ΔΗΜΟΤΙΚΗ ΒΙΒΛΙΟΘΗΚΗ ΡΟΔΟΥ
1941

ΦΑΓΗΤΟ Wine Music Bar

Η ΡΟΔΙΑΚΗ

ΠΑΝΗΡΩΜΕΝΟ ΤΕΛΟΣ Ταχ. Γραφείο Κ ΡΟΔΟΥ Αριθμ. Αδείας 1 1978

ΕΛΤΑ

ΣΑΒΒΑΤΟ
28 ΙΑΝΟΥΑΡΙΟΥ 2006
ΑΡ. ΦΥΛΛΟΥ 18.213
ΤΙΜΗ: ΕΥΡΩ 0,70

ΗΜΕΡΗΣΙΑ ΠΡΩΙΝΗ ΕΦΗΜΕΡΙΔΑ ΤΗΣ ΡΟΔΟΥ

ΜΙΑ ΠΡΩΤΟΒΟΥΛΙΑ ΤΗΣ Ν.Ε. ΤΗΣ Ν.Δ.

ΝΔ

Προβολή προβλημάτων του τόπου

Οργανώνει στρογγυλό τραπέζι το Μάρτιο με τη συμμετοχή βουλευτών - φίλων του Νομού.

ΣΕΛΙΔΑ 5

Κινδυνεύουμε να χάσουμε πόρους από την Ε.Ε.

"Καμπανάκι" από Περιφερειάρχη



• *Χρειάζεται συνεχής και συλλογική προσπάθεια και σοβαρότητα*

ΣΕΛΙΔΑ 5

Παρέμβαση Επιμελητηρίου με έγγραφο στο Νομαρχιακό Συμβούλιο

ΚΟΡΕΣΜΕΝΗ

περιοχή η Ρόδος για πολυκαταστήματα!

Παράνομες επεκτάσεις διαπιστώθηκαν από ελέγχους της Νομαρχίας

ΔΗΛΩΣΕΙΣ ΤΟΥ ΝΟΜΑΡΧΗ

Να χαρακτηρισθεί κορεσμένη περιοχή η Ρόδος, ζητά το ΕΒΕΔ αναφερόμενο στα πολυκαταστήματα. Πλήθος παρανομιών διεπίστωσαν συνεργεία της Νομαρχίας μετά από ελέγχους.

ΣΕΛΙΔΕΣ 3 και 4

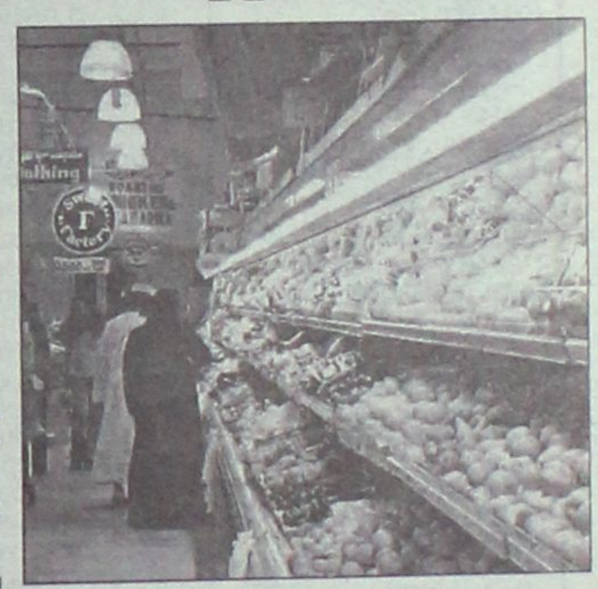

ΜΕΓΑΛΑ ΕΡΓΑ

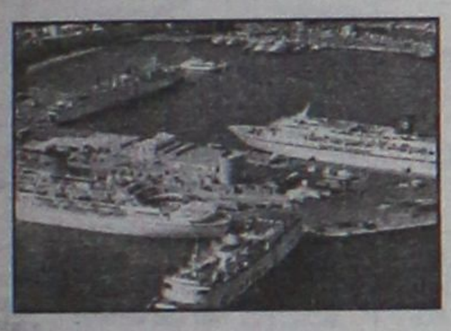

Σοβαρά θέματα στο Λιμενικό

Διαγωνισμός για το καρνάγιο,, ανάπλαση της παραλιακής οδού, μερικά απ' αυτά.

ΣΕΛΙΔΑ 9

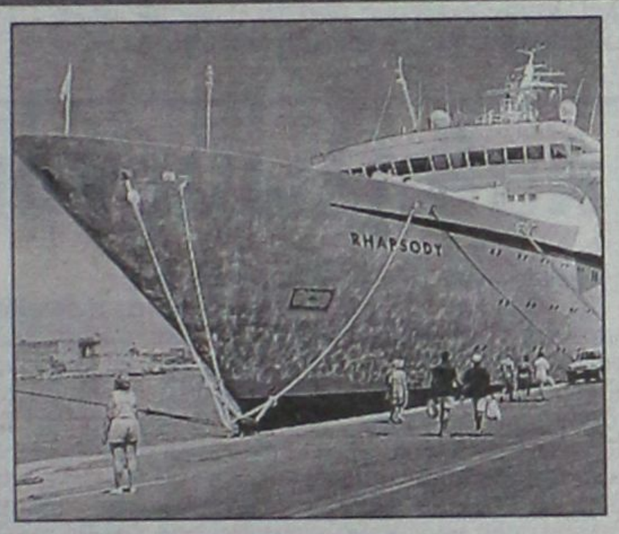

Έξι απ' αυτά με 10.000 επιβάτες τον Φεβρουάριο

Προσεγγίσεις κρουαζιερόπλοιων στο λιμάνι μας όλο το χειμώνα!

Τείνουν να γίνουν καθεστώς οι προσεγγίσεις μεγάλων κρουαζιερόπλοιων στο λιμάνι μας κατά τους χειμερινούς μήνες.

ΣΕΛΙΔΑ 9

ΝΟΣΟΚΟΜΕΙΟ

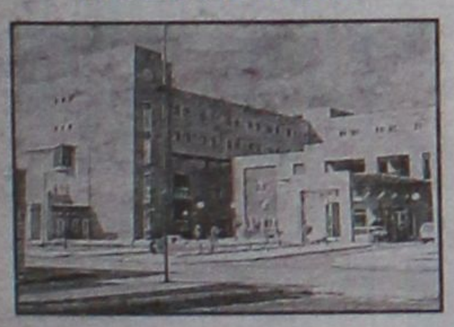

Οι πληγές έχουν ήδη... κακοφορμίσει

"Παιχνίδια" γιατρών που δημιουργούν αρνητικές εντυπώσεις.

ΣΕΛΙΔΑ 8



ΓΙΑ ΤΗ ΝΟΣΟ ΤΩΝ ΠΤΗΝΩΝ

Πλήρως θωρακισμένη τώρα η Δωδεκάνησος

• *Κατηγορηματικές διαβεβαιώσεις από αρμόδιους που συντονίζουν τους ελέγχους.*

ΣΕΛΙΔΑ 7

ΣΤΗΝ ΚΗΔΕΙΑ ΤΟΥ ΦΑΝΤΑΡΟΥ



Οδύνη και σπαραγμός

• *Παρέστη και αντιπροσωπεία της 95 ΑΔΤΕ και της μονάδας του.*

ΣΕΛΙΔΑ 10

ΣΤΗ ΣΤΕΛΕΧΩΣΗ ΥΠΗΡΕΣΙΩΝ



Και αρνητική πρωτιά

• *Αρνητική πρωτιά έχει η Δωδεκάνησος στη στελέχωση υπηρεσιών.*

ΣΕΛΙΔΑ 7



Ειδήσεις απ' όλα τα νησιά της Δωδεκανήσου

Κάθε λιμάνι και καημός

• *Στο ειδικό εβδομαδιαίο αφιέρωμα της "Ροδιακής" όλες οι τελευταίες ειδήσεις. Αναταραχή στην Πάτμο μετά τον καταλογισμό δαπανών σε δημοτικούς συμβούλους. Γκρίνιες στην Κάλυμνο για το ακτοπλοϊκό και όχι μόνο. "Μικρά - Μικρά" απ' όλα τα νησιά.*

ΣΕΛΙΔΕΣ 14 και 15

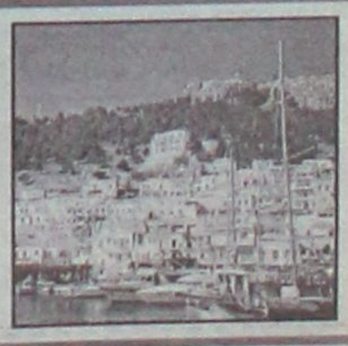

ΗΜΕΡΟΛΟΓΙΟ

Παρασκευή 27 Ιανουαρίου 2006
Ανακομιδή λειψάνων Ιωάννου Χρυστοστόμου
Ανατολή ηλίου: **07.34'**
Δύση ηλίου: **17.42'**
Σελήνη 28 ημερών

ΦΑΡΜΑΚΕΙΑ

Σήμερα διημερεύει το φαρμακείο του **Μιχαλάκη Βασ.** στην Αγίας Αναστασίας 81 και διανυκτερεύει το φαρμακείο της **Βασιλοπούλου Ευαγ.** στην Ιωνος Δραγούμη 5-7.

ΒΕΝΖΙΝΑΔΙΚΑ

Σήμερα διανυκτερεύουν τα βενζινάδικα: **Σταυριανάκης Αθ.** (Ν. Αγορά), **Χατζημανώλης Εμμ.** (Ασγούρου), **Παναγιωτίδης Αδάμ** (Κρεμαστή), **Αρφαράς Ν.** (Φάνες), **Θεουλάκης Ι.** (Εμπωνα), **Κούτρης Δ.** (17ο χλμ. Ράδου-Λίνδου), **Νέσγος Μ.** (Μάσαρι).

ΛΑΪΚΕΣ ΑΓΟΡΕΣ

Πέμπτη: στην οδό Βύρωνος
Παρασκευή: στην οδό Πτολεμαίων (Ανάληψη)
Σάββατο: στο Δημοτικό Νεκροταφείο.

ΑΕΡΟΠΟΡΙΚΑ ΔΡΟΜΟΛΟΓΙΑ

ΟΛΥΜΠΙΑΚΗ ΑΕΡΟΠΟΡΙΑ
ΑΠΟ ΡΟΔΟ-ΑΘΗΝΑ
- Καθημερινά 07.10, 13.40
- Πέμπτη 20.10, 22.45
- Καθημερινά πλην Πέμπτης 19.40, 22.25
- Καθημερινά πλην Κυριακής 10.40

ΑΠΟ ΑΘΗΝΑ-ΡΟΔΟ
- Καθημερινά 05.30,12.00
- Πέμπτη 18.30, 21.05
- Καθημερινά πλην Πέμπτης 18.00, 20.45
- Καθημερινά πλην Κυριακής 09.00

ΑΠΟ ΡΟΔΟ-ΘΕΣΣΑΛΟΝΙΚΗ
- Δευτέρα - Τετάρτη 09.45
- Πέμπτη 10.45
- Σάββατο 15.15
- ΔΕΥ-ΤΕΤ-ΠΑΡ-ΚΥΡ 16.10

ΑΠΟ ΡΟΔΟ-ΗΡΑΚΛΕΙΟ
- Δευτέρα - Παρασκευή-Κυριακή 17.45
- Τρίτη - Πέμπτη 18.30
- Τετάρτη - Σάββατο 19.20

ΑΠΟ ΗΡΑΚΛΕΙΟ-ΡΟΔΟ
- Δευτέρα-Παρασκευή-Κυριακή 19.05
- Τρίτη-Πέμπτη 19.50
- Τετάρτη - Σάββατο 20.40

ΑΠΟ ΡΟΔΟ-ΚΑΡΠΑΘΟ
- ΔΕΥ-ΠΕΜ-ΠΑΡ-ΣΑΒ 07.00, 10.40
- Τετάρτη-Κυριακή 10.40, 14.20

ΑΠΟ-ΡΟΔΟ-ΚΑΣΟ
- ΔΕΥ-ΠΕΜ-ΠΑΡ-ΣΑΒ 07.00
- Τετάρτη-Κυριακή 10.40

ΑΠΟ ΡΟΔΟ-ΚΑΣΤΕΛΛΟΡΙΖΟ
- ΔΕΥ-ΤΕΤ-ΠΑΡ-ΣΑΒ-ΚΥΡ 07.10

ΑΠΟ ΡΟΔΟ-ΧΙΟ
- Τρίτη στις 10.40 και Πέμπτη στις 10.45'

ΡΟΔΟΣ-ΜΥΤΙΛΗΝΗ
- Δευτέρα-Τετάρτη στις 09.45, Τρίτη στις 10.40', Πέμπτη στις 10.45' και Σάββατο στις 15.15

ΡΟΔΟΣ- ΣΑΜΟΣ
- Τρίτη στις 10.40', Σάββατο στις 15.15

ΡΟΔΟΣ-ΛΗΜΝΟΣ
- Δευτέρα-Τετάρτη στις 09.45', Τρίτη στις 10.40', Πέμπτη στις 10.45' και Σάββατο στις 15.15'

ΡΟΔΟΣ-ΑΣΤΥΠΑΛΑΙΑ
- Κάθε Τρίτη- Πέμπτη-Σάββατο 13.10'

ΡΟΔΟΣ-ΛΕΡΟΣ
- Κάθε Τρίτη - Πέμπτη-Σάββατο 13.10'

AEGEAN AIRLINES
ΑΠΟ ΡΟΔΟ-ΑΘΗΝΑ
Καθημερινές πτήσεις 14.15-16.30-19.50-22.40
ΑΠΟ ΑΘΗΝΑ-ΡΟΔΟ
Καθημερινά πτήση 05.30-08.45-14.50-18.10-21.00
ΑΠΟ ΡΟΔΟ-ΘΕΣΣΑΛΟΝΙΚΗ
Καθημερινά πτήση 10.20
ΑΠΟ ΘΕΣΣΑΛΟΝΙΚΗ-ΡΟΔΟ
Καθημερινά πτήση 12.20
Χρήσιμα τηλέφωνα κρατήσεων:
(22410) 24400.

Plaza Travel
Ιερού Λόχου 7 • τηλ. 2241029003
e-mail: travel@rhodes-plaza.com
AE265

Επώνυμον

το ανώνυμον...

Αποτελέσματα "εκσυγχρονιστικής" πολιτικής

Η διαπίστωση της Εθνικής Στατιστικής Υπηρεσίας δεν είναι νέα. Αντιθέτως, επαναλαμβάνεται σταθερά τα τελευταία χρόνια: περίπου 800.000 νοικοκυριά, δηλαδή περρισσότεροι από 2 εκατομμύρια συμπολίτες μας, ζουν πλέον διαρκώς κάτω από τα όρια της φτώχειας.

Ασφαλώς, το φαινόμενο δεν είναι αποκλειστικά ελληνικό. Απαντάται σε πολλές ευρωπαϊκές χώρες και, μάλιστα, σε ορισμένες από αυτές, με μεγαλύτερη ένταση απ' ό,τι στην Ελλάδα. Υπάρχει όμως μια ουσιώδης διαφορά: ότι σε αυτές καταβάλλονται προσπάθειες για την ανακούφιση αυτών των πληθυσμών μέσω μιας κοινωνικής πολιτικής που στη χώρα μας είναι ουσιαστικά ανύπαρκτη.

Οι διάφορες μορφές επιδότησης των χαμηλόμισθων, των θέσεων εργασίας, ή των ανέργων που τους συνδράμουν στην αντιμετώπιση των βασικών αναγκών τους σε πολλές χώρες της Ευρώπης βελτιώνουν σημαντικά τη θέση τους, αμβλύνοντας σε μεγάλο βαθμό τις δυσκολίες που αντιμετωπίζουν. Αυτό άλλωστε αποτελεί θεμελιώδες στοιχείο της ευρωπαϊκής παράδοσης του κοινωνικού κράτους, όπως διαμορφώθηκε από την εποχή του Μπίσμαρκ στα τέλη του 19ου αιώνα όσο κι αν τα τελευταία χρόνια υφίσταται συρρικνώσεις.

Ομως, αυτά, συμβαίνουν στην Εσπερία. Γιατί, στην Ελλάδα, η πραγματικότητα είναι διαφορετική. Μπορεί στα λόγια και στις διακηρύξεις να περισσεύει η ευαισθησία, όμως δεν περισσεύουν πόροι ώστε αυτή να περάσει στην πράξη. Η ελληνική οικονομία, αντί να ισχυροποιηθεί χειμάστηκε στα χρόνια της «εκσυγχρονιστικής» σοσιαλιστικής διακυβέρνησης, σώρευσε τέτοια βάρη, που δεν της άφησαν κανένα περιθώριο να συνδράμει εμπράκτως αυτά τα δύο εκατομμύρια ανθρώπους.

Με το δημόσιο χρέος να ξεπερνά τα 200 δισ. ευρώ, η Ελλάδα είναι υποχρεωμένη να δαπανά περίπου 10 δισ. ευρώ τον χρόνο μόνον για την εξυπηρέτηση των τόκων αυτού του χρέους! Πόρους, που είναι περισσότεροι από εκείνους που διατίθενται στο σύνολο των μισθών των δημοσίων υπαλλήλων της χώρας. Η υπερχρέωση της χώρας κυριολεκτικά εξοντώνει κάθε δυνατότητα άσκησης ουσιαστικής κοινωνικής πολιτικής για την ανακούφιση αυτών των 2 εκατ. συμπολιτών μας. Ανθρώπων, που όχι μόνον δεν έχουν αρωγό το κράτος, αλλά, αντιθέτως, το βρίσκουν συχνά απέναντί τους, σε εντελώς άνιση μάχη, με τη διαφθορά, τη γραφειοκρατία, το φακελάκι και το γρηγορόσημο να τους οδηγούν σε θέση ακόμη δυσχερέστερη από εκείνην που καταγράφουν οι στατιστικές.

Το πρόβλημα είναι εξαιρετικά σοβαρό και δεν απειλεί μόνον εκείνους που το βιώνουν, αλλά τη συνοχή ολόκληρης της ελληνικής κοινωνίας.

Φοβισμένοι άρα καθηλωμένοι...

Οι ακτίνες του ήλιου διέλυσαν τα φαντάσματα του φόβου και η ζωή πήρε πάλι τους κανονικούς της ρυθμούς. Ας μετρήσουμε πόσες μέρες, πόσες ώρες θα περάσουν μέχρι να απειληθούμε από έναν νέο (ή ξεχασμένο) κίνδυνο, μέχρι να «προσβληθούμε» από έναν νέο πανικό. Η τηλεοπτική κούρσα για τον συνεχή εντυπωσιασμό στοχεύει κατ' αρχήν στο να πλήξει τα αισθήματα ασφάλειας του θεατή (όσο πιο φοβισμένος τόσο και πιο καθηλωμένος στην TV). Κάτι εξαιρετικά ύπουλο και επικίνδυνο, γιατί έτσι διομορφώνονται πολίτες άβουλοι, ηττημένοι, κλεισμένοι στο ιδιωτικό τους κουκούλι· πλάθονται φοβικά άτομα, ανέτοιμα να αναμετρηθούν με καθημερινές αντιξοότητες.

Αυτή τη φορά ήταν το «σιβηρικό ψύχος», που ανέστρεψε την εικόνα της πραγματικότητας, προσθέτοντας άλλο ένα σπυρί στην τάση μας να εξισώνουμε τα άνισα, να εξαλείφουμε τις διαφορές. Οχι, δεν απειλείται ο Αθηναίος του κέντρου όσο ο κάτοικος των ορεινών χωριών. Η τηλεόραση, κάποιες στιγμές, μας έκανε να πιστέψουμε το αντίθετο, να νιώσουμε τρωτοί, αμυνόμενοι. Κέντρισε, άλλη μια φορά, τον αρχέγονο φόβο του ανθρώπου απέναντι στα φυσικά φαινόμενα. Και η λογική –έστω και για λίγες ώρες– παρέλυσε, η κοινή εμπειρία έσβησε (κάποτε οι άνθρωποι ντρέπονταν να φέρουν τον καιρό ως πρόσχημα για την παραμονή στο σπίτι), τα αντανακλαστικά ατόνησαν.

Η τρομολαγνεία έχει εξελιχθεί σε νόσο που πλήττει όλο και μεγαλύτερο μέρος της TV. Κερδίζουν συνεχώς έδαφος οι εκπομπές τηλε–τρομοκρατίας. Διευρύνονται οι ζώνες όπου το (τηλεοπτικό) θαυμαστό δεν εμποδίζεται από τα όρια της γνώσης. Οταν δεν είναι τα φυσικά φαινόμενα, είναι οι αήττητοι ιοί, οι επικείμενες επιδημίες, οι νόσοι του πολιτισμού (δηλαδή της απληστίας και του κυνισμού). Αυτή η «φρίκη» είναι ακατάβλητα δημοφιλής.

Το άκρως ανησυχητικό είναι ότι αυτός ο διαρκής φόβος μπροστά σε επικείμενες καταστροφές, από τη μια, διαμορφώνει «πολίτες του σαλονιού», άτομα υποταγμένα και αδιάφορα, από την άλλη, μετατρέπει σε θέαμα τα δραματοποιημένα ρεπορτάζ για τις «ακραίες» καταστάσεις, ένα θέαμα που για να συγκινεί χρειάζεται όλο και μεγαλύτερες δόσεις τρόμου και υπερβολής. Σε όλο και πιο μεγάλη διάρκεια. Δεν αρκούν λίγα λεπτά ενημέρωσης. Πρέπει όλος ο τηλεοπτικός χρόνος να καλυφθεί από το «θέμα». Μια εξαντλητική επανάληψη που νικάει τις αντιστάσεις, μικραίνει την απόσταση, συμπαρασύρει τον τηλεθεατή.

Αλλωστε ο τηλεθεατής είναι εύκολο «θύμα». Για την TV, είναι ένα άτομο μεμομωμένο με τη φυσική έννοια, αδιαφοροποίητο σε σχέση με χιλιάδες, εκατομμύρια άλλα, που συναπαρτίζουν το «κοινό». Και το «κοινό» δεν είναι έθνος, λαός, κοινότητα, όπου τα άτομα συνδέονται μεταξύ τους με κοινά συμφέροντα, παραδόσεις, αξίες, συναισθήματα. Το κοινό είναι ένα τόσο χαλαρά δομημένο πλήθος, ώστε τα άτομά του τείνουν να συνέχονται με άξονα μόνο τον ελάχιστο κοινό παρονομαστή. Ωστόσο, το «κοινό» εκλαμβάνεται ως ανθρώπινη νόρμα από τους δημιουργούς της τηλεοπτικής κουλτούρας, που από τη μια το υποβιβάζουν αντιμετωπίζοντάς το ως αντικείμενο και από την άλλη το κολακεύουν, υποθάλπουν το επίπεδο του γούστου και των ιδεών του, εκλαμβάνοντάς τες ως κριτήριο της πραγματικότητας.

Το πρόβλημα είναι ότι το τηλεοπτικό κοινό εκλαμβάνεται ως νόρμα και από τους πολιτικούς. Με βάση τις δικές του απαιτήσεις γιατρεύουν τις «πληγές» της κοινωνίας μας. Ή μήπως του τηλεοπτικού «ειδώλου» της;



ΔΕΧΟΝΤΑΙ ΤΟ ΚΟΙΝΟ

Ο Νομάρχης Δωδεκανήσου **Γιάννης Μαχειρίδης** και οι Βοηθοί Νομάρχη **Στέθης Κουσουρνός** και **Νίκος Ζωίδης** δέχονται το κοινό κάθε Τρίτη και Πέμπτη, από τις 11.00-13.00 το μεσημέρι.

ΤΑΞΙ

ΡΑΔΙΟ ΤΑΞΙ ΠΟΛΕΩΣ: 2241-0-69800
ΡΑΔΙΟ ΤΑΞΙ ΕΚΤΟΣ ΠΟΛΕΩΣ: 2241-0-69600

ΧΡΗΣΙΜΑ ΤΗΛΕΦΩΝΑ

ΝΟΣΟΚΟΜΕΙΟ:	2241-0-80000
ΑΜΕΣΗ ΔΡΑΣΗ ΠΥΡ/ΚΗΣ:	199
ΛΙΜΕΝΑΡΧΕΙΟ:	2241-0-22220, 2241-0-27695
ΒΛΑΒΕΣ Δ.Ε.Η.:	1050
ΒΛΑΒΕΣ Ο.Τ.Ε.:	121
ΑΜΕΣΗ ΔΡΑΣΗ:	100
ΒΛΑΒΕΣ ΥΔΡΕΥΣΗΣ:	2241-0-68750, 2241-0-68755
ΝΟΜΑΡΧΙΑ:	2241-0-46502
ΠΕΡ/ΚΗ Δ/ΝΣΗ	2241-0-38174
ΔΗΜΟΣ:	2241-0-46200
ΔΗΜ. ΕΠΙΧ. ΚΑΘΑΡ.:	2241-0-77600
ΥΠΗΡ. ΑΠΟΚΟΜΙΔΗΣ:	2241-0-61057
ΤΡΟΧΑΙΑ:	2241-0-44131
ΠΛΗΡΟΦ. Ο.Τ.Ε.:	11888
ΔΕΛΤΙΟ ΚΑΙΡΟΥ:	149
ΛΑΧΕΙΑ:	1444
ΠΡΟΠΟ - ΛΟΤΤΟ:	1444
ΡΟΔΑ:	2241-0-26300
ΚΤΕΛ:	2241-0-27706
Ο.Α.Ε.Δ.:	2241-0-23265
Ι.Κ.Α.:	2241-0-64912
ΤΑΞ.Υ.:	2241-0-68701, 2241-0-68702
ΟΛΥΜΠΙΑΚΗ:	2241-0-24555
ΕΡΓΑΤ. ΚΕΝΤΡΟ:	2241-0-24730
AEGEAN AIRLINES	2241-0-98345

ΚΤΕΟ

- Από **02/01/2006** έως **31/01/2006** επιβατικά (Ε.Ι.Χ.) και φορτηγά μέχρι 3,5 (ΦΙΧ<3,5 Τ) με αριθμούς κυκλοφορίας **ΡΟΕ 4401 έως και 6400**
- Από **01/01/2006** έως **28/02/2006** επιβατικά (Ε.Ι.Χ.) και φορτηγά μέχρι 3,5 (ΦΙΧ<3,5 Τ) με αριθμούς κυκλοφορίας **ΡΟΕ 6401 έως και 8400**

***** Καλούνται όλα τα παραπάνω οχήματα να προβούν σε τεχνικό έλεγχο σε οποιοδήποτε Κ.Τ.Ε.Ο. ή Ι.Κ.Τ.Ε.Ο.**
***** Επίσης θα ελέγχονται όσα οχήματα υποχρεούνται βάσει παλαιοτέρων προγραμμάτων πρόσκλησης.**
***** Ο εμπρόθεσμος προγραμματισμός των οχημάτων για έλεγχο (ραντεβού) γίνεται έως και 15 ημέρες πριν τη λήξη του προγράμματος πρόσκλησης.**

Έτοιμοι για ΚΤΕΟ; καλέστε 22410 67677
Ι-ΚΤΕΟ Δωδ/σου
ισότιμο με το κρατικό
AE904

Η ΡΟΔΙΑΚΗ
Ημερήσια Εφημερίδα της Ρόδου
Έτος Ιδρύσεως 1915
ΙΔΡΥΤΗΣ
ΕΜΜ. ΚΑΛΑΜΠΙΧΗΣ
ΙΔΙΟΚΤΗΣΙΑ
ΥΙΟΙ Σ. ΤΣΟΠΑΝΑΚΗ
Η. ΚΩΤΙΑΔΗΣ Ο.Ε.
ΕΚΔΟΤΗΣ
ΗΒΗ Γ. ΤΣΟΠΑΝΑΚΗ
ΔΙΕΥΘΥΝΤΗΣ
Σπύρος Παγκάς
ΑΡΧΙΣΥΝΤΑΚΤΗΣ
Λουκάς Μαστής
ΣΥΝΤΑΞΗ
Μιχάλης Μαστής
Κυριακή Πετρίδου
Βαρβάρα Μπαγδάνου
Ελευθερία Πελλού
Κυριάκος Κεσκινίδης
ΑΘΛΗΤΙΚΑ
Μανόλης Μπάτης,
Νικήτας Κουσκούσης
Κώστας Παντίδος
Παύλος Ντοκουσπίλ
Μάγδα Σούγγαρη
ΥΠΕΥΘ. ΔΙΑΦΗΜΙΣΤΙΚΟΥ ΤΜΗΜΑΤΟΣ
Λάζαρος Λαζαράκης
ΓΡΑΦΕΙΑ ΣΥΝΤΑΞΗΣ
Μάρκου Μαλλιαράκη 11
Τηλ.2241-0- 24610,
Fax (22410) 75641
ΑΘΛΗΤΙΚΟ ΤΜΗΜΑ
Τηλ. 2241-0-75640
ΛΟΓΙΣΤΗΡΙΟ - ΔΙΑΦΗΜΙΣΕΙΣ
Μάρκου Μαλλιαράκη 11-Ρόδος 85100
Τηλ. 2241-0-22210
2241-0-75230
Fax (22410) 22471
http://www.rodiaki.gr.
lrodiakl@otenet.gr

ΤΟ ΕΠΙΜΕΛΗΤΗΡΙΟ ΠΑΙΡΝΕΙ ΘΕΣΗ ΓΙΑ ΤΑ ΠΟΛΥΚΑΤΑΣΤΗΜΑΤΑ

Κορεσμένη η αγορά της Ρόδου!

Να κηρυχθεί κορεσμένη η αγορά της περιοχής μας σε ό,τι αφορά την λειτουργία άλλων πολυκαταστημάτων, ζητά το Επιμελητήριο Δωδεκανήσου με επιστολή του προ τη νομαρχία Δωδεκανήσου.

Επιστολή στο νομαρχιακό συμβούλιο ενόψει συζήτησης του θέματος. Οικονομικές αλλά και κοινωνικές οι συνέπειες από τυχόν χορήγηση νέων αδειών



Η επιστολή στάλθηκε, ενόψει της προγραμματισμένης για την ερχόμενη Τρίτη συνεδρίαση του νομαρχιακού συμβουλίου, όπου πρόκειται να συζητηθεί θέμα πολυκαταστημάτων.

Η διοίκηση του Επιμελητηρίου, διερμηνεύοντας τις ανησυχίες των επιχειρηματιών της περιοχής μας, ζητά να μπει φραγμός στην ίδρυση νέων πολυκαταστημάτων, επισημαίνοντας και τις κοινωνικές επιπτώσεις (πέραν των οικονομικών που υπάρχουν).

Στην ίδια επιστολή, αναφέρεται επίσης και το θέμα των αντικειμενικών αξιών, θέμα που θα συζητηθεί στην συνεδρίαση της Τρίτης.

Ειδικότερα, ο πρόεδρος του Επιμελητηρίου κ. Ηλίας Κωτιάδης, στην επιστολή που έστειλε στον κ. Μαχαιρίδη, τονίζει τα εξής:

«Κύριε Νομάρχα,

Από τα Μέσα Μαζικής Ενημέρωσης πληροφορηθήκαμε σχετικά με την προσεχή συνεδρίαση του Νομαρχιακού Συμβουλίου, την 31η Ιανουαρίου 2006, και την θεματολογία αυτού, που παρουσιάζει ιδιαίτερο ενδιαφέρον και για τα μέλη του Οργανισμού μας.

Συγκεκριμένα, συμπεριλαμβάνονται στα υπό συζήτηση θέματα της παραπάνω συνεδριάσεώς σας, τα ζητήματα της λειτουργίας των υπερκαταστημάτων των μεγάλων αλυσίδων λιανικής πώλησης και της αντιμετωπίσεως των νέων, προσφάτως ανακοινωθέντων, τιμών αντικειμενικών αξιών και συντελεστών εμπορικότητας στην περιοχή μας.

Κύριε Νομάρχα, και τα δύο παραπάνω ζητήματα αποτελούν προβλήματα πρώτης γραμμής για τον Οργανισμό μας και για τα μέλη μας.

Στο ζήτημα της ίδρυσης και λειτουργίας νέων μεγάλων επιφανειών λιανικής πώλησης, από επιχειρήσεις που κατέχουν ηγετική θέση στην ελληνική αγορά, είναι πιστεύουμε περιττό να αναφερθούμε στις επιπτώσεις που το φαινόμενο αυτό επιφέρει στις μικρομεσαίες επιχειρήσεις της περιοχής μας, αφού τα αποτελέσματα

Παρανομίες διεπίστωσε η Νομαρχία από ελέγχους σε Super Market

ΣΕΛΙΔΑ 4

είναι πλέον εμφανή στο σύνολο της αγοράς μας που παρουσιάζει σημεία πρωτοφανούς κάμψης, με πολλές πλέον μικρομεσαίες επιχειρήσεις της περιοχής μας να κινούνται οριακά.

Η περιοχή μας, πιστεύουμε πως συγκεντρώνει πλέον όλα εκείνα τα χαρακτηριστικά που μπορούν να την κατατάξουν στις «κορεσμένες» από πλευράς λειτουργίας μεγάλων επιφανειών λιανικής πώλησης, με όποια κριτήρια θέσει κάποιος. Η συνεχής εξάπλωση του φαινομένου αυτού μόνο καταστροφικά αποτελέσματα μπορεί να επιφέρει στην αγορά μας, που και πληρέστατη είναι και έντονα ανταγωνιστική προς όφελος φυσικά του καταναλωτή.

Εκτός όμως από τα πρώτα θύματα αυτής της καταστάσεως που είναι οι επιχειρήσεις - μέλη μας, έχουμε έντονα αρνητικές επιπτώσεις και στο τομέα της απασχόλησης, αφού περισσότερο από 98% του εργατικού μας δυναμικού απασχολείται στις μικρομεσαίες επιχειρήσεις μας, με συνέπεια οι επιπτώσεις να μην είναι μόνον οικονομικές, όπως εσφαλμένα ίσως παρουσιάζεται από μερίδα ενδιαφερομένων, αλλά και κοινωνικές.

Προ μερικών ετών ζήσαμε την περίπτωση μεγάλης αλυσίδας που λειτούργησε παρά την θύελλα των αντιδράσεων σε τοπικό επίπεδο και από αυτή την περίπτωση πιστεύουμε πώς πρέπει όλοι μας να έχουμε διδαχθεί πώς δεν μπορούμε πλέον να ερχόμαστε αντιμέτωποι με καταστάσεις προκαθορισμένες, αλλά να προλαμβάνουμε καταστάσεις ενώ βρίσκονται στο στάδιο του σχεδιασμού και της υλοποιήσεώς τους.

Αυτό το αναφέρουμε διότι σήμερα βρίσκονται σε εξέλιξη σχέδια ίδρυσης νέων πολυκαταστημάτων που σε περίπτωση υλοποίησής τους θα επιφέρουν καίριο πλήγμα στην ήδη προβληματική τοπική αγορά.

Σε γνώση μας έχουν περιέλθει στοιχεία μέσω ενημέρωσης μελών μας, που αφορούν τα υπό εξέλιξη σχέδια ανέγερσης νέων πολυκαταστημάτων, στοιχεία που έχουν να κάνουν και με την εφαρμογή των πολεοδομικών διατάξεων σε συνδυασμό με την εφαρμογή των διατάξεων των εμπορικών νόμων, θέμα που θα μας απασχολήσει στην προσεχή συνεδρίαση του διοικητικού συμβουλίου του Επιμελητηρίου, τα αποτελέσματα του οποίου και θα σας αναγνωρίσουμε εγκαίρως.

Γνωρίζουμε βεβαίως τα περιθώρια που ορίζονται από το ισχύον θεσμικό πλαίσιο, η τροποποίηση του οποίου κρίνεται αναγκαία, ταυτόχρονα πιστεύουμε πώς με την συνδρομή και τη στενή συνεργασία όλων των τοπικών παραγόντων και φορέων, μπορούμε να αντιδράσουμε έγκαιρα, να αποτρέψουμε τα χειρότερα και να προλάβουμε δυσάρεστες καταστάσεις».

ΤΟ SUPER MARKET ΤΟΥ
"ΞΕΝΟΔΟΧΕΙΟΥ ΔΙΟΝΥΣΟΣ"
ΣΤΗΝ ΟΔΟ ΗΛΙΑΔΩΝ ΣΤΗΝ ΙΞΙΑ
ΘΑ ΠΑΡΑΜΕΙΝΕΙ ΑΝΟΙΚΤΟ
ΚΑΤΑ ΤΗΝ ΔΙΑΡΚΕΙΑ ΤΟΥ
ΧΕΙΜΩΝΑ
ΚΑΘΗΜΕΡΙΝΑ (ΚΑΙ ΤΙΣ ΚΥΡΙΑΚΕΣ)
ΚΑΤΑ ΤΙΣ ΩΡΕΣ:
07.30-23.00
ΣΥΝΕΧΕΣ ΩΡΑΡΙΟ
ΤΗΛ. : 2241023021
AE948

Ενήλικες

Νομίζετε ότι ***δεν*** *μπορείτε να μάθετε* ***μία ξένη γλώσσα πιά;***
Εγκαταλείψατε ***τα Αγγλικά*** *σας νωρίς και τώρα πιστεύετε ότι είναι* ***αργά;***

ΛΑΘΟΣ

Ελάτε μαζί μας στην χαρά της γνώσης και περάστε κοντά μας ***δύο μήνες*** *γεμάτους εκπλήξεις για το πόσα μπορείτε να επιτύχετε.*
Έναρξη τμημάτων ***2 Φεβρουαρίου 2006***
Εγγραφές έως ***28 Ιανουαρίου 2006***

Κόστος: 300€

ΚΕΝΤΡΟ ΞΕΝΩΝ ΓΛΩΣΣΩΝ ΑΛΑΚΙΩΤΟΥ ΑΝΘΟΠΟΥΛΟΥ ΜΑΡΙΤΑΝΑ

Κλ. Πέππερ και Αυστραλίας 5, Ζέφυρος
Τηλ. 2241070545
Ώρες εγγραφών 6-8 μ.μ. καθημερινά
AE1184

ΜΕ ΤΗΝ ΙΔΙΑ ΕΠΙΣΤΟΛΗ

Παρέμβαση και για αντικειμενικές

Αντιπροσωπεία του ΕΒΕΔ στη συνεδρίαση του Νομαρχιακού

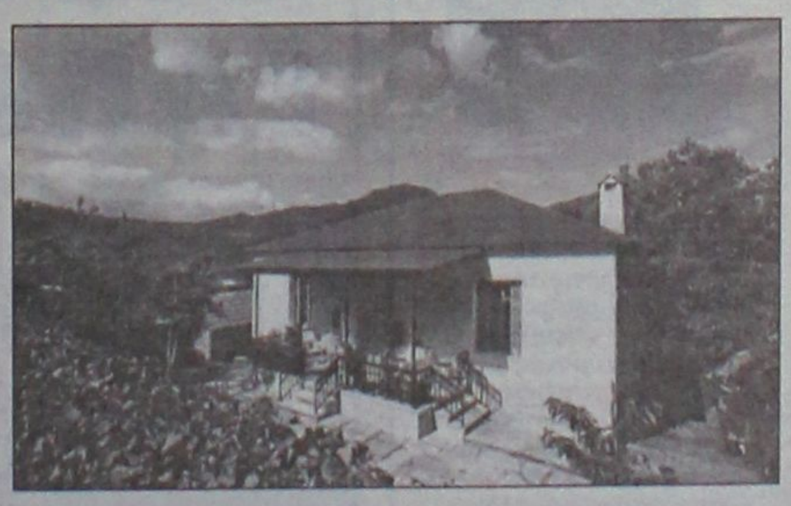

Σε ό,τι αφορά το πρόβλημα που προέκυψε με τον καθορισμό των νέων αντικειμενικών αξιών και των νέων συντελεστών εμπορικότητας στην περιοχή μας, έχουμε ήδη προχωρήσει σε συνεργασία με δύο ακόμα Επιμελητήρια, το Τεχνικό Επιμελητήριο και το Οικονομικό Επιμελητήριο του Νομού μας, σε μία πλήρη και από κάθε άποψη τεκμηριωμένη καταγραφή της κατάστασης, και στην αντίστοιχη πρόταση, που όμως δεν έτυχε της απαραίτητης προσοχής από τα αρμόδια όργανα.

Απόφασή μας είναι να αξιοποιήσουμε κάθε δυνατό μέσο αντίδρασης και ήδη έχουμε έρθει σε συμφωνία με το Δήμο Ροδίων για την κατάθεση προσφυγών.

Τα στοιχεία που έχουμε στη διάθεσή μας και τα οποία όπως σας αναφέρουμε παραπάνω προέκυψαν μέσα από επίπονη εργασία των τριών Επιμελητηρίων του Νομού μας, είναι στη διάθεσή σας, όπως φυσικά και εμείς, προκειμένου να στηρίξουμε και τις όποιες ενέργειες και εσείς αποφασίσετε μέσα από το Νομαρχιακό Συμβούλιο.

Παρακαλούμε να δεχθείτε στην συνεδρίασή σας την παρουσία μας, μέσω εκπροσώπων της Διοικητικής Επιτροπής του Επιμελητηρίου μας, που σκοπό έχει την αμφίδρομη ενημέρωση επί των παραπάνω κρίσιμων και ιδιαίτερα σοβαρών ζητημάτων.

Επισημαίνουμε τέλος ότι θεωρούμε τη στενή συνεργασά του Επιμελητηρίου μας με το κορυφαίο πολιτικό όργανο του Νομού μας, το Νομαρχιακό Συμβούλιο και είμαστε στην διάθεσή σας για την από κοινού δράση, που αποτελεί αδήριτη ανάγκη για την αποτελεσματικότερη επίλυση των σοβαρών αυτών θεμάτων που αντιμετωπίζει η περιοχή μας.

Από πολλά «σούπερ μάρκετ» που λειτουργούν στη Ρόδο

Και παράνομες επεκτάσεις!

Σε εξέλιξη έλεγχοι της νομαρχίας μετά από καταγγελίες επιχειρηματιών

• Θα επιβληθούν οι προβλεπόμενες κυρώσεις, δήλωσε χθες ο νομάρχης κ. Γ. Μαχαιρίδης

Επιπλέον τετραγωνικά μέτρα, από τα όσα δικαιούνται έχουν τα περισσότερα σούπερ μάρκετ και πολυκαταστήματα στο νησί της Ρόδου, όπως προκύπτει από τους ελέγχους που βρίσκονται σε εξέλιξη από την νομαρχία Δωδεκανήσου.

Αυτό πράγματι ανακοίνωσε χθες το μεσημέρι σε συνέντευξη Τύπου ο νομάχης κ. Γιάννης Μαχαιρίδης, κάνοντας γνωστό ότι οι έλεγχοι αφορούν αν έχουν τηρηθεί οι διαδικασίες του νόμου από πολεοδομική άποψη.

Σύμφωνα με τις σχετικές διατάξεις, στις νησιωτικές περιοχές η έκταση ενός πολυκαταστήματος δεν μπορεί να υπερβαίνει τα 1.950 τ.μ. (με τις νέες διατάξεις τα 1.500 τ.μ.), αλλά όπως φαίνεται τις διατάξεις αυτές οι ιδιοκτήτες των πολυκαταστημάτων τις γράφουν στα παλαιότερα των υποδημάτων τους.

Από τους πρώτους ελέγχους προκύπτει ότι έχουμε υπερβάσεις δήλωσε ο κ. Μαχαιρίδης, δεσμευόμενος ότι μόλις ολοκληρωθούν αυτοί, τότε θα δοθούν όλα τα στοιχεία στην δημοσιότητα, ενώ παράλληλα θα κινηθούν και οι προβλεπόμενες διαδικασίες για κυρώσεις κ.λπ.

Οι έλεγχοι αυτοί ξεκίνησαν υπό την πίεση των εκπροσώπων των μικρομεσαίων επιχειρήσεων της περιοχής μας, οι οποίες ασφυκτιούν από την λειτουργία των πολυκαταστημάτων και τις συνθήκες αθέμιτου ανταγωνισμού που διαμορφώνονται.

Με δεδομένο μάλιστα ότι αναμένεται σύντομα να λειτουργήσουν στο νησί μας και άλλα πολυκαταστήματα, εύλογη είναι η ανησυχία και ο προβληματισμός που επικρατεί στις τάξεις των παραγόντων της αγοράς.

Όπως επίσης έγινε γνωστό από τον αντινομάρχη κ. Νίκο Ζωίδη, έχουν ζητηθεί διευκρινίσεις από το υπουργείο για το πόσο είναι νόμιμο ή όχι το σύνολο των τετραγωνικών μέτρων των καταστημάτων μιας αλύσιδας, να υπερβαίνει τα 2.000 τ.μ. Σε περίπτωση που το υπουργείο πει πως κάτι τέτοιο δεν είναι νόμιμο αναμένεται ότι θα προστεθεί μία ακόμα παράβαση και θα ζητηθεί η εφαρμογή των διαδικασιών.

Το θέμα με τα πολυκαταστήματα, πρόκειται ως γνωστόν να συζητηθεί την ερχόμενη Τρίτη στην συνεδρίαση του νομαρχιακού συμβουλίου.

Οι αντιδράσεις πάντως για το θέμα των πολυκαταστημάτων συνεχίζονται και από μεμονωμένους πολίτες.

Ενδεικτικά είναι ότι στο τμήμα Πολεοδομίας κατατέθηκε αίτηση - καταγγελία της κ. Θ. Οικονομίδου για το θέμα δύο πολυκαταστημάτων στον δήμο Ιαλυσού όπου έτυχαν διαφορετικής μεταχείρισης.

Η αναφορά, έχει ως εξής:

«Με το από 7/12/2005 και με αριθμό πρωτοκόλλου 8421/7/12/2005 έγγραφό σας, η υπηρεσία σας ανέστειλε την ισχύ της υπ' αριθμό 569/2005 οικοδομικής αδείας με αποκλειστική χρήση «εμπορικό κατάστημα τροφίμων - σούπερ μάρκετ, η οποία είχε εκδοθεί επ' ονόματι της ομορύθμου εταιρίας με την επωνυμία «ΛΙΝΤΛ ΕΛΛΑΣ ΚΑΙ ΣΙΑ Ο.Ε.».



Το έγγραφο αυτό στηρίχθηκε, όπως αναφέρεται σ' αυτό μεταξύ των άλλων και στα:

Α) το με αριθμό πρωτοκόλλου 7558/7/11/2005 έγγραφο της υπηρεσίας σας

Β) το με αριθμό πρωτοκόλλου 1463/05/5/2005 έγγραφο του τμήματος ΠΕΧΩ της περιφέρειας Νοτίου Αιγαίου

Γ) τις διατάξεις του νόμου 3377/2005 και ειδικότερα του άρθρου 10 το οποίο ορίζει ότι για την ίδρυση και λειτουργία καταστήματος λιανικού εμπορίου πάνω από 1.500 Μ2 απαιτείται απόφαση από το νομαρχιακό συμβούλιο της νομαρχιακής αυτοδιοίκησης του νομού.

Δ) το με αριθμό πρωτοκόλλου 12489/6/12/2005 έγγραφο του νομικού συμβούλου της νομαρχιακής αυτοδιοίκησης Δωδεκανήσου.

Ε) την με αριθμό πρωτοκόλλου 7732/15/11/2005 αίτηση ομορύθμου εταιρίας με την επωνυμία «ΛΙΝΤΛ ΕΛΛΑΣ ΚΑΙ ΣΙΑ Ο.Ε.», στην οποία επισυνάπτεται αντίγραφο του καταστατικού της με αύξοντα αριθμό 4282/17/11/2004.

ΣΤ) Την με αριθμό πρωτοκόλλου 7732/15/11/2005 αίτηση ομορύθμου εταιρίας με την επωνυμία «ΛΙΝΤΛ ΕΛΛΑΣ ΚΑΙ ΣΙΑ Ο.Ε.», στην οποία επισυνάπτεται αντίγραφο ιδιωτικού συμφωνητικού μισθώσεως θεωρημένου από την ΔΟΥ Ρόδου, με αριθμό 5272/29/11/2005.

Όμως ενώ στην περίπτωση αυτή η υπηρεσία σας ορθώς ανέστειλε την ισχύ της εκδοθείσας οικοδομικής άδειας, δεν έπραξε το ίδιο σε ακριβώς όμοια περίπτωση, η οποία αφορούσε την υπ' αριθμό 483/2004 οικοδομική άδεια για την ανέγερση «νέου διώροφου καταστήματος τροφίμων με υπόγειο βοηθητικό χώρο, η οποία εκδόθηκε επ' ονόματι της ανωνύμου εταιρείας με την επωνυμία «ΚΑΡΦΟΥΡ - ΜΑΡΙΝΟΠΟΥΛΟΣ Α.Ε.», η οποία δραστηριοποιείται στην εκμετάλλευση υπερκαταστημάτων τροφίμων, και αφορά, σύμφωνα με όσα αναφέρονται σ' αυτή νέο διώροφο κατάστημα τροφίμων με υπόγειο βοηθητικό χώρο, επιφανείας μέτρων τετραγωνικών χιλίων εννιακοσίων ογδόντα επτά και είκοσι τεσσάρων εκατοστών (1.987,24) και μέτρων τετραγωνικών πεντακοσίων ογδόντα δύο και ογδόντα εκατοστών (580,80) αντίστοιχα.

Ειδικότερα ενώ στην με υπηρεσία σας κατατέθηκε κατά το χρόνο εκδόσεως της οικοδομικής αδείας, τόσο το από 28/6/2004, κατατεθειμένο στη Δ.Ο.Υ. Ρόδου με αριθμό 3250/5/7/2004 μισθωτήριο συμβόλαιο επ' ονόματι της ανωνύμου εταιρείας με την επωνυμία «ΚΑΡΦΟΥΡ - ΜΑΡΙΝΟΠΟΥΛΟΣ Α.Ε.», στο οποίο επαναλαμβάνεται τουλάχιστον δέκα φορές ότι το υπό ενέργεση κτίριο θα χρησιμοποιηθεί ως μεικτό κατάστημα τροφίμων/Υπεραγορά, όσο και το υπ' αριθμό 12985/31/12/2002 ΦΕΚ στο οποίο αναφέρονται οι σκοποί της παραπάνω εταιρείας οι οποίοι είναι η εκμετάλλευση κάθε είδους υπεραγοράς, υπερκαταστήματος κ.ά., ενώ η συνολική επιφάνεια του κτιρίου (1.987,24 Μ2 ισόγειο και α' όροφος και 572,80 Μ2 υπόγειο, ήτοι συνολική επιφάνεια 2.570,40 Μ2 υπερβαίνει κατά τρόπο προκλητικό τις συνήθεις επιφάνειες καταστημάτων τα οποία βρίσκονται σε περιοχές με χρήση γενικής κατοικίας και δικότερα στο δήμο της Ιαλυσού, δεν έπραξε το ίδιο, παρόλες τις επανειλημμένες αντιδράσεις και διαμαρτυρίες ιδιοκτητών όμορων ακινήτων.

Με την παρούσα σας παρακαλώ να μου γνωρίσετε εγγράφως, τους λόγους για τους οποίους η υπηρεσία σας χειρίστηκε με τρόπο διαφορετικό δύο ακριβώς όμοιες υποθέσεις καταστημάτων ευρισκομένων, στην ίδια περιοχή σε απόσταση όχι μεγαλύτερη του ενός χιλιομέτρου μεταξύ τους, με αποτέλεσμα στην περίπτωση του μικρότερης μάλιστα επιφανείας καταστήματος της «ΛΙΝΤΛ ΕΛΛΑΣ ΚΑΙ ΣΙΑ Ο.Ε.», ενώ το υπερκατάστημα της εταιρίας «ΚΑΡΦΟΥΡ - ΜΑΡΙΝΟΠΟΥΛΟΣ Α.Ε.», κοντεύει να αποπερατωθεί.

Συνημμένα σας υποβάλλουμε αντίγραφα όλων των αναφερομένων ποαραπάνω εγγράφων».

DAIKIN
ΦΩΤΟΚΑΤΑΛΥΤΙΚΟ ΦΙΛΤΡΟ ΑΕΡΑ
PHOTOCATALYTIC AIR CLEANER
Με το φωτοκαταλυτικό φίλτρο αέρα MCV704VM χάρη στο ΜΟΝΑΔΙΚΟ σύστημα φιλτραρίσματος που διαθέτει
ΑΠΟΜΑΚΡΥΝΕΙ
• ΓΥΡΗ
• ΣΚΟΝΗ
• ΑΚΑΡΕΑ
• ΚΑΠΝΟ ΤΣΙΓΑΡΟΥ
ΕΞΟΥΔΕΤΕΡΩΝΕΙ
• ΜΙΚΡΟΒΙΑ
• ΙΟΥΣ
• ΟΣΜΕΣ
• ΠΤΗΤΙΚΕΣ ΕΝΩΣΕΙΣ
ΑΠΑΡΑΙΤΗΤΟ ΓΙΑ
• ΑΤΟΜΑ ΜΕ ΑΛΛΕΡΓΙΕΣ Ή ΑΣΘΜΑ
• ΟΙΚΙΕΣ
• ΓΡΑΦΕΙΑ
• ΙΑΤΡΕΙΑ
• ΑΙΘΟΥΣΕΣ ΔΙΔΑΣΚΑΛΙΑΣ
• ΧΩΡΟΥΣ ΣΥΝΑΘΡΟΙΣΗΣ ΠΑΙΔΙΩΝ
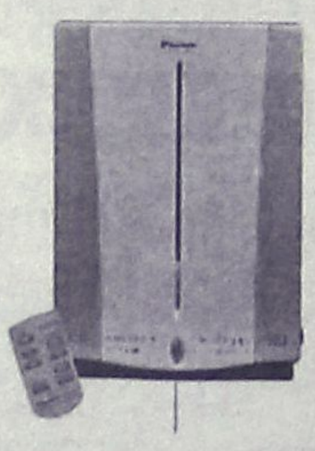
• Γιατί ο αέρας είναι γεμάτος σωματίδια. Πολλά από αυτά είναι τόσο μικρά που μπορούν να περάσουν απευθείας στους πνεύμονές μας
• Γιατί ο μολυσμένος αέρας έχει άσχημες επιπτώσεις σε ανθρώπους που πάσχουν από αλλεργίες, άσθμα και άλλες αναπνευστικές παθήσεις
85% ΑΠΟΣΜΗΤΙΚΗ ΔΡΑΣΗ
99,5% ΤΗΣ ΣΚΟΝΗΣ ΑΠΟΜΑΚΡΥΝΕΤΑΙ
99,99% ΤΩΝ ΒΑΚΤΗΡΙΔΩΝ ΚΑΙ ΙΩΝ ΕΞΟΥΔΕΤΕΡΩΝΕΤΑΙ
MECH-CON
ΑΘΗΝΩΝ 17-ΡΟΔΟΣ
ΤΗΛ. 2241066736
ΚΛΙΜΑΤΙΣΜΟΣ • ΘΕΡΜΑΝΣΗ • ΕΞΑΕΡΙΣΜΟΣ • ΗΛΙΑΚΑ
ΑΤ8050

Έτοιμοι για ΚΤΕΟ;
ΤΑΛΑΙΠΩΡΙΑ ΤΕΛΟΣ!
AUTOVISION
Ιδιωτικό ΚΤΕΟ Ρόδου
για ραντεβού..22410-67677
ΠΛΗΡΩΣ ΙΣΟΤΙΜΟ ΜΕ ΤΑ ΔΗΜΟΣΙΑ ΚΤΕΟ
ΓΡΗΓΟΡΑ, ΑΞΙΟΠΙΣΤΑ ΚΑΙ ΦΘΗΝΟΤΕΡΑ!! 25 ΛΕΠΤΑ ΑΡΚΟΥΝ..
ανοιχτά απογεύματα και σάββατο, όλα τα παράβολα αγοράζονται στο ΚΤΕΟ
ΑΕ1043
ΠΡΟΣΟΧΗ! — ΠΡΟΓΡΑΜΜΑ ΠΡΟΣΚΛΗΣΗΣ ΟΧΗΜΑΤΩΝ Ν. ΔΩΔ/ΣΟΥ
- ΤΟΝ Ιανουάριο ΑΠΟ ΡΟΕ 4401, ΕΩΣ ΡΟΕ 6400 - ΤΟΝ Φεβρουάριο ΑΠΟ ΡΟΕ 6401, ΕΩΣ ΡΟΕ 8400
Η ΜΗ ΔΙΕΝΕΡΓΕΙΑ ΤΕΧΝΙΚΟΥ ΕΛΕΓΧΟΥ ΤΟΥ ΟΧΗΜΑΤΟΣ ΣΑΣ (ΚΤΕΟ) ΜΕΣΑ ΣΤΙΣ ΠΡΟΘΕΣΜΙΕΣ, ΑΠΟΤΕΛΕΙ ΠΑΡΑΒΑΣΗ (ΚΟΚ 86) ΚΑΙ ΤΙΜΩΡΕΙΤΑΙ ΑΠΟ ΤΙΣ ΑΡΧΕΣ ΜΕ ΠΡΟΣΤΙΜΟ 334 ΕΥΡΩ ΚΑΙ ΑΦΑΙΡΕΣΗ ΠΙΝΑΚΙΔΩΝ

Χθες, ο περιφερειάρχης με συνέντευξή του

Χτύπησε «καμπανάκι»!

Κινδυνεύουμε να χάσουμε πόρους αν δεν κινηθούμε

"Καμπανάκι" χτυπά και για το 2006, ο γενικός γραμματέας της Περιφέρειας Νοτίου Αιγαίου, όσον αφορά στην εγρήγορση για την απορρόφηση πόρων και την εκτέλεση έργων αφού, σε διαφορετική περίπτωση, κινδυνεύουμε να χάσουμε πόρους.

«Είναι μια δύσκολη χρονιά το 2006 και πρέπει οι φορείς υλοποίησης, στα πλαίσια της συλλογικής ευθύνης την οποία εμπνέουμε αλλά και τη συνεργασία την οποία έχουμε επιδείξει μέχρι τώρα, να καταφέρουμε να πετύχουμε», είπε ο κ. Κόκκινος, κατά την απολογιστική συνέντευξη Τύπου που έδωσε χθες, όπως συνηθίζει στην αρχή του καινούργιου έτους από τότε που ανέλαβε.

Σύμφωνα με τον ίδιο, λοιπόν, πρέπει όχι μόνο να "τρέχουμε" αλλά να κάνουμε και άλματα. Όπως ανέφερε, οι δεσμεύσεις για το 2006 είναι μεγάλες και συγκεκριμένα διαθέσιμα είναι 100,7 εκατομμύρια ευρώ που πρέπει να καλύψει η Περιφέρεια το 2006 και για τον κανόνα ν+2 και για τον λόγο αυτό, ο περιφερειάρχης ζητά την εγρήγορση όλων των φορέων υλοποίησης των έργων ώστε να μην προσπαθούμε στο τέλος κάθε έτους να καλύψουμε το χαμένο έδαφος.

Αναλυτικά, ο περιφερειάρχης αναφέρθηκε στα παρακάτω θέματα:

-Καταρχήν, στα προγράμματα που συμμετέχει η Περιφέρεια-που όπως είπε-επιθυμεί να έχει πρωταγωνιστικό ρόλο. Στα πλαίσια συνεδριάσεων που πραγματοποίησαν είχαν ζητήσει να επισπευσθούν οι διαδικασίες ώστε να επιτύχουμε υψηλούς δείκτες απορρόφησης για το ΠΕΠ Νοτίου Αιγαίου αφού υπήρχε ο κίνδυνος να χαθούν πόροι. Όμως, και το 2004 και το 2005 δεν χάθηκαν χρήματα, όπως υπογράμμισε.

-Σύμφωνα με τον κ. Κόκκινο, κάλυψαν τον κανόνα ν+2 (σ.σ. τις υποχρεώσεις που έχει η χώρα μας από παλαιότερα), με αποτέλεσμα και τα έργα να προχωρούν και η απορρόφηση να μεγαλώνει. Μάλιστα, έχουμε φθάσει σε ένα ποσοστό της τάξεως του 37% περίπου για το 2005 , τη στιγμή που τον Απρίλιο του 2004 που ανέλαβε ο κ. Κόκκινος η απορρόφηση ήταν μόλις στο 14%.

Σύμφωνα με τα στοιχεία που ανέφερε μέχρι στιγμής, μέσα στο ΠΕΠ, σε Κυκλάδες και Δωδεκάνησα, έχουν ενταχθεί και υλοποιούνται γύρω στα 500 έργα. Παράλληλα, με την αναθεώρησή του, στα πλαίσια του Γ' ΚΠΣ, ήρθαν επιπλέον 26 εκατομμύρια ευρώ στην Περιφέρεια, από τα οποία τα 18 εκατομμύρια ευρώ θα πάνε στα μικρά νησιά ενώ δόθηκε παράταση και στη χρηματοδότηση των προνοιακών δράσεων (σ.σ. Βοήθεια στο Σπίτι, ΑμΕΑ κτλ,

-Στη συνέχεια, ο περιφερειάρχης, αναφέρθηκε στο δεύτερο μεγάλο πρόγραμμα-όπως το χαρακτήρισε το "Θησέας" που έχει διάρκεια από το 2005 έως το



2009, είναι καθαρά από εθνικούς πόρους, έχει ξεκινήσει από το 2005 και αντικατέστησε το ειδικό πρόγραμμα για την Τοπική Αυτοδιοίκηση, "ΕΠΤΑ". Αυτή τη στιγμή, στην Περιφέρεια, στο πρώτο 45% των χρημάτων που έχουν δεσμεύσει, έχουν προενταχθεί 287 έργα, από τα οποία 80 είναι οριστικά ενταγμένα και γύρω στα 50 έχουν ήδη δημοπρατηθεί. Για την Περιφέρειά μας, η κυβέρνηση έχει προβλέψει ένα ποσό της τάξεως των δύο εκατομμυρίων ευρώ που μπορούμε να εκταμιεύσουμε για το συγκεκριμένο πρόγραμμα και σημειώνεται ότι είναι δυόμιση φορές παραπάνω σε σχέση με το "ΕΠΤΑ".

Παράλληλα, προωθούνται αθλητικά έργα με το πρόγραμμα "Ελλάδα 2004". Επίσης, στα πλαίσια της αξιοποίησης και άλλων Ευρωπαϊκών προγραμμάτων, "ανέστησαν" το πρόγραμμα Intereg παρά τα προβλήματα με τους εταίρους μας στη γείτονα χώρα, μέσω του προγράμματος "Ιστός" χρηματοδοτήθηκαν 35 επιχειρήσεις για καινοτόμες δράσεις στον τουρισμό, ενώ σε εφαρμογή βρίσκονται και άλλα προγράμματα όπως το "Equal" που είμαστε από τις λίγες περιφέρειες που κατάφερε να το κερδίσει.

-Το δεύτερο θέμα στο οποίο αναφέρθηκε ο κ. Κόκκινος είναι η διαφημιστική καμπάνια για την τουριστική προβολή της χώρας μας-μάλιστα είναι έτοιμο το πακέτο με τις μπροσούρες που μοιράζεται στο εξωτερικό-το κόστος της οποίας ανέρχεται στα 2,4 εκατομμύρια ευρώ και η διάρκειά της είναι για δύο χρόνια, ξεκίνησε δηλαδή το 2005 και θα διαρκέσει μέχρι και το 2007. Αυτή, περιλαμβάνει παρουσίαση της περιοχής μας σε μεγάλες τουριστικές εκθέσεις όπως το τουριστικό πανόραμα, η Φιλοξένια, η μεγάλη έκθεση του Λονδίνου ενώ προγραμματίζεται και η οργανωμένη συμμετοχή μας στις 8 με 12 Μαρτίου στη μεγάλη έκθεση του Βερολίνου.

Καταλήγοντας, ο κ. Κόκκινος δεν παρέλειψε να τονίσει ότι έχουμε βάλει ψηλά τον πήχη προετοιμαζόμενοι για το 4ο ΚΠΣ που έχει διάρκεια από το 2007 έως το 2013.

Άλλα θέματα

Ερωτώμενος ο περιφερειάρχης για διάφορα θέματα που βρίσκονται στην επικαιρότητα, αναφέρθηκε στα παρακάτω:

-Σχετικά με το ακτοπλοικό πρόβλημα, ο κ. Κόκκινος, χαρακτήρισε «σύνθετο» αυτό της Δωδεκανήσου με το οποίο ασχολείται το ΥΕΝ. Συμπλήρωσε ότι ο ίδιος έχει κάνει τις προτάσεις του προς το Υπουργείο αλλά απαιτούνται γενναία βήματα και νομοθετικές ρυθμίσεις. «Ποτέ δεν κρύφτηκα και ποτέ δεν είπα ότι δεν υπάρχει πρόβλημα», είπε χαρακτηριστικά.

-Σχετικά με τον Αναπτυξιακό νόμο είπε ότι εμείς έχουμε την υποχρέωση, ό,τι μηνύματα υπάρχουν να τα αναφέρουμε στα αρμόδια Υπουργεία.

- Αναφορικά με την τουριστική σχολή της Ρόδου, σύμφωνα με τον κ. Κόκκινο, και ο ίδιος ο υπουργός Τουριστικής Ανάπτυξης θέλει να αναβαθμιστεί η παρεχόμενη εκπαίδευση και μάλιστα είπε χαρακτηριστικά ο περιφερειάρχης ότι «και η ΑΣΤΕΡ και το Πανεπιστήμιο Αιγαίου πρέπει αν πάρουν το ρόλο που αξίζουν».

-Ερωτώμενος, τέλος, σχετικά με τις παρεκκλίσεις για τα πολυκαταστήματα, ο κ. Κόκκινος ήταν κατηγορηματικός λέγοντας ότι τις αποφάσεις τις παίρνει σύμφωνα με ό,τι λέει το γράμμα του νόμου και είπε χαρακτηριστικά ότι δεν έχουν δώσει τόσες ώστε να βρεθούμε στο μάτι του κυκλώνα και κατέληξε λέγοντας: «Ενώ υπάρχει αγορά από αιτήματα, τα εκτιμούμε με ιδιαίτερη προσοχή».

Με πρωτοβουλία της ΝΕ της ΝΔ

Προβολή προβλημάτων

Συνάντηση-συζήτηση μέσα στο Μάρτιο

• Επιστολή του κ. Βασίλη Κουγιού

Το λόμπι της Δωδεκανήσου, επιχειρεί να επαναφέρει στο προσκήνιο η νομαρχιακή επιτροπή της Νέας Δημοκρατίας.

Σύμφωνα με όσα ανακοινώθηκαν τον Μάρτιο θα γίνει συνάντηση στη Ρόδο βουλευτών-φίλων της Δωδεκανήσου με αντικειμενικό σκοπό να τεθούν προς συζήτηση θέματα που αφορούν τον νομό.

Η ανάγκη μιας τέτοιας πρωτοβουλίας είχε εκφραστεί και τα προηγούμενα χρόνια αλλά οι προσπάθειες δεν είχαν το επιθυμητό αποτέλεσμα.

Επί του θέματος, η ΝΟΔΕ ανακοίνωσε τα εξής:

"Μέσα στον Μάρτιο η Νομαρχιακή Διοικούσα Επιτροπή Δωδεκανήσου θα πραγματοποιήσει στη Ρόδο την πρώτη συνάντηση φίλων Κοινοβουλετικών των νησιών μας. Η συνάντηση θα έχει χαρακτήρα προβολής των μεγάλων ζητημάτων της Δωδεκανήσου που με τη βοήθεια των κοινοβουλευτικών φίλων μας θα μπορούσαν να βρούν λύσεις ταχύτερα από τον προγραμματισμό.

Ήδη το θέμα της οργάνωσης της Συνάντησης συζητήθηκε στη ΝΟΔΕ και σχετικές προκλήσεις θα απευθυνθούν σε βουλευτές τις επόμενες μέρες».

Η ΥΠΟΨΗΦΙΟΤΗΤΑ ΤΟΥ Ν. ΤΑΤΑΚΗ

Στο πλαίσιο των διεργασιών που γίνονται η ΝΟΔΕ είχε χθες συνάντηση με τον κ. Νίκο Τατάκη και δημοτικούς συμβούλους της Νότιας Ρόδου, στην διάρκεια της οποίας συζητήθηκε το θέμα της υποψηφιότητας του κ. Τατάκη.

Η συνάντηση περιορίστηκε σε ανταλλαγή απόψεων, χωρίς όμως να παρθούν αποφάσεις.

Η επιστολή του Βασίλη Κουγιού

Από τον δημοτικό σύμβουλο και μέλος της ΝΟΔΕ της Ν.Δ. κ. Βασίλη Κουγιό, πήραμε και δημοσιεύουμε την παρακάτω επιστολή:

«Φίλε κύριε Διευθυντά,

Χαίρομαι ιδιαίτερα για την ευαισθησία που αναδεικνύετε μέσα από επιστολές



αθρόας στήριξης συγκεκριμένου προσώπου! Χαίρομαι γιατί η υπερευαισθησία παίρνει "διαστάσεις" τακτικής για να αποδυναμωθεί ο ρόλος της Νομαρχιακής Επιτροπής της Ν.Δ.

Δεν χαίρομαι για τους ανθρώπους που δηλώνουν μια διαφοροποίηση, δεν χαίρομαι για τον τρόπο που εμφανίζονται θέματα που αφορούν την Νομαρχιακή Επιτροπή.

- Χαίρομαι όμως γιατί η ΝΟΔΕ λειτουργεί, προωθεί θέματα, διαφοροποιείται από τις επιλογές που θίγουν θέματα του νομού μας και κάνει την παραγωγή πολιτικής που έλειπε τόσα χρόνια από την οργανωμένη κομματική οργάνωση. Λυπάμαι, κάποιοι δεν έχουν αντιληφθεί πως η κατάσταση έχει αλλάξει...

- Χαίρομαι γιατί η Ν.Δ. έχει την απαραίτητη οργανωτική δομή στα Δωδεκάνησα.

- Χαίρομαι γιατί ένας τρόπος να υποβαθμισθεί αυτή η μεγάλη προσπάθεια, γίνεται με μεθόδους του παρελθόντος, όταν έβγαιναν αυθορμήτως υποστηρικτές κι έλεγαν αερολογίες.

Η Νέα Δημοκρατία είναι συγκροτημένη, ως συγκροτημένο κόμμα θα πάει στις μάχες που έρχονται και ας... ανησυχούν όσοι προσπαθούν να αποδείξουν μόνο στους εαυτούς τους πως "κάτι" δεν πάει καλά.

Φίλε κύριε διευθυντά,

Σας παροτρύνω να ελέγχετε τους αυθορμήτως εκφραζόμενους πριν από δημοσιεύσεις επιστολών. Απλά για να μην αποπροσανατολίζεται η κοινή γνώμη που πιστεύω υπηρετείτε με σεβασμό και αξιοπιστία. .

Η "Ροδιακή" ευθύς εξ αρχής καταδίκασε ακραίες ενέργειες και παραλείψεις που εκθέτουν, ενόψει εκλογών, την Ν.Δ.

Παράλληλα διευκρίνησε για πολλοστή φορά ότι στηρίζει την Φιλελεύθερη παράταξη αλλά δεν είναι όργανο κανενός κόμματος όπως πιθανώτατα θα την ήθελαν κάποιοι.

Τέλος σαν εφημερίδα που σέβεται την ελεύθερη έκφραση της γνώμης αναγνωστών της, δημοσιεύει ενυπόγραφες και μόνο επιστολές παρεμβαίνοντας αν χρειασθεί με δικό της σχόλιο επί του περιεχομένου με το οποίο δεν συμφωνούμε πάντα.

Άλλωστε, και το πιστεύουμε αυτό ακράδαντα, οι αναγνώστες έχουν γνώμη και κρίνουν και ως εκ τούτου, κάθε "έλεγχος" των κειμένων, εκτός από ανεπίτρεπτη, είναι και περιττή ενέργεια.

ΡΟΔΙΩΝ ΠΑΙΔΕΙΑ
Αναδεικνύει Αξίες
ΔΗΜΟΤΙΚΟ · ΓΥΜΝΑΣΙΟ · ΛΥΚΕΙΟ

Τα Εκπαιδευτήρια «ΡΟΔΙΩΝ ΠΑΙΔΕΙΑ» ανακοινώνουν την

έναρξη της περιόδου εγγραφών

για το σχολικό έτος 2006 - 2007.

- **Α΄ Δημοτικού** *(για μαθητές που γεννήθηκαν το 2000)*
- **Β' έως ΣΤ' Δημοτικού** *από 1 Φεβρουαρίου 2006*
- **Γυμνάσιο - Λύκειο** *από 15 Φεβρουαρίου 2006*

Οι αιτήσεις για εγγραφή στα Εκπαιδευτήρια μπορούν να κατατίθενται στη γραμματεία των Εκπαιδευτηρίων (Ηλία Βενέζη - Ηλιούπολη) τις εργάσιμες ημέρες και ώρες ή ηλεκτρονικά (http://www.rhodian-pedia.gr).

Στο πλαίσιο της κοινωνικής πολιτικής των Εκπαιδευτηρίων "ΡΟΔΙΩΝ ΠΑΙΔΕΙΑ" εξετάζονται αιτήματα γονέων που αντιμετωπίζουν σοβαρές οικονομικές δυσκολίες, ώστε, μέσω του προγράμματος υποτροφιών, να φοιτήσουν τα παιδιά τους στα Εκπαιδευτήρια.

www.rhodian-pedia.gr • info@rhodian-pedia.gr
ΗΛΙΑ ΒΕΝΕΖΗ-ΗΛΙΟΥΠΟΛΗ, 851 00 ΡΟΔΟΣ, ΤΗΛ.: 22410 60750 • FAX: 22410 60751
ΑΕ1222

Προφυλακίστηκαν δύο για κατοχή ναρκωτικών

Το δρόμο για τις φυλακές πήραν χθες με ομόφωνη γνώμη εισαγγελέα και ανακριτή, οι δύο Αρχαγγελίτες στην κατοχή των οποίων εντοπίστηκαν συνολικά 827 γραμμάρια ακατέργαστης κάνναθης.

Ελεύθερος χωρίς περιοριστικούς όρους ο τρίτος που κατηγορείται σε βαθμό πλημμελήματος.

Πράγματι χθες το μεσημέρι και οι τρεις κατηγορούμενοι ηλικίας 40, 35 και 31 ετών από τον Αρχάγγελο συνοδευόμενοι από τους συνηγόρους τους κυρίους Δημήτρη Ράπτη, Στέλιο Αλεξανδρή και Ηλία Νιάκα αντίστοιχα βρέθηκαν ενώπιον του αρμόδιου ανακριτή κ. Διονύση Ρεπούση όπου και απολογήθηκαν για τα όσα τους έχουν καταλογιστεί.

Σύμφωνα με πληροφορίες, ο 40χρονος ισχυρίστηκε ότι δεν ήταν αυτός που είχε προμηθεύσει τις ποσότητες των ναρκωτικών στο 35χρονο συμπατριώτη του, αλλά ότι από κοινού είχαν προβεί στην αγορά των ναρκωτικών από άγνωστο άτομο, με σκοπό να τη χρησιμοποιήσουν για δική τους χρήση. Μάλιστα ο ίδιος προσκόμισε και σχετική πραγματογνωμοσύνη με την οποία αποδεικνύεται αυτό που έχει δηλώσει ότι δηλαδή είναι χρήστης ναρκωτικών ουσιών για περισσότερα από 20 χρόνια.

Τα ίδια περίπου ισχυρίστηκε στην απολογία του και ο 35χρονος, ανατρέποντας ουσιαστικά τα όσα αρχικά είχε καταθέσει ενώπιον των αστυνομικών, όπου είχε δηλώσει ότι η ποσότητα που βρέθηκε στη κατοχή του, την είχε προμηθευτεί από τον 40χρονο συγκατηγορούμενό του.

Τελικά με ομόφωνη γνώμη και του εισαγγελέα Πλημμελειοδικών Ρόδου κ. Κωνσταντίνου Μπούτσικου και οι δύο κρίθηκαν προσωρινά κρατούμενοι, παίρνοντας το δρόμο για τις φυλακές.

Αξίζει να επισημανθεί ότι στην ίδια υπόθεση εμπλέκεται και ένας 31χρονος, σε βάρος του οποίου όμως έχει ασκηθεί ποινική δίωξη σε βαθμό πλημμελήματος. Ο 31χρονος χθες αφέθηκε ελεύθερος χωρίς περιοριστικούς όρους.

ΝΕΕΣ ΠΑΡΟΤΡΥΝΣΕΙΣ ΥΠΟΥΡΓΟΥ ΤΟΥΡΙΣΜΟΥ

Επιμονή στην ποιότητα

Ομιλίες των κ.κ. Αβραμόπουλου και Λιάσκου στα εγκαίνια της έκθεσης "Xenia"

Παρουσία της ηγεσίας του τουρισμού, πραγματοποιήθηκαν χθες τα εγκαίνια της 37ης έκθεσης επαγγελματικού τουριστικού εξοπλισμού Xenia, που πραγματοποιείται στον εκθεσιακό χώρο του πρώην Ανατολικού Αεροδρομίου (Ελληνικό) μέχρι τη Δευτέρα 30 Ιανουαρίου.

Από το βήμα των εγκαινίων ο υπουργός Τουριστικής Ανάπτυξης Δημήτρης Αβραμόπουλος κατέδειξε τη σημασία του τουρισμού στην ελληνική οικονομία και εξήρε την προσφορά των Ελλήνων επιχειρηματιών στις προσπάθειες τους για την αναβάθμιση του ελληνικού τουριστικού προϊόντος. Ο υπουργός ανέφερε ότι πλέον ο ελληνικός τουρισμός προχωράει στη νέα εποχή σημειώνοντας ότι πλέον καθοριστικός παράγοντας για την ενδυνάμωση του τουριστικού ρεύματος αναδεικνύεται η ποιότητά των παρερχομένων υπηρεσιών.

Στο ίδιο μήκος κύματος ο υφυπουργός Τουριστικής Ανάπτυξης Αναστάσιος Λιάσκος ανέφερε ότι μόνο με την αναβάθμιση και τον εμπλουτισμό του τουριστικού προϊόντος με τις εναλλακτικές μορφές τουρισμού θα ξεφύγει η Ελλάδα από τον σκληρό ανταγωνισμό.

Από την πλευρά του ο βουλευτής ΠΑΣΟΚ κ.Σγουρίδης, αρμόδιος για θέματα τουρισμού, ζήτησε από τον υπουργό Τουριστικής Ανάπτυξης να ασχοληθεί περισσότερο με τον εγχώριο τουρισμό, επικαλούμενος έρευνα της Eurostat ότι ένας στους δυο Έλληνες δεν πάει διακοπές, όπως επίσης να συνεχισθεί το πρόγραμμα των μαθητικών εβδομάδων.

Όσον αφορά την έκθεση, τονίστηκε ότι η Xenia, διαδραματίζοντας καθοριστικό ρόλο στην κρίσιμη σχέση των επαγγελματιών της βιομηχανίας του τουρισμού, της ψυχαγωγίας και της αναψυχής με την αγορά των εταιρειών προϊόντων και υπηρεσιών, αποτελεί πρωτοπόρο στο νέο επιχειρηματικό περιβάλλον.

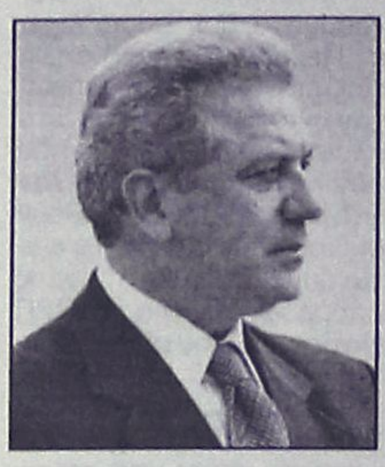

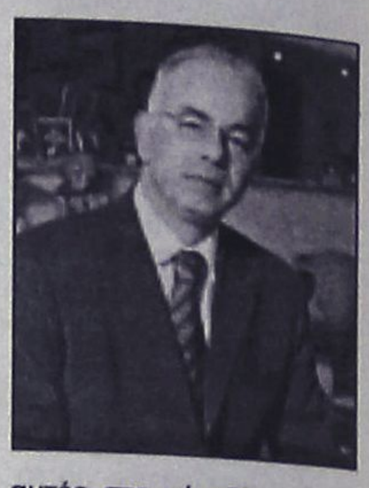

Παράλληλα, σε μελέτη της Xenia Εκθέσεις-Συνέδρια Α.Ε. για τις τουριστικές επενδύσεις, με την ευκαιρία της έκθεσης, αναφέρεται ότι μέχρι σήμερα (από το 1998 μέχρι το Νοέμβριο του 2005), μέσω του - παλαιού και νέου - αναπτυξιακού νόμου έχουν εγκριθεί 1.120 τουριστικές επενδύσεις, συνολικού προϋπολογισμού 1,3 δισ. ευρώ.

Αν και οι επενδύσεις αυτές στο μέγεθος και το επίπεδό τους (π.χ. ανακαινίσεις, δημιουργία μικρών μονάδων) διαδραματίζουν ένα σημαντικό ρόλο στην ενίσχυση της υποδομής του ελληνικού τουρισμού, ενεργοποιώντας παράλληλα μια σειρά από επιχειρηματικές δραστηριότητες, η βασική ενίσχυση του ελληνικού τουρισμού, σύμφωνα με τη μελέτη, θα προκύψει με την πραγματοποίηση σημαντικών επενδύσεων και ειδικότερα είτε μέσα από την υλοποίηση μεγάλων επενδύσεων, είτε μέσα από το πρόγραμμα της ΕΤΑ.

ΓΙΑ ΤΙΣ ΚΙΝΗΤΕΣ ΕΚΘΕΣΕΙΣ ΤΟΥΡΙΣΜΟΥ ΤΗΣ ΓΕΡΜΑΝΙΑΣ

Αναποφάσιστος ο ΔΟΤ

Δεν έχει ακόμα ληφθεί απόφαση για συμμετοχή των νησιών της Δωδ/σου

Δεν έχει αποφασιστεί ακόμα, αν θα συμμετέχει η περιοχή μας, στις κινητές εκθέσεις τουρισμού της Γερμανίας μέσω της εταιρείας Choose Media, που έχει αναλάβει τη διοργάνωσή τους.

Τα Δωδ/σα, μέσω του Δωδ/κού Οργανισμού Τουρισμού της Νομαρχιακής Αυτοδιοίκησης Δωδ/σου, πέρυσι είχαν συμμετάσχει και μάλιστα, η καμπάνια στους Γερμανικούς σιδηροδρόμους, στέφθηκε με επιτυχία.

Φέτος, που είναι η τρίτη χρονιά, κατά την οποία, θα διεξαχθεί αυτή η καμπάνια ο ΔΟΤ, δεν έχει πάρει ακόμα απόφαση, κάτι που ίσως γίνει εντός των ημερών. Πάντως, οι κινητές εκθέσεις τουρισμού ξεκινούν την 1η Φεβρουαρίου και οποιαδήποτε απόφαση, πρέπει να παρθεί εγκαίρως. Φαίνεται ότι το θέμα είναι οικονομικής φύσεως, γι' αυτό και σημειώθηκε αυτή η καθυστέρηση.

Οι εκθέσεις αυτές που διοργανώνονται από την εταιρεία Choose Media, τελούν υπό την αιγίδα του υπουργείου Τουριστικής Ανάπτυξης και του ΕΟΤ. Θα περιοδεύσουν με περίπτερα στους τρεις μεγαλύτερους σιδηροδρομικούς σταθμούς της Γερμανίας.

Ειδικότερα, στη Φρανκφούρτη θα βρίσκονται το πρώτο δεκαήμερο του Φεβρουαρίου απ' όπου διέρχονται καθημερινώς 350.000 άτομα.

Θα ακολουθήσει, η έκθεση στο Μόναχο από 15 έως 24 Μαρτίου, ενώ η τελευταία θα διεξαχθεί από 2 έως 11 Μαΐου στη Στουτγάρδη.

Στόχος της καμπάνιας αυτής, είναι η ενημέρωση των Γερμανών επισκεπτών για διάφορους τουριστικούς προορισμούς στην Ελλάδα.

Παράλληλα, με τις κινητές εκθέσεις τουρισμού στους γερμανικούς σιδηροδρόμους θα διοργανωθούν τρεις ημερίδες τουρισμού, με την συμμετοχή κορυφαίων tour operators της Γερμανίας.

Μεζεδοπωλείο - εστιατόριο
"Ο Ρωμιός"



Γιατί μόνο η ποιότητα κάνει πραγματικούς φίλους

Μια εικόνα κρύβει χίλιες λέξεις στο Ρωμιό προσθέτουμε χίλιες γεύσεις

ΞΑΝΑ ΚΟΝΤΑ ΣΑΣ
ΑΠΟ 3 ΦΕΒΡΟΥΑΡΙΟΥ

ΑΝΟΙΚΤΑ
κάθε Παρασκευή- Σάββατο
και τις Κυριακές από το μεσημέρι

Τα μυστικά των γεύσεων...2241025549- Σοφοκλέους 15 - Π. Πόλη
ΑΤ246(Γ)

ΣΤΟΥ ΦΙΛΙΠΠΟΥ
ΚΑΦΕ ΜΠΑΡ-ΜΕΖΕΔΟΠΩΛΕΙΟ
ΠΑΡΑΔΟΣΙΑΚΟΙ ΜΕΖΕΔΕΣ
ΚΡΑΣΙ-ΟΥΖΟ-ΠΟΤΟ-ΚΑΦΕ
από τις 12 το μεσημέρι...
έως αργά το βράδυ...
ΚΑΘΗΜΕΡΙΝΑ από τις 21.00 έως τις 24.00
ο ΜΙΧΑΛΗΣ ΠΟΛΙΑΣ με το μπουζούκι
και την παρέα του
Γ. Σεφέρη 78-80 Ρόδος • Εμπ. Κέντρο ΜΗΔΙΑ
Τηλ. κρατήσεων 2241065517- Κιν.: 6947446747
ΑΤ255(Γ)

Έκθεση Αξημένων Κοσμημάτων
Ξενοδοχείο
ΜΑΝΟΥΣΟΣ
Από 29-1 έως 4-2-2006
Πληροφορίες:
6945278058,
κ. ΠΑΠΠΑΣ
6972274704,
κ. ΓΚΟΛΑΣ

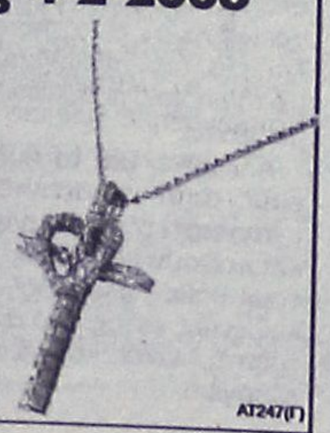

ΑΤ247(Γ)

Ρόδος
pantopolio.gr
Και αν το βρεις... τι θα πεις;
ΠΡΟΣ ΙΔΙΩΤΕΣ & ΕΠΑΓΓΕΛΜΑΤΙΕΣ
Χρήσιμη προσφορά υπηρεσιών από εταιρεία της ΡΟΔΟΥ για την ΡΟΔΟ.
Εάν θελήσετε να πουλήσετε ένα οποιοδήποτε αντικείμενο σας, καινούργιο ή μεταχειρισμένο, εμείς το φωτογραφίζουμε, το προωθούμε στο ΙΝΤΕΡΝΕΤ σε Ελληνικές & Ξένες ΙΣΤΟΣΕΛΙΔΕΣ & σε άλλα έντυπα μέσα, μέχρι να πουληθεί ΧΩΡΙΣ ΚΟΣΤΟΣ ΓΙΑ ΤΟΝ ΙΔΙΟΚΤΗΤΗ
ΜΕ ΦΩΤΟΑΓΓΕΛΙΕΣ ΣΤΟ ΙΝΤΕΡΝΕΤ ΣΗΜΕΡΑ ΠΩΛΟΥΝΤΑΙ ΕΥΚΟΛΑ & ΓΡΗΓΟΡΑ ΤΑ ΠΑΝΤΑ
Αντίκες, ανταλλακτικά, αυτοκίνητα, μπανάκια, εργαλεία, χειροποίητα αντικείμενα & είδη προικός, έπιπλα, χαλιά, ηλεκτρονικές συσκευές, σπίτια, βάρκες, εξοπλισμοί, παιχνίδια, Η/Υ, προγράμματα Η/Υ, πίνακες, φωτογραφικές μπανιέρες, βιβλία, ΜΑ ΤΑ ΠΑΝΤΑ
Πληροφορίες: 2241066381 6937040397
ΑΤ113(Γ)

Για την αντιμετώπιση της νόσου των πουλερικών

«Θωρακισμένη» η Δωδεκάνησος

Μηνύσεις θα υποβληθούν την Δευτέρα στους απείθαρχους

Πλήρως θωρακισμένος είναι ο νομός μας για την αντιμετώπιση της νόσου των πτηνών, και οι έλεγχοι στο ίδιο επίπεδο θα συνεχιστούν και τους επόμενους μήνες, διαβεβαίωσε χθες ο νομάρχης κ. Γιάννης Μαχαιρίδης.

Από την Δευτέρα μάλιστα, θα υποβάλλονται μηνύσεις σε όσους πτηνοτρόφους κ.λπ. δεν συμμορφώνονται με τα μέτρα που έχουν ανακοινωθεί, επεσήμανε στην ίδια συνέντευξη Τύπου ο αντινομάρχης κ. Νίκος Ζωίδης.

Αναφερόμενος στις προσπάθειες που γίνονται ο κ. Μαχαιρίδης ανακοίνωσε ότι εκτός από τους κτηνιάτρους και τους τεχνολόγους ζωικής παραγωγής που διέθεσε για την Δωδεκάνησο το υπουργείο Εθνικής Άμυνας, θα προσληφθούν πέντε κτηνίατροι (για την εξέλιξη αυτή ο κ. Μαχαιρίδης ευχαρίστησε του υπουργό Αιγαίου κ. Παυλίδη, τον βουλευτή κ. Αν. Καραμάριο και το κόμμα της Ν.Δ.)

Παράλληλα με συμβάσεις 8μηνης διάρκειας, και ύστερα από σχετική απόφαση του υπουργείου Εσωτερικών η νομαρχία θα προσλάβει 6 ακόμα κτηνιάτρους, 5 τεχνολόγους ζωικής παραγωγής, ένα γιατρό και 15 εργάτες, οι οποίοι όλοι θα ασχοληθούν με τα προληπτικά μέτρα και τους ελέγχους για την γρίπη των πτηνών.

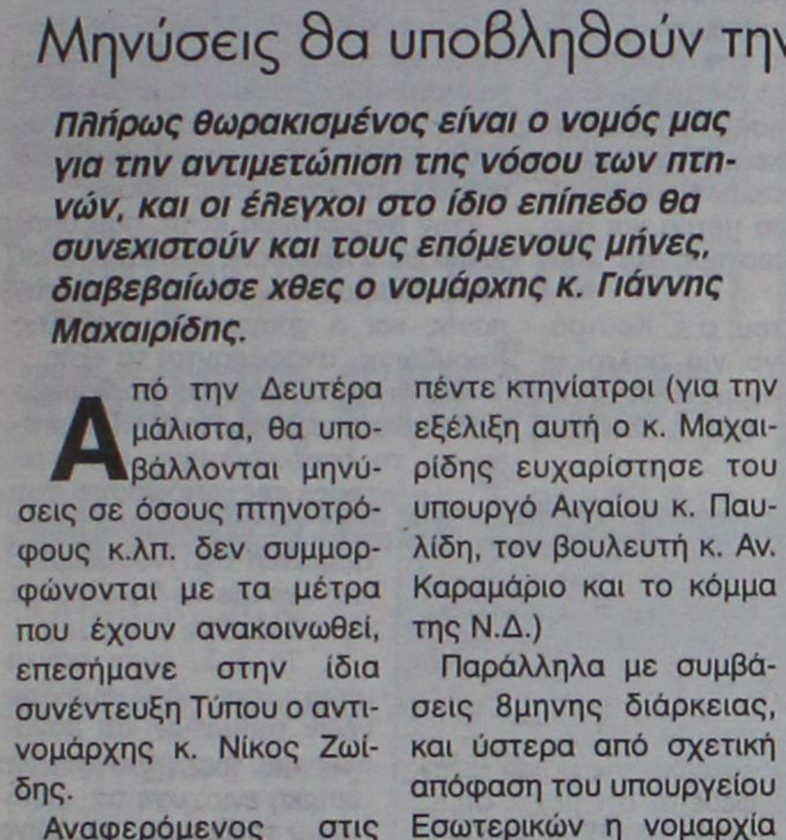

Θα αγοραστούν επίσης και 4 αυτοκίνητα, θέμα που πρόκειται να συζητηθεί στη συνεδρίαση του νομαρχιακού συμβουλίου την ερχόμενη Τρίτη.



Από τη πλευρά του ο αντινομάρχης **κ. Ν. Ζωΐδης** διαβεβαίωσε ότι σε όλα τα νησιά θα υπάρχουν ειδικοί υπάλληλοι επιφορτισμένοι για τους ελέγχους, σε συνεργασία με την τοπική αυτοδιοίκηση.

Παραδέχθηκε πάντως ότι ενώ στις πύλες εισόδου του νομού τα μέτρα είναι αυτά που πρέπει, στο εσωτερικό όμως του νομού υπάρχουν απείθαρχοι συμπατριώτες μας που δεν συμμορφώνονται.

Για τον λόγο αυτό είπε ο κ. Ζωίδης, από την Δευτέρα έδωσα εντολή στις αρμόδιες υπηρεσίες να υποβάλλουν μηνύσεις σε όσους δεν συμμορφώνονται.

Θα πρέπει να σημειωθεί ότι για το πρόβλημα ενημερώθηκε και ο πρόεδρος της ΔΕΥΑΡ κ. Κάλλιστος Διακογεωργίου, ο οποίος και βρέθηκε μαζί με το συνεργείο από τη πρώτη κιόλας στιγμή στο σημείο βλάβης.

μέτρα πρόληψης, υπάρχουν όμως κι αυτοί που δεν το έχουν κάνει.

ΠΡΟΣΛΗΨΕΙΣ

Ο κ. Μαχαιρίδης ανακοίνωσε επίσης ότι πρόκειται να υπογραφεί προγραμματική σύμβαση μεταξύ της νομαρχιακής εταιρείας «Γαληνός» και του νοσοκομείου Ρόδου για την πρόσληψη νοσηλευτικού και παραϊατρικού προσωπικού στο νοσοκομείο Ρόδου.

ΓΙΑ ΤΙΣ ΑΔΕΙΕΣ

Ερωτηθείς για το τι θα γίνει με τις 15 άδειες ταξί που ακυρώθηκαν από το Συμβούλιο της Επικράτειας, ο κ. Μαχαιρίδης είπε ότι οι άδειες θα κατατεθούν στη νομαρχία και η διαδικασία θα κινηθεί από την αρχή.

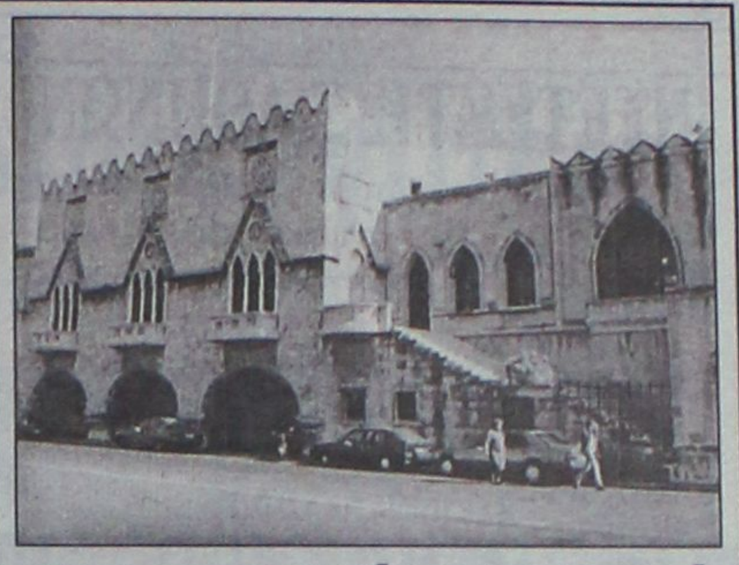

Αρνητική πρωτιά στην στελέχωση των υπηρεσιών

Προβλέπονται 1.237 υπάλληλοι αλλά στη νομαρχία εργάζονται μόλις 280!

Το μικρότερο αριθμό υπαλλήλων που στελεχώνουν τις υπηρεσίες της Νομαρχιακής Αυτοδιοίκησης Δωδεκανήσου, διαθέτει ο νομός μας σε σχέση με τους υπόλοιπους 51 της χώρας, κατέχοντας έτσι τη αρνητική «πρωτιά»!

Παρά το γεγονός ό,τι το οργανόγραμμα - το οποίο είχε σχεδιαστεί σύμφωνα με τις ανάγκες παλαιότερων χρόνων- για ολόκληρο το νομό (σε ό,τι αφορά τις υπηρεσίες της Νομαρχίας) προβλέπονται 1.237 άτομα εν τούτοις είναι καλυμμένες μόλις οι 280 θέσεις!

Της Ελευθερίας Πελλού
pelloue@rodiaki.gr

Παράλληλα κατά καιρούς, αρκετοί είναι οι υπάλληλοι που έχουν μετακινηθεί σε άλλους φορείς (μετατάξεις, μεταθέσεις και αποσπάσεις), χωρίς ωστόσο να έχουν καλυφθεί άμεσα οι θέσεις τους.

Αποτέλεσμα όλων αυτών είναι να μην μπορούν οι υπηρεσίες να λειτουργήσουν με καλύτερους ρυθμούς και ίσως και τους επιθυμητούς.

Βέβαια θα πρέπει να σημειωθεί ότι, η «δουλειά» που βγαίνει από το υπάρχον προσωπικό είναι σε κάθε περίπτωση κάτι παραπάνω από ικανοποιητική και αυτό αποδεικνύεται από τα αποτελέσματα, ενώ οφείλεται αποκλειστικά στις υπεράνθρωπες προσπάθειες που καταβάλλουν οι υπάλληλοι της κάθε υπηρεσίας.

Χαρακτηριστικό της σοβαρής έλλειψης προσωπικού από το οποίο «πάσχει» η περιοχή μας, είναι το γεγονός ότι στη Διεύθυνση Πολεοδομίας της Νομαρχίας προβλέπονται τουλάχιστον 50 υπάλληλοι, οι περισσότεροι εκ των οποίων θα πρέπει να είναι μηχανικοί και σήμερα απασχολούνται μόλις 7!

Ειδικά για την υπηρεσία αυτή το πρόβλημα είναι τεράστιο, καθώς οι αρμοδιότητες και τα θέματα που πρέπει καθημερινά να εξετάζονται είναι πολλά και με αρκετές ιδιαιτερότητες (αυτοψίες, μελέτες κ.ά.). Μάλιστα η ίδια υπηρεσία δεν είναι λίγες φορές που έχει βρεθεί στο «μάτι του κυκλώνα» για θέματα που άπτονται της αρμοδιότητάς της.

«Όλοι μιλάνε για νομιμότητα» δήλωσε στη «Ροδιακή» ο αντινομάρχης κ. Γιάννης Χριστοφάκης «και εμείς θέλουμε να παρέμβουμε και μάλιστα με τον καλύτερο τρόπο, όμως πώς να γίνει αυτοί. Οι υπάλληλοι καθημερινά δουλεύουν πέρα και άνω των δυνατοτήτων τους, κάνοντας ό,τι είναι ανθρωπίνως δυνατόν για να διεκπεραιώσουν όσο το δυνατόν περισσότερες υποθέσεις, όμως τα αντικείμενα συνεχώς πολλαπλασιάζονται και ο αριθμός των ατόμων παραμένει ο ίδιος»! Ο κ. Χριστοφάκης διευκρίνισε επίσης ότι από πλευράς Νομαρχιακής Αρχής και προσωπικά του νομάρχη κ. Μαχαιρίδη, γίνονται συνεχώς προσπάθειες για την επίλυση του θέματος αυτού, χωρίς όμως θεαματικά -δυστυχώς- αποτελέσματα.

«Θα πρέπει όλοι μαζί (τοπικοί φορείς) να διεκδικήσουμε αυτό που αξίζει στη περιοχή μας, μεταξύ των οποίων είναι και η εύρυθμη λειτουργία των υπηρεσιών για την καλύτερη εξυπηρέτηση του πολίτη» είπε ο κ. Χριστοφάκης.

Αξίζει πάντως να επισημανθεί ότι σύμφωνα με τα στοιχεία και βάσει με το υπάρχον προσωπικό των υπηρεσιών αντιστοιχεί ενάμιση υπάλληλος σε 1.000 κατοίκους, αριθμός που σε καμία περίπτωση δεν μπορεί να χαρακτηριστεί ικανοποιητικός και ικανός για να καλύψει τις υπάρχουσες ανάγκες!

Δίψασε η πόλη

Λόγω βλάβης σε κεντρικό αγωγό

Χωρίς νερό έμειναν προχθές το απόγευμα αρκετές περιοχές της πόλης της Ρόδου, εξαιτίας βλάβης που σημειώθηκε σε κεντρικό αγωγό, η οποία όμως αποκαταστάθηκε άμεσα από συνεργείο της ΔΕΥΑΡ.

Το πρόβλημα εμφανίστηκε στις 3 περίπου προχθές το μεσημέρι, όταν σημειώθηκε μείωση στη ροή του νερού σε αρκετά νοικοκυριά και επιχειρήσεις των περιοχών Ανάληψης, Δασκάλους, Μήδεια και Μιχαήλ Πετρίδη. Αμέσως συνεργείο της Δημοτικής Επιχείρησης Ύδρευσης και Αποχέτευσης Ρόδου εντόπισε το πρόβλημα, το οποίο όπως διαπιστώθηκε είχε προκληθεί από βλάβη σε κεντρικό αγωγό της περιοχής Γ. Σεφέρη και Ηλία Βενέζη και παρά το τσουχτερό κρύο, αποκατάστησε τη βλάβη, υδροδοτώντας και πάλι μέχρι τις 6 το απόγευμα όλες τις παραπάνω περιοχές.

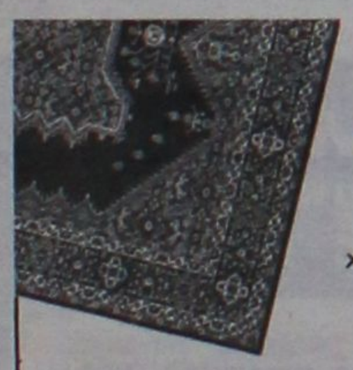

Danezis
ΧΕΙΡΟΠΟΙΗΤΑ ΧΑΛΙΑ, ΧΑΛΙΑ ΜΗΧΑΝΗΣ

ΠΡΟΣΦΟΡΕΣ ως ΞΕΠΟΥΛΗΜΑ
ΠΡΟΛΑΒΕΤΕ
Ντύστε τώρα το σπίτι σας

Χαλιά μηχανής
Βιοκαρπέτ
- **OASIS** 100% μαλλί μ² . . . . . €80-60% = (**€32**)
- **KNOSSOS** 100% μαλλί μ² . . . . . €160-60% = (**€64**)
- **KABUL** 100% μαλλί μ² . . . . . €190-60% = (**€76**)
- **ART ORIAN** 100% μαλλί μ² . . . . €260-60% = (**€104**)

Περσικά
- **ROUBAYAT** 100% μαλλί μ² . . . . €260-60% = (**€104**)

απίστευτες τιμές προσφορών στα χειροποίητα χαλιά

AE1212

Δανέζης • Καρπάθου 23 πεζ. 1ο όροφος • τηλ. 2241030976

ΝΤΕΤΕΚΤΙΒΣ ΑΘΗΝΩΝ
Αναλαμβάνουμε υποθέσεις ανηλίκων, προσωπικές, οικογενειακές, εμποροβιομηχανικές
Διαθέτουμε τα καλύτερα ηλεκτρονικά, σύγχρονα οπτικοακουστικά μέσα
Εχεμύθεια 100%
ΤΗΛ. 6977 632963 & 6945 319796
AT068

ΟΨΙΕΣ και οινοπνεύματα

ΑΝΟΙΚΤΑ ΚΑΘΕ ΠΑΡΑΣΚΕΥΗ-ΣΑΒΒΑΤΟ - ΚΥΡΙΑΚΗ
Ολες οι εκδηλώσεις μέχρι 260 άτομα
AE834
2ο χλμ. Ρόδου - Καλλιθέας για περισσότερα γλέντια
ΤΗΛ. 67674 • Κιν. 6932-635007

εστιατοριο - μεζεδοπωλειο
ΑΡΤΕΜΙΔΑ
στην Ψίνθο
ΓΕΥΣΕΙΣ από σπιτικές νοστιμιές και μοναδικούς μεζέδες
ΝΤΟΠΙΑ κρέατα ψημένα στα κάρβουνα
ΚΑΘΕ ΤΕΤΑΡΤΗ ΚΑΙ ΣΑΒΒΑΤΟ εκλεκτά φαγητά στο ξυλόφουρνο και το μοναδικό σπαρένιο ζυμωτό ψωμί που φτιάχνουμε για σας
ΑΝΟΙΚΤΑ ΚΑΘΗΜΕΡΙΝΑ όλο το χειμώνα από το μεσημέρι έως το βράδυ, δίπλα στο τζάκι
ΨΙΝΘΟΣ (λίγο έξω από το χωριό προς Αρχίπολη) ΤΗΛ. 2241050003
AT3216(Γ)

Άσχημα τα παιχνίδια που παίζονται στο Νοσοκομείο

Η πληγή... κακοφόρμισε

Γιατροί διαμαρτύρονται τώρα επειδή έγιναν νέα τμήματα για βελτίωση των παρεχόμενων υπηρεσιών

Σε «παιχνίδια» που παίζονται στο νοσοκομείο της Ρόδου αποδίδονται οι τελευταίες κινήσεις που γίνονται στο χώρο, με τη δημιουργία δύο νέων τμημάτων στο νοσηλευτικό ίδρυμα.

Πρόκειται για απόφαση που πήρε το διοικητικό συμβούλιο, δημιουργώντας μονάδα λαπαροσκοπικής στη Β' Χειρουργική Κλινική και τμήματος υπέρτασης στη Β' Παθολογική Κλινική, τοποθετώντας επικεφαλής τους γιατρούς Κώστα Κουτσόπουλο και τον Νικήτα Παπανικήτα αντίστοιχα.

Για τη λήψη της απόφασης ακολουθήθηκαν όλες οι διαδικασίες που προβλέπονται από το νόμο, μεταξύ των οποίων είναι και να ζητηθεί η γνώμη του Επιστημονικού Συμβουλίου. Σύμφωνα με τον αντιπρόεδρο της διοίκησης, Γιώργο Τάχερ, αυτό έγινε, αλλά το Επιστημονικό Συμβούλιο καθυστερούσε για μεγάλο χρονικό διάστημα την απάντησή του, με αποτέλεσμα η διοίκηση να προχωρήσει το θέμα.

Αυτό, είχε ως συνέπεια να διαμαρτυρηθεί το Επιστημονικό Συμβούλιο με επιστολή του στον διοικητή του Νοσοκομείου κ. Κεφαλά και να ενημερώσει τα αρμόδια όργανα, στέλνοντας παράλληλα τα έγγραφα που αφορούν το θέμα στο Κεντρικό Συμβούλιο Υγείας (ΚΕΣΥ).

Σύμφωνα με τον κ. Τάχερ, όλες οι ενέργειες έγιναν όπως ορίζουν οι κανονισμοί, ενώ υπενθύμισε ότι ο ρόλος του Επιστημονικού Συμβουλίου είναι καθαρά συμβουλευτικός και δεν δεσμεύει τη διοίκηση.

Παρόμοια θέση πήρε και ο κ. Παπανικήτας που τοποθετήθηκε επικεφαλής του τμήματος υπέρτασης. Αναρωτήθηκε μάλιστα γιατί το Επιστημονικό Συμβούλιο δεν έλαβε απόφαση όλο αυτό το διάστημα.

Πράγματι, σε άλλες περιπτώσεις που άνοιξαν νέα τμήματα στο νοσοκομείο, ακολουθήθηκαν οι ίδιες διαδικασίες και το Επιστημονικό Συμβούλιο είχε εκφέρει την άποψή του σε σύντομο χρονικό διάστημα. Ο κ. Παπανικήτας άφησε καθαρά να εννοηθεί ότι πρόκειται για κωλυσιεργία και αντιμετώπιση παρόμοιων θεμάτων με δύο μέτρα και δύο σταθμά από το Επιστημονικό Συμβούλιο.

Από τη πλευρά του, ο κ. Κουτσόπουλος έκανε λόγο για πολιτικές σκοπιμότητες και κομματικά παιχνίδια από πλευράς του κ. Στέλιου Καραταπάνη

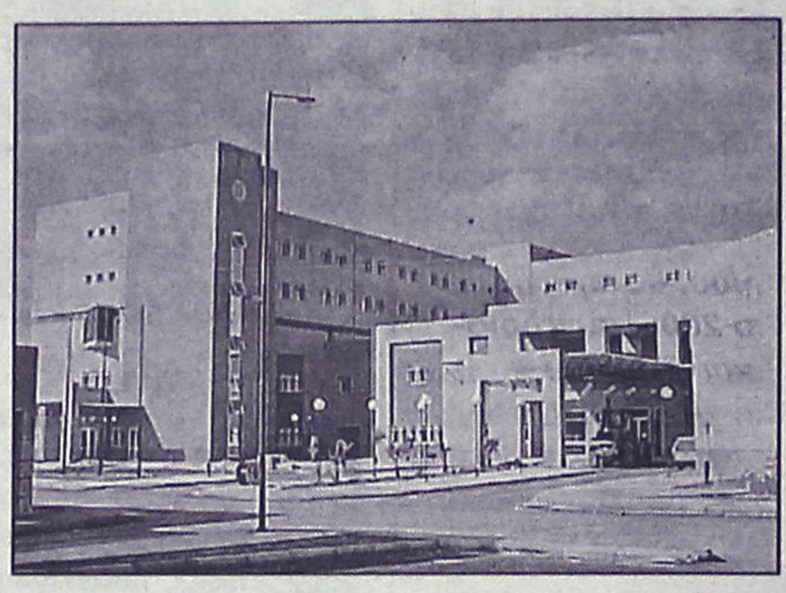

Σε κάθε περίπτωση πάντως, οι δύο γιατροί που τοποθετήθηκαν επικεφαλής των δύο νέων τμημάτων, πληρούν όλα τα τυπικά και ουσιαστικά προσόντα που απαιτούνται για τη θέση. Αξίζει να σημειωθεί ότι αυτή τη στιγμή, το 80% των λαπαροσκοπικών επεμβάσεων στα Δωδεκάνησα, πραγματοποιούνται από τον κ. Κουτσόπουλο, ενώ ο κ. Παπανικήτας διαθέτει πιστοποίηση για τη θέση που ανέλαβε από τις αρμόδιες αρχές της Ευρωπαϊκής Ένωσης. Φυσικά, η λειτουργία των δύο νέων τμημάτων θα προσφέρει πολλά στους Ροδίτες και τους Δωδεκανήσιους γενικότερα.

ΤΟ ΕΠΙΣΤΗΜΟΝΙΚΟ ΣΥΜΒΟΥΛΙΟ

Μετά το θόρυβο που προέκυψε και την ερμηνεία περί καταγγελίας του κ. Κεφαλά στο Υπουργείο Υγείας από το Επιστημονικό Συμβούλιο, το τελευταίο εξέδωσε χθες ανακοίνωση, με την οποία επισημαίνει ότι απλά έστειλε τα σχετικά έγγραφα στο ΚΕΣΥ διασφαλίζοντας τη νομιμότητα αρνούμενο κάθε άλλη ερμηνεία, ενώ παράλληλα ρίχνει τους τόνους.

Στην ανακοίνωση αυτή, που υπογράφουν ο πρόεδρος του Επιστημονικού Συμβουλίου Στέλιος Καραταπάνης και ο γραμματέας Βασίλης Καρυδάκης, αναφέρονται τα εξής:

«Μετά τον αδικαιολόγητο θόρυβο που δημιουργήθηκε στα ΜΜΕ σχετικά με τη δημοσιοποίηση από τρίτους, της απόφασης του Ε.Σ. για δημιουργία νέων τμημάτων στο Νοσοκομείο μας έχουμε να δηλώσουμε τα ακόλουθα:

1. Το Ε.Σ. είναι πάντα υπέρ της δημιουργίας νέων τμημάτων και μονάδων που αναβαθμίζουν τις υπηρεσίες υγείας στο Νοσοκομείο μας, εφόσον βέβαια τηρούνται οι νόμιμες προϋποθέσεις τις οποίες καθορίζει το Κεντρικό Συμβούλιο Υγείας (ΚΕΣΥ).

2. Το Ε.Σ. το μόνον που έπραξε και στη συγκεκριμένη περίπτωση ήταν ότι διασφάλισε τη νομιμότητα των διαδικασιών αποστέλλοντας τα σχετικά έγγραφα στο αρμόδιο όργανο του Υπουργείου Υγείας (ΚΕΣΥ).

3. Σχετικά με άλλες ερμηνείες της απόφασής μας η οποία ήταν ομόφωνη και συλλογική δεν εξυπηρετεί την καλή λειτουργία του Νοσοκομείου, αλλά τροφοδοτεί νοσηρό κλίμα που μας βρίσκει όλους αντίθετους.

4. Το Ε.Σ. θα συνεχίζει να προασπίζεται το θεσμικό του ρόλο που προβλέπεται από τις σχετικές διατάξεις του νόμου».

Ο πρόεδρος του Ε.Σ. Στέλιος Καραταπάνης, δήλωνε πάντως χθες ότι την απόφαση για τα νέα τμήματα και τους επικεφαλής τους, δεν θα την πάρει ούτε το Επιστημονικό Συμβούλιο, ούτε η διοίκηση. Τις αποφάσεις θα τις πάρει το ΚΕΣΥ.

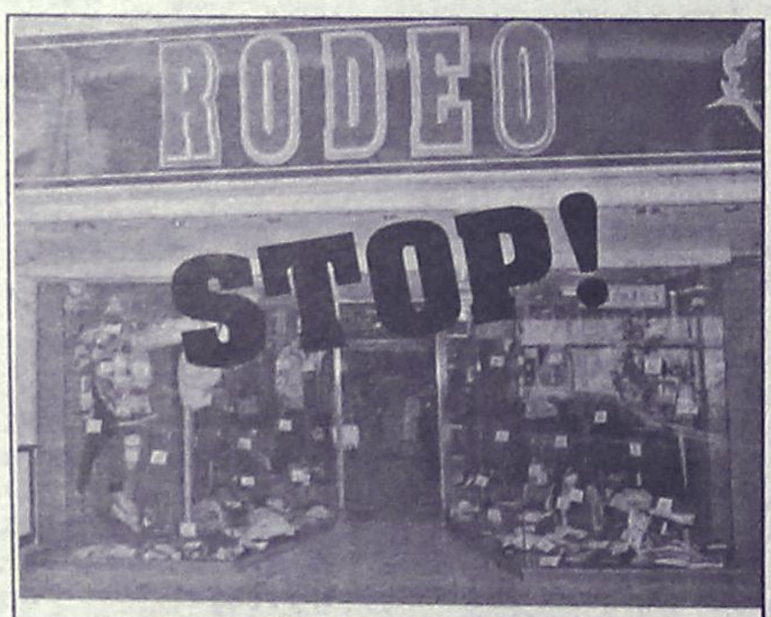

Στο RODEO
επί της Γρηγ. Λαμπράκη
και λόγω ανακαίνισης του καταστήματος προσφέρουμε
Ολα τα επώνυμα είδη μας στην μισή τιμή
Σας περιμένουμε
ΑΕ 190(Γ)

ΠΙΛΟΤΙΚΟ ΚΕΝΤΡΟ:
ΑΡΜΟΝΙΑ • HEALTH
Ι. ΜΕΤΑΞΑ 3 - ΡΟΔΟΣ ΤΗΛ. 22410 38008
ANTISMOKING CENTER
Είναι ανώδυνη, σίγουρη και χωρίς παρενέργειες
Η διαδικασία της μικροδιάλυσης και της άμεσης απομάκρυνσης της νικοτίνης, πίσσας κ.λπ. από τον οργανισμό συντελεί στο να μη χρειάζεται η ισχυρή θέληση του ατόμου να αντισταθεί στο στερητικό σύνδρομο που καταλαμβάνει όσους το κόβουν μόνοι τους.
Αν κάποιος δεν κόψει το τσιγάρο με την πρώτη θεραπεία έχει το δικαίωμα για άλλες 4 θεραπείες δωρεάν, σε απόσταση τουλάχιστον 15 ημερών η μία από την άλλη, με εξαίρεση την 2η θεραπεία, που αν εκτιμηθεί αναγκαίο, μπορεί να επαναληφθεί και την επόμενη μέρα.
Οσο καΓ αν φαίνεται απίστευτο δίνεται εγγύηση επιστροφής των χρημάτων μετά από 6 μήνες αν κάποιος δεν κατορθώσει να σταματήσει το κάπνισμα.

• επιστημονική εγκυρότητα
• επιτυχία 98%
ΥΠΑΡΧΕΙ ΘΕΣΗ ΚΑΙ ΓΙΑ ΣΕΝΑ
A.T. 248

ΑΝΑΦΕΡΟΝΤΑΙ ΣΕ ΕΡΓΑ



Σοβαρά τα θέματα στη προσεχή συνεδρίαση του Λιμενικού Ταμείου

Διαγωνισμός για το καρνάγιο, ανάδειξης παραλιακής ζώνης κ.λπ.

Την Τετάρτη 1 Φεβρουαρίου, θα πραγματοποιηθεί η πρώτη για το 2006, συνεδρίαση του Δημοτικού Λιμενικού Ταμείου Νότιας Δωδ/σου κατά την οποία, θα συζητηθούν τρέχοντα θέματα, κυρίως για έργα.

Συνολικά, είναι είκοσι πέντε, μεταξύ των οποίων η έγκριση της μελέτης ανάδειξης της παραλιακής ζώνης Μεσαιωνικής Πόλης και η αναπροσαρμογή των ενοικίων όλων των χερσαίων χώρων της Ακαντιάς.

Αναλυτικά τα θέματα είναι τα εξής:

1. Ενημέρωση από Πρόεδρο Δ.Σ.
2. Δαπάνη οδοιπορικών εξόδων υπαλλήλων ΔΛΤΝΔ.
3. Έγκριση μικροδαπανών.
4. Σύσταση επιτροπής παραλαβής προμηθειών και εργασιών για το 2006.
5. Έγκριση διάθεσης πίστωσης για εξόφληση λογαριασμών ΟΤΕ - ΔΕΗ - ΔΕΥΑΡ οικονομικού έτους 2006.
6. Έγκριση πίστωσης Συνδρομής τοπικού τύπου.
7. Έγκριση έκδοσης εντάλματος προπληρωμής για κάλυψη ταχυδρομικών εξόδων, ποσού 2.000,00 ευρώ.
8. Αναπροσαρμογή ενοικίων όλων των χερσαίων χώρων Ακαντιάς Ρόδου.
9. Τροποποίηση προϋπολογισμού.
10. Προμήθειες Ναυτικών Πρακτόρων.
11. Ανανέωση σύμβασης Μηχανογραφικής Συντήρησης - Υποστήριξης του ΔΛΤΝΔ.
12. Ανανέωση σύμβασης Υπηρεσιών βασικής τεχνικής υποστήριξης και συντήρησης του λογισμικού στη Μαρίνα Μανδρακίου.
13. Απολογιστική εκτέλεση της σύμβασης εργασίας για τον καθαρισμό των λιμένων της νήσου Χάλκης.
14. «Έγκριση δαπανών που πληρώθηκαν από το υπ' αριθμ. 67/16-03-2005 χρηματικό ένταλμα προπληρωμής».
15. Αίτημα της ΑΝΕΣ περί δημιουργίας ράμπας οχημάτων στο λιμάνι της Τήλου.
16. Αίτημα του Χαρτοφύλακα Ιωάννου περί χρήσης τμήματος της Ε.Χ.Λ.Ζ. Διαφανίου ως εισόδου σε όμορο ιδιόκτητο ακίνητό του.
17. Σύσταση επιτροπής λήψης αρχικών και τελικών βυθομετρικών στοιχείων του έργου «Καταφύγιο σκαφών αναψυχής στη σκάλα Αστυπάλαιας» εργολαβίας ΕΡΓΟ Α.Ε.
18. Έγκριση 1ης πιστ/σης για την εργασία «Σύνταξη ανάλυσης του περιεχομένου του Φακέλου προσφοράς των συμμετεχόντων των κριτηρίων επιλογής του αναδόχου και του νομοθετικού πλαισίου στο διεθνή διαγωνισμό για την ανάδειξη Φορέα Διαχείρισης του έργου - Κέντρο επισκευής και διαχείμανσης σκαφών αναψυχής στην περιοχή ΚΑΝΑΜΑΤ ΡΟΔΟΥ» αναδόχου ΑΙΓΑΙΟ ΕΠΕ ποσού 9.040,00 ευρώ.
19. Έγκριση απ' ευθείας ανάθεση εκπόνησης μελέτης για το έργο «Πυρασφάλεια παραλιακών κρηπιδωμάτων Μανδρακίου Ρόδου» με το 30% στον Φιλήμονα Ι. Αρφαρά και έγκριση δαπάνης συνολικού ποσού (9.450,0030%=2.835,00 ευρώ) που αφορά μελέτες Ηλεκτρολογικές Μηχανολογικές.
20. Έγκριση απ' ευθείας ανάθεσης για το έργο «Συντήρηση στον υποσταθμό διανομής Χ.Τ. στην περιοχή Νεώριο Μαρίνας Μανδρακίου Ρόδου» στον Στρατάκη Κων/νο (ΕΔΕ) και έγκριση δαπάνης συνολικού ύψους 3.200,00 ευρώ χωρίς το ΦΠΑ.
21. Έγκριση πίστωσης για την κατασκευή οικίσκου του παλιρροιογράφου στο λιμένα Καστελορίζου.
22. Άδεια απομάκρυνσης φυσικών ογκολίθων από το υπό κατασκευή έργο «Καταφύγιο σκαφών αναψυχής στα Πηγάδια Καρπάθου» και εναπόθεση αυτών για την προστασία της παραλιακής οδού.
23. Έγκριση μελέτης «Ανάδειξη παραλιακής ζώνης Μεσαιωνικής Πόλης» που εκπονήθηκε από την Δ/νση προστασίας Μεσαιωνικής Πόλης.
24. Έκτη μείωση εγγυήσεων του έργου «Επέκταση - Διαμόρφωση αποβάθρας Γυψάδικου Λάρδου» αναδόχου Γενική Τεχνική Α.Ε. ποσού 30.471,45 ευρώ.
25. Έγκριση 4ου λογ/σμού έργου «Καταφύγιο σκαφών αναψυχής στα Πηγάδια Καρπάθου» αναδόχου Τεχνοδομική Κρήτης ΑΕ ποσού 260.486,49 ευρώ.

Από κρουαζιερόπλοια και τον Φεβρουάριο

«Χρυσές» προσεγγίσεις

Αναμένονται έξι με 10.000 επιβάτες

Έξι προσεγγίσεις κρουαζιεροπλοίων, έχουν προγραμματιστεί να πραγματοποιηθούν μέσα στον ερχόμενο μήνα, σύμφωνα με τον προγραμαμτισμό που υπάρχει, από τις εταιρείες.

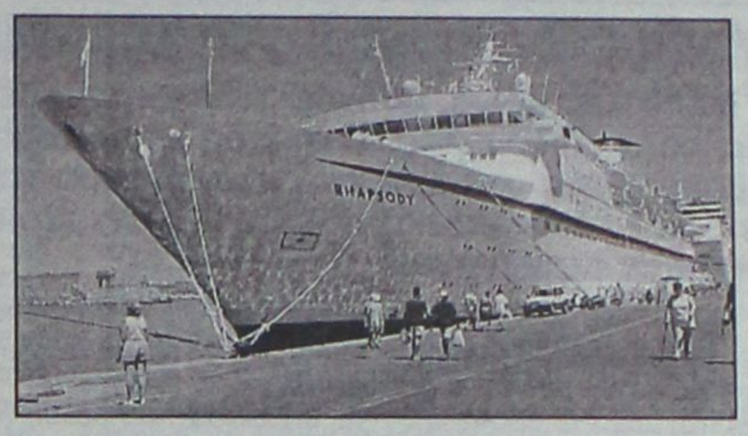

Ο Φεβρουάριος αν και καθαρά χειμωνιάτικος μήνας, δεν θα είναι νεκρός από πλευράς κίνησης, καθώς συνολικά εκτιμάται ότι θα μας επισκεφτούν πάνω από 10.000 άτομα.

Το συμπέρασμα αυτό, βγαίνει από το γεγονός ότι τα 5 από τα 6 πλοία που θα καταπλεύσουν στο λιμάνι μας, ανήκουν στη εταιρεία **Costa**, και μπορούν να μεταφέρουν μεγάλο αριθμό τουριστών.

Συγκεκριμένα το πρόγραμμα του Φεβρουαρίου έχει ως εξής:

- Κυριακή 5/2 Costa Fortuna
- Σάββατο 11/2 Costa Classica
- Τετάρτη 15/2 Costa Fortuna
- Τρίτη 21/2 Sinfonia
- Τετάρτη 22/2 Costa Classica
- Κυριακή 26/2 Costa Fortuna

Όπως είχε γράψει προημερών η «Ροδιακή», η εν λόγω εταιρεία, στηρίζει ουσιαστικά το νησί μας, και μάλιστα δεν είναι υπερβολή να πούμε ότι, φέρνει τουρίστες χειμώνα - καλοκαίρι εδώ και περίπου 40 χρόνια!

Το νέο της πλοίο **Costa Fortuna**, μπορεί να φέρει μέχρι και 3.470 τουρίστες, ενώ το **Costa Classica**, μέχρι και 1.680. Εξίσου μεγάλα είναι και τα υπόλοιπα πλοία της όπως το **Costa Victoria**, **Costa Allegra** που έρχονται κατά καιρούς στη Ρόδο.

Αξίζει να σημειωθεί το Costa Classica, είχε κάνει ποδαρικό φέτος στο λιμάνι μας, καθώς, ήταν το πρώτο κρουαζιερόπλοιο που επισκέφθηκε το νησί, το νέο χρόνο.

Ειδικά φέρος η εταιρεία, θα κάνει ρεκόρ προσεγγίσεων στη Ρόδο, ενώ όπως αναφέρουν οι πληροφορίες κατασκευάζονται δύο νέα κρουαζιερόπλοια, εκ των οποίων το ένα θα συμπεριλάβει στο **πρώτο του ταξίδι το Νοέμβριο και τη Ρόδο**.

Ο κατάπλους, των μεγάλων αυτών πλοίων, συμβάλλει σημαντικά, στην οικονομία του νησιού, κι αυτό γιατί αποτελεί τονωτική ένεση, κυρίως το χειμώνα, που η κίνηση είναι σχεδόν μηδενική.

Η Ρόδος, αποτελεί έναν δημοφιλή προορισμό, όμως δε διαθέτει, σύγχρονες υποδομές για να εξυπηρετήσει τα μεγάλα και πολυτελή κρουζιερόπλοια.

Και το ίδιο το λιμάνι όμως, θεωρείται ξεπερασμένο, αλλά κυρίως προβληματικό λόγω της θέσης του, γεγονός που τα αναγκάζει το χειμώνα, όταν δεν μπορούν να εισέλθουν με ασφάλεια και να δέσουν, να κατευθύνονται στην Τουρκία.

INFORMATIQUE
ΕΚΠΑΙΔΕΥΣΗ
ΣΤΗΝ ΠΛΗΡΟΦΟΡΙΚΗ

Διπλώματα Χειρισμού Ηλεκτρονικών Υπολογιστών

ECDL & CAMBRIDGE

Εφόδια Ζωής
Για μικρούς και μεγάλους

Μάθετε τους Ηλεκτρονικούς Υπολογιστές ... Σωστά!

Υπεύθυνος Εκπαίδευσης
Ηλίας Κολλάτος
Εθνικής Αντίστασης 72 - Ρόδος ☎ 2241021887
ΑΕ1220

Σε κλίμα οδύνης χθες η κηδεία του 22χρονου

Ακόμα δεν μπορούν να το πιστέψουν οι δικοί του

Μέσα σε κλίμα οδύνης τελέσθηκε χθες το μεσημέρι στην Κρήτη, η κηδεία του 22χρονου επαγγελματία οπλίτη, ο οποίος έβαλε τέρμα στη ζωή του το απόγευμα της περασμένης Τετάρτης με το υπηρεσιακό του όπλο, μέσα στο στρατόπεδο που υπηρετούσε στην περιοχή της Παστίδας.

Η σορός του μεταφέρθηκε τελικά από τη Ρόδο στην Κρήτη αργά το βράδυ της Πέμπτης, έπειτα από συντονισμένες ενέργειες του διοικητή της 95 ΑΔΤΕ



και του Γενικού Επιτελείου Στρατού που κάλυψε στο ακέραιο τα έξοδα της μεταφοράς ακόμα και των συγγενών και του ιατροδικαστή που ήρθαν στη Ρόδο για να παραλάβουν τη σορό του αδικοχαμένου νέου. Σύμφωνα με τη νεκροψία που διενήργησε ο καθηγητής Ιατροδικαστικής κ. Μανόλης Μιχαλοδημητράκης, που διορίστηκε ως τεχνικός σύμβουλος της οικογένειας του αυτόχειρα, με τον ιατροδικαστή του νοσοκομείου της Ρόδου, **ο θάνατος του 23χρονου Ευκλείδη Γιαννουλάκη οφείλεται σε αυτοκτονία.** Το σημείωμα που βρέθηκε στην τσέπη του, απλά επιβεβαίωσε πλήρως τις εκτιμήσεις που είχαν γίνει από τους επιστήμονες αλλά και τους αξιωματικούς του στρατού μέχρι εκείνη την ώρα.

Από τα στοιχεία της έρευνας επίσης, προέκυψε ότι, ένα ολιγόλεπτο τηλεφώνημα, περίπου στις 4 το απόγευμα της Τετάρτης, ήταν και η τελευταία επικοινωνία του 22χρονου οπλίτη με την οικογένειά του. Στην ολιγόλεπτη αυτή συνομιλία, τίποτα δεν έδειχνε το κακό που θα συνέβαινε... Μια ώρα αργότερα, οι γονείς του πληροφορήθηκαν τα τραγικά μαντάτα από τον ίδιο τον ταξίαρχο της ΣΕΑΠ Ηρακλείου, ο οποίος, μαζί με αξιωματικούς του Στρατού, επισκέφτηκε την οικογένεια.

Ήταν το δεύτερο χτύπημα της μοίρας για την άτυχη οικογένεια, καθώς το περασμένο καλοκαίρι έδινε έναν άλλο αγώνα προκειμένου να κρατήσει στη ζωή το δεύτερο γιο, ο οποίος για ένα μήνα νοσηλευόταν στην εντατική σε κρίσιμη κατάσταση λόγω τροχαίου ατυχήματος που είχε με τη μηχανή του.

Κανείς ωστόσο από την οικογένεια και τους φίλους του 22χρονου επαγγελματία οπλίτη, ο οποίος στην υπηρεσία του χαρακτηρίζονταν ως άριστος, δεν μπορούσαν σε καμία περίπτωση να πιστέψουν ότι ο θάνατός του οφειλόταν σε αυτοκτονία, καθώς όλοι έκαναν λόγο για ένα πολύ καλό και επικοινωνιακό άτομο. Για το λόγο αυτό, άλλωστε, η οικογένειά του κίνησε άμεσα διαδικασίες προκειμένου να εξεταστούν όλα τα πιθανά ενδεχόμενα.

Τραγικές φιγούρες η μάνα και ο πατέρας, οι συγγενείς και οι φίλοι του 22χρονου, οι οποίοι, τον συνόδευσαν μαζί με δεκάδες κόσμου στην τελευταία του κατοικία.

Ζητά εξηγήσεις για τις προσλήψεις στο ΙΚΑ

Κατέθεσε ερώτηση ο βουλευτής κ. Κώστας Καΐσερλης

Ερώτηση με την οποία κατακρίνει τη διαδικασία για τις προσλήψεις γιατρών στο ΙΚΑ, κατέθεσε ο βουλευτής του ΠΑΣΟΚ κ. Κ. Καΐσερλης.

Η ερώτηση απευθύνεται προς τον υπουργό Απασχόλησης και Κοινωνικής Προστασίας κ. Παναγιωτόπουλο, και ειδικότερα αναφέρονται σ' αυτήν τα εξής:

«Με αφορμή την πρόσφατη πρόσληψη ιατρών όλων των ειδικοτήτων στο ΙΚΑ και έπειτα από τις διαμαρτυρίες των αρμόδιων Ομοσπονδιών και των τοπικών συλλόγων, τίθεται το ερώτημα με ποιά κριτήρια γίνεται η πρόσληψή τους, και αν τέλει τα κριτήρια αυτά είναι αδιάβλητα και αντικειμενικά.

Δυστυχώς οι προεκλογικές διαβεβαιώσεις του πρωθυπουργού και των στελεχών της ΝΔ ότι η κυβέρνησή της θα είναι κυβέρνηση όλων των Ελλήνων, εξακολουθούν να πέφτουν στο κενό, καταστρατηγώντας την συνταγματική αρχή της σταδιοδρομίας καθενός κατά το λόγο της προσωπικής του αξίας και ικανότητας, η οποία ερείδεται στα άρθρα 4 παρ. 1 και 5 παρ. 1 του Συντάγματος.

Συγκεκριμένα, κατά την πρόσληψη ιατρών στο ΙΚΑ παρατηρήθηκαν αδικίες και προχειρότητα, όπως επί παραδείγματι, στις περιπτώσεις οδοντιάτρων, που αρκούσε μια απλή αίτηση εκ μέρους των υποψηφίων για την κατάληψη των θέσεων. Εν ολίγοις καταστρατηγείται κάθε έννοια αξιοκρατίας και κάθε έννοια δικαίου, όταν η διοίκηση του ΙΚΑ αποφασίζει υπέρ μιας πρόσληψης χωρίς να λαμβάνει υπόψη την προϋπηρεσία, την εμπειρία, το επιστημονικό έργο, τον βαθμό πτυχίου, εξειδικεύσεις, διδακτορική διατριβή κτλ.



Πώς μπορεί να διασφαλισθεί το αδιάβλητο της αξιολόγησης των ιατρών για την στελέχωση των ιατρείων του ΙΚΑ όταν προ της επιλογής τους δεν αποσαφηνίζονται τα κριτήρια επιλογής, καθώς και το όργανο αξιολόγησης των υποψηφίων;

Ερωτάται ο υπουργός:

1. Βάσει ποιών κριτηρίων γίνεται η στελέχωση των ιατρείων του ΙΚΑ με ιατρούς όλων των ειδικοτήτων;
2. Σε ποιές νομικές διατάξεις στηρίζεται η επιλογή τους;
3. Ποιά μέτρα προτίθεται να εφαρμόσει η κυβέρνηση για να εξασφαλίσει την αρχή της αξιοκρατίας εν γένει στο δημόσιο τομέα;».

ΠΡΑΚΤΟΡΕΙΟ ΤΑΞΙΔΙΩΝ
ΣΑΒΒΑΣ ΣΑΗΣ

ΠΡΟΣΦΕΡΟΥΜΕ
τα φθηνότερα αεροπορικά εισιτήρια για όλο τον κόσμο με όλες τις αεροπορικές πτήσεις

ΑΚΟΜΗ
• BIZA επισκέπτου για ΑΥΣΤΡΑΛΙΑ σε μία μέρα
• Εκδοση διαβατηρίων
• Εκδοση αδειών αυτοκινήτων

ΞΕΝΟΔΟΧΕΙΑ ΣΤΗΝ ΑΘΗΝΑ-ΕΛΛΑΔΑ
PRESIDENT Α' ΚΑΤΗΓΟΡΙΑΣ Λεωφόρος Κηφισίας (έως 31/3/06 με πρωινό)
Μονόκλινο € 63 Δίκλινο για μονόκλινο € 68
Δίκλινο € 73 Τρίκλινο € 93
ROYAL OLYMPIC LUX κοντά στο Σύνταγμα (έως 31/3/06)
Μονόκλινο €91 Δίκλινο € 91 Τρίκλινο € 120
OLYMPIC PALACE Α' ΚΑΤΗΓΟΡΙΑ Σύνταγμα (έως 31/11/05 με πρωινό)
Μονόκλινο € 78 Δίκλινο € 88 Τρίκλινο € 109
ΚΑΝΙΓΚΟΣ 21 Α' ΚΑΤΗΓΟΡΙΑΣ (οδός Κάνιγγος) (έως 31/3/06 με πρωινό)
Μονόκλινο € 78 Δίκλινο € 88
BEST WESTERN ILISIA Α' ΚΑΤΗΓΟΡΙΑΣ ILISIA Μιχαλακοπούλου (από 1/5 έως 31/12/05)
Μονόκλινο € 84 Δίκλινο € 93 Τρίκλινο € 110
HELLINIS Β' ΚΑΤΗΓΟΡΙΑ ΩΝΑΣΕΙΟ Συγγρού (έως 31/12/05)
Μονόκλινο € 48 Δίκλινο € 58 Τρίκλινο € 70
ARETOUSA Β' ΚΑΤΗΓΟΡΙΑΣ Μητροπόλεως - Σύνταγμα (έως 31/10)
Μονόκλινο € 58 Δίκλινο € 76 Τρίκλινο € 100
ASTOR Σύνταγμα (έως 31/12/05 με πρωινό)
Μονόκλινο € 55 Δίκλινο για μονόκλινο € 62
Δίκλινο € 70 Τρίκλινο € 80
DORIAN Β' ΚΑΤΗΓΟΡΙΑΣ Ομόνοια (έως 21/3/06 με πρωινό)
Μονόκλινο € 54 Δίκλινο € 61 Τρίκλινο € 79
POLIS GRAND HOTEL Α' ΚΑΤΗΓΟΡΙΑΣ Πατησίων & Βερανζέρου 10 (έως 31/3/06 με πρωινό)
Μονόκλινο € 60 Δίκλινο € 70 Τρίκλινο € 90
ΒΕΡΓΙΝΑ Β' ΚΑΤΗΓΟΡΙΑΣ ΘΕΣ/ΚΗ (κεντρικό)
Μονόκλινο € 64 Δίκλινο € 80 Τρίκλινο € 90
ANEMONI ΚΕΝΤΡΙΚΟ-ΠΕΙΡΑΙΑΣ (έως 31/12/05 με πρωινό)
Μονόκλινο € 60 Δίκλινο € 72 Τρίκλινο € 85

ΣΑΣ ΣΥΜΦΕΡΕΙ ΠΡΙΝ ΚΛΕΙΣΕΤΕ ΟΠΟΥΔΗΠΟΤΕ ΝΑ ΜΑΣ ΕΠΙΣΚΕΦΘΕΙΤΕ

ΠΡΑΚΤΟΡΕΙΟ ΤΑΞΙΔΙΩΝ
ΣΑΒΒΑΣ ΣΑΗΣ
ΤΑΡΠΟΝ ΣΠΡΙΝΓΚΣ 42 (δίπλα στην Τραπ. Πίστεως) • Τηλ. 39781-3

XΠ127

RODOS DATA
PROGRAMMING GROUP
Business Solutions
Ε.ΦΟΡΟΖΗ – Ε.ΤΖΑΝΕΤΟΥ ΟΕ
ΣΥΣΤΗΜΑΤΑ ΠΛΗΡΟΦΟΡΙΚΗΣ
ΚΩΝΣΤΑΝΤΙΝΙΔΗ 3. ΤΚ 85100 - Ρόδος
Τηλ. 22410-27708(4 Γραμμές) FAX : 22410-25530
Email: info@rodosdata.gr Web: www.rodosdata.gr
RODOSDATA Web creation
AD CON
Sunsoft
ALTEC
Market Time
UNION
ΓΙΑ Σ' ΕΝΑ ΠΟΥ ΘΕΛΕΙΣ ΝΑ ΔΟΥΛΕΥΕΙ ΤΟ
<<ΣΥΣΤΗΜΑ>>
Νέα Εποχή από Software
ALTEC LINE
Altec ATLANTIS II ERP
Αποκτείστε το απόλυτο ανταγωνιστικό πλεονέκτημα
UNISOFT Software
AE1200

Όχι Βέβαια στα επίπεδα των άλλων περιοχών της χώρας

Αισθητή και στη Ρόδο έγινε η κακοκαιρία

Το θερμόμετρο προσέγγισε τους 0 Βαθμούς την νύχτα

Η πιο παγωμένη νύχτα του φετινού χειμώνα ήταν η χθεσινή για το νησί της Ρόδου, αφού το θερμόμετρο σύμφωνα με τις μετρήσεις της ΕΜΥ, άγγιξε το βράδυ τους 3 βαθμούς στην πόλη της Ρόδου ενώ στις ορεινές περιοχές του νησιού μας υπολογίζεται ότι κινήθηκε κοντά στο μηδέν.

Ο **«ήλιος με δόντια»** που επικράτησε πάντως στην διάρκεια της χθεσινής μέρας, κατάφερε να ζεστάνει οριακά την περιοχή μας, αλλά ωστόσο η θερμοκρασία στην διάρκεια της μέρας, εξαιτίας των ισχυρών βοριάδων που έπνεαν, δεν ξεπέρασε τους 11 βαθμούς Κελσίου στην διάρκεια της ημέρας.

Συγκριτικά πάντως με άλλες περιοχές της χώρας η Ρόδος και η Κρήτη κατέγραψαν τις υψηλότερες θερμοκρασίες. Για την αυριανή μέρα, η ΕΜΥ προβλέπει πάντως ότι η μέγιστη θερμοκρασία δεν θα ξεπεράσει τους 13 βαθμούς, ενώ η χαμηλότερη που θα προκύψει στην διάρκεια της νύχτας θα είναι της τάξης των 8 βαθμών Κελσίου.

ΑΓΚΟΜΑΧΟΥΝ ΜΗΧΑΝΕΣ &ΤΕΧΝΙΚΟΙ ΤΗΣ ΔΕΗ.

Οι χαμηλές θερμοκρασίες για τη Ρόδο, αξίζει να σημειωθεί πάντως, ότι έχουν αυξήσει κατακόρυφα το τελευταίο δεκαήμερο την αντίστοιχη ζήτηση – κατανάλωση σε ηλεκτρικό ρεύμα, αλλά και τις βλάβες στο δίκτυο ηλεκτροδότησης κυρίως στην πόλη της Ρόδου.

Πιο συγκεκριμένα, οι δείκτες κατανάλωσης στο εργοστάσιο της ΔΕΗ στη Ρόδο, ξεπέρασαν στην διάρκεια της προχθεσινής μέρας, **τα 115 Μεγαβάτ, καταγράφοντας έτσι νέο ρεκόρ για τον φετινό** χειμώνα.

Οι τεχνικοί και τα στελέχη του εργοστασίου της ΔΕΗ πάντως, διευκρινίζουν ότι δεν συντρέχει λόγος ανησυχίας σε ό,τι **αφορά τις δικλείδες ασφαλείας στην παραγωγή ηλεκτρικής ενέργειας** δεδομένου ότι η πραγματική παραγωγή σε ηλεκτρικό ρεύμα, μπορεί να φθάσει με τα σημερινά δεδομένα έως και τα 160 Μεγαβάτ.

Οι χαμηλές θερμοκρασίες πάντως και η υπερφόρτωση των δικτύων σε ορισμένες γειτονιές της πόλεως Ρόδου, **αξίζει να σημειωθεί ότι δημιούργησαν πολλαπλές βλάβες στο δίκτυο, με διακοπές που διήρκεσαν από 5 έως και μισή ώρα στην διάρκεια του τελευταίου διημέρου**. Οι περιοχές στις οποίες υπήρξαν διαμαρτυρίες από τους καταναλωτές εξαιτίας των βλαβών, αφορούσαν περιοχές στις οδούς Σοφούλη, Κένεντυ και Βορείου Ηπείρου.

Οι τεχνικοί της ΔΕΗ πάντως, παρά το γεγονός ότι οι ελλείψεις και τα κενά σε προσωπικό στην περιοχή μας, είναι τεράστιες, **διαβεβαιώνουν ότι βρίσκονται σε 24ωρη ετοιμότητα** για να μπορέσουν έτσι να αντιμετωπίσουν τις βλάβες που προκύπτουν.

Φάρσα για βόμβα στο δικαστήριο

Τηλεφώνημα -φάρσα- για βόμβα στο Δικαστικό Μέγαρο Ρόδου, έγινε η αιτία να σταματήσει, προτού καλά- καλά ξεκινήσει, η συνεδρίαση των δικαστηρίων κατά μία περίπου ώρα!

Στους δρόμους βγήκαν χθες στις 10 περίπου το πρωί, εισαγγελείς, δικαστές, δικηγόροι, υπάλληλοι και διάδικοι, μετά από τηλεφώνημα στο Εφετείο ότι στο χώρο των δικαστηρίων είχε τοποθετηθεί ...βόμβα!

Αμέσως οι αστυνομικοί που ήταν στο κτίριο εκκένωσαν τον χώρο, ενώ ακολούθησε και ο απαραίτητος έλεγχος, χωρίς όμως αποτέλεσμα αφού για άλλη μία φορά επρόκειτο για φάρσα.

Το γεγονός όμως αυτό είχε ως αποτέλεσμα να καθυστερήσει η εξέλιξη των συνεδριάσεων τόσο του Μονομελούς όσο και του Τριμελούς Πλημμελειοδικείου Ρόδου.

Πρόγνωση

Χθες Παρασκευή
Αίθριος
11 °C

Σάββατο
Αίθριος
13 °C

Παρασκευή βράδυ
Αίθριος
7 °C

Σάββατο Βράδυ
Αίθριος
8 °C

ALHAMBRA TRAVEL

ΓΕΝΙΚΟΙ ΑΝΤΙΠΡΟΣΩΠΟΙ ΓΙΑ ΤΗΝ LOUIS ΣΤΗ ΡΟΔΟ LOUIS HELLENIC CRUISES

12ήμερη κρουαζιέρα στη Δυτική Μεσόγειο ΠΑΣΧΑ 2006

Πειραιάς-Κέρκυρα-Τυνησία-Αιάκειο-Βαρκελώνη-Βαλέν-θια-Μάλαγα-Ταγγέρη-Πάλμα ντι Μαγιόρκα από 20 Απριλίου έως 01 Μαΐου με το εκπληκτικό κρουαζιερόπλοιο 34.000 τ.

«THOMSON DESTINY»

ΠΡΟΓΡΑΜΜΑ

1η μέρα: (Πέμ. 20 Απρ.) Πειραιάς-Αναχ.16.00
Επιβίβαση στο εντυπωσιακό κρουαζιερόπλοιο «Thomson Destiny». Αναχώρηση για μια μοναδική 12ήμερη πασχαλινή κρουαζιέρα.

2η μέρα: (Παρ. 21 Απρ.) Ηγουμενίτσα Άφιξη 13.00-Αναχ. 14.30
Προσέγγιση μόνο για επιβίβαση.

2η μέρα: (Παρ. 21 Απρ.) Κέρκυρα Άφιξη 16.00
Από τα ομορφότερα νησιά της Ελλάδος και στολίδι του Ιονίου, μαγεύει τον κάθε επισκέπτη, με τα γραφικά τοπία και τη ρομαντική ατμόσφαιρα που κυριαρχεί παντού. Η αρχιτεκτονική των κτιρίων με τα αναγεννησιακά στοιχεία, φανερώνει την έντονη επίδραση της μακροχρόνιας Ενετικής επιρροής. Το βράδυ μεταφορά και παρακολούθηση της περιφοράς του Επιταφίου.

3η μέρα: (Σάβ. 22 Απρ.) Κέρκυρα
Μετά το πρόγευμά μας μπορούμε προαιρετικά να επισκεφτούμε το Αχίλλειο με την υπέροχη θέα προς τις Μπενίτσες αλλά και την πόλη. Στη συνέχεια θα οδηγηθούμε στην κεντρική πλατεία της πόλης για να παρακολουθήσουμε την πρώτη Ανάσταση με τις μπάντες της πόλης να παίζουν και το εντυπωσιακό έθιμο, το σπάσιμο των κανατιών!! Το βράδυ μεταφορά για να παρακολουθήσουμε τη λειτουργία της Ανάστασης και τα φαντασμαγορικά πυροτεχνήματα. Επιστροφή στο πλοίο για την παραδοσιακή μαγειρίτσα.

4η μέρα: (Κυρ. 23 Απρ.) Κέρκυρα Αναχ. 02.00
Αναχώρηση μετά την Ανάσταση.

4η μέρα: (Κυρ. 23 Απρ.) Εν πλω
Το πρόγευμα σας περιμένει και ολόκληρη η μέρα είναι στη διάθεσή σας για ξεκούραση με φόντο το γαλάζιο. Δοκιμάστε τις δραστηριότητες του κρουαζιερόπλοιου κατά τη διάρκεια της ημέρας και το βράδυ διασκεδάστε και δοκιμάστε την τύχη σας στο καζίνο!

5η μέρα: (Δευτ. 24 Απρ.) Τύνιδα, ΤΥΝΗΣΙΑ, Άφιξη 07.30, Αναχ. 15.00
Πρωινή άφιξη στο λιμάνι της Τύνιδας. Περιηγηθείτε στα αξιοθέατα της πόλης και επισκεφθείτε το μαυριτανικό χωριό του Σίντι Μπου Σαιντ στις ακτές της Μεσογείου. Ελεύθερος χρόνος για να κάνετε τις πάντα ενδιαφέρουσες αγορές αναμνηστικών στα πολύβουα και πολύχρωμα Σουκς με την απίστευτη πραμάτεια αλλά και να απολαύσετε ένα δροσιστικό τσάι μέντας!!
Επιστροφή στο πλοίο με το λεωφορείο για την επιβίβαση.

6η μέρα: (Τρ. 25 Απρ.) Αιάκειο, Κορσική, ΓΑΛΛΙΑ, Άφιξη 11.30, Αναχ. 17.00
Άφιξη στο Αιάκειο, τη γενέτειρα πόλη του Ναπολέοντα Βοναπάρτη. Η προαιρετική εκδρομή ξεκινάει στο Αιάκειο, την αυτοκρατορική πόλη, περνώντας μέσα από την κύρια οδό, την «Κουρς Ναπολεών» (Cours Napoleon). Μπορείτε να παρατηρήσετε τις σπηλιές όπου ο Ναπολέων πέρασε τα παιδικά του χρόνια, το Δημαρχείο, την πλατεία ντε Γκωλ με το χάλκινο άγαλμα του Ναπολέοντα και των 4 αδελφών του, την πανέμορφη «Κουρς Γκραντβαλ» (Cours Grandval), καθώς και τον καθεδρικό ναό της Αναλήψεως, ρυθμού Μπαρόκ, όπου βαπτίστηκε ο Ναπολέων. Τέλος θα επιστρέψετε μέσω της αγοράς στο πλοίο.

7η μέρα: (Τετ. 26 Απρ.) Βαρκελώνη, ΙΣΠΑΝΙΑ, Άφιξη 10.00, Αναχ. 21.00
Απολαύστε το πρόγευμά σας και ετοιμαστείτε για την ξενάγησή σας στην πρωτεύουσα της Καταλονίας, τη Βαρκελώνη. Αξιοθέατά της, το ύψους 60 μ. άγαλμα του Χρ. Κολόμβου, η μοναδική Σακράδα Φαμίλια του Γκόουντι, το μουσείο Πικάσο, το ισπανικό χωριό και η πάντα πολυσύχναστη Ράμπλας. Μην ξεχάσετε να κάνετε τις αγορές σας στα περίφημα πολυκαταστήματα Κορτ Ινγκλές.
Επιστροφή στο κρουαζιερόπλοιο και αναχώρηση για το λιμάνι της Βαλένθια.

8η μέρα: (Πέμ. 27 Απρ.) Βαλένθια, ΙΣΠΑΝΙΑ Άφιξη 06.30, Αναχ. 13.00
Η τρίτη μεγαλύτερη πόλη της Ισπανίας, χτισμένη στην πρώην κοίτη του ποταμού Τουρία. Πόλη των τεχνών και των επιστημών αλλά και μία τεχνολογικά και αρχιτεκτονικά προηγμένη πόλη, σχεδιασμένη από το γνωστό μας Σαντιάγκο Καλατράβα. Η προαιρετική εκδρομή μας δίνει τη δυνατότητα να θαυμάσουμε τα ξεχωριστά έργα του γνωστού αρχιτέκτονα όπως την Όπερα, το Ημισφαίριο, το Μουσείο Επιστημών και το Ωκεανογραφικό ένα από τα μεγαλύτερα της Ευρώπης. Επίσης θα επισκεφθούμε και τη διάσημη πόλη της πορσελάνης Λαντρό με το ομώνυμο εργοστάσιό της, όπου θα δούμε βήμα βήμα τη διαδικασία δημιουργίας της πασίγνωστης πορσελάνης. Μετά το τέλος της επίσκεψής μας επιστροφή στο κρουαζιερόπλοιο.

9η μέρα: (Παρ. 28 Απρ.) Μάλαγα/Γρανάδα, ΙΣΠΑΝΙΑ Άφιξη 08.30, Αναχ. 24.00
Η Μάλαγα βρίσκεται στην καρδιά της διάσημης ισπανικής Κόστα ντε Σολ. Με ορμητήριο τη Μάλαγα μπορείτε να εξερευνήσετε την πανέμορφη Ανδαλουσία. Με την προαιρετική εκδρομή και με θέα προς την επιβλητική Σιέρα Νεβάδα θα επισκεφθούμε τη Γρανάδα όπου η πολιτιστική επιρροή των Μαυριτανών είναι διάχυτη στην πόλη. Η εκδρομή συνεχίζεται σε ένα από τα, ίσως, ομορφότερα αξιοθέατα της Ευρώπης, το μοναδικό Κάστρο της Αλάμπρο.

10η μέρα: (Σάβ. 29 Απρ.) Ταγγέρη, ΜΑΡΟΚΟ Άφιξη 07.30, Αναχ. 15.00
Η θρυλική Ταγγέρη αποτελεί μέρος του βασιλείου του Μαρόκο και βρίσκεται στο δυτικότερο μέρος της βορείου Αφρικής. Σταυροδρόμι πολιτισμών με πολυεθνικές επιρροές. Εξερευνήστε τα πολύχρωμα παζάρια της και απολαύστε το μοναδικό σόου, Φαντασία, ακολουθώντας την προαιρετική εκδρομή.

11η μέρα: (Κυρ. 30 Απρ.) Πάλμα ντι Μαγιόρκα, ΙΣΠΑΝΙΑ Άφιξη 17.30
Απογευματινή άφιξη στην Πάλμα ντε Μαγιόρκα. Η ξεχωριστή προαιρετική εκδρομή μας δίνει τη δυνατότητα να απολαύσουμε μια από τις καλύτερες διεθνείς παραστάσεις της Ευρώπης, το Σαν Αμάρ. Ήχος, φώτα, μοναδικά εφέ και υπέροχους, χορούς είναι μόνο ένα μικρό κομμάτι από αυτή τη φαντασμαγορική βραδιά. Δεν είναι τυχαίο ότι τα τελευταία 36 χρόνια περίπου 20 εκατομμύρια επισκέπτες δήλωσαν ότι πέρασαν μία αξέχαστη νύχτα κατά την παραμονή τους στην Πάλμα.

12η μέρα: (Δευτ. 1 Μαΐ) Πάλμα ντι Μαγιόρκα.
Μετά το πρωινό, γνωριμία με την πρωτεύουσα των Βαλεαρίδων νήσων. Η ομορφιά του τοπίου και οι μοναδικές παραλίες έδωσαν στη Μαγιόρκα τον τίτλο του «μαργαριταριού της Μεσογείου». Μεταφορά στο αεροδρόμιο για την επιστροφή μας στην Ελλάδα.
Μοναδική ευκαιρία να κάνετε Πάσχα με τα παιδιά σας με ειδικές τιμές που μόνο η LOUIS HELLENIC CRUISES μπορεί να προσφέρει.
Θέσεις περιορισμένες.

ALHAMBRA TRAVEL
Δημ. Θεοδωράκη 13-ΡΟΔΟΣ
Τηλ. 2241025698 και 2241037052

XIITTP002

ΜΕΓΑΛΕΣ ΕΚΠΤΩΣΕΙΣ ΚΑΙ ΠΡΟΣΦΟΡΕΣ

ΓΙΑ ΛΙΓΕΣ ΜΟΝΟ ΜΕΡΕΣ



SONY KLV-S40A10LCD
2.190€
ή 12x182,5€ ΑΤΟΚΑ σε ένα χρόνο (περιορισμένος αριθμός)



SONY KLV-30HR3LCD
1.249€



SONY KLV-526A10LCD
900€



SONY CMT-EH10
89€

ΧΑΡΑΛΑΜΠΑΚΗΣ

ΗΛΕΚΤΡΙΚΑ ΕΙΔΗ

AE1005

Εθν. Αντίστασης 75 • τηλ. 2241032117

Καλεί σε συστράτευση όλες τις δυνάμεις στην Καλλιθέα

Ο επικεφαλής της ελάσσονος μειοψηφίας κ. Ελ. Παπαελευθερίου

Να ενεργοποιηθούν οι πολίτες του Δήμου Καλλιθέας και να συμμετάσχουν με όποιο τρόπο μπορούν στα κοινωνικά και πολιτικά δρώμενα του Δήμου, προτρέπει με επιστολή του στη «Ροδιακή» ο επικεφαλής της ελάσσονος μειοψηφίας του δημοτικού συμβουλίου Καλλιθέας κ. Ελευθέριος Παπαελευθερίου.

Στην επιστολή του αναφέρεται επίσης, ότι ενόψει των δημοτικών εκλογών, κανείς δεν περισσεύει από την κοινή προσπάθεια για την αντιμετώπιση των προβλημάτων του Δήμου καλώντας έτσι όλους όσοι ενδιαφέρονται να προσφέρουν να συντονίσουν τις προσπάθειές τους.

Αναφέρεται συγκεκριμένα στην επιστολή του προς τους δημότες Καλλιθέας:

«Κύριε διευθυντά,

Η θητεία του δημοτικού συμβουλίου διανύει τον τελευταίο χρόνο της, φθάνοντας στο τέλος μιας τετραετίας. Μια τετραετία που όλοι εσείς θα κρίνετε επιτυχημένη ή αποτυχημένη. Το σίγουρο είναι ότι η παράταξή μας με τον κ. Γεώργιο Κωβαίο και τον κ. Γεώργιο Κώστα, προσπάθησε, πάλεψε, πρότεινε, διαφώνησε αλλά και συμφώνησε σε πολλά από τα θέματα που απασχολούν και ταλανίζουν τον τόπο μας.

Ως παράταξη έχουμε να επιδείξουμε προτάσεις που έγιναν αποδεκτές από το δημοτικό συμβούλιο και αισθανόμαστε ιδιαιτέρως υπερήφανοι γι' αυτό αλλά και προτάσεις που δεν εισακούστηκαν. Βέβαια, μπορεί να έγιναν και λάθη από την πλευρά μας τα οποία αναγνωρίζουμε, λάθη τα οποία γνωρίζουμε και προσπαθούμε να αντιμετωπίζουμε.

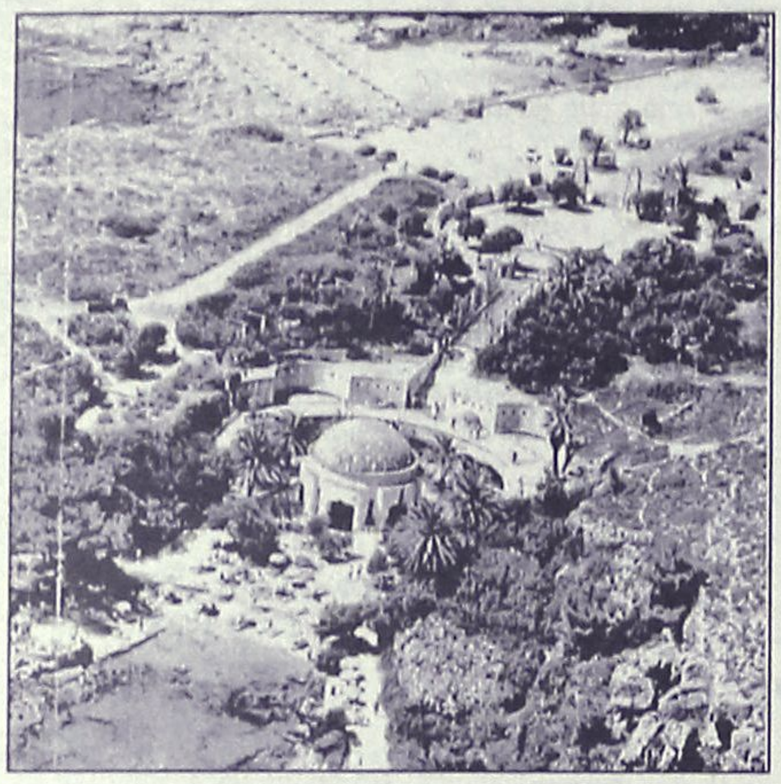

Θέλω να είστε βέβαιοι ότι αυτά έγιναν καλοπροαίρετα. Η παράταξή μας, στις συνεδριάσεις του δ.σ. και στα θέματα τα οποία ψηφίζει, ή καταψηφίζει, έχει σαν γνώμονα και σκοπό, το κοινωνικό όφελος. Αυτό, θέλω να πιστεύω έχουν στόχο και σκοπό και όλοι οι δημοτικοί σύμβουλοι.

Πάντα είχαμε και έχουμε πάνω από όλους και πάνω από όλα, πάνω από πρόσωπα και θέσεις, το κοινό καλό.

Παρόλα αυτά στην προσπάθειά μας αυτή, πολλές φορές έχουμε γίνει αποδέκτες, διαμαρτυριών από διάφορους συμπολίτες μας, οι οποίοι κρίνουν τις αποφάσεις του δημοτικού Συμβουλίου. Αναγκαίο και θεμιτό θα έλεγα εγώ αν αυτό που γίνεται με βάση το κοινό καλό και όχι προσωπικά συμφέροντα, εμπάθειες, συμπάθειες και μικροπολιτικές.

Πολλές φορές έχουν φθάσει σε σημείο να κάνουν αντιπολίτευση της αντιπολίτευσης. Ισοπεδώνουν και μηδενίζουν την όποια προσπάθεια γίνεται. Γι αυτό λοιπόν, μια και μπαίνουμε σε μακρά προεκλογική περίοδο, θεωρώ σωστό οι συμπολίτες μας να συμμετέχουν πιο ενεργά στα πολιτικά δρώμενα του τόπου μας.

Πιστεύω ότι αυτοί που μπορούν και θέλουν να προσφέρουν είναι πολλοί περισσότεροι από αυτούς που προσφέρουν μέχρι τώρα και ο τόπος δεν έχει την πολυτέλεια να του περισσεύει κανείς.

Με βάση αυτά και την μικρή πείρα των 4 ετών στην ΤΑ καταθέτω δημόσια την πρόταση ότι για το καλό του Δήμου και την προκοπή του τόπου μας, προσκαλώ όλες τις πολιτικές δυνάμεις του Δήμου σε μια κοινή πολιτική γραμμή. Διότι οι προοπτικές της Τ.Α όπως οι χρηματοδοτήσεις, οι διαδικασίες, το νομοθετικό πλαίσιο, όπως και οι ελεγκτικοί μηχανισμοί, δεν αφήνουν περιθώρια για απώλεια πολιτικών δυνάμεων στον τόπο μας.

Θέλω να πιστεύω ότι η πρότασή μου, θα τύχει ανάλογης ανταπόκρισης και αποδοχής από τους συνδημότες μου".

Ορθή κρίνεται η απόφαση για τον Χρ. Στεφανόπουλο

Για την θέση του προϊσταμένου

Τυπικά και νομικά ορθή χαρακτηρίζεται από νομικούς η απόφαση του Υπηρεσιακού Συμβουλίου Αξιολόγησης Προσωπικού, να προκριθεί στην θέση του προϊσταμένου της Πολεοδομίας της Νομαρχιακής Αυτοδιοίκησης Δωδεκανήσου, ο πρώην προϊστάμενος κ. Χρήστος Στεφανόπουλος, ο οποίος συγκεντρώνει όλα τα επιστημονικά αλλά και τυπικά προσόντα για την θέση αυτή.

Το συμβούλιο, που συνεδρίασε υπό την προεδρία του κ. **Βασίλη Σοφού**, θεωρείται ανεξάρτητο όργανο από τις υπηρεσίες της Νομαρχιακής Αυτοδιοίκησης και ουσιαστικά, αξιολογεί τους υποψήφιους για την θέση αυτή, με βάση τα επιστημονικά προσόντα, την εμπειρία και την κατάρτιση που διαθέτουν.

Οι αποφάσεις, αντίστοιχα, δεν δεσμεύουν τους πολιτικούς προϊσταμένους στους οποίους παραδίδεται στην συνέχεια η έκθεση αξιολόγησης, αλλά ωστόσο λαμβάνεται σοβαρά υπόψη από τους ίδιους, με δεδομένο ότι η αξιολόγηση που γίνεται αποτελεί ξεκάθαρη διαδικασία υπηρεσιακών παραγόντων.

Οι αποφάσεις πάντως του Υπηρεσιακού Συμβουλίου, αναμένεται να κοινοποιηθούν και επισήμως στη Νομαρχιακή Αυτοδιοίκηση Δωδεκανήσου, (αρμόδιο αντινομάρχη κ. Γιάννη Χριστοφάκη) το αργότερο μέσα στην πρώτη εβδομάδα του Φεβρουαρίου.

Σημειώνεται ότι η διαδικασία αξιολόγησης αφορά και τα υπόλοιπα τμήματα και διευθύνσεις των υπηρεσιών της Νομαρχιακής Αυτοδιοίκησης Δωδεκανήσου, για τα οποία σύμφωνα με πληροφορίες, δεν προκύπτουν σημαντικές αλλαγές.

Τις αποφάσεις του Υπηρεσιακού Συμβουλίου και ειδικά αυτή που αφορά την «πρόκριση» του κ. Χρήστου Στεφανόπουλου στην θέση του διευθυντή Πολεοδομικού Γραφείου της Νομαρχίας, ζήτησε την περασμένη Δευτέρα και **ο προϊστάμενος της Εισαγγελίας Πρωτοδικών Ρόδου κ. Γιώργος Οικονόμου,** έτσι ώστε να ελέγξει εάν και κατά πόσο τηρήθηκαν οι προβλεπόμενες διατάξεις του νόμου.

Το γεγονός ότι σε βάρος **του κ. Στεφανόπουλου** έχουν ασκηθεί ποινικές διώξεις για κακουργηματικές πράξεις (στο πλαίσιο άσκησης των καθηκόντων του ως προϊσταμένου της Πολεοδομίας) σύμφωνα με εκτιμήσεις νομικών, **δεν δεσμεύει σε τίποτε** το Υπηρεσιακό Συμβούλιο για την αξιολόγηση στην οποία κατέληξε, καθώς δεν υπάρχει σε βάρος του τελεσίδικη καταδικαστική απόφαση.

DODEKANISOS SEAWAYS

DODEKANISOS SEAWAYS
ΑΥΣΤΡΑΛΙΑΣ 3 ΡΟΔΟΣ 85100
ΤΗΛ. 2241070590, FAX 2241070591, www.12ne.gr

ΔΡΟΜΟΛΟΓΙΑ ΤΟΥ ΤΑΧΥΠΛΟΟΥ ΚΑΤΑΜΑΡΑΝ
"ΠΡΑΪΝΤ" Από 04/01/2006 έως 31/01/2006

ΔΕΥΤΕΡΑ		
ΛΙΜΑΝΙ	ΑΦΙΞΗ	ΑΝΑΧ/ΣΗ
ΡΟΔΟΣ		**14.30**
ΣΥΜΗ	15.20	15.30
ΚΩΣ	17.00	17.10
ΚΑΛΥΜΝΟΣ	17.45	17.55
ΛΕΡΟΣ	18.45	**Δ/ΝΣΗ**

ΤΡΙΤΗ		
ΛΙΜΑΝΙ	ΑΦΙΞΗ	ΑΝΑΧ/ΣΗ
ΛΕΡΟΣ		**06.50**
ΚΑΛΥΜΝΟΣ	07.40	07.50
ΚΩΣ	08.30	08.40
ΣΥΜΗ	10.10	10.20
ΡΟΔΟΣ	11.10	**Δ/ΝΣΗ**



ΤΕΤΑΡΤΗ		
ΛΙΜΑΝΙ	ΑΦΙΞΗ	ΑΝΑΧ/ΣΗ
ΡΟΔΟ		**08.30**
ΣΥΜΗ	09.20	09.30
ΚΩΣ	11.00	11.10
ΚΑΛΥΜΝΟΣ	11.50	12.00
ΛΕΡΟΣ	12.50	13.30
ΚΑΛΥΜΝΟΣ	14.20	14.30
ΚΩΣ	15.10	15.20
ΣΥΜΗ	16.45	16.50
ΡΟΔΟ	17.40	**ΔΙΑΝ/ΣΗ**

ΠΕΜΠΤΗ		
ΛΙΜΑΝΙ	ΑΦΙΞΗ	ΑΝΑΧ/ΣΗ
ΡΟΔΟΣ		**14.30**
ΣΥΜΗ	15.20	15.30
ΚΩΣ	17.00	17.10
ΚΑΛΥΜΝΟΣ	17.50	**Δ/ΝΣΗ**

ΠΑΡΑΣΚΕΥΗ		
ΛΙΜΑΝΙ	ΑΦΙΞΗ	ΑΝΑΧ/ΣΗ
ΚΑΛΥΜΝΟΣ		**07.50**
ΚΩΣ	08.30	08.40
ΣΥΜΗ	10.10	10.20
ΡΟΔΟΣ	11.10	14.30
ΣΥΜΗ	15.20	15.30
ΚΩΣ	17.00	17.10
ΚΑΛΥΜΝΟΣ	17.45	17.55
ΛΕΡΟ	18.45	**Δ/ΝΣΗ**

ΣΑΒΒΑΤΟ		
ΛΙΜΑΝΙ	ΑΦΙΞΗ	ΑΝΑΧ/ΣΗ
ΛΕΡΟ		**06.50**
ΚΑΛΥΜΝΟΣ	07.40	07.50
ΚΩΣ	08.30	08.40
ΣΥΜΗ	10.10	10.20
ΡΟΔΟΣ	11.10	14.30
ΣΥΜΗ	15.20	15.30
ΚΩΣ	17.00	17.10
ΚΑΛΥΜΝΟΣ	17.45	**Δ/ΝΣΗ**

ΚΥΡΙΑΚΗ		
ΛΙΜΑΝΙ	ΑΦΙΞΗ	ΑΝΑΧ/ΣΗ
ΚΑΛΥΜΝΟΣ		**14.30**
ΚΩΣ	15.10	15.20
ΣΥΜΗ	16.40	16.50
ΡΟΔΟΣ	**17.40**	**Δ/ΝΣΗ**

AE592

Έξι μήνες φυλάκιση σε 68χρονο λαθροθήρα

Επιβλήθηκε χθες από το Τριμελές Πλημμελειοδικείο

Σε ποινή φυλάκισης 6 μηνών, καταδικάστηκε χθες το μεσημέρι από το Τριμελές Πλημμελειοδικείο Ρόδου ένας 68χρονος από το Δήμο Λινδίων, ο οποίος συνελήφθη τον περασμένο Μάρτιο από τους θηροφύλακες του Κυνηγετικού Συλλόγου ως ύποπτος για λαθροθηρία σε δασική περιοχή.

Ο 68χρονος, που κατάγεται από τα Λάερμα, εντοπίστηκε στις 4 τα ξημερώματα της 9ης Μαρτίου 2005, να κινείται ύποπτα έχοντας στην κατοχή του έναν φακό, μέσα σε δασική περιοχή κοντά στα Λάερμα. Η σύλληψή του έγινε έπειτα από αιφνιδιαστική επιχείρηση που πραγματοποίησαν οι «κομάντος» της Θηροφυλακής, με αποτέλεσμα να συλληφθεί και στην κατοχή του να βρεθεί , ένας προβολέας και μια μπαταρία μεγάλης ισχύος, η οποία εκτιμάται ότι χρησιμοποιήθηκε για παράνομη θήρα. Οι αρμόδιοι υπάλληλοι, στον έλεγχο που διενήργησαν, δεν βρήκαν στην κατοχή του δράστη, κυνηγετικό όπλο ή θήρα-



μα. Σε βάρος του 68χρονου, σχηματίστηκε δικογραφία η οποία παραπέμφθηκε στον αρμόδιο αντεισαγγελέα Πρωτοδικών Ρόδου ο οποίος άσκησε ποινική δίωξη σε βάρος του, ορίζοντας έτσι ως τακτική δικάσιμο αρχικά την 3η Ιουνίου 2005.

Χθες το δικαστήριο που εξέτασε την περίπτωση, τον καταδίκασε στην παραπάνω ποινή φυλάκισης των 6 μηνών, μετατρέψιμη προς 4,40 ευρώ ημερησίως. Σημειώνεται ότι εκπρόσωποι του κυνηγετικού Συλλόγου, του Δασαρχείου και της Θηροφυλακής, σχολιάζοντας την απόφαση του δικαστηρίου την χαρακτήρισαν ως ικανοποιητική, καθώς εκτιμάται ότι αποτελεί παράλληλα και μήνυμα προς κάθε επίδοξο λαθροθήρα, ο οποίος θα εντοπιστεί, θα συλληφθεί και θα βρεθεί ενώπιον της δικαιοσύνης.

ΕΝΤΑΤΙΚΟΠΟΙΟΥΝΤΑΙ ΟΙ ΕΛΕΓΧΟΙ

Με εντολή των αρμοδίων του Δασαρχείου της περιοχής μας τις τελευταίες μέρες πραγματοποιούνται εντατικοί έλεγχοι σε συγκεκριμένες δασικές περιοχές του νησιού μας, σε όλη την διάρκεια του 24ωρου.

Στόχος των ελέγχων αυτών που γίνεται από τους κομάντος της Θηροφυλακής, είναι η πάταξη της λαθροθηρίας (ειδικά για τα ελάφια και τους λαγούς) καθώς επίσης και ο εντοπισμός και η καταστροφή των παγίδων – θανάτου με θηλιές που στήνονται από ασυνείδητους σε δασικές περιοχές του νησιού μας.

Σημειώνεται ότι μόλις πριν από λίγες εβδομάδες, σε μεγάλη κινητοποίηση που **πραγματοποίησαν Δασαρχείο – Κυνηγετικός Σύλλογος και Θηροφύλακες, βρέθηκαν εκτός από θηλιές και παγίδες, ακόμα και νεκρά ελάφια πάνω σε αυτές,** προκαλώντας έτσι αισθήματα λύπης αλλά και οργής στην τοπική κοινωνία.

Ορίστηκαν οι προϊστάμενοι στο Δικαστήριο

Από το συμβούλιο του Αρείου Πάγου

Ανακοινώθηκαν χθες το μεσημέρι τα ονόματα των προϊσταμένων στα δικαστήρια της Ρόδου.

Η επιλογή έγινε από το αρμόδιο συμβούλιο του Αρείου Πάγου και όπως έγινε γνωστό οι νέοι προϊστάμενοι είναι οι εξής:

- Στην Εισαγγελία Πλημμελειοδικών Ρόδου η κ. Φλώρα Σπυρίδου



- Στην Εισαγγελία Εφετών η κ. Μαριέττα Κλημέντου
- Στο Εφετείο Δωδεκανήσου η κ. Αικατερίνη Κάβουρα

Θα πρέπει να σημειωθεί ότι χθες επρόκειτο να ληφθεί απόφαση και για το Πρωτοδικείο Ρόδου, κάτι το οποίο δεν έγινε καθώς αναβλήθηκε.

Υπενθυμίζεται ότι «υποψήφιοι» για τη θέση αυτή είναι οι εξής:

- Κωνσταντίνος Παπακώστας
- Τσαμπίκα Μαλωίνα
- Φωτεινή Καραγιάννη
- Ματίνα Μπονιάτη
- Σταύρος Λαμπριανός

ΣΤΟΝ ΔΗΜΟ ΠΕΤΑΛΟΥΔΩΝ

Δεν θα παραστεί η μειοψηφία

Στην εκδήλωση για τον περιφερειάρχη Νοτίου Αιγαίου

Σήμερα Σάββατο, αναμένεται να παρθούν οι αποφάσεις, στην παράταξη Σταυριανού, για το πώς θα κινηθεί μετά, τη γνωστή υπόθεση με την προσφυγή κατά της έγκρισης του προϋπολογισμού του δήμου Πεταλούδων για το 2006.

Σύμφωνα με πληροφορίες της «Ροδιακής» η παράταξη, θα έχει συνάντηση, σήμερα το βράδυ, προκεμένου να συζητηθεί το θέμα, και να αποφασιστούν οι ενέργειες που θα γίνουν και γενικά η στάση που θα τηρηθεί στο μέλλον. Η συνάντηση επιβεβαιώθηκε από τον ίδιο τον **κ. Β. Σταυριανό**, ο οποίος μιλώντας στη «Ρ» έκανε γνωστό ότι τα μέλη της παράταξης στη σημερινή (εκτός απροόπτου) συνάντησή τους θα συζητήσουν διεξοδικά για τις τελευταίες εξελίξεις στο χώρο του δημοτικού συμβουλίου, και παράλληλα, θα ασχοληθούν **μέ όλα τα ζητήματα** που απασχολούν το δήμο.

Η συνάντηση, θα αφορά στην ουσία μία συζήτηση εφ' όλης της ύλης, για να καθοριστεί η στάση της αντιπολίτευσης, από 'δώ και πέρα. Πάντως, το αποτέλεσμά της, αναμένεται με ενδιαφέρον,καθώς μετά την γνωστή απόρριψη της προσφυγής που κατέθεσε η παράταξη, στην περιφέρεια, κατά της έγκρισης του προϋπολογισμού του δήμου Πεταλούδων για το 2006, ο επικεφαλής, κ. Σταυριανός, απείλησε με μηνύσεις τα μέλη της επιτροπής που την εξέτασαν καθώς και με προσφυγή στο υπουργείο Εσωτερικών. Όπως είναι φυσικό, οι σχέσεις ανάμεσα στον **κ. Σταυριανό** και το δήμαρχο κ. **Κορδίνα** έχουν οξυνθεί τελευταία, γι' αυτό και αναμένονται εξελίξεις.

ΔΕΝ ΘΑ ΠΑΡΑΣΤΟΥΝ!

Πάντως, αξίζει να σημειωθεί ότι, η παράταξη Σταυριανού, δεν θα παραστεί στην εκδήλωση που διοργανώνεται τη Δεύτερα 30 Ιανουαρίου στα **Μαριτσά**, κατά την οποία θα βραβευτεί και ο περιφερειάρχης.

Σε ερώτηση της «Ρ» για το αν η παράταξη, θα εκπροσωπηθεί στην εκδήλωση για τον εορτασμό των Τριών Ιεραρχών που διοργανώνεται το βράδυ της Δευτέρας στο δ.δ. Μαριτσών από το δημοτικό συμβούλιο Πεταλούδων και το τοπικό συμβούλιο Μαριτσών, απάντησε πως δεν θα συμμετάσχει.

Συμειώνεται ότι στην εν λόγω εκδήλωση που θα διεξαχθεί στο πνευματικό κέντρο των Μαριτσών, θα τιμηθεί ο γενικός γραμματέας της Περιφέρειας Νοτίου Αιγαίου **κ. Χαράλαμπος Κόκκινος**, οι μαθητές του Γυμνασίου και του Λυκείου που αρίστευσαν κατά το σχολικό έτος 2004-2005, καθώς και οι εισαχθέντες σε ΑΕΙ και ΤΕΙ της χώρας.

Όπως τόνισε ο κ. Σταυριανός είναι υποτιμητικό ακόμα και για το αξίωμα του περιφερειάρχη, το αποτέλεσμά της φηφοφορίας στο δ.σ. αναφορικά με την πρόταση βράβεσής του.

Πάντως όπως ξεκαθάρισε, το ζήτημα δεν είναι προσωπικό, αλλά πολιτικό. **«Δεν έχουμε τίποτα προσωπικό με τον κ. Κόκκινο, το θέμα είναι πολιτικής φύσεως» τόνισε ο επικεφαλής της μειοψηφίας.**

ΤΑΒΕΡΝΑ

ΤΑ 4 ΑΔΕΛΦΙΑ

4 αδέλφια ...και αμέτρητες γεύσεις!!!
4 αδέλφια ...και αμέτρητη νοστιμιά!!!

Ταβέρνα τα 4 αδέλφια

Εδώ η απόλαυση ...δεν μετριέται!!!
Ενα μενού με πεντανόστιμες επιλογές, που θα σας εκπλήξει με τις γεύσεις του!!!
Μπριζόλες, χωριάτικα λουκάνικα, κατσικάκι, αρνάκι γάλακτος και σουβλάκια, όλα καλοψημένα και λαχταριστά στα κάρβουνα!
Μοναδικά φαγητά φούρνου, καθώς και οι γνωστές σπέσιαλ γεύσεις κατσικάκι με πατάτες, με ρεβίθια ή με φασόλια!!!

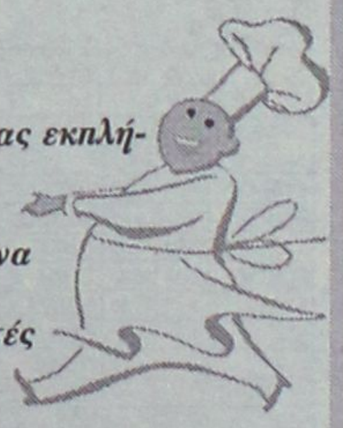

Ταβέρνα τα 4 αδέλφια!!

Με τη μεγαλύτερη ποικιλία σε μεζεδάκια!!
Πιταρούδια, τυροκεφτέδες, ντολμάδες, μπακαλιάρος, καλαμάρι και κεφτέδες, με χωριάτικο ψωμί και ντόπιο κρασί!!!

Στο χωριό Απόλλωνα!!

Ανοιχτά ΣΑΒΒΑΤΟΚΥΡΙΑΚΑ, ΑΡΓΙΕΣ και ΓΙΟΡΤΕΣ!!
Τηλέφωνο για ρεζερβέ 22460 91050!!! κιν. 6939448005

Ταβέρνα τα 4 αδέλφια!!!

Αμέτρητες νοστιμιές... αξεπέραστες γεύσεις!!!
Για τα 30 χρόνια συνεχούς παρουσίας που γιορτάζουμε φέτος σας κερνάμε ντόπιο κρασί και τα παραδοσιακά γλυκά μας

Α.Τ.182

ALEXANDER
ΚΕΝΤΡΟ ΔΙΑΝΟΜΩΝ ΚΑΥΣΙΜΩΝ
σας συμφέρει
Πετρελαίου θέρμανσης και πετρελαίου DIESEL
Α.Τ.0031(Γ)
Τηλ.. 22410 37376-27547
Δεκτές πιστωτικές κάρτες VISA-MASTERCARD

KYDON TOURS

ΕΚΔΡΟΜΕΣ!!!
ΕΚΔΡΟΜΕΣ!!!
Ποιότητα-φροντίδα-επιτυχία

• **DUBAI**

Ο πιο in προορισμός!!
• **Group Α! 15 - 20/1/06 ευρισκόμεθα στο Dubai**
• **Group Β! 30/1 - 4/2/06**
• **Group Γ! 5/3 - 10/3/06**

Το πρόγραμμα περιλαμβάνει:
• Αεροπορικά εισιτήρια από Ρόδο, ξενοδοχεία 4 και 5 αστέρων (επιλογής σας), ξενάγηση Dubai, μεταφορές, σαφάρι, κρουαζιέρα, ΑΜΠΟΥΝΤΑ, ψώνια φανταστικά, διασκέδαση, ασφάλεια ταξιδιού
Συνοδός Ελένη Ψυλλάκη

• **ΚΑΡΝΑΒΑΛΙ ΒΕΝΕΤΙΑΣ 24-26/2/05**

CHARTER από Ρόδο-Βενετία
Μετά την επιτυχία που είχαμε στο περσινό Καρναβάλι της Βενετίας επαναλαμβάνουμε την εκδρομή μας και φέτος!!!

Περιλαμβάνει:
• Αεροπορικά εισιτήρια, ξενοδοχεία 4 αστέρων στο MESTRE με πρωινό μπουφέ, μεταφορές αεροδρόμιο Βενετίας ξενοδοχείο αεροδρόμιο, ξενάγηση Βενετίας, ασφάλεια ταξιδιού, φόρους αεροδρομίων.
Συνοδός Ελένη Ψυλλάκη

Ελάτε στο όμορφο Καρναβάλι της Ευρώπης στην πιο ρομαντική πόλη. Την πόλη των καναλιών, της γόνδολας, της κουλτούρας και της ωραίας και φτηνής αγοράς!!
Συνοδός Ελένη Ψυλλάκη
Σύντομα θα ανακοινώσουμε τις εκδρομές της 25ης Μαρτίου
ΣΑΣ ΤΑΞΙΔΕΥΟΥΜΕ 30 ΧΡΟΝΙΑ!!!
Χρόνια Πολλά και Καλή Χρονιά

ΠΡΑΚΤΟΡΕΙΟ ΚΥΔΩΝ ΙΑΤΑ
Εθ. Δωδ/σίων 14-Ακτή Σαχτούρη 8 • Τηλ. 22410-23000, 27900, 27722 • E-mail: Kydon@otenet.gr
ΧΠ191



κάθε λιμάνι

Ειδήσεις, γεγονότα, προβληματισμοί

Ξεσηκωμός δημοτικών συμβούλων Πάτμου για τον καταλογισμό από τον επίτροπο

Αρνούνται να πληρώσουν 55.000 ευρώ στα ταμεία του δήμου και ζητούν εξηγήσεις από τον δήμαρχο

Συνεχίζεται η αναταραχή στο δήμο Πάτμου μετά το έγγραφο που απέστειλε ο επίτροπος του Ελεγκτικού Συνεδρίου, ζητώντας από τον δήμαρχο, τους δημοτικούς συμβούλους και την προϊσταμένη των οικονομικών υπηρεσιών να καταβάλλουν στα ταμεία 55.000 ευρώ περίπου.

Πρόκειται για χρήματα τα οποία έχει καταβάλλει ο δήμος για προμήθειες και έργα, αλλά ο Επίτροπος έκρινε ότι δεν τηρήθηκαν σύννομες διαδικασίες και έκρινε άκυρα 57 εντάλματα πληρωμής. Ζητά μάλιστα από τους ανωτέρω, να καταβάλλουν τα χρήματα στα ταμεία του δήμου έως τις 8 Φεβρουαρίου και να του στείλουν τα τριπλότυπα είσπραξης.

Δημοτικοί σύμβουλοι δηλώνουν ότι έπαιρναν μεν αποφάσεις για καταβολή χρημάτων για διάφορες υποθέσεις, αλλά δεν γνώριζαν πια διαδικασία ακολουθούνταν για την πληρωμή των εγγράφων. Ιδιαίτερα οι δημοτικοί σύμβουλοι της μειοψηφίας, θεωρούν υπεύθυνο προσωπικά τον δήμαρχο Γρηγόρη Καμπόσο αλλά και την προϊσταμένη των οικονομικών υπηρεσιών για την κατάσταση που δημιουργήθηκε, σημειώνοντας ότι θα περιμένουν μέχρι τις αρχές τις άλλες εβδομάδας τις ενέργειες του κ. Καμπόσου. Σε περίπτωση που δεν υπάρξει κάποια εξέλιξη, θα απαιτήσουν οι ίδιοι να γίνει έκτακτη συνεδρίαση του δημοτικού συμβουλίου προκειμένου εκεί να ζητήσουν εξηγήσεις από τον δήμαρχο για την υπόθεση.



Τονίζουν πάντως ότι σε καμία περίπτωση δεν είναι διατεθειμένοι να πληρώσουν οι ίδιοι χρήματα, επειδή άλλοι έκαναν του κεφαλιού τους στην πληρωμή ενταλμάτων του δήμου.

Να σημειωθεί ότι ο Επίτροπος έχει προς διερεύνηση άλλα τρία «πακέτα» με εντάλματα του δήμου που εκδόθηκαν με τον ίδιο τρόπο (χωρίς προέγκριση) και είναι σχεδόν βέβαιο ότι και αυτά θα χρεωθούν στον δήμαρχο, τους δημοτικούς συμβούλους και την προϊσταμένη των τεχνικών υπηρεσιών.

Η ατμόσφαιρα στο νησί μυρίζει... μπαρούτι.

SHEPPING COMPANY OF SYMI
Α.Ν.Ε.Σ.
ΑΝΩΝΥΜΗ ΝΑΥΤΙΛΙΑΚΗ ΕΤΑΙΡΕΙΑ ΣΥΜΗΣ

ΔΡΟΜΟΛΟΓΙΑ Ε/Γ –Ο/Γ ΠΡΩΤΕΥΣ ΑΠΟ 19/01/06 ΕΩΣ 28/02/06

ΔΕΥΤΕΡΑ			ΤΡΙΤΗ			ΤΕΤΑΡΤΗ			ΠΕΜΠΤΗ			ΠΑΡΑΣΚΕΥΗ			ΣΑΒΒΑΤΟ			ΚΥΡΙΑΚΗ		
ΛΙΜΑΝΙ	ΩΡΑ		ΛΙΜΑΝΙ	ΩΡΑ		ΛΙΜΑΝΙ	ΩΡΑ		ΛΙΜΑΝΙ	ΩΡΑ		ΛΙΜΑΝΙ	ΩΡΑ		ΛΙΜΑΝΙ	ΩΡΑ		ΛΙΜΑΝΙ	ΩΡΑ	
	ΑΦ	ΑΝ		ΑΦ	ΑΝ		ΑΦ	ΑΝ		ΑΦ	ΑΝ		ΑΦ	ΑΝ		ΑΦ	ΑΝ		ΑΦ	ΑΝ
ΣΥΜΗ	-	06.00	ΚΩΣ	-	05.30				ΚΑΛ/ΝΟΣ		04.20	ΚΩ		05.00	ΣΥΜΗ	-	06.00			
ΡΟΔΟΣ	07.40	08.00	ΝΙΣΥΡΟΣ	07.00	07.15				ΚΩΣ	05.20	05.30	ΣΥΜΗ	08.30	09.00	ΡΟΔΟΣ	07.40	08.00			
ΚΑΣΤ/ΖΟ	13.00	13.15	ΤΗΛΟΣ	08.35	08.50				ΝΙΣΥΡΟΣ	07.00	07.15	ΡΟΔΟ	10.40	15.30	ΚΑΣΤ/ΖΟ	13.00	13.15			
ΡΟΔΟΣ	18.15	18.30	ΣΥΜΗ	10.40	11.00				ΤΗΛΟΣ	08.35	08.50	ΣΥΜΗ	17.10	Δ	ΡΟΔΟΣ	18.15	18.30			
ΣΥΜΗ	20.10	20.30	ΡΟΔΟΣ	12.40	13.30				ΣΥΜΗ	10.40	11.00				ΣΥΜΗ	20.10	Δ			
ΚΩ	23.45	Δ	ΣΥΜΗ	15.10	15.30				ΡΟΔΟΣ	12.40	13.30									
			ΤΗΛΟΣ	17.20	17.35				ΣΥΜΗ	15.10	15.30									
			ΝΙΣΥΡΟΣ	19.00	19.15				ΤΗΛΟΣ	17.20	17.35									
			ΚΩΣ	20.45	21.00				ΝΙΣΥΡΟΣ	19.00	19.15									
			ΚΑΛ/ΝΟΣ	22.00	Δ				ΚΩΣ	20.45	Δ									

ΣΗΜΕΙΩΣΗ : ΣΕ ΠΕΡΙΠΤΩΣΗ ΚΑΘΥΣΤΕΡΗΜΕΝΗΣ ΑΦΙΞΗΣ ΤΟΥ BLUE STAR 2 ΣΤΗΝ ΚΩ ΤΟ Ε/Γ-Ο/Γ ΠΡΩΤΕΥΣ ΘΑ ΑΝΑΧΩΡΕΙ ΜΕΤΑ ΤΗΝ ΑΦΙΞΗ ΤΟΥ BLUE STAR 2 ΠΡΟΚΕΙΜΕΝΟΥ ΝΑ ΕΠΙΤΥΓΧΑΝΕΤΑΙ Η ΑΝΤΑΠΟΚΡΙΣΗ.

ΔΡΟΜΟΛΟΓΙΑ Ε/Γ –Υ/Γ ΑΙΓΛΗ ΑΠΟ 18/01/06 ΕΩΣ 28/02/06

ΔΕΥΤΕΡΑ			ΤΡΙΤΗ			ΤΕΤΑΡΤΗ			ΠΕΜΠΤΗ			ΠΑΡΑΣΚΕΥΗ			ΣΑΒΒΑΤΟ			ΚΥΡΙΑΚΗ		
ΛΙΜΑΝΙ	ΩΡΑ		ΛΙΜΑΝΙ	ΩΡΑ		ΛΙΜΑΝΙ	ΩΡΑ		ΛΙΜΑΝΙ	ΩΡΑ		ΛΙΜΑΝΙ	ΩΡΑ		ΛΙΜΑΝΙ	ΩΡΑ		ΛΙΜΑΝΙ	ΩΡΑ	
	ΑΦ	ΑΝ		ΑΦ	ΑΝ		ΑΦ	ΑΝ		ΑΦ	ΑΝ		ΑΦ	ΑΝ		ΑΦ	ΑΝ		ΑΦ	ΑΝ
ΡΟΔΟΣ		07.45				ΣΥΜΗ		09.00	ΣΥΜΗ		09.00				ΣΥΜΗ		09.00	ΣΥΜΗ		16.00
ΣΥΜΗ	08.45	09.00				ΡΟΔΟΣ	10.00	14.00	ΡΟΔΟΣ	10.00	15.00				ΡΟΔΟΣ	10.00	15.00	ΡΟΔΟ	17.00	Δ
ΡΟΔΟΣ	10.00	15.00				ΣΥΜΗ	15.00	Δ	ΣΥΜΗ	16.00	Δ				ΣΥΜΗ	16.00	Δ			
ΣΥΜΗ	16.00	Δ																		

Τα δρομολόγια μπορούν να τροποποιηθούν λόγω εκτάκτων συγκοινωνιακών αναγκών ή καιρικών συνθηκών.
Παρακαλούμε πριν ταξιδέψετε επικοινωνήστε με την Εταιρεία :
Γραφείο Σύμης : Τηλ. 2246071444 Φαξ 2246071373
Γραφείο Ρόδου : Τηλ. 2241037769 Φαξ 2241034493
ΑΕ1194

Διαφωνούν στην Κάλυμνο με τη συγχώνευση Δ.Λ.Τ.

Το θέμα θα συζητηθεί στο Νομαρχιακό Συμβούλιο

Τη διαφωνία τους για τη σχεδιαζόμενη αλλαγή του νομικού πλαισίου που αφορά τα δημοτικά λιμενικά ταμεία, θα εκφράσουν οι νομαρχιακοί σύμβουλοι της Καλύμνου στη συνεδρίαση του Νομαρχιακού Συμβουλίου την ερχόμενη Τρίτη.

Το θέμα συζητήθηκε ήδη στο Επαρχιακό Συμβούλιο, όπου τα μέλη του ενημερώθηκαν για τις αλλαγές που προβλέπονται, με τη δημιουργία δύο μόνο λιμενικών ταμείων, ένα στη νότια Δωδεκάνησο με έδρα τη Ρόδο και ένα στη βόρεια με έδρα την Κω. Πρόκειται ουσιαστικά για κατάργηση του Δημοτικού Λιμενικού Ταμείου Καλύμνου και την ενσωμάτωσή του σε αυτό της Κω. Η θέση που πήρε το Επαρχιακό Συμβούλιο και θα υποστηριχθεί την Τρίτη, είναι να παραμείνει αυτόνομο το Λιμενικό Ταμείο Καλύμνου. Θα γίνει μάλιστα προσπάθεια, αυτό να αποτελέσει θέση και του Νομαρχιακού Συμβουλίου, προκειμένου στη συνέχεια να εξουσιοδοτηθεί ο νομάρχης Γιάννης Μαχαιρίδης να θέσει το θέμα στην ΕΝΑΕ. Επίσης, να διερευνηθεί κατά πόσο μπορεί να αλλάξει το περιεχόμενο του νέου νομοσχεδίου, πριν αυτό ψηφιστεί και γίνει νόμος του κράτους.

Τα μέλη του Επαρχιακού Συμβουλίου διαφωνούν επίσης με τις αλλαγές που αφορούν τη νομική μορφή των Λιμενικών Ταμείων, ζητώντας να παραμείνει ως έχει και να μην μετατραπούν σε ανώνυμες εταιρίες, όπως επιχειρείται με το νομοσχέδιο, όπου το 45% θα παραχωρηθεί στους δήμους και το υπόλοιπο 55% στο Ελληνικό Δημόσιο.

καικαημός

από κάθε γωνιά της Δωδεκανήσου

Αναμένεται να ανακοινώσει σύντομα την υποψηφιότητά του ο Α. Χατζηνικολάου

Ανακοίνωση 21 Κώων ότι συμπαρατάσσονται με το Δίκτυο Πολιτών

Συνεχίζονται οι κινήσεις «τακτικής» από τους ενδιαφερόμενους να διεκδικήσουν το δήμο της Κω στις επικείμενες δημοτικές εκλογές, καθώς πλησιάζει ο καιρός που τα κόμματα θα αποφασίσουν ποιόν θα στηρίξουν.

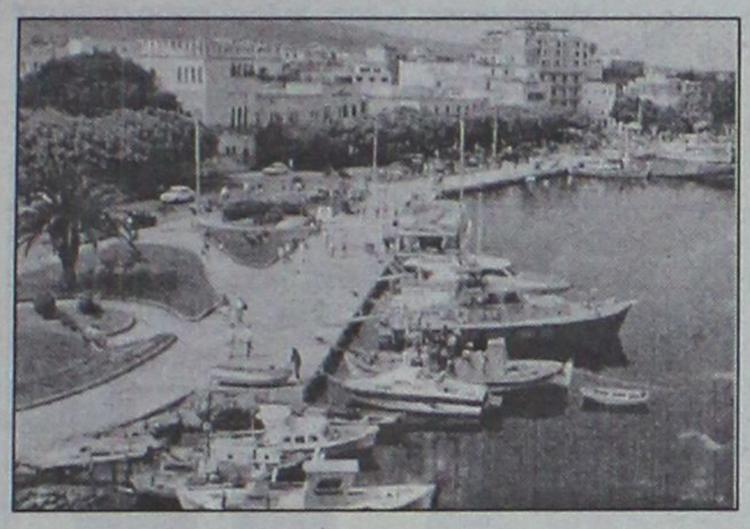

Σύμφωνα με έντονη φημολογία που αναπτύσσεται εδώ και καιρό, ο πρόεδρος της τοπικής οργάνωσης της Νέας Δημοκρατίας, Αλκιβιάδης Χατζηνικολάου, πρόκειται σύντομα να ανακοινώσει την κάθοδό του στις εκλογές, ως επικεφαλής παράταξης, πιέζοντας με αυτό τον τρόπο το κόμμα του να τον στηρίξει.

Η Νέα Δημοκρατία για την ώρα είναι σε δίλημμα. Από τη μια πλευρά, γνωρίζει το ενδιαφέρον του στελέχους της για το δήμο και από την άλλη γνωρίζει ότι πολλά άλλα στελέχη θα συνεχίζουν να στηρίζουν την υποψηφιότητα του Γιώργου Κυρίτση. Πρόσφατα και τα πέντε μέλη της παράταξης Κυρίτσης, που προέρχονται από τη Νέα Δημοκρατία, ανακοίνωσαν δημόσια ότι θα είναι μαζί και σε αυτές τις εκλογές.

Στο πλαίσιο αυτό, έχουν ενταθεί και οι πιέσεις από μέλη της Ν.Δ. που βρίσκονται στο πλευρό του κ. Χατζηνικολάου που –σύμφωνα με πληροφορίες- θα ανακοινώσει την κάθοδό του στις εκλογές, κατά την εκδήλωση κοπής πίτας της οργάνωσης της Νέας Δημοκρατίας.

Έτσι, καθόλου τυχαία δεν θα πρέπει να θεωρείται η επιστολή που υπογράφουν 21 κάτοικοι της περιοχής, με την οποία δηλώνουν ότι συμπαρατάσσονται με το Δίκτυο Πολιτών, το οποίο στηρίζει την υποψηφιότητα του κ. Χατζηνικολάου.

Στην επιστολή αυτή αναφέρουν:

«Μετά από πρόσφατη συνάντηση που πραγματοποίησε το «ΔΙΚΤΥΟ ΠΟΛΙΤΩΝ» και στην οποία παραβρεθήκαμε και εμείς, θέλουμε να δηλώσουμε ότι συμφωνούμε πλήρως με το πολιτικό σκεπτικό του, όπως αυτό εκφράσθηκε στην πρώτη ανακοίνωση των εικοσιένα ιδρυτικών στελεχών του. Πραγματικά, πρέπει να αναζητήσουμε διέξοδο στα συσσωρευμένα προβλήματα της πόλης μας με βάση μια νέα ηθική πρόταση και με σεβασμό πάντα στις αντίθετες απόψεις. Όλοι εμείς που υπογράφουμε το παρόν κείμενο συμπαρατασσόμαστε με το ΔΙΚΤΥΟ ΠΟΛΙΤΩΝ για μια ΝΕΑ ΠΟΡΕΙΑ, με σκοπό την προκοπή και την ανάπτυξη της πόλης μας».

ΜΙΚΡΑ ΜΙΚΡΑ ΜΙΚΡΑ

◆ ΚΩΣ

Στην πρόσληψη ενός ατόμου για στελέχωση της Δημοτικής Επιχείρησης Κοινωνικής Υποστήριξης (ΔΕΚΥΚ), θα προβεί ο δήμος Κω, ώστε να στελεχώσει το πρόγραμμα «Κέντρο Δημιουργικής Απασχόλησης Παιδιών με Ειδικές Αναπηρίες στο Δήμο Κω» που χρηματοδοτείται κατά 75% από την Ε.Ε.

Η πρόσληψη αφορά τις ειδικότητες ΠΕ Γυμναστών ή ΤΕ Φυσιοθεραπευτών, για ένα έτος, με δυνατότητα παράτασης έως το τέλος του προγράμματος. Η προθεσμία για την υποβολή των αιτήσεων αρχίζει σήμερα και ολοκληρώνεται στις 6 Φεβρουαρίου. Περισσότερες πληροφορίες οι ενδιαφερόμενοι μπορούν να πάρουν τηλεφωνώντας στο 22420-49915.

◆ ΚΩΣ

Εργασίες για την αντικατάσταση του παλιού δικτύου ύδρευσης Αντιμάχειας, ξεκίνησε ο δήμος Ηρακλειδών. Οι εργασίες αφορούν την αντικατάσταση των σωλήνων αμιάντου που υδρεύουν τον οικισμό για περισσότερα από 35 έτη, με σωλήνες πολυαιθυλένιου. Ο προϋπολογισμός ανέρχεται σε 318.000 ευρώ, χρηματοδοτείται από το δήμο και κατασκευάζεται με αυτεπιστασία.

◆ ΚΩΣ

Περισσότεροι από τους θρησκευτικούς είναι οι πολιτικοί γάμοι που έγιναν στο δήμο Κω κατά τη διάρκεια του 2005, σύμφωνα με τα στοιχεία του ληξιαρχείου. Ποιο αναλυτικά, μέσα στην προηγούμενη χρονιά έγιναν 99 πολιτικοί και 84 θρησκευτικοί γάμοι, ενώ καταγράφηκαν ακόμη 104 θάνατοι

◆ ΛΕΡΟΣ

Αύριο Κυριακή, η Πανελλήνια Ένωση Λερίων σε συνεργασία με το δήμο Λέρου, πραγματοποιούν την καθιερωμένη ετήσια εκδήλωσή τους, για την κοπή της πρωτοχρονιάτικης πίττας. Η εκδήλωση θα διεξαχθεί στην αίθουσα τελετών των Κεντρικών Υπηρεσιών ΟΛΠ, Ακτή Μιαούλη 10 στον Πειραιά, στις 11:00 το πρωί. Το πρόγραμμα περιλαμβάνει χαιρετισμούς, χορούς και τραγούδια της Λέρου και της Δωδεκανήσου. Κατά τη διάρκεια της εκδήλωσης θα τιμηθούν προσωπικότητες με σημαντική προσφορά στην πρόοδο και προβολή του νησιού.

◆ ΚΑΡΠΑΘΟΣ

Την Προσεχή Κυριακή 29 Ιανουαρίου ο «Σύλλογος των Απανταχού Αρκασιωτών Καρπάθου» μαζί με το «Σύλλογο των Απανταχού Μενεδιατών Καρπάθου» θα κόψουνε τη Πρωτοχρονιάτικη Βασιλόπιττα του 2006, στις 11:00 το πρωί, στο Olympico του «Σταδίου Ειρήνης και Φιλίας Πειραιά». Η είσοδος είναι ελεύθερη για όσους θέλουν να παρακολουθήσουν την εκδήλωση. Να σημειωθεί ότι είναι η πρώτη φορά που οι δύο σύλλογοι κόβουν μαζί την πίτα τους.

◆ ΣΥΜΗ

Στη δημοπράτηση κατασκευής ενός νέου, διώροφου σχολείου προβαίνει ο δήμος της Σύμης το επόμενο διάστημα. Πρόκειται για 2ο Δημοτικό Σχολείο (Ιωαννίδειο).

Η δημοπράτησή του θα γίνει στις 13 Φεβρουαρίου στο δήμο Σύμης, με προϋπολογισμό 292.591 ευρώ. Η δημοπρασία θα είναι ανοικτή.





ANEK LINES FERRIES

ΡΟ/ΡΟ ΝΙΚΟΛΑΣ

Ανακοινώνουμε ότι το ΡΟ/ΡΟ ΝΙΚΟΛΑΣ έχει ξεκινήσει δρομολόγια, για την καλύτερη εξυπηρέτηση των φορτηγών αυτοκινήτων και ΙΧ, καθώς επίσης και για τη μεταφορά χύμα εμπορευμάτων και εύφλεκτων υλικών (ειδικών φορτίων).

Από Πειραιά	Προς Ρόδο
Δευτέρα	17.00
Τετάρτη	17.00
Παρασκευή	17.00

Από Ρόδο	Προς Πειραιά
Τρίτη	17.00
Πέμπτη	17.00
Σάββατο	18.00

Πληροφορίες στα κεντρικά γραφεία:
ΠΕΙΡΑΙΑΣ: Κανθάρου 2 & Ακτή Μιαούλη
Τηλ.: 210-4582640
Φαξ: 210-4510600

ΡΟΔΟΣ: Ακτή Σαχτούρη 5
Τηλ.: 22410-35066/36170
Φαξ: 22410-39839

ΧΠ589

Φ/Γ ΠΑΥΣΑΝΙΑΣ

ΑΝΑΚΟΙΝΩΣΗ

Ενημερώνουμε το κοινό διά την μεταφορά **ΕΜΠΟΡΕΥΜΑΤΩΝ - ΑΥΤΟΚΙΝΗΤΩΝ - ΜΗΧΑΝΗΜΑΤΩΝ** με το **Φ/Γ Παυσανίας.**
Αναχώρηση από τη ΡΟΔΟ
με προορισμό τα κάτωθι νησιά:

ΣΥΜΗ **ΧΑΛΚΗ**
ΤΗΛΟΣ **ΔΙΑΦΑΝΙ**
ΝΙΣΥΡΟΣ **ΚΑΡΠΑΘΟΣ**
ΚΩ **ΠΗΓΑΔΙΑ**
ΛΕΡΟΣ **ΚΑΣΟΣ**
ΠΑΤΜΟΣ **ΚΡΗΤΗ**
ΛΕΙΨΟΙ

ΑΥΣΤΡΑΛΙΑΣ 60 - ΓΚΙΝΑΚΗΣ
Πληρ. τηλ. 6936656976
24 ώρες το 24ωρο

AE921

Οι «παγίδες» πάγου το μοναδικό πρόβλημα

Ανεβαίνει η θερμοκρασία, υποχωρεί η κακοκαιρία...

Συνεχίζονται οι προσπάθειες για αποκατάσταση της ηλεκτροδότησης σε Ιθάκη-Κεφαλλονιά

Χαρακτηριστικό του καιρού χθες η άνοδος της θερμοκρασίας κατά τη διάρκεια της ημέρας και η εξασθένηση των ανέμων.

Ενώ όμως η κακοκαιρία υποχωρεί, τα προβλήματα παραμένουν και αφορούν στον παγετό και, κυρίως, στην ηλεκτροδότηση συγκεκριμένων περιοχών της χώρας. Τα προβλήματα στην Κεφαλλονιά έχουν μερικώς αποκατασταθεί, ενώ η Ιθάκη ηλεκτροδοτείται εκ περιτροπής. Αντίθετα, περιοχές της Εύβοιας και χωριά σε Ικαρία, Ανδρο, Λέσβο, Χανιά και Λαμία παραμένουν στο σκοτάδι.

Παράλληλα, ο παγετός έχει μετατρέψει δρόμους και πεζοδρόμια σε παγίδες για τους πεζούς στην Αττική, με τα ορθοπεδικά περιστατικά, μόνο στο ΚΑΤ, να έχουν αυξηθεί κατά 80%.

Στους -2 βαθμούς Κελσίου το θερμόμετρο στη Θεσσαλονίκη, με την κίνηση των οχημάτων περιφερειακά του νομού να διεξάγεται χωρίς προβλήματα.

Χωρίς προβλήματα η κίνηση των οχημάτων στο οδικό δίκτυο της Κεντρικής Μακεδονίας, ενώ είναι απαραίτητη η προσοχή των οδηγών, λόγω των συνθηκών παγετού.

Στους -16 βαθμούς Κελσίου το θερμόμετρο στη Φλώρινα, με τα σχολεία να παραμένουν κλειστά.

Η Τροχαία συνιστά την προσοχή των οδηγών για την κίνησή τους στο εθνικό και επαρχιακό οδικό δίκτυο της Κεντρικής και Δυτικής Μακεδονίας, λόγω της επικράτησης των συνθηκών παγετού, ενώ η ΕΜΥ αναμένει σταδιακή βελτίωση των καιρικών συνθηκών.



ΠΡΟΒΛΗΜΑΤΑ ΣΕ ΙΘΑΚΗ ΚΑΙ ΚΕΦΑΛΛΟΝΙΑ

Να κηρυχθούν σε κατάσταση έκτακτης ανάγκης η Κεφαλλονιά και η Ιθάκη, που βρίσκονται επί ημέρες στο σκοτάδι, ζητά η αντιπολίτευση. Τεράστια παραμένουν τα προβλήματα στα νησιά, ενώ ασαφές παραμένει το πότε θα αποκατασταθεί εξ ολοκλήρου η ηλεκτροδότηση.

Η κήρυξη ενός νομού σε κατάσταση έκτακτης ανάγκης γίνεται από το υπουργείο Εσωτερικών, μετά από εισήγηση του νομάρχη. Ο νομάρχης Κεφαλλονιάς δεν έχει κάνει τέτοια εισήγηση, αφού δεν έχει κρίνει ότι χρειάζεται κάτι τέτοιο, δήλωσε ο αναπληρωτής κυβερνητικός εκπρόσωπος Ευάγγελος Αντώναρος, απαντώντας σε αυτά τα αιτήματα.

Προς το παρόν, το υπουργείο Οικονομικών ανακοίνωσε ότι παρατείνονται έως το τέλος Φεβρουαρίου όλες οι προθεσμίες φορολογικών υποχρεώσεων των κατοίκων του Νομού που έληγαν τον Ιανουάριο ή αρχές Φεβρουαρίου. Επίσης αναστέλλονται όλες οι ληξιπρόθεσμες υποχρεώσεις που λήγουν την 31η Ιανουαρίου έως το τέλος Φεβρουαρίου, χωρίς προσαυξήσεις.

Παράλληλα, το υπουργείο Απασχόλησης ανακοίνωσε ότι αναστέλλεται μέχρι 30ης Απριλίου η καταβολή κάθε είδους ασφαλιστικών εισφορών των κατοίκων της Κεφαλλονιάς και της Ιθάκης προς όλους ανεξαιρέτως τους ασφαλιστικούς οργανισμούς που υπάγονται στην αρμοδιότητα του υπουργείου.

Το υπουργείο Αγροτικής Ανάπτυξης θα υποβάλει προς έγκριση στην Ευρωπαϊκή Ένωση πρόγραμμα ώστε να συντομευτεί ο χρόνος καταβολής αποζημιώσεων για ζημιές στην γεωργική παραγωγή. Η αποτίμηση των ζημιών θα γίνει το αμέσως επόμενο διάστημα, εφόσον το επιτρέψουν οι καιρικές συνθήκες.

Από την πλευρά της η ΔΕΗ ανακοίνωσε ότι για τα δύο νησιά αναστέλλεται για το τέλος Φεβρουαρίου η είσπραξη των λογαριασμών, με ημερομηνία λήξης Ιανουαρίου και Φεβρουαρίου.

Στο μεταξύ σε εξέλιξη βρίσκεται η διαδικασία μεταφοράς γεννητριών από στρατιωτικές μονάδες, στην Κεφαλλονιά, για να αντιμετωπιστούν τα προβλήματα ηλεκτροδότησης του νησιού.

Μέσα στις επόμενες 24 ώρες θα μεταφερθούν στο νησί 26 γεννήτριες, συνολικής ισχύος μεγαλύτερης των 6,3MW. Ήδη, ένα αεροσκάφος C-130 μετέφερε στο νησί δύο γεννήτριες, ισχύος 120 KW. Τις υπόλοιπες γεννήτριες θα μεταφερθούν στο νησί με αρματαγωγά.



ΑΝΟΙΚΤΑ ΟΛΟ ΤΟΝ ΧΡΟΝΟ

Δημιουργήσαμε μια πολυτελή αίθουσα εκδηλώσεων
ιδανική για διοργάνωση
***ΔΕΞΙΩΣΗΣ ΓΑΜΟΥ**
***ΔΕΞΙΩΣΗΣ ΒΑΠΤΙΣΗΣ**
***ΧΟΡΟΕΣΠΕΡΙΔΕΣ**
***ΡΕΒΕΓΙΟΝ**
***ΚΟΠΗ ΠΙΤΑΣ**
***ΠΑΙΔΙΚΑ ΠΑΡΤΥ**

The FORUM BEACH
Resort Hotel & Spa center
☆ ☆ ☆ ☆

Οδός Φερενίκης - Παραλία Ιαλυσσού
Πληρ. Τηλ.: 2241096601-2

AE991

INOX **ECONOMY**®
ΗΛΙΑΚΑ · ΘΕΡΜΑΝΣΗ · ΕΓΚΑΤΑΣΤΑΣΕΙΣ-ΣΥΝΤΗΡΗΣΗ



• ΑΝΟΞΕΙΔΩΤΟ ΑΤΣΑΛΙ
• ΑΘΡΑΥΣΤΟ ΤΖΑΜΙ
• ΕΠΙΛΕΚΤΙΚΟΣ ΣΥΛΛΕΚΤΗΣ
• ΣΥΝΔΕΕΤΑΙ ΜΕ ΚΑΛΟΡΙΦΕΡ

ΧΥΤΟΣΙΔΗΡΟΙ ΛΕΒΗΤΕΣ ΠΕΤΡΕΛΑΙΟΥ
ΑΤΟΜΙΚΗ ΜΟΝΑΔΑ ΠΕΤΡΕΛΑΙΟΥ
ΛΕΒΗΤΕΣ ΠΕΤΡΕΛΑΙΟΥ ΑΠΟ ΧΥΤΟΣΙΔΗΡΟ

ΔΕΚΤΕΣ ΠΙΣΤΩΤΙΚΕΣ ΚΑΡΤΕΣ

ΡΙΖΟΣ ΜΙΧΑΗΛ
Αγ. Λαύρας 59 • τηλ. 2241023073, 6944351212

AE915

Αντίλαλοι

ΠΟΛΙΤΙΚΟΙ και άλλοι...

ΛΙΓΕΣ ΝΙΦΑΔΕΣ

Τελικά σε όλη την Ελλάδα χιόνισε πλην της Δωδεκανήσου!

Λίγες νιφάδες έπεσαν στην Κάρπαθο, αλλά και πάλι δεν τις είδαν όλοι!

Λ. Μ.

ΜΗΝΥΣΕΙΣ

Με μηνύσεις απειλεί από Δευτέρα, όσους δεν συμμορφώνονται με την ανάγκη να πάρουν προληπτικά μέτρα για την γρίπη των πτηνών, ο αντινομάρχης κ. **Νίκος Ζωΐδης**.

Το 90% του κόσμου έχει συμμορφωθεί δυστυχώς όμως, υπάρχουν και **κάποιοι** συμπατριώτες μας, οι οποίοι... δεν καταλαβαίνουν από αυτά!

Λ. Μ.



ΟΛΑ ΧΥΜΑ

Να ένας καλός λόγος, μετά την ταλαιπωρία στην οποία υποβάλλονται **δικαστές, υπάλληλοι, δικηγόροι** και πολίτες, να εμπεδώσουν όλοι σε αυτό τον τόπο ότι η κατάσταση, **ούτε μπορεί, ούτε και πρέπει να παραμείνει ως έχει.**

Αποτελεί δε **προσβολή για την δικαιοσύνη αλλά και αυτό τον τόπο**, η κατάσταση στην οποία βρίσκεται το εσωτερικό των δικαστηρίων μας. Κατά τα άλλα, πολλοί είναι αυτοί που κόπτονται και **διαβεβαιώνουν ότι... το θέμα της επίλυσης του δικαστικού μεγάρου «δρομολογείται» οριστικά!**

Μιχ.Μ.

ΑΥΤΟΣ ΘΕΛΕΙ

Εμείς μάθαμε πάντως ότι ο πρώην αντινομάρχης κ. **Νίκος Τατάκης** θέλει να κατέβει ως υποψήφιος δήμαρχος στη Νότια Ρόδο. Άλλοι είναι (στη Νέα Δημοκρατία συγκεκριμένα) που έχουν **αντιρρήσεις** και ενστάσεις για την υποψηφιότητά του.

Λ. Μ.

ΤΟΝ ΞΕΧΑΣΕ

«Για το θέμα της στελέχωσης του νομού με

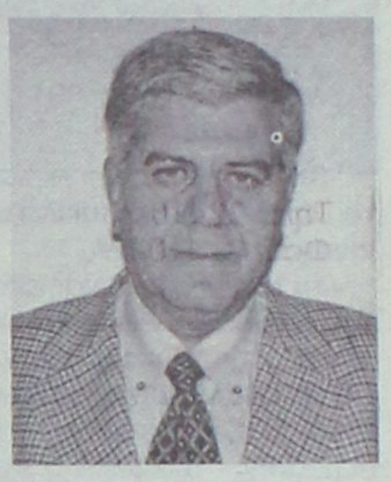

κτηνιάτρους ζήτησα την συνδρομή του υπουργού Αιγαίου κ. Παυλίδη, του βουλευτή κ., Αν. Καραμάριου και του κόμματος της Νέας Δημοκρατίας», δήλωσε χθες ο νομάρχης **κ. Γ. Μαχαιρίδης.**

Τον ... κ. Χρύση τον ξέχασε κατά λάθος ή επίτηδες;

Λ. Μ.

ΑΓΑΝΑΚΤΗΣΗ

Την έντονη αγανάκτησή του εξέφρασε αναγνώστης της εφημερίδας μας, για την καθυστέρηση της διαδικασίας μεταστέγασης του ΙΚΑ Ρόδου στο κτίριο του παλαιού νοσοκομείου, ο οποίος μάλιστα λόγω ηλικίας δεν του είναι και ιδιαιτέρως εύκολο να μεταβαίνει στο υπάρχον υποκατάστημα.

Ο ίδιος μάλιστα είπε χαρακτηριστικά ότι «διαβάζουμε για τη μεταφορά των εν λόγω υπηρεσιών, αλλά μεταφορά δεν βλέπουμε! Μπορεί κάποιος να μας πει συγκεκριμένα πότε επιτέλους θα γίνει αυτό;».

Και εμείς την ίδια απορία έχουμε!!!

Ελ. Π.



ΠΟΛΥΣ ΚΟΣΜΟΣ

Πολύς ο κόσμος προχθές που παραβρέθηκε στη εκδήλωση κοπής της Πρωτοχρονιάτικης πίτας της Αστυνομικής Διεύθυνσης Δωδεκανήσου και αρκετοί αυτοί που ευελπιστούσαν να είναι οι τυχεροί και να βρουν το φλουρί.

Η αίθουσα άδειασε όλοι οι παρευρισκόμενοι έφυγαν, το φλουρί όμως δεν το είχε βρει κανείς. Μάλιστα για κάποιες στιγμές υπήρξε η υποψία ότι στη πίτα δεν υπήρχε φλουρί!

Η έκπληξη ήρθε όταν ένα τελευταίο κομμάτι -και όπως αποδείχτηκε και το τυχερό- δόθηκε στον Αρχιφύλακα κ. Ευάγγελο Στεφανή (υπηρετεί στο Τμήμα Τροχαίας), ο οποίος καθόλη τη διάρκεια της εκδήλωσης βρισκόταν σε ..υπηρεσία!!

Ελ. Π.

Blue Star Ferries

ΑΠΟ ΡΟΔΟ

ΑΝΑΧΩΡΗΣΗ ΑΠΟ						ΑΦΙΞΗ ΠΕΙΡΑΙΑ
ΡΟΔΟ	ΚΩ	ΛΕΡΟ	ΠΑΤΜΟ	ΣΥΡΟ	ΑΜΟΡΓΟ ΚΑΤΑΠΟΛΑ	
ΤΡΙΤΗ 18:30	ΤΡΙΤΗ 21:45	---	---	ΤΕΤΑΡΤΗ 03:10	---	ΤΕΤΑΡΤΗ 06:40
ΠΕΜΠΤΗ 18:30	ΠΕΜΠΤΗ 21:45	ΠΕΜΠΤΗ 23:25	ΠΑΡΑΣΚΕΥΗ 00:35	ΠΑΡΑΣΚΕΥΗ 04:30	---	ΠΑΡΑΣΚΕΥΗ 08:30
ΣΑΒΒΑΤΟ 10:00	ΣΑΒΒΑΤΟ 12:45	---	---	---	ΣΑΒΒΑΤΟ 16:20	ΣΑΒΒΑΤΟ 21:30
ΚΥΡΙΑΚΗ 18:00	ΚΥΡΙΑΚΗ 21:15	ΚΥΡΙΑΚΗ 22:55	ΔΕΥΤΕΡΑ 00:05	ΔΕΥΤΕΡΑ 04:15	---	ΔΕΥΤΕΡΑ 08:00

ΠΡΟΣ ΡΟΔΟ

ΑΝΑΧΩΡΗΣΗ ΑΠΟ ΠΕΙΡΑΙΑ	ΑΦΙΞΗ					
	ΣΥΡΟ	ΑΜΟΡΓΟ ΚΑΤΑΠΟΛΑ	ΠΑΤΜΟ	ΛΕΡΟ	ΚΩ	ΡΟΔΟ
ΔΕΥΤΕΡΑ 19:00	ΔΕΥΤΕΡΑ 22:45	---	---	---	ΤΡΙΤΗ 04:45	ΤΡΙΤΗ 08:00
ΤΕΤΑΡΤΗ 19:00	ΤΕΤΑΡΤΗ 22:20	---	ΠΕΜΠΤΗ 01:55	ΠΕΜΠΤΗ 03:05	ΠΕΜΠΤΗ 04:45	ΠΕΜΠΤΗ 08:00
ΠΑΡΑΣΚΕΥΗ 19:00	ΠΑΡΑΣΚΕΥΗ 22:45	---	---	---	ΣΑΒΒΑΤΟ 04:30	ΣΑΒΒΑΤΟ 07:30
ΣΑΒΒΑΤΟ 23:30	---	ΚΥΡΙΑΚΗ 05:15	ΚΥΡΙΑΚΗ 07:40	ΚΥΡΙΑΚΗ 09:00	ΚΥΡΙΑΚΗ 10:45	ΚΥΡΙΑΚΗ 13:50

ΠΑΡΑΤΗΡΗΣΕΙΣ:
- **26/12/05:** από ΡΟΔΟ 08:00 για ΚΩ (10:30-10:55), ΛΕΡΟ (12:20-12:35), ΠΑΤΜΟ (13:30-13:45), ΠΕΙΡΑΙΑ (20:05-23:30), ΣΥΡΟ (02:50-03:05 επόμενη μέρα), ΚΩ (08:00-08:30), ΡΟΔΟ 11:00.

ΑΝΕΚΤΕΛΕΣΤΑ ΔΡΟΜΟΛΟΓΙΑ: 24/12/05, 25/12/05, 31/12/05, 22/04/06 & 23/04/06.



RODOS FERRIES SERVICES/SKEVOS TRAVEL

ΚΑΝΤΕ ΚΡΑΤΗΣΗ ΤΩΡΑ!

ΠΛΗΡΟΦΟΡΙΕΣ ΚΑΙ ΚΡΑΤΗΣΕΙΣ ΘΕΣΕΩΝ ΣΤΟΝ ΤΑΞΙΔΙΩΤΙΚΟ ΣΑΣ ΠΡΑΚΤΟΡΑ Η SKEVOS TRAVEL: ΑΜΕΡΙΚΗΣ 111, ΡΟΔΟΣ, ΤΗΛ. ΚΡΑΤΗΣΕΩΝ ΕΠΙΒΑΤΩΝ ΚΑΙ Ι.Χ.: 22410-22461, 22410-75655, 22410-75310, ΤΗΛ. ΚΡΑΤΗΣΕΩΝ ΦΟΡΤΗΓΩΝ: 22410-76600

ΧΠ2156

Παρουσιάζουμε μια 30-λεπτη γυμναστική, πρακτική προσέγγιση σε μια υγιεινή ζωή και όλη την υποστήριξη που χρειάζεται να πετύχεις και τα δύο.



Τα Curves είναι ένας μοναδικός τρόπος να βρεις τη φόρμα σου. Ένας τρόπος που επιτρέπει στις γυναίκες να επιτύχουν τους στόχους τους για καλή φυσική κατάσταση με μιά 30-λεπτη γυμναστική κάθε φορά. Γιατί σχεδιάστηκε έχοντας εσένα κατά νου. Από τον εξοπλισμό που χρησιμοποιούμε έως τον τρόπο που αντιμετωπίζουμε την υγιεινή ζωή. Με λίγα λόγια, σου παρέχουμε την υποστήριξη που χρειάζεσαι για να καταπλήξεις τον εαυτό σου.

Curves

Η δύναμη να καταπλήξετε τον εαυτό σας.*

Περισσότερα από 9.000 καρφτήματα παγκοσμίως

22410-20123

Εθνικής Αντιστάσεως & Λάρνακας 5
Ρόδος 85100

Μία δωρεάν εβδομάδα*

*Η ανταλλάξτε την στην τιμή επίπεδο μιά ειδική δοσολογία

©2005 Curves International

curves.com

Η δωρεάν εβδομάδα μπορεί να εξαργυρωθεί στην πρώτη επίσκεψη ή να ανταλλαχθεί με μιά ειδική δοσολογία μέλους. Δεν ισχύει σε συνδυασμό με άλλη προσφορά. Ισχύει μόνο στα παραρτήματα που συμμετέχουν στην προσφορά. Μόνο για νέα μέλη. Α.Τ. 266(Γ)

ΑΠΟ ΤΟ 2007

Στον ΟΠΑΠ το "Πάμε Στοίχημα"

Λήγει η σύμβαση της Intralot

Ο ΟΠΑΠ θα αναλάβει την οργάνωση του βασικού παιχνιδιού του «Πάμε Στοίχημα» αμέσως μετά τη λήξη της υφιστάμενης σύμβασης με την Intralot στις αρχές του 2007.

Η Intralot διαχειρίζεται σήμερα το βασικό παιχνίδι



του ΟΠΑΠ και η σύμβαση με τον Οργανισμό λήγει τον Ιανουάριο του 2007.

«Το δ.σ. της εταιρίας έκανε αποδεκτή την εισήγηση της αρμόδιας επιτροπής που αφορά στις βασικές αρχές/στρατηγικούς άξονες για την εκ μέρους της ΟΠΑΠ ανάληψη της οργάνωσης του παιχνιδιού "Πάμε Στοίχημα", αμέσως μετά τη λήξη της υφιστάμενης σύμβασης» ανέφερε η εταιρεία σε ανακοίνωσή της στο Χρηματιστήριο Αθηνών.

Ο ΟΠΑΠ είπε ακόμη ότι θα επιλέξει σύμβουλο, με τον οποίο θα συνεργαστεί αρχικά και για ορισμένο χρονικό διάστημα για την οργάνωση του παιχνιδιού. Προσέθεσε ότι έχει το δικαίωμα να συστήσει 100% θυγατρική εταιρεία για την ανάληψη της οργάνωσης, λειτουργίας και διαχείρισης του κινδύνου του παιχνιδιού.

Το παιχνίδι αθλητικού στοιχηματισμού προκαθορισμένης απόδοσης Στοίχημα αποτελεί βασικό παιχνίδι του ΟΠΑΠ και ο Οργανισμός έλαβε πρόσφατα σειρά μέτρων για την αναζωογόνηση των εσόδων του.

Λόγω πολιτικών ανησυχιών

Ανακάμπτει το πετρέλαιο

Στα 67 δολάρια το βαρέλι

Το πετρέλαιο σημειώνει άνοδο στα 67 δολάρια το βαρέλι, περιορίζοντας μέρος των εβδομαδιαίων απωλειών του, καθώς οι αγορές ανησυχούν για τις προμήθειες από τους μεγάλους παραγωγούς.

Τα προθεσμιακά συμβόλαια στο αργό πετρέλαιο ενισχύονταν 74 σεντς, στα 67 δολάρια, ενώ το πετρέλαιο τύπου Μπρεντ σημείωνε άνοδο 68 σεντς, στα 65,60 δολάρια.



Οι τιμές υποχώρησαν από το επίπεδο των 69 δολαρίων, όπου βρίσκονταν τη Δευτέρα, όταν η Σαουδική Αραβία διαβεβαίωσε ότι θα καλύψει οποιεσδήποτε ελλείψεις προκύψουν στην αγορά, ενώ οι ΗΠΑ ανακοίνωσαν αύξηση των αποθεμάτων.

Καθώς η μειωμένη παραγωγή στη Νιγηρία και η ένταση γύρω από το πυρηνικό πρόγραμμα του Ιράν στηρίζουν τις τιμές, ο ΟΠΕΚ -σημειώνει το Reuters- αναμένεται να διατηρήσει τα επίπεδα παραγωγής σταθερά κατά τη συνεδρίασή του στις 31 Ιανουαρίου.

ΚΑΤΑ ΤΗ ΧΘΕΣΙΝΗ ΣΥΝΕΔΡΙΑΣΗ ΤΟΥ ΧΡΗΜΑΤΙΣΤΗΡΙΟΥ

Εικόνα έντονης νευρικότητας

Πτώση του Γενικού Δείκτη σε ποσοστό 0,87%

Εντονη νευρικότητα χαρακτήρισε την εικόνα της χρηματιστηριακής αγοράς στην τελευταία συνεδρίαση της εβδομάδος, η οποία διεξήχθη εν μέσω φημών, οι οποίες διαψεύσθηκαν, με την αγορά να αναζητεί νέες επιχειρηματικές κινήσεις.

Χαρακτηριστικό της μεταβλητότητας ήταν το γεγονός ότι ο βασικός χρηματιστηριακός δείκτης κυμάνθηκε σε εύρος διακύμανσης 90 μονάδων, καταγράφοντας ανώτερη τιμή στις 4.039,41 μονάδες (+1,13%) και κατώτερη τιμή στις 3.947,61 μονάδες (-1,15%). Αρχικώς η αγορά κινήθηκε ανοδικά με κινητήριο μοχλό τις φήμες για είσοδο ξένης τράπεζας στο μετοχικό κεφάλαιο της Eurobank, με την τιμή της μετοχής να καταγράφει κέρδη που προσέγγισαν το 5%, οι οποίες στη συνέχεια διαψεύσθηκαν επισήμως, με αποτέλεσμα η μετοχή της να κλείσει τελικά με απώλειες 0,33%.

Εντονες διακυμάνσεις υπήρξαν και στη μετοχή του ΟΠΑΠ, η οποία ενδοσυνεδριακά υποχωρούσε έως και 5% στον απόηχο της ανακοίνωσης ότι δεν είναι εφικτή η επιστροφή κεφαλαίου, απώλειες οι οποίες τελικά περιορίσθηκαν στο 1,52%, ενώ στη μετοχή του ΟΠΑΠ πραγματοποιήθηκε σχεδόν το ένα τρίτο των συνολικών συναλλαγών. Από τις μετοχές της υψηλής κεφαλαιοποίησης, με κέρδη έκλεισαν η Ιντρακόμ (+1,45%), η Τιτάν (+1,47%), τα ΕΛΠΕ (+0,78%), η Γερμανός (+0,69%) και τα ΚΑΕ (+0,49%). Αντιθέτως με απώλειες έκλεισαν οι μετοχές της Cosmote (-2,09%), της Alpha Bank (-2,00%), της Motor Oil (-1,86%), της ΔΕΗ (-1,42%) και της Εθνικής (-1,12%). Στα σημαντικά της σημερινής συνεδρίασης ήταν και η εξαγορά μέσω του Χ.Α. του 6,3% του μετοχικού κεφαλαίου της Νίκας από τον όμιλο Ρέστη. Το πακέτο πέρασε από το Χ.Α. και αφορά σε 1.280.000 μετοχές της Νίκας στην τιμή των 5,90 ευρώ ανά μετοχή. Το ύψος της συναλλαγής ανέρχεται 7.552.000 ευρώ. Ο Γενικός Δείκτης Τιμών έκλεισε στις 3.958,70 μονάδες έναντι μονάδων της προηγουμένης μέρας, σημειώνοντας πτώση 34,77 μονάδων ή σε ποσοστό 0,87%, παρά το θετικό κλίμα των ευρωπαϊκών αγορών, ενώ σε υψηλά επίπεδα κυμάνθηκε ο όγκος των συναλλαγών. Σε εβδομαδιαία βάση ο βασικός χρηματιστηριακός δείκτης κατέγραψε υποχώρηση σε ποσοστό 0,89%, ενώ από τις αρχές του 2006 καταγράφει κέρδη σε ποσοστό 8,05%.

Οι επιμέρους δείκτες έκλεισαν ως εξής:

Ασφάλειες:	5.901,23	- 2,01%
Βιομηχανικά Προϊόντα και Υπηρεσίες:	5.995,87	- 0,86%
Εμπόριο :	5.887,01	+ 0,46%
Κατασκευές και Υλικά:	5.406,52	+ 0,37%
Μέσα Ενημέρωσης:	5.506,58	- 1,27%
Πετρέλαιο και Αέριο :	5.578,04	- 0,29%
Προσωπικά και Οικιακά Προϊόντα :	5.312,72	+ 1,03%
Πρώτες ύλες :	6.337,00	- 1,50%
Ταξίδια και αναψυχή :	5.401,78	- 1,38%
Τεχνολογία:	5.754,46	+ 0,61%
Τηλεπικοινωνίες:	5.136,58	- 1,19%
Τράπεζες :	5.429,23	- 1,00%
Τρόφιμα και Ποτά:	5.184,61	- 0,13%
Υγεία:	6.149,38	+ 2,31%
Υπηρεσίες Κοινής Ωφέλειας:	4.951,84	- 1,28%
Χημικά:	5.620,78	- 0,60%
Χρηματοοικονομικές Υπηρεσίες:	5.758,72	- 0,50%

Ο δείκτης FTSE/ASE 20 έκλεισε στις 2.166,63 μονάδες, με πτώση σε ποσοστό 0,95%, ενώ ο δείκτης FTSE/ASE 40 έκλεισε στις 3.875,30 μονάδες με πτώση σε ποσοστό 0,41%. Ο δείκτης FTSE/ASE SMALLCAP 80 έκλεισε στις 700,86 μονάδες, με πτώση σε ποσοστό 0,27%, ενώ ο δείκτης FTSE 140 έκλεισε στις 4.683,30 μονάδες, με πτώση σε ποσοστό 0,85%. Ο δείκτης Ftse/Athex International έκλεισε στις 5.440,60 μονάδες, με πτώση 0,69%. Από τις 324 μετοχές που διακινήθηκαν στη συνεδρίαση, 97 κινήθηκαν ανοδικά, 177 κινήθηκαν πτωτικά, ενώ η τιμή 50 μετοχών παρέμεινε αμετάβλητη. Τη μεγαλύτερη ποσοστιαία άνοδο σημείωσαν οι μετοχές των εταιρειών: ΙΑΣΩ (κο) + 14,02%, Καρέλια + 9,14%, Μαξίμ Περτσινίδης + 7,69%, ΕΛΒΕ Ενδυμάτων + 7,24%, Παϊρης Πλαστικών + 6,19%, Φιντεξπόρτ + 6,00%, Lavipharm + 5,98%, S&B Βιομηχανικά Ορυκτά + 5,37%, Μαράκ Ηλεκτρονική + 5,36% και Δέλτα Συμμετοχών + 5,26%.

Αντιθέτως τις μεγαλύτερες απώλειες σημείωσαν οι μετοχές των εταιρειών: Space Hellas - 6,41%, Ελλατέξ - 6,25%, Ευρωσυμμετοχές - 6,12%, Ξυλεμπορία - 6,09ι%, Δέλτα Project - 5,78%, Μύλοι Κεπενού - 5,76%, Αττικές Εκδόσεις - 5,45%, Quality and Reliability - 5,26%, Ξυλεμπορία - 5,20% και ΕΛΤΟΝ - 4,90%.

Η αξία των συναλλαγών ανήλθε στα 535,066 εκατ. ευρώ, εκ των οποίων τα 65,321 εκατ. ευρώ αφορούσαν προσυμφωνημένες συναλλαγές.

Συγκεκριμένα έγινε ένα πακέτο 1.280.000 τεμαχίων της Νίκας στη τιμή των 5,90 ευρώ ανά μετοχή που αντιστοιχεί στο 6,3% του μετοχικού της κεφαλαίου. Επίσης πραγματοποιήθηκαν, 17 πακέτα του ΟΠΑΠ των 200.000, 190.000, 100.000, 50.000, 25.000, 25.000, 50.000, 148.000, 25.000, 50.000, 49.000, 23.000, 100.000, 50.000, 35.000, 50.000, 41.000 τεμαχίων στη τιμή των 31,40 ευρώ, 30,10 ευρώ, 30,10 ευρώ, 30,20 ευρώ, 30 ευρώ, 30 ευρώ, 30 ευρώ, 30 ευρώ, 29,96 ευρώ, 29,98 ευρώ, 29,98 ευρώ, 30,02 , 30 ευρώ, 30,02 ευρώ, 30,06 ευρώ, 30,06 και 30,06 ευρώ αντίστοιχα.

Επίσης, έγιναν δύο πακέτα των 60.000 και 30.0000 τεμαχίων της Εθνικής στα 38,10 και 37 ευρώ αντίστοιχα, ένα πακέτο 125.918 τεμαχίων της ΔΕΗ στα 18,30 ευρώ, δύο πακέτα των 40.000 και 70.000 τεμαχίων της Alpha Bank στα 29 και 28,96 ευρώ αντίστοιχα, δύο πακέτα των 66.082 και 159.000 τεμαχίων της Cosmote στα 19,14 και 19 ευρώ αντίστοιχα, ένα πακέτο 100.000 τεμαχίων της Φουρλής στα 10,56 ευρώ και ένα πακέτο 208.643 τεμαχίων της Hyatt στα 11,04 ευρώ. Ακόμα, πραγματοποιήθηκε ένα πακέτο 50.000 τεμαχίων της Eurobank στα 30,74 ευρώ, ένα πακέτο 700 τεμαχίων της Ρόκας (ΠΟ) στα 12,34 ευρώ, ένα πακέτο 150.000 τεμαχίων της Φουρλής στα 5,58 ευρώ, ένα πακέτο 1.250 τεμαχίων της Μπουτάρης στα 0,83 ευρώ και ένα πακέτο 800 τεμαχίων της Folli Follie στα 26 ευρώ. Τέλος, πραγματοποιήθηκε ένα πακέτο 567 τεμαχίων της Eurobank στα 31,50 ευρώ και ένα πακέτο 202.831 τεμαχίων της ΕΧΑΕ στα 10,64 ευρώ. Το μεγαλύτερο όγκο συναλλαγών παρουσίασαν οι μετοχές των εταιρειών: ΟΠΑΠ 6.232,329, LogicDis 2.570,416 τεμάχια, Τράπεζα Κύπρου 2.531,008 τεμάχια, Νίκας 1.585,495 τεμάχια και ATEbank 1.421,581 τεμάχια.

Την μεγαλύτερη αξία συναλλαγών σημείωσαν οι μετοχές των εταιρειών: ΟΠΑΠ 189,752 εκατ. ευρώ, Eurobank 35,859 εκατ. ευρώ, Εθνική Τράπεζα 33,367 εκατ. ευρώ, ΔΕΗ 19,985 εκατ. ευρώ και Alpha Bank 18,714 εκατ. ευρώ. Η συνολική κεφαλαιοποίηση της αγοράς διαμορφώθηκε στα 134,084 δισ. ευρώ.

Στις χρηματιστηριακές συναλλαγές

Τέλος εποχής για τον "αέρα"

Δηλώσεις του προέδρου Επιτροπής Κεφαλαιαγοράς

Με στόχο να μην υπάρξουν στο μέλλον «κόκκινοι» κωδικοί, η Επιτροπή Κεφαλαιαγοράς καταργεί την άτυπη πίστωση για τον συμψηφισμό αγοράς και πώλησης μετοχών και στο εξής για τις αγοραπωλησίες μετοχών εντός τριών ημερών θα προκαταβάλεται το 40% της αγοράς μετοχών.

Σε συνέντευξη Τύπου ο πρόεδρος της Επιτροπής Κεφαλαιαγοράς Αλέξης Πιλάβιος τόνισε ότι, θα πρέπει ο επενδυτής να διαθέτει ένα χαρτοφυλακιο ασφαλείας προκειμένου να κάνει αγοραπωλησίες μετοχών εντός τριών ημερών χωρίς να πληρώσει την αξία.

Για παράδειγμα, εάν κάποιος επενδυτής έχει χαρτοφυλάκιο 1.000 ευρώ και θέλει να προχωρήσει σε αγοραπωλησία μετοχών εντός τριών ημερών με την άτυπη μορφή δανεισμού του λεγόμενου Τ+3, μπορεί να αγοράσει άλλα 1.500 ευρώ και να τα πουλήσει μέσα σε τρεις μέρες χωρίς να πληρώσει το τίμημα. Με τον τρόπο αυτό, τόνισε ο κ. Πιλάβιος, δεν θα πρέπει τζαμπατζήδες πια να ασχολούνται με το Χρηματιστήριο και έδωσε δύο μήνες προθεσμία να υπαχθούν οι ΑΧΕ στην προσαρμογή αυτή.



Επίσης, σύμφωνα με τον κ. Πιλάβιο, έχουν ανακαλυφθεί κάποιες περιπτώσεις που ο πελάτης πήγαινε την τρίτη ημέρα και, αντί για χρήματα, κατέβαλε μία προσωπική επιταγή. Από την πλευρά της, η χρηματιστηριακή εταιρεία την κράταγε στα συρτάρια της σαν εξοφλημένη και την άλλη μέρα χορηγείτο άλλη επιταγή προκειμένου να καλύψει την προηγούμενη.

Εφεξής η Επιτροπή Κεφαλαιαγοράς βάζει τέλος στο φαινόμενο αυτό και οποιαδήποτε επιταγή δίνεται θα πρέπει να κατατίθεται αυτομάτως στον τραπεζικό λογαριασμό.

Στο Μέγαρο Μαξίμου

Επαφές του πρωθυπουργού

Συνεργασία με Βαρβιτσιώτη-Αβραμόπουλο

Συνεργασία με τον πρωθυπουργό Κώστα Καραμανλή είχαν χθες το Μέγαρο Μαξίμου ο επικεφαλής των ευρωβουλευτών της ΝΔ Ιωάννης Βαρβιτσιώτης, ο υπουργός Τουριστικής Ανάπτυξης Δημήτρης Αβραμόπουλος και η αναπληρωτής υπουργός Πολιτισμού Φάνη Πάλη Πετραλιά.

Ο κ. Βαρβιτσιώτης δήλωσε ότι συζήτησε με τον πρωθυπουργό ευρωπαϊκά θέματα και για τη συνταγματική αναθεώρηση, η οποία, όπως είπε, μπορεί να δώσει ένα Σύνταγμα με προοπτική, όραμα και μέλλον.



Ερωτηθείς αν συζήτησε θέμα ανασχηματισμού απάντησε αρνητικά, ενώ σε άλλη ερώτηση εάν θα υπουργοποιηθεί ευρωβουλευτής της ΝΔ, ο κ. Βαρβιτσιώτης είπε πως δεν έγινε συζήτηση για τον ανασχηματισμό και δεν μπορεί να εκφέρει γνώμη.

Από την πλευρά του, ο κ. Αβραμόπουλος δήλωσε ότι συζήτησε με τον κ. Καραμανλή για τρέχοντα θέματα, την κλιμάκωση της διαφημιστικής εκστρατείας και, γενικότερα, θέματα του υπουργείου Τουριστικής Ανάπτυξης.

Σε ερώτηση για το ενδεχόμενο ανασχηματισμού, είπε ότι δεν συζήτησε με τον πρωθυπουργό κανένα άλλο θέμα. «Όταν αποφασίσει ο πρωθυπουργός να κάνει ανασχηματισμό, θα ενημερωθώ και εγώ μαζί με τους δημοσιογράφους», πρόσθεσε ο κ. Αβραμόπουλος.

ΑΠΟ ΤΟΝ ΕΛΓΑ

Αποζημιώσεις αγροτών

Δηλώσεις του Ε. Μπασιάκου

Σε τρεις μήνες θα πληρωθούν οι αγρότες των οποίων η παραγωγή υπέστη ζημιές λόγω της πρόσφατης κακοκαιρίας, σύμφωνα με δήλωση του υπουργού Αγροτικής Ανάπτυξης και Τροφίμων Ευάγγελου Μπασιάκου.

Ο υπουργός ανακοίνωσε ότι για τις ζημιές στα γεωργικά κτίσματα (αποθήκες, στάβλοι, κοτέτσια, κ.α) και στο πάγιο κεφάλαιο (π.χ. δέντρα, ζώα, κλπ) θα γίνει ειδικό πρόγραμμα μέσω ΠΣΕΑ, το οποίο θα υποβληθεί προς έγκριση στην Ευρωπαϊκή Ένωση. __Σύμφωνα με ανακοίνωση του υπουργείου Αγροτικής Ανάπτυξης, με βάση τα στοιχεία του ΕΛΓΑ, η πρόσφατη κακοκαιρία προκάλεσε σοβαρές ζημιές στις σιτοκαλλιέργειες της κεντρικής και βόρειας Ελλάδας, στα εσπεριδοειδή και σε ένα μέρος των ελιών που δεν είχαν συλλεγεί, καθώς και τεράστιες ζημιές στα κηπευτικά.



Ήδη τα συνεργεία του ΕΛΓΑ θα αρχίσουν την καταγραφή των ζημιών που έγιναν στη γεωργική παραγωγή κεφάλαιο μόλις λιώσουν τα χιόνια.

Απεσταλμένος του ΟΗΕ μεταβαίνει στην Κύπρο

Κινητικότητα για το Κυπριακό

Όχι στην τουρκική πρόταση λένε κυβέρνηση και ΠΑΣΟΚ παρά τις προσπάθειες του Βρετανού ΥΠΕΞ

Απεσταλμένος του ΓΓ του ΟΗΕ για το Κυπριακό προτίθεται να μεταβεί στη Λευκωσία μετά τις βουλευτικές εκλογές του Μαΐου. Σχετική επιστολή παρέλαβε ο Κύπριος πρόεδρος Τάσσος Παπαδόπουλος από τον Κόφι Ανάν.

Ο εκπρόσωπος της κυπριακής κυβέρνησης Γιώργος Λιλλήκας, επιβεβαιώνοντας δημοσίευμα της εφημερίδας «Ο Φιλελεύθερος» δήλωσε ότι η επιστολή επιδόθηκε στις 29 Δεκεμβρίου στον Κύπριο πρόεδρο.

Ο κυβερνητικός εκπρόσωπος, αφού χαιρέτησε την πρόθεση του Γενικού Γραμματέα, πρόσθεσε ότι είναι κάτι που κατ' επανάληψη ζητούσε ο κ. Παπαδόπουλος, ο οποίος είχε καλέσει τον Κόφι Ανάν να μην απογοητευτεί από την επιμονή της Τουρκίας και του Ταλάτ στην εφαρμογή του Σχεδίου του ως έχει.

Εμείς, είπε, θα εργαστούμε ώστε να δημιουργηθεί κοινό έδαφος μεταξύ των δύο κοινοτήτων.

Όταν αρχίσει μία διαδικασία, επισήμανε, θα πρέπει να υπάρχουν όντως οι δυνατότητες να οδηγηθούμε σε λύση.

Ο κυβερνητικός εκπρόσωπος ξεκαθάρισε ότι η επιστολή Ανάν δεν έχει καμία σχέση με τις προτάσεις που ανακοίνωσε πρόσφατα η Τουρκία, οι οποίες, όπως τόνισε, δεν μπορούν γα αποτελέσουν αντικείμενο συζήτησης.

ΕΠΑΦΕΣ ΤΟΥ κ. ΣΤΡΟ ΣΤΗΝ ΑΘΗΝΑ

Οι τουρκικές προτάσεις για το Κυπριακό «αποτελούν θετικό βήμα προς τα εμπρός» υποστήριξε ο Βρετανός υπουργός Εξωτερικών Τζακ Στρο, για δεχθεί την απάντηση του Έλληνα ομολόγου του Π. Μολυβιάτη ότι οι προτάσεις δεν διαφέρουν από παλαιότερες που «δεν οδήγησαν πουθενά».

Συγκεκριμένα κατά τη συνάντηση του Βρετανού υπουργού στην Αθήνα με τον κ. Μολυβιάτη το Κυπριακό βρέθηκε στην κορυφή της ατζέντας.

Οι δηλώσεις του ο επικεφαλής του Φόρειϊν Όφις ήταν στο ίδιο μήκος κύματος με εκείνες των αξιωματούχων του ΟΗΕ και της Ευρωπαϊκής Ένωσης. «Όπως είπαν και τα Ηνωμένα Έθνη και ο επίτροπος αρμόδιος για την διεύρυνση Όλι Ρεν, οι προτάσεις αποτελούν θετικό βήμα προς τα εμπρός, το οποίο δίνει την δυνατότητα για εποικοδομητικές διαπραγματεύσεις» υποστήριξε και τόνισε ότι «θα μπορούσαν να εξετασθούν προσεκτικά».

Σε ερώτηση σχετικώς με το κατά πόσο οι

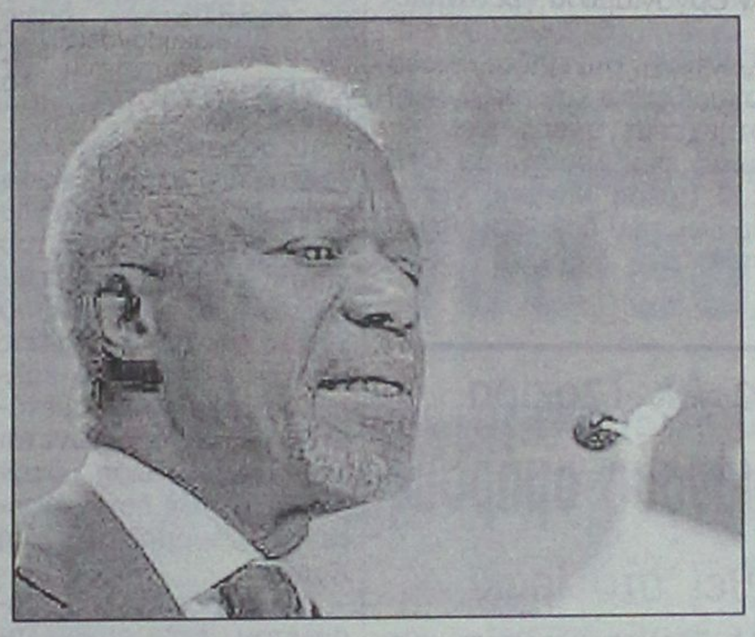

τουρκικές προτάσεις για το Κυπριακό είναι συμβατές με τις υποχρεώσεις της Αγκυρας που απορρέουν από το πρωτόκολλο της Τελωνειακής Ένωσης της Τουρκίας με τα νέα κράτημέλη της ΕΕ, μεταξύ των οποίων και της Κύπρου, ο Βρετανός υπουργός επιχείρησε να διαχωρίσει τα δύο θέματα: «Κάθε υποψήφιο μέλος αναλαμβάνει συγκεκριμένες υποχρεώσεις και πρέπει να τις εκπληρώσει» είπε και συνέχισε πως «οι προτάσεις της Τουρκίας αφορούν την επίλυση του Κυπριακού. Πρόκειται για δύο διαφορετικά πράγματα».

Νωρίτερα στην Αγκυρα, σε κοινή συνέντευξη Τύπου με τον Τούρκο υπουργό Εξωτερικών Αμπντουλάχ Γκιουλ, ο κ. Στρο υποστήριξε ότι το τουρκικό σχέδιο άνοιξε τον δρόμο για τη δημιουργία καλύτερης ατμόσφαιρας για την Τουρκία στην Ευρωπαϊκή Ένωση.

Απαντώντας, ωστόσο σε ερωτήσεις της εφημερίδας Radikal, υπενθύμισε στην Τουρκία ότι έχει ξεκάθαρες υποχρεώσεις τις οποίες πρέπει να εκπληρώσει και ζήτησε την επικύρωση της επέκτασης του Πρωτοκόλλου της Αγκυρας για την Τελωνειακή Ένωση από την τουρκική Εθνοσυνέλευση.

Από τη πλευρά του ο κ. Μολυβιάτης δήλωσε ότι η ελληνική κυβέρνηση μελέτησε πολύ προσεκτικά τις τουρκικές προτάσεις και επισήμανε ότι «το συμπέρασμα είναι ότι δεν διαφέρουν ουσιαστικά από τις προτάσεις οι οποίες είχαν υποβληθεί τον περασμένο Μάιο και οι οποίες δεν οδήγησαν πουθενά».

Ο κ. Μολυβιάτης δήλωσε ακόμη ότι «ανεβιώθη η σκέψη μιας τετραμερούς διάσκεψης» και τόνισε ότι «το πλαίσιο αυτό δεν είναι το κατάλληλο, καθώς το Κυπριακό αποτελεί διεθνές ζήτημα το οποίο συζητείται στο επίπεδο των Ηνωμένων Εθνών». Υπενθύμισε δε την δήλωση του κ. Ρεν ότι η Τουρκία έχει αναλάβει υποχρεώσεις τις οποίες πρέπει να εκπληρώσει και επανέλαβε την ελληνική θέση περί επανένωσης της Κύπρου κατά τρόπον ώστε όλοι οι κάτοικοι του νησιού να απολαύσουν τα οφέλη από την ένταξη στην Ευρωπαϊκή Ένωση».

«Εμείς επιθυμούμε να δημιουργηθούν οι κατάλληλες συνθήκες οι οποίες θα εξασφαλίσουν ότι η νέα αυτή διαδικασία θα καταλήξει σε ένα ευτυχές αποτέλεσμα και δεν θα υπάρξει μια ακόμη αποτυχία» είπε ο κ. Μολυβιάτης, προσθέτοντας πως «η διατήρηση του σημερινού καθεστώτος δεν είναι προς το συμφέρον κανενός».

Πέραν του Κυπριακού πάντως οι δύο υπουργοί επιβεβαίωσαν το καλό επίπεδο των διμερών σχέσεων και συζήτησαν μεταξύ άλλων για τις εξελίξεις στην Ευρωπαϊκή Ένωση, τις εκλογές στα Παλαιστινιακά Εδάφη, το Ιράκ και το Κοσσυφοπέδιο. Κατά τη συνάντηση δεν τέθηκε το θέμα των καταγγελιών για απαγωγές και ανακρίσεις Πακιστανών, όπως δήλωσε ο κ. Στρο απαντώντας σε σχετική ερώτηση.

ΜΕ Γ. ΠΑΠΑΝΔΡΕΟΥ

Την αρνητική θέση του ΠΑΣΟΚ απέναντι στην τουρκική πρωτοβουλία για το Κυπριακό εξέθεσε στο Βρετανό υπουργό Εξωτερικών Τζακ Στρο ο Γιώργος Παπανδρέου.

Ακόμη, ο κ. Παπανδρέου διατύπωσε και τη διαφωνία του σε επισκέψεις, όπως αυτή που πραγματοποίησε ο κ. Στρο στην κατεχόμενη Κύπρο.

Ειδικότερα, ανέφερε στον κ. Στρο ότι η Τουρκία πρέπει να ανταποκριθεί στις υποχρεώσεις της που έχει απέναντι στην Ευρωπαϊκή Ένωση και στα κράτημέλη χωρίς παρεκκλίσεις. Αυτός, είπε, είναι ο βασικός λόγος για την απόρριψη της τουρκικής πρωτοβουλίας, καθώς δεν μπορούμε να δεχθούμε να δοθούν ανταλλάγματα στην Τουρκία έναντι των υποχρεώσεών της και μάλιστα όταν πρόκειται για ανταλλάγματα που αφορούν στην ουσιαστική αναγνώριση των κατεχομένων.

Ακολούθως επισήμανε ότι πρέπει να υπάρξει μεγάλη προσοχή στις επισκέψεις που γίνονται στην Κύπρο, και ιδιαίτερα στα κατεχόμενα, προκειμένου να υπάρξει αποφυγή πολώσεων. Και πρόσθεσε ο τρόπος με τον οποίο οργανώθηκε η επίσκεψη Στρο, δεν βοήθησε στο κλίμα συνεργασίας και κατανόησης μεταξύ των δυο πλευρών.

Ερωτηθείς σχετικά με τα αποτελέσματα στις παλαιστινιακές εκλογές, θέμα το οποίο συζήτησε και με τον κ. Στρο, ο κ. Παπανδρέου δεν θεώρησε ότι πρόκειται για αρνητική εξέλιξη. Η διεθνής κοινότητα, ανέφερε, πρέπει να αναγνωρίσει κατ' αρχήν ότι οι εκλογές ήταν δημοκρατικές.

Ημέρα θυμάτων του ολοκαυτώματος

Μήνυμα του Κόφι Ανάν

"Η τραγωδία δεν μπορεί να σβήσει"

Στη σημασία να διατηρηθεί ζωντανή στη συνείδηση της διεθνούς κοινότητας η μνήμη του Ολοκαυτώματος αναφέρεται ο γενικός γραμματέας των Ηνωμένων Εθνών, σε μήνυμά του με αφορμή την Παγκόσμια Ημέρα Μνήμης των Θυμάτων του Ολοκαυτώματος.



«Η εργασία απελευθερώνει» έγραφε στην πύλη του στρατοπέδου του Αουσβιτς

«Η τραγωδία του Ολοκαυτώματος δεν μπορεί να σβήσει» σημειώνει ο Κόφι Ανάν, προσθέτοντας ότι η διατήρηση της μνήμης αποτελεί «ασπίδα προστασίας για το μέλλον».

Διατηρώντας τη μνήμη ζωντανή, συνεχίζει, αποδοκιμάζουμε εκείνους που ισχυρίζονται ότι το Ολοκαύτωμα δεν συνέβη ποτέ ή ότι έχει μεγαλοποιηθεί.

Υπενθυμίζεται ότι η γενική συνέλευση του ΟΗΕ κήρυξε την 27η Ιανουαρίου Ημέρα Μνήμης για τα περίπου 6 εκατομμύρια εβραίων που δολοφονήθηκαν από το ναζιστικό καθεστώς στη διάρκεια του Β' Παγκοσμίου Πολέμου.

Μετέδωσε το Αλ Τζαζίρα

Βίντεο με Γερμανούς ομήρους

Έχουν απαχθεί στο Ιράκ

Το τηλεοπτικό δίκτυο Αλ Τζαζίρα μετέδωσε χθες βίντεο με τους δύο Γερμανούς, που έχουν απαχθεί από Ιρακινούς αντάρτες βόρεια της Βαγδάτης. Οι δύο μηχανικοί κάνουν έκκληση στην κυβέρνηση της χώρας τους να κάνει ό,τι είναι δυνατόν για να τους απελευθερώσει

Στο βίντεο οι όμηροι εμφανίζονται πλαισιωμένοι από τέσσερις ένοπλους κουκουλοφόρους. Μιλούν γερμανικά και αναφέρουν τα ονόματά τους. Στη συνέχεια καλούν την κυβέρνηση της Γερμανίας να κάνει ό,τι μπορεί για να αφεθούν ελεύθεροι.



Ένας από τους Γερμανούς ομήρους σε παλαιότερη φωτογραφία με την οικογένειά του

Το Βερολίνο έχει ξεκαθαρίσει ότι δεν πρόκειται να υποκύψει σε πιέσεις ούτε να πληρώσει λύτρα για την απελευθέρωσή τους. Ωστόσο, το υπουργείο Εξωτερικών όρισε ομάδα διαχείρισης κρίσεων για να πετύχει την απελευθέρωσή τους.

Σε δηλώσεις του, ο επικεφαλής της γερμανικής διπλωματίας, Φρανκ Βάλτερ Στάινμάιερ, συνέστησε ψυχραιμία και κάλεσε τους απαγωγείς να απελευθερώσουν άμεσα τους μηχανικούς.

Οι μηχανικοί εργάζονταν για την εταιρεία Cryotec GmbH με έδρα τη Λειψία.

Έφτασαν στο Ιράκ την περασμένη εβδομάδα για να βοηθήσουν στην εγκατάσταση μηχανημάτων σε διυλιστήριο στην πόλη Μπαϊτζί, 200χλμ βορειοδυτικά της Βαγδάτης.

Καλεί τη Χαμάς να αποκηρύξει τη βία

Έκκληση από το Κουαρτέτο

Συνεχίζονται οι αντιδράσεις για τα αποτελέσματα των εκλογών στην Παλαιστίνη

Έκκληση προς τη Χαμάς να αποκηρύξει τη βία και να αναγνωρίσει το δικαίωμα ύπαρξης του κράτους του Ισραήλ απηύθυνε την Παρασκευή το Κουαρτέτο (ΗΠΑ, Ευρωπαϊκή Ένωση, Ρωσία, Ηνωμένα Έθνη) για τη Μέση Ανατολή, με ανακοίνωση που εξέδωσε το Στέιτ Ντιπάρτμεντ.

«Η λύση των δύο κρατών απαιτεί απ' όλους τους συμμετέχοντες στη δημοκρατική διαδικασία να αποκηρύξουν τη βία και την τρομοκρατία, να δεχτούν το δικαίωμα ύπαρξης του Ισραήλ και να αφοπλιστούν, όπως προϋποθέτει ο οδικός χάρτης» υπογραμμίζει το Κουαρτέτο.

«Ο παλαιστινιακός λαός ψήφισε την αλλαγή, όμως η άποψη του Κουαρτέτου είναι ότι οι ελπίδες του για την ειρήνη και τη δημιουργία κράτους, όπως το είπε ο πρόεδρος Αμπάς αφότου έκλεισαν οι κάλπες, παραμένουν αμετάβλητες» σημειώνεται στην ανακοίνωση, στην οποία πάντως δεν αναφέρεται ονομαστικά η Χαμάς.

Οι εκπρόσωποι του Κουαρτέτου, που συνομίλησαν τηλεφωνικά για να καθορίσουν τη στάση τους μετά τη νίκη της Χαμάς στις εκλογές, αναμένεται να συναντηθούν τη Δευτέρα στο Λονδίνο, στο περιθώριο της διάσκεψης για το Αφγανιστάν.



Αοπλους θέλουν τους υποστηρικτές της Χαμάς οι ΗΠΑ, η Ρωσία, η ΕΕ και ο ΟΗΕ

ΑΝΤΙΔΡΑΣΕΙΣ

Ευρεία πλειοψηφία με 76 έδρες επί συνόλου 132 κατακτά η Χαμάς, οδεύοντας μόνη προς σχηματισμό κυβέρνησης μετά την άρνηση της Φατάχ να συνεργαστεί. Για «κυβέρνηση της τρομοκρατίας» κάνει λόγο το Ισραήλ και ζητά δράση από την ΕΕ. Δεν διαπραγματευόμαστε με τη Χαμάς, λέει ο Μπους.

Σύμφωνα με την εκλογική επιτροπή, η Χαμάς καταλαμβάνει 76 από τις συνολικά 132 έδρες του Κοινοβουλίου, ενώ η Φατάχ αντίστοιχα, εκλέγει 43 βουλευτές. Για τον εκπρόσωπο της Χαμάς Σάμι Αμπού Ζούχρι πρόκειται για «νίκη του αντιστασιακού σχεδίου» στην ισραηλινή κατοχή.

Ανώτερος αξιωματούχος της Χαμάς ζήτησε άμεσα συνάντηση με τον Παλαιστίνιο πρόεδρο Μαχμούντ Αμπάς, τη Φατάχ και άλλες παλαιστινιακές οργανώσεις σχετικά με τη μορφή της νέας κυβέρνησης που θα σχηματιστεί μετά από τη μεγάλη νίκη της οργάνωσης στις παλαιστινιακές εκλογές.

«Το κίνημα επιθυμεί να έχει συνάντηση με τον πρόεδρο Μαχμούντ Αμπάς και τις παλαιστινιακές οργανώσεις αμέσως με στόχο να ξεκινήσουν διαβουλεύσεις σχετικά με τον καθορισμό της πολιτικής συνεργασίας» δήλωσε ο αξιωματούχος της Χαμάς Ισμαήλ Χανίγια, μιλώντας σε δημοσιογράφους από τη Λωρίδα της Γάζας.

Ωστόσο, η Φατάχ αποφάσισε κατόπιν διαβουλεύσεων με τον Μαχμούντ Αμπάς να μην συμμετάσχει σε κυβερνητικό σχήμα με τη Χαμάς. Ο Παλαιστίνιος πρόεδρος διαβεβαίωσε εν συνεχεία ότι σκοπεύει να συνεχίσει τις προσπάθειες για την επίτευξη ειρηνευτικής συμφωνίας με το Ισραήλ, συμπληρώνοντας ότι θα αρχίσει αμέσως διαβουλεύσεις για το σχηματισμό κυβέρνησης από τη Χαμάς.

Τα ξημερώματα της Παρασκευής, περίπου 500 ένοπλοι, υποστηρικτές της Φατάχ, βγήκαν στους δρόμους της Γάζας, πυροβολώντας στον αέρα και ζητώντας την παραίτηση του Μαχμούντ Αμπάς και των ανώτατων αξιωματούχων του κινήματος.

Η Χαμάς κάλεσε τους δικούς της οπαδούς να εκκενώσουν την περιοχή, ώστε να αποφευχθούν τυχόν συμπλοκές με τους οπαδούς της Φατάχ.

Από τις έντονες χιονοπτώσεις

Προβλήματα και στην Ιταλία

Υπολειτουργούν αεροδρόμια, έκλεισαν δρόμοι

Σοβαρά προβλήματα στις οδικές, σιδηροδρομικές και εναέριες συγκοινωνίες προκαλούν οι σφοδρές χιονοπτώσεις που σαρώνουν την Ιταλία το τελευταίο 24ωρο.

Τα δύο αεροδρόμια του Μιλάνου -το Μαλπένσα και το Λινάτε- υπολειτουργούν και έχουν ματαιωθεί πολλές πτήσεις, καθώς το χιόνι έχει καλύψει τους διαδρόμους, δήλωσε στο Γαλλικό Πρακτορείο εκπρόσωπος της Υπηρεσίας Πολιτικής Αεροπορίας.

Το Μιλάνο έχει καλυφθεί από στρώμα χιονιού 30 εκατοστών, δήλωσε ο αντιδήμαρχος της πόλης Ριτσάρο ντε Κοράτο, καλώντας τους κατοίκους να μην χρησιμοποιούν τα ιδιωτικά αυτοκίνητα αν δεν είναι μεγάλη ανάγκη.

Στα άσπρα έχει ντυθεί και η Γένοβα, με αποτέλεσμα πολλοί αυτοκινητόδρομοι να κλείσουν. Οι αρχές διέταξαν μάλιστα να παραμείνουν κλειστά και τα σχολεία.



Στο Μιλάνο το χιόνι έχει φτάσει τους 30 πόντους

Μεγάλα προβλήματα παρουσιάζονται και στις σιδηροδρομικές συγκοινωνίες, καθώς έχουν σταματήσει τα δρομολόγια Μιλάνου-Φλωρεντίας και Τορίνου-Βενετίας. Οι μετεωρολόγοι προβλέπουν ότι οι χιονοπτώσεις θα συνεχιστούν ως το πρωί του Σαββάτου.

Η κακοκαιρία μαίνεται και στη γειτονική Τουρκία με χιονοπτώσεις που εστιάζονται τώρα στις κεντρικές και ανατολικές περιοχές της χώρας. Στην Κωνσταντινούπολη, οι χιονοπτώσεις περιορίστηκαν αισθητά, αλλά οι θερμοκρασίες παραμένουν πολύ χαμηλές.

Όπως δήλωσε ο διευθυντής του Μετεωρολογικού Ινστιτούτου της Κωνσταντινούπολης, η θερμοκρασία θα φτάσει την Παρασκευή τους -3 βαθμούς Κελσίου και την Κυριακή ο υδράργυρος θα υποχωρήσει κι άλλο, στους -5 βαθμούς.

SAIS TRAVEL

ΕΚΠΛΗΚΤΙΚΕΣ ΠΡΟΣΦΟΡΕΣ

• ΕΚΔΡΟΜΕΣ ΙΑΝΟΥΑΡΙΟΣ 2006

* Παρίσι-Disneyland	Ημέρες	4, 6, 8
* Ρώμη	"	4, 5
* Ρώμη-Φλωρεντία	"	6
* Γύρος Ιταλίας	"	8
* Μαδρίτη-Ανδαλουσία	"	8
* Γύρος Ισπανίας	"	10
* Βουδαπέστη ή Πράγα	"	4
* Βιέννη-Σάλτσμπουργκ	"	4, 5, 6
* Λονδίνο	"	4, 5
* Λαπωνία (χωριό Αϊ-Βασίλη)	"	6
* Μόσχα	"	5
* Κωνσταντινούπολη, Προύσσα	"	4
* Κύπρος	"	5
* Πανόραμα Ελβετίας	"	7
* Τυνησία ή Μαρόκο	"	8
* Μαγευτικό Τυρόλο	"	4
* Αίγυπτος- κρουαζιέρα Νείλου	"	4, 6, 8
* Ντουμπάι	"	4, 5
* Μπανγκόγκ-Σιγκαπούρη-Πουκέτ	"	15

ΕΚΔΡΟΜΗ ΣΤΑ ΙΕΡΟΣΟΛΥΜΑ-ΣΙΝΑ-ΚΑΪΡΟ
από 12/2 έως 21/2
11ημέρες

ΑΕΡΟΠΟΡΙΚΩΣ ΡΟΔΟΣ-ΤΕΛ ΑΒΙΒ-ΚΑΪΡΟ-ΡΟΔΟΣ

ΠΡΟΣΚΥΝΗΜΑΤΑ: ΠΑΝΑΓΙΟ ΤΑΦΟ-ΦΥΛΑΚΕΣ ΧΡΙΣΤΟΥ-ΓΟΛΓΟΘΑΣ-ΣΠΙΤΙ ΤΗΣ ΠΑΝΑΓΙΑΣ-ΤΑΦΟΣ ΤΗΣ ΠΑΝΑΓΙΑΣ-ΓΕΣΘΗΜΑΝΗ ΤΟΠΟ ΠΡΟΔΟΣΙΑΣ-ΟΡΟΣ ΕΛΑΙΩΝ-ΑΝΑΛΗΨΗ ΚΥΡΙΟΥ-ΤΑΦΟ ΛΑΖΑΡΟΥ ΒΗΘΛΕΕΜ-ΣΠΗΛΑΙΟ ΝΗΠΙΩΝ-ΟΡΟΦΟΣ ΘΑΒΩΡ-ΝΑΖΑΡΕΤ-ΚΑΝΑ-ΤΙΒΕΡΙΑΔΑ-ΚΑΠΕΡΝΑΟΥΜ-ΜΟΝ. ΑΓ. ΑΠΟΣΤΟΛΩΝ-ΙΟΡΔΑΝΗ ΠΟΤΑΜΟ-ΑΓ. ΓΕΩΡΓΙΟ ΧΟΖΕΒΑ-ΜΟΝΗ ΠΡΟΦΗΤΗ ΕΛΙΣΑΙΟΥ-ΙΕΡΙΧΩ-ΣΑΡΑΝΤΑΡΙΟ ΟΡΟΣ-ΝΕΚΡΑ ΘΑΛΑΣΣΑ-ΣΟΔΟΜΑ κ' ΓΟΜΟΡΑ-ΜΟΝΗ ΑΓ. ΓΕΡΑΣΙΜΟΥ-ΣΙΝΑ ΑΓ. ΑΙΚΑΤΕΡΙΝΗ-ΚΑΪΡΟ-ΑΓ. ΓΕΩΡΓΙΟ-ΜΟΥΣΕΙΟ ΠΥΡΑΜΙΔΕΣ

ΕΛΑΤΕ ΓΙΑ ΠΡΟΓΡΑΜΜΑ
ΕΓΓΡΑΦΗ ΜΕ 100€ ΠΡΟΚΑΤΑΒΟΛΗ
(ΘΕΣΕΙΣ ΠΕΡΙΟΡΙΣΜΕΝΕΣ)

ΔΗΛΩΣΤΕ ΕΓΚΑΙΡΑ ΣΥΜΜΕΤΟΧΗ

Και άλλες πολλές εκδρομές

Ακόμη:
* Μεμονωμένα πακέτα, πακέτα για νεόνυμφους
* Εκδρομές στην Ελλάδα, χιονοδρομικά κέντρα στην Ελλάδα και εξωτερικό

Ελάτε για πρόγραμμα
ΠΡΑΚΤΟΡΕΙΟ ΤΑΞΙΔΙΩΝ
ΣΑΒΒΑΣ ΣΑΗΣ

Το πρακτορείο που εμπιστεύονται όλοι για τη σοβαρότητά του και την ποιότητα των εκδρομών του.

ΔΙΑΦΗΜΙΣΤΕΣ ΜΑΣ ΕΙΝΑΙ ΟΙ ΙΔΙΟΙ ΟΙ ΠΕΛΑΤΕΣ ΜΑΣ

ΤΑΡΠΟΝ ΣΠΡΙΝΓΚΣ 42 (δίπλα στην Τραπ. Πίστεως) **· Τηλ. 39781-3**

ΧΠ1127

Απίθανοι κοσμοπολίτες

Σαλιγκάρια λαθρεπιβάτες

Βρέθηκαν από την Ευρώπη στον Ατλαντικό



Χερσαία ευρωπαϊκά σαλιγκάρια, ζώα που δεν φημίζονται για την ταχύτητά τους, κατάφεραν να ταξιδέψουν από την Ευρώπη μέχρι ένα σύμπλεγμα απομονωμένων νησιών στη μέση του Ατλαντικού, προσκολλημένα σε αποδημητικά πουλιά, αποκαλύπτει μελέτη που βασίστηκε σε γενετικές αναλύσεις.

Στα νησιά Τρίσταν ντα Κούνα, ακριβώς ανάμεσα στη Νότιο Αφρική και την Βραζιλία, ζουν οκτώ είδη σαλιγκαριών με ασυνήθιστο κέλυφος, το οποίο αναπτύσσεται ελικοειδώς αντίστροφα από τη φορά των δεικτών του ρολογιού.

Από το 1824 που ανακαλύφθηκαν, τα σαλιγκάρια θεωρήθηκαν ενδημικό είδος των νησιών και ταξινομήθηκαν στο γένος Tristania. Κανείς τότε δεν μπορούσε να πιστέψει ότι ένα μαλάκιο που δεν μπορεί να κολυμπήσει μπορεί να έφθασε εκεί διασχίζοντας τον Ατλαντικό.

Όμως η νέα γενετική ανάλυση, που δημοσιεύεται στο περιοδικό Nature, αποκαλύπτει ότι τα σαλιγκάρια των Τριστάν ντα Κούνα ανήκουν στην πραγματικότητα στο ίδιο γένος με τα ευρωπαϊκά σαλιγκάρια Balea, τα οποία έχουν παρόμοια εμφάνιση αλλά είναι λίγο μικρότερα, με μήκος γύρω στα επτά χιλιοστά.

Τα σαλιγκάρια είναι αδύνατο να έφτασαν στα νησιά ως λαθρεπιβάτες σε πλοία, αφού το σύμπλεγμα δεν είχε μόνιμους κατοίκους μέχρι το 1816, και τα ξένα μαλάκια δεν θα είχαν το χρόνο να διαφοροποιηθούν σε οκτώ είδη.

Παράγονται με την ενίσχυση του ΟΗΕ

Υπολογιστές 100 δολαρίων

Θα μοιράζονται δωρεάν σε μαθητές

Τα Ηνωμένα Έθνη παρείχαν τη στήριξή τους στο σχέδιο του Νίκολας Νεγκροπόντε για την παραγωγή εκατομμυρίων φορητών υπολογιστών των 100 δολαρίων για τους μαθητές των αναπτυσσόμενων χωρών.



Ο Κεμάλ Ντερβίς, επικεφαλής του Προγράμματος Ανάπτυξης του ΟΗΕ (UNDP) θα υπογράψει μνημόνιο συνεργασίας με τον Νεγκρεπόντε, πρόεδρο της μη κερδοσκοπικής οργάνωσης One Laptop per Child (Ενα λάπτοπ για κάθε παιδί), στη διάρκεια του Παγκόσμιου Οικονομικού Φόρουμ που διεξάγεται στο Νταβός.

Στόχος του Νεγκροπόντε, του ελληνικής καταγωγής προέδρου του Media Lab στο MIT, είναι να έχει παραδώσει ένα εκατομμύριο φθηνούς φορητούς υπολογιστές έως τα τέλη του 2007.

Σύμφωνα με το σχέδιο της οργάνωσης, οι φορητοί θα αγοράζονται από τις κυβερνήσεις ή από δωρητές, θα θεωρούνται όμως περιουσιακό στοιχείο των μαθητών που τους παραλαμβάνουν.

Περίπου στο μέγεθος μεγάλου βιβλίου, ο φορητός των 100 δολαρίων έχει φωτεινό πράσινο χρώμα και διαθέτει μια κίτρινη μανιβέλα, ώστε να μπορεί να χρησιμοποιηθεί ακόμα και όπου δεν υπάρχει δίκτυο ηλεκτροδότησης.

Οι συσκευές θα τρέχουν κάποιο «ανοιχτό» λειτουργικό σύστημα, όπως το Linux, και μπορούν επίσης να συνδέονται σε ασύρματα δίκτυα.

Μπίζνες του 21ου αιώνα

Ορυχείο στη Σελήνη

Σχέδια της Ρωσίας για την επόμενη 10ετία



Η Ρωσία σκοπεύει να έχει δημιουργήσει μόνιμη βάση στη Σελήνη έως το 2020 με σκοπό την εξόρυξη ενός σπάνιου καυσίμου, δήλωσε αξιωματούχος του ρωσικού διαστημικού προγράμματος.

«Σκοπεύουμε να έχουμε δημιουργήσει μόνιμη βάση στο φεγγάρι έως το 2015 και μέχρι το 2020 να έχουμε ξεκινήσει τη μεταφορά του σπάνιου ισότοπου ηλίου-3 σε βιομηχανική κλίμακα» δήλωσε σε ακαδημαϊκό συνέδριο ο Νικολάι Σεβαστιάνοφ, επικεφαλής της αεροδιαστημικής εταιρείας Energia, σύμφωνα με το Γαλλικό Πρακτορείο.

Βασικό ρόλο στο ρωσικό σχέδιο παίζει ο Διεθνής Διαστημικός Σταθμός, του οποίου η ολοκλήρωση εκκρεμεί, καθώς θα αποτελεί ενδιάμεση στάση για τη μεταφορά του φορτίου στη Γη. Τα σκάφη που θα χρησιμοποιούνται θα είναι το επανδρωμένο Klipper, σήμερα στις αρχικές φάσεις του σχεδιασμού, αλλά και η κάψουλα Parom, η οποία θα ρυμουλκεί μεγάλα διαστημικά κοντέινερ.

ΜΑΡΙΑ ΣΑΝΤΟΡΙΝΙΟΥ

ΚΛΙΝΙΚΗ ΨΥΧΟΛΟΓΟΣ-ΨΥΧΟΛΟΓΟΣ ΤΩΝ ΚΟΙΝΩΝΙΚΩΝ ΟΜΑΔΩΝ

Πτυχιούχος Κρατικού Πανεπιστημίου της Ρώμης «La Sapienza».

— Κλινική διάγνωση ψυχοπαθολογίας παιδιού, εφήβου και ενηλίκου.
— Ατομική και οικογενειακή ψυχολογική υποστήριξη και θεραπεία κατάθλιψης, φοβίας, κρίσης πανικού, μετατραυματικού στρες (διαζύγιο, πένθος, χωρισμός, αποτυχία, ασθένεια), βουλιμίας, ανορεξίας, διαταραχών προσωπικότητας, έλλειψη αυτοεκτίμησης, εθισμού, κακοποίησης.
— Ψυχολογική φροντίδα και προετοιμασία ανύπαντρης εγκύου και ζευγαριών, στην απόκτηση πρώτου παιδιού.

Επίσκεψη μόνο με ραντεβού.

Τηλέφωνα: 22410 28851 και 6946252407
Λάρνακας 6 (Εθν. Αντιστάσεως) AE1007

ΚΕΝΤΡΟ ΔΙΑΓΝΩΣΗΣ - ΑΠΟΚΑΤΑΣΤΑΣΗΣ ΜΑΘΗΣΙΑΚΩΝ ΔΥΣΚΟΛΙΩΝ ΚΑΙ ΣΥΜΒΟΥΛΕΥΤΙΚΗΣ ΓΟΝΕΩΝ

ΣΤΑΣΙΝΟΠΟΥΛΟΥ ΜΑΡΙΚΑ
Ψυχολόγος - Ψυχοπαιδαγωγός
Πτυχιούχος Πανεπιστημίου Αθηνών & Πανεπιστημίου Ιωαννίνων

✓ Αξιολόγηση Μαθησιακών Δεξιοτήτων και Νοημοσύνης Παιδιών & Εφήβων
✓ Αξιολόγηση Σχολικής Ετοιμότητας Νηπίων για Εισαγωγή στο Δημοτικό Σχολείο
✓ Διάγνωση - Αποκατάσταση Ειδικών Μαθησιακών Δυσκολιών
• *Δυσλεξία* • *Δυσορθογραφία*
• *Δυσγραφία* • *Δυσαριθμησία*
✓ Αξιολόγηση - Αντιμετώπιση Μαθησιακών Δυσκολιών / Χαμηλής Σχολικής Επίδοσης
✓ Μαθησιακή Υποστήριξη Παιδιών με Διαταραχή Ελλειμματικής Προσοχής / Υπερκινητικότητα
✓ Ψυχολογική Υποστήριξη Παιδιών που παρουσιάζουν Δυσκολίες στη Μάθηση
✓ Συμβουλευτική Γονέων

ΔΕΧΕΤΑΙ ΚΑΤΟΠΙΝ ΡΑΝΤΕΒΟΥ
Εθν. Αντίστασης 15, 3ος όροφος
Κιν: 6972 721967 AE556

ΨΝΤΟΡΑ ΚΩΝΣΤΑΝΤΙΝΟΠΟΥΛΟΥ
ΨΥΧΟΛΟΓΟΣ
ΟΙΚΟΓΕΝΕΙΑΚΗ ΣΥΜΒΟΥΛΟΣ

Πτυχιούχος του Πανεπιστημίου της Καλιφόρνιας-Λος Αντζελες (UCLA)- Μεταπτυχιακές σπουδές στο Pepperdine University-Malibu California.

■ Αμεση ψυχολογική υποστήριξη και επαγγελματική φροντίδα από έμπειρη Ψυχολόγο και Οικογενειακή Σύμβουλο.
■ Η σωστή θεραπευτική σχέση μπορεί να επιφέρει ρεαλιστικές λύσεις για πραγματικά προβλήματα σε θέματα: μοναξιάς, μελαγχολίας, στρες, ανυπομονησίας, φοβίας, εθισμού, οικογενειακών σχέσεων, διαζυγίου, κακομεταχείρισης, συναισθηματικών δυσκολιών, αυτοπεποίθησης, ανασφάλειες, μεταβατικά στάδια ζωής, βουλιμίας, ανορεξίας, απώλειας, πένθους.

Τηλεφωνείστε στα τηλέφωνα:
(22410)35163 και 6944/980550
για ραντεβού και άμεση εξυπηρέτηση.
Διεύθυνση: Καρίας 1 - Περιοχή Ροδίνι - Ρόδος AE961

ΛΟΥΤΣΙΟΥ ΖΑΦΕΙΡΟΥΛΑ
ΨΥΧΟΛΟΓΟΣ - ΠΑΙΔΟΨΥΧΟΛΟΓΟΣ - ΠΑΙΔΑΓΩΓΟΣ
Πτυχιούχος UNIVERSITY OF CENTRAL LANCASHIRE UK,
ΠΑΝΕΠΙΣΤΗΜΙΟΥ ΑΙΓΑΙΟΥ
MSc ΠΑΙΔΟΨΥΧΟΛΟΓΙΑΣ UNIVERSITY OF LONDON
Μέλος της Ενωσης Βρετανών Ψυχολόγων (BPS)

Διάγνωση-Αντιμετώπιση:
✓ Ειδικών Μαθησιακών Δυσκολιών (δυσλεξία - δυσγραφία - δυσαριθμησία)
✓ Υπερκινητικότητας - Διάσπασης προσοχής

Αντιμετώπιση προβλημάτων:
✓ Επιθετικότητας - συστολής - άγχους - κατάθλιψης
✓ Σύναψης - διατήρησης φιλικών σχέσεων
✓ Μειωμένης επιθυμίας για σχολείο - Μειωμένης σχολικής επίδοσης

Συμβουλευτική - Αντιμετώπιση Οικογενειακών προβλημάτων:
✓ Σχέσεις γονέων - γονέων παιδιών - αδελφιών
✓ Διαζύγιο - πένθος - προβλήματα υγείας
✓ Εφηβικής ηλικίας

Ψυχολογική Υποστήριξη - Ψυχοθεραπεία Παιδιών / εφήβων / ενηλίκων για:
✓ Ελλειψη αυτοπεποίθησης - αυτοεκτίμησης - αυτοσεβασμού
✓ Αντιμετώπιση άγχους - κατάθλιψης
✓ Χειρισμό συναισθημάτων - έλεγχο θυμού / παρορμήσεων
✓ Ανάπτυξη κινήτρων για προσωπική -επαγγελματική επιτυχία
✓ Σχέσεις εξάρτησης: ζήλια - ενοχές - παθολογική αγάπη - συγκρούσεις - φόβος μοναξιάς

Δέχεται με ραντεβού τηλ. 2241064841, 6945234100, Κωνσταντινουπόλεως 48, Ρόδος ΧΠ2624

Πάντα Πυρετός:

Ο πυρετός στα παιδιά αποτελεί συχνό φαινόμενο, αλλά πανικοβάλλει, σχεδόν πάντα, τους γονείς, οι οποίοι δεν μπορούν να αποφασίσουν τι πρέπει να πράξουν. Στις περιπτώσεις αυτές η ενδεικνυόμενη τακτική είναι η επικοινωνία με τον παιδίατρο και όχι η αυθαίρετη χορήγηση αντιπυρετικών φαρμάκων.

Η θερμοκρασία του ανθρώπινου σώματος παραμένει σχετικά σταθερή, ανεξάρτητα από τη θερμοκρασία του περιβάλλοντος. Αυτό επιτυγχάνεται με μηχανισμούς, οι οποίοι βρίσκονται υπό την εποπτεία του θερμορυθμιστικού κέντρου στον εγκέφαλο. Το κέντρο αυτό λειτουργεί σαν "θερμοστάτης". Το σημείο αναφοράς του "θερμοστάτη" αυτού μεταβάλλεται φυσιολογικά από 36,1°C την αυγή μέχρι και 37,4°C, αργά το απόγευμα.

Πυρετός λέγεται η αύξηση της θερμοκρασίας του σώματος πάνω από το σύνηθες πλαίσιο διακύμανσης. Διάφοροι παράγοντες επιδρούν στο προκαθορισμένο αυτό σημείο αναφοράς, στον "θερμοστάτη", τον μεταβάλλουν σε υψηλότερο επίπεδο και ο οργανισμός τείνει να προσαρμόσει τη θερμοκρασία του στο νέο αυτό σημείο. Αυτό γίνεται με μηχανισμούς αύξησης της παραγωγής θερμότητας (αύξηση του μεταβολισμού, ρίγος) ή μείωση της αποβολής της (αγγειοσύσπαση). Ο πυρετός προκαλείται από διάφορα εξωγενή πυρετογόνα (μικροβιακά προϊόντα, ανοσοσυμπλέγματα, προϊόντα καταστροφής των ιστών κ.ά.). Η δράση τους εκδηλώνεται μέσω των ενδογενών πυρετογόνων (ουσίες που παράγονται από τον οργανισμό). Οι ουσίες αυτές αναστέλλουν τον πολλαπλασιασμό των μικροβίων και αυξάνουν την παραγωγή αντισωμάτων, μέσω της αύξησης των Τ-λεμφοκυττάρων.

Φαίνεται λοιπόν ότι ο πυρετός έχει κάποια βιολογική αποστολή. Την ενίσχυση της άμυνας του οργανισμού.

Λέμε ότι έχουμε πυρετό όταν:
- Στη μασχάλη έχουμε θερμοκρασία μεγαλύτερη από 37,5°C.
- Στο ορθόν η θερμοκρασία είναι μεγαλύτερη από 38°C.
- Στο στόμα μεγαλύτερη από 37,8°C.

Υψηλός θεωρείται ο πυρετός όταν η θερμοκρασία είναι μεγαλύτερη από 39,5°C-40°C και επικίνδυνος όταν είναι πάνω από 41,5°C.

Μερικές φορές μπορεί να έχουμε αύξηση της θερμοκρασίας του σώματος σε υπέρθερμο περιβάλλον, υπερβολική ένδυση, μυική άσκηση και μετά το γεύμα, χωρίς να λέμε ότι έχουμε πυρετό.

■ **Πότε πρέπει να αντιμετωπίζεται ο πυρετός;**
- Οταν προκαλεί μεγάλη δυσανεξία στο παιδί και πάντως όχι πριν η θερμοκρασία ξεπεράσει τους 38,5°C.
- Εξαίρεση αποτελούν τα παιδιά με νευρολογικά προβλήματα και χρόνια καρδιοαναπνευστικά

INEMA
ΙΑΤΡΙΚΟΣ & ΝΟΣΟΚΟΜΕΙΑΚΟΣ ΕΞΟΠΛΙΣΜΟΣ
από το 1988 είμαστε οι μεγαλύτεροι προμηθευτές ΙΑΤΡΙΚΟΥ-ΟΡΘΟΠΕΔΙΚΟΥ & ΝΟΣΟΚΟΜΕΙΑΚΟΥ ΥΛΙΚΟΥ ΣΤΗ ΔΩΔΕΚΑΝΗΣΟ





- ΑΝΑΠΗΡΙΚΑ ΚΑΡΟΤΣΙΑ
- ΒΑΔΙΣΤΙΚΑ
- ΟΡΘΟΠΕΔΙΚΑ ΕΙΔΗ
- ΜΠΛΟΥΖΕΣ ΙΑΤΡΙΚΕΣ
- ΚΑΛΤΣΕΣ ΦΛΕΒΙΤΙΔΑΣ
- ΠΕΛΜΑΤΑ
- ΟΡΘΟΠΕΔΙΚΑ ΜΑΞΙΛΑΡΙΑ
- ΚΡΕΒΑΤΙΑ ΝΟΣΟΚΟΜΕΙΑΚΑ
- ΙΑΤΡΙΚΟΣ ΕΞΟΠΛΙΣΜΟΣ και ΑΝΑΛΩΣΙΜΑ
- ΟΡΓΑΝΑ ΧΗΜΕΙΟΥ
- και κάθε άλλο είδος για κατ'οίκο νοσηλεία

ΧΠ1720

ΡΟΔΟΣ: ΛΕΜΕΣΣΟΥ 2 - ΤΗΛ: 22410 32238 **www.inema.gr**
ΚΩΣ: ΕΛ. ΒΕΝΙΖΕΛΟΥ 38 (παραπ/ρως Αγίας Παρασκευής) - ΤΗΛ: 22420 20048

ΑΚΟΥΣΤΙΚΑ ΒΑΡΗΚΟΪΑΣ
ΑΝΑΛΟΓΙΚΑ - ΠΡΟΓΡΑΜΜΑΤΙΖΟΜΕΝΑ - ΨΗΦΙΑΚΑ

Ακούστε τους ήχους της Ζωής

Στο πληρέστερο Κέντρο Ακουστικών Εφαρμογών στα Δωδεκάνησα. Με τις καλύτερες τιμές και τον καλύτερο διακανονισμό.
Εμπιστευθείτε τους πιο έμπειρους στο χώρο, επιλέγοντας ανάμεσα στους μεγαλύτερους κατασκευαστές ακουστικών βαρηκοίας στον κόσμο.

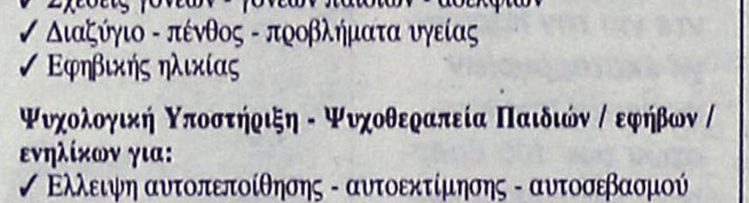
(BTE) (ITE) (CIC) (ITC) (BONE)

BELTONE – STARKEY – HANSATON – UNITRON – SIEMENS
BERNAFON – PHILIPS – COSELGI – REXTON
MICROSON – PURETONE – AUDIFON

KIB
ΚΕΝΤΡΟ ΙΑΤΡΙΚΩΝ ΒΟΗΘΗΜΑΤΩΝ

Εθνικής Αντιστάσεως 18
(πρωην Αννης Μαρίας)
Τηλ: 2241020359 Κιν: 6932748916

Συμβάσεις με όλα τα ταμεία.
Ειδικές τιμές ΟΓΑ

ΧΠ2367

ΟΡΘΟΠΕΔΙΚΑ - ΙΑΤΡΙΚΑ
ΧΑΡΙΤΟΣ


Ορθοπεδικά είδη & κατασκευές


Εξοπλισμός Ιατρείου & αναλώσιμα

Είδη νοσηλείας κατ' οίκον & μηχανήματα οξυγονοθεραπείας


Ακουστικά Βαρηκοΐας

ΕΛΕΥΘ. ΒΕΝΙΖΕΛΟΥ 6 (Λίπλα στη Ροδιακή Έπαυλη) - ΡΟΔΟΣ
Τηλ.: 22410 24112 Fax: 22410 75969 e-mail: orken@rho.forthnet.gr

με υγείαν...

Εχθρός ή φίλος;

νοσήματα. Η αντιμετώπιση αρχίζει σε χαμηλότερες θερμοκρασίες και ειδικά για παιδιά με προηγούμενα επεισόδια πυρετικών ή άλλων σπασμών, σε θερμοκρασία 37,5°C.

Σε παιδιά που μέχρι τώρα δεν έχουν κανένα νευρολογικό πρόβλημα ο φόβος των γονιών για ενδεχόμενο επεισόδιο σπασμών δεν δικαιολογεί τη χορήγηση αντιπυρετικών σε χαμηλές θερμοκρασίες και μάλιστα, εάν λάβουμε υπόψη μας ότι πολλές φορές ένα πρώτο επεισόδιο πυρετικών σπασμών παρουσιάζεται πριν καλά καλά καταλάβουμε ότι το παιδί έχει πυρετό. Συμβαίνει στην έναρξη ανόδου της θερμοκρασίας και είναι οι λεγόμενοι "εισαγωγικοί σπασμοί".

Ο πυρετός αντιμετωπίζεται με:

■ **Φυσικούς τρόπους**

- Αφαίρεση των ενδυμάτων: Βοηθά στην αποβολή της θερμότητας.
- Χλιαρό λουτρό για 5-10 λεπτά: Ελαττώνει τη θερμοκρασία γρηγορότερα από τη χορήγηση φαρμάκου. Η ελάτωση όμως αυτή δεν διαρκεί αρκετά. Το λουτρό δεν γίνεται τη στιγμή που το παιδί έχει ρίγος.
- Χρήση επιθεμάτων (κομπρέσες) με χλιαρό νερό στο μέτωπο και τα κάτω άκρα.
- Επαρκής χορήγηση υγρών από το στόμα.

■ **Φαρμακευτική αντιμετώπιση**

Το φάρμακο που κυρίως χρησιμοποιείται είναι η παρακεταμόλη μόνη της ή σε συνδυασμό με κάποιο άλλο αντιπυρετικό (όχι συγχρόνως).

Το δεύτερο αντιπυρετικό συνήθως είναι το μεφεναμικό οξύ και δίνεται εναλλάξ με την παρακεταμόλη, εφόσον η θερμοκρασία ανεβαίνει σε υψηλά επίπεδα σε σύντομο χρονικό διάστημα.

Το ίδιο αντιπυρετικό μπορεί να δίνεται, εφόσον χρειάζεται, κάθε 6 ώρες. Ο συνδυασμός μ' ένα διαφορετικό αντιπυρετικό μπορεί να είναι κάθε 3 ώρες εναλλάξ.

Προσοχή: Τα φάρμακα που περιέχουν την ίδια φαρμακευτική ουσία (παρακεταμόλη), αν συνδυαστούν, υπάρχει κίνδυνος φαρμακευτικής δηλητηρίασης. Κάποια άλλα φάρμακα που χρησιμοποιούνται τα τελευταία χρόνια είναι το τολφεναμικό οξύ και πρόσφατα η ιβουπροφένη.

Η δράση των φαρμάκων αρχίζει περίπου σε 30 λεπτά και διαρκεί 2-4 ώρες για την παρακεταμόλη και 6-8 ώρες για το μεφεναμικό οξύ. Για να έχουν αποτέλεσμα πρέπει να γίνονται σε σωστή δόση, την οποία έχει καθορίσει ο παιδίατρος σύμφωνα με το βάρος σώματος του παιδιού.

Τα τελευταία χρόνια αποφεύγεται η χορήγηση ασπιρίνης, επειδή έχει συσχετιστεί η χορήγησή της με την εμφάνιση του συνδρόμου Reye (ηπατική βλάβη-εγκεφαλοπάθεια).

Συμπερασματικά:

❒ Ενώ ο πυρετός αποτελείται το συχνότερο σύμπτωμα, η στάση των γονιών χαρακτηρίζεται από άγνοια σ' ένα υψηλό ποσοστό.

❒ Μελέτη που έγινε στο Νοσοκομείο Παίδων "Αγλαΐα Κυριακού", έδειξε ότι:

- Το 48% των γονιών θεωρούν πυρετό θερμοκρασία χαμηλότερη των 38°C και μάλιστα το 1/3 αυτών τη θερμοκρασία των 37°C.
- Η ένδειξη τη χορήγηση αντιπυρετικού ήταν σωστή μόνο στο 14% των περιπτώσεων.
- Το 65% χορηγούσε λανθασμένες δόσεις αντιπυρετικού, συνήθως μικρότερες.
- Το 50% είχε σχετική ενημέρωση από το γιατρό για τον πυρετό και την αντιμετώπισή του.

❒ Η αντιμετώπιση του πυρετού γίνεται κατ' αρχάς με φυσικά μέσα, ενώ η φαρμακευτική αντιμετώπιση γίνεται όταν η γενική κατάσταση του παιδιού είναι επηρεασμένη και η θερμοκρασία πάνω από 38,5°C.

❒ Ο πυρετός των πρώτων ωρών ή του πρώτου 24ώρου πολλές φορές δεν είναι εύκολο να αξιολογηθεί. Χρειάζεται παρακολούθηση και επανεκτίμηση από τον παιδίατρο.

❒ Πρέπει να εκτιμώνται και να καταγράφονται άλλα τυχόν συμπτώματα (κεφαλαλγία, εμετοί, διάρροιες, κοιλιακό άλγος, βήχας, φαρυγγαλγία, εξάνθημα κ.λπ.).

❒ Οταν ο πυρετός είναι υψηλός, ελέγχεται δύσκολα με τη σωστή χορήγηση αντιπυρετικών, συνοδεύεται από ρίγος, είναι συχνός, συνυπάρχουν και άλλα συμπτώματα και όταν η γενική κατάσταση του παιδιού, η όρεξή του για φαγητό και παιχνίδι είναι επηρεασμένα, υπάρχει γκρίνια και κακοκεφιά, ιδίως όταν ο πυρετός έχει κάπως υποχωρήσει, τότε η εξέταση από τον παιδίατρο είναι επιβεβλημένη.

❒ Ειδικά στη βρεφική ηλικία πρέπει πάντα να υπάρχει μια επιφύλαξη σχετικά με τον πυρετό και την εκτίμησή του και ακόμα ειδικότερα στο πρώτο τρίμηνο της ζωής και μάλιστα κατά τον πρώτο μήνα.

Πυρετός τους πρώτους 3 μήνες ζωής του παιδιού πολλές φορές σημαίνει εισαγωγή σε παιδιατρικό νοσοκομείο για έλεγχο και αντιμετώπιση. Τον πρώτο μήνα της ζωής αυτός είναι κανόνας.



ΛΟΓΟΣ • ΟΜΙΛΙΑ • ΦΩΝΗ • ΑΚΟΗ
• ΜΑΘΗΣΙΑΚΕΣ ΔΥΣΚΟΛΙΕΣ
• ΔΥΣΛΕΞΙΑ
ΛΕΟΝΤΙΤΣΗ ΧΑΡΟΥΛΑ
Λογοθεραπεύτρια
ΔΕΧΕΤΑΙ ΜΕ ΡΑΝΤΕΒΟΥ
Πλατ. Βρούχου 1
Τηλ. 2241033537, 6946549289
email: hara-leontitsi@yahoo.gr
ΑΕ200

Χατζηνικολάου - Χασταλή Κατερίνα
Διαιτολόγος - Διατροφολόγος
Κατάρτιση ατομικού διαιτολογίου για:
✓ Παχυσαρκία
✓ Υπέρταση
✓ Διαβήτη
✓ Υπερλιπιδαιμίες
✓ Καρδιοπάθειες
✓ Αναιμία
✓ Αθλητισμός
✓ Εγκυμοσύνη - Θηλασμό
✓ Διατροφή για παιδική - εφηβική ηλικία
Δέχεται κατόπιν ραντεβού
Αλ. Διάκου 67, τηλ. - φαξ 2241021670
ΑΤ1139(Γ)

ΣΜΑΡΑΓΔΑ Δ. ΔΗΜΗΤΡΑ
Ψυχολόγος • Ψυχοθεραπεύτρια
Δέχεται κατόπιν ραντεβού
Καρπάθου 23, 85100 Ρόδος τηλ. 2241070145
e-mail: smaragdadimitra@yahoo.gr, κιν. 6944362638
ΑΤ140(Γ)

ΙΑΤΡΙΚΗ ΑΝΑΚΟΙΝΩΣΗ
ΜΑΡΙΑ ΝΙΑΝΙΟΥ
ΠΑΙΔΙΑΤΡΟΣ
ΑΡΧΑΓΓΕΛΟΣ
Δέχεται : 09.30-13.00 και 17.30-20.00
Εκτός Τετάρτη - Σάββατο
Τηλ. 2244023960, 6976846881
ΑΤ4487(Γ)

Διαιτολογικό Διατροφολογικό Κέντρο
ΔΕΧΕΤΑΙ ΜΕ ΡΑΝΤΕΒΟΥ
Πετρίδη Κατερίνα
Διατροφολόγος - Κλινικός Διαιτολόγος
Πτυχιούχος Α.Τ.Ε.Ι. Κρήτης
ΤΕΩΣ ΑΣΚΟΥΜΕΝΗ ΣΤΟ ΩΝΑΣΕΙΟ ΚΑΡΔΙΟΧΕΙΡΟΥΡΓΙΚΟ ΚΕΝΤΡΟ
○ Εξατομικευμένα προγράμματα για φυσιολογικές και παθολογικές καταστάσεις
○ Προγράμματα διατροφής αθλητών
○ Ενίσχυση του μεταβολισμού
○ Απώλεια πόντων
Πάντα με ισορροπημένα γεύματα βασισμένα στις δικές σας διατροφικές προτιμήσεις
Γιατί η σωστή διατροφή είναι πλέον θέμα υγείας!
Υψηλάντου 2 - Ρόδος • Τηλ.: 22410 30366, Κιν. 6945 828191
ΑΕ1010

Στεφανάκης Ι. Δημήτριος
Ψυχολόγος
Αριστοτελείου Παν/μίου Θεσ/νίκης
Δέχεται κατόπιν ραντεβού
ΑΤ077(Γ)
Βενιζελείων 79, 1ος όροφος, 85100 Ρόδος, Κιν: 6947 403229

ΓΕΩΡΓΙΟΣ ΕΜΜ. ΠΙΠΗΣ
ΙΑΤΡΟΣ ΓΕΝΙΚΗΣ ΙΑΤΡΙΚΗΣ
Δέχεται καθημερινά: πρωί 08.30-13.00, απόγευμα: 17.00-20.00 (εκτός Τετάρτης)
Τετάρτη απόγευμα και Σάββατο πρωί μόνο με ραντεβού
Αποστόλου Παύλου 2, Ανάληψη
• τηλ. fax 2241025720, κιν. 6977317031
ΑΤ163(Π)

ΑΠΟΚΑΤΑΣΤΑΣΗ ΝΕΥΡΟΛΟΓΙΚΩΝ ΠΑΘΗΣΕΩΝ
ΑΝΑΣΤΑΣΙΟΣ Η. ΜΑΝΕΤΤΑΣ
ΦΥΣΙΟΘΕΡΑΠΕΥΤΗΣ
Bobath/NDT
Ειδικευμένος στο πανεπιστημιακό νοσοκομείο της Βέρνης Insel Spital στην αποκατάσταση των κινητικών και αισθητηριακών διαταραχών μετά από παθήσεις και κακώσεις του νευρικού συστήματος. Πτυχιούχος της μέθοδου Bobath.
Πρώιμη και χρόνια αποκατάσταση μετά από:
- Αγγειακά εγκεφαλικά επεισόδια
- Κρανιοεγκεφαλικές κακώσεις
- Πολλαπλή σκλήρυνση
- Παθήσεις και κακώσεις των περιφερικών νεύρων
- Εγκεφαλική παράλυση
- Νευρολογικά συμπτώματα από το αυχενικό σύνδρομο και την παθολογία της οσφύος
- Συγγενείς και τραυματικές κακώσεις του νωτιαίου μυελού
ΘΕΡΑΠΕΙΑ ΚΑΤ' ΟΙΚΟΝ
Ολυμπίας 2, Ρόδος 85100 • Κιν. 6946685197
ΑΕ1172

ΚΕΝΤΡΟ ΕΙΔΙΚΩΝ ΘΕΡΑΠΕΙΩΝ ΤΟΥ ΠΑΙΔΙΟΥ ΔΩΔΕΚΑΝΗΣΟΥ
ΚΩΝ/ΝΟΣ ΜΠΙΑΔΑΝΗΣ - ΣΟΥΖΗ ΓΕΩΡΓΙΛΟΠΟΥΛΟΥ
ΕΡΓΟΘΕΡΑΠΕΥΤΗΣ ΠΤΥΧΙΟΥΧΟΣ
ΛΟΓΟΠΑΘΟΛΟΓΟΣ ΜΕΤΑΠΤΥΧΙΑΚΟ ΑΚΟΥΟΛΟΓΙΑΣ
ΜΕΘΟΔΟΥ BOBATH N.D.T
ΜΕΘΟΔΟΣ PORTAGE
ΑΙΣΘΗΤΗΡΙΑΚΗΣ ΟΛΟΚΛΗΡΩΣΗΣ (S.I.)
ΜΕΤΕΚΠΑΙΔΕΥΣΗ ΣΤΙΣ ΝΕΥΡΟΛΟΓΙΚΕΣ ΚΑΙ ΚΙΝΗΤΙΚΕΣ ΔΙΑΤΑΡΑΧΕΣ
Αποστόλου Παύλου 84, Ρόδος 85100, τηλ. / fax (22410)60999/60579
ΧΠ11871/1872

ΚΕΝΤΡΟ ΥΠΟΣΤΗΡΙΞΗΣ ΨΥΧΟΛΟΓΙΚΩΝ ΠΡΟΒΛΗΜΑΤΩΝ
ΣΙΑΓΚΑ ΚΩΝΣΤΑΝΤΙΝΑ
ΨΥΧΟΛΟΓΟΣ
Απόφοιτος Αριστοτελείου Πανεπιστημίου Θεσσαλονίκης
τηλ. 6945557447
ΚΥΠΡΙΩΤΗ ΑΛΕΞΙΑ
ΨΥΧΟΛΟΓΟΣ ΨΥΧΟΛΟΓΟΣ ΥΓΕΙΑΣ
Απόφοιτος Πανεπιστημίου Κρήτης, MSC Surrey University of England
τηλ. 6944717520
Δέχονται κατόπιν ραντεβού
Στεφ. Καζούλη 18-1ος όροφος
τηλ. 2241022102
ΧΠ12763

ΠΑΛΛΑΣ 5 CINEMAS CENTER
26/01/2006 - 01/02/2006
www.cinemapallas.gr
Για κρατήσεις
22410 24475/70670
Δημοκρατίας 13, Ρόδος

WOLF CREEK ΑΠΟΛΥΤΟΣ ΤΡΟΜΟΣ
Αίθουσα Ω ΤΡΟΧΟΙ 1
Πώς μπορεί κάποιος να σε βρει, όταν κανείς δεν ξέρει ότι έχεις χαθεί?
ώρες έναρξης//(16:05 Σ.Κ.) 18:15 • 20:25 • 22:35

MEMOIRS OF A GEISHA ΑΝΑΜΝΗΣΕΙΣ ΜΙΑΣ ΓΚΕΪΣΑΣ
Αίθουσα RED 5
ώρες έναρξης// 17:00 • 19:50 • 22:40
Από τον Σκηνοθέτη του "Σικάγο" η νέα ταινία του Rob Marshall που θα σας μείνει αξέχαστη.

PRIDE & PREJUDICE Η ΤΑΙΝΙΑ ΤΗΣ ΧΡΟΝΙΑΣ!
ΠΕΡΗΦΑΝΙΑ ΚΑΙ ΠΡΟΚΑΤΑΛΗΨΗ
Αίθουσα intertingua 2
ώρες έναρξης//17:20 • 20:00 • 22:30
Μια ταινία εποχής με ένα καταπληκτικό καστ ηθοποιών, που διεκδικεί θέση στα φετινά ΟΣΚΑΡ! Ο έρωτας χτυπάει μονο μια φορα....
ΚΑΤΑΛΛΗΛΟ

JARHEAD ΣΥΡΡΙΖΑ Αίθουσα Personal Training Club 4
Μία ταινία του Σαμ Μέντες (ΟΣΚΑΡ), με τον βραβευμένο με ΟΣΚΑΡ Τζέιμι Φοξ!
ΚΑΤΑΛΛΗΛΟ ΑΠΟ 13
ώρα έναρξης//22:30

BROTHERS GRIMM ΑΔΕΛΦΟΙ ΓΚΡΙΜ ΚΑΤΑΛΛΗΛΟ
Αίθουσα Allegro 3
Η Μόνικα Μπελούτσι, ο Ματ Ντέιμον και ο Χιθ Λέτζερ σε μια ονειρική περιπέτεια φαντασίας σε σκηνοθεσία Τέρι Γκίλιαμ
ώρες έναρξης: 20:15 • 22:40

King Kong ΚΑΤΑΛΛΗΛΟ
Αίθουσα Personal Training Club 4
Από τον βραβευμένο με ΟΣΚΑΡ σκηνοθέτη του Άρχοντα των Δακτυλιδιών, Πίτερ Τζάκσον η υπερπεριπέτεια που θα δουν όλοι!
ώρα έναρξης//19:00

Corpse Bride ΝΕΚΡΗ ΝΥΦΗ ΚΑΤΑΛΛΗΛΟ ΑΠΟ 13
Αίθουσα Allegro 3
Ο μετρ του φανταστικού Τιμ Μπάρτον, μας ταξιδεύει στον ονειρικό του κόσμο με τη γνώριμη αισθητική του...
ώρα έναρξης//18:30

VALIANT ΒΑΛΙΑΝΤ, ΤΟ ΓΕΝΝΑΙΟ ΠΕΡΙΣΤΕΡΙ
Αίθουσα Personal Training Club 4
Από τον παραγωγό του Σρεκ, μια διασκεδαστική ταινία κινουμένων σχεδίων για τους μικρούς μας φίλους!!!
ώρα έναρξης// 17:30 Μεταγλωττισμένη στα ελληνικά

Wallace & Gromit ΓΟΥΑΛΛΑΣ & ΓΚΡΟΜΙΤ ΣΤΟΝ ΤΕΡΑΣΤΙΟ ΛΑΧΑΝΟΚΗΠΟ
Μεταγλωττισμένη στα ελληνικά
Το δίδυμο της... συμφοράς από τους δημιουργούς του πετυχημένου "Οι κότες τα σκασαν"!!
Αίθουσα Allegro 3
ώρα έναρξης//(Σ.-Κ.16:00)

ΑΠΟ ΠΕΜΠΤΗ 2 ΦΕΒΡΟΥΑΡΙΟΥ MUNICH ΜΟΝΑΧΟ
1972 Ολυμπιακοί Αγώνες του Μόναχο... Ο Στίβεν Σπίλμπεργκ σκηνοθετεί ίσως ένα από τα πλέον δραματικά γεγονότα στην ιστορία!

Rumor has it... ΑΠΟ ΠΕΜΠΤΗ 2 ΦΕΒΡΟΥΑΡΙΟΥ ΟΙ ΦΗΜΕΣ ΛΕΝΕ
Τι μπορεί να συμβεί σε μια 30άρα και την οικογένεια της όταν βρει τον άντρα που θα αλλάξει τα δεδομένα? ΧΠ1987

METROPOL MULTICINEMA ODEON
22410 28400
INFORMATION - RESERVATIONS ΠΛΗΡΟΦΟΡΙΕΣ - ΚΡΑΤΗΣΕΙΣ
ΕΒΔΟΜΑΔΙΑΙΟ ΠΡΟΓΡΑΜΜΑ weekly program
26/01/06 - 01/02/06
www.cinemametropol.gr

UNDERWORLD Η ΕΞΕΛΙΞΗ
Ετοιμαστείτε έρχονται ξανά οι βρυκόλακες και οι λυκάνθρωποι, σε μια νέα αιματηρή σύγκρουση με τους ίδιους πρωταγωνιστές!!
Πρωταγωνιστούν: Κέιτ Μπέκινσέιλ, Σκοτ Σπίντμαν
ΩΡΕΣ ΕΝΑΡΞΗΣ / SHOW TIMES 18:15, 20:30, 22:45

ZATHURA ΜΙΑ ΠΕΡΙΠΕΤΕΙΑ ΣΤΟ ΔΙΑΣΤΗΜΑ
Ο ΚΡΙΣ ΒΑΝ ΟΛΣΜΠΟΥΡΓΚ, συγγραφέας του JUMANJI δίνει συνέχεια σε μια νέα περιπέτεια φαντασίας με μαγικές εικόνες ενός μυθικούδιαπλανητικού κόσμου!!!
Για να επιβιώσουν, πρέπει να ξεχάσουν τις διαφορές τους αλλιώς, δεν θα γυρίσουν ποτέ σπίτι τους
ΩΡΕΣ ΕΝΑΡΞΗΣ / SHOW TIMES 17:15, 19:45, 22:15

ΤΟ ΚΟΤΟΠΟΥΛΑΚΙ CHICKEN LITLE
Ένα ταπεινό μικρό κοτοπουλάκι μαζί με την παρέα του αποφασίζει να σώσει τον κόσμο!!!
Σασπένς, χάος, και γέλιο... Πολύ γέλιο!!!
Στα ελληνικά με τους: ΠΩΡΓΟ ΤΣΑΛΙΚΗ, ΔΗΜΗΤΡΑ ΜΑΤΣΟΥΚΑ, ΠΑΥΛΟ ΧΑΪΚΑΛΗ, ΑΝΤΩΝΗ ΛΟΥΔΑΡΟ
ΚΑΝΤΕ ΕΓΚΑΙΡΑ ΤΙΣ ΚΡΑΤΗΣΕΙΣ ΣΑΣ
ΜΟΝΟ ΣΑΒΒΑΤΟ / ΚΥΡΙΑΚΗ
ΩΡΑ ΕΝΑΡΞΗΣ / SHOW TIME 16:15

FUN WITH DICK & JANE ΟΛΑ ΤΑ ΛΕΦΤΑ
Ο μάνατζερ Ντικ κι η νεαρή γοητευτική γυναίκα του, Τζέην, ζουν μία άνετη ζωή, στα όρια της πολυτέλειας. Όταν, ξαφνικά ο Ντικ χάνει τη δουλειά του, ο κόσμος τους καταρρέει... Απελπισμένοι, εξετάζουν ακόμη και τις πιο τρελές λύσεις!
Πρωταγωνιστούν: Τζιμ Κάρεϊ, Τία Λεόνι
ΩΡΕΣ ΕΝΑΡΞΗΣ / SHOW TIMES 18:00, 22:30

ΛΟΥΦΑ ΚΑΙ ΠΑΡΑΛΛΑΓΗ ΣΕΙΡΗΝΕΣ ΣΤΟ ΑΙΓΑΙΟ
Μια παρέα φαντάρων στην ακριτική αλλά και τουριστική Κω, σε μία εκρηκτική κωμωδία, παρέα με Τουρκάλες καλλονές από το Bodrum ζουν στιγμές αγωνίας!!!
Πρωταγωνιστούν: ΠΑΝΘΗΣ ΤΣΙΜΙΤΣΕΛΗΣ - ΒΙΚΥ ΚΑΠΑ - ΒΑΣΙΛΗΣ ΧΑΡΑΛΑΜΠΟΠΟΥΛΟΣ, ΡΕΝΟΣ ΧΑΡΑΛΑΜΠΙΔΗΣ - ARZU YANARDACT - YETKIN DIKINCILER, METIN BELGIN - ΠΟΡΓΟΣ ΣΕΪΤΑΡΙΔΗΣ
ΚΑΝΤΕ ΕΓΚΑΙΡΑ ΤΙΣ ΚΡΑΤΗΣΕΙΣ ΣΑΣ
ΩΡΑ ΕΝΑΡΞΗΣ / SHOW TIME 20:00
ΧΠ046

Άρτος (;) Θεάματα (;)... ... Και τηλεόραση (όπως λέμε τηλοψία...)

ΕΤ1

09.00 Γαία ελληνική
09.30 Mediterraneo
10.00 Μένουμε Ελλάδα-Best of
12.00 Αειναύτες, οι Ελληνες και η θάλασσα
12.30 Κοινοβούλιο αιχμής
13.30 Στον κόσμο της οικονομίας
14.00 Λόγω τιμής
14.30 Σε χρόνο TV
16.00 Η κερκίδα του Σαββάτου
19.00 Μπάσκετ-Πρωτάθλημα Α1.
21.00 Συναντήσεις. Ο Λευτέρης Παπαδόπουλος φιλοξενεί τον Λάκη Παπαδόπουλο.
22.00 Λογομαχίες
23.00 Ειδήσεις
24.00 Ξένη ταινία.

NET

06.00 Σαββατοκύριακο στη NET
09.00 Παιδικό πρόγραμμα
12.00 Ειδήσεις
13.00 Ζουμ στα πρόσωπα και τα γεγονότα
14.00 Η βασίλισσα του ξίφους. Περιπετειώδης σειρά.
15.00 Ειδήσεις
16.00 Υγεία για όλους. Με τον Μ. Κεφαλογιάννη
17.00 Ταξιδεύοντας
18.00 Ειδήσεις
18.30 Νοικοκυρές σε απόγνωση(Ε)
19.30 Ξένη θντεοταινία (Ε).
21.00 Ειδήσεις
22.00 Στην υγειά μας
01.00 Ειδήσεις
01.15 Στα άκρα

ΕΤ3

09.30 Μεγάλος κόσμος για μικρούς ανθρώπους
10.00 Επιστήμη και συμπτώσεις
11.00 Η χαρά της ζωγραφικής
11.30 On the loose
12.00 Ζώα της Νότιας Αφρικής
12.30 Θησαυροί της Τοσκάνης
13.00 Ειδήσεις
13.30 Διασπορά
15.00 Ποδόσφαιρο.
17.00 Ωραίοι ως Ελληνες (Ε)
18.00 Τσίρκο Μασίμο 2001
20.00 E-life
20.30 Το Σύμπαν που αγάπησα (Ε)
21.00 Το μπλε ποδήλατο
22.00 Σάββατο Χ2
23.00 Τα νησιά του Διαβόλου
24.00 Ειδήσεις
00.30 Ξένη ταινία

FILMNET

06.10 Ξένοιαστοι καβαλάρηδες, οργισμένα είδωλα. Ντοκιμαντέρ.
08.10 Ξένη ταινία
09.45 Προσεχώς στο σινεμά
10.20 Ξένη ταινία
11.55 Ξένη ταινία
13.50 Ξένη ταινία
15.25 U.S.: Οι καλύτερες ταινίες της εβδομάδας
16.00 Law Vegas
16.50 Νοικοκυρές σε απόγνωστη
17.40 Στον τόπο του εγκλήματος

ALTER

06.30 Παιδικό πρόγραμμα
10.30 Σαμπρίνα
11.00 Μαρσουπιλαμί
11.30 Alter Kids
12.30 Life style
13.30 Ειδήσεις
14.00 TV weekend. Με τη Βάσια Λόη και την Τάνια Ιακωβίδου.
16.15 Παρατράγουδα με την Αννίτα Πάνια. Ψυχαγωγική εκπομπή.
18.45 Το πρώτο θέμα. Ενημερωτική εκπομπή με τον Σωτήρη Ξενάκη.
19.00 Ειδήσεις
20.30 Η φωνή του πολίτη. Ενημερωτική εκπομπή.
21.00 Ξένη ταινία.
23.45 Οι πύλες του ανεξήγητου
02.45 Ξένη ταινία

902

Προφήτης Ηλίας 41 UHF και Μόντε Σμιθ 45 UHF

07.00 Σαββατοκύριακο στον 902
10.00 Τηλεπωλήσεις
15.00 Ειδήσεις
15.45 Αθλητικές συναντήσεις
17.30 Ματιές στον κόσμο. Εξωτερική πολιτική και διεθνείς σχέσεις με την Αννα Μπαλλή
18.30 Κοντά στην παράδοση
19.30 Ειδήσεις
20.30 Στα μονοπάτια του πολιτισμού
21.00 Ο 902 πάει σινεμά
23.00 Στα μονοπάτια του πολιτισμού
24.00 Ειδήσεις

MEGA

06.00 Φτερωτά πειραχτήρια
06.30 Mega σαββατοκύριακο. Ενημερωτική εκπομπή.
10.00 Το παιδί μου κι εγώ
10.15 Επτά θανάσιμες πεθερές (Ε)
12.10 Οι αταίριαστοι (Ε)
13.00 Mega star. Μουσική εκπομπή με την Εύη Αδάμ.
14.00 Ειδήσεις
14.50 Backstage. Ψυχαγωγική κομεντί
15.50 Traction. Εκπομπή για το αυτοκίνητο και τη μοτοσικλέτα με τον Κώστα Στεφανή.
16.35 Ματιές στα γεγονότα
16.40 Ελληνική ταινία. «Η Μαρία της σιωπής». Δραματική 1973.
18.30 Σ' αγαπώ-Μ' αγαπάς (Ε)
19.00 50-50
20.00 Κεντρικό δελτίο ειδήσεων
21.00 Ξένη ταινία.
23.40 Safe Sex. (Ε)
00.15 Τελευταία γεγονότα
00.30 Safe Sex. (Συν.)
01.00 Ξένη ταινία.
03.15 Τηλεμάρκετινγκ
03.45 Ξένη ταινία

ANT1

06.00 Σε 15 λεπτά
06.15 Στούντιο με θέα. Ενημερωτική εκπομπή με το Νίκο Μάνεση και τη Φαίη Μαυραγάνη.
10.00 Οι σπιτόγατοι. Ψυχαγωγική-ενημερωτική εκπομπή.
13.00 Τα νέα του ANT1
14.00 Σούπερ Σάββατο. Αθλητική εκπομπή με τους Ιάκωβο Φιλιππούση, Γρηγόρη Παπαβασιλείου.
15.00 Ξένη ταινία
17.00 Ραντεβού στα φανερά. Νέο τηλεπαιχνίδι. Παρουσιάζει η Σοφία Μουτίδου. (Ε)
18.30 Ειδήσεις στη νοηματική
18.45 Ελληνική σειρά (Ε)
20.00 Τα νέα του ANT-1
21.00 Ελληνική ταινία
23.00 Θέατρο.
24.00 Ειδήσεις
00.15 Θέατρο. (Συν.)
01.15 Άλι Μακμπίλ.
02.15 Ολα του γάμου δύσκολα.
03.10 Τηλεμάρκετινγκ-Τηλεαγορά
03.45 Mobile Fun
04.20 Φαντασικός κόσμος του Τεξ Έιβερι.

ALPHA

06.30 Πρωινές σελίδες. Ενημερωτική εκπομπή.
10.00 Αυτό μας έλειπε. Ψυχαγωγικό μαγκαζίνο
13.00 Πέρα από τον ορίζοντα. Ενημερωτική εκπομπή με τον Πέτρο Γκάτζια και τη Ντέμη Καραγιάννη.
14.00 Η μηχανή του χρόνου. Ενημερωτική εκπομπή με τον Χρήστο Βασιλόπουλο
15.00 Ειδήσεις
15.30 Ελληνική ταινία. «Ενα κορίτσι για δύο». Κομεντί.
17.30 Δελτίο ειδήσεων στη νοηματική γλώσσα
17.45 Ποδόσφαιρο.
20.00 Ειδήσεις
21.00 Κοίτα τι έκανες. Με τη Σεμίνα Διγενή.
00.15 Ειδήσεις
00.30 Ξένη ταινία. «Τα αντίθετα έλκονται». Αισθηματική κωμωδία.
02.30 Στην εντατική VI
04.30 Τηλεαγορές
04.45 Πρωτοσέλιδος μπελάς (Ε)

STAR

06.00 Παιδικό πρόγραμμα. Ένα πολύωρο πρόγραμμα για τους μικρούς μας φίλους.
13.00 Ειδήσεις
13.30 Στον έβδομο ουρανό. Οικογενειακή σειρά.
14.30 Τα φιλαράκια (Ε) Νεανική κωμική σειρά.
15.30 Ντετέκτιβ Μονκ. Αστυνομική σειρά.
16.30 Σούπερμαν, τα χρόνια της νιότης
17.30 Ξένη ταινία. Κωμωδία.
19.30 Ειδήσεις
21.00 Fort Boyard. Παιχνίδι δράσης, που παρουσιάζει ο Χρήστος Φερεντίνος. Μαζί του η Ορθούλα Παπαδάκου και ο Άγγελος Παπαδημητρίου.
22.15 Ξένη ταινία.
00.30 Ξένη ταινία.
02.45 Ξένη ταινία.
04.30 Ξένη ταινία.

SUPER SPORT

08.00 Οποιος αντέξει
10.00 Μπάσκετ
12.00 Winter X-games
13.00 Υδατοσφαίριση
14.30 Supersport drive
15.00 Basket time
16.00 Η ώρα των πρωταθλητών
17.00 Αγγλικό πρωτάθλημα
19.15 Αγγλικό πρωτάθλημα
21.00 Ισπανικό πρωτάθλημα

ΜΙΚΡΕΣ αγγελίες

ΘΑ ΜΑΣ ΒΡΕΙΤΕ
στα κεντρικά μας γραφεία επί της Μαρ. Μαλλιαράκη 11 (τελευταία πάροδος Καναδά).

Τα τηλέφωνα μας είναι:
(22410) 22210,
(22410) 75230

ΣΑΒΒΑΤΟ 28 ΙΑΝΟΥΑΡΙΟΥ 2006 — **Η ΡΟΔΙΑΚΗ**

ενοικιασεις ακινητων & επιχειρησεων

ΕΝΟΙΚΙΑΖΟΝΤΑΙ ξενοδοχειακά διαμερίσματα και studios στις "7 ΒΑΠΕΣ" με το μήνα πρόσφατα ανακαινισμένα πλήρως επιπλωμένα με τηλεόραση, τηλέφωνο, ηλιακό, κλιματισμό ψύξη θέρμανση, καθαριότητα 2 φορές την εβδομαδα με πλήρη ιματισμό, σεντόνια, κουβέρτες και εξοπλισμό κουζίνας, φούρνο, ψυγείο, εστίες, μαγειρικά σκεύη, πιάτα, ποτήρια κ.λπ. Το ξενοδοχείο διαθέτει σαλόνι/bar, αιθουσα με 2 τηλεοράσεις, INTERNET CORNER, πέργκολα και πισίνα σε μικρή απόσταση από το κέντρο της πόλης, το λιμάνι η το Πανεπιστήμιο, ιδανικό για φοιτητές, στρατιωτικούς, καθηγητές κ.λπ. Πληρ. τηλ. 2241036830, 6932934562
MZT191210

ΕΝΟΙΚΙΑΖΕΤΑΙ studios πλήρως εξοπλισμένο και επιπλωμένο με δικό του μπάνιο και ανεξάρτητη είσοδο, για όλο το χρόνο ή και μεγαλύτερο διάστημα. Κοινόχρηστα δεν υπάρχουν. Βρίσκεται στην οδό Γαληνού 8 (Μόντε Σμιθ). Πληρ. τηλ. 2241063865, 6972160432 MZT270112

ΕΝΟΙΚΙΑΖΕΤΑΙ στο Ανω Ροδίνι **γκαρσονιέρα** με δύο δωμάτια και **studio** πλήρως εξοπλισμένο στον α' όροφο. Πληρ. τηλ. 2241061628, 6944410537 MZT190117

ΕΝΟΙΚΙΑΖΕΤΑΙ διαμέρισμα δύο υπνοδωματίων (σαλοτραπεζαρία) και ηλιακό, στον 3ο όροφο στην Μιχαήλ Πετρίδη 90. Πληρ. τηλ. 2241063536 MZT250102

ΕΝΟΙΚΙΑΖΟΝΤΑΙ διαμερίσματα πλήρως επιπλωμένα με TV, A/C, διαφόρων μεγεθών στο Ροδίνι και στο κέντρο της πόλεως. Πληρ. τηλ. 6972704134
HBH1

ΕΝΟΙΚΙΑΖΕΤΑΙ διαμέρισμα 80 τ.μ. επί της οδού Ερυθρού Σταυρού κάτωθεν παλαιού Νοσοκομείου αποτελούμενο από 2 υπνοδωμάτια, σαλόνι, κουζίνα και WC. Τιμή 400 ευρώ. Πληρ. τηλ. 6947561163
MZT270116

ΕΝΟΙΚΙΑΖΕΤΑΙ δωμάτιο ανεξάρτητο επιπλωμένο καινούργιας κατασκευής κατάλληλογ ια φοιτήτρια στην οδό Παρθενόπης κοντά στο Πανεπιστήμιο. Πληρ. τηλ. 6974550777 MZT270117

ΕΝΟΙΚΙΑΖΕΤΑΙ διαμέρισμα με εντοιχιζόμενη κουζίνα, θερμοσιφωνάκια και τζάκι. Κοδριγκτώνος 10, τηλ. 6936061384
MZT260118

ΕΝΟΙΚΙΑΖΕΤΑΙ μαγαζί 130 τ.μ. στην κεντρική πλατεία "ΑΦΕΝΤΙΚΑ" του Αρχαγγέλου (έναντι δημαρχείου). Ο χώρος μπορεί να διατεθεί για ένα ενιαίο μαγαζί ή για δύο ή για τρία μικρότερα καταστήματα. Πληρ. τηλ. 2241023800, 2241074113
MAT272(2)

ΕΝΟΙΚΙΑΖΕΤΑΙ ή πωλείται διαμέρισμα 115 τ.μ. στην περιοχή Σωτήρος έναντι από το ξενοδοχείο Μίρα Μάρε κατάλληλο για οποιαδήποτε εκμετάλλευση. Πληρ. τηλ. 2241048131, 6944634576 MXP13314

ΕΝΟΙΚΙΑΖΕΤΑΙ διαμέρισμα δυάρι στην Κρεμαστή (πάροδος Παπαγιάννη). Πληρ. τηλ. 2241093046, 6944652600
MXP13313

ΕΝΟΙΚΙΑΖΕΤΑΙ διαμέρισμα τριάρι καινούργιο επιπλωμένο με θέρμανση στο κέντρο της πόλεως έναντι καφενέ Κούκος στο Νιοχώρι. Πληρ. τηλ. 6934532740, 6937194354
MZT270108

ΕΝΟΙΚΙΑΖΕΤΑΙ στα Κοσκινού σε πανοραμική τοποθεσία σε ισόγεια **μονοκατοικία** 2 διαμερισμάτων 2άρι 80 τ.μ. με τζάκι λειτουργικό βεράντα κήπο-πάρκιν, κατά προτίμηση νεαρό ζευγάρι. Πληρ. Μ. Αποστολίδη, τηλ. 6948373666 και απογευματινές ώρες μετά της 2 μ.μ. 2241066160
MZT270102

ΕΝΟΙΚΙΑΖΟΝΤΑΙ στην Ιαλυσό **διαμερίσματα** 2άρια πλήρως επιπλωμένα. Πληρ. τηλ. 22410-91142, 94662, 6945594565
MZT270101

ΕΝΟΙΚΙΑΖΕΤΑΙ μεζονέτα 110 τ.μ. στο Καρακόνερο, οδός Συρακουσών 30 (απέναντι από Αθλητικό Κέντρο), 3 υπνοδωματίων, 2 WC, σαλόνι, κουζίνα, μεγάλες βεράντες, με θέρμανση, ηλιακό θερμοσίφωνα, σύνδεση με αποχετευτικό. Πληρ. τηλ. 2241064392 μετά τις 5 το απόγευμα
MZT260111

ΠΩΛΟΥΝΤΑΙ

ΣΤΗΝ ΙΑΛΥΣΟ περιοχή Κανδυλί

ΜΕΖΟΝΕΤΕΣ σε οικόπεδο 900 τ.μ.
εκάστη από ιδιώτη.
Πληρ. τηλ. 2241039212, 6936795999, κ. Λευτέρη
Αρχ/των Σταυράς Σταμάτιος
MAΠ26(Γ)

ΕΝΟΙΚΙΑΖΕΤΑΙ

κεντρικό κατάστημα

στην Παλιά Πόλη 40 τ.μ. με πατάρι, WC, 12 μέτρα πρόσοψη με δύο πόρτες ρολά. Για οποιαδήποτε χρήση, τώρα λειτουργεί ως fast food.

Πληρ. τηλ. 6976059628
MAT80

TOP PROPERTIES

GEORGE & SAVAS PIPINOS
ΓΕΩΡΓΙΟΣ & ΣΑΒΒΑΣ ΠΙΠΙΝΟΣ
ΣΥΜΒΟΥΛΟΙ ΚΑΙ ΕΚΤΙΜΗΤΕΣ ΑΚΙΝΗΤΩΝ
REAL ESTATE AGENTS • MEMBER OF F.I.A.B.C.I.-NAEA-C.E.I.

Email: *gpipinos@otenet.gr* ***URL:*** *www.rhodes-top-properties.com* ***and*** *www.pipinos.gr*

Από το 1971



Η **"TOP PROPERTIES"** είναι ατομική επιχείρηση και ανήκει στους Γεώργιο και Σάββα Πιπίνο. Το γραφείο ασχολείται από το 1971 αποκλειστικά και μόνο με επενδύσεις και REAL ESTATE, στο νησί της Ρόδου και στην ευρύτερη περιοχή της Δωδεκανήσου.

ΑΠΕΥΘΥΝΟΜΑΣΤΕ: Στους **σοβαρούς, απαιτητικούς και επιλεκτικούς** επενδυτές-επιχειρηματίες, Ελληνες και ξένους που ενδιαφέρονται να κάνουν μια σοβαρή επένδυση προβολής στο νησί της Ρόδου.

ΠΡΟΣΦΕΡΟΥΜΕ: Α) Υπηρεσίες και πληροφορίες που γίνονται σε προσωπικό επίπεδο με εχεμύθεια, διακριτικότητα και σοβαρότητα.
Β) Μεγάλη γκάμα υψηλής ποιότητας, ακινήτων, όπως:1) Ξενοδοχεία Α' και Β' κατηγορίας των 600-500-350-300 κλινών, 2) Κεντρικά αστικά ακίνητα κατάλληλα για Τράπεζες-καταστήματα-γραφεία, 3) Παραλιακές εκτάσεις, κατάλληλες για τουριστικές επενδύσεις των 150.000-100.000-70.000-50.000-36.000 τ.μ. και 4) Διαμερίσματα και μεζονέτες προβολής, και 5) Αξιόλογες Παραθεριστικές κατοικίες.

ΣΤΟΧΟΣ ΜΑΣ ΕΙΝΑΙ: Να προσφέρουμε στο αγοραστικό μας κοινό υψηλής ποιότητας ακίνητα και ευκαιρίες στο νησί της Ρόδου. Η τριακονταετής και πλέον πείρα μας στον τομέα αυτό αποτελεί εγγύηση.

ΣΥΝΘΗΜΑ ΜΑΣ ΕΙΝΑΙ: Επενδύστε στη ΡΟΔΟ ΤΩΡΑ, σε ακίνητα που ΑΝΤΕΧΟΥΝ ΣΤΟ ΧΡΟΝΟ

Γεώργιος και Σάββας Πιπίνος
ΜΕΣΙΤΕΣ ΑΣΤΙΚΩΝ ΣΥΜΒΑΣΕΩΝ
Γιατί εμείς γνωρίζουμε καλύτερα!

Since 1971

TOP PROPERTIES is a father and son business. The senior, Mr George S. Pipinos, the founder of the office, has carved over the years a reputation for integrity and excellence in the world of Real Estate in the Dodecanese. The junior, Dr. Savas Pipinos, has returned from his studies in the UK to aid in his father´s footsteps.
AT TOP PROPERTIES we try hard to attract important and selective investors, high calibre businessmen/women and discerning professional people, both Greek and foreign, who wish to acquire substantial and valuable property on Rhodes.
We offer our expertise and advice privately, discreetly and in strict confidence.
We keep a comprehensive list of real estate of the highest specifications:
a. A' and B' class hotels (600, 500, 350, 300 beds capacity)
b. Centrally situated office buildings and other business premises.
c. Seaside land, ideal for development (hotels, holiday resorts, etc), of 150.000, 100.000, 70.000, 50.000, 36.000 square metres.
d. Villas, luxury apartments, detached, semi-detached and terraced houses.
e. Holiday and Retirement Homes.
Our aim is to give our clients the opportunity to acquire value for money, first class real estate on Rhodes. Our 30 and more years of experience is our warranty.
Our motto is Invest in Rhodes, Invest in property, It stands the test of time.

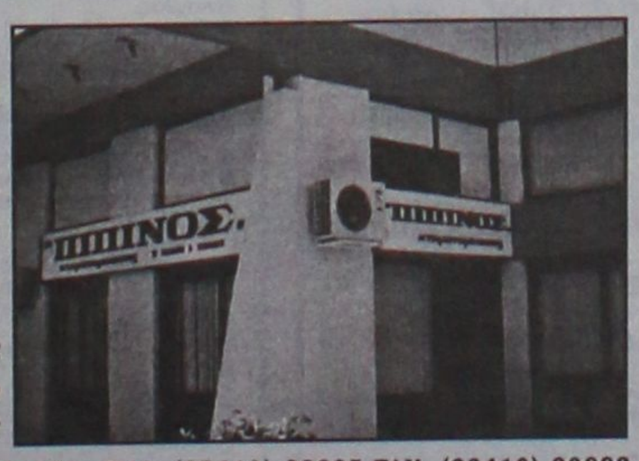

TOP PROPERTIES
George and Savas Pipinos
Because we know best

Προβάλλεται τα ακίνητά σας δωρεάν στο site Πιπινος αγγελίες www.pipinos.gr

KENNENTY 38, ΡΟΔΟΣ, 85 100, ΤΗΛ. (22410) 23895,FAX: (22410) 20883
38 KENNEDY STR., RHODES, 85 100, TEL. (22410) 23895, FAX: (22410) 20883
U.K. Direct line: 08717115396

XΠ1309

ΕΝΟΙΚΙΑΖΟΝΤΑΙ

με το μήνα ή την ημέρα

ΔΩΜΑΤΙΑ ΞΕΝΟΔΟΧΕΙΟΥ

στο κέντρο της πόλης (πίσω από το Grand Hotel) για φοιτητές, καθηγητές, στρατιωτικούς κ.λπ. Το κάθε δωμάτιο είναι επιπλωμένο, με ψυγείο, τηλεόραση, τηλέφωνο, προσωπική τουαλέτα με μπανιέρα ή ντους. Στο σαλόνι λειτουργεί κουζίνα (με σπιτικά φαγητά) και καφέ μπαρ με μεγάλη τηλεόραση και δορυφορικά. Στην τιμή περιλαμβάνονται ιματισμός, εβδομαδιαίος καθαρισμός δωματίου, θέρμανση, ηλεκτρισμός και νερό.
Τιμή μηνιαίως 200 ευρώ.

Πληρ. τηλ. 2241036635, 6973872834
MAT136(Γ)

ΕΝΟΙΚΙΑΖΕΤΑΙ

διαμέρισμα

85 τ.μ. λουξ κατασκευής επί της Πειραιώς 3, 1ος όροφος. Επίσης επί του διαμερίσματος υπάρχουν έπιπλα σε άριστη κατάσταση μαζί με εντοιχιζόμενες ηλεκτρικές συσκευές, οι οποίες μπορεί να παραμείνουν κατόπιν συμφωνίας!

Πληρ. τηλ. 2241035942, 6946997967
MXP13277

RHODES-GREECE
CAIRO PALACE

ΕΝΟΙΚΙΑΖΟΝΤΑΙ

- **ΚΑΤΑΣΤΗΜΑ ή ΓΡΑΦΕΙΟ** 43 τ.μ. στον όροφο των καταστημάτων του εμπορικού κέντρου
- **ΓΡΑΦΕΙΟ** 135 τ.μ. στον γ' όροφο επί του αίθριου της Εθ. Δωδεκανησίων

Πληροφορίες: Κα ΦΡΑΝΣΙΣ ΝΙΟΤΗ
τηλ. 2241027600,
κιν. 6944618757, 6973572262, φαξ 2241023462
email: fniotis@otenet.gr
MXΠΞΕΝ102

Ενοικιάζεται νεοκλασσικό κτίριο στο κέντρο, ιδανικό για παιδικό σταθμό



Τηλ 22410-26281 XΠ659 ΣΑΒΒΑΙΔΗΣ & Συνεργατες
Γρ. Λαμπράκη 14 & Αμερικής,Ρόδος Μεσιτες & Συμβουλοι Ακινητων

ενοικιασεις

συνέχεια από την προηγούμενη

ΕΝΟΙΚΙΑΖΕΤΑΙ διαμέρισμα 3άρι 130 τ.μ. 3 υπνοδωματίων, 2 WC επί της οδού Καποδιστρίου και Μακρυγιάννη Ρόδου στον α' όροφο. Πληρ. τηλ. 2241039043
MZT260113

ΕΝΟΙΚΙΑΖΕΤΑΙ δίχωρο **διαμερισματάκι** εντός πόλεως με θέα, πλήρως επιπλωμένο και εξοπλισμένο (TV, πλυντήριο, ψυγείο κ.ά.) σε άριστη κατάσταση και πάρκιν. Πληρ. τηλ. 6973792625 MXP13309

ΕΝΟΙΚΙΑΖΕΤΑΙ γκαρσονιέρα επιπλωμένη και **διαμέρισμα** δύο υπνοδωματίων και λοιπών κοινόχρηστων χώρων, πλησίον πανεπιστημίου Αιγαίου. Πληρ. τηλ. 2241029461, 6944815779, 2241021901
MZT260116

ΕΝΟΙΚΙΑΖΕΤΑΙ επί της Ηρακλείου Κρήτης 7 (7 Βαγιές) **διαμέρισμα** με κεντρική θέρμανση, 3 υπνοδωματίων με ντουλάπες, σαλοτραπεζαρία, κουζίνα με αποθήκη και 2 τουαλέτες. Πληρ. τηλ. 2241020183 από τις 1-6 μ.μ., κιν. 6942468643
MZT260106

ΕΝΟΙΚΙΑΖΕΤΑΙ γκαρσονιέρα στην Ιξιά επιπλωμένη καινούργια αποτελούμενη από υπνοδωμάτιο με διαχωριστικό στη μέση και έξτρα κουζίνα. Παρέχει ηλιακό, πάρκιν, χωρίς κοινόχρηστα και είναι ημιυπόγειο. Ενοίκιο 160,00 ευρώ. Πληρ. τηλ. 6946163747
MZT260110

ΕΝΟΙΚΙΑΖΕΤΑΙ κατάστημα στο Νιοχώρι 90 τ.μ. δίφατσο επί της Δημητεράκη και πλατεία Καλλιγά, έτοιμο για γραφείο, ιατρείο κ.λπ. Πληρ. τηλ. 6972898334
MZT260107

ΕΝΟΙΚΙΑΖΕΤΑΙ πολυτελής εξοχική **κατοικία** στα Μαριτσά, με αυτόνομη θέρμανση, αποθηκευτικούς χώρους, πάρκιν και πέργκολες, ημιεπιπλωμένη. Πληρ. τηλ. 2241052845, 6942693052 MZT250119

ΕΝΟΙΚΙΑΖΟΝΤΑΙ: 1) Μικρό δωμάτιο με WC (για 1 άτομο) α' ορόφου στο 6οχλμ. Ρόδου-Καλλιθέας ενοίκιο 120 ευρώ. Επίσης στον ίδιο όροφο **γκαρσονιέρα** (2 δωματίων) ενοίκιο 150 ευρώ. Αποκλείονται οι αλλοδαποί. Πληρ. τηλ. 2241028838 μόνο 10-1 το πρωί
MXΠΚΤΗ007

ΕΝΟΙΚΙΑΖΕΤΑΙ studio 35 τμ. πλήρως επιπλωμένο ισόγειο Πειραιώς 7. Τιμή 200 ευρώ. Πληρ. τηλ. 22410-20098, 75612 ώρες 10-2 μ.μ. και 5-9 μ.μ.
MZT250103

ΕΝΟΙΚΙΑΖΕΤΑΙ επιπλωμένο studio στο Ροδίνι 40 τ.μ. Πληρ. τηλ. 6944361899
MZT250112

ΕΝΟΙΚΙΑΖΟΝΤΑΙ δύο κεντρικά **καταστήματα** 50 τ.μ. έκαστο επί της 28ης Οκτωβρίου. Πληρ. τηλ. 6947444099
ΜΑΠ58

ΕΝΟΙΚΙΑΖΟΝΤΑΙ: 1) Studio α' ορόφου Κοδριγκτώνος 200 ευρώ, **2) Δυάρι** στην Υψηλάντου 250 ευρώ, **3) 80 τ.μ.** (2 υπν.) Κοδριγκτώνος 460 ευρώ, **4) 105 τ.μ.** (3 υπν.) Νιοχώρι 450 ευρώ, **5) 150 τ.μ.** (3 υπν.) Ψαροπούλα 630 ευρώ, **6) 145 τ.μ.** (3 υπν.) Κοδριγκτώνος 500 ευρώ, **7) 180 τ.μ.** αν/τη μον/κία σε 4 στρ. Ασγούρου 1.000 ευρώ. ΑΙΓΑΙΟΚΤΗΜΑΤΙΚΗ τηλ. 2241022943 MXΠΚΤΗ007.1

ΕΝΟΙΚΙΑΖΕΤΑΙ διαμέρισμα 130 τ.μ. σε συγκρότημα τεσσάρων διαμερισμάτων στην περιοχή Φιλέρημος Ιαλυσού. Διαθέτει τρία υπνοδωμάτια-air condition-ατομικό κήπο (επίβλεψη από κηπουρό) και ιδιωτικό πάρκιν. Πληρ. τηλ. 6947207200 09.00-13.00 και 17.30-21.00 κ. Γιώργο
MZT240101

ΕΝΟΙΚΙΑΖΕΤΑΙ γκαρσονιέρα 45 τ.μ. κατάλληλη και για γραφείο στην περιοχή Ανάληψη επί της οδού Γ. Παπανδρέου 25. Πληρ. τηλ. 2244046046 MZT240115

ΕΝΟΙΚΙΑΖΟΝΤΑΙ επιπλωμένες γκαρσονιέρες καινούργιες δίχωρες, περιοχή Ανάληψη, οδός Καρδίτσας Λαρίσης 16. Πληρ. τηλ. 2241064040, 6948779949
MZT240113

ΕΝΟΙΚΙΑΖΕΤΑΙ 3άρι διαμέρισμα β' ορόφου επί της οδού Εθνικής Αντίστασης πρώην Αννης Μαρίας απέναντι από την ALPHA BANK χωρίς κοινόχρηστα. Πληρ. τηλ. 2241091802 MZT240112

ΕΝΟΙΚΙΑΖΕΤΑΙ ισόγειο δίχωρο επιπλωμένο διαμέρισμα 65 τ.μ. επί της Γ. Σεφέρη 100. Το διαμέρισμα έχει θέρμανση, air condition και είναι κατάλληλο για στρατιωτικούς, εκπαιδευτικούς και ολιγομελείς οικογένειες. Ενοίκιο 300 ευρώ. Πληρ. τηλ. 6973582646
MZT240109

ΕΝΟΙΚΙΑΖΕΤΑΙ ολοκαίνουργιο **διαμέρισμα** 2 υπνοδωματίων, σαλόνι, μπάνιο, κουζίνα επί της Μεσολογγίου 3, δίπλα στο παν. Αιγαίου. Πληρ. τηλ. 2241023100, 2241036203, 6944166802 MOO215

ΕΝΟΙΚΙΑΖΕΤΑΙ διαμέρισμα 86 τ.μ. στο συνοικισμό Δασκάλων δίπλα από τον παιδικό σταθμό Ουράνιο τόξο, στην οδό Φ. Ε. Δωδεκανήσου. Πληρ. τηλ. 2241025524
MXΠ004

ΕΝΟΙΚΙΑΖΕΤΑΙ επί της οδού Γαριβάλδη 3 (Αγ. Αναστασίας) **μονοκατοικία** (μεζονέτα) με εξωτερική σκάλα, 2 υπνοδωμάτια επάνω, ξενόνα, μπάνιο και κάτω σαλόνι, καθιστικό, κουζίνα αυλή και μπάνιο. Μη επιπλωμένο. Πληρ. τηλ. 2241034697, 6932002527
MZT240110

ΕΝΟΙΚΙΑΖΕΤΑΙ διαμέρισμα δύο υπνοδωματίων στην οδό Ζακύνθου 12 στην Ανάληψη. Πληρ. τηλ. 6945036946 (από 6μ.μ. έως 9 μ.μ.)
MXP13296

ΕΝΟΙΚΙΑΖΟΝΤΑΙ ή ΠΩΛΟΥΝΤΑΙ καταστήματα στην Παλιά Πόλη σε κεντρικά σημεία σε καλές τιμές. Πληρ. Κτηματομεσιτικό γραφείο κ. Ελένης Βρατσάλη, τηλ. 2241065300, 6945105362 MAT221

ΕΝΟΙΚΙΑΖΕΤΑΙ ισόγειο διαμέρισμα τριών υπνοδωματίων στην Ανάληψη οδός Καλαμάτας 16, κοντά στα σχολεία Ανάληψης και Μιχ. Πετρίδη, με ντουλάπες σε όλα τα δωμάτια και στον διάδρομο και με αυλή. Πληρ. τηλ. 6947327299 ΜΑΠ55

ΕΝΟΙΚΙΑΖΕΤΑΙ τριάρι **διαμέρισμα** στο Ροδίνι, δύο κρεβατοκάμαρες, σαλόνι, κουζίνα, μπάνιο. Πληρ. τηλ. 6974728169
MZT230107

ΕΝΟΙΚΙΑΖΟΝΤΑΙ: α) καινούργιο **διαμέρισμα** 130 τ.μ. διαμπερές στ' Ασγούρου, **6) διαμέρισμα** στην Παλιά Πόλη επιπλωμένο 1ου ορόφου σε ανεξάρτητη μονοκατοικία. Πληρ. τηλ. 6973241193, 2241074703
MZT230103

ΕΝΟΙΚΙΑΖΕΤΑΙ διαμέρισμα επί της Στ. Κωτιάδη 2, αποτελούμενο από 1 σαλόνι - κουζίνα, χωλ, 3 υπνοδωμάτια, μπάνιο και 1 WC. Πληρ. τηλ. 2246072130, 6938634737
MZT230101

ΚΡΕΜΑΣΤΗ. ΕΝΟΙΚΙΑΖΟΝΤΑΙ καινούργια **δυάρια** και **στούντιο**, επιπλωμένα, με θέα τη θάλασσα, διπλά τζάμια και ρολά, πάρκιν και κήπο, σε ήσυχη περιοχή, κοντά στη θάλασσα. Πληρ. τηλ. 2241094822, 6946671053
MZT230106

ΕΝΟΙΚΙΑΖΕΤΑΙ διαμέρισμα 2 υπνοδωματίων, σαλοτραπεζαρία - κουζίνα - μπάνιο, στην περιοχή Αγ. Αναργύρων. Πληρ. τηλ. 2241068014, 6942800792 MZT230109

ΕΝΟΙΚΙΑΖΕΤΑΙ στα Κοσκινού **ρετιρέ** με απεριόριστη θέα, κεντρική θέρμανση, επιπλωμένο και ηλκετρικά είδη. Επίσης διαθέτει ηλιακό και κεντρική θέρμανση. Πληρ. τηλ. 2241034886, 6932437142.
MAT198(1)

ΕΝΟΙΚΙΑΖΕΤΑΙ επί της Βενετοκλέων 71, **ρετιρέ** ενός υπνοδωματίου, σαλονάκι, κουζίνα, ενιαίος χώρος και λοιπών βοηθητικών χώρων, πλήρως επιπλωμένο. Πληρ. τηλ. 2241094968, 2241025728, 6974570879
MZT230119

ΕΝΟΙΚΙΑΖΕΤΑΙ

στο **Ροδίνι** ισόγειο **lux studio** με ανεξάρτητη είσοδο.

Πληρ. τηλ. 6934366326

ΜΧΠ659

ΚΤΗΜΑΤΟΜΕΣΙΤΙΚΟ ΓΡΑΦΕΙΟ

ΑΣΒΕΣΤΗΣ Δ. ΝΙΚΟΛΑΟΣ

- **ΑΝΑΛΗΨΗ** κατάστημα και αποθήκη 45 συν125 τ.μ. με πατάρι 40 τ.μ. σε πολή καλή τιμή!!!
- **ΑΝΑΛΗΨΗ** διαμέρισμα λουξ 113 τ.μ. με καταπληκτική θέα, 226,000€
- **ΑΝΑΛΗΨΗ** διαμέρισμα (2 υπ.) 62 τ.μ. λουξ 118,000 €
- **ΑΝΑΛΗΨΗ** οροφοδιαμέρισμα 120 τ.μ. λουξ προς 1.900€ ανά τ.μ.
- **ΡΟΔΙΝΙ** διαμέρισμα λουξ με θέα γκαράζ με τηλεκοντρόλ, 72 τ.μ. (2 υπ.) 145,000 €
- **ΡΟΔΙΝΙ** διαμέρισμα 94 τ.μ. λουξ κατασκευής 170,000€
- **ΡΟΔΙΝΙ** διαμέρισμα 90 τ.μ. λουξ κατασκευής 165,000 και 90 τ.μ. πίσω 155,000€
- **ΡΟΔΙΝΙ** διαμέρισμα 108 τ.μ. λουξ κατασκευής με καταπληκτική θέα και θέση πάρκιν 200,000€
- **Μ. ΠΕΤΡΙΔΗ** οροφοδιαμέρισμα λουξ κατασκευής 88 τ.μ. και 120 τ.μ. προς 2,000€ ανά τ.μ.
- **ΜΙΡΑ ΜΑΡΕ** διαμερίσματα διαφόρων διαστάσεων με γκαράζ αποθήκες σε πολύ καλή τιμή
- **ΙΞΙΑ** διαμέρισμα λουξ με καλή θέα 94 τ.μ. 155,000 €
- **ΤΡΙΑΝΤΑ** διαμέρισμα 44 τ.μ. λουξ 83,000 €
- **ΤΡΙΑΝΤΑ** μεζονέτα 150 τ.μ. λουξ κατασκευής με 1.000 τ.μ. οικόπεδο 270,000 €
- **ΠΑΣΤΙΔΑ** μεζονέτα 130 τ.μ. 170,000 € **και** μεζονέτα 150 τ.μ. 195,000 €
- **ΚΟΣΚΙΝΟΥ** μεζονέτα 120 τ.μ. σε μπετά σε οικόπεδο 300 τ.μ. 140,000 €
- **ΚΟΣΚΙΝΟΥ** μεζονέτα 192 τ.μ. σε μπετά με 300 τ.μ. οικόπεδο 140,000 €
- **ΚΟΣΚΙΝΟΥ** μεζονέτα 115 τ.μ. λουξ ανεξάρτητη 220,000 €
- **ΚΟΣΚΙΝΟΥ** οικόπεδο 4050 τ.μ. με καλή θέα, 220,000€
- **ΡΟΔΟΣ** οικόπεδο 2,000 τ.μ. για (Β.Χ.) με δόμηση 4Χ600 τ.μ. επί της Ρόδου-Λίνδου 173,000€
- **ΓΕΝΝΑΔΙ** οικόπεδο 2,360 τ.μ. με άδεια οικοδομής (440 τ.μ. μικτά) πάνω στο δρόμο 50 μέτρα από την θάλασσα
- **ΜΕΤΑΧΕΙΡΙΣΜΕΝΟ** 105 τ.μ. κοντά στο ΡΟΔΑ 75,000€
- **ΜΕΤΑΧΕΙΡΙΣΜΕΝΟ**87τ.μ.κοντά στον Αγιο Γιάννη 95,000 €

ΑΓΙΟΥ ΙΩΑΝΝΟΥ 46, ΡΟΔΟΣ • ΤΗΛ. 2241032809, 6947848288 • e-mail:asvestis estate@yahoo.gr

ΧΠΚΤΗ003

ΚΡΑΝΙΔΗΣ Real Estate

Ι.Καζούλη & Αμερικής 50
Τηλ. 2241027082
2241026476

ΠΩΛΕΙΤΑΙ

Επιχείρηση πιτσαρία στο Νιοχώρι πλήρως εξοπλισμένη & με υπόγειο 45τμ
100.000 €
Κ-525

www.kranidis-estate.gr

ΧΠ092

NOTAR

FOR SALE

Διαμερίσματα
- Διαμερίσματα
- Καινούργιο 75m² περιοχή Αφάντου τιμή 130,000€
- Καινούργιο 85m² περιοχή Παραδείσι τιμή 136,000€
- Ανακαινισμένο 85m² περιοχή Παραδείσι τιμή 123,000€
- 90m² περιοχή Αφάντου 110,000€
- 90m² περιοχή Καρακόνερο 170,000€
- Καινούργια 105m² στη Ρόδο 200,000€

Μονοκατοικίες - Μεζονέτες
- Μεζονέτες καινούργιες 70m² στο Κιοτάρι σε μπετά 85,000€
- Παραδοσιακό 74m² στη Νίσυρο 55,000€
- Καινούργιες στο Γεννάδι 150,000€
- 90m² στη Λίνδο 255,000€
- Διατηρητέο 90m² στη Σύμη 153,500€
- 100m² στα Αφάντου 200,000€
- Μεζονέτες καινούργιες 105m² στο Κιοτάρι 250,000€
- Μεζονέτα 124m² στην Ιαλυσό 220,000€
- Καινούργιες 120-180m² στη Κρεμαστή 210-240,000€
- 211m² στα Αφάντου λουξ 239,000€
- 230m² στα Αφάντου λουξ 259,000€
- 350m² στη Φιλέρημο πετρόχτιστη 750,000€
- 380m² στη Κρεμαστή 550,000•
- 500m² στη Παστίδα 790,000€
- 540m² στη Κρεμαστή 890,000€

Καταστήματα–Βιοτ. Χώροι
- 16m² στη Π.Πόλη 40,000€
- 1400m² στη Ρόδου-Λίνδου

Ενοικιαστήρια
- Διαμέρισμα 90m² Ρόδος
- Κατάστημα 200m² Μαριτσά
- Κατάστημα 800m² Ρόδος
- Οικόπεδο 1800m² Ιαλυσό
- Κατάστημα 500m² Ρόδος

Οικόπεδα
- 780m² περιοχή Τριάντα 190,000€
- 900m² περιοχή Ασκληπιείο 120,000€
- 2000m² περιοχή Ρόδου–Λίνδου 160,000€
- 4000m² περιοχή Αφάντου 100,000€
- 4600m² περιοχή παραλία Αφάντου 160,000€
- 5480m² περιοχή Μαριτσά 88,000€
- 9000m² περιοχή Ρόδου–Λίνδου 500,000€
- 15500m² περιοχή Ρόδου–Λίνδου 500,000€
- 25000m² περιοχή Ψίνθος 200,000€
- 43540m² περιοχή Λίνδος
- 68000m² περιοχή Λάρδος
- 73000m² περιοχή Καλλιθέα
- 110000m² περιοχή Πυλώνα

Επιχειρήσεις
- 70m² Εστιατόριο Π.Πόλη
- 220m² Εστιατόριο Κοσκινού
- Εστιατόριο Ιαλυσός

Δωδώνης 2 Τ.Κ 85100 Ρόδος •Τηλ. 22410 20345 • Fax. 22410 20336
Website. www.notar.gr e-mail. hellas@notar.gr

AE971

The Real Estate Leaders

RE/MAX



RE/MAX. Outstanding Agents. Outstanding Results.

- Αγοραπωλησίες - Ενοικιάσεις ακινήτων
- Με σοβαρότητα και επαγγελματισμό
- Στη Ρόδο, σε όλη την Ελλάδα και για κάθε γωνιά του κόσμου

Ζητούνται συνεργάτες

RE/MAX EXCLUSIVE RE/MAX EXPRESS

REMAX EXPRESS: 5ο χλμ. λεωφ. Ρόδου-Λίνδου
Τηλ.: 2241064730, 64755,fax 2241064620 • www.remax.gr • e-mail: info@remaxexpress.gr

AE740

RE/MAX®

Re/Max Express, 5ον χιλ. Ρόδου – Λίνδου τηλ. 22410 64730 & 64755 fax. 22410 64620

ΑΠΟΚΛΕΙΣΤΙΚΕΣ ΕΝΤΟΛΕΣ ΠΡΟΣ ΠΩΛΗΣΗ

Κατοικίες:
- Εξοχική μονοκατοικία 60 τ.μ. στην Κρητηνία με φανταστική θέα στο κάστρο. Πωλείται μαζί με οικόπεδο 1.080 τ.μ. (εντός σχεδίου). Τιμή πώλησης 120.000 ευρώ.
- Πωλείται πανσιόν με 10 δωμάτια, πλήρη επιπλωμένα σε οικόπεδο 1 στρ. στο Λαδικό. Τιμή 250.000 ευρώ.
- Πωλείται ισόγειο διαμέρισμα (2 Υ/Δ) μαζί με κατάστημα συνολικά 100 τ.μ. στον Αγιο Ιωάννη. Τιμή 100.000 ευρώ.
- Πωλείται διώροφη μονοκατοικία (παλιό Ιταλικό κτίσμα) 160 τ.μ. με αυλή στα Κοσκινού εντός οικισμού με θέα το δάσος. Τιμή 130.000 ευρώ.
- Πωλούνται νεόδμητα διαμερίσματα στο Ροδίνι.
- Τριώροφη καλοδιατηρημένη μονοκατοικία 215 τ.μ. στην Ανάληψη, με αποθήκη και αυλή. Πωλείται τιμή ευκαιρίας.
- Διαμέρισμα (ισόγειο) 260 τ.μ. με αυλή στο **«Ανω Ροδίνι»** Τιμή 350.000 ευρώ.
- Μονοκατοικία 145 τ.μ. **στο Γεννάδι.** Τιμή 230.000ευρώ.
- **Παλιά Πόλη**: Οικόπεδο 927 τ.μ. με παλιό κτίσμα 500 τ.μ. Τιμή 800.000 ευρώ.
- Σπίτια και οικόπεδα στη Μύκονο και στη Σαντορίνη.
- Πωλούνται 4 ημιτελές στούντιο (σε μπετά) στη Σύμη σε οικόπεδο έκτασης 401 τ.μ. Τιμή 300.000 ευρώ (όλα).

Επαγγελματικοί Χώροι:
- Πωλείται βιομηχανικός χώρος με αποθήκες & γραφεία 920 τ.μ. σε οικόπεδο 2500 στρ. στο 7ο Χλμ. Ρόδου-Λίνδου.
- Πωλείται μαγαζί Café-Bar στο Φαληράκι.
- Πωλείται επιχείρηση Οβελιστήριο σε επαγγελματική στέγη. Τιμή 75.000
- Οικόπεδο επένδυση επί της Λεωφ. Ρόδου-Λίνδου (δίπλα στην αντιπροσωπεία αυτοκινήτων ΞΕΝΑΚΗ) πωλούνται 10 στρέμματα με μεγάλη πρόσοψη στο δρόμο και με άδεια κόμβου.
- **Μεγάλη επένδυση στη Λίνδο:** κεντρικό κτήριο προβεβλημένο στον οικισμό της Λίνδου, επιφάνειας 277 τ.μ. Στο κτίριο φιλοξενείται γνωστή επιχείρηση café-bar με μεγάλη πελατεία. **Δεκτές μόνο σοβαρές προτάσεις.**
- Κατάστημα ψηλοτάβανο 92 τ.μ. (μαζί με πατάρι) στο κέντρο της πόλης της Ρόδου. Τιμή 250.000 ευρώ.
- Οικόπεδο 2.300 τ.μ. σε αναπτυσσόμενη περιοχή στη πόλη της Ρόδου με Σ.Δ. (0,8) Τιμή 1.500.000 ευρώ.
- 400 τ.μ. στην περιοχή Ασγούρου, μαζί με εφαπτόμενο αγροτεμάχιο 400 τ.μ. Τιμή 350.000 ευρώ.

Οικόπεδα / Αγροτεμάχια:
- **Οικόπεδο στο Βάτι,** εντός οικισμού, 3.075 τ.μ. με δύο Ιταλικά κτίσματα 400 τ.μ. Τιμή 190.000 ευρώ.

ΜΟΝΑΔΙΚΗ ΕΠΕΝΔΥΣΗ ΣΤΗ ΜΕΣΑΙΩΝΙΚΗ ΠΟΛΗ
- Πωλείται ακίνητο στη Μεσαιωνική Πόλη 620 τ.μ. σε οικόπεδο 3.447 τ.μ. Πολύ καλή επένδυση. **Μόνο σοβαρές προτάσεις.**

ΑΠΟΚΛΕΙΣΤΙΚΕΣ ΕΝΤΟΛΕΣ ΠΡΟΣ ΕΝΟΙΚΙΑΣΗ
- Ενοικιάζεται βιομηχανικός χώρος με αποθήκες & γραφεία 920 τ.μ. σε οικόπεδο 2500 στρ. στο 7ο Χλμ. Ρόδου-Λίνδου.
- Ενοικιάζεται μαγαζί Café-Bar στο Φαληράκι Τιμή 1.000 ευρώ.
- Ενοικιάζεται διαμέρισμα (δυάρι) 65 τ.μ. με αυλή στα Κοσκινού. Τιμή ενοικίου 320 ευρώ.
- Διαμέρισμα ισόγειο 260 τ.μ. με 4 Υ/Δ στο Ανω Ροδίνη με μεγάλη αυλή και ιδιωτικό χώρο στάθμευσης. Τιμή ενοικίου 1.200 ευρώ.
- **Αίθουσα 450 τ.μ.** με αύλειο χώρο 250 τ.μ. επί της **Λεωφ. Ηρακλειδών** κατάλληλο για κέντρο διασκέδασης, κ.α. Τιμή ενοικίου 3.000 ευρώ.
- Διαμέρισμα Ισόγειο 120 τ.μ. (επιπλωμένο) με μεγάλο κήπο & αποθήκη 45 τ.μ. στην Πλατεία Ακαδημίας. Τιμή ενοικίου 850 ευρώ.
- Διαμέρισμα Ισόγειο 120 τ.μ. στην Πλατεία Ακαδημίας για επαγγελματική χρήση, με υπόγειο χώρο 45 τ.μ. και κήπο.Τιμή ενοικίου 1.200 (κατάλληλο για γραφείο-ινστιτούτο καλλονής, κλπ.)
- Διαμέρισμα Ισόγεο 120 τα.μ στην Πλατεία Ακαδημίας, με υπόγειο 270 τ.μ. και κήπο για επαγγελματική χρήση. Τιμή ενοικίου 1.800 ευρώ.
- Επαγγελματική στέγη στο **5ο χλμ. Ρόδου-Λίνδου** αποτελούμενο από υπόγειο, ισόγειο και 2 ορόφους (800 τ.μ.) το κάθε επίπεδο.

ΧΠΚΤΗ005

ΠΩΛΕΙΤΑΙ
αποθήκη

εντός πόλεως Ρόδου επί της Καποδιστρίου (περιοχή παλαιά ΚΑΪΡ) 488 μ² και ύψους 4,75 μ. κατάλληλη για κάθε χρήση. Ανετη η είσοδος φορτηγών και η κυκλοφορία κλαρκ.
Αμεση παράδοση, τιμή λογική.

Πληρ. τηλ. 2241034526, 6945935909
από 10.00 έως 14.00 και 18.00 έως 21.000

ΜΖΤ270103

ΜΗΝΙΑΙΑ ΕΝΟΙΚΙΑΣΗ ΔΩΜΑΤΙΩΝ ΣΕ ΞΕΝΟΔΟΧΕΙΟ

Το ξενοδοχείο ΕΛΕΝΑ

που βρίσκεται στο κέντρο της πόλεως Ρόδου, σε μικρή απόσταση από το λιμάνι και το Πανεπιστήμιο επί της οδού Γρίβα 78,

ΕΝΟΙΚΙΑΖΕΙ ΔΩΜΑΤΙΑ

ιδανικά για φοιτητές, στρατιωτικούς κ.λπ

Το ξενοδοχείο διαθέτει:
σαλόνι, café bar, αίθουσα τηλεόρασης και πισίνα

Το δωμάτιο διαθέτει:
α) ατομικό μπάνιο
β) τηλέφωνο
γ) ραδιόφωνο
δ) τηλεόραση
ε) ψυγείο
στ) θέρμανση
ζ) ζεστό νερό
η) εβδομαδιαίος καθαρισμός δωματίου και
θ) διάθεση ιματισμού (σεντόνια, κουβέρτες)

Τιμή από 200 ευρώ ανά μήνα

ΜΑΤ016

Πληρ. τηλ. 2241024755, 2241093019, κιν. 6942456013

ΚΑΡΑΓΕΩΡΓΙΟΥ ΓΕΩΡΓΙΟΣ
ΑΚΙΝΗΤΑ
ΜΕΓ. ΚΩΝ/ΝΟΥ 61 ΡΟΔΟΣ
ΤΗΛ. 2241077122,
ΚΙΝ. 6932238837, 6944475209
e-mail: omega-gfk@rho.forthnet.gr
www.greecerealestate.gr

ΨΑΧΝΕΤΕ ΚΑΤΙ;
Αγορά ή πώληση;
το γραφείο μας
ΑΝΑΛΑΜΒΑΝΕΙ γρήγορα και εύκολα
να το πραγματοποιήσει
σε όλο το νησί της Ρόδου.

Τηλεφωνείστε τώρα· θα χαρούμε
πολύ να σας εξυπηρετήσουμε

ΧΠ2501

ΚΡΑΝΙΔΗΣ
Real Estate

ΕΝΟΙΚΙΑΣΕΙΣ ΕΠΑΓΓΕΛΜΑΤΙΚΩΝ ΧΩΡΩΝ

1. Κατάστημα 52τμ με υπόγειο & πατάρι έναντι Καζίνο. 800 €, χωρίς αέρα (Κ-108)
2. Γραφείο 120τμ 1ου ορόφου στο κέντρο της Ρόδου
3. Γραφεία 20-60τμ στο κέντρο της Ρόδου (Κ-249)
4. Γραφείο 90τμ στο Νιοχώρι, 1ου ορόφου 500 € (Κ-269)
5. Κατάστημα 50τμ στο Ροδίνι, χωρίς αέρα
6. Κατάστημα στην Παλιά Πόλη 73τμ (Κ-580)
7. Κατάστημα στην Παλιά Πόλη 35τμ (Κ-569)
8. Κατάστημα στην Παλιά Πόλη 40τμ (Κ-710)

Καζούλη & Αμερικής 50, Ρόδος
Τηλ.: 22410 27082
22410 26476
Fax: 22410 27101

ΜΧΠ092

Για περισσότερες πληροφορίες & ακίνητα επικοινωνήστε με το γραφείο μας ή επισκεφτείτε την ιστοσελίδα μας
www.kranidis-estate.gr

ενοικιασεις

συνέχεια από την προηγούμενη

ΕΝΟΙΚΙΑΖΕΤΑΙ διαμέρισμα επί της οδού Ρήγα Φεραίου 8. Πληρ. τηλ. 6937317130
ΜΧΡ13290

ΕΝΟΙΚΙΑΖΕΤΑΙ διαμέρισμα στην Κρεμαστή, 2 υπνοδωματίων, σαλόνι, κουζίνα. Πληρ. τηλ. 2241093373, 2241030522
ΜΖΤ230114

ΕΝΟΙΚΙΑΖΟΝΤΑΙ: α) γκαρσονιέρα επιπλωμένη με κεντρική θέρμανση, **β) Δωμάτιο** ανεξάρτητο με κεντρική θέρμανση επί της οδού Τελχινών 9 στο Καρακόνερο. Πληρ. τηλ. 2241030724, 6977299046
ΜΖΤ230117

Profit & Solution
ΚΤΗΜΑΤΙΚΕΣ ΥΠΗΡΕΣΙΕΣ
Αντ. Δαμασκηνού 119 85100 Ρόδος
22410 28100

ΔΙΑΜΕΡΙΣΜΑΤΑ
ΙΞΙΑ 115ΤΜ 3 Υ/Δ 120.000
ΚΕΝΤΡΟ ΡΟΔΟΥ 63ΤΜ (ιδανικό και για γραφεία) 85.000
ΡΟΔΙΝΙ 87 ΤΜ 3Υ/Δ 165.000
ΡΟΔΟΣ 96ΤΜ 2Υ/Δ 127.000
ΡΟΔΙΝΙ 120 ΤΜ 3Υ/Δ 205.000
ΑΝΑΛΗΨΗ 95ΤΜ0 2Υ/Δ 155.000
ΑΝΑΛΗΨΗ 100ΤΜ 3Υ/Δ LUX ΚΑΤΑΣΚΕΥΗΣ 190.000

ΜΕΖΟΝΕΤΕΣ
ΚΟΣΚΙΝΟΥ 140ΤΜ 3Υ/Δ σε οικόπεδο 500τμ με θέα τη θάλασσα 258.000
ΠΑΣΤΙΔΑ 136τμ με χώρο στάθμευσης σε μπετα 87000
ΠΑΣΤΙΔΑ 140τμ σε οικόπεδο 250 σε μπετα 100.000
ΜΑΡΙΤΣΑ παραδοσιακή κατοικία σε άριστη κατάσταση τζάκι με αυλή 85.000
ΓΕΝΑΔΙ 70ΤΜ , 250 μέτρα από την θάλασσα 145.000
ΙΞΙΑ 210 ΤΜ σε μαρμαροσοβά 165.000
ΙΞΙΑ Διώροφο με υπόγειο 210 ΤΜ 250.000

ΟΙΚΟΠΕΔΑ
ΛΕΩ.ΡΟΔΟΥ-ΛΙΝΔΟΥ 1000 ΤΜ με άδεια. οικοδ. 100τμ πανοραμική θέα 85.000
ΛΑΔΙΚΟ 5.000τμ πανοραμική θέα 500μ από την θάλασσα 280.000
ΦΑΝΕΣ 900 πάνω στον δρόμο με άδεια οικοδομής 76 τμ 40.000
ΙΑΛΥΣΣΟ (περιοχή τρεις) 4000τμ οικοδομήσιμο 140.000
ΓΕΝΑΔΙ 1120 ΤΜ με άδεια οικοδομής για δυο σπίτια των 100τμ 42.000
ΓΕΝΑΔΙ 2340ΤΜ με άδεια οικοδομής για δυο σπίτια 58.000
ΣΥΝ/ΜΟΣ ΤΡΑΠΕΖΙΚΩΝ 340ΤΜ, 300 μετρα από την θάλασσα συντελεστής δόμησης 0.8 150.000
ΚΑΛΑΜΩΝΑΣ 4,350 ΤΜ Οικοδομήσιμο 37.000
ΠΑΣΤΙΔΑ 400 Τ.Μ. Άδεια Οικ. 200 τ.μ. 72.000

ΚΑΤΑΣΤΗΜΑ
ΕΠΙ ΤΗΣ ΟΔΟΥ ΚΑΝΑΔΑ 93 τμ 265.000 ΕΥΡΩ.

ΕΝΟΙΚΙΑΣΕΙΣ
ΙΑΛΥΣΟ διαμέρισμα σε άριστη κατάσταση με 3/υδ 420
ΑΓ. ΝΙΚΟΛΑΟΣ διαμέρισμα με αποθήκη με 3 υ/δ σε διώροφη κατοικία 450

Πώληση Τεχνικής Επιχείρησης με franchise

AE963

Εξαιρετική επένδυση στο κέντρο

ΠΩΛΕΙΤΑΙ ή ΕΝΟΙΚΙΑΖΕΤΑΙ ΝΕΟΚΛΑΣΣΙΚΟ ΚΤΙΡΙΟ

Επί της οδού Αλεξ. Διάκου, πλήρως ανακαινισμένο, κατάλληλο για οποιαδήποτε χρήση.



Αποτελείται από:
Υπόγειο 85 τ.μ.
Ισόγειο 205 τ.μ.
Α΄ Όροφος 155 τ.μ.
Σε οικόπεδο 1500 τ.μ.





ΕΤΟΙΜΟ ΠΡΟΣ ΛΕΙΤΟΥΡΓΙΑ

Περιλαμβάνει Συστήματα:
Θέρμανσης - ψύξης και αερισμού • Πυρόσβεσης
Ασύρματης Παραγγελιοληψείας • Ήχου Φωτισμού
Συναγερμού • Υγραερίου

Με πλήρη εξοπλισμό κουζίνας και πλήρη εξοπλισμό BAR

Με άνετο Parking

ευσταθίου ΕΥΡΩΚΤΗΜΑΤΙΚΗ
ΚΤΗΜΑΤΟΜΕΣΙΤΙΚΟ ΓΡΑΦΕΙΟ

Εθν. Αντιστάσεως 83 • Τηλ.: 22410 73819, 74917 • Κιν.: 6944 374546, 6945 292030 • Fax: 22410 38641 • info@euroktimatiki.gr

ΧΠ401 2029

ενοικιασεις

συνέχεια από την προηγούμενη

ΠΩΛΕΙΤΑΙ

ΚΑΤΑΣΤΗΜΑ

ΣΤΗΝ ΟΔΟ ΦΕΡΕΝΙΚΗΣ
ΙΑΛΥΣΟΣ
92 τ.μ. / από 1300 ευρώ/μήνα
Τηλ. 22410-38990 & 6944146214 ΧΠ1620

Α. ΦΡΑΓΚΟΣ - Α. ΖΟΥΜΠΑΣ Ο.Ε.

"ΚΤΙΡΙΟΔΟΜΗ"

ΤΕΧΝΙΚΗ ΕΤΑΙΡΙΑ ΚΑΝΑΔΑ 52 - ΡΟΔΟΣ ΤΗΛ. 2241036604, 2241024208

ΠΩΛΟΥΝΤΑΙ

- πολυτελείς **μονοκατοικίες** στα Τριάντα και στην Ιξιά από 140 έως 200 τ.μ.
- **καταστήματα - γραφεία** με υπόγειο γκαράζ στο κέντρο της Ρόδου
- **διαμερίσματα** με αποκλειστική θέση στάθμευσης στην οδό Αγ. Σοφίας ΜΑΠ545(Π)

ευσταθίου
ΕΥΡΩΚΤΗΜΑΤΙΚΗ
ΚΤΗΜΑΤΟΜΕΣΙΤΙΚΟ ΓΡΑΦΕΙΟ

Εθν. Αντιστάσεως 83 • Τηλ.: 22410 73819, 74917
Κιν.: 6944 374546, 6945 292030
Fax: 22410 38641 • e-mail: info@euroktimatiki.gr

ΠΩΛΗΣΕΙΣ ΑΚΙΝΗΤΩΝ

Οικοπεδα

1) 300 τ.μ. στον οικοδομικό συνεταιρισμό Λιμενεργατών (σε εξέλιξη η κατασκευή έργων υποδομής) Αξίας 55.000 € 2) 300 τ.μ. στον οικοδομικό συνεταιρισμό Αιγυπτιωτών (σε εξέλιξη η κατασκευή έργων υποδομής) Αξίας 50.000€ 3) 304 τ.μ. στην Ιξιά (με δυνατότητα οικοδόμησης 240 τ.μ. κατοικίας) Αξίας 160.000 € 4) 1.000 τ.μ. στο Ροδίνι (με δυνατότητα οικοδόμησης 400 τ.μ. κατοικίας) Αξίας 350.000 € 5) 1000 τ.μ. στην Ιαλυσό (με δυνατότητα οικοδόμησης 120 τ.μ. κατοικίας) Αξίας 110.000 € 6) 2000 τ.μ. στην Ιαλυσό (με δυνατότητα οικοδόμησης 200 τ.μ. κατοικίας) Αξίας 220.000 € 7) 2000 τ.μ. στα Κοσκινού (με δυνατότητα οικοδόμησης 120 τ.μ. κατοικίας) Αξίας 88.000 € 8) 3.640 τ.μ. στην Ιαλυσό (με δυνατότητα οικοδόμησης 135 τ.μ. κατοικίας) Αξίας 120.000 € 9) 4000 τ.μ. στα Κοσκινού με πανοραμική θεά (με δυνατότητα οικοδόμησης 200 τ.μ. κατοικίας) Αξίας 215.000 € 10) 4000 τ.μ. στα Κοσκινού με εξαιρετική θεά (με δυνατότητα οικοδόμησης 200 τ.μ. κατοικίας) Αξίας 300.000 € 11) 4000 τ.μ. στο Φυτώριο (με δυνατότητα οικοδόμησης 200 τ.μ. κατοικίας) Αξίας 300.000 € 12) 4.010 κοντά στην Εθν. Οδό Λίνδου – Αεροδρομίου για επαγγελματική χρήση (με δυνατότητα οικοδόμησης 3.600 τ.μ. Βιοτεχνικού Χώρου) Αξίας 180.000 € 13) 5.300 τ.μ. στα Ασγούρου (με δυνατότητα οικοδόμησης 200 τ.μ. κατοικίας) Αξίας 190.000 €

Διαμερίσματα

1) 50 τ.μ. στην Μ. Κλαδάκη με 1 υπν/πιο Αξίας 90.000 € 2) 50 τ.μ. στην Μυτιλήνης με 1 υπν/πιο Αξίας 82.000 € 3) 65 τ.μ. στην Κανελλοπούλου με 1 υπν/πιο Αξίας 95.000€ 4) 70 τ.μ. στην Ιξιά (Σωτήρος) με 2 υπν/πια Αξίας 94.000€ 5) 80 τ.μ. στην Αγ. Σοφίας με 2 υπν/πια Αξίας 176.000€ 6) 80 τ.μ. στην Λαγκάνη (περιοχή Δασκάλους) με 2 υπν/πια Αξίας 85.000€ 7) 95 τ.μ. στην 28ης Οκτωβρίου με 2 υπν/πια Αξίας 280.000€ 8) 95 τ.μ. στην Ιξιά (Σωτήρος) με 2 υπν/πια Αξίας 90.000€ 9) 107 τ.μ. στην Ρόδου-Λίνδου (κοντά στην ΔΕΥΑΡ) με 3 υπν/πια Αξίας 130.000€ 10) 110 τ.μ. στην Ανθ. Ζερβού με 3 υπν/πια Αξίας 225.000 € 11) 110 τ.μ. στην Ιαλυσό με 3 υπν/πια Αξίας 120.000 € 12) 110 τ.μ. στην Νηρηίδων (Καρακόνερο) με 3 υπν/πια Αξίας 220.000€ 13) 116 τ.μ. στην Μ. Πετρίδη με 3 υπν/πια Αξίας 232.000 € 14) 120 τ.μ. στην Ιαλυσό με 3 υπν/πια Αξίας 125.000 € 15)120 τ.μ. στην Νηρηίδων (Καρακόνερο) με 3 υπν/πια Αξίας 240.000€ 16) 126 τ.μ. στην Γρηγορίου Ε΄ με 3 υπν/πια Αξίας 315.000 €

ΜΟΝΟΚΑΤΟΙΚΙΕΣ - ΜΕΖΟΝΕΤΕΣ

1)111 τ.μ. στα Κοσκινού εντός οικοπέδου 160 τ.μ. αξίας 230.000€ 2140 τ.μ. στην Ιαλυσό Αξίας 280.000 € 2) 140 τ.μ. στην Παστίδα Αξίας 220.000 € 3) 140 τ.μ. στην Ιαλυσό Αξίας 280.000 € 4) 150 τ.μ. στην Ιαλυσό Αξίας 300.000 € 5)155 τ.μ. στην Ιξιά Αξίας 279.000 € 6) 155 τ.μ. στην Ιξιά Αξίας 281.000 € 7) 160 τ.μ. στην Ιαλυσό Αξίας 350.000 € 8) 160 τ.μ. στα Κοσκινού Αξίας 380.000 € 9) 160 τ.μ. στις Φάνες Αξίας 190.000 € 10) 200 τ.μ. στους Πρόποδες Φιλερήμου στην Ιαλυσό Αξίας 380.000 € 11) 280 τ.μ. στην λεωφ. Κρεμαστής – Π. Αεροδρομίου Αξίας 320.000 €

ΚΑΤΑΣΤΗΜΑΤΑ

1) 30 τ.μ. στο Κέντρο της Πόλης (με άμεση παράδοση χρήσης) Αξίας 450.000€ 2) 55 τ.μ. στην Ανάληψη (κεντρικά) Αξίας 120.000€ 3) 57 τ.μ. στο Κέντρο της Πόλης (ελεύθερο Χρήσεως) Αξίας 370.000€ 4) 61 τ.μ. στο Κέντρο της Πόλης (με άμεση παράδοση χρήσης) Αξίας 590.000€ 5) 62 τ.μ. στην Ανάληψη (κεντρικά) Αξίας 370.000 € 6) 77 τ.μ. στο Κέντρο της Πόλης (ελεύθερο Χρήσεως) Αξίας 500.000€ 7) 100 τ.μ. στην Ανάληψη (κεντρικά) Αξίας 580.000 € 8) 160 τ.μ. στην Μιχαήλ Πετρίδη αξίας 290.000

ΧΠ401/2029

ΕΝΟΙΚΙΑΖΕΤΑΙ διαμέρισμα τριών υπνοδωματίων με βεράντες ολόγυρα επί της οδού Αννης Μαρίας με μεγάλη κουζίνα, ντουλάπες, νυκτερινό ρεύμα και ηλιακό θερμοσίφωνο. Πληρ. τηλ. 2241094811, 6977514231 (ώρες 10-3 μ.μ. και 8-10 μ.μ.) ΜΖΤ2301211

ΕΝΟΙΚΙΑΖΕΤΑΙ επιπλωμένη γκαρσονιέρα επί της Στεφάνου Καζούλη. Πληρ. τηλ. 22410 74813. ΜΖΤ210105

ΕΝΟΙΚΙΑΖΕΤΑΙ ισόγειος αποθήκη 300 τ.μ. στην λεωφ. Τσαΐρι-αεροδρομίου (συνοικισμός Ξυλουργών. Πληρ. τηλ. 6945084165 ΜΧΡ13295

ΤΕΧΝΙΚΗ ΕΤΑΙΡΙΑ
ΤΣΑΚΙΡΗΣ ΤΣΑΜΠΙΚΟΣ & ΣΙΑ Ε.Ε.

ΠΩΛΟΥΝΤΑΙ

1. Διαμερίσματα 120μ² (τριών υπνοδωματίων), 87μ² (δύο υπνοδωματίων) σε νεοανεγειρόμενη οικοδομή 6 διαμερισμάτων σε οικόπεδο 1800μ² εντός σχεδίου πόλεως στην περιοχή Ιξιάς.
Η οικοδομή είναι εξαιρετικής κατασκευής, διαθέτει ασανσέρ, κεντρική θέρμανση, καθώς και δύο θέσεις στάθμευσης για κάθε διαμέρισμα.

2. Μονοκατοικία πανταχόθεν ελεύθερη ανεπτυγμένη σε τρία επίπεδα συνολικής επιφάνειας 200 τ.μ. σε οικόπεδο 424τ.μ. εντός σχεδίου πόλεως Ρόδου (περιοχή Καρακόνερο).

ΑΤΤΑΒΥΡΟΥ 56 - 85100 ΡΟΔΟΣ
ΤΗΛ. 22410 35139
FAX 22410 24262 ΜΖΤ3333(Γ)

NOTAR ΕΛΛΑΣ
Κτηματομεσιτικό γραφείο

ΔΩΔΩΝΗΣ 2, ΡΟΔΟΣ – ΚΑΡΑΚΟΝΕΡΟ ΤΗΛ: 22410 20345
Website. www.notar.gr e-mail. hellas@notar.gr

Notar Ελλάς
Η μεγαλύτερη κτηματομεσιτική εταιρεία στη Σκανδιναβία τώρα και στη Ρόδο.
Η εταιρεία αντιπροσωπεύεται από 72 γραφεία στη Νορβηγία, 12 στην Σουηδία, Ισπανία, Ιταλία, Τουρκία και Βραζιλία.
Η Notar Ελλάς σας δίνει τη δυνατότητα να προωθήσετε τα ακίνητά σας αποτελεσματικά τόσο στη Σκανδιναβία όσο και στη Ρόδο και τα Δωδεκάνησα.
Σκέφτεσαι να αγοράσεις ή να πουλήσεις το σπίτι σου! Εμείς στη Notar σε βοηθάμε.

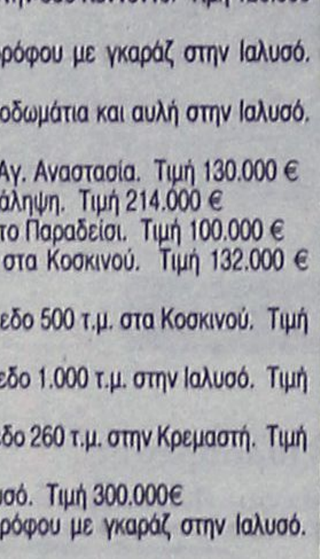

Ηλίας Παπανικολάου
Μεσίτης/ Οικονομολόγος

Ο δικός σας μεσίτης ΑΕ971



ΚΤΗΜΑΤΟΜΕΣΙΤΙΚΟ ΓΡΑΦΕΙΟ

ΔΩΔΕΚΑΝΗΣΙΑΚΗ ΚΤΗΜΑΤΙΚΗ
ΠΑΠΟΥΤΣΗΣ ΚΩΝ/ΝΟΣ

ΠΩΛΟΥΝΤΑΙ

1. **Γκαρσονιέρες** 51 τ.μ. 1ου και 2ου ορόφου με γκαράζ στην Ιαλυσό. Τιμή 81.800€
2. **Διαμέρισμα** 73 τ.μ. ημιυπόγειο στην Ανάληψη (ημιτελές). Τιμή 50.000€
3. **Διαμέρισμα** 83 τ.μ. ισογείου με αυλή στην οδό Κέννεντυ. Τιμή 125.000 €
4. **Διαμερίσματα** 87 τ.μ. 1ου-3ου-4ου ορόφου με γκαράζ στην Ιαλυσό. Τιμή 139.000 €
5. **Διαμέρισμα** 97 τ.μ. ισογείου με 3 υπνοδωμάτια και αυλή στην Ιαλυσό. Τιμή 135.000 €
6. **Διαμέρισμα** 98 τ.μ. 2ου ορόφου στην Αγ. Αναστασία. Τιμή 130.000 €
7. **Διαμέρισμα** 107 τ.μ. ισογείου στην Ανάληψη. Τιμή 214.000 €
8. **Παλιά μονοκατοικία** 80 τ.μ. με αυλή στο Παραδείσι. Τιμή 100.000 €
9. **Μεζονέτα** 105 τ.μ διώροφη με αυλή στα Κοσκινού. Τιμή 132.000 € (μαρμαροσουβά)
10. **Μεζονέτα** 143 τ.μ. διώροφη σε οικόπεδο 500 τ.μ. στα Κοσκινού. Τιμή 140.000 € (μπετά)
11. **Μεζονέτα** 150 τ.μ. διώροφη σε οικόπεδο 1.000 τ.μ. στην Ιαλυσό. Τιμή 160.000 € (μπετά)
12. **Μεζονέτα** 180 τ.μ. διώροφη σε οικόπεδο 260 τ.μ. στην Κρεμαστή. Τιμή 220.000 €
13. **Μεζονέτα** 214 τ.μ. με αυλη στην Ιαλυσό. Τιμή 300.000€
14. **Γραφεία** 40 τ.μ. 1ου-2ου-3ου-4ου ορόφου με γκαράζ στην Ιαλυσό. Τιμή 63.200 €
15. **Κατάστημα** στη Σωκράτους - Π. Πόλη. Τιμή 600.000 €
16. **Επιχ/ση αναψυκτήριο** εντός πόλεως. Τιμή 35.000 €
17. **Οικόπεδο** 2.000 τ.μ. με άδεια οικοδομής στα Μαριτσά. Τιμή 80.000 €

ΜΙΣΘΩΣΕΙΣ

2. **Διαμέρισμα** ισόγειο νεόδμητο 87 τ.μ. με θέρμανση και γκαράζ πλησίον Μιχαήλ Πετρίδη Μίσθωση 500 €
1. **Αποθήκη** 300 τ.μ. υπόγεια εντός πόλεως. Μίσθωση 800 €

ΠΩΛΗΣΕΙΣ ΑΚΙΝΗΤΩΝ - ΟΙΚΟΠΕΔΩΝ- ΜΙΣΘΩΣΕΙΣ ΑΚΙΝΗΤΩΝ
ΩΡΕΣ ΓΡΑΦΕΙΟΥ 09.00-14.00 π.μ. και 17.00-21.00 μ.μ.
ΕΘΝΙΚΗΣ ΑΝΤΙΣΤΑΣΗΣ 45- 1ος ΟΡΟΦΟΣ • ΤΗΛ. - ΦΑΞ 2241025480 κιν. 6932469420 • e-mail: papoutsisk@in.gr
ΧΠ2673

ΠΩΛΟΥΝΤΑΙ
μονοκατοικίες

στα Κοσκινού συνολικής επιφάνειας 186 τ.μ. με οικόπεδο στα μπετά.
Πωλητής-Κατασκευαστής Καρεκλάς Κων/νος
Πληρ. τηλ. 2241038970, 6947070463
ΜΖΤ040116(Γ)

ΠΑΣΤΙΔΑ. ΠΩΛΟΥΝΤΑΙ

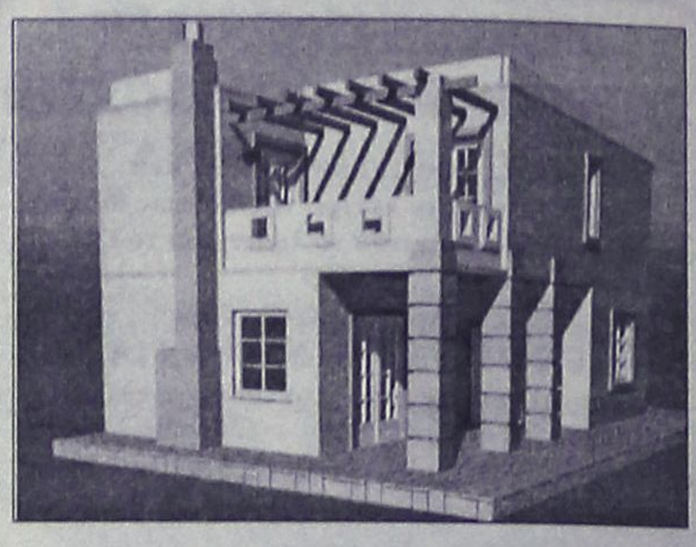

μεζονέτες πολυτελούς κατασκευής από ιδιοκτήτη-κατασκευαστή σε μπετά ή τελειωμένα των 120-130-160 τ.μ. σε οικόπεδο 250 και 330 τ.μ. με θέα το Φιλέρημο.

Πληρ. τηλ. 6944636141 ΜΑΠ007(Γ)

ΚΛΑΔΟΓΕΝΗΣ ΜΙΧΑΗΛ
ΠΟΛΙΤΙΚΟΣ ΜΗΧΑΝΙΚΟΣ Ε.Μ.Π.
ΑΤΤΑΒΥΡΟΥ 20-ΡΟΔΟΣ
ΤΗΛ. 2241022394

ΠΩΛΟΥΝΤΑΙ

1. **Μεζονέτες** με απεριόριστη θέα και θέα στη θάλασσα, στο Καρακόνερο, με 3 υπνοδωμάτια, σαλόνι, κουζίνα, 2 λουτρά, αποθήκης και με υπόγειο χώρο στάθμευσης και λοιπών βοηθητικών χώρων, εμβαδού 125 τ.μ. και εμβαδού υπογείου 65 τ.μ., συνολικής επιφάνειας με το υπόγειο 190 τ.μ.
2. **Διαμερίσματα** πολυτελούς κατασκευής με απεριόριστη θέα και θέα στη θάλασσα, στο Καρακόνερο, με 3 υπνοδωμάτια, λουτρού και αποθήκης εμβαδού 105 τ.μ.

ΑΕ0058

ΓΙΑΝΝΗΣ ΝΙΚΟΛΙΔΑΚΗΣ
Μηχανολόγος-Μηχανικός
Γαλλίας 12-Ρόδος • τηλ. (22410)22291, 35103

ΠΩΛΟΥΝΤΑΙ

- Επί της οδού **Κων. Υδραίου** (πλησίον Ρόδου - Λίνδου) πολυτελή **διαμερίσματα** με απεριόριστη θέα, ιδιωτικούς χώρους parking και αποθήκες 90 τ.μ. και 126 τ.μ.
- Επί της οδού **Καθοπούλη** (Νιοχώρι) **αποθήκη** 222 τ.μ., **κατάστημα** 59 τ.μ. με πατάρι 15 τ.μ., **διαμερίσματα** από 45 τ.μ. έως 98 τ.μ. ΧΠ2675

ΚΡΑΝΙΔΗΣ
ΜΕΣΙΤΗΣ ΑΣΤΙΚΩΝ ΣΥΜΒΑΣΕΩΝ
ΟΙΚΟΝΟΜΟΛΟΓΟΣ

ΑΝΑΛΑΜΒΑΝΟΥΜΕ:

- ΠΩΛΗΣΕΙΣ
- ΑΓΟΡΕΣ
- ΑΝΤΙΠΑΡΟΧΕΣ
- ΕΝΟΙΚΙΑΣΕΙΣ

ΚΑΖΟΥΛΗ & ΑΜΕΡΙΚΗΣ 50, ΡΟΔΟΣ
ΤΗΛ. 22410 27082
ΚΙΝ. 6944347405 / 6942010248
ΧΠ092

ενοικιασεις

συνέχεια από την προηγούμενη

ΕΝΟΙΚΙΑΖΕΤΑΙ στούντιο (επιπλωμένο δωμάτιο) με πολυκουζινάκι και ηλιακό θερμοσίφωνο στην περιοχή Δασκάλων. Πληρ. τηλ. 2241077971, 6932227500. MZT230118

ΕΝΟΙΚΙΑΖΕΤΑΙ γκαρσονιέρα επιπλωμένη σε ήσυχη περιοχή της Ρόδου, με θέρμανση, ηλεκτρική κουζίνα, ψυγείο, διπλό κρεβάτι, A/C, άνετο πάρκιν, καρτοτηλέφωνο, κεντρική κεραία TV, μεγάλες ντουλάπες, και όλα τα οικιακά σκεύη. Προτιμούνται στρατιωτικοί, αστυνομικοί και γενικά δημόσιοι υπάλληλοι. Αποκλείονται οι αλλοδαποί. Ενοίκιο πολύ φθηνό! Πληρ. τηλ. 22410 65122 ή 6946-278872. MZT210101

ΕΝΟΙΚΙΑΖΕΤΑΙ αποθήκη 200 τ.μ. γωνιακή, υπερυψωμένη, κατάλληλη για οποιαδήποτε χρήση, επί της Στ. Κωτιάδη και Κων/νου Υδραίου γωνία. Πληρ. τηλ. 6938938174, 2241047642 MZT230122

ΕΝΟΙΚΙΑΖΕΤΑΙ ισόγειο μονοκατοικίας 65 τ.μ. 1 υπνοδωμάτιο-ενιαίο καθιστικό-κουζίνα-μπάνιο-αποθήκη-parking-κήπος. Περιοχή Αμπέλια ΚΑΙΡ (όπισθεν OPEL) 500 ευρώ μίσθωμα (περιλαμβάνει νερόθέρμανση-ΔΕΗ-ζεστό νερό). Πληρ. τηλ. 22410 66177 και 6946062922. MXP13291

ΕΝΟΙΚΙΑΖΕΤΑΙ επιπλωμένο δυάρι 45 τ.μ. πλήρως ανακαινισμένο κοντά στο σούπερ μάρκετ ΜΑΡΙΝΟΠΟΥΛΟΣ οδός Τσαλδάρη και δύο επιπλωμένες γκαρσονιέρες στην Ιαλυσό με A/C, έναντι καφετέριας LANCELOT. Πληρ. τηλ. 2241090038, 6947942993, 6945411099 MZT200115

ΕΝΟΙΚΙΑΖΕΤΑΙ ΔΙΑΜΕΡΙΣΜΑ ΛΟΥΞ ΚΑΤΑΣΚΕΥΗΣ ΜΕ ΗΛΙΑΚΟ ΔΥΟ ΥΠΝΟΔΩΜΑΤΙΩΝ, ΣΑΛΟΝΙ, ΚΟΥΖΙΝΑ, ΣΤΟΝ 3ο ΟΡΟΦΟ, ΕΠΙ ΤΗΣ ΟΔΟΥ ΜΙΧ. ΠΕΤΡΙΔΗ ΣΤΟ ΥΨΟΣ ΜΗΔΕΙΑ. ΠΛΗΡ. ΤΗΛ. 6938883458. MXP13292

ΕΝΟΙΚΙΑΖΕΤΑΙ ισόγειο διαμέρισμα δύο υπνοδωματίων, σε διώροφη κατοικία, στην οδό Ξάνθου, περιοχή Αγίου Γεωργίου. Πληρ. τηλ. 2241034067 MZT200109

ΕΣΤΙΑ

ΚΤΗΜΑΤΟΜΕΣΙΤΙΚΟ ΓΡΑΦΕΙΟ
ΚΑΜΠΟΥΡΗΣ ΣΚ. ΕΜΜΑΝΟΥΗΛ

1. **ΜΟΝΟΚΑΤΟΙΚΙΑ** 250 τ.μ. λουξ κατασκευής και ισόγειο 150 τ.μ. σε μπετά εντός οικοπέδου 4.550 τ.μ. επί της λεωφόρου Παστίδας σε φανταστική τιμή
2. **ΔΙΑΜΕΡΙΣΜΑ** 88 τ.μ. επί της Διονυσίου Σολωμού (ρετιρέ) σε πολύ λογική τιμή
3. **ΟΙΚΟΠΕΔΟ** 2600 τ.μ. στην περιοχή Κοσκινού σε φανταστική τοποθεσία
4. **ΔΙΑΜΕΡΙΣΜΑΤΑ** διαφόρων διαστάσεων στο Ροδίνι
5. **ΔΙΑΜΕΡΙΣΜΑΤΑ** διαφόρων διαστάσεων στο Καρακόνερο
6. **ΜΟΝΟΚΑΤΟΙΚΙΕΣ** με αυλή στο Καρακόνερο
7. **ΜΟΝΟΚΑΤΟΙΚΙΕΣ - ΔΙΑΜΕΡΙΣΜΑΤΑ** στην ωραιότερη περιοχή Μαριτσών υπό κατασκευή
8. **ΟΙΚΟΠΕΔΟ** στη Ρόδου-Λίνδου 9000 τ.μ. με άδεια οικοδομής

ΣΤΕΦ. ΚΑΖΟΥΛΗ 74 - ΡΟΔΟΣ
ΤΗΛ. 2241024858, 6947424462

AE691

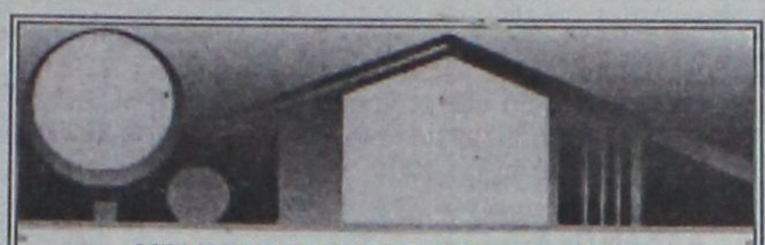

ΚΤΗΜΑΤΟΜΕΣΙΤΙΚΟ ΓΡΑΦΕΙΟ
ΑΙΓΑΙΟΚΤΗΜΑΤΙΚΗ
ΕΠΙΛΕΓΜΕΝΕΣ ΠΡΟΤΑΣΕΙΣ ΑΚΙΝΗΤΩΝ

- 44 τ.μ. καινούργιο Ιαλυσό 85.000 €
- 46 τ.μ. (υπόγειο με αυλή) Υψηλάντου 60.000 €
- 48 τ.μ. ισόγειο Αισχύνη 75.000 €
- 50 τ.μ. ρετιρέ Αγ. Νικόλαο 50.000 €
- 70 τ.μ. μον/κία με οικ/δο και έξτρα δόμηση Αρχάγγελο 94.000 €
- 74 τ.μ. μον/κία σε 400 τ.μ. οικ/δο Δαματριά 75.000€
- 73 τ.μ. διαμ/σμα (β' ορ.) Αγ. Νικόλαο 95.000€
- 86 τ.μ. (3 υπν.) καινούργιο διαμ. Ιαλυσό 150.000 €
- 87 τ.μ. καινούργιο διαμ. στους Τρεις 165.000 €
- 89 τ.μ. καινούργιο διαμ. Μηδεια 175.000 €
- 92 τ.μ. ισόγειο υπ/νο λουξ κατασκευής στο Ροδίνι 150.000 €
- 95 τ.μ. μετ/νο διαμ. Ιαλυσό 90.000 €
- 97 τ.μ. διαμ. με απερ/στη θέα Κέννεντυ 250.000 €
- 100 τ.μ. μον/κία 4 ετών 500 τ.μ. οικ/δο στην Ιαλυσό 280.000 €
- 100 τ.μ. καινούργιο διαμ. (με γκαράζ -απ/κη) Μίρα - Μάρε 190.000 €
- 120 τ.μ. μον/κία Π. Πόλη - Ρολόι 145.000 €
- 120 τ.μ. καινούργιο διαμέρισμα στους Τρεις 229.000 €
- 129 τ.μ. καινούργιο (3 υπν.) κοντά Αραπάκη 215.000 €
- 130 τ.μ. Κοσκινού μον/κία ανεξάρτηση σε 800 τ.μ. οικόπεδο σε μπετά 115.000 €
- 130 τ.μ. μον/κία σε μπετά Παστίδα 115.000 €
- 159 τ.μ. ανεξ/τη μον/κία Παστίδα 180.000 €
- 236 τ.μ. μον/κία Θολό σε 2.174 τ.μ. οικ/δο με εξτρά Σ.Δ. 764 τ.μ. 250.000 €
- 1 οικ/κή μερίδα του οικ/κού συν/σμού Απόλλων 300 τ.μ. 110.000€
- Γραφεία 23 τ.μ. , 45 τ.μ. και 67 τ.μ. κοντά στην Ακαδημία Χ2.500 € το τ.μ.

ΕΚΤΟΣ ΑΥΤΩΝ ΤΩΝ ΑΚΙΝΗΤΩΝ ΔΙΑΘΕΤΟΥΜΕ ΜΕΓΑΛΗ ΠΟΙΚΙΛΙΑ ΣΕ ΔΙΑΜ/ΤΑ (ΜΕΤ/ΝΑ-ΚΑΙΝΟΥΡΓΙΑ) ΣΤΙΣ ΚΑΛΥΤΕΡΕΣ ΤΙΜΕΣ ΤΗΣ ΑΓΟΡΑΣ-ΟΙΚ/ΔΑ ΚΑΙ ΕΝΟΙΚΙΑΣΕΙΣ ΑΚΙΝΗΤΩΝ - ΑΝΤΙΠΑΡΟΧΕΣ

ΡΕΝΑ ΒΑΖΟΥΚΟΥ ΚΑΙ ΣΥΝΕΡΓΑΤΕΣ
(ΜΕΣΙΤΗΣ ΑΣΤΙΚΩΝ ΣΥΜΒΑΣΕΩΝ)
ΔΙΕΥΘ. ΓΡΑΦΕΙΟΥ ΔΗΜ. ΘΕΟΔΩΡΑΚΗ 3
10-1 το πρωί καθημερινά και 6.30-9 απ/μα
Τηλ. (22410) 22943-28838 FAX: 28838, κιν. 6945466773
email.vazoukou@acn.gr

ΧΠ851

ΚΡΑΝΙΔΗΣ Real Estate

Ι.Καζούλη & Αμερικής 50
Τηλ.2241027082
Fax. 2241027001

ΠΩΛΕΙΤΑΙ ΕΠΙΧΕΙΡΗΣΗ



Πωλείται στην πόλη της Ρόδου
γνωστή επιχείρηση,franchise λευκών ειδών.
Ισόγειο 80τμ, υπόγειο 60τμ & πατάρι45τμ.
Τιμή : 120.000 €
Κ-875

MXT092

www.kranidis-estate.gr

SAVVAIDIS & Associates
Estate Agents & Consultants

ΠΩΛΗΣΗ ΕΜΠΟΡΙΚΟΥ ΑΚΙΝΗΤΟΥ



Πωλείται προνομιακό ακίνητο επί της οδού Λίνδου. Διαθέτει 360 τ.μ. εσωτερική επιφάνεια και ιδιωτικό χώρο στάθμευσης 500τ.μ. Ιδανικό για εκθεσιακό χώρο και κάθε είδους εμπορική χρήση.

Γρ. Λαμπράκη 14 & Αμερικής, Ρόδος
Τηλ 22410-26281 fax 22410-34663

ΣΑΒΒΑΙΔΗΣ & Συνεργατες
Μεσιτες & Συμβουλοι Ακινητων

ενοικιασεις

συνέχεια από την προηγούμενη

ΕΝΟΙΚΙΑΖΕΤΑΙ επαγγελματικός χώρος 130 τ.μ. α' ορόφου επί της Εθνικής Αντίστασης (επάνω από το SPEEDEX), κατάλληλος για ιατρείο ή επαγγελματική στέγη. Πληρ. τηλ. 6944392713 ΜΖΤ200110

ΕΝΟΙΚΙΑΖΕΤΑΙ πολυτελές νεόκτιστο **διαμέρισμα** 95 τ.μ., β' ορόφου, διαμπερές, περιφερικές βεράντες, αυτόνομη θέρμανση, ηλιακός και ξύλινη οροφή, περιοχή Αραπάκι, Παρθενόπης 18. Πληρ. κ. Θεόδωρο, τηλ. 6944209883 ΜΖΤ230113

ΕΝΟΙΚΙΑΖΕΤΑΙ διαμέρισμα επί της Αννης Μαρίας 32, 2ος όροφος, με αυτόνομη θέρμανση και ασανσέρ, τριών υπνοδωματίων, μεγάλου σαλονιού και 2 μπάνια. Πληρ. τηλ. 2241033551 ΜΖΤ200102

ΕΝΟΙΚΙΑΖΟΝΤΑΙ studios πλήρως εξοπλισμένα με παλυκουζινάκι, μπάνιο, κλιματιστικό και ζεστό νερό όλο το 24ωρο, με άνετο πάρκιν σε ήσυχη περιοχή στα Κοσκινού. Τιμή 180 ευρώ. Πληρ. τηλ. 2241061435, 6997270176 ΜΧΡ13282

ΕΝΟΙΚΙΑΖΟΝΤΑΙ 3 συνεχόμενα καταστήματα 150 τ.μ. στο **Φαληράκι** με ωφέλιμο **πατάρι 90 τ.μ.** στο κεντρικό δρόμο προς παραλία **(οδός Ερμού-Bar Street).** Πληρ. κιν. 6946741518 ΜΧΡ13283

ΕΝΟΙΚΙΑΖΕΤΑΙ ισόγεια γκαρσονιέρα 50 τμ. επιπλωμένη με διπλό κρεβάτι, ψυγείο, πλυντήριο ρουχων, κεντρική θέρμανση, ηλιακό θερμοσίφωνα, με αυλή, στην οδό Κυρά της Ρω 29 στο Ροδίνι, δίπλα στο δημοτικό σχολείο. Κατάλληλο για στρατιωτικούς-δασκάλους-φοιτητές. Τιμή 350 ευρώ. Συμπεριλαμβάνονται κοινόχρηστα και πετρέλαιο θέρμανσης. Πληρ. τηλ. 2241065025, 6945267345 ΜΑΠ48

ΕΝΟΙΚΙΑΖΕΤΑΙ 3ΑΡΙ ΔΙΑΜΕΡΙΣΜΑ ΕΠΙ ΤΗΣ ΟΔΟΥ ΚΩΝΣΤΑΝΤΙΝΟΥ ΠΑΛΑΙΟΛΟΓΟΥ 27 ΑΠΕΝΑΝΤΙ ΑΠΟ ΤΟ ΒΕΝΕΤΟΚΛΕΙΟ. ΕΙΝΑΙ ΗΜΙΕΠΙΠΛΩΜΕΝΟ ΜΕ ΠΛΗΡΗ ΕΞΟΠΛΙΣΜΟ ΚΟΥΖΙΝΑΣ, ΚΛΙΜΑΤΙΣΜΟ ΚΑΙ ΚΕΝΤΡΙΚΗ ΘΕΡΜΑΝΣΗ. ΑΛΛΟΔΑΠΟΙ ΑΠΟΚΛΕΙΟΝΤΑΙ. ΠΛΗΡ. ΤΗΛ. 2241095715, 6977008569 ΜΧΡ13286

ΕΝΟΙΚΙΑΖΕΤΑΙ ΔΙΑΜΕΡΙΣΜΑ 105 τ.μ. ΣΤΗΝ ΠΕΡΙΟΧΗ Μ. ΠΕΤΡΙΔΗ ΚΑΙ ΚΑΜΕΙΡΟΥ, ΑΠΟΤΕΛΟΥΜΕΝΟ ΑΠΟ 3 ΥΠΝΟΔΩΜΑΤΙΑ, ΣΑΛΟΝΙ, ΚΟΥΖΙΝΑ, ΜΠΑΝΙΟ, WC. ΑΥΤΟΝΟΜΗ ΘΕΡΜΑΝΣΗ, ΑΣΑΝΣΕΡ, ΗΛΙΑΚΟ ΚΑΙ ΒΕΡΑΝΤΕΣ. ΚΑΤΑΣΚΕΥΗ 2000. ΠΛΗΡ. ΤΗΛ. 2241030907, 6944782878. ΜΖΤ210106

ΕΝΟΙΚΙΑΖΟΝΤΑΙ στο Φαληράκι με το μήνα ή με την ημέρα **δωμάτια** δίχωρα και μονόχωρα, σύγχρονα, ευρύχωρα σε προνομιούχο θέση με εξαιρετική πανοραμική θέα. Διαθέτουν πλήρη εξοπλισμό κουζίνας, ευρύχωρο μπάνιο και επί πλέον aircondition, τηλεόραση, τηλέφωνο, ζεστό νερό σε μόνιμη βάση, άνετο πάρκιν, φιλικό περιβάλλον. Πληρ. τηλ. 2241085713 ΜΖΤ140105

ΕΝΟΙΚΙΑΖΟΝΤΑΙ στην Ιαλυσό επί της λεωφόρου πλησίον σούπερ μάρκετ Μαρινόπουλος, **επιπλωμένα** δίχωρα **διαμερίσματα** με κήπο και ευρύχωρο πάρκιν. Διαθέτουν κλιματιστικό, ηλιακό, ταχυθερμοσίφωνο, φούρνο, καρτοτηλέφωνο. Ειδικές τιμές για εκπαιδευτικούς και στρατιωτικούς. Πληρ. τηλ. 22410 22328, 6947286406 ΜΖΤ190114

ΕΝΟΙΚΙΑΖΕΤΑΙ στα Τριάντα (Λεωφόρος Ηρακλειδών 118, δύο στάσεις πριν τα φανάρια) **διαμέρισμα** ρετιρέ, τριών υπνοδωμάτιων, σαλόνι, χωλ, κουζίνα, μπάνιο, απεριόριστη θέα από βουνό μέχρι θάλασσα, πλήρως ανακαινισμένο. Πληρ. τηλ. 2241032401, 6973799941 ΜΑΤ159

ΕΝΟΙΚΙΑΖΕΤΑΙ καινούργιο διαμπερές διαμέρισμα α' ορόφου, αποτελούμενο από 3 υπνοδωμάτια, σαλόνι-κουζίνα με εντοιχισμένες ηλεκτρικές συσκευές, ηλιακό θερμοσίφωνα και μεγάλες βεράντες επί της οδού Αντιοχείας. Πληρ. τηλ. 6974123416, 6944153714, 22410 73302. ΜΖΤ170116

ΕΝΟΙΚΙΑΖΕΤΑΙ πλήρως ανακαινισμένο /επιπλωμένο **διαμέρισμα** 55 τ.μ. στο κέντρο της πόλης των Σερρών στο 2ο όροφο (ασανσέρ) για 2 φοιτητές ή 1 ζευγάρι. Διαθέτει χωλ, 2 δωμάτια, κουζίνα, μπάνιο, ατομική θέρμανση καλοριφέρ, καινούργια κουφώματα, τεθωρακισμένη πόρτα εισόδου, θερμοσίφωνο και μπόιλερ. Πληρ. τηλ. 23210-31425, 6944745558 ΜΖΤ180103

ΕΝΟΙΚΙΑΖΕΤΑΙ οροφοδιαμέρισμα 159 τ.μ. πανταχόθεν ελεύθερο με τρία υπνοδωμάτια, σαλόνι, κουζίνα, αποθήκη, δύο WC, με μεγάλες βεράντες, κεντρική θέρμανση και ηλιακό θερμοσίφωνα σε άριστη κατάσταση, 525 ευρώ, επί της Μεσογείου 9. Πληρ. τηλ. 2241039705, 6945977275 ΜΖΤ160107

ΕΝΟΙΚΙΑΖΟΝΤΑΙ στην Βενετοκλέων 71 περιοχή Εθνικού σταδίου και έναντι πιτσαρίας "Γόνδολα" σε υπερυψωμένο ισόγειο **διαμέρισμα επιπλωμένο** 55 τ.μ. και **1 στούντιο επιπλωμένο** 35 τ.μ. βεράντες και ανεξάρτητα. Πληρ. τηλ. 6947429235, 2241033349 ΜΖΤ140103

ΕΝΟΙΚΙΑΖΟΝΤΑΙ ΕΠΙ ΤΗΣ ΚΟΔΡΙΓΚΤΩΝΟΣ ΠΕΡΙΟΧΗ ΣΤΑΔΙΟΥ ΔΙΑΓΟΡΑ ΕΠΙΠΛΩΜΕΝΑ ΔΙΑΜΕΡΙΣΜΑΤΑ ΓΙΑ ΜΙΚΡΟ Ή ΜΕΓΑΛΥΤΕΡΟ ΔΙΑΣΤΗΜΑ. ΠΛΗΡ. ΤΗΛ. 2241031756 ΜΑΤ025

ΕΝΟΙΚΙΑΖΕΤΑΙ κατάστημα 70 τ.μ. επί της λεωφόρου Ρόδου-Καλλιθέας στο 6ο χλμ. με δική του μεγάλη αυλή. Ιδανικό για εμπορική χρήση ή γραφείο. Ενοίκιο 450 ευρώ. Επίσης 500 τ.μ. **αποθήκη** στην ίδια περιοχή κατάλληλη για οικοδομικά υλικά ή γκαράζ. Πληρ. τηλ. 2241022943 ΜΧΠ851.2

ΕΝΟΙΚΙΑΖΕΤΑΙ γραφείο 100 τ.μ. πλησίον Αννης Μαρίας, δίδεται και τμηματικά. Πληρ. τηλ. 2241074384 ΜΑΠ641(3)

ΕΝΟΙΚΙΑΖΕΤΑΙ διαμέρισμα 3 υπνοδωματίων και λοιπούς χώρους, στον δεύτερο όροφο, διώροφης ανεξάρτητης οικοδομής, κοντά το πάρκο Ροδινιού. Ενοίκιο 350 ευρώ. Πληρ. τηλ. 2241028685 ΜΖΤ110115

ΕΝΟΙΚΙΑΖΟΝΤΑΙ α) **διώροφο κατάστημα** 53 τ.μ. ισόγειο, 51 τ.μ. στον πρώτο όροφο, με βεράντα 31 τμ. στην οδό Γεωργίου Λέοντος αριθμ. 13-15, κοντά στο Ξεν. "Μανούσος" (Νιοχώρι), β) **κατάστημα - γραφείο** κατάλληλο και για κατοικία 50 τ.μ. επί της Λεωφ. Δημοκρατίας 49 στο **χωριό Παραδείσι.** Πληρ. τηλ. 2241025450, 2241020277, 6979357878 ΜΖΤ090110

ΕΝΟΙΚΙΑΖΕΤΑΙ εστιατόριο-μπαρ με πισίνα και σούπερ μάρκετ στο Φαληράκι. Πληρ. τηλ. 2241069230, 6944223382 ΜΑΤ2

ΕΝΟΙΚΙΑΖΟΝΤΑΙ καινούργια **διαμερίσματα** 60 τ.μ. επιπλωμένα στην Ιαλυσό έμπροσθεν του Γυμνασίου και Λυκείου Ιαλυσού στον 1ο όροφο με όλες τις σύγχρονες ανέσεις. Πληρ. τηλ. 2241093217, κιν. 6977904494 ΜΑΠ653

ΕΝΟΙΚΙΑΖΟΝΤΑΙ studios επιπλωμένα δίχωρα 40 τ.μ. με πολυκουζινάκι, AC, ηλιακό θερμοσίφωνο, ιδιωτικό parking. Λεωφ. Καλλιθέας 39, 200μ. από το super market LIDL. Πληρ. τηλ. 22410-77038, 34523, 6937007739 ΜΑΤ4459

ΚΑΤΑΣΤΗΜΑ πλησίον Αννης Μαρίας, 70 τ.μ. **ΕΝΟΙΚΙΑΖΕΤΑΙ.** Πληρ. τηλ. 6944985612 ΜΑΠ641(2)

ΕΝΟΙΚΙΑΖΕΤΑΙ στη Ρόδου-Λίνδου (κάτω από το Lidl) χώρος κατάλληλος για οποιαδήποτε επαγγελματική χρήση συνολικής έκτασης 2000 τ.μ. εκ των οποίων 800 τ.μ. κύριας χρήσης και 1200 τ.μ. αποθηκευτικοί χώροι. Πληρ. τηλ. 6944386929 κος Αλέξης Παπαγρηγορίου ΧΠ2367

ΑΠΟΘΗΚΕΣ ΣΤΗΝ ΙΑΛΥΣΟ, ΕΝΟΙΚΙΑΖΟΝΤΑΙ 1) ΑΠΟΘΗΚΕΥΤΙΚΟΙ ΧΩΡΟΙ ΑΠΟ 100 ΕΩΣ 2000 Τ.Μ. ΚΑΙ ΥΨΟΣ 8 Μ. ΑΣΦΑΛΕΙΣ ΜΕ ΜΕΓΑΛΟΥΣ ΧΩΡΟΥΣ ΔΙΑΚΙΝΗΣΗΣ ΦΟΡΤΩΣΗΣ ΚΑΙ ΕΚΦΟΡΤΩΣΗΣ ΠΡΟΪΟΝΤΩΝ, 2) ΥΠΑΙΘΡΙΟΙ ΧΩΡΟΙ ΠΕΡΙΦΡΑΓΜΕΝΟΙ, ΑΣΦΑΛΕΙΣ, ΚΑΤΑΛΛΗΛΟΙ ΓΙΑ ΑΠΟΘΗΚΕΥΣΗ ΠΡΟΪΟΝΤΩΝ ΣΕ ΠΑΛΕΤΕΣ. ΠΛΗΡ. ΤΗΛ.6977271571 ΑΠΟ ΔΕΥΤΕΡΑ ΕΩΣ ΠΑΡΑΣΚΕΥΗ 08.00-15.00 κ. ΓΙΩΤΑ ΧΠΕ1912

ΕΝΟΙΚΙΑΖΟΝΤΑΙ ΕΠΙΠΛΩΜΕΝΑ ΔΩΜΑΤΙΑ 1 ή 2 Α.Τ. ΠΛΗΡΩΣ ΕΞΟΠΛΙΣΜΕΝΑ (ΘΕΡΜΑΝΣΗ, TV, ΨΥΓΕΙΟ, ΒΡΑΣΤΗΡΑ ΝΕΡΟΥ, ΠΙΣΤΟΛΑΚΙ ΜΑΛΛΙΩΝ, ΑΤΟΜ. ΜΠΑΝΙΟ, ΜΠΑΛΚΟΝΙ) ΣΤΟ ΚΕΝΤΡΟ ΤΗΣ ΠΟΛΗΣ ΕΠΙ ΤΗΣ ΟΔΟΥ ΑΠΟΔΗΜΩΝ ΑΜΕΡΙΚΗΣ 37 (ΨΑΡΟΠΟΥΛΑ) (ΙΔΑΝΙΚΑ ΓΙΑ ΔΗΜΟΣΙΟΥΣ ΥΠΑΛΛΗΛΟΥΣ - ΣΤΡΑΤΙΩΤΙΚΟΥΣ - ΕΚΠΑΙΔΕΥΤΙΚΟΥΣ). ΕΠΙΣΗΣ ΔΙΧΩΡΟ ΠΛΗΡΩΣ ΕΞΟΠΛΙΣΜΕΝΟ ΔΙΑΜΕΡΙΣΜΑ ΓΙΑ ΟΛΟ ΤΟΝ ΧΡΟΝΟ. ΠΛΗΡ. ΤΗΛ. 6945069711 (09.00-14.30) ΜΑΤ3383

LOUIS HOTELS
Ένας κόσμος επιλογών

Τα Ξενοδοχεία της εταιρείας LOUIS HOTELS στην ΡΟΔΟ, ζητούν προσφορές για την προμήθεια των πιο κάτω ειδών, για την περίοδο από 1η Απριλίου 2006 μέχρι 31η Μαρτίου 2007:

ΑΛΛΑΝΤΙΚΑ	ΓΑΛΑΚΤΟΚΟΜΙΚΑ,
ΑΥΓΑ (ΦΡΕΣΚΑ & ΠΑΣΤΕΡΙΩΜΕΝΑ)	ΚΟΝΣΕΡΒΟΕΙΔΗ
ΕΛΑΙΑ, ΛΙΠΗ, ΒΟΥΤΥΡΑ	ΔΗΜΗΤΡΙΑΚΑ, ΞΗΡΟΙ ΚΑΡΠΟΙ
ΖΥΜΑΡΙΚΑ, ΟΣΠΡΙΑ, ΡΥΖΙΑ	& ΦΡΟΥΤΑ
ΜΑΡΜΕΛΑΔΕΣ, ΜΕΛΙΑ, ΚΟΜΠΟΣΤΕΣ	ΚΑΤΕΨΥΓΜΕΝΑ & ΝΩΠΑ ΚΡΕΑΤΑ,
ΕΙΔΗ ΖΑΧΑΡΟΠΛΑΣΤΙΚΗΣ &	ΕΙΔΗ ΓΙΑ ΣΟΥΠΕΡΜΑΡΚΕΤ
ΑΡΤΟΠΟΙΙΑΣ	ΡΟΦΗΜΑΤΑ
ΦΡΕΣΚΑ ΦΡΟΥΤΑ - ΛΑΧΑΝΙΚΑ	ΑΛΚΟΟΛΟΥΧΑ ΠΟΤΑ
ΜΠΑΧΑΡΙΚΑ, ΚΑΡΥΚΕΥΜΑΤΑ	ΑΝΑΛΩΣΙΜΑ – ΕΙΔΗ ΚΑΘΑΡΙΣΜΟΥ
ΖΩΜΟΙ, ΣΟΥΠΕΣ, ΣΑΛΤΣΕΣ	ΚΑΘΑΡΙΣΤΙΚΑ
ΓΑΛΑΚΤΟΚΟΜΙΚΑ, ΤΥΡΟΚΟΜΙΚΑ	ΧΑΡΤΙΚΑ
ΔΗΜΗΤΡΙΑΚΑ, ΞΗΡΟΙ ΚΑΡΠΟΙ &	ΧΗΜΙΚΑ ΠΙΣΙΝΑΣ
ΚΑΤΕΨΥΓΜΕΝΑ & ΝΩΠΑ ΚΡΕΑΤΑ,	
ΨΑΡΙΚΑ, ΠΟΥΛΕΡΙΚΑ, ΛΑΧΑΝΙΚΑ	ΠΕΤΡΕΛΑΙΟ ΚΙΝΗΣΗΣ
ΧΥΜΟΙ TETRA PACK	ΠΥΡΟΣΒΕΣΤΗΡΕΣ
ΜΠΑΧΑΡΙΚΑ, ΚΑΡΥΚΕΥΜΑΤΑ	
ΖΩΜΟΙ, ΣΟΥΠΕΣ, ΣΑΛΤΣΕΣ	

Οι προσφορές αφορούν τα ακόλουθα ξενοδοχεία:
LOUIS COLOSSOS BEACH HOTEL

Οι προσφορές θα πρέπει να αποσταλούν ή να παραδοθούν σε σφραγισμένους φακέλους με την ένδειξη Π.Τ-2006, το αργότερο μέχρι τις 10 Φεβρουαρίου 2006 και ώρα 17:00, στην ακόλουθη διεύθυνση:

LOUIS COLOSSOS BEACH HOTEL – FALIRAKI 85100 RHODES

Για πληροφορίες και τυχόν διευκρινίσεις, παρακαλώ όπως επικοινωνήσετε με:
Κα ΦΑΝΙΟΥΔΑΚΗ ΕΛΕΝΗ ΤΗΛ: 22410-85502

Σημείωση: *Η εταιρεία μας δεν είναι υποχρεωμένη να δεχθεί τη χαμηλότερη προσφορά.*

ΜΑΤ266

ΕΚΑΜ ΑΣΤΙΚΑ ΑΚΙΝΗΤΑ Α.Ε.

ΠΩΛΗΣΕΙΣ ΚΑΤΑΣΤΗΜΑΤΩΝ

α) 5ο χιλ. Ε.Ο. Ρόδου-Λίνδου: Κατάστημα 117,15 τ.μ. Τιμή € 80.000,00
β) Νιοχώρι: Ιδιαίτερης προβολής κατάστημα 122 τ.μ. με πατάρι Τιμή € 200.000,00
γ) Εμπορικό κέντρο "ΜΑΚΕΣΤΑ": Ιδιαίτερα τουριστική περιοχή ισόγειο κατάστημα 48 τ.μ. με WC. Τιμή € 55.000,00
δ) Αραπάκι (Αγίου Ισιδώρου & Κορίνθου): Κατάστημα 59,50 τ.μ. Τιμή € 90.000,00

ΠΩΛΕΙΤΑΙ ΒΙΟΤΕΧΝΙΚΟΣ ΧΩΡΟΣ

Ασγούρου 4ο χλμ. Ε.Ο. Λίνδου-Ρόδου: Κτήριο 365 τ.μ. σε οικόπεδο 485 τ.μ. Τιμή € 320.000,00
www.ekamestates.gr
Τηλ. 2106205697-2108002541 Κιν.: 694 4840247

ΜΑΠ845

Mediterranean
Real Estate Agency
Κτηματομεσιτικό γραφείο
ΗΡΑΚΛΗΣ Δ.ΧΟΡΟΖΙΔΗΣ
Μεσίτης & Σύμβουλος επενδύσεων Ακίνητης Περιουσίας
Σύμβουλοι και φίλοι για μια ζωή!
www.dodecaneserealestate.com

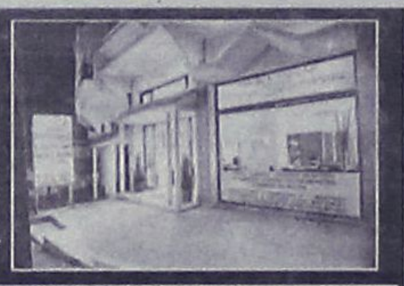

ΠΩΛΗΣΕΙΣ - ΜΙΣΘΩΣΕΙΣ ΑΚΙΝΗΤΩΝ

Πωλήσεις Μονοκατοικιών- Μεζονέτων

-**Αφάντου.** Διώροφη μονοκατοικία συνολικής επιφάνειας 160 τμ. με εσωτερική σκάλα, 3 υ/δ, 1 μπάνιο, 1 wc με δυνατότητα δημιουργίας 2 οροφοδιαμερισμάτων.
-**Αφάντου.** Μεζονέτα υπερπολυτελούς κατασκευής 230τμ με 70τμ βεράντες, 4 υ/δ, 3 μπάνια.
-**Αφάντου.** Μεζονέτα υπερπολυτελούς κατασκευής 211 τμ με 50τμ βεράντες, 3 υ/δ, 3 μπάνια.
-**Αφάντου.** Μονοκατοικία 75 τμ, με 2 υ/δ, και ενιαίο χώρο κουζίνας-καθιστικού με τζάκι.Διαμορφωμένοι εξωτερικοί χώροι 800 τμ με ανεξάρτητο απετάκι 25 τμ στον κήπο. 300 μ από την θάλασσα.
-**Καλάμπα.** Πωλούνται νεόδμητες μεζονέτες 107 τμ η κάθε μία, ιδιαίτερης αισθητικής πλήρως εξοπλισμένες, με ή χωρίς πισίνα, κήπο, πάρκιν, μεγάλες βεράντες, 360 μ από τη θάλασσα.
-**Μαλώνα.** Πωλείται ημιτελής μονοκατοικία 105 τμ.με υπόγειο 60 τμ, σε καλή περιοχή του χωριού.
-**Λάρδος.** Πωλούνται 2 ανεξάρτητες κατοικίες συνολικής επιφάνειας 350 τμ, με διαύθυνση κατάλληλη και για ενοικιαζόμενα στούντιος
-**Γεννάδι.** Μεζονέτες 117 τμ με διαμορφωμένους εξωτερικούς χώρους (πισίνα, χώρο αθλοπαιδιών, κάσκα, πάρκιν) με θέα τη θάλασσα.
-**Ασκληπιό.** Στο ύψωμα του χωριού κάτω από το κάστρο πωλείται δυόροφη μονοκατοικία στα μπετά, ισόγειο 132 τμ, όροφος 106 τμ σε οικόπεδο 500 τμ., με απέραντη θέα.
-**Καντυλιά.** Μεζονέτα 3 επιπέδων,συνολικής επιφάνειας 270 τμ. στα σοβατίσματα. Έκταση 1,470 τμ.
-**Καντυλιά.** Πωλούνται μεζονέτες στα μπετά 120 τμ. η κάθε μία.
-**Ιαλυσός.** Μεζονέτα διώροφη 124 τμ. 3 υπνοδωματίων, 2 μπάνια με κλιματισμό και ηλιακό σε κεντρικό σημείο της Ιαλυσού.
-**Κρεμαστή.** Μονοκατοικία 100 τμ σε οικόπεδο 132 τμ, 3 υ/δ, πλήρως ανακαινισμένη, σε κεντρικό σημείο, με υπόλοιπο δόμησης (αέρας).
-**Παστίδα.** Υπερπολυτελής διώροφη μονοκατοικία 482τμ σε οικόπεδο 4.200τμ, ιδιαίτερου αρχιτεκτονικού σχεδιασμού, με 4 υ/δ, σαλόνι, κουζίνα υψηλής αισθητικής, 4 μπάνια, αποθήκη, κεντρικό σύστημα κλιματισμού ψύξης-θέρμανσης, διαμορφωμένο και δεντροφυτεμένο εξωτερικό χωρο, μεγάλες βεράντες απέραντη θέα.
-**Διαμαντρά.** Νεόδμητη μεζονέτα 100τμ.διαμορφωμένη σε 3 διαφορετικά επίπεδα με απέραντη θέα.
-**Θεολόγος.** 2 όροφη μονοκατοικία 120 τμ σε οικόπεδο 4700 τμ. 60μ από τη θάλασσα με απέραντη θέα.

Πωλήσεις Διαμερισμάτων

-**Ρόδος.** Στο Ροδίνι στην οδό Σμύρνης και μονής Καλόπετρας, σε ήσυχη τοποθεσία, πωλούνται διαμερίσματα α ορόφου, β ορόφου και ρετιρέ, 2 υ/δ 80 τμ, και 3 υ/δ 99 τμ. Νεόδμητα και παραδοτέα πλήρως εξοπλισμένα.
-**Ρόδος.**Επί της Κων.Υδραίου νεόδμητο διαμέρισμα 100τμ 2 υ/δ.
-**Ρόδος.** Στο κέντρο της πόλης επί της Δωδεκανήσου πωλείται διαμέρισμα 90 τμ, β ορόφου, ανακαινισμένο.
-**Ρόδος.** Στο Καρακόντερο πωλείται υπερυψωμένο ισόγειο 101 τμ μεταχειρισμένο 3 υ/δ.
-**Ιαλυσός.** Οδός Σωτήρος διαμέρισμα 115 τμ 2ου ορόφου, 3 υ/δ, μεγάλο σαλόνι, κουζίνα, μικρή αποθήκη θερμοπομπούς.
-**Αφάντου.** Σε κεντρικό σημείο, διαμέρισμα 2ου ορόφου 75 τμ σε νεόδμητη πολυκατοικία,2 υ/δ,σαλοτραπεζαρία,κουζίνα,μπάνιο.

Πωλήσεις Ξενοδοχειακών μονάδων

-**Αφάντου.** Σε ύψωμα με πανοραμική θέα, πωλείται ξενοδοχειακή μονάδα Που αποτελείται από: 1) 37 διαμέρισματα (80 κλίνες). 2) 12 διαμέρισματα ημιτελή (24 κλίνες). 3) Δόμηση για επιπλέον 22 διαμέρισματα (44 κλίνες). Σύνολο 148 κλίνες. 4) Πισίνα, σνακ μπαρ, εστιατόριο.

Πωλήσεις Παραδοσιακών κατοικιών

-**Ρόδος.** Νιοχώρι, 2όροφο παλαιό αρχοντικό 200 τμ, ανακαινισμένο, ιδιαίτερης αρχιτεκτονικής με τζάκι, βοτσαλωτά δάπεδα και με υπέροχα διαμορφωμένους εξωτερικούς χώρους 250 τμ.Υπάλοιπο δόμησης 90 τμ.
-**Ρόδος.** Επί της Βορείου Ηπείρου πωλείται αρχοντικό διατηρητέο 400 τμ, 3 επιπέδων, με οικόπεδο 900 τμ.
-**Παλιά πόλη.** 3όροφη παραδοσιακή κατοικία 95τμ. 3υπνόπιων καινούρια κουζίνα και μπάνιο,πλήρως ανακαινισμένο.
-**Παλιά πόλη.** 2όροφη παραδοσιακή κατοικία 350τμ σε κεντρικό σημείο.Στο ισόγειο έχει και κατάστημα για οποιαδήποτε χρήση.
-**Παλιά πόλη.** Επί της Μενεκλέους πωλείται παραδοσιακή κατοικία 99 τμ, με αυλή, κατάλληλο και για επαγγ. χρήση
-**Αφάντου.** Παραδοσιακή καμάρα 79τμ σε οικόπεδο 94τμ σε καλή κατάσταση.
-**Κοσκινού.** Παραδοσιακή καμάρα με προσθήκη ορόφου συνολικής επιφάνειας 75 τμ. σε άριστη κατάσταση σε κεντρικό σημείο του χωριού.
-**Κοσκινού.** Παραδοσιακή καμάρα 235 τμ με βεράντα 25 τμ, βοτσαλωτά δάπεδα, τζάκι και ξύλινη σοφίτα για χρήση υδ.
-**Κοσκινού.** Πωλείται ανακαινισμένη παραδοσιακή κατοικία 110 τμ, με αυλή 10 τμ, με εσωτερικά επίπεδα διαμορφωμένα σε υδ.
-**Κοσκινού.** Γωνιακή παραδοσιακή κατοικία (καμάρα) 110 τμ με ανεξάρτητη κουζίνα, και αυλή 10 τμ. Επιπλωμένη με όλο τον παραδοσιακό εξοπλισμό.
-**Κοσκινού.** Πωλείται παραδοσιακή κατοικία πλήρως ανακαινισμένη, 75 τμ καθαρού χώρου και σύνολο με τους εξωτερικούς 103 τμ.
-**Μαλώνα.** Παραδοσιακή κατοικία 3 χώρων συνολικής επιφάνειας 80 τμ σε κεντρικό σημείο του χωριού.
-**Μαλώνα.** Νεόδμητη παραδοσιακή κατοικία 95 τμ με μεγάλη αυλή με πέργκολα, τζάκι,κλιματισμό,ηλεκτρ.συσκευές και επιπλωμένη.
-**Μαλώνα.** Παραδοσιακή κατοικία 70 τμ σε καλή κατάσταση.
-**Λάερμα.**Παραδοσιακή κατοικία 70 τμ και 30 τμ υπόλοιπο οικοπέδου.
-**Βάτι.** Πωλείται παραδοσιακή κατοικία 70 τμ με αυλή 75 τμ.
-**Παραδείσι.** Μονοκατοικία 3 χώρων 85 τμ. με μεγάλη αυλή.
-**Σορωνή.** Ισόγεια μονοκατοικία 3 χώρων 110 τμ με αυλή.
-**Σύμη.** Παραδοσιακή νεοκλασική 2όροφη κατοικία 150τμ σε πολύ καλή κατάσταση σε κεντρικό σημείο της Σύμης,με δρόμο.
-**Σύμη.** Σε κεντρικό σημείο , παραδοσιακή κατοικία 95τμ , αυλή 15τμ. Με δρόμο.
-**Σύμη.** Στο κέντρο της Σύμης περιοχή καταρράκτης, πωλείται παραδοσιακή κατοικία 70 τμ με πέτρινη αυλή και μικρό οικόπεδο με υπόλοιπο δόμησης.
-**Σύμη.** Στην περιοχή «Αγίας τριάδος» κάτω από την Παναγία την Πειραιώτισσα , πωλείται παραδοσιακή κατοικία, σε άριστη κατάσταση, 2 διαμαιτών, με 2 αυλές, συνολικής επιφάνειας 110 τμ, κοντά σε δρόμο και θέα Πέδι και Γιαλό.
-**Σύμη.** Περιοχή Καταρράκτης στο ύψωμα πωλείται δυόροφη παραδοσιακή κατοικία 80 τμ, με οικόπεδο 140 τμ δίπλα με δόμηση.

Πωλήσεις Οικοπέδων- Αγροτεμαχίων

-**Ρόδος.**180τμ με μεγάλο συντελεστή δόμησης στο Νιοχώρι(οδός Διλμπεράκη).
-**Ρόδου-Καλλιθέας.** Οικόπεδο 7.000 τμ δίπλα στο Κρέστεν Παλλάς, με απέραντη θέα στη θάλασσα, με άμεση πρόσβαση στη λεωφόρο.
-**Ρόδου-Καλλιθέας.**Στην περιοχή « συνεταιρισμός οικοδόμων» οικόπεδο 502 τμ με δόμηση για 240 τμ οικοδομή.
-**Τσαίρι.** Πωλούνται οικόπεδα 4.000 τμ, 300 μ από την κεντρική λεωφόρο κατάλληλο για βιοτεχνικούς χώρους.
-**Αφάντου.** Πωλούνται ανεξάρτητα οικόπεδα 2.000 τμ. εντός ζώνης οικισμού, με δόμηση 200 τμ. το καθένα. Έχουν απέραντη θέα στην θάλασσα.
-**Αφάντου.** Οικόπεδο 4010 τμ άρτιο και οικοδομήσιμο στην περιοχή Τραπεζα. Απεριόριστη θέα.
-**Αφάντου.** Αγροτεμάχιο 3020 τμ στην περιοχή Τρυπάνα.
- **Αφάντου.** Αγροτεμάχιο 9640 τμ στην περιοχή Βότες.
-**Μάσσαρι.** Οικόπεδο 2450 τμ στην παραλία Μασσάρων.
-**Κάλαθος.** Οικόπεδο 2.880 τμ. επί της κεντρικής λεωφόρου ιδιαίτερης προβολής.
-**Λίνδος-Ψάλτος.** Πωλείται έκταση 14.500 τμ με πανοραμική θέα στη θάλασσα εκ των οποίων 4.000 τμ αποτελούν ξεχωριστό τίτλο και λειτουργεί εντός του οικοπέδου γήπεδο 5x5 με τσάπατα 4ης γενιάς, ένα κτήριο 35 τμ. αποδυτήρια με ντους και wc, και καφετέρια με αυλή. Επιπλέον άδεια οικοδομής για 200 τμ.
-**Λάρδος.** Περιοχή περιβολάκι, οικόπεδο 887 τμ. με άδεια οικοδομής 107 τμ. πάνω στον δρόμο. Τιμή ευκαιρίας.
-**Πιλώνα.** Οικόπεδο εντός οικισμού 1070 τμ, με δόμηση.
-**Λάρδος.** 2 οικόπεδα 4450 το κάθε ένα, στην παραλία της Λάρδου, 100 μ από τη θάλασσα.
-**Κιοτάρι.** Οικόπεδο 800 τμ, με άδεια δυόροφης οικοδομής για 2 καταστήματα 60 τμ ισογείου, 60 τμ Α' ορόφου με υπόγειο.
-**Κιοτάρι.** Οικόπεδο 5.000 τμ, με πρόσοψη στην κεντρ. λεωφ.
-**Κιοτάρι.** Αγροτεμάχιο 4.800 τμ με πανοραμική θέα θάλασσα.
-**Κιοτάρι.** Περιοχή Μοσκενά οικόπεδο 4.360 τμ.
-**Κιοτάρι.** Περιοχή Εταρρία οικόπεδο 4.060 τμ.
-**Ασκληπειό.** Περιοχή κουλούρα οικόπεδο 6.520 τμ.
-**Λαχανιά.** Οικόπεδο 4,000τμ με άδεια για 3 μεζονέτες, στον κεντρικό δρόμο, με θέα τη θάλασσα.
-**Ιαλυσός.** Πωλείται οικόπεδο 1.030 τμ στο κέντρο της Ιαλυσού, 100 μ από κεντρική πλατεία.
-**Ιαλυσός.** Τρεις Οικόπεδο 160 τμ με δόμηση, στον συνοικισμό Καστελοριζών.
-**Καντυλιά.** Οικόπεδο 1.800 τμ με άδεια 2όροφης οικοδομής 122 τμ με υπόγειο 97 τμ σε πολύ καλή τοποθεσία.
-**Κρεμαστή.** Πωλούνται οικόπεδα 4 στρεμ. εκτός σχεδίου.
-**Παραδείσι.** 583τμ στην κεντρική λεωφόρο με μεγάλο συντελεστή δόμησης.
-**Παραδείσι.**Περιοχή κάτω Καλαμώνας οικόπεδο 6100τμ με δόμηση 150 τμ.
-**Παραδείσι.** Οικόπεδο 390 τμ εντός οικισμού, με δόμηση.
-**Παραδείσι.** Περιοχή Καλαμώνας, οικόπεδο 5.700 τμ.
-**Σορωνή.** Οικόπεδο 3880 τμ. με δόμηση 200 τμ. στον κεντρικό δρόμο, στην είσοδο του χωριού.
-**Σύμη.** Περιοχή Νούλια-Τούρκος πωλείται οικόπεδο 13.500 τμ με 82,5 μ πρόσοψη έως το κύμα.

Πωλήσεις Αποθηκών

-**Ρόδος.** Πωλείται αποθήκη 55 τμ, με άμεση πρόσβαση αυτοκινήτων, στην περιοχή Κόβα.
-**Ρόδος.** Βιοτεχνικό κέντρο Μανουσέλη πωλείται βιοτεχνικός χώρος 320 τμ σε 2 ενσωματωμένους χώρους με γραφείο,wc, ηλεκτρικά ρολά, ενιαία τζαμαρία στην πρόσοψη.
-**Ρόδος.** Επί της Σκεύου Ζερβού 7-9 πωλείται αποθή

πωλησεις- αγορες ακινητων & επιχειρησεων

ΠΩΛΟΥΝΤΑΙ 7 διαμερίσματα (του ενός υπν/δωμ.) και ένα **κατάστημα** στα φανάρια Φαληράκι, 90 τ.μ. με αυλή 200 τ.μ. Μόνο σοβαρές προτάσεις δεκτές. Πληρ. τηλ. 6972704134 ΗΒΗ2

ΠΩΛΕΙΤΑΙ επιχείρηση καφετέρια - snack bar - πιτσαρία με άδεια για προπαρασκευασμένα έναντι λούνα παρκ Φαληρακίου. Ετοιμη προς λειτουργία. Πληρ. τηλ. 6974844003, 6974844006, 6974844004 ΜΧΡ13316

ΠΩΛΟΥΝΤΑΙ μονοκατοικίες στην Παστίδα 120 m², 133 m², 160m², 180m² εντός σχεδίου και με ανεξάρτητα οικόπεδα πωλούνται μονοκατοικίες στ' Αφάντου με πανοραμική θέα, **πωλείται διαμέρισμα** 120m² λουξ κατασκευή στην οδό Στοκχόλμης. Πληρ. τηλ. 2241069984, 6932584374 ΜΖΤ270120(21)

ΠΩΛΟΥΝΤΑΙ: α) Ρετιρέ στην Ανάληψη σε μικρή πολυκατοικία με ένα διαμέρισμα ανά όροφο με απεριόριστη θέα σχεδόν καινούργιο 100 τ.μ. με 3 υπνοδωμάτια και λοιπούς χώρους, **β) Μεζονέτα** 160 τ.μ. στην Παστίδα με οικόπεδο 1.500 τ.μ. στους πρόποδες της Φιλερίμου με καλή θέα. Κτηματόκοσμος τηλ. 2241034355, 6945982653 κ. Λευτέρης ΜΑΤ271(2)

ΠΩΛΟΥΝΤΑΙ: α) Οικόπεδο 10.570 τ.μ.σ το Τσαΐρι στην περιοχή Αγία Βαρβάρα κατάλληλο για κάθε χρήση, **β) Οικόπεδο** 7.700 τ.μ. εφαπτόμενο στην λεωφόρο αεροδρομίου Τσαΐρι με 120 μέτρα φάτσα στο δρόμο κατάλληλο για πολλές χρήσεις. Κτηματόκοσμος τηλ. 2241034355, 6945982653 κ. Λευτέρης ΜΑΤ271(1)

ΠΩΛΕΙΤΑΙ διαμέρισμα 87 τ.μ. με δύο υπνοδωμάτια και μεγάλο σαλόνι, κουζίνα, αποθήκη πρόσφατα ανακαινισμένο επί της οδού Σεμερτζίδη (κάθετος Στ. Κωτιάδη) σε πολύ προσιτή τιμή. Πληρ. τηλ. 6947903099 ΜΖΤ260115

ΠΩΛΕΙΤΑΙ 4άρι διαμέρισμα 7 ετών με κεντρική θέρμανση, ασανσέρ και κλειστή θέση πάρκιν στην περιοχή Μήδεια. Τιμή 185.000 ευρώ (Κ-1043). Πληρ. Κρανίδης και συνεργάτες τηλ. 2241027082 ΜΧΠ092

Από ιδιώτη **πωλούνται μεζονέτες** στο Φαληράκι των 100, 140 και 150 τ.μ. σε μπετά ή ετοιμοπαράδοτες. Πληρ. τηλ. 6944601329 ΜΖΤ250118

ΠΩΛΕΙΤΑΙ στην Παστίδα νεόκτιστη **μεζονέτα** των 100 τ.μ. λουξ κατασκευής με θέα τον Φιλέρημο. Αποτελείται από 3 υπνοδωμάτια, ένα μπάνιο, ένα WC, τζάκι με εγκατάσταση λέβητα και αυλή των 80 τ.μ. μπροστά και πίσω. Τιμή 180.000 ευρώ. Επίσης **πωλείται** νεόκτιστη **μεζονέτα** των 120 τ.μ. συν 60 τ.μ. υπόγειο με 100 τ.μ. αυλή μπροστά και πίσω στην λεωφόρο Ρόδου-Λίνδου απέναντι από το ΙΚΑ στον οικισμό Απόλλων. Πληρ. τηλ. 6942019507 ΜΧΡ13305

ΠΩΛΕΙΤΑΙ επιχείρηση αναψυκτήριο με πλήρη εξοπλισμό που αποτελείται από βιτρίνα γλυκών, βιτρίνα σάντουιτς, πάγκους και 3 λάντζες και όλο τον υπόλοιπο εξοπλισμό. Τα είδη εξοπλισμού πωλούνται μεμονωμένα. Πληρ. τηλ. 6948070855, 2241039090 ΜΧΡ13307

ΠΩΛΕΙΤΑΙ επιχείρηση μηχανουργείοφανοποιείο επί της οδού Ηρακλειδών στην Ιαλυσό με πρόσοψη 25 τ.μ. Πληρ. τηλ. 6932362340 ΜΖΤ250114

ΠΩΛΕΙΤΑΙ απο ιδιώτη **οικόπεδο** 230 τ.μ. σε τιμή ευκαιρίας στο Παραδείσι. Πληρ. τηλ. 2241081352 ΜΖΤ250113

ΠΩΛΕΙΤΑΙ αγρόκτημα στη Θολό (Θεολόγος) Ρόδου 16 στρεμμάτων, ολόκληρο ή δύο άρτια και οικοδομήσιμα οικόπεδα. Κατάλληλο για γεωργική εκμετάλλευση με γεώτρηση 25 κυβικά, πρόσοψη στον αγροτικό δρόμο με φυτεμένα ελαιόδενδρα. Πληρ. τηλ. 2241030976, 6944790696 ΜΑΤ254

ΠΩΛΕΙΤΑΙ οικόπεδο στο Γεννάδι επί της λεωφόρου 500 μ. από το χωριό. Εκταση 1.750 τ.μ. με άδεια οικοδομής για 200 μέτρα σπίτι. Πληρ. τηλ. 2241061628, 6944410537 ΜΖΤ190115

ΠΩΛΕΙΤΑΙ στα Κοσκινού **διώροφη μονοκατοικία** καινούργια, ανεξάρτητη, αποτελούμενη από ισόγειο και α' όροφο με 3 υπνοδωμάτια, μεγάλα μπαλκόνια σε οικόπεδο 210 τ.μ. Τιμή 210.000 ευρώ. Πληρ. τηλ. 2241067282, 6947576204 ΜΖΤ240114

ΠΩΛΕΙΤΑΙ διαμέρισμα 110 τ.μ. ισόγειο με 3 υπνοδωμάτια, κουζίνα, σαλόνι, λουτρό με μεγάλες βεράντες σε καλή κατάσταση στην οδό Σωτήρος Ιξιά Ιαλυσός. Τιμή 120.000 ευρώ. Πληρ. ΣΤΑΜΑΤΗΣ ΜΑΝΩΛΑΚΟΣ πωλήσεις ακινήτων, τηλ. 22410-23815, 78275, 6945769958 ΜΧΠ1588.1

ΠΩΛΟΥΝΤΑΙ τα παρακάτω: 1) Διαμέρισμα 91 τ.μ. λουξ κατασκευής στο Ροδίνι, **2) Διαμέρισμα** 87 τ.μ. λουξ κατασκευής στους Δασκάλους, **3) Διαμέρισμα** 110 τ.μ. μεταχειρισμένο στην οδό Σωτήρος. Πληρ. κ. Κατερίνα τηλ. 6977301090 ΜΧΠ1588

ΠΩΛΕΙΤΑΙ μεζονέτα 105 τ.μ. στον οικισμό Κοσκινού γωνιακή με μικρή αυλή και ιδιωτικό πάρκιν. Είναι σοβατισμένη με ηλεκτρικές και υδραυλικές εγκαταστάσεις. (Πωλείται και αποπερατωμένη). Κατασκευαστής ιδιοκτήτης. ΚΑΡΓΑΚΟΣ ΝΙΚΟΣ, τηλ. 2241030397, 6946049179 ΜΖΤ240106

ΠΩΛΟΥΝΤΑΙ από ιδιώτη **2 τελειωμένες μεζονέτες** των 145 τ.μ. έκαστη στη Ιαλυσό. Αποτελούνται από 2 υπνοδωμάτια, κουζίνα, σαλόνι, μπάνιο WC, WC και σοφίτα, LUX κατασκευής με θέρμανση και κλιματισμό. Πληρ. τηλ. 22410-93342, 95703, 96737, 6944159337 ΜΑΤ227

ΠΩΛΕΙΤΑΙ οροφοδιαμέρισμα 125 τ.μ. πολυτελούς κατασκευής, με μεγάλο σαλόνι, 3 υπνοδωμάτια, 2 WC, τζάκι, στην Ανάληψη, χρήσης δεκαετίας. Πληρ. τηλ. 6973317601 ΜΧΡ13298

ΠΩΛΟΥΝΤΑΙ ή ΕΝΟΙΚΙΑΖΟΝΤΑΙ 2 διαμερίσματα στην Ιξιά των 60 και 90 τ.μ. το πρώτο σε όροφο και το δεύτερο ισόγειο υπερυψωμένο. Πληρ. τηλ. 22410-30427, 33661 ΜΖΤ200105

ΠΩΛΕΙΤΑΙ στα Κοσκινού **διαμέρισμα** υπερλούξ, 209 τ.μ., με εντοιχισμένη κουζίνα με τα ηλεκτρικά είδη της (Miele). Επίσης διαθέτει κεντρική αυτόνομη θέρμανση και ηλιακό. Πληρ. τηλ. 2241034886, 6932437142 ΜΑΤ198(2)

ΠΩΛΟΥΝΤΑΙ από ιδιώτη: 1) Μεζονέτα στην Παστίδα (πρόποδες Φιλερήμου) στα μπετά, 142 τ.μ. σε 2.000 τ.μ. οικόπεδο. Πετρόκτιστα τοιχία, ατομικός βόθρος, τοποθεσία μαγευτική, μονοκατοικίες τριγύρω, θέα. Τιμή 122.000 ευρώ. **2) Διαμερίσματα** 110 τ.μ. 3 υπνοδωματίων, σε πολύ καλή κατάσταση, 2 WC, μπάνιο κ.λπ. Τιμή υπογείου (κήπος): 110.000 ευρώ, Υπερυψωμένου ισογείου: 125.000 ευρώ, 1ου ορόφου: 135.000 ευρώ. Ολα Σκεύου Ζερβού. Καλύτερη τιμή σε μαζική αγορά. Πληρ. τηλ. 6942550582 ΜΖΤ240105

ΡΟΔΟΣ. ΠΩΛΕΙΤΑΙ οικόπεδο στην Ιξιά οδός Ομήρου 17, 160 τ.μ. Πληρ. τηλ. 6945-994321. ΜΑΠ41

ΕΥΚΑΙΡΙΑ. ΠΩΛΟΥΝΤΑΙ τα κάτωθι: **1) Οικόπεδο** στην Παστίδα εντός οικισμού, 306 τ.μ. με συν. δόμησης 300 τ.μ. 50.000 ευρώ, **2) Οικοδομή** μπετά ισογ. 132 τ.μ., 1ος 106 τ.μ. σε οικόπεδο 400 τ.μ. στο Ασκληπιειό 200.000 ευρώ, **3) Αγρόκτημα** 6.500 τ.μ. στο Ασκληπιειό 60.000 ευρώ. Πληρ. τηλ. 2241047018, 6944182377 ΜΖΤ200112

Από την Νεοκατασκευαστική Ρόδου **ΠΩΛΟΥΝΤΑΙ** στην Κρεμαστή **μεζονέτες** 120 τ.μ. και 180 τ.μ. πολυτελούς κατασκευής με ενδοδαπέδια θέρμανση, άδειες του 2005 (χωρίς ΦΠΑ) -προεγκριμένα δάνεια. Πληρ. τηλ. 6937163244ΜΑΤ161

ΠΩΛΟΥΝΤΑΙ μεζονέτες στην Κρεμαστή 200 τ.μ. σε 400 τ.μ. οικόπεδο, με ηλιακό θερμοσίφωνα, θέρμανση, συναγερμό, τελειωμένες. Πληρ. τηλ. 6932350214 ΜΖΤ170107

ΠΩΛΕΙΤΑΙ διώροφη μονοκατοικία 135 τ.μ. (+40 τ.μ. αποθήκη) με πανοραμική θέα, στα Κοσκινού. Τιμή 265.000 ευρώ. Πληρ. τηλ. 6944532903 ΜΑΤ082

ΠΩΛΕΙΤΑΙ PUB-ΚΑΦΕΤΕΡΙΑ στο τουριστικό κέντρο πλησίον νέου καζίνο. Πλήρως εξοπλισμένη, ανακαινισμένη, η καλύτερη στο είδος. Συμβόλαιο 12ετές. Πληροφορίες άλλες δεν θα δοθούν τηλεφωνικώς. Πληρ. για συνεννόηση τηλ. 6977339669 μετά τις 12 το μεσημέρι ΜΧΡ13279

ΠΩΛΕΙΤΑΙ οικόπεδο με θέα τη θάλασσα, 7700 τ.μ., στη θέση Μαρμαράς-Κοσκινού από ιδιώτη. Πληρ. τηλ. 2106540165 (10.00-17.00) ΜΑΠ17

ΠΩΛΟΥΝΤΑΙ ή ΕΝΟΙΚΙΑΖΟΝΤΑΙ νεόκτιστα **διαμερίσματα** λουξ κατασκευής των 83 τ.μ. στ' Αφάντου. Πληρ.τηλ. 6936609834, 6942408589 ΜΖΤ090103

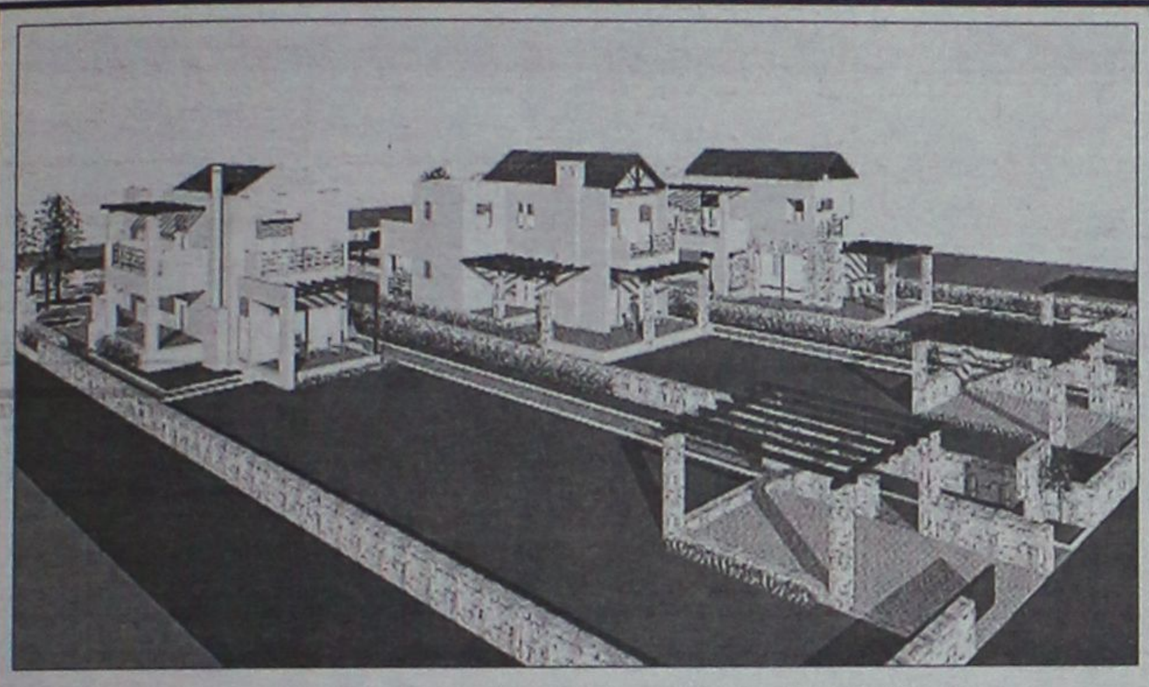

ΕΥΚΑΙΡΙΑ στην ΙΑΛΥΣΟ
(επαρχιακή οδός Παστίδας – Ιαλυσού)

ΣΕ ΑΝΕΞΑΡΤΗΤΑ ΟΙΚΟΠΕΔΑ 1000 Τ.Μ ΜΕ ΘΕΑ ΤΗ ΦΙΛΕΡΗΜΟ ΣΕ ΦΑΝΤΑΣΤΙΚΗ ΤΟΠΟΘΕΣΙΑ ΚΑΙ ΣΕ ΕΞΑΙΡΕΤΙΚΑ ΗΣΥΧΟ ΠΕΡΙΒΑΛΛΟΝ ΜΕΣΑ ΣΤΟ ΠΡΑΣΙΝΟ

ΠΩΛΟΥΝΤΑΙ: ΜΕΖΟΝΕΤΕΣ ΥΠΟ ΑΝΕΓΕΡΣΗ (240 Τ.Μ)

ΠΕΡΙΛΑΜΒΑΝΟΥΝ:
Α) ΠΕΡΙΜΕΤΡΙΚΗ ΠΕΡΙΦΡΑΞΗ ΑΠΟ ΕΜΦΑΝΕΣ ΣΚΥΡΟΔΕΜΑ ΟΛΟΥ ΤΟΥ ΟΙΚΟΠΕΔΟΥ ΚΑΙ ΘΕΣΗ ΣΤΑΘΜΕΥΣΗΣ
Β) ΠΛΗΡΗ ΑΡΧΙΤΕΚΤΟΝΙΚΗ ΚΑΙ ΜΗΧΑΝΙΚΗ ΕΠΙΒΛΕΨΗ ΜΕΧΡΙ ΤΗΝ ΑΠΟΠΕΡΑΤΩΣΗ ΤΗΣ ΚΑΤΟΙΚΙΑΣ
Γ) ΑΝΑΛΥΤΙΚΗ ΠΑΡΟΥΣΙΑΣΗ ΤΗΣ ΚΑΤΑΣΚΕΥΗΣ ΑΠΟ ΤΟΝ ΕΠΙΒΛΕΠΟΝΤΑ ΑΡΧΙΤΕΚΤΟΝΑ ΜΗΧΑΝΙΚΟ

ΟΙ ΜΕΖΟΝΕΤΕΣ ΑΠΟΤΕΛΟΥΝΤΑΙ ΑΠΟ ΥΠΟΓΕΙΟ (85 Τ.Μ), ΙΣΟΓΕΙΟ ΚΑΙ ΟΡΟΦΟ (153-160 ΤΜ)
ΤΟ ΙΣΟΓΕΙΟ ΠΕΡΙΛΑΜΒΑΝΕΙ ΜΕΓΑΛΟ ΣΑΛΟΝΙ, ΤΡΑΠΕΖΑΡΙΑ, ΑΝΕΤΗ ΚΟΥΖΙΝΑ, WC ΚΑΙ ΜΕΓΑΛΕΣ ΒΕΡΑΝΤΕΣ
Ο ΟΡΟΦΟΣ ΑΠΟΤΕΛΕΙΤΑΙ ΑΠΟ 3 ΜΕΓΑΛΑ ΥΠΝΟΔΩΜΑΤΙΑ, 1 ΜΠΑΝΙΟ ΚΑΙ 1 WC. ΕΠΙΣΗΣ ΥΠΑΡΧΕΙ Η ΔΥΝΑΤΟΤΗΤΑ ΓΙΑ ΣΟΦΙΤΑ

ΕΧΕΤΕ ΤΙΣ ΕΞΗΣ ΔΥΝΑΤΟΤΗΤΕΣ:
Α) ΠΑΡΑΔΟΣΗ ΟΙΚΟΠΕΔΟΥ 1000 Τ.Μ ΜΕ ΠΛΗΡΗ ΟΙΚΟΔΟΜΙΚΗ ΑΔΕΙΑ, ΜΕ ΠΕΡΙΜΕΤΡΙΚΗ ΠΕΡΙΦΡΑΞΗ, ΔΥΟ ΕΙΣΟΔΟΥΣ ΚΑΙ ΘΕΣΗ ΣΤΑΘΜΕΥΣΗΣ.
ΑΡΧΙΚΗ ΤΙΜΗ : 140.000 €
Β) ΚΑΤΑΣΚΕΥΗ ΤΟΥ ΟΙΚΟΔΟΜΙΚΟΥ ΣΚΕΛΕΤΟΥ (με την εποπτεία σας για την ποιότητα των υλικών) ΜΕ ΕΞΟΦΛΗΣΗ ΤΩΝ ΕΝΣΗΜΩΝ ΓΙΑ ΤΗΝ ΚΑΤΑΣΚΕΥΗ ΤΟΥ ΣΚΕΛΕΤΟΥ.
ΑΡΧΙΚΗ ΤΙΜΗ: 190.000 €
Γ) ΚΑΤΑΣΚΕΥΗ ΜΕΧΡΙ ΚΑΙ ΕΠΙΧΡΙΣΜΑΤΑ ΜΑΡΜΑΡΟΣΟΒΑΔΩΝ ΚΑΘΩΣ ΚΑΙ ΗΛΕΚΤΡΙΚΗ ΚΑΙ ΥΔΡΑΥΛΙΚΗ ΕΓΚΑΤΑΣΤΑΣΗ ΜΕ ΕΞΟΦΛΗΣΗ ΤΩΝ ΕΝΣΗΜΩΝ ΜΕΧΡΙ ΚΑΙ ΓΙΑ ΤΑ ΕΠΙΧΡΙΣΜΑΤΑ.
ΑΡΧΙΚΗ ΤΙΜΗ: 235.000 €
Δ) ΑΚΥΡΩΣΗΣ ΤΗΣ ΚΑΤΑΣΚΕΥΗΣ ΤΟΥ ΥΠΟΓΕΙΟΥ

ΕΠΙΚΟΙΝΩΝΗΣΤΕ ΓΙΑ ΜΙΑ ΣΥΝΑΝΤΗΣΗ ΣΤΑ ΤΗΛ.: 6944640451, 6948534747
ΑΕ1174

ΚΡΑΝΙΔΗΣ
Real Estate



ΠΩΛΗΣΕΙΣ ΚΑΤΑΣΤΗΜΑΤΩΝ/ ΕΠΙΧΕΙΡΗΣΕΩΝ

Παλιά Πόλη: Σωκράτους, κατάστημα 35τμ (Κ-556)
Παλιά Πόλη : κατάστημα 80τμ, (Κ-132)
Ρόδος: κατάστημα πλησίον Αν. Μαρίας, 65τμ (Κ-314)
Ρόδος: κατάστημα στο κέντρο 60τμ (Κ-301)
Ρόδος: κατάστημα στην Αλ. Διάκου με υπόγειο & πατάρι (Κ-339)
Ρόδος: κατάστημα πλησίον πλ. Κύπρου 300τμ (Κ-146)
Ρόδος: επιχ/ση εστιατόριο στο Νιοχώρι 200τμ (Κ-109)
Μητρόπολη : επιχ/ση μεζεδοπωλείο 120.000 € (Κ-444)
Μαντράκι : επιχ/ση παλαιών ειδών (Κ-445)
Αγ. Αναστασία: επιχ/ση οβελιστήριο 150.000 € (Κ-334)
Ψαροπούλα: επιχ/ση εστιατόριο 80τμ (Κ-442)

ΧΠ092

Κρανίδης Real Estate
Διεύθυνση :
Καζούλη & Αμερυσής 50
85100 Ρόδος
Επικοινωνία :
Τηλ. : 22410 27082
22410 26476
Fax : 22410 27101
e-mail :
info@kranids-estate.gr

Για περισσότερες πληροφορίες & πείτε μας επικοινωνήστε με το γραφείο μας ή επισκεφτείτε την ιστοσελίδα μας
www.kranidis-estate.gr

ΕΥΡΩΣΤΕΓΑΣΤΙΚΗ
ΚΤΗΜΑΤΟΜΕΣΙΤΙΚΟ ΓΡΑΦΕΙΟ - ΧΑΤΖΗΜΑΡΚΟΣ Ν. ΓΕΩΡΓΙΟΣ
Θ. ΣΟΦΟΥΛΗ 153 – Τ.Κ. 85100 ΡΟΔΟΣ
Πληροφορίες στο κινητό, διαθέσιμο όλες τις ώρες : 6973331692.
Τηλ. Γραφείου : 22410-29016. Ώρες γραφείου: 18:00 μ.μ έως 20:30 μ.μ.
Λοιπές ώρες και Σαββάτο, με ραντεβού.

ΠΩΛΟΥΝΤΑΙ ΚΑΙΝΟΥΡΓΙΑ ΔΙΑΜΕΡΙΣΜΑΤΑ ΛΟΥΞ ΚΑΤΑΣΚΕΥΗΣ

1. ΡΟΔΙΝΙ: Διαμέρισμα 100 τ.μ., 1ου ορόφου - 3 υπνοδ. - τιμή 185.000 EURO
2. ΡΟΔΙΝΙ: Διαμέρισμα 100 τ.μ., ρετιρέ, 3ου ορόφου, 3 υπνοδωματίων - τιμή 190.000 EURO
3. ΡΟΔΙΝΙ: Διαμέρισμα 80 τ.μ., 1ου ορόφου, 2 υπνοδωματίων - τιμή 150.000 EURO
4. ΜΙΡΑ ΜΑΡΕ: Διαμερίσματα υπό κατασκευή διαφόρων τετραγωνικών.
5. ΑΣΤΟΥΡΟΥ : Γκαρσονιέρα 40 τ.μ – 2ου ορόφου – τιμή : 55.000 EURO.
6. ΤΡΙΑΝΤΑ: Υπερυψωμένο ισόγειο διαμέρισμα lux κατασκευής 95 τ.μ. 2 υπνοδωματίων με εσωτερική μικρή αποθήκη και ιδιόκτητη πλακόστρωτη αυλή. Τιμή 185.000 EURO

ΠΩΛΟΥΝΤΑΙ ΜΕΤΑΧΕΙΡΙΣΜΕΝΑ ΔΙΑΜΕΡΙΣΜΑΤΑ

7. ΟΛΥΜΠΟΥ ΚΑΡΠΑΘΟΥ: Κοντά στου Μαρινόπουλου, υπόγεια γκαρσονιέρα 30 τ.μ., μισθωμένη προς 260 euro και υπόγειο διαμέρισμα 85 τ.μ., μισθωμένο προς 320 euro, με ιδιόκτητο πίσω κήπο 20 τ.μ., εφαπτόμενα με μεσοτοιχία, πωλούνται μαζί. Κατάλληλα για εισόδημα. Τιμή 108.000 EURO
8. ΤΡΙΑΝΤΑ: Ισόγειο διαμέρισμα 95 τ.μ. με ιδιόκτητη αυλή μπρος και πίσω, 2 ετίας με 3 υπνοδωμάτια. Κοντά στο γήπεδο Ιαλυσού. Σε άριστη κατάσταση. Τιμή 130.000 EURO.
9. ΠΑΡΑΔΕΙΣΟ: Διαμέρισμα 90 τ.μ., υπερυψωμένο ισόγειο, 2 υπνοδ., κοντά στην Εκκλησία Αγίου Νικολάου, πωλείται ως έχει, έως και κτοίσματα. Τιμή 78.000 EURO.
10. ΑΓΙΟΣ ΝΙΚΟΛΑΟΣ: Διαμέρισμα 30ετίας 53 τ.μ. υπερυψωμένο ισόγειο, ενός υπνοδωματίου, σαλοτραπεζαρία, κουζίνα, μπάνιο. Τιμή 67.000 EURO.
11. ΠΑΛΙΑ ΠΟΛΗ: Διώροφη κατοικία 55 τ.μ. με αυλή 230 τ.μ. και επιπλέον δόμηση 63 τ.μ. Τιμή 152.000 EURO.
12. ΠΙΝΔΟΥ: Γκαρσονιέρα 24 τ.μ – (ισόγειος βοηθητικός χώρος). Τιμή: 22.000 EURO.
13. ΚΕΝΝΕΝΤΥ: Διαμέρισμα ισόγειο με κοινόχρηστη αυλή 25ετίας. Τιμή 65.000 EURO
14. ΠΕΡΙΟΧΗ ΑΝΑΛΗΨΗ: Ημιυπόγειος βοηθ. χώρος 73 τ.μ - σε σοβάδες, με αυλή 40 τ.μ – τιμή: 50.000 EURO.
15. ΚΑΛΥΘΙΕΣ: Διαμέρισμα 1ου ορόφου, 120 τ.μ., με 3 υπνοδωμάτια, μεγάλες βεράντες 5ετίας. Τιμή 185.000 ευρώ.

ΠΩΛΟΥΝΤΑΙ ΜΟΝΟΚΑΤΟΙΚΙΕΣ – ΜΕΖΟΝΕΤΕΣ

16. ΤΡΙΑΝΤΑ: Τριώροφες μονοκατοικίες έως και μαμαροσουβά, συνολικής επιφάνειας 210 τ.μ. (3Χ70 τ.μ.) σε οικόπεδο 350 τ.μ. σε περιοχή με θέα. Τιμή 200.000 EURO.
17. ΜΑΡΙΤΣΑ: Εξοχική μονοκατοικία 100 τ.μ. ισόγεια, σε οικόπεδο 1.400 τ.μ. σε μπετά. Τιμή 115.000 EURO.
18. ΠΑΣΤΙΔΑ: Εξοχικές διώροφες μονοκατοικίες 125 τ.μ., 3 υπνοδωματίων, σε οικόπεδο 250 τ.μ. περιφραγμένο με τοιχία, και θέση parking. Υπό κατασκευή, παραδίδονται τελειωμένες πλην ξυλουργικών. Τιμή 160.000 EURO
19. ΠΑΣΤΙΔΑ: Εξοχικές διώροφες μονοκατοικίες 125 τ.μ., 3 υπνοδωματίων, με επιπλέον δόμηση 75 τ.μ., σε οικόπεδο 400 τ.μ. Περιφραγμένο με τοιχία και θέση parking. Υπό κατασκευή, παραδίδονται τελειωμένες, πλην ξυλουργικών. Τιμή 195.000 EURO.

ΠΩΛΟΥΝΤΑΙ ΚΑΤΑΣΤΗΜΑΤΑ

20. 7 ΒΑΠΕΣ: Για επαγγελματική στέγη, επί της πλατείας, πωλείται διώροφη μονοκατοικία με επιπλέον 18 τ.μ. ακάλυπτος χώρος, Ιδανική για τεχνικό Γραφείο, Ιατρείο, Λογιστήριο κ.λπ. Τιμή 250.000 EURO.
21. ΚΑΜΕΙΡΟΥ: Κατάστημα 42 τ.μ. πωλείται ως έχει έως και κτοίσματα. Τιμή 80.000 EURO.
22. ΚΑΜΕΙΡΟΥ: Κατάστημα 60 τ.μ. μισθωμένο προς 350 euro, κατάλληλο για εισόδημα. Τιμή 90.000 EURO.

ΠΩΛΟΥΝΤΑΙ ΕΞΟΠΛΙΣΜΕΝΕΣ ΕΠΙΧΕΙΡΗΣΕΙΣ

23. ΜΑΝΔΗΛΑΡΑ: Στον πεζόδρομο, Γυράδικο, άρτια εξοπλισμένη επικερδής επιχείρηση με βοηθητικούς χώρους, και παρασκευαστήριο. Δίδεται με νέο 12ετές συμβόλαιο. Ενοίκιο 865 ευρώ και τιμή επιχείρησης 65.000 EURO.
24. ΠΕΥΚΟΙ : Πωλείται επιχείρηση fast food - γυράδικο 50 τ.μ. πλήρως εξοπλισμένη, με μεγάλη αυλή με τραπεζοκαθίσματα στην πλατεία Λαθάρικα Πεύκων. Τιμή 25.000 EURO – Μίσθωμα 600 EURO - Με νέο 12ετές συμβόλαιο
25. ΣΑΒΒΑ ΔΙΑΚΟΥ: Περιοχή Ανάληψης επιχείρηση mini market εξοπλισμένη σε καλό πάστο, σε πλατεία. Δίδεται με νέο συμβόλαιο. Μίσθωμα 650 ευρώ και τιμή επιχείρησης 60.000 EURO.
26. ΠΑΛΙΑ ΠΟΛΗ : Πωλείται επιχείρηση 15 τ.μ – τιμή : 65.000 EURO, - σε πολύ εμπορικό πάστο – νέο 12ετές συμβόλαιο.

ΠΩΛΟΥΝΤΑΙ ΚΤΗΜΑΤΑ – ΟΙΚΟΠΕΔΑ

27. ΚΟΣΚΙΝΟΥ: Γειτονικά οικόπεδα 1.000 τ.μ. με κάλυψη για μονοκατοικία με 100 τ.μ. ισόγειο και 100 τ.μ. υπόγειο, πλέον ημιυπαίθριων και γκαράζ. Τιμή 100.000 EURO συμπεριλαμβανομένων εξόδων άδειας οικοδομής.
28. ΤΣΑΪΡΙ: 200 μ. από την Λεωφόρο Ρόδου Λίνδου. Οικόπεδο 4.850 τ.μ. συνολικής κάλυψης για βιοτεχνικό κτίριο 4.500 τ.μ. σε τρεις ορόφους, πλέον υπογείου. Τιμή 220.000 EURO.
29. ΚΑΒΟΥΡΑΚΙΑ: Οικόπεδο Αμφιθεατρικό 7 στρέμματα κοντά στην θάλασσα.
30. ΤΡΙΑΝΤΑ : Προνομιακό οικόπεδο 1.030 τ.μ. εντός σχεδίου, επί της συμβολής ασφαλτοστρωμένων οδών, ιδανικό για ανέγερση διώροφης μονοκατοικίας, συνολικής επιφάνειας 133 τ.μ. εκτός υπογείου και σοφίτας. Τιμή 145.000 EURO.
31. ΣΟΡΩΝΗ : Οικόπεδο 509 τ.μ. εντός οικισμού με δόμηση 430 τ.μ. 300 μέτρα από το Δημαρχείο, και 100 μέτρα από τον ασφαλτοστρωμένο δρόμο προς την παραλία. Τιμή 35.000 EURO.
32. ΑΦΑΝΤΟΥ : Οικόπεδο 780 τ.μ. εντός οικισμού επί δημοτικής οδού εφαπτόμενο, με δόμηση 370 τ.μ. Τιμή 80.000 EURO.
33. ΔΑΜΑΤΡΙΑ: Οικόπεδο 4.000 τ.μ. Τιμή 88.000 EURO.
34. ΔΑΜΑΤΡΙΑ: Προνομιακό οικόπεδο 4.000 τ.μ. Τιμή 103.000 EURO.
35. ΕΠΙ ΤΗΣ ΛΕΩΦ. ΡΟΔΟΥ - ΚΑΛΑΘΙΩΝ : Προνομιούχο οικόπεδο 825 τ.μ με άδεια οικοδομής 108 τ.μ κύριας χρήσης – τιμή: 120.000 EURO.
36. ΡΟΔΟΥ-ΛΙΝΔΟΥ: Οικόπεδο εφαπτόμενο επί της οδού, 4.000 τ.μ. Με την άδεια οικοδομής για καταστήματα με υπόγειο 400 τ.μ., ισόγειο 400 τ.μ. και όροφο 300 τ.μ. Τιμή 330.000 ευρώ.
37. ΡΟΔΟΥ-ΛΙΝΔΟΥ: Οικόπεδο 3.400 τ.μ. εφαπτόμενο επί της οδού, με πρόσωπο 107 τ.μ. Με δόμηση για κατάστημα συνολικά 417 τ.μ. (υπόγειο 139 τ.μ., ισόγειο 139 τ.μ. και όροφο 139 τ.μ. και δόμηση για βιοτεχνική χρήση συνολικά 712 τ.μ. (υπόγειο 178 τ.μ. ισόγειο 178 τ.μ. Α' όροφο 178 τ.μ. και Β' όροφο 178 τ.μ. Τιμή 350.000 ευρώ.
38. ΨΙΝΘΟΣ : Κτήμα 8 στρ.- 7 χιλιόμετρα από το χωριό - τιμή: 25.000 EURO.
39. ΠΕΤΑΛΟΥΔΕΣ: 6.100 τμ με θέα βουνό και θάλασσα-Τιμή 100.000 EURO.
40. ΚΡΗΤΗΝΙΑ: Οικόπεδο 1.400 τ.μ., εντός οικισμού. Αρτιο και οικοδομήσιμο, με δόμηση 400 τ.μ. Τιμή 35.000 EURO.
41. ΚΡΗΤΗΝΙΑ: Εκταση, εφαπτόμενη επί της λεωφόρου, 6.450 τ.μ. Τιμή 60.000 EURO.
42. ΠΑΣΤΙΔΑ : Πρόποδες Φιλερήμου 2.030 τ.μ. εντός ζώνης

ΒΙΟΤΕΧΝΙΚΟΙ ΧΩΡΟΙ – ΑΠΟΘΗΚΕΣ

43 ΑΝΑΛΗΨΗ: Πωλείται πάνω στον κεντρικό δρόμο, πολυτελής υπόγειος χώρος 160 τ.μ. μισθωμένος προς 485 ευρώ μηνιαίως. Με 2 w.c. κατάλληλος για όλες τις χρήσεις. Ιδανικός για τεχνικό γραφείο, Λογιστήριο, Βιοτεχνία, Γυμναστήριο κλπ. Αρχική τιμή 100.000 EURO. Δεκτές και λοιπές λογικές προτάσεις.
44. ΑΣΤΟΥΡΟΥ: Αποθήκη 400 τ.μ. αποπερατωμένη πάνω στον δρόμο, εύκολη πρόσβαση για κάθε τύπο οχήματος με άνεση χώρου και μεγάλη αυλή. Τιμή 352.000 EURO.
45. ΡΟΔΟΥ ΛΙΝΔΟΥ: Απέναντι από Θαουλόπουλο, κατάστημα αποπερατωμένο, βιοτεχνικός χώρος 60 τ.μ – τιμή: 65.000 EURO.

● ΖΗΤΟΥΝΤΑΙ ΓΙΑ ΑΓΟΡΑ ● ΜΕΤΑΧΕΙΡΙΣΜΕΝΑ ΔΙΑΜΕΡΙΣΜΑΤΑ

ΑΕ0101

ΠΩΛΗΣΕΙΣ ΑΚΙΝΗΤΩΝ

ΔΙΑΜΕΡΙΣΜΑΤΑ
- Κοσκινού 87 τ.μ. μεταχειρισμένο 110.000€
- Αννης Μαρίας 87 τ.μ. μεταχειρισμένο 105.000€
- Ανάληψη 90 τ.μ. μεταχειρισμένο 180.000€
- Σωτήρος 85 τ.μ. μεταχειρισμένο 105.000€
- Σωτήρος 110 τ.μ. μεταχειρισμένο 120.000 €
- Ροδίνι 91 τ.μ. λουξ κατασκευής
- Κοσκινού 87 τ.μ. μεταχειρισμένο 125.000 €
- Ρόδου-Λίνδου 90 τ.μ. λουξ κατασκευής 145.000 €

ΜΕΖΟΝΕΤΕΣ - ΜΟΝΟΚΑΤΟΙΚΙΕΣ
- Ροδίνι 160 τ.μ. τριώροφη με υπόγειο 225.000€
- Ασγούρου 120 τ.μ. διώροφη μεζονέτα με 2 στρέμματα οικόπεδο σε μπετά 130.000€
- Κοσκινού 192 τ.μ. διώροφη μεζονέτα με υπόγειο με 750 μ. οικόπεδο σε μπετά 135.000€
- Κανδυλί 120 τ.μ. διώροφες μεζονέτες με 650 τ.μ. οικόπεδο μέχρι χτισίματα 125.000 €
- Αφάντου 130τ.μ. με 1.000 μ. οικόπεδο 161.400 €

ΟΙΚΟΠΕΔΑ
- Σορωνή 509 τ.μ. με συντελεστή 0,8 200 μέτρα από θάλασσα 35.000 €
- Χαράκι 1.000 τ.μ. πάνω στο δρόμο 50.000 €
- Κανδυλί 2.885 τ.μ. κοντά στους Καστελλοριζιούς 211.000 €
- Κατταβιά 1.730 τ.μ. πά

ΕΝΟΙΚΙΑΖΕΤΑΙ

μονόχωρη ολοκαίνουργια **γκαρσονιέρα** στην περιοχή Καρακόνερο Ρόδου-οδός Μονής Πανορμίτου 28. Επιπλωμένη με πολυκούζινο, ψυγείο, κεντρική κεραία, air condition. Πρώτη ενοικίαση.

Πληρ. τηλ. 6975875366 ΜΑΠ59

πωλησεις

συνέχεια από την προηγούμενη

ΠΩΛΕΙΤΑΙ ακίνητο διατηρητέο στο Νιοχώρι κατάλληλο για επαγγελματική στέγη και οικία, 295 τ.μ., ανακαινισμένο πρόσφατα. Πληρ. τηλ. 6977000977 MZT090104

ΧΑΡΗΣ ΑΕ Οικόπεδ. - Τουρ - Εμπ. - Επιχ. **ΠΩΛΟΥΝΤΑΙ** μεζονέτες στην Κρεμαστή 140 μ. 220.000 ευρώ με 170 μ. αυλή κοντά στη Ρόδο μέσα στο δάσος 160 μ. σε 1.200 μ. οικόπεδο, ευκαιρία 190.000 ευρώ. Πληρ. τηλ. 2241032159, 6945420349 ΜΑΤ94

ΠΩΛΕΙΤΑΙ κατοικία σε οικόπεδο 1.350 τ.μ. αποτελούμενη α) σπίτι 75 τ.μ. β) 2 studio, γ) διώρι 45 τ.μ. στην περιοχή Φαληρακίου κοντά στον Αγ. Νεκτάριο σε ήσυχη περιοχή και αποφέρει 750 ευρώ μηνιαίως. Πληρ. τηλ. 6932962098 MZT120108

εργασιες

Το ξενοδοχείο THE IXIAN GRAND ζητά συντηρητή υδραυλικό. Πληρ. τηλ. 2241092944 MZT270119

ΖΗΤΕΙΤΑΙ βοηθός για οβελιστήριο για βραδυνή ημιαπασχόληση. Να έχει γνώση της δουλειάς. Πληρ. τηλ. 6944583136 MZT270111

ΖΗΤΕΙΤΑΙ τεχνίτης για τοποθετήσεις πλακιδίων. Πληρ. τηλ. 6974067522 MZT270109

ΖΗΤΕΙΤΑΙ υπάλληλος με άδεια οδήγησης μηχανής από εταιρεία ταχυμεταφορών εγγράφων και μικρών δεμάτων για ημιαπασχόληση (τετράωρη). Πληρ. τηλ. 6946657077, 2241065832 κ. Νίκο ώρες γραφείου MZT270114

ΖΗΤΕΙΤΑΙ γυμνάστρια για πλήρη απασχόληση σε καινούργιο γυμναστήριο επί της Εθν. Αντιστάσεως Ρόδου. Πληρ. τηλ. 2241020123 ΜΑΤ264

ΑΡΧΙΤΕΚΤΟΝΙΚΗ ΜΕΛΕΤΗ ΔΗΜΗΤΡΑΔΙΟΥ ΚΥΡΙΑΚΟΣ



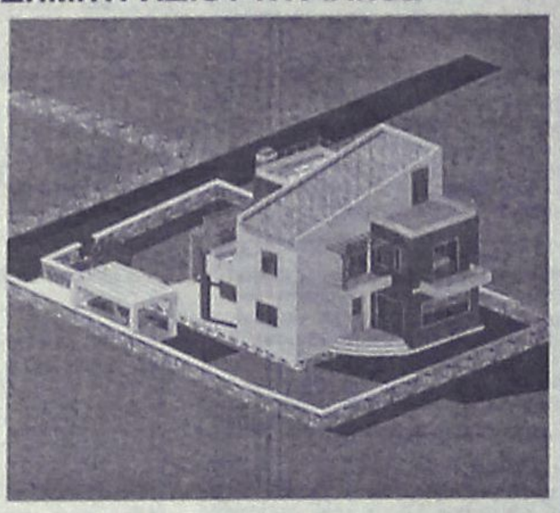

ΕΥΚΑΙΡΙΑ!!! ΠΑΣΤΙΔΑ

"ΙΔΙΩΤΗΣ ΚΑΤΑΣΚΕΥΑΣΤΗΣ"

ΣΕ **ΑΝΕΞΑΡΤΗΤΟ** ΟΙΚΟΠΕΔΟ 500τμ ΕΝΤΟΣ ΣΧΕΔΙΟΥ
ΜΕ ΘΕΑ ΤΟΝ ΦΙΛΕΡΗΜΟ ΣΕ ΠΟΛΥ ΩΡΑΙΑ ΤΟΠΟΘΕΣΙΑ
ΠΩΛΕΙΤΑΙ ΜΕΖΟΝΕΤΑ 162τμ ΥΠΟ ΑΝΕΓΕΡΣΗ

ΠΕΡΙΛΑΜΒΑΝΕΙ

- ΠΕΡΙΜΕΤΡΙΚΗ ΠΕΡΙΦΡΑΞΗ ΜΕ ΜΠΕΤΟΝ Η ΠΕΤΡΑ(ΚΑΤ΄ΕΠΙΛΟΓΗ)
- ΑΝΕΞΑΡΤΗΤΟΣ ΒΟΘΡΟΣ
- ΠΛΗΡΗ ΑΡΧΙΤΕΚΤΟΝΙΚΗ ΚΑΙ ΜΗΧΑΝΙΚΗ ΕΠΙΒΛΕΨΗ ΜΕΧΡΙ ΤΗΝ ΑΠΟΠΕΡΑΤΩΣΗ ΤΗΣ ΚΑΤΑΣΚΕΥΗΣ
- ΑΝΑΛΥΤΙΚΗ ΠΑΡΟΥΣΙΑΣΗ ΤΗΣ ΚΑΤΑΣΚΕΥΗΣ ΑΠΟ ΤΟΝ ΕΠΙΒΛΕΠΟΝΤΑ ΑΡΧΙΤΕΚΤΟΝΑ ΜΗΧΑΝΙΚΟ
- Η ΜΕΖΟΝΕΤΑ ΑΠΟΤΕΛΕΙΤΑΙ ΑΠΟ 2 ΜΕΓΑΛΑ ΥΠΝΟΔΩΜΑΤΙΑ, 1 ΣΟΥΙΤΑ,1WC,1 ΜΠΑΝΙΟ, ΜΕΓΑΛΟ ΣΑΛΟΝΙ ΚΑΙ ΤΡΑΠΕΖΑΡΙΑ, ΤΖΑΚΙ, ΑΝΕΤΗ ΚΟΥΖΙΝΑ ΚΑΙ ΣΟΦΙΤΑ.

ΔΥΝΑΤΟΤΗΤΑ ΠΑΡΑΔΟΣΗΣ

- ΟΙΚΟΠΕΔΟ ΜΕ ΤΗΝ ΠΛΗΡΗ ΟΙΚΟΔΟΜΙΚΗ ΑΔΕΙΑ
- ΣΤΑ ΜΠΕΤΑ
- ΣΤΑ ΕΠΙΧΡΙΣΜΑΤΑ(ΜΑΡΜΑΡΟΣΟΒΑ)
- ΤΕΛΕΙΩΜΕΝΗ ΜΕ ΤΟ ΚΛΕΙΔΙ ΣΤΟ ΧΕΡΙ

ΣΤΗΝ ΠΑΡΑΠΑΝΩ ΑΡΧΙΤΕΚΤΟΝΙΚΗ ΜΕΛΕΤΗ ΠΑΡΑΔΙΔΕΤΑΙ CD ΜΕ ΠΛΗΡΗ ΦΩΤΟΓΡΑΦΙΚΟ ΥΛΙΚΟ.

Τριαντών 1, Ιαλυσός, ΤΗΛ.2241096801, 6945393636,6944721579

eXcellence real estate services

AE1157

ΕΛΛΗΝΙΚΗ ΚΤΗΜΑΤΙΚΗ

FIABCI
International Real estate federation member

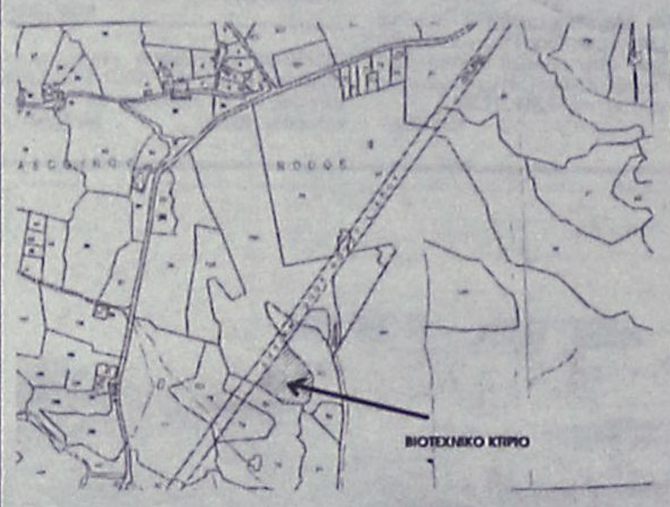

ΠΩΛΟΥΝΤΑΙ:
ΒΙΟΤΕΧΝΙΚΟΙ ΧΩΡΟΙ

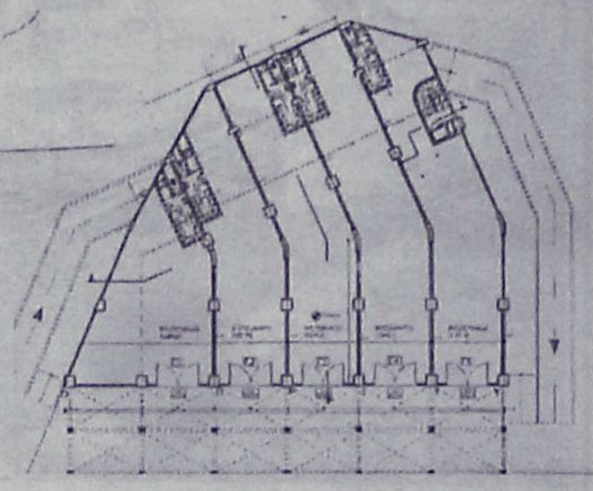

ΠΕΤΡΟΣ ΠΡΕΖΕΡΑΚΟΣ
Μεσίτης αστικών συμβάσεων

ΑΓΟΡΕΣ
ΠΩΛΗΣΕΙΣ
ΑΝΤΙΠΑΡΟΧΕΣ
ΣΤΕΓΑΣΤΙΚΑ ΔΑΝΕΙΑ

ΣΕ ΟΛΗ ΤΗΝ ΕΛΛΑΔΑ

ΔΙΑΜΕΡΙΣΜΑΤΑ
ΜΑΙΖΟΝΕΤΕΣ
ΜΟΝΟΚΑΤΟΙΚΙΕΣ
ΚΑΤΑΣΤΗΜΑΤΑ
ΟΙΚΟΠΕΔΑ
ΞΕΝΟΔΟΧΕΙΑ

ΕΠΙ ΤΗΣ ΡΟΔΟΥ - ΛΙΝΔΟΥ

Λίνδου 80
85100 Ρόδος
Τηλ.&Fax: 22410 33866
ΚΙΝΗΤΟ: 6932468026
email:prezerakos@hellasnet.gr

AE1067

NewAge Real Estate
ΜΕΣΙΤΙΚΟ ΓΡΑΦΕΙΟ

Νέα Εποχή στο Χώρο του Ακινήτου

ΜΕΛΕΟΥΝΗ - ΚΕΧΑΓΙΑ ΜΑΙΡΗ

TARGET

ΔΙΑΜΕΡΙΣΜΑΤΑ

- 100 τ.μ. τριών υπνοδωματίων στην Εν. Δυνάμεων. Τιμή 135.000 €
- 120 τ.μ. οροφοδιαμέρισμα στην Ανάληψη, με απεριόριστη θέα. Τιμή 245.000 €
- 94 τ.μ. στην Κέννεντυ με εκπληκτική θέα, συν 88 τ.μ. βοηθητικούς χώρους. Τιμή 250.000 €
- 82 τ.μ. 2 υπν/τιων πλησίον Μ. Πετρίδη. Τιμή 150.000 €
- 70 τ.μ. 1 υπν/τίου στο Καρακόνερο. Τιμή 127.000 €
- 84 τ.μ. 2 υπν/τιων στο Καρακόνερο. Τιμή 170.000 €
- 85 τ.μ. πλησίον Μ. Πετρίδη. Τιμή 162.000 €
- 80 τ.μ. 2 υπν/τιων στη Ρόδου Λίνδου λιθ κατασκευής. Τιμή 120.000 €
- 128 τ.μ. 3 υπν/τιων στο Καρακόνερο με απεριόριστη θέα. Τιμή 220.000 €
- 112 τ.μ. 3 υπν/τιων στο Καρακόνερο. Τιμή 215.000 €
- 136 τ.μ. 3 υπν/τιων στην Ανάληψη, λιθ κατασκευής. Τιμή 275.000 €
- 75 τ.μ. 2 υπν/τιων στ' Αφάντου. Τιμή 110.000 €
- 118 τ.μ. στη Μιχαήλ Πετρίδη. Τιμή 224.000€
- 85 τ.μ. 2 υπνοδωματίων ισόγειο. Τιμή 90.000 €
- 85 τ.μ. 2 υπνοδωματίων στη Μιχ. Πετρίδη. Τιμή 120.000 €
- 140 τ.μ. 4 υπνοδωματίων στο Καρακόνερο. Τιμή 230.000 €

ΜΟΝΟΚΑΤΟΙΚΙΕΣ - ΜΕΖΟΝΕΤΕΣ

- ΡΟΔΟΣ: 195 τ.μ. τριόροφη κατοικία πλησίον Καναδά. Τιμή 285.000 €
- ΡΟΔΟΣ:190 τ.μ. ανεξάρτητη κατοικία 3 ορόφων εντός π. Ρόδου σε 200 τ.μ. οικόπεδο. Τιμή 310.000 €
- ΡΟΔΟΣ: 90 τ.μ. διώροφη κατοικία στην Π. Πόλη πλήρως ανακαινισμένη. Τιμή 140.000 €
- ΡΟΔΟΣ: Νεοκλασική κατοικία εντός πόλεως Ρόδου Τιμή 210.000€
- ΙΑΛΥΣΟΣ: 150 τ.μ. δύο ορόφων σε 1.000 τ.μ. οικόπεδο. Τιμή 270.000 €
- ΙΑΛΥΣΟΣ: 195 τ.μ. 3 ορόφων. Τιμή 220.000 €
- ΙΑΛΥΣΟΣ: 195 τ.μ. πλησίον παρ. Ιαλυσού 3 ορόφων σε οικόπεδο 280 τ.μ. με εσωτερικό ασανσέρ. Τιμή 285.000 €
- ΙΑΛΥΣΟΣ: 185 τ.μ. 2 ορόφων προς παρ. Ιαλυσού. Τιμή 315.000 €
- ΙΑΛΥΣΟΣ: 195 τ.μ. στην Εμά 3 ορόφων ,ε 25 τ.μ. σοφίτα. Τιμή 290.000 €
- ΚΟΣΚΙΝΟΥ: 210 τ.μ. τριών ορόφων σε σοβάδες σε οικόπεδο 1.300 τ.μ. Τιμή 210.000 €
- ΚΟΣΚΙΝΟΥ: 135 τ.μ. σε οικόπεδο 1.000 τ.μ. Τιμή 220.000 €
- ΚΟΣΚΙΝΟΥ: 180 τ.μ. 3 επιπέδων σε οικόπεδο 1000 τ.μ. Τιμή 265.000 €
- ΚΟΣΚΙΝΟΥ: 210 τ.μ. 3 ορόφων μπετά σε οικόπεδο 1300 τ.μ.. Τιμή 170.000 €
- ΚΟΣΚΙΝΟΥ: 200 τ.μ. 3 ορόφων σε μπετά σε οικόπεδο 800 τ.μ. Τιμή 140.000 €
- ΠΑΣΤΙΔΑ: 140 τ.μ. 2 ορόφων σε οικόπεδο 270 τ.μ. Τιμή 180.000€
- ΠΑΣΤΙΔΑ: 120 τ.μ. διόροφη κατοικία σε οικόπεδο 300 τ.μ. Τιμή 170.000€
- ΠΑΣΤΙΔΑ: 150 τ.μ. σε οικόπεδο 650 τ.μ. Τιμή 240.000€
- ΜΑΛΩΝΑ: Νεόδμητη, πετρόκτιστη κατοικία πλήρως εξοπλισμένη. Τιμή 140.000 €
- ΜΑΛΩΝΑ: Παλιά κατοικία 80 τ.μ. Τιμή 30.000 €
- ΓΕΝΝΑΔΙ: Παραδοσιακή κατοικία 60 τ.μ. Τιμή 60.000 €
- ΓΕΝΝΑΔΙ: 240 τ.μ. σε 1.000 τ.μ. οικόπεδο επί της εθνικής οδού. Τιμή 250.000€

ΟΙΚΟΠΕΔΑ

- ΡΟΔΟΣ: 400 τ.μ. στην Δημ. Αναστασιάδη με Σ.Δ. 1. Τιμή 440.000 €
- ΡΟΔΟΣ: 240 τ.μ. στην Αθηνών. Τιμή 150.000€
- ΡΟΔΟΣ: 450 τ.μ. στο Ροδίνι. Τιμή 300.000€
- ΡΟΔΟΥ-ΛΙΝΔΟΥ: 4.700 τ.μ. επί της λεωφόρου. Τιμή 470.000 €
- ΙΑΛΥΣΟΣ: 1.030 τ.μ. οικοδομή 137 τ.μ. Τιμή 145.0000 €
- ΙΑΛΥΣΟΣ:160 τ.μ. στην Εμά εντός οικισμού. Τιμή 100.000 €
- ΙΑΛΥΣΟΣ: 2.500 τ.μ. εντός σχεδίου πόλεως Ιαλυσού με Σ.Δ. 0,4. Τιμή 700.000 €
- ΙΑΛΥΣΟΣ: 610 τ.μ. εντός σχεδίου με Σ.Δ. 0,4. Τιμή 180.000 €
- ΙΑΛΥΣΟΣ: 2.400 τ.μ. επί της Ρόδου-Ιαλυσού με Σ.Δ. 0,4. Τιμή 820.000€
- ΤΣΑΪΡΗ: 4.000 τ.μ. επί της Ρόδου-Λίνδου. Τιμή 300.000€
- ΤΣΑΪΡΗ: 2.000 τ.μ. εξ' αδιαιρέτου, κατάλληλο για βιοτεχνική χρήση. Τιμή 150.000 €
- ΤΣΑΪΡΗ: 5.900 τ.μ. κατάλληλο για οποιαδήποτε χρήση. Τιμή 380.000 €
- ΑΣΓΟΥΡΟΥ: 6.420 τ.μ. Τιμή 160.000 €
- ΑΣΓΟΥΡΟΥ: 6.400 τ.μ. όμε πανοραμική θέα. Τιμή 260.000 €
- ΑΣΓΟΥΡΟΥ: έκταση 21.000 τ.μ.
- ΚΟΣΚΙΝΟΥ: 4.000 τ.μ. με απεριόριστη θέα. Τιμή 220.000 €
- ΚΟΣΚΙΝΟΥ: 4.000 τ.μ. με πανοραμική θέα. Τιμή 260.000 €
- ΚΟΣΚΙΝΟΥ: έκταση 110.000 τ.μ. στην ευρύτερη περιοχή Κοσκινού
- ΚΑΛΥΘΙΕΣ: οικόπεδο έξω από τις Καλυθιές 800 τ.μ. με άδεια οικοδομής για 120 τ.μ. Τιμή 65.000 €
- ΦΑΛΗΡΑΚΙ: 15.000 τ.μ. πάνω στο κύμα κατάλληλο για ξενοδοχειακή μονάδα. Τιμή 3.500.000 €
- ΤΣΑΪΡΗ: 45.000 τ.μ. Τιμή 1.500.000 €
- ΚΑΝΔΥΑΙ: 4.000 τ.μ. Τιμή 155.000 €
- ΚΑΝΔΥΑΙ: 4.000 τ.μ. Τιμή 120.000 €
- ΠΑΡΑΔΕΙΣΙ: 5.500 τ.μ. στην παρ. Παραδεισίου μπροστά στο κύμα. Τιμή 100.000€
- ΘΕΟΛΟΓΟΣ: 15.000 τ.μ. στον με πανοραμική θέα. Τιμή 165.000€
- ΣΟΡΩΝΗ: 5.500 τ.μ. στην παραλία Σορωνής πάνω στο κύμα. Τιμή 180.000 €
- ΑΡΧΑΓΓΕΛΟ: 5.250 τ.μ. Τιμή 65.000 €
- ΜΑΣΑΡΙ: 4.800 τ.μ. Τιμή 60.000 €
- ΚΙΟΤΑΡΙ: 800 τ.μ. μπροστά στη θάλασσα κατάλληλο για επαγγελματική χρήση. Τιμή 120.000 €
- ΓΕΝΝΑΔΙ: 2.600 τ.μ. στο με άδεια οικοδομής. Τιμή 70.000 €
- ΓΕΝΝΑΔΙ: έκταση 12.000 τ.μ. σε πολύκαλή περιοχή με απεριόριστη θέα. Τιμή 180.000 €

Θεμ. Σοφούλη 8 - 85100 Ρόδος Τηλ. & Fax: 22410 23447
Κιν. 6948 808023 - E-mail: info@newage-realestate.gr

XΠΛΣ 1421

ΤΣΟΥΡΟΥΝΑΚΗΣ Κεφάλαιο
Κτηματομεσιτικό Γραφείο

Γ. ΣΕΦΕΡΗ 12 (παραπλεύρως ΜΗΔΙΑ)
ΤΗΛ/FAX.: (22410) 60060
www.e-kefaleo.com

ΠΩΛΗΣΕΙΣ ΑΚΙΝΗΤΩΝ

ΔΙΑΜΕΡΙΣΜΑΤΑ

- ❑34 τ.μ,1ου,γκαρσονιέρα, καινούριο, Καρακόνερο, 23εκ-67.498€
- ❑44 τ.μ,1ου,1 υπν/πιου, καινούριο, Τριάντα,28εκ-82.172€
- ❑50 τ.μ,1ου,1 υπν/πιου, καινούριο, Καρακόνερο, 30εκ-88.000€
- ❑50 τ.μ,1ου,1 υπν/πιου, καινούριο, Ανάληψη, 35εκ-102.714€
- ❑60τ.μ,2 υπν/τιων, καινούριο, Ανάληψη, 36εκ - 105.649€
- ❑70 τ.μ , 1ου,2 υπν/τιων Τριάντα,40εκ-117.388€
- ❑73 τ.μ,1ου, 2 υπν/τιων, Καρακόνερο, 45εκ-132.061€
- ❑80 τ.μ, ισόγειο, 2υπν/τιων, καινούριο, Δενδρινού, 60εκ-176.080€
- ❑80 τ.μ, ισόγειο, 2υπν/τιων, καινούριο,Μιχ.Πετρίδη, 52εκ-152.604€
- ❑80 τ.μ ,ισόγειο, 2υπν/τιων, γκαράζ , καινούριο, Τριάντα 48 εκ- 140.865 €
- ❑82τ.μ,1ου,2 υπν/τιων, καινούριο, γκαράζ, Αραπάκι, 50εκ - 147.387 €
- ❑85τ.μ, ισόγειο, 2 υπν/τιων, καινούριο, γκαράζ, Αραπάκι, 52εκ - 152.670 €
- ❑91 τ.μ, ισόγειο, 2υπν/τιων, καινούριο, Ανάληψη, 56.5εκ-165.810€
- ❑95τ.μ,1ου, 3 υπν/τιων, καινούριο, Ροδίνι, 62εκ - 181.951€
- ❑100τ.μ,1ου ,3 υπν/τιων, καινούριο, Μίρα Μάρε, 60εκ - 176.082 €
- ❑100τ.μ,1ου ,3 υπν/τιων, καινούριο, Ανάληψη, 68εκ - 199.559 €
- ❑102τ.μ,ισόγειο,3υπν/τιων, λουξ κατασκευής, τζάκι, γκαράζ, αποθήκη Καρακόνερο 60εκ-176.082€
- ❑110τ.μ, 3ου, 3υπν/τιων, λουξ κατασκευής, Καρακόνερο 71.5εκ-209.831€
- ❑113τ.μ, 3ου, 3υπν/τιων, λουξ κατασκευής, Ανάληψη, 73,5-215.700€
- ❑115τ.μ, 2ου, 3υπν/τιων, λουξ κατασκευής, Καρακόνερο 75εκ-220.010€
- ❑116 τ.μ, 1ου, 3 υπν/τιων , καινούριο, πάρκιν, Αραπάκι 71εκ - 208.363€
- ❑118 τ.μ,1ου, 3υπν/τιων, καινούριο, Μιχ. Πετρίδη, 73εκ-214.233€
- ❑120 τ.μ,1ου, 3υπν/τιων, καινούριο, Ανάληψη, 74,4εκ-218.341€

ΜΕΖΟΝΕΤΕΣ-ΜΟΝ/ΚΙΕΣ

- ❑ 150 τ.μ, μεζονέτα,Τριάντα 90 εκ-264.123 €
- ❑ 170 τ.μ, μεζονέτα,Τριάντα 95 εκ-278.797 €
- ❑ 205 τ.μ, μεζονέτα μαρμαροσοβά, Τριάντα 68 εκ-200.000 €

ΟΙΚΟΠΕΔΑ

- ❑ Οικόπεδο, 6700μ. περιοχή Ασγούρου 270.000€

ΕΠΑΓΓΕΛ/ΚΟΙ ΧΩΡΟΙ

- ❑ Καταστήματα 80, 100, 150τ.μ ,Ρόδου-Κρεμαστής προς 2.200 € το τ.μ

XΠ1629

εργασιες

συνέχεια από την προηγούμενη

ΕΞΤΡΑ ΕΙΣΟΔΗΜΑ. ΖΗΤΟΥΝΤΑΙ άτομα για ανεξάρτητοι συνεργάτες χωρίς ιδιαίτερες γνώσεις με ελεύθερο ωράριο και δυνατότητα καριέρας. Πληρ. τηλ. 6978061509

MZT230115

Η ΕΤΑΙΡΙΑ **TARGET Design Group ΖΗΤΑΕΙ** γραφίστα με γνώση των προγραμμάτων Illustrator ή Corel και Photoshop, με εμπειρία ή προϋπηρεσία στο χώρο των γραφικών τεχνών. Αποστολή βιογραφικών: Αλεξ. Διάκου 50, Ρόδος. Τηλ. για ραντεβού: 2241077118 (Δευτέρα έως Παρασκευή 10.00-17.00)

MAT206

ΖΗΤΕΙΤΑΙ κυρία για φύλαξη παιδιών. Είμαστε δίδυμοι περίπου 2 ετών. Επιθυμούμε μια γλυκιά γυναίκα 22-40 ετών που είναι ειλικρινής, αγαπητή, υπεύθυνη, σταθερή, πιστή ανεξάρτητη, ευέλικτη, εφευρετική, υγιής και να μην καπνίζει, θα εκτιμηθεί επίσης προϋπηρεσία. Επιπλέον πρέπει να μιλάς ελληνικά και να ξέρεις λίγα αγγλικά. Επίσης θα πρέπει να βοηθάς και στα οικιακά. Η απασχόληση είναι καθημερινή κατά το καλοκαίρι και 3 ημέρες είναι σπαστό και οι 4 μέρες συνεχόμενο. Ο μισθός είναι καλός για την κατάλληλη γυναίκα. Πληρ. τηλ. 2241036630 ώρες 4μ.μ. έως 7 μ.μ. και κιν. 6948407132 κ. Χάντη.

MAT263

Από αρτοποιείο εντός πόλεως **ζητούνται: 1) αρτοποιός-ζαχαροπλάστης** ειδικευμένος για πλήρη απασχόληση. **2) κυρία** για να εργασθεί ως βοηθός ζαχαροπλάστη και λαντζιέρα. Πληρ. τηλ. 2241031053

MAT166

ΛΕΟΝΤΗΣ & ΦΩΤΗΣ ΑΝΤΩΝΟΓΛΟΥ ΟΙΚΟΔΟΜΙΚΕΣ ΕΠΙΧΕΙΡΗΣΕΙΣ Α.Ε.



Πωλούνται Ανεξάρτητες Πολυτελής Μονοκατοικίες στην Παραλία Ιαλυσού ΑΕ912
Τηλ . 22410 62 540 - 6947 705 717 - 6948 523 586

ΑΦΟΙ ΦΡΑΓΚΟΥ
ΚΑΤΑΣΚΕΥΑΣΤΙΚΗ

ΕΜΕΙΣ ΜΠΟΡΟΥΜΕ...
6974-743667 6977- 680353



ΣΤΗΝ ΙΑΛΥΣΟ ΣΕ ΟΙΚΟΠΕΔΑ 324 τ.μ. ΠΩΛΟΥΝΤΑΙ ΜΟΝΟΚΑΤΟΙΚΙΕΣ 133 τ.μ.

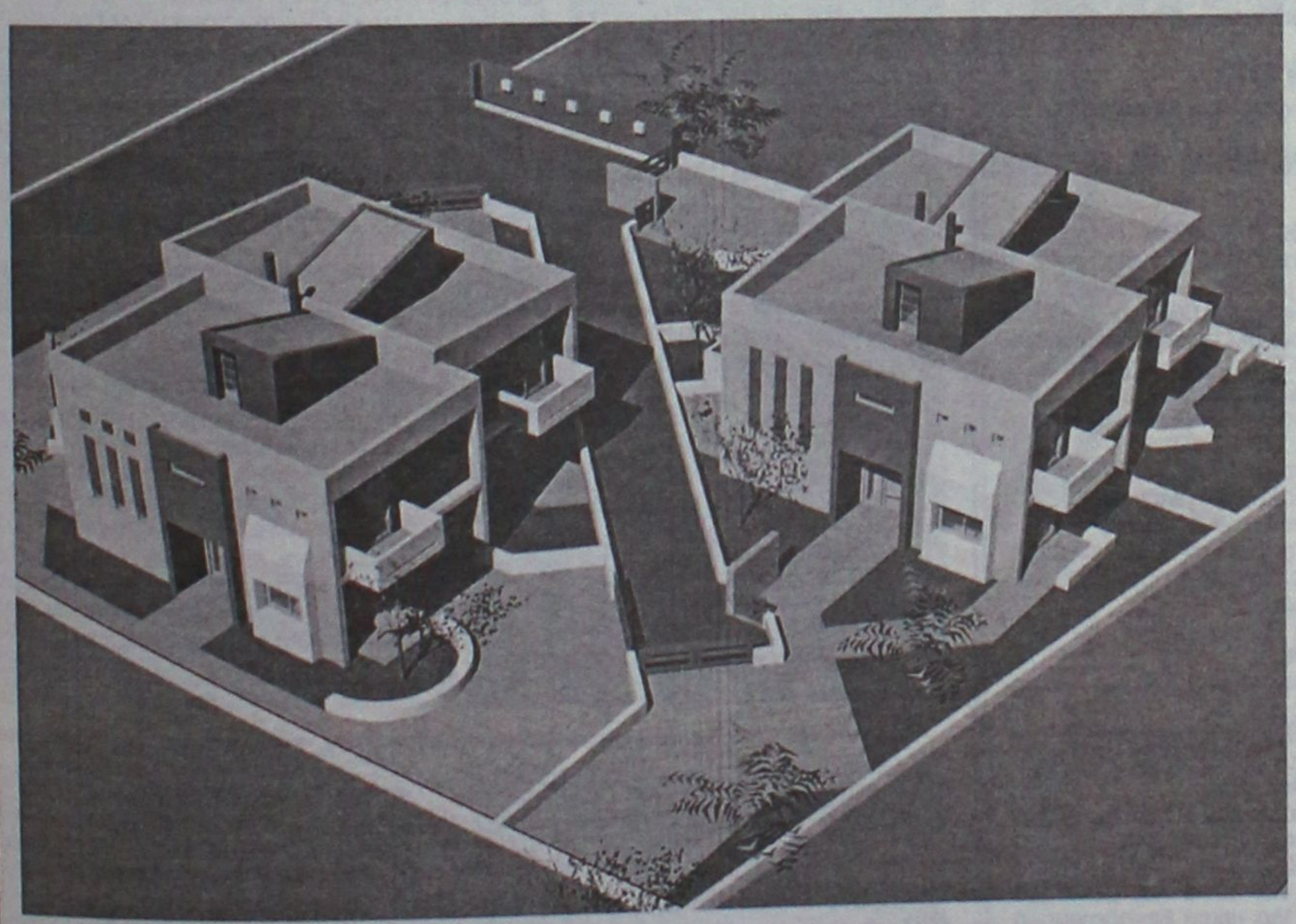

Παραδίδεται D.V.D. με περιήγηση στο χώρο και C.D. με φωτογραφικό υλικό.

ΣΑΒΒΕΝΑΣ Γ.
ΑΡΧΙΤΕΚΤΟΝΑΣ

ΑΤ169

ΧΡΙΣΤΟΠΟΥΛΟΣ Κ.
ΠΟΛΙΤΙΚΟΣ ΜΗΧΑΝΙΚΟΣ

ΠΩΛΗΣΕΙΣ ΑΚΙΝΗΤΩΝ

ΜΟΝΟΚΑΤΟΙΚΙΕΣ

1. Στην Ιξιά τριώροφη 150 τ.μ. χωρίς υπόγειο λουξ κατασκευής με θέα. Έχει 5 υπνοδ/τια και 3 μπάνια, με θέρμ/ση και τζάκι. Τιμάται 279.000 ευρώ.
2. Στην Παστίδα διώροφη 140 τ.μ. λουξ. Διαθέτει θέρμανση και αιρκοντίσιον σε λειτουργία. Τιμάται 206.000 ευρώ.
3. Στα Κοσκινού διώροφη 140 τ.μ. λουξ με φανταστική θέα και οικόπεδο 1.350 τ.μ. Πωλείται σε μπετά ή τελειωμένη με τιμή 180.000 και 280.000 ευρώ αντίστοιχα.
4. Στην Ιξιά διώροφη 160 τ.μ. και με ημιυπόγειο 90 τ.μ. και με οικόπεδο 1.000 τ.μ. Έχει 4 υπνοδ/τια και 3 μπάνια. Παραδίδεται ημιτελές (Μαρμαροσουβάδες) με εγκατάσταση θέρμανσης και αιρκοντίσιον ή αποπερατωμένο λουξ.
5. Στο Ροδίνι τριώροφη 156 τ.μ. ετοιμοπαράδοτη. Έχει θέρμανση, εντοιχ. κουζίνα και ηλιακό. Τιμάται 330.000 ευρώ.

ΜΕΖΟΝΕΤΕΣ

1. Στην Ιξιά τριώροφη 150 τ.μ. χωρίς υπόγειο λουξ με θέα. Έχει 5 υπνοδ/τια και 3 μπάνια, θέρμανση και τζάκι. Τιμάται 265.000 ευρώ.
2. Στην Ιξιά διώροφη 185 τ.μ. και υπόγειο 75 τ.μ. λουξ και με θέρμανση. Τιμάται 385.000 ευρώ.
3. Στην Ιξιά διώροφη 180 τ.μ. και με υπόγειο 60 τ.μ. λουξ και με θέρμανση. Τιμάται 270.00 ευρώ.
4. Στην Ιξιά διώροφη 185 τ.μ. και με υπόγειο 65 τ.μ. λουξ και με θέρμανση. Τιμάται 300.00 ευρώ.
5. Στην Ιαλυσό 126 τ.μ. μεταχ/σμένη (3 ετών). Έχει εντοιχισμένη κουζίνα φανταστική, 3 υπνοδωμάτια, 2 μπάνια. Τιμάται 200.000 ευρώ.

ΔΙΑΜΕΡΙΣΜΑΤΑ 4άρια

1. Στην Ανάληψη 138 τ.μ. λουξ και με φανταστική θέα. Έχει μεγάλες βεράντες, κεντρική θέρμανση και ασανσέρ. Τιμάται 278.000 ευρώ.
2. Στην Ανάληψη 120 τ.μ. λουξ. Έχει κεντρική θέρμανση και ασανσέρ. Τιμάται 250.000 ευρώ.
3. Στο Ροδίνι 100 τ.μ. αποπερατωμένο λουξ, με φανταστική θέα. Διαθέτει 3 υπνοδ/τια, 2 μπάνια, εντ. κουζίνα, ηλ. θερμ/νο, κεντρ. θέρμανση με τα σώματα, έξτρα αποθήκη 12 τ.μ., θέση εσωτ. γκαράζ και ασανσέρ. Τιμάται 230.000 ευρώ.
4. Στην Ανάληψη 107 τ.μ. λουξ κατασκευής με φανταστική θέα. Τιμάται 214.000
5. Στην Ανάληψη 100 τ.μ. υπό κατασκευή λουξ με φανταστική θέα. Τιμάται 210.000 ευρώ.
6. Στην Ανάληψη 96 τ.μ. υπό κατασκευήν γωνιακόν με φανταστική θέα λουξ. Τιμάται 212.000 ευρώ.
7. Στην Ανάληψη 110 τ.μ. μεταχειρισμένο ισόγειο με μικρή αυλή. Τιμάται 120.000 ευρώ.
8. Στην Ιξιά 110 τ.μ. υπό κατασκευή σε μικρή οικοδομή λουξ με θέρμανση. Τιμάται 225.000 ευρώ.

ΔΙΑΜΕΡΙΣΜΑΤΑ 3άρια

1. Στο Ροδίνι 92 τ.μ. αποπερατωμένο λουξ. Έχει εντ. κουζίνα, ηλ. θερμοσίφωνο, κεντρ. θέρμανση με τα σώματα, έξτρα αποθήκη 10 τ.μ., θέση γκαράζ και ασανσέρ. Τιμάται 210.000 ευρώ.
2. Στην Ανάληψη 98 τ.μ. υπό κατασκευή σε μικρή οικοδομή. Τιμάται 155.000 ευρώ.
3. Στην Ανάληψη 96 τ.μ. υπό κατασκευή με φανταστική θέα, λουξ. Έχει κεντρική θέρμανση και ασανσέρ. Τιμάται 212.000 ευρώ.
5. Στην Ιξιά 95 τ.μ. λουξ με θέρμανση. Τιμάται 200.000 ευρώ.
6. Στην Ιξιά 75 τ.μ. σε φανταστική θέση με κεντρ. θέρμανση. Τιμάται 160.000 ευρώ.

ΔΙΑΜΕΡΙΣΜΑΤΑ 2άρια

1. Στην Ιξιά 48 τ.μ. στον α' όροφο μικρής οικοδομής με θέρμανση. Τιμάται 100.000 ευρώ.

ΚΑΤΑΣΤΗΜΑΤΑ

1. Στο Μανδράκι και επί κεντρικού δρόμου 50 τ.μ. με πατάρι. Τιμάται 440.000 ευρώ.
2. Στο Νιοχώρι 140 τ.μ. διώροφο και με αυλή 200 τ.μ. σε φανταστική θέση. Τιμάται 450.000 ευρώ.
3. Στην Παλιά Πόλη (Κόκκινη Πόρτα) 16 τ.μ. Είναι σε καλή θέση και τιμάται 50.000 ευρώ.

ΟΙΚΟΠΕΔΑ

1. Στην περιοχή Κοσκινού 2.605 τ.μ. οικοδομήσιμο με θέα τη Ρόδο. Τιμάται 160.000 ευρώ.
2. Στη περιοχή Ροδοπούλας 390 τ.μ. εντός σχεδίου και με Δ.Σ. 0,6. Τιμάται 180.000 ευρώ.
3. Στον οικισμό ΑΥΤΟΣΤΕΓΑΣΗ (προς Φυτώριο) 345 τ.μ. Έχει συνολική κάλυψη 360 τ.μ. και άμεση οικοδομήσιμη. Τιμάται 135.000 ευρώ.
4. Στο Ροδίνι εντός σχεδίου 435 τ.μ. και με Σ.Δ 0,8. Τιμάται 300.000 ευρώ.
5. Στο Ροδίνι εντός σχεδίου 1.000 τ.μ. και με Σ.Δ 0,4 πάνω σε τρεις δρόμους. Τιμάται 350.000 ευρώ.
6. Στην περιοχή του Ροδινιού και επί κεντρικού δρόμου 1.135 τ.μ. με Σ.Δ 0,8 και με άδεια οικοδομής 2004. Τιμάται 1.000.000 ευρώ.
7. Στο Μόντε Σιθ 2.000 τ.μ. με φανταστική θέα και με άδεια οικοδομής για 200 τ.μ. πλέον ημιυπόγειο. Τιμάται 420.000 ευρώ.
8. Στο Ροδίνι 1.690 τ.μ. εντός σχεδίου με Σ.Δ 0,4 και πάνω σε δύο δρόμους. Τιμάται 592.000 ευρώ.
9. Στην Ιξιά 1.200 τ.μ. με άδεια οικοδομής για 150 τ.μ. πλέον ημιυπόγειο 80 τ.μ. Είναι σε φανταστική θέση και τιμάται 135.000 ευρώ.

ΟΙΚΟΠΕΔΑ ΕΝΤΟΣ ΖΩΝΗΣ

1. Στο Καρακόνερο 2.000 τ.μ. επί ασφάλτου. Τιμάται 176.000 ευρώ.
2. Στο Καρακόνερο 4.000 τ.μ. επί ασφάλτου. Τιμάται 350.000 ευρώ.
3. Στα Κοσκινού (περιοχή Λατομείων) 3.000 τ.μ. εντός του υπό επέκταση σχεδίου με φανταστική θέα. Τιμάται 350.000 ευρώ.

ΑΓΡΟΤΕΜΑΧΙΑ

1. Στην Ιξιά 4.000 τ.μ. σε φανταστική θέση. Εφάπτεται ασφάλτου και υπάρχουν παροχές για φως, νερό, τηλέφωνο. Τιμάται 200.000 ευρώ.
2. Στ' Ασγούρου και πολύ κοντά στον κεντρικό δρόμο 4.400 τ.μ. Τιμάται 220.000 ευρώ.
3. Στ' Ασγούρου 5.300 τ.μ. σε φανταστική θέση. Τιμάται 220.000 ευρώ.
4. Στο Γεννάδι και στην περιοχή Αη Γιώργης παραλιακό 4.350 τ.μ. Τιμάται 140.000 ευρώ.
5. Στο Τσαΐρι και επί του κεντρικού δρόμου Ρόδου-Λίνδου 8.500 τ.μ. με έγκριση κόμβου. Τιμάται 1.500.000 ευρώ.
6. Στο Τσαΐρι και επί του δρόμου Τσαΐρι-Αεροδρόμιο 7.000 τ.μ. Τιμάται 450.000 ευρώ.
7. Στη Λάρδο και στη θέση Λωθιάρικα 8.000 τ.μ. και με μικρή νεόκτιστη οικία με κανονική παροχή ρεύματος, νερού και τηλεφώνου. Απέχει από τη θάλασσα 200 μ. και τιμάται 250.000 ευρώ.
8. Στ' Αφάντου παραλιακό (περιοχή Γκολφ) 8.000 τ.μ. Τιμάται 300.000 ευρώ.
9. Στα Κοσκινού 2.605 τ.μ. οικοδομήσιμο με θέα τη Ρόδο. Τιμάται 160.000 ευρώ

ΑΠΟΘΗΚΕΣ

1. Στην περιοχή ΕΝΤΕΝ ΡΟΚ ισόγεια 300 τ.μ. με ύψος 6μ. Είναι αποπερατωμένη με θέση γραφείων και τουαλέτας. Έχει άνετη διπλή πρόσβαση και για τριαξονικά αυτοκίνητα. Τιμάται 260.000 ευρώ.

ΕΝΟΙΚΙΑΣΕΙΣ

1. Στο Νιοχώρι και σε φανταστική θέση ενοικιάζεται οβελιστήριο-Σναικ μπαρ διώροφο κτίσμα 80 τ.μ. και με αυλή 20 τ.μ. Έχει πλήρη εξοπλισμό και είναι έτοιμο για λειτουργία.
2. Στη περιοχή Κρεμαστής και επί του κεντρικού δρόμου διώροφη μονοκατοικία-βίλα με μεγάλο κήπο.
3. Στους Αγίους Αναργύρους ισόγειο διαμέρισμα 90 τ.μ. κατάλληλο και για επαγγελματική στέγη (ιατρείο-γραφείο).

Πληροφορίες
κ. ΧΑΡΚΙΑΝΑΚΗ ΜΑΝΩΛΗ τηλ. 6946163242

MZT250110

εργασιες

συνέχεια από την προηγούμενη

ΖΗΤΕΙΤΑΙ καθαρίστρια και μπουζουξής με ρεμπέτικο ρεπερτόριο, για παραδοσιακό κορεντζο. Πληρ. τηλ. 6944831246, κ. Νίκο. ΜΑΤ194

ΖΗΤΕΙΤΑΙ καμαριέρα για το ξενοδοχείο "ΣΑΒΟΙ", της πόλης Ρόδου, για συνεχή απασχόληση. Πληρ. τηλ. 2241020721 ΜΑΤ191

Το **Paradise Spa ΖΗΤΕΙ** αισθητικούς, φυσιοθεραπεύτριες, μασέρ, πεντικιούρ - μανικιούρ, γυμναστές/στριες. Πληρ. κ. Χριστόδουλο, τηλ. 2241062481 ΜΑΤ207

Το **Φροντιστήριο ΟΡΟΣΗΜΟ** στον Αρχάγγελο **ΖΗΤΑ** γραμματέα για μόνιμη απογευματινή απασχόληση. Πληρ. 22410-75194, 22440-23335 ΜΑΤ8049

ΖΗΤΕΙΤΑΙ οδηγός για γραφείο ταχυμεταφορών με δίπλωμα μερσενής και αυτοκινήτου. Πληρ. τηλ. 22410 36700. ΜΖΤ210102

ΖΗΤΕΙΤΑΙ ΚΥΡΙΑ 25-40 ΕΤΩΝ ΓΙΑ ΝΑ ΕΡΓΑΣΘΕΙ ΩΣ ΥΠΕΥΘΥΝΗ ΣΤΗΝ ΡΕΣΕΨΙΟΝ ΚΑΙ ΕΤΟΙΜΑΣΙΑ ΠΡΩΙΝΟΥ ΣΕ ΞΕΝΟΔΟΧΕΙΟ ΣΤΗΝ ΠΑΛΙΑ ΠΟΛΗ. ΑΠΑΡΑΙΤΗΤΑ ΝΑ ΕΙΝΑΙ ΕΜΦΑΝΙΣΙΜΗ, ΓΝΩΣΗ ΞΕΝΩΝ ΓΛΩΣΣΩΝ ΚΑΙ ΚΟΜΠΙΟΥΤΕΡ ΚΑΙ ΠΡΟΫΠΗΡΕΣΙΑ. ΠΛΗΡ. ΤΗΛ. 6947-008143. ΜΑΤ178

ΖΗΤΑΩ ΑΠΟΓΕΥΜΑΤΙΝΗ ΕΡΓΑΣΙΑ ΣΕ ΛΟΓΙΣΤΗΡΙΟ ΜΕ ΕΞΙΔΙΚΕΥΣΗ ΣΤΑ ΒΙΒΛΙΑ Β' ΚΑΤΗΓΟΡΙΑΣ (ΕΣΟΔΑ-ΕΞΟΔΑ). ΠΛΗΡ. ΤΗΛ. 6948765380 κ. ΝΙΚΟΣ ΜΖΤ200117

ΖΗΤΟΥΝΤΑΙ δραστήρια άτομα για ανεξάρτητη συνεργασία-δυνατότητα εργασίας από το χώρο σας με ελεύθερο ωράριο. Πληρ. τηλ. 2241033232, 6932252571 ΜΖΤ200114

ΖΗΤΕΙΤΑΙ υπάλληλος για μόνιμη πλήρη απασχόληση σε κατάστημα κινητής τηλεφωνίας με καλή γνώση αγγλικών και Η/Υ (Eurotasma). Βιογραφικό απαραίτητο. Πληρ. τηλ. 22410-77070, 21101 (Fax) ή Αμερικής 42 (VODAFONE) ΜΖΤ200106

ΖΗΤΟΥΝΤΑΙ σοβαρά άτομα και υπεύθυνα όλων των ειδικοτήτων από 18-60 ετών ανεξαρτήτου εθνικότητας και γνώσεων για συνεργασία από νέα επεκτεινόμενη επιχείρηση στα Δωδεκάνησα. Προσφέρουμε πλήρης εκπαίδευση και υψηλές αμοιβές. Πληρ. www.ehomebusiness.gr, τηλ. 2241033901, 6936650000 ΜΑΤ168

Από εμπορικό κατάστημα της Ρόδου **ΖΗΤΕΙΤΑΙ πωλήτρια** με γνώσεις δεκάμηνης και αρχιτεκτονικής εσωτερικού χώρου. Αποστολή βιογραφικών με επουναπτόμενη φωτογραφία. Λεμεσού 20-22 Ρόδος Τ.Κ. 85100. Πληρ. τηλ. 2241039083 ΜΑΤ141.1

DVD CLUB επιχείρηση

ΠΩΛΕΙΤΑΙ

σε κεντρικό σημείο, 17.000 ευρώ, λόγω άμεσης αναχώρησης.

Πληρ. τηλ. 6947427112, 2241060959 ΑΤ204(Γ)

ΣΤΑΥΡΙΑΣ
ΚΑΤΑΣΚΕΥΕΣ
ΤΗΛ. 22410 - 60770 ΚΙΝ 6944 677700

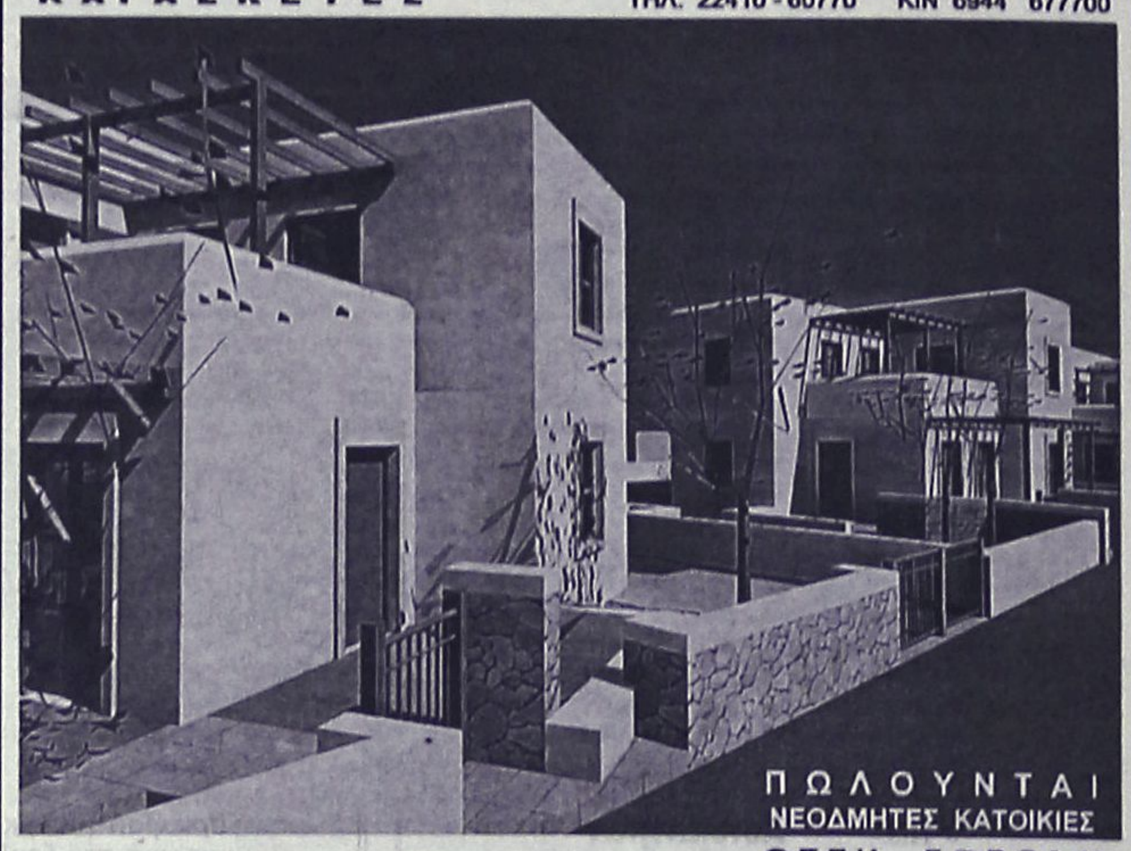



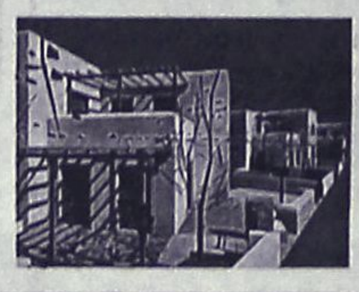

ΘΕΣΗ ΣΟΡΩΝΗ
ΕΝΤΟΣ ΟΙΚΙΣΜΟΥ ΜΕ ΘΕΑ ΤΗ ΘΑΛΑΣΣΑ
ΔΙΩΡΟΦΕΣ ΝΕΟΔΜΗΤΕΣ 120 Τ.Μ
ΣΕ ΟΙΚΟΠΕΔΟ 300 Τ.Μ
ΜΕ ΙΔΙΩΤΙΚΟ ΔΡΟΜΟ ΠΡΟΣΒΑΣΗΣ
ΙΔΙΩΤΙΚΟ ΠΑΡΚΙΝΓΚ

ΕΤΟΙΜΟΠΑΡΑΔΟΤΕΣ
ΣΕ ΜΠΕΤΑ ΑΠΟ 95000,0(€
ΜΕ ΔΙΑΜΟΡΦΩΜΕΝΟΥΣ ΕΞΩΤΕΡΙΚΟΥΣ ΧΩΡΟΥΣ (ΑΥΛΕΣ , ΠΑΡΚΙΝΓΚ, ΚΗΠΟ
ΠΕΡΙΤΟΙΧΙΣΜΕΝΟ ΟΙΚΟΠΕΔΟ
ΑΤΟΜΙΚΟ ΒΟΘΡΟ
ΥΠΟΓΕΙΕΣ ΣΥΝΔΕΣΕΙΣ ΜΕ ΟΛΕΣ ΤΙΣ ΠΑΡΟΧΕΣ (ΥΔΡ. ΗΛΕΚΤ. ΤΗΛ.)
ΕΣΩΤΕΡΙΚΟ ΔΡΟΜΟΣ ΠΡΟΣΒΑΣΗΣ ΟΛΟΚΛΗΡΩΜΕΝΟ (ΑΣΦΑΛΤΟ)

ΣΑΒΒΕΝΑΣ Γ. ΑΡΧΙΤΕΚΤΟΝΑΣ
ΧΡΙΣΤΟΠΟΥΛΟΣ Κ. ΠΟΛΙΤ. ΜΗΧ/ΚΟΣ

ΑΕ1186

Ευρωπαϊκή Επενδυτική
Κτηματομεσιτικό Γραφείο
Θεόφιλος Κλωνάρης
Εθνικής Αντίστασης 48 τηλ.2241039300,κιν.6977582152

ΔΙΑΜΕΡΙΣΜΑΤΑ:
- Γκαρσονιέρα 40τ.μ. καλή κατάσταση στην Ιξιά € 60000
- Όροφος 103τ.μ κατάλληλος για 2 γκαρσονιέρες € 90000
- 2 διαμερίσματα κοντά στο Βενετόκλειο 70τ.μ. €80000
- Διαμέρισμα 85τ.μ. Β όροφου απο Ιδιώτη μόνο €135000
- Διαμέρισμα 76 τ.μ Α όροφος 2 υπν/τίων € 140000
- Διαμέρισμα 85τ.μ. με 2 υπν/πα,Ροδίνι,Α ορόφ. € 161000
- Διαμέρισμα 90τ.μ. 2υπν/τίων με παρκιν € 180000
- Διαμέρημα 120τ.μ. λουξ κατασκευής με 3 υπνοδωμάτια με ασανσέρ,θέρμανση,υπ.γκαράζ,Ανάληψη € 225000
- Ρετιρέ πολυτελές ορνοφοδιαμέρισμα 135τ.μ. με βεράντες 160τ.μ απεριόριστη θέα και υπόγειο πάρκιν
- 6 ολοκαίνουργιες γκαρσονιέρες στο κέντρο με πλήρη επίπλωση και εξοπλισμό ιδανικες για επένδυση

ΜΟΝΟΚΑΤΟΙΚΙΕΣ:
- Παστίδα 130τ.μ. σε 300τ.μ. οικόπεδο(μπετά) € 110000
- Γ εννάδι κατοικία σε μπετα 135 τ.μ.με 600 σκαλη € 100000
- Κανδυλί 210τ.μ. σε μπετά με 2500 οικόπεδο € 225000
- Τρείς 210τ.μ. με οικόπεδο 1300 σε μαρμαροσοβά με α περιόριστη θέα. Ημή συζητήσιμη € 240000
- Μεζονέτα τριόροφη κοντά στο ΙΚΑ 180τ.μ. λουξ κατασκευής με 3 υπνοδωμάτια € 280000
- Κοσκινου 160τ.μ. σε οικ/δο 1000τ. με το κλειδί € 250000
- Μονοκατοικία στην Ιξιά, εξαιρετικής κατασκευής 165 τ.μ με 4 υπνοδωμάτια ετοιμοπαράδοτη € 280000
- Μονοκατοικία 140τ.μ. σε οικόπεδο 300τ.μ. στην Αγία Παρακευη πολυτελούς κατασκεύης € 300000

ΟΙΚΟΠΕΔΑ ΚΑΤΑΣΤΗΜΑΤΑ:
- Οικόπεδο 2850τ.μ. στην παλιά Άνοιξη με δόμηση 120 τ.μ για κατοικία.Καταπληκτική περιοχή. € 175000
- Οικόπεδο στα Κοσκινού 1000 τ.μ. με άδεια € 100000
- Οικόπεδο 5000τ.μ. κοντά στο Πλυσιμήρι € 75000
- **Οικόπεδο 1015τ.μ. εντός οικισμού Κρεμαστής για επαγγελματική χρήση σε τιμή ευκαιρίας**
- Βιοτεχνική αποθήκη 250τ.μ. με ημιόροφο 170τ.μ. με τουαλέτα και γραφείο.σοβατισμένη με πλακάκια
- Καινούρνιο κατάστημα 67τ.μ. γωνιακό με 17μ βιτρίνα σε εμπορικό σημείο της πόλης
- Εστιατόριο σε πλήρη λειτουργία σε τουριστική περιοχή της πόλης με πολυετή λειτουργία,πελατολόγιο δυνατότητα 200 καθισμάτων Εύκολες πληρωμής.
- Συγκρότημα 6 Studio 210τ.μ. με αυλή 70τ.μ. στην παλιά πόλη,πλήρως ανακαινισμένα

Μισθώσεις:
- Ενοικιάζεται διαμέρισμα Α ορόφου κοντά στη ΔΕΥΑΡ με 2 υπνοδωμάτια,σαλόνι,κουζίνα,λουτρό προς € 330
- Διαμερισμα 120τ.μ. πολυτελές πλησιον Καζίνο
- Λουξ Διαμέρισμα 120τ.μ. με αυλή και πάρκιν €700
- Ενοικιάζεται διατηρητέα μονοκατοικία 200τ.μ. με αυλή 45τ.μ καταλληλη για επαγγελματική χρήση
- Κατάστημα 240τ.μ. στον Άγιο Νικόλαο με ημιόροφο
- Κατοικια υπν/τίου καινούργια με πλήρη επίπλωση κ αι εξοπλισμό στην οδό Καναδα

Αγορές-πωλήσεις-μισθώσεις-εκτιμήσεις-Ακινήτων
Δάνεια Δεκτά ΧΤ2694

ΚΤΗΜΑΤΙΚΗ ΠΡΟΟΠΤΙΚΗ
ΜΕΣΙΤΙΚΟ ΓΡΑΦΕΙΟ
Μαρίνα Στυλιανού
Κλαυδίου Πέπερ 125 Ρόδος -τηλ. 2241037906, 6972292958
ΠΩΛΗΣΕΙΣ ΑΚΙΝΗΤΩΝ

ΜΟΝΟΚΑΤΟΙΚΙΕΣ
1. Στην Ιαλυσό περιοχή Αγίας Παρασκευής, σε ανεξάρτητο οικόπεδο 330 τ.μ. και κτίριο 140-180 τ.μ.
2. Στην Ιαλυσό 133 τ.μ. σε 330 τ.μ. οικόπεδο
3. Στην Παστίδα 133 τ.μ. σε μπετά
4. Στην Παστίδα 140-160 τ.μ. σε ανεξάρτητο οικόπεδο 330 τ.μ.
5. Στα Κοσκινού σε μπετά σε ένα στρέμμα οικόπεδο
6. Μεταξύ Κρεμαστής και Παστίδας μονοκατοικία 135 τ.μ. σε 800 μέτρα οικόπεδο
7. Στο Καρακόνερο μεταχειρισμένη μονοκατοικία με τζάκι και ενδοδαπέδια θέρμανση 315 τ.μ.
8. Στην Ιαλυσό 153 τ.μ. σε 350 μέτρα οικόπεδο

ΔΙΑΜΕΡΙΣΜΑΤΑ
1. Στην Ιαλυσό διώροφα διαμερίσματα 140 τ.μ. με ανεξάρτητη αυλή, με τζάκι σε στυλ μεζονέτας
2. Διαμέρισμα στην Ιξιά 115 τ.μ. μεταχειρισμένο
3. Διαμέρισμα στην Μιχαήλ Πετρίδη 85 τ.μ. μεταχειρισμένο
4. Στα Κοσκινού διώροφα διαμερίσματα με πάρκιν σε στυλ μεζονέτας 105-115 τ.μ.
5. Στην Ιαλυσό γκαρσονιέρα 46 τ.μ.
6. Στην Ιαλυσό διαμέρισμα 2 ετών σε άριστη κατάσταση 108 τ.μ. με θέση πάρκιν και τζάκι

ΒΙΟΤΕΧΝΙΚΟΙ ΧΩΡΟΙ
1. Στην περιοχή του Τζάμπο έκταση 4.700 τ.μ. με άδεια οικοδομής για μεταλλικό κτίριο 2.000 τ.μ.
2. Στην περιοχή πρώην σκουπίδια έκταση 4.000 στρέμματα με δρόμο. Τιμή 75.000 ευρώ
3. Περιοχή πρώην σκουπίδια 800 τ.μ κτίσμα
4. Στην Παστίδα κτίσμα 450 τ.μ. με εγκαταστάσεις ψυγείων σε 5.500 στρ. και υπόλοιπο δόμησης
5. Στην περιοχή EDEN ROC αποθήκη 300 μ. με άνετη πρόσβαση και χώρους πάρκιν

ΟΙΚΟΠΕΔΑ
1. Περιοχή Ιαλυσού 1.379 τ.μ. εντός σχεδίου με Σ.Δ. 1
2. Περιοχή Ιαλυσού έκταση 5.200 τ.μ.
3. Περιοχή Φανών έκταση 6 στρεμμάτων (αμφιθεατρικό)
4. Περιοχή Κοσκινού 7 στρέμματα με θέα κοντά στην θάλασσα
5. Περιοχή Ιαλυσού 7 στρέμματα πάνω στη θάλασσα και με άδεια οικοδομής για μικρή ξενοδοχειακή μονάδα

ΖΗΤΟΥΝΤΑΙ ΟΙΚΟΠΕΔΑ ΓΙΑ ΑΓΟΡΑ ΚΑΙ ΑΝΤΙΠΑΡΟΧΗ

ΑΤ0130(Γ)

excellence real estate services
ΤΡΙΑΝΤΩΝ 1 ΙΑΛΥΣΟΣ
ΤΗΛ. 6945-393836
ΤΗΛ. 2241096801, 6944721579

ΣΤΗΝ ΠΑΣΤΙΔΑ ΣΕ ΑΝΕΞΑΡΤΗΤΟ ΟΙΚΟΠΕΔΟ 500 τ.μ. ΕΝΤΟΣ ΣΧΕΔΙΟΥ ΜΕ ΘΕΑ ΤΟΝ ΦΙΛΕΡΗΜΟ ΣΕ ΠΟΛΥ ΩΡΑΙΑ ΤΟΠΟΘΕΣΙΑ ΠΩΛΟΥΝΤΑΙ ΥΠΟ ΑΝΕΓΕΡΣΗ



ΜΕΖΟΝΕΤΑ 136 τ.μ.
ΠΕΡΙΛΑΜΒΑΝΕΙ
- ΠΕΡΙΜΕΤΡΙΚΗ ΠΕΡΙΦΡΑΞΗ ΑΠΟ ΜΠΕΤΟΝ
- ΑΝΕΞΑΡΤΗΤΟ ΒΟΘΡΟ
- ΠΛΗΡΗ ΑΡΧΙΤΕΚΤΟΝΙΚΗ ΚΑΙ ΣΤΑΤΙΚΗ ΕΠΙΒΛΕΨΗ ΕΩΣ ΤΗΝ ΑΠΟΠΕΡΑΤΩΣΗ.
- ΑΝΑΛΥΤΙΚΗ ΠΑΡΟΥΣΙΑΣΗ ΤΗΣ ΚΑΤΑΣΚΕΥΗΣ ΑΠΟ ΤΟΝ ΕΠΙΒΛΕΠΟΝΤΑ ΜΗΧΑΝΙΚΟ.
- ΑΠΟΤΕΛΕΙΤΑΙ ΑΠΟ 3 ΜΕΓΑΛΑ ΥΠΝΟΔΩΜΑΤΙΑ,1 wc, 1 ΜΠΑΝΙΟ , ΑΝΕΤΟ ΣΑΛΟΝΙ ΚΑΙ ΚΟΥΖΙΝΑ ,ΤΖΑΚΙ , ΧΩΡΟ ΣΤΑΘΜΕΥΣΗΣ.

Γ. ΣΑΒΒΕΝΑΣ ΑΡΧΙΤΕΚΤΟΝΑΣ Κ. ΧΡΙΣΤΟΠΟΥΛΟΣ ΠΟΛΙΤ. ΜΗΧΑΝΙΚΟΣ

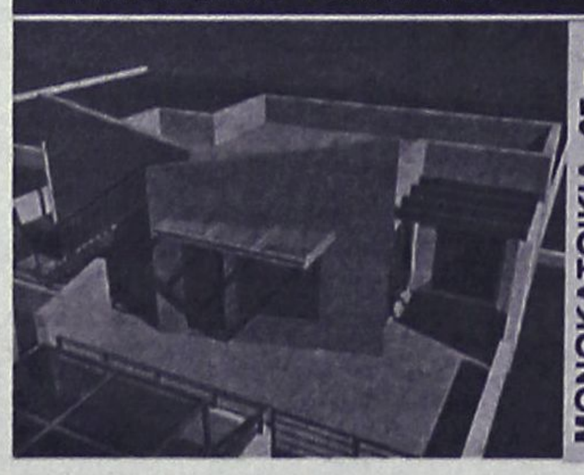

ΜΟΝΟΚΑΤΟΙΚΙΑ 67 τ.μ.
ΠΕΡΙΛΑΜΒΑΝΕΙ
- ΠΕΡΙΜΕΤΡΙΚΗ ΠΕΡΙΦΡΑΞΗ ΑΠΟ ΜΠΕΤΟΝ
- ΑΝΕΞΑΡΤΗΤΟ ΒΟΘΡΟ
- ΠΛΗΡΗ ΑΡΧΙΤΕΚΤΟΝΙΚΗ ΚΑΙ ΣΤΑΤΙΚΗ ΕΠΙΒΛΕΨΗ ΕΩΣ ΤΗΝ ΑΠΟΠΕΡΑΤΩΣΗ.
- ΑΝΑΛΥΤΙΚΗ ΠΑΡΟΥΣΙΑΣΗ ΤΗΣ ΚΑΤΑΣΚΕΥΗΣ ΑΠΟ ΤΟΝ ΕΠΙΒΛΕΠΟΝΤΑ ΜΗΧΑΝΙΚΟ. ΑΠΟΤΕΛΕΙΤΕ ΑΠΟ 2 ΜΕΓΑΛΑ ΥΠΝΟΔΩΜΑΤΙΑ, 1 ΜΠΑΝΙΟ , ΑΝΕΤΟ ΣΑΛΟΝΙ ΚΑΙ ΚΟΥΖΙΝΑ ,ΤΖΑΚΙ , ΧΩΡΟ ΣΤΑΘΜΕΥΣΗΣ.

ΠΑΡΑΔΙΔΕΤΑΙ ΣΤΟΥΣ ΕΝΔΙΑΦΕΡΟΜΕΝΟΥΣ DVD ΠΕΡΙΗΓΗΣΗΣ ΚΑΙ CD ΜΕ ΦΩΤΟΓΡΑΦΙΚΟ ΥΛΙΚΟ



ΠΡΟΤΑΣΕΙΣ ΠΩΛΗΣΗΣ
- ΑΓΟΡΑ ΚΑΙ ΤΩΝ ΔΥΟ ΚΑΤΟΙΚΙΩΝ.
- ΑΓΟΡΑ ΤΗΣ ΜΙΑΣ ΚΑΤΟΙΚ. ΕΚ ΤΩΝ ΔΥΟ.
- ΑΓΟΡΑ ΤΗΣ ΜΕΖΟΝΕΤΑΣ ΚΑΙ ΑΓΟΡΑ ΤΟΥ ΟΙΚΟΠΕΔΟΥ ΜΕ ΤΗΝ ΟΙΚΟΔΟΜΙΚΗ ΑΔΕΙΑ ΤΗΣ ΜΟΝΟΚΑΤΟΙΚΙΑΣ.
- ΑΓΟΡΑ ΤΗΣ ΜΟΝΟΚΑΤΟΙΚΙΑΣ ΚΑΙ ΑΓΟΡΑ ΤΟΥ ΟΙΚΟΠΕΔΟΥ ΜΕ ΤΗΝ ΟΙΚΟΔ. ΑΔΕΙΑ ΤΗΣ ΜΕΖΟΝΕΤΑΣ.

ΔΥΝΑΤΟΤΗΤΑ ΠΑΡΑΔΟΣΗΣ
. ΣΤΑ ΜΠΕΤΑ
. ΣΤΑ ΕΠΙΧΡΙΣΜΑΤΑ (ΜΑΡΜΑΡΟΣΟΒΑ)
. ΤΕΛΕΙΩΜΕΝΗ ΜΕ ΤΟ ΚΛΕΙΔΙ ΣΤΟ ΧΕΡΙ

ΑΕ1157

εργασιες

συνέχεια από την προηγούμενη

ΖΗΤΟΥΝΤΑΙ άτομα για μερική ή πλήρη απασχόληση, χωρίς ιδιαίτερες γνώσεις. Δυνατότητα καριέρας. Πληρ. www.opportunity4all.gr, τηλ. 2241035680 MZT200108

ΕΠΑΓΓΕΛΜΑΤΙΚΗ ΕΥΚΑΙΡΙΑ. ΖΗΤΟΥΝΤΑΙ άμεσα συνεργάτες για εργασία από το σπίτι ή το γραφείο σας. Κερδίστε από 600 έως 3000 ευρώ το μήνα με ελεύθερο ωράριο. Ανεξάρτητη συνεργασία. Οχι ντήλερ ή πλασιέ, πλήρες σύστημα εκπαίδευσης. Προοπτική καριέρας - έξτρα μπόνους - κερδισμένα ταξίδια. Πληρ. τηλ. 22410 94767, 6978034309, www. homework4u.biz ΜΑΠ284

Από πολυτελείας εστιατόριο a la carte **ΖΗΤΟΥΝΤΑΙ** πεπειραμένοι/ες **σερβιτόροι/ες, μάγειροι/ισσα,** και **ψησταριά.** Πληρ. τηλ. 2241039083 MAT141

ΖΗΤΟΥΝΤΑΙ σε όλα τα Δωδεκάνησα **άτομα** για μερική ή πλήρη απασχόληση Πληροφορίες τηλ. κέντρο 2241091027 24 ώρες το 24ωρο. Άμεση επικοινωνία 9π.μ.-4μ.μ. 6977946940, 4μ.μ.-9 βράδυ 6974243448 MZT200111

ΖΗΤΕΙΤΑΙ για καλοκαιρινή σεζόν από εστιατόριο στην Παλιά Πόλη: **1) Μάγειρας, 2) Βοηθός μαγείρου, 3) Λαντζιέρα, 4) Σερβιτόρος, 5) Βοηθός σερβιτόρου, 6) Ψήστης, 7) Ταμίας.** Πληρ. τηλ. 2241074402, 6948407135 κ. Βαγγέλη, 6948407130 κ. Κώστα MAT64

ΖΗΤΕΙΤΑΙ δεσποινίδα ή κυρία άνω των 25 ετών για να εργασθεί στην Reception Εργομετρικού Κέντρου - Γυμναστηρίου σε υπεύθυνη θέση (με 12μηνη απασχόληση) ως υπάλληλος γραφείου με μερική ή πλήρη απογευματινή απασχόληση. Απαραίτητα πτυχία Αγγλικών και Η/Υ (M.C. Office). Θα προτιμηθούν οι κάτοχοι πτυχίου σχολής γραμματέων. Ωράριο επικοινωνίας Δευτέρα - Παρασκευή 08.15-22.30 στο τηλ. 2241073712. Παρακαλούμε να σταλεί το πλήρες βιογραφικό σας σημείωμα στο fax 2241025610 MAT4682(2)

ΖΗΤΟΥΝΤΑΙ υπεύθυνα **άτομα** άνω των 18, για άμεση κάλυψη θέσεων ανεξάρτητης συνεργασίας. Ημιαπασχόληση - πλήρης απασχόληση. Ελεύθερο ωράριο, δυνατότητα εργασίας από το χώρο σας ή το σπίτι σας, INTERNET επιθυμητό, όχι απαραίτητο Πληρ. τηλ. 2241037362, www.umswork4you.com, ums@otenet.gr MAT4271

ΥΠΕΥΘΥΝΟΙ ΥΠΟΔΟΧΗΣ ΖΗΤΟΥΝΤΑΙ

από γνωστό πολυδύναμο χώρο με βασική προϋπόθεση την κοινωνικότητα και την ευχέρεια λόγου.
Το άτομο που θα επιλέξουμε θα ενταχθεί σε μια εταιρία κορυφαία στο είδος της που έχει ως παράδοση να αναδεικνύει στελέχη από την γραμμή της.
Η εταιρεία παρέχει σεμινάρια στο άτομο που θα επιλεχθεί και ένα θαυμάσιο χώρο εργασίας.

Πληρ. τηλ. 2241070510-11 ΧΠΠΑΡ067

Από την εταιρία
AUTO CENTER
Μανώλης Κωστάκης Α.Ε.Β.Ε.
14ο χλμ. Ρόδου-Αεροδρομίου, Παραδείσι, 85106 Ρόδος

ΖΗΤΟΥΝΤΑΙ

- **Πωλητής Αυτοκινήτων**
- **Πωλητής Επαγγελματικών Αυτοκινήτων**

Για πληροφορίες παρακαλούμε να απευθύνεστε στον κ. **Νίκο Κωστάκη**, στο τηλέφωνο **2241082000**, καθημερινά από 9 π.μ. - 4 μ.μ.
ΧΠΑΑΥ003

ΞΕΝΟΔΟΧΕΙΟ BELVEDERE
ΖΗΤΑ

Καμαριέρα- βοηθό προϊσταμένης ορόφων
απόφοιτη λυκείου με προϋπηρεσία καμαριέρας τουλάχιστον 5 ετών.
Πληρ. τηλ. 2241089000 πρωινές ώρες
ΧΠΞΕΝ072

EUROXENIA
Hotel Management & Tourism Consulting

Η Εταιρεία
Euroxenia Hotel Management & Tourism Consultants

ΖΗΤΑ

Για τα Ξενοδοχεία της
Προσωπικό Των παρακάτω ειδικοτήτων :

Assistant Hotel Manager
(Με γνώσεις Room Division ή Food & Beverage)

Υπάλληλο Υποδοχής
(Απαραίτητη γνώση Ιταλικών)
(Αγγλικά και Γερμανικά θα εκτιμηθούν)

Head Chef
Sous Chef
Μάγειρα Α
Μάγειρα Β

Σερβιτόρους
Βοηθούς Σερβιτόρου
Μπάρμαν
Βοηθούς Μπάρ
(Με γνώσεις Ιταλικών & Αγγλικών)

Συντηρητή
Κηπουρό - Εργάτη κήπου
Υπάλληλο πισίνας & Παραλίας
(Με δίπλωμα ναυαγοσώστη)

Προϊσταμένη ορόφων
Καμαριέρες

Πληροφορίες, αιτήσεις και αποστολή βιογραφικών καθημερινά από 09.00 έως 17.00 στα Γραφεία μας στην διεύθυνση
40 Αγ. Αναστασίας, Εμπορικό Κέντρο Φώκιαλη, Ρόδος

Επικοινωνία με την Κα.Αλεξιάδου
Τηλέφωνο 22410-70641-3, Κινητό 6948889514
Fax 22410-70645 Email. office@euroxenia.com
ΧΠ2276

ALEX BEACH
Hotel-Bungalows
στο Θεολόγο
ΖΗΤΑ ΠΡΟΣΩΠΙΚΟ

1. **Νυκτερινό υπάλληλο υποδοχής**
   Με ανάλογη προϋπηρεσία και γνώση Γερμανικών ευχέρεια στη χρήση υπολογιστών θα εκτιμηθεί ανάλογα.
2. **Υπάλληλο υποδοχής**
   Με προϋπηρεσία σε ανάλογη θέση, γνώση Γερμανικών και χρήση Η/Υ.
3. **Σερβιτόρος & βοηθούς σερβιτόρων**
   Ευχέρεια επικοινωνίας. Γερμανικά και ανάλογη προϋπηρεσία.
4. **Μπάρμαν & βοηθούς μπάρμαν.**
   Ευχέρεια επικοινωνίας Γερμανικά και ανάλογη προϋπηρεσία.
5. **Προσωπικό κουζίνας.**

Πληροφορίες/αιτήσεις και αποστολή βιογραφικών καθημερινά στο ξεν/χείο από 08.30-13.00.
Τηλ. 2241082422, 2241082059, Φαξ. 241082424
ΜΑΤ177

ΗΛΥΣΙΟΝ Α.Ε.
ΠΕΥΚΟΙ-ΛΙΝΔΟΥ
ΖΗΤΟΥΝΤΑΙ

Για την περίοδο 01/05/06-31/10/06:
1) **ΚΑΜΑΡΙΕΡΕΣ**
2) **Β' ΜΑΓΕΙΡΑΣ/ΣΑ** ΓΙΑ ΤΟ ΣΝΑΚ ΜΠΑΡ
3) **ΛΑΝΤΖΙΕΡΑ** ΠΡΩΙΝΗΣ ΒΑΡΔΙΑΣ
4) **ΣΕΡΒΙΤΟΡΟΣ/Α** ΜΕ ΓΝΩΣΕΙΣ ΑΡΙΣΤΩΝ ΑΓΓΛΙΚΩΝ

Οι ενδιαφερόμενοι παρακαλούνται όπως επικοινωνήσουν στα τηλ. **22410-36176, Fax: 22440 48148**
EMAIL: Hotelilyssion@yahoo.gr
ΣΑΒΒΑΤΟ-ΚΥΡΙΑΚΗ στο ξενοδοχείο στους Πεύκους από τις 08.00-12.00 και στο τηλ. 22440 48149
ΜΑΤ228(Π)

Από το ξενοδοχείο PEFKOS BEACH
ΖΗΤΕΙΤΑΙ
προσωπικό όλων των ειδικοτήτων

Πληροφορίες και βιογραφικά καθημερινά εκτός Κυριακής
Τηλ. 2244048008, 6944594548, fax 2244048334
email: info@pefkosbeach.gr
MAT105

ΖΗΤΟΥΝΤΑΙ
ΚΑΛΟΥΠΑΤΖΗΔΕΣ
για συνεχή εργασία
από περιοχή Παστίδας - Ιαλυσού - Μαριτσών
Πληρ. τηλ. 6932468110
MZT230104

ΚΡΑΝΙΔΗΣ
Real Estate
ΠΩΛΗΣΕΙΣ ΚΑΤΑΣΤΗΜΑΤΩΝ

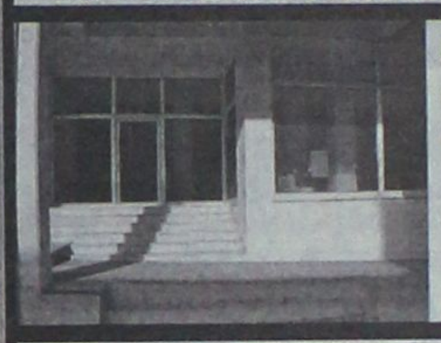

Ροδίνι
κατάστημα 120τμ σε κεντρικό δρόμο κατάλληλο για οποιαδήποτε χρήση.
Κ-788

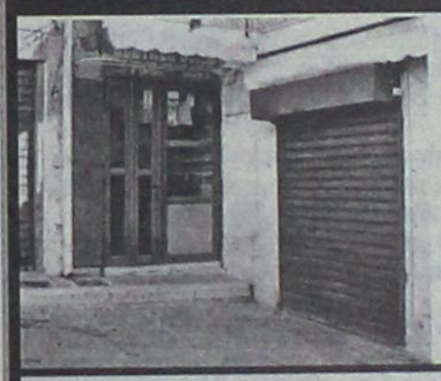

Παλιά Πόλη Σωκράτους
κατάστημα 35τμ κατάλληλο για οποιαδήποτε χρήση, σε προνομιακή τιμή
Κ-556

ΧΠ1092
Ι. Καζούλη & Αμερικής 50
Τηλ. 2241027082 Fax. 2241027101
www.kranidis-estate.gr



★★★★★
Atrium Palace
Thalasso Spa Resort & Villas

Το ξενοδοχείο πολυτελείας *Atrium Palace Thalasso Spa Resort & Villas* απευθύνεται σε επαγγελματίες του ξενοδοχειακού χώρου και ζητά :



ΣΤΕΛΕΧΗ ΟΛΩΝ ΤΩΝ ΒΑΘΜΙΔΩΝ
&
ΠΡΟΣΩΠΙΚΟ ΟΛΩΝ ΤΩΝ ΕΙΔΙΚΟΤΗΤΩΝ

Παρακαλούμε αποστείλατε βιογραφικό με συνοδευτική φωτογραφία στο e-mail: info@atrium.gr ή να υποβάλετε σχετική αίτηση στο ξενοδοχείο.
Πληροφορίες 22440 31601- κ. Κ. Γιακουμή

ΧΠΞΕΝ020

εργασιες

συνέχεια από την προηγούμενη

ΖΗΤΕΙΤΑΙ υπεύθυνη μέχρι 35 ετών για το κατάστημα γυναικείων ενδυμάτων **MORGAN.** Βιογραφικό Γ. Λαμπράκη 46, τηλ. 2241034326 MAT70

ΖΗΤΟΥΝΤΑΙ καλουπατζήδες και βοηθοί και χειριστής τσάπας για έργο στην πόλη της Ρόδου. Πληρ. τηλ. 6946658789 MAT4659

ΖΗΤΟΥΝΤΑΙ άτομα άνω των 18 ετών για ανεξάρτητη συνεργασία με σύστημα εργασίας και από το σπίτι. Προσφέρεται πλήρες σύστημα εκπαίδευσης, δωρεάν ταξίδια, με ανάλογη κλίμακα αμοιβών και μπόνους. Ίντερνετ και ξένες γλώσσες επιθυμητά. Προοπτικές καριέρας. Πληρ. τηλ. 6978652489 ή με ηλεκτρονική συνέντευξη στο www.successfulhome busines.net MZT050123

ΑΝΑΠΤΥΣΣΟΜΕΝΗ εμπορική εταιρεία επεκτείνεται σε όλη την Ελλάδα **ΤΩΡΑ ΣΤΗΝ ΡΟΔΟ** και στα Δωδεκάνησα. **ΖΗΤΑΕΙ άτομα** για την άμεση κάλυψη θέσεων με υψηλές αποδοχές, πλήρες σύστημα εκπαίδευσης, μερική / πλήρη απασχόληση. Απεριόριστες δυνατότητες εξέλιξης. Ίντερνετ επιθυμητό. Πληρ. τηλ. 2241030078, www.umswork4you.com. INT2328(1)

ΖΗΤΕΙΤΑΙ από το κομμωτήριο "ΑΜΠΙ" κομμώτρια ηλικίας έως 25 ετών χωρίς οικογενειακές υποχρεώσεις. Πληρ. τηλ. 2241067801 MAT92

ΠΩΛΕΙΤΑΙ



η επιχείρηση εστιατορίου / πιτσαρίας
KOSKINOU VILLAGE
πλήρως εξοπλισμένη (ξυλόφουρνος, τζάκι, ηλεκτρικός φούρνος, ψυγεία κ.λπ.)

Πληρ. τηλ. 2241062449, 6977004776 MAT276(Γ)

ευσταθίου ΕΥΡΩΚΤΗΜΑΤΙΚΗ
ΚΤΗΜΑΤΟΜΕΣΙΤΙΚΟ ΓΡΑΦΕΙΟ

Εθν. Αντιστάσεως 83 • Τηλ.: 22410 73819, 74917
Κιν.: 6946 103929 • Fax: 22410 38641
e-mail: info@euroktimatiki.gr

ΜΙΣΘΩΣΕΙΣ ΚΑΤΟΙΚΙΩΝ

- Διαμέρισμα 80 τ.μ. σε νεόδμητη οικοδομή περιοχή Μιχαήλ Πετρίδη με (2) δύο υπνοδωμάτια σαλόνι, κουζίνα, μπάνιο, πολυτελούς κατασκευής με κεντρική θέρμανση, ηλιακό θερμοσίφωνα, ιδιωτική θέση στάθμευσης. Μηνιαίο μίσθωμα 500 ευρώ.
- Διαμέρισμα 50 τ.μ. σε νεόδμητη οικοδομή, περιοχή Μόντε Σμιθ ισόγειο με (1) ένα υπνοδωμάτιο, σαλόνι, κουζίνα, μπάνιο, με κεντρική αυτόνομη θέρμανση, ηλιακό θερμοσίφωνα. Μηνιαίο μίσθωμα 350 ευρώ.
- Διαμέρισμα 110 τ.μ. στην Ανάληψη επί της οδού Σαλαμίνος α' ορόφου πλήρως ανακαινισμένο με (3) τρία υπνοδωμάτια σαλόνι, κουζίνα, μπάνιο. Μηνιαίο μίσθωμα 460 ευρώ.

Διαμέρισμα 80 τ.μ. στα Κοσκινού α' ορόφου σε νεόδμητη οικοδομή με (2) δύο υπνοδωμάτια, σαλόνι, κουζίνα, διαθέτει κεντρική αυτόνομη θέρμανση, ηλιακό θερμοσίφωνα και ιδιωτική θεση στάθμευσης. Μηνιαίο μίσθωμα. 470 ευρώ.

- Διαμέρισμα 53 τ.μ. επί της Ιερού Λόχου σε κεντρικότατο σημείο στην Ιαλυσό, 1ου ορόφου, πλήρως επιπλωμένο, με (1) ένα υπνοδωμάτιο, σαλόνι, κουζίνα, μπάνιο, διαθέτει κεντρική αυτόνομη θέρμανση. Μηνιαίο μίσθωμα 350 ευρώ.
- Διαμέρισμα 50 τ.μ. στο Καρακόνερο, με (1) ένα υπνοδωμάτιο, σαλόνι, κουζίνα, μπάνιο, με ηλιακό θερμοσίφωνα, αυλή. Μηνιαίο μίσθωμα 300 ευρώ.
- Διαμέρισμα 90 τ.μ. στο κέντρο της πόλης, κοντά στην Ακαδημία, με (2) δύο υπνοδωμάτια, σαλόνι, κουζίνα, μπάνιο. Διαθέτει κεντρική θέρμανση με θερμοσυσσωρευτες και air condition. Μηνιαίο μίσθωμα 500 ευρώ.
- Διαμέρισμα 140 τ.μ. στην περιοχή Ανάληψης, με (3) τρία υπνοδωμάτια, σαλόνι, κουζίνα, 2 μπάνια. Διαθέτει air condition, ηλιακό θερμοσίφωνα, μεγάλες βεράντες. Μηνιαίο μίσθωμα 600 ευρώ.
- Διαμέρισμα 85 τ.μ. επί της οδού Καζαντζάκη, β' ορόφου, με (2) δύο υπνοδωμάτια, σαλόνι, κουζίνα, μπάνιο. Διαθέτει μεγάλες άνετες βεράντες. Μηνιαίο μίσθωμα 400 ευρώ.
- Διαμέρισμα 130 τ.μ. περιοχή Μητρόπολης α' ορόφου, με (3) τρία υπνοδωμάτια, σαλόνι, κουζίνα, δύο μπάνια, κεντρική αυτόνομη θέρμανση, σε άριστη κατάσταση. Μηνιαίο μίσθωμα 500 ευρώ.
- Διαμέρισμα 96 τ.μ. επί της οδού Κένεντυ με (2) δύο υπνοδωμάτια, σαλόνι, κουζίνα, κεντρική θέρμανση και ηλιακό θερμοσίφωνα. Μηνιαίο μίσθωμα 400 ευρώ.
- Διαμέρισμα 120 τ.μ. περιοχή στάδιο Διαγόρα με (2) δύο υπνοδωμάτια, σαλόνι, κουζίνα, θέρμανση, ηλιακός θερμοσίφωνας και νυχτερινό ρεύμα. Μηνιαίο μίσθωμα 550 ευρώ.
- Διαμέρισμα 45 τ.μ.επί της οδού Κένεντυ με (1) ένα υπνοδωμάτιο, σαλόνι, κουζίνα, πλήρως επιπλωμένο, α' ορόφου. Μηνιαίο μίσθωμα 250 ευρώ.
- Διαμέρισμα στα Κοσκινού α' ορόφου σε νεόδμητη οικοδομή 105 τ.μ. διαθέτει (2) δύο υπνοδωμάτια, σαλόνι, κουζίνα, ηλιακό θερμοσίφωνα, air condition. Μηνιαίο μίσθωμα 470 ευρώ
- Διαμέρισμα 50 τ.μ. ισόγειο, στην Παστίδα, σε νεόδμητη οικοδομή, μερικώς επιπλωμένο (ηλεκτρικές συσκευές), με αυτόνομη θέρμανση και πάρκινγκ, κήπο. Μηνιαίο μίσθωμα 300 ευρώ.
- **Μονοκατοικία** 160 τ.μ. στις Καλυθιές πολυτελούς κατασκευής εντός οικοπέδου 4.000 τ.μ. με (3) τρία υπνοδωμάτια, σαλόνι, κουζίνα, πάρκιν, διαμορφωμένο κήπο. Μηνιαίο μίσθωμα 650 ευρώ.
- **Μονοκατοικία** 150 τ.μ. στο Τσαΐρι, επιπλωμένη, με (3) τρία υπνοδωμάτια, σαλόνι, κουζίνα, πάρκινγκ με τηλεχειρισμό, πισίνα, κήπο, BBQ. Μηνιαίο μίσθωμα 1200 ευρώ.
- **Μονοκατοικία** 145 τ.μ. στον Αρχάγγελο με (3) τρία υπνοδωμάτια, σαλόνι, κουζίνα, πάρκινγκ, πάνω στον κεντρικό δρόμο. Μηνιαίο μίσθωμα 400 ευρώ.
- **Παραδοσιακή κατοικία** 236 τ.μ. στα Κοσκινού πλήρως ανακαινισμένη με 2-3 υπνοδωμάτια, σαλόνι, κουζίνα. Μηνιαίο μίσθωμα 600 ευρώ. (Διατίθεται και επιπλωμένη).
- **Γκαρσονιέρα** 40 τ.μ. επί της Ιερού Λόχου στην Ιαλυσό, α' ορόφου, σε νεόδμητη οικοδομή. Μηνιαίο μίσθωμα 220 ευρώ
- **Γκαρσονιέρες** 40 τ.μ., πλήρως επιπλωμένες πολυτελούς κατασκευής στο Φαληράκι Μηνιαίο μίσθωμα 240 ευρώ.
- **Γκαρσονιέρες-studios** στη Ιξιά πλήρως επιπλώμενα με μηνιαίο μίσθωμα 300 και 275 ευρώ αντίστοιχα.
- **Studios** πλήρως επιπλωμένα στις Καλυθιές, κοντά στην Εθνική οδό Ρόδου-Λίνδου. Μηνιαίο μίσθωμα 230 ευρώ.
- **Studios** πλήρως επιπλωμένα επί της Ρόδου-Λίνδου. Μηνιαίο μίσθωμα 280 ευρώ.
- **Studios** στα Κοσκινού πλήρως επιπλωμένες με μεγάλη αυλή με γκαζόν με πανοραμική θέα. Μηνιαίο μίσθωμα 200 ευρώ.

ΧΠ401/2029

Από την εταιρεία ΞΕΝΑΚΗΣ ΗΛΕΚΤΡΟΚΟΣΜΟΣ

ΖΗΤΕΙΤΑΙ

νέος έως 35 ετών για το τμήμα μεταφορών και αποθήκης

Πληρ. τηλ. 2241026597 (εσωτ. 111-112)

ΜΧΠΕΜΠ179

TRICOTEEN KIDS

ΖΗΤΕΙ ΠΩΛΗΤΡΙΑ

Απαραίτητα προσόντα:
- Προϋπηρεσία 2-3 ετών τουλάχιστον σε πωλήσεις ενδυμάτων κατά προτίμηση παιδικών
- Ευχάριστη παρουσία
- Δυναμισμός και πνεύμα συνεργασίας
- Άνεση στην επικοινωνία
- Καλή γνώση Αγγλικών & Η/Υ

Προσφέρονται:
- Ικανοποιητικό πακέτο αποδοχών
- Αριστο περιβάλλον εργασίας

ΔΙΕΥΘΥΝΣΗ: ΑΜΜΟΧΩΣΤΟΥ 14-ΡΟΔΟΣ
ΤΗΛ. 2241076287 MAT175(Γ)

---

aldemar
HOTELS & SPA

Ο όμιλος ξενοδοχείων **ALDEMAR**, απευθύνεται σε επαγγελματίες του ξενοδοχειακού χώρου με υψηλούς στόχους και ζητά για τις ξενοδοχειακές μονάδες

Paradise Royal Mare & Paradise Village
στην Καλλιθέα της Ρόδου

◆ Assistant Food & Beverage Manager
Z Sous Chef
◆ Α' Μάγειρα a la carte
◆ Α' Μάγειρα με γνώση κινεζικής κουζίνας

◆ Α' ,Β' ,Γ' Μάγειροι
◆ Υπεύθυνο Ζαχαροπλαστείου
◆ Α', Β, Γ, Ζαχαροπλάστες

◆ Υπεύθυνους επισιτιστικών τμημάτων
◆ Captain
◆ Α'& Β'Σερβιτόρους
◆ Βοηθητικό προσωπικό κουζίνας

Η εταιρεία προσφέρει ευκαιρίες ανάπτυξης και σταδιοδρομίας

Παρακαλούμε οι ενδιαφερόμενοι όπως αποστείλουν το βιογραφικό τους με συνοδευτική επιστολή και φωτογραφία, αναφέροντας τον κωδικό PO 8, καθώς και τη θέση που τους ενδιαφέρει. Υπ' όψιν: κα Κατερίνας Αργυροπούλου
e-mail : hrathens@aldemarhotels.com/Fax: 210 6288474 / Τηλ: 210 6288472
Διεύθυνση: Paradise Royal Mare & Paradise Village Ρένη, Κοσκινού, Καλλιθέα ΤΘ 184, Ρόδος 85100

MAT233(Γ)

ΖΗΤΕΙΤΑΙ

Μάγειρας για να αναλάβει την οργάνωση της κουζίνας σε εστιατόριο για τουλάχιστον 6 μήνες. Ο υποψήφιος θα πρέπει να είναι άριστος γνώστης της ελληνικής κουζίνας και να τον διέπει το απαιτούμενο πάθος ώστε να διατηρεί σε υψηλό επίπεδο τα προσφερόμενα αγαθά. Επίσης θα είναι υπεύθυνος στην επίβλεψη και διατήρηση των απαιτούμενων επιπέδων υγιεινής και να διακατέχεται από πνεύμα συνεργασίας σε ένα πολυάσχολο κλίμα εργασίας.
Θα προτιμηθούν οι υποψήφιοι με βιογραφικό.
Θαυμάσιο οικονομικό πακέτο συνεργασίας

Πληρ. στα τηλ. 2241020119 από 10.00-13.00,
2241034262 από 10.00-13.00

ΜΑΤ231(2)ΙΠΣ

---

luca
HOTELS & RESORTS
hotel luca faliraki
★★★★

Το ανακαινισμένο ξενοδοχείο 356 Δωματίων Α΄ κατηγορίας "LUCA CYPRIA FALIRAKI" της αλυσίδας CYPROTELS HOTELS & RESORTS, ζητά συνεργάτες που έχουν σκοπό την σταδιοδρομία και εξέλιξή τους

για την καλοκαιρινή σαιζόν 2006:

Βοηθό Προϊσταμένης,

Υπαλλήλους Υποδοχής με γνώσεις Αγγλικής και Γερμανικής (Γαλλικά η Ιταλικά θα θεωρηθούν προτέρημα) επίσης

προσωπικό όλων των ειδικοτήτων

Αιτήσεις καθημερινά από 09:30 – 14:30 στο ξενοδοχείο. Τηλέφωνο: 22410 85610. Αποστολή βιογραφικών στο Φαξ: 22410 85793 ή στο e-mail: **lucahtl1@otenet.gr**

ΧΠΞΕΝ041

Από το Ξενοδοχείο
"KIPRIOTIS VILLAGE RESORT" στην Κω

ΖΗΤΟΥΝΤΑΙ

για τη σεζόν 2006

στελέχη των παρακάτω ειδικοτήτων: Υπεύθυνος/η Τμήματος Υποδοχής, Υπάλληλοι Τμημάτων Υποδοχής και Κρατήσεων, Maitre, Sous Maitre, Προϊσταμένη Ορόφων, F&B, Assistant F&B, Γραμματέας με γνώσεις Αγγλικών, Γερμανικών και Ελληνικών για 12μηνη απασχόληση καθώς και **προσωπικό όλων των ειδικοτήτων.**
Βιογραφικά με φωτογραφία παρακαλούμε να αποστέλλονται
"Ξενοδοχείο Kipriotis Village Resort
Τ.Θ. 206, Ψαλίδι Κως 85300"
Fax 22420-23590 Τηλ. 22420-27640-49
E-mail: info@kipriotis.gr

xπ1531

★★★★★
RODOS PALACE
Resort Hotel • Convention Center

Το Ξενοδοχειακό & Συνεδριακό συγκρότημα πολυτελείας της Ρόδου ζητεί το ακόλουθο προσωπικό:

- **Banqueting Manager-Υπεύθυνο Εκδηλώσεων**
  Με ανάλογη προϋπηρεσία σε ξενοδοχεία πολυτελείας
- **Σεφ**
  Με ανάλογη προϋπηρεσία σε ξενοδοχεία πολυτελείας
- **Προϊσταμένη Ορόφων**
  Με ανάλογη προϋπηρεσία σε ξενοδοχεία πολυτελείας
- **Ιδιαίτερα Γραμματέα Διεύθυνσης**
  Άριστη γνώση Αγγλικών & Ηλεκτρονικού Υπολογιστή
- **Υπαλλήλους Υποδοχής**
  Γνώσεις Αγγλικών, Γερμανικών, Γαλλικών

Επίσης ζητούνται:

- Μάγειροι Α', Β' & βοηθοί	- Γυμνασιές
- Ζαχαροπλάστες	- Τηλεφωνήτριες
- Μπουφετζήδες Α' & Β'	- Ταμπλίστες
- Κόπτης Κρεάτων	- Καμαριέρες
- Σερβιτόροι & βοηθοί	- Καθαρίστριες
- Μπάρμεν & βοηθοί	- Hostesses
- Εργάτες	- Σιδερώτριες
- Μπογιατζήδες & βοηθοί	- Γκρουμ

Οι ενδιαφερόμενοι για τις ανωτέρω θέσεις μπορούν να αποστείλουν βιογραφικό τους σημείωμα με μία πρόσφατη φωτογραφία στην Διεύθυνση της εταιρείας ή να απευθύνονται στο Τμήμα Προσωπικού του ξενοδοχείου καθημερινά από 09:00-15:00.

Ξενοδοχείο Ρόδος Παλάς
Λεωφ. Ιαλυσού, Τ.Θ. 121, Ιξιά, Ρόδος
Τηλ. 22410 25222, Fax: 22410 25350
E-mail: info@rodos-palace.gr

ΧΠΞΕΝ078

πωλήσεις αυτοκινήτων & μοτοσικλετων

ΠΩΛΟΥΝΤΑΙ: 1) TOYOTA STARLET μοντέλο '86 εξαιρετική μηχανική κατάσταση πρόσφατο σέρβις, καινούργια ελαστικά, ράδιο CD, περασμένο ΚΤΕΟ, πληρωμένα τέλη. Τιμή 1000 ευρώ. **2) FIAT PUNTO** μοντέλο '96 σε πολύ καλή κατάσταση με ζάντες αλουμινίου, ράδιο CD, πληρωμένα τέλη. Δεκτός κάθε έλεγχος. Τιμή 3.200 ευρώ. Πληρ.τ ηλ. 6932086580, 6947012160 MXP13317

ΠΩΛΕΙΤΑΙ BMW 518 μοντέλο '90. Τιμή 6.000 ευρώ. Πληρ. τηλ. 2241020935, 6932282974 MZT260114

ΠΩΛΕΙΤΑΙ: VESPA PIAGGIO μαύρη 150 cc, μοντέλο 2004 3.000 χλμ. σε άριστη κατάσταση 1.800 ευρώ. Επίσης **TV 29' PHILIPS** και **DVD** εγγραφής PHILIPS 600 ευρώ. Πληρ. τηλ. 6932100543. Ολα μαζί ή μεμονωμένα MXP13299

ΠΩΛΟΥΝΤΑΙ ΕΛΑΦΡΩΣ ΜΕΤΑΧΕΙΡΙΣΜΕΝΑ ΑΥΤΟΚΙΝΗΤΑ ΠΑΝΤΟΣ ΤΥΠΟΥ: ΙΧ ΕΠΙΒΑΤΙΚΑ, ΑΓΡΟΤΙΚΑ, ΕΠΑΓΓΕΛΜΑΤΙΚΑ, ΦΟΡΤΗΓΑ. ΕΤΟΙΜΟΠΑΡΑΔΟΤΑ Ή ΚΑΤΟΠΙΝ ΠΑΡΑΓΓΕΛΙΑΣ. ΠΑΡΕΧΟΥΜΕ ΠΙΣΤΟΠΟΙΗΤΙΚΟ ΕΛΕΓΧΟΥ ΚΑΛΗΣ ΛΕΙΤΟΥΡΓΙΑΣ ΚΑΙ ΓΡΑΠΤΗ ΕΓΓΥΗΣΗ ΕΝΟΣ ΕΤΟΥΣ. ΠΩΛΗΣΗ ΧΟΝΔΡΙΚΗ-ΛΙΑΝΙΚΗ. ΠΑΡΑΔΟΣΗ ΣΤΟ ΧΩΡΟ ΣΑΣ. ΠΛΗΡ. ΤΗΛ. 24310-74709, FAX: 24310-27008, ΚΙΝ. 6974456200 κος ΜΠΟΥΝΤΟΥΡΗΣ ΔΗΜΗΤΡΗΣ MAT165

ΕΥΚΑΙΡΙΑ. ΠΩΛΕΙΤΑΙ μηχανή Yamaha XT600. Ημερομηνία αγοράς 7/2003, 5.000 χιλιόμετρα, χρώματος μαύρο, φυλαγμένη σε γκαράζ. Πληρ. κ. Γιώργος, τηλ. 6932398774 MZT230112

ΠΩΛΕΙΤΑΙ φορτηγό ψυγείο man-μικτό βάρος 7,5 τόνοι σε άριστη κατάσταση MERCEDES 412-μικρό βάρος 4,6 τόνοι σε άριστη κατάσταση. Δεκτός κάθε έλεγχος. Πληρ. τηλ. 2241086402, κιν. 6944724757 MAT270

διαφορα

ΠΩΛΟΥΝΤΑΙ 2 αλογάκια αρσενικό και θηλυκό σε τιμή ευκαιρίας. Πληρ. τηλ. 6942919002 MZT270118

ΠΩΛΕΙΤΑΙ επαγγελματικό ψυγείο-BAR ελαφρώς μεταχειρισμένο, ιταλικές πόρτες 2 μέτρα 2x85x70 cm. Πληρ. τηλ. 2241061480 MXP13311

5

ΠΩΛΟΥΝΤΑΙ διάφορα λόγω ανακαίνισης: • μπαλκονόπορτες και πατζούρια, • πόρτες από μασίφ φρακο, • ντουλάπια κουζίνας, • ντουλάπες-επενδύσεις τοίχου και οροφης, • έπιπλο μπαρ και κρεβάτια μονά από οξιά. Πληρ. τηλ. 2241020935, 6932282974

φούρνοι Ρόδου

ΖΗΤΕΙΤΑΙ ΑΠΟ ΦΟΥΡΝΟΙ ΡΟΔΟΥ

άτομο για παραγγελιοληψία διά τηλεφώνου

Προσόντα:
- χρήση Η/Υ (πρόγραμμα EUROFASMA)
- άνεση στις δημόσιες σχέσεις, όρεξη για δουλειά

Πληρ. τηλ. 2241082656 MAT262(Γ)

Κατάστημα Ενδυμάτων στην Παλιά Πόλη

ΖΗΤΕΙΤΑΙ

ΠΩΛΗΤΡΙΑ

- Καλή γνώση Αγγλικής & επιπλέον γλωσσών.
- 23-40 ετών. Προϋπηρεσία θα ληφθεί υπ' όψιν.
- Ικανοποιητικές Αποδοχές & Ωράριο.

tel.: 22410 **38650**, fax: **38785**, mob.: **6944146214**

ΧΤΕΜΠ182

ΟΙΚΟΔΟΜΗ ΡΟΔΟΥ

ΤΕΧΝΙΚΗ-ΚΑΤΑΣΚΕΥΑΣΤΙΚΗ ΕΤΑΙΡΕΙΑ

ΠΩΛΟΥΝΤΑΙ

1) **Αποθήκες, διαμερίσματα και οροφοδιαμερίσματα** στην περιοχή Καναμάτ (Καρακόνερο) διαφόρων μεγεθών (σε συγκρότημα 2 πολυκατοικιών).
2) **Μονοκατοικίες** στο Κιοτάρι Ασκληπειού (στο κύμα) 120 τ.μ. σε κτήμα 1.300 τ.μ. εκάστη.

ΟΙΚΟΔΟΜΗ ΡΟΔΟΥ

Δεκτά δάνεια και ευκολίες πληρωμής έχουμε τις καλύτερες τιμές της αγοράς.

Καμύνδου 4- Ρόδος-85100 Τηλ.: 22410 60460- 2 Fax: 22410 60463

ΜΑΝΟΛΗΣ ΣΠΥΡΙΔΗΣ
Πολιτικός Μηχανικός Δ.
(Κιν:693 6660460)

ΚΩΣΤΑΣ ΚΩΝΣΤΑΝΤΙΝΙΔΗΣ
Π.Θ. εργολάβος
(ΚΙΝ.: 6978.110.000)

ΕΜΠ00026

ΑΝΕΓΕΡΣΙΣ Α.Ε.

ΟΙΚΟΔΟΜΙΚΕΣ & ΕΜΠΟΡΙΚΕΣ ΕΠΙΧΕΙΡΗΣΕΙΣ

ΠΩΛΟΥΝΤΑΙ

1. **ΚΑΤΑΣΤΗΜΑ** 65 τ.μ. με αποθήκη 35 τ.μ. και θέση στάθμευσης στην Κων. Υδραίου και Πτολεμαίων γωνία.
2. **ΚΑΤΑΣΤΗΜΑ** 45 τ.μ. με θέση στάθμευσης στην Κων. Υδραίου.
3. **ΚΑΤΑΣΤΗΜΑ** 75 τ.μ. με θέση στάθμευσης στην Κων. Τσαλδάρη.
4. **ΔΙΑΜΕΡΙΣΜΑ** 129 τ.μ. στον α' όροφο με θέση στάθμευσης στην Κων. Τσαλδάρη.
5. **ΔΙΑΜΕΡΙΣΜΑ** 129 τ.μ. στον β' όροφο με θέση στάθμευσης στην Κων. Τσαλδάρη.
6. **ΔΙΑΜΕΡΙΣΜΑ** 135 τ.μ. ρετιρέ με θέση στάθμευσης στην Κων. Υδραίου.
7. **ΜΟΝΟΚΑΤΟΙΚΙΕΣ** 135 τ.μ. στην περιοχή Γεννάδι.
8. **ΜΟΝΟΚΑΤΟΙΚΙΕΣ** 80 και 90 τ.μ. στα Λειβάδια Τήλου.

Αλεξανδρουπόλεως 2 • Ρόδος
Τηλ. 2241067267/Fax: 2241061297

ΜΕ ΤΗΝ ΠΟΛΥΕΤΗ ΠΕΙΡΑ ΤΟΥ ΝΙΚΟΛΑΟΥ ΜΙΧΑΛΗ ΤΗΛ. 6936550251

ΥΠΕΥΘΥΝΟΣ ΝΙΚΟΛΑΟΥ ΦΩΤΗΣ ΤΗΛ. 6936550250

ΑΕ955

Έχοντας σαν αρχή
τη συνεχή αναβάθμιση της παροχής υπηρεσιών ποιότητας
και την ανάλογη στελέχωση με άρτια εκπαιδευμένο προσωπικό,
το ξενοδοχείο **Rodos Palladium**
αναζητεί συνεργασία με:

ΜΑΓΕΙΡΟΥΣ Α, Β και Γ ΖΕΣΤΗΣ ΚΟΥΖΙΝΑΣ
ΜΑΓΕΙΡΑ Α ΕΣΤΙΑΤΟΡΙΟΥ Α LA CARTE
ΣΕΡΒΙΤΟΡΟ Α
ΣΕΡΒΙΤΟΡΟ BAR (μερικής απασχόλησης)
ΥΠΕΥΘΥΝΟ ΠΙΣΙΝΑΣ

Αν έχετε δυναμική προσωπικότητα, φιλοδοξία για επαγγελματική άνοδο και διάθεση για απόλυτα επαγγελματική δουλειά, τότε το ξενοδοχείο μας θα ήθελε να λάβει το βιογραφικό σας.

Μπορείτε να καταθέσετε το βιογραφικό ή / και την αίτηση σας στο ξενοδοχείο Rodos Palladium υπ' όψην κ. Κουπάδη (Τμήμα Ανθρώπινου Δυναμικού), είτε μέσω e-mail (rpgm@rodospalladium.gr) έως 5/2/2006 καθημερινά 10:00 - 16:00. Οι συνεντεύξεις θα ξεκινήσουν στις 10/02/2006.

RODOS PALLADIUM HOTEL

Λεωφ. Καλλιθέας, Ρόδος. Τηλ: 22410 57300, Fax: 22410 86617

ΧΤΞΕΝ067

LANDSCOPE

ΠΩΛΗΣΕΙΣ ΑΚΙΝΗΤΩΝ

ΜΟΝΟΚΑΤΟΙΚΙΕΣ - ΜΕΖΟΝΕΤΕΣ

1. **ΡΟΔΟΣ** μεζονέτα 156τμ, με κήπο 270τμ, lux κατασκευής. € **370.000**
2. **ΑΦΑΝΤΟΥ** μεζονέτα 205 με οικόπεδο 1.300τμ. € **180.000 (ΜΠΕΤΑ)**
3. **ΚΟΣΚΙΝΟΥ** μονο/τοικία 140τμ, με οικόπεδο 1.300τμ. € **185.000 (ΜΠΕΤΑ)**
4. **ΚΟΣΚΙΝΟΥ** μονοκατοικία 200τμ, με οικοπεδο 1.000τμ. € **280.000**
5. **ΚΟΣΚΙΝΟΥ** μεζονέτες 120τμ, με κήπο 50τμ ετοιμοπαράδοτη. € **215.000**
6. **ΚΟΣΚΙΝΟΥ** μον/κίες 170τμ, με οικόπεδο 1.300τμ. € **230.000**
7. **ΚΟΣΚΙΝΟΥ** μεζονέτα 120τμ, με αυλή 150τμ, εντός οικισμού. € **230.000**
8. **ΚΟΣΚΙΝΟΥ** μον/κία 115τμ, παραδοσιακή κατοικία. € **115.000**
9. **ΚΟΣΚΙΝΟΥ** μον/τοικίες 170τμ, με οικόπεδο 1.300τμ. € **265.000**
10. **ΚΟΣΚΙΝΟΥ** μον/κία 200τμ, με οικόπεδο 1.300τμ, lux. € **290.000**
11. **ΙΑΛΥΣΟΣ** μον/κίες 150τμ, με οικόπεδο 1.000τμ. € **165.000 (ΜΠΕΤΑ)**
12. **ΙΑΛΥΣΟΣ** μον/κίες 150τμ, οικόπεδο 1.000τμ. € **190.000 (ΣΟΒΑ)**
13. **ΙΑΛΥΣΟΣ** μον/κίες 180τμ, με αυλή 300τμ. € **180.000 (ΣΟΒΑ)**
14. **ΙΑΛΥΣΟΣ** μον/κία 225τμ, με κήπο 350τμ. € **200.000 (ΣΟΒΑ)**
15. **ΙΑΛΥΣΟΣ** μεζονέτες 160τμ σε 3επίπεδα, lux. € **220.000**
16. **ΙΑΛΥΣΟΣ** μεζ/νετα 130τμ, μεταχ/σμένη εντος οικισμού. € **230.000**
17. **ΙΑΛΥΣΟΣ** μεζ/νετα 140τμ, εντος οικισμού. € **250.000**
18. **ΙΑΛΥΣΟΣ** μεζονέτα 225τμ, με κήπο 40τμ. € **270.000**
19. **ΙΑΛΥΣΟΣ** μον/κία 150τμ, με κήπο 1.000τμ, εντός ζώνης. € **270.000**
20. **ΙΑΛΥΣΟΣ** μον/ικίες 180τμ, με κήπο 350τμ, νεόδμητες. € **280.000**
21. **ΙΑΛΥΣΟΣ** μεζ/νέτα 180τμ, με κήπο 400τμ, εντός οικισμού. € **286.000**
22. **ΙΑΛΥΣΟΣ** μον/κία 220τμ, με οικόπεδο 1.000τμ. € **450.000**
23. **ΙΑΛΥΣΟΣ** μον/κία 160τμ, με κήπο 2000τμ. € **370.000**
24. **ΙΑΛΥΣΟΣ** μον/κία 220τμ, με οικόπεδο 1.000τμ. € **420.000**
25. **ΚΑΝΔΥΛΙ** μον/τοικίες 140τμ, με οικόπεδο 1.000τμ. € **105. 000 (ΜΠΕΤΑ)**
26. **ΣΩΤΗΡΟΣ** μεζονέτες 210τμ , με αυλή 100τμ. € **150.000 (ΜΠΕΤΑ)**
27. **ΣΩΤΗΡΟΣ** μεζονέτες 210τμ , με αυλή 100τμ. € **250.000**
28. **ΙΞΙΑ** μον/ικία 300τμ με οικόπεδο 1000τμ, 4υ/δ, 2 λουτρά, wc. € **340.000**
29. **ΚΡΕΜΑΣΤΗ** μον/κίες 120τμ, με αυλή 300τμ, lux. € **190.000**
30. **ΚΡΕΜΑΣΤΗ** μον/κίες 180τμ, με αυλή 300τμ, lux. € **215.000**
31. **ΠΑΣΤΙΔΑ** μον/κία 140τμ με κήπο 250τμ. € **110.000 (ΜΠΕΤΑ)**
32. **ΠΑΣΤΙΔΑ** μον/κία 140τμ, κήπος 300τμ. € **150.000 (ΣΟΒΑ)**
33. **ΠΑΣΤΙΔΑ** μον/κία 140τμ με κήπο 300τμ εντός οικισμού. € **205.000**
34. **ΠΑΣΤΙΔΑ** μον/κία 120τμ με κήπο 200τμ εντός οικισμού. € **185.000**
35. **ΠΑΣΤΙΔΑ** μον/κία 120τμ με κήπο 400τμ εντός οικισμού. € **210.000**
36. **ΚΙΟΤΑΡΙ** μον/κία 85τμ νεόδμητα, με αυλή 800τμ. € **180.000**

ΔΙΑΜΕΡΙΣΜΑΤΑ

1. **ΝΙΟΧΩΡΙ** διμέρ/σμα 47τμ, lux κατασκευής. € **88. 274**
2. **ΝΙΟΧΩΡΙ** διαμέρ/σμα 56τμ, lux κατασκευής. € **111.460**
3. **ΚΑΡΑΚΟΝΕΡΟ** διαμερ/σμα 95τμ, με θέα. € **195.000**
4. **ΜΙΧΑΗΛ ΠΕΤΡΙΔΗ** διαμερίσματα 85τμ, 2υ/δ, λουτρό. € **162.000**
5. **ΑΝΑΛΥΨΗ** διαμέρισμα 97τμ, lux 2+1υ/δ, λουτρό. € **155.000**
6. **ΚΑΡΑΚΟΝΕΡΟ** διαμερ/σμα 78τμ, πολυτελείας. € **163.800**
7. **ΙΑΛΥΣΟΣ** διαμ/σμα 110τμ ισόγειο, 3υ/δ, 2wc. € **165.000**
8. **ΣΩΤΗΡΟΣ** 5 studios των 30τμ. € **170.000**
9. **ΚΑΡΑΚΟΝΕΡΟ** διαμέρ/σμα 85τμ, πολυτελείας. € **178.500**
10. **ΑΡΑΠΑΚΙ** διαμέρισμα 88τμ, lux, φανταστική θέα. € **182.000**
11. **ΙΞΙΑ** διαμερίσματα 100τμ με θέα, 3υ/δ, λουτρό. € **190.000**
12. **ΑΝΑΛΥΨΗ** διαμέρισμα 105τμ, lux 3υ/δ, λουτρό. € **192.000**
13. **ΚΑΡΑΚΟΝΕΡΟ** διαμέρ/σμα 111τμ, πολυτελείας. € **238.650**
14. **ΡΟΔΟΥ ΛΙΝΔΟΥ** διαμερ/σμα 139τμ, πολυτελείας. € **320.000**

ΟΙΚΟΠΕΔΑ

1. **ΛΑΡΔΟΣ** οικόπεδο 3.000τμ, επί του επαρχιακού. € **100.000**
2. **ΓΕΝΝΑΔΙ** οικόπεδο 17.000τμ επι του επαρχιακού. € **110.000**
3. **ΣΥΝΕΤΑΙΡΙΣΜΟΣ** αυτοστέγαση οικιστική μερίδα. € **140.000**
4. **ΑΦΑΝΤΟΥ** οικόπεδο 3.800τμ επί της λεωφόρου. € **230.000**
5. **ΚΟΣΚΙΝΟΥ** οικόπεδο 5.020τμ, ωραία θέα. € **320.000 (Άδεια Οικ/μής)**
6. **ΚΟΣΚΙΝΟΥ** οικόπεδο 4.000τμ, πανοραμικό. € **300.000**
7. **ΚΑΛΛΑΘΟΣ** οικόπεδο 7.300τμ παραλλιακό. € **340.000**

ΚΑΤΑΣΤΗΜΑΤΑ

1. **ΜΕΓ. ΚΩΝ/ΝΤΙΝΟΥ** κατάστημα 176τμ υπόγειο, 176 ισόγειο. € **586.000**
2. **ΣΤΕΦ. ΚΑΖΟΥΛΗ** γωνιακό 90τμ με αυλή, πατάρι. € **320.000**
3. **ΑΝΑΛΥΨΗ (Αθηνών)** κατάστημα 55τμ σε εμπορικό σημείο. € **149.000**
4. **ΣΑΒΒΑ ΔΙΑΚΟΥ** καταστ/μα 215τμ. € **135.000**
5. **ΣΩΚΡΑΤΟΥΣ** κατάστημα 35τμ. € **650.000**
6. **ΜΑΝΤΡΑΚΙ** κατάστημα 300τμ. € **730.000**

ΕΝΟΙΚΙΑΣΕΙΣ

1. **ΠΑΛΙΑ ΠΟΛΗ** κατοικία στο Ρολόι 7υ/δ μεγάλη αυλή. **350** €
2. **ΝΙΟΧΩΡΙ** κατοικίες, επιπλωμένες πολυτελείας, νεόδμητες. **500** €

ΑΕ927



μαθηματα

ΜΖΤ240102

ΠΤΥΧΙΟΥΧΟΣ ΔΑΣΚΑΛΑ του παιδαγωγικού τμήματος δημοτικής εκπαίδευσης, με έρευνες στη γλωσσολογία και τη φιλοσοφία, αναλαμβάνει την προετοιμασία μαθητών του δημοτικού. Πληρ. τηλ. 6945852675 ΜΧΡ13302

ΦΙΛΟΛΟΓΟΣ παραδίδει ιδιαίτερα μαθήματα σε παιδιά γυμνασίου και λυκείου. Πληρ. τηλ. 6937361852 ΜΖΤ100132

ΕΚΠΑΙΔΕΥΤΙΚΟΣ με εμπειρία στη διδασκαλία παραδίδει ιδιαίτερα μαθήματα σε παιδιά δημοτικού (όλα τα μαθήματα) και γυμνασίου (θεωρητικά). Αναλαμβάνει και προετοιμασία στα θεωρητικά για την είσοδο από το δημοτικό στο γυμνάσιο και από το γυμνάσιο στο λύκειο. Τιμή ώρας ιδιαίτερα προσιτή!!! Πληρ. τηλ. 6948053601 κα Δήμητρα ΜΧΡ13297

ΚΑΘΗΓΗΤΡΙΑ ΦΙΛΟΛΟΓΟΣ, του κλασικού τμήματος του Πανεπιστημίου Αθηνών, με πολύχρονη διδακτική πείρα, παραδίδει μαθήματα σε μαθητές Γυμνασίου, Λυκείου και ΤΕΕ (Έκφραση -Έκθεση, Αρχαία Ελληνικά, Ιστορία, Λατινικά, Νεοελληνική Λογοτεχνία). Πληρ. τηλ. 2241069764, 6945713765

ΜΖΤ230120

ΜΑΘΗΜΑΤΙΚΑ-ΦΥΣΙΚΗ-ΧΗΜΕΙΑ παραδίδονται σε μαθητές Γυμνασίου-Λυκείου από πτυχιούχο Φυσικό. Πληρ. τηλ. 2241095141, 6977934349 ΜΑΠ52

προσφορές εργασίας

ΚΥΡΙΑ διπλωματούχος μασέρ προσφέρει θεραπευτικό, κλασικό, αθλητικό, αδυνατίσματος, χαλαρωτικό, αισθητικό και καθαρισμό προσώπου (μάσκες, μασάζ). Πληρ. τηλ. 2241035252, 6932024975

ΞΕΝΟΔΟΧΕΙΟ BELVEDERE
ΖΗΤΑ
Προσωπικό
διαφόρων ειδικοτήτων
Πληρ. τηλ. 2241089000, πρωινές ώρες ΧΠΞΕΝ072

Από το γραφείο Γενικού Τουρισμού
ΡΟΔΟΣ ΤΟΥΡΣ Α.Ε.
ΖΗΤΕΙΤΑΙ

Υπάλληλος για το τμήμα κρατήσεων με άριστη γνώση της Αγγλικής γλώσσας και ικανότητες χρήσης ηλεκτρονικών υπολογιστών. Δεύτερη γλώσσα και προϋπηρεσία στις κρατήσεις τουριστικού γραφείου θα εκτιμηθούν. Μισθός ικανοποιητικός. Βιογραφικό σημείωμα απαραίτητο με πρόσφατη φωτογραφία.

Πληροφορίες:
ΡΟΔΟΣ ΤΟΥΡΣ Α.Ε.
Αμμοχώστου 29
Τηλ: 22410 21010
Υπόψη: κας Γιάννας Φωστιέρη

From Rodos Tours S.A.
POSITION WANTED

Employee for the reservations department, fluent in English language with computer skills. Second language and previous work experience in reservations department of an incoming travel agency will be considered as an asset. Salary satisfactory. CV with a recent photo is required.

Information:
RODOS TOURS S.A.
29 Amohostou str.
Tel : 22410 21010
Attention : Mrs Ioanna Fostieri ΧΠΤΤΡ034

ΣΑΒΒΑΙΔΗΣ & Συνεργατες
Μεσιτες & Συμβουλοι Ακινητων

ΠΩΛΗΣΕΙΣ ΑΚΙΝΗΤΩΝ

Οικόπεδα εντός σχεδίου: 1) Ροδίνι 400 τ.μ. με ΣΔ 0,4 185.000 € (ref:1267), 2) Οικόπεδο 1,940 τ.μ. στην Ιαλυσό με Σ.Δ. 1 (ref:2471) 3) Κρεμαστή 730 τ.μ. 105.000 € (ref:2281), 4) Ιαλυσός 765 τ.μ. με ΣΔ 0,4 217.000 € (ref:2214)

Οικόπεδα εκτός σχεδίου:1) Κεντρικό οικόπεδο επί της Επαρχιακή οδού Κρεμαστής αεροδρομείου & Εθνικής Οδού Τσαϊρι αεροδρομίου 400.000€ (ref:1776), 2) Κοσκινού 4,002 τ.μ. 300.000 € (ref: 1859), 3) Επαρχιακή οδός Κρεμαστή-Μαριτσά 9,500 τ.μ. 250.000 € (ref:2084), 4)Κανδηλί 4,440τ.μ. 135.000 € (ref:1359), 5) Λίνδος - Βληχά 8,190τ.μ. 320.000 € (ref:548), 6) Πάνω Αλώνια επί της επαρχιακής οδού Λίνδος-Πεύκοι 3,540τ.μ. 155.000 € (ref:788), 7) Πεύκοι 32,500 τ.μ. (ref:1785) - 42,300,μ. (ref:1787) και 19,800 τ.μ. (ref:1786) με πανοραμική θέα, 8) Ψάρτος 15.600τ.μ. "στο κύμμα"(ref:2238), 9) Ιαλυσός 1,880τ.μ., 10) Εθνική Οδός Ρόδος-Λίνδος 3,500τ.μ. 370.000 €(ref:1797),11) Ιάλυσος 4,000τ .μ. 230.000 € (ref:2360) 12)Εθνική Οδό Παραδείσι-Θεολόγος 5,680τ.μ. 182.000€ (ref:2186) 13)Κανδηλί 4,065 τ.μ. 250.000€ (ref:2347)

Μονοκατοικίες:1) Καλαβάρδα 128 τ.μ. σε οικόπεδο 2,150 τ.μ. (ref:2490), 2) Πολυτελής μεζονέτα στο Καρακόνερο 148 τ.μ. σε οικόπεδο 266 τ.μ. (ref:2411) ,3) Π.Πόλη 160τ.μ. με αυλή προς ανακαίνιση (ref:232α), 4) Παραδοσιακό προς ανακαίνιση στα Κοσκινού 69 τ.μ. με αυλή 52.000 € (ref:930), 5) Μονοκατοικίες σε μπετά στο Κανδηλί 119 τ.μ. σε 614-2.000 τ.μ. οικόπεδο 100.000 € έκαστη (ref:2150) 6) Παραδοσιακή κατοικία στα Κοσκινού,προς ανακαίνιση 125τ.μ. με αυλή μπρος-πίσω 120.000 € (ref:2413), 7) Παραδοσιακό ανακαινισμένο με αυλή και βεράντα με θέα στα Κοσκινού 87τ.μ. 175.000 € (ref:2506)

Διαμερίσματα:1) Νεόδμητες γκαρσονιέρες στο κέντρο από 1.900-2.500 €/τ.μ. (ref:2423 & 2468), 2) Πολυτελή Διαμερίσματα στο Καρακόνερο 115τ.μ. 220.000 € (ref:2355), 3) Νεόδμητο διαμέρισμα στην Ανάληψη 57τ.μ. 100.000 € (ref:2227), 4) Διαμέρισμα στο κέντρο 150 τ.μ. 205.000€ (ref:1456), 5) Ισόγειο διαμέρισμα στο κέντρο 42 τ.μ. 55.500 € (ref:2453) 6) Διαμέρισμα-Γραφείο 63 τ.μ. 85.000 € (ref:2418) 7) Πλήρως ανακαινισμένο διαμέρισμα στις Επτά Βαγιές 65τ.μ. Α΄ όροφος 100.000 € (ref:2499) 8) Ισόγειο ανακαινισμένο 70τ.μ. με περιφραγμένη αυλή στην Ιαλυσό 90.000 € (ref: 2470)

Καταστήματα: 1)Πωλείται κατάστημα στην Π.Πόλη 16τ.μ. 40.000€ (ref:2459) ,2)Πωλείται κατάστημα σε εμπορικό κέντρο επί της Ρόδου-Λίνδου 200τ.μ. με χώρους στάθμευσης 640.000 € (ref:2456)

Επιχειρήσεις: 1) Επιχείρηση bijoux σε κεντρικό δρόμο στην Π.Πόλη (Ref: 2463), 2) Οβελιστήριο σε κεντρικό σημείο (ref:2415), 3) Μικρό Ξενοδοχείο,15 τρίκλινα στούντιο,69 κλίνες σε ήσυχη περιοχή στην Ιαλυσό, εντός σχεδίου (ref:2446)

Ενοικιάσεις Διαμερισμάτων: 1) Διαμέρισμα Α΄ορόφου Χειμάρας & Αγ. Ιωάννη 120 τ.μ. άριστης κατασκευής μίσθωμα 600 € (ref: 2279), 2) Διαμέρισμα στο Μόντε Σμιθ 180 τ.μ. 1000 € (ref:2475), 3) Διαμέρισμα στις 7 Βαγιές 120τ.μ. 450 € (ref:2324) & 200τ.μ. 550 € (ref:2323)

Ενοικιάσεις Καταστημάτων:1) Εθνικής Αντίστασης 130 τ.μ. μίσθωμα 2600 € (ref:1952), 2)Σε κεντρικό δρόμο 300τ.μ. μίσθωμα 3.000€(ref:2390) 3) Ρόδου-Λίνδου 400 τ.μ. με πάρκινγκ μίσθωμα 2.500 € (ref:2314), 4) Κατάστημα στο κέντρο 31τ.μ. με πατάρι (ref:1955) 5) Στο κέντρο 25τ.μ. με πατάρι μίσθωμα 950 € (ref:2500) 6) Εθνικής Αντίστασης ισόγειο 200 τ.μ. & Α΄όροφος 100τ.μ. μίσθωμα 5000 € (ref:2510) 7) Στην Ακτή Μιαούλη (Ψαροπούλα) 207τ.μ. με μίσθωμα 1.800 € (ref:870)

Ενοικιάζεται-Πωλείται:1)Επιχείρηση Εστιατορίου στην Ιξιά 120τ.μ., με αυλή 150τ.μ. πλήρως εξοπλισμένο με μηνιαίο μίσθωμα 900 € και τίμημα εξοπλισμού 55.000€ με διακανονισμό προκαταβολής 15.000 € και τα υπόλοιπα σε χρονικό διάστημα που θα συμφωνηθεί (ref:2503)2)Επιχείρηση Εστιατορίου στο Νιοχώρι 200τ.μ. με αυλή 200τ.μ. και μηνιαίο μίσθωμα 900 € (ref:2542) ΜΧΠ1858

Γρ. Λαμπράκη 14, Ρόδος 85100
τηλ: 2241026281, Φαξ: 2241034663

ΑΠΟ ΤΟ ΞΕΝΟΔΟΧΕΙΟ ΔΙΟΝΥΣΟΣ ΣΤΗΝ ΙΞΙΑ
ΖΗΤΟΥΝΤΑΙ
για την σεζόν 2006
Στελέχη των κάτωθι ειδικοτήτων:

1. **Υπάλληλοι τμήματος υποδοχής** απόφοιτοι σχολής, με γνώσεις ηλεκτρ. υπολογιστών και άριστη γνώση αγγλικών, θα προτιμηθούν οι γνωρίζοντες γαλλικά ή γερμανικά
2. **Μάγειρας Α΄** για a la carte εστιατόριο
3. **Υπάλληλος - υπεύθυνος σούπερ μάρκετ** για ετήσια απασχόληση.
4. **Καμαριέρες**
5. **Πρωινός μπουφετζής άνδρας ή γυναίκα**
6. **Βοηθός σερβιτόρου**
7. **Γκρουμ**

Απαραίτητη προϋπηρεσία 3 ετών σε Ξενοδοχεία Α' κατηγορίας σε ανάλογες θέσεις.
Οι ενδιαφερόμενοι παρακαλούνται όπως απευθυνθούν στην κ. Ολγα Αγγιους στο τηλ. 22410-23021 καθημερινά 08.30-14.30 εκτός Κυριακής.
Βιογραφικά με φωτογραφία απαραιτήτως ΜΧΠ1145

ΓΥΜΝΑΣΤΕΣ ΖΗΤΟΥΝΤΑΙ

Για την επίβλεψη στην αίθουσα οργάνων και aerobic Instructors, κάτοχοι πτυχίου Τ.Ε.Φ.Α.Α. ή ιδιωτικής σχολής.
Ο γυμναστής που θα επιλέξουμε θα ενταχθεί σε μια εταιρία κορυφαία στο είδος της που έχει ως παράδοση να αναδεικνύει στελέχη από την γραμμή της.
Η εταιρία παρέχει σεμινάρια στο άτομο που θα επιλεχθεί και ένα θαυμάσιο χώρο εργασίας.

Πληρ. τηλ. 2241070510-11 ΧΠΠΑΡ067

Ι. ΘΑΡΡΕΝΟΣ
WELL KNOWN FOR OUR SERVICES
Σύμβουλος Ακινήτων -Μεσίτης Αστικών Συμβάσεων
Τηλ. 6945236522, 2241021308
ΠΩΛΟΥΝΤΑΙ

ΠΑΣΤΙΔΑ
- Μεζονέτες 140 τ.μ. σε μαρμαροσοιβά με καταπληκτική θέα 140.000.€
- Οικόπεδα 1.000 τ.μ. σε άδεια οικοδομής με καταπληκτική θέα 75.000 €
- Οικόπεδα 1.500 τ.μ. με άδεια οικοδομής με καταπληκτική θέα 80.000 €

ΡΟΔΟΣ
- Διαμέρισμα 80 τ.μ. νεόδμητο 148.000 € στο Ροδίνι
- Διαμέρισμα 100 τ.μ. νεόδμητο 185.000 € στο Ροδίνι
- Διαμέρισμα 80 τ.μ. νεόδμητο 160.000 € στο Καρακόνερο
- Διαμέρισμα 90 τ.μ. μεταχειρισμένο Μ/Κων/νου 125.000 €
- Διαμέρισμα 120 τ.μ. σε πολύ καλή κατάσταση 185.000 €
- Γκαρσονιέρα 50 τ.μ. Αγ. Νικόλαο μεταχειρισμένο 75.000 €

ΜΟΝΟΚΑΤΟΙΚΙΕΣ ΡΟΔΟΥ
- Μονοκατοικίες 140 τ.μ. σε 1.000 τ.μ. οικ. 280.000 € υπό κατασκευή
- Μονοκατοικίες 300 τ.μ. σε 2.000 τ.μ. οικ. 500.0000 €

ΚΑΤΑΣΤΗΜΑΤΑ
- Κατάστημα στην Ανάληψη 60.000 €

ΑΣΓΟΥΡΟΥ
- Αποθήκη 400 τ.μ. 360.000 €
- Οικόπεδο 5.000 τ.μ. δόμηση για βιοτεχνική χρήση 1.800 τ.μ. +1.800+1.800

ΡΟΔΟΥ-ΛΙΝΔΟΥ
- Οικόπεδα πάνω στη λεωφόρο των 4.000 τ.μ.
- Οικόπεδο 5.500 τ.μ. 220.000 € (Συνετ. Μαραγκών)
- Οικόπεδο 4.000 τ.μ. 180.000 € (Συνετ. Μαραγκών)

ΚΟΣΚΙΝΟΥ
- Μονοκατοικία 150 τ.μ. σε 700 τ.μ. οικ. 280.000 €
- Μονοκατοικία 200 τ.μ. σε 1.000 τ.μ. οικ. 310.000 €
- Μονοκατοικία σε μπετά 180 τ.μ. 135.000 €
- Οικόπεδα εντός ζώνης 1.000 τ.μ. με άδεια οικοδομής 100.000 €

ΑΦΑΝΤΟΥ
- Μονοκατοικίες σε μπετά 100.0000 €
- Μονοκατοικίες υπερπολυτελείας 255.000 €
- Αγρόκτημα 5.000 τ.μ. στη θέση Τραπέζια 100.000 €

ΙΞΙΑ
- 2 γκαρσονιέρες 40 + 40 85.000 €
- 3 γκαρσονιέρες 120.000 €

ΛΑΡΔΟΣ
- Μονοκατοικίες παραλιακές 110 τ.μ. 120.000€
- Κτίριο 200 τ.μ. 100+100 110.000 σε μπετά €

ΚΙΟΤΑΡΙ
- Μονοκατοικίες παραλιακές 120 τ.μ. 250.000 €
- Μεζονέτες κοντά στη θάλασσα 70 τ.μ. 75.000 €
- Οικόπεδα άρτια από 60.000 €

ΣΥΜΗ
- Παραδοσιακά σπίτια στο Γιαλό από 120.000 €
- Παραδοσιακό σπίτι στο Γιαλό κατάλληλο για επιχείρηση

ΕΝΟΙΚΙΑΖΟΝΤΑΙ ΔΙΑΜΕΡΙΣΜΑΤΑ ΔΙΑΦΟΡΩΝ ΔΙΑΣΤΑΣΕΩΝ
ΕΝΟΙΚΙΑΖΕΤΑΙ ΚΑΤΑΣΤΗΜΑ ΣΤΗΝ Π. ΠΟΛΗ ΚΟΝΤΑ ΣΤΟ ΣΥΝΤΡΙΒΑΝΙ

ΜΑΠ54(Π)

Από το εστιατόριο **"ΧΡΥΣΗ ΟΛΥΜΠΙΑΔΑ"**
στην Παλιά Πόλη
ΖΗΤΕΙΤΑΙ

- **ΤΑΜΠΛΙΣΤΑΣ**
- **ΒΟΗΘΟΣ ΜΑΓΕΙΡΟΥ**
- **ΣΕΡΒΙΤΟΡΟΙ-ΕΣ**
- **ΒΟΗΘΟΙ ΣΕΡΒΙΤΟΡΟΙ-ΡΕΣ**
- **ΜΠΟΥΦΕ**
- **ΛΑΝΤΖΙΕΡΑ**
- **ΚΑΘΑΡΙΣΤΡΙΑ**

Θα προτιμηθούν οι έχοντες βιογραφικό

Πληρ. στα τηλ. **2241020119** από 10.00-13.00, **2241034262** από 10.00-13.00
ΜΑΤ231(1)(Γ)

---

eden roc
resort hotel & bungalows
★★★★

Το Ξενοδοχείο **EDEN ROC**
ζητά

συνεργάτες για τη σεζόν 2006 στις ακόλουθες ειδικότητες:

- **Food & Beverage Manager**
με προϋπηρεσία σε ανάλογη θέση και καλή γνώση Αγγλικών, Ιταλικών
- **Άτομο για Main Courante**
με προϋπηρεσία σε ανάλογη θέση
- **Σερβιτόρους & Βοηθούς Σερβιτόρων**
- **Μάγειρες Β', Μάγειρες Γ' & Βοηθοί**
- **Οροφοκαμαριέρες**

Οι ενδιαφερόμενοι μπορούν να απευθυνθούν στο ξενοδοχείο (4ο χλμ. Λεωφ. Ρόδου – Καλλιθέας).
Τηλ. 22410 67067, Fax. 22410 67062
e-mail: info@edenroc.gr
ΜΑΤ267(Γ)

Pavlakis MUSIC HOUSE
ΖΗΤΟΥΝΤΑΙ ΥΠΑΛΛΗΛΟΙ
ΠΡΟΣΟΝΤΑ:
- **Πωλητής** με γνώσεις PC
- Γνώση επαγγελματικού ήχου-μουσικών οργάνων
- Δίπλωμα αυτοκινήτου
- Χωρίς στρατιωτικές υποχρεώσεις

Κεντρικό: Κων/νου Τσαλδάρη 36 - Ρόδος, τηλ. 2241037737
Υποκατάστημα: Αθηνών 14, Ανάληψη - Ρόδος
Τηλ. 2241064306, ώρες καταστημάτων
Αποστολή βιογραφικών 2241037720 ΜΑΤ190(Γ)

ΖΗΤΟΥΝΤΑΙ
υπάλληλοι για την θέση υπεύθυνου ταμείων.
Νέοι που να έχουν τελειώσει το στρατιωτικό και νέες απόφοιτοι Λυκείου.
Απαραίτητο βιογραφικό σημείωμα.
Πληρ. τηλ. 2241060730 ΜΧΠ187

Από τα Ξενοδοχεία
PEFKI ISLANDS RESORT
&
LINDIA THALASSA RESORT
(ΙΩΑΝΝΙΔΗΣ)
ΠΕΥΚΟΙ-ΛΙΝΔΟΣ
ΖΗΤΟΥΝΤΑΙ
καμαριέρες
για την σεζόν 2006 (01/05/2006-31/10/2006)

Οι ενδιαφερόμενες θα πρέπει να έχουν προϋπηρεσία το λιγότερο 2 χρόνια.
Για την συμπλήρωση των αιτήσεων θα πρέπει οι ενδιαφερόμενες να απευθυνθούν στο ξενοδοχείο "LINDIA THALASSA" καθημερινά 09.00-14.00 εκτός Κυριακής. Τηλέφωνα: **22440-29380 ή 6948271001** (κο Σταυρούλη) και στο τηλ. **22410-24018** πρωινές ώρες (κο Ιωαννίδη).
ΜΑΤ8029(Π)

MZT100133

προσφορες

συνέχεια από την προηγούμενη

Νιώθετε αδιαθεσία, κούραση; ΦΥΣΙΟΘΕΡΑΠΕΙΑ για διάφορες αρρώστιες και μασάζ θεραπευτικό, χαλαρωτικό θα επιστρέψει υγεία θα γεμίσει το σώμα σας νέα ενέργεια! Τηλεφωνήστε, ελάτε και οι αρρώστιες σας φεύγουν στο παρελθόν!!! Η ζωή σας θα λάμψει εκ νέου!!! Πληρ. τηλ. 6942095457

MZT250104

ΜΑΣΑΖ. Ανακουφιστείτε από το άγχος, ένταση, σωματική και ψυχική κόπωση από τις συνέπειες του καθημερινού τρόπου ζωής. Πληρ. τηλ. 6942228916

MZT250106

BABY - PARKING...

... για να μπορείτε ν' αφήνετε τα παιδιά σας σ' ένα ευχάριστο χώρο, ειδικά διαμορφωμένο γι' αυτά, όσες ώρες την εβδομάδα επιθυμείτε.

Πληρ. κα Μαίρη τηλ. 6947565604

ώρες επικοινωνίας 09.00 π.μ.-2 μ.μ., 5 μ.μ.-9 μ.μ.

ΜΑΠ60(Γ)

ΠΕΡΙΣΤΡΟΦΙΚΑ LASER ΟΙΚΟΔΟΜΩΝ PRO SHOT

- ΑΛΦΑΔΙΑΣΜΑ
- ΓΩΝΙΑΣΜΑ
- ΚΑΘΕΤΟΤΗΤΑ
- ΜΕΤΡΗΜΑ ΥΨΩΝ / ΥΨΟΜΕΤΡΙΚΩΝ ΔΙΑΦΟΡΩΝ



- Υψηλή ποιότητα
- Ακρίβεια

Made in U.S.A.

ΜΑΛΩΝΑΣ ΚΩΝΣΤΑΝΤΙΝΟΣ

ΜΗΧΑΝΗΜΑΤΑ-ΕΡΓΑΛΕΙΑ
ΛΕΙΑΝΤΙΚΑ - ΧΡΩΜΑΤΑ
ΥΔΡΑΥΛΙΚΑ

Στ. Κωτιάδη 20 • Τηλ.: 26172 Fax: 28172 • Ρόδος

ΑΤ232(Γ)

Λόγω ανακαίνισης από ξενοδοχείο στους Πεύκους

ΠΩΛΟΥΝΤΑΙ

α) Ντουλάπες δίφυλλες	100
β) Κρεβάτια μονά με στρώμα MEDIA	50
γ) Καρέκλες ξύλινες	10
δ) Τραπεζάκια καθρέπτη και καθιστικού	20
ε) Κομοδίνα με τζάμια	10
στ) Ψυγειάκια	50
ζ) Νιπτήρες με βρύση	20
η) Καρέκλες και τραπέζια πλαστικά	5

Πληρ. τηλ. 6948837637

ΜΑΤ230(Γ)

ΣΧΟΛΗ ΕΚΠΑΙΔΕΥΣΗΣ ΣΚΥΛΩΝ ΝΙΚΟΣ ΜΙΡΤΣΕΒ 1996 1996

Διαθέσιμα κουτάβια ντόπερμαν καφέ και γερμανικό ποιμενικό

ΞΕΝΟΔΟΧΕΙΟ
ΣΧΟΛΗ ΕΚΠΑΙΔΕΥΣΗΣ ΣΚΥΛΩΝ

Τις μέρες των διακοπών σας φύλαξη των μικρών σας φίλων

- Βασική υπακοή
- Σωματοφύλακας
- Άρνηση τροφής
- Καθαρόαιμα κουτάβια
- Φύλακας χώρου
- Ζευγαρώματα
- Νοσηλεία
- Μπάνιο
- Διόρθωση προβληματικής συμπεριφοράς

Υπεύθυνος: ΜΙΡΤΣΕΒ ΝΙΚΟΣ
Ασγούρου Ρόδος 85100 • Τηλ. **6942404250**

ΧΠ2367

MERIDIAN TRAVEL

ΖΗΤΑ

Για την τουριστική σεζόν 2006
υπαλλήλους
με γνώση ξένων γλωσσών (ΑΓΓΛΙΚΑ-ΙΤΑΛΙΚΑ ει δυνατόν και ΙΣΠΑΝΙΚΑ) και γνώση PC.

Πληρ. τηλ. 2241075080-2
28ης Οκτωβρίου 16-Ρόδος
Δευτέρα-Παρασκευή 09.30-14.30

ΜΑΤ273

Από την εταιρεία Caterplus ΜΑΡΙΝΑΚΗΣ Γ. & ΣΙΑ Ο.Ε.

ΖΗΤΟΥΝΤΑΙ

Α) Πωλητές
Απαραίτητα προσόντα:
- Δυναμική προσωπικότητα, άριστη ικανότητα στην επικοινωνία, διαπραγμάτευση και ομαδικό πνεύμα εργασίας.
- Απόφοιτοι λυκείου ή ΤΕΙ έως 35 ετών με δίπλωμα Β' κατηγορίας.
- Η γνώση της αγοράς και η προϋπηρεσία στον χώρο θα ληφθούν υπ' όψιν.

Προσφέρονται:
- Μισθός και bonus επί των πωλήσεων-εισπράξεων, αυτοκίνητο και συνεχής εκπαίδευση.

Οι ενδιαφερόμενοι μπορούν να στείλουν το βιογραφικό τους σημείωμα στο fax 2241085199 ή στην ηλεκτρονική διεύθυνση caterplus@winweb.gr

Β) Οδηγοί
- Κάτοχοι διπλώματος Γ' κατηγορίας με γνώση της αγοράς

Για πληροφορίες στα τηλ. 2241085197 και 2241085198

ΜΑΤ249(Γ)

ΚΡΑΝΙΔΗΣ
Real Estate

Για μια θέση στο νησί του Ήλιου



ΠΩΛΗΣΕΙΣ ΑΚΙΝΗΤΩΝ

ΜΕΖΟΝΕΤΕΣ

ΚΟΣΚΙΝΟΥ: 190 τμ στα μπετά με οικόπεδο 1200μ,140.000 (Κ-85)
ΚΟΣΚΙΝΟΥ: 125τμ , υπό κατασκευή, με θέα 170.000€ (Κ270)
ΙΑΛΥΣΟΣ:160τμ 3υ/δ 288.000 € (Κ-120)
ΙΑΛΥΣΟΣ: Φιλέριμος, μεζονέτα 180τμ , 3 υ/δ (Κ-117)
ΙΑΛΥΣΟΣ: 180τμμε κήπο 200μ , 280.000 € (Κ-711)
ΙΑΛΥΣΟΣ: ανεξάρτητα μεζονέτα 150τμ με κήπο (Κ-712)
ΙΑΛΥΣΟΣ: 155τμ στα μπετά με οικόπεδο 1500μ 140.000 € (Κ-148)
ΙΑΛΥΣΟΣ: μεζονέτα 220τμ,με 3υ/δ , καινούρια , 300.000 € (Κ-493)
ΚΡΕΜΑΣΤΗ: μεζονέτες 180τμ, ενδοδαπέδια θέρμανση, (Κ-554)
ΚΑΛΥΘΙΕΣ: μεζονέτα 130τμ, 3υ/δ,αυλή, 240.000 € (Κ-488)
ΠΑΣΤΙΔΑ:150τμ στα μπετά με οικόπεδο 140.000 € (Κ-154)
ΠΑΣΤΙΔΑ: 110τμ τελειωμένημε οικόπεδο 200μ 165.000€ (Κ-112)
ΠΑΣΤΙΔΑ: 133τμ τελειωμένη με οικόπεδο 200μ (Κ-95)
ΠΑΣΤΙΔΑ: 200τμ τελειωμένη με οικόπεδο 300.000€ (Κ-165)
ΤΣΑΪΡΙ: μεζονέτα140τμ στα μπετά , 135.000 € (Κ-118)

ΜΟΝΟΚΑΤΟΙΚΙΕΣ

ΠΑΣΤΙΔΑ: μονοκατοικία 100τμ, 180.000 € (Κ-523)
ΡΟΔΟΣ-Αγ.Ιωάννης: μονοκατοικία140τμ, αυλή 60τμ (Κ-126)
ΡΟΔΟΣ - 7 Βαγιές: παραδοσιακή μονοκατοικία 100τμ, (Κ -323)
ΡΟΔΟΣ - Νιοχώρι: παραδοσιακή μονοκατοικία 200τμ (Κ-452)
ΠΑΛΙΑ ΠΟΛΗ : μονοκατοικία 80τμ με αυλή 180.000 € (Κ-140)
ΠΑΛΙΑ ΠΟΛΗ: μονοκατοικία 150τμ, 2όροφη, 120.000 € (Κ-722)
ΚΡΗΤΙΚΑ: μονοκατοικία 150τμ, αυλή150τμ , 260.000 € (Κ-521)
ΧΑΛΚΗ: μονοκατοικία 120τμ με οικόπεδο, 135.000 € (Κ-84)

ΟΙΚΟΠΕΔΑ

Εντός πόλεως Ρόδου

ΡΟΔΙΝΙ: οικόπεδα 1.000μ και άνω, εντός σχεδίου, (Κ-424)
ΝΙΟΧΩΡΙ: οικόπεδο 800μ με πρόσωπο σε 2 δρόμους (Κ-721)
ΝΙΟΧΩΡΙ: πλησίον Grand Hotel, οικόπεδο 200μ (Κ -431)
Αν. Μαρίας: κεντρικότατο οικόπεδο 1500μ (Κ-720)

Εντός Δημοτικών Διαμερισμάτων

ΙΞΙΑ : οικόπεδο 321τμ , 150.000 € (Κ-122)
ΓΕΝΝΑΔΙ : οικόπεδο 1700μ, σε κεντρικό δρόμο, με 2 άδειες (Κ-83)
ΠΑΡΑΔΕΙΣΙ: οικόπεδο 1500μ με 800μ δόμηση, εντός οικισμού
ΚΡΕΜΑΣΤΗ:1000μ οικόπεδο με 400μ δόμηση, εντός οικισμού
ΚΡΕΜΑΣΤΗ: 3000μ με δυνατότητα τεμαχισμού μικρών οικοπέδων

ΑΓΡΟΤΕΜΑΧΙΑ

ΑΣΓΟΥΡΟΥ: αγρός 4500μ , 180.000 € (Κ-713)
ΔΑΜΑΤΡΙΑ: 4000Μ με 2 άδειες οικοδομής,130.000 € (Κ-579)
ΔΑΜΑΤΡΙΑ: αγρος 7800μ, 110.000 € (Κ-714)
ΙΑΛΥΣΟΣ:4000μ πλησίον λυκείου Ιαλυσού, 200.000 € (Κ-102)
ΚΟΣΚΙΝΟΥ:4000μ, περιοχή Φυτώριο, 200.000 € (Κ-130)
ΛΙΝΔΟΣ: αγρός 6160μ με θέα στο κάστρο, 300.000 € (Κ328)
ΠΑΣΤΙΔΑ:6000μ, 80.000 € (Κ-718)
ΤΣΑΪΡΙ:1600μ με πρόσωπο στη λεωφόρο αεροδρομίου (Κ-716)
ΤΣΑΪΡΙ: 4500μ με 2 άδειες οικοδομής,85.000 € (Κ-526)
ΤΣΑΪΡΙ: αγρός 4000μ , 150.000 € (Κ-209)
ΣΟΡΩΝΗ: 3.600μ επί της επαρχιακής οδού, 110.000 € (κ-400)
ΣΟΡΩΝΗ: 3.000μ , άρτιο, 80.000 € (Κ-574)

ΔΙΑΜΕΡΙΣΜΑΤΑ

ΑΝΑΛΗΨΗ: 90τμ 1ου ορόφου, 170.000 € (Κ-559)
ΑΝΑΛΗΨΗ: 80τμ 1ου ορόμου 110.000 € (Κ-774)
ΑΝΑΛΗΨΗ: 115τμ 1ου ορόφου 180.000 € (Κ-383)
ΑΓ. ΑΝΑΣΤΑΣΙΑ: 100τμ με 2 υ/δ, 1ου ορόφου (Κ-460)
ΑΓ. ΙΩΑΝΝΗΣ : 130τμ 3υ/δ, 1ου ορόφου,140.000 € (Κ-12)
ΜΗΔΕΙΑ: καινούρια πολυτελή διαμερίσματα 3 υ/δ (Κ-218)
ΝΙΟΧΩΡΙ : γκαρσονίερες καινούριες 2 & 3 ορόφου (Κ-349)
ΚΩΝ. ΥΔΡΑΙΟΥ: 90τμ, 1ου ορόφου (Κ-559)
ΜΙΧ. ΠΕΤΡΙΔΗ: 80τμ με 2 υ/δ, υπόγειο (Κ-497)
ΑΝ. ΜΑΡΙΑΣ: 107τμ με 3 υ/δ, (Κ-477)
Β. ΗΠΕΙΡΟΥ: 30τμ 36.000 € (Κ-129)
ΓΗΠΕΔΟ ΔΙΑΓΟΡΑ: 90τμ 1ου ορόφου (Κ-742)
ΚΑΡΑΚΟΝΕΡΟ: καινούριο διαμέρισμα 80τμ (Κ-597)
ΚΑΡΑΚΟΝΕΡΟ: διαμερίσματα 100τμ 3υ/δ (Κ-50)
ΚΑΡΑΚΟΝΕΡΟ: 115τμ, ισόγειο 3υ/δ 220.000 € (Κ-520)
ΡΟΔΙΝΙ: 92τμ, καινούριο, πολυτελούς κατασκευής (Κ-265)
ΡΟΔΙΝΙ: 100τμ, με 3υ/δ , 226.000 € (Κ-483)
ΡΟΔΙΝΙ: 70τμ 1ου ορόφου, 140.000 € (Κ-237)
ΡΟΔΙΝΙ: 2ου ορόφου, 100τμ 3υ/δ, καινούριο, (Κ-267)
ΙΞΙΑ: 75τμ με 2 υ/δ , 98.000 € (Κ-384)
ΙΞΙΑ: 2άρι διαμέρισμα, 45τμ, 65.000 € (Κ-300)
ΙΞΙΑ: 2άρι διαμέρισμα 2ου ορόφου, 71.000 € (Κ-166)
ΙΑΛΥΣΟΣ: 50τμ 1ου ορόφου, 45.000 € (Κ-69)
ΚΡΕΜΑΣΤΗ: καινούριο, 75τμ 1ου οροφ. 150.000 € (Κ-342)
ΤΡΕΙΣ : 70τμ με 2 υ/δ & κήπο, 88.0000 € (Κ-309)

ΕΝΟΙΚΙΑΣΕΙΣ

ΕΠΑΓΓΕΛΜΑΤΙΚΟΙ ΧΩΡΟΙ

Καταστήματα

Π. ΠΟΛΗ : κατάστημα 40τμ , μέ αέρα (Κ-710)
Π.ΠΟΛΗ : κατάστημα 35τμ, με αέρα (Κ-569)
Π.ΠΟΛΗ : κατάστημα 73τμ σε κεντρικό σημείο, με αέρα (Κ-580)
ΡΟΔΟΣ : οδό Παπανικολάου (απέναντι Καζίνο) κατάστημα 52τμ με υπόγειο & πατάρι 800 € (Κ-108)
ΜΑΝΤΡΑΚΙ : κατάστημα 300τμ χωρίς αέρα (Κ-276)

Γραφεία

ΡΟΔΟΣ: οδός Αμερικής γραφείο 2 χώρων 1ου ορόφου (Κ-247)
ΡΟΔΟΣ : οδός Αμερικής γραφείο 65τμ 2ου ορόφου (Κ-567)
ΡΟΔΟΣ: οδός Αμερικής γραφείο 2ου ορόφου 120τμ (Κ-308)
ΡΟΔΟΣ: Εθ.Δωδεκανησίων γραφείο 60τμ 3ου ορόφου, (Κ-250)
ΝΙΟΧΩΡΙ: γραφείο 1ου ορόφου 90τμ , 500 € (Κ-269)

ΔΙΑΜΕΡΙΣΜΑΤΑ ΜΟΝΟΚΑΤΟΙΚΙΕΣ

ΝΙΟΧΩΡΙ: διαμέρισμα 2 υ/δ 400 € (Κ-325)
ΝΙΟΧΩΡΙ : διαμέρισμα 120τμ 1ου ορόφου, 3 υ/δ (Κ-565)
ΙΑΛΥΣΟΣ: διαμέρισμα 2άρι, 250 € (Κ-864)
ΙΑΛΥΣΟΣ: μονοκατοικία 150τμ 3υ/δ, 700 € (Κ-271)
ΑΝ. ΜΑΡΙΑΣ : διαμέρισμα 100τμ , 500 € (Κ-863)
ΓΗΠΕΔΟ ΔΙΑΓΟΡΑ : διαμέρισμα 120τμ (Κ-98)
KENNENTY, ισόγειο διαμέρισμα 4υ/δ, (Κ-150)

Για περισσότερες πληροφορίες & ακίνητα επικοινωνήστε με το γραφείο μας ή επισκεφθείτε την ιστοσελίδα μας

Δ/νση γραφείου : Ι.Καζούλη & Αμερικής 50, 2ος όροφος
Τηλ.: 22410 27082 & 22410 26476 Fax:2241027101
e-mail: info@kranidis-estate.gr

www.kranidis-estate.gr

ΑΕ1130

προσφορες

συνέχεια από την προηγούμενη

ΚΥΡΙΑ διπλωματούχος μασέρ κάνει θεραπευτικό, αθλητικό, χαλαρωτικό μασάζ. Πληρ. τηλ. 6948553306 MZT190116

γνωριμιες

ΑΒΑΣΑΝΙΣΤΑ "NUMBER 1" **γνωρίστε** τον αληθινό έρωτα κοντά μας. Σχέσεις γνωριμίες με άμεσα αποτελέσματα, απόλυτη εχεμύθεια, άνδρες-γυναίκες κάθε ηλικίας περιμένουν να γνωριστείτε. Γίνετε μέλος στο μεγαλύτερο club γνωριμιών στην Ελλάδα. Πληρ. τηλ. 2105239191, 2105239711, 6975764343 MAT006

ΤΡΑΒ... 22 ετών πολύ όμορφη, ζητά γνωριμία με κυρίους. Πληρ. τηλ. 6948074523 MZT200116

ΟΜΟΡΦΗ ψηλή ξανθιά ζητά γνωριμία σε πολυτελές εχέμυθο ήσυχο περιβάλλον. Αλλοδαποί και κλήσεις με απόκρυψη αποκλείονται. Πληρ. τηλ. 6972902821 MXP13301

ΤΡΑΒ ΖΗΤΑ ΓΝΩΡΙΜΙΑ με σοβαρά άτομα. Πληρ. τηλ. 6974569688 όνομα ΣΤΕΛΑ MZT200104

ΚΑΛΟΝΗ ψηλή ξανθιά αισθησιακή. Αν είναι αυτή η φαντασίωσή σου, έλα να ανακαλύψεις το μυστικό μου. Αλλοδαποί καθώς και κλήσεις με απόκρυψη αποκλείονται. Πληρ. κ. ΚΑΡΛΑ τηλ. 6946181125 MXP13301.1

Η εταιρεία "OFFICE SERVICE AEBE"

ΖΗΤΑ

νέο που θέλει να σταδιοδρομήσει στο τμήμα πωλήσεων ως πωλητής

Απαραίτητα προσόντα:
1. Απόφοιτος Λυκείου
2. Εκπληρωμένες στρατιωτικές υποχρεώσεις
3. Δυναμική και ευχάριστη προσωπικότητα με ικανότητα επικοινωνίας
4. Ηλικία έως 28 ετών
5. Αδεια οδήγησης αυτοκινήτου

Προσφέρονται:
1. Μισθός ικανοποιητικός και ποσοστά
2. Αυτοκίνητο και τηλέφωνο εταιρείας
3. Αριστο εργασιακό περιβάλλον

Τα βιογραφικά σημειώματα με πλήρη στοιχεία να σταλούν στο Fax 2241023888 ή στη διεύθυνση: "OFFICE SERVICE ABE", Καναδά 90, Ρόδος 85100 MAT272(1)

LOUIS COLOSSOS BEACH
A' CATEGORY RHODES

Το Ξενοδοχείο **LOUIS COLOSSOS BEACH**

ζητεί

το ακόλουθο προσωπικό:

- **Προϊσταμένη Ορόφων**
- **Ιδιαιτέρα Γραμματέα Διεύθυνσης**
- **Υπάλληλοι Υποδοχής**
- **Μάγειροι & Βοηθοί**
- **Σερβιτόροι & Βοηθοί**
- **Γκρουμ**
- **Λαντζιέρης/ες**
- **Καμαριέρες**

Οι ενδιαφερόμενοι για τις ανωτέρω θέσεις μπορούν να αποστείλουν βιογραφικό τους σημείωμα με μια πρόσφατη φωτογραφία στην διεύθυνση του ξενοδοχείου ή να απευθύνονται καθημερινά από 08.00-15.00 στο Τμήμα Προσωπικού.

LOUIS COLOSSOS BEACH
ΚΑΛΛΙΘΕΑ, 85100 ΡΟΔΟΣ
Τηλ. 22410-85502, Fax: 2241085679
E-mail: colossos@louishotels.com MAT269

ΞΕΝΑΚΗΣ ΜΕΤΑΧΕΙΡΙΣΜΕΝΑ

ΑΓΟΡΕΣ - ΠΩΛΗΣΕΙΣ - ΑΝΤΑΛΛΑΓΕΣ ΜΕΤΑΧΕΙΡΙΣΜΕΝΩΝ ΑΥΤΟΚΙΝΗΤΩΝ

10ο χλμ. Ρόδου-Λίνδου, τηλ. 2241086690 (εσωτερικό 120)

1. **TOYOTA RAV 4 5D LUXURY** 2000cc, μοντ. 2004, ασημί 6 αερόσακοι, ABS,TRC, αυτόματος κλιματισμός,δερμάτινο σαλόνι, ζάντες αλουμινίου, ηλεκτρική οροφή, πλαινά σκαλοπάτια, pull bar,αεροτομή, ηχοσύστημα.
2. **MERCEDES SLK 200 SPECIAL EDITION,** 2000cc , μοντ. 2002, ασημί, αερόσακος οδηγού-συνοδηγού, πλευρικοί αερόσακοι, ABS,BAS, ESP, Air condition, δερμάτινο σαλόνι, ζάντες αλουμινίου, συναγερμός,φιμέ τζάμια, ηχοσύστημα.
3. **TOYOTA CELICA** 1800cc, μοντ. 1999, ασημί, δερμάτινο σαλόνι ,αερόσακος οδηγού - συνοδηγού, ABS, air condition, σπόιλερ, ζάντες αλουμ. υδρ. τιμόνι, ηλ. παραθ, κεντρ. κλειδ,προβ. ομίχλης, ηχοσύστημα.
4. **ROVER MGF TROPHY** 1800cc, μοντ. 2002, ανθρακί δερμάτινο σαλόνι ,αερόσακος οδηγού - συνοδηγού,ABS,air condition,,ζάντες αλουμ. υδρ. τιμόνι, ηλ. παραθ, κεντρ. κλειδ,προβ. ομίχλης, ηχοσύστημα.
5. **VW TOURAN TRENDLINE**1600cc FSI, μοντ. 2003, ασημί, 6 αερόσακοι, ABS,ESP,ASR,EDL, HBA, climatronic διζωνικό,υδρ. τιμόνι, ηλ. παραθ, κεντρ. κλειδ, ηχοσύστημα.
6. **OPEL FRONTERA** 2200cc, μοντ. 1999,πράσινο, αερόσακοι , ABS, air condition, υδρ. τιμόνι, ζάντες αλουμινίου, σκαλοπάτια, ηλ. παραθ, κεντρ. κλειδ, ηχοσύστημα.
7. **RENAULT MEGANE** 1600cc, μοντ. 2003, ΑΥΤΟΜΑΤΟ. αερόσακος οδηγού-συνοδηγού, πλευρικοί αερόσακοι, clima, ABS, ηλ. ηλιοροφή, υδρ. τιμόνι, ηλ. παραθ, κεντρ. κλειδ, ηχοσύστημα.
8. **HONDA ACCORD** 1600cc, μοντ. 2001, μπλέ, αερόσακος οδηγού-συνοδηγού, δερμάτινο σαλόνι, ABS, air condition, υδρ. τιμόνι, ξύλινη επένδυση, ηλ. παραθ, κεντρ. κλειδ, ηχοσύστημα.
9. **AUDI A3** 1600cc, μοντ. 1999, μπορντώ, αερόσακος οδηγού-συνοδηγού, ABS, υδρ. τιμόνι, ζάντες αλουμινίου, ηλ. παραθ, κεντρ. κλειδ, ηχοσύστημα.
10. **VW TRANSPORTER** 2500cc TURBO DIESEL, μοντ. 1999 υδρ. τιμόνι, ηλ. παραθ, κεντρ. κλειδ, ηχοσύστημα
11. **RENAULT MEGANE CABRIO** 1400cc, μοντ. 2000, ασημί, 4 αερόσακοι, ABS, air condition, δερμάτινο σαλόνι, ηλ. ηλιοροφή, ζάντες αλουμινίου, υδρ. τιμόνι, ηλ. παραθ, κεντρ. κλειδ, ηχοσύστημα.
12. **TOYOTA AVENSIS L/B** 1600cc ,μοντ. 2001, μπορντώ. αερόσακοι, ABS, air condition, υδρ. τιμόνι, ηλ. παραθ, κεντρ. κλειδ, ηχοσύστημα.
13. **RENAULT MEGANE CABRIO** 1400cc, μοντ. 2002, κίτρινο, 4 αερόσακοι, ABS, air condition, ηλ. ηλιοροφή, υδρ. τιμόνι, ηλ. παραθ, κεντρ. κλειδ, ηχοσύστημα.
14. **VW BORA** 1600cc, μοντ. 1999, ασημί. 4 αερόσακοι, ABS, air condition, υδρ. τιμόνι, ηλ. παραθ, κεντρ. κλειδ, ηχοσύστημα.
15. **VW PASSAT COMFORT** 1600cc, μοντ. 1999, μπορντώ, αερόσακος οδηγ.-συνοδηγ., πλευρικοί αερόσακοι, ABS, air condition, υδρ. τιμόνι, ζάντες αλουμ, ηλ. παραθ, κεντρ. κλειδ, ηχοσύστημα.
16. **NISSAN PRIMERA** 1600cc, μοντ. 2000, πράσινο, αερόσακος ,klima, υδρ. τιμόνι, ζάντες αλουμ, ηλ. παραθ, κεντρ. κλειδ, ηχοσύστημα.
17. **FIAT SCUDO** 1600cc, μοντ. 2000, λευκό. (9θέσιο) air condition, υδρ. τιμόνι, κεντρ. κλειδ, ηχοσύστημα.
18. **RENAULT MEGANE CABRIO** 1400cc, μοντ. 2001, μπλέ, 4 αερόσακοι, ABS, air condition, ηλ. ηλιοροφή, υδρ. τιμόνι, ηλ. παραθ, κεντρ. κλειδ, ηχοσύστημα.
19. **OPEL ASTRA** 1400cc, μοντ.2000, μπορντώ, αερόσακος οδηγ.-συνοδηγ., air condition, υδρ. τιμόνι, ηλ. παραθ, κεντρ. κλειδ, ηλ. καθρέπτες, ηχοσύστημα.
20. **FIAT MULTIPLA** 1600cc, μοντ. 1999, μπλέαερόσακος οδηγ.-συνοδηγ., air condition, υδρ. τιμόνι, ηλ. παραθ, κεντρ. κλειδ, ηλ. καθρέπτες, ηχοσύστημα.
21. **SUZUKI IGNIS** 1300cc, μοντ. 2001, ασημί, αερόσακοι, air condition, υδρ. τιμόνι, ηλ. παραθ, κεντρ. κλειδ, ηχοσύστημα.
22. **CITROEN XSARA** 1400cc, μοντ. 2001, ασημί, αερόσακοι, air condition, ζάντες αλουμινίου, υδρ. τιμόνι, ηλ. παραθ, κεντρ. κλειδ, ηχοσύστημα.
23. **FIAT PUNTO SPORTING** 1242cc, μοντ. 2000, μπλέ, air condition, υδρ. τιμόνι, ηλ. παραθ, κεντρ. κλειδ, ζάντες αλουμινίου, ηχοσύστημα.
24. **RENAULT MEGANE** 1400cc, μοντ. 1999, θαλασσί, αερόσακοι, ABS, ζάντες αλουμινίου, υδρ. τιμόνι, ηλ. παραθ, κεντρ. κλειδ, ηχοσύστημα.
25. **VW POLO** 1400cc, μοντ. 2001, μπλέ, αερόσακος οδηγού-συνοδηγού, air condition, υδρ. τιμόνι, ηλ. παραθ, κεντρ. κλειδ, ηχοσύστημα.
26. **DAEWOO NUBIRA** 1600cc, μοντ. 2000, μπορντώ, αερόσακος οδηγού-συνοδηγού, ABS, air condition, υδρ. τιμόνι, ηλ. παραθ, κεντρ. κλειδ, ηχοσύστημα.
27. **FIAT MAREA** 1600cc, μοντ. 1999, ανθρακί, αερόσακοι, ABS, air condition, ζάντες αλουμινίου, υδρ. τιμόνι, ξύλινη επένδυση, ηλ. παραθ, κεντρ. κλειδ, ηχοσύστημα.
28. **PEUGEOT** 306 1400cc, μοντ.1999, μπλέ, υδρ. τιμόνι, ηλ. παραθ, κεντρ. κλειδ, ζάντες αλουμινίου, ηχοσύστημα.
29. **DAIHATSU TERIOS** 1600cc, μοντ. 1993, μπορντώ, air condition, υδρ. τιμόνι, ηλ. παραθ, κεντρ. κλειδ, ζάντες αλουμινίου, ηχοσύστημα.
30. **FIAT PUNTO** 1242cc, μοντ. 2001, λευκό, air condition, ηλ. παραθ, κεντρ. κλειδ, ηχοσύστημα.
31. **DAEWOO LANOS** 1400cc, μοντ. 2000, μπορντώ, air condition, υδρ. τιμόνι, ηλ. παραθ, κεντρ. κλειδ, ηχοσύστημα.
32. **CITROEN SAXO** 1400cc, μοντ. 1996, ανθρακί, υδρ. τιμόνι, ηλ. παραθ, κεντρ. κλειδ, ηχοσύστημα.
33. **FORD MONDEO** 1600cc, μοντ. 1994, μπορντώ. ABS, υδρ. τιμόνι, ηλ. παραθ, κεντρ. κλειδ, ηχοσύστημα.
34. **FIAT SEICENTO SPORTING,** 1100cc, μοντ. 1998, ασημί, κεντρικό κλείδωμα, ηλ. παράθυρα,ζάντες αλουμινίου, ηχοσύστημα.
35 **FORD MONDEO** 1600cc, μοντ. 1994, μπορντώ, ABS, υδρ. τιμόνι, ηλ. παραθ, κεντρ. κλειδ, ηχοσύστημα.
36. **FIAT FIORINO VAN** 1700cc DIESEL,μοντ. 1995 λευκό.
37. **FIAT PUNTO** 1100cc, μοντ. 1999, κόκκινο, ηλ. παραθ, κεντρ. κλειδ, ηχοσύστημα.
38. **ROVER 414 SI** 1400cc μοντ. 1995, μπλέ, υδρ. τιμόνι,ηλιοροφή, ηλ. παραθ, κεντρ. κλειδ, ηχοσύστημα.
39. **FIAT SEICENTO ,** 1100cc, μοντ. 2001, λευκό, ηλ. παραθ, κεντρ. κλειδ, ηχοσύστημα.
40. **FIAT SEICENTO** 900cc, μοντ.1999, κόκκινο, κεντρικό κλείδωμα, ηλ. παράθυρα, ηχοσύστημα
41. **CITROEN ZX** 1400cc, μοντ. 1991,κεντρ. κλειδ, ηλ παραθ, ζάντες αλουμινίου , ηχοσύστημα

ΑΠΟ **0%** ΠΡΟΚΑΤΑΒΟΛΗ
ΕΩΣ **72** ΜΗΝΙΑΙΕΣ ΔΟΣΕΙΣ

ΧΠ11687

ΠΩΛΕΙΤΑΙ

μηχανή εξωλέμβια

τετράχρονη HONDA 130 HP

σε άριστη κατάσταση και με ευκολίες.

Πληρ. τηλ. 2241067440

ΜΧΠ1915

ΣΥΝΕΡΓΕΙΟ ΑΥΤΟΚΙΝΗΤΩΝ-
ΕΜΠΟΡΙΑ ΑΝΤΑΛΛΑΚΤΙΚΩΝ-
ΕΙΣΑΓΩΓΕΣ ΜΕΤΑΧΕΙΡΙΣΜΕΝΩΝ Ι.Χ. και
ΕΠΑΓΓΕΛΜΑΤΙΚΩΝ ΦΟΡΤΗΓΩΝ ΑΥΤΟΚΙΝΗΤΩΝ-
ΓΕΩΡΓΙΚΩΝ ΜΗΧΑΝΗΜΑΤΩΝ

ΙΩΑΝΝΗΣ ΚΡΗΤΙΚΟΣ

CAR CENTER

ΠΩΛΗΣΕΙΣ ΜΕΤΑΧΕΙΡΙΣΜΕΝΩΝ:

- **MAZDA 4X4 DIESEL,** τετράπορτο, AC, υδραυλικό τιμόνι, ABS, AIRBAG 2, κεντρικό κλείδωμα, ηλεκτρικά παράθυρα, XARDTOP, ζάντες αλουμινίου, σκαλοπάτια, βελούδινο σαλόνι, καινούργιο 0 χλιόμετρα.
- **MERCEDES SPRINTER 312D,** μοντέλο 1998, εισαγωγής, DIESEL, κλειστό.
- **MERCEDES SPRINTER 308 D,** μοντέλο 1998, DIESEL, κλειστό εισαγωγής.
- **ΤΡΑΚΤΕΡ JJEKH** 28HP 1999 μοντέλο μαζί με παρελκόμενο δεντροκομικό, DIESEL.
- **ΦΡΕΖΑ** σκαπτικό, ρουλερίνη, 8HP μαζί με παρελκόμενα, DIESEL.
- **NISSAN CARCO** κλούβα, DIESEL, 2.300 cc, 1999 μοντέλο, AC, υδραυλικό τιμόνι, κεντρικό κλείδωμα, εισαγωγής.
- **MERCEDES SPRINTER 308D** υδραυλικό τιμόνι, ABS, ανοικτό φορτηγάκι, 1998 μοντέλο, εισαγωγής.
- **RENAULT EXPRER** κλουβάκι κλειστό, 1994 μοντέλο, DIESEL.
- **FORD COURIER** κλουβάκι, 1.800cc, DIESEL, 1998 μοντέλο, υδραυλικό τιμόνι, εισαγωγής.
- **OPEL COMBO,** 1.700, κλουβάκι, DIESEL, 1997 μοντέλο.
- **DAEWOO MATIZ** 2001 μοντέλο, AC, κεντρικό κλείδωμα.
- **MERCEDES SPRINTER** κόφα με υδραυλική πόρτα πίσω, 412 D, ABS, υραυλικό τιμόνι, 1999 μοντέλο, εισαγωγής.
- **BMW 320** DIESEL, στέσιον, βάγκον υδραυλικό τιμόνι, AC, ABS, RECARO, καθίσματα, ηλεκτρικά παράθυρα, AIRBAG, τιμόνι πολλαπλών χρήσεων, τηλέφωνο, κεντρικό κλείδωμα, καθίσματα δέρμα JBASMA, ζάντες αλουμινίου, κουρτινάκι ηλεκτρικό πίσω εισαγωγής.
- **CITROEN SAXO** 2002, 1.100 c.c., AC, υδραυλικό τιμόνι, κεντρικό κλείδωμα, ηλεκτρικά παράθυρα.
- **HYUNDAI ACCENT** 2001 1.400cc, AC, ABS, AIR BAG, κεντρικό κλείδωμα, υδραυλικό τιμόνι, ηλεκτρικά παράθυρα.
- **HYUNDAI COUPE** 1.600 cc, 1998 μοντέλο, ABS, AIRBAG, AC, υδραυλικό τιμόνι, κεντρικό κλείδωμα, δερμάτινα καθίσματα, ηλεκτρικά παράθυρα.
- **NISSAN ALMERA** 1.500 cc, 2001 μοντέλο, AC, ABS, AIRBAG, υδραυλικό τιμόνι, κεντρικό κλείδωμα, ηλεκτρικά παράθυρα.

Εναντι παλαιού αεροδρομίου Μαριτσών

Πληρ. τηλ. 2241047670, 6944476553

AE674

ΜΕΤΑΧΕΙΡΙΣΜΕΝΑ

ΜΟΤΟΜΙΚΕ Επίσημος Συνεργάτης Yamaha — **YAMAHA** Touching your heart

Από το κατάστημα YAMAHA MOTOMIKE
πωλούνται
τα παρακάτω δίκυκλα σε άριστη κατάσταση

ΜΟΝΤΕΛΟ	ΜΑΡΚΑ	ΧΝ	ΧΡΩΜΑ	ΤΙΜΗ	ΗΜ/ΝΙΑ 1ης ΑΔΕΙΑΣ
MT01 1700	YAMAHA ROADSTER	3200	ΜΑΥΡΟ	13.900,00	2005
GSXR1300	SUZUKI HYPERSPORT	25000	ΜΑΥΡΟ	11.000,00	2004
BT1100 BULLDOG	YAMAHA STREETFIGHTER	10300	ΠΟΡΤΟΚΑΛΙ	7500,00	2004
FZS 1000	YAMAHA SPORT-STREET	22000	ΑΣΗΜΙ	7500,00	2003
TDM 900	YAMAHA SPORT TOURING	25000	ΑΣΗΜΙ	7500,00	2003
YZF R6 - 600cc	YAMAHA SUPER-SPORT	4500	ΚΟΚΚΙΝΟ	7500,00	2004
FAZER 600 S	YAMAHA SPORT-STREET	6320	ΜΑΥΡΟ	6500,00	2005
XT600E	YAMAHA ENDURO	7750	ΜΠΛΕ	3000,00	2003
XT660R	YAMAHA ENDURO	6000	ΓΚΡΙ	5000,00	2004
DRAGSTAR 650	YAMAHA CUSTOM	15000	ΠΟΡΤΟΚΑΛΙ	4800,00	1999
GSXF600S BANDID	SUZUKI STREET	15850	ΚΟΚΚΙΝΟ	3500,00	1999
YP 400 MAJESTY	YAMAHA MAXI SCOOTER	3900	ΜΠΛΕ	5500,00	2005
KLE 500	KAWASAKI ENDURO	5000	ΜΩΒ	2500,00	2003
KLE 250	KAWASAKI ENDURO SUPER SHERPA	1300	ΠΟΡΤΟΚΑΛΙ	3500,00	2004
TZR 250	YAMAHA STREET	18000	ΜΑΥΡΟ	2500,00	2001
ELYGEO 150	PEUGEOT SCOOTER	15000	ΜΠΕΖ	1500,00	2001
RUNNER 125 4T	PIAGGIO SCOOTER Τετραχρονο	13500	ΓΚΡΙ	1200,00	2003
RUNNER 200	PIAGGIO 4T SCOOTER	9700	ΓΚΡΙ	1500,00	2005
YP 125 MAJESTY	YAMAHA SCOOTER	9900	ΜΠΛΕ	1300,00	1999
SPEEDFIGHT 50	PEUGEOT SCOOTER	5345	ΚΙΤΡΙΝΟ	850,00	2003
YFM 350 BRUIN	YAMAHA ATV (ΓΟΥΡΟΥΝΑ)	2320	ΠΡΑΣΙΝΟ	5900,00	2005

✓ ΑΠΟ 0% ΠΡΟΚΑΤΑΒΟΛΗ ΕΩΣ 60 ΜΗΝΕΣ ΕΞΟΦΛΗΣΗ !!!

Πατριάρχου Αθηναγόρα 13, Ρόδος 85100 • Τηλ. & Fax 2241026360
www.motomike.gr info@motomike.gr AE827

GM AUTO Special

ΕΙΣΑΓΩΓΕΣ - ΕΜΠΟΡΙΑ - ΑΝΤΑΛΛΑΓΕΣ ΑΥΤΟΚΙΝΗΤΩΝ & ΑΞΕΣΟΥΑΡ

ΓΙΩΡΓΟΣ Π. ΜΥΡΙΑΛΛΑΚΗΣ

Λεωφόρος Ηρακλειδών (δίπλα ταβέρνα "Αντώνης") Ιαλυσός
τηλ. 2241096692 κιν. 6945991030, fax 2241096632
email: info@gmautospecial.gr
site: www.gmautospecial.gr

ΕΙΣΑΓΩΓΕΣ - ΠΩΛΗΣΕΙΣ - ΑΝΤΑΛΛΑΓΕΣ ΜΕΤΑΧΕΙΡΙΣΜΕΝΩΝ ΑΥΤΟΚΙΝΗΤΩΝ

- **MERCEDES C180 ELEGANCE** μοντέλο 2003, 1.800 cc, αυτόματο σειριακό μαύρο μεταλλικό, δερμάτινο σαλόνι μπεζ, τηλέφωνο, klima, ζαντολάστιχα full extra. **ΕΙΣΑΓΩΓΗ ΓΕΡΜΑΝΙΑ**
- **MERCEDES C200** 1800 cc, μοντέλο 2005! 25.500 χλμ. ασημί μεταλλικό, full extra, κατακαίνουργιο. **ΕΙΣΑΓΩΓΗ ΓΕΡΜΑΝΙΑ**
- **FORD FOCUS 1,8 TDDi** turbo Diesel Kombi (κάραβαν), 90 HP, μεταλ. silver, air condition, υδραυλ. τιμόνι, RCD, ABS, ζάντες αλουμινίου, σκάρες, κοτσαδόρος. **ΕΙΣΑΓΩΓΗ ΓΕΡΜΑΝΙΑ**
- **MERCEDES C220 CDI TURBO** (πετρέλαιο) Kompressor μοντέλο 2001-02, μαύρο μεταλλικό, ηλεκτρική ηλιοροφή, klima, τηλέφωνο full super extra... **ΕΙΣΑΓΩΓΗ ΓΕΡΜΑΝΙΑ**
- **MERCEDES C 200 K Sportcoupe Evolution** μοντέλο 2002, οροφή PANORAMA γυάλινη, αυτόματο, aircon, ABS, ESP, ζάντες αλουμινίου, Parktronic. **ΕΙΣΑΓΩΓΗ ΓΕΡΜΑΝΙΑ.**
- **SMART PASSION** μοντέλο 2002, γυάλινη οροφή, ABS, A/C, υδραυλικό τιμόνι, αερόσακοι, ηλεκτρ. κλείδωμα και παράθυρα, ζάντες αλουμινίου, immobilizer, χρώμα μαύρο μπλε ή μπλε ανοιχτό, αυτόματο, σειριακό. **ΕΙΣΑΓΩΓΗ ΓΕΡΜΑΝΙΑ.**
- **MERCEDES CLK 200 Coupe** μοντέλο 2005, χιλιόμετρα 9.500 μόνο, κατακαίνουργιο, χρώμα μεταλλικό γρανίτη, ηλεκτρ. ηλιοροφή, ζαντολάστιχα, full full extra.
- **FIAT UNO TURBO**, φτιαγμένο αγωνιστικό, 180 άλογα HP, 1400 cc, full BODYKIT, αεροτομή, ζαντολάστιχα MOMO 15", τιμόνι MOMO, Intercooler χειροποίητο, τουρμπίνα JHI 2.2, αμορτισέρ KONI, ηχοσύστημα, μοναδικό κομμάτι.
- **JEEP WANGLER LIMITED,** μαύρο μεταλλικό, δέρμα σαλόνι μπεζ, MP3 ηχοσύστημα, PIONER, ζάντες αλουμινίου, καινούργια λάστιχα.
- **FIAT BRAVA**, ασημί μεταλλικό, ζάντες αλουμινίου, air condition, συναγερμό, 1250 cc, ηχοσύστημα, ΣΕ ΑΡΙΣΤΗ ΚΑΤΑΣΤΑΣΗ!!! ΕΥΚΑΙΡΙΑ!
- **JEEP CHEROKEE** 3.7 μοντέλο 2002, πράσινο λαδί μεταλλικό, 21.000 χλμ. με πολλά extra σε άριστη κατάσταση. ΕΥΚΑΙΡΙΑ!!!
- **JEEP CHEROKEE** 2.500 cc diesel, μαύρο χρώμα, μοντέλο 2002, κατάσταση άριστη!
- **BMW 320i COUPE,** 2000cc, μοντέλο 2000, σειρά 3, χρώμα μπλε ανοικτό μεταλλικό, δερμάτινο σαλόνι μπεζ. FULL FULL EXTRA. ΑΡΙΣΤΗ ΚΑΤΑΣΤΑΣΗ
- **BMW Z3 CABRIO** 1,9 lit (1900cc) χρώμα κόκκινο, μοντέλο 2000, δερμάτινο σαλόνι μαύρο, ζάντες, RCD, ηλεκτρική οροφή τέντα μαύρη. ΚΑΤΑΣΤΑΣΗ ΑΡΙΣΤΗ
- **MERCEDES SLK 200 Kompressor CABRIO,** μοντ. 2003, χιλιόμετρα 15.000 MONO, μαύρο μεταλλικό, δέρμα κόκκινο, ηλεκτρ. οροφή HARDTOP, Ζάντες 17", ηχοσύστημα, full extra.
- **HONDA S2000** cabrio, μαύρο, 242PS, δερμάτινο σαλόνι, A/C, κόκκινο, ηχοσύστημα, ζαντολάστιχα αλουμινίου, χιλιόμετρα 38.000 μόνο.
- **ALFA ROMEO 156,** μοντέλο 2002, ΑΡΙΣΤΗ ΚΑΤΑΣΤΑΣΗ!!! Silver μεταλλικό, A/C, ζαντολάστιχα καινούργια, ηχοσύστημα, full extra. ΕΥΚΑΙΡΙΑ!!!
- **NISSAN PRIMERA** μοντέλο 2000, μεταλλικό πράσινο λαδί, ραδιοκασ/νο, AIR CONDITION, καθίσματα ύφασμα μπεζ, ηλεκτρικές κλειδαριές και παράθυρα. ΚΑΤΑΣΤΑΣΗ ΑΡΙΣΤΗ.
- **JEEP CHEROKEE 3700 cc LIMITED,** αυτόματο, συριακό, συναγερμός, μοντέλο 2004, air condition, RCD τηλεκόντρολ, μεταλλικό ασημί, XENON, χιλιόμετρα MONO 21.900, δερμάτινο σαλόνι, μπάρες ανοξείδωτες, σκαλιέρες, TV, ηλεκτρ. οροφή, ζαντολάστιχα αλουμινίου, ΚΑΤΑΚΑΙΝΟΥΡΓΙΟ. Υπάρχει και μοντέλο 2002 σε μπλε μεταλλικό χρώμα, με μπεζ δερμάτινο σαλόνι (TMX2).
- **AUDI TT COUPE QUATRO 225 PS**, μεταλλικό κόκκινο, klima, XENON φώτα, 6τάχυτο, 6άρα CD, Subwoofers με ενισχυτές, ηχοσύστημα BOSE, ζάντες 17'', συναγερμός, ΑΡΙΣΤΗ ΚΑΤΑΣΤΑΣΗ.
- **MERCEDES C. 190 E,** μεταλλικό χρώμα, 1.800 cc, ηλεκτρ. παράθυρα, κλειδαριές, καινούργια λάστιχα, full service, RCD, κατάσταση άριστη. ΤΙΜΗ ΑΠΙΣΤΕΥΤΗ!!!
- **ALFA ROMEO 146**, 1600 cc,, ABS, AIRBAG, χρώμα μπορντώ, ηλεκτρικά παράθυρα, κεντρικό κλείδωμα, ηχοσύστημα RCD, air condition, ζάντες αλουμινίου. Τιμή 5300 ευρώ.
- **JEEP JIMNY SUZUKI** 1.400 cc μοντέλο 2002
- **HYUNDAI ACCENT** 1400 cc μοντέλο 2002
- **FIAT PUNTO** 1300 cc μοντέλο 2003
- **JEEP SUZUKI JIMNY** κλειστό, HARD TOP, μεταλλικό ασημί, 1.400 cc, μοντέλο 2004, ζάντες, RCD, A/C, υδραυλ. τιμόνι ΚΑΤΑΚΑΙΝΟΥΡΓΙΟ.
- **NISSAN MICRA,** μοντέλο 2004, 1.200 cc, πράσινο μεταλλικό, A/C, RCD, υδρ. τιμ.
- **FIAT SEICENTO,** μοντέλο 2002, 1.100 cc, πράσινο, μεταλλικό.και άσπρο 2 TMX
- **RENAULT MEGANE CABRIO,** μοντέλο 2003, 1.600 cc, μαύρο μεταλλ., ηλεκτρ. οροφή FULL EXTRA.
- **OPEL CORSA,** μοντέλο 2000, λευκό, 1.000 cc, τεμάχια 2.
- **HYUNDAI ATOS,** μοντέλο 2000, 1.100 cc, 2 ασημί μεταλλικό 2 TMX,
- **RENAULT TUIGO,** μοντέλο 1998, 1.200 cc, γαλάζιο
- **FIAT PANDA** μοντέλο 2003 χρώματος μπλε A/C, υδραυλικό τιμόνι
- **CITROEN C3** μοντέλο 2003 full extra, στα χρώματα ασημί και μπλε μεταλλικά
- **Μηχανή KAWASAKI ZX12R** 1200cc, μοντέλο 2002, 24.000 km, εξάτμιση AKRAPOVIC
- **NISSAN ALMERA CHALLENGE** 1500 cc Sportpacket (χούφτες SPARCO), 16'' ζάντες MOMO, RCD, SPORT εξάτμιση, μοντέλο 2002., μπλε μεταλλικό.
- **OPEL TIGRA** μπλε σκούρο μεταλλικό, RCD με τηλεχειρισμό JVC, ζάντες αλουμινίου, ηλεκτρική οροφή, ηλεκτρ. παράθυρα, κεντρικό κλείδωμα.

ΕΠΑΓΓΕΛΜΑΤΙΚΑ

- **ΚΛΟΥΒΑ MITSUBISHI,** μακρύ σασί, 2.500 cc DIESEL με σχάρα. **ΕΙΣΑΓΩΓΗ ΓΕΡΜΑΝΙΑ**
- **ΚΛΟΥΒΑ MERCEDES SPRINTER 310** μακρύσασο, υπερυψωμένο, ABS, DIESEL, AIR BAG. **ΕΙΣΑΓΩΓΗ ΓΕΡΜΑΝΙΑ**
- **ΗΜΙΦΟΡΤΗΓΟ TOYOTA,** χρώματος γκρι, βενζίνη, 2500 cc, HILUX, ζαντολάστιχα, 1,84 m καρότσα, ημικάμπινο
- **MERCEDES 312** diesel, ψυγείο κρεάτων με τσιγκέλια κομπλέ, λευκού χρώματος, ψύξη μέχρι 2°C

Ολα ετοιμοπαράδοτα.
Σε καταπληκτική κατάσταση

✓ Οι επιλογές των αυτοκινήτων μας εγγυώνται την ποιότητα και την σιγουριά.
✓ Επισκεφθείτε μας πριν αποφασίσετε
✓ Αναλαμβάνουμε την χρηματοδότηση σας με τα χαμηλότερα επιτόκια.
✓ Θα χαρούμε να σας ξεναγήσουμε

Από 0% προκαταβολή έως 72 μην. δόσεις
AE264

TOP CARS

ΠΡΩΤΟΙ ΣΕ ΕΙΣΑΓΩΓΕΣ ΑΥΤΟΚΙΝΗΤΩΝ ΣΤΑ ΔΩΔΕΚΑΝΗΣΑ

ΕΙΣΑΓΩΓΕΣ ΑΓΟΡΕΣ - ΠΩΛΗΣΕΙΣ - ΑΝΤΑΛΛΑΓΕΣ ΜΕΤΑΧΕΙΡΙΣΜΕΝΩΝ ΑΥΤΟΚΙΝΗΤΩΝ

1. JEEP CHEROKEE 2500 cc
ABS, clima, συναγερμός, υδραυλικό τιμόνι, αερόσακοι οδηγού συνοδηγού – πλευρικοί, ηλεκτρ. παράθυρα, ηλεκτρ. καθρέπτες, μεταλλική επένδυση, κεντρ. κλείδωμα, immobil, P/K, CD, ζαντολάστιχα, μεταλλικό χρώμα, προβολείς ομίχλης, δερμάτινο σαλόνι, NAVICATION SYSTEM, τηλέφωνο, sun roof, full extra

2. JEEP GRAND CHEROKEE LIMITED, 2.700 c.c., και 3.100 cc, diesel στάνταρ
ABS, klima, υδρ. τιμόνι πολλαπλών χρήσεων, αερόσακοι-οδηγού-συνοδηγού-πλευρικοί, ηλεκτ. παράθυρα, ηλεκτ. εκθαμπωτικοί αναδιπλωμένοι καθρέπτες, κεντ. κλείδωμα, immobil, P/K, CD, ηχοσύστημα, ζαντολάστιχα, μεταλλικό χρώμα, προβολείς ομίχλης, δερμάτινο με μνήμες σαλόνι, sun roof, ξύλινη επένδυση, αυτόματος πιλότος, navigation system, TV, τηλέφωνο, park pilot system full extra

3 LAND ROVER FREELANDER, 1.800 cc,
Υδραυλικό τιμόνι, ηλεκτρ. παράθυρα, κεντρ. κλείδωμα immobil, ηλεκτρ. καθρέπτες, ηλεκτρ. οροφή, A/C, αερόσακοι οδηγού – συνοδηγού πλευρικοί, ABS, ηχοσύστημα, προβολείς ομίχλης, συναγερμός, ζαντολάστιχα.

4 TOYOTA RAV 4 2000 cc, diesel
Υδραυλικό τιμόνι, ηλεκτ. παράθυρα, κεντ. κλείδωμα, immobil, ηλεκτρ. Καθρέπτες, klima, αερόσακοι οδηγού-συνοδηγού πλευρικοί, ABS, radio – cd, προβολείς ομίχλης, συναγερμό, ESP, ζαντολάστιχα, μεταλλικό χρώμα, NAVIGATION SYSTEM, αυτόματο sun roof, τηλέφωνο, R/C, δερμάτινο σαλόνι, κοτσαδόρος, φωτ τζάμια, full extra

5. BMW X5
ABS, clima , αερόσακος οδηγού – συνοδηγού πλευρικοί, δερμάτινο σαλόνι, θερμαινόμενοι ηλεκτρ. Καθρέπτες, συναγερμό, τηλέφωνο, TV, sport packet, φωτ τζάμια, υδραυλικό τιμόνι, πανοραμική οροφή, sun roof, NAVIGATION SYSTEM, park pilot system, CD, ηχοσύστημα, κεντρ. κλείδωμα, immobil, μεταλλικό χρώμα, προβολείς ομίχλης, αυτόματο σειριακό κιβώτιο ταχυτήτων, full extra

6. BMW 318 2000 cc
Υδραυλικό τιμόνι, ηλεκτρ. παράθυρα, κεντρ. κλείδωμα, immobil, ηλεκτρ. καθρέπτες, clima, ABS, αερόσακοι οδηγού-συνοδηγού, RADIO CD, προβολείς ομίχλης, συναγερμός, δερμ. σαλόνι, ζαντολάστιχα, sun roof, parktronic, Navigation System, ESP, θερμαινόμενα ηλεκτρ. καθίσματα, αισθητήρες βροχής, xenon, τηλέφωνο, full extra

7. BMW 320
Υδραυλικό τιμόνι, clima, ABS, ηλεκτρ. παράθυρα, κεντρ. κλείδωμα, - immobil, ηλεκτρ. καθρέπτες, RADIO – CD, προβολείς ομίχλης, δερμάτινο σαλόνι, ζαντολάστιχα, sun roof ANTISPIN, θερμαινόμενο ηλεκτρ. σαλόνι, μεταλλικό χρώμα, συναγερμός, ξύλινη επένδυση, parktronic, αισθητήρες βροχής, xenon, φωτ τζάμια, sport ανάρτηση, full extra

8. MERCEDES CLK 200 KOMBRESSOR CABRIO, 1.800cc, μοντ. 04
Αυτόματο σειριακό υδραυλικό τιμόνι, ηλεκτρ. παράθυρα, ηλεκτρ. κλείδωμα, immobil, ηλεκτρ. καθρέπτες, clima, ABS, RADIO CD, προβολείς ομίχλης, δερμάτινο σαλόνι, A/C, ESP, ζαντολάστιχα, parktronic, navigation, θερμαινόμενα σαλόνι, μεταλλικό χρώμα, αερόσακοι οδηγού συνοδηγού, full extra

9. MERCEDES E 200 ELEGANCE, COMPRESSOR 1800 cc
Υδραυλικό τιμόνι, ηλκετρ. παράθυρα, κεντρ. κλείδωμα, immobil, ηλεκτρ. καθρέπτες, sun roof, αερόσακοι-οδηγού πλευρικοί, clima, A/C, RADIO CD, ABS, δερμάτινο σαλόνι, θερμαινόμενο σαλόνι, προβολείς ομίχλης, ESP, μεταλλικό χρώμα, αυτόματο σειριακό, parktronic, navigation, full extra

10. MERCEDES C200 KOMPRESSOR ELEGANCE
Υδραυλικό τιμόνι, ηλεκτρ. παράθυρα, κεντρ. κλείδωμα, immobil, ηλεκτρ. καθρέπτες, clima, αερόσακοι οδηγού-συνοδηγού, ABS, ηχοσύστημα, CD, προβολείς ομίχλης, μεταλλικό χρώμα, δερμάτινο σαλόνι, ζαντολάστιχα, αυτόματο, θερμαινόμενο σαλόνι, εγκατάσταση τηλεφώνου, full extra

11. MERCEDES S320 μοντ. 04 3200 cc
Αυτόματο σειριακό, navigation system, parktronic, ηλεκτρ. καθίσματα με μνήμες, θερμαινόμενα καθίσματα, δερμάτινο σαλόνι, υδραυλικό τιμόνι, ηλεκτρ. παράθυρα, κεντρ. κλείδωμα, immobil, ηλεκτρ. καρθέπτες, προβολείς ομίχλης, συναγερμός, αερόσακοι οδηγού - συνοδηγού, ABS, ESP, clima, radio cd, φωτα XENON, μεταλλικό χρώμα, ζαντολάστιχα, sun roof, τηλέφωνο

12. AUDI A4 1.800c.c.,
Υδραυλικό τιμόνι, ηλεκτρ. παράθυρα, κεντρ. κλείδωμα, immobil, ηλεκτρ. καθρέπτες, clima, αερόσακοι οδηγού - συνοδηγού, ABS, radio, προβολείς ομίχλης, συναγερμός, ζαντολάστιχα, sun roof, μεταλλικό χρώμα, full extra

13. SMART PASSION 600cc
Πανοραμική οροφή sun roof, υδραυλικό τιμόνι, ηλεκτρ. παράθυρα, A/C, ηλεκτρ. κλειδαριές, immobil, αερόσακοι οδηγού - συνοδηγού, ABS, radio cd, προβολείς ομίχλης, συναγερμός, δερμάτινο σαλόνι, αυτόματο σειριακό, ζαντολάστιχα, μεταλλικό χρώμα, ESP, parktronic, θερμαινόμενο σαλόνι, full extra

14. HONDA S2000
Αερόσακοι οδηγού συνοδηγού, ABS, EBD, υδραυλικό τιμόνι, δερμάτινο σαλόνι, backet καθίσματα, φώτα XENON, ηλεκτρ. θερμαινόμενοι καθρέπτες, ηλεκτρ. οροφή, radio cd με χειριστήριο στο τιμόνι, δερμάτινο τιμόνι, λεβιέ αλουμινίου, ανεμοθραύστης, trip computer, ζαντολάστιχα, ηλεκτρ. κουκούλα, μεταλλικό χρώμα.

15. JAGUAR S TYPE, 3.000 c.c., μοντ. '02,
Αυτόματο σειριακό, υδραυλικό τιμόνι, ηλεκτρ. παράθυρα, κεντρ. κλείδωμα, immobil, ηλεκτρ. καθρέπτες, clima, sun roof, αερόσακοι οδηγού - συνοδηγού πλευρικοί, ABS, συναγερμός, A/C, radio cd, προβολείς ομίχλης, δερμάτινο σαλόνι, ζαντολάστιχα, parktronic, ξύλινη επένδυση, NAVIGATION SYSTEM, τιμόνι πολλαπλών χρήσεων, θερμαινόμενο με μνήμες σαλόνι, ESP, full extra

16. AUDI A6 DIESEL
Climatronic, ηλεκτρ. καθρέπτες, υδραυλικό τιμόνι, ABS, ηλεκτρ. παράθυρα, immobil, κεντρ. κλείδωμα, αερόσακοι οδηγού συνοδηγού, ηλεκτρ. θερμ. καθίσματα, ζαντολάστιχα, radio cd, μεταλλικό χρώμα, δερμάτινο σαλόνι, προβολείς ομίχλης, full extra

17. FORD FOCUS 1600 cc
Υδραυλικό τιμόνι, ηλεκτρ. παράθυρα, ηλεκτρ. κλείδωμ., immobil, ηλεκτρ. καθρέπτες, A/C, αερόσακοι οδηγού συνοδηγού, ABS, ηχοσύστημα, προβολείς ομίχλης, μεταλλικό χρώμα, full extra

18. ROVER 414 SI 1400 cc
Υδραυλικό τιμόνι, ηλεκτρ. παράθυρα, ηλεκτρ. κλειδαριές, immobil, ηλεκτρ. καθρέπτες, A/C, αερόσακοι οδηγού - συνοδηγού, ABS, ξύλινη επένδυση, sun roof, ηχοσύστημα, δερμάτινο σαλόνι, συναγερμός, full extra

19 MERCEDES A 160
Πανοραμική οροφή, υδραυλικό τιμόνι, ηλεκτρικά παράθυρα, κεντρικό κλείδωμα, immobil, ηλεκτρ. καθρέπτες, δερμάτινο σαλόνι, clima, αερόσακοι οδηγού συνοδηγού, ABS, radio cd, μεταλλικό χρώμα, τηλέφωνο, προβολείς ομίχλης, αυτόματο σειριακό, full extra

20. AUDI TT QUATRO CABRIO
Υδραυλικό τιμόνι, ηλεκτρ. παράθυρα, ηλεκτ. καθρέπτες, κεντρ. κλείδωμα, immobil, A/C, αερόσακοι οδηγού συνοδηγού, ABS, radio cd, προβολείς ομίχλης, συναγερμός, δερμάτινο σαλόνι, ηλεκτρ. κουκούλα, μεταλλικό χρώμα, full extra

21. AUDI TT QUATRO 1800 cc
Υδραυλικό τιμόνι, ηλεκ. παράθυρα, κεντρ. κλείδωμα, immobil, ηλεκτρ. καθρέπτες, clima, αερόσακοι οδηγού - συνοδηγού, ABS, radio cd, δερμάτινο σαλόνι, ζαντολάστιχα, προβολείς ομίχλης, συναγερμός, θερμαινόμενα καθίσματα, ESP

22. FIAT STILO 1600 cc 16V
ABS, ηλεκτρ. παράθυρα, κεντρ. κλείδωμα, immobil, ηλεκτρ. καθρέπτες, αερόσακοι οδηγού, συνοδηγού, ESP, A/C, ηχοσύστημα, προβολείς ομίχλης, μεταλλικό χρώμα, clima, δερμάτινο σαλόνι, full extra

23. VOLVO S60
Υδραυλικό τιμόνι, ηλεκτρ. παράθυρα, κεντρ. κλείδωμα, immobil, ηλεκτρ. καρθέπτες, clima, αερόσακοι οδηγού συνοδηγού, ABS, ηχοσύστημα, προβολείς ομίχλης, συναγερμός, δερμάτινο σαλόνι, ξύλινη επένδυση, ζαντολάστιχα, μεταλλικό χρώμα, ESP, αισθητήρες βροχής, full extra

24. FORD FOCUS RS
Αερόσακοι οδηγού συνοδηγού, A/C, ABS, υδραυλικό τιμόνι, δερμάτινο bucket σαλόνι, ζαντολάστιχα, radio cd, προβολείς ομίχλης, κεντρ. κλείδωμα, immobil, full extra

25. RENAULT TWINGO 1150 cc
Υδραυλικό τιμόνι, A/C, ABS, immobil, ραδιόφωνο, μεταλλικό χρώμα, ηλεκτρ. παράθυρα, ηλεκτρ. κλειδαριές, ηλεκτρ. καθρέπτες, αερόσακοι οδηγού - συνοδηγού, sun roof οροφή

26. VW GOLF, 1.400 c.c.,
Υδραυλικό τιμόνι, ηλεκτρ. παράθυρα, κεντρ. κλείδωμα, αερόσακοι οδηγού - συνοδηγού, A/C, ABS, ηχοσύστημα, μεταλλικό χρώμα.

27. VW POLO
Υδραυλικό τιμόνι, ηλεκτρ. παράθυρα, κεντρ. κλείδωμα, ηχοσύστημα, immobil, A/C, ηχοσύστημα, μεταλλικό χρώμα

28. FIAT SEICENTO 1100 cc
Υδραυλικό τιμόνι, ηλεκτρ. παράθυρα, ηλεκτρ. κλειδαριές, immobil, A/C, ηχοσύστημα, μεταλλικό χρώμα.

29. FIAT PUNTO 1300 cc
Υδραυλικό τιμόνι, ηλεκτρ. παράθυρα, ηλεκτρ. κλειδαριές, immobil, A/C, ραδιόφωνο, ηλεκτρ. καθρέπτες, προβολείς ομίχλης, συναγερμός, ζαντολάστιχα, μεταλλικό χρώμα.

30. MERCEDES C180 SPORT 1800cc
Υδραυλικό τιμόνι, ηλεκτρ. παράθυρα, κεντρ. κλείδωμα, immobil, ηλεκτρ. καθρέπτες, clima, αερόσακοι οδηγού συνοδηγού, ABS, radio, προβολείς ομίχλης, δερμάτινο σαλόνι, ζαντολάστιχα, μεταλλικό χρώμα.

31. MERCEDES SPORT COUPE EVOLUTION 2000 cc
Υδραυλικό τιμόνι, ηλεκτρ. παράθυρα, ηλεκτρ. κλειδαριές, immobil, ηλεκτρ. καθρέπτες, clima, αερόσακοι οδηγού - συνοδηγού, ABS, radio cd, προβολείς ομίχλης, δερμάτινο σαλόνι, ζαντολάστιχα, sun roof, αυτόματο σειριακό parktronic, ESP, μεταλλικό χρώμα, θερμαινόμενα ηλεκτρ. καθίσματα, αισθητήρες ομίχλης, XENON, εγκατ. τηλεφώνου, full extra

32. SEAT LEON 1400 cc
Υδραυλικό τιμόνι, ηλεκτρ. παράθυρα, κεντρ. κλείδωμα, immobil, ηλεκτρ. καθρέπτες, clima, αερόσακοι οδηγού - συνοδηγού, ABS, ηχοσύστημα, προβολείς ομίχλης, μεταλλικό χρώμα

33. SEAT IBIZA 1400 cc
Υδραυλικό τιμόνι, ηλεκτρ. παράθυρα, ηλεκτρ. κλειδαριές, immobil, clima, αερόσακοι οδηγού συνοδηγού, μεταλλικό χρώμα

34. MERCEDES CLK 300 KOMPRESSOR 1800 cc
ABS, clima, συναγερμός, ηλεκτρ. παράθυρα, ηλεκτρ. καθρέπτες, κεντρ. κλείδωμα, immobil, radio cd, ζαντολάστιχα, μεταλλικό χρώμα, προβολείς ομίχλης, δερμάτινο σαλόνι, sun roof, αερόσακοι οδηγού συνοδηγού, εγκατάσταση τηλεφώνου, αυτόματο σειριακό, parktronic, cruise control, navigation system

35. RENAULT MEGANE 1400 cc
ABS, A/C, ζαντολάστιχα, υδραυλικό τιμόνι, αερόσακοι οδηγού συνοδηγού, ηλεκτ. παράθυρα, ηλεκτ. καθρέπτες, κεντρ. κλείδωμα, immobil, P/K, ζαντολάστιχα, μεταλλικό χρώμα, προβολείς ομίχλης

36. MERCEDES SLK 200 KOMPRESSOR CABRIO 2000cc
Υδραυλικό τιμόν. ηλεκτρ. παράθυρα, ηλεκτρ. κλειδαριές, immobil, ηλεκτρ. καθρέπτες, clima, αερόσακοι οδηγού συνοδηγού, radio cd, προβολείς ομίχλης, συναγερμός, δερμ. σαλόνι, ζαντολάστιχα, φώτα XENON, μεταλ. χρώμα.

37. AUDI A4 TURBO 1800 cc 180 HP
Υδραυλικό τιμόνι, ηλεκτρ. παράθυρα, ηλεκτρ. κλειδαριές, immobil, ηλεκτρ. καθρέπτες, clima, αερόσακοι οδηγού - συνοδηγού, ABS, radio cd, προβολείς ομίχλης, συναγερμός, δερμάτινο σαλόνι, ζαντολάστιχα, αυτόματο σειριακό, parktronic, navigation system, ESP, TV, θερμαινόμενα ηλεκτρ. καθίσματα, φιμέ τζάμια, τηλέφωνο, full extra

38. FORD TRANSIT 2000 cc
Υδραυλικό τιμόνι, ηλεκτρ. παράθυρα, κεντρ. κλείδωμα, ηλεκτρ. καθρέπτες, A/C, αερόσακοι οδηγού-συνοδηγού, ABS, μακρύ υπερυψωμένο.

✓ Ενα χρόνο γραπτή εγγύηση
✓ Από 0-72 δόσεις
1. Αγοράζουμε το αυτοκίνητό σας
2. Το ανταλλάσσουμε με οτιδήποτε μοντέλο της αρεσκείας σας
3. Αναλαμβάνουμε την πώληση του αυτοκινήτου σας χωρίς καμιά επιβάρυνση

• Κατάστημα: Λ. Ελευθερίας Κρεμαστή τηλ. (22410)96889, κιν. 6972261775

XΠ2457

AUTO ΕΠΙΛΟΓΕΣ

ΕΚΘΕΣΗ ΜΕΤΑΧΕΙΡΙΣΜΕΝΩΝ ΑΥΤΟΚΙΝΗΤΩΝ

ΚΟΥΚΟΥΡΑΣ ΑΛΕΞΑΝΔΡΟΣ

ΛΕΩΦ. ΡΟΔΟΥ-ΛΙΝΔΟΥ 255 • ΤΗΛ. (22410)60910
www.autoepiloges.com

ΑΓΟΡΑ-ΠΩΛΗΣΗ-ΑΝΤΑΛΛΑΓΗ ΜΕΤΑΧΕΙΡΙΣΜΕΝΩΝ ΑΥΤΟΚΙΝΗΤΩΝ

1, PORSCHE BOXSTER 2700cc, μοντ.2002,μαύρο.
ABGS, ABS, klima,, δερμάτινο σαλόνι, κεντρ. κλειδ., ηλ παράθ., ηλ.καθρ., υδρ. τιμ., ζάντες αλουμ.,χερισμός τιμονιού F1,triptronic,xenon,board computer,book service ελληνικο και ηχοσύστημα

2. MERCEDES SLK KOMPRESSOR 2000cc,μοντ. 2000, λευκό.
ABGS, ABS, klima,αυτόματος πιλότος,, δερμάτινο σαλόνι, επένδ. αλουμ.,ηλ. οροφή, κεντρ. κλειδ., ηλ παράθ., ηλ.καθρ., υδρ. τιμ., ζάντες αλουμ. και ηχοσύστημα

3. MERCEDES SLK KOMPRESSOR 2000cc,μοντ. 2000, μπλε.
ABGS, ABS, klima,αυτόματος πιλότος,, δερμάτινο σαλόνι, επένδ. αλουμ.,ηλ. οροφή, κεντρ. κλειδ., ηλ παράθ., ηλ.καθρ., υδρ. τιμ., ζάντες αλουμ.,car kit και ηχοσύστημα

4. MERCEDES C200 KOMPRESSOR 1800cc 163HP , μοντ. 2000, blue black.
ABGS, ABS, klima,αυτόματος πιλότος,, δερμάτινο σαλόνι, κεντρ. κλειδ., ηλ παράθ., ηλ.καθρ., υδρ. τιμ., ζάντες αλουμ., cruiser control, book service και ηχοσύστημα

5. MERCEDES C200 KOMPRESSOR 1800cc 163HP Αυτόματο σειριακό κιβώτιο, μοντ. 2003, blue black.
ABGS, ABS, klima, κεντρ. κλειδ., ηλ παράθ., ηλ.καθρ., υδρ. τιμ., book service και ηχοσύστημα

6. MERCEDES 320 S 3200cc, θαλασσί.
ABGS, ABS, klima, αυτόματος πιλότος, ηλιοροφή, κεντρ. κλειδ., ηλ. παράθ., ηλ.καθρ., υδρ. τιμ.,ηλ.καθίσματα εμπρός πίσω, δερμάτ.σαλόνι, ξύλινη επένδυση, συναγερμός, car kit, ζάντες αλουμ. και ηχοσύστημα

7, MERCEDES C180 1800cc, μοντ. 1998,μπλε.
ABGS, ABS, Clima, κεντρ. κλειδ., ηλ. παράθ., υδρ. τιμόνι,ηλ.καθρ.,ζάντες αλουμ., book service και ηχοσύστημα

8, MERCEDES A140 1400cc, μοντ. 2001,μπλε.
ABGS, ABS, A/C, κεντρ. κλειδ., ηλ. παράθ., υδρ. τιμόνι ηλ.καθρ.,ζάντες αλουμ.,ζάντες αλουμ και ηχοσύστημα

9, BMW Z3 1800cc, μοντ. 1999, μαύρο.
ABG,ABG, A/C, κεντρ. κλειδ., ηλ. παράθ., υδρ. τιμ. και ηχοσύστημα.

10, BMW 316 1600cc, μοντ. 1994, λευκό.
ABG, A/C, κεντρ. κλειδ., ηλ. παράθ., υδρ. τιμ. και ηχοσύστημα.

11. BMW 316I 1600cc, μοντ. 2000, ασημί.
ABG,ABS, A/C, κεντρ. κλειδ., ηλ. παράθ., υδρ. τιμ. ηλ.καθρ. και ηχοσύστημα

12, BMW 318 1800cc, μοντ. 2002, ασημί.
ABG,ABG, Clima, κεντρ. κλειδ., ηλ. παράθ., υδρ. τιμ.,book service και ηχοσύστημα.

13. BMW 316 1600cc, μοντ. 1998, μπλε.
ABG, κεντρ. κλειδ., ηλ. παράθ., υδρ. τιμ. ηλ.καθρ. και ηχοσύστημα

14. MAZDA MX5 CABRIO 1600cc, μοντ.1998, πράσινο.
ABGS, ABS, klima, κεντρ. κλειδ., ηλ. παράθ., υδρ. τιμ., ζάντες αλουμ., δερμ. σαλόνι και CD.

15. TOYOTA MR 2 1800cc, μοντ.2004, ανθρακί. 14,000 χλμ.
ABGS, ABS, A/C, κεντρ. κλειδ., ηλ. παράθ., υδρ. τιμόνι και ηχοσύστημα

16, LAND ROVER 1800cc, μοντ. 2001, πράσινο.
ABS,ABGS,A/C, κεντρ. κλειδ., ηλ. παράθ., υδρ. τιμόνι, . ηλ.καθρ, ζάντες αλουμινίου και ηχοσύστημα

17, AUDI A3 1600cc, μοντ.1999,ασημί.
ABGS, ABS, A/C, κεντρ. κλειδ., ηλ. παράθ., υδρ. τιμόνι, ζάντες αλουμ. και Ηχοσύστημα.

18, ALFA ROMEO 147 DISTINCTIVE 1600cc 120 hp. μοντ.2001, ασημί.
ABGS, ABS, A/C, κεντρ. κλειδ., ηλ. παράθ., υδρ. τιμόνι, ζάντες αλουμινίου και ηχοσύστημα

19, ALFA ROMEO 147 DISTINCTIVE 2000cc, μοντ.2002, ασημί.
ABGS, ABS, A/C, κεντρ. κλειδ., ηλ. παράθ., υδρ. τιμόνι και ηχοσύστημα

20, ALFA ROMEO 146 1400cc .1996, κόκκινο.
ABGS, κεντρ. κλειδ., ηλ. παράθ., υδρ. τιμόνι και ηχοσύστημα .

21. RENAULT MEGANE CABRIO 1400cc, μοντ. 2001, μπλε.
ABGS , ABS, A/C, κεντρ. κλειδ., ηλ. παράθ., υδρ. τιμόνι.,ηλ. καθρ., ζάντες αλουμ. και ηχοσύστημα.

22, RENAULT MEGANE 1400cc, μοντ.2004, ασημί.
ABGS , ABS, Clima, κεντρ. κλειδ., ηλ. παράθ., υδρ. τιμόνι, ζάντ. αλουμ. και ηχοσύστημα

23, RENAULT MEGANE COUPE 1600cc, μοντ.2002, ασημί.
ABGS , ABS, A/C, κεντρ. κλειδ., ηλ. παράθ., υδρ. τιμόνι,δερμ.σαλόνι,ηλιοροφή και ηχοσύστημα.

24, RENAULT CLIO 1200cc, μοντ.1999, ανθρακί.
ABGS, A/C, κεντρ. κλειδ., ηλ. παράθ., υδρ. τιμόνι και CD.

25, OPEL ASTRA ELEGANCE 1400cc, μοντ.2002, ασημί.
ABS, ABGS, A/C,Κεντρ. κλειδ., ηλ. παράθ., υδρ. τιμόνι, ηλ

γνωριμιες

συνέχεια από την προηγούμενη

ΚΥΡΙΟΣ 47ΧΡΟΝΟΣ σοβαρός, εχέμυθος, με λεπτά αισθήματα και ευγενικός, διαζευγμένος, αναζητεί γνωριμία με κυρία ελεύθερη ή διαζευγμένη ηλικίας μέχρι 42 χρόνων δια σύναψη σοβαρής σχέσης και ό,τι άλλο ήθελε προκύψει. Πληρ. τηλ. 6936475928

MXP13285

ΝΕΑΡΗ ΞΕΝΑΓΟΣ με νυχτερινές ανησυχίες, επιθυμεί κουβέντα και συνομιλία και ό,τι προκύψει... Πληρ. τηλ. 9011314493

MAT91

ΕΡΓΑΣΤΗΡΙΟ ΕΛΕΥΘΕΡΩΝ ΣΠΟΥΔΩΝ ΗΛΕΚΤΡΟΝΙΚΩΝ ΥΠΟΛΟΓΙΣΤΩΝ
Program PM
ΕΠΙΣΗΜΟ ΕΞΕΤΑΣΤΙΚΟ ΚΕΝΤΡΟ ΤΗΣ ECDL HELLAS
ECDL Diploma
ΤΜΗΜΑΤΑ ΓΙΑ:
Παιδιά
Ενήλικες
Αρχάριους
Επαγγελματίες
ΕΝΤΑΤΙΚΑ ΜΑΘΗΜΑΤΑ COMPUTER
ΕΓΓΡΑΦΕΣ ΤΩΡΑ
Μανώλης Ι. Σοφίλλας
Τηλ.(22410)31761
ΚΟΔΡΙΓΚΤΩΝΟΣ 91 - ΡΟΔΟΣ
ΧΤ1841

ΣΤΑΥΡΙΑΣ
...και καθαρίσατε
ΚΑΔΟΙ ΠΕΡΙΣΥΛΛΟΓΗΣ ΜΠΑΖΩΝ & ΑΠΟΡΡΙΜΜΑΤΩΝ
• ΕΥΚΟΛΑ
• ΓΡΗΓΟΡΑ
• ΟΙΚΟΝΟΜΙΚΑ
• ΕΥΚΟΛΙΑ ΣΤΗ ΧΡΗΣΗ
• ΑΜΕΣΗ ΕΞΥΠΗΡΕΤΗΣΗ
• ΑΡΙΣΤΑ ΕΚΠΑΙΔΕΥΜΕΝΟ ΠΡΟΣΩΠΙΚΟ
6944 677700
ΚΑΤΑΛΛΗΛΑ ΓΙΑ:
• ΑΝΑΚΑΙΝΙΣΕΙΣ
• ΝΕΑ ΚΤΙΡΙΑ
• ΞΕΝΟΔΟΧΕΙΑ
• ΚΑΤΑΣΤΗΜΑΤΑ
• ΚΑΘΑΡΙΣΜΟΥΣ ΚΗΠΩΝ & ΟΙΚΟΔΟΜΩΝ
• ΣΥΝΕΠΕΙΑ
• ΤΑΧΥΤΗΤΑ
• ΟΡΓΑΝΩΣΗ
• ΕΞΥΠΗΡΕΤΗΣΗ
ΓΡΑΦΕΙΟΥ: 22410.60770 22410.62907 ΟΙΚΙΑΣ: 22410.62330 6944.677700
AE1186

@Anosis
Εκπαίδευση στους Υπολογιστές
11 Χρόνια στην Κορυφή με Αποδείξεις ECDL
ΤΜΗΜΑΤΑ ΕΝΗΛΙΚΩΝ
✓Ταχυρυθμα σεμινάρια 6 εβδομάδων επιπέδου ECDL Start
✓Δίμηνοι η Τρίμηνοι κύκλοι σπουδών ECDL και ECDL Expert
✓Ειδικά τμήματα για αρχαίους και προχωρημένους
ΣΤ.ΚΩΤΙΑΔΗ 52 ΡΟΔΟΣ
ΤΗΛ.22410 78924
AT178
Υπεύθυνος Σπουδών : Κώστας Χατζηδάκης
Πτυχ.Πληροφορικής Παν.Αθηνών

ΑΓΟΡΑΖΩ
• ΧΡΥΣΑΦΙΚΑ
• ΚΟΣΜΗΜΑΤΑ
• ΝΟΜΙΣΜΑΤΑ
• ΧΡΥΣΑ ΔΟΝΤΙΑ
• ΜΕΤΟΧΕΣ
• ΩΡΟΛΟΓΙΑ
• ΑΝΤΙΚΕΣ
Δάνεια επί ενεχύρω
«ΜΠΑΜΠΗΣ»
Δημ. Θεοδωράκη 15 (1ος όροφος) ΡΟΔΟΣ
MAT1113

ΑΠΟΦΡΑΞΕΙΣ - ΕΚΚΕΝΩΣΕΙΣ ΡΟΔΟΥ
Κιν. 6932470404 Κιν. 6944361464
Κώστας & Λευτέρης
ΑΠΟΦΡΑΞΕΙΣ ΑΠΟΧΕΤΕΥΤΙΚΩΝ ΑΓΩΓΩΝ ΜΕ ΥΔΡΟΒΟΛΗ, ΚΟΥΖΙΝΕΣ, ΤΟΥΑΛΕΤΕΣ, ΣΙΦΩΝΙΑ, ΥΔΡΟΡΟΕΣ, ΑΠΟΛΥΜΑΝΣΕΙΣ, ΜΗΝΙΑΙΕΣ ΣΥΝΤΗΡΗΣΕΙΣ
ΠΟΛΥΚΑΤΑΣΤΗΜΑΤΑ, ΣΤΡΑΤΟΠΕΔΑ, ΞΕΝΟΔΟΧΕΙΑ, ΝΟΣΟΚΟΜΕΙΑ, ΔΗΜΟΥΣ, ΠΟΛΥΚΑΤΟΙΚΙΕΣ, ΣΠΙΤΙΑ Κ.Π.
Αντληση υδάτων από υπόγειους χώρους
Αμεση εξυπηρέτηση!!!
ΟΙ ΚΑΛΥΤΕΡΕΣ ΤΙΜΕΣ!
Τηλ. 2241085977, 2241086634
Κιν. 6944361464, 6932470404
AE835

ΕΚΚΕΝΩΣΕΙΣ ΜΕΤΡΟΠΟΝΤΙΚΑΣ "ΜΑΡΙΑ"
ΑΠΟΦΡΑΞΕΙΣ ΑΠΟΧΕΤΕΥΤΙΚΩΝ ΑΓΩΓΩΝ ΜΕ ΥΔΡΟΒΟΛΗ, ΚΟΥΖΙΝΕΣ, ΤΟΥΑΛΕΤΕΣ, ΣΙΦΩΝΙΑ, ΥΔΡΟΡΟΕΣ, ΜΗΝΙΑΙΕΣ ΣΥΝΤΗΡΗΣΕΙΣ ΠΟΛΥΚΑΤΑΣΤΗΜΑΤΑ, ΣΤΡΑΤΟΠΕΔΑ, ΞΕΝΟΔΟΧΕΙΑ, ΝΟΣΟΚΟΜΕΙΑ, ΔΗΜΟΥΣ, ΠΟΛΥΚΑΤΟΙΚΙΕΣ, ΣΠΙΤΙΑ κ.λπ.
Αντληση υδάτων από υπόγειους χώρους
Πληρ. τηλ. 2241065120/35555
AE179

ΧΡΕΙΑΖΕΣΤΕ ΧΡΗΜΑΤΑ;
ΕΝΕΧΥΡΟΔΑΝΕΙΣΤΗΡΙΟ "Η ΘΥΡΙΔΑ"
ΕΝΕΧΥΡΙΑΖΩ και ΑΓΟΡΑΖΩ
ΧΡΥΣΑΦΙΚΑ - ΚΟΣΜΗΜΑΤΑ - ΛΙΡΕΣ - ΠΑΛΑΙΑ ΝΟΜΙΣΜΑΤΑ - ΜΕΤΟΧΕΣ και ΑΝΤΙΚΕΣ
Αντ. Δαμασκηνού 25 (περ. Μητρόπολη)
Τηλ. 2241032537, 6942613540, 6947965279
AE639

ΑΠΟΦΡΑΞΕΙΣ "ΚΟΛΟΣΣΟΣ"
ΚΑΘΑΡΙΣΜΟΙ ΠΑΝΤΟΣ ΕΙΔΟΥΣ ΑΓΩΓΩΝ
ΜΗΧΑΝΗΜΑΤΑ ΥΨΗΛΗΣ ΠΙΕΣΗΣ ΜΕ ΥΔΡΟΒΟΛΗ
ΑΝΑΡΡΟΦΗΣΗ-ΕΚΤΟΞΕΥΣΗ
ΚΑΘΑΡΙΣΜΟΙ-ΨΕΚΑΣΜΟΙ ΒΟΘΡΩΝ & ΦΡΕΑΤΙΩΝ
ΠΛΥΣΙΜΟ ΠΑΝΤΟΣ ΕΙΔΟΥΣ ΕΠΙΦΑΝΕΙΑΣ ΜΕ ΥΔΡΟΒΟΛΗ
Κ. ΠΗΔΙΑΚΗΣ
2241091881 -ΚΙΝ. 6977717048
Π. ΚΑΣΕΡΗΣ
2241047915 - ΚΙΝ. 6944325234
ΧΠ2366

ΤΑΠΗΤΟΚΑΘΑΡΙΣΤΗΡΙ
ΠΑΝΕΛΛΑΔΙΚΟ ΔΙΚΤΥΟ
Art Clean EXPRESS
Είμαστε λίιιι...γο πιο μπροστά από τους άλλους!
ΠΛΥΣΙΜΟ-ΑΠΟΛΥΜΑΝΣΗ-ΦΥΛΑΞΗ
ΧΑΛΙΩΝ- ΜΟΚΕΤΩΝ - ΣΑΛΟΝΙΩΝ (και επί τόπου)
ΠΑΠΛΩΜΑΤΑ - ΚΟΥΒΕΡΤΕΣ - ΦΛΟΚΑΤΕΣ
ΣΤΕΓΝΟ ΓΙΑ ΜΕΤΑΞΩΤΑ ΚΑΙ ΧΕΙΡΟΠΟΙΗΤΑ
ΑΔΙΑΒΡΟΧΟΠΟΙΗΣΕΙΣ & ΕΠΙΔΙΟΡΘΩΣΕΙΣ ΤΑΠΗΤΩΝ
ΠΑΡΑΛΑΒΗ - ΠΑΡΑΔΟΣΗ ΚΑΤ' ΟΙΚΟΝ
ΔΩΡΕΑΝ ΦΥΛΑΞΗ
ΑΛΑΦΑΚΗΣ ΤΑΣΟΣ
ΤΗΛ. ΧΩΡΙΣ ΧΡΕΩΣΗ 80011400400
ΤΗΛ. 2241082800- ΚΙΝ. 6944350247
email: artclean@otenet.gr
ΧΠ2286

AQUA LINE design
AQUA LINE design
Η Zuri είναι δική σου...ΑΠΟΛΑΥΣΕ ΤΗΝ
ΔΟΚΙΜΗ ΣΤΟ ΧΩΡΟ ΜΑΣ!
ΧΑΜΑΜ
SAUNA
TYLÖ
MISTRAL hottubs
10 ΧΡΟΝΙΑ ΕΓΓΥΗΣΗ
Η ΝΕΑ ΠΡΟΤΑΣΗ ΣΤΙΣ ΗΛΕΚΤΡΙΚΕΣ ΘΕΡΜΑΝΣΕΙΣ ΟΙΚΟΝΟΜΙΑΣΙ
MAGNUM
50% ΟΙΚΟΝΟΜΙΑ
100% ΕΠΙΤΥΧΙΑ
ΜΙΧΑΗΛ ΠΕΤΡΙΔΗ 104 ΤΗΛ.22410 63268 / FAX 63389 www.aqualine.gr
AT1751(Γ)

ΕΚΚΕΝΩΣΕΙΣ ΒΟΘΡΩΝ
ΤΗΛΕΦΩΝΑ 6976827119, 2241047971
AT1160(Γ)

ΑΘΛΗΤΙΚΗ ΡΟΔΙΑΚΗ
ΣΑΒΒΑΤΟ
28 ΙΑΝΟΥΑΡΙΟΥ 2006

ΑΠΟ ΤΟ ΠΡΩΙ ΠΑΙΖΕΙ Η Α' ΚΑΤΗΓΟΡΙΑ

Σελ. 47

Με αλλαγές κατά του Βύζαντα

- ***Η απουσία των τιμωρημένων αλλά και των τραυματιών αναγκάζει τον Βαγγέλη Χοσάδα να κάνει αλλαγές στην ενδεκάδα.***
- ***Έμεινε στην Ρόδο ο Φαούστο Σίλβα και θα δοκιμασθεί εκ νέου την Δευτέρα σε φιλικό παιχνίδι που θα γίνει στα Αφάντου με αντίπαλο τον ΑΕΡΑ.***
- ***Σήμερα η τελευταία προπόνηση για τους «πράσινους» εν όψει Βύζαντα.***

Οπωσδήποτε κρύβει κινδύνους το ματς το αυριανό στο Δημοτικό Στάδιο με αντίπαλο τον Βύζαντα για την ομάδα της Ρόδου. Στο στρατόπεδό της υπάρχει καλό κλίμα από το «γύρισμα» του αποτελέσματος στον αγώνα με τον Ατσαλένιο αλλά και την καλή εμφάνιση των τελευταίων λεπτών κυρίως που φανέρωσαν αποθέματα δυνάμεων και φυσικών αλλά και ψυχικών.

Έτσι πρέπει να παρουσιασθεί και στο αυριανό παιχνίδι η ομάδα της Ρόδου.

Πειθαρχημένη και σοβαρή αλλά και αρκετά αποφασιστική σε ότι αφορά την κατάκτηση ενός θετικού αποτελέσματος σε ένα ακόμα εντός έδρας παιχνίδι. Οι «πράσινοι» θέλουν από δω και πέρα να μην χάσουν τον παραμικρό βαθμό απέναντι σε οποιαδήποτε ομάδα μέσα στην έδρα τους.

Στον αυριανό αγώνα ο προπονητής της ομάδας ετοιμάζει αλλαγές καθώς αντιμετωπίζει ελλείψεις από τραυματισμούς αλλά κύρια από τιμωρίες.

Πιο συγκεκριμένα:

- Η Ρόδος θα στερηθεί της ποιότητας του παιχνιδιού που έχει να παρουσιάσει ο **Ζαχαριέφσκι** που αποβλήθηκε στον αγώνα με τον Ατσαλένιο.
- Απόντες λόγω κίτρινων καρτών θα είναι και οι **Ισκάς** και **Στράντζαλης** που



Ξεκινάει και κατά του Βύζαντα ο Δερμιτζάκης

έφτασαν το όριο των τεσσάρων και επτά αντίστοιχα.

Από ότι μπορεί να καταλάβει κανείς λοιπόν θα υπάρξουν αλλαγές στον χώρο της μεσαίας γραμμής περισσότερο όπου αναμένονται να ξεκινήσει ο **Ναλμπάντης** αλλά και ο **Δερμιτζάκης** τον οποίο υπολογίζει για τον αγώνα αυτό ο Βαγγέλης Χοσάδας.

Τις τελικές του αποφάσεις θα τις δείξει πάντως ο προπονητής της ομάδας λίγο πριν την έναρξη του αγώνα όταν θα ανακοινώσει τους έντεκα ενώ και σήμερα το πρόγραμμα περιλαμβάνει προπόνηση την τελευταία εν όψει Βύζαντα.

ΦΙΛΙΚΟ ΤΗΝ ΔΕΥΤΕΡΑ

Στο μεταξύ παρέμεινε στην Ρόδο ο Βραζιλιάνος **Φαούστο Σίλβα** ο οποίος συνεχίζει να αφήνει καλές εντυπώσεις στον προπονητή της ομάδας που θέλει να τον δει και να τον τσεκάρει ξανά.

Ο **Σίλβα** θα δοκιμασθεί σε φιλικό παιχνίδι που κλείσθηκε από την ηγεσία της ομάδας για την Δευτέρα το απόγευμα.

Η Ρόδος για δοκιμαστικούς λόγους θα παίξει την Δευτέρα στο γήπεδο Αφάντου με τον ΑΕΡΑ προκειμένου να δει ο τεχνικός της ομάδας αγωνιζόμενο τον **Σίλβα** και να εισηγηθεί ανάλογα.

Πάντως μέχρι στιγμής αφήνει πολύ καλές εντυπώσεις και μάλλον θα είναι θετική η εισήγηση.

Θέλει προσοχή η Θύελλα

- ***Σκότσικ: «Οι παίκτες έχουν καταλάβει τι πρέπει να κάνουν για να πάρουμε την νίκη...»***
- ***Χωρίς Σαλαμαστράκη αλλά με τον Τσιαντούλη στην αποστολή οι κυανέρυθροι.***
- ***Υπέγραψε χθες και προπονήθηκε ο Ντανιελ Σίμπαλιν που λίγο μετά την υπογραφή δέχθηκε πρόταση από τον Ολυμπιακό Λευκωσίας.***

Επέστησε την προσοχή των παικτών του ο προπονητής του Διαγόρα **Βάλτερ Σκότσικ** θεωρώντας πως η ομάδα της Πάτρας είναι από τις πιο δυνατές ομάδες του πρωταθλήματος στην έδρα κάτι που το καταμαρτυρούν και οι αριθμοί των στατιστικών. Αναφορικά με το ματς αυτό ο κ. **Σκότσικ** τόνισε στην χθεσινή συνέντευξη Τύπου:

«Όπως έχω πει και άλλοτε όλα τα παιχνίδια είναι πολύ δύσκολα. Απλά πάντα βλέπουμε το επόμενο και πάντα είναι το επόμενο το πιο δύσκολο.

Πρέπει να πάρουμε τους τρεις βαθμούς για να έχει αντίκρισμα η νίκη που κάναμε στο περασμένο ματς και παράλληλα να μείνουμε κοντά στην κορυφή. Είναι ένα δύσκολο ματς λόγω του ότι η Θύελλα είναι πολύ δυνατή εντός έδρας. Εύχομαι να κάνουμε σαν ομάδα ακόμα ένα βήμα μπροστά και να καλυτερεύσουμε από πλευράς εικόνας ή να αγωνισθούμε όπως παίξαμε με τον δυναμισμό του περασμένου αγώνα. Θέλω να πιστεύω πώς ξέρουν οι παίκτες γιατί πάμε στην Πάτρα και θα επιδείξουν και εκεί το ανάλογο πρόσωπο που επέδειξαν κατά του Λήλαντα.

Η Θύελλα είναι δύσκολος αντίπαλος. Μπορεί να έχει βάλει μόνο ένα γκολ αλλά και έχει δεχθεί μόνο ένα. Είναι δύσκολη και από την μια πλευρά και από την άλλη. Το σύστημα βγαίνει από τους παίκτες που διαθέτει ένας προπονητής Θα υπάρξει αλλαγή συστήματος αλλά και προσώπων. Απουσιάζει ο Σαλαμαστράκης αλλά και ο Αμπίλιο μπορεί να παίξει πάλι».

Ο κ. **Σκότσικ** πάντως τόνισε ακόμα πως

- Ο **Τσιαντούλης** είναι σε καλή κατάσταση και θα ακολουθήσει την αποστολή στην Πάτρα όπως επίσης
- Και ο **Μπαλογιάννης** που θα ακολουθήσει την ομάδα στην Πάτρα για να μπαίνει σιγά σιγά στο κλίμα και να μπορέσει να εγκλιματισθεί στο κλίμα της ομάδας όπως έγινε με τους **Βελή** και **Μοσχή** την περασμένη εβδομάδα. Ο προπονητής της ομάδας αναφερόμενος στον χρόνο που θα μπορέσει να είναι με όλες τις μεταγραφές της στην δυνατότερη κατάσταση ο Διαγόρας τόνισε:

«Θα αργήσει να γίνει αυτό γιατί σχεδόν όλοι οι παίκτες **Χατζής, Γκέρτσακ, Σίμπαλιν** αλλά και τα άλλα παιδιά που ήρθαν είχαν να παίξουν από τον Δεκέμβριο και συνεπώς χρειάζεται άλλος λιγότερο κι άλλος περισσότερο δουλειά για να έρθουμε στο επιθυμητό επίπεδο. Για αυτόν τον λόγο θα αργήσει η ομάδα να φτάσει στο επίπεδο που θέλω εγώ και να παίξουμε το ποδόσφαιρο».

ΣΤΑΖΕΙ ΜΕΛΙ ΓΙΑ ΣΙΜΠΑΛΙΝ

Ο προπονητής της ομάδας μίλησε χθες με τα καλύτερα λόγια για τον 23χρονο **Ντάνιελ Σίμπαλιν** που υπέγραψε χθες το νέο του συμβόλαιο με τον Διαγόρα:

«Είναι πολύ καλός παίκτης έπαιξε στην Ρουεν που είναι ομάδα Β΄ Εθνικής στην Γαλλία και τον ήθελαν ομάδες Α΄ Εθνικής στην Κύπρο. Ένα ακόμα στοιχείο που μέτρησε για την απόκτηση του είναι το γεγονός του ότι είναι μόλις 23χρόνων. Εχει όλα εκείνα τα στοιχεία τα οποία χρειάζεται για να σταδιοδρομήσει ένας παίκτης στην Ελλάδα και σε αυτήν την Κατηγορία. «Και συμπλήρωσε πως «είναι ευχαριστημένος με τις κινήσεις που έγιναν από την Διοίκηση στον μεταγραφικό τομέα. Θα δούμε αν θα γίνει κι άλλη κίνηση στον μεταγραφικό τομέα». Σημειωτέον πως χθες το βράδυ ο παίκτης δέχθηκε πρόταση από τον Ολυμπιακό Λευκωσίας ομάδα πρώτης Εθνικής της Κύπρου αλλά ο **Σίμπαλιν** υπέγραψε χθες και προπονήθηκε με τον Διαγόρα και κατά συνέπεια δεν μπορεί να αθετήσει τον λόγο του. Πάντως είναι κατά τα λεγόμενα των προπονητών πολύ καλός παίκτης και θα βοηθήσει τον Διαγόρα στην προσπάθεια του να φτάσει στον φετινό του στόχο.



Είναι σε καλή κατάσταση και παίζει στην Πάτρα ο Στέλιος Τσιαντούλης

ΟΙ ΔΕΚΑΟΚΤΩ ΤΗΣ ΠΑΤΡΑΣ

Στην συνέχεια ο κ. **Σκότσικ** ανακοίνωσε τους δεκαοκτώ της αποστολής αποκλείοντας τον τιμωρημένο **Σαλαμαστράκη** αλλά και τον **Σάσα Γιόνοβιτς**. Οι κυανέρυθροι θα προπονηθούν και σήμερα και στην συνέχεια θα αναχωρήσουν για την Αθήνα και από κει οδικώς για την Πάτρα. Στην αποστολή μετέχουν: **Τυράτσκι, Κεφάλας, Ρουτζιέρης, Παπαδημήτρης, Μαλλιάκας, Γουλόπουλος, Παφιάκης, Σπάρταλης, Στεργαλάς, Κοσκινιάτης, Χατζής, Βελής, Γκερτζακ, Μαΐλης, Μοσχής, Τσιαντούλης, Αμπίλιο, Μπαλογιάννης.**

ΠΕΡΙΦΕΡΕΙΑΚΟ

Απαραίτητη η νίκη

• Ο Ιάλυσος με όπλο του την καλή του κατάσταση αλλά και τον κόσμο του φιλοξενεί σήμερα στις 15.00 στο "Οικονομίδειο" τον επικίνδυνο Ατρόμητο Πειραιά.

• Δεκαεννέα παίκτες στην διάθεση του Γιώργου Γκάιδα που αισιοδοξεί πώς αυτή την φορά στον δεύτερο εντός αγώνα η ομάδα του θα πάρει το τρίποντο.

Χρειάζεται οπωσδήποτε την νίκη ο Ιαλυσος στον σημερινό αγώνα και πολλοί είναι εκείνοι πού πιστεύουν πώς δεν θα του ξεφύγει αυτήν την φορά. Βέβαια αυτό αποδεικνύεται μόνο μέσα στο γήπεδο και μετά το τελευταίο σφύριγμα του διαιτητή. Οι κιτρινοκόκκινοι προέρχονται από μια εντός έδρας ισοπαλία απέναντι σε μια ομάδα πού είναι ακόμα αήττητη στο περιφερειακό και ομολογουμενως ξαφνιάστηκε την περασμένη Κυριακή από την απόδοση του Ιαλυσου αλλά και έμεινε πίσω από την λευκή ισοπαλία πού έφερε με την ομάδα τού Γιώργου Γκαϊδα.

Αυτό πάντως έδειξε κι ένα άλλο στοιχείο .Πώς η ομάδα βρίσκεται σε καλή αγωνιστική κατάσταση και αν παίζει έτσι δεν έχει να φοβηθεί τίποτε άλλο από τον αντίπαλο του όποιος κι αν είναι αυτός.

Ο Ιαλυσος βρίσκεται όχι μόνο σε καλή κατάσταση αλλά και ο προπονητής του έχει στην διάθεση του όλους τους παίκτες του. Στους δεκαεννέα πού επέλεξε για αυτό το ματς είναι και ο Μηνάς Μαυρής πού εξέτισε την ποινή του ενώ θεώρησε σωστό να αφήσει εκτός ομάδας για άλλη μια φορά και για να είναι τελείως καλά ο παίκτης όταν του ζητηθεί να προσφέρει τις υπηρεσίες του.

Πέρα όμως από τους παίκτες η ομάδα χρειάζεται και την βοήθεια του κόσμου. Στις εξέδρες του "Οικονομίδειου" πρεπει να βρεθεί αρκετός κόσμος γιατί σε τέτοιες περιπτώσεις είναι αναγκαία η παρουσία του κόσμου πού πρέπει για μια ακόμα φορά να βοηθήσει και υλικά αλλά και ηθικά τον Ιαλυσο και να αποτελέσει τον δωδέκατο παίκτη της ομάδας απέναντι σε ένα αντίπαλο πού θα έρθει στην Ρόδο έχοντας τους ίδιους στόχους με τον Ιαλυσο. Την κατάκτηση των βαθμών για να ξεφύγει από την επικίνδυνη ζώνη και την γραμμή του υποβιβασμού.

Ο Γιώργος Γκαϊδας πάντως επέλεξε τους δεκαεννέα πού έχει για τον αγώνα και ελπίζει πώς ο αγωνιστικός χώρος του "Οικονομίδειου" θα είναι σε καλή κατάσταση για να αποδώσουν όπως πρέπει στον αγώνα αυτό οι παίκτες του και να πάρουν την νίκη και τους τρεις βαθμούς.

Στην διάθεση του για τον αγώνα αυτόν ο κώουτς της ομάδας έχει από χθες τους Ψαρρά. Βασιλάκη, Χατζηκαλημερη, Γκορτζίλα, Θεοδοσίου, Καλημερη, Γιαλούση, Διακανασταση, Ραϊο, Σταππα, Καρακώστα, Μαθιό, Καρταλη, Τζαφερη, Πεστλίκη, Μαυρή, Καραγιάννη, Τσαφή, Μανακη.

Από αυτούς θα αποκλεισθεί ενας πρίν από το σημερινό παιχνίδι ενώ μοποιήσουν οι προπονητές. Εκεί θα κριθεί πιθανότατα και το παιχνίδι.



Ο Αλέξης Τζαφέρης είναι στην διάθεση του Γιώργου Γκάιδα για το σημερινό παιχνίδι

Χωρίς Γκουντελίτσα η Κως

• Ο έμπειρος αμυντικός είναι τιμωρημένος και θα απουσιάσει από το ματς με τον Σαρωνικό.
• Ούτε την Παρασκευή έκαναν την εμφάνιση τους οι αδειούχοι της ομάδας που αποκλείσθηκαν στην Αθήνα.

Τα προβλήματα στην ομάδα της ΑΕ Κω συνεχίσθηκαν δυστυχώς και την Πέμπτη το βράδυ καθώς ο προπονητής της ομάδας Νίκος Κωσταντακης δεν είχε όλους τους παίκτες του στην διάθεση του για να τους προετοιμάσει κατάλληλα εν όψει μιας δύσκολης συνέχειας καθοριστικής για την φετινή αποστολή τους.

Τα προβλήματα βέβαια πηγάζουν από άλλο χώρο και όχι τον αγωνιστικό πού βρίσκονται οι παίκτες της ομάδας και προσπαθούν να κάνουν πράξη τα όσα έχουν υποσχεθεί εκείνοι πρώτα στους εαυτούς τους και μετά στην Διοίκηση της ομάδας αλλά και στον κόσμο.

ΚΩΣ
Του ανταποκριτή μας
Γιώργου Αναγνώστου

Οι αδειούχοι πού είχαν μείνει στην Αθήνα και είχαν αποκλεισθεί λόγω της κακοκαιρίας δεν μπόρεσαν ούτε και την Πέμπτη το βράδυ να πάνε στο νησί του Ιπποκρατη για να προπονηθούν με την ομάδα και υπό τις οδηγίες του προπονητή τους.

Ο κ. Κωσταντακης ερωτηθείς χθες σχετικά είπε: "Θα δούμε σήμερα. Πιστεύω πώς θα είναι εδώ και θα μπορέσουμε να προπονηθούμε μια φορά σαν ομάδα. Αυτό σημαίνει πώς η ΑΕ Κως δεν θα πάει στην συνάντηση με τον Σαρωνικό σαν ομάδα και κατάλληλα προετοιμασμένη γεγονός πού καθιστά επισφαλή την θέση της σε ότι αφορά την έκβαση του Κυριακάτικου αγώνα.

Από αυτήν την συνάντηση πάντως θα απουσιάσει ο Στάθης Γκουντελίτσας πού αφ ενός είναι τιμωρημένος αλλά αφετέρου απουσιάζει και στην Αθήνα λόγω της εγκυμοσύνης της συζύγου του.



Ο τιμωρημένος Γκουντελίτσας δεν έχει δικαίωμα συμμετοχής στο αυριανό παιχνίδι.

Έτσι ο κ. Κωσταντακης θα έλεγε κανείς πώς θα πάει με τους παίκτες του απροετοίμαστους σε αυτόν τον αγώνα ευελπιστώντας πώς κάτι θα περάσει στους παίκτες του πού θα τους έχει ελπίζεται όλους μαζί έστω και την τελευταία στιγμή. Πάντως δεν είναι αυτή εικόνα ομάδας πού θέλει να παραμείνει στο περιφερειακό και επιζητεί τα καλά αποτελέσματα και την παραμονή στην Κατηγορία.

Τα πάντα σε ότι αφορά την συμμετοχή των παικτών επρόκειτο να κριθούν χθες το βράδυ αλλά επλανατο ένα ερώτημα για μια ακόμα φορά:

-Θα επέστρεφαν όλοι οι παίκτες στην Κω ή θα παίξει αύριο η ομάδα με σχήμα ανάγκης;

Να πάρει αυτό που θέλει...

• Με Φραντζή και Έλληνα στην αποστολή ο ΑΕΡΑ παίζει αύριο στις 15.00 στα Γλυκά Νερά με την ομώνυμη τοπική ομάδα.
• Έμειναν στην Ρόδο μόνο οι τιμωρημένοι για τον Σάββα Ορφανίδη που έχει στην διάθεσή του την καλύτερη δυνατή σύνθεση.

Είναι πολύ δύσκολη η αποστολή της ομάδας του ΑΕΡΑ αυτήν την αγωνιστική. Η 18η φέρνει τον σύλλογο των Αφαντου να αναζητάει βαθμούς στα Γλυκά Νερά από μια ομάδα πού έχει τέσσερις νίκες μια ισοπαλία αλλά και δύο ήττες στα επτά παιχνίδια πού έχει δώσει μέχρι τώρα στην έδρα του.

Ο ΑΕΡΑ θα πάει εκεί να πάρει το καλύτερο δυνατό αποτέλεσμα πού θα του επιτρέψει να αισιοδοξεί για την συνέχεια του περιφερειακού πρωταθλήματος στο οποίο θέλει να παραμείνει. Για να συμβεί όμως αυτό πρέπει να πάρει όχι μόνο τα παιχνίδια στην έδρα του αλλά και από εκτός έδρας με αντιπάλους όπως είναι η ομάδα των Γλυκών Νερών.

Ο Σάββας Ορφανίδης δεν θα έχει στην διάθεση του τους τιμωρημένους Κροιμύδα και Σαμαρά πού συμπλήρωσαν επτά και τέσσερις κάρτες αντίστοιχα.

Αντίθετα με τους δύο τιμωρημένους ταξιδεύουν τελικά για την Αθήνα οι δύο ασθενείς οι Έλληνας και Φρατζής.

Και οι δύο αισθάνθηκαν καλύτερα και ειδοποίησαν τον προπονητή τους να τους υπολογίζει.

Εκείνος με την σειρά του τους συμπεριέλαβε στην αποστολή για αυτό το ματς καθώς τους θεωρεί αναγκαίους για μια τέτοιας σημασίας συνάντηση. Πρέπει ο ΑΕΡΑ να διαθέτει και δύναμη αλλά και αποφασιστικότητα για να μπορέσει τελικά να πάρει αυτό πού θέλει και πού δεν είναι άλλο από την κατάκτηση των τριών η του ενός βαθμού.

Γιατί μια ομάδα στην βαθμολογική κατάσταση πού είναι ο ΑΕΡΑ πρέπει να βλέπει περισσότερο την βαθμολογική συγκομιδή παρά το θέαμα και την καλή παρουσία στο γήπεδο.

Ο Σάββας Ορφανίδης έχει περάσει στους παίκτες του τι πρέπει να κάνουν μέσα στον αγωνιστικό χώρο και συμπεριέλαβε στην αποστολή τους εξής δεκαοκτώ:

Καραγιάννη, Χατζηχριστοδούλου, Κατσιδώνη, Διακίδη, Κοιλιά, Τσακίρη Στ.,Φραντζή, Τσακίρη Γ.,Ελληνα, Δαούτη, Νικολή, Κοσμα, Αγγελόπουλο, Γκινή, Καπέσιο, Κυριακίδη, Λυριστή Θ.,και Λυριστή Μ.

Οι ένδεκα καταλληλότεροι θα επιλεγούν από τον προπονητή της ομάδας λίγο πριν την έναρξη του αγώνα. Η αποστολή θα αναχωρήσει για την Αθήνα σήμερα το βράδυ και θα επιστρέψει στην Ρόδο το βράδυ της Κυριακής.



Ο Φρατζής ένοιωσε καλύτερα και τέθηκε στην διάθεση του Σάββα Ορφανίδη για το αυριανό ματς στα Γλυκά Νερά.

ΤΟΠΙΚΟ ΠΟΔΟΣΦΑΙΡΟ

Πρωινό κολατσιό...

• Με τις συναντήσεις, Φοίβος - Ανταγόρας και Ορφέας - Απόλλων Κ. ανοίγει στις 11 το πρωί η αυλαία της 17ης αγωνιστικής, ενώ στις 3μ.μ. ακολουθούν τα υπόλοιπα παιχνίδια, με το Διγενής - Διαγόρας Β. να ξεχωρίζει.

Με δύο πρωινές συναντήσεις ανοίγει σήμερα η αυλαία της 17ης αγωνιστικής, καθώς στις 11.00 στο γήπεδο Μαριτσών, ο Φοίβος θα υποδεχθεί τον Ανταγόρα, ενώ την ίδια ώρα στο γήπεδο Κοσκινού, ο Ορφέας θα φιλοξενήσει τον Απόλλωνα Κ.

Οι Κρεμαστενοί που μετά την ισοπαλία στις Καλυθιές με τον Απόλλωνα, έμειναν 5 βαθμούς πίσω από την κορυφή, θέλουν σήμερα οπωσδήποτε τη νίκη για να μην απομακρυνθούν κι άλλο και χάσουν τελείως την επαφή. Από τη μεριά τους οι Κώοι προέρχονται από δύο συνεχείς εντός έδρας ήττες και θα επιδιώξουν να καλύψουν το χαμένο έδαφος με την απόσπαση ενός θετικού αποτελέσματος.

Στο ματς των Κοσκινού ο ουραγός Ορφέας θα αντιμετωπίσει τον Απόλλωνα Κ. παίζοντας ένα από τα τελευταία του ουσιαστικά χαρτιά για να διατηρήσει τις ελπίδες του για παραμονή. Προέρχεται από συντριβή στην Λίνδο, γνωρίζοντας την ήττα με 6-1 από τον Κλεόβουλο και το έργο του γίνεται ακόμη πιο δύσκολο, καθώς θα πρέπει να βρει τα ψυχικά αποθέματα και να αντιδράσει.

Οι Καλυθενοί από τη δική τους μεριά βρίσκονται σε ανοδική πορεία, με συνέπεια να απομακρυνθούν σημαντικά από την επικίνδυνη ζώνη.

Η θετική αυτή πορεία θέλουν να συνεχιστεί ώστε να ξεφύγουν τελείως από τον κίνδυνο του υποβιβασμού.

Στις 3μ.μ. θα ακολουθήσουν άλλες πέντε συναντήσεις, με το ντέρμπι της αγωνιστικής που γίνεται στο γήπεδο Κοσκινού, να κλέβει το ενδιαφέρον.

Εκεί ο τέταρτος της βαθμολογίας Διγενής θα αντιμετωπίσει τον τρίτο της βαθμολογίας, Διαγόρα Β., με τους γηπεδούχους να φιλοδοξούν να συνεχίσουν την καλή τους πορεία, ώστε να πιάσουν στην 3η θέση τους Βατενούς που βρίσκονται αυτή τη στιγμή τρεις βαθμούς μπροστά τους. Άλλωστε η ψυχολογία των παικτών του Δημήτρη Δογιάμα μετά τη νίκη μέσα στην Κω επί του Ανταγόρα, έχει εκτιναχθεί στα ύψη και αυτό είναι ένα από τα συν για το σημερινό παιχνίδι.

Όσο για τον Διαγόρα Β. διανύει περίοδο κάμψης, καθώς τις τρεις τελευταίες αγωνιστικές μετράει δύο ήττες και μια ισοπαλία, με αποτέλεσμα να πέσει από την κορυφή και να βρεθεί 7 βαθμούς πίσω από τον Κλεάνθη.

Στο σημερινό παιχνίδι θα προσπαθήσει να βρει τον καλό του εαυτό και να επανέλθει στις νίκες, προκειμένου να κρατήσει κάποια επαφή με την κορυφή.

Στον Αρχάγγελο ο Άρης με τον Μιχάλη Χαρίτο να έχει τρεις νίκες σε ισάριθμα παιχνίδια, θα υποδεχθεί τον Κλεόβουλο που προέρχεται από τη μεγαλειώδη σε σκορ νίκη (6-1) επί του Ορφέα. Οι γηπεδούχοι θέλουν να κάνουν το 4χ4 με προπονητή τον Χαρίτο και να συνεχίσουν το «κυνήγι» της πρώτης θέσης, όσο κι αν μοιάζει πολύ δύσκολο, θέλοντας να ξοδέψουν κάθε ελπίδα.

Οι φιλοξενούμενοι θα προσπαθήσουν να πάρουν ένα θετικό αποτέλεσμα για να απομακρυνθούν όσο γίνεται πιο μακριά από την ζώνη του υποβιβασμού.

Λίγα χιλιόμετρα πιο δίπλα, στο γήπεδο Μαλώνας, ο Άγιος Γεώργιος θα τεθεί αντιμέτωπος με τον Ευαγόρα, με τους γηπεδούχους να θέλουν μόνο νίκη για να ξεφύγουν από τη γραμμή του υποβιβασμού. Οι Ευαγορίτες που βρίσκονται στο +4 από τον σημερινό τους αντίπαλο, θα κυνηγήσουν το θετικό αποτέλεσμα για διατηρήσουν το πλεονέκτημα έναντι των υπολοίπων ομάδων που παλεύουν για τον ίδιο σκοπό.

Στα Απόλλωνα η τοπική ομάδα θα φιλοξενήσει τον Ηρακλή Μ., δίνοντας το δεύτερο συνεχές παιχνίδι στην έδρα τους.

Στο προηγούμενο οι γηπεδούχοι δεν κατάφεραν να κερδίσουν την ουραγό Ασπίδα Απ. (0-0), παραμένοντας έτσι κάτω από την επικίνδυνη ζώνη, με συνέπεια σήμερα να θέλουν περισσότερο από ποτέ τη νίκη, ώστε να διατηρήσουν τις ελπίδες τους ακέραιες.

Οι Μαριτσενοί που την προηγούμενη αγωνιστική είδαν το χρώμα της νίκης μετά από μεγάλο χρονικό διάστημα, κερδίζοντας 3-2 τον Άγιο Γεώργιο, θέλουν να επαναλάβουν αυτή τους την επιτυχία και σήμερα.

Τέλος στο γήπεδο Απολακκιάς η Ασπίδα που είναι στην τελευταία θέση της βαθμολογίας, θα υποδεχθεί την Αναγέννηση Έμπ. που προέρχεται από εντός έδρας ήττα με 2-0 από τον Άρη. Αντίθετα οι γηπεδούχοι πήραν ισοπαλία στα Απόλλωνα με συνέπεια να παραμένουν ζωντανοί στο παιχνίδι της παραμονής.



Ο Λάμπρος Καρίδης (αριστερά) και ο Γιώργος Δελαπόρτας, μαζί με τους συμπαίκτες τους, θέλουν τη νίκη απέναντι στον Ανταγόρα σήμερα

Αναλυτικά η 17η αγωνιστική:

ΣΗΜΕΡΑ

Μαριτσά (11.00) Φοίβος-Ανταγόρας
ΔΙΑΙΤΗΤΗΣ: Τσαγγάρης
ΒΟΗΘΟΣ: Λάμπρου
ΒΟΗΘΟΣ: Παπαγεωργίου
ΠΑΡΑΤΗΡΗΤΗΣ: Μπακαρής
ΠΑΡ.ΔΙΑΙΤΗΣΙΑΣ: Χρυσανθής

Κοσκινού (11.00) Ορφέας-Απόλλων Κ.
ΔΙΑΙΤΗΤΗΣ: Κατσιδώνης Ε.
ΒΟΗΘΟΣ: Φραγκίνης
ΒΟΗΘΟΣ: Φουκαράς
ΠΑΡΑΤΗΡΗΤΗΣ: Βεργίδης
ΠΑΡ.ΔΙΑΙΤΗΣΙΑΣ: Κυπραίος Ν.

Κοσκινού (15.00) Διγενής-Διαγόρας Β.
ΔΙΑΙΤΗΤΗΣ: Σιδηρόπουλος
ΒΟΗΘΟΣ: Κατσιδώνης Π.
ΒΟΗΘΟΣ: Ορφανός
ΠΑΡΑΤΗΡΗΤΗΣ: Κυπραίος Θ.
ΠΑΡ.ΔΙΑΙΤΗΣΙΑΣ: Ερωτόκριτος

Μαλώνα (15.00)Άγ. Γεώργιος-Ευαγόρας
ΔΙΑΙΤΗΤΗΣ: Χατζηνικόλας
ΒΟΗΘΟΣ: Στεφανάκης
ΒΟΗΘΟΣ: Γουλάρας
ΠΑΡΑΤΗΡΗΤΗΣ: Μπακίρης
ΠΑΡ.ΔΙΑΙΤΗΣΙΑΣ: Σακελλάρης

Αρχάγγελος (15.00) Άρης-Κλεόβουλος
ΔΙΑΙΤΗΤΗΣ: Αργυρόπουλος
ΒΟΗΘΟΣ: Πηδιάκης
ΒΟΗΘΟΣ: Γκούμας
ΠΑΡΑΤΗΡΗΤΗΣ: Δημητράς Δ.
ΠΑΡ.ΔΙΑΙΤΗΣΙΑΣ: Κάζας

Απόλλωνα (15.00) Απόλλων Απ.-Ηρακλής Μ.
ΔΙΑΙΤΗΤΗΣ: Κετσές
ΒΟΗΘΟΣ: Κόττορος
ΒΟΗΘΟΣ: Σάββενας
ΠΑΡΑΤΗΡΗΤΗΣ: Μανέγας
ΠΑΡ.ΔΙΑΙΤΗΣΙΑΣ: Σαββάκης

Απολακκιά (15.00) Ασπίδα Απ.-Αναγέννηση
ΔΙΑΙΤΗΤΗΣ: Διαμαντέας
ΒΟΗΘΟΣ: Μανέγας
ΒΟΗΘΟΣ: Ζανεττής
ΠΑΡΑΤΗΡΗΤΗΣ: Σαββίδης
ΠΑΡ.ΔΙΑΙΤΗΣΙΑΣ: Σταματάκης

ΑΥΡΙΟ

Φάνες (14.45) Κλεάνθης-Καλυμνιακός
ΔΙΑΙΤΗΤΗΣ: Ζαννετίδης
ΒΟΗΘΟΣ: Διαμαντέας
ΒΟΗΘΟΣ: Χάλαντας
ΠΑΡΑΤΗΡΗΤΗΣ: Κατσουράκης
ΠΑΡ.ΔΙΑΙΤΗΣΙΑΣ: Καλαθενός

Ο Αντωνάς στα Σούρμενα

• Θα διευθύνει τον αγώνα της τοπικής ομάδας με τον Πύργο Πυργίου Χίου.

• Ο Σφακιανάκης στο «Οικονομίδειο» και ο Δελφάκης από την Αρκαδία στα Γλυκά Νερά.

Ανακοινώθηκαν χθες από την ΚΕΔ της ΕΠΟ οι διαιτητές των αγώνων του Ενάτου Ομίλου στον οποίο συμμετέχουν βέβαια οι Δωδεκανησιακές ομάδες στο Περιφερειακό. Πέραν αυτών πάντως πρέπει να σημειωθεί πώς τον αγώνα των Σουρμένων με τον Πύργο Πυργίου για τον 8ο Όμιλο θα διευθύνουν οι Δωδεκανήσιοι Αντωνάς, Φουκαράς και Γαγάνης. Το σημερινό ματς του Ιάλυσου με τον Ατρόμητο Πειραιά θα διαιτητεύσει ο Σφακιανάκης από την Αθήνα. Τον αγώνα του ΑΕΡΑ στα Γλυκά Νερά ο Δελφάκης από την Αρκαδία ενώ το ματς της Κω με τον Σαρωνικό ο Μαχαίρας από την Αθήνα. Αναλυτικά τα τρία έχουν ως εξής:

ΟΜΑΔΕΣ: ΙΑΛΥΣΟΣ-ΑΤΡΟΜΗΤΟΣ ΠΕΙΡΑΙΑ
ΔΙΑΙΤΗΤΗΣ: Σφακιανάκης Ι. ΣΔΠ Αθηνών
ΒΟΗΘΟΣ: Δράκος Γ. ΣΔΠ Αθηνών
ΒΟΗΘΟΣ: Θεοδωροπούλου Α. ΣΔΠ Αθηνών
ΠΑΡΑΤΗΡΗΤΗΣ: Καψάσκης Κ. ΣΔΠ Δωδ/νήσου

ΟΜΑΔΕΣ: ΚΩΣ -ΣΑΡΩΝΙΚΟΣ
ΔΙΑΙΤΗΤΗΣ: Μαχαίρας Ε. ΣΔΠ Αθηνών
ΒΟΗΘΟΣ: Νακόπουλος Π. ΣΔΠ Αθηνών
ΒΟΗΘΟΣ: Ντάλλας Π. ΣΔΠ Αθηνών
ΠΑΡΑΤΗΡΗΤΗΣ: Χαραμόπουλος Κ. ΣΔΠ Εύβοιας

ΟΜΑΔΕΣ: ΚΕΡΑΥΝΟΣ ΚΕΡΑΤΕΑΣ-ΑΡΙΑΔΝΗ
ΔΙΑΙΤΗΤΗΣ: Αλεξανδρόπουλος Α. ΣΔΠ Αχαΐας
ΒΟΗΘΟΣ: Καθαράκης Χ. ΣΔΠ Αχαΐας
ΒΟΗΘΟΣ: Καμζόλας Α. ΣΔΠ Αχαΐας
ΠΑΡΑΤΗΡΗΤΗΣ: Ζάρκος Π. ΣΔΠ Κορίνθου

ΟΜΑΔΕΣ: ΚΟΡΩΠΙ-ΕΡΜΗΣ ΚΟΡΥΔΑΛΛΟΥ
ΔΙΑΙΤΗΤΗΣ: Καραγκούνιας Π. ΣΔΠ Αχαΐας
ΒΟΗΘΟΣ: Αυγέρης Α. ΣΔΠ Αχαΐας
ΒΟΗΘΟΣ: Παλαιολόγος Σ. ΣΔΠ Αχαΐας
ΠΑΡΑΤΗΡΗΤΗΣ: Κρεμεστιώτης ΣΔΠ Αργολίδας

ΟΜΑΔΕΣ: ΠΑΝΝΑΞΙΑΚΟΣ-ΝΙΚΑΙΑ
ΔΙΑΙΤΗΤΗΣ: Παπαχαραλάμπους Κ. ΣΔΠ Αθηνών
ΒΟΗΘΟΣ: Καραμπέκιος Δ. ΣΔΠ Αθηνών
ΒΟΗΘΟΣ: Γιαννοπούλου Κ. ΣΔΠ Αθηνών
ΠΑΡΑΤΗΡΗΤΗΣ: Τρίκκας Κ. ΣΔΠ Εύβοιας

ΟΜΑΔΕΣ: ΑΙΑΣ ΣΑΛΑΜΙΝΑΣ-ΜΑΡΚΟ
ΔΙΑΙΤΗΤΗΣ: Δασκαλόπουλος Γ. ΣΔΠ Κορίνθου
ΒΟΗΘΟΣ: Μπεκιάρης Ν. ΣΔΠ Κορίνθου
ΒΟΗΘΟΣ: Χρυσάνθου Β. ΣΔΠ Κορίνθου
ΠΑΡΑΤΗΡΗΤΗΣ: Φωτίου Π. ΣΔΠ Εύβοιας

ΟΜΑΔΕΣ: ΓΛΥΚΑ ΝΕΡΑ- ΑΕΡΑ
ΔΙΑΙΤΗΤΗΣ: Δελφάκης Ι. ΣΔΠ Αρκαδίας
ΒΟΗΘΟΣ: Μισιχρόνης Α. ΣΔΠ Αρκαδίας
ΒΟΗΘΟΣ: Γκριτζέπης Ι. ΣΔΠ Αρκαδίας
ΠΑΡΑΤΗΡΗΤΗΣ: Βασιλείου Δ. ΣΔΠ Πειραιά

ΕΦΗΒΙΚΟ ΠΡΩΤΑΘΛΗΜΑ

Μόλις τέσσερις αναμετρήσεις πρόκειται να διεξαχθούν σήμερα στα πλαίσια της 14ης αγωνιστικής ενώ πολλά από τα παιχνίδια που είχαν αρχικά οριστεί να γίνουν στο γήπεδο των Αγίων Αποστόλων αναβάλλονται μέχρι το συγκεκριμένο γήπεδο να πάρει την άδεια καταλληλότητας. Μετά κι απ' αυτές τις αναβολές των αγώνων δεν θα διεξαχθεί κανένα παιχνίδι αύριο για το συγκεκριμένο πρωτάθλημα. Αναλυτικά το πρόγραμμα των σημερινών αγώνων έχει ως εξής:

Α' ΟΜΙΛΟΣ
Δαματριά (11.00) Κλεάνθης- Διαγόρας
Διαιτησία: Μανέγας, Γκιούντιτσε, Πολύζος
Γιατρός: Κοσμάς

Β' ΟΜΙΛΟΣ
Μαλώνα (13.00) Άγιος Γεώργιος- Δόξα Ψ
Διαιτησία: Σαβιδάκης, Χωρίτης, Κόκκινος
Γιατρός: Παυλίδης
Καλυθιές (Ξηρό) (13.00) Απόλλων Κ- Διγενής
Διαιτησία: Μοσχούς, Γκιούντιτσε, Κόκκινος
Γιατρός: Μπενετάτος
Αρχίπολη (15.00) Εθνικός- ΠΑΣ Ασκληπειού
Διαιτησία: Μοσχούς, Γκιούντιτσε, Πολύζος

ΤΟΠΙΚΟ ΠΟΔΟΣΦΑΙΡΟ

Ξεκίνημα από Ιαλυσό και Φάνες

• Δύο αναμετρήσεις πρόκειται να ανοίξουν σήμερα το πρόγραμμα για την Γ' Κατηγορία. Στο γήπεδο του Λυκείου Ιαλυσού ο Ήλιος θα αντιμετωπίσει την Δήμητρα ενώ στις Φάνες ο Ευκλής θα τεθεί αντιμέτωπος με την Θύελλα.

Δύο παιχνίδια πρόκειται να διεξαχθούν σήμερα στα πλαίσια της 14ης αγωνιστικής για την Γ' Κατηγορία με τα γήπεδα του Λυκείου Ιαλυσού και των Φανών να φιλοξενούν τις δύο αυτές αναμετρήσεις. Συγκεκριμένα για τον 1ο Όμιλο ο Ήλιος θα υποδεχτεί τη Δήμητρα σε μια αναμέτρηση η οποία δεν παρουσιάζει ιδιαίτερο ενδιαφέρον από βαθμολογικής άποψης ενώ σε ότι αφορά τον 2ο Όμιλο ο τυπικά γηπεδούχος Ευκλής θα αντιμετωπίσει στις Φάνες την Θύελλα που θέλει τη νίκη αλλά και «στραβοπάτημα» τουλάχιστον ενός από τους πρωτοπόρους για να μπορέσει να πλησιάσει τη μία από τις προνομιούχες θέσεις που οδηγούν στην Β' Κατηγορία. Πολλές αλλά και σπουδαίες αναμετρήσεις πρόκειται να γίνουν ωστόσο αύριο με το ενδιαφέρον να στρέφεται κυρίως στον αγώνα που θα γίνει στα Λάερμα ανάμεσα στον Πολύστρατο και την Ομόνοια για τον 1ο Όμιλο. Ο σύλλογος από τα Λάερμα αναδείχθηκε ισόπαλος την προηγούμενη αγωνιστική με αντίπαλο τον δεύτερο μέχρι τότε στη βαθμολογία Ηρακλή Λ. ενώ η ισοπαλία αυτή έδωσε την ευκαιρία στην Ομόνοια που κέρδισε άνετα τον Ήλιο στην έδρα της να ανέβει ξανά στην 2η θέση με έναν βαθμό διαφορά από τον Ηρακλή. Από κει και πέρα ο πρωτοπόρος του ομίλου αυτού Αστέρας Π. θα αντιμετωπίσει στη Σύμη την τοπική ομάδα και δεν αναμένεται να αντιμετωπίσει μεγάλη δυσκολία κόντρα σε μια ομάδα από την οποία έχει μεγάλη βαθμολογική διαφορά ενώ ο Ηρακλής Λ. θα υποδεχτεί στη Λάρδο τον Πετρώνα έχοντας κι αυτός σχετικά εύκολο έργο κόντρα στον σύλλογο του Αρχαγγέλου. Τέλος, άλλα δύο παιχνίδια συμπληρώνουν τον όμιλο αυτόν με τον Δωριέα να υποδέχεται στο ξηρό γήπεδο των Καλυθιών την Αναγέννηση Ν. Ρ. και τον Ροδιακό να αντιμετωπίζει την ερχόμενη Τετάρτη στα Κοσκινού τον Μεσαναγρό. Σε ότι έχει να κάνει με το 2ο Όμιλο ο Ποσειδών Κ. θα παίξει στην Κάρπαθο με αντίπαλο τον Δία επιδιώκοντας μόνο τους τρεις βαθμούς της νίκης που θα τον διατηρήσουν στην κορυφή του βαθμολογικού πίνακα. Η Δόξα Ψ. που ισοβαθμεί στο...ρετιρέ του ομίλου με τον Ποσειδώνα Κ. θα αντιμετωπίσει εκτός έδρας τον Αλθαιμένη στην Κρητηνία και δεν θέλει άλλο αποτέλεσμα απ' αυτό της νίκης προκειμένου να συνεχίσει να «συγκατοικεί» με τον σύλλογο της Καρπάθου στην ψηλότερη θέση της βαθμολογίας. Ο Ατρόμητος Δ. που δεν μπόρεσε να πάρει τη νίκη απέναντι στον Ποσειδώνα Κ. το προηγούμενο Σάββατο για να μπορεί να ελπίζει στην άνοδο θα αντιμετωπίσει τον Εθνικό στην Αρχίπολη ενώ άλλα δύο παιχνίδια συμπληρώνουν τον όμιλο αυτό χωρίς να παρουσιάζουν έντονο ενδιαφέρον βαθμολογικά. Συγκεκριμένα ο ΠΑΣ Ασκληπειού θα αντιμετωπίσει εντός έδρας τον ΟΦ Ιστρίου ενώ ο Ταξιάρχης θα υποδεχτεί στην Κάλαθο τον Ιάλυσο 97. Αναλυτικά το πρόγραμμα των αγώνων έχει ως εξής:

Α' ΟΜΙΛΟΣ

Σήμερα
Ιαλυσός (Λύκειο) (15.00) Ήλιος- Δήμητρα
Διαιτησία: Κασιώτης, Κατταβενός, Ζανεττής
Παρατηρητής: Κονδυλιός
Αύριο
Καλυθιές (Ξηρό) (11.00) Δωριέας- Αναγέννηση Ν Ρ
Διαιτησία: Πηδιάκης, Ορφανός, Κασιώτης
Παρατηρητής: Κωβαίος
Παρ διαιτησίας: Πασπάρης
Λάρδος (11.00) Ηρακλής Λ- Πετρώνας
Διαιτησία: Γουλάρας, Σαβιδάκης, Μοντιάδης
Παρατηρητής: Παυλούς Σ
Σύμη (12.00) ΑΟ Σύμης- Αστέρας Π
Διαιτησία: Γκούμας, Επαμεινώντας, Χατζηπέτρος
Παρατηρητής: Γιανναράκης
Λάερμα (15.00) Πολύστρατος- Ομόνοια
Διαιτησία: Σιδηρόπουλος Α, Ασημακόπουλος, Μανέγας
Παρατηρητής: Εγγλέζος Εμμ.
Παρ. διαιτησίας: Σταματάκης
Τετάρτη (1/2/2006)
Κοσκινού (15.00) Ροδιακός- Μεσαναγρός
Παρατηρητής: Κωβαίος

Β' ΟΜΙΛΟΣ

Σήμερα
Φάνες (15.00) Ευκλής- Θύελλα
Διαιτησία: Φραγκίνης, Μίαρης, Κεφαλάκης
Παρατηρητής: Σταματίου
Παρ. διαιτησίας: Μίχας
Αύριο
Κάλαθος (10.30) Ταξιάρχης- Ιάλυσος 97
Διαιτησία: Κεφαλάκης, Ασημακόπουλος, Μανέγας
Παρατηρητής: Σταυριανός Ν.
Ασκληπειό (11.00) ΠΑΣ Ασκληπειού- ΟΦ Ιστρίου
Διαιτησία: Στεφανάκης, Χατζηνικόλας, Παπαγεωργίου
Παρατηρητής: Χουρδάς Μ.
Αρχίπολη (11.00) Εθνικός- Ατρόμητος Δ.
Διαιτησία: Κατσιδώνης Π, Φραγκίνης, Λάμπρου
Παρατηρητής: Μαυρουδής Ι.
Παρ. διαιτησίας: Ταράλης.
Κάρπαθος (12.30) Ποσειδών Κ- Ζευς
Διαιτησία: Τσαγγάρης Β, Βασιλαράκης, Σακκελιάδης
Παρατηρητής: Σπανός.
Κρητηνία (15.00) Αλθαιμένης- Δόξα Ψ
Διαιτησία: Παπαγιαννίδης, Κατταβενός, Ζανεττής
Παρατηρητής:Παυλούς Σ.

Γ' ΟΜΙΛΟΣ

Σήμερα
Κάλυμνος (10.30) ΑΟ Βαθύ- Ξάνθος
Διαιτησία: Αναστασιάδης, Φεσσάρας, Κάκιας
Παρατηρητής: Κουλουριώτης.
Νίσυρος (10.30) Πολυβώτης- Ολυμπιακός Κ
Διαιτησία: Μαλακτάρης, Γιαλλούρης, Πλάτσης
Παρατηρητής: Καρπαθάκης.



Αυξάνει τη διαφορά

Από αγωνιστική σε αγωνιστική ο πρωτοπόρος Κλεάνθης αυξάνει την διαφορά του από τους διώκτες του εκμεταλλευόμενος το στραβοπάτημά τους. Ήδη το Βάτι στους τρεις τελευταίους αγώνες του έχασε οκτώ ολόκληρους βαθμούς θυμίζοντας την κοιλιά που είχε κάνει περίπου τέτοια εποχή την περασμένη σεζόν, ενώ ο Φοίβος σε ισάριθμα τελευταία παιχνίδια έφερε δύο φορές το «Χ». Στο πρόγραμμα της 17ης αγωνιστικής, οι Παραδεισιώτες αναμένεται να διατηρήσουν την διαφορά αυτή στην κορυφή της βαθμολογίας, αφού υποδέχονται τον Καλυμνιακό που μακριά από το νησί του μέτρησε σε επτά αγώνες, πέντε ήττες (τα γκολ 5-14).

Οι Κρεμαστενοί θα φιλοξενήσουν την άλλη νησιωτική ομάδα της διοργάνωσης τον Ανταγόρα που προς έκπληξη φέτος τα πηγαίνει καλύτερα εκτός, παρά εντός έδρας.

Το Βάτι θα έχει δύσκολο έργο στα Κοσκινού κόντρα στον Διγενή που τελευταία δείχνει μια αγωνιστική άνοδο, ενώ σαν γηπεδούχος έχει επτά νίκες σε οκτώ ματς.

Από τις άλλες αναμετρήσεις της ημέρας βαθμολογικό ενδιαφέρον παρουσιάζει αυτό μεταξύ Αγ. Γεωργίου – Ευαγόρα.

Η ΠΡΟΪΣΤΟΡΙΑ

ΑΣΠΙΔΑ ΑΠ. – ΑΝΑΓΕΝΝΗΣΗ

Πέρυσι συναντήθηκαν για μοναδική φορά στον Α' κατηγορία και οι Απολακκιάτες είχαν γνωρίσει την ήττα μέσα στο σπίτι τους με σκορ 1-2.

Τα γκολ οι Κ. Καλογήρου (π)- Παπανικολάου 2.

ΑΓ. ΓΕΩΡΓΙΟΣ – ΕΥΑΓΟΡΑΣ

Και τα τρία σημεία έχουν σημειωθεί σε ισάριθμα μεταξύ τους παιχνίδια.

Περ. `95-`96 4-4, Α. Σκυλλαράκης 2, Παπαμιχαήλ, Παρούσης - Αγκάς 2, Χατζημιχάλης, Μαυρομούστακος.
Περ. `97-`98 6-2, Παντίδος 3, Δράκωνας, Καπέλλας, Α. Σκυλλαράκης-Τσ. Νικολέττος, Καρούσης.
Περ. `01-`02 1-2, Μουστακέλης-Χατζημιχάλης, Κάτρης.

ΟΡΦΕΑΣ – ΑΠΟΛΛΩΝΑΣ Κ.

Μόλις μια νίκη σε επτά αναμετρήσεις τους έχουν οι γηπεδούχοι κόντρα στους Καλυθενούς.

Περ. `94-`95 4-2, Σακελάρης 2, Μουστάκας, Μαλλιάκας – Παπαδιός, Δημητριάδης.
Περ. `95-`96 1-2, Χατζηστρατής, - Αθανασίου, Παπαδιός.
Περ. `96-`97 0-4, Καντιμοίρης 2, Αθανασίου, Ν. Ορφανός.
Περ. `97-`98 1-1, Γαλουζής – Πάλλας.
Περ. `98-`99 0-1, Πολυχρονίου.
Περ. `91-`92 0-0.
Περ. `92-`93 0-0.

ΦΟΙΒΟΣ-ΑΝΤΑΓΟΡΑΣ

Ένα «Χ», είναι το μοναδικό κέρδος των Κώων στα εκτός παιχνίδια της με την ομάδα της Κρεμαστής.

Περ. `95-`96 5-0, Λεντάκης 2, Φ. Μπούρδας, Πότσος, Κουρδουνάκης.
Περ. `98-`99 2-1, Κυπριώτης, Τσιμέττας(π) – Χατζηγιάννης.
Περ. `90-`91 9-1, Φτάκλας 5 (1π), Καραγεωργίου 3, Κιάκας, -Ζερβάνος.
Περ. `01-`02 1-0, Καραΐσκος.
Περ. `04-`05 0-0.

ΚΛΕΑΝΘΗΣ – ΚΑΛΥΜΝΙΑΚΟΣ

Τέσσερα στα τέσσερα (η μια στα «χαρτιά») έχουν οι Παραδεισιώτες κόντρα στους «σφουγγαράδες».

Περ. `95-`96 2-1, Κάλφας, Χριστοφόρου – Α. Βαβλάς
Περ. `00-`01 2-1, Μ. Σπάρταλης 2 (1π) – Π. Βούης
Περ. `01-`02 2-0 (α.α)
Περ. `02-`03 2-0.
Μ. Σπάρταλης, Γ. Κρομμύδας

ΑΡΗΣ – ΚΛΕΟΒΟΥΛΟΣ

Τα δύο τελευταία χρόνια αποφεύγει την ήττα μέσα στον Αρχάγγελο το συγκρότημα της Λίνδου.

Περ. `94-`95 5-1, Ζαχαρίας 2 (1), Πανουργιάς, Φλεβάρης, Βωβόπουλος – Κουφός.
Περ. `00-`01 1-0, Β. Φαρμάκαλης
Περ. `02-`03 5-3, Πευκιανάκης 2, Παντίδος 2 (1π), Αμύγδαλος – Σακκάς, Κορνάρος, Πιτσουρδάκης.
Περ. `02-`03 1-2, Παντίδος – Εγγλέζος, Πιζήμολας.
Περ. `04-`05 1-1, Πευκιανάκης – Φαρμάκαλης (π).

ΑΠΟΛΛΩΝΑ – ΗΡΑΚΛΗΣ

Τις τρεις τελευταίες σεζόν φεύγει από τα Απόλλωνα με το ροζ φύλλο αγώνα το συγκρότημα των Μαριτσών.

Περ. `90-`91 2-1, Φλεβάρης, Πουλόπουλος – Πιστόλας.
Περ. `91-`92 1-1, Φλεβάρης – Μπακαλούμας.
Περ. `92-`93 1-1, Φλεβάρης – Χ. Πασσάλης.
Περ. `93-`94 2-0, Θεοδώρου, Χρ. Χάσταλης.
Περ. `94-`95 1-1, Χρ. Χάσταλης – Χ. Πασσάλης.
Περ. `02-`03 0-1, Χατζηστρατής.
Περ. `03-`04 2-3, Π. Γιαννακόπουλος, Νταλκούρας, Καλούδης, Ε. Χατζηκωνσταντής, Α. Τσιαντούλας.
Περ. `04-`05 `1-2, Εγγλέζος (π), - Παπακωνσταντής, Μακρής.

ΔΙΓΕΝΗΣ – ΒΑΤΙ

Πλούσια είναι η προϊστορία των μεταξύ τους συναντήσεων.

Περ. `90-`91 2-3, Καταξενός, Μουστάκας – Σιφωνιός 2 (1π), Καραγιάννης.
Περ. `93-`94 3-1, Σαββίδης 2, Τρούλης – Γιακουμάκης.
Περ. `95-`96 1-0, Βασιλαράκης (π).
Περ. `98-`99 0-0.
Περ. `99-`00 3-0, Οικονόμου 2, Κουλλούρας.
Περ. `01-`02 1-0, Γ. Καστρουνής.
Περ. `02-`03 1-0, Σβύνος.
Περ. `04-`05 1-3, Μοσκιού – Ξύπας, Ι. Καμπούρης, Ζωάννου.

ΟΙ ΔΙΑΙΤΗΤΕΣ

Το φετινός προφίλ των οκτώ ρέφερι που θα διευθύνουν τα παιχνίδια της αγωνιστικής είναι τα εξής:

Χατζηνικόλας (Αγ. Γεώργιος - Ευαγόρας)
Συμμ. 10
Πεν. 2
Αποβ. 1
Σημ. 1=6, Χ=3, 2=1.
Διαμαντέας (Ασπίδα - Αναγέννηση)
Συμμ. 7
Πεν. 3
Αποβ. 3
Σημ. 1=4, Χ=2, 2=1.
Κετσές (Απόλλωνα - Ηρακλής)
Συμμ. 11
Πεν. –
Αποβ. 2
Σημ. 1=7, Χ=1, 2=3.
Αργυρόπουλος (Άρης - Κλεόβουλος)
Συμμ. 7
Πεν. 1
Αποβ. 4
Σημ. 1=4, Χ=1, 2=2.
Ζανεττίδης (Κλεάνθης - Καλυμνιακός)
Συμμ. 14
Πεν. 4
Αποβ. 10
Σημ. 1=7, Χ=4, 2=3.
Σιδηρόπουλος (Διγενής - Βάτι)
Συμμ. 12
Πεν. 8
Αποβ. 4
Σημ. 1=6, Χ=3, 2=3.
Τσαγγάρης (Φοίβος- Ανταγόρας)
Συμμ. 10
Πεν. 7
Αποβ. 3
Σημ. 1=6, 2=4.
Β. Κατσιδώνης (Ορφέας – Απόλλωνας Κ.)
Συμμ. 16
Πεν. 4
Αποβ. 3
Σημ. 1=6, Χ=3, 2=7.

ΡΑΣΗΤ ΜΑΡΑΣΛΗΣ

ΤΟΠΙΚΟ ΠΟΔΟΣΦΑΙΡΟ

Αποστολή στα νησιά

• Σε Κω και Κάλυμνο το σημερινό ενδιαφέρον της β' κατηγορίας, με τον πρωτοπόρο Αστέρα Μ. να δοκιμάζεται στην Αντιμάχεια, τον Ακουσίλαο να αντιμετωπίζει τον Ασκληπιό και την Κατταβιά να καλείται να ξεπεράσει το εμπόδιο της ΑΕΛ. Νωρίς στις 10 το πρωί, Άγιος Ισίδωρος και Δόξα Κ. ανοίγουν της αυλαία της 16ης αγωνιστικής.

Τέσσερις συναντήσεις περιλαμβάνει το σημερινό πρόγραμμα της β' κατηγορίας, με τις τρεις από αυτές να διεξάγονται στα νησιά.

Συγκεκριμένα ο πρωτοπόρος Αστέρας Μ. θα ταξιδέψει στην Κω, για να βρεθεί στην Αντιμάχεια, όπου θα αντιμετωπίσει τον αναγεννημένο τις τελευταίες αγωνιστικές, Αντίμαχο. Οι Μασσαρενοί που διατηρούν το αήττητο τόσο εντός όσο και εκτός έδρας, θέλουν να διαφυλάξουν σήμερα αυτό τους το επίτευγμα και στη δύσκολη έδρα της Αντιμάχειας, κρατώντας ταυτόχρονα σε απόσταση ασφαλείας τη διαφορά από τους διώκτες τους.

Προέρχονται από εύκολη εντός έδρας νίκη με 4-0 επί της ΑΕΛ, αλλά σήμερα τα πράγματα είναι πιο δύσκολα.

Οι γηπεδούχοι από τη μεριά τους μετά τις νίκες με Νικαγόρα και Ασπίδα Σ., ξαναμπήκαν στο κόλπο της ανόδου, καθώς πλησίασαν στους τρεις βαθμούς από τη 2η θέση. Μια νέα νίκη σήμερα αν και φαντάζει δύσκολη, θα τους βάλει γερά στο «παιχνίδι» της ανόδου.

Παραμένοντας στο ίδιο νησί, λίγα χιλιόμετρα πιο πέρα στο Δημοτικό γήπεδο της Κω, ο Ακουσίλαος φιλοξενείται από τον Ασκληπιό, που προέρχεται από εκτός έδρας επιτυχία, παίρνοντας ισοπαλία 2-2 στον Άγιο Ισίδωρο.

Από επιτυχία προέρχεται και ο Ακουσίλαος που μετά από δύο συνεχείς ήττες, επανήλθε στις νίκες κερδίζοντας 3-0 τον Ερμή. Σήμερα οι Φανενοί θα κυνηγήσουν τη νίκη που θα τους διατηρήσει σε θέση «βολής» από τις θέσεις ανόδου.

Από την πλευρά τους οι γηπεδούχοι θα ψάξουν το θετικό αποτέλεσμα που θα τους απομακρύνει ακόμη περισσότερο από την επικίνδυνη ζώνη.

Αγώνας γίνεται και στην Κάλυμνο, με την Κατταβιά να καλείται να ξεπεράσει το εμπόδιο της ΑΕΛ.

Οι Κατταβενοί την προηγούμενη αγωνιστική έκαναν υποχρεωτικό ρεπό, καθώς η Τήλος δεν μπόρεσε να έρθει στο νησί μας, ενώ οι Λεριοί ηττήθηκαν φυσιολογικά στα Μάσσαρι από τον Αστέρα με 4-0. Και οι δύο ομάδες θέλουν τη νίκη για διαφορετικούς λόγους η καθεμία. Οι μεν τυπικά γηπεδούχοι για να αυξήσουν τις ελπίδες τους για παραμονή, ενώ οι φιλοξενούμενοι για να διατηρηθούν σε τροχιά ανόδου.

Το σημερινό πρόγραμμα ωστόσο, ανοίγει νωρίς στις 10 το πρωί στο γήπεδο του Αγίου Ισιδώρου, με την ομώνυμη ομάδα να υποδέχεται την Δόξα Κ. Οι δύο ομάδες βρίσκονται στην ίδια σχεδόν βαθμολογική θέση, με τους γηπεδούχους να έχουν ένα βαθμό περισσότερο.

Και οι δύο έχουν απομακρυνθεί από την επικίνδυνη ζώνη και περισσότερο μπορούν να κοιτάξουν προς τις θέσεις της ανόδου, αλλά θα μπορεί να το προσδοκά μόνο η ομάδα που θα φτάσει στην νίκη. Η ισοπαλία δεν εξυπηρετεί κανέναν αφού θα τους απομακρύνει ακόμη περισσότερο από το ...όνειρο.

Αναλυτικά η 16η αγωνιστική:

Άγ.Ισίδωρος (10.00) Σήμερα	Άγ. Ισίδωρος Δόξα Κ.
ΔΙΑΙΤΗΤΗΣ	Ασημακόπουλος
ΒΟΗΘΟΣ	Σταυριανός
ΒΟΗΘΟΣ	Παπαγιαννίδης
ΠΑΡΑΤΗΡΗΤΗΣ	Σεβδαλάκης
ΠΑΡ.ΔΙΑΙΤΗΣΙΑΣ	Χατζημανώλης

Κάλυμνος (12.30) Σήμερα	ΑΕΛ Κατταβιά
ΔΙΑΙΤΗΤΗΣ	Φεσσάρας
ΒΟΗΘΟΣ	Πανάτος
ΒΟΗΘΟΣ	Κάκιας
ΠΑΡΑΤΗΡΗΤΗΣ	Γιαννικουρής

Κως (15.00) Σήμερα	Ασκληπιός Ακουσίλαος
ΔΙΑΙΤΗΤΗΣ	Φραγκιαδάκης
ΒΟΗΘΟΣ	Βασιλείου
ΒΟΗΘΟΣ	Δοδούς
ΠΑΡΑΤΗΡΗΤΗΣ	Βραχνάς

Αντιμάχεια (15.00) Σήμερα	Αντίμαχος Αστέρας Μ.
ΔΙΑΙΤΗΤΗΣ	Αλαχιώτης
ΒΟΗΘΟΣ	Τσομπάνος
ΒΟΗΘΟΣ	Αργυρίου
ΠΑΡΑΤΗΡΗΤΗΣ	Ράπανος

Παστίδα (12.00) Σήμερα	Δαμάγητος Τήλος
ΔΙΑΙΤΗΤΗΣ	Κόττορος
ΒΟΗΘΟΣ	Κατσιδώνης Ε.
ΒΟΗΘΟΣ	Σταυριανός
ΠΑΡΑΤΗΡΗΤΗΣ	Κωνσταντίνου
ΠΑΡ.ΔΙΑΙΤΗΣΙΑΣ	Στέργου

Καλυθιές (14.45) Σήμερα	Ερμής Πυλί
ΔΙΑΙΤΗΤΗΣ	Κουρδουκλάς
ΒΟΗΘΟΣ	Αργυρόπουλος
ΒΟΗΘΟΣ	Παπαγεωργίου
ΠΑΡΑΤΗΡΗΤΗΣ	Νικολής Φ.
ΠΑΡ.ΔΙΑΙΤΗΣΙΑΣ	Γενής

Κέφαλος (15.00) Δευτέρα	Νικαγόρας Ασπίδα Σ.
ΔΙΑΙΤΗΤΗΣ	Φεσσάρας
ΒΟΗΘΟΣ	Φραγκιαδάκης
ΒΟΗΘΟΣ	Βασιλείου
ΠΑΡΑΤΗΡΗΤΗΣ	Παριανός

Αυλαία με Δυτ. Αττική – Κυκλάδες

•Ξεκινάει σήμερα στη 1μ.μ. στο γήπεδο Κοσκινού, το πανελλήνιο πρωτάθλημα Τζούνιορ.

•Ανακοινώθηκε η αποστολή της μικτής Δωδεκανήσου με τους ενωσιακούς προπονητές να καλούν 37 παίκτες.

Σήμερα με το παιχνίδι Δυτική Αττική – Κυκλάδες, ανοίγει η αυλαία του πανελλήνιου πρωταθλήματος Τζούνιορ, όσον αφορά τον 10ο όμιλο, του οποίου τα παιχνίδια θα διεξαχθούν στο γήπεδο Κοσκινού. Το ματς της πρεμιέρας θα ξεκινήσει στη 1μ.μ., ενώ αύριο θα ριχτεί στην «μάχη» και η μικτή Τζούνιορ Δωδεκανήσου και μάλιστα με δύο παιχνίδια. Στις 12 το μεσημέρι θα παίξει με την αντίστοιχη ομάδα της Δυτικής Αττικής, ενώ στις 4μ.μ. με την ομάδα της Σάμου.

Αναλυτικά το αγωνιστικό τριήμερο έχει ως εξής:

ΣΑΒΒΑΤΟ

ΩΡΑ 13.00 ΕΠΣ ΚΥΚΛΑΔΩΝ-ΕΠΣ ΔΥΤ.ΑΤΤΙΚΗΣ (ΦΟΥΚΑΡΑΣ)

ΚΥΡΙΑΚΗ 29-1-2006

ΩΡΑ 11.00 ΕΠΣ ΣΑΜΟΥ-ΕΠΣ ΚΥΚΛΑΔΩΝ (ΔΙΑΜΑΝΤΕΑΣ)

ΩΡΑ 12.00 ΕΠΣ ΔΩΔ/ΣΟΥ-ΕΠΣ ΔΥΤ. ΑΤΤΙΚΗΣ (ΚΟΥΡΔΟΥΚΛΑΣ)

ΩΡΑ 16.00 ΕΠΣ ΣΑΜΟΥ-ΕΠΣ ΔΩΔΕΚΑΝΗΣΟΥ (ΚΕΦΑΛΑΚΗΣ)

ΔΕΥΤΕΡΑ 30-1-2006

ΩΡΑ 15.00 ΕΠΣ ΣΑΜΟΥ-ΕΠΣ ΔΥΤ.ΑΤΤΙΚΗΣ (ΟΡΦΑΝΟΣ)

ΩΡΑ 16.00 ΕΠΣ ΚΥΚΛΑΔΩΝ-ΕΠΣ ΔΩΔ/ΣΟΥ (ΜΑΝΕΓΑΣ)

Στο μεταξύ οι ενωσιακοί προπονητές έχουν καλέσει για αύριο στις 11 το πρωί στο γήπεδο Κοσκινού 37 παίκτες οι οποίοι είναι οι εξής: ΜΟΣΚΙΟΥ ΑΝΔΡΕΑΣ, ΠΑΠΑΣΤΑΜΑΤΗΣ ΒΑΣ., ΜΑΝΩΛΑΓΚΑΣ ΧΡΗΣΤΟΣ, ΚΑΡΓΚΑΚΟΣ ΝΙΚ, ΑΝΤΩΝΙΟΥ ΑΝΤΩΝΙΟΣ (ΔΙΓΕΝΗΣ ΚΟΣΚΙΝΟΥ) ΚΟΥΛΟΥΜΠΡΑΚΗΣ Ν. ΣΑΧΙΝΗΣ Ν,ΣΩΤΗΡΑΚΗΣ ΕΛΕΥΘ.(ΓΑΣ ΙΑΛΥΣΟΣ) ΚΑΝΤΗΣ ΕΛΕΥΘ.-ΦΛΕΒΑΡΗΣ ΚΩΝ. (ΑΕΡΑ) ΡΙΖΟΠΟΥΛΟΣ Ν.- ΒΟΝΑΚΗΣ ΚΥΡ. ΚΟΥΜΕΝΤΟΣ Γ.-ΠΑΠΟΥΤΣΟΓΙΑΝΝΟΠΟΥΛΟΣ ΣΤ. (ΑΣ ΡΟΔΟΣ) ΠΑΠΑΚΩΝΣΤΑΝΤΙΝΟΥ Α.- ΣΑΡΙΚΑΣ Δ.-ΧΑΤΖΗΣΑΒΒΑΣ Μ.-ΠΟΛΥΜΕΝΟΣ ΣΑΒ. ΛΙΑΣΚΑΣ ΙΩΑΝ. (ΚΛΕΑΝΘΗ)ΜΠΕΝΟΥΡ ΚΩΝ. (ΔΩΡΙΕΑΣ) ΒΟΝΑΚΗΣ ΣΤ. (ΑΓ.ΙΣΙΔΩΡΟΣ)ΓΚΕΖΟΣ ΜΠ.-ΓΑΛΟΥΖΗΣ Ν.-ΚΕΤΣΕΣ ΑΝ.-ΡΟΥΣΟΣ ΑΛ.-ΚΑΡΑΓΕΩΡΓΙΟΥ Κ.-ΟΙΚΟΝΟΜΟΥ Κ.- -ΜΙΧΑΗΛΙΔΗΣ Π. (Γ.Σ.ΔΙΑΓΟΡΑΣ) ΚΟΥΤΡΗΣ Λ.-ΣΙΑΠΕΡΑΣ Γ.-(ΝΙΚΗ ΡΟΔΟΥ)ΚΑΜΠΟΥΡΗΣ ΤΡ. (ΔΙΑΓΟΡΑΣ ΒΑΤ) ΦΤΑΚΛΑΣ ΑΝ.-ΤΣΟΥΒΑΛΑΣ ΚΩΝ. (ΦΟΙΒΟΣ) ΚΙΓΑΗΣ ΑΓΓ. (ΑΣΤΕΡΑΣ ΠΑΣΤ.)- ΛΑΜΠΡΟΥ Τ. (ΖΕΥΣ) ΚΑΡΠΑΘΑΚΗΣ ΓΙΑΝΝΗΣ (ΑΝΑΓΕΝΝΗΣΗ ΡΟΔΟΥ), ΣΙΑΜΑΝΤΟΥΡΑΣ ΑΝΔΡΕΑΣ (ΕΥΑΓΟΡΑΣ)

Οι πιο πάνω ποδ/στές να έχουν μαζί τους και τα Δελτία Αθλητικής Ιδιότητας.

Παιδικό Πρωτάθλημα

Μία μόνο αναμέτρηση θα γίνει σήμερα για την 15η αγωνιστική στο γήπεδο της Παστίδας όπου και θα αγωνιστεί ο Φοίβος με τον Άγιο Ισίδωρο. Αξίζει να σημειωθεί ότι τέσσερα παιχνίδια που είχαν προγραμματιστεί να γίνουν στο γήπεδο των Αγίων Αποστόλων αναβάλλονται. Αναλυτικά το πρόγραμμα των αγώνων έχει ως εξής:

Α' ΟΜΙΛΟΣ

Σήμερα

Παστίδα (11.00) Φοίβος- Άγιος Ισίδωρος
Διαιτησία: Μοντιάδης
Γιατρός: Παυλίδης

Αύριο

Φάνες (11.00) Ευκλής- Αστέρας Π.
Διαιτησία: Ζανεττής
Γιατρός: Κοσμάς

Έμπωνα (15.00) Αναγέννηση Έμπ- Ατρόμητος Δ.
Διαιτησία: Σεβδαλάκης

Ιάλυσος (Λύκειο) (15.00) Ήλιος-Απόλλων Απ
Διαιτησία: Μοντιάδης
Γιατρός: Τσέρκης

Β' ΟΜΙΛΟΣ

Αύριο

Ασκληπειό (13.00) ΠΑΣ Ασκληπειού- Απόλλων Κ.
Διαιτησία: Χωρίτης
Γιαττρός: Ζανετούλης

Απολακκιά (15.30) Ασδπίδα Απ- Αστέρας Μ.
Διαιτησία: Χωρίτης
Γιατρός: Διαμαντέας

Δευτέρα

Κοσκινού (13.30) Διγενής- Δωριέας
Διαιτησία: Γκιούντιτσε, Πολύζος
Γιατρός: Κοσμάς.

Σε ρυθμούς προπόνησης...

•Την Δευτέρα θα πραγματοποιηθούν οι προπονήσεις των μικτών ομάδων στο γήπεδο των Αγίων Αποστόλων ενόψει και του αγώνα με τις Κυκλάδες.

Μεθαύριο Δευτέρα θα πραγματοποιηθούν οι προπονήσεις των μικτών ομάδων του νομού μας ενόψει και των αναμετρήσεων που θα δώσουν την 1η Φεβρουαρίου με τις αντίστοιχες ομάδες των Κυκλάδων. Μετά και την αναβολή των παιχνιδιών με τη Σάμο τα οποία επρόκειτο να γίνουν την προηγούμενη Τρίτη οι ποδοσφαιριστές που απαρτίζουν τις μικτές ομάδες θα πραγματοποιήσουν τις προπονήσεις τους προκειμένου να είναι σε όσο γίνεται καλύτερη αγωνιστική κατάσταση για το επόμενο παιχνίδι ενώ θα πρέπει να αναφερθεί ότι η αγωνιστική δράση σε ότι αφορά την πρώτη φάση θα ολοκληρωθεί στις 8 Φεβρουαρίου οπότε και θα γίνει η εξ αναβολής αναμέτρηση με τις μικτές της Σάμου. Συγκεκριμένα μεθαύριο στις 14.15 στο γήπεδο των Αγίων Αποστόλων το οποίο διαθέτει πλέον συνθετικό χλοοτάπητα θα γίνουν οι προπονήσεις για τους παίδες και τους νέους ενώ όσοι ποδοσφαιριστές έχουν κληθεί από τους ενωσιακούς τεχνικούς Σταύρο Σταύρου και Ανδρέα Τσακμακίδη για τις προπονήσεις θα πρέπει να βρίσκονται σήμερα στις 19.30 στο ξενοδοχείο GRAND HOTEL για την κοπή της πίτας τους. Οι παίκτες που θα πρέπει να δώσουν το παρόν στην μεθαυριανή προπόνηση είναι οι παρακάτω:

ΠΟΔ/ΣΤΕΣ ΜΙΚΤΗΣ ΝΕΩΝ

Γεωργαλής Στάθης, Πλύγκος Μιχάλης (Διγενή Κοσκινού), Τζουμάκας Δημήτρης, Δελαπόρτας Γιώργος (Φοίβος Κρεμαστής), Καλημέρης Γιάννης, Ευγενικός Μανώλης (Διαγόρας Βατίου), Μέντος Βασίλης (Α.Ε. Καταβιάς), Λαμπριανός Νικόλαος, Αργυρού Μανώλης (Άρης Αρχαγγέλου), Γαιτάνος Στέργος (Κλεόβουλος Λίνδου), Κιλασίν Χαλίλ (Ήλιος Ιαλυσού), Κόντος Γιώργος, Μαστόρου Μανώλης (Άγιος Ισίδωρος), Ζερβός Κυριαζής, (Ευκλής Σορωνής), Κουτσάγιας Μιχάλης, Θεοδώρου Γιώργος (Ευαγόρας Ρόδου), Θαλασσινός Χρήστος, Παντελίδης Ανδρέας, Αντωνούρης Μάριος, Απτόγλου Μιχάλης, Πλακέντης Ελευθέριος (Α.Σ. Ρόδος), Κοντουδιός Μιχάλης (Απόλλων Καλυθιών), Κόντος Στάθης (Ασπίδα Απολακιάς), Μαστής Γιώργος (Αστέρας Παστίδας), Μπαρμπαντώνης Χρήστος (Δόξα Ψίνθου), Πιζήμολας Αναστάσιος (Ομόνοια Γεναδίου), Νικολής Σάββας (Α.Ε.Ρ.Α.).

ΠΟΔ/ΣΤΕΣ ΜΙΚΤΗΣ ΠΑΙΔΩΝ

Λιβισιανός Αλέξανδρος, Κοκιαντώνης Αντώνης (Α.Σ. Ρόδος), Μπιλιάς Παντελής, Αξιώτης Απόστολος (Φοίβος Κρεμαστής), Τόππος Γιώργος (Ευκλής Σορωνής), Φασάκης Βασίλης (Διγενή Κοσκινού), Καρδούλιας Γιώργος (Ηρακλής Μαριτσών), Πισσάς Ηλίας (Ασπίδα Απολακιάς), Μανιάς Μιχάλης (Ερμής Καλυθιών), Φράγκος Μιχάλης (Ευαγόρας Ρόδου), Γιανακόπουλος Γιώργος (Απόλλων Απολλώνων), Χατζηνικόλας Μανώλης (Άρης Αρχαγγέλου), Πάττας Αντώνης (Αστέρας Παστίδας), Τσακισίρης Μιχάλης, Καρπαθάκης Ελευθέριος,(Γ.Σ. Διαγόρας Ρόδου), Μπιλιάς Φίλιππος, Ξένος Τζόυς (Ιάλυσος 97), Τριανταφύλλου Τριαντάφυλλος, Συράκος Γιώργος (Γ.Α.Σ Ιάλυσος).Λαρδούτσος Ηλίας (Διαγόρας Βατίου).



Πίτα με ευχές

• Η οργανωτική επιτροπή των Island Games έκοψε την πίτα της με τυχερή την ιστιοπλοΐα που βρήκε το φλουρί!

Πλήθος κόσμου συγκεντρώθηκε την περασμένη Πέμπτη στην αίθουσα εκδηλώσεων του ΔΟΝΑ Ροδίων με αφορμή την γιορτή που ετοίμασε η Οργανωτική Επιτροπή του '07 για την κοπή της πρωτοχρονιάτικης πίτας.

Το «παρών» έδωσαν φυσικά όλοι οι συντονιστές των αθλημάτων, οι εκπρόσωποι των Δήμων και των Δημοτικών Οργανισμών του νησιού καθώς και τα μέλη της ΟΕ των Natwest Island Games 2007. Συγκεκριμένα, παραβρέθηκαν η πρόεδρος Λη Μηναΐδη, ο Λευτέρης Κωνστάντζος, ο Μπάμπης Παλογιαννίδης, ο Παντελής Γεωργάκης και η κ. Αναστασιάδη.

Η πρόεδρος της ΟΕ πήρε τη σκυτάλη από τον κ. Γεωργάκη και τόνισε: «Καλούμαστε όλοι εμείς να συνεργαστούμε προκειμένου να φέρουμε σε πέρας μία δύσκολη αποστολή, να οργανώσουμε με τον καλύτερο δυνατό τρόπο μια διοργάνωση που δεν έχουμε ξανακάνει και που όμοιά της είναι μόνο η Ολυμπιάδα.

Έχουμε αναλάβει να διοργανώσουμε αγώνες με 14 αθλήματα μέσα σε μια εβδομάδα με την συμμετοχή 25 νησιών και περίπου 3 χιλιάδες αθλητών. Μόνο από αυτά τα στοιχεία καταλαβαίνει κανείς ότι έχουμε να κάνουμε με κάτι πολύ μεγάλο και σοβαρό. Θα είναι για όλους μας η πρώτη φορά αλλά με τον ενθουσιασμό και φυσικά την καλή συνεργασία ανάμεσα σε όλους τους εμπλεκόμενους Δήμους, ΔΟΝΑ, Ομοσπονδίες κ.α. είμαστε σίγουροι για το αποτέλεσμα.

Με την ευκαιρία των αγώνων αυτών θα μπορέσουμε να βελτιώσουμε όλες σχεδόν τις εγκαταστάσεις, να κατασκευάσουμε κάποιες νέες, να βελτιωθούμε στα αθλήματα, να αποκτήσουμε τεχνογνωσία υψηλού επιπέδου για μεγάλες διοργανώσεις. Εξάλλου, με αυτό τον τρόπο υλοποιούμε τον αθλητικό τουρισμό και φυσικά θα προβληθεί το νησί μας σε όλο τον κόσμο».

Εν συνεχεία, ο κ. Γεωργάκης έδωσε το λόγο στον αντιπρόεδρο του ΡΟΑΝ Στέλιο Ρηνιού ο οποίος τόνισε τον Αυτοδιοικητικό χαρακτήρα του θεσμού και την σημασία του για την αυτοδιοίκηση του νησιού μας και ως εκ τούτου την ολόπλευρη στήριξη της διοργάνωσης από τους δήμους του νησιού μας και την ΤΕΔΚΔ.

Το φλουρί στην ιστιοπλοΐα

Τη νοστιμότατη πίτα που ήταν προσφορά του Σουηδικού φούρνου Swedco έκοψε η πρόεδρος της ΟΕ ενώ τυχερή στάθηκε η ιστιοπλοΐα και ο συντονιστής της, Δημήτρης Χριστοδούλου που βρήκε το φλουρί και πήρε το δώρο που ήταν το γούρι του 2006 και που πρόσφερε η Οργανωτική Επιτροπή.

*Μέσα από το δελτίο Τύπου, η ΟΕ δεν παραλείπει να υπενθυμίσει ότι απομένουν 523 μέρες για την έναρξη των Island Games στη Ρόδο.

Βρέθηκε η φωτογραφία

• Μία μέρα μετά την σχετική επιστολή του Τσαμπίκου Καμπαστάνα, στο γραφείο του προέδρου της ΕΠΣΔ επανεμφανίστηκε ξαφνικά η φωτογραφία του αείμνηστου Γιώργου Τσοπανάκη! Μάλιστα, τοποθετήθηκε και μία δεύτερη φωτογραφία με τους Κλεόβουλο Χατζηγεωργίου και Θεοδόση Κυπραίο!

Συμβαίνουν θαύματα; Συμβαίνουν, αν κρίνει κανείς από την ξαφνική επανεμφάνιση στο γραφείο του προέδρου της ΕΠΣΔ της φωτογραφίας του αείμνηστου Γιώργου Τσοπανάκη, για την εξαφάνιση της οποίας είχε γίνει τόσος λόγος. Χρειάστηκε η επιστολή του Τσαμπίκου Καμπαστάνα, η οποία διαβάστηκε κατά την διάρκεια της τελευταίας συνεδρίασης του διοικητικού συμβουλίου και μέσα από την οποία ο τέως γενικός γραμματέας της Ένωσης ζητούσε να μάθει για ποιούς λόγους η φωτογραφία εξαφανίστηκε από το γραφείο του προέδρου. Μόλις διαβάστηκε η επιστολή, ο πρόεδρος της ΕΠΣΔ, Μιχάλης Βεργωτής, εξέφρασε την απορία του σχετικά με το που βρισκόταν η φωτογραφία, όμως απ' ότι φαίνεται, την βρήκαν γρήγορα οι της Ένωσης και την τοποθέτησαν στην θέση της. Και όχι μόνο αυτό. Στο γραφείο του προέδρου αναρτήθηκε και μία δεύτερη φωτογραφία, η οποία απεικονίζει τον πρόεδρο της Πειθαρχικής Επιτροπής, Κλεόβουλο Χατζηγεωργίου, μαζί με τον παρατηρητή αγώνων, Θεοδόση Κυπραίο!

ΚΑΤΙ ΑΠΟ... «ΚΡΥΦΟ ΣΧΟΛΕΙΟ»

• Μπλακ άουτ έγινε κατά την διάρκεια της τελευταίας συνεδρίασης του Δ.Σ. της ΕΠΣΔ και επιστρατεύτηκαν κεριά.

Κάτι από... «κρυφό σχολειό» θύμισε η τελευταία συνεδρίαση του διοικητικού συμβουλίου της ΕΠΣΔ, καθώς έγινε μπλακ άουτ και για αρκετή ώρα οι παράγοντες της διοίκησης τα έλεγαν υπό το φως των κεριών! «Ακόμα και η ΔΕΗ συνωμοτεί υπέρ σου, πρόεδρε», ήταν ένα από τα πολύ εύστοχα σχόλια που ακούστηκαν, αφού ήταν λογικό να κολλήσει στο σκοτάδι η οποιαδήποτε συζήτηση περί αναδιάρθρωσης και εγγράφων. Η στιγμή του μπλακ άουτ θύμισε ορισμένους ποδοσφαιρικούς αγώνες που βρίσκονται στο... «διπλό» και κάποιο χέρι γηπεδούχου κατεβάζει τον διακόπτη για να πετύχει την αναβολή...

Μεταγραφές έως τις 20 Φεβρουαρίου

Μέχρι τις 20 Φεβρουαρίου θα μπορούν να κάνουν μεταγραφές οι ελληνικές ομάδες, αρκεί οι παίκτες που θα πάρουν να είναι ελεύθεροι ή να πήραν την ελευθέρας τους από το δικαιοδοτικό όργανο. Η απόφαση της ΕΠΟ ήταν αναμενόμενη καθώς αυτό προβλέπεται και από τις διατάξεις της ΦΙΦΑ. Αναλυτικά η ανακοίνωση.

Από την Ελληνική Ποδοσφαιρική Ομοσπονδία ανακοινώνεται ότι, σε εφαρμογή των διατάξεων της FIFA, οι άνεργοι ποδοσφαιριστές έχουν δικαίωμα να συνάψουν σύμβαση εργασίας με ΠΑΕ μέχρι τις 20 Φεβρουαρίου 2006. Μέχρι την παραπάνω ημερομηνία μπορούν να μετεγγράφονται στις ΠΑΕ ποδοσφαιριστές:

- Έλληνες επαγγελματίες ποδοσφαιριστές που ήταν ελεύθεροι στις 31 Δεκεμβρίου 2005 και δεν υπέγραψαν επαγγελματικό συμβόλαιο κατά τη μετεγγραφική περίοδο Ιανουαρίου 2006.
- Κοινοτικοί ή αλλοδαποί ποδοσφαιριστές που ήταν ελεύθεροι στη χώρα που είχαν το τελευταίο επαγγελματικό συμβόλαιο πριν από την έναρξη της μετεγγραφικής περιόδου της χώρας αυτής.
- Επαγγελματίες ποδοσφαιριστές που έμειναν ελεύθεροι με απόφαση του δικαιοδοτικού οργάνου με υπαιτιότητα της ομάδας κατά το χρονικό διάστημα από τις 20 Ιανουαρίου 2006 έως τις 30 Ιανουαρίου 2006.

Και ξανά προς το EURO τραβά

Το άγγιγμά του αποδείχθηκε... μαγικό. Ο Ότο Ρεχάγκελ σήκωσε την καινούρια κούπα πριν την κλήρωση και είπε: "Εύχομαι να είναι γούρικο για να το ξαναση-κώσω"."Λίγο αργότερα η κληρωτίδα τού έκανε το χατήρι. Η κλήρωση είναι καλή και από την Εθνική θα εξαρτηθεί αν σε δύο χρόνια μάς ταξιδέψει σε Ελβετία και Αυστρία. Αντίπαλοί της στον τρίτο όμιλο: Μάλτα, Νορβηγία, Μολδαβία, Ουγγαρία, Τουρκία (η δική μας... συνδιοργανώτρια για το 2008) και Βοσνία. "Μπορούν οι Έλληνες να είναι αισιόδοξοι", δήλωσε ο Ότο Ρεχάγκελ.

Αναλυτικά η κλήρωση:

1ος ΟΜΙΛΟΣ: Καζακστάν, Αζερμπαϊτζάν, Αρμενία, Φινλανδία, Βέλγιο, Σερβία, Πολωνία, Πορτογαλία.

2ος ΟΜΙΛΟΣ: Νησιά Φερόε, Γεωργία, Λιθουανία, Σκωτία, Ουκρανία, Ιταλία, Γαλλία.

3ος ΟΜΙΛΟΣ: Μάλτα, Μολδαβία, Ουγγαρία, Βοσνία, Νορβηγία, Τουρκία, ΕΛΛΑΔΑ.

4ος ΟΜΙΛΟΣ: Σαν Μαρίνο, Κύπρος, Ουαλία, Ιρλανδία, Σλοβακία, Γερμανία, Τσεχία.

5ος ΟΜΙΛΟΣ: Ανδόρα, Σκόπια, Εσθονία, Ισραήλ, Ρωσία, Κροατία, Αγγλία.

6ος ΟΜΙΛΟΣ: Λιχτενστάιν, Β. Ιρλανδία, Ισλανδία, Λετονία, Δανία, Ισπανία, Σουηδία.

7ος ΟΜΙΛΟΣ: Λουξεμβούργο, Λευκορωσία, Αλβανία, Σλοβενία, Βουλγαρία, Ρουμανία, Ολλανδία.

Ακαθ

●●● Και ύστερα σου λένε μερικοί για παντελόνια. Μα είναι δυνατόν να υπάρχει τόσο υποκρισία και πονηριά; Όχι μόνο βρέθηκε η φωτογραφία του αείμνηστου Γιώργου που ως δια μαγείας εξαφανίστηκε, αλλά μπήκε και άλλη μια. Αυτή του Κλεό!!!

●●● *Κανένας δεν ξέρει ποιος τις έβαλε, όπως δεν ήξεραν πως χάθηκαν από το γραφείο. Δυο μέρες μετά την επιστολή του Χατζάκη η φωτογραφία από την Ολυμπία είναι και πάλι στην θέση της.*

●●● Και άντε ο δράστης να βάλει αυτή για την οποία έγινε πολύς θόρυβος, η άλλη γιατί αναρτήθηκε. Κάποιος θέλει να καλοπιάσει τον Κλεό και έβαλε την φωτογραφία του. Ξέρω ποιος έκανε την δουλειά, αυτός που πήρε την φωτογραφία του αείμνηστου για μενέθυνση, όπως έλεγε ο ίδιος! Φαίνεται κάτι θα του είχε πει και όταν την έβλεπε, θυμόταν τα λόγια του και τον ενοχλούσαν...

●●● *Πάμε στους ορισμούς των Αγίων Αποστόλων. Ήθελαν να εξυπηρετήσουν τα σωματεία και τα όρισαν, αλλά από κει και πέρα όφειλαν να ξέρουν τι κινδύνους κρύβει το γήπεδο. Και ειδικά όταν είσαι διοίκηση. Ουσιαστικά πήραν άδεια από την σημαία, αφού πρόεδρος είναι ο ρολογάς και μέλος ο Νικόλ!*

●●● Μέσα στην τρελή χαρά στην Κοδριγκτώνος που ανέβασα τον ρολογά, μόνο σαμπάνιες δεν άνοιξαν. Την αλήθεια έγραψα, όταν ένας με τόσες λοβιτούρες, κάνει δέκα άτομα ότι θέλει είναι μάγκας. Οι άλλοι; Καλημέρα σας....

ΑΝΕΚΔΟΤΟ

Πάει ένας Έλληνας και ένας Άγγλος να δώσουν συνέντευξη για μία θέση. Αντί συνεντεύξεως τους βάζουν να δώσουν εξετάσεις σε κάποια θέματα που ήταν σχετικά με τη δουλειά που επρόκειτο να έπαιρνε ο πιο καλός εκ των δυο. Την άλλη μέρα των εξετάσεων, παίρνουν από την εταιρεία τηλέφωνο τον Έλληνα:

- Mister Papadopoulos, τελικά δε θα χρειαστούμε τις υπηρεσίες σας, αποφασίσαμε να προσλάβουμε τον άλλο κύριο που έκανε αίτηση για τη θέση.

- Μα γιατί; Απ' ότι ξέρω και οι δύο απαντήσαμε σε 9 από τις 10 ερωτήσεις. Γιατί λοιπόν παίρνετε αυτόν; Επειδή είναι Άγγλος; Και λέγατε πως υποστηρίζεται τους ξένους με το Equal Opportunity Policy (πολιτική ίσης ευκαιρίας για τους ξένους, που γενικά ισχύει στις μεγάλες εταιρείες στη Βρετανία)! Είστε υποκριτές.

- Ηρεμήστε. Η αλήθεια είναι πως και οι δύο απαντήσατε σε 9 από τις 10 ερωτήσεις αλλά εμείς σας κρίναμε από τις ερωτήσεις που ΔΕΝ απαντήσατε.

- Τι; Και πώς δηλαδή αποφασίσατε ότι η μία λάθος απάντηση είναι καλύτερη από την άλλη;

- Mister Papadopoulos, ήταν απλό. Στην ερώτηση 8, ο Άγγλος απάντησε "Δεν ξέρω". Κι εσείς απαντήσατε "Ούτε κι εγώ"



ΜΠΑΣΚΕΤ

Α' ΚΑΤΗΓΟΡΙΑ ΑΝΔΡΩΝ

Στην Κρεμαστή τα φώτα

Δύο παιχνίδια διεξάγονται σήμερα για τη 10η αγωνιστική του πρωταθλήματος. Την αυλαία ανοίγει ο Ιπποκράτης στο κλειστό της Κω. Ο πρωτοπόρος της βαθμολογίας υποδέχεται την ουραγό ΕΑΚΑ στο θεωρητικά πιο εύκολο ματς της ημέρας. Άνετη ήταν η επικράτηση των Κώων και μέσα στην Κάλυμνο (68-46) ωστόσο οι «σφουγγαράδες» μετά την απροσδόκητη νίκη στα χαρτιά μπήκαν για τα καλά στο κόλπο της παραμονής.

Το πιο ενδιαφέρον ματς της αγωνιστικής διεξάγεται σήμερα στην Κρεμαστή. Η «λαβωμένη» από το μηδενισμό Καλλιθέα υποδέχεται τον Ιβίσκο που προέρχεται από νίκη - θρίαμβο κόντρα στον μέχρι πρότινος αήττητο Ηρακλή Λάρδου. Στον α' γύρο, ο Ιβίσκος είχε σπάσει το σερί της αντιπάλου του (70-62) ξεκινώντας το δικό του σερί νικών που έχει φτάσει αισίως τις έξι.

Αναλυτικά το σημερινό πρόγραμμα της 10ης αγωνιστικής:

• **Κλειστό Κω (14.30') Ιπποκράτης - ΕΑΚΑ**
Διαιτητές: Ζαμάγιας - Αυγουλάς

• **Κρεμαστή (17.00') Καλλιθέα - Ιβίσκος**
Διαιτητές: Στάλας - Αρνάς
Σημειωτής: Καστελοριού
Χρονομ.: Μπανάκου
Χρον.24": Χριστοδούλου

Στη Ρόδο μεταφέρεται αυτή τη φορά η προετοιμασία των μικτών ομάδων παίδων και κορασίδων. Το προπονητικό διήμερο θα «μοιραστεί» στα κλειστά γυμναστήρια της Ιαλυσού και του Βενετοκλείου με τον προπονητή των μικτών Δωδεκανήσου Κυριάκο Μάγο και τον συνεργάτη του, Δημήτρη Τζομάκα να έχουν καλέσει 15 αθλητές και 17 αθλήτριες.

Όπως στην Κω έτσι και στο «σμαραγδένιο» νησί το παρών θα δώσουν δύο ομοσπονδιακοί προπονητές με το ενδιαφέρον τους να στρέφεται στις κορασίδες. Το επίπεδο των κοριτσιών είναι άκρως ικανοποιητικό ενώ δεν είναι τυχαίο ότι οι Σταυριανάκη, Χατζηγιακουμή και Δρόσου που συμμετείχαν στο πρόσφατο τουρνουά Χριστουγέννων διακρίθηκαν και επελέγησαν στα κλιμάκια της προεθνικής. Σήμερα και αύριο οι Τάκης Μπακογιώργος και Γιάννης Γιαννόπουλος θα παρακολουθήσουν τις προπονήσεις των μικτών.

Αγόρια: Λυπημένος Δημήτρης, Αρφαράς Σπύρος, Ζαμαντάκης Σελτσούκ, Δανάς Γεώργιος, Στυλιανός Αντώνης (1991-Κολοσσός), Κούκιαλι Βησσαρίων (1991-Ζέφυρος), Καψάσκης Νίκος, Αυγενικός Αλέκος (1992-Κολοσσός), Οικονόμου Νίκος, Χατζηφούντας Αριστ. (1992-Διαγόρας), Καμπούρης Θεόφιλος, Ιμάμογλου Χαλήλ, Θειακός Βίκτωρας (1991-Ιπποκράτης), Δεπασκουάλ Ανδρέας, Δρόσος Εμμανουήλ (1991-ΑΕ Δικαίου)

Κορίτσια: Νικολίτση Κωνσταντίνα (1990-Ιβίσκος), Σταυριανάκη Έλλη (Διαγόρας), Παπαοικονόμου Εύα (Ιάλυσος), Μελλίνη Δήμητρα, Μανουσάκη Χρυσή, Στάγκα Εύη, Ζουρούδη Γιώτα, Κοντούζογλου Σμάρω (1991-Ιβίσκος), Σαμαρά Σίσσυ (Ιάλυσος), Αράπη Φωτεινή (Διαγόρας), Καστελοριζιού Κοκώνα, Στάκκου Σταματία, Αβακιάν Ελίνα (1990-Ιπποκράτης), Δρόσου Κρυσταλλένια (1990- ΑΕ Δικαίου), Σκούφη Βαλαντούλα (1991-Ιπποκράτης), Παγώνη Μάγδα (1992-ΑΕ Δικαίου), Χατζηγιακουμή Ανθή (1993-ΑΕ Δικαίου)

Το πρόγραμμα των προπονήσεων έχει ως εξής:

Σήμερα
• Ιαλυσός (11.30' - 13.00'): Αγόρια
• Ιαλυσός (13.00' - 14.30'): Κορίτσια
• Βενετόκλειο (19.00' - 20.30'): Αγόρια
• Βενετόκλειο (20.30' - 22.00'): Κορίτσια

Αύριο
• Βενετόκλειο (10.00' - 11.30'): Αγόρια
• Βενετόκλειο (11.30' - 13.00'): Κορίτσια

• Η Καλλιθέα, μετά το μηδενισμό της, φιλοξενεί τον Ιβίσκο που προέρχεται από σπουδαία νίκη στο ντέρμπι με τον Ηρακλή. Άνετο μεσημέρι θα έχει θεωρητικά ο Ιπποκράτης που αντιμετωπίζει στην έδρα του την ουραγό ΕΑΚΑ.

Βαθμολογία

1. Ιπποκράτης	6-2	520-452	14
2. Ιβίσκος	6-1	540-420	13
3. Ηρακλής Λάρδου	6-1	525-507	13
4. Καλλιθέα	4-4	537-495	11
5. Ιάλυσος	2-6	455-507	10
6. ΑΕ Δικαίου	1-6	486-479	8
7. ΕΑΚΑ	1-6	343-520	8

*Ιβίσκος και ΑΕ Δικαίου έχουν εκτίσει το ρεπό τους.
**η Καλλιθέα έχει έναν μηδενισμό.
***εκκρεμεί ο αγώνας Ηρακλής - ΕΑΚΑ.



Ο πρωτοπόρος Ιπποκράτης έχει το πιο εύκολο έργο σήμερα κόντρα στην ΕΑΚΑ.

Με τα βλέμματα στις μικρές

• Το καλό επίπεδο των κορασίδων προσέλκυσε για άλλη μια φορά το ενδιαφέρον των ομοσπονδιακών τεχνικών που θα βρίσκονται το διήμερο στη Ρόδο για τις προπονήσεις των μικτών ομάδων.

ΠΡΩΤΑΘΛΗΜΑ ΟΣΕΚΚ

Πρεμιέρα με Μαρούσι

• Ανοίγει σήμερα η αυλαία του 11ου πρωταθλήματος με τη Δωδεκάνησο να ξεκινά τις υποχρεώσεις της μέσα στο Βενετόκλειο (16.00').

Το 11ο πρωτάθλημα της ΟΣΕΚΚ αρχίζει σήμερα με τις ομάδες να είναι έτοιμες να παρουσιάσουν θέαμα και να τραβήξουν κοντά τους και νέους φίλους. Τα καινούρια μέλη των συλλόγων δείχνει ότι το μπάσκετ με καρότσι έχει συγκεντρώσει τα βλέμματα αρκετών, αλλά σίγουρα μπορούν να υπάρξουν ακόμα περισσότεροι που θ' αγκαλιάσουν το άθλημα.

Η πρώτη αγωνιστική περιέχει μόνο ντέρμπι, αφού οι περισσότερες ομάδες έχουν αλλάξει από την περσινή χρονιά, οπότε έχει αλλάξει και η δυναμική τους. Η πρεμιέρα γίνεται με το Νότιο όμιλο με το παιχνίδι ανάμεσα στη Δωδεκάνησο και το Μαρούσι ενώ δύο αναμετρήσεις (Κένταυρος - Γ.Ε. Τρικάλων «Αστέρας» και Αργοναύτες Βόλου - Αετοί Κρήτης) αναβλήθηκαν λόγω της κακοκαιρίας.

Αναλυτικά το πρόγραμμα:

Νότιος Όμιλος

Σάββατο 28/1
Βενετόκλειο (16:00): Δωδεκάνησος - Μαρούσι
Διαιτητές: Κουνελλές Ν. - Ξανθός

Κυριακή 29/1
Αγ. Νικολάου (16:00): ΠΑΣΚΑ «Ελλ. Πετρέλαια» - Αετοί Αθηνών
Διαιτητές: Παπάντος - Μπίκας

Βόρειος Όμιλος
Πυλαία (15:00): Μ. Αλέξανδρος - Ιρις Καβάλας
Διαιτητές: Λαδένης - Αγγελίδης
Αλκαζάρ (14:00): Θεσσαλός ΛΑΜΚΟ ΑΤΕ - Φαέθων Καρδίτσας
Διαιτητές: Δημοβέλης - Αθανασόπουλος

Σεμινάριο διαιτητών

Η ΟΣΕΚΚ σε συνεργασία με τον Σύνδεσμο Διαιτητών Καλαθόσφαιρας με Καρότσι διοργάνωσαν το καθιερωμένο σεμινάριο τους εν όψει του 11ου Πανελλήνιου Πρωταθλήματος. Σε αυτό παρουσιάστηκαν οι νέοι κανονισμοί που θέσπισε η Ευρωπαϊκή ομοσπονδία για το μπάσκετ με καρότσι.

Στις 14 Ιανουαρίου στο κλειστό της Νεάπολης (αίθουσα VIP) και στις 21 του ίδιου μήνα στην αίθουσα συνεντεύξεων της Γενικής Γραμματείας Αθλητισμού, οι διαιτητές του Βορρά και του Νότου αντίστοιχα, έλαβαν γνώση για τις αλλαγές των κανονισμών, οι οποίοι είχαν μεταφραστεί στα ελληνικά με επιμέλεια του διαιτητή Βασίλη Μπίκα.

Στο κλειστό γήπεδο της Λάρισας, εκτός από τους διαιτητές, το σεμινάριο τίμησαν με την παρουσία τους και μίλησαν για το άθλημα του μπάσκετ ο προπονητής της Ολύμπιας Λάρισας Βαγγέλης Αλεξανδρής, και ο διευθυντής του αθλητικού τμήματος της εφημερίδας «Ελευθερίας» Σωτήρης Κέλλας.

Στην Αθήνα, στους ρέφερι μίλησαν οι Βάιος Γιώρας (αρχηγός της Εθνικής ομάδας μπάσκετ με καρότσι), Ανδρέας Τσαγκαμίλης (αντιπρόεδρος της ΟΔΚΕ), Θόδωρος Βιδάλης (Πρόεδρος του Συνδέσμου διαιτητών Αθήνας) και Γιώργος Ορφανός (για πολλά χρόνια πρόεδρος της επιτροπής ορισμού της ΕΣΚΑ).

Την ευθύνη των μαθημάτων του σεμιναρίου είχαν ο διεθνής διαιτητής Πλάτωνας Σέρρας και ο καθηγητής διαιτησίας και πρόεδρος του συνδέσμου Σπύρος Τσούντσουρας.

Παράλληλα με το σεμινάριο διεξήχθη και η Γενική Συνέλευση του Συνδέσμου διαιτητών, όπου εγκρίθηκε ομόφωνα ο ετήσιος προϋπολογισμός.

Το ΔΣ μετά από πρόταση της ΟΣΕΚΚ θα παρατείνει τη θητεία του κατά έξι μήνες, με την προοπτική της διοργάνωσης ενός πανευρωπαϊκού σεμιναρίου διαιτησίας.

Επίσης, αποφασίσθηκε να γίνουν επίτιμα μέλη του συνδέσμου, ο Σωτήρης Κουλοσούσας και ο Ρον Κόπενραθ (Γενικός Γραμματέας της Ευρωπαϊκής ζώνης της IWBF).

Β' ΚΑΤΗΓΟΡΙΑ ΑΝΔΡΩΝ

Στο περιθώριο του ντέρμπι

• Στη σκιά του αγώνα Ελπίς - Αφάντου, οι Κλεόβουλος και Σταυρός έχουν δύσκολες αποστολές υποδεχόμενοι τη Σύμη και το Ζέφυρο αντίστοιχα.

Το βράδυ της Δευτέρας θα διεξαχθεί το μεγάλο ντέρμπι της 7ης αγωνιστικής με την Ελπίδα να υποδέχεται τον ΓΣ Αφάντου 2005. Στο πλαίσιο της σημαντικής αυτής αναμέτρησης που αφορά την κορυφή του πρωταθλήματος, ο Κλεόβουλος περιμένει σήμερα στη Λίνδο τη Σύμη (εφόσον το επιτρέψει ο καιρός) ενώ το βράδυ στην Κρεμαστή ο Σταυρός υποδέχεται τον Ζέφυρο ο οποίος ενδιαφέρεται για το αποτέλεσμα του ντέρμπι.

Αναλυτικά το σημερινό πρόγραμμα της 7ης αγωνιστικής:

• **Λίνδος (12.00') Κλεόβουλος - Σύμη**
Διαιτητές: Φάκαρος - Μυροφόρος
Σημειωτής: Καστελοριού
Χρονομ.: Μπανάκου
Χρον.24": Ροϊλίδου

• **Κρεμαστή (19.00') Σταυρός - Ζέφυρος**
Διαιτητές: Κουνελλές Ν. - Αρνάς
Σημειωτής: Κάππας
Χρονομ.: Καραχανής
Χρον.24": Ροϊλίδου

ΜΠΑΣΚΕΤ

Κόντρα στις προλήψεις

• Δεκατρείς παίκτες στην αποστολή του Κολοσσού για το παιχνίδι της 13ης αγωνιστικής στην Πάτρα!!

Το μόνο σίγουρο πλέον χαρακτηριστικό του Γιώργου Ζευγώλη είναι ότι δεν πάσχει από το σύνδρομο των προπονητών! Πώς αλλιώς να εξηγηθεί το γεγονός ότι για την 13η αγωνιστική, σε εκτός έδρας παιχνίδι, θα έχει στην αποστολή 13 παίκτες; Άρα δεν πιστεύει στις προλήψεις και το 13 δεν είναι γρουσούζικος αριθμός για τον τεχνικό του Κολοσσού.

Στη χθεσινή προπόνηση, ο 46χρονος κόουτς είδε με ικανοποίηση τον Ντράζεν Τόμιτς να συμμετέχει στο πρόγραμμα και να αισθάνεται πολύ καλύτερα. Το τράβηγμα στους προσαγωγούς δεν τον ενόχλησε ιδιαίτερα με αποτέλεσμα ο Γερμανός φόργουορντ να είναι σήμερα στην αποστολή των «θαλασσί» για το αυριανό παιχνίδι στην Πάτρα. Με άλλα λόγια, ο Ζευγώλης θα αφήσει εκτός τους Γιάννη Σκορδάλη και Σπύρο Λιβιεράτο ενώ στην πρωτεύουσα της Αχαΐας θα ταξιδέψουν οι: Μίλαν Τόμιτς, Γιώργος Πανταζόπουλος, Στιβ Λόγκαν, Αλέξης Παπαδάτος, Χρήστος Γκογκίδης, Πάνος Παναγιωταράκος, Ντράζεν Τόμιτς, Φράνκο Νάκιτς, Βασίλης Σούλης, Τρέβον Μπράιαντ, Δημήτρης Μακρής, Γιώργος Τσιάκος και Γιόσκο Πόλιακ. Ποιος θα μείνει εκτός 12άδας είναι κάτι που θα αποφασιστεί την τελευταία στιγμή.

Πέραν τούτου, σήμερα ολοκληρώνει ο Κολοσσός την προετοιμασία του για το παιχνίδι της Κυριακής. Όλα βαίνουν καλώς χωρίς να προκύψει άλλο απρόοπτο (όπως το τράβηγμα του Τόμιτς) ενώ οι «θαλασσί» έχουν δείξει όλη την εβδομάδα μεγάλη διάθεση στο παρκέ.

Στην Πάτρα θα έχουν και τη στήριξη δεκάδων οπαδών τους. Μπορεί ο Απόλλωνας να μην διέθεσε εισιτήρια στους φιλοξενούμενους ωστόσο πολλοί πιστοί φοιτητές καθώς και παράγοντες του συλλόγου με μέλη της οικογένειάς τους θα είναι παρόντες στο «Δημήτρης Τόφαλος» μόνο που δεν θα καθίσουν οργανωμένα. Απλά θα υπάρχουν σκορπισμένες ...ροδίτικες εστίες στο κλειστό που θα ενθαρρύνουν τον Κολοσσό να σημειώσει την πρώτη εκτός έδρας νίκη του στο πρωτάθλημα.

Το αυριανό παιχνίδι έχει δύο ιδιαιτερότητες: η πρώτη είναι η παρουσία του Γιάννη Γεωργαλλή απέναντι στην πρώην ομάδα του και της πατρίδας του και η δεύτερη η επιστροφή του Πάνου Παναγιωταράκου και του Χρήστου Γκογκίδη στο γήπεδο του Απόλλωνα Πατρών, τελευταίος τους σταθμός πριν κατηφορίσουν στη Ρόδο για λογαριασμό του Κολοσσού! Στους «μελανόλευκους» έχει αγωνιστεί και ο Αλέξης Παπαδάτος (συμπαίκτης του Παναγιωταράκου αλλά και του Γιώργου Κουκλάκη που επίσης έχει φορέσει τα θαλασσί) αλλά στον Κολοσσό μεταγράφηκε από το Ηράκλειο.

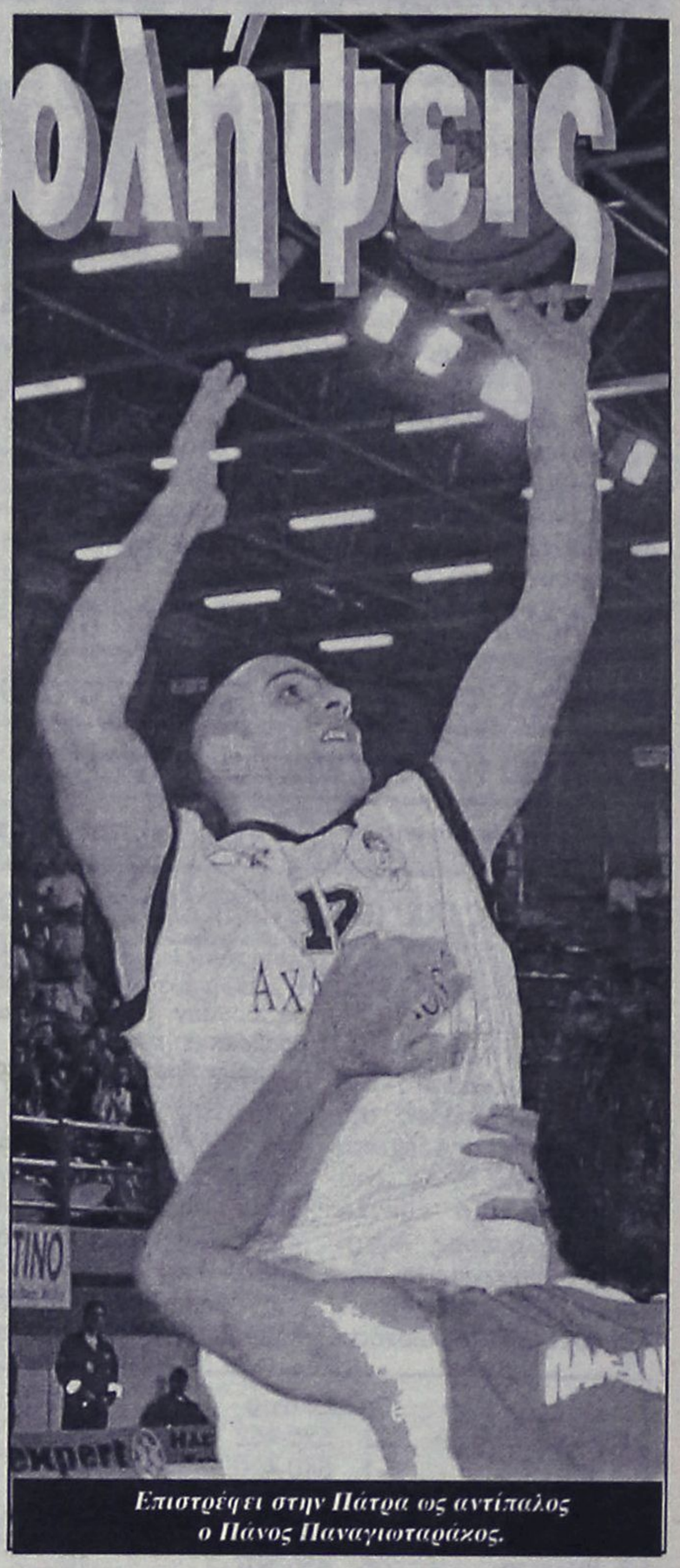

Επιστρέφει στην Πάτρα ως αντίπαλος ο Πάνος Παναγιωταράκος.

Α1 - 13η αγωνιστική

Σάββατο 28/1

Μακεδονικός - Παναθηναϊκός
Κοζάνη 17.00'
Χριστοδούλου, Αναστόπουλος, Χουλιάρας

ΓΣ Λάρισας - ΠΑΟΚ
Νεάπολη 17.00'
Καρούσης, Γκόντας, Τζάμος

Ηρακλής - Άρης
Ιβανώφειο 19.00'
Κουκουλεκίδης, Τανατζής, Κορομηλάς Η.

Μαρούσι - Πανιώνιος
Άγιος Θωμάς 19.00'
Σχινάς, Καρακίτσιος, Θεοδωρόπουλος

Κυριακή 29/1

Απόλλων Πατρών - Κολοσσός
«Δ. Τόφαλος» 17.00'
Κορομηλάς, Ταβουλαρέας, Κουκουλίτσιος

Πανελλήνιος - ΑΕΚ
Κυψέλη 18.00'
Βορεάδης, Σπυρίδωνος, Ηλιόπουλος

Ολυμπιακός - Ολύμπια Λάρισας
ΣΕΦ 18.00'
Ζαβλανός, Πυλοΐδης, Πετράκης

Δείτε στην TV

Σάββατο 28/1
Μακεδονικός - Παναθηναϊκός
17.00' ΕΤ1

Μαρούσι - Πανιώνιος
19.00' Supersport

Κυριακή 29/1
Πανελλήνιος - ΑΕΚ
18.00' ΕΤ1

Α1 ΕΘΝΙΚΗ

Επικίνδυνες αποστολές

• Το ντέρμπι της Θεσσαλονίκης, Ηρακλής - Άρης και η μάχη του κάμπου, Γυμναστικός - ΠΑΟΚ δεσπόζουν στο σημερινό πρόγραμμα της 13ης αγωνιστικής.

Ολοκληρώνεται ο πρώτος γύρος του συναρπαστικού πρωταθλήματος με τη διεξαγωγή της 13ης αγωνιστικής η οποία δεν προσφέρεται για... προληπτικούς! Περιλαμβάνει αμφίρροπα παιχνίδια και μεγάλες κόντρες όπως για παράδειγμα σήμερα στον κάμπο αλλά και στη Νεάπολη.

Μακεδονικός - Παναθηναϊκός

Από την 8η αγωνιστική έχει να γευτεί τη χαρά της νίκης ο Μακεδονικός ο οποίος γνώρισε την άλωση της έδρας του από την ΑΕΚ πριν από δεκαπέντε βράδια. Τώρα έχει ακόμα μία πολύ δύσκολη αποστολή αφού υποδέχεται τον «πληγωμένο» από την εντός έδρας ήττα στην Ευρωλίγκα Παναθηναϊκό. Οι πρωτοπόροι που δεν προπονήθηκαν όσο θα ήθελαν εν όψει Κοζάνης λόγω πολικού ψύχους στο ΟΑΚΑ (!!), θα προσπαθήσουν να διατηρήσουν τα ηνία στο ελληνικό πρωτάθλημα δραπετεύοντας με το 12ο ροζ φύλλο.

Γυμναστικός - ΠΑΟΚ

Με τον Τζερεμάια Μάσεϊ να έχει ήδη ενσωματωθεί στις προπονήσεις, ο Γυμναστικός αναμένεται να παραταχθεί πάνοπλος απέναντι στον ΠΑΟΚ, σε ένα παιχνίδι που όσο και αν φαίνεται απίστευτο είναι ντέρμπι παραμονής. Οι «πράσινοι» έχουν στο ενεργητικό τους νίκες επί σπουδαίων αντιπάλων (Ολυμπιακός, Μαρούσι) και θα στηριχθούν για άλλη μια φορά στη δύναμη της έδρας.

Με βελτιωμένη ψυχολογία αλλά και με δύο επιπλέον παίκτες ταξιδεύει ο ΠΑΟΚ στη Λάρισα για το κρίσιμο παιχνίδι απέναντι στο Γυμναστικό. Ο Σούλης Μαρκόπουλος θα έχει στη διάθεσή του όλους τους παίκτες του καθώς και ο αρχηγός, Κώστας Βασιλειάδης, θα βρεθεί κανονικά στην αποστολή. Εξάλλου, θα ντεμπουτάρει και ο Στάνισλαβ Μακσάντσεφ, έχοντας την υποχρέωση να σβήσει από το μυαλό της ομάδας τις εξαιρετικές παρουσίες του Βλάντιμιρ Βουκσάνοβιτς.

Ηρακλής - Άρης

Σαν τελικό αντιμετωπίζουν οι γηπεδούχοι το σημερινό ματς με τον Άρη. Ο Γιούρι Ζντοβτς δεν θα έχει στη διάθεσή του τον Μίρσα Κούρτοβιτς που θα υποβληθεί σε χειρουργική επέμβαση, ενώ θα αγωνιστεί για πρώτη φορά με την φανέλα της ομάδας ο Μπόγιαν Μαλέσεβιτς, για τον οποίο ο προπονητής του Γηραιού ανέφερε: «Ο Μαλέσεβιτς είναι σχεδόν έτοιμος. Θα μπορέσει να βοηθήσει την ομάδα στο βαθμό που θέλουμε». Οι «κυανόλευκοι» υπολογίζουν ακόμα στην αμέριστη συμπαράσταση του κόσμου τους.

Με τον αντικαταστάτη του Κόρεϊ Μπρούερ, Κένι Τέιλορ να κάνει ντεμπούτο σήμερα ο Άρης θα επιδιώξει να πετύχει την τέταρτη συνεχόμενη νίκη του. Επί εποχής Αντρέα Ματσόν, οι «κιτρινόμαυροι» δείχνουν άλλο αγωνιστικό πρόσωπο και απέναντι στον Ηρακλή μοιάζει με φαβορί.

Μαρούσι - Πανιώνιος

Μετά από δύο συνεχόμενες ήττες από ΠΑΟ και Άρη, το Μαρούσι θέλει μόνο νίκη κόντρα στον Πανιώνιο. Το θετικό είναι ότι μετά από πολύ καιρό στην διάθεση του Παναγιώτη Γιαννάκη είναι όλοι οι παίκτες.

ΒΑΘΜΟΛΟΓΙΑ

Ομάδα	Βαθμ	Αγ	Νικ (εντ.-εκ.)	Ητ (εντ.-εκ.)	Επιθ	Αμυν	Διαφ
1. Παναθηναϊκός	23	12	7-4	0-1	1036	880	+156
2. Ολυμπιακός	22	12	6-4	0-2	965	876	+89
3. Άρης	20	12	5-3	2-2	891	830	+61
4. Πανελλήνιος	20	12	4-4	2-2	903	867	+36
5. Μαρούσι	20	12	4-4	1-3	865	834	+31
6. ΑΕΚ	19	12	4-3	2-3	975	898	+77
7. Πανιώνιος	18	12	6-0	1-5	891	923	-32
8. Μακεδονικός	17	12	4-1	1-6	907	933	-26
9. Ολύμπια	17	12	5-0	2-5	923	899	+24
10. Απόλλων	16	12	3-1	2-6	882	924	-42
11. ΠΑΟΚ	16	12	2-2	4-4	874	949	-75
12. ΓΣ Λάρισας	16	12	4-0	2-6	856	942	-86
13. Ηρακλής	15	12	3-0	2-7	815	901	-86
14. Κολοσσός	**13**	**12**	**1-0**	**6-5**	**805**	**932**	**-127**

o ΕΣΑΚΕ προχώρησε σε αλλαγή παιχνιδιού την 16η αγωνιστική. Στις 15/2 ο Απόλλων Πατρών υποδέχεται τον Πανελλήνιο και το τζάμπολ θα δοθεί στις 19.30' αντί στις 19.00' ενώ θα μεταδοθεί τηλεοπτικά από την ΕΤ1.

Εκδήλωση της Ένωσης Ροδίων της Αθήνας

Τα 25 χρόνια από την ίδρυσή της γιορτάζει φέτος η Ένωση Ροδίων Αθηνών - Πειραιώς η οποία θα πραγματοποιήσει εκδήλωση αύριο, Κυριακή 29 Ιανουαρίου, στις 5.30 το απόγευμα, στο ξενοδοχείο «Κοράλι» (σ.σ. επί της Λεωφόρου Ποσειδώνος 35, Παλαιό Φάληρο, απέναντι από τον Φλοίσβο, τηλ. 210-9816441).

Επί τη ευκαιρία, ο Σύλλογος, εκτός από το κόψιμο της πρωτοχρονιάτικης πίτας του, θα τιμήσει την κυρία Ελένη Σωτηρίου.

Η τελευταία, γεννηθείσα στη Νίσυρο και μεγαλωμένη στη Ρόδο, που βρέθηκε στο Αφγανιστάν αψηφώντας τα πυρά του πολέμου για να προσφέρει τη βοήθειά της.

Θα προσφερθούν καφές, τσάι, πορτοκαλάδα με ανάλογο πιάτο, μελεκούνια και αμυγδαλωτά από τη Ρόδο, χορός με παραδοσιακά όργανα κ.λπ. Όλα αυτά στην τιμή των 15 ευρώ.

Για περισσότερες πληροφορίες και δηλώσεις συμμετοχής στην πρόεδρο κ. Μαρία Κοκκώνη τηλ. 210-4116537.

Διοργανώνονται για δεύτερη χρονιά φέτος από το Κολέγιο Ρόδου

«Βιβλιοδρομίες 2006»

Ο διαγωνισμός θα πραγματοποιηθεί στις 24 Μαρτίου το απόγευμα

Για δεύτερη χρονιά φέτος, το Κολέγιο Ρόδου, διοργανώνει, στις 24 Μαΐου, τον διαγωνισμό «Βιβλιοδρομίες 2006», για τα παιδιά των Δημοτικών σχολείων της Δωδεκανήσου.

Ο εφετινός διαγωνισμός θα πραγματοποιηθεί το απόγευμα της Τετάρτης 24 Μαΐου στις 5:30μ.μ στις εγκαταστάσεις των εκπαιδευτηρίων μας μέσα σε ένα φιλόξενο και παιδαγωγικό περιβάλλον.

Με επιστολή και ικανό ενημερωτικό υλικό που θα αποσταλεί πολύ σύντομα σε όλα τα σχολεία του Νομού, ορίζονται τα βιβλία του διαγωνισμού κάθε τάξης και καθορίζονται η διαδικασία και οι όροι του διαγωνισμού.

Στους διαγωνιζομένους θα δοθούν τα παρακάτω βραβεία:

1. Έξι βραβεία, δύο για κάθε τάξη (Δ΄, Ε΄, ΣΤ΄) αξίας 300 ευρώ το καθένα.
2. Ένα βραβείο που θα αντιστοιχεί σε βιβλία αξίας 450 ευρώ στο σχολείο εκείνο, του οποίου οι βιβλιοδρόμοι θα επιτύχουν το υψηλότερο μέσο όρο βαθμολογίας και
3. Αναμνηστικό έπαινο σε όλους τους μαθητές που θα συμμετάσχουν στο διαγωνισμό.

Τα βιβλία του νέου διαγωνισμού των βιβλιοδρομιών 2006 είναι τα παρακάτω:

Βιβλία για μαθητές της Δ΄ τάξης του Δημοτικού.

Θεματική ενότητα: Κρυμμένοι θησαυροί, περιπέτειες σε νησιά, φοβεροί πειρατές

1. Οι πειρατές των Κυκλάδων, Χρυσούλα Μπουκουβάλα – Δόγα, εκδόσεις Ψυχογιός.
2. Ο θησαυρός της Βαγίας, Ζωρζ Σαρρή, Εκδόσεις Πατάκη.
3. Το νησί των Θησαυρών, Ρ.Λ.Στήβενσον, Διασκευή Μαρία Αγγελίδου, Εκδόσεις Παπαδόπουλος.
4. Η Βιολέτα και οι φοβεροί πειρατές, Ρίτσαρντ Χάμολτον , Εκδόσεις Πατάκη

Βιβλία για μαθητές της Ε΄ τάξης του Δημοτικού.

Θεματική ενότητα: Πρωτόγονη ζωή – άνθρωποι καταφέρνουν να επιβιώσουν και δημιουργούν τον πολιτισμό τους.

1. Στη χώρα των μαμούθ, Κίρα Σίνου, Εκδόσεις Κέδρος
2. Ο αδερφός του λύκου, Μισέλ Πέιβερ, Εκδόσεις Μίνωας

Β' Ενότητα: Επιβίωση σε ένα ερημονήσι

1. Οι τρεις φίλοι, Γαλάτεια Καζαντζάκη, Εκδόσεις Καστανιώτη
2. Ροβινσών Κρούσος, Daniel Defoe, Εκδόσεις Παπαδόπουλος

Βιβλία για μαθητές της ΣΤ΄ τάξης του Δημοτικού.

Θεματική ενότητα: Και ο διαφορετικός, ο άλλος έχει θέση ανάμεσά μας.

1. Οι περιπέτειες του Πινόκιο, Κάρλο Κολόντι, Εκδόσεις Ερευνητές
2. Η τελευταία μαύρη γάτα, Ευγένιος Τριβιζάς, Εκδόσεις Ελληνικά Γράμματα
3. Ο κύριός μου Ζωρζ Σαρή, Εκδόσεις Πατάκη
4. Ο φύλακας, Ματ Πιτ, Εκδόσεις Πατάκη
5. Καφέ αηδιαστικό μπαλάκι, Βαγγέλης Ηλιόπουλος, Εκδόσεις Πατάκη.

Σημειώνεται ότι, την Κυριακή 18/12/2005 στα πλαίσια των πολιτιστικών εκδηλώσεων του Κολεγίου για τις γιορτές των Χριστουγέννων δόθηκαν σε πανηγυρική εκδήλωση τα βραβεία των βιβλιοδρομιών του 2005.

Στο διαγωνισμό του 2005 πήραν μέρος (254) μαθητές από (23) Σχολεία του Νομού Δωδ/σου.

Οι βιβλιοδρομίες είναι ένα πνευματικό παιχνίδι, μια δραστηριότητα που απελευθερώνει τις δημιουργικές δυνάμεις των παιδιών και τα οδηγεί με σιγουριά στη χαρά και την απόδραση.

Στην εκπαιδευτική κοινότητα του Κολεγίου, έχει εδραιωθεί η πεποίθηση ότι η ανάγνωση ενός βιβλίου, πέραν από τη συμβολή της στη γλωσσική κι αισθητική καλλιέργεια του αναγνώστη, τον ευαισθητοποιεί απέναντι στα σοβαρά προβλήματα της ζωής και παράλληλα τον προβληματίζει , διευρύνοντας ουσιαστικά τις ιδέες του, τις γνώσεις του και τις προσωπικές του εμπειρίες.

Στόχοι του προγράμματος των βιβλιοδρομιών, το οποίο εφαρμόζεται για δεύτερη χρονιά είναι:

- **Η αγάπη και η απόλαυση της ανάγνωσης ενός βιβλίου.**
- **Η δημιουργία γέφυρας συνεργασίας και ανταλλαγών μεταξύ των μαθητών.**
- **Η δημιουργία ενός ισχυρού κινήτρου για την ανάγνωση λογοτεχνικών ή άλλων εξωσχολικών βιβλίων.**
- **Η καλλιέργεια της ευγενικής άμιλλας των παιδιών.**
- **Η ανάπτυξη του δείκτη συνεργασίας και συλλογικής εργασίας.**
- **Και η ουσιαστική επαφή των παιδιών με τα σημαντικά έργα της ελληνικής και παγκόσμιας κληρονομιάς.**

Τα αποτελέσματα έχουν ως εξής:

Δ΄ τάξη:

- **Το πρώτο βραβείο δόθηκε στη ομάδα των μαθητών Φούντα Δήμητρα-Λαμπρόγλου Μιμίκα - Γιανέλλος Χρήστος – Ματθαίου Πελαγία του Δημοτικού σχολείου Ζηπαρίου Κω που συγκέντρωσαν 675 μονάδες.**
- **Το δεύτερο στην ομάδα των μαθητών του 2ου Δημοτικού σχολείου Ιαλυσού, Μυργιάννη Μαρία – Πουρίδα Χαρούλα – Μπυλιά Μυρτώ και Συκοφύλλο Νικόλαο, που συγκέντρωσαν 673 μονάδες.**

Ε΄ τάξη:

Πρώτη βγήκε η μαθήτρια Μπόνη – Καζαντζίδου Νεφάλη του Κολλεγίου Ρόδου, η οποία συγκέντρωσε βαθμολογία 893,5 μονάδες.

Δεύτερος βγήκε ο μαθητής του Κολλεγίου Ρόδου Κάρρας Γεώργιος με αριθμό μονάδων 836,5.

ΣΤ΄ τάξη:

Το πρώτο βραβείο δόθηκε στο μαθητή Μπιλλήρη Νικόλαο του Δημοτικού Σχολείου Πανόρμου Καλύμνου, που συγκέντρωσε 861,4 μονάδες.

Το δεύτερο βραβείο πήρε η ομάδα των μαθητών του Κολλεγίου Ρόδου, Αϊβάζη Βάλια – Αποστόλου Μαρία – Καλλιγά Σμαράγδα – Τριανταφύλλου Αικατερίνη που συγκέντρωσε 826,3 μονάδες.

Το βραβείο που αντιστοιχεί σε βιβλία αξίας 450_ δόθηκε στο 2Ο Δημοτικό σχολείο Αφάντου, διότι οι βιβλιοδρόμοι του συγκέντρωσαν τον υψηλότερο μέσο όρο βαθμολογίας (678 μονάδες).

Στα πλαίσια αυτού του διαγωνισμού βραβεία δόθηκαν και στους πρωτεύσαντες μαθητές των μικρότερων τάξεων του Κολλεγίου ως εξής:

Α΄ τάξη:

Το πρώτο και το δεύτερο βραβεία που εκφράζονται σε βιβλία αξίας 100_ ανήκουν στους μαθητές Αντώνογλου Άννα - Βακιάνη Αννα Μαρία – Κάρρα Παύλο – Καταξενό Γεώργιο – Κολάη Αικατερίνη – Κούρτη Δημήτριο – Κιόττο Νικόλαο – Καραβόλια Ιωάννη – Μπαρουξή Ευδοκία – Μπόκο Αθανάσιο – Χρυσοχοΐδη Εβίτα και Χατζηνικολάκη Ευαγγελία, οι οποίοι συγκέντρωσαν βαθμολογία 100/100

Β΄ τάξη:

Τα βραβεία πήραν οι αδελφοί Θεουλάκης Σάββας και Θεουλάκης Έκτορας, οι οποίοι συγκέντρωσαν το ίδιο αριθμό μονάδων από 99 μονάδες ο καθένας.

Γ΄ τάξη:

Το πρώτο βραβείο δόθηκε στη μαθήτρια Αλεβίζου Τσαμπίκα που έφτασε στις 99 μονάδες.

Το δεύτερο στη μαθήτρια Ατσαλάκη Χρύσα η οποία συγκέντρωσε 98 μονάδες.

Το ΚΟΛΕΓΙΟ ΡΟΔΟΥ επειδή πιστεύει πως η πρωτοποριακή αυτή καινοτομία εκτός των ανωτέρω παιδαγωγικών ωφελειών που αναφέρθηκαν, συμβάλλει τα μέγιστα και στην ανάπτυξη της επινοητικότητας και της κριτικής ικανότητας των παιδιών, προτίθενται να καθιερώσουν το θεσμό τούτο σε πανελλήνια κλίμακα.

Ξεχωριστή συναυλία της Πειραματικής Χορωδίας

Μια εξαιρετική απόπειρα σύνδεσης της δυτικής-ευρωπαϊκής κλασικής μουσικής με παραδοσιακές μελωδίες νέγρικου, αφρικάνικου και νοτιοαμερικάνικου πολιτισμού, θα επιχειρήσει η Πειραματική Χορωδία Δήμου Ροδίων στη συναυλία που τιτλοφορείται «Συνδέοντας Μουσικούς Πολιτισμούς», την Κυριακή 29 Ιανουαρίου, στις 8μ.μ. στο Δημοτικό Θέατρο Ρόδου.

Με την συνεργασία των δύο σολίστ που συμμετέχουν, της μέτζο σοπράνο **Σοφίας Πετρίδη** και της σολίστ κρουστών **Λουίζας Κουλά**, θα έχουμε την ευκαιρία να παρακολουθήσουμε απολαυστικές μουσικές μεταβάσεις από έργα των Βιβάλντι, Μπαχ, Χέντελ, Σούμπερτ κλπ σε παραδοσιακά τραγούδια και μελωδίες από την Γκάνα, το Μεξικό, την Αργεντινή και την Ελλάδα.

Η Πειραματική Χορωδία Δήμου Ροδίων θα τραγουδήσει υπό τη διεύθυνση του **Γιώργου Σακελλαρίδη**, ενώ μαζί της θα παρουσιαστούν:

- **η Άντζελα Σπανού-Καστρουνή στο πιάνο**
- **η Ξένη Έμνερ-Παπαχαλκίτου και ο Γιάννης Μπαριανός στα βιολιά**
- **ο Γιάννης Μαλιόπουλος στο κοντραμπάσο**
- **ο Ηλίας Μαντικός στο κανονάκι και**
- **ο Νίκος Ζιάρκας στο λαούτο.**

Σαν σολίστ της Πειραματικής Χορωδίας Δήμου Ροδίων εμφανίζεται **η Ναταλία Ελευθερίου.**

Κοπή της πίτας

Τη βασιλόπιτα τους θα κόψουν τη προσεχή Δευτέρα οι δικαστικοί υπάλληλοι Ρόδου.

Η εκδήλωση θα πραγματοποιηθεί στη μία και μισή το μεσημέρι της Δευτέρας 30 Ιανουαρίου, στην αίθουσα του Ακταίον και έχουν προσκληθεί να παραβρεθούν δικαστές και εισαγγελείς αλλά και εκπρόσωποι τοπικών αρχών και φορέων.

Πρόσκληση του «Ομήρου»

Την πρωτοχρονιάτικη πίτα του, κόβει σήμερα, Σάββατο 28 Ιανουαρίου, στις 6 το απόγευμα, στο ξενοδοχείο Park , ο Χιακός Σύλλογος Ρόδου, «Όμηρος», και καλεί τα μέλη και τους φίλους του να παρευρεθούν.



«Σειρήνες στο Αιγαίο», στην Κω

Με διαφορετικά συναισθήματα έφυγαν από τον κινηματογράφο «Ορφέας» προχθές βράδυ, όσοι παρακολούθησαν την πρώτη προβολή της ταινίας «Λούφα και παραλλαγή. Σειρήνες στο Αιγαίο» παρουσία του σκηνοθέτη της ταινίας Νίκου Περάκη, του παραγωγού και του ηθοποιού Γιώργου Σεϊταρίδη.

Την ταινία παρακολούθησαν οι αρχές της Κω, με επικεφαλής το δήμαρχο Μιλτιάδη Φάκκο, καθώς και όσοι από τους κατοίκους κατάφεραν να βρουν ένα εισιτήριο, αφού σχεδόν όλοι στο νησί της Κω θέλουν να δουν την ταινία που ένα μεγάλο μέρος της γυρίστηκε εκεί. Τους παρευρισκομένους περίμενε και μια έκπληξη, όταν στην αίθουσα εμφανίστηκαν μοντέλα, ντυμένα στρατιωτίνες.

Κατά τη διάρκεια της εκδήλωσης, ο Ενιαίος Φορέας Τουρισμού Κω - Νισύρου και ο δήμαρχος Μιλτιάδης Φάκκος, τίμησαν τον σκηνοθέτη Νίκο Περάκη, ο οποίος αναγορεύτηκε επίτιμος δημότης Κω, καθώς εκτός από την ταινία που γύρισε στην Κω, έχει επισκεφθεί το νησί πάνω από είκοσι φορές και είναι ένθερμος υποστηριχτής του.

Τα θερμά λόγια του κ. Φάκκου και η τιμή που του έκανε ο δήμος - την οποία και δεν περίμενε - έφεραν σε αμηχανία τον εμφανώς συγκινημένο Νίκο Περάκη, ο οποίος δεν μπορούσε να βρει λόγια να απαντήσει. Δυο λόγια για την ταινία είπε και ο ηθοποιός Γιώργος Σεϊταρίδης. Σε ό,τι αφορά τώρα τις εντυπώσεις που άφησε στους Κώους, υπάρχουν διστάμενες απόψεις. Πολλοί την βρήκαν ευχάριστη, αλλά υπάρχουν και ορισμένοι οι οποίοι είχαν αντιρρήσεις για μερικές σκηνές, θεωρώντας ότι δεν προβάλλουν σωστά το νησί. Σε γενικές γραμμές πάντως, άρεσε και καθώς «έκοψε» πολλές χιλιάδες εισιτήρια σε όλη την Ελλάδα, ελπίζουν στην Κω πως θα αποτελέσει «κράχτη» για τουρισμό στο νησί.

Εκδήλωση των ΑΜΕΑ

Η ετήσια χοροεσπερίδα του Δωδεκανησιακού Συλλόγου Ατόμων με Αναπηρίες, κατά την οποία θα γίνει και το κόψιμο της πρωτοχρονιάτικης πίτας του, πραγματοποιείται σήμερα, Σάββατο 28 Ιανουαρίου, στις 8 το βράδυ, στην αίθουσα του Castello Rosso.

Ο σύλλογος καλεί τα μέλη και τους φίλους του να παρευρεθούν.

Η τιμή είναι 20 ευρώ το άτομο (σ.σ. συμπεριλαμβάνεται φαγητό, ποτό και ζωντανή μουσική).

ΚΗΔΕΙΕΣ

Τον λατρευτό μας σύζυγο, πατέρα, παππού και θείο
ΕΛΕΥΘΕΡΙΟ ΚΑΡΕΤΤΑ
Ετών 73
θανόντα, κηδεύουμε σήμερα Σάββατο 28 Ιανουαρίου 2006 και ώρα 1 μ.μ. από τον Ιερό Ναό Ταξιαρχών Νεκροταφείου Ρόδου.
Η σύζυγος: Μοσχούλα
Τα παιδιά: Αικατερίνη - Νικόλαος Βαλσάμη, Τσαμπίκα - Κωνσταντίνος Κασταμούλα, Σταματία - Πέτρος Βενετοκλή.
Τα εγγόνια, τ' ανίψια και οι λοιποί συγγενείς.

ΧΠ2830

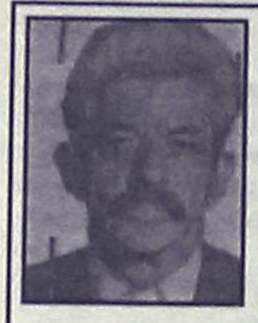

Τον λατρευτό μας σύζυγο, πατέρα, παππού, αδελφό και θείο
ΑΝΤΩΝΗ ΠΑΛΑΙΟ
Ετών 78
θανόντα, κηδεύουμε σήμερα Σάββατο 28 Ιανουαρίου 2006 και ώρα 11 π.μ. από τον Ιερό Ναό Ταξιαρχών Νεκροταφείου Ρόδου.
Η σύζυγος: Καλλιόπη
Τα παιδιά: Μιχάλης - Μαριάνθη, Μαρία - Νίκος, Σοφία - Νίκος, Βασίλης - Ειρήνη, Γιάννης - Ευγενία, Νίκος - Ευαγγελία.
Τα εγγόνια, τα δισέγγονα, η αδελφή, τ' ανίψια και οι λοιποί συγγενείς.

MXP13322

ΜΝΗΜΟΣΥΝΑ

Την 29η μηνός Ιανουαρίου ημέρα Κυριακή και ώρα 9 π.μ. εις τον Ιερό Ναό Αγίου Γεωργίου Πλατανίων Ρόδου τελούμε 40ήμερο μνημόσυνο υπέρ αναπαύσεως της ψυχής της λατρευτής μας μητέρας, γιαγιάς και θείας
ΜΑΡΙΑΣ ΚΑΣΕΡΗ
Τα παιδιά: Γιάννης-Παρασχούλα, Σταύρος.
Τα εγγόνια, τ' ανίψια και οι λοιποί συγγενείς.

MZT270122

Την 29η μηνός Ιανουαρίου ημέρα Κυριακή και ώρα 8.30 π.μ. εις τον Ιερό Ναό Αγίας Μαρίνας Απολακκιάς, τελούμε 6μηνο μνημόσυνο υπέρ αναπαύσεως της ψυχής της λατρευτής μας μητέρας, γιαγιάς, αδελφής και θείας και 8ετές μνημόσυνο υπέρ αναπαύσεως της ψυχής του λατρευτού μας πατέρα, παππού αδελφού και θείου



ΜΑΡΙΑΣ Γ. ΛΕΡΓΟΥ



ΓΕΩΡΓΙΟΥ ΛΕΡΓΟΥ
Τα παιδιά: Μανώλης-Σταματία, Μιχάλης-Τσαμπίκα, Ελπίδα Δανά, Δέσποινα-Μιχάλης Διακογιάννης.
Τα εγγόνια, τ' αδέλφια, τ' ανίψια και οι λοιποί συγγενείς

MZT270113

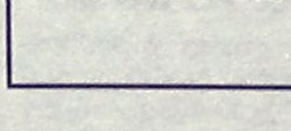

Την 29η μηνός Ιανουαρίου ημέρα Κυριακή και ώρα 8.30 π.μ. εις τον Ιερό Ναό Αγίου Παντελεήμονα Σιαννών, τελούμε 9ήμερο μνημόσυνο υπέρ αναπαύσεως της ψυχής του λατρευτού μας αδελφού και θείου
ΕΛΕΥΘΕΡΙΟΥ ΚΑΡΑΝΤΖΙΑ
Τ' αδέλφια, τ' ανίψια και οι λοιποί συγγενείς

MZT250101

ΜΝΗΜΗΣ ΕΝΕΚΕΝ
ΠΑΡΑΣΚΕΥΑΣΤΗΡΙΟΝ ΜΝΗΜΟΣΥΝΩΝ
Αναλαμβάνουμε την οργάνωση των μνημοσύνων σας, προσφέροντάς σας όλα όσα χρειάζονται για την άψογη μνημόνευση των αγαπημένων εκλιπόντων σας.
Προσφέρουμε μεγάλη ποικιλία πρωτότυπων σχεδίων σε δίσκους της επιλογής σας με τα συνοδευτικά αρτύματα. Παράλληλα διαθέτουμε όλα τα απαραίτητα είδη μνημοσύνων.
Στο χώρο μας θα βρείτε τέλεια εξυπηρέτηση, καθαριότητα και πάνω απ' όλα σεβασμό στη δύσκολη στιγμή σας. ΑΕ 798
Γ. ΠΑΠΑΝΔΡΕΟΥ 78, ΑΝΑΛΗΨΗ · Τηλ./Fax: 22410 69620



Την 29η μηνός Ιανουαρίου ημέρα Κυριακή και ώρα 8.30 π.μ. εις τον Ιερό Ναό Ταξιαρχών Νεκροταφείου Ρόδου τελούμε 2ετές μνημόσυνο υπέρ αναπαύσεως της ψυχής του λατρευτού μας συζύγου, πατέρα, αδελφού και θείου
ΣΩΤΗΡΙΟΥ ΜΑΤΣΟΥΚΑ
Η σύζυγος: Σταματία
Τα παιδιά: Βασίλης, Φώτης, Μανώλης, Ντίνα.
Τ' αδέλφια, τ' ανίψια και οι λοιποί συγγενείς.

MZT270105



Την 29η μηνός Ιανουαρίου ημέρα Κυριακή και ώρα 8 π.μ. εις τον Ιερό Ναό Αγίου Δημητρίου (παλαιό Νεκροταφείο), τελούμε 3μηνο μνημόσυνο υπέρ αναπαύσεως της ψυχής του λατρευτού μας συζύγου, πατέρα, παππού, αδελφού και θείου
ΙΩΑΝΝΟΥ ΚΟΝΤΟΥ
Η σύζυγος: Ζωή
Τα παιδιά: Νικήτας-Μαρία, Ειρήνη-Παναγιώτης
Τα εγγόνια, τ' αδέλφια, τ' ανίψια και οι λοιποί συγγενείς

MZT 170105



Την 29η μηνός Ιανουαρίου ημέρα Κυριακή και ώρα 8.30 π.μ. εις τον Ιερό Ναό Ταξιαρχών Νεκροταφείου Ρόδου, τελούμε 3μηνο μνημόσυνο υπέρ αναπαύσεως της ψυχής της λατρευτής μας μητέρας και γιαγιάς
ΠΟΛΥΞΕΝΗΣ ΜΠΑΛΛΑ
Τα παιδιά: Ιωάννης-Σταυρονίκη, Μαρία-Μιχάλης Φιλίππου
Τα εγγόνια και οι λοιποί συγγενείς

MZT 260101



Την 29η μηνός Ιανουαρίου ημέρα Κυριακή και ώρα 9 π.μ. εις τον Ιερό Ναό Αγίου Ιωάννου της ομωνύμου συνοικίας της πόλεως Ρόδου, τελούμε τριετές μνημόσυνο υπέρ αναπαύσεως της ψυχής της λατρευτής μας συζύγου, μητέρας, θυγατέρας, αδελφής και θείας
ΣΟΦΙΑΣ συζ. ΕΜΜΑΝΟΥΗΛ ΡΟΥΣΑΚΗ
Ο σύζυγος: Μανώλης Ρουσάκης
Η θυγατέρα: Γεωργία Ρουσάκη
Οι γονείς, τ' αδέλφια, τ' ανίψια και οι λοιποί συγγενείς

MZT250105



Την 29η μηνός Ιανουαρίου ημέρα Κυριακή και ώρα 8 π.μ. εις τον Ιερό Ναό Αγίας Αναστασίας Ρόδου, τελούμε 40ήμερο μνημόσυνο υπέρ αναπαύσεως της ψυχής της λατρευτής μας μητέρας, γιαγιάς, προγιαγιάς και θείας
ΤΡΙΑΝΤΑΦΥΛΛΙΑΣ ΣΠΑΡΤΑΛΗ
Τα παιδιά: Σταύρος-Ελένη, Γιώργος-Δήμητρα, Μιχάλης-Δομινίκη, Δημήτρης-Μαργαρίτα
Τα εγγόνια, τα δισέγγονα, τ' ανίψια και οι λοιποί συγγενείς

ΧΠ2830



Την 29η μηνός Ιανουαρίου ημέρα Κυριακή και ώρα 8.30 π.μ. εις τον Ιερό Ναό Ταξιαρχών Νεκροταφείου Ρόδου, τελούμε 9ήμερο μνημόσυνο υπέρ αναπαύσεως της ψυχής του λατρευτού μας συζύγου και πατέρα
ΣΤΕΡΓΟΥ ΔΗΜΗΤΡΟΥΛΗ
Η σύζυγος: Αικατερίνη
Τα παιδιά, τα εγγόνια, τ' αδέλφια, τ' ανίψια και οι λοιποί συγγενείς

MZT 260109



Την 29η μηνός Ιανουαρίου ημέρα Κυριακή και ώρα 8.30 π.μ. εις τον Ιερό Ναό Αγίου Μερκουρίου Ιστρίου, τελούμε 3ετές μνημόσυνο υπέρ αναπαύσεως της ψυχής του λατρευτού μας υιού, αδελφού και θείου
ΜΙΧΑΗΛ ΓΑΡΙΔΑΚΗ
Οι γονείς: Ανδρέας-Μαρία
Τ' αδέλφια: Ευαγγελία-Ηλίας, Νεκτάριος, Δημήτριος
Τ' ανίψια και οι λοιποί συγγενείς

Ήσουν ένας άγγελος
παιδί με τόση χάρη
και ξαφνικά μας έφυγες
ένα Σαββάτο βράδυ
Περάσανε και φεύγουνε
τρία χρόνια παιδί μας
και γιατριά δεν βρίσκεται
Μιχάλη στην ψυχή μας
Ο Θεός σε ήθελε
Μιχάλη μου να σ' έχει
γιατί ήσουν άγγελος καλός
και τώρα εκείνος σ' έχει
Συννεφιασμένη Κυριακή
ξημέρωσε Μιχάλη
όπως συννεφιασμένη ήτανε
η μέρα σου στον Άδη

MXP13308



Την 29η μηνός Ιανουαρίου ημέρα Κυριακή και ώρα 8.30 π.μ. εις τον Ιερό Ναό Αγίου Ιωάννη Ρόδου, τελούμε ετήσιο μνημόσυνο υπέρ αναπαύσεως της ψυχής της λατρευτής μας μητέρας, γιαγιάς και θείας
ΣΤΥΛΙΑΝΗΣ ΓΕΩΡΓΑΛΗ
Τα παιδιά: Μαρία, Δέσποινα, Μιχάλης-Μαρία, Γιώργος-Μιχαλία, Βασιλεία-Τάσος, Σέβα-Ελευθέριος, Αναστάσιος
Τα εγγόνια, τα δισέγγονα, τ' ανίψια και οι λοιποί συγγενείς

MZT 2601



Την 29η μηνός Ιανουαρίου ημέρα Κυριακή και ώρα 8 π.μ. εις τον Ιερό Ναό Ταξιαρχών Νεκροταφείου Ρόδου, τελούμε 2ετές μνημόσυνο υπέρ αναπαύσεως της ψυχής του λατρευτού μας συζύγου, πατέρα, παππού, αδελφού και θείου
ΡΟΥΣΣΟΥ ΣΤΑΥΛΑ
Η σύζυγος: Αικατερίνη
Τα παιδιά: Θεόδωρος, Γεράσιμος-Ρόζμαρι, Γιάννης-Ελένη
Τα εγγόνια, τ' αδέλφια, τ' ανίψια και οι λοιποί συγγενείς

MZT 260103



Την 29η μηνός Ιανουαρίου ημέρα Κυριακή και ώρα 8.30 π.μ. εις τον Ιερό Ναό Αγίας Παρασκευής Κατταβιάς τελούμε 9ήμερο μνημόσυνο υπέρ αναπαύσεως της ψυχής της λατρευτής μας μητέρα, γιαγιάς και προγιαγιάς
ΣΤΑΥΡΩΣΙΑΣ ΤΡΙΝΤΗ
Τα παιδιά: Βασίλης-Τσαμπίκα, Κρυστάλλω-Κώστας, Μαρίκα
Τα εγγόνια, τα δισέγγονα και οι λοιποί συγγενείς

MZT 260104



Την 29η μηνός Ιανουαρίου ημέρα Κυριακή και ώρα 8 π.μ. εις τον Ιερό Ναό Αγίας Αναστασίας πόλεως Ρόδου, τελούμε 9μηνο μνημόσυνο υπέρ αναπαύσεως της ψυχής του λατρευτού μας συζύγου, πατέρα, παππού, αδελφού και θείου
ΝΙΚΟΛΑΟΥ ΔΟΞΟΠΟΥΛΟΥ
Η σύζυγος: Μαριάνθη
Τα παιδιά: Ελένη-Νικόλαος, Μιχαήλ-Λαμπρινή
Τα εγγόνια, τ' αδέλφια, τ' ανίψια και οι λοιποί συγγενείς

MZT 240107

ΜΝΗΜΟΣΥΝΑ



Την 29η μηνός Ιανουαρίου ημέρα Κυριακή και ώρα 8.30 π.μ. εις τον Ιερό Ναό Ταξιαρχών Μεσαναγρού, τελούμε 40ήμερο μνημόσυνο υπέρ αναπαύσεως της ψυχής της λατρευτής μας μητέρας, γιαγιάς, προγιαγιάς και θείας

ΤΣΑΜΠΙΚΑΣ ΑΡΝΙΤΑΛΗ

Τα παιδιά: Μιχάλης-Μαρία, Καθολική-Μιχάλης Καραγιάννης

Τα εγγόνια, τα δισέγγονα, τ' ανίψια και οι λοιποί συγγενείς

MXP 13306



Την 29η μηνός Ιανουαρίου ημέρα Κυριακή και ώρα 8.30 π.μ. εις τον Ιερό Ναό Κοιμήσεως Θεοτόκου Εμπωνας, τελούμε ετήσιο μνημόσυνο υπέρ αναπαύσεως της ψυχής του λατρευτού μας συζύγου, υιού, πατέρα και παππού

ΝΙΚΟΛΑΟΥ ΑΝΤΩΝΑΚΗ

Η σύζυγος: Σταματία

Οι γονείς: Ιωάννης-Μαρία

Τα παιδιά: Πέτρος-Δέσποινα, Μιχάλης-Μαρία, Ηλίας-Ιωάννα

Τα εγγόνια και οι λοιποί συγγενείς

MZT 260105



Την 30ή μηνός Ιανουαρίου ημέρα Δευτέρα και ώρα 9.30 π.μ. εις τον Ιερό Ναό Αγίου Νικολάου Παστίδας, τελούμε 9ήμερο μνημόσυνο υπέρ αναπαύσεως της ψυχής της πολυαγαπημένης μας και αξέχαστης μητέρας, γιαγιάς, αδελφής και θείας

ΔΕΣΠΟΙΝΑΣ ΧΑΤΖΗΑΘΑΝΑΣΙΟΥ

Τα παιδιά: Γιώργος - Πόπη, Μαρία - Θανάσης, Θεανώ - Παναγιώτης.

Τα εγγόνια, τα δισέγγονα, τ' αδέλφια, τ' ανίψια και οι λοιποί συγγενείς.

MXP13321

ΔΙΕΥΘΥΝΣΗ ΔΑΣΩΝ ΔΩΔΕΚΑΝΗΣΟΥ

ΑΝΑΚΟΙΝΩΣΗ

Γνωστοποιείται κατά το άρθρο 14 του Ν. 998/79, η αποστολή για ανάρτηση στον δήμο Καμείρου, της αριθμ. Πρωτ. 5573/27-12-2005 Πράξης χαρακτηρισμού έκτασης που εκδόθηκε από τον Δ/ντή Δασών Δωδ/νήσου. Η Κ.Μ. 343 γαιών Σορωνής με εμβαδόν 9720 τ.μ. χαρακτηρίζεται ως γεωργική έκταση.

Ο Δ/ντής Δασών Δωδ/νήσου
Κοντίτσης Φίλιππος
Δασολόγος με βαθμό Α'

MZT270104

ΔΙΕΥΘΥΝΣΗ ΔΑΣΩΝ ΔΩΔΕΚΑΝΗΣΟΥ

ΑΝΑΚΟΙΝΩΣΗ

Γνωστοποιείται κατά το άρθρο 14 του Ν. 998/79, και σύμφωνα με την αριθμ. 38/1-2-1999 γνωμοδότηση του Ν.Σ.Κ. η οποία μας κοινοποιήθηκε με την αριθμ. 88416/529/1-12-00 εγκύκλιο Διαταγή του Υπουργείου Γεωργίας η αποστολή για ανάρτηση στον Δήμο Πεταλούδων του αριθ. Πρωτ. 1157/17-3-1983 εγγράφου της υπηρεσίας μας που εκδόθηκε από τον Δ/ντή Δασών Δωδ/σου. Η Κ.Μ. 506 γαιών Δαματριάς δεν αποτελεί δασική έκταση.

Ο Δ/ντής Δασών Δωδ/νήσου
Κοντίτσης Φίλιππος
Δασολόγος με βαθμό Α'

MZT270115

ΑΠΟΣΠΑΣΜΑ

Της υπ' αριθμ. 1161/05 περίληψης κατασχετήριας εκθεσης ακινήτου

Ο Δικαστικός Επιμελητής του Πρωτοδικείου Ρόδου Δημήτριος Ι. Γατσής κάνω γνωστό τα εξής: Στις 15-02-06 ημέρα Τετάρτη και από ώρα 12η μεσημβρινή μέχρι 2α απογευματινή της ιδίας ημέρας στο πρώην Κοινοτικό κατάστημα του δήμου Καλλιθέας (αίθουσα πολιτιστικών εκδηλώσεων) και ενώπιον της συμβολαιογράφου Ρόδου κ. Καλλιόπης Μαύρου-Ροδίτου ή του νόμιμου αναπληρωτή της σε περίπτωση κωλύματός της θα διενεργηθεί αναγκαστικός πλειστηριασμός κατά της ακίνητης περιουσίας της οφειλέτιδας Μαρίας Ράδου του Βασιλείου κατοίκου Κοσκινού για οφειλή της ποσού ευρώ 3.738,00 πλέον τόκων και εξόδων κατασχέσεως, προς την επισπεύδουσα τον πλειστηριασμό Α.Ε. με την επωνυμία ΧΡΟΦΙΝ Α.Ε. σε εκτέλεση της υπ' αριθμ. 5684/04 Διαταγής Πληρωμής του Ειρηνοδικείου Αθηνών. Η περιγραφή του ακινήτου είναι η εξής: αγρός κατά το Κτηματολόγιο έκτασης 1047 τ.μ. το οποίο ανήκει στην οφειλέτιδα κατά ποσοστό 8/9 εξ' αδιαιρέτου. Συνορεύει Ανατολικά με μερίδα γαιών 441, Νότια με μερίδες γαιών 465,466, Δυτικά με μερίδα γαιών 444^ και Βόρεια με μερίδα γαιών 444ΑΓ. Κτηματολογικά στοιχεία Τόμος 11, φύλλο 135, Μερίδα 444ΑΔ γαιών Κοσκινού και Φακ. 2011. Επί του ανωτέρου αγρού έχει ανεγερθεί διώροφη οικοδομή ενοικιαζομένων δωματίων αποτελούμενη από ισόγειο επιφανείας 197 τ.μ. και Α' όροφο 180 τ.μ. περίπου. Στο ισόγειο υπάρχουν 6 δωμάτια και στον Α' όροφο διαμέρισμα αποτελούμενο από 3 υνοδωμάτια, σαλόνι, κουζίνα και WC. Τιμή πρώτης προσφοράς ορίστηκε το ποσό των 234.776,20 ευρώ. Επί του ακινήτου υπάρχουν βάρη. Καλούνται όσοι επιθυμούν να προσέλθουν την άνω ημέρα και ώρα.

Ρόδος 27-01-06
Δημήτριος Ι. Γατσής
Δικαστικός Επιμελητής

ΕΥΧΑΡΙΣΤΗΡΙΟ

Η οικογένεια **ΚΑΜΠΕΡΗ** αισθάνεται την ανάγκη να εκφράσει την ευγνωμοσύνη της για την παντός είδους συνδρομή και συμπαράσταση των Ροδίων, στο πρόβλημα υγείας που αντιμετωπίζει.

MZT270107

ΕΥΧΑΡΙΣΤΗΡΙΟ

Θεωρούμε υποχρέωσή μας να ευχαριστήσουμε θερμά το ιατρικό και νοσηλευτικό προσωπικό της Κλινικής Καραγιάννη και του Γενικού Νοσοκομείου Ρόδου, Παιδιατρικού-Μαιευτικού Τμήματος για την αμέριστη συμπαράστασή τους και το υψηλό αίσθημα ευθύνης που έδειξαν στον δύσκολο και πρόωρο τοκετό των παιδιών μας στις 22/01/06 καθώς και την μεταφορά τους στις 23/01/06 χωρίς πρόβλημα, αεροπορικώς, παρά τις δύσκολες καιρικές συνθήκες που επικρατούσαν, σε Νοσοκομείο της Αθήνας.

Οι γονείς
Γιάννης Βόλας, Άννα Χριστοδούλου-Βόλα

MZT270124

ΠΟΛΙΤΙΣΤΙΚΟΣ ΣΥΛΛΟΓΟΣ ΙΣΤΡΙΟΥ "Ο ΑΠΟΣ ΜΕΡΚΟΥΡΙΟΣ"

ΠΡΟΣΚΛΗΣΗ

Σας προσκαλούμε στην κοπή της βασιλόπιτάς μας που θα γίνει την Κυριακή 29 Ιανουαρίου 2006 και ώρα 15.00 στο κεντρικό καφενείο του χωριού μας.

Σας περιμένουμε να ξεκινήσουμε την νέα χρονιά με παραδοσιακή μουσική και τραγούδι από την ορχήστρα της Καθολικής και του Δημήτρη Θαρρενού.

Εκ του Δ.Σ.

MXP13315

ΕΛΛΗΝΙΚΗ ΔΗΜΟΚΡΑΤΙΑ
ΠΕΡΙΦΕΡΕΙΑ Ν. ΑΙΓΑΙΟΥ
ΝΟΜΟΣ ΔΩΔΕΚΑΝΗΣΟΥ
ΔΗΜΟΣ ΗΡΑΚΛΕΙΔΩΝ ΝΗΣΟΥ ΚΩ

Αντιμάχεια, 27 Ιανουαρίου 2006
Αριθ. Πρωτ. 647

Ο ΔΗΜΑΡΧΟΣ ΗΡΑΚΛΕΙΔΩΝ ΝΗΣΟΥ ΚΩ

ΠΡΟΚΗΡΥΣΣΕΙ

Ανοικτό Μειοδοτικό Διαγωνισμό με σφραγισμένες προσφορές για την "Προμήθεια ακανόνιστων πλακών Καρύστου" ενδεικτικού προϋπολογισμού 14.760 ευρώ (συν ΦΠΑ 13%) που απαιτούνται για την εκτέλεση του έργου: "Πλακοστρώσεις Ιστορικού Κέντρου Δ.Δ. Καρδάμαινας" με αριθμό μελέτης 5/2005.

Ο διαγωνισμός θα διεξαχθεί την 13η Φεβρουαρίου του έτους 2006 ημέρα Δευτέρα (13-2-2006) και από ώρα 12.00 έως 13.00 στα γραφεία του δήμου Ηρακλειδών στην Αντιμάχεια, ενώπιον της Δημαρχιακής Επιτροπής.

Είδος: Πλάκες Καρύστου ακανόνιστου σχήματος, πάχους 2,5 εκατοστών περίπου.

Μονάδα μέτρησης: τ.μ.

Ποσότητα: 2.050

Η εγγύηση συμμετοχής στην δημοπρασία ανέρχεται στο ποσό των 738,00 ευρώ.

Την αναλυτική διακήρυξη καθώς και για περισσότερες πληροφορίες μπορούν οι ενδιαφερόμενοι να απευθύνονται στα γραφεία του δήμου, τις εργάσιμες ημέρες και ώρες, και στα τηλέφωνα 2242051228, 2242048277.

Ο δήμαρχος Ηρακλειδών
κ.α.α.
Νικόλαος Γ. Ζερβός
Αντιδήμαρχος

ΧΙΑΚΟΣ ΣΥΛΛΟΓΟΣ ΡΟΔΟΥ "Ο ΟΜΗΡΟΣ"

ΠΡΟΣΚΛΗΣΗ

Ο Χιακός Σύλλογος Ρόδου "Ο ΟΜΗΡΟΣ" προσκαλεί τα μέλη του και όλους τους φίλους της Χίου στην κοπή της πίτας που θα γίνει το Σάββατο 28 Ιανουαρίου 2006 και ώρα 6 μ.μ. στο ξενοδοχείο "Ρόδος Παρκ".

Προσκαλούνται ακόμη και όλοι οι Χιώτες που βρίσκονται στη Ρόδο και δεν είναι μέλη του συλλόγου για να ανταλλάξουμε ευχές για τον καινούργιο χρόνο.

Την ίδια ημέρα θα γίνει και η ετήσια γενική συνέλευση του Συλλόγου.

Το Διοικητικό Συμβούλιο

MXP13304

ΑΝΑΚΟΙΝΩΣΗ

Από τη Γενική Γραμματεία της Εθνικής Στατιστικής Υπηρεσίας της Ελλάδος (Γ.Γ.ΕΣΥΕ) ανακοινώνεται, ότι όσοι επιθυμούν να εργασθούν ως Ιδιώτες-Συνεργάτες για τη συμπλήρωση ερωτηματολογίων των διενεργούμενων απογραφών και στατιστικών ερευνών και είναι τουλάχιστον απόφοιτοι Μέσης Εκπαίδευσης, μπορούν να εγγραφούν με αίτησή τους στο τηρούμενο στη Γ.Γ. ΕΣΥΕ Μητρώο Ιδιωτών-Συνεργατών από 1.2.2006.

Απαραίτητη προϋπόθεση για την υποβολή της αίτησης είναι, για τους αποφοίτους Μέσης Εκπαίδευσης η συμπλήρωση του 18ου έτους της ηλικίας τους, ενώ ανώτατο όριο ηλικίας καθορίζεται το 55ο έτος για όλες τις κατηγορίες.

Οι ιδιώτες-συνεργάτες που είναι ήδη εγγεγραμμένοι στο Μητρώο Ιδιωτών-Συνεργατών θα πρέπει να κάνουν νέα αίτηση εγγραφής για το έτος 2006, εφόσον το επιθυμούν.

Σχετική αίτηση μαζί με λεπτομερείς οδηγίες χορηγείται από την Υπηρεσία Στατιστικής
Νομού: Δωδεκανήσου.
Οδός: Τήλου 6
Τηλέφωνο: 22410-73322 κ. Παναγιώτα Σιμιτζή.

Η αίτηση υπάρχει και στην Ιστοσελίδα της Γ.Γ.ΕΣΥΕ στην Ηλεκτρονική Δ/νση www.statistics.gr.

Τα απαιτούμενα δικαιολογητικά (φωτοτυπία αστυνομικής ταυτότητας, φωτοτυπία τίτλου σπουδών, δύο πρόσφατες φωτογραφίες, Αριθμός Φορολογικού Μητρώου) θα υποβάλλονται στην Κεντρική Υπηρεσία της Γ.Γ.ΕΣΥΕ., Πειραιώς 46 & Επονιτών, Τ.Κ. 18510 Πειραιάς, Δ/νση Διοικητικής Υποστήριξης, Τμήμα Επιθεώρησης & Ιδιωτών-συνεργατών, 6ος όροφος, τηλ. 210-4853035 με επιστολή.

Από την Υπηρεσία Στατιστικής
Νομού Δωδεκανήσου

ΔΗΜ029

ΥΠΗΡΕΣΙΑ ΠΟΛΙΤΙΚΗΣ ΑΕΡΟΠΟΡΙΑΣ ΚΡΑΤΙΚΟΣ ΑΕΡΟΛΙΜΕΝΑΣ ΚΑΡΠΑΘΟΥ

ΑΝΑΚΟΙΝΩΣΗ

ΔΙΕΝΕΡΓΕΙΑΣ ΑΝΟΙΧΤΟΥ ΔΙΑΓΩΝΙΣΜΟΥ ΓΙΑ ΤΟΝ ΚΑΘΑΡΙΣΜΟ ΤΩΝ ΧΩΡΩΝ ΚΑΙ ΕΠΙΦΑΝΕΙΩΝ ΤΟΥ ΚΡΑΤΙΚΟΥ ΑΕΡ/ΝΑ ΚΑΡΠΑΘΟΥ ΕΤΟΥΣ 2006

Ανακοινώνεται ότι η Υπηρεσία Πολιτικής Αεροπορίας στις 28-02-2006 ημέρα Τρίτη και ώρα 09.30 έως 10.00 π.μ.θα διενεργήσει στα γραφεία του Κρατικού Αερολιμένα Καρπάθου ανοιχτό διαγωνισμό για την ανάδειξη αναδόχουυ καθαρισμού χώρων και επιφανειών Αεροσταθμού Κρατικού Αερολιμένα Καρπάθου για το έτος 2006 με κριτήριο κατακύρωσης την χαμηλότερη τιμή.

Πληροφορίες θα δίνονται από την Διεύθυνση Οικονομικού και Εφοδιασμού, Βασιλέως Γεωργίου 1 Ελληνικό, κτίριο ΙΙΙ, τηλ. 2108916355, φαξ 2108947112, και από τον Κρατικό Αερολιμένα Καρπάθου, τηλ. 2245091020.

Ο αερολιμενάρχης
ΠΑΡΑΓΥΙΟΣ ΕΜΜ.

ΧΠΔΗΜ160

ΚΑΘΗΜΕΡΙΝΑ ΟΛΑ ΤΑ ΝΕΑ ΤΗΣ ΔΩΔΕΚΑΝΗΣΟΥ ΣΤΟ INTERNET
www.rodiaki.gr



Απολαύστε ένα ταξίδι γευσιγνωσίας στο πιάτο σας με σπεσιαλιτέ από Κίνα, Ινδία, Ιαπωνία και Πολυνησία

80 γεύσεις Ανατολής σας περιμένουν.
Εάν θέλετε όλα αυτά και όχι μόνο...



Μαζί σας κάθε
Παρασκευή, Σάββατο και Κυριακή
από τις 17.00 έως τις 24.00

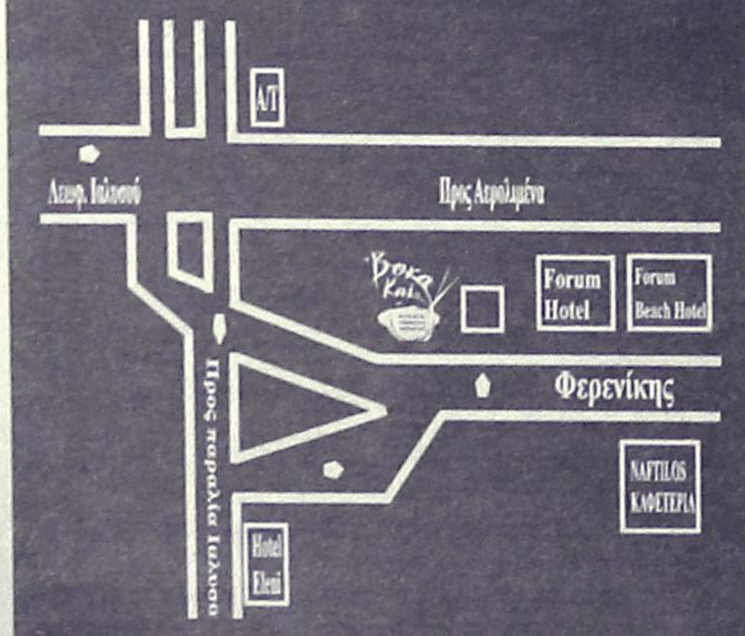

Οδός Φερενίκης - Παραλία Ιαλυσού
Τηλ. 2241094328
(Ανετο parking δίπλα από το CAVO TANGO)

AE931



Ρόδος: εἰκῇ καὶ ὡς ἔτυχε...

...Παρα-πιναχίδες

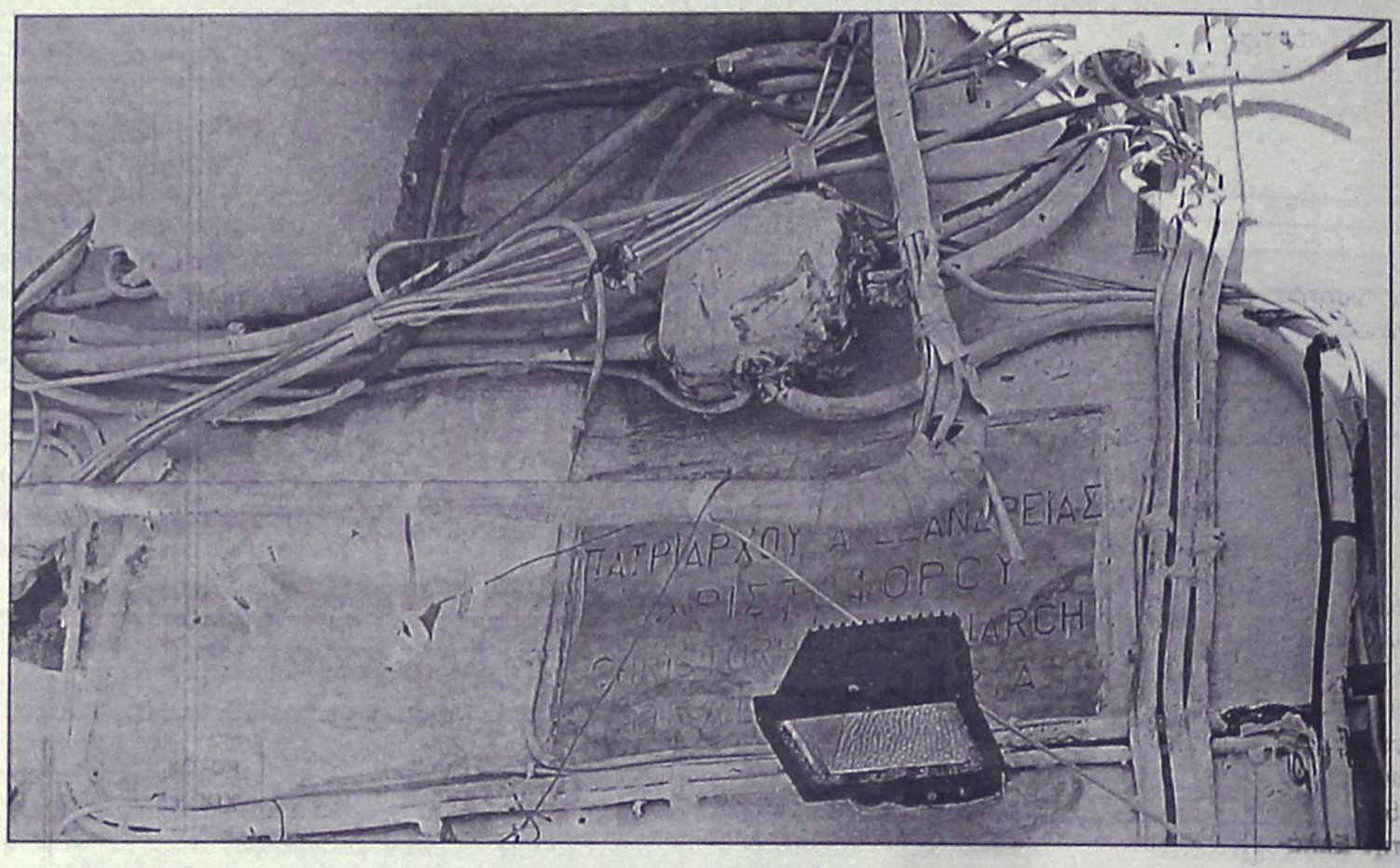

Οχι, δεν είναι κάποιος σουρεαλιστικός πίνακας που 'χει *"κατσαρίδες"* από την ***Δημοτική Πινακοθήκη.***
Πρόκειται για την πινακίδα της πλατείας στο Μαντράκι, που είναι αφιερωμένη στην μνήμη του Χριστόφορου, πατριάρχη Αλεξανδρείας.
...Πλαισιωμένη από διάφορες "περιπλοκάδες" άχρηστων (οι περισσότεροι) σωλήνων συρμάτων και καλωδίων!

...Η προστασία του περιβάλλοντος θα είναι φιλική προς τις επενδύσεις

*«**Σαν ομοβροντία εκτελεστικού αποσπάσματος** άκουσα τον υπουργό Οικονομίας να φθέγγεται από ραδιοφώνου, μεταξύ άλλων και εν όψει συνταγματικής αναθεώρησης, ότι:*



Του **Κώστα Μητρόπουλου**, από "Τα Νέα"

*«**Θα πρέπει** να δούμε πως η προστασία του περιβάλλοντος θα εφαρμόζεται με έναν τρόπο φιλικό προς τις επενδύσεις».*

***Δηλαδή,** αν κατάλαβα καλά, ο τρόπος που, έως τώρα, εφαρμόζεται για την προστασία του περιβάλλοντος είναι ...εχθρικός προς τις επενδύσεις. Γι' αυτό-συμπεραίνω-η χώρα μας είναι ένας επίγειος περιβαλλοντικός παράδεισος. Επειδή τα άφθονα τοπία φυσικού κάλλους και τα αμέτρητα μνημεία πολιτισμού που διαθέτουμε, θάλλουν προστατευόμενα, τόσο από διεθνείς συμβάσεις, που τηρούμε ευλαβώς όσο και από την εθνική νομοθεσία, που εφαρμόζουμε απαρεγκλίτως...*

***Χρειάζεται,** επομένως, κάποια ελαστικότης σε παραλίες, ποταμούς, λίμνες, λιμνοθάλασσες, υγροβιότοπους, αρχαιότητες, χωματερές, ανακυκλώσεις. Ενα, με δυο λόγια, "φιλικό περιβάλλον" για επίδοξους επενδυτές, οι οποίοι, κάθε φορά που επιχειρούν μιαν επένδυση, βρίσκονται μπροστά σε "σιδηρόφρακτες πύλες" μιας ...μονολιθικής, σχεδόν ...εχθρικής-με μηδενική ...ανοχή-νομοθεσίας που επιβάλλεται -urbi et-orbi- εις βάρος των εθνικών συμφερόντων.*

***Τόσο που το περιβάλλον εν Ελλάδι,** εις πείσμα των καιρών και του εκσυγχρονισμού, να διατηρείται ανέπαφο, από της Παλιγγενεσίας και εντεύθεν. Με την Ευρωπαϊκή Ενωση να μένει εκστατική έως άφωνη μπρος στο αφύσικο φαινόμενο: χώρα-μέλος να μην έχει υποπέσει καν σε ένα περιβαλλοντικό αδίκημα...»!*

Πέτρος Μανταίος, δημοσιογράφος

...Θα έχουμε και γκέι κεφαλόπουλα στην Ρόντα;

Τα αντηλιακά που μάθαμε να θεωρούμε ότι υπό κανονικές συνθήκες συμβολίζουν το μπρούτζινο σεξ-απίλ, φαίνεται τώρα πως συμβάλλουν στην αλλαγή φύλου ενός είδους του ψαριού καλκάνι καθώς και της γλώσσας που απαντάται στις αγγλικές ακτές και οι επιστήμονες φοβούνται για συνέπειες που προοδευτικά μπορεί να έχουν στην ανθρώπινη υγεία.

Επιστήμονες διαπίστωσαν ότι το αρσενικό καλκάνι και η αγγλική γλώσσα (σ.σ. το ψάρι) που απαντώνται στις περιοχές απόρριψης λυμάτων στην ακτή της Καλιφόρνιας αναπτύσσουν θηλυκά χαρακτηριστικά κι ένα χημικό που περιέχεται στα αντηλιακά προϊόντα είναι ο πιθανός ένοχος γι' αυτήν την ...αφύσικη αλλαγή.

Ταυτόχρονα, Ελβετοί επιστήμονες εντόπισαν άλλους χημικούς παράγοντες στις αντηλιακές κρέμες και τα αντηλιακά λάδια που επηρεάζουν τα ψάρια των ποταμών.

***Οι επιστήμονες** του Πανεπιστημίου της Καλιφόρνιας διαπίστωσαν ότι ένα χημικό που χρησιμοποιείται στα αντηλιακά προϊόντα για την προστασία από την υπεριώδη ακτινοβολία μπορεί να προκαλέσει τέτοιου είδους μεταλλάξεις. Το χημικό αυτό βγαίνει στο ντους και περνάει από τις αποχετεύσεις, χωρίς να υποστεί καμία αλλοίωση. Στη συνέχεια επικάθεται στον βυθό, με αποτέλεσμα να το τρώνε τα ψάρια.*

(εκ)πολιτισμικά παίγνια

Μιχ. Σ. Πετραδάκης

Τα "χαρτόσημα" στην Δωδεκάνησο

...μια ιστορία 130 χρόνων

Το ***"χαρτόσημο"*** επινοήθηκε και χρησιμοποιήθηκε με διάφορες μορφές για την είσπραξη ορισμένων ποσών από δραστηριότητες των πολιτών.

Κατά τις υπάρχουσες πληροφορίες, ο **"σφραγιστός ή ένσημος χάρτης"** πρωτοχρησιμοποιήθηκε στην Ολλανδία το 1624. Ακολούθησε η Ισπανία το 1636, η Γαλλία το 1673 και η Αγγλία το 1694, ενώ στην Οθωμανική Αυτοκρατορία εμφανίζεται μόλις το 1845.

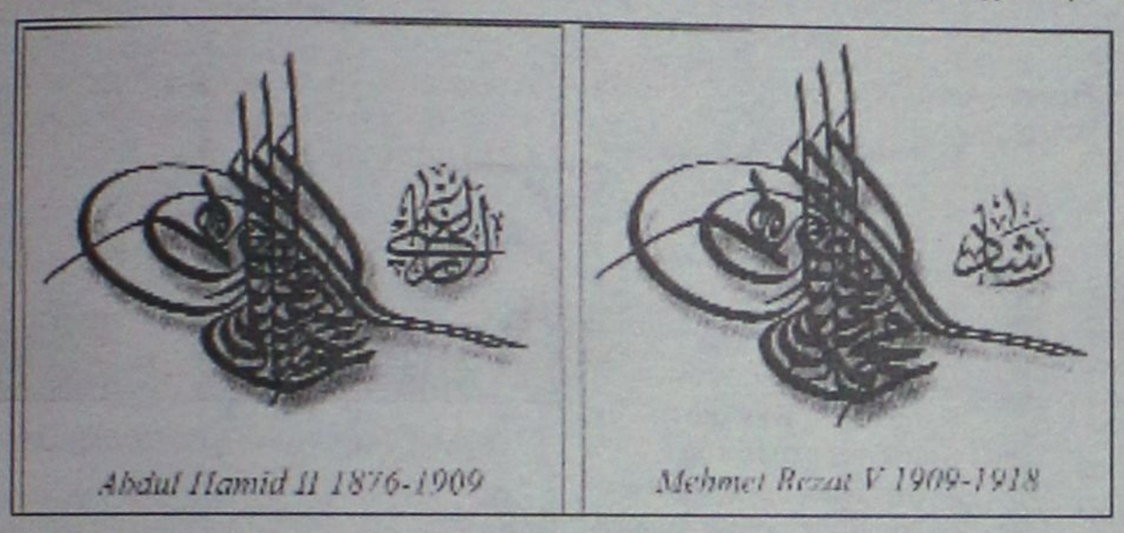

Στα τουρκικά χαρτόσημα, *που ήταν σε χρήση στα Δωδεκάνησα, υπήρχε πάντοτε η μονογραφή του Σουλτάνου σε αυτά. Με την άνοδο νέου σουλτάνου άλλαζε και η μονογραφή*

Στην Ελλάδα ο πρώτος σχετικός νόμος υπεγράφη στις 14 Αυγούστου 1836 και αναφέρεται στον "ένσημο χάρτη". Βασιλικό Διάταγμα, που υπεγράφη στις 30.8.1843, καθόρισε τις λεπτομέρειες έκδοσης των πρώτων ελληνικών "Κινητών Χαρτοσήμων" που θα κυκλοφορούσαν την 1.2.1875. Τα ελληνικά χαρτόσημα πήραν την τελική τους μορφή το 1887.

"Στην Οθωμανική Αυτοκρατορία, στην οποία ήταν ενσωματωμένη η Δωδεκάνησος μέχρι τον Μάιο του 1912, τα πρώτα χαρτόσημα κυκλοφόρησαν την 1η Μαρτίου 1875. Εκτυπώθηκαν κατ' αρχήν τα "αναλογικά" (για τα έγγραφα με προκαθορισμένη αξία) και αργότερα τα χαρτόσημα "παγίων τελών" που χρησιμοποιούνταν βάσει ειδικών πινάκων του υπουργείου Οικονομικών της Αυτοκρατορίας. Μεσολάβησαν πολλές άλλες εκδόσεις για διάφορους σκοπούς.

Από τις 5.5.1912 και μέχρι τις 24.7.1923 (οπότε, με τη Συνθήκη της Λωζάννης, αναγνωρίζονται οριστικά τα κυριαρχικά δικαιώματα της Ιταλίας), η Δωδεκάνησος θεωρείται "τουρκικό έδαφος υπό ιταλική στρατιωτική κατοχή" με συνέπεια να εξακολουθούν να ισχύουν σε πολλούς τομείς οι τουρκικοί νόμοι. Ανάμεσα σ' αυτούς και οι αναφερόμενοι στα δημοσιονομικά.

Έτσι, την περίοδο αυτή η Ιταλία δεν μπορούσε να διαθέτει τα δικά της χαρτόσημα. Το θέμα όμως περιπλέκεται περισσότερο γιατί οι έμμεσοι φόροι της Οθωμανικής Αυτοκρατορίας, μεταξύ αυτών και τα χαρτόσημα, εισπράττονται από την υπηρεσία του "Συμβουλίου του Δημοσίου Οθωμανικού Χρέους" για λογαριασμό των ομολογιούχων τραπεζικών τραστ, στους οποίους περιλαμβάνεται και η Ιταλία. Για τους λόγους αυτούς, οι Ιταλικές δυνάμεις κατοχής δεν χρησιμοποιούν ιταλικά χαρτόσημα, αλλά επισφραγίζουν ή επισημαίνουν τα υπάρχοντα τουρκικά, αργότερα δε και ιταλικά, ακόμη και γραμματόσημα που χρησιμοποιούνται πλέον σαν χαρτόσημα.

Με την αναγνώριση της Δωδεκανήσου ως "Ιταλικής κτήσης", χρησιμοποιούνται από το 1924 χαρτόσημα της μητροπολιτικής Ιταλίας που, αργότερα, για τοπική χρήση, παίρνουν διάφορες επισημάνσεις.

Κατά την ιταλογερμανική κατοχή 1943-1945 εξακολουθούν να χρησιμοποιούνται τα ιταλικά χαρτόσημα, η χρήση των οποίων συνεχίζεται και κατά την αγγλική στρατιωτική κατοχή (1945-1947).

Τα ιταλικά χαρτόσημα, επισφραγισμένα ανά τέσσερα με τη σφραγίδα της οικονομικής υπηρεσίας της Ρόδου εξακολουθούν να ισχύουν και το 1947 που αναλαμβάνει η Ελληνική Στρατιωτική Διοίκηση Δωδεκανήσου. Σύντομα αντικαθίστανται από ελληνικά χαρτόσημα με επισήμανση Σ.Δ.Δ. και Γ.Δ.Δ.

Τέλος, με την ενσωμάτωση της Δωδεκανήσου (7 Μαρτίου 1948) και την εισαγωγή των ελληνικών χαρτοσήμων, τελειώνει η τόσο ενδιαφέρουσα ιστορία των Χαρτόσημων της Δωδεκανήσου που κράτησε περισσότερο από 130 χρόνια.

** Μιχάλης Σ. Πετραδάκης: "Χαρτόσημα και άλλα ένσημα της Δωδεκανήσου", εκδόσεις "Collectio", Αθήνα 2005.*

ΤΟ ΚΑΛΥΤΕΡΟ ΔΩΡΟ..
το βιβλίο του καθηγητή
Μιχάλη Εμμ. Αρφαρά
«ΤΑ ΘΕΑΣΜΑΤΑ ΤΗΣ ΧΡΙΣΤΙΑΝΙΚΗΣ ΛΑΤΡΕΙΑΣ ΣΤΗΝ ΙΑΛΥΣΟ ΡΟΔΟΥ»
Εποπτική έρευνα - καταγραφή για τα ναοδομικά μας μνημεία και την πολιτιστική - χριστιανική μας κληρονομιά.



ΤΙΜΗ 65 €

Χειροποίητος χρυσοδερματόδετος τόμος 256 σελίδων στο μέγα πλάγιο σχήμα 25 επί 35 εκατ. σε περιορισμένα αντίτυπα

ΠΩΛΕΙΤΑΙ ΣΕ ΕΠΙΛΕΓΜΕΝΑ ΒΙΒΛΙΟΠΩΛΕΙΑ ΚΑΙ ΣΤΟ ΤΗΛ. 210-2818842

Επίσης διατίθενται τα τελευταία αντίτυπα του έργου AE624
"ΙΠΠΟΤΙΚΟΙ ΚΑΙ ΝΕΟΚΛΑΣΙΚΟΙ ΠΥΡΓΟΙ ΙΑΛΥΣΟΥ ΡΟΔΟΥ" (60 €)

ΝΤΕΤΕΚΤΙΒΣ
30 ΧΡΟΝΙΑ ΜΟΝΙΜΑ ΚΑΙ ΣΤΗ ΡΟΔΟ
35354 - 28780
Π.Π. ΓΕΡΜΑΝΟΥ 6 (ΠΛ. ΦΩΚΙΑΛΗ)
- Η ΛΥΣΗ!!!
ΣΕ ΚΑΘΕ ΣΑΣ ΠΡΟΒΛΗΜΑ
EXPRESS SECURITY
ΧΠΕΜΠ-16

«ΡΟΔΙΑΚΗ» ΑΠΟ ΤΟ 1915

ΦΛΑΣ ΣΤΟ ΠΑΡΕΛΘΟΝ


ΡΟΔΙΑΚΗ
PERIODICO SETTIMANALE

Εν Ρόδω

ΔΕΥΤΕΡΑ 15 ΦΕΒΡΟΥΑΡΙΟΥ 1932

ΑΡΙΘΜ. 1271

Παρασημοφορία της Α.Ε. του Γεν. Διοικητού

Η ΑΜ ο Βασιλεύς απένειμεν ιες την Α.Ε. τον Γεν. Διοικητήν Μάριο Λάγκο το παράσημον του Μεγ. Αξιωματικού του Τάγματος των Αγ. Μαυρικίου και Λαζάρου ως ένδειξιν της εκτιμήσεως της Κυβερνήσεως προς τον ακάματον ζήλον και την ευγενή δραστηριότητα ήτις χαρακτηρίζει την εν Δωδεκανήσω διοίκησίν του.

Την είδησιν επληροφορήθη μετά ζωηράς ευχαριστήσεως σύμπας ο πληθυσμός της Κτήσεως, το δε ημέτερον Κοιν. Συμβούλιον το παρελθόν Σάββατον επεσκέφθη την ΑΕ και υπέβαλεν Αυτή τα συγχαρητήρια της ημετ. Κοινότητος.

ΟΡΘΟΔΟΞΟΣ ΚΟΙΝΟΤΗΣ ΡΟΔΟΥ ΕΥΧΑΡΙΣΤΙΑΙ

Συνεπεία των επ' ευκαιρία της Σχολικής εορτής των Τριών Ιεραρχών, αποσταλεισών εις τα μέλη της Κοινότητος εκκλήσεων οι κάτωθι αξιότιμοι Κύριοι, μη δυνηθέντες να παραστώσιν εν τη Εκκλησία ευηρετήθησαν να προσφέρωσιν υπέρ του Ταμείου των Σχολών, την προαιρετικήν αυτών συνδρομήν ως εξής: Νικ. Υψηλάντης, Λιρέτ. 150, Ν.Ε. Σταματίου 100, Αθαν. Καζούλλης 100, Νικ. Ασπράκης, Ν. Ι. Τηλιακός, ιατρός Δημ. Βλαστός, αδελφοί Τσιμέττα, οικογένεια Ν. Τσαβαρή, Αθαν. Μπίλλης, ανά λιρέτ. 50, Σπ. Παρασκευάς, Θεοχ. Θεοχάρους, Λιρέτ. 20, Παν. Δουκάλης, Δ. Δημητράκης, Ιωάν. Αποστολίδης, Νικ. Κατσικάκης, Ανδρ. Παπανικολάου, Γαβριήλ Χατζηγαβριήλ, Ορέστης Ρόμπερτς, Μιχ. Καλλιγάς, Τσαμπ. Διακάκης και Αλεξ. Κώτης ανά Λιρέτ. 10 και Ζαφ. Μυσίκου, Θωμ. Καντζικάκης και Ι. Πετρίδης ανά λιρέτ. 5.

Προς άπαντας τους φιλομούσους κυρίους, θερμαί εκφράζονται εκ μέρους της Κοινότητος ευχαριστίαι.

(Εκ του γραφείου της Κοινότητος)

Αντίλαλοι

ΠΟΛΙΤΙΚΟΙ και άλλοι...

Άλλοι Αντίλαλοι στη σελίδα 17

ΣΤΟ ΙΔΙΟ ΕΡΓΟ ΘΕΑΤΕΣ

Δεν είναι η πρώτη φορά που **τα... νυστέρια αστράφτουν** και μάλιστα για τα καλά, στο Νοσοκομείο της Ρόδου και δυστυχώς με βεβαιότητα φαίνεται ότι **δεν θα είναι ούτε η τελευταία.**

Τα αίτια πια δεν έχουν καμιά σημασία. Σημασία έχει ότι ορισμένοι επιμένουν με τον γνωστό τρόπο και τακτική, **να ανακατεύονται εκεί που δεν τους σπέρνουν,** δημιουργώντας ως γνωστόν προβλήματα και μόνο. Δεν είναι πια καιρός, να σταματήσει οριστικά αυτός ο ακήρυχτος πόλεμος, που μόνο ζημιά και δυσμενή σχόλια προκαλεί και να ασχοληθεί ο καθένας με τη δουλειά του;

Μιχ. Μ.

Για τα παγώνια;

Συνεχείς ερωτήσεις, για τα **παγώνια,** κάνουν οι αναγνώστες μας καθώς δε γνωρίζουν ή μάλλον κανένας δεν έχει ενημερώσει το κοινό, αν υπάρχει κίνδυνος λόγω της γρίπης των πτηνών. Μήπως θα πρέπει να υπάρξει **επίσημη ενημέρωση,** για να γνωρίζει και ο κόσμος πώς θα αντιδράσει;

Β. Μ.

ΚΙ ΑΛΛΟΣ

Δεν είναι μόνο ο δήμαρχος Ρόδου **κ. Γιώργος Γιαννόπουλος** που καθυστερεί να διορίσει τους αντιδημάρχους.

Οπως διαβάζουμε, ανάλογη καθυστέρηση σημειώνεται και στον δήμο Ηρακλειδών, όπου ο δήμαρχος **κ. Κουράκης**, σκοπεύει να διορίσει αντιδημάρχους την ερχόμενη εβδομάδα. Για να δούμε λοιπόν ποιός θα διορίσει πιο γρήγορα αντιδημάρχους.

Λ. Μ.

Τώρα τί είναι;

"Το 42% κύριε υπουργέ, ένα και μόνο αποτέλεσμα θα έχει, την εκλογή δημάρχων και νομαρχών απόλυτα ελεγχόμενων από τις κομματικές νομεκλατούρες, είτε του ενός, είτε ενός εκ των 4 κομμάτων που βρίσκονται στη βουλή", τόνισε κατά την αγόρευσή του στη βουλή ο κ. **Γιάννης Παρασκευάς** ενώ τώρα... είναι ανεξάρτητοι!

Λ. Μ.

AMATHUSIA CENTRE INDOOR POOL SPA • HEALTH & FITNESS CLUB
RODIAN AMATHUS BEACH HOTEL RHODES - GREECE *****

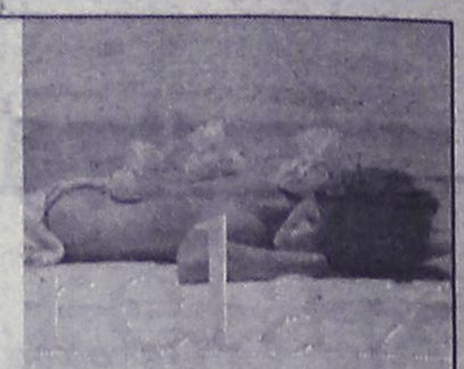

Πρόσκληση

Σας προσκαλούμε να γιορτάσετε μαζί μας την κοπή της πίτας την **Κυριακή 29 Ιανουαρίου 2006 στις 18:00** στο ξεχωριστό περιβάλλον του Amathousia Spa, με πολλές εκπλήξεις και δώρα.

Ο πρώτος Νικητής κερδίζει πρόγραμμα Spa αξίας 1000€!

Ενημερωθείτε για τις προσφορές μας και ξεκινήστε το 2006 νικητές.

Δάντρα Ηλιαδού

Δωροθέτες

Casino Rodos | Antoniadi Gold | Zorpidis Travel | Palazzo di Roma Υποδήματα | Coco Trend Boutique | Gold Art Faliraki | Mika's Ζαχαροπλαστεία | In Salon Κομμωτήριο | Μπουκέτο Μπαλόνια

Λεωφόρος Ηρακλειδών 100, Ιξιά 85101, Ρόδος, Τηλ.: 22410 89906 AE1219

DINORIS 1967 RHODES - HELLAS

Έπειτα από μια παράδοση 39 χρόνων, έχουμε την ιδιαίτερη τιμή και χαρά να σας προσκαλέσουμε στον ανακαινισμένο χώρο μας, σε ένα ζεστό και φιλόξενο χώρο, που δημιουργήσαμε για εσάς με αγάπη και μεράκι.

Θα είμαστε ανοικτά από 27 Ιανουαρίου 2006

Τηλ. ρεζερβέ: 22410 25824

Πλατεία Μουσείου 14Α- Π. Πόλη AT205

ΠΡΟΣΚΛΗΣΗ

Προσκαλούνται όλοι οι απόφοιτοι του **Βενετοκλείου Γυμνασίου Αρρένων Ρόδου έτους 1975** όπως παρευρεθούν στην εκδήλωση για τα 30 χρόνια από την αποφοίτηση, στην αίθουσα εκδηλώσεων του σχολείου **τη Δευτέρα 30 Ιανουαρίου και ώρα 11.00 π.μ.**

Η Οργανωτική Επιτροπή

MZT 260112

ITALCASA 2006

ΜΕΤΑΦΟΡΑ ΚΑΤΑΣΤΗΜΑΤΟΣ

Ανακοινώνουμε στους φίλους και πελάτες μας ότι μεταφερθήκαμε σε νέο χώρο στην οδό Κ. ΤΣΑΛΔΑΡΗ και Κ. ΥΔΡΑΙΟΥ γωνία

AIVA - ΠΑΛΛΑΜΑΪΚΗ - SBORAS - BENETTON - LAURA ASHLEY - BLUE MARINE - BASSETI

ΣΑΣ ΠΕΡΙΜΕΝΟΥΜΕ

Σε παιδική - Βρεφική προίκα - Χαλιά - Πετσέτες - Πυτζάμες - Είδη Κουζίνας-Μπομπονιέρες, Σετ Βάπτισης κομπλέ

Τηλ. 22410 31810 AE1183

Jeans & Tops

WOMANS WEAR
LYNNE
YSATIS
KINO
FUXIA
LEVIS
SHOES
ACCESSORIES

MENS WEAR
LEVIS
MAKIS TSELIOS
FREE WAVE
TWIN LIFE
CATAMARAN
SHOES

ΣΕ ΟΛΑ -50% ΣΕ ΟΛΑ

Ιαλυσού 66 Α
Τηλ.: 22410 90475

Εμπ. Κέντρο Φερενίκης
Παραλία Ιαλυσού
Τηλ.: 22410 90074

AE1204



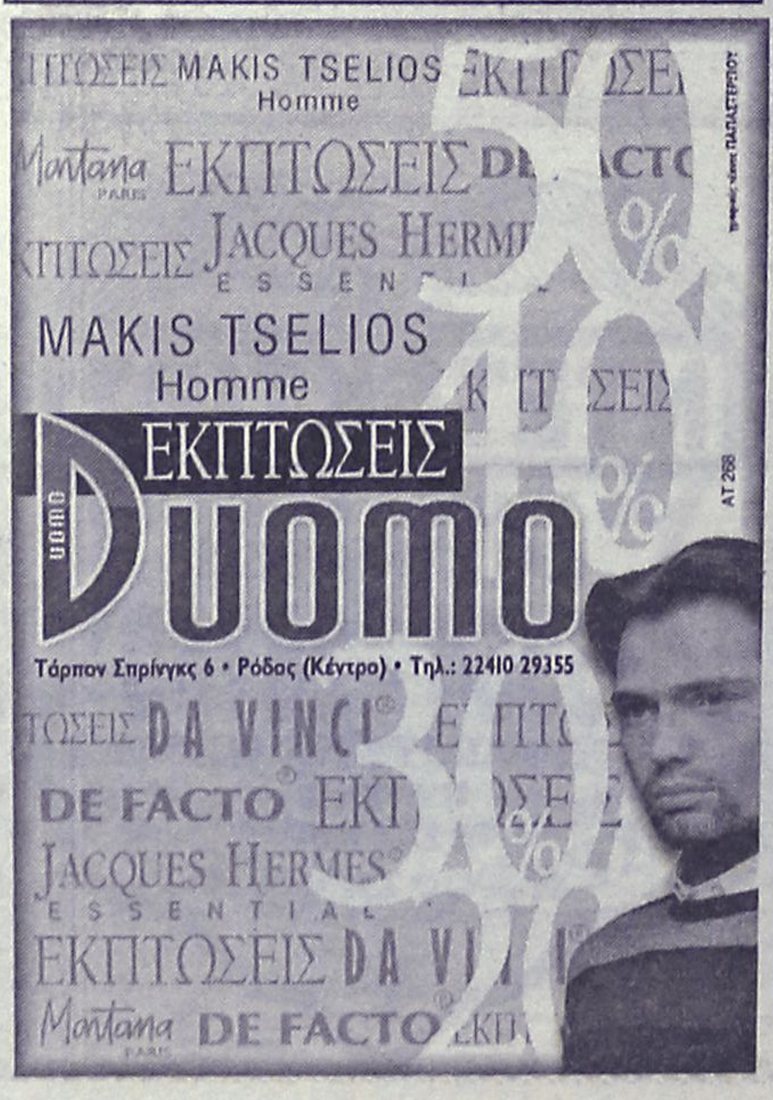

ΠΩΛΟΥΝΤΑΙ

1) **ΟΙΚΟΠΕΔΑ ΣΤΗΝ ΙΑΛΥΣΟ** των 300 ή 400 τ.μ. με άδεια οικοδομής ή άνευ. Δίδονται και σε μπετά ή τελειωμένες μονοκατοικίες.

2) **ΟΙΚΟΠΕΔΟ ΣΤΗΝ ΙΑΛΥΣΟ** (επί της οδού Δημοκρατίας) 1.000 τ.μ. με άδεια οικοδομής 130 τ.μ. και υπόγειο γκαράζ. Δίδεται και σε μπετά.

3) **ΚΑΤΑΣΤΗΜΑΤΑ ΣΤΗΝ ΙΑΛΥΣΟ** (επί της οδού Δημοκρατίας γωνιακά) των 45 τ.μ. έκαστο

ΠΛΗΡΟΦΟΡΙΕΣ Γ. ΙΩΑΝΝΙΔΗΣ
ΤΗΛ. 2241021714-22307 ΚΙΝ. 6932296983

AE1026