ΔΗΜΟΣΙΑ ΒΙΒΛΙΟΘΗΚΗ ΡΟΔΟΥ 4947

ΦΑΓΑΝΤΟ Wine Music Bar

Η ΡΟΔΙΑΚΗ

ΠΛΗΡΩΜΕΝΟ ΤΕΛΟΣ Ταχ. Γραφείο Κ ΡΟΔΟΥ Αριθμ. Άδειας 1478

ΕΛΤΑ

ΤΡΙΤΗ
14 ΦΕΒΡΟΥΑΡΙΟΥ 2006
ΑΡ. ΦΥΛΛΟΥ 18.227
ΤΙΜΗ: ΕΥΡΩ 0,70

ΗΜΕΡΗΣΙΑ ΠΡΩΙΝΗ ΕΦΗΜΕΡΙΔΑ ΤΗΣ ΡΟΔΟΥ σελίδες 56

ΑΠΟ ΤΗ ΓΡΙΠΗ ΤΩΝ ΠΤΗΝΩΝ



Δεν θα επηρεασθεί ο τουρισμός μας!

Κατηγορηματικό το υπουργείο Τουρισμού που έχει επαφές με το Εξωτερικών. Θωρακισμένη η Δωδεκάνησος, διαβεβαιώνουν οι αρμόδιοι. ΣΕΛΙΔΑ 5

ΜΕΤΑΞΥ ΞΕΝΟΔΟΧΩΝ-ΞΕΝΟΔ/ΛΩΝ

Νέες επαφές σήμερα

Για τη νέα συλλογική σύμβαση εργασίας θα συζητήσουν σήμερα ξενοδόχοι και ξενοδοχοϋπάλληλοι. Στην πρώτη συνάντηση δεν υπήρξε αποτέλεσμα.

ΣΕΛΙΔΑ 8

Ο νέος νόμος που καταθέτει η κυβέρνηση

"Ασπίδα" για το απόρρητο των επικοινωνιών μας!



• Η πολιτεία θα είναι αμείλικτη, δήλωσε χθες ο πρωθυπουργός Κ. Καραμανλής μετά τις συναντήσεις που είχε για τις υποκλοπές.

ΣΕΛΙΔΑ 3

Μας θεωρούν ακόμα "κουτάβια" στην Αθήνα

ΞΥΠΝΗΣΤΕ!

Με συνοπτικές διαδικασίες μείωσαν τις αντικειμενικές αξίες στη Σάμο

Την ώρα που εμείς προσφεύγουμε στο ΣτΕ για τις αντικειμενικές, σε σύσκεψη στο υπουργείο Οικονομικών με την παρουσία του βουλευτή και του νομάρχη Σάμου, μειώθηκαν στο ήμισυ οι τιμές των αντικειμενικών!

ΣΕΛΙΔΑ 4



14 Φεβρουαρίου
Valentine's Day



Le Bouquet
Flowers
Αγίου Ιωάννου 178, Τ.Κ. 85100, Ρόδος
Τηλέφωνα: 22410 - 76605, - 20467, Fax: (0030) 2241070652
Site Url: http://www.lebouquet-rodos.com, E-mail: info@lebouquet-rodos.com





ΑΝΑΚΟΙΝΩΣΗ

ΠΡΟΣ ΑΣΦΑΛΙΣΜΕΝΟΥΣ ΔΗΜΟΣΙΟΥ

Η Πανελλήνια Ενωση Οπτικών και το Ταμείο Ο.Π.Α.Δ. ενημερώνει τους ασφαλισμένους ότι τα κάτωθι οπτικά καταστήματα της Ρόδου είναι συμβεβλημένα με το ταμείο με άμεση **αφαίρεση 50 ευρώ** ανά συνταγή

ΤΑ ΟΠΤΙΚΑ
- ΚΑΣΤΕΛΛΟΡΙΖΟΣ (ΟΠΤΙΚΑ ΚΕΝΤΡΑ)
- ΛΑΜΠΑΤΟΣ ΕΛ.
- ΛΟΥΚΑΪΔΗΣ Ο. (OPTICAL HOUSE)
- ΜΠΡΟΚΟΥ ΜΑΡΙΑ
- ΠΑΠΑΔΟΠΟΥΛΟΣ - ΚΩΛΕΤΤΗΣ (RHODOS OPTICS)
- ΤΣΙΚΚΗ ΒΙΚΤΩΡΙΑ

AE1239

LOCOS
MEXICAN RESTAURANT & BAR
Τρίτη 14 Φεβρουαρίου
ΑΓ. ΒΑΛΕΝΤΙΝΟΥ
Είμαστε ανοικτά
Λ. Ηρακλειδών 76-ΙΞΙΑ-ΡΟΔΟΣ • Τηλ. (22410) 96680
Α.Τ. 566(Γ)

ΗΜΕΡΟΛΟΓΙΟ

Τρίτη 14 Φεβρουαρίου 2006
Αυξεντίου, Μάρωνος, Αβραάμ οσίων
Ανατολή ηλίου: **07.17'**
Δύση ηλίου: **18.02'**

ΦΑΡΜΑΚΕΙΑ

Σελήνη 16 ημερών
Σήμερα δημερεύει το φαρμακείο της κ. **Βασιλοπούλου Ευαγγ.** στην Ίωνος Δραγούμη 5-7 και διανυκτερεύει του κ. **Μιχαλάκη Βασ.** στην Αγίας Αναστασίας 81.

ΒΕΝΖΙΝΑΔΙΚΑ

Σήμερα διανυκτερεύουν τα βενζινάδικα: **Σαρίκας Μιχαήλ** (Εθν. Αντιστάσεως), **Παναγιωτίδης Αδάμ** (Κρεμαστή), **Παπαθεοδώρου Αν.** (Φάνες), **Φλοσκάκης Κ.** (Έμπωνα), **Παπαοικονόμου Μ.** (Αφάντου), **Νέσγος Μ.** (Μάσαρι).

ΛΑΪΚΕΣ ΑΓΟΡΕΣ

Πέμπτη: στην οδό Βύρωνος
Παρασκευή: στην οδό Πτολεμαίων (Ανάληψη)
Σάββατο: στο Δημοτικό Νεκροταφείο.

ΑΕΡΟΠΟΡΙΚΑ ΔΡΟΜΟΛΟΓΙΑ

ΟΛΥΜΠΙΑΚΗ ΑΕΡΟΠΟΡΙΑ
ΑΠΟ ΡΟΔΟ-ΑΘΗΝΑ
- Καθημερινά 07.10, 13.40
- Πέμπτη 20.10, 22.45
- Καθημερινά πλην Πέμπτης 19.40, 22.25
- Καθημερινά πλην Κυριακής 10.40

ΑΠΟ ΑΘΗΝΑ-ΡΟΔΟ
- Καθημερινά 05.30,12.00
- Πέμπτη 18.30, 21.05
- Καθημερινά πλην Πέμπτης 18.00, 20.45
- Καθημερινά πλην Κυριακής 09.00

ΑΠΟ ΡΟΔΟ-ΘΕΣΣΑΛΟΝΙΚΗ
- Δευτέρα - Τετάρτη 09.45
- Πέμπτη 10.45
- Σάββατο 15.15
- ΔΕΥ-ΤΕΤ-ΠΑΡ-ΚΥΡ 16.10

ΑΠΟ ΡΟΔΟ-ΗΡΑΚΛΕΙΟ
- Δευτέρα - Παρασκευή-Κυριακή 17.45
- Τρίτη - Πέμπτη 18.30
- Τετάρτη - Σάββατο 19.20

ΑΠΟ ΗΡΑΚΛΕΙΟ-ΡΟΔΟ
- Δευτέρα-Παρασκευή-Κυριακή 19.05
- Τρίτη-Πέμπτη 19.50
- Τετάρτη - Σάββατο 20.40

ΑΠΟ ΡΟΔΟ-ΚΑΡΠΑΘΟ
- ΔΕΥ-ΠΕΜ-ΠΑΡ-ΣΑΒ 07.00, 10.40
- Τετάρτη-Κυριακή 10.40, 14.20

ΑΠΟ-ΡΟΔΟ-ΚΑΣΟ
- ΔΕΥ-ΠΕΜ-ΠΑΡ-ΣΑΒ 07.00
- Τετάρτη-Κυριακή 10.40

ΑΠΟ ΡΟΔΟ-ΚΑΣΤΕΛΛΟΡΙΖΟ
- ΔΕΥ-ΤΕΤ-ΠΑΡ-ΣΑΒ-ΚΥΡ 07.10

ΑΠΟ ΡΟΔΟ-ΧΙΟ
- Τρίτη στις 10.40 και Πέμπτη στις 10.45'

ΡΟΔΟΣ-ΜΥΤΙΛΗΝΗ
- Δευτέρα-Τετάρτη στις 09.45, Τρίτη στις 10.40', Πέμπτη στις 10.45' και Σάββατο στις 15.15

ΡΟΔΟΣ- ΣΑΜΟΣ
- Τρίτη στις 10.40', Σάββατο στις 15.15

ΡΟΔΟΣ-ΛΗΜΝΟΣ
- Δευτέρα-Τετάρτη στις 09.45', Τρίτη στις 10.40', Πέμπτη στις 10.45' και Σάββατο στις 15.15'

ΡΟΔΟΣ-ΑΣΤΥΠΑΛΑΙΑ
- Κάθε Τρίτη- Πέμπτη-Σάββατο 13.10'

ΡΟΔΟΣ-ΛΕΡΟΣ
- Κάθε Τρίτη - Πέμπτη-Σάββατο 13.10'

AEGEAN AIRLINES
ΑΠΟ ΡΟΔΟ-ΑΘΗΝΑ
Καθημερινές πτήσεις 14.15-16.30-19.50-22.40
ΑΠΟ ΑΘΗΝΑ-ΡΟΔΟ
Καθημερινά πτήση 05.30-08.45-14.50-18.10-21.00
ΑΠΟ ΡΟΔΟ-ΘΕΣΣΑΛΟΝΙΚΗ
Καθημερινά πτήση 10.20
ΑΠΟ ΘΕΣΣΑΛΟΝΙΚΗ-ΡΟΔΟ
Καθημερινά πτήση 12.20
Χρήσιμα τηλέφωνα κρατήσεων:
(22410) 24400.

Plaza Travel
Ιερού Λόχου 7 · τηλ. 2241029003
e-mail: travel@rhodes-plaza.com
AE788

Επώνυμον

...το ανώνυμον...

Ξεπερνούν τα όρια της γελοιότητας

Κλιμακώνεται εδώ και μέρες μια συντονισμένη προσπάθεια να επιρριφθούν ευθύνες στην κυβέρνηση για το δίκτυο των υποκλοπών, με υπερβολές και ακροβασίες που ξεπερνούν τα όρια της γελοιότητας. Και το μόνο για το οποίο δεν έχει «κατηγορηθεί» ακόμη η κυβέρνηση είναι ότι η... ίδια είχε «στήσει» το δίκτυο για να παρακολουθεί τον πρωθυπουργό και κορυφαία στελέχη της!

Έλεος! Και οι φαιδρότητες έχουν όρια. Ωστόσο, αυτοί που προσπαθούν να δημιουργήσουν προβλήματα στην κυβέρνηση και στον Καραμανλή φαίνεται ότι δεν αντιλαμβάνονται ότι η τόση υποτίμηση της νοημοσύνης των πολιτών θα γυρίσει κατά πάνω τους σαν μπούμερανγκ ριγμένο από αδέξιο χέρι.

Βάφτισαν το σκάνδαλο των υποκλοπών «Μαβίλη - γκέιτ», προφανώς για να παραπέμπουν στο πασίγνωστο «Γουότεργκέιτ». Αλλά στην περίπτωση του δεύτερου είχαμε την παρακολούθηση του στρατηγείου του ενός κόμματος από παράνομους μηχανισμούς του άλλου κόμματος. Εκτός και αν αυτοί που εφηύραν τον όρο υπαινίσσονται ότι όλα ξεκίνησαν από την περίοδο Σημίτη και ότι εμπλέκονται στο σκάνδαλο των υποκλοπών και μηχανισμοί του σημιτικού παρακράτους. Και πολλοί θα μπορούσαν να επαυξήσουν προσθέτοντας ότι το δίκτυο των υποκλοπών παρακολουθούσε και κατέγραφε κινητά τηλέφωνα του Κώστα Καραμανλή και κορυφαίων στελεχών της κυβέρνησής του.

Έφτασαν στο σημείο τις τελευταίες ημέρες να επιχειρούν συσχετισμούς του θέματος των υποκλοπών με το ενδεχόμενο να προχωρήσει ο πρωθυπουργός σε ανασχηματισμό της κυβέρνησης. Επιχειρούν να εμφανίσουν τον Καραμανλή ως αποδέκτη εισηγήσεων για «θυσίες υπουργών!» Μάλιστα, ανέτρεξαν και στους ομηρικούς χρόνους και την τραγική οικογένεια των Ατρειδών για να στήσουν τον τίτλο «Ζητείται Ιφιγένεια για το σκάνδαλο Μαβίλη-γκέιτ!»...

Προφανώς, υπάρχουν εξωθεσμικά κέντρα εξουσίας, που υπολογίζουν ότι προσφέρεται για αξιοποίηση το σκάνδαλο των υποκλοπών, για το ροκάνισμα της κυβέρνησης και του Καραμανλή. Και, φυσικά, δεν ήταν άσχετο το γεγονός ότι επί μέρες οι εφημερίδες των «βαρώνων» επέμεναν να χρεώνουν στην κυβέρνηση ότι τάχα «έδειξε» τις ΗΠΑ όταν προσδιόρισε την θέση του «τριγώνου των υποκλοπών», αδιαφορώντας αν ο ισχυρισμός αυτός θα μπορούσε να δημιουργήσει τριβές στις διμερείς σχέσεις. Στην συνέχεια, όταν ήρθε ξεκάθαρο μήνυμα από την άλλη πλευρά του Ατλαντικού, δοκίμασαν να εμφανίσουν την κυβέρνηση ότι δήθεν αναδιπλώθηκε. Και τις τελευταίες ημέρες κάποια δημοσιεύματα στον Τύπο της «βαρωνίας» παίζουν το χαρτί του αντιαμερικανισμού.

Βεβαίως, ο Καραμανλής αντιμετωπίζει πολύ πιο σοβαρά προβλήματα από την αναζήτηση... Ιφιγένειας εν Αυλίδι ή εν Ταύροις. Παρέλαβε πολλή σαπίλα και διαφθορά και μιαν οικονομία που δηλωνόταν στα χαρτιά ως «ισχυρή» από τον προκάτοχό του, αλλά στην πραγματικότητα με πήλινα πόδια και δραματικά οπισθοδρομική. Και στην προσπάθεια για επανίδρυση του κράτους, που καθυστερεί, αντιμετωπίζει παγίδες, ενέδρες, δηλητήρια και συστηματικό ροκάνισμα. Είδαμε πώς λειτουργούν όλα αυτά και με την αποκάληψη του δικτύου των υποκλοπών του σατανικού τριφασικού σχεδίου, που μπορεί, κάλλιστα, να απέβλεπε και στην εμφύτευση ενός «επικίνδυνου ιού» στην πολιτική ζωή της χώρας. Μεσολάβησαν ένδεκα μήνες από την στιγμή που ενημερώθηκε το Μέγαρο Μαξίμου από τον διευθύνοντα σύμβουλο της Vodafone για το «ξένο» λογισμικό, τον «ηλεκτρονικό αρχιπράκτορα». Και στο διάστημα αυτό οι χειρισμοί τόσο της κυβέρνησης όσο και της Δικαιοσύνης υπήρξαν υπεύθυνοι και σοβαροί.

Η ανακοίνωση της υπόθεσης από την κυβέρνηση έγινε ακριβώς την στιγμή που οι εισαγγελικές έρευνες περνούσαν στην φάση της τακτικής ανάκρισης. Ο Καραμανλής έστειλε έτσι ένα ξεκάθαρο μήνυμα προς κάθε «ενεχόμενο» αποδέκτη, προς κάθε εμπλεκόμενο σε αυτό το σατανικό σχέδιο. Και, ταυτόχρονα, ενημέρωσε ολόκληρο τον πολιτικό κόσμο της χώρας, αλλά και τους φορείς της οικονομικής ζωής, για την σοβαρότητα της υπόθεσης και την απόφασή του να εκσυγχρονιστεί το νομικό πλαίσιο και να θωρακιστούν αποτελεσματικά οι τηλεπικοινωνίες από κάθε δολιοφθορά. Ο κόσμος των επικοινωνιών συνδέεται άρρηκτα με την ζωή και την ανάπτυξη του τόπου. Χιλιάδες εργαζόμενοι και οι οικογένειές τους ζουν από τις τηλεπικοινωνίες. Ας μην δημιουργούμε προβλήματα σε αυτούς και στην οικονομία του τόπου με εικασίες και σενάρια. Φτάνουν τα παραγματικά προβλήματα που αντιμετωπίζουν η ελληνική κοινωνία και η οικονομία μας. Ας μην βάλουμε έναν ακόμη «ιό» στην ζωή μας.

ΔΕΧΟΝΤΑΙ ΤΟ ΚΟΙΝΟ

Ο Νομάρχης Δωδεκανήσου **Γιάννης Μαχειρίδης** και οι Βοηθοί Νομάρχη **Στάθης Κουσουρνάς** και **Νίκος Ζωίδης** δέχονται το κοινό κάθε Τρίτη και Πέμπτη, από τις 11.00-13.00 το μεσημέρι.

ΤΑΞΙ

ΡΑΔΙΟ ΤΑΞΙ ΠΟΛΕΩΣ: 2241-0-69800
ΡΑΔΙΟ ΤΑΞΙ ΕΚΤΟΣ ΠΟΛΕΩΣ: 2241-0-69600

ΧΡΗΣΙΜΑ ΤΗΛΕΦΩΝΑ

ΝΟΣΟΚΟΜΕΙΟ:	2241-0-80000
ΑΜΕΣΗ ΔΡΑΣΗ ΠΥΡ/ΚΗΣ:	199
ΑΙΜΕΝΑΡΧΕΙΟ:	2241-0-22220, 2241-0-27695
ΒΛΑΒΕΣ Δ.Ε.Η.:	1050
ΒΛΑΒΕΣ Ο.Τ.Ε.:	121
ΑΜΕΣΗ ΔΡΑΣΗ:	100
ΒΛΑΒΕΣ ΥΔΡΕΥΣΗΣ:	2241-0-68750, 2241-0-68755
ΝΟΜΑΡΧΙΑ:	2241-0-46502
ΠΕΡ/ΚΗ Δ/ΝΣΗ	2241-0-38174
ΔΗΜΟΣ:	2241-0-46200
ΔΗΜ. ΕΠΙΧ. ΚΑΘΑΡ.:	2241-0-77600
ΥΠΗΡ. ΑΠΟΚΟΜΙΔΗΣ:	2241-0-61057
ΤΡΟΧΑΙΑ:	2241-0-44131
ΠΛΗΡΟΦ. Ο.Τ.Ε :	11888
ΔΕΛΤΙΟ ΚΑΙΡΟΥ:	149
ΛΑΧΕΙΑ:	1444
ΠΡΟΠΟ - ΑΘΤΤΟ:	1444
ΡΟΔΑ:	2241-0-26300
ΚΤΕΑ:	2241-0-27706
Ο.Α.Ε.Δ.:	2241-0-23265
Ι.Κ.Α.:	2241-0-64912
ΤΑΞ.Υ.:	2241-0-68701, 2241-0-68702
ΟΛΥΜΠΙΑΚΗ:	2241-0-24555
ΕΡΓΑΤ. ΚΕΝΤΡΟ:	2241-0-24730
AEGEAN AIRLINES	2241-0-98345

ΚΤΕΟ

- Από **02/01/2006** έως **31/01/2006** επιβατικά (Ε.Ι.Χ.) και φορτηγά μέχρι 3,5 (ΦΙΧ<3,5 Τ) με αριθμούς κυκλοφορίας **ΡΟΕ 4401 έως και 6400**
- Από **01/02/2006** έως **28/02/2006** επιβατικά (Ε.Ι.Χ.) και φορτηγά μέχρι 3,5 (ΦΙΧ<3,5 Τ) με αριθμούς κυκλοφορίας **ΡΟΕ 6401 έως και 8400**

*** Καλούνται όλα τα παραπάνω οχήματα να προβούν σε τεχνικό έλεγχο σε οποιοδήποτε Κ.Τ.Ε.Ο. ή Ι.Κ.Τ.Ε.Ο.
*** Επίσης θα ελέγχονται όσα οχήματα υποχρεούνται βάσει παλαιοτέρων προγραμμάτων πρόσκλησης.
*** Ο εμπρόθεσμος προγραμματισμός των οχημάτων για έλεγχο (ραντεβού) γίνεται έως και 15 ημέρες πριν τη λήξη του προγράμματος πρόσκλησης.

Έτοιμοι για ΚΤΕΟ; καλέστε 22410 67677
Ι-ΚΤΕΟ Δωδ/σου
ισότιμο με το κρατικό
AE804

Η ΡΟΔΙΑΚΗ
Ημερήσια Εφημερίδα της Ρόδου
Έτος Ιδρύσεως 1915
ΙΔΡΥΤΗΣ
ΕΜΜ. ΚΑΛΑΜΠΙΧΗΣ
ΙΔΙΟΚΤΗΣΙΑ
ΥΙΟΙ Σ. ΤΣΟΠΑΝΑΚΗ
Η. ΚΩΤΙΑΔΗΣ Ο.Ε.
ΕΚΔΟΤΗΣ
ΗΒΗ Γ. ΤΣΟΠΑΝΑΚΗ
ΔΙΕΥΘΥΝΤΗΣ
Σπύρος Παγκάς
ΑΡΧΙΣΥΝΤΑΚΤΗΣ
Λουκάς Μαστής
ΣΥΝΤΑΞΗ
Μιχάλης Μαστής
Κυριακή Πετρίδου
Βαρβάρα Μπογδάνου
Ελευθερία Πελλού
Κυριάκος Κεσκινίδης
ΑΘΛΗΤΙΚΑ
Μανόλης Μπάτης,
Νικήτας Κουσκούσης
Κώστας Παντίδος
Παύλος Ντοκουόπιλ
Μάγδα Σούγγαρη
ΥΠΕΥΘ. ΔΙΑΦΗΜΙΣΤΙΚΟΥ ΤΜΗΜΑΤΟΣ
Λάζαρος Λαζαράκης
ΓΡΑΦΕΙΑ ΣΥΝΤΑΞΗΣ
Μάρκου Μαλλιαράκη 11
Τηλ.2241-0- 24610,
Fax (22410) 75641
ΑΘΛΗΤΙΚΟ ΤΜΗΜΑ
Τηλ. 2241-0-75640
ΛΟΓΙΣΤΗΡΙΟ - ΔΙΑΦΗΜΙΣΕΙΣ
Μάρκου Μαλλιαράκη 11-Ρόδος 85100
Τηλ. 2241-0-22210
2241-0-75230
Fax (22410) 22471
http://www.rodiaki.gr.
irodiaki@otenet.gr



Ο πρωθυπουργός χαρακτήρισε την υπόθεση των υποκλοπών

Έγκλημα κατά της πολιτείας

Αυστηρό νομοθετικό πλαίσιο για την προστασία του απορρήτου των επικοινωνιών εξήγγειλε ο Κώστας Καραμανλής, μετά τις συναντήσεις του με τις δύο Αρχές τηλεπικοινωνιών και ακαδημαϊκούς. «Η πολιτεία θα είναι αμείλικτη» τόνισε, υπογραμμίζοντας ότι οι ευθύνες για την υπόθεση των υποκλοπών θα αποδοθούν, «όπου και αν βρίσκονται»· καμία αναφορά στον ανασχηματισμό.

Εξήγγειλε αυστηρό νομοθετικό πλαίσιο για την προστασία του απορρήτου των επικοινωνιών



Ο Κ. Καραμανλής έκανε δηλώσεις στα ΜΜΕ χθες

Αναφερόμενος στο σκάνδαλο των υποκλοπών, ο πρωθυπουργός είπε επίσης ότι η κυβέρνηση εμπιστεύεται πλήρως τη Δικαιοσύνη. Δήλωσε δε, ότι οι πολίτες δικαιούνται να μάθουν την αλήθεια, αφού «η εποχή της συγκάλυψης έχει παρέλθει ανεπιστρεπτί» και η κυβέρνηση έχει και τη βούληση και την τόλμη γι' αυτό. «Έχουμε την αποφασιστικότητα και τη δύναμη που απαιτούν οι καιροί», υπογράμμισε.

Τόνισε δε, ότι οι κινήσεις που γίνονται έχουν στόχο την προάσπιση των συμφερόντων του τόπου, των δικαιωμάτων των πολιτών, αλλά και τη θωράκιση της πολιτείας.

Στην κατεύθυνση αυτή κινείται, σύμφωνα με τον πρωθυπουργό, και το σχέδιο νόμου που επεξεργάζονται οι αρμόδιοι υπουργοί, με αντικείμενο τη λήψη πρόσθετων μέτρων, τα οποία θα διασφαλίζουν την ενίσχυση του υπάρχοντος θεσμικού πλαισίου, τον εξοπλισμό των αρμόδιων ανεξάρτητων αρχών, τον έλεγχο, αλλά και το πλαίσιο ποινών για όσους συμμετέχουν σε τέτοιες εγκληματικές ενέργειες και όσους επωφελούνται απ' αυτές.



Οι καθηγητές του Συνταγματικού Δικαίου, Δημήτρης Τσάτσος, Αντώνης Μανιτάκης και τα μέλη της ΑΔΑΕ Χρήστος Καψάλης και της ΕΕΤΤ Παναγιώτης Τσανάκας φεύγουν από το Μέγαρο Μαξίμου μετά την σύσκεψη με τον πρωθυπουργό και τους υπουργούς Δικαιοσύνης Ανάσταση Παπαληγούρα και Μεταφορών Μιχάλη Λιάπη

Ο κ. Καραμανλής σημείωσε ακόμη ότι δύναμη της κυβέρνησής του είναι η σχέση εμπιστοσύνης που διαμόρφωσε με τους πολίτες και είναι οι ίδιοι οι πολίτες «που αντιλαμβάνονται πολύ καλά γιατί γινόμαστε στόχος εγκληματικών ενεργειών, που ξεχωρίζουν ποιοι δρουν με αίσθημα ευθύνης και ποιοι μιλούν με την ελαφρότητα της ανευθυνότητας, ποιοι είναι εκείνοι που παραπέμπουν σε άλλες εποχές, άλλες συμπεριφορές και άλλα ήθη και ποιοι προτάσσουν τα συμφέροντα του τόπου».

Σε ένα σαφές μήνυμα προς τα λοιπά κόμματα και αφήνοντας αιχμές κατά του ΠΑΣΟΚ, ο πρωθυπουργός υπογράμμισε ότι «όλοι έχουμε υποχρεώσεις σε αυτήν την κατεύθυνση και επισήμανε ότι «σε θέματα εθνικής σημασίας δεν χωράνε μικροκομματισμοί και ανευθυνότητα, αλλά απαιτείται συνένωση δυνάμεων και προσπαθειών, απαιτείται ενότητα, απαιτείται συναίσθηση ευθύνης».

Ο κ. Καραμανλής τόνισε ακόμη ότι η κυβέρνηση κινείται και λειτουργεί μέσα στο πλαίσιο αδιαπραγμάτευτων αρχών και αξιών, που είναι η προστασία των εθνικών συμφερόντων, η ασφάλεια των πολιτών, η διαφάνεια και η υπευθυνότητα.

«Με αυτές τις αρχές» είπε, «αποκαλύψαμε και αντιμετωπίζουμε μία εγκληματική ενέργεια σε βάρος του τόπου, σε βάρος των πολιτών και σε βάρος της κυβέρνησης και αντιμετωπίζουμε ένα ζήτημα μείζονος σημασίας, που απαιτούσε και απαιτεί απ' όλους σοβαρότητα και υψηλό αίσθημα ευθύνης, αδιαπραγμάτευτη προσήλωση στα συμφέροντα του τόπου και τα δικαιώματα των πολιτών».

Σύμφωνα με πληροφορίες που μετέδωσε ο ΑΝΤ1, αυτό που εξετάζεται είναι η σύσταση συντονιστικού οργάνου παρά τω πρωθυπουργώ, το οποίο θα ονομάζεται Συμβούλιο Εθνικής Ασφάλειας.

Συσκέψεις με ανεξάρτητες αρχές και ακαδημαϊκούς

Νωρίτερα, ο πρωθυπουργός συναντήθηκε στο Μέγαρο Μαξίμου με τον πρόεδρο της ΕΕΤΤ Ν.Αλεξανδρίδη και τον επικεφαλής της ΑΔΑΕ Α.Λαμπρινόπουλο, καθώς και με ομάδα πανεπιστημιακών, αποτελούμενη από τους Δημήτρη Τσάτσο, Αντώνη Μανιτάκη και Χρήστο Καψάλη.

Οι συναντήσεις έγιναν παρουσία των υπουργών Μεταφορών και Επικοινωνιών Μιχάλη Λιάπη και Δικαιοσύνης Αναστάση Παπαληγούρα.

Στη συνάντηση με τον πρόεδρο της ΕΕΤ και τον επικεφαλής της ΑΔΑΕ συζητήθηκαν θέματα που αφορούν στην προστασία των επικοινωνιών. Όπως δήλωσε ο πρόεδρος της ΕΕΤΤ, ήταν μία χρήσιμη συζήτηση για ανταλλαγή απόψεων.

Ο κ. Αλεξανδρίδης υπογράμμισε ότι δεν υπάρχει ζήτημα επικάλυψης των αρμοδιοτήτων μεταξύ των δύο αρχών και σημείωσε ότι η Εθνική Επιτροπή Τηλεπικοινωνιών αναμένει το πόρισμα της ΑΔΑΕ για την υπόθεση των υποκλοπών.

Σε ερώτηση για τις κυρώσεις που προβλέπονται από το νόμο, ο κ. Αλεξανδρίδης ανέφερε ότι προβλέπεται από σύσταση έως και οριστική ανάκληση της αδείας, καθώς και πρόστιμο έως και 2 εκατ. ευρώ.

Ο πρωθυπουργός στη συνέχεια συναντήθηκε με ομάδα ακαδημαϊκών, τους Δημήτρη Τσάτσο, Αντώνη Μανιτάκη και Χρήστο Καψάλη. Απουσίαζαν οι Νίκος Ανδρουλάκης και Γιάννης Μανωλεδάκης, οι οποίοι ωστόσο θα συμμετάσχουν στην υπό σύσταση επιτροπή που θα συνδράμει το έργο των αρμόδιων θεσμών και φορέων για την ενίσχυση του υπάρχοντος θεσμικού πλαισίου.

Εξερχόμενος του Μεγάρου Μαξίμου, ο Δημήτρης Τσάτσος δήλωσε ότι ο πρωθυπουργός ζήτησε από την ομάδα των ακαδημαϊκών να κρίνει εάν είναι επαρκές το θεσμικό πλαίσιο για τη διασφάλιση του απορρήτου των τηλεπικοινωνιών ή χρειάζεται να βελτιωθεί.

Προσέθεσε ότι σε δέκα ημέρες θα γνωρίζει πότε θα είναι έτοιμη η γνωμοδότηση προς τον πρωθυπουργό.





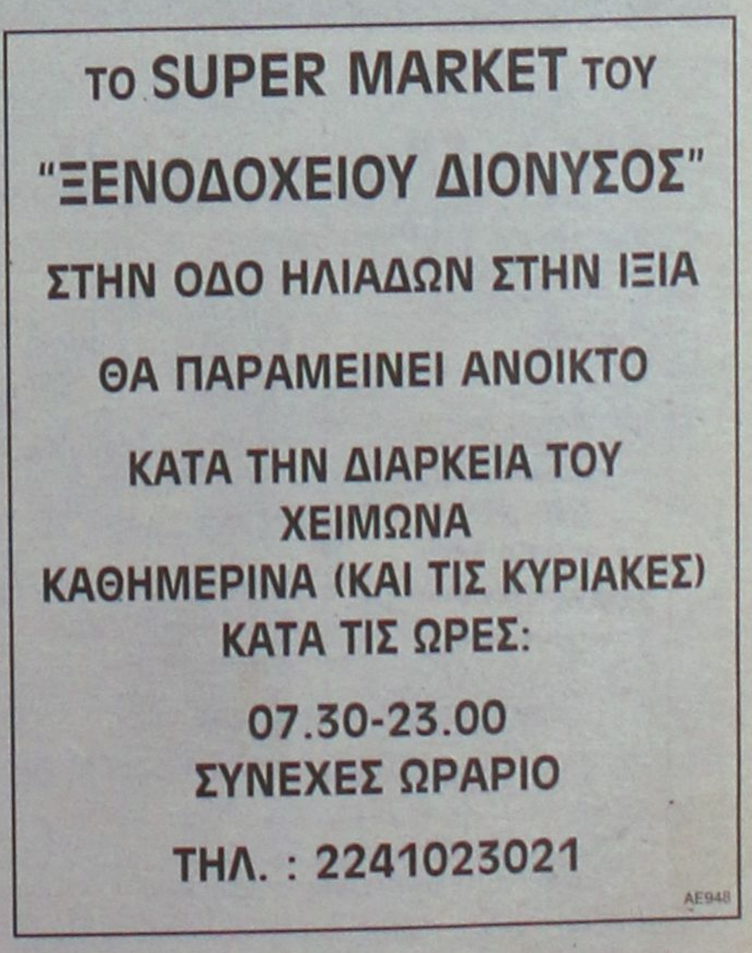

Στην Αθήνα μας θεωρούν «κουτάβια» και ανήμπορους να αντιδράσουμε

Επιβεβαίωση... του κανόνα!

Την ώρα που προσφεύγουμε στο ΣτΕ για τις αντικειμενικές επειδή το Υπουργείο αρνείται αλλαγές, οι Σαμιώτες μείωσαν τις τιμές στο ήμισυ με μία απλή παρέμβαση

Αλλού τα κακαρίσματα και αλλού γεννάνε οι κότες! Για μια ακόμα φορά η Δωδεκάνησος, παρότι έχει «ξεσηκώσει» τον κόσμο με το θέμα των αντικειμενικών τιμών στα ακίνητα, μένει με την προσδοκία των διορθωτικών κινήσεων ενώ την ίδια ώρα οι διορθωτικές αυτές κινήσεις γίνονται με άλλες περιοχές της χώρας!

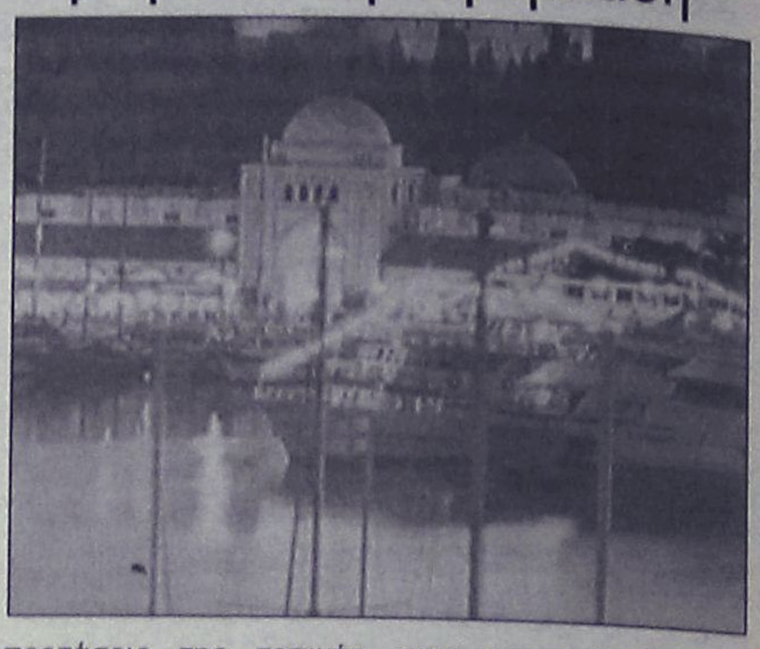

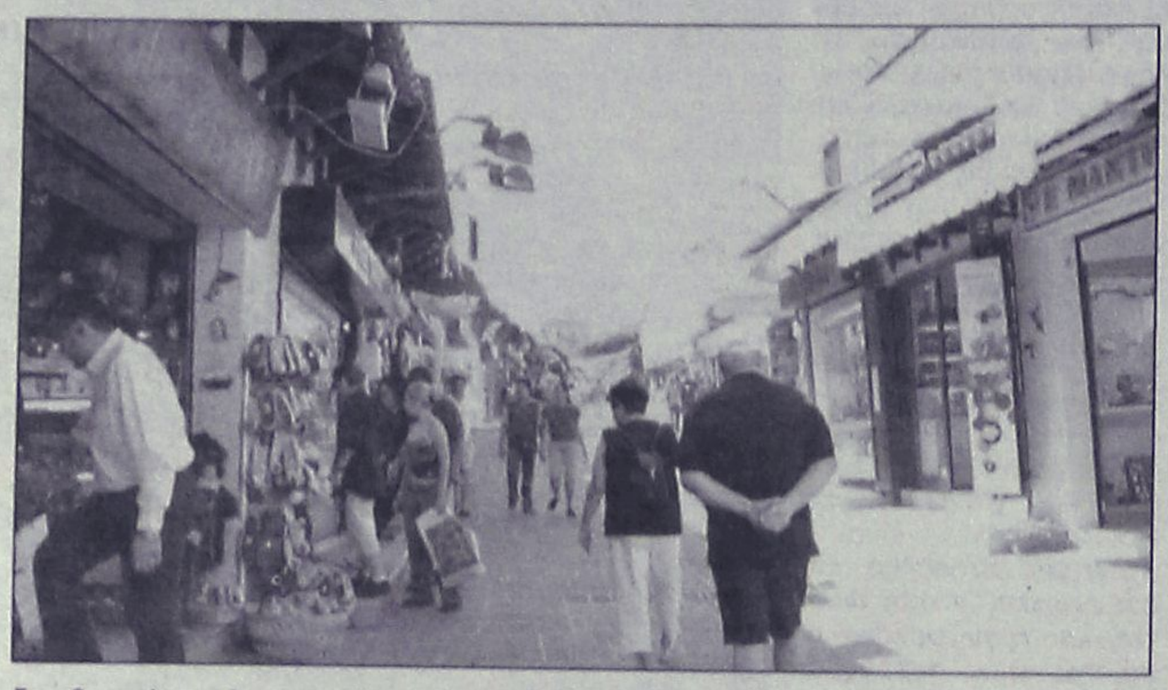

Πρόκειται πράγματι για μια εξέλιξη που θα ξεσηκώσει θύελλα διαμαρτυριών. Στην ουσία μάλιστα επιβεβαιώνει αυτούς που ισχυρίζονται ότι η Δωδεκάνησος έχει έλλειμμα πολιτικής εκπροσώπησης, και ως εκ τούτου συμβαίνουν αυτά που συμβαίνουν και πλήττονται βάναυσα τα συμφέροντα του νομού.

Ρεπορτάζ του:
Λουκά ΜΑΣΤΗ
loukas@rodiaki.gr

Ενώ συγκεκριμένα εδώ και 1,5 μήνα φορείς και παράγοντες, βουλευτές και άλλοι ζητούν να υπάρξει συνάντηση με την πολιτική ηγεσία του υπουργείου Οικονομίας, ευελπιστώντας ότι θα πεισθούν οι αρμόδιοι για διορθωτικές κινήσεις, από την άλλη πλευρά ούτε φωνή ούτε ακρόαση!

Την ίδια ώρα, με ενέργειές του ο βουλευτής Σάμου της Νέας Δημοκρατίας κ. Θαλασσινός Θαλασσινός, όχι μόνο οργάνωσε σύσκεψη με την ηγεσία του υπουργείου Οικονομίας αλλά κατάφερε να υπάρξει γενναία μείωση στις τιμές των ακινήτων!

Ό,τι δεν κατάφεραν δηλαδή οι δικοί μας εκπρόσωποι, το κατάφερε για τη Σάμο ένας μόνο βουλευτής.

Όπως ειδικότερα έγινε γνωστό, σε σύσκεψη που έγινε στις 10 Φεβρουαρίου στο υπουργείο Οικονομίας και Οικονομικών, συζητήθηκε το θέμα μείωσης των αντικειμενικών αξιών στην ζώνη Α' του δήμου **Βαθέως Σάμου.** Στην σύσκεψη παρών ήταν ο βουλευτής κ. Θ. Θαλασσινός και έγινε υπό την προεδρία του γενικού γραμματέα του υπουργείου Οικονομικών κ. Κ. Μίχαλου.

Αποφασίστηκε λοιπόν, όπως επισήμως ανακοινώθηκε, η μείωση των αντικειμενικών αξιών στη ζώνη Α' από 2.000 ευρώ σε 1.350 ευρώ το τετραγωνικό μέτρο και **με βάση τη μείωση αυτή, αναλογικά και στις υπόλοιπες ζώνες.**

Σημειώνεται ότι η σύσκεψη πραγματοποιήθηκε ύστερα από συντονισμένες ενέργειες του κ. Θαλασσινού, σε συνεννόηση με τον αρμόδιο Υφυπουργό Οικονομικών κ. Αντώνιο Μπέζα και την αντίστοιχη κατάθεση αναφοράς προς τη Βουλή των Ελλήνων από τον κ. Θαλασσινό, βασισμένη στην έκθεση του Οικονομικού Επιμελητηρίου Σάμου και στις παρεμβάσεις του Δημάρχου Βαθέος και του Νομάρχη Σάμου.

Παρόντες στη σύσκεψη ήταν ο Δήμαρχος Βαθέος, κ. Καραμηνάς, ο Νομάρχης Σάμου, κ. Μανώλης Κάρλας, ο πρόεδρος του Επιμελητηρίου Σάμου, κ. Γιώργος Κυριαζής, ο εκπρόσωπος του Οικονομικού Επιμελητηρίου, κ. Δημήτρης Μιτσίνης, ο εκπρόσωπος του Επαγγελματικού Συλλόγου Βαθέος, κ. Γιάννης Παπαναγιώτου και ο πρώην πρόεδρος του Νομαρχιακού Συμβουλίου κ. Θέμος Δημόπουλος.

Η εξέλιξη αυτή είναι **προδήλως άδικη** για τη Ρόδο και τα Δωδεκάνησα.

Η περιοχή μας ήταν η μοναδική σε όλη την χώρα, που από τον περασμένο Μάιο, με επεξεργασμένες θέσεις των τριών Επιμελητηρίων (ΕΒΕΔ, ΤΕΕ και Οικονομικού) είχε τεκμηριώσει την αναγκαιότητα όχι να αυξηθούν αλλά να μειωθούν οι αντικειμενικές αξίες των ακινήτων στην περιοχή μας, για λόγους ισονομίας με τις άλλες περιοχές της χώρας.

> «Το ερώτημα που γεννάται είναι αν η Δωδεκάνησος έχει πολιτική εκπροσώπηση»

Τις προτάσεις αυτές, οι αρμόδιοι του υπουργείου Οικονομίας και Οικονομικών, τις πέταξαν στον κάλαθο των αχρήστων, παρά το γεγονός ότι ήταν προτάσεις της τοπικής γνωμοδοτικής επιτροπής. Έτσι προχώρησαν σε αυξήσεις της τάξης του 30% - 40% στην πόλη της Ρόδου με ό,τι αυτό συνεπάγεται.

Κι ενώ οι τοπικοί φορείς αναγκάζονται να προσφύγουν στο Συμβούλιο της Επικρατείας ζητώντας την ακύρωση της απόφασης του υπουργείου Οικονομικών, αλλού, όπως στην Σάμο, γίνονται γενναίες διορθωτικές κινήσεις.

Το δυστύχημα είναι ότι προς την κατεύθυνση αυτή είχαν κινηθεί και οι τοπικοί φορείς και παράγοντες, είχαν ζητήσει δηλαδή να έχουν συνάντηση με την πολιτική ηγεσία του υπουργείου Οικονομίας και Οικονομικών, για να υπάρξουν διορθωτικές κινήσεις, αλλά η προσπάθεια αυτή, παρά τις «πιέσεις» που υπήρξαν δεν ευδοκίμησε.

Το γεγονός αυτό, προκαλεί δικαίως αισθήματα οργής και απογοήτευσης, αφού οι τοπικοί παράγοντες βλέπουν να συνεχίζεται η απαξίωση του νομού, εδώ και είκοσι τουλάχιστον χρόνια, απαξίωση για την οποία ανεξάρτητα των ευθυνών των γραφειοκρατικών μηχανισμών του αθηνοκεντρικού κράτους υπάρχουν και ευθύνες σε τοπικό επίπεδο.

Ουδέν κακό αμιγές καλού όμως!

Η διορθωτική απόφαση του υπουργείου Οικονομίας και Οικονομικών για το Βαθύ της Σάμου, ανοίγει την «πόρτα» και για άλλες τέτοιες ρυθμίσεις.

Έχοντας δηλαδή ως «δεδικασμένο» την υπόθεση της Σάμου, οι τοπικοί παράγοντες θα πρέπει πλέον **να απαιτήσουν** να υπάρξει ανάλογη ρύθμιση για τις αξίες των ακινήτων στην πόλη της Ρόδου και της Κω, στις δύο περιοχές δηλαδή που υπάρχει πρόβλημα.

Εάν τελικά δεν επιτευχθεί ο στόχος αυτός, θα είναι μία βαρύτατη ήττα για την τοπική ηγεσία και κυρίως θα πληγούν τα ζωτικά συμφέροντα του νομού.

Γι' αυτό πράγματι, ύστερα από τις τελευταίες εξελίξεις δεν είναι υπερβολή να πει κανείς ότι η τοπική ηγεσία βρίσκεται ενώπιον των ευθυνών της.

Έχει χρέος να αναλάβει τον ρόλο εκείνο έτσι ώστε να μην υποστεί ένα ακόμα πλήγμα η οικονομική ανάπτυξη του τόπου, κι αυτό φαίνεται να έχει γίνει αντιληπτό.

TechnoQuest
Μιχάλης Γκορτσίλας
Εμπόριο Η/Υ
Πωλήσεις Προγραμμάτων
Πωλήσεις Ταμειακών Μηχανών
Υπηρεσίες Internet
Τεχνική Υποστήριξη
Δίκτυα - Fax
Χρηματοκιβώτια
Ωρολόγια Προσωπικού
Αναλώσιμα
ΑΕ1228
Κολοκοτρώνη 10 - Ρόδος, Τηλ.: 22410 29639, Κιν. 6945 297140
e-mail: gortsilas@hol.gr

Μεζεδοπωλείο - εστιατόριο
"Ο Ρωμιός"

Γιατί μόνο η ποιότητα κάνει πραγματικούς φίλους
Μια εικόνα κρύβει χίλιες λέξεις στο Ρωμιό προσθέτουμε χίλιες γεύσεις
ΤΣΙΚΝΟΠΕΜΠΤΗ
ΑΝΟΙΚΤΑ
ΑΝΟΙΚΤΑ
κάθε Παρασκευή- Σάββατο
και τις Κυριακές από το μεσημέρι
Τα μυστικά των γεύσεων...2241025549• Σοφοκλέους 15 - Π. Πόλη
ΑΤ548(Γ)



Αφιέρωμα στον Έρωτα και τις... Αισθήσεις!
Πρώτα ένα βλέμμα, μετά ένα χάδι στο φως των κεριών. Τρυφερή κουβέντα, μια γουλιά κρασί, ήχος κρυστάλλινος. Άρωμα που σκανδαλίζει και γεύσεις αξεπέραστες.
Ειδικά για σας ανοίγουμε την Τρίτη 14 Φεβρουαρίου και σας προσκαλούμε να απολαύσετε το ερωτικό μας μενού και να γιορτάσετε μια αξέχαστη νύχτα.
Θαῦμα ἐν καιρῷ
Ελ. Βενιζέλου 16 -18, Ρόδος 85100 • Τηλ. κρατήσεων 2241039805
Ανοικτά 7.30 μ.μ.: Τεταρτη-Πέμπτη-Παρασκευή-Σάββατο • Κλειστά: Κυριακή, Δευτέρα, Τρίτη
Το Θαύμα εν καιρώ θα μείνει κλειστό από 26/2 εως 29/3. Σας περιμένουμε ανανεωμένοι στις 30/3
ΑΤ538(Γ)

ΚΑΤΗΓΟΡΗΜΑΤΙΚΟ ΤΟ ΥΠΟΥΡΓΕΙΟ ΤΟΥΡΙΣΜΟΥ ΓΙΑ ΤΗΝ ΓΡΙΠΗ ΤΩΝ ΠΟΥΛΙΩΝ

Δεν θα επηρεασθεί ο τουρισμός μας

Σε υψηλά επίπεδα η υγειονομική θωράκιση στο Νομό μας

Δεν αναμένεται να επηρεάσει την τουριστική εικόνα της χώρας μας, η εμφάνιση της γρίπης σε αποδημητικά πουλιά, όπως εκτιμά το υπουργείο Τουριστικής Ανάπτυξης, αφού ως ενθαρρυντικό καταγράφεται το γεγονός ότι η γρίπη έχει εμφανιστεί σε αποδημητικά και μόνο πουλιά και όχι σε οικόσιτα πουλερικά.

Οι αρμόδιες υπηρεσίες και φορείς πάντως σε ολόκληρη τη χώρα βρίσκονται σε υψίστη ετοιμότητα, ενώ ως καταλυτικός παράγοντας για την σωστή διαχείριση και την εν γένει αντιμετώπιση της όλης κατάστασης είναι πλέον η σωστή ενημέρωση των πολιτών και η εφαρμογή των προληπτικών μέτρων με θρησκευτική ευλάβεια.

Στην περιοχή της Δωδεκανήσου πάντως, όπως διαβεβαιώνουν οι αρμόδιες αρχές, **ο βαθμός υγειονομικής θωράκισης και ο συντονισμός όλων των υπηρεσιών, θρίσκεται σε υψηλά επίπεδα.** Από χθες το πρωί πάντως, εντεταλμένα κλιμάκια εξειδικευμένων υπαλλήλων, κλιμακώνουν γιγάντια επιχείρηση σε όλα τα νησιά του νομού μας, έχοντας κυρίως ως στόχο να ενημερώσουν πολίτες και υπηρεσίες με τον καλύτερο δυνατό τρόπο, πως θα ενισχυθούν υγειονομικά οι τοπικές κοινωνίες.

Ο αντινομάρχης Δωδεκανήσου **κ. Νίκος Ζωίδης,** ξεκαθάρισε για μια ακόμα φορά χθες, ότι «δεν υπάρχει κανένα κρούσμα γρίπης σε οικόσιτο, αποδημητικό ή συστηματικής εκτροφής πτηνό στην περιοχή μας και δεν δικαιολογείται κανένας λόγος ανησυχίας ή πανικού». Από χθες, κλιμάκια αρμοδίων υπαλλήλων σε συνεργασία με τους Δήμους σε όλα τα νησιά του νομού μας, πραγματοποιούν νέους εντατικούς ελέγχους για τα οικόσιτα και τα αδέσποτα. Σε δηλώσεις του χθες, ο αστυνομικός διευθυντής **αστυκτηνίατρος Μιχάλης Ζεμπιλάς** αναφέρθηκε στους ελέγχους που γίνονται στην ενημερωτική καμπάνια στα νησιά υπογραμμίζοντας πως ο κίνδυνος μετάδοσης της νόσου προέρχεται από τα αποδημητικά και όχι από τα οικόσιτα πτηνά. Από την πλευρά του ο πρόεδρος του συλλόγου κυνηγών κ. **Γιώργος Παπαναστασίου** με δηλώσεις του στον ραδιοφωνικό σταθμό "Παλμός", τόνισε πως όλοι πρέπει να είναι προσεκτικοί και να εφαρμόζουν τα μέτρα γεγονός που σημαίνει πως **ουδείς πρέπει να αγγίζει τα πτηνά με γυμνά χέρια**. Λόγω της γρίπης των πουλερικών που όπως είπε ο κ. Παπαναστασίου θα κάνει τον κύκλο της και θα περάσει οι κύνηγοί έχουν περιορίσει το κυνήγι στη Ρόδο.

ΔΕΝ ΒΡΕΘΗΚΑΝ ΝΕΟΙ ΚΤΗΝΙΑΤΡΟΙ

Με ανακοίνωση που εξέδωσε χθες η Νομαρχία, σημειώνεται ότι η πρόσληψη έξι **(6) κτηνιάτρων με οκτάμηνη σύμβαση και ενός (1) ιατρού** με ειδικότητα Ειδικής Ιατρικής, το ενδιαφέρον ήταν περιορισμένο, με την υποβολή σχετικής αίτησης μόνο από έναν κτηνίατρο. Λόγω της μεγάλης σπουδαιότητας και αναγκαιότητας για τη στελέχωση των υπηρεσιών της Νομαρχιακής Αυτοδιοίκησης Δωδεκανήσου, η προκήρυξη επαναλαμβάνεται και η προθεσμία λήγει στις 26 Φεβρουαρίου.

ΓΙΑ την αμεσότερη και εγκυρότερη ενημέρωση της κοινής γνώμης, υπενθυμίζονται τα τηλέφωνα των Τμημάτων Κτηνιατρικής Υπηρεσίας στο νομό.

1. Διεύθυνση Κτηνιατρικής Δωδεκανήσου (Ρόδος) **22410-55877 - 880**
2. Τμήμα Κτηνιατρικής Κω **22420-22619**
3. Τμήμα Κτηνιατρικής Καλύμνου **22430-59425**
4. Τμήμα Κτηνιατρικής Καρπάθου **22450-22155**

Αξίζει να σημειωθεί ότι όλα τα τμήματα της Κτηνιατρικής Υπηρεσίας στο νομό θα παραμένουν **ανοικτά καθημερινά μέχρι τις 10 το βράδυ**, ώστε οι φορείς και οι πολίτες της περιοχής μας να έχουν την καλύτερη δυνατή πληροφόρηση από τους αρμόδιους υπηρεσιακούς παράγοντες.

ΟΙ ΟΔΗΓΙΕΣ ΤΟΥ ΥΠΟΥΡΓΕΙΟΥ ΣΤΗ ΝΟΜΑΡΧΙΑ

Με εγκύκλιό του το υπουργείο Αγροτικής Ανάπτυξης και τροφίμων, έδωσε χθες εντολές και οδηγίες στη Νομαρχία Δωδεκανήσου. Οι 10 βασικοί κανόνες, που εντάσσονται στο σύστημα υγειονομικής θωράκισης είναι οι εξής:

1 Όσα πουλερικά διατηρούνται σε ανοιχτούς χώρους (προαύλια- αυλές-αγροί- ακάλυπτοι χώροι) μαντρώνονται και στεγάζονται. Σταματούν να κυκλοφορούν ελεύθερα. Αποκλείεται έτσι η επαφή τους με τα άγρια πτηνά.

2 Πάπιες και χήνες πρέπει να διατηρούνται χωριστά από κότες, κοτόπουλα και άλλα είδη πουλερικών.

3 Αυξημένοι, πέραν του φυσιολογικού, θάνατοι των οικόσιτων πουλερικών ή άγριων πτηνών επιβάλλουν την άμεση ενημέρωση των κτηνιατρικών αρχών.

4 Διασφαλίζεται η προστασία των εγκαταστάσεων παρασκευής ζωοτροφών, των συστημάτων παροχής τροφής και νερού στις συστηματικές πτηνοτροφικές εκμεταλλεύσεις από τη δυνατότητα προσέγγισής τους από άγρια πτηνά και άλλα ζώα.

5 Είναι απαραίτητες οι σίτες στα παράθυρα των θαλάμων των πτηνοτροφείων για την παρεμπόδιση εισόδου άγριων πτηνών.



6 Στις πτηνοτροφικές εκμεταλλεύσεις υπάρχουν απαραιτήτως λεκάνες απολύμανσης στις εισόδους και εξόδους για τα οχήματα και για τα υποδήματα των ατόμων που κυκλοφορούν στη μονάδα.

7 Τα κοπάδια των πουλερικών στα συστηματικά πτηνοτροφεία παρακολουθούνται καθημερινά από έμπειρο προσωπικό για τον έγκαιρο εντοπισμό πιθανών συμπτωμάτων, για πρόληψη και εξασφάλιση του περιορισμού της νόσου.

8 Εφαρμόζονται πιστά τα μέτρα επιτήρησης και επαγρύπνησης καθώς και απολυμάνσεων όπου χρειαστεί.

9 Τα δείγματα διακινούνται αποκλειστικά από τις Δ/νσεις Κτηνιατρικής των Νομαρχιακών Αυτοδιοικήσεων στα κτηνιατρικά εργαστήρια.

10 Πολύτιμοι συντελεστές προφύλαξης από την ασθένεια είναι οι τοπικές δασικές αρχές, τα μέλη κυνηγετικών και ορνιθολογικών συλλόγων, που παρακολουθούν και αναφέρουν αμέσως στις αρμόδιες κτηνιατρικές αρχές κάθε περίπτωση αφύσικου θανάτου άγριων πτηνών. Τα άτομα που έρχονται ενδεχομένως σε επαφή με πτηνά λαμβάνουν όλα τα προβλεπόμενα μέτρα αυτοπροστασίας τους.

ΔΥΟ ΑΤΟΜΑ ΝΟΣΗΛΕΥΟΝΤΑΙ ΠΡΟΛΗΠΤΙΚΑ

Αρνητικά τα πρώτα τεστ

Μολυσμένο από θανατηφόρο ιό και το δείγμα της Σκύρου

Δύο άτομα, που ήρθαν σε επαφή με νεκρά ή τραυματισμένα πουλιά και εμφάνισαν συμπτώματα γρίπης, νοσηλεύονται σε νοσοκομεία της Θεσσαλονίκης. Τα αποτελέσματα των πρώτων εξετάσεων στις οποίες υποβλήθηκαν ήταν πάντως αρνητικά.

Στο νοσοκομείο Γεώργιος Παπανικολάου συνεχίζει να νοσηλεύεται σε συνθήκες απομόνωσης ένας 29χρονος κυνηγός που παρουσίασε πυρετό και καταρροή.

Εξάλλου, ένας 15χρονος, που βρήκε τραυματισμένο κύκνο σε περιοχή της Θεσσαλονίκης και τον πήρε στο σπίτι του με σκοπό να τον περιθάλψει, παρουσίασε συμπτώματα γρίπης και διακομίστηκε στο νοσοκομείο Ειδικών Παθήσεων. Πήρε όμως εξιτήριο λίγες ώρες αργότερα.

Επίσης, για προληπτικούς λόγους εξακολουθεί να νοσηλεύεται στο 424 Στρατιωτικό Νοσοκομείο Θεσσαλονίκης ο στρατιώτης που έπιασε νεκρό κύκνο σε περιοχή των Νέων Επιβατών και παρουσίασε συμπτώματα γρίπης.

Και για τους τρεις ασθενείς τα τεστ ταχείας διάγνωσης ήταν αρνητικά.

Όπως έγινε γνωστό από το εργαστήριο της Ευρωπαϊκής Ένωσης στο Λονδίνο, και η άγρια χήνα που είχε βρεθεί νεκρή σε στρατόπεδο στη Σκύρο είχε προσβληθεί από τον θανατηφόρο ιό. Στο νησί, έχουν ληφθεί ήδη τα υποχρεωτικά κτηνιατρικά-υγειονομικά προληπτικά μέτρα, τα οποία εντείνονται από τη Νομαρχιακή Αυτοδιοίκηση Εύβοιας.

Χθες το μεσημέρι ο πρόεδρος του ΣΥΝ Αλέκος Αλαβάνος ζήτησε, μιλώντας σε δημοσιογράφους, να ληφθούν μέτρα στήριξης του τουρισμού από ενδεχόμενες πιέσεις που θα μπορούσαν να δημιουργηθούν σε βάρος της χώρας.

Πρότεινε επίσης την άμεση στελέχωση με κτηνιάτρους όλων των κρατικών υπηρεσιών, των υπηρεσιών των Νομαρχιών κλπ, και ζήτησε στήριξη των μικρών και μεσαίων πηνοτροφικών μονάδων στην Ήπειρο και την Εύβοια.

Παντρεύω & Βαπτίζω...

... Σε μας θα βρείτε
• Πρωτότυπες & Χειροποίητες Δημιουργίες Γάμου-Βάπτισης-Διακόσμησης
• Προσκλητήρια, Μπομπονιέρες, Στέφανα...
• Διακόσμηση Δεξίωσης - Μπαλόνια - εφέ
• Σχεδιασμός & Επιμέλεια Εκδηλώσεων Γάμου, Βάπτισης, Πάρτι
...
Διαλέξτε από τώρα και έως 28/02 όλα σας τα είδη και κερδίστε σε πολυτέλεια & αισθητική με -40%!
...
Δείτε από 15 Φεβρουαρίου και τις νέες μας προτάσεις για το 2006!

... Μην διστάσετε
Να κλείσετε το προσωπικό σας ραντεβού μαζί μας για να επιλέξετε από τις πιο πρωτότυπες και καλαίσθητες διακοσμήσεις του Νυφικού κρεβατιού, του Πάρτι ή της Δεξίωσης σας!

Ωράριο 10.00-14.00 Τρ., Τετ., Παρ. & 18.00-21.00

Δώρο ταξίδι με το ύψος των αγορών σας!

Αλεξάνδρου Διάκου 7Β
(πάροδος Αλεξ. Φλέμινγκ, πίσω από "El Divino Café)
ΤΗΛ./FAX:22410-32302, 6972-812184

ΑΕ1261

ALEXANDER
ΚΕΝΤΡΟ ΔΙΑΝΟΜΩΝ ΚΑΥΣΙΜΩΝ
σας συμφέρει
Πετρελαίου θέρμανσης και πετρελαίου DIESEL
Τηλ. 22410 37376-27547
Δεκτές πιστωτικές κάρτες VISA-MASTERCARD
ΑΤ0083(Γ)

ΣΗΜΕΡΑ

Σημαντικά θέματα στη συνεδρίαση της ΤΕΔΚ

Επιτροπή του άρθρου 7, ΠΕΠ.



Για σημαντικά θέματα καλείται να αποφασίσει το Διοικητικό Συμβούλιο της Τοπικής Ένωσης Δήμων και Κοινοτήτων Δωδεκανήσου (ΤΕΔΚΔ), που συνεδριάζει εκτάκτως σήμερα, ημέρα...των ερωτευμένων.

Ακριβώς επειδή η πρώτη συνεδρίαση για τη νέα χρονιά ήταν αρκετά "φορτωμένη" με θέματα που έπρεπε να περάσουν αλλά και επειδή αναβλήθηκε δύο φορές λόγω αδυναμίας Δημάρχων από τα νησιά να προσέλθουν εξαιτίας της κακοκαιρίας που επικρατούσε εκείνες τις ημέρες και στην περιοχή μας, κρίθηκε αναγκαίο να συγκληθεί εκτάκτως το Δ.Σ. προκειμένου να λάβει αποφάσεις σχετικά με θέματα που "πιέζουν".

Αν και μόλις τρία τα θέματα που βρίσκονται στην ημερήσια διάταξη, ωστόσο είναι ιδιαίτερης σημασίας για τους Δήμους, ιδιαίτερα τους μικρούς ενώ αναμένεται να τεθούν και κάποια σημαντικά εκτός ημερησίας διατάξεως, από τον Πρόεδρο της ΤΕΔΚΔ, Δήμαρχο Ροδίων, κ. Γιώργο Γιαννόπουλο.

Ένα από αυτά είναι και το θέμα της μη διασφάλισης του εργασιακού καθεστώτος των συμβασιούχων στα Κέντρα Εξυπηρέτησης του Πολίτη (ΚΕΠ), της περιοχής, θέμα για το οποίο επισκέφθηκαν την περασμένη εβδομάδα τον κ. Γιαννόπουλο, εκπρόσωποί τους ζητώντας συμπαράσταση και ο ίδιος είπε ότι θα το έφερνε στη σημερινή συνεδρίαση της ΤΕΔΚΔ.

Αναλυτικά, τα θέματα που βρίσκονται στην ημερήσια διάταξη της σημερινής συνεδρίασης, είναι τα παρακάτω:

1) Λειτουργία της Επιτροπής του άρθρου 7 της παρ. 2 του Ν.2839/2000 περί "Άσκησης και εκδίκασης προσφυγών".

2. Έγκριση του τελευταίου συμπληρώματος προγραμματισμού του Περιφερειακού Επιχειρησιακού Προγράμματος (Π.Ε.Π.) 2000-2006 και εξέλιξη του μέτρου 5.11 για τα μικρά νησιά.

3. Εξέλιξη του σχεδιασμού της Περιφέρειας Νοτίου Αιγαίου για Δ' Κ.Π.Σ.

Για τους υποψηφίους που θα εντάξει το ΠΑΣΟΚ

Δεν έχουν παρθεί αποφάσεις

Ανακοίνωση του γραμματέα της Περιφέρειας Γ. Παπανικόλα • Διαψεύδει ο κ. Πανηγύρης

Δεν έχουν παρθεί οριστικές αποφάσεις για τουςυποψήφιους δημάρχους που θα στηρίξει το ΠΑΣΟΚ στην περιοχή μας.

Αυτό επισημαίνει σε ανακοίνωσή του, ο γραμματέας της Περιφερειακής Επτροπής Νοτίου Αιγαίου του ΠΑΣΟΚ κ. Βασίλης Παπανικόλας, με αφορμή την συνεδρίαση που έγινε την Παρασκευή βράδυ στην Αθήνα.

Σύμφωνα βέβαια με πληροφορίες, στη συνεδρίαση αυτή υπήρξαν κατ' αρχήν αποφάσεις για τους δήμους της Δωδεκανήσου και των Κυκλάδων, όπου δεν υπάρχει πρόβλημα για το ΠΑΣΟΚ, σε ό,τι αφορά ποιόν υποψήφιο θα υποστηρίξει.

Όμως σχεδόν για τους μισούς δήμους της Δωδεκανήσου, αποφάσεις δεν ελήφθησαν, κάτι που αναμένεται να γίνει σε προσεχή συνεδρίση, αφού ολοκληρωθούν οι διαδικασίες στις δημοτικές οργανώσεις και στη νομαρχιακή επιτροπή.



Ειδικότερα, στην ανακοίνωση της Περιφερειακής Επιτροπής, αναφέρονται τα εξής:

«Την Παρασκευή 10 Φεβρουαρίου 2006, στην Αθήνα και στα επί της οδού Σολωμού 13-15 Γραφεία του Κινήματος, συνεδρίασε η Περιφερειακή Επιτροπή Νοτίου Αιγαίου του ΠΑΣΟΚ, με τη συμμετοχή κλιμακίου της Επιτροπής Εκλογικών Διαδικασιών και των Συντονιστών των Νομαρχιακών Επιτροπών της ευθύνης της.

Κατά τη διάρκεια της πολύωρης συνεδρίασης, διεξήχθη αναλυτική συζήτηση για την πορεία της διαδικασίας αξιολόγησης υποψηφίων δημάρων στις Δημοτικές Οργανώσεις όλων των δήμων, στα Δωδεκάνησα και τις Κυκλάδες.

Οριστικές αποφάσεις θα ληφθούν στις επόμενες συνεδριάσες του οργάνου και μετά την ολοκλήρωση των διαδικασιών στις Δ.Ο. και Ν.Ε.

Ρόδος, 13-02-2006

Για την Περιφερειακή Επιτροπή ΠΑΣΟΚ Νοτίου Αιγαίου

Βασίλης Παπανικόλας

Γραμματέας Π.Ε. Νοτίου Αιγαίου

Δήλωση του Π. Πανηγύρη

Διαμαρτύρεται με γραπτή δήλωση του ο δήμαρχος Καστελλορίζου κ. Παύλος Πανηγύρης, ο οποίος συμπεριλαμβάνεται στην λίστα των υποψηφίων που θα υποστηρίξει το ΠΑΣΟΚ.

Αναφέρει τα εξής:

«Κύριε Διευθυντά,

Έκπληκτος διάβασα, στον Τύπο και βεβαίως στην εφημερίδα σας ότι στις ερχόμενες Δημοτικές Εκλογές κατεβαίνω με τη στήριξη του ΠΑΣΟΚ.

Πραγματικά μένω έκπληκτος, διότι ούτε δήλωσα ποτέ μου και βεβαίως σε καμία από τις τρεις (3) υποψηφιότητές μου, ποτέ δεν κομματικοποίησα στις Τοπικές Εκλογές, διότι δεν υπήρχε λόγος και οι κομματικοποιήσεις αυτές τις δημιουργούνε τα κόμματα.

Εγώ πάντοτε κατέβαινα ανεξάρτητος με σημαία το Καστελλόριζο και πάντοτε ο Συνδυασμός μου απαρτίζετε από ανθρώπους που ψηφίζουν διαφορετικά.

Καλό θα ήταν να ρωτούν, κάποιοι, πριν γράψουν οτιδήποτε.

Ευχαριστώ για την φιλοξενία

Δήμαρχος Μεγίστης - Καστελλορίζου
Παύλος Πανηγύρης

ΣΤΟΥ ΦΙΛΙΠΠΟΥ
ΚΑΦΕ ΜΠΑΡ-ΜΕΖΕΔΟΠΩΛΕΙΟ
ΠΑΡΑΔΟΣΙΑΚΟΙ ΜΕΖΕΔΕΣ
ΚΡΑΣΙ-ΟΥΖΟ-ΠΟΤΟ-ΚΑΦΕ
από τις 12 το μεσημέρι...
έως αργά το βράδυ...
ΚΑΘΗΜΕΡΙΝΑ από τις 21.00 έως τις 24.00
ο ΜΙΧΑΛΗΣ ΠΟΛΙΑΣ με το μπουζούκι
και την παρέα του
Γ. Σεφέρη 78-80 Ρόδος • Εμπ. Κέντρο ΜΗΔΙΑ
Τηλ. κρατήσεων 2241065517- Κιν.: 6947446747
ΑΤ541(Γ)

Φ/Γ ΠΑΥΣΑΝΙΑΣ
ΑΝΑΚΟΙΝΩΣΗ
Ενημερώνουμε το κοινό διά την μεταφορά ΕΜΠΟΡΕΥΜΑΤΩΝ - ΑΥΤΟΚΙΝΗΤΩΝ - ΜΗΧΑΝΗΜΑΤΩΝ με το Φ/Γ Παυσανίας.
Αναχώρηση από τη ΡΟΔΟ
με προορισμό τα κάτωθι νησιά:
ΣΥΜΗ ΧΑΛΚΗ
ΤΗΛΟΣ ΔΙΑΦΑΝΙ
ΝΙΣΥΡΟΣ ΚΑΡΠΑΘΟΣ
ΚΩ ΠΗΓΑΔΙΑ
ΛΕΡΟΣ ΚΑΣΟΣ
ΠΑΤΜΟΣ ΚΡΗΤΗ
ΛΕΙΨΟΙ
ΑΥΣΤΡΑΛΙΑΣ 60 - ΓΚΙΝΑΚΗΣ
Πληρ. τηλ. 6936656976
24 ώρες το 24ωρο
AE921

ΝΤΕΤΕΚΤΙΒΣ
30 ΧΡΟΝΙΑ ΜΟΝΙΜΑ ΚΑΙ ΣΤΗ ΡΟΔΟ
35354 - 28780
Π.Π. ΓΕΡΜΑΝΟΥ 6 (ΠΛ. ΦΩΚΙΑΛΗ)
Η ΛΥΣΗ!!! ΣΕ ΚΑΘΕ ΣΑΣ ΠΡΟΒΛΗΜΑ
EXPRESS SECURITY
ΧΠΕΜΠ-16



Εστιατόριο Δημιουργίες
14 ΦΕΒΡΟΥΑΡΙΟΥ ΑΓ. ΒΑΛΕΝΤΙΝΟΥ
MENU
Πουγκί από φρέσκα λαχανικά και κρέας αρωματισμένο με sauce ντομάτας
****
Νουαζέτες από φαρονέφρι με sauce cognac και πατάτες fondantes
****
Προφιτερόλ με παγωτό βανίλια και ζεστό coulis σοκολάτας
****
Τιμή κατά άτομο 25€
Τηλ. κρατήσεων: 22410 94950 • έναντι Avra Beach
• με ιδιωτικό parking δίπλα από το εστιατόριο
ΑΤ565(Γ)

Άγνωστοι διέρρηξαν το Γυμνάσιο Καλυθιών

Μία περίεργη υπόθεση διάρρηξης στο Γυμνάσιο Καλυθιών διερευνούν από προχθές οι αρμόδιες αστυνομικές αρχές. Όπως μετέδωσε ο ραδιοφωνικός σταθμός «Παλμός», προχθές το απόγευμα άγνωστοι δράστες μπήκαν στο Γυμνάσιο Καλυθιών και αφαίρεσαν δύο ηλεκτρονικούς υπολογιστές, οι οποίοι εντοπίστηκαν χθες το πρωί κρυμμένοι σε θάμνους κοντά στο σχολείο. Επίσης οι ίδιοι δράστες προκάλεσαν ζημιές σε δύο γραφεία ρίχνοντας γάλα, ενώ έγραψαν και διάφορα συνθήματα ένα εκ των οποίων ανέφερε «για να μάθεις να μη μας διώχνεις από το γυμνάσιο». Αξίζει να επισημανθεί ότι κάτοικοι της περιοχής προχθές το απόγευμα είχαν εντοπίσει 3-4 άτομα να περιφέρονται στο χώρο του σχολείου, ενώ προανάκριση για την υπόθεση διενεργεί η αρμόδια αστυνομική αρχή.

Παρέλαβαν δέμα με ποσότητα ναρκωτικών

Δέμα το οποίο περιείχε ποσότητα ναρκωτικών. Πήγαν για να παραλάβουν από πλοίο της γραμμής, δύο άτομα ηλικίας 22 και 25 ετών αντίστοιχα, προχθές στην Κω με αποτέλεσμα να συλληφθούν.

Όπως έγινε γνωστό, το δέμα περιείχε 51,4 γραμμάρια ακατέργαστη ινδική κάνναβη, συσκευασμένη σε ασυνόδευτο δέμα και είχε εντοπιστεί το περασμένο Σάββατο από προσωπικό του Κεντρικού Λιμεναρχείου Πειραιά κατά τον καθιερωμένο έλεγχο που διενεργείται. Το δέμα μεταφέρθηκε κανονικά με Ε/Γ-Ο/Γ πλοίο στην Κω, όπως ήταν ο προορισμός του και με τον κατάπλου του πλοίου εμφανίστηκαν ο 22χρονος και ο 25χρονος για να το παραλάβουν. Αμέσως κινητοποιήθηκαν άνδρες του Λιμεναρχείου Κω, όπου είχαν ενημερωθεί για το περιεχόμενο του δέματος και συνέλαβαν και τους δύο. Προανάκριση, κατά την αυτόφωρη διαδικασία, διενεργείται από το Κεντρικό Λιμεναρχείο Πειραιά.

Επιχείρησε να βάλει φωτιά στο αυτοκίνητό του!

Το αυτοκίνητό του επιχείρησε να πυρπολήσει 37χρονος κάτοικος Αρχαγγέλου, ο οποίος πριν το είχε σταθμεύσει μπροστά από το Αστυνομικό Τμήμα της περιοχής! Ο «θερμόαιμος» 37χρονος συνελήφθη και σήμερα αναμένεται να οδηγηθεί ενώπιον του αρμόδιου ανακριτή για να απολογηθεί, καθώς σε βάρος του έχει ασκηθεί ποινική δίωξη σε βαθμό κακουργήματος! Το περιστατικό σημειώθηκε προχθές βράδυ, όταν ξαφνικά ο 37χρονος στάθμευσε το ι.χ. επιβατικό αυτοκίνητό του μπροστά από το Αστυνομικό Τμήμα Αρχαγγέλου. Στη συνέχεια βγήκε από αυτό, πήρε το δοχείο με βενζίνη που είχε φέρει μαζί του και περιέλουσε το αυτοκίνητο. Ελάχιστα λεπτά πριν πυρπολήσει το όχημα με τον αναπτήρα που κρατούσε, άνδρες του Αστυνομικού Τμήματος, τον ακινητοποίησαν κατάφεραν να του αφαιρέσουν τον αναπτήρα και βέβαια τον συνέλαβαν. Ο 37χρονος χθες προσήχθη ενώπιον του εισαγγελέα Πλημμελειοδικών Ρόδου κ. Κωνσταντίνου Μπούτσικου, ο οποίος και άσκησε σε βάρος του ποινική δίωξη σε βαθμό κακουργήματος για εμπρησμό εκ προθέσεως που θα μπορούσε να προκληθεί ζημιά σε πρόσωπα ή αντικείμενα. Ο 37χρονος θα περάσει σήμερα την πόρτα του αρμόδιου ανακριτή προκειμένου να απολογηθεί για τις πράξεις που τον βαραίνουν.

Καταδίκη 30χρονου για κατοχή ναρκωτικών

Σε συνολική ποινή φυλάκισης 10 μηνών καταδικάστηκε χθες από το Τριμελές Εφετείο Δωδεκανήσου επί Κακουργημάτων, 30χρονος από την Πάτμο, ο οποίος κατηγορούνταν για προμήθεια, κατοχή και καλλιέργεια ναρκωτικών ουσιών. Ο 30χρονος είχε συλληφθεί στις 6.30 το απόγευμα της 4ης Αυγούστου 2005 μετά από «έφοδο» που είχαν πραγματοποιήσει οι αστυνομικοί στο σπίτι του. Κατά τη διάρκεια της έρευνας οι αστυνομικοί είχαν εντοπίσει 5,8 γραμμάρια κοκαΐνης, 0,3 γραμμάρια ακατέργαστης κάνναβης, 0,3 γραμμάρια κατεργασμένης κάνναβης και 12 χάπια ecstasy. Επίσης σε εγκαταλελειμμένη κατοικία ο 29χρονος είχε φυτέψει δύο δενδρύλλια ινδικής κάνναβης. Το αρμόδιο δικαστήριο εξετάζοντας την υπόθεση του 30χρονου τον έκρινε ένοχο για προμήθεια και κατοχή ναρκωτικών ουσιών προς ιδίαν χρήση, λαμβάνοντας υπόψη του και το ελαφρυντικό του πρότερου έντιμου βίου, όπως επίσης ένοχο και για τη καλλιέργεια φυτών ινδικής κάνναβης προς ιδίαν χρήση, επιβάλλοντάς του για κάθε πράξη ποινή φυλάκισης 7 μηνών και κατά συγχώνευση 10 μήνες.

Φυλάκιση 4 ετών για πλαστογραφία και απάτη

Καταδίκη υπαλλήλου

Ήταν υπεύθυνος προμηθειών στο Νοσοκομείο. Φυλάκιση 3 ετών σε "συνεργάτη" του προμηθευτή

Σε συνολική ποινή φυλάκισης 4 ετών με την έφεση να έχει ανασταλτικό αποτέλεσμα καταδικάστηκε χθες από το Τριμελές Εφετείο επί Κακουργημάτων Δωδεκανήσου, 40χρονος πρώην υπάλληλος του νοσοκομείου της Ρόδου κατηγορούμενος για πλαστογραφία μετά χρήσεως και απόπειρα απάτης κατ' εξακολούθηση.

Στην ίδια υπόθεση, συγκατηγορούμενός του επίσης, ήταν και ένας υπάλληλος ιδιωτικής εταιρίας η οποία προμήθευε το νοσοκομείο της Ρόδου με υγειονομικό υλικό και ο οποίος κρίθηκε αθώος για την κατηγορία της συνέργειας σε πλαστογραφία και ένοχος για συνέργεια σε απόπειρα απάτης, πράξη για την οποία του επιβλήθηκε ποινή φυλάκισης 3 ετών με την έφεση να έχει ανασταλτικό αποτέλεσμα.

Και οι δύο βρέθηκαν στο εδώλιο του κατηγορουμένου καθώς από τα στοιχεία που είχαν προκύψει, φέρονταν να αποπειράθηκαν να ζημιώσουν το Γενικό Νομαρχιακό Νοσοκομείο της Ρόδου, με εικονικές προμήθειες υγειονομικού υλικού.



Όπως προκύπτει από τα στοιχεία που συγκέντρωσαν οι αρμόδιες εισαγγελικές αρχές, μετά και την Ένορκη Διοικητική Εξέταση που πραγματοποίησε τότε ο αρμόδιος εκπρόσωπος του νοσοκομείου της Ρόδου, ως μέλος του διοικητικού συμβουλίου κ. Ιάκωβος Κολαΐνης, ο Α. Μ. υπάλληλος του τομέα διαχείρισης στην υπηρεσία προμηθειών υγειονομικού υλικού του «Γενικού Νομαρχιακού Νοσοκομείου Ρόδου» και συνεργαζόμενος με τον συγκατηγορούμενό του Σ. Τ. υπάλληλο ιδιωτικής εταιρίας υγειονομικού υλικού, με έδρα την Αθήνα, , με περισσότερες από μία πράξεις που συνιστούν εξακολούθηση του ιδίου εγκλήματος και απέβλεπαν στο ίδιο συνολικό αποτέλεσμα, κατά τη διάρκεια του χρονικού διαστήματος από 17-9-1999 έως 4-11-1999, με πρόθεση, κατάρτισε κατ' επανάληψη πλαστά ή νόθευσε γνήσια δελτία παραγγελιών του συγκεκριμένου Νοσοκομείου προς την φέρουσα τον τίτλο ατομικής επιχείρησης του συγκατηγορούμενου του για την προμήθεια μεγάλων ποσοτήτων υγειονομικού υλικού, επί των οποίων (δελτίων παραγγελιών) στην μεν πρώτη περίπτωση έθεσε χωρίς δικαίωμα και χωρίς τη συναίνεση των δικαιούχων κατ' απομίμηση τόσο την υπογραφή του Διοικητικού Υποδιευθυντή αλλά και του διαχειριστή. Η συνολική αξία του εμφανιζόμενου ως πωληθέντος και παραδοθέντος υγειονομικού υλικού στο νοσοκομείο ανέρχεται σύμφωνα με το ίδιο Βούλευμα στο ποσό των 13.113.400 δρχ. (38.484 ευρώ).

Χθες η υπόθεση εξετάστηκε από το αρμόδιο δικαστήριο, το οποίο και έκρινε ένοχο τον 40χρονο πρώην υπάλληλο του νοσοκομείου επιβάλλοντάς του ποινή φυλάκισης 3 ετών για τη κάθε κατηγορία και τελικά κατά συγχώνευση 4 χρόνια. Σε ό,τι αφορά τον υπάλληλο της ιδιωτικής εταιρείας, τον έκρινε αθώο για τη συνεργεία σε πλαστογραφία και ένοχο για συνεργεία σε απόπειρα απάτης καταδικάζοντας τον σε 3 χρόνια φυλάκιση.

Και οι δύο καταδικασθέντες άσκησαν έφεση και αφέθηκαν ελεύθεροι.

Αξίζει να επισημανθεί ότι συνήγοροι υπεράσπισης των κατηγορουμένων ήταν οι κύριοι Γιάννης Χαρίτος, Φώτης Χατζηδιάκος και Ζήσης Κωνσταντίνου και από πλευράς νοσοκομείου Ρόδου ο κ. Ευθύμιος Μπόνης.

17-20 ΦΕΒΡΟΥΑΡΙΟΥ 2006

Ώρες λειτουργίας:
Παρασκευή
17:00 - 21:00
Σάββατο έως Δευτέρα
11:00-21:00

α αλφα
ΕΚΘΕΣΙΑΚΗ
ΟΡΓΑΝΩΣΗ ΕΚΘΕΣΕΩΝ

καλοκαίρι 2006

15η ΔΙΕΘΝΗΣ ΕΚΘΕΣΗ
ΤΟΥΡΙΣΤΙΚΩΝ ΕΙΔΩΝ - ΔΩΡΩΝ
ΜΟΔΑΣ & ΑΞΕΣΟΥΑΡ

α ΕΚΘΕΣΙΑΚΗ
Αθήνα:
Λασκαράτου 5, 11141
Τηλ.-Fax:
210 2232441 - 434-444
Κρήτη Ηράκλειο:
Εθν. Αντιστάσεως 96
Τηλ.-Fax:
2810 331101-344020
email: aekthes@otenet.gr
www.alfaekthesiaki.gr

★★★★★
RODOS PALACE
Resort Hotel Convention Center

ΠΡΩΤΟΠΟΡΟΣ ΣΤΙΣ
ΠΕΡΙΦΕΡΕΙΑΚΕΣ
ΕΚΘΕΣΕΙΣ

AT552

Τα είπαν χθες ο δήμαρχος με τον Κ. Καΐσερλη

Δεν έγιναν ανακοινώσεις

Συνάντηση με τον Δήμαρχο Ροδίων, κ. Γιώργο Γιαννόπουλο, είχε, νωρίς χθες το μεσημέρι, ο βουλευτής Δωδεκανήσου κ. Κώστας Καΐσερλης.

Ερωτηθείς ο βουλευτής για το αντικείμενο της συνάντησής του με τον Δήμαρχο, είπε στη "Ρ" ότι δεν είχε κάποιο συγκεκριμένο σκοπό η επίσκεψή του αλλά την επεδίωξε επειδή είχαν καιρό να... τα πουν.

Το πιθανότερο, πάντως, είναι ότι ο κ. Καΐσερλης επιθυμούσε κάποια ενημέρωση για σημαντικά έργα στα οποία υπάρχει εξέλιξη το τελευταίο διάστημα για το Δήμο της Ρόδου, όπως είναι οι διαδικασίες



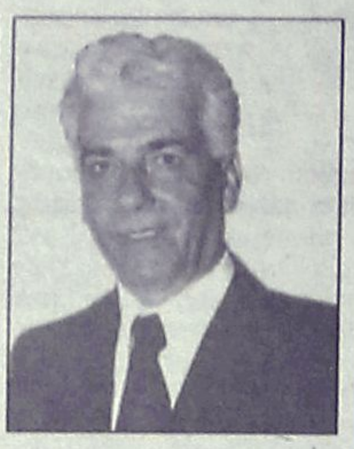

που έχουν προχωρήσει για την κατασκευή της μαρίνας αλλά και του (πιο πρόσφατου) κλειστού γυμναστηρίου καθώς και το τι γίνεται όσον αφορά στα διάφορα "μέτωπα" που έχουν ανοίξει για το Δήμο όπως είναι η τακτοποίηση όλων των συμβασιούχων εργαζομένων του που πληρούν τις προϋποθέσεις κ.ά.

Δεύτερη συνάντηση με τους ξενοδόχους

Σήμερα για την υπογραφή τοπικής συμφωνίας

Τη δεύτερη συνάντησή τους, με θέμα την υπογραφή τοπικής σύμβασης εργασίας, θα έχουν σήμερα στις 11:00 το πρωί εκπρόσωποι από το σωματείο των ξενοδοχοϋπαλλήλων και την Ένωση Ξενοδόχων Ρόδου.

Στην πρώτη συνάντηση, οι δύο πλευρές διαπίστωσαν πλήρη διάσταση απόψεων, αφού η πρόταση των ξενοδοχοϋπαλλήλων για τις αυξήσεις και τις επαναπροσλήψεις απορρίφθηκε ασυζητητί.

Αυτά είναι και τα δύο κορυφαία θέματα που θέτουν οι ξενοδοχοϋπάλληλοι, καθώς και άλλα δευτερεύοντα που αφορούν επιδόματα κ.τ.λ.

Σε ό,τι αφορά την αύξηση των μισθών, οι ξενοδοχοϋπάλληλοι ζητούν να ανέλθει σε 8%, χωρίς αυτό να είναι απόλυτο. Δηλαδή, αν υπάρξει αντιπρόταση από την άλλη πλευρά, θα διαπραγματευτούν το ύψος της αύξησης.

Για τις επαναπροσλήψεις, οι ξενοδοχοϋπάλληλοι έχουν ζητήσει να γίνονται νωρίτερα, δεδομένου ότι η προθεσμία της 25ης Μαΐου που ισχύει σήμερα, είχε καθοριστεί σε νόμο πριν από 20 και πλέον έτη. Η αρχική πρότασή τους είναι να γίνονται οι επαναπροσλήψεις έως την 1η Μαΐου, αλλά και εδώ χωρά διαπραγμάτευση. Μπορεί δηλαδή -αν υπάρξει συμφωνία- οι επαναπροσλήψεις να καθοριστούν στα μέσα Μαΐου, αλλά σταδιακά μέσα στα επόμενα χρόνια θα πρέπει να πλησιάσουν την 1η Μαΐου.



Σύμφωνα πάντως με εκτιμήσεις, είναι πολύ δύσκολο να υπάρξει συμφωνία μεταξύ των δύο πλευρών. Ωστόσο, η συνάντηση κρίνεται ουσιαστική, αφού θεωρείται απαραίτητο να γίνει ώστε (με δεδομένη την αποτυχία της) οι ξενοδοχοϋπάλληλοι να προσφύγουν σε διαιτησία.

Σύμφωνα με πληροφορίες, οι ξενοδοχοϋπάλληλοι δεν πρόκειται να δεχθούν την πρόταση να ισχύσουν και στους εργαζόμενους της Ρόδου τα όσα συμφωνηθούν από την ομοσπονδία τους σε πανελλαδικό επίπεδο και θα διεκδικήσουν ακόμη μεγαλύτερες αυξήσεις, με το επιχείρημα ότι τις προηγούμενες χρονιές, έδειχναν κατανόηση καθώς οι αφίξεις μειώνονταν, ενώ πέρυσι υπήρξε σημαντική αύξηση, όπως αναμένεται να συμβεί και φέτος.

Από την πλευρά των ξενοδοχοϋπαλλήλων, στη σύσκεψη αναμένεται να πάρουν μέρος ο πρόεδρος του σωματείου κ. Ορφανός, ο αντιπρόεδρος κ. Σταμούλης και ο Γραμματέας κ. Μανέτας. Από την πλευρά της ΕΞΡ ο πρόεδρος κ. Μηναΐδης και κάποια ακόμη μέλη της διοίκησης.

Κίνδυνος από τειχίο

Στο 2ο Γυμνάσιο της Ρόδου

Να υπάρξει αποτελεσματική και άμεση παρέμβαση ζητούν γονείς μαθητών του 2ου Γυμνασίου της Ρόδου, (στο Ροδίνι) για την αποκατάσταση ενός τειχίου που εγκυμονεί πραγματικά σοβαρούς κινδύνους για τους εκατοντάδες μαθητές που διέρχονται καθημερινά από το σημείο εκείνο.

Σε επιστολή τους στην «Ροδιακή» οι γονείς ζητούν την παρέμβαση των υπηρεσιών του Δήμου Ρόδου, έτσι ώστε να αποκατασταθεί η ζημιά που έχει υποστεί το συγκεκριμένο σημείο και να αποφευχθούν τραυματισμοί μαθητών και μαθητριών ή και δεκάδων πεζών που διέρχονται σε καθημερινή βάση.

DODEKANISOS SEAWAYS

DODEKANISOS SEAWAYS
ΑΥΣΤΡΑΛΙΑΣ 3 ΡΟΔΟΣ 85100
ΤΗΛ. 2241070590, FAX 2241070591, www.12ne.gr

ΔΡΟΜΟΛΟΓΙΑ ΤΟΥ ΤΑΧΥΠΛΟΟΥ ΚΑΤΑΜΑΡΑΝ
"ΠΡΑΪΝΤ" Από 01/02/2006 έως 28/02/2006

ΔΕΥΤΕΡΑ		
ΛΙΜΑΝΙ	ΑΦΙΞΗ	ΑΝΑΧ/ΣΗ
ΡΟΔΟΣ		**14.30**
ΣΥΜΗ	15.20	15.25
ΚΩΣ	16.50	16.55
ΚΑΛΥΜΝΟΣ	**17.30**	**Δ/ΣΗ**

ΤΡΙΤΗ		
ΛΙΜΑΝΙ	ΑΦΙΞΗ	ΑΝΑΧ/ΣΗ
ΚΑΛΥΜΝΟΣ		**07.50**
ΚΩΣ	08.25	08.30
ΣΥΜΗ	09.55	10.00
ΡΟΔΟΣ	**10.50**	**Δ/ΣΗ**



ΤΕΤΑΡΤΗ		
ΛΙΜΑΝΙ	ΑΦΙΞΗ	ΑΝΑΧ/ΣΗ
ΡΟΔΟΣ		**08.30**
ΣΥΜΗ	09.20	09.25
ΚΩΣ	10.50	10.55
ΚΑΛΥΜΝΟΣ	11.30	11.35
ΛΕΡΟΣ	12.20	13.30
ΚΑΛΥΜΝΟΣ	14.15	14.20
ΚΩΣ	14.55	15.00
ΣΥΜΗ	16.25	16.30
ΡΟΔΟΣ	**17.20**	**Δ/ΣΗ**

ΠΕΜΠΤΗ		
ΛΙΜΑΝΙ	ΑΦΙΞΗ	ΑΝΑΧ/ΣΗ
ΡΟΔΟΣ		**14.30**
ΣΥΜΗ	15.20	15.25
ΚΩΣ	16.50	16.55
ΚΑΛΥΜΝΟΣ	**17.30**	**Δ/ΣΗ**

ΠΑΡΑΣΚΕΥΗ		
ΛΙΜΑΝΙ	ΑΦΙΞΗ	ΑΝΑΧ/ΣΗ
ΚΑΛΥΜΝΟΣ		**07.50**
ΚΩΣ	08.25	08.30
ΣΥΜΗ	09.55	10.00
ΡΟΔΟΣ	10.50	14.30
ΣΥΜΗ	15.20	15.25
ΚΩΣ	16.50	16.55
ΚΑΛΥΜΝΟΣ	**17.30**	**Δ/ΣΗ**

ΣΑΒΒΑΤΟ		
ΛΙΜΑΝΙ	ΑΦΙΞΗ	ΑΝΑΧ/ΣΗ
ΚΑΛΥΜΝΟΣ		**07.50**
ΚΩΣ	08.25	08.30
ΣΥΜΗ	09.55	10.00
ΡΟΔΟΣ	10.50	14.30
ΣΥΜΗ	15.20	15.25
ΚΩΣ	16.50	16.55
ΚΑΛΥΜΝΟΣ	**17.30**	**Δ/ΣΗ**

ΚΥΡΙΑΚΗ		
ΛΙΜΑΝΙ	ΑΦΙΞΗ	ΑΝΑΧ/ΣΗ
ΚΑΛΥΜΝΟΣ		**14.30**
ΚΩΣ	15.05	15.10
ΣΥΜΗ	16.35	16.40
ΡΟΔΟΣ	**17.30**	**Δ/ΣΗ**

AE592

Ένταση στην εκδήλωση στον Αρχάγγελο

Παραλίγο και χειροδικίες

Ένταση επικράτησε την Κυριακή το μεσημέρι, στην εκδήλωση που διοργάνωσαν ενόψει των δημοτικών εκλογών ο δημοσιογράφος Κώστας Λαμπριανός, ο Δρ. ψυχιατρικής Αναστάσιος Πλατής και ο πρόεδρος του Εργατικού Κέντρου Ρόδου Γιάννης Σαρικάς, καλώντας όλους τους Αρχαγγελίτες.

Από την αρχή κιόλας η ατμόσφαιρα «μύριζε μπαρούτι» και γρήγορα άρχισαν οι φραστικές αντεγκλήσεις, ενώ ορισμένοι έφθασαν πολύ κοντά και στη χειροδικία.

Στην αίθουσα βρέθηκαν αρχικά πάνω από 100 πολίτες, μεταξύ των οποίων, ο δήμαρχος Αλέκος Παπουράς, οι πρώην δήμαρχοι Λουκάς Καννάκης, Θεοδόσης Κολιάδης και Στέργος Λαμπριανός, πρώην δημοτικοί σύμβουλοι και ο κ. Τσαμπίκος Κλαδογένης, ο οποίος αναμένεται σύντομα να ανακοινώσει ότι θα είναι υποψήφιος δήμαρχος Αρχαγγέλου.

Παρά το ότι οι τρεις διοργανωτές είχαν ξεκαθαρίσει ότι η κίνησή τους δεν υπαγορεύεται από πολιτικές σκοπιμότητες, αρκετοί θεώρησαν πως ακριβώς τέτοιες εξυπηρετούν και η ένταση έφθασε στο κατακόρυφο. Επίσης, στην έναρξη κιόλας, πολίτης κατηγόρησε τον δήμαρχο Α. Παπουρά ότι κάνει μόνο «τσιμέντα» (δηλαδή έργα) και δεν κάνει τίποτα για τα ναρκωτικά, η διακίνηση των οποίων αυξάνεται στη νεολαία της περιοχής. Ο δήμαρχος αντέδρασε λέγοντας ότι το θέμα είναι πανελλήνιο και παγκόσμιο και δεν μπορεί να κατηγορείται αυτός, με αποτέλεσμα να «ανάψουν τα αίματα».

Εξαιτίας τις έκρυθμης κατάστασης, αρκετοί από τους παραβρισκόμενους αποχώρησαν εν μέσω φραστικών επεισοδίων. Παρέμειναν όμως 42 Αρχαγγελίτες οι οποίοι και υπέγραψαν την διακήρυξη της κίνησης και συμφώνησαν να συναντηθούν και πάλι σε δύο εβδομάδες, προκειμένου να προωθήσουν τις διαδικασίες για την σύσταση του καταστατικού.

Παράλληλα βέβαια προωθούν τις υποψηφιότητες τους ο Αλέκος Παπουράς και ο Τσαμπίκος Κλαδογένης. Ο δήμαρχος άρχισε ήδη να κινείται προεκλογικά και την προσεχή Παρασκευή, 17 Φεβρουαρίου διοργανώνει εκδήλωση με θέμα «Τρία χρόνια δημοτικής πορείας». Η εκδήλωση θα πραγματοποιηθεί στην αίθουσα «Σάββας» στα Κολύμπια, στις 6:30 το απόγευμα και κατά τη διάρκειά της αναμένεται να παρουσιαστούν τα πεπραγμένα της τριετίας 2003 - 2005 και να εξαγγελθεί ο προγραμματισμός που υπάρχει για το 2006.

Σε ό,τι αφορά τον κ. Κλαδογένη σύντομα αναμένεται να ανακοινώσει επίσημα τις προθέσεις του για τη δημιουργία συνδυασμού.

Η βράβευση προκάλεσε δυσαρέσκεια στη ΔΕΥΑΡ

Αναγκάστηκε να επέμβει πυροσβεστικά ο δήμαρχος Ρόδου

Πυροσβεστική παρέμβαση του δημάρχου Ρόδου κ. Γιώργου Γιαννόπουλου, χρειάστηκε το Σαββάτο βράδυ, στην κοπή της πίτας των εργαζομένων της ΔΕΥΑΡ, για να μην αναζωπυρωθούν οι κόντρες και οι αντιδικίες μεταξύ των στελεχών της εταιρείας.

Τις φωτιές άναψε, ο γενικός διευθυντής κ. Διακομανώλης ο οποίος χωρίς να υπάρξει σχετική απόφαση του διοικητικού συμβουλίου και χωρίς να έχει ιδέα ο πρόεδρος της επιχείρησης κ. Καλ. Διακογεωργίου και ο δήμαρχος κ. Γ. Γιαννόπουλος ανακοίνωσε ότι θα τιμηθούν πέντε στελέχη της ΔΕΥΑΡ για την προσφορά τους.

Ανακοίνωσε συγκεκριμένα ότι θα τιμηθούν η κ. Μ. Παπαμανώλη, ο κ. Νικ. Ζαβόλας, ο κ. Μιχ. Δρόσος, ο κ. Βασ. Γρηγορόπουλος και ο κ. Ιάκ. Καμπούρης, γεγονός που προκάλεσε έντονη δυσαρέσκεια και μουρμούρες.

Λέγεται μάλιστα ότι ο πρώτος που αντέδρασε ήταν ο πρόεδρος της ΔΕΥΑΡ κ. Καλ. Διακογεωργίου, που είχε μείνει με ανοικτό το στόμα.

Αίσθηση προκλήθηκε στις τάξεις των εργαζομένων για το γεγονός ότι στους τιμώμενους δεν συμπεριελήφθησαν στελέχη της ΔΕΥΑΡ όπως οι κ.κ. Π. Κανάκης, Ηλ. Κουτσομανώλης, Γ. Κωσταρίδης, Δ. Σπανός και Δ. Λαουδίκου, οι περισσότεροι εκ των οποίων έχουν μακρόχρονη και σημαντική προσφορά στην εταιρεία.

Μπροστά στο πρόβλημα που δημιουργήθηκε αναγκάστηκε να παρέμβει πυροσβεστικά ο δήμαρχος κ. Γιώργος Γιαννόπουλος, ο οποίος ανακοίνωσε ότι έπρεπε να δοθούν 197 τιμητικές πλακέτες, όσοι χαιρετισμό του και ο επικεφαλής της μειοψηφίας κ. Χ. Χατζηευθυμίου).

Στην εκδήλωση παραβρέθηκαν αρκετοί εκπρόσωποι των τοπικών αρχών μεταξύ των οποίων ο υπουργός Αιγαίου κ. Αρ. Παυλίδης, οι βουλευτές κ.κ. Αν. Καραμάριος και Β. Χρύσης, ο δήμαρχος κ. Γιαννόπουλος, ο επικείμενος της μειοψηφίας κ. Χατζηευθυμίου, ο υποψήφιος βουλευτής κ. Γ. Νικητιάδης, οι δημοτικοί σύμβουλοι κ.κ. Δ. Καρατζιάς, Λ. Τρύπη, Π. Μαντάλης, Δ. Ασβέστης, Λ. Καραγιάννης, Φ. Τσιμπιδάκη, Γ. Γιαννακάκης, ο τέως αντιδήμαρχος κ. Ηρακλείδης, ο έπαρχος Καρπάθου κ. Ερωτόκριτος, ο νομαρχιακός σύμβουλος κ. Μπαριανάκης, ο γραμματέας του Συνασπισμού κ. Γάκης κ.ά



και οι εργαζόμενοι της ΔΕΥΑΡ, με αποτέλεσμα να εκτονώσει το κλίμα δυσαρέσκειας και να καταχειροκροτηθεί (την ίδια άποψη κατέθεσε στον

Παρουσιάζουμε μια 30-λεπτη γυμναστική, πρακτική προσέγγιση σε μια υγιεινή ζωή και όλη την υποστήριξη που χρειάζεται να πετύχεις και τα δύο.



Τα Curves είναι ένας μοναδικός τρόπος να βρεις τη φόρμα σου. Ένας τρόπος που επιτρέπει στις γυναίκες να επιτύχουν τους στόχους τους για καλή φυσική κατάσταση με μιά 30-λεπτη γυμναστική κάθε φορά. Γιατί σχεδιάστηκε έχοντας εσένα κατά νου. Από τον εξοπλισμό που χρησιμοποιούμε έως τον τρόπο που αντιμετωπίζουμε την υγιεινή ζωή. Με λίγα λόγια, σου παρέχουμε την υποστήριξη που χρειάζεσαι για να καταπλήξεις τον εαυτό σου.

Curves
Η δύναμη να καταπλήξετε τον εαυτό σας.*

*Περισσότερα από 9.000 παραρτήματα παγκοσμίως

22410-20123
Εθνικής Αντιστάσεως & Λάρνακας 5
Ρόδος 85100

Μία δωρεάν εβδομάδα*

©2005 Curves International

*Η εκπαίδευση για μια πρώτη επίσκεψη μπορεί να διαρκέσει μισή ώρα.

curves.com

Η δωρεάν εβδομάδα μπορεί να εξαργυρωθεί στην κεντρική επίσκεψη ή να αντιπαλαχθεί με μιά ειδική δοκιμαστική μέλους. Δεν ισχύει σε συνδυασμό με άλλη προσφορά. Ισχύει μόνο στα παραρτήματα που συμμετέχουν στην προσφορά. Μόνο για νέα μέλη.



14 Φεβρουαρίου

Μια ξεχωριστή μέρα...
Μια ξεχωριστή στιγμή...
Μια ξεχωριστή τούρτα...

Κάντε την ημέρα του Αγίου Βαλεντίνου ΞΕΧΩΡΙΣΤΗ...
με γλυκά από τα ζαχαροπλαστεία Mike's...
Τούρτες με φωτογραφία μιας ξεχωριστή σας στιγμή...
Σοκολατάκια σε κασετίνα και πάστες σε σχήμα καρδιάς!!!

25 καταστήματα σ' όλη τη Δωδεκάνησο ... Ένα δίπλα σας!,
Τηλ. επικοινωνίας: 2241066510-60075

Mike's

XΠ004

Με περιοριστικούς όρους ύστερα από την απολογία τους

Αφέθηκαν ελεύθεροι

Ο ένας πάντως είχε ανοικτούς κι άλλους λογαριασμούς

Ελεύθεροι με περιοριστικούς όρους αφέθηκαν χθες μετά την απολογία τους ένας 28χρονος και ένας 20χρονος, κατηγορούμενοι για εισαγωγή ναρκωτικών ουσιών σε Αστυνομικό Τμήμα ο πρώτος και ηθική αυτουργία στην πράξη αυτή ο δεύτερος, σε βαθμό κακουργήματος.

Το περιστατικό είχε σημειωθεί στις 8 το βράδυ της περασμένης Τετάρτης όταν ο 28χρονος πήγε να επισκεφθεί τον 20χρονο που «φιλοξενούνταν» στα κρατητήρια του αστυνομικού τμήματος, καθώς ήταν υπόδικος για κλοπές.

Ο 28χρονος είχε φέρει μαζί του και μία πλαστική σακούλα με διάφορα προσωπικά αντικείμενα για τον νεαρό κρατούμενο, μέσα στην οποία κατά τον έλεγχο που έκαναν οι αστυνομικοί εντόπισαν κρυμμένη μέσα σε χυμό μία αυτοσχέδια πλαστική συσκευασία που περιείχε ηρωίνη συνολικού βάρους ενός γραμμαρίου.

Αποτέλεσμα αυτού ήταν να συλληφθεί ο 28χρονος και να παραδοθεί στο Τμήμα Δίωξης Ναρκωτικών για τα περαιτέρω, ενώ η ποσότητα των ναρκωτικών κατασχέθηκε.

Σε βάρος και των δύο είχε ασκηθεί ποινική δίωξη σε βαθμό κακουργήματος για εισαγωγή ναρκωτικών ουσιών σε αστυνομικό τμήμα και ηθική αυτουργία στην πράξη αυτή και χθες βρέθηκαν ενώπιον του αρμόδιου ανακριτή όπου και απολογήθηκαν.

Με ομόφωνη γνώμη και του Εισαγγελέα Πλημμελειοδικών Ρόδου κ. Κωνσταντίνου Μπούτσικου, αφέθηκαν ελεύθεροι με τον περιοριστικό όρο να παρουσιάζονται κάθε 1η και 15η του μήνα στο αστυνομικό τμήμα της περιοχής τους.

Αξίζει πάντως να σημειωθεί ότι ο όρος «ελεύθερος» για τον 20χρονο ισχύει μόνο για τη συγκεκριμένη υπόθεση, καθώς την περασμένη Πέμπτη είχε καταδικαστεί από το Τριμελές Εφετείο επί Κακουργημάτων Δωδεκανήσου για ληστεία σε φυλάκιση 18 μηνών με τριετή αναστολή.

Απεργούν οι δικαστικοί υπάλληλοι

Στις 20 και 21 Φεβρουαρίου

Την συμμετοχή τους στις προγραμματισμένες για τις 20 και 21 Φεβρουαρίου απεργιακές κινητοποιήσεις, αποφάσισαν χθες κατά τη διάρκεια έκτακτης γενικής συνέλευσης τα μέλη του Συλλόγου Δικαστικών Υπαλλήλων Ρόδου.

Όπως είναι γνωστό, η Ομοσπονδία Δικαστικών Υπαλλήλων Ελλάδος έχει αποφασίσει ομόφωνα την κήρυξη 48ωρης πανελλαδικής απεργίας την ερχόμενη Δευτέρα και Τρίτη, 20 και 21 Φεβρουαρίου, με ζητούμενο την ικανοποίηση οικονομικών και θεσμικών αιτημάτων.

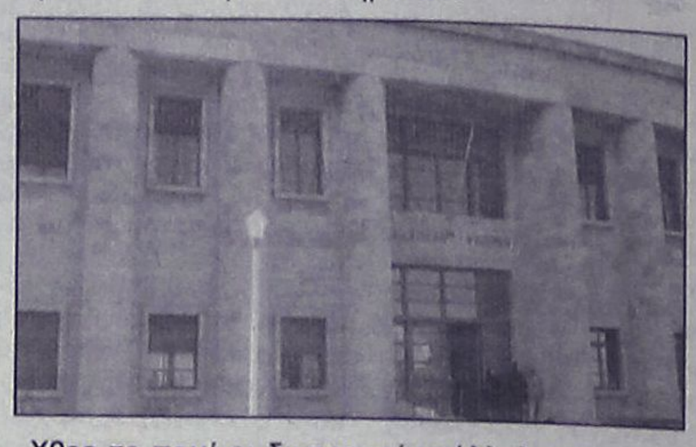

Χθες το πρωί οι δικαστικοί υπάλληλοι της περιοχής μας πραγματοποίησαν έκτακτη γενική συνέλευση όπου μεταξύ άλλων αποφάσισαν να συμμετάσχουν στην απεργιακή κινητοποίηση που έχει εξαγγελθεί.

Υπενθυμίζεται ότι η Ομοσπονδία Δικαστικών Υπαλλήλων Ελλάδας διεκδικεί την κάλυψη ικανού αριθμού από τις 2.000 κενές οργανικές θέσεις, την αναβάθμιση των αποδοχών και την εξομάλυνση των μισθολογικών ανισοτήτων, την αύξηση του ποσού (που είναι καθηλωμένο από το 1999) για την κάλυψη εξόδων κίνησης των επιμελητών δικαστηρίων.

Παράλληλα, διεκδικεί τη συνταξιοδότηση από το Ταμείο Νομικών ταυτόχρονα με τη συνταξιοδότησή τους από το Δημόσιο, την επίλυση θεσμικών προβλημάτων και την επίλυση προβλημάτων που έχουν σχέση με τις συνθήκες εργασίας.

Στην Ομοσπονδία ανήκουν οι υπάλληλοι των πολιτικών, ποινικών και διοικητικών δικαστηρίων και εισαγγελιών, των εμμίσθων υποθηκοφυλακείων και κτηματολογικών γραφείων.

Ετρεχαν πολύ 52 οδηγοί

Δεκάδες άτομα «κλειδώθηκαν» στο στόχαστρο των αρμόδιων αστυνομικών αρχών της περιοχής μας και την περασμένη εβδομάδα, ενώ αρκετές ήταν οι παραβάσεις που βεβαιώθηκαν κυρίως για υπερβολική ταχύτητα, αλλά και μη χρήση προστατευτικού κράνους.

Ειδικότερα, σύμφωνα με τα επίσημα στοιχεία της Αστυνομικής Διεύθυνσης Δωδεκανήσου το χρονικό διάστημα από τις 6 έως και τις 12 Φεβρουαρίου, 8 συνεργεία με αστυνομικούς βεβαίωσαν συνολικά 52 παραβάσεις σε οδηγούς που είχαν ξεπεράσει το επιτρεπόμενο όριο ταχύτητας, ενώ σε μία περίπτωση κινήθηκε και η αυτόφωρη διαδικασία. Το ίδιο χρονικό διάστημα 10 συνεργεία ελέγχου πέρασαν από «ψιλό κόσκινο» 183 άτομα για μέθη, εντοπίζοντας 5 παραβάτες.

Το ίδιο χρονικό διάστημα στο νομό μας σημειώθηκαν δύο σοβαρά τροχαία ατυχήματα με δίκυκλα, από τα οποία ένας τραυματίστηκε σοβαρά και ένας ελαφρά. Κυριότερα αίτια των ατυχημάτων αυτών ήταν η έλλειψη προσοχής κατά την οδήγηση και η παραβίαση της ρυθμιστικής πινακίδας ΣΤΟΠ.

Εξάλλου την περασμένη εβδομάδα, 993 δίκυκλα κλειδώθηκαν στο «στόχαστρο» των αστυνομικών, βεβαιώνοντας συνολικά 178 παραβάσεις. Πιο συγκεκριμένα, εντοπίστηκαν 59 οδηγοί οι οποίοι δεν φόραγαν προστατευτικό κράνος, 51 να μην διαθέτουν άδεια οδήγησης, 6 για επικίνδυνη οδήγηση, 6 για θορύβους, 1 για μέθη, 4 για στέρηση ασφαλιστηρίου και 51 για λοιπές παραβάσεις.

Αξίζει να επισημανθεί ότι ως παράβαση της εβδομάδας είχε οριστεί η παραβίαση του ερυθρού σηματοδότη και κατά τους ελέγχους εντοπίσθηκαν 21 παραβάσεις.

Όπως έγινε γνωστό και την τρέχουσα εβδομάδα θα συνεχιστούν οι «εξορμήσεις» των ανδρών του Τμήματος Τροχαίας Ρόδου και των αρμοδίων Αστυνομικών Τμημάτων σε όλο το Εθνικό και Επαρχιακό δίκτυο του νομού μας, με σκοπό τον έλεγχο των οδηγών για επικίνδυνες παραβάσεις, τη χρήση του προστατευτικού κράνους από τους οδηγούς και τους συνεπιβάτες δικύκλων, τη χρήση ζώνης ασφαλείας, εκπομπή υπερβολικών θορύβων από δίκυκλα οχήματα, οδήγηση υπό την επήρεια αλκοόλ, καθώς και για την παράβαση της εβδομάδας που έχει οριστεί και που είναι **η κίνηση στο αντίθετο ρεύμα κυκλοφορίας.** Επίσης στα πλαίσια της συγκρότησης Γενικών Συνεργείων από αστυνομικούς, θα διενεργούνται καθημερινά τροχονομικοί έλεγχοι σε ολόκληρο το νομό και ανά 10ήμερο θα συγκροτούνται γενικά και ειδικά συνεργεία από όλες τις υπηρεσίες της Αστυνομικής Διεύθυνσης Δωδεκανήσου, τα οποία και θα πραγματοποιούν ελέγχους.

ANEK LINES FERRIES

ΡΟ/ΡΟ ΝΙΚΟΛΑΣ

Ανακοινώνουμε ότι το ΡΟ/ΡΟ ΝΙΚΟΛΑΣ έχει ξεκινήσει δρομολόγια, για την καλύτερη εξυπηρέτηση των φορτηγών αυτοκινήτων και ΙΧ, καθώς επίσης και για τη μεταφορά χύμα εμπορευμάτων και εύφλεκτων υλικών (ειδικών φορτίων).

Από Πειραιά	Προς Ρόδο
Δευτέρα	17.00
Τετάρτη	17.00
Παρασκευή	17.00

Από Ρόδο	Προς Πειραιά
Τρίτη	17.00
Πέμπτη	17.00
Σάββατο	18.00

Πληροφορίες στα κεντρικά γραφεία:
ΠΕΙΡΑΙΑΣ: Κανθάρου 2 & Ακτή Μιαούλη
Τηλ.: 210-4582640
Φαξ: 210-4510600

ΡΟΔΟΣ: Ακτή Σαχτούρη 5
Τηλ.: 22410-35066/36170
Φαξ: 22410-39839

XI1589

ΜΕΓΑΛΕΣ ΕΚΠΤΩΣΕΙΣ ΚΑΙ ΠΡΟΣΦΟΡΕΣ

ΓΙΑ ΛΙΓΕΣ ΜΟΝΟ ΜΕΡΕΣ

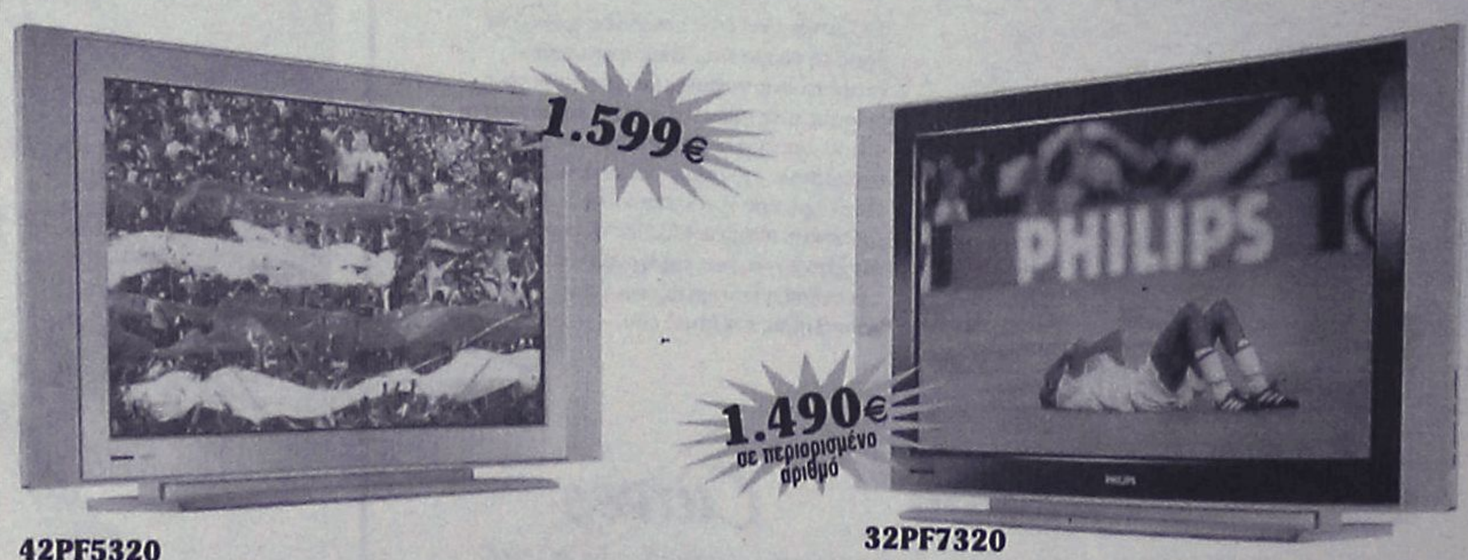

42PF5320
Η οθόνη Plasma σας χαρίζει εικόνες εξαιρετικής ευκρίνειας και λαμπερά χρώματα για ακόμα μεγαλύτερη οπτική απόλαυση.
- Οθόνη plasma WVGA, 852X480p
- Digital Crystal Clear
- Active Control+Αισθητήρας φωτός
- Virtual Dolby Surround
- Picture in graphics
- Έξυπνη εικόνα και έξυπνος ήχος
- Είσοδος DVI-i

32PF7320
Τηλεόραση Flat TV με εξαιρετική ποιότητα εικόνας χάρη στην οθόνη LCD και το Pixel Plus. Εντυπωσιακό design που ταιριάζει για κάθε σπίτι.
- Οθόνη LCD WXGA, 1366x768p
- Έτοιμη για HD
- Pixel Plus
- Προοδευτική σάρωση
- Active Control+Αισθητήρας φωτός
- Virtual Dolby Surround
- Έξυπνη εικόνα και έξυπνος ήχος
- Είσοδος DVI-i με HDMI και YPbPr

ΧΑΡΑΛΑΜΠΑΚΗΣ
ΗΛΕΚΤΡΙΚΑ ΕΙΔΗ

AE1005

Εθν. Αντίστασης 75 • τηλ. 2241032117

Για το χρίσμα του ΠΑ.ΣΟ.Κ έγινε η... δημοσκόπηση

Απάντηση από τον δήμαρχο Ηρακλειδών Κω κ. Θεοδόση Βαρκά

Απάντηση στην ενέργεια του επικεφαλής της μειοψηφίας Στέργου Μπίλλη να παραγγείλει δημοσκόπηση στο δήμο Ηρακλειδών και να δημοσιοποιήσει τα αποτελέσματά της που τον φέρουν πρώτο στη προτίμηση των δημοτών, έδωσε και μάλιστα γραπτώς, ο δήμαρχος Θεοδόσης Βαρκάς.

Ο κ. Βαρκάς αποδίδει στον κ. Μπίλλη προσπάθεια να πείσει το ΠΑΣΟΚ να του δώσει το χρίσμα για να διεκδικήσει και πάλι το δήμο, ενώ παράλληλα, δράττει της ευκαιρίας να παρουσιάσει ένα μίνι απολογισμό του έργου του, στα τρία χρόνια δημαρχίας του.

Αναλυτικά, ο κ. Βαρκάς αναφέρει τα εξής:

«Μετά την προσπάθεια της αντιπολίτευσης στο σύνολό της , να ανατρέψει την λαϊκή εντολή στα μισά της τετραετίας τον περσινό Ιανουάριο και ό,τι ακολούθησε βέβαια στην συνέχεια όλη την χρονιά μέχρι και την ανώνυμη καταγγελία, ήρθε και η παραγγελία της «δημοσκόπησης» από τον κ. Μπίλλη.

Δεν γνωρίζω τι άλλο επεδίωκε ο κος Μπίλλης με αυτήν εκτός από το να πάρει το χρίσμα από το ΠΑΣΟΚ. (Ο κος Α. Κρητικός μιλά για ενέργεια κρυφή και συνωμοτική που δημιουργεί ηθικό και πολιτικό πρόβλημα .... δάσκαλε που δίδασκες ... όχι δυο μέτρα και δύο σταθμά !).

Γιατί δεν πιστεύω το ενδιαφέρον του κ. Μπίλλη να ήταν πού βρίσκεται η δημοτικότητά του και να δώσει τόσα χρήματα γι' αυτό, έτσι ανοίγει και τα μάτια και την όρεξη και σε άλλους Κρητικούς όπως το' χει κάνει κατ' επανάληψη .

Τα προβλήματα των χωριών μας κύριοι είναι γνωστά πια και στον πιο μικρό σε ηλικία συμπατριώτη μας, όπως είναι γνωστοί σ' ένα σημαντικό βαθμό και οι προβληματισμοί των συμπατριωτών μας και στο Μαστιχάρι , την Αντιμάχεια , την Κέφαλο και την Καρδάμαινα.



Πιστεύω πως οι συμπατριώτες μας θα εκτιμήσουν στις 15 του Οκτώβρη και θα φανεί στην κάλπη αυτό , την προσπάθεια που κάνουμε νυχθημερόν για να δουν επιτέλους να γίνονται τα πολυπόθητα έργα στο Δήμο και σε κάθε χωριό ξεχωριστά. Δημοπρατούμε σε λίγο το ΧΥΤΑ του νησιού, όπως και το γεφύρι στο Μαστιχάρι που είναι έργο απαραίτητο προκειμένου να διανοιχτεί ο περιφερειακός δρόμος του Μαστιχαριού. Προχωράμε το Κέντρο Υγείας στην Αντιμάχεια δίπλα στο διεθνές Αεροδρόμιο, όπως και την αντικατάσταση του δικτύου ύδρευσης στην Αντιμάχεια που είναι με αμιαντοσωλήνες.

• Έχουν ξεκινήσει τα έργα ανάπλασης στην Κέφαλο , και προχωρούν οι μελέτες του βιολογικού καθαρισμού της Κεφάλου που μέσα στον χρόνο θα δημοπρατήσουμε.

Προχωρά το Γενικό Πολεοδομικό Σχέδιο του Δήμου καθώς και τα πολεοδομικά σχέδια και οι επεκτάσεις τους τόσο στην Κέφαλο όσο και στην Καρδάμαινα.

• Περιμένουμε την ένταξη του ΒΙΟΚΑ της Καρδάμαινας στο ΠΕΠ Νοτίου Αιγαίου έργο 10,5 εκατομμύρια ευρώ για να προχωρήσουμε στην δημοπράτηση του.

• Ολοκληρώνονται οι μελέτες του αθλητικού κέντρου του Δήμου που περιλαμβάνει ένα κλειστό και ένα ανοιχτό γήπεδο, όπως και οι αίθουσες πολλαπλών χρήσεων της Καρδάμαινας και Κεφάλου αλλά και των νέων δημοτικών σχολείων των χωριών αυτών.

• Στην Κέφαλο πια έχουμε 2 γιατρούς και επίσης παρέχεται η βοήθεια στο σπίτι ανήμπορων συμπατριωτών μας σ' όλο τον Δήμο.

• Στον πολιτισμό προχωρήσαμε στα καλλιτεχνικά εργαστήρια, ζωγραφικής, αργαλειού και σε λίγο θα προχωρήσουμε στο εργαστήριο της κεραμικής.

• Η βυζαντινή μουσική διδάσκεται από το φθινόπωρο του 2005.

Κι αυτά είναι η συνέχεια μιας προσπάθειας που στοχεύει να ανεβάσει τα χωριά μας εκεί που αξίζουν, να είναι αντάξια των καλύτερων παραδόσεών τους στον σύγχρονο κόσμο, στην ανάπτυξη που θα φέρει την σιγουριά για το μέλλον, το μέλλον που αξίζουμε και μπορούμε.

Ίσως προκάλεσα όταν έλεγα ότι στα τέσσερα χρόνια θα φανεί το έργο μας, στα οκτώ χρόνια θα συγκρίνουμε αυτό το έργο με το έργο της εικοσαετίας που πέρασε. Αυτό είναι το στοίχημα μας».

50 γονείς στα θρανία

Θα γίνει και νέος κύκλος

Ολοκληρώθηκαν τα μαθήματα της Σχολής Γονέων που με ενδιαφέρον παρακολούθησαν περίπου 50 γονείς στην αίθουσα του Πνευματικού Κέντρου του Δήμου Καρπάθου.

Η Σχολή Γονέων -ένα πρόγραμμα επιδοτούμενο από την Ευρωπαϊκή Ένωση και το υπουργείο Παιδείας- ξεκίνησε στο Δήμο Καρπάθου μετά από συνεχείς προσπάθειες της Επιτροπής Παιδείας του Δήμου η οποία αφουγκράζεται τις ανάγκες των γονιών και προσπαθεί με τη συνεργασία τους να πετύχει τους στόχους της.



Η άμεση ανταπόκριση των γονέων και η κατανόηση των υπευθύνων οδήγησε στη δημιουργία δύο τμημάτων. Στα μαθήματα οι γονείς μέσα από βιωματικές ασκήσεις, ανακάλυψαν ουσιαστικούς τρόπους επικοινωνίας, ώστε αργότερα να είναι σε θέση να διδάξουν, να εκπαιδεύσουν τα παιδιά σε κοινωνικές και συναισθηματικές δεξιότητες.

Στόχος της Δημοτικής Επιτροπής Παιδείας είναι να συνεχίσουν τα μαθήματα αυτά για να μπορέσουν να συμμετάσχουν όλο και περισσότεροι γονείς.

Υπεύθυνη του προγράμματος ήταν η κ. Παναγή Μαργαρίτα και εκπαιδεύτρια η κ. Μαρίκα Στασινοπούλου, ψυχολόγος.

Για τους γονείς που ενδιαφέρονται, θα ξεκινήσει νέος κύκλος μαθημάτων που θα αναφέρεται σε θέματα που απασχολούν γονείς με παιδιά προσχολικής ηλικίας. Το πρόγραμμα θα ολοκληρωθεί σε 20 ώρες και απαιτούμενη προϋπόθεση συμμετοχής είναι η συμπλήρωση μιας αίτησης την οποία μπορούν οι ενδιαφερόμενοι να προμηθευτούν στον Δήμο, από τις κυρίες Σοφία Αγγέλου και Μαρία Γεραπετρίτη.

Λύθηκε το πρόβλημα με το γιατρό

Ικανοποιημένοι οι Κασιώτες

Ικανοποίηση επικρατεί σε κάποιο βαθμό στο νησί της Κάσου, μετά την πληροφορία ότι τακτοποιήθηκε το θέμα του γιατρού.

Συγκεκριμένα, όπως έγινε γνωστό χθες, ο καινούργιος αγροτικός γιατρός **αναμένεται στην Κάσο αύριο** (εκτός απροόπτου) καθώς οι αρμόδιοι φρόντισαν να μεριμνήσουν προτού, προκύψει κενό στο ΠΠΙ του νησιού.



Ειδικότερα, την ερχόμενη Δευτέρα 20 του μήνα θα λήξει η υποχρεωτική υπηρεσία του γιατρού κ. Μικέ Δούλπατση και με τον κίνδυνο το νησί να μείνει χωρίς καθόλου γιατρό, καθώς και ο δεύτερος αναχώρησε το Νοέμβριο (αφού έληξε η θητεία του), σήμανε συναγερμός στο δήμο.

Μάλιστα, ο δήμαρχος Κάσου κ. **Δημ. Ερωτόκριτος** είχε στείλει στη ΔΥΠΕ (την αρμόδια υπηρεσία) επιστολή επισημαίνοντας το πρόβλημα και ζητώντας την άμεση παρέμβαση των υπευθύνων ώστε το νησί να μη μείνει χωρίς γιατρό. Στην ουσία μέσω αυτής γινόταν έκκληση, καθώς, λόγω του χειμώνα, το νησί θα έμενε χωρίς ιατρική κάλυψη αφού από κει που είχε δύο αγροτικούς, θα έμενε χωρίς, κανέναν στο τέλος.

Πέρα όμως απ' αυτό το νησί έχει κι άλλα προβλήματα στο χώρο της υγείας και συγκεκριμένα δε διαθέτει **ακτινολογικό μηχάνημα,** ενώ και το **ασθενοφόρο** που διαθέτει δεν είναι σε καλή κατάσταση.

Πιο συγκεκριμένα, το νησί διέθετε ένα ακτινολογικό πριν όμως πολλά χρόνια, το οποίο χάλασε τελικά με αποτέλεσμα να μην έχει αντικατασταθεί από τότε.

Οι διαβεβαιώσεις που δόθηκαν ήταν ότι θα γίνει η προμήθεια νέου, με την προϋπόθεση ότι θα προηγούνταν η χωροθέτησή του στο ιατρείο από τους ειδικούς. Σ' αυτό το σημείο έχει σταματήσει το θέμα.

Όσο για το ασθενοφόρο πρόκειται για ένα μεταχειρισμένο το οποίο στάλθηκε στην Κάσο, σε αντικατάσταση του παλιού που υπήρχε και το οποίο δεν μπορούσε να επισκευαστεί πλέον. Οι κάτοικοι ζητούσαν να τους σταλεί ένα ασθενοφόρο που να μην εμφανίζει προβλήματα και να μπορεί να τους εξυπηρετήσει.

Πάντως όπως επεσήμανε στην τελευταία του επιστολή ο δήμαρχος Κάσου το να μιλάει κανείς για τα προβλήματα υγείας στην Κάσο, είναι το πιο εύκολο πράγμα στον κόσμο! Είναι και πολλά και δυστυχώς μακροχρόνια. Το δύσκολο είναι να βρίσκει κανείς το κουράγιο να το κάνει κάθε φορά από την αρχή απευθυνόμενος σε κάποιον από τους αρμόδιους φορείς.



Στα ρετιρέ των τουριστικών προορισμών

Σύμφωνα με μελέτη της Research and Markets

Ανάμεσα στους 15 κορυφαίους τουριστικούς προορισμούς παγκοσμίως κατατάσσει την Ελλάδα μελέτη της εταιρίας Research and Markets, με αντικείμενο το προφίλ της χώρας μας, στα πλαίσια της έκθεσης «Travel & Tourism International 2005».

Όπως χαρακτηριστικά αναφέρεται στην περίληψη της μελέτης για την Ελλάδα:

"Αναφορικά με τις τουριστικές αφίξεις, η Ελλάδα βρίσκεται για ακόμη μια χρονιά μεταξύ των 15

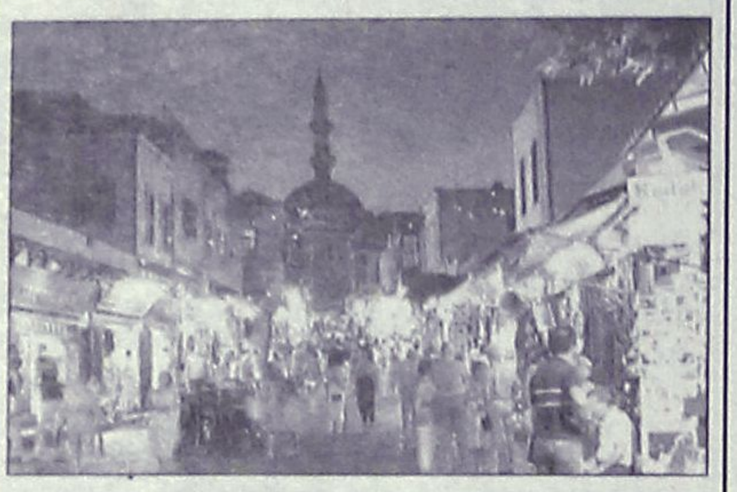

κορυφαίων προορισμών παγκοσμίως, καθώς προσέλκυσε περισσότερους από **14 εκατ.** διεθνείς ταξιδιώτες την χρονιά που μας πέρασε. Αν και η ταξιδιωτική βιομηχανία της Ελλάδας αντιμετωπίζει προκλήσεις από άλλους ανταγωνιστικούς προορισμούς της περιοχής (Τουρκία), που προσφέρουν επίσης ήλιο, θάλασσα και άμμο, η **Αθήνα** κατάφερε και έγινε ένας **δημοφιλής προορισμός** (ειδικά για ταξίδια city breaks), κυρίως επειδή βελτίωσε αισθητά τις υποδομές της, αναβάθμισε τα ξενοδοχεία της και επέκτεινε το δίκτυο του μετρό. Η πλειονότητα των επισκεπτών στην Ελλάδα προέρχονται από την **Βρετανία**, την **Γερμανία** και την **Σκανδιναβία,** καθώς ο συνολικός αριθμός τους ξεπερνά ετησίως τα 6 εκατομμύρια. Από την άλλη, οι περισσότεροι **Έλληνες ταξιδιώτες** προτιμούν για διακοπές περιοχές της χώρας τους. Ενδεικτικά σημειώνεται ότι το 2002, περίπου 4 εκατ. Ελληνες πήγαν διακοπές σε κάποια περιοχή της χώρας, ενώ μόλις 400.000 Έλληνες ταξίδεψαν στο εξωτερικό".

Τέλος Φεβρουαρίου θα συνεδριάσει ο ΔΟΤ

Θα συζητηθεί η συμμετοχή στην έκθεση σιδηροδρόμων

Μέσα στην τελευταία εβδομάδα του μήνα θα πραγματοποιηθεί η συνεδρίαση του δ.σ. του Δωδεκανησιακού Οργανισμού Τουρισμού, στην οποία θα συζητηθεί και το θέμα της συμμετοχής της Δωδεκανήσου στις τουριστικές εκθέσεις που διοργανώνει η εταιρεία «Choose Media» στους γερμανικούς σιδηροδρόμους.

Συγκεκριμένα, η συνεδρίαση του οργάνου θα πραγματοποιηθεί πιθανόν μια μέρα πριν τη συνεδρίαση του νομαρχιακού συμβουλίου, ώστε να δοθεί η ευκαιρία, στα μέλη που προέρχονται από τα νησιά, να είναι παρόντα.

Πάντως, θα εξεταστούν διάφορα ζητήματα, μεταξύ των οποίων και ο προϋπολογισμός για την παρούσα χρονιά.

Αξίζει να σημειωθεί ότι για τρίτη χρονιά η εταιρεία «**Choose Media**» διοργανώνει τις τουριστικές εκθέσεις στους τρεις μεγαλύτερους σιδηροδρομικούς σταθμούς της Γερμανίας και συγκεκριμένα στη **Φρανκφούρτη, το Μόναχο και τη Στουτγκάρδη.**

Οι εκθέσεις αυτές, τελούν υπό την αιγίδα του υπουργείου Τουριστικής Ανάπτυξης και του ΕΟΤ, και μάλιστα τις δύο προηγούμενες χρονιές είχαν σημειώσει μεγάλη επιτυχία.

Πάντως, αν τελικά το δ.σ. του ΔΟΤ αποφασίσει τη συμμετοχή της Δωδεκανήσου (όπως έγινε πέρσι) στις εκθέσεις, θα πρόκειται για τις δύο από τις τρεις, καθώς η πρώτη που ξεκίνησε στη Φρανκφούρτη, ολοκληρώθηκε την περασμένη Παρασκευή 10 του μήνα.

Το πρόγραμμα από 'δω και στο εξής προβλέπει την περιοδεία με ειδικά διαμορφωμένα περίπτερα, στο σιδηρόδρομο **του Μονάχου από 14 έως 24 Μαρτίου** και στο σιδηρόδρομο της **Στουτγκάρδης από 2 έως 11 Μαΐου.**

Στις εκθέσεις αυτές, παρουσία έχουν και φορείς αλλά και εταιρείες που σχετίζονται με τον τουρισμό ενώ στόχος της καμπάνιας είναι η ενημέρωση των Γερμανών επισκεπτών για τους τουριστικούς μας προορισμούς, αλλά και τις υπηρεσίες της χώρας μας.

Η εταιρεία παράλληλα με τις εκθέσεις θα διοργανώσει και ημερίδες τουρισμού με κορυφαίους τουριστικούς πράκτορες της Γερμανικής αγοράς, για τα ταξίδια στην Ελλάδα.

Πάντως, λόγω του ότι το πρόγραμμα περιελάμβανε από την εταιρεία την παρουσία σε τρεις γερμανικές πόλεις, υπάρχει ο προβληματισμός αν και κατά πόσο, θα δοθεί από την εταιρεία το πράσινο φως, για να προβληθούμε, στην υπόλοιπη δραστηριότητά της.

Συνάντηση με τον Ινδό πρεσβευτή

Επίσκεψη στη Ρόδο πραγματοποιεί από προχθές ο πρέσβης της Ινδίας στην Ελλάδα Dr. Braskar Balakrishan, ο οποίος θα μείνει στο νησί μέχρι τις 17 Φεβρουαρίου.

Στο πλαίσιο της παραμονής του, την Τετάρτη στις 10 η ώρα το πρωί θα συναντηθεί με τον πρόεδρο του Επιμελητηρίου Δωδεκανήσου κ. Ηλία Κωτιάδη. Η συνάντηση θα γίνει στο Επιμελητήριο Δωδεκανήσου.

Επιδότηση πρόσληψης προσωπικού

Το Κέντρο Στήριξης και Προώθησης στην Απασχόληση και Ανάπτυξης της Επιχειρηματικότητας του Δήμου Ροδίων «ΚΑΛΛΙΠΑΤΕΙΡΑ», ενημερώνει τους επιχειρηματίες - εργοδότες της περιοχής μας, ότι στα πλαίσια υλοποίησης των παρακάτω προγραμμάτων:

1) «Ισότιμη Πρόσβαση στην αγορά εργασίας» του Μέτρου 5.3 «Ολοκληρωμένες Παρεμβάσεις υπέρ των γυναικών»,

2) «Ρόδος - Απασχόληση - Πολιτισμός», στο πλαίσιο του Μέτρου 4.1 «Τοπικές Πρωτοβουλίες για την Απασχόληση».

Μπορούν, δημιουργώντας νέες θέσεις εργασίας να προσλάβουν προσωπικό όπου να επιδοτείται η πρόσληψή του, εξ ολοκλήρου μέσα από το πρόγραμμα απόκτησης εργασιακής εμπειρίας «STAGE», ή μερικώς μέσα από το πρόγραμμα Νέων Θέσεων Εργασίας «ΝΘΕ».

Για περισσότερες πληροφορίες μπορείτε να απευθυνθείτε στο Κέντρο Στήριξης και Προώθησης στην Απασχόληση και Ανάπτυξης της Επιχειρηματικότητας του Δήμου Ροδίων «ΚΑΛΛΙΠΑΤΕΙΡΑ», που στεγάζεται στο Πάρκο Ροδίνι στη Ρόδο, τηλέφωνο : 22410-70357.

SHIPPING COMPANY OF SYMI

Α.Ν.Ε.Σ.

ΑΝΩΝΥΜΗ ΝΑΥΤΙΛΙΑΚΗ ΕΤΑΙΡΕΙΑ ΣΥΜΗΣ

ΔΡΟΜΟΛΟΓΙΑ Ε/Γ –Ο/Γ ΠΡΩΤΕΥΣ ΑΠΟ 19/01/06 ΕΩΣ 28/02/06

ΔΕΥΤΕΡΑ			ΤΡΙΤΗ			ΤΕΤΑΡΤΗ			ΠΕΜΠΤΗ			ΠΑΡΑΣΚΕΥΗ			ΣΑΒΒΑΤΟ			ΚΥΡΙΑΚΗ		
ΛΙΜΑΝΙ	ΩΡΑ		ΛΙΜΑΝΙ	ΩΡΑ		ΛΙΜΑΝΙ	ΩΡΑ		ΛΙΜΑΝΙ	ΩΡΑ		ΛΙΜΑΝΙ	ΩΡΑ		ΛΙΜΑΝΙ	ΩΡΑ		ΛΙΜΑΝΙ	ΩΡΑ	
	ΑΦ	ΑΝ		ΑΦ	ΑΝ		ΑΦ	ΑΝ		ΑΦ	ΑΝ		ΑΦ	ΑΝ		ΑΦ	ΑΝ		ΑΦ	ΑΝ
ΣΥΜΗ	-	06.00	ΚΩΣ	-	05.30				ΚΑΛ/ΝΟΣ		04.20	ΚΩ		05.00	ΣΥΜΗ	-	06.00			
ΡΟΔΟΣ	07.40	08.45	ΝΙΣΥΡΟΣ	07.00	07.15				ΚΩΣ	05.20	05.30	ΣΥΜΗ	08.30	09.00	ΡΟΔΟΣ	07.40	08.45			
ΚΑΣΤ/ΖΟ	13.15	13.30	ΤΗΛΟΣ	08.35	08.50				ΝΙΣΥΡΟΣ	07.00	07.15	ΡΟΔΟ	10.40	15.30	ΚΑΣΤ/ΖΟ	13.15	13.30			
ΡΟΔΟΣ	18.15	18.30	ΣΥΜΗ	10.40	11.00				ΤΗΛΟΣ	08.35	08.50	ΣΥΜΗ	17.10	Δ	ΡΟΔΟΣ	18.15	18.30			
ΣΥΜΗ	20.10	20.30	ΡΟΔΟΣ	12.40	13.30				ΣΥΜΗ	10.40	11.00				ΣΥΜΗ	20.10	Δ			
ΚΩ	23.45	Δ	ΣΥΜΗ	15.10	15.30				ΡΟΔΟΣ	12.40	13.30									
			ΤΗΛΟΣ	17.20	17.35				ΣΥΜΗ	15.10	15.30									
			ΝΙΣΥΡΟΣ	19.00	19.15				ΤΗΛΟΣ	17.20	17.35									
			ΚΩΣ	20.45	21.00				ΝΙΣΥΡΟΣ	19.00	19.15									
			ΚΑΛ/ΝΟΣ	22.00	Δ				ΚΩΣ	20.45	Δ									

ΣΗΜΕΙΩΣΗ : ΣΕ ΠΕΡΙΠΤΩΣΗ ΚΑΘΥΣΤΕΡΗΜΕΝΗΣ ΑΦΙΞΗΣ ΤΟΥ BLUE STAR 2 ΣΤΗΝ ΚΩ ΤΟ Ε/Γ-Ο/Γ ΠΡΩΤΕΥΣ ΘΑ ΑΝΑΧΩΡΕΙ ΜΕΤΑ ΤΗΝ ΑΦΙΞΗ ΤΟΥ BLUE STAR 2 ΠΡΟΚΕΙΜΕΝΟΥ ΝΑ ΕΠΙΤΥΓΧΑΝΕΤΑΙ Η ΑΝΤΑΠΟΚΡΙΣΗ.

ΔΡΟΜΟΛΟΓΙΑ Ε/Γ –Υ/Γ ΑΙΓΛΗ ΑΠΟ 18/01/06 ΕΩΣ 28/02/06

ΔΕΥΤΕΡΑ			ΤΡΙΤΗ			ΤΕΤΑΡΤΗ			ΠΕΜΠΤΗ			ΠΑΡΑΣΚΕΥΗ			ΣΑΒΒΑΤΟ			ΚΥΡΙΑΚΗ		
ΛΙΜΑΝΙ	ΩΡΑ		ΛΙΜΑΝΙ	ΩΡΑ		ΛΙΜΑΝΙ	ΩΡΑ		ΛΙΜΑΝΙ	ΩΡΑ		ΛΙΜΑΝΙ	ΩΡΑ		ΛΙΜΑΝΙ	ΩΡΑ		ΛΙΜΑΝΙ	ΩΡΑ	
	ΑΦ	ΑΝ		ΑΦ	ΑΝ		ΑΦ	ΑΝ		ΑΦ	ΑΝ		ΑΦ	ΑΝ		ΑΦ	ΑΝ		ΑΦ	ΑΝ
ΡΟΔΟΣ		07.45				ΣΥΜΗ		09.00	ΣΥΜΗ		09.00				ΣΥΜΗ		09.00	ΣΥΜΗ		16.00
ΣΥΜΗ	08.45	09.00				ΡΟΔΟΣ	10.00	14.00	ΡΟΔΟΣ	10.00	15.00				ΡΟΔΟΣ	10.00	15.00	ΡΟΔΟ	17.00	Δ
ΡΟΔΟΣ	10.00	15.00				ΣΥΜΗ	15.00	Δ	ΣΥΜΗ	16.00	Δ				ΣΥΜΗ	16.00	Δ			
ΣΥΜΗ	16.00	Δ																		

ΜΕΧΡΙ 28 ΦΕΒΡΟΥΑΡΙΟΥ ΕΚΠΤΩΣΗ 30% ΣΕ ΟΛΑ ΤΑ ΔΡΟΜΟΛΟΓΙΑ ΤΟΥ ΑΙΓΛΗ

Τα δρομολόγια μπορούν να τροποποιηθούν λόγω εκτάκτων συγκοινωνιακών αναγκών ή καιρικών συνθηκών.
Παρακαλούμε πριν ταξιδέψετε επικοινωνήστε με την Εταιρεία :
Γραφείο Σύμης : Τηλ. 2246071444 Φαξ 2246071373
Γραφείο Ρόδου : Τηλ. 2241037769 Φαξ 2241034493

AE1194

ΠΡΑΚΤΟΡΕΙΟ ΓΕΝΙΚΟΥ ΤΟΥΡΙΣΜΟΥ

MAROMA TRAVEL

Αεροπορικά-ακτοπλοϊκά εισιτήρια

ΠΑΤΡΙΝΟ ΚΑΡΝΑΒΑΛΙ



Από **03/03** έως **07/03**

Ελάτε να ζήσουμε μαζί το τρελό ξεφάντωμα του Πατρινού Καρναβαλιού.

Θα επισκεφθούμε την αρχαία Ολυμπία και την ωραία Ζάκυνθο (προαιρετική εκδρομή).

Η Καθαρή Δευτέρα θα μας βρει στο όμορφο Γαλαξίδι.

Α.Τ.536(Γ)

Για αναλυτικό πρόγραμμα της εκδρομής και για πληροφορίες-κρατήσεις Τηλ. 2241086888
Ώρες λειτουργίας 09.30-14.00 & 17.00-21.00

Προγράμματα αγροτικής ανάπτυξης στα νησιά

Στο πλαίσιο του Περιφερειακού Επιχειρησιακού Προγράμματος Νοτίου Αιγαίου 2000-2006, και συγκεκριμένα στον Άξονα Προτεραιότητας 5 που αφορά δράσεις για τα Ολοκληρωμένα Προγράμματα Αγροτικής Ανάπτυξης Αγροτικού Χώρου (Ο.Π.Α.Α.Α.Χ.), με στόχο: α) την Προστασία των οικονομικά και κοινωνικά ασθενέστερων περιοχών καθώς και εκείνων που πλήττονται από διαρθρωτικές μεταβολές, β) τη συνέχιση της προσπάθειας μείωσης των περιφερειακών ανισοτήτων και γ) τη στήριξη της ανάπτυξης στις λιγότερο αναπτυγμένες περιοχές της χώρας και την επανένταξη των ορεινών όγκων και του νησιωτικού χώρου στο εθνικό παραγωγικό σύστημά έτσι, ώστε να αποφευχθεί η περιθωριοποίηση του.

Η Διεύθυνση Γεωργικής Ανάπτυξης Π.Ν.Α. εξέδωσε προσκλήσεις εκδήλωσης ενδιαφέροντος, καλώντας τους ενδιαφερόμενους να συμμετάσχουν στα παρακάτω μέτρα και ενέργειες :

Α) Μέτρο 5.4 «Επενδύσεις Διαφοροποίησης Αγροτικού Εισοδήματος - Εμπορία Γεωργικών Προϊόντων Ποιότητας»,

-Ενέργεια 1 «Διαφοροποίηση των Γεωργικών Δραστηριοτήτων ώστε να δοθεί η δυνατότητα απόκτησης εναλλακτικών Τουριστικών και Βιοτεχνικών Ενασχολήσεων»

-Ενέργεια 2 «Ενθάρρυνση των Τουριστικών και Βιοτεχνικών Δραστηριοτήτων»

-Ενέργεια 3 «Εμπορία Γεωργικών Προϊόντων Ποιότητας »

Β) Μέτρο 5.5 «Μεταποίηση και Εμπορία Γεωργικών Προϊόντων».

Πληροφορίες για ποιες είναι οι επιλέξιμες δαπάνες, ποιοι οι δικαιούχοι, ποιο είναι το ποσοστό ενίσχυσης, καθώς και ποιο είναι το συνολικό επιλέξιμο κόστος αναφέρονται αναλυτικά στην πρόσκληση κάθε μέτρου και στον σχετικό οδηγό.

Οι φάκελοι υποψηφιότητας, ο οδηγός εφαρμογής και οι προσκλήσεις των μέτρων είναι διαθέσιμα στις ακόλουθες διευθύνσεις:

-Στην Διεύθυνση Γεωργικής Ανάπτυξης Περιφέρειας Νοτίου Αιγαίου Επτανήσου 35 Ερμούπολη Σύρος. Τηλ. 2281096204.

-Στην Αναπτυξιακή Δωδεκανήσου Α.Ε. (ΑΝΔΩ) -28ης Οκτωβρίου 72 85100 Ρόδος τηλ. 2241043313.

-Στην Αναπτυξιακή Κυκλάδων Πλ.Τσιροπινά Ερμούπολη Σύρος 84100 - τηλ. 2281088834

-Στην ηλεκτρονική διεύθυνση της Περιφέρειας Νοτίου Αιγαίου www.notioaigaio.gr της ΑΝ.ΔΩ www.ando.gr και της ΑΝΕΤΚΥ Α.Ε. www.anetky.gr

Το ποσό της Δημόσιας Δαπάνης για το οποίο θα μπορούν να αναληφθούν υποχρεώσεις για τις σχετικές προκηρύξεις, κατανέμεται ανά μέτρο για την Περιφέρεια Νοτίου Αιγαίου σύμφωνα με τον Πίνακα που ακολουθεί:

Τα Μέτρα συγχρηματοδοτούνται από το Ευρωπαϊκό Γεωργικό Ταμείο Προσανατολισμού και Εγγυήσεων - Τμήμα Προσανατολισμού, αποστολή του οποίου είναι τα εξής:

ΜΕΤΡΟ	ΠΟΣΟ	ΠΟΣΟΣΤΟ
5.4.2.1.	500.000	19%
5.4.2.2.	1.300.000	50%
5.4.2.3.	200.000	8%
5.5.	600.000	23%
ΣΥΝΟΛΟ	**2.600.000**	**100,00%**

«Καθιέρωση της σχέσης μεταξύ πολυλειτουργικής γεωργίας και ιδιαίτερης περιοχής. Ενδυνάμωση και στήριξη της ανταγωνιστικότητας της γεωργίας ως δραστηριότητας - κλειδί των αγροτικών περιοχών. Διευκόλυνση της συγκράτησης του πληθυσμού στις αγροτικές ζώνες. Διαφύλαξη και βελτίωση του περιβάλλοντος, του τοπίου και της κληρονομιάς».

Ο Άξονας 5 με δράσεις για τα ολοκληρωμένα σχέδια ευθύνης της Περιφέρειας Νοτίου Αιγαίου συνολικού προϋπολογισμού 2,6 εκατομμυρίων ευρώ, αποτελεί μια καινοτόμο προσέγγιση για την αγροτική ανάπτυξη και περιλαμβάνει μια σειρά μέτρων, τα οποία εφαρμόζονται σε επιλεγμένες περιοχές της Περιφέρειας Νοτίου Αιγαίου που φαίνονται στον παρακάτω πίνακα.

Οι αιτήσεις υποβάλλονται σε (4) αντίγραφα στην Δομή Στήριξης (ΑΝΔΩ, Αναπτυξιακή Κυκλάδων) έως και 10 ΑΠΡΙΛΙΟΥ 2006 και ώρα 14:30 μ.μ.

Ο Γενικός Γραμματέας
ΧΑΡΑΛΑΜΠΟΣ ΚΟΚΚΙΝΟΣ

Α/α	ΠΕΡΙΦΕΡΕΙΑ	ΠΕΡΙΟΧΗ ΠΑΡΕΜΒΑΣΗΣ	ΔΗΜΟΙ - ΚΟΙΝΟΤΗΤΕΣ
1	ΝΟΤΙΟ ΑΙΓΑΙΟ	ΖΩΝΗ 1 ΔΩΔΕΚΑΝΗΣΟΥ	ΚΑΜΕΙΡΟΥ, ΑΤΤΑΒΥΡΟΥ, ΝΟΤΙΑΣ ΡΟΔΟΥ, ΧΑΛΚΗΣ
2	>>	ΖΩΝΗ 2 ΔΩΔΕΚΑΝΗΣΟΥ	ΚΑΣΟΥ, ΚΑΡΠΑΘΟΥ, Κοινότητα ΟΛΥΜΠΟΥ
3	>>	ΖΩΝΗ 3 ΚΥΚΛΑΔΩΝ	Κοινότητες ΣΙΚΙΝΟΥ, ΦΟΛΕΓΑΝΔΡΟΥ, ΚΙΜΩΛΟΥ, ΑΝΑΦΗΣ και νήσος ΘΗΡΑΣΙΑ

Έκοψαν την πίτα τους οι αστυνομικοί

Παρουσία υπουργού, βουλευτών κ.ά.

Την ετήσια χοροεσπερίδα τους πραγματοποίησαν το περασμένη Σάββατο, τα μέλη της Ένωσης Αστυνομικών Υπαλλήλων Δωδεκανήσου κατά τη διάρκεια της οποίας έκοψαν και τη πρωτοχρονιάτικη πίτα τους.

Στην εκδήλωση παραβρέθηκαν επίσης ο υπουργός Αιγαίου και Νησιωτικής Πολιτικής κ. Αριστοτέλης Παυλίδης, οι βουλευτές κύριοι Αναστάσιος Καραμάριος, Βασίλης Χρύσης και Κώστας Καΐσερλης, ο Νομάρχης Δωδεκανήσου κ. Γιάννης Μαχαιρίδης, ο πρόεδρος του Νομαρχιακού Συμβουλίου κ. Φώτης Χατζηδιάκος, ο αντιδήμαρχος κ. Νίκος Χαραλάμπης, ο Αστυνομικός Διευθυντής Δωδεκανήσου, Ταξίαρχος κ. Αριστείδης Καρτάνος, εκπρόσωποι τοπικών αρχών και φορέων, ενώ χαιρετισμό απέστειλαν με γραπτό μήνυμά τους ο βουλευτής κ. Γιάννης Παρασκευάς και ο Γενικός Γραμματέας της Περιφέρειας Νοτίου Αιγαίου κ. Χαράλαμπος Κόκκινος.



Κατά τη διάρκεια της εκδήλωσης αποδόθηκαν τιμητικές πλακέτες στον διοικητή της Υποδιεύθυνσης Ασφαλείας Ρόδου, Αστυνόμο Α΄ κ. Αντώνη Βλαχάκη, στον προϊστάμενο του Τμήματος ελέγχου διαβατηρίων Ανθυπαστυνόμο κ. Βασίλειο Έξαρχο καθώς και στο προσωπικό της υπηρεσίας για τη συμβολή τους στη ορθή εφαρμογή της συνθήκης Σένγκεν, οι συνταξιούχοι αστυνομικοί που αποχώρησαν από τις υπηρεσίες τους μέσα στο 2005, ο πρόεδρος της Ένωσης Αστυνομικών Υπαλλήλων Κυκλάδων κ. Αδαμάντιος Τζιράκης για τη μακρόχρονη συνδικαλιστική του δράση, ο Σύλλογος Σαμαρειτών και ο ασφαλιστής κ. Μανώλης Καρυδάκης για την ανιδιοτελή προσφορά του στην Ένωση.

Αξίζει να σημειωθεί ότι στην ίδια εκδήλωση ανακοινώθηκε και επίσημα η ίδρυση Τράπεζας Αίματος για τους αστυνομικούς, η οποία είναι πλέον πραγματικότητα μετά από προσπάθειες ετών. Μάλιστα όπως έγινε γνωστό στο άμεσο διάστημα προγραμματίζεται η πρώτη αιμοδοσία σε επίπεδο νομού.

Blue Star Ferries

ΑΠΟ ΡΟΔΟ

ΡΟΔΟ	ΚΩ	ΛΕΡΟ	ΠΑΤΜΟ	ΣΥΡΟ	ΠΕΙΡΑΙΑΣ	ΑΦΙΞΗ ΠΕΙΡΑΙΑ
ΤΡΙΤΗ 18:30	ΤΡΙΤΗ 21:45	–	–	ΤΕΤΑΡΤΗ 03:10	–	ΤΕΤΑΡΤΗ 06:40
ΠΕΜΠΤΗ 18:30	ΠΕΜΠΤΗ 21:45	ΠΕΜΠΤΗ 23:25	ΠΑΡΑΣΚΕΥΗ 00:35	ΠΑΡΑΣΚΕΥΗ 04:30	–	ΠΑΡΑΣΚΕΥΗ 08:30
ΣΑΒΒΑΤΟ 10:00	ΣΑΒΒΑΤΟ 12:45	–	–	–	ΣΑΒΒΑΤΟ 16:20	ΣΑΒΒΑΤΟ 21:30
ΚΥΡΙΑΚΗ 18:00	ΚΥΡΙΑΚΗ 21:15	ΚΥΡΙΑΚΗ 22:55	ΔΕΥΤΕΡΑ 00:05	ΔΕΥΤΕΡΑ 04:15	–	ΔΕΥΤΕΡΑ 08:00

ΠΡΟΣ ΡΟΔΟ

ΑΝΑΧΩΡΗΣΗ ΑΠΟ ΠΕΙΡΑΙΑ	ΑΦΙΞΗ ΣΥΡΟ	ΑΦΙΞΗ ΛΕΡΟ	ΑΦΙΞΗ ΠΑΤΜΟ	ΑΦΙΞΗ ΛΕΡΟ	ΑΦΙΞΗ ΚΩ	ΑΦΙΞΗ ΡΟΔΟ
ΔΕΥΤΕΡΑ 19:00	ΔΕΥΤΕΡΑ 22:45	–	–	–	ΤΡΙΤΗ 04:45	ΤΡΙΤΗ 08:00
ΤΕΤΑΡΤΗ 19:00	ΤΕΤΑΡΤΗ 22:20	–	ΠΕΜΠΤΗ 01:55	ΠΕΜΠΤΗ 03:05	ΠΕΜΠΤΗ 04:45	ΠΕΜΠΤΗ 08:00
ΠΑΡΑΣΚΕΥΗ 19:00	ΠΑΡΑΣΚΕΥΗ 22:45	–	–	–	ΣΑΒΒΑΤΟ 04:30	ΣΑΒΒΑΤΟ 07:30
ΣΑΒΒΑΤΟ 23:30	–	ΚΥΡΙΑΚΗ 05:15	ΚΥΡΙΑΚΗ 07:40	ΚΥΡΙΑΚΗ 09:00	ΚΥΡΙΑΚΗ 10:45	ΚΥΡΙΑΚΗ 13:50

ΠΑΡΑΤΗΡΗΣΕΙΣ:
- **26/12/05**: από ΡΟΔΟ 08:00 για ΚΩ (10:30-10:55), ΛΕΡΟ (12:20-12:35), ΠΑΤΜΟ (13:30-13:45), ΠΕΙΡΑΙΑ (20:05-23:30), ΣΥΡΟ (02:50-03:05 επόμενη μέρα), ΚΩ (08:00-08:30), ΡΟΔΟ 11:00.

ΑΝΕΚΤΕΛΕΣΤΑ ΔΡΟΜΟΛΟΓΙΑ: 24/12/05, 25/12/05, 31/12/05, 22/04/06 & 23/04/06



RODOS FERRIES SERVICES/SKEVOS TRAVEL

ΚΑΝΤΕ ΚΡΑΤΗΣΗ ΤΩΡΑ!

ΠΛΗΡΟΦΟΡΙΕΣ ΚΑΙ ΚΡΑΤΗΣΕΙΣ ΘΕΣΕΩΝ ΣΤΟΝ ΤΑΞΙΔΙΩΤΙΚΟ ΣΑΣ ΠΡΑΚΤΟΡΑ Η SKEVOS TRAVEL: ΑΜΕΡΙΚΗΣ 111, ΡΟΔΟΣ, ΤΗΛ. ΚΡΑΤΗΣΕΩΝ ΕΠΙΒΑΤΩΝ ΚΑΙ Ι.Χ.: 22410-22461, 22410-75655, 22410-75310, ΤΗΛ. ΚΡΑΤΗΣΕΩΝ ΦΟΡΤΗΓΩΝ: 22410-76600

ΧΠ2156

ΕΠΙΠΛΑ ΚΟΥΖΙΝΑΣ ΙΤΑΛΙΑΣ & ΙΣΠΑΝΙΑΣ

8 ΜΕΤΡΑ

ΑΠΟ 990* ΕΥΡΩ

(Ή ΑΠΟ 29 ΕΥΡΩ ΤΟ ΜΗΝΑ*)

ΒΟΛΑΣ ΚΟΥΖΙΝΕΣ

ΠΟΡΤΕΣ ΕΣΩΤΕΡΙΚΕΣ ΑΠΟ 139 ΕΥΡΩ (ΜΕ ΤΟ ΦΠΑ)

*ΔΕΝ ΠΕΡΙΛΑΜΒΑΝΕΤΑΙ ΤΟΠΟΘΕΤΗΣΗ, ΠΑΓΚΟΣ ΚΑΙ ΝΕΡΟΧΥΤΗΣ
*Ο ΔΙΑΚΑΝΟΝΙΣΜΟΣ ΑΦΟΡΑ 48ΜΗΝΗ ΕΞΟΦΛΗΣΗ ΚΑΙ ΠΕΡΙΛΑΜΒΑΝΕΙ ΦΠΑ 13%

Λ. ΕΛΕΥΘΕΡΙΑΣ 43-45 ΚΡΕΜΑΣΤΗ ΡΟΔΟΣ - ΤΗΛ. 22410 91275
FAX: 22410 94370 -- e-mail: lazarosvolas@yahoo.gr

πλαίσιο

ΑΕ0096

Μην... πυροβολείτε τους αστυνόμους

Για το κυκλοφοριακό χάος που επικρατεί στην οδό Θεμιστοκλή Σοφούλη

Την κατάσταση με το κυκλοφοριακό πρόβλημα στην οδό Θεμιστοκλή Σοφούλη, και τις παρενέργειες της κατάστασης αυτής, επισημαίνει με επιστολή του αναγνώστης της «Ροδιακής».



Αναφερόμενος πράγματι στο θέμα, τονίζει τα εξής:

«Εργάζομαι εδώ και χρόνια στην οδό Θ. Σοφούλη. Ένα δρόμο ο οποίος τα τελευταία χρόνια έχει γίνει ανυπόφορος. Πολλές υπηρεσίες μαζεμένες (ΟΑΕΔ,ΤΕΒΕ κτλ) με αποτέλεσμα καθημερινά να υποφέρουμε. Θα ήθελα να μου επιτρέψετε να ομιλώ με δύο ιδιότητες: 1) του εργαζόμενου 2)του πολίτη του Δήμου Ροδίων. Ως εργαζόμενος έχω και εγώ το ίδιο πρόβλημα με πολλούς άλλους συμπολίτες μας για το πού θα "αφήσω" το αυτοκίνητό μου για να πάω δουλειά. Ως πολίτης έχω αγανακτήσει γιατί καθημερινά γίνεται το "σώσε" με τα παράνομα σταθμευμένα αυτοκίνητα (επί της Σοφούλη αλλά και Διαγοριδών).

Καταλαβαίνω ότι και οι ταλαίπωροι που πάνε στον ΟΑΕΔ για το επίδομα (ο Θεός να το κάνει) ανεργίας, οι ασφαλισμένοι στο ΤΕΒΕ, ψάχνουν απελπισμένα χώρο στάθμευσης. Όμως δεν φταίνε και οι υπόλοιποι συμπολίτες - οδηγοί να υποφέρουν έτσι....

Τελευταία βλέπω την Δημοτική Αστυνομία να κάνει προσπάθειες να βάλει λίγο τάξη, ρίχνοντας βέβαια τσουχτερά πρόστιμα. Όμως προς αυτούς τους υπαλλήλους, οι οποίοι είναι αστυνομικά όργανα σε υπηρεσία, παρουσιάζεται μια πρωτοφανής αντιμετώπιση απο τους πολίτες, σε βαθμό να απορώ πώς δεν φθάνουν σε συλλήψεις!! Θα αναφέρω χαρακτηριστικά μέσα στην τελευταία εβδομάδα δύο περιστατικά στα οποία έγινα μάρτυρας (λόγω της φασαρίας βγήκα έξω) όπου οδηγός κατέβηκε από το όχημά του και εξύβρισε με χυδαίο τρόπο 2 δημοτικούς αστυνομικούς που έγραφαν παράνομα σταθμευμένα οχήματα σε χώρο αναπήρων και τους έλεγε ότι δεν κάνουν την δουλειά τους και ότι ....(ακατάλληλο)! Το ίδιο και πρίν 3 μέρες. Είναι απαράδεκτο να γίνονται τέτοια πράγματα. Οι υπάλληλοι προσπαθούν για το καλό όλων των πολιτών.

Σίγουρα δεν μπορούν να παρκάρουν οι ταλαίπωροι άνεργοι, οι ασφαλισμένοι, οι περαστικοί, αλλά δεν χάθηκε ο κόσμος να ηρεμήσουμε όλοι. Άλλωστε πρέπει να μπεί μια τάξη σε αυτό το χάος. Ας κάνει και ο Δήμος η Αρχαιολογία μια προσπάθεια για κατασκευή χώρου πάρκινγκ. Το οικόπεδο απέναντι από τον ΟΑΕΔ είναι άχρηστο αυτή τη στιγμή που μόνο αρχαιολογικό χώρο δεν θυμίζει!!. Ας επέμβει και ο κύριος Εισαγγελέας που πολλές φορές έχει δείξει την ευαισθησία του σε κοινωνικά θέματα, ώστε και οι υπάλληλοι να μην κινδυνεύουν αλλά και οι πολίτες να μην ταλαιπωρούνται.

Ευχαριστώ για τον χρόνο σας».

Ευρυζωνικό στην Κω

Στην σύγχρονη εποχή της επικοινωνίας, με την ανάπτυξη ευρυζωνικού δικτύου τοπικής πρόσβασης, εισέρχεται ο Δήμος Κω, μετά την ένταξη της πρότασης που είχε καταθέσει στο **επιχειρησιακό πρόγραμμα «Κοινωνία της Πληροφορίας»,** με εγκεκριμένο προϋπολογισμό 96.163 ευρώ.

Το ευρυζωνικό δίκτυο του Δήμου Κω θα διασυνδεθεί με το Εθνικό Δίκτυο Δημόσιας Διοίκησης ΣΥΖΕΥΞΙΣ, ενώ στο ευρυζωνικό δίκτυο θα συνδεθούν το σύνολο των δημοτικών υπηρεσιών αλλά και άλλες υπηρεσίες, όπως της Νομαρχιακής Αυτοδιοίκησης και Δημόσιες Υπηρεσίες, όπως σχολεία, νοσοκομεία, Δ.Ο.Υ. κ.ά.

Μέσα από το δημοτικό ευρυζωνικό δίκτυο θα αξιοποιηθούν στο μέγιστο βαθμό από τις υπηρεσίες του Δήμου οι δυνατότητες που δίνει η σύγχρονη τεχνολογία επικοινωνιών, θα μειωθεί δραστικά το κόστος επικοινωνιών για το Δήμο Κω και θα δοθεί η δυνατότητα αξιοποίησης του διαδικτύου με υψηλό επίπεδο παροχής υπηρεσιών.

KYDON TOURS

ΕΚΔΡΟΜΕΣ!!!

Ποιότητα-φροντίδα-επιτυχία

...DUBAI

Ηλιος-Αμμος και παντού χρυσός

5-10/3/06

ΜΕΤΑ την επιτυχία μας του γκρουπ στο DUBAI 15/1-20/1/06

ΕΠΑΝΑΛΑΜΒΑΝΟΥΜΕ

Την όμορφη αυτή εκδρομή στην πιο in και πολυσυζητημένη πόλη του κόσμου.

Την πόλη του μέλλοντος - υπερσύγχρονη, αστραφτερή, με το πιο ακριβό ξενοδοχείο στον κόσμο το περίφημο BURJ AL ARAB κτισμένο όλο στη θάλασσα, το χιονοδρομικό κέντρο μέσα στην έρημο, τα νησιά που κτίζουν μέσα στη θάλασσα, τα καταπληκτικά μοναδικής αρχιτεκτονικής κτίρια, πάρκα, δρόμους και shopping center για τα πιο τρελά ψώνια!!!

Περιλαμβάνει:

- Αεροπορικά εισιτήρια από Ρόδο με AEGEAN και QATAR από ΑΘΗΝΑ
- Ξενοδοχείο MARRIOTT 5 αστέρων DE LUXE κεντρικό ξενοδοχείο με πρωινό- μπουφέ
- Μεταφορές αεροδρόμιο -Ξενοδοχείο- αεροδρόμιο
- Ξενάγηση DUBAI με γεύμα
- Κρουαζιέρα με δείπνο και χορό ORIENTAL
- Ασφάλεια ταξιδιού
- Συνοδός η κ. Ελένη Ψυλλάκη
- Φόροι αεροδρομίων

Προαιρετικές εκδρομές

- SAFARI με δείπνο - εκδρομή στο ABOU DABI
- Δείπνο στο περίφημο ξενοδοχείο BURJ AL ARAB

••••

ΕΚΔΡΟΜΕΣ ΑΠΟΚΡΙΕΣ!!!

Εχουμε τριήμερα - τετραήμερα για όλους τους προορισμούς

ΕΛΑΤΕ στο γραφείο μας για προγράμματα!!!

Η πείρα μας 30 χρόνια στη διάθεσή σας

ΠΡΑΚΤΟΡΕΙΟ ΚΥΔΩΝ ΙΑΤΑ

Εθ. Δωδ/σίων 14-Ακτή Σαχτούρη 8 • Τηλ. 22410-23000, 27900, 27722 • E-mail: Kydon@otenet.gr

ΧΙΤΤΤΡ022

ΜΕΤΑΧΕΙΡΙΣΜΕΝΑ

ΜΟΤΟΜΙΚΕ Επίσημος Συνεργάτης Yamaha — YAMAHA Touching your heart

Από το κατάστημα YAMAHA MOTOMIKE πωλούνται τα παρακάτω δίκυκλα σε άριστη κατάσταση

ΜΟΝΤΕΛΟ	ΜΑΡΚΑ	ΧΙ	ΧΡΩΜΑ	ΤΙΜΗ	ΗΜ/ΝΙΑ 1ης ΑΔΕΙΑΣ
MT01 1700	YAMAHA ROADSTER	3200	ΜΑΥΡΟ	13.900,00	2005
GSXR1300	SUZUKI HYPERSPORT	25000	ΜΑΥΡΟ	11.000,00	2004
BT1100 BULLDOG	YAMAHA STREETFIGHTER	10300	ΠΟΡΤΟΚΑΛΙ	7500,00	2004
FZS 1000	YAMAHA SPORT-STREET	22000	ΑΣΗΜΙ	7500,00	2003
TDM 900	YAMAHA SPORT TOURING	25000	ΑΣΗΜΙ	7500,00	2003
YZF R6 - 600cc	YAMAHA SUPER-SPORT	4500	ΚΟΚΚΙΝΟ	7500,00	2004
FAZER 600 S	YAMAHA SPORT-STREET	6320	ΜΑΥΡΟ	6500,00	2005
XT600E	YAMAHA ENDURO	7750	ΜΠΛΕ	3000,00	2003
XT660R	YAMAHA ENDURO	6000	ΓΚΡΙ	5000,00	2004
DRAGSTAR 650	YAMAHA CUSTOM	15000	ΠΟΡΤΟΚΑΛΙ	4800,00	1999
GSXF600S BANDID	SUZUKI STREET	15850	ΚΟΚΚΙΝΟ	3500,00	1999
YP 400 MAJESTY	YAMAHA MAXI SCOOTER	3900	ΜΠΛΕ	5500,00	2005
KLE 500	KAWASAKI ENDURO	5000	ΜΩΒ	2500,00	2003
KLE 250	KAWASAKI ENDURO SUPER SHERPA	1300	ΠΟΡΤΟΚΑΛΙ	3500,00	2004
TZR 250	YAMAHA STREET	18000	ΜΑΥΡΟ	2500,00	2001
ELYGEO 150	PEUGEOT SCOOTER	15000	ΜΠΕΖ	1500,00	2001
RUNNER 125 4T	PIAGGIO SCOOTER Τετραχρονο	13500	ΓΚΡΙ	1200,00	2003
RUNNER 200	PIAGGIO 4T SCOOTER	9700	ΓΚΡΙ	1500,00	2005
YP 125 MAJESTY	YAMAHA SCOOTER	9900	ΜΠΛΕ	1300,00	1999
SPEEDFIGHT 50	PEUGEOT SCOOTER	5345	ΚΙΤΡΙΝΟ	850,00	2003
YFM 350 BRUIN	YAMAHA ATV (ΓΟΥΡΟΥΝΑ)	2320	ΠΡΑΣΙΝΟ	5900,00	2005

✓ ΑΠΟ 0% ΠΡΟΚΑΤΑΒΟΛΗ ΕΩΣ 60 ΜΗΝΕΣ ΕΞΟΦΛΗΣΗ !!!

✓ ΕΓΓΥΗΣΗ 1 ΧΡΟΝΟ ΣΕ ΟΛΑ ΤΑ ΜΕΤΑΧΕΙΡΙΣΜΕΝΑ !!!

Πατριάρχου Αθηναγόρα 13, Ρόδος 85100 • Τηλ. & Fax 2241026360

www.motomike.gr info@motomike.gr

AE827

ΣΥΝΕΡΓΕΙΟ ΑΥΤΟΚΙΝΗΤΩΝ-ΕΜΠΟΡΙΑ ΑΝΤΑΛΛΑΚΤΙΚΩΝ-ΕΙΣΑΓΩΓΕΣ ΜΕΤΑΧΕΙΡΙΣΜΕΝΩΝ Ι.Χ. και ΕΠΑΓΓΕΛΜΑΤΙΚΩΝ ΦΟΡΤΗΓΩΝ ΑΥΤΟΚΙΝΗΤΩΝ-ΓΕΩΡΓΙΚΩΝ ΜΗΧΑΝΗΜΑΤΩΝ

ΙΩΑΝΝΗΣ ΚΡΗΤΙΚΟΣ

CAR CENTER

ΠΩΛΗΣΕΙΣ ΜΕΤΑΧΕΙΡΙΣΜΕΝΩΝ:

- **MAZDA 4X4 DIESEL,** τετράπορτο, AC, υδραυλικό τιμόνι, ABS, AIRBAG 2, κεντρικό κλείδωμα, ηλεκτρικά παράθυρα, XARDTOP, ζάντες αλουμινίου, σκαλοπάτια, βελούδινο σαλόνι, καινούργιο 0 χλιόμετρα.
- **MERCEDES SPRINTER 312D,** μοντέλο 1998, εισαγωγής, DIESEL, κλειστό.
- **MERCEDES SPRINTER 308 D,** μοντέλο 1998, DIESEL, κλειστό εισαγωγής.
- **ΤΡΑΚΤΕΡ JJEKH** 28HP 1999 μοντέλο μαζί με παρελκόμενο δεντροκομικό, DIESEL.
- **ΦΡΕΖΑ** σκαπτικό, ρουλερίνη, 8HP μαζί με παρελκόμενα, DIESEL.
- **NISSAN CARCO** κλούβα, DIESEL, 2.300 cc, 1999 μοντέλο, AC, υδραυλικό τιμόνι, κεντρικό κλείδωμα, εισαγωγής.
- **MERCEDES SPRINTER 308D** υδραυλικό τιμόνι, ABS, ανοικτό φορτηγάκι, 1998 μοντέλο, εισαγωγής.
- **RENAULT EXPRER** κλουβάκι κλειστό, 1994 μοντέλο, DIESEL.
- **FORD COURIER** κλουβάκι, 1.800cc, DIESEL, 1998 μοντέλο, υδραυλικό τιμόνι, εισαγωγής.
- **OPEL COMBO,** 1.700, κλουβάκι, DIESEL, 1997 μοντέλο.
- **DAEWOO MATIZ** 2001 μοντέλο, AC, κεντρικό κλείδωμα.
- **MERCEDES SPRINTER** κόφα με υδραυλική πόρτα πίσω, 412 D, ABS, υραυλικό τιμόνι, 1999 μοντέλο, εισαγωγής.
- **BMW 320** DIESEL, στέσιον, βάγκον υδραυλικό τιμόνι, AC, ABS, RECARO, καθίσματα, ηλεκτρικά παράθυρα, AIRBAG, τιμόνι πολλαπλών χρήσεων, τηλέφωνο, κεντρικό κλείδωμα, καθίσματα δέρμα JBASMA, ζάντες αλουμινίου, κουρτινάκι ηλεκτρικό πίσω εισαγωγής.
- **CITROEN SAXO** 2002, 1.100 c.c., AC, υδραυλικό τιμόνι, κεντρικό κλείδωμα, ηλεκτρικά παράθυρα.
- **HYUNDAI ACCENT** 2001 1.400cc, AC, ABS, AIR BAG, κεντρικό κλείδωμα, υδραυλικό τιμόνι, ηλεκτρικά παράθυρα.
- **HYUNDAI COUPE** 1.600 cc, 1998 μοντέλο, ABS, AIRBAG, AC, υδραυλικό τιμόνι, κεντρικό κλείδωμα, δερμάτινα καθίσματα, ηλεκτρικά παράθυρα.
- **NISSAN ALMERA** 1.500 cc, 2001 μοντέλο, AC, ABS, AIRBAG, υδραυλικό τιμόνι, κεντρικό κλείδωμα, ηλεκτρικά παράθυρα.

Εναντι παλαιού αεροδρομίου Μαριτσών

Πληρ. τηλ. **2241047670, 6944476553**

AE674

Εκπαιδευτικοί της περιοχής μας σε προγράμματα

Επιμορφωτικές συναντήσεις

Θέματα σχετικά με την ισότητα των δύο φύλων

Ολοκληρώθηκε το περασμένο Σάββατο και η τρίτη επιμορφωτική συνάντηση των εκπαιδευτικών που συμμετέχουν στα περιβαλλοντικά Προγράμματα Περιβαλλοντικής Εκπαίδευσης που εφαρμόζονται και στην περιοχή μας.

Η τρίτη και τελευταία συνάντηση των εκπαιδευτικών, πραγματοποιήθηκε στο Ενυδρείο της Ρόδου, με τους εκπαιδευτικούς που εκπονούν τα αντίστοιχα προγράμματα στα σχολεία της Δωδεκανήσου με θέματα: Α) «φύλο και διαφήμιση- έμφυλα στερεότυπα στο χώρο της εργασίας», Β) «διδακτικές παρεμβάσεις» και Γ) «συμπλήρωση της μελέτης σχεδιασμού των παρεμβατικών προγραμμάτων», της κάθε σύμπραξης.

Η κα Φουλίδη Ξανθίππη, υπεύθυνη επιμορφώτρια του ΚΕΘΙ (Κέντρο Ερευνών για θέματα Ισότητας), αναφέρθηκε στην παρουσίαση της θέσης της γυναίκας μέσα από τη διαφήμιση και ανέλυσε τον τρόπο υλοποίησης των παρεμβατικών προγραμμάτων μέσα από τη διδακτική παρέμβαση.

Στη συνάντηση παρευρέθη η υπεύθυνη του έργου για το Νότιο Αιγαίο, μέλος της Επιστημονικής Επιτροπής του ΚΕΘΙ, dr Μαρία Γκασούκα. Στην τοποθέτησή της αναφέρθηκε για την έως τώρα πορεία (τρίτος χρόνος εφαρμογής) του τεράστιου έργου, στο οποίο συμμετέχουν 7.500 εκπαιδευτικοί της Δευτεροβάθμιας Εκπαίδευσης σε όλη την Ελλάδα και τόνισε τα σημαντικά αποτελέσματα που έχει παρουσιάσει η Δωδεκάνησος αναφορικά με την πορεία του προγράμματος αυτού. Η dr Μαρία Γκασούκα απαντώντας σε ερωτήσεις ανέφερε αρκετά στοιχεία γύρω από τα θέματα που απασχολούν το γυναικείο ζήτημα σε διεθνές επίπεδο: βία, καταναγκαστική πορνεία, εγκλεισμό, αιμομιξία με συνοδεία εγκλεισμού, συγκλονίζοντας τους εκπαιδευτικούς όταν τους ενημέρωσε για τους αριθμούς των περιστατικών, τονίζοντας ότι οι πραγματικοί αριθμοί είναι κατά πολύ μεγαλύτεροι από τους επίσημους και πιθανόν κάποιος/α από τους/τις μαθητές/τριες μας να βιώνει μια τέτοια κατάσταση. Χαρακτηριστικό παράδειγμα το απαράδεκτο γεγονός της κλειτοριδεκτομής που υφίστανται οι γυναίκες του τρίτου κόσμου ακόμα και όταν μεταναστεύουν στη Δύση, (2.000.000 κορίτσια το χρόνο από τα οποία τα 1.500 βρίσκονται στη χώρα μας).

Επίσης αναφέρθηκε στο σημαντικό ρόλο που μπορεί να διαδραματίσει η εκπαίδευση με τον πολυδιάστατο χαρακτήρα της, τονίζοντας ότι η φαντασία με την οποία οι εκπαιδευτικοί προσεγγίζουν τα θέματα αυτά έχει εκπλήξει τους υπευθύνους του ΚΕΘΙ.

Στη συνέχεια οι υπεύθυνοι επιμορφωτές του ΥΠΕΠΘ κ.κ Στέλιος Ορφανός και Αδαμαντία Φατσέα συντόνισαν τις ομάδες των δύο συμπράξεων ώστε οι εκπαιδευτικοί συντονιστές των σχολείων α) να καθορίσουν τα θέματα των συμπράξεων που θα πραγματοποιήσουν και β) να καταλήξουν στη διδακτική μέθοδο που θα εφαρμόσουν κατά την υλοποίηση του προγράμματος.

Αναλυτικά τα θέματα για κάθε σχολείο είναι: από την 1η σύμπραξη με γενικό τίτλο «Ισότητα!!! Μύθος ή Πραγματικότητα;»:

Γυμνάσιο Γενναδίου: Η θέση της εργαζόμενης γυναίκας στη Νότια Ρόδο,

Μουσικό Σχολείο Ρόδου: Η παρουσία της γυναίκας στη διαφήμιση,

Γυμνάσιο Έμπωνας: Γυναίκα και εργασία,

Γυμνάσιο Ολύμπου Καρπάθου: Πολλαπλές προσεγγίσεις στο ζήτημα ισοτιμίας των φύλων. Πολιτιστικές ιδιαιτερότητες της τοπικής κοινωνίας της Ολύμπου,

Εσπερινό Γυμνάσιο Αρχαγγέλου: Συμβολή της γυναίκας στην ανέλιξη της τοπικής κοινωνίας.

Από τη 2η σύμπραξη με γενικό τίτλο «Η Παρουσία της Γυναίκας στην Κοινωνία»:

Γυμνάσιο Χάλκης: Γυναίκα και Πολιτική,

2ο ΣΕΚ Ρόδου: Ισότητα και συμμετοχή των γυναικών στα κοινά,

ΕΕΕΕΚ Ρόδου: Πολιτισμός Αθλητισμός και Γυναίκα,

Γυμνάσιο Λειψών: Γυναίκα μέσα από την απεικόνιση στην τέχνη και στην Ιστορία,

Γυμνάσιο Καστελλορίζου: Η θέση της γυναίκας μέσα στην οικογένεια. Ανατρεπτικοί γυναικείοι χαρακτήρες μέσα στη θεατρική τέχνη.

Σε ανακοίνωσή τους οι διοργανωτές, εκφράζουν πάντως τις ευχαριστίες τους προς τον δ/ντή του Υδροβιολογικού Σταθμού Ρόδου κο Ανδρέα Σιούλα που για ακόμη μια φορά μας φιλοξένησε στους χώρους του Ενυδρείου και όλους όσοι συμμετείχαν με μεγάλη προθυμία σε όλες τις επιμορφωτικές συναντήσεις που πραγματοποιήθηκαν μέχρι σήμερα.

Γνωστός ιερέας

Ανεπιθύμητος στην Μητρόπολη Καλύμνου

Ανακοίνωση του μητροπολίτη κ. Παΐσιου

Ανεπιθύμητος στην Μητρόπολη Λέρου, Καλύμνου και Αστυπαλαίας ο ιερέας Κυριάκος Μανέττας μετά από απόφαση του σεβασμιότατου μητροπολίτη κ. Παΐσιου.



Σχετικά από την Ιερά Μητρόπολη Λέρου, Καλύμνου και Αστυπαλαίας εξεδόθη η παρακάτω ανακοίνωση:

"Δια του παρόντος σας γνωρίζω, ότι ο αιδεσιμώτατος ιερεύς πατήρ Κυριάκος Μανέττας επεσκέφθη τη νήσον Λέρον, ως πρόεδρος των Πολυτέκνων Δωδεκανήσου.

Εκ της Ιεράς Μητροπόλεως απηγορεύθη εις αυτόν πάσα ιεροπραξία εν Λέρω, καθότι δεν είχε την άδειαν του οικείου μητροπολίτου.

Η άδεια εις πάντα κληρικόν, μη ανήκοντα εις την Ιεράν Μητρόπολιν Λέρου, Καλύμνου και Αστυπαλαίας, χορηγείται παρά του μητροπολίτου, και προς τούτο απευθύνεται ο κληρικός άνευ ουδεμίας μεσολαβήσεως. Ασφαλώς τούτο το γνωρίζει ο πατήρ Κυριάκος Μανέττας.

Τέλος δικαίωμα του Επισκόπου είναι εις την Μητρόπολίν του να συσπειρώνη το ποίμνιόν Του εις μίαν ποίμνην και ένα ποιμένα.

Δια την Μητρόπολιν Λέρου, Καλύμνου και Αστυπαλαίας ο εν λόγω κληρικός θα είναι ανεπιθύμητος εις το μέλλον, θα ασκήσω δε τα κυριαρχικά μου δικαιώματα επί του θέματος.

Ο μητροπολίτης
Ο Λέρου - Καλύμνου και Αστυπαλαίας
Παΐσιος"

Ideal Standard

ΚΑΜΠΙΝΕΣ ΥΔΡΟΜΑΣΑΖ

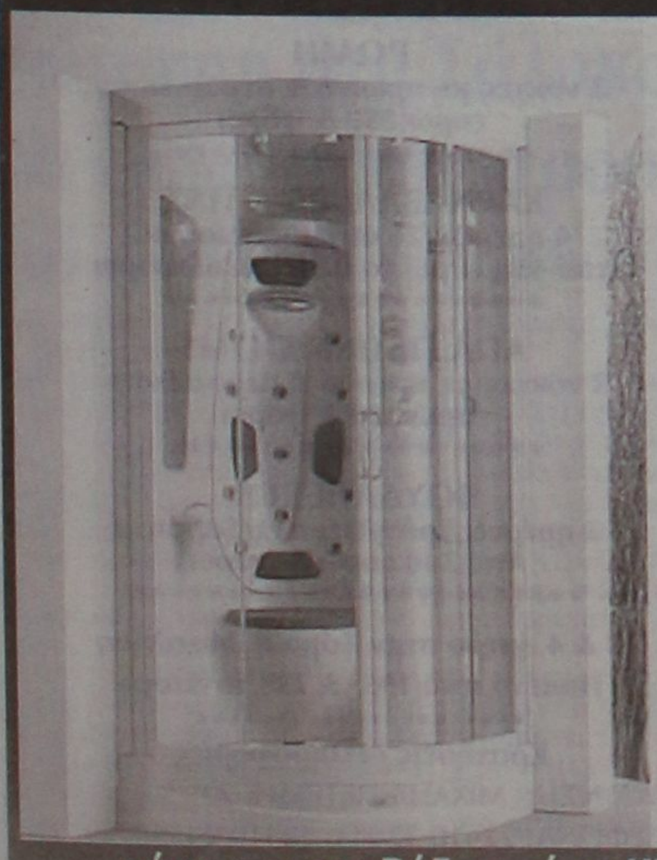

Οι έντονοι ρυθμοί της καθημερινότητας, επιβάλλουν την ανάγκη για άμεσο και εύκολο τρόπο χαλάρωσης ευεξίας και βελτίωσης της υγείας σας. Χαρίστε στον εαυτό σας την απόλαυση μιας καμπίνας υδρομασάζ IDEAL, με πολλούς συνδυασμούς λειτουργιών που θα σας ανανεώσουν.

AT546(Γ)

τώρα και στη Ρόδο από το ΚΕΝΤΡΟ ΜΠΑΝΙΟΥ
Ικάρου 1, λεωφόρος Καλλιθέας • τηλ. 2241031809



PELLOS TRAVEL
Α. ΠΑΠΑΣΑΒΒΑΣ
ΟΡΓΑΝΩΣΗ-ΠΟΙΟΤΗΤΑ-ΕΓΓΥΗΣΗ

ΕΚΔΡΟΜΕΣ ΧΕΙΜΩΝΑ 2006
ΣΟΥΠΕΡ ΠΡΟΣΦΟΡΑ!

• 18/02/06-20/02/06
ΚΑΡΝΑΒΑΛΙ ΒΕΝΕΤΙΑΣ
CHARTER ΑΠΟ ΡΟΔΟ-ΒΕΝΕΤΙΑ
ΤΟ ΠΡΟΓΡΑΜΜΑ ΠΕΡΙΛΑΜΒΑΝΕΙ:
ΑΕΡΟΠΟΡΙΚΑ ΕΙΣΙΤΗΡΙΑ-ΞΕΝΟΔΟΧΕΙΑ 4 ΑΣΤΕΡΩΝ ΜΕ ΠΡΩΙΝΟ ΚΑΙ ΦΑΓΗΤΟ-ΜΕΤΑΦΟΡΕΣ ΑΕΡΟΔΡΟΜΙΟ-ΞΕΝΟΔΟΧΕΙΟ-ΑΕΡΟΔΡΟΜΙΟ-ΞΕΝΑΓΗΣΗ ΒΕΝΕΤΙΑΣ-ΤΑΞΙΔΙΩΤΙΚΗ ΑΣΦΑΛΕΙΑ- ΦΟΡΟΙ ΑΕΡΟΔΡΟΜΙΟΥ
ΣΥΝΟΔΟΣ Α. ΠΑΠΑΣΑΒΒΑΣ
ΕΛΑΤΕ ΣΤΟ ΦΗΜΙΣΜΕΝΟ ΚΑΡΝΑΒΑΛΙ ΤΗΣ ΒΕΝΕΤΙΑΣ, ΣΤΗΝ ΠΟΛΗ ΤΩΝ ΔΟΓΗΔΩΝ, ΤΩΝ ΚΑΝΑΛΙΩΝ ΚΑΙ ΤΗΣ ΚΟΥΛΤΟΥΡΑΣ!!!

• 4/3-7/3
ΤΕΤΡΑΗΜΕΡΗ ΑΕΡΟΠΟΡΙΚΗ ΕΚΔΡΟΜΗ ΣΤΗΝ ΒΟΥΔΑΠΕΣΤΗ
με απευθείας τσάρτερ από ΡΟΔΟ-ΒΟΥΔΑΠΕΣΤΗ-ΡΟΔΟ
ΑΝΑΧ. Σάββατο πρωί και επιστροφή Τρίτη βράδυ
ΠΕΡΙΛΑΜΒΑΝΟΝΤΑΙ ΞΕΝΟΔΟΧΕΙΑ 4 ΑΣΤΕΡΩΝ-ΞΕΝΑΓΗΣΕΙΣ – ΜΕΤΑΦΟΡΕΣ - ΣΥΝΟΔΟΣ ΓΡΑΦΕΙΟΥ

• 2/3-7/3 (ΕΞΑΗΜΕΡΗ ΕΚΔΡΟΜΗ)
ΣΥΡΟΣ-ΤΗΝΟΣ-ΜΥΚΟΝΟΣ (ΠΑΝΑΓΙΑ ΤΗΣ ΤΗΝΟΥ-ΑΓΙΟΣ ΙΩΑΝΝΗΣ Ο ΠΡΟΔΡΟΜΟΣ)
ΑΝΑΧ.2/3 ΠΕΜΠΤΗ ΒΡΑΔΥ ΜΕ ΕΠΙΣΤΡ. 7/3 ΣΤΙΣ 08:00 ΤΟ ΠΡΩΙ ΣΤΗ ΡΟΔΟ
ΤΙΜΗ 235 ΕΥΡΩ ΤΟ ΑΤΟΜΟ

• 2/3-7/3 (ΕΞΑΗΜΕΡΗ ΕΚΔΡΟΜΗ)
(ΑΓΙΟΣ ΙΩΑΝΝΗΣ Ο ΡΩΣΣΟΣ (ΕΥΒΟΙΑ) ΜΕΤΕΩΡΑ-ΠΑΝΑΓΙΑ ΣΟΥΜΕΛΑ-ΘΕΣΣΑΛΟΝΙΚΗ
ΑΝΑΧ. 2/3 ΠΕΜΠΤΗ ΒΡΑΔΥ ΜΕ BLUE STAR FERRIES
ΕΠΙΣΤΡ. 7/3 ΤΟ ΠΡΩΙ ΣΤΙΣ 08:00 ΤΟ ΠΡΩΙ ΣΤΗ ΡΟΔΟ
ΞΕΝΟΔΟΧΕΙΑ ΜΕ ΠΡΩΙΝΟ-ΜΕΤΑΦΟΡΕΣ-ΣΥΝΟΔΟΣ ΓΡΑΦΕΙΟΥ

Το γραφείο μας φημίζεται για την πολύ καλή ποιότητα των εκδρομών του και τις πολύ χαμηλές τιμές!!!
Διαθέτουμε επίσης:
Εισιτήρια με ΟΑ, AEGEAN και CHARTER. Ακτοπλοϊκά εισιτήρια. Ειδικά πακέτα για μεμονωμένους, συλλόγους, νεόνυμφους για Ελλάδα, Κύπρο, Τυνησία, Αίγυπτο, Μαρόκο, Ιταλία, Αγγλία, Γαλλία κ.ά.
ΓΙΑ ΠΕΡΙΣΣΟΤΕΡΕΣ ΠΛΗΡΟΦΟΡΙΕΣ, ΚΡΑΤΗΣΕΙΣ ΚΑΙ ΑΝΑΛΥΤΙΚΑ ΠΡΟΓΡΑΜΜΑΤΑ ΣΤΟ ΠΡΑΚΤΟΡΕΙΟ ΓΕΝΙΚΟΥ ΤΟΥΡΙΣΜΟΥ:
PELLOS TRAVEL TOUR OPERATOR-Α. ΠΑΠΑΣΑΒΒΑΣ
125 KALITHEAS AVENUE, FALIRAKI RHODES, 85100 GREECE
TEL. 2241087615, FAX 2241087616
E-MAIL pellostravel@rho.fortnet.gr www.pellostravel.gr

Από την Υπουργό Παιδείας

Τιμητική διάκριση στο Μανώλη Σφακιανάκη

Ιδιαίτερα γνωστός στα Δωδεκάνησα ο προϊστάμενος του Τμήματος Δίωξης Ηλεκτρονικού Εγκλήματος

Με μια σεμνή τελετή που πραγματοποιήθηκε χθες το μεσημέρι στο Υπουργείο Παιδείας, η Υπουργός κ. Μαριέττα Γιαννάκου, τίμησε τον (ιδιαίτερα γνωστό στην Δωδεκάνησο) Προϊστάμενο του Τμήματος Δίωξης Ηλεκτρονικού Εγκλήματος, Αστυνόμο Α' κ. Εμμανουήλ Σφακιανάκη και το Προσωπικό της Υπηρεσίας, για το υψηλό αίσθημα ευθύνης και την προσφορά τους στην κοινωνία και πρωτίστως στην ελληνική νεολαία.

Ο αρμόδιος αξιωματικός, οι οποίος μάλιστα είχε υπηρετήσει στο ξεκίνημα της καριέρας του για πέντε συνεχή χρόνια στο νησί της Ρόδου (**ΑΣ Σαλάκου και ΑΤ Ιαλυσού αντίστοιχα**) είναι η ψυχή της ειδικής υπηρεσίας της Ελληνικής Αστυνομίας, του Τμήματος Δίωξης Ηλεκτρονικού Εγκλήματος της Διεύθυνσης Ασφαλείας Αττικής, που από το 1995 όπου και μετατέθηκε από τη Ρόδο, ασχολείται στην υπηρεσία αυτή.

«Βραβεύουμε τον κ. Σφακιανάκη, με έναν και μόνο στόχο: να κάνει όλο και περισσότερα στο μέλλον» - σημείωσε στην ομιλία της η Υπουργός Παιδείας, για τον αστυνομικό που έχει εξιχνιάσει δεκάδες περιπτώσεις και στην περιοχή της Δωδεκανήσου, ενώ η πράξη που αποτέλεσε την αιτία για την βράβευσή του ήταν το γεγονός ότι η υπηρεσία του έσωσε έναν ανήλικο μαθητή (χρήστη του διαδικτύου) ο οποίος είχε φθάσει στα όρια της απόγνωσης, από βέβαιη αυτοκτονία.

Η Υπουργός εξέφρασε την ικανοποίησή της για την εκδήλωση και όπως σημείωσε αποφάσισε να **τιμήσει και να επιβραβεύσει μια δουλειά που δε φαίνεται πάντα προς τα έξω, αλλά μόνο αν γίνεται συστηματικά και με ουσιαστικό τρόπο μπορεί να αποδώσει.**

Τα παιδιά ζουν σε ένα θαυμαστό κόσμο σήμερα, με μεγαλύτερους ανταγωνισμούς και μεγαλύτερους κινδύνους, αλλά με εκπληκτικές προκλήσεις και είναι φανερό ότι πρέπει να αναζητήσουμε και να βρούμε ισορροπίες,



κυρίως μέσα από το σχολείο, ανάμεσα σε αυτό που σημαίνει ανταπόκριση στις προκλήσεις και σε αυτό που σημαίνει την υποχρέωση του σχολείου να δημιουργήσει και ολοκληρωμένες προσωπικότητες και όχι να δώσει μόνο γνώση στα παιδιά.

Θέλω να συγχαρώ, λοιπόν, τον κ. Σφακιανάκη και την Ελληνική Αστυνομία που δίνει ειλικρινά προτεραιότητες στην υπόθεση αυτή του ηλεκτρονικού εγκλήματος, που αναζητεί μέχρι τέλος τους υπευθύνους, **διότι αυτό όπως είπα έχει έναν ισχυρότατο συμβολισμό και για το ποιες είναι οι υποχρεώσεις μας στο πλαίσιο της κοινωνικής ευθύνης και με στόχο την κοινωνική συνοχή στο πλαίσιο της ολοκλήρωσης της προσωπικότητας των παιδιών και της παροχής ίσων ευκαιριών** όταν θα είναι ενήλικες σε τελευταία ανάλυση να διαλέξουν το δρόμο τους, αλλά μετά λόγου γνώσεως.

ALHAMBRA TRAVEL
ΓΕΝΙΚΟΙ ΑΝΤΙΠΡΟΣΩΠΟΙ ΓΙΑ ΤΗΝ LOUIS ΣΤΗ ΡΟΔΟ
LOUIS HELLENIC CRUISES
12ήμερη κρουαζιέρα στη Δυτική Μεσόγειο ΠΑΣΧΑ 2006
Πειραιάς-Κέρκυρα-Τυνησία-Αιάκειο-Βαρκελώνη-Βαλένθια-Μάλαγα-Ταγγέρη-Πάλμα ντι Μαγιόρκα
από 20 Απριλίου έως 01 Μαΐου
με το εκπληκτικό κρουαζιερόπλοιο 34.000 τ.
«THOMSON DESTINY»
Μοναδική ευκαιρία να κάνετε Πάσχα με τα παιδιά σας με ειδικές τιμές που μόνο η LOUIS HELLENIC CRUISES μπορεί να προσφέρει.

Θέσεις περιορισμένες

Περιλαμβάνονται:
* Διαμονή στην καμπίνα της επιλογής σας
* Αεροπορική επιστροφή με ειδικά ναυλωμένη πτήση από ΠΑΛΜΑ στην ΑΘΗΝΑ
* Μεταφορές από/προς κρουαζιερόπλοιο στην ΚΕΡΚΥΡΑ τη Μ. Παρασκευή (Επιτάφιο) και το Μ. Σάββατο για τη Λειτουργία της Ανάστασης.
* Πλήρης διατροφή στο κρουαζιερόπλοιο (πρωινό, γεύμα, δείπνο και μεταμεσονύκτια σνακ).
* Συμμετοχή στις διάφορες εκδηλώσεις, την καθημερινή ψυχαγωγία και το καλλιτεχνικό πρόγραμμα του κρουαζιερόπλοιου.
* Μεταφορά στο αεροδρόμιο της ΠΑΛΜΑ
* Ασφάλιση Αστικής Επαγγελματικής Ευθύνης.

Δεν περιλαμβάνονται:
* Λιμενικά και λοιπά έξοδα
* Φόροι αεροδρομίων
* Προαιρετικές εκδρομές
* Φιλοδωρήματα
* Κατανάλωση ποτών/αναψυκτικών

ΠΛΗΡΟΦΟΡΙΕΣ-ΠΡΟΓΡΑΜΜΑΤΑ
ALHAMBRA TRAVEL
Δ. Θεοδωράκη 13-ΡΟΔΟΣ
Τηλ. 2241037052 και 2241025698
ΧΠΤΓΡ002

ΠΡΑΚΤΟΡΕΙΟ ΤΑΞΙΔΙΩΝ
ΣΑΒΒΑΣ ΣΑΗΣ
ΠΡΟΣΦΕΡΟΥΜΕ
τα φθηνότερα αεροπορικά εισιτήρια για όλο τον κόσμο με όλες τις αεροπορικές πτήσεις
ΑΚΟΜΗ
• ΒΙΖΑ επισκέπτου για ΑΥΣΤΡΑΛΙΑ σε μία μέρα
• Εκδοση διαβατηρίων
• Εκδοση αδειών αυτοκινήτων

ΞΕΝΟΔΟΧΕΙΑ ΣΤΗΝ ΑΘΗΝΑ-ΕΛΛΑΔΑ
PRESIDENT Α' ΚΑΤΗΓΟΡΙΑΣ Λεωφόρος Κηφισίας (έως 31/3/06 με πρωινό)
Μονόκλινο € 63 Δίκλινο για μονόκλινο € 68
Δίκλινο € 73 Τρίκλινο € 93
ROYAL OLYMPIC LUX κοντά στο Σύνταγμα (έως 31/3/06)
Μονόκλινο €91 Δίκλινο € 91 Τρίκλινο € 120
OLYMPIC PALACE Α' ΚΑΤΗΓΟΡΙΑ Σύνταγμα (έως 31/11/05 με πρωινό)
Μονόκλινο € 78 Δίκλινο € 88 Τρίκλινο € 109
ΚΑΝΙΓΚΟΣ 21 Α' ΚΑΤΗΓΟΡΙΑΣ (οδός Κάνιγγος)
(έως 31/3/06 με πρωινό)
Μονόκλινο € 78 Δίκλινο € 88
BEST WESTERN ILISIA Α' ΚΑΤΗΓΟΡΙΑΣ ILISIA Μιχαλακοπούλου (από 1/5 έως 31/12/05)
Μονόκλινο € 84 Δίκλινο € 93 Τρίκλινο € 110
HELLINIS Β' ΚΑΤΗΓΟΡΙΑ ΩΝΑΣΕΙΟ Συγγρού (έως 31/12/05)
Μονόκλινο € 48 Δίκλινο € 58 Τρίκλινο € 70
ARETOUSA Β' ΚΑΤΗΓΟΡΙΑΣ Μητροπόλεως - Σύνταγμα (έως 31/10)
Μονόκλινο € 58 Δίκλινο € 76 Τρίκλινο € 100
ASTOR Σύνταγμα (έως 31/12/05 με πρωινό)
Μονόκλινο € 55 Δίκλινο για μονόκλινο € 62
Δίκλινο € 70 Τρίκλινο € 80
DORIAN Β' ΚΑΤΗΓΟΡΙΑΣ Ομόνοια (έως 21/3/06 με πρωινό)
Μονόκλινο € 54 Δίκλινο € 61 Τρίκλινο € 79
POLIS GRAND HOTEL Α' ΚΑΤΗΓΟΡΙΑΣ Πατησίων & Βερανζέρου 10 (έως 31/3/06 με πρωινό)
Μονόκλινο € 60 Δίκλινο € 70 Τρίκλινο € 90
ΒΕΡΓΙΝΑ Β' ΚΑΤΗΓΟΡΙΑΣ ΘΕΣ/ΚΗ (κεντρικό)
Μονόκλινο € 64 Δίκλινο € 80 Τρίκλινο € 90
ANEMONI ΚΕΝΤΡΙΚΟ-ΠΕΙΡΑΙΑΣ (έως 31/12/05 με πρωινό)
Μονόκλινο € 60 Δίκλινο € 72 Τρίκλινο € 85

ΣΑΣ ΣΥΜΦΕΡΕΙ ΠΡΙΝ ΚΛΕΙΣΕΤΕ ΟΠΟΥΔΗΠΟΤΕ ΝΑ ΜΑΣ ΕΠΙΣΚΕΦΘΕΙΤΕ
ΠΡΑΚΤΟΡΕΙΟ ΤΑΞΙΔΙΩΝ
ΣΑΒΒΑΣ ΣΑΗΣ
ΤΑΡΠΟΝ ΣΠΡΙΝΓΚΣ 42 (δίπλα στην Τραπ. Πίστεως) · Τηλ. 39781-3
ΧΠ127

TRAVEL & TOURISM
GOLDEN SUN HOLIDAYS
GOLDEN EVENTS

ΠΡΑΓΑ
4 ημέρες, κάθε Πέμπτη/Παρασκευή
Από 425 ευρώ & φόροι 77-90 το άτομο
****

ΠΡΑΓΑ - ΚΑΘΑΡΗ ΔΕΥΤΕΡΑ
4 ημέρες, 3 Μαρτίου
Από 515 ευρώ & φόροι το άτομο
****

ΠΑΡΙΣΙ-ΒΕΡΣΑΛΛΙΕΣ-ΝΤΙΣΝΕΫΛΑΝΤ
4 ημέρες από 540 & φόροι 77-90 το άτομο
****

ΒΙΕΝΝΗ
4 ημέρες, κάθε Πέμπτη/Παρασκευή
Από 490 το άτομο & φόροι αεροδρ.
****

ΡΩΜΗ
3 νύκτες με πρωινό & αεροπ.εισιτ.
ευρώ 259 & φόροι
****

ΚΑΡΝΑΒΑΛΙ ΒΕΝΕΤΙΑΣ
4 ημέρες, 24 Φεβρουαρίου 06
από 550 ευρώ το άτομο & 65 φόροι
****

ΑΓΙΑ ΠΕΤΡΟΥΠΟΛΗ
3 νύκτες με πρωινό & Αεροπ.Εισιτ.
ευρώ 380 & φόροι
****

ΒΟΥΔΑΠΕΣΤΗ
3 ημέρες, Τρίτη/Πέμπτη/Σάββατο
Από 340 ευρώ & φόροι
****

3 & 4 ήμερο στην Σάμο ή Μυτιλήνη
Πακέτο από 195 & 235 το άτομο
****
Κρατήσεις / Πληροφορίες
ΔΙΕΥΘΥΝΣΗ: ΜΙΧΑΗΛ ΠΕΤΡΙΔΗ, 22
ΤΗΛΕΦΩΝΑ: 22410 32644, 22410 24592, 29522
FAX : 22410 30467
ΑΕ1171

Μετά από αρχαιρεσίες

Νέο δ.σ. στην Ομοσπονδία υπαλλήλων Περιφερειών

Στη διοίκηση εξελέγη ο εκπρόσωπος της Περιφέρειάς μας κ. Π. Τσίπρας

Την Παρασκευή 10 Φεβρουαρίου 2006 ολοκληρώθηκαν οι εργασίες του Έκτακτου Αρχαιρεσιακού Συνεδρίου της Πανελλήνιας Ομοσπονδίας Συλλόγων Υπαλλήλων Περιφερειών της χώρας που πραγματοποιήθηκε από τις 08/2 έως 10/2 στην αίθουσα του πολιτιστικού κέντρου «Παλιά Ηλεκτρική» στον Βόλο.

Την τελευταία ημέρα του συνεδρίου πραγματοποιήθηκαν οι εκλογές για το νέο δ.σ. και τους αντιπροσώπους στην ΑΔΕΔΥ, με μια μεγάλη επιτυχία για την Περιφέρεια Νοτίου Αιγαίου και ειδικότερα για τα Δωδεκάνησα, αφού ο αντιπρόεδρος του Συλλόγου Υπαλλήλων της Περιφερείας μας κ. Παύλος Τσίπρας, κατάφερε να συγκεντρώσει την προτίμηση μεγάλου αριθμού εκλεκτόρων από το σύνολο των Περιφερειών και να εκλεγεί δεύτερος (2ος) σε σειρά κατάταξης Αντιπρόσωπος της Πανελλήνιας Ομοσπονδίας Συλλόγων Υπαλλήλων Περιφερειών (ΠΟΣΥΠ) στην ΑΔΕΔΥ σε σύνολο δεκατριών αντιπροσώπων και πολύ περισσοτέρων υποψηφίων.

Η εκλογή του κ. Παύλου Τσίπρα είναι μια επιτυχία ιδιαίτερα σημαντική, αν αναλογιστεί κανείς ότι η Περιφέρεια Νοτίου Αιγαίου λόγω του μικρού αριθμού εργαζομένων που διαθέτει είχε ίσως τον μικρότερο αριθμό εκλεκτόρων στο συνέδριο αυτό από όλες τις περιφέρειες της χώρας.

Να σημειωθεί ότι η Πανελλήνια Ομοσπονδία Συλλόγων Υπαλλήλων Περιφερειών (ΠΟΣΥΠ) είναι ένας από τους μεγαλύτερους δευτεροβάθμιους συνδικαλιστικούς φορείς της χώρας και αριθμεί περίπου 6.500 ενεργά μέλη σε όλες τις υπηρεσίες των 13 Περιφερειών της Ελλάδας.

Πρώτη παράταξη αναδείχθηκε πάλι η ΠΑΣΚ με 110 ψήφους (ποσοστό 50,69%) και 8 μέλη στο νέο δ.σ. της ΠΟΣΥΠ, ακολούθησε η ΔΑΚΕ με 57 ψήφους (ποσοστό 26,27%) και 4 μέλη στο νέο δ.σ., η ΔΑΣ – ΣΥΝΕΡΓΑΖΟΜΕΝΟΙ με 32 ψήφους (ποσοστό 14,75%) και 2 μέλη στο δ.σ. και τέλος η ΣΥΣΠΕΙΡΩΣΗ ΕΡΓΑΖΟΜΕΝΩΝ με 18 ψήφους (ποσοστό 8,29%) και με 1 μέλος στο νέο Δ.Σ.

Κατά την διάρκεια του συνεδρίου συζητήθηκαν το πρόγραμμα δράσης του νέου δ.σ., τα προβλήματα του κλάδου που είναι έντονα ειδικότερα σε νησιωτικές περιοχές με υψηλό κόστος διαβίωσης και εγκρίθηκε ο Απολογισμός και ο Προϋπολογισμός της ΠΟΣΥΠ για την επόμενη χρήση.

Την πρώτη ημέρα απηύθυνε χαιρετισμό ο γ.γ. Περιφέρειας Θεσσαλίας και άλλοι τοπικοί επίσημοι και την δεύτερη ημέρα παρακολούθησε τις εργασίες του συνεδρίου ο πρόεδρος της ΑΔΕΔΥ Σπύρος Παπασπύρου, τονίζοντας ιδιαίτερα την σημασία του συνεδρίου της ΠΟΣΥΠ για τον συνδικαλιστικό χώρο και την ανάγκη να υπάρξει κλίμα συνένωσης και συνεργασίας σε μια δύσκολη εποχή για τους Δημοσίους Υπαλλήλους, οι οποίοι βάλλονται παντοχόθεν και καλούνται να υπερασπιστούν κεκτημένα δικαιώματα.

Από επιχείρηση

Γεώτρηση στη Σάλακο για εμφιάλωση νερού

Συμφώνησε το δημοτικό συμβούλιο

Ομόφωνη ήταν η απόφαση του δημοτικού συμβουλίου Καμείρου για την παραχώρηση γεώτρησης του δήμου στη Σάλακο σε επιχειρηματία, προκειμένου να εκμεταλλευτεί το νερό της για εμπορικούς σκοπούς.

Συγκεκριμένα, κατά την τελευταία συνεδρίαση του σώματος, όπου συζητήθηκε το θέμα, αποφασίστηκε να ικανοποιηθεί το αίτημα που είχε καταθέσει στο δήμο η «Τσιγαρίδης Μ. Α.Ε.» για παραχώρηση μεγάλης ποσότητας από το νερό της γεώτρησης προκειμένου να την εκμεταλλευτεί προς εμφιάλωση.

Όπως έγινε γνωστό, η εν λόγω εταιρεία που δραστηριοποιείται ήδη στην περιοχή το τελευταίο διάστημα, έχει κάνει μία σημαντική επένδυση και μάλιστα η μεταφορά του νερού, επιτυγχάνεται μέσω σωληνώσεων επενδυμένων με γυαλί.

Το νερό, περίπου είκοσι κυβικά την ώρα από τα εξήντα της γεώτρησης, θα διατίθεται στην εταιρία με καθορισμένη τιμή ενώ ήδη έχουν δοθεί και οι σχετικές εγκρίσεις από τους αρμόδιους.

Για ενημέρωση των επιχειρηματιών

Ημερίδες της ΔΕΤΑΠ σε Δήμους της Ρόδου

Θέμα τα προγράμματα χρηματοδότησης για ανακαίνιση τουριστικών καταλυμάτων

Με πλήρη επιτυχία ολοκληρώθηκαν οι δύο πρώτες ημερίδες του Επιμελητηρίου Δωδεκανήσου και της ΔΕΤΑΠ για το Πρόγραμμα Χρηματοδότησης ανακαίνισης καταλυμάτων σε κατάμεστες αίθουσες την εβδομάδα που πέρασε.

Στον Δήμο Λινδίων την Τετάρτη 8 Φεβρουαρίου οι συμμετέχοντες έφθασαν τους εξήντα στον αριθμό, παρουσία του δημάρχου κ. Γ. Θαρρενού και άλλων δημοτικών συμβούλων. Ο κ. Αρ. Καμπουρόπουλος ως μέλος του διοικητικού συμβουλίου του Επιμελητηρίου Δωδεκανήσου και αντιπρόεδρος της ΔΕΤΑΠ αναφέρθηκε στις δράσεις στήριξης του επιχειρηματικού κόσμου εκ μέρους του Επιμελητηρίου, δείγμα των οποίων είναι και αυτή η καμπάνια ενημέρωσης εν μέσω άλλων.

Στον Δήμο Καλλιθέας την Παρασκευή 10 Φεβρουαρίου η αίθουσα εκδηλώσεων του Δημοτικού Σχολείου φιλοξένησε ενενήντα συμμετέχοντες ενώ παρίστατο ο δήμαρχος κ. Ι. Ιατρίδης και δημοτικοί σύμβουλοι όπως και ο πρόεδρος του Συλλόγου Τουριστικών Οικογενειακών Καταλυμάτων Φαληρακίου κ. Π. Τοκούζης. Ο β' αντιπρόεδρος του Επιμελητηρίου και μέλος του δ.σ. της ΔΕΤΑΠ κ. Γ. Χατζημάρκος τόνισε την σημασία των χρηματοδοτούμενων προγραμμάτων για την ανάπτυξη του τόπου και την επιτακτική ανάγκη να εκμεταλλευθούν τα χρήματα αυτά οι επιχειρηματίες το συντομότερο δυνατόν, άποψη η οποία βρήκε απόλυτα σύμφωνο τον κ. Ι. Ιατρίδη που προέτρεψε τους παρευρισκόμενους να συμμετέχουν ενεργά στην αναβάθμιση του παρεχόμενου τουριστικού προϊόντος. Η συμβολή των δύο Δήμων στην συνδιοργάνωση των ημερίδων ήταν εξαιρετικά σημαντική ενώ αναμένεται η συμμετοχή του κόσμου να είναι στα ίδια υψηλά επίπεδα στις δύο ημερίδες που έπονται στο Δήμο Ιαλυσού και στο Δήμο Αφάντου.

Αύριο το απόγευμα Τετάρτη στις 6 μ.μ. τα στελέχη της ΔΕΤΑΠ θα βρίσκονται **στον Δήμο Ιαλυσού** για να ενημερώσουν τους ενδιαφερόμενους **στο Αμφιθέατρο του Λυκείου Ιαλυσού** ενώ σε μία εβδομάδα, την **Τετάρτη 22 Φεβρουαρίου στις 6 μ.μ.** θα πραγματοποιηθεί η εκδήλωση **στον Δήμο Αφάντου στο Νέο Βιοκλιματικό Γυμνάσιο Αφάντου.** Τον επόμενο μήνα προγραμματίζεται η συνέχεια του κύκλου των εκδηλώσεων στους Δήμους Αρχαγγέλου, Νότιας Ρόδου και Πεταλούδων.

Είναι ευπρόσδεκτοι όλοι οι επιχειρηματίες ενώ για εξειδικευμένη ενημέρωση οι ενδιαφερόμενοι μπορούν να απευθύνονται στα γραφεία της ΔΕΤΑΠ, Γρ. Λαμπράκη 8, Κτίριο Επιμελητηρίου Δωδεκανήσου, 1ος όροφος, Τηλ.: 22410 44280-7, Φαξ: 22410 44283, e-mail: detap@detap.gr.









Έτοιμοι για ΚΤΕΟ; ΤΑΛΑΙΠΩΡΙΑ ΤΕΛΟΣ!
Ιδιωτικό ΚΤΕΟ Ρόδου
για ραντεβού..22410-67677
ΠΛΗΡΩΣ ΙΣΟΤΙΜΟ ΜΕ ΤΑ ΔΗΜΟΣΙΑ ΚΤΕΟ
AUTOVISION
ΓΡΗΓΟΡΑ, ΑΞΙΟΠΙΣΤΑ ΚΑΙ ΦΘΗΝΟΤΕΡΑ!! 25 ΛΕΠΤΑ ΑΡΚΟΥΝ..
ανοιχτά απογεύματα και σάββατο, όλα τα παράβολα αγοράζονται στο ΚΤΕΟ
ΠΡΟΣΟΧΗ! — ΠΡΟΓΡΑΜΜΑ ΠΡΟΣΚΛΗΣΗΣ ΟΧΗΜΑΤΩΝ Ν. ΔΩΔ/ΣΟΥ
- ΤΟΝ Ιανουάριο ΑΠΟ ΡΟΕ 4401, ΕΩΣ ΡΟΕ 6400 - ΤΟΝ Φεβρουάριο ΑΠΟ ΡΟΕ 6401, ΕΩΣ ΡΟΕ 8400
Η ΜΗ ΔΙΕΝΕΡΓΕΙΑ ΤΕΧΝΙΚΟΥ ΕΛΕΓΧΟΥ ΤΟΥ ΟΧΗΜΑΤΟΣ ΣΑΣ (ΚΤΕΟ) ΜΕΣΑ ΣΤΙΣ ΠΡΟΘΕΣΜΙΕΣ, ΑΠΟΤΕΛΕΙ ΠΑΡΑΒΑΣΗ (ΚΟΚ 86) ΚΑΙ ΤΙΜΩΡΕΙΤΑΙ ΑΠΟ ΤΙΣ ΑΡΧΕΣ ΜΕ ΠΡΟΣΤΙΜΟ 334 ΕΥΡΩ ΚΑΙ ΑΦΑΙΡΕΣΗ ΠΙΝΑΚΙΔΩΝ
ΑΕ1043

ΜΑΡΙΑ ΣΑΝΤΟΡΙΝΙΟΥ

ΚΛΙΝΙΚΗ ΨΥΧΟΛΟΓΟΣ-ΨΥΧΟΛΟΓΟΣ ΤΩΝ ΚΟΙΝΩΝΙΚΩΝ ΟΜΑΔΩΝ

Πτυχιούχος Κρατικού Πανεπιστημίου της Ρώμης «La Sapienza».

— Κλινική διάγνωση ψυχοπαθολογίας παιδιού, εφήβου και ενηλίκου.
— Ατομική και οικογενειακή ψυχολογική υποστήριξη και θεραπεία κατάθλιψης, φοβίας, κρίσης πανικού, μετατραυματικού στρες (διαζύγιο, πένθος, χωρισμός, αποτυχία, ασθένεια), βουλιμίας, ανορεξίας, διαταραχών προσωπικότητας, έλλειψη αυτοεκτίμησης, εθισμού, κακοποίησης.
— Ψυχολογική φροντίδα και προετοιμασία ανύπαντρης εγκύου και ζευγαριών, στην απόκτηση πρώτου παιδιού.

Επίσκεψη μόνο με ραντεβού.

Τηλέφωνα: 22410 28851 και 6946252407
Λάρνακας 6 (Εθν. Αντιστάσεως) AE1007

ΚΕΝΤΡΟ ΔΙΑΓΝΩΣΗΣ - ΑΠΟΚΑΤΑΣΤΑΣΗΣ ΜΑΘΗΣΙΑΚΩΝ ΔΥΣΚΟΛΙΩΝ ΚΑΙ ΣΥΜΒΟΥΛΕΥΤΙΚΗΣ ΓΟΝΕΩΝ

ΣΤΑΣΙΝΟΠΟΥΛΟΥ ΜΑΡΙΚΑ
Ψυχολόγος - Ψυχοπαιδαγωγός
Πτυχιούχος Πανεπιστημίου Αθηνών & Πανεπιστημίου Ιωαννίνων

✓ Αξιολόγηση Μαθησιακών Δεξιοτήτων και Νοημοσύνης Παιδιών & Εφήβων
✓ Αξιολόγηση Σχολικής Ετοιμότητας Νηπίων για Εισαγωγή στο Δημοτικό Σχολείο
✓ Διάγνωση - Αποκατάσταση Ειδικών Μαθησιακών Δυσκολιών
• *Δυσλεξία* • *Δυσορθογραφία*
• *Δυσγραφία* • *Δυσαριθμησία*
✓ Αξιολόγηση - Αντιμετώπιση Μαθησιακών Δυσκολιών / Χαμηλής Σχολικής Επίδοσης
✓ Μαθησιακή Υποστήριξη Παιδιών με Διαταραχή Ελλειμματικής Προσοχής / Υπερκινητικότητα
✓ Ψυχολογική Υποστήριξη Παιδιών που παρουσιάζουν Δυσκολίες στη Μάθηση
✓ Συμβουλευτική Γονέων

ΔΕΧΕΤΑΙ ΚΑΤΟΠΙΝ ΡΑΝΤΕΒΟΥ
Εθν. Αντίστασης 15, 3ος όροφος
Κιν.: 6972 721967 AE556

ΨΝΤΟΡΑ ΚΩΝΣΤΑΝΤΙΝΟΠΟΥΛΟΥ
ΨΥΧΟΛΟΓΟΣ
ΟΙΚΟΓΕΝΕΙΑΚΗ ΣΥΜΒΟΥΛΟΣ

Πτυχιούχος του Πανεπιστημίου της Καλιφόρνιας-Λος Αντζελες (UCLA)- Μεταπτυχιακές σπουδές στο Pepperdine University-Malibu California.

■ Αμεση ψυχολογική υποστήριξη και επαγγελματική φροντίδα από έμπειρη Ψυχολόγο και Οικογενειακή Σύμβουλο.
■ Η σωστή θεραπευτική σχέση μπορεί να επιφέρει ρεαλιστικές λύσεις για πραγματικά προβλήματα σε θέματα: μοναξιάς, μελαγχολίας, στρες, ανυπομονησίας, φοβίας, εθισμού, οικογενειακών σχέσεων, διαζυγίου, κακομεταχείρισης, συναισθηματικών δυσκολιών, αυτοπεποίθησης, ανασφάλειες, μεταβατικά στάδια ζωής, βουλιμίας, ανορεξίας, απώλειας, πένθους.

Τηλεφωνείστε στα τηλέφωνα: (22410)35163 και 6944/980550 για ραντεβού και άμεση εξυπηρέτηση. Διεύθυνση: Καρίας 1 - Περιοχή Ροδίνι - Ρόδος AE961

ΛΟΥΤΣΙΟΥ ΖΑΦΕΙΡΟΥΛΑ

ΨΥΧΟΛΟΓΟΣ - ΠΑΙΔΟΨΥΧΟΛΟΓΟΣ - ΠΑΙΔΑΓΩΓΟΣ

Πτυχιούχος UNIVERSITY OF CENTRAL LANCASHIRE UK,
ΠΑΝΕΠΙΣΤΗΜΙΟΥ ΑΙΓΑΙΟΥ
MSc ΠΑΙΔΟΨΥΧΟΛΟΓΙΑΣ UNIVERSITY OF LONDON
Μέλος της Ενωσης Βρετανών Ψυχολόγων (BPS)

Διάγνωση-Αντιμετώπιση:
✓ Ειδικών Μαθησιακών Δυσκολιών (δυσλεξία - δυσγραφία - δυσαριθμησία)
✓ Υπερκινητικότητας - Διάσπασης προσοχής

Αντιμετώπιση προβλημάτων:
✓ Επιθετικότητας - συστολής - άγχους - κατάθλιψης
✓ Σύναψης - διατήρησης φιλικών σχέσεων
✓ Μειωμένης επιθυμίας για σχολείο - Μειωμένης σχολικής επίδοσης

Συμβουλευτική - Αντιμετώπιση Οικογενειακών προβλημάτων:
✓ Σχέσεις γονέων - γονέων παιδιών - αδελφιών
✓ Διαζύγιο - πένθος - προβλήματα υγείας
✓ Εφηβικής ηλικίας

Ψυχολογική Υποστήριξη - Ψυχοθεραπεία Παιδιών / εφήβων / ενηλίκων για:
✓ Ελλειψη αυτοπεποίθησης - αυτοεκτίμησης - αυτοσεβασμού
✓ Αντιμετώπιση άγχους - κατάθλιψης
✓ Χειρισμό συναισθημάτων - έλεγχο θυμού / παρορμήσεων
✓ Ανάπτυξη κινήτρων για προσωπική -επαγγελματική επιτυχία
✓ Σχέσεις εξάρτησης: ζήλια - ενοχές - παθολογική αγάπη - συγκρούσεις - φόβος μοναξιάς

Δέχεται με ραντεβού τηλ. 2241064841, 6945234100, Κωνσταντινουπόλεως 48, Ρόδος ΧΠ2624

Πάντα

Όταν ο θυρε

Ο θυρεοειδής αδένας, παρ' ότι μικρός, παράγει ορμόνες που επηρεάζουν τη λειτουργία πολλών και διαφόρων οργάνων στο ανθρώπινο σώμα. Συχνά, όμως, παρουσιάζονται διαταραχές στη λειτουργία του ή και το μέγεθός του. Η διόγκωσή του είναι μία από αυτές. Με ποιές μορφές εμφανίζεται, πόσο ανησυχητική είναι και ποιά είναι η ενδεδειγμένη θεραπευτική αντιμετώπιση;

Η παθολογική αύξηση των διαστάσεων του θυρεοειδούς αδένα είναι γνωστή ως βρογχοκήλη. Υπάρχουν πολλά πιθανά αίτια, όπως η ανεπάρκεια ιωδίου στη διατροφή (η οποία παρατηρείται σε απομακρυσμένες, ορεινές περιοχές), διάφορα φάρμακα όπως το ανθρακικό άλας λιθίου, που χορηγείται σε ασθενείς με μανιοκατάθλιψη, και αυτοάνοσες νόσοι όπως η θυρεοειδίτιδα του Χασιμότο και η νόσος του Γκρέιβ.

Το αίτιο για τις περισσότερες περιπτώσεις βρογχοκήλης είναι άγνωστο. Αυτού του είδους οι βρογχοκήλες ονομάζονται 'απλές βρογχοκήλες', παρ' όλο που είναι σχεδόν σίγουρο ότι οι λόγοι της εκδήλωσής τους είναι αρκετά περίπλοκοι.

Αν και ο θυρεοειδής αδένας διογκώνεται, συνεχίζει να παράγει φυσιολογικές ποσότητες ορμονών και ο ασθενής χαρακτηρίζεται 'ευθυρεοειδικός', ως αντίθετο του 'υπερθυρεοειδικός' ή 'υποθυρεοειδικός'.

Αρχικά, στους εφήβους και τους νεαρούς ενηλίκους, η βρογχοκήλη διογκώνεται ομοιόμορφα ή διάχυτα. Κατά τη διάρκεια των επόμενων 15-25 ετών, και αν το αίτιο που προκάλεσε εξ αρχής τη μη φυσιολογική ανάπτυξη του θυρεοειδούς εξακολουθεί να υφίσταται, ο θυρεοειδής συνεχίζει να μεγαλώνει, αλλά γεμίζει με ογκίδια ή οζίδια. Μέχρι να φτάσει το άτομο στη μέση ηλικία, η βρογχοκήλη του θα έχει γίνει "πολυοζιδιακή".

Απλή διάχυτη βρογχοκήλη

Τα περισσότερα άτομα που έχουν απλή διάχυτη βρογχοκήλη είναι νεαρές γυναίκες μεταξύ 15 και 25 ετών. Αν είστε μία από αυτές, θα έχετε προσέξει (εσείς ή οι οικείοι σας) μία συμμετρική, ήπια διόγκωση στο εμπρόσθιο τμήμα του λαιμού σας.

Μπορεί να το έχετε για αρκετά χρόνια και να νομίζατε ότι επρόκειτο απλά για 'παχάκι της παιδικής ηλικίας'. Κάθε φορά που καταπίνετε, η βρογχοκήλη ανεβοκατεβαίνει. Δεν είναι, ωστόσο, ευαίσθητη και δεν προκαλεί συνήθως δυσκολία στην κατάποση, αν και πιθανόν να αισθάνεστε ότι κάτι στον λαιμό σας, σας σφίγγει. Η βρογχοκήλη μπορεί να ποικίλλει ελαφρά σε μέγεθος και να είναι πιο εμφανής τις ημέρες της περιόδου ή κατά τη διάρκεια της κύησης.

Συνήθως, δεν αποτελεί πρόβλημα όσον αφορά την εμφάνιση - για ορισμένα άτομα, μάλιστα, ισχύει ακριβώς το αντίθετο. Οι μεγάλοι ζωγράφοι του 17ου και του 18ου αιώνα, για παράδειγμα, προσέθεταν συχνά μία βρογχοκήλη στη γυναικεία φιγούρα για να εξάρουν την ομορφιά της!

Πώς γίνεται η διάγνωση;

Συνήθως, ο παθολόγος θα σας παραπέμψει σε κάποιον ειδικευμένο ιατρό προκειμένου να αποκλειστούν τα σπανιότερα αίτια πρόκλησης βρογχοκήλης, μέσω της ψηλάφησης του λαιμού και των κατάλληλων αιματολογικών εξετάσεων.

Πώς θεραπεύεται;

Η απλή διάχυτη βρογχοκήλη δεν χρειάζεται θεραπεία. Στο παρελθόν, χορηγούσαν στον ασθενή ιώδιο (συχνά μέσα σε γάλα) ή δισκία θυροξίνης - κανένα από τα δύο, όμως, δεν είναι αποτελεσματι-

INEMA
ΙΑΤΡΙΚΟΣ & ΝΟΣΟΚΟΜΕΙΑΚΟΣ ΕΞΟΠΛΙΣΜΟΣ

από το 1988 είμαστε οι μεγαλύτεροι προμηθευτές ΙΑΤΡΙΚΟΥ-ΟΡΘΟΠΕΔΙΚΟΥ & ΝΟΣΟΚΟΜΕΙΑΚΟΥ ΥΛΙΚΟΥ ΣΤΗ ΔΩΔΕΚΑΝΗΣΟ





• ΑΝΑΠΗΡΙΚΑ ΚΑΡΟΤΣΙΑ
• ΒΑΔΙΣΤΙΚΑ
• ΟΡΘΟΠΕΔΙΚΑ ΕΙΔΗ
• ΜΠΛΟΥΖΕΣ ΙΑΤΡΙΚΕΣ
• ΚΑΛΤΣΕΣ ΦΛΕΒΙΤΙΔΑΣ
• ΠΕΛΜΑΤΑ
• ΟΡΘΟΠΕΔΙΚΑ ΜΑΞΙΛΑΡΙΑ
• ΚΡΕΒΑΤΙΑ ΝΟΣΟΚΟΜΕΙΑΚΑ
• ΙΑΤΡΙΚΟΣ ΕΞΟΠΛΙΣΜΟΣ και ΑΝΑΛΩΣΙΜΑ
• ΟΡΓΑΝΑ ΧΗΜΕΙΟΥ
• και κάθε άλλο είδος για κατ'οίκο νοσηλεία XΠ720

ΡΟΔΟΣ: ΛΕΜΕΣΣΟΥ 2 - ΤΗΛ: 22410 32238 **www.inema.gr**
ΚΩΣ: ΕΛ. ΒΕΝΙΖΕΛΟΥ 38 (παραπλ/ρως Αγίας Παρασκευής) - ΤΗΛ: 22420 20048

ΑΚΟΥΣΤΙΚΑ ΒΑΡΗΚΟΪΑΣ
ΑΝΑΛΟΓΙΚΑ - ΠΡΟΓΡΑΜΜΑΤΙΖΟΜΕΝΑ - ΨΗΦΙΑΚΑ

Ακούστε τους ήχους της Ζωής

Στο πληρέστερο Κέντρο Ακουστικών Εφαρμογών στα Δωδεκάνησα. Με τις καλύτερες τιμές και τον καλύτερο διακανονισμό.
Εμπιστευθείτε τους πιο έμπειρους στο χώρο, επιλέγοντας ανάμεσα στους μεγαλύτερους κατασκευαστές ακουστικών βαρηκοίας στον κόσμο.

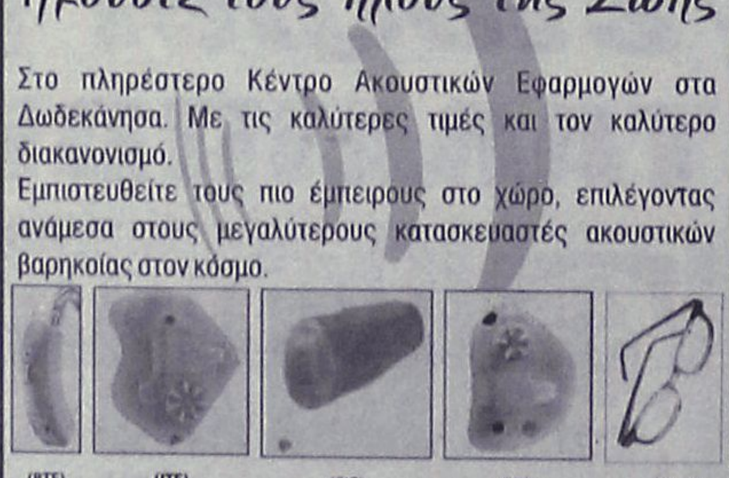

BELTONE – STARKEY – HANSATON – UNITRON – SIEMENS
BERNAFON – PHILIPS – COSELGI – REXTON
MICROSON – PURETONE – AUDIFON

KIB ΚΕΝΤΡΟ ΙΑΤΡΙΚΩΝ ΒΟΗΘΗΜΑΤΩΝ

Εθνικής Αντιστάσεως 18 (πρωην Αννης Μαρίας)
Τηλ: 2241020359 Κιν: 6932748916

Συμβάσεις με όλα τα ταμεία.
Ειδικές τιμές ΟΓΑ

ΟΡΘΟΠΕΔΙΚΑ - ΙΑΤΡΙΚΑ
ΧΑΡΙΤΟΣ



Ορθοπεδικά είδη & κατασκευές

Εξοπλισμός Ιατρείου & αναλώσιμα



Είδη νοσηλείας κατ' οίκον & μηχανήματα οξυγονοθεραπείας

Ακουστικά Βαρηκοΐας



ΕΛΕΥΘ. ΒΕΝΙΖΕΛΟΥ 6 (Δίπλα στη Ροδιακή Έπαυλη) - ΡΟΔΟΣ
Τηλ.: 22410 24112 Fax: 22410 75969 e-mail: orken@rho.forthnet.gr

με υγείαν...

οειδής διογκώνεται

κό. Πολλά άτομα διαπιστώνουν ότι η βρογχοκήλη τους γίνεται λιγότερο εμφανής ή ακόμα εξαφανίζεται ύστερα από μία περίοδο δύο έως τριών ετών.

Απλή πολυοζιδιακή βρογχοκήλη

Αν είστε μεσήλικοι, είναι πιθανόν να προσέξετε ότι υπάρχει ένα πρήξιμο στο λαιμό σας την ώρα που πλένεστε ή μακιγιάρεστε μπροστά στον καθρέφτη. Στην πραγματικότητα, η βρογχοκήλη πρέπει να υπήρχε για πολλά χρόνια και έφτασε πλέον σε ένα κρίσιμο μέγεθος ή μπορεί να έχει λεπτύνει ο λαιμός σας.

Συχνά, η βρογχοκήλη είναι περισσότερο εμφανής στη μία πλευρά του λαιμού. Ενδέχεται να ποικίλλει σε μέγεθος, από τόσο μικρό που μόλις να είναι ορατή από τους υπόλοιπους, έως τόσο μεγάλο που να αισθάνεστε ότι πρέπει να την κρύψετε φορώντας φουλάρια ή μπλούζες με όρθιο λαιμό.

Ορισμένα άτομα προσέχουν για πρώτη φορά τη βρογχοκήλη επειδή κάποια εσωτερική αιμορραγία προκαλεί αυξανόμενη διόγκωση η οποία συνοδεύεται από ενόχληση στον λαιμό, σαν από κτύπημα, η οποία διαρκεί λίγες ημέρες.

Αν η βρογχοκήλη είναι μεγάλη, πιθανόν να παρουσιαστεί δυσκολία στην κατάποση ξηρής, συμπαγούς τροφής και, αν η τραχεία συμπιέζεται κατά οποιονδήποτε τρόπο, μπορεί να παρουσιαστεί δυσκολία στην αναπνοή. Ορισμένα άτομα, όπως για παράδειγμα οι τραγουδιστές, ίσως προσέξουν μια αλλαγή στη φωνή τους.

Πώς γίνεται η διάγνωση;

Ο γενικός ιατρός σας μπορεί να πάρει ένα δείγμα από το αίμα σας προκειμένου να ελέγξει αν τα επίπεδα των θυρεοειδικών ορμονών είναι φυσιολογικά. Το πιθανότερο, όμως, είναι να σας παραπέμψει σε κάποιον ειδικό για περαιτέρω διερεύνηση και θεραπεία.

Ο ειδικός ιατρός πιθανόν να θελήσει να σας υποβάλει σε κάποια από τις ακόλουθες εξετάσεις:

Ακτινοσκόπηση και τεστ αναπνοής. Οι εξετάσεις αυτές θα αποκαλύψουν αν η βρογχοκήλη σας πιέζει την τραχεία.

Υπερηχογράφημα. Ο ιατρός περνά πάνω από το δέρμα, στο εμπρόσθιο τμήμα του λαιμού σας, μια κεφαλή υπερήχων σε μέγεθος μικρού φακού και η εικόνα της βρογχοκήλης σας εμφανίζεται σε μία οθόνη. Η εξέταση αυτή αποκαλύπτει το μέγεθος και την έκταση της βρογχοκήλης σας, καθώς και οποιεσδήποτε κύστεις ή οζίδια δεν αντιλήφθηκε ενδεχομένως ο ειδικός κατά τη διάρκεια της ψηλάφησης.

Σπινθηρογράφημα. Η τεχνική αυτή παρέχει μία εικόνα διαφορετικού τύπου, η οποία δείχνει αν τα οζίδια της βρογχοκήλης παράγουν θυρεοειδικές ορμόνες. Σε περίπτωση που συμβαίνει κάτι τέτοιο, έχετε περισσότερες πιθανότητες να εκδηλώσετε υπερθυρεοειδισμό μέσα στα επόμενα χρόνια. Πραγματοποιείται μέσω της ενδοφλέβιας έγχυσης μιας πολύ μικρής ποσότητας τεχνητίου-99m. Μισή, περίπου, ώρα μετά την ένεση, ξαπλώνετε για μερικά λεπτά κάτω από μία υπερσύγχρονη κάμερα.

Παρακέντηση. Ο ιατρός τοποθετεί μία βελόνα, όπως αυτές που χρησιμοποιούνται για τη δειγματοληψία αίματος, στην άκρη μίας σύριγγας και στη συνέχεια, και ενώ έχετε ξαπλώσει, την περνά χωρίς τοπική αναισθησία μέσω του δέρματος του λαιμού σας μέσα στη βρογχοκήλη. Η ενόχληση που νιώθει ο ασθενής δεν διαφέρει από εκείνη που προκαλεί η δειγματοληψία αίματος.

Σπρώχνοντας μέσα το έμβολο και κινώντας ελάχιστα τη βελόνα πάνω-κάτω μέσα στη βρογχοκήλη, ο ιατρός μπορεί να πάρει μερικά θυρεοειδικά κύτταρά για ανάλυση. Τα κύτταρα τοποθετούνται πάνω σε ένα γυάλινο πλακίδιο και εξετάζονται στο μικροσκόπιο. Η όψη τους θα βοηθήσει στο να διαπιστωθεί αν η διόγκωση του θυρεοειδούς οφείλεται σε κάποιον κακοήθη όγκο.

Οι ασθενείς με πολυοζιδιακή βρογχοκήλη δεν υποβάλλονται συνήθως σε παρακέντηση, εκτός αν ο αδένας είναι πολύ μεγαλύτερος από τη μία πλευρά ή αν η βρογχοκήλη διογκώνεται πολύ γρήγορα.

Σε τι συνιστάται η θεραπεία;

Αν η βρογχοκήλη σας είναι σχετικά μικρή, πιθανόν δεν θα χρειαστείτε θεραπεία. Ο γενικός ιατρός σας θα συνεχίσει να ελέγχει τα επίπεδα των θυρεοειδικών ορμονών στο αίμα σας κάθε ένα με δύο χρόνια, καθώς υπάρχει η πιθανότητα να εκδηλώσετε υπερθυρεοειδισμό κάποια στιγμή μέσα στα περίπου 20 επόμενα χρόνια.

Αν και, σε ορισμένες χώρες, οι ιατροί συστήνουν αγωγή με δισκία θυροξίνης, σε μια προσπάθεια να συρρικνώσουν τη βρογχοκήλη, η αγωγή αυτή είναι ελάχιστα, αν όχι καθόλου, αποτελεσματική και επιπλέον μπορεί να προκαλέσει υπερθυρεοειδισμό.

Αν η βρογχοκήλη μεγαλώσει τόσο πολύ που γίνει αντιαισθητική ή συμπιέζει την τραχεία, η πιο αποτελεσματική θεραπεία είναι η χειρουργική επέμβαση για την αφαίρεση του μεγαλύτερου μέρους του θυρεοειδούς αδένα.

Καμία αγωγή δεν απαιτείται πριν από τη χειρουργική επέμβαση και ο ασθενής παραμένει στο νοσοκομείο για περίπου τρεις ημέρες. Οι επιπλοκές που πιθανόν θα παρουσιαστούν, είναι ίδιες με εκείνες της χειρουργικής επέμβασης για τη νόσο του Γκρέιβ. Μετά την επέμβαση, ίσως χρειαστεί να ακολουθήσετε μία αγωγή με θυροξίνη, καθώς ο θυρεοειδικός ιστός που παρέμεινε πιθανόν να είναι ανεπαρκής για την παραγωγή της απαραίτητης ποσότητας ορμονών.

Στους ασθενείς που δεν βρίσκονται σε αρκετά καλή βιολογική κατάσταση ώστε να υποβληθούν σε χειρουργική επέμβαση ή που δεν επιθυμούν να υποβληθούν σε επέμβαση, είναι δυνατόν να χορηγηθεί ραδιενεργό ιώδιο - το οποίο μπορεί να μειώσει τη βρογχοκήλη μέχρι και κατά 50%. Απαιτείται μία μεγάλη δόση και ίσως να χρειαστεί να εισαχθείτε στο νοσοκομείο για ένα με δύο εικοσιτετράωρα.

Σε περίπτωση που συμβεί κάτι τέτοιο, θα σας δώσουν ένα δικό σας δωμάτιο, ώστε να αποφευχθεί η 'μόλυνση' των άλλων ασθενών ή των επισκεπτών με ραδιενέργεια. Η βρογχοκήλη πιθανόν να χρειαστεί αρκετούς μήνες για να συρρικνωθεί. Δεν υπάρχουν πολλές πιθανότητες να εκδηλωθεί υποθυρεοειδισμός. Κι αυτό, διότι το ραδιενεργό ιώδιο συγκεντρώνεται κυρίως μέσα στα οζίδια και, καθώς αυτά συρρικνώνονται, ο περιβάλλων θυρεοειδικός ιστός που βρισκόταν σε λανθάνουσα κατάσταση και δεν είχε επηρεαστεί από τη ραδιενέργεια αφυπνίζεται και αρχίζει να παράγει θυρεοειδικές ορμόνες.

Θυρεοειδικά οζίδια

Η ανάπτυξη ενός και μοναδικού ογκιδίου ή οζιδίου στον θυρεοειδή είναι κάτι το συνηθισμένο και μπορεί να εμφανιστεί σε οποιαδήποτε ηλικία. Οι γυναίκες έχουν περισσότερες πιθανότητες να παρουσιάσουν κάτι τέτοιο σε σχέση με τους άνδρες.

Ένα θυρεοειδικό οζίδιο μπορεί να ποικίλλει σε μέγεθος, από ένα μπιζέλι έως μία μπάλα του γκολφ ή και ακόμα μεγαλύτερο. Όπως και η βρογχοκήλη, έτσι και το οζίδιο ανακαλύπτεται συνήθως κατά τύχη, την ώρα που ο ασθενής πλένεται ή κοιτάζεται στον καθρέφτη. Μία ενδεχόμενη αιμορραγία μέσα στο οζίδιο πιθανόν να προκαλέσει πόνο, ο οποίος σας προειδοποιεί για την ύπαρξή του.

Το οζίδιο μπορεί επίσης να ανακαλυφθεί κατά τη διάρκεια κάποιας ιατρικής εξέτασης λόγω ενός άσχετου προβλήματος, χωρίς να το έχετε προσέξει, ούτε εσείς ούτε η οικογένειά σας, προηγουμένως. Οι περισσότερες γυναίκες γνωρίζουν καλά τη σημασία της ύπαρξης ενός ογκιδίου στο στήθος και φοβούνται, ως εκ τούτου, ότι ένα οζίδιο στον θυρεοειδή μπορεί να σημαίνει και αυτό την ύπαρξη κακοήθειας.

Αυτός είναι και ο λόγος για τον οποίο ο γενικός ιατρός σας θα θελήσει κατά πάσα πιθανότητα να δείτε κάποιον ειδικό. Στην πραγματικότητα, η πλειονότητα των μονών θυρεοειδικών οζιδίων δεν είναι καρκινώματα.

Πώς γίνεται η διάγνωση;

Αν έχετε ένα και μοναδικό θυρεοειδικό οζίδιο, οι αιματολογικές εξετάσεις σας θα δείξουν φυσιολογικές τιμές T3, T4 και TSH, κάτι που σημαίνει ότι θα ταξινομηθείτε ιατρικά ως 'ευθυρεοειδικοί'. Εξαίρεση αποτελεί το 'τοξικό αδένωμα', όπου οι αιματολογικές εξετάσεις θα δείξουν ότι υπάρχει υπερλειτουργία του θυρεοειδούς αδένα.

Ο ειδικευμένος ιατρός θα θελήσει να εξετάσει προσεκτικά τον λαιμό σας, καθώς περίπου το 50% των ασθενών που πιστεύεται ότι έχουν ένα και μοναδικό οζίδιο, εμφανίζουν, στην πραγματικότητα, τη γενικευμένη οζιδιακή διόγκωση του θυρεοειδούς που είναι γνωστή ως πολυοζιδιακή βρογχοκήλη. Στην περίπτωση αυτή, ο ιατρός θα σας διαβεβαιώσει ότι η πάθησή σας δεν είναι σοβαρή.

Οι ασθενείς που χρειάζονται περαιτέρω διερεύνηση θα υποβληθούν πιθανότατα σε ακτινοσκόπηση, υπερηχογράφημα ή σπινθηρογράφημα, αλλά η πιο σημαντική εξέταση είναι η παρακέντηση του ογκιδίου με λεπτή βελόνη (FNA).

Πρόκειται για μία απλή και γρήγορη τεχνική, η οποία μπορεί, εφόσον κριθεί απαραίτητο, να πραγματοποιηθεί δύο και τρεις φορές, καθώς δεν προκαλεί πόνο ή υπερβολική ενόχληση. Η παρακέντηση αποτελεί μία από τις πλέον σημαντικές προόδους που έχουν επιτευχθεί στον τομέα της φροντίδας των ατόμων με θυρεοειδική πάθηση.

Στο παρελθόν, η πλειονότητα των ασθενών με ένα θυρεοειδικό οζίδιο υποβάλλονταν σε χειρουργική επέμβαση. Στην εποχή μας, όμως, ένας μεγάλος αριθμός αυτών των επεμβάσεων αποφεύγεται χάρη στην παρακέντηση. Το αποτέλεσμα της παρακέντησης θα είναι ένα από αυτά που περιγράφονται στο πιο κάτω πλαίσιο.

Τα καλοήθη (μη καρκινικά) οζίδια πιθανόν να εξακολουθήσουν να μεγαλώνουν σε μέγεθος για πολλά χρόνια, και να γίνουν, τελικά, τόσο μεγάλα που να χρειαστεί, για χάρη της εμφάνισής σας, να υποβληθείτε σε επέμβαση για την αφαίρεσή τους. Αν ανησυχείτε ότι το ογκίδιο υποθάλπει κάποια κακοήθεια, ο ιατρός σας μπορεί να σας προτείνει να το αφαιρέσετε με επέμβαση, ώστε να εξεταστεί στο μικροσκόπιο και να διευθετηθεί το θέμα μια και καλή.

Πηγή: health.in.gr

ΓΕΩΡΓΙΟΣ ΕΜΜ. ΠΙΠΗΣ
ΙΑΤΡΟΣ ΓΕΝΙΚΗΣ ΙΑΤΡΙΚΗΣ
Δέχεται καθημερινά: πρωί 08.30-13.00, απόγευμα: 17.00-20.00 (εκτός Τετάρτης)
Τετάρτη απόγευμα και Σάββατο πρωί μόνο με ραντεβού
Αποστόλου Παύλου 2, Ανάληψη
• τηλ. fax 2241025720, κιν. 6977317031
ΑΤ557(Π)

ΙΑΤΡΙΚΗ ΑΝΑΚΟΙΝΩΣΗ
Το ιατρείο του
ΕΜΜΑΝΟΥΗΛ ΔΙΑΜΑΝΤΗ
ΕΝΔΟΚΡΙΝΟΛΟΓΟΥ-ΔΙΑΒΗΤΟΛΟΓΟΥ
ΜΕΤΑΦΕΡΘΗΚΕ 50 μ. πιο κάτω, μετά τα φανάρια, στην οδό ΔΕΝΔΡΙΝΟΥ 2
Τηλ. 2241020570, κιν. 6977294680
ΜΑΤ535

Στεφανάκης Ι. Δημήτριος
Ψυχολόγος
Αριστοτελείου Παν/μίου Θεσ/νίκης
Δέχεται κατόπιν ραντεβού
ΑΤ551(Γ)
Βενιζελείων 79, 1ος όροφος, 85100 Ρόδος, Κιν: 6947 403229

ΛΟΓΟΣ • ΟΜΙΛΙΑ • ΦΩΝΗ • ΑΚΟΗ
• ΜΑΘΗΣΙΑΚΕΣ ΔΥΣΚΟΛΙΕΣ
• ΔΥΣΛΕΞΙΑ
ΛΕΟΝΤΙΤΣΗ ΧΑΡΟΥΛΑ
Λογοθεραπεύτρια
ΔΕΧΕΤΑΙ ΜΕ ΡΑΝΤΕΒΟΥ
Πλατ. Βρούχου 1
Τηλ. 2241033537, 6946549289
email: hara-leontitsi@yahoo.gr
ΑΕ200

ΚΕΝΤΡΟ ΕΙΔΙΚΩΝ ΘΕΡΑΠΕΙΩΝ ΤΟΥ ΠΑΙΔΙΟΥ ΔΩΔΕΚΑΝΗΣΟΥ
ΚΩΝ/ΝΟΣ ΜΠΑΔΑΝΗΣ - ΣΟΥΖΗ ΓΕΩΡΓΙΛΟΠΟΥΛΟΥ
ΕΡΓΟΘΕΡΑΠΕΥΤΗΣ ΠΤΥΧΙΟΥΧΟΣ
ΛΟΓΟΠΑΘΟΛΟΓΟΣ ΜΕΤΑΠΤΥΧΙΑΚΟ ΑΚΟΥΟΛΟΓΙΑΣ
ΜΕΘΟΔΟΥ BOBATH N.D.T
ΜΕΘΟΔΟΣ PORTAGE
ΑΙΣΘΗΤΗΡΙΑΚΗΣ ΟΛΟΚΛΗΡΩΣΗΣ (S.I.)
ΜΕΤΕΚΠΑΙΔΕΥΣΗ ΣΤΙΣ ΝΕΥΡΟΛΟΓΙΚΕΣ ΚΑΙ ΚΙΝΗΤΙΚΕΣ ΔΙΑΤΑΡΑΧΕΣ
Αποστόλου Παύλου 84, Ρόδος 85100,
τηλ. / fax (22410)60999/60579
ΧΠ1871/1872

ΚΕΝΤΡΟ ΥΠΟΣΤΗΡΙΞΗΣ ΨΥΧΟΛΟΓΙΚΩΝ ΠΡΟΒΛΗΜΑΤΩΝ
ΣΙΑΓΚΑ ΚΩΝΣΤΑΝΤΙΝΑ
ΨΥΧΟΛΟΓΟΣ
Απόφοιτος Αριστοτελείου Πανεπιστημίου Θεσσαλονίκης
τηλ. 6945557447
ΚΥΠΡΙΩΤΗ ΑΛΕΞΙΑ
ΨΥΧΟΛΟΓΟΣ
ΨΥΧΟΛΟΓΟΣ ΥΓΕΙΑΣ
Απόφοιτος Πανεπιστημίου Κρήτης, MSC Surrey University of England
τηλ. 6944717520
Δέχονται κατόπιν ραντεβού
Στεφ. Καζούλη 18-1ος όροφος
τηλ. 2241022102
ΧΠ2763

ΑΠΟΚΑΤΑΣΤΑΣΗ ΝΕΥΡΟΛΟΓΙΚΩΝ ΠΑΘΗΣΕΩΝ
ΑΝΑΣΤΑΣΙΟΣ Η. ΜΑΝΕΤΤΑΣ
ΦΥΣΙΟΘΕΡΑΠΕΥΤΗΣ
Bobath/NDT
Ειδικευμένος στο πανεπιστημιακό νοσοκομείο της Βέρνης Insel Spital στην αποκατάσταση των κινητικών και αισθητηριακών διαταραχών μετά από παθήσεις και κακώσεις του νευρικού συστήματος. Πτυχιούχος της μέθοδου Bobath.
Πρώιμη και χρόνια αποκατάσταση μετά από:
- Αγγειακά εγκεφαλικά επεισόδια
- Κρανιοεγκεφαλικές κακώσεις
- Πολλαπλή σκλήρυνση
- Παθήσεις και κακώσεις των περιφερικών νεύρων
- Εγκεφαλική παράλυση
- Νευρολογικά συμπτώματα από το αυχενικό σύνδρομο και την παθολογία της οσφύος
- Συγγενείς και τραυματικές κακώσεις του νωτιαίου μυελού
ΘΕΡΑΠΕΙΑ ΚΑΤ' ΟΙΚΟΝ
ΑΕ1172
Ολυμπίας 2, Ρόδος 85100 • Κιν. 6946685197

GM AUTO Special
ΕΙΣΑΓΩΓΕΣ - ΕΜΠΟΡΙΑ - ΑΝΤΑΛΛΑΓΕΣ ΑΥΤΟΚΙΝΗΤΩΝ & ΑΞΕΣΟΥΑΡ
ΓΙΩΡΓΟΣ Π. ΜΥΡΙΑΛΛΑΚΗΣ
Λεωφόρος Ηρακλειδών (δίπλα ταβέρνα "Αντώνης") Ιαλυσός
τηλ. 2241096692 κιν. 6945991030, fax 2241096632
email: info@gmautospecial.gr
site: www.gmautospecial.gr
ΕΙΣΑΓΩΓΕΣ - ΠΩΛΗΣΕΙΣ - ΑΝΤΑΛΛΑΓΕΣ ΜΕΤΑΧΕΙΡΙΣΜΕΝΩΝ ΑΥΤΟΚΙΝΗΤΩΝ

- **MERCEDES A 170 DIESEL,** αυτόματο σειριακό, μοντέλο 2004, ζαντολάστιχα, parktronic, full-full extra. **ΕΙΣΑΓΩΓΗ ΓΕΡΜΑΝΙΑ**
- **MERCEDES SLK 200,** μοντέλο 2002, ασημί μεταλλικό kompressor, 163 PS, δερμάτινο σαλόνι κόκκινο-μαύρο, ζαντολάστιχα 17", ηλεκτρική οροφή HARD TOP (μεταλλική). ΚΑΤΑΣΤΑΣΗ ΑΡΙΣΤΗ
- **MERCEDES C180 KOMPRESSOR,** 1.800 cc, μοντέλο 2003-4, χρώμα, μολυβί μεταλλικό, δερμάτινο σαλόνι, χρώμα πάγου και τηλέφωνο, full extra, χιλιόμετρα 31.500 μόνο κατακαίνουργιο ΕΙΣΑΓΩΓΗΣ
- **MERCEDES C180 ELEGANCE** μοντέλο 2003, 1.800 cc, αυτόματο-σειριακό μαύρο μεταλλικό, δερμάτινο σαλόνι μπεζ, τηλέφωνο, klima, ζαντολάστιχα full extra. **ΕΙΣΑΓΩΓΗ ΓΕΡΜΑΝΙΑ**
- **MERCEDES C200** 1800 cc, μοντέλο 2005! 25.500 χλμ. ασημί μεταλλικό, full extra, κατακαίνουργιο. **ΕΙΣΑΓΩΓΗ ΓΕΡΜΑΝΙΑ**
- **FORD FOCUS 1,8 TDDi** turbo Diesel Kombi (κάραβαν), 90 HP, μεταλ. silver, air condition, υδραυλ. τιμόνι, RCD, ABS, ζάντες αλουμινίου, σκάρες, κοτσαδόρος. **ΕΙΣΑΓΩΓΗ ΓΕΡΜΑΝΙΑ**
- **MERCEDES C220 CDI TURBO** (πετρέλαιο) Kompressor μοντέλο 2001-02, μαύρο μεταλλικό, ηλεκτρική ηλιοροφή, klima, τηλέφωνο full super extra... **ΕΙΣΑΓΩΓΗ ΓΕΡΜΑΝΙΑ**
- **MERCEDES C 200 K Sportcoupe Evolution** μοντέλο 2002, οροφή PANORAMA γυάλινη, αυτόματο, aircon, ABS, ESP, ζάντες αλουμινίου, Parktronic. **ΕΙΣΑΓΩΓΗ ΓΕΡΜΑΝΙΑ.**
- **SMART PASSION** μοντέλο 2002, γυάλινη οροφή, ABS, A/C, υδραυλικό τιμόνι, αερόσακοι, ηλεκτρ. κλείδωμα και παράθυρα, ζάντες αλουμινίου, immobilizer, χρώμα μαύρο μπλε ή μπλε ανοιχτό, αυτόματο, σειριακό. **ΕΙΣΑΓΩΓΗ ΓΕΡΜΑΝΙΑ.**
- **MERCEDES CLK 200 Coupe** μοντέλο 2005, χιλιόμετρα 9.500 μόνο, κατακαίνουργιο, χρώμα μεταλλικό γρανίτη, ηλεκτρ. ηλιοροφή, ζαντολάστιχα, full full extra.
- **JEEP WANGLER LIMITED,** μαύρο μεταλλικό, δέρμα σαλόνι μπεζ, MP3 ηχοσύστημα, PIONER, ζάντες αλουμινίου, καινούργια λάστιχα.
- **FIAT BRAVA,** ασημί μεταλλικό, ζάντες αλουμινίου, air condition, συναγερμό, 1250 cc, ηχοσύστημα, ΣΕ ΑΡΙΣΤΗ ΚΑΤΑΣΤΑΣΗ!!! ΕΥΚΑΙΡΙΑ!
- **JEEP CHEROKEE** 3.7 μοντέλο 2002, πράσινο λαδί μεταλλικό, 21.000 χλμ. με πολλά extra σε άριστη κατάσταση. ΕΥΚΑΙΡΙΑ!!!
- **JEEP CHEROKEE** 2.500 cc diesel, μαύρο χρώμα, μοντέλο 2002, κατάσταση άριστη!
- **BMW 320i COUPE,** 2000cc, μοντέλο 2000, σειρά 3, χρώμα μπλε ανοικτό μεταλλικό, δερμάτινο σαλόνι μπεζ. FULL FULL EXTRA. ΑΡΙΣΤΗ ΚΑΤΑΣΤΑΣΗ
- **BMW Z3 CABRIO** 1,9 lit (1900cc) χρώμα κόκκινο, μοντέλο 2000, δερμάτινο σαλόνι μαύρο, ζάντες, RCD, ηλεκτρική οροφή τέντα μαύρη. ΚΑΤΑΣΤΑΣΗ ΑΡΙΣΤΗ
- **MERCEDES SLK 200 Kompressor CABRIO,** μοντ. 2003, χιλιόμετρα 15.000 ΜΟΝΟ, μαύρο μεταλλικό, δέρμα κόκκινο, ηλεκτρ. οροφή HARDTOP, Ζάντες 17", ηχοσύστημα, full extra.
- **HONDA S2000** cabrio, ασημί μεταλλικό, 242PS, δερμάτινο σαλόνι, A/C, κόκκινο, ηχοσύστημα, ζαντολάστιχα αλουμινίου, χιλιόμετρα 38.000 μόνο.
- **ALFA ROMEO 156,** μοντέλο 2002, ΑΡΙΣΤΗ ΚΑΤΑΣΤΑΣΗ!!! Silver μεταλλικό, A/C, ζαντολάστιχα καινούργια, ηχοσύστημα, full extra. ΕΥΚΑΙΡΙΑ!!!
- **AUDI TT COUPE QUATRO 225 PS** μεταλλικό κόκκινο, klima, XENON φώτα, 6τάχυτο, 6άρα CD, Subwoofers με ενισχυτές, ηχοσύστημα BOSE, ζάντες 17'', συναγερμός, ΑΡΙΣΤΗ ΚΑΤΑΣΤΑΣΗ.
- **MERCEDES C. 190 E,** μεταλλικό χρώμα, 1.800 cc, ηλεκτρ. παράθυρα, κλειδαριές, καινούργια λάστιχα, full service, RCD, κατάσταση άριστη. ΤΙΜΗ ΑΠΙΣΤΕΥΤΗ!!!
- **JEEP JIMNY SUZUKI** 1.400 cc μοντέλο 2002
- **HYUNDAI ACCENT** 1400 cc μοντέλο 2002
- **FIAT PUNTO** 1300 cc μοντέλο 2003
- **JEEP SUZUKI JIMNY** κλειστό, HARD TOP, μεταλλικό ασημί, 1.400 cc, μοντέλο 2004, ζάντες, RCD, A/C, υδραυλ. τιμόνι ΚΑΤΑΚΑΙΝΟΥΡΓΙΟ.
- **NISSAN MICRA,** μοντέλο 2004, 1.200 cc, πράσινο μεταλλικό, A/C, RCD, υδρ. τιμ.
- **FIAT SEICENTO,** μοντέλο 2002, 1.100 cc, πράσινο, μεταλλικό.και άσπρο 2 TMX
- **RENAULT MEGANE CABRIO,** μοντέλο 2000, 1.600 cc, ασημί μεταλλ., ηλεκτρ. οροφή, ζαντολάστιχα, FULL EXTRA.
- **OPEL CORSA,** μοντέλο 2000, λευκό, 1.000 cc, τεμάχια 2.
- **HYUNDAI ATOS,** μοντέλο 2000, 1.100 cc, 2 ασημί μεταλλικό 2 TMX,
- **RENAULT TUIGO,** μοντέλο 1998, 1.200 cc, γαλάζιο
- **FIAT PANDA** μοντέλο 2003 χρώματος μπλε A/C, υδραυλικό τιμόνι
- **CITROEN C3** μοντέλα 2003 full extra, στα χρώματα ασημί και μπλε μεταλλικά
- **NISSAN ALMERA CHALLENGE** 1500 cc Sportpacket (χούφτες SPARCO), 16'' ζάντες MOMO, RCD, SPORT εξάτμιση, μοντέλο 2002., μπλε μεταλλικό.

ΕΠΑΓΓΕΛΜΑΤΙΚΑ

- **ΚΛΟΥΒΑ MERCEDES VITO** 108 DIESEL, λευκή, imobilizer αντικλεπτικό σύστημα, μοντέλο 2000, 2.500 cc με ραδιοκασετόφωνο, ρολόι κ.ά.
- **ΚΛΟΥΒΑ MITSUBISHI,** DIESEL, χρώματος μπορντώ, L400, εισαγωγή Γερμανία, κατάσταση ΑΡΙΣΤΗ, διπλές εστρώμενες πόρτες δεξιά και αριστερά
- **ΚΛΟΥΒΑ MITSUBISHI,** μακρύ σασί, 2.500 cc DIESEL με σχάρα. **ΕΙΣΑΓΩΓΗ ΓΕΡΜΑΝΙΑ**
- **ΗΜΙΦΟΡΤΗΓΟ TOYOTA,** χρώματος γκρι, βενζίνη, 2500 cc, HILUX, ζαντολάστιχα, 1,84 m καρότσα, ημικάμπινο
- **MERCEDES 312** diesel, ψυγείο κρεάτων με τσιγκέλια κομπλέ, λευκού χρώματος, ψύξη μέχρι 2°C
- **ΠΩΛΟΥΝΤΑΙ TRAILER** ΜΕΤΑΦΟΡΑΣ ΕΜΠΟΡΕΥΜΑΤΩΝ ΚΑΙ ΑΝΤΙΚΕΙΜΕΝΩΝ ΔΙΑΦΟΡΩΝ ΔΙΑΣΤΑΣΕΩΝ, ΕΙΣΑΓΩΓΗΣ ΑΓΓΛΙΑΣ, ΚΑΙΝΟΥΡΓΙΑ

Ολα ετοιμοπαράδοτα.
Σε καταπληκτική κατάσταση

✓ Οι επιλογές των αυτοκινήτων μας εγγυώνται την ποιότητα και την σιγουριά.
✓ Επισκεφθείτε μας πριν αποφασίσετε
✓ Αναλαμβάνουμε την χρηματοδότηση σας με τα χαμηλότερα επιτόκια.
✓ Θα χαρούμε να σας ξεναγήσουμε

Από 0% προκαταβολή έως 72 μην. δόσεις
AE264

ΚΑΤΑ ΤΗ ΧΘΕΣΙΝΗ ΣΥΝΕΔΡΙΑΣΗ ΤΟΥ ΧΑ

Σημαντική διορθωτική υποχώρηση

Πτώση του Γενικού Δείκτη σε ποσοστό 1,38%

Σημαντική διορθωτική υποχώρηση κατέγραψαν οι τιμές των μετοχών στην πρώτη συνεδρίαση της εβδομάδος, παρά το ήπιο ανοδικό κλίμα που επικράτησε στα μεγαλύτερα ευρωπαϊκά χρηματιστήρια.

Σημαντική διορθωτική υποχώρηση κατέγραψαν οι τιμές των μετοχών στην πρώτη συνεδρίαση της εβδομάδος, παρά το ήπιο ανοδικό κλίμα που επικράτησε στα μεγαλύτερα ευρωπαϊκά χρηματιστήρια.

Όπως παρατηρούσαν χρηματιστηριακοί αναλυτές, η χθεσινή υποχώρηση ήταν η δεύτερη ουσιαστική διόρθωση της αγοράς από τις αρχές του έτους και με τον Γενικό Δείκτη Τιμών του ΧΑ να έχει υπεραποδώσει μεταξύ των ανεπτυγμένων χρηματιστηρίων παγκοσμίως, αλλά και άλλων βασικών επενδυτικών δεικτών, όπως το πετρέλαιο, ο χρυσός ή ο S&P500. Η υπεραπόδοση του Χ.Α από τις αρχές του έτους ήταν, σύμφωνα με αναλυτές, η αφορμή για την πτώση της αγοράς. Η υποχώρηση συνοδεύθηκε από μείωση του όγκου των συναλλαγών.

Από τις μετοχές της υψηλής κεφαλαιοποίησης, ενάντια στο ρεύμα κινήθηκαν μόνο οι μετοχές της ΔΕΗ (+2,97%) και των ΕΛΠΕ (+0,33%), ενώ αμετάβλητη έκλεισε η μετοχή της Coca Cola 3Ε. Αντιθέτως σημαντικές απώλειες κατέγραψαν οι μετοχές της Βιοχάλκο (-6,11%), της ATebank (-2,46%), του ΟΠΑΠ (-2,24%), της Eurobank (-2,19%), της Emporiki (-2,10%) και της Πειραιώς (-2,07%).

Ο Γενικός Δείκτης Τιμών έκλεισε στις 4.091,44 μονάδες έναντι 4.148,58 μονάδων της προηγουμένης μέρας, σημειώνοντας πτώση 57,14 μονάδων ή σε ποσοστό 1,38%.

Ο δείκτης FTSE/ASE 20 έκλεισε στις 2.237,08 μονάδες, με πτώση σε ποσοστό 1,36%, ενώ ο δείκτης FTSE/ASE 40 έκλεισε στις 4.114,93 μονάδες με πτώση σε ποσοστό 2,30%. Ο δείκτης FTSE/ASE SMALLCAP 80 έκλεισε στις 807,37 μονάδες, με πτώση σε ποσοστό 2,01%, ενώ ο δείκτης FTSE 140 έκλεισε στις 4.875,72 μονάδες, με πτώση σε ποσοστό 1,53%. Ο δείκτης Ftse/Athex International έκλεισε στις 5.641,53 μονάδες, με πτώση 1,51%.

Από τις 329 μετοχές που διακινήθηκαν στη συνεδρίαση, 55 κινήθηκαν ανοδικά, 240 κινήθηκαν πτωτικά, ενώ η τιμή 34 μετοχών παρέμεινε αμετάβλητη.

Τη μεγαλύτερη ποσοστιαία άνοδο σημείωσαν οι μετοχές των εταιρειών: Χαλυβδοφύλλων + 13,95% , Logismos + 13,89%, Βαρβέρης Moda Bagno + 13,33%, Γαλαξίδι + 10,64%, Αττικές Εκδόσεις + 9,55%, Κλωνατέξ + 8,77%, Παΐρης Πλαστικών + 8,70%, Επίλεκτος + 8,14%, Interfish Ιχθ/γειες + 8,05% και Προμότα Ελλάς + 8,00%.

Αντιθέτως τις μεγαλύτερες απώλειες σημείωσαν οι μετοχές των εταιρειών: ΕΤΜΑ (κο) - 19,83%, ΕΤΜΑ (πο) - 10,48%, Vivere - 10,00%, Τρία Άλφα - 10,00%, Ελβιεμέκ - 9,83%, Ελφίκο - 9,60%, ΕΤΕΜ - 9,39%, Eurodrip - 9,20%, Σωλ/γεία Κορίνθου - 9,19% και Δούρος - 8,89%.

Η αξία των συναλλαγών ανήλθε στα 284,743 εκατ. ευρώ, εκ των οποίων τα 14,2 εκατ. ευρώ αφορούσαν προσυμφωνημένες συναλλαγές.

Συγκεκριμένα, πραγματοποιήθηκαν τρία πακέτα της Motor Oil των 50.000, 45.000 και 100.000 τεμαχίων στην τιμή των 22,10, 22,14 και 22,13 ευρώ αντίστοιχα. Ακόμη, έγιναν δύο πακέτα του ΟΠΑΠ των 50.000 και 54.620 τεμαχίων στην τιμή των 32,34 και 32,18 ευρώ αντίστοιχα, καθώς και δύο πακέτα της Alpha Bank των 52.670 και 500 τεμαχίων στην τιμή των 29,90 και 30,12 ευρώ αντίστοιχα.

Επίσης, πραγματοποιήθηκαν ένα πακέτο της Fashion Box των 3.140 τεμαχίων στην τιμή των 3,26 ευρώ, ένα πακέτο της Coca Cola 3E των 25.000 τεμαχίων στα 25,44 ευρώ, ένα της Εθνικής Τράπεζας των 17.020 τεμαχίων στα 38,94 ευρώ, ένα του ΟΤΕ των 52.630 τεμαχίων στα 18,40 ευρώ και ένα της εταιρίας J&P ΑΒΑΞ των 4.000 τεμαχίων στα 5,50 ευρώ. Τέλος, πραγματοποιήθηκε, ένα πακέτο 29.500 τεμαχίων της Eurobank στη τιμή των 33,44 ευρώ.

Το μεγαλύτερο όγκο συναλλαγών παρουσίασαν οι μετοχές των εταιρειών: Logic Dis 2.677,573 τεμάχια, Λαννέτ 2.636,257 τεμάχια, ΝΕΛ (κο) 2.308,737 τεμάχια, ΑΕΓΕΚ 2.086,747 τεμάχια και Intracom 1.818,437 τεμάχια.

Την μεγαλύτερη αξία συναλλαγών σημείωσαν οι μετοχές των εταιρειών: ΟΠΑΠ 19,678 εκατ. ευρώ, Εθνική Τράπεζα 15,940 εκατ. ευρώ, Alpha Bank 14,281 εκατ. ευρώ, Ιντρακόμ 13,887 εκατ. ευρώ και ΔΕΗ 13,656 εκατ. ευρώ,

Η συνολική κεφαλαιοποίηση της αγοράς διαμορφώθηκε στα 139,32 δισ. ευρώ.

Οι επιμέρους δείκτες έκλεισαν ως εξής:

Ασφάλειες:	7.011,97	- 1,31%
Βιομηχανικά Προϊόντα και Υπηρεσίες:	6.,436,09	- 4,52%
Εμπόριο:	5.863,69	- 0,77%
Κατασκευές και Υλικά:	5.752,21	- 1,39%
Μέσα Ενημέρωσης::	6.618,82	- 3,02%
Πετρέλαιο και Αέριο:	5.328,81	- 0,48%
Προσωπικά και Οικιακά Προϊόντα:	5.316,15	- 0,99%
Πρώτες ύλες:	6.751,75	- 3,92%
Ταξίδια και αναψυχή:	5.645,36	- 2,19%
Τεχνολογία:	6.378,62	- 0,83%
Τηλεπικοινωνίες:	5.078,12	- 0,58%
Τράπεζες :	5.694,25	- 1,65%
Τρόφιμα και Ποτά:	5.442,77	- 0,60%
Υγεία:	7.291,29	- 1,79%
Υπηρεσίες Κοινής Ωφέλειας:	4.965,03	+ 2,43%
Χημικά:	6.277,88	- 2,01%
Χρηματοοικονομικές Υπηρεσίες:	6.560,05	- 2,48%

ΣΤΑ ΣΤΕΓΑΣΤΙΚΑ ΔΑΝΕΙΑ

Μείωση σταθερών επιτοκίων

Εντείνεται ο ανταγωνισμός των Τραπεζών



Σε αλλεπάλληλες μειώσεις των σταθερών επιτοκίων στα στεγαστικά δάνεια προχωρούν οι τράπεζες, επιχειρώντας να αποτρέψουν τους δανειολήπτες από την επιλογή κυμαινόμενου επιτοκίου και να προσελκύσουν νέους πελάτες.

Στον «χορό» των μειώσεων, σύμφωνα με πληροφορίες, αναμένεται να μπει τις επόμενες ημέρες και η Εθνική Τράπεζα, μειώνοντας έως και 1% τα σταθερά επιτόκια.

Οι δανειολήπτες στρέφονται στα σταθερά επιτόκια, ενόψει μάλιστα και της νέας αύξησης του βασικού επιτοκίου της Ευρωπαϊκής Κεντρικής Τράπεζας (+0,25% σε 2,50%), που οι περισσότεροι εκτιμούν ότι θα γίνει μέσα στον Μάρτιο.

Πάντως, η αναλογία κυμαινόμενου - σταθερού επιτοκίου στα στεγαστικά δάνεια ήταν 80 - 20 στα τέλη Δεκεμβρίου.

Σήμερα, το σταθερό επιτόκιο για 5 χρόνια αρχίζει από 4,20%, το σταθερό 10ετίας από 4,50% και αυτό για 15 χρόνια από 4,70%, όταν το κυμαινόμενο είναι 3,5% με 4%.

Εφόσον επιβεβαιωθούν οι προβλέψεις για επιτόκιο 3,50% έως το τέλος του χρόνου, όσοι δανειολήπτες «κλειδώσουν» το δάνειό τους σε σταθερό επιτόκιο ενδεχομένως θα βγουν κερδισμένοι πολύ σύντομα.

ΞΕΝΑΚΗΣ ΜΕΤΑΧΕΙΡΙΣΜΕΝΑ

ΑΓΟΡΕΣ - ΠΩΛΗΣΕΙΣ - ΑΝΤΑΛΛΑΓΕΣ ΜΕΤΑΧΕΙΡΙΣΜΕΝΩΝ ΑΥΤΟΚΙΝΗΤΩΝ

10ο χλμ. Ρόδου-Λίνδου, τηλ. 2241086690 (εσωτερικό 120)

1 **TOYOTA RAV 4 5D LUXURY** 2000cc,μοντ. 2004, ασημί. 10.000 χλμ. 6 αερόσακοι , ABS,TRC,αυτόματος κλιματισμός,δερμάτινο σαλόνι, ζάντες αλουμινίου, ηλεκτρική οροφή, πλαϊνά σκαολπάτια, pull bar,αεροτομή, ηχοσύστημα.

2 **TOYOTA CELICA** 1800cc, μοντ. 1999, ασημί. δερμάτινο σαλόνι ,αερόσακος οδηγού - συνοδηγού, ABS, air condition, σπόιλερ, ζάντες αλουμ. υδρ. τιμόνι, ηλ. παραθ, κεντρ. κλειδ,προβ. ομίχλης, ηχοσύστημα.

3 **TOYOTA PRIUS** 1500cc, μοντ. 2005, μπορντώ. 8 αερόσακοι, ABS,ABS, EBD, BA, clima,οθόνη αφής πολλαπλών ενδείξεων, χειριστήρια στο τιμόνι, ηλ. θερμ.καθρέπτες, ζάντες αλουμ. υδρ. τιμόνι, ηλ. παραθ, κεντρ. κλειδ, ηχοσύστημα.

4 **HYUNDAI SANTA FE** 2400cc, μοντ.2001, μπορντώ. δερμάτινο σαλόνι ,αερόσακος οδηγού - συνοδηγού, ABS, air condition, ζάντες αλουμ. υδρ. τιμόνι, ηλ. παραθ, κεντρ. κλειδ,ηχοσύστημα.

5 **VW TOURAN TRENDLINE** 1600cc FSI, μοντ. 2003, ασημί 6 αερόσακοι, ABS,ESP,ASR,EDL, HBA, climatronic δίζωνικό,υδρ. τιμόνι, ηλ. παραθ, κεντρ. κλειδ, ηχοσύστημα.

6 **ROVER MGTF** 1600cc, μοντ. 2003, μαύρο. αερόσακοι , ABS, air condition, υδρ. τιμόνι, ζάντες αλουμινίου, ηλ. παραθ, κεντρ. κλειδ, ηχοσύστημα.

7 **OPEL FRONTERA** 2200cc, μοντ. 1999,πράσινό. αερόσακοι , ABS, air condition, υδρ. τιμόνι, ζάντες αλουμινίου, σκαλοπάτια, ηλ. παραθ, κεντρ. κλειδ, ηχοσύστημα.

8 **BMW 316** 1600cc, μοντ.1998, μαύρο, αερόσακος οδηγού-συνοδηγού, clima, ABS,ASC, ηλ. ηλιοροφή, ζάντες αλουμινίου, υδρ. τιμόνι, ηλ. παραθ, κεντρ. κλειδ, ηχοσύστημα.

9 **RENAULT MEGANE** 1600cc, μοντ. 2003, ΑΥΤΟΜΑΤΟ. αερόσακος οδηγού-συνοδηγού, πλευρικοί αερόσακοι, clima, ABS, ηλ. ηλιοροφή, υδρ. τιμόνι, ηλ. παραθ, κεντρ. κλειδ, ηχοσύστημα.

10 **HONDA ACCORD** 1600cc, μοντ. 2001, μπλέ. αερόσακος οδηγού-συνοδηγού, δερμάτινο σαλόνι, ABS, air condition, υδρ. τιμόνι, ξύλινη επένδυση, ηλ. παραθ, κεντρ. κλειδ, ηχοσύστημα.

11 **TOYOTA YARIS BLUE** 1300cc, μοντ. 2006, μπλέ. αερόσακοι , ABS, air condition, υδρ. τιμόνι, ζάντες αλουμινίου, ηλ. παραθ, κεντρ. κλειδ, ηχοσύστημα.

12 **AUDI A3** 1600cc, μοντ. 1999, μπορντώ. αερόσακος οδηγού-συνοδηγού, ABS, υδρ. τιμόνι, ζάντες αλουμινίου, ηλ. παραθ, κεντρ. κλειδ, ηχοσύστημα.

13 **TOYOTA YARIS LUNA** 1300cc, μοντ. 2006, ασημί. αερόσακοι , ABS, air condition, υδρ. τιμόνι, ηλ. παραθ, κεντρ. κλειδ, ηχοσύστημα.

14 **VW TRANSPORTER** 2500cc TURBO DIESEL, μοντ. 1999 υδρ. τιμόνι, ηλ. παραθ, κεντρ. κλειδ, ηχοσύστημα

15 **VW POLO** 1400cc, μοντ. 2005, κίτρινο. αερόσακος οδηγού-συνοδηγού, πλευρικοί αερόσακοι,ABS, Climatic, υδρ. τιμόνι, ηλ. παραθ, κεντρ. κλειδ, ηχοσύστημα

16 **TOYOTA AVENSIS L/B** 1600cc, μοντ. 2001, μπορντώ. αερόσακοι, ABS, air condition, υδρ. τιμόνι, ηλ. παραθ, κεντρ. κλειδ, ηχοσύστημα.

17 **VW GOLF** 1600cc GENERATION, μοντ. 2000,ασημί. αερόσακοι, ABS, air condition,κεντρικό κλείδωμα, ηλ. παράθυρα,ζάντες αλουμινίου, ηχοσύστημα.

18 **RENAULT MEGANE CABRIO** 1400cc, μοντ. 2002, κίτρινο. 4 αερόσακοι, ABS, air condition, ηλ. ηλιοροφή, υδρ. τιμόνι, ηλ. παραθ, κεντρ. κλειδ, ζάντες αλουμινίου, ηχοσύστημα.

19 **VW BORA** 1600cc, μοντ. 1999, ασημί. 4 αερόσακοι, ABS, air condition, υδρ. τιμόνι, ηλ. παραθ, κεντρ. κλειδ, ηχοσύστημα.

20 **VW PASSAT COMFORT** 1600cc, μοντ. 1999, μπορντώ. αερόσακος οδηγ.-συνοδηγ., πλευρικοί αερόσακοι, ABS, air condition, υδρ. τιμόνι, ζάντες αλουμ, ηλ. παραθ, κεντρ. κλειδ, ηχοσύστημα.

21 **FIAT SCUDO** 1600cc, μοντ. 2000, λευκό. (9θέσιο) air condition, υδρ. τιμόνι, κεντρ. κλειδ, ηχοσύστημα.

22 **OPEL ASTRA** 1400cc, μοντ.2000, μπορντώ. αερόσακος οδηγ.-συνοδηγ., air condition, υδρ. τιμόνι, ηλ. παραθ, κεντρ. κλειδ, ηλ. καθρέπτες, ηχοσύστημα.

23 **FIAT MULTIPLA** 1600cc, μοντ. 1999, μπλέ αερόσακος οδηγ.-συνοδηγ., air condition, υδρ. τιμόνι, ηλ. παραθ, κεντρ. κλειδ, ηλ. καθρέπτες, ηχοσύστημα.

24 **SUZUKI IGNIS** 1300cc, μοντ. 2001, ασημί. αερόσακοι, air condition, υδρ. τιμόνι, ηλ. παραθ, κεντρ. κλειδ, ηχοσύστημα.

25 **FIAT PUNTO SPORTING** 1242cc, μοντ. 2001, κίτρινο air condition, υδρ. τιμόνι, ηλ. παραθ, κεντρ. κλειδ, ζάντες αλουμινίου, ηχοσύστημα.

26 **RENAULT MEGANE** 1400cc, μοντ. 1999, θαλασσί αερόσακοι, ABS, ζάντες αλουμινίου, υδρ. τιμόνι, ηλ. παραθ, κεντρ. κλειδ, ηχοσύστημα.

27 **VW POLO** 1400cc, μοντ. 2001, μπλέ. αερόσακος οδηγού-συνοδηγού, air condition, υδρ. τιμόνι, ηλ. παραθ, κεντρ. κλειδ, ηχοσύστημα.

28 **DAEWOO NUBIRA** 1600cc, μοντ. 2000, μπορντώ. αερόσακος οδηγού-συνοδηγού, ABS, air condition, υδρ. τιμόνι, ηλ. παραθ, κεντρ. κλειδ, ηχοσύστημα.

29 **FIAT MAREA** 1600cc, μοντ. 1999, ανθρακί. αερόσακοι, ABS, air condition, ζάντες αλουμινίου, υδρ. τιμόνι, ξύλινη επένδυση, ηλ. παραθ, κεντρ. κλειδ, ηχοσύστημα.

30 **PEUGEOT 306** 1400cc, μοντ.1999, μπλέ. υδρ. τιμόνι, ηλ. παραθ, κεντρ. κλειδ, ζάντες αλουμινίου, ηχοσύστημα.

31 **FIAT PUNTO** 1242cc, μοντ. 2001, λευκό. air condition, ηλ. παραθ, κεντρ. κλειδ, ηχοσύστημα.

32 **DAEWOO LANOS** 1400cc, μοντ. 2000, μπορντώ. air condition, υδρ. τιμόνι, ηλ. παραθ, κεντρ. κλειδ, ηχοσύστημα.

33 **DAEWOO LANOS** 1400cc, μοντ. 1999, μπλέ. air condition, υδρ. τιμόνι, ηλ. παραθ, κεντρ. κλειδ, ζάντες αλουμινίου, ηχοσύστημα.

34 **FIAT SEICENTO SPORTING,** 1100cc, μοντ. 1998, ασημί. κεντρικό κλείδωμα, ηλ. παράθυρα,ζάντες αλουμινίου, ηχοσύστημα.

35 **CITROEN SAXO** 1400cc, μοντ. 1996, ανθρακί. υδρ. τιμόνι, ηλ. παραθ, κεντρ. κλειδ, ηχοσύστημα.

36 **FIAT FIORINO VAN** 1700cc DIESEL,μοντ. 1995 λευκό.

37 **FORD MONDEO** 1600cc, μοντ. 1994, μπορντώ. ABS, υδρ. τιμόνι, ηλ. παραθ, κεντρ. κλειδ, ηχοσύστημα.

38 **FIAT PUNTO** 1100cc, μοντ. 1998, κόκκινο. ηχοσύστημα.

39 **ROVER 414 SI** 1400cc μοντ. 1995, μπλέ. υδρ. τιμόνι,ηλιοροφή, ηλ. παραθ, κεντρ. κλειδ, ηχοσύστημα.

40 **FIAT SEICENTO** 900cc, μοντ.1999, κόκκινο. κεντρικό κλείδωμα, ηλ. παράθυρα, ηχοσύστημα

41 **CITROEN ZX** 1400cc, μοντ. 1991 κεντρ. κλειδ, ηλ παραθ, ζάντες αλουμινίου , ηχοσύστημα

ΑΠΟ **0%** ΠΡΟΚΑΤΑΒΟΛΗ
ΕΩΣ **72** ΜΗΝΙΑΙΕΣ ΔΟΣΕΙΣ

ΧΠ1687

Για το ζήτημα με τα σκίτσα του Μωάμεθ

Παρέμβαση Γ. Παπανδρέου

Είχε τηλεφωνικές επαφές με το γ.γ. του ΟΗΕ Κόφι Ανάν και τον πρωθυπουργό του Λιβάνου, Φουάντ Σινιόρα

Το θέμα που έχει προκύψει με τη δημοσίευση σκίτσων του Μωάμεθ, καθώς και το Μεσανατολικό, συζήτησε ο πρόεδρος του ΠΑΣΟΚ Γιώργος Παπανδρέου σε τηλεφωνικές επικοινωνίες που είχε με το γενικό γραμματέα του ΟΗΕ Κόφι Ανάν και τον πρωθυπουργό του Λιβάνου, Φουάντ Σινιόρα.

Ειδικότερα, όπως ανακοινώθηκε από το ΠΑΣΟΚ, ο πρόεδρος του κινήματος, υπό την ιδιότητά του ως προέδρου της Σοσιαλιστικής Διεθνούς, είχε τηλεφωνική επικοινωνία με το Γενικό Γραμματέα του ΟΗΕ Κόφι Ανάν, κατά την οποία συζήτησαν θέματα σχετικά με τη Σοσιαλιστική Διεθνή, το ζήτημα που είχε προκύψει από τη δημοσίευση σκίτσων του Μωάμεθ, καθώς και για το Μεσανατολικό και το Κυπριακό.

Ο Γιώργος Παπανδρέου είχε επίσης τηλεφωνική επικοινωνία με τον



πρωθυπουργό του Λιβάνου, Φουάντ Σινιόρα, με τον οποίο συζήτησε το Μεσανατολικό και το θέμα των σκίτσων του Μωάμεθ, ζήτημα για το οποίο επικοινώνησε τηλεφωνικά και με την πρόεδρο του Σοσιαλιστικού Δημοκρατικού Κόμματος Δανίας, Χέλε Θόρνινγκ Σμιντ.

ΑΝΕΡΓΙΑ

Ανησυχούν στη Βόρεια Ελλάδα

Τι έδειξε δημοσκόπηση της εταιρίας GPO

Ανησυχία για το πρόβλημα της ανεργίας εκφράζουν οκτώ στους δέκα κατοίκους της Βόρειας Ελλάδας, σύμφωνα με δημοσκόπηση της εταιρείας GPO για λογαριασμό της εφημερίδας Αγγελιοφόρος της Κυριακής.

Αναλυτικότερα, η ανεργία απασχολεί το 79,5% των κατοίκων της Βόρειας Ελλάδας. Το 90,7% των κατοίκων της Δυτικής Μακεδονίας θεωρεί ότι η ανεργία αποτελεί τη μεγαλύτερη «πληγή», ενώ ακολουθούν οι κάτοικοι της Ανατολικής Μακεδονίας και Θράκης με ποσοστό 83,2%, της Κεντρικής Μακεδονίας με 80,2% και του πολεοδομικού συγκροτήματος της Θεσσαλονίκης με 72,1%.

Από τα στοιχεία φαίνεται πως η ανεργία απασχολεί σε μεγαλύτερο βαθμό τις γυναίκες (80,6% έναντι 78,3% των ανδρών) και τις παραγωγικές ηλικίες των 45-54 ετών σε ποσοστό 85,8% και 25-34 ετών σε ποσοστό 83,6%.

Το δεύτερο κατά σειρά πρόβλημα που αναδεικνύουν οι κάτοικοι της Βόρειας Ελλάδας ως σημαντικότερο είναι η ακρίβεια με 33,8% ενώ την πεντάδα συμπληρώνουν το έλλειμμα περιφερειακής ανάπτυξης με 10,7%, τα έργα υποδομής με 8,1% και η αγροτική ανάπτυξη με 7%.

Επίσης, σύμφωνα με τη δημοσκόπηση, μόνο το 29,2% των ερωτηθέντων δηλώνει αισιόδοξο για το μέλλον της Βόρειας Ελλάδας, ενώ το 70,5% είναι λίγο έως καθόλου αισιόδοξο.

Η δημοσκόπηση, στην οποία συμμετείχαν 2.000 άτομα, πολίτες από 18 ετών και άνω και από τις 15 εκλογικές περιφέρειες της Βόρειας Ελλάδας, καθώς και από τις Α' και Β' Περιφέρειες Θεσσαλονίκης, έγινε με τη μέθοδο τηλεφωνικών συνεντεύξεων. Η έρευνα πραγματοποιήθηκε από τις 30 Ιανουαρίου έως την 1η Φεβρουαρίου 2006.



Λόγω των ανατιμήσεων

Αυξήθηκε το κόστος διαβίωσης

Έρευνα του Κέντρου Καταναλωτών

Στα 2.515 ευρώ το μήνα ανήλθε το 2005 το μέσο κόστος του οικογενειακού προϋπολογισμού μιας τετραμελούς οικογένειας, εξαιτίας, σύμφωνα με το Ελληνικό Κέντρο Καταναλωτών, των συχνών ανατιμήσεων σε προϊόντα ευρείας κατανάλωσης.

Με βάση υπολογισμούς του Κέντρου, μέσα στο 2005 ανατιμήθηκαν 3.500 χιλιάδες προϊόντα (λάδια, γαλακτοκομικά, κρασιά κ.λπ.), μερικά μάλιστα δύο με τρεις φορές. Έτσι,



το κόστος διαβίωσης μίας τετραμελούς οικογένειας στις 31 Ιανουαρίου 2006 υπολογιζόταν σε 2.515 ευρώ, αυξημένο κατά 16,3% σε σχέση με τις 31 Ιανουαρίου 2005, όταν είχε υπολογιστεί σε 2.105 ευρώ (αύξηση κατά 410 ευρώ).

ΑΥΤΟ ΕΠΙΛΟΓΕΣ
ΕΚΘΕΣΗ ΜΕΤΑΧΕΙΡΙΣΜΕΝΩΝ ΑΥΤΟΚΙΝΗΤΩΝ
ΚΟΥΚΟΥΡΑΣ ΑΛΕΞΑΝΔΡΟΣ
ΛΕΩΦ. ΡΟΔΟΥ-ΛΙΝΔΟΥ 255 • ΤΗΛ. (22410)60910

ΑΓΟΡΑ-ΠΩΛΗΣΗ-ΑΝΤΑΛΛΑΓΗ ΜΕΤΑΧΕΙΡΙΣΜΕΝΩΝ ΑΥΤΟΚΙΝΗΤΩΝ

1. **MERCEDES SLK KOMPRESSOR 2000cc 163 HP, μοντ. 2000, λευκό.** ABGS, ABS, klima, αυτόματος πιλότος, δερμάτινο σαλόνι, επένδ. αλουμ., ηλ. οροφή, κεντρ. κλειδ., ηλ παράθ., ηλ. καθρ., υδρ. τιμ., ζάντες αλουμ. και ηχοσύστημα
2. **MERCEDES SLK KOMPRESSOR 2000cc,196 HP, μοντ. 2000, μπλε.** ABGS, ABS, klima, αυτόματος πιλότος, δερμάτινο σαλόνι, επένδ. αλουμ., ηλ. οροφή, κεντρ. κλειδ., ηλ παράθ., ηλ.καθρ., υδρ. τιμ., ζάντες αλουμ., car kit και ηχοσύστημα
3. **MERCEDES C200 KOMPRESSOR 1800cc 163HP, μοντ. 2000, blue black.** ABGS, ABS, klima, αυτόματος πιλότος, δερμάτινο σαλόνι, κεντρ. κλειδ., ηλ. παράθ., ηλ.καθρ., υδρ. τιμ., ζάντες αλουμ., cruiser control, book service και ηχοσύστημα
4. **MERCEDES C200 KOMPRESSOR 1800cc 163HP Αυτόματο σειριακό κιθώτιο, μοντ. 2003, blue black.** ABGS, ABS, klima, κεντρ. κλειδ., ηλ παράθ., ηλ. καθρ., υδρ. τιμ., book service και ηχοσύστημα
5. **MERCEDES 320 S 3200cc, θαλασσί.** ABGS, ABS, klima, αυτόματος πιλότος, ηλιοροφή, κεντρ. κλειδ., ηλ. παράθ., ηλ. καθρ., υδρ. τιμ., ηλ. καθίσματα εμπρός πίσω, δερμάτ. σαλόνι, ξύλινη επένδυση, συναγερμός, car kit, ζάντες αλουμ. και ηχοσύστημα
6. **MERCEDES C180 1800cc, μοντ. 1998, μπλε.** ABGS, ABS, Clima, κεντρ. κλειδ., ηλ. παράθ., υδρ. τιμόνι,ηλ.καθρ.,ζάντες αλουμ., book service και ηχοσύστημα
7. **MERCEDES A140 1400cc, μοντ. 2001,μπλε.** ABGS, ABS, A/C, κεντρ. κλειδ., ηλ. παράθ., υδρ. τιμόνι ηλ.καθρ., ζάντες αλουμ. και ηχοσύστημα
8. **MERCEDES A140 1400cc, μοντ. 2000, μαύρο.** ABGS, ABS, κεντρ. κλειδ., ηλ. παράθ., υδρ. τιμόνι ηλ.καθρ. και ηχοσύστημα
9. **BMW 320 2000cc 3DR 6V 150 HP LOOK M3 μοντ. 2000, μαύρο** 6 ABGS, ABS, Clima, κεντρ. κλειδ., ηλ. παράθ., υδρ. τιμόνι,ηλ.καθρ.,ζάντες αλουμ. και ηχοσύστημα
10. **BMW Z3 1800cc, μοντ. 1999, μαύρο.** ABG, A/C, κεντρ. κλειδ., ηλ. παράθ., υδρ. τιμ. και ηχοσύστημα.
11. **BMW 316i 1600cc, μοντ. 2000, σιελ.** ABG,ABS, A/C, κεντρ. κλειδ., ηλ. παράθ., υδρ. τιμ. ηλ.καθρ. δερμάτινο σαλόνι και ηχοσύστημα
12. **BMW 518 1800cc, μοντ. 1992, μαύρο.** Κεντρ. κλειδ., ηλ. παράθ., υδρ. τιμ. ζάντες αλουμινίου και ηχοσύστημα
13. **MAZDA MX5 CABRIO 1600cc, μοντ.1998, πράσινο.** ABGS, ABS, klima, κεντρ. κλειδ., ηλ. παράθ., υδρ. τιμ., ζάντες αλουμ., δερμ. σαλόνι και CD.
14. **TOYOTA MR 2 1800cc, μοντ. 2004, ανθρακί. 14,000 χλμ.** ABGS, ABS, A/C, κεντρ. κλειδ., ηλ. παράθ., υδρ. τιμόνι και ηχοσύστημα
15. **LAND ROVER 1800cc, μοντ. 2001, πράσινο.** ABS, ABGS, A/C, κεντρ. κλειδ., ηλ. παράθ., υδρ. τιμόνι, . ηλ. καθρ., ζάντες αλουμινίου και ηχοσύστημα
16. **AUDI A3 1600cc, μοντ.1999,ασημί.** ABGS, ABS, A/C, κεντρ. κλειδ., ηλ. παράθ., υδρ. τιμόνι, ζάντες αλουμ. και ηχοσύστημα.
17. **ALFA ROMEO 147 DISTINCTIVE 1600cc 120 hp. μοντ. 2001, ασημί.** ABG S, ABS, A/C, κεντρ. κλειδ., ηλ. παράθ., υδρ. τιμόνι, ζάντες αλουμινίου και ηχοσύστημα
18. **ALFA ROMEO 147 DISTINCTIVE 2000cc, μοντ. 2002, ασημί.** ABGS, ABS, A/C, κεντρ. κλειδ., ηλ. παράθ., υδρ. τιμόνι,ζάντες αλουμινίου και ηχοσύστημα
19. **ALFA ROMEO 146 1400cc μοντ. 1996, κόκκινο.** ABGS, κεντρ. κλειδ., ηλ. παράθ., υδρ. τιμόνι και ηχοσύστημα .
20. **RENAULT MEGANE 1400cc, μοντ. 2004, μπλε.** ABGS , ABS, A/C κεντρ. κλειδ., ηλ. παράθ., υδρ. τιμόνι, ζάντ. αλουμ. και ηχοσύστημα
21. **OPEL ASTRA ELEGANCE 1400cc, μοντ.2002, ασημί.** ABS, ABGS, A/C,Κεντρ. κλειδ., ηλ. παράθ., υδρ. τιμόνι, ηλ. Καθρ, ξύλινη επένδυση και CD.
22. **SMART 600cc, μοντ.2001, ανθρακί.** Κεντρ. κλειδ., ηλ. παράθ., υδρ. τιμόνι και CD.
23. **FIAT STILO 1200cc , μοντ. 2002, ανθρακί.** ABS, ABGS,CLIMA, Κεντρ. κλειδ., ηλ. παράθ., υδρ. τιμόνι, ηλ. καθρ , ζάντες αλουμ. και CD.
24. **FIAT PUNTO GT 1400cc 250HP, μοντ. 2000, κίτρινο.** Κεντρ. κλειδ., ηλ. παράθ., υδρ. τιμόνι, A/C, ζάντες αλουμ., σπόιλερ, CD.
25. **FIAT PUNTO 1300cc, μοντ. 2002, κόκκινο.** ABG, Κεντρ. κλειδ., ηλ. παράθ., υδρ. τιμόνι, A/C και ηχοσύστημα .
26. **FIAT PUNTO 1300cc, μοντ. 2002, κόκκινο.** ABG, Κεντρ. κλειδ., ηλ. παράθ., υδρ. τιμόνι, A/C και ηχοσύστημα .
27. **FIAT PUNTO 1200cc, μοντ. 2000, ασημί.** Κεντρ. κλειδ., ηλ. παράθ., υδρ. τιμόνι, A/C, ζάντες αλουμ., book service, CD.
28. **MG ROVER Cabrio 1800cc, μοντ. 2002, κυπαρρισί.** ABGS, ABS, A/C, υδρ. τιμόνι, κεντρ. κλειδ., ηλ. παράθ.,book service και ηχοσύστημα.
29. **ROVER 45 1400cc, μοντ. 2002, ασημί.** ABGS, ABS, A/C, υδρ. τιμόνι, κεντρ. κλειδ., ηλ. παράθ. ηλ. καθρ. και ηχοσύστημα.
30. **ROVER 416 Si 1600cc, μοντ. 1998, μπορντό.** ABGS, ABS, A/C, υδρ. τιμόνι, κεντρ. κλειδ., ηλ. παράθ.,δερμάτινο σαλόνι, ηλιοροφή και ηχοσύστημα.
31. **SEAT CORDOBA 1400cc, μοντ.2002, μαύρο.** ABS, ABG, A/C, υδρ. τιμόνι, κεντρ. κλειδ., ηλ. παράθ. ,ηλ. καθρ και ηχοσύστημα
32. **DAEWOO TACUMA 1800cc,μοντ.2001, πράσινο** ABGS, ABS,A/C, κεντρ. κλειδ. ηλ. παράθ, υδρ. τιμόνι,ηλ.καθρ., ζάντες αλουμ. και ηχοσύστημα
33. **DAEWOO LANOS EXTREME 1400cc, μοντ. 2000, μπορντό** A/C, κεντρ. κλειδ. ηλ. παράθ, υδρ. τιμόνι,ζάντες αλουμ. και ηχοσύστημα
34. **PEUGEOT 307 1600cc, μοντ.2002, μπορντώ.** ABGS, ABS, A/C, υδρ. τιμόνι, κεντρ. κλειδ., ηλ. παράθ. και ηχοσύστημα
35. **PEUGEOT 306 1400cc, μοντ.1995, πράσινο.** A/C, Κεντρ. κλειδ., ηλ. παράθ. και ηχοσύστημα
36. **NISSAN MICRA 1000cc, μοντ. 1996, μπορντό.** ABG, κεντρ. Κλειδ. Και CD.
37. **FORD KA 1400cc, μοντ.2000, κόκκινο.** ABS, A/C, υδρ. τιμόνι, κεντρ. κλειδ., ηλ. παράθ και ηχοσύστημα.

ΑΠΟ 0% ΠΡΟΚΑΤΑΒΟΛΗ
ΕΩΣ 72 ΜΗΝΙΑΙΕΣ ΔΟΣΕΙΣ
ΜΕ ΤΑ ΧΑΜΗΛΟΤΕΡΑ ΕΠΙΤΟΚΙΑ ΤΗΣ ΑΓΟΡΑΣ
XΠ1210

Βρετανοί στρατιώτες χτυπούν αλύπητα Ιρακινούς

Απίστευτη βαρβαρότητα!

Σοκ στη Βρετανία από βίντεο που δόθηκε στη δημοσιότητα

Οι εικόνες των Βρετανών στρατιωτών, που χτυπούν αλύπητα νεαρούς Ιρακινούς, ήταν «πραγματικό δώρο για την προπαγάνδα των εχθρών μας» γράφουν τη Δευτέρα οι βρετανικές εφημερίδες σχολιάζοντας τις φωτογραφίες που παρουσίασε την Κυριακή η εφημερίδα News of the World.

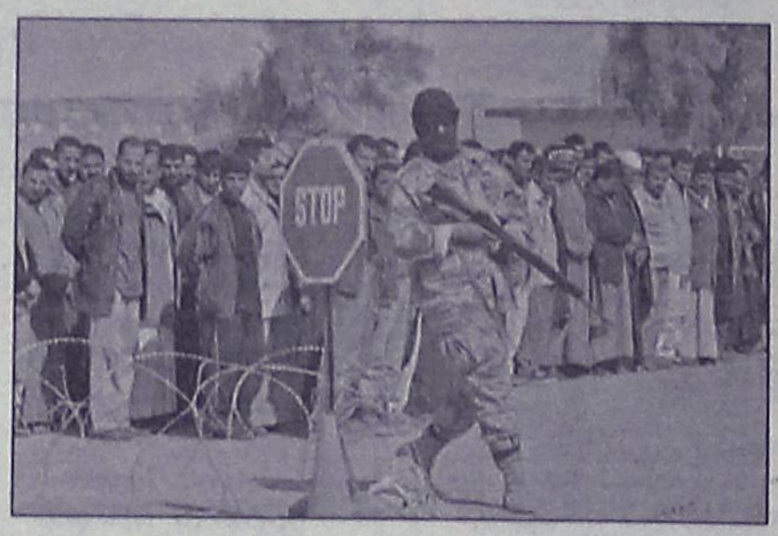

«Το πιό ανησυχητικό όμως» αναφέρει ο Independent «είναι το γεγονός ότι έχουμε γίνει αδιάφοροι τα τελευταία χρόνια απέναντι στις κατηγορίες που διατυπώνονται κατά των Βρετανών στρατιωτών». «Αυτά που είδαμε εκεί δεν ήταν κάποιοι αλήτες που ξεσπούν στους δρόμους... αλλά γίνεται πλέον όλο και περισσότερο σαφές ότι υπάρχει μιά νοοτροπία ξυλοδαρμού σε ορισμένους θήλακες των βρετανικών ενόπλων δυνάμεων» γράφει η εφημερίδα.

Ο Guardian αξιώνει «την άμεση, σοβαρή και παραδειγματική τιμωρία όλων των υπευθύνων» του σκανδάλου.

«Δεν χρειάζεται να είναι κάποιος ιδιοφυΐα στον τομέα των δημοσίων σχέσεων για να φανταστεί τις καταστροφικές συνέπειες που θα έχουν οι εικόνες αυτές μόλις μεταδοθούν σε όλον τον αραβικό κόσμο» γράφουν οι Times, τονίζοντας την ανάγκη ενίσχυσης της πειθαρχίας στους κόλπους των βρετανικών ενόπλων δυνάμεων.

«Αν αρχίσουμε να ψάχνουμε για εξηγήσεις, οι ερμηνείες θα αρχίσουν να ακούγονται ως δικαιολογίες» γράφει η Daily Telegraph.

Ατελείωτη η βία στο Ιράκ

Επίθεση αυτοκτονίας σημειώθηκε χθες στην ανατολική Βαγδάτη, με αποτέλεσμα να σκοτωθούν πέντε άτομα και να τραυματισθούν 32, ανάμεσά τους και παιδιά.

Σύμφωνα με την αστυνομία, άνδρας ζωσμένος με εκρηκτικά ανατινάχθηκε, ενώ στεκόταν στην ουρά τράπεζας μαζί με άλλα άτομα.

Δεκάδες Ιρακινοί περίμεναν έξω από την τράπεζα, τη στιγμή της επίθεσης, για να εξαργυρώσουν την επιταγή των 13 δολαρίων που παίρνουν κάθε μήνα, για να αγοράζουν τρόφιμα που δεν περιλαμβάνονται στα συσσίτια που λαμβάνουν καθημερινά, στο πλαίσιο του προγράμματος «πετρέλαιο αντί τροφίμων» του ΟΗΕ που ισχύει από το 1996.

Έκθεση της αμερικανικής Βουλής

Εθνική αποτυχία η Κατρίνα

Καταλογίζει ευθύνες σ' όλα τα ηγετικά κλιμάκια

Ευθύνες σε όλα τα ηγετικά κλιμάκια, από το Λευκό Οίκο και κάτω, καταλογίζει έκθεση της αμερικανικής Βουλής των Αντιπροσώπων για τις καταστροφικές συνέπειες του κυκλώνα Κατρίνα, κάνοντας λόγο για προειδοποιήσεις που αγνοήθηκαν, ελλιπή σχεδιασμό και αδιαφορία.

Η 600 σελίδων έκθεση της Βουλής, που κυριαρχείται από τους ρεπουμπλικάνους, κάνει λόγο για φαινόμενα ανικανότητας και οργανωτικής παράλυσης σε ό,τι αφορά τις συνθήκες που οδήγησαν σε μία από τις μεγαλύτερες φυσικές καταστροφές της αμερικανικής ιστορίας.

Σύμφωνα με τα συμπεράσματα της συγκεκριμένης έρευνας, ο Αμερικανός πρόεδρος Τζορτζ Μπους έλαβε φτωχή και ελλιπή ενημέρωση για την κρίση που εξελισσόταν, ενώ η καθυστερημένη εκκένωση των περιοχών που πλήγησαν προκάλεσε φαινόμενα σύγχυσης σε ομοσπονδιακό επίπεδο.

«Η έρευνά μας αποκάλυψε ότι η Κατρίνα ήταν μία εθνική αποτυχία, μία παραίτηση από τη σοβαρότατη υποχρέωση να παράσχουμε έργο αρωγής και συμπαράστασης» αναφέρεται στην έκθεση που αναμενόταν να δημοσιοποιηθεί τη Δευτέρα.



Αναλαμβάνει πρωθυπουργός

Έλαβε το χρίσμα ο Τζαφάρι

Τον εξέλεξε η σιιτική πλειοψηφία

Ο Ιμπραήμ αλ Τζαφάρι θα είναι κατά πάσα πιθανότητα ο νέος πρωθυπουργός της πρώτης κυβέρνησης πλήρους θητείας στο Ιράκ της μετά Σαντάμ εποχής, καθώς έλαβε το «χρίσμα» από τη σιιτική πλειοψηφία στο Κοινοβούλιο.

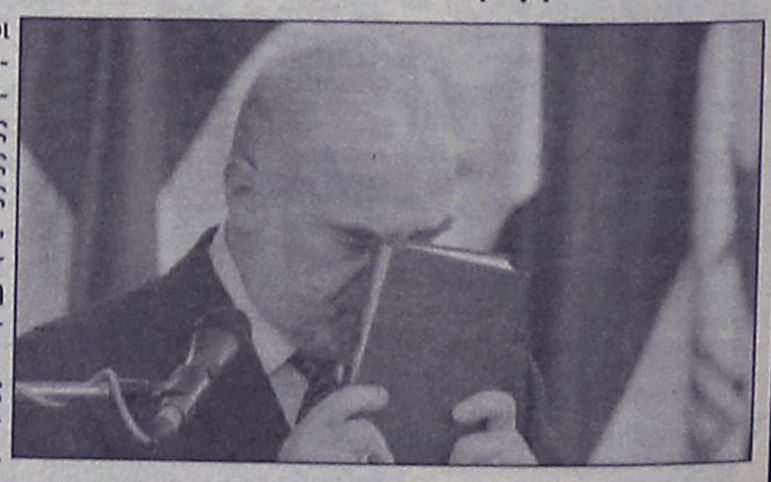

Ο εκπρόσωπος της σιιτικής κοινοβουλευτικής ομάδας Σαμί αλ Ασκάρι δήλωσε ότι ο Τζαφάρι κέρδισε το «χρίσμα» της Ενωμένης Ιρακινής Συμμαχίας έπειτα από αρκετές εβδομάδες καθυστερήσεων, που ανέβαλαν την έναρξη συνομιλιών για το σχηματισμό της νέας ιρακινής κυβέρνησης, δύο μήνες μετά τις βουλευτικές εκλογές.

Ο Τζαφάρι έλαβε 64 ψήφους έναντι 63 που συγκέντρωσε ο αντίπαλός του, ο σημερινός αντιπρόεδρος Αντέλ Αμπντέλ Μάχντι. Δυο ψηφοδέλτια βρέθηκαν λευκά και ένας βουλευτής ήταν απών.

ΑΘΛΗΤΙΚΗ ΡΟΔΙΑΚΗ
ΤΡΙΤΗ 14 ΦΕΒΡΟΥΑΡΙΟΥ 2006

ΠΑΡΑΣΚΕΥΗ Η ΡΟΔΟΣ ΣΥΓΚΑΛΕΙ ΓΕΝΙΚΗ ΣΥΝΕΛΕΥΣΗ

Σελ. 25

Συνεργασία με φόντο συγχώνευση!!!

Είναι ομολογουμένως γεγονός από αυτά πού έχουν να δουν οι φίλοι του ποδοσφαίρου πολύ καιρό. Τουλάχιστον τα τελευταία δέκα χρόνια δεν βλέπει κανείς την διοίκηση του Διαγόρα ή τουλάχιστον τα κορυφαία στελέχη της να παρακολουθούν τον αγώνα της άλλης μεγάλης της πόλης μας, της Ρόδου.

Αυτό το γεγονός συνέβη την προηγούμενη Κυριακή. Οι κορυφές της διοίκησης της ΠΑΕ πήγαν στο Δημοτικό Στάδιο και παρακολούθησαν τον αγώνα της Ρόδου με τον Αστέρα Τρίπολης. Εκεί βρέθηκαν για λογαριασμό της ομάδας του Διαγόρα οι Χρυσοχοΐδης, Καμπούρης και Καράβας.

Αμέσως μετά την λήξη του αγώνα οι τρεις άνδρες πήγαν σε γνωστή καφετέρια της πόλης και συναντήθηκαν με νυν αλλά και τέως παράγοντες της ομάδας της Ρόδου συζητώντας μαζί τους μια επικείμενη συνεργασία που μένει ακόμα σύμφωνα με τις έγκυρες πηγές της εφημερίδας μας στις συζητήσεις που έγιναν αλλά και στις εικασίες.

Πολλοί ήσαν εκείνοι πού είδαν τον Κάλλιστο Διακογεωργίου, να συνεπικουρείται από τον Μάκη Ντουρουτλή και τον νομικό σύμβουλο της ΠΑΕ Ρόδος Γιάν και κάποιες πληροφορίες αναφέρουν πως τον τελευταίο μήνα έχουν γίνει και άλλες συναντήσεις γι' αυτό το θέμα.

Κάτι τέτοιο όμως απαιτεί ιδιαίτερη προσοχή αλλά και εξέταση πολλών παραμέτρων οι οποίες θα πρέπει να τεθούν υπ' όψιν και των δύο πλευρών. Εξάλλου έχει συμβεί και στο παρελθόν να υπάρχουν ενώσεις αλλά και συγχωνεύσεις αλλά σε καμιά περίπτωση δεν ευδοκίμησαν και δεν μπήκαν σε γερές βάσεις με αποτέλεσμα να εμφανίζεται από το νη Μαρίνο να συζητούν εγκάρδια και σε πολύ καλό κλίμα με τους ανθρώπους του Διαγόρα το ενδεχόμενο μιας συνεργασίας που κανείς δεν μπορεί να ξέρει από τώρα που θα αποβεί.

Πολλοί είναι εκείνοι που μιλούν από τώρα για μια συνεργασία μεταξύ των δύο μεγάλων της πόλης που βλέπουν πως το ποδόσφαιρο δεν πάει καλά από την πλευρά την ροδίτικη σαν νησί και θέλουν να εφαρμόσουν το «η ισχύς εν τη ενώσει».

Κανείς από τώρα δεν μπορεί να πει με βεβαιότητα αν αυτή η συνάντηση ήταν το προεόρτιο μιας επικείμενης συγχώνευσης ή όχι αν και πολλοί -οι πιο λογικοί -θα το επιθυμούσαν, ροδίτικο ποδόσφαιρο η εικόνα η σημερινή.

Να παίζουν οι μεγάλοι της πόλης μας στη Γ΄ Εθνική Κατηγορία και να μην βρίσκονται καμία από τις δύο ομάδες σε τροχιά ανόδου σε μεγάλη Κατηγορία. Αντίθετα «ζώνουν τα φίδια» τους ανθρώπους της Ρόδου μετά την ήττα από τον Αστέρα Τρίπολης. Υπάρχει η διαφορά των έξι βαθμών αλλά με δεδομένο πώς υπάρχουν ακόμα πολλοί αγώνες, όλα παίζονται και όλα μπορούν να αλλάξουν μέχρι το τέλος.

Το μεγαλύτερο μέρος πέρα από τους οπαδούς των φίλων του ποδοσφαίρου θα ήθελαν πολύ την μια δυνατή ομάδα στο νησί. Υπάρχουν πάντως δικογνωμίες που πρέπει να ξεπεραστούν αλλά και ανυπέρβλητα μέχρι στιγμής εμπόδια που πρέπει να υπερπηδηθούν. Χρειάζονται πολλές συναντήσεις αλλά και πολλές αποφάσεις για να φτάσουν όλα στο επιθυμητό σημείο συνεργασίας. Η συγχώνευση αν αυτό είναι το ζητούμενο θα πάρει πολύ καιρό για να επιτευχθεί καθώς θα πρέπει να πάρουν μέρος σε αυτή οι οικονομικοί παράγοντες και των δύο πλευρών αλλά και οι νομικές υπηρεσίες των ομάδων για να είναι αυτή την φορά σωστή και να αποδώσει καρπούς που καρπούνται αυτήν την περίοδο άλλες περιοχές της χώρας με τέτοιου είδους κινήσεις.

Όλα όμως αυτά είναι ακόμα λόγια και εικασίες και θα φανεί στο τέλος αν τελικά ευοδωθούν αυτές οι προσπάθειες. Σημειωτέον πως το αποτέλεσμά τους θα πρέπει να τύχει της ευρύτερης αποδοχής και των δύο πλευρών για να είναι γερές οι βάσεις αλλά και πολύ καλό το αποτέλεσμα.

Από τις συναντήσεις που θα επακολουθήσουν τις επόμενες μέρες θα φανεί αν τελικά θα είναι συνεργασία, συγχώνευση οποιασδήποτε μορφής ή θα ναυαγήσει μια τέτοια προσπάθεια.

Οι ίδιες πηγές ανέφεραν χθες πώς οι δυο πλευρές επρόκειτο να συναντηθούν και χθες αργά το βράδυ.

- ***Οι παράγοντες του Διαγόρα συζήτησαν πολλά με τους ομολόγους της Ρόδου.***
- ***Υπέρμαχες και οι δυο πλευρές σε επικείμενη συνεργασία των δύο «μεγάλων» της πόλης και ίσως μελλοντική συγχώνευση!***
- ***Όλα όμως είναι ακόμα συζητήσεις και εικασίες και τίποτα περισσότερο.***



Οι δυο κορυφαίοι παράγοντες των μεγάλων της πόλης συζήτησαν το ενδεχόμενο συνεργασίας μεταξύ Διαγόρα και Ρόδου

ΠΕΡΙΦΕΡΕΙΑΚΟ

Μαγική εικόνα...

• Ο ΑΕΡΑ ήταν καλύτερος μέχρι το 30' κι έχασε σπάνιες ευκαιρίες να πάρει τη νίκη με πρωταγωνιστή αλλά και μοιραίο τον Παναγιώτη Αγγελόπουλο. Μέχρι το άνοιγμα του σκορ χάθηκαν τρεις σπουδαίες ευκαιρίες για να πετύχουν γκολ οι ερυθρόλευκοι.

• «Όλα τα λεφτά» θεωρούν στα Αφάντου τον αγώνα με τον Κεραυνό Κερατέας της προσεχούς Κυριακής. Προέχει όμως το ματς Κυπέλλου αύριο με την Αναγέννηση Έμπωνας.

Όσοι βρέθηκαν στο γήπεδο του Κορωπίου δεν πίστευαν στα μάτια τους. Είδαν τον ΑΕΡΑ τουλάχιστον στην πρώτη μισή ώρα του παιχνιδιού να είναι ο πρωταγωνιστής αλλά να μην μπορεί να κάνει το γκολ που θα άλλαζε την εικόνα του αγώνα και θα του επέτρεπε να αισιοδοξεί για την τελική έκβαση. Αυτό το γκολ όμως δεν ήρθε όχι γιατί οι παίκτες του ΑΕΡΑ δεν δημιούργησαν ευκαιρίες αλλά γιατί τώρα βγαίνει στον Παναγιώτη Αγγελόπουλο η φετινή απραξία το διάστημα που ήταν στον Διαγόρα. Ο ίδιος κάνει προσπάθειες να ξαναβρεί την επαφή με τα δίχτυα και είναι θέμα ημέρας να το πράξει. Την Κυριακή όμως στο Κορωπί ήταν ο μοιραίος παίκτης της ομάδας του αφού του δόθηκαν τρανταχτές ευκαιρίες να πάρει την νίκη αλλά ο Αγγελόπουλος δεν μπόρεσε να πανηγυρίσει ούτε μία φορά:

-Στο 10ο λεπτό βρέθηκε τετ α τετ με τον αντίπαλο τερματοφύλακα αλλά δεν μπόρεσε να τον νικήσει κι η ευκαιρία χάθηκε για το 0-1

-Στην δεύτερη περίπτωση μπαίνει μόνος στην περιοχή, κάποιος αμυντικός τον παρενοχλεί από πίσω, χάνει την ισορροπία του αλλά παρόλα αυτά πιάνει το σουτ που φεύγει λίγο άουτ

-Και στην τρίτη περίπτωση παίρνει την μπάλα από τον Παπαοικονόμου, αποφεύγει λίμπερο και τερματοφύλακα αλλά το πλασέ του διώχνει πάνω από την γραμμή άλλος αμυντικός.

Μέχρι αυτό το σημείο το Κορωπί δεν έχει κάνει ευκαιρία και δεν έχει απειλήσει τον ΑΕΡΑ προκαλώντας θυμηδία και μουρμούρες στην εξέδρα. Η τύχη όμως του χαμογελάει και ανοίγει το σκορ. Παρόλα αυτά ο ΑΕΡΑ συνέχισε στον ίδιο πολύ καλό ρυθμό με αποτέλεσμα πάλι ο Αγγελόπουλος να χάσει σπουδαία ευκαιρία για να ισοφαρίσει. Μετά από δέκα λεπτά όμως έρχεται το δεύτερο γκολ του Κορωπίου που ήταν οφ σάιντ και κάπου εκεί από ό,τι μπορεί να καταλάβει κανείς το ματς τελειώνει με τον πρωτοπόρο να επιτυγχάνει ακόμα ένα τέρμα και τον αγώνα να παίρνει πλέον άλλη τροπή αφού χάθηκαν τα στάνταρ της καλής ψυχολογίας των παικτών του Σάββα Ορφανίδη που έχασαν τον ρυθμό τους και μαζί και τον αγώνα στο τέλος.

Ο ΑΕΡΑ λοιπόν ήταν πολύ καλός στο Κορωπί κάτι που κάνει τους ανθρώπους του να αισιοδοξούν πως αν συνεχισθούν οι καλές εμφανίσεις τότε θα μπορέσουν να πανηγυρίσουν στο τέλος την παραμονή στην κατηγορία.

Η ομάδα του ΑΕΡΑ αντιμετωπίζει τώρα την Τετάρτη για το Κύπελλο Δωδεκανήσου στις 14.30 την Αναγέννηση Εμπωνας με στόχο την νίκη πρόκριση στον τελικό του θεσμού.

Ο Σάββας Ορφανίδης δεν έχει να αντιμετωπίσει κανένα πρόβλημα πλην του τραυματισμού του Σαμαρά στα πλευρά, ο οποίος μεταφέρθηκε εκτός αγώνα με φορείο στο 70'.

Την Κυριακή παράλληλα αντιμετωπίζει στα Αφάντου τον άλλο πρωτοπόρο τον Κεραυνό Κερατέας που θα πρέπει να τον κερδίσει για να πάρει τους τρεις βαθμούς και να αναπνεύσει βαθμολογικά.



Ο άτυχος ποδοσφαιριστής τραυματίστηκε στα πλευρά στο ματς με το Κορωπί.

Σε εγρήγορση....

•Ο Ιάλυσος πρέπει να ξανακάνει κάστρο την έδρα του αν θέλει να μην μπει σε περιπέτειες.

• Γκάιδας: «Φταίμε εμείς που δεν κάναμε γκολ να τελειώσουμε το παιχνίδι»

• Σήμερα θα φανεί εν όψει Κυπέλλου το μέγεθος των τραυματισμών των Μαυρή, Χατζηκαλημέρη και Βασιλάκη

Δεν ήταν ούτε αυτήν την φορά το αποτέλεσμα που ήθελε ο Ιάλυσος. Μετά την Αριάδνη παρά το γεγονός του ότι έπαιξε καλό ποδόσφαιρο κατά διαστήματα δεν μπόρεσε να κάμψει την αντίσταση του Ερμή Κορυδαλλού που ήρθε στην Ρόδο για το διπλό και την νίκη. Και σε αυτό φυσικά δεν έφταιξε μόνο η αφλογιστία των επιθετικών ή η ικανότητα των αντιπάλων αμυντικών αλλά και τα αλλοπρόσαλλα σφυρίγματα του διαιτητή που εκνεύρισαν τους παίκτες του Γιώργου Γκάιδα και δεν τους επέτρεψαν να αναπτυχθούν σωστά και να κάνουν αυτό που ξέρουν καλά.

Ο εκνευρισμός δεν επιτρέπει στον ποδοσφαιριστή να κάνει αυτό που πρέπει και αυτός ήταν ένας από τους λόγους που ο Ιάλυσος δεν μπόρεσε να πάρει την νίκη από τον Ερμή.

Ο Γιώργος Γκάιδας αναφερόμενος στο κυριακάτικο παιχνίδι της ομάδας του τόνισε μεταξύ άλλων χθες το απόγευμα: «Είχαμε δυο τρεις φάσεις από αυτές που δίδονται σε κάθε ομάδα για να «καθαρίσει» τον αγώνα αλλά μας εκνεύρισαν τα αλλοπρόσαλλα σφυρίγματα του διαιτητή που σε πολλές περιπτώσεις δεν μας άφησαν να κάνουμε αυτό που θέλουμε μέσα στο γήπεδο. Αυτό είχε σαν αποτέλεσμα να έρθει το 0-0 αλλά αυτά συμβαίνουν στο ποδόσφαιρο. Δεν συνηθίζω να μιλώ για την διαιτησία αλλά αυτή ήταν η αλήθεια. Ο Ερμής όπως μας έλεγαν οι άνθρωποί του ήρθε στην Ρόδο για το διπλό γιατί λέει με τους τρεις βαθμούς θα είχαν στόχο το πρωτάθλημα καθώς πάλι κατά τα λεγόμενά τους έχουν εύκολο πρόγραμμα. Εμάς αυτό δεν μας νοιάζει. Εμείς θέλαμε το γκολ και την νίκη για μας. Για την ομάδα μας. Για να μείνουμε στην κατηγορία. Φταίμε όμως γιατί δεν κάναμε γκολ για να πάρουμε το τρίποντο και να τελειώσουμε το παιχνίδι. Αυτά όμως έχει το ποδόσφαιρο κι ό,τι γράψει η ιστορία δεν μπορεί κανείς να το ανατρέψει. Πρέπει να συνεχίσουμε την δουλειά που κάνουμε αλλά και να είμαστε σε εγρήγορση για την συνέχεια του πρωταθλήματος».

Ο Ιάλυσος αντιμετωπίζει την Πέμπτη για τον ημιτελικό του κυπέλλου την ΑΕ Κω που έχει κι αυτή τον ίδιο στόχο. Είναι ένα άλλο ματς που παρουσιάζει ιδιαιτερότητες και βρίσκεται μακριά από βαθμολογικά κριτήρια και σκοπιμότητες.

Στο ματς αυτό ο Ιάλυσος θα προσπαθήσει να πάρει την πρόκριση για τον τελικό αλλά έχει προβλήματα καθώς είναι τραυματίες:

-Ο Μαυρής που θα μείνει 15 μέρες έξω από τους αγωνιστικούς χώρους

-Ο Χατζηκαλημέρης που έχει θλάση στην ωμοπλάτη

-Και ο Βασιλάκης που είναι τραυματίας από ενοχλήσεις στην μέση. Η κατάσταση πάντως των δύο θα φανεί στην σημερινή προπόνηση.



Η κατάσταση του Παναγιώτη Βασιλάκη, θα φανεί στην σημερινή προπόνηση. Η στιγμή της αλλαγής του από τον Χατζηκαλημέρη (ΦΩΤΟ ΒΙΚΤΩΡ)

Μεγάλος προβληματισμός!

•Η ΑΕ Κω αντιμετωπίζει μεγάλο πρόβλημα κατάκτησης του στόχου μετά το 0-0 με την ΑΕ Νίκαιας.

•Οι «βυσσινί» πρέπει να έρθουν πλέον στην Ρόδο την Πέμπτη για τον αγώνα Κυπέλλου με τον Ιάλυσο και την Κυριακή να πάνε στα Γλυκά Νερά για την συνέχεια του πρωταθλήματος.

Στην Κω επικρατεί μεγάλος προβληματισμός από την ισοπαλία με την Νίκαια που είναι ουραγός στην βαθμολογία και οι άνθρωποί της βλέπουν πλέον την παραμονή στην κατηγορία να ξεμακραίνει αφού μένουν πίσω βαθμολογικά και δεν υπάρχει βοήθεια από πουθενά.

Ο ένας ψάχνει την αιτία και ο άλλος για να επιρρίψει ευθύνες ένθεν και ένθεν. Έτσι κανείς δεν

ΚΩΣ
Του ανταποκριτή μας
Γιώργου Αναγνώστου

απαντάει στα τηλέφωνα και κανείς δεν το είχε ανοιχτό από όλους εκείνους που κόπτονταν για την σωτηρία και την παραμονή της ομάδας πριν από λίγο καιρό.

Οι διοικούντες έχουν μείνει στην σιωπή κάτι που ανάγκασε τον Παπαστάμο αμέσως μετά την ισοπαλία με την Νίκαια να ξεσπάσει και να μην επιτρέψει στα αποδυτήρια την είσοδο των διοικούντων θεωρώντας τους υπευθύνους για την κακή πορεία της ομάδας.



Αφήνουν αιχμές κατά του κ. Κυριακούλη στην Κω γιατί δεν πραγματοποίησε καμιά αλλαγή στον αγώνα με τη Νίκαια

Ο εκνευρισμός είναι έκδηλος αν και την προσεχή Πέμπτη υπάρχει κι άλλη υποχρέωση καθώς πρέπει να έρθει στην Ρόδο και να δώσει τον ημιτελικό του Κυπέλλου Δωδεκανήσου με τον Ιάλυσο που οδηγεί στον μεγάλο τελικό.

Πέρα από αυτό πάντως υπάρχουν ακόμα δέκα δύσκολα παιχνίδια μέχρι το τέλος του πρωταθλήματος από τα οποία πρέπει να περισυλλέξει τους βαθμούς που πρέπει για να μείνει στην Κατηγορία αρχής γενομένης από το ματς στα Γλυκά Νερά την προσεχή Κυριακή.

Αν η Κως πάντως κέρδιζε το ματς αυτό τότε θα ήταν πάνω από την γραμμή ισόβαθμη με το Μοσχάτο και με αρκετές ελπίδες παραμονής στην κατηγορία.

Αίσθηση πάντως προκάλεσε και το γεγονός του ότι ο κ. Κυριακούλης δεν έκανε καμιά αλλαγή παρά το ότι είχε ακόμα επτά ποδοσφαιριστές στον πάγκο προφανώς για να μην χάσει η ομάδα τον ρυθμό της.

Οι «βυσσινί» αναμένεται να δείξουν σήμερα τις προθέσεις τους για την περαιτέρω πορεία τους που ομολογουμένως αναμένεται με μεγάλο ενδιαφέρον και από τις ομάδες της Α' Κατηγορίας καθώς ΑΕΡΑ και Κως είναι στην επικίνδυνη ζώνη και αν πέσουν τότε θα υποβιβασθεί κι άλλη ομάδα από την Α΄ Κατηγορία.

ΓΕΘΝΙΚΗ

Νίκη με ατσαλένιο

• Αυτός είναι ο επόμενος στόχος του Διαγόρα στις τάξεις του οποίου υπάρχει κλίμα ευφορίας και ενθουσιασμού μετά από την νίκη επί του πρωτοπόρου Μεσσηνιακού.

-Προπονήθηκε κανονικά ο Μαλλιάκας και έτρεξε μόνος του ο Μαΐλης. Απολύθηκε από τον στρατό και προπονήθηκε χθες ο Μούτσιος αλλά γυρίζουν και οι Ρουτζιέρης και Κοσκινιάτης.

Πολύ καλό κλίμα επικρατεί πλέον στον Διαγόρα μετά την νίκη μέσα στην Καλαμάτα επί του Μεσσηνιακού και την κατάκτηση ενός υπερπολύτιμου τριπόντου που τον κρατάει έξι βαθμούς μακριά από την τρίτη θέση που οδηγεί στα μπαράζ για την άνοδο στην Β΄Εθνική. Από ό,τι μπορεί να καταλάβει κανείς η υπερκάλυψη αυτής της διαφοράς είναι εφικτή μέχρι το τέλος του πρωταθλήματος αλλά οι Διαγοριδείς δεν βλέπουν κανένα στόχο που θα τους γεμίσει με άγχος αυτήν την φορά.

Ξεχωρίζουν κάθε ματς και μετά τον Μεσσηνιακό θέλουν την νίκη με τον Ατσαλένιο καθώς με μια νίκη επί των Κρητικών θα πιάσει τόπο και η νίκη μέσα στην έδρα του πρωτοπόρου την Κυριακή που πέρασε.

Το σύνθημα λοιπόν είναι νίκη και μόνο νίκη επί του Ατσαλένιου που δεν είναι αδύναμος αντίπαλος αλλά όλοι θα θυμούνται με ποιόν τρόπο χάθηκε ο αγώνας στην Κρήτη στον α΄γύρο.

Ο Διαγόρας όμως δεν βλέπει πίσω. Με κληρονομιά την μεγάλη νίκη και εμφάνιση επί του Μεσσηνιακού περιμένουν τον Ατσαλένιο για να πετύχουν μια ακόμη και να ανέβουν ακόμα ψηλότερα στον βαθμολογικό πίνακα και να πλησιάσουν ακόμα περισσότερο στις προνομιούχες θέσεις. Απομένει πολύς δρόμος ακόμα για το τέλος του πρωταθλήματος αλλά οι κυανέρυθροι δεν θέλουν να σκέπτονται τίποτα περισσότερο από την δύσκολη συνάντηση της Κυριακής.

ΚΟΜΠΛΕ ΤΗΝ ΚΥΡΙΑΚΗ

Ο Διαγόρας δημιουργεί μεγάλο αλλά και ευχάριστο πονοκέφαλο για τον Βαλτερ Σκότσικ την ερχομένη Κυριακή καθώς το έμψυχο υλικό του είναι όλο στην διάθεσή του .

-Ο Νικήτας Μαλλιάκας προπονήθηκε με τους υπόλοιπους συμπαίκτες του μπαίνοντας σε κανονικούς ρυθμούς και θέτοντας εαυτόν στην διάθεση του τεχνικού της ομάδας.

-Μόνος του γυμνάσθηκε ο Ρεΐσης Μαΐλης ο οποίος δεν ξεπέρασε ακόμα το πρόβλημα τραυματισμού του.

-Σε ρυθμούς προπόνησης μπήκε από χθες και ο Μούτσιος ο οποίος απολύθηκε από τις τάξεις του στρατού και έθεσε εαυτόν στην διάθεση της τεχνικής ηγεσίας. Έτρεξε μόνος του αλλά και έπαιξε μπάλα μαζί με τα υπόλοιπα παιδιά της ομάδας που προπονήθηκαν κανονικά.

-Στην διάθεση ακόμα του κ. Σκότσικ είναι και οι Ρουτζιέρης, Κοσκινιάτης που εξέτισαν την ποινή τους.



Εξέτισε την ποινή του και παίζει την Κυριακή ο Πέτρος Ρουτζιέρης

Ηλιακίδης: Στηρίζουμε την τεχνική ηγεσία

• Τι δήλωσε στον TOP FM ο πρόεδρος της ομάδας της Ρόδου αναφερόμενος στην δημιουργηθείσα κατάσταση.

•Ενδιαφέρουσα Γενική Συνέλευση της ΠΑΕ την ερχόμενη Παρασκευή στο "ΑΚΤΑΙΟΝ" .

•Επανέρχεται μετά το ρεπό ο Στ. Καντιμοίρης και πιθανότατα ο Αγγελόπουλος που ήρθε με μετάθεση στην Ρόδο.

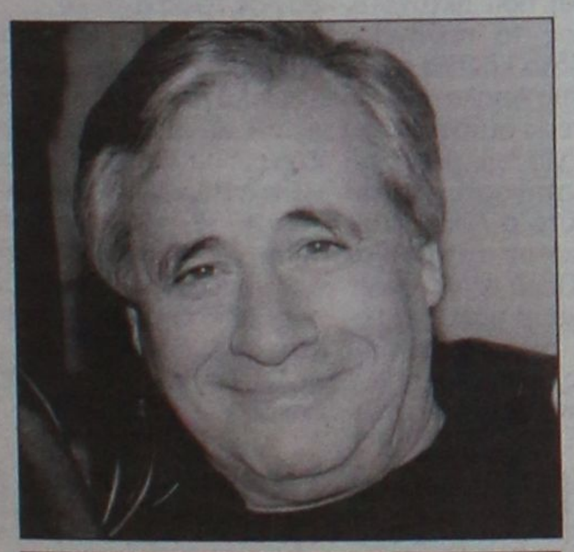

Στήριξε την τεχνική ηγεσία με χθεσινές του δηλώσεις ο πρόεδρος της ΠΑΕ Ρόδος Χρήστος Ηλιακίδης

«Θα στηρίξουμε με όλες μας τις δυνάμεις την τεχνική ηγεσία και θα προσπαθήσουμε να τερματίσει η ομάδα σε περίοπτη βαθμολογική θεση». Αυτές σε γενικές γραμμές ήταν οι θέσεις απόψεις του προέδρου της ΠΑΕ Ρόδος Χρήστου Ηλιακίδη που μιλώντας στον TOP FM τόνισε μεταξύ άλλων και τα εξής:

«Η απώλεια των παικτών αλλά και ψυχολογικοί λόγοι που προέρχονται από την αλλαγή της τεχνικής ηγεσίας ήσαν οι λόγοι από τους οποίους προήλθε η ήττα από τον Αστέρα Τρίπολης και τίποτε άλλο. Από την αρχή είχαμε ξεκαθαρίσει πως δεν πάμε για να πάρουμε τίτλους αλλά για να μείνουμε στην κατηγορία. Παίζαμε από ό,τι είδατε κι εσείς με την καλύτερη ομάδα του Ομίλου που έκανε μεταγραφές εκατομμυρίων και πήρε παίκτες Α΄Εθνικής. Είχαμε την ατυχία να μην μας δοθεί ένα γκολ και στην συνέχεια δεχθήκαμε εμείς δύο. Κανείς δεν φταίει για την ήττα. Ούτε ο προπονητής φταίει για τον οποίο πρέπει να σας πω πως ήρθε και μας είπε πώς αν είναι ο ίδιος υπαίτιος κατά την άποψη την δική μας να παραιτηθεί. Όχι. Δεν συμβαίνει κάτι τέτοιο. Θα τον υποστηρίξουμε μέχρι τέλους της περιόδου, να τελειώσουμε σε περίοπτη βαθμολογική θέση την χρονιά και από το καλοκαίρι θα αλλάξουμε και μπάτζετ και προπονητές αλλά και στόχους για να φτάσουμε την ομάδα κάποια στιγμή εκεί που της πρέπει».

Ο Χρήστος Ηλιακίδης μίλησε και για τον Βαγγέλη Χοσάδα τονίζοντας μεταξύ άλλων και τα εξής: «Ο κ. Χοσάδας παραιτήθηκε μόνος του, δεν τον διώξαμε και δεν είχαμε ανάμιξη αλλά και παρεμβάσεις στο έργο του. Δεν έχω κάτι με τον άνθρωπο. Δεν τον διώξαμε εμείς τον Χοσάδα».

Αναφερόμενος στην συνέχεια του πρωταθλήματος ο πρόεδρος της ομάδας της Ρόδου δήλωσε: «Η Ρόδος έχει καλή ομάδα και δεν νομίζω να κινδυνεύσουμε. Ο Μεσσηνιακός παρακαλούσε να τελειώσει το ματς ενώ ο Λήλας έχασε. Ο Αστέρας έχει την καλύτερη ομάδα από όλες και θα δείτε πώς θα πάει στην συνέχεια. Είναι ομάδα ανώτερης κατηγορίας. Εμείς θα εκμεταλλευθούμε το ρεπό μας και δουλεύοντας όλοι θα δείξουμε ποια είναι η Ρόδος από την επόμενη αγωνιστική. Στηρίζουμε επαναλαμβάνω τον προπονητή και πιστεύουμε πως θα αλλάξει η ψυχολογία όλων. Εξάλλου δεν χάθηκε τίποτα ακόμα. Δεν θα την αφήσω έτσι εγώ την Ρόδο. Θέλω πάντα μέσα από την δουλειά να κάνω την υπέρβαση και να βάλω ψηλά τον πήχη την νέα περίοδο.

ΔΟΥΛΕΙΑ ΑΠΟ ΟΛΟΥΣ

Στο μεταξύ επιχειρείται μέσα από την δουλειά η αναστύλωση των δυνάμεων αλλά και η αλλαγή της ψυχολογίας της ομάδας . Υπάρχουν δεκαπέντε μέρες για να μπορέσει η ομάδα να βρει τον δρόμο της και να συνέλθει από την πρώτη ήττα στην έδρα της. Η μεθεπόμενη Κυριακή βρίσκει την Ρόδο να υποδέχεται στην έδρα της τον Παναιτωλικό ματς που προσφέρεται για να επανέλθει η Ρόδος στις επιτυχίες.

Στον αγώνα αυτόν οι Στράντζαλης και Οικονόμου θα έχουν στην διάθεσή τους τον Στ, Καντιμοίρη που εξέτισε την ποινή του αλλά και τον Αγγελόπουλο που ήρθε με μετάθεση στο νησί μας και συνεπώς μπορεί να γυμνάζεται κανονικά με τους συμπαίκτες του. Στην διάθεση του τεχνικού τήμ θα είναι πιθανότατα και ο Καρκαλέτσης που δεν ήταν στην δεκαοκταδα την Κυριακή που πέρασε.

ΣΥΝΕΛΕΥΣΗ ΤΗΝ ΠΑΡΑΣΚΕΥΗ

Στο μεταξύ η ΠΑΕ Ρόδος έχει ήδη συγκαλέσει από τον Δεκέμβριο τακτική Γενική Συνέλευση σύμφωνα με το καταστατικό της εταιρείας για την Παρασκευή 17 Φεβρουαρίου στις 8 το βράδυ με θέματα στα οποία περιλαμβάνονται:

1. Η έγκριση των ετήσιων οικονομικών καταστάσεων της 30ής Ιουνίου 2005 της έκθεσης διαχείρισης του Δ.Σ. της εταιρείας για τον ισολογισμό της 1ης εταιρικής χρήσης(18 Ιουλίου 2003 - 30 Ιουνίου 2005) και λήψη απόφασης για την διάθεση των αποτελεσμάτων της χρήσης.
2. Απαλλαγή των μελών του Δ.Σ. και των ελεγκτών από κάθε ευθύνη για την κληθείσα χρήση.
3. Ορισμός ελεγκτών της τρέχουσας εταιρικής χρήσης και έγκριση αμοιβής τους για την κληθείσα χρήση.
4. Εφαρμογή του άρθρου 47 του κ.ν. 2190/1920.
5. Μετατροπή αριθμού και ονομαστικής αξίας των μετοχών της ΠΑΕ και τακτοποίηση συμμετοχής τους ερασιτεχνικού σωματείου στο Μ.Κ.
6. Εκλογή νέου Διοικητικού Συμβουλίου
7. Διάφορα.

Η Γενική Συνέλευση αφορά μόνο τους μετόχους.

ΤΟΠΙΚΟ ΠΟΔΟΣΦΑΙΡΟ

Ούτε τα προσχήματα έμειναν

• Αν το ζητούμενο για τον πρόεδρο του Διαγόρα Βατίου, Γιάννη Καμπούρη, είναι να μην τιμωρηθεί, με την χθεσινή του ανάκληση έκανε ένα σημαντικό βήμα. Επί της ουσίας, βέβαια, η «γαργάρα» μετατράπηκε σε διαρκείας.

Σε νέα...ανάκληση προχωράει ο πρόεδρος του Διαγόρα Βατίου, Γιάννης Καμπούρης, όπως του το είχε ζητήσει η Πειθαρχική Επιτροπή της ΕΠΣΔ, η οποία δεν είχε πειστεί από το περιεχόμενο της πρώτης του απόπειρας. Η γραπτή δήλωση του προέδρου του σωματείου έχει ως εξής:

«Σχετικά με την εκ νέου κλήση μου από την Πειθαρχική Επιτροπή για την ανάκληση των δηλώσεών μου αναφέρω τα εξής:

Την συγκεκριμένη φράση «Η ομάδα μου κάθισε να χάσει», την ανέφερα ευρισκόμενος σε κατάσταση εκνευρισμού και με ειρωνικό ύφος προς τα σχόλια τοπικής εφημερίδας».

Η μέχρι τώρα παρουσία μου ως ανθρώπου στην Ροδιακή κοινωνία, ως παράγοντα στο τοπικό ποδόσφαιρο και ως ποδοσφαιριστή σε εθνικές κατηγορίες, δεν έχουν αφήσει την παραμικρή αμφισβήτηση για το άτομό μου. Παράλληλα και η πορεία της ομάδας μου από την ίδρυσή της μέχρι σήμερα αποτελεί υπόδειγμα τιμιότητας στην πορεία των πρωταθλημάτων και σεβασμό προς τις αθλητικές αρχές.

Για τους λόγους αυτούς ανακαλώ τα όσα ανέφερα».

Το αν η παραπάνω ανάκληση πείσει την Πειθαρχική Επιτροπή θα κριθεί από την ίδια κατά την διάρκεια της αυριανής της συνεδρίασης. Άλλωστε, όπως φαίνεται από το ύφος και το περιεχόμενο της ανάκλησης, το πρώτο ζητούμενο για τον Γιάννη Καμπούρη δεν είναι η ουσία, την οποία συνεχίζει να κάνει πως δεν βλέπει, αλλά η αποφυγή της τιμωρίας. Αυτό πιθανώς να το καταφέρει, γιατί είναι το μόνο εύκολο. Άλλωστε, το παιχνίδι «λέω και ανακαλώ», όταν δεν υπάρχουν τα περιθώρια για κάτι διαφορετικό ενώπιον των αρμόδιων οργάνων, δεν είναι σημερινό. Είναι βέβαιο πως αν κινδύνευε από τιμωρία ο κύριος Καμπούρης θα έπαιρνε πίσω και τον χαρακτηρισμό της «δημοσιογραφικής αλητείας», που επιμένει να μην ανακαλεί.

Δεν είναι κάτι που θα πρέπει να προκαλεί εντύπωση. Ως «Α.Ρ.» δεν περιμέναμε κάτι διαφορετικό από έναν παράγοντα που αν και λαλίστατος και λάβρος εναντίον της εφημερίδας μας όταν ασκούσε κριτική στον...πρόεδρο της ΕΠΣΔ, έχασε την φωνή του σε βαθμό... εξαφάνισης όταν η «Α.Ρ.» απέδειξε με μόνο λίγα από τα αδιάσειστα στοιχεία που έχει στην διάθεσή της την στενότατη σχέση του σωματείου του με διαιτητή, αρκούμενος σε...ανακλήσεις κατόπιν παραγγελίας. Μόνο το γεγονός ότι τον ανάγκασαν να ανακαλέσει δεύτερη φορά επειδή την πρώτη διέψευσε τον ίδιο του τον εαυτό τα λέει όλα και απαντάει στο ερώτημα του ποια βαρύτητα έχουν τελικά οι κραυγές περί... «παντελονιών» και «δημοσιογραφικής αλητείας».

Σήμερα η προπόνηση των Τζούνιορ

•Θα πραγματοποιηθεί στις 14.15 στο γήπεδο Κοσκινού ενόψει και του επόμενου αγώνα με το Ηράκλειο

Νικηφόρα ξεκίνησε τις αγωνιστικές της υποχρεώσεις η μικτή ομάδα Τζούνιορ του νομού μας που κέρδισε με 2-0 την αντίστοιχη του Πειραιά στον αγώνα που έγινε το Σάββατο στο γήπεδο Κοσκινού για το πρωτάθλημα ενώσεων της VOLKSWAGEN. Τα δύο γκολ της μικτής μας πέτυχε ο Γιαλλουράκης αλλά συγχαρητήρια αξίζουν σε όλα τα παιδιά που έδωσαν τον καλύτερό τους εαυτό πετυχαίνοντας μια πολύ σπουδαία νίκη ενώ αξίζει να σημειωθεί ότι επόμενος αντίπαλος για την μικτή μας θα είναι η αντίστοιχη του Ηρακλείου. Από τους ενωσιακούς προπονητές Σταύρο Σταύρου και Ανδρέα Τσακμακίδη καλούνται σήμερα για προπόνηση στις 14.15 στο γήπεδο Κοσκινού οι πιο κάτω ποδοσφαιριστές της μικτής Τζούνιορ:

1993

Καρελάκης Παναγιώτης -Αυγενικός Μιχάλης -Τσαφής Γεώργιος του ΑΣΤΕΡΑ ΠΑΣΤ., Ορφανίδης Σωκράτης-Κλαδάκης Σπύρος - Δελαπόρτας Φίλιππας, Καστρινάκης Ελευθέριος- Τουβράς Αλέξανδρος -Γιαννικάκης Δημήτρης ΦΟΙΒΟΥ ΚΡΕΜ.- Κενενούνης Χαρτοφ.-Μπαουρης Σάββας ΔΙΑΓΟΡΑ - Οικονομίδης Δημήτρης του ΔΩΡΙΕΑ -Σέντης Γιώργος-Νέσκης Μανώλης Διακουράκης Δημήτρης της ΝΙΚΗΣ ΡΟΔΟΥ -Χρυσοβεργής Σάββας τουΑΕΡΑ -Χατζηνικόλας Σάββας του ΕΥΑΓΟΡΑ - Χρυσοχόος Αγγελος -Σεραφειμόπουλος Μιχαήλ του ΖΕΥΣ, Ξένος Αλέξανδρος του ΙΑΛΥΣΟΥ, Κώτης Ελευθέριος του ΔΙΓΕΝΗ -Κιαουρτζής Γιάννης του Εμμανουήλ και Κιαουρτζής Γιάννης του Γεωργίου του ΑΓΙΟΥ ΙΣΙΔΩΡΟΥ. -Κυτέας Δημήτρης -Γιαλλουράκης Δημ. και Χατζηκοντός Μηνάς του ΠΟΣΕΙΔΩΝΑ ΚΑΡΠ.

1994

Καντής Ελευθ. Και Φλεβάρης Κων/νος του ΑΕΡΑ Ριζόπουλος Νικ.-Παπουτσογιαννόπουλος Στ. -Διακανθός Σταματης του ΑΣ ΡΟΔΟΣ -Καραγεωργίου Κυριάκος -Κετσες Αν. του Γ.Σ. ΔΙΑΓΟΡΑ- Καμπούρης Τριανταφυλλος του ΔΙΑΓΟΡΑ ΒΑΤΙΟΥ

Τσουβαλάς Κων/νος του ΦΟΙΒΟΥ-Βονάκης Στάθης του ΑΓ.ΙΣΙΔΩΡΟΥ.

Τρεις οι απόντες για το κύπελλο

• Μπρόκος, Βασιλώτος και Κρητικός Β. οι οποίοι είναι τραυματίες δεν θα μπορέσουν να ενισχύσουν την Αναγέννηση Έμπ. στο αυριανό παιχνίδι με τον ΑΕΡΑ για το κύπελλο.

Τον ΑΕΡΑ θα αντιμετωπίσει αύριο στ' Αφάντου (14.30) η Αναγέννηση Εμπ. στα πλαίσια της ημιτελικής φάσης του Κυπέλλου με τον σύλλογο της Εμπωνας να είναι η μοναδική ομάδα από τις τέσσερις η οποία προέρχεται από τοπική κατηγορία αφού οι υπόλοιπες τρεις (ΑΕΡΑ, ΑΕ Κως και Ιάλυσος) αγωνίζονται στο Περιφερειακό Πρωτάθλημα.

Στο συγκεκριμένο παιχνίδι η Αναγέννηση Εμπ. θα έχει ένα δύσκολο έργο αφού πέραν από το γεγονός ότι θα τεθεί αντιμέτωπη με μια ομάδα ανώτερης κατηγορίας, έχει να αντιμετωπίσει κάποια προβλήματα που έχουν προκύψει από τραυματισμούς ποδοσφαιριστών της.

Συγκεκριμένα ο τεχνικός του συλλόγου από την Εμπωνα Γιάννης Κρητικός δεν θα μπορεί να έχει στη διάθεσή του για το αυριανό εκτός έδρας παιχνίδι με τον ΑΕΡΑ τον Μπρόκο ο οποίος ταλαιπωρείται από διάστρεμμα και γι' αυτό το λόγο δεν θέλει ο Γιάννης Κρητικός να το ρισκάρει και να τον χρησιμοποιήσει στη συγκεκριμένη αναμέτρηση. Αξίζει να σημειωθεί ωστόσο ότι ο συγκεκριμένος ποδοσφαιριστής κατά πάσα πιθανότητα θα είναι παρόντας στο παιχνίδι της επόμενης αγωνιστικής με τον Ευαγόρα στην Έμπωνα.

Από κει και πέρα ο Βασίλης Κρητικός που αντιμετωπίζει θλάση στους προσαγωγούς θα απουσιάσει και αυτός από το παιχνίδι του Κυπέλλου αλλά θα μπορέσει να αγωνιστεί όμως στην αναμέτρηση με τον Ευαγόρα. Σε ό,τι αφορά το Βασιλώτο ο οποίος εδώ και μεγάλο χρονικό διάστημα είναι εκτός αγωνιστικής δράσης εξαιτίας ενός κατάγματος που υπέστη στην περόνη συνεχίζει να ακολουθεί ατομικό πρόγραμμα προπόνησης και αναμένεται να μπορεί να ενισχύσει ξανά την ομάδα του περίπου σε δύο εβδομάδες.

Στο παιχνίδι κόντρα στον ΑΕΡΑ ο Γιάννης Κρητικός αναμένεται να χρησιμοποιήσει πολλούς από τους ποδοσφαιριστές που δεν είχαν την ευκαιρία να αγωνιστούν στο πρωτάθλημα προκειμένου να αποκτήσουν και αυτοί χρόνο συμμετοχής.

«Νίκη εκτός έδρας»

•Να πετύχει το πρώτο του «τρίποντο» εκτός έδρας θα επιδιώξει στον αγώνα με τον Ηρακλή Μ. ο Κλεόβουλος σύμφωνα με τον Νίκο Μαντικό.

Μετά και τη σημαντική βαθμολογική «ανάσα» που πήρε την προηγούμενη αγωνιστική ο Κλεόβουλος στην Λίνδο με αντίπαλο την Ασπίδα Απ. θα επιδιώξει στον επόμενο αγώνα που θα γίνει στα Μαριτσά κόντρα στον τοπικό Ηρακλή να πάρει το εκτός έδρας «τρίποντο» προκειμένου να αυξήσει τη διαφορά του από τη ζώνη του υποβιβασμού και να εξασφαλίσει όσο νωρίτερα γίνεται την παραμονή του στην κατηγορία.

Θα πρέπει να σημειωθεί ότι ο Κλεόβουλος την φετινή αγωνιστική περίοδο δεν έχει πετύχει ακόμη νίκη σε εκτός έδρας παιχνίδι κάτι το οποίο θα προσπαθήσει να καταφέρει στην αναμέτρηση του επόμενου Σαββάτου. Ο προπονητής του συλλόγου από την Λίνδο Νίκος Μαντικός με δηλώσεις του στην «ΑΡ» ανέφερε για το επόμενο παιχνίδι της ομάδας του τα εξής: «Ο αγώνας με αντίπαλο τον Ηρακλή Μ. είναι σίγουρα πάρα πολύ δύσκολος αλλά το μήνυμα που θέλω να περάσω στους παίκτες μου για τη συγκεκριμένη αναμέτρηση είναι να αγωνιστούμε στα Μαριτσά με μόνο σκοπό τη νίκη. Φέτος δεν έχουμε πετύχει νίκη εκτός έδρας και θα προσπαθήσουμε την επόμενη αγωνιστική να το πετύχουμε. Το παιχνίδι αυτό έχει ξεχωριστή σημασία για μας αφού στη συνέχεια θα δώσουμε δύο συνεχόμενα παιχνίδια στην έδρα μας, κάτι το οποίο σημαίνει ότι από τη συγκεκριμένη αναμέτρηση θα εξαρτηθούν πολλά.»

Το κλίμα στην ομάδα της Λίνδου είναι πολύ καλό μετά και την καθοριστικής σημασίας νίκη που πέτυχε ο Κλεόβουλος το προηγούμενο Σάββατο κόντρα στον σύλλογο της Απολακκιάς ο οποίος δίνει κι αυτός τον αγώνα του για την παραμονή στην κατηγορία. Για το παιχνίδι αυτό ο Νίκος Μαντικός ανέφερε στην «ΑΡ» τα εξής: «Παρά το γεγονός ότι βρεθήκαμε πολύ νωρίς πίσω στο σκορ οι ποδοσφαιριστές μου δεν πανικοβλήθηκαν και έχοντας υπομονή αλλά και επιμονή κατάφεραν να ανατρέψουν το σκορ και να πετύχουν δίκαια τη νίκη. Πέρα απ' αυτό όμως παίξαμε αρκετά καλό ποδόσφαιρο στο παιχνίδι αυτό και κυρίως στο πρώτο ημίχρονο.»

Για την αναμέτρηση της επόμενης αγωνιστικής με τον Ηρακλή Μ. ο Νίκος Μαντικός δεν θα έχει στη διάθεσή του τον Χαρίτο που υπέστη υποτροπή στη θλάση που αντιμετώπιζε στο δικέφαλο το τελευταίο διάστημα και θα μείνει εκτός αγωνιστικής δράσης για ένα μήνα τουλάχιστο κάτι το οποίο σημαίνει ότι δεν θα μπορέσει να δώσει το παρόν σε τρεις αγώνες.

Από κει και πέρα ο Σακκάς που έχει κάκωση στον εσωπλάγιο σύνδεσμο θα μείνει κι αυτός εκτός για δύο εβδομάδες ενώ οι Χουήρης, Παρισίδης και Διάκουλας Κ. που υπηρετούν τη στρατιωτική τους θητεία δεν μπορούν να πάρουν μέρος στις προπονήσεις και έτσι δεν μπορεί να τους υπολογίζει και ο Νίκος Μαντικός.

«Προστατεύονται από... τεθωρακισμένα»!

• Ο προπονητής του Ακουσίλαου, Κώστας Λεπτοκαρίδης, τονίζει πως δεν πρόκειται να ασχοληθεί ξανά με την διαιτησία, όμως σημειώνει πως οι διαιτητές είναι το πιο...προστατευμένο κομμάτι της κοινωνίας μας.

Κάθε άλλο παρά ικανοποιημένους άφησε τους ανθρώπους του Ακουσίλαου η διαιτησία στο προχθεσινό παιχνίδι πρωταθλήματος με αντίπαλό τον Άγιο Ισίδωρο, με την διαφορά πως αυτή την φορά, ο προπονητής της ομάδας, Κώστας Λεπτοκαρίδης, απέφυγε να επιτεθεί ευθέως, τόσο μέσω των ερτζιανών του ΤΟΠ FM, όσο και μέσω της «Α.Ρ.». Βέβαια, τις αιχμές του τις άφησε ξανά, όμως με...τρόπο, προτιμώντας να στηρίξει τις θέσεις του στην γνωστή ρήση «στου κουφού την πόρτα, όσο θέλεις βρόντα»: «Δεν θα διαμαρτυρηθώ, δεν θα σχολιάσω ποτέ ξανά τίποτα. Δεν αξίζει τον κόπο να ασχολούμαι. Τζάμπα χαλιέμαι. Δεν θα φτιάξω εγώ το ποδόσφαιρο», επέλεξε για το ξεκίνημα ο Κώστας Λεπτοκαρίδης και συνέχισε σημειώνοντας: «Εγώ δεν αισθάνομαι τύψεις για την δουλειά μου. Εκείνοι πρέπει να νιώθουν για τις αγωνιστικές τους συμπεριφορές. Στην Ελλάδα ακόμα και ο πρωθυπουργός ακούει την πιο σκληρή κριτική και δεν έχουν πρόβλημα αυτοί που του την ασκούν. Οι διαιτητές όμως λες και προστατεύονται από τεθωρακισμένα άρματα! Είναι οι μοναδικοί άνθρωποι στην κοινωνία μας που είναι τόσο προστατευμένοι. Τα θέματα αυτά ας τα δούνε αυτοί που ασχολούνται. Υπάρχουν τα αρμόδια όργανα. Εγώ δεν πρόκειται να ξανασχοληθώ»!

TOP CARS

ΠΡΩΤΟΙ ΣΕ ΕΙΣΑΓΩΓΕΣ ΑΥΤΟΚΙΝΗΤΩΝ ΣΤΑ ΔΩΔΕΚΑΝΗΣΑ

ΕΙΣΑΓΩΓΕΣ ΑΓΟΡΕΣ - ΠΩΛΗΣΕΙΣ - ΑΝΤΑΛΛΑΓΕΣ ΜΕΤΑΧΕΙΡΙΣΜΕΝΩΝ ΑΥΤΟΚΙΝΗΤΩΝ

1. JEEP CHEROKEE 2500 cc
ABS, clima, συναγερμός, υδραυλικό τιμόνι," αερόσακοι οδηγού συνοδηγού – πλευρικοί, ηλεκτρ. παράθυρα, ηλεκτρ. καθρέπτες, μεταλλική επένδυση, κεντρ. κλειδωμα, immobil, P/K, CD, ζαντολάστιχα, μεταλλικό χρώμα, προβολείς ομίχλης, δερμάτινο σαλόνι, NAVICATION SYSTEM, τηλέφωνο, sun roof, full extra

2. JEEP GRAND CHEROKEE LIMITED, 2.700 c.c., και 3.100 cc, diesel στάνταρ
ABS, klima, υδρ. τιμόνι πολλαπλών χρήσεων, αερόσακοι-οδηγού-συνοδηγού-πλευρικοί, ηλεκτ. παράθυρα, ηλεκτ. εκθαμποτικοί αναδιπλωμένοι καθρέπτες, κεντ. κλειδωμα, immobil, P/K, CD, ηχοσύστημα, ζαντολάστιχα, μεταλλικό χρώμα, προβολείς ομίχλης, δερμάτινο με μνήμες σαλόνι, sun roof, ξύλινη επένδυση, αυτόματος πιλότος, navigation system, TV, τηλέφωνο, park pilot system full extra

3 LAND ROVER FREELANDER, 1.800 cc,
Υδραυλικό τιμόνι, ηλεκτρ. παράθυρα, κεντρ. κλείδωμα immobil, ηλεκτρ. καθρέπτες, ηλεκτρ. οροφή, A/C, αερόσακοι οδηγού – συνοδηγού πλευρικοί, ABS, ηχοσύστημα, προβολείς ομίχλης, συναγερμός, ζαντολάστιχα.

4 TOYOTA RAV 4 2000 cc, diesel
Υδραυλικό τιμόνι, ηλεκτ. παράθυρα, κεντ. κλείδωμα, immobil, ηλεκτρ. Καθρέπτες, klima, αερόσακοι οδηγού-συνοδηγού πλευρικοί, ABS, radio – cd, προβολείς ομίχλης, συναγερμό, ESP, ζαντολάστιχα, μεταλλικό χρώμα, NAVIGATION SYSTEM, αυτόματο sun roof, τηλέφωνο, R/C, δερμάτινο σαλόνι, κοτσαδόρος, φιμέ τζάμια, full extra

5. BMW X5
ABS, clima , αερόσακος οδηγού – συνοδηγού πλευρικοί, δερμάτινο σαλόνι, θερμαινόμενοι ηλεκτρ. Καθρέπτες, συναγερμό, τηλέφωνο, TV, sport packet, φιμέ τζάμια, υδραυλικό τιμόνι, πανοραμική οροφή, sun roof, NAVIGATION SYSTEM, park pilot system, CD, ηχοσύστημα, κεντρ. κλειδωμα, immobil, μεταλλικό χρώμα, προβολείς ομίχλης, αυτόματο σειριακό κιβώτιο ταχυτήτων, full extra

6. BMW 318 2000 cc
Υδραυλικό τιμόνι, ηλεκτρ. παράθυρα, κεντρ. κλείδωμα, immobil, ηλεκτρ. καθρέπτες, clima, ABS, αερόσακοι οδηγού-συνοδηγού, RADIO CD, προβολείς ομίχλης, συναγερμός, δερμ. σαλόνι, ζαντολάστιχα, sun roof, parktronic, Navigation System, ESP, θερμαινόμενα ηλεκτρ. καθίσματα, αισθητήρες βροχής, xenon, τηλέφωνο, full extra

7. BMW 320
Υδραυλικό τιμόνι, clima, ABS, ηλεκτρ. παράθυρα, κεντρ. κλείδωμα, - immobil, ηλεκτρ. καθρέπτες, RADIO – CD, προβολείς ομίχλης, δερμάτινο σαλόνι, ζαντολάστιχα, sun roof ANTISPIN, θερμαινόμενο ηλεκτρ. σαλόνι, μεταλλικό χρώμα, συναγερμός, ξύλινη επένδυση, parktronic, αισθητήρες βροχής, xenon, φιμέ τζάμια, sport αναρτηση, full extra

8. MERCEDES CLK 200 KOMBRESSOR CABRIO, 1.800cc, μοντ. 04
Αυτόματο σειριακό υδραυλικό τιμόνι, ηλεκτρ. παράθυρα, ηλεκτρ. κλείδωμα, immobil, ηλεκτρ. καθρέπτες, clima, ABS, RADIO CD, προβολείς ομίχλης, δερμάτινο σαλόνι, A/C, ESP, ζαντολάστιχα, parktronic, navigation, θερμαινόμενο σαλόνι, μεταλλικό χρώμα, αερόσακοι οδηγού συνοδηγού, full extra

9. MERCEDES E 200 ELEGANCE, COMPRESSOR 1800 cc
Υδραυλικό τιμόνι, ηλεκτρ. παράθυρα, κεντρ. κλείδωμα, immobil, ηλεκτρ. καθρέπτες, sun roof, αερόσακοι-οδηγού πλευρικοί, clima, A/C, RADIO CD, ABS, δερμάτινο σαλόνι, θερμαινόμενο σαλόνι, προβολείς ομίχλης, ESP, μεταλλικό χρώμα, αυτόματο σειριακό, parktronic, navigation, full extra

10. MERCEDES C200 KOMPRESSOR ELEGANCE
Υδραυλικό τιμόνι, ηλεκτρ. παράθυρα, κεντρ. κλείδωμα, immobil, ηλεκτρ. καθρέπτες, clima, αερόσακοι οδηγού-συνοδηγού, ABS, ηχοσύστημα, CD, προβολείς ομίχλης, μεταλλικό χρώμα, δερμάτινο σαλόνι, ζαντολάστιχα, αυτόματο, θερμαινόμενο σαλόνι, εγκατάσταση τηλεφώνου, full extra

11. MERCEDES S320 μοντ. 04 3200 cc
Αυτόματο σειριακό, navigation system, parktronic, ηλεκτρ. καθίσματα με μνήμες, θερμαινόμενα καθίσματα, δερμάτινο σαλόνι, υδραυλικό τιμόνι, ηλεκτρ. παράθυρα, κεντρ. κλείδωμα, immobil, ηλεκτρ. καρθέπτες, προβολείς ομίχλης, συναγερμός, αερόσακοι οδηγού - συνοδηγού, ABS, ESP, clima, radio cd, φώτα XENON, μεταλλικό χρώμα, ζαντολάστιχα, sun roof, τηλέφωνο

12. AUDI A4 1.800c.c.,
Υδραυλικό τιμόνι, ηλεκτρ. παράθυρα, κεντρ. κλείδωμα, immobil, ηλεκτρ. καθρέπτες, clima, αερόσακοι οδηγού - συνοδηγού, ABS, radio, προβολείς ομίχλης, συναγερμός, ζαντολάστιχα, sun roof, μεταλλικό χρώμα, full extra

13. SMART PASSION 600cc
Πανοραμική οροφή sun roof, υδραυλικό τιμόνι, ηλεκτρ. παράθυρα, A/C, ηλεκτρ. κλειδαριές, immobil, αερόσακοι οδηγού - συνοδηγού, ABS, radio cd, προβολείς ομίχλης, συναγερμός, ζαντολάστιχα, μεταλλικό χρώμα, αερόσακοι οδηγού συνοδηγού, A/C, ESP, parktronic, navigation, θερμαινόμενο σαλόνι, μεταλλικό χρώμα, αερόσακοι οδηγού συνοδηγού, full extra

14. HONDA S2000
Αερόσακοι οδηγού συνοδηγού, ABS, EBD, υδραυλικό τιμόνι, δερμάτινο σαλόνι, backet καθίσματα, φώτα XENON, ηλεκτρ. θερμαινόμενοι καθρέπτες, ηλεκτρ. οροφή, radio cd με χειριστήριο στο τιμόνι, δερμάτινο τιμόνι, λεβιέ αλουμινίου, ανεμοθραύστης, trip computer, ζαντολάστιχα, ηλεκτρ. κουκούλα, μεταλλικό χρώμα.

15. JAGUAR S TYPE, 3.000 c.c., μοντ. '02,
Αυτόματο σειριακό, υδραυλικό τιμόνι, ηλεκτρ. παράθυρα, κεντρ. κλείδωμα, immobil, ηλεκτρ. καθρέπτες, clima, sun roof, αερόσακοι οδηγού - συνοδηγού πλευρικοί, ABS, συναγερμός, A/C, radio cd, προβολείς ομίχλης, δερμάτινο σαλόνι, ζαντολάστιχα, parktronic, ξύλινη επένδυση, NAVIGATION SYSTEM, τιμόνι πολλαπλών χρήσεων, θερμαινόμενο με μνήμες σαλόνι, ESP, full extra

16. AUDI A6 DIESEL
Climatronic, ηλεκτρ. καθρέπτες, υδραυλικό τιμόνι, ABS, ηλεκτρ. παράθυρα, immobil, κεντρ. κλείδωμα, αερόσακοι οδηγού συνοδηγού, ηλεκτρ. θερμ. καθίσματα, ζαντολάστιχα, radio cd, μεταλλικό χρώμα, δερμάτινο σαλόνι, προβολείς ομίχλης, full extra

17. FORD FOCUS 1600 cc
Υδραυλικό τιμόνι, ηλεκτρ. παράθυρα, ηλεκτρ. κλειδωμ., immobil, ηλεκτρ. καθρέπτες, A/C, αερόσακοι οδηγού συνοδηγού, ABS, ηχοσυστημα, προβολείς ομίχλης, μεταλλικό χρώμα, full extra

18. ROVER 414 SI 1400 cc
Υδραυλικό τιμόνι, ηλεκτρ. παράθυρα, ηλεκτρ. κλειδαριές, immobil, ηλεκτρ. καθρέπτες, A/C, αερόσακοι οδηγού - συνοδηγού, ABS, ξύλινη επένδυση, sun roof, ηχοσύστημα, δερμάτινο σαλόνι, συναγερμός, full extra

19 MERCEDES A 160
Πανοραμική οροφή, υδραυλικό τιμόνι, ηλεκτρικά παράθυρα, κεντρικό κλείδωμα, immobil, ηλεκτρ. καθρέπτες, δερμάτινο σαλόνι, clima, αερόσακοι οδηγού συνοδηγού, ABS, radio cd, μεταλλικό χρώμα, τηλέφωνο, προβολείς ομίχλης, αυτόματο σειριακό, full extra

20. AUDI TT QUATRO CABRIO
Υδραυλικό τιμόνι, ηλεκτρ. παράθυρα, ηλεκτ. καθρέπτες, κεντρ. κλειδωμα, immobil, A/C, αερόσακοι οδηγού συνοδηγού, ABS, radio cd, προβολείς ομίχλης, συναγερμός, δερμάτινο σαλόνι, ηλεκτρ. κουκούλα, μεταλλικό χρώμα, full extra

21. AUDI TT QUATRO 1800 cc
Υδραυλικό τιμόνι, ηλεκ. παράθυρα, κεντρ. κλείδωμα, immobil, ηλεκτρ. καθρέπτες, clima, αερόσακοι οδηγού - συνοδηγού, ABS, radio cd, δερμάτινο σαλόνι, ζαντολάστιχα, προβολείς ομίχλης, συναγερμός, θερμαινόμενα καθίσματα, ESP

22. FIAT STILO 1600 cc 16V
ABS, ηλεκτρ. παράθυρα, κεντρ. κλείδωμα, immobil, ηλεκτρ. καθρέπτες, αερόσακοι οδηγού, συνοδηγού, ESP, A/C, ηχοσύστημα, προβολείς ομίχλης, μεταλλικό χρώμα, clima, δερμάτινο σαλόνι, full extra

23. VOLVO S60
Υδραυλικό τιμόνι, ηλεκτρ. παράθυρα, κεντρ. κλείδωμα, immobil, ηλεκτρ. καρθέπτες, clima, αερόσακοι οδηγού συνοδηγού, ABS, ηχοσυστημα, προβολείς ομίχλης, συναγερμός, δερμάτινο σαλόνι, ξύλινη επένδυση, ζαντολάστιχα, μεταλλικό χρώμα, ESP, αισθητήρες βροχής, full extra

24. FORD FOCUS RS
Αερόσακοι οδηγού συνοδηγού, A/C, ABS, υδραυλικό τιμόνι, δερμάτινο bucket σαλόνι, ζαντολάστιχα, radio cd, προβολείς ομίχλης, κεντρ. κλείδωμα, immobil, full extra

25. RENAULT TWINGO 1150 cc
Υδραυλικό τιμόνι, A/C, ABS, immobil, ραδιόφωνο, μεταλλικό χρώμα, ηλεκτρ. παράθυρα, ηλεκτρ. κλειδαριές, ηλκετρ. καθρέπτες, αερόσακοι οδηγού - συνοδηγού, sun roof οροφή

26. VW GOLF, 1.400 c.c.,
Υδραυλικό τιμόνι, ηλεκτρ. παράθυρα, κεντρ. κλείδωμα, αερόσακοι οδηγού - συνοδηγού, A/C, ABS, ηχοσύστημα, μεταλλικό χρώμα.

27. VW POLO
Υδραυλικό τιμόνι, ηλεκτρ. παράθυρα, κεντρ. κλείδωμα, ηχοσύστημα, immobil, A/C, ηχοσύστημα, μεταλλικό χρώμα

28. FIAT SEICENTO 1100 cc
Υδραυλικό τιμόνι, ηλεκτρ. παράθυρα, ηλεκτρ. κλειδαριές, immobil, A/C, ηχοσύστημα, μεταλλικό χρώμα.

29. FIAT PUNTO 1300 cc
Υδραυλικό τιμόνι, ηλεκτρ. παράθυρα, ηλεκτρ. κλειδαριές, immobil, A/C, ραδιόφωνο, ηλεκτρ. καθρέπτες, προβολείς ομίχλης, συναγερμός, ζαντολάστιχα, μεταλλικό χρώμα.

30. MERCEDES C180 SPORT 1800cc
Υδραυλικό τιμόνι, ηλεκτρ. παράθυρα, κεντρ. κλείδωμα, immobil, ηλεκτρ. καθρέπτες, clima, αερόσακοι οδηγού συνοδηγού, ABS, radio, προβολείς ομίχλης, δερμάτινο σαλόνι, ζαντολάστιχα, μεταλλικό χρώμα.

31. MERCEDES SPORT COUPE EVOLUTION 2000 cc
Υδραυλικό τιμόνι, ηλεκτρ. παράθυρα, ηλεκτρ. κλειδαριές, immobil, ηλεκτρ. καθρέπτες, clima, αερόσακοι οδηγού - συνοδηγού, ABS, radio cd, προβολείς ομίχλης, δερμάτινο σαλόνι, ζαντολάστιχα, sun roof, αυτόματο σειριακό parktronic, ESP, μεταλλικό χρώμα, θερμαινόμενα ηλεκτρ. καθίσματα, αισθητήρες ομίχλης, XENON, εγκατ. τηλεφώνου, full extra

32. SEAT LEON 1400 cc
Υδραυλικό τιμόνι, ηλεκτρ. παράθυρα, κεντρ. κλείδωμα, immobil, ηλεκτρ. καθρέπτες, clima, αερόσακοι οδηγού - συνοδηγού, ABS, ηχοσύστημα, προβολείς ομίχλης, μεταλλικό χρώμα

33. SEAT IBIZA 1400 cc
Υδραυλικό τιμόνι, ηλεκτρ. παράθυρα, ηλεκτρ. κλειδαριές, immobil, clima, αερόσακοι οδηγού συνοδηγού, μεταλλικό χρώμα

34. MERCEDES CLK 300 KOMPRESSOR 1800 cc
ABS, clima, συναγερμός, ηλεκτρ. παράθυρα, ηλεκτρ. καθρέπτες, κεντρ. κλείδωμα, immobil, radio cd, ζαντολάστιχα, μεταλλικό χρώμα, προβολείς ομίχλης, δερμάτινο σαλόνι, sun roof, αερόσακοι οδηγού συνοδηγού, εγκατάσταση τηλεφώνου, αυτόματο σειριακό, parktronic, cruise control, navigation system

35. RENAULT MEGANE 1400 cc
ABS, A/C, ζαντολάστιχα, υδραυλικό τιμόνι, αερόσακοι οδηγού συνοδηγού, ηλεκτ. παράθυρα, ηλεκτ. καθρέπτες, κεντρ. κλείδωμα, immobil, P/K, ζαντολάστιχα, μεταλλικό χρώμα, προβολείς ομίχλης

36. MERCEDES SLK 200 KOMPRESSOR CABRIO 2000cc
Υδραυλικό τιμόνι, ηλεκτρ. παράθυρα, ηλεκτρ. κλειδαριές, immobil, ηλεκτρ. καθρέπτες, clima, αερόσακοι οδηγού συνοδηγού, radio cd, προβολείς ομίχλης, συναγερμός, δερμ. σαλόνι, ζαντολάστιχα, φώτα XENON, μεταλ. χρώμα.

37. AUDI A4 TURBO 1800 cc 180 HP
Υδραυλικό τιμόνι, ηλεκτρ. παράθυρα, ηλεκτρ. κλειδαριές, immobil, ηλεκτρ. καθρέπτες, clima, αερόσακοι οδηγού - συνοδηγού, ABS, radio cd, προβολείς ομίχλης, συναγερμός, δερμάτινο σαλόνι, ζαντολάστιχα, αυτόματο σειριακό, parktronic, navigation system, ESP, TV, θερμαινόμενα ηλεκτρ. καθίσματα, φιμέ τζάμια, τηλέφωνο, full extra

38. FORD TRANSIT 2000 cc
Υδραυλικό τιμόνι, ηλεκτρ. παράθυρα, κεντρ. κλείδωμα, ηλεκτρ. καθρέπτες, A/C, αερόσακοι οδηγού-συνοδηγού, ABS, μακρυ υπερυψωμένο.

✓ Ενα χρόνο γραπτή εγγύηση
✓ Από 0-72 δόσεις
1. Αγοράζουμε το αυτοκίνητό σας
2. Το ανταλλάσσουμε με ο,τιδήποτε μοντέλο της αρεσκείας σας
3. Αναλαμβάνουμε την πώληση του αυτοκινήτου σας χωρίς καμιά επιβάρυνση

• Κατάστημα: Λ. Ελευθερίας Κρεμαστή τηλ. (22410)96889, κιν. 6972261775

ΧΠ2457

ΞΕΚΙΝΟΥΝ ΕΠΙΒΑΤΙΚΕΣ ΠΤΗΣΕΙΣ

Τουρισμός στο... Διάστημα

Στα 200.000 δολάρια η τιμή του εισιτηρίου

Οι ΗΠΑ προγραμματίζουν να αδειοδοτήσουν ιδιωτικές επιβατικές πτήσεις στο Διάστημα το 2008, ακολουθώντας ένα χρονοδιάγραμμα «που δεν βασίζεται στην επιστημονική φαντασία» δήλωσε ο Αμερικανός υπουργός Μεταφορών σε συνέδριο της αεροδιαστημικής βιομηχανίας.

Το χρονοδιάγραμμα του Μινέτα βασίζεται σε δοκιμαστικές πτήσεις ιδιωτικών επιβατικών που προγραμματίζονται για το 2007. «Το χρονοδιάγραμμα δεν βασίζεται στην επιστημονική φαντασία. [...] Βασίζεται στην σημερινή κατάσταση του εμπορικού Διαστήματος και την κατάσταση στην οποία αναμένουμε να βρίσκεται σε δύο χρόνια» αναφέρει το υπουργείο Μεταφορών στην ανακοίνωσή του.

Μόλις τον περασμένο Οκτώβριο, το SpaceShipOne έγινε το πρώτο ιδιωτικό επανδρωμένο σκάφος που έφτασε στο όριο του Διαστήματος, φτάνοντας σε ύψος 112 χιλιομέτρων στη διάρκεια δύο πτήσεων διάρκειας 90 λεπτών.

Δύο μήνες αργότερα, το αφεντικό της Virgin Group Ρίτσαρντ Μπράντον ανακοίνωσε τα σχέδιά του για την κατασκευή ιδιωτικού διαστημικού κέντρου στο Νέο Μεξικό, απ' όπου θα αναχωρούν τα οκταθέσια SpaceShipTwo, τα οποία βρίσκονται σήμερα στο στάδιο του σχεδιασμού.



Ο Ρίτσαρντ Μπράνσον της Virgin (Δ) και ο κυβερνήτης του Νέου Μεξικού παρουσιάζουν μοντέλο του SpaceShipTwo

Περίπου 40.000 άτομα έχουν δηλώσει ενδιαφέρον για τα πρώτα εισιτήρια, τα οποία εκτιμάται ότι θα κοστίζουν 200.000 δολάρια.

ΤΟ ΕΜΦΙΑΛΩΜΕΝΟ ΝΕΡΟ

Βλάπτει σοβαρά το περιβάλλον

Καλύτερο και... φθηνότερο το νερό της βρύσης

Η παγκόσμια κατανάλωση εμφιαλωμένου νερού έχει υπερδιπλασιαστεί τα τελευταία έξι χρόνια και έχει αρχίσει να επιβαρύνει υπέρμετρα το περιβάλλον του πλανήτη, προειδοποιεί έκθεση ανεξάρτητου ιντστιτούτου στις ΗΠΑ.

«Ακόμα και σε περιοχές όπου το νερό της βρύσης είναι ασφαλές, η ζήτηση για εμφιαλωμένο νερό αυξάνεται, παράγοντας περιττά σκουπίδια και καταναλώνοντας τεράστιες ποσότητες ενέργειας» δηλώνει στο Γαλλικό Πρακτορείο Ειδήσεων η Έμιλι Αρνολντ, συγγραφέας της έκθεσης του Earth Pplicy Center στην Ουάσιγκτον.

«Η παραγωγή φιαλών για να καλυφθεί η ζήτηση εμφιαλωμένου νερού από τους Αμερικανούς απαιτεί πάνω από 1,5 εκατ. βαρέλια πετρελαίου ετησίως, ποσότητα αρκετή για να κινεί 100.000 αμερικανικά αυτοκίνητα για έναν χρόνο» αναφέρει η έκθεση. «Σε παγκόσμιο επίπεδο, περίπου 2,7 εκατ. τόνοι πλαστικού χρησιμοποιούνται για την εμφιάλωση νερού κάθε χρόνο.

Και η ειρωνία είναι ότι το 40% του εμφιαλωμένου νερού ξεκινά ως νερό της βρύσης, στο οποίο απλά προστίθενται μεταλλικά άλατα χωρίς σαφή οφέλη για την υγεία.

Ένας ακόμα παράγοντας είναι η επιβάρυνση των καταναλωτών με περιττά έξοδα, καθώς το εμφιαλωμένο νερό κοστίζει έως και 10.000 φορές περισσότερο από το πόσιμο νερό της βρύσης. «Με τιμή έως και 2,5 δολάρια ανά λίτρο, το εμφιαλωμένο νερό κοστίζει [στις ΗΠΑ] περισσότερο από τη βενζίνη» τονίζουν οι συγγραφείς της μελέτης.

Όσον αφορά την κατά κεφαλή κατανάλωση εμφιαλωμένου νερού, πρώτοι έρχονται οι Ιταλοί με 184 λίτρα το χρόνο, περίπου δύο ποτήρια την ημέρα για κάθε Ιταλό. Ακολουθούν το Μεξικό με 169 λίτρα ανά κάτοικο ανά έτος, και τα Ηνωμένα Αραβικά Εμιράτα με 164 λίτρα.

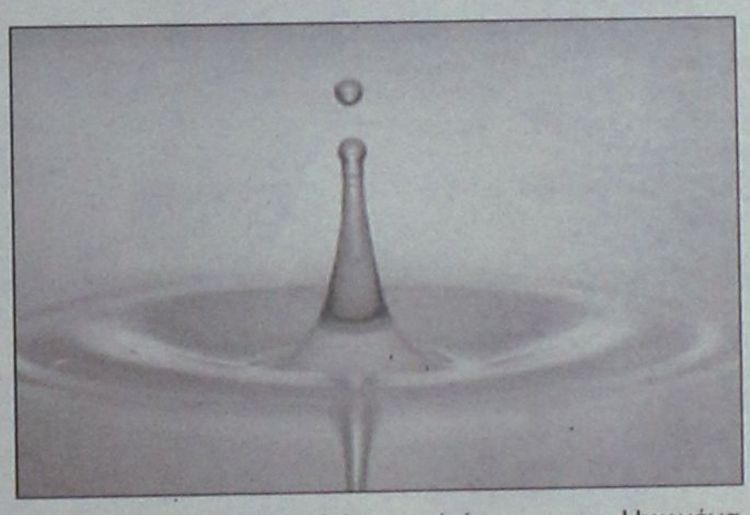

ΣΤΟΝ ΚΥΒΕΡΝΟΧΩΡΟ

Επιθέσεις από χάκερς...

Μεγάλη άσκηση αντιμετώπισής τους

Η πρώτη μεγάλης κλίμακας άσκηση για την αντιμετώπιση κυβερνοεπιθέσεων σε κρίσιμες υποδομές ολοκληρώθηκε το Σάββατο στις Ηνωμένες Πολιτείες, ανακοίνωσε το υπουργείο Εσωτερικής Ασφάλειας.

Η άσκηση «Cyber Storm», διάρκειας μιας εβδομάδας, είχε στόχο να μοντελοποιήσει τη συνεργασία ανάμεσα σε κυβερνητικές υπηρεσίες και ιδιωτικές εταιρείες στην περίπτωση επιθέσεων από χάκερ με στόχο τις υποδομές ενέργειας, τηλεπικοινωνιών, Διαδικτύου και δημοσίων μεταφορών.

Συμμετείχαν 115 φορείς του δημόσιου και ιδιωτικού τομέα, καθώς και κυβερνητικοί εκπρόσωποι από τη Βρετανία, τον Καναδά, την Αυστραλία και τη Νέα Ζηλανδία.

Στην άσκηση, πάντως, δεν προσομοιώθηκαν μόνο απόπειρες εισβολής και δολιοφθοράς, αλλά και προσπάθειες διασποράς λανθασμένων πληροφοριών από ακτιβιστές που διατηρούν δημοφιλή διαδικτυακά ημερολόγια (blogs).



Η ΕΚΔΗΛΩΣΗ ΓΙΑ ΤΗΝ ΚΟΠΗ ΤΗΣ ΠΡΩΤΟΧΡΟΝΙΑΤΙΚΗΣ

Θα μείνει μια αξέχαστη

Το παρών έδωσε όλο το προσωπικό της εφημερίδας.

(Ξανα)ζήσαμε μεγάλες στιγμές! Για δεύτερη χρονιά φέτος, η οικογένεια της "Ροδιακής", έκοψε την πρωτοχρονιάτικη πίτα της σε εκδήλωση που διοργανώθηκε σε γνωστό εστιατόριο της πόλης, στην οποία περίσσευαν η καλή διάθεση, η ζεστασιά και οι ευχές ότι η νέα χρονιά θα τη βρει ακόμα πιο μεγάλη, πιο δημιουργική, πιο επιτυχημένη!



Το περασμένο Σάββατο δεν ήταν μια εύκολη ημέρα για τους εργαζόμενους στη "Ροδιακή" αφού το φύλλο έπρεπε να κλείσει πιο νωρίς, μιας και το βράδυ θα ήταν από τις σπάνιες φορές που θα βρισκόμασταν όλοι μαζί για να περάσουμε μια βραδιά που ήταν μεν αφιερωμένη στην εφημερίδα αλλά θα ήμασταν μακριά από τα ρεπορτάζ, τα κείμενα, τους υπολογιστές και... τις μηχανές του πιεστηρίου. Έτσι, η πρωινή "πίεση" βρήκε το καλύτερο "αντίδοτο" στη χαλάρωση, την ηρεμία και την καλή διάθεση που είναι δύσκολο να συνυπάρξουν εν ώρα εργασίας!

Σε ένα χώρο "ζεστό" και φιλικό, με καλό φαγητό, ποτό και... μουσική επένδυση με ακορντεόν (σ.σ. μην ξεχάσουμε και το μεγάλο ρεπερτόριο: Από "κλασικά" λαϊκά μέχρι...Κοκκίνου!), κανένας δεν έφυγε παραπονεμένος!

Παρόντες ήταν όλοι-πλην ελαχίστων δικαιολογημένων εξαιρέσεων-οι περισσότεροι μετά συνοδών (σ.σ. κάποιοι... συν γυναίξί και τέκνοις) από όλα τα τμήματα: Καταρχήν, της Διεύθυνσης, οι δημοσιογράφοι του πολιτικού ρεπορτάζ, οι αθλητικογράφοι, οι συνάδελφοι από το τμήμα σελιδοποίησης, οι διορθωτές και βέβαια οι τεχνικοί του πιεστηρίου αλλά και μόνιμοι συνεργάτες της εφημερίδας.

Καθώς προχωρούσε η βραδιά- δεν κάναμε και... τσιγκουνιές στο κρασί- η διάθεση ανέβαινε, τα αλληλοπειράγματα έδιναν και έπαιρναν, ο Βίκτωρας (σ.σ. συνεργάτης φωτογράφος της εφημερίδας) δεν άφηνε τη φωτογραφική μηχανή, αποτυπώνοντας τα high-lights μιας βραδιάς που κύλησε δίχως να το καταλάβουμε, ενδεικτικό κι αυτό της καλής ατμόσφαιρας που επικρατούσε. Τα συνοψίζουμε παρακάτω:

• **Οι ευχές:** Από τον εκ των ιδιοκτητών της "Ρ", κ. **Ηλία Κωτιάδη**, ο οποίος δεν άφησε κανένα τραπέζι παραπονεμένο και προς το τέλος της βραδιάς ευχαρίστησε όλο το προσωπικό για τις προσπάθειες που καταβάλλει και ευχήθηκε του χρόνου η εφημερίδα να έχει προχωρήσει ακόμα περισσότερο στους στόχους που έχει θέσει...

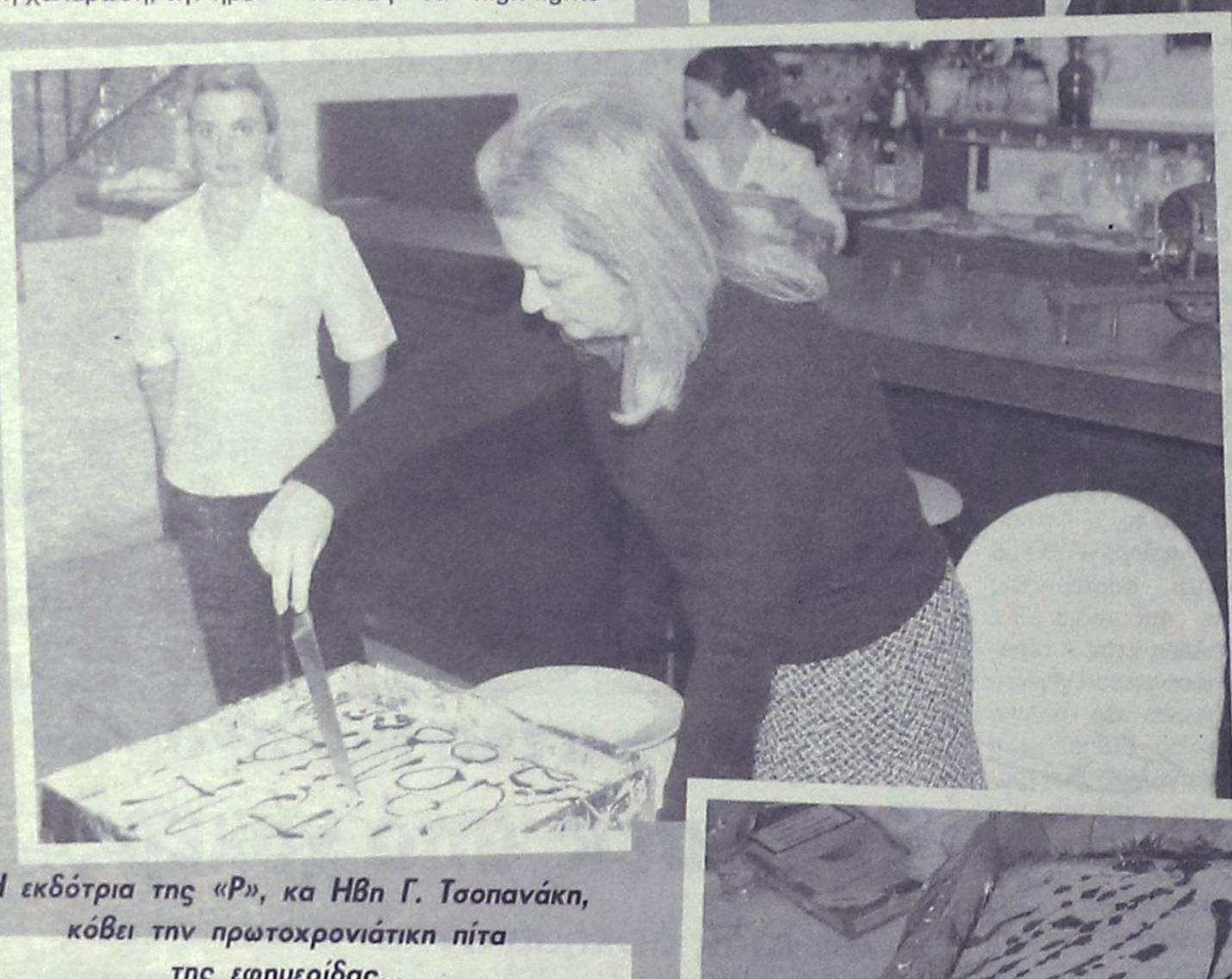

Η εκδότρια της «Ρ», κα Ηβη Γ. Τσοπανάκη, κόβει την πρωτοχρονιάτικη πίτα της εφημερίδας...

Η οικογένεια της «Ρ» σε πλήρη απαρτία. Ούτε κι εμείς δεν το πιστεύαμε ότι το γεμίσαμε το μαγαζί!..

• **Την πίτα έκοψε:** Η εκδότρια της "Ρ", κα **Ήβη Γ. Τσοπανάκη**

• **Η τυχερή της βραδιάς:** Η **Ματούλα Ατσικνούδα**, από το τμήμα σελιδοποίησης, που κέρδισε το φλουρί στην πίτα το οποίο αντιστοιχούσε σε μία χρυσή λίρα.

• **Η πιο εντυπωσιακή είσοδος: Μιχάλης Ζουρούδης!** Ο πιο παλιός διανομέας της "Ρ" που μαζί με τον...μουσικό της βραδιάς, είπε κι ένα τραγούδι!

• **Έκλεψε την παράσταση:** Η συνάδελφος **Ρένα Βενιανάκη** που αποτέλεσε το επίκεντρο της βραδιάς...παρασυρόμενη για αρκετή ώρα υπό τους ήχους του ακορντεόν!

• **Οι πιο... "φασαριόζοι":** Θέλει και ρώτημα; **Οι αθλητικογράφοι** "Ροδιακής" και "Γνώμης" που, υπό τις προτροπές του προϊσταμένου του τμήματος **Μανόλη Μπάτη**, έδωσαν για άλλη μια φορά...βροντερό παρών!



Η πρωτοχρονιάτικη πίτα της «Ρ»!

ΠΙΤΑΣ ΤΗΣ "ΡΟΔΙΑΚΗΣ" ΤΟ ΠΕΡΑΣΜΕΝΟ ΣΑΒΒΑΤΟ

τη βραδιά σε όλους...

Ευχές για ακόμα μεγαλύτερη πρόοδο

Λίγο μετά τα μεσάνυχτα τελείωσε η βραδιά, αφήνοντάς μας μια "γλυκιά" γεύση από ένα διάλειμμα στους απαιτητικούς ρυθμούς μιας δουλειάς στην οποία η "πίεση" μας έχει γίνει δεύτερη φύση. Αν και η καθημερινή τριβή είναι δεδομένη, ωστόσο, αυτή η μια φορά το χρόνο που οι εργαζόμενοι της "Ροδιακής" βρισκόμαστε όλοι μαζί σε ένα διαφορετικό περιβάλλον, μας κάνει να συνειδητοποιούμε ότι όλα είναι εκεί: Η συναδελφικότητα, το μεράκι, η καλή διάθεση και πάνω απ' όλα το ενδιαφέρον και η αγάπη για την εφημερίδα...
Ας πάρουμε μία γεύση από το περασμένο Σάββατο βράδυ, με τη βοήθεια του φωτογραφικού φακού:



Οι του λογιστηρίου και του πιεστηρίου ομοτράπεζοι! Στη ΦΩΤΟ, διακρίνονται ο εκ των ιδιοκτητών της «Ρ» κ. Ηλίας Κωτιάδης (σ.σ. αριστερά) και ο προϊστάμενος του πιεστηρίου κ. Δημήτρης Φλώρος (σ.σ. δεξιά)



Το τμήμα σελιδοποίησης. Από δεξιά η Φωτεινή, ο Σάββας Τσοπανάκης εκ των ιδιοκτητών, η Αθανασία, η Ματούλα που κέρδισε το φλουρί και στο βάθος η δημοσιογράφος Ρένα Βενιανάκη που εξελίχθηκε στο επίκεντρο της βραδιάς!..



Ο αρχισυντάκτης της «Ρ», κ. Λουκάς Μαστής μετά της συζύγου του...



Τα βλέμματα στραμμένα στον μουσικό μας! Στο κέντρο διακρίνεται ο διευθυντής της εφημερίδας, κ. Σπύρος Παγκάς...



Μόλις έχει καταφθάσει ο διανομέας της «Ρ», Μιχάλης Ζουρούδης (σ.σ. δεξιά) και η είσοδός του κάθε άλλο παρά απαρατήρητη περνάει!..



...«Put the knife down!», λέει ο Βίκτωρας στον προϊστάμενο του αθλητικού τμήματος Μανόλη Μπάτη (σ.σ. ευτυχώς πήραμε την πίτα έγκαιρα!) Στα δεξιά ο αθλητικογράφος Παύλος Ντοκουοπίλ, δίπλα του ο Παναγιώτης Γιαννικάκης, ένας από τους διορθωτές, ενώ στα αριστερά διακρίνεται ο Αργύρης, «δανεικός» από το τμήμα σελιδοποίησης...

ΣΤΗ ΛΙΝΔΟ

Έκοψαν δένδρο ηλικίας 30 ετών

Καταγγελία του Πολιτιστικού Συλλόγου δήμου Λινδίων

Ως απαράδεκτη και βάρβαρη καταγγέλλουν οι εκπρόσωποι του Πολιτιστικού Συλλόγου Λινδίων, την ενέργεια αγνώστων να κόψουν ένα δέντρο ηλικίας 30 τουλάχιστον ετών, το οποίο βρίσκονταν σε μικρή απόσταση από την Εκκλησία.

Οι εκπρόσωποι του Συλλόγου κατήγγειλαν με επιστολή τους στη «Ροδιακή» τους αγνώστους και ζητούν από τις αρμόδιες αρχές τον εντοπισμό και την παραδειγματική τιμωρία τους. Επισημαίνουν συγκεκριμένα στην επιστολή τους:

«Την προηγούμενη εβδομάδα, εμείς οι κάτοικοι της Λίνδου, **γίναμε μάρτυρες μιας απίστευτα θάρβαρης ενέργειας**. Κάποιοι ασυνείδητοι, έκοψαν από δημόσιο χώρο ένα δέντρο, ηλικίας τουλάχιστον 30 ετών!

Πιστεύουμε ότι η ενέργεια αυτή είναι έξω από τον πολιτισμό του συνόλου των κατοίκων της Λίνδου και την καταδικάζουμε. **Θέλουμε λοιπόν κατ' αρχήν να καταγγείλουμε τους όποιους ασυνείδητους και να δηλώσουμε ότι η πλειοψηφία των κατοίκων είναι αντίθετη με την πράξη αυτή**.

Τέλος, αυτό που προέχει για μας, είναι να προσπαθήσουμε με τη βοήθεια του Δήμου Λινδίων, να αντικατασταθεί το δέντρο και να σταθούμε εμπόδιο στο μέλλον στους ελάχιστους που συμπεριφέρονται με αυτό τον απαράδεκτο τρόπο».

ΤΟ ΠΝΕΥΜΑΤΙΚΟ ΚΕΝΤΡΟ

Το καρναβάλι ετοιμάζουν και φέτος στην Κάρπαθο

Παρέλαση στις 26 Φεβρουαρίου

Το Πνευματικό Κέντρο του Δήμου Καρπάθου, για δεύτερη χρονιά, προετοιμάζει μία Καρναβαλική παρέλαση, η οποία θα ξεκινήσει από την διασταύρωση του Δασονομείου και θα ακολουθήσει την διαδρομή: Δασονομείο - Συντριβάνι - Οδός Αποδήμων Καρπαθίων - Γραφεία Ολυμπιακής - πλατεία Επαρχείου.

Η Καρναβαλική Παρέλαση θα πραγματοποιηθεί στις 26 Φεβρουαρίου στις 4:30 το απόγευμα.

Στην πλατεία Επαρχείου, όπου θα καταλήξει η παρέλαση, μικρούς και μεγάλους θα περιμένουν πρωτότυπες εκπλήξεις, ενώ ζογκλέρ, ταχυδακτυλουργός, ξυλοπόδαρος, κλόουν και ανιματέρ θα δημιουργήσουν μια φαντασμαγορική ατμόσφαιρα κεφιού και χαράς. Η εκδήλωση θα πλαισιώνεται από μουσική και χορό.

ΕΥΧΑΡΙΣΤΗΡΙΟ

Ευχαριστούμε τους γιατρούς και το νοσηλευτικό προσωπικό της Παιδιατρικής κλινικής του Γενικού Νοσοκομείου Ρόδου "Ανδρέας Παπανδρέου" για την άμεση αντιμετώπιση της υγείας του μικρού μας κοριτσιού, το οποίο ήταν σε κρίσιμη κατάσταση (μυνηγγίτιδα) και χάριν των προσπαθειών τους και με σοβαρότητα της καταστάσεως της επανήλθε πλήρως η υγεία της.

Οι γονείς
Δημήτριος-Μαργαρίτα Πέρου

MXP13393

ΣΥΛΛΟΓΟΣ ΕΠΤΑΝΗΣΙΩΝ ΡΟΔΟΥ

ΠΡΟΣΚΛΗΣΗ

Το διοικητικό συμβούλιο του Συλλόγου μας προσκαλεί τα μέλη του καθώς και όλους τους Επτανησίους της Ρόδου στην εκδήλωση που θα πραγματοποιήσει στις 15 Φεβρουαρίου, ημέρα Τετάρτη και ώρα 6.30 μ.μ. στην αίθουσα του ζαχαροπλαστείου MIKE'S που βρίσκεται δίπλα στο super market Βερόπουλος στην περιοχή ΜΗΔΕΙΑ.

Ο πρόεδρος
Σ. Λαζαράτος
Ο γραμματέας
Γ. Πρωτολάτης

MXP13394

ΠΡΟΣΚΟΠΙΚΑ ΝΕΑ

Διαβίωση σε δύσκολες καιρικές συνθήκες

Διήμερη εκδρομή της 3ης Ομάδας Προσκόπων Παραδεισίου στην περιοχή Φουντουκλί

Διαβίωση σε δύσκολες καιρικές συνθήκες διδάχθηκαν το περασμένο σαββατοκύριακο, τα παιδιά της 3ης Ομάδας Προσκόπων Παραδεισίου, που συμμετείχαν σε διήμερη εκδρομή στην περιοχή Φουντουκλί κοντά στο εκκλησάκι του Αγίου Νικολάου.

Ανάμεσα στις προσκοπικές γνώσεις και ικανότητες το πρόγραμμά τους περιλάμβανε τις πρώτες βοήθειες σε ελαφρούς τραυματισμούς και λιποθυμίες και τέλος την επίδειξη της καρδιοπνευμονικής αναζωογόνησης (CPR), από ειδικευμένο βαθμοφόρο.

Στην διήμερη αυτή εκδρομή συμμετείχαν 32 παιδιά και οι 4 ενήλικοι βαθμοφόροι τους.

Εν τω μεταξύ το Σάββατο, η Ομάδα του 1ου Συστήματος Προσκόπων της πόλης ασχολήθηκε με την εκμάθηση διαφόρων κόμπων, προσκοπικών και ναυτικών μέσα από έξυπνα και πρωτότυπα παιχνίδια καλά προετοιμασμένα από τους βαθμοφόρους. Οι βαθμοφόροι είναι το κομμάτι του Προσκοπικού Τμήματος που έχει σκοπό να εκπληρώσει ένα συγκεκριμένο ρόλο, π.χ. να βοηθήσει τους νέους να εξασκήσουν και να αναπτύξουν την ικανότητα για πρωτοβουλία, αυτονομία, αλληλεγγύη, υπευθυνότητα και δέσμευση, για αυτενέργεια, για αυτοκριτική, την ίδια στιγμή που θα «οδηγεί» κάθε νέο ξεχωριστά προς τον δικό του παιδαγωγικό στόχο.

Στον Προσκοπισμό, η υποστήριξη από τους ενήλικους μεταφράζεται ως μια αυθόρμητη συντροφιά μεταξύ των βαθμοφόρων και των νέων, τόσο σε ατομικό επίπεδο όσο και συνολικά. Σε αυτή τη συντροφιά, ο ρόλος του βαθμοφόρου είναι να διευκολύνει τη διαδικασία της αυτοδιαπαιδαγώγησης, μέσα από τον τρόπο με τον οποίο εφαρμόζονται οι σκοποί του Προσκοπισμού, οι Αρχές και η Προσκοπική Μέθοδος.

Η φύση της εκπαιδευτικής υποστήριξης που παρέχεται στον Προσκοπισμό είναι διαφορετική από τα άλλα είδη υποστήριξης από ενήλικες που φυσιολογικά υπάρχουν στη ζωή του νέου π.χ. τους γονείς, τον δάσκαλο ή τον προπονητή.

Έτσι η εκπαιδευτική σχέση στον Προσκοπισμό είναι διαφορετική από αυτή του πατέρα - παιδιού, του δάσκαλου - μαθητή ή του προπονητή - παίκτη.



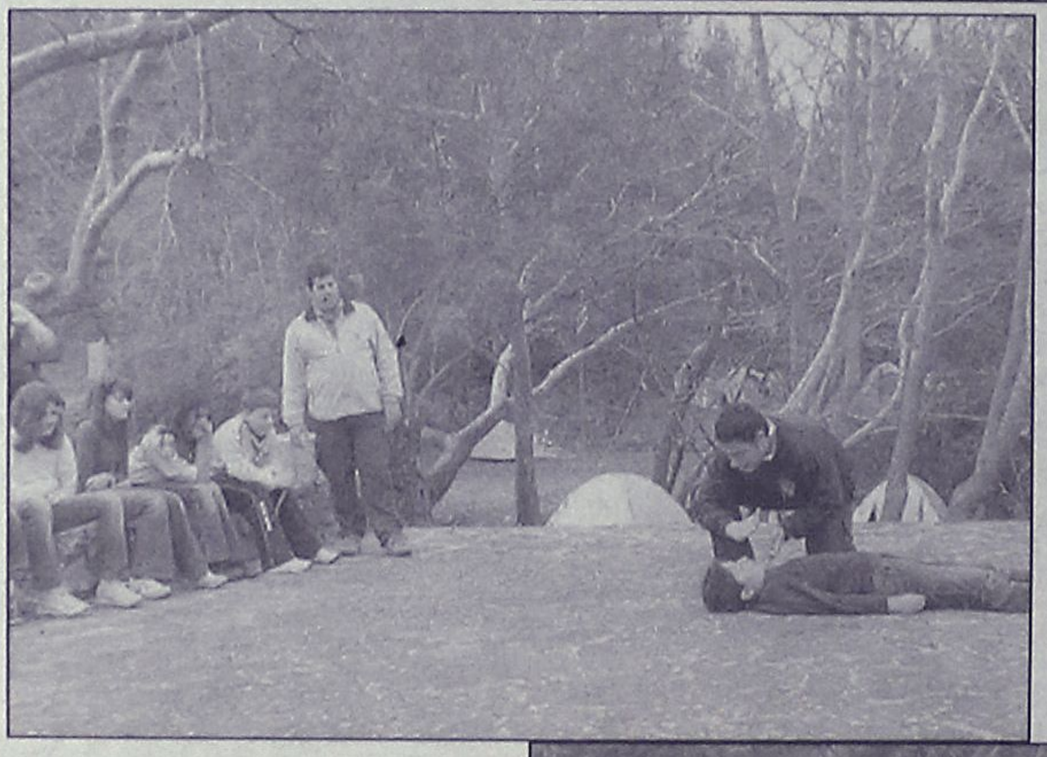

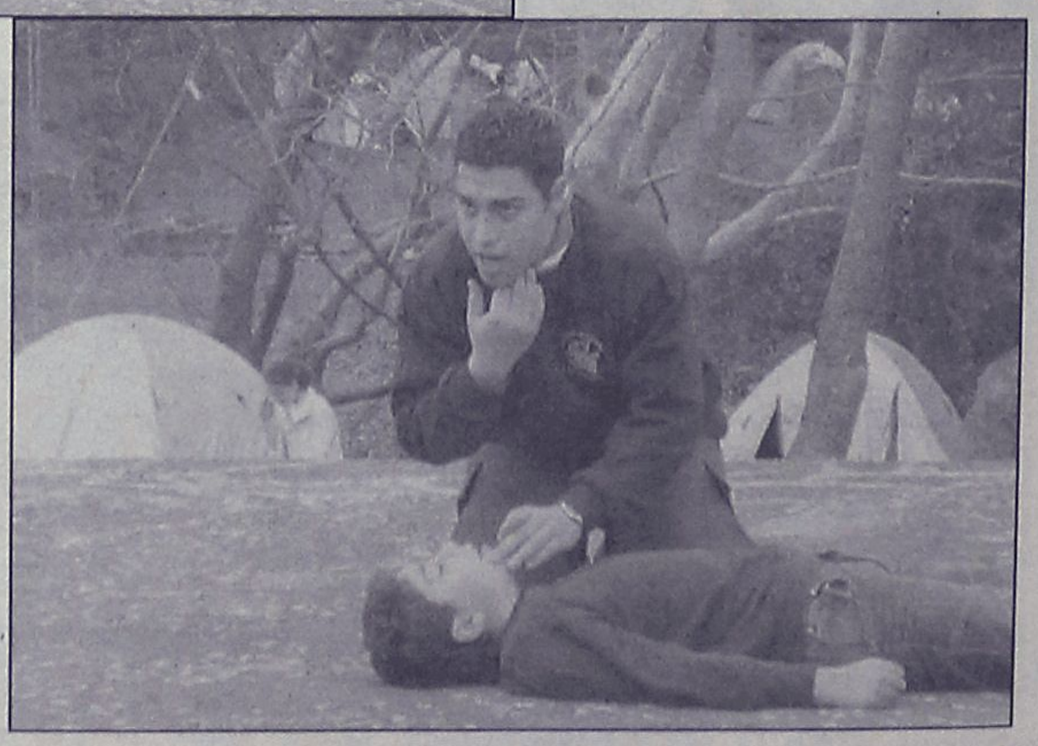

Ο βαθμοφόρος δεν πρέπει να περιμένει πως ο νέος θα είναι μια μικρογραφία των ενηλίκων, αλλά πρέπει να τον αποδέχεται ως άτομο. Οι νέοι, κάθε ηλικίας, θέλουν να νοιώθουν ότι είναι σεβαστοί ως προσωπικότητες και να νοιώθουν ότι οι ανησυχίες, οι φόβοι και οι ελπίδες τους θεωρούνται εύλογες. Αυτό δεν σημαίνει ότι ο βαθμοφόρος πρέπει να συγχωρεί όλες τις συμπεριφορές τους, αλλά το αντίθετο.

Ωστόσο ο βαθμοφόρος πρέπει να είναι ικανός να δει πίσω από αυτό που είναι προφανές και να προσπαθήσει να κατανοήσει τι συμβαίνει και να ανταποκριθεί με εποικοδομητικό τρόπο.

Ο βαθμοφόρος δεν πρέπει να ξεχνά ποτέ, πως και αυτός ο ίδιος είναι μια ανθρώπινη ύπαρξη, με προτερήματα και αδυναμίες. Από την άλλη πλευρά οι νέοι δεν αναμένουν την τελειότητα από ένα βαθμοφόρο, αλλά απαιτούν να είναι αυθεντικός.

Εν κατακλείδι, και αυτό ισχύει ευρέως στη ζωή ενός νέου, όσο καλά και αν είναι τα παιδαγωγικά «εργαλεία» που εφαρμόζονται, το παιδαγωγικό αποτέλεσμα που συνεπάγεται εξαρτάται από την ικανότητα των ενηλίκων να κατανοήσουν τον κάθε νέο ξεχωριστά και να τα προσαρμόσουν στα ενδιαφέροντα και τις ανάγκες του, με αγάπη και ενδιαφέρον, χωρίς όμως να ξεφεύγουν από τους παιδαγωγικούς στόχους που έχουν τεθεί.

ΤΟΠΙΚΟ ΠΟΔΟΣΦΑΙΡΟ

Συνάντηση; Για ποιόν λόγο;

• Στο κενό θα πέσει όπως όλα δείχνουν η επικείμενη πρόταση της Πειθαρχικής Επιτροπής για συνάντηση ΕΠΣΔ-ΣΔΠΔ με αντικείμενο συζήτησης την διαιτησία. «Όλα πάνε καλά», υποστηρίζουν με ένα στόμα οι Μιχάλης Βεργωτής και Δημήτρης Κάπρος. Η άρνηση επιβεβαιώνει το ψυχροπολεμικό κλίμα μεταξύ Δ.Σ. και Π.Ε.

Έχει συμβεί κατ' επανάληψη και πιθανότατα θα ξανασυμβεί η «βιτρίνα» των σχέσεων του διοικητικού συμβουλίου της ΕΠΣΔ με την Πειθαρχική Επιτροπή να είναι αστραφτερή. Το έχουν επιβεβαιώσει πολλές φορές με τοποθετήσεις τους ακόμα και στο πρόσφατο παρελθόν τόσο ο πρόεδρος της Ένωσης, Μιχάλης Βεργωτής, όσο και ο πρόεδρος της Πειθαρχικής Επιτροπής, Κλεόβουλος Χατζηγεωργίου. Και οι δύο έχουν μιλήσει πολλές φορές για αγαστές σχέσεις και αρμονική συνεργασία, άσχετα αν από το ξεκίνημα της φετινής αγωνιστικής περιόδου υπήρξαν τουλάχιστον τρεις υποθέσεις που παρέπεμπαν περισσότερο σε καταστάσεις μετωπικής σύγκρουσης. Κι αν μετά την γνωστή ιστορία του εγγράφου Βεργωτή επιχειρήθηκε να περαστεί προς τα έξω το μήνυμα πως «μπόρα ήταν και πέρασε» και πως οι σχέσεις μεταξύ των δύο πλευρών παραμένουν άριστες, ο τρόπος που αντέδρασε ο Μιχάλης Βεργωτής στην πρόσφατη ιδέα της Πειθαρχικής Επιτροπής να κατατεθεί πρόταση για συνάντηση μεταξύ ΕΠΣΔ και Συνδέσμου Διαιτητών για την διαιτησία μετά τα πολλά παράπονα που διατυπώνουν τα σωματεία ενώπιον της Πειθαρχικής, δείχνει πως το κλίμα παραμένει ψυχροπολεμικό! Με άλλα λόγια, η πρόταση της Πειθαρχικής Επιτροπής δεν πρόκειται να γίνει αποδεκτή, όπως ξεκαθάρισε ο πρόεδρος της ΕΠΣΔ όταν ρωτήθηκε κατά την διάρκεια της πρόσφατης εκδήλωσης για την κοπή της πρωτοχρονιάτικης πίτας του ΝΑΟΔ! Ο Μιχάλης Βεργωτής δεν ενστερνίζεται το σκεπτικό του Κλεόβουλου Χατζηγεωργίου, άσχετα αν ο τελευταίος έχει απόλυτο δίκιο όταν λέει πως τα περισσότερα από τα σωματεία που καλούνται σε απολογία πνέουν τα μένεα εναντίον της διαιτησίας και αποδίδουν σε αυτήν πολλές από τις παρεκτροπές τους, για τις οποίες και τιμωρούνται. Όπως έλεγε ο Βεργωτής, η συνάντηση ΕΠΣΔ-ΣΔΠΔ δεν είναι αναγκαία, για τον πολύ απλό λόγο πως δεν υπάρχει αντικείμενο συζήτησης.

«Κάθε δεύτερη Τετάρτη που βρίσκομαι στην ΕΠΣΔ και δέχομαι τους παράγοντες των σωματείων κανένας δεν μου έχει εκφράσει παράπονα για την διαιτησία», επαναλαμβάνει όποτε ερωτάται ο πρόεδρος της Ένωσης. Όσο για τον Σύνδεσμο Διαιτητών; Η θέση του απέναντι στην πρόταση της Πειθαρχικής Επιτροπής δεν είναι διαφορετική από αυτή της ΕΠΣΔ. Όπως έλεγε χθες ο πρόεδρος του ΣΔΠΔ και της ΤΕΔ, Δημήτρης Κάπρος, κάθε Τετάρτη από τις 5 μέχρι τις 6 το απόγευμα βρίσκεται στα γραφεία της Ένωσης, όμως μέχρι στιγμής κανένας παράγοντας δεν έχει παρουσιαστεί για να παραπονεθεί για την διαιτησία. Ούτε για τον Δημήτρη Κάπρο, λοιπόν, υπάρχει λόγος για να γίνει συνάντηση με αντικείμενο συζήτησης την διαιτησία. Μάλιστα, όπου βρεθεί και όπου σταθεί, επαναλαμβάνει από την πλευρά του πως το επίπεδο της διαιτησίας είναι καλό και πως πολύ συχνά γίνονται ευμενή σχόλια από τα ίδια τα σωματεία.

Το πιθανότερο είναι η πρόταση της Πειθαρχικής Επιτροπής να κατατεθεί ενώπιον της Εκτελεστικής Γραμματείας στην αυριανή της συνεδρίαση και να γίνει η σχετική συζήτηση. Με το υπάρχον κλίμα, όμως, είναι προφανές πως δεν θα έχει κανένα αντίκρισμα.



Όλα πάνε καλά για Λουλουδάκη, Κάπρο και τους διαιτητές

Δημοπρατείται το γήπεδο Κρεμαστής

• Οι φάκελοι με τις προσφορές ανοίγουν και στο τέλος του επόμενου μήνα το γήπεδο του Φοίβου θα είναι έτοιμο για την τοποθέτηση του συνθετικού χλοοτάπητα πέμπτης γενιάς

Άλλο ένα βήμα έγινε χθες προς την... αποκατάσταση της τάξης για το σωματείο του Φοίβου, που περιμένει πώς και πώς την επιστροφή του στην φυσική του έδρα. Η κατάθεση των προσφορών εκ μέρους των εταιριών που ενδιαφέρονται να αναλάβουν τις χωματουργικές εργασίες στο γήπεδο της Κρεμαστής έληξε και σήμερα αναμένεται να ανοίξουν οι φάκελοι ώστε να δημοπρατηθεί το έργο. Σύμφωνα με το χρονοδιάγραμμα, στο τέλος του επόμενου μήνα η υποδομή θα είναι έτοιμη να υποδεχθεί την τοποθέτηση του συνθετικού χλοοτάπητα πέμπτης γενιάς, κάτι που σημαίνει πως ο Φοίβος θα έχει την δυνατότητα να πραγματοποιήσει την προετοιμασία του ενόψει της επόμενης αγωνιστικής περιόδου στην φυσική του έδρα.

Αποφασισμένος να πάρει θέση

• Στην αυριανή συνεδρίαση της Εκτελεστικής Γραμματείας θα τοποθετηθεί ο Δημήτρης Κάπρος για το θέμα Αργυρόπουλου

Μπορεί να μην έχει τοποθετηθεί μέχρι στιγμής για την γνωστή υπόθεση του διαιτητή Γιάννη Αργυρόπουλου, την οποία έφερε στο φως της δημοσιότητας η «Α.Ρ.», όμως όπως αναφέρουν οι πληροφορίες, ο πρόεδρος του Συνδέσμου Διαιτητών και της Τοπικής Επιτροπής Διαιτησίας, Δημήτρης Κάπρος, θα πάρει θέση κατά την διάρκεια της αυριανής συνεδρίασης της Εκτελεστικής Γραμματείας της Ένωσης. Τουλάχιστον προς το παρόν, ο Κάπρος κρατάει τα χαρτιά του κλειστά σε σχέση με το πλαίσιο της τοποθέτησής του, όμως όπως διαρρέει, η εικόνα που έχει για τα γεγονότα είναι πολύ συγκεκριμένη. Καταρχήν, θεωρεί πως η ΤΕΔ δεν ήταν υποχρεωμένη να γνωρίζει τις ιδιαιτερότητες της σχέσης του διαιτητή με ένα σωματείο, από την στιγμή που δεν ενημέρωσε σχετικά ο ίδιος ο διαιτητής. Οι πληροφορίες αναφέρουν πως Κάπρος και Αργυρόπουλος συναντήθηκαν την ίδια μέρα του δημοσιεύματος της «Α.Ρ.» και συζήτησαν επί του επίμαχου θέματος, με τον διαιτητή να υποστηρίζει πως δεν είχε λόγους να δηλώσει κώλυμα, αφού δεν είχε πρόβλημα να διευθύνει τους αγώνες του Διαγόρα Βατίου. Βέβαια, το κατά πόσο η συγκεκριμένη αντίληψη είναι συμβατή με την εικόνα της έξωθεν καλής μαρτυρίας και αμεροληψίας που οφείλει να διατηρεί ένας διαιτητής μάλλον φαίνεται από την απόφαση της ΤΕΔ να μην τον ξαναορίσει τουλάχιστον για φέτος στους αγώνες του Διαγόρα Βατίου. Μία απόφαση, η οποία δικαιολογείται με το σκεπτικό πως πρέπει να προστατευτεί τόσο ο διαιτητής, όσο και η ΤΕΔ. Βέβαια, το ερώτημα είναι αν η ηγεσία του Συνδέσμου ασπάζεται το «δεν είχα πρόβλημα» του διαιτητή και θεωρεί πως δεν ήταν υποχρεωμένος να ενημερώσει για την πολύ στενή του σχέση με ένα συγκεκριμένο σωματείο. Αν για τους επικεφαλής της διαιτησίας δεν τρέχει τίποτα, τότε δεν θα έχει κανένα νόημα να αποφεύγονται οι ορισμοί για λόγους εντοπιότητας και να δηλώνονται κωλύματα. Θα είναι μία καλή ευκαιρία να αναθεωρηθούν εκ μέρους τους τα αυτονόητα και...ο Θεός βοηθός.

«Χρειάζεται προσοχή»

• Με δηλώσεις του στην «ΑΡ» ο τεχνικός του Κλεάνθη Ανδρέας Σταύρου τονίζει την δυσκολία του επόμενου παιχνιδιού στα Κοσκινού κόντρα στον Διγενή

Παρά τη μεγάλη νίκη που πέτυχε ο Κλεάνθης την προηγούμενη αγωνιστική με αντίπαλο τον Διαγόρα στο Βάτι ο προπονητής του συλλόγου από το Παραδείσι Ανδέας Σταύρου τονίζει με δηλώσεις του στην «ΑΡ» την δυσκολία του επόμενου αγώνα κόντρα στον Διγενή ο οποίος διανύει μια πολύ καλή περίοδο που αποδεικνύουν άλλωστε και τα καλά αποτελέσματα της ομάδας το τελευταίο διάστημα. Συγκεκριμένα ο Ανδρέας Σταύρου ανέφερε τα εξής: «Την επόμενη αγωνιστική θα κληθούμε να δώσουμε άλλο ένα δύσκολο παιχνίδι με την ομάδα του Διγενή το οποίο θα είναι ντέρμπι. Ο Διγενής βρίσκεται το τελευταίο διάστημα σε πάρα πολύ καλή κατάσταση και χρειάζεται η απαραίτητη προσοχή για να μπορέσουμε να πάρουμε το θετικό αποτέλεσμα.»

Θα πρέπει σε αυτό το σημείο να αναφερθεί ότι ο σύλλογος των Κοσκινού την προηγούμενη αγωνιστική πέτυχε μια πολύ σπουδαία νίκη κόντρα στα Μαριτσά με αντίπαλο τον Φοίβο και είναι πλέον μόνος του στην 3η θέση του βαθμολογικού πίνακα αφού ο Διαγόρας Β. μετά και την ήττα που γνώρισε από τον Κλεάνθη έπεσε μια θέση πιο κάτω.

Θετικό για τον Ανδρέα Σταύρου είναι το γεγονός ότι για τον επόμενο δύσκολο αγώνα θα μπορεί να έχει στη διάθεσή του όλους τους ποδοσφαιριστές του αφού κανένας δεν αντιμετωπίζει πρόβλημα από τραυματισμούς ή τιμωρία. Ο Αντώνης Ξύπας που απουσίασε για μεγάλο χρονικό διάστημα λόγω τραυματισμού υπολογίζεται κανονικά από τον προπονητή του αφού ήταν στην αποστολή και στην προηγούμενη αναμέτρηση με τον Διαγόρα Β. αλλά δεν χρησιμοποιήθηκε.

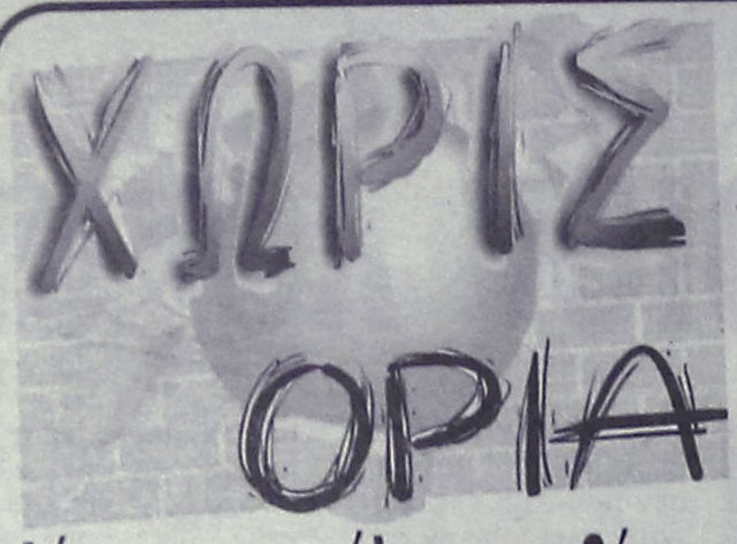

Δήμαρχος σε ρόλο πυροσβέστη



Να βγάλουν έξω από τα ρούχα τους ακόμα και τους πιο ήρεμους και ψύχραιμους κατάφεραν προχθές στο «Οικονομίδειο» ο διαιτητής του αγώνα του Ιάλυσου με τον Ερμή, Δημητρόπουλος, καθώς και ο πρώτος του βοηθός, Καλαϊτζόγλου. Τα προκλητικά τους λάθη εξαγρίωσαν τον κόσμο και ανάγκασαν τον ίδιο τον δήμαρχο Ιαλυσού, Στέργο Στάγκα, να μπει στον αγωνιστικό χώρο για να προστατέψει τόσο τους ίδιους, όσο και την ομάδα.

ΠΑΙΔΙΚΟ ΚΥΠΕΛΛΟ

Τρεις αγώνες πρόκειται να γίνουν αύριο για το Παιδικό Κύπελλο στις 15.00 αφού η Νίκη Ρόδου θα υποδεχτεί στην Παστίδα τον Διγενή, ο Ήλιος θα αγωνιστεί στην Ιαλυσό με αντίπαλο τον ΑΕΡΑ και ο Διαγόρας θα αντιμετωπίσει στα Κοσκινού τον Ιάλυσο.

ΑΝΕΚΔΟΤΟ

Ο Γιάννης έφτασε στην πόλη ξαφνικά, επισκέφτηκε ένα φίλο του και ανακοίνωσε ότι θα έμενε εκεί τη νύχτα. Ο φίλος του στεναχωρήθηκε που δεν είχε μέρος να τον βολέψει και του πρότεινε να κοιμηθεί ή στο πάτωμα στο σαλόνι, είτε στο δωμάτιο του μωρού. Ο Γιάννης είπε ότι θα κοιμότανε στο πάτωμα του σαλονιού.

Το πρωί σηκώνεται να πάει στο μπάνιο και βλέπει εκεί μια υπέροχη ξανθιά.

- Καλά, εσύ ποια είσαι; τη ρωτάει έκπληκτος.

- Εγώ είμαι το «Μωρό», λέει αυτή. Κι εσύ;

- Εγώ είμαι ο πλίθιος! λέει ο Γιάννης



Χωρίς τον Μακρή στα επόμενα παιχνίδια

• Ο ποδοσφαιριστής του Ηρακλή Μ. υπέστη κάταγμα στα πλευρά στον αγώνα με την Αναγέννηση Εμπ. και θα μείνει για μεγάλο χρονικό διάστημα εκτός αγωνιστικής δράσης

Επιτακτική γίνεται πλέον η ανάγκη για νίκη στην ομάδα του Ηρακλή Μ. μετά και την απώλεια βαθμών στην Εμπωνα την προηγούμενη αγωνιστική με αντίπαλο την Αναγέννηση. Ο σύλλογος των Μαριτσών μετά και την ήττα με 1-0 βρίσκεται στην 10η θέση της βαθμολογίας με συγκομιδή εικοσιένα βαθμών και χρειάζεται μόνο το...τρίποντο στην αναμέτρηση με τον Κλεόβουλο εντός έδρας για να μπορέσει να σχηματίσει μια διαφορά ασφαλείας από τη γραμμή του υποβιβασμού.

Η πρώτη προπόνηση του Ηρακλή Μ. γι' αυτή την εβδομάδα ενόψει και του αγώνα με την ομάδα της Λίνδου έγινε στο βοηθητικό γήπεδο των Μαριτσών αλλά αξίζει να σημειωθεί ότι ο προπονητής του συλλόγου των Μαριτσών Ανδρέας Βλασσόπουλος αντιμετωπίζει προβλήματα σε ό,τι αφορά κάποιους από τους ποδοσφαιριστές του οι οποίοι αντιμετωπίζουν τραυματισμούς.

Συγκεκριμένα ο Τάσος Μακρής υπέστη κάταγμα στα πλευρά στον αγώνα με την Αναγέννηση Εμπ. και θα μείνει για μεγάλο χρονικό διάστημα εκτός αγωνιστικής δράσης ενώ ο Χατζηκωνσταντής που έχει κι αυτός κάταγμα στα πλευρά δεν υπολογίζεται από τον προπονητή του για τον αγώνα με τον Κλεόβουλο. Στη διάθεση του Ανδρέα Βλασσόπουλου ωστόσο είναι ο Μακρυδημήτρης με τον Μπεκιάρη που δεν χρησιμοποιήθηκαν στον προηγούμενο αγώνα καθαρά για προληπτικούς λόγους αφού ακολουθούν θεραπευτική αγωγή. Ο Τσαλώλης και ο Τσούφιος που υπηρετούν τη στρατιωτική τους θητεία θα μπορούν κι αυτοί να ενισχύσουν την ομάδα τους αφού έχουν εξασφαλίσει την σχετική άδεια και θα μπορούν πλέον να υπολογίζονται από τον προπονητή τους για τη συνέχεια του πρωταθλήματος.

Επί τη ευκαιρία η διοίκηση, ο πρόεδρος, ο προπονητής, οι συμπαίκτες αλλά και οι φίλαθλοι του Ηρακλή Μ. εύχονται στον ποδοσφαιριστή Τάσο Μακρή ταχεία ανάρρωση και γρήγορη επάνοδο στην ομάδα για τη δύσκολη συνέχεια του πρωταθλήματος στο οποίο η συμμετοχή του είναι απαραίτητη.



Η μπουλντόζα αυτή, αν και βγήκε από τον αγωνιστικό χώρο, στάθηκε αφορμή να αναβληθεί ο αγώνας Ιάλυσος 97- Ασκληπειός! Γίνονται έργα, αλλά ορίστηκε ο αγώνας!!!

Θα τα ξαναπούν όλοι μαζί

• Κανένα ουσιαστικό αποτέλεσμα δεν ανέδειξε η χθεσινή συνάντηση του δημάρχου Ροδίων με τους εκπροσώπους του Διαγόρα για το θέμα του γηπέδου στο «Έλλη». Αποφασίστηκε νέα συνάντηση, με την συμμετοχή όλων των ενδιαφερομένων.

Μάταια θα ψάξουν οι ενδιαφερόμενοι για ουσία από την χθεσινή συνάντηση του δημάρχου Ροδίων, Γιώργου Γιαννόπουλου, με τους εκπροσώπους του Διαγόρα για το θέμα των αθλητικών εγκαταστάσεων της παραλίας «Έλλη». Στο ραντεβού πήγαν ο πρόεδρος της ΠΑΕ, Κώστας Χρυσοχοΐδης, ο υπεύθυνος του τμήματος βόλεϊ, Δημήτρης Τσοπανάκης και ο γενικός αρχηγός της ποδοσφαιρικής ομάδας, Νίκος Νίκανδρος, ενώ το παρών έδωσε και ο Κάλλιστος Διακογεωργίου. Το συμπέρασμα; Απλώς επιβεβαιώθηκε η διαμάχη μεταξύ του ΡΟΑ και του βόλεϊ για το δικαίωμα χρήσης των εγκαταστάσεων και η απόφαση του δημάρχου να παραχωρήσει τον χώρο στον σύλλογο τένις. Βέβαια, το θέμα δεν κλείνει, καθώς αποφασίστηκε να πραγματοποιηθεί προσεχώς συνάντηση μεταξύ όλων των εμπλεκομένων (ΡΟΑ, Διαγόρας, ΡΟΑΝ και Δήμος Ροδίων) για να γίνει αναλυτική συζήτηση και να αναζητηθεί η λύση που θα ικανοποιεί και τις δύο αντιμαχόμενες πλευρές.

Σε πρώτη φάση, ο συμβιβασμός θα αναζητηθεί στην παραχώρηση στο βόλεϊ του χώρου που βρίσκεται δίπλα στο σημερινό γήπεδο μπιτς βόλεϊ, το οποίο και θα μετατραπεί σε γήπεδα τένις.

Οι ήπιοι τόνοι και τα όρια της ανοχής

• Όσο δεν παίρνει επίσημα θέση ο Κολοσσός, ο Ηρακλής συνεχίζει τις αντιδράσεις για τον αγώνα του Σαββάτου.

Τα τελευταία χρόνια, όσο ο Κολοσσός αγωνίζεται στις εθνικές κατηγορίες, τα παιχνίδια όπου υπάρχει έντονη η θύμηση σφαγιαστικής διαιτησίας είναι τέσσερα όχι όμως πως δεν διεξήχθησαν ντουζίνες αγώνων όπου υπέστη κλοπή ροζ φύλλου. Το απησμόνητο ματς με το Αιγάλεω και με τον Δούκα εντός έδρας, το τρομοκρατικό κλίμα στα Σιάτιστα και το ντέρμπι της ντροπής στη Χαλκίδα είναι οι συναντήσεις όπου ο Κολοσσός ένιωσε το νυστέρι μέχρι το κόκκαλο! Βέβαια, αν ανατρέξουμε λίγο πιο εξονυχιστικά στο παρελθόν θα χάσουμε το μέτρημα με τις κακές διαιτησίες.

Με εξαίρεση τον περσινό αγώνα στο κλειστό της Κανήθου, ποτέ άλλοτε η διοίκηση του Κολοσσού δεν προέβη σε επίσημες αντιδράσεις και σε διαμαρτυρίες δεχόμενος από την εκάστοτε αντίπαλη πλευρά πικρόχολα βέλη. Αυτή είναι η νοοτροπία και η φιλοσοφία αυτής της διοίκησης. Κρατάει πάντα ήπιους τόνους και ...δεν ασχολείται!

Με αυτόν τον τρόπο όμως δίνει έδαφος στον αντίπαλο να ρίχνει λάσπη ανεξάρτητα από το αν όλη η Ελλάδα αποδοκιμάζει. Μιλάμε φυσικά για την περίπτωση του Ηρακλή.

Το Σάββατο λοιπόν μετά τη λήξη του αγώνα οι θεσσαλονικείς θεώρησαν σωστό να βγάλουν ανακοίνωση με ασύστολα ψεύδη κατά της διαιτησίας αλλά και της φιλοξενίας του Κολοσσού. Αντιθέτως, ευχαρίστησαν δημόσια τον Αντώνη Σαμαρά για την εξυπηρέτηση να τους βρει γήπεδο για προπόνηση και να φέρει τον δημοσιογράφο στο γήπεδο ο οποίος κρατούσε το δελτίο του Μάικ Κινγκ. Ακόμα και χθες μιλούσαν ειρωνικά για τη στάση της ροδίτικης ΚΑΕ να μην ενδιαφερθεί για την κατάσταση της υγείας του Σάσα Στεφάνοβιτς.

Από την πλευρά του Κολοσσού σιγή... Δεν απαντούν, δεν ασχολούνται. Αφήνουν τις όποιες απαντήσεις να δοθούν μέσω τρίτων (σχόλια αθλητικών συντακτών σε στήλες αθηναϊκών εφημερίδων) και προχωρούν παρακάτω.

Αγκαθι

●●● Άντε πάλι ανάκληση μαϊμού. Και δεν μπορώ να καταλάβω, αν μας περνάνε για χαζούς. Στην Κοδριγκτώνος γράφτηκε η ανάκληση και στάλθηκε από το φωτογραφείο της γειτονιάς.

●●● Τώρα πλέον αποδεικνύεται ότι ακολουθήθηκε η ίδια διαδικασία. Αυτή τη φορά φαίνεται καθαρά ότι χρησιμοποιήθηκε το κομπιούτερ της Κοδριγκτώνος. Άρα καταλήγουμε στο συμπέρασμα ότι η παντελονάτη αλεπού δεν ασχολήθηκε καν με το θέμα. Ούτε μπήκε στον κόπο να υπογράψει!

●●● Κι αν αμφισβητείτε πάμε σε γραφολόγο. Όλη τη δουλειά την έκαναν ο κουμπάρος και η ...κουμπάρα. Αποδεδειγμένα.

●●● Τουλάχιστον, ας έγραφε και το όνομα της εφημερίδας, ο ρολογάς. Το όνομα δεν... δαγκώνει.

●●● Εμάς πάντως δεν μας καλύπτει αλλά και δεν μας απασχολεί η ανάκληση. Το ποδοσφαιροδικείο είναι αυτό που θα κρίνει και είναι αυτό που θα αισθάνεται... κορόιδο, ή ικανοποιημένο. Εμείς αυτό που θέλαμε να αποδείξουμε, το αποδείξαμε με αποστομοτικό τρόπο

●●● Τα... χειρουργεία γίνονται στη βήτα, απ' ό,τι μας είπαν έμπειροι παράγοντες. Εκεί που δεν τους βέπουν πολλοί. Καλημέρα σας...

ΜΠΑΣΚΕΤ-ΒΟΛΕΪ

Ενισχυμένος με Λάρισα

• Πληροφορίες θέλουν τον Κολοσσό να κινείται ήδη για τον αντικαταστάτη του Στιβ Λόγκαν εν όψει του εντός έδρας αγώνα με τον Γυμναστικό στο Βενετόκλειο.

Οι αγωνιστικές υποχρεώσεις είναι συνεχόμενες για τον Κολοσσό με την εβδομάδα των τελικών αλλά αυτό δεν σημαίνει ότι δεν κινείται στην μεταγραφική αγορά. Η φυγή του Στιβ Λόγκαν άφησε κενό στη θέση του δεύτερου ξένου για την οποία ο Γιώργος Ζευγώλης ψάχνει αντικαταστάτη.

Πληροφορίες θέλουν η αναζήτηση των «θαλασσί» να κατέληξε σε φλέβα χρυσού αν πράγματι ισχύει το όνομα που κυκλοφορεί (Γκολντγουάιρ). Πάντως, και η περίπτωση αυτή να μην προκύψει για τον Κολοσσό θεωρείται εξαιρετικά πιθανό ο νέος Αμερικανός γκαρντ να κάνει ντεμπούτο το προσεχές Σάββατο στον αγώνα με τον Γυμναστικό Λάρισας στο Βενετόκλειο. Φυσικά, ακόμα και αν αποκτηθεί ο δεύτερος ξένος μέχρι το Σάββατο ο μικρός χρόνος προσαρμογής του μάλλον δεν θα του επιτρέψει να βοηθήσει ουσιαστικά την ομάδα στο κρίσιμο αυτό παιχνίδι.

Πρώτο θέμα στον ΕΣΑΚΕ

Στην ακτινογραφία της 15ης αγωνιστικής μέσα στο επίσημο site του ΕΣΑΚΕ πρώτο θέμα αναφέρεται η επιτυχία του Κολοσσού με αντίπαλο τον Ηρακλή το περασμένο Σάββατο.

Αναλυτικά: «Η σπουδαία νίκη του Κολοσσού επί του Ηρακλή έκανε ακόμα πιο πολύπλοκα τα πράγματα στις τελευταίες θέσεις της βαθμολογίας του ΠΡΩΤΑΘΛΗΜΑΤΟΣ ΜΠΑΣΚΕΤ ΟΠΑΠ. Στην κορυφή, Παναθηναϊκός και Ολυμπιακός συνέχισαν την προέλασή τους.

Με ένα ηρωικό ξέσπασμα στα τελευταία λεπτά, οι παίκτες του Γιώργου Ζευγώλη κάλυψαν το -6 στο 37 (52-58) και πήραν μια νίκη-χρυσάφι στην προσπάθεια να παραμείνουν στην κατηγορία. Μπράιαντ και Τσιάκος έγραψαν τον επίλογο από την γραμμή του φάουλ».

ΚΟΛΟΣΣΟΣ ΡΟΔΟΥ - ΗΡΑΚΛΗΣ 61-58

Όπου Γιώργος και ...MVP

• Πολυτιμότερος της 15ης αγωνιστικής ο Γιώργος Καράγκουτης με δεύτερο τον Γιώργο Τσιάκο!



Μόνο το Μαρούσι έκανε «διπλό» την 15η αγωνιστική και αυτό χάρη στην εμφάνιση του 30χρονου Γιώργου Καράγκουτη (που αύριο έχει γενέθλια). Δεκαέξι πόντοι με 5/6 βολές, 4/8 δίποντα, 1/4 τρίποντα, 12 ριμπάουντ (τα δέκα αμυντικά), 1 ασσίστ, 1 κόψιμο και κανένα λάθος σε 33 λεπτά συμμετοχής. Αυτή ήταν η συγκομιδή του στη Λάρισα κόντρα στην Ολύμπια και στη χθεσινή ψηφοφορία 46 εκπροσώπων Τύπου αναδείχθηκε MVP της αγωνιστικής με τεράστια διαφορά από τον δεύτερο.

Γιώργος και ο δεύτερος της ψηφοφορίας που δεν είναι άλλος από τον Τσιάκο, τον στυλοβάτη του Κολοσσού στη νίκη - βάλσαμο επί του Ηρακλή. Και μόνο το επιθετικό ριμπάουντ που πήρε στο τέλος του αγώνα φτάνει και περισσεύει αλλά ο 24χρονος παίκτης είχε 13π., 9/12 βολές, 2/6 δίποντα, 0/1 τρίποντα, 9 ριμπάουντ (5 επιθετικά), 1 ασσίστ, 1 τάπα σε 27' αγώνα!

Αναλυτικά:

1	Γιώργος Καράγκουτης	Μαρούσι	108
2	Γιώργος Τσιάκος	Κολοσσός	42
3	Νίκος Αργυρόπουλος	Ολυμπιακός	32
4	Ντονέλ Χάρβεϊ	Πανιώνιος	30
5	Λουκάς Μαυροκεφαλίδης	ΠΑΟΚ	24
6	Τρε Σίμονς	ΠΑΟΚ	17
7	Δημήτρης Διαμαντίδης	Παναθηναϊκός	16
8	Ράιαν Στακ	Άρης	7

ΠΡΩΤΑΘΛΗΜΑ ΟΣΕΚΚ

Και τώρα οι Βολιώτες

• Στις 25-26 Φεβρουαρίου θα υποδεχθεί η Δωδεκάνησος τους Αργοναύτες για την 3η νίκη στο πρωτάθλημα.

Βάσει προγράμματος, η 4η αγωνιστική θα διεξαχθεί σε περίπου 10 μέρες οπότε και η Δωδεκάνησος, μετά την σπουδαία της εμφάνιση στον Άγιο Νικόλαο, θα υποδεχθεί τους Αργοναύτες Βόλου με στόχο την 3η νίκη στο πρωτάθλημα.

Αναλυτικά τα αποτελέσματα του Νότιου Ομίλου:

Αετοί Αθηνών - Αετοί Κρήτης 70-35
Αργοναύτες Βόλου - Μαρούσι 22-43
ΠΑΣΚΑ - Δωδεκάνησος 65-61

Βαθμολογία

1. ΠΑΣΚΑ	3-0	203-127	6
2. Δωδεκάνησος	2-1	189-134	5
3. Αετοί Αθηνών	2-1	161-123	5
4. Μαρούσι	1-2	111-161	4
5. Αργοναύτες	0-2	49-93	2
6. Αετοί Κρήτης	0-2	62-135	2

Επόμενη αγωνιστική (4η - 25/26 Φεβρουαρίου)

Δωδεκάνησος - Αργοναύτες Βόλου
ΠΑΣΚΑ - Αετοί Κρήτης
Μαρούσι - Αετοί Αθηνών

Αναλυτικά τα αποτελέσματα του Βόρειου Ομίλου:

Αστέρας Τρικάλων - Μ. Αλέξανδρος 48-56
Θεσσαλός- Κένταυρος 50-40 (28-24)
Ίρις Καβάλας - ΠΑΟΚ 20-0(α.α.)

Βαθμολογία

1. Θεσσαλός	3-0	170-71	6
2. Μ. Αλέξανδρος	3-0	121-78	6
3. Ίρις	1-2	73-129	4
4. Κένταυρος	1-1	84-65	3
5. Φαέθων	0-2	23-110	2
6. Αστέρας	0-1	48-56	1
7. ΠΑΟΚ	0-2	0-40	-

Επόμενη αγωνιστική (4η - 18/19 Φεβρουαρίου)
Αστέρας Τρικάλων - Ίρις Καβάλας
Κένταυρος - ΠΑΟΚ
Μέγας Αλέξανδρος - Φαέθων Καρδίτσας
Ρεπό: Θεσσαλός

Εύκολη η επικράτηση

• Ο Διαγόρας πήρε άνετη νίκη από τον Απόλλωνα Πάτρας με 3-0 σετ και ατενίζει με αισιοδοξία το μέλλον.

Οι κυανέρυθροι ήσαν καλύτεροι από τον αντίπαλό τους και μπόρεσαν αφού ξεπέρασαν την αντίσταση του αντιπάλου τους στο α΄ σετ στην συνέχεια να επικρατήσουν άνετα του συλλόγου των Πατρών.

Μετά το 3-0 επί του Απόλλωνα Πάτρας ο Διαγόρας με βάση την προκήρυξη και τα χθεσινά δεδομένα της Ομοσπονδίας πρέπει να παλέψει για να μείνει στην κατηγορία καθώς υποβιβάζονται πλέον τέσσερις ομάδες και από αυτές η μία είναι ο Ιωνικός που δεν μετέχει του πρωταθλήματος λόγω των οικονομικών προβλημάτων που αντιμετωπίζει από το ξεκίνημα.

Ο Διαγόρας βρίσκεται κάτω από την διαχωριστική γραμμή του βαθμολογικού πίνακα και απέχει δύο βαθμούς από την γραμμή παραμονής.

Αναλυτικά τα αποτελέσματα αλλά και η βαθμολογία μετά την αγωνιστική της Κυριακής έχουν ως εξής:

Κωστής Παλαμάς - Άρης Σύρου 3-0, Απόλλων Αθηνών - Πανιώνιος 3-1, Διαγόρας - Απόλλων Πατρών 3-0, Ερμής Πατρών - Κόροιβος Αμαλιάδας 2-3.

Βαθμολογία (σε 9 αγώνες)

1. Απόλλων Σμύρνης 27 (27-4)
---
2. Πανιώνιος 21 (23-6)
3. Εθνικός Πειραιά 16 (18-9)
4. Κόροιβος Αμαλιάδας 16 (20-14)
5. Ερμής Πατρών 12 (16-20)
6. Κωστής Παλαμάς 11 (14-20)
---
7. Διαγόρας 9 (14-22)
8. Απόλλων Πατρών 5 (10-25)
9. Άρης Σύρου 2 (5-27)

*Ο Εθνικός Πειραιά έχει έναν αγώνα λιγότερο και -1 βαθμό.

Νέο κάλεσμα Ιάλυσου

• Όλες οι αθλήτριες του ΓΑΣ έχουν σήμερα πρόπονηση εν όψει πρωταθλημάτων

Το δεύτερο κάλεσμα προς όλες τις αθλήτριες που ανήκουν στο δυναμικό του έκανε χθες ο Ιάλυσος.

«Ο ΓΑΣ Ιάλυσος, τμήμα καλαθοσφαίρισης, ενόψει της έναρξης των πρωταθλημάτων Νεανίδων - Γυναικών καλεί όλες τις αθλήτριες που ανήκουν στη δύναμή του να προσέλθουν στις προπονήσεις της ομάδας την Τρίτη 14/2/2006 και ώρα 20.45 οι οποίες άρχισαν ήδη (στις 10 Φεβρουαρίου 2006 ημέρα Παρασκευή και ώρα 20.00) και συνεχίζονται κανονικά σύμφωνα με το επίσημο πρόγραμμα στο Δημοτικό Κλειστό Γυμναστήριο Ιαλυσού.

Αδικαιολόγητη απουσία επιφέρει κυρώσεις.

Οι προπονήσεις θα γίνονται κεκλεισμένων των θυρών με την παρουσία μόνον όσων έχουν σχέση με το αθλητικό τμήμα καλαθοσφαίρισης του σωματείου μας και θα τελούνται υπό την εποπτεία του προπονητή καλαθοσφαίρισης (Α' κατηγορίας) Γιώργου Χατζηκαλημέρη, των συνεργατών του και με την παρουσία μελών του ΔΣ».

ΤΟΠΙΚΟ ΜΠΑΣΚΕΤ

Οι ποινές και οι γιορτές

• Τέσσερις αγωνιστικές τιμωρία στον Μητσόπουλο της Ελπίδας και μία στον Καλαρίτη του Ζέφυρου.

• Πρώτα στην Κω και μετά στη Ρόδο η κοπή πίτας της ΤΕ.

Η άμεση αποβολή του Μητσόπουλου στο σαββατιάτικο παιχνίδι της Ελπίδας Πεταλούδων με το Ζέφυρο από τον Γιώργο Ξανθό για την εξύβριση μετά από σφύριγμα φάουλ τιμωρήθηκε από την ΤΕ με τέσσερις αγωνιστικές ενώ ο Καλαρίτης του Ζέφυρου για τη φράση «είστε απαράδεκτοι» στον εκτός έδρας αγώνα με τη Σύμη δέχθηκε ποινή μίας αγωνιστικής.

Εξάλλου, όπως συνηθίζει τα τελευταία χρόνια, η Τοπική Επιτροπή θα πραγματοποιήσει πρώτα στην Κω την εκδήλωση για την κοπή της πρωτοχρονιάτικης πίτας το προσεχές Σαββατοκύριακο και στις 25 του μήνα θα την επαναλάβει στη Ρόδο.

ΜΠΑΣΚΕΤ

Σαν Οδυσσέας την Ιθάκη

• Ταξίδι σκέτη ταλαιπωρία περιμένει σήμερα τον Κολοσσό που ταξιδεύει μέσω Αθηνών στη Θεσσαλονίκη με τελικό προορισμό την Κοζάνη. Αναχωρεί πάνοπλος για το αναζωογονητικό «διπλό» με τον Μακεδονικό.

«Οδύσσεια» περιμένει σήμερα την αποστολή του Κολοσσού που αναχωρεί στις 16.30' για την Κοζάνη. Ρόδο - Αθήνα - Θεσσαλονίκη με αεροπλάνο και εν συνεχεία οδικώς στην πόλη που φιλοξενείται ο Μακεδονικός τον οποίο αντιμετωπίζει αύριο στις 17.00' στο πλαίσιο της 16ης αγωνιστικής. Την αντίστροφη διαδρομή θα ακολουθήσουν κατά την επιστροφή με διανυκτέρευση στη συμπρωτεύουσα. Χαλαρή προπόνηση το απόγευμα της Πέμπτης και άλλη μία την Παρασκευή εν όψει Γυμναστικού το Σάββατο. Με άλλα λόγια, η κούραση θα είναι ένα «αγκάθι» που θα κληθούν να ξεπεράσουν εν ριπή οφθαλμού οι «θαλασσί» για να κυνηγήσουν με όλες τους τις δυνάμεις τις νίκες - οξυγόνο σε αυτά τα δύο παιχνίδια.

Βέβαια, χαλάλι η ταλαιπωρία αν στο τέλος της «οδύσσειας» βρουν την ...Ιθάκη τους. Τους βαθμούς της νίκης που θα αυξήσουν τις πιθανότητες παραμονής στην Α1 και θα τονώσουν ακόμα περισσότερο το ηθικό των παικτών.

Στην προσπάθεια να φύγουν με το ροζ φύλλο από την δύσκολη έδρα της Κοζάνης όπου ο Μακεδονικός μοιάζει πολύ δυνατός ο Γιώργος Ζευγώλης θα έχει και πάλι όλους τους παίκτες στη διάθεσή του. Ο Στιβ Χάνσελ με το τράβηγμα στο πόδι δείχνει να είναι ελαφρώς καλύτερα ενώ σταθερή βελτίωση παρουσιάζουν οι Βασίλης Σούλης και Γιόσκο Πόλιακ. Ο προπονητής του Κολοσσού πέραν του πολύτιμου «διπόντου» κράτησε από το παιχνίδι του Σαββάτου τη ψυχική δύναμη των «θαλασσί» στο τέλος. Παρά το άγχος και τα βαριά πόδια (και χέρια) δεν εγκατέλειψαν τη μάχη στο 38' όταν ο Ηρακλής ξέφυγε με +6 και με απύθμενο πείσμα γύρισαν το ματς και πήραν τη νίκη με +3 που τους διατηρεί μέσα στο κόλπο της σωτηρίας

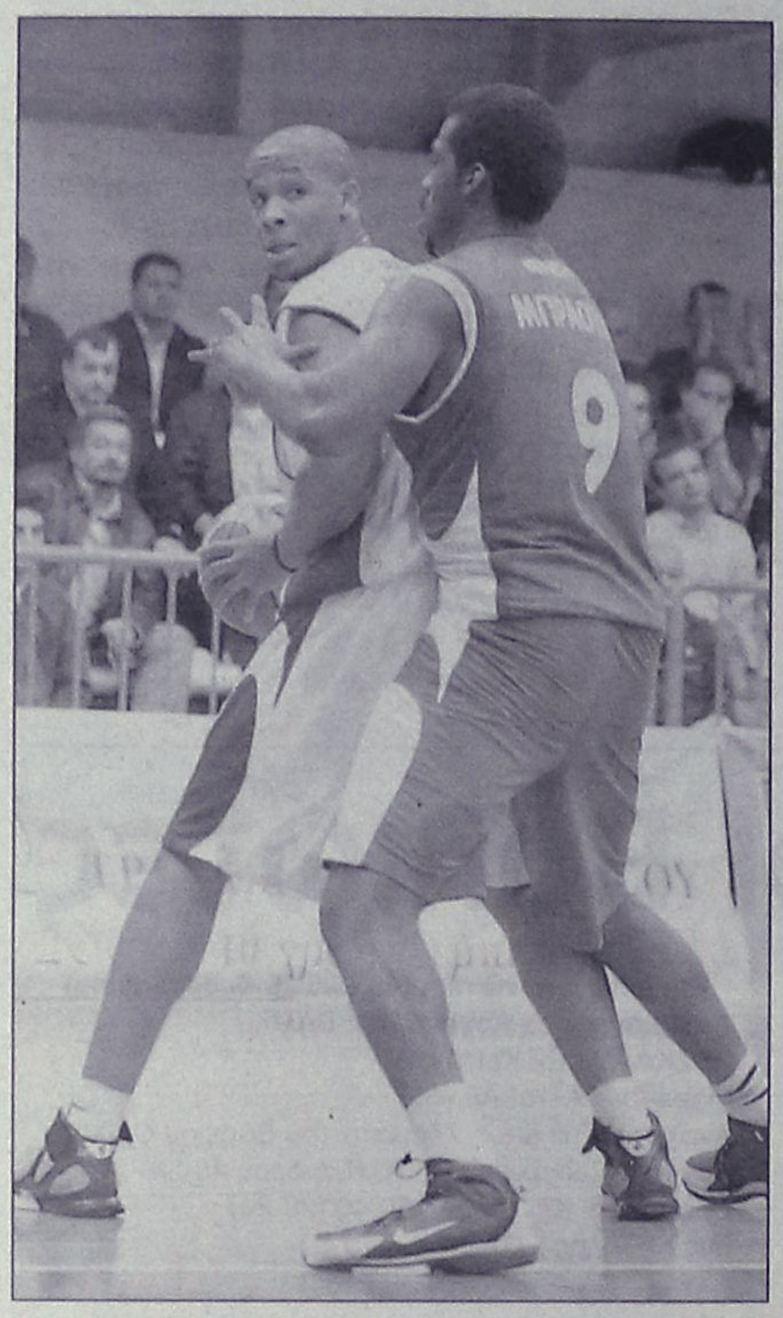

Ρεβάνς για την εντός έδρας ήττα θέλει αύριο ο Τρέβον Μπράιαντ και η παρέα του κόντρα στον Μακεδονικό του Έλτον Μπράουν
(Β. Καστανάκης - actionphotography)

Με μία λέξη «τελικός»

• Έτσι χαρακτηρίζουν στην Κοζάνη το αυριανό παιχνίδι με τον Κολοσσό ενώ από τις αρχές της εβδομάδας γίνεται κινητοποίηση για να γεμίσει το γήπεδο

Πολύ συχνά ακούγεται τελευταία η λέξη «τελικός» τόσο από τον Κολοσσό όσο και από τους αντιπάλους του. Μετά τον Ηρακλή, και ο Μακεδονικός βρίσκεται επί ποδός εν όψει της αυριανής αναμέτρησης στην Κοζάνη (17.00').

Στην επίσημη ιστοσελίδα του συλλόγου αναφέρεται ότι «την Τετάρτη στις 17.00' η ομάδα δίνει έναν αγώνα με σημασία τελικού. Αντίπαλος ο Κολοσσός Ρόδου ο οποίος προέρχεται από νίκη επί του Ηρακλή. Πρέπει όλοι να δώσουμε ένα δυναμικό παρών ώστε η ομάδα να πετύχει τη νίκη και να αποφύγουμε τον κίνδυνο του υποβιβασμού».

Οι απόψεις των Κοζανιτών είναι ξεκάθαρες. Ισχυρίζονται ότι ο Κολοσσός δεν πρόκειται να περάσει από εκεί ενώ θεωρούν ότι αν ο Μακεδονικός επαναλάβει την εμφάνιση του Ελληνικού κόντρα στον Πανιώνιο το ματς θα λήξει με 20π. διαφορά!

Η εικόνα της Α1 με αριθμούς

Πόντοι

1. **Μουλαομέροβιτς** (Πανελλήνιος)	290
2. Ειβερι (Πανιώνιος)	242
3. Εντνι (Ολυμπιακός)	240
4. Γκάρνερ (ΓΣΛ)	239
5. Χαραλαμπίδης (Μακεδονικός)	234



Ριμπάουντ

1. **Μπράουν** (Μακεδονικός)	157
2. Ειμπραμς (Απόλλων)	122
3. Μπουρούσης (ΑΕΚ)	18
4. ΜΠΡΑΙΑΝΤ	116
5. Στιούαρτ (Ολύμπια)	113



Ασσίστ

1. Μουλαομέροβιτς (Πανελλήνιος)	77
2. Γκαγκαλούδης (ΠΑΟΚ)	60
3. Ξανθόπουλος (ΠΑΟΚ)	59
4. Στιούαρτ (Ολύμπια)	53
-. Διαμαντίδης (ΠΑΟ)	53



Κερδισμένα Φάουλ

1. Χαραλαμπίδης (Μακεδονικός)	98
2. Μουλαομέροβιτς (Πανελλήνιος)	97
3. Κυρίτσης (Μαρούσι)	91
4. Εντνι (Ολυμπιακός)	87
5. Καστλ (Άρης)	85



Κλεψίματα

1. **Γκάρνερ** (ΓΣΛ)	32
-. Γκαγκαλούδης (ΠΑΟΚ)	32
3. Διαμαντίδης (ΠΑΟ)	30
4. Περπέρογλου (Πανιώνιος)	23
5. Ξανθόπουλος (ΠΑΟΚ)	22



Κοψίματα

1. **Στακ** (Άρης)	28
2. ΜΠΡΑΙΑΝΤ	19
3. Ραντόγεβιτς (Ολύμπια)	18
4. Ενταγιέ (ΠΑΟΚ)	14
5. Τζένκινς (Ηρακλής)	12



Λάθη

1. Μουλαομέροβιτς (Πανελλήνιος)	63
2. **Σπανούλης** (ΠΑΟ)	48
-. Έντνι (Ολυμπιακός)	48
4. Γκάρνερ (ΓΣΛ)	46
5. Λιαδέλης (Απόλλων)	44



Αξιολόγηση

1. **Σχορτσιανίτης** (Ολυμπιακός)	0.633
2. Μπούμτζε Μπούμτζε (Πανελλήνιος)	0.616
3. Τσαρτσαρής (ΠΑΟ)	0.597
4. Μπουρούσης (ΑΕΚ)	0.561
5. Έντνι (Ολυμπιακός)	0.555



Ελεύθερες Βολές (%)

1. **Μπλάκνεϊ** (Μαρούσι)	94%	49/52
2. Νικολαΐδης (Ολύμπια)	90%	44/49
3. Καράμπουλας (Μακεδονικός)	88%	42/48
4. Χατζής (Ολυμπιακός)	87%	45/52
5. Ειβερι (Πανιώνιος)	86%	57/66

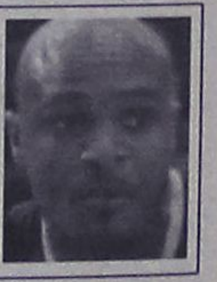

Δίποντα (%)

1. **Μπατίστ** (ΠΑΟ)	0%	58/96
-. Έντνι (Ολυμπιακός)	60%	60/100
3. Στακ (Άρης)	59%	61/104
-. Μαυροκεφαλίδης (ΠΑΟΚ)	59%	82/140
5. Φέλτον (Ηρακλής)	58%	57/98

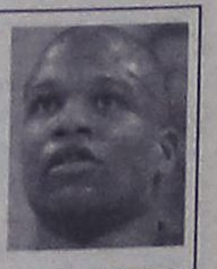

Τρίποντα (%)

1. **Έντνι** (Ολυμπιακός)	57%	17/30
2. Ρίματς (ΑΕΚ)	55%	28/50
3. Μπουντούρης (Μαρούσι)	51%	24/47
4. Κακλαμάνος (Ολύμπια)	49%	30/61
-. Σάκοτα (ΠΑΟ)	49%	17/35



ΜΙΚΡΕΣ αγγελίες

ΘΑ ΜΑΣ ΒΡΕΙΤΕ στα κεντρικά μας γραφεία επί της Μαρ. Μαλλιαράκη 11 (τελευταία πάροδος Καναδά).

Τα τηλέφωνα μας είναι: (22410) 22210, (22410) 75230

ΤΡΙΤΗ 14 ΦΕΒΡΟΥΑΡΙΟΥ 2006 — **Η ΡΟΔΙΑΚΗ**

ενοικιασεις ακινητων & επιχειρησεων

ΣΤΗΝ ΙΑΛΥΣΟ ΕΝΟΙΚΙΑΖΕΤΑΙ οροφοδιαμέρισμα ρετιρέ καινούργιο, διαμπερές, αποτελούμενο από 2 υπνοδωμάτια και λοιπούς χώρους, πλήρως εξοπλισμένο με ηλεκτρικές συσκευές, ηλιακό θερμοσίφωνα, διπλά τζάμια, άνετο μπαλκόνι. Πληρ. τηλ. 2241028458, 6946948756 MZT130212

ΕΝΟΙΚΙΑΖΟΝΤΑΙ: επιπλωμένο διαμέρισμα 47 τ.μ. πλήρως ανακαινισμένο με μεγάλη αυλή στη Ρόδο και **δύο επιπλωμένες γκαρσονιέρες** στην Ιαλυσό έναντι καφετέριας LANCELOT με A/C και θέρμανση. Τιμές λογικές. Πληρ. τηλ. 2241090038, 6947942993, 6945411099 MZT130219

ΕΝΟΙΚΙΑΖΕΤΑΙ στην Ιαλυσό κεντρικό **διαμέρισμα** δύο υπνοδωματίων επιπλωμένο και πλήρες εξαπλισμένο (ψυγείο, κουζίνα, πλυντήριο, σαλόνι, τραπεζαρία, air conditions). Πληρ. τηλ. 2241096531 MZT130218

ΕΝΟΙΚΙΑΖΕΤΑΙ διαμέρισμα 85 τ.μ. επί της Κανελοπούλου αρ. 12, Ρόδος, δύο υπνοδωμάτια, κουζίνα, σαλόνι. Πληρ. τηλ. 2241094169 ώρες 11.00-14.30 καθημερινά MAT570

ΕΝΟΙΚΙΑΖΟΝΤΑΙ: α) διαμέρισμα ισόγειο 75 τ.μ. στο Ροδίνι με αυτόνομη θέρμανση, με ένα υπνοδωμάτιο, σαλόνι, κουζίνα ενιαίος χώρος και μικρή αυλή, **β) Διαμέρισμα** 100 τ.μ. 3 υπνοδωματίων, πλησίον Αννης Μαρίας. Πληρ. τηλ. 6944431307, 2241020819 MZT110211

ΣΤΟΝ ΓΥΑΛΟ ΣΥΜΗΣ ΕΝΟΙΚΙΑΖΕΤΑΙ παραθαλάσσιο **κατάστημα** 35 τ.μ. και με πατάρι, επίσης 35 τ.μ. έναντι γραφείων ΑΝΕΣ. Πληρ. 22410-33349, 6947899977 MAT565(2)

ΕΝΟΙΚΙΑΖΟΝΤΑΙ στο Παραδείσι κοντά στο αεροδρόμιο σε συγκρότημα **διαμερισμάτων** μονόχωρα διαμερίσματα των 35 τ.μ. και δίχωρα των 55 τ.μ. Ολα πολυτελή, επιπλωμένα, με μεγάλες βεράντες, air condition, κουζίνα, ψυγείο, ζεστό νερό όλο το 24ωρο κι εύκολο πάρκιν. Ειδικές τιμές για στρατιωτικούς και δημοσίους υπαλλήλους. Πληρ. τηλ. 6947429235, 2241033349 MAT565(1)

ΕΝΟΙΚΙΑΖΕΤΑΙ κατάστημα 69 τ.μ. με μεγάλη αυλή στο 6ο χλμ. Ρόδου Καλλιθέας επί της λεωφόρου. Ενοίκιο 400 ευρώ. Επίσης **αποθήκη** 500 τ.μ. στην ίδια περιοχή (μόνο για οικοδομικά υλικά). Ενοίκιο 350 ευρώ. **Κατάστημα** 90 τ.μ. στις 7 Βαγιές με ράμπα ενοίκιο 350 ευρώ. Πληρ. τηλ. 2241022943 ΧΠΚΤΗ007.1

ΕΝΟΙΚΙΑΖΕΤΑΙ studio επιπλωμένο επί της παρόδου λεωφ.Λίνδου κοντά στο πάρκο Ροδινιού. Πληρ. τηλ. 2241061761 MZT110210

ΕΝΟΙΚΙΑΖΕΤΑΙ διαμέρισμα 65 τ.μ. επί της οδού Ρήγα Φεραίου 8 πλησίον πανεπιστημίου Αιγαίου. Πληρ. τηλ. 6937317130 MZT110207

ΕΝΟΙΚΙΑΖΕΤΑΙ ισόγειος κατοικία 3 δωματίων δύο WC με αυτόνομη θέρμανση και τζάκι, ηλιακό θερμοσίφωνο, με κήπιο γκαζόν, στην περιοχή Κρεμαστής (στο νέο δημοτικό σχολείο). Πληρ. τηλ. 2241094170 MZT110204

ΕΝΟΙΚΙΑΖΕΤΑΙ ΔΙΑΜΕΡΙΣΜΑ ΠΡΩΤΟΥ ΟΡΟΦΟΥ ΣΤΟΥΣ ΔΑΣΚΑΛΟΥΣ ΒΑΣΙΛΕΙΟΥ ΙΩΑΝΝΙΔΗ ΑΡ. 7 ΣΕ ΑΡΙΣΤΗ ΚΑΤΑΣΤΑΣΗ 110 Τ.Μ. ΜΕ 3 ΥΠΝΟΔΩΜΑΤΙΑ, ΣΑΛΟΝΙ, ΚΟΥΖΙΝΑ, 2 WC ΚΑΙ ΗΛΙΑΚΟ. ΜΙΣΘΩΜΑ 550 ΕΥΡΩ ΣΥΜΠΕΡΙΛΑΜΒΑΝΟΝΤΑΙ ΚΟΙΝΟΧΡΗΣΤΑ ΚΑΙ ΧΑΡΤΟΣΗΜΟ. ΠΛΗΡ. ΤΗΛ. 22410298 ΚΑ ΒΑΛΑΣΙΑ MXP13376

ΕΝΟΙΚΙΑΖΕΤΑΙ διαμέρισμα καινούργιο 2 υπνοδωματίων, σαλόνι-κουζίνα-μπάνιο στον α' όροφο διώροφης οικοδομής επί της οδου Βεργίνας περιοχή Καρακόνερο κατάλληλο για ζευγάρι. Πληρ. τηλ. 2241073677 ώρες 17.00-21.00 MXP13381

ΕΝΟΙΚΙΑΖΟΝΤΑΙ:Δυάρι διαμέρισμα και 1 μικρότερο, (1 υπνοδωμάτιο-κουζίνα-καθιστικό-μπάνιο) στην Ιουλίου 8-πάροδος Παύλου Μελά κοντά στο Πανεπιστήμιο Αιγαίου και στη σχολή ΟΑΕΔ και **1 μπαγκαλόου** λουξ επιπλωμένο στην οδό Ανοιξη στην Ιαλυσό. Πληρ. τηλ. 6948002185 MXP13384

ΕΝΟΙΚΙΑΖΕΤΑΙ επιπλωμένη **γκαρσονιέρα** επί της οδού Δρακίδου 26 (περιοχή Μητροπόλεως). Πληρ. τηλ. (22410) 54003, 61716, 21829 MZT100219

ΕΝΟΙΚΙΑΖΕΤΑΙ-ευκαιρία-δυάρι 60 τ.μ. 1ου ορόφου στην Ρόδο, Σκεύου Ζερβού με όλες τις ευκολίες πλησίον, ηλιόλουστο, φρεσκοβαμμένο, νέα κουφώματα, "EUROPA" και σίτες, επιπλωμένο ή όχι, μίσθωση ανάλογα. Ενοίκιο 310 ευρώ. Πληρ. τηλ. 6972812184 MAT553(1)

ΕΝΟΙΚΙΑΖΕΤΑΙ γκαρσονιέρα στα Μαριτσά πλήρως επιπλωμένη με ηλιακό, θέρμανση, καλή θέα, χωρίς κοινόχρηστα, μόνο ρεύμα. Τιμή 150 ευρώ. Πληρ. τηλ. 2241047146 MZT100204

ΕΝΟΙΚΙΑΖΕΤΑΙ διαμέρισμα ρετιρέ 70 τ.μ. πλήρως επιπλωμένο 2 υπνοδωμάτια, καθιστικό, κουζίνα, μπάνιο, στην Στ. Καζούλη. Πληρ. τηλ. 2241023282, 73626, 6978313422 MXP13373

ΕΝΟΙΚΙΑΖΟΝΤΑΙ στην Ιαλυσό πίσω από το ξεν. BENELUX ανακαινισμένα studio επιπλωμένα, με TV καθιστικό, ευρύχωρα μπαλκόνια σε ήσυχη περιοχή με άνετο πάρκιν, ωραία θέα. Τιμή 250 ευρώ. Πληρ. τηλ. 6945431570 ώρες 9.00-15.00 MZT100211

ΜΗΝΙΑΙΑ ΕΝΟΙΚΙΑΣΗ ΔΩΜΑΤΙΩΝ ΣΕ ΞΕΝΟΔΟΧΕΙΟ

Το ξενοδοχείο **ΝΟΥΦΑΡΑ** που βρίσκεται στο **κέντρο της πόλεως Ρόδου (2 λεπτά από Ακαδημία και 10 λεπτά απόσταση με τα πόδια από το Παν/μιο Αιγαίου) επί της Γρ. Λαμπράκη 35,** ενοικιάζει δωμάτια σε φοιτητές και σε οποιονδήποτε άλλο ενδιαφερόμενο.

Το δωμάτιο διαθέτει:

1) ατομικό μπάνιο
2) τηλέφωνο
3) ραδιόφωνο
4) τηλεόραση
5) ψυγείο
6) θέρμανση
7) ζεστό νερό
8) Κοινόχρηστο χώρο για επιτραπέζια παιχνίδια
9) εβδομαδιαίος καθαρισμός δωματίου και
10) διάθεση ιματισμού (σεντόνια, κουβέρτες)

Από 180 ευρώ/μήνα το μονόκλινο

Πληρ. τηλ. 2241024545

MAT8060(1)(Γ)

TOP PROPERTIES

GEORGE & SAVAS PIPINOS
ΓΕΩΡΓΙΟΣ & ΣΑΒΒΑΣ ΠΙΠΙΝΟΣ
ΣΥΜΒΟΥΛΟΙ ΚΑΙ ΕΚΤΙΜΗΤΕΣ ΑΚΙΝΗΤΩΝ
REAL ESTATE AGENTS • MEMBER OF F.I.A.B.C.I.-NAEA-C.E.I.

Email: gpipinos@otenet.gr **URL:** www.rhodes-top-properties.com **and** www.pipinos.gr

Από το 1971



Η **"TOP PROPERTIES"** είναι ατομική επιχείρηση και ανήκει στους Γεώργιο και Σάββα Πιπίνο. Το γραφείο ασχολείται από το 1971 αποκλειστικά και μόνο με επενδύσεις και REAL ESTATE, στο νησί της Ρόδου και στην ευρύτερη περιοχή της Δωδεκανήσου.

ΑΠΕΥΘΥΝΟΜΑΣΤΕ: Στους **σοβαρούς, απαιτητικούς και επιλεκτικούς** επενδυτές-επιχειρηματίες, Ελληνες και ξένους που ενδιαφέρονται να κάνουν μια σοβαρή επένδυση προβολής στο νησί της Ρόδου.

ΠΡΟΣΦΕΡΟΥΜΕ: Α) Υπηρεσίες και πληροφορίες που γίνονται σε προσωπικό επίπεδο με εχεμύθεια, διακριτικότητα και σοβαρότητα.
Β) Μεγάλη γκάμα υψηλής ποιότητας, ακινήτων, όπως:1) Ξενοδοχεία Α' και Β' κατηγορίας των 600-500-350-300 κλινών, 2) Κεντρικά αστικά ακίνητα κατάλληλα για Τράπεζες-καταστήματα-γραφεία, 3) Παραλιακές εκτάσεις, κατάλληλες για τουριστικές επενδύσεις των 150.000-100.000-70.000-50.000-36.000 τ.μ. και 4) Διαμερίσματα και μεζονέτες προβολής, και 5) Αξιόλογες Παραθεριστικές κατοικίες.

ΣΤΟΧΟΣ ΜΑΣ ΕΙΝΑΙ: Να προσφέρουμε στο αγοραστικό μας κοινό υψηλής ποιότητας ακίνητα και ευκαιρίες στο νησί της Ρόδου. Η τριακονταετής και πλέον πείρα μας στον τομέα αυτό αποτελεί εγγύηση.

ΣΥΝΘΗΜΑ ΜΑΣ ΕΙΝΑΙ: Επενδύστε στη ΡΟΔΟ ΤΩΡΑ, σε ακίνητα που ΑΝΤΕΧΟΥΝ ΣΤΟ ΧΡΟΝΟ

Γεώργιος και Σάββας Πιπίνος
ΜΕΣΙΤΕΣ ΑΣΤΙΚΩΝ ΣΥΜΒΑΣΕΩΝ
Γιατί εμείς γνωρίζουμε καλύτερα!

Since 1971

TOP PROPERTIES is a father and son business. The senior, Mr George S. Pipinos, the founder of the office, has carved over the years a reputation for integrity and excellence in the world of Real Estate in the Dodecanese. The junior, Dr. Savas Pipinos, has returned from his studies in the UK to aid in his father´s footsteps.
AT TOP PROPERTIES we try hard to attract important and selective investors, high calibre businessmen/women and discerning professional people, both Greek and foreign, who wish to acquire substantial and valuable property on Rhodes.
We offer our expertise and advice privately, discreetly and in strict confidence.
We keep a comprehensive list of real estate of the highest specifications:
a. A' and B' class hotels (600, 500, 350, 300 beds capacity)
b. Centrally situated office buildings and other business premises.
c. Seaside land, ideal for development (hotels, holiday resorts, etc), of 150.000, 100.000, 70.000, 50.000, 36.000 square metres.
d. Villas, luxury apartments, detached, semi-detached and terraced houses.
e. Holiday and Retirement Homes.
Our aim is to give our clients the opportunity to acquire value for money, first class real estate on Rhodes. Our 30 and more years of experience is our warranty.
Our motto is Invest in Rhodes, Invest in property, It stands the test of time.



TOP PROPERTIES
George and Savas Pipinos
Because we know best

Προβάλλεται τα ακίνητά σας δωρεάν στο site Πιπίνος αγγελίες www.pipinos.gr

KENNENTY 38, ΡΟΔΟΣ, 85 100, ΤΗΛ. (22410) 23895,FAX: (22410) 20883
38 KENNEDY STR., RHODES, 85 100, TEL. (22410) 23895, FAX: (22410) 20883
U.K. Direct line: 08717115396

ΧΠ399

RHODES-GREECE
CAIRO PALACE

ΕΝΟΙΚΙΑΖΟΝΤΑΙ

- **ΚΑΤΑΣΤΗΜΑ ή ΓΡΑΦΕΙΟ** 43 τ.μ. στον όροφο των καταστημάτων του εμπορικού κέντρου
- **ΓΡΑΦΕΙΟ** 135 τ.μ. στον γ' όροφο επί του αίθριου της Εθ. Δωδεκανησίων

Πληροφορίες: Κα ΦΡΑΝΣΙΣ ΝΙΟΤΗ
τηλ. 2241027600,
κιν. 6944618757, 6973572262, φαξ 2241023462
email: fniotis@otenet.gr

ΜΧΠΞΕΝ102

Ενοικιάζεται νεοκλασσικό κτίριο στο κέντρο, ιδανικό για παιδικό σταθμό



Τηλ 22410-26281 ΧΠ659 ΣΑΒΒΑΙΔΗΣ & Συνεργατες
Γρ. Λαμπράκη 14 & Αμερικής,Ρόδος Μεσιτες & Συμβουλοι Ακινητων

Μετακομίζετε;

γρήγορα
εύκολα
οικονομικά

MET.PO

MET.PO ΡΟΔΟΣ: τηλ. 2241024388/6948003320
ΑΘΗΝΑ: τηλ. 2103464235/3476818-008

ΑΤ312

ΕΝΤΟΣ ΝΗΣΟΥ ΚΑΙ ΠΡΟΣ ΟΛΗ ΤΗΝ ΕΛΛΑΔΑ

ενοικιασεις

συνέχεια από την προηγούμενη

ΕΝΟΙΚΙΑΖΕΤΑΙ κατάστημα 105 τ.μ. με αυλή στην Μιχ. Πετρίδη 67. Πληρ. τηλ. 6936795114 ΜΧΡ13374

ΕΝΟΙΚΙΑΖΟΝΤΑΙ α) **διώροφο κατάστημα** 53 τ.μ. ισόγειο, 51 τ.μ. στον πρώτο όροφο με βεράντα 31 τ.μ. στην οδό Γεωργίου Λέοντος αριθμ. 13-15, κοντά στο Ξεν. "Μανούσος" (Νιοχώρι), β) **κατάστημα - γραφείο** κατάλληλο και για κατοικία 50 τ.μ. επί της Λεωφ. Δημοκρατίας 49 στο χωριό Παραδείσι. Πληρ. τηλ. 2241325450, 2241020277, 6979357878 ΜΖΤ100202(3)

ΕΝΟΙΚΙΑΖΟΝΤΑΙ ξενοδοχειακά διαμερίσματα και studios στις "7 ΒΑΓΙΕΣ" με το μήνα πρόσφατα ανακαινισμένα πλήρως επιπλωμένα με τηλεόραση, τηλέφωνο, ηλιακό, κλιματισμό ψυξη θέρμανση, καθαριότητα 2 φορές την εβδομαδα με πληρη ιματισμό, σεντονια, κουβέρτες και εξοπλισμό κουζίνας, φούρνο, ψυγείο, εστίες, μαγειρικά σκεύη, πιάτα, ποτήρια κ.λπ. Το ξενοδοχείο διαθέτει σαλόνι/bar, αίθουσα με 2 τηλεοράσεις, INTERNET CORNER, πέργκολα και παιχνίδια σε μικρή απόσταση από το κέντρο της πόλης, το λιμάνι η το Πανεπιστήμιο, ιδανικό για φοιτητές, στρατιωτικούς, καθηγητές κ.λπ. Πληρ. τηλ. 2241036830, 6932934562 ΜΖΤ300129

ΕΝΟΙΚΙΑΖΕΤΑΙ ανεξάρτητο **διαμέρισμα** τριών δωματίων στον οικισμό Καστελλοριζών (περιοχή Ιξιάς). Πληρ. τηλ. 2241096944, 2241042363, 2241042284, κιν. 6974601183 ΜΖΤ100213

ΕΝΟΙΚΙΑΖΕΤΑΙ ευρύχωρο **studio** πλήρως επιπλωμένο με πολυκουζινάκι και ψυγείο σε όροφο, στην περιοχή Αγ. Νικολάου και κοντά στο λιμάνι. Πληρ. τηλ. 2241095148, 6973375415 ΜΖΤ100215

ΕΝΟΙΚΙΑΖΕΤΑΙ καινούργιο **διαμέρισμα** με τρία υπνοδωμάτια, ισόγειο, με άνετη αυλή (κήπο, σε πολυτελές μικρή πολυκατοικία) απέναντι MARKET BAZAAR με πρόσβαση Αννης Μαρίας. Περιοχή Δασκάλων. Τιμή 450 ευρώ. Πληρ. τηλ. 6945431570, ώρες 09.00-15.00 ΜΖΤ100209

ΕΝΟΙΚΙΑΖΟΝΤΑΙ: α) κατάστημα πλήρως εξοπλισμένο για εστιατόριο και ψητοαρία επί της οδού Φερενίκης παραλία Ιαλυσού, **β) γραφεία** στον α' όροφο και χώρος για RENT A CAR. Πληρ. τηλ. 6944428928 ΜΖΤ090206

ΕΝΟΙΚΙΑΖΕΤΑΙ επιπλωμένο studio με όλο τον οικιακό εξοπλισμό, τηλεόραση, ζεστό νερό όλο το 24ωρο, άνετο πάρκιν, κοντά στη θάλασσα στην Ιαλυσό. Ενοίκιο 230 ευρώ (στην τιμή αυτή συμπεριλαμβάνονται τα κοινόχρηστα και το νερό). Πληρ. τηλ. 6936570851 ΜΖΤ090211

ΕΝΟΙΚΙΑΖΕΤΑΙ οικία λουξ 90 τ.μ. στην Χειμάρας και Μεσολογγίου αρ. 2. Πληρ. τηλ. 2241024103 ΜΖΤ090223

ΕΝΟΙΚΙΑΖΕΤΑΙ ισόγειο κατάστημα (επί της λεωφόρου Καλλιθέας έναντι σούπερ μάρκετ ΜΑΡΙΝΟΠΟΥΛΟΥ) 240 τ.μ. με 100 τ.μ. πατάρι. Πληρ. τηλ. 6945336699 από 10.00-14.00 ΜΖΤ090212

ΕΝΟΙΚΙΑΖΟΝΤΑΙ αποθήκες 150 τ.μ. με ενοίκιο 400 ευρώ και 90 τ.μ. με ενοίκιο 250 ευρώ κατάλληλες και για επαγγελματική χρήση στην περιοχή Κοσκινού από ιδιώτη. Πληρ. τηλ. 2241074342 και 6976185289 ΜΖΤ090213

ΕΝΟΙΚΙΑΖΕΤΑΙ ή πωλείται από ιδιώτη δυάρι διαμέρισμα 62 τ.μ. στην Αθήνα στη περιοχή Κυψέλης επί της οδού Κάσου 7. Πληρ. τηλ. 6947641942 ΜΖΤ090214

ΕΝΟΙΚΙΑΖΕΤΑΙ ισόγειος χώρος για επαγγελματική χρήση (γραφεία κ.λπ.) εμβαδού 141 τ.μ. πέντε δωματίων και κοινοχρήστων χώρων με ανεξάρτητη είσοδο επί της οδού Μεγ. Κων/νου. Πληρ. τηλ. 2241085231, 6945461564 ΜΖΤ090215

ΕΝΟΙΚΙΑΖΕΤΑΙ διαμέρισμα 83 τ.μ. επί της Καναδά 97. Πληρ. τηλ. 2241036378 ώρες 10.00-14.00 και 18.00-22.00 ΜΖΤ090221

ΕΝΟΙΚΙΑΖΟΝΤΑΙ καινούργια, ήσυχα, επιπλωμένα **διαμερίσματα** δύο δωματίων, επί της Λεωφόρου Ρόδου-Λίνδου αρ. 232, σε κτίριο δίπλα στο TSELIOS BAGNO, με χώρο στάθμευσης (PARKING). Πληρ. τηλ. 2241024514, 2241026023 και 2241064458, ώρες γραφείου 09.00-14.00 και 18.00-21.00 ΜΧΡ13372

ΕΝΟΙΚΙΑΖΕΤΑΙ ΔΙΑΜΕΡΙΣΜΑ 100 Τ.Μ. ΜΕ ΠΑΝΟΡΑΜΙΚΗ ΘΕΑ ΣΤΟ ΡΟΔΙΝΙ, ΣΤΟΚΧΟΛΜΗΣ ΚΑΙ ΒΡΥΞΕΛΛΩΝ ΓΩΝΙΑ, ΟΠΙΣΘΕΝ ΔΕΥΑΡ ΜΕ ΕΝΑ ΥΠΝΟΔΩΜΑΤΙΟ, ΕΝΤΟΙΧΩΜΕΝΗ ΚΟΥΖΙΝΑ, ΜΠΑΝΙΟ, ΣΑΛΟΤΡΑΠΕΖΑΡΙΑ ΚΑΙ ΤΖΑΚΙ, ΜΕΓΑΛΟΥΣ ΚΑΙ ΑΝΕΤΟΥΣ ΧΩΡΟΥΣ. ΠΛΗΡ. ΤΗΛ. 6942846006 ΩΡΕΣ 10-2, 6-9 Μ.Μ. ΜΖΤ090208

ΕΝΟΙΚΙΑΖΕΤΑΙ εξοχικό διαμέρισμα καινούργιο ισόγειο στο Γκολφ Αφάντου, λεωφόρος Ρόδου-Λίνδου, αριθ. 91, με 3 υπνοδωμάτια, σαλόνι, κουζίνα, λουτρό, ηλιακά με αυλή και πάρκιν. Πληρ. τηλ. 2241033592 ΜΖΤ090204

ΕΝΟΙΚΙΑΖΟΝΤΑΙ: α) νεόκτιστη δίχωρη γκαρσονιέρα 45 τ.μ. β' ορόφου στη κεντρικότερη πλατεία της Ιαλυσού με πρόσοψη, βεράντα μεγάλη και θέα το Φιλέρημο. **β) κατάστημα** επί της Ιερού Λόχου στην Ιαλυσό κατάλληλο για εστιατόριο ή για οποιαδήποτε άλλη επαγγελματική χρήση. Υπάρχει ήδη ο μερικός εξοπλισμός εστιατορίου από τον προηγούμενο κάτοχο. Πληρ. τηλ. 2241092472, 6944395797 ΜΖΤ090201

ΕΝΟΙΚΙΑΖΕΤΑΙ ανεξάρτητη γκαρσονιέρα επιπλωμένη στο κέντρο της Κρεμαστής επί της οδού Δαιδάλου 17. Πληρ. τηλ. 2241021335 ΜΖΤ090202

ΕΝΟΙΚΙΑΖΕΤΑΙ διαμέρισμα δύο υπνοδωματίων και λοιπών χώρων υποδοχής σε απόσταση 5 λεπτών από το Πανεπιστήμιο, επιπλωμένο ή μη. Πληρ. τηλ. 2241021901, 6948183587 ΜΖΤ080207

ΕΝΟΙΚΙΑΖΟΝΤΑΙ από ιδιοκτήτη: 1) Ενα διαμέρισμα 80 τ.μ. μετ' αυλής, δύο (2) υπνοδωμάτια, σαλόνι, κουζίνα, μπάνιο, εξοπλισμένο στους Πεύκους Λίνδου με υπέροχη θέα θάλασσας και βουνού, **2) Ενα διαμέρισμα** ημιυπόγειο 80 τ.μ. μετ' αυλής δύο (2) υπνοδωμάτια, σαλόνι, κουζίνα, μπάνιο κι αποθήκη στην οδό Καδρηγκτώνος 99 γωνία με την οδό Δημ. Παππά. Πληρ. τηλ. 22410-27779, 32211 ΜΑΠ88

ΕΝΟΙΚΙΑΖΕΤΑΙ διαμέρισμα στο Νιοχώρι, διάρι χωρίς έπιπλα, στο ισόγειο, με δύο δωμάτια, κουζίνα μεγάλη, μπάνιο και αυλή. Επίσης **ενοικιάζεται studio** επιπλωμένο. Πληρ. τηλ. 2241022139, 6944562502 ΜΖΤ080227

ΕΝΟΙΚΙΑΖΕΤΑΙ

στο **Ροδίνι** ισόγειο **lux studio** με ανεξάρτητη είσοδο.

Πληρ. τηλ. 6934366326

ΜΧΠ659

ΚΤΗΜΑΤΟΜΕΣΙΤΙΚΟ ΓΡΑΦΕΙΟ

ΑΣΒΕΣΤΗΣ Δ. ΝΙΚΟΛΑΟΣ

- **ΑΝΑΛΗΨΗ** κατάστημα και αποθήκη 45 συν125 τ.μ. με πατάρι 40 τ.μ. σε πολή καλή τιμή!!!
- **ΑΝΑΛΗΨΗ** διαμέρισμα λουξ 113 τ.μ. με καταπληκτική θέα, 226,000€
- **ΑΝΑΛΗΨΗ** διαμέρισμα (2 υπ.) 62 τ.μ. λουξ 118,000 €
- **ΑΝΑΛΗΨΗ** οροφοδιαμέρισμα 120 τ.μ. λουξ προς 1.900€ ανά τ.μ.
- **ΡΟΔΙΝΙ** διαμέρισμα λουξ με θέα γκαράζ με τηλεκοντρόλ, 72 τ.μ. (2 υπ.) 145,000 €
- **ΡΟΔΙΝΙ** διαμέρισμα 94 τ.μ. λουξ κατασκευής 170,000€
- **ΡΟΔΙΝΙ** διαμέρισμα 90 τ.μ. λουξ κατασκευής 165,000 και 90 τ.μ. πίσω 155,000€
- **ΡΟΔΙΝΙ** διαμέρισμα 108 τ.μ. λουξ κατασκευής με καταπληκτική θέα και θέση πάρκιν 200,000€
- **Μ. ΠΕΤΡΙΔΗ** οροφοδιαμέρισμα λουξ κατασκευής 88 τ.μ. και 120 τ.μ. προς 2,000€ ανά τ.μ.
- **ΜΙΡΑ ΜΑΡΕ** διαμερίσματα διαφόρων διαστάσεων με γκαράζ αποθήκες σε πολύ καλή τιμή
- **ΙΞΙΑ** διαμέρισμα λουξ με καλή θέα 94 τ.μ. 155,000 €
- **ΤΡΙΑΝΤΑ** διαμέρισμα 44 τ.μ. λουξ 83,000 €
- **ΤΡΙΑΝΤΑ** μεζονέτα 150 τ.μ. λουξ κατασκευής με 1.000 τ.μ. οικόπεδο 270,000 €
- **ΠΑΣΤΙΔΑ** μεζονέτα 130 τ.μ. 170,000 € **και** μεζονέτα 150 τ.μ. 195,000 €
- **ΚΟΣΚΙΝΟΥ** μεζονέτα 120 τ.μ. σε μπετά σε οικόπεδο 300 τ.μ. 140,000 €
- **ΚΟΣΚΙΝΟΥ** μεζονέτα 192 τ.μ. σε μπετά με 300 τ.μ. οικόπεδο 140,000 €
- **ΚΟΣΚΙΝΟΥ** μεζονέτα 115 τ.μ. λουξ ανεξάρτητη 220,000 €
- **ΚΟΣΚΙΝΟΥ** οικόπεδο 4050 τ.μ. με καλή θέα, 220,000€
- **ΡΟΔΟΣ** οικόπεδο 2,000 τ.μ. για (Β.Χ.) με δόμηση 4Χ600 τ.μ. επί της Ρόδου-Λίνδου 173,000€
- **ΓΕΝΝΑΔΙ** οικόπεδο 2,360 τ.μ. με άδεια οικοδομής (440 τ.μ. μικτά) πάνω στο δρόμο 50 μέτρα από την θάλασσα
- **ΜΕΤΑΧΕΙΡΙΣΜΕΝΟ** 105 τ.μ. κοντά στο ΡΟΔΑ 75,000€
- **ΜΕΤΑΧΕΙΡΙΣΜΕΝΟ**87τ.μ.κοντά στον Αγιο Γιάννη 95,000 €

ΑΓΙΟΥ ΙΩΑΝΝΟΥ 46, ΡΟΔΟΣ • ΤΗΛ. 2241032809, 6947848288 • e-mail:asvestis estate@yahoo.gr

ΧΠΚΤΗ003

ΟΙΚΟΔΟΜΗ ΡΟΔΟΥ

ΤΕΧΝΙΚΗ-ΚΑΤΑΣΚΕΥΑΣΤΙΚΗ ΕΤΑΙΡΕΙΑ

ΠΩΛΟΥΝΤΑΙ

1) **Αποθήκες, διαμερίσματα και οροφοδιαμερίσματα** στην περιοχή Καναμάτ (Καρακόνερο) διαφόρων μεγεθών (σε συγκρότημα 2 πολυκατοικιών).
2) **Μονοκατοικίες** στο Κιοτάρι Ασκληπειού (στο κύμα) 120 τ.μ. σε κτήμα 1.300 τ.μ. εκάστη.

ΟΙΚΟΔΟΜΗ ΡΟΔΟΥ

Δεκτά δάνεια και ευκολίες πληρωμής έχουμε τις καλύτερες τιμές της αγοράς.

Καμύνδου 4- Ρόδος-85100 Τηλ.: 22410/60460- 2 Fax: 22410/60463

ΜΑΝΟΛΗΣ ΣΠΥΡΙΔΗΣ Πολιτικός Μηχανικός Δ. (Κιν:693 6660460)

ΚΩΣΤΑΣ ΚΩΝΣΤΑΝΤΙΝΙΔΗΣ Π.Θ. εργολάβος (ΚΙΝ.: 6978.110.000)

ΕΜΠ00026

ΠΑΣΤΙΔΑ. ΠΩΛΟΥΝΤΑΙ

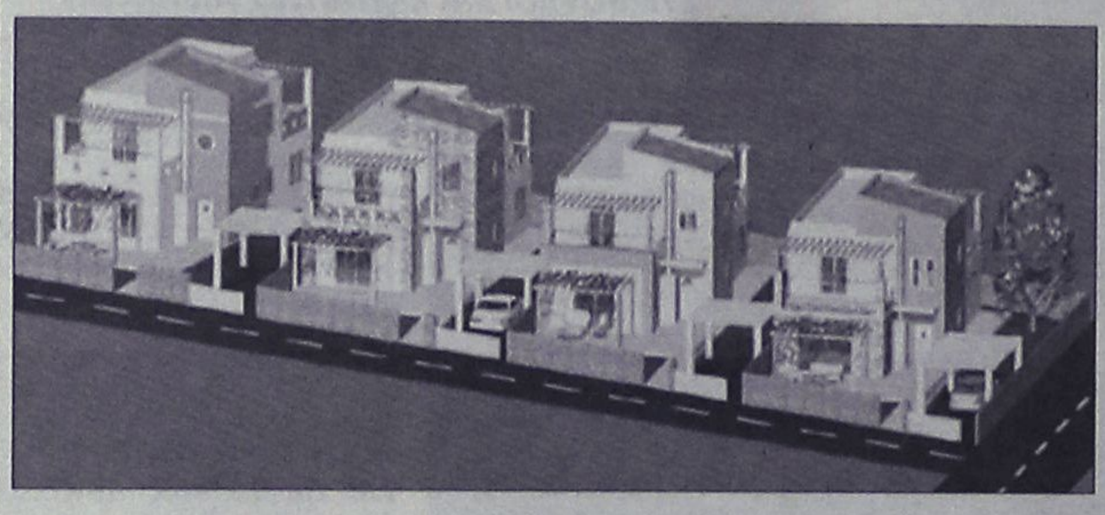

μεζονέτες πολυτελούς κατασκευής από ιδιοκτήτη-κατασκευαστή σε μπετά ή τελειωμένα των 120-130-160 τ.μ. σε οικόπεδο 250 και 330 τ.μ. με θέα το Φιλέρημο.

Πληρ. τηλ. 6944636141

ΜΑΤ324(Γ)

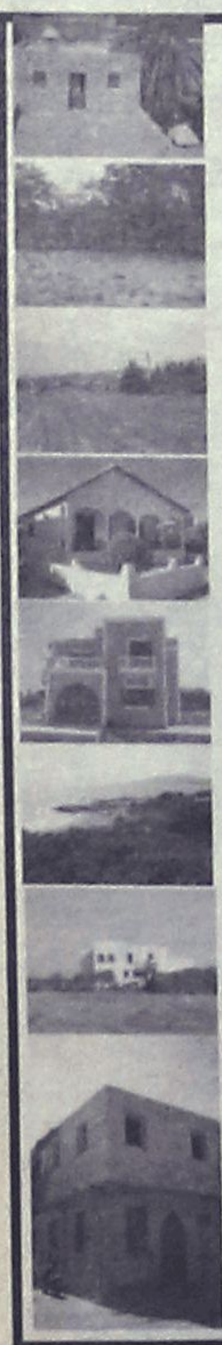

Vitzileos

ΚΤΗΜΑΤΟΜΕΣΙΤΙΚΟ ΓΡΑΦΕΙΟ - REAL ESTATE AGENCY

ΚΑΤΑΣΤΗΜΑΤΑ - ΓΡΑΦΕΙΑ - ΕΠΙΧΕΙΡΗΣΕΙΣ

Κάμπινγκ (οικόπεδο) στην παραθαλάσσια περιοχή Πεταλίδι της Μεσσηνίας	25.000 τ.μ.	1 400 000€
Μαγαζί με πατάρι στην οδό Ρόδου- Λίνδου	55 τ.μ.	110 000 €
Επιχείρηση SNACK-BAR πλήρως εξοπλισμένο με άδεια για 30 καθίσματα στην Παλιά Πόλη	55 τ.μ.	75 000 €
Επιχείρηση Στεγνοκαθαριστήριο στην περιοχή Αφάντου (υπάρχει και υποκατάστημα στην Ρόδο)	100 τ.μ.	120 000 €
Κατάστημα με πατάρι σε εμπορική περιοχή στο κέντρο της πόλης	122 τ.μ.	200 000 €
Διατηρητέο ακίνητο το οποίο αποτελείται από 72 τ.μ. ισόγειο και 72 τ.μ. 1ος όροφος και 200τ.μ. αυλή στην περιοχή Ψαροπούλα.	144 τ.μ.	450 000 €
Ευρύχωρη Αποθήκη στην Οδό Παναγιώτη Ροδίου	180 τ.μ.	82 000 €
ΞΕΝ/ΧΕΙΟ Β ΚΑΤΗΓ. 95 Δωμάτια σε 15 στρεμ. στην παραλία Ιαλυσού		2 642 000 €
ΞΕΝ/ΧΕΙΟ 15 Δωματίων πάνω στο κύμα και μονοκατοικία 80 τ.μ. στο Γεννάδι		440 000 €
ΞΕΝ/ΧΕΙΟ 60 Δωματίων, 130 Κλινών, Σε οικόπεδο 8.000 τ.μ., με ΔΥΟ ΠΙΣΙΝΕΣ. Επιπλέον Εστιατόριο και μπαρ στην Θολό.		2 750 000 €
Συγκρότημα Εφτά διαμερισμάτων με Δυο Μαγαζιά 250 τ.μ. στην Παραλία Ιξιάς		338 000 €
Κτιριακό συγκρότημα στο λιμάνι, σε 1.808 τ.μ. οικόπεδο επί της οδού Αυστραλίας	1300 τ.μ.	1 470 000€
Στεγασμένος χώρος σε οικόπεδο 31.450 τ.μ. στο Κανδυλί και είναι κατάλληλο για οποιαδήποτε χρήση	3600 τ.μ	880 000 €

ΜΕΖΟΝΕΤΕΣ – ΜΟΝΟΚΑΤΟΙΚΙΕΣ – ΟΙΚΟΔΟΜΕΣ

Παραδοσιακό σπίτι στο Παραδείσι με ένα ευρύχωρο υπνοδωμάτιο, μεγάλη κουζίνα, μεγάλους χώρους και με αυλή. Υπάρχει δυνατότητα επέκτασης της οικοδομής	127 τ.μ.	100 000 €
Τριώροφη πολυτελής μονοκατοικία στα Άφαντου με τρία υπνοδωμάτια με κεντρική θέρμανση, τρία λουτρά (με W.C., Τζακούζι, ντους, και μπανιέρα) επίσης παρέχει Αποθήκη τροφίμων και Γκαράζ.210 τ.μ.		260 000 €
Τριώροφη Μεζονέτα, Πολυτελής Κατασκευή, δίπλα στην θάλασσα 300 τ.μ. 380 000 €		
Διώροφη μονοκατοικία με δυο υπνοδωμάτια και σαλοτραπεζαρία και ένα μπάνιο στην Κάλυμνο		45 000 €
Τριώροφη μεζονέτα σε μπετά μέσα σε 1000 μ Οικόπεδο στα Τριάντα 170 τ.μ.		150 000 €
Μονοκατοικία ανακαινισμένη στην περιοχή Κρητικά135 τ.μ.		265 000 €
Μονοκατοικία 70 τ.μ. δυνατότητα χρήσης μαγαζιού στις Καλυθιες 140 τ.μ. 70 000 €		
Νεοκλασικό Διατηρητέο Αρχοντικό σε οικόπεδο 1.100 τ.μ., Σ.Δ. 1,4 στο Κέντρο της Πόλης	170 τ.μ.	1 500 000 €
Διώροφη μονοκατοικία με τέσσερα υπνοδωμάτια, δυο μπάνια στην Αφάντου		150 000 €

ΠΩΛΟΥΝΤΑΙ ΔΙΑΜΕΡΙΣΜΑΤΑ

Γκαρσονιέρα με θεά στην θάλασσα στην περιοχή Γεννάδι 50 τ.μ.		53 000 €
Διαμέρισμα με δυο υπνοδωμάτια με Εκπληκτική Θεά στην περιοχή Γεννάδι	60 τ.μ.	55 000 €
Παραδοσιακό διαμέρισμα απέναντι από Καζίνο Ρόδου116 τ.μ.		146 700 €
Διαμέρισμα Ισόγειο με Κήπο και Γκαράζ, με θέα στην Θάλασσα, στην περιοχή Ροδίνι	220 τ.μ.	360 000 €

ΟΙΚΟΠΕΔΑ ΕΝΤΟΣ ΚΑΙ ΕΚΤΟΣ ΡΟΔΟΥ

Οικόπεδο Εντός Ζώνης στην περιοχή Αφάντου	17000 τ.μ.	750 000 €
Οικόπεδο Στην περιοχή Καναματ μέσα στον οικισμό360 τ.μ.		135 000 €
Οικόπεδο Περιοχή Ατσίπας στην Αφάντου	7400 τ.μ.	110 000 €
Οικόπεδο Λίγο πριν την Κρητηνία περιοχή Λαβαρικανής	5000 τ.μ.	45 000 €
Οικόπεδο Πάνω στην Λεωφόρο Ρόδου - Λίνδου με κόμβο με οικοδομική άδεια για 3000 μ κτίσμα σε δυο ορόφους επιπλέον 400 τ.μ. υπόγειο8500 τ.μ.		1 500 000 €
Οικόπεδο Στο Φυτώριο με Θέα στην Θάλασσα κατάλληλο για κατοικία	4.000 τ.μ.	200 000 €
Οικόπεδο Στον Άγιο Νικόλαο Σ.Δ. 1,20	412 τ.μ.	220 000 €
Οικόπεδο Στην Κάμειρο Σκάλα πάνω στο κύμα εντός οικισμού	2600 τ.μ.	85 000 €
Οικόπεδο Παραθαλάσσιο Σ.Δ. 0,2 πάνω στον Δρόμο στο νησί της Λέρου	4075 τ.μ.	205 000 €
Οικόπεδο Στην Κω σε Εξοχική Τοποθεσία της περιοχής Ψαλίδι	5400 τ.μ.	73 000 €
Οικόπεδο Στο Φαληράκι	8000 τ.μ.	230 000 €
Οικόπεδο Πάνω στο Κύμα, Κατάλληλο για οποιαδήποτε χρήση στα Καλαβάρδα	20000 τ.μ.	880 000 €
Οικόπεδο Στο Πλημμύρι πάνω στο Κύμα	20000 τ.μ.	600 000 €
Οικόπεδο Στα Καλαβάρδα	25000 τ.μ.	295 000 €
Οικόπεδο Πάνω στο Κύμα στην Θολό	34000 τ.μ.	611 000 €
Οικόπεδο Στο Τσαΐρι επί της Λεωφόρου ΤΣΑΪΡΙ- ΑΕΡΟΔΡΟΜΙΟΥ	98000 τ.μ.	1 300 000 €
Οικόπεδο Στην Πυλώνα οικοπεδική έκταση με φανταστική Θέα στην Θάλασσα	115000 τ.μ.	680 000 €

ΑΚΙΝΗΤΑ ΑΘΗΝΩΝ

Διαμέρισμα – Ρετιρέ στον τέταρτο Όροφο, Πλατεία Κυψέλης 83 τ.μ.		123 300 €
Διαμέρισμα στον τέταρτο όροφο στην Αγια Παρασκευή κοντά στο Αμερικανικό Κολέγιο με δυο μεγάλα υπνοδωμάτια και θέρμανση	86 τ.μ.	150 000 €
Διαμέρισμα ανακαινισμένο με υπερυψωμένο Ισόγειο και Κήπο στην Άνω Γλυφάδα	112 τ.μ.	170 000 €

ΕΝΟΙΚΙΑΖΟΝΤΑΙ ΚΑΤΑΣΤΗΜΑΤΑ - ΕΠΙΧΕΙΡΗΣΕΙΣ

Οροφο- Διαμέρισμα στην περιοχή Ζέφυρος για Επαγγελματική Χρήση	150 τ.μ.	1 000 €
Διαμέρισμα στη Οδό Στέλιου Κοτσάδη κατάλληλο για επαγγελματική χρήση	85 τ.μ.	450 €
Κατάστημα στην Θολό	800 τ.μ.	2 500 €

ΕΝΟΙΚΙΑΖΟΝΤΑΙ ΔΙΑΜΕΡΙΣΜΑΤΑ

Διαμέρισμα με Τρία υπνοδωμάτια στην Περιοχή Μητρόπολη	120 τ.μ.	500 €
Γκαρσονιέρα σε ρετιρέ στο Κανακόνερο	25 τ.μ.	230 €

ΒΙΤΖΗΛΑΙΟΣ ΜΑΡΙΟΣ •ΕΘΝΑΡΧΟΥ ΜΑΚΑΡΙΟΥ 45• ΤΗΛ: 22410-24900, ΚΙΝ: 6932704919, 6932196325 FAX: 22410-25544, WEBSITE: www.vitzileos.gr, EMAIL:mvre@otenet.gr ΑΕ859

ενοικιασεις

συνέχεια από την προηγούμενη

ΕΝΟΙΚΙΑΖΕΤΑΙ διαμέρισμα 2 υπνοδωματίων, σαλόνι, κουζίνα, λουτροκαμπινέ, με μεγάλες βεράντες, εντοιχισμένες ντουλάπες, με ηλιακό θερμοσίφωνα και κήπο, επί της οδού Μανώλη Παπαναστάση, αριθμός 12, κάτω από την οδό Στέλιου Κωτιάδη, χωρίς κοινόχρηστα. Ενοίκιο λογικό. Πληρ. τηλ. 2241023842, 2241023621, 6944662783 καθημερινά
ΜΖΤ080202

ΕΝΟΙΚΙΑΖΟΝΤΑΙ (κοντά στο Πανεπιστήμιο): **1) Μικρό ήσυχο διαμέρισμα** 22 τ.μ. ισόγειο πλήρως εξοπλισμένο (κρεβάτι-γραφείο-τραπέζι-πολυκουζινάκι-ντουλάπα κ.λπ.) με δικό του μπάνιο, **2) 1 διαμέρισμα** 70 τ.μ. ισόγειο πλήρως εξοπλισμένο (κρεβάτια-τραπέζι-καρέκλες-ψυγείο-ντουλάπα-καθιστικό-σαλόνι-ηλεκτρική κουζίνα και βιβλιοθήκη) αποτελούμενο από σαλόνι, υπνοδωμάτιο, κουζίνα και μπάνιο. Προτιμούνται φοιτητές, φοιτήτριες, στρατιωτικοί, δημ. υπάλληλοι. Πληρ. Μιστρά 34 τέρμα Αλ. Παναγούλη, τηλ. 2241025468ΜΧΡ13349

ΕΝΟΙΚΙΑΖΕΤΑΙ studios πολυτελούς κατασκευής όλο το χρόνο για ένα άτομο κατά προτίμηση στρατιωτικούς ή δημ. υπαλλήλους στην οδό Παπαναστάση 46. Τιμή 260 ευρώ. Στην τιμή συμπεριλαμβάνονται κοινόχρηστα, νερό, μέρος ρεύματος. Πληρ. τηλ. 22410-77216, 31708
ΜΑΤ492

ΜΗΝΙΑΙΑ ΕΝΟΙΚΙΑΣΗ ΔΩΜΑΤΙΩΝ ΣΕ ΞΕΝΟΔΟΧΕΙΟ

Το ξενοδοχείο ΕΛΕΝΑ

που βρίσκεται στο κέντρο της πόλεως Ρόδου, σε μικρή απόσταση από το λιμάνι και το Πανεπιστήμιο

επί της οδού Αριβα 78,

ΕΝΟΙΚΙΑΖΕΙ ΔΩΜΑΤΙΑ

ιδανικά για φοιτητές, στρατιωτικούς κ.λπ

Το ξενοδοχείο διαθέτει:
σαλόνι, café bar, αίθουσα τηλεόρασης και πισίνα

Το δωμάτιο διαθέτει:
α) ατομικό μπάνιο
β) τηλέφωνο
γ) ραδιόφωνο
δ) τηλεόραση
ε) ψυγείο
στ) θέρμανση
ζ) ζεστό νερό
η) εβδομαδιαίος καθαρισμός δωματίου και
θ) διάθεση ιματισμού (σεντόνια, κουβέρτες)

Τιμή από 200 ευρώ ανά μήνα

Πληρ. τηλ. 2241024755, 2241093019, κιν. 6942456013

ΜΑΓ1016

ΚΑΡΑΓΕΩΡΓΙΟΥ ΓΕΩΡΓΙΟΣ
ΑΚΙΝΗΤΑ
ΜΕΓ. ΚΩΝ/ΝΟΥ 61 ΡΟΔΟΣ
ΤΗΛ. 2241077122,
ΚΙΝ. 6932238837, 6944475209
e-mail: omega-gfk@rho.forthnet.gr
www.greecerealestate.gr

ΨΑΧΝΕΤΕ ΚΑΤΙ;
Αγορά ή πώληση;
το γραφείο μας
ΑΝΑΛΑΜΒΑΝΕΙ γρήγορα και εύκολα
να το πραγματοποιήσει
σε όλο το νησί της Ρόδου.

Τηλεφωνείστε τώρα˙ θα χαρούμε πολύ να σας εξυπηρετήσουμε

ΧΠ2501

ΚΡΑΝΙΔΗΣ
Real Estate

ΕΝΟΙΚΙΑΣΕΙΣ ΕΠΑΓΓΕΛΜΑΤΙΚΩΝ ΧΩΡΩΝ

1. Κατάστημα 52τμ με υπόγειο & πατάρι έναντι Καζίνο. 800 €, χωρίς αέρα (Κ-108)
2. Γραφείο 120τμ 1ου ορόφου στο κέντρο της Ρόδου
3. Γραφεία 20-60τμ στο κέντρο της Ρόδου (Κ-249)
4. Γραφείο 90τμ στο Νιοχώρι, 1ου ορόφου 500 € (Κ-269)
5. Κατάστημα 50τμ στο Ροδίνι, χωρίς αέρα
6. Κατάστημα στην Παλιά Πόλη 73τμ (Κ-580)
7. Κατάστημα στην Παλιά Πόλη 35τμ (Κ-569)
8. Κατάστημα στην Παλιά Πόλη 40τμ (Κ-710)

Καζούλη & Αμερικής 50, Ρόδος
Τηλ.: 22410 27082
22410 26476
Fax: 22410 27101

Για περισσότερες πληροφορίες & ακίνητα επικοινωνήστε με το γραφείο μας ή επισκεφτείτε την ιστοσελίδα μας
www.kranidis-estate.gr

ΜΧΠ092

ενοικιασεις

συνέχεια από την προηγούμενη

ΕΝΟΙΚΙΑΖΕΤΑΙ ημιυπόγεια αποθήκη με ράμπα 100 τ.μ. στην οδό Αλικαρνασσού & Δωδώνης γωνία. Πληρ. τηλ. 6944306772
ΜΖΤ080228

ΕΝΟΙΚΙΑΖΕΤΑΙ διαμέρισμα 75 τ.μ. με 2 υπνοδωμάτια στη Μητρόπολη. Πληρ. τηλ. 2241067415 ώρες 09.00-14.00 και 17.00-22.00
ΜΖΤ080208

ΕΝΟΙΚΙΑΖΕΤΑΙ ισόγειος κατοικία με δύο υπνοδωμάτια, σαλόνι-τραπεζαρία, στην Κρεμαστή οδός Νηρηίδων 21 (από βιβλιοθήκη προς θάλασσα). Πληρ. τηλ. 6938755092
ΜΖΤ080211

Profit & Solution
ΚΤΗΜΑΤΙΚΕΣ ΥΠΗΡΕΣΙΕΣ
Αντ. Δαμασκηνού 119 85100 Ρόδος
22410 28100

Ίξια διαμέρισμα 115ΤΜ 3 Υ/Δ 120.000

Ρόδος Διαμέρισμα 96ΤΜ 2Υ/Δ 127.000

Παστίδα οικόπεδο 400 Τ.Μ.
με άδεια οικοδομής για 200 τ.μ. 67.000

Παστίδα 136 τ.μ. Μπετά 86.500

Παστίδα 120 τ.μ. Μπετά 95.000

Παραδείσι 4,350 ΤΜ Οικοδομήσιμο 37.000

Κοσκινού μεζονέτα 140ΤΜ οικόπεδο 500τμ
με θέα θάλασσα 258.000

Ροδίνι διαμέρισμα 87 τ.μ. 165.000

(Ζητείται οικόπεδο στην Κρεμαστή)

AE963

ΠΩΛΟΥΝΤΑΙ

ΟΡΟΦΟΔΙΑΜΕΡΙΣΜΑΤΑ
ΣΤΟ ΚΑΡΑΚΟΝΕΡΟ

Επί της οδού Επιδαύρου



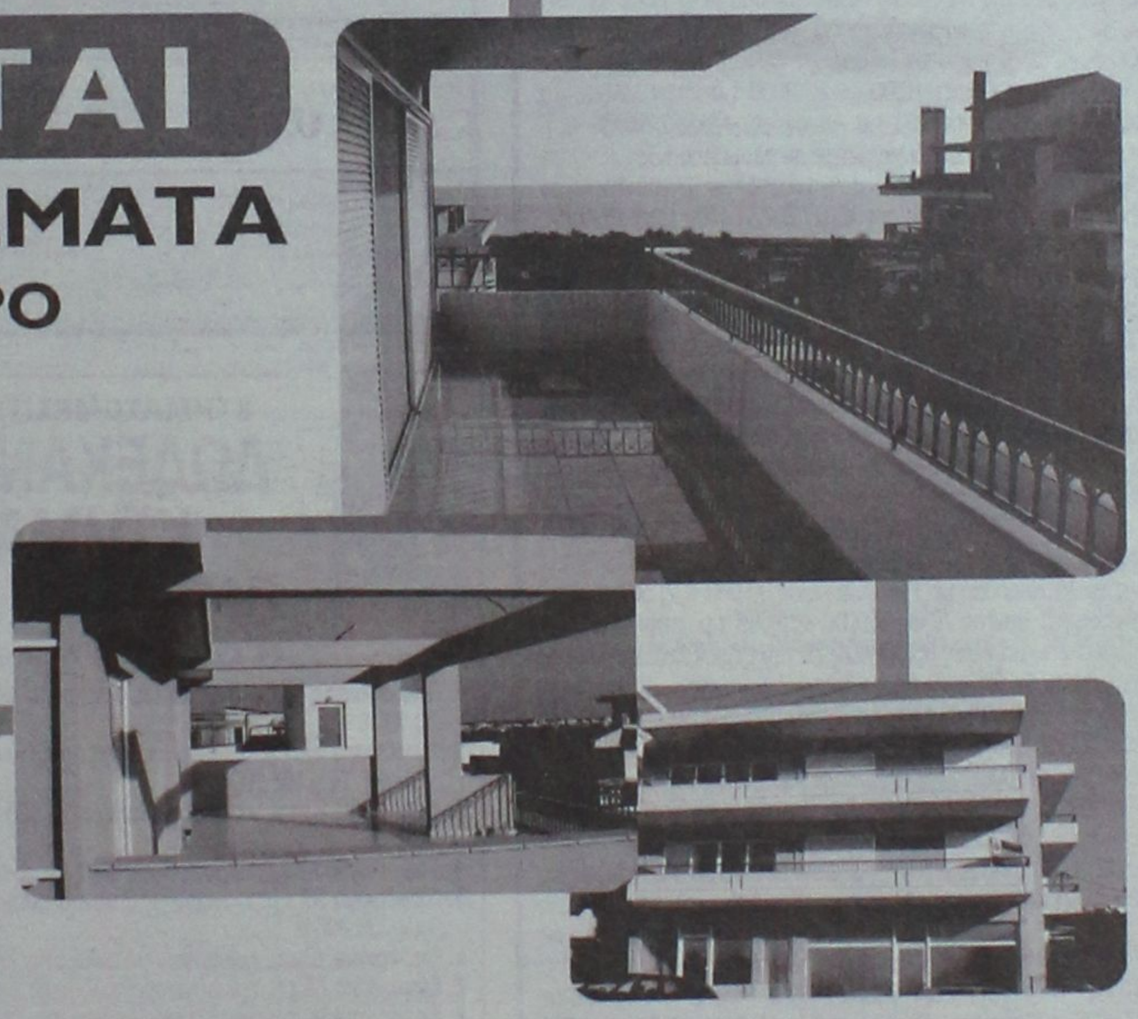

Α΄ όροφος
160 τ.μ. Οροφ/μερισμα 3 υπν/τίων, μπάνιο, W.C., σαλόνι, κουζίνα

Β΄ όροφος
160 τ.μ. Οροφ/μερισμα 3 υπν/τίων, μπάνιο, W.C., σαλόνι, κουζίνα

Γ΄ όροφος
60 τ.μ. Οροφ/μέρισμα 1 υπν/τίου, μπάνιο, κουζίνα, μεγάλη βεράντα

Τα διαμερίσματα είναι πολυτελούς κατασκευής και διαθέτουν:

- Εξαιρετική θέα στην θάλασσα
- Μεγάλα - άνετα μπαλκόνια
- Γερμανικές κουζίνες
- Πλήρη αυτόνομη θέρμανση
- Αποθήκη για κάθε διαμέρισμα
- Δάπεδα από συνθετικό γρανίτη
- Υπόγειο στεγασμένο γκαράζ
- Υδραυλικό ασανσέρ
- Άνετους χώρους κλιμακοστασίων
- Θωρακισμένες πόρτες

ευσταθίου
ΕΥΡΩΚΤΗΜΑΤΙΚΗ
ΚΤΗΜΑΤΟΜΕΣΙΤΙΚΟ ΓΡΑΦΕΙΟ

Εθν. Αντιστάσεως 83 • Τηλ.: 22410 73819, 74917 • Κιν.: 6944 374546, 6945 292030 • Fax: 22410 38641 • info@euroktimatiki.gr

ΧΠ401/2029

ενοικιασεις

συνέχεια από την προηγούμενη

ΕΝΟΙΚΙΑΖΟΝΤΑΙ ισόγεια επιπλωμένα διαμερίσματα ενός και δύο υπνοδωματίων με διπλή τους αυλή και πάρκιν, στην περιοχή Ιαλυσού. Πληρ. τηλ. 2241095894, 6932238884 MZT080216

ΕΝΟΙΚΙΑΖΕΤΑΙ δυάρι καινούργιο διαμέρισμα 68 τ.μ. (ρετιρέ) στην οδό Βερολίνου 6 στο Ροδίνι προς 400 ευρώ το μήνα. Πληρ. τηλ. 2241060460, 6978110000 MZT080224

ΕΝΟΙΚΙΑΖΕΤΑΙ κατάστημα στην οδό Βενετοκλέων 3 παραπλεύρως συστημάτων τηλεπικοινωνίας Σκορδή. Δεκτές μόνο σοβαρές προτάσεις Πληρ. τηλ. 2241030635 MZT080213

ΕΝΟΙΚΙΑΖΕΤΑΙ διαμέρισμα επιπλωμένο επί της οδού Ευκλή 23. Πληρ. τηλ. 2241061556 MZT080210

ΕΝΟΙΚΙΑΖΕΤΑΙ το ισόγειο παραδοσιακής κατοικίας, εμβαδού μ² 150 με 2 βεράντες και αυλόγυρο με λουλούδια, στην οδό Καναδά 78-80. Πληρ. τηλ. 22410-29715, 27985 και στον επάνω όροφο MZT080204

ΕΝΟΙΚΙΑΖΕΤΑΙ δυάρι **διαμέρισμα** και ένα **studio** επιπλωμένα ή μη στην οδό Κων/νίδη 2 (τέρμα Καναδά). Πληρ. τηλ. (22410)34480, 30705 MZT070206

ΕΝΟΙΚΙΑΖΟΝΤΑΙ επιπλωμένες γκαρσονιέρες επί της οδού Σουλίου (1η κάθετος στην Παύλου Μελά). Πληρ. τηλ. 6937343297 MOO226

ΤΕΧΝΙΚΗ ΕΤΑΙΡΙΑ
ΤΣΑΚΙΡΗΣ ΤΣΑΜΠΙΚΟΣ & ΣΙΑ Ε.Ε.

ΠΩΛΟΥΝΤΑΙ

1. **Διαμερίσματα** 120μ² (τριών υπνοδωματίων), 87μ² (δύο υπνοδωματίων) σε νεοανεγειρόμενη οικοδομή 6 διαμερισμάτων σε οικόπεδο 1800μ² εντός σχεδίου πόλεως στην περιοχή Ιξιάς.
Η οικοδομή είναι εξαιρετικής κατασκευής, διαθέτει ασανσέρ, κεντρική θέρμανση, καθώς και δύο θέσεις στάθμευσης για κάθε διαμέρισμα.

2. **Μονοκατοικία** πανταχόθεν ελεύθερη ανεπτυγμένη σε τρία επίπεδα συνολικής επιφάνειας 200 τ.μ. σε οικόπεδο 424τ.μ. εντός σχεδίου πόλεως Ρόδου (περιοχή Καρακόνερο).

ΑΤΤΑΒΥΡΟΥ 56 - 85100 ΡΟΔΟΣ
ΤΗΛ. 22410 35139
FAX 22410 24262 MZT3333(Γ)

ευσταθίου
ΕΥΡΩΚΤΗΜΑΤΙΚΗ
ΚΤΗΜΑΤΟΜΕΣΙΤΙΚΟ ΓΡΑΦΕΙΟ

Εθν. Αντιστασεως 83 • Τηλ.: 22410 73819, 74917
Κιν.: 6944 374546, 6945 292030
Fax: 22410 38641 • e-mail: info@euroktimatiki.gr

ΠΩΛΗΣΕΙΣ ΑΚΙΝΗΤΩΝ

Οικοπεδα

1) 300 τ.μ. στον οικοδομικό συνεταιρισμό Λιμενεργατών (σε εξέλιξη η κατασκευή έργων υποδομής) Αξίας 55.000 € 2) 300 τ.μ. στον οικοδομικό συνεταιρισμό Αιγυπτιωτών (σε εξέλιξη η κατασκευή έργων υποδομής) Αξίας 50.000€ 3) 304 τ.μ. στην Ιξιά (με δυνατότητα οικοδόμησης 240 τ.μ. κατοικίας) Αξίας 160.000 € 4) 1.000 τ.μ. στο Ροδίνι (με δυνατότητα οικοδόμησης 400 τ.μ. κατοικίας) Αξίας 350.000 € 5) 1000 τ.μ. στην Ιαλυσό (με δυνατότητα οικοδόμησης 120 τ.μ. κατοικίας) Αξίας 110.000 € 6) 2000 τ.μ. στην Ιαλυσό (με δυνατότητα οικοδόμησης 200 τ.μ. κατοικίας) Αξίας 220.000 € 7) 2000 τ.μ. στα Κοσκινού (με δυνατότητα οικοδόμησης 120 τ.μ. κατοικίας) Αξίας 88.000 € 8) 3.640 τ.μ. στην Ιαλυσό (με δυνατότητα οικοδόμησης 135 τ.μ. κατοικίας) Αξίας 120.000 € 9) 4000 τ.μ. στα Κοσκινού με πανοραμική θεά (με δυνατότητα οικοδόμησης 200 τ.μ. κατοικίας) Αξίας 215.000 € 10) 4000 τ.μ. στα Κοσκινού με εξαιρετική θεά (με δυνατότητα οικοδόμησης 200 τ.μ. κατοικίας) Αξίας 300.000 € 11) 4000 τ.μ. στο Φυτώριο (με δυνατότητα οικοδόμησης 200 τ.μ. κατοικίας) Αξίας 300.000 € 12) 4.010 κοντά στην Εθν. Οδό Λίνδου – Αεροδρομίου για επαγγελματική χρήση (με δυνατότητα οικοδόμησης 3.600 τ.μ. Βιοτεχνικού Χώρου) Αξίας 180.000 € 13) 5.300 τ.μ. στα Ασγούρου (με δυνατότητα οικοδόμησης 200 τ.μ. κατοικίας) Αξίας 190.000 €

Διαμερίσματα

1) 50 τ.μ. στην Μ. Κλαδάκη με 1 υπν/πιο Αξίας 90.000 € 2) 50 τ.μ. στην Μυτιλήνης με 1 υπν/πιο Αξίας 82.000 € 3) 65 τ.μ. στην Κανελλοπούλου με 1 υπν/πιο Αξίας 95.000€ 4) 70 τ.μ. στην Ιξιά (Σωτήρος) με 2 υπν/πια Αξίας 94.000€ 5) 80 τ.μ. στην Αγ. Σοφίας με 2 υπν/πια Αξίας 176.000€ 6) 80 τ.μ. στην Λαγκάνη (περιοχή Δασκάλους) με 2 υπν/πια Αξίας 85.000€ 7) 95 τ.μ. στην 28ης Οκτωβρίου με 2 υπν/πια Αξίας 280.000€ 8) 95 τ.μ. στην Ιξιά (Σωτήρος) με 2 υπν/πια Αξίας 90.000€ 9) 107 τ.μ. στην Ρόδου-Λίνδου (κοντά στην ΔΕΥΑΡ) με 3 υπν/πια Αξίας 130.000€ 10) 110 τ.μ. στην Ανθ. Ζερβού με 3 υπν/πια Αξίας 225.000 € 11) 110 τ.μ. στην Ιαλυσό με 3 υπν/πια Αξίας 120.000 € 12) 110 τ.μ. στην Νηρηίδων (Καρακόνερο) με 3 υπν/πια Αξίας 220.000€ 13) 116 τ.μ. στην Μ. Πετρίδη με 3 υπν/πια Αξίας 232.000 € 14) 120 τ.μ. στην Ιαλυσό με 3 υπν/πια Αξίας 125.000 € 15)120 τ.μ. στην Νηρηίδων (Καρακόνερο) με 3 υπν/πια Αξίας 240.000€ 16) 126 τ.μ. στην Γρηγορίου Ε΄ με 3 υπν/πια Αξίας 315.000 €

ΜΟΝΟΚΑΤΟΙΚΙΕΣ - ΜΕΖΟΝΕΤΕΣ

1)111 τ.μ. στα Κοσκινού εντός οικοπέδου 160 τ.μ. αξίας 230.000€ 2140 τ.μ. στην Ιαλυσό Αξίας 280.000 € 2) 140 τ.μ. στην Παστίδα Αξίας 220.000 € 3) 140 τ.μ. στην Ιαλυσό Αξίας 280.000 € 4) 150 τ.μ. στην Ιαλυσό Αξίας 300.000 € 5)155 τ.μ. στην Ιξιά Αξίας 279.000 € 6) 155 τ.μ. στην Ιξιά Αξίας 281.000 € 7) 160 τ.μ. στην Ιαλυσό Αξίας 350.000 € 8) 160 τ.μ. στα Κοσκινού Αξίας 380.000 € 9) 160 τ.μ. στις Φάνες Αξίας 190.000 € 10) 200 τ.μ. στους Πρόποδες Φιλερήμου στην Ιαλυσό Αξίας 380.000 € 11) 280 τ.μ. στην λεωφ. Κρεμαστής – Π. Αεροδρομίου Αξίας 320.000 €

ΚΑΤΑΣΤΗΜΑΤΑ

1) 30 τ.μ. στο Κέντρο της Πόλης (με άμεση παράδοση χρήσης) Αξίας 450.000€ 2) 55 τ.μ. στην Ανάληψη (κεντρικά) Αξίας 120.000€ 3) 57 τ.μ. στο Κέντρο της Πόλης (ελεύθερο Χρήσεως) Αξίας 370.000€ 4) 61 τ.μ. στο Κέντρο της Πόλης (με άμεση παράδοση χρήσης) Αξίας 590.000€ 5) 62 τ.μ. στην Ανάληψη (κεντρικά) Αξίας 370.000 € 6) 77 τ.μ. στο Κέντρο της Πόλης (ελεύθερο Χρήσεως) Αξίας 500.000€ 7) 100 τ.μ. στην Ανάληψη (κεντρικά) Αξίας 580.000 € 8) 160 τ.μ. στην Μιχαήλ Πετρίδη αξίας 290.000

ΧΠ401/2029

ΚΛΑΔΟΓΕΝΗΣ ΜΙΧΑΗΛ

ΠΟΛΙΤΙΚΟΣ ΜΗΧΑΝΙΚΟΣ Ε.Μ.Π.
ΑΤΤΑΒΥΡΟΥ 20-ΡΟΔΟΣ ΤΗΛ. 2241022394

ΠΩΛΟΥΝΤΑΙ

1. **Μεζονέτες** με απεριόριστη θέα και θέα στη θάλασσα, στο Καρακόνερο, με 3 υπνοδωμάτια, σαλόνι, κουζίνα, 2 λουτρά, αποθήκης και με υπόγειο χώρο στάθμευσης και λοιπών βοηθητικών χώρων, εμβαδού 125 τ.μ. και εμβαδού υπογείου 65 τ.μ., συνολικής επιφάνειας με το υπόγειο 190 τ.μ.
2. **Διαμερίσματα** πολυτελούς κατασκευής με απεριόριστη θέα και θέα στη θάλασσα, στο Καρακόνερο, με 3 υπνοδωμάτια, λουτρού και αποθήκης εμβαδού 105 τ.μ.

ΑΕ0058

ΕΝΟΙΚΙΑΣΗ





Απλά.... NOTAR

Δωδώνης 2 Καρακόνερο
Τηλ.: 22410 20345
www.notar.gr e-mail: hellas@notar.gr

ΑΕ971



ΚΤΗΜΑΤΟΜΕΣΙΤΙΚΟ ΓΡΑΦΕΙΟ

ΔΩΔΕΚΑΝΗΣΙΑΚΗ ΚΤΗΜΑΤΙΚΗ
ΠΑΠΟΥΤΣΗΣ ΚΩΝ/ΝΟΣ

ΠΩΛΟΥΝΤΑΙ

1. **Γκαρσονιέρες** 51 τ.μ. 1ου και 2ου ορόφου με γκαράζ στην Ιαλυσό. Τιμή 81.800€
2. **Διαμέρισμα** 80 τ.μ. υπόγειο με αυλή σε πολύ καλή κατάσταση. **Εντός** πόλεως. Τιμή 108.000€
3. **Διαμέρισμα** 83 τ.μ. ισογείου με αυλή στην οδό Κένναντυ. Τιμή 125.000 €
4. **Διαμερίσματα** 98 τ.μ. 2ου ορόφου στην Αγ. Αναστασία. Τιμή 130.000 €
5. **Διαμέρισμα** 97 τ.μ. ισογείου με 3 υπνοδωμάτια και αυλή στην Ιαλυσό. Τιμή 135.000 €
6. **Διαμέρισμα** 72 τ.μ. ημιυπόγειο με αυλή στην Ιξιά. Τιμή 95.000 €
7. **Διαμέρισμα** 84 τ.μ. ημιυπόγειομε αυλή στην Ιξιά. Τιμή 110.000 €
8. **Διαμέρισμα** 90 τ.μ. 2ου ορόφου με θέα στο Καρακόνερο. Τιμή 165.000 €
9. **Οικία** 200 τ.μ. διόροφη με ρετιρέ στις Καλυθιές. Τιμή 280.000 €
10. **Μεζονέτα** 143 τ.μ. διώροφη σε οικόπεδο 500 τ.μ. στα Κοσκινού. Τιμή 140.000 € (μπετά)
11. **Μεζονέτα** 150 τ.μ. διώροφη σε οικόπεδο 1.000 τ.μ. στην Ιαλυσό. Τιμή 160.000 € (μπετά)
12. **Μεζονέτα** 180 τ.μ. διώροφη σε οικόπεδο 260 τ.μ. στην Κρεμαστή. Τιμή 220.000 €
13. **Μεζονέτα** 214 τ.μ. με αυλη στην Ιαλυσό. Τιμή 300.000€
14. **Κατάστημα** στη Σωκράτους - Π. Πόλη. Τιμή 600.000 €
15. **Επιχ/ση** (πλυντήριο-στεγνωτήριο-καθαριστήριο) στο Παραδείσι. Τιμή 70.000 €
16. **Οικόπεδο** 825 τ.μ. με άδεια οικοδομής 160 τ.μ. στις Καλυθιές. Τιμή 120.000 €
17. **Οικόπεδο** 2.000 τ.μ. με άδεια οικοδομής στα Μαριτσά. Τιμή 80.000 €

ΜΙΣΘΩΣΕΙΣ

1. **Διαμέρισμα** 115 τ.μ. 2ου ορόφου στην Ιξιά. Μίσθωση 450 €
2. **Αποθήκη** 300 τ.μ. στο Τσαΐρι. Μίσθωση 600 €

ΠΩΛΗΣΕΙΣ ΑΚΙΝΗΤΩΝ - ΟΙΚΟΠΕΔΩΝ- ΜΙΣΘΩΣΕΙΣ ΑΚΙΝΗΤΩΝ
ΩΡΕΣ ΓΡΑΦΕΙΟΥ 09.00-14.00 π.μ. και 17.00-21.00 μ.μ.
ΕΘΝΙΚΗΣ ΑΝΤΙΣΤΑΣΗΣ 45- 1ος ΟΡΟΦΟΣ • ΤΗΛ. - ΦΑΞ
2241025480 κιν. 6932469420 • e-mail: papoutsisk@in.gr

ΧΠ2673

ΚΤΗΜΑΤΟΜΕΣΙΤΙΚΟ ΓΡΑΦΕΙΟ
ΜΠΕΡΤΣΕΛΗΣ ΣΠΥΡΟΣ

ΠΩΛΗΣΕΙΣ - ΑΓΟΡΕΣ - ΕΝΟΙΚΙΑΣΕΙΣ ΑΚΙΝΗΤΩΝ

ΔΙΑΜΕΡΙΣΜΑΤΑ - ΜΟΝΟΚΑΤΟΙΚΙΕΣ

- Διαμέρισμα 50 τ.μ. στην Ανάληψη τιμή 85.000 ευρώ
- Διαμέρισμα 80 τ.μ. στην Πειραιώς με αυλή, πλήρως ανακαινισμένο με τζάκι. Τιμή 110.000 ευρώ
- Διαμέρισμα 80 τ.μ. επί της Λεωφ. Λίνδου (περιοχή Ροδίνι. Τιμή 126.000 ευρώ
- Διαμέρισμα 85 τ.μ. επί της Αδαμαντίου Κοραή. Τιμή 100.000 ευρώ
- Διαμέρισμα 85 τ.μ. επί της Σεφέρη. Τιμή 132.000 ευρώ
- Διαμέρισμα 117 τ.μ. πάροδος Μιχ. Πετρίδη. Τιμή 206.000 ευρώ
- Διαμέρισμα 124 τ.μ. στην Ιξιά. Τιμή 180.000 ευρώ
- Διαμέρισμα 76 τ.μ. στην Ιαλυσό. Τιμή 100.000 ευρώ
- Διαμέρισμα 80 τ.μ. στην Ιαλυσό. Τιμή 100.000 ευρώ.
- Διαμέρισμα 138 τ.μ. στην Ιαλυσό. Τιμή 135.000 ευρώ
- Μεζονέτα στην Παστίδα 133 τ.μ. με σοφίτα 30 τ.μ. σε οικόπεδο 3.000 τ.μ. 220.000 ευρώ.
- Μεζονέτα 195 τ.μ. στην Ιαλυσό τριώροφη. Αποτελείται από 4 υπνοδ., 3 WC, σαλονοτραπεζαρία, κουζίνα με όλα τα ηλεκτρικά, A/C, 2 αποθήκες, μεγάλη βεράντα και κήπο. Τιμή 310.000 ευρώ
- Μεζονέτα στην Ιαλυσό 215 τ.μ. πολυτελή σε οικόπεδο 1.000 τ.μ. με περίφραξη από πέτρα. Τιμή 450.000 ευρώ.
- Μεζονέτα 120 τ.μ. στην Κρεμαστή σε οικόπεδο 200 τ.μ. Τιμή 210.000 ευρώ
- Μεζονέτα 180 τ.μ. στην Κρεμαστή σε οικόπεδο 300 τ.μ. Τιμή 230.000 ευρώ
- Μεζονέτα 180 τ.μ. στην Κρεμαστή προς παραλία σε οικόπεδο 400 τ.μ. 250.000 ευρώ
- Μεζονέτα 240 τ.μ. στην Ανοιξη σε οικόπεδο 1000 τ.μ. Τιμή 310.000 ευρώ
- Μεζονέτα 240 τ.μ. στην Ανοιξη σε οικόπεδο 1500 τ.μ. Τιμή 330.000 ευρώ.

ΟΙΚΟΠΕΔΑ

- Παστίδα οικόπεδο εντός οικισμού 320 τ.μ. με δυνατότητα δόμησης 200 τ.μ. Τιμή 60.000 ευρώ
- Παστίδα οικόπεδο εντός οικισμού 380 τ.μ. με δυνατότητα δόμησης 200 τ.μ. Τιμή 60.000 ευρώ
- Παστίδα οικόπεδο 2000 τ.μ. εντός ζώνης. Τιμή 80.000 ευρώ
- Παστίδα οικόπεδο 1000 τ.μ. με άδεια οικοδομής 100 τ.μ. και 40 τ.μ. για γκαράζ και υπαίθριους. Τιμή 95.000 ευρώ
- Τρείς οικόπεδο 1.000 τ.μ. με άδεια 140 τ.μ. και με περίφραξη. Τιμή 130.000 ευρώ.
- Τρεις οικόπεδο 2.000 τ.μ. με δυνατότητα δόμησης 200 τ.μ. Τιμή 210.000 ευρώ
- Ιαλυσός οικόπεδο 3.000 τ.μ. με 2 άδειες των 100 τ.μ. Τιμή 190.000 ευρώ
- Καλυθιές οικόπεδο 7000 τ.μ. με θέα. Τιμή 140.000 ευρώ
- Φάνες οικόπεδο 869 τ.μ. κοντά στην παραλία. Τιμή 40.000 ευρώ
- Καλαμώνας οικοπεδο 6.100 τ.μ. με δόμηση 150 τ.μ. Τιμή 120.000 ευρώ
- Αγ. Βαρβάρα οικόπεδο 4.300 τ.μ. με θέα. Τιμή 280.000 ευρώ.

ΕΠΙΧΕΙΡΗΣΕΙΣ

- Ασγούρου - κατάστημα - αποθήκη 300 τ.μ. στο εμπορικό κέντρο Μανουσέλη με είσοδο από την Ρόδου-Λίνδου. Τιμή 190.000 ευρώ.

ΖΗΤΟΥΝΤΑΙ ΓΙΑ ΑΓΟΡΑ ΔΙΑΜΕΡΙΣΜΑΤΑ - ΜΟΝΟΚΑΤΟΙΚΙΕΣ ΚΑΙ ΟΙΚΟΠΕΔΑ ΓΙΑ ΑΓΟΡΑ ή ΑΝΤΙΠΑΡΟΧΗ

ΠΛΗΡΟΦΟΡΙΕΣ: 6944604309, 6947407214
e-mail: bertselis_s@mail.gr ΜΑΠ691(Γ)

ΚΡΑΝΙΔΗΣ

ΜΕΣΙΤΗΣ ΑΣΤΙΚΩΝ ΣΥΜΒΑΣΕΩΝ
ΟΙΚΟΝΟΜΟΛΟΓΟΣ

ΑΝΑΛΑΜΒΑΝΟΥΜΕ:

- ΠΩΛΗΣΕΙΣ
- ΑΓΟΡΕΣ
- ΑΝΤΙΠΑΡΟΧΕΣ
- ΕΝΟΙΚΙΑΣΕΙΣ

ΚΑΖΟΥΛΗ & ΑΜΕΡΙΚΗΣ 50, ΡΟΔΟΣ
ΤΗΛ. 22410 27082
ΚΙΝ. 6944347405 / 6942010248

ΧΠ092

ενοικιασεις

συνέχεια από την προηγούμενη

ΕΝΟΙΚΙΑΖΕΤΑΙ διαμέρισμα δυάρι, επιπλωμένο επί της οδού Αγίας Σοφίας 31 (πλησίον του πανεπιστημίου) διαθέτει και κεντρική θέρμανση. Πληρ. τηλ. 2241029615, 6932665080 ΜΖΤ080221

ΕΝΟΙΚΙΑΖΕΤΑΙ γραφείο 40 τ.μ. στην Εθ. Δωδ/σίων. Πληρ. τηλ. 6937104142, 6946880063 ΜΖΤ070220

ΕΝΟΙΚΙΑΖΕΤΑΙ ισόγειος **αποθήκη-κατάστημα** σε νεόδμητη οικοδομή στην οδό Βερολίνου 6 στο Ροδίνι, 200 τ.μ. κατάλληλη και για κάθε είδους εκθεσιακό χώρο. Πληρ. τηλ. 2241060460, 6978110000 ΜΖΤ080225

ΕΝΟΙΚΙΑΖΕΤΑΙ διαμπερές **οροφοδιαμέρισμα** 110 τ.μ. στον β' όροφο με 3 υπνοδωμάτια με ντουλάπες, εντοιχιζόμενη κουζίνα με φούρνο και λοιπούς χώρους σε ήσυχη περιοχή στο Ροδίνι, οδός Λυκίας 197. Πληρ. τηλ. 2241032275. Τιμή 350 ευρώ ΜΖΤ070211

ΕΝΟΙΚΙΑΖΕΤΑΙ ΔΙΑΜΕΡΙΣΜΑ ΛΟΥΞ ΚΑΤΑΣΚΕΥΗΣ 85 Τ.Μ. ΕΠΙ ΤΗΣ ΟΔΟΥ ΠΕΙΡΑΙΩΣ 3, 1ος ΟΡΟΦΟΣ. ΠΛΗΡ. ΤΗΛ. 2241035942, 6946042946 ΜΖΤ080226

ΕΝΟΙΚΙΑΖΕΤΑΙ οροφοδιαμέρισμα 2ου ορόφου 5 δωματίων με 2 WC σε άριστη κατάσταση επί της Μεσογείου 9. Πληρ. τηλ. 2241039705, 6945977275 ΜΖΤ070206

ΕΝΟΙΚΙΑΖΟΝΤΑΙ α) νέας κατασκευής **studios** 60 τ.μ. ισόγειο στην Ιαλυσό, β) νέας κατασκευής **ρετιρέ** 60 τ.μ. Πληρ. τηλ. 2241093748, 6948407171 ΜΑΤ381

ΕΝΟΙΚΙΑΖΟΝΤΑΙ α) **studio** στην Αγ. Ιωάννου 160, β) **διαμέρισμα** επιπλωμένο 2 δωματίων, κουζίνα, WC, χωλ επί της Γ. Σεφέρη 80. Πληρ. τηλ. 2241020174 ΜΖΤ070209

ΕΣΤΙΑ

ΚΤΗΜΑΤΟΜΕΣΙΤΙΚΟ ΓΡΑΦΕΙΟ
ΚΑΜΠΟΥΡΗΣ ΣΚ. ΕΜΜΑΝΟΥΗΛ

1. **ΜΟΝΟΚΑΤΟΙΚΙΑ** 250 τ.μ. λουξ κατασκευής και ισόγειο 150 τ.μ. σε μπετά εντός οικοπέδου 4.550 τ.μ. επί της λεωφόρου Παστίδας σε φανταστική τιμή
2. **ΔΙΑΜΕΡΙΣΜΑ** 88 τ.μ. επί της Διονυσίου Σολωμού (ρετιρέ) σε πολύ λογική τιμή
3. **ΟΙΚΟΠΕΔΟ** 2600 τ.μ. στην περιοχή Κοσκινού σε φανταστική τοποθεσία
4. **ΔΙΑΜΕΡΙΣΜΑΤΑ** διαφόρων διαστάσεων στο Ροδίνι
5. **ΔΙΑΜΕΡΙΣΜΑΤΑ** διαφόρων διαστάσεων στο Καρακόνερο
6. **ΜΟΝΟΚΑΤΟΙΚΙΕΣ** με αυλή στο Καρακόνερο
7. **ΜΟΝΟΚΑΤΟΙΚΙΕΣ - ΔΙΑΜΕΡΙΣΜΑΤΑ** στην ωραιότερη περιοχή Μαριτσών υπό κατασκευή
8. **ΟΙΚΟΠΕΔΟ** στη Ρόδου-Λίνδου 9000 τ.μ. με άδεια οικοδομής

ΣΤΕΦ. ΚΑΖΟΥΛΗ 74 - ΡΟΔΟΣ
ΤΗΛ. 2241024858, 6947424462

ΑΕ691



ΚΤΗΜΑΤΟΜΕΣΙΤΙΚΟ ΓΡΑΦΕΙΟ

ΑΙΓΑΙΟΚΤΗΜΑΤΙΚΗ

ΕΠΙΛΕΓΜΕΝΕΣ ΠΡΟΤΑΣΕΙΣ ΑΚΙΝΗΤΩΝ

- 44 τ.μ. καινούργιο Ιαλυσό 85.000 €
- 46 τ.μ. (υπόγειο με αυλή) Υψηλάντου 60.000 €
- 48 τ.μ. ισόγειο Αισχύνη 75.000 €
- 50 τ.μ. ρετιρέ Αγ. Νικόλαο 50.000 €
- 70 τ.μ. μον/κία με οικ/δο και έξτρα δόμηση Αρχάγγελο 94.000 €
- 74 τ.μ. μον/κία σε 400 τ.μ. οικ/δο Δαματριά 75.000€
- 73 τ.μ. διαμ/σμα (β' ορ.) Αγ. Νικόλαο 95.000€
- 86 τ.μ. (3 υπν.) καινούργιο διαμ. Ιαλυσό 150.000 €
- 87 τ.μ. καινούργιο διαμ. στους Τρεις 165.000 €
- 89 τ.μ. καινούργιο διαμ. Μηδεια 175.000 €
- 92 τ.μ. ισόγειο υπ/νο λουξ κατασκευής στο Ροδίνι 150.000 €
- 95 τ.μ. μετ/νο διαμ. Ιαλυσό 90.000 €
- 97 τ.μ. διαμ. με απερίσπαστη θέα Κέννεντυ 250.000 €
- 100 τ.μ. μον/κία 4 ετών 500 τ.μ. οικ/δο στην Ιαλυσό 280.000 €
- 100 τ.μ. καινούργιο διαμ. (με γκαράζ -απ'κη) Μίρα - Μάρε 190.000 €
- 120 τ.μ. μον/κία Π. Πόλη - Ρολόι 145.000 €
- 120 τ.μ. καινούργιο διαμέρισμα στους Τρεις 229.000 €
- 129 τ.μ. καινούργιο (3 υπν.) κοντά Αραπάκι 215.000 €
- 130 τ.μ. Κοσκινού μον/κία ανεξάρτηση σε 800 τ.μ. οικόπεδο σε μπετά 115.000 €
- 130 τ.μ. μον/κία σε μπετά Παστίδα 115.000 €
- 159 τ.μ. ανεξ/τη μον/κία Παστίδα 180.000 €
- 236 τ.μ. μον/κία Θολό σε 2.174 τ.μ. οικ/δο με εξτρά Σ.Δ. 764 τ.μ. 250.000 €
- 1 οικ/κή μερίδα του οικ/κού συν/σμού Απόλλων 300 τ.μ. 110.000€
- Γραφεία 23 τ.μ., 45 τ.μ. και 67 τ.μ. κοντά στην Ακαδημία Χ2.500 € το τ.μ.

ΕΚΤΟΣ ΑΥΤΩΝ ΤΩΝ ΑΚΙΝΗΤΩΝ ΔΙΑΘΕΤΟΥΜΕ ΜΕΓΑΛΗ ΠΟΙΚΙΛΙΑ ΣΕ ΔΙΑΜ/ΤΑ (ΜΕΤ/ΝΑ-ΚΑΙΝΟΥΡΓΙΑ) ΣΤΙΣ ΚΑΛΥΤΕΡΕΣ ΤΙΜΕΣ ΤΗΣ ΑΓΟΡΑΣ-ΟΙΚ/ΔΑ ΚΑΙ ΕΝΟΙΚΙΑΣΕΙΣ ΑΚΙΝΗΤΩΝ - ΑΝΤΙΠΑΡΟΧΕΣ

ΡΕΝΑ ΒΑΖΟΥΚΟΥ ΚΑΙ ΣΥΝΕΡΓΑΤΕΣ
(ΜΕΣΙΤΗΣ ΑΣΤΙΚΩΝ ΣΥΜΒΑΣΕΩΝ)
ΔΙΕΥΘ. ΓΡΑΦΕΙΟΥ ΔΗΜ. ΘΕΟΔΩΡΑΚΗ 3
10-1 το πρωί καθημερινά και 6.30-9 απ/μα
Τηλ. (22410) 22943-28838 FAX: 28838, κιν. 6945466773
email.vazoukou@acn.gr

ΧΠ851

ΠΩΛΟΥΝΤΑΙ

ΣΤΗΝ ΙΑΛΥΣΟ περιοχή Κανδυλί

ΜΕΖΟΝΕΤΕΣ με υπόγειο σε οικόπεδο 900 τ.μ. εκάστη από ιδιώτη

Πληρ. τηλ.. 2241039212, 6936795999, κ. Λευτέρη Αρχ/των Σταυράς Σταμάτιος

ΜΑΤ303(Γ)

ΚΡΑΝΙΔΗΣ Real Estate

Ι.Καζούλη & Αμερικής 50
Τηλ.2241027082
Fax. 2241027001

ΠΩΛΕΙΤΑΙ ΜΟΝΟΚΑΤΟΙΚΙΑ



Πωλείται στην Παλιά Πόλη της Ρόδου μονοκατοικία 80τμ με αυλή.
Τιμή: 170.000 €
Κ-140

ΜΧΠ092

www.kranidis-estate.gr

SAVVAIDIS & Associates
Estate Agents & Consultants

ΚΤΙΡΙΟ ΠΡΟΣ ΕΝΟΙΚΙΑΣΗ

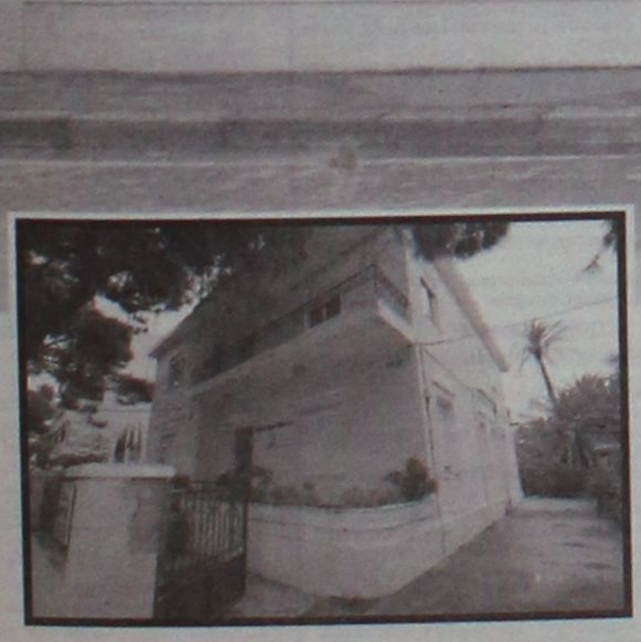





Ενοικιάζεται προνομιακό ακίνητο, επί της Στεφάνου Καζούλη συνολικού εμβαδού 360τ.μ., με πάρκινγκ και αυλή 600 τ.μ.

ΣΑΒΒΑΪΔΗΣ & Συνεργάτες
Μεσίτες & Σύμβουλοι Ακινήτων

Γρ. Λαμπράκη 14 & Αμερικής, Ρόδος
Τηλ: 22410-26281, fax: 22410-34663

ενοικιασεις

συνέχεια από την προηγούμενη

ΕΝΟΙΚΙΑΖΕΤΑΙ διαμέρισμα 110 τ.μ. που αποτελείται από 3 υπνοδωμάτια, μεγάλο σαλόνι, κουζίνα, χωλ και μπάνιο σε μικρή πολυκατοικία στην οδό Μιχ. Λάμπρου 6 (Ανάληψη). Πληρ. τηλ. 2241067107, 6944883688
MXP13359

ΕΝΟΙΚΙΑΖΟΝΤΑΙ γκαρσονιέρες επιπλωμένες στην Ανάληψη. Πληρ. τηλ. 6944657985
MZT070205

ΕΝΟΙΚΙΑΖΕΤΑΙ δυάρι **διαμέρισμα** επί της Κυρά της Ρω 8, περιοχή Ροδίνι. Πληρ. τηλ. 2241061794, 6945949393 MZT060719

ΕΝΟΙΚΙΑΖΕΤΑΙ διαμέρισμα στην περιοχή Αγ. Νικολάου επί της Φωταρά 26, 125 τ.μ. τριών υπνοδωματίων, σαλοτραπεζαρία, μπάνιο, αποθήκη, κουζίνα. Πληρ. τηλ. 2241020105
MZT070212

ΕΝΟΙΚΙΑΖΕΤΑΙ διαμέρισμα 3 υπνοδωματίων, μεγάλο σαλόνι, βεράντες ολόγυρα, εντοιχισμένες ντουλάπες, νυχτερινό ρεύμα, ηλιακός κ.λπ. επί της οδού Αννης Μαρίας. Πληρ. τηλ. 2241094811, 6977514231 MZT070215

ΕΝΟΙΚΙΑΖΕΤΑΙ διαμέρισμα δυάρι 50 τ.μ. πρώτος όροφος στην Αθήνα - Κυψέλη, οδός Ευβοίας. Πληρ. τηλ. 2241026929
MXP13360

ΕΝΟΙΚΙΑΖΕΤΑΙ: α) **διαμέρισμα** ενός υπνοδωματίου σαλακουζίνας, στην Ιξιά (κοντά στο Mira Mare), β) **στούντιο** στα Κοσκινού, πλήρως επιπλωμένο (ψυγείο, κουζίνα, πλυντήριο, TV, κ.λπ.) Πληρ. τηλ. 6978927153
MZT070202

ΕΝΟΙΚΙΑΖΕΤΑΙ οροφοδιαμέρισμα 1ου ορόφου 125 τ.μ. στην οδό Ατταβύρου με τρία υπνοδωμάτια, κεντρική θέρμανση και ηλιακό. Πληρ. τηλ. 6937450886 και 2241096946 απογευματινές ώρες MZT070201

ΕΝΟΙΚΙΑΖΕΤΑΙ διαμέρισμα 120 τ.μ. στην περιοχή Κοσκινού αποτελούμενο από 3 υπνοδωμάτια, κουζίνα, σαλόνι, αποθήκη, WC. Πληρ. τηλ. (22410)64512, 69264
MZT060222

ΕΝΟΙΚΙΑΖΕΤΑΙ επιπλωμένη **γκαρσονιέρα** στην Παστίδα με 1 υπνοδωμάτιο, κουζίνα, 1 μπάνιο, με κοινόχρηστα και νερό πληρωμένα. Πληρ. τηλ. 6977401117 MZT060201

ΕΝΟΙΚΙΑΖΕΤΑΙ διαμέρισμα δύο υπνοδωματίων (σαλοτραπεζαρία), κουζίνα και ηλιακό, στον 3ο όροφο στην Μιχαήλ Πετρίδη 90. Πληρ. τηλ. 2241063536, 6948600939
MZT060209

ΕΝΟΙΚΙΑΖΟΝΤΑΙ καινούργια **διαμερίσματα** πλήρως επιπλωμένα - εξοπλισμένα με κουζίνα, τραπεζαρία, ντουλάπες, κρεβάτια, air condition, ηλιακό, TV, σε πολύ προσιτές τιμές σε ήσυχη περιοχή, πίσω από το Λύκειο της Κρεμαστής. Πληρ. τηλ. 2241090005, 6979834185
MZT060203

ΕΝΟΙΚΙΑΖΟΝΤΑΙ στην Ιαλυσό νεόκτιστα **διαμερίσματα** ενός υπνοδωματίου, καθιστικού, κουζίνας, WC, πλήρως επιπλωμένα και ανεξάρτητα. Πληρ. τηλ. (22410)91142, 94662, 6945594565
MZT060202

ΕΝΟΙΚΙΑΖΕΤΑΙ διαμέρισμα 90 τ.μ. στην Ανάληψη. Πληρ. τηλ. 2241061902, 6947155196
MZT040210

ΕΝΟΙΚΙΑΖΕΤΑΙ στα Κοσκινού **διαμέρισμα** (μεζονέτα) 80 τ.μ. μεγάλο σαλόνι με τζάκι-υπνοδωμάτιο, κουζίνα, μεγάλο μπάνιο-WC, βεράντα-κήπο-πάρκιν. Ενοίκιο 400 ευρώ το μήνα. Η τιμή συζητείται. Πανοραμική θέα. Πληρ. κ. Μιχάλη Αποστολίδη, τηλ. 6948373666, 2241066160
MZT080215

ΕΝΟΙΚΙΑΖΕΤΑΙ ημιυπόγειο μονόχωρο **διαμέρισμα** 60 τ.μ. με τζάκι και αυλές μπροστά και πίσω πλήρως επιπλωμένο. Διεύθυνση: Συρακουσών 20, Καρακόνερο. Πληρ. τηλ. 2241078586 κ. Χρυσούλα. Αλλοδαποί και εργένηδες αποκλείονται
MZT020217

ΕΝΟΙΚΙΑΖΕΤΑΙ διαμέρισμα στην Λίνδο στην πάνω πλατεία 110 τ.μ. Πληρ. τηλ. 6939106527, 2241074918 MZT010208

ΕΝΟΙΚΙΑΖΕΤΑΙ ή ΠΩΛΕΙΤΑΙ ΞΕΝΟΔΟΧΕΙΟ 300 μ. ΑΠΟ ΤΗ ΘΑΛΑΣΣΑ, 3 ΑΣΤΕΡΩΝ, 108 ΚΑΙΝΩΝ, ΜΕ ΠΙΣΙΝΑ, ΚΛΙΜΑΤΙΣΜΟ Κ.ΛΠ. ΜΕ ΟΛΕΣ ΤΙΣ ΑΔΕΙΕΣ ΕΝ ΛΕΙΤΟΥΡΓΙΑ, ΣΤΗ ΠΕΡΙΟΧΗ ΚΟΛΥΜΠΙΑ ΡΟΔΟΥ, ΠΛΗΡ. ΤΗΛ. 6942908307 MZT310114(15)

ΕΝΟΙΚΙΑΖΟΝΤΑΙ: α) στα Κοσκινού επιπλωμένες **γκαρσονιέρες** δύο δωματίων-WC επιφανείας 50 τ.μ. με θέρμανση και ηλιακό, β) στην περιοχή του σταδίου Διαγόρας **οροφοδιαμέρισμα** α' ορόφου επιφανείας 180 τμ. με θέρμανση, ηλιακό, επιπλωμένο ή μη, κατάλληλο και για επαγγελματική χρήση. Πληρ. τηλ. 2241060588, 6946681508
MZT310101

ΕΝΟΙΚΙΑΖΕΤΑΙ οροφοδιαμέρισμα ρετιρέ δυάρι διαμπερές με υπέροχη θέα και μεγάλες βεράντες, σε μικρή νεόκτιστη οικοδομή, με τζάκι, ηλιακό θερμοσίφωνα και νυχτερινό ρεύμα, σε κεντρικό δρόμο επί της Απ. Παύλου στην Ανάληψη, μόνο σε ηλικιωμένο ζευγάρι. Ενοίκιο 450 ευρώ. Πληρ. τηλ. 2241065430, 6936359775 MAT8053(8054)

ΕΝΟΙΚΙΑΖΕΤΑΙ ισόγειο **διαμέρισμα** πλήρως ανακαινισμένο, με εντοιχισμένη κουζίνα, δύο υπνοδωμάτια με ντουλάπες, σαλόνι, μπάνιο στην Μ. Κων/νου και Αν. Μαρίας. Πληρ. τηλ. 2241021834, 6937979639 MZT300101

ΕΝΟΙΚΙΑΖΟΝΤΑΙ: 1) Studio α' ορόφου Κοδριγκτώνος 200 ευρώ, **2) Δυάρι** στην Υψηλάντου 250 ευρώ, **3) 80 τ.μ.** (2 υπν.) Κοδριγκτώνος 460 ευρώ, **4) 105 τ.μ.** (3 υπν.) Νιοχώρι 450 ευρώ, **5) 150 τ.μ.** (3 υπν.) Ψαροπούλα 630 ευρώ, **6) 145 τ.μ.** (3 υπν.) Κοδριγκτώνος 500 ευρώ, **7) 180 τ.μ.** αν/τη μον/κία σε 4 στρ. Ασγούρου 1.000 ευρώ. ΑΙΓΑΙΟΚΤΗΜΑΤΙΚΗ τηλ. 2241022943 MXΠΚΤΗ007.1

ΕΝΟΙΚΙΑΖΕΤΑΙ γκαρσονιέρα 45 τ.μ. επιπλωμένη, Ιερού Λόχου, Ιαλυσός. Πληρ. τηλ. 6937244798, 2241081154 μόνο απογεύματα όλες τις ώρες MXP13320

ΕΝΟΙΚΙΑΖΕΤΑΙ ισόγειο **διαμέρισμα**, αποτελούμενο από 2 υπνοδωμάτια, σαλοτραπεζαρία, κουζίνα και WC, στην περιοχή Μίρα - Μάρε. Πληρ. τηλ. 2241032316, 6944452121
MZT300114

ΕΝΟΙΚΙΑΖΟΝΤΑΙ: 1) Μικρό δωμάτιο με WC (για 1 άτομο) α' ορόφου στο Βοχλμ. Ρόδου-Καλλιθέας ενοίκιο 120 ευρώ. Επίσης στον ίδιο όροφο **γκαρσονιέρα** (2 δωματίων) ενοίκιο 150 ευρώ. Αποκλείονται οι αλλοδαποί. Πληρ. τηλ. 2241028838 μόνο 10-1 το πρωί
MXΠΚΤΗ007

ΕΝΟΙΚΙΑΖΕΤΑΙ στα Τριάντα (Λευκώρος Ηρακλειδών 118, δύο στάσεις πριν τα φανάρια) **διαμέρισμα** ρετιρέ, τριών υπνοδωματίων, σαλόνι, χωλ, κουζίνα, μπάνιο, απεριόριστη θέα από βουνό μέχρι θάλασσα, πλήρως ανακαινισμένο. Πληρ. τηλ. 2241032401, 6973799941 MAT159

ΕΝΟΙΚΙΑΖΟΝΤΑΙ στο Φαληράκι με το μήνα ή με την ημέρα **δωμάτια** δίχωρα και μονόχωρα, σύγχρονα, ευρύχωρα σε προνομιούχο θέση με εξαιρετική πανοραμική θέα. Διαθέτουν πλήρη εξοπλισμό κουζίνας, ευρύχωρο μπάνιο και επί πλέον airconditon, τηλεόραση, τηλέφωνο, ζεστό νερό σε μόνιμη βάση, άνετο πάρκιν, φυλικό περιβάλλον. Πληρ. τηλ. 2241065713
MZT140105

ΕΝΟΙΚΙΑΖΟΝΤΑΙ στην Ιαλυσό επί της λεωφόρου πλησίον σούπερ μάρκετ Μαρινόπουλος, επιπλωμένα δίχωρα **διαμερίσματα** με κήπο και ευρύχωρο πάρκιν. Διαθέτουν κλιματιστικό, ηλιακό, ταχυθερμοσίφωνο, φούρνο, καρτοτηλέφωνο. Ειδικές τιμές για εκπαιδευτικούς και στρατιωτικούς. Πληρ. τηλ. 22410 22328, 6947286406
MZT190114

ΕΝΟΙΚΙΑΖΕΤΑΙ στη Ρόδου-Λίνδου (κάτω από το Lidl) **χώρος** κατάλληλος για οποιαδήποτε επαγγελματική χρήση συνολικής έκτασης 2000 τ.μ. εκ των οποίων 800 τ.μ. κύριας χρήσης και 1200 τ.μ. αποθηκευτικοί χώροι. Πληρ. τηλ. 6944386929 κος Αλέξης Παπαγρηγορίου
XΠ2367

ΣΤΑΥΡΙΑΣ
ΚΑΤΑΣΚΕΥΕΣ ΤΗΛ. 22410 - 60770 ΚΙΝ 6944 677700

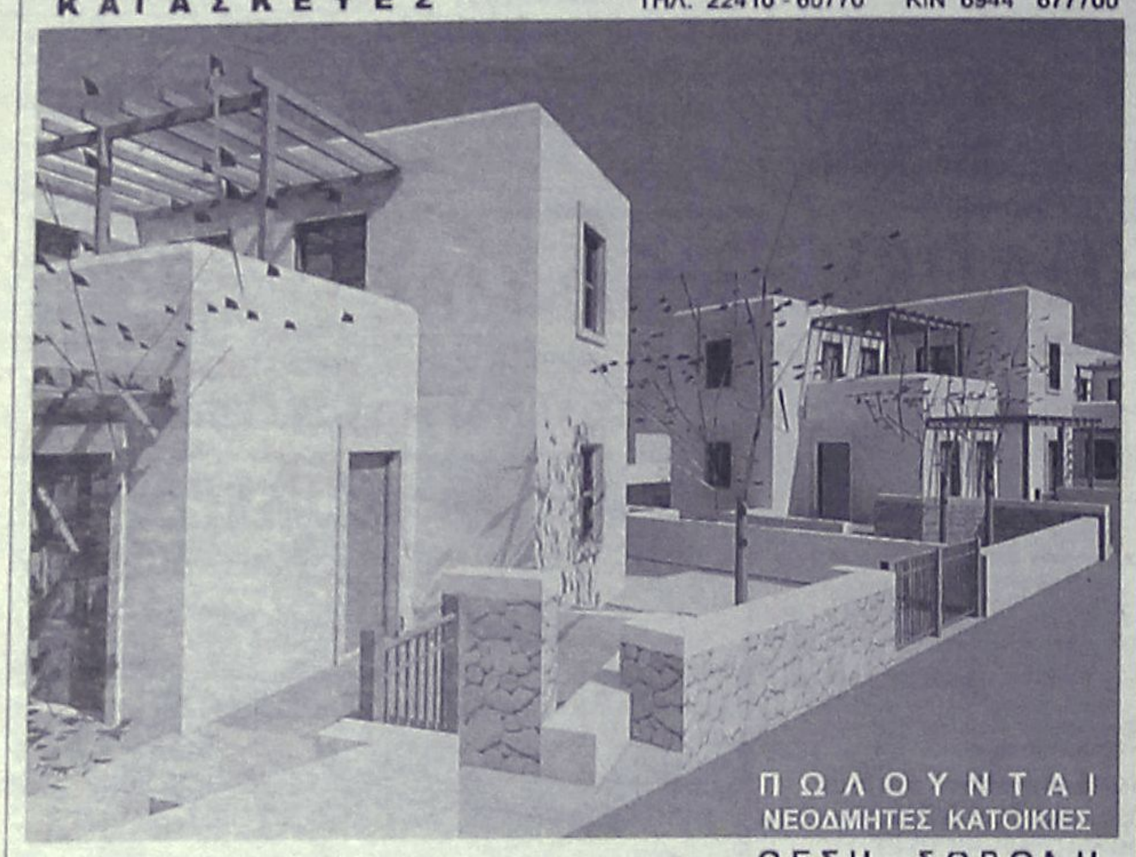

ΠΩΛΟΥΝΤΑΙ
ΝΕΟΔΜΗΤΕΣ ΚΑΤΟΙΚΙΕΣ





ΘΕΣΗ ΣΟΡΩΝΗ
ΕΝΤΟΣ ΟΙΚΙΣΜΟΥ ΜΕ ΘΕΑ ΤΗ ΘΑΛΑΣΣΑ
ΔΙΩΡΟΦΕΣ ΝΕΟΔΜΗΤΕΣ 120 Τ.Μ.
ΣΕ ΟΙΚΟΠΕΔΟ 300 Τ.Μ.
ΜΕ ΙΔΙΩΤΙΚΟ ΔΡΟΜΟ ΠΡΟΣΒΑΣΗΣ
ΙΔΙΩΤΙΚΟ ΠΑΡΚΙΝΓΚ

ΕΤΟΙΜΟΠΑΡΑΔΟΤΕΣ
ΣΕ ΜΠΕΤΑ ΑΠΟ 95000,00 €
ΜΕ ΔΙΑΜΟΡΦΩΜΕΝΟΥΣ ΕΞΩΤΕΡΙΚΟΥΣ ΧΩΡΟΥΣ (ΑΥΛΕΣ, ΠΑΡΚΙΝΓΚ, ΚΗΠΟ)
ΠΕΡΙΤΟΙΧΙΣΜΕΝΟ ΟΙΚΟΠΕΔΟ
ΑΤΟΜΙΚΟ ΒΟΘΡΟ
ΥΠΟΓΕΙΕΣ ΣΥΝΔΕΣΕΙΣ ΜΕ ΟΛΕΣ ΤΙΣ ΠΑΡΟΧΕΣ (ΥΔΡ. ΗΛΕΚΤ. ΤΗΛ.)
ΕΣΩΤΕΡΙΚΟ ΔΡΟΜΟΣ ΠΡΟΣΒΑΣΗΣ
ΟΛΟΚΛΗΡΩΜΕΝΟ (ΑΣΦΑΛΤΟ)

ΣΑΒΒΕΝΑΣ Γ. ΑΡΧΙΤΕΚΤΟΝΑΣ
ΧΡΙΣΤΟΠΟΥΛΟΣ Κ. ΠΟΛΙΤ. ΜΗΧ/ΚΟΣ
AE1186

ΚΡΑΝΙΔΗΣ
Real Estate
ΠΩΛΗΣΕΙΣ ΚΑΤΑΣΤΗΜΑΤΩΝ

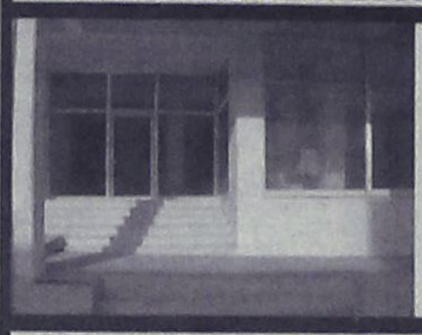

Ροδίνι
κατάστημα 120τμ
σε κεντρικό δρόμο
κατάλληλο για
οποιαδήποτε χρήση.
Κ-788



Παλιά Πόλη
Σωκράτους
κατάστημα 35τμ
κατάλληλο για
οποιαδήποτε χρήση,
σε προνομιακή τιμή
Κ-556

ΧΠ092
Ι. Καζούλη & Αμερικής 50
Τηλ. 2241027082 Fax. 2241027101
www.kranidis-estate.gr

Mediterranean
Real Estate Agency
Κτηματομεσιτικό γραφείο
ΗΡΑΚΛΗΣ Δ.ΧΟΡΟΖΙΔΗΣ
Μεσίτης & Σύμβουλος επενδύσεων Ακίνητης Περιουσίας
Σύμβουλοι και φίλοι για μια ζωή!

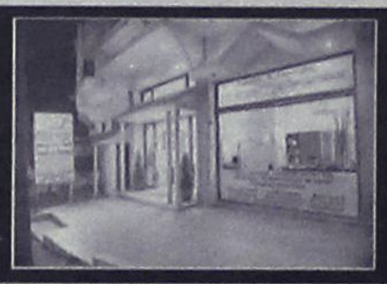

www.dodecaneserealestate.com

ΠΩΛΗΣΕΙΣ - ΜΙΣΘΩΣΕΙΣ ΑΚΙΝΗΤΩΝ

Πωλήσεις Μονοκατοικιών- Μεζονέτων

-Αφάντου. Μεζονέτα υπερπολυτελούς κατασκευής 230τμ με 70τμ βεράντες, 4υπ, 3 μπάνια.
-Αφάντου. Μεζονέτα υπερπολυτελούς κατασκευής 211 τμ με 50τμ βεράντες, 3 υπ, 3 μπάνια.
-Αφάντου. Μονοκατοικία 75 τμ, με 2 υπ, και ενιαίο χώρο κουζίνας-καθιστικού με τζάκι.Διαμορφωμένοι εξωτερικοί χώροι 800 τμ με ανεξάρτητο σωλήνα 25 τμ στον κήπο. 300 μ από την θάλασσα.
-Καλάθος. Πωλούνται νεοδμητες μεζονέτες 107 τμ η κάθε μία, ιδιαίτερης αισθητικής πλήρως εξοπλισμένες, με ή χωρίς πισίνα, κήπο, πάρκιν, μεγάλες βεράντες, 380 μ από τη θάλασσα.
-Μαλώνα. Πωλείται ημιτελής μονοκατοικία 105 τμ με υπόγειο 60 τμ, σε καλή περιοχή του χωριού.
-Λάρδος. Πωλούνται 2 ανεξάρτητες κατοικίες συνολικής επιφάνειας 350 τμ, με διαμπέρηση κατάλληλη και για ενοικιαζόμενα στούντιος.
-Γεννάδι. Μεζονέτες 117 τμ με διαμορφωμένους εξωτερικούς χώρους (πισίνα, χώρο αθλοπαιδιών, κάδικι, πάρκιν) με θέα τη θάλασσα.
-Ασκληπιό. Στο ύψωμα του χωριού κάτω από το κάστρο πωλείται δυόροφη μονοκατοικία στης μπατιά, ισόγειο 132 τμ, όροφος 106 τμ σε οικόπεδο 500 τμ., με απέραντη θέα.
-Κανδηλί. Μεζονέτα 3 επιπέδων,συνολικής επιφάνειας 270 τμ, στο ασβαλτωμένο. Έκταση 1.470 τμ.
-Κανδηλί. Πωλούνται μεζονέτες στα μπατιά 120 τμ. η κάθε μία.
-Ιαλυσός. Μεζονέτα διόροφη 124 τμ. 3 υπνοδωματίων, 2 μπάνια με κλιματισμό και ηλιακό σε κεντρικό σημείο της Ιαλυσού.
-Κρεμαστή. Μονοκατοικία 100 τμ σε οικόπεδο 132 τμ, 3 υπ, πλήρως ανακαινισμένη, σε κεντρικό σημείο, με υπόλοιπο δόμησης (σίφας).
-Παστίδα. Υπερπολυτελής ζόρφη μονοκατοικία 462τμ σε οικόπεδο 4.200τμ, ιδιαίτερου αρχιτεκτονικού σχεδιασμού, με 4 υπ, σαλόνι, κουζίνα υψηλής αισθητικής, 4 μπάνια, απιοθήκη, κεντρικό σύστημα κλιματισμού ψυξης-θέρμανσης, διαμορφωμένο και διευκρυσμένο εξωτερικό χωρο, μεγάλες βεράντες απέραντη θέα.
-Διαμαντρά. Νεόδμητη μεζονέτα 100τμ,διαμορφωμένη σε 3 διαφορετικά επίπεδα με απέραντη θέα.
-Θεολόγος. 2 όροφη μονοκατοικία 120 τμ σε οικόπεδο 4700 τμ. 60μ από τη θάλασσα με απέραντη θέα.

Πωλήσεις Διαμερισμάτων

-Ρόδος. Στο Ροδίνι στην οδό Σμύρνης και μονής Καλόπετρας, σε ήσυχη τοποθεσία, πωλούνται διαμερίσματα α ορόφου, β ορόφου και ρετιρέ, 2 υπ 80 τμ, και 3 υπ 99 τμ. Νεόδμητα και παραδοτέα πλήρως εξοπλισμένα.
-Ρόδος. Επί της Κων.Υψηλάου νεόδμητο διαμέρισμα 100τμ 2 υπ.
-Ρόδος. Στο κέντρο της πόλης επί της Διλμπεράκη πωλείται διαμέρισμα 90 τμ, β ορόφου, ανακαινισμένο.
-Ρόδος. Στο Καραγένερο πωλείται υπερυψωμένο ισόγειο 101 τμ μεταχειρισμένο 3 υπ.
-Ιαλυσός. Οδός Σαπφούς διαμέρισμα 115 τμ 2ου ορόφου, 3 υπ, μεγάλο σαλόνι, κουζίνα, μικρή αποθήκη θερμοσιφώνος.
-Αφάντου. Σε κεντρικό σημείο, διαμέρισμα 2ου ορόφου 75 τμ σε νεόδμητη πολυκατοικία,2υπ,σαλοτραπεζαρία,κουζίνα,μπάνιο.

Πωλήσεις Ξενοδοχειακών μονάδων

-Αφάντου. Σε ύψωμα με πανοραμική θέα, πωλείται ξενοδοχειακή μονάδα. Που αποτελείται από: 1) 37 δωμάτια (80 κλίνες). 2) 12 δωμάτια ημιτελή (24 κλίνες). 3) Δόμηση για επιπλέον 22 δωμάτια (44 κλίνες). Σύνολο 148 κλίνες. 4) Πισίνα, ανακ μπαρ, εστιατόριο.

Πωλήσεις Παραδοσιακών κατοικιών

-Ρόδος. Νισύρου, ζόρφο πολυ αρχοντικό 200 τμ, ανακαινισμένο, ιδιαίτερης αρχιτεκτονικής με τζάκι, βοτσαλωτά δάπεδα και με υπέροχα διαμορφωμένους εξωτερικούς χώρους 250 τμ.Υπόλοιπο δόμησης 90 τμ.
-Ρόδος. Επί της Βορείου Ηπείρου πωλείται αρχοντικό διατηρητέο 400 τμ, 3 επιπέδων, με οικόπεδο 900 τμ.
-Παλιά πόλη. Ζόρφη παραδοσιακή κατοικία 95τμ. 3υπνόπων καινούρια κουζίνα και μπάνιο,πλήρως ανακαινισμένο.
-Παλιά πόλη. Ζόρφη παραδοσιακή κατοικία 350τμ σε κεντρικό σημείο.Στο ισόγειο έχει και κατάστημα για οποιαδήποτε χρήση.
-Παλιά πόλη. Επί της Μενελάου πωλείται παραδοσιακή κατοικία 99 τμ, με αυλή, κατάλληλο και για επαγγ. χρήση
-Αφάντου. Παραδοσιακή καμάρα 79τμ σε οικόπεδο 94τμ σε καλή κατάσταση.
-Κοσκινού. Παραδοσιακή καμάρα με προσθήκη ορόφου συνολικής επιφάνειας 75 τμ. σε άριστη κατάσταση σε κεντρικό σημείο του χωριού.
-Κοσκινού. Παραδοσιακή καμάρα 235 τμ με βεράντα 25 τμ, βοτσαλωτά δάπεδα, τζάκι και έξλινη σοφίτα για χρήση υπ.
-Κοσκινού. Πωλείται ανακαινισμένη παραδοσιακή κατοικία 110 τμ, με αυλή 10 τμ, με εσωτερικά επίπεδα διαμορφωμένα σε υπ.
-Κοσκινού. Γωνιακή παραδοσιακή κατοικία (καμάρα) 110 τμ με ανεξάρτητη κουζίνα, και αυλή 10 τμ. Επιπλωμένη με όλο τον παραδοσιακό εξοπλισμό.
-Κοσκινού. Πωλείται παραδοσιακή κατοικία πλήρως ανακαινισμένη, 75 τμ καθαρού χώρου και συνολο με τους εξωτερικούς 103 τμ.
-Μαλώνα. Παραδοσιακή κατοικία 3 χώρων συνολικής επιφάνειας 80 τμ σε κεντρικό σημείο του χωριού.
-Μαλώνα. Νεόδμητη παραδοσιακή κατοικία 95 τμ με μεγάλη αυλή με περγκολα, τζάκι,κλιματισμό,ηλεκτρ.συσκευές και επιπλωμένη.
-Μαλώνα. Παραδοσιακή κατοικία 70 τμ σε καλή κατάσταση.
-Λάερμα.Παραδοσιακή κατοικία 70 τμ και 30 τμ υπόλοιπο οικοπέδου.
-Βάτι. Πωλείται παραδοσιακή κατοικία 70 τμ με αυλή 75 τμ.
-Παραδείσι. Μονοκατοικία 3 χώρων 85 τμ. με μεγάλη αυλή.
-Σορωνή. Ισόγεια μονοκατοικία 3 χώρων 110 τμ με αυλή.
-Σύμη. Παραδοσιακή νεοκλασική 2όροφη κατοικία 150τμ σε πολύ καλή κατάσταση σε κεντρικό σημείο της Σύμης με δρόμο.
-Σύμη. Σε κεντρικό σημείο , παραδοσιακή κατοικία 95τμ , αυλή 15τμ. Με δρόμο.
-Σύμη. Στο κέντρο της Σύμης περιοχή καταρράκτης, πωλείται παραδοσιακή κατοικία 70 τμ με πέτρινη αυλή και μικρό οικόπεδο με υπόλοιπο δόμησης.
-Σύμη. Στην περιοχή «Αγίας τριάδος» κάτω από την Παναγία την Παρακάτσσα , πωλείται παραδοσιακή κατοικία, σε άριστη κατάσταση, 2 δωματίων, με 2 αυλές, συνολικής επιφάνειας 110 τμ, κοντά σε δρόμο και θέα Πέδι και Γιαλό.
-Σύμη. Περιοχή Καταρράκτης στο ύψωμα πωλείται διόροφη παραδοσιακή κατοικία 80 τμ, με οικόπεδο 140 τμ δίπλα με δόμηση.

Πωλήσεις Οικοπέδων- Αγροτεμαχίων

- Ρόδος.180τμ με μεγάλο συντελεστή δόμησης στο Νεοχωριτίσσας Διλμπεράκη.

Αναλαμβάνουμε και εκδόσεις δανείων

-Ρόδου-Καλλιθέας. Οικόπεδο 7.000 τμ δίπλα στο Κρίστεν Παλλάς, με απέραντη θέα στη θάλασσα, με άμεση πρόσβαση στη λεωφόρο.
-Ρόδου-Καλλιθέας. Στην περιοχή « συνεταιρισμός οικοδόμων» οικόπεδο 502 τμ με δόμηση για 240 τμ οικοδομή.
-Τσαΐρι. Πωλούνται οικόπεδα 4.000 τμ, 300 μ από την κεντρική λεοφώρο κατάλληλο για βιοτεχνικούς χώρους.
-Αφάντου. Πωλούνται ανεξάρτητα οικόπεδα 2.000 τμ. εντός ζώνης οικισμού, με δόμηση 200 τμ. το καθένα. Έχουν απέραντη θέα στην θάλασσα.
-Αφάντου. Οικόπεδο 4010 τμ άρτιο και οικοδομήσιμο στην περιοχή Τραπεζία. Απεριόριστη θέα.
-Αφάντου. Αγροτεμάχιο 3020 τμ στην περιοχή Τρυπάνα.
-Αφάντου. Αγροτεμάχιο 9640 τμ στην περιοχή Βότες.
-Μάσσαρι. Οικόπεδο 2450 τμ στην παραλία Μασσάρων.
-Κάλαθος. Οικόπεδο 2,880 τμ. επί της κεντρικής λεωφόρου ιδιαίτερης προβλής.
-Λίνδος-Ψίλτος. Πωλείται έκταση 14.500 τμ με πανοραμική θέα στη θάλασσα εκ των οποίων 4.000 τμ αποτελούν εξαιρετό τίτλο και λειτουργεί εντός του οικοπέδου γήπεδο 5x5 με τάπητα 4ης γενιάς, ένα κτήριο 35 τμ. αποδυτήρια με ντους και wc, και καφετέρια με αυλή. Επιπλέον άδεια οικοδομής για 200 τμ.
-Λάρδος. Περιοχή περβολάκι, οικόπεδο 887 τμ. με άδεια οικοδομής 107 τμ. πάνω στον δρόμο. Τιμή ευκαιρίας.
-Πυλώνα. Οικόπεδο εντός οικισμού 1070 τμ, με δόμηση.
-Κιοτάρι. Οικόπεδο 800 τμ, με άδεια διόροφης οικοδομής για 2 καταστήματα 80 τμ ισογείου, 80 τμ Α' ορόφου με υπόγειο.
-Κιοτάρι. Οικόπεδο 5.000 τμ, με πρόσοψη στην κεντρ. λεωφ.
-Κιοτάρι. Αγροτεμάχιο 4.800 τμ με πανοραμική θέα θάλασσα.
-Κιοτάρι. Περιοχή Μοσκιανά οικόπεδο 4.360 τμ.
-Κιοτάρι. Περιοχή Εταιρία οικόπεδο 4.080 τμ.
-Ασκληπιό. Περιοχή κουλούρα οικόπεδο 6.520 τμ.
-Ασγουνά. Οικόπεδο 4,000τμ με άδεια για 3 μεζονέτες, στον κεντρικό δρόμο, με θέα τη θάλασσα.
-Ιαλυσός. Πωλείται οικόπεδο 1.030 τμ στο κέντρο της Ιαλυσού, 100 μ από κεντρική πλατεία.
-Ιαλυσός. Τρις. Οικόπεδο 160 τμ με δόμηση, στον συνοικισμό Καστελορίζων.
-Κανδηλί. Οικόπεδο 1.800 τμ με άδεια 2όροφης οικοδομής 122 τμ με υπόγειο 97 τμ σε πολύ καλή τοποθεσία.
-Κρεμαστή. Πωλούνται οικόπεδα 4 στρεμ. εκτός σχεδίου.
-Παραδείσι. 583τμ στην κεντρική λεωφόρο με μεγάλο συντελεστή δόμησης.
-Παραδείσι.Περιοχή κάπω Καλαμώνας οικόπεδο 6100τμ με δόμηση 150 τμ.
-Παραδείσι. Οικόπεδο 390 τμ εντός οικισμού, με δόμηση.
-Παραδείσι. Περιοχή Καλαμώνας, οικόπεδο 5.700 τμ.
-Σορωνή. Οικόπεδο 3680 τμ. με δόμηση 200 τμ. στον κεντρικό δρόμο, στην είσοδο του χωριού.
-Σύμη. Περιοχή Νούλια-Τούρκος πωλείται οικόπεδο 13.500 τμ με 82,5 μ πρόσοψη έως το κύμα.

Πωλήσεις Αποθηκών

-Ρόδος. Ημιυπόγεια αποθήκη 56 τμ με ράμπα στο Ροδίνι.
-Ρόδος. Πωλείται αποθήκη 55 τμ, με άμεση πρόσβαση αυτοκινήτων, στην περιοχή Κόβα.
-Ρόδος. Βιοτεχνικό κέντρο Μανουσέλη πωλείται βιοτεχνικός χώρος 320 τμ σε 2 ενοποιημένους χώρους με γραφεία,wc, ηλεκτρικά ρολά, ενιαία τζαμαρία στην πρόσοψη.
-Ρόδος. Επί της Σκεύου Ζερβού 7-9 πωλείται αποθήκη 488 τμ. με μεγάλη ράμπα για οποιαδήποτε χρήση.
-Ασγούρου. Πωλείται αποθήκη σε βιομηχανική περιοχή 400 τμ και με άδεια για επιπλέον 400 τμ όροφο.

Πωλήσεις επιχειρήσεων

-Ρόδος. Πωλείται επιχείρηση καφέ-μπαρ, γυναικά, σε κεντρικό σημείο της Ανάληψης ιδιαίτερης προβολής με μεγάλη αυλή και όλο τον σύγχρονο εξοπλισμό με σταθερή πελατεία.
-Ρόδος. Περιοχή Ψαροπούλας, Εφ.Σταυρού και Αλ.Διάκου Επιχείρηση αναψυκτήριο ανακ.μπαρ,γυναικό πλήρως εξοπλισμένο με ωραίο εσωτερικό χώρο και μεγάλη αυλή. Δυνατότητα αλλαγής χρήσης.
-Ρόδος. Περιοχή Ψαροπούλας πωλούνται ισόγεια καταστήματα με αυλή,1) 31,40 τμ με 31,40 τμ πατάρι 2) 26,14 τμ με 26,14 πατάρι 3) 25,00 τμ με 25 τμ πατάρι.
-Ρόδος. Πωλείται επιχείρηση ειδών γάμου, επώνυμων εταιριών, με εξασφαλισμένη πελατεία, σε κεντρικό δρόμο της πόλης, σε ακίνητο ιδιαίτερης προβολής.
-Ρόδος. Πωλείται επιχείρηση εστιατόριο καφέ μπαρ 130 τμ κεντρικού κτιρίου και 350 τμ αυλής με άδεια 200 ατόμων. Πλήρως ανακαινισμένο. Ιδιαίτερης αισθητικής και διακόσμησης.
-Ρόδος. Περιοχή Κόβα επί της οδού Κολοκοτρώνη πωλείται ισόγειο κατάστημα 55 τμ με αυλή, κατάλληλο για κάθε χρήση.
-Ρόδος. Επί της Κων.Υδραίου πωλούνται νεοδμητα καταστήματα ισογείου, και διαμερίσματα 1ου ορόφου κατάλληλα για επαγγελματική χρήση.
-Ρόδος. Επί της Κων. Υδραίου νεόδμητο ισόγειο γωνιακό κατάστημα 50 τμ.
-Ρόδος. Επί της Σκεύου Ζερβού 7-9 πωλείται ισόγειο κατάστημα 143 τμ. με ημιόροφο 76 τμ. μεγάλης προβολής και ιδιαίτερης αισθητικής. Πωλείται και αποθήκη 488 τμ. με ράμπα κάτω από το όνειθεν κατάστημα, η οποία επικοινωνεί και εσωτερικά με το κατάστημα.
-Παλιά πόλη .Πωλείται επιχείρηση με άδεια εστιατορίου και όλο τον εξοπλισμό, σε κεντρικό σημείο (πλησίον πλατείας Σοκράτους).
-Παλιά πόλη. Πωλείται ισόγειο κατάστημα 16 τμ επί της Αρχιεπισκόπου Ευθυμίου.
-Νισύρι. Πωλείται νεοκλασικό κτήριο σε εμπορικό δρόμο κατάλληλο και για επαγγελματική χρήση.
-Φαληράκι Σε εμπορικό κέντρο πωλείται καφετέρια ανακ μπαρ 113 τμ κτήριο με 500 τμ αυλή με μεγάλη πισίνα.
-Φαληράκι. Πωλείται οικοδομικό συγκρότημα αποτελούμενο από δύο 3όροφες οικοδομές υπερπολυτελούς κατασκευής και επιπλέον άδεια για 3 3όροφες οικοδομές και πισίνα 80 τμ. Πανοραμική θέα. Έκταση συνολικής επιφάνειας 13.200 τμ.
-Καλλιθέα. Πωλείται ακίνητο 600 τμ εναίσιος χώρος, κατάλληλο για κάθε χρήση, ήδη σε λειτουργία.
-Ιαλυσός. Πωλείται καφετέρια πολυτελείας με σταθερή πελατεία.
-Παραδείσι. Στην κεντρική πλατεία πωλείται 2όροφο κατάστημα για οποιαδήποτε χρήση.
-Κως. Στο Μαστιχάρι πωλείται κτιριακό συγκρότημα που αποτελείται από 8 γκαρσονιέρες και χώρους καταστημάτων.

Ενοικιάσεις επιχειρήσεων

-Ρόδος. Κατάστημα 70 τμ ενιαίου χώρου, με μεγάλη βιτρίνα επί της λεωφόρου Λίνδου.
-Ρόδος. Στο εμπορικό κέντρο Cairo Palace ενοικιάζονται καταστήματα: α) Ισόγειο 100 τμ. με πρόσοψη στην αυλή του εμπορικού κέντρου. β) Πρώτου ορόφου 3 χώρων 99 τμ. γ) Πρώτου ορόφου 43 τμ. δ) Πρώτου ορόφου 30 τμ. Κατάλληλα για κάθε χρήση.
-Ρόδος. Επί της Εθελοντών Διαδεκανησίων 29, 3ος όροφος, ενοικιάζεται γραφείο 64 τμ. με 3 χώρους και wc.
-Ρόδος. Επί της Κων/νου Παλαιολόγου, απέναντι από το Βενετόκλειο, ενοικιάζεται κατάστημα, υπερυψωμένο ισόγειο 75 τμ. ιδιαίτερης προβολής.
-Ρόδος. Επί της λεωφόρου Ρόδου Λίνδου δίπλα στο ΙΚΑ ενοικιάζεται επαγγελματικός χώρος 250 τμ με 150 τμ αύλειο χώρο, εφαπτόμενο της λεωφόρου κατάλληλο για οποιαδήποτε χρήση. Δυνατότητα χρήσης και ακάλυπτου χώρου 1.200 τμ όπισθεν της επιχείρησης.
-Ρόδος. Ανάληψη. Επί της Φιλλήμονα Γιαμαλή ενοικιάζεται επαγγελματικός χώρος υπερυψωμένο ισόγειο 50 τμ κατάλληλο για κατάστημα ή γραφεία.
-Ρόδος. Επί της Σκεύου Ζερβού 7-9 ενοικιάζεται ισόγειο κατάστημα 143 τμ. με ημιόροφο 76 τμ. μεγάλης προβολής και ιδιαίτερης αισθητικής.
-Ρόδος. Επί της Νικολάου Μαυρή σε 2όροφο ακίνητο ιδιαίτερης προβολής με πρόσοψη στην οδό Καναδά, ενοικιάζεται ο όροφος 380 τμ στα μπατά. Κ

ενοικιασεις

συνέχεια από την προηγούμενη

ΑΠΟΘΗΚΕΣ ΣΤΗΝ ΙΑΛΥΣΟ, ΕΝΟΙΚΙΑΖΟΝΤΑΙ 1) ΑΠΟΘΗΚΕΥΤΙΚΟΙ ΧΩΡΟΙ ΑΠΟ 100 ΕΩΣ 2000 Τ.Μ. ΚΑΙ ΥΨΟΣ 8 Μ. ΑΣΦΑΛΕΙΣ ΜΕ ΜΕΓΑΛΟΥΣ ΧΩΡΟΥΣ ΔΙΑΚΙΝΗΣΗΣ ΦΟΡΤΩΣΗΣ ΚΑΙ ΕΚΦΟΡΤΩΣΗΣ ΠΡΟΪΟΝΤΩΝ, 2) ΥΠΑΙΘΡΙΟΙ ΧΩΡΟΙ ΠΕΡΙΦΡΑΓΜΕΝΟΙ, ΑΣΦΑΛΕΙΣ, ΚΑΤΑΛΛΗΛΟΙ ΓΙΑ ΑΠΟΘΗΚΕΥΣΗ ΠΡΟΪΟΝΤΩΝ ΣΕ ΠΑΛΕΤΕΣ. ΠΛΗΡ. ΤΗΛ.6977271571 ΑΠΟ ΔΕΥΤΕΡΑ ΕΩΣ ΠΑΡΑΣΚΕΥΗ 08.00-15.00 κ. ΓΙΩΤΑ
ΧΠΕ1912

ΕΝΟΙΚΙΑΖΕΤΑΙ κατάστημα 70 τ.μ. επί της λεωφόρου Ρόδου-Καλλιθέας στο 6ο χλμ. με δική του μεγάλη αυλή. Ιδανικό για εμπορική χρήση ή γραφείο. Ενοίκιο 450 ευρώ. Επίσης 500 τ.μ. **αποθήκη** στην ίδια περιοχή κατάλληλη για οικοδομικά υλικά ή γκαράζ. Πληρ. τηλ. 2241022943
ΜΧΠ851.2

πωλησεις· αγορες ακινητων & επιχειρησεων

ΠΩΛΟΥΝΤΑΙ: ΚΟΣΚΙΝΟΥ ΜΕΖΟΝΕΤΑ 120 τ.μ. 3 υπνοδωμάτια νεόδμητη εντός σχεδίου 200.000 ευρώ, **ΚΟΣΚΙΝΟΥ ΜΕΖΟΝΕΤΑ** 150 τ.μ. σε 650 τ.μ οικόπεδο 230.000 ευρώ, **ΚΟΣΚΙΝΟΥ ΜΕΖΟΝΕΤΑ** 200 τ.μ. σε 1.000 τ.μ. οικόπεδο 280.000 ευρω, **ΙΑΛΥΣΟΣ ΜΕΖΟΝΕΤΑ** σε 1.000 τ.μ. οικόπεδο 280.000 ευρώ. Πληρ. Νίκος Λαζανας τηλ. 6944592908 ΜΖΤ130214(1)

ΓΙΑΝΝΗΣ ΝΙΚΟΛΙΔΑΚΗΣ
Μηχανολόγος-Μηχανικός
Γαλλίας 12-Ρόδος • τηλ. (22410)22291, 35103

ΠΩΛΟΥΝΤΑΙ

- Επί της οδού **Κων. Υδραίου** (πλησίον Ρόδου - Λίνδου) πολυτελή **διαμερίσματα** με απεριόριστη θέα, ιδιωτικούς χώρους parking και αποθήκες 90 τ.μ. και 126 τ.μ.
- Επί της οδού **Καθοπούλη** (Νιοχώρι) **αποθήκη** 222 τ.μ., **κατάστημα** 59 τ.μ. με πατάρι 15 τ.μ., **διαμερίσματα** από 45 τ.μ. έως 58 τ.μ.

ΧΠ2675

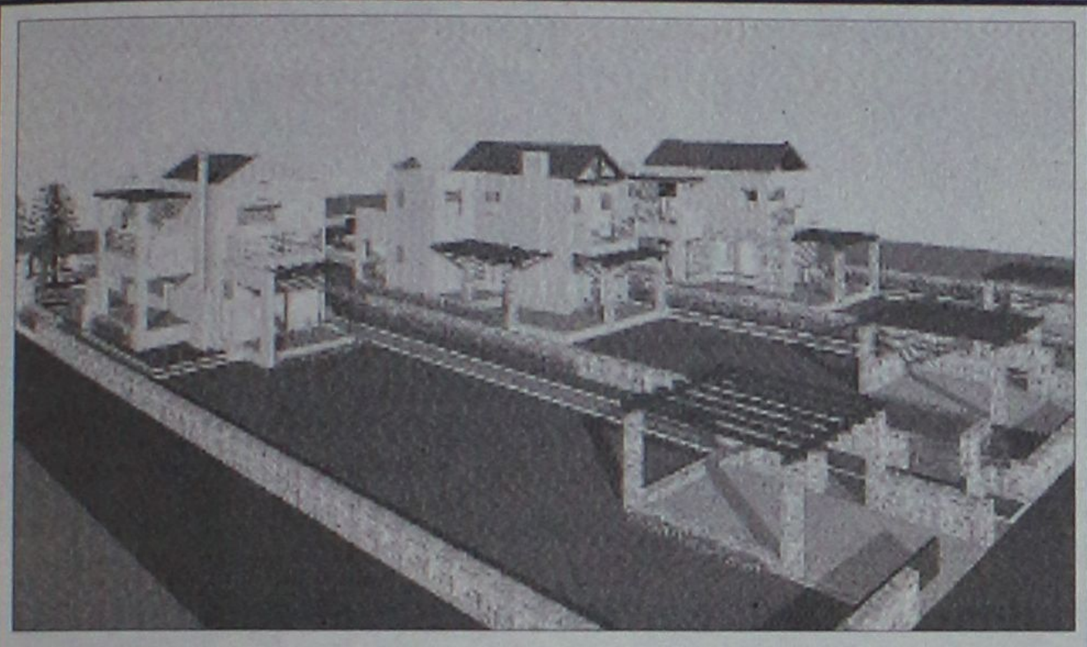

ΕΥΚΑΙΡΙΑ στην ΙΑΛΥΣΟ
(επαρχιακή οδός Παστίδας – Ιαλυσού)

ΣΕ ΑΝΕΞΑΡΤΗΤΑ ΟΙΚΟΠΕΔΑ 1000 Τ.Μ ΜΕ ΘΕΑ ΤΗ ΦΙΛΕΡΗΜΟ ΣΕ ΦΑΝΤΑΣΤΙΚΗ ΤΟΠΟΘΕΣΙΑ ΚΑΙ ΣΕ ΕΞΑΙΡΕΤΙΚΑ ΗΣΥΧΟ ΠΕΡΙΒΑΛΛΟΝ ΜΕΣΑ ΣΤΟ ΠΡΑΣΙΝΟ

ΠΩΛΟΥΝΤΑΙ: ΜΕΖΟΝΕΤΕΣ ΥΠΟ ΑΝΕΓΕΡΣΗ (240 Τ.Μ)

ΠΕΡΙΛΑΜΒΑΝΟΥΝ:
Α) ΠΕΡΙΜΕΤΡΙΚΗ ΠΕΡΙΦΡΑΞΗ ΑΠΟ ΕΜΦΑΝΕΣ ΣΚΥΡΟΔΕΜΑ ΟΛΟΥ ΤΟΥ ΟΙΚΟΠΕΔΟΥ ΚΑΙ ΘΕΣΗ ΣΤΑΘΜΕΥΣΗΣ
Β) ΠΛΗΡΗ ΑΡΧΙΤΕΚΤΟΝΙΚΗ ΚΑΙ ΜΗΧΑΝΙΚΗ ΕΠΙΒΛΕΨΗ ΜΕΧΡΙ ΤΗΝ ΑΠΟΠΕΡΑΤΩΣΗ ΤΗΣ ΚΑΤΟΙΚΙΑΣ
Γ) ΑΝΑΛΥΤΙΚΗ ΠΑΡΟΥΣΙΑΣΗ ΤΗΣ ΚΑΤΑΣΚΕΥΗΣ ΑΠΟ ΤΟΝ ΕΠΙΒΛΕΠΟΝΤΑ ΑΡΧΙΤΕΚΤΟΝΑ ΜΗΧΑΝΙΚΟ

ΟΙ ΜΕΖΟΝΕΤΕΣ ΑΠΟΤΕΛΟΥΝΤΑΙ ΑΠΟ ΥΠΟΓΕΙΟ (85 Τ.Μ), ΙΣΟΓΕΙΟ ΚΑΙ ΟΡΟΦΟ (153-160 ΤΜ)
ΤΟ ΙΣΟΓΕΙΟ ΠΕΡΙΛΑΜΒΑΝΕΙ ΜΕΓΑΛΟ ΣΑΛΟΝΙ, ΤΡΑΠΕΖΑΡΙΑ, ΑΝΕΤΗ ΚΟΥΖΙΝΑ, WC ΚΑΙ ΜΕΓΑΛΕΣ ΒΕΡΑΝΤΕΣ
Ο ΟΡΟΦΟΣ ΑΠΟΤΕΛΕΙΤΑΙ ΑΠΟ 3 ΜΕΓΑΛΑ ΥΠΝΟΔΩΜΑΤΙΑ, 1 ΜΠΑΝΙΟ ΚΑΙ 1 WC. ΕΠΙΣΗΣ ΥΠΑΡΧΕΙ Η ΔΥΝΑΤΟΤΗΤΑ ΓΙΑ ΣΟΦΙΤΑ

ΕΧΕΤΕ ΤΙΣ ΕΞΗΣ ΔΥΝΑΤΟΤΗΤΕΣ:
Α) ΠΑΡΑΔΟΣΗ ΟΙΚΟΠΕΔΟΥ 1000 Τ.Μ ΜΕ ΠΛΗΡΗ ΟΙΚΟΔΟΜΙΚΗ ΑΔΕΙΑ, ΜΕ ΠΕΡΙΜΕΤΡΙΚΗ ΠΕΡΙΦΡΑΞΗ, ΔΥΟ ΕΙΣΟΔΟΥΣ ΚΑΙ ΘΕΣΗ ΣΤΑΘΜΕΥΣΗΣ.
ΑΡΧΙΚΗ ΤΙΜΗ : 140.000 €
Β) ΚΑΤΑΣΚΕΥΗ ΤΟΥ ΟΙΚΟΔΟΜΙΚΟΥ ΣΚΕΛΕΤΟΥ (με την επιστασία σας για την ποιότητα των υλικών) ΜΕ ΕΞΟΦΛΗΣΗ ΤΩΝ ΕΝΣΗΜΩΝ ΓΙΑ ΤΗΝ ΚΑΤΑΣΚΕΥΗ ΤΟΥ ΣΚΕΛΕΤΟΥ.
ΑΡΧΙΚΗ ΤΙΜΗ: 190.000 €
Γ) ΚΑΤΑΣΚΕΥΗ ΜΕΧΡΙ ΚΑΙ ΕΠΙΧΡΙΣΜΑΤΑ ΜΑΡΜΑΡΟΣΟΒΑΔΩΝ ΚΑΘΩΣ ΚΑΙ ΗΛΕΚΤΡΙΚΗ ΚΑΙ ΥΔΡΑΥΛΙΚΗ ΕΓΚΑΤΑΣΤΑΣΗ ΜΕ ΕΞΟΦΛΗΣΗ ΤΩΝ ΕΝΣΗΜΩΝ ΜΕΧΡΙ ΚΑΙ ΓΙΑ ΤΑ ΕΠΙΧΡΙΣΜΑΤΑ.
ΑΡΧΙΚΗ ΤΙΜΗ: 235.000 €
Δ) ΑΚΥΡΩΣΗΣ ΤΗΣ ΚΑΤΑΣΚΕΥΗΣ ΤΟΥ ΥΠΟΓΕΙΟΥ

ΕΠΙΚΟΙΝΩΝΗΣΤΕ ΓΙΑ ΜΙΑ ΣΥΝΑΝΤΗΣΗ ΣΤΑ ΤΗΛ.: 6944640451, 6948534747
ΑΕ1174

ΠΩΛΟΥΝΤΑΙ:ΟΙΚΟΠΕΔΟ ΑΦΑΝΤΟΥ πανοραμικό 4 στρ. 120.000 ευρώ, **ΟΙΚΟΠΕΔΟ ΑΦΑΝΤΟΥ-ΚΑΛΥΘΙΕΣ** 10 στρ. 175.000 ευρώ, **ΟΙΚΟΠΕΔΟ ΠΑΣΤΙΔΑ** 2 στρ. εντός ζώνης 120.000 ευρω, **ΙΑΛΥΣΟΣ ΣΤΟ ΚΥΜΑ** εντός σχεδίου οικόπεδο 2,5 και 5 στρ. δόμηση 0,6. Πληρ. Νίκος Λαζανας τηλ. 6944592908
ΜΖΤ130214(2)

ΠΩΛΟΥΝΤΑΙ ΔΙΑΜΕΡΙΣΜΑ ΑΝΑΛΗΨΗ 2 υπνοδωμάτια νεόδμητο φουλ εξτρά 1ος 138.000 ευρω, **ΟΡΟΦΟΔΙΑΜΕΡΙΣΜΑ ΑΝΑΛΗΨΗ** 3 υπνοδωματίων πολυτελέστατο ενός έτους 240.000 ευρώ, **ΔΙΑΜΕΡΙΣΜΑ 2 ΥΠΝΟΔΩΜΑΤΙΩΝ** νεόδμητο στο πανεπιστήμιο, **ΜΕΖΟΝΕΤΑ 150 τ.μ στο ΡΟΔΙΝΙ** νεόδμητη μεγάλη αυλή 290.000 ευρώ. Πληρ. Νίκος Λαζανας τηλ. 6944592908 ΜΖΤ130214(3)

ΠΡΟΣΦΟΡΑ!!! ΠΩΛΕΙΤΑΙ μίνι μάρκετ οπωροπαντοπωλείο στην καταπληκτική τιμή 5.500 ευρω, πλήρως εξοπλισμένο, με τσιγάρα, αναψυκτικά, ζαχαρώδη, σάντουιτς, τυρόπιτες, πίτσες, σε πολύ καλή συνοικία με εξασφαλισμένη πελατεία. Διαθέσιμο εμπόρευμα, με κλιματισμό, τηλέφωνο και με δυνατότητα αλλαγής χρήσης. Το ενοίκιο μόνο 365 ευρω χωρίς αέρα. Πληρ. τηλ. 2241060987, 6947221448
ΜΖΤ130217

ΠΩΛΕΙΤΑΙ γωνιακό οικόπεδο 350 τ.μ. με 240 τ.μ. οικοδομήσιμα στο συνεταιρισμό "Η ΑΥΤΟΣΤΕΓΑΣΗ". Πληρ. τηλ. 2241023678, 6977463720 ΜΖΤ130224

ΖΗΤΕΙΤΑΙ από ιδιώτη οικόπεδο άρτιο οικοδομίσιμο στην πόλη της Ρόδου ή στην Ιαλυσό-Κρεμαστή-Παστίδα-Κοσκινού. Αποκλείονται μεσίτες. Πληρ. τηλ. 6974131844 κ. Βασίλη
ΜΖΤ130205

ΖΗΤΕΙΤΑΙ από ιδιώτη οικόπεδο άρτιο οικοδομίσιμο στην πόλη της Ρόδου ή στην Ιαλυσό-Κρεμαστή-Παστίδα-Κοσκινού. Πληρ. τηλ. 6978525844 κ. Γιάννη
ΜΖΤ130206

ΠΩΛΕΙΤΑΙ ισόγειο 54 τ.μ. δυάρι (1 υπν.) στην Αισχίνη. Τιμή 75.000 ευρώ. Επίσης καινούργιο **διαμέρισμα** 82 τ.μ. κοντά στο Αραπάκι μόνο 150.000 ευρώ. Αιγαιοκτηματική Ρένα Βαζούκου, τηλ. 2241022943
ΧΠΚΤΗ007.2

ΠΩΛΟΥΝΤΑΙ. ΙΔΙΩΤΗΣ, ΥΠΕΡΟΧΗ ΜΕΖΟΝΕΤΑ, 142 Τ.Μ. ΜΠΕΤΑ ΠΑΣΤΙΔΑ, ΠΙΣΩ ΑΠΟ ΦΙΛΕΡΗΜΟ, 2.000 Τ.Μ. ΟΙΚΟΠΕΔΟ, ΦΥΣΗ, ΟΜΟΡΦΙΑ, ΜΟΝΟΚΑΤΟΙΚΙΕΣ ΟΛΟΓΥΡΑ, ΘΕΑ, ΤΟΙΧΙΑ ΠΕΤΡΑΣ, ΒΟΘΡΟΣ, 122.000 ΕΥΡΩ. ΔΙΑΜΕΡΙΣΜΑΤΑ 108 Τ.Μ. 3 ΥΠΝ/ΙΩΝ, 2 ΜΠΑΝΙΑ, ΠΟΛΥ ΚΑΛΗ ΚΑΤΑΣΤΑΣΗ, ΕΥΑΕΡΑ, ΕΥΗΛΙΑ, 105.00 ΕΥΡΩ, 125.000 ΕΥΡΩ, 130.000 ΕΥΡΩ. ΣΚΕΥΟΥ ΖΕΡΒΟΥ. ΠΛΗΡ. ΤΗΛ. 6942550582
ΜΑΤ553(2)

ΠΩΛΕΙΤΑΙ από ιδιώτη διαμέρισμα 90 τ.μ. στην περιοχή Φανερωμένης στο Καρακόνερο. Πληρ. τηλ. 2241032820, 6979342111
ΜΖΤ110202

ΠΩΛΕΙΤΑΙ στην περιοχή Βενετοκλείου διώροφη οικία 130 τ.μ. κάθε όροφος με προοπτική ορόφου. Πληρ. τηλ. 2241029455, 32239, 6947060794 ΜΖΤ100205

ΠΩΛΕΙΤΑΙ: Α) ΔΙΑΜΕΡΙΣΜΑ ΜΕ ΔΥΟ ΥΠΝΟΔΩΜΑΤΙΑ 90 τ.μ., ΜΕΓΑΛΟ ΣΑΛΟΝΙ, 1ος ΟΡΟΦΟΣ, ΣΕ ΗΣΥΧΗ ΠΕΡΙΟΧΗ ΣΤΟ ΜΟΝΤΕ ΣΜΙΘ, Β) ΔΙΑΜΕΡΙΣΜΑ ΤΡΙΑ ΥΠΝΟΔΩΜΑΤΙΑ 100 τ.μ. ΗΛΙΟΛΟΥΣΤΟ, ΣΤΟΝ 2ο ΟΡΟΦΟ, ΣΕ ΗΣΥΧΗ ΠΕΡΙΟΧΗ ΣΤΟ ΜΟΝΤΕ ΣΜΙΘ. ΠΛΗΡ. ΤΗΛ. 6945431570, ΩΡΕΣ 09.00-15.00 ΜΖΤ100212

ΠΩΛΕΙΤΑΙ καφενείο οβελιστήριο εν λειτουργία στην πόλη της Ρόδου, σε τιμή ευκαιρίας, λόγω αναχωρήσεως. Πληρ. τηλ. 6973900450
ΜΖΤ090216

ΠΩΛΕΙΤΑΙ από ιδιοκτήτη ανεξάρτητη διώροφη **μεζονέτα** εντός πόλεως και κοντά στη θάλασσα απέναντι από το Τεχνικό Λύκειο, επί της οδού Χρ. Τσιγάντε 21, 25-30 ετών επιφανείας 78 τ.μ., χωρίς κοινόχρηστα συνδεδεμένη με το αποχετευτικό δίκτυο. Τιμή 110.000,00 ευρώ. Πληρ. τηλ. 6945896540
ΜΑΓ186

ΠΩΛΕΙΤΑΙ αγρόκτημα 4.000 τ.μ. στην περιοχή Καλαμώνα στον Θεολόγο. Πληρ. τηλ. 2241041943 ΜΖΤ080209

ΑΠΟ ΙΔΙΩΤΗ ΠΩΛΕΙΤΑΙ ΔΙΑΜΕΡΙΣΜΑ 2 1/2, 60 τ.μ. διαμπερές ηλιόλουστο στο 2ο όροφο με 1 υπνοδωμάτιο, σαλόνι, κουζίνα, μπάνιο και βοηθητικό χώρο. Σε καλή κατάσταση στην οδό Υψηλάντη κοντά στην πλατεία Αγ. Νικολάου. Μεσίτες αποκλείονται. Πληρ. τηλ. 6977985688
ΧΠΔΕΤ007

ΠΩΛΕΙΤΑΙ μεζονέτα μετά τους Αγίους Αποστόλους κοντά στον οικισμό Αιγυπτιωτών. Ευκαιρία 160 τ.μ. σε 1.200μ. οικόπεδο, 190.000 ευρώ. Πληρ. τηλ. 2241032159, 6945420342
ΜΖΤ080203

ΠΩΛΕΙΤΑΙ ΠΑΛΑΙΑ ΜΟΝΟΚΑΤΟΙΚΙΑ 95 Τ.Μ. ΣΤΟ ΧΩΡΙΟ ΠΑΡΑΔΕΙΣΙ ΡΟΔΟΥ ΣΤΗΝ ΟΔΟ ΚΟΡΑΗ 2 ΑΠΕΝΑΝΤΙ ΑΠΟ ΤΗΝ ΕΚΚΛΗΣΙΑ ΤΗΣ ΑΓΙΑΣ ΜΑΡΙΝΑΣ. ΕΠΙΣΗΣ ΠΩΛΕΙΤΑΙ ΟΙΚΟΠΕΔΟ 120 Τ.Μ. ΑΡΤΙΟ ΚΑΙ ΟΙΚΟΔΟΜΗΣΙΜΟ ΣΕ 2 ΟΡΟΦΟΥΣ ΚΤΙΖΕΙ 140 Τ.Μ. ΣΤΗΝ ΟΔΟ ΣΑΒΒΙΓΚΟΥ 2. ΠΛΗΡ. ΤΗΛ. 6997139166 ΜΧΡ13363

ΑΠΟ ΙΔΙΩΤΗ πωλείται παραδοσιακή κατοικία ανακαινισμένη με τζάκι και μικρή αυλή στο χωριό Μαριτσά (97 τ.μ.) Τιμή 90.000 ευρώ. Πληρ. τηλ. 2241065906, 6948587253
ΜΖΤ060216

ΕΥΚΑΙΡΙΑ ΠΩΛΕΙΤΑΙ σοβαρή επικερδής επιχείρηση **οβελιστηρίου** στο κέντρο της πόλης σε καλό δρόμο με πελατεία, χειμώνα - καλοκαίρι σε καλή τιμή, έτοιμο προς λειτουργία. Πληρ. τηλ. 6936161740, 6946282082
ΜΖΤ060207

ΚΡΑΝΙΔΗΣ
Real Estate

ΠΩΛΗΣΕΙΣ ΚΑΤΑΣΤΗΜΑΤΩΝ/ ΕΠΙΧΕΙΡΗΣΕΩΝ

Παλιά Πόλη: Σωκράτους, κατάστημα 35τμ (Κ-556)
Παλιά Πόλη : κατάστημα 80τμ, (Κ-132)
Ρόδος: κατάστημα πλησίον Αν. Μαρίας, 65τμ (Κ-314)
Ρόδος: κατάστημα στο κέντρο 60τμ (Κ-304)
Ρόδος:κατάστημα στην Αλ. Διάκου με υπόγειο & πατάρι (Κ-339)
Ρόδος: κατάστημα πλησίον πλ. Κύπρου 300τμ (Κ-146)
Ρόδος: επιχ/ση εστιατόριο στο Νιοχώρι 200τμ (Κ-109)
Μητρόπολη : επιχ/ση μεζεδοπωλείο 120.000 € (Κ-444)
Μαντράκι : επιχ/ση παλαιών ειδών (Κ-445)
Αγ. Αναστασία: επιχ/ση οβελιστήριο 150.000 € (Κ-334)
Ψαροπούλα: επιχ/ση εστιατόριο 80τμ (Κ-442)

ΧΠ1092

Κρανίδης Real Estate
• Διεύθυνση :
Καζούλη & Αμερικής 50
85100 Ρόδος
Επικοινωνία :
Τηλ. : 22410 27082
22410 26476
Fax : 22410 27101
e-mail :
info@kranids-estate.gr

Για περισσότερες πληροφορίες & ακίνητα επικοινωνήστε με το γραφείο μας ή επισκεφτείτε την ιστοσελίδα μας
www.kranidis-estate.gr

ΕΥΡΩΣΤΕΓΑΣΤΙΚΗ
ΚΤΗΜΑΤΟΜΕΣΙΤΙΚΟ ΓΡΑΦΕΙΟ - ΧΑΤΖΗΜΑΡΚΟΣ Ν. ΓΕΩΡΓΙΟΣ
Θ. ΣΟΦΟΥΛΗ 153 – Τ.Κ. 85100 ΡΟΔΟΣ
Πληροφορίες στο κινητό, διαθέσιμο όλες τις ώρες : 6973331692.
Τηλ. Γραφείου : 22410-29016. Ώρες γραφείου: 18:00 μ.μ έως 20:30 μ.μ.
Λοιπές ώρες και Σαββάτο, με ραντεβού.

ΠΩΛΟΥΝΤΑΙ ΚΑΙΝΟΥΡΓΙΑ ΔΙΑΜΕΡΙΣΜΑΤΑ ΛΟΥΞ ΚΑΤΑΣΚΕΥΗΣ
1. ΡΟΔΙΝΙ: Διαμέρισμα 100 τ.μ., 1ου ορόφου - 3 υπνοδ. - τιμή 185.000 EURO
2. ΡΟΔΙΝΙ: Διαμέρισμα 100 τ.μ., ρετιρέ, 3ου ορόφου, 3 υπνοδωματίων - τιμή 190.000 EURO
3. ΡΟΔΙΝΙ: Διαμέρισμα 80 τ.μ., 1ου ορόφου, 2 υπνοδωματίων - τιμή 150.000 EURO
4. ΜΙΡΑ ΜΑΡΕ: Διαμερίσματα υπό κατασκευή διαφόρων τετραγωνικών.
5. ΑΣΤΟΥΡΟΥ : Γκαρσονιέρα 40 τ.μ – 2ου ορόφου – τιμή : 55.000 EURO.
6. ΤΡΙΑΝΤΑ: Υπερυψωμένο ισόγειο διαμέρισμα 1ας κατασκευής 95 τ.μ. 2 υπνοδωματίων με εσωτερική μικρή αποθήκη και ιδιόκτητη πλακόστρωτη αυλή. Τιμή 185.000 EURO

ΠΩΛΟΥΝΤΑΙ ΜΕΤΑΧΕΙΡΙΣΜΕΝΑ ΔΙΑΜΕΡΙΣΜΑΤΑ
7. ΟΛΥΜΠΟΥ ΚΑΡΠΑΘΟΥ: Κοντά στου Μαρινόπουλου, υπόγεια γκαρσονιέρα 30 τ.μ., μισθωμένη προς 260 euro και υπόγειο διαμέρισμα 85 τ.μ., μισθωμένο προς 320 euro, με ιδιόκτητο πίσω κήπο 20 τ.μ., εφαπτόμενα με μεσοτοιχία, πωλούνται μαζί. Κατάλληλα για εισόδημα. Τιμή 108.000 EURO
8. ΤΡΙΑΝΤΑ: Ισόγειο διαμέρισμα 95 τ.μ. με ιδιόκτητη αυλή μπρος και πίσω, 2 ετών με 3 υπνοδωμάτια. Κοντά στο γήπεδο Ιαλυσού. Σε άριστη κατάσταση. Τιμή 130.000 EURO.
9. ΠΑΡΑΔΕΙΣΙ: Διαμέρισμα 90 τ.μ., υπερυψωμένο ισόγειο, 2 υπνοδ., κοντά στην Εκκλησία Αγίου Νικολάου, πωλείται ως έχει, έως και κτίσματα. Τιμή 65.000 EURO.
10. ΑΠΟΣ ΝΙΚΟΛΑΟΣ: Διαμέρισμα 30ετίας 53 τ.μ. υπερυψωμένο ισόγειο, ενός υπνοδωματίου, σαλοτραπεζαρία, κουζίνα, μπάνιο. Τιμή 67.000 EURO.
11. ΠΑΛΙΑ ΠΟΛΗ: Διώροφη κατοικία 55 τ.μ. με αυλή 230 τ.μ. και επιπλέον δόμηση 63 τ.μ. Τιμή 152.000 EURO.
12. ΚΕΝΝΕΝΤΥ: Διαμέρισμα ισόγειο 64 τ.μ. με κοινόχρηστη αυλή 25ετίας. Τιμή 65.000 EURO
13. ΚΑΛΥΘΙΕΣ: Διαμέρισμα 1ου ορόφου, 120 τ.μ., με 3 υπνοδωμάτια, μεγάλες βεράντες 5ετίας. Τιμή 185.000 ευρώ.

ΠΩΛΟΥΝΤΑΙ ΜΟΝΟΚΑΤΟΙΚΙΕΣ – ΜΕΖΟΝΕΤΕΣ
14. ΤΡΙΑΝΤΑ: Τριώροφες μονοκατοικίες έως και μαρμαροσοφίτ, συνολικής επιφάνειας 210 τ.μ. (3Χ70 τ.μ.) σε οικόπεδο 350 τ.μ. σε περιοχή με θέα. Τιμή 200.000 EURO.
15. ΜΑΡΙΤΣΑ: Εξοχική μονοκατοικία 100 τ.μ. ισόγειο, σε οικόπεδο 1.400 τ.μ. σε μπετά. Τιμή 115.000 EURO.
16. ΠΑΣΤΙΔΑ: Εξοχικές διώροφες μονοκατοικίες 125 τ.μ., 3 υπνοδωματίων, σε οικόπεδο 250 τ.μ. περιφραγμένο με τοιχία, και θέση parking. Υπό κατασκευή, παραδίδονται τελειωμένες πλην ξυλουργικών. Τιμή 160.000 EURO
17. ΠΑΣΤΙΔΑ: Εξοχικές διώροφες μονοκατοικίες 125 τ.μ., 3 υπνοδωματίων, με επιπλέον δόμηση 75 τ.μ., σε οικόπεδο 400 τ.μ. Περιφραγμένο με τοιχία και θέση parking. Υπό κατασκευή, παραδίδονται τελειωμένες, πλην ξυλουργικών. Τιμή 195.000 EURO.

ΠΩΛΟΥΝΤΑΙ ΚΑΤΑΣΤΗΜΑΤΑ
18. 7 ΒΑΓΙΕΣ: Για επαγγελματική στέγη, επί της πλατείας, πωλείται διώροφη μονοκατοικία με επιπλέον 18 τ.μ. ακάλυπτος χώρος. Ιδανική για τεχνικό Γραφείο, Ιατρείο, Λογιστήριο κ.λπ. Τιμή 250.000 EURO.
19. ΚΑΜΕΙΡΟΥ: Κατάστημα 42 τ.μ. πωλείται ως έχει έως και κτίσματα. Τιμή 80.000 EURO.
20. ΚΑΜΕΙΡΟΥ: Κατάστημα 60 τ.μ. μισθωμένο προς 350 euro, κατάλληλο για εισόδημα. Τιμή 90.000 EURO.

ΠΩΛΟΥΝΤΑΙ ΕΞΟΠΛΙΣΜΕΝΕΣ ΕΠΙΧΕΙΡΗΣΕΙΣ
21. ΜΑΝΔΗΛΑΡΑ: Στον πεζόδρομο, Γυράδικο, άρτια εξοπλισμένη επικερδής επιχείρηση με βοηθητικους χωρους, και παρασκευαστήριο. Δίδεται με νέο 12ετές συμβόλαιο. Ενοίκιο 865 ευρω και τιμή επιχείρησης 65.000 EURO.
22. ΠΕΥΚΟΙ : Πωλείται επιχείρηση fast food - γυράδικο 50 τ.μ. πλήρως εξοπλισμένη, με μεγάλη αυλή με τραπεζοκαθίσματα στην πλατεία Λοθάρεκα Πεύκων. Τιμή 25.000 EURO – Μίσθωμα 600 EURO - Με νέο 12ετές συμβόλαιο
23. ΠΑΛΙΑ ΠΟΛΗ : Πωλείται επιχείρηση 15 τ.μ – τιμή : 65.000 EURO, - σε πολύ εμπορικό πόστο – νέο 12ετές συμβόλαιο.

ΠΩΛΟΥΝΤΑΙ ΚΤΗΜΑΤΑ – ΟΙΚΟΠΕΔΑ
24. ΚΑΛΛΙΘΕΑ-ΤΡΑΓΟΥΝΟΥ: Οικόπεδο 1.347 τ.μ. εφαπτόμενο σε δρόμο με δόμηση 160 τ.μ. κατάλληλο για εξοχική μονοκατοικία. Τιμή 65.000 EURO.
25. ΚΟΣΚΙΝΟΥ: Γειτονικά οικόπεδα 1.000 τ.μ. με κάλυψη για μονοκατοικία με 100 τ.μ. ισόγειο και 100 τ.μ. υπόγειο, πλέον ημιυπαίθριων και γκαράζ. Τιμή 100.000 EURO συμπεριλαμβανομένων εξόδων άδειας οικοδομής.
26. ΤΣΑΪΡΙ: Οικόπεδο 4.000 τ.μ. με διώροφο κτίσμα, αποτελούμενο από ισόγειο διαμέρισμα 135 τ.μ. και διαμέρισμα 1ου ορόφου 120 τ.μ. με μεγάλες βεράντες και υπόγειο 70 τ.μ. Πωλείται ως έχει έως και κτίσματα. Τιμή 250.000 EURO.
27. ΤΣΑΪΡΙ: 200 μ. από την Λεωφόρο Ρόδου Λίνδου. Οικόπεδο 4.850 τ.μ. συνολικής κάλυψης για βιοτεχνικό κτίριο 4.500 τ.μ. σε τρεις ορόφους, πλέον υπογείου. Τιμή 220.000 EURO.
28. ΚΑΒΟΥΡΑΚΙΑ: Οικόπεδο Αμφιθεατρικό 7 στρέμματα κοντά στην θάλασσα.
29. ΙΞΙΑ: Οικόπεδο 160 τ.μ. με δόμηση για τριώροφη μεζονέτα συνολικά 195 τ.μ. και κήπο. Τιμή 80.000 EURO.
30. ΤΡΙΑΝΤΑ : Προνομιακό οικόπεδο 1.030 τ.μ. εντός σχεδίου, επί της συμβολής ασφαλτοστρωμένων οδών, ιδανικό για ανέγερση διώροφης μονοκατοικίας, συνολικής επιφάνειας 133 τ.μ. εκτός υπογείου και σοφίτας. Τιμή 145.000 EURO.
31. ΣΟΡΩΝΗ : Οικόπεδο 509 τ.μ. εντός οικισμού με δόμηση 430 τ.μ. 300 μέτρα από το Δημαρχείο, και 100 μέτρα από τον ασφαλτοστρωμένο δρόμο προς την παραλία. Τιμή 35.000 EURO.
32. ΑΦΑΝΤΟΥ : Οικόπεδο 780 τ.μ. εντός οικισμού επί δημοτικής οδού εφαπτόμενο, με δόμηση 370 τ.μ. Τιμή 80.000 EURO.
33. ΔΑΜΑΤΡΙΑ: Οικόπεδο 4.009 τ.μ. Τιμή 88.000 EURO.
34. ΔΑΜΑΤΡΙΑ: Προνομιακό οικόπεδο 4.000 τ.μ. Τιμή 103.000 EURO.
35. ΕΠΙ ΤΗΣ ΛΕΩΦ. ΡΟΔΟΥ - ΚΑΛΛΙΘΩΝ : Προνομιούχο οικόπεδο 825 τ.μ με άδεια οικοδομής 108 τ.μ κύριας χρήσης – τιμή: 120.000 EURO.
36. ΡΟΔΟΥ-ΛΙΝΔΟΥ: Οικόπεδο εφαπτόμενο επί της οδού, 4.000 τ.μ. Με την άδεια οικοδομής για καταστήματα με υπόγειο 400 τ.μ., ισόγειο 400 τ.μ. και όροφο 300 τ.μ. Τιμή 330.000 ευρώ.
37. ΡΟΔΟΥ-ΛΙΝΔΟΥ: Οικόπεδο 3.400 τ.μ. εφαπτόμενο επί της οδού, με πρόσωπο 107 τ.μ. Με δόμηση για κατάστημα συνολικά 417 τ.μ. (υπόγειο 139 τ.μ., ισόγειο 139 τ.μ. και όροφο 139 τ.μ. και δόμηση για βιοτεχνική χρήση συνολικά 712 τ.μ. (υπόγειο 178 τ.μ. ισόγειο 178 τ.μ. Α' όροφο 178 τ.μ. και Β' όροφο 178 τ.μ. Τιμή 350.000 ευρώ.
38. ΨΙΝΘΟΣ : Κτήμα 8 στρ.- 7 χιλιόμετρα από το χωριό - τιμή: 25.000 EURO.
39. ΠΕΤΑΛΟΥΔΕΣ: 6.100 τμ. με θέα βουνό και θάλασσα-Τιμή 100.000 EURO.
40. ΚΡΗΤΗΝΙΑ: Οικόπεδο 1.400 τ.μ., εντός οικισμού. Άρτιο και οικοδομήσιμο, με δόμηση 400 τ.μ. Τιμή 35.000 EURO.
41. ΚΡΗΤΗΝΙΑ: Έκταση, εφαπτόμενη επί της λεωφόρου, 6.450 τ.μ. Τιμή 60.000 EURO.
42. ΠΑΣΤΙΔΑ : Προποδες Φιλερήμου 2.030 τ.μ. εντος ζωνης

ΒΙΟΤΕΧΝΙΚΟΙ ΧΩΡΟΙ – ΑΠΟΘΗΚΕΣ
43. ΑΝΑΛΗΨΗ: Πωλείται πάνω στον κεντρικό δρόμο, πολύτελης υπόγειος χώρος 160 τ.μ. μισθωμένος προς 485 ευρώ μηνιαίως. Με 2 w.c. κατάλληλος για όλες τις χρήσεις. Ιδανικός για τεχνικό γραφείο, Λογιστήριο, Βιοτεχνία, Γυμναστήριο κ.λπ. Αρχική τιμή 100.000 EURO. Δεκτές και λοιπές λογικές προτάσεις.
44. ΑΣΤΟΥΡΟΥ: Αποθήκη 400 τ.μ. αποπερατωμένη πάνω στον δρόμο, εύκολη πρόσβαση για κάθε τύπο οχήματος με άνεση χειρού και μεγάλη αυλή. Τιμή 352.000 EURO.
45. ΡΟΔΟΥ ΛΙΝΔΟΥ: Απέναντι από Βασιλόπουλο, κατάστημα αποπερατωμένο, βιοτεχνικός χώρος 60 τ.μ – τιμή: 65.000 EURO.

● ΖΗΤΟΥΝΤΑΙ ΓΙΑ ΑΓΟΡΑ ●
ΜΕΤΑΧΕΙΡΙΣΜΕΝΑ ΔΙΑΜΕΡΙΣΜΑΤΑ
ΑΕ0101

ΠΩΛΗΣΕΙΣ ΑΚΙΝΗΤΩΝ

ΔΙΑΜΕΡΙΣΜΑΤΑ
- Κοσκινού 87 τ.μ. μεταχειρισμένο 110.000€
- Αννης Μαρίας 87 τ.μ. μεταχειρισμένο 105.000€
- Ανάληψη 90 τ.μ. μεταχειρισμένο 180.000€
- Σωτήρος 85 τ.μ. μεταχειρισμένο 105.000€
- Σωτήρος 110 τ.μ. μεταχειρισμένο 120.000 €
- Ροδίνι 91 τ.μ. λουξ κατασκευής
- Κοσκινού 87 τ.μ. μεταχειρισμένο 125.000 €
- Ρόδου-Λίνδου 90 τ.μ. λουξ κατασκευής 145.000 €

**Μ

πωλησεις

συνέχεια από την προηγούμενη

ΠΩΛΕΙΤΑΙ BAR στο Φαληράκι. Μόνο σοβαρές προτάσεις. Πληρ. τηλ. 6938703749. **FOR SALE BAR IN FALIRAKI** MZT070222

ΠΩΛΕΙΤΑΙ διαμέρισμα 87 τ.μ. μεγάλο σαλόνι, μεγάλη κουζίνα, αποθήκη και δυο δωμάτια, όλο το σπίτι με παρκέ στην οδό Σεμερτζίδη (κάθετος στη Στ. Κωτταδη) σε πολύ προσιτή τιμή. Πληρ. τηλ. 6947903099 MXP13358

ΠΩΛΟΥΝΤΑΙ δύο μεζονέτες 145 τ.μ. από ιδιώτη στην Ιαλυσό τελειωμένες με το κλειδί στο χέρι. Η κάθε μεζονέτα αποτελείται από 2 υπνοδωμάτια, κουζίνα-σαλόνι, 1 μπάνιο, WC-WC και σοφίτα. Οι μεζονέτες είναι lux κατασκευης και διαθέτουν θέρμανση και κλιματισμό. Πληρ. τηλ. 22410-93342, 95703, 96737, 6944159337 MAT333

ΠΩΛΕΙΤΑΙ διαμέρισμα 110 τ.μ. στην οδό Λίνδου 107. Πληρ. τηλ. 6945700823, 2241090421 MZT030216

ΠΩΛΟΥΝΤΑΙ μονοκατοικίες στην Παστίδα 120 m², 133 m², 160m², 180m² εντός σχεδίου και με ανεξάρτητα οικόπεδα πωλούνται μονοκατοικίες στ' Αφάντου με πανοραμική θέα, **πωλείται διαμέρισμα** 120m² λουξ κατασκευή στην οδό Στοκχόλμης. Πληρ. τηλ. 2241069984, 6932584374 MZT270120(21)

ΠΩΛΕΙΤΑΙ στην Παστίδα νεόκτιστη **μεζονέτα** των 100 τ.μ. λουξ κατασκευης με θέα τον Φλέριημο. Αποτελείται από 3 υπνοδωμάτια, ένα μπάνιο, ένα WC, τζάκι με εγκατάσταση λέβητα και αυλή των 80 τ.μ. μπροστά και πίσω. Τιμή 180.000 ευρω. Επισης **πωλείται** νεόκτιστη **μεζονέτα** των 120 τ.μ. συν 60 τ.μ. υπόγειο με 100 τ.μ. αυλή μπροστά και πίσω στην λεωφόρο Ρόδου-Λίνδου απέναντι από το ΙΚΑ στον οικισμό Απόλλων. Πληρ. τηλ. 6942019507 MXP13305

Από την Νεοκατασκευαστική Ρόδου **ΠΩΛΟΥΝΤΑΙ** στην Κρεμαστή **μεζονέτες** 120 τ.μ. και 180 τ.μ. πολυτελούς κατασκευής με ενδοδαπεδια θέρμανση, άδειες του 2005 (χωρίς ΦΠΑ) -προεγκριμένα δάνεια. Πληρ. τηλ. 6937163244 MAT161

ΠΩΛΕΙΤΑΙ επιχείρηση κρεοπωλείου, οδός Γρηγορίου 5ου στην Κω. Πληρ. τηλ. 2242042219 ΜΑΠ65

ΠΩΛΕΙΤΑΙ διώροφη μονοκατοικία 135 τ.μ. (+40 τ.μ. αποθήκη) με πανοραμικη θέα, στα Κοσκινού. Τιμή 265.000 ευρώ. Πληρ. τηλ. 6944532903 MAT082

ΠΩΛΕΙΤΑΙ οικόπεδο στο Γεννάδι επί της λεωφόρου 500 μ. από το χωριό. Εκταση 1.750 τ.μ. με άδεια οικοδομής για 200 μέτρα σπίτι. Πληρ. τηλ. 2241061628, 6944410537 MZT190115

ΠΩΛΕΙΤΑΙ PUB-ΚΑΦΕΤΕΡΙΑ στο τουριστικό κέντρο πλησίον νέου καζίνο. Πλήρως εξοπλισμένη, ανακαινισμένη, η καλύτερη στο είδος. Συμβόλαιο 12ετές. Πληροφορίες άλλες δεν θα δοθούν τηλεφωνικώς. Πληρ. για συνεννόηση τηλ. 6977339669 μετά τις 12 το μεσημέρι MXP13279

ΠΩΛΕΙΤΑΙ κατοικία σε οικόπεδο 1.350 τ.μ. αποτελουμενη α) σπίτι 75 τ.μ. β) 2 studio, γ) δυάρι 45 τ.μ. στην περιοχή Φαληρακίου κοντά στον Αγ. Νεκτάριο σε ήσυχη περιοχή και αποφέρει 750 ευρώ μηνιαίως. Πληρ. τηλ. 6932962098 MZT120108

ΡΟΔΟΣ. ΠΩΛΕΙΤΑΙ οικόπεδο στην Ιξιά οδός Ομήρου 17, 160 τ.μ. Πληρ. τηλ. 6945-994321 ΜΑΠ41

εργασιες

ΤΑ ΥΠΕΡΜΑΡΚΕΤ ΦΑΕΒΑΡΗ ΖΗΤΟΥΝ ΠΡΟΣΩΠΙΚΟ. ΠΛΗΡ. ΤΗΛ. 2241056083, 2244032165 MZT130215

ΖΗΤΟΥΝΤΑΙ 2 νέες εμφανίσιμες για εργασία σε τουριστική καφετέρια. Πληρ. τηλ. 2241032720, 6932437317 MZT130213

ΖΗΤΕΙΤΑΙ προσωπικό για τη σαιζόν 2006 σε εστιατόριο στην Ιαλυσό, **α) βοηθός ψήστη, β) βοηθός μάγειρα, γ) πιτσαγιόλος, δ) σερβιτόροι.** Πληρ. τηλ. 6977372030 MZT130222

ΖΗΤΕΙΤΑΙ υπάλληλος νέος ή νέα να εργασθεί σε αναψυκτήριο στο Φαληράκι ξένες γλώσσες αγγλικά, γερμανικά. Πληρ. τηλ. 6946213254 MZT130201

Ευρωπαϊκή Επενδυτική

Κτηματομεσιτικό Γραφείο
Θεόφιλος Κλωνάρης
Εθνικής Αντίστασης 48 τηλ.2241039300,κιν.6977582152

ΔΙΑΜΕΡΙΣΜΑΤΑ:
- Γκαρσονιέρα 40τ.μ. καλή κατάσταση στην Ιξιά € 60000
- Οροφος 103τ.μ. κατάληλος για 2 γκαρσονιέρες € 90000
- 2 ισόγειες γκαρσονιέρες κοντά στο Βενετάκλειο € 80000
- Διαμέρισμα 85τ.μ. με 2 υπν/τια,Ροδίνι,Α ορόφ. € 161000
- Διαμέρισμα 85τ.μ. Β οροφου, φανταστικη θέα €170000
- Διαμέρισμα 90τ.μ. 2υπν/τίων με πάρκιν € 180000
- Διαμέρισμα 100τ.μ. πολυτελούς κατασκευής € 195000
- Διαμέρισμα 120τ.μ. λουξ κατασκευής με 3 υπνοδωμάτια με ασανσέρ,θέρμανση,υπ.γκαράζ,Ανάληψη € 220000
- Ρετιρέ πολυτελές οροφοδιαμέρισμα 135τ.μ. με βεράντες 160τ.μ. ,απεριόριστη θέα και υπόγειο πάρκιν
- **6 ολοκαίνουργιες γκαρσονιέρες στο κέντρο με πλήρη επίπλωση και εξοπλισμό ιδανικές για επένδυση**

ΜΟΝΟΚΑΤΟΙΚΙΕΣ:
- Παστίδα 130τ.μ. σε 300τ.μ. οικόπεδο(μπετά) € 110000
- Γεννάδι κατοικία σε μπετά 135 τ.μ.με 600 αυλή € 100000
- Κανδυλί 210τ.μ. σε μπετά με 2500 οικόπεδο € 225000
- Τρείς 210τ.μ. με οικόπεδο 1300 σε μαρμαροσοβά με απεριόριστη θέα.Τιμή συζητήσιμη € 240000
- Μεζονέτα τριόροφη κοντά στο ΙΚΑ 180τ.μ. λουξ κατασκευής με 3 υπνοδωμάτια € 280000
- Κοσκινού 158τ.μ. σε οικ/δο 1000τ. σε μπετά € 160000
- Μονοκατοικία στην Ιξιά, εξαιρετικής κατασκευής 165 τ.μ με 4 υπνοδωμάτια ετοιμοπαράδοτη € 280000
- Μονοκατοικία 140τ.μ. σε οικόπεδο 300τ.μ. στην Αγία

ΟΙΚΟΠΕΔΑ - ΚΑΤΑΣΤΗΜΑΤΑ:
- Οικόπεδο 2850τ.μ. στην παλιά Άνοιξη με δόμηση 120 τ.μ. για κατοικία.Καταπληκτική περιοχή. € 175000
- Οικόπεδο στα Κοσκινού 1000 τ.μ. με άδεια € 100000
- Οικόπεδο 5000τ.μ. κοντά στο Πλυμμήρι € 75000
- Οικόπεδο 1350τ.μ. πρίν το Γκόλφ με δόμηση 160τ.μ. σε ήσυχη περιοχή με ρεύμα ,νερό € 60000
- Κατάστημα στην Εθν.Αντίστασης(πρ.Άννης Μαρίας) σε κεντρικό σημείο προς €5000/τ.μ.
- Καινούργιο κατάστημα 67τ.μ. γωνιακό με 17μ βιτρίνα σε εμπορικό σημείο της πόλης
- Εστιατόριο σε πλήρη λειτουργία σε τουριστική περιοχή της πόλης με πολυετή λειτουργία,πελατολόγιο, δυνατότητα 200 καθισμάτων.Ευκολίες πληρωμής.

Μισθώσεις:
- Μονοκατοικία 140τ.μ. καινούργια με πισίνα,BBQ,μεγάλη αυλή,θέρμανση,3 υπν/τια, κοντά στο Κολέγιο Ρόδου
- Διαμέρισμα 120τ.μ. πολυτελές πλησίον Καζίνο €1000
- Όροφος διπλοκατοικίας ,καινούργιος,120τ.μ. με αυλή και πάρκιν κοντά στο Jumbo προς € 700
- Κατοικία 1 υπν/τίου καινούργια με πλήρη επίπλωση και εξοπλισμό στην οδό Καναδά ,με αυλή € 410
- Ενοικιάζεται διαμέρισμα Α ορόφου κοντά στη ΔΕΥΑΡ με 2 υπνοδωμάτια,σαλόνι,κουζίνα,λουτρό προς € 330
- Δυάρι Β ορόφου επιπλωμένο στον Αγ.Νικόλαο € 310

Αγορές-πωλήσεις-μισθώσεις-εκτιμήσεις-Ακινήτων
Δάνεια Δεκτά ΧΠ2694

ΕΛΛΗΝΙΚΗ ΚΤΗΜΑΤΙΚΗ

FIABCI
International Real estate federation member

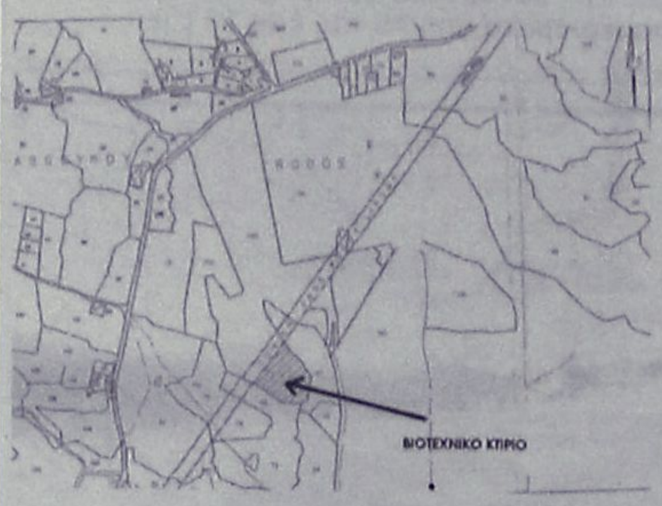

ΠΩΛΟΥΝΤΑΙ:
ΒΙΟΤΕΧΝΙΚΟΙ ΧΩΡΟΙ

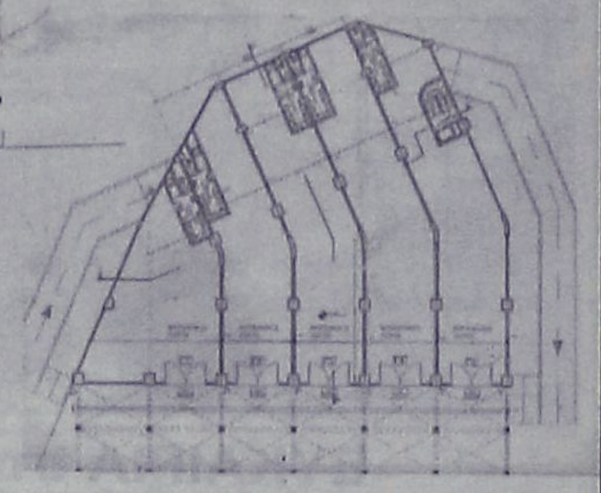

ΠΕΤΡΟΣ ΠΡΕΖΕΡΑΚΟΣ
Μεσίτης αστικών συμβάσεων

ΑΓΟΡΕΣ
ΠΩΛΗΣΕΙΣ
ΑΝΤΙΠΑΡΟΧΕΣ
ΣΤΕΓΑΣΤΙΚΑ ΔΑΝΕΙΑ

ΣΕ ΟΛΗ ΤΗΝ ΕΛΛΑΔΑ

ΔΙΑΜΕΡΙΣΜΑΤΑ
ΜΑΙΖΟΝΕΤΕΣ
ΜΟΝΟΚΑΤΟΙΚΙΕΣ
ΚΑΤΑΣΤΗΜΑΤΑ
ΟΙΚΟΠΕΔΑ
ΞΕΝΟΔΟΧΕΙΑ

ΕΠΙ ΤΗΣ
ΡΟΔΟΥ - ΛΙΝΔΟΥ

Λίνδου 80
85100 Ρόδος
Τηλ.&Fax: 22410 33866
ΚΙΝΗΤΟ: 6932468026
email:prezerakos@hellasnet.gr

AE1067

NewAge Real Estate
ΜΕΣΙΤΙΚΟ ΓΡΑΦΕΙΟ

Νέα Εποχή στο Χώρο του Ακινήτου

ΜΕΛΕΟΥΝΗ - ΚΕΧΑΓΙΑ ΜΑΙΡΗ

TARGET

ΔΙΑΜΕΡΙΣΜΑΤΑ
- 100 τ.μ. τριών υπνοδωματίων στην Εν. Δυνάμεων. Τιμή 135.000 €
- 120 τ.μ. οροφοδιαμέρισμα στην Ανάληψη, με απεριόριστη θέα. Τιμή 245.000 €
- 94 τ.μ. στην Κέντρο με εκπληκτική θέα, συν 88 τ.μ. βοηθητικός χώρος. Τιμή 250.000 €
- 82 τ.μ. 2 υπν/τιων πλησίον Μ. Πετρίδη. Τιμή 150.000 €
- 70 τ.μ. 1 υπν/τίου στο Καρακόνερο. Τιμή 127.000 €
- 84 τ.μ. 2 υπν/τίων στο Καρακόνερο. Τιμή 170.000 €
- 85 τ.μ. πλησίον Μ. Πετρίδη. Τιμή 162.000 €
- 80 τ.μ. 2 υπν/τίων στη Ρόδου Λίνδου lux κατασκευής. Τιμή 120.000 €
- 126 τ.μ. 3 υπν/τίων στο Καρακόνερο με απεριόριστη θέα. Τιμή 220.000 €
- 112 τ.μ. 3 υπν/τίων στο Καρακόνερο. Τιμή 215.000 €
- 136 τ.μ. 3 υπν/τίων στην Ανάληψη, lux κατασκευης. Τιμή 275.000 €
- 75 τ.μ. 2 υπν/τίων στ' Αφαντου. Τιμή 110.000 €
- 116 τ.μ. στη Μιχαήλ Πετρίδη. Τιμη 224.000€
- 85 τ.μ. 2 υπνοδωματίων ισόγειο. Τιμή 90.000 €
- 85 τ.μ. 2 υπνοδωματίων στη Μιχ. Πετρίδη. Τιμή 120.000 €
- 140 τ.μ. 4 υπνοδωματίων στο Καρακόνερο. Τιμή 230.000 €

ΜΟΝΟΚΑΤΟΙΚΙΕΣ - ΜΕΖΟΝΕΤΕΣ
- **ΡΟΔΟΣ:** 195 τ.μ. τριόροφη κατοικία πλησίον Καναδά. Τιμή 285.000 €
- **ΡΟΔΟΣ:** 190 τ.μ. ανεξάρτητη κατοικία 3 ορόφων εντός π. Ρόδου σε 200 τ.μ. οικόπεδο Τιμή 310.000 €
- **ΡΟΔΟΣ:** 90 τ.μ. διώροφη κατοικία στην Π. Πόλη πλήρως ανακαινισμένη. Τιμή 140.000 €
- **ΡΟΔΟΣ:** Νεοκλασική κατοικία εντός πόλεως Ρόδου Τιμή 210.000€
- **ΙΑΛΥΣΟΣ:** 150 τ.μ. δύο ορόφων σε 1.000 τ.μ. οικόπεδο. Τιμή 270.000 €
- **ΙΑΛΥΣΟΣ:** 195 τ.μ. 3 ορόφων. Τιμή 220.000 €
- **ΙΑΛΥΣΟΣ:** 195 τ.μ. πλησίον παρ. Ιαλυσού 3 ορόφων σε οικόπεδο 260 τ.μ. με εσωτερικό ασανσέρ. Τιμή 285.000 €
- **ΙΑΛΥΣΟΣ:** 185 τ.μ. 2 ορόφων προς παρ. Ιαλυσού. Τιμή 315.000 €
- **ΙΑΛΥΣΟΣ:** 195 τ.μ. στην Ιξιά 3 ορόφων ,ε 25 τ.μ. σοφίτα. Τιμή 290.000 €
- **ΚΟΣΚΙΝΟΥ:** 210 τ.μ. τριών ορόφων σε σοβάδες σε οικόπεδο 1.300 τ.μ. Τιμή 210.000 €
- **ΚΟΣΚΙΝΟΥ:** 135 τ.μ. σε οικόπεδο 1.000 τ.μ. Τιμή 220.000 €
- **ΚΟΣΚΙΝΟΥ:** 180 τ.μ. 3 επιπέδων σε οικόπεδο 1000 τ.μ. Τιμή 265.000 €
- **ΚΟΣΚΙΝΟΥ:** 210 τ.μ. 3 ορόφων μπετά σε οικόπεδο 1800 τ.μ.. Τιμή 170.000 €
- **ΚΟΣΚΙΝΟΥ:** 200 τ.μ. 3 ορόφων σε μπετά σε οικόπεδο 800 τ.μ. Τιμή 140.000 €
- **ΠΑΣΤΙΔΑ:** 140 τ.μ. 2 ορόφων σε οικόπεδο 270 τ.μ. Τιμή 180.000€
- **ΠΑΣΤΙΔΑ:** 120 τ.μ. διόροφη κατοικια σε οικόπεδο 300 τ.μ. Τιμή 170.000€
- **ΠΑΣΤΙΔΑ:** 150 τ.μ. σε οικόπεδο 650 τ.μ. Τιμή 240.000€
- **ΜΑΛΩΝΑ:** Νεόδμητη, πετρόκτιστη κατοικία πλήρως εξοπλισμένη. Τιμή 140.000 €
- **ΜΑΛΩΝΑ:** Παλιά κατοικία 80 τ.μ. Τιμή 30.000 €
- **ΓΕΝΝΑΔΙ:** Παραδοσιακή κατοικία 80 τ.μ. Τιμή 60.000 €
- **ΓΕΝΝΑΔΙ:** 240 τ.μ. σε 1.000 τ.μ. οικόπεδο επί της εθνικής οδού. Τιμή 250.000€

ΟΙΚΟΠΕΔΑ
- **ΡΟΔΟΣ:** 400 τ.μ. στην Δημ. Αναστασιάδη με Σ.Δ. 1. Τιμή 440.000 €
- **ΡΟΔΟΣ:** 240 τ.μ. στην Αθηνών. Τιμή 150.000€
- **ΡΟΔΟΣ:** 450 τ.μ. στο Ροδίνι. Τιμή 300.000€
- **ΡΟΔΟΥ-ΛΙΝΔΟΥ:** 4.700 τ.μ. επί της λεωφόρου. Τιμή 470.000 €
- **ΙΑΛΥΣΟΣ:** 1.030 τ.μ. οικοδομή 137 τ.μ. Τιμή 145.0000 €
- **ΙΑΛΥΣΟΣ:** 160 τ.μ. στην Ιξιά εντός οικισμού. Τιμή 100.000 €
- **ΙΑΛΥΣΟΣ:** 2.500 τ.μ. εντός σχεδίου πόλεως Ιαλυσού με Σ.Δ. 0,4. Τιμή 700.000 €
- **ΙΑΛΥΣΟΣ:** 610 τ.μ. εντός σχεδίου με Σ.Δ. 0,4. Τιμή 180.000 €
- **ΙΑΛΥΣΟΣ:** 2.400 τ.μ. επί της Ρόδου-Ιαλυσού με Σ.Δ. 0,4. Τιμή 820.000€
- **ΤΣΑΪΡΙ:** 4.000 τ.μ. επί της Ρόδου-Λίνδου. Τιμή 300.000€
- **ΤΣΑΪΡΙ:** 2.000 τ.μ. εξ' αδιαιρέτου, κατάλληλο για βιοτεχνική χρήση. Τιμή 150.000 €
- **ΤΣΑΪΡΙ:** 5.900 τ.μ. κατάλληλο για οποιαδήποτε χρήση. Τιμή 380.000 €
- **ΑΣΤΟΥΡΟΥ:** 6.420 τ.μ. Τιμή 160.000 €
- **ΑΣΤΟΥΡΟΥ:** 6.400 τ.μ. σε πανοραμική θέα. Τιμή 260.000 €
- **ΑΣΤΟΥΡΟΥ:** έκταση 21.000 τ.μ.
- **ΚΟΣΚΙΝΟΥ:** 4.000 τ.μ. με απεριόριστη θέα. Τιμή 220.000 €
- **ΚΟΣΚΙΝΟΥ:** 4.000 τ.μ. με πανοραμική θέα. Τιμή 260.000 €
- **ΚΟΣΚΙΝΟΥ:** έκταση 110.000 τ.μ. στην ευρύτερη περιοχή Κοσκινού
- **ΚΑΛΥΘΙΕΣ:** οικόπεδο έξω από τις Καλυθιές 800 τ.μ. με άδεια οικοδομής για 120 τ.μ. Τιμή 65.000 €
- **ΦΑΛΗΡΑΚΙ:** 15.000 τ.μ. πάνω στο κύμα κατάλληλο για ξενοδοχειακή μονάδα. Τιμή 3.500.000 €
- **ΤΣΑΪΡΙ:** 45.000 τ.μ. Τιμή 1.500.000 €
- **ΚΑΝΔΥΛΙ:** 4.000 τ.μ. Τιμή 155.000 €
- **ΚΑΝΔΥΛΙ:** 4.000 τ.μ. Τιμή 120.000 €
- **ΠΑΡΑΔΕΙΣΙ:** 5.500 τ.μ. στην παρ. Παραδεισίου μπροστά στο κύμα. Τιμή 100.000€
- **ΘΕΟΛΟΓΟΣ:** 15.000 τ.μ. στον. με πανοραμική θέα. Τιμή 165.000€
- **ΣΟΡΩΝΗ:** 5.500 τ.μ. στην παραλία Σορωνής πάνω στο κύμα. Τιμή 180.000 €
- **ΑΡΧΑΓΓΕΛΟ:** 5.250 τ.μ. Τιμή 65.000 €
- **ΜΑΣΑΡΙ:** 4.800 τ.μ. Τιμή 60.000 €
- **ΚΙΟΤΑΡΙ:** 800 τ.μ. μπροστά στη θάλασσα κατάλληλο για επαγγελματική χρήση. Τιμή 120.000 €
- **ΓΕΝΝΑΔΙ:** 2.600 τ.μ. στο με άδεια οικοδομής. Τιμή 70.000 €
- **ΓΕΝΝΑΔΙ:** έκταση 12.000 τ.μ. σε πολυκατοικημένη περιοχή με απεριόριστη θέα. Τιμή 180.000 €

Θεμ. Σοφούλη 8 - 85100 Ρόδος Τηλ. & Fax: 22410 23447
Κιν. 6948 808023 - E-mail: info@newage-realestate.gr

ΧΠ1678/1671

ΤΣΟΥΡΟΥΝΑΚΗΣ
Κεφάλαιο
Κτηματομεσιτικό Γραφείο

Γ. ΣΕΦΕΡΗ 12 (παραπλεύρως ΜΗΔΙΑ)
ΤΗΛ/FAX.: (22410) 60060
www.e-kefaleo.com

ΠΩΛΗΣΕΙΣ ΑΚΙΝΗΤΩΝ

ΔΙΑΜΕΡΙΣΜΑΤΑ

❑34 τ.μ,1ου,γκαρσονιέρα, καινούριο, Καρακόνερο, 23εκ-67.498€

❑44 τ.μ,1ου,1 υπν/τιου, καινούριο, Τριάντα,28εκ-82.172€

❑50 τ.μ,1ου,1 υπν/τιου, καινούριο, Καρακόνερο, 30εκ-88.000€

❑50 τ.μ,1ου,1 υπν/τιου, καινούριο, Ανάληψη, 35εκ-102.714€

❑60τ.μ,2 υπν/τιων, καινούριο, Ανάληψη, 36εκ - 105.649€

❑70 τ.μ , 1ου,2 υπν/τιων Τριάντα,40εκ-117.388€

❑73 τ.μ,1ου, 2 υπν/τιων, Καρακόνερο, 45εκ-132.061€

❑80 τ.μ, ισόγειο, 2υπν/τιων, καινούριο, Δενδρινού, 60εκ-176.080€

❑80 τ.μ, ισόγειο, 2υπν/τιων, καινούριο,Μιχ.Πετρίδη, 52εκ-152.604€

❑80 τ.μ ,ισόγειο, 2υπν/τιων, γκαράζ , καινούριο, Τριάντα 48 εκ- 140.865 €

❑82τ.μ,1ου,2 υπν/τιων, καινούριο, γκαράζ, Αραπάκι, 50εκ - 147.387 €

❑85τ.μ, ισόγειο, 2 υπν/τιων, καινούριο, γκαράζ, Αραπάκι, 52εκ - 152.670 €

❑91 τ.μ, ισόγειο, 2υπν/τιων, καινούριο, Ανάληψη, 56.5εκ-165.810€

❑95τ.μ,1ου, 3 υπν/τιων, καινούριο, Ροδίνι, 62εκ - 181.951€

❑100τ.μ,1ου ,3 υπν/τιων, καινούριο, Μίρα Μάρε, 60εκ - 176.082 €

❑100τ.μ,1ου ,3 υπν/τιων, καινούριο, Ανάληψη, 68εκ - 199.559 €

❑102τ.μ,ισόγειο,3υπν/τιων, λουξ κατασκευής, τζάκι, γκαράζ, αποθήκη Καρακόνερο 60εκ-176.082€

❑110τ.μ, 3ου, 3υπν/τιων, λουξ κατασκευής, Καρακόνερο 71.5εκ-209.831€

❑113τ.μ, 3ου, 3υπν/τιων, λουξ κατασκευής, Ανάληψη, 73,5-215.700€

❑115τ.μ, 2ου, 3υπν/τιων, λουξ κατασκευής, Καρακόνερο 75εκ-220.010€

❑116 τ.μ, 1ου, 3 υπν/τιων , καινούριο, πάρκιν, Αραπάκι 71εκ - 208.363€

❑118 τ.μ,1ου, 3υπν/τιών, καινούριο, Μιχ. Πετρίδη, 73εκ-214.233€

❑120 τ.μ,1ου, 3υπν/τιων, καινούριο, Ανάληψη, 74,4εκ-218.341€

ΜΕΖΟΝΕΤΕΣ-ΜΟΝ/ΚΙΕΣ

❑ 150 τ.μ, μεζονέτα,Τριάντα 90 εκ-264.123 €

❑ 170 τ.μ, μεζονέτα,Τριάντα 95 εκ-278.797 €

❑ 205 τ.μ, μεζονέτα μαρμαροσοβά, Τριάντα 68 εκ-200.000 €

ΟΙΚΟΠΕΔΑ

❑ Οικόπεδο, 6700μ. περιοχή Ασγούρου 270.000€

ΕΠΑΓΓΕΛ/ΚΟΙ ΧΩΡΟΙ

❑ Καταστήματα 80, 100, 150τ.μ ,Ρόδου-Κρεμαστής προς 2.200 € το τ.μ ΧΠ1629

εργασιες

συνέχεια από την προηγούμενη

ΖΗΤΕΙΤΑΙ πεπειραμένη πωλήτρια που να μιλά αγγλικά-γερμανικά για τουριστικό σούπερ μάρκετ στην Ιξιά. Ωράριο συνεχές βραδυνό. Πληρ. τηλ. 6945934044 ΜΖΤ130211

ΖΗΤΕΙΤΑΙ τεχνικός Η/Υ για το E-SHOP Point Ρόδου! Απαραίτητο να κατέχει δίπλωμα οδήγησης, ηλικίας έως 28 ετών. Τα βιογραφικά θα σταλούν στα κάτωθι email gpsaroudakis@e-shop.gr, rodos@e-shop.gr ΜΑΤ564

ΖΗΤΕΙΤΑΙ πωλήτρια για τουριστικό κατάστημα στα Καλύμπια να γνωρίζει τουλκάχιστον αγγλικά και μία έξτρα γλώσσα θεωρείται προσόν. Πληρ. τηλ. 2241069217, 6974896141 ΜΧΡ13378

ΑΠΟ ΤΟ SAILIN CAFE ΖΗΤΟΥΝΤΑΙ ΚΟΠΕΛΕΣ ΕΩΣ 30 ΕΤΩΝ ΜΕ ΕΜΠΕΙΡΙΑ ΣΕ ΜΠΟΥΦΕ Η ΣΕΡΒΙΣ ΓΙΑ ΜΟΝΙΜΗ Η ΜΕΡΙΚΗ ΑΠΑΣΧΟΛΗΣΗ. ΕΞΑΙΡΟΥΝΤΑΙ ΑΛΛΟΔΑΠΕΣ. ΠΛΗΡ. κ. ΑΝΤΩΝΗ ΤΗΛ. 6946299989 ΜΖΤ110209

ΖΗΤΕΙΤΑΙ για καλοκαιρινή σεζόν από εστιατόριο στην Παλιά Πόλη: **α) μάγειρας, β) βοηθός μαγείρου, γ) λαντζιέρα, δ) σερβιτόρος, ε) βοηθός σερβιτόρου, ζ) ψήστης, η) ταμίας.** Πληρ. τηλ. 2241074402, 6948407135 κ. Βαγγέλη, 6948407130 κ. Κώστα ΜΑΤ563

ΖΗΤΕΙΤΑΙ μάγειρας-ισσα για εστιατόριο-ταβέρνα με τουλάχιστον 4ετή προϋπηρεσία. Ικανοποιητική αμοιβή και ασφάλεια. Περίοδος εργασίας 1/3/06 έως 31/10/06. Πληρ. τηλ. 6948518731 κ. Γιάννη ΜΧΡ13379

Από εμπορική επιχείρηση **ΖΗΤΟΥΝΤΑΙ** για άμεση πρόσληψη οι εξής: α) **νέα** απόφοιτος λυκείου, β) **οδηγός** με επαγγελματική άδεια οδήγησης, Γεωργίου Παπανδρέου 21. Πληρ. τηλ. (22410)68490, 68494 ΜΖΤ100220

ΖΗΤΟΥΝΤΑΙ μάγειρας και βοηθός μάγειρα από εστιατόριο για την σεζόν 2006. Πληρ. τηλ. 6947272475 ΜΑΤ550

ΛΕΟΝΤΗΣ & ΦΩΤΗΣ ΑΝΤΩΝΟΓΛΟΥ ΟΙΚΟΔΟΜΙΚΕΣ ΕΠΙΧΕΙΡΗΣΕΙΣ Α.Ε.



Πωλούνται Ανεξάρτητες Πολυτελής Μονοκατοικίες στην Παραλία Ιαλυσού ΑΕ912
Τηλ. 22410 62 540 - 6947 705 717 - 6948 523 586

ΑΦΟΙ ΦΡΑΓΚΟΥ
ΚΑΤΑΣΚΕΥΑΣΤΙΚΗ

ΕΜΕΙΣ ΜΠΟΡΟΥΜΕ...
6974-743667 6977- 680353



ΣΤΗΝ ΙΑΛΥΣΟ ΣΕ ΟΙΚΟΠΕΔΑ 324 τ.μ. ΠΩΛΟΥΝΤΑΙ ΜΟΝΟΚΑΤΟΙΚΙΕΣ 133 τ.μ.

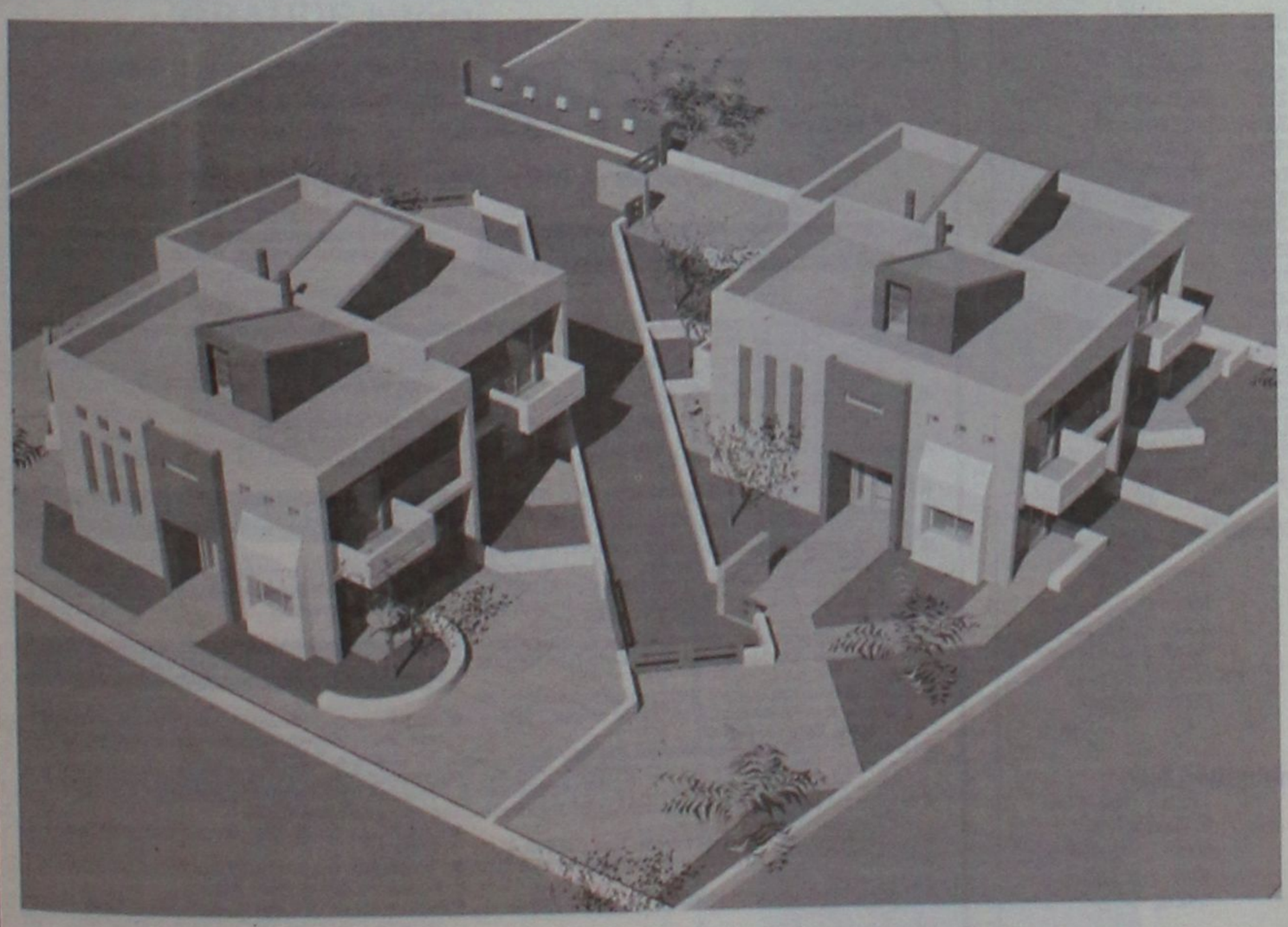

Παραδίδεται D.V.D. με περιήγηση στο χώρο και C.D. με φωτογραφικό υλικό.

ΣΑΒΒΕΝΑΣ Γ.
ΑΡΧΙΤΕΚΤΟΝΑΣ

ΑΤ169

ΧΡΙΣΤΟΠΟΥΛΟΣ Κ.
ΠΟΛΙΤΙΚΟΣ ΜΗΧΑΝΙΚΟΣ

ΑΝΕΓΕΡΣΙΣ Α.Ε.
ΟΙΚΟΔΟΜΙΚΕΣ & ΕΜΠΟΡΙΚΕΣ ΕΠΙΧΕΙΡΗΣΕΙΣ

ΠΩΛΟΥΝΤΑΙ

1. **ΚΑΤΑΣΤΗΜΑ** 65 τ.μ. με αποθήκη 35 τ.μ. και θέση στάθμευσης στην Κων. Υδραίου και Πτολεμαίων γωνία.
2. **ΚΑΤΑΣΤΗΜΑ** 45 τ.μ. με θέση στάθμευσης στην Κων. Υδραίου.
3. **ΚΑΤΑΣΤΗΜΑ** 75 τ.μ. με θέση στάθμευσης στην Κων. Τσαλδάρη.
4. **ΔΙΑΜΕΡΙΣΜΑ** 129 τ.μ. στον α' όροφο με θέση στάθμευσης στην Κων. Τσαλδάρη.
5. **ΔΙΑΜΕΡΙΣΜΑ** 129 τ.μ. στον β' όροφο με θέση στάθμευσης στην Κων. Τσαλδάρη.
6. **ΔΙΑΜΕΡΙΣΜΑ** 135 τ.μ. ρετιρέ με θέση στάθμευσης στην Κων. Υδραίου.
7. **ΜΟΝΟΚΑΤΟΙΚΙΕΣ** 135 τ.μ. στην περιοχή Γεννάδι.
8. **ΜΟΝΟΚΑΤΟΙΚΙΕΣ** 80 και 90 τ.μ. στα Λειβάδια Τήλου.

Αλεξανδρουπόλεως 2 • Ρόδος
Τηλ. 2241067267/Fax: 2241061297

ΜΕ ΤΗΝ ΠΟΛΥΕΤΗ ΠΕΙΡΑ
ΤΟΥ ΝΙΚΟΛΑΟΥ ΜΙΧΑΛΗ
ΤΗΛ. 6936550251

ΥΠΕΥΘΥΝΟΣ
ΝΙΚΟΛΑΟΥ ΦΩΤΗΣ
ΤΗΛ. 6936550250
ΑΕ955

Ι. ΘΑΡΡΕΝΟΣ
WELL KNOWN
FOR OUR SERVICES
Σύμβουλος Ακινήτων -Μεσίτης Αστικών Συμβάσεων
Τηλ. 6945236522, 2241021308

ΠΩΛΟΥΝΤΑΙ



ΜΟΝΟΚΑΤΟΙΚΙΕΣ 130 τ.μ. σε 1.000 τ.μ. οικόπεδο στην περιοχή Καναμάτ πίσω από ΔΕΥΑΡ
Το συγκεκριμένο ακίνητο προβλέπεται να είναι στην επόμενη φάση επέκτασης σχεδίου πόλεως (επιπλέον δόμηση)

ΠΑΣΤΙΔΑ
- Μεζονέτες 140 τ.μ. σε μαρμαροσοιβά 140.000.€
- Οικόπεδα 1.000 τ.μ. σε άδεια οικοδομής με καταπληκτική θέα75.000 €
- Οικόπεδα 1.500 τ.μ. με άδεια οικοδομής με καταπληκτική θέα80.000 €

ΡΟΔΟΣ
- Διαμέρισμα 80 τ.μ. νεόδμητο 148.000 € στο Ροδίνι
- Διαμέρισμα 100 τ.μ. νεόδμητο 185.000 € στο Ροδίνι
- Διαμέρισμα 65 τ.μ. νεόδμητο 130.000 € στο Καρακόνερο
- Διαμέρισμα 90 τ.μ. μεταχειρισμένο Μ. Κων/νου 125.000 €
- Διαμέρισμα 90 τ.μ. σε πολύ καλή κατάσταση 125.000 € Ανάληψη
- Γκαρσονιέρα 50 τ.μ. Αγ. Νικόλαο μεταχειρισμένο 75.000 €

ΚΟΣΚΙΝΟΥ
- Μονοκατοικία 150 τ.μ. σε 700 τ.μ. οικ. 280.000 €
- Μονοκατοικία 200 τ.μ. σε 1.000 τ.μ. οικ. 310.000 €
- Μονοκατοικία σε μπετά 180 τ.μ. 135.000 €
- Οικόπεδα εντός ζώνης 1.000 τ.μ. με άδεια οικοδομής 100.000 €

ΙΑΛΥΣΟΣ
- Μονοκατοικίες από 270.000 €

ΑΣΓΟΥΡΟΥ
- Αποθήκη 400 τ.μ. 360.000 €
- Οικόπεδο 5.000 τ.μ. δόμηση για βιοτεχνική χρήση 1.800 τ.μ. +1.800+1.800

ΡΟΔΟΥ-ΛΙΝΔΟΥ
- Οικόπεδα πάνω στη λεωφόρο των 4.000 τ.μ.
- Οικόπεδο 5.500 τ.μ. 220.000 € (Συνετ. Μαραγκών)
- Οικόπεδο 4.000 τ.μ. 180.000 € (Συνετ. Μαραγκών)

ΑΦΑΝΤΟΥ
- Μονοκατοικίες σε μπετά 100.0000 €
- Μονοκατοικίες υπερπολυτελείας 255.000 €
- Αγρόκτημα 5.000 τ.μ. στη θέση Τραπέζια 100.000 €

ΛΑΡΔΟΣ
- Μονοκατοικίες παραλιακές 110 τ.μ. 120.000€
- Κτίριο 200 τ.μ. 100+100 110.000 σε μπετά €

ΚΙΟΤΑΡΙ
- Μονοκατοικίες παραλιακές 120 τ.μ. 250.000 €
- Μεζονέτες κοντά στη θάλασσα 70 τ.μ. 75.000 €
- Οικόπεδα άρτια από 60.000 €

ΕΝΟΙΚΙΑΖΟΝΤΑΙ ΔΙΑΜΕΡΙΣΜΑΤΑ ΔΙΑΦΟΡΩΝ ΔΙΑΣΤΑΣΕΩΝ
ΕΝΟΙΚΙΑΖΕΤΑΙ ΚΑΤΑΣΤΗΜΑ ΣΤΗΝ Π. ΠΟΛΗ ΚΟΝΤΑ ΣΤΟ ΣΥΝΤΡΙΒΑΝΙ

ΜΑΤ54(Γ)

ΕΚΑΜ ΑΣΤΙΚΑ ΑΚΙΝΗΤΑ Α.Ε.

ΠΩΛΗΣΕΙΣ ΚΑΤΑΣΤΗΜΑΤΩΝ

α) 5ο χιλ. Ε.Ο. Ρόδου-Λίνδου: Κατάστημα 117,15m². Τιμή €80.000,00.
β) Νιοχώρι: Ιδιαίτερης προβολής κατάστημα 122m² με πατάρι. Τιμή €200.000,00.
γ) Εμπορικό κέντρο "ΜΑΚΕΣΤΑ": Ιδιαίτερα τουριστική περιοχή ισόγειο κατάστημα 48m² με WC. Τιμή € 55.000,00.
δ) Αραπάκι (Αγίου Ισιδώρου & Κορίνθου): Κατάστημα 59, 50m² . Τιμή € 90.000,00.

ΠΩΛΕΙΤΑΙ ΒΙΟΤΕΧΝΙΚΟΣ ΧΩΡΟΣ

Ασγούρου 4ο χλμ. Ε.Ο. Λίνδου-Ρόδου: Κτίριο 365 σε οικόπεδο 485m². Τιμή € 320.000,00.

www.ekamestates.gr

Τηλ.: 210 6205697-210 8002541 Κιν.: 6944840247

MAT542(Γ)

εργασιες

συνέχεια από την προηγούμενη

ΖΗΤΕΙΤΑΙ πωλήτρια σε κατάστημα ειδών δώρου για πλήρη απασχόληση. Απαραίτητη η προϋπηρεσία τουλάχιστον 1 έτους στο χώρο των λιανικών πωλήσεων. Τηλέφωνο 2241024238, ώρες επικοινωνίας 09.00-13.30 και 17.00-21.00 κο Βασίλειο Κεσίσογλου
MZT100216

CALZEDONIA ΡΟΔΟΣ. ΖΗΤΕΙΤΑΙ πωλήτρια για σπαστό ωράριο, άνω των 18 ετών, με γνώση ξένης γλώσσας (Αγγλικά). Τηλέφωνο για πληροφορίες 6992333108 (σε ώρες καταστημάτων)
ΜΑΠ556

ΖΗΤΟΥΝΤΑΙ νέοι και νέες για τη σεζόν 2006 να εργασθούν ως φωτογράφοι στην εταιρεία CHRISTIAN DESIGN ΑΕ. Αποδοχές - μισθός - ποσοστά - bonus - ασφάλεια. (Θα πραγματοποιηθούν σεμινάρια και εκπαίδευση, λίγων ημερών). Απαραίτητα Αγγλικά και δίπλωμα αυτοκινήτου. Πληρ. τηλ. 6973007707 κ. Γαλιάτος Γιώργος
MZT100218

ΖΗΤΟΥΝΤΑΙ νέες για τη νέα τουριστική σεζόν που να γνωρίζουν καλά την Αγγλική γλώσσα για κατάστημα ειδών δώρου στην Π. Πόλη. Αιτήσεις από 10.30 έως 14.00 στο κατάστημα "The cartoon store" επί της οδού Αλεξ. Διάκου 4. Απαραίτητη η φωτογραφία για την συμπλήρωση της αίτησης. Πληρ. τηλ. 2241070210
MAT548

ΖΗΤΟΥΝΤΑΙ άτομα για πλήρη ή μερική απασχόληση από νέα επεκτεινόμενη επιχείρηση στα Δωδεκάνησα. Ηλικία 18-60 ετών χωρίς ιδιαίτερες γνώσεις ανεξαρτήτου ειδικότητας. Πληρ. τηλ. για ραντεβού 2241093901, 6936650000, www.ehomebusiness.gr
MAT559

Από σοβαρή καφετέρια στην Ιξιά **ΖΗΤΟΥΝΤΑΙ κορίτσια** να εργασθούν σε μπαρ και σέρβις για βραδινές ώρες. Πληρ. τηλ. 6938605450
MZT100201

Από μεγάλη εταιρεία **ΖΗΤΕΙΤΑΙ οδηγός** με δίπλωμα Γ' κατηγορίας. Μισθός ικανοποιητικός και ΙΚΑ. Βιογραφικό με fax 2241048552. Πληρ. στο τηλ. 2241048550-551
MAT549

Από το ξενοδοχείο SABINA που εδρεύει στον Θεολόγο Ρόδου **ΖΗΤΕΙΤΑΙ ΠΡΟΣΩΠΙΚΟ** των παρακάτω ειδικοτήτων: 1. Υπεύθυνος κρατήσεων και reception, 2. νυχτερινός reception, 3. μάγειρας, 4. barman ή barwoman, 5. σερβιτόροι, 6. λαντζιέρης ή λαντζιέρα, 7. καμαριέρες. Οι ενδιαφερόμενοι μπορούν να απευθύνονται στο τηλέφωνο 2241028391, 6978487748 κατά τις απογευματινές ώρες. Απαραίτητο βιογραφικό και φωτογραφία
MZT100214

Η ΔΑΝΕΖΗΣ ΑΕ τρόφιμα - κρασιά, επιθυμεί να προσλάβει **πωλητή**. Εχετε γνώσεις στα τρόφιμα, ανάλογη επαγγελματική εμπειρία, έχετε γνώσεις Η/Υ, εμπειρία 2-3 χρόνων ως πωλητής τροφίμων. Επιθυμητή ηλικία έως 35 ετών. Σύγχρονο και φιλικό περιβάλλον. Ελκυστικό πακέτο αποδοχών και bonus. Δίπλωμα οδήγησης. Πληρ. τηλ. 2241030976
MAT351

Ξενοδοχειακή-Κατασκευαστική εταιρεία της Ρόδου **ζητεί** Β' λογιστή με σχετική εμπειρία. Αποστολή βιογραφικών στο φαξ: 2106207191 ή στο e-mail:p-ntavelis@betanet.gr, τηλ. 6973322814
MAT543

Idea

Παπανικήτα - Καμπούρης

Συγκρότημα Κατοικιών Περιοχή Ασγούρου

Πωλούνται ΜΟΝΟΚΑΤΟΙΚΙΕΣ

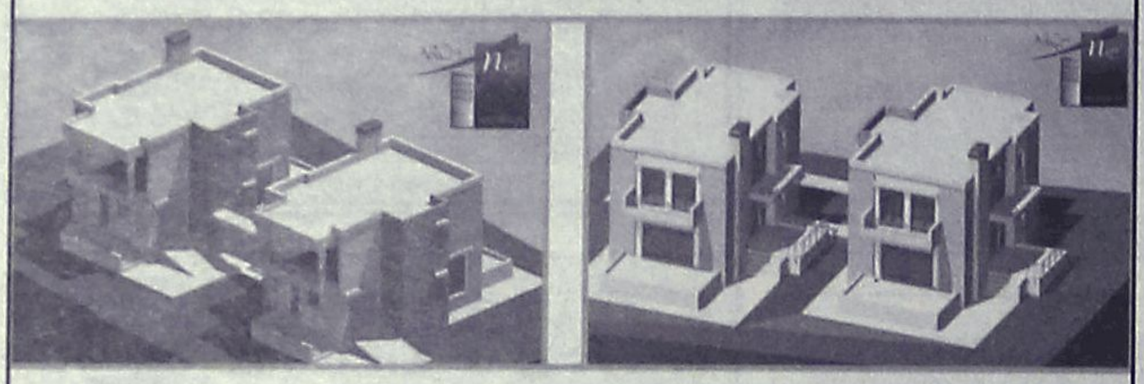

Κάθε κατοικία διαθέτει:

- Αρχιτεκτονικό σχεδιασμό • Γρανίτες δάπεδα Ιταλίας (Mirage)
- Τζάκι • Είδη Υγιεινής Γερμανίας Villeroy Boch plus (πορσελάνη που δεν πιάνει άλατα)
- Βρύση Hansa Γερμανίας • Μπανιέρα με Υδρομασάζ Ιταλίας
- Ιταλική Κουζίνα • Κουφώματα Γερμανίας
- Σε ευρύχωρο οικόπεδο με διαμορφωμένο τον περιβάλλοντα χώρο

Επιφάνεια
Υπόγειο 72 τ.μ.
Ισόγειο 72 τ.μ.
Α' ορόφου 72 τ.μ.

Συνολικής επιφάνειας 216 τ.μ.

ΧΠ004

5ο χλμ. Λεωφ. Ρόδου - Λίνδου, Τηλ.: 22410 66200 , Fax: 22410 65315, Κιν :6947694838 / 6944443169, e-mail: idea2004@otenet.gr

The Real Estate Leaders RE/MAX



Ζητούνται συνεργάτες

Για να ικανοποιήσουν τη μεγάλη και συνεχή ανάπτυξη της εταιρείας μας στη Ρόδο

Η **RE/MAX** η μεγαλύτερη εταιρία κτηματομεσιτικών συναλλαγών στον κόσμο ξεκίνησε τις δραστηριότητες της και στη **Ρόδο** κάτω από την επωνυμία **RE/MAX EXPRESS.**

Στόχος μας η παροχή υψηλού επιπέδου υπηρεσιών στο Ροδιακό κοινό

Εάν διαθέτετε:

- *καλή προσωπικότητα,* • *κοινωνικότητα,* • *επαγγελματική ανεξαρτησία,*
- *επαρκείς γνώσεις πάνω στον τομέα των κτηματομεσιτικών συναλλαγών*
- *αλλά και οποιουδήποτε άλλου τύπου πωλήσεων*

τότε απευθυνθείτε σε εμάς για να ενημερωθείτε και να κάνετε το όνειρό σας πραγματικότητα

Η ΕΠΙΤΥΧΙΑ ΣΑΣ ΕΙΝΑΙ ΔΕΔΟΜΕΝΗ

Για περισσότερες πληροφορίες:
RE/MAX EXPRESS: Κυρία Μαίρη Χριστοδούλου

RE/MAX EXCLUSIVE RE/MAX EXPRESS

REMAX EXPRESS: 5ο χλμ. λεωφ. Ρόδου-Λίνδου
Τηλ.: 2241064730, 64755,fax 2241064620 • www.remax.gr • e-mail: info@remaxexpress.gr

AE740

NOTAR

Διαμερίσματα

Αφάντου	75m²	Καιν.	130,000€
Αφάντου	90m²	Μετ.	110,000€
Δασκάλους	117m²	Καιν.	320,000€
Ιαλυσός	97 m²	Καιν.	150,000€
Καρακόνερο	90m²	Μετ.	170,000€
Κρεμαστή	60m²	Καιν.	115,000€
Παραδείσι	85m²	Καιν.	136,000€
Παραδείσι	85m²	Μετ.	123,000€
Ρ. Φεραίου	105m²	Καιν.	240,000€

Μονοκατοικίες

Ασκληπιείο	240m²	Μπετά	150,000€
Αφάντου	100m²	Μετ.	200,000€
Αφάντου	211m²	Καιν.	259,000€
Αφάντου	230m²	Καιν.	279,000€
Γεννάδι	117m²	Μετ.	300,000€
Γεννάδι	117m²	Μετ.	300,000€
Γ. Λέοντος	144m²	Διατ.	500,000€
Κοσκινού	154m²	Μπετά	160,000€
Κοσκινού	300m²	Μετ.	550,000€
Κρεμαστή	120m²	Καιν.	210,000€
Κρεμαστή	180m²	Καιν.	240,000€
Κρεμαστή	380m²	Μετ.	550,000€
Κρεμαστή	540m²	Μετ.	990,000€
Λίνδο	90m²	Μετ.	255,000€
Λίνδο	100m²	Καιν.	220,000€
Νίσυρο	74m²	Διατ.	55,000€
Παραδείσι	100m²	Διατ.	100,000€
Παστίδα	122m²	Μπετά	87,000€
Παστίδα	240m²	Μετ.	300,000€
Παστίδα	500m²	Μετ.	790,000€
Σύμη	60m²	Διατ.	50,000€
Σύμη	90m²	Διατ.	153,500€
Τήλο	200m²	Μπετά	150,000€
Τσαΐρι	245m²	Μπετά	180,000€
Φιλέρημο	350m²	Πέτρα	750,000€

Μεζονέτες

Γεννάδι	80m²	Καιν.	150,000€
Ιαλυσό	124m²	Μετ.	220,000€
Κιοτάρι	70m²	Μπετά	85,000€
Κιοτάρι	115m²	Καιν.	250,000€

Οικόπεδα

Αλμυρή	3,3Στρ	30,000€
Ασκληπιείο	900m²	120,000€
Ασκληπιείο	2,4Στρ	10,000€
Ασκληπιείο	4,2στρ	40,000€
Ασκληπιείο	4,3Στρ	40,000€
Ασκληπιείο	6,5Στρ	60,000€
Αφάντου	4Στρ	100,000€
Αφάντου	4,6Στρ	160,000€
Καλλιθέα	7,3Στρ	
Λάρδος	68Στρ	
Λίνδος	43,5Στρ	
Μαριτσά	5,4Στρ	88,000€
Παραδείσι	1Στρ	55,000€
Πυλώνα	110Στρ	
Ρόδ.–Λίνδ.	2Στρ	160,000€
Ρόδ.–Λίνδ.	9Στρ	500,000€
Ρόδ.–Λίνδ.	15,5Στρ	500,000€
Τριάντα	780m²	190,000€
Ψίνθος	25Στρ	200,000€

Ενοικιαστήρια

Έμπωνα		Μον/κία
Ιαλυσό	1,8Στρ	Οικ/δο
Καλιθιές	Μον/κία	
Μαριτσά	200m²	Κατ/μα
Ρόδος	90m²	Διαμ/μα
Ρόδος	500m²	Κατ/μα
Ρόδος	800m²	Κατ/μα

Καταστήματα–Βιοτ. Χώροι

Ανάληψη	158m²	100,000€
Κιοτάρι	Ε. Κέντρο	
Παραδείσι	80m²	150,000€
Π.Πόλη	16m²	40,000€
Ρόδ.-Λίνδ.	1,4Στρ	

Επιχειρήσεις

Ιαλυσός	Εστ/ριο	
Κοσκινού	220m²	Εστ/ριο
Π.Πόλη	70m²	Εστ/ριο

Δωδώνης 2 Τ.Κ 85100 Ρόδος •Τηλ. 22410 20345 • Fax. 22410 20336
Website. www.notar.gr e-mail. hellas@notar.gr

AE1240

RE/MAX

Re/Max Express, 5ον χιλ. Ρόδου – Λίνδου τηλ. 22410 64730 & 64755 fax. 22410 64620

ΑΠΟΚΛΕΙΣΤΙΚΕΣ ΕΝΤΟΛΕΣ ΠΡΟΣ ΠΩΛΗΣΗ

Κατοικίες:

- Πωλείται μεζονέτα στο Μήδεια 112 τ.μ. σε τρία επίπεδα με 2 Υ/Δ & αυλή 15 τ.μ. Τιμή 130.000 €
- Διαμέρισμα 1ου ορόφου, 5-ετίας, 57 τ.μ., με 1 Υ/Δ, πωλείται στην Ιξιά. Τιμή 70.000 €
- Ισόγειο διαμέρισμα 20-ετίας, 65 τ.μ με 2 Υ/Δ, σε καλή κατάσταση, πωλείται στο κέντρο της Ιαλυσού. Τιμή 90.000 €
- Πωλείται μεζονέτα, 95 τ.μ. με 3 Υ/Δ στους Δασκάλους. Τιμή 185.000 €
- Πωλούνται 2 νεόδμητα διαμερίσματα , 2Υ/Δ στο Ροδίνι με ιδιωτικό χώρο στάθμευσης αυτοκινήτου, και αποθήκη. Τιμή 195.000 € / ανά διαμέρισμα.
- Εξοχική μονοκατοικία 60 τ.μ. στην Κρητηνία με φανταστική θέα στο κάστρο. Πωλείται μαζί με οικόπεδο 1.080 τ.μ. (εντός σχεδίου). Τιμή πώλησης 120.000 €
- Πωλείται πανσιόν με 10 δωμάτια, πλήρη επιπλωμένα σε οικόπεδο 1 στρ. στο Λαδικό. Τιμή 250.000 €
- Πωλείται ισόγειο διαμέρισμα (2 Υ/Δ) μαζί με κατάστημα συνολικά 100 τ.μ. στον Αγιο Ιωάννη. Τιμή 100.000 €
- Πωλείται διώροφη μονοκατοικία (παλιό Ιταλικό κτίσμα) 160 τ.μ. με αυλή στα Κοσκινού εντός οικισμού με θέα το δάσος. Τιμή 130.000 €
- Πωλούνται νεόδμητα διαμερίσματα στο Ροδίνι
- Τριώροφη καλοδιατηρημένη μονοκατοικία 215 τ.μ. στην Ανάληψη, με αποθήκη και αυλή. Τιμή 500.000 €
- Διαμέρισμα (ισόγειο) 260 τ.μ. με αυλή στο **«Ανω Ροδίνι»** Τιμή 350.000 €
- Μονοκατοικία 145 τ.μ. **στο Γεννάδι.** Τιμή 230.000 €
- **Παλιά Πόλη:** Οικόπεδο 927 τ.μ. με παλιό κτίσμα 500 τ.μ. Τιμή 800.000 €
- Σπίτια και οικόπεδα στη Μύκονο και στη Σαντορίνη

Επαγγελματικοί Χώροι:

- Πωλείται βιομηχανικός χώρος με αποθήκες & γραφεία 920 τ.μ. σε οικόπεδο 2500 στρ. στο 7ο Χλμ. Ρόδου-Λίνδου
- Πωλείται μαγαζί Café-Bar στο Φαληράκι
- Πωλείται επιχείρηση Οβελιστήριο σε επαγγελματική στέγη. Τιμή 75.000 €
- Οικόπεδο επένδυση επί της Λεωφ. Ρόδου-Λίνδου (δίπλα στην αντιπροσωπεία αυτοκινήτων ΞΕΝΑΚΗ) πωλούνται 10 στρέμματα με μεγάλη πρόσοψη στο δρόμο και με άδεια κόμβου
- **Μεγάλη επένδυση στη Λίνδο:** κεντρικό κτήριο προβεβλημένο στον οικισμό της Λίνδου, επιφάνειας 277 τ.μ. Στο κτίριο φιλοξενείται γνωστή επιχείρηση café-bar με μεγάλη πελατεία. **Δεκτές μόνο σοβαρές προτάσεις.**
- Κατάστημα ψηλοτάβανο 92 τ.μ. (μαζί με πατάρι) στο κέντρο της πόλης της Ρόδου. Τιμή 250.000 €
- Οικόπεδο 2.300 τ.μ. σε αναπτυσσόμενη περιοχή στη πόλη της Ρόδου με Σ.Δ. (0,8) Τιμή 1.500.000 €
- 400 τ.μ. στην περιοχή Ασγούρου, μαζί με εφαπτόμενο αγροτεμάχιο 400 τ.μ. Τιμή 350.000 €

Οικόπεδα / Αγροτεμάχια:

- **Οικόπεδο στο Βάτι,** εντός οικισμού, 3.075 τ.μ. με δύο Ιταλικά κτίσματα 400 τ.μ. Τιμή 190.000€

ΜΟΝΑΔΙΚΗ ΕΠΕΝΔΥΣΗ ΣΤΗ ΜΕΣΑΙΩΝΙΚΗ ΠΟΛΗ

- Πωλείται ακίνητο στη Μεσαιωνική Πόλη 620 τ.μ. σε οικόπεδο 3.447 τ.μ. Πολύ καλή επένδυση. **Μόνο σοβαρές προτάσεις.**

ΑΠΟΚΛΕΙΣΤΙΚΕΣ ΕΝΤΟΛΕΣ ΠΡΟΣ ΕΝΟΙΚΙΑΣΗ

- Επαγγελματικός ενιαίος χώρος, 680 τ.μ. στο κέντρο της πόλης, ιδανικός για κάθε επαγγελματική χρήση. Τιμή ενοικίου 5.000 €
- Ενοικιάζεται βιομηχανικός χώρος με αποθήκες & γραφεία 920 τ.μ. σε οικόπεδο 2500 στρ. στο 7ο Χλμ. Ρόδου-Λίνδου
- Ενοικιάζεται μαγαζί Café-Bar στο Φαληράκι Τιμή 1.000 €
- Ενοικιάζεται διαμέρισμα (δυάρι) 65 τ.μ. με αυλή στα Κοσκινού. Τιμή ενοικίου 320 €
- Διαμέρισμα ισόγειο 260 τ.μ. με 4 Υ/Δ στο Ανω Ροδίνη με μεγάλη αυλή και ιδιωτικό χώρο στάθμευσης. Τιμή ενοικίου 1.200 €
- **Αίθουσα 450 τ.μ.** με αύλειο χώρο 250 τ.μ. επί της **Λεωφ. Ηρακλειδών** κατάλληλο για κέντρο διασκέδασης, κ.α. Τιμή ενοικίου 3.000 €
- Διαμέρισμα Ισόγειο 120 τ.μ. (επιπλωμένο) με μεγάλο κήπο & αποθήκη 45 τ.μ. στην Πλατεία Ακαδημίας. Τιμή ενοικίου 850 €
- Διαμέρισμα Ισόγειο 120 τ.μ. στην Πλατεία Ακαδημίας για επαγγελματική χρήση, με υπόγειο χώρο 45 τ.μ. και κήπο. Τιμή ενοικίου 1.200 (κατάλληλο για γραφείο-ινστιτούτο καλλονής, κλπ.)
- Διαμέρισμα Ισόγειο 120 τ.μ στην Πλατεία Ακαδημίας, με υπόγειο 270 τ.μ. και κήπο για επαγγελματική

εργασιες

συνέχεια από την προηγούμενη

ΓΥΨΟΣΥΝΘΕΣΗ. ΖΗΤΟΥΝΤΑΙ τεχνίτες και **βοηθοί** για γυψοσανίδες. Πληρ. τηλ. 6942285690 κ. Αθανάσιος Ράπτης
MZT090218

Υπάλληλος γραφείου ζητείται από εταιρεία για διάφορες δραστηριότητες, με γνώσεις computer και αγγλικής γλώσσας, απαραίτητο δίπλωμα αυτοκινήτου, ή μοτοποδηλάτου για μακροχρόνια συνεργασία. Πληρ. τηλ. 6936179040
MAT534

FILVIO Κατασκευή. ΖΗΤΕΙΤΑΙ γυψοσανιδάς με προϋπηρεσία για μόνιμη εργασία. Πληρ. τηλ. 6947838244 κος Φίλιππας
MZT090217

ΖΗΤΟΥΝΤΑΙ ΠΩΛΗΤΡΙΕΣ-ΕΣ ΓΙΑ ΝΑ ΕΡΓΑΣΘΟΥΝ ΣΤΑ ΚΑΤΑΣΤΗΜΑΤΑ "THE GREEN SHOP" ΤΗΣ ΠΑΛΑΙΑΣ ΠΟΛΗΣ. ΑΠΑΡΑΙΤΗΤΗ Η ΑΓΓΛΙΚΗ ΓΛΩΣΣΑ ΚΑΙ ΤΥΧΟΝ ΑΛΛΗΣ ΘΑ ΠΡΟΤΙΜΗΘΕΙ. ΜΕΡΙΚΗ Ή ΟΛΙΚΗ ΑΠΑΣΧΟΛΗΣΗ ΓΙΑ ΟΛΗ ΤΗΝ ΚΑΛΟΚΑΙΡΙΝΗ ΣΕΖΟΝ. ΠΛΗΡ. ΤΗΛ. 2241077934, 2241034408, 6942846006 ΩΡΕΣ 10.00-14.00
MZT090207

ΖΗΤΟΥΝΤΑΙ πεπειραμένοι **μάστοροι** για τοποθετήσεις πλακιδίων. Πληρ. τηλ. 6937236729
MZT090205

ΖΗΤΕΙΤΑΙ πωλήτρια για κατάστημα με παιδικά ενδύματα. Πληρ. τηλ. 2241076287 MAT477

ΖΗΤΕΙΤΑΙ υπάλληλος για να εργασθεί σε βιβλιοχαρτοπωλείο απαραίτητο δίπλωμα οδήγησης. Πληρ. τηλ. 22410-24215, 70270
MAT490

ΖΗΤΕΙΤΑΙ εσωτερική γυναίκα για την φροντίδα δύο παιδιών πέντε ετών. Πληρ. τηλ. 6937343297
MOO227

ΖΗΤΕΙΤΑΙ μηχανικός μοτοποδηλάτων για να εργασθεί σε ενοικιαστήριο. Πληρ. τηλ. 2241063771
MZT070217

ΖΗΤΕΙΤΑΙ

Κυρία με γνώσεις στη Διοίκηση και γενική λειτουργία του **ξενοδοχείου** για να **αναλάβει τη Διεύθυνση μικρού ξενοδοχείου στην Παλιά Πόλη με λειτουργία όλο το χρόνο.**
Οι ενδιαφερόμενες να είναι **εμφανίσιμες έως 35 ετών,** να έχουν όρεξη για δουλειά και να **γνωρίζουν ξένες γλώσσες, κομπιούτερ,** και το **πρόγραμμα office.**

Βιογραφικό σημείωμα μπορεί να σταλεί στην διεύθυνση Παναγή Τσαλδάρη 201, 176 76 Αθήνα ή στο Fax: 210-9560834 ή τηλεφωνικώς 6947008143
MAT575(2)

WANTED

A female with administrative and general knowledge so that she can undertake the management of a small hotel in the Old Town of Rhodos for all the year.
The women interested must be presentable, under 35 years of age, have an appetite for work, know English and at least one other foreign language and know the basic use of a pc (Microsoft office).

Please send a CV to the following address:
Panagi Tsaldari 201
Athens 176 76
FAX: 210-9560834
Tel.: 6947008143
MAT575(1)

ΖΗΤΕΙΤΑΙ

Βελγίδα ή Ολλανδέζα να εργασθεί σε χρυσοχοείο στην Παλιά Πόλη.
Εμπειρία όχι απαραίτητη. Ώρες εργασίας και μισθός συζητήσιμα.

Πληρ. τηλ. 2241033646, 6944283808 MAT94(Γ)

Η νέα εταιρία επίπλων κουζίνας και ντουλάπας

GRANDE Interni

ζητά ένα άτομο για την στελέχωση θέσης
Πωλητή-ρια/Σχεδιαστή-ρια

Προσφέρονται:
- Ιδανικό περιβάλλον εργασίας
- Ικανοποιητικές αποδοχές βάσει προσόντων

Απαιτούμενα προσόντα:
- Προϋπηρεσία σε αντίστοιχη θέση
- Γνώσεις χειρισμού ηλεκτρονικού υπολογιστή (Windows Office, σχεδιαστικό πρόγραμμα)
- Γνώσεις Αγγλικών ή Ιταλικών
- Ευχάριστη προσωπικότητα
- Εκπλήρωση στρατιωτικών υποχρεώσεων για τους άντρες

Αποστολή βιογραφικών σημειωμάτων στο Fax **22410-60873** ή στην ακόλουθη ηλεκτρονική διεύθυνση **ccharissis@hotmail.com** με την ένδειξη GRANDE 1
Για πληροφορίες καλέστε στο 22410-60888
ΧΠ1744

ΞΕΝΟΔΟΧΕΙΟ BELVEDERE
ΖΗΤΑ

το κάτωθι προσωπικό
1. **Κοπέλες** υπάλληλοι υποδοχής με πολύ καλή γνώση αγγλικών και γερμανικών
2. **Κοπέλες** για Snack Bar πρωινή ή βραδινή απασχόληση
3. **Μάγειροι** Α' και Β'
4. **Λαντζιέρης** κουζίνας
5. **Λαντζιέρα** πιάτων για βραδυνή απασχόληση
6. **Γκρουμ** για βραδινή απασχόληση

Πληροφορίες τηλ. 2241089000 πρωινές ώρες
ΜΧΠ820

The WATER PARK
Faliraki - Rodos HELLAS

Το Υδροπάρκο αναψυχής
«The Waterpark – Faliraki – Rodos»

επιθυμεί να προσλάβει ψήστες , βοηθούς σνακ μπαρ καθώς και νέα άτομα -κορίτσια και αγόρια- για
τη στελέχωση του **τμήματος των ελεγκτών τσουλήθρας-ναυαγοσωστών.**

Για πληροφορίες και συμπλήρωση αιτήσεων (απαιτείται πρόσφατη φωτογραφία) οι ενδιαφερόμενοι μπορούν να επικοινωνούν καθημερινά από 10.00-14.00 στο τηλέφωνο : 2241 – 084404.
Email: info@water-park.gr
ΧΠΞΕΝ092

Hotel Lydia Maris
Kolymbia Rodos

Από το ξενοδοχείο Lydia Maris, στα Κολύμπια
Ζητείται Προϊσταμένη Ορόφων με προϋπηρεσία, με πτυχίο τουριστικής σχολής
Για πληροφορίες στο τηλέφωνο
2241056294
MAT408(Γ)

ΖΗΤΟΥΝΤΑΙ

σε εστιατόριο εκτός πόλεως Ρόδου
ΣΕΡΒΙΤΟΡΟΙ/ΡΕΣ
Απαραίτητη η καλή γνώση της αγγλικής και ιταλικής γλώσσας
Ικανοποιητικές αποδοχές

Πληρ. τηλ. 6972473614 MAT406(Γ)

RECEPTIONIST ΖΗΤΑ ΕΡΓΑΣΙΑ

Γνώσεις:
Γερμανικά, Αγγλικά, Γαλλικά, Ιταλικά και Η/Υ.
Με ανάλογη προϋπηρεσία

Πληρ. τηλ. 6934375760 ΜΑΠ82(Γ)

Από την εταιρία αρτοποιΐας-ζαχαροπλαστικής

ΣΑΒΟΪΔΑΚΗΣ

αρτοποιΐα-ζαχαροπλαστεία

ΖΗΤΟΥΝΤΑΙ ΠΩΛΗΤΡΙΕΣ
Απαραίτητα προσόντα:
Απόφοιτοι Λυκείου
Γνώσεις αγγλικής γλώσσας
Σχετική προϋπηρεσία στις πωλήσεις
Ηλικία από 22 ετών

Πληροφορίες στο τηλέφωνο 6942461178
από 20.30 έως 22.00
Υπεύθυνη: Κα Ρουμελιώτη
MAT373(Γ)

ΖΗΤΟΥΝΤΑΙ

συνεργάτες των κάτωθι ειδικοτήτων
ΕΠΙΧΕΙΡΗΣΗ: Ξενοδοχείο "ΑΓΛΑ" πόλεως Ρόδου με λειτουργία σε 12μηνη βάση
1) ΕΙΔΙΚΟΤΗΤΑ: Α' μάγειρας *(για πλήρη απασχόληση)*
ΠΡΟΣ. ΙΚΑΝΟΤΗΤΕΣ: Ο/Η υποψήφιος θα πρέπει να έχει άνεση στην επικοινωνία, καλή χρήση του λόγου, να είναι απόφοιτος τουριστικής εκπαίδευσης, επαρκή γνώση ξένης γλώσσας καθώς και επαρκή γνώση Η.Υ.
2) ΕΙΔΙΚΟΤΗΤΑ: Σερβιτόρος ή Σερβιτόρα (CAPTAIN)
ΠΡΟΣ. ΙΚΑΝΟΤΗΤΕΣ: Ο/Η υποψήφιος θα πρέπει να έχει άνεση στην επικοινωνία, καλή χρήση του λόγου, να είναι απόφοιτος τουριστικής εκπαίδευσης, να κατέχει άριστα Αγγλική και Γερμανική ή άλλη γλώσσα καθώς και επαρκή γνώση Η/Υ.
ΠΡΟΣΦΕΡΟΝΤΑΙ: Αριστο εργασιακό περιβάλλον, δυνατότητα περαιτέρω εξέλιξης και ανταγωνιστικές αποδοχές ανάλογα με τα προσόντα και την εμπειρία του υποψηφίου.
Για επικοινωνία οι ενδιαφερόμενοι θα πρέπει να τηλεφωνήσουν στο: 22410/22061 ή να αποστείλουν το βιογραφικό τους με φωτογρ. στο ΦΑΞ: 22410/34984, e.mail:info@aglahotel.gr
MAT493





★★★★★
Atrium Palace
Thalasso Spa Resort & Villas

Το ξενοδοχείο πολυτελείας *Atrium Palace Thalasso Spa Resort & Villas* απευθύνεται σε επαγγελματίες του ξενοδοχειακού χώρου και ζητά:

ΣΤΕΛΕΧΗ ΟΛΩΝ ΤΩΝ ΒΑΘΜΙΔΩΝ
&
ΠΡΟΣΩΠΙΚΟ ΟΛΩΝ ΤΩΝ ΕΙΔΙΚΟΤΗΤΩΝ

Παρακαλούμε αποστείλατε βιογραφικό με συνοδευτική φωτογραφία στο e-mail: info@atrium.gr ή να υποβάλετε σχετική αίτηση στο ξενοδοχείο.
Πληροφορίες 22440 31601- κ. Κ. Γιακουμή
ΧΠΞΕΝ020

εργασιες

συνέχεια από την προηγούμενη

ΕΥΚΑΙΡΙΑ, ημιαπασχόληση ή πλήρη εισοδήματα έως 2.500 ευρώ. Δωρεάν ταξίδια, bonus. Ισχύει ως 24/2/2006 www.awayoflife.gr, τηλ. 6939704745 ΜΑΠ78

ΖΗΤΕΙΤΑΙ κοπέλα με προυπηρεσία για κυλικείο για νυχτερινό ωράριο. Ώρες εργασίας 23.00-07.00. Πληρ. τηλ. 2241080116ΜΑΤ544

Από το εστιατόριο "ΧΡΥΣΗ ΟΛΥΜΠΙΑΔΑ" στην Π. Πόλη **ζητούνται: • σερβιτόροι-ες, • θ' σερβιτόροι-ες, • μπαρίστας** (για μπαρ εντός εστιατορίου), **• θ' μαγείρου** (βιογραφικό), **• γυναίκα** για πλυντήριο-σιδερο. Πληρ. τηλ. 22410-20119, 34262 ώρες 10.00-13.00 ΜΖΤ080229

ΖΗΤΟΥΝΤΑΙ άτομα για μερική ή πλήρη απασχόληση, χωρίς ιδιαίτερες γνώσεις, δυνατότητα καριέρας. Πληρ. www.opportunity4all.gr τηλ. 2241035680 ΜΖ070213

ΖΗΤΟΥΝΤΑΙ άτομα για εργασία μέσα από το χώρο τους ελεύθερο ωράριο, ανεξαρτήτου ηλικίας. Δυνατότητα καριέρας, Internet επιθυμητό. Πληρ. τηλ. 6978061509 ΜΖΤ070216

ΖΗΤΕΙΤΑΙ διαιτολόγος, για να εργασθεί μόνιμα, με μερική ή πλήρη απασχόληση, απαραίτητες γνώσεις Αγγλικών και Η/Υ (MC Office). Ωράριο επικοινωνίας Δευτέρα-Παρασκευή 09.00-22.00, στο τηλ.νο 2241073712. Παρακαλούμε να σταλεί το πλήρες βιογραφικό σας σημείωμα στο fax 2241025610 ΜΑΤ361(1)

ΖΗΤΟΥΝΤΑΙ κοπέλες για cafe bar εντός πόλεως. We are looking for bar woman for cafe-bar in town. Πληρ. τηλ. 6932541842, 6936642186 ΜΑΠ87

ΖΗΤΟΥΝΤΑΙ άτομα με άριστη ικανότητα επικοινωνίας διαπραγμάτευσης και ομαδικό πνεύμα για διάθεση προϊόντων υγιεινής διατροφής. Πληρ. τηλ. 6948622518 ΜΖΤ070214

ΖΗΤΕΙΤΑΙ νεαρός να ομιλεί Αγγλικά για να εργασθεί σε τουριστικό κατάστημα στην Π. Πόλη για τη σεζόν 2006. Πληρ. τηλ. 2241065949, 6946680162 κ. Γιάννη ΜΖΤ060221

ΖΗΤΟΥΝΤΑΙ νεαρές εμφανίσιμες κοπέλες για club εντός πόλης. Πληρ. τηλ. 6932705791 ΜΖΤ060220

ΖΗΤΟΥΝΤΑΙ: α) οδηγοί κατά προτίμηση Ελληνες με δίπλωμα Γ' κατηγορίας, **β) Κοπέλες** και **άνδρες** για εργασία, **γ) Γραμματέας**. Πληρ. τηλ. 2241092743 (από 10 π.μ.-4.00 μ.μ.) ΜΑΤ8058

Η αλυσίδα καταστημάτων **MOBILE LAND ΖΗΤΕΙ** για μόνιμη εργασία: α) **νέο ή νέα** με γνώσεις PC, Αγγλικών για μαγαζί ηλ. ειδών στο χωριό Αφάντου, β) **νέο ή νέα** με γνώσεις PC, Αγγλικών, απόφ. Λυκείου με διπλ. μοτο/auto. Ωράριο σπαστό (9-1) (5-8). Πληρ. τηλ. 2241032837, 6948255602, 6944174849, αμοιβή, bonus, πριμ, ασφάλεια ΜΑΤ348

ΖΗΤΕΙΤΑΙ δεσποινίδα ή κυρία άνω των 25 ετών, για να εργασθεί στη Reception Εργομετρικού Κέντρου - Γυμναστηρίου σε υπεύθυνη θέση (με 12μηνη απασχόληση), ως υπάλληλος γραφείου με μερική ή πλήρηαπασχόληση. Απαραίτητα πτυχία Αγγλικών και Η/Υ (M.C. Office). Θα προτιμηθούν οι κάτοχοι πτυχίου σχολής Γραμματέων και σχολής Βοηθών Λογιστών. Ωράριο επικοινωνίας Δευτέρα-Παρασκευή 09.00-22.00 στο τηλνο 22410-73712. Παρακαλούμε να σταλεί το πλήρες βιογραφικό σας σημείωμα στο fax 2241025610 ΜΑΤ361(2)

Από εταιρεία ενοικιάσεως αυτοκινήτων **ΖΗΤΟΥΝΤΑΙ άτομα** γνώστες Αγγλικής γλώσσας και κάτοχοι διπλώματος αυτοκινήτου. Βιογραφικό απαραίτητο. Για πληρ. επικοινωνήστε με το τηλ. 2241092006 κο Τσαμπουράκη Κων. ώρες 8.30-15.30 καθημερινώς πλην σαββατοκύριακου ΜΑΤ349

ΖΗΤΟΥΝΤΑΙ άτομα άνω των 18 για μερική ή πλήρη απασχόληση. Αμεση στελέχωση θέσεων. Πλήρες σύστημα εκπαίδευσης. Πληρ. τηλ. 6973051063 ΜΖΤ030211

Από την ROTAN WEB DESIGNERS **ζητούνται άνδρες** και **γυναίκες** για προώθηση υπηρεσιών INTERNET. Πληρ. τηλ. 2241036316, 6932313030 κ. Τάκη ώρες (09.00-14.00 και 17.09-21.00) ΜΑΤ327

ΖΗΤΟΥΝΤΑΙ πωλητές/πωλήτριες που να ομιλούν: α) Γαλλικά-Ιταλικά ή β) Ρωσικά-Αγγλικά ή γ) Αγγλικά-Γερμανικά. Πληρ. τηλ. 2241086670-3 ΜΑΤ314(2-3)

Το **Paradise Spa ΖΗΤΕΙ** αισθητικούς, φυσιοθεραπεύτριες, μασέρ, πεντικιούρ - μανικιούρ, γυμναστές/στριες. Πληρ. κ. Χριστόδουλο, τηλ. 2241062481 ΜΑΤ207

ΖΗΤΕΙΤΑΙ εργάτης με γνώσεις ξυλουργού ή ηλεκτροσυγκολλητή. Πληρ. τηλ. 2241069990 ΜΖΤ300125

ΖΗΤΟΥΝΤΑΙ άτομα για την άμεση κάλυψη θέσεων, με δυνατότητα υψηλών αποδοχών, από εμπορική επιχείρηση. Αποδοχές από 65 ευρώ την ημέρα. Βιογραφικό απαραίτητο. INTEPNET επιθυμητό. Απεριόριστες δυνατότητες εξέλιξης. Τα άτομα να είναι διδάξιμα γιατί παρέχεται πλήρες σύστημα εκπαίδευσης. Πληρ. τηλ. 2102801153-54, 2241030078, www.umswork4you.com. ΙΝΤ2328(1)

ΖΗΤΕΙΤΑΙ δεσποινίδα ή κυρία άνω των 25 ετών για να εργασθεί στην Reception Εργομετρικου Κέντρου - Γυμναστηρίου σε υπεύθυνη θέση (με 12μηνη απασχόληση) ως υπάλληλος γραφείου με μερική ή πλήρη απογευματινή απασχόληση. Απαραίτητα πτυχία Αγγλικών και Η/Υ (M.C. Office). Θα προτιμηθούν οι κάτοχοι πτυχίου σχολής γραμματέων. Ωράριο επικοινωνίας Δευτέρα - Παρασκευή 08.15-22.30 στο τηλ. 2241073712. Παρακαλούμε να σταλεί το πλήρες βιογραφικό σας σημείωμα στο fax 2241025610 ΜΑΤ4682(2)

ΖΗΤΟΥΝΤΑΙ σοβαρά άτομα, άνω των 18, να είναι διδάξιμα, και με όρεξη για δουλειά. Ανεξάρτητη συνεργασία με ελεύθερο ωράριο. Ίντερντετ επιθυμητό, όχι απαραίτητο. Πληρ. τηλ. 2241037362, www.umswork4you.com ΜΑΤ4271

πωλησεις αυτοκινητων & μοτοσικλετων

ΠΩΛΕΙΤΑΙ RENAULT CLIO 2, 1.200 cc περασμένο ΚΤΕΟ, σε πολύ καλή κατάσταση. Δεκτός κάθε έλεγχος. Πληρ. τηλ. 6974771555 ΜΖΤ130204

ΠΩΛΕΙΤΑΙ NISSAN SUNY 3θυρο μοντέλο 1990, 1400 cc. Πληρ. τηλ. 6947939481 ΜΖΤ100207

ΠΩΛΕΙΤΑΙ PIAGGIO 125 HEXAGON σε καλή κατάσταση. Τιμή 1.000 ευρώ. Πληρ. βουλκανιζατέρ Βεργίνας 36, τηλ. 2241031956, 6936874973 ΜΖΤ100208

ΠΩΛΕΙΤΑΙ γουρούνα A.T.V POLARIS PHOENIX 200 cc μοντέλο 2005, 900 km, 8 μηνών. Τιμή 3.900 ευρώ. Πληρ. τηλ. 6944206417 ΜΖΤ080220

ΠΩΛΕΙΤΑΙ αυτοκίνητο φορτηγό MERCEDES 814 D ψυγείο καταψύκτη, μοντέλο 96 κατάλληλο για εμπορ. κατεψυγμένων και παγωτά. Πληρ. τηλ. 2241060133, 6944732168 ΜΖΤ060213

ΠΩΛΕΙΤΑΙ PEUGEOT RALLYE 1.600 cc 16V αγωνιστικό βελτιωμένο. Τιμή 12.000 ευρω. Πληρ. τηλ. 6944395208, 2241062023 ΜΑΤ305

ΠΩΛΟΥΝΤΑΙ ΕΛΑΦΡΩΣ ΜΕΤΑΧΕΙΡΙΣΜΕΝΑ ΑΥΤΟΚΙΝΗΤΑ ΠΑΝΤΟΣ ΤΥΠΟΥ: ΙΧ ΕΠΙΒΑΤΙΚΑ, ΑΓΡΟΤΙΚΑ, ΕΠΑΓΓΕΛΜΑΤΙΚΑ, ΦΟΡΤΗΓΑ. ΕΤΟΙΜΟΠΑΡΑΔΟΤΑ Ή ΚΑΤΟΠΙΝ ΠΑΡΑΓΓΕΛΙΑΣ. ΠΑΡΕΧΟΥΜΕ ΠΙΣΤΟΠΟΙΗΤΙΚΟ ΕΛΕΓΧΟΥ ΚΑΛΗΣ ΛΕΙΤΟΥΡΓΙΑΣ ΚΑΙ ΓΡΑΠΤΗ ΕΓΓΥΗΣΗ ΕΝΟΣ ΕΤΟΥΣ. ΠΩΛΗΣΗ ΧΟΝΔΡΙΚΗ-ΛΙΑΝΙΚΗ. ΠΑΡΑΔΟΣΗ ΣΤΟ ΧΩΡΟ ΣΑΣ. ΠΛΗΡ. ΤΗΛ. 24310-74709, FAX: 24310-27008, ΚΙΝ. 6974456200 κος ΜΠΟΥΝΤΟΥΡΗΣ ΔΗΜΗΤΡΗΣ ΜΑΤ165

Το ξενοδοχείο LINDOS VIEW

ΖΗΤΑ

προσωπικό

όλων των ειδικοτήτων

Πληρ. τηλ. 2244031430, 6936191188 ΜΑΤ326(Γ)

ΚΡΑΝΙΔΗΣ Real Estate

Ι.Καζούλη & Αμερικής 50
Τηλ. 2241027082
2241026476

ΠΩΛΕΙΤΑΙ

Επιχείρηση πιτσαρία στο Νιοχώρι πλήρως εξοπλισμένη & με υπόγειο 45τμ
100.000 €
Κ-525

www.kranidis-estate.gr

ΧΠ1092

ευσταθίου ΕΥΡΩΚΤΗΜΑΤΙΚΗ
ΚΤΗΜΑΤΟΜΕΣΙΤΙΚΟ ΓΡΑΦΕΙΟ

Εθν. Αντιστάσεως 83 • Τηλ.: 22410 73819, 74917
Κιν.: 6946 103929 • Fax: 22410 38641
e-mail: info@euroktimatiki.gr

ΜΙΣΘΩΣΕΙΣ ΚΑΤΟΙΚΙΩΝ

- **Διαμέρισμα 120 τ.μ.** με (3) τρία υπνοδωμάτια, β' ορόφου, επί της οδού Θ. Σοφούλη με θέρμανση, ηλιακό θερμοσίφωνα, μεγάλες - άνετες βεράντες. Μηνιαίο μίσθωμα 550 ευρώ.
- **Διαμέρισμα 80** τ.μ. σε νεόδμητη οικοδομή περιοχή Μιχαήλ Πετρίδη με (2) δύο υπνοδωμάτια σαλόνι, κουζίνα, μπάνιο, πολυτελούς κατασκευής με κεντρική θέρμανση, ηλιακό θερμοσίφωνα, ιδιωτική θέση στάθμευσης. Μηνιαίο μίσθωμα 500 ευρώ.
- **Διαμέρισμα** 50 τ.μ. σε νεόδμητη οικοδομή, περιοχή Μόντε Σμιθ ισόγειο με (1) ένα υπνοδωμάτιο, σαλόνι, κουζίνα, μπάνιο, με κεντρική αυτόνομη θέρμανση, ηλιακό θερμοσίφωνα. Μηνιαίο μίσθωμα 350 ευρώ.
- **Διαμέρισμα** 78 τ.μ. β' ορόφου περιοχή προέτκαση Αννης Μαρίας με (2) δύο υπνοδωμάτια, σαλόνι, κουζίνα. Μηνιαίο μίσθωμα 370 ευρώ.
- **Διαμέρισμα** στα Κοσκινού α' ορόφου σε νεόδμητη οικοδομή 105 τ.μ. διαθέτει (2) δύο υπνοδωμάτια, σαλόνι, κουζίνα, ηλιακό θερμοσίφωνα, air condition. Μηνιαίο μίσθωμα 470 ευρώ
- **Διαμέρισμα** 120 τ.μ. α' ορόφου, περιοχή Παλαιό Νοσοκομείο με (3) τρία υπνοδωμάτια σαλόνι, κουζίνα, τζάκι, θέρμανση με θερμοσυσσωρευτές. Μηνιαίο μίσθωμα 550 ευρώ.
- **Διαμέρισμα** 110 τ.μ. στην Ανάληψη επί της οδού Σαλαμίνος α' ορόφου πλήρως ανακαινισμένο με (3) τρία υπνοδωμάτια σαλόνι, κουζίνα, μπάνιο. Μηνιαίο μίσθωμα 460 ευρώ.
- **Διαμέρισμα** 53 τ.μ. επί της Ιερού Λόχου σε κεντρικότατο σημείο στην Ιαλυσό, 1ου ορόφου, πλήρως επιπλωμένο, με (1) ένα υπνοδωμάτιο, σαλόνι, κουζίνα, μπάνιο, διαθέτει κεντρική αυτόνομη θέρμανση. Μηνιαίο μίσθωμα 350 ευρώ.
- **Διαμέρισμα** 90 τ.μ. στο κέντρο της πόλης, κοντά στην Ακαδημία, με (2) δύο υπνοδωμάτια, σαλόνι, κουζίνα, μπάνιο. Διαθέτει κεντρική θέρμανση με θερμοσυσσωρευτες και air condition. Μηνιαίο μίσθωμα 500 ευρώ.
- **Διαμέρισμα** 85 τ.μ. επί της οδού Καζαντζάκη, β' ορόφου, με (2) δύο υπνοδωμάτια, σαλόνι, κουζίνα, μπάνιο. Διαθέτει μεγάλες άνετες βεράντες. Μηνιαίο μίσθωμα 400 ευρώ.
- **Διαμέρισμα** 130 τ.μ. περιοχή Μητρόπολης α' ορόφου, με (3) τρία υπνοδωμάτια, σαλόνι, κουζίνα, δύο μπάνια, κεντρική αυτόνομη θέρμανση, σε άριστη κατάσταση. Μηνιαίο μίσθωμα 500 ευρώ.
- **Διαμέρισμα** 96 τ.μ. επί της οδού Κέννεντυ με (2) δύο υπνοδωμάτια, σαλόνι, κουζίνα, κεντρική θέρμανση και ηλιακό θερμοσίφωνα. Μηνιαίο μίσθωμα 400 ευρώ.
- **Διαμέρισμα** 120 τ.μ. περιοχή στάδιο Διαγόρα με (2) δύο υπνοδωμάτια, σαλόνι, κουζίνα, θέρμανση, ηλιακός θερμοσίφωνας και νυχτερινό ρεύμα. Μηνιαίο μίσθωμα 550 ευρώ.
- **Διαμέρισμα** 45 τ.μ.επί της οδού Κέννεντυ με (1) ένα υπνοδωμάτιο, σαλόνι, κουζίνα, **πλήρως επιπλωμένο**, α' ορόφου. Μηνιαίο μίσθωμα 250 ευρώ.
- **Διαμέρισμα** 50 τ.μ. ισόγειο, στην Παστίδα, σε νεόδμητη οικοδομή, μερικώς επιπλωμένο (ηλεκτρικές συσκευές), με αυτόνομη θέρμανση και πάρκινγκ, κήπο. Μηνιαίο μίσθωμα 300 ευρώ.
- **Μονοκατοικία** 160 τ.μ. στις Καλυθιές πολυτελούς κατασκευής εντός οικοπέδου 4.000 τ.μ. με (3) τρία υπνοδωμάτια, σαλόνι, κουζίνα, πάρκαν, διαμορφωμένο κήπο. Μηνιαίο μίσθωμα 650 ευρώ.
- **Μονοκατοικία** 150 τ.μ. στο Τσαϊρι, **επιπλωμένη**, με (3) τρία υπνοδωμάτια, σαλόνι, κουζίνα, πάρκινγκ με τηλεχειρισμό, πισίνα, κήπο, BBQ. Μηνιαίο μίσθωμα 1200 ευρώ.
- **Παραδοσιακή κατοικία** 236 τ.μ. στα Κοσκινού πλήρως ανακαινισμένη με 2-3 υπνοδωμάτια, σαλόνι, κουζίνα. Μηνιαίο μίσθωμα 600 ευρώ. (Διατίθεται και επιπλωμένη).
- **Γκαρσονιέρα** 40 τ.μ. επί της Ιερού Λόχου στην Ιαλυσό, α' ορόφου, σε νεόδμητη οικοδομή. Μηνιαίο μίσθωμα 220 ευρώ
- **Γκαρσονιέρες** 40 τ.μ., πλήρως επιπλωμένες πολυτελούς κατασκευής στο Φαληράκι Μηνιαίο μίσθωμα 240 ευρώ.
- **Γκαρσονιέρες-studios** στη Ιξιά πλήρως επιπλώμενα με μηνιαίο μίσθωμα 300 και 275 ευρώ αντίστοιχα.
- **Studios** πλήρως επιπλωμένα στις Καλυθιές, κοντά στην Εθνική οδό Ρόδου-Λίνδου. Μηνιαίο μίσθωμα 230 ευρώ.
- **Studios** πλήρως επιπλωμένα επί της Ρόδου-Λίνδου. Μηνιαίο μίσθωμα 280 ευρώ.
- **Studios** στα Κοσκινού πλήρως επιπλωμένες με μεγάλη αυλή με γκαζόν με πανοραμική θέα. Μηνιαίο μίσθωμα 200 ευρώ.

ΧΠ401/2029

EUROXENIA

Η Εταιρεία
Euroxenia Hotel Management & Tourism Consultints

Η οποία διαχειρίζεται τέσσερις ξενοδοχειακές μονάδες γνωστοποιεί ότι δέχεται προσφορές (τρόφιμα, ποτά, αναλώσιμα) παντός τύπου το αργότερο μέχρι τις 26 Φεβρουαρίου στην ακόλουθη διεύθυνση.

MARATHON HOTEL (Kolymbia)
Τηλέφωνο 22410-56307, Κινητό 6948889514
Fax 22410-56380 e-mail:fbmanager@euroxenia.com

ΧΠ2276

Ευκαιρία Σταδιοδρομίας στην

Cadbury HELLAS A.E.

Η Cadbury Hellas με προϊόντα που κατέχουν ηγετική θέση το καθένα στην κατηγορία του, όπως τις τσίκλες **TRIDENT, DENTYNE ICE, V6, STIMOROL, BUBBALOO,** τις καραμέλες **HALLS, VITA-C** και τη σοκολάτα και το ρόφημα σοκολάτας **CADBURY** ζητά νέο ή νέα που θέλει να σταδιοδρομήσει στο Τμήμα Πωλήσεων ως:

ΠΩΛΗΤΗΣ/ΤΡΙΑ

με έδρα την Ρόδο - (Κωδ. 13Ρ)

ΑΠΑΡΑΙΤΗΤΑ ΠΡΟΣΟΝΤΑ:

- ❒ Απόφοιτος Λυκείου
- ❒ Δυναμική και ευχάριστη προσωπικότητα με ικανότητες επικοινωνίας
- ❒ Πτυχίο Ανώτερης ή Ανώτατης Σχολής, γνώση Αγγλικών και ευχέρεια στη χρήση Η/Υ θα θεωρηθούν πρόσθετα προσόντα
- ❒ Ηλικία έως 28 ετών
- ❒ Εκπληρωμένες στρατιωτικές υποχρεώσεις (για τους άνδρες υποψηφίους)
- ❒ Άδεια οδήγησης αυτοκινήτου

ΠΡΟΣΦΕΡΟΝΤΑΙ:

- ❒ Ελκυστικός μισθός αναλόγως προσόντων και bonus
- ❒ Αυτοκίνητο Εταιρίας
- ❒ Πρόσθετη ιατροφαρμακευτική περίθαλψη
- ❒ Άριστο εργασιακό περιβάλλον

Τα βιογραφικά σημειώματα με πλήρη στοιχεία θα είναι απόλυτα εμπιστευτικά και θα πρέπει να σταλούν μέχρι 25 Φεβρουαρίου 2006 στην παρακάτω διεύθυνση:
Cadbury Hellas A.E., Μαρίνου Αντύπα 41-45, 141 21 Ηράκλειο Αττικής
Υπ' όψιν Διευθυντού Προσλήψεων (Κωδ 13Ρ), email: Recruiting.Greece@cspic.com
website: www.cadbury.gr

ΧΠΔΕΤ021

EuroL@b
Computer Training & New Technology Institute

Τα Κέντρα Νέων Τεχνολογιών και Εκπαίδευσης Πληροφορικής EuroL@b®, μέλη του Εκπαιδευτικού Ομίλου ΕΥΡΩΓΝΩΣΗ®, ζητούν καθηγητές για την προώθηση εκπαιδευτικών προγραμμάτων μέσα στο Κέντρο και την επίβλεψη του εργαστηρίου εκπαίδευσης (multimedia lab).
Απαραίτητα προσόντα:
• Ανεση στην επικοινωνία,
• Δυναμικοί χαρακτήρες
• Δημιουργικές και οργανωτικές ικανότητες
• Πτυχίο, δίπλωμα ή πιστοποίηση στην πληροφορική.
Επιθυμητά προσόντα:
• Πτυχίο ανωτάτης σχολής
• Προϋπηρεσία σε πωλήσεις υπηρεσιών ή/και εκπαίδευση πληροφορικής
• Σεμινάρια επικοινωνιακής κατεύθυνσης
Προσφέρονται: Αριστο περιβάλλον εργασίας, εκπαίδευση και πιστοποίηση, δυνατότητα εξέλιξης.
Αποστολή βιογραφικών ΑΛ. ΔΙΑΚΟΥ 35, ΡΟΔΟΣ 85100
email:eurolab@otenet.gr Fax: 22410-23005

Το EuroL@b® ΡΟΔΟΥ ζητά καθηγητές για την προώθηση εκπαιδευτικών προγραμμάτων μέσα στο Κέντρο και την επίβλεψη του εργαστηρίου εκπαίδευσης (multimedia lab), με δυναμικό χαρακτήρα, επικοινωνιακές και οργανωτικές ικανότητες. Πτυχίο, δίπλωμα ή πιστοποίηση στην πληροφορική απαραίτητο.
Προϋπηρεσία στις πωλήσεις επιθυμητή.
Αριστο περιβάλλον εργασίας, εκπαίδευση, πιστοποίηση δυνατότητα εξέλιξης.
Ραντεβού συνέντευξης. **Τηλ. 22410-23005, ώρες 14.00-22.00**

ΑΤ407(Γ)

THALASSA FORUM SPA

ΖΗΤΕΙΤΑΙ

Αισθητικός με γνώσεις μανικιούρ-πεντικιούρ
Μασέζ με προϋπηρεσία

Πληροφορίες τηλ. 6932746071 κα Γεωργά Μαρία

ΜΑΤ372(2)(Γ)

Γραφείο Γενικού Τουρισμού στην Ρόδο

ΖΗΤΑ

για την τουριστική σεζόν 2006 υπαλλήλους με γνώση ξένων γλωσσών (ΑΓΓΛΙΚΑ-ΙΤΑΛΙΚΑ-ΡΟΥΜΑΝΙΚΑ-ΡΩΣΙΚΑ) με γνώση Η/Υ και λογιστικών.

Πληροφορίες τηλ. 22410-73221, 73222 ώρες 11.00-17.00

ΜΑΤ533(Γ)

πέππου Υπερ...έχει

Από το κατάστημα ΠΑΠΠΟΥ Γ. ΙΩΑΝΝΗΣ στην Ιξιά

ΖΗΤΕΙΤΑΙ

προσωπικό για το τμήμα αλλαντικών-τυροκομικών.

Πληρ. τηλ. 22410-98310-11
Υπεύθυνη κα Λυμπεροπούλου

ΑΤ503

Καταστήματα ενδυμάτων στην Παλιά Πόλη

ΖΗΤΕΙΤΑΙ

ΠΩΛΗΤΡΙΑ – ΥΠΕΥΘΥΝΗ

- Καλή γνώση Αγγλικής & επιπλέον γλωσσών.
- 23-40 ετών. Προϋπηρεσία θα ληφθεί υπ' όψιν
- Ικανοποιητικές Αποδοχές & Ωράριο.

tel.: 22410 **38650**, fax: **38785**, mob.: **6944146214**

ΧΠΕΜΠ162

Από ξενοδοχειακή εταιρεία στην Ιαλυσό

ΖΗΤΟΥΝΤΑΙ

- Υπάλληλοι υποδοχής
- Σερβιτόροι Α'
- Μάγειροι Α' και Β'
- Ηλεκτρολόγος

Πληροφορίες: Γραφείο Προσωπικού, τηλ. 22410-94326 καθημερινά από 10.00-14.00

ΜΑΤ372(1)(Γ)

ΖΗΤΕΙΤΑΙ

άτομο ή ζευγάρι με γνώσεις στη διοίκηση και γενική λειτουργία ξενοδοχείου, για να αναλάβει τη διεύθυνση μικρού ξενοδοχείου (15 δωματίων) σε νησί της Δωδεκανήσου.

Μήνες λειτουργίας Απρίλιος-Οκτώβρης

Οι ενδιαφερόμενοι θα πρέπει να είναι μέχρι 35 ετών, να έχουν όρεξη για δουλειά και να γνωρίζουν ξένες γλώσσες.

Βιογραφικό σημείωμα μπορεί να σταλεί με φαξ στο 2241027596, στην διεύθυνση ΤΘ 465, Ρόδος 85100, manroznm@hotmail.com ΚΑΙ ΝΑ ΕΠΙΚΟΙΝΩΝΗΣΟΥΝ ΤΗΛΕΦΩΝΙΚΑ ΣΤΟ 2241066056

ΜΑΤ425(Γ)

CASINO RODOS

Το Καζίνο της Ρόδου ζητεί:

- **Υπαλλήλους Ασφαλείας (Γυναίκες & Άνδρες)**
- **Σερβιτόρους & Βοηθούς Σερβιτόρους**
- **Υπαλλήλους Υποδοχής**
- **Υπαλλήλους Μηχανικών Παιγνίων (slots)**

με τα παρακάτω προσόντα:
- καλή γνώση της αγγλικής
- ευχέρεια νυκτερινής εργασίας

Προϋπηρεσία σε ανάλογη θέση θα ληφθεί υπόψη

Για πληροφορίες-αιτήσεις επικοινωνείστε με: **ΚΑΖΙΝΟ ΡΟΔΟΥ Α.Ε.** Διεύθυνση Προσωπικού, Παπανικολάου 4, Ρόδος, τηλ. 2241097530, 2241097535, ΔΕΥ-ΠΑΡ (09.00-16.00)

ΜΧΠΠΑΡ026

Από την εταιρεία Β. ΚΟΖΑΣ κ' ΣΙΑ ΟΕ

ΖΗΤΟΥΝΤΑΙ

Οδηγοί με επαγγελματικό δίπλωμα γ' κατηγορίας

Πληρ. τηλ. 22410-68643, 65655

ΜΑΤ440(Γ)

ΗΛΥΣΙΟΝ Α.Ε.
ΠΕΥΚΟΙ-ΛΙΝΔΟΥ

ΖΗΤΟΥΝΤΑΙ

Για την περίοδο 01/05/06-31/10/06:
1) **ΚΑΜΑΡΙΕΡΕΣ**
2) **Β' ΜΑΓΕΙΡΑΣ/ΣΑ** ΓΙΑ ΤΟ ΣΝΑΚ ΜΠΑΡ
3) **ΛΑΝΤΖΙΕΡΑ** ΠΡΩΙΝΗΣ ΒΑΡΔΙΑΣ
4) **ΣΕΡΒΙΤΟΡΟΣ/Α** ΜΕ ΓΝΩΣΕΙΣ ΑΡΙΣΤΩΝ ΑΓΓΛΙΚΩΝ

Οι ενδιαφερόμενοι παρακαλούνται όπως επικοινωνήσουν στα τηλ. **22410-36176, Fax: 22440 48148**
EMAIL: Hotelilyssion@yahoo.gr
ΣΑΒΒΑΤΟ-ΚΥΡΙΑΚΗ στο ξενοδοχείο στους Πεύκους από τις 08.00-12.00 και στο τηλ. 22440 48149

ΜΑΤ228(Γ)

διαφορα

ΠΩΛΕΙΤΑΙ επαγγελματικός εξοπλισμός εστιατορίου 3 ψυγεία βιτρίνες, 2 πάγκοι εργασίας, 3 πάγκοι μηχανημάτων, μια κατάψυξη, μηχάνημα γύρου, ψησταριά, ένα ψυγείο, πλυντήριο πιάτων, μηχάνημα κοπής αλλαντικών, 2 φριτέζες, μια κρεπιέρα Χ2, 2 πλατό ψησίματος, 40 καρέκλες μπαμπού καφετέριας, 20 καρέκλες μπαμπού εστιατορίου, τηλεόραση 44", λόγω αλλαγής χρήσης. Πληρ. τηλ. 6948598875, 2241074352 MZT130216

ΠΩΛΟΥΝΤΑΙ 2 ψυγεία ανοικτά σελφ σέρβις το ένα 5 μέτρα και το άλλο 3 μέτρα και μια κατάψυξη 2,5 μέτρα όρθια βιτρίνα με τρεις πόρτες όλα σε καλή κατάσταση. Πληρ. τηλ. 6945934044 MZT130210

ΠΩΛΕΙΤΑΙ τραπεζαρία σκαλιστή με πόδια λέοντος και σαλόνι καρυδιάς σκαλιστό. Πληρ. τηλ. 2241023301, 6934195356 MZT110206

ΠΩΛΟΥΝΤΑΙ λόγω ανακαίνισης: 1) **κουφώματα αλουμινίου** με διπλά τζάμια διαφόρων διαστάσεων, κατάλληλα για επαγγελματικούς χώρους σε άριστη κατάσταση, β) **ψησταριά** εστιατορίου με έξι σούβλες (κάρβουνο), **μηχάνημα γύρου** και **απορροφητήρας** κουζίνας (εντελώς καινούργια), γ) **ψυγείο κατάψυξη** ιδανικό για super market παλικής προέλευσης. Τιμές ευκαιρίας. Πληρ. τηλ. 6932328890, 6932328892 MZT100217

ΠΩΛΕΙΤΑΙ σκάφος ταχύπλοο 6 μέτρα καμπινάτο με καινούργια μηχανή, καινούργιο τρέιλερ και άλλα εξτρά. Τιμή 13.000 ευρώ. Πληρ. τηλ. 2241035950 από 08.30-13.00 και 6946444390 όλη την ημέρα MZT080201

ΠΩΛΕΙΤΑΙ καθιστικό με: έναν διθέσιο καναπέ, μία πολυθρόνα και ένα τραπεζάκι, σε πολύ καλή κατάσταση. Πληρ. τηλ. 6945861940 MXP13368

ΠΩΛΟΥΝΤΑΙ έπιπλα ολοκαίνουργια λόγω μετακόμισης. Τιμές πολύ χαμηλές και συζητήσιμες. Τραπεζαρία με 6 καρέκλες βελούδο. Κρυσταλιέρα - μπουφέ με καθρέφτη, 2 καναπέδες δερμάτινοι και τραπεζάκι σαλονιού. Επίσης πλυντήριο Miele φούρνο-εστία-απορροφητήρα Miele, 1 ψυγείο Candy - τραπέζι με 4 καρέκλες, κρεβατοκάμαρα από σίδερο με 2 κομοδίνα και τουαλέτα. Πληρ. τηλ. 6998714371, 6932256821, 2241025456 MZT060211

ΠΩΛΟΥΝΤΑΙ έπιπλα σε πολύ καλή κατάσταση. Πληρ. τηλ. 6948486177 MZT070210

ΠΩΛΟΥΝΤΑΙ λόγω ανακαίνισης από ξενοδοχείο στους Πεύκους: **α) Ντουλάπες** δίφυλλες 100€, **β) Κρεβάτια** μονά με στρώμα MEDIA 50€, **γ) Τραπεζάκια** καθρέπτη και καθιστικού 20€, **δ) Κομοδίνα** με τζάμια 10€, **ε) Ψυγειάκια** 50€, **στ) Νιπτήρες** με βρύση 20€, **ζ) Καρέκλες** και **τραπέζια** πλαστικά 5€. Πληρ. τηλ. 6948837637 ΜΑΤ8062

μαθηματα

ΦΙΛΟΛΟΓΟΣ πτυχιούχος του Αριστοτελείου Πανεπιστημίου Θεσσαλονίκης, παραδίδει ιδιαίτερα μαθήματα σε παιδιά γυμνασίου-λυκείου. Πληρ. τηλ. 6937361852 MZT090220

ΜΑΘΗΜΑΤΙΚΑ-ΦΥΣΙΚΗ-ΧΗΜΕΙΑ παραδίδονται σε μαθητές Γυμνασίου-Λυκείου από πτυχιούχο Φυσικό. Πληρ. τηλ. 2241095141, 6977934349 ΜΑΠ52

προσφορές εργασίας

ΔΙΑΙΤΟΛΟΓΟΣ, απόφοιτος ΤΕΙ **ζητεί συνεργασία** με ινστιτούτο αδυνατίσματος ή κέντρο αισθητικής ως εξωτερικός συνεργάτης. Τηλέφωνο επικοινωνίας 6938431584 MZT110208

LANDSCOPE ΚΤΗΜΑΤΟΜΕΣΙΤΙΚΗ

ΛΕΥΚΩΣΙΑΣ 1 & ΑΝΝΗΣ ΜΑΡΙΑΣ

ΤΗΛ / ΦΑΞ : 22410 28629
ΚΙΝ : 6976872626 , 6972257246

ΜΟΝΟΚΑΤΟΙΚΙΕΣ - ΜΕΖΟΝΕΤΕΣ

1. **ΡΟΔΟΣ** μεζονέτα 156τμ, με κήπο 270τμ, lux κατασκευής. € **370.000**
2. **ΑΦΑΝΤΟΥ** μεζονέτα 205 με οικόπεδο 1.300τμ. € **180.000 (ΜΠΕΤΑ)**
3. **ΚΟΣΚΙΝΟΥ** μονο/τοικία 140τμ, με οικόπεδο 1.300τμ. € **185.000 (ΜΠΕΤΑ)**
4. **ΚΟΣΚΙΝΟΥ** μονοκατοικία 200τμ, με οικοπεδο 1.000τμ. € **280.000**
5. **ΚΟΣΚΙΝΟΥ** μεζονέτες 120τμ, με κήπο 50τμ ετοιμοπαράδοτη. € **215.000**
6. **ΚΟΣΚΙΝΟΥ** μον/κίες 170τμ, με οικόπεδο 1.300τμ. € **230.000**
7. **ΚΟΣΚΙΝΟΥ** μεζονέτα 120τμ, με αυλή 150τμ, εντός οικισμού. € **230.000**
8. **ΚΟΣΚΙΝΟΥ** μον/κία 115τμ, παραδοσιακή κατοικία. € **115.000**
9. **ΚΟΣΚΙΝΟΥ** μον/τοικίες 170τμ, με οικόπεδο 1.300τμ. € **265.000**
10. **ΚΟΣΚΙΝΟΥ** μον/κία 200τμ, με οικόπεδο 1.300τμ, lux. € **290.000**
11. **ΙΑΛΥΣΟΣ** μον/κίες 150τμ, με οικόπεδο 1.000τμ. € **165.000 (ΜΠΕΤΑ)**
12. **ΙΑΛΥΣΟΣ** μον/κίες 150τμ, οικόπεδο 1.000τμ. € **190.000 (ΣΟΒΑ)**
13. **ΙΑΛΥΣΟΣ** μον/κίες 180τμ, με αυλή 300τμ. € **180.000 (ΣΟΒΑ)**
14. **ΙΑΛΥΣΟΣ** μον/κία 225τμ, με κήπο 350τμ. € **200.000 (ΣΟΒΑ)**
15. **ΙΑΛΥΣΟΣ** μεζονέτες 160τμ σε 3επίπεδα, lux. € **220.000**
16. **ΙΑΛΥΣΟΣ** μεζ/νετα 130τμ, μεταχ/σμένη εντος οικισμού. € **230.000**
17. **ΙΑΛΥΣΟΣ** μεζ/νετα 140τμ, εντος οικισμού. € **250.000**
18. **ΙΑΛΥΣΟΣ** μεζονέτα 225τμ, με κήπο 40τμ. € **270.000**
19. **ΙΑΛΥΣΟΣ** μον/κία 150τμ, με κήπο 1.000τμ, εντός ζώνης. € **270.000**
20. **ΙΑΛΥΣΟΣ** μον/κίες 180τμ, με κήπο 350τμ, νεόδμητες. € **280.000**
21. **ΙΑΛΥΣΟΣ** μεζ/νέτα 180τμ, με κήπο 400τμ, εντός οικισμού. € **286.000**
22. **ΙΑΛΥΣΟΣ** μον/κία 220τμ, με οικόπεδο 1.000τμ. € **450.000**
23. **ΙΑΛΥΣΟΣ** μον/κία 160τμ, με κήπο 2000τμ. € **370.000**
24. **ΙΑΛΥΣΟΣ** μον/κία 220τμ, με οικόπεδο 1.000τμ. € **420.000**
25. **ΚΑΝΔΥΛΙ** μον/τοικίες 140τμ, με οικόπεδο 1.000τμ. € **105. 000 (ΜΠΕΤΑ)**
26. **ΣΩΤΗΡΟΣ** μεζονέτες 210τμ , με αυλή 100τμ. € **150.000 (ΜΠΕΤΑ)**
27. **ΣΩΤΗΡΟΣ** μεζονέτες 210τμ , με αυλή 100τμ. € **250.000**
28. **ΙΞΙΑ** μον/ικία 300τμ με οικόπεδο 1000τμ, 4υ/δ, 2 λουτρά, wc. € **340.000**
29. **ΚΡΕΜΑΣΤΗ** μον/κίες 120τμ, με αυλή 300τμ, lux. € **190.000**
30. **ΚΡΕΜΑΣΤΗ** μον/κίες 180τμ, με αυλή 300τμ, lux. € **215.000**
31. **ΠΑΣΤΙΔΑ** μον/κία 140τμ με κήπο 250τμ. € **110.000 (ΜΠΕΤΑ)**
32. **ΠΑΣΤΙΔΑ** μον/κία 140τμ, κήπος 300τμ. € **150.000 (ΣΟΒΑ)**
33. **ΠΑΣΤΙΔΑ** μον/κία 140τμ με κήπο 300τμ εντός οικισμού. € **205.000**
34. **ΠΑΣΤΙΔΑ** μον/κία 120τμ με κήπο 200τμ εντός οικισμού. € **185.000**
35. **ΠΑΣΤΙΔΑ** μον/κία 120τμ με κήπο 400τμ εντός οικισμού. € **210.000**
36. **ΚΙΟΤΑΡΙ** μον/κία 85τμ νεόδμητα, με αυλή 800τμ. € **180.000**

ΔΙΑΜΕΡΙΣΜΑΤΑ

1. **ΝΙΟΧΩΡΙ** διμέρ/σμα 47τμ, lux κατασκευής. € **88. 274**
2. **ΝΙΟΧΩΡΙ** διαμέρ/σμα 56τμ, lux κατασκευής. € **111.460**
3. **ΚΑΡΑΚΟΝΕΡΟ** διαμερ/σμα 95τμ, με θέα. € **195.000**
4. **ΜΙΧΑΗΛ ΠΕΤΡΙΔΗ** διαμερίσματα 85τμ, 2υ/δ, λουτρό. € **162.000**
5. **ΑΝΑΛΗΨΗ** διαμέρισμα 97τμ, lux 2+1υ/δ, λουτρό. € **155.000**
6. **ΚΑΡΑΚΟΝΕΡΟ** διαμερ/σμα 78τμ, πολυτελείας. € **163.800**
7. **ΙΑΛΥΣΟΣ** διαμ/σμα 110τμ ισόγειο, 3υ/δ, 2wc. € **165.000**
8. **ΣΩΤΗΡΟΣ** 5 studios των 30τμ. € **170.000**
9. **ΚΑΡΑΚΟΝΕΡΟ** διαμέρ/σμα 85τμ, πολυτελείας. € **178.500**
10. **ΑΡΑΠΑΚΙ** διαμέρισμα 88τμ, lux, φανταστική θέα. € **182.000**
11. **ΙΞΙΑ** διαμερίσματα 100τμ με θέα, 3υ/δ, λουτρό. € **190.000**
12. **ΑΝΑΛΗΨΗ** διαμέρισμα 105τμ, lux 3υ/δ, λουτρό. € **192.000**
13. **ΚΑΡΑΚΟΝΕΡΟ** διαμέρ/σμα 111τμ, πολυτελείας. € **238.650**
14. **ΡΟΔΟΥ ΛΙΝΔΟΥ** διαμερ/σμα 139τμ, πολυτελείας. € **320.000**

ΟΙΚΟΠΕΔΑ

1. **ΛΑΡΔΟΣ** οικόπεδο 3.000τμ, επί του επαρχιακού. € **100.000**
2. **ΓΕΝΝΑΔΙ** οικόπεδο 17.000τμ επι του επαρχιακού. € **110.000**
3. **ΣΥΝΕΤΑΙΡΙΣΜΟΣ** αυτοστέγαση οικιστική μερίδα. € **140.000**
4. **ΑΦΑΝΤΟΥ** οικόπεδο 3.800τμ επί της λεωφόρου. € **230.000**
5. **ΚΟΣΚΙΝΟΥ** οικόπεδο 5.020τμ, ωραία θέα. € **320.000 ('Αδεια Οικ/μής)**
6. **ΚΟΣΚΙΝΟΥ** οικόπεδο 4.000τμ, πανοραμικό. € **300.000**
7. **ΚΑΛΑΘΟΣ** οικόπεδο 7.300τμ παραλλιακό. € **340.000**

ΚΑΤΑΣΤΗΜΑΤΑ

1. **ΜΕΓ. ΚΩΝ/ΝΤΙΝΟΥ** κατάστημα 176τμ υπόγειο, 176 ισόγειο. € **586.000**
2. **ΣΤΕΦ. ΚΑΖΟΥΛΗ** γωνιακό 90τμ με αυλή, πατάρι. € **320.000**
3. **ΑΝΑΛΗΨΗ (Αθηνών)** κατάστημα 55τμ σε εμπορικό σημείο. € **149.000**
4. **ΣΑΒΒΑ ΔΙΑΚΟΥ** καταστ/μά 215τμ. € **135.000**
5. **ΣΩΚΡΑΤΟΥΣ** κατάστημα 35τμ. € **650.000**
6. **ΜΑΝΤΡΑΚΙ** κατάστημα 300τμ. € **730.000**

AE927

ΕΝΟΙΚΙΑΣΕΙΣ

1. **ΠΑΛΙΑ ΠΟΛΗ** κατοικία στο Ρολόι 7υ/δ μεγάλη αυλή. **350** €
2. **ΝΙΟΧΩΡΙ** κατοικίες, επιπλωμένες πολυτελείας, νεόδμητες. **500** €



προσφορες

συνέχεια από την προηγούμενη

ΚΥΡΙΑ ΖΗΤΑ εργασία σε απτ. Καθαριομόσιδερο-φύλαξη παιδιών και ηλικιωμένους. Πληρ. τηλ. 6934044728 ώρες 5-9 μ.μ. ΜΖΤ090203

ΜΑΣΤΟΡΑΣ για μονώσεις. Καλή δουλειά-καλή τιμή. Πληρ. τηλ. 6945120850 ΜΧΡ13365

Νιώθετε αδιαθεσία, κούραση; ΦΥΣΙΟΘΕΡΑΠΕΙΑ για διάφορες αρρώστιες και μασάζ θεραπευτικό, χαλαρωτικό θα επιστρέψει υγεία, θα γεμίσει το σώμα σας νέα ενέργεια! Τηλεφωνήστε, ελάτε και οι αρρώστιες σας φεύγουν στο παρελθόν!!! Η ζωή σας θα λάμψει εκ νέου!!! Πληρ. τηλ. 6942095457 ΜΖΤ080206

Από την Βιομηχανική και Εμπορική Εταιρεία
ΒΑΠ Π. ΚΟΥΓΙΟΣ ΑΒΕΕ

ΖΗΤΟΥΝΤΑΙ

Οδηγοί-πωλητές

Απαραίτητο επαγγελματικό δίπλωμα Γ' κατηγορίας.

Ο ιδανικός υποψήφιος πρέπει να έχει ηλικία μέχρι 35 ετών. Προϋπηρεσία στις πωλήσεις θα ληφθεί υπ' όψη.

Οι ενδιαφερόμενοι μπορούν να επικοινωνούν στο τηλ. 2241061434, με την κ. Παπανδρέου από τις 09.00 μέχρι 14.00

ΜΧΠΕΜΠ112

Ζαριφόπουλος α.ε.
ασφάλεια • πυρασφάλεια • έλεγχοι

Honeywell

ΖΗΤΑ

Δραστήριο Μηχανικό Πωλήσεων ΑΕΙ ή ΤΕΙ για να επανδρώσει το γραφείο στην Ρόδο με σκοπό την προώθηση συστημάτων της εταιρείας.

Επιθυμητή προϋπηρεσία στον χώρο, καλή γνώση αγγλικής γλώσσας και χρήση υπολογιστών.

Η εταιρεία, προσφέρει ελκυστικό πακέτο αποδοχών και εξέλιξη αναλόγως προσόντων.

ΑΠΟΣΤΟΛΗ ΒΙΟΓΡΑΦΙΚΟΥ ΣΗΜΕΙΩΜΑΤΟΣ
Τριανταφυλλίδη Ασγούρου
Κα Συκοφύλλου Κυριακή
τηλ: 2241066607, e-mail: rhodes@zarifopoulos.com

MAT317(Γ)

RODOS PALACE
★★★★★
Resort Hotel • Convention Center

Το Ξενοδοχειακό & Συνεδριακό συγκρότημα πολυτελείας της Ρόδου ζητεί το ακόλουθο προσωπικό:

- **Banqueting Manager-Υπεύθυνο Εκδηλώσεων**
  Με ανάλογη προϋπηρεσία σε ξενοδοχεία πολυτελείας
- **Σεφ**
  Με ανάλογη προϋπηρεσία σε ξενοδοχεία πολυτελείας
- **Προϊσταμένη Ορόφων**
  Με ανάλογη προϋπηρεσία σε ξενοδοχεία πολυτελείας
- **Ιδιαίτερα Γραμματέα Διεύθυνσης**
  Άριστη γνώση Αγγλικών & Ηλεκτρονικού Υπολογιστή
- **Υπαλλήλους Υποδοχής**
  Γνώσεις Αγγλικών, Γερμανικών, Γαλλικών

Επίσης ζητούνται:

- Μάγειροι Α', Β' & βοηθοί	- Γυμναστές
- Ζαχαροπλάστες	- Τηλεφωνήτριες
- Μπουφετζήδες Α' & Β'	- Ταμπλίστες
- Κόπτης Κρεάτων	- Καμαριέρες
- Σερβιτόροι & βοηθοί	- Καθαρίστριες
- Μπάρμεν & βοηθοί	- Hostesses
- Εργάτες	- Σιδερώτριες
- Μπογιατζήδες & βοηθοί	- Γκρουμ

Οι ενδιαφερόμενοι για τις ανωτέρω θέσεις μπορούν να αποστείλουν βιογραφικό τους σημείωμα με μία πρόσφατη φωτογραφία στην Διεύθυνση της εταιρείας ή να απευθύνονται στο Τμήμα Προσωπικού του ξενοδοχείου καθημερινά από 09:00-15:00.

Ξενοδοχείο Ρόδος Παλάς
Λεωφ. Ιαλυσού, Τ.Θ. 121, Ιξιά, Ρόδος
Τηλ. 22410 25222, Fax: 22410 25350
E-mail: info@rodos-palace.gr

ΧΠΞΕΝ078

ΓΥΜΝΑΣΤΕΣ ΖΗΤΟΥΝΤΑΙ

Για την επίβλεψη στην αίθουσα οργάνων και aerobic Instructors, κάτοχοι πτυχίου Τ.Ε.Φ.Α.Α. ή ιδιωτικής σχολής. Ο γυμναστής που θα επιλέξουμε θα ενταχθεί σε μια εταιρία κορυφαία στο είδος της που έχει ως παράδοση να αναδεικνύει στελέχη από την γραμμή της.

Η εταιρία παρέχει σεμινάρια στο άτομο που θα επιλεχθεί και ένα θαυμάσιο χώρο εργασίας.

Πληρ. τηλ. 2241070510-11

ΧΠΠΑΡ067

ΠΩΛΕΙΤΑΙ

μηχανή εξωλέμβια
τετράχρονη HONDA 130 HP
σε άριστη κατάσταση και με ευκολίες.

Πληρ. τηλ. 2241067440 ΜΧΠ915



ΕΥΚΑΙΡΙΑ-ΠΩΛΕΙΤΑΙ

Σκάφος Arvor 20

ΕΤΟΣ 2003
Μήκος: 6,16 μ.
Πλάτος: 2,48 μ.
Βύθισμα: 0,65 μ.
Μηχανή: Nanni Diesel 85hp
Ταχύτητα:21 μίλια
Εξωλέμβια:15 ίππων
Επίσης: Βυθόμετρο GPS-τρέιλερ-Σωσίβια-Μπαλόνια
Διπλές άγκυρες
Τιμή: 27.000 ευρώ

Πληροφορίες 6946795479 MAT314(1)

ΣΑΒΒΑΙΔΗΣ & Συνεργατες
Μεσιτες & Συμβουλοι Ακινητων

ΠΩΛΗΣΕΙΣ ΑΚΙΝΗΤΩΝ

Οικόπεδα εντός σχεδίου: **1)** Ροδίνι 400 τ.μ. με ΣΔ 0,4 185.000 € (ref:1267), 2) Οικόπεδο 1,940 τ.μ. στην Ιαλυσό με Σ.Δ. 1 (ref:2471) 3) Κρεμαστή 730 τ.μ. 105.000 € (ref:2281), **4)** Ιαλυσός 765 τ.μ. με ΣΔ 0,4 217.000 € (ref:2214)

Οικόπεδα εκτός σχεδίου: **1)** Κεντρικό οικόπεδο επί της Επαρχιακή οδού Κρεμαστής αεροδρομείου & Εθνικής Οδού Τσαϊρι αεροδρομίου 400.000€ (ref:1776), **2)** Κοσκινού 4,002 τ.μ. 300.000 € (ref: 1859), **3)** Επαρχιακή οδός Κρεμαστή-Μαριτσά 9,500 τ.μ. 250.000 € (ref:2084), **4)**Κανδηλί 4,440τ.μ. 135.000 € (ref:1359), **5)** Λίνδος - Βληχά 8,190τ.μ. 320.000 € (ref:548), **6)** Πάνω Αλώνια επί της επαρχιακής οδού Λίνδος-Πεύκοι 3,540τ.μ. 155.000 € (ref:788), **7)** Πεύκοι 32,500 τ.μ. (ref:1785) - 42,300.μ. (ref:1787) και 19,800 τ.μ. (ref:1786) με πανοραμική θέα, **8)** Ψάρτος 15.600τ.μ. "στο κύμμα"(ref:2238), **9)** Ιαλυσός 1,880τ.μ., **10)** Εθνική Οδός Ρόδος-Λίνδος 3,500τ.μ. 370.000 €(ref:1797),**11)** Ιάλυσος 4,000τ .μ. 230.000 € (ref:2360) **12)**Εθνική Οδό Παραδείσι-Θεολόγος 5,680τ.μ. 182.000€ (ref:2186) **13)**Κανδηλί 4,065 τ.μ. 250.000€ (ref:2347)

Μονοκατοικίες: **1)** Καλαβάρδα 128 τ.μ. σε οικόπεδο 2,150 τ.μ. (ref:2490), **2)** Πολυτελής μεζονέτα στο Καρακόνερο 148 τ.μ. σε οικόπεδο 266 τ.μ. (ref:2411) ,**3)** Π.Πόλη 160τ.μ. με αυλή προς ανακαίνιση (ref:232α), **4)** Παραδοσιακό προς ανακαίνιση στα Κοσκινού 69 τ.μ. με αυλή 52.000 € (ref:930), **5)** Μονοκατοικίες σε μπετά στο Κανδηλί 119 τ.μ. σε 614-2,000 τ.μ. οικόπεδο 100.000 € έκαστη (ref:2150) **6)** Παραδοσιακή κατοικία στα Κοσκινού,προς ανακαίνιση 125τ.μ. με αυλή μπρος-πίσω 120.000 € (ref:2413), **7)** Παραδοσιακό ανακαινισμένο με αυλή και βεράντα με θέα στα Κοσκινού 87τ.μ. 175.000 € (ref:2506)

Διαμερίσματα: **1)** Νεόδμητες γκαρσονιέρες στο κέντρο από 1.900-2.500 €/τ.μ. (ref:2423 & 2468), **2)** Πολυτελή Διαμερίσματα στο Καρακόνερο 115τ.μ. 220.000 € (ref:2355), **3)** Υπερπολυτελές ρετιρέ διαμέρισμα στην Ιαλυσό 220τ.μ. 340.000 € (ref:1743), **4)** Διαμέρισμα στο κέντρο 150 τ.μ. 205.000€ (ref:1456), **5)** Ισόγειο διαμέρισμα στο κέντρο 42 τ.μ. 55.500 € (ref:2453), **6)** Διαμέρισμα-Γραφείο 63 τ.μ. 85.000 € (ref:2418) **7)** Πλήρως ανακαινισμένο διαμέρισμα στις Επτά Βαγιές 65τ.μ. Α΄ όροφος 100.000 € (ref:2499)**8)** Ισόγειο ανακαινισμένο 70τ.μ. με περιφραγμένη αυλή στην Ιαλυσό 90.000 € (ref: 2470), **9)** Ρετιρέ στο Νιοχώρι 117τ.μ. 210.000 € (ref:2557) **10)** Ισόγειο διαμέρισμα στην Ιξιά 110τ.μ. 110.000 € (ref:2633), **11)** Διαμέρισμα Α΄ορόφου στην Ιξιά 75τ.μ. 157.500 € (ref:2619), **12)** Διαμέρισμα στην Ιξιά 95τ.μ. 157.500€ (ref:2620), **13)**Υπερπολυτελές διαμέρισμα στο Ροδίνι,με μοναδική πανοραμική θέα,140τ.μ. 320.000 € (ref:1995)

Καταστήματα: **1)**Πωλείται κατάστημα στην Π.Πόλη 16τ.μ. 40.000€ (ref:2459) ,**2)**Πωλείται κατάστημα σε εμπορικό κέντρο επί της Ρόδου-Λίνδου 200τ.μ. με χώρους στάθμευσης 640.000 € (ref:2456)

Επιχειρήσεις: **1)** Επιχείρηση bijoux σε κεντρικό δρόμο στην Π.Πόλη (Ref: 2463), **2)** Οβελιστήριο σε κεντρικό σημείο (ref:2415), **3)** Μικρό Ξενοδοχείο,15 τρίκλινα στούντιο,69 κλίνες σε ήσυχη περιοχή στην Ιαλυσό, εντός σχεδίου (ref:2446)

Ενοικιάσεις Διαμερισμάτων: **1)** Διαμέρισμα Α΄ορόφου Χειμάρας & Αγ. Ιωάννη 120 τ.μ. άριστης κατασκευής μίσθωμα 600 € (ref: 2279), **2)** Διαμέρισμα στο Μόντε Σμίθ 180 τ.μ. 1000 € (ref:2475), **3)** Διαμέρισμα στις 7 Βαγιές 120τ.μ. 450 € (ref:2324) & 200τ.μ. 550 € (ref:2323)

Ενοικιάσεις Καταστημάτων: **1)** Εθνικής Αντίστασης 130 τ.μ. μίσθωμα 2600 € (ref:1952), **2)**Σε κεντρικό δρόμο 300τ.μ. μίσθωμα 3.000€(ref:2390) **3)** Ρόδου-Λίνδου 400 τ.μ. με πάρκινγκ μίσθωμα 2.500 € (ref:2314), **4)** Κατάστημα στο κέντρο 31τ.μ. με πατάρι (ref:1955) **5)** Στο κέντρο 25τ.μ. με πατάρι μίσθωμα 950 € (ref:2500) **6)** Εθνικής Αντίστασης ισόγειο 200 τ.μ. & Α΄ όροφος 100τ.μ. μίσθωμα 5000 € (ref:2510) **7)** Στην Ακτή Μιαούλη (Ψαροπούλα) 207τ.μ. με μίσθωμα 1.800 € (ref:870)

Ενοικιάζεται-Πωλείται: **1)**Επιχείρηση Εστιατορίου στην Ιξιά 120τ.μ., με αυλή 150τ.μ. πλήρως εξοπλισμένο με μηνιαίο μίσθωμα 900 € και τίμημα εξοπλισμού 55.000€ με διακανονισμό προκαταβολής 15.000 € και τα υπόλοιπα σε χρονικό διάστημα που θα συμφωνηθεί (ref:2503)**2)**Επιχείρηση Εστιατορίου στο Νιοχώρι 200τ.μ. με αυλή 200τ.μ. και μηνιαίο μίσθωμα 2.300 € (ref:2542)

Γρ. Λαμπράκη 14, Ρόδος 85100
ΜΧΠ659 τηλ: 2241026281, Φαξ: 2241034663

Η ΠΟΛΥΕΘΝΙΚΗ ΕΤΑΙΡΕΙΑ ICTS A.E.

ICTS Hellas

ΖΗΤΑΕΙ

ΕΛΕΓΚΤΕΣ ΑΣΦΑΛΕΙΑΣ
για απασχόληση στο χώρο του Διεθνή Αερολιμένα Ρόδου "ΔΙΑΓΟΡΑΣ" 20-35 ετών, με ήθος, επαγγελματισμό, αγγλικά

Προσόν: Αδεια Security

Η εταιρία ΠΡΟΣΦΕΡΕΙ: Διεθνές περιβάλλον εργασίας, άρτια εκπαίδευση & εξειδίκευση, σταδιοδρομία.

Για συμπλήρωση αίτησης πρόσληψης, προσέλθετε με: *Βιογραφικό σημείωμα τις εργάσιμες μέρες (από 11.00 -14.30)*

Πληροφορίες 2241081952 ΜΑΤ325(Γ)

Από το Ξενοδοχείο
"KIPRIOTIS VILLAGE RESORT" στην Κω

ΖΗΤΟΥΝΤΑΙ

για τη σεζόν 2006

στελέχη των παρακάτω ειδικοτήτων: Υπεύθυνος/η Τμήματος Υποδοχής, Υπάλληλοι Τμημάτων Υποδοχής και Κρατήσεων, Maitre, Sous Maitre, Προϊσταμένη Ορόφων, F&B, Assistant F&B, Γραμματέας με γνώσεις Αγγλικών, Γερμανικών και Ελληνικών για 12μηνη απασχόληση καθώς και **προσωπικό όλων των ειδικοτήτων.**

Βιογραφικά με φωτογραφία παρακαλούμε να αποστέλλονται
"Ξενοδοχείο Kipriotis Village Resort Τ.Θ. 206, Ψαλίδι Κως 85300"
Fax 22420-23590 Τηλ. 22420-27640-49
E-mail: info@kipriotis.gr

χπ1531





ΜΕΙΟΝ 20 ΚΙΛΑ ΣΕ 4 ΜΗΝΕΣ ΧΩΡΙΣ ΝΑ ΠΕΙΝΑΩ

Εάν θέλετε να:
- **Ελέγξετε το βάρος σας χωρίς να πεινάτε!**
- **Χάσετε λίπος εκεί που έχετε!**
- **Μην ξαναβάλετε τα κιλά σας**
- **Διώξετε την κυτταρίτιδα.**

Εμείς έχουμε τη λύση με την μέθοδο κυτταρικής διατροφής, γιατί το ιδανικό βάρος είναι θέμα υγείας και αισθητικής!

Για ραντεβού ώρες 10.00-17.00, τηλ. 2241075118 ή www.mynaturalife.gr.

*** ΔΥΝΑΤΟΤΗΤΑ ΚΑΡΙΕΡΑΣ ΓΙΑ ΑΝΩ ΤΩΝ 18**

ΜΑΠ75(Γ)

ΑΠΟ ΤΟ ΞΕΝΟΔΟΧΕΙΟ ΔΙΟΝΥΣΟΣ ΣΤΗΝ ΙΞΙΑ

ΖΗΤΟΥΝΤΑΙ

για την σεζόν 2006

Στελέχη των κάτωθι ειδικοτήτων:

1. **Υπάλληλοι τμήματος υποδοχής** απόφοιτοι σχολής, με γνώσεις ηλεκτρ. υπολογιστών και άριστη γνώση αγγλικών, θα προτιμηθούν οι γνωρίζοντες γαλλικά ή γερμανικά
2. **Μάγειρας Α΄** για a la carte εστιατόριο
3. **Καμαριέρες**
4. **Πρωινός μπουφετζής άνδρας ή γυναίκα**
5. **Βοηθός σερβιτόρου**
6. **Γκρουμ**

Απαραίτητη προϋπηρεσία 3 ετών σε Ξενοδοχεία Α' κατηγορίας σε ανάλογες θέσεις.

Οι ενδιαφερόμενοι παρακαλούνται όπως απευθυνθούν στην κ. Ολγα Αγγιους στο τηλ. 22410-23021 καθημερινά 08.30-14.30 εκτός Κυριακής.

Βιογραφικά με φωτογραφία απαραιτήτως

ΜΧΠ1145

ΑΠΟ ΤΗΝ ΕΦΗΜΕΡΙΔΑ "Η ΡΟΔΙΑΚΗ" ΖΗΤΕΙΤΑΙ

ΤΥΠΟΓΡΑΦΟΣ

Ωράριο εργασίας 19.00-24.00
Αιτήσεις-Βιογραφικά
Μ. Μαλιαράκη 11
Πληρ. τηλ. 2241022210 (πρωινές ώρες)

ΜΟΟ225

προσφορες

συνέχεια από την προηγούμενη

ΑΝΑΛΑΜΒΑΝΩ εργασία ως κατασκευαστής-συντηρητής κήπων, αυτόματο πότισμα, κλαδέματα και σε ό,τι αφορά τον κήπο. Πληρ. τηλ. 6945017564 κ. Στέφανο ΜΧΡ13366

ΚΥΡΙΑ αναλαμβάνει καθαρισμό σπιτιών, γραφείων, σκάλες και λοιπά. Πληρ. τηλ. 6972160254 ΜΖΤ080223

Αβέβαιο εργασιακό μέλλον; Δημιουργικά κερδίστε έξτρα εισόδημα δουλεύοντας στο σπίτι. Internet επιθυμητό, όχι απαραίτητο. Ελεύθερο ωράριο, όχι ντήλερ-πλασιέ-τηλεμάρκετινγκ. Πολύ υψηλά εισοδήματα. Προοπτικές καριέρας. Δωρεάν εκπαίδευση, ταξίδια εξωτερικό. Πληρ. τηλ. 210 2801185, 2102801244, www.multi-milionaires.biz ΜΑΤ387(2)

ΦΙΛΙΠΠΙΝΕΖΑ 34 ετών με ελληνική υπηκοότητα ομιλεί ελληνικά - αγγλικά **ΖΗΤΕΙ** να φυλάει παιδιά και να μαγειρεύει. Περιοχές Ιαλυσός-Κρεμαστή-Ρόδος. Πληρ. τηλ. 2241090376, 6946605643 ΜΖΤ060214

ΓΕΡΜΑΝΙΔΑ νοσοκόμα ψάχνει δουλειά για φροντίδα ηλικιωμένου σε σπίτι. Περιοχή: Γεννάδι έως Αφάντου. Πληρ. τηλ. 6932107259 ΜΖΤ300117

ΚΥΡΙΑ αναλαμβάνει καθαρισμούς σπιτιών, σίδερο και καθαρισμός σκάλας. Πληρ. τηλ. 2241029184, 6942676307 ΜΖΤ080219

Αβέβαιη ασφάλεια εργασίας; Αμεσα βγάλτε έξτρα εισόδημα, δουλεύοντας στο σπίτι ή το γραφείο. Πολύ υψηλά εισοδήματα. Θέσεις ανεξάρτητης συνεργασίας με δυνατότητα μερικής-πλήρης απασχόλησης. Παρέχεται πλήρης εκπαίδευση. ΟΧΙ ντήλερ-πλασιέ-τηλεμάρκετινγκ. Πληρ. τηλ. 210 2801185, 210 2801244, www.multi-milionaires.biz ΜΑΤ387(1)

ΞΕΝΟΔΟΧΕΙΟ APOLLO BEACH

ΖΗΤΑ

Σερβιτόρους-ες και βοηθούς σερβιτόρων
για το εστιατόριο του ξενοδοχείου
Ωράριο σπαστό
Απαραίτητη η γνώση αγγλικής και γερμανικής γλώσσας

Τηλ. επικοινωνίας 2241085513 ΜΑΤ572

ΣΑΣ ΕΝΔΙΑΦΕΡΕΙ!!!

Αν ο πρώτος μισθός δεν φτάνει
ΕΧΟΥΜΕ να σας ΠΡΟΤΕΙΝΟΥΜΕ
Μια σοβαρή ΗΜΙΑΠΑΣΧΟΛΗΣΗ...
ΑΝ ΔΕΝ ΕΡΓΑΖΕΣΤΕ έχουμε για σας μια κερδοφόρα ΕΡΓΑΣΙΑ...

Πληρ. τηλ. 2241091027
(ΙΣΧΥΕΙ ΓΙΑ ΟΛΑ ΤΑ ΔΩΔΕΚΑΝΗΣΑ)

ΜΑΠ92(Γ)

ΠΕΡΙΣΤΡΟΦΙΚΑ LASER ΟΙΚΟΔΟΜΩΝ PRO SHOT

- ΑΛΦΑΔΙΑΣΜΑ
- ΓΩΝΙΑΣΜΑ
- ΚΑΘΕΤΟΤΗΤΑ
- ΜΕΤΡΗΜΑ ΥΨΩΝ / ΥΨΟΜΕΤΡΙΚΩΝ ΔΙΑΦΟΡΩΝ



- Υψηλή ποιότητα
- Ακρίβεια

Made in U.S.A.

ΜΑΛΩΝΑΣ ΚΩΝΣΤΑΝΤΙΝΟΣ

ΜΗΧΑΝΗΜΑΤΑ-ΕΡΓΑΛΕΙΑ
ΛΕΙΑΝΤΙΚΑ - ΧΡΩΜΑΤΑ
ΥΔΡΑΥΛΙΚΑ

Στ. Κωτιάδη 20 • Τηλ.: 26172 Fax: 28172 • Ρόδος

ΑΤ232(Γ)

GRECOTEL RHODOS ROYAL

Rhodes, Greece

Η GRECOTEL η μεγαλύτερη ξενοδοχειακή αλυσίδα στην Ελλάδα **ζητά** για το ξενοδοχείο της στη Ρόδο "Rhodos Royal"

- **Captain**
- **Μπάρμαν**
- **Βοηθούς Σερβιτόρους**
- **Μάγειρα Α' (Ζεστή Κουζίνα)**
- **Μάγειρα Β' (Κρύα Κουζίνα)**
- **Χασάπη**

Βιογραφικά σημειώματα γίνονται δεκτά στο ξενοδοχείο μας, στην παρακάτω διεύθυνση:
GRECOTEL Rhodos Royal
85100 Καλλιθέα
ΡΟΔΟΣ
Τηλ.:2241085412
Fax:2241087576
e-mail:person_rr@grecotel.gr
Υπ' όψιν κου Μανουσαρίδη ΜΑΤ554(Γ)

ΠΩΛΟΥΝΤΑΙ

καθρέπτες και νιπτήρες σε καλή κατάσταση
Τιμή νιπτήρα 20 €
Τιμή καθρέπτη 10 €

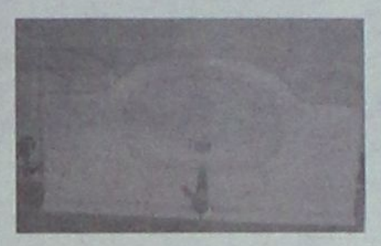



Πληροφορίες ξενοδοχείο ΠΛΑΖΑ, τηλ. 2241022501

ΜΑΤ8063(Γ)

ΚΡΑΝΙΔΗΣ
Real Estate

Για μια θέση στο νησί του Ήλιου



ΠΩΛΗΣΕΙΣ ΑΚΙΝΗΤΩΝ

ΜΕΖΟΝΕΤΕΣ

ΚΟΣΚΙΝΟΥ: 190 τμ στα μπετά με οικόπεδο 1200μ.140.000 (Κ-85)
ΚΟΣΚΙΝΟΥ: 125τμ , υπό κατασκευή, με θέα 170.000€ (Κ270)
ΙΑΛΥΣΟΣ:160τμ 3υ/δ 288.000 € (Κ-120)
ΙΑΛΥΣΟΣ: Φιλέρημος, μεζονέτα 180τμ , 3 υ/δ (Κ-117)
ΙΑΛΥΣΟΣ: 180τμμε κήπο 200μ , 280.000 € (Κ-711)
ΙΑΛΥΣΟΣ: ανεξάρτητα μεζονέτα 150τμ με κήπο (Κ-712)
ΙΑΛΥΣΟΣ: 155τμ στα μπετά με οικόπεδο 1500μ 140.000 € (Κ-148)
ΙΑΛΥΣΟΣ: μεζονέτα 220τμ,με 3υ/δ , καινούρια , 300.000 € (Κ-493)
ΚΡΕΜΑΣΤΗ: μεζονέτες 180τμ, ενδοδαπέδια θέρμανση, (Κ-554)
ΚΑΛΥΘΙΕΣ: μεζονέτα 130τμ, 3υ/δ,αυλή, 240.000 € (Κ-488)
ΠΑΣΤΙΔΑ:150τμ στα μπετά με οικόπεδο 140.000 € (Κ-154)
ΠΑΣΤΙΔΑ: 110τμ τελειωμένημε οικόπεδο 200μ 165.000€ (Κ-112)
ΠΑΣΤΙΔΑ: 133τμ τελειωμένη με οικόπεδο 200μ (Κ-95)
ΠΑΣΤΙΔΑ: 200τμ τελειωμένη με οικόπεδο 300.000€ (Κ-165)
ΤΣΑΪΡΙ: μεζονέτα140τμ στα μπετά , 135.000 € (Κ-118)

ΜΟΝΟΚΑΤΟΙΚΙΕΣ

ΠΑΣΤΙΔΑ: μονοκατοικία 100τμ, 180.000 € (Κ-523)
ΡΟΔΟΣ-Αγ.Ιωάννης: μονοκατοικία140τμ, αυλή 60τμ (Κ-126)
ΡΟΔΟΣ - 7 Βαγιές: παραδοσιακή μονοκατοικία 100τμ, (Κ -323)
ΡΟΔΟΣ - Νιοχώρι: παραδοσιακή μονοκατοικία 200τμ (Κ-452)
ΠΑΛΙΑ ΠΟΛΗ : μονοκατοικία 80τμ με αυλή 180.000 € (Κ-140)
ΠΑΛΙΑ ΠΟΛΗ: μονοκατοικία 150τμ, 2όροφη, 120.000 € (Κ-722)
ΚΡΗΤΙΚΑ: μονοκατοικία 150τμ, αυλή150τμ , 260.000 € (Κ-521)
ΧΑΛΚΗ: μονοκατοικία 120τμ με οικόπεδο, 135.000 € (Κ-84)

ΟΙΚΟΠΕΔΑ

Εντός πόλεως Ρόδου

ΡΟΔΙΝΙ: οικόπεδα 1.000μ και άνω, εντός σχεδίου, (Κ-424)
ΝΙΟΧΩΡΙ: οικόπεδο 800μ με πρόσωπο σε 2 δρόμους (Κ-721)
ΝΙΟΧΩΡΙ: πλησίον Grand Hotel, οικόπεδο 200μ (Κ -431)
Αν. Μαρίας: κεντρικότατο οικόπεδο 1500μ (Κ-720)

Εντός Δημοτικών Διαμερισμάτων

ΙΞΙΑ : οικόπεδο 321τμ , 150.000 € (Κ-122)
ΓΕΝΝΑΔΙ : οικόπεδο 1700μ, σε κεντρικό δρόμο, με 2 άδειες (Κ-83)
ΠΑΡΑΔΕΙΣΙ: οικόπεδο 1500μ με 800μ δόμηση, εντός οικισμού
ΚΡΕΜΑΣΤΗ:1000μ οικόπεδο με 400μ δόμηση, εντός οικισμού
ΚΡΕΜΑΣΤΗ: 3000μ με δυνατότητα τεμαχισμού μικρών οικοπέδων

ΑΓΡΟΤΕΜΑΧΙΑ

ΑΣΓΟΥΡΟΥ: αγρός 4500μ , 180.000 € (Κ-713)
ΔΑΜΑΤΡΙΑ: 4000Μ με 2 άδειες οικοδομής,130.000 € (Κ-579)
ΔΑΜΑΤΡΙΑ: αγρος 7800μ, 110.000 € (Κ-714)
ΙΑΛΥΣΟΣ:4000μ πλησίον λυκείου Ιαλυσού, 200.000 € (Κ-102)
ΚΟΣΚΙΝΟΥ:4000μ, περιοχή Φυτώριο, 200.000 € (Κ-130)
ΛΙΝΔΟΣ: αγρός 6160μ με θέα στο κάστρο, 300.000 € (Κ328)
ΠΑΣΤΙΔΑ:6000μ, 80.000 € (Κ-718)
ΤΣΑΪΡΙ:1600μ με πρόσωπο στη λεωφόρο αεροδρομίου (Κ-716)
ΤΣΑΪΡΙ: 4500μ με 2 άδειες οικοδομής,85.000 € (Κ-526)
ΤΣΑΪΡΙ: αγρός 4000μ , 150.000 € (Κ-209)
ΣΟΡΩΝΗ: 3.600μ επί της επαρχιακής οδού, 110.000 € (κ-400)
ΣΟΡΩΝΗ: 3.000μ , άρτιο, 80.000 € (Κ-574)

ΔΙΑΜΕΡΙΣΜΑΤΑ

ΑΝΑΛΗΨΗ: 90τμ 1ου ορόφου, 170.000 € (Κ-559)
ΑΝΑΛΗΨΗ: 80τμ 1ου ορόμου 110.000 € (Κ-774)
ΑΝΑΛΗΨΗ: 115τμ 1ου ορόφου 180.000 € (Κ-383)
ΑΓ. ΑΝΑΣΤΑΣΙΑ: 100τμ με 2 υ/δ, 1ου ορόφου (Κ-460)
ΑΓ. ΙΩΑΝΝΗΣ : 130τμ 3υ/δ, 1ου ορόφου,140.000 € (Κ-12)
ΜΗΔΕΙΑ: καινούρια πολυτελή διαμερίσματα 3 υ/δ (Κ-218)
ΝΙΟΧΩΡΙ : γκαρσονιέρες καινούριές 2 & 3 ορόφου (Κ-349)
ΚΩΝ. ΥΔΡΑΙΟΥ: 90τμ, 1ου ορόφου (Κ-559)
ΜΙΧ. ΠΕΤΡΙΔΗ: 80τμ με 2 υ/δ, υπόγειο (Κ-497)
ΑΝ. ΜΑΡΙΑΣ: 107τμ με 3 υ/δ, (Κ-477)
Β. ΗΠΕΙΡΟΥ: 30τμ 36.000 € (Κ-129)
ΓΗΠΕΔΟ ΔΙΑΓΟΡΑ: 90τμ 1ου ορόφου (Κ-742)
ΚΑΡΑΚΟΝΕΡΟ: καινούριο διαμέρισμα 80τμ (Κ-597)
ΚΑΡΑΚΟΝΕΡΟ: διαμερίσματα 100τμ 3υ/δ (Κ-50)
ΚΑΡΑΚΟΝΕΡΟ: 115τμ, ισόγειο 3υ/δ 220.000 € (Κ-520)
ΡΟΔΙΝΙ: 92τμ, καινούριο, πολυτελούς κατασκευής (Κ-265)
ΡΟΔΙΝΙ: 100τμ, με 3υ/δ , 226.000 € (Κ-483)
ΡΟΔΙΝΙ: 70τμ 1ου ορόφου, 140.000 € (Κ-237)
ΡΟΔΙΝΙ: 2ου ορόφου, 100τμ 3υ/δ, καινούριο, (Κ-267)
ΙΞΙΑ: 75τμ με 2 υ/δ , 98.000 € (Κ-384)
ΙΞΙΑ: 2άρι διαμέρισμα, 45τμ, 65.000 € (Κ-300)
ΙΞΙΑ: 2άρι διαμέρισμα 2ου ορόφου, 71.000 € (Κ-166)
ΙΑΛΥΣΟΣ: 50τμ 1ου ορόφου, 45.000 € (Κ-69)
ΚΡΕΜΑΣΤΗ: καινούριο, 75τμ 1ου οροφ. 150.000 € (Κ-342)
ΤΡΕΙΣ : 70τμ με 2 υ/δ & κήπο, 88.0000 € (Κ-309)

ΕΝΟΙΚΙΑΣΕΙΣ

ΕΠΑΓΓΕΛΜΑΤΙΚΟΙ ΧΩΡΟΙ

Καταστήματα

Π. ΠΟΛΗ : κατάστημα 40τμ , μέ αέρα (Κ-710)
Π.ΠΟΛΗ : κατάστημα 35τμ, με αέρα (Κ-569)
Π.ΠΟΛΗ : κατάστημα 73τμ σε κεντρικό σημείο, με αέρα (Κ-580)
ΡΟΔΟΣ : **οδό** Παπανικολάου (απέναντι Καζίνο) κατάστημα 52τμ με υπόγειο & πατάρι 800 € (Κ-108)
ΜΑΝΤΡΑΚΙ : κατάστημα 300τμ χωρίς αέρα (Κ-276)

Γραφεία

ΡΟΔΟΣ: οδός Αμερικής γραφείο 2 χώρων 1ου ορόφου (Κ-247)
ΡΟΔΟΣ : οδός Αμερικής γραφείο 65τμ 2ου ορόφου (Κ-567)
ΡΟΔΟΣ: οδός Αμερικής γραφείο 2ου ορόφου 120τμ (Κ-308)
ΡΟΔΟΣ: Εθ.Δωδεκανησίων γραφείο 60τμ 3ου ορόφου, (Κ-250)
ΝΙΟΧΩΡΙ: γραφείο 1ου ορόφου 90τμ , 500 € (Κ-269)

ΔΙΑΜΕΡΙΣΜΑΤΑ ΜΟΝΟΚΑΤΟΙΚΙΕΣ

ΝΙΟΧΩΡΙ: διαμέρισμα 2 υ/δ 400 € (Κ-325)
ΝΙΟΧΩΡΙ : διαμέρισμα 120τμ 1ου ορόφου, 3 υ/δ (Κ-565)
ΙΑΛΥΣΟΣ: διαμέρισμα 2άρι, 250 € (Κ-864)
ΙΑΛΥΣΟΣ: μονοκατοικία 150τμ 3υ/δ, 700 € (Κ-271)
ΑΝ. ΜΑΡΙΑΣ : διαμέρισμα 100τμ , 500 € (Κ-863)
ΓΗΠΕΔΟ ΔΙΑΓΟΡΑ : διαμέρισμα 120τμ (Κ-98)
ΚΕΝΝΕΝΤΥ, ισόγειο διαμέρισμα 4υ/δ, (Κ-150)

Για περισσότερες πληροφορίες & ακίνητα επικοινωνήστε με το γραφείο μας ή επισκεφθείτε την ιστοσελίδα μας

Δ/νση γραφείου : Ι.Καζούλη & Αμερικής 50, 2ος όροφος
Τηλ.: 22410 27082 & 22410 26476 Fax:2241027101
e-mail: info@kranidis-estate.gr

www.kranidis-estate.gr

ΑΕ1130

ΕΡΓΑΣΤΗΡΙΟ ΕΛΕΥΘΕΡΩΝ ΣΠΟΥΔΩΝ ΗΛΕΚΤΡΟΝΙΚΩΝ ΥΠΟΛΟΓΙΣΤΩΝ
Program PM
ΕΠΙΣΗΜΟ ΕΞΕΤΑΣΤΙΚΟ ΚΕΝΤΡΟ ΤΗΣ ECDL HELLAS
ECDL Diploma
ΤΜΗΜΑΤΑ ΓΙΑ:
Παιδιά
Ενήλικες
Αρχάριους
Επαγγελματίες
ΕΝΤΑΤΙΚΑ ΜΑΘΗΜΑΤΑ COMPUTER
ΕΓΓΡΑΦΕΣ ΤΩΡΑ
Μανώλης Ι. Σοφίλλας
Τηλ.(22410)31761
ΚΟΔΡΙΓΚΤΩΝΟΣ 91 - ΡΟΔΟΣ
ΧΠ941

ΑΠΟΦΡΑΞΕΙΣ - ΕΚΚΕΝΩΣΕΙΣ ΡΟΔΟΥ
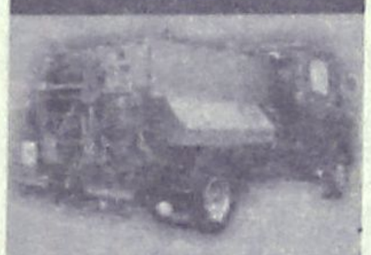
Κιν. 6932470404 Κιν. 6944361464
Κώστας & Λευτέρης
ΑΠΟΦΡΑΞΕΙΣ ΑΠΟΧΕΤΕΥΤΙΚΩΝ ΑΓΩΓΩΝ ΜΕ ΥΔΡΟΒΟΛΗ, ΚΟΥΖΙΝΕΣ, ΤΟΥΑΛΕΤΕΣ, ΣΙΦΩΝΙΑ, ΥΔΡΟΡΟΕΣ, ΑΠΟΛΥΜΑΝΣΕΙΣ, ΜΗΝΙΑΙΕΣ ΣΥΝΤΗΡΗΣΕΙΣ
ΠΟΛΥΚΑΤΑΣΤΗΜΑΤΑ, ΣΤΡΑΤΟΠΕΔΑ, ΞΕΝΟΔΟΧΕΙΑ, ΝΟΣΟΚΟΜΕΙΑ, ΔΗΜΟΥΣ, ΠΟΛΥΚΑΤΟΙΚΙΕΣ, ΣΠΙΤΙΑ Κ.Λ.Π.
Αντληση υδάτων απο υπογειους χωρους
Αμεση εξυπηρετηση!!!
ΟΙ ΚΑΛΥΤΕΡΕΣ ΤΙΜΕΣ!
Τηλ. 2241085977, 2241086634
Κιν. 6944361464, 6932470404
AE835

ΤΑΠΗΤΟΚΑΘΑΡΙΣΤΗΡΙΑ
ΠΑΝΕΛΛΑΔΙΚΟ ΔΙΚΤΥΟ
Art Clean EXPRESS
Είμαστε λίιιι...γο πιο μπροστά από τους άλλους!
ΠΛΥΣΙΜΟ-ΑΠΟΛΥΜΑΝΣΗ-ΦΥΛΑΞΗ
ΧΑΛΙΩΝ- ΜΟΚΕΤΩΝ - ΣΑΛΟΝΙΩΝ (και επί τόπου)
ΠΑΠΛΩΜΑΤΑ - ΚΟΥΒΕΡΤΕΣ - ΦΛΟΚΑΤΕΣ
ΣΤΕΓΝΟ ΓΙΑ ΜΕΤΑΞΩΤΑ ΚΑΙ ΧΕΙΡΟΠΟΙΗΤΑ
ΑΔΙΑΒΡΟΧΟΠΟΙΗΣΕΙΣ & ΕΠΙΔΙΟΡΘΩΣΕΙΣ ΤΑΠΗΤΩΝ
ΠΑΡΑΛΑΒΗ - ΠΑΡΑΔΟΣΗ ΚΑΤ' ΟΙΚΟΝ
ΔΩΡΕΑΝ ΦΥΛΑΞΗ
ΑΛΑΦΑΚΗΣ ΤΑΣΟΣ
ΤΗΛ. ΧΩΡΙΣ ΧΡΕΩΣΗ
80011400400
ΤΗΛ. 2241082800-
ΚΙΝ. 6944350247
email: artclean@otenet.gr
ΧΠ2286

προσφορες

συνέχεια από την προηγούμενη

ΚΥΡΙΑ Ελβετίδα 49 ετών με γνώσεις από έξι γλώσσες ζητά εργασία ως πωλήτρια σε super market, σε ξενοδοχείο, σε τουριστικό κατάστημα κ.λπ. Πληρ. τηλ. 2241068482, 6974100077 κ. Γαμβριέλα MZT310103

ΚΥΡΙΑ διπλωματούχος μασέρ κάνει θεραπευτικό, αθλητικό, χαλαρωτικό μασάζ. Πληρ. τηλ. 6948553306 MZT190116

γνωριμιες

ΤΡΑΒ... 22 ετών πολύ όμορφη ζητά γνωριμία με κυρίους. Πληρ. τηλ. 6946074523 MXP13387

ΕΙΜΑΙ ΟΜΟΡΦΗ ψηλή ξανθιά! **Ζητώ γνωριμία** στο χώρο μου! Σε πολυτελές διακριτικό περιβάλλον! Μόνο σοβαρους κυρίους. Αλλοδαποί και οι κλήσεις με απόκρυψη αποκλείονται. Πληρ. τηλ. 6972902821, ώρες 16.00-23.00 MZT130203

ΕΝΤΥΠΩΣΙΑΚΗΣ παρουσίας κυρία αδέσμευτη με ανάγκη για πραγματική επικοινωνία, αγάπη για την μουσική και τις αποδράσεις επιθυμεί γνωριμία με κύριο αισιόδοξο, στοργικό, κοινωνικό για σοβαρή σχέση. Πληρ. τηλ. 6972139138 ΜΑΠ90(3)

ΚΟΜΨΟΤΑΤΗ κυρία ψηλή, πράσινα μάτια, καλλίγραμμη, ήπιων τόνων, συναισθηματική, επιθυμεί σοβαρή γνωριμία με νέο σταθερών απόψεων και πράξεων. Πληρ. τηλ. 6977135934 ΜΑΠ90(2)

ΑΞΙΟΛΑΤΡΕΥΤΗ κοπέλα, μελαχρινή, μεσογειακού ταμπεραμέντου, πολύ εμφανίσιμη, δημιουργική, με λεπτούς τρόπους, επιθυμεί γνωριμία, σχέση με κύριο, όμορφο, αθλητικό. Πληρ. τηλ. 6979483961 ΜΑΠ90(1)

ΤΡΑΒ 22 ετών, πολύ όμορφη **ΖΗΤΑ ΓΝΩΡΙΜΙΑ** με κυρίους. Πληρ. τηλ. 6946074523 MZT060215

ΚΑΛΛΟΝΗ ψηλή ξανθιά αισθησιακή με πράσινα μάτια. Αν είναι αυτή η φαντασίωσή σου σε περιμένω στο χώρο μου. Αλλοδαποί καθώς και κλήσεις με απόκρυψη αποκλείονται. Πληρ. ΚΑΡΛΑ τηλ. 6946181125 MZT310120

ΝΕΑΡΗ ΞΕΝΑΓΟΣ με νυχτερινές ανησυχίες, επιθυμεί κουβέντα και συνομιλία και ό,τι προκύψει... Πληρ. τηλ. 9011314493 MAT91

ΣΤΑΥΡΙΑΣ
...και καθαρίσατε

ΚΑΔΟΙ ΠΕΡΙΣΥΛΛΟΓΗΣ ΜΠΑΖΩΝ & ΑΠΟΡΡΙΜΜΑΤΩΝ
• ΕΥΚΟΛΑ
• ΓΡΗΓΟΡΑ
• ΟΙΚΟΝΟΜΙΚΑ

• ΕΥΚΟΛΙΑ ΣΤΗ ΧΡΗΣΗ
• ΑΜΕΣΗ ΕΞΥΠΗΡΕΤΗΣΗ
• ΑΡΙΣΤΑ ΕΚΠΑΙΔΕΥΜΕΝΟ ΠΡΟΣΩΠΙΚΟ
6944 677700
AE1186
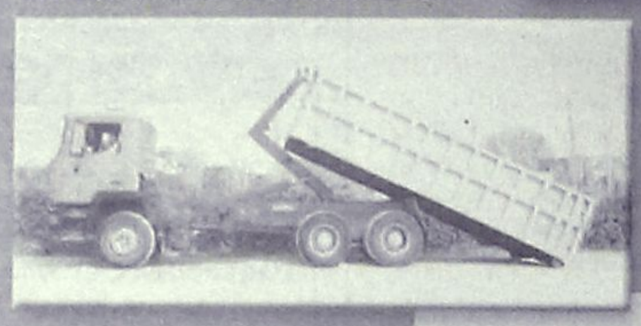
ΚΑΤΑΛΛΗΛΑ ΓΙΑ:
• ΑΝΑΚΑΙΝΙΣΕΙΣ
• ΝΕΑ ΚΤΙΡΙΑ
• ΞΕΝΟΔΟΧΕΙΑ
• ΚΑΤΑΣΤΗΜΑΤΑ
• ΚΑΘΑΡΙΣΜΟΥΣ ΚΗΠΩΝ & ΟΙΚΟΔΟΜΩΝ
• ΣΥΝΕΠΕΙΑ
• ΤΑΧΥΤΗΤΑ
• ΟΡΓΑΝΩΣΗ
• ΕΞΥΠΗΡΕΤΗΣΗ
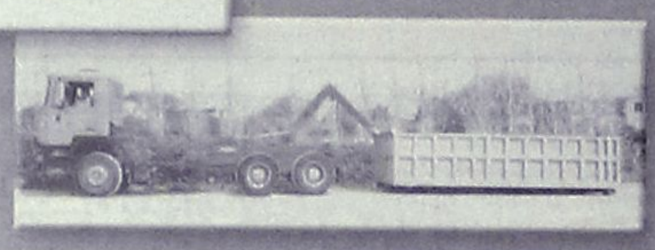
ΓΡΑΦΕΙΟΥ: 22410.60770 22410.62907 ΟΙΚΙΑΣ: 22410.62330 6944.677700

AQUA LINE design
AQUA LINE design
Η Zen είναι δική σου...ΑΠΟΛΑΥΣΕ ΤΗΝ ΣΑΥΝΑ ΧΑΜΑΜ
ΔΟΚΙΜΗ ΣΤΟ ΧΩΡΟ ΜΑΣ!
TYLÖ
TYLÖ
MISTRAL hottubs

10 ΧΡΟΝΙΑ ΕΓΓΥΗΣΗ
Η Zen είναι δική σου...ΑΠΟΛΑΥΣΕ ΤΗΝ ΣΑΥΝΑ
ΔΟΚΙΜΗ ΣΤΟ ΧΩΡΟ ΜΑΣ!


Η ΝΕΑ ΠΡΟΤΑΣΗ ΣΤΙΣ ΗΛΕΚΤΡΙΚΕΣ ΘΕΡΜΑΝΣΕΙΣ ΟΙΚΟΝΟΜΙΑΣΕΙ
ΔΟΚΙΜΗ ΣΤΟ ΧΩΡΟ ΜΑΣ!
MAGNUM
50% ΟΙΚΟΝΟΜΙΑ
100% ΕΠΙΤΥΧΙΑ

ΜΙΧΑΗΛ ΠΕΤΡΙΔΗ 104 ΤΗΛ.22410 63268 / FAX 63389 www.aqualine.gr
AT3751(Γ)

Τοποθετήσεις πλακιδίων-μαρμάρων-οικοδομικές εργασίες
Τιμές λογικές-άριστη εργασία-20χρονη πείρα.
Πληρ. τηλ. 6937795739, 2241067607 κ. Κοντουδιός Νικόλαος
ΜΑΠ93(Γ)

ΚΑΤΑΡΓΕΙΣΤΕ ΤΟΥΣ ΒΟΘΡΟΥΣ
τις μολύνσεις και τα έξοδα μεταφοράς λυμάτων
ΑΝΑΛΑΜΒΑΝΟΥΜΕ την **κατασκευή** του καινούργιου σας αποχετευτικού δικτύου και τη **σύνδεση** με το αποχετευτικό δίκτυο της **(ΔΕΥΑΡ)** καταργώντας και απομονώνοντας όλες τις παλιές εστίες μόλυνσης βόθρους, φρεάτια, σωληνώσεις κ.λπ.
Μην το σκέπτεστε· τηλεφωνείστε τώρα για μια επίσκεψη στο πρόβλημά σας χωρίς καμιά δέσμευση
στο 2241027418
κιν. 6947404244
κ. Θανάση ΜΑΠ85(Γ)

ΕΚΚΕΝΩΣΕΙΣ ΜΕΤΡΟΠΟΝΤΙΚΑΣ "ΜΑΡΙΑ"

ΑΠΟΦΡΑΞΕΙΣ ΑΠΟΧΕΤΕΥΤΙΚΩΝ ΑΓΩΓΩΝ ΜΕ ΥΔΡΟΒΟΛΗ, ΚΟΥΖΙΝΕΣ, ΤΟΥΑΛΕΤΕΣ, ΣΙΦΩΝΙΑ, ΥΔΡΟΡΟΕΣ, ΜΗΝΙΑΙΕΣ ΣΥΝΤΗΡΗΣΕΙΣ ΠΟΛΥΚΑΤΑΣΤΗΜΑΤΑ, ΣΤΡΑΤΟΠΕΔΑ, ΞΕΝΟΔΟΧΕΙΑ, ΝΟΣΟΚΟΜΕΙΑ, ΔΗΜΟΥΣ, ΠΟΛΥΚΑΤΟΙΚΙΕΣ, ΣΠΙΤΙΑ κ.λπ.
Αντληση υδάτων από υπόγειους χώρους
Πληρ. τηλ. 2241065120/35555
AE179

ΑΓΟΡΑΖΩ
ΧΡΥΣΑΦΙΚΑ
ΚΟΣΜΗΜΑΤΑ
ΝΟΜΙΣΜΑΤΑ
ΧΡΥΣΑ ΔΟΝΤΙΑ
ΜΕΤΟΧΕΣ
ΩΡΟΛΟΓΙΑ
ΑΝΤΙΚΕΣ
Δάνεια επί ενεχύρω
«ΜΠΑΜΠΗΣ»
Δημ. Θεοδωράκη 15 (1ος όροφος) ΡΟΔΟΣ
ΜΑΤ1113

ΧΡΕΙΑΖΕΣΤΕ ΧΡΗΜΑΤΑ;
ΕΝΕΧΥΡΟΔΑΝΕΙΣΤΗΡΙΟ "Η ΘΥΡΙΔΑ"
ΕΝΕΧΥΡΙΑΖΩ και ΑΓΟΡΑΖΩ
ΧΡΥΣΑΦΙΚΑ - ΚΟΣΜΗΜΑΤΑ - ΛΙΡΕΣ - ΠΑΛΑΙΑ ΝΟΜΙΣΜΑΤΑ - ΜΕΤΟΧΕΣ και ΑΝΤΙΚΕΣ
Αντ. Δαμασκηνού 25 (περ. Μητρόπολη)
Τηλ. 2241032537, 6942613540, 6947965279
AE639

ΑΠΟΦΡΑΞΕΙΣ "ΚΟΛΟΣΣΟΣ"
ΚΑΘΑΡΙΣΜΟΙ ΠΑΝΤΟΣ ΕΙΔΟΥΣ ΑΓΩΓΩΝ
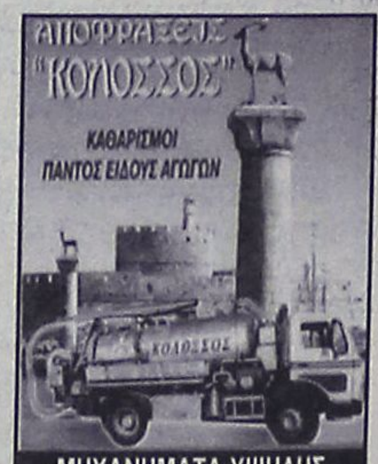
ΜΗΧΑΝΗΜΑΤΑ ΥΨΗΛΗΣ ΠΙΕΣΗΣ ΜΕ ΥΔΡΟΒΟΛΗ
ΑΝΑΡΡΟΦΗΣΗ-ΕΚΤΟΞΕΥΣΗ
ΚΑΘΑΡΙΣΜΟΙ-ΨΕΚΑΣΜΟΙ ΒΟΘΡΩΝ & ΦΡΕΑΤΙΩΝ
ΠΛΥΣΙΜΟ ΠΑΝΤΟΣ ΕΙΔΟΥΣ ΕΠΙΦΑΝΕΙΑΣ ΜΕ ΥΔΡΟΒΟΛΗ
Κ. ΠΗΔΙΑΚΗΣ
2241091881 -ΚΙΝ. 6977717048
Π. ΚΑΣΕΡΗΣ
2241047915 - ΚΙΝ. 6944325234
ΧΠ2366

ΨΗΦΙΣΜΑ ΑΝΤΙΔΡΑΣΗΣ

Κλίμα απαξίωσης της Δικαιοσύνης διακρίνει η Ένωση Δικαστών

Εκφράζει την ανησυχία της για την κατάσταση

Την έντονη ανησυχία της για «το γενικότερο κλίμα αμφισβήτησης και απαξίωσης της Δικαιοσύνης και των λειτουργών της» εκφράζει, με ψήφισμά της, η Ένωση Διοικητικών Δικαστών.

Μετά την ετήσια τακτική γενική συνέλευση των μελών της Ένωσης Διοικητικών Δικαστών, που συνήλθε στις 11 Φεβρουαρίου, η Ένωση εξέδωσε χθες ψήφισμα με τις θέσεις και τα αιτήματά της.

Με το ψήφισμα, η Ενωση Διοικητικών Δικαστών:

- Εκφράζει την έντονη ανησυχία της για το γενικότερο κλίμα αμφισβήτησης και απαξίωσης της Δικαιοσύνης και των λειτουργών της.

- Αντιτίθεται στη λήψη μέτρων που δεν εντάσ-



σονται σε ένα συνολικό σχεδιασμό για την αναβάθμιση του θεσμού της Δικαιοσύνης.

- Διαφωνεί ως προς τον τρόπο με τον οποίο ενεργοποιήθηκε για τους δικαστικούς λειτουργούς ο νόμος για την υποβολή δηλώσεων περιουσιακών στοιχείων.

- Ζητά τη λήψη μέτρων θεσμικού χαρακτήρα για την ταχύτερη και αποτελεσματικότερη απονομή της Διοικητικής Δικαιοσύνης.

- Αξιώνει την αύξηση των οργανικών θέσεων δικαστών και δικαστικών υπαλλήλων.

- Ζητά την ίδρυση νέων διοικητικών δικαστηρίων με σύγχρονη υλικοτεχνική υποδομή.

- Αξιώνει την ευπρεπή στέγαση όλων των διοικητικών δικαστηρίων.

- Ζητά την άμεση κατάθεση προς ψήφιση των νέων νομοθετικών ρυθμίσεων που αφορούν στην προαγωγή των διοικητικών δικαστών στο Συμβούλιο της Επικρατείας.

- Ζητά την επίσπευση και ολοκλήρωση των εργασιών της συγκροτηθείσας ειδικής νομοπαρασκευαστικής επιτροπής για τη θέσπιση της εθελουσίας εξόδου, την αναγνώριση της δικηγορικής προϋπηρεσίας των δικαστικών λειτουργών και την υλοποίηση του σχετικού μέτρου.

- Ζητά την ίδρυση Εθνικού Συμβουλίου για τη Δικαιοσύνη, καθώς και τη σύσταση στο υπουργείο Δικαιοσύνης μόνιμης νομοπαρασκευαστικής επιτροπής, αποτελούμενης από δικαστικούς λειτουργούς.

- Ζητά την οικονομική αυτοδιαχείριση των δικαστηρίων.

- Δηλώνει ότι δεν αποδέχεται τη μεταφορά νέων διαφορών στα διοικητικά δικαστήρια, χωρίς ταυτόχρονη αύξηση των οργανικών θέσεων των δικαστών και υπαλλήλων.

- Αξιώνει να θεσπιστεί νέο ειδικό δικαστικό μισθολόγιο, σύμφωνο με την αρχή που τάσσει το άρθρο 88 παρ. 2 του Συντάγματος.

ΟΔΗΓΙΕΣ ΓΙΑ ΤΙΣ ΤΡΑΠΕΖΙΚΕΣ ΣΥΝΑΛΛΑΓΕΣ

Βιβλίο εξέδωσαν οι δανειολήπτες

Τίτλος: "Η μαύρη Βίβλος των Ελληνικών Τραπεζών"

Βιβλίο, το οποίο αναφέρεται στις τραπεζικές συναλλαγές και περιλαμβάνει διάφορες χρήσιμες πληροφορίες, μεταξύ των οποίων και όλα όσα αφορούν τον «Τειρεσία» κυκλοφόρησε πρόσφατα.

Ένας εκ των συγγραφέων του, είναι ο πρόεδρος του Συλλόγου Δανειοληπτών Ελλάδας **κ. Θεόδωρος Θανόπουλος,** που μαζί με τον κ. **Παναγιώτη Τραϊανού** (τον έταιρο συγγραφέα) περιγράφουν διάφορες περιπτώσεις και δίνουν χρήσιμα στοιχεία για το κοινό.

Αξίζει να σημειωθεί ότι ο κ. Θανόπουλος προ καιρού, με την ιδιότητα του προέδρου των δανειοληπτών είχε μιλήσει στη «Ρ» ειδικά για το σύστημα «Τειρεσίας» και είχε επισημάνει ότι **μεγάλος αριθμός Ροδιτών συμπολιτών μας,** ταλαιπωρείται απ' αυτό, ζητώντας τη συσπείρωση όσων έχουν θιγεί, ώστε να δικαιωθούν.

Το βιβλίο έχει τίτλο **«Η μαύρη Βίβλος των Ελληνικών Τραπεζών».** Σε σχετική ανακοίνωση που εκδόθηκε από τους υπεύθυνους αναφέρονται τα εξής:

«Η Μαύρη Βίβλος των Ελληνικών Τραπεζών είναι ένας πολύτιμος οδηγός για όλους τους Έλληνες. Στις σελίδες του βιβλίου αναγράφονται όλα όσα χρειάζεται να ξέρει αυτός που πρόκειται να πάρει κάποιο δάνειο μέχρι αυτός που έχασε κάποιο ακίνητο, ώστε να το διεκδικήσει και να το πάρει πίσω. Σκοπός του βιβλίου είναι να θωρακιστεί ο αναγνώστης με όλα όσα πρέπει να γνωρίζει για τις τραπεζικές συναλλαγές, ώστε να μπορεί να αντιμετωπίσει την τραπεζική αυθαιρεσία, να διεκδικήσει το δίκιο του ως ίσος-προς-ίσον και να μην υποκύψει σε εκβιασμούς.

Η Μαύρη Βίβλος των ελληνικών τραπεζών αποκαλύπτει πράγματα που

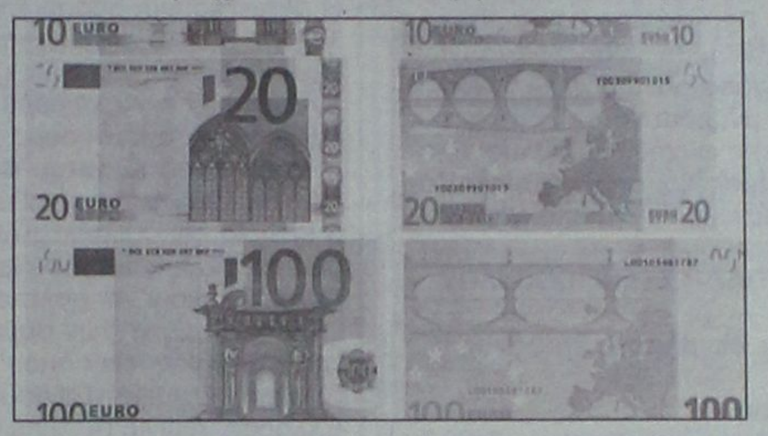

γράφονται για πρώτη φορά σε σχέση με το ρόλο των τραπεζών και των πολιτικών. Το κυριότερο όμως είναι ότι ο αναγνώστης θα βρει στη Μαύρη Βίβλο πολλές δικαστικές αποφάσεις που καταδικάζουν τις τράπεζες καθώς και αποφάσεις που υποχρεώνουν τις τράπεζες να επιστρέψουν σε δανειολήπτες χρήματα και ακίνητα. Οι αποφάσεις αυτές ως δεδικασμένα, μπορούν να αποτελέσουν οδηγό σε κάποιον ώστε να σταματήσει έναν άδικο πλειστηριασμό ή μία διαταγή πληρωμής, είτε να προσφύγει στη δικαιοσύνη και να διεκδικήσει την επιστροφή ακινήτων και χρημάτων που παράνομα του αφαίρεσαν οι τράπεζες.

Στο βιβλίο "Η Μαύρη Βίβλος των Ελληνικών Τραπεζών" περιέχονται πολύτιμες πληροφορίες, όπως:

• Ποιές συμβάσεις και διαταγές πληρωμής είναι άκυρες και παράνομες.

• Πώς τα κυκλώματα των πλειστηριασμών αρπάζουν τα καλά ακίνητα.

• Ποιοί είναι οι καταχρηστικοί όροι στα συμβόλαια των τραπεζών.

• Πώς οι μεταχρονολογημένες επιταγές χρησιμοποιούνται για το ξέπλυμα μαύρου χρήματος, υπό την ανοχή των τραπεζών.

Ένα μεγάλο κεφάλαιο του βιβλίου είναι αφιερωμένο στον «περίφημο» Τειρεσία. Την παράνομη εταιρεία που ίδρυσαν οι τράπεζες τάχα για να προστατευθούν από τους κακοπληρωτές η οποία έχει φακελώσει τους πάντες και έχει βγάλει εκτός αγοράς τα 2/3 των Ελλήνων.

Ο Τειρεσίας στηρίζεται σε ξύλινα πόδια, είναι εξ ολοκλήρου παράνομος και συλλέγει τα στοιχεία μας παρανόμως. Συνεπώς μπορούν να διεκδικήσουν αποζημιώσεις όλοι όσοι είναι εγγεγραμμένοι στα αρχεία του με βάση το νόμο 2472/97. Όλοι μαζί, με οδηγό τη Μαύρη Βίβλο των τραπεζών, πανίσχυροι και ενημερωμένοι, μπορούμε να υποχρεώσουμε όλους εκείνους που παρανόμησαν εις βάρος μας να λογοδοτήσουν στη δικαιοσύνη.

Αλήθεια, ποιος εκτιμά τις περιουσίες μάς πριν τον πλειστηριασμό, ο δικαστικός επιμελητής; Ποιος είναι αυτός και ποιές γνώσεις διαθέτει; Όλα αυτά αναγράφονται με λεπτομέρειες στο βιβλίο. Οι πλειστηριασμοί και οι επιδόσεις δεν γίνονται σύννομα και όσο για τις χρεώσεις των δικαστικών επιμελητών, συμβολαιογράφων και άλλων εμπλεκομένων, οι παρανομίες και οι αυθαιρεσίες αποτελούν τον κανόνα.

Στο βιβλίο περιέχονται φοβερές αποκαλύψεις για το μεγάλο έγκλημα του Χρηματιστηρίου. Περιγράφεται βήμα-βήμα το σύνολο της μεθόδευσης. Θα μάθει ο αναγνώστης ποιοι άρπαξαν τα χρήματα του ελληνικού λαού. Θα μάθει ποιοι και με τις ευλογίες ποιών μπήκαν παράνομα στο χρηματιστήριο. Τα πάντα ήταν «στημένα». Το έγκλημα ήταν προμελετημένο. Ξένοι και ντόπιοι παράγοντες κατέστρεψαν τους Έλληνες πολίτες εξυπηρετώντας τους σκοτεινούς στόχους της Νέας Τάξης. Το βιβλίο περιέχει φοβερά στοιχεία για αυτούς που θέλουν να συρρικνώσουν τις επιχειρήσεις και να σταματήσουν την παραγωγή και την ανάπτυξη της χώρας. Ελάχιστα βιβλία απεικονίζουν τόσο ξεκάθαρα την πραγματικότητα και δίνουν τόσα πολλά πολύτιμα στοιχεία, όπως η Μαύρη Βίβλος των Ελληνικών Τραπεζών.

Μπορεί να την προμηθευτείτε με πολύ λίγα χρήματα. Τηλεφωνήστε στο 210-7280900 για να προμηθευτείτε το βιβλίο μαζί με άλλα ενδιαφέροντα βιβλία. Αν θέλετε περισσότερες πληροφορίες για τα θέματα του βιβλίου ή έχετε κάποιο πρόβλημα με τις τράπεζες, τηλεφωνήστε στα γραφεία του Συλλόγου Δανειοληπτών 210-3302971».

Ο ΓΙΩΡΓΟΣ ΚΑΡΑΤΖΑΦΕΡΗΣ

Υποψήφιος στη Θεσσαλονίκη

Θα λύσει το πρόβλημα με τα Σκόπια!

Την υποψηφιότητά του για το Δήμο Θεσσαλονίκης προαναγγέλλει ο πρόεδρος του ΛΑΟΣ Γιώργος Καρατζαφέρης μιλώντας στην εφημερίδα Ελευθεροτυπία. Τονίζει ότι το σχέδιό του είναι να παίξει συγκεκριμένο ρόλο σε σχέση με το Σκοπιανό.

«Εγώ δεν θα πάω στο Δήμο Θεσσαλονίκης για τις ζαρντιέρες. [...] Ο κ. Καραμανλής, ο κ. Μολυβιάτης, η κ. Μπακογιάννη, που θα τον διαδεχθεί, έχουν ειλημμένες αποφάσεις για το Σκοπιανό. Ο δικός μου ρόλος θα είναι να τις αναχαιτίσω. Πρέπει οι Σκοπιανοί να πάρουν το μήνυμα ότι το ευρωπαϊκό τους μέλλον περνάει μέσα από τον ελληνικό λαό» λέει χαρακτηριστικά.

Για τα προβλήματα της καθημερινότητας της Θεσσαλονίκης αναφέρει ότι, εάν εκλεγεί, θα μεταφέρει το αεροδρόμιο στο άλλο άκρο της πόλης και στον χώρο αυτό θα μεταφέρει τη ΔΕΘ, ενώ το χώρο της ΔΕΘ θα τον μετατρέψει σε πανεπιστημιακό άλσος.



Ο Γιώργος Καρατζαφέρης

ΜΝΗΜΟΣΥΝΑ



Την 15η μηνός Φεβρουαρίου ημέρα Τετάρτη και ώρα 4 μ.μ. εις τον Ιερό Ναό Αγίου Γεωργίου Πλατανίων, τελούμε 9μηνο μνημόσυνο υπέρ αναπαύσεως της ψυχής του λατρευτού μας υιού, αδελφού, εγγονού και ανιψιού

ΕΛΕΥΘΕΡΙΟΥ-ΠΑΣΧΑΛΗ ΚΑΒΑΛΛΟ

Ο πατέρας: Κοσμάς
Η μητέρα: Μαριέτα
Η αδελφή: Γιούλα
Οι παππούδες, οι γιαγιάδες, οι θείοι και οι λοιποί συγγενείς.

MZT130220(21)



Την 16η μηνός Φεβρουαρίου ημέρα Πέμπτη και ώρα 8.30 π.μ. εις τον Ιερό Ναό Ταξιαρχών Νεκροταφείου Ρόδου, τελούμε 3μηνο μνημόσυνο υπέρ αναπαύσεως της ψυχής του πολυαγαπημένου μας και αξέχαστου συζύγου, πατέρα, εγγονού, γαμπρού και κουνιάδου

ΜΙΛΤΙΑΔΗ ΣΤΕΡΓΙΟΠΟΥΛΟΥ

Η σύζυγος: Σταυρούλα
Τα παιδιά: Χρήστος, Πόπη, Μιχαλίτσα, Στέφανος
Η γιαγιά
Τα πεθερικά: Μιχάλης-Πόπη
Οι κουνιάδοι: Μιχάλης-Αννούλα, Βασίλης-Σούλα, Στέλιος-Βάσω, Μικές-Μαρία, Γιώτα-Βασίλης, Πέτρος-Καίτη
Και οι λοιποί συγγενείς.

Δεν μπορώ να το πιστέψω
πως από την ζωή μας άδικα
νέος έφυγες και ένα απέραντο
κενό άφησες, αφού ο χάρος
καρτέρι έστησε και ένα
λεβεντόπαιδο πήρε.

Η ζωή μου μαύρη και άραχνη
όπου και αν σταθώ εσένα
αγάπη μου θα ζητώ.

Θα σε θυμόμαστε πάντα η
γυναίκα σου και τα παιδιά σου.

MXP13386(Γ)



Την 16η μηνός Φεβρουαρίου ημέρα Πέμπτη και ώρα 4 μ.μ. εις τον Ιερό Ναό Αγίας Αικατερίνης Καλαβάρδων τελούμε 3μηνο μνημόσυνο υπέρ αναπαύσεως της ψυχής του λατρευτού μας συζύγου, υιού, πατέρα, αδελφού, και θείου

ΝΙΚΟΥΛΑΟΥ ΗΛΙΑΔΗ

Η σύζυγος: Χρυσή
Τα παιδιά: Γιώργος, Κατερίνα-Νίκος
Οι γονείς, τ' αδέλφια, τ' ανίψια και οι λοιποί συγγενείς.

MZT130208



Την 16η μηνός Φεβρουαρίου ημέρα Πέμπτη και ώρα 8.30 π.μ. εις τον Ιερό Ναό Αγίου Δημητρίου (Παλαιόν Νεκροταφείον) τελούμε 9μηνο μνημόσυνο υπέρ αναπαύσεως της ψυχής του λατρευτού μας συζύγου, πατέρα, παππού και θείου

ΒΑΣΙΛΕΙΟΥ ΦΩΤΑΡΑ

Η σύζυγος: Περσεφόνη
Τα παιδιά: Κώστας-Ερικα, Σπύρος-Γραμματική, Μαρία-Γιώργος, Πουλχερία
Τα εγγόνια, τ' ανίψια και οι λοιποί συγγενείς.

130202

ΜΝΗΜΗΣ ΕΝΕΚΕΝ
ΠΑΡΑΣΚΕΥΑΣΤΗΡΙΟΝ ΜΝΗΜΟΣΥΝΩΝ

Αναλαμβάνουμε την οργάνωση των μνημοσύνων σας, προσφέροντάς σας όλα όσα χρειάζονται για την άψογη μνημόνευση των αγαπημένων εκλιπόντων σας.

Προσφέρουμε μεγάλη ποικιλία πρωτότυπων σχεδίων σε δίσκους της επιλογής σας με τα συνοδευτικά αρτύματα. Παράλληλα διαθέτουμε όλα τα απαραίτητα είδη μνημοσύνων.

Στο χώρο μας θα βρείτε τέλεια εξυπηρέτηση, καθαριότητα και πάνω απ' όλα σεβασμό στη δύσκολη στιγμή σας. ΑΕ 798

Γ. ΠΑΠΑΝΔΡΕΟΥ 78, ΑΝΑΛΗΨΗ · Τηλ./Fax: 22410 69620

ΕΙΣ ΑΙΩΝΙΟΝ ΜΝΗΜΟΣΥΝΟ

Πέρασαν ήδη 27 χρόνια από την ημέρα εκείνη που ο Ύψιστος επέλεξε να πάρει κοντά του για αιώνια ανάπαυση, τον αλησμόνητο αγωνιστή που πίστεψε στη λευτεριά και που αγωνίστηκε γι' αυτήν, κατά τα πέτρινα χρόνια της ξένης κατοχής των νησιών μας.
Με τους αγώνες και το πατριωτικό του έργο, πέρασε όχι απλά στην ιστορία του τόπου μας, αλλά στην αθανασία, εκεί όπου κι άλλοι ήρωες κατετάγησαν με τις ηρωικές τους πράξεις. Ο ιδρυτής και το πρωτοπαλλίκαρο της «Φιλικής Ένωσης» έδωσε όλα όσα μπορούσε για να είμαστε εμείς σήμερα κάτω από την σκιά της γαλανόλευκης. Για όλην αυτή την προσφορά του στον απελευθερωτικό μας αγώνα, η Ρόδος, ευγνωμονούσα, χάρισε σε δύο δρόμους της πόλης μας το δικό του όνομα, αλλά κι εκείνο της Φιλικής Ένωσης.
Η θυγατέρα του Εύα-Μαρία Φέσσα-Καρέλα, μπόρεσε και βρήκε καθετι που είχε σχέση με τους αγώνες του αείμνηστου πατέρα της, και εκτύπωσε ένα βιβλίο, που για τις μέλλουσες γενιές αποτελεί ευαγγέλιο και πρότυπο φιλοπατρίας.
Η αντιστασιακή δράση του **Χρήστου Φέσσα**, αποτελεί, για μας τους Δωδεκανήσιους, καύχημα και τιμή, γιατί χωρίς αυτούς τους μάρτυρες του έθνους, είναι άγνωστο αν εμείς σήμερα θα είχαμε την ευλογία του Υψίστου, να αναπνέουμε της λευτεριάς το αγέρι.
Η μνήμη του **Χρήστου Φέσσα** και των συνεργατών του, θα είναι αιώνια, καθώς αιώνια είναι και θα είναι η Ιστορία του ελληνικού έθνους, τον πολιτισμό του οποίου η Δύση ώσμωσε και εθεμελίωσε τον δικό της Δυτικό -λεγόμενο- πολιτισμό.
Οι ψυχές των αγνών συμπατριωτών μας αγωνιστών της λευτεριάς, εκεί όπου βρίσκονται, πρέπει να χαίρονται που εμείς γυρίσαμε στην αγκαλιά της Μάνας Ελλάδας. Αιωνία ας είναι η μνήμη του αρχηγού ιδρυτή της Φιλικής Ένωσης, αξέχαστου συμπατριώτη μας **Χρήστου Φέσσα**.

Γ.Β.

MZT110205

ΕΛΛΗΝΙΚΗ ΔΗΜΟΚΡΑΤΙΑ
ΝΟΜΟΣ ΔΩΔΕΚΑΝΗΣΟΥ
ΔΗΜΟΣ ΡΟΔΙΩΝ
ΔΗΜΟΤΙΚΟΣ ΟΡΓΑΝΙΣΜΟΣ ΠΕΡΙΒΑΛΛΟΝΤΟΣ (Ν.Π.Δ.Δ.)

Ρόδος, 10/02/2006
Αρ. Πρωτ.: 80

ΠΕΡΙΛΗΨΗ ΔΙΑΚΗΡΥΞΗΣ

Ανοικτού μειοδοτικού διαγωνισμού για προμηθεια καυσίμων και λιπαντικών.

Ο πρόεδρος του Οργανισμού διακηρύσσει ότι την Παρασκευή 17 Φεβρουαρίου 2006 και ώρα 11 έως 12 π.μ. θα γίνει ενώπιον του Διοικητικού Συμβουλίου ανοικτός μειοδοτικός διαγωνισμός, με σφραγισμένες προσφορές, για την προμήθεια πετρελαίου κίνησης, βενζίνης Super, βενζίνης αμόλυβδης και λιπαντικών, συνολικής προϋπολογιζόμενης δαπάνης 26.686,64 ευρώ, περιλαμβανομένου του Φ.Π.Α.
Το πλήρες κείμενο της διακήρυξης διατίθενται στο πρωτόκολλο του Οργανισμού, δημαρχείον, υπόγειο, τις εργάσιμες ώρες, τηλέφωνο 2241046214.
Η διάρκεια ισχύος των προσφορών είναι 12 μήνες, απαιτείται δε εγγυητική επιστολή 5% του προϋπολογισθέντος ποσού για τη συμμετοχή.
Δικαίωμα συμμετοχής έχουν οι νομίμως ασκούντες εμπορία καυσίμων και λιπαντικων.

Ο πρόεδρος του Δ.Ο.ΠΕ
ΔΗΜΗΤΡΗΣ ΑΣΒΕΣΤΗΣ

ΕΛΛΗΝΙΚΗ ΔΗΜΟΚΡΑΤΙΑ
ΠΕΡΙΦΕΡΕΙΑ ΝΟΤΙΟΥ ΑΙΓΑΙΟΥ
ΝΟΜΟΣ ΔΩΔΕΚΑΝΗΣΟΥ
ΔΗΜΟΣ ΠΕΤΑΛΟΥΔΩΝ
Ταχ. Δ/νση: Λ. Ελευθερίας 51
85104, Κρεμαστή
Τηλ.: 2241090930, 22410 90931
Φαξ: 22410 91164

Κρεμαστή, 06/02/2006
Αρ. Πρωτ.: 1218

1. Επιχειρησιακό Πρόγραμμα:	ΠΕΡΙΒΑΛΛΟΝ
2. Κωδ. ΣΑΕ	075/3
3. Κωδ. Έργου	2005ΣΕ07530076
4. Τίτλος Έργου	Αποκατάσταση Χώρου Ανεξέλεγκτης Διάθεσης Απορριμμάτων Δ.Δ. Θεολόγου Δ. Πεταλούδων
5. Αριθμός Υποέργου	1
6. Τίτλος Υποέργου	Αποκατάσταση Χώρου Ανεξέλεγκτης Διάθεσης Απορριμμάτων Δ.Δ. Θεολόγου Δ. Πεταλούδων
7. Προϋπολογισμός υποέργου	228.260 ευρώ

ΠΕΡΙΛΗΨΗ ΔΙΑΚΗΡΥΞΗΣ ΔΗΜΟΠΡΑΣΙΑΣ ΕΡΓΟΥ

Ο δήμαρχος Πεταλούδων προκηρύσσει ανοικτή δημοπρασία με σφραγισμένες προσφορές με το σύστημα Προσφοράς με Επιμέρους Ποσοστά Έκπτωσης κατά Ομάδες Τιμών και έλεγχο ομαλότητας για την κατασκευή του έργου «**ΑΠΟΚΑΤΑΣΤΑΣΗ ΧΩΡΟΥ ΕΝΕΞΕΛΕΓΚΤΗΣ ΔΙΑΘΕΣΗΣ ΑΠΟΡΡΙΜΜΑΤΩΝ Δ.Δ. ΘΕΟΛΟΓΟΥ ΔΗΜΟΥ ΠΕΤΑΛΟΥΛΩΝ**»
Η δημοπρασία θα γίνει την 23 μηνός Μαρτίου, ημέρα Πέμπτη του έτους 2006 στα γραφεία των Τεχνικών Υπηρεσιών του δήμου στην οδό Σταδίου αρ. 7 στην Κρεμαστή από την αρμόδια Επιτροπή Διαγωνισμού. Ώρα λήξης της υποβολής προσφορών ορίζεται η 10 π.μ. Αν για οποιονδήποτε λόγο δεν διεξαχθεί η δημοπρασία την προαναφερθείσα ημερομηνία, θα διενεργηθεί στις 30/03/2006, ημέρα Πέμπτη και ώρα λήξης της υποβολής προσφορών η 10 π.μ.
Η δημοπρασία και η εκτέλεση του έργου θα γίνουν σύμφωνα με τις διατάξεις τους Ν.1418/1984 «Δημόσια έργα και ρυθμίσεις συναφών θεμάτων» όπως τροποποιήθηκε και ισχύει με τους Ν. 2052/92 άρθρα 6 και 20, Ν. 2229/94 άρθρα 1 έως και 4, Ν.2338/95 άρθρο 13, Ν. 2372/96 άρθρο 4, Ν.2940/01, Ν.3212/2003, Ν.3263/2004 και Ν. 3414/05 όπως ισχύουν σήμερα. Επίσης συμφωνα με τις διατάξεις του Ν. 1642/86 όπως τροποποιήθηκε και ισχύει το άρθρο 8 του Ν.2741/99 και του Π.Δ. 609/1985 «Κατασκευή δημοσίων έργων» όπως τροποποιήθηκε με τα Π.Δ. 286/94, Π.Δ. 368/94, Π.Δ. 210/97, Π.Δ. 285/97, και Π.Δ. 218/1999. Τέλος σύμφωνα με τις σε εκτέλεση των ανωτέρω διατάξεων εκδοθείσες αποφάσεις, λοιπές διατάξεις που αναφέρονται ρητά ή απορρέουν από τα οριζόμενα στα συμβατικά τεύχη της παρούσας εργολαβίας και γενικότερα κάθε διάταξη που διέπει την εκτέλεση του έργου της παρούσας σύμβασης, έστω και αν δεν αναφέρονται ρητά παραπάνω.
Ο προϋπολογισμός της δαπάνης των δημοπρατούμενων εργασιών ανέρχεται σε 228.260,00 ευρώ συμπεριλαμβανομένης της πρόβλεψης για αναθεώρηση και συμπεριλαμβανομένου του Φ.Π.Α. Το έργο χρηματοδοτείται από το πρόγραμμα συγχρηματοδοτείται κατά 75% από το Διαρθρωτικό Ταμείο Ε.Τ.Π.Α. και κατά 25% από Εθνικούς πόρους.
Η εγγύηση για τη συμμετοχή στη δημοπρασία ορίζεται σε 2% επί του προϋπολογισμού δηλαδή σε 3.893,70 ευρώ (τρεις χιλιάδες οκτακόσια ενενήντα τρία ευρώ και εβδομήντα εκατοστά) και βεβαιώνεται με την προσκόμιση ισόποσου γραμματίου του Ταμείου Παρακαταθηκών και Δανείων ή Εγγυητικής Επιστολής ανεγνωρισμένης Τράπεζας ή του Ταμείου Συντάξεως Μηχανικών και Εργοληπτών Δημοσίων Έργων (ΤΣΜΕΔΕ), συντεταγμένη κατά τον ισχύοντα τύπο για το Δημόσιο. Η εγγύηση θα απευθύνεται προς το δήμο Πεταλούδων.
Στη Δημοπρασία γίνονται δεκτές εργοληπτικές επιχειρήσεις εγγεγραμμένες στο ΜΕΕΠ (μεμονωμένες ή σε κοινοπραξία) με τάξη πτυχίων βάσει κατάταξης του Ν.2940/2001:
Α2, 1η τάξη για έργα κατηγορίας **έργων Οδοποιίας και 2η εντός νομού.**
Α1, Α1, 1η τάξη για έργα κατηγορίας έργων Πρασίνου.
Η ολική προθεσμία εκτέλεσης του έργου, ορίζεται σε εκατόν πενήντα (150) ημερολογιακές ημέρες από την ημέρα υπογραφής της σύμβασης.
Τεύχη δημοπράτησης, έντυπο προσφοράς και λοιπά στοιχεία χορηγούνται από τα γραφεία των Τεχνικών Υπηρεσιών του δήμου, εφόσον ζητηθούν τουλάχιστον δύο (2) εργάσιμες ημέρες πριν από την ημερομηνία διεξαγωγής της Δημοπρασίας, με καταβολή των εξόδων παραγωγής των τευχών. Για περισσότερες πληροφορίες οι ενδιαφερόμενοι μπορούν να απευθύνονται στα γραφεία των Τεχνικών Υπηρεσιών του δήμου Πεταλούδων (Ταχ. Δ/νση: Σταδίου 7, 85 104 Κρεμαστή) και στα τηλέφωνα 2241090930 και 2241090931.

Ο δήμαρχος Πεταλούδων
Μιχάλης Κορδίνας

ΣΥΓΧΑΡΗΤΗΡΙΟ

Την **κ. Εύη Καλλιγά-Γερασίμου,** που ανακηρύχθηκε την Τετάρτη 8-2-06 επίσημα Διδάκτωρ του Πανεπιστημίου Αιγαίου, συγχαίρουμε εγκάρδια, ευχόμενοι άριστη πορεία στο έργο της και έτερες ακόμα υψηλές πνευματικές κατακτήσεις.

Ο θείος
Σ. Αθανασιάδης
και οικογένεια

MZT090222

ΕΛΛΗΝΙΚΗ ΔΗΜΟΚΡΑΤΙΑ
ΠΕΡΙΦΕΡΕΙΑ ΝΟΤΙΟΥ ΑΙΓΑΙΟΥ
ΝΟΜΟΣ ΔΩΔΕΚΑΝΗΣΟΥ
ΔΗΜΟΣ ΠΕΤΑΛΟΥΔΩΝ
Ταχ. Δ/νση: Λ. Ελευθερίας 51
85104, Κρεμαστή
Τηλ.: 2241090930, 22410 90931
Φαξ: 22410 91164

Κρεμαστή, 06/02/2006
Αρ. Πρωτ.: 1219

ΠΕΡΙΛΗΨΗ ΔΙΑΚΗΡΥΞΗΣ ΔΗΜΟΠΡΑΣΙΑΣ ΕΡΓΟΥ

Ο δήμαρχος Πεταλούδων προκηρύσσει ανοικτή δημοπρασία με σφραγισμένες προσφορές με το σύστημα Προσφοράς με Επιμέρους Ποσοστά Έκπτωσης κατά Ομάδες Τιμών και έλεγχο ομαλότητας για την κατασκευή του έργου **«ΚΑΤΑΣΚΕΥΗ ΤΟΙΧΙΩΝ ΑΝΤΙΣΤΗΡΙΞΗΣ ΣΤΟ ΓΗΠΕΔΟ Δ.Δ. ΘΕΟΛΟΓΟΥ».**

ΠΡΟΫΠΟΛΟΓΙΣΜΟΥ: 37.290,00 ΕΥΡΩ (ΜΕ ΑΝΑΘΕΩΡΗΣΗ ΚΑΙ Φ.Π.Α.).

Ως ημερομηνία λήξης της προθεσμίας παραλαβής των προσφορών στο διαγωνισμό, ορίζεται η 17/03/06 ημέρα Παρασκευή. Ώρα λήξης της υποβολής προσφορών ορίζεται η 10 π.μ.

Αν για οποιονδήποτε λόγο δεν διεξαχθεί η δημοπρασία την προαναφερθείσα ημερομηνία,θα δενεργηθεί στις 27/03/2006, ημέρα Δευτέρα και ώρα 10 π.μ.

Η δημοπρασία και η εκτέλεση του έργου θα γίνουν σύμφωνα με τις διατάξεις του Ν.1418/1984 «Δημόσια έργα και ρυθμίσεις συναφών θεμάτων» όπως τροποποιήθηκε και ισχύει με τους Ν.2052/92 άρθρα 6 και 20, Ν.2229/94 άρθρα 1 έως και 4, Ν.2338/95 άρθρο 13,Ν.2372/96 άρθρο 4, Ν.2940/01, Ν.3212/2003 Ν., 3263/2004 και Ν.3414/05 όπως ισχύουν σήμερα. Επίσης σύμφωνα με τις διατάξεις του Ν.1642/86 όπως τροποποιήθηκε και ισχύει, το άρθρο 8 του Ν.2741/99 και του Π.Δ. 609/1985 «Κατασκευή δημοσίων έργων» όπως τροποποιήθηκε με τα Π.Δ. 286/94, Π.Δ. 368/94, Π.Δ. 210/97, Π.Δ. 285/97, και Π.Δ. 218/1999. Τέλος σύμφωνα με τις σε εκτέλεση των ανωτέρω διατάξεων εκδοθείσες αποφάσεις, λοιπές διατάξεις που αναφέρονται ρητά ή απορρέουν από τα οριζόμενα στα συμβατικά τεύχη της παρούσας εργολαβίας και γενικότερα κάθε διάταξη που διέπει την εκτέλεση του έργου της παρούσας σύμβασης, έστω και αν δεν αναφέρονται ρητά παραπάνω.

Ο προϋπολογισμός της δαπάνης των δημοπρατούμενων εργασιών ανέρχεται σε **37.290,00 ευρώ** συμπεριλαμβανομένης της πρόβλεψης για αναθεώρηση και συμπεριλαμβανομένου του Φ.Π.Α. Το έργο χρηματοδοτείται από ίδιους πόρους.

Η εγγύηση για τη συμμετοχή στη δημοπρασία ορίζεται σε 2% επί του προϋπολογισμού δηλαδή σε **660,00 ευρώ** (εξακόσια εξήντα ευρώ) και βεβαιώνεται με την προσκόμιση ισόποσου γραμματίου του Ταμείου Παρακαταθηκών και Δανείων ή Εγγυητικής Επιστολης ανεγνωρισμένης Τράπεζας ή του Ταμείου Συντάξεως Μηχανικών και Εργοληπτών Δημοσίων Εργων (ΤΣΜΕΔΕ), συντεταγμένη κατά τον ισχύοντα τύπο για το Δημόσιο. Η εγγύηση θα απευθύνεται προς το δήμο Πεταλούδων.

Στη Δημοπρασία γίνονται δεκτές εργοληπτικές επιχειρήσεις εγγεγραμμένες στο ΜΕΕΠ (μεμονωμένες ή σε κοινοπραξία) με τάξη πτυχίων βάσει κατάταξης του Ν.2940/2001: **Α1** τάξη για έργα κατηγορίας **Οικοδομικών**.

Η ολική προθεσμία εκτέλεσης του έργου, ορίζεται σε πεννήντα (50) ημερολογιακές ημέρες από την ημέρα υπογραφής της σύμβασης.

Τεύχη δημοπράτησης, έντυπο προσφοράς και λοιπά στοιχεία χορηγούνται από τα γραφεία των Τεχνικών Υπηρεσιών του δήμου, εφόσον ζητηθούν τουλάχιστον δύο (2) εργάσιμες ημέρες πριν από την ημερομηνία διεξαγωγής της Δημοπρασίας, με καταβολή των εξόδων παραγωγής των τευχών. Για περισσότερες πληροφορίες οι ενδιαφερόμενοι μπορούν να απευθύνονται στα γραφεία των Τεχνικών Υπηρεσιών του δήμου Πεταλούδων (Ταχ. Δ/νση: Σταδίου 7, 85 104 Κρεμαστή) και στα τηλέφωνα 2241090930 και 2241090931.

Ο δήμαρχος Πεταλούδων
Μιχάλης Κορδίνας

ΠΑΝΔ.Ε.Ν.

ΠΡΟΣΚΛΗΣΗ

Η Πανδωδεκανησιακή Ένωση Ναυτικών και Συνταξιούχων καλεί όλους τους ναυτικούς στο νέο γραφείο στη **Νέα Αγορά** Νο 13 την **Κυριακή 19-2-06** και **ώρα 11 π.μ.** όπου θα συζητηθούν θέματα που αφορούν όλους.

Ο πρόεδρος και το Δ.Σ.
Τηλ. προέδρου: 6977243359
(Απόκοττος Μιχαήλ)

MZT130207

Πρόσκληση

Ο Παγκαρπαθιακός Σύλλογος Ρόδου
σας προσκαλεί
στην **αποκριάτικη χοροεσπερίδα** του,
που θα γίνει
το **Σάββατο, 18 Φεβρουαρίου 2006,**
στις **8.30** μ.μ. στο ξενοδοχείο **Καψής**, στην Ιξιά.

*Σας περιμένουμε για μία αξέχαστη βραδιά, με **υπέροχο φαγητό, απεριόριστο κρασί, κέφι, τραγούδι και χορό**, με τη λαϊκή ορχήστρα του κ. **Κωσταντάκη** και έκτακτη συμμετοχή, ειδικά για το σύλλογό μας του **Αντώνη Μάλτα** και της **Σοφίας Λυτού**.*
*Και βέβαια με **ΖΩΝΤΑΝΗ ΚΑΡΠΑΘΙΚΗ** μουσική και πολλές εκπλήξεις.*

Τιμή εισιτηρίου: 35 ευρώ

Για κρατήσεις στα τηλέφωνα: **22410-90450, 31140**

Για το δ.σ.
Η πρόεδρος
Παναγιώτα Βλάχου

ΜΑΠ84(Γ)

ΣΥΝΕΤΑΙΡΙΣΤΙΚΗ ΤΡΑΠΕΖΑ ΔΩΔΕΚΑΝΗΣΟΥ Συν.ΠΕ.

ΠΡΟΚΗΡΥΞΗ ΠΡΟΣΛΗΨΗΣ ΥΠΑΛΛΗΛΩΝ

Η Συνεταιριστική Τράπεζα Δωδεκανήσου Συν.Π.Ε. ανακοινώνει ότι προκειμένου να προβεί στην πρόσληψη, συνολικά **3 υπαλλήλων**, για την στελέχωση των υπηρεσιών της στα Καταστήματα του δικτύου της, προσκαλεί τους ενδιαφερόμενους που διαθέτουν τα παρακάτω προσόντα να υποβάλουν τις σχετικές αιτήσεις, αφού προμηθευτούν από το Κεντρικό Κατάστημα της Τράπεζας (Εθνικής Αντιστάσεως 51, Ρόδος) ή το Κατάστημα Λέρου (Λακκί Λέρου, τηλ. 2247 0 22421) την αναλυτική προκήρυξη του διαγωνισμού.

Προσόντα

ΘΕΣΗ Α: (1 άτομο) Εδρα θέσης **Ρόδος**: Υπάλληλος Οικονομικών Υπηρεσιών, με 3 έτη τουλάχιστον Λογιστική εμπειρία Απόφοιτος Α.Ε.Ι. ή Τ.Ε.Ι. οικονομικής κατεύθυνσης. Ηλικία έως 35 ετών - Χρήση Η/Υ - Γνώση μιας ξένης γλώσσας

ΘΕΣΗ Β: (1 άτομο) Εδρα θέσης **Αρχάγγελος Ρόδου** Πτυχιούχοι Τ.Ε.Ι. ή Ι.Ε.Κ. με πιστοποίηση οικονομικής κατεύθυνσης. Ηλικία έως 35 ετών. Επιθυμητή προϋπηρεσια σε Τράπεζες ή άλλους Χρηματοπιστωτικούς Οργανισμούς - Χρήση Η/Υ - Γνώση μίας ξένης γλώσσας - Μόνιμη κατοικία στον Δήμο Αρχαγγέλου.

ΘΕΣΗ Γ: (1 άτομο) Εδρα θέσης **Λειψοί:** Πτυχιούχοι Τ.Ε.Ι. ή Ι.Ε.Κ. με πιστοποίηση οικονομικής κατεύθυνσης. Γνώση μίας ξένης γλώσσας - Χρήση Η/Υ - Ηλικία έως 35 ετών - επιθυμητή προϋπηρεσία σε Τράπεζες ή άλλους Χρηματοπιστωτικούς Οργανισμούς - Μόνιμη κατοικία στους Λειψούς.

Οι αιτήσεις των υποψηφίων θα υποβάλλονται ή θα αποστέλλονται μόνο στο Κεντρικό Κατάστημα της Συνεταιριστικής Τράπεζας στην Ρόδο (Εθν. Αντιστάσεως 51, 85100 Ρόδος) κατά τις εργάσιμες ημέρες και ώρες. **Προθεσμία υποβολής αιτήσεων μέχρι και Δευτέρα 20 Φεβρουαρίου 2006.** Τυχόν αιτήσεις που έχουν υποβληθεί πριν την παρούσα δημοσίευση δεν θα ληφθούν υπόψη.

Για συμπληρωματικές πληροφορίες ή διευκρινίσεις οι ενδιαφερόμενοι μπορούν να απευθύνονται στους κ.κ. Αντωνόπουλο και Λουμάνη (22410 80550). **Λεπτομέρειες στο website της Τράπεζας στην Διεύθυνση www.bankdodecanese.gr.**

Ρόδος, Τρίτη 31 Ιανουαρίου 2006
Από το Δ.Σ.

ΧΠΤΡ2003

ΕΛΛΗΝΙΚΗ ΔΗΜΟΚΡΑΤΙΑ
ΝΟΜΟΣ ΔΩΔΕΚΑΝΗΣΟΥ
ΕΠΑΡΧΙΑ ΡΟΔΟΥ
ΔΗΜΟΣ ΠΕΤΑΛΟΥΔΩΝ

ΓΝΩΣΤΟΠΟΙΗΣΗ ΓΑΜΟΥ

Γνωστοποιείται, σύμφωνα με το άρθρο 1369 του Αστικού Κώδικα, όπως τροποποιήθηκε με το Ν. 1250/1982 ότι:

Ο **Μπούτσης Αθανάσιος** του Απόστολου και της Αικατερίνης το γένος Καρανίκα που γεννήθηκε στην Λαμία του Νομού Φθιώτιδος και κατοικεί στο Δημοτικό Διαμέρισμα Κρεμαστή του Δήμου Πεταλούδων του Νομού Δωδ/σου επαγγέλματος στρατιωτικός και η **Μπεκερέ Χριστίνα** του Αλοηζίου και της Λεοντίνας που γεννήθηκε στην Λετονία και κατοικεί στην Λετονία, πρόκειται να παντρευτούν στο Δημαρχείο του Δήμου Ιαλυσού του Νομού Δωδεκανήσου.

Κρεμαστή, 13/2/2006
Ο δήμαρχος
κ. α.α.
Ο αντιδήμαρχος
Βασίλειος Μαλώτρας

MXP13368

ΕΛΛΗΝΙΚΗ ΔΗΜΟΚΡΑΤΙΑ
Β' ΔΥΠΕ ΝΟΤΙΟΥ ΑΙΓΑΙΟΥ
ΚΕΝΤΡΟ ΑΠΟΘΕΡΑΠΕΙΑΣ ΦΥΣΙΚΗΣ ΚΑΙ ΚΟΙΝΩΝΙΚΗΣ ΑΠΟΚΑΤΑΣΤΑΣΗΣ ΑΤΟΜΩΝ ΜΕ ΑΝΑΠΗΡΙΕΣ ΡΟΔΟΥ

Κολύμπια, 13/02/200

ΔΙΑΚΗΡΥΞΗ

Το Κέντρο Αποθεραπείας Φυσικής και Κοινωνικής Αποκατάστασης Ρόδου, έχοντας υπόψη τις διατάξεις:

1. του Π.Δ. 394/1996 «Κανονισμός Προμηθειών Δημοσίου»
2. Του Π.Δ. 173/1990 «Κανονισμός Προμηθειών Δημοσίου»
3. Την αριθμ. 5/10.02.2006 απόφαση του Διοικητικού Συμβουλίου.

ΠΡΟΚΗΡΥΣΕΙ

Τακτικό Δημόσιο Μειοδοτικό Διαγωνισμό με σφραγισμένες προσφορές, για την ανάδειξη χορηγητών: Ειδών Παντοπωλείου, Φρέσκων Κρεάτων, Ειδών Αρτοποιίας και Ζαχαροπλαστικής και Κατεψυγμένων (Κοτόπουλων, Ψαριών και Λαχανικών) για το οικονομικό έτος 2006.

Ο διαγωνισμός θα γίνει την 17.03.2006 ημέρα Παρασκευή και ώρα 10 - 10.30 π.μ. στα Γραφεία του Κέντρου, ενώπιον επιτροπής όπου οι ενδιαφερόμενοι θα καταθέσουν τις προσφορές τους, για κάθε κατηγορία χωριστά:

Τα υπό προμήθεια είδη είναι τα παρακάτω:

1. Είδη Παντοπωλείου προϋπολογισμού 25.000,00 ευρώ
2. Φρέσκα Κρέατα προϋπολογισμού 16.000,00 ευρώ
3. Είδη Αρτοποιίας και Ζαχαροπλαστικής προϋπολογισμού 12.000,00 ευρώ
4. Κατεψυγμένα (Κοτόπουλα, Ψάρια, Λαχανικά) προϋπολογισμού 13.000,00 ευρώ

Οι προσφορές των μειοδοτών θα έχουν κατατεθεί απαραιτήτως κατά την ώρα του διαγωνισμού.

Περισσότερες πληροφορίες και διακηρύξεις δίδονται από την Γραμματεία κατά τις εργάσιμες ημέρες και ώρες στα τηλ. 2241056221 και 2241056222.

Από την Διοίκηση

ΣΩΜΑΤΕΙΟ ΕΡΓΑΤΟΤΕΧΝΙΤΩΝ ΟΙΚΟΔΟΜΩΝ ΚΑΙ ΣΥΝΑΦΩΝ ΕΠΑΓΓΕΛΜΑΤΩΝ ΡΟΔΟΥ

ΠΡΟΣΚΛΗΣΗ

Ετήσιας γενικής συνέλευση

Συνάδελφοι οικοδόμοι,
Καλείστε να πάρετε ενεργά μέρος
στην γενική μας συνέλευση στις **15-02-06**
ημέρα Τετάρτη και ώρα 6 μ.μ. στην αίθουσα του Εργ. Κέντρου, Στεφάνου Καζούλη 30.

Με θέματα ημερήσιας διάταξης τα εξής:

1) Διοικητικός απολογισμός 2005, προγραμματισμός δράσης 2005.
2) Οικονομικός απολογισμός 2005, έκθεση ελεγκτικής επιτροπής.
3) Οικονομικός απολογισμός 2006.
4) Κοπή της πίτας 2006.

Συνάδελφοι, επειδή τα θέματα είναι σοβαρά η παρουσία σας είναι απαραίτητη.

Συνάδελφοι, να έχετε μαζί την οικοδομική ταυτότητα του Σωματείου μας.

Για τη Διοίκηση

Ο πρόεδρος **Ο γεν. γραμματέας**
Τριπολίτης Νίκος **Τάτσιος Παναγιώτης**

ΜΑΠ91

09/02/2006 - 15-02-2006
ΠΑΛΛΑΣ 5 CINEMAS CENTER
www.cinemapallas .gr
Για κρατήσεις
22410 24475/70670
Δημοκρατίας 13, Ρόδος



ΚΑΤΑΛΛΗΛΟ
Rumor has it... ΟΙ ΦΗΜΕΣ ΛΕΝΕ
Μια εύθυμη κομεντί με τους Τζένιφερ Άνιστον, Κέβιν Κόστνερ,Sirley Maclane!
Τι μπορεί να συμβεί σε μια 30άρα και την οικογένεια της όταν βρει τον άντρα που θα αλλάξει τα δεδομένα? Βασισμένη σε αληθινή... ψήμη!
ώρες έναρξης// (Σ.-Κ. 16:20)
18:20 • 20:20 • 22:35 Αίθουσα RED 5

Combien tu m'aimes? ΠΟΣΟ Μ' ΑΓΑΠΑΣ;
Η σεξοκωμωδία με τη θεϊκή Μόνικα Μπελούτσι και τον Ζεράρ Ντεπαρντιέ!
Ξεκάστε την "Ανήθικη Πρόταση", ο Μπερτινέν Μαλίκ ξαναγράφει τους κανόνες της ερωτικής συναλλαγής
ώρες έναρξης//
ΚΑΤΑΛΛΗΛΟ ΑΠΟ 13 Αίθουσα Personal 4
18:35 • 20:35 • 22:35



MUNICH ΥΠΟΨΗΦΙΑ ΓΙΑ 5 ΟΣΚΑΡ!!!
ΜΟΝΑΧΟ ΚΑΤΑΛΛΗΛΟ
Μια κατασκοπική περιπέτεια που δεν πρέπει να χάσετε!
1972. Ολυμπιακοί Αγώνες του Μόναχο...
Αίθουσα Interlingua 2
Αίθουσα ΠΡΟΚΟΠΙΟ 1 ώρες έναρξης//19:10 • 22:15 ώρα έναρξης//(Σ.-Κ. 16:40)

ΥΠΟΨΗΦΙΑ ΓΙΑ 6 ΟΣΚΑΡ!!!
ΚΑΤΑΛΛΗΛΟ ΑΠΟ 13
MEMOIRS OF A GEISHA ΑΝΑΜΝΗΣΕΙΣ ΜΙΑΣ ΓΚΕΪΣΑΣ
Αίθουσα ΠΡΟΚΟΠΙΟ 1
ώρες έναρξης//
19:50 • 22:40
Από τον Σκηνοθέτη του "Σικάγο" η νέα ταινία του Rob Marshall που θα σας μείνει αξέχαστη.
Αίθουσα Interlingua 2 ώρα έναρξης//(Σ.-Κ. 16:30)



ΥΠΟΨΗΦΙΑ ΓΙΑ 4 ΟΣΚΑΡ!!!
PRIDE & PREJUDICE ΠΕΡΗΦΑΝΙΑ ΚΑΙ ΠΡΟΚΑΤΑΛΗΨΗ
Η ΤΑΙΝΙΑ ΤΗΣ ΧΡΟΝΙΑΣ!
Μια ταινία εποχής με ένα καταπληκτικό καστ ηθοποιών, που διεκδικεί θέση στα φετινά ΟΣΚΑΡ! Ο έρωτας χτυπάει μόνο μια φορά....
ώρες έναρξης//17:20 • 20:00 • 22:30 Αίθουσα Personal 4

VALIANT ΒΑΛΙΑΝΤ, ΤΟ ΓΕΝΝΑΙΟ ΠΕΡΙΣΤΕΡΙ
Από τον παραγωγό του Σρεκ, μια διασκεδαστική ταινία κινουμένων σχεδίων για τους μικρούς μας φίλους!!!
Αίθουσα Personal 4
ώρα έναρξης: 17:00



Wallace & Gromit Μεταγλωττισμένη στα ελληνικά
ΥΠΟΨΗΦΙΟ ΓΙΑ ΟΣΚΑΡ!!!
ΓΟΥΑΛΑΣ & ΓΚΡΟΜΙΤ ΣΤΟΝ ΤΕΡΑΣΤΙΟ ΛΑΧΑΝΟΚΗΠΟ
Το δίδυμο της... συμφοράς από τους δημιουργούς του βραβευμένου "Οι κότες το σκάσαν"!
Αίθουσα Allegro 3
ώρα έναρξης// (Σ.-Κ.16:20)

ΠΕΜΠΤΗ 16 ΦΕΒΡΟΥΑΡΙΟΥ Η καρδιά του κήπους
Στην καρδιά κάθε εγκλήματος κρύβεται μια κωμωδία!
Μια ταινία του Ρένου Χαραλαμπίδη. Σεκαρδιστικές σκηνές και στάκες από τον ίδιο, τους Γιώργο Βουλτζάτη, Άλκη Παναγιωτίδη, Γιάννη Ζουγανέλη, κ.ά.



XΠ1087

METROPOL MULTICINEMA ODEON
22410 28400
INFORMATION - RESERVATIONS
ΠΛΗΡΟΦΟΡΙΕΣ - ΚΡΑΤΗΣΕΙΣ
ΕΒΔΟΜΑΔΙΑΙΟ ΠΡΟΓΡΑΜΜΑ weekly program
09/02/06 - 15/02/06
www.cinemametropol.gr



7 SWORDS 7 ΣΠΑΘΙΑ
Μία υπερπαραγωγή που θα σας μένει αξέχαστη!!
Αυτοθυσία, ιδανικά και εκπληκτικές σκηνές πολεμικής δεξιοτεχνίας.
7 Μετρ των πολεμικών τεχνών ενώνουν τις δυνάμεις τους για να σώσουν το τελευταίο οχυρό.
ΩΡΕΣ ΕΝΑΡΞΗΣ / SHOW TIMES 16:45, 19:45

UNDERWORLD Η ΕΞΕΛΙΞΗ
Η πολυαναμενόμενη συνέχεια της υπερπερπέτειας UNDERWORLD του 2004 ΕΙΝΑΙ ΕΔΩ!!!!
Λυκάνθρωποι και Βρικόλακες συναντώνται ξανά σε μία νέα αιματηρή σύγκρουση με τους ίδιους πρωταγωνιστές.
Πρωταγωνιστούν : Κέιτ Μπέκινσέιλ, Σκοτ Σπίντμαν
ΩΡΕΣ ΕΝΑΡΞΗΣ / SHOW TIMES 22:45

IN HER SHOES ΕΛΑ ΣΤΗΝ ΘΕΣΗ ΜΟΥ
Από τον σκηνοθέτη του "Λος Άντζελες Εμπιστευτικό" και του σεναριογράφου του "Έραν Μπρόκοβιτς". Μία κωμωδία που ενώνει δύο διαμετρικά αντίθετες πρωταγωνίστριες, την καλλονή Κάμερον Ντίαζ και την δυναμική Τόνι Κόλετ.
Συμπρωταγωνιστούν : Σέρλεϊ Μακλέϊν, Μάρκ Φάουερστέϊν
ΩΡΕΣ ΕΝΑΡΞΗΣ / SHOW TIMES 19:30, 22:15

ZATHURA ΜΙΑ ΠΕΡΙΠΕΤΕΙΑ ΣΤΟ ΔΙΑΣΤΗΜΑ
Ο ΚΡΙΣ ΒΑΝ ΟΛΣΜΠΟΥΡΓΚ, συγγραφέας του JUMANJI δίνει συνέχεια σε μια νέα περιπέτεια φαντασίας με μαγικές εικόνες ενός μυθικού διαπλανητικού κόσμου!!!
Για να επιβιώσουν, πρέπει να ξεχάσουν τις διαφορές τους αλλιώς, δεν θα γυρίσουν ποτέ σπίτι τους
ΩΡΑΕΝΑΡΞΗΣ / SHOW TIME 17:30

FUN WITH DICK & JANE ΟΛΑ ΤΑ ΛΕΦΤΑ
Ο μάνατζερ Ντικ κι η νεαρή γοητευτική γυναίκα του,Τζέην, ζουν μία άνετη ζωή, στα όρια της πολυτέλειας.
Όταν, ξαφνικά ο Ντικ χάνει τη δουλειά του, ο κόσμος τους καταρρέει...
Απελπισμένοι, εξετάζουν ακόμη και τις πιο τρελές λύσεις!
Πρωταγωνιστούν : Τζιμ Κάρεϊ, Τία Λεόνι
ΩΡΕΣ ΕΝΑΡΞΗΣ / SHOW TIMES 18:00, 22:30

ΛΟΥΦΑ ΚΑΙ ΠΑΡΑΛΛΑΓΗ ΣΕΙΡΗΝΕΣ ΣΤΟ ΑΙΓΑΙΟ
Μια παρέα φαντάρων στην ακριτική αλλά και τουριστική Κώ, σε μία εκρηκτική κωμωδία,
παρέα με Τουρκάλες καλλονές από το Bodrum ζούν στιγμές αγωνίας!!!
Πρωταγωνιστούν : ΠΑΝΗΣ ΤΣΙΜΙΤΣΕΛΗΣ - ΒΙΚΥ ΚΑΓΙΑ - ΒΑΣΙΛΗΣ ΧΑΡΑΛΑΜΠΟΠΟΥΛΟΣ ΡΕΝΟΣ ΧΑΡΑΛΑΜΠΙΔΗΣ - ARZU YANARDACT - YETKIN DIKINCILER METIN BELGIN - ΓΙΩΡΓΟΣ ΣΕΪΤΑΡΙΔΗΣ
XΠ1046 ΩΡΑ ΕΝΑΡΞΗΣ / SHOW TIME 20:00



Ρόδος: εἰκῇ καὶ ὡς ἔτυχε...

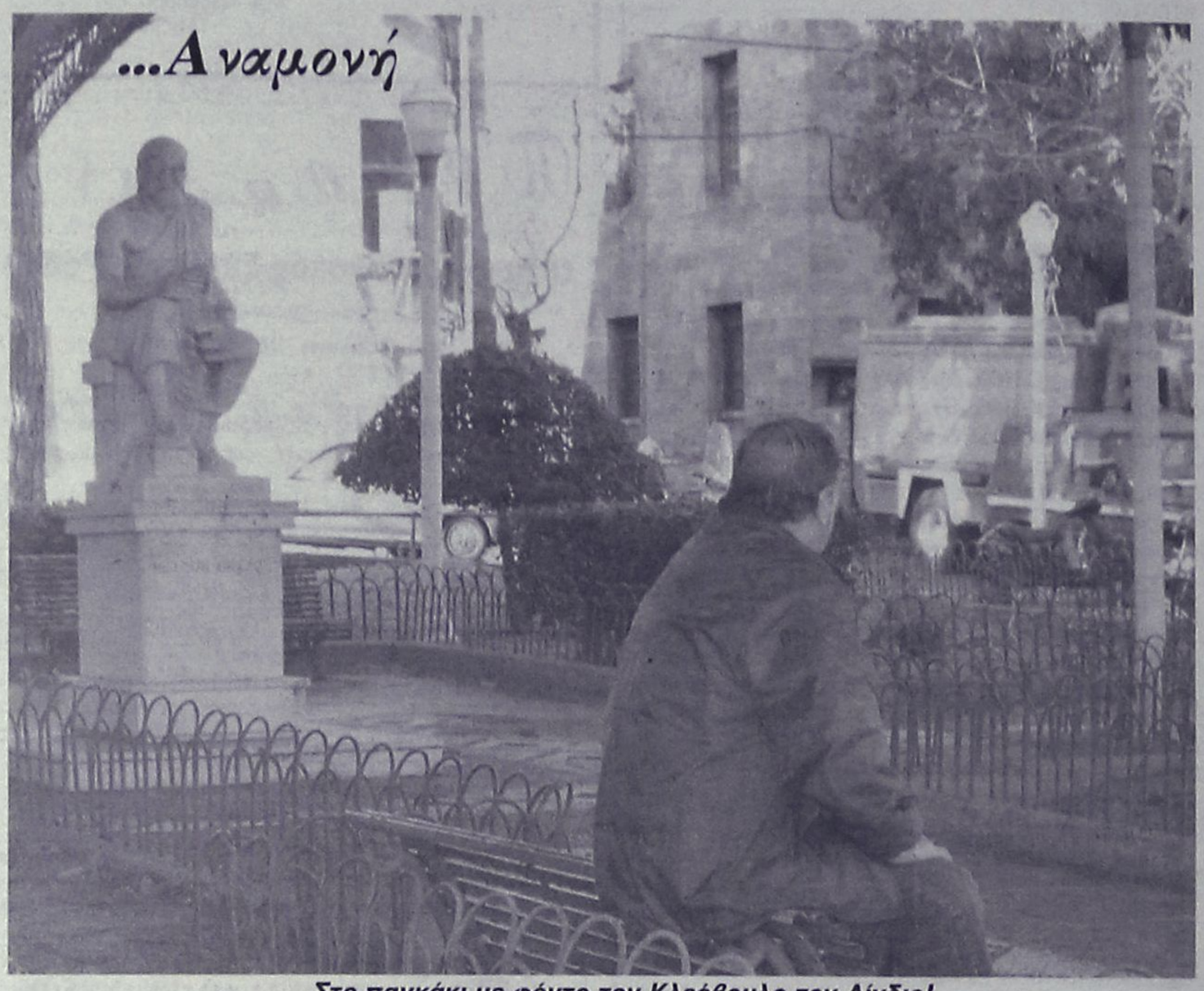

...Στο παγκάκι με φόντο τον Κλεόβουλο τον Λίνδιο!

...Στην Κω χτυπάει μια καρδιά

Ο ***Νότης Σφακιανάκης*** στον νέο του δίσκο "***Πολύχρωμα και Έντονα***" τίμησε την μεγάλη ερμηνεύτρια του παραδοσιακού δωδεκανησιακού τραγουδιού, την ***Άννα Σαρρή Καραμπεσίνη***, αφιερώνοντάς της το ωραίο τραγούδι ***"Η πιό γλυκιά πατρίδα"***

Στην Κω χτυπάει μια καρδιά
τις νύχτες φτερουγίζει
σαν νυχτοπούλι στα βουνά
που τ' άστρα φοβερίζει

Στην Αντιμάχεια της Κω
τα πίνουν με το Χάρο
φωτιά αέρα και νερό
και σέρτικο τσιγάρο

Από μικρός αφέθηκα
στου τραγουδιού τη δίνη
πρώτη φωνή αγίασμα
Άννα Καραμπεσίνη.

Μέσ' στο Αιγαίο πέλαγος
παίχτηκε μια παρτίδα
κι απέκτησες για μια ζωή
την πιό γλυκιά πατρίδα.

...170 στρέμματα πουρνάρια σε νησί

«Άκουσα έναν πολύ σημαντικό πολιτικό ο οποίος έπνεε τα μένεα εναντίον των χορτολιβαδικών εκτάσεων οι οποίες, έλεγε, είναι απαράδεκτο να θεωρούνται δάση.

Όταν κάποιος από αυτούς που είναι υπέρ της καράργησης αυτού του τύπου του δάσους έχει σε νησί του Αιγαίου δεκάδες ή εκατοντάδες στρέμματα τα οποία είναι "natura".

Και γεννιέται μια απορία: Γιατί έσπευσε να αγοράσει τόσα στρέμματα ο πρώην συνάδελφος; Για να κάνει εκδρομές μέσα σε πουρνάρια ή γιατί ήλπιζε κάποια στιγμή βοηθούντος και του ειδικού δικαστηρίου;».

Θ. Πάγκαλος, βουλευτής-οινοποιός

....Ολίγον δύσκολο το κουίζ. Πάντως αρχίζει από "Κ"

TV Πρόγραμμα

05.45 Πρωινό MEGA. Με τον Δημήτρη Καμπουράκη και τη Μάρω Λεονάρδου.
08.00 Κοινωνία ώρα 8. Με τους Στρατή Λιαρέλλη, Δημήτρη Καμπουράκη.
10.00 Ομορφος κόσμος το πρωί
13.00 Είμαστε στον αέρα (Ε)
14.00 Ειδήσεις
15.00 Δύο ξένοι (Ε)
16.10 Δέκα λεπτά κήρυγμα (Ε)
17.30 Ειδήσεις
17.40 Φιλοδοξίες
18.15 Απαγορευμένη αγάπη
19.00 Βέρα στο δεξί
20.00 Ειδήσεις
21.00 Οι αταίριαστοι
21.50 Επτά θανάσιμες πεθερές
22.50 Επαφή (Ε)
23.50 Οι φάκελοι
01.15 Ειδήσεις
01.30 Ξένη ταινία. «Κάντιμαν». Ταινία τρόμου
03.45 Ξένη ταινία. «Ολα για τον θρόνο»

05.40 Καλημέρα με τον Αντ-1. Ενημερωτική εκπομπή με τον Γιώργο Καραμέρο.
06.30 Καλημέρα Ελλάδα. Ενημερωτική εκπομπή με τον Γιώργο Παπαδάκη.
10.00 Πρωινός καφές. Ψυχαγωγική εκπομπή με την Ελεονώρα Μελέτη.
13.00 Ειδήσεις
13.50 Αποκάλυψη ...τώρα
16.00 Κωνσταντίνου και Ελένης (Ε)
17.05 Ειδήσεις
17.10 Καλημέρα ζωή
17.55 Ανάλυσέ το
18.00 Deal
18.50 Ερωτας
20.00 Ειδήσεις
21.30 30 μέρες αγωνίας
21.50 Ξένη ταινία. «Η Νταντά No2: το παραμύθι συνεχίζεται»
24.00 Αποκαλύψεις
02.00 Ειδήσεις
02.30 Υπόθεση Ρόζγουελ
03.50 Αλι Μακμπιλ

05.30 Καινούργια ημέρα
06.30 Καλημέρα σας
10.00 Καφές με την Ελένη
13.00 Κους κους το μεσημέρι
15.00 Ειδήσεις
15.45 Μαγειρεύοντας με τη Βέφα
16.45 Ειδήσεις
17.00 Από καρδιάς. Με τον Ανδρέα Μικρούτσικο.
19.00 Οδός παραδείσου 7. Κωμωδία με τους Γιώργο Κωνσταντίνου, Κώστα Σπυρόπουλο.
20.00 Ειδήσεις
21.00 Αλ τσανίρι νιουζ. Με τον Λάκη Λαζόπουλο.
21.50 Κινούμενη άμμος. Αισθηματική κοινωνική σειρά.
22.50 Τελευταίος παράδεισος
23.50 Αντιγνωμίες. Με τον Νίκο Χατζηνικολάου.
01.45 Ειδήσεις
02.00 Στην εντατική

06.45 Κάθε μέρα καλημέρα. Πρωινή εκπομπή με τους Τέρενς Κουίκ, Εμη Λιβανίου.
10.00 Ολα καλά. Ψυχαγωγικό μαγκαζίνο με την Αλεξάνδρα Πασχαλίδου.
13.00 Ειδήσεις
14.00 Super star
16.30 Ειδήσεις
16.45 Ρωξάνη, μια ελεύθερη γυναίκα
17.45 Βαλεντίνα, έρωτας X-Large
18.45 Σούπερμαν, τα χρόνια της νιότης
19.45 Ειδήσεις
21.00 Ξένη ταινία. «Βροχή, χαλάζι και έρωτας»
23.15 Gala
00.15 Νόμος και τάξη
01.15 Ειδήσεις
01.30 Ξένη ταινία. «Μια αγάπη γεμάτη λουλούδια». Ρομαντικό δράμα.
03.15 Ξένη ταινία. «Υπέρβαση καθήκοντος»

(εκ)πολιτισμικά παίγνια

Επιμέλεια: Κωστής Νικολάκης

Παντελής Μπουκάλας

Ο ερωτευμένος Πολύφημος και ο άγιος Βαλεντίνος

Μέρα του Αγίου Βαλεντίνου σήμερα και ο "λόγιος" Παντελής Μπουκάλας από τις στήλες της "Καθημερινής" γράφει για τον "Θελξίπικρο Έρωτα" και το "φάρμακο του τραγουδιού".

"Μπορεί και να 'ναι ευτελές πρόσχημα ο Άγιος Βαλεντίνος (δεύτερος άγιος, μετά τον Άγιο Βασίλη-Σάντα Κλάους, που επιβλήθηκε από τις αγοραίες επιζητήσεις, με την ίδια άλλωστε ευκολία που οι διάφορες εκκλησίες αγιοποιούν αμφιλεγόμενα πρόσωπα) και ασήμαντη αφορμή η γιορτή του.

Η πρώτη σημασία ωστόσο δεν ανήκει ποτέ στα προσχήματα αλλά πάντοτε στα σχήματα· στα σχήματα του ερωτικού λόγου, έτσι όπως μεθόδευσε τη ρητορική του στη διάρκεια χιλιετιών, για να πεί και να τραγουδήσει τον «λυσιμελή» και «κάλλιστον εν αθανάτοισι θεοίσι», καθώς τον τίμησε και τον λάτρεψε στη «Θεογονία» του ο Ησίοδος.

«Θελξίπικρο» το κέρασμα του θεού αυτού, ένα ήδυσμα που το επικυρώνει η ενδιάθετη πίκρα, ένας αφοπλιστικά θελκτικός πόνος, δύσκολα, πολύ δύσκολα βρίσκει αρνητές.

Αν, από τον Ορφέα και έπειτα, αποφασίστηκε πως η μουσική ημερεύει τα θηρία, μετά τον Θεόκριτο, τον Συρακούσιο βουκολικό ποιητή του 3ου αιώνα π.Χ., έγινε (τουλάχιστον ενδολογοτεχνικώς) πιστευτό ότι τον ρόλο του θηριοδαμαστή τον δικαιούται ο έρωτας.

Γιατί βέβαια ο Πολύφημος, ο μονόφθλαμος Κύκλωπας, κι αν δεν είναι ενα θηρίο έτσι όπως συνήθως το υπολογίζουμε, αφού διαθέτει το γνώρισμα του λόγου, είναι πάντως ένα πλάσμα έξω από τα ανθρώπινα, αντίθετο σε ό,τι θεμελιώνει τις κοινωνίες των ανθρώπων «Οδύσσεια», στην ένατη ραψωδία, οι Κύκλωπες, κι ο γιός του Ποσειδώνα ο Πολύφημος ένας από αυτούς πρωτακορυφαίος, ιστορούνται σαν «υπερφίαλοι» και «αθέμιστοι» («αλαζονικοί και δίχως θεσμούς»), στον κόσμο των οποίων δεν υπάρχουν «αγοραί βουληφόροι ούτε θέμιστες» (αγορές που να πέρνουν αποφάσεις και να βγάζουν νόμους» στη μετάφραση του Δ.Ν. Μαρωνίτη). Ίδια είναι η απεικόνισή τους και στον «Κύκλωπα» του Ευριπίδη, όπου εμφνίζονται ξετρελαμένοι με τη βορά ανθρωπίνου κρέατος («γλυκύτατα φάσι τα κρέα τους ξένους φορείν», «βορά χαίρουσιν ανθρωποκτόνω»). Αυτό είναι το όριο ανάμεσα στο πολιτισμένο και το «ωμό». Αλλά κι αυτό ακόμα μπορεί να υπερβεί η ερωτική έξαψη.

Ερωτευμένος ο Πολύφημος με την «καλλιπρόσωπη« και «χρυσοβόστρυχη» Νηρηίδα Γαλάτεια (ήδη εξανθρωπιζόμενος δηλαδή, ήδη απομακρυνόμενος από το καθεστώς του ζωώδους, κι ας πέφτει στο καθεστώς μιας άλλης αγριότητας, ερωτικής, άρα ιερής), θα πρέπει να εικονίστηκε για πρώτη φορά στον διθύραμβο «Κύκλωψ» του ποιητή Φιλόξενου από τα Κύθηρα, που έζησε στα χρόνια 435-380 π.Χ.

Σύμφωνα μάλιστα με ένα αρχαίο ανέκδοτο, ο τύραννος Διονύσιος Α' των Συρακουσών, αυτοταυτίστηκε με τον Πολύφημο του ποιήματος το χοντροκομμένο τέρας», χολώθηκε και για να εκδικηθεί έριξε τον Φιλόξενο στα λατομεία -όχι, δεν στάθηκαν μόνο οι κατοπινοί καιροί «μικρόψυχοι» για τους ποιητές.

«Με ζαβολιάρικη διαστροφή της ιστορίας όπως την έπλασε ο Φιλόξενος», σημειώνει ο Άλμπιν Λέσκυ στην «Ιστορία της αρχαίας ελληνικής λογοτεχνίας», ο Θεόκριτος (που γνώριζε βέβαια και την παρώδηση του ποιήματος του Φιλόξενου από τον Αριστοφάνη, σαν τον «Πλούτο» του) εμφανίζει «ζόρικο» τον Πολύφημο στο έκτο «ειδύλλιό» του, τους «Βουκολιαστές». Για να πειράξει τη Γαλάτεια, για να την κάνει να πεισμώσει και να ζηλέψει, αποφασίζει να μην ξαναστρέψει πάνω της το μονόφθαλμο βλέμμα του, άλλωστε το είχε νιώσει πια πως η αγάπη «από τα μάτια πιάνεται», έστω κι αν λείπει το ένα.

«Αλλά και αυτός εγώ κνίζων πάλιν ου ποθόρημι» λέει λοιπόν με πείσμα κάπως εφηβικό (το «ποθόρημι» αυτό, λένε τα λεξικά, είναι δωρικός ποιητικός τύπος του «προσορώ», αλλά έτσι όπως συνάπτει καίρια τον ήχο του «πόθου» και της «όρασης» αποσπάται από τη γραμματική καταγωγή του για να δώσει ένα νέο, αυτόνομο ρήμα ενός ποθοπλανταγμένου βλέμματος).

Μάλιστα σαν παράδοξος Νάρκισσος ή απλώς με τη βεβαιότητα ότι το άλλο βλέμμα, αν είναι ερωτικό, άρα γενναιόδωρο, δεν μπορεί παρά να τον δεί ωραίο, εμφανίζεται πεπεισμένος πως δεν είναι και κάνα θεριό απεχθές:

«Δεν είμαι δα όσο λένε άσχημος».

Στη θάλασσα κοιτάχτηκα προχτές· γαληνεμένη ήταν. Όμορφα μου φανήκανε τα γένια μου, κι η κόρη του ματιού μου όμορφη· κι αστράψανε τα δόντια μου λευκότερα από μάρμαρο της Πάρου. Για να μη βασκαθώ, τρείς έφτυσα στον κόρφο μου φορές».

Στον ενδέκατο «ειδύλλιο» του Θεόκριτου ωστόσο, τον «Κύκλωπα», που και παλιότερα το έχω αναφέρει εδώ, με ανάλογη αφορμή, μεταφράζοντας λίγους στίχους του, ο Πολύφημος ζωγραφίζεται πια βαριά βαλαντωμένος. Αυτός, ο γιγάντιος και τερατώδης, σαρώνεται από τον έρωτα, τσακίζεται σαν κλαράκι που πέφτει πάνω του άγριος ο άνεμος.

TV Πρόγραμμα

ALTER

06.45 Τα λέμε όλα
09.30 Ειδήσεις
10.25 Τα μυστικά της υγείας
10.30 Μήτσι-Χώστα (Ε)
11.00 Top secret
12.30 Ειδήσεις
14.00 Παουλίνα
15.00 Εσμεράλντα
16.00 Η λίμνη των στεναγμών
16.45 Ειδήσεις
16.50 Ελληνική ταινία. «Ο ερωτογύφτος και το ντάτσουν». Κωμωδία με τον Μιχάλη Μόσιο.
18.45 Το πρώτο θέμα
19.00 Ειδήσεις
20.30 Η φωνή του πολίτη
20.55 Auto Alter
21.00 Ελληνική ταινία. «Ο πρωτάρης μπάτσος και η τροτέζα». Κωμωδία.
23.00 Ειδήσεις
23.15 Αθέατος κόσμος
02.00 Auto Alter
02.15 Ξένη ταινία. «Χωρίς διέξοδο».

ΕΤ1

07.40 Παιδικό πρόγραμμα
09.30 Αυστραλία: Παραδεισένια νησιά
10.30 Βιογραφίες: Κλασικό Χόλιγουντ
11.15 Ιστορία: Κατακτητές
12.00 Μένουμε Ελλάδα
14.00 Ειδήσεις
14.30 Χειμερινοί ολυμπιακοί αγώνες 2006. Απευθείας μετάδοση απο το Τορίνο "Δίαθλο: 10 χλμ. σπριντ (ανδρών)".
16.00 Εχει γούστο
18.00 Τόπων μνήμες. «Η αναδόμηση του Βρότσαλαβ στην Πολωνία».
18.30 Χειμερινοί ολυμπιακοί αγώνες 2006. Απευθείας μετάδοση από το Τορίνο. Περίληψη Α'.
19.00 Κλήρωση Λαϊκού Λαχείου
19.10 Σαν σήμερα τον 20ό αιώνα
19.30 Μονόγραμμα
20.00 Χειμερινοί ολυμπιακοί αγώνες 2006
24.00 Χειμερινοί ολυμπιακοί αγώνες 2006

ΝΕΤ

05.45 Πρώτη γραμμή. Ενημερωτική εκπομπή.
10.00 Συμβαίνει τώρα
12.00 Ειδήσεις
13.00 Συμβαίνει τώρα (Συν.)
14.00 Παιδικό πρόγραμμα: Η απίθανη Κιμ, Διάλειμμα
15.00 Ειδήσεις
16.00 Η ζωή είναι παιχνίδι
18.00 Ειδήσεις
19.00 Disney
19.10 Ο Ταρζάν
19.30 101 σκυλιά της Δαλματίας
20.00 Τοις μετρητοίς
21.00 Ειδήσεις
22.00 Ξένη ταινία. «Το κοράκι». Μεταφυσικό θρίλερ με τον Μπράντον Λι.
24.00 Focus. Με τους Γιώργο Κουβαρά, Γιώργο Αυγερόπουλο, Φάνη Παπαθανασίου.
01.00 Ειδήσεις
01.15 Οικογένεια Ανταμς

ΕΤ3

07.30 Ο κόσμος των σπορ (Ε)
08.15 Καρμελίτα (Ε)
09.00 9 η ώρα ...μεσημέριασε
11.00 Νηστικό αρκούδι (Ε)
11.30 Τα μυστικά της οινοποιΐας. "Βήματα στις Γκραβ".
12.00 Οι θησαυροί της γης
12.30 Προορισμοί. Ντοκιμαντέρ.
13.00 Ειδήσεις
14.30 Με μια τρίτη ματιά. Με τον Κώστα Μπλιάτκα.
15.50 Εκτη αίσθηση. Με τον Γιώργο Μπελίρη.
16.00 Ειδήσεις
16.15 Ζορό
16.40 Νηστικό αρκούδι
17.00 Καρμελίτα (Ε)
18.00 Πάμε καλά
19.00 Ειδήσεις
20.15 Ο κόσμος των σπορ
21.00 Η κουζίνα της μάμας (Ε)
21.30 Επι τροχών (Ε)
22.00 Ξένη ταινία. «Ανθρωποκτονία»
24.00 Ειδήσεις
00.30 Στάλιν, η ζωή του. Ντοκιμαντέρ.

«ΡΟΔΙΑΚΗ» ΑΠΟ ΤΟ 1915

ΦΛΑΣ ΣΤΟ ΠΑΡΕΛΘΟΝ


ΡΟΔΙΑΚΗ
PERIODICO SETTIMANALE

Εν Ρόδω Δευτέρα 29 Φεβρουαρίου 1932

Αριθ. 1275

ΡΟΔΙΑΚΑ ΧΡΟΝΙΚΑ

Η επίσκεψις του τεως βασιλέως της Ισπανίας Αλφόνσου

Επιβαίνων του Γαλλικού «Θεόφιλος Γκωτιέ» καταπλεύσαντος το παρελθόν Σάββατον εις τον λιμένα μας αφίκετο ενταύθα ο τέως βασιλεύς της Ισπανίας Αλφόνσος ταξειδεύων υπό τον τίτλον του δουκός του Τολέδου.

Ο τέως βασιλεύς συνοδευόμενος υπό του δουκός Μιράντα απεβιβάσθη περί την 9ην ώραν π.μ. γενομένος δεκτός τιμητικώτατα υπό των Αρχών και επεσκέφθη όλα τα μνημεία της Ισπανικής γλώσσης, επισκεφθείς τότε Μέγαρον και τοις τομείς του τείχους της Αραγώνος και Καστιλλίας.

Περί την μεσημβρίαν ανήλθε και πάλιν του «Γκωτιέ» εκφράσας την ζωηράν του ικανοποίησιν δια την επίσκεψιν της πόλεως, ης θα τηρήση ως είπε την καλυτέραν ανάμνησιν.

ΔΙΟΙΚΗΤΙΚΑ

Διά διατάξεως της Γεν Γραμματείας της Διοικήσεως από 24 λήγοντος λαμβάνουσι την οριστικήν άδειαν εξασκήσεως του επαγγέλματός των εν τη Κτήσει, ως τυχόντες της εγκρίσεως του τίλτου των σπουδών των υπό του εν Πίζη Πανεπιστημίου οι κάτωθι επιστήμονες.

Ιατροί χειρούργοι: Δημήτριος Γρ. Γρηγοριάδης, εκ Νισύρου, Φραγκ. Γ. Σακελλαρίδης εκ Καρπάθου.

Φαρμακοποιοί: Φράντζος Ν. Φραντζής εκ Χάλκης, Ιωάννης Ν. Πετράς εκ Λέρου και Ηρακλής Μ. Πιπίνος εκ Χάλκης.

ΠΡΙΝ 50 ΧΡΟΝΙΑ

ΠΡΙΝ 50 ΧΡΟΝΙΑ

ΚΥΡΙΑΚΗ 11 ΔΕΚΕΜΒΡΙΟΥ 1955

ΑΡΙΘΜ. 1395

Η ΔΙΑΝΟΜΗ ΤΩΝ 50.000 ΟΚΑΔΩΝ ΣΙΤΟΥ ΕΙΣ ΟΡΕΙΝΟΥΣ ΚΑΙ ΑΠΟΡΟΥΣ ΠΛΗΘΥΣΜΟΥΣ

Σχετικώς με την πληροφορίαν, την οποίαν ανέγραψεν η «Ροδιακή» διά την επί πληρωμή διάθεσιν των 50.000 οκάδων σίτου, ο οποίος παρεχωρήθει υπό της ΚΥΔΕΠ εις την Νομαρχίαν πληροφορούμεθα τα κάτωθι:

Η χορηγηθείσα ποσότης σίτου προορίζεται όπως διατεθή υπό της Νομαρχίας Δωδεκανήσου εις άπαντες κατοίκους άγονων ή ορεινών περιοχών και μικρών νήσων.

Η διάθεσις θα γίνεται βάσει εντολών της Νομαρχίας μέσω των προέδρων Κοινοτήτων. Αρχικώς είχεν αποφασισθεί όπως η διανομή γίνει επί πιστώσει, εκρίθη όμως τελικώς η αξία του σίτου συμψηφισθή με εργασίαν την οποίαν θα εκτελέσουν οι κάτοικοι εις μικράν κοινωφελή έργα, της αξίας κατ' οκάν υπολογιζομένης εις 3,80 δραχμών. Δεδομένου όμως ότι εις Δωδεκάνησον η τιμή των αλεύρων γενικώς είναι κατά πολύ κατωτέρα της λοιπής Ελλάδας, η Νομαρχία εζήτησεν όπως η τιμή του σίτου κατ' οκάν μειωθή εις 3 δραχμάς, εν αναμονή δε απαντήσεως δεν ήρχισεν εισέτι η διανομή.

Ηδη απεστάλη υπό της ΚΥΔΕΠ ποσόν 5.500 δραχμών δια τα έξοδα διανομής ως και 1.250 σάκκοι δια τας μεταφορτώσεις.

Αντίλαλοι

ΠΟΛΙΤΙΚΟΙ και άλλοι...



ΣΑΝ ΝΑ ΜΗΝ ΕΤΡΕΧΕ ΤΙΠΟΤΑ

Συναντήθηκαν το Σάββατο βράδυ ο υπουργός Αιγαίου κ. **Αρ. Παυλίδης** με τον βουλευτή κ. **Αν. Καραμάριο** στην πίτα των εργαζομένων της ΔΕΥΑΡ, αλλά... αντιδικίες δεν είχαμε!

Μπορεί να είχε στείλει την ίδια μέρα την επιστολή στο δήμαρχο ο κ. Παυλίδης αλλά... σαν να μην έτρεχε τίποτα ήταν η συμπεριφορά του!

Λ. Μ.

ΠΩΛΟΥΝΤΑΙ

1) **ΟΙΚΟΠΕΔΑ ΣΤΗΝ ΙΑΛΥΣΟ** των 300 ή 400 τ.μ. με άδεια οικοδομής ή άνευ. Δίδονται και σε μπετά ή τελειωμένες μονοκατοικίες.

2) **ΟΙΚΟΠΕΔΟ ΣΤΗΝ ΙΑΛΥΣΟ** (επί της οδού Δημοκρατίας) 1.000 τ.μ. με άδεια οικοδομής 130 τ.μ. και υπόγειο γκαράζ. Δίδεται και σε μπετά.

3) **ΚΑΤΑΣΤΗΜΑΤΑ ΣΤΗΝ ΙΑΛΥΣΟ** (επί της οδού Δημοκρατίας γωνιακά) των 45 τ.μ. έκαστο

ΠΛΗΡΟΦΟΡΙΕΣ Γ. ΙΩΑΝΝΙΔΗΣ
ΤΗΛ. 2241021714-22307 ΚΙΝ. 6932296983

ΑΕ1026

Παρδαλός Κόκορας

Valentine's Day

Ρομαντικό δείπνο
με πιάνο-τραγούδι
τη
Ρίτσα Ροδίτη

Λ. Ηρακλειδών 19
Τηλ. reserve 22410-98335, 22410-34595

ΑΕ1251

ΤΑ ΓΑΛΑΖΙΑ ΜΑΧΑΙΡΙΑ ΑΣΤΡΑΦΤΟΥΝ

Απογοήτευση και θλίψη σκόρπισε για ακόμα μια φορά στην τοπική κοινωνία, η τακτική με την οποία αντέδρασε ο **υπουργός Αιγαίου και βουλευτής Δωδεκανήσου κ. Αριστοτέλης Παυλίδης.** Ελάχιστοι είναι σίγουρα αυτοί που... επιχαίρουν ή τρίβουν τα χέρια τους από ικανοποίηση και πάντως είναι σχεδόν βέβαιο ότι αποκλείεται να ανήκουν στον χώρο της Νέας Δημοκρατίας.

Δεν είναι η πρώτη φορά ασφαλώς, που τα "γαλάζια μαχαίρια" αστράφτουν, (το είχαμε επισημάνει και με την προηγούμενη περίπτωση άλλωστε της άφιξης του υπουργού, που όλοι γνώριζαν πλην του **Τάσου Καραμάριου και του Βασίλη Χρύση**) τολμούμε δε να... προφητεύουμε ότι δεν θα είναι ούτε η τελευταία.

Κάποιοι, σε κεντρικό επίπεδο, εξακολουθούν να θεωρούν φυσιολογικό, όλο αυτό το πολιτικό σκηνικό και ότι επιτρέπεται να διασύρουν και να εξευτελίζουν ολοένα και περισσότερο την ίδια την πολιτική, τους θεσμούς, ακόμα δε και την ίδια τη σοβαρότητα. **Πρωτοβουλίες πάντως – παρά τις προειδοποιήσεις– δεν ελήφθησαν..!**

Δεν υπάρχει καμιά απολύτως αμφιβολία, ότι οι πολίτες της Δωδεκανήσου, πλέον παρακολουθούν ως... φαρσοκωμωδία, τις νέες σκηνές που εκτυλίσσονται και αντίστοιχα βέβαιο θεωρείται ότι στο μυαλό τους έρχονται εικόνες παρόμοιες με εκείνες του 1990 - 1993.

Μιχ.Μ.

ΔΕΝ ΘΑ ΕΙΝΑΙ ΥΠΟΨΗΦΙΟΣ



Δεν συζητά το ενδεχόμενο να είναι υποψήφιος με την παράταξη του νυν νομάρχη κ. Γ. Μαχαιρίδη ο νομαρχιακός σύμβουλος **κ. Ανδρέας Κούκουλας**, παρά τις σχετικές φήμες.

Έχει μάλιστα καταστήσει σαφές προς κάθε κατεύθυνση πως **δεν θα είναι** γενικά υποψήφιος στον Β' βαθμό Τοπικής Αυτοδιοίκησης (για τον α' βαθμό αυτό είναι άλλη ιστορία).

Λ. Μ.



Και οι ιδιοκτήτες των ταξί, από χθες το πρωί συμβάλλουν ενεργά στην υγειονομική μας θωράκιση από την γρίπη των πουλερικών: Με ανακοίνωσή του, από τις συχνότητες του Ράδιο Ταξί, ο πρόεδρος του συνδέσμου κ. Θ. Καστανίδης, κάλεσε τους επαγγελματίες να αναφέρουν αμέσως, περιπτώσεις... αδέσποτων πουλερικών που εντοπίζουν!

Μιχ.Μ.

RESTAURANT
ΙΠΠΟΤΙΚΟΝ
ΤΡΙΤΗ 14 ΦΕΒΡΟΥΑΡΙΟΥ
ΑΓ. ΒΑΛΕΝΤΙΝΟΣ

*Όπως κάθε χρόνο έτσι και φέτος σας καλωσορίζουμε στις μεσαιωνικές μας αίθουσες του **"ΙΠΠΟΤΙΚΟΝ"**, όπου ρομαντικά και γεμάτα έρωτα να απολαύσετε την υπέροχη βραδιά με ένα απολαυστικό μενού που θα σας μεταφέρει σε άλλες εποχές, εκεί που δένει το παρελθόν με το μέλλον.*

Μπροσχέτες με πατέ ελιάς-τυριών-φρυγανιά λαδορίγανη

Πέστροφα καπνιστή με μαύρο χαβιάρι

Σαλάτα Μπουκετιέρ με σος άιλαντ

Φρέσκα φιλετάκια χοιρινά με σος μεξικέν (γαρνί πατάτες, μουστάρδας, ρύζι μπασμάτι - φασολάκια μπικόν μπουκέτο)

Ερωτιάρικο γλυκό σε σχήμα καρδιάς

Καφέ - Κουαντρό

Η αίθουσα διατίθεται για κάθε εκδήλωση

ΑΝΟΙΚΤΑ ΚΑΘΕ ΜΕΡΑ

Ο Νέστορας με τα τραγούδια του θα σας κρατάει συντροφιά

Ρεζερβέ τηλ. 2241025293-www.ippotikon.com
ΜΙΚΡΟ ΣΥΝΤΡΙΒΑΝΙ ΜΕ ΤΟΥΣ ΙΠΠΟΚΑΜΠΟΥΣ
ΑΤ568(Γ)

Η ΜΑΥΡΗ... ΒΙΒΛΟΣ!

Αν κάποιος θέλει να ενημερωθεί γύρω από όλα όσα αφορούν τις τραπεζικές συναλλαγές (συμβάσεις, πλειστηριασμούς, επιταγές, Τειρεσία κ.λπ.) μπορεί να συμβουλευτεί τη **"Μαύρη Βίβλο των Ελληνικών Τραπεζών"**. Οι συγγραφείς του βιβλίου **Θ. Θανόπουλος** (πρόεδρος Δανειοληπτών Ελλάδας) και **Π. Τραϊανού**, έκαναν ήδη γνωστή την κυκλοφορία του και προτρέπουν το κοινό να το διαβάσει για να... "ανοίξουν τα μάτια τους"!

Β. Μ.

ΤΟΥ ΑΓΙΟΥ ΒΑΛΕΝΤΙΝΟΥ

*Του **Αγίου Βαλεντίνου**, ημέρα των ερωτευμένων, επέλεξε να συνεδριάσει, εκτάκτως, το δ.σ. της ΤΕΔΚΔ. Κρίνοντας, πάντως, από τα θέματα που βρίσκονται στην ατζέντα, κάποιοι έρωτες θα πονέσουν (βλ. Π.Ε.Π. για τα μικρά νησιά) και κάποιοι θα μείνουν... **ανεκπλήρωτοι** (βλ. σχεδιασμός για το Δ' Κ.Π.Σ.)!*

Κυρ. Π.

ΚΑΙ ΔΕΝ ΦΤΑΝΟΥΝ

"Τρέχουν και δεν φτάνουν" οι "άρχοντες" της Τοπικής μας Αυτοδιοίκησης (ανεξαρτήτου βαθμού), καθώς τα χρονικά περιθώρια καθημερινά "στενεύουν", ενώ ήδη η προεκλογική περίοδος έχει ξεκινήσει έστω και άτυπα.

Ευτυχώς δηλαδή που έχουμε κάθε τέσσερα χρόνια εκλογές και γίνονται κάποιες μικροπαρεμβάσεις, διότι σε διαφορετική περίπτωση τα πάντα θα παρέμεναν απλά... αποφάσεις!

Ελ. Π.

ΦΩΝΗ ΒΟΩΝΤΟΣ

Λιγότερος από ένας μήνας έχει απομείνει μέχρι την κατάθεση και γνωστοποίηση επίσημης πρότασης για το χώρο εγκατάστασης των αθίγγανων, όπως τουλάχιστον είχε αποφασιστεί στην ευρεία σύσκεψη που είχε γίνει, μετά την παρέμβαση του εισαγγελέα κ. Γιώργου Οικονόμου. Παρ' όλα αυτά "φωνή βοώντος εν τη ερήμω" για το θέμα, καθώς όλοι συμφωνούν ότι η κατάσταση έχει φθάσει στο απροχώρητο και επιτέλους πρέπει να δοθεί λύση (!), όμως ουδείς φέρεται διατεθειμένος να πει ποιά είναι αυτή!!!

Ελ. Π.

ΚΑΘΗΜΕΡΙΝΑ ΟΛΑ ΤΑ ΝΕΑ ΤΗΣ ΔΩΔΕΚΑΝΗΣΟΥ ΣΤΟ INTERNET
www.rodiaki.gr