ΔΗΜΟΣΙΑ ΒΙΒΛΙΟΘΗΚΗ ΡΟΔΟΥ 1947

Η ΡΟΔΙΑΚΗ

ΠΛΗΡΩΜΕΝΟ ΤΕΛΟΣ Ταχ. Γραφείο Κ ΡΟΔΟΥ Αριθμ. Άδειας 1 1975

ΕΛΤΑ

ΣΑΒΒΑΤΟ
25 ΦΕΒΡΟΥΑΡΙΟΥ 2006
ΑΡ. ΦΥΛΛΟΥ 18.237
ΤΙΜΗ: ΕΥΡΩ 0,70

ΗΜΕΡΗΣΙΑ ΠΡΩΙΝΗ ΕΦΗΜΕΡΙΔΑ ΤΗΣ ΡΟΔΟΥ — σελίδες 56

ΕΝΩ ΕΤΟΙΜΑΖΟΜΑΣΤΕ ΓΙΑ ΤΗΝ ΙΤΒ

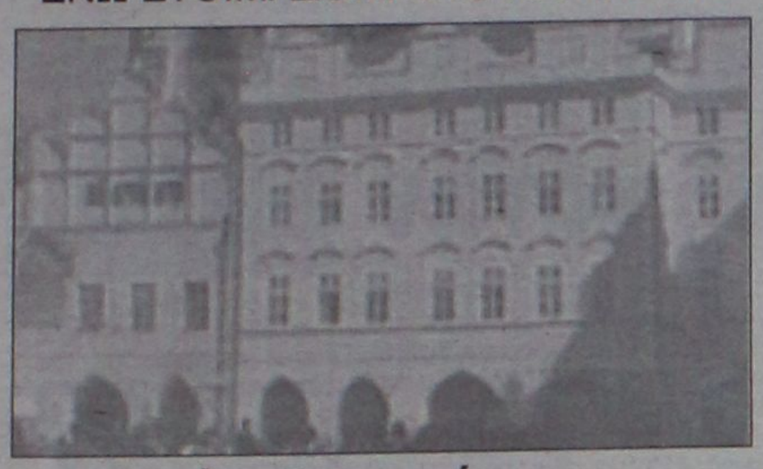

Αισιόδοξα μηνύματα και από την έκθεση της Πράγας

Θετικά τα μηνύματα για τη Ρόδο και από την τουριστική έκθεση της Πράγας. Προετοιμασίες για την ΙΤΒ. ΣΕΛΙΔΑ 5

ΑΥΤΗ ΤΗ ΦΟΡΑ ΛΟΓΩ ΚΑΙΡΟΥ

Συνεχίσθηκε και χθες ο αποκλεισμός νησιών!

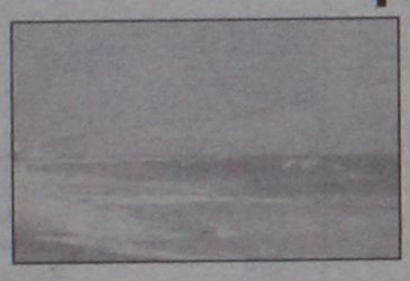

Οι δυνατοί άνεμοι αλλά και η "περίεργη" ομίχλη δεν επέτρεψαν σε πλοία και αεροπλάνα να ταξιδέψουν. ΣΕΛΙΔΑ 10

Από το δημοτικό συμβούλιο Ρόδου

Ομόφωνα εγκρίθηκε το δάνειο του Δήμου



• Πολύς σαματάς ... για το τίποτα. Το πολυσυζητημένο δάνειο από την Εθνική, εγκρίθηκε και μάλιστα ομόφωνα από το δημοτικό συμβούλιο Ρόδου. Χθες συζητήθηκαν και άλλα σοβαρά θέματα. ΣΕΛΙΔΑ 4

Ήρθε η ώρα της ξεχασμένης Ελλάδας

ΕΜΦΑΣΗ στην Περιφέρεια

Συζήτηση στη Βουλή για τα περιφερειακά προγράμματα με πρωτοβουλία του πρωθυπουργού

ΑΠΟΛΟΓΙΣΜΟΣ ΤΗΣ ΔΙΕΤΙΑΣ ΧΘΕΣ ΣΤΗΝ Κ.Ε. ΤΗΣ Ν.Δ. ΑΝΑΦΟΡΑ ΚΑΡΑΜΑΝΛΗ ΣΤΗΝ ΑΠΕΡΓΙΑ ΤΩΝ ΝΑΥΤΙΚΩΝ

Με επιστολή του ο πρωθυπουργός Κ. Καραμανλής, ζήτησε συζήτηση εκτός της ημερήσιας διατάξεως με θέμα «ενίσχυση της Περιφέρειας». Η σειρά της ξεχασμένης Ελλάδας ήρθε. Απολογισμός διετίας στην Κ.Ε. της Ν.Δ από τον πρωθυπουργό, ο οποίος αναφέρθηκε και στην απεργία των ναυτεργατών. ΣΕΛΙΔΑ 3



ΝΕΑ ΑΠΟ ΤΑ ΝΗΣΙΑ

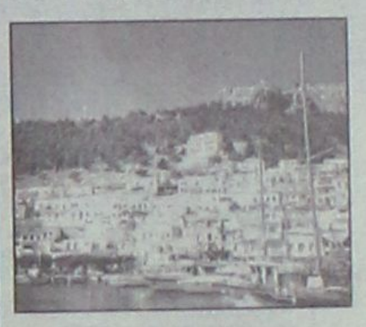

Κάθε λιμάνι και καημός

Οι ελλείψεις από την πρόσφατη απεργία, οι εγκρίσεις έργων αλλά και αιτήματα δήμων στο σημερινό αφιέρωμα της «Ρ» ΣΕΛΙΔΕΣ 28 και 29

Πέμπτη 23, Παρασκευή 24 & Σάββατο 25/2

0,45 € κουνουπίδι ντόπιο, το κιλό





0,15 € πατζάρια ντόπια, το κιλό

ΤΟ παλάει! ευκαιριών συνεχίζεται!

Champion
ΜΑΡΙΝΟΠΟΥΛΟΣ
•Κων/νου Τσαλδάρη 1, Ρόδος
•2ο χλμ. Ρόδου-Καλλιθέας
•6ο χλμ. Ρόδου - Καμείρου, Ιαλυσσός
ΧΠΔΕΤ029



ΣΥΛΛΟΓΟΣ ΣΥΜΙΑΚΩΝ "Ο ΓΛΑΥΚΟΣ"

ΠΡΟΣΚΛΗΣΗ "ΚΟΠΙΑΣΜΑ"

Το δ.σ. του Συλλόγου ΣΥΜΙΑΚΩΝ "Ο ΓΛΑΥΚΟΣ", σας προσκαλεί στην ετήσια αποκριάτικη χοροεσπερίδα του, που θα γίνει στις 25 Φεβρουαρίου 2006 ημέρα Σάββατο και ώρα 21.00, στην κλιματιζόμενη αίθουσα του ξεν/χείου ESPEROS VILLAGE. Το πλούσιο ΜΕΝΟΥ, το ελεύθερο ποτό, η καλή μουσική και το πολύ κέφι, θα σας κοστίσει μόνο 25 ευρώ και για τα παιδιά 10 ευρώ. Σας περιμένουμε όλους.

"ΜΑΕΦΤΕΙΤΕ ΓΟΥΛΟΙ ΣΥΜΠΟΥΠΠΟΥΛΟΙ"

Κρατήσεις στα τηλέφωνα:
- 2241065664 Κος ΣΩΤ. ΖΟΥΡΟΥΔΗΣ
- 2241026860 Κα ΕΙΡ. ΧΑΡΙΤΟΥ
- 2241031183 Κα ΛΙΑ ΤΣΑΓΚΑΡΗ

Ο ΠΡΟΕΔΡΟΣ
ΣΩΤ. ΖΟΥΡΟΥΔΗΣ
ΜΑΠ116



sigma travel agency

ΑΝΑΧΩΡΗΣΗ 3/3/2006 ΜΕ ΠΤΗΣΗ ΤΣΑΡΤΕΡ ΑΠΟ ΡΟΔΟ

5ήμερη ΑΕΡΟΠΟΡΙΚΗ ΕΚΔΡΟΜΗ ΣΤΗΝ ΜΑΓΕΥΤΙΚΗ ΠΡΑΓΑ!!!

ΑΝΑΧΩΡΗΣΗ 3/3/2006 ΑΠΟΓΕΥΜΑ
ΕΠΙΣΤΡΟΦΗ 7/3 ΑΠΟΓΕΥΜΑ

ΓΙΑ ΠΕΡΙΣΣΟΤΕΡΕΣ ΠΛΗΡΟΦΟΡΙΕΣ

SIGMA S.S. TRAVEL
Τηλ.: 22410 90049, Fax: 22410 96697
Υπεύθυνος: Στεργενάκης Σ.
ΔΕΥΤ.-ΠΑΡΑΣ.: 09.00-17.00, 18.00-20.30
ΣΑΒΒΑΤΟ: 09.00-13.30
ΑΕ1287

ΗΜΕΡΟΛΟΓΙΟ

Σάββατο 25 Φεβρουαρίου 2006
Ψυχοσάββατο, Ταρασίου
Κων/λεως
Ανατολή ηλίου: **07.03'**
Δύση ηλίου: **18.14'**
Σελήνη 27 ημερών

ΦΑΡΜΑΚΕΙΑ

Σήμερα διημερεύει το φαρμακείο της κ. **Χατζηνικόλα** στην Παπαλουκά 17 (Π. Νοσοκομείο) και διανυκτερεύει της κ. **Πολίτου** στη Γράμμου και Βασ. Ηρακλείου (γωνία).

ΒΕΝΖΙΝΑΔΙΚΑ

Σήμερα διανυκτερεύουν τα βενζινάδικα: **Σταυριανάκης** (Ν. Αγορά), **Χατζημανώλης** (Ασγούρου), **Παναγιωτίδης** (Κρεμαστή), **Νικολίτση** (Φάνες), **Θεουλάκης** (Εμπωνα), **Κούτρης** (17ο χλμ. Ρόδου-Λίνδου), **Οίκουτας** (Αρχάγγελος).

ΛΑΪΚΕΣ ΑΓΟΡΕΣ

Πέμπτη: στην οδό Βύρωνος
Παρασκευή: στην οδό Πτολεμαίων (Ανάληψη)
Σάββατο: στο Δημοτικό Νεκροταφείο.

ΑΕΡΟΠΟΡΙΚΑ ΔΡΟΜΟΛΟΓΙΑ

ΟΛΥΜΠΙΑΚΗ ΑΕΡΟΠΟΡΙΑ
ΑΠΟ ΡΟΔΟ-ΑΘΗΝΑ
- Καθημερινά 07.10, 13.40
- Πέμπτη 20.10, 22.45
- Καθημερινά πλην Πέμπτης 19.40, 22.25
- Καθημερινά πλην Κυριακής 10.40

ΑΠΟ ΑΘΗΝΑ-ΡΟΔΟ
- Καθημερινά 05.30,12.00
- Πέμπτη 18.30, 21.05
- Καθημερινά πλην Πέμπτης 18.00, 20.45
- Καθημερινά πλην Κυριακής 09.00

ΑΠΟ ΡΟΔΟ-ΘΕΣΣΑΛΟΝΙΚΗ
- Δευτέρα - Τετάρτη 09.45
- Πέμπτη 10.45
- Σάββατο 15.15
- ΔΕΥ-ΤΕΤ-ΠΑΡ-ΚΥΡ 16.10

ΑΠΟ ΡΟΔΟ-ΗΡΑΚΛΕΙΟ
- Δευτέρα - Παρασκευή-Κυριακή 17.45
- Τρίτη - Πέμπτη 18.30
- Τετάρτη - Σάββατο 19.20

ΑΠΟ ΗΡΑΚΛΕΙΟ-ΡΟΔΟ
- Δευτέρα-Παρασκευή-Κυριακή 19.05
- Τρίτη-Πέμπτη 19.50
- Τετάρτη - Σάββατο 20.40

ΑΠΟ ΡΟΔΟ-ΚΑΡΠΑΘΟ
- ΔΕΥ-ΠΕΜ-ΠΑΡ-ΣΑΒ 07.00, 10.40
- Τετάρτη-Κυριακή 10.40, 14.20

ΑΠΟ-ΡΟΔΟ-ΚΑΣΟ
- ΔΕΥ-ΠΕΜ-ΠΑΡ-ΣΑΒ 07.00
- Τετάρτη-Κυριακή 10.40

ΑΠΟ ΡΟΔΟ-ΚΑΣΤΕΛΛΟΡΙΖΟ
- ΔΕΥ-ΤΕΤ-ΠΑΡ-ΣΑΒ-ΚΥΡ 07.10

ΑΠΟ ΡΟΔΟ-ΧΙΟ
- Τρίτη στις 10.40 και Πέμπτη στις 10.45'

ΡΟΔΟΣ-ΜΥΤΙΛΗΝΗ
- Δευτέρα-Τετάρτη στις 09.45, Τρίτη στις 10.40', Πέμπτη στις 10.45' και Σάββατο στις 15.15

ΡΟΔΟΣ- ΣΑΜΟΣ
- Τρίτη στις 10.40', Σάββατο στις 15.15

ΡΟΔΟΣ-ΛΗΜΝΟΣ
- Δευτέρα-Τετάρτη στις 09.45', Τρίτη στις 10.40', Πέμπτη στις 10.45' και Σάββατο στις 15.15'

ΡΟΔΟΣ-ΑΣΤΥΠΑΛΑΙΑ
- Κάθε Τρίτη- Πέμπτη-Σάββατο 13.10'

ΡΟΔΟΣ-ΛΕΡΟΣ
- Κάθε Τρίτη - Πέμπτη-Σάββατο 13.10'

AEGEAN AIRLINES
ΑΠΟ ΡΟΔΟ-ΑΘΗΝΑ
Καθημερινές πτήσεις 14.15-16.30-19.50-22.40
ΑΠΟ ΑΘΗΝΑ-ΡΟΔΟ
Καθημερινά πτήση 05.30-08.45-14.50-18.10-21.00
ΑΠΟ ΡΟΔΟ-ΘΕΣΣΑΛΟΝΙΚΗ
Καθημερινά πτήση 10.20
ΑΠΟ ΘΕΣΣΑΛΟΝΙΚΗ-ΡΟΔΟ
Καθημερινά πτήση 12.20
Χρήσιμα τηλέφωνα κρατήσεων:
(22410) 24400.

Plaza Travel
Ιερού Λόχου 7 • τηλ. 2241029003
e-mail: travel@rhodes-plaza.com
AE398

Επώνυμον
το ανώνυμον...

Η τακτική ορισμένων συνδικάτων

Τι να πούμε για την τακτική ορισμένων συνδικάτων και όλων εκείνων που τόσο φανερά κρύβονται πίσω από αυτά;

Αφού με μαξιμαλιστικά αιτήματα, με αδιαλλαξία και με «επαναστατική» ρητορεία της δεκάρας (όλοι ξαφνικά θέλησαν να παίξουν... τον Λένιν του '17!) οδήγησαν τα πράγματα στη σύγκρουση, τότε κατάλαβαν ότι η σύγκρουση αποβαίνει εναντίον τους... και υποχώρησαν ατάκτως και άπρακτοι. Δεν κράτησαν τίποτα: ούτε τα συνθήματα ούτε τις, μερικές έστω, λύσεις που τους προσφέρθηκαν. Ποιος θα τους πιστέψει για να επαναλάβει παρόμοιο αγώνα;

Η αξιοπιστία μιας συνδικαλιστικής ηγεσίας δεν κρίνεται από τον μαξιμαλισμό, την αδιαλλαξία και από τα δήθεν φλογερά και στην ουσία «ξύλινα» συνθήματα. Κρίνεται από την ικανότητά της να διατυπώνει αιτήματα δίκαια, εφικτά και πειστικά, ώστε να έχει τη συμπάθεια και την ηθική στήριξη του κοινωνικού περίγυρου. Οι «φλογεροί» συνδικαλιστές των ναυτεργατών «πέτυχαν» το ακριβώς αντίθετο: να φέρουν τον κλάδο τους σε σύγκρουση με όλες, χωρίς εξαίρεση, τις κοινωνικές ομάδες που συνδέονται με τις θαλάσσιες μεταφορές, ανεξάρτητα από το τι πιστεύει ο καθένας.

Αλλά η αξιοπιστία μιας συνδικαλιστικής ηγεσίας κρίνεται κυρίως από το πόσο χρήσιμη μπορεί να είναι για τον κλάδο, πόσο μεθοδικά προωθεί τα δίκαια και εφικτά αιτήματα και πετυχαίνει λύσεις. Αν είχαν διαβάσει ιστορία του συνδικαλιστικού κινήματος θα γνώριζαν ότι σκοπός δεν είναι «ντε και καλά» η σύγκρουση και η ανατροπή της «καθεστηκυίας τάξης» με ψευτοανταρσίες. Θα είχαν μάθει επίσης ότι οι λύσεις στα αιτήματα σχεδόν ποτέ δεν είναι στο 100%, αλλά και ποτέ στο μηδέν! Μόνο οι δικοί μας συνδικαλιστές καταφέρνουν συχνά να οδηγούν τα εργατικά αιτήματα σε μηδενική βάση, αφού προηγουμένως έχασαν την πολιτική και κοινωνική υποστήριξη.

Τερμάτισαν την απεργία δώδεκα ώρες πριν από την προγραμματισμένη λήξη της. Η ψευτοανταρσία δεν άντεξε ούτε (ευτυχώς) ένα 24ωρο! Και δεν είναι τόσο σημαντικό ότι αυτοί οι «συνδικαλιστές» και όσοι κρύβονται πίσω από αυτούς με διάφορα ψευδώνυμα θα απογοητεύσουν τα μέλη τους. Το πιο σημαντικό είναι ότι θα κάνουν τον κόσμο να πιστέψει ότι μέτρα καταναγκασμού, όπως η πολιτική επιστράτευση, είναι αναγκαία και αποτελεσματικά.

Δεν είναι βέβαια η ώρα να τεθεί το γενικότερο ζήτημα της αξιοπιστίας των συνδικαλιστικών οργανώσεων και των ηγετικών στελεχών τους. Διαδραματίζουν σημαντικό πολιτικό ρόλο, άτυπα και χωρίς ουσιαστικό έλεγχο. Η εκάστοτε κυβέρνηση εκλέγεται από τον λαό και ελέγχεται καθημερινά στη Βουλή. Αυτοί είναι οι πυλώνες της νομιμοποίησής της, που της δίνει το δικαίωμα να αποφασίζει υπεύθυνα για λογαριασμό του λαού και της χώρας.

Ας αρχίσουμε όμως από μια στοιχειώδη προϋπόθεση, που ταυτόχρονα είναι και αίτημα δημοκρατίας: Τι εκπροσωπούν οι συνδικαλιστικές οργανώσεις και οι ηγεσίες τους; Πόσοι από τους εργαζομένους σε ένα κλάδο προσέρχονται στις γενικές συνελεύσεις και πόσοι ψηφίζουν; Σε κάθε περίπτωση εκπροσωπούν κάποια μειοψηφία. Αλλά πώς, εν ονόματι αυτής της μειοψηφίας διεκδικούν δυναμικά αποφασιστικό ρόλο στη χάραξη γενικής πολιτικής;

Να ζούμε σ' ένα κράτος «κοινής λογικής»;

Το χειρότερο με την απεργία των ναυτεργατών είναι, μάλλον, πως κανείς δεν θυμάται ποια ακριβώς είναι τα αιτήματά τους. Μεγαλύτερη αποτυχία για ένα συνδικαλιστικό κίνημα δεν μπορεί να υπάρξει. Αν οι συμπολίτες δεν μπορούν να επικοινωνήσουν ο ένας στον άλλον –και το ίδιο ισχύει για τις επαγγελματικές ομάδες– τα προβλήματά τους και τις αιτούμενες λύσεις, τότε η κοινωνία μας χάνει πολλούς βαθμούς στην κλίμακα της δημοκρατικής της συνείδησης.

Δυστυχώς, την ευθύνη την έχουν οι ίδιοι οι ναυτικοί. Και μάλιστα, σε πολύ μεγαλύτερο βαθμό απ' όσο φαντάζονται. Κυρίως γιατί επέδειξαν πολιτικό και κοινωνικό «σεκταρισμό». Και για όσους δεν θυμούνται (ή κάνουν πως ξεχνούν) το νόημα του όρου: «στάση προσώπου που χαρακτηρίζεται από φανατισμό και στενότητα πνεύματος». Ακόμη χειρότερα: άφησαν την πλειοψηφούσα «συνδικαλιστική» παράταξη του χώρου τους να καπελώσει την, ανήκουσα σε όλους, Ομοσπονδία. Ενώ δεν δίστασαν να κομματικοποιήσουν –με τα λόγια τους, τα πρόσωπα και, κυρίως, την πρακτική τους– τα υπόλοιπα τμήματα των εργαζομένων της χώρας.

Είναι προφανές πως η «πολιτική» (πλην όμως) επιστράτευση δεν αποτελεί ούτε την πρώτη ούτε τη δεύτερη «λύση» σε συγκρούσεις που προκαλούνται από οικονομικές διαφορές.

Αυτό που χρειαζόμαστε είναι ο ορισμός, σε όλα τα επίπεδα της οικονομικής δραστηριότητας, μιας «ελάχιστης διασφαλισμένης υπηρεσίας». Εφ' όσον αυτό υπάρχει, τότε και κάποια τροφοδοσία των νησιών θα γίνεται και κάποιες εξαγωγές θα προωθούνται και κάποιοι κάτοικοι θα μετακινούνται. Η λογική του «κατεβάζω τον διακόπτη» δεν είναι ούτε πρόσφορη ούτε παραγωγική. Αντί η κοινωνία να επικουρεί τα μέλη της που διαδηλώνουν τα αιτήματά τους, δημιουργεί εντάσεις «ταξικές» και χωρίζει τους εργαζομένους σε δύο κατηγορίες»: σε εκβιαστές και εκβιαζόμενους.

Βεβαίως, ελάχιστη υπηρεσία δεν σημαίνει ότι θα αφήσουν, εκείνοι που έχουν την ευθύνη της συζήτησης και διαπραγμάτευσης, τις καταστάσεις να μουχλιάσουν. Αν υπουργοί και άλλοι «υπεύθυνοι» που «δεν βαριέσαι, ας στριμωχτούν σε δύο πλοία όσοι θα επιβιβάζονταν σε δέκα», τότε η αρχή της ελάχιστης υπηρεσίας καταστρατηγείται. Να προσθέσουμε ότι οι άδειες για την εκμετάλλευση γραμμών ναυσιπλοΐας, φέρι, επίγειων συνδέσεων και πάμπολλων άλλων υπηρεσιών δίνονται στο όνομα του δημοσίου (άρα και κοινού) συμφέροντος.

Κάποιοι, δικαίως, θα επισημάνουν ότι δημόσιες και «δημόσιες» υπηρεσίες, όπως και εκείνες που παρέχουν ιδιώτες με την άδεια του Δημοσίου, δεν είναι ποτέ όσο σωστές, καλές και πλήρεις θα έπρεπε να είναι σε μια χώρα ευρωπαϊκή και πανάκριβη για τους κατοίκους της. Και έχουν δίκαιο. Που σημαίνει ότι κανείς δεν θα προσέξει αν οι υπηρεσίες λειτουργούν άψογα στο φουλ ή στο «ελάχιστο». Ο αντίλογος είναι πως πολλά έχουν αλλάξει και αλλάζουν και ακόμη περισσότερα μπορούν να αλλάξουν προς το καλύτερο. Μας αξίζει και μπορούμε να το διεκδικήσουμε. Μήπως στην επόμενη μεγάλη διαμαρτυρία πρέπει να συμμετάσχουν όσοι θα ήθελαν να ζουν σε ένα κράτος «κοινής λογικής»



ΔΕΧΟΝΤΑΙ ΤΟ ΚΟΙΝΟ

Ο Νομάρχης Δωδεκανήσου **Γιάννης Μαχαιρίδης** και οι Βοηθοί Νομάρχη **Στέφης Κουσουρνάς** και **Νίκος Ζωίδης** δέχονται το κοινό κάθε Τρίτη και Πέμπτη, από τις 11.00-13.00 το μεσημέρι.

ΤΑΞΙ

ΡΑΔΙΟ ΤΑΞΙ ΠΟΛΕΩΣ: 2241-0-69800
ΡΑΔΙΟ ΤΑΞΙ ΕΚΤΟΣ ΠΟΛΕΩΣ: 2241-0-69600

ΧΡΗΣΙΜΑ ΤΗΛΕΦΩΝΑ

ΝΟΣΟΚΟΜΕΙΟ:	2241-0-80000
ΑΜΕΣΗ ΔΡΑΣΗ ΠΥΡ/ΚΗΣ:	199
ΛΙΜΕΝΑΡΧΕΙΟ:	2241-0-22220, 2241-0-27695
ΒΛΑΒΕΣ Δ.Ε.Η.:	1050
ΒΛΑΒΕΣ Ο.Τ.Ε.:	121
ΑΜΕΣΗ ΔΡΑΣΗ:	100
ΒΛΑΒΕΣ ΥΔΡΕΥΣΗΣ:	2241-0-68750, 2241-0-68755
ΝΟΜΑΡΧΙΑ:	2241-0-46502
ΠΕΡ/ΚΗ Δ/ΝΣΗ	2241-0-38174
ΔΗΜΟΣ:	2241-0-46200
ΔΗΜ. ΕΠΙΧ. ΚΑΘΑΡ.:	2241-0-77600
ΥΠΗΡ. ΑΠΟΚΟΜΙΔΗΣ:	2241-0-61057
ΤΡΟΧΑΙΑ:	2241-0-44131
ΠΛΗΡΟΦ. Ο.Τ.Ε :	11888
ΔΕΛΤΙΟ ΚΑΙΡΟΥ:	149
ΛΑΧΕΙΑ:	1444
ΠΡΟΠΟ - ΛΟΤΤΟ:	1444
ΡΟΔΑ:	2241-0-26300
ΚΤΕΛ:	2241-0-27706
Ο.Α.Ε.Δ.:	2241-0-23265
Ι.Κ.Α.:	2241-0-64912
ΤΑΞ.Υ.:	2241-0-68701, 2241-0-68702
ΟΛΥΜΠΙΑΚΗ:	2241-0-24555
ΕΡΓΑΤ. ΚΕΝΤΡΟ:	2241-0-24730
AEGEAN AIRLINES	2241-0-98345

ΚΤΕΟ

- Από **01/03/2006** έως **31/03/2006** επιβατικά (Ε.Ι.Χ.) και φορτηγά μέχρι 3,5 (ΦΙΧ<3,5 Τ) με αριθμούς κυκλοφορίας **ΡΟΕ 8401 έως και 9999**

***** Καλούνται όλα τα παραπάνω οχήματα να προβούν σε τεχνικό έλεγχο σε οποιοδήποτε Κ.Τ.Ε.Ο. ή Ι.Κ.Τ.Ε.Ο.**

***** Επίσης θα ελέγχονται όσα οχήματα υποχρεούνται βάσει παλαιοτέρων προγραμμάτων πρόσκλησης.**

***** Ο εμπρόθεσμος προγραμματισμός των οχημάτων για έλεγχο (ραντεβού) γίνεται έως και 15 ημέρες πριν τη λήξη του προγράμματος πρόσκλησης.**

Έτοιμοι για ΚΤΕΟ; καλέστε 22410 67677
I-ΚΤΕΟ Δωδ/σου
ισότιμο με το κρατικό
AE904

Η ΡΟΔΙΑΚΗ
Ημερήσια Εφημερίδα της Ρόδου
Έτος Ιδρύσεως 1915
ΙΔΡΥΤΗΣ
ΕΜΜ. ΚΑΛΑΜΠΙΧΗΣ
ΙΔΙΟΚΤΗΣΙΑ
ΥΙΟΙ Σ. ΤΣΟΠΑΝΑΚΗ
Η. ΚΩΤΙΑΔΗΣ Ο.Ε.
ΕΚΔΟΤΗΣ
ΗΒΗ Γ. ΤΣΟΠΑΝΑΚΗ
ΔΙΕΥΘΥΝΤΗΣ
Σπύρος Παγκάς
ΑΡΧΙΣΥΝΤΑΚΤΗΣ
Λουκάς Μαστής
ΣΥΝΤΑΞΗ
Μιχάλης Μαστής
Κυριακή Πετρίδου
Βαρβάρα Μπογδάνου
Ελευθερία Πελλού
Κυριάκος Κεσκινίδης
ΑΘΛΗΤΙΚΑ
Μανόλης Μπάτης,
Νικήτας Κουσκούσης
Κώστας Παντίδος
Παύλος Ντοκουσπίλ
Μάγδα Σούγγαρη
ΥΠΕΥΘ. ΔΙΑΦΗΜΙΣΤΙΚΟΥ ΤΜΗΜΑΤΟΣ
Λάζαρος Λαζαράκης
ΓΡΑΦΕΙΑ ΣΥΝΤΑΞΗΣ
Μάρκου Μαλλιαράκη 11
Τηλ.2241-0- 24610,
Fax (22410) 75641
ΑΘΛΗΤΙΚΟ ΤΜΗΜΑ
Τηλ. 2241-0-75640
ΛΟΓΙΣΤΗΡΙΟ - ΔΙΑΦΗΜΙΣΕΙΣ
Μάρκου Μαλλιαράκη 11-Ρόδος 85100
Τηλ. 2241-0-22210
2241-0-75230
Fax (22410) 22471
http://www.rodiaki.gr.
irodiaki@otenet.gr

Τη διεξαγωγή προ ημερησίας διατάξεως συζήτησης ζήτησε ο πρωθυπουργός

Η ώρα της Περιφέρειας...

Θέμα η ανάπτυξη της ξεχασμένης Ελλάδας • Απολογισμό της διετίας έκανε χθες ο πρωθυπουργός στην Κ.Ε. της Ν.Δ. • Τί είπε για την απεργία των ναυτεργατών

Τη διεξαγωγή προ ημερησίας διατάξεως συζήτησης, με θέμα την ανάπτυξη της ελληνικής περιφέρειας, ζήτησε χθες ο πρωθυπουργός κ. Κώστας Καραμανλής, με επιστολή του προς την πρόεδρο της Βουλής κυρία Άννα Ψαρούδα-Μπενάκη.



Ο Κ. Καραμανλής μιλώντας χθες στην Κ.Ε. της Ν.Δ.

Η συζήτηση αναμένεται με ενδιαφέρον αφού ο πρωθυπουργός θα εξαγγείλει συγκεκριμένα μέτρα για την τόνωση της περιφέρειας και ιδιαίτερα των παραμεθόριων περιοχών.

Αλλωστε η άρση των ανισοτήτων είναι από τις βασικές εξαγγελίες της κυβέρνησης της Νέας Δημοκρατίας και του ίδιου του κ. Καραμανλή ο οποίος σε κάθε ευκαιρία αναφέρεται στην ανάγκη να δοθούν νέες ευκαιρίες και νέα μέτρα στην ελληνική περιφέρεια.

Το κείμενο της επιστολής του πρωθυπουργού έχει ως εξής:

«Παρά τους τεράστιους κοινοτικούς πόρους που έχουν εισρεύσει στη Χώρα μας, η ελληνική περιφέρεια δεν μπόρεσε να αξιοποιήσει τις αναπτυξιακές δυνατότητες που διέθετε. Το αναπτυξιακό μοντέλο που προωθήθηκε τα τελευταία είκοσι χρόνια διόγκωσε τις ανισότητες στο εσωτερικό της χώρας, με αποτέλεσμα η Ελλάδα να έχει τις περισσότερες φτωχές περιφέρειες στην Ευρώπη.

Η Εθνική Στρατηγική Περιφερειακής Ανάπτυξης που θέσαμε σε εφαρμογή, σε συνδυασμό με το νέο αναπτυξιακό πρότυπο που χτίζουμε, τις αλλαγές και τις μεταρρυθμίσεις που προωθούμε, διανοίγουν μια νέα προοπτική ανάπτυξης για ολόκληρη τη Χώρα.

Είναι πλέον κοινή διαπίστωση ότι η Ελλάδα διαθέτει μεγάλα συγκριτικά πλεονεκτήματα. Οι προοπτικές που διαγράφονται, δεδομένης και της ευρωπαϊκής προοπτικής των γειτόνων μας, δημιουργούν ακόμη μεγαλύτερη αισιοδοξία. Υπαγορεύουν συντονισμένες προσπάθειες για να κάνουμε πιο ανταγωνιστικά τα συγκριτικά πλεονεκτήματα της Χώρας, να αξιοποιήσουμε στο μέγιστο βαθμό τους εκατοντάδες θύλακες ανάπτυξης σ΄ ολόκληρη τη Χώρα, να δώσουμε νέα πνοή στην ελληνική περιφέρεια.

Η στόχευση αυτή απαιτεί συνεχείς προσπάθειες από όλους. Από την Κυβέρνηση, τη Νομαρχιακή και Τοπική Αυτοδιοίκηση, τις πολιτικές δυνάμεις, τις παραγωγικές και κοινωνικές ομάδες. Στην υλοποίηση του στόχου αυτού όλοι μπορούμε να συμβάλουμε.

Για τους λόγους αυτούς, η Κυβέρνηση ζητά τη διεξαγωγή συζήτησης προ ημερησίας διατάξεως, με θέμα ''ανάπτυξη της περιφέρειας'', σύμφωνα με το άρθρο 143 του Κανονισμού της Βουλής».

Ο ΑΠΟΛΟΓΙΣΜΟΣ ΤΟΥ ΔΙΕΤΟΥΣ ΕΡΓΟΥ

"Η πολιτεία δεν δικαιούται να είναι άβουλη και απαθής μπροστά σε βιαιότητες, ακρότητες και ενδεχόμενους κινδύνους", είπε ο πρωθυπουργός Κώστας Καραμανλής στην ομιλία του στην Κεντρική Επιτροπή της ΝΔ, η οποία εξέλεξε χθες το νέο γραμματέα της.

"Σεβόμαστε στο ακέραιο και προασπίζουμε τα δικαιώματα και τα συμφέροντα όλων των πολιτών, τα αιτήματα του ενός, όμως, όσο δίκαια και αν είναι δεν μπορεί να διεκδικούνται με τρόπο που δημιουργεί κινδύνους για τη ζωή ή την περιουσία των άλλων, δεν μπορεί να διεκδικούνται με τρόπους που βλάπτουν τα συμφέροντα άλλων, και συνήθως πολύ ευρύτερων κοινωνικών ομάδων", ανέφερε χαρακτηριστικά ο κ. Καραμανλής.

Πρόσθεσε, ότι σε καμιά περίπτωση δεν μπορεί να υπάρχει αδιαφορία για τις συνέπειες προς το κοινωνικό σύνολο και το δημόσιο συμφέρον, ιδίως όταν θίγονται ευαίσθητοι τομείς όπως η υγεία, ο τουρισμός, ο αγροτικός τομέας, ο ανεφοδιασμός ακριτικών περιοχών.

Οι αρχές της Δημοκρατίας και της νομιμότητας, η πολιτική και κοινωνική ευθύνη υποδεικνύουν σε κάθε υπεύθυνη ηγεσία να προστατεύει πάντοτε με σεβασμό στο Σύνταγμα και τους νόμους, τα συμφέροντα του συνόλου των πολιτών, είπε ακόμη ο κ. Καραμανλής.

Στην ομιλία του ο πρωθυπουργός έδωσε επετειακό χαρακτήρα επισημαίνοντας ότι σε μερικές μέρες συμπληρώνονται δυο χρόνια από την ανάληψη της εξουσίας. "Μπαίνουμε στο δεύτερο μισό της πρώτης τετραετίας μας, ξέρουμε πολύ καλά ότι η οικονομία, το κράτος, η κοινωνία αντιμετωπίζουν σοβαρά προβλήματα, δεν τα αγνοούμε και δεν τα κρύβουμε. Ο δρόμος που έχουμε μπροστά μας απαιτεί διαρκή σύγκρουση με τις παθογένειες που μας κληροδότησε το χθες", ανέφερε ο κ. Καραμανλής.



Από τη συνεδρίαση της Κ.Ε. της Ν.Δ.

Συνέχεια στη σελ. 51

QUALITY SOLUTIONS SERVICES O.E.
Σύμβουλοι Επιχειρήσεων
Μεγ. Κωνσταντίνου 18Β
85100 ΡΟΔΟΣ
e-mail:info@epidotiseis.gr www.epidotiseis.gr

Γραμμή επικοινωνίας: Τηλ /Φαξ : 22410 – 70311

Η Q.S.S. είναι μια εταιρεία με αντικείμενο την παροχή συμβουλευτικών υπηρεσιών που αποσκοπούν στην βελτίωση της οργάνωσης και του τρόπου λειτουργίας των ιδιωτικών επιχειρήσεων. Όραμά μας είναι οι υπηρεσίες που προσφέρουμε να αποδεικνύονται επωφελείς για τις επιχειρήσεις-πελάτες μας και να συνεισφέρουν σημαντικά στην ανάπτυξή τους.

Αναλαμβάνουμε Παροχή συμβουλευτικών υπηρεσιών σε θέματα:

- ✓ Οργάνωσης - Διοίκησης - Λειτουργίας Επιχειρήσεων
- ✓ Διαχείρισης Λογιστηρίου
- ✓ Χρηματοοικονομικού Σχεδιασμού – Εξασφάλισης κεφαλαίων
- ✓ Ανάπτυξης Επενδυτικών Δραστηριοτήτων
- ✓ Εκπόνησης μελετών για υπαγωγή σε **επιδοτούμενα** Επιχειρησιακά Προγράμματα της Ευρωπαϊκής Ένωσης μέσω ΕΟΜΜΕΧ, Υπουργείων Ανάπτυξης, Οικονομίας , Γεωργίας κ.λ.π.

ΘΕΛΕΤΕ ΝΑ ΔΗΜΙΟΥΡΓΗΣΕΤΕ ΤΗΝ ΔΙΚΗ ΣΑΣ ΕΠΙΧΕΙΡΗΣΗ ?
ΘΕΛΕΤΕ ΝΑ ΑΝΑΚΑΙΝΙΣΕΤΕ ΤΗΝ ΗΔΗ ΥΠΑΡΧΟΥΣΑ ?

Στην παρούσα φάση μερικά από τα επιδοτούμενα προγράμματα που βρίσκονται σε ισχύ είναι:

- **ΕΠΑΝ** - Ποιοτικός Εκσυγχρονισμός Ξενοδοχείων, Camping και Ενοικιαζόμενων Επιπλωμένων Δωματίων και Διαμερισμάτων που δεν υπάγονται στον Ν.2601/98 (μέχρι 100.000 ευρώ)
- **Ο.Π.Α.Α.Χ.** - Ενθάρρυνση των Τουριστικών και Βιοτεχνικών Δραστηριοτήτων στις περιοχές ΟΠΑΑΧ του ΠΕΠ Νοτίου Αιγαίου (δήμοι Καμείρου, Ατταβύρου, Νότιας Ρόδου και Χάλκης, δήμοι Κάσου, Καρπάθου και Κοινότητα Ολύμπου).
  Δημιουργία & ο εκσυγχρονισμός τουριστικών καταλυμάτων και παραδοσιακών ξενώνων, χώρων εστίασης άθλησης και αναψυχής, χώρων κατασκήνωσης σε σημεία φυσικού κάλλους, υπαιθρίων χώρων κατάκλισης, αναψυκτηρίων, ορεινών καταφυγίων, εναλλακτικών δραστηριοτήτων τουρισμού και λοιπές συναφείς δραστηριότητες. (μέχρι 440.000 ευρώ)

- Ενίσχυση της μετεγκατάστασης επιχειρήσεων σε ΒΙΠΕ - ΒΙΠΑ -ΒΙΟΠΑ - ΤΕΧΝΟΠΟΛΕΙΣ ή άλλες μορφές ΒΕΠΕ
- ''ΠΙΣΤΟΠΟΙΗΘΕΙΤΕ''
- Αξιοποίηση ανανεώσιμων/ήπιων μορφών ενέργειας Ο.Π.Α.Α.Χ - Άξονας 7 (αιολικά, φωτοβολταϊκά κ.λ.π.)
- Αναπτυξιακός νόμος (Ν. 3299/2004)

Σύντομα αναμένεται η προκήρυξη των ακόλουθων προγραμμάτων:

- Π.Ε.Π. - Ενίσχυση ΜΜΕ στον τουρισμό, μεταποίηση, επιχειρήσεις εμπορικές και παροχής υπηρεσιών.
- ''Ενίσχυση Νεανικής Επιχειρηματικότητας'', ''Ενίσχυση Γυναικείας Επιχειρηματικότητας''
- "ΔΙΚΤΥΩΘΕΙΤΕ", "ΜΕΤΕΧ.Ω", (Αγορά υπολογιστών και sites)
- ΕΠΑΝ - Επιχειρήσεις εμπορικές και παροχής υπηρεσιών

ΑΤ709(Γ)

ΤΟ SUPER MARKET ΤΟΥ
"ΞΕΝΟΔΟΧΕΙΟΥ ΔΙΟΝΥΣΟΣ"
ΣΤΗΝ ΟΔΟ ΗΛΙΑΔΩΝ ΣΤΗΝ ΙΞΙΑ
ΘΑ ΠΑΡΑΜΕΙΝΕΙ ΑΝΟΙΚΤΟ
ΚΑΤΑ ΤΗΝ ΔΙΑΡΚΕΙΑ ΤΟΥ ΧΕΙΜΩΝΑ
ΚΑΘΗΜΕΡΙΝΑ (ΚΑΙ ΤΙΣ ΚΥΡΙΑΚΕΣ)
ΚΑΤΑ ΤΙΣ ΩΡΕΣ:
07.30-23.00
ΣΥΝΕΧΕΣ ΩΡΑΡΙΟ
ΤΗΛ. : 2241023021

ΑΕ948

Ομόφωνα εγκρίθηκε χθες η σύναψη δανείου του Δήμου Ροδίων από την Εθνική

Πολύς σαματάς για το τίποτα

Υψηλοί τόνοι κατά τη συζήτηση στο δημοτικό συμβούλιο μετά τα όσα προηγήθηκαν αλλά τελικά υπήρξε ομοφωνία • Συζητήθηκαν και άλλα σοβαρά θέματα

Ομόφωνα εγκρίθηκε κατά τη χθεσινή, μαραθώνια, συνεδρίαση του δημοτικού συμβουλίου Ρόδου, η μεταφορά των δανείων του Δήμου στην Εθνική τράπεζα, μετά την...αιφνιδιαστική πρόταση που ήρθε προς ψήφιση από τον δήμαρχο Ροδίων κ. Γιώργο Γιαννόπουλο, για ευνοϊκότερους όρους που τους προτείνει η τράπεζα.

Συγκεκριμένα, η πρόταση που ψηφίστηκε ομόφωνα από το σώμα, ήταν η αποδοχή των νέων όρων για τη μεταφορά όλων των δανείων από την Εμπορική Τράπεζα και το Ταμείο Παρακαταθηκών και Δανείων, στην Εθνική, με χαμηλότερο επιτόκιο το οποίο από 1,6 που ήταν στην αρχική πρόταση, η τράπεζα το κατέβασε στο 1,4 για δεκαπενταετή διάρκεια.

Σημειώνεται ότι, η απόφαση αυτή, ελήφθη... παρεμπιπτόντως κατά τη διάρκεια του θέματος που υπήρχε στην ημερήσια διάταξη για εξέταση αιτημάτων της παράταξης της "Πρώτα η Ρόδος". Ως γνωστόν, η μειοψηφία του δ.σ. υποστηρίζει ότι ο δήμαρχος δεν τήρησε τις δεσμεύσεις του στο συγκεκριμένο θέμα καθώς και ότι δεν εξέτασε φακέλους και από άλλες τράπεζες πλην της Εθνικής. Παράλληλα, η παράταξη της μειοψηφίας έκανε λόγο για παράνομη απόφαση του δ.σ. όσον αφορά στη λήψη νέου δανείου ύψους 5,5 εκατομμυρίων ευρώ από την Εθνική, μιας και, όπως υποστηρίζει, ελήφθη κατά πλειοψηφία και όχι κατά ενισχυμένη πλειοψηφία όπως έπρεπε για να είναι έγκυρη η απόφαση του δ.σ. Σημειώνεται ότι, οι αποφάσεις αυτές, ελήφθησαν στη συνεδρίαση του σώματος της 23ης Δεκεμβρίου.

Όσον αφορά, λοιπόν, στο πρώτο, σύμφωνα με τον δήμαρχο, παρά την ένσταση που υπέβαλε η Εμπορική, στην Επιτροπή του άρθρου 7 και η οποία απορρίφθηκε, δεν προχώρησε η δανειακή σύμβαση με την Εθνική και όπως δήλωσε κατηγορηματικά δεν επρόκειτο να κάνει χρήση της απόφασης πριν

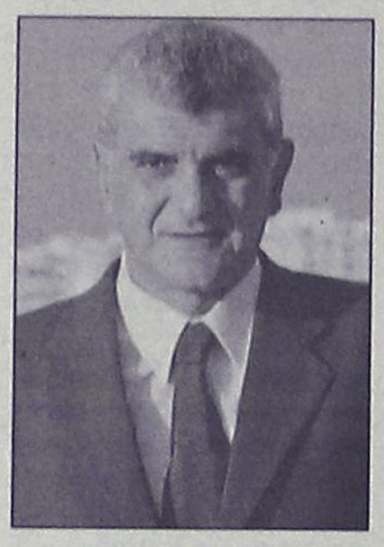

φέρει για ψήφιση στο δ.σ. τη νέα βελτιωμένη πρόταση της Εθνικής η οποία τελικά και μετά από... κόντρα αρκετής ώρας, εγκρίθηκε ομόφωνα.

Όσον αφορά στο δεύτερο θέμα που είχε θέσει η παράταξη του κ. Χατζή Χατζηευθυμίου, δηλαδή ότι η απόφαση του δ.σ. για τη σύναψη νέου δανείου δεν ήταν αυτή που έπρεπε μιας και απαιτούνταν ενισχυμένη πλειοψηφία, ο κ. Γιαννόπουλος, ήταν κατηγορηματικός λέγοντας ότι αν δεν διευκρινιστεί πλήρως και παρόλο που υπάρχει η έγκριση της Επιτροπής του άρθρου 7 που όμως δεν μπήκε στην ουσία, δεν πρόκειται να μπει ο Δήμος στη διαδικασία να συνάψει τέτοια δάνεια και έτσι, παρόλο που είναι εγκεκριμένη η απόφαση του δ.σ., δεν θα κάνει χρήση και σ' αυτήν.

Μάλιστα, όπως είπε, την ερχόμενη Δευτέρα, πρόκειται να στείλει επιστολή στις Οικονομικές υπηρεσίες του υπουργείου Εσωτερικών για το θέμα αυτό, ζητώντας δηλαδή να διευκρινισθεί ξεκάθαρα αν απαιτείται ενισχυμένη πλειοψηφία για τη λήψη απόφασης.

Πάντως, κατά τη συζήτηση του θέματος που πήρε αρκετή ώρα από τη συνεδρίαση, δεν έλειψαν και οι υψηλοί τόνοι. Ο μεν δήμαρχος είπε ότι δεν πρόκειται να προσπαθήσει να κάνει «ακροβατισμούς» όσον αφορά στη λήψη νέου δανείου ενώ, ο κ. Χατζηευθυμίου είπε ότι όλα γίνονται στο θωμό της σκοπιμότητας και της προβολής από πλευράς της Δημοτικής Αρχής. Απευθυνόμενος στον κ. Γιαννόπουλο, του είπε ότι την προσφορά της Εθνικής Τράπεζας την είχε από προηγούμενα, έξι ημέρες μετά το αίτημα της μειοψηφίας και αποφάσισε να τη φέρει τώρα στο δημοτικό συμβούλιο για να κερδίσει τις εντυπώσεις.

«Τις δεσμεύσεις δεν τις τηρήσατε, δεν αποστείλατε φακέλους σε τράπεζες», είπε χαρακτηριστικά και συμπλήρωσε ότι η Δημοτική Αρχή δεν πήρε προηγουμένως έγκριση από τη νομική υπηρεσία για να στείλει την απόφαση για έγκριση στην Περιφέρεια.

Εκείνο, όμως, που προκάλεσε την αντίδραση του δημάρχου είναι αυτό που είπε ο κ. Χατζηευθυμίου ότι είναι παράνομοι. Τότε ο κ. Γιαννόπουλος είπε, «ε, όχι και παράνομοι επειδή δεν υπήρχε ενισχυμένη πλειοψηφία» και του απαντάπεδωσε ότι την προσπάθεια η παράταξη της μειοψηφίας την έκανε όχι για να φέρει καλύτερους όρους αλλά για να κωλυσιεργήσουν.

ΓΙΑ ΤΗΝ ΠΕΡΙΜΕΤΡΙΚΗ ΟΔΟ

Την ερχόμενη Παρασκευή, 3 Μαρτίου, πρόκειται να συνέλθει εκ νέου το δημοτικό συμβούλιο προκειμένου να ασχοληθεί επισταμένως με το θέμα των θιγόμενων από τις απαλλοτριώσεις που θα γίνουν για τμήμα της περιμετρικής οδού. Χθες, το θέμα που υπήρχε στην ημερήσια διάταξη, είχε να κάνει με την εξέταση των παρατηρήσεων και των ενστάσεων κατά την πρώτη ανάρτηση των πινάκων απαλλοτρίωσης του

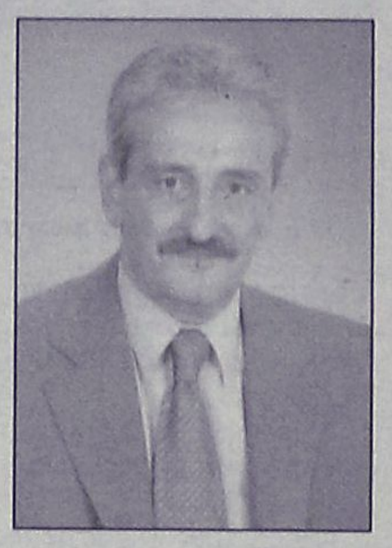

έργου της περιμετρικής οδού από τον κόμβο Καλλιθέας μέχρι την οδό Σεφέρη και την κήρυξη αναγκαστικής απαλλοτρίωσης των ακινήτων για την εκτέλεση του συγκεκριμένου τμήματος του έργου.

Καταρχήν, παίρνοντας τον λόγο ο κ. Χατζηευθυμίου είπε ότι το έργο είναι ήδη πολύ καθυστερημένο και έχει τρεις άξονες: Τον πολιτιστικό, το νομικό και τον τεχνικό. Ο προϊστάμενος της Διεύθυνσης Πολεοδομίας του Δήμου, κ. Λευτέρης Κωνστάντζος, είπε ότι η αρμόδια επιτροπή θα εξετάσει τις ενστάσεις και ότι στόχος τους είναι, όπου μπορούν να βοηθήσουν τους ιδιοκτήτες αυτούς.

Σημειώνεται ότι, παρόντες στη χθεσινή συνεδρίαση ήταν τόσο ο νομικός και τεχνικός σύμβουλος των θιγόμενων όσο και εκπρόσωπός τους. Από την όλη τοποθέτησή τους που έγινε, το κυριότερο που προκύπτει είναι ότι, σύμφωνα με τους ίδιους, υπάρχουν πολλά κενά που καθιστούν αμφίβολη την υλοποίηση του «ονείρου» αυτού για την πόλη της Ρόδου. Μάλιστα, εκφράσθηκε και η επιφύλαξη για το αν ανάγεται στην αρμοδιότητα του Δήμου να κήρυξει νόμιμη την απαλλοτρίωση επειδή το τμήμα αυτό της περιμετρικής οδού διασταυρώνεται με εθνικό χαρακτηρισμένο δρόμο.

Ακόμα, αναφέρθηκε ότι δεν υπάρχει πλήρης ταύτισή του σε σχέση με το γενικό πολεοδομικό σχέδιο και δεν υπάρχουν και οι προϋποθέσεις από την εφαρμογή του γενικού σχεδίου πόλης για εφαρμογή του έργου αυτού. Μάλιστα, όπως επεσήμαναν, δημιουργούνται προβλήματα ακυρότητας του πίνακα και δεν θα μπορέσει να γίνει η απαλλοτρίωση.

Από την πλευρά του, ο δήμαρχος, είπε ότι επειδή ο Δήμος προωθεί το έργο, η Κτηματική Υπηρεσία δεν προχώρησε στην κήρυξη απαλλοτριώσεων έτσι όπως κάνει για όλα τα υπόλοιπα έργα. «Αν δεν είχε παρέμβει ο Δήμος, θα εξελισσόταν σε έναν ακόμη Μαλλιακό», είπε χαρακτηριστικά ο κ. Γιαννόπουλος ο οποίος ήταν κατηγορηματικός λέγοντας ότι υπάρχει συγκεκριμένη διαδικασία για κήρυξη των απαλλοτριώσεων και γίνεται για να προφυλάξει τους θιγόμενους, δηλαδή για να μπορέσουν να αποζημιωθούν. Όπως είπε χαρακτηριστικά προς τους εκπροσώπους τους, θα γίνει ό,τι χρειάζεται ώστε κανένας από τους θιγόμενους να μην υποστεί, πέρα από τη συναισθηματική ζημιά και οικονομική.

Στη συνέχεια, ζήτησε να δοθεί χρόνος για τη διερεύνηση των ενστάσεων, μιας και, όπως είπε και ο νομικός σύμβουλος του Δήμου, ο κ. Παπαγεωργίου πρόκειται για μία από τις πιο δύσκολες περιπτώσεις με τις οποίες έχει ασχοληθεί η υπηρεσία.

Συνέχεια στη σελ. 51

Εστιατόριο-καφέ
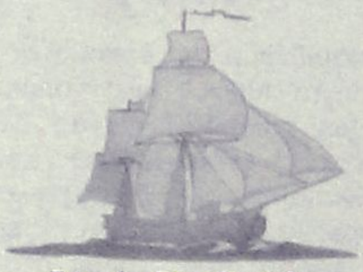
ΚΑΒΟΣ
Ποσειδώνος 50-Φαληράκι
Παραλία ΚΑΘΑΡΑ δίπλα στο λιμανάκι των Αγίων Αποστόλων πάνω στο κύμα
Φρέσκα ψάρια και κρέατα
Όλα στα κάρβουνα
ΑΝΟΙΚΤΑ από 12 μ. κάθε ΣΑΒΒΑΤΟ-ΚΥΡΙΑΚΗ γιορτές και αργίες
Τηλ.: 22410-85668
ΑΤ714

Μεζεδοπωλείο - εστιατόριο
"Ο Ρωμιός"

Γιατί μόνο η ποιότητα κάνει πραγματικούς φίλους
Μια εικόνα κρύβει χίλιες λέξεις στο Ρωμιό προσθέτουμε χίλιες γεύσεις
ΑΝΟΙΚΤΑ
κάθε Παρασκευή- Σάββατο και τις Κυριακές από το μεσημέρι
Τα μυστικά των γεύσεων...2241025549· Σοφοκλέους 15 - Π. Πόλη
ΑΤ246(Γ)

ΈΤΟΙΜΟΙ ΓΙΑ ΚΤΕΟ; ΤΑΛΑΙΠΩΡΙΑ ΤΕΛΟΣ!
AUTOVISION
Ιδιωτικό ΚΤΕΟ Ρόδου
για ραντεβού..22410-67677
ΠΛΗΡΩΣ ΙΣΟΤΙΜΟ ΜΕ ΤΑ ΔΗΜΟΣΙΑ ΚΤΕΟ
ΓΡΗΓΟΡΑ, ΑΞΙΟΠΙΣΤΑ ΚΑΙ ΦΘΗΝΟΤΕΡΑ!! 25 ΛΕΠΤΑ ΑΡΚΟΥΝ..
ανοιχτά απογεύματα και σάββατο, όλα τα παράβολα αγοράζονται στο ΚΤΕΟ
ΠΡΟΣΟΧΗ! — ΠΡΟΓΡΑΜΜΑ ΠΡΟΣΚΛΗΣΗΣ ΟΧΗΜΑΤΩΝ Ν. ΔΩΔ/ΣΟΥ
- ΤΟΝ Ιανουάριο ΑΠΟ ΡΟΕ 4401, ΕΩΣ ΡΟΕ 6400 - ΤΟΝ Φεβρουάριο ΑΠΟ ΡΟΕ 6401, ΕΩΣ ΡΟΕ 8400
Η ΜΗ ΔΙΕΝΕΡΓΕΙΑ ΤΕΧΝΙΚΟΥ ΕΛΕΓΧΟΥ ΤΟΥ ΟΧΗΜΑΤΟΣ ΣΑΣ (ΚΤΕΟ) ΜΕΣΑ ΣΤΙΣ ΠΡΟΘΕΣΜΙΕΣ, ΑΠΟΤΕΛΕΙ ΠΑΡΑΒΑΣΗ (ΚΟΚ 86) ΚΑΙ ΤΙΜΩΡΕΙΤΑΙ ΑΠΟ ΤΙΣ ΑΡΧΕΣ ΜΕ ΠΡΟΣΤΙΜΟ 334 ΕΥΡΩ ΚΑΙ ΑΦΑΙΡΕΣΗ ΠΙΝΑΚΙΔΩΝ
ΑΕ1043

ΓΙΑ ΤΟΝ ΤΟΥΡΙΣΜΟ ΜΑΣ



Θετικά μηνύματα και από την Τσεχία

Ανοίγει η έκθεση της Πράγας

Θετικά είναι τα μηνύματα που έρχονται και από την έκθεση της Τσεχίας για τη Ρόδο, η οποία διεξάγεται από προχτές στην Πράγα.

Συγκεκριμένα, στην εν λόγω έκθεση συμμετέχει και η Ρόδος, ενώ τουριστικοί φορείς του νησιού μας, βρίσκονται ήδη εκεί δίνοντας το παρών στη μεγαλύτερη έκθεση της κεντρικής Ευρώπης.

Ρεπορτάζ της:

Βαρβάρας Μπογδάνου

Ειδικότερα, σύμφωνα με όσα έγιναν γνωστά, οι εκπρόσωποι της Ρόδου, διαπίστωσαν ότι υπάρχει θετικό κλίμα, ως προς τη διενέργεια διακοπών στο νησί μας, κάτι που αρχικά δημιούργησε μεγάλη αισιοδοξία για τη φετινή τουριστική περίοδο.

Η έκθεση άνοιξε τις πύλες της στις 23 του μήνα, και θα τερματιστεί στις 26 του ίδιου μήνα. Σύμφωνα με τις διαπιστώσεις των εκπροσώπων μας, φέτος ο ΕΟΤ μέσω του οποίου δίνει παρουσία και η Ρόδος, έχει καλύτερο περίπτερο, και ως εκ τούτου και ο προορισμός μας, βρίσκεται σε καλύτερη θέση φέτος.

Σημειώνεται ότι, και η δική μας πλευρά αποτυπώνει μεγάλο ενδιαφέρον προς τη Τσέχικη αγορά, καθώς, θεωρείται μια ανερχόμενη δύναμη, η οποία, μπορεί να δώσει μια ώθηση στη Ρόδο, και την αγορά της.

Αξίζει να τονιστεί ότι, οι Τσέχοι τουρίστες πέρσι, σημείωσαν μεγάλη αύξηση, που έφτασε το 95,67% συγκριτικά με το 2004, καθώς επισκέφθηκαν το νησί 29.114 άτομα, ενώ ένα χρόνο πριν ήταν μόλις 14.879 άτομα.

Παρατηρήθηκε δηλαδή το φαινόμενο, μέσα σε ένα χρόνο, (μία τουριστική περίοδο) να διπλασιαστεί η κίνηση, γεγονός που δημιούργησε αίσθηση και φυσικά ελπίδες για επένδυση στη Τσέχικη αγορά.

Σύμφωνα με τα στοιχεία που προέκυψαν από τον απολογισμό του 2005 οι Τσέχοι κατατάσσονται στην δωδέκατη θέση, λίγο κάτω από τους Πολωνούς, και μαζί με τους Ρώσους, τους Ούγγρους, τους Ρουμάνους, τους Πολωνούς και τους Εσθονούς, είναι οι κατηγορίες τουριστών που σημείωσαν τη μεγαλύτερη αύξηση, πέρσι.

Η κίνηση

Ενδιαφέρον παρουσιάζει η εξέλιξη στην κίνηση των Τσέχων τουριστών, τα τελευταία χρόνια, καθώς από το 2000 κι έπειτα, σημειώνεται μία αυξητική τάση, μετά τη θεαματική πτώση που σημειώθηκε εκείνη τη χρονιά.

Συγκεκριμένα, το 1999 σε σχέση με το 2000 παρατηρήθηκε, μία διαφορά των τεσσάρων χιλιάδων τουριστών.

Ειδικότερα, από το 1997 μέχρι και το 20052 η κίνηση από την Τσεχία, διαμορφώθηκε ως εξής:

- έτος 1997: 20.969 άτομα
- έτος 1998: 11.765 άτομα
- έτος 1999: 11.502 άτομα
- έτος 2000: 7.295 άτομα
- έτος 2001: 10.302 άτομα
- έτος 2002: 13.919 άτομα
- έτος 2003: 14.766 άτομα
- έτος 2004: 15.285 άτομα
- έτος 2005: 29.114 άτομα

Από τους τοπικούς τουριστικούς φορείς

Ετοιμασίες για την ΙΤΒ

Τιμώμενη χώρα η Ελλάδα στην έκθεση του Βερολίνου

Πυρετωδώς ετοιμάζεται η Δωδ/σος, για την παρουσία της, στη μεγάλη τουριστική έκθεση του Βερολίνου, που θα πραγματοποιηθεί τον επόμενο μήνα, στη γερμανική πρωτεύουσα.

Περιφέρεια, τοπική αυτοδιοίκηση και τουριστικοί φορείς, βρίσκονται στο τελικό στάδιο προετοιμασίας, καθώς η ΙΤΒ, ανοίγει τις πύλες της στις 8 Μαρτίου, συγκεντρώνοντας το ενδιαφέρον όλης της Ευρώπης.

Το **Διεθνές Τουριστικό Χρηματιστήριο** όπως είναι ο τίτλος της ΙΤΒ, αποτελεί το βαρόμετρο της τουριστικής κίνησης, και για την περιοχή μας, καθώς οι Γερμανοί, τα τελευταία χρόνια, κατατάσσονται στη δεύτερη σειρά, όσον αφορά τον αριθμό των ξένων επισκεπτών μας.

Σύμφωνα με όσα έγιναν γνωστά όλα τα νησιά της περιοχής μας, θα έχουν παρουσία στο Βερολίνο, κυρίως μέσα από το περίπτερο της Περιφέρειας Νοτίου Αιγαίου, το οποίο θα βρίσκεται εντός του εθνικού περιπτέρου.

Αρκετοί δήμαρχοι (π.χ. Καλλιθέας **Γ. Ιατρίδης** και Καρπάθου **Μ. Ιωαννίδης**) έχουν ήδη δηλώσει ότι, θα βρίσκονται στην έκθεση του Βερολίνου ενώ πολλοί, θα είναι και οι τουριστικοί πράκτορες, ξενοδόχοι κ.ά. που θα παρευρεθούν.

Επίσης όπως έγινε γνωστό, παρών θα είναι και ο περιφερειάρχης **Χαρ. Κόκκινος.**

Αξίζει να σημειωθεί ότι, η ΙΤΒ 2006 θα είναι η μεγάλη ευκαιρία, για την Ελλάδα καθώς η χώρα μας, έχει επιλεγεί από πέρυσι ως χώρα-προνομιακός εταίρος της έκθεσης.



Αυτό σημαίνει ότι θα μας δοθεί η δυνατότητα να προβάλλουμε την Ελλάδα και τους προορισμούς της σε παγκόσμια κλίμακα, καθώς τα μέσα ενημέρωσης και οι παρουσίες θα είναι διεθνούς εμβέλειας.

Η επιλογή αυτή για την Ελλάδα, ως τιμώμενη χώρα, θα της δώσει τη δυνατότητα να διαμορφώσει αισθητικά την εναρκτήρια τελετή στις 8 Μαρτίου στο Διεθνές Συνεδριακό Κέντρο ICC του Βερολίνου, με 3.000 προσκεκλημένους.

Όπως είναι φυσικό, αυτό συνεπάγεται την αναβάθμιση της Ελληνικής Παρουσίας στην έκθεση η οποία θα δώσει νέα ώθηση στο προϊόν, για τη Γερμανική αγορά.

Θα πρέπει να τονιστεί ότι η επιλογή της Ελλάδας ανακοινώθηκε επισήμως τον περασμένο Ιούλιο, καθώς, είχει προηγηθεί η επιτυχής διοργάνωση των Ολυμπιακών Αγώνων, και η ανάληψη διοργάνωσης του φετινού διαγωνισμού της Eurovision.

Αξίζει να σημειωθεί ότι, πάνω από 2 εκατ. τουρίστες επισκέπτονται κάθε χρόνο την Ελλάδα, ενώ πέρυσι συγκεκριμένα, στη Ρόο, ήρθαν σύμφωνα με τα στοιχεία του αεροδρομίου, **247.589** άτομα.

Η εξέλιξη της τουριστικής κίνησης από τη Γερμανία, τα τελευταία 9 χρόνια (από το 1997 έως το 2005) έχει ως εξής:

- έτος 1997: 289.473 άτομα
- έτος 1998: 290.261 άτομα
- έτος 1999: 344.436 άτομα
- έτος 2000: 341.836 άτομα
- έτος 2001: 299.867 άτομα
- έτος 2002: 262.110 άτομα
- έτος 2003: 260.950 άτομα
- έτος 2004: 244.852 άτομα
- έτος 2005: 247.589 άτομα

Από την καταγραφή των στοιχείων προκύπτει ότι, δεν υπάρχει μία σταθερότητα στην τάση της τουριστικής κίνησης από τη Γερμανία. Παρατηρείται δηλαδή μία αυξομείωση από έτος σε έτος τελευταία, η οποία οφείλεται σε πολλούς παράγοντες.

Τέλος, θα πρέπει να υπογραμμιστεί ότι, σύμφωνα με ανακοίνωση της Περιφέρειας Νοτίου Αιγαίου οι επιχειρηματίες που επιθυμούν να δηλώσουν συμμετοχή και παρουσία στο περίπτερό της, θα πρέπει να επικοινωνούν με το τηλ. 2281079040.

ΧΘΕΣ ΣΤΙΣ ΗΠΑ

Προβλήθηκαν οι ομορφιές μας

Ημερίδα στο ξενοδοχείο «Γουόλντορφ Αστόρια»

Οι ομορφιές και οι τουριστικές υπηρεσίες της χώρας μας προβλήθηκαν σε χθεσινή ημερίδα που πραγματοποιήθηκε στο ξενοδοχείο «Γουόλντορφ Αστόρια», με θέμα: «Τουριστική Ανάπτυξη: Επενδυτικές ευκαιρίες στην Ελλάδα». Η ημερίδα διοργανώθηκε με τη συνεργασία του υπουργείου Τουριστικής Ανάπτυξης, του ΕΟΤ και της εφημερίδας «International Herald Tribune».

Στο τουριστικό και επενδυτικό φόρουμ της Νέας Υόρκης έλαβαν μέρος διεθνείς επενδυτές και εμπειρογνώμονες στον τομέα τουρισμού. Ανάλογες εκδηλώσεις πραγματοποιήθηκαν στο Λονδίνο και στο Ντουμπάι, ενώ αντίστοιχα επενδυτικά φόρα θα πραγματοποιηθούν στο Βερολίνο (9 Μαρτίου), στις Κάννες (15 Μαρτίου), στη Μόσχα (23 Μαρτίου) και στο Πεκίνο (23 Ιουνίου).

Μέσα στα πλαίσια προβολής του ελληνικού τουρισμού, θα εγκαινιαστεί απόψε στο Μουσείο Dahesh του Μανχάταν έκθεση έργων ζωγραφικής του Ούγγρου καλλιτέχνη Tibor και φωτογραφιών από την Ελλάδα του Αμερικανού φωτογράφου Bill Abramowitz, σε επιμέλεια του γνωστού ταξιδιωτικού περιοδικού «Conde Nast Traveler».

Επίσης, αύριο θα εγκαινιαστεί στο συνεδριακό κέντρο «Javits Convention Center» η ετήσια έκθεση της «New York Times Travel Show», στο πλαίσιο της οποίας θα παρουσιαστεί σεμινάριο γευσιγνωσίας ελληνικών τροφίμων, οίνων και αγροτουρισμού, με θέμα: «Wonderful Foods and Wines of Greece», συνοδεία ελληνικής μουσικής.

Τα εγκαίνια της έκθεσης θα τελέσει ο ειδικός γραμματέας του υπουργείου Τουριστικής Ανάπτυξης, καθηγητής Χάρης Κοκκώσης. Μετά τα εγκαίνια, ο κ. Κοκκώσης θα μετάσχει σε πάνελ διεθνών εμπειρογνωμόνων στον τομέα του τουρισμού, με θέμα: «Time is Everything: Leveraging Brand Good Will».

Από ελληνικής πλευράς, στις εκδηλώσεις για την προβολή του ελληνικού τουρισμού και για την προώθηση της προσπάθειας για τουριστικές επενδύσεις στην Ελλάδα λαμβάνουν μέρος ο διευθύνων σύμβουλος της Εταιρείας Τουριστικής Ανάπτυξης (ΕΤΑ) Κωνσταντίνος Ζαχαρόπουλος, ο σύμβουλος της υπουργού Τουριστικής Ανάπτυξης Τάκης Λυμπερέας, ο καθηγητής Οικονομικών του Πανεπιστημίου Πατρών Χάρης Λαμπρόπουλος, ο πρόεδρος της Ελληνικής Ενωσης Ταξιδιωτικών Γραφείων και Πρακτόρων (ΗΑΤΤΑ) Γιάννης Ευαγγέλου, εκπρόσωποι της Νομαρχίας Πειραιά και άλλοι εκπρόσωποι του τουριστικού κλάδου από την Ελλάδα και τις ΗΠΑ.

ΕΘΝΙΚΗ ΤΡΑΠΕΖΑ ΤΗΣ ΕΛΛΑΔΟΣ

ΠΕΡΙΛΗΨΗ ΑΝΑΚΟΙΝΩΣΗΣ

για την πώληση ακινήτων

Υπ' αριθμ. 136/16-02-2006

Η Εθνική Τράπεζα της Ελλάδος Α.Ε. γνωστοποιεί ότι πρόκειται να διενεργήσει στα γραφεία της **Διεύθυνσης Περιουσίας της Τράπεζας** στην Αθήνα (οδός Σταδίου 38, 2ος όροφος, αίθουσα αριθμ. 222) δημόσιο διαγωνισμό με κλειστές προσφορές για την πώληση του πιο κάτω περιγραφόμενου ακινήτου ιδιοκτησίας της, σύμφωνα με τους όρους και τις προϋποθέσεις της σχετικής αναλυτικής ανακοίνωσης και του φυλλαδίου όρων πώλησης.

ΝΟΜΟΣ ΔΩΔΕΚΑΝΗΣΟΥ

14-03-06, ημέρα Τρίτη και ώρα 12.30 π.μ., με ελάχιστη τιμή προσφοράς 1.900.000 ευρώ.

Ρόδος - Συνοικία «Νιοχώρι» επί των οδών Παπανικολάου 16-18 (πρώην Βασ. Κων/νου) και Λέρου 29 (πρώην πλατείας Βασιλέως Παύλου).

Διώροφη διατηρητέα οικοδομή που αποτελείται από ισόγειο 164 τ.μ., Α' όροφο 152 τ.μ. και ισογ. αποθήκη - λεβητοστάσιο 13 τ.μ. σε οικόπεδο έκτασης 498 τ.μ. σύμφωνα με το Κτηματολόγιο και μετά από εμβαδομέτρηση ισόγειο 169 τ.μ., Α' όροφος 150,60 τ.μ. και ισόγεια αποθήκη - λεβητοστάσιο 13,20 τ.μ. σε οικόπεδο 480,63 τ.μ. (Συντελ. Δόμησης: 1,40 Κάλυψη κατά ΓΟΚ (40%) ύψος - όροφοι: κατά ΓΟΚ).

Στην προαναφερομένη αναλυτική ανακοίνωση περιλαμβάνονται πληροφορίες για τη νομική και πολεοδομική κατάσταση του πωλουμένου ακινήτου, των οποίων **απαραίτητα** πρέπει να λάβουν γνώση οι ενδιαφερόμενοι.

Για την παραλαβή της αναλυτικής ανακοίνωσης και των φυλλαδίων (γενικών - ειδικών) όρων πώλησης (των οποίων πρέπει να λάβουν γνώση απαραίτητα οι υποψήφιοι αγοραστές) καθώς και για τυχόν πρόσθετες πληροφορίες οι ενδιαφερόμενοι μπορούν να απευθύνονται (εκτός από το κατάστημα της Τράπεζας στη Ρόδο επί της πλατείας Κύπρου, τηλ. 22410/54031), στην αρμόδια Υπηρεσία Παρακολούθησης και Αξιοποίησης ακινήτων της Τράπεζας στην Αθήνα, οδός Σταδίου 38, 3ος όροφος, στο γραφείο 303, στα τηλέφωνα 210-3345469 και 3345325.

Σημειώνεται ότι η περίληψη της αναλυτικής ανακοίνωσης και το γενικό φυλλάδιο όρων πώλησης ακινήτων - κινητών της Τράπεζας έχουν καταχωρηθεί στην ιστοσελίδα της, στην ηλεκτρονική διεύθυνση www.nbg.gr.

ΕΘΝΙΚΗ ΤΡΑΠΕΖΑ ΤΗΣ ΕΛΛΑΔΟΣ Α.Ε.

ΔΙΕΥΘΥΝΣΗ ΠΕΡΙΟΥΣΙΑΣ

ΧΠΤΡ2013

ALEXANDER
ΚΕΝΤΡΟ ΔΙΑΝΟΜΩΝ ΚΑΥΣΙΜΩΝ
σας συμφέρει
Πετρελαίου θέρμανσης και πετρελαίου DIESEL
Τηλ. 22410 37376-27547
Δεκτές πιστωτικές κάρτες VISA-MASTERCARD

SUZANA
MODA
ΟΛΑ -70%
ΓΥΝΑΙΚΕΙΑ
ΠΑΙΔΙΚΑ
Ανάληψη - Τηλ. 22410 66277

εστιατόριο - μεζεδοπωλείο
ΑΡΤΕΜΙΔΑ
στην Ψίνθο
ΓΕΥΣΕΙΣ από
σπιτικές νοστιμιές
και μοναδικούς μεζέδες
ΝΤΟΠΙΑ κρέατα ψημένα στα κάρβουνα
ΑΝΟΙΚΤΑ ΚΑΘΗΜΕΡΙΝΑ όλο το χειμώνα
από το μεσημέρι έως το βράδυ, δίπλα στο τζάκι
ΨΙΝΘΟΣ (λίγο έξω από το χωριό προς Αρχίπολη) ΤΗΛ. 2241050003

ΝΤΕΤΕΚΤΙΒΣ
30 ΧΡΟΝΙΑ ΜΟΝΙΜΑ ΚΑΙ ΣΤΗ ΡΟΔΟ
35354 - 28780
Π.Π. ΓΕΡΜΑΝΟΥ 6 (ΠΛ. ΦΩΚΙΑΛΗ)
Η ΛΥΣΗ!!!
ΣΕ ΚΑΘΕ ΣΑΣ ΠΡΟΒΛΗΜΑ
EXPRESS SECURITY
ΧΠΕΜΠ-16

Η μία μετά την άλλη οι οργανώσεις της ΝΔ

Στηρίζουν την υποψηφιότητα του Κ. Σαρρή για τη Νομαρχία

Ανακοινώσεις απ' όλα τα νησιά της Δωδεκανήσου

Κλίμα ενθουσιασμού προκάλεσε στα κομματικά στελέχη της Νέας Δημοκρατίας η ανακοίνωση της υποψηφιότητας του κ. Κώστα Σαρρή.

Το κλίμα αυτό, που θεωρείται ενδεικτικό της δυναμικής που αναπτύσσεται γύρω από τον κ. Σαρρή, εκφράζεται με ανακοινώσεις οργανώσεων της Νέας Δημοκρατίας που δόθηκαν χθες στη δημοσιότητα.

Και από το γεγονός αυτό, σε συνδυασμό βέβαια και με τα γενικότερα μηνύματα, στο στρατόπεδο του κ. Σαρρή επικρατεί κλίμα συγκρατημένης αισιοδοξίας, για την συνέχεια.

Ειδικότερα πάντως, οι θετικές αντιδράσεις που υπήρξαν ήταν οι εξής:

Σε ανακοίνωσή του ο νομαρχιακός σύμβουλος κ. **Γιώργος Νισύριος** αναφέρει: «Η χθεσινή εξαγγελία της υποψηφιότητας για τη νομαρχία Δωδεκανήσου γέμισε με ενθουσιασμό τα τοπικά στελέχη της Ν. Δημοκρατίας.

Η φιλελεύθερη παρουσία της Νέας Δημοκρατίας στα νομαρχιακά δρώμενα είναι πια επιβεβλημένη κι ελπίδα των Δωδεκανησίων για ανατροπή ενός παλιού μοντέλου κατεστημένου.

Οι ίδιοι άνθρωποι, για είκοσι χρόνια κούρασαν και κουράστηκαν.

Δεν προσφέρουν κάτι το νέο και ένα καινούργιο όραμα.

Η παρουσία του Κώστα Σαρρή εγγυάται τα οράματα και το μέλλον της Δωδ/σου.

Στην προσπάθειά του αυτή είμαστε συμπαραστάτες με τις ευχές για ένα επιτυχημένο ξεκίνημα και νικηφόρο αγώνα».

• Αντίστοιχα ο πρόεδρος της επιτροπής Καλύμνου κ. Ιωάννης Πατέλλης απέστειλε στη ΝΟΔΕ την εξής ανακοίνωση: «Από τη θέση του Προέδρου της Δημοτικής Επιτροπής Νέας Δημοκρατίας Καλύμνου



αγωνιστικά χαιρετίζω την υποψηφιότητα του κ. Κωνσταντίνου Σαρρή, δικηγόρου ως υποψηφίου Νομάρχη Δωδεκανήσου κατά τις επερχόμενες Νομαρχιακές εκλογές».

• Η τοπική Επιτροπή Νισύρου επικροτώντας την υποψηφιότητα του κ. Σαρρή, τονίζει: «Η τοπική Επιτροπή Νισύρου της Νέας Δημοκρατία συγχαίρει και επικροτεί την υποψηφιότητα του κ. Σαρρή για τη νομαρχία Δωδεκανήσου.

Η Τ.Ε.Ν.Ν.Δ. με όλες της τις δυνάμεις θα υποστηρίξει εμπράκτως τον υποψήφιο Νομάρχη προς τη νικηφόρα του πορεία.

Ο πρόεδρος
Καρπαθάκης Α.
Ο γ. γραμματέας
Σταυριανός Ν. Εμ.»

• Την ικανοποίησή της εκφράζει και η τοπική οργάνωση Τήλου της ΝΔ, αναφέροντας τα εξής: «Η τοπική Οργάνωση της Νέας Δημοκρατίας Τήλου «συγχαίρει» τη θέληση του Κώστα Σαρρή να διεκδικήσει τη θέση του νομάρχη Δωδεκανήσου.

Πιστεύει ότι μπορεί και θέλει να δώσει «αυτό» που χρειάζεται ο Νομός μας, γιατί και θέληση έχει, και την γνώση των προβλημάτων μας αφού είναι παιδί της Δωδεκανήσου.

Για τον Κώστα Σαρρή η Δωδεκάνησος είναι το σπίτι του!

Στηρίζουμε την «συμμετοχή» του στις Νομαρχιακές Εκλογές του 2006 και του ευχόμαστε ολόψυχα να κανει πράξη τα Όνειρά του για το μέλλον του Νομού μας.

Με εγκάρδιους χαιρετισμούς
Τοπική Οργάνωση Τήλου της Νέας Δημοκρατίας
Ο πρόεδρος
Χριστοφής Δημήτριος»

• Τη στήριξη του στον κ. Σαρρή, ανακοίνωσε επίσης ο πρόεδρος της Επιτροπής Καρδάμαινας Κω κ. Ιωάννης Κρητικός, επισημαίνοντας σε έγγραφό του προς την ΝΟΔΕ τα εξής: «Αγαπητέ Πρόεδρε,

Με αφορμή την επίσημη ανακοίνωση υποψηφιότητας του κ. Σαρρή για την διεκδίκηση της θέσης του Νομάρχη Δωδεκανήσου στις επικείμενες Δημοτικές και Νομαρχιακές εκλογές θέλω να σας δηλώσω την στήριξή μου στο πρόσωπό του.

Πέρα από τις ευχές για επιτυχή έκβαση της προσπάθειας, δηλώνω ότι θα είμαι στο πλευρό του στον αγώνα που μόλις ξεκίνησε».

Αναστάτωση χθες στο ΥΕΝ

Καράβι στον... Αρχάγγελο

Πλοίο έδωσε λάθος στίγμα στον Θάλαμο

Αναστάτωση προκλήθηκε χθες το πρωί στο Θάλαμο Επιχειρήσεων του Υπουργείου Εμπορικής Ναυτιλίας, από σήμα SOS που υποτίθεται ότι είχε σημάνει για τον εντοπισμό πλοίου βορειοδυτικά της Καρπάθου.

Επρόκειτο για το μότορσιπ «Βαλένθια», το οποίο, τελικά σύμφωνα με το Θάλαμο Επιχειρήσεων, εντοπίστηκε χωρίς κανένα πρόβλημα λίγες ώρες αργότερα στο λιμάνι «Φος» στη Γαλλία.

Στην περιοχή αμέσως **μετά το SOS, έσπευδε η φρεγάτα του Πολεμικού Ναυτικού "Θεμιστοκλής" από την Αστυπάλαια**, ενώ επί τόπου βρέθηκε και ένα ελικόπτερο **Super Puma**, που παρά τις εκτεταμένες έρευνες δεν εντόπισε φυσικά κανένα ίχνος. Για το υποτιθέμενο σήμα **SOS** του πλοίου είχαν ενημερώσει την ελληνική πλευρά οι τουρκικές Αρχές.

Αξίζει να σημειωθεί δεν είναι η πρώτη φορά που οι τουρκικές αρχές αλλά και κυβερνήτες σκαφών **«λαθεύουν» στον προσδιορισμό στίγματος.**

Χαρακτηριστική ήταν η περίπτωση που είχε καταγραφεί πριν από μία περίπου δεκαετία, σε επιβατηγό τουρκικό πλοίο, ο κυβερνήτης του οποίου είχε ζητήσει βοήθεια από τις ελληνικές αρχές, ενώ έπλεε βορειοδυτικά της Ρόδου εξαιτίας μηχανικής βλάβης που αντιμετώπισε: **Το στίγμα που είχε δώσει, βάσει των γεωγραφικών συντεταγμένων, αντιστοιχούσε στην... κεντρική πλατεία του Δήμου Αρχαγγέλου.**

Τελικά, οι λιμενικοί διαπίστωσαν ότι το... καράβι δεν βγήκε στην... στεριά, αλλά ότι απλά ο καπετάνιος του αδυνατούσε να προσδιορίσει ακριβώς την θέση του.

ΓΡΑΦΕΙΟ
ΙΔΙΩΤΙΚΩΝ ΕΡΕΥΝΩΝ
(ΝΤΕΤΕΚΤΙΒS)
ΑΝΑΛΑΜΒΑΝΟΥΜΕ
Υποθέσεις ανηλίκων, οικογενειακές, προσωπικές κ.τλ.
ΔΙΑΘΕΤΟΥΜΕ ΤΑ ΠΛΕΟΝ ΣΥΓΧΡΟΝΑ ΟΠΤΙΚΟΑΚΟΥΣΤΙΚΑ ΣΥΣΤΗΜΑΤΑ
100% ΕΧΕΜΥΘΕΙΑ
ΡΩΜΗΣ 22 - ΡΟΔΙΝΙ
ΚΙΝ. 6946997967
MZT210219

ΟΣΙΕΣ
και οινοπνεύματα
ΑΝΟΙΚΤΑ
ΚΑΘΕ ΠΑΡΑΣΚΕΥΗ-ΣΑΒΒΑΤΟ - ΚΥΡΙΑΚΗ
Ολες οι εκδηλώσεις μέχρι 260 άτομα
AE834
2ο χλμ. Ρόδου - Καλλιθέας για περισσότερα γλέντια
ΤΗΛ. 67674 • Κιν. 6932-635007

Διαβεβαιώσεις από τη ΔΕΗ

Δεν υπάρχει κανένα ενεργειακό ζήτημα

Επιστολή του δ/ντος συμβούλου κ. Μανιατάκη στο νομάρχη Δωδεκανήσου Γ. Μαχαιρίδη

Κανένα πρόβλημα και καμία ανησυχία δεν υφίσταται με το ενεργειακό ζήτημα της Ρόδου, όπως τονίζει σε σχετική απάντησή του, προς το Νομάρχη Δωδεκανήσου κ. Γιάννη Μαχαιρίδη, ο διευθύνων σύμβουλος της ΔΕΗ ΑΕ κ. Δημήτρης Μανιατάκης.

Ο ίδιος, απαντώντας ουσιαστικά στην ανησυχία που είχε εκφράσει με επιστολή του πριν από μερικές μέρες, ο Νομάρχης Δωδεκανήσου, σημειώνει μεταξύ των άλλων:

1) Ότι το καλοκαίρι θα ενισχυθεί η Ρόδος με δύο ηλεκτροπαραγωγά ζεύγη συνολικής ισχύος 20 Μεγαβάτ.

2) Ότι ο προγραμματισμός για το νέο εργοστάσιο θα τηρηθεί με θρησκευτική ευλάβεια

3) Ότι μέσα στον Μάρτιο θα προχωρήσει η δεύτερη φάση του διαγωνισμού για το θέμα του νέου εργοστασίου της ΔΕΗ στη Νότια Ρόδο (προεπιλογή υποψηφίων αναδόχων) και

4) **Ότι το νέο εργοστάσιο της ΔΕΗ θα ξεκινήσει να κατασκευάζεται σύμφωνα με το χρονοδιάγραμμα και τον προγραμματισμό που έχει γίνει, θα ολοκληρωθεί το αργότερο στο τέλος του 2009!**

Σημειώνει συγκεκριμένα στην επιστολή του προς το Νομάρχη Δωδεκανήσου ο διευθύνων σύμβουλος της ΔΕΗ κ. Δημήτρης Μανιατάκης:

«Αξιότιμε κ. Νομάρχη, σε απάντηση της ως άνω σχετικής επιστολής σας, θεωρούμε υποχρέωσή μας, να σας ενημερώσουμε ότι προχωρούμε τάχιστα σε προκήρυξη Διαγωνισμού για τη μίσθωση φορητών ΗΖ συνολικής ισχύος 20 Μεγαβάτ που θα λειτουργήσουν στο διάστημα από 15 Ιουνίου 2006 έως και τις 15 Σεπτεμβρίου 2006, στον ΑΗΣ Σορωνής όπως και πέρυσι. Παράλληλα παρακολουθούμε στενά τη λειτουργία των μηχανών PIELSTICK ώστε να περιορίσουμε κατά το δυνατόν ανεπιθύμητες ενέργειες.

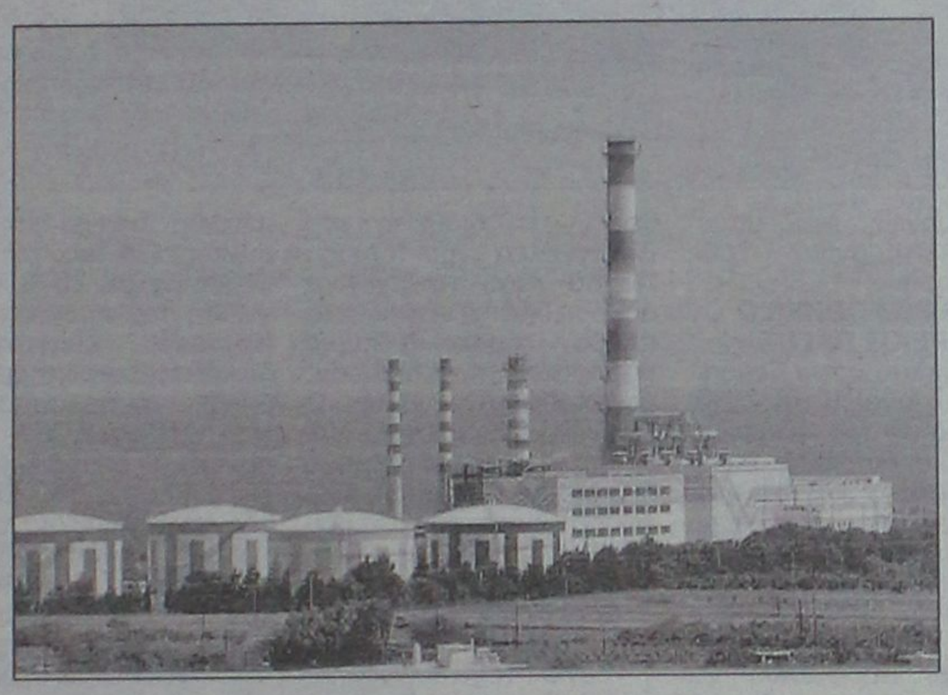

Με τον τρόπο αυτό, και έχοντας πλέον σε πλήρη λειτουργία και το νέο αεριοστρόβιλο του ΑΗΣ Σορωνής, πιστεύουμε ότι δεν θα αντιμετωπίσει η Ρόδος πρόβλημα ενεργειακής επάρκειας το ερχόμενο θέρος.

Με την ευκαιρία θα θέλαμε να σας ενημερώσουμε, σχετικά με το νέο ΘΗΣ Νότιας Ρόδου, ότι η φάση προεπιλογής υποψηφίων αναδόχων περατώνεται τις επόμενες μέρες και ευελπιστούμε μέσα στον Μάρτιο ότι θα προχωρήσουμε στη δεύτερη φάση του διαγωνισμού.

Με την προϋπόθεση ότι το θέμα του γηπέδου κτλ θα τακτοποιηθεί έγκαιρα, είμαστε βέβαιοι ότι ο προγραμματισμός όπως σας τον έχουμε γνωστοποιήσει θα τηρηθεί εις το ακέραιο.

Υπενθυμίζουμε ότι ο στόχος είναι να υπάρξει ανάδοχος περί τα τέλη του 2006 οπότε η μελέτη του έργου, οι απαραίτητες αδειοδοτήσεις και η βιομηχανοποίηση των μηχανών, θα πραγματοποιηθούν μέσα στο 2007 και οι επί τόπου εργασίες στη Νότια Ρόδο θα αρχίσουν στις αρχές του 2008 με συμβατικά προβλεπόμενη διάρκεια 20 μήνες.»

Σαρωτική επικράτηση

Ο Λευτέρης Ζαγορίτης νέος γραμματέας της ΝΔ

Είναι δωδεκανησιακής καταγωγής

Σαρωτική νίκη κατήγαγε ο Λευτέρης Ζαγορίτης στις εκλογές για την ανάδειξη του νέου γραμματέα της ΚΕ της ΝΔ. Σε σύνολο 559 μελών της ΚΕ που είχαν δικαίωμα ψήφου, ψήφισαν 507. Ο κ. Ζαγορίτης συγκέντρωσε 402 ψήφους, η έτερη υποψήφια, Κατερίνα Παπακώστα, είχε 70 ψήφους, ενώ 35 ήταν τα λευκά και άκυρα ψηφοδέλτια.

Η διαδικασία της ψηφοφορίας για την ανάδειξη του νέου γραμματέα της Κεντρικής Επιτροπής μεταξύ των δυο υποψηφίων κ.κ. Λευτέρη Ζαγορίτη και Κατερίνας Παπακώστα ξεκίνησε στις 11 το πρωί και ολοκληρώθηκε στις 2.30 χθες το μεσημέρι.

Η Κατερίνα Παπακώστα ζήτησε να υπάρξουν πριν αρχίσει η ψηφοφορία τοποθετήσεις των δύο υποψηφίων. Στο αίτημα συμφώνησε και ο δεύτερος υποψήφιος Λευτέρης Ζαγορίτης, ωστόσο απορρίφθηκε διότι δεν προβλέπεται τέτοια διαδικασία από το καταστατικό του κόμματος.



Μεϊμαράκης: Το κόμμα δεν είναι ουρά της κυβέρνησης

Συγκινησιακά φορτισμένη ήταν η τελευταία ομιλία του Βαγγέλη Μεϊμαράκη προς την Κεντρική Επιτροπή της Νέας Δημοκρατίας, με την ιδιότητα του γραμματέα της.

Κάνοντας ένα σύντομο απολογισμό ο κ. Μεϊμαράκης δήλωσε ότι «πετύχαμε να δεθεί η κομματική βάση με την κοινωνία για τη δημιουργία της πλατιάς κοινωνικής συμμαχίας που έφερε στην κυβέρνηση, η ΝΔ».

Παράλληλα, έστειλε μήνυμα προς όλες τις κατευθύνσεις ότι η ΝΔ στηρίζει τις μεταρρυθμίσεις και τις πολιτικές αλλαγές που κάνει η κυβέρνηση και ο πρωθυπουργός και ταυτόχρονα «αφουγκράζεται την κοινωνία και μεταφέρει τις απόψεις στην κυβέρνηση».

Αναφερόμενος στο χαρακτήρα του κόμματος, ο κ. Μεϊμαράκης είπε ότι δεν αποτελεί ουρά της κυβέρνησης, βρίσκεται δίπλα και μπροστά από την κυβέρνηση.

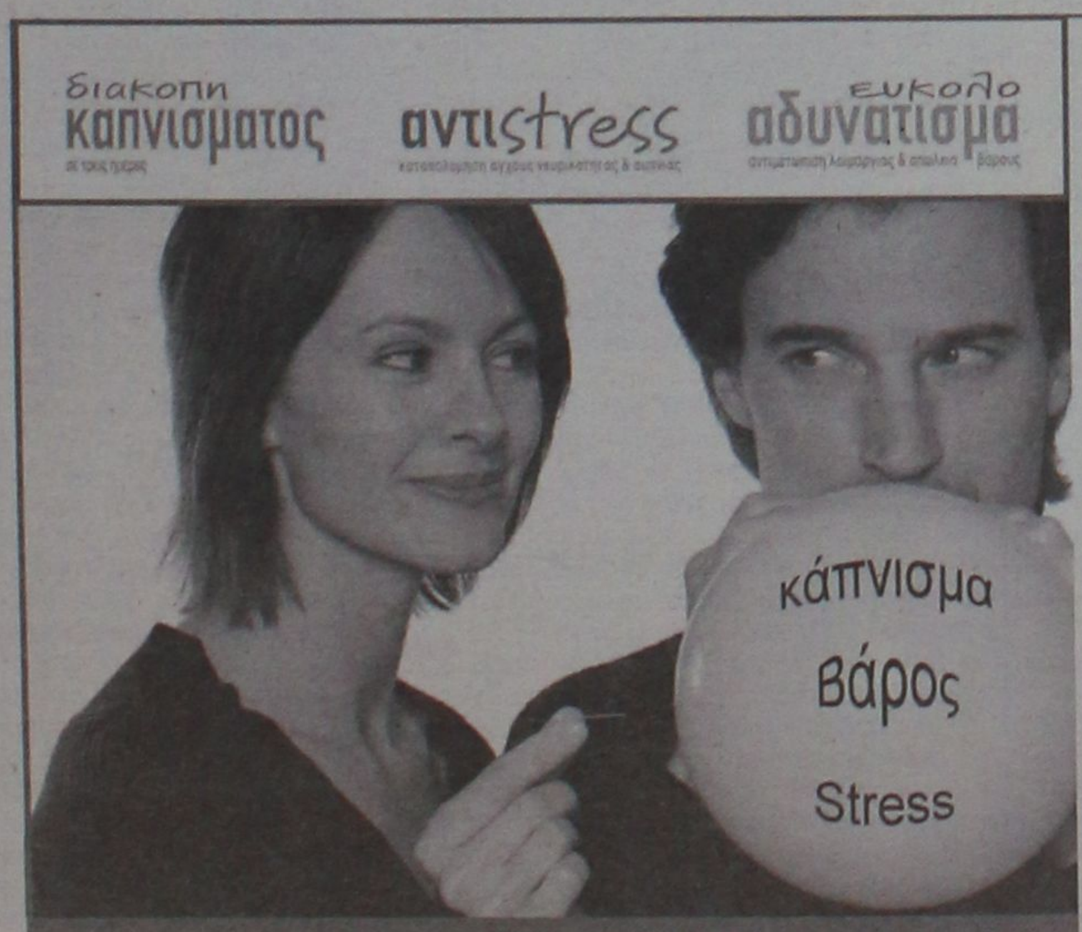

Το σύστημα εφαρμογής της μεθόδου LUXOPUNCTURE είναι πιστοποιημένο σύμφωνα με την οδηγία DE 93/42 του συμβουλίου της Ευρωπαϊκής Ενωσης που αφορά τα ιατροτεχνολογικά προϊόντα/συσκευές.

Καστελορίζου 11 - 13 (100 Χουρμαδιές) τηλ. 22410 31 021 fax. 31 023

Αξιοποιήστε την οικονομική μας προσφορά για όλα τα προγράμματα μέχρι τέλος Φεβρουαρίου!

Σταματήστε το κάπνισμα σήμερα! Με φυσικό τρόπο, άμεσα και αποτελεσματικά. Χάρη στην επανασταική μέθοδο LUXOPUNCTURE (φωτοκέντηση), με την οποία επιτυγχάνουμε τη φυσιολογική ρύθμιση της έκκρισης των ενδορφινών. Το αποτέλεσμα είναι η πλήρης απεξάρτηση του οργανισμού από το κάπνισμα **σε 3 μόλις ημέρες.** Χωρίς καμία παρενέργεια, χωρίς τη χρήση άλλων ουσιών ή υποκατάστατων νικοτίνης και χωρίς να νιώσετε το λεγόμενο στερητικό σύνδρομο. Ακόμη κι αν δεν ανήκετε στους 9 από τους 10 που σταματούν το κάπνισμα μετά το τέλος των τριών συνεδριών, σας **εγγυώμαστε το επιθυμητό αποτέλεσμα** προσφέροντας σας δωρεάν συνεδρίες μέχρι... να το κόψετε, για έναν ολόκληρο χρόνο!

Απαλλαγείτε από τα περιττά κιλά σήμερα! Χωρίς ιδιαίτερη προσπάθεια και χωρίς να πεινάτε! Με τη μέθοδο της φωτοκέντησης ενεργοποιούμε τα φυσικά ανορεξιογόνα του οργανισμού, καταπολεμώντας το αίσθημα της πείνας και της λαιμαργίας. Ενώ με την ταυτόχρονη ρύθμιση του μηχανισμού έκκρισης των ενδορφινών καταπολεμάμε το άγχος και τη νευρικότητα που προκαλείται στη διάρκεια του αδυνατίσματος. Επιπλέον παρέχοντας σας μια εξατομικευμένη διατροφολογική υποστήριξη, εξισορροπούμε το μεταβολισμό και επιτυγχάνουμε μια φυσιολογική διαχείριση του λίπους. **Χάστε και εσείς 3-6 κιλά το μήνα** εύκολα, ανώδυνα, χωρίς παρενέργειες και **με γραπτή εγγύηση**

Μία νέα ζωή σας περιμένει!

Luxomedica
επιστημονικά κέντρα ευεξίας

XP2367

Στον Άρειο Πάγο προσέφυγε το Πανεπιστήμιο Αιγαίου

Η Σύγκλητος ζητά να διερευνηθεί εάν υπάρχει το αδίκημα της συκοφαντικής δυσφήμησης

Την απόλυτη στήριξη στο πρόσωπο του Πρύτανη καθηγητή κ. Σωκράτη Κάτσικα εκφράζει με ανακοίνωση που εξέδωσε χθες η Σύγκλητος του Πανεπιστημίου Αιγαίου, με αφορμή δημοσιεύματα και αναφορές που αφορούσαν την λειτουργία του Πανεπιστημίου στη Ρόδο.



Ο κ. Κάτσικας, όπως έγινε γνωστό, κατέθεσε μάλιστα και την παραίτησή του εξαιτίας του γεγονότος αυτού η οποία ωστόσο δεν έγινε δεκτή.

Στις ανακοινώσεις που δόθηκαν χθες στην δημοσιότητα, από το Πανεπιστήμιο Αιγαίου, σημειώνεται συγκεκριμένα για το ζήτημα αυτό:

Η Σύγκλητος του Πανεπιστημίου Αιγαίου στην 28η συνεδρίασή της, της 23ης Φεβρουαρίου 2006, σημειώνει:

«Οι καθηγητές των Ανώτατων Εκπαιδευτικών Ιδρυμάτων είναι δημόσιοι λειτουργοί ασκούντες τα καθήκοντά τους υπό καθεστώς πλήρους επιστημονικής και διοικητικής αυτοτέλειας κατά το γράμμα και πνεύμα των σχετικών διατάξεων του ισχύοντος Συντάγματος.

Οι καθηγητές των Ανώτατων Εκπαιδευτικών Ιδρυμάτων εκτός από τα εκπαιδευτικά, διδακτικά, ερευνητικά και συγγραφικά τους καθήκοντα μετέχουν σύμφωνα με το Νόμο και σε Εκλεκτορικά Σώματα, τα οποία κρίνουν την ακαδημαική εξέλιξη των ήδη διατελούντων καθηγητών ή την εκλογή νέων.

Με αφορμή συγκεκριμένα δικαστικά περιστατικά αφορώντα στη λειτουργία της πανεπιστημιακής μονάδας Ρόδου η Σύγκλητος του Πανεπιστημίου Αιγαίου επισημαίνει το εξής:

Τυχόν περιρρέουσα ανησυχία προερχόμενη από την εντύπωση μιας «άκριτης» ποινικοποίησης της εκλεκτορικής λειτουργίας των πανεπιστημιακών καθηγητών, ύψιστης σημασίας για το παρόν και το μέλλον της ανώτατης εκπαίδευσης, δημιουργεί κινδύνους νόθευσης της κρίσης τους, η οποία χωρίς εξωτερικούς περισπασμούς, πρέπει να θεμελιώνεται αποκλειστικά στην επιστημονική, ακαδημαϊκή και λειτουργική τους συνείδηση.»

ΕΝΗΜΕΡΩΘΗΚΕ Ο ΑΡΕΙΟΣ ΠΑΓΟΣ

« Σύγκλητος του Πανεπιστημίου Αιγαίου στην 28η συνεδρίασή της, της 23ης Φεβρουαρίου 2006, αφού ενημερώθηκε και συζήτησε εν εκτάσει σχετικά με σειρά πρόσφατων αρνητικών δημοσιευμάτων, τα οποία πλήττουν το κύρος και τη φήμη του Πανεπιστημίου, αποφάσισε να θέσει στη διάθεση του Εισαγγελέα του Αρείου Πάγου τόσο τα σχετικά δημοσιεύματα, όσο και τα πλήρη πρακτικά της παρούσας συνεδρίασης, με το αίτημα της επίσημης διερεύνησης ενδεχόμενων θεμάτων τα οποία χρήζουν δικαστικής αντιμετώπισης, εφόσον εμπίπτουν στο αδίκημα της συκοφαντικής δυσφήμησης.»

ΔΕΝ ΕΓΙΝΕ ΔΕΚΤΗ Η ΠΑΡΑΙΤΗΣΗ

«Σύγκλητος του Πανεπιστημίου Αιγαίου στην 28η συνεδρίασή της, της 23ης Φεβρουαρίου 2006, έλαβε γνώση της πρόθεσης του Πρύτανη καθηγητή κ. Σωκράτη Κάτσικα να υποβάλλει την παραίτησή του ως αντίδραση σε σειρά αρνητικών δημοσιευμάτων. Η Σύγκλητος του Ιδρύματος αναγνωρίζοντας την πολυετή συνεπή και αποτελεσματική προσφορά του κ. Πρύτανη και έχοντας απόλυτη γνώση των διαδικασιών λήψης αποφάσεων του Οργάνου, εκφράζει την εμπιστοσύνη της προς το πρόσωπό του και εκτιμά ότι δεν τίθεται καν θέμα παραίτησής του.»

Εντάχθηκε ο βιολογικός Καμείρου

Στο ΠΕΠ Νοτίου Αιγαίου

Στο ΠΕΠ Νοτίου Αιγαίου εντάσσεται το έργο του βιολογικού καθαρισμού στο δήμο Καμείρου.

Το έργο, που είναι το σημαντικότερο έργο υποδομής του δήμου, έχει προϋπολογισμό **7.250.000 ευρώ**, και σχετική ανακοίνωση επί του θέματος υπήρξε από τον υπουργό Αιγαίου κ. Αριστοτέλη Παυλίδη. Ήδη για την ευχάριστη αυτή εξέλιξη έχει ενημερωθεί ο δήμαρχος Καμείρου κ. Στέφανος Δημητράς.

DODEKANISOS SEAWAYS

DODEKANISOS SEAWAYS
ΑΥΣΤΡΑΛΙΑΣ 3 ΡΟΔΟΣ 85100
ΤΗΛ. 2241070590, FAX 2241070591, www.12ne.gr

ΔΡΟΜΟΛΟΓΙΑ ΤΟΥ ΤΑΧΥΠΛΟΟΥ DODEKANISOS PRIDE
Από 23/02/2006 έως 28/02/2006

ΠΑΡΑΣΚΕΥΗ 24-02-06		
ΛΙΜΑΝΙ	ΑΦΙΞΗ	ΑΝΑΧ/ΣΗ
ΛΕΡΟΣ		**06.50**
ΚΑΛΥΜΝΟΣ	07.35	07.50
ΚΩΣ	08.25	08.30
ΣΥΜΗ	09.55	10.00
ΡΟΔΟΣ	10.50	14.30
ΣΥΜΗ	15.20	15.25
ΚΩΣ	16.50	16.55
ΚΑΛΥΜΝΟΣ	17.30	17.40
ΛΕΡΟΣ	**18.25**	**ΔΙΑΝ/ΣΗ**

ΔΕΥΤΕΡΑ 27/02		
ΛΙΜΑΝΙ	ΑΦΙΞΗ	ΑΝΑΧ/ΣΗ
ΡΟΔΟΣ		**14.30**
ΣΥΜΗ	15.20	15.25
ΚΩΣ	16.50	16.55
ΚΑΛΥΜΝΟΣ	**17.30**	**Δ/ΣΗ**

ΣΑΒΒΑΤΟ 25-02-06		
ΛΙΜΑΝΙ	ΑΦΙΞΗ	ΑΝΑΧ/ΣΗ
ΛΕΡΟΣ		**06.50**
ΚΑΛΥΜΝΟΣ	07.35	07.50
ΚΩΣ	08.25	08.30
ΣΥΜΗ	09.55	10.00
ΡΟΔΟΣ	10.50	14.30
ΣΥΜΗ	15.20	15.25
ΚΩΣ	16.50	16.55
ΚΑΛΥΜΝΟΣ	17.30	17.40
ΛΕΡΟΣ	**18.25**	**ΔΙΑΝ/ΣΗ**



ΚΥΡΙΑΚΗ 26-02-06		
ΛΙΜΑΝΙ	ΑΦΙΞΗ	ΑΝΑΧ/ΣΗ
ΛΕΡΟΣ		**13.30**
ΚΑΛΥΜΝΟΣ	14.15	14.30
ΚΩΣ	15.05	15.10
ΣΥΜΗ	16.35	16.40
ΡΟΔΟΣ	**17.30**	**ΔΙΑΝ/ΣΗ**

ΤΡΙΤΗ 28/02		
ΛΙΜΑΝΙ	ΑΦΙΞΗ	ΑΝΑΧ/ΣΗ
ΚΑΛΥΜΝΟΣ		**07.50**
ΚΩΣ	08.25	08.30
ΣΥΜΗ	09.55	10.00
ΡΟΔΟΣ	**10.50**	**Δ/ΣΗ**

AE592

ΕΠΙΔΕΙΞΕΙΣ ΜΟΔΑΣ

Πανελλήνιες διαστάσεις πήρε η υπόθεση με τις μαθητικές εκδηλώσεις

Σχόλια σε εφημερίδα και TV για τις δραστηριότητες των μαθητών μας

Πανελλήνιες διαστάσεις πήρε το τελευταίο διήμερο η υπόθεση με τις μαθητικές εκδηλώσεις – επιδείξεις μόδας που διοργανώνονται την τελευταία τριετία στη Ρόδο, από μαθητές σχολείων στο πλαίσιο συγκέντρωσης εσόδων για την πενθήμερη εκδρομή τους.

Για το ζήτημα, αξίζει να σημειωθεί ότι έχει παρέμβει ήδη ο προϊστάμενος της Εισαγγελίας Πλημμελειοδικών Ρόδου **κ. Γεώργιος Οικονόμου**, ο οποίος επικοινώνησε με τον διευθυντή Δευτεροβάθμιας Εκπαίδευσης **κ. Μηνά Νικολάου**, ζητώντας από τον ίδιο να ενημερώσει τους διευθυντές των σχολείων για τους κινδύνους που προκύπτουν από αυτού του είδους τις εκδηλώσεις.

ΕΧΟΥΜΕ ΕΝΗΜΕΡΩΣΕΙ ΑΠΟ ΚΑΙΡΟ

Ανακοίνωση για το ίδιο θέμα, εξέδωσε επίσης χθες και το δ.σ. της Α΄ ΕΛΜΕ Δωδεκανήσου, σημειώνοντας μεταξύ των άλλων, ότι οι εκδηλώσεις αυτές πραγματοποιούνται χωρίς την έγκριση ή την συμμετοχή του Συλλόγου Διδασκόντων των σχολικών μονάδων και των στελεχών εκπαίδευσης.

Στην ανακοίνωση αναφέρεται συγκεκριμένα:

«Τα τελευταία χρόνια, διοργανώνονται από μαθητές σε συνεργασία με επιχειρηματίες επιδείξεις μόδας με σκοπό την συγκέντρωση χρημάτων για τις μαθητικές εκδρομές. Οι εκδηλώσεις αυτές, πραγματοποιούνται χωρίς την έγκριση ή τη συμμετοχή του Συλλόγου Διδασκόντων των σχολικών μονάδων και των στελεχών εκπαίδευσης. Συνεπώς, ουδεμία τυπική ευθύνη έχουν τα σχολεία και δεν συμμετέχουν σε οποιοδήποτε στάδιο προετοιμασίας ή της υλοποίησης των εκδηλώσεων αυτών που πραγματοποιούνται νυχτερινές ώρες σε διάφορα κέντρα διασκέδασης.



Πολύ περισσότερο, τα σχολεία δεν έχουν οποιαδήποτε εμπλοκή με την οικονομική διάσταση του θέματος. Έχουμε μάλιστα επισημάνει στους μαθητές μας, **ότι η χρησιμοποίηση του ονόματος σχολείων και των 15 μελών μαθητικών συμβουλίων, εκτός των άλλων είναι και παράνομη**.

Όσον αφορά την ουσιαστική μας ευθύνη, ως εκπαιδευτικών, σε κάθε ευκαιρία έχουμε τονίσει ότι διαφωνούμε με τέτοιου περιεχομένου εκδηλώσεις. Έχουμε συστήσει στους μαθητές μας και στους γονείς τους, να επιλέξουν εκδηλώσεις με κυρίαρχο το μορφωτικό στοιχείο που είναι συμβατό με την ηλικία και την μαθητική ιδιότητα των παιδιών, σε συνδυασμό βεβαίως με την διασκέδασή τους.

Θεωρούμε ότι είναι ανεπίτρεπτο να εμπλέκονται μικροί μαθητές σε δραστηριότητες που έχουν και οικονομική διάσταση, χωρίς επιτήρηση και έλεγχο. Τέλος, το οργανωμένο συνδικαλιστικό κίνημα των εκπαιδευτικών, είναι απολύτως αντίθετο σε κάθε μορφή εμπορευματοποίησης μαθητικών δραστηριοτήτων. **Τέτοια μορφή εμπορευματοποίησης είναι και οι επιδείξεις μόδας που αποτέλεσμα είναι να διαφημίζονται συγκεκριμένες επιχειρήσεις.»**

ΑΣΧΟΛΗΘΗΚΑΝ ΤΑ ΚΑΝΑΛΙΑ

Ενδεικτικό των... διαστάσεων που πήρε σε τηλεοπτικά κανάλια το ζήτημα των εκδηλώσεων – πασαρέλας από ορισμένες τάξεις μαθητών λυκείων της Ρόδου, ήταν το χθεσινό σχόλιο της εφημερίδας «Ριζοσπάστης» το οποίο με τίτλο «Μαθητές στην... Πασαρέλα» ανέφερε τα εξής:

Αφωνοι μείναμε όσοι παρακολουθήσαμε την προχτεσινή πρωινή εκπομπή του «ΑΛΦΑ», καθώς παρουσίαζε ένα θέμα όπου μαθητές Λυκείου στη Ρόδο, προκειμένου να βγάλουν τα έξοδα της εκδρομής τους, συμμετείχαν σε επίδειξη μόδας εσωρούχων! Και όλο αυτό με την έγκριση της πλειοψηφίας των γονιών τους. Σύμφωνα με όσα ειπώθηκαν, οι μόνοι που αντέδρασαν ήταν μια μικρή ομάδα γονιών και το καινούριο ΔΣ του Συλλόγου Γονέων και Κηδεμόνων, γιατί το προηγούμενο Δ.Σ είχε συμφωνήσει!

Και σαν να μην έφτανε το γεγονός αυτό από μόνο του, **ο Σταύρος Μπένος, βουλευτής του ΠΑΣΟΚ και πρώην υπουργός Πολιτισμού (!)** ενθουσιασμένος βρήκε το εν λόγω συμβάν «χαρούμενο, με μια νότα δροσιάς και αθωότητας» και απορούσε γιατί αντιδρούν όσοι αντιδρούν!!! Ισως, οι επιδείξεις μόδας μαθητών να περιλαμβάνονται στο εκπαιδευτικό πρόγραμμα του κόμματός του, γιατί δεν εξηγείται αλλιώς ο ενθουσιασμός με τον οποίο υπεραμυνόταν του συγκεκριμένου συμβάντος ο πρώην υπουργός Πολιτισμού. Σε αντίθεση, όμως, με τον **Στ. Μπένο, εμάς, το γεγονός αυτό, του εξευτελισμού και της απαξίωσης των μαθητών του σχολείου στη Ρόδο**, μας θλίβει και μας κάνει να αναρωτιόμαστε τι άλλο θα δούμε στο μέλλον; Πόσα παιδιά θα θυσιαστούν και θα θυσιάσουν τα όνειρά τους στα πρότυπα που κάποιοι άλλοι δημιουργούν πριν από αυτά;»

Δεν αποφύγαμε τα κρούσματα

Συνελήφθησαν 15 νεαροί μαθητές για αυγοπόλεμο

Στο Αστυνομικό Τμήμα και οι γονείς τους για... ενημέρωση

«Παρέλαση» μαθητών και γονέων έγινε προχθές αργά το βράδυ από το αστυνομικό Τμήμα της Ρόδου, μετά από περιστατικά αυγοπολέμου που σημειώθηκαν στην Παλιά Πόλη και στην περιοχή του Σαν Φραγκίσκο και είχαν ως αποτέλεσμα να συλληφθούν και να προσαχθούν στο Αστυνομικό Τμήμα της Ρόδου πολλοί μαθητές που θεωρήθηκαν υπαίτιοι.

Συνολικά 15 ανήλικοι στην πλειοψηφία τους μαθητές Γυμνασίων και Λυκείων, ηλικίας από 15 έως και 17 ετών, συνελήφθησαν και προσήχθησαν στο Αστυνομικό τμήμα της Ρόδου. Εκτός από τους μαθητές, στο Αστυνομικό Τμήμα της Ρόδου κλήθηκαν επίσης λίγη ώρα αργότερα και οι γονείς τους, οι οποίοι ενημερώθηκαν για τα... κατορθώματα των παιδιών τους, από τους αρμόδιους αξιωματικούς.

Σε βάρος τους πάντως, δεν σχηματίστηκαν δικογραφίες, δεδομένου ότι δεν υπήρξε μηνυτήρια αναφορά ή καταγγελία.

Σε μία περίπτωση μόνο, δύο νεαροί, είχαν εκτοξεύσει αυγά σε βάρος 40χρονης συμπολίτισσάς μας η οποία κινούνταν με το αυτοκίνητό της στην περιοχή του Σαν Φραγκίσκο, αλλά ωστόσο η ίδια αρνήθηκε λίγη ώρα αργότερα όταν οι αστυνομικοί συνέλαβαν τους δράστες να υποβάλλει σε βάρος τους μηνυτήρια αναφορά κι έτσι τα δύο παιδιά ηλικίας μόλις 15 ετών, αφέθηκαν ελεύθεροι, αφού ενημερώθηκαν οι γονείς τους.

Αξίζει να σημειώσουμε πάντως ότι οι περισσότεροι από τους νεαρούς που προσήχθησαν πάντως χθες το βράδυ στο αστυνομικό τμήμα της Ρόδου, από τις εικόνες που εκτυλίχθηκαν εκεί, περισσότερο τρομοκρατήθηκαν μόλις είδαν τους... γονείς τους να έρχονται εκεί, παρά από τους αστυνομικούς που τους είχαν μεταφέρει νωρίτερα με περιπολικά.

Σε γενικές γραμμές πάντως, το φαινόμενο της Τσικνοπέμπτης, με το έθιμο του Αυγοπολέμου ήταν φέτος περιορισμένο, εξαιτίας των συντονισμένων ενεργειών που έγιναν και από την Εισαγγελία Ρόδου και από το Αστυνομικό Τμήμα και από τους διευθυντές των σχολικών συγκροτημάτων της πόλεως Ρόδου, που είχαν μεριμνήσει να πραγματοποιήσουν προχθές ολοήμερες εκδρομές εκτός Ρόδου, για να μετριάσουν έτσι τα επεισόδια.

Επεισόδια, αλλά περιορισμένης έκτασης παρατηρήθηκαν επίσης και στους Δήμους Ιαλυσού και στο Δημοτικό Διαμέρισμα Παραδεισίου, από ομάδες νεαρών, χωρίς ωστόσο να υπάρξουν συλλήψεις και προσαγωγές.

Η ταλαιπωρία είχε συνέχεια και χθες

Αυτή τη φορά λόγω των θυελλωδών ανέμων

Συνεχίστηκε και χτες η ταλαιπωρία του κοινού που επρόκειτο να μετακινηθεί με τα πλοία της γραμμής, η οποία αυτή τη φορά οφειλόταν στις καιρικές συνθήκες και όχι στην απεργία των ναυτικών.



Συγκεκριμένα, μόλις, λύθηκε η απεργία και τα πλοία, σήκωσαν άγκυρα για τα λιμάνια, προέκυψε το απογορευτικό λόγω καιρού και έτσι τα περισσότερα, παγιδεύτηκαν στα ενδιάμεσα λιμάνια της χώρας.

Στην περιοχή μας έπνεαν χθες νότιοι άνεμοι έντασης 8 μποφώρ, οι οποίοι, εμπόδισαν τα πλοία της γραμμής να εκτελέσουν δρομολόγια για την περιοχή.

Σύμφωνα με τα στοιχεία που συγκέντρωσε η «Ρ» το πλοίο «Blue Star 1» που αναχώρησε στις 8 το βράδυ της Πέμπτης για νησιά και Πειραιά, σταμάτησε στην Κω, λόγω των ισχυρών ανέμων, σε αντίθεση με το «Ροδάνθη» το οποίο είχε αναχωρήσει από Πειραιά και κατευθυνόταν στα νησιά μας και το οποίο αναμενόταν στο λιμάνι της Ρόδου, γύρω στις 5 το απόγευμα (αν τελικά καθίστατο δυνατό να δέσει στο λιμάνι).

Όσο για τα πλοία «Δωδ/σος Πράιντ» και «Πρωτεύς» δεν πραγματοποίησαν χθες δρομολόγια, ενώ η κανονιοφόρος του Πολεμικού Ναυτικού αγκυροβόλησε στην Ιξιά.

Πάντως, κατά τις πρωινές ώρες χτες, πάνω από το νησί της Ρόδου, παρατηρήθηκε κόκκινη ομίχλη, που όπως επεσήμαναν οι επιστήμονες, προήλθε από την Αφρική.

Σύμφωνα με όσα έγιναν γνωστά, το σύννεφο της κόκκινης σκόνης που σκέπασε σχεδόν όλη την Ελλάδα, ήταν επιβλαβές για την υγεία, όμως όσον αφορά το νησί μας, αυτό σταδιακά μέχρι το μεσημέρι διαλύθηκε.

Προβλήματα στις πτήσεις

Προβλήματα στις πτήσεις εσωτερικού των αεροσκαφών έχει προκαλέσει η χαμηλή νέφωση, λόγω της σκόνης που επικρατεί στα χαμηλότερα στρώματα της ατμόσφαιρας και έχει καλύψει ολόκληρη σχεδόν τη χώρα από την Κρήτη έως την Κέρκυρα.

Συγκεκριμένα χθες το πρωί ματαιώθηκαν δύο πτήσεις των Ολυμπιακών Αερογραμμών προς Ρόδο, καθώς εκτός των άλλων στο νησί επικρατούν πολύ ισχυροί άνεμοι, μία πτήση προς Χανιά, μια προς Ηράκλειο μία προς Κέρκυρα και μία προς Μήλο.

Επίσης, από την Aegean Airlines ανακοινώθηκε ότι ματαιώθηκαν πέντε πτήσεις, δύο προς Ρόδο, δύο προς Ηράκλειο και μία προς Χανιά.

Αξίζει να σημειωθεί ότι η πυκνή ομίχλη που έχει καλύψει την περιοχή της Αττικής δεν έχει επηρεάσει καθόλου τις πτήσεις των αεροσκαφών από και προς το Διεθνές Αεροδρόμιο της Αθήνας, καθώς το Ελευθέριο Βενιζέλος διαθέτει υπερσύγχρονα συστήματα για την προσέγγιση των αεροσκαφών.

Συνέδριο για τις μεταφορές στα νησιά μας

Θα γίνει την άνοιξη από την ΚΕΔΚΕ

Ένα θέμα μείζονος σημασίας για την περιοχή της Δωδεκανήσου πρόκειται να αποτελέσει αντικείμενο ειδικού συνεδρίου της Κεντρικής Ένωσης Δήμων και Κοινότητας Ελλάδος (ΚΕΔΚΕ).

Πρόκειται για το θέμα των μεταφορών στο νησιωτικό χώρο, το οποίο εκ των πραγμάτων θα αναδείξει στο προσκήνιο ένα χρόνιο αίτημα των παραγόντων του νομού, που αφορά την επιδότηση του μεταφορικού κόστους στα νησιά, για λόγους ισονομίας.

Έχει καταδεικτεί άλλωστε αρκετές φορές, με μελέτες του Επιμελητηρίου Δωδεκανήσου, ότι το υψηλό μεταφορικό κόστος στα νησιά αποτελεί το σημαντικότερο αρνητικό παράγοντα για την τοπική οικονομία.

Το συνέδριο της ΚΕΔΚΕ προγραμματίζεται να γίνει την άνοιξη και αναμένεται με ιδιαίτερο ενδιαφέρον. Ήδη ανατέθηκε στο Ινστιτούτο Τοπικής Αυτοδιοίκησης να προχωρήσει στα δέοντα για την οργάνωση του συνεδρίου.

Έτσι στάλθηκε επιστολή στον δήμο Ρόδου, την οποία διάβασε στην χθεσινή συνεδρίαση ο πρόεδρος του συμβουλίου κ. Αντ. Αλαβέρας.

Η επιστολή αναφέρει τα εξής:

«Κύριε Πρόεδρε του δημοτικού συμβουλίου,

Οι μέχρι σήμερα εφαρμοζόμενες πολιτικές σύνδεσης της ηπειρωτικής χώρας με τα νησιά και διασύνδεσης του νησιωτικού χώρου παραμένουν από ανεπαρκείς έως άκρως προβληματικές.

Το αυτονόητο δικαίωμα και δημόσιο αγαθό της απρόσκοπτης διακίνησης ανθρώπων κι εμπορευμάτων - το οποίο κάθε συντεταγμένη Πολιτεία οφείλει να διασφαλίζει - παραμένει ζητούμενο για μεγάλο αριθμό πολιτών και «όνειρο άπιαστο» ειδικά για τους κατοίκους των άγονων περιοχών, με ό,τι αυτό συνεπάγεται για την εξυπηρέτηση των πολιτών, την ποιότητα της καθημερινής τους ζωής και την ανάπτυξη του τόπου τους.

Η Κεντρική Ένωση Δήμων και Κοινοτήτων Ελλάδας δεν θέλει να παραμένει απλώς κοινωνός, ή θεατής του προβλήματος. Ήδη προγραμματίζει για την άνοιξη του 2006 την οργάνωση ειδικού θεματικού Συνεδρίου με αντικείμενο την πολιτική των μεταφορών για το νησιωτικό χώρο.

Στο πλαίσιο αυτό, ανέθεσε στο Ινστιτούτο Τοπικής Αυτοδιοίκησης την εκπόνηση μελέτης για τη διαμόρφωση ενός πλαισίου ολοκληρωμένων και ρεαλιστικών προτάσεων θεσμικού και λειτουργικού χαρακτήρα για τη διασφάλιση της παροχής αξιόπιστων υπηρεσιών μεταφορών στο νησιωτικό χώρο.

Επταμελής Επιτροπή, αποτελούμενη από το δήμαρχο Ερμούπολης Σύρου κ. Ιωάννη Δεκαβάλλα, εκπρόσωπο της ΚΕΔΚΕ στο Συμβούλιο Ακτοπλοϊκών Συγκοινωνιών και τους Πανεπιστημιακούς Κ. Χλωμούδη, ως Επιστημονικό Υπεύθυνο, Ε. Τζανάτο, Ε. Παπαδημητρίου, από το Πανεπιστήμιο Πειραιά και Μ. Λεκάκου, Κ. Πάνου και Θ. Συριόπουλο από το Πανεπιστήμιο Αιγαίου άρχισε να επεξεργάζεται τη σχετική πρόταση, η οποία αναμένεται να ολοκληρωθεί την άνοιξη.

Στο πλαίσιο της μελέτης αποστέλλεται από τους ερευνητές στους ΟΤΑ και άλλους αρμόδιους φορείς σχετικό ερωτηματολόγιο. Με τη βεβαιότητα ότι συμμερίζεστε τον παραπάνω προβληματισμό και ότι με τη βοήθειά σας η προσπάθεια αυτή θα οδηγηθεί σε θετικά αποτελέσματα.

Με τιμή Θανάσης Κανταρτζής, γενικός διευθυντής».

ANEK FERRIES

ΡΟ/ΡΟ ΝΙΚΟΛΑΣ

Ανακοινώνουμε ότι το ΡΟ/ΡΟ ΝΙΚΟΛΑΣ έχει ξεκινήσει δρομολόγια, για την καλύτερη εξυπηρέτηση των φορτηγών αυτοκινήτων και ΙΧ, καθώς επίσης και για τη μεταφορά χύμα εμπορευμάτων και εύφλεκτων υλικών (ειδικών φορτίων).

Από Πειραιά	Προς Ρόδο
Δευτέρα	17.00
Τετάρτη	17.00
Παρασκευή	17.00

Από Ρόδο	Προς Πειραιά
Τρίτη	17.00
Πέμπτη	17.00
Σάββατο	18.00

Πληροφορίες στα κεντρικά γραφεία:
ΠΕΙΡΑΙΑΣ: Κανθάρου 2 & Ακτή Μιαούλη
Τηλ.: 210-4582640
Φαξ: 210-4510600

ΡΟΔΟΣ: Ακτή Σαχτούρη 5
Τηλ.: 22410-35066/36170
Φαξ: 22410-39839

XT1589

ΜΕΓΑΛΕΣ ΕΚΠΤΩΣΕΙΣ ΚΑΙ ΠΡΟΣΦΟΡΕΣ

ΤΕΛΕΥΤΑΙΟ 10ΗΜΕΡΟ ΕΚΠΤΩΣΕΩΝ

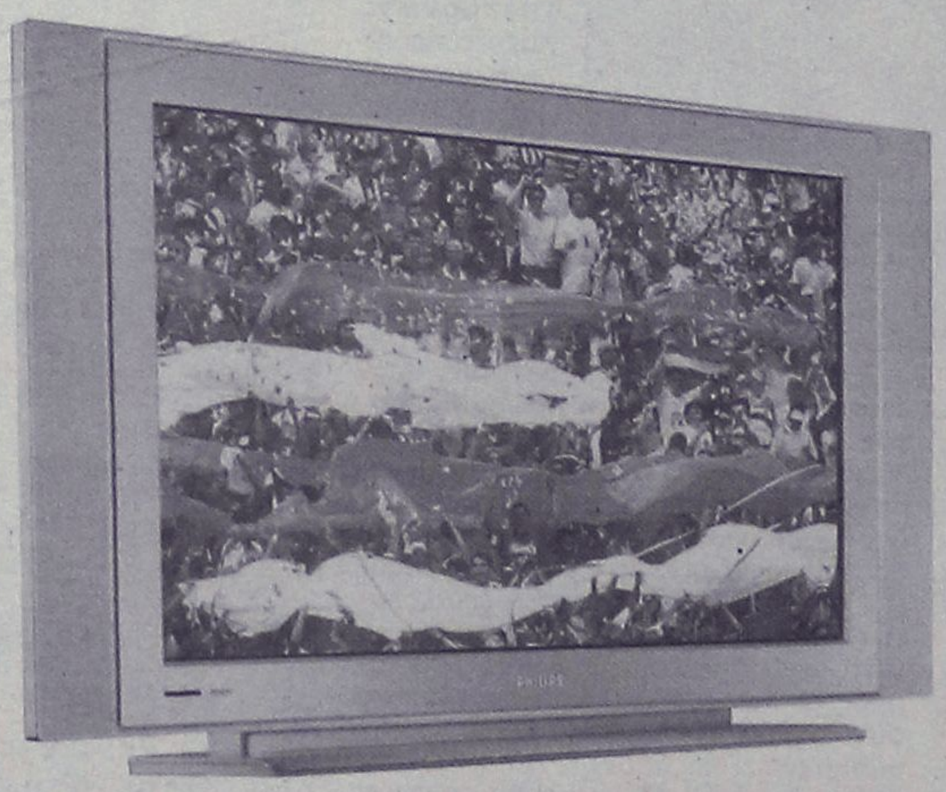

42PF5320

Η οθόνη Plasma σας χαρίζει εικόνες εξαιρετικής ευκρίνειας και λαμπερά χρώματα για ακόμα μεγαλύτερη οπτική απόλαυση.

- Οθόνη plasma WVGA, 852X480p
- Digital Crystal Clear
- Active Control+Αισθητήρας φωτός
- Virtual Dolby Surround
- Picture in graphics
- Έξυπνη εικόνα και έξυπνος ήχος
- Είσοδος DVI-i

TV PLASMA PHILIPS 42"
ΣΤΗΝ ΕΚΠΛΗΚΤΙΚΗ ΤΙΜΗ ΤΩΝ 1.490€

ΧΑΡΑΛΑΜΠΑΚΗΣ
ΗΛΕΚΤΡΙΚΑ ΕΙΔΗ

AE1005

Εθν. Αντίστασης 75 • τηλ. 2241032117

Δεν άντεξε η καρδιά του

Τραγικός θάνατος 57χρονου

Τραγικό θάνατο βρήκε χθες το μεσημέρι 57χρονος οδηγός φορτηγού, το όχημα του οποίου λίγα λεπτά νωρίτερα είχε παραδοθεί στις φλόγες.

Πρόκειται για τον Μιχάλη Χαϊδούλη 57 ετών, ο οποίος πέθανε πιθανόν από ανακοπή καρδιάς την ώρα που μεταφέρονταν στο νοσοκομείο της Ρόδου, παρά τις προσπάθειες που κατέβαλλαν νωρίτερα άνδρες της Πυροσβεστικής Υπηρεσίας και νοσηλευτές.

Σύμφωνα με όσα έγιναν γνωστά, χθες περίπου στη μία το μεσημέρι στο φορτηγό του άτυχου 57χρονου που βρισκόταν στη περιοχή «Τρεις», κάτω από αδιευκρίνιστες συνθήκες τυλίχθηκε στις φλόγες το κομπρεσέρ που βρισκόταν στη καρότσα του, η οποία και επεκτάθηκε στο σκέπασμα του μηχανήματος. Σε μικρή απόσταση από το σημείο βρίσκονταν για άλλο περιστατικό άνδρες της Πυροσβεστικής Υπηρεσίας Ρόδου, οι οποίοι και έσπευσαν στη περιοχή. Στο μεταξύ ο 57χρονος βγήκε από το φορτηγό και λίγα λεπτά αργότερα έχασε τις αισθήσεις του. Άμεσα οι πυροσβέστες του έδωσαν τις πρώτες βοήθειες και κατάφεραν να τον συνεφέρουν, ενώ παράλληλα ειδοποιήθηκε ασθενοφόρο το οποίο και ανέλαβε να τον μεταφέρει στο νοσοκομείο της Ρόδου. Στη διαδρομή όμως ο άτυχος 57χρονος υπέστη, προφανώς καρδιακό πρόβλημα, εξαιτίας της έντασης των στιγμών εκείνων και απεβίωσε.

Προανάκριση για την υπόθεση διενεργεί το αρμόδιο τμήμα της

Μέσα ο θείος έξω ο ανιψιός

Ο 14χρονος ισχυρίστηκε ότι δεν ήξερε τίποτε για το χασίς

Τον δρόμο για τις φυλακές πήρε χθες μετά την απολογία του ο 30χρονος αθίγγανος, στην κατοχή του οποίου είχε εντοπιστεί 1,5 περίπου κιλού χασίς, ενώ ελεύθερος με περιοριστικούς όρους αφέθηκε ο 14χρονος ανιψιός και συγκατηγορούμενός του.

Πράγματι χθες αργά το μεσημέρι ο 14χρονος και ο 30χρονος θείος του συνοδευόμενοι από τους συνηγόρους τους κυρίους Δημήτρη Ράπτη και Μανώλη Βλάχο αντίστοιχα, βρέθηκαν ενώπιον του αρμόδιου ανακριτή κ. Διονύση Μπουσουλέγκα όπου και απολογήθηκαν για τις πράξεις που τους βαραίνουν.

Σύμφωνα με πληροφορίες κατά την απολογία του ο ανήλικος υποστήριξε ότι δεν γνώριζε καν για την ύπαρξη του δέματος που κατείχε ο θείος του, πόσο μάλλον για το περιεχόμενό του. Μάλιστα υποστήριξε ότι μόλις αντιλήφθηκε ότι καταδιώκονταν από τους αστυνομικούς του ζήτησε να σταματήσει χωρίς όμως να εισακουστεί.

Από την πλευρά του ο 30χρονος, σύμφωνα με τις ίδιες πληροφορίες, δήλωσε μεταξύ άλλων ότι είναι χρήστης ναρκωτικών ουσιών για αρκετά χρόνια και ότι την ποσότητα αυτή την προόριζε για δική του αποκλειστικά χρήση, επισημαίνοντας ότι για το λόγο αυτό και τα είχε κλέψει.

Μετά την απολογία τους και με ομόφωνη γνώμη και του αντεισαγγελέα Πλημμελειοδικών Ρόδου κ. Αντώνη Παπαματθαίου, ο μεν 30χρονος κρίθηκε προσωρινά κρατούμενος παίρνοντας το δρόμο για τις φυλακές, ενώ ο 14χρονος αφέθηκε ελεύθερος με τους περιοριστικούς όρους να παρουσιάζεται κάθε 1η και 15η μέρα στο Αστυνομικό Τμήμα της περιοχής του και κάθε 2η και 16η μέρα στον επιμελητή ανηλίκων.

Υπενθυμίζεται ότι και οι δύο είχαν συλληφθεί την περασμένη Τρίτη 21 Φεβρουαρίου στις 10 το βράδυ μετά από «έφοδο» που πραγματοποίησαν άνδρες του Τμήματος Δίωξης Ναρκωτικών Ρόδου στο καταυλισμό των τσιγγάνων στο Τσαΐρι. Εκείνη την ώρα ο 30χρονος οδηγώντας ι.χ. φορτηγό αυτοκίνητο και με συνεπιβάτη τον 14χρονο ανιψιό του εγκατέλειπαν τον καταυλισμό και παρά το γεγονός ότι οι αστυνομικοί τους έκαναν σήμα να σταματήσουν για έλεγχο εκείνοι συνέχισαν κανονικά την πορεία τους.

Ακολούθησε η καταδίωξη των δύο αθίγγανων από τους αστυνομικούς, κατά τη διάρκεια της οποίας οι δύο δράστες πέταξαν από το παράθυρο του οχήματος στο δρόμο δύο πλαστικές συσκευασίες που περιείχαν ακατέργαστη κάνναβη συνολικού βάρους 1.530 περίπου γραμμαρίων.

Τελικά οι άνδρες του Τμήματος Δίωξης Ναρκωτικών κατάφεραν να ακινητοποιήσουν το όχημα και να συλλάβουν τους δύο αθίγγανους, ενώ η ποσότητα των ναρκωτικών κατασχέθηκε.

Σε βάρος τους ασκήθηκε ποινική δίωξη σε βαθμό κακουργήματος για αγορά, κατοχή και μεταφορά ναρκωτικών ουσιών.

16χρονη χορεύτρια

Νεαρή κοπέλα ηλικίας μόλις 16 ετών απασχολούσε ως χορεύτρια στο κατάστημά του 50χρονος, ο οποίος και συνελήφθη.

Σύμφωνα με όσα έγιναν γνωστά, άνδρες της Υποδιεύθυνσης Ασφαλείας Ρόδου προχθές στις 12 παρά πέντε το βράδυ διενήργησαν έλεγχο στο εστιατόριο του 50χρονου, όπου και διαπίστωσαν ότι απασχολούνταν σε αυτό 16χρονη ανήλικη κοπέλα ως χορεύτρια. Παράλληλα κατά τον ίδιο έλεγχο αποδείχτηκε ότι ο 50χρονος δεν είχε ούτε άδεια λειτουργίας για το κατάστημά του.

Αποτέλεσμα αυτού ήταν ο ιδιοκτήτης να συλληφθεί και σε βάρος του να κινηθεί η προβλεπόμενη από το νόμο διαδικασία.

ΤΑΒΕΡΝΑ

ΤΑ 4 ΑΔΕΛΦΙΑ

4 αδέλφια ...και αμέτρητες γεύσεις!!!
4 αδέλφια ...και αμέτρητη νοστιμιά!!!

Ταβέρνα τα 4 αδέλφια
Εδώ η απόλαυση ...δεν μετριέται!!!
Ενα μενού με πεντανόστιμες επιλογές, που θα σας εκπλήξει με τις γεύσεις του!!!
Μπριζόλες, χωριάτικα λουκάνικα, κατσικάκι, αρνάκι γάλακτος και σουβλάκια, όλα καλοψημένα και λαχταριστά στα κάρβουνα!
Μοναδικά ψαγητά φούρνου, καθώς και οι γνωστές σπέσιαλ γεύσεις κατσικάκι με πατάτες, με ρεβίθια ή με φασόλια!!!

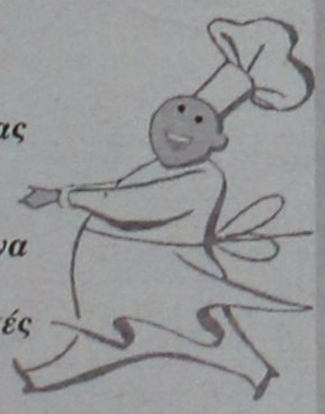

Ταβέρνα τα 4 αδέλφια!!
Με τη μεγαλύτερη ποικιλία σε μεζεδάκια!!
Πιταρούδια, τυροκεφτέδες, ντολμάδες, μπακαλιάρος, καλαμάρι και κεφτέδες, με χωριάτικο ψωμί και ντόπιο κρασί!!!

Στο χωριό Απόλλωνα!!

Ανοιχτά ΣΑΒΒΑΤΟΚΥΡΙΑΚΑ, ΑΡΓΙΕΣ και ΓΙΟΡΤΕΣ!!
Τηλέφωνο για ρεζερβέ 22460 91050!!! κιν. 6939448005

Ταβέρνα τα 4 αδέλφια!!!
Αμέτρητες νοστιμιές... αξεπέραστες γεύσεις!!!
Για τα 30 χρόνια συνεχούς παρουσίας που γιορτάζουμε φέτος σας κερνάμε ντόπιο κρασί και τα παραδοσιακά γλυκά μας

ΑΤ182

ΤΟ ΜΟΝΑΔΙΚΟ ΠΕΡΙΟΔΙΚΟ
ΑΡΧΙΤΕΚΤΟΝΙΚΗΣ ΚΑΙ ΔΙΑΚΟΣΜΗΣΗΣ ΓΙΑ ΤΗ ΡΟΔΟ!!!



Αδιαχώρητο στις ταβέρνες και εστιατόρια

Τσίκνισαν οι κάτοικοι του νησιού

Το αδιαχώρητο επικράτησε προχθές βράδυ σε εστιατόρια, ταβέρνες και ψητοπωλεία της περιοχής μας, εξαιτίας της μαζικής «εξόρμησης» των συμπολιτών μας, ενώ την παράσταση «έκλεψαν» και φέτος τα καταστήματα στη Παλιά Πόλη.

Από νωρίς προχθές το βράδυ, τα διάφορα ψητοπωλεία και εστιατόρια άρχισαν να κατακλύζονται από κόσμο ο οποίος θέλησε να τηρήσει το έθιμο του «τσικνίσματος» εκτός σπιτιού. Η κίνηση αυξήθηκε ακόμη περισσότερο μετά τις 9 το βράδυ, ενώ αρκετοί ήταν αυτοί που είχαν μεριμνήσει και είχαν κάνει έγκαιρα κράτηση. Σχεδόν όλα τα καταστήματα μέσα στην πόλη ήταν γεμάτα από κόσμο, ενώ δεν ήταν λίγοι αυτοί που προτίμησαν και τις περιφερειακές ταβέρνες και εστιατόρια.

Σύμφωνα με όσα έγιναν γνωστά, κοσμοσυρροή παρατηρήθηκε και σε ανάλογα καταστήματα στη περιοχή των Μαριτσών, Παραδεισίου, Ψίνθου, Παστίδας κ.ά. όπου εκατοντάδες ήταν οι συμπολίτες μας που προτίμησαν να πραγματοποιήσουν εκεί -λόγω της ημέρας- την καθιερωμένη τους έξοδο.

Μοναδική εικόνα παρουσίασε και φέτος η Παλιά Πόλη, όπου τα περισσότερα μπαρ και καφετέριες θέλοντας να τηρήσουν το έθιμο της Τσικνοπέμπτης και να ικανοποιήσουν τους πελάτες τους, είχαν προμηθευτεί και εγκαταστήσει από νωρίς τα απαραίτητα «εφόδια» όπου έψηναν διάφορους κρεατομεζέδες. Το κέφι άφθονο και μαζί με την καλή παρέα κράτησε τις συντροφιές στους χώρους αυτούς μέχρι τις πρώτες πρωινές ώρες.

Σε κάθε περίπτωση πάντως η μαζική προχθεσινοβραδινή «εξόρμηση» εκατοντάδων Ροδιτών αποτέλεσε τονωτική ένεση για τους επιχειρηματίες, οι οποίοι είχαν προετοιμαστεί αρκετές ημέρες πριν, ώστε να μπορούν να καλύψουν την αυξημένη ζήτηση.

Χαρακτηριστικό δε στοιχείο αποτελεί επίσης και το γεγονός ότι τόσο οι βιτρίνες όσο και τα ράφια των κρεοπωλείων, για όσους θέλησαν να «τσικνίσουν» σπίτι τους είχαν αδειάσει από τη ν προηγούμενη ημέρα!

Ρατσιστικά συνθήματα

Στο κέντρο της πόλης και στις συνοικίες



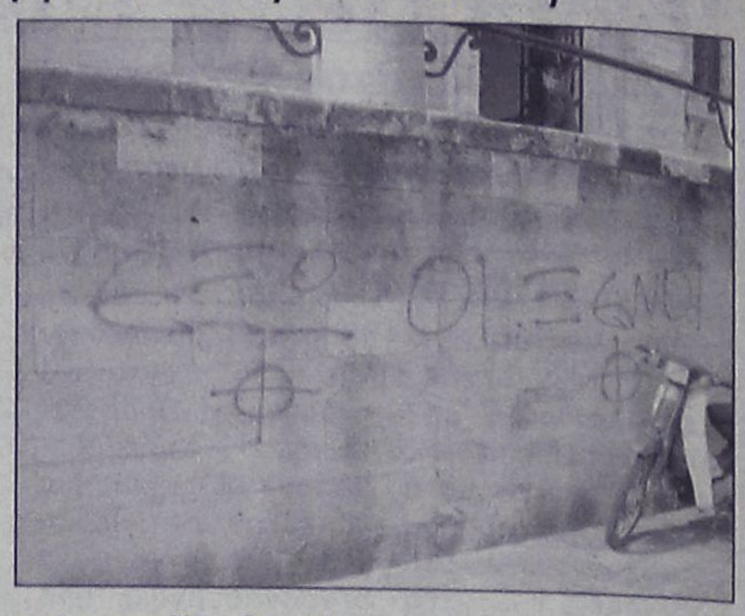

Ρατσιστικά συνθήματα έκαναν την εμφάνισή τους στο κέντρο της πόλης, αλλά και σε συνοικίες της Ρόδου.

Οι άγνωστοι δράστες, στο κέντρο της πόλης «βανδάλισαν» την πρόσοψη του Ταχυδρομείου Ρόδου, προκαλώντας και αισθητικό πρόβλημα.

Παρόμοια συνθήματα έχουν κάνει την εμφάνισή τους τον τελευταίο καιρό, και σε γειτονιές της πόλης.

Το κοιμητήριο Ιαλυσού

«Υπερβολικές οι καταγγελίες», λέει ο αντιδήμαρχος

Υπερβολικές χαρακτηρίζει τις καταγγελίες αναγνώστριας για την κατάσταση που επικρατεί στο κοιμητήριο της Ιαλυσού, ο αντιδήμαρχος κ. Ιωάννης Κουφού.

Ειδικότερα, αναφέρει στην απάντησή του τα εξής:

«Κύριε Διευθυντά,

Σε απάντηση της επιστολής της κυρίας Κρασοπούλου Άννας, που δημοσιεύθηκε στην έγκριτη εφημερίδα σας στις 24 Φεβρουαρίου 2006, σελίδα 15, και με την οποία η κυρία Κρασοπούλου εκφράζει τα παράπονά της για το νέο Κοιμητήριο Ιαλυσού, προς αποκατάσταση της αλήθειας παρακαλώ να δημοσιεύσετε τα παρακάτω:

Ο δήμαρχος κ. Στάγκας και όλοι εμείς που μετέχουμε στο δημοτικό συμβούλιο, είμαστε πολύ ευαίσθητοι στο θέμα σεβασμού της μνήμης των νεκρών και των τάφων, όπως όλοι οι συνάνθρωποί μας.

Πρέπει να υπενθυμίσω ότι με συνεχείς ενέργειες του δημάρχου κ. Στάγκα και όλου του δημοτικού συμβουλίου Ιαλυσού κτίσθηκε ένα ωραίο Νέο Κοιμητήριο στους πρόποδες του Φιλερήμου, γεγονός που αναγνωρίζεται από τους συμπολίτες μας και τους επισκέπτες μας.

Συμμεριζόμαστε τη θλίψη των συνανθρώπων μας που έχασαν τους δικούς τους, θέλω όμως να τονίσω ότι οι καταγγελίες που λέγονται και γράφονται είναι υπερβολικές. Αντιπαρέρχομαι το θέμα της κλοπής του λαδιού και θα απαντήσω στο λυπηρό γεγονός της αφαίρεσης δύο σταυρών από αντίστοιχα μνήματα. Από έρευνά μας διαπιστώσαμε ότι έγινε από αλλοδαπό με μειωμένη νοημοσύνη που ήδη ανεχώρησε από την πόλη μας. Θέλω να τονίσω και να διαβεβαιώσω τους συμπολίτες μας ότι συνεχίζουμε τις ενέργειες για βελτίωση των εγκαταστάσεων του Νέου Κοιμητηρίου, για τον εξωραϊσμό και τη φύλαξή του».

SHIPPING COMPANY OF SYMI
A.N.E.S.
ΑΝΩΝΥΜΗ ΝΑΥΤΙΛΙΑΚΗ ΕΤΑΙΡΕΙΑ ΣΥΜΗΣ

ΔΡΟΜΟΛΟΓΙΑ Ε/Γ –Ο/Γ ΠΡΩΤΕΥΣ ΑΠΟ 19/01/06 ΕΩΣ 28/02/06

ΔΕΥΤΕΡΑ			ΤΡΙΤΗ			ΤΕΤΑΡΤΗ			ΠΕΜΠΤΗ			ΠΑΡΑΣΚΕΥΗ			ΣΑΒΒΑΤΟ			ΚΥΡΙΑΚΗ		
ΛΙΜΑΝΙ	ΩΡΑ		ΛΙΜΑΝΙ	ΩΡΑ		ΛΙΜΑΝΙ	ΩΡΑ		ΛΙΜΑΝΙ	ΩΡΑ		ΛΙΜΑΝΙ	ΩΡΑ		ΛΙΜΑΝΙ	ΩΡΑ		ΛΙΜΑΝΙ	ΩΡΑ	
	ΑΦ	ΑΝ		ΑΦ	ΑΝ		ΑΦ	ΑΝ		ΑΦ	ΑΝ		ΑΦ	ΑΝ		ΑΦ	ΑΝ		ΑΦ	ΑΝ
ΣΥΜΗ	-	06.00	ΚΩΣ	-	05.30				ΚΑΛ/ΝΟΣ		04.20	ΚΩ		05.00	ΣΥΜΗ	-	06.00			
ΡΟΔΟΣ	07.40	08.45	ΝΙΣΥΡΟΣ	07.00	07.15				ΚΩΣ	05.20	05.30	ΣΥΜΗ	08.30	09.00	ΡΟΔΟΣ	07.40	08.45			
ΚΑΣΤ/ΖΟ	13.15	13.30	ΤΗΛΟΣ	08.35	08.50				ΝΙΣΥΡΟΣ	07.00	07.15	ΡΟΔΟ	10.40	15.30	ΚΑΣΤ/ΖΟ	13.15	13.30			
ΡΟΔΟΣ	18.15	18.30	ΣΥΜΗ	10.40	11.00				ΤΗΛΟΣ	08.35	08.50	ΣΥΜΗ	17.10	Δ	ΡΟΔΟΣ	18.15	18.30			
ΣΥΜΗ	20.10	20.30	ΡΟΔΟΣ	12.40	13.30				ΣΥΜΗ	10.40	11.00				ΣΥΜΗ	20.10	Δ			
ΚΩ	23.45	Δ	ΣΥΜΗ	15.10	15.30				ΡΟΔΟΣ	12.40	13.30									
			ΤΗΛΟΣ	17.20	17.35				ΣΥΜΗ	15.10	15.30									
			ΝΙΣΥΡΟΣ	19.00	19.15				ΤΗΛΟΣ	17.20	17.35									
			ΚΩΣ	20.45	21.00				ΝΙΣΥΡΟΣ	19.00	19.15									
			ΚΑΛ/ΝΟΣ	22.00	Δ				ΚΩΣ	20.45	Δ									

ΣΗΜΕΙΩΣΗ : ΣΕ ΠΕΡΙΠΤΩΣΗ ΚΑΘΥΣΤΕΡΗΜΕΝΗΣ ΑΦΙΞΗΣ ΤΟΥ BLUE STAR 2 ΣΤΗΝ ΚΩ ΤΟ Ε/Γ-Ο/Γ ΠΡΩΤΕΥΣ ΘΑ ΑΝΑΧΩΡΕΙ ΜΕΤΑ ΤΗΝ ΑΦΙΞΗ ΤΟΥ BLUE STAR 2 ΠΡΟΚΕΙΜΕΝΟΥ ΝΑ ΕΠΙΤΥΓΧΑΝΕΤΑΙ Η ΑΝΤΑΠΟΚΡΙΣΗ.

ΔΡΟΜΟΛΟΓΙΑ Ε/Γ –Υ/Γ ΑΙΓΛΗ ΑΠΟ 18/01/06 ΕΩΣ 28/02/06

ΔΕΥΤΕΡΑ			ΤΡΙΤΗ			ΤΕΤΑΡΤΗ			ΠΕΜΠΤΗ			ΠΑΡΑΣΚΕΥΗ			ΣΑΒΒΑΤΟ			ΚΥΡΙΑΚΗ		
ΛΙΜΑΝΙ	ΩΡΑ		ΛΙΜΑΝΙ	ΩΡΑ		ΛΙΜΑΝΙ	ΩΡΑ		ΛΙΜΑΝΙ	ΩΡΑ		ΛΙΜΑΝΙ	ΩΡΑ		ΛΙΜΑΝΙ	ΩΡΑ		ΛΙΜΑΝΙ	ΩΡΑ	
	ΑΦ	ΑΝ		ΑΦ	ΑΝ		ΑΦ	ΑΝ		ΑΦ	ΑΝ		ΑΦ	ΑΝ		ΑΦ	ΑΝ		ΑΦ	ΑΝ
ΡΟΔΟΣ		07.45				ΣΥΜΗ		09.00	ΣΥΜΗ		09.00				ΣΥΜΗ		09.00	ΣΥΜΗ		16.00
ΣΥΜΗ	08.45	09.00				ΡΟΔΟΣ	10.00	14.00	ΡΟΔΟΣ	10.00	15.00				ΡΟΔΟΣ	10.00	15.00	ΡΟΔΟ	17.00	Δ
ΡΟΔΟΣ	10.00	15.00				ΣΥΜΗ	15.00	Δ	ΣΥΜΗ	16.00	Δ				ΣΥΜΗ	16.00	Δ			
ΣΥΜΗ	16.00	Δ																		

ΜΕΧΡΙ 28 ΦΕΒΡΟΥΑΡΙΟΥ ΕΚΠΤΩΣΗ 30% ΣΕ ΟΛΑ ΤΑ ΔΡΟΜΟΛΟΓΙΑ ΤΟΥ ΑΙΓΛΗ

Τα δρομολόγια μπορούν να τροποποιηθούν λόγω εκτάκτων συγκοινωνιακών αναγκών ή καιρικών συνθηκών.
Παρακαλούμε πριν ταξιδέψετε επικοινωνήστε με την Εταιρεία :
Γραφείο Σύμης : Τηλ. 2246071444 Φαξ 2246071373
Γραφείο Ρόδου : Τηλ. 2241037769 Φαξ 2241034493
AE1194

sigma travel agency

ΑΝΑΧΩΡΗΣΗ 3/3/2006 ΜΕ ΠΤΗΣΗ ΤΣΑΡΤΕΡ ΑΠΟ ΡΟΔΟ
5ήμερη ΑΕΡΟΠΟΡΙΚΗ ΕΚΔΡΟΜΗ ΣΤΗΝ ΜΑΓΕΥΤΙΚΗ **ΠΡΑΓΑ!!!**

Απολαύστε την Πράγα 5 ημέρες γεμάτες διασκέδαση και μαζί μονοήμερη εκδρομή ΜΟΝΑΧΟ

Σε ξενοδοχεία 4* με πρωινό μπουφέ και ημιδιατροφή - Μεταφορές με πολυτελές κλιματιζόμενο πούλμαν - Περιηγήσεις - Ξεναγήσεις - Έμπειρος αρχηγός

Η αναχώρηση 3/3 είναι απόγευμα
Επιστροφή 7/3 απόγευμα

ΤΗΛΕΦΩΝΗΣΤΕ ΜΑΣ
ΓΙΑ ΠΕΡΙΣΣΟΤΕΡΕΣ ΠΛΗΡΟΦΟΡΙΕΣ

SIGMA S.S. TRAVEL
Τηλ.: 22410 90049, Fax: 22410 96697
Υπεύθυνος: Στεργενάκης Σν.
ΔΕΥΤ.-ΠΑΡΑΣ.: 09.00-17.00, 18.00-20.30
ΣΑΒΒΑΤΟ: 09.00-13.30
AE1269

Οριστική μελέτη για τον δρόμο Φαληράκι - Λίνδο

Ομόφωνες οι αποφάσεις της νομαρχιακής επιτροπής χθες

Ομόφωνα ενέκρινε η Νομαρχιακή Επιτροπή Οικονομικών Ανάπτυξης και εκτέλεσης έργων χθες το μεσημέρι, στην διάρκεια της χθεσινής προγραμματισμένης συνεδρίασης, μια σειρά μελετών έργων που έχουν προγραμματιστεί.

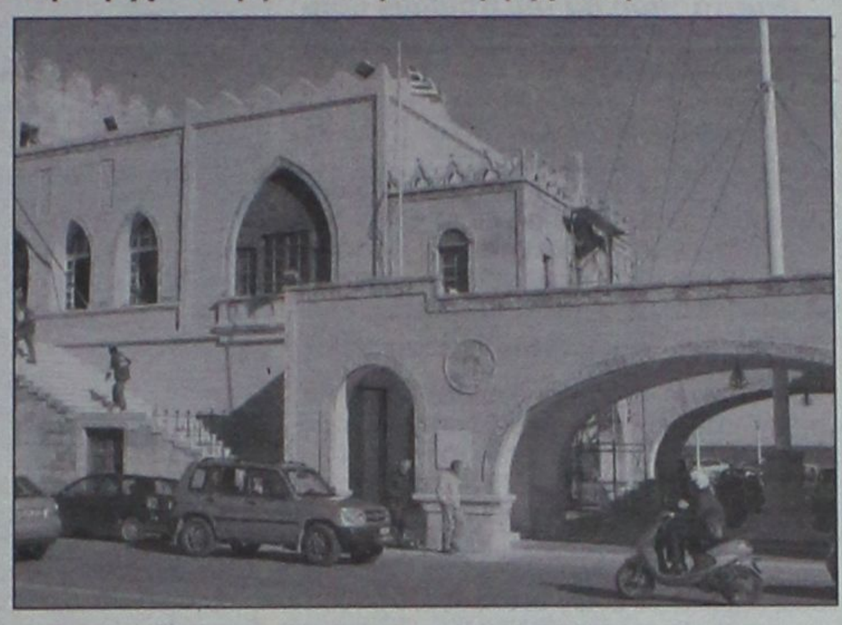

Εκτός ημερήσιας διάταξης, συζητήθηκαν και αποφασίστηκαν επίσης, η έγκριση οριστικής κυκλοφοριακής μελέτης για το έργο της διαπλάτυνσης της Εθνικής Οδού Ρόδου – Λίνδου από το Φαληράκι μέχρι τη Λίνδο, προεκτιμόμενης αμοιβής 325.000 ευρώ.

Εγκρίθηκαν επίσης, τα πρακτικά αποκατάστασης στέγης του Λυκείου Ελληνίδων Ρόδου, προϋπολογισμού 35.000 ευρώ, ενώ αποφασίστηκε τέλος και η έγκριση της διακήρυξης προμήθειας ανοικτού μειοδοτικού διαγωνισμού για 4 τζιπ αυτοκίνητα, συνολικής αξίας 98.000 ευρώ.

Τα υπόλοιπα θέματα μου ενέκρινε η Νομαρχιακή η οποία συνεδρίασε υπό την προεδρία του αντινομάρχη κ. **Στάθη Κουσουρνά**, αφορούσαν:

1. Έγκριση μελέτης του έργου: «Βελτίωση - συντήρηση επαρχιακού οδικού δικτύου Νήσου Ρόδου» Προϋπολογισμού: 950.000 ευρώ.

2. Έγκριση μελέτης του έργου: «Εργασίες απορροής ομβρίων υδάτων - τοίχων αντιστήριξης και επενδεδυμένων τάφρων στην Εθνική οδό Ρόδου-Λίνδου» Προϋπολογισμού: 400.000 ευρώ.

3. Έγκριση μελέτης του έργου: «Βελτίωση Επαρχιακής οδού Ιαλυσού - Κρεμαστής - Αεροδρομίου» Προϋπολογισμού: 450.000 ευρώ.

4. . Έγκριση προμελέτης ηλεκτρομηχανολογικών εγκαταστάσεων του έργου: «Λειτουργική βελτίωση επαρχιακής οδού από πόλη Ρόδου-Αεροδρόμιο Νήσου Ρόδου».

5. Έγκριση πρακτικών δημοπρασίας του έργου: «Βελτίωση Επαρχιακής οδού Αγρός - Σιάννα» Προϋπολογισμού: 465.000 ευρώ.

6. Έγκριση 1ου Α.Π. και 1ου Π.Κ.Τ.Μ.Ν.Ε. του έργου: « Κατασκευή διθέσιου νηπιαγωγείου Μασάρων οικοδομικές εργασίες - Η/Μ εγκαταστάσεις».

7. Έγκριση 1ου Α.Π. και 1ου Π.Κ.Τ.Μ.Ν.Ε. του έργου: «Εγκατάσταση κεντρικής θέρμανσης στο Βενετόκλειο Γυμνάσιο - Λύκειο Ρόδου»

8. Έγκριση 1ου Α.Π. και 1ου Π.Κ.Τ.Μ.Ν.Ε. του έργου: «Ασφαλτόστρωση - Συντήρηση οδού από διακλάδωση Σορωνή - Διμυλιά προς Σάλακο»

9. Έγκριση διακήρυξης ανοικτού μειοδοτικού διαγωνισμού προμήθειας Αναλωσίμων Φωτ/κών Μηχ/των & εκτυπωτών (γραφίτες)για τις ανάγκες των Υπηρεσιών της Ν.Α.Δ. Προϋπολογισμού: 44.000 ευρώ.

10. Έγκριση διακήρυξης ανοικτού δημόσιου μειοδοτικού διαγωνισμού προμήθειας γραφικής ύλης. Προϋπολογισμού: 90.000 ευρώ. 22. Ψήφιση διαφόρων πιστώσεων.

Υποψήφιος δήμαρχος ο Μ. Κατσαρός

Υποψήφιος δήμαρχος Ρόδου, όπως και στις εκλογές του 2002 θα είναι ο κ. Μιχ. Κατσαρός, που θα ηγηθεί της παράταξης «Ανεξάρτητη Ενωτική Πορεία Ρόδου».

Σε ανακοίνωση που εξεδόθη αναφέρονται μεταξύ άλλων τα εξής:

«...Αρκετά! όχι άλλο στην ταλαίπωρη συνέχεια του σήμερα, για την κοινωνία της Ρόδου μας που έχει ανάγκη ένα καλύτερο αύριο.

Εμπρός λοιπόν δεν είναι τίποτα αδύνατο στα πολιτικά πεπραγμένα. Από σας εξαρτάται Ροδίτες και Ροδίτισσες και στο χέρι όλων μας είναι ψηφίζοντας τον Οκτώβριο του 2006 την παράταξή μας, να απαλλαγούμε και να σωθούμε από το σήμερα και να βοηθήσουμε και να συμβάλλουμε όλοι μας ώστε η Ρόδος και η κοινωνία της να προχωρήσει βλέποντας μπροστά, ούτως ώστε η πόλη μας να βρει ξανά την χαμένη αίγλη της. Όχι στο τελειωτικό αφανισμό με την επικρατούσα κατάσταση στον τουρισμό και στα μέσα συγκοινωνίας και τη σημερινή οικονομική κατάσταση που μόνο απόγνωση, θλίψη και κατάντια επιφέρει στον εμπορικό κόσμο και στα νοικοκυριά και όχι μόνο.

Αίτιοι - χωρίς καμία αμφιβολία - οι σημερινοί διοικούντες με την παρέα τους».

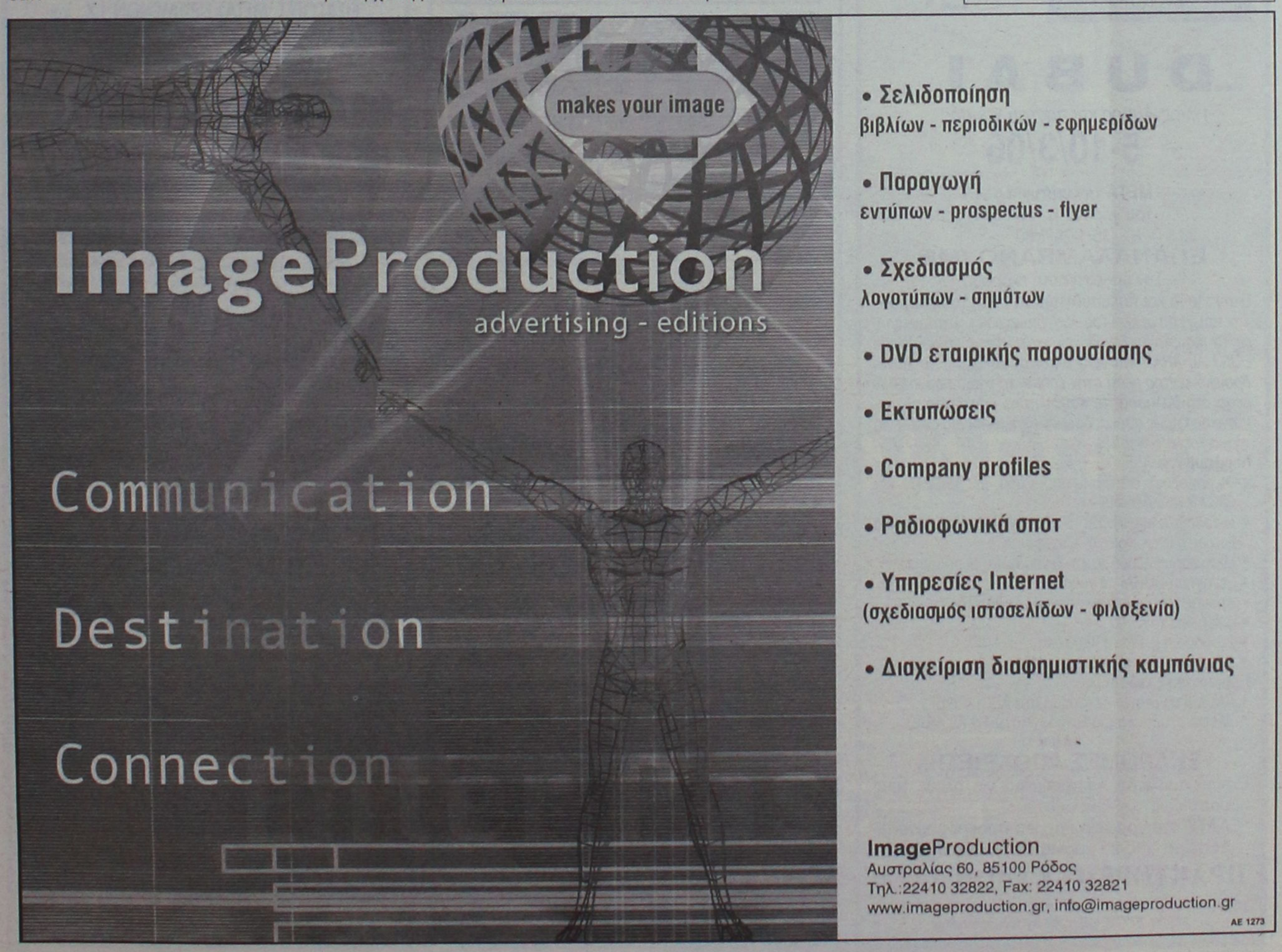

Στο Θησέας έργο του δήμου Ρόδου

Με απόφαση του Περιφερειάρχη

Με απόφαση του γενικού γραμματέα της Περιφέρειας Νοτίου Αιγαίου κ. Χαράλαμπου Κόκκινου εντάσσεται στο πρόγραμμα «Θησέας» το έργο που αφορά τις συμπληρωματικές εργασίες αποκατάστασης του χώρου διάθεσης απορριμμάτων του δήμου Ροδίων.



Πρόκειται για ένα έργο προϋπολογισμού 609.311,29 ευρώ.

Συνολικά, μέχρι τώρα έχουν ενταχθεί στο πρόγραμμα «Θησέας» 88 έργα, προϋπολογισμού 20.381.545,79 ευρώ.

Τρίτη συνεδριάζει το δ.σ. Λίνδου

Ποιά θέματα πρόκειται να συζητηθούν

Την ερχόμενη Τρίτη 28 Φεβρουαρίου πρόκειται να συνεδριάσει το δημοτικό συμβούλιο Λίνδου. Τα θέματα που θα συζητηθούν σύμφωνα με την ημερήσια διάταξη είναι τα εξής:

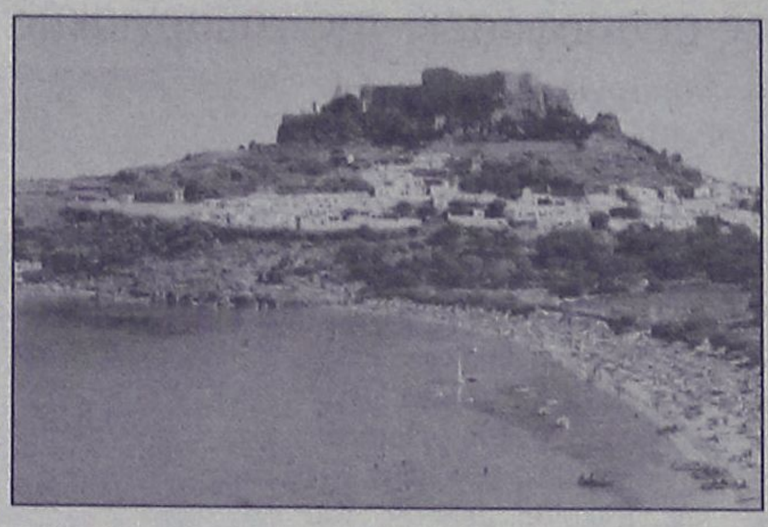

1. Εγκριση πρακτικών δημοπρασίας του έργου "Αποκατάσταση παλαιάς χωματερής Δ.Δ. Λίνδου στη θέση "Φούρκες".

2. Υποχρεώσεις τελικού δικαιούχου μετά την απόφαση ένταξης της πράξης "Αποκατάσταση παλαιάς χωματερής Δ.Δ. Λίνδου στη θέση "Φούρκες".

3. Εγκριση παράτασης προθεσμίας του χρόνου περαίωσης του έργου "Κατασκευή πεζοδρομίων" (Αριθμ. μελέτης 1/2004).

4. Εγκριση 2ης παράτασης προθεσμίας του χρόνου περαίωσης του έργου "Ασφαλτοστρώσεις δημοτικών οδών εντός οικισμών" (Αριθ. μελέτης 6/2004).

5. Εξεύρεση χώρου εγκατάστασης αθίγγανων Νήσου Ρόδου.

6. Εξέταση αιτήματος του κ. Οικονόμου Νικολάου περί μεταφοράς ημιονικής οδού εντός της μερίδας 573α γαιών Πυλώνας για την ανάπτυξη οικοδομής εντός αυτής.

7. Σφράγιση καταστημάτων υγειονομικού ενδιαφέροντος.

8. Απασχόληση εργατοτεχνικού προσωπικού με σύμβαση εργασίας ιδιωτικού δικαίου αορίστου και ορισμένου χρόνου κατά τις Κυριακές και εξαιρέσιμες.

9. Εγκριση των απολογισμών των Σχολικών Επιτροπών των Δημοτικών Σχολείων και Νηπιαγωγείων των Δ.Δ. Λίνδου, Λάρδου, Πυλώνα και Καλάθου του Δήμου μας.

10. Αποδοχή χρηματοδότησης 7.151,93 ευρώ από το ΥΠ.ΕΣ.Δ.Δ.Α. που αφορά την κατανομή ποσού από τους ΚΑΠ για την κάλυψη των λειτουργικών δαπανών των σχολείων α' εξαμήνου έτους 2006-Κατανομή του ποσού στις Σχολικές Επιτροπές του Δήμου.

11. Επιχορήγηση των Αθλητικών-Πολιτιστικών Συλλόγων του Δήμου.

12. Καθορισμός ύψους μονάδων τηλεφωνικών συνδιαλέξεων για το οικονομικό έτος 2006.

13. Εγκριση εξόδων μετάβασης του δημάρχου και υπαλλήλου του Δήμου μας στην Αθήνα.

Παρουσίαση βιβλίου για την Αρνίθα

Ο Σύλλογος των Γυναικών της Αρνίθας με αφορμή την κυκλοφορία του βιβλίου του **Γιώργου Διακοσάββα «Αρνίθα**, παραδοσιακό χωριό στη Νότια Ρόδο, οδοιπορικό στην ιστορία και λαογραφία του», διοργανώνει μια εκδήλωση την **Κυριακή 26 Φεβρουαρίου 2006**, στις **6 μ.μ.**, στην αίθουσα του **«Ακταίον»**, στην οποία θα γίνει η παρουσίαση του βιβλίου.

Θα προλογίσει ο δήμαρχος Νότιας Ρόδου **κ. Μανώλης Σαββής**, η γραμματέας του συλλόγου θα κάνει την παρουσίαση κι ο συγγραφέας θα διαβάσει μικρά αποσπάσματα από το βιβλίο.

Στα πλαίσια της εκδήλωσης δύο «διασκεδαστές» της τότε νεολαίας, η Χρυσή Μανουσάκη με το τραγούδι της κι ο Μουσταφάς Χουσείν με το μαντολίνου, θα μας ταξιδέψουν μελωδικά σε «πρωτινούς» καιρούς.

Τα μέλη του συλλόγου θα ετοιμάσουν σπιτικές νοστιμιές για να πλουτίσουν τον μπουφέ, που θα συνοδέψει τα προσφερόμενα ροφήματα και ποτά.

KYDON TOURS

ΕΚΔΡΟΜΕΣ!!!

Ποιότητα-φροντίδα-επιτυχία

...DUBAI

Ηλιος-Αμμος και παντού χρυσός

5-10/3/06

ΜΕΤΑ την επιτυχία μας του γκρουπ στο DUBAI 15/1-20/1/06

ΕΠΑΝΑΛΑΜΒΑΝΟΥΜΕ

Την όμορφη αυτή εκδρομή στην πιο in και πολυσυζητημένη πόλη του κόσμου.

Την πόλη του μέλλοντος - υπερσύγχρονη, αστραφτερή, με το πιο ακριβό ξενοδοχείο στον κόσμο το περίφημο BURJ AL ARAB κτισμένο όλο στη θάλασσα, το χιονοδρομικό κέντρο μέσα στην έρημο, τα νησιά που κτίζουν μέσα στη θάλασσα, τα καταπληκτικά μοναδικής αρχιτεκτονικής κτίρια, πάρκα, δρόμους και shopping center για τα πιο τρελά ψώνια!!!

Περιλαμβάνει:

- Αεροπορικά εισιτήρια από Ρόδο με AEGEAN και QATAR από ΑΘΗΝΑ
- Ξενοδοχείο MARRIOTT 5 αστέρων DE LUXE κεντρικό ξενοδοχείο με πρωινό- μπουφέ
- Μεταφορές αεροδρόμιο -ξενοδοχείο- αεροδρόμιο
- Ξενάγηση DUBAI με γεύμα
- Κρουαζιέρα με δείπνο και χορό ORIENTAL
- Ασφάλεια ταξιδιού
- Συνοδός η κ. Ελένη Ψυλλάκη
- Φόροι αεροδρομίων

Προαιρετικές εκδρομές

- SAFARI με δείπνο - εκδρομή στο ABOU DABI
- Δείπνο στο περίφημο ξενοδοχείο BURJ AL ARAB

ΕΚΔΡΟΜΕΣ ΑΠΟΚΡΙΕΣ!!!

Εχουμε τριήμερα - τετραήμερα για όλους τους προορισμούς

ΕΛΑΤΕ στο γραφείο μας για προγράμματα!!!

Η πείρα μας 30 χρόνια στη διάθεσή σας

ΠΡΑΚΤΟΡΕΙΟ ΚΥΔΩΝ ΙΑΤΑ

Εθ. Δωδ/σίων 14-Ακτή Σαχτούρη 8 • Τηλ. 22410-23000, 27900, 27722 • E-mail: Kydon@otenet.gr

ΧΠΤΠ022

ΜΕΤΑΧΕΙΡΙΣΜΕΝΑ

MOTOMIKE YAMAHA

Επίσημος Συνεργάτης Yamaha — Touching your heart

Από το κατάστημα YAMAHA MOTOMIKE πωλούνται τα παρακάτω δίκυκλα σε άριστη κατάσταση

ΜΟΝΤΕΛΟ	ΜΑΡΚΑ	ΧΙ	ΧΡΩΜΑ	ΤΙΜΗ	ΗΜ/ΝΙΑ 1ης ΑΔΕΙΑΣ
MT01 1700	YAMAHA ROADSTER	3200	ΜΑΥΡΟ	13.900,00	2005
GSXR1300	SUZUKI HYPERSPORT	25000	ΜΑΥΡΟ	11.000,00	2004
BT1100 BULLDOG	YAMAHA STREETFIGHTER	10300	ΠΟΡΤΟΚΑΛΙ	7500,00	2004
FZS 1000	YAMAHA SPORT-STREET	22000	ΑΣΗΜΙ	7500,00	2003
TDM 900	YAMAHA SPORT TOURING	25000	ΑΣΗΜΙ	7500,00	2003
YZF R6 - 600cc	YAMAHA SUPER-SPORT	4500	ΚΟΚΚΙΝΟ	7500,00	2004
FAZER 600 S	YAMAHA SPORT-STREET	6320	ΜΑΥΡΟ	6500,00	2005
XT600E	YAMAHA ENDURO	7750	ΜΠΛΕ	3000,00	2003
XT660R	YAMAHA ENDURO	6000	ΓΚΡΙ	5000,00	2004
DRAGSTAR 650	YAMAHA CUSTOM	15000	ΠΟΡΤΟΚΑΛΙ	4800,00	1999
GSXF600S BANDID	SUZUKI STREET	15850	ΚΟΚΚΙΝΟ	3500,00	1999
YP 400 MAJESTY	YAMAHA MAXI SCOOTER	3900	ΜΠΛΕ	5500,00	2005
KLE 500	KAWASAKI ENDURO	5000	ΜΩΒ	2500,00	2003
KLE 250	KAWASAKI ENDURO SUPER SHERPA	1300	ΠΟΡΤΟΚΑΛΙ	3500,00	2004
TZR 250	YAMAHA STREET	18000	ΜΑΥΡΟ	2500,00	2001
ELYGEO 150	PEUGEOT SCOOTER	15000	ΜΠΕΖ	1500,00	2001
RUNNER 125 4T	PIAGGIO SCOOTER Τετραχρονο	13500	ΓΚΡΙ	1200,00	2003
RUNNER 200	PIAGGIO 4T SCOOTER	9700	ΓΚΡΙ	1500,00	2005
YP 125 MAJESTY	YAMAHA SCOOTER	9900	ΜΠΛΕ	1300,00	1999
SPEEDFIGHT 50	PEUGEOT SCOOTER	5345	ΚΙΤΡΙΝΟ	850,00	2003
YFM 350 BRUIN	YAMAHA ATV (ΓΟΥΡΟΥΝΑ)	2320	ΠΡΑΣΙΝΟ	5900,00	2005

✓ ΑΠΟ 0% ΠΡΟΚΑΤΑΒΟΛΗ ΕΩΣ 60 ΜΗΝΕΣ ΕΞΟΦΛΗΣΗ !!!

✓ ΕΓΓΥΗΣΗ 1 ΧΡΟΝΟ ΣΕ ΟΛΑ ΤΑ ΜΕΤΑΧΕΙΡΙΣΜΕΝΑ !!!

Πατριάρχου Αθηναγόρα 13, Ρόδος 85100 • Τηλ. & Fax 2241026360

www.motomike.gr info@motomike.gr

AE827

ΣΥΝΕΡΓΕΙΟ ΑΥΤΟΚΙΝΗΤΩΝ-ΕΜΠΟΡΙΑ ΑΝΤΑΛΛΑΚΤΙΚΩΝ-ΕΙΣΑΓΩΓΕΣ ΜΕΤΑΧΕΙΡΙΣΜΕΝΩΝ Ι.Χ. και ΕΠΑΓΓΕΛΜΑΤΙΚΩΝ ΦΟΡΤΗΓΩΝ ΑΥΤΟΚΙΝΗΤΩΝ-ΓΕΩΡΓΙΚΩΝ ΜΗΧΑΝΗΜΑΤΩΝ

ΙΩΑΝΝΗΣ ΚΡΗΤΙΚΟΣ

CAR CENTER

ΠΩΛΗΣΕΙΣ ΜΕΤΑΧΕΙΡΙΣΜΕΝΩΝ:

- **MAZDA 4X4 DIESEL,** τετράπορτο, AC, υδραυλικό τιμόνι, ABS, AIRBAG 2, κεντρικό κλείδωμα, ηλεκτρικά παράθυρα, XARDTOP, ζάντες αλουμινίου, σκαλοπάτια, βελούδινο σαλόνι, καινούργιο 0 χλιόμετρα.
- **MERCEDES SPRINTER 312D,** μοντέλο 1998, εισαγωγής, DIESEL, κλειστό.
- **MERCEDES SPRINTER 308 D,** μοντέλο 1998, DIESEL, κλειστό εισαγωγής.
- **ΤΡΑΚΤΕΡ JJEKH** 28HP 1999 μοντέλο μαζί με παρελκόμενο δεντροκομικό, DIESEL.
- **ΦΡΕΖΑ** σκαπτικό, ρουλερίνη, 8HP μαζί με παρελκόμενα, DIESEL.
- **NISSAN CARCO** κλούβα, DIESEL, 2.300 cc, 1999 μοντέλο, AC, υδραυλικό τιμόνι, κεντρικό κλείδωμα, εισαγωγής.
- **MERCEDES SPRINTER 308D** υδραυλικό τιμόνι, ABS, ανοικτό φορτηγάκι, 1998 μοντέλο, εισαγωγής.
- **RENAULT EXPRER** κλουβάκι κλειστό, 1994 μοντέλο, DIESEL.
- **FORD COURIER** κλουβάκι, 1.800cc, DIESEL, 1998 μοντέλο, υδραυλικό τιμόνι, εισαγωγής.
- **OPEL COMBO,** 1.700, κλουβάκι, DIESEL, 1997 μοντέλο.
- **DAEWOO MATIZ** 2001 μοντέλο, AC, κεντρικό κλείδωμα.
- **MERCEDES SPRINTER** κόφα με υδραυλική πόρτα πίσω, 412 D, ABS, υραυλικό τιμόνι, 1999 μοντέλο, εισαγωγής.
- **BMW 320** DIESEL, στέσιον, βάγκον υδραυλικό τιμόνι, AC, ABS, RECARO, καθίσματα, ηλεκτρικά παράθυρα, AIRBAG, τιμόνι πολλαπλών χρήσεων, τηλέφωνο, κεντρικό κλείδωμα, καθίσματα δέρμα JBASMA, ζάντες αλουμινίου, κουρτινάκι ηλεκτρικό πίσω εισαγωγής.
- **CITROEN SAXO** 2002, 1.100 c.c., AC, υδραυλικό τιμόνι, κεντρικό κλείδωμα, ηλεκτρικά παράθυρα.
- **HYUNDAI ACCENT** 2001 1.400cc, AC, ABS, AIR BAG, κεντρικό κλείδωμα, υδραυλικό τιμόνι, ηλεκτρικά παράθυρα.
- **HYUNDAI COUPE** 1.600 cc, 1998 μοντέλο, ABS, AIRBAG, AC, υδραυλικό τιμόνι, κεντρικό κλείδωμα, δερμάτινα καθίσματα, ηλεκτρικά παράθυρα.
- **NISSAN ALMERA** 1.500 cc, 2001 μοντέλο, AC, ABS, AIRBAG, υδραυλικό τιμόνι, κεντρικό κλείδωμα, ηλεκτρικά παράθυρα.

Εναντι παλαιού αεροδρομίου Μαριτσών

Πληρ. τηλ. **2241047670, 6944476553**

AE674

Από τον αερολιμενάρχη Ρόδου

Νέα προειδοποίηση για τα σταθμευμένα οχήματα

Θα επιβληθούν κυρώσεις σε όσους ξεχαστούν

Να αποσύρουν τα παρανόμως σταθμευμένα οχήματα από τον χώρο του αεροδρομίου, καλεί τους κατοίκους του νησιού ο αερολιμενάρχης Ρόδου κ. Λάζαρος Στρίκκης.

Σε ανακοίνωση που έδωσε στην δημοσιότητα αναφέρει συγκεκριμένα τα εξής:

«Ο Κρατικός Αερολιμένας Ρόδου «Διαγόρας» προκειμένου να εξομαλυνθεί η λειτουργία του χώρου στάθμευσης Ι.Χ. οχημάτων στην περιβάλλουσα το αεροδρόμιο περιοχή, παρακαλεί τους αξιότιμους Ροδίους συμπολίτες μας, να αποσύρουν-απομακρύνουν το όχημά των, το συντομώτερον δυνατόν.

Εις το σημείον αυτό, ο αερολιμενάρχης επιθυμεί να δώση μίαν εξήγησιν προς όλους τους πολίτες που σταθμεύουν το όχημά των επί μακρόν (μήνες-εβδομάδες) ή και δια μικρότερον χρονικόν διάστημα, δια την επιβαλλόμενην απομάκρυνσιν του οχήματός των.

Α. Η περιβάλλουσα το αεροδρόμιον έκτασις προς χρήσιν του επιβατικού κοινού, ούτως ή άλλως είναι περιωρισμένη και επί του παρόντος δεν υφίστανται προοπτικές είτε επεκτάσεως είτε προσβάσεως εις ετέραν οικοπεδικήν έκτασιν δια στάθμευσιν.

Επιπροσθέτως - και αυτό παρακαλούμεν να ληφθή σοβαρώς υπ' όψιν - η καθ' ολοκληρίαν κάλυψις του περιβάλλοντος το αεροδρόμιον χώρου, με οχήματα δυσχεραίνει και εμποδίζει:

1. Την κυκλοφορίαν των τουριστικών λεωφορείων και λεωφορείων του ΡΟΔΑ.
2. Την κυκλοφορίαν, είσοδων-έξοδων βυτιοφόρων οχημάτων.
3. Την κυκλοφορίαν πυροσβεστικών οχημάτων, γερανών και συνεργείων.
4. Την ακώλυτον πρόσβασιν φορτηγών μεταφερόντων αποσκευές επιβατών.
5. Και τέλος το ίδιο το επιβατικόν κοινόν που εμποδίζεται να διακινηθή ταχέως και ασφαλώς.

Β. Βεβαίως, οι καθημερινές ανάγκες σταθμεύσεως οχημάτων του επιβατικού κοινού είναι ανάγκες υπαρκτές και προς την ικανοποίησιν των αναγκών αυτών κατατείνει η προσπάθεια εξομαλύνσεως λειτουργίας και χρήσεως του περιβάλλοντος το αεροδρόμιον χώρου.

Γ. Ακόμη θα πρέπει να επισημανθή και να γίνη κατανοητόν, ότι οι εργαζόμενοι είναι αναγκαίον να ευρίσκουν μίαν θέσιν σταθμεύσεως, δεδομένου ότι η σύνδεσις του αεροδρομίου δια μέσων μαζικής μεταφοράς με όλα τα μέρη του νησιού δεν ικανοποιεί τις απαιτήσεις δια συγκεκριμένα ωράρια των εργαζομένων (νύκτα-αργίες-νωρίς το πρωί κ.λπ.)

Κατόπιν των ανωτέρω παρατιθεμένων η επι του παρόντος δυνατή λύσις είναι, το μεγαλύτερο πάρκινγκ εκ των δύο να διατεθή προς το επιβατικόν κοινόν μέσω αναδόχου εκμεταλλεύσεως πάρκινγκ και το μικρότερον πάρκινγκ, να διατεθή προς τους εργαζομένους.

Δια να μπορέση όμως να ευδοκιμήση επιχείρησις εκμεταλλεύσεως πάρκινγκ και κατ' επέκτασιν να δύναται να εξυπηρετείται το επιβατικόν κοινόν θα πρέπει ο καθένας μας να παύση να παρκάρη παρανόμως εντός του χώρου αυτού ή να παρκάρη σε χώρους οι οποίοι προορίζονται να εξυπηρετήσουν άλλες ανάγκες (π.χ. χώρος πούλμαν, χώρος διακινήσεως φορτηγών δια το off airport check-in, κ.λπ.).

Δια της τηρήσεως της ως άνω προϋποθέσεως είναι δυνατόν να λυθή επί μακρόν, το οξύ πρόβλημα πάρκινγκ εντός του αεροδρομίου.

Παρακαλούμεν λοιπόν όλους τους αξιοτίμους Ροδίους συμπολίτες μας να θελήσουν να συμβάλουν εις την ομαλήν λειτουργίαν του αεροδρομίου και του περιβάλλοντος αυτό, χώρου και να αποσύρουν τα σταθμευμένα παρανόμως οχήματά των.

Η διοίκησις του ΚΑΡΔ, ευελπιστεί ότι άπαντα τα ανωτέρω θα γίνουν κατανοητά και θα τύχουν εφαρμογής ώστε να μην χρειασθή να επιβληθούν τα δέοντα προς τους παρανόμως σταθμεύοντες και να απελευθερωθούν εν τέλει οι οδοί από και προς τον αερολιμένα».

Πήραν θέση και οι υπάλληλοι

Νόμιμες οι προσλήψεις στην Περιφέρεια Ν.Α.

Απάντηση σε δημοσιεύματα

Η αξιολόγηση και η όλη διαδικασία για τις προσλήψεις στην Περιφέρεια Νοτίου Αιγαίου υπήρξε άψογη, αναφέρει σε ανακοίνωσή του ο σύλλογος υπαλλήλων της Περιφέρειας Νοτίου Αιγαίου, μέλος του οποίου συμμετείχε ως παρατηρητής.

Συγκεκριμένα στην ανακοίνωση που εκδόθηκε επί του θέματος, τονίζονται τα εξής:

«Με αφορμή τα δημοσιεύματα εφημερίδων του κυκλαδίτικου και δωδεκανησιακού Τύπου σχετικά με τις προσλήψεις των υπαλλήλων μερικής απασχόλησης στην Περιφέρεια Νοτίου Αιγαίου και προς αποφυγή τυχών παρεξηγήσεων, ο σύλλογος των υπαλλήλων της Περιφέρειας Ν. Α., δηλώνει τα ακόλουθα:

Όπως γνωρίζουν όλοι η σύνθεση της Επιτροπής που αξιολόγισε τις αιτήσεις τροποποιήθηκε με πρωτοβουλία του γ.γ. κ. Χαρ. Κόκκινου μετά την ακύρωση της διαδικασίας.

Σε αυτήν την δεύτερη αξιολόγηση των αιτημάτων συμμετείχε, ως παρατηρητής, μέλος του δ.σ. του Συλλόγου και πραγματικά, η αξιολόγηση και η όλη η διαδικασία υπήρξε άψογη.

Για το τι συνέβη κατά την διαδικασία της πρώτης αξιολόγησης των αιτήσεων (που ακυρώθηκε) δεν γνωρίζουμε περισσότερα από όσα είδαν το φως της δημοσιότητας καθώς αν και ζητήθηκε από το σύλλογό μας αντίγραφο του φακέλου της αξιολόγησης των αιτήσεων, ουδέποτε μας δόθηκε».

Επισκεπτήριο οπλιτών

Η 95 ΑΔΤΕ κατανοώντας την ευαισθησία των γονιών σε θέματα επικοινωνίας με τα στρατευμένα παιδιά τους, θα πραγματοποιήσει εντευκτήρια των νεοσύλλεκτων οπλιτών της 2006 Α' ΕΣΣΟ στο Στρατόπεδο «Ανθ/γού (ΠΖ) Παπαποστόλου», στ' Αφάντου, από τους γονείς, συγγενείς και φίλους των οπλιτών, όπως παρακάτω:

- 25 Φεβ. 2006, ημέρα Σάββατο και από ώρα 10.00-13.00.
- 26 Φεβ. 2006, ημέρα Κυριακή και από ώρα 10.00-13.00.





Διαμαρτυρία για τα ασθενοφόρα

Την έντονη διαμαρτυρία του για την ταλαιπωρία που υπέστη ο ίδιος και η ασθενής μητέρα του εκφράζει με επιστολή του ο κ. Μιχάλης Κυγάης.

Η διαμαρτυρία του αφορά το ΕΚΑΒ, και ειδικότερα αναφέρει τα εξής:

«Κύριε διευθυντά,

Θα ήθελα μέσω της εφημερίδας σας, με αγανάκτηση να καταγγείλλω τα εξής:

Μετά από νοσηλεία μερικών ημερών στο νοσοκομείο της Ρόδου, η μητέρα μου πήρε εξιτήριο. Λόγω της καταστάσεώς της και της ασθένειάς της, ήταν αδύνατη η μεταφορά της με ιδιωτικό αυτοκίνητο. Οι γιατροί έκριναν αναγκαία και απαραίτητη την μεταφορά της με ασθενοφόρο. Και εδώ αρχίζει η ταλαιπωρία μου.

Η πρώτη απάντηση που πήρα ήταν πως δεν υπάρχει ασθενοφόρο παρά μονάχα την επομένη το απόγευμα για να γίνει η μεταφορά.

Τους είπα πως έξω από το νοσοκομείο υπάρχουν πέντε ασθενοφόρα αραγμένα. Μου απάντησαν πως ήτανε του ΕΚΑΒ και όχι του νοσοκομείου.

Πήγα στα γραφεία του ΕΚΑΒ, τους είπα το πρόβλημα και η απάντηση που πήρα ήταν πως το ΕΚΑΒ

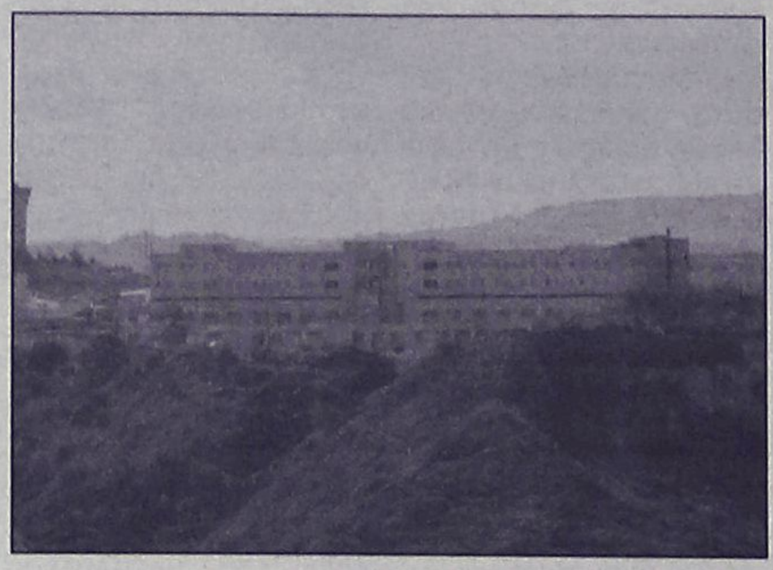

δεν κάνει τις μεταφορές του νοσοκομείου, αλλά είναι μόνο για τα έκτακτα περιστατικά. Αναγκάσθηκα να πάω στον πρόεδρο και διοικητή κύριο Κεφαλά Ιωάννη, ο οποίος ανέθεσε στον αντιπρόεδρο κύριο Τάχερ να δώσει λύση στο πρόβλημα. Προσπάθησε ο κύριος Τάχερ να μου εξηγήσει πως δεν είμαι ο μόνος, και πως από τότε που τα ασθενοφόρα τα ανέλαβε το ΕΚΑΒ έχουν καθημερινά προβλήματα.

Όταν ύψωσα τον τόνο της φωνής μου, και απείλησα να δώσω έκταση στο θέμα, τότε έκανε τηλεφώνημα στον υπεύθυνο του ΕΚΑΒ και με διαβεβαίωσε πως το θέμα λύθηκε. Ξαναπηγαίνω στα γραφεία του ΕΚΑΒ αλλά ο υπάλληλος εκεί αδιαφόρησε τελείως για το τηλεφώνημα, λέγοντας μου πως δεν ρισκάρει την θέση του.

Αναγκάζομαι να πάω ξανά στον διοικητή κύριο Κεφαλά, ο οποίος ήλθε μαζί μου στα γραφεία του ΕΚΑΒ να τους μιλήσει. Με εντυπωσίασε το γεγονός ότι, οι υπάλληλοι εκεί δεν γνώριζαν ότι είναι ο πρόεδρος του νοσοκομείου μέχρι που τους συστήθηκε ο ίδιος. Θέλω να ευχαριστήσω τον κύριο Κεφαλά ο οποίος όπως κατάλαβα είναι πρώτα άνθρωπος και μετά πρόεδρος. Για να μην σας κουράζω, μετά από αρκετή συζήτηση δέχθηκαν να μεταφέρουν την μητέρα μου, αρκεί να την κατέβαζαν οι τραυματιοφορείς.

Εκεί ξεκινάει άλλη ταλαιπωρία!!! Να βρεθεί τραυματιοφορέας. Μετά από μισή ώρα περίπου, ήρθε κάποιος, ο οποίος αγανακτισμένος είπε «ένας είμαι τι να κάνω και που να πρωτοπάω». Πήγα στις 12.30 να πάρω την μητέρα μου, και φύγαμε περίπου 16.30. Επιτέλους έλεος, είμαστε έλληνες πολίτες που μια ζωή πληρώνουμε φόρους και ασφάλειες, για να δικαιούμαστε τουλάχιστον ένα ασθενοφόρο όταν το χρειαζόμαστε. Ας καθίσει η διοίκηση του νοσοκομείου και του ΕΚΑΒ και ας βρούνε μια λύση για να μην ταλαιπωρούνται αδίκως και οι ασθενείς και οι συγγενείς των ασθενών».

PELLOS TRAVEL
Α. ΠΑΠΑΣΑΒΒΑΣ
ΟΡΓΑΝΩΣΗ-ΠΟΙΟΤΗΤΑ-ΕΓΓΥΗΣΗ

ΕΚΔΡΟΜΕΣ 2006

• 2/3-7/3 (ΕΞΑΗΜΕΡΗ ΕΚΔΡΟΜΗ-ΠΡΟΣΚΥΝΗΜΑ)
ΧΡΙΣΤΟΣ ΣΠΑΤΑ-ΟΣΙΟΣ ΕΦΡΑΙΜ ΝΕΑ ΜΑΚΡΗ-ΑΓΙΟΣ ΙΩΑΝΝΗΣ Ο ΡΩΣΟΣ (ΕΥΒΟΙΑ)-ΑΓΙΑ ΕΙΡΗΝΗ ΧΡΥΣΟΒΑΛΑΝΤΟΥ-ΠΑΝΑΓΙΑ ΤΗΣ ΤΗΝΟΥ-ΣΥΡΟΣ
ΑΝΑΧ.2/3 ΠΕΜΠΤΗ ΒΡΑΔΥ ΜΕ BLUE STAR ΕΠΙΣ. 7/3 ΣΤΙΣ 08:00 ΤΟ ΠΡΩΙ ΣΤΗ ΡΟΔΟ • ΞΕΝΟΔΟΧΕΙΑ ΜΕ ΠΡΩΙΝΟ-ΜΕΤΑΦΟΡΕΣ-ΣΥΝΟΔΟΣ ΓΡΑΦΕΙΟΥ
ΤΙΜΗ ΕΚΠΛΗΞΗ!!!

• 4/3-7/3 CHARTER ΑΠΟ ΡΟΔΟ - ΒΟΥΔΑΠΕΣΤΗ- ΡΟΔΟ
ΑΝΑΧ.06.00 ΤΟ ΠΡΩΙ-7/3 ΕΠΙΣΤΡΟΦΗ ΣΤΙΣ 21.00 ΡΟΔΟ
ΤΙΜΗ 750 ΕΥΡΩ
ΞΕΝΟΔΟΧΕΙΑ 4 ΑΣΤΕΡΩΝ ΜΕ ΦΑΓΗΤΟ- ΜΕΤΑΦΟΡΕΣ - ΞΕΝΑΓΗΣΕΙΣ- ΕΚΔΡΟΜΕΣ

• 21/4/06 - 25/4/06 (ΠΑΣΧΑ)
ΡΩΜΗ-ΦΛΩΡΕΝΤΙΑ-ΠΙΖΑ-ΒΕΝΕΤΙΑ
ΤΟ ΠΡΟΓΡΑΜΜΑ ΠΕΡΙΛΑΜΒΑΝΕΙ: ΑΕΡΟΠΟΡΙΚΑ ΕΙΣΙΤΗΡΙΑ- ΞΕΝΟΔΟΧΕΙΑ 4 ΚΑΙ 3 ΑΣΤΕΡΩΝ ΜΕ ΠΡΩΙΝΟ & ΦΑΓΗΤΟ-- ΞΕΝΑΓΗΣΕΙΣ ΒΕΝΕΤΙΑΣ- ΡΩΜΗΣ-ΦΛΩΡΕΝΤΙΑΣ. ΤΑΞΙΔΙΩΤΙΚΗ ΑΣΦΑΛΕΙΑ- ΦΟΡΟΙ ΑΕΡΟΔΡΟΜΙΟΥ ΣΥΝΟΔΟΣ Α. ΠΑΠΑΣΑΒΒΑΣ

• 21/4/06 - 24/4/06 (ΠΑΣΧΑ)
CHARTER ΑΠΟ ΡΟΔΟ -ΠΡΑΓΑ-ΡΟΔΟ (ΑΠΕΥΘΕΙΑΣ)
ΤΟ ΠΡΟΓΡΑΜΜΑ ΠΕΡΙΛΑΜΒΑΝΕΙ: ΑΕΡΟΠΟΡΙΚΑ ΕΙΣΙΤΗΡΙΑ- ΞΕΝΟΔΟΧΕΙΑ 4 ΑΣΤΕΡΩΝ ΜΕ ΠΡΩΙΝΟ & ΦΑΓΗΤΟ- ΜΕΤΑΦΟΡΕΣ - ΞΕΝΑΓΗΣΕΙΣ- ΕΚΔΡΟΜΕΣ - ΤΑΞΙΔΙΩΤΙΚΗ ΑΣΦΑΛΕΙΑ- ΦΟΡΟΙ ΑΕΡΟΔΡΟΜΙΟΥ ΣΥΝΟΔΟΣ Α. ΠΑΠΑΣΑΒΒΑΣ

• 20/4/06 - 01/5/06 (ΠΑΣΧΑ)-
12ΗΜΕΡΗ ΚΡΟΥΑΖΙΕΡΑ
ΠΕΙΡΑΙΑΣ-ΚΕΡΚΥΡΑ-ΤΥΝΗΣΙΑ-ΒΑΡΚΕΛΩΝΗ-ΒΑΛΕΝΘΙΑ-ΠΑΛΜΟ-ΜΑΓΙΟΡΚΑ κ.λπ.

Το γραφείο μας φημίζεται για την πολύ καλή ποιότητα των εκδρομών του και τις πολύ χαμηλές τιμές!!!
Διαθέτουμε επίσης:
Εισιτήρια με ΟΑ, AEGEAN και CHARTER. Ακτοπλοϊκά εισιτήρια. Ειδικά πακέτα για μεμονωμένους, συλλόγους, νεόνυμφους για Ελλάδα, Κύπρο, Τυνησία, Αίγυπτο, Μαρόκο, Ιταλία, Αγγλία, Γαλλία κ.ά.

ΓΙΑ ΠΕΡΙΣΣΟΤΕΡΕΣ ΠΛΗΡΟΦΟΡΙΕΣ, ΚΡΑΤΗΣΕΙΣ ΚΑΙ ΑΝΑΛΥΤΙΚΑ ΠΡΟΓΡΑΜΜΑΤΑ ΣΤΟ ΠΡΑΚΤΟΡΕΙΟ ΓΕΝΙΚΟΥ ΤΟΥΡΙΣΜΟΥ:
PELLOS TRAVEL TOUR OPERATOR-Α. ΠΑΠΑΣΑΒΒΑΣ
125 KALITHEAS AVENUE, FALIRAKI RHODES, 85100 GREECE
TEL. 2241087615, FAX 2241087616
E-MAIL pellostravel@rho.fortnet.gr www.pellostravel.gr

ALHAMBRA TRAVEL
ΓΕΝΙΚΟΙ ΑΝΤΙΠΡΟΣΩΠΟΙ ΓΙΑ ΤΗΝ LOUIS ΣΤΗ ΡΟΔΟ
LOUIS HELLENIC CRUISES
12ήμερη κρουαζιέρα στη Δυτική Μεσόγειο ΠΑΣΧΑ 2006
Πειραιάς-Κέρκυρα-Τυνησία-Αιάκειο-Βαρκελώνη-Βαλένθια-Μάλαγα-Ταγγέρη-Πάλμα ντι Μαγιόρκα
από 20 Απριλίου έως 01 Μαΐου
με το εκπληκτικό κρουαζιερόπλοιο 34.000 τ.
«THOMSON DESTINY»
Μοναδική ευκαιρία να κάνετε Πάσχα με τα παιδιά σας με ειδικές τιμές που μόνο η LOUIS HELLENIC CRUISES μπορεί να προσφέρει.
Θέσεις περιορισμένες
Περιλαμβάνονται:
* Διαμονή στην καμπίνα της επιλογής σας
* Αεροπορική επιστροφή με ειδικά ναυλωμένη πτήση από ΠΑΛΜΑ στην ΑΘΗΝΑ
* Μεταφορές από/προς κρουαζιερόπλοιο στην ΚΕΡΚΥΡΑ τη Μ. Παρασκευή (Επιτάφιο) και το Μ. Σάββατο για τη Λειτουργία της Ανάστασης.
* Πλήρης διατροφή στο κρουαζιερόπλοιο (πρωινό, γεύμα, δείπνο και μεταμεσονύκτια σνακ).
* Συμμετοχή στις διάφορες εκδηλώσεις, την καθημερινή ψυχαγωγία και το καλλιτεχνικό πρόγραμμα του κρουαζιερόπλοιου.
* Μεταφορά στο αεροδρόμιο της ΠΑΛΜΑ
* Ασφάλιση Αστικής Επαγγελματικής Ευθύνης.

Δεν περιλαμβάνονται:
* Λιμενικά και λοιπά έξοδα
* Φόροι αεροδρομίων
* Προαιρετικές εκδρομές
* Φιλοδωρήματα
* Κατανάλωση ποτών/αναψυκτικών

ΠΛΗΡΟΦΟΡΙΕΣ-ΠΡΟΓΡΑΜΜΑΤΑ
ALHAMBRA TRAVEL
Δ. Θεοδωράκη 13-ΡΟΔΟΣ
Τηλ. 2241037052 και 2241025698
ΧΠΤΤΡ002

ΠΡΑΚΤΟΡΕΙΟ ΤΑΞΙΔΙΩΝ
ΣΑΒΒΑΣ ΣΑΗΣ

ΠΡΟΣΦΕΡΟΥΜΕ
τα φθηνότερά αεροπορικά εισιτήρια για όλο τον κόσμο με όλες τις αεροπορικές πτήσεις

ΑΚΟΜΗ
• ΒΙΖΑ επισκέπτου για ΑΥΣΤΡΑΛΙΑ σε μία μέρα
• Εκδοση διαβατηρίων
• Εκδοση αδειών αυτοκινήτων

ΞΕΝΟΔΟΧΕΙΑ ΣΤΗΝ ΑΘΗΝΑ-ΕΛΛΑΔΑ
PRESIDENT Α' ΚΑΤΗΓΟΡΙΑΣ Λεωφόρος Κηφισίας (έως 31/3/06 με πρωινό)
Μονόκλινο € 63 Δίκλινο για μονόκλινο € 68
Δίκλινο € 73 Τρίκλινο € 93
ROYAL OLYMPIC LUX κοντά στο Σύνταγμα (έως 31/3/06)
Μονόκλινο €91 Δίκλινο € 91 Τρίκλινο € 120
OLYMPIC PALACE Α' ΚΑΤΗΓΟΡΙΑ Σύνταγμα (έως 31/11/05 με πρωινό)
Μονόκλινο € 78 Δίκλινο € 88 Τρίκλινο € 109
ΚΑΝΙΓΚΟΣ 21 Α' ΚΑΤΗΓΟΡΙΑΣ (οδός Κάνιγγος) (έως 31/3/06 με πρωινό)
Μονόκλινο € 78 Δίκλινο € 88
BEST WESTERN ILISIA Α' ΚΑΤΗΓΟΡΙΑΣ ILISIA Μιχαλακοπούλου (από 1/5 έως 31/12/05)
Μονόκλινο € 84 Δίκλινο € 93 Τρίκλινο € 110
HELLINIS Β' ΚΑΤΗΓΟΡΙΑ ΩΝΑΣΕΙΟ Συγγρού (έως 31/12/05)
Μονόκλινο € 48 Δίκλινο € 58 Τρίκλινο € 70
ARETOUSA Β' ΚΑΤΗΓΟΡΙΑΣ Μητροπόλεως - Σύνταγμα (έως 31/10)
Μονόκλινο € 58 Δίκλινο € 76 Τρίκλινο € 100
ASTOR Σύνταγμα (έως 31/12/05 με πρωινό)
Μονόκλινο € 55 Δίκλινο για μονόκλινο € 62
Δίκλινο € 70 Τρίκλινο € 80
DORIAN Β' ΚΑΤΗΓΟΡΙΑΣ Ομόνοια (έως 21/3/06 με πρωινό)
Μονόκλινο € 54 Δίκλινο € 61 Τρίκλινο € 79
POLIS GRAND HOTEL Α' ΚΑΤΗΓΟΡΙΑΣ Πατησίων & Βερανζέρου 10 (έως 31/3/06 με πρωινό)
Μονόκλινο € 60 Δίκλινο € 70 Τρίκλινο € 90
ΒΕΡΓΙΝΑ Β' ΚΑΤΗΓΟΡΙΑΣ ΘΕΣ/ΚΗ (κεντρικό)
Μονόκλινο € 64 Δίκλινο € 80 Τρίκλινο € 90
ANEMONI ΚΕΝΤΡΙΚΟ-ΠΕΙΡΑΙΑΣ (έως 31/12/05 με πρωινό)
Μονόκλινο € 60 Δίκλινο € 72 Τρίκλινο € 85

ΧΠ1127

ΣΑΣ ΣΥΜΦΕΡΕΙ ΠΡΙΝ ΚΛΕΙΣΕΤΕ ΟΠΟΥΔΗΠΟΤΕ ΝΑ ΜΑΣ ΕΠΙΣΚΕΦΘΕΙΤΕ
ΠΡΑΚΤΟΡΕΙΟ ΤΑΞΙΔΙΩΝ
ΣΑΒΒΑΣ ΣΑΗΣ

TRAVEL & TOURISM
GOLDEN SUN HOLIDAYS
GOLDEN EVENTS

ΠΡΑΓΑ
4 ημέρες, κάθε Πέμπτη/Παρασκευή
Από 425 Ευρώ & Φόροι 77-90 το άτομο
****
ΠΡΑΓΑ - ΚΑΘΑΡΗ ΔΕΥΤΕΡΑ
4 ημέρες, 3 Μαρτίου
Από 515 Ευρώ & Φόροι το άτομο
****
ΠΡΑΓΑ
FINAL FOUR, 4 ημέρες
27 & 28 Απριλίου 06
Από 535 το άτομο & 80 Ευρώ Φόρος αεροδρ.
****
ΠΑΡΙΣΙ-ΒΕΡΣΑΛΛΙΕΣ-ΝΤΙΣΝΕΫΛΑΝΤ
4 ημέρες από 540 & φόροι 77-90 το άτομο
****
ΒΙΕΝΝΗ
4 ημέρες, κάθε Πέμπτη/Παρασκευή
Από 490 το άτομο & φόροι αεροδρ.
****
ΡΩΜΗ
3 νύκτες με πρωινό & Αεροπ. Εισιτ.
Ευρώ 259 & Φόροι
****
ΚΑΡΝΑΒΑΛΙ ΒΕΝΕΤΙΑΣ
4 ημέρες, 24 Φεβρουαρίου 06
από 550 Ευρώ το άτομο & 65 Φόροι
****
ΑΓΙΑ ΠΕΤΡΟΥΠΟΛΗ
3 νύκτες με πρωινό & Αεροπ. Εισιτ.
Ευρώ 380 & Φόροι
****
ΒΟΥΔΑΠΕΣΤΗ
3 ημέρες, Τρίτη/Πέμπτη/Σάββατο
Από 340 Ευρώ & Φόροι
****
3 & 4 ήμερο στην Σάμο ή Μυτιλήνη
Πακέτο από 195 & 235 το άτομο
****
Κρατήσεις / Πληροφορίες

ΔΙΕΥΘΥΝΣΗ: ΜΙΧΑΗΛ ΠΕΤΡΙΔΗ, 22
ΤΗΛΕΦΩΝΑ: 22410 32644, 22410 24592, 29522
FAX : 22410 30467
ΑΕ1171

Αντίλαλοι

ΠΟΛΙΤΙΚΟΙ και άλλοι...

Αυγοπόλεμος

Σιγά που φοβήθηκαν τους αστυνομικούς, τα ανήλικα που προσήχθησαν στο Αστυνομικό Τμήμα της Ρόδου, προχθές το βράδυ, μετά τον αυγοπόλεμο που κυριάρχησε στους δρόμους, κατά το «έθιμο» της Τσικνοπέμπτης.

Εκεί που «πάγωσαν» ήταν όταν διαπίστωσαν ότι άρχισαν να ειδοποιούνται και να καταφθάνουν στο Τμήμα, οι γονείς τους που εν τω μεταξύ είχαν ειδοποιηθεί! Διότι απλά, ήξεραν πολύ καλά τι τους... περίμενε..!

Μιχ.Μ.

Ετοιμάζονται

Πολύς κόσμος ετοιμάζεται να πάει στην έκθεση τουρισμού του Βερολίνου τον επόμενο μήνα. Ολόκληρη η περιοχή βρίσκεται σε προετοιμασία ενώ κάποιοι τουριστικοί φορείς που ήδη βρίσκονται σε άλλες εκθέσεις διαφόρων χωρών αυτό το διάστημα, θα πάνε.... απ'ευθείας. Φταίνε οι κοντινές ημερομηνίες διεξαγωγής τους που οι άνθρωποι αυτοί έχουν γίνει ...μόνιμοι επιβάτες στα αεροπλάνα.

Β.Μ.

Τα κατάφερε

Κλείστηκε τελικά το ραντεβού μεταξύ της Επιτροπής Αγώνα του Δήμου Νότιας Ρόδου και του υφυπουργού Οικονομικών κ. Χρήστου Φώλια για το ζήτημα της επιδότησης των τουριστικών μονάδων της περιοχής.

Όπως αναφέρουν καλά πληροφορημένες πηγές, η συνάντηση οριστικοποιήθηκε μετά από προσωπικές προσπάθειες του δημοτικού συμβούλου και μέλους της επιτροπής κ. Γιώργου Αλεξίου, ο οποίος μάλιστα (σύμφωνα με τις ίδιες πληροφορίες) είχε γίνει «στενός κορσές» στους αρμόδιους μέχρι να πετύχει το στόχο του!

Ελ.Π.

Μας....σήκωσε



Μας πήρε και μας σήκωσε χτες ο αέρας που φυσούσε στην περιοχή. Από αργά το βράδυ της Πέμπτης ξεκίνησαν τα μποφόρ και κορυφώθηκαν χτες όλη μέρα με αποτέλεσμα να γίνουν άνω κάτω τα δρομολόγια πλοίων και αεροπλάνων και φυσικά να ταλαιπωρηθεί πολύς κόσμος . Ηδη κάποιοι απ'αυτούς περίμεναν επί μέρες να ταξιδέψουν προς τα νησιά και τώρα που δόθηκε το πράσινο φως βρήκαν εμπόδιο το απαγορευτικό. Αυτό θα πεί ατυχία.

Β.Μ.

Η ΛΑΘΡΟΘΗΡΙΑ ΣΩΖΕΙ ΤΗ ΔΗΜΟΣΙΑ ΥΓΕΙΑ



Έτοιμος ήταν

Εάν συνεχίσουν οι κωλυσιεργίες για το έργο των υπογείων δικτύων στην **Παλιά Πόλη** θα κάνουμε αγωγή εναντίον του δημοσίου, δήλωσε χθες, στη διάρκεια της συνεδρίασης του δημοτικού συμβουλίου, ο δήμαρχος Ρόδου **κ. Γιώργος Γιαννόπουλος.**

Όπως μάθαμε μάλιστα έτοιμος ήταν να καταθέσει την αγωγή ο κ. Γιαννόπουλος!

Λ.Μ.

Τα μηνύματα

Ενθαρρυντικό πράγματι το γεγονός ότι τα μηνύματα που έρχονται από τις ευρωπαϊκές αγορές είναι ιδιαίτερα καλά για την φετινή τουριστική περίοδο.

Ελπίζουμε μόνο... να μην πάει κάτι στραβά στη συνέχεια, διότι όλοι ξέρουν πόσο εύθραυστο προϊόν είναι ο τουρισμός.

Λ.Μ.

Θα τα θυμάται;

«Οι εξαλλοσύνες, οι κραυγές και τα υπονοούμενα δεν συνάδουν με την παρούσα νομαρχιακή αρχή» δήλωσε χθες στον «Παλμό» ο νομάρχης **κ. Γιάννης Μαχαιρίδης,** κληθείς να σχολιάσει τα όσα είπε στη συνέντευξη Τύπου ο **κ. Κ. Σαρρής.**

Μπορεί να τα λέει καλά, για να δούμε όμως **θα τα θυμάται** όταν φουντώσει για τα καλά ο προεκλογικός αγώνας.

Λ.Μ.

Το ατύχημα

«Άγιο» στην κυριολεξία είχαν οι δύο υπάλληλοι της ΔΕΥΑΡ, οι οποίοι στην περιοχή του Μόντε Σμιθ, είδαν προχθές το πρωί στα καλά καθούμενα να έρχεται και να συγκρούεται με το υπηρεσιακό τους όχημα, άλλο διερχόμενο αυτοκίνητο.

Σύμφωνα με όσα έγιναν γνωστά, παρά το γεγονός ότι το υπηρεσιακό όχημα της ΔΕΥΑΡ είχε μόλις ξεκινήσει την πορεία του, ο οδηγός του Ι.Χ. κινούνταν με ταχύτητα τέτοια που είχε ως αποτέλεσμα τη σύγκρουση των δύο οχημάτων, με μόνο- ευτυχώς- υλικές ζημιές!

Ελ.Π.

Blue Star Ferries

ΑΠΟ ΡΟΔΟ

ΑΝΑΧΩΡΗΣΗ ΑΠΟ						ΑΦΙΞΗ
ΡΟΔΟ	ΚΩ	ΛΕΡΟ	ΠΑΤΜΟ	ΣΥΡΟ	ΑΜΟΡΓΟ (ΚΑΤΑΠΟΛΑ)	ΠΕΙΡΑΙΑ
ΤΡΙΤΗ 18:30	ΤΡΙΤΗ 21:45	---	---	ΤΕΤΑΡΤΗ 03:10	---	ΤΕΤΑΡΤΗ 06:40
ΠΕΜΠΤΗ 18:30	ΠΕΜΠΤΗ 21:45	ΠΕΜΠΤΗ 23:25	ΠΑΡΑΣΚΕΥΗ 00:35	ΠΑΡΑΣΚΕΥΗ 04:30	---	ΠΑΡΑΣΚΕΥΗ 08:30
ΣΑΒΒΑΤΟ 10:00	ΣΑΒΒΑΤΟ 12:45	---	---	---	ΣΑΒΒΑΤΟ 16:20	ΣΑΒΒΑΤΟ 21:30
ΚΥΡΙΑΚΗ 18:00	ΚΥΡΙΑΚΗ 21:15	ΚΥΡΙΑΚΗ 22:55	ΔΕΥΤΕΡΑ 00:05	ΔΕΥΤΕΡΑ 04:15	---	ΔΕΥΤΕΡΑ 08:00

ΠΡΟΣ ΡΟΔΟ

ΑΝΑΧΩΡΗΣΗ ΑΠΟ ΠΕΙΡΑΙΑ	ΑΦΙΞΗ					
	ΣΥΡΟ	ΑΜΟΡΓΟ (ΚΑΤΑΠΟΛΑ)	ΠΑΤΜΟ	ΛΕΡΟ	ΚΩ	ΡΟΔΟ
ΔΕΥΤΕΡΑ 19:00	ΔΕΥΤΕΡΑ 22:45	---	---	---	ΤΡΙΤΗ 04:45	ΤΡΙΤΗ 08:00
ΤΕΤΑΡΤΗ 19:00	ΤΕΤΑΡΤΗ 22:20	---	ΠΕΜΠΤΗ 01:55	ΠΕΜΠΤΗ 03:05	ΠΕΜΠΤΗ 04:45	ΠΕΜΠΤΗ 08:00
ΠΑΡΑΣΚΕΥΗ 19:00	ΠΑΡΑΣΚΕΥΗ 22:45	---	---	---	ΣΑΒΒΑΤΟ 04:30	ΣΑΒΒΑΤΟ 07:30
ΣΑΒΒΑΤΟ 23:30	---	ΚΥΡΙΑΚΗ 05:15	ΚΥΡΙΑΚΗ 07:40	ΚΥΡΙΑΚΗ 09:00	ΚΥΡΙΑΚΗ 10:45	ΚΥΡΙΑΚΗ 13:50

ΠΑΡΑΤΗΡΗΣΕΙΣ:
- **26/12/05:** από ΡΟΔΟ 08:00 για ΚΩ (10:30-10:55), ΛΕΡΟ (12:20-12:35), ΠΑΤΜΟ (13:30-13:45), ΠΕΙΡΑΙΑ (20:05-23:30). ΣΥΡΟ (02:50-03:05 επόμενη μέρα), ΚΩ (08:00-08:30), ΡΟΔΟ 11:00.

ΑΝΕΚΤΕΛΕΣΤΑ ΔΡΟΜΟΛΟΓΙΑ: 24/12/05, 25/12/05, 31/12/05, 22/04/06 & 23/04/06



RODOS FERRIES SERVICES/SKEVOS TRAVEL

ΚΑΝΤΕ ΚΡΑΤΗΣΗ ΤΩΡΑ!

ΠΛΗΡΟΦΟΡΙΕΣ ΚΑΙ ΚΡΑΤΗΣΕΙΣ ΘΕΣΕΩΝ ΣΤΟΝ ΤΑΞΙΔΙΩΤΙΚΟ ΣΑΣ ΠΡΑΚΤΟΡΑ Η SKEVOS TRAVEL: ΑΜΕΡΙΚΗΣ 111, ΡΟΔΟΣ, ΤΗΛ. ΚΡΑΤΗΣΕΩΝ ΕΠΙΒΑΤΩΝ ΚΑΙ Ι.Χ.: 22410-22461, 22410-75655, 22410-75310, ΤΗΛ. ΚΡΑΤΗΣΕΩΝ ΦΟΡΤΗΓΩΝ: 22410-76600

ΧΠ2156

ΕΠΙΠΛΑ ΚΟΥΖΙΝΑΣ ΙΤΑΛΙΑΣ ΙΣΠΑΝΙΑΣ

8 ΜΕΤΡΑ

ΑΠΟ 990* ΕΥΡΩ

('Η ΑΠΟ 29 ΕΥΡΩ ΤΟ ΜΗΝΑ*)

ΒΟΛΑΣ ΚΟΥΖΙΝΕΣ

ΠΟΡΤΕΣ ΕΣΩΤΕΡΙΚΕΣ ΑΠΟ 139 ΕΥΡΩ (ΜΕ ΤΟ ΦΠΑ)

*ΔΕΝ ΠΕΡΙΛΑΜΒΑΝΕΤΑΙ ΤΟΠΟΘΕΤΗΣΗ, ΠΑΓΚΟΣ ΚΑΙ ΝΕΡΟΧΥΤΗΣ
*Ο ΔΙΑΚΑΝΟΝΙΣΜΟΣ ΑΦΟΡΑ 48ΜΗΝΗ ΕΞΟΦΛΗΣΗ ΚΑΙ ΠΕΡΙΛΑΜΒΑΝΕΙ ΦΠΑ 13%

Λ. ΕΛΕΥΘΕΡΙΑΣ 43-45 ΚΡΕΜΑΣΤΗ ΡΟΔΟΣ - ΤΗΛ. 22410 91275
FAX: 22410 94370 -- e-mail: lazarosvolas@yahoo.gr

ΠΛΑΙΣΙΟ

AE0096

ΜΑΡΙΑ ΣΑΝΤΟΡΙΝΙΟΥ

ΚΛΙΝΙΚΗ ΨΥΧΟΛΟΓΟΣ-ΨΥΧΟΛΟΓΟΣ ΤΩΝ ΚΟΙΝΩΝΙΚΩΝ ΟΜΑΔΩΝ

Πτυχιούχος Κρατικού Πανεπιστημίου της Ρώμης «La Sapienza».

— Κλινική διάγνωση ψυχοπαθολογίας παιδιού, εφήβου και ενηλίκου.
— Ατομική και οικογενειακή ψυχολογική υποστήριξη και θεραπεία κατάθλιψης, φοβίας, κρίσης πανικού, μετατραυματικού στρες (διαζύγιο, πένθος, χωρισμός, αποτυχία, ασθένεια), βουλιμίας, ανορεξίας, διαταραχών προσωπικότητας, έλλειψη αυτοεκτίμησης, εθισμού, κακοποίησης.
— Ψυχολογική φροντίδα και προετοιμασία ανύπαντρης εγκύου και ζευγαριών, στην απόκτηση πρώτου παιδιού.

Επίσκεψη μόνο με ραντεβού.

Τηλέφωνα: 22410 28851 και 6946252407
Λάρνακας 6 (Εθν. Αντιστάσεως) AE1007

ΚΕΝΤΡΟ ΔΙΑΓΝΩΣΗΣ - ΑΠΟΚΑΤΑΣΤΑΣΗΣ ΜΑΘΗΣΙΑΚΩΝ ΔΥΣΚΟΛΙΩΝ ΚΑΙ ΣΥΜΒΟΥΛΕΥΤΙΚΗΣ ΓΟΝΕΩΝ

ΣΤΑΣΙΝΟΠΟΥΛΟΥ ΜΑΡΙΚΑ

Ψυχολόγος - Ψυχοπαιδαγωγός

Πτυχιούχος Πανεπιστημίου Αθηνών & Πανεπιστημίου Ιωαννίνων

✓ Αξιολόγηση Μαθησιακών Δεξιοτήτων και Νοημοσύνης Παιδιών & Εφήβων
✓ Αξιολόγηση Σχολικής Ετοιμότητας Νηπίων για Εισαγωγή στο Δημοτικό Σχολείο
✓ Διάγνωση - Αποκατάσταση Ειδικών Μαθησιακών Δυσκολιών
• *Δυσλεξία* • *Δυσορθογραφία*
• *Δυσγραφία* • *Δυσαριθμησία*
✓ Αξιολόγηση - Αντιμετώπιση Μαθησιακών Δυσκολιών / Χαμηλής Σχολικής Επίδοσης
✓ Μαθησιακή Υποστήριξη Παιδιών με Διαταραχή Ελλειμματικής Προσοχής / Υπερκινητικότητα
✓ Ψυχολογική Υποστήριξη Παιδιών που παρουσιάζουν Δυσκολίες στη Μάθηση
✓ Συμβουλευτική Γονέων

ΔΕΧΕΤΑΙ ΚΑΤΟΠΙΝ ΡΑΝΤΕΒΟΥ
Εθν. Αντίστασης 15, 3ος όροφος
Κιν.: 6972 721967 AE556

ΝΤΟΡΑ ΚΩΝΣΤΑΝΤΙΝΟΠΟΥΛΟΥ
ΨΥΧΟΛΟΓΟΣ
ΟΙΚΟΓΕΝΕΙΑΚΗ ΣΥΜΒΟΥΛΟΣ

Πτυχιούχος του Πανεπιστημίου της Καλιφόρνιας-Λος Αντζελες (UCLA)- Μεταπτυχιακές σπουδές στο Pepperdine University-Malibu California.

■ Αμεση ψυχολογική υποστήριξη και επαγγελματική φροντίδα από έμπειρη Ψυχολόγο και Οικογενειακή Σύμβουλο.
■ Η σωστή θεραπευτική σχέση μπορεί να επιφέρει ρεαλιστικές λύσεις για πραγματικά προβλήματα σε θέματα: μοναξιάς, μελαγχολίας, στρες, ανυπομονησίας, φοβίας, εθισμού, οικογενειακών σχέσεων, διαζυγίου, κακομεταχείρισης, συναισθηματικών δυσκολιών, αυτοπεποίθησης, ανασφάλειες, μεταβατικά στάδια ζωής, βουλιμίας, ανορεξίας, απώλειας, πένθους.

Τηλεφωνείστε στα τηλέφωνα:
(22410)35163 και 6944/980550
για ραντεβού και άμεση εξυπηρέτηση.
Διεύθυνση: Καρίας 1 - Περιοχή Ροδίνι - Ρόδος
AE961

ΛΟΥΤΣΙΟΥ ΖΑΦΕΙΡΟΥΛΑ

ΨΥΧΟΛΟΓΟΣ - ΠΑΙΔΟΨΥΧΟΛΟΓΟΣ - ΠΑΙΔΑΓΩΓΟΣ

Πτυχιούχος UNIVERSITY OF CENTRAL LANCASHIRE UK,
ΠΑΝΕΠΙΣΤΗΜΙΟΥ ΑΙΓΑΙΟΥ
MSc ΠΑΙΔΟΨΥΧΟΛΟΓΙΑΣ UNIVERSITY OF LONDON
Μέλος της Ενωσης Βρετανών Ψυχολόγων (BPS)

Διάγνωση-Αντιμετώπιση:
✓ Ειδικών Μαθησιακών Δυσκολιών (δυσλεξία - δυσγραφία - δυσαριθμησία)
✓ Υπερκινητικότητας - Διάσπασης προσοχής

Αντιμετώπιση προβλημάτων:
✓ Επιθετικότητας - συστολής - άγχους - κατάθλιψης
✓ Σύναψης - διατήρησης φιλικών σχέσεων
✓ Μειωμένης επιθυμίας για σχολείο - Μειωμένης σχολικής επίδοσης

Συμβουλευτική - Αντιμετώπιση Οικογενειακών προβλημάτων:
✓ Σχέσεις γονέων - γονέων παιδιών - αδελφιών
✓ Διαζύγιο - πένθος - προβλήματα υγείας
✓ Εφηβικής ηλικίας

Ψυχολογική Υποστήριξη - Ψυχοθεραπεία Παιδιών / εφήβων / ενηλίκων για:
✓ Ελλειψη αυτοπεποίθησης - αυτοεκτίμησης - αυτοσεβασμού
✓ Αντιμετώπιση άγχους - κατάθλιψης
✓ Χειρισμό συναισθημάτων - έλεγχο θυμού / παρορμήσεων
✓ Ανάπτυξη κινήτρων για προσωπική -επαγγελματική επιτυχία
✓ Σχέσεις εξάρτησης: ζήλια - ενοχές - παθολογική αγάπη - συγκρούσεις - φόβος μοναξιάς

Δέχεται με ραντεβού τηλ. 2241064841, 6945234100, Κωνσταντινουπόλεως 48, Ρόδος
ΧΠ2624

Πάντα

Δυσκοιλιότητα:

Πόσο συχνά πρέπει να πηγαίνει κανείς στην τουαλέτα; Κάθε μέρα ή σπανιότερα; Μην βιασθείτε να απαντήσετε, διότι ο φυσιολογικός ρυθμός κενώσεως των εντέρων δεν είναι και τόσο συγκεκριμένος.

Στην πραγματικότητα, ο ρυθμός αυτός κυμαίνεται σημαντικά – από τρεις φορές την ημέρα έως τρεις φορές την εβδομάδα – και η συχνότητα που είναι φυσιολογική για έναν άνθρωπο μπορεί να μην είναι φυσιολογική για έναν άλλο.

Όπως εξηγεί ο κ. Κωνσταντίνος Τριανταφύλλου, διδάκτωρ στην Ιατρική Σχολή του Πανεπιστημίου Αθηνών, δυσκοιλιότητα σημαίνει κατ' αρχήν δυσκολία στην κένωση του εντέρου (αφόδευση).

Τα κόπρανα μπορεί να είναι τόσο σκληρά ώστε να απαιτείται έντονη προσπάθεια για να επιτευχθεί η κένωση. Μπορεί επίσης να υπάρχει το αίσθημα της ατελούς κένωσης (η επιθυμία να πάει κάποιος ξανά στην τουαλέτα) μετά το τέλος της κένωσης.

Όσον αφορά την συχνότητα των κενώσεων, δυσκοιλιότητα έχει κανείς όταν ενεργείται πολύ σπανιότερα από όσο συνήθως, χωρίς όμως αυτό να σημαίνει ότι δεν είναι δυσκοίλιος αυτός που δυσκολεύεται πολύ για να ενεργηθεί ή αυτός που αισθάνεται ότι το έντερό του δεν άδειασε μετά την κένωση.

Αξίζει πάντως να σημειωθεί ότι η δυσκοιλιότητα αποτελεί σύμπτωμα και όχι μια συγκεκριμένη νόσο. Μπορεί να είναι χρόνια, αλλά μπορεί να εμφανιστεί και αιφνίδια (π.χ. με την αλλαγή περιβάλλοντος στις διακοπές).

ΣΜΑΡΑΓΔΑ Δ. ΔΗΜΗΤΡΑ

Ψυχολόγος • Ψυχοθεραπεύτρια

Δέχεται κατόπιν ραντεβού

Καρπάθου 23, 85100 Ρόδος τηλ. 2241070145
e-mail: smaragdadimitra@yahoo.gr, κιν. 6944362638
ΑΤ140(Γ)

ΛΟΓΟΣ • ΟΜΙΛΙΑ • ΦΩΝΗ • ΑΚΟΗ • ΜΑΘΗΣΙΑΚΕΣ ΔΥΣΚΟΛΙΕΣ • ΔΥΣΛΕΞΙΑ

ΛΕΟΝΤΙΤΣΗ ΧΑΡΟΥΛΑ

Λογοθεραπεύτρια

ΔΕΧΕΤΑΙ ΜΕ ΡΑΝΤΕΒΟΥ

Πλατ. Βρούχου 1
Τηλ. 2241033537, 6946549289
email: hara-leontitsi@yahoo.gr
ΑΕ200

INEMA

ΙΑΤΡΙΚΟΣ & ΝΟΣΟΚΟΜΕΙΑΚΟΣ ΕΞΟΠΛΙΣΜΟΣ

από το 1988 είμαστε οι μεγαλύτεροι προμηθευτές ΙΑΤΡΙΚΟΥ-ΟΡΘΟΠΕΔΙΚΟΥ & ΝΟΣΟΚΟΜΕΙΑΚΟΥ ΥΛΙΚΟΥ ΣΤΗ ΔΩΔΕΚΑΝΗΣΟΥ





- ΑΝΑΠΗΡΙΚΑ ΚΑΡΟΤΣΙΑ
- ΒΑΔΙΣΤΙΚΑ
- ΟΡΘΟΠΕΔΙΚΑ ΕΙΔΗ
- ΜΠΛΟΥΖΕΣ ΙΑΤΡΙΚΕΣ
- ΚΑΛΤΣΕΣ ΦΛΕΒΙΤΙΔΑΣ
- ΠΕΛΜΑΤΑ
- ΟΡΘΟΠΕΔΙΚΑ ΜΑΞΙΛΑΡΙΑ
- ΚΡΕΒΑΤΙΑ ΝΟΣΟΚΟΜΕΙΑΚΑ
- ΙΑΤΡΙΚΟΣ ΕΞΟΠΛΙΣΜΟΣ και ΑΝΑΛΩΣΙΜΑ
- ΟΡΓΑΝΑ ΧΗΜΕΙΟΥ
- και κάθε άλλο είδος για κατ'οίκο νοσηλεία

ΧΠ1720

ΡΟΔΟΣ: ΛΕΜΕΣΣΟΥ 2 - ΤΗΛ: 22410 32238 **www.inema.gr**
ΚΩΣ: ΕΛ. ΒΕΝΙΖΕΛΟΥ 38 (παραπλ/ρως Αγίας Παρασκευής) - ΤΗΛ: 22420 20048

ΟΡΘΟΠΕΔΙΚΑ - ΙΑΤΡΙΚΑ

ΧΑΡΙΤΟΣ



Ορθοπεδικά είδη & κατασκευές

Εξοπλισμός Ιατρείου & αναλώσιμα



Είδη νοσηλείας κατ' οίκον & μηχανήματα οξυγονοθεραπείας

Ακουστικά Βαρηκοΐας



ΧΠ2267

ΕΛΕΥΘ. ΒΕΝΙΖΕΛΟΥ 6 (Δίπλα στη Ροδιακή Έπαυλη) - ΡΟΔΟΣ
Τηλ.: 22410 24112 Fax: 22410 75969 e-mail: orken@rho.forthnet.gr

Διαιτολογικό Διατροφολογικό Κέντρο

ΔΕΧΕΤΑΙ ΜΕ ΡΑΝΤΕΒΟΥ



Πετρίδη Κατερίνα

Διατροφολόγος - Κλινικός Διαιτολόγος
Πτυχιούχος Α.Τ.Ε.Ι. Κρήτης

ΤΕΩΣ ΑΣΚΟΥΜΕΝΗ ΣΤΟ ΩΝΑΣΕΙΟ ΚΑΡΔΙΟΧΕΙΡΟΥΡΓΙΚΟ ΚΕΝΤΡΟ

- Εξατομικευμένα προγράμματα για φυσιολογικές και παθολογικές καταστάσεις
- Προγράμματα διατροφής αθλητών
- Ενίσχυση του μεταβολισμού
- Απώλεια πόντων

Πάντα με ισορροπημένα γεύματα βασισμένα στις δικές σας διατροφικές προτιμήσεις
Γιατί η σωστή διατροφή είναι πλέον θέμα υγείας!

Υψηλάντου 2 – Ρόδος • Τηλ.: 22410 30366, Κιν. 6945 828191

ΑΕ1010

με υγείαν...

ένα αντιμετωπίσιμο δεινό

Συχνότητα και αιτίες

Η συχνότητα της δυσκοιλιότητας δεν είναι ακριβώς γνωστή, αλλά υπολογίζεται ότι ταλαιπωρεί συχνά ή παροδικά το 20% έως 25% του πληθυσμού – με το ποσοστό αυτό να ξεπερνά το 30% στις ηλικίες άνω των 65 ετών. Επιπλέον, οι γυναίκες αντιμετωπίζουν συχνότερα δυσκοιλιότητα, σε σχέση με τους άντρες.

Καθώς οι τροφές που τρώμε περνούν μέσα από το πεπτικό μας σύστημα, ο οργανισμός απορροφά τα θρεπτικά συστατικά και το νερό. Αποτέλεσμα αυτής της διαδικασίας είναι ο σχηματισμός των κοπράνων, τα οποία προωθούνται στο έντερο με συσπάσεις του τοιχώματός του που ονομάζονται περισταλτικές κινήσεις. Στη δυσκοιλιότητα ο περισταλτισμός είναι μειωμένος και όσο τα κόπρανα παραμένουν στο έντερο τόσο αφυδατώνονται, γίνονται σκληρά και το πρόβλημα επιδεινώνεται.

Τις περισσότερες φορές δεν γνωρίζουμε την ακριβή αιτιολογία της δυσκοιλιότητας και μιλάμε για ιδιοπαθή δυσκοιλιότητα που είναι χρόνια κατάσταση και συνήθως έχει κληρονομική βάση.

Παράγοντες που επιδεινώνουν την ιδιοπαθή δυσκοιλιότητα είναι το φτωχό σε ίνες διαιτολόγιο, η λήψη μειωμένων ποσοτήτων υγρών, η απουσία φυσικής δραστηριότητας – άσκησης, το άγχος, αλλά και η οικειοθελής αναστολή (για λόγους υγιεινής, κοινωνικούς, ψυχολογικούς) της κένωσης.

Πέραν της ιδιοπαθούς δυσκοιλιότητας, πολύ σπανιότερα αίτια δυσκοιλιότητας είναι νοσήματα όπως ο σακχαρώδης διαβήτης, ο υποθυρεοειδισμός, η κατάθλιψη, ο καρκίνος του παχέος εντέρου, καθώς επίσης και η λήψη φαρμάκων, όπως τα αντιόξινα, τα διατροφικά συμπληρώματα σιδήρου και ασβεστίου και ορισμένα καρδιολογικά φάρμακα.

Η δυσκοιλιότητα επιδεινώνει σημαντικά την ποιότητα ζωής. Εκτός από το φούσκωμα, τον πόνο και το αίσθημα πληρότητας στην κοιλιά, μπορεί να προκαλέσει νευρικότητα, ευερεθιστότητα, ακόμα και συμπτώματα κατάθλιψης.

Επιπλέον, περιορίζει τις κοινωνικές δραστηριότητες του ασθενούς και στις ΗΠΑ έχει υπολογισθεί ότι ευθύνεται για 2,5 εκατομμύρια επισκέψεις σε γιατρούς και για δαπάνη περισσοτέρων από 800 εκατομμυρίων δολαρίων τον χρόνο για καθαρτικά φάρμακα.

Πότε απαιτείται ιατρικός έλεγχος

Παρ' ότι η δυσκοιλιότητα αποτελεί καλοήθες πρόβλημα υγείας, υπάρχουν ορισμένες περιπτώσεις κατά τις οποίες είναι απαραίτητο ο πάσχων να απευθυνθεί δίχως καθυστέρηση σε έναν γιατρό. Οι περιπτώσεις αυτές είναι:

- Όταν η δυσκοιλιότητα ξεκινήσει αιφνίδια ή επιδεινωθεί δίχως να υπάρχει προφανής αιτία, όπως θα μπορούσε να ήταν κάποια αλλαγή στη διατροφή, ένα στρεσογόνο συμβάν ή ένα ταξίδι.
- Όταν παρατηρείται αίμα στα κόπρανα ή στο χαρτί της τουαλέτας και όταν προκαλείται έντονος πόνος στην κοιλιά.
- Όταν δεν υπάρχουν κενώσεις για μεγάλο διάστημα (συνήθως μεγαλύτερο της εβδομάδας), παρότι βελτιώθηκε η διατροφή και η πρόσληψη υγρών

Τρόποι αντιμετώπισης

Όταν η δυσκοιλιότητα έχει συγκεκριμένη αιτία, για να αντιμετωπισθεί θα πρέπει να θεραπευθεί η αιτία της.

Στην πλειονότητα των περιπτώσεων, η χρόνια ιδιοπαθής δυσκοιλιότητα αντιμετωπίζεται με φυσικούς τρόπους (αλλαγή διατροφής και τρόπου ζωής) και με βοηθήματα (φυτικής προέλευσης ή φαρμακευτικά σκευάσματα).

Το πρόβλημα είναι ότι οι σύγχρονοι ρυθμοί της ζωής καθιστούν πρακτικά ανέφικτο το να κάνει κανείς σημαντικές αλλαγές στον τρόπο ζωής του, όπως να διαθέτει ικανοποιητικό χρόνο για την «τουαλέτα» όποτε και όταν το ζητά ο οργανισμός του, να γυμνάζεται και να κάνει τρία κανονικά γεύματα την ημέρα.

Παρ' όλα αυτά, οι επιστημονικές συστάσεις είναι αύξηση της πρόσληψης φυτικών ινών (από φρούτα, όσπρια, λαχανικά ή συμπληρώματα διατροφής) και υγρών. Όμως, αρκετές φορές οι φυτικές ίνες δεν είναι εύγευστες, η αποτελεσματικότητά τους δεν είναι προβλέψιμη και καθυστερεί, ενώ σε πολλούς προκαλούν αίσθημα φουσκώματος.

Όταν τα πιο πάνω αποτύχουν, οι ασθενείς καταφεύγουν σε ήπια υπακτικά που δρουν κατακρατώντας νερό στα κόπρανα ή σε καθαρτικά που αυξάνουν την κινητικότητα του εντέρου. Δυστυχώς τα περισσότερα υπακτικά δεν είναι εύγευστα και προκαλούν φούσκωμα, ενώ μερικές φορές μπορούν να προκαλέσουν έντονο κοιλιακό πόνο.

Υπάρχουν επίσης φυτικά προϊόντα, όπως το καθαρό εκχύλισμα σέννας (σεννοσίδες α+β), που μπορεί να βοηθήσουν στην αντιμετώπιση του προβλήματος, δίχως να προκαλούν ανεπιθύμητες ενέργειες.

Πηγή:health.ana.gr

Η μοναξιά κρύβεται στα γονίδια

Η μοναξιά μπορεί να είναι οικογενειακή υπόθεση. Ερευνητές από το Άμστερνταμ και το Σικάγο ανέλυσαν στοιχεία από 8.387 διδύμους (πανομοιότυπους ή μη), διαπιστώνοντας ότι τα γονίδια επηρεάζουν σημαντικά το αίσθημα μοναξιάς και ότι, τελικά, η αντιμετώπισή της ίσως δεν είναι απλώς θέμα αλλαγής του τρόπου ζωής. Η μελέτη διεξήχθη από ερευνητικές ομάδες του Ελεύθερου Πανεπιστημίου του Άμστερνταμ και του Πανεπιστημίου του Σικάγου.

Οι δίδυμοι, οι οποίοι μεγάλωναν στα ίδια σπίτια, δήλωσαν συμμετοχή σε αυτήν το 1991, όταν ήσαν ηλικίας 13 έως 20 ετών. Έκτοτε, απαντούσαν σε τακτά χρονικά διαστήματα σε ερωτήσεις του τύπου «χάνεις πολύ γρήγορα τους φίλους σου;» ή «πιστεύεις ότι σε αγαπούν οι άλλοι;» - και οι ερευνητές βαθμολογούσαν αναλόγως με τις απαντήσεις τους την μοναξιά που ένιωθαν.

Συγκρίνοντας οι επιστήμονες τις απαντήσεις που έδωσε κάθε ζεύγος διδύμων ξεχωριστά, διαπίστωσαν ότι η βαθμολογία της μοναξιάς ήταν παρόμοια μεταξύ κάθε ζεύγους πανομοιότυπων διδύμων, αλλά αισθητά διαφορετική μεταξύ των μη πανομοιότυπων ζευγών. Το εύρημα αυτό υποδηλώνει, κατά τους ερευνητές, ότι τα γονίδια παίζουν σημαντικό ρόλο στον αν ένας άνθρωπος θα αισθάνεται μόνος ή όχι στη διάρκεια της ζωής του. Και αυτού του είδους η γνώση είναι χρήσιμη, «διότι μας δείχνει ότι δεν αρκεί να προσπαθείς να αλλάξεις το περιβάλλον σου, εάν θες να μην νιώθεις μόνος, διότι η προσπάθεια αυτή δεν αποδίδει εξ ίσου σε όλους», δήλωσε ο επικεφαλής ερευνητής καθηγητής Ντόρρετ Μπούμσμα.

Οι ερευνητές, των οποίων η μελέτη δημοσιεύεται στην επιθεώρηση «Γενετική της Συμπεριφοράς», εκτιμούν ότι η μοναξιά μπορεί να πηγάζει από τους προϊστορικούς χρόνους, όταν οι κυνηγοί επίτηδες απομονώνονταν από τους άλλους, για να μην εξαναγκάζονται να μοιράζονται την τροφή τους – κάτι απαραίτητο για να μπορούν οι ίδιοι να τρέφονται καλά και να έχουν περισσότερες πιθανότητες επιβιώσεως και, αργότερα, αποκτήσεως απογόνων.

Η τακτική αυτή, όμως, είχε ένα μεγάλο μειονέκτημα, σύμφωνα με τους ερευνητές: οι κυνηγοί γίνονταν αγχώδεις, αρνητικοί, επιθετικοί και ανέπτυσσαν ροπή προς την κοινωνική απομόνωση.

Οι ερευνητές σημειώνουν στο άρθρο τους ότι, βάσει των στοιχείων που συνέλεξαν, όλες οι ομοιότητες στην μοναξιά μεταξύ των διδύμων εξηγούνταν από τα κοινά γονίδια που έφεραν, δίχως να υπάρχουν ενδείξεις ότι έπαιξε ρόλο η κοινή ανατροφή τους.

Πηγή:health.ana.gr

Στεφανάκης Ι. Δημήτριος
Ψυχολόγος
Αριστοτελείου Παν/μίου Θεσ/νίκης
Δέχεται κατόπιν ραντεβού
ΑΤ551(Γ)
Βενιζελείων 79, 1ος όροφος, 85100 Ρόδος, Κιν: 6947 403229

Χατζηνικολάου - Χασταλή Κατερίνα
Διαιτολόγος - Διατροφολόγος
Κατάρτιση ατομικού διαιτολογίου για:
✓ Παχυσαρκία
✓ Υπέρταση
✓ Διαβήτη
✓ Υπερλιπιδαιμίες
✓ Καρδιοπάθειες
✓ Αναιμία
✓ Αθλητισμός
✓ Εγκυμοσύνη - Θηλασμό
✓ Διατροφή για παιδική - εφηβική ηλικία
Δέχεται κατόπιν ραντεβού
Αλ. Διάκου 67, τηλ. - φαξ 2241021670
ΑΤ139(Γ)

ΙΑΤΡΙΚΗ ΑΝΑΚΟΙΝΩΣΗ
Το ιατρείο του
ΕΜΜΑΝΟΥΗΛ ΔΙΑΜΑΝΤΗ
ΕΝΔΟΚΡΙΝΟΛΟΓΟΥ-ΔΙΑΒΗΤΟΛΟΓΟΥ
ΜΕΤΑΦΕΡΘΗΚΕ 50 μ. πιο κάτω, μετά τα φανάρια, στην οδό ΔΕΝΔΡΙΝΟΥ 2
Τηλ. 2241020570, κιν. 6977294680
ΜΑΤ535

ΓΕΩΡΓΙΟΣ ΕΜΜ. ΠΙΠΗΣ
ΙΑΤΡΟΣ ΓΕΝΙΚΗΣ ΙΑΤΡΙΚΗΣ
Δέχεται καθημερινά: πρωί 08.30-13.00, απόγευμα: 17.00-20.00 (εκτός Τετάρτης)
Τετάρτη απόγευμα και Σάββατο πρωί μόνο με ραντεβού
Αποστόλου Παύλου 2, Ανάληψη
• τηλ. fax 2241025720, κιν. 6977317031
ΑΤ557(Γ)

ΑΠΟΚΑΤΑΣΤΑΣΗ ΝΕΥΡΟΛΟΓΙΚΩΝ ΠΑΘΗΣΕΩΝ
ΑΝΑΣΤΑΣΙΟΣ Η. ΜΑΝΕΤΤΑΣ
ΦΥΣΙΟΘΕΡΑΠΕΥΤΗΣ
Bobath/NDT
Ειδικευμένος στο πανεπιστημιακό νοσοκομείο της Βέρνης Insel Spital στην αποκατάσταση των κινητικών και αισθητηριακών διαταραχών μετά από παθήσεις και κακώσεις του νευρικού συστήματος. Πτυχιούχος της μέθοδου Bobath.
Πρώιμη και χρόνια αποκατάσταση μετά από:
- Αγγειακά εγκεφαλικά επεισόδια
- Κρανιοεγκεφαλικές κακώσεις
- Πολλαπλή σκλήρυνση
- Παθήσεις και κακώσεις των περιφερικών νεύρων
- Εγκεφαλική παράλυση
- Νευρολογικά συμπτώματα από το αυχενικό σύνδρομο και την παθολογία της οσφύος
- Συγγενείς και τραυματικές κακώσεις του νωτιαίου μυελού
ΘΕΡΑΠΕΙΑ ΚΑΤ' ΟΙΚΟΝ
ΑΕ1172
Ολυμπίας 2, Ρόδος 85100 • Κιν. 6946685197

ΚΕΝΤΡΟ ΕΙΔΙΚΩΝ ΘΕΡΑΠΕΙΩΝ ΤΟΥ ΠΑΙΔΙΟΥ ΔΩΔΕΚΑΝΗΣΟΥ
ΚΩΝ/ΝΟΣ ΜΠΑΔΑΝΗΣ - ΣΟΥΖΗ ΓΕΩΡΓΙΛΟΠΟΥΛΟΥ
ΕΡΓΟΘΕΡΑΠΕΥΤΗΣ ΠΤΥΧΙΟΥΧΟΣ
ΛΟΓΟΠΑΘΟΛΟΓΟΣ ΜΕΤΑΠΤΥΧΙΑΚΟ ΑΚΟΥΟΛΟΓΙΑΣ
ΜΕΘΟΔΟΥ BOBATH N.D.T
ΜΕΘΟΔΟΣ PORTAGE
ΑΙΣΘΗΤΗΡΙΑΚΗΣ ΟΛΟΚΛΗΡΩΣΗΣ (S.I.)
ΜΕΤΕΚΠΑΙΔΕΥΣΗ ΣΤΙΣ ΝΕΥΡΟΛΟΓΙΚΕΣ ΚΑΙ ΚΙΝΗΤΙΚΕΣ ΔΙΑΤΑΡΑΧΕΣ
Αποστόλου Παύλου 84, Ρόδος 85100, τηλ. / fax (22410)60999/60579
ΧΠ1871/1872

ΚΕΝΤΡΟ ΥΠΟΣΤΗΡΙΞΗΣ ΨΥΧΟΛΟΓΙΚΩΝ ΠΡΟΒΛΗΜΑΤΩΝ
ΣΙΑΓΚΑ ΚΩΝΣΤΑΝΤΙΝΑ
ΨΥΧΟΛΟΓΟΣ
Απόφοιτος Αριστοτελείου Πανεπιστημίου Θεσσαλονίκης
τηλ. 6945557447
ΚΥΠΡΙΩΤΗ ΑΛΕΞΙΑ
ΨΥΧΟΛΟΓΟΣ
ΨΥΧΟΛΟΓΟΣ ΥΓΕΙΑΣ
Απόφοιτος Πανεπιστημίου Κρήτης, MSC Surrey University of England
τηλ. 6944717520
Δέχονται κατόπιν ραντεβού
Στεφ. Καζούλη 18-1ος όροφος
τηλ. 2241022102
ΧΠ2763

GM AUTO Special

ΕΙΣΑΓΩΓΕΣ - ΕΜΠΟΡΙΑ - ΑΝΤΑΛΛΑΓΕΣ ΑΥΤΟΚΙΝΗΤΩΝ & ΑΞΕΣΟΥΑΡ

ΓΙΩΡΓΟΣ Π. ΜΥΡΙΑΛΛΑΚΗΣ
Λεωφόρος Ηρακλειδών (δίπλα ταβέρνα "Αντώνης") Ιαλυσός
τηλ. 2241096692 κιν. 6945991030, fax 2241096632
email: info@gmautospecial.gr
site: www.gmautospecial.gr

ΕΙΣΑΓΩΓΕΣ - ΠΩΛΗΣΕΙΣ - ΑΝΤΑΛΛΑΓΕΣ ΜΕΤΑΧΕΙΡΙΣΜΕΝΩΝ ΑΥΤΟΚΙΝΗΤΩΝ

- **MERCEDES A 170 DIESEL,** αυτόματο σειριακό, μοντέλο 2004, ζαντολάστιχα, parktronic, full-full extra. **ΕΙΣΑΓΩΓΗ ΓΕΡΜΑΝΙΑ**
- **MERCEDES SLK 200,** μοντέλο 2002, ασημί μεταλλικό kompressor, 163 PS, δερμάτινο σαλόνι κόκκινο-μαύρο, ζαντολάστιχα 17", ηλεκτρική οροφή HARD TOP (μεταλλική). ΚΑΤΑΣΤΑΣΗ ΑΡΙΣΤΗ
- **MERCEDES C180 KOMPRESSOR,** 1.800 cc, μοντέλο 2003-4, χρώμα, μολυβί μεταλλικό, δερμάτινο σαλόνι, χρώμα πάγου και τηλέφωνο, full extra, χιλιόμετρα 31.500 μόνο κατακαίνουργιο ΕΙΣΑΓΩΓΗΣ
- **MERCEDES C180 ELEGANCE** μοντέλο 2003, 1.800 cc, αυτόματο-σειριακό μαύρο μεταλλικό, δερμάτινο σαλόνι μπεζ, τηλέφωνο, klima, ζαντολάστιχα full extra. **ΕΙΣΑΓΩΓΗ ΓΕΡΜΑΝΙΑ**
- **MERCEDES C200** 1800 cc, μοντέλο 2005! 25.500 χλμ. ασημί μεταλλικό, full extra, κατακαίνουργιο. **ΕΙΣΑΓΩΓΗ ΓΕΡΜΑΝΙΑ**
- **FORD FOCUS 1,8 TDDi** turbo Diesel Kombi (κάραβαν), 90 HP, μεταλ. silver, air condition, υδραυλ. τιμόνι, RCD, ABS, ζάντες αλουμινίου, σκάρες, κοτσαδόρος. **ΕΙΣΑΓΩΓΗ ΓΕΡΜΑΝΙΑ**
- **MERCEDES C220 CDI TURBO** (πετρέλαιο) Kompressor μοντέλο 2001-02, μαύρο μεταλλικό, ηλεκτρική ηλιοροφή, klima, τηλέφωνο full super extra... **ΕΙΣΑΓΩΓΗ ΓΕΡΜΑΝΙΑ**
- **MERCEDES C 200 K Sportcoupe Evolution** μοντέλο 2002, οροφή PANORAMA γυάλινη, αυτόματο, aircon, ABS, ESP, ζάντες αλουμινίου, Parktronic. **ΕΙΣΑΓΩΓΗ ΓΕΡΜΑΝΙΑ.**
- **SMART PASSION** μοντέλο 2002, γυάλινη οροφή, ABS, A/C, υδραυλικό τιμόνι, αερόσακοι, ηλεκτρ. κλείδωμα και παράθυρα, ζάντες αλουμινίου, immobilizer, χρώμα μαύρο μπλε ή μπλε ανοιχτό, αυτόματο, σειριακό. **ΕΙΣΑΓΩΓΗ ΓΕΡΜΑΝΙΑ.**
- **MERCEDES CLK 200 Coupe** μοντέλο 2005, χιλιόμετρα 9.500 μόνο, κατακαίνουργιο, χρώμα μεταλλικό γρανίτη, ηλεκτρ. ηλιοροφή, ζαντολάσιχα, full full extra.
- **JEEP WANGLER LIMITED,** μαύρο μεταλλικό, δέρμα σαλόνι μπεζ, MP3 ηχοσύστημα, PIONER, ζάντες αλουμινίου, καινούργια λάστιχα.
- **FIAT BRAVA,** ασημί μεταλλικό, ζάντες αλουμινίου, air condition, συναγερμό, 1250 cc, ηχοσύστημα, ΣΕ ΑΡΙΣΤΗ ΚΑΤΑΣΤΑΣΗ!!! ΕΥΚΑΙΡΙΑ!
- **JEEP CHEROKEE** 3.7 μοντέλο 2002, πράσινο λαδί μεταλλικό, 21.000 χλμ. με πολλά extra σε άριστη κατάσταση. ΕΥΚΑΙΡΙΑ!!!
- **JEEP CHEROKEE** 2.500 cc diesel, μαύρο χρώμα, μοντέλο 2002, κατάσταση άριστη!
- **BMW 320i COUPE,** 2000cc, μοντέλο 2000, σειρά 3, χρώμα μπλε ανοικτό μεταλλικό, δερμάτινο σαλόνι μπεζ, FULL FULL EXTRA. ΑΡΙΣΤΗ ΚΑΤΑΣΤΑΣΗ
- **BMW Z3 CABRIO** 1,9 lit (1900cc) χρώμα κόκκινο, μοντέλο 2000, δερμάτινο σαλόνι μαύρο, ζάντες, RCD, ηλεκτρική οροφή τέντα μαύρη. ΚΑΤΑΣΤΑΣΗ ΑΡΙΣΤΗ
- **MERCEDES SLK 200 Kompressor CABRIO,** μοντ. 2003, χιλιόμετρα 15.000 ΜΟΝΟ, μαύρο μεταλλικό, δέρμα κόκκινο, ηλεκτρ. οροφή HARDTOP, Ζάντες 17", ηχοσύστημα, full extra.
- **HONDA S2000** cabrio, ασημί μεταλλικό, 242PS, δερμάτινο σαλόνι, A/C, κόκκινο, ηχοσύστημα, ζαντολάστιχα αλουμινίου, χιλιόμετρα 38.000 μόνο.
- **ALFA ROMEO 156,** μοντέλο 2002, ΑΡΙΣΤΗ ΚΑΤΑΣΤΑΣΗ!!! Silver μεταλλικό, A/C, ζαντολάστιχα καινούργια, ηχοσύστημα, full extra. ΕΥΚΑΙΡΙΑ!!!
- **AUDI TT COUPE QUATRO 225 PS** μεταλλικό κόκκινο, klima, XENON φώτα, 6τάχυτο, 6άρα CD, Subwoofers με ενισχυτές, ηχοσύστημα BOSE, ζάντες 17'', συναγερμός, ΑΡΙΣΤΗ ΚΑΤΑΣΤΑΣΗ.
- **MERCEDES C. 190 E,** μεταλλικό χρώμα, 1.800 cc, ηλεκτρ. παράθυρα, κλειδαριές, καινούργια λάστιχα, full service, RCD, κατάσταση άριστη. ΤΙΜΗ ΑΠΙΣΤΕΥΤΗ!!!
- **JEEP JIMNY SUZUKI** 1.400 cc μοντέλο 2002
- **HYUNDAI ACCENT** 1400 cc μοντέλο 2002
- **FIAT PUNTO** 1300 cc μοντέλο 2003
- **JEEP SUZUKI JIMNY** κλειστό, HARD TOP, μεταλλικό ασημί, 1.400 cc, μοντέλο 2004, ζάντες, RCD, A/C, υδραυλ. τιμόνι ΚΑΤΑΚΑΙΝΟΥΡΓΙΟ.
- **NISSAN MICRA,** μοντέλο 2004, 1.200 cc, πράσινο μεταλλικό, A/C, RCD, υδρ. τιμ.
- **FIAT SEICENTO,** μοντέλο 2002, 1.100 cc, πράσινο, μεταλλικό.και άσπρο 2 TMX
- **RENAULT MEGANE CABRIO,** μοντέλο 2000, 1.600 cc, ασημί μεταλλ., ηλεκτρ. οροφή, ζαντολάστιχα, FULL EXTRA.
- **OPEL CORSA,** μοντέλο 2000, λευκό, 1.000 cc, τεμάχια 2.
- **HYUNDAI ATOS,** μοντέλο 2000, 1.100 cc, 2 ασημί μεταλλικό 2 TMX,
- **RENAULT TUIGO,** μοντέλο 1998, 1.200 cc, γαλάζιο
- **FIAT PANDA** μοντέλο 2003 χρώματος μπλε A/C, υδραυλικό τιμόνι
- **CITROEN C3** μοντέλα 2003 full extra, στα χρώματα ασημί και μπλε μεταλλικά
- **NISSAN ALMERA CHALLENGE** 1500 cc Sportpacket (χούφτες SPARCO), 16'' ζάντες MOMO, RCD, SPORT εξάτμιση, μοντέλο 2002., μπλε μεταλλικό.

ΕΠΑΓΓΕΛΜΑΤΙΚΑ

- **ΚΛΟΥΒΑ MERCEDES VITO** 108 DIESEL, λευκή, imobilizer αντικλεπτικό σύστημα, μοντέλο 2000, 2.500 cc με ραδιοκασετόφωνο, ρολόι κ.ά.
- **ΚΛΟΥΒΑ MITSUBISHI,** DIESEL, χρώματος μπορντώ, L400, εισαγωγή Γερμανία, κατάσταση ΑΡΙΣΤΗ, διπλές εστρώμενες πόρτες δεξιά και αριστερά
- **ΚΛΟΥΒΑ MITSUBISHI,** μακρύ σασί, 2.500 cc DIESEL με σχάρα. **ΕΙΣΑΓΩΓΗ ΓΕΡΜΑΝΙΑ**
- **ΗΜΙΦΟΡΤΗΓΟ TOYOTA,** χρώματος γκρι, βενζίνη, 2500 cc, HILUX, ζαντολάστιχα, 1,84 m καρότσα, ημικάμπινο
- **MERCEDES 312** diesel, ψυγείο κρεάτων με τσιγκέλια κομπλέ, λευκού χρώματος, ψύξη μέχρι 2°C
- **ΠΩΛΟΥΝΤΑΙ TRAILER** ΜΕΤΑΦΟΡΑΣ ΕΜΠΟΡΕΥΜΑΤΩΝ ΚΑΙ ΑΝΤΙΚΕΙΜΕΝΩΝ ΔΙΑΦΟΡΩΝ ΔΙΑΣΤΑΣΕΩΝ, ΕΙΣΑΓΩΓΗΣ ΑΓΓΛΙΑΣ, ΚΑΙΝΟΥΡΓΙΑ

**Ολα ετοιμοπαράδοτα.
Σε καταπληκτική κατάσταση**

✓ Οι επιλογές των αυτοκινήτων μας εγγυώνται την ποιότητα και την σιγουριά.
✓ Επισκεφθείτε μας πριν αποφασίσετε
✓ Αναλαμβάνουμε την χρηματοδότηση σας με τα χαμηλότερα επιτόκια.
✓ Θα χαρούμε να σας ξεναγήσουμε

Από 0% προκαταβολή έως 72 μην. δόσεις

AE264

Ανοδική τροχιά για έβδομη συνεδρίαση

Σε νέα υψηλά έκλεισε χθες το ΧΑ

Ανοδος του Γενικού Δείκτη σε ποσοστό 0,18%

Σε νέα υψηλά 65 μηνών, με μικρή άνοδο, έκλεισε χθες η χρηματιστηριακή αγορά, κινούμενη σε ανοδική τροχιά, για έβδομη συνεχή συνεδρίαση. Σε εβδομαδιαία βάση ο Γενικός Δείκτης κατέγραψε υψηλά κέρδη 3,13%, ενώ από τις αρχές του 2006 σημειώνει άνοδο 15,86%.

Στο επίκεντρο του επενδυτικού ενδιαφέροντος, για μία ακόμη ημέρα βρέθηκαν οι τραπεζικές μετοχές, οι οποίες στήριξαν την αγορά, ενώ για τρίτη συνεχόμενη συνεδρίαση η μικρή κεφαλαιοποίηση έκλεισε με απώλειες.

Νέα ιστορικά υψηλά κατέγραψε η μετοχή της Εθνικής (+2,26%), ενώ με σημαντικά κέρδη έκλεισαν και οι μετοχές της Πειραιώς(+2,28%), της Alpha Bank(+1,97%) και της Βιοχάλκο (+2,30%).

Αντιθέτως με απώλειες έκλεισαν οι μετοχές της Cosmote(-2,91%), της Intracom(-2,68%), των ΕΛΠΕ (-1,32%), του ΟΤΕ(-1,28%) και της AteBank(-1,29%).

Η πλειοψηφία των μετοχών έκλεισε σε χαμηλότερα επίπεδα με τη σχέση των χαμένων προς τις κερδισμένες μετοχές να διαμορφώνεται στο 2,2 προς 1.

Ο Γενικός Δείκτης Τιμών, έκλεισε στις 4.245,14 μονάδες έναντι 4.237,34 μονάδων της προηγουμένης, σημειώνοντας άνοδο 7,80 μονάδων, ή σε ποσοστό 0,18%.

Ο δείκτης FTSE/ASE 20 έκλεισε στις 2.346,87 μονάδες, με άνοδο σε ποσοστό 0,51 %, ενώ ο δείκτης FTSE/ASE 40 έκλεισε στις 4.319,98 μονάδες με άνοδο σε ποσοστό 0,28 %.

Ο δείκτης FTSE/ASE SMALLCAP 80 έκλεισε στις 807,56 μονάδες, με πτώση σε ποσοστό 1,03 %, ενώ ο δείκτης FTSE 140 έκλεισε στις 5.105,17 μονάδες, με άνοδο σε ποσοστό 0,41%.

Ο δείκτης Ftse/Athex International έκλεισε στις 5.944,24 μονάδες, με άνοδο 0,53%

Από τις 322 μετοχές που διακινήθηκαν στη συνεδρίαση, 88 κινήθηκαν ανοδικά, 190 κινήθηκαν πτωτικά, ενώ η 44 τιμή μετοχών παρέμεινε αμετάβλητη.

Τη μεγαλύτερη ποσοστιαία άνοδο σημείωσαν οι μετοχές των εταιρειών: Βιοσώλ (πο) + 15,38%, Fitco + 10,53%, Ελβιεμέκ + 9,65%, EBIK + 8.37%, ΕΤΕΜ + 8,26%, Βιοσώλ (κο) + 7,14%, Ελβάλ + 6,96%, Σαραντόπουλος Κυλ/μυλοι + 6,54%, Σιδενόρ + 6,30% και Ελλην. Βιομηχ. Ζάχαρης + 6,28%.

Αντιθέτως τις μεγαλύτερες απώλειες σημείωσαν οι μετοχές των εταιρειών: Παϊρης Πλαστικών - 8,46%, Τρία Άλφα - 8,44%, Κλωστήρια Ναούσης - 8,33%, Alma Ατέρμων - 7,01%, ΝΕΛ(κο) - 6,85%, Εμπορικός Δεσμός (κο) - 6,25%, Κανάκης (κο) - 6,25%, Αττικές Εκδόσεις - 6,18%, Ιπποτούρ - 6,17% και ΕΤΜΑ (κο) - 5,91 %.

Η αξία των συναλλαγών ανήλθε στα 336,018 εκατ. ευρώ, εκ των οποίων τα 24,7 εκατ. ευρώ αφορούσαν προσυμφωνημένες συναλλαγές.

Συγκεκριμένα, πραγματοποιήθηκαν ένα πακέτο της Alpha Bank των 50.000 τεμαχίων στα 30,68 ευρώ, δύο πακέτα της Eurobank των 40.000 και 25.000 στα 33,38 και 33,40 ευρώ αντίστοιχα και τέσσερα πακέτα του ΟΤΕ των 35.000, 35.00, 65.000 και 33.0000 τεμαχίων στα 18,68 ευρώ, 18,62 ευρώ, 18,54 και 18,58 ευρώ αντίστοιχα.

Επίσης, έγινε ένα πακέτο 50.000 τεμαχίων της Εθνικής στα 42,62 ευρώ, ένα πακέτο 45.000 τεμαχίων της Μυτιληναίος στα 27 ευρώ, ένα πακέτο 100.000 τεμαχίων της Πειραιώς στα 25,40 ευρώ, ένα πακέτο 540.000 τεμαχίων της Τρ. Κύπρου στα 6,76 ευρώ, ένα πακέτο 50 τεμαχίων της Jumbo στα 13,20 ευρώ και ένα πακέτο 60.000 τεμαχίων της Φουρλής στα 10,62 ευρώ.

Το μεγαλύτερο όγκο συναλλαγών παρουσίασαν οι μετοχές των εταιρειών: Logic Dis 2.207,723 τεμάχια, Τράπεζα Κύπρου 2.178,412 τεμάχια, ΝΕΛ (κο) 1.310,106 τεμάχια, Τράπεζα Πειραιώς 1.288,384 τεμάχια και AteBank 1.275,999 τεμάχια.

Την μεγαλύτερη αξία συναλλαγών σημείωσαν οι μετοχές των εταιρειών: Εθνική Τράπεζα 42,976 εκατ ευρώ, Τράπεζα Πειραιώς 32,683 εκατ ευρώ, Alpha Bank 27,852 εκατ ευρώ, ΟΤΕ 16,852 εκατ ευρώ και Μυτιληναίος 15,552 εκατ. ευρώ.

Η συνολική κεφαλαιοποίηση της αγοράς διαμορφώθηκε στα 145,097 δισ. ευρώ.

Οι επιμέρους δείκτες έκλεισαν ως εξής:		
Ασφάλειες:	7.188,99	- 0,72%
Βιομηχανικά Προϊόντα και Υπηρεσίες :	6.947,83	+ 0,60%
Εμπόριο :	6.021,22	- 0,40%
Κατασκευές και Υλικά:	6.058,73	+ 0,08%
Μέσα Ενημέρωσης:	6.663,47	- 1,95%
Πετρέλαιο και Αέριο :	5.236,95	- 0,46%
Προσωπικά και Οικιακά Προϊόντα :	5.525,39	- 0,50%
Πρώτες ύλες :	7.037,42	+ 1,09%
Ταξίδια και αναψυχή :	5.655,05	- 0,42%
Τεχνολογία:	5.886,12	- 1,87%
Τηλεπικοινωνίες:	5.091,80	- 1,72%
Τράπεζες :	6.182,55	+ 1,49%
Τρόφιμα και Ποτά:	5.431,99	- 0,87%
Υγεία:	7.607,38	- 0,81%
Υπηρεσίες Κοινής Ωφέλειας:	5.155,83	- 1,28%
Χημικά:	6.772,58	+ 1,89%
Χρηματοοικονομικές Υπηρεσίες:	6.802,18	+ 0,58%

Κατασκευή κινέζικων προϊόντων στην Ελλάδα

Επιχειρηματική συμμαχία με Κίνα

Συζητήσεις μεταξύ υπουργών των δύο χωρών

Πρόταση δημιουργίας κοινοπραξιών (joint ventures) με ελληνικά και κινεζικά κεφάλαια για την ολοκλήρωση της κατασκευής κινεζικών προϊόντων σε ελληνικό έδαφος απηύθυνε ο υφυπουργός Εξωτερικών Ευριπίδης Στυλιανίδης στον κινέζο υφυπουργό Εμπορίου Γκάο Μου Τσανγκ.



Αυτή η διαδικασία σε συνδυασμό με τη σύνδεση ελληνικών και κινεζικών λιμανιών και τη συνεργασία των οργανισμών πιστοποίησης των δύο μερών «θα βοηθήσει τις κινεζικές εξαγωγές και θα προστατεύσει την ανταγωνιστικότητά σας», δήλωσε ο κ. Στυλιανίδης στον κινέζο υφυπουργό Εμπορίου και ταυτόχρονα, τόνισε, «θα ωφεληθεί η Ελλάδα από την προστιθέμενη αξία στο έδαφός της».

Οι δύο υφυπουργοί που συναντήθηκαν στο υπουργείο Εξωτερικών, συζήτησαν την περαιτέρω συστηματοποίηση των διμερών επαφών Ελλάδας-Κίνας.

Ο κ. Γκάο υποσχέθηκε να βοηθήσει στη διευκόλυνση των διαδικασιών εισαγωγής στην Κίνα νωπών ελληνικών προϊόντων (ακτινίδια και μήλα), για τα οποία απαιτούνται χρονοβόρα πιστοποιητικά και ζήτησε από την Ελλάδα να στηρίξει το κινεζικό αίτημα για την απόκτηση του Καθεστώτος της Οικονομίας της Αγοράς.

ΞΕΝΑΚΗΣ ΜΕΤΑΧΕΙΡΙΣΜΕΝΑ

ΑΓΟΡΕΣ - ΠΩΛΗΣΕΙΣ - ΑΝΤΑΛΛΑΓΕΣ ΜΕΤΑΧΕΙΡΙΣΜΕΝΩΝ ΑΥΤΟΚΙΝΗΤΩΝ

10ο χλμ. Ρόδου-Λίνδου, τηλ. 2241086690 (εσωτερικό 120)

1 **AUDI TT COUPE 1.8T (150hp)** αερόσακοι οδηγού -συνοδηγού,πλευρικοί αερόσακοι, ABS, υδρ. τιμόνι, ηλ. παραθ, κεντρ. κλειδ, σπορ ανάρτηση,πίσω σποιλερ, ζάντες αλουμινίου , ηχοσύστημα

2 **TOYOTA RAV 4 5D LUXUBY 2000cc,μοντ. 2004, ασημί 10.000 χλμ.** 6 αερόσακοι , ABS,TRC,αυτόματος κλιματισμός, δερμάτινο σαλόνι, ζάντες αλουμινίου, ηλεκτρική οροφή, πλαινά σκαλοπάτια, pull bar, αεροτομή, ηχοσύστημα.

3 **TOYOTA PRIUS 1500cc, μοντ. 2005, μπορντώ.** 8 αερόσακοι, ABS, EBD, BA, clima,οθόνη αφής πολλαπλών ενδείξεων, χειριστήρια στο τιμόνι, ηλ. θερμ. καθρέπτες, ζάντες αλουμ. υδρ. τιμόνι, ηλ. παραθ, κεντρ. κλειδ, ηχοσύστημα.

4 **BMW Z3 1800cc, μοντ. 1998, μπλέ.** δερμάτινο σαλόνι ,αερόσακος οδηγού ABS, air condition, ζάντες αλουμ. υδρ. τιμόνι, ηλ. παραθ, κεντρ. κλειδ,ηχοσύστημα.

5 **HYUNDAI SANTA FE 2400cc, μοντ. 2001, μπορντώ.** δερμάτινο σαλόνι ,αερόσακος οδηγού - συνοδηγού, ABS, air condition, ζάντες αλουμ. υδρ. τιμόνι, ηλ. παραθ., κεντρ. κλειδ. ηχοσύστημα.

6 **VW TOURAN TRENDLINE1600cc FSI, μοντ. 2003, ασημί** 6 αερόσακοι, ABS, ESP, ASR, EDL, HBA, climatronic διζωνικό,υδρ. τιμόνι, ηλ. παραθ, κεντρ. κλειδ, ηχοσύστημα.

7 **ROVER MGTF 1600cc, μοντ. 2003, μαύρο.** αερόσακος οδηγού - συνοδηγού, ABS, air condition, υδρ. τιμόνι, ζάντες αλουμινίου, ηλ. παραθ, κεντρ. κλειδ, ηχοσύστημα.

8 **BMW 316 1600cc, μοντ.1998, μαύρο.** αερόσακος οδηγού-συνοδηγού, clima, ABS,ASC, ηλ. ηλιοροφή, ζάντες αλουμινίου, υδρ. τιμόνι, ηλ. παραθ, κεντρ. κλειδ, ηχοσύστημα.

9 **RENAULT MEGANE 1600cc, μοντ. 2003, AYTOMATO, μπλέ.** 4 αερόσακοι, clima, ABS, υδρ. τιμόνι, ηλ. παραθ, κεντρ. κλειδ, ηχοσύστημα.

10 **HONDA ACCORD 1600cc, μοντ. 2001, μπλέ.** αερόσακος οδηγού-συνοδηγού, δερμάτινο σαλόνι, ABS, air condition, υδρ. τιμόνι, ξύλινη επένδυση, ηλ. παραθ, κεντρ. κλειδ, ηχοσύστημα.

11 **TOYOTA YARIS BLUE 1300cc, μοντ. 2006, μπλέ.** αερόσακοι , ABS, air condition, υδρ. τιμόνι, ζάντες αλουμινίου, ηλ. παραθ, κεντρ. κλειδ, ηχοσύστημα.

12 **AUDI A3 1600cc, μοντ. 1999, μπορντώ.** αερόσακος, οδηγού-συνοδηγού, ABS, υδρ. τιμόνι, ζάντες αλουμινίου, ηλ. παραθ., κεντρ. κλειδ, ηχοσύστημα.

13 **TOYOTA YARIS LUNA 1300cc, μοντ. 2006, ασημί.** αερόσακοι , ABS, air condition, υδρ. τιμόνι, ηλ. παραθ, κεντρ. κλειδ, ηχοσύστημα.

14 **VW TRANSPORTER 2500cc TURBO DIESEL, μοντ. 1999** υδρ. τιμόνι, ηλ. παραθ, κεντρ. κλειδ, ηχοσύστημα

15 **TOYOTA AVENSIS L/B 1600cc, μοντ. 2001, μπορντώ.** αερόσακοι, ABS, air condition, υδρ. τιμόνι, ηλ. παραθ, κεντρ. κλειδ, ηχοσύστημα.

16 **RENAULT MEGANE CABRIO 1400cc, μοντ. 2002, κίτρινο.** 4 αερόσακοι, ABS, air condition, υδρ. τιμόνι, ηλ. παραθ,ζάντες αλουμινίου, κεντρ. κλειδ, ηχοσύστημα.

17 **MAZDA 2 SPORT , 1400cc, αυτόματο-συριακό, ασημί.** αερόσακοι οδηγού - συνοδ., ABS, air condition, υδ.τιμόνι, κεντρ. κλειδωμα, ηλ. παράθυρα, MP3 ηχοσύστημα.

18 **VW BORA 1600cc, μοντ. 1999, ασημί.** 4 αερόσακοι, ABS, air condition, υδρ. τιμόνι, ηλ. παραθ, κεντρ. κλειδ, ηχοσύστημα.

19 **VW PASSAT COMFORT 1600cc, μοντ. 1999, μπορντώ.** αερόσακος οδηγ.-συνοδηγ., πλευρικοί αερόσακοι, ABS, air condition, υδρ. τιμόνι, ζάντες αλουμ, ηλ. παραθ, κεντρ. κλειδ, ηχοσύστημα.

20 **VW CADDY 1900cc, μοντέλο 2003, λευκό. ΠΕΤΡΕΛΑΙΟ** υδρ. τιμόνι, ηλ. παράθυρα, κεντρικό κλείδωμα, ηχοσύστημα

21 **FIAT SCUDO 1600cc, μοντ. 2000, λευκό. (9θέσιο)** air condition, υδρ. τιμόνι, κεντρ. κλειδ, ηχοσύστημα.

22 **MERCEDES E200, 2000cc, μοντ. 1988, λευκό** αερόσακος οδηγού, air condition,ABS, ηλ. καθίσματα, υδρ. τιμόνι, ηλ. παραθ, κεντρ. κλειδ, ηλ. καθρέπτες, ηλ. ηλιοροφή, ηχοσύστημα.

23 **VW GOLF 1400cc, μοντ. 1999, μπλέ** αερόσακος οδηγ.-συνοδηγ., air condition, υδρ. τιμόνι, ηλ. παραθ, κεντρ. κλειδ, ηλ. καθρέπτες, ηχοσύστημα.

24 **FIAT MULTIPLA 1600cc, μοντ. 1999, μπλέ** αερόσακος οδηγ.-συνοδηγ., air condition, υδρ. τιμόνι, ηλ. παραθ, κεντρ. κλειδ, ηλ. καθρέπτες, ηχοσύστημα.

25 **VW POLO 1200cc, μοντ. 2002, μπλέ.** αερόσακοι, air condition, υδρ. τιμόνι, ηλ. παραθ, κεντρ. κλειδ, ηχοσύστημα.

26 **RENAULT CLIO 1400cc, μοντ. 2001, λευκό.** αερόσακοι, air condition, υδρ. τιμόνι, ηλ. παραθ, κεντρ. κλειδ, ηχοσύστημα.

27 **RENAULT MEGANE 1400cc, μοντ. 1999, θαλασσί** αερόσακοι, ABS, ζάντες αλουμινίου, υδρ. τιμόνι, ηλ. παραθ, κεντρ. κλειδ, ηχοσύστημα.

28 **VW POLO 1400cc, μοντ. 2001, μπλέ.** αερόσακος οδηγού-συνοδηγού, air condition, υδρ. τιμόνι, ηλ. παραθ, κεντρ. κλειδ, ηχοσύστημα.

29 **FIAT PUNTO SPORTING 1242cc, μοντ. 2001, κίτρινο** air condition, υδρ. τιμόνι, ηλ. παραθ, κεντρ. κλειδ, ζάντες αλουμινίου, ηχοσύστημα.

30 **OPEL OMEGA 2000cc, μοντ. 1997, μπλέ.** αερόσακος οδηγού-συνοδηγού, ABS, air condition, υδρ. τιμόνι, ηλ. παραθ, κεντρ. κλειδ, ηχοσύστημα.

31 **DAEWOO NUBIRA 1600cc, μοντ. 2000, μπορντώ.** αερόσακος οδηγού-συνοδηγού, ABS, air condition, υδρ. τιμόνι, ηλ. παραθ, κεντρ. κλειδ, ηχοσύστημα.

32 **FIAT MAREA 1600cc, μοντ. 1999, ανθρακί.** αερόσακοι, ABS, air condition, ζάντες αλουμινίου, υδρ. τιμόνι, ξύλινη επένδυση, ηλ. παραθ, κεντρ. κλειδ, ηχοσύστημα.

33 **PEUGEOT 306 1400cc, μοντ.1999, μπλέ.** υδρ. τιμόνι, ηλ. παραθ, κεντρ. κλειδ, ζάντες αλουμινίου, ηχοσύστημα.

34 **FIAT PUNTO 1242cc, μοντ. 2001, λευκό.** air condition, ηλ. παραθ, κεντρ. κλειδ, ηχοσύστημα.

35 **NISSAN ALMERA 1400cc, μοντ. 1996, μπορντώ.** υδρ. τιμόνι, ηλ. παραθ, κεντρ. κλειδ, συναγερμός και ηχοσύστημα.

36 **DAEWOO LANOS 1400cc, μοντ. 2000, μπορντώ.** air condition, υδρ. τιμόνι, ηλ. παραθ, κεντρ. κλειδ, ηχοσύστημα.

37 **FIAT PUNTO 1242cc, μοντ. 2001, κόκκινο.** air condition, ηλ. παραθ, κεντρ. κλειδ, ηχοσύστημα.

38 **DAEWOO LANOS 1400cc, μοντ. 1999, μπλέ.** air condition, υδρ. τιμόνι, ηλ. παραθ, κεντρ. κλειδ, ζάντες αλουμινίου, ηχοσύστημα.

39 **FIAT SEICENTO SPORTING, 1100cc, μοντ. 1998, ασημί.** κεντρικό κλείδωμα, ηλ. παράθυρα, ζάντες αλουμινίου, ηχοσύστημα.

40 **CITROEN SAXO 1400cc, μοντ. 1996, ανθρακί.** υδρ. τιμόνι, ηλ. παραθ, κεντρ. κλειδ, ηχοσύστημα.

41 **FIAT FIORINO VAN 1700cc DIESEL, μοντ. 1995 λευκό.**

42 **DAEWOO MATIZ 800cc, μοντ. 2001, χρυσαφί.** Air condition, ηχοσύστημα.

43 **NISSAN MICRA 1000cc, μοντ. 1996, πράσινο.** Ηλ. παραθ, κεντρ. κλειδ, ηχοσύστημα.

44 **FORD MONDEO 1600cc, μοντ. 1994, μπορντώ.** ABS, υδρ. τιμόνι, ηλ. παραθ, κεντρ. κλειδ, ηχοσύστημα.

45 **FIAT PUNTO 1100cc, μοντ. 1998, κόκκινο, ηχοσύστημα.**

46 **FIAT SEICENTO 1100cc, μοντ. 2001, λευκό.** Κενρικό κλείδωμα, ηλ. Παράθυρα, Ηχοσύστημα.

47 **FIAT SEICENTO 1100cc, μοντ.2001, κόκκινο.** κεντρικό κλείδωμα, ηλ. παράθυρα, ηχοσύστημα

48 **CITROEN ZX 1400cc, μοντ. 1991** κεντρ. κλειδ, ηλ παραθ, ζάντες αλουμινίου , ηχοσύστημα

49 **LANCIA DELTA 1400cc, μοντ. 1994, λευκό.** υδρ. τιμόνι, ηλ. παραθ, κεντρ. κλειδ, ζάντες αλουμινίου, ηχοσύστημα.

ΑΠΟ **0%** ΠΡΟΚΑΤΑΒΟΛΗ
ΕΩΣ **72** ΜΗΝΙΑΙΕΣ ΔΟΣΕΙΣ

XΠ11657

Συζήτηση στη Βουλή για τις τέσσερις εξαιρέσεις

Οι αλλαγές στον Καποδίστρια

Έκτακτες προσλήψεις άνεργων σε Δήμους

Ανταλλαγή πυρών στη Βουλή, με αφορμή την εισήγηση της κυβέρνησης για τέσσερις αλλαγές στην υφιστάμενη διάρθρωση των Καποδιστριακών Δήμων, καθώς και την παροχή δυνατότητας στους ΟΤΑ να προσλαμβάνουν εκτάκτως ανέργους.



Στο πλαίσιο του νομοσχεδίου του υπουργείου Εσωτερικών για την «χρήση πληροφοριών του δημόσιου τομέα» συζητήθηκε το θέμα της αλλαγής του καθεστώτος για τις κοινότητες Βραχάσι, Μιλάτο, Τσαρίτσανη και Ζωνιανά, οι οποίες θέλουν να αυτονομηθούν. Η αξιωματική αντιπολίτευση έκανε λόγο για παρέμβαση υπέρ των υποψηφίων της Νέας Δημοκρατίας ενόψει των εκλογών για την Τοπική Αυτοδιοίκηση, ενώ οι βουλευτές της πλειοψηφίας ανέφεραν στην Ολομέλεια αιτήματα κοινοτήτων των νομών όπου εκλέγονται, οι οποίες αξιώνουν την απόσπασή τους από υφιστάμενους Καποδιστριακούς Δήμους. Ο υπουργός Εσωτερικών Προκόπης Παυλόπουλος υπογράμμισε: «Σε καμία περίπτωση δεν θίγεται ο "Καποδίστριας" όπως έχει διαμορφωθεί, παρά τις αντιρρήσεις που υπάρχουν, καθώς βρισκόμαστε πλέον στο τέλος του Γ' ΚΠΣ.

Θα δούμε τον μελλοντικό σχεδιασμό της χώρας μέσα από το διάλογο που θα ξεκινήσει ο πρωθυπουργός κι εμείς, προ των εκλογών, όταν θα έρθει η ώρα, θα έχουμε πλήρες πρόγραμμα για το τι θα κάνουμε με την Τοπική Αυτοδιοίκηση Α' και Β' βαθμού».

Υποκρύπτουν αρκετή διαπλοκή

Γρίφος οι συναλλαγές Μπουρμπούλια

Την κίνηση των λογαριασμών ερευνούν οι ανακριτές

Τους γρίφους που κρύβουν οι λογαριασμοί της πρώην ανακρίτριας Κωνσταντίνας Μπουρμπούλια επιχειρούν να λύσουν οι αρμόδιοι για τη διερεύνηση της υπόθεσης εφέτες ανακριτές.

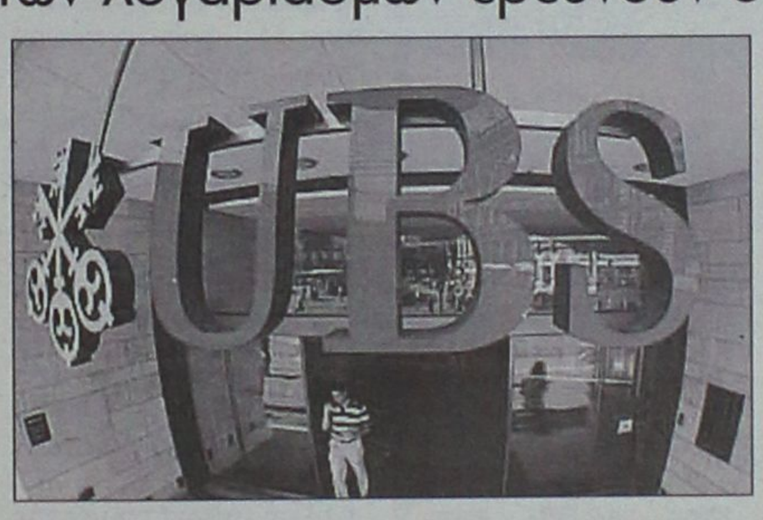

Η κίνηση των λογαριασμών της στην τράπεζα UBS της Ζυρίχης υποκρύπτει αρκετή διαπλοκή, όπως λέγεται χαρακτηριστικά. Αυτό που ενδιαφέρει περισσότερο αυτή τη στιγμή είναι να εντοπισθούν οι αποδέκτες χρηματικών ποσών και οι καταθέτες, καθώς ο αριθμός των συναλλαγών είναι μεγάλος.

Στην αποκρυπτογράφηση των κινήσεων θα βοηθήσουν καθοριστικά τα στοιχεία που θα προκύψουν από το άνοιγμα των 33 λογαριασμών τους οποίους διατηρεί η κ. Μπουρμπούλια σε ελληνικές τράπεζες.

Και αυτό γιατί, όπως προκύπτει από τον έλεγχο που έχει διενεργηθεί μέχρι στιγμής, κάποια ποσά έχουν «φύγει» προς ελληνικές τράπεζες, ουδείς όμως γνωρίζει σε ποιά χέρια κατέληξαν.

Ωστόσο ερευνάται και το ενδεχόμενο η πρώην ανακρίτρια να διατηρεί λογαριασμούς και σε άλλες τράπεζες του εξωτερικού.

Σύμφωνα με έγκυρες πληροφορίες, το συνολικό ποσό που διακινήθηκε από τον Σεπτέμβριο 2001, οπότε άνοιξαν οι λογαριασμοί της Κ. Μπουρμπούλια, μέχρι τον Ιούνιο 2005, όταν τους έκλεισε -λόγω πανικού, όπως επισημαίνουν χαρακτηριστικά δικαστικές πηγές- φτάνει τα 553.319 ευρώ.

Σε Αθήνα και Θεσσαλονίκη

Μπαράζ εμπρησμών χθες

Επιθέσεις σε Τράπεζες και αυτοκίνητα

Εμπρησμοί χθες τα ξημερώματα σε υποκατάστηματα τραπεζών σε Αθήνα και Θεσσαλονίκη, καθώς και σε οχήματα.

Στην Αθήνα το υποκατάστημα της τράπεζας, το οποίο βρίσκεται στην περιοχή του Γκύζη, καταστράφηκε ολοσχερώς.

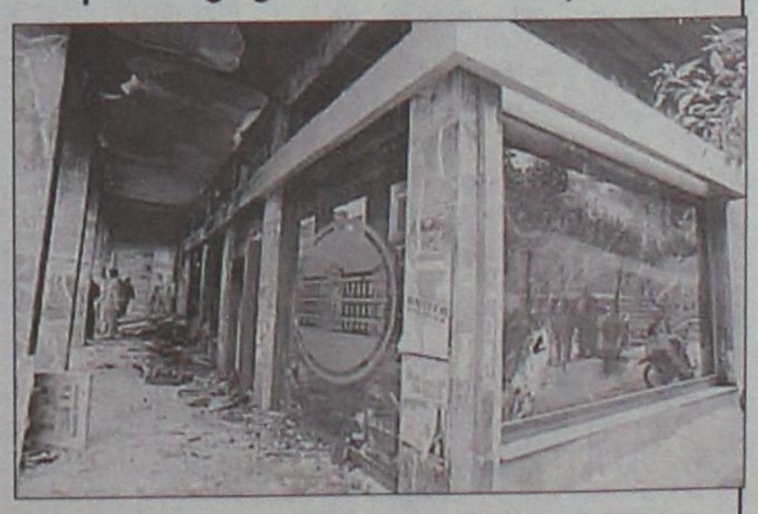

Σύμφωνα με τις εκτιμήσεις της Αστυνομίας, οι δράστες έσπασαν το τζάμι της τράπεζας και με εύφλεκτο υγρό ή άλλο τρόπο έβαλαν φωτιά η οποία πήρε γρήγορα μεγάλες διαστάσεις.

Από τις φλόγες καταστράφηκαν δύο αυτοκίνητα και δύο μηχανές.

Εμπρηστικές επιθέσεις με γκαζάκια σε τρία αυτοκίνητα και ένα υποκατάστημα τράπεζας έγιναν τη νύχτα στη Θεσσαλονίκη, ενώ άγνωστοι προκάλεσαν ζημιές σε γραφεία τοπικής οργάνωσης της Νέας Δημοκρατίας.

ΑΥΤΟ ΕΠΙΛΟΓΕΣ
ΕΚΘΕΣΗ ΜΕΤΑΧΕΙΡΙΣΜΕΝΩΝ ΑΥΤΟΚΙΝΗΤΩΝ
ΚΟΥΚΟΥΡΑΣ ΑΛΕΞΑΝΔΡΟΣ
ΛΕΩΦ. ΡΟΔΟΥ-ΛΙΝΔΟΥ 255 • ΤΗΛ. (22410)60910
www.autoepiloges.com

ΑΓΟΡΑ-ΠΩΛΗΣΗ-ΑΝΤΑΛΛΑΓΗ ΜΕΤΑΧΕΙΡΙΣΜΕΝΩΝ ΑΥΤΟΚΙΝΗΤΩΝ

1. MERCEDES SLK KOMPRESSOR 2000cc 163 HP, μοντ. 2000, λευκό 29.500.
ABGS, ABS, klima,αυτόματος πιλότος,, δερμάτινο σαλόνι, επένδ. αλουμ.,ηλ. οροφή, κεντρ. κλειδ., ηλ παράθ., ηλ.καθρ., υδρ. τιμ., ζάντες αλουμ. και CD.
2. MERCEDES SLK KOMPRESSOR 2000cc,196 HP, μοντ. 2000, μπλε 29.500.
ABGS, ABS, klima,αυτόματος πιλότος,, δερμάτινο σαλόνι, επένδ. αλουμ.,ηλ. οροφή, κεντρ. κλειδ., ηλ παράθ., ηλ.καθρ., υδρ. τιμ., ζάντες αλουμ.,car kit και CD.
3. MERCEDES C200 KOMPRESSOR 1800cc 163HP, μοντ. 2000, blue black 28.000.
ABGS, ABS, klima,αυτόματος πιλότος,, δερμάτινο σαλόνι, κεντρ. κλειδ., ηλ παράθ., ηλ.καθρ., υδρ. τιμ., ζάντες αλουμ., cruiser control, book service και CD.
4. MERCEDES C200 KOMPRESSOR 1800cc 163HP Αυτόματο σειριακό κιβώτιο, μοντ. 2003, blue black 34.500.
ABGS, ABS, klima, κεντρ. κλειδ., ηλ παράθ., ηλ.καθρ., υδρ. τιμ., book service και CD.
5. MERCEDES 320 S 3200cc, θαλασσί 25.000.
ABGS, ABS, klima, αυτόματος πιλότος, ηλιοροφή, κεντρ. κλειδ., ηλ. παράθ., ηλ.καθρ., υδρ. τιμ.,ηλ.καθίσματα εμπρός πίσω, δερμάτ.σαλόνι, ξύλινη επένδυση, συναγερμός, car kit, ζάντες αλουμ. και CD.
6. MERCEDES C180 1800cc, μοντ. 1998, μπλε 19.500.
ABGS, ABS, Klima, κεντρ. κλειδ., ηλ. παράθ., υδρ. τιμόνι,ηλ.καθρ.,ζάντες αλουμ., book service και CD.
7. MERCEDES A140 1400cc, μοντ. 2001, μπλε 13.500.
ABGS, ABS, A/C, κεντρ. κλειδ., ηλ. παράθ., υδρ. τιμόνι ηλ.καθρ.,ζάντες αλουμ., και CD.
8. MERCEDES A140 1400cc, μοντ. 2000,μαύρο 12.200.
ABGS, ABS, κεντρ. κλειδ., ηλ. παράθ., υδρ. τιμόνι ηλ.καθρ. και CD.
9. BMW 320i 2000cc, μοντ. 2005, ασημί 38.500.
ABGS,ABS, Clima, κεντρ. κλειδ., ηλ. παράθ., υδρ. τιμ. ηλ.καθρ. δερμάτινο σαλόνι, ζάντες αλουμ., ξύλινη επένδυση, book service και CD.
10. BMW 316i 1600cc, μοντ. 2000, σιελ 19.500.
ABG,ABS, A/C, κεντρ. κλειδ., ηλ. παράθ., υδρ. τιμ. ηλ.καθρ. δερμάτινο σαλόνι και CD.
11. BMW 518 1800cc, μοντ. 1992, μαύρο 6.000.
Κεντρ. κλειδ., ηλ. παράθ., υδρ. τιμ. ζάντες αλουμινίου και CD.
12. MAZDA MX5 CABRIO 1600cc, μοντ.1998, πράσινο 14.900.
ABGS, ABS, klima, κεντρ. κλειδ., ηλ. παράθ., υδρ. τιμ., ζάντες αλουμ., δερμ. σαλόνι και CD.
13. TOYOTA MR 2 1800cc, μοντ.2004, ανθρακί. 14,000 χλμ 25.500.
ABGS, ABS, A/C, κεντρ. κλειδ., ηλ. παράθ., υδρ. τιμόνι και CD.
14. LAND ROVER 1800cc, μοντ. 2001, πράσινο 19.500.
ABS, ABGS, A/C, κεντρ. κλειδ., ηλ. παράθ., υδρ. τιμόνι, . ηλ.καθρ, ζάντες αλουμινίου και CD.
15. AUDI A3 1600cc, μοντ.1999,ασημί 12.500.
ABGS, ABS, A/C, κεντρ. κλειδ., ηλ. παράθ., υδρ. τιμόνι, ζάντες αλουμ. και CD.
16. ALFA ROMEO SPIDER 2000cc, μοντ.2003,ασημί 31.500.
ABGS,ABS, Clima, κεντρ. κλειδ., ηλ. παράθ., υδρ. τιμ. ηλ.καθρ. δερμάτινο σαλόνι, ζάντες αλουμ., ξύλινη επένδυση , book service και CD.
17. ALFA ROMEO 147 DISTINCTIVE 2000cc, μοντ.2002, ασημί 15.500.
ABGS, ABS, A/C, κεντρ. κλειδ., ηλ. παράθ., υδρ. τιμόνι,ζάντες αλουμινίου και CD.
18. ALFA ROMEO 146 1400cc .1996, κόκκινο 5.500.
ABGS, κεντρ. κλειδ., ηλ. παράθ,, υδρ. τιμόνι και CD.
19. RENAULT MEGANE 1400cc, μοντ.2004, μπλε 11.900.
ABGS , ABS, A/C κεντρ. κλειδ., ηλ. παράθ., υδρ. τιμόνι, ζάντ. αλουμ. και CD.
20. OPEL ASTRA ELEGANCE 1400cc, μοντ.2002, ασημί 11.500.
ABS, ABGS, A/C,Κεντρ. κλειδ., ηλ. παράθ., υδρ. τιμόνι, ηλ. Καθρ, ξύλινη επένδυση και CD.
21. SMART 600cc, μοντ.2001, ανθρακί 8.500.
Κεντρ. κλειδ., ηλ. παράθ., υδρ. τιμόνι και CD.
22. FIAT STILO 1200cc, μοντ. 2002, ανθρακί 9.900.
ABS, ABGS, Klima, Κεντρ. κλειδ., ηλ. παράθ., υδρ. τιμόνι, ηλ. καθρ, ζάντες αλουμ. και CD.
23. FIAT PUNTO 1300cc, μοντ. 2002, κόκκινο 6.500.
A/C , ABG, Κεντρ. κλειδ., ηλ. παράθ., υδρ. τιμόνι και CD.
24. FIAT PUNTO 1300cc, μοντ. 2002, κόκκινο 6.500.
A/C ,ABG, Κεντρ. κλειδ., ηλ. παράθ., υδρ. τιμόνι και CD.
25. FIAT PUNTO 1200cc, μοντ. 2000, ασημί 6.300.
A/C, Κεντρ. κλειδ., ηλ. παράθ., υδρ. τιμόνι, ζάντες αλουμ., book service, CD.
26. FIAT PUNTO 1200cc, μοντ. 1999, πράσινο 4.300.
A/C, κεντρ. κλειδ. ηλ. παράθ και CD.
27. MG ROVER Cabrio 1800cc, μοντ.2002, κυπαρρισί 18.500.
ABGS, ABS, A/C, υδρ. τιμόνι, κεντρ. κλειδ., ηλ. παράθ.,book service και CD.
28. ROVER 45 1400cc, μοντ.2002, ασημί 11.200.
ABGS, ABS, A/C, υδρ. τιμόνι, κεντρ. κλειδ., ηλ. παράθ. ηλ. καθρ και CD.
29. ROVER 416 SI 1600cc, μοντ.1998, μπορντό 6.950.
ABGS, ABS, A/C, υδρ. τιμόνι, κεντρ. κλειδ., ηλ. παράθ.,δερμάτινο σαλόνι,ηλιοροφή και CD.
30. SEAT CORDOBA 1400cc, μοντ.2002, μαύρο 7.900.
ABS ,ABG, A/C, υδρ. τιμόνι, κεντρ. κλειδ., ηλ. παράθ. ,ηλ. καθρ και CD.
31. DAEWOO TACUMA 1800cc,μοντ.2001, πράσινο 10.500.
ABGS, ABS,A/C, κεντρ. κλειδ. ηλ. παράθ, υδρ. τιμόνι,ηλ.καθρ., ζάντες αλουμ. και CD.
32. HUYNDAI ACCENT 3DR 1400cc, μοντ.1999, πράσινο 5.100.
A/C, Κεντρ. κλειδ., ηλ. παράθ.,υδρ.τιμόνι και CD.
33. PEUGEOT 307 1600cc, μοντ.2002, μπορντώ 11.900.
ABGS, ABS, A/C, υδρ. τιμόνι, κεντρ. κλειδ., ηλ. παράθ. και CD.
34. PEUGEOT 306 1400cc, μοντ.1995, πράσινο 4.300.
A/C, Κεντρ. κλειδ., ηλ. παράθ. και CD.
35. NISSAN ALMERA 1500cc,μοντ.2000,μπορντώ 8.400.
ABG ,A/C, κεντρ. κλειδ., ηλ. παράθ., υδρ. τιμ. ηλ.καθρ.,ζάντες αλουμ.,αλουμ. επένδυση , book service και CD.
36. NISSAN MICRA 1000cc, μοντ. 1996, μπορντό 3.000.
ABG, κεντρ. Κλειδ. Και CD.

ΑΠΟ 0% ΠΡΟΚΑΤΑΒΟΛΗ
ΕΩΣ 72 ΜΗΝΙΑΙΕΣ ΔΟΣΕΙΣ
ΜΕ ΤΑ ΧΑΜΗΛΟΤΕΡΑ ΕΠΙΤΟΚΙΑ ΤΗΣ ΑΓΟΡΑΣ
ΧΠ1210

Η ΠΡΟΕΔΡΟΣ ΚΗΡΥΞΕ ΤΗ ΧΩΡΑ ΣΕ ΚΑΤΑΣΤΑΣΗ ΕΚΤΑΚΤΟΥ ΑΝΑΓΚΗΣ

Αβεβαιότητα στις Φιλιππίνες

Πληροφορίες για πραξικόπημα στρατιωτικών

Αβεβαιότητα επικρατεί στις Φιλιππίνες, καθώς η πρόεδρος Γκλόρια Αρόγιο κήρυξε τη χώρα σε κατάσταση εκτάκτου ανάγκης μετά την αποκάλυψη συνωμοσίας για την ανατροπή της. Ήδη, αρκετά στελέχη των Ενόπλων Δυνάμεων κρατούνται. Όπως σημειώνουν τα διεθνή τηλεοπτικά πρακτορεία, το τελευταίο διάστημα υπήρχαν πληροφορίες ότι ομάδα αξιωματικών σχεδιάζει την ανατροπή της προέδρου.

Σημειώνεται ότι αυτές τις μέρες συμπληρώνονται 20 χρόνια από την ανατροπή του δικτάτορα Μάρκος και την ανάδειξη της Κορασόν Ακίνο στην προεδρία.

Η πρόεδρος εμφανίστηκε στην τηλεόραση και ανακοίνωσε ότι έδωσε εντολή στον Στρατό να λάβει μέτρα: «Αυτή είναι η προειδοποίησή μου προς αυτούς που σχεδιάζουν να κινηθούν ενάντια στην κυβέρνηση.

» Η συνωμοσία ολοκληρωτικών δυνάμεων της άκρας Αριστεράς και της άκρας Δεξιάς συνιστούν άμεσο κίνδυνο για την ασφάλεια και την ακεραιότητα των Φιλιππινέζων και της χώρας» δήλωσε.

Το πρωί χθες, η αστυνομία έκανε χρήση βίας για να διαλύσει συγκέντρωση χιλιάδων υποστηρικτών της αντιπολίτευσης.



Η πρόεδρος Γκλόρια Αρόγιο στη διάρκεια του τηλεοπτικού της διαγγέλματος

ΓΙΑ ΤΟΝ ΤΟΥΡΚΟ ΠΡΩΗΝ ΠΡΩΘΥΠΟΥΡΓΟ ΕΡΜΠΑΚΑΝ

Φυλάκιση 11 μηνών κατ' οίκον

Κρίθηκε ένοχος κακοδιαχείρισης 8,2 εκατ. δολαρίων

Στην οικία του θα εκτίσει τελικά την ποινή φυλάκισης 11 μηνών ο πρώην πρωθυπουργός της Τουρκίας Νετζμετίν Ερμπακάν. Προηγήθηκε η ψήφιση νόμου από την Βουλή, ο οποίος επιτρέπει σε πολίτες άνω των 75 ετών να εκτίουν ποινές έως τρία έτη κατ' οίκον.

Εις βάρος του Ερμπακάν (πρωθυπουργός μεταξύ 1996-1997) και άλλων μελών του εκτός νόμου ισλαμικού Κόμματος της Αρετής είχε ασκηθεί ποινική δίωξη για κακοδιαχείριση περίπου 11 εκατ. τουρκικών λιρών (8,2 εκατ. δολαρίων). Το ποσό αυτό αποτελούσε μέρος της κρατικής επιδότησης των πολιτικών κομμάτων.

Μάλιστα, όπως επισημαίνει το Reuters, η Δικαιοσύνη διέταξε τα μέλη του κόμματος να επιστρέψουν το ποσό στα κρατικά ταμεία, κάτι που έως σήμερα δεν έχει γίνει.

Στην περίπτωση του ηλικιωμένου και με προβλήματα υγείας Νετζμετίν Ερμπακάν υπήρχε και μία ακόμα εκκρεμότητα: η έκτιση της ποινής 11 μηνών που του είχε επιβληθεί.

Τελικά, οι βουλευτές του κυβερνώντος κόμματος του Ταγίπ Ερντογάν ψήφισαν νόμο που επιτρέπει σε πολίτες άνω των 75 ετών να εκτίουν ποινές φυλάκισης έως τρία έτη στο σπίτι τους.

Σημειώνεται ότι το Κόμμα Δικαιοσύνης και Ανάπτυξης (ΑΚΡ) του νυν πρωθυπουργού δημιουργήθηκε μετά την απαγόρευση λειτουργίας του ισλαμικού Κόμματος της Αρετής του Ερμπακάν.

Οι βουλευτές της Αντιπολίτευσης άσκησαν κριτική στην κυβέρνηση, κάνοντας λόγο για αμνηστία Ερντογάν στον Ερμπακάν.



Ο Νετζμετίν Ερμπακάν διατέλεσε πρωθυπουργός το διάστημα 1996-1997

ΠΥΡΚΑΓΙΑ ΣΕ ΕΡΓΟΣΤΑΣΙΟ

Τραγωδία στο Μπανγκλαντές

Τουλάχιστον 65 νεκροί. Φόβοι για περισσότερους

Τουλάχιστον 65 άτομα έχασαν τη ζωή τους και 80 τραυματίστηκαν από πυρκαγιά που ξέσπασε σε υφαντουργείο της πόλης Τσιταγκόνγκ του Μπανγκλάντες. Η πυρκαγιά εκτιμάται ότι προκλήθηκε από βραχυκύκλωμα. Οι Αρχές εκφράζουν φόβους ότι ο αριθμός των θυμάτων θα αυξηθεί, δεδομένου ότι την ώρα του δυστυχήματος στο εργοστάσιο βρίσκονταν περίπου 1.500 άτομα, κυρίως γυναίκες.

Το μεσημέρι έγινε γνωστό ότι αγνοούνται τουλάχιστον 200 άτομα. Στο σημείο έσπευσαν ισχυρές δυνάμεις της Πυροσβεστικής με δεκάδες οχήματα και διασώστες. Αυτόπτες μάρτυρες δήλωσαν ότι η κεντρική πύλη του εργοστασίου ήταν κλειδωμένη από έξω με αποτέλεσμα οι εργαζόμενοι να παγιδευθούν στο εσωτερικό του.

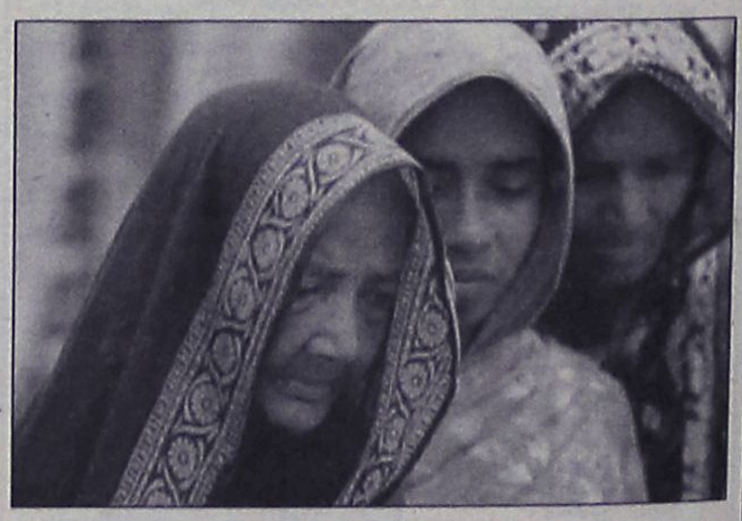

ΑΘΛΗΤΙΚΗ ΡΟΔΙΑΚΗ
ΣΑΒΒΑΤΟ 25 ΦΕΒΡΟΥΑΡΙΟΥ 2006

ΣΤΗΝ ΚΑΛΥΜΝΟ Ο ΤΕΛΙΚΟΣ ΤΟΥ ΚΥΠΕΛΛΟΥ ΑΕΡΑ-ΚΩΣ

Σελ. 25

Όλοι στην διάθεσή τους

• Όλοι οι παίκτες κλήθηκαν στο γεύμα και κατόπιν στο γήπεδο αύριο το μεσημέρι.

• Ο μόνος απών είναι ο Δανάς που έχει τέσσερις κίτρινες κάρτες.

Ολοκληρώθηκε χθες η προετοιμασία της ομάδας της Ρόδου που θέλει οπωσδήποτε την νίκη και τους τρεις βαθμούς στον αυριανό αγώνα του Δημοτικού Σταδίου με αντίπαλο τον Παναιτωλικό.

Οι Γιώργος Στράντζαλης και Γιώργος Οικονόμου γύμνασαν τους παίκτες τους χθες για τελευταία φορά στο Δημοτικό Στάδιο πάνω στον τομέα της τακτικής που θα ακολουθηθεί στο αυριανό ματς με την ομάδα του Αγρινίου.

Μοναδικός απών από την αυριανή συνάντηση θα είναι ο τιμωρημένος Δανάς που έχει συμπληρώσει τέσσερις κίτρινες κάρτες και δεν έχει δικαίωμα συμμετοχής.

Στην διάθεσή της η τεχνική ηγεσία της ομάδας έχει δεκαεννέα ποδοσφαιριστές από τους οποίους θα αποκλεισθεί ο ένας πριν από την έναρξη του αγώνα.

Ο Γιώργος Στράντζαλης με τον Αντώνη Οικονόμου θα παρατάξουν κατά πάσα πιθανότητα:

- Γκολκίπερ τον Ανδριόπουλο
- Στην άμυνα οι Κωσταντάκης, Αγγελόπουλος, Πάττας
- Στον χώρο της μεσαίας γραμμής οι Ναλμπάντης, Δερμιτζάκης, Καντιμοίρης Στ., Ζαχαριέφσκι, Ισκάς, και
- Στην επίθεση οι Καρκαλέτσης και Καντιμοίρης Γ.

Στους δεκαεννέα συμπεριλαμβάνονται ακόμα και διεκδικούν θέση οι Μητράκας, Μακρυδημήτρης, Τσαγκαβέλης, Μπεμπής, Σίλβα, Αθανασίου, Δελόλμας, και Ροδανάκης.

Οι «πράσινοι» θα συγκεντρωθούν για φαγητό αύριο και αμέσως μετά θα επιλεγούν οι δεκαοκτώ για την συνάντηση με τον Παναιτωλικό.



Ξεκινάει κατά πάσα πιθανότητα στην ενδεκάδα αύριο ο Δερμιτζάκης

Το «κλειδί» στα Μέγαρα

• Θέλει την νίκη ο Διαγόρας στο αυριανό ματς με τον Βύζαντα για να ελπίζει σε κάτι καλύτερο.

• Καλύτερα ο Βελής, ενώ η σημερινή προπόνηση θα κρίνει την συμμετοχή του Φερέϊρα. Εκτός αποστολής είναι οριστικά οι Μαΐλης, Μαλλιάκας, Βάρβουτζεκ και Παφιάκης.

• Σήμερα θα ανακοινώσει τους δεκαοκτώ ο Βάλτερ Σκότσικ που δηλώνει πως μπορεί ο Διαγόρας να πάρει την νίκη στα Μέγαρα.

Αποφασισμένοι να νικήσουν είναι οι Διαγοριδείς στον αγώνα της Κυριακής στα Μέγαρα. Το θεωρούν «κλειδί» για την περαιτέρω πορεία αλλά και ακόμα για την επικείμενη μείωση της διαφοράς από τις πρώτες θέσεις της βαθμολογίας. Έχει προβλήματα ο κόουτς και η τεχνική ηγεσία αλλά πιστεύεται πως οι λύσεις υπάρχουν και μπορεί η ομάδα να πάρει αυτό που θέλει μέσα στα Μέγαρα.

Ο Βάλτερ Σκότσικ έδωσε χθες Παρασκευή την καθιερωμένη συνέντευξη Τύπου στην οποία ανέφερε τα εξής:

«Όπως όλα τα παιχνίδια το ίδιο δύσκολο είναι και αυτό που θα δώσουμε την Κυριακή. Σε αυτό τον αγώνα όμως θέλουμε να κερδίσουμε. Μετά τις δύο νίκες και τους τρεις βαθμούς που πήραμε και στα δύο ματς θέλουμε να πάρουμε και σε αυτό τον αγώνα την νίκη για να συνεχίσουμε το σερί. Δεν κοιτάμε τίποτα μακροπρόθεσμα. Κοιτάμε από Κυριακή σε Κυριακή. Έχουμε προβλήματα με ασθενείς και τραυματίες αλλά έχουμε ποικιλία παικτών σε ποιότητα και θα προσπαθήσουμε να καλύψουμε τα κενά που θα δημιουργηθούν χωρίς να έχουμε φυσικά βαθμολογικές απώλειες.

Έχουν πρόβλημα ακόμα ο Μαλλιάκας αλλά και ο Μαΐλης, ο Ερνέστο δεν ξέρω ακόμα και πρέπει να τον δούμε, ο Βελής είναι καλύτερα αλλά δεν μπορώ να πω κάτι με βεβαιότητα ακόμα, ενώ ο Βάρβουτζεκ έκανε προπόνηση σήμερα αλλά εξακολουθεί να αντιμετωπίζει πρόβλημα με τις αμυγδαλές του.

Μπορεί από την ερχόμενη εβδομάδα να προπονείται κανονικά. Το κλίμα γενικώς στην ομάδα είναι πολύ καλό και όπως προείπα πάμε να κερδίσουμε ένα δύσκολο αντίπαλο όπως ήταν και οι Μεσσηνιακός και Ατσαλένιος».

Ο προπονητής της ομάδας πάντως στην συνέχεια είπε πάντως πως ο Βάρβουτζεκ παρότι προπονήθηκε σήμερα έχει ακόμα πυρετό, ενώ για τον Παφιάκη τόνισε πως «θα ήταν στην αποστολή αλλά είχε κι αυτός πυρετό προχθές και συνεπώς δεν μπορεί να ακολουθήσει ακόμα τους κανονικούς ρυθμούς». ενώ χαριτολογώντας τόνισε πως οι ιώσεις οφείλονται στις συνεχείς αλλαγές του κλίματος και των συνθηκών.

Ο Βάλτερ Σκότσικ δεν ανακοίνωσε χθες τους δεκαοκτώ της αποστολής κάτι που θα κάνει σήμερα μετά την τελευταία πρωινή προπόνηση.



Ο Βίτολ Βάρβουτζεκ προπονήθηκε αλλά δεν θα συμμετάσχει στην αποστολή

Σίγουρα απόντες θα είναι οι Μαΐλης και Μαλλιάκας αλλά και οι Βάρβουτζεκ και Παφιάκης που δεν έχουν συνέλθει ακόμα από την ίωση που τους ταλαιπώρησε τον τελευταίο καιρό.

Η συμμετοχή του Φερεϊρα στην αποστολή θα κριθεί από την σημερινή προπόνηση.

Η ΑΝΑΚΟΙΝΩΣΗ ΤΗΣ ΠΑΕ

Στο μεταξύ χθες η ΠΑΕ Διαγόρας προέβη χθες στην παρακάτω ανακοίνωση σε ότι αφορά τα Διοικητικά της αλλά και την Διοικητική αναδιάρθρωση που έγινε πρόσφατα :

«Την Τετάρτη 22/2/2006 στα γραφεία του Διαγόρα πραγματοποιήθηκε ευρεία σύσκεψη που ασχολήθηκε κυρίως με οργανωτικά θέματα του συλλόγου και στην οποία όλοι οι παρευρισκόμενοι επαναβεβαίωσαν την βούλησή τους να συμβάλουν στην προσπάθεια για την επίτευξη των σκοπών του Διαγόρα.

Μεταξύ άλλων αποφασίσθηκε η διεύρυνση του Συμβουλίου με την συμμετοχή σε αυτό των κ.κ. Βασίλη Μητσοστέργιου, Στάθη Παλαμιώτη, Λούη Σορωνιάτη και Γιώργου Τριανταφύλλου.

Συζητήθηκε επίσης το θέμα της διοργάνωσης της χοροεσπερίδας του συλλόγου που θα πραγματοποιηθεί εντός του Μαρτίου και για την οποία σύντομα θα γίνουν οι σχετικές ανακοινώσεις».

ΠΕΡΙΦΕΡΕΙΑΚΟ

Με τον κόσμο στο ντέρμπι

• Ο Ιάλυσος δείχνει έτοιμος για την σπουδαία αναμέτρηση με τον ΑΕΡΑ.

• Τζαφέρης και Μαυρής είναι οι μοναδικοί απόντες για τον Γιώργο Γκάιδα που θα προπονήσει και σήμερα τους παίκτες του στο «Οικονομίδειο».

Πανέτοιμος δείχνει από κάθε άποψη ο Ιάλυσος για το αυριανό δύσκολο ματς του «Οικονομίδειου» με αντίπαλο τον συντοπίτη του ΑΕΡΑ. Οι κιτρινοκόκκινοι πάντως θέλουν πάση θυσία την νίκη για να ξεφύγουν από τις πιθανές περιπέτειες που θα μπουν αν τελικά δεν μπορέσουν να πάρουν την νίκη και τους τρεις βαθμούς.

Με νίκη ξεφεύγουν από όλα αυτά, ενώ με διαφορετικό αποτέλεσμα θα πρέπει να αρχίσουν να ανησυχούν.

Για τον λόγο αυτό καλούν αύριο στο γήπεδο την κινητήριο δύναμή τους. Τον κόσμο τους που αναμένεται να κατακλύσει το «Οικονομίδειο» και να ενισχύσει στα μέτρα του δυνατού αλλά και σε αθλητικά πλαίσια τον Ιάλυσο στην προσπάθειά του να φτάσει στην νίκη. Το γήπεδο του Ιάλυσου αναμένεται να έχει αύριο πολύ κόσμο καθώς οι γηπεδούχοι περιμένουν εκεί και τον κόσμο του ΑΕΡΑ που ακολουθεί σε τέτοιες περιπτώσεις την ομάδα του. Πόσο μάλλον τώρα που ο ΑΕΡΑ δίνει αρκετά σημαντικό παιχνίδι.

Ο Ιάλυσος πάντως δεν μπορεί να σκέφτεται τίποτε άλλο από την νίκη και την κατάκτηση των τριών βαθμών που θα τον φέρουν ακόμα ψηλότερα στον βαθμολογικό πίνακα.

Ο Γιώργος Γκάιδας δεν ανακοίνωσε χθες τους δεκαοκτώ αναγκαίους για τον αυριανό αγώνα. Θα τους επιλέξει σήμερα αμέσως μετά την τελευταία προπόνηση των παικτών του στην οποία θα πάρουν μέρος όλοι πλην του τραυματία Μηνά Μαυρή που δεν μπορεί να αγωνισθεί κατά του ΑΕΡΑ λόγω τραυματισμού. Εκτός αγώνα είναι ακόμα και ο Αλέκος Τζαφέρης που είναι τιμωρημένος .

Στο στρατόπεδο πάντως του Ιάλυσου επικρατεί ηρεμία και όλοι σκέπτονται πως θα μπορέσει η ομάδα να βρει τον δρόμο να φτάσει στην νίκη. Αναφερόμενος χθες στην αυριανή δύσκολη αποστολή της ομάδας του ο προπονητής του Ιάλυσου Γιώργος Γκάιδας ήταν σαφής:

«Το παιχνίδι ανάμεσα σε δύο Ροδίτικες ομάδες ανεξάρτητα από την κατηγορία που αγωνίζονται είναι ντέρμπι. Είναι οι αγώνες με τις περισσότερες ιδιαιτερότητες. Εμείς από την πλευρά μας πρέπει να κάνουμε ότι είναι δυνατόν για να μπορέσουμε να φτάσουμε στην νίκη και να πάρουμε τους τρεις βαθμούς. Χρειάζεται όμως μεγάλη προσοχή και εγρήγορση σε ολόκληρο το ματς, μεγάλη σοβαρότητα και αγωνιστική πειθαρχία στον αγωνιστικό χώρο και ηρεμία και υπομονή στο παιχνίδι μας.

Προσωπικά πιστεύω πως αν έχουμε όλα αυτά τα στοιχεία τότε είμαστε πολύ κοντά στο να πετύχουμε του σκοπού μας. Υπενθυμίζω πως σε αυτό το παιχνίδι είναι κάτι παραπάνω από αναγκαία η συμμετοχή του κόσμου. Ο δωδέκατος παίκτης είναι απαραίτητος και ευελπιστούμε πως θα μας βοηθήσει και σε αυτήν την δύσκολη ομολογουμένως συνάντηση». Κάποιοι μικροτραυματισμοί που σημειώθηκαν στην χθεσινή προπόνηση όπως έγινε γνωστό θα φανεί σήμερα πόσο σοβαροί είναι. Οι κιτρινοκόκκινοι πάντως έχουν τις λύσεις.



Γκορτζίλας: Ο λίμπερο της ομάδας του Ιάλυσου θα έχει πολλή δουλειά αύριο στο ντέρμπι με τον ΑΕΡΑ

Ο Πέππας στο ντέρμπι

• Θα σφυρίξει τον αγώνα του Ιάλυσου με τον ΑΕΡΑ

• Τον αγώνα της Κω με τον Αίαντα Σαλαμίνας θα διευθύνει ο επίσης Αθηναίος Γαβρίλης

Ανακοινώθηκαν από την ΚΕΔ της ΕΠΟ οι διαιτητές των αγώνων της 22ης αγωνιστικής στον 9ο Όμιλο του περιφερειακού. Στην Ιαλυσό το ντέρμπι θα διευθύνει ο Αθηναίος Πέππας και τον αγώνα της Κω με τον Αίαντα Σαλαμίνας θα σφυρίξει ο Αθηναίος Γαβρίλης. Αναλυτικά τα τρίο έχουν ως εξής:

ΟΜΑΔΕΣ: ΕΡΜΗΣ -ΑΤΡΟΜΗΤΟΣ Π.
ΔΙΑΙΤΗΤΗΣ: Σφακιανάκης Ι. ΣΔΠ Αθηνών
ΒΟΗΘΟΣ: Γκουντελόπουλος Τ. ΣΔΠ Αθηνών
ΒΟΗΘΟΣ: Γεωργακόπουλος Π. ΣΔΠ Αθηνών
ΠΑΡΑΤΗΡΗΤΗΣ Ιωάννου Α.: ΣΔΠ Αχαΐας

ΟΜΑΔΕΣ: ΜΟΣΧΑΤΟ- ΝΙΚΑΙΑ (25.2.06)
ΔΙΑΙΤΗΤΗΣ: Σιδερής Α. ΣΔΠ Αθηνών
ΒΟΗΘΟΣ: Κορρές Β. ΣΔΠ Αθηνών
ΒΟΗΘΟΣ: Συναΐτης Κ. ΣΔΠ Αθηνών
ΠΑΡΑΤΗΡΗΤΗΣ: Ρούτης Β. ΣΔΠ Βοιωτίας

ΟΜΑΔΕΣ: ΑΡΙΑΔΝΗ-ΜΑΡΚΟ
ΔΙΑΙΤΗΤΗΣ: Τσόγκας Κ. ΣΔΠ Κορίνθου
ΒΟΗΘΟΣ: Παπαχρήστου Ε. ΣΔΠ Κορίνθου
ΒΟΗΘΟΣ: Μπεκιάρης Ν. ΣΔΠ Κορίνθου
ΠΑΡΑΤΗΡΗΤΗΣ: Μαστοράκης Ν. ΣΔΠ Πειραιά

ΟΜΑΔΕΣ: ΣΑΡΩΝΙΚΟΣ -ΓΛΥΚΑ ΝΕΡΑ
ΔΙΑΙΤΗΤΗΣ: Αθανασόπουλος Β. ΣΔΠ Αργολίδας
ΒΟΗΘΟΣ: Στατέρας Π. ΣΔΠ Αργολίδας
ΒΟΗΘΟΣ: Τσώλης Α. ΣΔΠ Αργολίδας
ΠΑΡΑΤΗΡΗΤΗΣ: Τερματζίδης Κ. ΣΔΠ Βοιωτίας

ΟΜΑΔΕΣ: ΙΑΛΥΣΟΣ- ΑΕΡΑ
ΔΙΑΙΤΗΤΗΣ: Πέππας Ι. ΣΔΠ Αθηνών
ΒΟΗΘΟΣ: Αργυρός Π. ΣΔΠ Αθηνών
ΒΟΗΘΟΣ: Χατζόπουλος Κ. ΣΔΠ Αθηνών
ΠΑΡΑΤΗΡΗΤΗΣ: Σαββάκης Α. ΣΔΠ Δωδ/νήσου

ΟΜΑΔΕΣ: ΚΩΣ -ΑΙΑΣ ΣΑΛ
ΔΙΑΙΤΗΤΗΣ: Γαβρίλης Π. ΣΔΠ Αθηνών
ΒΟΗΘΟΣ: Ιωσηφίδης Σ. ΣΔΠ Αθηνών
ΒΟΗΘΟΣ: Σταυρουλάκης Σ. ΣΔΠ Αθηνών
ΠΑΡΑΤΗΡΗΤΗΣ Στεφανόπουλος Σ. Σ Δ Π Εύβοιας

ΟΜΑΔΕΣ: ΚΕΡΑΥΝΟΣ -ΠΑΝΑΞΙΑΚΟΣ
ΔΙΑΙΤΗΤΗΣ: Βασιληάς Κ. ΣΔΠ Βοιωτίας
ΒΟΗΘΟΣ: Φούφουλας Δ. ΣΔΠ Βοιωτίας
ΒΟΗΘΟΣ: Φωτιάδης Α. ΣΔΠ Βοιωτίας
ΠΑΡΑΤΗΡΗΤΗΣ Σικελιανός Β. ΣΔΠ Αχαΐας

Να κερδίσει τον Αίαντα

• Αυτός είναι ο στόχος της ΑΕ Κω στο αυριανό ματς με τον Αίαντα Σαλαμίνας που θα ξεκινήσει στο γήπεδο «Ανταγόρα» στις 12.30 το μεσημέρι.

• Πρόβλημα με τους αδερφούς Μάμμη αλλά και με τον Χατζηφούντα που τελικά δεν θα μπορέσουν να παίξουν στο αυριανό σημαντικό ματς.

ΚΩΣ
Του ανταποκριτή μας
Γιώργου Αναγνώστου

Την επιτυχία μέσα στην έδρα τους θα κυνηγήσουν αύριο στις 12.30 οι βυσσινί στον αγώνα με αντίπαλο τον δυνατό Αίαντα Σαλαμίνας που θα πάει στην Κω για να κάνει ζημιά και να διεκδικήσει αυτό που θέλουν όλες οι ομάδες. Την επιτυχία εκτός έδρας που θα του επιτρέψει να συνεχίσει να μην ανησυχεί για την συνέχεια του πρωταθλήματος.

Ο Θόδωρος Κυριακούλης και οι παίκτες του θα προσπαθήσουν με κάθε τρόπο να είναι εκείνοι οι νικητές που θα φύγουν από το γήπεδο αφού πρώτα δώσουν τον αγώνα τους και το άπαν των δυνάμεών τους για να επιτευχθεί κάτι τέτοιο.

Ο προπονητής της ομάδας της Κω έχει προβλήματα αφού θα απουσιάσουν σημαντικοί παίκτες από την ομάδα και κατά συνέπεια αλλάζει η εικόνα της για αυτό το ματς που είναι ιδιαίτερα σημαντικό.

- Ο Παπαστάμος είναι ο πρώτος που πρέπει το κενό του να καλυφθεί στο έπακρο για να μπορέσει να μην χαθεί η αγωνιστική ισορροπία στην ομάδα.

- Εκτός είναι και ο Νίκος Μάμμης που θα επισκεφθεί γιατρό καθώς το πρόβλημα του στον αστράγαλο επιδεινώθηκε και δεν είναι στην διάθεση του Θόδωρου Κυριακούλη.

- Ο Χατζηφούντας δεν θα μπορέσει να αγωνισθεί αφού δεν προπονήθηκε, ενώ οι λόγοι της αποχής από τις προπονήσεις είναι καθαρά επαγγελματικοί.

- Στην ίδια μοίρα είναι και ο Δαυίδ Μάμμης που έπιασε κι αυτός δουλειά και κατά συνέπεια δεν μπορεί να ακολουθήσει τους ρυθμούς της ομάδας.

Σύμφωνα με τα όσα έγιναν γνωστά οι δεκαοκτώ θα συμπληρωθούν από παίκτες της Ακαδημίας αλλά θα επιδιωχθεί να έρθει στην Κω από την Αθήνα όπου μετώκησε και ο Μακρής για να βοηθήσει την ομάδα.

Η ομάδα του νησιού του Ιπποκράτη πάντως θα επιδιώξει την νίκη σε όποια αγωνιστική κατάσταση κι αν βρίσκεται για να ανέβει ψηλότερα στον βαθμολογικό πίνακα και να σωθεί πολύ νωρίτερα από ότι μπορεί να καταλάβει κανείς.

Αναβρασμός στα Αφάντου

• Τον προκάλεσε η απόφαση της ΕΠΣΔ να μην αλλάξει την έδρα του τελικού του Κυπέλλου. Εν όψει Αριάδνης ο ΑΕΡΑ θα υποχρεωθεί να επιστρέψει από την Κάλυμνο στη Ρόδο την Τετάρτη το βράδυ, εκτός κι αν η διοργανώτρια ναυλώσει πλοίο.

• Κι άλλο πλήγμα στην ομάδα του Σάββα Ορφανίδη εν όψει του αυριανού ντέρμπι καθώς τραυματίστηκε και ο Μιχάλης Λυριστής

Αναστάτωση επικρατεί στα Αφάντου από την ταλαιπωρία που καλείται να ακολουθήσει ο ΑΕΡΑ αυτήν την καθοριστική χρονική περίοδο και να ταξιδεύσει στην Κάλυμνο για τον τελικό του Κυπέλλου Δωδεκανήσου που θα διεξαχθεί τελικά εκεί, σύμφωνα με την απόφαση που πήρε η ΕΠΣΔ στην χθεσινή της συνεδρίαση .

Είναι μια απόφαση που προκάλεσε αντιδράσεις στα Αφάντου στην Διοίκηση, την τεχνική ηγεσία και τους παίκτες αλλά περισσότερο στους φιλάθλους που για να δουν την αγαπημένη τους ομάδα στον τελικό είναι υποχρεωμένοι να λείψουν από το σπίτι τους τρεις μέρες.

Να φύγουν την Δευτέρα και να επιστρέψουν την Τετάρτη το βράδυ στην Ρόδο. Και καλά ο φίλαθλος μπορεί να λείψει για τρεις μέρες.

Ο ΑΕΡΑ όμως μετά τον τελικό έχει να παίξει το πιο σπουδαίο ματς στην φετινή του συμμετοχή στο περιφερειακό πρωτάθλημα. Θα αντιμετωπίσει την Αριάδνη στο πιο κρίσιμο ματς στο γήπεδο του και κατά τα φαινόμενα δεν μπορεί να προετοιμασθεί όπως πρέπει.

Έτσι λοιπόν αυτή η απόφαση της ΕΠΣΔ έφερε πίσω το αυριανό ντέρμπι με τον Ιάλυσο σε επίπεδο ενδιαφέροντος και ασχολούνται όλοι με τον τελικό. Μάλιστα πολλοί είναι εκείνοι που προωθούσαν χθες την λύση να πάει στον τελικό η εφηβική ομάδα για να προφυλαχθεί η βασική καθώς ...οι καιροί είναι δύσκολοι. Εκτός κι αν τελικά η διοργανώτρια ναυλώσει δικό της πλοίο για να πάει από δω στην Κάλυμνο και να επιστρέψει με όλους τους ενδιαφερόμενους να παρακολουθήσουν τον τελικό.

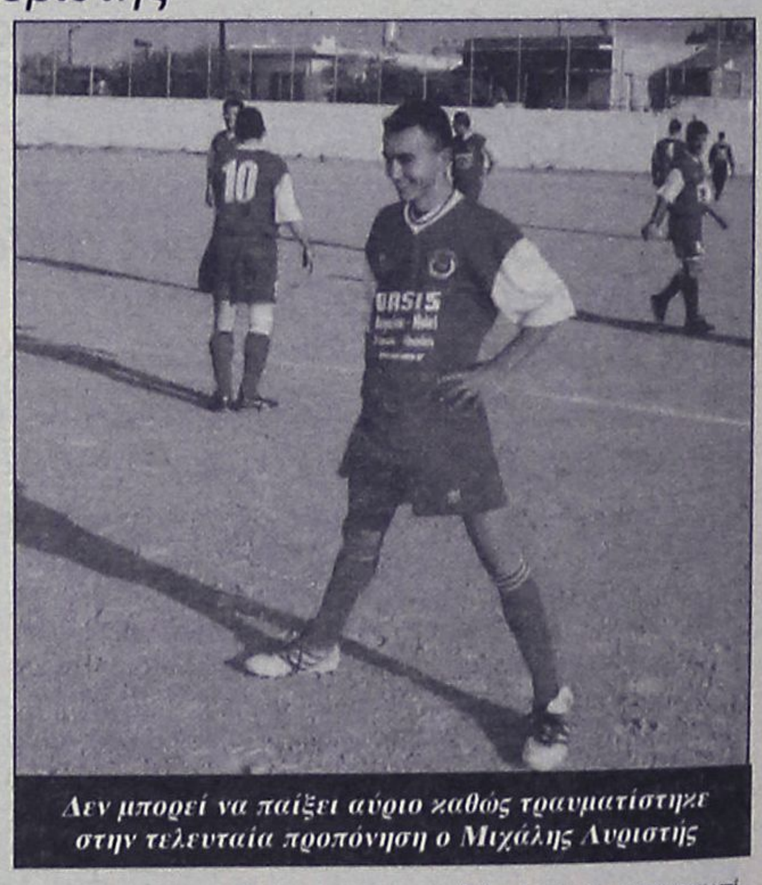

Δεν μπορεί να παίξει αύριο καθώς τραυματίστηκε στην τελευταία προπόνηση ο Μιχάλης Λυριστής

ΚΙ ΑΛΛΗ ΑΠΟΥΣΙΑ ΣΤΟ ΝΤΕΡΜΠΙ

Αυτό που προέχει πάντως είναι το αυριανό ματς με τον Ιάλυσο που θεωρείται και αυτό κρίσιμο. Ο Σάββας Ορφανίδης έχει να κλείσει πολλές «τρύπες» καθώς έχει να αντιμετωπίσει προβλήματα που έχουν να κάνουν με τιμωρίες αλλά και τραυματισμούς.

- Δαούτης αλλά και Κυριακίδης είναι τιμωρημένοι και δεν έχουν δικαίωμα συμμετοχής στον αγώνα.

- Διακίδης και Κατσιδώνης είναι τελικά στην δεκαεπτάδα αλλά είναι άγνωστο αν τελικά θα μπορέσουν να αγωνισθούν.

-Το καινούργιο πάντως πρόβλημα ακούει στο όνομα Μιχάλης Λυριστής που τραυματίστηκε στην τελευταία προπόνηση και δεν μπορεί να παίξει στην αυριανή κρίσιμη συνάντηση.

Οι δεκαεπτά που έχει στην διάθεσή του για το αυριανό ματς ο Σάββας Ορφανίδης είναι οι Καραγιάννης, Χατζηχριστοδούλου, Νικολής, Γκινής, Διακίδης, Κοσμας, Έλληνας, Σαμαράς, Φραντζής, Γιαννακακης Χ., Κρομύδας, Τσακίρης Στ.,Τσακίρης Γ., Αγγελόπουλος, Παπαοικονόμου, Κατσιδώνης και Κούτρης.

ΤΟΠΙΚΟ ΠΟΔΟΣΦΑΙΡΟ

Στα δύσκολα οι χαμηλόβαθμοι...

• Στην ουρά είναι στραμμένο το σημερινό ενδιαφέρον, ενώ ξεχωρίζει και το ντέρμπι Μαριτσών, ανάμεσα στον Φοίβο και τον Άρη.



Αθανασίου, Λαμπριανός θα βρεθούν και σήμερα αντίπαλοι

Έξι παιχνίδια περιλαμβάνει το σημερινό πρόγραμμα της 20ης αγωνιστικής της α' κατηγορίας, η οποία ρίχνει την αυλαία της αύριο με τη διεξαγωγή άλλων δύο αγώνων.

Το ενδιαφέρον είναι στραμμένο στις ομάδες που βρίσκονται γύρω από τη γραμμή του υποβιβασμού και προσπαθούν να εξασφαλίσουν την παραμονή τους στην κατηγορία, αφού ουσιαστικά η υπόθεση τίτλος έχει σχεδόν κριθεί.

Ωστόσο μεγάλο ενδιαφέρον αναμένεται να έχει το ντέρμπι της ημέρας που θα γίνει στο γήπεδο Μαριτσών, ανάμεσα στον Φοίβο και τον Άρη, μετά και τις ανταλλαγές δηλώσεων των δύο πλευρών μέσω των Μ.Μ.Ε. τις τρεις τελευταίες ημέρες.

Οι Κρεμαστενοί που βρίσκονται 8 βαθμούς πίσω από την κορυφή, θέλουν σήμερα τη νίκη, εκτός από θέμα γοήτρου και για να ξοδέψουν κάθε πιθανότητα ανατροπής της εις βάρος τους κατάστασης.

Ο Άρης από τη δική του πλευρά προέρχεται από υποχρεωτικό ρεπό λόγω της αναβολής του αγώνα του με τον Ανταγόρα και θέλει το θετικό αποτέλεσμα, για να μπορέσει να τερματίσει σε όσο καλύτερη θέση στην τελική βαθμολογία.

Από εκεί και πέρα για σήμερα έχουμε τον Απόλλωνα Κ. να υποδέχεται στις Καλυθιές τον Ηρακλή Μ. με τους φιλοξενούμενους να έχουν ανάγκη το θετικό αποτέλεσμα για να μπορέσουν να εξασφαλίσουν την παραμονή τους στην κατηγορία. Οι Καλυθενοί ωστόσο βρίσκονται σε φόρμα το τελευταίο διάστημα και οι Μαριτσενοί σίγουρα θα έχουν δύσκολη αποστολή.

Στην Λίνδο ο Κλεόβουλος που έχει απομακρυνθεί σημαντικά από τη ζώνη του υποβιβασμού, αλλά θέλει να τελειώνει οριστικά με το θέμα παραμονή, φιλοξενεί σήμερα στην έδρα του τον Ευαγόρα και θέλει οπωσδήποτε τη νίκη, η οποία θα ισοδυναμεί ουσιαστικά με την οριστική εξασφάλιση της παραμονής του στην κατηγορία. Αντίθετα ο Ευαγόρας βρίσκεται σε τροχιά υποβιβασμού και θα προσπαθήσει να αποσπάσει από το σημερινό παιχνίδι ένα θετικό αποτέλεσμα που θα τον βοηθήσει στα επόμενα παιχνίδια.

Στο Βάτι ο αδιάφορος πλέον βαθμολογικά Διαγόρας αναμετράται με τον Απόλλωνα Απ. που καίγεται βαθμολογικά. Οι γηπεδούχοι έχουν να γευθούν τη χαρά της νίκης εδώ και έξι αγώνες και βλέπουν το σημερινό παιχνίδι σαν μιας πρώτης τάξεως ευκαιρία για να το πετύχουν. Οι φιλοξενούμενοι που βρίσκονται κάτω από την γραμμή υποβιβασμού θα επιδιώξουν να αρπάξουν ότι περισσότερο μπορούν από το ματς.

Στο ουδέτερο γήπεδο της Δαματριάς ο ουραγός Ορφέας θα αντιμετωπίσει τον Διγενή, έχοντας όμως περιορισμένες ελπίδες για να παραμείνει στην κατηγορία. Για να το καταφέρει αυτό θα πρέπει να κάνει μια σειρά από νίκες και ταυτόχρονα να χάνουν έδαφος οι ομάδες που προπορεύονται. Ο Διγενής από την πλευρά του προέρχεται από την εντός έδρας ήττα στο ντέρμπι με τον Κλεάνθη και θα θελήσει με μια νίκη σήμερα να διασκεδάσει τις εντυπώσεις που άφησε την προηγούμενη αγωνιστική.

Τέλος για σήμερα στην Κω ο Ανταγόρας θα τεθεί αντιμέτωπος με την δεύτερη ουραγό της βαθμολογίας, Ασπίδα Απ. Οι γηπεδούχοι θέλουν τη νίκη για να ανέβουν βαθμολογικά, ενώ για τους φιλοξενούμενους ισχύει ότι και για τον Ορφέα.

Αναλυτικά η 20η αγωνιστική:

ΣΗΜΕΡΑ

Λίνδος (15.00) Κλεόβουλος-Ευαγόρας

ΔΙΑΙΤΗΤΗΣ: Κόττορος
ΒΟΗΘΟΣ: Ορφανός
ΒΟΗΘΟΣ: Καραχανής
ΠΑΡΑΤΗΡΗΤΗΣ: Παυλούς
ΠΑΡ. ΔΙΑΙΤΗΣΙΑΣ: Σακελλαρίδης

Δαματριά (15.00) Ορφέας-Διγενής

ΔΙΑΙΤΗΤΗΣ: Τσαγγάρης
ΒΟΗΘΟΣ: Στεφανάκης
ΒΟΗΘΟΣ: Σταυριανός
ΠΑΡΑΤΗΡΗΤΗΣ: Μαυρουδής
ΠΑΡ.ΔΙΑΙΤΗΣΙΑΣ: Κυπραίος Ν.

Βάτι (15.00) Διαγόρας Β.-Απόλλων Απ.

ΔΙΑΙΤΗΤΗΣ: Κατσιδώνης Π.
ΒΟΗΘΟΣ: Μανέγας
ΒΟΗΘΟΣ: Παπαγεωργίου
ΠΑΡΑΤΗΡΗΤΗΣ: Σαββίδης
ΠΑΡ.ΔΙΑΙΤΗΣΙΑΣ: Κάζας

Μαριτσά (15.00) Φοίβος-Άρης

ΔΙΑΙΤΗΤΗΣ: Κετσές
ΒΟΗΘΟΣ: Κουρδουκλάς
ΒΟΗΘΟΣ: Γουλάρας
ΠΑΡΑΤΗΡΗΤΗΣ: Κυπραίος Θ.
ΠΑΡ.ΔΙΑΙΤΗΣΙΑΣ: Σταματάκης

Κως (15.00) Ανταγόρας-Ασπίδα Απ.

ΔΙΑΙΤΗΤΗΣ: Φεσσάρας
ΒΟΗΘΟΣ: Βασιλείου
ΒΟΗΘΟΣ: Μαλαχτάρης
ΠΑΡΑΤΗΡΗΤΗΣ: Βραχνάς
ΠΑΡ.ΔΙΑΙΤΗΣΙΑΣ: Φραγκίνης Στ.

Καλυθιές (15.00) Απόλλων Κ.-Ηρακλής

ΔΙΑΙΤΗΤΗΣ: Ζαννετίδης
ΒΟΗΘΟΣ: Φραγκίνης
ΒΟΗΘΟΣ: Διαμαντέας
ΠΑΡΑΤΗΡΗΤΗΣ: Βεργίδης
ΠΑΡ.ΔΙΑΙΤΗΣΙΑΣ: Κωνσταντίνου

ΑΥΡΙΟ

Καλυθιές (11.00) Κλεάνθης-Άγ. Γεώργιος

ΔΙΑΙΤΗΤΗΣ: Κατσιδώνης Ε.
ΒΟΗΘΟΣ: Κόττορος
ΒΟΗΘΟΣ: Λάμπρου
ΠΑΡΑΤΗΡΗΤΗΣ: Κωβαίος
ΠΑΡ.ΔΙΑΙΤΗΣΙΑΣ: Χρυσανθής

Κάλυμνος (11.30)Καλυμνιακός-Αναγέννηση

ΔΙΑΙΤΗΤΗΣ: Χατζηνικόλας
ΒΟΗΘΟΣ: Φραγκιαδάκης
ΒΟΗΘΟΣ: Πανάτος
ΠΑΡΑΤΗΡΗΤΗΣ: Κουλουριώτης
ΠΑΡ.ΔΙΑΙΤΗΣΙΑΣ: Φραγκίνης Στ.

Προπόνηση των μικτών

Την ερχόμενη Δευτέρα καλούνται για προπόνηση από τους ενωσιακούς τεχνικούς Σταύρο Σταύρου και Ανδρέα Τσακμακίδη οι παρακάτω ποδοσφαιριστές της μικτής νέων και παίδων στο γήπεδο Κοσκινού και ώρα 14.30. Οι ποδοσφαιριστές αυτοί είναι οι:

Γιωργαλής Στάθης, Φασσάκης Βασ. του ΔΙΓΕΝΗ, Τζουμάκας Δημ., Δελαπόρτας Γιώργος, Αξιώτης Απόστολος, Μπιλιάς Παντελής του ΦΟΙΒΟΥ, Καλημέρης Ιωάννης, Ευγενικός Εμμανουήλ, Καρπαθάκης Παντελής, Λαρδουτσος Ηλ. του ΔΙΑΓΟΡΑ ΒΑΤ., Μεντος Βασ., ΑΕ ΚΑΤΤΑΒΙΑΣ, Λαμπριανός Νικολ.-Χατζηνικόλας Χρ., ΑΡΗΣ ΑΡΧ. Γαιτάνος Στέργος του ΚΛΕΟΒΟΥΛΟΣ, Κιλασίν Χαλίλ του ΗΛΙΟΥ, Ζερβός Κυριαζής, Τόππος Γεώργιος ΕΥΚΛΗΣ, Κουτσάγιας Μιχ., Θεοδώρου Γεώργιος, Φράγκος Μιχαήλ ΕΥΑΓΟΡΑΣ, Θαλασσινός Χρήστος, Παντελίδης Ανδρέας,Αντωνούρης Μάριος,Λιβισιανός Αλέξανδρος, Κοκιαντώνης Αντώνιος ΑΣ ΡΟΔΟΣ, Τριανταφύλλου Τριαντάφυλλος,Συράκος Γεώργιος ΙΑΛΥΣΟΣ, Πισσάς Ηλίας ΑΣΠΙΣ ΑΠΟΛ., Τσακισίρης Μιχαήλ, Μπάμπος Χριστόφορος ΔΙΑΓΟΡΑΣ, Πάττας Αντώνιος ΑΣΤΕΡΑΣ ΠΑΣΤ., Καρδούλιας Γεώργιος ΗΡΑΚΛΗΣ ΜΑΡΙΤΣΩΝ.

Καταγγελία του Κωτικώστα

• Ζήτησε χθες επίσημα την παρέμβαση της Πειθαρχικής Επιτροπής για τα όσα του καταλογίζει η διοίκηση του Φοίβου στην γνωστή ανακοίνωση.

Την παρέμβαση της Πειθαρχικής Επιτροπής ζητάει ο Β' αντιπρόεδρος της ΕΠΣΔ, Κώστας Κωτικώστας, για τα όσα εναντίον του υποστηρίζει η διοίκηση του Φοίβου στην γνωστή ανακοίνωση που είδε μεσοβδόμαδα το φως της δημοσιότητας. Ο Κωτικώστας δεν θέλησε να απαντήσει με δήλωσή του, επιλέγοντας τον δρόμο της καταγγελίας στην Πειθαρχική Επιτροπή. Χθες έφερε το θέμα ενώπιον του Δ.Σ. κατά την διάρκεια της έκτακτης συνεδρίασής του, καταθέτοντας το επίμαχο δημοσίευμα μαζί με την επιστολή και ζητώντας να διαβιβαστεί στην επιτροπή του Κλεόβουλου Χατζηγεωργίου. Δεδομένου ότι το αποκλειστικό θέμα της χθεσινής συνεδρίασης ήταν η λήψη απόφασης για την έδρα διεξαγωγής του τελικού του Κυπέλλου, τα μέλη της διοίκησης αποφάσισαν να συζητήσουν την καταγγελία του Κώστα Κωτικώστα στην επόμενη συνεδρίασή τους, αν και τόνισαν πως ούτως ή άλλως η Πειθαρχική Επιτροπή μπορεί να επιληφθεί του θέματος βάσει των δημοσιευμάτων.



Ταβέρνα ΚΑΘΟΛΙΚΗ
στ' Αφάντου
Ενημερώνουμε τους φίλους και πελάτες μας ότι ανοίγουμε
την Τρίτη 7 Μαρτίου.
Ανοικτά κάθε Κυριακή και τις αργίες
Σας ευχαριστούμε για την προτίμησή σας.
Τηλ.: 2241052066/53291
Α.Τ.321(Γ)

ΤΟΠΙΚΟ ΠΟΔΟΣΦΑΙΡΟ

Σπουδαία αναμέτρηση

• Στην Πυλώνα θα τεθούν αντιμέτωποι αύριο η Θύελλα και Δόξα Ψ. για τον Β' Όμιλο της Γ' Κατηγορίας με το παιχνίδι αυτό να κρίνει πολλά σε ό,τι αφορά την δεύτερη προνομιούχο θέση για το Β' Όμιλο.

Ένα σημαντικό παιχνίδι πρόκειται να γίνει αύριο στο γήπεδο της Πυλώνας για την 17η αγωνιστική της Γ' Κατηγορίας αφού εκεί για τον Β' Όμιλο η τοπική Θύελλα θα αντιμετωπίσει την Δόξα Ψ., με την ομάδα της Πυλώνας που βρίσκεται στην 4η θέση του βαθμολογικού πίνακα να θέλει οπωσδήποτε τη νίκη προκειμένου να ανέβει περισσότερο και να καλύψει τις ...απώλειες της προηγούμενης αγωνιστικής αφού είχε ηττηθεί από τον Εθνικό στην Αρχίπολη. Από την άλλη πλευρά βέβαια η Δόξα Ψ. που είναι δύο θέσεις πιο πάνω από την Θύελλα δεν βλέπει τίποτε άλλο εκτός από τους τρεις βαθμούς για να μπορέσει να παραμείνει στην θέση αυτή που οδηγεί στην Β' Κατηγορία.

Σε ότι αφορά τις υπόλοιπες αναμετρήσεις αυτής της αγωνιστικής, για τον Α' Όμιλο ο Αστέρας Π. που είναι στην πρώτη θέση της βαθμολογίας μετά και τη νίκη του την Τρίτη επί του Ήλιου εκτός έδρας θα αντιμετωπίσει στην Παστίδα την Δήμητρα, με σκοπό να διατηρήσει αυτή τη διαφορά ...ασφαλείας που έχει από τις ομάδες που τον ακολουθούν. Ο Ηρακλής Λ. που είναι στη 2η θέση πρόκειται να αγωνιστεί στο γήπεδο της Δαματριάς με αντίπαλο τον Δωριέα και χρειάζεται τους τρεις βαθμούς για να μπορέσει να παραμείνει στη θέση αυτή με διαφορά μόλις δύο βαθμούς από την Ομόνοια, η οποία θα αντιμετωπίσει στο Γεννάδι την Αναγέννηση Ν. Ρ. που είναι αδιάφορη βαθμολογικά. Οι υπόλοιπες τρεις αναμετρήσεις που συμπληρώνουν το πρόγραμμα του ομίλου δεν έχουν ιδιαίτερη βαθμολογική σημασία αφού ο Μεσαναγρός θα αντιμετωπίσει στο γήπεδο Αφάντου τον Πετρώνα, ο Ροδιακός θα αγωνιστεί στα Κοσκινού με αντίπαλο τον Ήλιο ενώ τέλος την ερχόμενη Τετάρτη η Σύμη θα αγωνιστεί εντός έδρας κόντρα στον Πολύστρατο.

Για τον Β' Όμιλο εκτός του αγώνα της Θύελλας με την Δόξα Ψ. που παρουσιάζει μεγάλο ενδιαφέρον, ο πρωτοπόρος Ποσειδών Κ. θα αγωνιστεί μακριά από το γήπεδό του αφού θα αντιμετωπίσει στο γήπεδο Φανών τον Ευκλή με σκοπό να δώσει συνέχεια στα τελευταία θετικά αποτελέσματα και να συνεχίσει να βρίσκεται στην κορυφή με τη διαφορά των τεσσάρων βαθμών από την δεύτερη Δόξα Ψ. Ο Εθνικός που σκαρφάλωσε στην 3η θέση μετά και τη νίκη του επί της Θύελλας την προηγούμενη αγωνιστική θα αγωνιστεί κόντρα στον Ταξιάρχη στ' Αφάντου θέλοντας να αποκτήσει αντίκρισμα η νίκη της προηγούμενης αγωνιστικής προκειμένου να συνεχίσει να έχει κάποιες πιθανότητες για την κατάληψη της δεύτερης προνομιούχου θέσης.

Τα υπόλοιπα παιχνίδια που συμπληρώνουν τον όμιλο δεν έχουν κάποιο βαθμολογικό ενδιαφέρον αφού ο Ιάλυσος 97 θα αντιμετωπίσει εντός έδρας τον Δία, στο Ασκληπειό η τοπική ομάδα θα αγωνιστεί κόντρα στον Αλθαιμένη ενώ τέλος ο Ατρόμητος Δ. θα τεθεί αντιμέτωπος με τον ΟΦ Ιστρίου στην Διμυλιά. Αναλυτικά το πρόγραμμα των αναμετρήσεων αυτής της αγωνιστικής έχει ως εξής:

Α' ΟΜΙΛΟΣ

Σήμερα

Παστίδα (15.00) Αστέρας Π. - Δήμητρα
Διαιτησία: Κατσιδώνης Ε., Ζανεττής, Κασιώτης
Παρατηρητής: Περαντινός
Παρ διαιτησίας: Μίχας

Αφάντου (15.00) Μεσαναγρός- Πετρώνας
Διαιτησία: Βλαχάς, Καττα-βενός, Σαβιδάκης
Παρατηρητής: Νικολής Φ.

Αύριο

Κοσκινού (11.00) Ροδιακός- Ήλιος
Διαιτησία: Χάλαντας, Κεφαλάκης, Κασιώτης
Παρατηρητής: Μπακαρής

Δαματριά (15.00) Δωριέας-Ηρακλής Λ.
Διαιτησία: Φραγκίνης, Στεφανάκης, Ζανεττής
Παρατηρητής: Σταματίου

Γεννάδι (15.00) Ομόνοια-Αναγέννηση Ν .Ρ.
Διαιτησία: Ρουμάνης, Καραχανής, Σαβιδάκης
Παρατηρητής: Παυλούς Σ

Τετάρτη (1-3)

Σύμη (13.00) Σύμη – Πολύστρατος
Παρατηρητής: Γιανναράκης

Β' ΟΜΙΛΟΣ

Σήμερα

Φάνες (13.00) Ευκλής- Ποσειδών Κ.
Διαιτησία: Φουκάρας, Μιαρής, Κεφαλάκης
Παρατηρητής: Ντελλάκης Ι
Παρ διαιτησίας: Γενής

Αύριο

Ιάλυσος (Λύκειο) (11.00) Ιάλυσος 97- Ζευς
Διαιτησία: Σταυριανός, Τσαγγάρης Β, Παπαγιαννίδης
Παρατηρητής: Κονδυλιός

Αφάντου (11.00) Ταξιάρχης- Εθνικός
Διαιτησία: Στεφανάκης, Κουρδουκλάς, Βλαχάς
Παρατηρητής: Νικολής Γ.
Παρ. διαιτησίας: Ταράλης

Ασκληπειό (15.00) ΠΑΣ Ασκληπειού- Αλθαιμένης
Διαιτησία: Παπαγεωργίου, Λιάπη, Επαμεινώντας
Παρατηρητής: Σταυριανός Ν.

Διμυλιά (15.00) Ατρόμητος Δ. - ΟΦ Ιστρίου
Διαιτησία: Παπαγιαννίδης, Κατταβενός, Τσουρδιού
Παρατηρητής: Στελλάς

Πυλώνα (15.00) Θύελλα- Δόξα Ψ.
Διαιτησία: Κουρδουκλάς, Ορφανός, Φουκάρας
Παρατηρητής: Διάκουλας
Παρ διαιτησίας: Καψάσκης

Γ' ΟΜΙΛΟΣ

Σήμερα

Νίσυρος (10.30) Πολυβώτης- ΠΑΟ Κω
Διαιτησία: Φραγκιαδάκης, Τσομπάνος, Μουστάκας
Παρατηρητής: Καρπαθάκης Α.

Αύριο

Λειψοί (11.30) Λειψοί- Δόξα Λ.
Διαιτησία: Λουρμπέας, Μαυρουδής, Μιχαλούδης
Παρατηρητής: Σπύρου Μ.

Ασφενδι (15.00) Αναγέννηση Ασφ- Ξάνθος
Διαιτησία: Φραγκιαδάκης, Τσομπάνος, Μουστάκας
Παρατηρητής: Βερούτας.

ΓΚΟΛ και ΑΡΙΘΜΟΙ

Στροφή στην...ουρά

Στην ουρά στρέφεται το ενδιαφέρον της Α' Δωδεκανήσου καθώς ο πρωτοπόρος Κλεάνθης, ουσιαστικά και λογικά θα κόψει πρώτος το «νήμα» αφού δεν φαίνεται κάποια ομάδα να του σταθεί εμπόδιο στην επίτευξη του στόχου του.
Έχει ξεφύγει οκτώ βαθμούς από τον δεύτερο που τον ακολουθε, αλλά και σ' όλες τις γραμμές του είναι πιο δυνατός, έχει την γονιμότερη επιθετική γραμμή και την πιο στιβαρή άμυνα (56 προς 10).
Αν εξαιρέσουμε τον Ορφέα και την Ασπίδα που έχουν χάσει μεγάλο έδαφος στην διεκδίκηση της παραμονής τους, μια θέση στον ήλιο ψάχνουν τρεις ομάδες, τα Απόλλωνα, ο Ευαγόρας και ο Αγ. Γεώργιος. Και οι τρεις στα πλαίσια της 20ης αγωνιστικής παίζουν εκτός έδρας ο πρώτος στο Βάτι, ο δεύτερος στην Λίνδο και ο τρίτος στις Καλυθιές και η αποστολή τους κάθε άλλο παρά εύκολη μπορεί να θεωρηθεί.
Ίσως οι Απολλωνιάτες έχουν μια μικρή πιθανότητα να διεκδικήσουν κάποιο θετικό αποτέλεσμα αν εκμεταλλευτούν τις τελευταίες απογοητευτικές εμφανίσεις των Βατενών που μετράνε πέντε σερί ήττες!!!
Καλό ματς αναμένεται να γίνει μεταξύ των Φοίβου και του Άρη, θα τεθούν αντίπαλοι η δεύτερη καλύτερη επίθεση με την δεύτερη καλύτερη άμυνα της διοργάνωσης.
Ανταγόρας και Καλυμνιακός παίζουν μέσα στα νησιά τους φιλοξενώντας την Ασπίδα και την Αναγέννηση αντίστοιχα.
Νίκη γοήτρου θα αναζητήσει το ζευγάρι Απόλλωνα Κ. – Ηρακλής και τέλος ο Ορφέας θα κάνει την ύστατη προσπάθεια σωτηρίας του υποδεχόμενος τον αδιάφορο Διγενή.

Η προϊστορία

Ανταγόρας – Ασπίδα

Στην Α' αναμετρήθηκαν τα δύο τελευταία χρόνια και οι Κώοι σημείωσαν ισάριθμες νίκες.
Περ. 03-04: 2-1
Θαλλασσινός Χατζηφούντας – Καψαλάκης,
Περ. 04-05: 4-1
Αρβανιτογιάννης, Θαλασσινός, Παπαϊγνατίου, Κοντός – Ψύλλου.

Κλεάνθης – Αγ. Γεώργιος

Αήττητοι είναι οι Παραδεισιώτες όταν υποδέχονται τους Μαλωνίτες
Περ. 95-96: 1-1
Κάλφας – Σακελλάρης
Περ. 01-02: 3-0
Γ. Κρομμύδας 2, Μ. Σπάρταλης
Περ. 04-05: 2-1
Σεβδαλής 2 – Α. Σκυλλαράκης.

Φοίβος – Άρης

Τις τέσσερις νίκες των γηπεδούχων (η μια για την Δ' Εθνική) ακολούθησαν δύο νίκες, των φιλοξενούμενων, τα δύο τελευταία χρόνια
Περ. 90-91: 2-0
Καραγεωργίου, Τσιμμέτας
Περ. 93-94: (Δ') 3-1
Πολιάς, Β. Αθανασίου, Δ. Αθανασίου – Κουφός
Περ. 00-01: 3-1
Ορφανίδης 2, Ε. Δράκος – Δημητρακόπουλος
Περ. 02-03: 2-0
Ξύπας (Μ), Μπρίνης
Περ. 03-04: 1-2
Κυπριώτης – Πευκιανάκης, Δ. Φλεβάρης
Περ. 04-05: 0-3
Παντίδος, Κοτσίκος, Πίτσης.

Καλυμνιακός – Αναγέννηση

Δύο φορές «άρπαξε» το «Χ» μέσα στην Κάλυμνο η ομάδα της Έμπωνας ενώ στα υπόλοιπα ματς γνώρισε την ήττα
Περ. 98-99: 2-0
Κασσάρας, Γ. Μπουλής
Περ. 99-00: 2-2
Ν. Βούης, Α. Βαβλάς (π) – Καλλιγάς, Πολυχρόνης (π)
Περ. 00-01: 5-1
Ν. Βούης 2, Θ. Βαβλάς, Τρικοίλης, Π. Βούης – Πολυχρόνης
Περ. 01-02: 2-1
Ν. Βούης, Λελέκης (π) – Μ. Κάβουρας
Περ. 02-03: 1-1
Σισώης – Κωνσταντάκης

Απόλλωνας Κ. – Ηρακλής

Μόλις μια νίκη των γηπεδούχων σε επτά ματς , είναι ο απολογισμός των μεταξύ τους αγώνων μέσα στις Καλυθιές
Περ. 91-92: 0-0
Περ. 92-93: 1-2
Παπαδιός (π) – Σείτης, Αλεξανδρής
Περ. 93-94: 0-1
Σείτης
Περ. 94-95: 1-0
Καταξενός
Περ. 95-96: 1-1
Τσαλίκης – Δελαπόρτας
Περ. 97-98: 01
Δ. Αθανασίου
Περ. 04-05: 2-2
Ορφανός (π), Μπιλιάς (αντ) – Τσαλώλης 2.

Κλεόβουλος – Ευαγόρας

Μόλις μια ισοπαλία υπάρχει στην προϊστορία των αγώνων τ ους μέσα στην Λίνδο
Περ. 93-94: 0-1
Χατζημιχαήλ
Περ. 94-95: 1-0
Π. Ιωαννίδης
Περ. 96-97: 1-1
Τσαγγάρης – Ε. Μαυρομούστακος
Περ. 97-98: 1-0
Ε. Ιωαννίδης
Περ. 00-01: 1-2
Σακελλάρης – Αγκάς 2
Περ. 03-04: 3-1
Σακκάς 2, Κορνάρος – Κουρζής

Ορφέας – Διγενής

Μόνο μια φορά γνώρισε την ήττα σαν φιλοξενούμενο το συγκρότημα των Κοσκινού σε οκτώ συνολικά παιχνίδια
Περ. 90-91: 0-1
Καταξενός
Περ. 92-93: 1-2
Γαλουζής – Τρικοίλης 2
Περ. 95-96: 1-1
Κυπραίος – Βασιλαράκης (π)
Περ. 97-98: 0-1
Πατρού
Περ. 99-00: 1-0
Κελέσογλου
Περ. 01-02: 1-3
Μ. Μαθιός –Μαχλής, Σβύνος, Αγγελόπουλος
Περ. 02-03: 1-1
Ματθαίος – Ζερβός

Βάτι – Απόλωνα Κ.

Στις έξι συναντήσεις μια φορά απέδρασε από το Βάτι με το ροζ φύλλο αγώνα η ομάδα των Απολλώνων
Περ. 90-90: 2-2
Σιφωνιός, Καραγιάννης – Φλεβάρης, Χαραλάμπους
Περ. 93-94: 6-0
Ξύπας 3, Μαλλιάκας 2, Φ. Μπούρδας,
Περ. 94-95: 3-1
Κοντός, Μαλλιάκας 2, Γιακουμάκης (π) – Ν. Καραμανώλης
Περ. 02-03: 0-1
Π. Μαθιός
Περ. 03-04: 3-0
Μαγιόγλου 2, Ι. Καμπούρης
Περ. 04-05: 0-0

Οι διαιτητές

Η φετινή εικόνα σε αριθμούς των οκτώ ρέφερι που θα σφυρίξουν τα ματς της αγωνιστικής είναι η εξής:

Γ. Κόττορος (Κλεόβουλος - Ευαγόρας)
Συμμετοχές: 13
Πέναλτι: 5
Αποβολές: 8
Σημεία : 1=4, Χ=5, 2=4
Μεταξύ άλλων ήταν παρών στα παιχνίδια:
Καλυμνιακός – **Κλεόβουλος** 3-0
Άρης – **Ευαγόρας** 8-3
Απόλλωνας Κ. – Κλεόβουλος 3-1

Β. Τσαγγάρης (Ορφέας - Διγενής):
Συμμετοχές: 12
Πέναλτι: 10
Αποβολές: 5
Σημεία: 1=7, 2=5
Ευαγόρας – **Ορφέας** 3-0
Ορφέας – Κλεάνθης 2-3
Διγενής - Καλυμνιακός 3-0
Φοίβος – **Διγενής** 2-3

Π. Κατσιδώνης (Βάτι - Απόλωνα)
Συμμετοχές: 7
Πέναλτι: 3
Αποβολές: 1
Σημεία: 1=4, Χ=2, 2=1
Δ. Κετσές (Φοίβος - Άρης)
Συμμετοχές: 13
Πέναλτι: 2
Αποβολές: 2
Σημεία: 1=9,Χ=1, 2=3
Κλεόβουλος – **Άρης** 1-0
Διγενής – **Άρης** 3-0
Άρης – Αγ. Γεώργιος 1-0
Απόλλωνας Κ. – Φοίβος 2-2

Ν. Φεσσάρας (Ανταγόρας - Ασπίδα)
Συμμετοχές: 10
Πέναλτι: -
Αποβολές: 9
Σημεία: 1=3,χ=4, 2=3
Ανταγόρας – Ηρακλής 2-0
Ανταγόρας – Αγ. Γεώργιος 1-1
Αγ. Γεώργιος – Ασπίδα 5-1

Κ. Ζανεττίδης (Απόλλωνας Κ. - Ηρακλής)
Συμμετοχές: 16
Πέναλτι: 4
Αποβολές: 12
Σημεία: 1=8, Χ=4, 2=4
Ηρακλής – Απόλλωνας Κ. 1-1

Ε. Κατσιδώνης (Κλεάνθης – Αγ. Γεώργιος)
Συμμετοχές: 19
Πέναλτι: 5
Αποβολές: 5
Σημεία: 1=6, Χ=3, 2=10
Κλεάνθης – Βάτι 2-3
Αγ. Γεώργιος – Διγενής 0-0
Αγ. Γεώργιος Απόλλωνας Κ. 0-0
Ασπίδα Απ. – **Κλεάνθης** 0-4
Βάτι – Κλεάνθης 0-1

Ν. Χατζηνικόλας (Καλυμνιακός - Αναγέννηση)
Συμμετοχές: 12
Πέναλτι: 2
Αποβολές: 2
Σημεία: 1=2, Χ=3, 2=2
Αναγέννηση – Ασπίδα 2-1
Αναγέννηση – Απόλλωνα 3-1
Καλυμνιακός – Απόλλωνα Κ. 1-0
Αναγέννηση – Απόλλωνας Κ. 2-1

ΡΑΣΗΤ ΜΑΡΑΣΛΗΣ

Ξεκίνησαν προχθές

Αποκριάτικες εκδηλώσεις στο δήμο Αφάντου...

Η παρέλαση αρμάτων την άλλη Κυριακή

Ξεκίνησαν προχθές οι εορταστικές εκδηλώσεις του Πολιτιστικού Οργανισμού του Δήμου Αφάντου για την περίοδο των Απόκρεω και οι οποίες θα κορυφωθούν με τη μεγάλη παρέλαση αρμάτων και πεζοπόρων τμημάτων στη κεντρική πλατεία του δήμου την ερχόμενη Κυριακή 5 Μαρτίου.

Πράγματι προχθές το απόγευμα μαθητές και μαθήτριες του 2ου Δημοτικού Σχολείου Αφάντου, συνοδευόμενοι από οργανοπαίχτες τραγούδησαν τον «Αποκριάτικο» τριγυρνώντας στους δρόμους του δήμου.





Πρόκειται για το παραδοσιακό Αφαντενό τραγούδι των Απόκρεω, το οποίο ακούγεται κάθε χρόνο την Τσικνοπέμπτη σύμφωνα με τα έθιμα και τις παραδόσεις του τόπου. Στη συνέχεια το κέφι άναψε για τα καλά, καθώς συμμετέχοντες και παρευρισκόμενοι είχαν την ευκαιρία να ξεφαντώσουν στη πλατεία Αφάντου υπό τους ήχους αποκριάτικων τραγουδιών.

Πλούσιο το κέφι στο οποίο συνέβαλαν με το δικό τους τρόπο και τα μέλη του Συλλόγου Γυναικών Αφάντου προσφέροντας παραδοσιακά εδέσματα με αποτέλεσμα η διασκέδαση να διαρκέσει μέχρι αργά το βράδυ.

Αξίζει να σημειωθεί ότι οι εκδηλώσεις του Πολιτιστικού Οργανισμού του δήμου συνεχίζονται αύριο Κυριακή 26 Φεβρουαρίου στις 2 το μεσημέρι, με το Καρναβάλι στο δημοτικό διαμέρισμα Αρχίπολης όπου θα πραγματοποιηθεί παρέλαση πεζών και αρμάτων, με τη συνδρομή των τοπικών συλλόγων.

Ακολουθούν την ερχόμενη Πέμπτη 2 Μαρτίου στις 4 το απόγευμα τα Παιχνίδια Χωρίς Σύνορα στη πλατεία Ελευθερίας του δήμου Αφάντου, την Παρασκευή 3 Μαρτίου στις 5 το απόγευμα ο Διαγωνισμός τραγουδιού επίσης στο δήμο Αφάντου, αλλά και το Κυνήγι του Χαμένου Θησαυρού το Σάββατο 4 Μαρτίου στις 5 το απόγευμα.

Οι εορταστικές εκδηλώσεις κορυφώνονται με τη καθιερωμένη μεγάλη παρέλαση αρμάτων και πεζοπόρων τμημάτων στη κεντρική πλατεία του δήμου την Κυριακή 5 Μαρτίου στις 2 το μεσημέρι.

Υπενθυμίζεται δε, ότι όπως κάθε χρόνο έτσι και φέτος την Καθαρή Δευτέρα στις 10 το πρωί, ο Πολιτιστικό Οργανισμός θα μοιράσει χαρταετούς τόσο στην παραλία Αφάντου όσο και στην πλατεία Αρχίπολης.

(Οι φωτογραφίες από άλλες αποκριάτικες εκδηλώσεις)

Ευχαριστίες σχολείου Καρπάθου

Το διοικητικό συμβούλιο του Συλλόγου Γονέων του 2ου Δημοτικού Σχολείου Καρπάθου απέστειλε θερμές ευχαριστίες για την προσφορά βιβλίων από το Επαρχείο Καρπάθου - Κάσου, προκειμένου να εμπλουτιστεί η σχολική τους βιβλιοθήκη.

Μεταξύ άλλων αναφέρεται ότι η πράξη αυτή θα πρέπει να αποτελέσει παράδειγμα προς μίμηση σε όλους εκείνους που θα θελήσουν να υλοποιήσουν την αγάπη τους προς τα παιδιά και τη παιδεία γενικότερα.

Με απόφαση του Συλλόγου Καθηγητών

Αποχή του Μουσικού Σχολείου από τους Μουσικούς Αγώνες!

Αιτία η υποβάθμισή τους και ο αποκλεισμός της παραδοσιακής και Βυζαντινής μουσικής

Το Μουσικό Σχολείο Ρόδου ύστερα από απόφαση του συλλόγου καθηγητών που πραγματοποιήθηκε στις 23/02/06 αποφάσισε με ποσοστό 95%, να μην συμμετάσχει στους Μαθητικούς Αγώνες του 2006 και μάλιστα ούτε σε περιφερειακό επίπεδο ούτε στην γιορτή που είναι προγραμματισμένη να γίνει στην Αθήνα τον Μάιο για τους διακριθέντες.



Οι Μουσικοί Αγώνες ήταν ένας θεσμός που είχε ως κύριο σκοπό να φέρει κοντά μαθητικές φωνές ακούσματα και ήχους από όλη την Ελλάδα, από την Καρπάθικη και Κρητική λύρα ως το Ηπειρώτικο κλαρίνο, από τα χάλκινα της Μακεδονίας ως τη μαντολινάτα των Επτανήσων, από τις υπέροχες φιλαρμονικές της Κέρκυρας ως τη συμφωνική του Βόλου, από τα πρωτότυπα σύνολα, όπως το σύνολο κρουστών της Ρόδου και αργότερα της Λάρισας ως τα πολυφωνικά της Ηπείρου και τις γκάιντες της Μακεδονίας και της Θράκης. Ο θεσμός αυτός έδινε τη δυνατότητα να ακουστούν σύνολα έντεχνης μουσικής με προτάσεις φρεσκάδας, σχετικές με την ενορχήστρωση έργων σύγχρονων Ελλήνων συνθετών (Θεοδωράκη, Χατζιδάκι, Λοΐζου κ.α.) αλλά και άλλων, όπως επίσης προτάσεις νεανικών Rock συγκροτημάτων.

Η σημαντικότερη όμως προσφορά αυτού του θεσμού ήταν ότι έδινε τη δυνατότητα στους μαθητές της περιφέρειας να έρθουν στην Πρωτεύουσα και να γνωρίσουν πρωτόγνωρα -άγνωστα για αυτούς μουσικά πράγματα, προτάσεις και όργανα, όπως η συμφωνική ορχήστρα, το κόντρα μπάσο το όμποε ή τα κλασικά κρουστά. Πόσες πόλεις τις επαρχίας έχουν δάσκαλο για αυτά τα όργανα; Άλλωστε τα παιδιά της επαρχίας ήταν αυτά που χαίρονταν και ζούσαν ολόκληρη τη χρονιά γι' αυτή την γιορτή, μιας και ορισμένα σχολεία της πρωτεύουσας χορτασμένα ίσως, απαξιούσαν να συμμετέχουν στους αγώνες, ενώ έδινε τη δυνατότητα στους μαθητές να δημιουργήσουν προσωπικές και καλλιτεχνικές σχέσεις με συμμαθητές τους από άλλα μέρη. Όσοι από εμάς είχαμε την τύχη να συνοδεύουμε τα σύνολα θυμόμαστε με συγκίνηση τις στιγμές του αποχωρισμού και την υπόσχεση για τη συνάντηση της επόμενης χρονιάς μεταξύ των διαγωνιζομένων.

Όμως οι Μουσικοί Αγώνες αντί να εμπλουτιστούν με νέες προτάσεις συρρικνώνονται συνεχώς με ορατή πλέον την κατάργησή τους.

Με ποιο κριτήριο αποκλείσθηκαν από την Εβδομάδα Καλλιτεχνικής Έκφρασης η παραδοσιακή μουσική, το βυζαντινό μέλος και οι συμφωνικές ορχήστρες;

Με ποιο κριτήριο αποφασίσθηκε ότι το σμυρναίικο τραγούδι θα πρέπει να αντιπροσωπευθεί από το σύνολο των σχολείων και όχι λ.χ το Ηπειρώτικο, όταν στα κατά τόπους σχολεία διδάσκεται το τοπικό όργανο; Ποιοι μουσικολόγοι αποφάσισαν στην Ευρωπαϊκή Ελλάδα του 2006 ότι τα κρουστά δεν μπορούν να αποτελούν σύνολο με δυνατότητες να αποδώσει σε πολλά είδη μουσικής, αγνοώντας ότι εκτός από τα ελληνικά και ξένα παραδοσιακά υπάρχουν και μελωδικά και χορδιζόμενα κρουστά και βεβαίως σχετικό ρεπερτόριο, όπως επίσης την αίγλη που απολαμβάνουν αυτά τα όργανα σε χώρες του ανεπτυγμένου αλλά και του τρίτου κόσμου; Αλήθεια, η χώρα μας πού ανήκει;

Η εγκύκλιος που ήρθε φέτος στα σχολεία για τον τρόπο που θα διεξάγονται στο εξής οι Μαθητικοί Μουσικοί Αγώνες, στην πραγματικότητα τους υποβαθμίζει, υπαινίσσεται την κατάργησή τους και δηλώνει ότι δεν υπάρχει όραμα για τη Μουσική παιδεία. Όπως αναφέρει χαρακτηριστικά η νέα εγκύκλιος,«Η μαθητική εβδομάδα καλλιτεχνικής έκφρασης έχει ως στόχο να ενισχύσει τη δημιουργικότητα και την ελεύθερη καλλιτεχνική έκφραση, δίνοντας την ευκαιρία στους μαθητές να προβάλλουν το έργο τους σε συμμαθητές τους από όλη την Ελλάδα».

Πώς θα γίνει αυτό όταν αποκλείεται από αυτήν το μεγαλύτερο μέρος των συνόλων και όλες οι ατομικές συμμετοχές;

Επιπλέον οι χρονικές στιγμές που έχουν επιλεγεί για την διεξαγωγή των περιφερειακών αγώνων(1-10 Απριλίου ακριβώς πριν το Πάσχα), καθώς και της Εβδομάδας Καλλιτεχνικής Έκφρασης (4-8 Μαΐου λίγο πριν τις εξετάσεις στα Μουσικά Σχολεία) είναι ακατάλληλες, καθώς τα παραπάνω χρονικά διαστήματα είναι περίοδοι σημαντικής διδακτικής δραστηριότητας και επαναλήψεων λόγω των επικείμενων εξετάσεων.

Το Μουσικό Σχολείο Ρόδου συμμετείχε από την αρχή σε αυτό το θεσμό και τα σύνολά του διακρίνονταν πάντα, ενώ έπαιρνε μέρος το σύνολο σχεδόν των μαθητών του. Για τους παραπάνω λόγους προτείνουμε:

α) Τη δυνατότητα συμμετοχής στην Εβδομάδα Καλλιτεχνικής Έκφρασης όλων των διακριθέντων στους περιφερειακούς αγώνες, τόσο στα σύνολα όσο και στις ατομικές συμμετοχές.

β) Διεύρυνση των κατηγοριών συμμετοχής π.χ. σύνθεση, σύνολα πρωτότυπων οργάνων (όπως τα κρουστά), σύνολα σύγχρονης μουσικής και άλλα.

γ) Οι αγώνες να διεξάγονται αμέσως μετά τα Χριστούγεννα και να ολοκληρώνονται ως τις αρχές Μαρτίου.

Οι διδάσκοντες (μουσικής και γενικής παιδείας) του σχολείου μας με το υψηλό αίσθημα ευθύνης έναντι των μαθητών και των γονέων που τους διακρίνει αλλά και με πόνο ψυχής για την απόφασή τους αυτή αποφάσισαν τη μη συμμετοχή στους Μαθητικούς Καλλιτεχνικούς Αγώνες για το 2006.

Συναυλία του Σωκράτη Μάλαμα

Το ΑΓΕΡΙ 101,9 παρουσιάζει έναν ακόμη σημαντικό δημιουργό και ερμηνευτή της σύγχρονης ελληνικής μουσικής. Το Σωκράτη Μάλαμα.

Ο τόσο αγαπητός τραγουδοποιός σε μία μοναδική συναυλία στο Colorado Club, την Τετάρτη 1 Μαρτίου 2006.

Θα ακουστούν τραγούδια από το σύνολο της 16ετούς παρουσίας του στην ελληνική

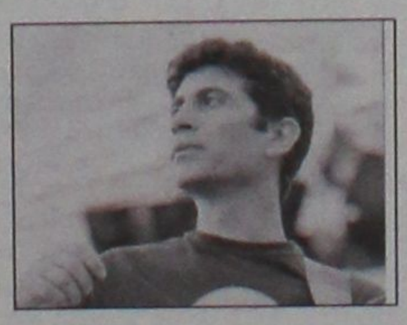

δισκογραφία.

Επιλογές τραγουδιών από τις **ΑΣΠΡΟΜΑΥΡΕΣ ΙΣΤΟΡΙΕΣ (1989), ΠΑΡΑΜΥΘΙΑ (1991), ΤΗΣ ΜΕΡΑΣ ΚΑΙ ΤΗΣ ΝΥΧΤΑΣ (1992), ΚΥΚΛΟΣ (1993), ΣΩΚΡΑΤΗΣ ΜΑΛΑΜΑΣ (1996), 13.000 ΜΕΡΕΣ (1998), Ο ΦΥΛΑΚΑΣ ΚΙ Ο ΒΑΣΙΛΙΑΣ (2000), ΕΝΑ (2002)** μέχρι την πιο πρόσφατη δουλειά του **ΤΟ ΑΔΕΙΟ ΔΩΜΑΤΙΟ (2005)** συνθέτουν ένα πρόγραμμα δυόμισι περίπου ωρών όπου οι μνήμες και οι νέες αναζητήσεις του μπερδεύονται γλυκά.

Μαζί του τραγουδά η Μαρία Λούκα.

Συνταξιδιώτες του, η εκπληκτική εξαμελής μπάντα:

Γιάννης Παπατριανταφύλλου: κοντραμπάσο

Δαμιανός Dudu: βιολί

Δημήτρης Αναγνωστόπουλος: μπουζούκι

Νίκος Παραουλάκης: νέι - φλογέρες



ΜΙΚΡΑ ΜΙΚΡΑ ΜΙΚΡΑ

ΚΩΣ

Ξεκίνησε από τα συνεργεία των Τεχνικών Υπηρεσιών του Δήμου Κω η κατασκευή του έργου διευθέτησης ομβρίων υδάτων περιοχής Πλατανίου – Αμπάβρη, στο ύψος των ΣΟΑ.

Λόγω των εκτελούμενων εργασιών οι διερχόμενοι οδηγοί καλούνται να είναι ιδιαιτέρως προσεκτικοί προς αποφυγή ατυχημάτων.

ΚΩΣ

Διαγωνισμό για την προμήθεια εκκλησιαστικών επιπλων και πολυελαίων για την εκκλησία στο νέο νεκροταφείο της Κω, προκήρυξε ο δήμαρχος Μιλτιάδης Φάκκος. Ουσιαστικά, πρόκειται για δύο διαφορετικούς διαγωνισμούς, οι οποίοι όμως θα διενεργηθούν ταυτόχρονα, στις 12 το μεσημέρι της 9ης Μαρτίου.

ΚΩΣ

Αποκριάτικο πάρτι διοργανώνει ο Παιδικός Σταθμός της οδού Ιερού Λόχου, στο... πνεύμα των ημερών. Η εκδήλωση θα γίνει αύριο Κυριακή 5 Μαρτίου, στις 4:30 το απόγευμα, στο ξενοδοχείο ΝΕΦΕΛΗ στη Λάμπη.

ΚΑΡΠΑΘΟΣ

Το δ.σ. του Αθλητικού Συλλόγου Απερίου Καρπάθου «ΠΡΟΤΕΥΣ» απέστειλε θερμές ευχαριστίες για την ηθική και οικονομική συμπαράσταση του Επαρχείου Καρπάθου-Κάσου μέσω του Ν.Α.Ο.Δ. το ποσό των 1.500 ευρώ για την ολοκλήρωση του έργου επέκτασης των αποδυτηρίων διαιτητών και ιατρείο του γηπέδου του συλλόγου.

ΑΠΟ ΤΗΝ 95 ΑΔΤΕ

Φόρος τιμής στην «Κυρά της Ρω»

• Μνημόσυνο και ονομασία του φυλακίου σε "Δέσποινα Αχλαδιώτου"

Την «Κυρά της Ρω», Δέσποινα Αχλαδιώτη, τίμησε το περασμένο Σάββατο η 95 ΑΔΤΕ. Κλιμάκιό της, με επικεφαλής τον υποστράτηγο Παύλο Γιαγκούλη μετέβη



στο Καστελλόριζο και από εκεί στη Ρω, όπου τέλεσε μνημόσυνο στη μνήμη της ηρωίδας. Ο στρατηγός ανάρτησε πινακίδα με την επιγραφή «Φυλάκιο Δέσποινας Αχλαδιώτου» και τίμησε με αναμνηστικές πλακέτες δύο απογόνους της. Παραβρέθηκαν ακόμη ο διοικητής του Ναυτικού Σταθμού Ρόδου πλωτάρχης Αλέξανδρος Μπογιάνος, ο πρόεδρος του Συνδέσμου Εθνοφυλάκων Ρόδου Ηλίας Πάχος με εθνοφύλακες του Τ.Ε. Ρόδου, ο πρόεδρος του Συνδέσμου Καταδρομέων Ρόδου Πανορμίτης Βιτσέντζος με καταδρομείς και άλλοι.



καθελιμάνι

Ειδήσεις, γεγονότα, προβληματισμοί

Επιμέλεια: Κυριάκος Κεσκινίδης

Υπογράφηκε η αγορά κτιρίου για το Κέντρο Υγείας Αντιμάχειας

Με χρηματοδότηση 450.000 ευρώ από το υπουργείο Αιγαίου

Έκτακτη συνεδρίαση του δημοτικού συμβουλίου Ηρακλειδών πραγματοποιήθηκε χθες, με την παρουσία του υπουργού Αιγαίου Αριστοτέλη Παυλίδη, κατά τη διάρκεια της οποίας υπογράφηκαν τα συμβόλαια αγοράς του κτιρίου της εταιρίας catering από το δήμο Ηρακλειδών.

Φυσικά, η ατμόσφαιρα ήταν σχεδόν... πανηγυρική, με το δήμαρχο Θεοδόση Βαρκά να μη μπορεί να κρύψει τη χαρά του, αφού με την αγορά του κτιρίου δρομολογείται η πρώτη φάση της δημιουργίας του Κέντρου Υγείας Αντιμάχειας.

Το κτίριο είναι αρκετά μεγάλο, με εμβαδό περίπου 2.000 μέτρα. Ένα μέρος αυτού, θα χρησιμοποιηθεί για να στεγάσει Κέντρο Υγείας, το οποίο βρίσκεται σε κομβικό σημείο, κοντά σε δύο οδικούς άξονες, δίπλα στο αεροδρόμιο και στο μέσω μιας περιοχής όπου θα μπορεί να εξυπηρετεί όλη την κεντρική και νότια Κω, με τους συνοικισμούς των κατοίκων αλλά και τους χιλιάδες τουρίστες που την επισκέπτονται κάθε χρόνο.

Την αγορά του κτιρίου έκανε εφικτή η απόφαση



του υπουργού Αιγαίου να χρηματοδοτήσει το δήμο με 450.000 ευρώ.

Μετά την υπογραφή των συμβολαίων, δουλειά θα πιάσουν τα συνεργεία του δήμου προκειμένου να γίνουν οι απαραίτητες εργασίες διαμόρφωσης του κτιρίου και στη συνέχεια θα πιάσει δουλειά η ΔΥΠΕ που έχει αναλάβει να στελεχώσει με προσωπικό το Κέντρο Υγείας, όπως επίσης να το εξοπλίσει με ξενοδοχειακό και ιατρικό εξοπλισμό.

Ο κ. Παυλίδης με αφορμή την υπογραφή των συμβολαίων αγοράς του κτιρίου, δήλωσε τα εξής:

Το κτίριο θα διατεθεί στο υπουργείο Υγείας/ ΔΥΠΕ προκειμένου να οργανωθεί σ' αυτό το Κέντρο Υγείας Αντιμάχειας που έχει ιδρυθεί από το 1996 και το οποίο θα εξυπηρετεί κατ' αρχήν τους μόνιμους κατοίκους και τους επισκέπτες του δήμου Ηρακλειδών (Καρδάμενα, Αντιμάχεια, Κέφαλος). Πρόκειται περί αποφάσεως η οποία ανταποκρίνεται σε αίτημα δεκαετιών αλλά και στην ανάγκη ελαφρύνσεως του «βάρους» που υφίσταται το Νοσοκομείο της Κω. Παράλληλα όμως εξυπηρετείται σε επίπεδο υπηρεσιών Κέντρου Υγείας, το ήμισυ περίπου του πληθυσμού του νησιού. Συνδυάζεται αυτή η απόφαση με την παράλληλη επέμβαση που γίνεται στο Νοσοκομείο της Κω με την εγκατάσταση εντός διμήνου, αξονικού τομογράφου «τελευταίας γενιάς» και την ολοκλήρωση της εργολαβίας των επί δεκαετία περίπου εγκαταλελειμμένων δύο χειρουργικών αιθουσών για τις οποίες ήδη έχουν διατεθεί περίπου 250.000 ευρώ.

Την Τρίτη 28 Φεβρουαρίου σε σύσκεψη που προσκάλεσε με τη συμμετοχή του υφυπουργού Υγείας κ. Γιαννόπουλου θα ολοκληρωθούν οι σχεδιασμοί για την αξιοποίηση τόσο του κτιρίου του Κέντρου Υγείας Αντιμάχειας, όσο και των νέων χώρων του Νοσοκομείου Κω.

Παραμένουν οι ελλείψεις αγαθών σε πολλά νησιά μας

• Λόγω και της χθεσινής κακοκαιρίας
• Μεγάλη οικονομική ζημιά οι ψαράδες

Σοβαρό πρόβλημα εξακολουθούν να αντιμετωπίζουν πολλά νησιά, λόγω της απεργίας που πραγματοποίησαν οι ναυτικοί και είχε ως αποτέλεσμα να μείνουν δεμένα τα καράβια στα λιμάνια όλης της χώρας για μια εβδομάδα. Η απεργία έληξε από το απόγευμα της Πέμπτης, αλλά πολλά πλοία δεν πρόλαβαν να φθάσουν στον προορισμό τους, καθώς αναγκάστηκαν να αναζητήσουν ασφαλές αγκυροβόλιο, λόγω των θυελλωδών ανέμων που έπνεαν σε όλο το Αιγαίο.

Το πρόβλημα είναι μεγαλύτερο στα μικρά νησιά, όπου οι ελλείψεις σε βασικά είδη διατροφής είχαν κάνει την εμφάνισή τους από την τέταρτη ή πέμπτη ημέρα της απεργίας. Μόνο η Πάτμος, η Λέρος και η Κως πρόλαβαν να εφοδιαστούν, με προϊόντα που μετέφερε την Πέμπτη το Blue Star, που είχε ξεκινήσει από τον Πειραιά πριν το τέλος της απεργίας. Στην Κω όμως αναγκάστηκε να δέσει εξαιτίας των μποφόρ.

Μεγάλο πρόβλημα αντιμετωπίζει η Αστυπάλαια, η οποία έχει μείνει χωρίς δρομολόγιο για 15 ημέρες και δεν προβλέπεται να προσεγγίσει πλοίο ούτε σήμερα, καθώς τα πλοία Ροδάνθη και Ιεράπετρα που απέπλευσαν από τον Πειραιά τη Πέμπτη για τα Δωδεκάνησα, δεν έχουν το νησί στο πρόγραμμα δρομολογίου.

Προφανώς, σήμερα που θα κοπάσουν οι άνεμοι και τα δρομολόγια αναμένεται να γίνουν κανονικά, το ΥΕΝ θα εκτιμήσει την κατάσταση και θα βάλει την Αστυπάλαια στο πρόγραμμα κάποιου πλοίου.

Προβλήματα με την έλλειψη αγαθών συνεχίζουν να παρουσιάζονται στην Κάρπαθο και τη Κάσο (όπου αναμένεται σήμερα να προσεγγίσει το Ιεράπετρα προερχόμενο από την Κρήτη και θα εφοδιάσει και τη Χάλκη), η Κάλυμνος (που θα εφοδιαστεί από το Ροδάνθη) και άλλα νησιά.

Σύμφωνα με εκτιμήσεις, ο εφοδιασμός όλων των νησιών του νομού μας δεν προβλέπεται να ομαλοποιηθεί πριν τη Δευτέρα.

Μεγάλο πρόβλημα δημιούργησε η απεργία στους ψαράδες. Εκατοντάδες τόνοι αλιευμάτων κατέληξαν στις χωματερές, αφού είχαν αρχίσει να σαπίζουν από την πολυήμερη παραμονή τους στα νησιά. Ο πρόεδρος των ψαράδων κ. Κατσοτούρχης, εκτιμά ότι αυτή τη στιγμή περισσότεροι από 1000 τόνοι ψαριών βρίσκονται στα ψυγεία των καϊκιών. Η ζημιά είναι μεγάλη για εκατοντάδες ψαράδες που πριν την απεργία έστελναν καθημερινά τα ψάρια τους στις αγορές της Αθήνας και την Ιταλία.

Ο κ. Κατσοτούρχης ζήτησε μάλιστα να κηρυχθούν τα νησιά σε κατάσταση έκτακτης ανάγκης και να αποζημιωθούν οι ψαράδες. Πρόβλημα αντιμετώπισαν όλοι οι ψαράδες που δεν μπορούσαν να διακινήσουν τα αλιεύματά τους λόγω της απεργίας (αλλά και του καιρού χθες), ωστόσο το μεγαλύτερο φαίνεται να εντοπίζεται στην Κάλυμνο, τη Λέρο, την Πάτμο και τη Σύμη.






καικαημός
από κάθε γωνιά της Δωδεκανήσου

Προωθείται η ίδρυση Ακαδημίας Εμπορικού Ναυτικού στην Κάλυμνο

• Το θέμα θα συζητηθεί την Δευτέρα στο Νομαρχιακό Συμβούλιο

Στη συνεδρίαση του νομαρχιακού συμβουλίου, που θα πραγματοποιηθεί τη προσεχή Δευτέρα, θα τεθεί προς συζήτηση και λήψη απόφασης το θέμα που αφορά την ίδρυση και λειτουργία Ακαδημίας Εμπορικού Ναυτικού στην Κάλυμνο. Το αίτημα της Καλύμνου υπάρχει εδώ και χρόνια, αφού στο νησί πολλά παιδιά θέλουν να ακολουθήσουν καριέρα στο Εμπορικό Ναυτικό και αναγκάζονται να φοιτούν μακριά από το νησί τους.

Το θέμα επανήλθε πρόσφατα, όταν με πρόταση του επικεφαλής της μειοψηφίας του δημοτικού συμβουλίου Καλύμνου Δημήτρη Διακομιχάλη, συζητήθηκε από το σώμα και αποφασίσθηκε ομόφωνα να διεκδικήσει το νησί την ίδρυση της σχολής.

Χθες, το θέμα συζητήθηκε και στο Επαρχιακό Συμβούλιο Καλύμνου που πήρε παρόμοια απόφαση και –όπως προαναφέραμε- ο κύκλος θα ολοκληρωθεί τη Δευτέρα με τη συζήτηση στο Νομαρχιακό Συμβούλιο, που αναμένεται να πάρει επίσης θετική απόφαση.

Βέβαια, το ΥΕΝ σε αυτή την περίπτωση είναι το αρμόδιο να αποφασίσει, αλλά με τη θετική γνώμη του Δημοτικού, του Επαρχιακού και του Νομαρχιακού Συμβουλίου, το αίτημα ισχυροποιείται.

Η Κάλυμνος έχει ως «ατού» το ενδιαφέρον των νέων για το Εμπορικό Ναυτικό, αλλά θα πρέπει να λυθούν μια σειρά από ζητήματα, όπως ο χώρος που θα εγκατασταθεί η σχολή, το προσωπικό που θα τοποθετηθεί για να διδάσκει, τα λειτουργικά έξοδα κ.λπ.



Είναι κατανοητό ότι το εγχείρημα μόνο εύκολο δεν είναι, αλλά στην Κάλυμνο το έχουν πάρει «ζεστά» και είναι αποφασισμένοι να εξαντλήσουν όλα τα περιθώρια για να πετύχουν το στόχο τους.

Να σημειωθεί ότι το θέμα πήγε και στη Βουλή, με ερώτηση που κατέθεσε προς τον υπουργό Εμπορικής Ναυτιλίας Μανώλη Κεφαλογιάννη, ο βουλευτής του ΣΥΝ Φώτης Κουβέλης. Συγκεκριμένα αναφέρει:

«Η Κάλυμνος έχει τεράστια συμμετοχή στην εμπορική ναυτιλία σε ανθρώπινο δυναμικό, το μεγαλύτερο αλιευτικό στόλο στο Αιγαίο και μεγάλη ναυτική παράδοση. Εξάλλου, το νησί αντιμετωπίζει τεράστια οικονομικά και αναπτυξιακά προβλήματα. Η ανεργία καλπάζει και οι κάτοικοί του μεταναστεύουν μαζικά, ιδιαίτερα οι νέοι. Η ίδρυση Σχολής Εμπορικού Ναυτικού (πλοιάρχων - μηχανικών) στο νησί θα συγκρατήσει τους νέους που προσανατολίζονται στο ναυτικό επάγγελμα και είναι πολλοί, θα τονώσει την τοπική κοινωνία, θα συμβάλλει στην άνοδο του επιπέδου εκπαίδευσης».

Επιτυχημένη εκδήλωση στη Πάτμο για συγκέντρωση χρημάτων

• Σκοπός η ανοικοδόμηση του ερειπωμένου Ναού Αγίων Θεοδώρων Χώρας

Με επιτυχία πραγματοποιήθηκε η εκδήλωση «Καφές Πατινιώτικος» στην Ενοριακή αίθουσα της Παναγίας των Κοιμητηρίων το Σάββατο 18 Φεβρουαρίου 2006 για την συγκέντρωση πόρων προκειμένου να ανοικοδομηθεί ο ερειπωμένος Ιερός Ναός των Αγίων Θεοδώρων της περιοχής Χώρας Πάτμου, σημαντικότατο μνημείο βυζαντινής αρχιτεκτονικής.

Η επιτυχία έγκειται στην πηγαία ψυχική διάθεση και προσέλευση του πιστού λαού μας που συνέρρευσε συμβάλλοντας στο κοινό και θεάρεστο αυτό εγχείρημα, αναγνωρίζοντας με τον τρόπο αυτό την αξία μιας τέτοιας πρωτοβουλίας. "Η συνάθροιση της τοπικής Εκκλησίας αποδείχθηκε ακόμη μία φορά αποφασιστικής σημασίας για την περίσωση, την διατήρηση και την ανάδειξη των πολιτιστικών μνημείων της παράδοσής μας, γι' αυτό και ευχαριστούμε θερμά, προσευχόμενοι για υγεία και την εν Χριστώ προκοπή και πλουτισμό των μελών της τοπικής μας Εκκλησίας". Για όσους επιθυμούν να υποστηρίξουν την προσπάθεια αυτή συμβάλλοντας με τον οβολό τους, παρακαλούνται να καταθέτουν στον παρακάτω αριθμό λογαριασμού της Εμπορικής Τραπέζης 60815950 επ' ονόματι των τριών μελών της Ερανικής Επιτροπής: α) Γιαμαίου Θ. Σώζουσα, β) Κανιαρού Β. Αικατερίνη και γ) Νικηταρά Ν. Μαρία.

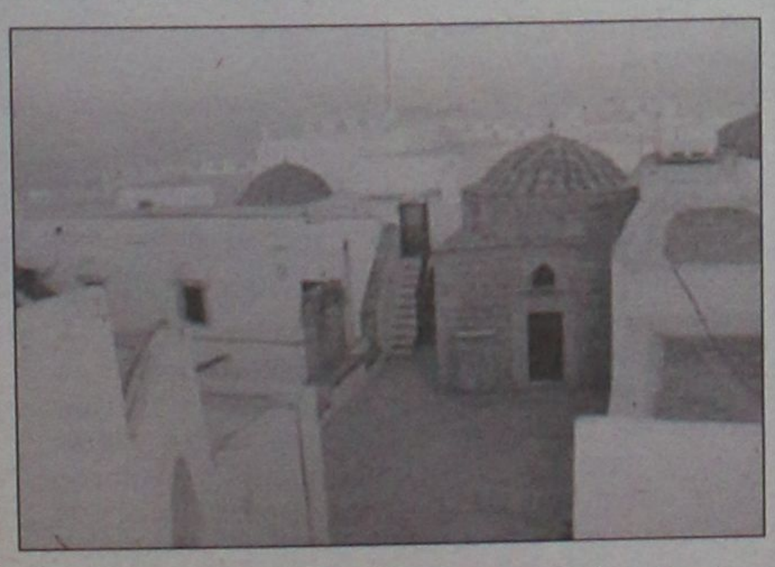

Από το Patmostimes.gr

Ποιά έργα αποφασίστηκαν χθες για τα νησιά μας

Από Επιτροπή της Νομαρχίας

Μια σειρά από θέματα που αφορούν τα νησιά μας, συζητήθηκαν χθες στη συνεδρίαση της Επιτροπής Οικονομικών, Ανάπτυξης και Εκτέλεσης Έργων της Νομαρχίας Δωδεκανήσου.

Από τα 22 συνολικά θέματα, τα 10 αφορούσαν τα νησιά εκτός Ρόδου και κυρίως την Κάρπαθο. Έτσι, μεταξύ άλλων αποφασίσθηκε:

• Εγκρίθηκε η μελέτη για τη δημοπράτηση του έργου που αφορά τις οικοδομικές εργασίες και την ηλεκτρομηχανολογική εγκατάσταση για διθέσιο νηπιαγωγείο στο δήμο **Κω**, με προϋπολογισμό 340.000 ευρώ.

• Εγκρίθηκε η μελέτη και δημοπράτηση του έργου που αφορά πλακοστρώσεις στο Μεσοχώρι της **Καρπάθου**, προϋπολογισμού 50.000 ευρώ.

• Εγκρίθηκε η μελέτη και δημοπράτηση του έργου που αφορά τη βελτίωση και ασφαλτόστρωση του δρόμου Λαρνιώτισα – Αγία Κυριακή στην **Κάρπαθο**, προϋπολογισμού 100.500 ευρώ

• Εγκρίθηκε η μελέτη και δημοπράτηση του έργου υποέργου που αφορά την κατασκευή του Πολυδύναμου Περιφερειακού Ιατρείου στην Όλυμπο της **Καρπάθου** προϋπολογισμού 665.000 ευρώ.

• Εγκρίθηκε η απευθείας ανάθεση του έργου που αφορά τη βελτίωση της επαρχιακής οδού Διαφάνι – Όλυμπος στην **Κάρπαθο**, προϋπολογισμού 118.500 ευρώ.

• Εγκρίθηκε η απευθείας ανάθεση του έργου που αφορά τη συντήρηση και βελτίωση της περιφερειακής οδού Ολύμπου - Κάρπαθο, προϋπολογισμού 80.000 ευρώ.

• Εγκρίθηκε η διάθεση πίστωσης και η ανάθεση σύνταξης πραγματογνωμοσύνης εδάφους, στις θέσεις ανέγερσης των σφαγείων **Πάτμου**, **Κάσου** και **Τήλου.**

• Εγκρίθηκε 1ο ΑΠΕ του έργου για την κατασκευή γηπέδου 5Χ5 στην **Κάσο**.

• Εγκρίθηκε 1ο ΑΠΕ για την προμήθεια και εγκατάσταση αντλητικού συγκροτήματος υδρευτικής γεώτρησης στη θέση Σταμουλίτσα στις Μενετές **Καρπάθου**.

• Εγκρίθηκαν τα πρακτικά πρόχειρου διαγωνισμού για την προμήθεια δύο προκατασκευασμένων δεξαμενών άρδευσης (μια για τη Ρόδο, μια για την **Κάλυμνο**) προϋπολογισμού 44.600 ευρώ.

Χρηματοδοτείται ο βιολογικός καθαρισμός Καρδάμαινας

Ένα ιδιαίτερα σημαντικό έργο για το δήμο Ηρακλειδών Κω πήρε πλέον το δρόμο για την υλοποίησή του και καταγράφεται στα θετικά στοιχεία της υπάρχουσας δημοτικής αρχής.

Πρόκειται για το έργο «εγκατάσταση επεξεργασίας και διάθεσης λυμμάτων Καρδάμαινας». Πρόκειται ουσιαστικά για τον βιολογικό καθαρισμό.

Χθες, ο υπουργός Αιγαίου Α. Παυλίδης, στο περιθώριο της υπογραφής των συμβολαίων αγοράς κτιρίου από το δήμο Ηρακλειδών για τη δημιουργία του Κέντρου Υγείας της Αντιμάχειας, ανακοίνωσε στον δήμαρχο Θεοδόση Βαρκά τη χρηματοδότηση του έργου, με προϋπολογισμό 10.340.000 ευρώ.

Το έργο κρίνεται ιδιαίτερα απαραίτητο για την περιοχή, η οποία φιλοξενεί κάθε χρόνο χιλιάδες τουρίστες.

Το υδροφόρο "Χρήστος" προσάραξε στη Χάλκη

Αποκολλήθηκε και έδεσε με ασφάλεια στο λιμάνι

Προσάραξε το βράδυ της Πέμπτης, ανατολικά της Χάλκης το υδροφόρο «ΧΡΗΣΤΟΣ», με έντεκα άτομα πλήρωμα και έναν επιβάτη, όλοι καλά στην υγεία τους.

Το πλοίο που είχε αποπλεύσει από την Κάλαθο μεταφέροντας πόσιμο νερό, με προορισμό τη Χάλκη, αποκολλήθηκε με δικά του μέσα και κατέπλευσε ασφαλώς στο λιμάνι της Χάλκης.

Από την προσάραξη, σύμφωνα με δήλωση του πλοιάρχου, το πλοίο υπέστη ρήγμα στην πλώρη έκτασης ενός ή δυο μέτρων περίπου, ενώ δεν έχει παρατηρηθεί ρύπανση.

Από το Λιμεναρχείο της Χάλκης απαγορεύτηκε ο απόπλους του πλοίου μέχρι να γίνει επιθεώρηση από επαγγελματία δύτη.

TOP CARS

ΠΡΩΤΟΙ ΣΕ ΕΙΣΑΓΩΓΕΣ ΑΥΤΟΚΙΝΗΤΩΝ ΣΤΑ ΔΩΔΕΚΑΝΗΣΑ

ΕΙΣΑΓΩΓΕΣ ΑΓΟΡΕΣ - ΠΩΛΗΣΕΙΣ - ΑΝΤΑΛΛΑΓΕΣ ΜΕΤΑΧΕΙΡΙΣΜΕΝΩΝ ΑΥΤΟΚΙΝΗΤΩΝ

1. **JEEP CHEROKEE 2500 cc**
ABS, clima, συναγερμός, υδραυλικό τιμόνι, αερόσακοι οδηγού συνοδηγού – πλευρικοί, ηλεκτρ. παράθυρα, ηλεκτρ. καθρέπτες, μεταλλική επένδυση, κεντρ. κλείδωμα, immobil, P/K, CD, ζαντολάστιχα, μεταλλικό χρώμα, προβολείς ομίχλης, δερμάτινο σαλόνι, NAVICATION SYSTEM, τηλέφωνο, sun roof, full extra

2. **JEEP GRAND CHEROKEE LIMITED, 2.700 c.c., και 3.100 cc, diesel στάνταρ**
ABS, klima, υδρ. τιμόνι πολλαπλών χρήσεων, αερόσακοι-οδηγού-συνοδηγού-πλευρικοί, ηλεκτ. παράθυρα, ηλεκτ. ανθαιρετικοί αναδιπλωμένοι καθρέπτες, κεντ. κλείδωμα, immobil, P/K, CD, ηχοσύστημα, ζαντολάστιχα, μεταλλικό χρώμα, προβολείς ομίχλης, δερμάτινο με μνήμες σαλόνι, sun roof, ξύλινη επένδυση, αυτόματος πιλότος, navigation system, TV, τηλέφωνο, park pilot system full extra

3 **LAND ROVER FREELANDER, 1.800 cc,**
Υδραυλικό τιμόνι, ηλεκτρ. παράθυρα, κεντρ. κλείδωμα immobil, ηλεκτρ. καθρέπτες, ηλεκτρ. οροφή, A/C, αερόσακοι οδηγού – συνοδηγού πλευρικοί, ABS, ηχοσύστημα, προβολείς ομίχλης, συναγερμός, ζαντολάστιχα.

4 **TOYOTA RAV 4 2000 cc, diesel**
Υδραυλικό τιμόνι, ηλεκτ. παράθυρα, κεντ. κλείδωμα, immobil, ηλεκτρ. Καθρέπτες, klima, αερόσακοι οδηγού-συνοδηγού πλευρικοί, ABS, radio – cd, προβολείς ομίχλης, συναγερμό, ESP, ζαντολάστιχα, μεταλλικό χρώμα, NAVIGATION SYSTEM, αυτόματο sun roof, τηλέφωνο, R/C, δερμάτινο σαλόνι, κοτσαδόρος, φιμέ τζάμια, full extra

5. **BMW X5**
ABS, clima , αερόσακος οδηγού – συνοδηγού πλευρικοί, δερμάτινο σαλόνι, θερμαινόμενοι ηλεκτρ. Καθρέπτες, συναγερμό, τηλέφωνο, TV, sport packet, φιμέ τζάμια, υδραυλικό τιμόνι, πανοραμική οροφή, sun roof, NAVIGATION SYSTEM, park pilot system, CD, ηχοσύστημα, κεντρ. κλείδωμα, immobil, μεταλλικό χρώμα, προβολείς ομίχλης, αυτόματο σειριακό κιβώτιο ταχυτήτων, full extra

6. **BMW 318 2000 cc**
Υδραυλικό τιμόνι, ηλεκτρ. παράθυρα, κεντρ. κλείδωμα, immobil, ηλεκτρ. καθρέπτες, clima, ABS, αερόσακοι οδηγού-συνοδηγού, RADIO CD, προβολείς ομίχλης, συναγερμός, δερμ. σαλόνι, ζαντολάστιχα, sun roof, parktronic, Navigation System, ESP, θερμαινόμενα ηλεκτρ. καθίσματα, αισθητήρες βροχής, xenon, τηλέφωνο, full extra

7. **BMW 320**
Υδραυλικό τιμόνι, clima, ABS, ηλεκτρ. παράθυρα, κεντρ. κλείδωμα, - immobil, ηλεκτρ. καθρέπτες, RADIO – CD, προβολείς ομίχλης, δερμάτινο σαλόνι, ζαντολάστιχα, sun roof ANTISPIN, θερμαινόμενο ηλεκτρ. σαλόνι, μεταλλικό χρώμα, συναγερμός, ξύλινη επένδυση, parktronic, αισθητήρες βροχής, xenon, φιμέ τζάμια, sport ανάρτηση, full extra

8. **MERCEDES CLK 200 KOMBRESSOR CABRIO, 1.800cc, μοντ. 04**
Αυτόματο σειριακό υδραυλικό τιμόνι, ηλεκτρ. παράθυρα, ηλεκτρ. κλείδωμα, immobil, ηλεκτρ. καθρέπτες, clima, ABS, RADIO CD, προβολείς ομίχλης, δερμάτινο σαλόνι, A/C, ESP, ζαντολάστιχα, parktronic, navigation, θερμαινόμενο σαλόνι, μεταλλικό χρώμα, αερόσακοι οδηγού συνοδηγού, full extra

9. **MERCEDES E 200 ELEGANCE, COMPRESSOR 1800 cc**
Υδραυλικό τιμόνι, ηλεκτρ. παράθυρα, κεντρ. κλείδωμα, immobil, ηλεκτρ. καθρέπτες, sun roof, αερόσακοι-οδηγού πλευρικοί, clima, A/C, RADIO CD, ABS, δερμάτινο σαλόνι, θερμαινόμενο σαλόνι, προβολείς ομίχλης, ESP, μεταλλικό χρώμα, αυτόματο σειριακό, parktronic, navigation, full extra

10. **MERCEDES C200 KOMPRESSOR ELEGANCE**
Υδραυλικό τιμόνι, ηλεκτρ. παράθυρα, κεντρ. κλείδωμα, immobil, ηλεκτρ. καθρέπτες, clima, αερόσακοι οδηγού-συνοδηγού, ABS, ηχοσύστημα, CD, προβολείς ομίχλης, μεταλλικό χρώμα, δερμάτινο σαλόνι, ζαντολάστιχα, αυτόματο, θερμαινόμενα σαλόνι, εγκατάσταση τηλεφώνου, full extra

11. **MERCEDES S320 μοντ. 04 3200 cc**
Αυτόματο σειριακό, navigation system, parktronic, ηλεκτρ. καθίσματα με μνήμες, θερμαινόμενα καθίσματα, δερμάτινο σαλόνι, υδραυλικό τιμόνι, ηλεκτρ. παράθυρα, κεντρ. κλείδωμα, immobil, ηλεκτρ. καθρέπτες, προβολείς ομίχλης, συναγερμός, αερόσακοι οδηγού - συνοδηγού, ABS, ESP, clima, radio cd, φώτα XENON, μεταλλικό χρώμα, ζαντολάστιχα, sun roof, τηλέφωνο

12. **AUDI A4 1.800c.c.,**
Υδραυλικό τιμόνι, ηλεκτρ. παράθυρα, κεντρ. κλείδωμα, immobil, ηλεκτρ. καθρέπτες, clima, αερόσακοι οδηγού - συνοδηγού, ABS, radio, προβολείς ομίχλης, συναγερμός, ζαντολάστιχα, sun roof, μεταλλικό χρώμα, full extra

13. **SMART PASSION 600cc**
Πανοραμική οροφή sun roof, υδραυλικό τιμόνι, ηλεκτρ. παράθυρα, A/C, ηλεκτρ. κλειδαριές, immobil, αερόσακοι οδηγού - συνοδηγού, ABS, radio cd, προβολείς ομίχλης, συναγερμός, δερμάτινο σαλόνι, αυτόματο σειριακό, ζαντολάστιχα, μεταλλικό χρώμα, ESP, parktronic, θερμαινόμενο σαλόνι, full extra

14. **HONDA S2000**
Αερόσακοι οδηγού συνοδηγού, ABS, EBD, υδραυλικό τιμόνι, δερμάτινο σαλόνι, backet καθίσματα, φώτα XENON, ηλεκτρ. θερμαινόμενοι καθρέπτες, ηλεκτρ. οροφή, radio cd με χειριστήριο στο τιμόνι, δερμάτινο τιμόνι, λεβιέ αλουμινίου, ανεμοθραύστης, trip computer, ζαντολάστιχα, ηλεκτρ. κουκούλα, μεταλλικό χρώμα.

15. **JAGUAR S TYPE, 3.000 c.c.,** μοντ. '02.
Αυτόματο σειριακό, υδραυλικό τιμόνι, ηλεκτρ. παράθυρα, κεντρ. κλείδωμα, immobil, ηλεκτρ. καθρέπτες, clima, sun roof, αερόσακοι οδηγού - συνοδηγού πλευρικοί, ABS, συναγερμός, A/C, radio cd, προβολείς ομίχλης, δερμάτινο σαλόνι, ζαντολάστιχα, parktronic, Ξύλινη επένδυση, NAVIGATION SYSTEM, τιμόνι πολλαπλών χρήσεων, θερμαινόμενο με μνήμες σαλόνι, ESP, full extra

16. **AUDI A6 DIESEL**
Climatronic, ηλεκτρ. καθρέπτες, υδραυλικό τιμόνι, ABS, ηλεκτρ. παράθυρα, immobil, κεντρ. κλείδωμα, αερόσακοι οδηγού συνοδηγού, ηλεκτρ. θερμ. καθίσματα, ζαντολάστιχα, radio cd, μεταλλικό χρώμα, δερμάτινο σαλόνι, προβολείς ομίχλης, full extra

17. **FORD FOCUS 1600 cc**
Υδραυλικό τιμόνι, ηλεκτρ. παράθυρα, ηλεκτρ. κλειδωμ., immobil, ηλεκτρ. καθρέπτες, A/C, αερόσακοι οδηγού συνοδηγού, ABS, ηχοσύστημα, προβολείς ομίχλης, μεταλλικό χρώμα, full extra

18. **ROVER 414 SI 1400 cc**
Υδραυλικό τιμόνι, ηλεκτρ. παράθυρα, ηλεκτρ. κλειδαριές, immobil, ηλεκτρ. καθρέπτες, A/C, αερόσακοι οδηγού - συνοδηγού, ABS, ξύλινη επένδυση, sun roof, ηχοσύστημα, δερμάτινο σαλόνι, συναγερμός, full extra

19 **MERCEDES A 160**
Πανοραμική οροφή, υδραυλικό τιμόνι, ηλεκτρικά παράθυρα, κεντρικό κλείδωμα, immobil, ηλεκτρ. καθρέπτες, δερμάτινο σαλόνι, clima, αερόσακοι οδηγού συνοδηγού, ABS, radio cd, μεταλλικό χρώμα, τηλέφωνο, προβολείς ομίχλης, αυτόματο σειριακό, full extra

20. **AUDI TT QUATRO CABRIO**
Υδραυλικό τιμόνι, ηλεκτρ. παράθυρα, ηλεκτ. καθρέπτες, κεντρ. κλείδωμα, immobil, A/C, αερόσακοι οδηγού συνοδηγού, ABS, radio cd, προβολείς ομίχλης, συναγερμός, δερμάτινο σαλόνι, ηλεκτρ. κουκούλα, μεταλλικό χρώμα, full extra

21. **AUDI TT QUATRO 1800 cc**
Υδραυλικό τιμόνι, ηλεκ. παράθυρα, κεντρ. κλείδωμα, immobil, ηλεκτρ. καθρέπτες, clima, αερόσακοι οδηγού - συνοδηγού, ABS, radio cd, δερμάτινο σαλόνι, ζαντολάστιχα, προβολείς ομίχλης, συναγερμός, θερμαινόμενα καθίσματα, ESP

22. **FIAT STILO 1600 cc 16V**
ABS, ηλεκτρ. παράθυρα, κεντρ. κλείδωμα, immobil, ηλεκτρ. καθρέπτες, αερόσακοι οδηγού, συνοδηγού, ESP, A/C, ηχοσύστημα, προβολείς ομίχλης, μεταλλικό χρώμα, clima, δερμάτινο σαλόνι, full extra

23. **VOLVO S60**
Υδραυλικό τιμόνι, ηλεκτρ. παράθυρα, κεντρ. κλείδωμα, immobil, ηλεκτρ. καρθέπτες, clima, αερόσακοι οδηγού συνοδηγού, ABS, ηχοσύστημα, προβολείς ομίχλης, συναγερμός, δερμάτινο σαλόνι, ξύλινη επένδυση, ζαντολάστιχα, μεταλλικό χρώμα, ESP, αισθητήρες βροχής, full extra

24. **FORD FOCUS RS**
Αερόσακοι οδηγού συνοδηγού, A/C, ABS, υδραυλικό τιμόνι, δερμάτινο bucket σαλόνι, ζαντολάστιχα, radio cd, προβολείς ομίχλης, κεντρ. κλείδωμα, immobil, full extra

25. **RENAULT TWINGO 1150 cc**
Υδραυλικό τιμόνι, A/C, ABS, immobil, ραδιόφωνο, μεταλλικό χρώμα, ηλεκτρ. παράθυρα, ηλεκτρ. κλειδαριές, ηλεκτρ. καθρέπτες, αερόσακοι οδηγού - συνοδηγού, sun roof οροφή

26. **VW GOLF, 1.400 c.c.,**
Υδραυλικό τιμόνι, ηλεκτρ. παράθυρα, κεντρ. κλείδωμα, αερόσακοι οδηγού - συνοδηγού, A/C, ABS, ηχοσύστημα, μεταλλικό χρώμα.

27. **VW POLO**
Υδραυλικό τιμόνι, ηλεκτρ. παράθυρα, κεντρ. κλείδωμα, ηχοσύστημα, immobil, A/C, ηχοσύστημα, μεταλλικό χρώμα

28. **FIAT SEICENTO 1100 cc**
Υδραυλικό τιμόνι, ηλεκτρ. παράθυρα, ηλεκτρ. κλειδαριές, immobil, A/C, ηχοσύστημα, μεταλλικό χρώμα.

29. **FIAT PUNTO 1300 cc**
Υδραυλικό τιμόνι, ηλεκτρ. παράθυρα, ηλεκτρ. κλειδαριές, immobil, A/C, ραδιόφωνο, ηλεκτρ. καθρέπτες, προβολείς ομίχλης, συναγερμός, ζαντολάστιχα, μεταλλικό χρώμα.

30. **MERCEDES C180 SPORT 1800cc**
Υδραυλικό τιμόνι, ηλεκτρ. παράθυρα, κεντρ. κλείδωμα, immobil, ηλεκτρ. καθρέπτες, clima, αερόσακοι οδηγού συνοδηγού, ABS, radio, προβολείς ομίχλης, δερμάτινο σαλόνι, ζαντολάστιχα, μεταλλικό χρώμα.

31. **MERCEDES SPORT COUPE EVOLUTION 2000 cc**
Υδραυλικό τιμόνι, ηλεκτρ. παράθυρα, ηλεκτρ. κλειδαριές, immobil, ηλεκτρ. καθρέπτες, clima, αερόσακοι οδηγού - συνοδηγού, ABS, radio cd, προβολείς ομίχλης, δερμάτινο σαλόνι, ζαντολάστιχα, sun roof, αυτόματο σειριακό parktronic, ESP, μεταλλικό χρώμα, θερμαινόμενα ηλεκτρ. καθίσματα, αισθητήρες ομίχλης, XENON, εγκατ. τηλεφώνου, full extra

32. **SEAT LEON 1400 cc**
Υδραυλικό τιμόνι, ηλεκτρ. παράθυρα, κεντρ. κλείδωμα, immobil, ηλεκτρ. καθρέπτες, clima, αερόσακοι οδηγού - συνοδηγού, ABS, ηχοσύστημα, προβολείς ομίχλης, μεταλλικό χρώμα

33. **SEAT IBIZA 1400 cc**
Υδραυλικό τιμόνι, ηλεκτρ. παράθυρα, ηλεκτρ. κλειδαριές, immobil, clima, αερόσακοι οδηγού συνοδηγού, μεταλλικό χρώμα

34. **MERCEDES CLK 300 KOMPRESSOR 1800 cc**
ABS, clima, συναγερμός, ηλεκτρ. παράθυρα, ηλεκτρ. καθρέπτες, κεντρ. κλείδωμα, immobil, radio cd, ζαντολάστιχα, μεταλλικό χρώμα, προβολείς ομίχλης, δερμάτινο σαλόνι, sun roof, αερόσακοι οδηγού συνοδηγού, εγκατάσταση τηλεφώνου, αυτόματο σειριακό, parktronic, cruise control, navigation system

35. **RENAULT MEGANE 1400 cc**
ABS, A/C, ζαντολάστιχα, υδραυλικό τιμόνι, αερόσακοι οδηγού συνοδηγού, ηλεκτ. παράθυρα, ηλεκτ. καθρέπτες, κεντρ. κλείδωμα, immobil, P/K, ζαντολάστιχα, μεταλλικό χρώμα, προβολείς ομίχλης

36. **MERCEDES SLK 200 KOMPRESSOR CABRIO 2000cc**
Υδραυλικό τιμόνι, ηλεκτρ. παράθυρα, ηλεκτρ. κλειδαριές, immobil, ηλεκτρ. καθρέπτες, clima, αερόσακοι οδηγού συνοδηγού, radio cd, προβολείς ομίχλης, συναγερμός, δερμ. σαλόνι, ζαντολάστιχα, φώτα XENON, μεταλ. χρώμα.

37. **AUDI A4 TURBO 1800 cc 180 HP**
Υδραυλικό τιμόνι, ηλεκτρ. παράθυρα, ηλεκτρ. κλειδαριές, immobil, ηλεκτρ. καθρέπτες, clima, αερόσακοι οδηγού - συνοδηγού, ABS, radio cd, προβολείς ομίχλης, συναγερμός, δερμάτινο σαλόνι, ζαντολάστιχα, αυτόματο σειριακό, parktronic, navigation system, ESP, TV, θερμαινόμενα ηλεκτρ. καθίσματα, φιμέ τζάμια, τηλέφωνο, full extra

38. **FORD TRANSIT 2000 cc**
Υδραυλικό τιμόνι, ηλεκτρ. παράθυρα, κεντρ. κλείδωμα, ηλεκτρ. καθρέπτες, A/C, αερόσακοι οδηγού-συνοδηγού, ABS, μακρύ υπερυψωμένο.

✓ Ενα χρόνο γραπτή εγγύηση
✓ Από 0-72 δόσεις
1. Αγοράζουμε το αυτοκίνητό σας
2. Το ανταλλάσσουμε με ο,τιδήποτε μοντέλο της αρεσκείας σας
3. Αναλαμβάνουμε την πώληση του αυτοκινήτου σας χωρίς καμιά επιβάρυνση

• **Κατάστημα: Λ. Ελευθερίας Κρεμαστή τηλ. (22410)96889, κιν. 6972261775**

ΧΠ2457

ΣΤΟΝ ΜΑΚΡΙΝΟ ΚΑΙ ΠΑΓΩΜΕΝΟ ΠΛΟΥΤΩΝΑ

Ανακαλύφθηκαν δύο φεγγάρια

Τα είδε το τηλεσκόπιο Hubble

Το διαστημικό τηλεσκόπιο Hubble εντόπισε δύο νέους δορυφόρους στον μικρό, μακρινό και παγωμένο Πλούτωνα, για τον οποίο οι αστρονόμοι πίστευαν εδώ και 30 χρόνια ότι διαθέτει μόνο ένα φεγγάρι, τον Χάροντα. Οι δορυφόροι του πλανήτη είναι πιθανώς τα συντρίμμια μιας παλιάς πρόσκρουσης.

Τα δύο νέα σώματα πήραν τις προσωρινές ονομασίες P1 και P2 έως ότου η ανακάλυψη επιβεβαιωθεί από τη Διεθνή Αστρονομική Ένωση και τους δοθεί επίσημη ονομασία. Ο P1 έχει διάμετρο μεταξύ 60 και 165 χιλιομέτρων ενώ ο P2 είναι 20% μικρότερος, γράφουν οι Αμερικανοί ερευνητές την Πέμπτη στο περιοδικό Nature (η ανακάλυψη είχε ανακοινωθεί για πρώτη φορά πέρυσι το Νοέμβριο).

Ο Πλούτωνας, που ανακαλύφθηκε μόλις το 1930, είναι ο πιο μακρινός αναγνωρισμένος πλανήτης και ο μοναδικός τον οποίο δεν έχει επισκεφθεί διαστημικός σκάφος. Ορισμένοι αμφισβητούν το κατά πόσο το μικρό σώμα είναι καν πλανήτης, καθώς πέρυσι ανακαλύφθηκε ένα μεγαλύτερο σώμα που απέχει περισσότερο από τον Ήλιο, και δεν αποκλείεται να υπάρχουν και άλλα.

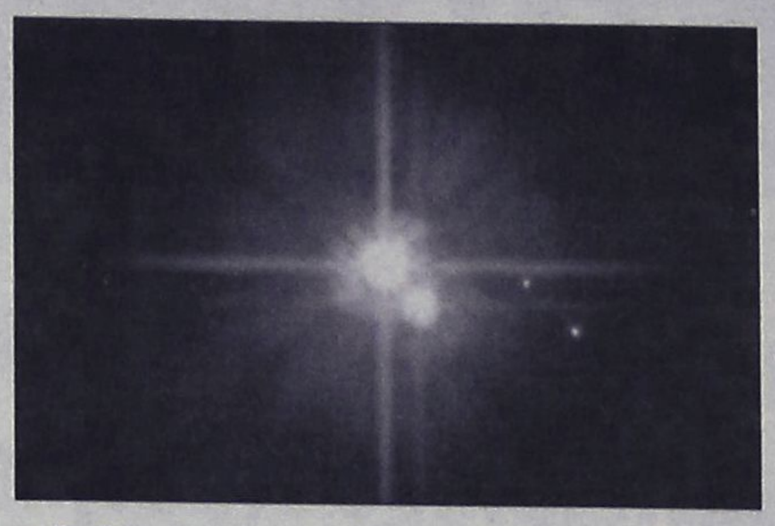

Τα δύο νέα σώματα μόλις που διακρίνονται δεξιά από τον Πλούτωνα και τον Χάροντα

ΟΣΟΝ ΑΦΟΡΑ ΤΗΝ ΕΞΕΛΙΞΗ ΤΟΥ

Νέα δεδομένα για τον άνθρωπο

Τι προέκυψε από αναλύσεις επιστημόνων

Ο άνθρωπος του Νεάντερταλ εξαφανίστηκε από την Ευρώπη χιλιάδες χρόνια νωρίτερα από ό,τι έδειχναν οι παλαιότερες αναλύσεις. Βελτιωμένη μέθοδος ραδιοχρονολόγηση αποκαλύπτει ότι η επέλαση του σύγχρονου ανθρώπου άρχισε νωρίτερα και προχώρησε ταχύτερα.

Μέχρι σήμερα, οι επιστήμονες πίστευαν ότι ο Homo neanderthalensis συνυπήρχε στην Ευρώπη για 10.000 χρόνια, πριν εξαφανιστεί τελικά γύρω στα 40.000 χρόνια πριν.

Όμως η νέα ανάλυση δείχνει ότι ο Homo sapiens χρειάστηκε μόλις έξι χιλιάδες χρόνια, και όχι δέκα χιλιάδες, για να επεκταθεί από την Αφρική σε ολόκληρη την Ευρώπη. Η μετακίνηση από το Ισραήλ μέχρι τα Βαλκάνια και τις ακτές του Ατλαντικού διήρκεσε από τα 46.000 έως τα 41.000 χρόνια πριν, και όχι από τα 43.0000 έως τα 36.000 χρόνια πριν.

Οι Νεάντερταλ εξαφανίστηκαν καθώς είχαν να αντιμετωπίσουν όχι μόνο τους ανατομικά σύγχρονους ανθρώπους, αλλά και μια απότομη μεταβολή του κλίματος, που έριξε τη μέση θερμοκρασία κατά 6 βαθμούς Κελσίου πριν από περίπου 40.000 χρόνια.



Ο άνθρωπος του Νεάντερταλ (αριστερά) δεν μπόρεσε να ανταγωνιστεί τον πιο προηγμένο ξάδελφό του

«Επειδή [οι Homo sapiens] είχαν καλύτερο ρουχισμό, καλύτερη τεχνολογία και γνώριζαν καλύτερα τη χρήση της φωτιάς, ήταν εξοπλισμένοι να αντιμετωπίσουν την κλιματική αλλαγή» σχολιάζει ο Πολ Μέλαρς του Πανεπιστημίου του Κέμπριτζ, κύριος συγγραφέας της μελέτης που δημοσιεύεται στο Nature.

Η ομάδα του Μέλαρς υπολόγισε νέες ηλικίες για μια σειρά από οστά και άλλα ευρήματα που είχαν χρονολογηθεί με μη ακριβείς μεθόδους.

ΕΡΕΥΝΗΤΕΣ ΕΚΑΝΑΝ ΜΕΤΡΗΣΕΙΣ

Ο οργασμός στο εργαστήριο

Καλύτερο το σεξ με παρτενέρ

Η αυξημένη έκκριση μιας ορμόνης ίσως εξηγεί γιατί η συνουσία είναι πιο ευχάριστη από τον αυνανισμό, πιστεύουν Βρετανοί και Ελβετοί ερευνητές. Μάλιστα το φαινόμενο συνδέεται και με την περίοδο ανάπαυσης που χρειάζονται οι άνδρες μεταξύ δύο οργασμών.

Το κλειδί φαίνεται να είναι η ορμόνη προλακτίνη, η οποία δημιουργεί ένα αίσθημα πληρότητας και γλυκιάς κούρασης μετά τον οργασμό, καθώς δρα αντίθετα από την ντοπαμίνη, τον νευροδιαβιβαστή που εκκρίνεται κατά τη φάση της σεξουαλικής διέγερσης.



Όπως εξηγεί το περιοδικό New Scientist, οι ερευνητές μέτρησαν τα επίπεδα της προλακτίνης σε ζευγάρια εθελοντών που παρακολούθησαν ερωτικές ταινίες και στη συνέχεια είτε αυνανίστηκαν είτε έκαναν σεξ στο εργαστήριο.

Τα επίπεδα της προλακτίνης έπειτα από συνουσία ήταν τέσσερις φορές υψηλότερα από ό,τι μετά τον αυνανισμό, έδειξαν οι εξετάσεις.

ΤΟΠΙΚΟ ΠΟΔΟΣΦΑΙΡΟ

Κάλυμνος με χρυσή τομή

• Με έξι ψήφους υπέρ και δύο κατά, η ΕΠΣΔ αποφάσισε να επιμείνει στην Κάλυμνο ως έδρας διεξαγωγής του τελικού του Κυπέλλου. Παράλληλα, όμως, βρήκε τρόπο να απαλλάξει ΑΕΡΑ και ΑΕ Κω από το άγχος του οικονομικού. Επίσημος προσκεκλημένος θα είναι ο Πρόεδρος της Δημοκρατίας, Κάρολος Παπούλιας.



Στην Κάλυμνο θα διεκδικήσουν το κύπελλο ΑΕΡΑ και Κως

Την χρυσή τομή ανάμεσα στην προκήρυξή της και το έγγραφο αίτημα του ΑΕΡΑ και της ΑΕ Κω βρήκε κατά την διάρκεια της χθεσινής της έκτακτης συνεδρίασης η διοίκηση της ΕΠΣΔ, η οποία αποφάσισε αφενός να σεβαστεί την προκήρυξή της και να επιβεβαιώσει ως έδρα διεξαγωγής του τελικού του Κυπέλλου Δωδεκανήσου το γήπεδο της Καλύμνου, αφετέρου δε να απαλλάξει τα δύο διαγωνιζόμενα σωματεία από το άγχος της οικονομικής επιβάρυνσης. Στην χθεσινή συνεδρίαση έδωσαν το παρόν οι Σπύρος Τιβριντίδης, Κώστας Κωτικώστας, Γιώργος Νικολουδάκης, Βάγιος Γαμβρούδης, Τσαμπίκος Τόππος, Πασχάλης Γκογκίδης, Θεοδόσης Στεφανάκης και Σάββας Καλαθενός, με το θέμα της έδρας του τελικού να μπαίνει σε ψηφοφορία. Έξι υπέρ της Καλύμνου και δύο υπέρ της Ρόδου ήταν το αποτέλεσμα, με τους Βάγιο Γαμβρούδη και Σάββα Καλαθενό να επιλέγουν τον δρόμο της μειοψηφίας.

Και οι δύο, όμως, έσπευσαν να ξεκαθαρίσουν πως δεν έχουν κανένα πρόβλημα με την Κάλυμνο, σημειώνοντας πάντως πως με τις δεδομένες συνθήκες θα πρέπει να γίνει δεκτό το αίτημα των δύο σωματείων. Δύο ήταν οι λόγοι που επικαλέστηκαν οι έξι για να στηρίξουν την επιλογή της Καλύμνου.

Ο πρώτος ήταν ο σεβασμός στο νησί και στο ποδόσφαιρό του, με το σκεπτικό πως από την στιγμή που σύσσωμοι οι φορείς του ζητάνε τον τελικό και διαμαρτύρονται στην ιδέα της μη διεξαγωγής του στο νησί, η ΕΠΣΔ δεν είναι δυνατόν να λάβει διαφορετική απόφαση, που θα αποτελούσε προσβολή για την Κάλυμνο.

Ο δεύτερος αναφέρεται στην υποχρέωση της Ένωσης να τηρεί κατά γράμμα τις προκηρύξεις. Όπως ειπώθηκε τόσο μέσω της επιστολής του Σεβαστού Μανιά, όπως και από τον Πασχάλη Γκογκίδη, οποιαδήποτε άλλη απόφαση πλην Καλύμνου θα άνοιγε τους ασκούς του Αιόλου, αφού ουσιαστικά θα μείωνε την αξία των προκηρύξεων και θα τις έκανε πιο ελαστικές, γεγονός που θα δημιουργούσε κινδύνους για κάθε άλλη μελλοντική απόφαση.

Όσο για τον ΑΕΡΑ και την ΑΕ Κω, το βασικό τους πρόβλημα, που ήταν το οικονομικό τόσο σε σχέση με τα έξοδα, όσο και με τα έσοδά τους, λύνεται.

Η ΕΠΣΔ αποφάσισε να καλύψει τα έξοδα της μετακίνησής τους, ενώ ο Δήμος Καλύμνου καλύπτει τα έξοδα διαμονής των Αφαντενών, δεδομένου ότι η ΑΕ Κως μετακινείται αυθημερόν. Επιπλέον, η Ένωση παραιτείται του ποσοστού της από τα έσοδα του τελικού, τα οποία και θα μοιραστούν στα δύο σωματεία. Επιπλέον, κατά την διάρκεια της χθεσινής συνεδρίασης επιβεβαιώθηκε η απόφαση της ΕΠΣΔ να απευθύνει επίσημη πρόκληση στον Πρόεδρο της Δημοκρατίας, Κάρολο Παπούλια, ο οποίος θα βρίσκεται στην Κω στο πλαίσιο των εορταστικών εκδηλώσεως για την επέτειο της 7ης Μαρτίου.

Μετά από κλήρωση που έγινε, τον τυπικό ρόλο του γηπεδούχου θα έχει ο ΑΕΡΑ.

Αύριο ο αγώνας των τζούνιορ

Αύριο στο γήπεδο Κοσκινού και ώρα 12.00 θα πρέπει να βρίσκονται οι ποδοσφαιριστές της μικτής τζούνιορ που έχουν κληθεί από τους ενωσιακούς τεχνικούς Σταύρο Σταύρου και Ανδρέα Τσακμακίδη για το παιχνίδι με την αντίστοιχη ομάδα της Αθήνας.

Θα πρέπει να σημειωθεί ότι στο πρώτο παιχνίδι η μικτή μας κέρδισε με 2-0 την ομάδα του Πειραιά, ενώ ηττήθηκε με 2-1 εκτός έδρας από το Ηράκλειο.

Φοβάται για την ασφάλειά του

• Ο πρόεδρος του Άρη, Νίκος Φουτούλης, επικοινώνησε κατά την διάρκεια της χθεσινής συνεδρίασης του Δ.Σ. της ΕΠΣΔ με τον Σπύρο Τιβριντίδη και του εξέφρασε τους φόβους του ενόψει του σημερινού αγώνα με τον Φοίβο.

Για την ασφάλειά του στο σημερινό παιχνίδι του πρωταθλήματος της Α' κατηγορίας ανάμεσα στον Φοίβο και την ομάδα του φοβάται ο πρόεδρος του Άρη, Νίκος Φουτούλης, όπως προέκυψε κατά την διάρκεια της χθεσινής έκτακτης συνεδρίασης του διοικητικού συμβουλίου της ΕΠΣΔ. Την ώρα της συζήτησης για το που έπρεπε να διεξαχθεί ο τελικός του Κυπέλλου Δωδεκανήσου χτύπησε το τηλέφωνο του Α' αντιπροέδρου της Ένωσης, Σπύρου Τιβριντίδη. Στην άλλη άκρη της τηλεφωνικής γραμμής βρισκόταν ο Φουτούλης, ο οποίος του εξέφρασε τους φόβους του και ζήτησε από την διοίκηση της ΕΠΣΔ τις δικές της ενέργειες για την διασφάλιση της ομαλής διεξαγωγής του αγώνα! Ο Τιβριντίδης διαβεβαίωσε τον Φουτούλη πως δεν θα υπάρξει κανένα πρόβλημα, λέγοντάς του πως θα πάει στο γήπεδο για πρώτη φορά μετά από τρία χρόνια και θα καθίσει δίπλα του! Στο τέλος της χθεσινής συνεδρίασης ακούστηκε η πρόταση για την ειδοποίηση της Αστυνομίας και την παράκληση για την διακριτική παρουσίας της στο σημερινό παιχνίδι του γηπέδου των Μαριτσών, όμως επικράτησε η άποψη πως δεν υπάρχει λόγος, με την υποσημείωση πως αν υπάρξουν παρεκτροπές, θα επιληφθούν τα αρμόδια όργανα και θα είναι αμείλικτα.



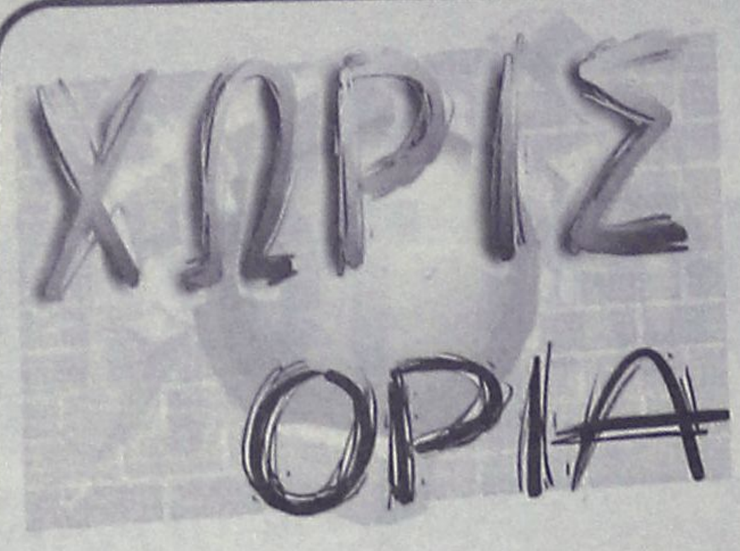

Την Τρίτη τελικά Άρης - Ανταγόρας

Για την προσεχή Τρίτη ζήτησε τελικά να έρθει στο νησί μας η ομάδα του Ανταγόρα προκειμένου να δώσει το εξ αναβολής παιχνίδι της με την ομάδα του Άρη στο γήπεδο Αρχαγγέλου. Το ματς θα ξεκινήσει στις 2μ.μ. και παρατηρητής αγώνα θα είναι ο Σάββας Παυλούς.

Δύο απουσίες

• Ο Πάρης Δράκος και ο Νίκος Ορφανίδης που είναι τραυματίες δεν θα μπορέσουν να αγωνιστούν με το Φοίβο κόντρα στον Άρη.

Στα Μαριτσά θα γίνει σήμερα στις 15.00 η πιο ενδιαφέρουσα αναμέτρηση για την Α' Κατηγορία στην οποία θα τεθούν αντιμέτωποι ο Φοίβος με τον Άρη Αρχαγγέλου που είναι δύο από τις δυνατότερες ομάδες στο φετινό πρωτάθλημα.

Στο συγκεκριμένο παιχνίδι και οι δύο σύλλογοι έχουν απόλυτη ανάγκη από τους τρεις βαθμούς για δικούς του λόγους ο καθένας, αφού ο Φοίβος θέλει να συνεχίσει να ...καταδιώκει τον Κλεάνθη και να διατηρήσει τις όποιες πιθανότητες έχει για την κατάκτηση του πρωταθλήματος, ενώ ο Άρης θα επιδιώξει να φύγει νικητής από τα Μαριτσά προκειμένου να καλύψει τις «απώλειες» της προηγούμενης αγωνιστικής όταν και ηττήθηκε από τον Απόλλωνα Κ. στις Καλυθιές.

Ο προπονητής του Φοίβου Άκης Δελαπόρτας δεν μπορεί να υπολογίζει για τον αγώνα αυτό τον Πάρη Δράκο που αντιμετωπίζει πρόβλημα στο μηνίσκο γι' αυτό και δεν μπορεί να δώσει το παρόν στην αναμέτρηση, αλλά και τον Ορφανίδη που τραυματίστηκε στο παιχνίδι με τον Διγενή και δεν είναι ακόμη σε θέση για να αγωνιστεί στο σημαντικό αυτό παιχνίδι κόντρα στην ομάδα του Αρχαγγέλου.

Θετικό ωστόσο για τον τεχνικό του συλλόγου της Κρεμαστής είναι το γεγονός ότι εξέτισε την τιμωρία του ο Καστρουνής και θα μπορεί να τον υπολογίζει κανονικά στον αγώνα αυτόν.

Αξίζει βέβαια να σημειωθεί ότι καταβάλλεται μεγάλη προσπάθεια από την διοίκηση του Φοίβου προκειμένου να μπορέσει να λυθεί το μεγάλο πρόβλημα που ταλαιπωρεί το σύλλογο το τελευταίο διάστημα και δεν είναι άλλο από το οικονομικό, αφού έχει καταβληθεί ένα μέρος από τα χρήματα που οφείλονταν στους ποδοσφαιριστές.

Το βέβαιο είναι ότι σήμερα θα γίνει μια πολύ καλή αναμέτρηση αφού εκτός του ότι και οι δύο ομάδες έχουν ανάγκη τους βαθμούς, διαθέτουν ποδοσφαιριστές που κάνουν τη διαφορά στο πρωτάθλημα και θα προσπαθήσουν όσο μπορούν περισσότερο να πάρουν την πολύτιμη νίκη.

Το νέο δ.σ. της ΠΑΕ

• Ολοκληρώθηκαν οι επαφές του προεδρείου και συμπληρώθηκαν οι κενές θέσεις. Συνάντηση γνωριμίας σήμερα το βράδυ στο «Γκράντ Οτέλ».

Την οριστική μορφή του νέου Διοικητικού Συμβουλίου ανακοίνωσε χθες η ΠΑΕ Ρόδος καθώς ολοκληρώθηκαν οι επαφές του προεδρείου με επιφανείς επιχειρηματίες της Ροδίτικης κοινωνίας. Ετσι:

Το νέο δ.σ. της «Α.Σ. ΡΟΔΟΣ Π.Α.Ε.» που εξελέγη από τη γενική συνέλευση της 17ης Φεβρουαρίου 2006 συνήλθε στην πρώτη του συνεδρίαση σε σώμα. Η νέα σύνθεση είναι η ακόλουθη:

ΔΙΟΙΚΗΣΗ «Α.Σ. ΡΟΔΟΣ Π.Α.Ε.»

1.Ηλιακίδης Χρήστος - πρόεδρος
2. Μαρτίνης Αντώνιος - α' αντιπρόεδρος
3. Παπαβασιλείου Ιωάννης - β' αντιπρόεδρος
4. Ψέλλας Χρυσόστομος - διευθύνων σύμβουλος
5. Μιχελαράκης Ιωάννης - γενικός αρχηγός
6. Σκριβάνος Εμμανουήλ - ταμίας
7. Τσατταλιός Νικόλαος - υπεύθυνος δημ. σχέσεων
8. Καλογήρου Χριστόφορος - νομικός σύμβουλος
9. Καράς Μιχαήλ - μέλος
10. Λυδάκης Ιωάννης - μέλος
11. Διακογεωργίου Βασίλειος - μέλος

Η Π.Α.Ε. Ρόδος ανακοίνωσε επίσης και τις επί μέρους αρμοδιότητες οι οποίες αφορούν τους εξής:

1. Διευθυντής τεχνικός σύμβουλος: Παπαοικονόμου Κων/νος

2. Έφορος υλικού αποδυτηρίων: Παπαστεργίου Κων/νος

3. Επιτροπή υγειονομικού: α) Καλαθενός Σάββας β) Μπακίρης Παύλος γ) Καβάδα Ειρήνη δ) Παπαϊωάννου Γεώργιος

4. Επιτροπή δημοσίων σχέσεων α) Τσατταλιός Νικόλαος β) Μπακίρης Γεώργιος γ) Αρφαράς Μερκούρης δ) Χατζηστρατής Χρήστος

5. Επιτροπή λογιστηρίου α) Σάββας Μιχαήλ β) Στεφανάρας Ιωάννης γ) Τερνέζης Σπύρος.

ΜΕΛΗ ΔΙΟΙΚΗΤΙΚΗΣ ΥΠΟΣΤΗΡΙΞΗΣ

1. Διακογεωργίου Κάλλιστος
2. Κώτης Εμμανουήλ
3. Σταματιάδης Φίλιππας
4. Δανάς Παναγιώτης
5. Στεφανάρας Κωνσταντίνος
6. Μελίνης Ιωάννης
7. Παγκάς Σταύρος
8. Σπανός Χρήστος
9. Γιάννου Νικόλαος
10. Κασάπης Βασίλειος
11. Γρύλης Λάζαρος

Επίσης:

- Λίστα φίλων της Ρόδου συμπληρώνεται καθημερινώς στα γραφεία της Ρόδου. Για εγγραφές και διάφορες πληροφορίες στη γραμματεία στο τηλ.: 22410-77430

Τα χαρακτηριστικά του νέου δ.σ., των μελών διοικητικής υποστήριξης και των φίλων της Ρόδου είναι η διάθεση και η όρεξη για σκληρή δουλειά προκειμένου να αναγεννηθεί η νέα ΡΟΔΟΣ. Ο στόχος που τέθηκε είναι η άρτια οργάνωση και λειτουργία της ομάδας σε υψηλά πρότυπα. Το νέο δ.σ. υπόσχεται πλήρη στήριξη στους ποδοσφαιριστές και το τεχνικό επιτελείο της ομάδας μας. Ζητά τη θερμή συμπαράσταση των φιλάθλων μας και τους διαβεβαιώνει ότι η επόμενη σελίδα που γύρισε θα τους κάνει περήφανους που ανήκουν στη μεγάλη οικογένεια της Ρόδου.

ΣΥΝΑΝΤΗΣΗ ΓΝΩΡΙΜΙΑΣ

Τα μέλη της διοικητικής υποστήριξης τώρα σε συνδυασμό με την σύμπραξη των φιλάθλων πραγματοποιούν σήμερα το βράδυ στις 19.30 στο Γκράντ Οτέλ εκδήλωση με απώτερο σκοπό την κατάθεση ιδεών και προτάσεων για το μέλλον της ομάδας γενικά του ποδοσφαίρου της Ρόδου.

Η πρόσκληση είναι ανοιχτή για όλους τους φίλους της Ρόδου, που αισθάνονται τη διάθεση της προσφοράς στην αγαπημένη μας ομάδα και θέλουν να τη δουν να κυριαρχεί στα μεγάλα στρώματα του Ελληνικού ποδοσφαίρου».

Αναβάλλεται το Ανταγόρας - Ασπίδα Απ.

Το σημερινό παιχνίδι της 20ης αγωνιστικής ανάμεσα στον Ανταγόρα και την Ασπίδα Απ. δεν θα διεξαχθεί σήμερα και οδηγείται σε αναβολή, καθώς λόγω της αλλαγής των δρομολογίων των πλοίων (λόγω του απαγορευτικού απόπλου), η ομάδα της Απολακκιάς δεν μπορεί να βρίσκεται σήμερα στις 3μ.μ. στο γήπεδο της Κω.

Ωστόσο η διοίκηση της Ασπίδας ζήτησε μέσω της ΕΠΣΔ να μεταβεί στην Κω με το Καταμαράν «Δωδεκάνησος» που αναχωρεί στις 14.30 από Ρόδο και να παίξει σήμερα στις 7μ.μ. με τον Ανταγόρα, αλλά η επιτροπή του Δημοτικού Σταδίου της Κω δεν παραχωρεί το γήπεδο γιατί αύριο στις 12.30 θα αγωνιστεί η Α.Ε. Κως με τον Αίαντα Σαλαμίνας για το περιφερειακό πρωτάθλημα, φοβούμενοι επιβάρυνση του αγωνιστικού χώρου. Επομένως η ΕΠΣΔ θα αναγκαστεί να επαναορίσει το παιχνίδι του Ανταγόρα με την Ασπίδα.

Μετατέθηκαν μια μέρα

• Αύριο το πρωί, αντί για σήμερα τα εξ αναβολής παιχνίδια της β' κατηγορίας, Νικαγόρας – Κατταβιά και Αντίμαχος – Δαμάγητος, λόγω του απαγορευτικού απόπλου που ίσχυε χθες.

Τελικά αύριο εκτός νέου απροόπτου, θα διεξαχθούν και τα τέσσερα εξ αναβολής παιχνίδια της β' κατηγορίας, που είχαν αναβληθεί την προηγουμένη Κυριακή.

Αρχικά τα δύο είχαν προγραμματιστεί για σήμερα, αλλά λόγω του απαγορευτικού απόπλου που ίσχυε χθες, επιτρέπει τους Δαμάγητο και Κατταβιά να βρεθούν στην Κω για να αντιμετωπίσουν τους Αντίμαχο και Νικαγόρα αντίστοιχα. Το πλοίο Μπλου Σταρ με το οποίο θα ταξίδευαν, είχε εγκλωβιστεί έξω από την Κω (περιοχή Ψαλίδι) και σύμφωνα με εκτιμήσεις θα είναι στο λιμάνι της Ρόδου (αφού πρώτα πάει Πειραιά) σήμερα το βράδυ, όπου στις 21.00 θα αναχωρήσει για Κω.

Στο πλοίο θα μπουν σήμερα το βράδυ Κατταβιά και Δαμάγητος και αύριο το πρωί στις 11.00 και 12.00 θα δώσουν τα παιχνίδια τους, ώστε να προλάβουν να επιστρέψουν το απόγευμα με το Καταμαράν «Δωδεκάνησος».

Ωστόσο στον αέρα παραμένει η διεξαγωγή του παιχνιδιού Ακουσίλαος – Δόξα Κ., καθώς με τις αλλαγές των δρομολογίων είναι δύσκολο η ομάδα της Καρδάμαινας να έρθει στο νησί μας αύριο.

Το πρόγραμμα των εξ αναβολής παιχνιδιών όπως τροποποιήθηκε:

ΑΥΡΙΟ

Κέφαλος

(11.30) Νικαγόρας- Κατταβιά

ΔΙΑΙΤΗΤΗΣ	Γκούμας
ΒΟΗΘΟΣ	Δουδούς
ΒΟΗΘΟΣ	Αλαχιώτης
ΠΑΡΑΤΗΡΗΤΗΣ	Παπαδημητρίου

Αντιμάχεια

(11.30) Αντίμαχος - Δαμάγητος

ΔΙΑΙΤΗΤΗΣ	Κατέρης
ΒΟΗΘΟΣ	Αργυρίου
ΒΟΗΘΟΣ	Αναστασιάδης
ΠΑΡΑΤΗΡΗΤΗΣ	Ράπανος

Τήλος

(12.00) Τήλος - Ερμής

ΔΙΑΙΤΗΤΗΣ	Κατσιδώνης Π.
ΒΟΗΘΟΣ	Μανέγας
ΒΟΗΘΟΣ	Γαγάνης
ΠΑΡΑΤΗΡΗΤΗΣ	Κυπραίος Μ.

Παστίδα

(14.45) Ακουσίλαος - Δόξα Κ.

ΔΙΑΙΤΗΤΗΣ	Κόττορος
ΒΟΗΘΟΣ	Χάλαντας
ΒΟΗΘΟΣ	Λάμπρου
ΠΑΡΑΤΗΡΗΤΗΣ	Κατσουράκης
ΠΑΡ.ΔΙΑΙΤΗΣΙΑΣ	Πασπάτης

Δεν δόθηκε τελικά η άδεια

Δεν δόθηκε τελικά η άδεια λειτουργίας του γηπέδου των Αγίων Αποστόλων, καθώς δημιουργήθηκε νέο πρόβλημα, αυτή τη φορά από την πυροσβεστική υπηρεσία.

Συγκεκριμένα ο μηχανικός που ανέλαβε να παραδώσει το έργο, δήλωσε ότι το γήπεδο θα είναι χωρητικότητας 1600 θέσεων και το πρόβλημα που ανακάλυψε η πυροσβεστική έχει να κάνει με τις εξωτερικές πόρτες οι οποίες είναι συρόμενες.

Για να δώσει το ΟΚ η πυροσβεστική υπηρεσία θα πρέπει να αλλάξουν και να ανοίγουν προς τα έξω.

ΑΝΕΚΔΟΤΟ

Ένας κύριος είχε στο σπίτι του έναν παπαγάλο. Μια μέρα παρήγγειλε πετρέλαιο για την πολυκατοικία. Του έτυχε όμως μια επείγουσα δουλειά και είπε στον παπαγάλο όταν χτυπήσουν το κουδούνι από την BP να τους ανοίξει και να τους πει να βάλουν 1 τόνο πετρέλαιο.

Πράγματι σε λίγο χτυπά το κουδούνι, ανοίγει ο παπαγάλος και λέει από το θυροτηλέφωνο στον υπάλληλο της BP: "10 τόνους πετρέλαιο, 10 τόνους πετρέλαιο".

Όταν γύρισε ο κύριος μόνο που δεν έπαθε εγκεφαλικό βλέποντας το πετρέλαιο να έχει πλημμυρίσει την είσοδο της πολυκατοικίας, το κλιμακοστάσιο, το λεβητοστάσιο και να τρέχει στο δρόμο.

Βουτάει από το λαιμό το παπαγάλο και τον ρωτά έξαλλος: "Πόσο πετρέλαιο τους είπες;"

"Παράγγειλα λίγο περισσότερο για να έχουμε, αφεντικό!", απαντά ο παπαγάλος.

Τον αρπάζει αυτός και για να μην τον πνίξει του ανοίγει τα φτερά και τον καρφώνει στον τοίχο.

"Εκεί θα μείνεις", του λέει, "Άκου 10 τόνους πετρέλαιο! 10 ώρες θα μείνεις κρεμασμένος μέχρι να καταλάβεις τι έκανες".

Ο παπαγάλος που από το φόβο του καθόταν κρεμασμένος χωρίς να μιλάει για ώρες, κάποια στιγμή κοιτάζει στον απέναντι τοίχο που ήταν κρεμασμένος ένας μεγάλος Σταυρός με τον Εσταυρωμένο και του λέει:

"Φαντάσου πόσους τόνους πετρέλαιο είχες παραγγείλει εσύ για να σ έχει τόσα χρόνια κρεμασμένο τ αφεντικό!"



Άγκαθι

●●● **Η Κοδριγκτώνος έβαλε φωτιά στ' Αφάντου. Πυρ και μανία είναι από την απόφαση για τον τελικό και ήταν το θέμα συζητήσεως στην πλατεία!**

●●● *Εμαθα μάλιστα ότι κάποιοι είχαν υποσχεθεί ότι δεν θα ψήφιζαν για Κάλυμνο και τους... πούλησαν!*

●●● **Είμαι υπέρ να εφαρμόζονται οι νόμοι και οι κανονισμοί, όπως ωρυόταν στην επιστολή του ο Σεμπάστιαν!**

●●● *Μάλλον όμως η Κοδριγκτώνος κάνει νέα αρχή. Γιατί μέχρι τώρα αυτά τα παραβίασε πολλές φορές και ανάλογα πού έγερνε η πλάστιγγα. Για να μη ξεχνιόμαστε...*

●●● ***Πού εφάρμοσαν το νόμο και τον κανονισμό. Στο σούπερ καπ, ή στη καταγγελία του παλήκαρου ή στην αναβολή του αγώνα της Τήλου λόγω γάμου ή στο περσινό πανηγυρικό του Δαμάγητου;***

●●● *Όλα αυτά, μου έρχονται πρόχειρα στο μυαλό. Γιατί αν ψάξω το αρχείο θα βρω και άλλα και άλλα...*

●●● ***Επανέρχομαι στους Φαντενούς. Έχω την εντύπωση ότι κάτι ετοιμάζουν για την Κοδριγκτώνος!***

●●● *Καλημέρα σας...*

ΜΠΑΣΚΕΤ-ΒΟΛΕΪ

Β' ΚΑΤΗΓΟΡΙΑ ΑΝΔΡΩΝ

Καυτό παιχνίδι σε καυτή έδρα!

• Αφάντου - Ζέφυρος στο ντέρμπι κορυφής σήμερα το μεσημέρι.

Η 10η αγωνιστική της Β' κατηγορίας διεξάγεται σήμερα σε Ιαλυσό, Αφάντου και Κρεμαστή με το πρόγραμμα να περιλαμβάνει ίσως το σπουδαιότερο παιχνίδι του πρωταθλήματος!

Στη μεγάλη μάχη της κατάκτησης του τίτλου ρίχνονται το μεσημέρι σε μία «καυτή» έδρα, όπου αναμένεται να στηθεί γιορτή στην εξέδρα από 1000 φίλους του μπάσκετ, ο νεοσύστατος ΓΣ Αφάντου και ο πρωτοπόρος της βαθμολογίας Ζέφυρος. Οι γηπεδούχοι προπονήθηκαν όλη την εβδομάδα χωρίς ιδιαίτερα προβλήματα και θα παραταχθούν πλήρεις με μοναδικό στόχο τη νίκη (και όχι τη διαφορά) αισιοδοξώντας ότι στη συνέχεια δεν θα κάνουν ...στάση. Και οι «πράσινοι» όμως θα κατέβουν πλήρεις για να κυνηγήσουν πάση θυσία το «διπλό» που θα τους δώσει μεγαλύτερο προβάδισμα προς τον τίτλο.

Η αυλαία ανοίγει στην Ιαλυσό με τον Ήλιο να υποδέχεται τη Σύμη και κλείνει στην Κρεμαστή με την Ελπίδα να αντιμετωπίζει τον ουραγό Κλεόβουλο.

Αναλυτικά το σημερινό πρόγραμμα και οι διαιτητές της 10ης αγωνιστικής:

• **Ιαλυσός (12.15') Ήλιος - Σύμη**
Διαιτητές: Μυροφόρος - Στάλας
Σημειωτής: Καστελλοριού
Χρονομ.: Χριστοδούλου
Χρον.24": Ροϊλίδου

• **Αφάντου (15.00') Αφάντου - Ζέφυρος**
Διαιτητές: Ξανθός - Φάκαρος
Σημειωτής: Κάππας
Χρονομ.: Κατσικανταής
Χρον.24": Καραχανής

• **Κρεμαστή (20.30') Ελπίς - Κλεόβουλος**
Διαιτητές: Φάκαρος - Αρνάς
Σημειωτής: Κάππας
Χρονομ.: Καραχανής
Χρόν.24": Ροϊλίδου
Ρεπό: Σταυρός Καλυθιών

Βαθμολογία

1. Ζέφυρος	7-1	609-400	15
2. Αφάντου	6-1	494-352	13
3. Σταυρός	4-4	435-514	12
4. Ελπίς	4-3	464-403	11
5. Σύμη	4-3	406-385	11
6. Ήλιος	1-7	359-585	9
7. Κλεόβουλος	0-7	262-390	6

**Κλεόβουλος και Αφάντου έχουν εκτίσει το ρεπό τους.*
***εκκρεμεί ο αγώνας Σύμη - Ελπίς.*

Στην τέντα η μικτή

• Το προπονητικό διήμερο των κορασίδων θα διεξαχθεί στο κλειστό του Διαγόρα αντί στο Βενετόκλειο.

Αλλαγή προγράμματος για το προπονητικό διήμερο της μικτής κορασίδων όσον αφορά το γήπεδο τέλεσής του. Το Βενετόκλειο είναι «κατειλημμένο» λόγω προπόνησης του Κολοσσού με αποτέλεσμα τα κορίτσια να προπονηθούν στην τέντα. Το πρώτο ραντεβού τους θα γίνει στις 12.00'.

Ο Κυριάκος Μάγος και ο συνεργάτης του, Δημήτρης Τζομάκας επέλεξαν τις παρακάτω αθλήτριες οι οποίες και καλούνται να είναι παρούσες στο γήπεδο την ώρα των προπονήσεων:

Νικολίτση Κων/να (Ιβίσκος), **Δρόσου Κρυσταλλένια** (ΑΕ Δικαίου), **Σταυριανάκη Έλλη** (Διαγόρας), **Στάκκου Σταματία** (Ιπποκράτης), **Στάγκα Εύη** (Ιβίσκος), **Μελλίνη Δήμητρα** (Ιβίσκος), **Κουλούρη Αλεξάνδρα** (Ιβίσκος), **Σκορδάλη Ξένια** (Διαγόρας), **Σκούφη Βαλαντούλα** (Ιπποκράτης), **Πεχλιβανίδη Γεωργία** (Ηρακλής 2000), **Αράπη Φωτεινή** (Διαγόρας), **Χατζηγιακουμή Ανθή** (ΑΕ Δικαίου), **Σαμαρά Σίσσυ** (Ιάλυσος), **Ζουρούδη Γιώτα** (Ιβίσκος).

Το πρόγραμμα των προπονήσεων:
Σάββατο 25/2: 12.00' - 14.00' **και** 20.00' - 22.00'
Κυριακή 26/2: 11.00' - 13.00'

Παίζει με τον πρωτοπόρο

• Ο Διαγόρας παίζει στην Ριζούπολη με τον Απόλλωνα της Αθήνας στα πλαίσια του πρωταθλήματος της Γ' Εθνικής.

• Όλοι οι παίκτες είναι ετοιμοπόλεμοι και θα παλέψουν για την κατάκτηση του θετικού αποτελέσματος.

• Ξεκινούν σήμερα τα τοπικά πρωταθλήματα στο βόλεϊ.

Πολύ δύσκολο παιχνίδι δίνει αύριο στις 16.30 στην Ριζούπολη ο Διαγόρας για το πρωτάθλημα της Γ΄ Εθνικής στο βόλεϊ. Αντιμετωπίζει τον Απόλλωνα Αθηνών που είναι πρωτοπόρος στον βαθμολογικό πίνακα και είχε κερδίσει στο ματς του πρώτου γύρου με 3-0 σετ.

Οι κυανέρυθροι σε αυτό το ματς από ότι μπορεί να καταλάβει κανείς θα έχει να επιτελέσει πολύ δύσκολο έργο. Είναι κάτω από την γραμμή του υποβιβασμού μέχρι στιγμής και θα αντιμετωπίσει ένα αντίπαλο που έχει διαφορές στο παιχνίδι του με όλους τους άλλους.



Οι κυανέρυθροι θα προσπαθήσουν να πάρουν έστω και τον ένα βαθμό από την συνάντηση της Ριζούπολης.

Στην προσπάθειά του αυτή ο Νίκος Τσιντομηνάς θα έχει στην διάθεση του όλους τους παίκτες του σε μια προσπάθεια να «πολεμήσει» το παιχνίδι και να πάρει ότι προκύψει από αυτό το παιχνίδι.

Ξενάκης και Πέτρου θα είναι στην διάθεση της τεχνικής ηγεσίας. Η ομάδα τώρα από την πλευρά της θα κάνει ότι είναι δυνατόν για να πάρει την νίκη ή να χάσει τουλάχιστον με 3-2 σετ για να πάρει τον βαθμό του ηττημένου όπως έχει γίνει και στα άλλα δύο ματς του πρώτου γύρου.

Αναλυτικά το πρόγραμμα του Σαββατοκύριακού έχει ως εξής:

Σάββατο 25/2: Αμαλιάδας 5μμ: Κόροιβος Αμαλιάδας - Άρης Σύρου (Γκολφής, Σπυρόπουλος), Κυριακή 26/2: Παπαστράτειο 5.30μμ: Εθνικός Πειραιά - Πανιώνιος (Μιχαήλογλου, Νικολόπουλος), Μεσολογγίου 4μμ: Κωστής Παλαμάς - Απόλλων Πατρών (Ροϊδοδήμος, Σταμάτης), Απόλλωνα Αθηνών 4.30μμ: Απόλλων Αθηνών - Διαγόρας (Λεβέντης, Παπαϊωάννου)

ΞΕΚΙΝΟΥΝ ΤΑ ΤΟΠΙΚΑ

Στο μεταξύ από σήμερα ξεκινούν τα τοπικά πρωταθλήματα βόλεϊ ανδρών και γυναικών με το ακόλουθο πρόγραμμα:

ΣΗΜΕΡΑ (17.00): Κλειστό Διαγόρα: Διαγόρας-Σταυρός (Γυναικείο)
(19.00) Κρεμαστή:Κλεάνθης -Ήλιος (Γυναικείο)
ΑΥΡΙΟ (15.00): Ροδιακός-Ήλιος (Ανδρικό)
(19.00): Κλεάνθης -Σταυρός (Ανδρικό)

Βραδιά πρωταθλητών

• Σε μία τρίωρη εκδήλωση, η ΤΕ ΕΟΚ θα κόψει την πρωτοχρονιάτικη πίτα ενώ θα βραβεύσει τις πρωταθλήτριες ομάδες της περσινής περιόδου. Όπως κάθε χρόνο, θα απονεμηθούν έπαινοι στους μαθητές - αθλητές που εισήχθησαν στα ΑΕΙ - ΤΕΙ.

Το ότι ο Κολοσσός δεν αγωνίζεται στο Βενετόκλειο αυτό το Σάββατο δεν σημαίνει ότι στο κλειστό γυμναστήριο δεν θα υπάρξει έντονη προσέλευση κόσμου. Σήμερα το τοπικό μπάσκετ γιορτάζει με την ΤΕ ΕΟΚ Δωδεκανήσου να διοργανώνει εκδήλωση με αφορμή την κοπή της πρωτοχρονιάτικης πίτας.

Έχει καθιερωθεί πλέον κάθε χρόνο να βραβεύονται οι ομάδες που κατέκτησαν την περασμένη σεζόν τους τίτλους στα τοπικά πρωταθλήματα, οι παίκτες που κατέκτησαν την πρώτη θέση στους πίνακες των σκόρερ ενώ θα δοθούν τιμητικές πλακέτες στους αθλητές και τις αθλήτριες που συνδύασαν τον αθλητισμό με τις σπουδές και εισήχθησαν σε ανώτατα εκπαιδευτικά ιδρύματα. Αξίζει βέβαια να σημειωθεί πως θα τιμηθεί και η ανδρική ομάδα του Κολοσσού για την άνοδό της στην Α1 εθνική κατηγορία του ελληνικού μπάσκετ, γράφοντας το σημαντικότερο - έως τώρα - κεφάλαιο στην ιστορία της δωδεκανησιακής καλαθοσφαίρισης.

Πέραν των βραβεύσεων και της κοπής, το πρόγραμμα περιλαμβάνει και αγώνες επίδειξης κατηγορίας μίνι!

Οι πρωταθλήτριες ομάδες περιόδου 2004-2005:
Α' κατηγορία ανδρών: **Διαγόρας**
Γυναίκες: **Ιβίσκος**
Νεάνιδες: **Ιάλυσος**
Παίδες: **Κολοσσός**
Κορασίδες: **Ιάλυσος**

Ο πρωταθλητής Β' ανδρών, Ηρακλής 2000 και των εφήβων, Ιπποκράτης τιμήθηκαν σε αντίστοιχη εκδήλωση που πραγματοποιήθηκε στην Κω το περασμένο Σάββατο.

Σε αυτό το σημείο θα γίνει και η απονομή της τιμητικής πλακέτας στην ανδρική ομάδα του Κολοσσού.

Πρώτοι σκόρερ περιόδου 2004-2005:
Α' κατηγορία ανδρών: **Τάσος Χαλβατζής** (Διαγόρας)
Β' κατηγορία ανδρών: **Νίκος Νούσης** (Σταυρός Καλυθιών)
Γυναίκες: **Αρετή Πετράκη** (Ιβίσκος)

Αθλητές - μαθητές που εισήχθησαν σε ΑΕΙ - ΤΕΙ:
Από Κολοσσό: **Μανώλης Δεληγιαννάκης** (φιλολογίας Πατρών), **Βαγγέλης Γιακουμάκης** (ΤΕΙ πληροφορικής Ηρακλείου), **Νίκος Στυλιανός** (ΤΕΙ διοίκησης επιχειρήσεων Ηρακλείου), **Άγγελος Μαρινάκης** (ΤΕΙ λογιστικής Ηρακλείου), **Παναγιώτης Μαρινάκης** (ΤΕΙ λογιστικής Ηρακλείου), **Θόδωρος Αραπούδης** (ΑΕΙ Βιολογίας Ολλανδία), **Δημήτρης Βελέντζας** (Οικονομικό πανεπιστήμιο Αθηνών), **Νίκος Φράγκος** (Σχολή εμποροπλοιάρχων Σύρου).



Ο Διαγόρας του Σάκη Καλαμπόκα θα τιμηθεί για την κατάκτηση του περσινού πρωταθλήματος Δωδεκανήσου.

Από Ζέφυρο: **Μάριος Καβουκλής** (ΤΕΙ Σερρών), **Απόστολος Κολεγιάννης** (ΑΕΙ Αθηνών), **Εμπεδοκλής Υψηλάντης** (ΑΕΙ Πατρών).

Από Ιάλυσο: **Ελένη Κυπραίου** (ΑΕΙ Μαθηματικών Αθήνας), **Χρυσούλα Μανδραγού** (ΤΕΙ Οπτικής Αθήνας), **Μαριάνθη Μανιά** (ΤΕΙ χρηματοοικονομικών Κρήτης), **Στέφανος Λυμπέρης** (ΤΕΙ Πολεοδομικών έργων Αθηνών).

Αναλυτικά το πρόγραμμα της εκδήλωσης:
• (16:45): Αγώνες επίδειξης μίνι
(16:45): Κολοσσός Ρόδου Β' - Ελπίδα Πεταλούδων
(17:30): Ζέφυρος - ΔΟΑΝ Ιαλυσού
(18:15): Κολοσσός Ρόδου Α' - Διαγόρας
• (19:00): Κοπή βασιλόπιτας
Χαιρετισμός προέδρου ΤΕ ΕΟΚ Δωδεκανήσου Θεοδόση Κολιάδη
• (19:15): Απονομές επάθλων στις πρωταθλήτριες ομάδες περιόδου 2004-05.
• (19:30): Απονομές επαίνων σε μαθητές-αθλητές μπάσκετ Ρόδου που εισήχθησαν στα ΑΕΙ και ΤΕΙ το 2005.

Σε Υμηττό και Λιόσια

• Δύο αξιολογημένοι διαιτητές του Συνδέσμου Δωδεκανήσου, Κουνελλές και Βιτζηλαίος θα σφυρίξουν αύριο στις εθνικές κατηγορίες.

Στην Αθήνα θα βρίσκονται αύριο δύο αξιολογημένα μέλη του Συνδέσμου μας για να διευθύνουν αγώνες εθνικών κατηγοριών.

Ο Ηλίας Κουνελλές θα βρεθεί στο κλειστό του Υμηττού για την αναμέτρηση Αμύντας - Κομοτηνή της Β' ανδρών ενώ ο Στέλιος Βιτζηλαίος, ως πρώτος διαιτητής, θα είναι στα Άνω Λιόσια για το παιχνίδι Άτταλος - ΕΑΠ του 1ου Ομίλου Νότου της Γ' κατηγορίας.

Αναλυτικά:
Β' εθνική κατηγορία ανδρών
Κυριακή 26/2
Υμηττός (16.00') Αμύντας - Κομοτηνή
Διαιτητές: Σαλαβός - Κουνελλές Ηλ.
Γυμνασίαρχος: Μίχας
Γ' εθνική κατηγορία ανδρών - 1ος Όμιλος Νότου
Κυριακή 26/2
3ο Άνω Λιοσίων (18.00') Άτταλος - ΕΑ Πατρών
Διαιτητές: Βιτζηλαίος - Μακρής
Γυμνασίαρχος: Σιώκας

ΜΠΑΣΚΕΤ

"Φύγε εσύ, έλα εσύ"

• Ο Τζερόμ Λαγκράντζ δεν έπεισε τον Γιώργο Ζευγώλη που φέρνει για δοκιμαστικά τον Άντριαν Πένλαντ.

Δύο προπονήσεις ήταν αρκετές για τον Γιώργο Ζευγώλη να κρίνει το κατά πόσο μπορούσε ή όχι να βοηθήσει τον Κολοσσό ο Τζερόμ Λαγκράντζ.

Έτσι το απόγευμα της Πέμπτης αποφάσισε ότι ο παίκτης δεν έκανε για την ομάδα παρά τα όποια καλά στοιχεία είχε και βρήκε άμεσα τον επόμενο Αμερικανό που θα έρθει να δοκιμαστεί.

«I love the crowd»

Γεννήθηκε στις 25 Νοεμβρίου 1980 και έχει ύψος 1.89. Ο Άντριαν Πένλαντ αγωνιζόταν στην Ομόνοια (όπως και ο Λαγκράντζ, έπαιζε στο κυπριακό πρωτάθλημα) στην οποία είχε μετακομίσει από την Πολωνία.

Κατά καιρούς έχουν γραφτεί ιδιαιτέρως κολακευτικά σχόλια για τα μπασκετικά του χαρίσματα, ενώ ο ίδιος έχει δηλώσει ότι πέραν της αγάπης του για το άθλημα, τον ξεσηκώνει ο κόσμος ενώ του αρέσει πολύ να βλέπει μικρά παιδιά στο γήπεδο να παρακολουθούν αγώνες.

Ο Πένλαντ έρχεται αύριο, εκτός απροόπτου, στη Ρόδο και από τη Δευτέρα θα προπονείται με τον Κολοσσό δοκιμαστικά μιας και Κυριακή ο Γιώργος Ζευγώλης έχει δώσει ρεπό στους παίκτες του.

Έξω ο Φράνκο

Ούτε χθες έκανε προπόνηση ο Φράνκο Νάκιτς.

Οι ενοχλήσεις στη γάμπα δεν υποχώρησαν και εξετάστηκε εκ νέου από το ιατρικό τιμ του Κολοσσού.

Το πιο πιθανό όμως είναι σήμερα να δοκιμάσει να γυμναστεί με την ομάδα.

Αντιθέτως, ο Δημήτρης Μακρής δεν πονούσε στον αυχένα και άρχισε προπόνηση, την οποία όμως δεν ολοκλήρωσε γιατί τραυματίστηκε στο πόδι.

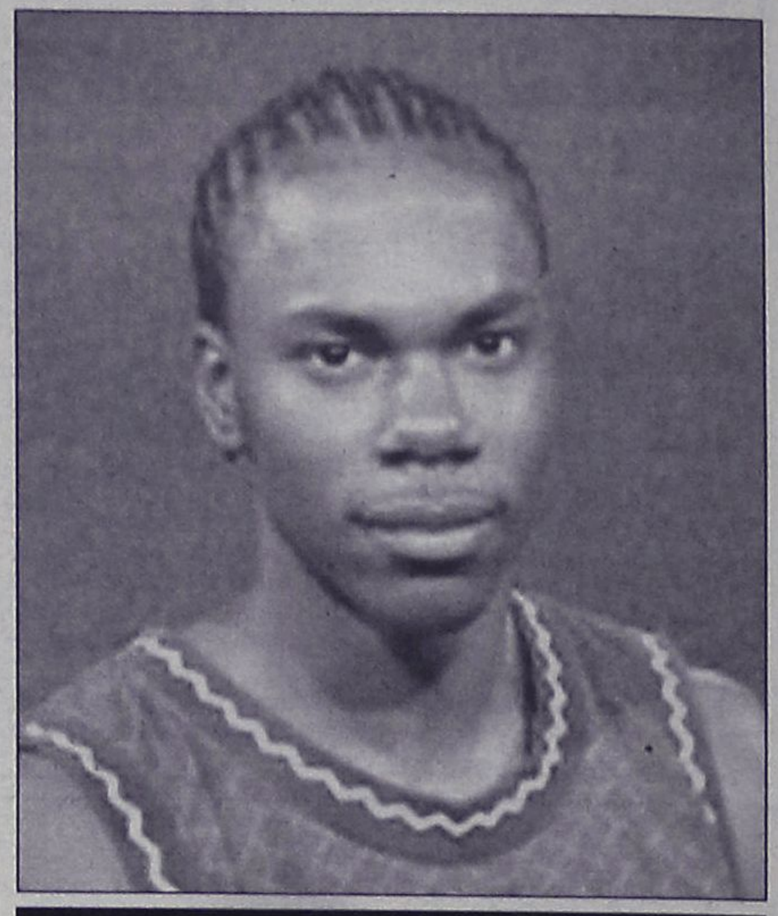

Αύριο αναμένεται να βρίσκεται στη Ρόδο ο Άντριαν Πένλαντ

ΕΦΗΒΙΚΟ

Αδιάφορο ντέρμπι

• ΑΕ Δικαίου και Ηρακλής 2000 έχουν προκριθεί στο φάιναλ φορ του πρωταθλήματος και η σημερινή μεταξύ τους αναμέτρηση είναι αδιάφορη βαθμολογικά.

Δεν πρόκειται να αλλάξει κάτι στον βαθμολογικό πίνακα των εφήβων στο βόρειο συγκρότημα με το ντέρμπι κορυφής ανάμεσα στην αήττητη ΑΕ Δικαίου και τον Ηρακλή 2000. Οι δύο ομάδες έχουν προκριθεί στο φάιναλ φορ (μαζί με Κολοσσό και Ζέφυρο) ενώ η κατάταξη θα είναι απαράλλακτη. Το παιχνίδι επί της ουσίας θα είναι πρόβα τζενεράλε για τους δύο «μονομάχους» για την επόμενη φάση του πρωταθλήματος.

Ο άλλος αγώνας ανάμεσα στην ΕΑΚΑ και τον Ιπποκράτη δεν ορίστηκε καθώς οι δύο ομάδες αναμετρώνται στο καθοριστικό ματς του παιδικού πρωταθλήματος.

Το σημερινό παιχνίδι της 6ης αγωνιστικής:

• Πυλί (16.00') ΑΕ Δικαίου - Ηρακλής 2000

Διαιτητές: Ζαμάγιας - Αυγουλάς

Βαθμολογία

1. ΑΕ Δικαίου	5-0	364-190	10
2. Ηρακλής 2000	3-2	293-286	8
3. ΕΑΚΑ	1-4	307-397	6
4. Ιπποκράτης	1-4	442-540	5

*ο Ιπποκράτης έχει έναν μηδενισμό.

ΠΑΙΔΙΚΟ

Ψάχνουν το εισιτήριο

• Ρευστός ο Β' όμιλος Νότου στην υπόθεση «πρόκριση» ενώ στο βόρειο συγκρότημα η ΕΑΚΑ κυνηγά τη νίκη κόντρα στον αήττητο Ιπποκράτη.

Οι ομάδες παμπαίδων του Β' ομίλου Νότου, Ζέφυρος Β' και Κολοσσός Β' υποδέχονται σήμερα στο Βενετόκλειο τη Σύμη και τον Ήλιο Ιαλυσού αντίστοιχα, με την θέση των μπαράζ να είναι ανοιχτή. Στον όμιλο του Βορρά διεξάγεται το εξ αναβολής ντέρμπι ανάμεσα στον αήττητο και πρωτοπόρο Ιπποκράτη και την ΕΑΚΑ που ψάχνει τη νίκη - πρόκριση. Αναλυτικά το σημερινό πρόγραμμα:

Β' όμιλος Νότου - 9η αγωνιστική

• Βενετόκλειο (10.00')

Ζέφυρος Β' - Σύμη

Διαιτητές: Μυροφόρος - Στάλας

Σημειωτής: Καστελλοριού

Χρονομ.: Μπανάκου

Χρον. 24": Ροϊλίδου

• Βενετόκλειο (15.00')

Κολοσσός Β' - Ήλιος

Διαιτητές: Μυροφόρος - Στάλας

Σημειωτής: Μπανάκου

Χρονομ.: Χριστοδούλου

Χρον.24": Μαΐλης

Όμιλος Βορρά - 8η αγωνιστική (εξ αναβολής)

• Κλειστό Κω (14.30')

Ιπποκράτης - ΕΑΚΑ

Διαιτητές: Ζαμάγιας - Αυγουλάς

Το νερό μπήκε στο αυλάκι

Το πράσινο φως για την έναρξη των διαδικασιών που θα οδηγήσουν στην κατασκευή του νέου κλειστού γυμναστηρίου άναψε χθες το Δημοτικό Συμβούλιο της Ρόδου, με την ομόφωνη αποδοχή της σχετικής εισήγησης των Τεχνικών Υπηρεσιών του Δήμου Ροδίων.

ALL STAR GAME

Τζάμπολ με Ορφανό

• Ο υφυπουργός Αθλητισμού θα είναι αυτός που θα κάνει το τζάμπολ του 14ου All Star Game

Ο Γιώργος Ορφανός θα είναι ο άνθρωπος που θα δώσει το σύνθημα για την αρχή της γιορτής των αστεριών της Α1 και στη συνέχεια θα παρακολουθήσει τον αγώνα μαζί με τους εκπροσώπους των φορέων του αθλήματος και τους φιλάθλους της Λάρισας.

Η γιορτή του ελληνικού μπάσκετ αρχίζει σήμερα στο κλειστό της Νεάπολης με τον αγώνα των καλύτερων νέων παικτών της Α1 (ελπίδες βορρά - ελπίδες νότου , στις 4μμ απευθείας από την ΕΤ1) και θα συνεχισθεί αύριο (6.30μμ , ΕΤ1) με την μονομαχία των κορυφαίων Ελλήνων και ξένων παικτών του πρωταθλήματος.

Οι ομάδες ελπίδων:

ΝΟΤΟΣ

Ντούσαν Σάκοτα (ΠΑΟ)
Σπύρος Μαγκουνής (ΑΕΚ)
Νίκος Παπανικολάου (ΑΕΚ)
Νίκος Αγγελόπουλος (Πανιώνιος)
Στράτος Περπέρογλου (Πανιώνιος)
Δημήτρης Μαυροειδής (Πανιώνιος)
Φώτης Βασιλόπουλος (Πανιώνιος)
Γιώργος Πρίντεζης (Ολυμπιακός)
Δημήτρης Καλαϊτζίδης (Ολυμπιακός)
Βαγγέλης Μόρφης (Πανελλήνιος)
Αλέξανδρος Σιγκούνας (Πανιώνιος)
Βαγγέλης Σακελλαρίου (Πανελλήνιος)
Προπονητές: Δημήτρης Ιτούδης - Θανάσης Παπαχατζής

Διαγωνισμός τριπόντων:

1. Παπανικολάου Νίκος (ΑΕΚ)
2. Καραβασάνης Γιάννης (Ολύμπια)
3. Μανωλόπουλος Σωτήρης (ΠΑΟΚ)
4. Βεργίνης Δημήτρης (ΠΑΟΚ)
5. Βασιλόπουλος Φώτης (Πανιώνιος)
6. Σάκοτα Ντούσαν (ΠΑΟ)

ΒΟΡΡΑΣ

Γιάννης Καραβασάνης (Ολύμπια)
Γιώργος Τριχόπουλος (Ολύμπια)
Τάσος Τραϊανός (Ολύμπια)
Γιώργος Αποστολίδης (Ολύμπια)
Μάριος Ματαλόν (Άρης)
Παναγιώτης Καραβανάς (Άρης)
Γιώργος Πασσαλίδης (Άρης)
Θρασύβουλος Σφέικος (Ηρακλής)
Βασίλης Ξανθόπουλος (ΠΑΟΚ)
Σωτήρης Μανωλόπουλος (ΠΑΟΚ)
Δημήτρης Βεργίνης (ΠΑΟΚ)
Κώστας Μπέλλος (Ηρακλής)
Προπονητές: Γιάννης Σφαιρόπουλος - Γιάννης Τζήμας

ΜΙΚΡΕΣ αγγελίες

ΘΑ ΜΑΣ ΒΡΕΙΤΕ στα κεντρικά μας γραφεία επί της Μαρ. Μαλλιαράκη 11 (τελευταία πάροδος Καναδά).

Τα τηλέφωνα μας είναι: (22410) 22210, (22410) 75230

ενοικιασεις ακινητων & επιχειρησεων

ΚΡΕΜΑΣΤΗ ενοικιάζονται καινούργια **1 στούντιο** επιπλωμένο διπλά τζάμια και ρολά, air condition, μεγάλη βεράντα σε κήπο και πάρκιν κοντά στη θάλασσα και **1 δυάρι** επιπλωμένο πολύ οικονομικό ενοίκιο. Πληρ. τηλ. 94822-6946671053.
MZT240214

ΕΝΟΙΚΙΑΖΕΤΑΙ διαμέρισμα 2 υπνοδωματίων, σαλόνι, κουζίνα, WC, με ηλιακό θερμοσίφωνα, στην περιοχή Ροδινιού. Πληρ. τηλ. 2241063913, 6977837972
MZT240216

ΕΝΟΙΚΙΑΖΟΝΤΑΙ: α) διαμέρισμα στον 1ο όροφο, 4άρι, 2 υπνοδωμάτια, κουζίνα, μεγάλη σαλοτραπεζαρία, πλησίον Πανεπιστημίου Αιγαίου, **β) διαμέρισμα** μερικώς επιπλωμένο, ισόγειο, με κήπο, 3 υπνοδωμάτια, κουζίνα, μεγάλο σαλόνι, πλησίον σταδίου Διαγόρα, **γ) στούντιος** πλήρως επιπλωμένα, με πολυκουζινάκι, ευρύχωρα, βεράντες, στην Ιξιά. Πληρ. τηλ. 2241030427, 2241033661.
MZT240205

ΕΝΟΙΚΙΑΖΕΤΑΙ γκαρσονιέρα δίχωρη, πλήρως εξοπλισμένη, με αίρ κοντίσιον, στην οδό Κοδριγκτώνος 17. Πληρ. τηλ. 2241020949 MXP13435

ΕΝΟΙΚΙΑΖΕΤΑΙ γκαρσονιέρα πλήρως εξοπλισμένη, δωμάτιο, κουζίνα, WC, Ρώμης 8-Ροδίνι. Πληρ. τηλ. 2241064750, 2241063662, 6944325444. MZT240201

ΕΝΟΙΚΙΑΖΟΝΤΑΙ στην Ιαλυσό νεόκτιστα **διαμερίσματα**, δυάρια, πλήρως επιπλωμένα. Πληρ. τηλ. 2241091142, 2241094662 και 6945594565
MZT240202

ΕΝΟΙΚΙΑΖΕΤΑΙ διαμέρισμα 80 τ.μ., με 2 υπνοδωμάτια, σαλόνι, κουζίνα, WC, επί της οδού Αννης Μαρίας και Στέλιου Κωτιάδη γωνία. Πληρ. τηλ. 2241066122 και 2241029787. MZT240204

ΕΝΟΙΚΙΑΖΟΝΤΑΙ: 1) 130 τ.μ. διαμέρισμα α' ορόφου, λουξ κατασκευής, με τζάκι, θέρμανση, ηλιακό, 2 WC, τεράστιο σαλόνι, παρκέ στα υπνοδωμάτια, στην Κοδριγκτώνος, ενοίκιο 550 ευρώ, **2)** 120 τ.μ. (3 υπν.) στην Ψαροπούλα, λουξ κατασκευής, ενοίκιο 630 ευρώ, **3)** 105 τ.μ. (3 υπν.) στο Νιοχώρι, 450 ευρώ, **4)** 80 τ.μ. (2 υπν.) στην Κοδριγκτώνος 460 ευρώ, **5)** 80 τ.μ. στην Μητρόπολη, 400 ευρώ, **6)** 60 τ.μ. στην Πατριάρχου Αθηναγόρα, 350 ευρώ, **7)** 50 τ.μ. επιπλωμένο στην Υψηλάντου, 250 ευρώ, **8)** 1 δωμάτιο με WC στο 6ο χλμ. Ρόδου-Καλλιθέας, 100 ευρώ. Πληρ. ΑΙΓΑΙΟΚΤΗΜΑΤΙΚΗ, Ρένα Βαζούκου, τηλ. 2241022943, 6945466773 ΧΠ851

ΕΝΟΙΚΙΑΖΩ: **α)** ένα διαμέρισμα 60 τ.μ., πλήρως εξοπλισμένο, μέσα σε ανθόκηπο, στην περιοχή Eden Rock , **θ)** ένα γραφείο 60 τ.μ., στην Εθνικής Αντιστάσεως, πρωην Αννης Μαρίας. Πληρ. τηλ. 2241087630 ή 2241085512, μόνο πρωινές ώρες. MZT240211

ΕΝΟΙΚΙΑΖΕΤΑΙ δυάρι διαμέρισμα στο Νέο Κόσμο-Αθήνα, πλήρως επιπλωμένο (ντουλάπες, ηλεκτρ. είδη κ.λπ.), με κεντρική θέρμανση, στον 3ο όροφο και με άριστη συγκοινωνία (μετρό - τραμ - λεωφορεία). Πληρ. τηλ. 6972447879
MOO237

ΖΗΤΕΙΤΑΙ ΠΡΟΣ ΕΝΟΙΚΙΑΣΗ μονοκατοικία μέχρι 150 τ.μ. ΑΜΕΣΑ, με κήπο, θέρμανση, κλιματισμό, γκαράζ, στην περιοχή τριγώνου Ρόδου-Σορωνής-Μαλώνας. Πληρ. τηλ. 6997157464 MZT240206

ΕΝΟΙΚΙΑΖΕΤΑΙ studio ευρύχωρο επιπλωμένο με κουζινάκι και wc, επί της Στρ. Ζήση 11 κοντά στην πλατεία Αγ. Νικολάου και στο στάδιο του Διαγόρα. Τιμή ενοικίου 200 ευρώ. Πληρ. τηλ. 95148, 6973375415. MZT200224

ΕΝΟΙΚΙΑΖΕΤΑΙ διαμέρισμα καινούργιο 2 υπνοδωματίων, σαλόνι, κουζίνα, μπάνιο στον πρώτο όροφο διώροφης οικοδομής επί της οδού Βεργίνας, περιοχή Καρακόνερο, κατάλληλο για ζευγάρι. Πληρ. τηλ. 2241073677, ώρες επικοινωνίας 13.00-21.00 MXP13416

ΕΝΟΙΚΙΑΖΕΤΑΙ επιπλωμένο **studio** για 1 ή 2 άτομα κοντά στη θάλασσα στην Ιαλυσό. Εχει όλο τον οικιακό εξοπλισμό, τηλεόραση και ζεστό νερό όλο το 24ωρο. Βρίσκεται μέσα σε όμορφο κήπο με γκαζόν και άνετο ιδιωτικό πάρκιν. Ενοίκιο 230 ευρώ. (Στην τιμή συμπεριλαμβάνονται τα κοινόχρηστα και το νερό). Πληρ. τηλ. 6936570851
MZT230213

ΕΝΟΙΚΙΑΖΕΤΑΙ studio επιπλωμένο με κεντρική θέρμανση και air condition επί της οδού Θ. Σοφούλη 86-88 κοντά στο Πανεπιστήμιο, κατάλληλο για φοιτητές. Πληρ. τηλ. (22410)30170, 75229
MZT230221

ΕΝΟΙΚΙΑΖΟΝΤΑΙ α) **διαμέρισμα** ισόγειο 75 τ.μ. στο Ροδίνι με αυτόνομη θέρμανση, με ένα υπνοδωμάτιο, μεγάλο σαλόνι, ανοικτή κουζίνα, μικρή αυλή για απαιτητικούς, β) **διαμέρισμα** 100 τ.μ. 3 υπνοδωματίων, πλησίον Αννης Μαρίας. Πληρ. τηλ. 2241032208, 2241020819, 6944431307 MZT230214

ΕΝΟΙΚΙΑΖΕΤΑΙ διαμέρισμα επιπλωμένο 3 υπνοδωματίων, 2 WC και λοιπών χώρων επί της Μ. Πετρίδη. Πληρ. τηλ. 2241048305, 6944521378, 2241062552
MZT230216

ΕΝΟΙΚΙΑΖΕΤΑΙ στα Κοσκινού ισόγειος **μονοκατοικία** 2 διαμερισμάτων διαμέρισμα 80 τ.μ. 1 υπνοδωμάτιο, 1 σαλοτραπεζαρία με λειτουργικό τζάκι - κουζίνα μεγάλο μπάνιο - WC βεράντα - κήπος πάρκιν. Τιμή 400 ευρώ μηναίως. Η τιμή συζητείται, νεαρά ζευγάρια κατά προτίμηση. Πληρ. Μιχάλης Αποστολίδης τηλ. 6948373666, 2241066160
MZT230204

ΕΝΟΙΚΙΑΖΕΤΑΙ διαμέρισμα 115 τ.μ. 4άρι με 50 τ.μ. βεράντες, ρετιρέ, κοντά στην πλ. Αγ. Νικολάου, ανακαινισμένο, υπερλουξ, τεθωρακισμένες πόρτες αλουμινίου, ρολά, σίτες, τζακούζι, τριφασικό, νυκτερινό ρεύμα, air condition, με γρανιτόπλακες, εντοιχισμένη κουζίνα, καινούργιες εγκαταστάσεις υδραυλικών, σε λογική τιμή. Προτιμούνται Δημ. Υπάλληλοι, φοιτήτριες, αποκλείονται αλλοδαποί. Πληρ. τηλ. 2241048381, 6978584736 MXP13427

TOP PROPERTIES

GEORGE & SAVAS PIPINOS
ΓΕΩΡΓΙΟΣ & ΣΑΒΒΑΣ ΠΙΠΙΝΟΣ
ΣΥΜΒΟΥΛΟΙ ΚΑΙ ΕΚΤΙΜΗΤΕΣ ΑΚΙΝΗΤΩΝ
REAL ESTATE AGENTS • MEMBER OF F.I.A.B.C.I.-NAEA-C.E.I.

Email: gpipinos@otenet.gr URL: www.rhodes-top-properties.com and www.pipinos.gr

Από το 1971



Η "**TOP PROPERTIES**" είναι ατομική επιχείρηση και ανήκει στους Γεώργιο και Σάββα Πιπίνο. Το γραφείο ασχολείται από το 1971 αποκλειστικά και μόνο με επενδύσεις και REAL ESTATE, στο νησί της Ρόδου και στην ευρύτερη περιοχή της Δωδεκανήσου.

ΑΠΕΥΘΥΝΟΜΑΣΤΕ: Στους **σοβαρούς, απαιτητικούς και επιλεκτικούς** επενδυτές-επιχειρηματίες, Ελληνες και ξένους που ενδιαφέρονται να κάνουν μια σοβαρή επένδυση προβολής στο νησί της Ρόδου.

ΠΡΟΣΦΕΡΟΥΜΕ: Α) Υπηρεσίες και πληροφορίες που γίνονται σε προσωπικό επίπεδο με εχεμύθεια, διακριτικότητα και σοβαρότητα.
Β) Μεγάλη γκάμα υψηλής ποιότητας, ακινήτων, όπως:1) Ξενοδοχεία Α' και Β' κατηγορίας των 600-500-350-300 κλινών, 2) Κεντρικά αστικά ακίνητα κατάλληλα για Τράπεζες-καταστήματα-γραφεία, 3) Παραλιακές εκτάσεις, κατάλληλες για τουριστικές επενδύσεις των 150.000-100.000-70.000-50.000-36.000 τ.μ. και 4) Διαμερίσματα και μεζονέτες προβολής, και 5) Αξιόλογες Παραθεριστικές κατοικίες.

ΣΤΟΧΟΣ ΜΑΣ ΕΙΝΑΙ: Να προσφέρουμε στο αγοραστικό μας κοινό υψηλής ποιότητας ακίνητα και ευκαιρίες στο νησί της Ρόδου. Η τριακονταετής και πλέον πείρα μας στον τομέα αυτό αποτελεί εγγύηση.

ΣΥΝΘΗΜΑ ΜΑΣ ΕΙΝΑΙ: Επενδύστε στη ΡΟΔΟ ΤΩΡΑ, σε ακίνητα που ΑΝΤΕΧΟΥΝ ΣΤΟ ΧΡΟΝΟ

Γεώργιος και Σάββας Πιπίνος
ΜΕΣΙΤΕΣ ΑΣΤΙΚΩΝ ΣΥΜΒΑΣΕΩΝ
Γιατί εμείς γνωρίζουμε καλύτερα!

Since 1971

TOP PROPERTIES is a father and son business. The senior, Mr George S. Pipinos, the founder of the office, has carved over the years a reputation for integrity and excellence in the world of Real Estate in the Dodecanese. The junior, Dr. Savas Pipinos, has returned from his studies in the UK to aid in his father´s footsteps.
AT TOP PROPERTIES we try hard to attract important and selective investors, high calibre businessmen/women and discerning professional people, both Greek and foreign, who wish to acquire substantial and valuable property on Rhodes.
We offer our expertise and advice privately, discreetly and in strict confidence.
We keep a comprehensive list of real estate of the highest specifications:
a. A' and B' class hotels (600, 500, 350, 300 beds capacity)
b. Centrally situated office buildings and other business premises.
c. Seaside land, ideal for development (hotels, holiday resorts, etc), of 150.000, 100.000, 70.000, 50.000, 36.000 square metres.
d. Villas, luxury apartments, detached, semi-detached and terraced houses.
e. Holiday and Retirement Homes.
Our aim is to give our clients the opportunity to acquire value for money, first class real estate on Rhodes. Our 30 and more years of experience is our warranty.
Our motto is Invest in Rhodes, Invest in property, It stands the test of time.



TOP PROPERTIES
George and Savas Pipinos
Because we know best

Προβάλλεται τα ακίνητά σας δωρεάν στο site Πιπίνος αγγελίες www.pipinos.gr

ΚΕΝΝΕΝΤΥ 38, ΡΟΔΟΣ, 85 100, ΤΗΛ. (22410) 23895,FAX: (22410) 20883
38 KENNEDY STR., RHODES, 85 100, TEL. (22410) 23895, FAX: (22410) 20883
U.K. Direct line: 08717115396

ΧΠ399

ΕΝΟΙΚΙΑΖΕΤΑΙ
SUPER MARKET

στην παραλία Ιαλυσού, επί της οδού Φερενίκης, εμβαδού 300 μ². Τουριστική αγορά περίπου 3.000 κλινών

Πληρ. τηλ. 6975908004
Δεχόμαστε μόνο σοβαρές προτάσεις

ΑΤ579(Γ)

ΕΝΟΙΚΙΑΖΕΤΑΙ

μαγαζί 130 τ.μ. στην κεντρική πλατεία "ΑΦΕΝΤΙΚΑ" του Αρχαγγέλου (έναντι Δημαρχείου). Ο χώρος μπορεί να διατεθεί για ένα ενιαίο μαγαζί ή για δύο ή για τρία μικρότερα καταστήματα

Πληρ. τηλ. 2241023800, 2241074113

ΜΑΤ621(2)(Γ)

RHODES-GREECE
CAIRO PALACE

ΕΝΟΙΚΙΑΖΟΝΤΑΙ

- **ΚΑΤΑΣΤΗΜΑ ή ΓΡΑΦΕΙΟ** 43 τ.μ. στον όροφο των καταστημάτων του εμπορικού κέντρου
- **ΓΡΑΦΕΙΟ** 135 τ.μ. στον γ' όροφο επί του αίθριου της Εθ. Δωδεκανησίων

Πληροφορίες: Κα ΦΡΑΝΣΙΣ ΝΙΟΤΗ
τηλ. 2241027600,
κιν. 6944618757, 6973572262, φαξ 2241023462
email: fniotis@otenet.gr

ΜΧΠΞΕΝ102

Πωλούνται οικόπεδα εντός σχεδίου στην Ιαλυσό εμβαδού 270 τ.μ. εώς 430 τ.μ., από 94.500 €

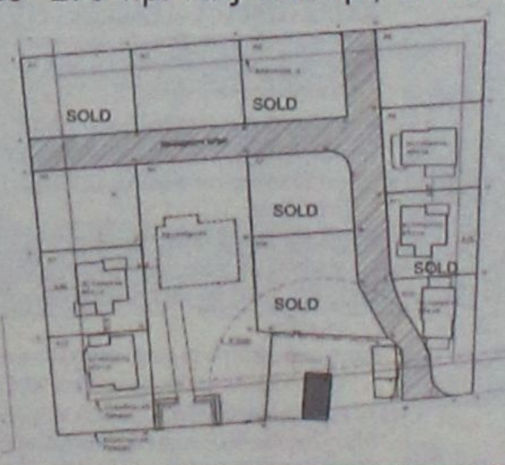

Τηλ 22410-26281 ΧΠ659 ΣΑΒΒΑΙΔΗΣ & Συνεργατες
Γρ. Λαμπράκη 14 & Αμερικής,Ρόδος Μεσιτες & Συμβουλοι Ακινητων

Μετακομίζετε;

γρήγορα
εύκολα
οικονομικά

ΜΕΤ.ΡΟ

MET.PO
ΡΟΔΟΣ: τηλ. 2241024388/6948003320
ΑΘΗΝΑ: τηλ. 2103464235/3476818-008

ΕΝΤΟΣ ΝΗΣΟΥ ΚΑΙ ΠΡΟΣ ΟΛΗ ΤΗΝ ΕΛΛΑΔΑ

ΑΤ312

Οικοδομικές Επιχειρήσεις

Πωλήσεις ακινήτων-αντιπαροχές
Κατοικίες-επαγγελματικοί χώροι

ΦΡΑΓΚΟΥ ΣΤΑΥΡΟΣ

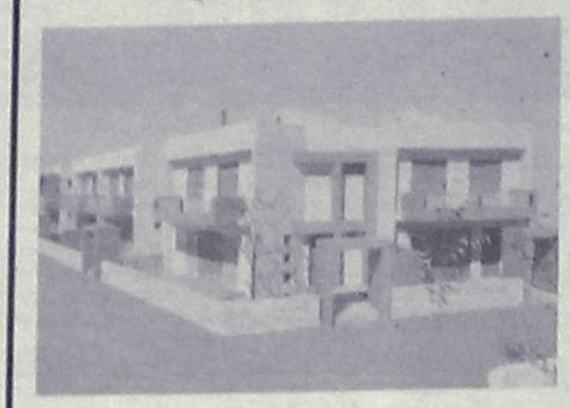

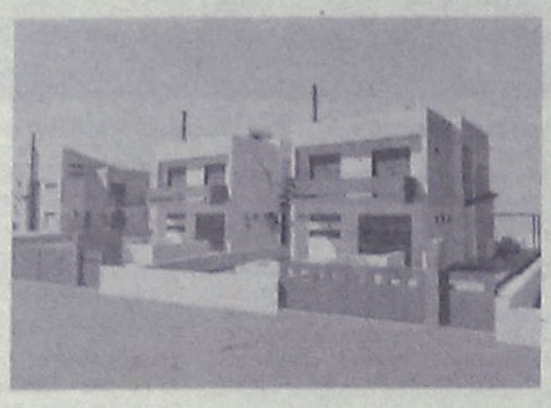

ΠΩΛΟΥΝΤΑΙ

- **ΔΙΑΜΕΡΙΣΜΑΤΑ ΣΤΗΝ ΙΑΛΥΣΟ**: 2όροφα 140 τ.μ. με αυλή σε 3 πλευρές. Τελειωμένα με το κλειδί στο χέρι 240.000 ευρώ.
- **ΜΟΝΟΚΑΤΟΙΚΙΕΣ ΣΤΗΝ ΙΑΛΥΣΟ:** στην περιοχή Αγ. Παρασκευής ανεξάρτητες εντός οικοπέδου 330 τ.μ. από 140 τ.μ. έως 180 τ.μ.
- **ΜΟΝΟΚΑΤΟΙΚΙΕΣ ΣΤΗΝ ΠΑΣΤΙΔΑ**: Περιοχή Αγ. Γεωργίου με καταπληκτική θέα ανεξάρτητες εντός οικοπέδου 350 τ.μ. από 140 τ.μ. και 160 τμ. Τιμή 220.000 ευρώ με το κλειδί στο χέρι.

Πληροφορίες Κλαυδίου Πέπερ 125
Τηλ. 22410 37906, κινητό 6972295543 AT645(Γ)

ΠΑΣΤΙΔΑ. ΠΩΛΟΥΝΤΑΙ

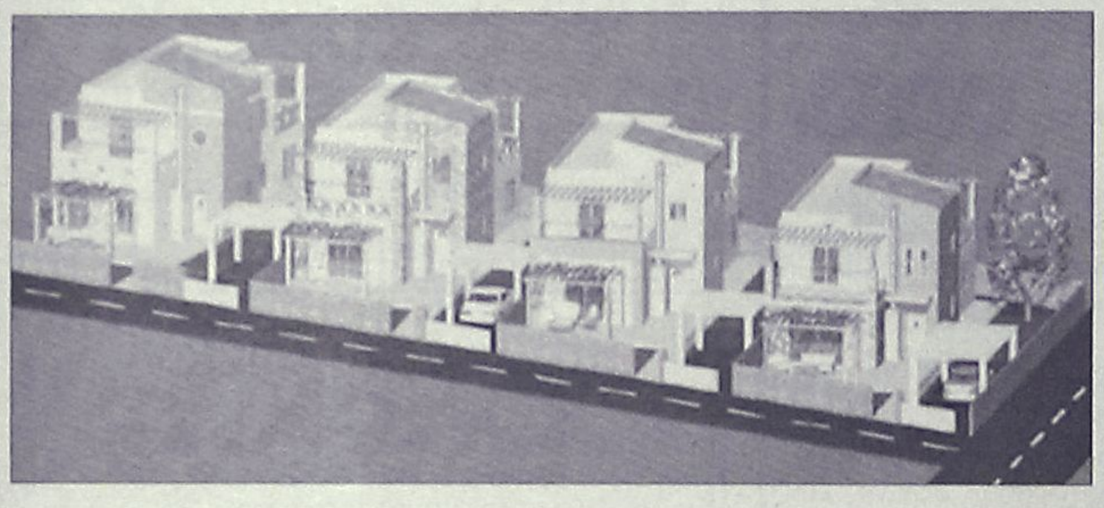

μεζονέτες πολυτελούς κατασκευής από ιδιοκτήτη-κατασκευαστή σε μπετά ή τελειωμένα των 120-130-160 τ.μ. σε οικόπεδο 250 και 330 τ.μ. με θέα το Φιλέρημο.

Πληρ. τηλ. 6944636141

ΜΑΤ324(Γ)

ενοικιασεις

συνέχεια από την προηγούμενη

ΕΝΟΙΚΙΑΖΕΤΑΙ ισόγειο **εξοχικό / διαμέρισμα** στο Γκολφ Αφάντου, λεωφόρος Ρόδου-Λίνδου αριθ. 91, με 3 υπνοδωμάτια, σαλόνι, κουζίνα, λουτρό, αυλή, πάρκιν και ηλιακό θερμοσίφωνα. Πληρ. τηλ. 2241033592
ΜΖΤ230203

ΕΝΟΙΚΙΑΖΕΤΑΙ διαμέρισμα 110 τ.μ. επί της οδού Μόσχας στην περιοχή Ροδίνι αρ. 10, τρία υπνοδωμάτια, σαλόνι, κουζίνα. Πληρ. τηλ. 2246041295ΜΧΡ13424

ΕΝΟΙΚΙΑΖΕΤΑΙ διαμέρισμα διαμπερές 120 τ.μ. στον 2ο όροφο πολυκατοικίας με ασανσέρ και αυτόνομη θέρμανση, 3 υπνοδωματίων, 2 WC, κουζίνας και σαλονιού επί της οδού Εθν. Αντίστασης (πρώην Αννης Μαρίας). Πληρ. τηλ. 2241033551 ΜΑΤ8065

ΕΝΟΙΚΙΑΖΟΝΤΑΙ αποθήκες 150 τ.μ. με ενοίκιο 400 ευρώ και 90 τ.μ. με ενοίκιο 250 ευρώ καταλληλες και για επαγγελματική χρήση (βαφείο αυτοκινήτων, επιπλοποιείο κ.λπ.) στην περιοχή Κοσκινού από ιδιώτη. Πληρ. τηλ. 2241074342, 6976185289
ΜΖΤ230212

ΕΝΟΙΚΙΑΖΕΤΑΙ διαμέρισμα πλήρως επιπλωμένο 2 υπνοδωματίων, σαλόνι, κουζίνα, WC, στην περιοχή Μόντε Σμιθ με κεντρική θέρμανση. Πληρ. τηλ. 6979600029 ΜΖΤ220210

ΕΝΟΙΚΙΑΖΕΤΑΙ

στο **Ροδίνι** ισόγειο **lux studio** με ανεξάρτητη είσοδο.
Πληρ. τηλ. 6934366326
ΜΧΠ659



ΕΝΟΙΚΙΑΖΕΤΑΙ

ΤΟ ΠΑΡΟΝ ΑΚΙΝΗΤΟ, ΚΕΝΤΡΙΚΟ (ΠΑΡΟΔΟΣ ΕΡΜΟΥ), ΕΣΩΤΕΡΙΚΟΣ ΧΩΡΟΣ 40 τ.μ. ΛΕΙΤΟΥΡΓΕΙ ΩΣ ΟΒΕΛΙΣΤΗΡΙΟ, ΑΛΛΑ ΔΙΝΕΤΑΙ ΚΑΙ ΓΙΑ ΟΠΟΙΑΝΔΗΠΟΤΕ ΑΛΛΗ ΧΡΗΣΗ
ΤΗΛ. ΤΗΛ. 6937431274 ΜΑΤ639

Idea Α.Ε.

Παπανικήτα - Καμπουρης

Συγκρότημα Κατοικιών Περιοχή Ασγούρου

Πωλούνται ΜΟΝΟΚΑΤΟΙΚΙΕΣ

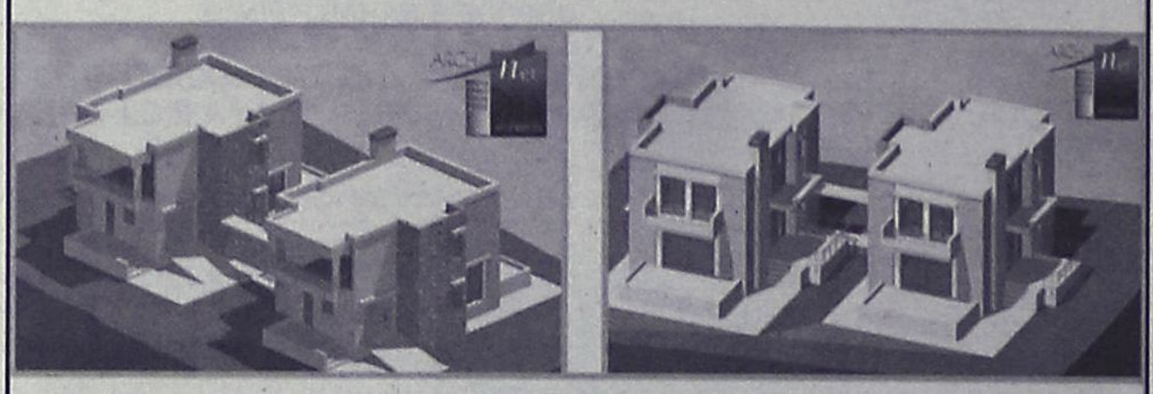

Κάθε κατοικία διαθέτει:

- Αρχιτεκτονικό σχεδιασμό • Γρανίτες δάπεδα Ιταλίας (Mirage)
- Τζάκι • Είδη Υγιεινής Γερμανίας Villeroy Boch plus (πορσελάνη που δεν πιάνει άλατα)
- Βρύση Hansa Γερμανίας • Μπανιέρα με Υδρομασάζ Ιταλίας
- Ιταλική Κουζίνα • Κουφώματα Γερμανίας • Σε ευρύχωρο οικόπεδο 1.000 τμ.

Επιφάνεια
Υπόγειο 72 τ.μ.
Ισόγειο 72 τ.μ.
Α' ορόφου 72 τ.μ.
Συνολικής επιφάνειας 216 τ.μ.

ΧΠ004

5ο χλμ. Λεωφ. Ρόδου - Λίνδου, Τηλ.: 22410 66200 , Fax.: 22410 65315, Κιν.:6947694838 / 6944443169, e-mail: idea2004@otenet.gr

















Vitzileos

ΚΤΗΜΑΤΟΜΕΣΙΤΙΚΟ ΓΡΑΦΕΙΟ – REAL ESTATE AGENCY

ΚΑΤΑΣΤΗΜΑΤΑ - ΓΡΑΦΕΙΑ - ΕΠΙΧΕΙΡΗΣΕΙΣ

Κάμπινγκ (οικόπεδο) στην παραθαλάσσια περιοχή Πεταλίδι της Μεσσηνίας	25.000 τ.μ.	1 400 000€
Μαγαζί με πατάρι στην οδό Ρόδου- Λίνδου	55 τ.μ.	110 000 €
Επιχείρηση SNACK-BAR πλήρως εξοπλισμένο με άδεια για 30 καθίσματα στην Παλιά Πόλη	55 τ.μ.	75 000 €
Επιχείρηση Στεγνοκαθαριστήριο στην περιοχή Αφάντου (υπάρχει και υποκατάστημα στην Ρόδο)	100 τ.μ.	120 000 €
Κατάστημα με πατάρι σε εμπορική περιοχή στο κέντρο της πόλης	122 τ.μ.	200 000 €
Διατηρητέο ακίνητο το οποίο αποτελείται από 72 τ.μ. ισόγειο και 72 τ.μ. 1ος όροφος και 200τ.μ. αυλή στην περιοχή Ψαροπούλα.	144 τ.μ.	450 000 €
Ευρύχωρη Αποθήκη στην Οδό Παναγιώτη Ροδίου	180 τ.μ.	82 000 €
ΞΕΝ/ΧΕΙΟ Β ΚΑΤΗΓ. 95 Δωμάτια σε 13 στρεμ. στην παραλία Ιαλυσού		2 642 000 €
ΞΕΝ/ΧΕΙΟ 15 Δωματίων πάνω στο κύμα και μονοκατοικία 80 τ.μ. στο Γεννάδι		440 000 €
ΞΕΝ/ΧΕΙΟ 60 Δωματίων, 130 Κλινών, Σε οικόπεδο 8.000 τ.μ., με ΔΥΟ ΠΙΣΙΝΕΣ. Επιπλέον Εστιατόριο και μπαρ στην Θολό.		2 750 000 €
Συγκρότημα Εφτά διαμερισμάτων με Δυο Μαγαζιά 250 τ.μ. στην Παραλία Ιξιάς		338 000 €
Κτηριακό συγκρότημα στο λιμάνι, σε 1.808 τ.μ. οικόπεδο επί της οδού Αυστραλίας	1300 τ.μ.	1 470 000€
Στεγασμένος χώρος σε οικόπεδο 31.450 τ.μ. στο Κανδυλί και είναι κατάλληλο για οποιαδήποτε χρήση	3600 τ.μ	880 000 €

ΜΕΖΟΝΕΤΕΣ – ΜΟΝΟΚΑΤΟΙΚΙΕΣ – ΟΙΚΟΔΟΜΕΣ

Παραδοσιακό σπίτι στο Παραδείσι με ένα ευρύχωρο υπνοδωμάτιο, μεγάλη κουζίνα, μεγάλους χώρους και με αυλή. Υπάρχει δυνατότητα επέκτασης της οικοδομής 127 τ.μ. 100 000 €

Τριώροφη πολυτελής μονοκατοικία στα Άφαντου με τρία υπνοδωμάτια με κεντρική θέρμανση, τρία λουτρά (με W.C., Τζακούζι, ντους, και μπανιέρα) επίσης παρέχει Αποθήκη τροφίμων και Γκαράζ.210 τ.μ. 260 000 €

Τριώροφη Μεζονέτα, Πολυτελής Κατασκευή, δίπλα στην θάλασσα 300 τ.μ. 380 000 €

Διώροφη μονοκατοικία με δυο υπνοδωμάτια και σαλοτραπεζαρία και ένα μπάνιο στην Κάλυμνο 45 000 €

Τριώροφη μεζονέτα σε μπετά μέσα σε 1000 μ Οικόπεδο στα Τριάντα 170 τ.μ. 150 000 €

Μονοκατοικία ανακαινισμένη στην περιοχή Κρητικά135 τ.μ. 265 000 €

Μονοκατοικία 70 τ.μ. δυνατότητα χρήσης μαγαζού στις Καλυθιες 140 τ.μ. 70 000 €

Νεοκλασικό Διατηρητέο Αρχοντικό σε οικόπεδο 1.100 τ.μ., Σ.Δ. 1,4 στο Κέντρο της Πόλης 170 τ.μ. 1 500 000 €

Διώροφη μονοκατοικία με τέσσερα υπνοδωμάτια, δυο μπάνια στην Αφάντου 150 000 €

ΠΩΛΟΥΝΤΑΙ ΔΙΑΜΕΡΙΣΜΑΤΑ

Γκαρσονιέρα με θεά στην θάλασσα στην περιοχή Γεννάδι 50 τ.μ. 53 000 €

Διαμέρισμα με δυο υπνοδωμάτια με Εκπληκτική Θεά στην περιοχή Γεννάδι 60 τ.μ. 55 000 €

Παραδοσιακό διαμέρισμα απέναντι από Καζίνο Ρόδου116 τ.μ. 146 700 €

Διαμέρισμα Ισόγειο με Κήπο και Γκαράζ με θέα στην Θάλασσα, στην περιοχή Ροδίνι 220 τ.μ. 360 000 €

ΟΙΚΟΠΕΔΑ ΕΝΤΟΣ ΚΑΙ ΕΚΤΟΣ ΡΟΔΟΥ

Οικόπεδο Εντός Ζώνης στην περιοχή Αφάντου 17000 τ.μ. 750 000 €

Οικόπεδο Στην περιοχή Καναματ μέσα στον οικισμό360 τ.μ. 135 000 €

Οικόπεδο Περιοχή Ατσίπας στην Αφάντου 7400 τ.μ. 110 000 €

Οικόπεδο Λίγο πριν την Κρητηνία περιοχή Λαβαριανής 5000 τ.μ. 45 000 €

Οικόπεδο Πάνω στην Λεωφόρο Ρόδου - Λίνδου με κόμβο με οικοδομική άδεια για 3000 μ κτίσμα σε δυο ορόφους επιπλέον 400 τ.μ. υπόγειο8500 τ.μ. 1 500 000 €

Οικόπεδο Στο Φυτώριο με Θέα στην Θάλασσα κατάλληλο για κατοικία 4.000 τ.μ. 200 000 €

Οικόπεδο Στον Άγιο Νικόλαο Σ.Δ. 1,20 412 τ.μ. 220 000 €

Οικόπεδο Στην Κάμειρο Σκάλα πάνω στο κύμα εντός οικισμού 2600 τ.μ. 85 000 €

Οικόπεδο Παραθαλάσσιο Σ.Δ. 0,2 πάνω στον Δρόμο στο νησί της Λέρου 4075 τ.μ. 205 000 €

Οικόπεδο Στην Κω σε Εξοχική Τοποθεσία της περιοχής Ψαλίδι 5400 τ.μ. 73 000 €

Οικόπεδο Στο Φαληράκι 8000 τ.μ. 230 000 €

Οικόπεδο Πάνω στο Κύμα, Κατάλληλο για οποιαδήποτε χρήση στα Καλαβάρδα 20000 τ.μ. 880 000 €

Οικόπεδο Στο Πλημμύρι πάνω στο Κύμα 20000 τ.μ. 600 000 €

Οικόπεδο Στα Καλαβάρδα 25000 τ.μ. 295 000 €

Οικόπεδο Πάνω στο Κύμα στην Θολό 34000 τ.μ. 611 000 €

Οικόπεδο Στο Τσαΐρι επί της Λεωφόρου ΤΣΑΪΡΙ- ΑΕΡΟΔΡΟΜΙΟΥ 98000 τ.μ. 1 300 000 €

Οικόπεδο Στην Πυλώνα οικοπεδική έκταση με φανταστική Θέα στην Θάλασσα 115000 τ.μ. 680 000 €

ΑΚΙΝΗΤΑ ΑΘΗΝΩΝ

Διαμέρισμα – Ρετιρέ στον τέταρτο Όροφο, Πλατεία Κυψέλης 83 τ.μ. 123 300 €

Διαμέρισμα στον τέταρτο όροφο στην Αγια Παρασκευή κοντά στο Αμερικανικό Κολέγιο με δυο μεγάλα υπνοδωμάτια και θέρμανση 86 τ.μ. 150 000 €

Διαμέρισμα ανακαινισμένο με υπερυψωμένο Ισόγειο και Κήπο στην Άνω Γλυφάδα 112 τ.μ. 170 000 €

ΕΝΟΙΚΙΑΖΟΝΤΑΙ ΚΑΤΑΣΤΗΜΑΤΑ - ΕΠΙΧΕΙΡΗΣΕΙΣ

Οροφο- Διαμέρισμα στην περιοχή Ζέφυρος για Επαγγελματική Χρήση 150 τ.μ. 1 000 €

Διαμέρισμα στη Οδό Στέλιου Κοτιάδη κατάλληλο για επαγγελματική χρήση 85 τ.μ. 450 €

Κατάστημα στην Θολό 800 τ.μ. 2 500 €

ΕΝΟΙΚΙΑΖΟΝΤΑΙ ΔΙΑΜΕΡΙΣΜΑΤΑ

Διαμέρισμα με Τρία υπνοδωμάτια στην Περιοχή Μητρόπολη 120 τ.μ. 500 €

Γκαρσονιέρα σε ρετιρέ στο Κανακόνερο 25 τ.μ. 230 €

ΒΙΤΖΗΛΑΙΟΣ ΜΑΡΙΟΣ •ΕΘΝΑΡΧΟΥ ΜΑΚΑΡΙΟΥ 45• ΤΗΛ: 22410-24900, ΚΙΝ: 6932704919, 6932196325 FAX: 22410-25544, WEBSITE: www.vitzileos.gr, EMAIL:mvre@otenet.gr ΑΕ858

ενοικιασεις

συνέχεια από την προηγούμενη

ΕΝΟΙΚΙΑΖΕΤΑΙ όλος ο όροφος σε ανεξάρτητη διώροφη μονοκατοικία με κήπο, περιοχή Ψαροπούλα κοντά στη θάλασσα στο κέντρο της πόλης, άνετο πάρκιν, 3 υπνοδωμάτια, αυτόνομη θέρμανση, εντοιχισμένη κουζίνα, 2 μπάνια, μεγάλοι αποθηκευτικοί χώροι, σαλόνι, τραπεζαρία και τζάκι. Πληρ. τηλ. 6972718731, τιμή 600 ευρώ ΜΖΤ220224

ΕΝΟΙΚΙΑΖΕΤΑΙ γκαρσονιέρα 53 τ.μ. στην Μητρόπολη (οδός Δρακίδου 10). Πληρ. τηλ. 2241029057 ΜΖΤ220223

ΕΝΟΙΚΙΑΖΕΤΑΙ διαμέρισμα επί της οδού Κέννεντυ 45, α' όροφος, 90 τ.μ., 2 υπνοδωμάτια, κεντρική θέρμανση. Πληρ. τηλ. 2241064464 ΜΟΟ234

ΕΝΟΙΚΙΑΖΕΤΑΙ γκαρσονιέρα πλήρως επιπλωμένη με αυλή επί της οδού Γ. Παπανδρέου 14. Πληρ. τηλ. 2241033979 ΜΖΤ220221

ΕΝΟΙΚΙΑΖΕΤΑΙ οικία λουξ 90 τ.μ. με πολλά πλεονεκτήματα, Χειμάρρας και Μεσολογγίου αρ. 2. Πληρ. τηλ. 2241024103 ΜΖΤ220217

ΙΑΛΥΣΟΣ ARAPAKIS APARTMENTS ενοικιάζονται διαμερίσματα κοντά στο ξενοδοχείο BLUE BAY. Πληρ. τηλ. 6948512058 ΜΑΠ115

ΜΗΝΙΑΙΑ ΕΝΟΙΚΙΑΣΗ ΔΩΜΑΤΙΩΝ ΣΕ ΞΕΝΟΔΟΧΕΙΟ

Το ξενοδοχείο ΕΛΕΝΑ

που βρίσκεται στο κέντρο της πόλεως Ρόδου, σε μικρή απόσταση από το λιμάνι και το Πανεπιστήμιο

επί της οδού Γρίβα 78,

ΕΝΟΙΚΙΑΖΕΙ ΔΩΜΑΤΙΑ

ιδανικά για φοιτητές, στρατιωτικούς κ.λπ

Το ξενοδοχείο διαθέτει:
σαλόνι, café bar, αίθουσα τηλεόρασης και πισίνα

Το δωμάτιο διαθέτει:
α) ατομικό μπάνιο
β) τηλέφωνο
γ) ραδιόφωνο
δ) τηλεόραση
ε) ψυγείο
στ) θέρμανση
ζ) ζεστό νερό
η) εβδομαδιαίος καθαρισμός δωματίου και
θ) διάθεση ιματισμού (σεντόνια, κουβέρτες)

Τιμή από 200 ευρώ ανά μήνα

Πληρ. τηλ. 2241024755, 2241093019, κιν. 6942456013

ΜΖΤ140203

ΠΩΛΕΙΤΑΙ ή ΕΝΟΙΚΙΑΖΕΤΑΙ



η επιχείρηση ΤΑΒΕΡΝΑΣ/ πιτσαρίας delivery σε λειτουργία KOSKINOU VILLAGE

πλήρως εξοπλισμένη (ξυλόφουρνος, τζάκι, ηλεκτρικός φούρνος, ψυγεία κ.λπ.)

Πληρ. τηλ. 2241064335, 6977004776 ΜΑΤ686(Γ)

ΚΑΡΑΓΕΩΡΓΙΟΥ ΓΕΩΡΓΙΟΣ

ΑΚΙΝΗΤΑ

ΜΕΓ. ΚΩΝ/ΝΟΥ 61 ΡΟΔΟΣ
ΤΗΛ. 2241077122,
ΚΙΝ. 6932238837, 6944475209
e-mail: omega-gfk@rho.forthnet.gr
www.greecerealestate.gr

ΨΑΧΝΕΤΕ ΚΑΤΙ;

Αγορά ή πώληση;

το γραφείο μας **ΑΝΑΛΑΜΒΑΝΕΙ** γρήγορα και εύκολα να το πραγματοποιήσει σε όλο το νησί της Ρόδου.

Τηλεφωνείστε τώρα· θα χαρούμε πολύ να σας εξυπηρετήσουμε

ΧΠ2501

ΠΩΛΟΥΝΤΑΙ

ΣΤΗΝ ΙΑΛΥΣΟ περιοχή Σωτήρος

ΜΕΖΟΝΕΤΕΣ με υπόγειο σε οικόπεδο 900 τ.μ. εκάστη από ιδιώτη

Πληρ. τηλ. 2241039212, 6936795999, κ. Λευτέρη Αρχ/των Σταυράς Σταμάτιος

ΜΑΤ633(Γ)

Profit & Solution

ΚΤΗΜΑΤΙΚΕΣ ΥΠΗΡΕΣΙΕΣ
Αντ. Δαμασκηνού 119 85100 Ρόδος
22410 28100

Μαριτσά Μονοκατοικία με αυλή, ανακαινισμένο (πώληση ή ενοικίαση) 85.000

Ροδίνι διαμέρισμα 120 τ.μ. Lux 205.000

Καλαμώνας οικόπεδο 4.000 τ.μ. 37.000

Ρόδος κέντρο ιδανικό για γραφείο 63 τ.μ. 85.000

Παστίδα 400 τ.μ. με άδεια για 200 τ.μ. 67.000

Παστίδα μπετά 120 - 136 τ.μ. 86.500

(Ζητείται οικόπεδο στην Κρεμαστή)

ΑΕ963

ΠΩΛΟΥΝΤΑΙ

ΟΡΟΦΟΔΙΑΜΕΡΙΣΜΑΤΑ ΣΤΟ ΚΑΡΑΚΟΝΕΡΟ

Επί της οδού Επιδαύρου



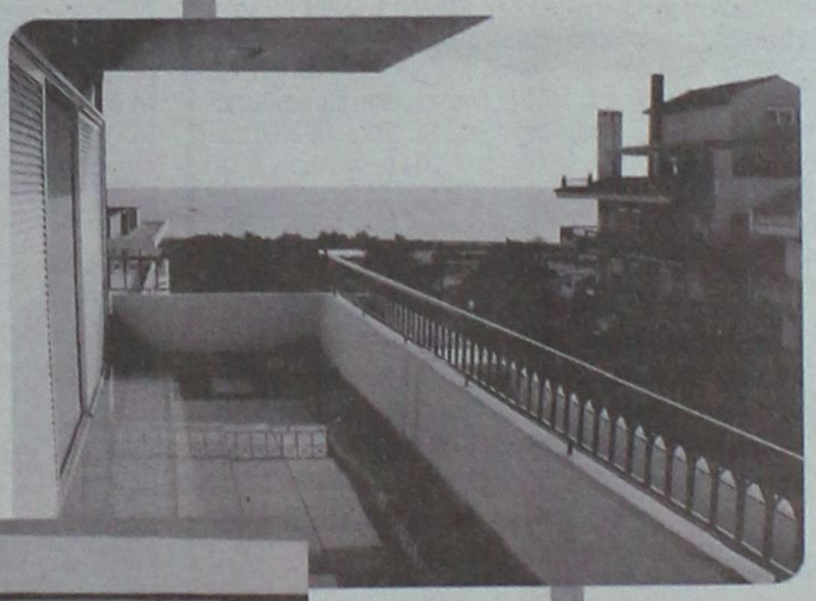





Α΄ όροφος
160 τ.μ. Οροφ/μερισμα 3 υπν/τίων, μπάνιο, W.C., σαλόνι, κουζίνα

Β΄ όροφος
160 τ.μ. Οροφ/μερισμα 3 υπν/τίων, μπάνιο, W.C., σαλόνι, κουζίνα

Γ΄ όροφος
60 τ.μ. Οροφ/μέρισμα 1 υπν/τίου, μπάνιο, κουζίνα, μεγάλη βεράντα

Τα διαμερίσματα είναι πολυτελούς κατασκευής και διαθέτουν:

- Εξαιρετική θέα στην θάλασσα
- Μεγάλα - άνετα μπαλκόνια
- Γερμανικές κουζίνες
- Πλήρη αυτόνομη θέρμανση
- Αποθήκη για κάθε διαμέρισμα
- Δάπεδα από συνθετικό γρανίτη
- Υπόγειο στεγασμένο γκαράζ
- Υδραυλικό ασανσέρ
- Άνετους χώρους κλιμακοστασίων
- Θωρακισμένες πόρτες

ευσταθίου ΕΥΡΩΚΤΗΜΑΤΙΚΗ
ΚΤΗΜΑΤΟΜΕΣΙΤΙΚΟ ΓΡΑΦΕΙΟ

Εθν. Αντιστάσεως 83 • Τηλ.: 22410 73819, 74917 • Κιν.: 6944 374546, 6945 292030 • Fax: 22410 38641 • info@euroktimatiki.gr

ΧΠ1401/2029

ενοικιασεις

συνέχεια από την προηγούμενη

ΕΝΟΙΚΙΑΖΕΤΑΙ ανεξάρτητο **studio** με ξεχωριστό χώρο ύπνου σε ημιόροφο με πατάρι, παραδοσιακό, πολυκουζίνα, σαλονάκι, κοντά στο κέντρο και στη θάλασσα δίπλα στην καφετέρια "Prestige" στην Ψαροπούλα. Πληρ. τηλ. 6972718731, τιμή 280 ευρώ

MZT220225

ΤΕΧΝΙΚΗ ΕΤΑΙΡΙΑ
ΤΣΑΚΙΡΗΣ ΤΣΑΜΠΙΚΟΣ & ΣΙΑ Ε.Ε.

ΠΩΛΟΥΝΤΑΙ

1. Διαμερίσματα 120μ² (τριών υπνοδωματίων), 87μ² (δύο υπνοδωματίων) σε νεοανεγειρόμενη οικοδομή 6 διαμερισμάτων σε οικόπεδο 1800μ² εντός σχεδίου πόλεως στην περιοχή Ιξιάς.
Η οικοδομή είναι εξαιρετικής κατασκευής, διαθέτει ασανσέρ, κεντρική θέρμανση, καθώς και δύο θέσεις στάθμευσης για κάθε διαμέρισμα.

2. Μονοκατοικία πανταχόθεν ελεύθερη ανεπτυγμένη σε τρία επίπεδα συνολικής επιφάνειας 200 τ.μ. σε οικόπεδο 424τ.μ. εντός σχεδίου πόλεως Ρόδου (περιοχή Καρακόνερο).

ΑΤΤΑΒΥΡΟΥ 56 - 85100 ΡΟΔΟΣ
ΤΗΛ. 22410 35139
FAX 22410 24262

MZT3333(Γ)

ευστάθιου ΕΥΡΩΚΤΗΜΑΤΙΚΗ
ΚΤΗΜΑΤΟΜΕΣΙΤΙΚΟ ΓΡΑΦΕΙΟ

Εθν. Αντιστάσεως 83 • Τηλ.: 22410 73819, 74917
Κιν.: 6944 374546, 6945 292030
Fax: 22410 38641 • e-mail: info@euroktimatiki.gr

ΠΩΛΗΣΕΙΣ ΑΚΙΝΗΤΩΝ

Οικοπεδα

1) 500 τ.μ. στους Αγίους Αποστόλους (νέο σχέδιο πόλεως) με σ.δ. 0,8 Αξίας 150.000 ευρώ. 2) 614 τ.μ. στους Αγίους Αποστόλους (νέο σχέδιο πόλεως). Αξίας 220.000 ευρώ. 3) 1.400 τ.μ. στην ιαλυσό με άδεια οικοδομής με δυνατότητα οικοδόμησης 150 τ.μ. κατοικίας. Αξίας 138.000 ευρώ. 15 τ.μ.. κατοικίας αξίας 140.000 ευρώ 4) 987 τ.μ. στην ιαλυσό θέση Κανδηλί με άδεια οικοδομής 5) 304 τ.μ. στην Ιξιά (με δυνατότητα οικοδόμησης 240 τ.μ. κατοικίας) Αξίας 160.000 € 6) 1.000 τ.μ. στο Ροδίνι (με δυνατότητα οικοδόμησης 400 τ.μ. κατοικίας) Αξίας 350.000 € 7) 1000 τ.μ. στην ιαλυσό (με δυνατότητα οικοδόμησης 120 τ.μ. κατοικίας) Αξίας 110.000 € 8) 2000 τ.μ. στην ιαλυσό (με δυνατότητα οικοδόμησης 200 τ.μ. κατοικίας) Αξίας 220.000 € 9) 2000 τ.μ. στα Κοσκινού (με δυνατότητα οικοδόμησης 120 τ.μ. κατοικίας) Αξίας 88.000 € 10) 3.640 τ.μ. στην ιαλυσό (με δυνατότητα οικοδόμησης 135 τ.μ. κατοικίας) Αξίας 120.000 € 11) 4000 τ.μ. στα Κοσκινού με πανοραμική θέα (με δυνατότητα οικοδόμησης 200 τ.μ. κατοικίας) Αξίας 215.000 € 12) 4000 τ.μ. στα Κοσκινού με εξαιρετική θέα (με δυνατότητα οικοδόμησης 200 τ.μ. κατοικίας) Αξίας 300.000 € 13) 4.010 κοντά στην Εθν. Οδό Λίνδου – Αεροδρομίου για επαγγελματική χρήση (με δυνατότητα οικοδόμησης 3.600 τ.μ. Βιοτεχνικού Χώρου) Αξίας 180.000 € 14) 5.300 τ.μ. στα Ασγούρου (με δυνατότητα οικοδόμησης 200 τ.μ. κατοικίας) Αξίας 190.000 €

Διαμερίσματα

1) 50 τ.μ. στην Μ. Κλαδάκη με 1 υπν/τιο Αξίας 90.000 € 2) 50 τ.μ. στην Μυτιλήνης με 1 υπν/τιο Αξίας 82.000 € 3) 65 τ.μ. στην Κανελλοπούλου με 1 υπν/τιο Αξίας 95.000€ 4) 70 τ.μ. στην Ιξιά (Σωτήρος) με 2 υπν/τια Αξίας 94.000€ 5) 80 τ.μ. στην Αγ. Σοφίας με 2 υπν/τια Αξίας 176.000€ 6) 80 τ.μ. στην Λαγκάνη (περιοχή Δασκάλους) με 2 υπν/τια Αξίας 85.000€ 7) 95 τ.μ. στην 28ης Οκτωβρίου με 2 υπν/τια Αξίας 280.000€ 8) 95 τ.μ. στην Ιξιά (Σωτήρος) με 2 υπν/τια Αξίας 90.000€ 9) 107 τ.μ. στην Ρόδου-Λίνδου (κοντά στην ΔΕΥΑΡ) με 3 υπν/τια Αξίας 130.000€ 10) 110 τ.μ. στην Ανθ. Ζερβού με 3 υπν/τια Αξίας 225.000 € 11) 110 τ.μ. στην Ιαλυσό με 3 υπν/τια Αξίας 120.000 € 12) 110 τ.μ. στην Νηρηίδων (Καρακόνερο) με 3 υπν/τια Αξίας 220.000€ 13) 116 τ.μ. στην Μ. Πετρίδη με 3 υπν/τια Αξίας 232.000 € 14) 120 τ.μ. στην Ιαλυσό με 3 υπν/τια Αξίας 125.000 € 15)120 τ.μ. στην Νηρηίδων (Καρακόνερο) με 3 υπν/τια Αξίας 240.000€ 16) 126 τ.μ. στην Γρηγορίου Ε΄ με 3 υπνοδωμάτια Αξίας 315.000 €

ΜΟΝΟΚΑΤΟΙΚΙΕΣ - ΜΕΖΟΝΕΤΕΣ

1)111 τ.μ. στα Κοσκινού εντός οικοπέδου 160 τ.μ. αξίας 230.000€ 2140 τ.μ. στην Ιαλυσό Αξίας 280.000 € 2) 140 τ.μ. στην Παστίδα Αξίας 220.000 € 3) 140 τ.μ. στην Ιαλυσό Αξίας 280.000 € 4) 150 τ.μ. στην Ιαλυσό Αξίας 300.000 € 5)155 τ.μ. στην Ιξιά Αξίας 279.000 € 6) 155 τ.μ. στην Ιξιά Αξίας 281.000 € 7) 160 τ.μ. στην Ιαλυσό Αξίας 350.000 € 8) 160 τ.μ. στα Κοσκινού Αξίας 380.000 € 9) 160 τ.μ. στις Φάνες Αξίας 190.000 € 10) 200 τ.μ. στους Πρόποδες Φιλερήμου στην Ιαλυσό Αξίας 380.000 € 11) 280 τ.μ. στην λεωφ. Κρεμαστής – Π. Αεροδρομίου Αξίας 320.000 €

ΚΑΤΑΣΤΗΜΑΤΑ

1) 30 τ.μ. στο Κέντρο της Πόλης (με άμεση παράδοση χρήσης) Αξίας 450.000€ 2) 55 τ.μ. στην Ανάληψη (κεντρικά) Αξίας 120.000€ 3) 57 τ.μ. στο Κέντρο της Πόλης (ελεύθερο Χρήσεως) Αξίας 370.000€ 4) 61 τ.μ. στο Κέντρο της Πόλης (με άμεση παράδοση χρήσης) Αξίας 590.000€ 5) 62 τ.μ. στην Ανάληψη (κεντρικά) Αξίας 370.000 € 6) 77 τ.μ. στο Κέντρο της Πόλης (ελεύθερο Χρήσεως) Αξίας 500.000€ 7) 100 τ.μ. στην Ανάληψη (κεντρικά) Αξίας 580.000 € 8) 160 τ.μ. στην Μιχαήλ Πετρίδη αξίας 290.000 9) 43 τ.μ. στην Ιαλυσό επί της Ιερού Λόχου (με άμεση παράδοσης χρήσης). Αξίας 120.000 ευρώ.

ΧΠ401/2029



ΚΤΗΜΑΤΟΜΕΣΙΤΙΚΟ ΓΡΑΦΕΙΟ

ΔΩΔΕΚΑΝΗΣΙΑΚΗ ΚΤΗΜΑΤΙΚΗ ΠΑΠΟΥΤΣΗΣ ΚΩΝ/ΝΟΣ

ΠΩΛΟΥΝΤΑΙ

1. **Γκαρσονιέρες** 51 τ.μ. 1ου και 2ου ορόφου με γκαράζ στην Ιαλυσό. Τιμή 81.800€
2. **Διαμέρισμα** 80 τ.μ. υπόγειο με αυλή σε πολύ καλή κατάσταση. **Εντός** πόλεως. Τιμή 108.000€
3. **Διαμέρισμα** 83 τ.μ. ισογείου με αυλή στην οδό Κένεντυ. Τιμή 125.000 €
4. **Διαμερίσματα** 98 τ.μ. 2ου ορόφου στην Αγ. Αναστασία. Τιμή 130.000 €
5. **Διαμέρισμα** 97 τ.μ. ισογείου με 3 υπνοδωμάτια και αυλή στην Ιαλυσό. Τιμή 135.000 €
6. **Διαμέρισμα** 72 τ.μ. ημιυπόγειο με αυλή στην Ιξιά. Τιμή 95.000 €
7. **Διαμέρισμα** 84 τ.μ. ημιυπόγειομε αυλή στην Ιξιά. Τιμή 110.000 €
8. **Διαμέρισμα** 90 τ.μ. 2ου ορόφου με θέα στο Καρακόνερο. Τιμή 165.000 €
9. **Οικία** 200 τ.μ. διόροφη με ρετιρέ στις Καλυθιές. Τιμή 280.000 €
10. **Μεζονέτα** 143 τ.μ. διώροφη σε οικόπεδο 500 τ.μ. στα Κοσκινού. Τιμή 140.000 € (μπετά)
11. **Μεζονέτα** 150 τ.μ. διώροφη σε οικόπεδο 1.000 τ.μ. στην Ιαλυσό. Τιμή 160.000 € (μπετά)
12. **Μεζονέτα** 180 τ.μ. διώροφη σε οικόπεδο 260 τ.μ. στην Κρεμαστή. Τιμή 220.000 €
13. **Μεζονέτα** 214 τ.μ. με αυλη στην Ιαλυσό. Τιμή 300.000€
14. **Κατάστημα** στη Σωκράτους - Π. Πόλη. Τιμή 600.000 €
15. **Επιχ/ση** (πλυντήριο-στεγνωτήριο-καθαριστήριο) στο Παραδείσι. Τιμή 70.000 €
16. **Οικόπεδο** 825 τ.μ. με άδεια οικοδομής 160 τ.μ. στις Καλυθιές. Τιμή 120.000 €
17. **Οικόπεδο** 2.000 τ.μ. με άδεια οικοδομής στα Μαριτσά. Τιμή 80.000 €

ΜΙΣΘΩΣΕΙΣ

1. **Διαμέρισμα** 115 τ.μ. 2ου ορόφου στην Ιξιά. Μίσθωση 450 €
2. **Αποθήκη** 300 τ.μ. στο Τσαΐρι. Μίσθωση 600 €

ΠΩΛΗΣΕΙΣ ΑΚΙΝΗΤΩΝ - ΟΙΚΟΠΕΔΩΝ- ΜΙΣΘΩΣΕΙΣ ΑΚΙΝΗΤΩΝ
ΩΡΕΣ ΓΡΑΦΕΙΟΥ 09.00-14.00 π.μ. και 17.00-21.00 μ.μ.
ΕΘΝΙΚΗΣ ΑΝΤΙΣΤΑΣΗΣ 45- 1ος ΟΡΟΦΟΣ • ΤΗΛ. - ΦΑΞ 2241025480 κιν. 6932469420 • e-mail: papoutsisk@in.gr

ΧΠ2673

ΕΥΡΩΣΤΕΓΑΣΤΙΚΗ

ΚΤΗΜΑΤΟΜΕΣΙΤΙΚΟ ΓΡΑΦΕΙΟ - ΧΑΤΖΗΜΑΡΚΟΣ Ν. ΓΕΩΡΓΙΟΣ
Θ. ΣΟΦΟΥΛΗ 153 – Τ.Κ. 85100 ΡΟΔΟΣ
Πληροφορίες στο κινητό, διαθέσιμο όλες τις ώρες : 6973331692.
Τηλ. Γραφείου : 22410-29016. Ώρες γραφείου: 18:00 μ.μ έως 20:30 μ.μ.
Λοιπές ώρες και Σαββάτο, με ραντεβού.

ΠΩΛΟΥΝΤΑΙ ΚΑΙΝΟΥΡΓΙΑ ΔΙΑΜΕΡΙΣΜΑΤΑ ΛΟΥΞ ΚΑΤΑΣΚΕΥΗΣ

1. **ΡΟΔΙΝΙ:** Διαμέρισμα 100 τ.μ., 1ου ορόφου - 3 υπνοδ. - τιμή 185.000 EURO
2. **ΡΟΔΙΝΙ:** Διαμέρισμα 100 τ.μ., ρετιρέ, 3ου ορόφου, 3 υπνοδωματίων - τιμή 190.000 EURO
3. **ΡΟΔΙΝΙ:** Διαμέρισμα 80 τ.μ., 1ου ορόφου, 2 υπνοδωματίων - τιμή 150.000 EURO
4. **ΜΙΡΑ ΜΑΡΕ:** Καινούργια διαμερίσματα 102 τ.μ. σε μικρή πολυκατοικία ισόγεια και 1ου ορόφου με 3 υπνοδωμάτια, ιδιόκτητο parking και μικρή αποθήκη. Τιμή 197.000 EURO
5. **ΑΣΤΟΥΡΟΥ :** Γκαρσονιέρα 40 τ.μ – 2ου ορόφου – τιμή : 55.000 EURO.
6. **ΤΡΙΑΝΤΑ:** Υπερυψωμένο ισόγειο διαμέρισμα λιν κατασκευής 95 τ.μ. 2 υπνοδωματίων με εσωτερική μικρή αποθήκη και ιδιόκτητη πλακόστρωτη αυλή. Τιμή 185.000 EURO

ΠΩΛΟΥΝΤΑΙ ΜΕΤΑΧΕΙΡΙΣΜΕΝΑ ΔΙΑΜΕΡΙΣΜΑΤΑ

7. **ΟΛΥΜΠΟΥ ΚΑΡΠΑΘΟΥ:** Κοντά στου Μαρινόπουλου, υπόγεια γκαρσονιέρα 30 τ.μ., μισθωμένη προς 260 euro και υπόγειο διαμέρισμα 85 τ.μ., μισθωμένο προς 320 euro, με ιδιόκτητο πίσω κήπο 20 τ.μ., εφαπτόμενα με μεσοτοιχία, πωλούνται μαζί. Κατάλληλα για εισόδημα. Τιμή 108.000 EURO
8. **ΤΡΙΑΝΤΑ:** Ισόγειο διαμέρισμα 95 τ.μ. με ιδιόκτητη αυλή μπρος και πίσω, 2 ετίας με 3 υπνοδωμάτια. Κοντά στο γήπεδο Ιαλυσού. Σε άριστη κατάσταση. Τιμή 130.000 EURO.
9. **ΠΑΡΑΔΕΙΣΙ:** Διαμέρισμα 90 τ.μ., υπερυψωμένο ισόγειο, 2 υπνοδ., κοντά στην Εισόδηρία Αγίου Νικολάου, πωλείται ως έχει, έως και κτοίματα. Τιμή 65.000 EURO.
10. **ΑΓΙΟΣ ΝΙΚΟΛΑΟΣ:** Διαμέρισμα 30ετίας 53 τ.μ. υπερυψωμένο ισόγειο, ενός υπνοδωματίου, σαλοτραπεζαρία, κουζίνα, μπάνιο. Τιμή 67.000 EURO.
11. **ΠΑΛΙΑ ΠΟΛΗ:** Διώροφη κατοικία 55 τ.μ. με αυλή 230 τ.μ. και επιπλέον δόμηση 63 τ.μ. Τιμή 152.000 EURO.
12. **KENNENTY:** Διαμέρισμα ισόγειο 64 τ.μ. με κοινόχρηστη αυλή 25ετίας. Τιμή 65.000 EURO
13. **ΚΑΛΥΘΙΕΣ:** Διαμέρισμα 1ου ορόφου, 120 τ.μ., με 3 υπνοδωμάτια, μεγάλες βεράντες 5ετίας. Τιμή 185.000 ευρώ.

ΠΩΛΟΥΝΤΑΙ ΜΟΝΟΚΑΤΟΙΚΙΕΣ – ΜΕΖΟΝΕΤΕΣ

14. **ΑΦΑΝΤΟΥ:** 3όροφες μεζονέτες 140 τ.μ. με οικόπεδο 600 τ.μ. με θέα, και θέα θάλασσα, με 2 μπάνια και 3 ή 4 υπνοδωμάτια. Τελειωμένες. Τιμή 165.000 EURO.
15. **ΤΡΙΑΝΤΑ:** Τριώροφες μονοκατοικίες έως και μαρμαροσοβά, συνολικής επιφάνειας 210 τ.μ. (3Χ70 τ.μ.) σε οικόπεδο 350 τ.μ. σε περιοχή με θέα. Τιμή 200.000 EURO.
16. **ΜΑΡΙΤΣΑ:** Εξοχική μονοκατοικία 100 τ.μ. ισόγεια, σε οικόπεδο 1.400 τ.μ. σε μπετά. Τιμή 115.000 EURO.
17. **ΠΑΣΤΙΔΑ:** Εξοχικές διώροφες μονοκατοικίες 125 τ.μ., 3 υπνοδωματίων, σε οικόπεδο 250 τ.μ. περιφραγμένο με τοιχία, και θέση parking. Υπό κατασκευή, παραδίδονται τελειωμένες πλην ξυλουργικών. Τιμή 160.000 EURO
18. **ΠΑΣΤΙΔΑ:** Εξοχικές διώροφες μονοκατοικίες 125 τ.μ., 3 υπνοδωματίων, με επιπλέον δόμηση 75 τ.μ., σε οικόπεδο 400 τ.μ. Περιφραγμένο με τοιχία και θέση parking. Υπό κατασκευή, παραδίδονται τελειωμένες, πλην ξυλουργικών. Τιμή 195.000 EURO.

ΠΩΛΟΥΝΤΑΙ ΚΑΤΑΣΤΗΜΑΤΑ

19. **7 ΒΑΓΙΕΣ:** Για επαγγελματική στέγη, επί της πλατείας, πωλείται διώροφη μονοκατοικία με επιπλέον 18 τ.μ. ακάλυπτος χώρος. Ιδανική για τεχνικό Γραφείο, Ιατρείο, Λογιστήριο κ.λπ. Τιμή 250.000 EURO.
20. **ΚΑΜΕΙΡΟΥ:** Κατάστημα 42 τ.μ. πωλείται ως έχει έως και κτοίματα. Τιμή 80.000 EURO.
21. **ΚΑΜΕΙΡΟΥ:** Κατάστημα 60 τ.μ. μισθωμένο προς 350 euro, κατάλληλο για εισόδημα. Τιμή 90.000 EURO.

ΠΩΛΟΥΝΤΑΙ ΕΞΟΠΛΙΣΜΕΝΕΣ ΕΠΙΧΕΙΡΗΣΕΙΣ

22. **ΜΑΝΔΗΛΑΡΑ:** Στον πεζόδρομο, Γυράδικο, άρτια εξοπλισμένη επικερδής επιχείρηση με βοηθητικούς χώρους, και παρασκευαστήριο. Δίδεται με νέο 12ετές συμβόλαιο. Ενοίκιο 865 ευρώ και τιμή επιχείρησης 65.000 EURO.
23. **ΠΕΥΚΟΙ :** Πωλείται επιχείρηση fast food - γυράδικο 50 τ.μ. πλήρως εξοπλισμένη, με μεγάλη αυλή με τραπεζοκαθίσματα στην πλατεία Λοθάρικα Πεύκων. Τιμή 25.000 EURO – Μίσθωμα 600 EURO - Με νέο 12ετές συμβόλαιο
24. **ΠΑΛΙΑ ΠΟΛΗ :** Πωλείται επιχείρηση 15 τ.μ – τιμή : 65.000 EURO, - σε πολύ εμπορικό πόστο – νέο 12ετές συμβόλαιο.

ΠΩΛΟΥΝΤΑΙ ΚΤΗΜΑΤΑ – ΟΙΚΟΠΕΔΑ

25. **ΜΑΡΙΤΣΑ:** (ενδιάμεσα Μαριτσά και παλιό αεροδρόμιο) οικόπεδο 12.500 τ.μ. επί του δρόμου κοντά στο εκκλησάκι Αγίου Γεωργίου. Τιμή 370.000 EURO
26. **ΚΟΣΚΙΝΟΥ:** Γαπονικό οικόπεδο 1.000 τ.μ. με κάλυψη για μονοκατοικία με 100 τ.μ. ισόγειο και 100 τ.μ. υπόγειο, πλεον ημιυπαιθρίων και γκαράζ. Τιμή 100.000 EURO συμπεριλαμβανομένων εξόδων άδειας οικοδομής.
27. **ΤΣΑΪΡΙ:** Οικόπεδο 4.000 τ.μ. με δυάροφο κτίσμα, αποτελούμενο από ισόγειο διαμέρισμα 135 τ.μ. και διαμέρισμα 1ου ορόφου 120 τ.μ. με μεγάλες βεράντες και υπόγειο 70 τ.μ. Πωλείται ως έχει έως και κτοίματα. Τιμή 250.000 EURO.
28. **ΤΣΑΪΡΙ:** 200 μ. από την Λεωφόρο Ρόδου Λινδου. Οικόπεδο 4.850 τ.μ. συνολικής κάλυψης για βιοτεχνικό κτίριο 4.500 τ.μ. σε τρεις ορόφους, πλέον υπογείου. Τιμή 220.000 EURO.
29. **ΚΑΒΟΥΡΑΚΙΑ:** Οικόπεδο Αμφιθεατρικό 7 στρέμματα κοντά στην θάλασσα.
30. **ΕΙΑ:** Οικόπεδο 160 τ.μ. με δόμηση για τριώροφη μεζονέτα συνολικά 195 τ.μ. και κήπο. Τιμή 80.000 EURO.
31. **ΤΡΙΑΝΤΑ :** Προνομιακό οικόπεδο 1.030 τ.μ. εντός σχεδίου, επί της συμβολής ασφαλτοστρωμένων οδών, ιδανικό για ανέγερση διώροφης μονοκατοικίας, συνολικής επιφάνειας 133 τ.μ. εκτός υπογείου και σοφίτας. Τιμή 145.000 EURO.
32. **ΣΟΡΩΝΗ :** Οικόπεδο 509 τ.μ. εντός οικισμού με δόμηση 430 τ.μ. 300 μέτρα από το Δημαρχείο, και 100 μέτρα από τον ασφαλτοστρωμένο δρόμο προς την παραλία. Τιμή 35.000 EURO.
33. **ΑΦΑΝΤΟΥ :** Οικόπεδο 780 τ.μ. εντός οικισμού επί δημοτικής οδού εφαπτόμενο, με δόμηση 370 τ.μ. Τιμή 80.000 EURO.
34. **ΔΑΜΑΤΡΙΑ:** Οικόπεδο 4.000 τ.μ. Τιμή 88.000 EURO.
35. **ΔΑΜΑΤΡΙΑ:** Προνομιακό οικόπεδο 4.000 τ.μ. Τιμή 103.000 EURO.
36. **ΕΠΙ ΤΗΣ ΛΕΩΦ. ΡΟΔΟΥ - ΚΑΛΛΙΘΕΩΝ :** Προνομιούχο οικόπεδο 825 τ.μ με άδεια οικοδομής 108 τ.μ κύριας χρήσης – τιμή: 120.000 EURO.
37. **ΡΟΔΟΥ-ΛΙΝΔΟΥ:** Οικόπεδο εφαπτόμενο επί της οδού, 4.000 τ.μ. Με την άδεια οικοδομής για καταστήματα με υπόγειο 400 τ.μ., ισόγειο 400 τ.μ. και όροφο 300 τ.μ. Τιμή 330.000 ευρώ.
38. **ΡΟΔΟΥ-ΛΙΝΔΟΥ:** Οικόπεδο 3.400 τ.μ. εφαπτόμενο επί της οδού, με πρόσωπο 107 τ.μ. Με δόμηση για κατάστημα συνολικά 417 τ.μ. (υπόγειο 139 τ.μ., ισόγειο 139 τ.μ. και όροφο 139 τ.μ. και δόμηση για βιοτεχνική χρήση συνολικά 712 τ.μ. (υπόγειο 178 τ.μ. ισόγειο 178 τ.μ. Α' όροφο 178 τ.μ. και Β' όροφο 178 τ.μ. Τιμή 350.000 ευρώ.
39. **ΨΙΝΘΟΣ :** Κτήμα 8 στρ.- 7 χιλιόμετρα από το χωριό - τιμή: 25.000 EURO.
40. **ΠΕΤΑΛΟΥΔΕΣ:** 6.100 τμ. με θέα βουνό και θάλασσα-Τιμή 100.000 EURO.
41. **ΚΡΗΤΗΝΙΑ:** Οικόπεδο 1.400 τ.μ., εντός οικισμου. Αρτιο και οικοδομήσιμο, με δόμηση 400 τ.μ. Τιμή 35.000 EURO.
42. **ΚΡΗΤΗΝΙΑ:** Εκταση, εφαπτόμενη επί της λεωφόρου, 6.450 τ.μ. Τιμή 60.000 EURO.
43. **ΠΑΣΤΙΔΑ :** Πρόποδες Φιλερήμου 2.030 τ.μ. εντός ζώνης

ΒΙΟΤΕΧΝΙΚΟΙ ΧΩΡΟΙ – ΑΠΟΘΗΚΕΣ

44. **ΑΝΑΛΗΨΗ:** Πωλείται πάνω στον κεντρικό δρόμο, πολυτελής υπόγειος χώρος 160 τ.μ. μισθωμένος προς 485 ευρώ μηνιαίως. Με 2 w.c. κατάλληλος για όλες τις χρήσεις. Ιδανικός για τεχνικό γραφείο, Λογιστήριο, Βιοτεχνία, Γυμναστήριο κ.λπ. Αρχική τιμή 100.000 EURO. Δεκτές και λοιπές λογικές προτάσεις.
45. **ΑΣΓΟΥΡΟΥ:** Αποθήκη 400 τ.μ. αποπερατωμένη πάνω στον δρόμο, ευκολη πρόσβαση για κάθε τύπο οχήματος με άνεση χωρου και μεγάλη αυλή. Τιμή 352.000 EURO.
46. **ΡΟΔΟΥ ΛΙΝΔΟΥ:** Απέναντι από Βασιλόπουλο, κατάστημα αποπερατωμένο, βιοτεχνικός χώρος 60 τ.μ – τιμή: 65.000 EURO.

● ΖΗΤΟΥΝΤΑΙ ΓΙΑ ΑΓΟΡΑ ● ΜΕΤΑΧΕΙΡΙΣΜΕΝΑ ΔΙΑΜΕΡΙΣΜΑΤΑ

ΑΕ0101

Μέσα σε ωραίο κήπο στην Ιαλυσό **ΕΝΟΙΚΙΑΖΟΝΤΑΙ** δύο αυτόνομες **γκαρσονιέρες**, πλήρως εξοπλισμένες, ευάερες, ευήλιες, με πάρκιν και χωρίς κοινόχρηστα, έτοιμες για κατοίκιση. Βρίσκονται στο ύψος του Λυκείου Ιαλυσού 100 μ. από τη λεωφόρο και 200 μ. από την παραλία. Πληρ. τηλ. 6972274948, 6945399660

MZT220226

ΓΙΑΝΝΗΣ ΝΙΚΟΛΙΔΑΚΗΣ

Μηχανολόγος-Μηχανικός
Γαλλίας 12-Ρόδος • τηλ. (22410)22291, 35103

ΠΩΛΟΥΝΤΑΙ

- Επί της οδού **Κων. Υδραίου** (πλησίον Ρόδου - Λίνδου) πολυτελή **διαμερίσματα** με απεριόριστη θέα, ιδιωτικούς χώρους parking και αποθήκες 90 τ.μ. και 126 τ.μ.
- Επί της οδού **Καθοπούλη** (Νιοχώρι) **αποθήκη** 222 τ.μ., **κατάστημα** 59 τ.μ. με πατάρι 15 τ.μ., **διαμερίσματα** από 45 τ.μ. έως 58 τ.μ.

ΧΠ2675

ΚΡΑΝΙΔΗΣ
Real Estate



ΕΝΟΙΚΙΑΣΕΙΣ ΕΠΑΓΓΕΛΜΑΤΙΚΩΝ ΧΩΡΩΝ

1. Κατάστημα 52τμ με υπόγειο & πατάρι έναντι Καζίνο. 800 € , χωρίς αέρα (Κ-108)
2. Γραφείο 120τμ 1ου ορόφου στο κέντρο της Ρόδου
3. Γραφεία 20-60τμ στο κέντρο της Ρόδου (Κ-249)
4. Γραφείο 90τμ στο Νιοχώρι, 1ου ορόφου 500 € (Κ-269)
5. Κατάστημα 50τμ στο Ροδίνι, χωρίς αέρα
6. Κατάστημα στην Παλιά Πόλη 73τμ (Κ-580)
7. Κατάστημα στην Παλιά Πόλη 35τμ (Κ-569)
8. Κατάστημα στην Παλιά Πόλη 40τμ (Κ-710)

Καζούλη & Αμερικής 50, Ρόδος
Τηλ. : 22410 27082
22410 26476
Fax : 22410 27101

ΜΧΠ092

Για περισσότερες πληροφορίες & ακίνητα επικοινωνήστε με το γραφείο μας ή επισκεφτείτε την ιστοσελίδα μας **www.kranidis-estate.gr**

ΣΑΒΒΑΙΔΗΣ & Συνεργατες

Μεσιτες & Συμβουλοι Ακινητων

ΠΩΛΗΣΕΙΣ ΑΚΙΝΗΤΩΝ

Οικόπεδα εντός σχεδίου: **1)** Ροδίνι 400 τ.μ. με ΣΔ 0,4 185.000 € (ref:1267), **2)** Οικόπεδο 2,520 τ.μ. στα Καλαβάρδα 60.000 € (ref:2699) **3)** Ιαλυσός 765 τ.μ. με ΣΔ 0,4 175.000 € (ref:2214), **4)** οικόπεδα εντός σχεδίου στην Ιαλυσό, εμβαδού 270τ.μ. εώς 430τ.μ. από 94.500 € (ref:2625)

Οικόπεδα εκτός σχεδίου:1) Κεντρικό οικόπεδο επί της Επαρχιακή οδού Κρεμαστής αεροδρομείου & Εθνικής Οδού Τσαΐρι αεροδρομίου 400.000€ (ref:1776), **2)** Κοσκινού 4,002 τ.μ. 300.000 € (ref: 1859) **3)** Επαρχιακή οδός Κρεμαστή-Μαριτσά 9,500 τ.μ. 250.000 € (ref:2084) **4)**Κανδηλί 4,440τ.μ. 135.000 € (ref:1359), **5)** Λίνδος - Βληχά 8,190τ.μ. 320.000 € (ref:548), **6)** Πάνω Αλώνια επί της επαρχιακής οδού Λίνδος-Πεύκοι 3,540τ.μ. 155.000 € (ref:788), **7)** Πεύκοι 32,500 τ.μ. (ref:1785) - 42,300.μ. (ref:1787) και 19,800 τ.μ. (ref:1786) με πανοραμική θέα **8)** Ψάρτος 15.600τ.μ. "στο κύμμα"(ref:2238), **9)** Ιαλυσός 1,880τ.μ. **10)** Εθνική Οδός Ρόδος-Λίνδος 3,500τ.μ. 370.000 €(ref:1797),**11)** Ιάλυσος 4,000τ.μ. 230.000 € (ref:2360) **12)**Εθνική Οδό Παραδείσι-Θεολόγος 5,680τ.μ. 182.000€ (ref:2186) **13)**Κανδηλί 4,065 τ.μ. 250.000€ (ref:2347)

Μονοκατοικίες:1) Καλαβάρδα 128 τ.μ. σε οικόπεδο 2,150 τ.μ. (ref:2490) **2)** Πολυτελής μεζονέτα στο Καρακόνερο 148 τ.μ. σε οικόπεδο 266 τ.μ. (ref:2411) , **3)** Π.Πόλη 160τ.μ. με αυλή προς ανακαίνιση (ref:2328) **4)** Παραδοσιακό ανακαινισμένο με αυλή και βεράντα με θέα στα Κοσκινού 87τ.μ. 175.000 € (ref:2506), **5)** Μονοκατοικίες σε μπετά στην Παστίδα, εμβαδού 135τ.μ., 125.000 € (ref:2632)

Διαμερίσματα:1) Νεόδμητες γκαρσονιέρες στο κέντρο από 1.900-2.500 €/τ.μ. (ref:2423 & 2468), **2)** Πολυτελή Διαμερίσματα στο Καρακόνερο 115τ.μ. 220.000 € (ref:2355), **3)** Υπερπολυτελές ρετιρέ διαμέρισμα στην Ιαλυσό 220τ.μ. 340.000 € (ref:1743), **4)** Διαμέρισμα στο κέντρο 150 τ.μ. 205.000€ (ref:1456), **5)** Ισόγειο διαμέρισμα στο κέντρο 42 τ.μ. 55.500 € (ref:2453), **6)** Διαμέρισμα-Γραφείο 63 τ.μ. 85.000 € (ref:2418) **7)** Πλήρως ανακαινισμένο διαμέρισμα στις Επτά Βαγιές 65τ.μ. Α΄ όροφος 100.000 € (ref:2499), **8)** Ισόγειο ανακαινισμένο 70τ.μ. με περιφραγμένη αυλή στην Ιαλυσό 90.000 € (ref: 2470), **9)** Διαμέρισμα Γ΄ορόφου στη Ψαροπούλα 117τ.μ. 180.000 € (ref:2557), **10)** Ισόγειο διαμέρισμα στην Ιξια 110τ.μ. 110.000 € (ref:2633), **11)** Διαμέρισμα Α΄ορόφου στην Ιξιά 75τ.μ. 157.500 € (ref:2619), **12)** Διαμέρισμα στην Ιξιά 95τ.μ. 157.500€ (ref:2620), **13)** Υπερπολυτελές διαμέρισμα στο Ροδίνι,με μοναδική πανοραμική θέα,140τ.μ. 320.000 € (ref:2611), **14)** Ισόγειο διαμέρισμα 44τ.μ. με αυλή στην Ιαλυσό (ref:2687) **15)** Ισόγειο γραφείο στο κέντρο 96τ.μ. (Ref:1959) **16)** 2 διαμερίσματα στο κέντρο 90τ.μ. με πάρκινγκ 103,000€ & 105,000€ (ref:2700 & 2701)

Καταστήματα: **1)**Πωλείται κατάστημα στην Π.Πόλη 16τ.μ. 40.000€ (ref:2459) ,**2)**Πωλείται κατάστημα σε εμπορικό κέντρο επί της Ρόδου-Λίνδου 200τ.μ. με χώρους στάθμευσης 640.000 € (ref:2456)

Ενοικιάσεις Καταστημάτων:1) Εθνικής Αντίστασης 80 τ.μ. μίσθωμα 1600 € (ref:1953), **2)**Σε κεντρικό δρόμο 300τ.μ. μίσθωμα 3.000€(ref:2390) **3)** Ρόδου-Λίνδου 400 τ.μ. με πάρκινγκ μίσθωμα 2.500 € (ref:2314), **4)** Κατάστημα στο κέντρο 31τ.μ. με πατάρι (ref:1955) **5)** Στο κέντρο 25τ.μ. με πατάρι μίσθωμα 950 € (ref:2500) **6)** Στην Ακτή Μιαούλη (Ψαροπούλα) 207τ.μ. με μίσθωμα 1.800 € (ref:870)

Επιχειρήσεις: **1)**Μικρό Ξενοδοχείο,15 τρίκλινα στούντιο,69 κλίνες σε ήσυχη περιοχή στην Ιαλυσό, εντός σχεδίου (ref:2446)

Ενοικιάζεται-Πωλείται:1)Επιχείρηση Εστιατορίου στην Ιξιά 120τ.μ., με αυλή 150τ.μ. πλήρως εξοπλισμένο με μηνιαίο μίσθωμα 900 € και τίμημα εξοπλισμού 55.000€ με διακανονισμό προκαταβολής 15.000 € και τα υπόλοιπα σε χρονικό διάστημα που θα συμφωνηθεί (ref:2503) **2)**Επιχείρηση Εστιατορίου στο Νιοχώρι 200τ.μ. με αυλή 200τ.μ. και μηνιαίο μίσθωμα 2.300 € (ref:2542)

Γρ. Λαμπράκη 14

ενοικιασεις

συνέχεια από την προηγούμενη

ΕΝΟΙΚΙΑΖΕΤΑΙ καινούργιο διαμπερές **διαμέρισμα** α' ορόφου, αποτελούμενο από 3 υπνοδωμάτια, σαλόνι - κουζίνα, με εντοιχισμένες ηλεκτρικές συσκευές, ηλιακό θερμοσίφωνα και μεγάλες βεράντες επί της οδού Αντιοχείας. Πληρ. τηλ. 6974123146, 6944153714, 2241073302 MZT220227

ΕΝΟΙΚΙΑΖΕΤΑΙ α) τεσσάρι **διαμέρισμα** 3ου ορόφου, επί της Κων/νου Τσαλδάρη 25α, β) τριάρι **διαμέρισμα** 2ου ορόφου επί της Μεσογείων αριθ. 1, γ) τεσσάρι **διαμέρισμα** 2ου ορόφου επί της Κυρήνης 16. Πληρ. τηλ. 2241035540, 2241027318, ώρες γραφείου, κιν. 6932940804 κ. Δέσποινα ή απόγευμα στο 2241023772 κ. Τάσο MXP13417

ΕΝΟΙΚΙΑΖΟΝΤΑΙ studios επιπλωμένα στις 7 Βαγιές. Πληρ. τηλ. 2241066277, 6945296263 MAT693(2)

ΕΝΟΙΚΙΑΖΕΤΑΙ γκαρσονιέρα ρετιρέ, επιπλωμένη στην οδό Πάρου 13 κοντά στην πιτσαρία Λεβέντης. Πληρ. τηλ. 2241023243, 2241033426 MZT220203

ΕΝΟΙΚΙΑΖΕΤΑΙ ισόγειο **διαμέρισμα** 135 τ.μ. με 3 υπνοδωμάτια, 2 WC επί της Μιχ. Πετρίδη 53. Πληρ. τηλ. 2241023364 MZT220202

ΕΝΟΙΚΙΑΖΕΤΑΙ διαμέρισμα 148 τ.μ. με κεντρική θέρμανση, εντοιχισμένες ντουλάπες και κουζίνα, τζάκι, σε οίκημα 3 διαμερισμάτων με κήπο στην περιοχή Ιαλυσού κάτω από τη Φιλέρημο. Πληρ. τηλ. 6944202670 και 2241095038 MZT210226

ΕΝΟΙΚΙΑΖΕΤΑΙ διαμέρισμα στην Ιαλυσό 2 υπνοδωματίων, επιπλωμένο και πλήρως εξοπλισμένο (ψυγείο, κουζίνα, σαλόνι, τραπεζαρία, πλυντήριο, κουρτίνες, air conditions). Πληρ. τηλ. 2241096531, 2241096805 MZT220215

ΕΝΟΙΚΙΑΖΕΤΑΙ χώρος στην Π. Πόλη επί της οδού Ομήρου κατάλληλο για κατάστημα. Πληρ. τηλ. 6945011276. MZT210202

ΕΝΟΙΚΙΑΖΕΤΑΙ τριάρι διαμέρισμα, με 2 WC, επί της οδού Καποδιστρίου και Μακρυγιάννη γωνία. Πληρ. τηλ. 2241039043. MAT697(1)

ΠΩΛΟΥΝΤΑΙ ΜΟΝΟΚΑΤΟΙΚΙΕΣ -ΠΕΡΙΟΧΗ ΚΟΣΚΙΝΟΥ

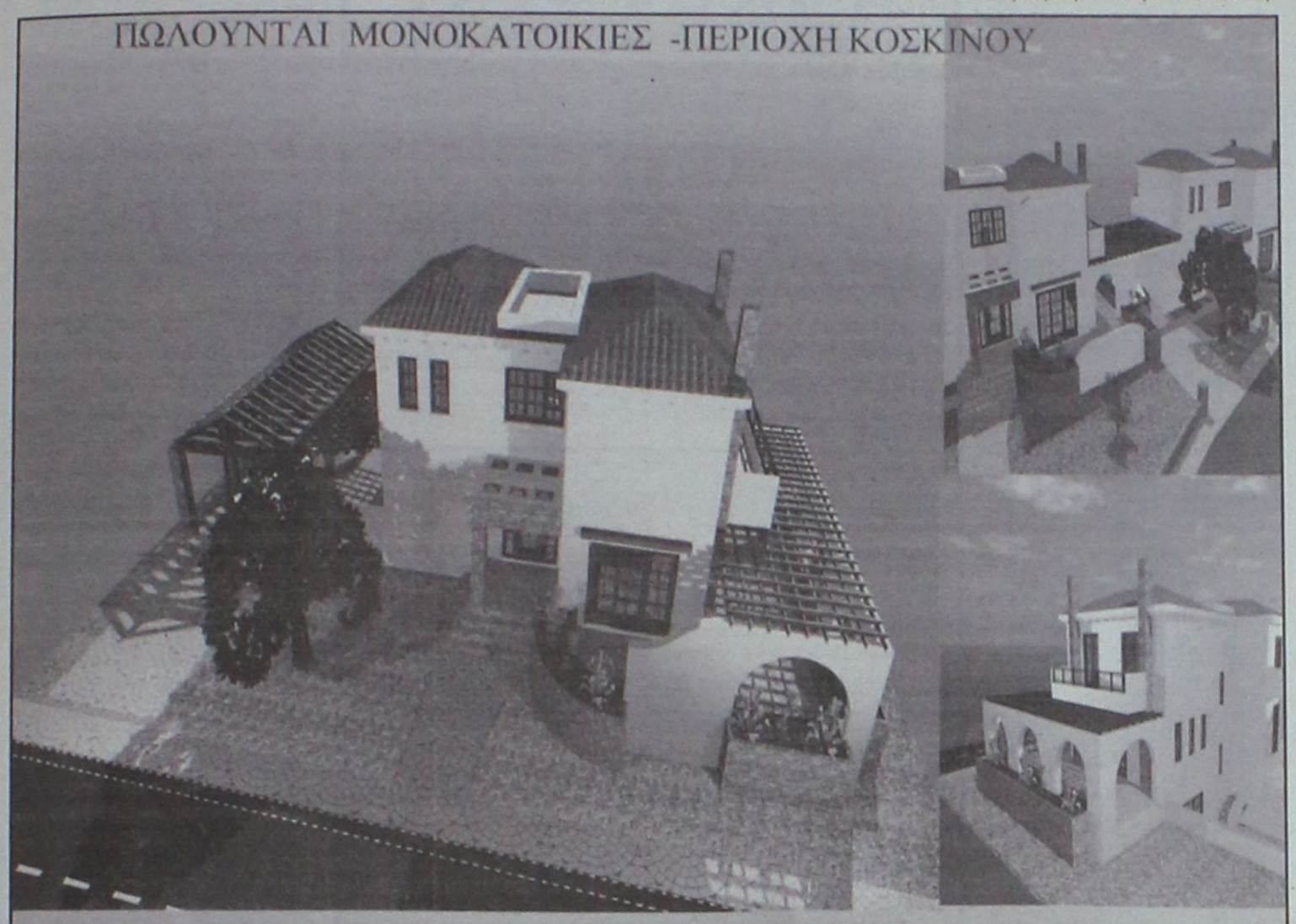

ΑΠ102 ΚΑΡΕΚΛΑΣ ΚΩΝ/ΝΟΣ 6947070463 – 22410 38970 (ιδιωτης)

ΑΠΟΘΗΚΗ
Εντός πόλεως Ρόδου, επί της Καποδιστρίου (περιοχή παλιάς ΚΑΪΡ)
ΠΩΛΕΙΤΑΙ ΑΠΟΘΗΚΗ
488 τ.μ., με ύψος 4,75 μ., κατάλληλη για κάθε χρήση. Ανετη η είσοδος φορτηγών και η κυκλοφορία κλαρκ.
• Αμεση παράδοση. Τιμή λογική.
Πληρ. τηλ. 22410/34526 & 6945935909 από 10.00-14.00 & 18.00-21.00
MAT716(Π)

ΚΛΑΔΟΓΕΝΗΣ ΜΙΧΑΗΛ
ΠΟΛΙΤΙΚΟΣ ΜΗΧΑΝΙΚΟΣ Ε.Μ.Π.
ΑΤΤΑΒΥΡΟΥ 20-ΡΟΔΟΣ ΤΗΛ. 2241022394
ΠΩΛΟΥΝΤΑΙ

1. **Μεζονέτες** με απεριόριστη θέα και θέα στη θάλασσα, στο Καρακόνερο, με 3 υπνοδωμάτια, σαλόνι, κουζίνα, 2 λουτρά, αποθήκης και με υπόγειο χώρο στάθμευσης και λοιπών βοηθητικών χώρων, εμβαδού 125 τ.μ. και εμβαδού υπογείου 65 τ.μ., συνολικής επιφάνειας με το υπόγειο 190 τ.μ.
2. **Διαμερίσματα** πολυτελούς κατασκευής με απεριόριστη θέα και θέα στη θάλασσα, στο Καρακόνερο, με 3 υπνοδωμάτια, λουτρού και αποθήκης εμβαδού 105 τ.μ.

AE0058

ΠΩΛΟΥΝΤΑΙ ΠΟΛΥΤΕΛΗ ΔΙΑΜΕΡΙΣΜΑΤΑ ΣΤΗΝ ΠΟΛΗ ΤΗΣ ΡΟΔΟΥ



Υπερπολυτελές διαμέρισμα εμβαδού 140 τ.μ. με πανοραμική θέα θάλασσα..... (ref:2611)



Νεόδμητα πολυτελή διαμερίσματα εμβαδού 100 εώς 112τ.μ. .....(ref:1950)



Διαμέρισμα Β΄ ορόφου στο Μόντε Σμίθ 94 τ.μ. με θέα .....(ref:2552)



Πολυτελές διαμέρισμα Β΄ ορόφου πλήρως εξοπλισμένο εμβαδού 124 τ.μ.....(ref:2313)

XN659

Γρ. Λαμπράκη 14 & Αμερικής, Ρόδος
Τηλ: 22410-26281, fax: 22410-34663

ΣΑΒΒΑΪΔΗΣ & Συνεργάτες
Μεσίτες & Σύμβουλοι Ακινήτων

ενοικιασεις

συνέχεια από την προηγούμενη

ΕΝΟΙΚΙΑΖΕΤΑΙ γκαρσονιέρα επιπλωμένη στην Παστίδα με 1 υπνοδωμάτιο, 1 κουζίνα και 1 μπάνιο με νερό και κοινόχρηστα πληρωμένα. Πληρ. τηλ. 6977401117. MZT210223

ΕΝΟΙΚΙΑΖΕΤΑΙ διαμέρισμα 100 τ.μ. νεόκτιστο στον β' όροφο επί της οδού Υψηλάντου 1α. Μόνο σοβαρές προτάσεις. Πληρ. τηλ. 2241039516, απόγευμα 2241039647. MZT210220

ΣΤΑΥΡΙΑΣ

ΚΑΤΑΣΚΕΥΕΣ ΤΗΛ. 22410 - 60770 ΚΙΝ 6944 677700

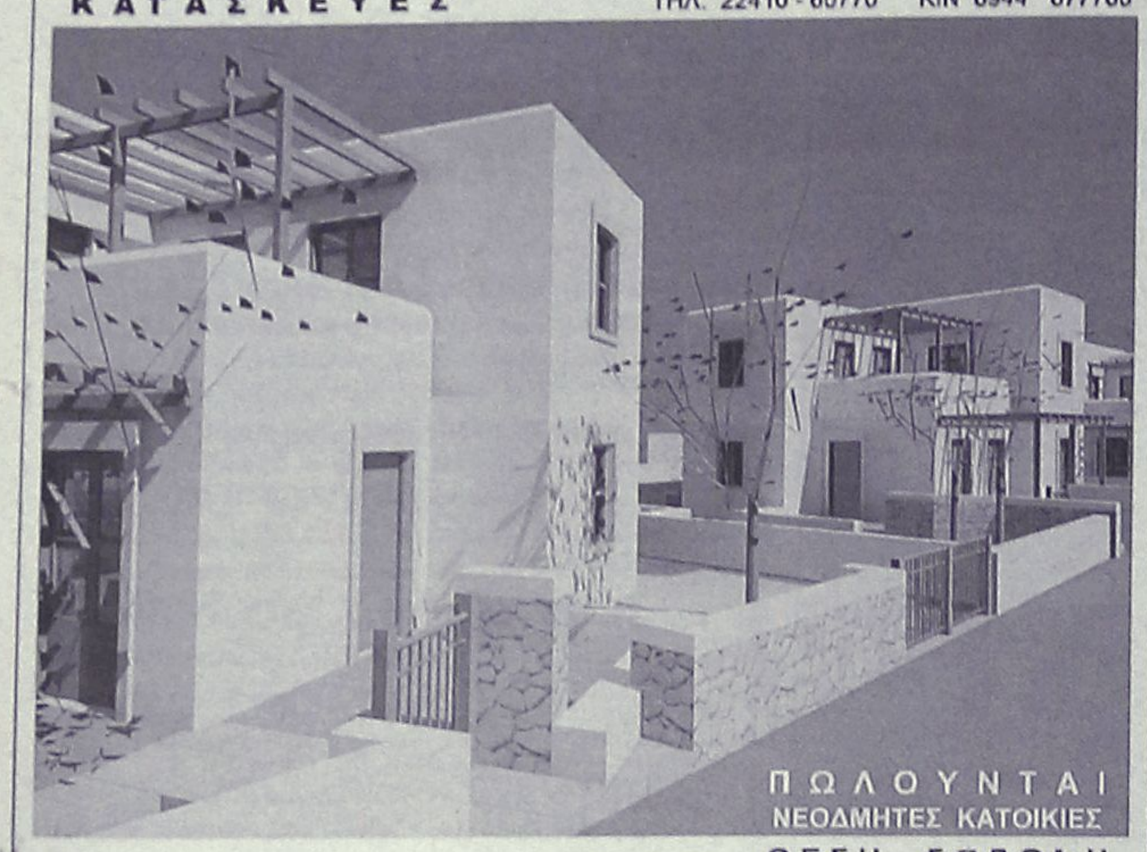

ΠΩΛΟΥΝΤΑΙ
ΝΕΟΔΜΗΤΕΣ ΚΑΤΟΙΚΙΕΣ





ΘΕΣΗ ΣΟΡΩΝΗ
ΕΝΤΟΣ ΟΙΚΙΣΜΟΥ ΜΕ ΘΕΑ ΤΗ ΘΑΛΑΣΣΑ
ΔΙΩΡΟΦΕΣ ΝΕΟΔΜΗΤΕΣ 120 Τ.Μ
ΣΕ ΟΙΚΟΠΕΔΟ 300 Τ.Μ
ΜΕ ΙΔΙΩΤΙΚΟ ΔΡΟΜΟ ΠΡΟΣΒΑΣΗΣ
ΙΔΙΩΤΙΚΟ ΠΑΡΚΙΝΓΚ

ΕΤΟΙΜΟΠΑΡΑΔΟΤΕΣ
ΣΕ ΜΠΕΤΑ ΑΠΟ 95000,0(€
ΜΕ ΔΙΑΜΟΡΦ(ΠΜΕΝΟΥΣ ΕΞΩΤΕΡΙΚΟΥΣ ΧΩΡΟΥΣ (ΑΥΛΕΣ , ΠΑΡΚΙΝΓΚ ΚΗΠΟ
ΠΕΡΙΤΟΙΧΙΣΜΕΝΟ ΟΙΚΟΠΕΔΟ
ΑΤΟΜΙΚΟ ΒΟΘΡΟ
ΥΠΟΓΕΙΕΣ ΣΥΝΔΕΣΕΙΣ ΜΕ ΟΛΕΣ ΤΙΣ ΠΑΡΟΧΕΣ (ΥΔΡ. ΗΛΕΚΤ. ΤΗΛ.)
ΕΣΩΤΕΡΙΚΟ ΔΡΟΜΟ ΠΡΟΣΒΑΣΗΣ
ΟΛΟΚΛΗΡΩΜΕΝΟ (ΑΣΦΑΛΤΟ)

ΣΑΒΒΕΝΑΣ Γ. ΑΡΧΙΤΕΚΤΟΝΑΣ — ΧΡΙΣΤΟΠΟΥΛΟΣ Κ. ΠΟΛΙΤ. ΜΗΧ/ΚΟΣ

ΑΕ1186

Ι. ΘΑΡΡΕΝΟΣ

WELL KNOWN FOR OUR SERVICES

Σύμβουλος Ακινήτων -Μεσίτης Αστικών Συμβάσεων
Τηλ. 6945236522, 2241021308

ΠΩΛΟΥΝΤΑΙ

ΜΟΝΟΚΑΤΟΙΚΙΕΣ 130 τ.μ. σε 1.000 τ.μ. οικόπεδο στην περιοχή Καναμάτ. Το συγκεκριμένο ακίνητο προβλέπεται να είναι στην επόμενη φάση επέκτασης σχεδίου πόλεως (επιπλέον δόμηση)

ΠΑΣΤΙΔΑ
- Μονοκατοικία 140 τ.μ. σε μπετά 110.000 ευρώ εντός οικισμού
- Μεζονέτα 130 τ.μ. σε μαρμαροσοιβά 140.000 ευρώ,
- Μεζονέτα 130 τ.μ. σε 2000 τ.μ. οικόπεδο μπετά 125.000 ευρώ,
- Οικόπεδα 1500 τ.μ. με άδεια οικοδομής καταπληκτική θέα 95.000 ευρώ
- Οικόπεδα 1500 τ.μ. με άδεια οικοδομής 75.000 ευρώ.

ΡΟΔΟΣ
- Διαμέρισμά 80 τ.μ. νεόδμητο στο Ροδίνι 148.000 €
- Διαμέρισμα 100 τ.μ. νεόδμητο στο Ροδίνι 185.000 €
- Διαμέρισμα 120 τ.μ. νεόδμητο στο Καρακόνερο 240.000 € (θέα)
- Διαμέρισμα 90 τ.μ. μεταχειρισμένο Ανάληψη 125.000 €
- Διαμέρισμα 110 τ.μ. μεταχειρισμένο στον Αγ.Νικόλαο 127.000 €
- Διαμέρισμα 120 τ.μ. μεταχειρισμένο στον Αγ.Νικόλαο 137.000 €

ΙΑΛΥΣΟΣ
- Διαμέρισμα τεσσάρι μεταχειρισμένο σε πολύ καλή κατάσταση 120.000 €
- Διαμέρισμα δυάρι καινούργιο 65 τ.μ. 115.000 €
- Μονοκατοικία 150 τ.μ. 350.000 € σε 2000 τ.μ. οικόπεδο
- Μεζονέτες από 270.000 €

ΚΟΣΚΙΝΟΥ
- Μονοκατοικία 150 τ.μ. σε 700 τ.μ. οικ. 280.000 €
- Μονοκατοικία 200 τ.μ. σε 1.000 τ.μ. οικ. 310.000 €
- Μονοκατοικία 180 τ.μ σε μπετά. 125.000 €
- Μεζονέτα 120 τ.μ. εντός οικισμού 200.000 €
- Οικόπεδα 1.000 τ.μ. εντός ζώνης 100.000 €

ΑΣΓΟΥΡΟΥ
- Αποθήκη 400 τ.μ. νεόδμητη 350.000 €
- Οικόπεδο 5.000

ΡΟΔΟΥ-ΛΙΝΔΟΥ
- Οικόπεδα 4.000 τ.μ. πάνω στη λεωφόρο
- Οικόπεδο 4.000 τ.μ. 180.000 €
- Οικόπεδο 5.500 τ.μ. 220.000 €

ΑΦΑΝΤΟΥ
- Μονοκατοικίες 130 τ.μ. σε 800 τ.μ. οικόπεδο (μπετά) 120.000 €
- 12 στούντιος σε 1800 τ.μ. οικόπεδο 400.000 €
- Μονοκατοικίες υπερπολυτελείας 250.000 €
- Αγρόκτημα 5000 τ.μ. 95.000 €

ΚΙΟΤΑΡΙ
- Μεζονέτες σε μπετά 75 τ.μ. 75.000 €
- Μονοκατοικίες στο κύμα από 250.000 €

ΖΗΤΕΙΤΑΙ ΚΤΗΜΑ 8 ΣΤΡ. ΚΑΙ ΑΝΩ ΓΙΑ ΚΤΗΝΟΤΡΟΦΙΚΗ ΕΚΜΕΤΑΛΛΕΥΣΗ
ΕΝΟΙΚΙΑΖΟΝΤΑΙ ΔΙΑΜΕΡΙΣΜΑΤΑ ΕΝΟΙΚΙΑΖΕΤΑΙ ΚΑΤΑΣΤΗΜΑ ΣΤΗΝ Π. ΠΟΛΗ

ΜΑΠ107(Γ)

ΕΝΟΙΚΙΑΖΕΤΑΙ διαμέρισμα επί της Παύλου Μελά δυάρι με όλα τα ηλεκτρικά είδη. Πληρ. τηλ. 22410-34323 και 26400. MZT200202

ΕΝΟΙΚΙΑΖΕΤΑΙ νεόκτιστος χώρος για επαγγελματική χρήση καταλληλος και για αποθήκη, στην οδό Μιχ. Πετρίδη στο ύψος Μήδεια. Πληρ. τηλ. 6938883458. MXP13412

ΕΝΟΙΚΙΑΖΕΤΑΙ ανακαινισμένο διαμέρισμα 125 τ.μ. με 3 υπνοδωμάτια, σαλοτραπεζαρία, καινούργια κουζίνα, καθιστικό, αποθήκη, επί της οδού Φωταρά 26 περιοχή Αγ. Νικολάου. Πληρ. τηλ. 2241020105 και 6973532652. MZT210215

ΕΝΟΙΚΙΑΖΕΤΑΙ μεζονέτα 102 τ.μ. στην οδό Γ. Σεφέρη περιοχή Μήδεια με υπόγειο 25 τ.μ., αυλή, ηλιακό θερμοσίφωνα, air condition. Χώρος πάρκιν 2 θέσεων. Πληρ. τηλ. 6973906382. MXP13414

ΕΝΟΙΚΙΑΖΟΝΤΑΙ ξενοδοχειακά διαμερίσματα και studios στις "7 ΒΑΓΙΕΣ" με το μήνα πρόσφατα ανακαινισμένα πλήρως επιπλωμένα με τηλεόραση, τηλέφωνο, ηλιακό, κλιματισμό ψύξη θέρμανση, καθαριότητα 2 φορές την εβδομαδα με πλήρη ιματισμό, σεντονια, κουβέρτες και εξοπλισμό κουζίνας, φούρνο, ψυγείο, εστίες, μαγειρικά σκεύη, πιάτα, ποτήρια κ.λπ. Το ξενοδοχείο διαθέτει σαλόνι/bar, αιθουσα με 2 τηλεοράσεις, INTERNET CORNER, πέργκολα και πισίνα σε μικρή απόσταση από το κέντρο της πόλης, το λιμάνι η το Πανεπιστήμιο, ιδανικό για φοιτητές, στρατιωτικούς, καθηγητές κ.λπ. Πληρ. τηλ. 2241036830, 6932934562 MZT300129

ΕΝΟΙΚΙΑΖΕΤΑΙ διαμέρισμα 85 τ.μ. λουξ κατασκευής επί της Πειραιώς 3. Πληρ. τηλ. 22410 60702 και 6946042946. MZT200232

ΕΝΟΙΚΙΑΖΕΤΑΙ δυάρι που βρίσκεται στο ισόγειο επί της οδού Θεμιστοκλέους Σοφούλη ανακαινισμένο και πλήρως επιπλωμένο που αποτελείται από ένα υπνοδωμάτιο, σαλόνι, κουζίνα, μπάνιο. Πληρ. τηλ. 2241066239, 6932424160. MZT210203

ΕΝΟΙΚΙΑΖΕΤΑΙ διαμέρισμα επί της οδού Ερυθρού Σταυρού 25 κάτωθεν π. Νοσοκομείου αποτελούμενο από 2 υπνοδωμάτια, σαλόνι, κουζίνα και wc. Το ένα υπνοδωμάτιο και το σαλόνι διαθέτουν air-condition. Τιμή 400 ευρώ, περιλαμβάνει και κοινόχρηστα. Πληρ. τηλ. 6947561163. MZT160212

ΕΝΟΙΚΙΑΖΕΤΑΙ στην Ιαλυσό σε συγκρότημα κατοικιών, μεζονέτα 60 τ.μ. ισόγειο και α' όροφος με δύο υπνοδωμάτια, A/C σε όλα τα δωμάτια βεράντες και μεγάλο κήπο. Πληρ. τηλ. 2241092785. MZT140217

ΕΝΟΙΚΙΑΖΕΤΑΙ διαμέρισμα επί της οδού Λίνδου 15 με 3 υπνοδωμάτια σαλόνι-κουζίνα, λοιποί χώροι, ατομική θέρμανση και ηλιακό. Κατάλληλο για επαγγελματικούς χώρους. Πληρ. τηλ. 22410 90477 και 6945102642. MZT200203

ΕΝΟΙΚΙΑΖΟΝΤΑΙ καινούργιας κατασκευής: α) γκαρσονιέρες 60 τ.μ. η κάθε μία, β) ρετιρέ 60 τ.μ. επιπλωμένο, στην περιοχή Ιαλυσού πλατεία Αποστολίδη. Πληρ. τηλ. 93748 και 6948407166. MZT200204

ΕΝΟΙΚΙΑΖΕΤΑΙ ημιυπόγειο καινούργιο διαμέρισμα με 2 υπνοδωμάτια σε καλή περιοχή της Ιξιάς. Τιμή 300 ευρώ. Πληρ. τηλ. 22410 90393 και 22410 94882. MZT200210

ΕΝΟΙΚΙΑΖΕΤΑΙ διαμέρισμα επί της Κορίνθου 5 (πάροδος Μ. Πετρίδη), στον 1ο όροφο, αποτελούμενο από σαλόνι, 2 υπνοδωμάτια, WC και κουζινοκαθιστικό. Πληρ. τηλ. 22410-22695, 2241031094 MZT200221

ΕΝΟΙΚΙΑΖΕΤΑΙ ρετιρέ επιπλωμένο ενός υπνοδωματίου, κουζίνα, καθιστικό ενιαίος χώρος και το μπάνιο του. Πληρ. τηλ. 22410 94968, 25728, κινητό 6974570879. Στην Βενετοκλέων 71 (στο ύψος του κιν/φου Μετροπόλ). MZT200218

ΕΝΟΙΚΙΑΖΕΤΑΙ οροφοδιαμέρισμα 145 τ.μ. πανταχόθεν ελεύθερο και ανεξάρτητο επί της οδού Κίτσου Τσαβέλα 16. Πληρ. τηλ. 6937813117. MZT200235

ΕΝΟΙΚΙΑΖΕΤΑΙ οροφοδιαμέρισμα 159 τ.μ. στο 2ο όροφο, με 3 υπνοδωμάτια, σαλόνι, κουζίνα, αποθήκη, 2 wc, διαμπερές, με κεντρική θέρμανση και ηλιακό σε άριστη κατάσταση, 480 ευρώ στην προέκταση της Άννης Μαρίας επί της Μεσογείου 9. Πληρ. τηλ. 22410 39705, κιν. 6945977275. MZT200215

ΕΝΟΙΚΙΑΖΕΤΑΙ ισόγεια γκαρσονιέρα 38 τ.μ. στην οδό Λισαβώνας 41 στο Ροδίνι, δίπλα στη ΔΕΥΑΡ με άνετο πάρκιν, με μηνιαίο μίσθωμα (250) ευρώ. Πληρ. τηλ. 6937059712. MZT200228

ΕΝΟΙΚΙΑΖΕΤΑΙ καινούργιο διαμέρισμα δύο δωματίων με θέρμανση στον Α' όροφο επί της οδού Καμείρου 67 πλησίον του Σούπερ Μάρκετ Σπανός. Πληρ. τηλ. 2241061881 MZT180213

ΕΝΟΙΚΙΑΖΕΤΑΙ διαμπερές **οροφοδιαμέρισμα** στον α' όροφο επί της οδού Στ. Κωτιάδη και Παπαναστάση 1 με 3 υπνοδωμάτια, 2 μπάνια, σαλόνι, κουζίνα, αποθηκάκι. Πληρ. τηλ. 6974500202. MZT200222

ΕΝΟΙΚΙΑΖΕΤΑΙ ΔΙΑΜΕΡΙΣΜΑ 95 Τ.Μ. ΕΞΑΙΡΕΤΗΣ ΚΑΤΑΣΚΕΥΗΣ ΣΤΗΝ ΣΥΜΒΟΛΗ ΤΩΝ ΟΔΩΝ ΕΘΝ. ΑΝΤΙΣΤΑΣΗΣ ΚΑΙ ΚΑΖΑΝΤΖΑΚΗ ΓΩΝΙΑ (ΠΙΣΩ ΑΠΟ MUSSES). Τιμή 550 ευρώ. ΠΛΗΡ. ΤΗΛ. 6944390535. MZT200229(1)

Mediterranean
Real Estate Agency
Κτηματομεσιτικό γραφείο

Houses of Sea & Sun

ΗΡΑΚΛΗΣ Δ.ΧΟΡΟΖΙΔΗΣ

Σύμβουλοι και φίλοι για μια ζωή!



Μεσίτης & Σύμβουλος επενδύσεων Ακίνητης Περιουσίας

www.dodecaneserealestate.com

ΠΩΛΗΣΕΙΣ - ΜΙΣΘΩΣΕΙΣ ΑΚΙΝΗΤΩΝ

Πωλήσεις Μονοκατοικιών- Μεζονέτων

-**Αφάντου.** Μεζονέτα υπερπολυτελούς κατασκευής 230τμ με 70τμ βεράντες, 4υπ, 3 μπάνια.
-**Αφάντου.** Μεζονέτα υπερπολυτελούς κατασκευής 211 τμ με 50τμ βεράντες, 3 υπ, 3 μπάνια.
-**Αφάντου.** Μονοκατοικία 75 τμ, με 2 υπ, και ενιαίο χώρο κουζίνας-καθιστικού με τζάκι,διαμορφωμένοι εξωτερικοί χώροι 800 τμ με ανεξάρτητο σπιτάκι 25 τμ στον κήπο. 300 μ από την θάλασσα.
-**Κολύμπια.** Πωλούνται νεόδμητες μεζονέτες 107 τμ η κάθε μία, ιδιαίτερης αισθητικής πλήρως εξοπλισμένες, με ή χωρίς πισίνα, κήπο, πάρκιν, μεγάλες βεράντες, 380 μ από τη θάλασσα.
-**Μαλώνα.** Πωλείται ημιτελής μονοκατοικία 105 τμ,με υπόγειο 60 τμ, σε καλή περιοχή του χωριού.
-**Λάρδος.** Πωλούνται 2 ανεξάρτητες κατοικίες συνολικής επιφάνειας 350 τμ, με διαρρύθμιση κατάλληλη και για ενοικιαζόμενα στούντιος.
-**Πεύκοι. Ψάλτος.** Πωλείται ζώρορο ακίνητο συνολικής επιφάνειας 210 τμ σε έκταση 2000 τμ, αποτελούμενο από 7 studios, με δυνατότητα δημιουργίας 2 οροφοδιαμερισμάτων 120 τμ ισόγειο και 90 α' όροφος.
-**Γεννάδι.** Μεζονέτες 117 τμ με διαμορφωμένους εξωτερικούς χώρους (πισίνα, χώρο σθένταιδων, κάσκι, πάρκιν) με θέα τη θάλασσα.
-**Κανδυλί.** Μεζονέτα 3 επιπέδων,συνολικής επιφάνειας 270 τμ, στα σοβατίσματα. Έκταση 1.470 τμ.
-**Κανδυλί.** Πωλούνται μεζονέτες στα μπετά 120 τμ. η κάθε μία.
-**Ιαλυσός.** Μεζονέτα δυόροφη 124 τμ. 3 υπνοδωματίων, 2 μπάνια με κλιματισμό και ηλιακό σε κεντρικό σημείο της Ιαλυσού.
-**Κρεμαστή.** Μονοκατοικία 100 τμ σε οικόπεδο 132 τμ, 3 υπ, πλήρως ανακαινισμένη, σε κεντρικό σημείο, με υπόλοιπο δόμησης (σέρας).
-**Παστίδα.** Υπερπολυτελής ζώροφη μονοκατοικία 482τμ σε οικόπεδο 4.200τμ, ιδιαίτερου αρχιτεκτονικού σχεδιασμού, με 4 υπ, σαλόνι, κουζίνα υψηλής αισθητικής, 4 μπάνια, αποθήκη, κεντρικό σύστημα κλιματισμού ψύξης-θέρμανσης, διαμορφωμένο και δεντροφυτευμένο εξωτερικό χώρο, μεγάλες βεράντες απέραντη θέα.
-**Παστίδα.** Πωλείται μονοκατοικία 3 υπ, συνολικής επιφάνειας 103 τμ. σε οικόπεδο 2.000 τμ.
-**Δαμαρτρά.** Νεόδμητη μεζονέτα 100τμ.διαμορφωμένη σε 3 διαφορετικά επίπεδα με απέραντη θέα.

Πωλήσεις Διαμερισμάτων

-**Ρόδος.** Επί της Μιχ. Πετρίδη πωλείται οροφοδιαμέρισμα πανταχόθεν ελεύθερο, πρώτου ορόφου 120 τμ, 3 υπ με κεντρική θέρμανση.
-**Ρόδος.** Στο Ροδίνι στην οδό Σμύρνης και μονής Καλόπετρας, σε ήσυχη τοποθεσία, πωλούνται διαμερίσματα α ορόφου, β ορόφου και ρετιρέ, 2 υπ 80 τμ. και 3 υπ 99 τμ. Νεόδμητα και παραδοτέα πλήρως εξοπλισμένα.
-**Ρόδος.**Επί της Κων.Υδραίου νεόδμητο διαμέρισμα 100τμ 2 υπ.
-**Ρόδος.** Στο κέντρο της πόλης επί της Διλμπεράκη πωλείται διαμέρισμα 90 τμ, β ορόφου, ανακαινισμένο.
-**Ιαλυσός.** Οδός Σωτήρος διαμέρισμα 115 τμ 2ου ορόφου, 3 υπ, μεγάλο σαλόνι, κουζίνα, μικρή αποθήκη, θερμοπομπούς.
-**Παραδείσι.** Πωλείται νεόδμητο οικοδόμημα, αποτελούμενο από 4 γκαρσονιέρες 55 τμ η κάθε μία, πλήρως εξοπλισμένες.
-**Αφάντου.** Σε κεντρικό σημείο, διαμέρισμα 2ου ορόφου 75 τμ σε νεόδμητη πολυκατοικία,2υπ,σαλοτραπεζαρία,κουζίνα,μπάνιο.

Πωλήσεις Ξενοδοχειακών μονάδων

-**Αφάντου.** Σε ύψωμα με πανοραμική θέα, πωλείται ξενοδοχειακή μονάδα Που αποτελείται από: 1) 37 δωμάτια (80 κλίνες). 2) 12 δωμάτια ημιτελή (24 κλίνες). 3) Δόμηση για επιπλέον 22 δωμάτια (44 κλίνες). Σύνολο 148 κλίνες. 4) Πισίνα, σνακ μπαρ, εστιατόριο.

Κάνετε τα όνειρα σας ΠΡΑΓΜΑΤΙΚΟΤΗΤΑ στην τιμή που θέλετε.

-**Λίνδος- Πεύκοι.** Πωλείται συγκρότημα 3 ορόφων, συνολικής επιφάνειας 565 τμ σε οικόπεδο 4.250 τμ. 22 Studios επιπλωμένα, στο roof garden με πανοραμική θέα στη θάλασσα, δυνατότητα δημιουργίας εστιατορίου. Ακίνητο μεγάλης προβολής με άμεση πρόσβαση από τους δύο κεντρικούς δρόμους των Πευκών.

Πωλήσεις Παραδοσιακών κατοικιών

-**Ρόδος. Νεοχώρι,** ζώροφο παλαιό αρχοντικό 200 τμ, ανακαινισμένο, ιδιαίτερης αρχιτεκτονικής με τζάκι, βοτσαλωτά δάπεδα και με υπέροχα διαμορφωμένους εξωτερικούς χωρους 250 τμ.Υπόλοιπο δόμησης 90 τμ.
-**Ρόδος.** Επί της Βορείου Ηπείρου πωλείται αρχοντικό διατηρητέο 400 τμ, 3 επιπέδων, με οικόπεδο 900 τμ.
-**Παλιά πόλη.** Πωλείται πέτρινη κατοικία 120 τμ με κήπο, και δυνατότητα για επιπλέον δόμηση, λίγα μέτρα από το ρολόι.
-**Παλιά πόλη.** Ζώροφη παραδοσιακή κατοικία 95τμ, 3υπνιτίων καινούρια κουζίνα και μπάνιο,πλήρως ανακαινισμένο.
-**Παλιά πόλη.** Ζώροφη παραδοσιακή κατοικία 350τμ σε κεντρικό σημείο.Στο ισόγειο έχει και κατάστημα για οποιαδήποτε χρήση.
-**Παλιά πόλη.** Επί της Μενελάου πωλείται παραδοσιακή κατοικία 99 τμ, με αυλή, κατάλληλο και για επαγγ. χρήση.
-**Κοσκινού.** Παραδοσιακή καμάρα με προσθήκη ορόφου συνολικής επιφάνειας 75 τμ. σε άριστη κατάσταση σε κεντρικό σημείο του χωριού.
-**Κοσκινού.** Παραδοσιακή καμάρα 235 τμ με βεράντα 25 τμ, βοτσαλωτά δάπεδα, τζάκι και ξύλινη σοφίτα για χρήση υπ.
-**Κοσκινού.** Πωλείται ανακαινισμένη παραδοσιακή κατοικία 110 τμ, με αυλή 10 τμ, με εσωτερικά επίπεδα διαμορφωμένα σε υπ.
-**Κοσκινού.** Γωνιακή παραδοσιακή κατοικία (καμάρα) 110 τμ με ανεξάρτητη κουζίνα, και αυλή 10 τμ. Επιπλωμένη με όλο τον παραδοσιακό εξοπλισμό.
-**Κοσκινού.** Πωλείται παραδοσιακή κατοικία πλήρως ανακαινισμένη, 75 τμ καθαρού χώρου και σύνολο με τους εξωτερικους 103 τμ.
-**Μαλώνα.** Παραδοσιακή κατοικία 3 χώρων συνολικής επιφάνειας 80 τμ στην κεντρική πλατεία του χωριού.
-**Μαλώνα.** Νεόδμητη παραδοσιακή κατοικία 95 τμ με μεγάλη αυλή με πέργκολα, τζάκι,κλιματισμό,ηλεκτρ.συσκευές και επιπλωμένη.
-**Μαλώνα.** Παραδοσιακή κατοικία 70 τμ σε καλή κατάσταση.
-**Λάερμα.**Παραδοσιακή κατοικία 70 τμ και 30 τμ υπόλοιπο οικοπέδου.
-**Βάτι.** Πωλείται παραδοσιακή κατοικία 70 τμ με αυλή 75 τμ.
-**Παραδείσι.** Μονοκατοικία 3 χώρων 85 τμ. με μεγάλη αυλή.
-**Σορωνή.** Ισόγεια μονοκατοικία 3 χώρων 110 τμ με αυλή.
-**Σύμη.** Παραδοσιακή νεοκλασική ζώροφη κατοικία 150τμ σε πολύ καλή κατάσταση σε κεντρικό σημείοτης Σύμης,με δρόμο.
-**Σύμη.** Σε κεντρικό σημείο , παραδοσιακή κατοικία 95τμ , αυλή 15τμ. Με δρόμο.
-**Σύμη.** Στο κέντρο της Σύμης περιοχή καταρράκτης, πωλείται παραδοσιακή κατοικία 70 τμ με πέτρινη αυλή και μικρό οικόπεδο με υπόλοιπο δόμησης.
-**Σύμη.** Στην περιοχή «Αγίας τριάδος» κάτω από την Παναγία την Πειραιωτισσα , πωλείται παραδοσιακή κατοικία, σε άριστη κατάσταση, 2 δωματίων, με 2 αυλές, συνολικής επιφάνειας 110 τμ, κοντά σε δρόμο και θέα Πέδι και Γιαλό.
-**Σύμη.** Περιοχή Καταρράκτης στο ύψωμα πωλείται δυόροφη παραδοσιακή κατοικία 80 τμ, με οικόπεδο 140 τμ δίπλα με δόμηση.

Πωλήσεις Οικοπέδων- Αγροτεμαχίων

-**Ρόδος.**180τμ με μεγάλο συντελεστή δόμησης στο Νεοχωρι(οδός Διλμπεράκη).
-**Ρόδου-Καλλιθέας.** Οικόπεδο 7.000 τμ δίπλα στο Κρύστιν Παλλάς, με απέραντη θέα στη θάλασσα, με άμεση πρόσβαση στη λεωφόρο.
-**Ρόδου-Καλλιθέας.**Στην περιοχή « συνεταιρισμός οικοδόμων» οικόπεδο 502 τμ με δόμηση για 240 τμ οικοδομή.
-**Ταιάρι.** Πωλούνται οικόπεδα 4.000 τμ, 300 μ από την κεντρική λεωφόρο κατάλληλο για βιοτεχνικούς χωρους.
-**Αφάντου.** Πωλούνται ανεξάρτητα οικόπεδα 2.000 τμ. εντός ζώνης οικισμού, με δόμηση 200 τμ. το καθένα. Έχουν απέραντη θέα στην θάλασσα.
-**Αφάντου.** Οικόπεδο 4010 τμ άρτιο και οικοδομήσιμο στην περιοχή Τραπεζία. Απεριόριστη θέα.

Αναλαμβάνουμε και εκδόσεις δανείων

-**Αφάντου.** Αγροτεμάχιο 3020 τμ στην περιοχή Τρυπάνα.
-**Αφάντου.** Αγροτεμάχιο 9640 τμ στην περιοχή Βότρς.
-**Μάσσαρι.** Οικόπεδο 2450 τμ στην παραλία Μασσάρι.
-**Κάλαθος.** Οικόπεδο 2,880 τμ. επί της κεντρικής λεωφόρου ιδιαίτερης προβολής.
-**Λίνδος-Ψάλτος.** Πωλείται έκταση 14.500 τμ με πανοραμική θέα στη θάλασσα εκ των οποίων 4.000 τμ αποτελούν ξεχωριστό τίτλο και λειτουργεί εντός του οικοπέδου γήπεδο 5x5 με τάπητα 4ης γενιάς, ένα κτήριο 35 τμ. αποδυτήρια με ντους και wc, και καφετέρια με αυλή. Επιπλέον άδεια οικοδομής για 200 τμ.
-**Λάρδος.** Περιοχή περβολάκι, οικόπεδο 887 τμ. με άδεια οικοδομής 107 τμ. πάνω στον δρόμο. Τιμή ευκαιρίας.
-**Πυλώνα.** Οικόπεδο εντός οικισμού 1070 τμ, με δόμηση.
-**Κιοτάρι.** Οικόπεδο 800 τμ, με άδεια δυόροφης οικοδομής για 2 καταστήματα 80 τμ ισογείου, 80 τμ Α' ορόφου με υπόγειο.
-**Κιοτάρι.** Οικόπεδο 5.000 τμ. με πρόσοψη στην κεντρ. λεωφ.
-**Κιοτάρι.** Αγροτεμάχιο 4.800 τμ με πανοραμική θέα θάλασσα.
-**Κιοτάρι.** Περιοχή Μοσκενά οικόπεδο 4.360 τμ.
-**Κιοτάρι.** Περιοχή Εταρεία οικόπεδο 4.060 τμ.
-**Λαχανιά.** Οικόπεδο 4,000τμ με άδεια για 3 μεζονέτες, στον κεντρικό δρόμο, με θέα τη θάλασσα.
-**Ιαλυσός.** Στην παραλία Ιαλυσού πωλείται οικόπεδο 7,000 τμ. με άδεια οικοδομής.
-**Ιαλυσός.** Πωλείται οικόπεδο 1.030 τμ στο κέντρο της Ιαλυσού, 100 μ από κεντρική πλατεία.
-**Ιαλυσός.** Τρεις Οικόπεδο 160 τμ με δόμηση, στον συνοικισμό Καστελοριζών.
-**Κανδυλί.** Οικόπεδο 1.800 τμ με άδεια 2όροφης οικοδομής 122 τμ με υπόγειο 97 τμ σε πολύ καλή τοποθεσία.
-**Κρεμαστή.** Πωλούνται οικόπεδα 4 στρεμ. εκτός σχεδίου.
-**Παστίδα.** Πωλούνται οικόπεδα 1,500 τμ. με άδεια οικοδομής.
-**Παραδείσι.** 583τμ στην κεντρική λεωφόρο με μεγάλο συντελεστή δόμησης.
-**Παραδείσι.**Περιοχή κάτω Καλαμώνας οικόπεδο 6100τμ με δόμηση 150 τμ.
-**Παραδείσι.** Οικόπεδο 390 τμ εντός οικισμού, με δόμηση.
-**Παραδείσι.** Περιοχή Καλαμώνας, οικόπεδο 5.700 τμ.
-**Σορωνή.** Οικόπεδο 3880 τμ. με δόμηση 200 τμ. στον κεντρικό δρόμο, στην είσοδο του χωριού.
-**Δαμυλιά.** Οικόπεδο 2.080 τμ στον κεντρικό δρόμο με Σ.Δ 08.
-**Σύμη.** Περιοχή Νούλα-Τούρκος πωλείται οικόπεδο 13.500 τμ με 82,5 μ πρόσοψη ένως το κύμα.

Πωλήσεις Αποθηκών

-**Ρόδος.** Ροδίνι. Ημιυπόγεια αποθήκη 2 χώρων και wc, 56 τμ συνολικά, με ράμπα και ρολά στην πρόσοψη.
-**Ρόδος.** Πωλείται αποθήκη 55 τμ, με άμεση πρόσβαση αυτοκινήτων, στην περιοχή Κόβα.
-**Ρόδος.** Βιοτεχνικό κέντρο Μανουσέλη πωλείται βιοτεχνικός χώρος 320 τμ σε 2 ενοποιημένους χώρους με γραφείο,wc, ηλεκτρικά ρολά, ενιαία τζαμαρία στην πρόσοψη.
-**Ρόδος.** Επί της Σκεύου Ζερβού 7-9 πωλείται αποθήκη 488 τμ. με μεγάλη ράμπα για οποιαδήποτε χρήση.
-**Ασγούρου.** Πωλείται αποθήκη σε βιομηχανική περιοχή 400 τμ και με άδεια για επιπλέον 400 τμ όροφο.

Πωλήσεις επιχειρήσεων

-**Ρόδος.** Πωλείται επιχείρηση καφέ-μπαρ, γωνιακή, σε κεντρικό σημείο της Ανάληψης ιδιαίτερης προβολής με μεγάλη αυλή και όλο τον σύγχρονο εξοπλισμό με σταθερή πελατεία.
-**Ρόδος.** Περιοχή Ψαρουλας, Εφ.Σταυρού και Αλ.Διάκου Επιχείρηση αναψυκτήριο σνακ-μπαρ,γυναικό πλήρως εξοπλισμένο με ωραίο εσωτερικό χώρο και μεγάλη αυλή. Δυνατότητα αλλαγής χρήσης.
-**Ρόδος.** Περιοχή Ψαρουλας πωλουνται ισόγεια καταστήματα με αυλή.1) 31,40 τμ με 31,40 τμ πατάρι 2) 26,14 τμ με 26,14 πατάρι 3) 25,00 τμ με 25 τμ πατάρι.
-**Ρόδος.** Πωλείται επιχείρηση ειδών γάμου, επώνυμων εταιριών, με εξασφαλισμένη πελατεία, σε κεντρικό δρόμο της πόλης, σε ακίνητο ιδιαίτερης προβολής.
-**Ρόδος.** Πωλείται επιχείρηση εστιατόριο καφέ μπαρ 130 τμ κεντρικου κτιρίου και 350 τμ αυλής με άδεια 200 ατόμων. Πλήρως ανακαινισμένο. Ιδιαίτερης αισθητικής και διακόσμησης.
-**Ρόδος.** Περιοχή Κόβα επί της οδού Κολοκοτρώνη πωλείται ισόγειο κατάστημα 55 τμ με αυλή,κατάλληλο για κάθε χρήση.
-**Ρόδος.** Επί της Κων.Υδραίου πωλουνται νεόδμητα καταστήματα ισογείου, και διαμερίσματα 1ου ορόφου κατάλληλα για επαγγελματική χρήση.
-**Ρόδος.** Επί της Κων. Υδραίου νεόδμητο ισόγειο γωνιακό κατάστημα 50 τμ.
-**Ρόδος.** Επί της Σκεύου Ζερβού 7-9 πωλείται ισόγειο κατάστημα 143 τμ. με ημιώροφο 76 τμ. μεγάλης προβολής και ιδιαίτερης αισθητικής. Πωλείται και αποθήκη 488 τμ. με ράμπα κάτω από το άνωθεν κατάστημα, η οποία επικοινωνεί και εσωτερικά με το κατάστημα.
-**Παλιά πόλη.** Πωλείται επιχείρηση με άδεια εστιατορίου και όλο τον εξοπλισμό, σε κεντρικό σημείο (πλησίον πλατείας Σακράτους).
-**Παλιά πόλη.** Πωλείται ισόγειο κατάστημα 16 τμ επί της Αρχιεπισκόπου Ευθυμίου.
-**Νεοχώρι.** Πωλείται νεοκλασικό κτήριο σε εμπορικό δρόμο κατάλληλο και για επαγγελματική χρήση.
-**Φαληράκι** Σε εμπορικό κέντρο πωλείται καφετέρια ονοκ μπαρ 113 τμ κτήριο με 500 τμ αυλή με μεγάλη πισίνα.
-**Φαληράκι.** Πωλείται οικοδομικό συγκρότημα αποτελούμενα από δύο 3όροφες οικοδομές υπερπολυτελούς κατασκευής και επιπλέον άδεια για 3 3όροφες οικοδομές και πισίνα 80 τμ. Πανοραμική θέα. Εκταση συνολικής επιφάνειας 13.200 τμ.
-**Κολύμπια.** Πωλείται ακίνητο 600 τμ ενιαίος χώρος, κατάλληλο για κάθε χρήση, ήδη σε λειτουργία.
-**Ιαλυσός.** Πωλείται καφετέρια πολυτελείας με σταθερή πελατεία.
-**Παραδείσι.** Στην κεντρική πλατεία πωλείται 2όροφο κατάστημα για οποιαδήποτε χρήση.
-**Κως.** Στο Μαστιχάρι πωλείται κτιριακό συγκρότημα που αποτελείται από 8

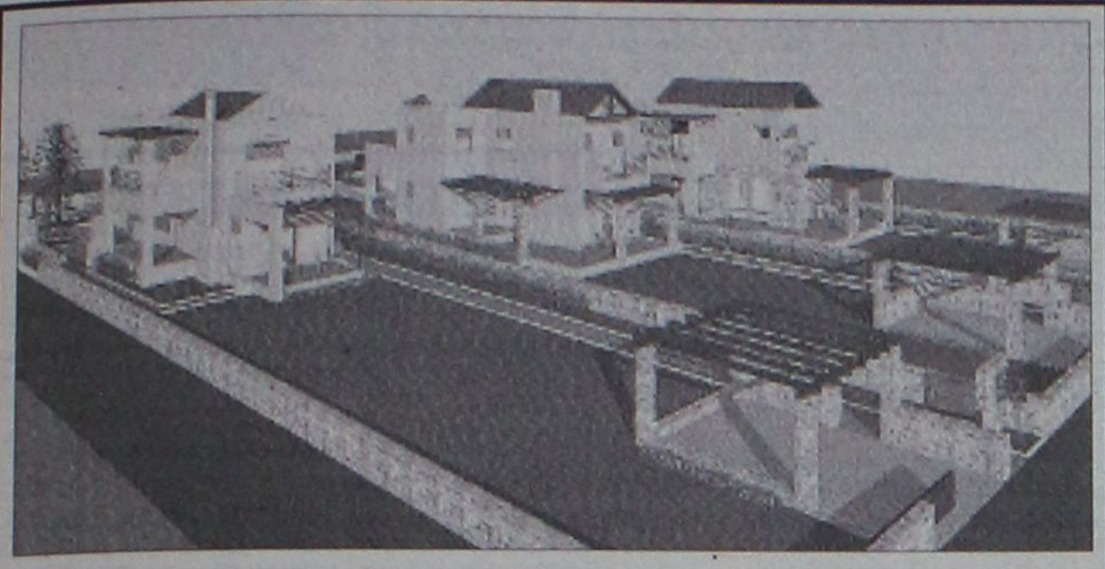

ΕΥΚΑΙΡΙΑ στην ΙΑΛΥΣΟ
(επαρχιακή οδός Παστίδας – Ιαλυσού)

ΣΕ ΑΝΕΞΑΡΤΗΤΑ ΟΙΚΟΠΕΔΑ 1000 Τ.Μ ΜΕ ΘΕΑ ΤΗ ΦΙΛΕΡΗΜΟ ΣΕ ΦΑΝΤΑΣΤΙΚΗ ΤΟΠΟΘΕΣΙΑ ΚΑΙ ΣΕ ΕΞΑΙΡΕΤΙΚΑ ΗΣΥΧΟ ΠΕΡΙΒΑΛΛΟΝ ΜΕΣΑ ΣΤΟ ΠΡΑΣΙΝΟ

ΠΩΛΟΥΝΤΑΙ: ΜΕΖΟΝΕΤΕΣ ΥΠΟ ΑΝΕΓΕΡΣΗ (240 Τ.Μ)

ΠΕΡΙΛΑΜΒΑΝΟΥΝ:

Α) ΠΕΡΙΜΕΤΡΙΚΗ ΠΕΡΙΦΡΑΞΗ ΑΠΟ ΕΜΦΑΝΕΣ ΣΚΥΡΟΔΕΜΑ ΟΛΟΥ ΤΟΥ ΟΙΚΟΠΕΔΟΥ ΚΑΙ ΘΕΣΗ ΣΤΑΘΜΕΥΣΗΣ

Β) ΠΛΗΡΗ ΑΡΧΙΤΕΚΤΟΝΙΚΗ ΚΑΙ ΜΗΧΑΝΙΚΗ ΕΠΙΒΛΕΨΗ ΜΕΧΡΙ ΤΗΝ ΑΠΟΠΕΡΑΤΩΣΗ ΤΗΣ ΚΑΤΟΙΚΙΑΣ

Γ) ΑΝΑΛΥΤΙΚΗ ΠΑΡΟΥΣΙΑΣΗ ΤΗΣ ΚΑΤΑΣΚΕΥΗΣ ΑΠΟ ΤΟΝ ΕΠΙΒΛΕΠΟΝΤΑ ΑΡΧΙΤΕΚΤΟΝΑ ΜΗΧΑΝΙΚΟ

ΟΙ ΜΕΖΟΝΕΤΕΣ ΑΠΟΤΕΛΟΥΝΤΑΙ ΑΠΟ ΥΠΟΓΕΙΟ (85 Τ.Μ), ΙΣΟΓΕΙΟ ΚΑΙ ΟΡΟΦΟ (153-160 ΤΜ)
ΤΟ ΙΣΟΓΕΙΟ ΠΕΡΙΛΑΜΒΑΝΕΙ ΜΕΓΑΛΟ ΣΑΛΟΝΙ, ΤΡΑΠΕΖΑΡΙΑ, ΑΝΕΤΗ ΚΟΥΖΙΝΑ, WC ΚΑΙ ΜΕΓΑΛΕΣ ΒΕΡΑΝΤΕΣ
Ο ΟΡΟΦΟΣ ΑΠΟΤΕΛΕΙΤΑΙ ΑΠΟ 3 ΜΕΓΑΛΑ ΥΠΝΟΔΩΜΑΤΙΑ, 1 ΜΠΑΝΙΟ ΚΑΙ 1 WC. ΕΠΙΣΗΣ ΥΠΑΡΧΕΙ Η ΔΥΝΑΤΟΤΗΤΑ ΓΙΑ ΣΟΦΙΤΑ ΚΑΙ Η ΔΥΝΑΤΟΤΗΤΑ ΚΑΤΑΡΓΗΣΗΣ ΤΟΥ ΥΠΟΓΕΙΟΥ

ΕΧΕΤΕ ΤΙΣ ΕΞΗΣ ΔΥΝΑΤΟΤΗΤΕΣ:

Α) ΠΑΡΑΔΟΣΗ ΟΙΚΟΠΕΔΟΥ 1000 Τ.Μ ΜΕ ΠΛΗΡΗ ΟΙΚΟΔΟΜΙΚΗ ΑΔΕΙΑ, ΜΕ ΠΕΡΙΜΕΤΡΙΚΗ ΠΕΡΙΦΡΑΞΗ, ΔΥΟ ΕΙΣΟΔΟΥΣ ΚΑΙ ΘΕΣΗ ΣΤΑΘΜΕΥΣΗΣ.

Β) ΚΑΤΑΣΚΕΥΗ ΤΟΥ ΟΙΚΟΔΟΜΙΚΟΥ ΣΚΕΛΕΤΟΥ (με την εποπτεία σας για την ποιότητα των υλικών) ΜΕ ΕΞΟΦΛΗΣΗ ΤΩΝ ΕΝΣΗΜΩΝ ΓΙΑ ΤΗΝ ΚΑΤΑΣΚΕΥΗ ΤΟΥ ΣΚΕΛΕΤΟΥ.

Γ) ΚΑΤΑΣΚΕΥΗ ΜΕΧΡΙ ΚΑΙ ΕΠΙΧΡΙΣΜΑΤΑ ΜΑΡΜΑΡΟΣΟΒΑΔΩΝ ΚΑΘΩΣ ΚΑΙ ΗΛΕΚΤΡΙΚΗ ΚΑΙ ΥΔΡΑΥΛΙΚΗ ΕΓΚΑΤΑΣΤΑΣΗ ΜΕ ΕΞΟΦΛΗΣΗ ΤΩΝ ΕΝΣΗΜΩΝ ΜΕΧΡΙ ΚΑΙ ΓΙΑ ΤΑ ΕΠΙΧΡΙΣΜΑΤΑ.

Δ) ΑΚΥΡΩΣΗΣ ΤΗΣ ΚΑΤΑΣΚΕΥΗΣ ΤΟΥ ΥΠΟΓΕΙΟΥ

ΕΠΙΚΟΙΝΩΝΗΣΤΕ ΓΙΑ ΜΙΑ ΣΥΝΑΝΤΗΣΗ ΣΤΑ ΤΗΛ.: 6944640451, 6948534747

ΑΕ1174



ΠΩΛΗΣΕΙΣ ΑΚΙΝΗΤΩΝ

ΔΙΑΜΕΡΙΣΜΑΤΑ
- Κοσκινού 87 τ.μ. μεταχειρισμένο 110.000€
- Καρακόνερο 48 τ.μ. λούξ κατασκευής 103.000€
- Ρόδου-Λίνδου 90 τ.μ. λούξ κατασκευής 155.000€
- Ρόδου-Λίνδου 90 τ.μ. λούξ κατασκευής 160.000€
- Ανάληψη 90 τ.μ. μεταχειρισμένο 180.000€
- Σωτήρος 85 τ.μ. μεταχειρισμένο 105.000€
- Σωτήρος 110 τ.μ. μεταχειρισμένο 120.000 €
- Ροδίνι 91 τ.μ. λουξ κατασκευής

ΜΕΖΟΝΕΤΕΣ - ΜΟΝΟΚΑΤΟΙΚΙΕΣ
- Ροδίνι 160 τ.μ. τριώροφη με υπόγειο 225.000€
- Ασγούρου 120 τ.μ. διώροφη μεζονέτα με 2 στρέμματα οικόπεδο σε μπετά 130.000€
- Κοσκινού 192 τ.μ. διώροφη μεζονέτα με υπόγειο με 750 μ. οικόπεδο σε μπετά 135.000€
- Κανδυλί 120 τ.μ. διώροφες μεζονέτες με 650 τ.μ. οικόπεδο μέχρι χτισίματα 125.000 €
- Αφάντου 130τ.μ. με 1.000 μ. οικόπεδο 161.400 €

ΟΙΚΟΠΕΔΑ
- Κατταβιά 1.730 τ.μ. πάνω στον κεντρικό 15.000 €
- Θολός 1.800 τ.μ. συντελεστή 0,4 150.000 €
- Σορωνή 509 τ.μ. με συντελεστή 0,8 200 μέτρα από θάλασσα 35.000 €
- Χαράκι 1.000 τ.μ. πάνω στο δρόμο 50.000 €
- Κανδυλί 2.885 τ.μ. κοντά στους Καστελλοριζιούς 211.000 €
- Λαχανιά 2.360 τ.μ. πάνω στον κεντρικό 50 μ. από θάλασσα με άδεια οικοδομής για 8 studios 94.000 €
- Γεννάδι 1000 τ.μ. με άδεια οικοδομής 24.944 €
- Γεννάδι 1.700 τ.μ. πάνω στον κεντρικό με άδεια οικοδομής 210 τ.μ. 75.000 €

ΚΑΤΑΣΤΗΜΑΤΑ
- Κατάστημα 50 τ.μ. στο κέντρο της πόλης 160.000 €
- Ρόδου-Λίνδου 600 τ.μ. με 2 στρέμματα οικόπεδο 1.200.000 €
- Νιοχώρι 200 τ.μ. διατηρητέο διώροφο με 250 τ.μ. αυλή με δυνατότητα έξτρα δόμησης 500.000 €
- Κατάστημα (αέρας) μέσα στην Νέα Αγορά 15.000 €
- Κατάστημα 65 τ.μ. επί της οδού Ρόδου-Λίνδου 334,000 €

ΚΤΗΜΑΤΑ
- Κάτω Καλαμώνα 6.100 τ.μ. κοντά στον κεντρικό σε κατοικημένη περιοχή 100.000€
- Λαχανιά 22 στρέμματα κοντά στον κεντρικό 220.000 €. Δίνεται και αντιπαροχή
- Κατταβιά 30 στρέμματα πάνω στο κύμα 300.000 €
- Ρόδου-Αεροδρομίου 20 στρέμματα 1.000.000 €
- Κατταβιά 4.293 τ.μ. σε ύψωμα 800 μ. από κεντρικό 13.000 €
- Κατταβιά 8.200 τ.μ. με θέα 800 τ.μ. από θάλασσα 42.000 €
- Κατταβιά 8.663 τ.μ. προς Πρασονήσι 100 μ. από κεντρικό 51.000 €
- Κατταβιά 8.773 τ.μ. προς Πρασονήσι 200 μ. από κεντρικό 44.000 €
- Λαχανιά 7.800 τ.μ. σε ύψωμα κοντά στον κεντρικό 91.570 €

ΑΠΟΘΗΚΕΣ
- Δασκάλους 50 τ.μ.. υπιυπόγεια 35.000€
- Δασκάλους 220 τ.μ. υμιυπόγεια 132.000€
- Δασκάλους 70 τ.μ. υπόγεια - 38.150 €

- **ΖΗΤΟΥΝΤΑΙ ΜΕΤΑΧΕΙΡΙΣΜΕΝΑ ΔΙΑΜΕΡΙΣΜΑΤΑ-ΑΜΕΣΗ ΠΩΛΗΣΗ**
- **ΠΩΛΟΥΝΤΑΙ** αποθήκες και βιοτεχνικοί χώροι.
- **ΔΑΝΕΙΑ ΔΕΚΤΑ - ΕΥΚΟΛΙΕΣ ΠΛΗΡΩΜΗΣ**
- **ΑΝΑΛΑΜΒΑΝΟΥΜΕ ΑΝΤΙΠΑΡΟΧΕΣ**

ΣΤΑΜΑΤΗΣ ΜΑΝΩΛΑΚΟΣ

ΩΡΕΣ ΓΡΑΦΕΙΟΥ 8.30-1.00 π.μ. και 5-8 μ.μ.
ΔΗΜ. ΑΝΑΣΤΑΣΙΑΔΗ 45 (ΣΥΝΟΙΚΙΑ ΔΑΣΚΑΛΩΝ)
Τηλέφωνα: 2241023815-78275, 6945769958, 6944698056

ΧΠ1588

ενοικιασεις

συνέχεια από την προηγούμενη

ΕΝΟΙΚΙΑΖΕΤΑΙ σε ωραία περιοχή της Ιαλυσού νεόκτιστο lux διαμέρισμα 85 τ.μ. πολυτελούς κατασκευής με 2 υπνοδωμάτια-κουζίνα-σαλόνι ενιαία και με μεγάλες βεράντες. Τιμή λογική. Πληρ. τηλ. 95815-95657, 6945751664.ΜΖΤ200234

ΕΝΟΙΚΙΑΖΕΤΑΙ ΕΠΑΓΓΕΛΜΑΤΙΚΟΣ ΧΩΡΟΣ 75 Τ.Μ. ΕΠΙ ΤΗΣ ΕΘΝΙΚΗΣ ΑΝΤΙΣΤΑΣΕΩΣ, ΚΑΤΑΛΛΗΛΟΣ ΓΙΑ ΙΑΤΡΕΙΟ, ΛΟΓΙΣΤΙΚΟ ΓΡΑΦΕΙΟ Ή ΟΠΟΙΑΔΗΠΟΤΕ ΑΛΛΗ ΧΡΗΣΗ. ΜΗΝΙΑΙΟ ΜΙΣΘΩΜΑ 450 ευρώ. ΠΛΗΡΟΦΟΡΙΕΣ ΕΥΣΤΑΘΙΟΥ-ΕΥΡΩΚΤΗΜΑΤΙΚΗ, ΕΘΝΙΚΗΣ ΑΝΤΙΣΤΑΣΗΣ 83, ΤΗΛ. 2241073819-74917, 6944/374546, 6945/292030. ΧΠ401/2029

ΕΝΟΙΚΙΑΖΕΤΑΙ studio επιπλωμένο επί της Νικολάου Μαυρή 9. Πληρ. τηλ. 2241020597 και 6944796950. ΜΖΤ180212

ΕΝΟΙΚΙΑΖΟΝΤΑΙ γκαρσονιέρες μονόχωρες, ανακαινισμένες ισόγειες πλήρως εξοπλισμένες. Τιμή: 215,00 ευρώ και 175,00 ευρώ στην περιοχή Ροδίνι Κυρά της Ρω. Πληρ. τηλ. 2241066680-6976851046. ΜΖΤ180209

ΕΝΟΙΚΙΑΖΕΤΑΙ δυάρι στο Δ.Δ. Μαριτσών πλήρως εξοπλισμένο. Πληρ. τηλ. 2241048195, 14.00 μ.μ. ΜΧΡ13407

ΕΝΟΙΚΙΑΖΕΤΑΙ διαμέρισμα δύο υπνοδωματίων (σαλοτραπεζαρία), κουζίνα και ηλιακό, στον 3ο όροφο στην Μιχαήλ Πετρίδη 90. Πληρ. τηλ. 2241063536, 6948600939 ΜΧΡ13409

ΕΝΟΙΚΙΑΖΕΤΑΙ ισόγειος χώρος 120 τ.μ. με 30 τ.μ. υπόγειο επί της Ορφανίδου και Απολλωνίου Ροδίου γωνία. Πληρ. τηλ. 6945858657. ΜΖΤ180201

ΕΝΟΙΚΙΑΖΕΤΑΙ γωνιακό κατάστημα 55 τ.μ. επί της οδού Αθηνών (Ανάληψη). Πληρ. τηλ. 2241065638. ΜΖΤ180207

ΕΝΟΙΚΙΑΖΕΤΑΙ υπόγειο κατάστημα (πρώην ξυλουργείο) 160 τ.μ. για οποιαδήποτε χρήση, επί της Κολοκοτρώνη 36. απέναντι από την Αντιπροσωπεία Ford του κ. Σωτηράκη. Πληρ. τηλ. 2241027863. ΜΖΤ180205

ΠΩΛΟΥΝΤΑΙ

ΜΟΝΟΚΑΤΟΙΚΙΕΣ

1. Στην Ιξιά τριώροφη 150 τ.μ. χωρίς υπόγειο λουξ κατασκευής με θέα. Εχει 5 υπνοδ/τια και 3 μπάνια, με θέρμ/ση και τζάκι. Τιμάται 279.000 ευρώ.
2. Στην Παστίδα διώροφη 140 τ.μ. λουξ. Διαθέτει θέρμανση και αιρκοντίσιον σε λειτουργία. Τιμάται 220.000 ευρώ.
3. Στα Κοσκινού διώροφη 140 τ.μ. λουξ με φανταστική θέα και οικόπεδο 1.350 τ.μ. Πωλείται σε μπετά ή τελειωμένη με τιμή 180.000 και 280.000 ευρώ αντίστοιχα.
4. Στην Ιξιά διώροφη 160 τ.μ. και με ημιυπόγειο 90 τ.μ. και με οικόπεδο 1.000 τ.μ. Εχει 4 υπνοδ/τια και 3 μπάνια. Παραδίδεται ημιτελές (Μαρμαροσουβάδες) με εγκατάσταση θέρμανσης και αιρκοντίσιον ή αποπερατωμένο λουξ.
5. Στο Ροδίνι τριώροφη 156 τ.μ. ετοιμοπαράδοτη. Εχει θέρμανση, εντοιχ. κουζίνα και ηλιακό. Τιμάται 330.000 ευρώ.

ΜΕΖΟΝΕΤΕΣ

1. Στην Ιξιά τριώροφη 150 τ.μ. χωρίς υπόγειο λουξ με θέα. Εχει 5 υπνοδ/τια και 3 μπάνια, θέρμανση και τζάκι. Τιμάται 265.000 ευρώ.
2. Στην Ιξιά διώροφη 185 τ.μ. και υπόγειο 75 τ.μ. λουξ και με θέρμανση. Τιμάται 385.000 ευρώ.
3. Στην Ιξιά διώροφη 180 τ.μ. και με υπόγειο 60 τ.μ. λουξ και με θέρμανση. Τιμάται 270.00 ευρώ.
4. Στην Ιξιά διώροφη 185 τ.μ. και με υπόγειο 65 τ.μ. λουξ και με θέρμανση. Τιμάται 300.00 ευρώ.
5. Στην Ιαλυσό 126 τ.μ. μεταχ/σμένη (3 ετών). Εχει εντοιχισμένη κουζίνα φανταστική, 3 υπνοδωμάτια, 2 μπάνια. Τιμάται 200.000 ευρώ.

ΔΙΑΜΕΡΙΣΜΑΤΑ 4άρια

1. Στην Ανάληψη 138 τ.μ. λουξ και με φανταστική θέα. Εχει μεγάλες βεράντες, κεντρική θέρμανση και ασανσέρ. Τιμάται 278.000 ευρώ.
2. Στην Ανάληψη 120 τ.μ. λουξ. Εχει κεντρική θέρμανση και ασανσέρ. Τιμάται 250.000 ευρώ.
3. Στο Ροδίνι 100 τ.μ. αποπερατωμένο λουξ, με φανταστική θέα. Διαθέτει 3 υπνοδ/τια, 2 μπάνια, εντ. κουζίνα, ηλ. θερμ/νο, κεντρ. θέρμανση με τα σώματα, έξτρα αποθήκη 12 τ.μ., θέση εσωτ. γκαράζ και ασανσέρ. Τιμάται 230.000 ευρώ.
4. Στην Ανάληψη 107 τ.μ. λουξ κατασκευής με φανταστική θέα. Τιμάται 214.000
5. Στην Ανάληψη 100 τ.μ. υπό κατασκευή λουξ με φανταστική θέα. Τιμάται 210.000 ευρώ.
6. Στην Ανάληψη 96 τ.μ. υπό κατασκευήν γωνιακόν με φανταστική θέα λουξ. Τιμάται 212.000 ευρώ.
7. Στην Ανάληψη 110 τ.μ. μεταχειρισμένο ισόγειο με μικρή αυλή. Τιμάται 120.000 ευρώ.
8. Στην Ιξιά 110 τ.μ. υπό κατασκευή σε μικρή οικοδομή λουξ με θέρμανση. Τιμάται 225.000 ευρώ.

ΔΙΑΜΕΡΙΣΜΑΤΑ 3άρια

1. Στο Ροδίνι 92 τ.μ. αποπερατωμένο λουξ. Εχει εντ. κουζίνα, ηλ. θερμοσίφωνο, κεντρ. θέρμανση με τα σώματα, έξτρα αποθήκη 10 τ.μ., θέση γκαράζ και ασανσέρ. Τιμάται 220.000 ευρώ.
2. Στην Ανάληψη 96 τ.μ. υπό κατασκευή με φανταστική θέα, λουξ. Εχει κεντρική θέρμανση και ασανσέρ. Τιμάται 212.000 ευρώ.
3. Στην Ιξιά 95 τ.μ. λουξ με θέρμανση. Τιμάται 200.000 ευρώ.
4. Στην Ιξιά 75 τ.μ. σε φανταστική θέση με κεντρ. θέρμανση. Τιμάται 160.000 ευρώ.
5. Στην περιοχή Αγ. Νικολάου 80 τ.μ. περίπου στον α' όροφο (μεταχειρισμένο) τιμάται 100.000 ευρώ.

ΔΙΑΜΕΡΙΣΜΑΤΑ 2άρια

1. Στην Ιξιά 48 τ.μ. στον α' όροφο μικρής οικοδομής με θέρμανση. Τιμάται 100.000 ευρώ.
2. Στην Ανάληψη 45 τ.μ. σε α' όροφο ετοιμοπαράδοτο. Τιμάται 95.000 ευρώ.

ΚΑΤΑΣΤΗΜΑΤΑ

1. Στο Μανδράκι και επί κεντρικού δρόμου 50 τ.μ. με πατάρι. Τιμάται 440.000 ευρώ.
2. Στο Νιοχώρι 140 τ.μ. διώροφο και με αυλή 200 τ.μ. σε φανταστική θέση. Τιμάται 450.000 ευρώ.
3. Στην Παλιά Πόλη (Κόκκινη Πόρτα) 16 τ.μ. Είναι σε καλή θέση και τιμάται 50.000 ευρώ.
4. Στην Παλιά Πόλη και σε τουριστική περιοχή 330 τ.μ. διόροφο τιμή ευκαιρίας.

ΟΙΚΟΠΕΔΑ

1. Στην περιοχή Κοσκινού 2.605 τ.μ. οικοδομήσιμο με θέα τη Ρόδο. Τιμάται 160.000 ευρώ.
2. Στη περιοχή Ροδοπούλας 390 τ.μ. εντός σχεδίου και με Δ.Σ. 0,6. Τιμάται 180.000 ευρώ.
3. Στον οικισμό ΑΥΤΟΣΤΕΓΑΣΗ (προς Φυτώριο) 345 τ.μ. Εχει συνολική κάλυψη 360 τ.μ. και άμεση οικοδομήσιμη. Τιμάται 135.000 ευρώ.
4. Στο Ροδίνι εντός σχεδίου 435 τ.μ. και με Σ.Δ 0,8. Τιμάται 300.000 ευρώ.
5. Στο Ροδίνι εντός σχεδίου 1.000 τ.μ. και με Σ.Δ 0,4 πάνω σε τρεις δρόμους. Τιμάται 350.000 ευρώ.
6. Στην περιοχή του Ροδινιού και επί κεντρικού δρόμου 1.135 τ.μ. με Σ.Δ 0,8 και με άδεια οικοδομής 2004. Τιμάται 1.000.000 ευρώ.
7. Στο Μόντε Σμιθ 2.000 τ.μ. με φανταστική θέα και με άδεια οικοδομής για 200 τ.μ. πλέον ημιυπόγειο. Τιμάται 420.000 ευρώ.
8. Στο Ροδίνι 1.690 τ.μ. εντός σχεδίου με Σ.Δ 0,4 και πάνω σε δύο δρόμους. Τιμάται 592.000 ευρώ.
9. Στην Ιξιά 1.200 τ.μ. με άδεια οικοδομής για 150 τ.μ. πλέον ημιυπόγειο 80 τ.μ. Είναι σε φανταστική θέση και τιμάται 135.000 ευρώ.

ΟΙΚΟΠΕΔΑ ΕΝΤΟΣ ΖΩΝΗΣ

1. Στο Καρακόνερο 2.000 τ.μ. επί ασφάλτου. Τιμάται 176.000 ευρώ.
2. Στο Καρακόνερο 4.000 τ.μ. επί ασφάλτου. Τιμάται 350.000 ευρώ.
3. Στα Κοσκινού (περιοχή Λατομείων) 3.000 τ.μ. εντός του υπό επέκταση σχεδίου με φανταστική θέα. Τιμάται 350.000 ευρώ.

ΑΓΡΟΤΕΜΑΧΙΑ

1. Στην Ιξιά 4.000 τ.μ. σε φανταστική θέση. Εφάπτεται ασφάλτου και υπάρχουν παροχές για φως, νερό, τηλέφωνο. Τιμάται 200.000 ευρώ.
2. Στ' Ασγούρου και πολύ κοντά στον κεντρικό δρόμο 4.400 τ.μ. Τιμάται 220.000 ευρώ.
3. Στ' Ασγούρου 5.300 τ.μ. σε φανταστική θέση. Τιμάται 220.000 ευρώ.
4. Στο Γεννάδι και στην περιοχή Αη Γιώργης παραλιακό 4.350 τ.μ. Τιμάται 140.000 ευρώ.
5. Στο Τσαΐρι και επί του κεντρικού δρόμου Ρόδου-Λίνδου 8.500 τ.μ. με έγκριση κόμβου. Τιμάται 1.500.000 ευρώ.
6. Στο Τσαΐρι και επί του δρόμου Τσαΐρι-Αεροδρόμιο 7.000 τ.μ. Τιμάται 450.000 ευρώ.
7. Στη Λάρδο και στη θέση Λωθιάρικα 8.000 τ.μ. και με μικρή νεόκτιστη οικία με κανονική παροχή ρεύματος, νερού και τηλεφώνου. Απέχει από τη θάλασσα 200 μ. και τιμάται 250.000 ευρώ.
8. Στ' Αφάντου παραλιακό (περιοχή Γκολφ) 8.000 τ.μ. Τιμάται 300.000 ευρώ.
9. Στα Κοσκινού 2.605 τ.μ. οικοδομήσιμο με θέα τη Ρόδο. Τιμάται 160.000 ευρώ

ΕΝΟΙΚΙΑΣΕΙΣ

1. Στο Νιοχώρι και σε φανταστική θέση ενοικιάζεται οβελιστήριο-Σνακ μπαρ διώροφο κτίσμα 80 τ.μ. και με αυλή 20 τ.μ. Εχει πλήρη εξοπλισμό και είναι έτοιμο για λειτουργία.
2. Στη περιοχή Κρεμαστής και επί του κεντρικού δρόμου διώροφη μονοκατοικία-βίλα με μεγάλο κήπο.
3. Στους Αγίους Αναργύρους ισόγειο διαμέρισμα 90 τ.μ. κατάλληλο και για επαγγελματική στέγη (ιατρείο-γραφείο).
4. Στην Αννης Μαρίας διαμέρισμα 80 τ.μ. φανταστικό. Εχει 2 υπνοδωμάτια.
5. Στη περιοχή Εντεν Ροκ 300 τ.μ. αποθήκη ψηλοτάβανη με καλή πρόσβαση.

Πληροφορίες κ. ΧΑΡΚΙΑΝΑΚΗ ΜΑΝΩΛΗ
τηλ. 6946163242

ΜΖΤ200205

ενοικιασεις

συνέχεια από την προηγούμενη

ΕΝΟΙΚΙΑΖΕΤΑΙ studios πλήρως επιπλωμένο και εξοπλισμένο (κρεβάτια, πολυκουζινάκι με ψυγείο κ.λπ.) με ανεξάρτητη είσοδο και δική του τουαλέτα, για μεγάλο διάστημα στην οδό Γαληνού 8 (Μόντε Σμιθ). Κοινόχρηστα δεν υπάρχουν. Πληρ. τηλ. 2241063865, κιν. 6972160432. ΜΖΤ180203

ΕΝΟΙΚΙΑΖΕΤΑΙ μονοκατοικία, με θέα, ανεξάρτητη, υπερυψωμένη, 3 υ/δ, 2 WC, αυτόνομη κεντρική θέρμανση, ηλιακό θερμοσίφωνα, τεράστιες βεράντες, μεγάλο κήπο, ξυλόφουρνο, παιδική χαρά, άνωθεν Ιντερμπετόν (Ασγούρου). Πληρ. τηλ. 6944757157. ΜΖΤ180204

ΕΝΟΙΚΙΑΖΕΤΑΙ μονοκατοικία με κήπο επί της Κέννεντυ με τρία υπνοδωμάτια, σαλόνι, κουζίνα, μπάνιο, αποθήκη και γκαράζ κατάλληλη και για επαγγελματική στέγη. Πληρ. τηλ. 6979600029. ΜΖΤ170214

ΕΝΟΙΚΙΑΖΕΤΑΙ οροφοδιαμέρισμα 1ου ορόφου διαμπερές στην Ανάληψη, Γ. Παπανδρέου 58, λουξ κατασκευής 120 τ.μ. με 3 υπνοδωμάτια, σαλοτραπεζαρία, εντοιχισμένη κουζίνα, 2 WC και ηλιακό χωρίς κοινόχρηστα, ενοίκιο 600 ευρώ. Πληρ. τηλ. 2241064267 και 6978616702. ΜΖΤ170213

ΕΝΟΙΚΙΑΖΟΝΤΑΙ διαμερίσματα επί της οδού Ρήγα Φεραίου 10 πλησίον Πανεπιστημίου Αιγαίου. Πληρ. τηλ. 6937317130. ΜΖΤ170206

ΕΝΟΙΚΙΑΖΕΤΑΙ επιπλωμένο διαμέρισμα 2 δωματίων, καθιστικό, κουζίνα, υπνοδωμάτιο 40 τ.μ. πλήρως εξοπλισμένο με δίπορτο ψυγείο, φουρνάκι και τρία μάτια, απορροφητήρας, τηλεόραση, ηλιακό θερμοσίφωνο, πλυντήριο ρούχων, χρηματοκιβώτιο, ηλεκτρική σκούπα, ηλεκτρικό καλοριφέρ, αερόθερμο, σόμπα υγραερίου, μονωμένη οροφή, άνετος χώρος παρκαρίσματος στην Κρεμαστή. Πληρ. τηλ. 2241096742, κινητό 6944819048, ενοίκιο 270 ευρώ. ΜΖΤ170204

ΕΝΟΙΚΙΑΖΕΤΑΙ διαμέρισμα 85 τ.μ. 3άρι στην Ιαλυσό καινούργιο. Τιμή 420 ευρώ. Πληρ. τηλ. 6948046844 ΜΑΤ654

ΕΝΟΙΚΙΑΖΕΤΑΙ διαμέρισμα επί της οδού Αισχίνη αριθμ. 11 που αποτελείται από 3 υπνοδωμάτια, κουζίνα, σαλόνι, μπάνιο και WC με αυτόνομη θέρμανση και ηλιακό θερμοσίφωνα. Πληρ. τηλ. 6932761653. ΜΑΠ105

ΕΝΟΙΚΙΑΖΕΤΑΙ διαμέρισμα 2 υπνοδωματίων, σαλόνι, κουζίνα, μπάνιο, ηλιακό θερμοσίφωνο, με κήπο, στην οδό Μανώλη Παπαναστάση, αρ. 12, χωρίς κοινόχρηστα, ενοίκιο λογικό. Πληρ. τηλ. 2241023842, 2241023621, 6944662783. ΜΖΤ170211

ΕΝΟΙΚΙΑΖΕΤΑΙ καινούργια επιπλωμένη γκαρσονιέρα στα Κοσκινού. Προτιμούνται στρατιωτικοί, δάσκαλοι, φοιτητές. Πληρ. τηλ. 2241066473, 6945551804. ΜΖΤ170212

ΕΝΟΙΚΙΑΖΕΤΑΙ μονοκατοικία στην Ιαλυσό 155 τ.μ., 3 υπνοδωμάτια, 2 WC, 2 αποθήκες με τζάκι και εντοιχισμένες ηλεκτρικές συσκευές. Πληρ. τηλ. 224109650 ώρες καταστήματος και 6942209001. ΜΖΤ170201

ΕΝΟΙΚΙΑΖΕΤΑΙ διαμέρισμα 100 τ.μ. επιπλωμένο επί της οδού Σωτήρος 61 Δ στην περιοχή Ιξιάς. Πληρ. τηλ. 22410 66312, 76850 και 6977514165. ΜΖΤ160202

ΠΩΛΕΙΤΑΙ ΓΥΡΑΔΙΚΟ

Ταβέρνα στο κέντρο της Ρόδου, ανοικτό χειμώνα-καλοκαίρι. Μηνιαίος τζίρος 35.000 ευρώ.

Πληρ. τηλ. 6977721352.

ΜΑΠ100

Ευρωπαϊκή Επενδυτική

Κτηματομεσιτικό Γραφείο

Θεόφιλος Κλωνάρης

Εθνικής Αντίστασης 48 τηλ.2241039300,κιν.6977582152

ΔΙΑΜΕΡΙΣΜΑΤΑ:

- Γκαρσονιέρα 40τ.μ. καλή κατάσταση στην Ιξιά € 60000
- Όροφος 103τ.μ. κατάλληλος για 2 γκαρσονιέρες € 90000
- 2 ισόγειες γκαρσονιέρες κοντά στο Βενετόκλειο € 80000
- Διαμέρισμα 85τ.μ. με 2 υπν/τια,Ροδίνι,Ά ορόφ. € 161000
- Διαμέρισμα 85τ.μ. Έ οροφου, φανταστικη θέα €170000
- Διαμέρισμα 90τ.μ. 2υπν/τίων με πάρκιν € 180000
- Διαμέρισμα 100τ.μ. πολυτελούς κατασκευής € 195000
- Διαμέρισμα 120τ.μ. λουξ κατασκευής με 3 υπνοδωμάτια με ασανσέρ,θέρμανση,υπ.γκαράζ,Ανάληψη € 220000
- Ρετιρέ πολυτελές οροφοδιαμέρισμα 135τ.μ. με βεράντες 160τ.μ. ,απεριόριστη θέα και υπόγειο πάρκιν
- **6 ολοκαίνουργιες γκαρσονιέρες στο κέντρο με πλήρη επίπλωση και εξοπλισμό ιδανικές για επένδυση**

ΜΟΝΟΚΑΤΟΙΚΙΕΣ:

- Παστίδα 130τ.μ. σε 300τ.μ. οικόπεδο(μπετά) € 110000
- Γεννάδι κατοικία σε μπετά 135 τ.μ.με 600 αυλή € 100000
- Κανδυλί 210τ.μ. σε μπετά με 2500 οικόπεδο € 225000
- Τρείς 210τ.μ. με οικόπεδο 1300 σε μαρμαροσοβά με απεριόριστη θέα.Τιμή συζητήσιμη € 240000
- Μεζονέτα τριόροφη κοντά στο ΙΚΑ 180τ.μ. λουξ κατασκευής με 3 υπνοδωμάτια € 280000
- Κοσκινού 158τ.μ. σε οικ/δο 1000τ. σε μπετά € 160000
- Μονοκατοικία στην Ιξιά, εξαιρετικής κατασκευής 165 τ.μ με 4 υπνοδωμάτια ετοιμοπαράδοτη € 280000
- Μονοκατοικία 140τ.μ. σε οικόπεδο 300τ.μ. στην Αγία

ΟΙΚΟΠΕΔΑ - ΚΑΤΑΣΤΗΜΑΤΑ:

- Οικόπεδο 2850τ.μ. στην παλιά Άνοιξη με δόμηση 120 τ.μ. για κατοικία.Καταπληκτική περιοχή. € 175000
- Οικόπεδο στα Κοσκινού 1000 τ.μ. με άδεια € 100000
- Οικόπεδο 5000τ.μ. κοντά στο Πλυμμήρι € 75000
- Οικόπεδο 1350τ.μ. πρίν το Γκόλφ με δόμηση 160τ.μ. σε ήσυχη περιοχή με ρεύμα ,νερό € 60000
- Κατάστημα στην Εθν.Αντίστασης(πρ.Άννης Μαρίας) σε κεντρικό σημείο προς €5000/τ.μ.
- Καινούργιο κατάστημα 67τ.μ. γωνιακό με 17μ βιτρίνα σε εμπορικό σημείο της πόλης
- Εστιατόριο σε πλήρη λειτουργία σε τουριστική περιοχή της πόλης με πολυετή λειτουργία,πελατολόγιο, δυνατότητα 200 καθισμάτων.Ευκολίες πληρωμής.

Μισθώσεις:

- Μονοκατοικία 140τ.μ. καινούργια με πισίνα,BBQ,μεγάλη αυλή,θέρμανση,3 υπν/τια, κοντά στο Κολέγιο Ρόδου
- Διαμέρισμα 120τ.μ. πολυτελές πλησίον Καζίνο €1000
- Όροφος διπλοκατοικίας ,καινούργιος,120τ.μ. με αυλή και πάρκιν κοντά στο Jumbo προς € 700
- Κατοικία 1 υπν/τίου καινούργια με πλήρη επίπλωση και εξοπλισμό στην οδό Καναδά ,με αυλή € 410
- Ενοικιάζεται διαμέρισμα Ά ορόφου κοντά στη ΔΕΥΑΡ με 2 υπνοδωμάτια,σαλόνι,κουζίνα,λουτρό προς € 330
- Δυάρι Έ ορόφου επιπλωμένο στον Άγ.Νικόλαο € 310

Αγορές-πωλήσεις-μισθώσεις-εκτιμήσεις-Ακινήτων

Δάνεια Δεκτά

ΧΠ2694

ΕΛΛΗΝΙΚΗ ΚΤΗΜΑΤΙΚΗ

FIABCI

International Real estate federation member

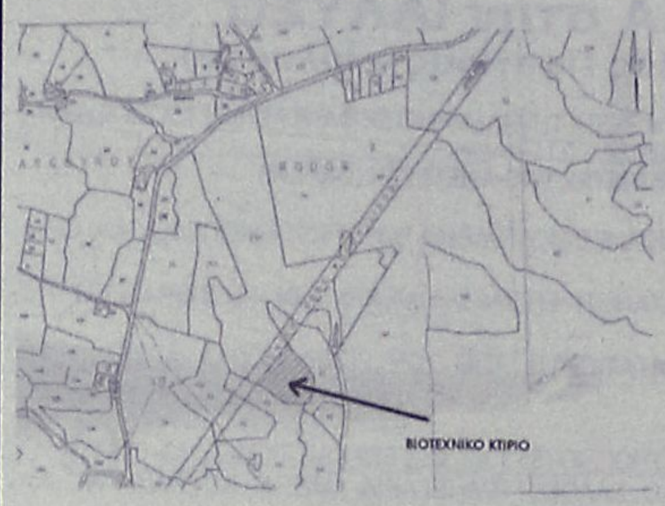

ΠΩΛΟΥΝΤΑΙ:
ΒΙΟΤΕΧΝΙΚΟΙ ΧΩΡΟΙ

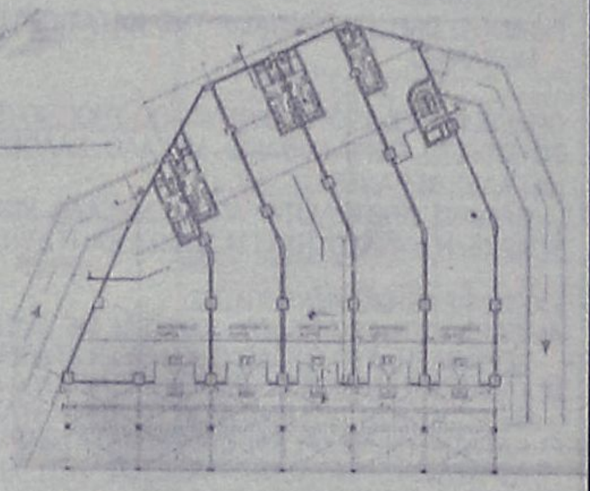

ΠΕΤΡΟΣ ΠΡΕΖΕΡΑΚΟΣ

Μεσίτης αστικών συμβάσεων

ΑΓΟΡΕΣ
ΠΩΛΗΣΕΙΣ
ΑΝΤΙΠΑΡΟΧΕΣ
ΣΤΕΓΑΣΤΙΚΑ ΔΑΝΕΙΑ

ΣΕ ΟΛΗ ΤΗΝ ΕΛΛΑΔΑ

ΕΠΙ ΤΗΣ
ΡΟΔΟΥ - ΛΙΝΔΟΥ

ΔΙΑΜΕΡΙΣΜΑΤΑ
ΜΑΙΖΟΝΕΤΕΣ
ΜΟΝΟΚΑΤΟΙΚΙΕΣ
ΚΑΤΑΣΤΗΜΑΤΑ
ΟΙΚΟΠΕΔΑ
ΞΕΝΟΔΟΧΕΙΑ

Λίνδου 80
85100 Ρόδος
Τηλ.&Fax: 22410 33866
ΚΙΝΗΤΟ: 6932468026
email:prezerakos@hellasnet.gr

AE1067

NewAge
Real Estate
ΜΕΣΙΤΙΚΟ ΓΡΑΦΕΙΟ

Νέα Εποχή στο Χώρο του Ακινήτου

ΜΕΛΕΟΥΝΗ - ΚΕΧΑΓΙΑ ΜΑΙΡΗ

TARGET

ΔΙΑΜΕΡΙΣΜΑΤΑ

- 100 τ.μ. τριών υπνοδωματίων στην Εν. Δυνάμεων. Τιμή 135.000 €
- 120 τ.μ. οροφοδιαμέρισμα στην Αναλήψη, με απεριόριστη θέα. Τιμή 245.000 €
- 94 τ.μ. στην Κέννεντυ με εκπληκτική θέα, συν 88 τ.μ. βοηθητικός χώρος. Τιμή 250.000 €
- 82 τ.μ. 2 υπν/τιων πλησίον Μ. Πετρίδη. Τιμή 150.000 €
- 70 τ.μ. 1 υπν/τίου στο Καρακόνερο. Τιμή 127.000 €
- 84 τ.μ. 2 υπν/τίων στο Καρακόνερο. Τιμή 170.000 €
- 85 τ.μ. πλησίον Μ. Πετρίδη. Τιμή 162.000 €
- 80 τ.μ. 2 υπν/τίων στη Ρόδου Λινδου Ικ κατασκευής. Τιμή 120.000 €
- 126 τ.μ. 3 υπν/τίων στο Καρακόνερο με απεριόριστη θέα. Τιμή 220.000 €
- 112 τ.μ. 3 υπν/τίων στο Καρακόνερο. Τιμή 215.000 €
- 136 τ.μ. 3 υπν/τίων στην Ανάληψη, Ικ κατασκευής. Τιμή 275.000 €
- 75 τ.μ. 2 υπν/τίων στ' Αφάντου. Τιμή 110.000 €
- 118 τ.μ. στη Μιχαήλ Πετρίδη. Τιμή 224.000€
- 85 τ.μ. 2 υπνοδωματίων ισόγειο. Τιμή 90.000 €
- 85 τ.μ. 2 υπνοδωματίων στη Μιχ. Πετρίδη. Τιμή 120.000 €
- 140 τ.μ. 4 υπνοδωματίων στο Καρακόνερο. Τιμή 230.000 €

ΜΟΝΟΚΑΤΟΙΚΙΕΣ - ΜΕΖΟΝΕΤΕΣ

- **ΡΟΔΟΣ:** Στην Παλιά Πόλη διώροφη με αυλή. Τιμή 400.000€
- **ΡΟΔΟΣ:** 195 τ.μ. τριόροφη κατοικία πλησίον Καναδά. Τιμή 285.000 €
- **ΡΟΔΟΣ:** 190 τ.μ. ανεξάρτητη κατοικία 3 ορόφων εντός π. Ρόδου σε 200 τ.μ. οικόπεδο. Τιμή 310.000 €
- **ΡΟΔΟΣ:** 90 τ.μ. διώροφη κατοικία στην Π. Πόλη πλήρως ανακαινισμένη. Τιμή 140.000 €
- **ΡΟΔΟΣ:** Νεοκλασική κατοικία εντός πόλεως Ρόδου Τιμή 210.000€
- **ΙΑΛΥΣΟΣ:** 150 τ.μ. δυο ορόφων σε 1.000 τ.μ. οικόπεδο. Τιμή 270.000 €
- **ΙΑΛΥΣΟΣ:** 195 τ.μ. 3 ορόφων. Τιμή 220.000 €
- **ΙΑΛΥΣΟΣ:** 195 τ.μ. πλησίον παρ. Ιαλυσού 3 ορόφων σε οικόπεδο 280 τ.μ. με εσωτερικό ασανσέρ. Τιμή 285.000 €
- **ΙΑΛΥΣΟΣ:** 185 τ.μ. 2 ορόφων προς παρ. Ιαλυσού. Τιμή 315.000 €
- **ΙΑΛΥΣΟΣ:** 195 τ.μ. στην Ιξιά 3 ορόφων ,ε 25 τ.μ. σοφίτα. Τιμή 290.000 €
- **ΚΟΣΚΙΝΟΥ:** 210 τ.μ. τριών ορόφων σε σοβάδες σε οικόπεδο 1.300 τ.μ. Τιμή 210.000 €
- **ΚΟΣΚΙΝΟΥ:** 135 τ.μ. σε οικόπεδο 1.000 τ.μ. Τιμή 220.000 €
- **ΚΟΣΚΙΝΟΥ:** 180 τ.μ. 3 επιπέδων σε οικόπεδο 1000 τ.μ. Τιμή 265.000 €
- **ΚΟΣΚΙΝΟΥ:** 210 τ.μ. 3 ορόφων μπετά σε οικόπεδο 1300 τ.μ.. Τιμή 170.000 €
- **ΚΟΣΚΙΝΟΥ:** 200 τ.μ. 3 ορόφων σε μπετα σε οικόπεδο 800 τ.μ. Τιμή 140.000 €
- **ΠΑΣΤΙΔΑ:** 140 τ.μ. 2 ορόφων σε οικόπεδο 270 τ.μ. Τιμή 180.000€
- **ΠΑΣΤΙΔΑ:** 120 τ.μ. διώροφη κατοικία σε οικόπεδο 300 τ.μ. Τιμή 170.000€
- **ΠΑΣΤΙΔΑ:** 150 τ.μ. σε οικόπεδο 650 τ.μ. Τιμή 240.000€
- **ΜΑΛΩΝΑ:** Νεόδμητη, πετρόκτιστη κατοικία πλήρως εξοπλισμένη. Τιμή 140.000 €
- **ΜΑΛΩΝΑ:** Παλιά κατοικία 80 τ.μ. Τιμή 30.000 €
- **ΓΕΝΝΑΔΙ:** Παραδοσιακή κατοικία 80 τ.μ. Τιμή 60.000 €
- **ΓΕΝΝΑΔΙ:** 240 τ.μ. σε 1.000 τ.μ. οικόπεδο επί της εθνικής οδού. Τιμή 250.000€

ΟΙΚΟΠΕΔΑ

- **ΡΟΔΟΣ:** 400 τ.μ. στην Δημ. Αναστασιάδη με Σ.Δ. 1. Τιμή 440.000 €
- **ΡΟΔΟΣ:** 240 τ.μ. στην Αθηνών. Τιμή 150.000€
- **ΡΟΔΟΣ:** 450 τ.μ. στο Ροδίνι. Τιμή 300.000€
- **ΡΟΔΟΥ-ΛΙΝΔΟΥ:** 4.700 τ.μ. επί της λεωφόρου. Τιμή 470.000 €
- **ΙΑΛΥΣΟΣ:** 1.030 τ.μ. οικοδομή 137 τ.μ. Τιμή 145.0000 €
- **ΙΑΛΥΣΟΣ:** 160 τ.μ. στην Ιξια εντός οικισμού. Τιμή 100.000 €
- **ΙΑΛΥΣΟΣ:** 2.500 τ.μ. εντός σχεδίου πόλεως Ιαλυσού με Σ.Δ. 0,4. Τιμή 700.000 €
- **ΙΑΛΥΣΟΣ:** 610 τ.μ. εντός σχεδίου με Σ.Δ. 0,4. Τιμή 180.000 €
- **ΙΑΛΥΣΟΣ:** 2.400 τ.μ. επί της Ρόδου-Ιαλυσού με Σ.Δ. 0,4. Τιμή 820.000€
- **ΤΣΑΪΡΙ:** 4.000 τ.μ. επί της Ρόδου-Λίνδου. Τιμή 300.000€
- **ΤΣΑΪΡΙ:** 2.000 τ.μ. εξ' αδιαιρέτου, κατάλληλο για βιοτεχνική χρήση. Τιμή 150.000 €
- **ΤΣΑΪΡΙ:** 5.900 τ.μ. κατάλληλο για οποιαδήποτε χρήση. Τιμή 380.000 €
- **ΑΣΓΟΥΡΟΥ:** 6.420 τ.μ. Τιμή 160.000 €
- **ΑΣΓΟΥΡΟΥ:** 6.400 τ.μ. σμε πανοραμική θέα. Τιμή 260.000 €
- **ΑΣΓΟΥΡΟΥ:** έκταση 21.000 τ.μ.
- **ΚΟΣΚΙΝΟΥ:** 4.000 τ.μ. με απεριόριστη θέα. Τιμή 220.000 €
- **ΚΟΣΚΙΝΟΥ:** 4.000 τ.μ. με πανοραμική θέα. Τιμή 260.000 €
- **ΚΟΣΚΙΝΟΥ:** έκταση 110.000 τ.μ. στην ευρύτερη περιοχή Κοσκινού
- **ΚΑΛΥΘΙΕΣ:** οικόπεδο έξω από τις Καλυθιές 600 τ.μ. με άδεια οικοδομής για 120 τ.μ. Τιμή 65.000 €
- **ΦΑΛΗΡΑΚΙ:** 15.000 τ.μ. πάνω στο κύμα κατάλληλο για ξενοδοχειακή μονάδα. Τιμή 3.500.000 €
- **ΤΣΑΪΡΙ:** 45.000 τ.μ. Τιμή 1.500.000 €
- **ΚΑΝΔΥΛΙ:** 4.000 τ.μ. Τιμή 155.000 €
- **ΚΑΝΔΥΛΙ:** 4.000 τ.μ. Τιμή 120.000 €
- **ΠΑΡΑΔΕΙΣΙ:** 5.500 τ.μ. στην παρ. Παραδεισίου μπροστά στο κύμα. Τιμή 100.000€
- **ΚΑΛΑΜΩΝΑ:** Κτήμα 6.000 τ.μ. Τιμή 60.000€
- **ΘΕΟΛΟΓΟΣ:** 7.800 τ.μ. εντός οικισμού. Τιμή 150.000€
- **ΘΕΟΛΟΓΟΣ:** 15.000 τ.μ. στον με πανοραμική θέα. Τιμή 165.000€
- **ΣΟΡΩΝΗ:** 5.500 τ.μ. στην παραλία Σορωνής πάνω στο κύμα. Τιμή 180.000 €
- **ΑΡΧΑΓΓΕΛΟ:** 5.250 τ.μ. Τιμή 65.000 €
- **ΜΑΣΑΡΙ:** 4.800 τ.μ. Τιμή 60.000 €
- **ΚΙΟΤΑΡΙ:** 800 τ.μ. μπροστά στη θάλασσα κατάλληλο για επαγγελματική χρήση. Τιμή 120.000 €
- **ΓΕΝΝΑΔΙ:** 2.600 τ.μ. στο με άδεια οικοδομής. Τιμή 70.000 €
- **ΓΕΝΝΑΔΙ:** έκταση 12.000 τ.μ. σε πολυκαλή περιοχή με απεριόριστη θέα. Τιμή

Θεμ. Σοφούλη 8 - 85100 Ρόδος Τηλ. & Fax: 22410 23447
Κιν. 6948 808023 - E-mail: info@newage-realestate.gr

ΧΠ1KTHΣ21

ΤΣΟΥΡΟΥΝΑΚΗΣ
Κεφάλαιο

Κτηματομεσιτικό Γραφείο

Γ. ΣΕΦΕΡΗ 12 (παραπλεύρως ΜΗΔΙΑ)
ΤΗΛ/FAX.: (22410) 60060
www.e-kefaleo.com

ΠΩΛΗΣΕΙΣ ΑΚΙΝΗΤΩΝ

ΔΙΑΜΕΡΙΣΜΑΤΑ

- ❑34 τ.μ,1ου,γκαρσονιέρα, καινούριο, Καρακόνερο, 23εκ-67.498€
- ❑44 τ.μ,1ου,1 υπν/τιου, καινούριο, Τριάντα,28εκ-82.172€
- ❑50 τ.μ,1ου,1 υπν/τιου, καινούριο, Καρακόνερο, 30εκ-88.000€
- ❑50 τ.μ,1ου,1 υπν/τιου, καινούριο, Ανάληψη, 35εκ-102.714€
- ❑60τ.μ,2 υπν/τιων, καινούριο, Ανάληψη, 36εκ - 105.649€
- ❑70 τ.μ , 1ου,2 υπν/τιων Τριάντα,40εκ-117.388€
- ❑73 τ.μ,1ου, 2 υπν/τιων, Καρακόνερο, 45εκ-132.061€
- ❑80 τ.μ, ισόγειο, 2υπν/τιων, καινούριο, Δενδρινού, 60εκ-176.080€
- ❑80 τ.μ, ισόγειο, 2υπν/τιων, καινούριο,Μιχ.Πετρίδη, 52εκ-152.604€
- ❑80 τ.μ ,ισόγειο, 2υπν/τιων, γκαράζ , καινούριο, Τριάντα 48 εκ- 140.865 €
- ❑82τ.μ,1ου,2 υπν/τιων, καινούριο, γκαράζ, Αραπάκι, 50εκ - 147.387 €
- ❑85τ.μ, ισόγειο, 2 υπν/τιων, καινούριο, γκαράζ, Αραπάκι, 52εκ - 152.670 €
- ❑91 τ.μ, ισόγειο, 2υπν/τιων, καινούριο, Ανάληψη, 56.5εκ-165.810€
- ❑95τ.μ,1ου, 3 υπν/τιων, καινούριο, Ροδίνι, 62εκ - 181.951€
- ❑100τ.μ,1ου ,3 υπν/τιων, καινούριο, Μίρα Μάρε, 60εκ - 176.082 €
- ❑100τ.μ,1ου ,3 υπν/τιων, καινούριο, Ανάληψη, 68εκ - 199.559 €
- ❑102τ.μ,ισόγειο,3υπν/τιων, λουξ κατασκευής, τζάκι, γκαράζ, αποθήκη Καρακόνερο 60εκ-176.082€
- ❑110τ.μ, 3ου, 3υπν/τιων, λουξ κατασκευής, Καρακόνερο 71.5εκ-209.831€
- ❑113τ.μ, 3ου, 3υπν/τιων, λουξ κατασκευής, Ανάληψη, 73,5-215.700€
- ❑115τ.μ, 2ου, 3υπν/τιων, λουξ κατασκευής, Καρακόνερο 75εκ-220.010€
- ❑116 τ.μ, 1ου, 3 υπν/τιων , καινούριο, πάρκιν, Αραπάκι 71εκ - 208.363€
- ❑118 τ.μ,1ου, 3υπν/τιων, καινούριο, Μιχ. Πετρίδη, 73εκ-214.233€
- ❑120 τ.μ,1ου, 3υπν/τιων, καινούριο, Ανάληψη, 74,4εκ-218.341€

ΜΕΖΟΝΕΤΕΣ-ΜΟΝ/ΚΙΕΣ

- ❑ 150 τ.μ, μεζονέτα,Τριάντα 90 εκ-264.123 €
- ❑ 170 τ.μ, μεζονέτα,Τριάντα 95 εκ-278.797 €
- ❑ 205 τ.μ, μεζονέτα μαρμαροσοβά, Τριάντα 68 εκ-200.000 €

ΟΙΚΟΠΕΔΑ

- ❑ Οικόπεδο, 6700μ. περιοχή Ασγούρου 270.000€

ΕΠΑΓΓΕΛ/ΚΟΙ ΧΩΡΟΙ

- ❑ Καταστήματα 80, 100, 150τ.μ ,Ρόδου-Κρεμαστής προς 2.200 € το τ.μ

ΧΠ1629

ενοικιασεις

συνέχεια από την προηγούμενη

ΕΝΟΙΚΙΑΖΕΤΑΙ διαμέρισμα στον 3ο όροφο μικρής πολυκατοικίας 120 τ.μ. διαμπερές με 3 υπνοδωμάτια, 2 WC, σαλόνι, κουζίνα, ηλ. θερμοσίφωνα και θέρμανση στην οδό Αποστόλου Παύλου στην Ανάληψη. Πληρ. τηλ. 6944806516, 2241050249 MXP200216

ΕΝΟΙΚΙΑΖΕΤΑΙ διαμέρισμα ολοκαίνουργιο σαλόνι-κουζίνα, 2 υπνοδωμάτια, μπάνιο, επί της οδού Μεσολογγίου 3 -δίπλα στο Πανεπιστήμιο. Πληρ. τηλ. 6944308564, 6944166802, 2241036203 MOO232

ΕΝΟΙΚΙΑΖΕΤΑΙ γκαρσονιέρα σε β' όροφο (ρετιρέ) πλήρως ανακαινισμένη και επιπλωμένη. Πληρ. τηλ. 2241024703, 6944960800 (κινητό). ΜΑΠ97

ΕΝΟΙΚΙΑΖΕΤΑΙ διαμέρισμα 2 υπνοδωματίων οδός Αισχίνης-Ανάληψη. Πληρ. τηλ. 2241075123 MZT140209

ΕΝΟΙΚΙΑΖΟΝΤΑΙ στο Παραδείσι κοντά στο αεροδρόμιο σε συγκρότημα **διαμερισμάτων** μονόχωρα διαμερίσματα των 35 τ.μ. και δίχωρα των 55 τ.μ. Ολα πολυτελή, επιπλωμένα, με μεγάλες βεράντες, air condition, κουζίνα, ψυγείο, ζεστό νερό όλο το 24ωρο κι εύκολο πάρκιν. Ειδικές τιμές για στρατιωτικούς και δημοσίους υπαλλήλους. Πληρ. τηλ. 6947429235, 2241033349 MAT565(1)

ΣΤΟΝ ΓΥΑΛΟ ΣΥΜΗΣ ΕΝΟΙΚΙΑΖΕΤΑΙ παραθαλάσσιο **κατάστημα** 35 τ.μ. και με πατάρι, επίσης 35 τ.μ. έναντι γραφείων ΑΝΕΣ. Πληρ. 22410-33349, 6947899977 MAT565(2)

ΕΝΟΙΚΙΑΖΕΤΑΙ διαμέρισμα 150 τ.μ. οδός Λονδίνου 33 Ροδίνι. Πληρ. τηλ. 2241066746 MZT140210

ΕΝΟΙΚΙΑΖΕΤΑΙ ΔΙΑΜΕΡΙΣΜΑ ΠΡΩΤΟΥ ΟΡΟΦΟΥ ΣΤΟΥΣ ΔΑΣΚΑΛΟΥΣ ΒΑΣΙΛΕΙΟΥ ΙΩΑΝΝΙΔΗ ΑΡ. 7 ΣΕ ΑΡΙΣΤΗ ΚΑΤΑΣΤΑΣΗ 110 Τ.Μ. ΜΕ 3 ΥΠΝΟΔΩΜΑΤΙΑ, ΣΑΛΟΝΙ, ΚΟΥΖΙΝΑ, 2 WC ΚΑΙ ΗΛΙΑΚΟ. ΜΙΣΘΩΜΑ 550 ΕΥΡΩ ΣΥΜΠΕΡΙΛΑΜΒΑΝΟΝΤΑΙ ΚΟΙΝΟΧΡΗΣΤΑ ΚΑΙ ΧΑΡΤΟΣΗΜΟ. ΠΛΗΡ. ΤΗΛ. 22410298 ΚΑ ΒΑΛΑΣΙΑ MXP13376

ΕΝΟΙΚΙΑΖΟΝΤΑΙ στην Ιαλυσό πίσω από το ξεν. BENELUX ανακαινισμένα studio επιπλωμένα, με TV καθιστικό, ευρύχωρα μπαλκόνια σε ήσυχη περιοχή με άνετο πάρκιν, ωραία θέα. Τιμή 250 ευρώ. Πληρ. τηλ. 6945431570 ώρες 9.00-15.00 MZT100211

ΕΝΟΙΚΙΑΖΕΤΑΙ κατάστημα 69 τ.μ. με μεγάλη αυλή στο 6ο χλμ. Ρόδου Καλλιθέας επί της λεωφόρου. Ενοίκιο 400 ευρώ. Επίσης **αποθήκη** 500 τ.μ. στην ίδια περιοχή (μόνο για οικοδομικά υλικά). Ενοίκιο 350 ευρώ. **Κατάστημα** 90 τ.μ. στις 7 Βαγιές με ράμπα ενοίκιο 350 ευρώ. Πληρ. τηλ. 2241022943 ΧΠΚΤΗ007.1

ΕΝΟΙΚΙΑΖΟΝΤΑΙ α) **διώροφο κατάστημα** 53 τ.μ. ισόγειο, 51 τ.μ. στον πρώτο όροφο με βεράντα 31 τ.μ. στην οδό Γεωργίου Λέοντος αριθμ. 13-15, κοντά στο Ξεν. "Μανούσος" (Νιοχώρι), β) **κατάστημα - γραφείο** κατάλληλο και για κατοικία 50 τ.μ. επί της Λεωφ. Δημοκρατίας 49 στο χωριό Παραδείσι. Πληρ. τηλ. 2241325450, 2241020277, 6979357878 MZT100202(3)

ΕΝΟΙΚΙΑΖΟΝΤΑΙ (κοντά στο Πανεπιστήμιο): **1) Μικρό ήσυχο διαμέρισμα** 22 τ.μ. ισόγειο πλήρως εξοπλισμένο (κρεβατιγραφείο-τραπέζι-πολυκουζινάκι-ντουλάπα κ.λπ.) με δικό του μπάνιο, **2) 1 διαμέρισμα** 70 τ.μ. ισόγειο πλήρως εξοπλισμένο (κρεβάτια-τραπέζι-καρέκλες-ψυγείο-ντουλάπα-καθιστικό-σαλόνι-ηλεκτρική κουζίνα και βιβλιοθήκη) αποτελούμενο από σαλόνι, υπνοδωμάτιο, κουζίνα και μπάνιο. Προτιμούνται φοιτητές, φοιτήτριες, στρατιωτικοί, δημ. υπάλληλοι. Πληρ. Μιστρά 34 τέρμα Αλ. Παναγούλη, τηλ. 2241025468 MXP13349

ΕΝΟΙΚΙΑΖΕΤΑΙ οικία λουξ 90 τ.μ. στην Χειμάρας και Μεσολογγίου αρ. 2. Πληρ. τηλ. 2241024103 MZT090223

ΕΝΟΙΚΙΑΖΕΤΑΙ ισόγειος χώρος για επαγγελματική χρήση (γραφεία κ.λπ.) εμβαδού 141 τ.μ. πέντε δωματίων και κοινοχρήστων χώρων με ανεξάρτητη είσοδο επί της οδού Μεγ. Κών/νου. Πληρ. τηλ. 2241085231, 6945461564 MZT090215

ΕΝΟΙΚΙΑΖΕΤΑΙ διαμέρισμα 90 τ.μ. στην Ανάληψη. Πληρ. τηλ. 2241061902, 6947155196 MZT040210

ΕΝΟΙΚΙΑΖΟΝΤΑΙ: α) στα Κοσκινού επιπλωμένες **γκαρσονιέρες** δύο δωματίων-WC επιφανείας 50 τ.μ. με θέρμανση και ηλιακό, **β)** στην περιοχή του σταδίου Διαγόρας **οροφοδιαμέρισμα** α' ορόφου επιφανείας 180 τμ. με θέρμανση, ηλιακό, επιπλωμένο ή μη, κατάλληλο και για επαγγελματική χρήση. Πληρ. τηλ. 2241060588, 6946681508 MZT310101

ΕΝΟΙΚΙΑΖΕΤΑΙ γκαρσονιέρα 35 τ.μ. επιπλωμένη, Ιερού Λόχου, Ιαλυσός. Πληρ. τηλ. 6937244798, 2241081154 μόνο απογεύματα όλες τις ώρες MZT200209

ΕΝΟΙΚΙΑΖΟΝΤΑΙ: 1) Studio α' ορόφου Κοδριγκτώνος 200 ευρώ, **2) Δυάρι** στην Ζωηλάντου 250 ευρώ, **3) 80 τ.μ.** (2 υπν.) Κοδριγκτώνος 460 ευρώ, **4) 105 τ.μ.** (3 υπν.) Νιοχώρι 450 ευρώ, **5) 150 τ.μ.** (3 υπν.) Ψαροπούλα 630 ευρώ, **6) 145 τ.μ.** (3 υπν.) Κοδριγκτώνος 500 ευρώ, **7) 180 τ.μ.** αν/τη μον/κία σε 4 στρ. Ασγούρου 1.000 ευρώ. ΑΙΓΑΙΟΚΤΗΜΑΤΙΚΗ τηλ. 2241022943 ΜΧΠΚΤΗ007.1

ΕΝΟΙΚΙΑΖΟΝΤΑΙ: 1) Μικρό δωμάτιο με WC (για 1 άτομο) α' ορόφου στο 6οχλμ. Ρόδου-Καλλιθέας ενοίκιο 120 ευρώ. Επίσης στον ίδιο όροφο **γκαρσονιέρα** (2 δωματίων) ενοίκιο 150 ευρώ. Αποκλείονται οι αλλοδαποί. Πληρ. τηλ. 2241028838 μόνο 10-1 το πρωί ΜΧΠΚΤΗ007

ΕΝΟΙΚΙΑΖΕΤΑΙ στα Τριάντα (Λεωφόρος Ηρακλειδών 118, δύο στάσεις πριν τα φανάρια) **διαμέρισμα** ρετιρέ, τριών υπνοδωματίων, σαλόνι, χωλ, κουζίνα, μπάνιο, απεριόριστη θέα από βουνό μέχρι θάλασσα, πλήρως ανακαινισμένο. Πληρ. τηλ. 2241032401, 6973799941 MAT159

ΑΠΟΘΗΚΕΣ ΣΤΗΝ ΙΑΛΥΣΟ, ΕΝΟΙΚΙΑΖΟΝΤΑΙ 1) ΑΠΟΘΗΚΕΥΤΙΚΟΙ ΧΩΡΟΙ ΑΠΟ 100 ΕΩΣ 2000 Τ.Μ. ΚΑΙ ΥΨΟΣ 8 Μ. ΑΣΦΑΛΕΙΣ ΜΕ ΜΕΓΑΛΟΥΣ ΧΩΡΟΥΣ ΔΙΑΚΙΝΗΣΗΣ ΦΟΡΤΩΣΗΣ ΚΑΙ ΕΚΦΟΡΤΩΣΗΣ ΠΡΟΪΟΝΤΩΝ, 2) ΥΠΑΙΘΡΙΟΙ ΧΩΡΟΙ ΠΕΡΙΦΡΑΓΜΕΝΟΙ, ΑΣΦΑΛΕΙΣ, ΚΑΤΑΛΛΗΛΟΙ ΓΙΑ ΑΠΟΘΗΚΕΥΣΗ ΠΡΟΪΟΝΤΩΝ ΣΕ ΠΑΛΕΤΕΣ. ΠΛΗΡ. ΤΗΛ.6977271571 ΑΠΟ ΔΕΥΤΕΡΑ ΕΩΣ ΠΑΡΑΣΚΕΥΗ 08.00-15.00 κ. ΓΙΩΤΑ ΧΠΕ1912

ΕΝΟΙΚΙΑΖΕΤΑΙ στη Ρόδου-Λίνδου (κάτω από το Lidl) **χώρος** κατάλληλος για οποιαδήποτε επαγγελματική χρήση συνολικής έκτασης 2000 τ.μ. εκ των οποίων 800 τ.μ. κύριας χρήσης και 1200 τ.μ. αποθηκευτικοί χώροι. Πληρ. τηλ. 6944386929 κος Αλέξης Παπαγρηγορίου ΧΠ2367

ΕΝΟΙΚΙΑΖΟΝΤΑΙ στην Ιαλυσό επί της λεωφόρου πλησίον σούπερ μάρκετ Μαρινόπουλος, επιπλωμένα δίχωρα **διαμερίσματα** με κήπο και ευρύχωρο πάρκιν. Διαθέτουν κλιματιστικό, ηλιακό, ταχυθερμοσίφωνο, φούρνο, καρτοτηλέφωνο. Ειδικές τιμές για εκπαιδευτικούς και στρατιωτικούς. Πληρ. τηλ. 22410 22328, 6947286406 MZT190114

πωλησεις· αγορες ακινητων & επιχειρησεων

ΠΩΛΟΥΝΤΑΙ στην Παστίδα: **1) μονοκατοικία** 140 τ.μ. τελειωμένη, 180.000 ευρώ, **2) μονοκατοικία** 130 τ.μ., σε μπετά, 115.000 ευρώ, **3) παλαιά οικία** 50 τ.μ., σε καλή κατάσταση, αυλή 30 τ.μ., 45.000 ευρώ. Πληρ. τηλ. 2241047018, κιν. 6944182377 MZT240209

ΠΩΛΕΙΤΑΙ καφετέρια στα Κολύμπια πλήρως εξοπλισμένη λόγω επαγγελματικών υποχρεώσεων. Πληρ. τηλ. 2241056083 κ. Γιώργο MZT230215

ΠΩΛΕΙΤΑΙ μονοκατοικία με σοφίτα στην Παστίδα 105 τ.μ. πλήρως ανακαινισμένη με οικόπεδο 130 τ.μ. οικοδομήσιμο και αυλή που βλέπει σε άλλο δρόμο 45 τ.μ. από ιδιώτη 126.000 ευρώ. Πληρ. τηλ. 6972361951 MZT220206

ΠΩΛΕΙΤΑΙ 3άρι **διαμέρισμα** 90 τ.μ. α' ορόφου, επί της οδού Π. Μελά. Δεκτά δάνεια. Πληρ. τηλ. 6942010248, 6944347405, 2241027082 ΜΧΠ092.8

ΠΩΛΟΥΝΤΑΙ στην Παστίδα **οικόπεδα** των 1000 τ.μ. με άδεια διώροφου οικοδομής 130 τ.μ. Πληρ. Εμμ. Κρανίδης τηλ. 2241027082, 2241026476, 6944347405, 6942010248 ΜΧΠ092.7

ΠΩΛΟΥΝΤΑΙ δύο μεζονέτες 145 τ.μ. από ιδιώτη στην Ιαλυσό τελειωμένες με το κλειδί στο χέρι. Η κάθε μεζονέτα αποτελείται από 2 υπνοδωμάτια, κουζίνα-σαλόνι, 1 μπάνιο, WC-WC, και σοφίτα. Οι μεζονέτες είναι lux κατασκευής και διαθέτουν θέρμανση και κλιματισμό. Πληρ. τηλ. 2241093342, 95703, 96737, 6944159337 MAT700

ΠΩΛΟΥΝΤΑΙ στην Ιαλυσό: α) **διαμέρισμα** 60 τ.μ. 65.000 ευρώ, β) **διαμέρισμα** 45 τ.μ. 55.000 ευρώ, γ) **γκαρσονιέρες** από 40.000 ευρώ ενός και δύο δωματίων, δ) επίσης **ενοικιάζεται κατάστημα** 150 τ.μ. για οποιαδήποτε χρήση. Πληρ. τηλ. 2241095741, 6948209098 MZT220220

ΕΥΚΑΙΡΙΑ: ΠΩΛΕΙΤΑΙ σε τιμές 2005 έως την 28-2-2006 από ιδιοκτήτη κατασκευαστή οροφοδιαμέρισμα ενός υπνοδωματίου και σοφίτα στην Ιαλυσό κοντά στο νέο κολυμβητήριο. Δυνατότητα συνένωσης διαμερίσματος και σοφίτας. Θέα προς Φιλέρημο. Τιμή διαμερίσματος 110.000 ευρώ, σοφίτας 70.000 ευρώ. Πληρ. τηλ. 6945268254, 22410 26792 μετά τις 7.00 μ.μ. εις 22410 68416 και 22410 65115. MZT200230

ΖΗΤΟΥΝΤΑΙ για αγορά οικόπεδα σε όλο το νησί της Ρόδου. Πληρ. τηλ. 6938883458. MXP13411

ΠΩΛΕΙΤΑΙ κατάστημα παιδικών ενδυμάτων επί της Μ. Κων/νου έτοιμο προς λειτουργία (πλησίον SUPER MARKET ΣΠΑΝΟΥ). Δεκτές μόνο σοβαρές προτάσεις. Πληρ. τηλ. 2241036166 και 6978098501. MZT210228(29)

ΠΩΛΕΙΤΑΙ αγροτεμάχιο 6.632 τετραγωνικών μέτρων και 63 εκατοστών, άρτιο και οικοδομήσιμο με φανταστική θέα στη θάλασσα. Τοποθεσία Γράβλια περιοχής Κόκκαλης της νήσου Λέρου Δωδεκανήσου. Πληρ. τηλ.-fax 2105142558, Αθήνα. ΜΑΠ114

ΠΩΛΟΥΝΤΑΙ από ιδιώτη: α) Μονοκατοικία διώροφη 100 τ.μ. μαζί με οικόπεδο 220 τ.μ. (παραλία Κρεμαστής). Φανταστική θέα θάλασσα με το κλειδί (λουξ). Τιμή 190.000 ευρώ, β) Μονοκατοικία διώροφη 140 τ.μ. μαζί με οικόπεδο 500 τ.μ. (πρόποδες Φιλερήμου). Φανταστική θέα με το κλειδί (λουξ). Τιμή 230.000 ευρώ. γ) Σχεδόν καινούργιο διαμέρισμα ισόγειο υπερυψωμένο 98 τ.μ. (Μιχαήλ Πετρίδη). Τιμή:170.000 ευρώ. Πληρ. τηλ. 6945273837, κ. Νίκο MAT691

ΠΩΛΕΙΤΑΙ ΠΑΡΑΔΟΣΙΑΚΗ ΜΟΝΟΚΑΤΟΙΚΙΑ 280 Τ.Μ. ΠΕΡΙΟΧΗ ΑΓ. ΑΝΑΡΓΥΡΩΝ, ΕΝΤΟΣ ΟΙΚΟΠΕΔΟΥ 530 Τ.Μ., ΠΟΥ ΔΙΑΤΗΡΕΙ ΟΛΑ ΤΑ ΠΑΡΑΔΟΣΙΑΚΑ ΑΡΧΙΤΕΚΤΟΝΙΚΑ ΣΤΟΙΧΕΙΑ ΤΗΣ (ΒΟΤΣΑΛΩΤΑ, ΔΑΠΕΔΑ, ΞΥΛΙΝΗ ΣΚΑΛΑ, ΠΕΤΡΙΝΑ ΤΖΑΚΙΑ Κ.ΤΛ.) . ΑΞΙΑΣ 250.000 ευρώ. ΠΛΗΡΟΦΟΡΙΕΣ ΕΥΣΤΑΘΙΟΥ-ΕΥΡΩΚΤΗΜΑΤΙΚΗ, ΕΘΝΙΚΗΣ ΑΝΤΙΣΤΑΣΗΣ 83, ΤΗΛ. 2241073819-74917, 6944/374546, 6945/292030. ΧΠ401/2029

ΠΩΛΕΙΤΑΙ διαμέρισμα 48 τ.μ. καινούργιο λουξ κατασκευής με 1 υπνοδωμάτιο-κουζίνα-σαλόνι και λουτρό, στο Καρακόνερο. Τιμή 103.000 ευρώ. Σταμάτης Μανωλάκος, Πωλήσεις Ακινήτων, τηλ. 22410 23815, 22410 78275. ΧΠ1588

ΠΩΛΕΙΤΑΙ ΟΙΚΟΠΕΔΟ 1250 Τ.Μ. ΣΤΑ ΚΟΣΚΙΝΟΥ ΜΕ ΠΑΝΟΡΑΜΙΚΗ ΘΕΑ, ΣΕ ΥΠΕΡΟΧΟ ΟΙΚΙΣΤΙΚΟ ΠΕΡΙΒΑΛΛΟΝ, ΜΕ ΑΔΕΙΑ ΟΙΚΟΔΟΜΗΣ ΓΙΑ ΜΟΝΟΚΑΤΟΙΚΙΑ. ΠΛΗΡΟΦΟΡΙΕΣ ΕΥΣΤΑΘΙΟΥ-ΕΥΡΩΚΤΗΜΑΤΙΚΗ, ΕΘΝΙΚΗΣ ΑΝΤΙΣΤΑΣΗΣ 83, ΤΗΛ. 2241073819-74917, 6944/374546, 6945/292030. ΧΠ401/2029

ΠΩΛΕΙΤΑΙ επιχείρηση Σούπερ μάρκετ τροφίμων με πλήρη εξοπλισμό σε τιμή ευκαιρίας. Περιοχή Αφάντου Ρόδου. Πληρ. τηλ. 22410 64740 και 22410 64113 ώρες 9 π.μ. έως 14 μ.μ. MAT673

ΠΩΛΕΙΤΑΙ ΚΑΤΑΣΤΗΜΑ DVD CLUB ΚΑΙ ΚΙΝΗΤΗΣ ΤΗΛΕΦΩΝΙΑΣ. ΠΛΗΡ. ΤΗΛ. 6947326274. MZT200231

ΠΩΛΕΙΤΑΙ διαμέρισμα από ιδιώτη 100 τ.μ. 3ου ορόφου, 2 υπνοδωματίων, σαλόνι, κουζίνα, μπάνιο επί της οδού Αγίου Ιωάννου όπισθεν πανεπιστημίου Αιγαίου. Απεριόριστη θέα προς Π. Πόλη και θάλασσα. Πληρ. τηλ. 6944222835. MZT180208

ΠΩΛΕΙΤΑΙ διαμέρισμα 87 τ.μ. σε πάρα πολύ καλή κατάσταση. Πρόσφατα ανακαινισμένο στον Α' όροφο με 2 υπνοδωμάτια, μεγάλο σαλόνι, μεγάλη κουζίνα, μπάνιο, αποθήκη και μπαλκόνια περιμετρικά όλο το σπίτι έχει παρκέ. Πληρ. τηλ. 6947903099. MZT170216(17)

ΠΩΛΕΙΤΑΙ μεζονέτα μετά τους Αγίους Αποστόλους κοντά στον οικισμό Αιγυπτιωτών. Ευκαιρία 160 τ.μ. σε 1200μ. οικόπεδο, 190.000 ευρώ. Πληρ. τηλ. 2241032159, 6945420342. MZT180202

ΠΩΛΕΙΤΑΙ στην Ρόδο, Πεταλούδες σύγχρονη τουριστική μονάδα κατασκευής 7/91, 55 δωμ., πισίνα, πράσινο, ψυχαγωγικά μέρη κ.λπ σε 8.000 τ.μ. οικόπεδο, 1631 τ.μ. κτίρια (3 ορόφων) και με προοπτική αγοράς όμορου οικοπέδου 9.000 τ.μ. Πληρ. τηλ. 6944610062.MXP13404

ΠΩΛΕΙΤΑΙ διαμέρισμα 65 τ.μ. επί της οδού Κανελοπούλου 1 (προέκταση Άννης Μαρίας), κατάλληλο και για επαγγελματική στέγη. Πληρ. τηλ. 2241096375 και 6974490995. MZT170205

ΠΩΛΕΙΤΑΙ νέα διώροφη **μονοκατοικία** έξω από τα Κοσκινού 135 τ.μ. Πληρ. τηλ. 6944532903 και 22410 30069. MAT643

ΠΩΛΕΙΤΑΙ επιχείρηση στον κεντρικό δρόμο Αναλήψεως. Τιμή σοκ λόγω μετακόμισης στο εξωτερικό. Πληρ. τηλ. 6944451258 MZT150226

ΠΩΛΟΥΝΤΑΙ. ΚΡΕΜΑΣΤΗ μεζονέτες 200 τ.μ. σε 400 τ.μ. οικόπεδο, με θέρμανση, γκαράζ, συναγερμό, τελειωμένες από κατασκευή. Πληρ. τηλ. 6932350214 MAT584

ΠΩΛΕΙΤΑΙ γωνιακό οικόπεδο 350 τ.μ. με 240 τ.μ. οικοδομήσιμα στο συνεταιρισμό "Η ΑΥΤΟΣΤΕΓΑΣΗ". Πληρ. τηλ. 2241023678, 6977463720 MZT130224

ΠΩΛΕΙΤΑΙ ισόγειο 54 τ.μ. δυάρι (1 υπν.) στην Αισχίνη. Τιμή 75.000 ευρώ. Επίσης καινούργιο **διαμέρισμα** 82 τ.μ. κοντά στο Αραπάκι μόνο 150.000 ευρώ. Αιγαιοκτηματική Ρένα Βαζούκου, τηλ. 2241022943 ΧΠΚΤΗ007.2

ΠΩΛΕΙΤΑΙ από ιδιοκτήτη ανεξάρτητη διώροφη **μεζονέτα** εντός πόλεως και κοντά στη θάλασσα απέναντι από το Τεχνικό Λύκειο, επί της οδού Χρ. Τσιγάντε 21, 25-30 ετών επιφανείας 78 τ.μ., χωρίς κοινόχρηστα συνδεδεμένη με το αποχετευτικό δίκτυο. Τιμή 110.000,00 ευρώ. Πληρ. τηλ. 6945896540 ΜΑΠ86

ΠΩΛΟΥΝΤΑΙ μονοκατοικίες στην Παστίδα 120 m^2, 133 m^2, 160m^2, 180m^2 εντός σχεδίου και με ανεξάρτητα οικόπεδα πωλούνται μονοκατοικίες στ' Αφάντου με πανοραμική θέα, **πωλείται διαμέρισμα** 120m^2 λουξ κατασκευή στην οδό Στοκχόλμης. Πληρ. τηλ. 2241069984, 6932584374 MZT270120(21)

Από την Νεοκατασκευαστική Ρόδου **ΠΩΛΟΥΝΤΑΙ** στην Κρεμαστή **μεζονέτες** 120 τ.μ. και 180 τ.μ. πολυτελούς κατασκευής με ενδοδαπέδια θέρμανση, άδειες του 2005 (χωρίς ΦΠΑ) -προεγκριμένα δάνεια. Πληρ. τηλ. 6937163244ΜΑΤ161

ΠΩΛΕΙΤΑΙ PUB-ΚΑΦΕΤΕΡΙΑ στο τουριστικό κέντρο πλησίον νέου καζίνο. Πλήρως εξοπλισμένη, ανακαινισμένη, η καλύτερη στο είδος. Συμβόλαιο 12ετές. Πληροφορίες άλλες δεν θα δοθούν τηλεφωνικώς. Πληρ. για συνεννόηση τηλ. 6977339669 μετά τις 12 το μεσημέρι MXP13279

εργασιες

Δυναμική νεοσύστατη επιχείρηση "Multi χώρος" (όχι club ή bar), στην Παλιά Πόλη, με ταυτότητα εργασιών self service, **ΖΗΤΑ συνεργάτες** με όρεξη για δουλειά (Ελληνες ή από χώρες Ε.Ε.). Πληρ. τηλ. 6936179033, κ. Σάββα. ΜΑΤ734

Από μεταφορική εταιρεία **ΖΗΤΕΙΤΑΙ βοηθός λογιστής.** Πληρ. τηλ. 2241086620, 2241086621. ΜΑΤ735

Από εταιρεία Ταχυμεταφορών **ΖΗΤΕΙΤΑΙ οδηγός** με δίπλωμα αυτοκινήτου και μηχανής. Πληρ. τηλ. 2241028866. ΜΑΤ738

ΚΤΗΜΑΤΟΜΕΣΙΤΙΚΟ ΓΡΑΦΕΙΟ

ΑΣΒΕΣΤΗΣ Δ. ΝΙΚΟΛΑΟΣ

- **ΑΝΑΛΗΨΗ** κατάστημα και αποθήκη 45 συν125 τ.μ. με πατάρι 40 τ.μ. σε πολή καλή τιμή!!!
- **ΑΝΑΛΗΨΗ** διαμέρισμα λουξ 113 τ.μ. με καταπληκτική θέα, 226,000€
- **ΑΝΑΛΗΨΗ** διαμέρισμα (2 υπ.) 62 τ.μ. λουξ 118,000 €
- **ΑΝΑΛΗΨΗ** οροφοδιαμέρισμα 120 τ.μ. λουξ προς 1.900€ ανά τ.μ.
- **ΡΟΔΙΝΙ** διαμέρισμα 94 τ.μ. λουξ κατασκευής 170,000€
- **ΡΟΔΙΝΙ** διαμέρισμα 90 τ.μ. λουξ κατασκευής 165,000 και 90 τ.μ. πίσω 155,000€
- **ΡΟΔΙΝΙ** διαμέρισμα 108 τ.μ. λουξ κατασκευής με καταπληκτική θέα και θέση πάρκιν 200,000€
- **Μ. ΠΕΤΡΙΔΗ** οροφοδιαμέρισμα λουξ κατασκευής 88 τ.μ. και 120 τ.μ. προς 2,000€ ανά τ.μ.
- **ΜΙΡΑ ΜΑΡΕ** διαμερίσματα διαφόρων διαστάσεων με γκαράζ αποθήκες σε πολύ καλή τιμή
- **ΙΞΙΑ** διαμέρισμα λουξ με καλή θέα 94 τ.μ. 155,000 €
- **ΤΡΙΑΝΤΑ** διαμέρισμα 44 τ.μ. λουξ 83,000 €
- **ΤΡΙΑΝΤΑ** μεζονέτα 150 τ.μ. λουξ κατασκευής με 1.000 τ.μ. οικόπεδο 270,000 €
- **ΠΑΣΤΙΔΑ** μεζονέτα 130 τ.μ. 170,000 € **και** μεζονέτα 150 τ.μ. 195,000 €
- **ΚΟΣΚΙΝΟΥ** μεζονέτα 150 τ.μ. σε μπετά σε οικόπεδο 700 τ.μ. 140,000 €
- **ΚΟΣΚΙΝΟΥ** μεζονέτα 192 τ.μ. σε μπετά με 1000 τ.μ. οικόπεδο 140,000 €
- **ΚΟΣΚΙΝΟΥ** μεζονέτα 115 τ.μ. λουξ ανεξάρτητη 220,000 €
- **ΠΑΡΑΔΕΙΣΙ** διόροφη κατοικία σε μπετά 2Χ85 τ.μ. με καλή θέα 80,000 €
- **ΚΑΝΔΥΛΙ** οικόπεδο 4.000 τ.μ. 145,000€
- **ΚΟΛΥΜΠΙΑ** οικόπεδο 4.100 τ.μ. 150,000€
- **ΡΟΔΟΣ** οικόπεδο 1.000 τ.μ. στα αμπέλια ΚΑΙΡ εκτός σχεδίου 35,000€
- **ΚΟΣΚΙΝΟΥ**οικόπεδο 4050 τ.μ. με καλή θέα 220,000 €
- **ΡΟΔΟΣ** οικόπεδο 2,000 τ.μ. για (Β.Χ.) με δόμηση 4Χ600 τ.μ. επί της Ρόδου-Λίνδου 173,000€
- **ΓΕΝΝΑΔΙ** οικόπεδο 2,360 τ.μ. με άδεια οικοδομής (440 τ.μ. μικτά) πάνω στο δρόμο 50 μέτρα από την θάλασσα
- **ΜΕΤΑΧΕΙΡΙΣΜΕΝΟ** 105 τ.μ. κοντά στο ΡΟΔΑ 75,000€
- **ΕΝΟΙΚΙΑΖΕΤΑΙ** 300 τ.μ. **αποθήκη** στον Συνεταιρισμό Ξυλουργών 600 ευρώ

ΑΓΙΟΥ ΙΩΑΝΝΟΥ 46, ΡΟΔΟΣ • ΤΗΛ. 2241032809, 6947848288 • e-mail:asvestis estate@yahoo.gr

ΧΠΚΤΗ003

ΑΝΕΓΕΡΣΙΣ Α.Ε.
ΟΙΚΟΔΟΜΙΚΕΣ & ΕΜΠΟΡΙΚΕΣ ΕΠΙΧΕΙΡΗΣΕΙΣ

ΠΩΛΟΥΝΤΑΙ

1. **ΚΑΤΑΣΤΗΜΑ** 65 τ.μ. με αποθήκη 35 τ.μ. και θέση στάθμευσης στην Κων. Υδραίου και Πτολεμαίων γωνία.
2. **ΚΑΤΑΣΤΗΜΑ** 45 τ.μ. με θέση στάθμευσης στην Κων. Υδραίου.
3. **ΚΑΤΑΣΤΗΜΑ** 75 τ.μ. με θέση στάθμευσης στην Κων. Τσαλδάρη.
4. **ΔΙΑΜΕΡΙΣΜΑ** 129 τ.μ. στον α' όροφο με θέση στάθμευσης στην Κων. Τσαλδάρη.
5. **ΔΙΑΜΕΡΙΣΜΑ** 129 τ.μ. στον β' όροφο με θέση στάθμευσης στην Κων. Τσαλδάρη.
6. **ΔΙΑΜΕΡΙΣΜΑ** 135 τ.μ. ρετιρέ με θέση στάθμευσης στην Κων. Υδραίου.
7. **ΜΟΝΟΚΑΤΟΙΚΙΕΣ** 135 τ.μ. στην περιοχή Γεννάδι.
8. **ΜΟΝΟΚΑΤΟΙΚΙΕΣ** 80 και 90 τ.μ. στα Λειβάδια Τήλου.

Αλεξανδρουπόλεως 2 • Ρόδος
Τηλ. 2241067267/Fax: 2241061297

ΜΕ ΤΗΝ ΠΟΛΥΕΤΗ ΠΕΙΡΑ
ΤΟΥ ΝΙΚΟΛΑΟΥ ΜΙΧΑΗΛ
ΤΗΛ. 6936550251

ΥΠΕΥΘΥΝΟΣ
ΝΙΚΟΛΑΟΥ ΦΩΤΗΣ
ΤΗΛ. 6936550250

ΑΕ955

ΛΕΟΝΤΗΣ & ΦΩΤΗΣ ΑΝΤΩΝΟΓΛΟΥ ΟΙΚΟΔΟΜΙΚΕΣ ΕΠΙΧΕΙΡΗΣΕΙΣ Α.Ε.



Πωλούνται Ανεξάρτητες Πολυτελής Μονοκατοικίες στην Παραλία Ιαλυσού
Τηλ. 22410 62 540 - 6947 705 717 - 6948 523 586

ΑΕ912

εργασιες

συνέχεια από την προηγούμενη

ΖΗΤΕΙΤΑΙ υπεύθυνη, πεπειραμένη **πωλήτρια**, για κεντρικό κατάστημα στο Μαντράκι. Πληρ. τηλ. 6946671053 MZT240215

ΣΥΝΤΑΞΙΟΥΧΟΣ μόνος ζητεί κυρία σοβαρή, ευπαρουσίαστη, κατά προτίμηση Ελληνίδα, για εσωτερική **οικιακή βοηθός**. Πληρ. τηλ. 6974707743, απογευματινές ώρες. MXP13436

ΖΗΤΕΙΤΑΙ υπάλληλος γραφείου με γνώσεις Η/Υ. Πληρ. τηλ. 6932470404, 6948045329 MZT230219

ΖΗΤΕΙΤΑΙ ΑΠΟ ΛΟΓΙΣΤΙΚΟ ΓΡΑΦΕΙΟ ΚΟΠΕΛΑ ΜΕ ΓΝΩΣΕΙΣ ΣΕ Β' ΚΑΙ Γ' ΚΑΤΗΓΟΡΙΑΣ ΒΙΒΛΙΑ. ΣΠΑΣΤΟ ΩΡΑΡΙΟ, ΑΠΟΔΟΧΕΣ ΒΑΣΕΙ ΠΡΟΣΟΝΤΩΝ. ΒΙΟΓΡΑΦΙΚΟ ΣΤΟ 2241077260 FAX. MZT210225

ΖΗΤΕΙΤΑΙ πωλήτρια ευπαρουσίαστη σε κατάστημα ειδών δώρου για πλήρη απασχόληση. Απαραίτητη η προϋπηρεσία τουλάχιστον 1 έτους στο χώρο των λιανικών πωλήσεων και η γνώση τουλάχιστον της αγγλικής. Πληρ. τηλ. 2241024238, ώρες επικοινωνίας 09.00-13.30 και 17.00-21.00 Κα Γεωργία Κεσίσογλου MAT724

ΟΜΙΛΟΣ ΞΕΝΟΔΟΧΕΙΩΝ ΣΤΗΝ ΚΩ ΖΗΤΕΙ για την σεζόν 2006 **διευθυντές και προϊσταμένους τμημάτων**. Απαραίτητως Γερμανόφωνοι και απόφοιτοι τουριστικών σχολών, καθώς και προσωπικό όλων των ειδικοτήτων. Φαξ 2242041056, marmari-beach@kos.forthnet.gr. MAT717

ΖΗΤΟΥΝΤΑΙ α) υπεύθυνος **F/B,** β) προϊσταμένη ορόφων, γ) υπάλληλος υποδοχής, δ) προσωπικό κουζίνας (μπουφετζής, χασάπης, βοηθός μάγειρα). Προϋπηρεσία ανάλογη σε ανάλογη θέση. Παρακαλούμε για αποστολή βιογραφικού με πρόσφατη φωτογραφία. Fax 2241030434, τηλ. 2241079900, e-mail:olymp-pi@otenet.gr, Τ.Θ. 351 Ρόδος MAT715

ΖΗΤΟΥΝΤΑΙ σερβιτόρες από 23-28 ετών για να εργασθούν για σέρβις και μπουφέ σε cafe wine bar στην πόλη της Ρόδου. Πρωινό και απογευματινό ωράριο. Πληρ. τηλ. 6993325454 κ. Χρήστος MAT710

ΖΗΤΟΥΝΤΑΙ από το εστιατόριο COCONUT στην Ιξιά: α) **βοηθός μαγείρου,** β) **σερβιτόροι** a la carte να γνωρίζουν αγγλικά - ολλανδικά - σκανδιναβικά, γ) **βοηθοί σερβιτόροι** να γνωρίζουν αγγλικά, δ) **μπουφετζής - τζού** με προϋπηρεσία, ε) **νυχτοθυρωρός** να γνωρίζει Η/Υ και main courante. Πληρ. τηλ. 2241090880, 6938234053 MZT220219

ΖΗΤΟΥΝΤΑΙ κοπέλες για cafe bar εντός πόλεως. Πληρ. τηλ. 6932541842, 6936642186 MXP13423

ΖΗΤΕΙΤΑΙ σερβιτόρος και βοηθός σερβιτόρου για ταβέρνα εντός πόλεως. Εργασία όλο το χρόνο. Πληρ. τηλ. 2241039043. MAT697(2)

ΖΗΤΕΙΤΑΙ από σοβαρό εστιατόριο που βρίσκεται κοντά στο ξενοδοχείο BLUE BAY μάγειρας πεπειραμένος για να εργασθεί πλήρες ωράριο. Απαραίτητη η προϋπηρεσία. Πληρ. τηλ. 6944585564. MZT210216

ΖΗΤΕΙΤΑΙ από το ΚΑΣΑΠΗΣ ΖΑΝΤΕΣ-ΕΛΑΣΤΙΚΑ υπάλληλος γραφείου με γνώσεις Η/Υ, άδεια οδηγήσεως μοτοποδηλάτου και αυτοκινήτου, 12μηνη απασχόληση και συνεχές ωράριο. Βιογραφικό-πληροφορίες, Αυστραλίας 24. MXP13415

Καριέρα στο real estate

Η ΕΠΙΧΕΙΡΗΣΗ

Η **Savvaidis & Associates Real Estate Agents & Consultants,** απο το 1983 προσφέρει υψηλής ποιότητας υπηρεσίες διαμεσολάβησης στον τομέα των κατοικιών και εμπορικών ακινήτων.

ΣΤΕΛΕΧΟΣ ΠΩΛΗΣΕΩΝ

Ο ΥΠΟΨΗΦΙΟΣ

- Άνδρας / γυναίκα έως 27 ετών, με δυναμική και οργανωτική προσωπικότητα.
- Πτυχιούχος ΑΕΙ στη Διοίκηση Επιχειρήσεων ή άλλο συναφές αντικείμενο. Άριστος χρήστης εφαρμογών MS OFFICE.
- Άριστη γνώση της Ελληνικής & Αγγλικής γλώσσας
- Η κατοχή μεταπτυχιακού τίτλου θα θεωρηθεί επιπλέον προσόν.
- Δυνατότητα εργασίας εκτός πόλης Ρόδου

Η ΘΕΣΗ

- Υποστήριξη πωλήσεων ακίνητων.
- Δημιουργία και υποστήριξη πελατολογίου.
- Στελέχωση υποκαταστημάτων.
- Σύγχρονο και φιλικό εργασιακό περιβάλλον.
- Συνεχές on the job training

Αποστείλατε βιογραφικό σας με e-mail στο info@savvaidis.gr

SAVVAIDIS & Associates Estate agents &

Γρηγ. Λαμπράκη 14, Ρόδος
Τηλ. 22410-26281
http://www.propertyrhodes.gr ΧΠ659

The Real Estate Leaders RE/MAX

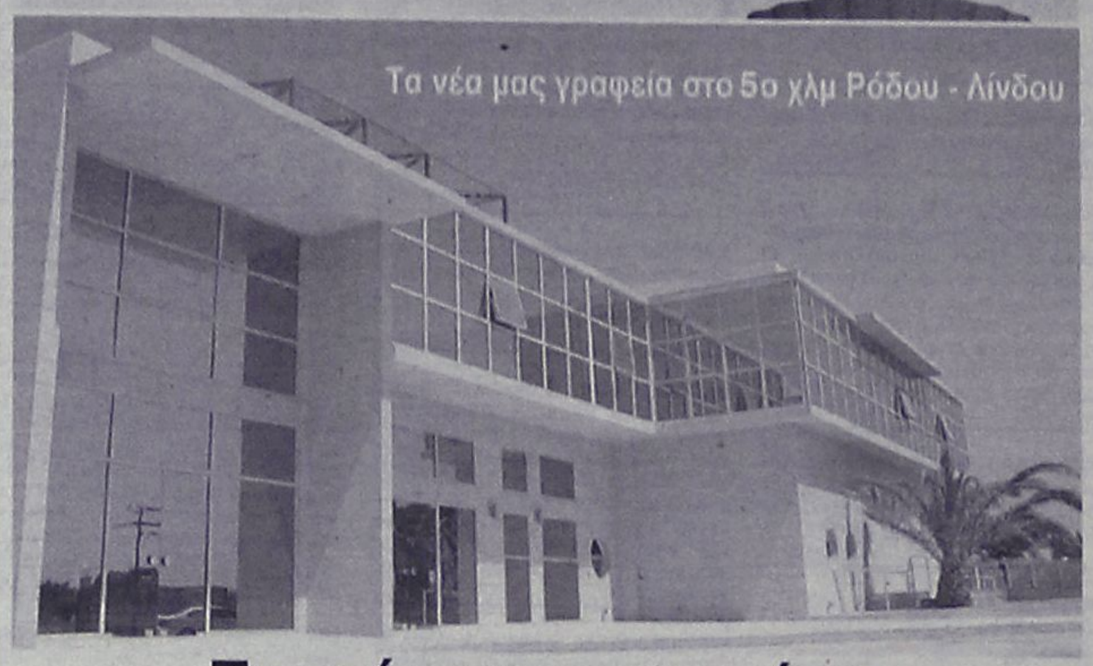

Ζητούνται συνεργάτες

Για να ικανοποιήσουν τη μεγάλη και συνεχή ανάπτυξη της εταιρείας μας στη Ρόδο

Η **RE/MAX** η μεγαλύτερη εταιρία κτηματομεσιτικών συναλλαγών στον κόσμο ξεκίνησε τις δραστηριότητες της και στη **Ρόδο** κάτω από την επωνυμία **RE/MAX EXPRESS.**

Στόχος μας η παροχή υψηλού επιπέδου υπηρεσιών στο Ροδιακό κοινό

Εάν διαθέτετε:

- *καλή προσωπικότητα,* - *κοινωνικότητα,* - *επαγγελματική ανεξαρτησία,*
- *επαρκείς γνώσεις πάνω στον τομέα των κτηματομεσιτικών συναλλαγών*
- *αλλά και οποιουδήποτε άλλου τύπου πωλήσεων*

τότε αποτανθείτε σε εμάς για να ενημερωθείτε και να κάνετε το όνειρό σας πραγματικότητα

Η ΕΠΙΤΥΧΙΑ ΣΑΣ ΕΙΝΑΙ ΔΕΔΟΜΕΝΗ

Για περισσότερες πληροφορίες:
RE/MAX EXPRESS: Κυρία Μαίρη Χριστοδούλου

RE/MAX EXCLUSIVE RE/MAX EXPRESS

REMAX EXPRESS: 5ο χλμ. λεωφ. Ρόδου-Λίνδου
Τηλ.: 2241064730, 64755,fax 2241064620 • www.remax.gr • e-mail: info@remaxexpress.gr AE740

ΚΤΗΜΑΤΙΚΗ ΠΡΟΟΠΤΙΚΗ

ΜΕΣΙΤΙΚΟ ΓΡΑΦΕΙΟ

Μαρίνα Στυλιανού

Κλαυδίου Πέπερ 125 Ρόδος -τηλ. 2241037906, 6972292958

ΠΩΛΗΣΕΙΣ ΑΚΙΝΗΤΩΝ

ΜΟΝΟΚΑΤΟΙΚΙΕΣ

1. Στην Ιαλυσό περιοχή Αγίας Παρασκευής, σε ανεξάρτητο οικόπεδο 330 τ.μ. και κτίριο 140-180 τ.μ.
2. Στην Ιαλυσό 133 τ.μ. σε 330 τ.μ. οικόπεδο
3. Στην Παστίδα 133 τ.μ. σε μπετά
4. Στην Παστίδα 140-160 τ.μ. σε ανεξάρτητο οικόπεδο 330 τ.μ.
5. Στα Κοσκινού σε μπετά σε ένα στρέμμα οικόπεδο
6. Μεταξύ Κρεμαστής και Παστίδας μονοκατοικία 135 τ.μ. σε 800 μέτρα οικόπεδο
7. Στο Καρακόνερο μεταχειρισμένη μονοκατοικία με τζάκι και ενδοδαπέδια θέρμανση 315 τ.μ.
8. Στην Ιαλυσό 153 τ.μ. σε 350 μέτρα οικόπεδο

ΔΙΑΜΕΡΙΣΜΑΤΑ

1. Στην Ιαλυσό διώροφα διαμερίσματα 140 τ.μ. με ανεξάρτητη αυλή, με τζάκι σε στυλ μεζονέτας
2. Διαμέρισμα στην Ιξιά 115 τ.μ. μεταχειρισμένο
3. Διαμέρισμα στην Μιχαήλ Πετρίδη 85 τ.μ. μεταχειρισμένο
4. Στα Κοσκινού διώροφα διαμερίσματα με πάρκιν σε στυλ μεζονέτας 105-115 τ.μ.
5. Διαμέρισμα στην Ιαλυσό 70 τ.μ. με αυλή
6. Διαμέρισμα 2 ετών με πάρκιν και τζάκι σε άριστη κατάσταση.

ΕΠΑΓΓΕΛΜΑΤΙΚΗ ΣΤΕΓΗ

1. Στην περιοχή του Τζάμπο έκταση 4.700 τ.μ. με άδεια οικοδομής για μεταλλικό κτίριο 2.000 τ.μ.
2. Στην περιοχή πρώην σκουπίδια έκταση 4.000 στρέμματα με δρόμο. Τιμή 75.000 ευρώ
3. Περιοχή πρώην σκουπίδια 800 τ.μ κτίσμα
4. Στην Παστίδα κτίσμα 450 τ.μ. με εγκαταστάσεις ψυγείων σε 5.500 στρ. και υπόλοιπο δόμησης
5. Στην περιοχή EDEN ROC αποθήκη 300 μ. με άνετη πρόσβαση και χώρους πάρκιν
6. Πωλείται επιχείρηση (ή και το κατάστημα) αναψυκτήριο στο Φαληράκι
7. Πωλείται στη Σωκράτους επιχείρηση ψησταριάς πλήρως εξοπλισμένη, έτοιμη να λειτουργήσει.
8. Πωλείται στα Κοσκινού κοντά στο ξενοδοχείο Paradise κατάστημα 97 τ.μ. Τιμή 130.000 ευρώ.

ΟΙΚΟΠΕΔΑ

1. Περιοχή Ιαλυσού 1.379 τ.μ. εντός σχεδίου με Σ.Δ. 1
2. Περιοχή Ιαλυσού έκταση 5.200 τ.μ.
3. Περιοχή Φανών έκταση 6 στρεμμάτων (αμφιθεατρικό)
4. Περιοχή Κοσκινού 7 στρέμματα με θέα κοντά στην θάλασσα
5. Περιοχή Ιαλυσού 7 στρέμματα πάνω στη θάλασσα και με άδεια οικοδομής για μικρή ξενοδοχειακή μονάδα

ΖΗΤΟΥΝΤΑΙ ΟΙΚΟΠΕΔΑ ΓΙΑ ΑΓΟΡΑ ΚΑΙ ΑΝΤΙΠΑΡΟΧΗ

ΑΤ640(Γ)

RE/MAX RE/MAX

Re/Max Express, 5ον χιλ. Ρόδου – Λίνδου τηλ. 22410 64730 & 64755 fax. 22410 64620

ΑΠΟΚΛΕΙΣΤΙΚΕΣ ΕΝΤΟΛΕΣ ΠΡΟΣ ΠΩΛΗΣΗ

Κατοικίες:

- Διαμέρισμα 1ου ορόφου, 5-ετίας, 57 τ.μ., με 1 Υ/Δ, πωλείται στην Ιξιά. Τιμή 70.000 €
- Ισόγειο διαμέρισμα 20-ετίας, 65 τ.μ με 2 Υ/Δ, σε καλή κατάσταση, πωλείται στο κέντρο της Ιαλυσού. Τιμή 90.000 €
- Πωλείται μεζονέτα, 95 τ.μ. με 3 Υ/Δ στους Δασκάλους. Τιμή 185.000 €
- Πωλούνται 2 νεόδμητα διαμερίσματα , 2Υ/Δ στο Ροδίνι με ιδιωτικό χώρο στάθμευσης αυτοκινήτου, και αποθήκη. Τιμή 195.000 € / ανά διαμέρισμα.
- Εξοχική μονοκατοικία 60 τ.μ. στην Κρητηνία με φανταστική θέα στο κάστρο. Πωλείται μαζί με οικόπεδο 1.080 τ.μ. (εντός σχεδίου). Τιμή πώλησης 120.000 €
- Πωλείται πανσιόν με 10 δωμάτια, πλήρη επιπλωμένα σε οικόπεδο 1 στρ. στο Λαδικό. Τιμή 250.000 €
- Πωλείται ισόγειο διαμέρισμα (2 Υ/Δ) μαζί με κατάστημα συνολικά 100 τ.μ. στον Αγιο Ιωάννη. Τιμή 100.000 €
- Πωλείται διώροφη μονοκατοικία (παλιό Ιταλικό κτίσμα) 160 τ.μ. με αυλή στα Κοσκινού εντός οικισμού με θέα το δάσος. Τιμή 130.000 €
- Πωλούνται νεόδμητα διαμερίσματα στο Ροδίνι
- Τριώροφη καλοδιατηρημένη μονοκατοικία 215 τ.μ. στην Ανάληψη, με αποθήκη και αυλή. Τιμή 500.000 €
- Διαμέρισμα (ισόγειο) 260 τ.μ. με αυλή στο **«Ανω Ροδίνι»** Τιμή 350.000 €
- Μονοκατοικία 145 τ.μ. **στο Γεννάδι.** Τιμή 230.000 €
- **Παλιά Πόλη:** Οικόπεδο 927 τ.μ. με παλιό κτίσμα 500 τ.μ. Τιμή 800.000 €
- Σπίτια και οικόπεδα στη Μύκονο και στη Σαντορίνη

Επαγγελματικοί Χώροι:

- Πωλείται βιομηχανικός χώρος με αποθήκες & γραφεία 920 τ.μ. σε οικόπεδο 2500 στρ. στο 7ο Χλμ. Ρόδου-Λίνδου
- Πωλείται μαγαζί Café-Bar στο Φαληράκι
- Πωλείται επιχείρηση Οβελιστήριο σε επαγγελματική στέγη. Τιμή 75.000 €
- Οικόπεδο επένδυση επί της Λεωφ. Ρόδου-Λίνδου (δίπλα στην αντιπροσωπεία αυτοκινήτων ΞΕΝΑΚΗ) πωλούνται 10 στρέμματα με μεγάλη πρόσοψη στο δρόμο και με άδεια κόμβου
- **Μεγάλη επένδυση στη Λίνδο:** κεντρικό κτήριο προβεβλημένο στον οικισμό της Λίνδου, επιφάνειας 277 τ.μ. Στο κτίριο φιλοξενείται γνωστή επιχείρηση café-bar με μεγάλη πελατεία. **Δεκτές μόνο σοβαρές προτάσεις.**
- Κατάστημα ψηλοτάβανο 92 τ.μ. (μαζί με πατάρι) στο κέντρο της πόλης της Ρόδου. Τιμή 250.000 €
- Οικόπεδο 2.300 τ.μ. σε αναπτυσσόμενη περιοχή στη πόλη της Ρόδου με Σ.Δ. (0,8) Τιμή 1.500.000 €
- 400 τ.μ. στην περιοχή Ασγούρου, μαζί με εφαπτόμενο αγροτεμάχιο 400 τ.μ. Τιμή 350.000 €

Οικόπεδα / Αγροτεμάχια:

- **Οικόπεδο στο Βάτι,** εντός οικισμού, 3.075 τ.μ. με δύο Ιταλικά κτίσματα 400 τ.μ. Τιμή 190.000€

ΜΟΝΑΔΙΚΗ ΕΠΕΝΔΥΣΗ ΣΤΗ ΜΕΣΑΙΩΝΙΚΗ ΠΟΛΗ

- Πωλείται ακίνητο στη Μεσαιωνική Πόλη 620 τ.μ. σε οικόπεδο 3.447 τ.μ. Πολύ καλή επένδυση. **Μόνο σοβαρές προτάσεις.**

ΑΠΟΚΛΕΙΣΤΙΚΕΣ ΕΝΤΟΛΕΣ ΠΡΟΣ ΕΝΟΙΚΙΑΣΗ

- Επαγγελματικός ενιαίος χώρος, 680 τ.μ. στο κέντρο της πόλης, ιδανικός για κάθε επαγγελματική χρήση. Τιμή ενοικίου 5.000 €
- Ενοικιάζεται βιομηχανικός χώρος με αποθήκες & γραφεία 920 τ.μ. σε οικόπεδο 2500 στρ. στο 7ο Χλμ. Ρόδου-Λίνδου
- Ενοικιάζεται μαγαζί Café-Bar στο Φαληράκι Τιμή 1.000 €
- Ενοικιάζεται διαμέρισμα (δυάρι) 65 τ.μ. με αυλή στα Κοσκινού. Τιμή ενοικίου 320 €
- Διαμέρισμα ισόγειο 260 τ.μ. με 4 Υ/Δ στο Ανω Ροδίνη με μεγάλη αυλή και ιδιωτικό χώρο στάθμευσης. Τιμή ενοικίου 1.200 €
- **Αίθουσα 450 τ.μ.** με αύλειο χώρο 250 τ.μ. επί της **Λεωφ. Ηρακλειδών** κατάλληλο για κέντρο διασκέδασης, κ.α. Τιμή ενοικίου 3.000 €
- Διαμέρισμα Ισόγειο 120 τ.μ. (επιπλωμένο) με μεγάλο κήπο & αποθήκη 45 τ.μ. στην Πλατεία Ακαδημίας. Τιμή ενοικίου 850 €
- Διαμέρισμα Ισόγειο 120 τ.μ. στην Πλατεία Ακαδημίας για επαγγελματική χρήση, με υπόγειο χώρο 45 τ.μ. και κήπο. Τιμή ενοικίου 1.200 (κατάλληλο για γραφείο-ινστιτούτο καλλονής, κλπ.)
- Διαμέρισμα Ισόγειο 120 τ.μ στην Πλατεία Ακαδημίας, με υπόγειο 270 τ.μ. και κήπο για επαγγελματική χρήση. Τιμή ενοικίου 1.800 €

ΧΠΚΤΗ005

εργασιες

συνέχεια από την προηγούμενη

ΖΗΤΕΙΤΑΙ έμπειρη πωλήτρια εμφανίσιμη, με γνώσεις Γερμανικής και Αγγλικής γλώσσας για χρυσοχοείο. Πληρ. τηλ. 6937764006 από 11.30 έως 14.00.
MZT210222

ΖΗΤΕΙΤΑΙ κοπέλα ως οικιακή βοηθός και για την φύλαξη παιδιών που να διαμένει μέσα στο σπίτι. Πληρ. τηλ. 6942501557, 2241023469. MZT210224

ΖΗΤΕΙΤΑΙ κυρία για φύλαξη παιδιών. Είμαστε δίδυμοι περίπου 2 ετών. Επιθυμούμε μια γλυκιά γυναίκα 28 έως 40 ετών που είναι ειλικρινής, αγαπητή, υπεύθυνη, σταθερή, πιστή, ανεξάρτητη, ευέλικτη, εφευρετική, υγιής και να μην καπνίζει, θα εκτιμηθεί επίσης προϋπηρεσία. Επιπλέον πρέπει να μιλάς ελληνικά και να ξέρεις λίγα αγγλικά. Επίσης θα πρέπει να βοηθάς και στα οικιακά. Η απασχόληση είναι καθημερινή κατά το καλοκαίρι και 3 ημέρες είναι σπαστό και οι 4 μέρες συνεζόμενο. Ο μισθός είναι καλός για την κατάλληλη γυναίκα. Πληρ. τηλ. 2241036630 ώρες 4 μ.μ. έως 7 μ.μ. και κιν. 6948407132 κ. Χάιντη.
MAT692

ΖΗΤΕΙΤΑΙ από μικρή ξενοδοχειακή μονάδα στη Θολό μάγειρας για ALL INCLUSIVE. Πληρ. τηλ. 6948580134 ώρες 10.00-14.00 και 17.00-20.00
MAT696

ΖΗΤΕΙΤΑΙ εργάτης με γνώσεις μαραγκού ή ηλεκτροσυγκολλητή. Πληρ. τηλ. 2241069990. MZT210204

ΖΗΤΟΥΝΤΑ άτομα για μερική ή πλήρη απασχόληση. Όχι ντήλερ, πλασιέ. Χωρίς ιδιαίτερες γνώσεις. Δυνατότητα καριέρας. Πληρ. τηλ. www.opportunity4all.gr, τηλ. 22410 35680, 6978061509.
MZT200220

ΖΗΤΟΥΝΤΑΙ σοβαρά και υπεύθυνα άτομα ηλικίας 18-55 ετών για ανεξάρτηση συνεργασία. Ανεξαρτήτου μορφωτικού επιπέδου. Ίντερνετ επιθυμητό. Ελεύθερο ωράριο. Πληρ. τηλ. 22410 93232, 6932252571. MZT200219

ΖΗΤΕΙΤΑΙ κοπέλα ελληνίδα για να εργασθεί σε internet cafe. Μόνιμη απασχόληση, μισθός ικανοποιητικός. Πληρ. τηλ. 22410 25052. MZT200213

ΖΗΤΕΙΤΑΙ πωλήτρια για μπουτίκ. Σοβαρή και ευπαρουσίαστη. Μισθός αναλόγως προσόντων. Πληρ. απογευματινές ώρες, τηλ. 22410-38316. MZT200226

Από το Γυροπωλείο **PITA FAN ΖΗΤΟΥΝΤΑΙ:** α) άτομα για κόψιμο γύρου και τύλιγμα πίτας, β) σερβιτόρα με γνώσεις αγγλικών και γερμανικών, γ) άτομο για delivery. Πληρ. τηλ. 6944631454 κ. Γιώργος. MZT200225

ΖΗΤΕΙΤΑΙ κοπέλα εμφανίσιμη με γνώσεις σέρβις για καφετέρια στην Ανάληψη. Πληρ. τηλ. 2241067957 και 6944459517. MXP134008

Το VILLAGE CAFE στ' Αφάντου **ΖΗΤΑΕΙ** προσωπικό. Πληρ. τηλ. 6947688355.
MZT170215

ΖΗΤΕΙΤΑΙ κόπτης κρεάτων και άτομο με ερασιτεχνικό δίπλωμα για κρεοπωλείο. Αποκλείονται αλλοδαποί. Πληρ. τηλ. 6944416204. MAT656

SVIZZERA 49ENNE CERCA LAVORO CON PERSONE ITALIANE-CONOSCENZA 6 LINGUE STRANIERE. ORARIO DESIDERATO. MASSIMO 6 GIORNI/SETTIMANA. TEL. 2441068482, 6974100077 (GABRIELLA), PROPOSTE SERIE. MZT170210

ΖΗΤΕΙΤΑΙ κοπέλα για να εργαστεί σε τουριστικό κατάστημα στο Εμπορικό Κέντρο Εψιλον. Απαραίτητη προυπόθεση να μιλάει Γερμανικά και λίγα Αγγλικά. Πληρ. τηλ. 2241023848 και 6932373756.
ΜΑΠ101

ΖΗΤΕΙΤΑΙ από εταιρεία πρώτων υλών τροφίμων και ποτών πωλήτρια ή πωλητής. Επιθυμητά προσόντα, απόφοιτος λυκείου, γνώσεις Η/Υ, προϋπηρεσία στις πωλήσεις, ευχέρια λόγου, ηλικία έως 35 ετών. Πληρ. τηλ. 2241062119 και 6934684899. MAT649

ΖΗΤΟΥΝΤΑΙ από το κατάστημα ενδυμάτων "BONUS", Φαληράκι, Ιαλυσός, Παλιά Πόλη, πωλήτριες για πρωινή ή απογευματινή απασχόληση. Απαραίτητη αγγλική και άλλη γλώσσα. Πληρ. τηλ. 2241041697 ώρες 08.30 έως 15.30 εκτός Σαββάτου. MZT170207

ΖΗΤΟΥΝΤΑΙ άτομα για την άμεση κάλυψη θέσεων, με δυνατότητα υψηλών αποδοχών, από εμπορική επιχείρηση. Αποδοχές από 65 ευρώ την ημέρα. Βιογραφικό απαραίτητο. INTEPNET επιθυμητό. Απεριόριστες δυνατότητες εξέλιξης. Τα άτομα να είναι διδάξιμα γιατί παρέχεται πλήρες σύστημα εκπαίδευσης. Πληρ. τηλ. 2102801153-54, 2241030078, www.umswork4you.com.
INT2328(1)

ΖΗΤΕΙΤΑΙ βοηθός σερβιτόρου και λαντζιέρα για εστιατόριο στη Παλιά Πόλη. Πληρ. τηλ. 6942613840, 6945332293 και 6942091480.
MZT160221

Αβέβαιο εργασιακό μέλλον; Δημιουργικά κερδίστε έξτρα εισόδημα δουλεύοντας στο σπίτι. Internet επιθυμητό, όχι απαραίτητο. Ελεύθερο ωράριο, όχι ντήλερ-πλασιέ-τηλεμάρκετιγκ. Πολύ υψηλά εισοδήματα. Προοπτικές καριέρας. Δωρεάν εκπαίδευση, ταξίδια εξωτερικό. Πληρ. τηλ. 210 2801185, 2102801244, www.multi-millionaires.biz
MAT387(2)

ΖΗΤΟΥΝΤΑΙ σε όλα τα Δωδεκάνησα **άτομα** για μερική ή πλήρη απασχόληση. Πληρ. τηλ. κέντρο 2241091027, 24 ώρες το 24ωρο. Αμεση επικοινωνία 9 π.μ.-4 μ.μ. 6977946940, 4 μ.μ.-9 βράδυ 6974243448 MZT150203

ΖΗΤΟΥΝΤΑΙ σοβαρά άτομα, άνω των 18, να είναι διδάξιμα, και με όρεξη για δουλειά. Ανεξάρτητη συνεργασία με ελεύθερο ωράριο. Ιντερντετ επιθυμητό, όχι απαραίτητο. Πληρ. τηλ. 2241037362, www.umswork4you.com MAT4271

ΖΗΤΕΙΤΑΙ από οικογενειακή επιχείρηση στο κέντρο της πόλης **κυρία** που να γνωρίζει την ελληνική κουζίνα για απασχόληση όλο τον χρόνο. Μισθός ικανοποιητικός. Πληρ. τηλ. 2241036635, 6973872834 MXP13391

Αβέβαιη ασφάλεια εργασίας; Αμεσα βγάλτε έξτρα εισόδημα, δουλεύοντας στο σπίτι ή το γραφείο. Πολύ υψηλά εισοδήματα. Θέσεις ανεξάρτητης συνεργασίας με δυνατότητα μερικής-πλήρης απασχόλησης. Παρέχεται πλήρης εκπαίδευση. ΟΧΙ ντήλερ-πλασιέ-τηλεμάρκετιγκ. Πληρ. τηλ. 210 2801185, 210 2801244, www.multi-millionaires.biz
MAT387(1)



ΖΗΤΟΥΝΤΑΙ ΑΤΟΜΑ

ΑΝΕΞΑΡΤΗΤΟΥ ΕΘΝΙΚΟΤΗΤΑΣ ΟΛΩΝ ΤΩΝ ΕΙΔΙΚΟΤΗΤΩΝ ΗΛΙΚΙΑ 18-60 ΕΤΩΝ

Επικοινωνήστε με τα τηλέφωνα 22410-93901 η 693 665 0000 www.ehomebusiness.gr

ΓΙΑ ΣΥΝΕΡΓΑΣΙΑ ΑΠΟ ΝΕΑ ΕΠΕΚΤΕΙΝΟΜΕΝΗ ΕΠΙΧΕΙΡΗΣΗ ΣΤΑ ΔΩΔΕΚΑΝΗΣΑ

MAT685(Γ)

Το Ιταλικό κλαμπ "Μιστράλ" στα Κολύμπια

ΖΗΤΑ

για το 2006 συνεργάτες των εξής ειδικοτήτων:
Ναυαγοσώστης με πτυχίο
Ηλεκτρολόγος με πτυχίο
Βοηθός αποθήκης ιταλόφωνος.
Βοηθούς σερβιτόρους/ες με γνώσεις στα ιταλικά
Βοηθός αρτοζαχαροπλάστης
Λαντζιέρα/ης

Αιτήσιες καθημερινά από 09.00-14.00
Πληροφορίες στο τηλ. 2241056350

ΜΑΤ648(Γ)

ΕΚΑΜ ΑΣΤΙΚΑ ΑΚΙΝΗΤΑ Α.Ε.

ΠΩΛΗΣΕΙΣ ΚΑΤΑΣΤΗΜΑΤΩΝ

α) 5ο χιλ. Ε.Ο. Ρόδου-Λίνδου: Κατάστημα 117,15m². Τιμή €80.000,00.
β) Νιοχώρι: Ιδιαίτερης προβολής κατάστημα 122m² με πατάρι. Τιμή €200.000,00.
γ) Εμπορικό κέντρο "ΜΑΚΕΣΤΑ": Ιδιαίτερα τουριστική περιοχή ισόγειο κατάστημα 48m² με WC. Τιμή € 55.000,00.
δ) Αραπάκι (Αγίου Ισιδώρου & Κορίνθου): Κατάστημα 59, 50m² . Τιμή € 90.000,00.

ΠΩΛΕΙΤΑΙ ΒΙΟΤΕΧΝΙΚΟΣ ΧΩΡΟΣ

Ασγούρου 4ο χλμ. Ε.Ο. Λίνδου-Ρόδου: Κτίριο 365 σε οικόπεδο 485m². Τιμή € 320.000,00.

www.ekamestates.gr
Τηλ.: 210 6205697-210 8002541 Κιν.: 6944840247

ΜΑΤ542(Γ)

Η νέα εταιρία επίπλων κουζίνας και ντουλάπας

GRANDE Interni

ζητά ένα άτομο για την στελέχωση θέσης
Πωλητή-ρια/Σχεδιαστή-ρια

Προσφέρονται:
- Ιδανικό περιβάλλον εργασίας
- Ικανοποιητικές αποδοχές βάσει προσόντων

Απαιτούμενα προσόντα:
- Προϋπηρεσία σε αντίστοιχη θέση
- Γνώσεις χειρισμού ηλεκτρονικού υπολογιστή (Windows Office, σχεδιαστικό πρόγραμμα)
- Γνώσεις Αγγλικών ή Ιταλικών
- Ευχάριστη προσωπικότητα
- Εκπλήρωση στρατιωτικών υποχρεώσεων για τους άντρες

Αποστολή βιογραφικών σημειωμάτων στο Fax **22410-60873** ή στην ακόλουθη ηλεκτρονική διεύθυνση **ccharissis@hotmail.com** με την ένδειξη GRANDE 1
Για πληροφορίες καλέστε στο 22410-60888

ΧΠ1744

"ΠΩΛΟΥΝΤΑΙ"
ΚΑΤΑΣΤΗΜΑΤΑ ΚΑΙ ΚΑΤΟΙΚΙΕΣ ΜΕ ΥΠΟΓΕΙΑ ΑΠΟΘΗΚΗ & ΓΚΑΡΑΖ



Μελέτη: Δημήτρης Αδαμάκης - Βαρβάρα Στεφανίδου - Αρχιτέκτονες ARCH-Net τηλ. 22410 29188

ΚΑΤΑΣΚΕΥΗ: Γ. ΚΑΣΤΡΗΣΙΟΣ Αρχιτέκτονας τηλ. 6979228091, 22410 34314





★★★★★
Atrium Palace
Thalasso Spa Resort & Villas

Το ξενοδοχείο πολυτελείας *Atrium Palace Thalasso Spa Resort & Villas* απευθύνεται σε επαγγελματίες του ξενοδοχειακού χώρου και ζητά:

ΣΤΕΛΕΧΗ ΟΛΩΝ ΤΩΝ ΒΑΘΜΙΔΩΝ
&
ΠΡΟΣΩΠΙΚΟ ΟΛΩΝ ΤΩΝ ΕΙΔΙΚΟΤΗΤΩΝ

Παρακαλούμε αποστείλατε βιογραφικό με συνοδευτική φωτογραφία στο e-mail: info@atrium.gr ή να υποβάλετε σχετική αίτηση στο ξενοδοχείο.
Πληροφορίες 22440 31601- κ. Κ. Γιακουμή

ΧΠΞΕΝ020

Από Ξενοδοχειακή Εταιρεία στην Ιαλυσό

ΖΗΤΟΥΝΤΑΙ

- Υπάλληλοι υποδοχής
- Σερβιτόροι
- Μάγειροι Α' και Β'
- Ηλεκτρολόγος

Πληροφορίες: Γραφείο Προσωπικού, τηλ. 22410-94326, καθημερινά από 10.00-14.00

ΜΑΤ739 (2)(Γ)

Η WÜRTH HELLAS S.A. αναζητά πωλητή/πωλήτρια, για τον κλάδο ΑΥΤΟΚΙΝΗΤΟΥ στη νήσο της:

ΡΟΔΟΥ

WÜRTH
Ο ΕΙΔΙΚΟΣ ΣΤΗΝ ΤΕΧΝΙΚΗ ΣΥΝΑΡΜΟΛΟΓΗΣΗ

Δημιουργούμε καριέρα



Οι ιδανικοί/ες υποψήφιοι/ες πρέπει να διαθέτουν:
- Ηλικία 23-37
- Απολυτήριο Λυκείου
- Δίπλωμα Οδήγησης

Η εταιρία προσφέρει:
- Σταθερό μισθό
- Πριμ
- Αυτοκίνητο
- Πρόσθετη ασφάλιση

Αποστείλατε βιογραφικό σημείωμα στο fax: **2108134756**, e-mail: **personnel@wurth.gr**

ΧΠ ΕΛΜΠ1043

ευσταθίου
ΕΥΡΩΚΤΗΜΑΤΙΚΗ
ΚΤΗΜΑΤΟΜΕΣΙΤΙΚΟ ΓΡΑΦΕΙΟ

Εθν. Αντιστάσεως 83 • Τηλ.: 22410 73819, 74917
Κιν.: 6946 103929 • Fax: 22410 38641
e-mail: info@euroktimatiki.gr

ΜΙΣΘΩΣΕΙΣ ΚΑΤΟΙΚΙΩΝ

- **Διαμέρισμα 120 τ.μ.** με (3) τρία υπνοδωμάτια, β' ορόφου, επί της οδού Θ. Σοφούλη με θέρμανση, ηλιακό θερμοσίφωνα, μεγάλες - άνετες βεράντες. Μηνιαίο μίσθωμα 550 ευρώ.
- **Διαμέρισμα** 50 τ.μ. σε νεόδμητη οικοδομή, περιοχή Μόντε Σμιθ ισόγειο με (1) ένα υπνοδωμάτιο, σαλόνι, κουζίνα, μπάνιο, με κεντρική αυτόνομη θέρμανση, ηλιακό θερμοσίφωνα. Μηνιαίο μίσθωμα 350 ευρώ.
- **Διαμέρισμα** 78 τ.μ. β' ορόφου περιοχή προέτκαση Αννης Μαρίας με (2) δύο υπνοδωμάτια, σαλόνι, κουζίνα. Μηνιαίο μίσθωμα 370 ευρώ.
- **Διαμέρισμα** στα Κοσκινού α' ορόφου σε νεόδμητη οικοδομή 105 τ.μ. διαθέτει (2) δύο υπνοδωμάτια, σαλόνι, κουζίνα, ηλιακό θερμοσίφωνα, air condition. Μηνιαίο μίσθωμα 470 ευρώ
- **Διαμέρισμα** 105 τ.μ. α' ορόφου επί της Στεφάνου Καζούλη με (3) υπνοδωμάτια σαλόνι, κουζίνα, μπάνιο, διαθέτει ηλιακό θερμοσίφωνα και ανεξάρτητο πάρκιν. Μηνιαίο μίσθωμα 450 ευρώ.
- **Διαμέρισμα** 120 τ.μ. α' ορόφου, περιοχή Παλαιό Νοσοκομείο με (3) τρία υπνοδωμάτια σαλόνι, κουζίνα, τζάκι, θέρμανση με θερμοσυσσωρευτές. Μηνιαίο μίσθωμα 550 ευρώ.
- **Διαμέρισμα** 110 τ.μ. στην Ανάληψη επί της οδού Σαλαμίνος α' ορόφου πλήρως ανακαινισμένο με (3) τρία υπνοδωμάτια σαλόνι, κουζίνα, μπάνιο. Μηνιαίο μίσθωμα 460 ευρώ.
- **Διαμέρισμα** 53 τ.μ. επί της Ιερού Λόχου σε κεντρικότατο σημείο στην Ιαλυσό, 1ου ορόφου, πλήρως επιπλωμένο, με (1) ένα υπνοδωμάτιο, σαλόνι, κουζίνα, μπάνιο, διαθέτει κεντρική αυτόνομη θέρμανση. Μηνιαίο μίσθωμα 350 ευρώ.
- **Διαμέρισμα** 90 τ.μ. στο κέντρο της πόλης, κοντά στην Ακαδημία, με (2) δύο υπνοδωμάτια, σαλόνι, κουζίνα, μπάνιο. Διαθέτει κεντρική θέρμανση με θερμοσυσσωρευτες και air condition. Μηνιαίο μίσθωμα 500 ευρώ.
- **Διαμέρισμα** 130 τ.μ. περιοχή Μητρόπολης α' ορόφου, με (3) τρία υπνοδωμάτια, σαλόνι, κουζίνα, δύο μπάνια, κεντρική αυτόνομη θέρμανση, σε άριστη κατάσταση. Μηνιαίο μίσθωμα 500 ευρώ.
- **Διαμέρισμα** 96 τ.μ. επί της οδού Κέννεντυ με (2) δύο υπνοδωμάτια, σαλόνι, κουζίνα, κεντρική θέρμανση και ηλιακό θερμοσίφωνα. Μηνιαίο μίσθωμα 400 ευρώ.
- **Διαμέρισμα** 120 τ.μ. περιοχή στάδιο Διαγόρα με (2) δύο υπνοδωμάτια, σαλόνι, κουζίνα, θέρμανση, ηλιακός θερμοσίφωνας και νυχτερινό ρεύμα. Μηνιαίο μίσθωμα 550 ευρώ.
- **Διαμέρισμα** 66 τ.μ. στην Παστίδα με (2) υπνοδωμάτια σαλόνι, κουζίνα σε ήσυχη περιοχή. Διαθέτει ηλιακό θερμοσίφωνα. Μηναίο μισθωμα 300 ευρώ.
- **Διαμέρισμα** 45 τ.μ.επί της οδού Κέννεντυ με (1) ένα υπνοδωμάτιο, σαλόνι, κουζίνα, **πλήρως επιπλωμένο**, α' ορόφου. Μηνιαίο μίσθωμα 250 ευρώ.
- **Διαμέρισμα** 50 τ.μ. ισόγειο, στην Παστίδα, σε νεόδμητη οικοδομή, μερικώς επιπλωμένο (ηλεκτρικές συσκευές), με αυτόνομη θέρμανση και πάρκινγκ, κήπο. Μηνιαίο μίσθωμα 300 ευρώ.
- **Μονοκατοικία** 150 τ.μ. στο Τσαΐρι, **επιπλωμένη**, με (3) τρία υπνοδωμάτια, σαλόνι, κουζίνα, πάρκινγκ με τηλεχειρισμό, πισίνα, κήπο, BBQ. Μηνιαίο μίσθωμα 1200 ευρώ.
- **Παραδοσιακή κατοικία** 236 τ.μ. στα Κοσκινού πλήρως ανακαινισμένη με 2-3 υπνοδωμάτια, σαλόνι, κουζίνα. Μηνιαίο μίσθωμα 600 ευρώ. (Διατίθεται και επιπλωμένη).
- **Γκαρσονιέρα** 40 τ.μ. επί της Ιερού Λόχου στην Ιαλυσό, α' ορόφου, σε νεόδμητη οικοδομή. Μηνιαίο μίσθωμα 220 ευρώ
- **Γκαρσονιέρες** 40 τ.μ., πλήρως επιπλωμένες πολυτελούς κατασκευής στο Φαληράκι Μηνιαίο μίσθωμα 240 ευρώ.
- **Γκαρσονιέρες-studios** στη Ιξιά πλήρως επιπλώμενα με μηνιαίο μίσθωμα 300 και 275 ευρώ αντίστοιχα.
- **Studios** πλήρως επιπλωμένα στις Καλυθιές, κοντά στην Εθνική οδό Ρόδου-Λίνδου. Μηνιαίο μίσθωμα 230 ευρώ.
- **Studios** πλήρως επιπλωμένα επί της Ρόδου-Λίνδου. Μηνιαίο μίσθωμα 280 ευρώ.
- **Studios** στα Κοσκινού πλήρως επιπλωμένες με μεγάλη αυλή με γκαζόν με πανοραμική θέα. Μηνιαίο μίσθωμα 200 ευρώ.

ΧΠ401/2029

RODIAN AMATHUS BEACH·HOTEL RHODES-GREECE ★★★★★

Το Ξενοδοχείο
Rodian Amathus Beach Hotel

ΖΗΤΑ τους κάτωθι συνεργάτες για τη σεζόν του 2006

- **Βοηθό αισθητικού/μανικιούρ/πεντικιούρ**

Οι ενδιαφερόμενοι παρακαλούνται όπως απευθυνθούν στον προσωπάρχη κ. Παρασκευά Νικήτα στα ακόλουθα τηλέφωνα:
Τηλ.: 22410 89930 και 22410 89900
ή στην κα Σάντρα Μπαρλαβά στο τηλέφωνο
22410 89906

ΜΑΤ741(Γ)

ΚΡΑΝΙΔΗΣ Real Estate
Ι.Καζούλη & Αμερικής 50
Τηλ.2241027082
Fax. 2241027001

ΠΩΛΕΙΤΑΙ ΜΟΝΟΚΑΤΟΙΚΙΑ

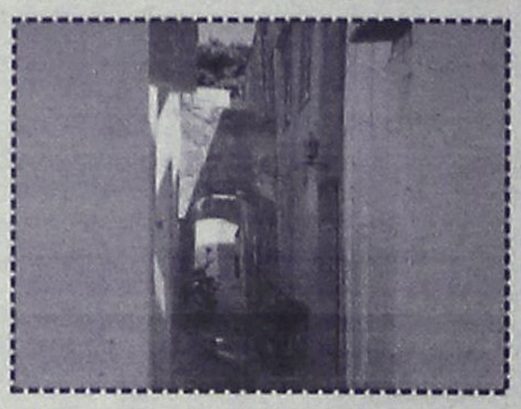

Πωλείται στην Παλιά Πόλη της Ρόδου μονοκατοικία 80τμ με αυλή.
Τιμή: 170.000 €
Κ-140

ΜΧΠ092

www.kranidis-estate.gr

ΚΡΑΝΙΔΗΣ Real Estate
Ι.Καζούλη & Αμερικής 50
Τηλ. 2241027082
2241026476

ΠΩΛΕΙΤΑΙ

Επιχείρηση πιτσαρία στο Νιοχώρι πλήρως εξοπλισμένη & με υπόγειο 45τμ
100.000 €
Κ-525

ΧΠ092

www.kranidis-estate.gr

ΕΣΤΙΑ

ΚΤΗΜΑΤΟΜΕΣΙΤΙΚΟ ΓΡΑΦΕΙΟ ΚΑΜΠΟΥΡΗΣ ΣΚ. ΕΜΜΑΝΟΥΗΛ

1. **ΜΟΝΟΚΑΤΟΙΚΙΑ** 250 τ.μ. λουξ κατασκευής και ισόγειο 150 τ.μ. σε μπετά εντός οικοπέδου 4.550 τ.μ. επί της λεωφόρου Παστίδας σε φανταστική τιμή
2. **ΔΙΑΜΕΡΙΣΜΑ** 88 τ.μ. επί της Διονυσίου Σολωμού (ρετιρέ) σε πολύ λογική τιμή
3. **ΟΙΚΟΠΕΔΟ** 2600 τ.μ. στην περιοχή Κοσκινού σε φανταστική τοποθεσία
4. **ΔΙΑΜΕΡΙΣΜΑΤΑ** διαφόρων διαστάσεων στο Ροδίνι
5. **ΔΙΑΜΕΡΙΣΜΑΤΑ** διαφόρων διαστάσεων στο Καρακόνερο
6. **ΜΟΝΟΚΑΤΟΙΚΙΕΣ** με αυλή στο Καρακόνερο
7. **ΜΟΝΟΚΑΤΟΙΚΙΕΣ - ΔΙΑΜΕΡΙΣΜΑΤΑ** στην ωραιότερη περιοχή Μαριτσών υπό κατασκευή
8. **ΟΙΚΟΠΕΔΟ** στη Ρόδου-Λίνδου 9000 τ.μ. με άδεια οικοδομής

ΣΤΕΦ. ΚΑΖΟΥΛΗ 74 - ΡΟΔΟΣ
ΤΗΛ. 2241024858, 6947424462

ΑΕ691

BRINKS ΕΡΜΗΣ
ΕΡΜΗΣ SECURITY

Ο Όμιλος Εταιριών BRINKS-ΕΡΜΗΣ Security A.E. με ηγετική θέση στην Παγκόσμια & Ελληνική αγορά, επιθυμεί να προσλάβει άμεσα άτομα για κάλυψη των παρακάτω θέσεων, στο υποκατάστημα Ρόδου:

α. Οδηγοί Χρηματαποστολών
β. Συνοδοί Χρηματαποστολών
γ. Προσωπικό Ασφαλείας (Φύλακες)

Απαιτούμενα προσόντα - προϋποθέσεις
- Απόφοιτοι Λυκείου
- Ηλικία έως 35 ετών
- Λευκό Ποινικό Μητρώο
- Καλή εμφάνιση
- Εκπληρωμένες στρατιωτικές υποχρεώσεις
- Δίπλωμα οδήγησης γ' επαγγελματικό (για οδηγούς)

Σημείωση: Η κατοχή άδειας εργασίας για Προσωπικό Ασφαλείας, θα θεωρηθεί επιπλέον προσόν.
Οι ενδιαφερόμενοι που διαθέτουν τα παραπάνω προσόντα, μπορούν καθημερινά από 09.00 έως 13.00 να υποβάλλουν αίτηση πρόσληψης στα γραφεία μας, που βρίσκονται στην λ. Ιαλυσού 41.

Τηλ. επικ. 2241096111

ΜΑΤ728

ΖΗΤΟΥΝΤΑΙ

πωλήτριες από εμπορική εταιρεία με καταστήματα στο κέντρο της πόλης. Προοπτικές εξέλιξης.

Πληρ. τηλ. 2241074443

ΜΑΤ98(Γ)

ΞΕΝΟΔΟΧΕΙΟ "ΦΙΛΕΡΗΜΟΣ"

ΖΗΤΑ

προσωπικό όλων των ειδικοτήτων.
Πληρ. τηλ. 22410-92510, 92933
ώρες 10.00 έως 13.00 μ.μ.

ΜΑΤ646(Γ)

ΑΠΟ ΤΗΝ ΕΦΗΜΕΡΙΔΑ
"Η ΡΟΔΙΑΚΗ"
ΖΗΤΕΙΤΑΙ

ΤΥΠΟΓΡΑΦΟΣ

Ωράριο εργασίας 19.00-24.00
Αιτήσεις-Βιογραφικά
Μ. Μαλιαράκη 11
Πληρ. τηλ. 2241022210 (πρωινές ώρες)

ΜΟΟ225

Από την ΝΑΥΤΙΛΙΑΚΗ ΕΤΑΙΡΙΑ

DODEKANISOS SEAWAYS

ΖΗΤΕΙΤΑΙ

Υπάλληλος για το κεντρικό πρακτορείο.
Απαραίτητη γνώση αγγλικών και καλή γνώση στο χειρισμό computer.

Οι ενδιαφερόμενοι μπορούν να στείλουν βιογραφικά στην διεύθυνση: Αυστραλίας 3, 85100, Ρόδος
Τηλέφωνο: 22410 70590
Fax: 22410 70591
E-mail: info@12ne.gr
(Υπόψη: Τμήμα Ανθρ. Δυναμικού)

ΧΠ1648

Η εταιρεία "OFFICE SERVICE AEBE"

ΖΗΤΑ

νέο που θέλει να σταδιοδρομήσει στο τμήμα πωλήσεων ως:

ΠΩΛΗΤΗΣ

Απαραίτητα προσόντα:
1. Απόφοιτος Λυκείου
2. Εκπληρωμένες στρατιωτικές υποχρεώσεις
3. Δυναμική και ευχάριστη προσωπικότητα με ικανότητα επικοινωνίας
4. Ηλικία έως 28 ετών
5. Αδεια οδήγησης αυτοκινήτου

Προσφέρονται:
1. Μισθός ικανοποιητικός και ποσοστά
2. Αυτοκίνητο και τηλέφωνο εταιρείας
3. Αριστο εργασιακό περιβάλλον

Τα βιογραφικά σημειώματα με πλήρη στοιχεία να σταλούν στο fax 2241023888 ή στην διεύθυνση "OFFICE SERVICE AEBE" Καναδά 90, Ρόδος 85100

ΜΑΤ621(1)(Γ)

εργασιες

συνέχεια από την προηγούμενη

ΖΗΤΕΙΤΑΙ για καλοκαιρινή σεζόν από εστιατόριο στην Παλιά Πόλη: **α) μάγειρας, β) βοηθός μαγείρου, γ) λαντζιέρα, δ) σερβιτόρος, ε) βοηθός σερβιτόρου, ζ) ψήστης, η) ταμίας.** Πληρ. τηλ. 2241074402, 6948407135 κ. Βαγγέλη, 6948407130 κ. Κώστα MAT563

Ξενοδοχειακή-Κατασκευαστική εταιρεία της Ρόδου **ζητεί** Β' λογιστή με σχετική εμπειρία. Αποστολή βιογραφικών στο φαξ: 2106207191 ή στο e-mail:p-ntavelis@betanet.gr, τηλ. 6973322814 MAT543

ΖΗΤΕΙΤΑΙ δεσποινίδα ή κυρία άνω των 25 ετών για να εργασθεί στην Reception Εργομετρικού Κέντρου - Γυμναστηρίου σε υπεύθυνη θέση (με 12μηνη απασχόληση) ως υπάλληλος γραφείου με μερική ή πλήρη απογευματινή απασχόληση. Απαραίτητα πτυχία Αγγλικών και Η/Υ (M.C. Office). Θα προτιμηθούν οι κάτοχοι πτυχίου σχολής γραμματέων. Ωράριο επικοινωνίας Δευτέρα - Παρασκευή 08.15-22.30 στο τηλ. 2241073712. Παρακαλούμε να σταλεί το πλήρες βιογραφικό σας σημείωμα στο fax 2241025610 MAT4682(2)

ΖΗΤΟΥΝΤΑΙ: α) οδηγοί κατά προτίμηση Ελληνες με δίπλωμα Γ' κατηγορίας, **β) Κοπέλες** και **άνδρες** για εργασία, **γ) Γραμματέας.** Πληρ. τηλ. 2241092743 (από 10 π.μ.-4.00 μ.μ.) MAT8058

ΖΗΤΟΥΝΤΑΙ άτομα άνω των 18 για μερική ή πλήρη απασχόληση. Αμεση στελέχωση θέσεων. Πλήρες σύστημα εκπαίδευσης. Πληρ. τηλ. 6973051063 MZT030211

πωλησεις αυτοκινητων & μοτοσικλετων

ΠΩΛΕΙΤΑΙ μοτοσικλέτα Yamaha LXT 500cc, χρώμα μαύρο, 12.500 χιλιόμετρα, σε άριστη κατάσταση. Πληρ.τηλ. 6948441514 MXP13434

ΠΩΛΕΙΤΑΙ α) **Samurai** μοντέλο 2000 με πολυεστερικό κουβούκλιο. Τιμή 5000 ευρώ Δεκτός κάθε έλεγχος, β) **YAMAHA** 1300 cc μοντέλο XJR Οκτ. 2004 με 5.000 χλμ. Τιμή 9.000 ευρώ. Πληρ. τηλ. 6974067522 MZT220210

ΠΩΛΕΙΤΑΙ μηχανάκι KYMCO ACTIVE 110 cc μοντέλο 2005 σε άριστη κατάσταση με 4.000 χλμ. Δεκτός κάθε έλεγχος. Τιμή 1000 ευρώ. Πληρ. τηλ. 6944260312 κ. Αγγελος MZT220214

ΠΩΛΟΥΝΤΑΙ: α) **BMW 318** ασημί, μοντέλο 2002 με 62.000 χλμ. φουλ έξτρα., β) **OPEL ASTRA,** μοντέλο 2003 ασημί με 30.000 χλμ., γ) **Γουρούνα** 250 c.c. με 4.000 χλμ. Πληρ. τηλ. 6945797875. MZT160205

ΠΩΛΕΙΤΑΙ αυτοκίνητο **RENAULT CLIO** 1.200 cc, μοντέλο 1997 σε πολύ καλή κατάσταση με 74.000 χλμ. Δεκτός κάθε έλεγχος και πιθανότητα διακανονισμού. Πληρ. τηλ. 6938181801, 22410 20946. MZT210217

ΠΩΛΕΙΤΑΙ RENAULT CLIO 2, 1.200 c.c. περασμένο ΚΤΕΟ, σε πολύ καλή κατάσταση. Δεκτός κάθε έλεγχος. Πληρ. τηλ. 6974771555. MZT200207

ΠΩΛΕΙΤΑΙ VESPA PIAGIO 200 c.c. με μίζα μοντέλο 1997 σε καλή κατάσταση. Τιμή 600 ευρώ. Πληρ. τηλ. 6942485319 και 2241066363 MZT210212

ΠΩΛΕΙΤΑΙ μηχανή SUZUKI GN 250 σε άριστη κατάσταση. Πληρ. τηλ. 6947933078. MZT210209

Από την εταιρεία ενοικιάσεως αυτοκινήτων AVIS διατείθονται προς πώληση τα παρακάτω αυτοκίνητα σε πολύ καλύ κατάσταση: OPEL ASTRA ELEGANCE 1.4 FUL EXTRA 2002, OPEL CORSA 1.2 ESSENTIA 2004. Δυνατότητα χρηματοδότησης έως 72 μήνες. Πληρ. τηλ. 22410 91700. MAT684

ΠΩΛΕΙΤΑΙ PEUGEOT RALLYE 1.600 cc 16V αγωνιστικό βελτιωμένο. Τιμή 12.000 ευρώ. Πληρ. τηλ. 6944395208, 2241062023 MAT305

διαφορα

ΠΩΛΕΙΤΑΙ επαγγελματική πολυκοπτική μηχανή αλλαντικών, με έξτρα σετ μαχαιριών, σε καλή τιμή. Πληρ. τηλ. 6946572309 και 2241027094. MXP13433

ΑΠΟ ΤΗΝ ΕΦΗΜΕΡΙΔΑ "Η ΡΟΔΙΑΚΗ" ΖΗΤΕΙΤΑΙ

ΔΙΟΡΘΩΤΗΣ ΚΕΙΜΕΝΩΝ

με καλή γνώση της Ελληνικής Γλώσσας (δάσκαλος, φοιτητής, κ.λπ.)
- Απογευματινή εργασία
- 12μηνη απασχόληση

Αιτήσεις-Βιογραφικά
Μ. Μαλιαράκη 11
Πληρ. τηλ. 2241022210 (πρωινές ώρες)

MOD225

RODIAN AMATHUS BEACH·HOTEL RHODES-GREECE ★★★★★

Το Ξενοδοχείο Rodian Amathus Beach Hotel Ζητά τους κάτωθι συνεργάτες για τη σαιζόν του 2006
- **Μάγειρα Β' για ζεστή κουζίνα και a la carte εστιατόριο**
- **Μάγειρα Β' για κρύα κουζίνα**
- **Ζαχαροπλάστη Α'**

Οι ενδιαφερόμενοι παρακαλούνται όπως απευθυνθούν στον προσωπάρχη κ. Παρασκευά Νικήτα στα ακόλουθα τηλέφωνα:

Τηλ. 22410 89930 και 22410 89900 MAT725(Γ)

AM design

AM design is looking for an experienced MAC GRAPHIC DESIGNER with sound knowledge of Quark Xpress, Indesign, Adobe Illustrator & Adobe Photoshop, and is fluent in english and greek.

Please e-mail your CV to amadv@otenet.gr or call 22410 34745 to arrange an interview.

ΧΠΔΕΤ042

THE PAPER ΕΝΑΛΛΑΚΤΙΚΟ ΕΝΤΥΠΟ

Ζητείται πωλητής/πωλήτρια για το διαφημιστικό τμήμα του εναλλακτικού έντυπου "The Paper".

Πληροφορίες: κα. Χατζημάρκου
Τ. 22410 70531
Ε. thepaper@otenet.gr
(09.00-17.00)

ΧΠΔΕΤ042

Καταστήματα ενδυμάτων στην Παλιά Πόλη

ΖΗΤΕΙΤΑΙ

ΠΩΛΗΤΡΙΑ – ΥΠΕΥΘΥΝΗ

- Καλή γνώση Αγγλικής & επιπλέον γλωσσών.
- 23-40 ετών. Προϋπηρεσία θα ληφθεί υπ' όψιν.
- Ικανοποιητικές Αποδοχές & Ωράριο.

tel.: 22410 **38650**, fax: **38785**, mob.: **6944146214**

ΧΠΕΜ152

Ζητείται ΜΑΓΕΙΡΑΣ για να αναλάβει την οργάνωση κουζίνας σε εστιατόριο. Ο υποψήφιος θα πρέπει,
- *να είναι άριστος γνώστης της ελληνικής κουζίνας*
- *να είναι πρόθυμος να διατηρεί σε υψηλά επίπεδα το προσφερόμενο προϊόν*
- *να είναι υπεύθυνος για την επίβλεψη και διατήρηση των απαιτούμενων επιπέδων υγιεινής*
- *να διακατέχεται από πνεύμα συνεργασίας σε ένα πολυάσχολο κλίμα εργασίας.*

Οι υποψήφιοι με βιογραφικό θα προτιμηθούν.
Θαυμάσιο οικονομικό πακέτο.

Τηλ. επικοινωνίας
22410 20119 & 6976009057 (09.00-14.00)

MAT682(Γ)

THE CARTOON STORE www.the-cartoon-store.com

Στην πιο όμορφη γωνία της Παλιάς Πόλης το **"THE CARTOON STORE"** που οι μικροί αγαπούν και οι μεγάλοι λατρεύουν.

Ζητά για άμεση πρόσληψη προσωπικού (κοπέλες).
Το "THE CARTOON STORE"

ΠΡΟΣΦΕΡΕΙ:
- Καλό κλίμα εργασίας
- Μαγευτικό περιβάλλον παρέα με τους αγαπημένους ήρωες.
- Καλή αμοιβή.
- Ευέλικτο ωράριο.

ΑΠΑΣΧΟΛΗΣΗ
- 7 μήνες το χρόνο.
- 8ωρο συνεχές 7μέρες την εβδομάδα
- 4ωρο 7 μέρες την εβδομάδα.

ΑΠΑΡΑΙΤΗΤΑ
- Χαρούμενο πρόσωπο.
- Ευγένεια.
- Κέφι για δουλειά.
- Καλή γνώση της αγγλικής γλώσσας.

MAT681(Γ)

Αιτήσεις στο "THE CARTOON STORE" επί της οδού Αλεξ. Διάκου 4 από τις 10.00-14.00 και από τις 18.00-21.00. Φωτογραφία απαραίτητη για την συμπλήρωση της αίτησης.

---

luca HOTELS & RESORTS
hotel luca faliraki ★★★★

Το ανακαινισμένο ξενοδοχείο 356 δωματίων Α΄ κατηγορίας "LUCA CYPRIA FALIRAKI" της αλυσίδας CYPROTELS HOTELS & RESORTS, ζητά συνεργάτες που έχουν σκοπό την σταδιοδρομία και εξέλιξή τους για την καλοκαιρινή σαιζόν 2006:

Υπεύθυνο Συντήρησης (Μηχανολόγο)
και
F&B ή Assistant F&B Manager

Αιτήσεις καθημερινά από 09:30 – 14:30 στο ξενοδοχείο. Τηλέφωνο: 22410 85610. Αποστολή βιογραφικών στο Φαξ: 22410 85793 ή στο e-mail: **lucahtl1@otenet.gr**

ΧΠΞΕΝ041

LANDSCOPE ΚΤΗΜΑΤΟΜΕΣΙΤΙΚΗ
ΛΕΥΚΩΣΙΑΣ 1 & ΑΝΝΗΣ ΜΑΡΙΑΣ
ΤΗΛ / ΦΑΞ : 22410 28629
ΚΙΝ : 6976872626 , 6972257246

ΜΟΝΟΚΑΤΟΙΚΙΕΣ - ΜΕΖΟΝΕΤΕΣ

1. **ΡΟΔΟΣ** μεζονέτα 156τμ, με κήπο 270τμ, lux κατασκευής. € **370.000**
2. **ΑΦΑΝΤΟΥ** μεζονέτα 205 με οικόπεδο 1.300τμ. € **180.000 (ΜΠΕΤΑ)**
3. **ΚΟΣΚΙΝΟΥ** μονο/τοικία 140τμ, με οικόπεδο 1.300τμ. € **185.000 (ΜΠΕΤΑ)**
4. **ΚΟΣΚΙΝΟΥ** μονοκατοικία 200τμ, με οικοπεδο 1.000τμ. € **280.000**
5. **ΚΟΣΚΙΝΟΥ** μεζονέτες 120τμ, με κήπο 50τμ ετοιμοπαράδοτη. € **215.000**
6. **ΚΟΣΚΙΝΟΥ** μον/κίες 170τμ, με οικόπεδο 1.300τμ. € **230.000**
7. **ΚΟΣΚΙΝΟΥ** μεζονέτα 120τμ, με αυλή 150τμ, εντός οικισμού. € **230.000**
8. **ΚΟΣΚΙΝΟΥ** μον/κία 115τμ, παραδοσιακή κατοικία. € **115.000**
9. **ΚΟΣΚΙΝΟΥ** μον/τοικίες 170τμ, με οικόπεδο 1.300τμ. € **265.000**
10. **ΚΟΣΚΙΝΟΥ** μον/κία 200τμ, με οικόπεδο 1.300τμ, lux. € **290.000**
11. **ΙΑΛΥΣΟΣ** μον/κίες 150τμ, με οικόπεδο 1.000τμ. € **165.000 (ΜΠΕΤΑ)**
12. **ΙΑΛΥΣΟΣ** μον/κίες 150τμ, οικόπεδο 1.000τμ. € **190.000 (ΣΟΒΑ)**
13. **ΙΑΛΥΣΟΣ** μον/κίες 180τμ, με αυλή 300τμ. € **180.000 (ΣΟΒΑ)**
14. **ΙΑΛΥΣΟΣ** μον/κία 225τμ, με κήπο 350τμ. € **200.000 (ΣΟΒΑ)**
15. **ΙΑΛΥΣΟΣ** μεζονέτες 160τμ σε 3επίπεδα, lux. € **220.000**
16. **ΙΑΛΥΣΟΣ** μεζ/νετα 130τμ, μεταχ/σμένη εντος οικισμού. € **230.000**
17. **ΙΑΛΥΣΟΣ** μεζ/νετα 140τμ, εντος οικισμού. € **250.000**
18. **ΙΑΛΥΣΟΣ** μεζονέτα 225τμ, με κήπο 40τμ. € **270.000**
19. **ΙΑΛΥΣΟΣ** μον/κία 150τμ, με κήπο 1.000τμ, εντός ζώνης. € **270.000**
20. **ΙΑΛΥΣΟΣ** μον/κίες 180τμ, με κήπο 350τμ, νεόδμητες. € **280.000**
21. **ΙΑΛΥΣΟΣ** μεζ/νέτα 180τμ, με κήπο 400τμ, εντός οικισμού. € **286.000**
22. **ΙΑΛΥΣΟΣ** μον/κία 220τμ, με οικόπεδο 1.000τμ. € **450.000**
23. **ΙΑΛΥΣΟΣ** μον/κία 160τμ, με κήπο 2000τμ. € **370.000**
24. **ΙΑΛΥΣΟΣ** μον/κία 220τμ, με οικόπεδο 1.000τμ. € **420.000**
25. **ΚΑΝΔΥΛΙ** μον/τοικίες 140τμ, με οικόπεδο 1.000τμ. € **105. 000 (ΜΠΕΤΑ)**
26. **ΣΩΤΗΡΟΣ** μεζονέτες 210τμ , με αυλή 100τμ. € **150.000 (ΜΠΕΤΑ)**
27. **ΣΩΤΗΡΟΣ** μεζονέτες 210τμ , με αυλή 100τμ. € **250.000**
28. **ΙΞΙΑ** μον/ικία 300τμ με οικόπεδο 1000τμ, 4υ/δ, 2 λουτρά, wc. € **340.000**
29. **ΚΡΕΜΑΣΤΗ** μον/κίες 120τμ, με αυλή 300τμ, lux. € **190.000**
30. **ΚΡΕΜΑΣΤΗ** μον/κίες 180τμ, με αυλή 300τμ, lux. € **215.000**
31. **ΠΑΣΤΙΔΑ** μον/κία 140τμ με κήπο 250τμ. € **110.000 (ΜΠΕΤΑ)**
32. **ΠΑΣΤΙΔΑ** μον/κία 140τμ, κήπος 300τμ. € **150.000 (ΣΟΒΑ)**
33. **ΠΑΣΤΙΔΑ** μον/κία 140τμ με κήπο 300τμ εντός οικισμού. € **205.000**
34. **ΠΑΣΤΙΔΑ** μον/κία 120τμ με κήπο 200τμ εντός οικισμού. € **185.000**
35. **ΠΑΣΤΙΔΑ** μον/κία 120τμ με κήπο 400τμ εντός οικισμού. € **210.000**
36. **ΚΙΟΤΑΡΙ** μον/κία 85τμ νεόδμητα, με αυλή 800τμ. € **180.000**

ΔΙΑΜΕΡΙΣΜΑΤΑ

1. **ΝΙΟΧΩΡΙ** διμέρ/σμα 47τμ, lux κατασκευής. € **88. 274**
2. **ΝΙΟΧΩΡΙ** διαμέρ/σμα 56τμ, lux κατασκευής. € **111.460**
3. **ΚΑΡΑΚΟΝΕΡΟ** διαμερ/σμα 95τμ, με θέα. € **195.000**
4. **ΜΙΧΑΗΛ ΠΕΤΡΙΔΗ** διαμερίσματα 85τμ, 2υ/δ, λουτρό. € **162.000**
5. **ΑΝΑΛΗΨΗ** διαμέρισμα 97τμ, lux 2+1υ/δ, λουτρό. € **155.000**
6. **ΚΑΡΑΚΟΝΕΡΟ** διαμερ/σμα 78τμ, πολυτελείας. € **163.800**
7. **ΙΑΛΥΣΟΣ** διαμ/σμα 110τμ ισόγειο, 3υ/δ, 2wc. € **165.000**
8. **ΣΩΤΗΡΟΣ** 5 studios των 30τμ. € **170.000**
9. **ΚΑΡΑΚΟΝΕΡΟ** διαμέρ/σμα 85τμ, πολυτελείας. € **178.500**
10. **ΑΡΑΠΑΚΙ** διαμέρισμα 88τμ, lux, φανταστική θέα. € **182.000**
11. **ΙΞΙΑ** διαμερίσματα 100τμ με θέα, 3υ/δ, λουτρό. € **190.000**
12. **ΑΝΑΛΗΨΗ** διαμέρισμα 105τμ, lux 3υ/δ, λουτρό. € **192.000**
13. **ΚΑΡΑΚΟΝΕΡΟ** διαμέρ/σμα 111τμ, πολυτελείας. € **238.650**
14. **ΡΟΔΟΥ ΛΙΝΔΟΥ** διαμερ/σμα 139τμ, πολυτελείας. € **320.000**

ΟΙΚΟΠΕΔΑ

1. **ΛΑΡΔΟΣ** οικόπεδο 3.000τμ, επί του επαρχιακού. € **100.000**
2. **ΓΕΝΝΑΔΙ** οικόπεδο 17.000τμ επι του επαρχιακού. € **110.000**
3. **ΣΥΝΕΤΑΙΡΙΣΜΟΣ** αυτοστέγαση οικιστική μερίδα. € **140.000**
4. **ΑΦΑΝΤΟΥ** οικόπεδο 3.800τμ επί της λεωφόρου. € **230.000**
5. **ΚΟΣΚΙΝΟΥ** οικόπεδο 5.020τμ, ωραία θέα. € **320.000 (Άδεια Οικ/μής)**
6. **ΚΟΣΚΙΝΟΥ** οικόπεδο 4.000τμ, πανοραμικό. € **300.000**
7. **ΚΑΛΑΘΟΣ** οικόπεδο 7.300τμ παραλλιακό. € **340.000**

ΚΑΤΑΣΤΗΜΑΤΑ

1. **ΜΕΓ. ΚΩΝ/ΝΤΙΝΟΥ** κατάστημα 176τμ υπόγειο, 176 ισόγειο. € **586.000**
2. **ΣΤΕΦ. ΚΑΖΟΥΛΗ** γωνιακό 90τμ με αυλή, πατάρι. € **320.000**
3. **ΑΝΑΛΗΨΗ (Αθηνών)** κατάστημα 55τμ σε εμπορικό σημείο. € **149.000**
4. **ΣΑΒΒΑ ΔΙΑΚΟΥ** καταστ/μα 215τμ. € **135.000**
5. **ΣΩΚΡΑΤΟΥΣ** καταστημα 35τμ. € **650.000**
6. **ΜΑΝΤΡΑΚΙ** κατάστημα 300τμ. € **730.000**

ΕΝΟΙΚΙΑΣΕΙΣ

1. **ΠΑΛΙΑ ΠΟΛΗ** κατοικία στο Ρολόι 7υ/δ μεγάλη αυλή. **350** €
2. **ΝΙΟΧΩΡΙ** κατοικίες, επιπλωμένες πολυτελείας, νεόδμητες. **500** €

AE927

διάφορα

συνέχεια από την προηγούμενη

ΠΩΛΕΙΤΑΙ laptop ACER P4 17", 1800 aspire. Πληρ. τηλ. 6977509192 MZT230222

ΠΩΛΕΙΤΑΙ σαλόνι Rattan (μπαμπού) αποτελούμενο από τριθέσιο καναπέ-δύο πολυθρόνες-τραπεζάκι και ένα σκαμπό. Τιμή 270 ευρώ. **Σιφονιέρα** με καθρέφτη 60 ευρώ. **Διαχρονικό σύνθετο** από ξύλο "TEAK" με ράφια-συρτάρια, βιτρίνα (2 τεμάχια) 450 ευρώ. **Δύο κρεβάτια** από ξύλο πεύκου άριστη κατάσταση 65 ευρώ και διάφορα μικροαντικείμενα. Πληρ. τηλ. 22410 62950, κιν. 6946327294, 6948031766. MZT200201

ΕΝΟΙΚΙΑΖΕΤΑΙ μία βάρδια ταξί. Πληρ. τηλ. 6976776282 MXP13419

ΠΩΛΕΙΤΑΙ χάσκι 35 ημερών αρσενικό, χρώματος άσπρο- καφέ. Τιμή 180 ευρώ. Πληρ. τηλ. 6995382422 κ. Γιάννης MXP13422

ΠΩΛΕΙΤΑΙ ψυγείο βιτρίνα 1,30Χ80 cm σε καλή τιμή. Πληρ. τηλ. 2241073730 MZT220204

ΠΩΛΕΙΤΑΙ επαγγελματικό ψυγείο-μπαρ, 70Χ80Χ2 μέτρα με 3 πόρτες. Πληρ. τηλ. 2241061480. MXP13410

ΕΥΚΑΙΡΙΑ. ΠΩΛΕΙΤΑΙ επαγγελματικό τρεχαντίρι 8 μέτρα 3,10 GT. 30.000 ευρώ. Πληρ. τηλ. 6944423085. MZT180211

ΠΩΛΟΥΝΤΑΙ μπουφέ και σαλόνι, τεσσάρων τεμαχίων εξαιρετικής αισθητικής. Τιμή 900 ευρώ έκαστο. Πληρ. τηλ. 6944390535. MZT200229(2)

ΠΩΛΟΥΝΤΑΙ έπιπλα από Αμερική σχεδόν καινούργια, σαλόνι δερμάτινο, τραπεζαρία με έξι καρέκλες και σύνθετο σε πολύ καλή τιμή! Πληρ. τηλ. 2241038554, 6932847954. MAT653

ΠΩΛΟΥΝΤΑΙ λόγω ανακαίνισης από ξενοδοχείο στους Πεύκους: **α) Ντουλάπες** δίφυλλες 100€, **β) Κρεβάτια** μονά με στρώμα MEDIA 50€, **γ) Τραπεζάκια** καθρέπτη και καθιστικού 20€, **δ) Κομοδίνα** με τζάμια 10€, **ε) Ψυγειάκια** 50€, **στ) Νιπτήρες** με βρύση 20€, **ζ) Καρέκλες** και **τραπέζια** πλαστικά 5€. Πληρ. τηλ. 6948837637 MAT8062

ΠΩΛΕΙΤΑΙ ταχύπλοη **βάρκα** 4,84 μήκος σε άριστη κατάσταση, με κονσόλα και full extra. Πληρ. τηλ. 6944501053 MAT614

Από το γραφείο Γενικού Τουρισμού
ΡΟΔΟΣ ΤΟΥΡΣ Α.Ε.

ΖΗΤΕΙΤΑΙ

Υπάλληλος για το τμήμα κρατήσεων με άριστη γνώση της Αγγλικής και Γερμανικής γλώσσας και ικανότητες χρήσης ηλεκτρονικών υπολογιστών. Προϋπηρεσία στις κρατήσεις τουριστικού γραφείου θα εκτιμηθούν. Μισθός ικανοποιητικός. Βιογραφικό σημείωμα απαραίτητο, με πρόσφατη φωτογραφία.
Πληροφορίες:
ΡΟΔΟΣ ΤΟΥΡΣ Α.Ε.
Αμμοχώστου 29
Τηλ.: 22410 21010
Φαξ για αποστολή βιογραφικών: 2241074025
Υπόψη: κας Γιάννας Φωστιέρη

From Rodos Tours S.A.

POSITION WANTED

Employee for the reservations department, fluent in English and German language with computer skills. Previous work experience in reservations department of an incoming travel agency will be considered as an asset. Salary satisfactory. CV with a recent photo is required.
Information:
RODOS TOURS S.A.
29 Amohostou str.
Tel.: 22410 21010
Fax for CV transmission: 22410 74025
Attention: Mrs Ioanna Fostieri

MAT736(Γ)

LOOKING FOR

foreign-speaking girls,
in order to work in tourist-shop into the Old Town

ΖΗΤΟΥΝΤΑΙ

Για εργασία από τουριστικό κατάστημα εντός της Παλιάς Πόλης **κοπέλες,** κατά προτίμηση αλλοδαπές

Πληρ. τηλ. 2241060110 από 18.00-20.00 MAT704(Γ)

RODOS PALACE

★★★★★
Resort Hotel • Convention Center

Το Ξενοδοχειακό & Συνεδριακό συγκρότημα πολυτελείας της Ρόδου ζητεί το ακόλουθο προσωπικό:

- **Banqueting Manager-Υπεύθυνο Εκδηλώσεων**
  Με ανάλογη προϋπηρεσία σε ξενοδοχεία πολυτελείας
- **Σεφ**
  Με ανάλογη προϋπηρεσία σε ξενοδοχεία πολυτελείας
- **Προϊσταμένη Ορόφων**
  Με ανάλογη προϋπηρεσία σε ξενοδοχεία πολυτελείας
- **Ιδιαιτέρα Γραμματέα Διεύθυνσης**
  Άριστη γνώση Αγγλικών & Ηλεκτρονικού Υπολογιστή
- **Υπαλλήλους Υποδοχής**
  Γνώστες Αγγλικών, Γερμανικών, Γαλλικών

Επίσης ζητούνται:

- Μάγειροι Α', Β' & βοηθοί	- Γυμνασιές
- Ζαχαροπλάστες	- Τηλεφωνήτριες
- Μπουφετζήδες Α' & Β'	- Ταμπλίστες
- Κόπτης Κρεάτων	- Καμαριέρες
- Σερβιτόροι & βοηθοί	- Καθαρίστριες
- Μπάρμεν & βοηθοί	- Hostesses
- Εργάτες	- Σιδερώτριες
- Μπογιατζήδες & βοηθοί	- Γκρουμ

Οι ενδιαφερόμενοι για τις ανωτέρω θέσεις μπορούν να αποστείλουν βιογραφικό τους σημείωμα με μία πρόσφατη φωτογραφία στην Διεύθυνση της εταιρείας ή να απευθύνονται στο Τμήμα Προσωπικού του ξενοδοχείου καθημερινά από 09:00-15:00.

Ξενοδοχείο Ρόδος Παλάς
Λεωφ. Ιαλυσού, Τ.Θ. 121, Ιξιά, Ρόδος
Τηλ. 22410 25222, Fax: 22410 25350
E-mail: info@rodos-palace.gr

ΧΠΞΕΝ078

THALASSA FORUM SPA
ΖΗΤΕΙΤΑΙ

- **ΑΙΣΘΗΤΙΚΟΣ** με γνώσεις μανικιούρ-πεντικιούρ
- **ΜΑΣΕΖ** με προϋπηρεσία

Πληροφορίες τηλ. 6932746071, κα Γεωργά Μαρία

MAT739 (1)(Γ)

"ALEXANDER"

ΑΜΕΣΗ ΛΥΣΗ ΣΤΗΝ ΑΝΑΓΚΗ ΣΑΣ!!!

Αριστο, αυστηρά επιλεγμένο προσωπικό, γυναίκες-άνδρες.

Περιποίηση ηλικιωμένων, καμαριέρες, λατζιέρες, σερβιτόρες, οικοβοηθοί, καθαρίστριες.

Αγροτικές-οικοδομικές εργασίες, τουριστικές επιχειρήσεις.

Πληροφορίες στα τηλ. 2103303661, 2103303676

ΧΠ2367

Από εμπορική εταιρία

ΖΗΤΟΥΝΤΑΙ

Άτομα ως 35 ετών γιαμόνιμη απασχόληση:
Για τη θέση της γραμματειακής υποστήριξης
Απαιτούμενα προσόντα:
Πολύ καλή γνώση Ιταλικών, Αγγλικών.
Χειρισμός Η/Υ (windows, Internet, Office)
Οργανωτικές ικανότητες, υπευθυνότητα και άνεση στην επικοινωνία.
Για τη θέση σχεδιάστριας ή διακοσμήτριας
Απαιτούμενα προσόντα:
Γνώση ηλεκτρονικών προγραμμάτων σχεδίασης
Γνώση Ιταλικών ή Αγγλικών
Υπευθυνότητα και άνεση στην επικοινωνία
Άριστο περιβάλλον εργασίας, ικανοποιητικές αποδοχές.

Πληρ. τηλ. 2241068080
Αποστολή βιογραφικού σημειώματος fax:
2241068086 MAT683

ELITE DOG
PROTECTION SPECIALISTS



ΑΝΑΛΑΜΒΑΝΟΥΜΕ εκπαιδεύσεις και φιλοξενία σκύλων καθ' όλη τη διάρκεια του χρόνου, σε κατάλληλα διαμορφωμένους χώρους ευρωπαϊκών προδιαγραφών.

✓ **Με ειδικότητα στα θέματα προστασίας και φύλαξης χώρου.**
✓ **Με σεβασμό απέναντι στα ζώα**

MZT220216

Τηλέφωνα επικοινωνίας: 2241076763, 6945900849

ΖΗΤΟΥΝΤΑΙ ΟΔΗΓΟΣ DELIVERY
και έμπειρος ΨΗΣΤΗΣ

για γυροπωλείο

Πληρ. τηλ. 6948629169 και 2241030630, ώρες 09.00-16.00

ΜΑΠ122(Γ)

Paulakis MUSIC HOUSE

ΖΗΤΟΥΝΤΑΙ ΥΠΑΛΛΗΛΟΙ

ΠΡΟΣΟΝΤΑ:
- **Πωλητής** με γνώσεις PC
- Γνώση επαγγελματικού ήχου-μουσικών οργάνων
- Δίπλωμα αυτοκινήτου
- Χωρίς στρατιωτικές υποχρεώσεις

Κεντρικό: Κων/νου Τσαλδάρη 36 - Ρόδος, τηλ. 2241037737
Υποκατάστημα: Αθηνών 14, Ανάληψη - Ρόδος
Τηλ. 2241064306, ώρες καταστημάτων
Αποστολή βιογραφικών 2241037720 MAT644(Γ)

ΑΠΟ ΤΟ ΞΕΝΟΔΟΧΕΙΟ ΔΙΟΝΥΣΟΣ ΣΤΗΝ ΙΞΙΑ

ΖΗΤΕΙΤΑΙ

για την σεζόν 2006

ΠΡΟΪΣΤΑΜΕΝΗ ΟΡΟΦΩΝ

Απαραίτητη προϋπηρεσία 3 ετών σε ξενοδοχεία Α' κατηγορίας σε ανάλογη θέση.
Η ενδιαφερόμενη παρακαλείται όπως απευθυνθεί στην κ. Ολγα Αγγιους στο τηλ. 22410-23021 καθημερινά 08.30-14.30 εκτός Κυριακής.
Βιογραφικά με φωτογραφία απαραιτήτως ΜΧΠ1145

Από το Ξενοδοχείο
"KIPRIOTIS VILLAGE RESORT" στην Κω

ΖΗΤΟΥΝΤΑΙ

για τη σεζόν 2006
στελέχη των παρακάτω ειδικοτήτων:
Υπεύθυνος/η Τμήματος Υποδοχής, Υπάλληλοι Τμημάτων Υποδοχής και Κρατήσεων, Maitre, Sous Maitre, Προϊσταμένη Ορόφων, F&B, Assistant F&B, Γραμματέας με γνώσεις Αγγλικών, Γερμανικών και Ελληνικών για 12μηνη απασχόληση καθώς και **προσωπικό όλων των ειδικοτήτων.**
Βιογραφικά με φωτογραφία παρακαλούμε να αποστέλλονται
"Ξενοδοχείο Kipriotis Village Resort
Τ.Θ. 206, Ψαλίδι Κως 85300"
Fax 22420-23590 Τηλ. 22420-27640-49
E-mail: info@kipriotis.gr

χπ1531

ΑΠΟ ΤΟ ΞΕΝΟΔΟΧΕΙΟ ΔΙΟΝΥΣΟΣ ΣΤΗΝ ΙΞΙΑ

ΖΗΤΟΥΝΤΑΙ

για την σεζόν 2006

Στελέχη των κάτωθι ειδικοτήτων:

1. **Υπάλληλοι τμήματος υποδοχής** απόφοιτοι σχολής, με γνώσεις ηλεκτρ. υπολογιστών και άριστη γνώση αγγλικών, θα προτιμηθούν οι γνωρίζοντες γαλλικά ή γερμανικά
2. **Μάγειρας Α'** για a la carte εστιατόριο
3. **Καμαριέρες**
4. **Γκρουμ**

Απαραίτητη προϋπηρεσία 3 ετών σε Ξενοδοχεία Α' κατηγορίας σε ανάλογες θέσεις.
Οι ενδιαφερόμενοι παρακαλούνται όπως απευθυνθούν στην κ. Ολγα Αγγιους στο τηλ. 22410-23021 καθημερινά 08.30-14.30 εκτός Κυριακής.
Βιογραφικά με φωτογραφία απαραιτήτως ΜΧΠ1145

διάφορα

συνέχεια από την προηγούμενη

ΠΩΛΕΙΤΑΙ καθιστικό με: έναν διθέσιο καναπέ, μία πολυθρόνα και ένα τραπεζάκι, σε πολύ καλή κατάσταση. Πληρ. τηλ. 6945861940 MXP13368

μαθηματα

ΦΟΙΤΗΤΡΙΑ του Παιδαγωγικού Τμήματος Εκπαίδευσης 3ου έτους, **ΠΑΡΑΔΙΔΕΙ ΜΑΘΗΜΑΤΑ** σε μαθητές Δημοτικού. Πληρ. τηλ. 6938963792 MXP13429

ΚΑΘΗΓΗΤΡΙΑ Αγγλικών με 20ετή πείρα και μητρική γλώσσα την Αγγλική με αρίστη προφορά, παραδίδει ιδιαίτερα μαθήματα σε αρχάριους και προχωρημένους με εξασφαλισμένη επιτυχία εξετάσεων FIRST CERTIFICATE (LOWER) C.F.C.-ECCE, PROFICIENCY MICHIGAN, ALCE και το ΚΡΑΤΙΚΟ ΠΙΣΤΟΠΟΙΗΤΙΚΟ ΓΛΩΣΣΟΜΑΘΕΙΑΣ και TOEIC αναγνωρισμένο διεθνώς. Οργανωμένη και άρτια διδακτική ύλη-συστηματική ενημέρωση γονέων, υπεύθυνη εργασία και τιμές λογικές. Πληρ. τηλ. 2241075959, κιν. 6972912196. MZT180206

ΦΙΛΟΛΟΓΟΣ πτυχιούχος του Αριστοτελείου Πανεπιστημίου Θεσσαλονίκης, παραδίδει ιδιαίτερα μαθήματα σε παιδιά γυμνασίου-λυκείου. Πληρ. τηλ. 6937361852 MZT090220

ΜΑΘΗΜΑΤΙΚΑ-ΦΥΣΙΚΗ-ΧΗΜΕΙΑ παραδίδονται σε μαθητές Γυμνασίου-Λυκείου από πτυχιούχο Φυσικό. Πληρ. τηλ. 2241095141, 6977934349 ΜΑΠ52

προσφορές εργασίας

ΑΝΑΛΑΜΒΑΝΩ παντός είδους πολυεστερικές εργασίες, κατασκευές, επισκευές σκαφών και ελαιοχρωματισμούς. Πληρ. τηλ. 2241030030, 6978352475, Μανταλιός Πέτρος, Αυστραλίας 19. MXP13431

ΕΛΑΙΟΧΡΩΜΑΤΙΣΤΗΣ ΑΝΑΛΑΜΒΑΝΕΙ πάσης φύσεως εργασίες (βαψίματα, μερεμέτια) κ.λπ. καθαρή δουλειά, λογικές τιμές. Πληρ. τηλ. 6945223139 κ. Νεκτάριο MZT220208

Ο όμιλος εταιριών INTERNATIONAL LIFE **ΠΡΟΣΦΕΡΕΙ** εργασία σε άτομα άνω των 25 ετών με τουλάχιστον απολυτήριο Λυκείου ή τεχνικών σχολών. Αποστείλατε βιογραφικό στη διεύθυνση: Γεωργίου Σεφέρη 78, 85100 Ρόδος ή στο e-mail:gro574@inlife.gr Πληρ. τηλ. 2241067980 ΜΑΤ689

ΚΥΡΙΑ διπλωματούχος μασέρ, προσφέρει θεραπευτικό, κλασικό, αθλητικό, αδυνατίσματος, χαλαρωτικό, αισθητικό και καθαρισμό προσώπου (μάσκες), μασάζ. Πληρ. τηλ. 22410 35252, 6932024975. MZT160203

ΚΥΡΙΑ διπλωματούχος μασέρ κάνει θεραπευτικό, αθλητικό, χαλαρωτικό μασάζ. Πληρ. τηλ. 6948553306 MZT190116

γνωριμιες

ΕΙΜΑΙ ΟΜΟΡΦΗ ψηλή ξανθιά! **Ζητώ γνωριμία** στο χώρο μου! Σε πολυτελές διακριτικό περιβάλλον! Μόνο σοβαρούς κυρίους. Αλλοδαποί και οι κλήσεις με απόκρυψη αποκλείονται. Πληρ. τηλ. 6972902821, ώρες 16.00-23.00 MZT130203

ΠΩΛΕΙΤΑΙ
VW PASSAT
1600 cc, μοντέλο 2003, μόνο 17.000 χλμ., ηλεκτρικά παράθυρα, κλειδαριές - καθρέπτες - clima - 6 A/B - ABS - immobilizer - radio - CD - προβ. ομίχλης - συναγερμός - ατρακάριστο σε εξαιρετική κατάσταση. Τιμή 15.500 ευρώ.
Πληρ. τηλ. 6946314169 MZT220201

ΚΤΗΜΑΤΟΜΕΣΙΤΙΚΟ ΓΡΑΦΕΙΟ
ΑΙΓΑΙΟΚΤΗΜΑΤΙΚΗ
ΕΠΙΛΕΓΜΕΝΕΣ ΠΡΟΤΑΣΕΙΣ ΑΚΙΝΗΤΩΝ
- 44 τ.μ. καινούργιο Ιαλυσό 85.000 €
- 46 τ.μ. (υπόγειο με αυλή) Υψηλάντου 60.000 €
- 48 τ.μ. ισόγειο Αισχυνη 75.000 €
- 60 τ.μ. (β' ορ.) καινούργιο Ιαλυσό 100.000 €
- 70 τ.μ. μον/κια με οικ/δο και έξτρα δόμηση Αρχάγγελο 94.000 €
- 74 τ.μ. μον/κια σε 400 τ.μ. οικ/δο Δαματριά 75.000€
- 82 τ.μ. καινούργιο κοντά στο Αραπάκι 150.000€
- 85 τ.μ. (α' ορ.) (2 υπν.) Καρακόνερο 140.000 €
- 86 τ.μ. (3 υπν.) καινούργιο διαμ. Ιαλυσό 150.000 €
- 87 τ.μ. καινούργιο διαμ. στους Τρεις 165.000 €
- 89 τ.μ. καινούργιο διαμ. Μηδεια 175.000 €
- 92 τ.μ. ισόγειο υπ/να λουξ κατασκευής στο Ροδίνι 150.000 €
- 97 τ.μ. διαμ. με απεριστη θέα Κέννεντυ 250.000 €
- 100 τ.μ. μεζονέτα σε μπετά Φαληράκι 75.000 €
- 100 τ.μ. καινούργιο διαμ. (με γκαράζ -απ/κη) Μιρα - Μάρε 190.000 €
- 120 τ.μ. καινούργιο διαμέρισμα στους Τρεις 229.000 €
- 125 τ.μ. (3 υπν.) β' ορ. Ανάληψη 190.000 €
- 125 τ.μ. μεζονέτα (3 ετών) Ιαλυσό 220.000 €
- 130 τ.μ. Κοσκινού μον/κια ανεξάρτηση σε 600 τ.μ. οικόπεδο σε μπετά 115.000 €
- 130 τ.μ. μον/κια σε μπετά Παστίδα 115.000 €
- 159 τ.μ. ανεξ/τη μον/κια Παστίδα 180.000 €
- 236 τ.μ. μον/κια Θολό σε 2.174 τ.μ. οικ/δο με εξτρά Σ.Δ. 764 τ.μ. 250.000 €
- 1 οικ/κή μερίδα του οικ/κού συν/σμού Απόλλων 300 τ.μ. 120.000€
- Γραφεία 23 τ.μ., 45 τ.μ. και 67 τ.μ. κοντά στην Αναδημία Χ2.500 € το τ.μ.

ΕΚΤΟΣ ΑΥΤΩΝ ΤΩΝ ΑΚΙΝΗΤΩΝ ΔΙΑΘΕΤΟΥΜΕ ΜΕΓΑΛΗ ΠΟΙΚΙΛΙΑ ΣΕ ΔΙΑΜ/ΤΑ (ΜΕΤ/ΝΑ-ΚΑΙΝΟΥΡΓΙΑ) ΣΤΙΣ ΚΑΛΥΤΕΡΕΣ ΤΙΜΕΣ ΤΗΣ ΑΓΟΡΑΣ-ΟΙΚ/ΔΑ ΚΑΙ ΕΝΟΙΚΙΑΣΕΙΣ ΑΚΙΝΗΤΩΝ - ΑΝΤΙΠΑΡΟΧΕΣ
ΡΕΝΑ ΒΑΖΟΥΚΟΥ ΚΑΙ ΣΥΝΕΡΓΑΤΕΣ
(ΜΕΣΙΤΗΣ ΑΣΤΙΚΩΝ ΣΥΜΒΑΣΕΩΝ)
ΔΙΕΥΘ. ΓΡΑΦΕΙΟΥ ΔΗΜ. ΘΕΟΔΩΡΑΚΗ 3
10-1 το πρωί καθημερινά και 6.30-9 απ/μα
Τηλ. (22410) 22943-28838 FAX: 28838, κιν. 6945466773
email.vazoukou@acn.gr XΠ851

ΟΙΚΟΔΟΜΗ ΡΟΔΟΥ
ΤΕΧΝΙΚΗ-ΚΑΤΑΣΚΕΥΑΣΤΙΚΗ ΕΤΑΙΡΕΙΑ
ΠΩΛΟΥΝΤΑΙ
1) **Αποθήκες, διαμερίσματα και οροφοδιαμερίσματα** στην περιοχή Καναμάτ (Καρακόνερο) διαφόρων μεγεθών (σε συγκρότημα 2 πολυκατοικιών).
2) **Μονοκατοικίες** στο Κιοτάρι Ασκληπειού (στο κύμα) 120 τ.μ. σε κτήμα 1.300 τ.μ. εκάστη.
Δεκτά δάνεια και ευκολίες πληρωμής έχουμε τις καλύτερες τιμές της αγοράς.
ΟΙΚΟΔΟΜΗ ΡΟΔΟΥ
ΜΑΝΟΛΗΣ ΣΠΥΡΙΔΗΣ
ΚΩΣΤΑΣ ΚΩΝΣΤΑΝΤΙΝΙΔΗΣ
Καμύνδου 4- Ρόδος-85100 Τηλ.: 22410/60460- 2 Fax: 22410/60463
Πολιτικός Μηχανικός Δ. (Κιν:693 6660460) Π.Θ. εργολάβος (ΚΙΝ.: 6978.110.000) ΕΜΠ00026

ΚΡΑΝΙΔΗΣ Real Estate
ΠΩΛΗΣΕΙΣ ΚΑΤΑΣΤΗΜΑΤΩΝ/ ΕΠΙΧΕΙΡΗΣΕΩΝ
Παλιά Πόλη: Σωκράτους, κατάστημα 35τμ (Κ-556)
Παλιά Πόλη : κατάστημα 80τμ. (Κ-132)
Ρόδος: κατάστημα πλησίον Αν. Μαριας, 65τμ (Κ-314)
Ρόδος: κατάστημα στο κέντρο 60τμ (Κ-304)
Ρόδος: κατάστημα στην Αλ. Διάκου με υπόγειο & πατάρι (Κ-339)
Ρόδος: κατάστημα πλησίον πλ. Κύπρου 300τμ (Κ-146)
Ρόδος: επιχ/ση εστιατορίο στο Νιοχώρι 200τμ (Κ-109)
Μητρόπολη : επιχ/ση μεζεδοπωλείο 120.000 € (Κ-444)
Μαντράκι : επιχ/ση παλαιών ειδών (Κ-445)
Αγ. Αναστασία: επιχ/ση οβελιστήριο 150.000 € (Κ-334)
Ψαροπούλα: επιχ/ση εστιατόριο 80τμ (Κ-442)
Κρανίδης Real Estate
Διεύθυνση : Καζούλη & Αμερικής 50 85100 Ρόδος
Επικοινωνία : Τηλ. : 22410 27082, 22410 26476, Fax : 22410 27101
e-mail : info@kranids-estate.gr
Για περισσότερες πληροφορίες & ακίνητα επικοινωνήστε με το γραφείο μας ή επισκεφτείτε την ιστοσελίδα μας www.kranidis-estate.gr
ΧΠ092

ΚΡΑΝΙΔΗΣ Real Estate
Για μια θέση στο νησί του Ήλιου

ΠΩΛΗΣΕΙΣ ΑΚΙΝΗΤΩΝ

ΜΕΖΟΝΕΤΕΣ
ΚΟΣΚΙΝΟΥ: 190 τμ στα μπετά με οικόπεδο 1200μ 140.000 (Κ-85)
ΚΟΣΚΙΝΟΥ: 125τμ , υπό κατασκευή, με θέα 170.000€ (Κ270)
ΙΑΛΥΣΟΣ:160τμ 3υ/δ 288.000 € (Κ-120)
ΙΑΛΥΣΟΣ: Φιλέρημος, μεζονέτα 180τμ , 3 υ/δ (Κ-117)
ΙΑΛΥΣΟΣ: 180τμμε κήπο 200μ , 280.000 € (Κ-711)
ΙΑΛΥΣΟΣ: ανεξάρτητα μεζονέτα 150τμ με κήπο (Κ-712)
ΙΑΛΥΣΟΣ: 155τμ στα μπετά με οικόπεδο 1500μ 140.000 € (Κ-148
ΙΑΛΥΣΟΣ: μεζονέτα 220τμ,με 3υ/δ , καινούρια , 300.000 € (Κ-493)
ΚΡΕΜΑΣΤΗ: μεζονέτες 188τμ, ενδοδαπέδια θέρμανση, (Κ-554)
ΚΑΛΥΘΙΕΣ: μεζονέτα 130τμ. 3υ/δ,αυλή, 240.000 € (Κ-488)
ΠΑΣΤΙΔΑ:150τμ στα μπετά με οικόπεδο 140.000 € (Κ-154)
ΠΑΣΤΙΔΑ: 110τμ τελειωμένηεμε οικόπεδο 200μ 165.000€ (Κ-112)
ΠΑΣΤΙΔΑ: 133τμ τελειωμένη με οικόπεδο 200μ (Κ-95)
ΠΑΣΤΙΔΑ: 200τμ τελειωμένη με οικόπεδο 300.000€ (Κ-165)
ΤΣΑΪΡΙ: μεζονέτα140τμ στα μπετά , 135.000 € (Κ-118)

ΜΟΝΟΚΑΤΟΙΚΙΕΣ
ΠΑΣΤΙΔΑ: μονοκατοικία 100τμ, 180.000 € (Κ-523)
ΡΟΔΟΣ-Αγ.Ιωάννης: μονοκατοικία140τμ, αυλή 60τμ (Κ-126)
ΡΟΔΟΣ - 7 Βαγιές: παραδοσιακή μονοκατοικία 100τμ, (Κ -323)
ΡΟΔΟΣ - Νιοχώρι: παραδοσιακή μονοκατοικία 200τμ (Κ-452)
ΠΑΛΙΑ ΠΟΛΗ : μονοκατοικία 80τμ με αυλή 180.000 € (Κ-140)
ΠΑΛΙΑ ΠΟΛΗ: μονοκατοικία 150τμ, 2όροφη, 120.000 € (Κ-722)
ΚΡΗΤΙΚΑ: μονοκατοικία 150τμ, αυλή150τμ , 260.000 € (Κ-521)
ΧΑΛΚΗ: μονοκατοικία 120τμ με οικόπεδο, 135.000 € (Κ-84)

ΟΙΚΟΠΕΔΑ
Εντός πόλεως Ρόδου
ΡΟΔΙΝΙ: οικόπεδα 1.000μ και άνω, εντός σχεδίου. (Κ-424)
ΝΙΟΧΩΡΙ: οικόπεδο 800μ με πρόσωπο σε 2 δρόμους (Κ-721)
ΝΙΟΧΩΡΙ: πλησίον Grand Hotel, οικόπεδο 200μ (Κ -431)
Αν. Μαρίας: κεντρικότατα οικόπεδο 1500μ (Κ-720)
Εντός Δημοτικών Διαμερισμάτων
ΙΞΙΑ : οικόπεδο 321τμ , 150.000 € (Κ-122)
ΓΕΝΝΑΔΙ : οικόπεδο 1700μ. σε κεντρικό δρόμο, με 2 άδειες (Κ-83)
ΠΑΡΑΔΕΙΣΙ: οικόπεδο 1500μ με 800μ δόμηση, εντός οικισμού
ΚΡΕΜΑΣΤΗ:1000μ οικόπεδο με 400μ δόμηση, εντός οικισμού
ΚΡΕΜΑΣΤΗ: 3000μ με δυνατότητα τεμαχισμού μικρών οικοπέδων

ΑΓΡΟΤΕΜΑΧΙΑ
ΑΣΓΟΥΡΟΥ: αγρός 4500μ , 180.000 € (Κ-713)
ΔΑΜΑΤΡΙΑ: 4000Μ με 2 άδειες οικοδομής,130.000 € (Κ-579)
ΔΑΜΑΤΡΙΑ: αγρος 7800μ, 110.000 € (Κ-714)
ΙΑΛΥΣΟΣ:4000μ πλησίον λυκείου Ιαλυσού, 200.000 € (Κ-102)
ΚΟΣΚΙΝΟΥ:4000μ, περιοχή Φυτώριο, 200.000 € (Κ-130)
ΛΙΝΔΟΣ: αγρός 6160μ με θέα στο κάστρο, 300.000 € (Κ328)
ΠΑΣΤΙΔΑ:6000μ, 80.000 € (Κ-718)
ΤΣΑΪΡΙ:1600μ με πρόσωπο στη λεωφόρο σεραδραμίου (Κ-716)
ΤΣΑΪΡΙ: 4500μ με 2 άδειες οικοδομής,85.000 € (Κ-526)
ΤΣΑΪΡΙ: αγρός 4000μ , 150.000 € (Κ-209)
ΣΟΡΩΝΗ: 3.600μ επί της επαρχιακής οδού, 110.000 € (κ-400)
ΣΟΡΩΝΗ: 3.000μ , άρτιο, 80.000 € (Κ-574)

ΔΙΑΜΕΡΙΣΜΑΤΑ
ΑΝΑΛΗΨΗ: 90τμ 1ου ορόφου, 170.000 € (Κ-559)
ΑΝΑΛΗΨΗ: 80τμ 1ου ορόμου 110.000 € (Κ-774)
ΑΝΑΛΗΨΗ: 115τμ 1ου ορόφου 180.000 € (Κ-383)
ΑΓ. ΑΝΑΣΤΑΣΙΑ: 100τμ με 2 υ/δ, 1ου ορόφου (Κ-460)
ΑΓ. ΙΩΑΝΝΗΣ : 130τμ 3υ/δ, 1ου ορόφου,140.000 € (Κ-12)
ΜΗΔΕΙΑ: καινούρια πολυτελή διαμερίσματα 3 υ/δ (Κ-218)
ΝΙΟΧΩΡΙ : γκαρσονιέρες καινούριες 2 & 3 ορόφου (Κ-349)
ΚΩΝ. ΥΔΡΑΙΟΥ: 90τμ, 1ου ορόφου (Κ-559)
ΜΙΧ. ΠΕΤΡΙΔΗ: 80τμ με 2 υ/δ, υπόγειο (Κ-497)
ΑΝ. ΜΑΡΙΑΣ: 107τμ με 3 υ/δ, (Κ-477)
Β. ΗΠΕΙΡΟΥ: 30τμ 36.000 € (Κ-129)
ΓΗΠΕΔΟ ΔΙΑΓΟΡΑ: 90τμ 1ου ορόφου (Κ-742)
ΚΑΡΑΚΟΝΕΡΟ: καινούριο διαμέρισμα 80τμ (Κ-597)
ΚΑΡΑΚΟΝΕΡΟ: διαμερίσματα 100τμ 3υ/δ (Κ-50)
ΚΑΡΑΚΟΝΕΡΟ: 115τμ, ισόγειο 3υ/δ 220.000 € (Κ-520)
ΡΟΔΙΝΙ: 92τμ, καινούριο, πολυτελούς κατασκευής (Κ-265)
ΡΟΔΙΝΙ: 100τμ, με 3υ/δ , 226.000 € (Κ-483)
ΡΟΔΙΝΙ: 70τμ 1ου ορόφου, 140.000 € (Κ-237)
ΡΟΔΙΝΙ: 2ου ορόφου, 100τμ 3υ/δ, καινούριο, (Κ-267)
ΙΞΙΑ: 75τμ με 2 υ/δ , 98.000 € (Κ-384)
ΙΞΙΑ: 2άρι διαμέρισμα, 45τμ, 65.000 € (Κ-300)
ΙΞΙΑ: 2άρι διαμέρισμα 2ου ορόφου, 71.000 € (Κ-166)
ΙΑΛΥΣΟΣ: 50τμ 1ου ορόφου, 45.000 € (Κ-69)
ΚΡΕΜΑΣΤΗ: καινούριο, 75τμ 1ου οροφ. 150.000 € (Κ-342)
ΤΡΕΙΣ : 70τμ με 2 υ/δ & κήπο, 88.0000 € (Κ-309)

ΕΝΟΙΚΙΑΣΕΙΣ

ΕΠΑΓΓΕΛΜΑΤΙΚΟΙ ΧΩΡΟΙ
Καταστήματα
Π. ΠΟΛΗ : κατάστημα 40τμ , μέ αέρα (Κ-710)
Π.ΠΟΛΗ : κατάστημα 35τμ, με αέρα (Κ-569)
Π.ΠΟΛΗ ; κατάστημα 73τμ σε κεντρικό σημείο, με αέρα (Κ-580)
ΡΟΔΟΣ : οδό Παπανικολάου (απέναντι Καζίνο) κατάστημα 52τμ με υπόγειο & πατάρι 800 € (Κ-108)
ΜΑΝΤΡΑΚΙ : κατάστημα 300τμ χωρίς αέρα (Κ-276)
Γραφεία
ΡΟΔΟΣ: οδός Αμερικής γραφείο 2 χώρων 1ου ορόφου (Κ-247)
ΡΟΔΟΣ : οδός Αμερικής γραφείο 65τμ 2ου ορόφου (Κ-567)
ΡΟΔΟΣ: οδός Αμερικής γραφείο 2ου ορόφου 120τμ (Κ-308)
ΡΟΔΟΣ: Εθ.Δωδεκανησίων γραφείο 60τμ 3ου ορόφου. (Κ-250)
ΝΙΟΧΩΡΙ: γραφείο 1ου ορόφου 90τμ , 500 € (Κ-269)

ΔΙΑΜΕΡΙΣΜΑΤΑ ΜΟΝΟΚΑΤΟΙΚΙΕΣ
ΝΙΟΧΩΡΙ: διαμέρισμα 2 υ/δ 400 € (Κ-325)
ΝΙΟΧΩΡΙ : διαμέρισμα 120τμ 1ου ορόφου, 3 υ/δ (Κ-565)
ΙΑΛΥΣΟΣ: διαμέρισμα 2άρι, 250 € (Κ-864)
ΙΑΛΥΣΟΣ: μονοκατοικία 150τμ 3υ/δ, 700 € (Κ-271)
ΑΝ. ΜΑΡΙΑΣ : διαμέρισμα 100τμ , 500 € (Κ-863)
ΓΗΠΕΔΟ ΔΙΑΓΟΡΑ : διαμέρισμα 120τμ (Κ-98)
ΚΕΝΝΕΝΤΥ, ισόγειο διαμέρισμα 4υ/δ, (Κ-150)

Για περισσότερες πληροφορίες & ακίνητα επικοινωνήστε με το γραφείο μας ή επισκεφθείτε την ιστοσελίδα μας

Δ/νση γραφείου : Ι.Καζούλη & Αμερικής 50, 2ος όροφος
Τηλ.: 22410 27082 & 22410 26476 Fax:2241027101
e-mail: info@kranidis-estate.gr

www.kranidis-estate.gr
ΑΕ1130

ΕΡΓΑΣΤΗΡΙΟ ΕΛΕΥΘΕΡΩΝ ΣΠΟΥΔΩΝ ΗΛΕΚΤΡΟΝΙΚΩΝ ΥΠΟΛΟΓΙΣΤΩΝ
Program PM
ΕΠΙΣΗΜΟ ΕΞΕΤΑΣΤΙΚΟ ΚΕΝΤΡΟ ΤΗΣ ECDL HELLAS
ECDL Diploma
ΤΜΗΜΑΤΑ ΠΑ:
Παιδιά
Ενήλικες
Αρχάριους
Επαγγελματίες
ΕΝΤΑΤΙΚΑ ΜΑΘΗΜΑΤΑ COMPUTER
ΕΓΓΡΑΦΕΣ ΤΩΡΑ
Μανώλης Ι. Σοφίλλας
Τηλ.(22410)31761
ΚΟΔΡΙΓΚΤΩΝΟΣ 91 · ΡΟΔΟΣ
ΧΠ841

ΠΩΛΕΙΤΑΙ
μηχανή εξωλέμβια
τετράχρονη HONDA 130 HP σε άριστη κατάσταση και με ευκολίες.
Πληρ. τηλ. 2241067440
ΜΧΠ915

ΣΤΑΥΡΙΑΣ
...και καθαρίσατε
ΚΑΔΟΙ ΠΕΡΙΣΥΛΛΟΓΗΣ ΜΠΑΖΩΝ & ΑΠΟΡΡΙΜΜΑΤΩΝ
• ΕΥΚΟΛΑ
• ΓΡΗΓΟΡΑ
• ΟΙΚΟΝΟΜΙΚΑ


• ΕΥΚΟΛΙΑ ΣΤΗ ΧΡΗΣΗ
• ΑΜΕΣΗ ΕΞΥΠΗΡΕΤΗΣΗ
• ΑΡΙΣΤΑ ΕΚΠΑΙΔΕΥΜΕΝΟ ΠΡΟΣΩΠΙΚΟ
6944 677700
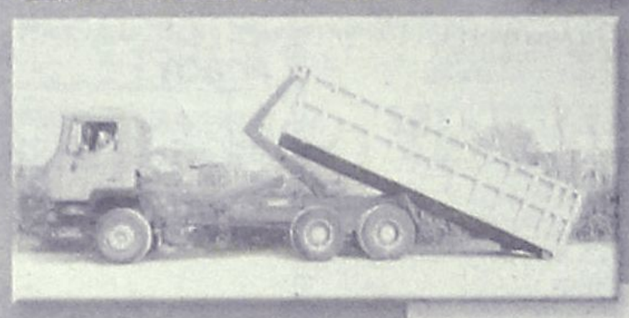
ΚΑΤΑΛΛΗΛΑ ΓΙΑ:
• ΑΝΑΚΑΙΝΙΣΕΙΣ
• ΝΕΑ ΚΤΙΡΙΑ
• ΞΕΝΟΔΟΧΕΙΑ
• ΚΑΤΑΣΤΗΜΑΤΑ
• ΚΑΘΑΡΙΣΜΟΥΣ ΚΗΠΩΝ & ΟΙΚΟΔΟΜΩΝ
AE1186
• ΣΥΝΕΠΕΙΑ
• ΤΑΧΥΤΗΤΑ
• ΟΡΓΑΝΩΣΗ
• ΕΞΥΠΗΡΕΤΗΣΗ

ΓΡΑΦΕΙΟΥ: 22410.60770 22410.62907 ΟΙΚΙΑΣ: 22410.62330 6944.677700

AQUA LINE design
AQUA LINE design
Η Ζωη είναι δική σου...ΑΠΟΛΑΥΣΕ ΤΗΝ
ΔΟΚΙΜΗ ΣΤΟ ΧΩΡΟ ΜΑΣ!
ΧΑΜΑΜ
SAUNA
TYLÖ
TYLÖ
MISTRAL hottubs
10 ΧΡΟΝΙΑ ΕΓΓΥΗΣΗ
Η ΝΕΑ ΠΡΟΤΑΣΗ ΣΤΙΣ ΗΛΕΚΤΡΙΚΕΣ ΘΕΡΜΑΝΣΕΙΣ ΟΙΚΟΝΟΜΙΑΣΕΙ
MAGNUM
50% ΟΙΚΟΝΟΜΙΑ
100% ΕΠΙΤΥΧΙΑ
ΜΙΧΑΗΛ ΠΕΤΡΙΔΗ 104 ΤΗΛ.22410 63268 / FAX 63389 www.aqualine.gr
AT3751(Γ)

ΑΠΟΦΡΑΞΕΙΣ - ΕΚΚΕΝΩΣΕΙΣ ΡΟΔΟΥ

Κιν. 6932470404 Κιν. 6944361464
Κώστας & Λευτέρης
ΑΠΟΦΡΑΞΕΙΣ ΑΠΟΧΕΤΕΥΤΙΚΩΝ ΑΓΩΓΩΝ ΜΕ ΥΔΡΟΒΟΛΗ, ΚΟΥΖΙΝΕΣ, ΤΟΥΑΛΕΤΕΣ, ΣΙΦΩΝΙΑ, ΥΔΡΟΡΟΕΣ, ΑΠΟΛΥΜΑΝΣΕΙΣ, ΜΗΝΙΑΙΕΣ ΣΥΝΤΗΡΗΣΕΙΣ
ΠΟΛΥΚΑΤΑΣΤΗΜΑΤΑ, ΣΤΡΑΤΟΠΕΔΑ, ΞΕΝΟΔΟΧΕΙΑ, ΝΟΣΟΚΟΜΕΙΑ, ΔΗΜΟΥΣ, ΠΟΛΥΚΑΤΟΙΚΙΕΣ, ΣΠΙΤΑ Κ.Λ.Π.
Αντληση υδάτων απο υπογειους χωρους
Αμεση εξυπηρέτηση!!! ΟΙ ΚΑΛΥΤΕΡΕΣ ΤΙΜΕΣ!
Τηλ. 2241085977, 2241086634
Κιν. 6944361464, 6932470404
AE635

ΤΑΠΗΤΟΚΑΘΑΡΙΣΤΗΡΙΑ
ΠΑΝΕΛΛΑΔΙΚΟ ΔΙΚΤΥΟ
Art Clean EXPRESS
Είμαστε λίιι...γο πιο μπροστά από τους άλλους!
ΠΛΥΣΙΜΟ-ΑΠΟΛΥΜΑΝΣΗ-ΦΥΛΑΞΗ ΧΑΛΙΩΝ- ΜΟΚΕΤΩΝ - ΣΑΛΟΝΙΩΝ (και επί τόπου)
ΠΑΠΛΩΜΑΤΑ - ΚΟΥΒΕΡΤΕΣ - ΦΛΟΚΑΤΕΣ
ΣΤΕΓΝΟ ΓΙΑ ΜΕΤΑΞΩΤΑ ΚΑΙ ΧΕΙΡΟΠΟΙΗΤΑ
ΑΔΙΑΒΡΟΧΟΠΟΙΗΣΕΙΣ & ΕΠΙΔΙΟΡΘΩΣΕΙΣ ΤΑΠΗΤΩΝ
ΠΑΡΑΛΑΒΗ - ΠΑΡΑΔΟΣΗ ΚΑΤ' ΟΙΚΟΝ
ΔΩΡΕΑΝ ΦΥΛΑΞΗ
ΑΛΑΦΑΚΗΣ ΤΑΣΟΣ
ΤΗΛ. ΧΩΡΙΣ ΧΡΕΩΣΗ
80011400400
ΤΗΛ. 2241082800-
ΚΙΝ. 6944350247
email: artclean@otenet.gr
ΧΠ2286

γνωριμίες

συνέχεια από την προηγούμενη

ΑΝ ΕΙΣΤΕ ΜΟΝΟΣ-ΜΟΝΗ... Αν βαρεθήκατε να ψάχνετε... Ουράνιο τόξο". Αν έχετε υψηλές απαιτήσεις για γάμο-συμβίωση-ερωτικές σχέσεις, ελάτε να γνωριστούμε!!! Πολύχρονη εμπειρία εξωτερικού! Ανδρες-γυναίκες από όλη την Ελλάδα κάθε ηλικίας περιμένουν να σας γνωρίσουν! Αμεση εξυπηρέτηση-σοβαρότης, εχεμύθεια. Πληρ. τηλ. 2105239711, 2105239427, 6975764343. ΜΑΤ690

ΚΑΛΛΟΝΗ ψηλή ξανθιά αισθησιακή με πράσινα μάτια. Αν είναι αυτή η φαντασίωσή σου σε περιμένω στο χώρο μου. Αλλοδαποί καθώς και κλήσεις με απόκρυψη αποκλείονται. Κορίνα. Πληρ. τηλ. 6946181125 ΜΧΡ13421

ΤΡΑΒ 22 ετών, πολύ όμορφη, ζητά γνωριμία με κυρίους. Πληρ. τηλ. 6946074523. ΜΖΤ200233

Εμφάνισιμη κυρία 38 ετών ζητά παρέα με σοβαρό κύριο. Πληρ. τηλ. 6942564413. ΜΖΤ160208

ΑΞΙΟΛΑΤΡΕΥΤΗ κοπέλα, μελαχρινή, μεσογειακού ταμπεραμέντου, πολύ εμφανίσιμη, δημιουργική, με λεπτούς τρόπους, επιθυμεί γνωριμία, σχέση με κύριο, όμορφο, αθλητικό. Πληρ. τηλ. 6979483961 ΜΑΓ90(1)

ΝΕΑΡΗ ΞΕΝΑΓΟΣ με νυχτερινές ανησυχίες, επιθυμεί κουβέντα και συνομιλία και ό,τι προκύψει... Πληρ. τηλ. 9011314493 ΜΑΤ91

Τοποθετήσεις πλακιδίων-μαρμάρων-οικοδομικές εργασίες
Τιμές λογικές-άριστη εργασία-20χρονη πείρα.
Πληρ. τηλ. 6937795739, 2241067607 κ. Κοντουδιός Νικόλαος
ΜΑΓ93(Γ)

ΚΑΤΑΡΓΕΙΣΤΕ ΤΟΥΣ ΒΟΘΡΟΥΣ
τις μολύνσεις και τα έξοδα μεταφοράς λυμάτων
ΑΝΑΛΑΜΒΑΝΟΥΜΕ την κατασκευή του καινούργιου σας αποχετευτικού δικτύου και τη σύνδεση με το αποχετευτικό δίκτυο της (ΔΕΥΑΡ) καταργώντας και απομονώνοντας όλες τις παλιές εστίες μόλυνσης βόθρους, φρεάτια, σωληνώσεις κ.λπ.
Μην το σκέπτεστε' τηλεφωνείστε τώρα για μια επίσκεψη στο πρόβλημά σας χωρίς καμιά δέσμευση
στο 2241027418
κιν. 6947404244
κ. Θανάση
ΜΑΓ85(Γ)

ΕΚΚΕΝΩΣΕΙΣ ΜΕΤΡΟΠΟΝΤΙΚΑΣ "ΜΑΡΙΑ"

ΑΠΟΦΡΑΞΕΙΣ ΑΠΟΧΕΤΕΥΤΙΚΩΝ ΑΓΩΓΩΝ ΜΕ ΥΔΡΟΒΟΛΗ, ΚΟΥΖΙΝΕΣ, ΤΟΥΑΛΕΤΕΣ, ΣΙΦΩΝΙΑ, ΥΔΡΟΡΟΕΣ, ΜΗΝΙΑΙΕΣ ΣΥΝΤΗΡΗΣΕΙΣ ΠΟΛΥΚΑΤΑΣΤΗΜΑΤΑ, ΣΤΡΑΤΟΠΕΔΑ, ΞΕΝΟΔΟΧΕΙΑ, ΝΟΣΟΚΟΜΕΙΑ, ΔΗΜΟΥΣ, ΠΟΛΥΚΑΤΟΙΚΙΕΣ, ΣΠΙΤΙΑ κ.λπ.
Αντληση υδάτων από υπόγειους χώρους
Πληρ. τηλ. 2241065120/35555
ΑΕ179

ΑΓΟΡΑΖΩ
ΧΡΥΣΑΦΙΚΑ
ΚΟΣΜΗΜΑΤΑ
ΝΟΜΙΣΜΑΤΑ
ΧΡΥΣΑ ΔΟΝΤΙΑ
ΜΕΤΟΧΕΣ
ΩΡΟΛΟΓΙΑ
ΑΝΤΙΚΕΣ
Δάνεια επί ενεχύρω
«ΜΠΑΜΠΗΣ»
Δημ. Θεοδωράκη 15 (1ος όροφος) ΡΟΔΟΣ
ΜΑΤ1113

ΧΡΕΙΑΖΕΣΤΕ ΧΡΗΜΑΤΑ;
ΕΝΕΧΥΡΟΔΑΝΕΙΣΤΗΡΙΟ "Η ΘΥΡΙΔΑ"
ΕΝΕΧΥΡΙΑΖΩ και ΑΓΟΡΑΖΩ
ΧΡΥΣΑΦΙΚΑ - ΚΟΣΜΗΜΑΤΑ - ΛΙΡΕΣ - ΠΑΛΑΙΑ ΝΟΜΙΣΜΑΤΑ - ΜΕΤΟΧΕΣ και ΑΝΤΙΚΕΣ
Αντ. Δαμασκηνού 25 (περ. Μητρόπολη)
Τηλ. 2241032537, 6942613540, 6947965279
ΑΕ639

ΑΠΟΦΡΑΞΕΙΣ "ΚΟΛΟΣΣΟΣ"
ΚΑΘΑΡΙΣΜΟΙ ΠΑΝΤΟΣ ΕΙΔΟΥΣ ΑΓΩΓΩΝ
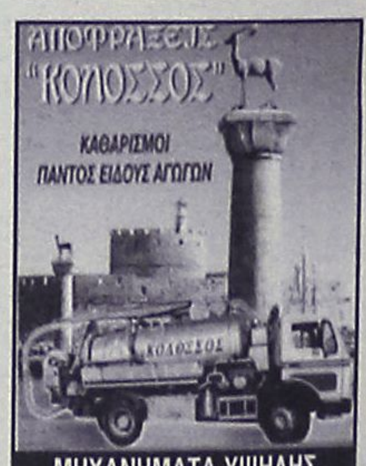
ΜΗΧΑΝΗΜΑΤΑ ΥΨΗΛΗΣ ΠΙΕΣΗΣ ΜΕ ΥΔΡΟΒΟΛΗ
ΑΝΑΡΡΟΦΗΣΗ-ΕΚΤΟΞΕΥΣΗ
ΚΑΘΑΡΙΣΜΟΙ-ΨΕΚΑΣΜΟΙ ΒΟΘΡΩΝ & ΦΡΕΑΤΙΩΝ
ΠΛΥΣΙΜΟ ΠΑΝΤΟΣ ΕΙΔΟΥΣ ΕΠΙΦΑΝΕΙΑΣ ΜΕ ΥΔΡΟΒΟΛΗ
Κ. ΠΗΔΙΑΚΗΣ
2241091881 -ΚΙΝ. 6977717048
Π. ΚΑΣΕΡΗΣ
2241047915 - ΚΙΝ. 6944325234
ΧΠ2366

Η ώρα της Περιφέρειας...

Συνέχεια από τη σελ. 3

Ακολούθως έκανε σύντομο απολογισμό της διετίας επισημαίνοντας: χειριστήκαμε εθνικές υποθέσεις με απόλυτη επιτυχία, δώσαμε λύσεις σε χρονίζοντα προβλήματα μεγάλων ομάδων πληθυσμού. Κάναμε σημαντικά βήματα για την επανίδρυση του κράτους, δημιουργήσαμε και δημιουργούμε γερές βάσεις για ισχυρή οικονομική και αναπτυξιακή δυναμική.

Είπε ακόμη ότι το δημοσιονομικό έλλειμμα περιορίζεται με τον πιο ήπιο δυνατό τρόπο. Οι ρυθμοί ανάπτυξης κινούνται πάνω από το μέσο όρο της ΕΕ, οι αυξητικές τάσεις της ανεργίας άρχισαν να αναστρέφονται. Οι εξαγωγές παρουσιάζουν σημαντική αύξηση, ο τουρισμός σημειώνει διαρκή άνοδο, εκδηλώνεται σημαντική ανάκαμψη των ιδιωτικών ελληνικών και ξένων επενδύσεων.

Στη συνέχεια, ο πρωθυπουργός αναφέρθηκε στους βασικούς άξονες της διακυβέρνησής του:

1. Στρατηγική αλλαγών και μεταρρυθμίσεων σε όλους τους τομείς: στο κράτος, στην οικονομία, στην παιδεία, στην υγεία.

2. Στρατηγική που οδηγεί στην επανίδρυση του κράτους για ένα αποτελεσματικό, νοικοκυρεμένο και υπεύθυνο κράτος στην υπηρεσία των πολιτών.

3. Στρατηγική για τη δημιουργία ισχυρής οικονομίας ευκαιριών.

4. Για την εξωτερική πολιτική στρατηγική που συνοψίζεται στο τρίπτυχο ειρήνη - συνεργασία - ανάπτυξη.

Επιδιώκουμε τη συνεχή βελτίωση και πλήρη εξομάλυνση των ελληνοτουρκικών σχέσεων, επιθυμούμε την επίλυση του Κυπριακού με λύση λειτουργική και βιώσιμη, διότι λύση που δεν είναι βιώσιμη δεν είναι λύση, τόνισε χαρακτηριστικά.

5. Στρατηγική σύγχρονου κοινωνικού κέντρου. "Επιδιώκουμε το διάλογο, τη συνεννόηση, τη συνεργασία με όλες τις πολιτικές δυνάμεις, με όλες τις παραγωγικές ομάδες, με όλους τους κοινωνικούς εταίρους".

6. Στρατηγική που βασίζεται σε οριοθετημένες σχέσεις ανάμεσα στο κόμμα, το κράτος, την κυβέρνηση, την κοινωνία.

Περιγράφοντας το ρόλο του κόμματος ο κ. Καραμανλής επισήμανε ότι το κόμμα είναι σε διαρκή διάλογο με τους πολίτες. Στηρίζει την κυβέρνηση στην εφαρμογή του προγράμματος, το κόμμα δεν κρατικοποιείται και το κράτος δεν κομματικοποιείται.

Ο κ. Καραμανλής κλείνοντας ευχαρίστησε θερμά τον έως τώρα γενικο γραμματέα της ΚΕ Βαγγέλη Μεϊμαράκη για όλα όσα προσέφερε από τη θέση αυτή.

Πολύς σαματάς για το τίποτα

Συνέχεια από τη σελ. 4

Μάλιστα, θα σταλεί και ένα έγγραφο προς την Περιφέρεια προκειμένου, όπως είπε ο δήμαρχος, να μην έχουμε κακή εξέλιξη.

ΓΙΑ ΤΟΥΣ ΑΘΙΓΓΑΝΟΥΣ

Δεν υπάρχει χώρος στα διοικητικά όρια του Δήμου της Ρόδου τον οποίο θα μπορούσαν να υποδείξουν ως χώρο υποδοχής και διαμονής για τους αθίγγανους που είναι μόνιμοι κάτοικοι της Ρόδου μετά τα όσα αποφασίστηκαν κατά τη σύσκεψη που είχε πραγματοποιηθεί πρόσφατα στα γραφεία της Περιφέρειας Νοτίου Αιγαίου παρουσία και του εισαγγελέα κ. Οικονόμου ο οποίος και παρείγγελε σε όλους τους Δήμους του νησιού της Ρόδου να υποδείξουν έναν τέτοιο χώρο.

Το παραπάνω είναι η γνωμοδότηση των αρμοδίων υπηρεσιών του Δήμου προς το δημοτικό συμβούλιο το οποίο τελικά αποφάσισε ότι αφού αδυνατεί να υποδείξει κάποιο χώρο μέσα στα διοικητικά όρια του δήμου, προτείνει, καταρχήν, να προωθηθούν οι εμπρόθεσμες αιτήσεις των αθίγγανων της Ρόδου για στεγαστικό δάνειο στο υπουργείου Εσωτερικών και οι οποίες ανέρχονται σε 18 αλλά παράλληλα, κάνει έκκληση στο Υπουργείο να γίνουν εμπρόθεσμες και όσες έχουν κριθεί εκπρόθεσμες και οι οποίες είναι 13.

ΓΙΑ ΤΑ ΥΠΟΓΕΙΑ ΔΙΚΤΥΑ

Την ικανοποίησή του για το γεγονός ότι λύθηκαν οι γραφειοκρατικές δυσκολίες που υπήρχαν για το έργο των υπόγειων δικτύων στην Παλιά Πόλη, εξέφρασε στην χθεσινή συνεδρίαση του δημοτικού συμβουλίου ο δήμαρχος Ρόδου κ. Γ. Γιαννόπουλος, ενώ ταυτόσημη ήταν και η άποψη του επικεφαλή της μειοψηφίας κ. Χ. Χατζηευθυμίου.

Ο κ. Γιαννόπουλος ενημέρωσε τους δημοτικούς συμβούλους για τις εξελίξεις που υπήρξαν, χωρίς να κρύψει την δυσαρέσκειά του για την καθυστέρηση που υπήρξε μέχρι τώρα, λόγω γραφειοκρατικών διαδικασιών.

Εάν δεν λυνόνταν τα προβλήματα, είμασταν έτοιμοι να συνεχίσουμε το έργο με δικά μας συνεργεία ενώ παράλληλα θα καταθέταμε αγωγές εναντίον του δημοσίου για ζημιά προς την πόλη, δήλωσε ο κ. Γιαννόπουλος.

Νομίζω πάντως, συμπλήρωσε ο ίδιος, ότι έχουμε μπει στο σωστό δερόμο, και εύχομαι ότι δεν θα χρειαστεί να πάρουμε μέτρα.

Η δυσαρέσκεια του δημάρχου έγκειται στο γεγονός ότι ενώ η νέα προγραμματική σύμβαση είχε υπογραφεί από το υπουργείο Πολιτισμού, δεν... είχε σταλεί στον δήμο Ρόδου. Χρειάστηκε να μεταβεί στην Αθήνα ο υπεύθυνος του εργοταξίου κ. Β. Διακομιχάλης για να τα βρει σε κάποιο γραφείο!

Την ικανοποίησή του για τις εξελίξεις εξέφρασε στην διάρκεια της συνεδρίασης ο κ. Χατζής Χατζηευθυμίου, επισημαίνοντας ότι και ο ίδιος, πέραν των ενεργειών του δήμου, κατέβαλλε προσπάθειες για να προχωρήσει το συγκεκριμένο έργο.

Λόγω μείωσης και αναδιανομής θέσεων

Νέα δεδομένα στον αριθμό εισακτέων στα ΑΕΙ και ΤΕΙ

Αναντιστοιχία στην προσφορά και ζήτηση θέσεων

Νέα δεδομένα στον αριθμό των εισακτέων σε ΑΕΙ και ΤΕΙ δημιουργούν η μείωση και αναδιανομή των θέσεων σε συνδυασμό με την αναμενόμενη αύξηση των υποψηφίων. Περίπου 35 χιλιάδες υποψήφιοι του Ενιαίου Λυκείου θα μείνουν εκτός, ενώ περίπου επτά χιλιάδες θέσεις θα μείνουν κενές.

Όπως αναφέρεται σε ρεπορτάζ, η μείωση των θέσεων των περιζήτητων Σχολών εντείνει τον ανταγωνισμό, καθώς φέτος θα παρουσιαστεί η μεγαλύτερη αναντιστοιχία των τελευταίων χρόνων ανάμεσα στη ζήτηση και την προσφορά θέσεων σε ορισμένα Τμήματα όπως η Νομική Αθήνας, τα Παιδαγωγικά Αθήνας και Θεσσαλονίκης και η Ιατρική Αθήνας.



Αντίστοιχη αναμένεται να είναι η εικόνα και σε σχολές του ΕΜΠ όπως Πολιτικών Μηχανικών, Αρχιτεκτόνων, Ηλεκτρολόγων Μηχανικών και Μηχανικών Η/Υ.

Υπολογίζεται ότι στο πλαίσιο αυτό περίπου 1.500 υποψήφιοι με βαθμολογίες πάνω από 18.000 μόρια δεν θα καταφέρουν να πετύχουν την εισαγωγή τους στη Σχολή πρώτης προτίμησής τους.

Προβλήματα αναμένεται να δημιουργηθούν από την ανακατανομή των θέσεων εισακτέων, λόγω θέσπισης βαθμολογικής βάσης.

Η πρώτη παρενέργεια της μείωσης των θέσεων των κεντρικών Πανεπιστημίων είναι η αύξηση των βάσεων εισαγωγής τους. Η δεύτερη παρενέργεια θα είναι η αύξηση των «μεταναστών» φοιτητών.

Από τον καθηγητή Ε. Λέκκα

Ενημέρωση για σεισμούς

Με ιδιαίτερη επιτυχία στην Αίθουσα Τελετών του Εθνικού και Καποδιστριακού Πανεπιστημίου Αθηνών έγινε η εκδήλωση με τίτλο «ΣΕΙΣΜΟΙ: Η ΓΝΩΣΗ ΕΙΝΑΙ ΠΡΟΣΤΑΣΙΑ». Κύριος ομιλητής της εκδήλωσης ήταν ο καθηγητής Γεωλογίας Ευθύμιος Λέκκας.



Ο καθηγητής ανέπτυξε το θέμα: «Διαχείριση Συνκαταστροφικού Σταδίου. Κρίσιμες επιλογές για τη μείωση των σεισμικών επιπτώσεων».

Ειδικότερα αναφέρθηκε σε ορισμένα κρίσιμα ζητήματα που αφορούν την λήψη αποφάσεων αλλά και τις ενέργειες οι οποίες πρέπει να γίνουν αμέσως μετά την εκδήλωση μεγάλων σεισμικών καταστροφών έτσι ώστε να ελαχιστοποιούνται οι απώλειες σε ανθρώπινες ζωές.

Η παρουσίαση έγινε μέσα από φωτογραφικό υλικό που έχει ληφθεί σε σεισμικές καταστροφές που έχουν εκδηλωθεί σε διάφορα σημεία στον πλανήτη, στα οποία ο καθηγητής παρευρίσκετο ως εκπρόσωπος διεθνών και εθνικών αποστολών, καθώς επίσης και υπεύθυνος επιστημονικών αποστολών του Πανεπιστημίου Αθηνών.

Στην εκδήλωση παρευρέθηκε σύσσωμη η Ακαδημαϊκή κοινότητα, πολιτικοί, δημοσιογράφοι και πλήθος κόσμου, ενώ η εισαγωγική ομιλία έγινε από τις Πρυτανικές Αρχές.



ΑΝΟΙΚΤΑ ΟΛΟ ΤΟΝ ΧΡΟΝΟ

Δημιουργήσαμε μια πολυτελή αίθουσα εκδηλώσεων ιδανική για διοργάνωση
*ΔΕΞΙΩΣΗΣ ΓΑΜΟΥ
*ΔΕΞΙΩΣΗΣ ΒΑΠΤΙΣΗΣ
*ΧΟΡΟΕΣΠΕΡΙΔΕΣ
*ΡΕΒΕΓΙΟΝ
*ΚΟΠΗ ΠΙΤΑΣ
*ΠΑΙΔΙΚΑ ΠΑΡΤΥ

The FORUM BEACH
Resort Hotel & Spa center
☆☆☆☆

Οδός Φερενίκης - Παραλία Ιαλυσού
Πληρ. Τηλ.: 2241096601-2 AE991

ΜΝΗΜΟΣΥΝΑ



Την 25η μηνός Φεβρουαρίου ημέρα Σάββατο και ώρα 5 μ.μ. εις τον Ιερό Ναό Κοιμήσεως Θεοτόκου Σαλάκου, τελούμε 4ετές μνημόσυνο υπέρ αναπαύσεως της ψυχής του λατρευτού μας συζύγου, πατέρα, υιού, αδελφού και θείου

ΑΡΓΥΡΗ ΚΕΦΑΛΑ

Η σύζυγος: Ελένη
Η μητέρα: Παρασκευή
Τα παιδιά: Γιώργος, Μανώλης
Τα πεθερικά, τ' αδέλφια, τ' ανίψια και οι λοιποί συγγενείς.

MZT13425



Την 25η μηνός Φεβρουαρίου ημέρα Σάββατο και ώρα 4.30 μ.μ. εις τον Ιερό Ναό Αγ. Παντελεήμονα Σιαννών, τελούμε 40ήμερο μνημόσυνο υπέρ αναπαύσεως της ψυχής του λατρευτού μας πατέρα, παππού και θείου

ΓΕΩΡΓΙΟΥ ΜΑΣΤΡΟΣΑΒΒΑ

Τα παιδιά: Ιωάννης - Ειρήνη, Παντελής - Καλλιόπη, Γιάννης - Χαριτωμένη, Θεόδωρος - Ελευθερία.
Τα εγγόνια, τ' ανίψια και οι λοιποί συγγενείς.

MZT230217



Την 26η μηνός Φεβρουαρίου ημέρα Κυριακή και ώρα 8.30 π.μ. εις τον Ιερό Ναό Ταξιαρχών (Νεκροταφείο), τελούμε 3ετές μνημόσυνο υπέρ αναπαύσεως της ψυχής της λατρευτής μας μητέρας, γιαγιάς, αδελφής και θείας

ΣΕΒΑΣΤΗΣ ΠΑΠΑΣΕΒΑΣΤΟΥ

Τα παιδιά: Νίκος, Γεωργία.
Τα εγγόνια: Ηρακλής, Γεωργία, Σεβαστή.
Η δισέγγονη: Μαρία Παπασεβαστού.

MXP13430



Την 26η μηνός Φεβρουαρίου ημέρα Κυριακή και ώρα 8 π.μ. εις τον Ιερό Ναό Φανερωμένης (Ιξιά) τελούμε 3μηνο μνημόσυνο υπέρ αναπαύσεως της ψυχής της αξιολάτρευτής μας συζύγου, μητέρας, γιαγιάς, προγιαγιάς, αδελφής και θείας

ΕΥΔΟΚΙΑΣ ΜΑΡΓΑΡΙΤΗ

Ο σύζυγος: Αντώνης
Τα παιδιά: Σέβα - Αργύρης Ρούσσος, Αθανασία, Μιχάλης - Σοφία, Τσαμπίκα - Τσαμπίκος Στεργάκης.
Τα εγγόνια, τα δισέγγονα, τ' αδέλφια, τ' ανίψια και οι λοιποί συγγενείς.

MZT230201

Την 26η μηνός Φεβρουαρίου ημέρα Κυριακή και ώρα 8.30 π.μ. εις τον Ιερό Ναό Αποστόλου Θωμά Μονολίθου, τελούμε ετήσιο μνημόσυνο υπέρ αναπαύσεως των ψυχών των λατρευτών μας μητέρας και θείας



ΙΟΥΛΙΑΝΗΣ ΘΥΡΗ (Πρεσβυτέρα)

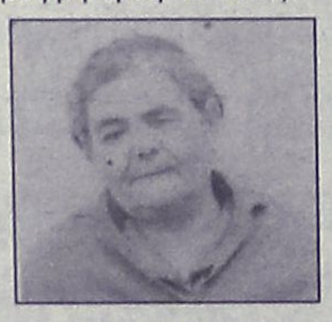

ΕΥΔΟΚΙΑΣ ΚΑΣΟΥ

Τα παιδιά, τα εγγόνια, τα δισέγγονα, τ' ανίψια και οι λοιποί συγγενείς.

MZT210218



Την 26η μηνός Φεβρουαρίου ημέρα Κυριακή και ώρα 8.30 π.μ. εις τον Ιερό Ναό Αγ. Παντελεήμονα Σιαννών, τελούμε 40ήμερο μνημόσυνο υπέρ αναπαύσεως της ψυχής της λατρευτής μας μητέρας και γιαγιάς

ΣΤΑΥΡΩΣΙΑΣ ΤΡΙΝΤΗ

Τα παιδιά: Βασίλης - Τσαμπίκα, Κρυστάλλω - Κώστας, Μαρίκα.
Τα εγγόνια και οι λοιποί συγγενείς.

MZT230209

Την 26η μηνός Φεβρουαρίου ημέρα Κυριακή και ώρα 8 π.μ. εις τον Ιερό Ναό Ταξιαρχών Νεκροταφείου Ρόδου, τελούμε 2ετές μνημόσυνο υπέρ αναπαύσεως της ψυχής της λατρευτής μας συζύγου, μητέρας, κόρης, αδελφής και θείας

ΜΙΧΑΛΙΤΣΑΣ ΖΩΓΛΟΥ

Ο σύζυγος: Γεώργιος
Τα παιδιά: Ιωάννης - Ευαγγελία
Οι γονείς: Μιχαήλ - Ευαγγελία
Τ' αδέλφια, τ' ανίψια και οι λοιποί συγγενείς.

MZT230211



Την 26η μηνός Φεβρουαρίου ημέρα Κυριακή και ώρα 8.30 π.μ. εις τον Ιερό Ναό Ταξιαρχών (Νεκροταφείο), τελούμε 6μηνο μνημόσυνο υπέρ αναπαύσεως της ψυχής της λατρευτής μας μητέρας, γιαγιάς, αδελφής και θείας

ΚΕΖΙΡΑΣ ΠΑΚΙΔΗ

Τα παιδιά: Δημήτρης-Ειρήνη, Μαριάνθη-Κωνσταντίνος, Μοσχούλα-Νικόλαος, Γεώργιος-Μαρία, Νικόλαος-Αννίκα
Τα εγγόνια, τ' αδέλφια, τ' ανίψια και οι λοιποί συγγενείς.

MZT 220211



Την 26η μηνός Φεβρουαρίου ημέρα Κυριακή και ώρα 8 π.μ. εις τον Ιερό Ναό Ταξιαρχών νεκροταφείου Ρόδου, τελούμε 3ετές μνημόσυνο υπέρ αναπαύσεως της ψυχής του λατρευτού μας συζύγου, πατέρα και παππού

ΛΕΩΝΙΔΑ ΜΠΑΡΚΑ

Η σύζυγος: Στέλλα
Τα παιδιά: Ειρήνη-Ανδρέας, Αλέξανδρος-Σέβα, Φωτεινή-Σάββας, Αντωνία-Μανώλης
Τα εγγόνια και οι λοιποί συγγενείς.

MXP13426

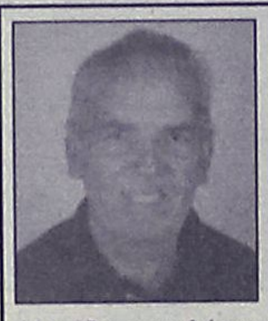

Την 26η μηνός Φεβρουαρίου ημέρα Κυριακή και ώρα 8 π.μ. εις τον Ιερό Ναό Αγ. Φανουρίου (Π. Πόλης), τελούμε 3ετές μνημόσυνο υπέρ αναπαύσεως της ψυχής του λατρευτού μας συζύγου, πατέρα και παππού

ΦΡΑΝΤΖΗ ΨΑΡΟΥ

Η σύζυγος: Δέσποινα
Τα παιδιά: Σεβαστή - Βασίλης, Ζηνοβία - Παντελής, Δήμητρα - Αντώνης.
Τα εγγόνια, τα δισέγγονα και οι λοιποί συγγενείς.

MZT220212

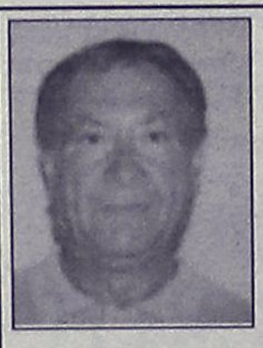

Την 26η μηνός Φεβρουαρίου ημέρα Κυριακή και ώρα 8.30 π.μ. εις τον Ιερό Ναό Αγίου Παντελεήμονα Σιαννών, τελούμε 40ήμερο μνημόσυνο υπέρ αναπαύσεως της ψυχής του λατρευτού μας αδελφού και θείου

ΕΛΕΥΘΕΡΙΟΥ ΚΑΡΑΝΤΖΙΑ

Τ' αδέλφια, τ' ανίψια και οι λοιποί συγγενείς.

MZT220207

ΜΝΗΜΗΣ ΕΝΕΚΕΝ
ΠΑΡΑΣΚΕΥΑΣΤΗΡΙΟΝ ΜΝΗΜΟΣΥΝΩΝ
Αναλαμβάνουμε την οργάνωση των μνημοσύνων σας, προσφέροντάς σας όλα όσα χρειάζονται για την άψογη μνημόνευση των αγαπημένων εκλιπόντων σας.
Προσφέρουμε μεγάλη ποικιλία πρωτότυπων σχεδίων σε δίσκους της επιλογής σας με τα συνοδευτικά αρτύματα. Παράλληλα διαθέτουμε όλα τα απαραίτητα είδη μνημοσύνων.
Στο χώρο μας θα βρείτε τέλεια εξυπηρέτηση, καθαριότητα και πάνω απ' όλα σεβασμό στη δύσκολη στιγμή σας. ΑΕ 798
Γ. ΠΑΠΑΝΔΡΕΟΥ 78, ΑΝΑΛΗΨΗ · Τηλ./Fax: 22410 69620



Την 27η μηνός Φεβρουαρίου ημέρα Δευτέρα και ώρα 8 π.μ. εις τον Ιερό Ναό Ταξιαρχών (Νεκροταφείο Ρόδου), τελούμε 6μηνο μνημόσυνο υπέρ αναπαύσεως της ψυχής της λατρευτής μας συζύγου, κόρης, μητέρας, αδελφής και θείας

ΜΑΡΙΤΣΑΣ ΗΛΙΑΚΟΠΟΥΛΟΥ

Ο σύζυγος: Βασίλειος
Ο πατέρας: Δημήτριος
Τα παιδιά: Κωνσταντίνος-Ελενα, Θέμης-Μάκης Παπασάββας
Τ' αδέλφια, τ' ανίψια και οι λοιποί συγγενείς.

MZT 240217



Την 28η μηνός Φεβρουαρίου ημέρα Τρίτη και ώρα 8 π.μ. εις τον Ιερό Ναό Αγίου Σπυρίδωνα Θεολόγου, τελούμε 9ήμερο μνημόσυνο υπέρ αναπαύσεως της ψυχής του λατρευτού μας συζύγου, πατέρα, παππού, αδελφού και θείου

ΙΩΑΝΝΟΥ ΜΑΡΜΑΡΟΚΟΠΟΥ

Η σύζυγος: Μαρία
Τα παιδιά: Αικατερίνη-Ελευθέριος, Μιχάλης-Δήμητρα, Αντώνης
Η εγγονή: Μαρία
Τ' αδέλφια, τ' ανίψια, τα εξαδέλφια και οι λοιποί συγγενείς.

MZT 230206(Γ)



Την 28η μηνός Φεβρουαρίου ημέρα Τρίτη και ώρα 8 π.μ. εις τον Ιερό Ναό Ταξιαρχών Νεκροταφείου Ρόδου, τελούμε 9ήμερο μνημόσυνο υπέρ αναπαύσεως της ψυχής του αγαπημένου μας συζύγου, αδελφού, γαμπρού και θείου

ΒΑΣΙΛΕΙΟΥ Μ. ΓΑΝΩΤΑΚΗ

Η σύζυγος: Ευδοκία
Η κουνιάδα: Δούκισσα
Η αδελφή: Ευτυχία
Τ' ανίψια: Τάκης-Λία, Ανδρέας-Βαγγελιώ, Μανόλης-Φρόσω
Και οι λοιποί συγγενείς.

MZT 240210(Γ)

ΔΙΕΥΘΥΝΣΗ ΔΑΣΩΝ ΔΩΔΕΚΑΝΗΣΟΥ

ΑΝΑΚΟΙΝΩΣΗ

Γνωστοποιείται κατά το άρθρο 14 του Ν. 998/79, η αποστολή για ανάρτηση στον δήμο **Ροδίων** της αριθμ. πρωτ. **452/23-2-2006** πράξης χαρακτηρισμού έκτασης που εκδόθηκε από τον Δ/ντή Δασών Δωδ/σου. Η **Κ.Μ. 188** γαιών **Ρόδου** χαρακτηρίζεται ως **γεωργική έκταση.**

Ο Δ/ντής Δασών Δωδεκανήσου
Φίλιππος Κοντίτσης
Δασολόγος με βαθμό Α'

MZT 240203

ΔΙΕΥΘΥΝΣΗ ΔΑΣΩΝ ΔΩΔΕΚΑΝΗΣΟΥ

ΑΝΑΚΟΙΝΩΣΗ

Γνωστοποιείται κατά το άρθρο 14 του Ν. 998/79, η αποστολή για ανάρτηση στον δήμο **Καμείρου,** της αριθμ. πρωτ. **5114/27-12-2005** πράξης χαρακτηρισμού έκτασης που εκδόθηκε από τον Δ/ντή Δασών Δωδ/σου. Η **Κ.Μ. 1036** γαιών **Σορωνής** με εμβαδόν **4690 τ.μ.** χαρακτηρίζεται ως **γεωργική έκταση.**

Ο Δ/ντής Δασών Δωδεκανήσου
Φίλιππος Κοντίτσης
Δασολόγος με βαθμό Α'

MZT 240208

ΔΙΕΥΘΥΝΣΗ ΔΑΣΩΝ ΔΩΔΕΚΑΝΗΣΟΥ

ΑΝΑΚΟΙΝΩΣΗ

Γνωστοποιείται κατά το άρθρο 14 του Ν. 998/79, η αποστολή για ανάρτηση στον δήμο **Αφάντου,** της αριθμ. πρωτ. **5873/13-12-2005** πράξης χαρακτηρισμού έκτασης που εκδόθηκε από τον Δ/ντή Δασών Δωδ/σου. Η **Κ.Μ. 5342** γαιών **Αφάντου** χαρακτηρίζεται ως **γεωργική έκταση.**

Ο Δ/ντής Δασών Δωδεκανήσου
Φίλιππος Κοντίτσης
Δασολόγος με βαθμό Α'

MZT 240212

ΚΑΘΗΜΕΡΙΝΑ ΟΛΑ ΤΑ ΝΕΑ ΤΗΣ ΔΩΔΕΚΑΝΗΣΟΥ ΣΤΟ INTERNET
www.rodiaki.gr

ΤΕΕ ΔΩΔΕΚΑΝΗΣΟΥ

Πρόσκληση

Σας προσκαλούμε στην εκδήλωση του βιβλίου με τίτλο: **«Ρόδος: Η πόλη εκτός των τειχών 1522-1947 Αρχιτεκτονική - Πολεοδομία»**, που επιμελήθηκε το ΤΕΕ τμήμα Δωδεκανήσου με την Υπηρεσία Νεωτέρων Μνημείων και Τεχνικών Έργων Δωδ/σου του υπουργείου Πολιτισμού.

Η παρουσίαση θα γίνει το Σάββατο 25 Φεβρουαρίου 2006 και ώρα 19.30 στο Παλάτι του Μεγάλου Μαγίστρου (Καστέλο).

Το βιβλίο θα παρουσιάσει ο πρόεδρος της Στέγης Γραμμάτων και Τεχνών Δωδεκανήσου κ. Νίκος Νικολάου.

ΧΠ ΔΗΜ045



ΣΥΛΛΟΓΟΣ ΦΙΛΩΝ ΧΟΡΟΥ

ΠΡΟΣΚΛΗΣΗ

Ο **Σύλλογος Φίλων Χορού** διοργανώνει **Αποκριάτικο Πάρτι** το **Σάββατο 25/2/06 και ώρα 20.30 στο ξενοδοχείο Grand Hotel**

Τιμή εισόδου: 15 ευρώ
(στην τιμή περιλαμβάνονται σνάκ και απεριόριστα Σανγκριά, Κρασιά, Μπύρες, Αναψυκτικά)
Μασκαρεμένοι ή όχι ελάτε να ξεφαντώσουμε μαζί!!!

Πληροφορίες στο τηλέφωνο 22410 32832-6947519189

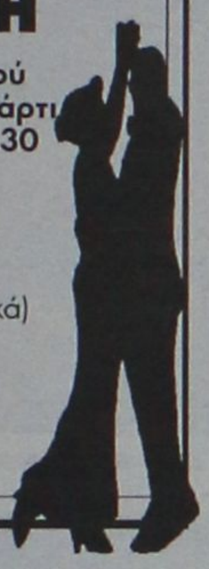

MZT220206

ΣΥΛΛΟΓΟΣ ΙΔΙΟΚΤΗΤΩΝ ΟΙΚΟΠΕΔΩΝ ΟΙΚΙΣΜΟΥ ΚΑΣΤΕΛΛΟΡΙΖΙΩΝ ΙΞΙΑ-ΡΟΔΟΣ

ΤΑΚΤΙΚΗ ΕΤΗΣΙΑ ΓΕΝΙΚΗ ΣΥΝΕΛΕΥΣΗ

Καλείστε να προσέλθετε την **Κυριακή 26 Φεβρουαρίου 2006 και ώρα 11 π.μ.** στο 3ο Δημοτικό Σχολείο Ιαλυσού για την ετήσια τακτική γενική συνέλευση.

Θέματα:

1. Απολογισμός
2. Εξελίξεις στο Κτηματολόγιο
3. Αποχέτευση - Ασφαλτόστρωση - Πεζοδρόμηση
4. Αρχαιρεσίες για νέο δ.σ.

Για το Δ.Σ.

ΜΑΠ120

Ανακοίνωση-Πρόσκληση

Ενημερώνουμε τους φίλους και τα μέλη της

Ενωσης Κατασκευαστών Αλουμινίου & Σιδήρου «Ο ΑΡΧΙΜΗΔΗΣ»

για τη διοργάνωση της **αποκριάτικης χοροεσπερίδας** μας, την

ΚΥΡΙΑΚΗ 26 Φεβρουαρίου 2006 και ώρα 20.00



στο κέντρο διασκεδάσεως **Show Center** *(περιοχή Κόβα, Ρόδος)*

Ελάτε να διασκεδάσουμε όλοι μαζί

Τιμή πρόσκλησης: 20 ευρώ
Παιδικό: 10 ευρώ

Τηλ. Επικοινωνίας: **2241029760** καθημερινά, εκτός Σαββάτου 19.00-21.00 και **2241035512**, *Δερμάτης Ανδρέας*

MZT230220

ΑΡΙΘΜ. 1165
ΑΠΟΣΠΑΣΜΑ ΠΕΡΙΛΗΨΗΣ ΚΑΤΑΣΧΕΤΗΡΙΑΣ ΕΚΘΕΣΗΣ ΑΚΙΝΗΤΟΥ

Στις 15-03-2006 ημέρα Τετάρτη και ώρα 12η μεσημβρινή μέχρι 2α απογευματινή στο δημοτικό κατάστημα του δημοτικού διαμερίσματος Κρεμαστής του δήμου Πεταλούδων και ενώπιον της συμβολαιογράφου Ρόδου κας Μαρίας Γιαννοπούλου - Παπαδάκη ως επί του πλειστηριασμού υπάλληλος θα εκτεθεί σε δημόσιο αναγκαστικό πλειστηριασμό το ακίνητο της οφειλέτιδας Ευφροσύνης Κωνσταντέλου για οφειλή της ποσού ευρώ 8.850,00 πλέον τόκων και εξόδων προς την επισπεύδουσα εταιρεία «ΑΧΙΛΛΕΑΣ ΜΠΑΒΕΝ μονοπρόσωπη Εταιρεία Περιορισμένης Ευθύνης» σε εκτέλεση της υπ' αριθμ. 37/2004 Δ/γής Πληρωμής του Ειρηνοδικείου Λάρισας. Περιγραφή ακινήτου. Μία λιθόκτιστη μονώροφη οικία που αποτελείται από ένα δωμάτιο με αυλή και λοιπά παραρτήματα και παρακολουθήματα, το οικόπεδο και την εν γένει περιοχή της, καλυμμένης επιφάνειας 34Μ2 και ακάλυπτης 13Μ2, ή όσης έκτασης είναι που βρίσκεται στην κτηματική περιφέρεια Κρεμαστής-Ρόδου, νομικής φύσης Μούλκ με κτηματολογικά στοιχεία οικοδομών Κρεμαστής. Τόμος οικοδομών Κρεμαστής 2, Φύλλο 82, Μερίδα 373 και Φάκελος 68, που συνορεύει ανατολικά με δημοσία οδό δυτικά με μερίδες οικοδομών Κρεμαστής 372 και 371 και βόρεια με μερίδες 378-374. Τώρα υπάρχει οικία αποπερατωμένη 50Μ2 περίπου, η οποία αποτελείται από ένα δωμάτιο, σαλόνι, κουζίνα και ένα μικρό βοηθητικό χώρο. Υπάρχει επίσης ημιτελής (τούβλα) προσθήκη ορόφου 50Μ2 περίπου με εξωτερική σκάλα για τα οποία δεν έχει ενημερωθεί το κτηματολόγιο Ρόδου. Τιμή πρώτης προσφοράς ορίστηκε το ποσό των 9.000.000 δρχ. ή 26.412.33 ευρώ (απόφαση 886/2001 του Μονομ. Πρωτ. Ρόδου). Επί του ακινήτου υπάρχουν 12 βάρη. Προσκαλούνται όσοι το επιθυμούν να προσέλθουν την άνω ημέρα και ώρα να πλειοδοτήσουν. Ο τελευταίος πλειοδότης υποχρεούται να προσκομίσει στη συμβολαιογράφο προ της εκδόσεως της κατακυρωτικής έκθεσης απόφαση η οποία αίρει τους περιορισμούς του νόμου 1892/1990 λόγω παραμεθορίου περιοχής.

Ρόδος, 24-2-06

Ο Δικαστικός Επιμελητής
ΔΗΜΗΤΡΙΟΣ ΓΑΤΣΗΣ

ΣΥΛΛΟΓΟΣ ΜΕΛΕΤΗΤΩΝ ΔΗΜΟΣΙΩΝ ΕΡΓΩΝ ΝΟΜΟΥ ΔΩΔΕΚΑΝΗΣΟΥ

Ρόδος, 20/2/2006

ΠΡΟΣΚΛΗΣΗ

Ο Σύλλογος Μελετητών Δημοσίων Έργων Ν. Δωδεκανήσου καλεί τα μέλη του στην ετήσια τακτική συνέλευση, που θα πραγματοποιηθεί στις 1 Μαρτίου ημέρα Τετάρτη και ώρα 8 μ.μ. στα γραφεία του ΤΕΕ, Τμήμα Δωδεκανήσου, Μητροπόλεως 4-Ρόδος.

Με θέματα:

1) Διοικητικός και Οικονομικός Απολογισμός απερχόμενου διοικητικού συμβουλίου.
2) Αρχαιρεσίες.

Σε περίπτωση μη απαρτίας η συνέλευση θα πραγματοποιηθεί στις 9 Μαρτίου ημέρα Πέμπτη την ίδια ώρα και στον ίδιο χώρο.

Ο πρόεδρος του Δ.Σ.
Φιλήμονας Αρφαράς
Ηλεκτρολόγος μηχανικός

ΜΑΠ112(Γ)

ΔΩΔ/ΚΟΣ ΣΥΛΛΟΓΟΣ ΕΛΛΗΝΩΝ ΚΟΝΓΚΟ «SIMBA»

Ο Δωδ/κός Σύλλογος Ελλήνων του Κονγκό καλεί τα μέλη του το Σάββατο 25 Φεβρουαρίου και ώρα 6 μ.μ. στο ξενοδοχείο Grand Hotel για την κοπή της πίτας του Συλλόγου.

Στην εκδήλωση θα τιμηθούν τα εκλεκτά μέλη του Συλλόγου κ.κ.:

- Βασίλης Παπανικόλας, πρόεδρος Πρωτοδικών Ρόδου.
- Γεώργιος Καστάνιας, πρεσβύτερος.
- Βασίλης Πόπορος, επιχειρηματίας.
- Πιέρος Παπαδάκος, πιλότος.

Εκ του Δ.Σ.

MZT210206

ΑΡΙΘΜ. 1077/06
ΑΠΟΣΠΑΣΜΑ ΠΕΡΙΛΗΨΗΣ

Στις 15-03-06 ημέρα Τετάρτη και ώρα 12 έως τις 2μ.μ. και ενώπιον της συμβολαιογράφου Ρόδου Καλλιόπης Ροδίτου-Μαύρου, στην αίθουσα του ΔΟΝΑ, οδός Διαγοριδών αρ. 1 του δήμου Ροδίων, θα βγεί στον πλειστηριασμό με επίσπευση της Λαϊκής Τράπεζας (Ελλάς) Α.Ε. το εξής ακίνητο ιδιοκτησίας του Δημητρίου Ματαράγκα του Βασιλείου, κάτοικου Ρόδου οδός Λίνδου αρ. 102, η περιγραφή του οποίου είναι:

Το ιδιοκτησία της καθ' ου σύμφωνα με το με αριθμό 3843/16-05-1979 συμβόλαιο αγοραπωλησίας της συμβολαιογράφου Ρόδου Μάρως Μαμβουνάκη-Σταυροπούλου, ήτοι ένα διαμέρισμα του Α' ορόφου με στοιχείο πίνακα Α3 το οποίο δυνάμει της με αριθμό 3654/15-01-78, και διορθωτικής 3765/6-2-79 πράξη της συμβολαιογράφου Ρόδου Μάρως Βαμβουνάκη-Σταυροπούλου, υπήχθει στις διατάξεις των άρθρων 1024/1971 και 1117 του Α.Κ. και του Νόμου 3741/1929 και του Ν.Δ. 1024/1971. Έχει επιφάνεια 72,77 τ.μ. ποσοστό συνιδιοκτησίας 11,16 0/0 όγκου μ3 218,31 είναι γραμμένο στο κτηματολόγιο της Ρόδου στον Τόμο γαιών Ρόδου 22, φύλλο 144 , φάκελος 7623Λ, μερίδα 500Α/10, η πολυκατοικία έχει κτιστεί σε οικόπεδο εκτάσεως 741,24 τ.μ. που είναι γραμμένο στο κτηματολόγιο της Ρόδου στον τόμο γαιών Ρόδου φύλλο 78, μερίδα 500Α, φάκελος 282, και συνορεύει Ανατολικά με μερίδες γαιών Ρόδου 501-504, Νότια με δημόσια οδό, Δυτικά με μερίδες Γαιών Ρόδου 499-495 και Βόρεια με μερίδες γαιών Ρόδου 495-501, νομικής Φύσης ΜΟΥΛΚ, έχει τρία υπνοδωμάτια τουαλέτα, σαλόνι και κουζίνα, έχει πορτοπαράθυρα, ηλεκτρική και υδραυλική εγκατάσταση, τούτο εκτιμήθηκε 210,000 ευρώ και τιμή πρώτης προσφοράς 140,000 ευρώ.

Ρόδος, 24-2-06

Ο Δικαστικός Επιμελητής
ΝΙΚΟΛΑΟΣ Σ. ΧΡΥΣΑΝΘΗΣ

ΑΡΙΘΜ. 1979/2006
ΑΠΟΣΠΑΣΜΑ ΠΕΡΙΛΗΨΗΣ ΚΑΤΑΣΧΕΤΗΡΙΑΣ ΕΚΘΕΣΗΣ ΑΚΙΝΗΤΩΝ

Επισπεύδουσα: Ανώνυμη Τραπεζική Εταιρεία με την επωνυμία «ΕΓΝΑΤΙΑ ΤΡΑΠΕΖΑ Α.Ε.»

Οφειλέτης: Σμολένσκη Κωνσταντινίδη του Γεωργίου, κάτοικος Ρόδου, οδός Μιχ. Πετρίδη αριθ. 7

ΤΙΤΛΟΣ ΠΟΥ ΕΚΤΕΛΕΣΤΗΚΕ: Η υπ' αριθμ. 8980/2005 Διαταγή πληρωμής του Μονομελούς Πρωτοδικείου Αθηνών.

ΠΟΣΟ ΟΦΕΙΛΗΣ: (24.909,330 ευρώ

ΥΠΑΛΛΗΛΟΣ ΤΟΥ ΠΛΕΙΣΤΗΡΙΑΣΜΟΥ: Καλλιόπη Ροδίτου

ΧΡΟΝΟΣ ΠΛΕΙΣΤΗΡΙΑΣΜΟΥ: 15 Μαρτίου 2006 ημέρα Τετάρτη και από τις 12 το μεσημέρι μέχρι τις 2 το απόγευμα της ίδιας ημέρας.

ΤΟΠΟΣ ΠΛΕΙΣΤΗΡΙΑΣΜΟΥ: Το Δημαρχιακό κατάστημα δήμου Ροδίων στην αίθουσα του Δ.Ο.Ν.Α., οδός Διαγοριδών αρ. 1.

ΠΕΡΙΓΡΑΦΗ ΑΚΙΝΗΤΟΥ:

Α) Μία αποθήκη του υπογείου ορόφου με στοιχείο πίνακα Υ1 επιφανείας 111,15 τ.μ. με ποσοστό συνιδιοκτησίας 6,63% εξ αδιαιρέτου που αντιστοιχούν 52,85 τ.μ.
Η ως άνω αποθήκη εκτιμήθηκε 30.000 ευρώ και η πρώτη προσφορά αυτής τα 2/3 20.000 ευρώ.

Β) Ένα γκαράζ υπογείου ορόφου με στοιχείο πίνακα Υ2 επιφανείας 20,30 τ.μ. με ποσοστό συνιδιοκτησίας 1,10% εξ αδιαιρέτου που αντιστοιχούν σε 8,75 τ.μ. εκτιμήθηκε 9.000 ευρώ και η πρώτη προσφορά αυτού τα 2/3 ήτοι 6000 ευρώ.

Γ) Κατάστημα ισογείου ορόφου με στοιχείο πίνακα Ι1 επιφανείας 74,37 τ.μ. με ποσοστό συνιδιοκτησίας 4,33% εξ αδιαιρέτου που αντιστοιχούν σε 34,49 τ.μ., εκτιμήθηκε 60.000 ευρώ και η πρώτη προσφορά αυτού 40.000 ευρώ.

Οι άνω οριζόντιες ιδιοκτησίες ευρίσκονται σε ακίνητο με κτηματολογικά στοιχεία: Τόμος 37, Φύλλο 123, Μερίδα 754 Οικοδομών Ρόδου και Φάκελος 7182, έκταση 780 τ.μ. στη θέση Κιζίλ Τεπέ της Κτηματικής Περιφέρειας Ρόδου, νομικής φύσεως Μούλκ και έχει συσταθεί οριζόντια κάθετη ιδιοκτησία με την υπ' αριθ. 5408/1979 πράξη της συμβ/φου Ρόδου Μαρίας Καλαϊτζάκη και αποτέλεσαν ανεξάρτητη ιδιοκτησία και τα αναγερθησόμενα κτίσματα επί του τμήματος με στοιχεία γωνιών Α-Β-Ε-Ζ-Η-Α επιφανείας 390,00 τ.μ. με ποσοστό συνιδιοκτησίας 50%, επί όλου του οικοπέδου (780,00 τ.μ.) έχει συσταθεί οριζόντια ιδιοκτησία με την υπ' αριθ. 13613/1990 πράξη του συμβ/φου Ρόδου Μιχαήλ Λέργου και συνορεύει (αρχικό οικόπεδο Ανατολικά με την μερίδα γαιών 581, Νότια με μ.γ. 584 Δυτικά με μ.γ. 594 και δημόσια οδό και Βόρεια με την μερίδα γ. 585.

Δ) Ένα διαμέρισμα επί του υπ' αριθ. Α2 τμήματος του υπό στοιχείο πίνακα Ι1 του ισογείου καθαρής επιφάνειας 105,15 τ.μ. όγκου 343,92 κ.μ. έχει ποσοστό συνιδιοκτησίας 9,07% επί του ακινήτου με κτηματολογικά στοιχεία Τόμος 16, Φύλλο 19, Μερίς 605 γαιών Ρόδου και Φάκελος 32 που αντιστοιχούν σε 78,36 τ.μ. και υπήχθη στις διατάξεις των άρθρων 1002 και 1117 του Α.Κ. του Ν. 3741/1929 και του Ν.Δ. 1024/1971 περί οριζοντίου ιδιοκτησίας δυνάμει των αριθ. 60878/79 και 9763/84 πράξεων των Συμβ/φων Ρόδου, Χρίστου Γιώρτσου και Μιχ. Λέργου αντίστοιχα. Το άνω διαμέρισμα εκτιμήθηκε 90.000 ευρώ και η πρώτη προσφορά αυτού τα 2/3, 60.000 ευρώ. Επί των άνω οριζόντιων ιδιοκτησιών υπάρχζουν βάρη.

Ρόδος 24-01-2006

Ο Δικαστικός Επιμελητής
ΑΘΑΝΑΣΙΟΣ Κ. ΔΙΑΚΟΜΙΧΑΛΗΣ

ΠΑΛΛΑΣ 5 CINEMAS CENTER
23/02/2006 - 01/03/2006
www.cinemapallas .gr
Για κρατήσεις
22410 24475/70670
Δημοκρατίας 13, Ρόδος

The NEW WORLD ΝΕΟΣ ΚΟΣΜΟΣ
ΥΠΟΨΗΦΙΑ ΓΙΑ ΟΣΚΑΡ! ΚΑΤΑΛΛΗΛΟ
Μιά επική περιπέτεια του Τέρενς Μάλικ με τον Κόλιν Φάρελ, εμπνευσμένη από την ιστορία της πρώτης αγγλικής αποστολής στο Νέο Κόσμο και το μύθο της Ποκαχόντας.
Αίθουσα RED 5 ώρες έναρξης//17:10 • 19:50 • 22:35

ΚΑΤΑΛΛΗΛΟ Rumor has it... ΟΙ ΦΗΜΕΣ ΛΕΝΕ
Μια εύθυμη κομεντί με τους Τζένιφερ Άνιστον, Κέβιν Κόστνερ, Sirley Maclane!
Τι μπορεί να συμβεί σε μια 30άρα και την οικογένεια της όταν βρει τον άντρα που θα αλλάξει τα δεδομένα?
Βασισμένη σε αληθινή... ψήφη!
Αίθουσα Ολυμπιακός 1 ώρες έναρξης//18:10 • 20:20 • 22:35

MUNICH ΥΠΟΨΗΦΙΑ ΓΙΑ 5 ΟΣΚΑΡ!!!
ΜΟΝΑΧΟ ΚΑΤΑΛΛΗΛΟ
Μια κατασκοπική περιπέτεια που δεν πρέπει να χάσετε!
1972 Ολυμπιακοί Αγώνες του Μόναχο...
ώρες έναρξης//19:10 • 22:15 Αίθουσα Allegro 3

The PROMISE Η ΥΠΟΣΧΕΣΗ ΚΑΤΑΛΛΗΛΟ
Η μεγαλύτερη και ακριβότερη κινέζικη παραγωγή μέχρι σήμερα!!! Ένα έπος φαντασίας, τοποθετημένο στον κάτω κόσμο της αρχαίας Κίνας!
Αίθουσα Interlingua 2
ώρες έναρξης//(Σ.-Κ. 16:00)18:10 • 20:20 • 22:35

ΥΠΟΨΗΦΙΑ ΓΙΑ 6 ΟΣΚΑΡ!!! ΚΑΤΑΛΛΗΛΟ ΑΠΟ 13
MEMOIRS OF A GEISHA ΑΝΑΜΝΗΣΕΙΣ ΜΙΑΣ ΓΚΕΪΣΑΣ
Από τον Σκηνοθέτη του "Σικάγο" η νέα ταινία του Rob Marshall που θα σας μείνει αξέχαστη.
Αίθουσα Personal 4
ώρες έναρξης // 17:00) 19:50 • 22:40

VALIANT ΒΑΛΙΑΝΤ, ΤΟ ΓΕΝΝΑΙΟ ΠΕΡΙΣΤΕΡΙ
Μεταγλωττισμένη στα ελληνικά
Από τον παραγωγό του Σρεκ, μια διασκεδαστική ταινία κινουμένων σχεδίων για τους μικρούς μας φίλους!!!
Αίθουσα Ολυμπιακός 1 ώρα έναρξης: 16:50

Wallace & Gromit ΥΠΟΨΗΦΙΟ ΓΙΑ ΟΣΚΑΡ!!!
Μεταγλωττισμένη στα ελληνικά
ΓΟΥΑΛΑΣ & ΓΚΡΟΜΙΤ ΣΤΟΝ ΤΕΡΑΣΤΙΟ ΛΑΧΑΝΟΚΗΠΟ
Το δίδυμο της... συμφοράς από τους δημιουργούς του πετυχημένου "Οι κάτες τα σκεσαν"!!
Αίθουσα Allegro 3 ώρα έναρξης//17:30

NORTH COUNTRY ΥΠΟΨΗΦΙΑ ΓΙΑ 2 ΟΣΚΑΡ!!!
ΑΝΙΣΗ ΜΑΧΗ
Μια ταινία με τη βραβευμένη με Όσκαρ Σαρλίζ Θερόν. Πάλευε απλά για την επιβίωση της. Δεν περίμενε όμως ότι θα γράψει ιστορία!!!

the matador
Ο Pierce Brosnan, ένας πληρωμένος δολοφόνος, ο Kreg Kinnear ένας πωλητής, παρόλο που δεν έχουν τίποτα κοινό.... μια απολαυστική κωμωδία θα τους
ΧΠ1987

METROPOL MULTI CINEMA ODEON
22410 28400
INFORMATION - RESERVATIONS
ΠΛΗΡΟΦΟΡΙΕΣ - ΚΡΑΤΗΣΕΙΣ
ΕΒΔΟΜΑΔΙΑΙΟ ΠΡΟΓΡΑΜΜΑ weekly program
23/02/06 - 01/03/06
www.cinemametropol.gr

Ο ΤΙΓΡΗΣ ΚΑΙ ΤΟ ΧΙΟΝΙ
THE TIGER AND THE SNOW
Από τον βραβευμένο με Όσκαρ για το " Η ζωή είναι ωραία " Ρομπέρτο Μπενίνι έρχεται αυτή η γλυκόπικρη κωμωδία για την δύναμη του έρωτα.
Σκηνοθεσία : Ρομπέρτο Μπενίνι Πρωταγωνιστούν : Ρομπέρτο Μπενίνι, Νικολέτα Μπράσι, Ζαν Ρενό, Τομ Γουέιτς
ΜΗΝ ΤΗΝ ΧΑΣΕΤΕ!!! ΚΑΝΤΕ ΕΓΚΑΙΡΑ ΤΙΣ ΚΡΑΤΗΣΕΙΣ ΣΑΣ
ΩΡΕΣ ΕΝΑΡΞΗΣ / SHOW TIMES 17:30, 20:00, 22:30
ΑΙΘΟΥΣΑ 1

WALK THE LINE
5 ΥΠΟΨΗΦΙΟΤΗΤΕΣ για ΟΣΚΑΡ
Μία ροκ ιστορία αγάπης. Ένα υπέροχο φίλμ, μία από τις αμορφότερες ερωτικές ιστορίες, ένα συναρπαστικό παραμύθι γεμάτο αμαρτίες.
Η φλόγα του πάθους των δύο πρωταγωνιστών καίει την οθόνη!!!
Πρωταγωνιστούν : Χοακίν Φίνιξ, Ρίς Γουίδερσπούν
ΩΡΕΣ ΕΝΑΡΞΗΣ / SHOW TIMES 22:15
ΑΙΘΟΥΣΑ 2

ΤΟ ΧΡΟΝΙΚΟ ΜΙΑΣ ΧΥΛΟΠΙΤΑΣ
JUST FRIENDS
Τα ραντεβού και οι πρώτοι έρωτες στο σχολείο είναι για όλους
μία αξέχαστη ιστορία!!!Μία ταινία για όλους όσους θέλουν πιά να είναι....μόνο φίλοι!!!
ΩΡΕΣ ΕΝΑΡΞΗΣ / SHOW TIMES 18:00, 20:15
ΑΙΘΟΥΣΑ 9

MATCH POINT
Η νέα ταινία του ΓΟΥΝΤΙ ΑΛΕΝ, υποψήφια για όσκαρ καλύτερου πρωτότυπου σεναρίου.
Μια αναπάντεχη ερωτική ιστορία που συνδυάζει ρομαντισμό και Χιτσκοκικό σασπένς.
Σκηνοθεσία : Γούντι Άλεν Πρωταγωνιστούν : Τζόναθαν Ρις Μάγερς, Σκάρλετ Γιόχανσον Μπράιαν Κόξ, Έμυ Μόρτιμερ
ΩΡΕΣ ΕΝΑΡΞΗΣ / SHOW TIMES 17:00, 19:45, 22:30
ΑΙΘΟΥΣΑ 6

ΤΣΙΚΝΟΠΕΜΠΤΗ ΟΙ ΤΕΛΕΥΤΑΙΕΣ ΠΡΟΒΟΛΕΣ ΔΕΝ ΘΑ ΠΡΟΒΛΗΘΟΥΝ
ΤΡΙΤΗ 28 ΦΕΒΡΟΥΑΡΙΟΥ ...και ΤΕΤΑΡΤΗ 1 ΜΑΡΤΙΟΥ
ΠΡΟΣΕΧΩΣ - COMING SOON
ΤΖΑΚ ΠΟΤ ΣΤΟΝ ΕΡΩΤΑ
Ο Θίασος του Γιώργου Πάντζα παρουσιάζει την επίκαιρη σατυρική κωμωδία του Γιώργου Γεωργίου με πρωταγωνιστές τον Γιώργο Πάντζα και την Μαρία Ιωαννίδου.
Μαζί με τους δύο πρωταγωνιστές παίζουν : Πέτρος Προκοπίου, Υβόννη Οικονόμου, Γιώργος Γεωργίου
ΑΠΟΓΕΥΜΑΤΙΝΗ ΠΑΡΑΣΤΑΣΗ 7 μ.μ.
ΒΡΑΔΥΝΗ ΠΑΡΑΣΤΑΣΗ 9.30 μ.μ.
ΙΣΧΥΟΥΝ ΕΡΓΑΤΙΚΑ ΕΙΣΙΤΗΡΙΑ
ΧΠ1046



Ρόδος: εἰκῇ καὶ ὡς ἔτυχε...

... Οι γριπιασμένοι κύκνοι και οι πάπιες στις Καλυθιές

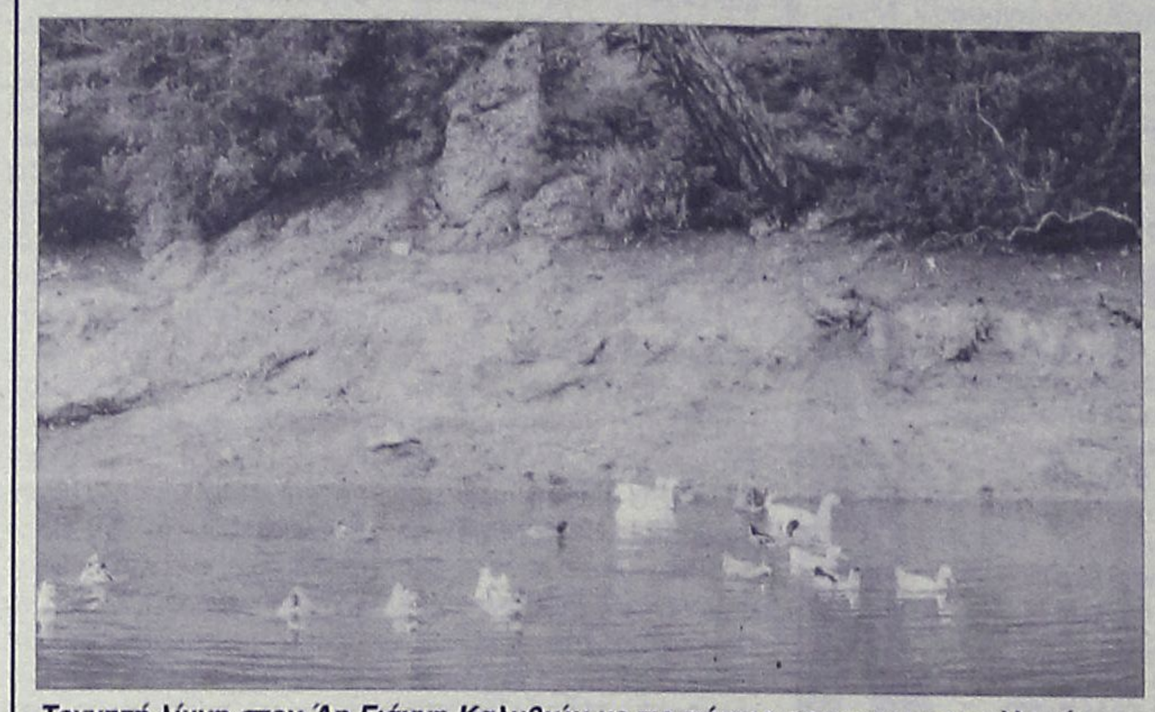

Τεχνητή λίμνη στον Άη Γιάννη Καλυθιών με τις πάπιες πριν την περισυλλογή τους



Οι εργασίες κατασκευής κλωβού

Ο φίλος της στήλης ***Ανδριανός Λυμπερόπουλος*** φωτογράφισε τις πάπιες στην τεχνητή λίμνη στον ***Άη Γιάννη Καλυθιών*** πριν την επέλαση του κινδύνου που μεταφέρουν οι "γριπιασμένοι" κύκνοι και τα άλλα αποδημητικά πτηνά, καθώς και την κατασκευή κλωβών από τον δήμο Καλλιθέας, για τον αναγκαστικό εγκλεισμό τους.

Το ίδιο έγινε και στην πηγή ***Φασούλι*** στην ***Ψίνθο.***

... "Τακίμ"

Είναι λίγες οι φορές που ένα CD, ειδικά όταν είναι η πρώτη δισκογραφική δουλειά ενός συγκροτήματος, καταφέρνει να σε παρασύρει. Ακούγοντάς το, ταξιδεύεις πλημμυρισμένος από αρώματα της Τουρκίας, της Ελλάδας και γενικότερα των Βαλκανίων. Ένα συγκρότημα που πλασάρει το έθνικ οριεντάλ όχι επειδή είναι μόδα, αλλά επειδή είναι κτήμα τους, κάτι που είναι απολύτως σαφές από τα πρώτα κιόλας λεπτά του δίσκου.

Ο συνδυασμός της δεξιοτεχνίας, των κομματιών που επιλέχθηκαν, των ενορχηστρώσεων, των φωνών καταφέρνει να αναδείξει το μεγαλείο της παραδοσιακής μουσικής. Ούτι, κανονάκι, βιολί, κλαρίνο, καβάλ, φλάουτο, κρουστά, μπάσα και κιθάρες ενώνονται και δίνουν μελωδίες μοναδικές. Έξι νέοι μουσικοί, οι οποίοι έχουν δουλέψει ως σολίστ και έχουν στις αποσκευές τους ξεχωριστές συνεργασίες με ανθρώπους του χώρου, ενώθηκαν χάρη στον Παντελή Θαλασσινό, ο οποίος υπογράφει και την παραγωγή, γεννώντας ένα υπέροχο αποτέλεσμα. Δεν μπορεί να μη γίνει αναφορά και στη συμμετοχή της καταπληκτικής Τουρκάλας τραγουδίστριας Eda Karaytug σε δύο κομμάτια.

Οι "Τακίμ" είναι: Θωμάς Κωνσταντίνου (ούτι), Αλέξανδρος Αρκαδόπουλος (κλαρίνο, καβάλ, φλάουτο), Πάνος Δημητρακόπουλος (κανονάκι), Γιώργος Μαρινάκης (βιολί), Γιάννης Πλαγιαννάκος (μπάσο), Κώστας Μερετάκης (κρουστά), Δημήτρης Εμμανουήλ (κρουστά) και Αντώνης Πρίφτης (κιθάρα).

TV Πρόγραμμα

ΜΕGA

06.00 Φτερωτά πειραχτήρια.
06.30 MEGA Σαββατοκύριακο.
10.00 Το παιδί μου κι εγώ
10.15 50-50 (Ε)
11.15 Η ώρα η καλή (Ε)
13.00 MEGA star
14.00 Μεσημβρινό δελτίο ειδήσεων.
14.50 Backstage.
15.50 Traction.
16.35 Ματιές στα γεγονότα.
16.40 Ελληνική ταινία.
18.30 Στο παρά πέντε (Ε)
20.00 Κεντρικό δελτίο ειδήσεων
21.00 Ξένη ταινία.
23.10 Ξένη ταινία.
00.15 Τα τελευταία γεγονότα
00.30 Ξένη ταινία. Συνέχεια.
01.45 Ξένη ταινία.
03.30 Τηλεμάρκετινγκ
03.45 Ξένη ταινία.

ΑΝΤ1

06.00 Σε 15 λεπτά
06.15 Στούντιο με θέα
10.00 Οι σπιτόγατοι
13.00 Τα νέα του ΑΝΤ1
14.00 Σούπερ Σάββατο Αθλητική εκπομπή που παρουσιάζουν ο Ιάκωβος Φιλιππούσης και ο Γρηγόρης Παπαβασιλείου.
15.00 Ξένη ταινία.
17.00 Ραντεβού στα φανερά
18.15 Τα νέα του ΑΝΤ1 σε 5΄
18.20 Ελληνική ταινία.
20.00 Τα νέα του ΑΝΤ1
21.00 Ελληνική ταινία.
23.10 Ελληνική ταινία.
24.00 Νυχτερινές ειδήσεις
00.15 Ελληνική ταινία. (Συνέχεια)
01.30 ΞΕΝΗ ΤΑΙΝΙΑ
03.30 Ποδόσφαιρο.
05.30 Τηλεμάρκετινγκ - Τηλεαγορά

ALPHA

06.20 Πρωινές σελίδες
10.00 Αυτό μας έλειπε!
13.00 Πέρα από τον ορίζοντα
14.00 Η μηχανή του χρόνου
15.00 Ειδήσεις
15.30 Ελληνική ταινία
17.30 Ειδήσεις στη νοηματική
17.45 Ποδόσφαιρο.
20.00 Ειδήσεις
21.00 Κοίτα τι έκανες.
00.15 Ειδήσεις
00.30 Τελευταίος παράδεισος
01.30 Μπερδέματα
02.30 Dream show, the music
03.30 Τηλεαγορές
03.45 Dream show, the music (Συνέχεια)

STAR

06.00 Κινούμενα σχέδια.
13.00 Ειδήσεις
14.30 Τα φιλαράκια
15.30 Ντετέκτιβ Μονκ
16.30 Σούπερμαν, τα χρόνια της νιότης.
17.30 Ξένη ταινία.
19.30 Ειδήσεις
21.00 Fort Bovard
22.15 Ξένη ταινία.
01.15 Ξένη ταινία.
03.30 Ξένη ταινία.
05.45 Αστέρα στο πεντάγραμμο. Βιντεοκλίπ αγαπημένων καλλιτεχνών.

(εκ)πολιτισμικά παίγνια

Αρχιτεκτονική και Πολεοδομία

Ρόδος: Η πόλη εκτός των Τειχών (1522-1947)

...μια έκδοση του ΤΕΕ-Τμήμα Δωδ/σου

Απόψε το βράδυ στις 7.30, στο Παλάτι του Μεγάλου Μαγίστρου, θα γίνει η παρουσίαση του βιβλίου που εξέδωσε το ***ΤΕΕ-Τμήμα Δωδεκανήσου*** με θέμα την αρχιτεκτονική και πολεοδομία στην πόλη της Ρόδου, που βρίσκεται έξω από τα Τείχη, από το 1522 έως την Ενσωμάτωση.

Το βιβλίο το έχουμε ήδη παρουσιάσει στην ***"Γνώμη"*** και σήμερα περιοριζόμαστε στην παράθεση ενός αποσπάσματος για τα λαϊκά κτίρια στα Μαράσια της πόλης μας.

«Παρά τις αλλοιώσεις, που έχει επιφέρει η οικοδομική δραστηριότητα των τελευταίων χρόνων στην πόλη της Ρόδου, *διατηρείται ακόμη ο πολεοδομικός ιστός στα μαράσια και σώζονται αρκετά κτίρια του τέλους του 19ου αιώνα και των αρχών του 20ού αιώνα χάρη και στο χαρακτηρισμό τους ως διατηρητέα.*

Αν και κανένα κτίσμα *μέσα στον πολεοδομικό ιστό των μαρασιών, δεν μορεί να θεωρηθεί προγενέστερο του τέλους του 18ου αιώνα, μπορούμε να υποθέσουμε ότι ο τύπος της κατοικίας στα μαράσια διαμορφώθηκε στα πρώτα χρόνια της οθωμανικής περιόδου και διατηρήθηκε αναλλοίωτος με μικρές παραλλαγές μέχρι το τέλος του 19ου αιώνα.*

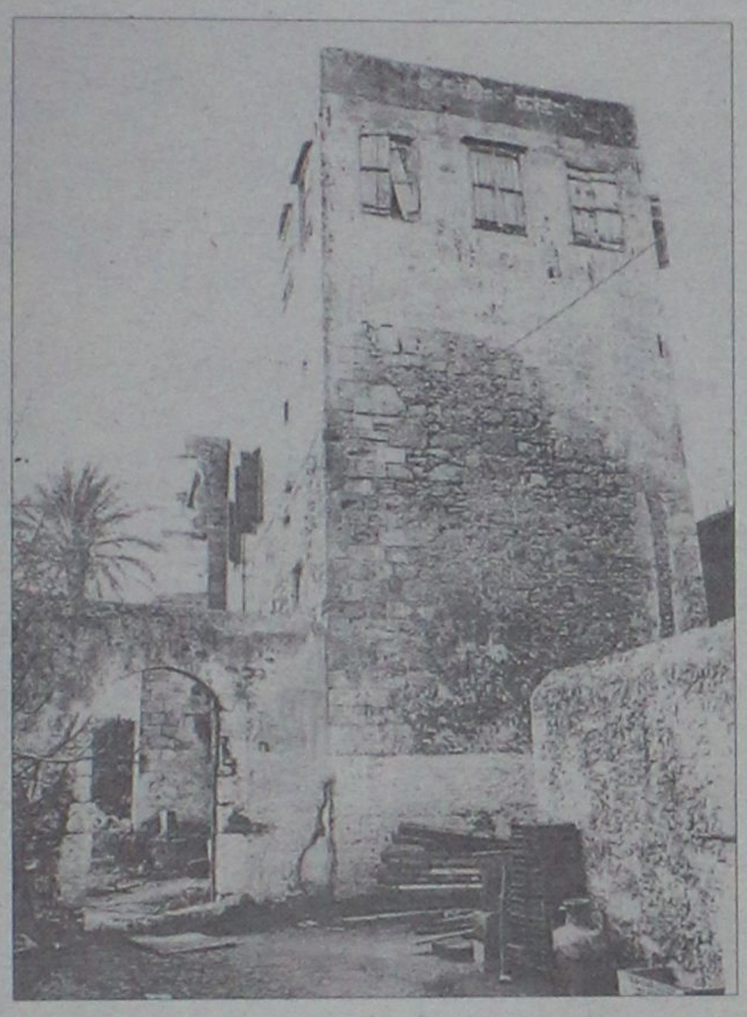

Αγροικία στην οδό Κολοκοτρώνη 13, κατεδαφίστηκε το 1979

Η πρώτη μορφή της λαϊκής κατοικίας *ήταν το απλό μονόχωρο κτίσμα. Σε εξελιγμένη μορφή παρουσιάζει τυπολογική σχέση και προς τις αγροικίες, που βρίσκονταν έξω από τους οικιστικούς πυρήνες, ορισμένες από τις οποίες σώζονται μέχρι σήμερα. Οι τελευταίες, που χρονολογούνται από τον 17ο αι. και εξής, χαρακτηρίζονται από στοιχεία αμυντικής αρχιτεκτονικής (ελάχιστα ανοίγματα στο ισόγειο, κυλινδρικός πυργίσκος-κλουβί) αλλά και από μορφολογικά στοιχεία (χαρακτηριστικά κυμάτια, σημαιοστάτης) της ιπποτικής αρχιτεκτονικής. Είναι πιθανόν επομένως να είχαν ως πρότυπο τις ιπποτικές αγροικίες, που είναι γνωστό από φιλολογικές πηγές ότι υπήρχαν εκτός της τειχισμένης πόλης.*

Τρεις ήταν οι κυριότεροι παράγοντες *που καθόρισαν τον τύπο της κατοικίας και οφείλονταν στις συνθήκες που διαμορφώθηκαν μετά την κατάληψη της Ρόδου από τους οθωμανούς. Ο πρώτος ήταν το οικογενειακό και κληρονομικό δίκαιο, όπως αυτό διαμορφώθηκε κατά την οθωμανική περίοδο. Ο δεύτερος ήταν η εκδίωξη των ελλήνων από τη μεσαιωνική πόλη, η ανάγκη για άμεση εξασφάλιση στέγης, αλλά και ο θεσμός της προίκας, ώστε να εξασφαλιστούν οι κόρες κάθε οικογένειας, που συνετέλεσαν στο σχηματισμό και τη διατήρηση μικρών ιδιοκτησιών. Η διακριτικότητα, ώστε να μην προκαλείται δυσφορία και δυσμένεια στον κατακτητή, στη λαϊκή αρχιτεκτονική εκφράστηκε με κτίρια περιορισμένου μεγέθους και λιτής μορφής. Ο τρίτος παράγοντας ήταν η ανάγκη για εξασφάλιση στοιχειώδους άμυνας. Ο αμυντικός χαρακτήρας των κτιρίων στα μαράσια δεν διερευνάται τόσο στην πολυπλοκότητα του πολεοδομικού ιστού, όσο στην εσωστρέφεια των κτισμάτων, που εξασφαλιζόταν από τον ψηλό εξωτερικό μαντρότοιχο και τα μικρά έως ανύπαρκτα ανοίγματα προς τη δημόσια οδό».*

TV Πρόγραμμα

ALTER

06.50 ALTER kids
09.00 Kid songs. Παιδική μουσική εκπομπή που παρουσιάζει η Φαίδρα Σαρικάκη.
09.30 ALTER kids (Συνέχεια)
11.30 Kid songs
12.30 Lifestyle. Ψυχαγωγική εκπομπή που παρουσιάζει η Μπέτυ Μαγγίρα.
14.00 TV Weekend.
13.30 Ειδήσεις
16.15 Παρατράγουδα.
18.45 Το πρώτο θέμα. Μια πρώτη γεύση από τα θέματα που δεσπόζουν στην επικαιρότητα. Παρουσιάζει ο Σωτήρης Ξενάκης.
20.30 Η φωνή του πολίτη
21.00 Ξένη ταινία.
23.45 Οι πύλες του ανεξήγητου
02.45 Ξένη ταινία.

ΕΤ1

10.45 Χειμερινοί Ολυμπιακοί Αγώνες 2006.
12.00 Χειμερινοί Ολυμπιακοί Αγώνες 2006.
13.30 Στον κόσμο της οικονομίας
14.00 Λόγω τιμής
14.30 Κοινοβούλιο αιχμής
15.30 Χειμερινοί Ολυμπιακοί Αγώνες 2006
16.30 Μπάσκετ Α1.
18.30 Χειμερινοί Ολυμπιακοί Αγώνες 2006
19.00 Χειμερινοί Ολυμπιακοί Αγώνες 2006.
20.30 Τα χρονικά της Μεσογείου
21.00 Συναντήσεις
22.00 Λογομαχίες
23.00 Ειδήσεις
24.00 Χειμερινοί Ολυμπιακοί Αγώνες 2006

ΝΕΤ

06.00 Σαββατοκύριακο στη ΝΕΤ.
09.00 Ο βασιλιάς των λιονταριών.
09.45 Ο Μίκη και η παρέα του.
10.30 101 σκυλιά της Δαλματίας.
11.15 Ο Μίκυ και η πατέρα του.
12.00 Ειδήσεις
13.00 Zoom στα πρόσωπα και τα γεγονότα.
14.00 Η βασίλισσα του ξίφους.
15.00 Ειδήσεις
16.00 Υγεία για όλους.
17.00 Οι μουσικοί του κόσμου.
18.00 Ειδήσεις
18.30 Η κατάλληλη στιγμή
19.30 Ξένη βιντεοταινία.
21.00 Ειδήσεις
22.00 Στην υγειά μας.
01.00 Ειδήσεις
01.15 Στα άκρα.

ΕΤ3

09.30 Τα νυχτοπούλια
10.00 Γεύση από Ιταλία
11.00 Η χαρά της ζωγραφικής
11.30 On the loose
12.00 Ζώα της Νότιας Αφρικής
12.30 Θησαυροί της Τοσκάνης
13.00 Ειδήσεις
13.30 Διασπορά
15.00 Ποδόσφαιρο.
17.00 Η γυναίκα στην περιφέρεια (Ε)
18.00 Τσίρκο Μάσιμο 2001
19.00 Ειδήσεις
20.00 E-life
20.30 Το σύμπαν που αγάπησα (Ε)
21.00 Το μπλε ποδήλατο.
22.00 ΣάββατοΧ2.
23.00 Η ζωή στα χέρια της.
24.00 Ειδήσεις.
00.30 Ξένη ταινία.
02.30 Renaissance

«ΡΟΔΙΑΚΗ» ΑΠΟ ΤΟ 1915

ΦΛΑΣ ΣΤΟ ΠΑΡΕΛΘΟΝ


ΡΟΔΙΑΚΗ
ΕΒΔΟΜΑΔΙΑΙΟΝ ΠΟΛΙΤΙΚΟΝ ΦΥΛΛΟΝ

Εν Ρόδω Πέμπτη 17 Μαρτίου 1932
Αριθ. 1279

ΛΙΓ' ΑΙΓ' ΟΛΑ

Η τελευταία Κυριακή της Αποκριάς παρουσίασε κάποια ζωηρότερη κίνησιν.

Αφθονία μεταμφιεσμένων περιέτρεχε τας οδούς των συνοικιών και η περιέργεια του πλήθους τας εκράτει εις διαρκή συγκέντρωσιν.

- Ζωηρότερη ακόμη η κίνησις την Καθαράν Δευτέραν.

Η ωραία λιακάδα, πραγματικώς ανοιξιάτικη, συνετέλεσεν εις την έξοδον όλου σχεδόν του αστικού μας πληθυσμού εις τας εξοχάς, αι οποίαι κυριολεκτικώς είχον κατακλυσθή από κόσμον... μεταμφιεσμένων και μη.

-Η χοροεσπερίς της Αμαραντείου είχεν εξαιρετικήν επιτυχίαν. Η συγκέντρωσις, υπήρξε και πολλή και εκλεκτή, οι δε χορευταί έμειναν κατά πάντα ικανοποιημένοι.

ΣΥΓΧΑΡΗΤΗΡΙΟΝ

Τώρα την άνοιξη, που τα πουλιά στην εξοχή αρχίζουν να βρίσκουν τα ταίρια τους ο λεβεντονιός κ. Παύλος Παυλίδης και η χαριτωμένη δις Μαρριέττα Λουκάκη σαν δύο τρυγονάκια ετοιμάζουν τη φωλιά τους πλάι στη στέγη των γονιών και προστατών τους, αφού έδωκαν αμοιβαίαν υπόσχεση γάμου. Συγχαίροντας εύχομαι πολύ σύντομα να τους ενώση ο δεσμός του Υμεναίου.

Λ. Β.

* * *

Εις τον αγαπητόν μου φίλον Τάκην Λεβεντέρην τελέσαντα τους γάμους του μετά της εκλεκτής της καρδιάς του δος Αργυρούλας Εγγλέζου εν Elisabethville, εύχομαι τον σύζυγικόν βίον μεστόν πάσης χαράς και ευτυχίας.

Ι.Γ. Κρεμμυδάς

ΠΡΙΝ 50 ΧΡΟΝΙΑ

ΠΡΙΝ 50 ΧΡΟΝΙΑ

ΠΕΜΠΤΗ 22 ΔΕΚΕΜΒΡΙΟΥ 1955
ΑΡΙΘΜ. 1404

ΕΠΙΣΤΟΛΗ ΕΝΟΣ ΕΠΙΣΤΡΕΨΑΝΤΟΣ ΜΕΤΑΝΑΣΤΟΥ

Η ΣΥΓΚΟΙΝΩΝΙΑ ΡΟΔΟΥ-ΑΣΚΛΗΠΕΙΟΥ ΔΕΝ ΕΞΥΠΗΡΕΤΕΙ ΤΟΥΣ ΧΩΡΙΚΟΥΣ

Κύριε Διευθυντά,

Διέμενα από του έτους 1925 εις Αυστραλίαν και προ εξαμήνου επανέκαμψα εις Ασκληπειόν.

Από την εξάμηνον παραμονήν μου εις την πολυπόθητόν μου Κοινότητα παρά την επιθυμίαν μου όπως παραμείνω πλησίον των συγγενών μου όσο μου ήτο δυνατόν, των οποίων η μεγάλη των αγάπη και νοσταλγία με εξηνάγκασαν να εγκαταλήψω τας επιχειρήσεις μου εις Αυστραλίαν, να διαβώ τον απέραντον ωκεανόν και να τους ανταμώσω, δυστυχώς ένα και μόνον παράτυπον: η άτακτος και πολύ περιωρισμένη συγκοινωνία, θα με αναγκάση να εγκαταλήψω πολύ γρήγορα και την γενέτειράν μου και τους δικούς μου. Και συγκεκριμένως σας παραθέτω περίπτωσιν εκτάκτου ανάγκης που θα πρέπει να κινήση το ενδιαφέρον των αρμοδίων υπηρεσιών της Νομαρχίας, και να τακτοποιηθή αυτή η κατάστασις η οποία ατυχώς καίτοι ευρισκόμενθα εις τον εικοστόν αιώνα εξακολουθεί να καταδικάζη την υπερήφανόν μου Κοινότητα...

Αντίλαλοι

ΠΟΛΙΤΙΚΟΙ και άλλοι...

Άλλοι ΑΝΤΙΛΑΛΟΙ στην σελίδα 17

ΦΑΒΟΡΙ

Ενας γνωστός ξενοδόχος είναι το φαβορί για την θέση του διευθύνοντα συμβούλου στην **Εταιρεία Τουριστικών Ακινήτων** (ΕΤΑ) στην περίπτωση που ο κ. Ζαχαρόπουλος «μετατεθεί» στην θέση του γενικού γραμματέα του υπουργείου Οικονομικών.

Πρόκειται για τον **κ. Γιάννη Αγγλο** γενικό γραμματέα του ΕΟΤ επί κυβερνήσεως Μητσοτάκη, που ξέρει πρόσωπα και πράγματα στη Ρόδο. Οπότε, παρά να αναλάβει κανένας άσχετος...

Λ. Μ.

ΤΡΟΜΑΡΑ ΤΟΥΣ

Ένα στίγμα με γεωγραφικές συντεταγμένες δεν μπορούν να υπολογίσουν καλά - καλά, αλλά κατά τα λοιπά κάθε τρεις και λίγο επικαλούνται και διακηρύσσουν ότι θέλουν να αναλάβουν τον τομέα έρευνας και διάσωσης στο Αιγαίο!

Ο λόγος για τις Τουρκικές Λιμενικές αρχές, οι οποίες χθες αναστάτωσαν για τα καλά την περιοχή μας, δίνοντας... λανθασμένο στίγμα για πλοίο «αγνώστου εθνικότητας» που υποτίθεται ότι χάθηκε ενώ κινούνταν στην θαλάσσια περιοχή κοντά στην Κάρπαθο!

Τελικά το πλοίο βρέθηκε σε λιμάνι της Γαλλίας(!) και διαπιστώθηκε απλά ότι ούτε είχε χαθεί, ούτε κινδύνευσε. Πόσο απέχει τώρα η Κάρπαθος από τη Γαλλία; Μάλλον τόσο όσο και η... επιστημονική κατάρτιση των γειτόνων μας - τρομάρα τους!

Μιχ. Μ.



ΔΕΝ ΤΟ ΧΩΝΕΥΕΙ

Δεν μπορεί να το χωνέψει με τίποτα ο βουλευτής του ΠΑΣΟΚ **κ. Κ. Καϊσερλης** ότι θα είναι υποψήφιος δήμαρχος (πιθανόν με στήριξη ΠΑΣΟΚ και ΝΔ) ο **κ. Γ. Κυρίτσης**, με τον οποίο υπάρχουν ανοικτοί λογαριασμοί εδώ και χρόνια! Γι' αυτό... κάνει ότι μπορεί, αλλά δεν του βγαίνει!

Λ. Μ.

ΠΩΛΟΥΝΤΑΙ

α) Καταστήματα, αποθήκες, γραφεία, διαμερίσματα, όλα πολυτελούς κατασκευής με γκαράζ επί της οδού Καναδά.

β) Μονοκατοικίες σε μπετά των 135Μ2 στην Παστίδα σε οικόπεδο 310Μ2

ΠΛΗΡΟΦΟΡΙΕΣ
Αναστάσιος Ατσίδης
Γεώργιος Ιωαννίδης
Τηλέφωνα: 22410-21714, 22410-28616

ΧΠ ΙΤΡ 642

ΠΩΛΟΥΝΤΑΙ

1) **ΟΙΚΟΠΕΔΑ ΣΤΗΝ ΙΑΛΥΣΟ** των 300 ή 400 τ.μ. με άδεια οικοδομής ή άνευ. Δίδονται και σε μπετά ή τελειωμένες μονοκατοικίες.
2) **ΟΙΚΟΠΕΔΟ ΣΤΗΝ ΙΑΛΥΣΟ** (επί της οδού Δημοκρατίας) 1.000 τ.μ. με άδεια οικοδομής 130 τ.μ. και υπόγειο γκαράζ. Δίδεται και σε μπετά.
3) **ΚΑΤΑΣΤΗΜΑΤΑ ΣΤΗΝ ΙΑΛΥΣΟ** (επί της οδού Δημοκρατίας γωνιακά) των 45 τ.μ. έκαστο

ΑΕ1026

ΠΛΗΡΟΦΟΡΙΕΣ Γ. ΙΩΑΝΝΙΔΗΣ
ΤΗΛ. 2241021714-22307 ΚΙΝ. 6932296983

ΝΟΜΑΡΧΙΑΚΗ ΕΠΙΤΡΟΠΗ ΠΕΡΙΒΑΛΛΟΝΤΟΣ/Ν.Α. ΔΟΔ/ΣΟΥ
ΣΥΝΔΙΟΡΓΑΝΩΣΗ: ΔΗΜΟΣ ΚΑΜΕΙΡΟΥ - ΛΕΣΧΗ LIONS ΡΟΔΟΥ

ΔΕΝΔΡΟΦΥΤΕΥΣΗ



Σας καλούμε στην εξόρμηση δενδροφύτευσης
Ελάτε μαζί μας να ξαναδώσουμε ζωή στα δάση μας

Κυριακή 26 Φεβρουαρίου 2006
ΕΦΗΛΕΣ-Δ.Δ. ΑΠΟΛΛΩΝΟΝ

ΑΝΑΧΩΡΗΣΗ: 09:00 Πλατεία Ελευθερίας (Νομαρχία)
ΠΑΡΕΧΕΤΑΙ: -Δωρεάν μετακίνηση με πούλμαν
-Γεύμα στην πλατεία Απολλώνων

ΔΗΛΩΣΕΙΣ ΣΥΜΜΕΤΟΧΗΣ
κ. Ιωαννίκα Μαριέττου 22410 46506
κ. Νατάσσα Μαρίνα 22410 46551
κ. Άρης Σκιαδόπουλος 22410 30970

ΧΠ113

Στα καταστήματα
ΚΑΛΟΠΕΤΡΗ
θα βρείτε τα αντιαλλεργικά
και ορθοπεδικά στρώματα,
κρεβάτια, μαξιλάρια καθώς επίσης
και ξενοδοχειακά στρώματα

Της εγγλέζικης εταιρείας
Duniopillo International

Κορυφαία εταιρεία παραγωγής και πώλησης στρωμάτων και μαξιλαριών **talalay latex** στον κόσμο.

Της αμερικάνικης εταιρείας
KINGSDOWN
Χειροποίητα στρώματα και κρεβατοστρώματα από το 1904.
ΚΑΛΟΠΕΤΡΗΣ
25 χρόνια στο χώρο του καλού και υγιεινού ύπνου...
- Εθν. Αντίστασης 88 (Αν. Μαρίας) τηλ.: 22410 22010
- 12ο χλμ. Λεωφ. Ρόδου-Λίνδου τηλ.: 22410 85805

ΑΠ576(Β)



ΠΟΛΙΤΙΣΤΙΚΟΣ ΣΥΛΛΟΓΟΣ
ΑΡΧΙΠΟΛΗΣ «Ο ΑΓΙΟΣ ΜΗΝΑΣ»

ΚΑΡΝΑΒΑΛΙ 2006





Σας προσκαλούμε στο Αρχιπολενό καρναβάλι την Κυριακή 26 Φεβρουαρίου 2006 και ώρα 14.00 Τρελή διασκέδαση, άφθονο γλέντι, χορός, μασκαράδες και πολλές-πολλές εκπλήξεις.



MZT210210

ΣΥΝΤΑΓΗ ΓΙΑ ΜΙΑ ΤΡΕΛΗ ΒΡΑΔΙΑ ΣΤΟΝ ΧΟΡΟ ΤΩΝ ΙΣΤΙΟΠΛΟΩΝ ΑΝΟΙΚΤΗΣ ΘΑΛΑΣΣΑΣ ΡΟΔΟΥ

Χρόνος παρασκευής συνταγής:	**απεριόριστος**
Υλικά συνταγής Υποχρεωτικά:	1 Αποκριάτικη στολή ολόκληρη 1 Κομμάτι από τον πιο κεφάτο εαυτό σας 1 Καλή προσπάθεια για ξέφρενο χορό 1 Φανταστική διάθεση για ξεσάλωμα
Υλικά συνταγής Προαιρετικά	1 Σερπαντίνα 1 Κόρνα
Υλικά προς αποφυγήν:	Γκρίνια, μιζέρια, μουρμούρα
Εκτέλεση συνταγής Σάββατο 04/03/2005	Προθερμαίνετε στις 10 η ώρα το βράδυ τον φούρνο (SHOW CENTER) για 400-500 άτομα, παίρνετε τον πιο κεφάτο εαυτό σας ντυμένο με την αποκριάτικη στολή και τον τοποθετείτε στο κέντρο του φούρνου. Βάλτε την προσπάθεια και την φανταστική διάθεση σε ένα μπωλ, πασπαλίστε με μπόλικη τρέλα και ανακατέψτε όλα τα υλικά μαζί! Περιχύνετε με το μείγμα όλη τη βραδιά και αφήνετε να σιγοψηθεί για όσο χρόνο αντέχουν τα πόδια σας. Οταν η συνταγή είναι έτοιμη γαρνίρετε προαιρετικά με την σερπαντίνα ή με την κόρνα. Το αποτέλεσμα θα σας ενθουσιάσει!!!



Για κρατήσεις θέσεων:
Τσιμέτας Σωτήρης 22410-22424 ή 32070
Βογιατζής Αντώνης 22410-35595

ΑΤ2369