ΔΗΜΟΣΙΑ ΒΙΒΛΙΟΘΗΚΗ ΡΟΔΟΣ 1947

ΦΑΕΘΟΝ Wine Music Bar

Η ΡΟΔΙΑΚΗ

ΠΛΗΡΩΜΕΝΟ ΤΕΛΟΣ Ταχ. Γραφείο Κ ΡΟΔΟΥ Αριθμ. Άδειας 1879

ΕΛΤΑ

ΤΡΙΤΗ
28 ΦΕΒΡΟΥΑΡΙΟΥ 2006
ΑΡ. ΦΥΛΛΟΥ 18.239
ΤΙΜΗ: ΕΥΡΩ 0,70

ΗΜΕΡΗΣΙΑ ΠΡΩΙΝΗ ΕΦΗΜΕΡΙΔΑ ΤΗΣ ΡΟΔΟΥ

σελίδες 56

Για την επιδότηση ξενοδοχείων

Εντός των ημερών η τελική απόφαση



• *Αλλεπάλληλες συσκέψεις στο υπουργείο Τουριστικής Ανάπτυξης, με στόχο μια απόφαση «κοινής αποδοχής».* ΣΕΛΙΔΑ 4

Συγκλονισμένη η κοινή γνώμη

Αντικείμενο έρευνας ο θάνατος του 19χρονου



• *Διερευνώνται τα αίτια του θανάτου του 19χρονου, την ώρα που έπαιζε ποδόσφαιρο στο γήπεδο.* ΣΕΛΙΔΑ 4

ΣΥΜΦΩΝΑ ΜΕ ΤΕΛΕΥΤΑΙΑ ΣΤΟΙΧΕΙΑ



Αύξηση των κρατήσεων στη Γερμανική αγορά

Αύξηση των κρατήσεων Γερμανών τουριστών για την Ελλάδα σημειώνεται το τελευταίο διάστημα σύμφωνα με στοιχεία των τουρ οπερέιτορς. Αντίθετα μειώθηκαν οι κρατήσεις προς Τουρκία. ΣΕΛΙΔΑ 5

Πιέσεις για σύμπραξη Καραγιάννη-Χατζηευθυμίου

ΑΛΛΑΓΗ πλεύσης!

Ανοικτά υπέρ της συνεργασίας τώρα τα κορυφαία στελέχη της Ν.Ε της Ν.Δ.

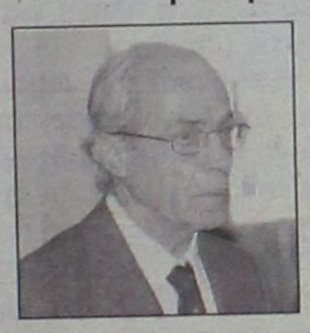

Υπέρ της σύμπραξης Καραγιάννη-Χατζηευθυμίου τάσσονται κορυφαία στελέχη της Ν.Δ. Τα πάντα θα κριθούν στην αυριανή συνάντηση. Πάντως οι πιθανότητες συγκρότησης κοινού ψηφοδελτίου είναι ελάχιστες. ΣΕΛΙΔΑ 3

ΤΟΝ ΜΑΡΤΙΟ



Αύξηση στις προσεγγίσεις κρουαζιεροπλοίων

Περισσότερα κρουαζιερόπλοια από κάθε άλλη χρονιά θα έρθουν στο λιμάνι μας τον Μάρτιο. Συνολικά έχουν προγραμματισθεί 17 προσεγγίσεις. ΣΕΛ. 5

Μεσαιωνικό Καρναβάλι

• *Πολύς κόσμος στην Παλιά Πόλη το βράδυ της Κυριακής στο Μεσαιωνικό Καρναβάλι.*

ΣΕΛΙΔΕΣ 28 και 29



Τρίτη 28/2 & Τετάρτη 1/3

2+1 δώρο

1,56 €

νέκταρ πορτοκάλι, βερίκοκο & μήλο ΑΜΙΤΑ 1,5lt.



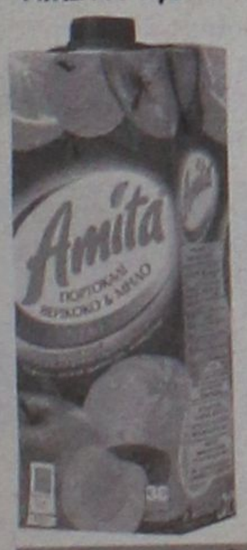

2,56 €

100% φυσικός χυμός ΑΜΙΤΑ MOTION 1,5lt.

2+1 δώρο

Champion

ΜΑΡΙΝΟΠΟΥΛΟΣ

•Κων/νου Τσαλδάρη 1, Ρόδος
•2ο χλμ. Ρόδου-Καλλιθέας
•6ο χλμ. Ρόδου - Καμείρου, Ιαλυσσός

ΧΠΔΕΤ029



INTERAMERICAN
ΜΕΛΟΣ ΤΟΥ ΟΜΙΛΟΥ EUREKO

Γνωστοποιούμε

στην αξιότιμη πελατεία μας ότι το υποκατάστημα Ρόδου μεταφέρεται από ΤΕΤΑΡΤΗ 01/03/2006 στην οδό Γεωργίου Σεφέρη 78-80 (Εμπορικό Κέντρο Μήδεια).

Τηλ. επικοινωνίας
22410 33456, 35466, 75602
και 28936, FAX: 2241075603

ΑΤ8068

ΗΜΕΡΟΛΟΓΙΟ

Τρίτη 28 Φεβρουαρίου 2006
Βασιλείου ομολ., Κυράννης νεομ.
Ανατολή ηλίου: **06.59'**
Δύση ηλίου: **18.17'**
Νέα Σελήνη

ΦΑΡΜΑΚΕΙΑ

Σήμερα διημερεύει το φαρμακείο του **κ. Περγαντή** στην Ατταβύρου-Σμύρνης 34 (Ροδίνι) και διανυκτερεύει του κ. **Παπαλαζάρου** στην Καναδά 80.

ΒΕΝΖΙΝΑΔΙΚΑ

Σήμερα διανυκτερεύουν τα βενζινάδικα: **Μιχαήλου** (Χρ. Τσιγάντε), **Ντανοβασίλης-Αυγενικός** (Γ. Σεφέρη), **Τοδουλάκης** (Ιαλυσός), **Κοντομανώλης** (Κρεμαστή), **Πιτροπάκη** (Καλαβάρδα), **Νικολουδάκη** (Κρητηνία), **Κοιλιάς** (Αφάντου)

ΛΑΪΚΕΣ ΑΓΟΡΕΣ

Πέμπτη: στην οδό Βύρωνος
Παρασκευή: στην οδό Πτολεμαίων (Ανάληψη)
Σάββατο: στο Δημοτικό Νεκροταφείο.

ΑΕΡΟΠΟΡΙΚΑ ΔΡΟΜΟΛΟΓΙΑ

ΟΛΥΜΠΙΑΚΗ ΑΕΡΟΠΟΡΙΑ
ΑΠΟ ΡΟΔΟ-ΑΘΗΝΑ
- Καθημερινά 07.10, 13.40
- Πέμπτη 20.10, 22.45
- Καθημερινά πλην Πέμπτης 19.40, 22.25
- Καθημερινά πλην Κυριακής 10.40

ΑΠΟ ΑΘΗΝΑ-ΡΟΔΟ
- Καθημερινά 05.30,12.00
- Πέμπτη 18.30, 21.05
- Καθημερινά πλην Πέμπτης 18.00, 20.45
- Καθημερινά πλην Κυριακής 09.00

ΑΠΟ ΡΟΔΟ-ΘΕΣΣΑΛΟΝΙΚΗ
- Δευτέρα - Τετάρτη 09.45
- Πέμπτη 10.45
- Σάββατο 15.15
- ΔΕΥ-ΤΕΤ-ΠΑΡ-ΚΥΡ 16.10

ΑΠΟ ΡΟΔΟ-ΗΡΑΚΛΕΙΟ
- Δευτέρα - Παρασκευή-Κυριακή 17.45
- Τρίτη - Πέμπτη 18.30
- Τετάρτη - Σάββατο 19.20

ΑΠΟ ΗΡΑΚΛΕΙΟ-ΡΟΔΟ
- Δευτέρα-Παρασκευή-Κυριακή 19.05
- Τρίτη-Πέμπτη 19.50
- Τετάρτη - Σάββατο 20.40

ΑΠΟ ΡΟΔΟ-ΚΑΡΠΑΘΟ
- ΔΕΥ-ΠΕΜ-ΠΑΡ-ΣΑΒ 07.00, 10.40
- Τετάρτη-Κυριακή 10.40, 14.20

ΑΠΟ-ΡΟΔΟ-ΚΑΣΟ
- ΔΕΥ-ΠΕΜ-ΠΑΡ-ΣΑΒ 07.00
- Τετάρτη-Κυριακή 10.40

ΑΠΟ ΡΟΔΟ-ΚΑΣΤΕΛΛΟΡΙΖΟ
- ΔΕΥ-ΤΕΤ-ΠΑΡ-ΣΑΒ-ΚΥΡ 07.10

ΑΠΟ ΡΟΔΟ-ΧΙΟ
- Τρίτη στις 10.40 και Πέμπτη στις 10.45'

ΡΟΔΟΣ-ΜΥΤΙΛΗΝΗ
- Δευτέρα-Τετάρτη στις 09.45, Τρίτη στις 10.40', Πέμπτη στις 10.45' και Σάββατο στις 15.15

ΡΟΔΟΣ- ΣΑΜΟΣ
- Τρίτη στις 10.40', Σάββατο στις 15.15

ΡΟΔΟΣ-ΛΗΜΝΟΣ
- Δευτέρα-Τετάρτη στις 09.45', Τρίτη στις 10.40', Πέμπτη στις 10.45' και Σάββατο στις 15.15'

ΡΟΔΟΣ-ΑΣΤΥΠΑΛΑΙΑ
- Κάθε Τρίτη- Πέμπτη-Σάββατο 13.10'

ΡΟΔΟΣ-ΛΕΡΟΣ
- Κάθε Τρίτη - Πέμπτη-Σάββατο 13.10'

AEGEAN AIRLINES
ΑΠΟ ΡΟΔΟ-ΑΘΗΝΑ
Καθημερινές πτήσεις 14.15-16.30-19.50-22.40
ΑΠΟ ΑΘΗΝΑ-ΡΟΔΟ
Καθημερινά πτήση 05.30-08.45-14.50-18.10-21.00
ΑΠΟ ΡΟΔΟ-ΘΕΣΣΑΛΟΝΙΚΗ
Καθημερινά πτήση 10.20
ΑΠΟ ΘΕΣΣΑΛΟΝΙΚΗ-ΡΟΔΟ
Καθημερινά πτήση 12.20
Χρήσιμα τηλέφωνα κρατήσεων:
(22410) 24400.

Plaza Travel
Ιερού Λόχου 7 • τηλ. 2241029003
e-mail: travel@rhodes-plaza.com
AE298

Επώνυμον

το ανώνυμον...

Αποτελεσματική κοινωνική πολιτική

Η συμπλήρωση δύο χρόνων από την επικράτηση της Νέας Δημοκρατίας στις εθνικές εκλογές βρίσκει την οικονομία σε οριακό σημείο. Η κυβέρνηση πραγματοποίησε μεγάλες διαρθρωτικές αλλαγές στο δημόσιο και ιδιωτικό τομέα, λαμβάνοντας μέτρα που μπορεί βραχυπρόθεσμα να είχαν πολιτικό κόστος, μεσοπρόθεσμα όμως θέτουν τις βάσεις για νέα εκλογική επικράτηση.

Η διεύρυνση του ωραρίου των καταστημάτων, η διευθέτηση του χρόνου εργασίας, η επίλυση του ασφαλιστικού των τραπεζών και το συμμάζεμα που επιχειρείται στις ΔΕΚΟ με το νέο νόμο είναι μερικές από τις μεταρρυθμίσεις που υλοποίησε η κυβέρνηση με σκοπό να μην "καθίσει" η οικονομία μετά τους Ολυμπιακούς Αγώνες και μάλιστα υπό συνθήκες δημοσιονομικής κρίσης. Η οικονομία, που σύμφωνα με όλους τους πολιτικούς αναλυτές είναι ο καθοριστικότερος παράγοντας για τη διαμόρφωση των εκλογικών αποτελεσμάτων, έχει μπει σε φάση ανάκαμψης. Η εκτέλεση του προϋπολογισμού είναι εφικτή χωρίς πρόσθετα φορολογικά μέτρα, όπως επί μήνες κινδυνολογούσε το ΠΑΣΟΚ. Το οικονομικό κλίμα βελτιώνεται, σύμφωνα με τις έρευνες του ΙΟΒΕ, ενώ η αύξηση της κερδοφορίας, ειδικά των εισηγμένων στο Χρηματιστήριο επιχειρήσεων, δημιουργεί τις προϋποθέσεις για ανάληψη επενδυτικών πρωτοβουλιών. Εφόσον το έλλειμμα περιορισθεί φέτος κάτω από το 3%, η κυβέρνηση θα έχει περιθώρια να προχωρήσει σε φορολογικές ελεφρύνσεις για μισθωτούς και συνταξιούχους αλλά και να ενισχύσει ουσιαστικά τους συνταξιούχους του ΟΓΑ. Ήδη η ηγεσία του υπουργείου Οικονομικών έχει προαναγγείλει την εφαρμογή προγράμματος μείωσης των συντελεστών για τα μεσαία εισοδήματα από το 2007, ενώ ο κ. Καραμανλής επαναλαμβάνει με κάθε ευκαιρία ότι οι προεκλογικές δεσμεύσεις για το ύψος των συντάξεων του ΟΓΑ και του ΕΚΑΣ θα τηρηθούν.

Η κυβέρνηση επέλεξε να λάβει τις δύσκολες αποφάσεις για την οικονομία στην πρώτη διετία. Προέταξε την ανάγκη μείωσης των υπέρογκων ελλειμμάτων του Δημοσίου γιατί γνωρίζει ότι η δημοσιονομική εξυγίανση είναι η βάση για την άσκηση αποτελεσματικής κοινωνικής πολιτικής αλλά και για μία νέα εκλογική νίκη.

Μηδενική ανοχή στο χουλιγκανισμό

Η αιματηρή επίθεση των χούλιγκαν στην Καισαριανή και ο πετροπόλεμος οπαδών με τα ΜΑΤ προχθές στο γήπεδο της Τούμπας επαναφέρουν με δραματικό τρόπο στην πρώτη γραμμή της επικαιρότητας ένα ζήτημα που δημιουργεί σοβαρό προβληματισμό στην κοινή γνώμη. Έχουν γίνει συζητήσεις επί συζητήσεων για τα αίτια του φαινομένου του χουλιγκανισμού και για τον τρόπο με τον οποίο μπορεί να καταπολεμηθεί στη βάση του.

Πέρα όμως από τις θεωρητικές αναλύσεις υπάρχει ένα δεδομένο το οποίο θα πρέπει να αντιμετωπιστεί άμεσα και αυτό αφορά την ασφάλεια των πολιτών, την απαίτησή τους να μη βρίσκονται στο έλεος οιωνδήποτε ακραίων στοιχείων, εγχώριων ή εισαγόμενων, που απειλούν βασικά δημοκρατικά μας δικαιώματα.

Η πολιτεία οφείλει να αντιμετωπίσει το πρόβλημα με όλα τα μέσα που διαθέτει. Η ασφάλειά μας δεν είναι θέμα προς διαπραγμάτευση με προέδρους ΠΑΕ, συνδέσμους οργανωμένων οπαδών ή οποιον άλλον θέλει ή δεν θέλει και μπορεί ή δεν μπορεί να βοηθήσει. Ο νέος αρχηγός της Ελληνικής Αστυνομίας πρέπει να δώσει μεγάλο βάρος στο θέμα αυτό, το οποίο παραμένει χρόνια τώρα μια ανοιχτή πληγή για τον αθλητισμό και την κοινωνία μας.

Η επιβολή του νόμου και της τάξης είναι υπόθεση της Αστυνομίας και περιμένουμε την ανάληψη δυναμικών πρωτοβουλιών προς αυτή την κατεύθυνση, που θα έχουν τη συμπαράσταση της συντριπτικής πλειοψηφίας του ελληνικού λαού.

Η στάση του αρχηγού της εθνικής μας ομάδας και του ΠΑΣΟΚ στα χθεσινά επεισόδια στην Τούμπα εκφράζει το κοινό λαϊκό αίσθημα. Ο Θοδωρής Ζαγοράκης έφτασε στο σημείο να πετάξει το περιβραχιόνιο του αρχηγού σε ένδειξη διαμαρτυρίας και απογοήτευσης για τα απαράδεκτα φαινόμενα που απειλούν ζωές και περιουσίες και πλήττουν το αθλητικό πνεύμα. Το αίτημα για μηδενική ανοχή στο χουλιγκανισμό είναι επιτακτικό και πρέπει να αποτελέσει προτεραιότητα της ΕΛ.ΑΣ.



ΔΕΧΟΝΤΑΙ ΤΟ ΚΟΙΝΟ

Ο Νομάρχης Δωδεκανήσου **Γιάννης Μαχαιρίδης** και οι Βοηθοί Νομάρχη **Στάθης Κουσουρνάς** και **Νίκος Ζωίδης** δέχονται το κοινό κάθε Τρίτη και Πέμπτη, από τις 11.00-13.00 το μεσημέρι.

ΤΑΞΙ

ΡΑΔΙΟ ΤΑΞΙ ΠΟΛΕΩΣ: 2241-0-69800
ΡΑΔΙΟ ΤΑΞΙ ΕΚΤΟΣ ΠΟΛΕΩΣ: 2241-0-69600

ΧΡΗΣΙΜΑ ΤΗΛΕΦΩΝΑ

ΝΟΣΟΚΟΜΕΙΟ:	2241-0-80000
ΑΜΕΣΗ ΔΡΑΣΗ ΠΥΡ/ΚΗΣ:	199
ΛΙΜΕΝΑΡΧΕΙΟ:	2241-0-22220, 2241-0-27695
ΒΛΑΒΕΣ Δ.Ε.Η.:	1050
ΒΛΑΒΕΣ Ο.Τ.Ε.:	121
ΑΜΕΣΗ ΔΡΑΣΗ:	100
ΒΛΑΒΕΣ ΥΔΡΕΥΣΗΣ:	2241-0-68750, 2241-0-68755
ΝΟΜΑΡΧΙΑ:	2241-0-46502
ΠΕΡ/ΚΗ Δ/ΝΣΗ	2241-0-38174
ΔΗΜΟΣ:	2241-0-46200
ΔΗΜ. ΕΠΙΧ. ΚΑΘΑΡ.:	2241-0-77600
ΥΠΗΡ. ΑΠΟΚΟΜΙΔΗΣ:	2241-0-61057
ΤΡΟΧΑΙΑ:	2241-0-44131
ΠΛΗΡΟΦ. Ο.Τ.Ε :	11888
ΔΕΛΤΙΟ ΚΑΙΡΟΥ:	149
ΛΑΧΕΙΑ:	1444
ΠΡΟΠΟ - ΛΟΤΤΟ:	1444
ΡΟΔΑ:	2241-0-26300
ΚΤΕΛ:	2241-0-27706
Ο.Α.Ε.Δ.:	2241-0-23265
Ι.Κ.Α.:	2241-0-64912
ΤΑΞ.Υ.:	2241-0-68701, 2241-0-68702
ΟΛΥΜΠΙΑΚΗ:	2241-0-24555
ΕΡΓΑΤ. ΚΕΝΤΡΟ:	2241-0-24730
AEGEAN AIRLINES	2241-0-98345

ΚΤΕΟ

- Από **01/03/2006** έως **31/03/2006** επιβατικά (Ε.Ι.Χ.) και φορτηγά μέχρι 3,5 (ΦΙΧ<3,5 Τ) με αριθμούς κυκλοφορίας **ΡΟΕ 8401 έως και 9999**

*** **Καλούνται όλα τα παραπάνω οχήματα να προβούν σε τεχνικό έλεγχο σε οποιοδήποτε Κ.Τ.Ε.Ο. ή Ι.Κ.Τ.Ε.Ο.**

*** **Επίσης θα ελέγχονται όσα οχήματα υποχρεούνται βάσει παλαιοτέρων προγραμμάτων πρόσκλησης.**

*** **Ο εμπρόθεσμος προγραμματισμός των οχημάτων για έλεγχο (ραντεβού) γίνεται έως και 15 ημέρες πριν τη λήξη του προγράμματος πρόσκλησης.**

Έτοιμοι για ΚΤΕΟ; καλέστε 22410 67677
Ι-ΚΤΕΟ Δωδ/σου
ισότιμο με το κρατικό
AE904

Η ΡΟΔΙΑΚΗ
Ημερήσια Εφημερίδα της Ρόδου
Έτος Ιδρύσεως 1915
ΙΔΡΥΤΗΣ
ΕΜΜ. ΚΑΛΑΜΠΙΧΗΣ
ΙΔΙΟΚΤΗΣΙΑ
ΥΙΟΙ Σ. ΤΣΟΠΑΝΑΚΗ
Η. ΚΩΤΙΑΔΗΣ Ο.Ε.
ΕΚΔΟΤΗΣ
ΗΒΗ Γ. ΤΣΟΠΑΝΑΚΗ
ΔΙΕΥΘΥΝΤΗΣ
Σπύρος Παγκάς
ΑΡΧΙΣΥΝΤΑΚΤΗΣ
Λουκάς Μαστής
ΣΥΝΤΑΞΗ
Μιχάλης Μαστής
Κυριακή Πετρίδου
Βαρβάρα Μπογδάνου
Ελευθερία Πελλού
Κυριάκος Κεσκινίδης
ΑΘΛΗΤΙΚΑ
Μανόλης Μπάτης,
Νικήτας Κουσκούσης
Κώστας Παντίδος
Παύλος Ντοκουόπιλ
Μάγδα Σούγγαρη
ΥΠΕΥΘ. ΔΙΑΦΗΜΙΣΤΙΚΟΥ ΤΜΗΜΑΤΟΣ
Λάζαρος Λαζαράκης
ΓΡΑΦΕΙΑ ΣΥΝΤΑΞΗΣ
Μάρκου Μαλλιαράκη 11
Τηλ.2241-0- 24610,
Fax (22410) 75641
ΑΘΛΗΤΙΚΟ ΤΜΗΜΑ
Τηλ. 2241-0-75640
ΛΟΓΙΣΤΗΡΙΟ - ΔΙΑΦΗΜΙΣΕΙΣ
Μάρκου Μαλλιαράκη 11-Ρόδος 85100
Τηλ. 2241-0-22210
2241-0-75230
Fax (22410) 22471
http://www.rodiaki.gr.
irodiaki@otenet.gr

Από παράγοντες της ΝΔ που πιέζουν για τη σύμπραξη Καραγιάννη-Χατζηευθυμίου

Αλλαγή πλεύσης στα Δημοτικά

Πάντως οι δυσκολίες σε καμία περίπτωση δεν έχουν ξεπεραστεί. Δυσαρέσκεια στις τάξεις της παράταξης "Πρώτα η Ρόδος". Περιμένει τις εξελίξεις ο κ. Γιαννόπουλος

Παρά το γεγονός ότι οι περισσότεροι αντιλαμβάνονται ότι είναι δύσκολο να υπάρξει σύμπραξη των κ.κ. Σάββα Καραγιάννη και Χατζή Χατζευθυμίου σε κοινό σχήμα για τον δήμο της Ρόδου, η συνάντηση που έγινε το μεσημέρι του περασμένου Σαββάτου αναζωπύρωσε τα σενάρια για μια τέτοια εξέλιξη.

Οι θιασώτες μιας τέτοιας σύμπραξης υποστηρίζουν ότι κάτι τέτοιο είναι εφικτό, ενώ εξωδίκως γίνεται γνωστό ότι την λύση αυτή φαίνεται να υποστηρίζουν και παράγοντες της Νέας Δημοκρατίας.

Επί της ουσίας όμως και παρά την σεναριολογία που αναπτύσσεται δεν υπάρχουν και πολλά περιθώρια για να υπάρξει μια τέτοια σύμπραξη.

Ο κ. Χατζηευθυμίου δεν είναι διατεθειμένος να αφήσει τα ηνία του ενιαίου συνδυασμού στον κ. Καραγιάννη ενώ εκ των πραγμάτων ο πρώην νομάρχης δεν συζητά το ενδεχόμενο να είναι υπό τον κ. Χατζηευθυμίου.

Τα πράγματα αναμένεται να γίνουν πιο ξεκάθαρα την Τετάρτη, σε συνάντηση που θα έχει ο κ. Χατζηευθυμίου με στελέχη της παράταξής του. Στην συνάντηση αυτή θα συζητηθεί συγκεκριμένα πια το θέμα σύμπραξης του κ. Χ. Χατζηευθυμίου με τον κ. Καραγιάννη και θα ληφθούν αποφάσεις. Σύμφωνα πάντως με πληροφορίες ήδη ο κ. Χατζηευθυμίου σε συνάντηση που είχε με τους δημοτικούς συμβούλους της παράταξής του, συζήτησε αυτό το θέμα και ομόφωνα εκφράστηκε η άποψη ότι επικεφαλής του συνδυασμού θα πρέπει να είναι ο κ. Χατζηευθυμίου.



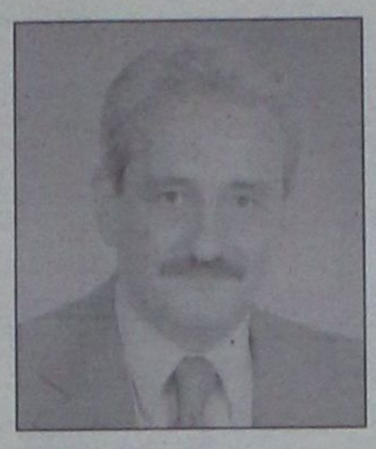

Νέα συνάντηση Σ. Καραγιάννη Χ. Χατζηευθυμίου αύριο

Αν πάντως τα μέλη της παράταξής μου κρίνουν ότι πρέπει να είναι επικεφαλής ο κ. Καραγιάννης θα το αποδεχθώ, **δήλωσε ο κ. Χατζηευθυμίου.** Οπως χαρακτηριστικά τόνισε στην ΕΡΑ Ρόδου "Η πόλη δεν πάει καλά και πρέπει κάτι να γίνει. Μπροστά σε αυτό, εγώ βάζω στην άκρη προσωπικές φιλοδοξίες και συστρατεύομαι με τον Σ. Καραγιάννη, αν αυτό αποφασίσουν τα μέλη της παράταξής μου", είπε χαρακτηριστικά ο κ. Χατζηευθυμίου.



Περιμένει με ενδιαφέρον τις εξελίξεις

Επί του ίδιου θέματος ο δημοτικός σύμβουλος (και αντιπρόεδρος της ΝΟΔΕ) **κ. Τσ. Τριομμάτης** υποστήριξε ότι δεν υπάρχει περίπτωση συγχώνευσης των δύο παρατάξεων.

"Δεν πιστεύω ότι θα εκφράσει τέτοια άποψη κάποιο μέλος της παράταξής μας", είπε ο κ. Τριομμάτης, προσθέτοντας ότι είναι εκτός τόπου και χρόνου η συζήτηση για συνεργασία.

Αξιοσημείωτες υπήρξαν οι δηλώσεις του προέδρου της ΝΟΔΕ **κ. Αντ. Μαρτίνη** που έγιναν στην ΕΡΑ Ρόδου.

Διαφοροποιούμενος αισθητά ο κ. Μαρτίνης δήλωσε πως η πόλη της Ρόδου έχει σοβαρά προβλήματα και με δεδομένο ότι οι κ. Χατζηευθυμίου και Καραγιάννης έχουν διάθεση προσφοράς θα πρέπει να τα βρουν πάση θυσία για το καλό της πόλης. Οι δηλώσεις αυτές "φούντωσαν" τα σενάρια περί παραγόντων της ΝΔ που επιχειρούν να "παντρέψουν" τα σχήματα των κ.κ. Καραγιάννη και Χατζηευθυμίου. Το θέμα πάντως αναμένεται να παραμείνει στο προσκήνιο και τις επόμενες ημέρες μέχρι να υπάρξει νέα συνάντηση του κ. Χατζηευθυμίου με τον κ. Καραγιάννη.

Σύμφωνα με άλλα σενάρια υπάρχουν και αυτοί που προτείνουν συνεργασία των δύο σχημάτων **στον δεύτερο γύρο.** Να δεσμευτούν δηλαδή εκ των προτέρων οι κ. Χατζηευθυμίου και Καραγιάννης ότι θα υποστηρίξει ο ένας τον άλλο στον β' γύρο, κόντρα στον νυν δήμαρχο κ. Γιαννόπουλο.

Το σενάριο αυτό όμως πάσχει λόγω του νόμου Παυλόπουλου που προβλέπει την εκλογή δημάρχου με ποσοστό 42%.

Αν κατέλθουν στις εκλογές με ξεχωριστά σχήματα ο κ. Καραγιάννης και ο κ. Χατζηευθυμίου, μπορεί να μην υπάρξει δεύτερος γύρος να επανεκλεγεί δηλαδή απευθείας ο κ. Γιαννόπουλος.

Οι γενικότερες εξελίξεις φαίνεται να έχουν προκαλέσει **δυσαρέσκεια στις τάξεις των υποστηρικτών του κ. Χατζηευθυμίου.** Η σεναριολογία περί σύμπραξης κλπ. φαίνεται να αποδυναμώνει την υποψηφιότητα Χατζηευθυμίου και για τον λόγο αυτό στελέχη της παράταξης "Πρώτα η Ρόδος" δεν κρύβουν τους προβληματισμούς τους, επειδή τα σενάρια αυτά εκπορεύονται και από στελέχη της Νέας Δημοκρατίας.

Αυτό που δεν έχει ξεκαθαριστεί και είναι από τα πιο ενδιαφέροντα σημεία της σεναριολογίας είναι το **τί θα πράξει ο κ. Σάββας Καραγιάννης** σε περίπτωση που δεν προχωρήσει η σύμπραξη με τον κ. Χατζηευθυμίου, και με δεδομένο ότι δεν θα έχει την στήριξη της Νέας Δημοκρατίας. Διαφορετικά αναδιατάσσεται το σκηνικό με την υποψηφιότητα του κ. Καραγιάννη και διαφορετικά χωρίς αυτήν.

Τις εξελίξεις παρακολουθεί με ιδιαίτερο ενδιαφέρον και ο νυν δήμαρχος κ. Γιώργος Γιαννόπουλος, και σαφώς ανησυχεί στην περίπτωση που υπάρξει σύμπραξη των κ. Χατζηευθυμίου και Καραγιάννη.

QUALITY SOLUTIONS SERVICES O.E.

Σύμβουλοι Επιχειρήσεων
Μεγ. Κωνσταντίνου 18Β
85100 ΡΟΔΟΣ
e-mail:info@epidotiseis.gr www.epidotiseis.gr

Γραμμή επικοινωνίας: Τηλ /Φαξ : 22410 – 70311

QUALITY SOLUTIONS SERVICES

Η Q.S.S. είναι μια εταιρεία με αντικείμενο την παροχή συμβουλευτικών υπηρεσιών που αποσκοπούν στην βελτίωση της οργάνωσης και του τρόπου λειτουργίας των ιδιωτικών επιχειρήσεων. Όραμά μας είναι οι υπηρεσίες που προσφέρουμε να αποδεικνύονται επωφελείς για τις επιχειρήσεις-πελάτες μας και να συνεισφέρουν σημαντικά στην ανάπτυξή τους.

Αναλαμβάνουμε Παροχή συμβουλευτικών υπηρεσιών σε θέματα:

- ✓ Οργάνωσης - Διοίκησης - Λειτουργίας Επιχειρήσεων
- ✓ Διαχείρισης Λογιστηρίου
- ✓ Χρηματοοικονομικού Σχεδιασμού – Εξασφάλισης κεφαλαίων
- ✓ Ανάπτυξης Επενδυτικών Δραστηριοτήτων
- ✓ Εκπόνησης μελετών για υπαγωγή σε **επιδοτούμενα** Επιχειρησιακά Προγράμματα της Ευρωπαϊκής Ένωσης μέσω ΕΟΜΜΕΧ, Υπουργείων Ανάπτυξης, Οικονομίας , Γεωργίας κ.λ.π.

ΘΕΛΕΤΕ ΝΑ ΔΗΜΙΟΥΡΓΗΣΕΤΕ ΤΗΝ ΔΙΚΗ ΣΑΣ ΕΠΙΧΕΙΡΗΣΗ ?
ΘΕΛΕΤΕ ΝΑ ΑΝΑΚΑΙΝΙΣΕΤΕ ΤΗΝ ΗΔΗ ΥΠΑΡΧΟΥΣΑ ?

Στην παρούσα φάση μερικά από τα επιδοτούμενα προγράμματα που βρίσκονται σε ισχύ είναι:

- **ΕΠΑΝ -** Ποιοτικός Εκσυγχρονισμός Ξενοδοχείων, Camping και Ενοικιαζόμενων Επιπλωμένων Δωματίων και Διαμερισμάτων που δεν υπάγονται στον Ν.2601/98 (μέχρι 100.000 ευρώ)
- **Ο.Π.Α.Α.Χ. -** Ενθάρρυνση των Τουριστικών και Βιοτεχνικών Δραστηριοτήτων στις περιοχές ΟΠΑΑΧ του ΠΕΠ Νοτίου Αιγαίου (δήμοι Καμείρου, Ατταβύρου, Νότιας Ρόδου και Χάλκης, δήμοι Κάσου, Καρπάθου και Κοινότητα Ολύμπου).
  Δημιουργία & ο εκσυγχρονισμός τουριστικών καταλυμάτων και παραδοσιακών ξενώνων, χώρων εστίασης άθλησης και αναψυχής, χώρων κατασκήνωσης σε σημεία φυσικού κάλλους, υπαιθρίων χώρων κατάκλισης, αναψυκτηρίων, ορεινών καταφυγίων, εναλλακτικών δραστηριοτήτων τουρισμού και λοιπές συναφείς δραστηριότητες. (μέχρι 440.000 ευρώ)

- Ενίσχυση της μετεγκατάστασης επιχειρήσεων σε ΒΙΠΕ - ΒΙΠΑ -ΒΙΟΠΑ - ΤΕΧΝΟΠΟΛΕΙΣ ή άλλες μορφές ΒΕΠΕ
- ''ΠΙΣΤΟΠΟΙΗΘΕΙΤΕ''
- Αξιοποίηση ανανεώσιμων/ήπιων μορφών ενέργειας Ο.Π.Α.Α.Χ - Άξονας 7 (αιολικά, φωτοβολταϊκά κ.λ.π.)
- Αναπτυξιακός νόμος (Ν. 3299/2004)

Σύντομα αναμένεται η προκήρυξη των ακόλουθων προγραμμάτων:

- Π.Ε.Π. - Ενίσχυση ΜΜΕ στον τουρισμό, μεταποίηση, επιχειρήσεις εμπορικές και παροχής υπηρεσιών.
- ''Ενίσχυση Νεανικής Επιχειρηματικότητας'', ''Ενίσχυση Γυναικείας Επιχειρηματικότητας''
- "ΔΙΚΤΥΩΘΕΙΤΕ", "ΜΕΤΕΧ.Ω", (Αγορά υπολογιστών και sites)
- ΕΠΑΝ - Επιχειρήσεις εμπορικές και παροχής υπηρεσιών

ΑΤ709(Γ)

ΤΟ SUPER MARKET ΤΟΥ

"ΞΕΝΟΔΟΧΕΙΟΥ ΔΙΟΝΥΣΟΣ"

ΣΤΗΝ ΟΔΟ ΗΛΙΑΔΩΝ ΣΤΗΝ ΙΞΙΑ

ΘΑ ΠΑΡΑΜΕΙΝΕΙ

ΚΛΕΙΣΤΟ

ΛΟΓΩ ΑΠΟΓΡΑΦΗΣ

ΑΠΟ 25/2/06 ΚΑΙ ΓΙΑ

ΜΙΑ ΕΒΔΟΜΑΔΑ

ΤΗΛ. : 2241023021

ΑΕ948

Σε λίγες μέρες η απόφαση για την επιδότηση ή μη νέων ξενοδοχειακών μονάδων

Ξεκαθαρίζει η κατάσταση

Αλλεπάλληλες συσκέψεις στο υπουργείο Τουριστικής Ανάπτυξης για το θέμα • Κρίσιμη η αυριανή συνάντηση της αντιπροσωπείας του Δήμου Νότιας Ρόδου με τον κ. Φώλια

Στα μέσα Μαρτίου θα ξεκαθαρίσει η κατάσταση με τις επιδοτήσεις για την ανέγερση νέων ξενοδοχειακών μονάδων, θέμα που είναι ιδιαίτερης σημασίας και για την περιοχή μας.

Σύμφωνα με όσα έγιναν γνωστά η νέα υπουργός Τουριστικής Ανάπτυξης κ. Φάνη Πάλλη-Πετραλιά έχει θέσει το θέμα σε προτεραιότητα και αναζητεί συμβιβαστική λύση, λόγω των διυστάμενων απόψεων που υπάρχουν.

Στο πλαίσιο αυτό αποκτά ιδιαίτερο ενδιαφέρον η συνάντηση που πρόκειται να έχει αύριο στην Αθήνα ο δήμαρχος Νότιας Ρόδου κ. Μ. Σαββής και τ' άλλα μέλη της επιτροπής αγώνα, με τον υφυπουργό Οικονομικών κ. Χρ. Φωλιά.

Στην υπόθεση εμπλέκονται ως γνωστόν πέραν του υπουργείου Τουρισμού και τα υπουργεία

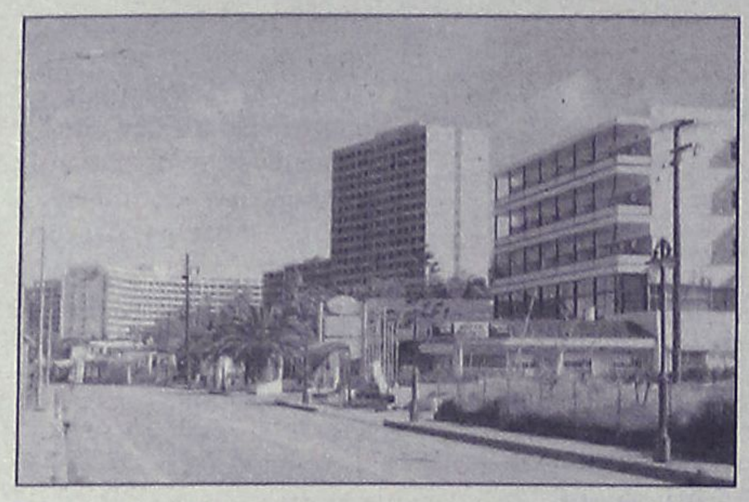

Οικονομίας και Ανάπτυξης.

Σύμφωνα με πληροφορίες που δημοσιεύτηκαν χθες στην εφημερίδα "ΕΞΠΡΕΣ" η ηγεσία του υπουργείου προσανατολίζεται στη μη μεταβολή, προς το παρόν, του καθεστώτος αποκλεισμού συγκεκριμένων περιοχών από την εφαρμογή κινήτρων επιχορήγησης νέων ξενοδοχειακών μονάδων του Αναπτυξιακού Νόμου, όπως προέβλεπε η Κοινή Υπουργική Απόφαση που είχε οριστικοποιηθεί στις αρχές του έτους, και στην έναρξη το συντομότερο δυνατόν, γύρου συναντήσεων και διαβουλεύσεων με τους τουριστικούς φορείς.

Παράλληλα, στελέχη του υπουργείου εξετάζουν τις περιπτώσεις (δεν ξεπερνούν τις 5-6 συνολικά) των επενδύσεων εκείνων που υπέβαλαν φακέλους, εγκρίθηκαν από τη γνωμοδοτική επιτροπή και έφθασαν στο στάδιο της τελικής υπογραφής αλλά έχουν «παγώσει», καθώς βρίσκονται σε περιοχές που δεν περιλαμβάνονται στην ΚΥΑ.

Σύμφωνα με τις ίδιες πληροφορίες, οι πρώτες συναντήσεις, στις οποίες θα συμμετάσχει και η υπουργός Τουριστικής Ανάπτυξης Φάνη Πάλλη - Πετραλιά καθώς και υπηρεσιακοί παράγοντες του υπουργείου, αναμένεται να πραγματοποιηθούν έως τα μέσα Μαρτίου. Σε αυτό το πλαίσιο, προχωρεί ταχύτερα η διαδικασία διαμόρφωσης και σχεδιασμού του Χωροταξικού Σχεδίου για τον Τουρισμό, το οποίο σε γενικές γραμμές θα οριοθετεί γεωγραφικά αλλά και θεματικά «ζώνες τουριστικών επενδύσεων», όπου θα πρέπει να δοθεί προτεραιότητα ή μεγαλύτερη βαρύτητα στην υλοποίηση νέων επενδυτικών προγραμμάτων.

Εξάλλου, όπως προκύπτει από τα πλέον πρόσφατα συγκεντρωτικά στοιχεία για τις επενδύσεις του νέου Αναπτυξιακού Νόμου, από το διάστημα που τέθηκε σε ισχύ έως και τα τέλη Ιανουαρίου, έχουν υποβληθεί 338 αιτήματα για επενδύσεις στον τομέα τουρισμού, συνολικού προϋπολογισμού 970 εκατ. ευρώ, εκ των οποίων έχουν ήδη υπαχθεί 166, συνολικού προϋπολογισμού 333 εκατ. ευρώ.

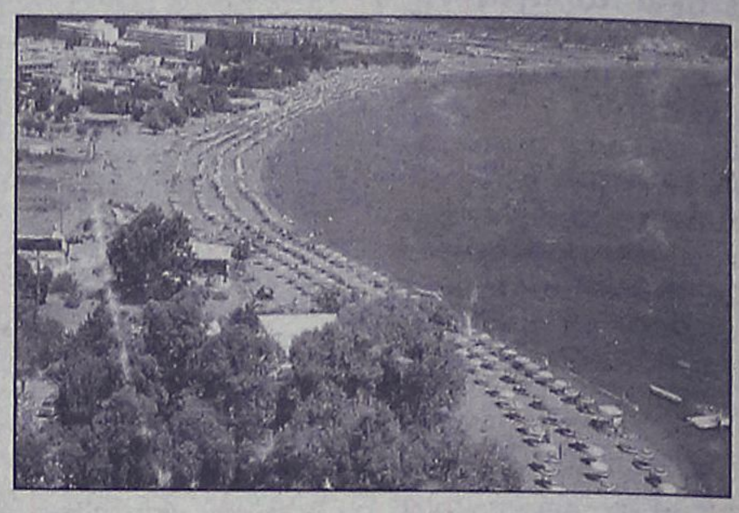

Για τον θάνατο του 19χρονου στο γήπεδο

Συγκλονισμένη η κοινή γνώμη

Διερευνώνται τα αίτια του ατυχήματος

Συγκλονισμένη παραμένει η κοινή γνώμη του νησιού μας, από τον αιφνίδιο θάνατο του 19χρονου νεαρού σε γήπεδο ποδοσφαίρου που λειτουργεί στη περιοχή του Πανεπιστημίου.

Η έρευνα που διενεργείται από τις αρμόδιες αρχές έχει ολοκληρωθεί στο πρώτο μέρος της, καθώς το πόρισμα της ιατροδικαστικής εξέτασης αναφέρει –σύμφωνα με πληροφορίες- ότι ο θάνατος προήλθε από καρδιακό επεισόδιο, ενώ εκκρεμεί ακόμη το αποτέλεσμα των ιστολογικών εξετάσεων που έχουν παραγγελθεί και οι οποίες αναμένεται να ολοκληρωθούν μέσα στις επόμενες ημέρες.

Τραγικές φιγούρες της όλης υπόθεσης δεν είναι άλλοι από τους συγγενείς του 19χρονου Ηλία Κουρούνη, οι οποίοι έχασαν το παιδί τους μέσα σε λίγα μόλις λεπτά.

Μέχρι στιγμής άγνωστο παραμένει το τι πρόκειται να πράξει η οικογένεια, θεωρείται πάντως βέβαιο ότι θα ζητήσει να διερευνηθούν αν και κατά πόσο υπάρχουν ευθύνες για τον άδικο χαμό του παιδιού τους.

Υπενθυμίζεται ότι το τραγικό περιστατικό σημειώθηκε στις 6 το απόγευμα του περασμένου Σαββάτου στις εγκαταστάσεις των γηπέδων ποδοσφαίρου 5Χ5 που βρίσκονται στο Σαν Φραγκίσκο, δίπλα στο Πανεπιστήμιο Αιγαίου, όπου έπαιζε ποδόσφαιρο μαζί με τους φίλους του ο 19χρονος. Ξαφνικά και κατά τη διάρκεια του παιχνιδιού ο άτυχος νεαρός χτύπησε το κεφάλι του με το κεφάλι ενός άλλου παιδιού και βρέθηκαν και οι δύο στο έδαφος. Αμέσως κλήθηκε ασθενοφόρο και παρά τις προσπάθειες του πληρώματος και εν συνεχεία των γιατρών στο νοσοκομείο, δεν κατάφεραν τελικά να τον επαναφέρουν.

Το τραγικό περιστατικό, έφερε για άλλη μία φορά στο προσκήνιο τα προβλήματα αλλά και τις ελλείψεις που υπάρχουν στα γήπεδα 5Χ5 που λειτουργούν στη περιοχή μας και στα οποία καθημερινά βρίσκονται και αθλούνται δεκάδες άτομα.

Αξίζει δε να σημειωθεί ότι με χθεσινές του δηλώσεις στην ΕΡΑ Ρόδου ο πρόεδρος του ΔΟΝΑ κ. Θανάσης Μπαράκας είπε ότι δεν γνωρίζει ποιος είναι αρμόδιος για τη συντήρηση των γηπέδων, τα οποία ανήκουν στο Πανεπιστήμιο και λειτουργούν με προγραμματική σύμβαση με το Δήμο Ροδίων.

ΣΤΟΥ ΦΙΛΙΠΠΟΥ
ΚΑΦΕ ΜΠΑΡ-ΜΕΖΕΔΟΠΩΛΕΙΟ
ΠΑΡΑΔΟΣΙΑΚΟΙ ΜΕΖΕΔΕΣ
ΚΡΑΣΙ-ΟΥΖΟ-ΠΟΤΟ-ΚΑΦΕ
από τις 12 το μεσημέρι... έως αργά το βράδυ...
ΚΑΘΗΜΕΡΙΝΑ από τις 21.00 έως τις 24.00
ο ΜΙΧΑΛΗΣ ΠΟΛΙΑΣ με το μπουζούκι και την παρέα του
Γ. Σεφέρη 78-80 Ρόδος • Εμπ. Κέντρο ΜΗΔΙΑ
Τηλ. κρατήσεων 2241065517 Κιν.: 6947446747
AT762

ΡΟΔΙΑΚΗ ΑΣΦΑΛΙΣΤΙΚΗ
ΕΙΝΑΙ ΘΕΜΑ ΕΠΙΛΟΓΗΣ
ΑΠΟ ΤΟ 1992 ΔΙΠΛΑ ΣΑΣ
Ενημερώνουμε τους πελάτες μας και το αξιότιμο κοινό της Ρόδου ότι
ΜΕΤΑΦΕΡΘΗΚΑΜΕ
στα νέα ιδιόκτητα γραφεία μας στο Εμπορικό Κέντρο Πανάγου στο 6' όροφο
(πάνω από το super market Βερόπουλος)
Με εκτίμηση
Μιχ. Κυριακόπουλος & Συνεργάτες
τηλ. 2241069105
AT727

Έτοιμοι για ΚΤΕΟ;
ΤΑΛΑΙΠΩΡΙΑ ΤΕΛΟΣ!
AUTOVISION
Ιδιωτικό ΚΤΕΟ Ρόδου
για ραντεβού..22410-67677
ΠΛΗΡΩΣ ΙΣΟΤΙΜΟ ΜΕ ΤΑ ΔΗΜΟΣΙΑ ΚΤΕΟ
ΓΡΗΓΟΡΑ, ΑΞΙΟΠΙΣΤΑ ΚΑΙ ΦΘΗΝΟΤΕΡΑ!! 25 ΛΕΠΤΑ ΑΡΚΟΥΝ..
ανοιχτά απογεύματα και σάββατο, όλα τα παράβολα αγοράζονται στο ΚΤΕΟ
ΠΡΟΣΟΧΗ! — ΠΡΟΓΡΑΜΜΑ ΠΡΟΣΚΛΗΣΗΣ ΟΧΗΜΑΤΩΝ Ν. ΔΩΔ/ΣΟΥ
- ΤΟΝ Ιανουάριο ΑΠΟ ΡΟΕ 4401, ΕΩΣ ΡΟΕ 6400 - ΤΟΝ Φεβρουάριο ΑΠΟ ΡΟΕ 6401, ΕΩΣ ΡΟΕ 8400
Η ΜΗ ΔΙΕΝΕΡΓΕΙΑ ΤΕΧΝΙΚΟΥ ΕΛΕΓΧΟΥ ΤΟΥ ΟΧΗΜΑΤΟΣ ΣΑΣ (ΚΤΕΟ) ΜΕΣΑ ΣΤΙΣ ΠΡΟΘΕΣΜΙΕΣ, ΑΠΟΤΕΛΕΙ ΠΑΡΑΒΑΣΗ (ΚΟΚ 86) ΚΑΙ ΤΙΜΩΡΕΙΤΑΙ ΑΠΟ ΤΙΣ ΑΡΧΕΣ ΜΕ ΠΡΟΣΤΙΜΟ 334 ΕΥΡΩ ΚΑΙ ΑΦΑΙΡΕΣΗ ΠΙΝΑΚΙΔΩΝ
AE1043

«Ζεσταίνεται» η κίνηση

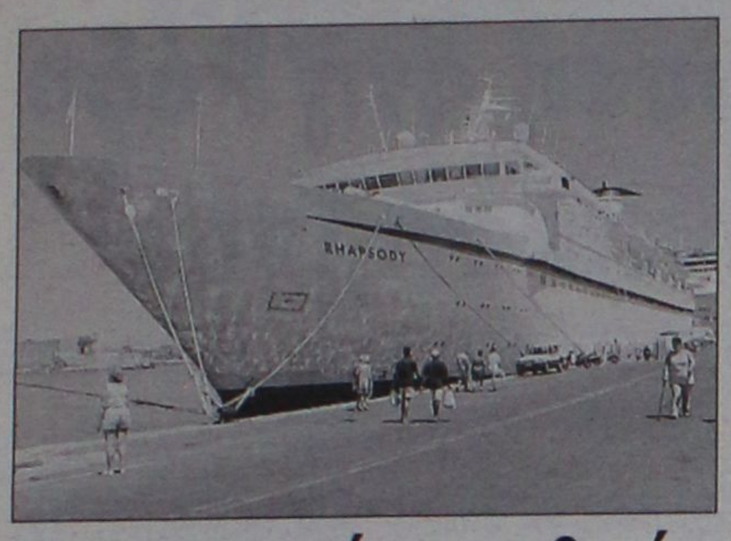

Σημαντικός αριθμός κρουαζιεροπλοίων στη Ρόδο το Μάρτιο

Στο πρόγραμμα περιλαμβάνονται 17 συνολικά προσεγγίσεις

Αρχίζει να «ζεσταίνεται» η τουριστική κίνηση στον τομέα της κρουαζιέρας, καθώς ο μήνας που ξεκίνησε σήμερα, περιλαμβάνει τον κατάπλου 17 κρουαζιεροπλοίων, στο λιμάνι της Ρόδου.

Ουσιαστικά, ο αριθμός των πλοίων που θα αρχίσουν να καταπλέουν από τις 5 του Μάρτη, έχει τριπλασιαστεί σε σχέση με τον προηγούμενο μήνα, ενώ συγκριτικά και με τον αντίστοιχο περσινό μήνα, ο αριθμός τους είναι μεγαλύτερος (13 πέρυσι).

Αναλυτικά το πρόγραμμα του Μαρτίου έχει ως εξής:

5/3/2006: Costa Classica, Sylver Wind.
6/3/2006: Pantheon.
9/3/2006: Costa Fortune.
11/3/2006: Emerald.
13/3/2006: Pantheon.
15/3/2006: Sinfonia, Emerald.
18/3/2006: Emerald.
20/3/2006: Costa Fortune.
22/3/2006: Emerald.
25/3/2006: Emerald.
27/3/2006: Costa Classica, Melody.
28/3/2006: Clipper Adventure.
29/3/2006: Emerald.
31/3/2006: Costa Victoria.

Στην γερμανική τουριστική αγορά

Αύξηση κρατήσεων για Ελλάδα και Μαγιόρκα

Στοιχεία στη δημοσιότητα ενόψει της έκθεσης ΙΤΒ

Η Ελλάδα, μαζί με τη Μαγιόρκα, είναι αυτή τη στιγμή οι μόνοι ευρωπαϊκοί προορισμοί διακοπών των Γερμανών που σημειώνουν αύξηση στις κρατήσεις των μεγάλων τουρ οπερέιτορ, σύμφωνα με τα στοιχεία που έδωσαν οι ίδιοι εν όψει της διεθνούς έκθεσης τουρισμού του Βερολίνου ΙΤΒ, που ανοίγει στις 8 Μαρτίου.

Αντίθετα, η χρονιά εκτυλίσσεται άσχημα για την Τουρκία, η οποία, κατά τα φαινόμενα, θα πληρώσει ακριβά τα κρούσματα της γρίπης των πτηνών.

Σύμφωνα με τις μέχρι τώρα κρατήσεις, η Ελλάδα σημειώνει αύξηση 3% έως 5% στους περισσότερους τουρ οπερέιτορ, με τον Neckermann να αναφέρει διπλάσιο ποσοστό (άνω του 10%), κάτι που σημαίνει ότι τα συνεργαζόμενα με τον εν λόγω τουρ οπερέιτορ ελληνικά ξενοδοχεία θα έχουν την υψηλότερη ζήτηση (γι' αυτό ο ξενοδοχειακός όμιλος Μήτση, που συνεργάζεται μαζί του, έσπευσε ήδη να προεξοφλήσει μια αύξηση άνω του 20% στην πελατεία του εφέτος).

Περίπου στα ίδια επίπεδα με πέρυσι κινούνται οι κρατήσεις προς την υπόλοιπη Ισπανία (πλην της Μαγιόρκας, που όπως είπαμε είναι πάνω), Μαρόκο, Τυνησία, Αίγυπτο, ενώ μείωση παρατηρείται στις κρατήσεις προς Κύπρο. Ανοδικά, επίσης, κινούνται οι κρατήσεις προς τους μακρινούς προορισμούς και κυρίως προς Ασία, η οποία ανακάμπτει μετά το τσουνάμι.

Η ζημιά για τον τουρκικό τουρισμό, σύμφωνα με όλες τις ενδείξεις, θα είναι αναπόφευκτη εφέτος, καθώς οι τουρ οπερέιτορ βλέποντας τις μειωμένες κρατήσεις αλλάζουν τον προγραμματισμό των αεροπλάνων τους προς άλλους προορισμούς, που έχουν ζήτηση. Ως εκ τούτου, ακόμη κι αν αργότερα αναστραφεί η τάση της ζήτησης, δεν θα υπάρχουν οι πτήσεις για να την καλύψουν. Βεβαίως, οι Τούρκοι έχουν ήδη 12 δικές τους αεροπορικές εταιρείες και θα επιχειρήσουν με προσφορές να περιορίσουν τις απώλειες.

Το κύριο χαρακτηριστικό, πάντως, της γερμανικής αγοράς είναι η έξαρση των κρατήσεων για ξενοδοχεία all inclusive (όλες οι παροχές στην τιμή του πακέτου) και για ξενοδοχεία με υπηρεσίες για παιδιά (οικογενειακά ξενοδοχεία). Η ζήτηση για all inclusive



παρουσιάζει εκρηκτική αύξηση τα τελευταία χρόνια, φτάνοντας από 4% το 1999 σε 24% του συνόλου των κρατήσεων πέρυσι και με εκτίμηση ότι μέχρι το 2010 σχεδόν ένας στους δύο Γερμανούς θα κλείνει all inclusive.

Η ζήτηση γι' αυτό το συγκεκριμένο προϊόν αποδίδεται στην οικονομική στενότητα των Γερμανών, παράλληλα με τις εξωφρενικές τιμές που βρίσκουν σε υπηρεσίες και προϊόντα εκτός ξενοδοχείου. Έτσι, πληρώνοντας ένα πακέτο all inclusive ξέρουν εξ αρχής το κόστος των διακοπών τους, χωρίς αιφνιδιασμούς.

Στην τάση αυτή έχουν ήδη προσαρμοσθεί πολλά ελληνικά ξενοδοχεία και κάθε χρόνο «βγαίνουν» στην αγορά όλο και περισσότερα all inclusive ξενοδοχεία. Στην Κρήτη υπολογίζεται ότι 1 στα 3 ξενοδοχεία λειτουργούν πλέον με αυτόν τον τρόπο, ενώ στη Ρόδο τα περισσότερα έχουν προσχωρήσει στο all inclusive.

Ακόμη και υψηλών κατηγοριών ξενοδοχεία αναγκάσθηκαν να υιοθετήσουν αυτό το σύστημα, δίνοντας υψηλότερες τιμές από τα υπόλοιπα. Οι τιμές, πάντως, του all inclusive στη χώρα μας κινούνται από 20 έως 75 ευρώ την ημέρα κατ' άτομο, ποσόν μάλλον «αστείο» αν αναλογισθεί κανείς ότι περιλαμβάνει διαμονή, γεύματα, ποτά και χρήση των εγκαταστάσεων άθλησης...

Τέλος, σύμφωνα με την έρευνα στους Γερμανούς τουρ οπερέιτορ, παρατηρείται μια σαφής μείωση της μέσης διάρκειας διακοπών των Γερμανών στις 13 - 14 ημέρες, από 18 ημέρες που ήταν προ 20ετίας.

ΣΤΙΣ ΑΛΛΕΣ ΧΩΡΕΣ

Εκτός όμως από τη Γερμανία, θετικά είναι τα μηνύματα για την εξέλιξη της τουριστικής κίνησης προς τη χώρα μας εφέτος και από τις υπόλοιπες διεθνείς τουριστικές αγορές. Ειδικότερα, τα τελευταία στοιχεία από τα Γραφεία του ΕΟΤ στο εξωτερικό, τα οποία προέρχονται είτε από έρευνες αγοράς, είτε από δειγματοληπτική συλλογή από τους τουρ οπερέιτορ, δίνουν την ακόλουθη εικόνα:

** Μ. Βρετανία: Η πρώτη, σε αριθμούς, μεγαλύτερη «πηγή» άντλησης τουριστών για την Ελλάδα, παρουσίαζε μια μεγάλη βουτιά στις κρατήσεις της τάξης του 15% μέχρι τα μέσα Φεβρουαρίου, ωστόσο τις τελευταίες ημέρες η εικόνα βελτιώνεται συνεχώς.

ΑΠΟ ΧΘΕΣ

Καθεστώς προσφορών σε πολλά καταστήματα

Θα διαρκέσει δύο μήνες

Ξεκίνησε να εφαρμόζεται από χτες, το καθεστώς των προσφορών στα εμπορικά καταστήματα της Ρόδου, καθώς έληξαν από τις 25 του μήνα οι χειμερινές εκπτώσεις.

Ο Εμπορικός Σύλλογος της περιοχής μας ενημέρωσε ήδη τα μέλη του ότι μπορούν να προχωρούν σε προσφορές για προϊόντα όμως ορισμένης κατηγορίας, σύμφωνα με τις διατάξεις των παρ. 3 και 4 του άρθρου 15 του νέου νόμου 3377/2005.

Αναλυτικά:

Επιτρέπονται οι προσφορές συγκεκριμένων προϊόντων ή προϊόντων ορισμένης κατηγορίας, για χρονικό διάστημα που δεν μπορεί να υπερβεί τις δέκα (10) συνεχόμενες ημέρες, εφόσον αναγράφονται ευκρινώς η παλαιά και η νέα τιμή των προϊόντων, και των οποίων η ποσότητα δεν επιτρέπεται να υπερβαίνει το πενήντα τοις εκατό (50%) του συνόλου των ειδών που διαθέτει το κατάστημα.

Νέα προσφορά του ίδιου προϊόντος δεν επιτρέπεται πριν παρέλθουν εξήντα (60) ημέρες από την προηγούμενη.

Ο υπεύθυνος κάθε εμπορικού καταστήματος οφείλει να ανακοινώνει τις προσφορές που προτίθεται να κάνει στον Εμπορικό Σύλλογο Ρόδου και τη Διεύθυνση Εμπορίου της Νομαρχιακής Αυτοδιοίκησης Δωδ/σου, τουλάχιστον (1) ημέρα πριν από την έναρξή τους στην οποία θα αναγράφονται:

α) τα προσφερόμενα προϊόντα και

β) η χρονική διάρκεια της προσφοράς.

Επειδή ο νέος νόμος είναι πολύ αυστηρός , τυχόν ανακριβείς και παραπλανητικές μεθοδεύσεις του νόμου θα έχουν σαν συνέπεια την επιβολή υψηλών προστίμων, ανάλογα με τη βαρύτητα και τη συχνότητα της παράβασης.

Για περισσότερες πληροφορίες ως προς τη διαδικασία των προσφορών μπορείτε να απευθύνεστε στα γραφεία του συλλόγου μας, στην κ. Ελένη Καταβενού, τηλ. 2241032484.

Παντρεύω & Βαπτίζω...

... Σε μας θα βρείτε
• Πρωτότυπες & Χειροποίητες Δημιουργίες Γάμου-Βάπτισης-Διακόσμησης
• Προσκλητήρια, Μπομπονιέρες, Στέφανα...
• Διακόσμηση Δεξίωσης - Μπαλόνια - εφέ
• Σχεδιασμός & Επιμέλεια Εκδηλώσεων Γάμου, Βάπτισης, Πάρτι
...
Διαλέξτε από τώρα και έως 28/02 όλα σας τα είδη και κερδίστε σε πολυτέλεια & αισθητική με -40%!
...
Δείτε από 15 Φεβρουαρίου και τις νέες μας προτάσεις για το 2006!

... Μην διστάσετε
Να κλείσετε το προσωπικό σας ραντεβού μαζί μας για να επιλέξετε από τις πιο πρωτότυπες και καλαίσθητες διακοσμήσεις του Νυφικού κρεβατιού, του Πάρτι ή της Δεξίωσης σας!

Ωράριο 10.00-14.00 Τρ., Τετ., Παρ. & 18.00-21.00

Δώρο ταξίδι με το όνειρο των αγαπών σας!

Αλεξάνδρου Διάκου 7Β
(πάροδος Αλεξ. Φλέμινγκ, πίσω από "El Divino Café)
ΤΗΛ./FAX:22410-32302, 6972-812184

AE1261

Σε όλες τις βαθμίδες

Ίδρυση νέων τμημάτων σε Σχολεία του Νομού

Ποιές αποφάσεις πήρε χθες η Νομαρχιακή Επιτροπή Παιδείας

Συνεδρίασε χθες το πρωί, υπό την προεδρία της αντινομάρχη κ. Δέσποινας Σώζου - Διακοσταυριανού και με την συμμετοχή των προϊσταμένων πρωτοβάθμιας και Δευτεροβάθμιας Εκπαίδευσης κ.κ. Ηλία Βασιλειάδη και Μηνά Νικολάου αντίστοιχα, η Νομαρχιακή Επιτροπή Παιδείας, η οποία πρότεινε στο νομαρχιακό συμβούλιο την ίδρυση Σχολικών Μονάδων Ειδικής Αγωγής και την αντίστοιχη ίδρυση Τμημάτων Αθλητικής Διευκόλυνσης στην Δωδεκάνησο.

Η πρόταση, ψηφίστηκε ομόφωνα λίγη ώρα αργότερα και από το Νομαρχιακό Συμβούλιο και αναμένεται να κατατεθεί προς τελική έγκριση και στο υπουργείο Παιδείας για να υλοποιηθεί.

Η γνωμοδότηση - εισήγηση της Νομαρχιακής Επιτροπής Παιδείας προβλέπει συγκεκριμένα:

ΠΡΩΤΟΒΑΘΜΙΑ ΕΚΠΑΙΔΕΥΣΗ

Ίδρυση ΤΕ στο 1ο Δημοτικό Πυλίου Κω.

ΔΕΥΤΕΡΟΒΑΘΜΙΑ ΕΚΠΑΙΔΕΥΣΗ.

1) Τμήμα ένταξης ΤΕ στο 6ο Γυμνάσιο Ρόδου

2) Τμήμα ένταξης ΤΕ στο Γυμνάσιο - Λυκειακές Τάξεις Γενναδίου

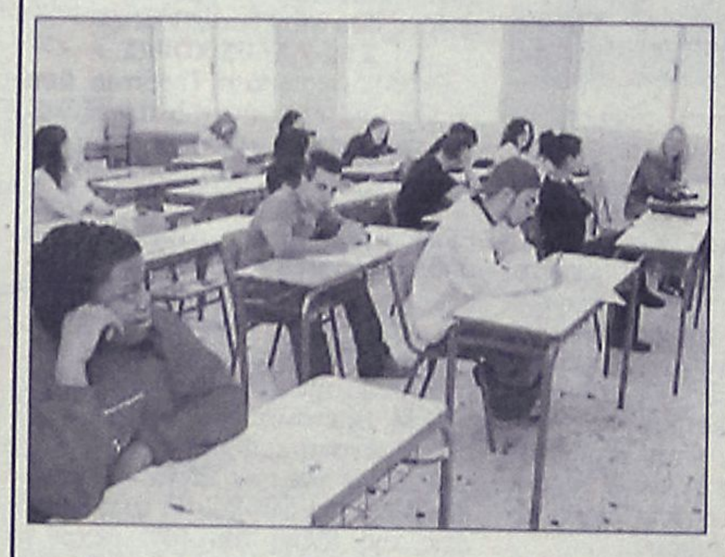

3) Τμήμα ένταξης ΤΕ στο Γυμνάσιο Κεφάλου Κω

4) Τμήμα ένταξης ΤΕ στο Γυμνάσιο Απερίου Καρπάθου.

ΙΔΡΥΣΕΙΣ ΤΜΗΜΑΤΩΝ ΑΘΛΗΤΙΚΗΣ ΔΙΕΥΚΟΛΥΝΣΗΣ (ΤΑΔ)

1) Πετοσφαίρισης - Αντισφαίρισης - επιτραπέζιας Αντισφαίρισης στο 1ο Γυμνάσιο Ιαλυσού Ρόδου.

2) Τοξοβολίας - Ποδοσφαίρου στο Γυμνάσιο Αφάντου

3) Ποδοσφαίρου και ΤΑΕ ΚΒΟ ΝΤΟ στο γυμνάσιο Κεφάλου Κω.

Προτάθηκε τέλος η κάλυψη κενών οργανικών θέσεων για τα ΕΕΕΕΚ Ρόδου και Καλύμνου αντίστοιχα, με θέσεις εργασιοθεραπευτών, κοινωνικών λειτουργών και ψυχολόγων.

Συμφώνησαν όλοι χθες στο Νομαρχιακό Συμβούλιο

Αναγκαία η ίδρυση στη Ρόδο Κρατικού Πανεπιστημίου

Συζητήθηκε η πρόταση του Βουλευτή Γ. Παρασκευά και αρχίζει μια προσπάθεια για υλοποίηση του στόχου

Η πρόταση του βουλευτή Δωδεκανήσου του ΠΑΣΟΚ κ. Γιάννη Παρασκευά, για τον συντονισμό όλων των τοπικών φορέων για την δημιουργία προϋποθέσεων που αφορά την λειτουργία ενός μη κρατικού και μη κερδοσκοπικού πανεπιστημίου στη Ρόδο, διεθνούς εμβέλειας που θα στοχεύει ουσιαστικά στην προσέκλυση φοιτητών, εκπαιδευτικών από όλες τις χώρες της λεκάνης της Μεσογείου απασχόλησε χθες στην συνεδρίασή του, το νομαρχιακό συμβούλιο Δωδεκανήσου.

Τόσο ο νομάρχης κ. Γιάννης Μαχαιρίδης, όσο και ο επικεφαλής της μειοψηφίας κ. Σάββας Καραγιάννης, τάχθηκαν θετικά στην πρόταση Παρασκευά, επιφυλάξεις όμως διατυπώθηκαν για το αν και κατά πόσο η προσπάθεια ενός τέτοιου εγχειρήματος, με τα ισχύοντα δεδομένα στον Πανεπιστημιακό χώρο, θα μπορέσει να έχει ισχυρό αποτέλεσμα.

Ο κ. Παρασκευάς, πρότεινε να διερευνηθεί σε βάθος τόσο από το Νομαρχιακό Συμβούλιο όσο και από τους εκπροσώπους των τοπικών φορέων (Επιμελητήρια, Επιστημονικούς φορείς κλπ) η δυνατότητα υλοποίησης της πρότασης, ενώ ταυτόχρονα πρότεινε να ξεκινήσει διάλογος με την Πανεπιστημιακή Κοινότητα, (εκπροσώπους του Πανεπιστημίου Αιγαίου) σε κοινή συνεδρίαση με το Νομαρχιακό Συμβούλιο.

Οι παριστάμενοι πάντως, συμφώνησαν στο γεγονός ότι το Πανεπιστημιακό Ίδρυμα της Ρόδου, όπως λειτούργησε τα τελευταία χρόνια, επιβεβαιώθηκε ότι... ήταν εκτός των τειχών της ροδιακής κοινωνίας χωρίς να πρωτοστατήσει σε κοινωνικά δρώμενα.

Ο επικεφαλής της μειοψηφίας **κ. Καραγιάννης**, σημείωσε ότι η πρόταση Παρασκευά, μπορεί να τύχει βελτιωτικών παρεμβάσεων (πρότεινε Ίδρυμα Διεθνούς Εμβέλειας).

Αντίστοιχα ο αντινομάρχης κ. **Στάθης Κουσουρνάς**, συμφώνησε με την πρόταση Παρασκευά, σημείωσε όμως ότι η συζήτηση (ενόψει και της συνταγματικής αναθεώρησης για τα Πανεπιστήμια) είναι πρόωρη και καλό θα ήταν να μελετηθεί προσεκτικά το τι προβλέπεται και το τι μπορούμε εμείς ως Δωδεκάνησος να επιδιώξουμε στο πλαίσιο αυτό.

Η ΠΡΟΤΑΣΗ ΠΑΡΑΣΚΕΥΑ

Στην επιστολή - πρότασή του, ο βουλευτής Δωδεκανήσου του ΠΑΣΟΚ κ. Γιάννης Παρασκευάς, είχε επισημάνει συγκεκριμένα:

«Διαφαίνεται, ότι διαμορφώνονται οι συνθήκες οι οποίες επιτρέπουν την ανάληψη πρωτοβουλιών για την υλοποίηση του στόχου «δημιουργίας και λειτουργίας» στη Ρόδο ενός πνευματικού ιδρύματος που θα αναδεικνύει τα συγκριτικά πλεονεκτήματα της περιοχής και τις ιστορικές καταβολές του τόπου.

Ο νομός και ειδικότερα το νησί της Ρόδου **έχουν όλες τις προϋποθέσεις και τα συγκριτικά πλεονεκτήματα για την αξιοποίηση των νέων δεδομένων.** Θεωρώ ότι φορείς και περιοχές της χώρας θα διεκδικήσουν τη δημιουργία μη κρατικών πανεπιστημίων σε μια προσπάθεια αξιοποίησης των νέων συνθηκών και δημιουργίας υποδομών στις περιοχές τους.

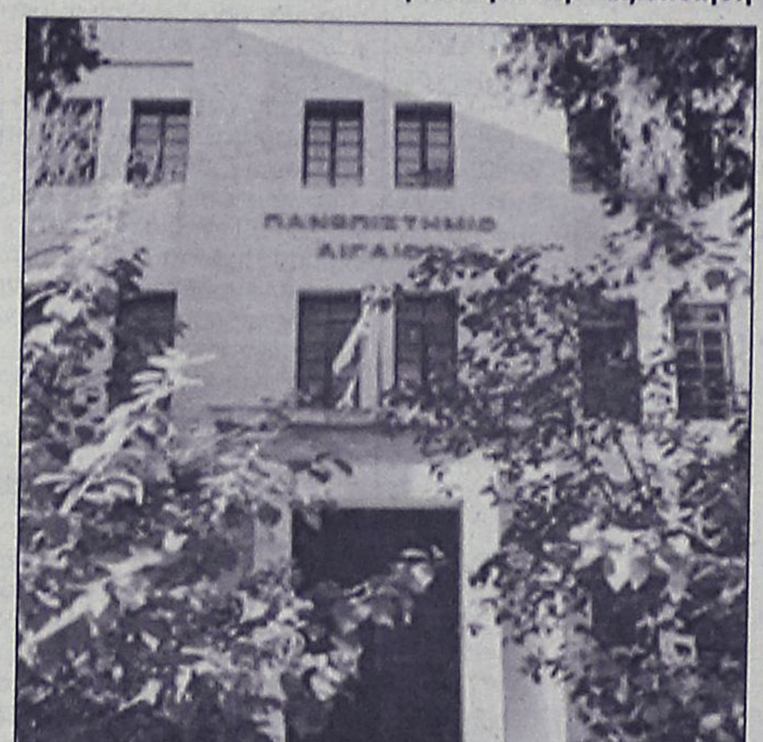

Η επιτυχία και η βιωσιμότητα ενός εγχειρήματος αυτής της φύσης και αυτού του μεγέθους απαιτεί «σώφρονα λογισμό», σοβαρή προετοιμασία και ομόθυμη συμπαράταξη όλων των δυνάμεων του τόπου πολιτικών, οικονομικών και κοινωνικών.

Ένα πανεπιστημιακό ίδρυμα, διεθνούς χαρακτήρα και εμβέλειας συμβάλλει πολλαπλώς στην αναβάθμιση της περιοχής, αναδεικνύει τις ιστορικές και πνευματικές καταβολές του τόπου. Η ολιγωρία, η αναβλητικότητα και η επίκληση διαφόρων προβλημάτων, οργανωτικής ή οικονομικής υφής, δεν θα πρέπει να κυριαρχήσουν στις σκέψεις μας, αλλά με συναίνεση και ορθό προγραμματισμό οφείλουμε να συνενώσουμε όλες τις δυνάμεις του τόπου για την επιτυχία του εγχειρήματος.

Το ανθρώπινο δυναμικό της περιοχής, η υφιστάμενη κτιριακή υποδομή, η γεωγραφική θέση του νησιού οι πολιτιστικοί και πολιτισμικοί δεσμοί με τις χώρες της Μεσογειακής λεκάνης, συγκροτούν το υπόβαθρο πάνω στο οποίο μπορεί να στηριχθεί η προσπάθεια και να στεφθεί με επιτυχία. **Η οργανωτική δομή και τα επόμενα βήματα, θέλω να ελπίζω ότι θα συζητηθούν και θα συναποφασιστούν σε μια προσεχή συνάντηση πολιτικών, αυτοδιοικητικών και επαγγελματικών φορέων».**

ΝΤΕΤΕΚΤΙΒΣ
30 ΧΡΟΝΙΑ ΜΟΝΙΜΑ ΚΑΙ ΣΤΗ ΡΟΔΟ
35354 - 28780
Π.Π. ΓΕΡΜΑΝΟΥ 6 (ΠΛ. ΦΩΚΙΑΛΗ)
Η ΛΥΣΗ!!! ΣΕ ΚΑΘΕ ΣΑΣ ΠΡΟΒΛΗΜΑ
EXPRESS SECURITY
ΧΠΕΜΠ-16

ΓΡΑΦΕΙΟ ΙΔΙΩΤΙΚΩΝ ΕΡΕΥΝΩΝ (ΝΤΕΤΕΚΤΙΒS)
ΑΝΑΛΑΜΒΑΝΟΥΜΕ
Υποθέσεις ανηλίκων, οικογενειακές, προσωπικές κ.τλ.
ΔΙΑΘΕΤΟΥΜΕ ΤΑ ΠΛΕΟΝ ΣΥΓΧΡΟΝΑ ΟΠΤΙΚΟΑΚΟΥΣΤΙΚΑ ΣΥΣΤΗΜΑΤΑ
100% ΕΧΕΜΥΘΕΙΑ
ΡΩΜΗΣ 22 - ΡΟΔΙΝΙ
ΚΙΝ. 6946997967
MZT210219

WARLYN ΠΟΡΤΕΣ
ΕΣΩΤΕΡΙΚΕΣ, ΕΞΩΤΕΡΙΚΕΣ
ΤΙΣ ΕΧΟΥΜΕ ΟΛΕΣ
ΣΤΑΜΑΤΗΣΤΕ ΓΙΑ ΤΗΝ ΚΑΛΥΤΕΡΗ ΕΠΙΛΟΓΗ
ΚΟΙΤΑΞΤΕ ΓΙΑ ΤΗΝ ΚΑΛΥΤΕΡΗ ΠΟΙΟΤΗΤΑ
ΑΓΟΡΑΣΤΕ ΣΤΗΝ ΚΑΛΥΤΕΡΗ ΤΙΜΗ
WARLYN DOORS
MADE IN ENGLAND
Στ. Καζούλη 23 & Πελοποννήσου 2
Τηλ: 22410 22684 / 22831 • Fax: 22410 22684
e-mail: lints5@otenet.gr
ΑΕ761

"Φωτιές" για το βενζινάδικο χθες

Στην συνεδρίαση του νομαρχιακού συμβουλίου

«Φωτιές» άναψε στην διάρκεια της χθεσινής συνεδρίασης του Νομαρχιακού Συμβουλίου, το ζήτημα της χορήγησης άδειας λειτουργίας σε πρατήριο υγρών καυσίμων στ' Ασγούρου, από τον αντινομάρχη κ. Νίκο Ζωίδη, μετά από σχετικό ερώτημα που έθεσε ο νομαρχιακός σύμβουλος Μιχάλης Μπαριανάκης.

Η περαιτέρω ένταση αποφεύχθηκε μετά από παρέμβαση του προέδρου του Νομαρχιακού Συμβουλίου κ. **Φώτη Χατζηδιάκου** αλλά ωστόσο ο αντινομάρχης κ. Νίκος Ζωίδης, εξαπέλυσε επίθεση στην Ενωση Ιδιοκτητών Πρατηρίων Υγρών Καυσίμων της περιοχής μας, κάνοντας **λόγο για συντεχνιακή αντίληψη και για καταστάσεις από ευνοούμενες κοινωνικές τάξεις που απαιτούν να ισχύσουν μονοπωλιακές καταστάσεις**, συσχετίζοντας έτσι το συγκεκριμένο ζήτημα με αυτό των ιδιοκτητών ταξί, που απασχόλησε τις τελευταίες εβδομάδες την τοπική κοινωνία.

Αφορμή για την φραστική αντιπαράθεση που είχαν **Μπαριανάκης και Ζωίδης, αποτέλεσε η τοποθέτηση του πρώτου**, σύμφωνα με την οποία οι χειρισμοί που έγιναν από την πλευρά του αντινομάρχη, δεν ήταν οι ενδεδειγμένοι, αφού παρά την γνωμοδότηση των υπηρεσιακών παραγόντων (Διεύθυνση Συγκοινωνιών) ο κ. Ζωίδης χορήγησε την άδεια λειτουργίας στο πρατήριο υγρών καυσίμων, βασιζόμενος σε γνωμοδότηση του νομικού συμβούλου της Νομαρχίας.

Ο κ. Μπαριανάκης μάλιστα, έκανε λόγο για ανεξήγητη επιμονή του αντινομάρχη, γεγονός που προκάλεσε την «έκρηξη Ζωίδη» που ζήτησε τον λόγο επί προσωπικού από τον πρόεδρο κ. Φώτη Χατζηδιάκο, θέτοντας ως ερώτημα προς τον κ. Μπαριανάκη την εξής ερώτηση:

- **«Τι υπονοείτε κ. Μπαριανάκη, σας προκαλώ εδώ και τώρα, πείτε τι υπονοείται! Ότι τα πήρα για να εκδώσω την άδεια λειτουργίας του πρατηρίου;»**

- «Αν είχα αποδείξεις γι αυτό που λέτε κ. Αντινομάρχη, **να είστε σίγουρος**





ότι θα το είχα καταγγείλει πολύ νωρίτερα, απάντησε ο κ. Μιχάλης Μπαριανάκης».

- «Δεν ενοχλείστε κ. Μπαριανάκη από **το ότι λειτουργούν στα 3 μέτρα βενζινάδικα στα ισόγεια πολυκατοικιών** και στα τρία μέτρα από χώρους μαζικής συγκέντρωσης πολιτών και σας ενόχλησε ότι το βενζινάδικο στ' Ασγούρου απέχει **193 μέτρα από το σχολείο και όχι 200 όπως αναφέρει η διάταξη του νόμου**;

- Αν είναι παράνομη η λειτουργία των πρατηρίων αυτών κ. Ζωίδη, είστε διπλά έκθετος. **Θα έπρεπε ήδη να είχατε μεριμνήσει να εφαρμοστεί ο νόμος».**

Το επίμαχο ζήτημα πάντως, αναμένεται να ξεκαθαρίσει μέσα στους επόμενους μήνες, καθώς εκκρεμεί η απόφαση της εκδίκασης ενώπιον του Συμβουλίου της Επικρατείας.

ΤΟ ΙΣΤΟΡΙΚΟ

Σημειώνεται ότι την ανάκληση της άδειας που είχε χορηγήσει η Νομαρχιακή Αυτοδιοίκηση Δωδεκανήσου σε πρατήριο υγρών καυσίμων στην περιοχή Ασγούρου, είχε ζητήσει με κατεπείγον εμπιστευτικό έγγραφο που κοινοποίησε στη Νομαρχία Δωδεκανήσου στις 21 Δεκεμβρίου 2005, ο γενικός επιθεωρητής του Σώματος Ελεγκτών (ΣΕΕΥΜΕ) κ. Ευθύμιος Σαϊτης!

Η υπόθεση ξεκίνησε πριν από δύο περίπου χρόνια, όταν επιχείρηση που δραστηριοποιείται στην περιοχή Ασγούρου, ζήτησε από τη Νομαρχιακή Αυτοδιοίκηση να χορηγηθεί άδεια και για πρατήριο υγρών καυσίμων.

Σύμφωνα με το υπ' αριθμόν 34/05/1091 **εμπιστευτικό έγγραφο της 20ής Δεκεμβρίου 2005 που απέστειλε το Σώμα Επιθεωρητών Ελεγκτών του υπουργείου Μεταφορών, στη Νομαρχία Δωδεκανήσου**, μετά από καταγγελία που έγινε από την Ένωση Βενζινοπωλών Ρόδου σημειώνεται συγκεκριμένα:

«Σας γνωρίζουμε ότι περατώθηκε ο έλεγχος που διενεργήθηκε από Επιθεωρήτριες της Υπηρεσίας μας, σχετικά με τις διαδικασίες χορήγησης αδειών ίδρυσης και λειτουργίας για το πρατήριο υγρών καυσίμων ιδιοκτησίας Ιωάννη Μπίλη, κείμενου επί τον οδών Γ. Θεοτοκά και Ε. Τριανταφυλλίδη του Δήμου Ροδίων.

Η σχετική έκθεση, διαβιβάστηκε προς τους αρμόδιους αποδέκτες και συγκεκριμένα: **το νομάρχη Δωδεκανήσου, την Διεύθυνση Πολεοδομίας του Δήμου Ροδίων και τον γενικό γραμματέα της Περιφέρειας Νοτίου Αιγαίου κ. Χαράλαμπο Κόκκινο**.

Από το νομάρχη Δωδεκανήσου, ζητήθηκε η ανάκληση των αποφάσεων χορήγησης αδειών ίδρυσης και λειτουργίας του ανωτέρω πρατηρίου υγρών καυσίμων.

Στις αρχές Φεβρουαρίου του 2005 ο νομικός σύμβουλος της Ένωσης Βενζινοπωλών Ρόδου, **κ. Μιχάλης Τεχνίτης,** κατέθεσε σχετικό υπόμνημα, στον περιφερειάρχη, ζητώντας έτσι να ακυρώσει την σχετική απόφαση, (19/3-11-2004) του αντινομάρχη κ. Νίκου Ζωίδη, ως παράνομη και καταχρηστική, αντικείμενη στις διατάξεις του Νόμου 2465/1977. **Ο κ. Τεχνίτης μάλιστα, είχε προειδοποιήσει έγκαιρα, ότι οι διαδικασίες που ακολουθούνται θα βάλουν σε μεγάλες περιπέτειες** όσους εμπλέκονται σε αυτές.

Συνεδριάζει το δ.σ. Καλλιθέας

Θα συζητηθεί η σύμβαση με ΕΤΑ

Για την ερχόμενη Πέμπτη 2 Μαρτίου έχει προγραμματιστεί η συνεδρίαση του δημοτικού συμβουλίου Καλλιθέας με 10 συνολικά θέματα στην ημερήσια διάταξη.

Μεταξύ των θεμάτων που έχουν προγραμματιστεί να συζητηθούν είναι:

- Η έγκριση τεχνικών μελετών και ο καθορισμός δημοπράτησης για την εκτέλεση έργων σε Καλυθιές, Ψίνθο και Κοσκινού.

- Η σύμβαση του Δήμου Καλλιθέας με την ΕΤΑ ΑΕ (για την παραχώρηση των ιαματικών πηγών Καλλιθέας και το μνημόνιο συνεργασίας για το Γκολφ Αφάντου.

- Η Αποδοχή χορηγήσεων συνολικού ποσού 20.700 ευρώ για την κάλυψη λειτουργικών δαπανών των σχολείων και την υλοποίηση του θεσμού των σχολικών τροχονόμων.

- Η έγκριση του απολογισμού του οικονομικού έτους 2005 για τις σχολικές επιτροπές Καλυθιών

- Ψήφιση πιστώσεων για κάλυψη εξόδων σε έκθεση τουρισμού, και

- Παραβιάσεις καταστημάτων υγειονομικού ενδιαφέροντος.

ΓΙΑ ΤΟ ΠΕΔΙΟ ΒΟΛΗΣ

Την παραχώρηση 100 στρεμμάτων στην περιοχή του Δήμου Καλλιθέας, για να αποκτήσουν οι αστυνομικοί **το δικό τους πεδίο βολής στη Ρόδο, θα εξετάσει στην μεθαυριανή συνεδρίασή του το δημοτικό συμβούλιο Καλλιθέας.**

Σύμφωνα με την ημερήσια διάταξη, ο δήμαρχος κ. Γιάννης Ιατρίδης, θα θέσει το ζήτημα και θα γίνει ενημέρωση για το θέμα αυτό, σε σχέση και με έγγραφο της Διεύθυνσης Αγροτικής Ανάπτυξης και **την γνωμοδότηση σχετικά με την παραχώρηση στην Αστυνομική Διεύθυνση Δωδεκανήσου, έκτασης 99.570 τ.μ** στην περιοχή Αγίας Βαρβάρας.

Αίμα, Ζωή, Αγάπη

Εθελοντική αιμοδοσία στο 7ο Γυμνάσιο

Εθελοντική αιμοδοσία, διοργανώνει σήμερα στο πλαίσιο του φετινού προγράμματος με θέμα: "Αίμα, Ζωή, Αγάπη" η ομάδα Αγωγής Υγείας του 7ου Γυμνασίου Ρόδου, σε συνεργασία με το Νοσοκομείο Ρόδου.

Η εκδήλωση που ουσιαστικά αποτελεί μια άκρως κοινωνική πράξη ευαισθησίας, προς τον συνάνθρωπό μας, θα γίνει στο χώρο του σχολείου.

Ειδικότερα, η κινητή μονάδα του Νοσοκομείου Ρόδου που θα πραγματοποιήσει την αιμοληψία θα βρίσκεται στο σχολείο από τις 9 πμ έως την 1 μμ.

Οι μαθητές και μαθήτριες της ομάδας αγωγής υγείας με τους υπεύθυνους καθηγητές του προγράμματος κα Τσιλιά Βάσω και κ. Βόμβα Αλέξανδρο και τον δ/ντη του Γυμνασίου κ. Φρόντζο Νικόλαο προσκαλούν όλους τους εκπαιδευτικούς, τους γονείς και κηδεμόνες και τους πολίτες της Ρόδου να ανταποκριθούν στο κάλεσμα αγάπης προς τον συνάνθρωπό μας. Χορηγός της εκδήλωσης ο ραδιοφωνικός σταθμός «Παλμός 99,5 FM».

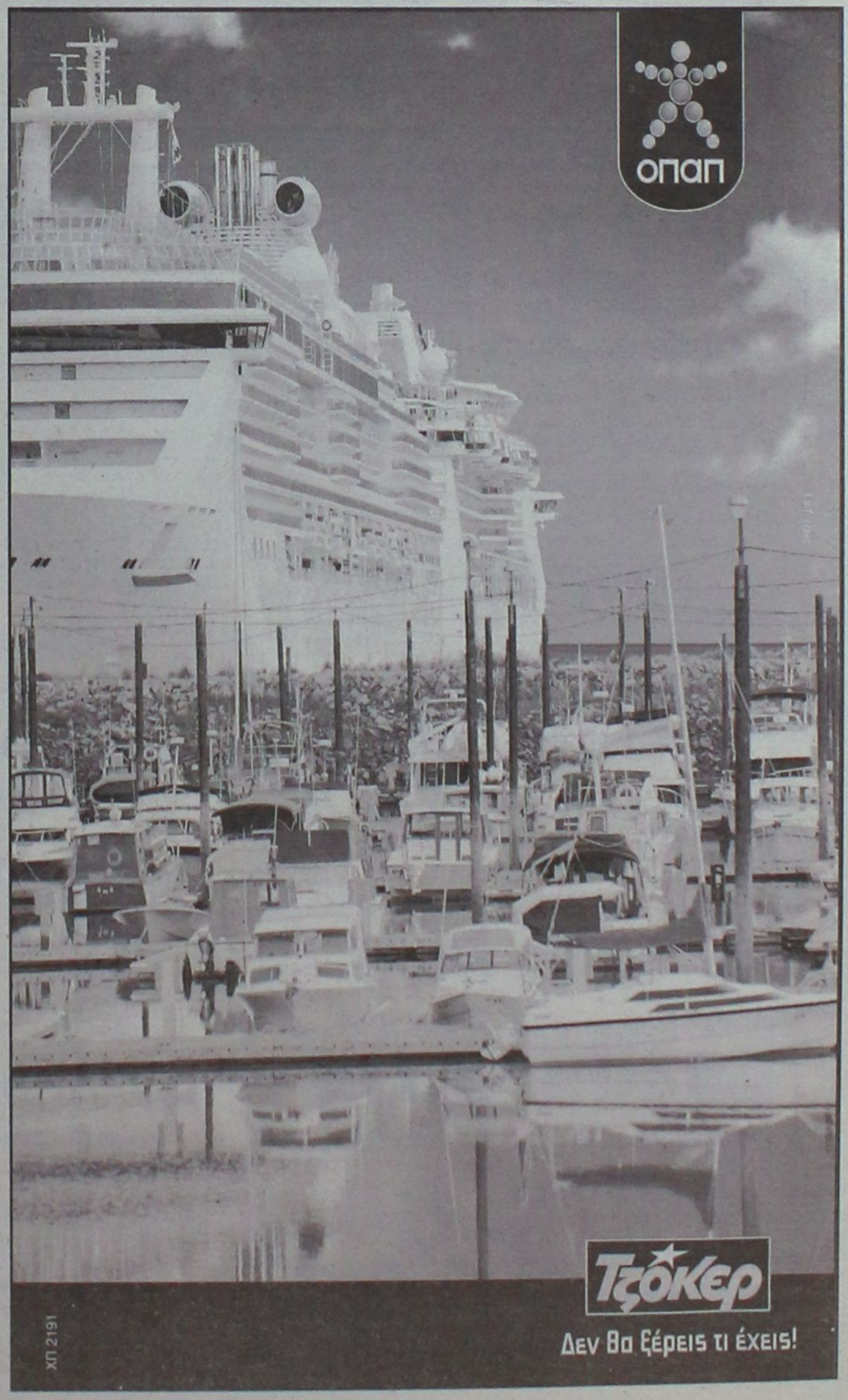

Διάρρηξη σε σπίτι την ...ημέρα του γάμου

Κρούσματα και στην περιοχή της Μαλώνας το τελευταίο διάστημα

Την ημέρα του ..γάμου τους επέλεξαν άγνωστοι δράστες να διαρρήξουν το σπίτι τους και όταν δεν βρήκαν όσα περίμεναν, συνέχισαν τη «δράση» τους και στο διπλανό οίκημα!

Το διπλό περιστατικό διάρρηξης σημειώθηκε στην Ιαλυσό, το περασμένο Σάββατο από τις 9.30 έως τις 11 το βράδυ, χρονικό διάστημα κατά το οποίο ο 35χρονος (ένας εκ των παθόντων) διασκέδαζε σε νυκτερινό κέντρο μαζί με την εκλεκτή της καρδιά του, την οποία είχε νυμφευθεί λίγη ώρα νωρίτερα!

Όπως έγινε γνωστό, ο άγνωστος ή οι άγνωστοι δράστες εκμεταλλευόμενοι το γεγονός της απουσίας του νεόνυμφου ζευγαριού, μπήκαν μέσα στο σπίτι και άρχισαν να ψάχνουν για χρήματα και κοσμήματα, τα οποία όμως είχε πάρει μαζί του το ζευγάρι. Τελικά βρήκαν και πήραν μαζί τους 300 ευρώ, δελτία αστυνομικής ταυτότητας, ένα κινητό και διάφορες πιστωτικές κάρτες.

Οι δράστες φεύγοντας από το σπίτι και θεωρώντας προφανώς ότι η «λεία» τους δεν ήταν αρκετή, συνέχισαν τη δράση τους και σε διπλανό οίκημα, ιδιοκτησίας 54χρονου από το οποίο και αφαίρεσαν διάφορα χρυσαφικά κοσμήματα συνολικής αξίας 5.000 ευρώ κατά δήλωση του 54χρονου.

Για τα περιστατικά ενημερώθηκε το Αστυνομικό Τμήμα Ιαλυσού, άνδρες του οποίου διενεργούν τη σχετική προανάκριση για τον εντοπισμό και τη σύλληψη των δραστών.

«Κρούσματα» διαρρήξεων και στη Μαλώνα

«Πονοκέφαλο» έχουν προκαλέσει στις αρμόδιες αστυνομικές αρχές Αρχαγγέλου αλλά και στη δημοτική αρχή, τα διαδοχικά «κρούσματα» διαρρήξεων που σημειώνονται το τελευταίο διάστημα στο Δημοτικό Διαμέρισμα Μαλώνας.

Οι άγνωστοι μέχρι στιγμής δράστες, κατάφεραν να «χτυπήσουν» μέσα σε χρονικό διάστημα μίας μόλις εβδομάδας συνολικά σε τρία σπίτια, από τα οποία και αφαίρεσαν διάφορα αντικείμενα αξίας. Μάλιστα σε μία περίπτωση, οι δράστες κατάφεραν να αδειάσουν κυριολεκτικά το σπίτι, καθώς πήραν μαζί τους από αντίκες που υπήρχαν μέσα σε αυτό μέχρι και το χειροποίητο σκαλιστό κρεβάτι! Η ιδιοκτήτρια του σπιτιού πάντως έχει επικηρύξει τον ή τους δράστες με το ποσό των 500 ευρώ.

Αξίζει δε να σημειωθεί ότι και στις τρεις περιπτώσεις οι ιδιοκτήτες απουσίαζαν, γεγονός που προφανώς γνώριζαν οι δράστες.

Τα περιστατικά αυτά έχουν προκαλέσει την εύλογη ανησυχία τόσο των κατοίκων, όσο και της δημοτικής αρχής Αρχαγγέλου, ενώ για το θέμα υπήρξε και συνεργασία μεταξύ των δύο πλευρών, ώστε να συντονιστούν οι προσπάθειες.

Επίσης προχθές **ο αντιδήμαρχος κ. Σάββας Χατζηγιάννης** ενημέρωσε τους κατοίκους της Μαλώνας, ενώ παράλληλα ζήτησε και τη συνδρομή τους για τη «διαλεύκανση» των υποθέσεων. Σύμφωνα με όσα έγιναν γνωστά, όσοι γνωρίζουν κάτι για τις διαρρήξεις αυτές ή έχει πέσει στην αντίληψή τους οτιδήποτε «περίεργο» να ενημερώσουν είτε το Αστυνομικό Τμήμα Αρχαγγέλου, είτε τη δημοτική αρχή.

Με δηλώσεις του στη «Ροδιακή» ο κ. Χατζηγιάννης χαρακτήρισε «περίεργα» τα περιστατικά αυτά, τονίζοντας παράλληλα το αίσθημα ανασφάλειας που δημιουργείται στους πολίτες. «Η περιοχή ευθύνης της αστυνομίας Αρχαγγέλου είναι από το Φαληράκι έως και την Κατταβιά, με αποτέλεσμα να απαιτείται και η δική μας συνδρομή για την αποφυγή τέτοιων "φαινομένων"» επεσήμανε ο αντιδήμαρχος Αρχαγγέλου. Σε κάθε περίπτωση πάντως από πλευράς αστυνομίας, οι έλεγχοι θα εντατικοποιηθούν ακόμη περισσότερο τις επόμενες ημέρες.

Διαπραγματεύσεις στο καζίνο από το νυν σωματείο

Νόμιμα διεξάγονται από τα μέλη του σωματείου των εργαζομένων στο Καζίνο της Ρόδου, οι διαπραγματεύσεις για τη συλλογική σύμβαση εργασίας, σύμφωνα με χθεσινή απόφαση του Μονομελούς Πλημμελειοδικείου Ρόδου.

Όπως είναι γνωστό, η προσωρινή διοικούσα επιτροπή του υπό σύσταση δεύτερου σωματείου των εργαζομένων στο Καζίνο με την επωνυμία «Ισότητα», είχε καταθέσει αίτηση ανάκλησης της προσωρινής διαταγής που είχε εκδοθεί από το Μονομελές Πλημμελειοδικείο Ρόδου στις 10 Φεβρουαρίου 2006 και σύμφωνα με την οποία είχε απορριφθεί το αίτημα να σταματήσουν οι διαπραγματεύσεις που διεξήγαγε το υπάρχον σωματείο για την συλλογική σύμβαση εργασίας.

Η αίτηση ανάκλησης της προσωρινής διαταγής εξετάστηκε χθες από το αρμόδιο δικαστήριο και η διοικούσα επιτροπή της «Ισότητας» επιχειρηματολογώντας για το αίτημά της αυτό, επικαλέστηκε μεταξύ άλλων την απόκρυψη εγγράφων και την αίτηση του υφιστάμενου σωματείου (των εργαζομένων δηλαδή στο καζίνο) προς τον Οργανισμό Μεσολάβησης και Διαιτησίας για τον ορισμό μεσολαβητή.

Το δικαστήριο τελικά απέρριψε όμως το αίτημα για δεύτερη φορά, θεωρώντας ότι αφενός δεν είναι βέβαιη η ίδρυση του εν λόγω σωματείου (Ισότητας) και αφετέρου επειδή οι συμμετέχοντες σε αυτό, ως απλοί εργαζόμενοι δεν δικαιούνται να ζητήσουν τη διακοπή της συλλογικής διαπραγμάτευσης.

Στη εξέταση της υπόθεσης, παρέστησαν από πλευράς «Ισότητας» οι συνήγοροι κύριοι Θάλεια Μπόνη και Ιωάννης Παντελίδης και από πλευράς του σωματείου των εργαζομένων στο Καζίνο Ρόδου ο κ. Κώστας Χαλκιάς.

DODEKANISOS SEAWAYS

DODEKANISOS SEAWAYS
ΑΥΣΤΡΑΛΙΑΣ 3 ΡΟΔΟΣ 85100
ΤΗΛ. 2241070590, FAX 2241070591, www.12ne.gr

ΔΡΟΜΟΛΟΓΙΑ ΤΟΥ ΤΑΧΥΠΛΟΟΥ DODEKANISOS PRIDE
Από 23/02/2006 έως 28/02/2006

ΠΑΡΑΣΚΕΥΗ 24-02-06

ΛΙΜΑΝΙ	ΑΦΙΞΗ	ΑΝΑΧ/ΣΗ
ΛΕΡΟΣ		**06.50**
ΚΑΛΥΜΝΟΣ	07.35	07.50
ΚΩΣ	08.25	08.30
ΣΥΜΗ	09.55	10.00
ΡΟΔΟΣ	10.50	14.30
ΣΥΜΗ	15.20	15.25
ΚΩΣ	16.50	16.55
ΚΑΛΥΜΝΟΣ	17.30	17.40
ΛΕΡΟΣ	**18.25**	**ΔΙΑΝ/ΣΗ**

ΔΕΥΤΕΡΑ 27/02

ΛΙΜΑΝΙ	ΑΦΙΞΗ	ΑΝΑΧ/ΣΗ
ΡΟΔΟΣ		**14.30**
ΣΥΜΗ	15.20	15.25
ΚΩΣ	16.50	16.55
ΚΑΛΥΜΝΟΣ	**17.30**	**Δ/ΣΗ**

ΣΑΒΒΑΤΟ 25-02-06

ΛΙΜΑΝΙ	ΑΦΙΞΗ	ΑΝΑΧ/ΣΗ
ΛΕΡΟΣ		**06.50**
ΚΑΛΥΜΝΟΣ	07.35	07.50
ΚΩΣ	08.25	08.30
ΣΥΜΗ	09.55	10.00
ΡΟΔΟΣ	10.50	14.30
ΣΥΜΗ	15.20	15.25
ΚΩΣ	16.50	16.55
ΚΑΛΥΜΝΟΣ	17.30	17.40
ΛΕΡΟΣ	**18.25**	**ΔΙΑΝ/ΣΗ**



ΚΥΡΙΑΚΗ 26-02-06

ΛΙΜΑΝΙ	ΑΦΙΞΗ	ΑΝΑΧ/ΣΗ
ΛΕΡΟΣ		**13.30**
ΚΑΛΥΜΝΟΣ	14.15	14.30
ΚΩΣ	15.05	15.10
ΣΥΜΗ	16.35	16.40
ΡΟΔΟΣ	**17.30**	**ΔΙΑΝ/ΣΗ**

ΤΡΙΤΗ 28/02

ΛΙΜΑΝΙ	ΑΦΙΞΗ	ΑΝΑΧ/ΣΗ
ΚΑΛΥΜΝΟΣ		**07.50**
ΚΩΣ	08.25	08.30
ΣΥΜΗ	09.55	10.00
ΡΟΔΟΣ	**10.50**	**Δ/ΣΗ**

AE592

"Βεντέτα" στον δήμο Καμείρου

Με τους καθηγητές του Λυκείου

Στα όρια της «Βεντέτας» κινούνται οι σχέσεις του δήμου Καμείρου με τους καθηγητές του Λυκείου Σορωνής!

Εξαιτίας διαφωνίας που υπήρξε πέρυσι, ο σύλλογος καθηγητών αποφάσισε να μην ορίσει καθηγητή για να εκφωνήσει τον πανηγυρικό της ημέρας κατά του εορτασμού της Ενσωμάτωσης!

Η παρεξήγηση ξεκίνησε από πέρυσι όταν ο σύλλογος καθηγητών έκρινε σκόπιμο να ορίσει μαθητή του λυκείου για να εκφωνήσει τον πανηγυρικό της ημέρας, αλλά ο δήμος δεν το απεδέχθη. Έτσι στην εκδήλωση εορτασμού οι μαθητές και οι καθηγητές του Λυκείου αποχώρησαν επιδεικτικά.

Η κόντρα λοιπόν συνεχίστηκε και φέτος και αναμένεται να έχει και συνέχεια. Ο σύλλογος καθηγητών αποφάσισε να μην ορίσει καθηγητή ή μαθητή και το θέμα πρόκειται να συζητηθεί στην προγραμματισμένη για σήμερα συνεδρίαση του δημοτικού συμβουλίου Καμείρου.

Εκ των πραγμάτων μάλιστα η συνεδρίαση παρουσιάζει έντονο ενδιαφέρον διότι διευθυντής του Λυκείου Σορωνής είναι ο δημοτικός σύμβουλος κ. Ελ. Ευθυμίου, ο οποίος έχει διαφοροποιηθεί από την δημοτική αρχή.

Η ΑΠΟΦΑΣΗ

Ειδικότερα, επί του συγκεκριμένου θέματος, η απόφαση του συλλόγου καθηγητών του Λυκείου, έχει ως εξής:

«... Επίσης ο σύλλογος των καθηγητών αφού έλαβε υπόψη του α) την πρόταση του κ. Ευθυμίου να μην οριστεί συνάδελφος για να εκφωνήσει λόγο στις εκδηλώσεις του δήμου για τις εθνικές εορτές, επειδή την προηγούμενη σχολική χρονιά η πρόταση του συλλόγου καθηγητών να εκφωνηθεί λόγος από μαθητή δεν έγινε δεκτή από το δήμο και 2) την πρόταση του κ. Χατζηανδρέου να εκφωνηθεί λόγος από μαθητή με σύμφωνη γνώμη των μαθητών, αποφάσισε-πλην του κ. Χατζηανδρέου, αν και συμφωνεί με το σκετικό της απόφασης-να μην ορίσει συνάδελφο ή μαθητή να εκφωνήσει λόγο και αυτή την απόφαση να την κοινοποιήσει στο δήμο, στο Δημοτικό σχολείο και στο Γυμνάσιο».

ΤΟ ΔΗΜΟΤΙΚΟ

Το δημοτικό συμβούλιο Καμείρου στην σημερινή του συνεδρίαση πέραν του συγκεκριμένου θέματος θα ασχοληθεί και με άλλα που αφορούν τον δήμο.

Ειδικότερα σύμφωνα με την ημερήσια διάταξη τα θέματα που θα συζητηθούν είναι τα εξής:

1) Απόφαση συλλόγου καθηγητών ενιαίου Λυκείου Σορωνής

2) Εκδηλώσεις 7ης και 25ης Μαρτίου (εισηγητής κ. Θωμάτος πρόεδρος ΔΟΠΑ)

3) Αποκαλυπτήρια αναμνηστικής πλάκας στο δ.δ. Πλατανίων (εισηγητής κ. Νεοφύτου Τσαμπίκος, πρόεδρος Τ.Σ.)

4) Διοίκηση Αθλητικών εγκαταστάσεων του δήμου

5) Αποκατάσταση οροφής Δημοτικού Σχολείου Σαλάκου

6) Αίτηση Σταυρή Χριστίνας για την χορήγηση άδειας ίδρυσης και λειτουργίας κουρείου στο δ.δ. Φανών

7) Πρόσληψη προσωπικού εκτάκτων αναγκών

8) Αίτηση κ. Διακοσάββα για την αγορά του βιβλίου του.

Επαναπροκήρυξη για τις 15 άδειες ταξί

Δόθηκε το πράσινο φως από το νομαρχιακό συμβούλιο

Το «πράσινο φως» να προχωρήσει στην επαναπροκήρυξη των 15 αδειών ταξί, που αφαιρέθηκαν πρόσφατα από τους δικαιούχους σε εκτέλεση σχετικής απόφασης του Συμβουλίου της Επικρατείας, έδωσε χθες σύσσωμο το Νομαρχιακό Συμβούλιο Δωδεκανήσου, στο πλαίσιο ενημέρωσης που έγινε από τον αρμόδιο αντινομάρχη κ. Νίκο Ζωίδη.

Μάλιστα, ο νομαρχιακός σύμβουλος κ. Νίκος Σκευοφύλακας (με αναπληρωτή τον κ. Καραγιώργη) ορίστηκε, έπειτα από πρόταση του αρμόδιου αντινομάρχη κ. Νίκου Ζωίδη, ως μέλος της Νομαρχιακής Επιτροπής Συγκοινωνιών, η οποία θα συσταθεί (σε αντικατάσταση του ΤΑΣ) για να ολοκληρώσει την διαδικασία επαναπροκήρυξης και χορήγησης των 15 αδειών ταξί, που αφαιρέθηκαν πρόσφατα μετά από τυπικές παραλείψεις που εντόπισε το Συμβούλιο της Επικρατείας.

Για το ζήτημα αυτό, ο αντινομάρχης κ. **Νίκος Ζωίδης**, ενημέρωσε χθες τους Νομαρχιακούς Συμβούλους στην διάρκεια της συνεδρίασης, ενώ για το ζήτημα αυτό, τοποθετήθηκαν επίσης ο βουλευτής Δωδεκανήσου κ. **Γιάννης Παρασκευάς,** ο επικεφαλής της μειοψηφίας κ. **Σάββας Καραγιάννης**, ο Νομαρχιακός Σύμβουλος κ. **Μιχάλης Μπαριανάκης** καθώς επίσης και ο πρόεδρος του Νομαρχιακού Συμβουλίου κ. **Φώτης Χατζηδιάκος**.

Σύσσωμο το Νομαρχιακό Συμβούλιο πάντως, τάχθηκε χθες για μια ακόμη φορά μετά την ενημέρωση, στο να εφαρμοστεί η δίκαιη διαδικασία επαναπροκήρυξης των αδειών ταξί, με τις



ισχύουσες διατάξεις του 2001, εξουσιοδοτώντας ουσιαστικά τη Νομαρχιακή Αρχή να προχωρήσει στην εφαρμογή των όσων είχαν αποφασιστεί.

«Οι αποφάσεις του ΣτΕ δεν διαπραγματεύονται από κανέναν, αλλά εφαρμόζονται» ξεκαθάρισε ευθύς εξαρχής ο αντινομάρχης κ. Νίκος Ζωίδης, για να στείλει όμως μήνυμα προς κάθε αποδέκτη, ότι οφείλει η νομαρχιακή αρχή να διασφαλίζει τους πολίτες που αδικούνται από λάθη και παραλείψεις για τις οποίες δεν ευθύνονται οι ίδιοι.

«Γνωρίζουμε και μας έχει διαμηνυθεί αρμοδίως από τους εκπροσώπους του διοικητικού συμβουλίου της Ένωσης Ιδιοκτητών ταξί ότι ο κλάδος θα προσφύγει με ένδικα μέσα και θα επιχειρήσει να ματαιώσει την διαδικασία, ωστόσο όμως είμαστε υποχρεωμένοι να προασπίσουμε μια ομάδα επαγγελματιών η οποία δεν ευθύνεται ούτε στο ελάχιστο για την σημερινή κατάσταση» σημείωσε ο κ. Ζωίδης στην τοποθέτησή του.

Στο θέμα παρενέβη και ο Νομαρχιακός Σύμβουλος κ. **Μιχάλης Μπαριανάκης,** ο οποίος με αφορμή την παρουσία του βουλευτή **κ. Γιάννη Παρασκευά** στην συνεδρίαση, διατύπωσε το ερώτημα γιατί οι βουλευτές του νομού μας, δεν βοήθησαν επικουρικά σε αυτή την προσπάθεια που είναι απαίτηση της τοπικής κοινωνίας, αφήνοντας αιχμές μάλιστα ότι αυτό δεν έγινε στον βαθμό που θα μπορούσαν **(ακόμα και με πρόταση για νομοθετική ρύθμιση) εξαιτίας του πολιτικού κόστους**.

«Δεν μείναμε αμέτοχοι σε αυτή την προσπάθεια, κάναμε ενέργειες, διερευνήσαμε και βοηθήσαμε στον βαθμό που μας επιτρέπονταν» - απάντησε λίγο αργότερα ο κ. Γιάννης Παρασκευάς.

Ο ίδιος επίσης, έκρουσε τον κώδωνα του κινδύνου για την διαδικασία που ακολουθείται καθώς όπως τόνισε από την μοριοδότηση που θα προκύψει (από τα νέα δεδομένα) δεν είναι καθόλου σίγουρο ότι οι 15 από τους οποίους αφαιρέθηκαν οι άδειες θα είναι εκ νέου οι δικαιούχοι των νέων αδειών που θα επαναπροκηρυχθούν.

Οι εξετάσεις πιστοποίησης

Ανακοίνωση του ΙΕΚ Ρόδου

Από το Ι.Ε.Κ. Ρόδου έγινε γνωστό, ότι οι ημερομηνίες κατάθεσης δικαιολογητικών για τη συμμετοχή στις εξετάσεις Πιστοποίησης Μαίου - Ιουλίου 2006 είναι από 3/3/2006 έως και 15/3/2006.

Απαραίτητα δικαιολογητικά:

1. Έντυπη αίτηση (χορηγείται από το Ι.Ε.Κ.).
2. Βεβαίωση Επαγγελματικής Κατάρτισης (Β.Ε.Κ.)
3. Μία πρόσφατη φωτογραφία
4. Γραμμάτιο είσπραξης (παράβολο) εξέταστρων 44,02 ευρώ για το θεωρητικό και 44,02 για το Πρακτικό μέρος από την Εμπορική Τράπεζα, Αρ. Λογαριασμού 84493023.
5. Φωτοτυπία ταυτότητας

Οι αιτήσεις θα κατατίθενται στη γραμματεία του δημόσιου Ι.Ε.Κ. Ρόδου, μόνον από τους αποφοίτους του δημόσιου Ι.Ε.Κ. Ρόδου, ή άλλου ιδιωτικού Ι.Ε.Κ. Ρόδου.

Οι απόφοιτοι δημόσιων Ι.Ε.Κ. από την υπόλοιπη χώρα θα πρέπει να καταθέτουν ή να αποστέλλουν τις αιτήσεις τους κατόπιν συνεννόησής τους με τα αντίστοιχα Ι.Ε.Κ.

Οι απόφοιτοι ιδιωτικών Ι.Ε.Κ. θα καταθέσουν τις αιτήσεις τους στα αντίστιχα δημόσια Ι.Ε.Κ. της περιοχής που βρίσκεται το ιδιωτικό Ι.Ε.Κ. αποφοίτησής τους.

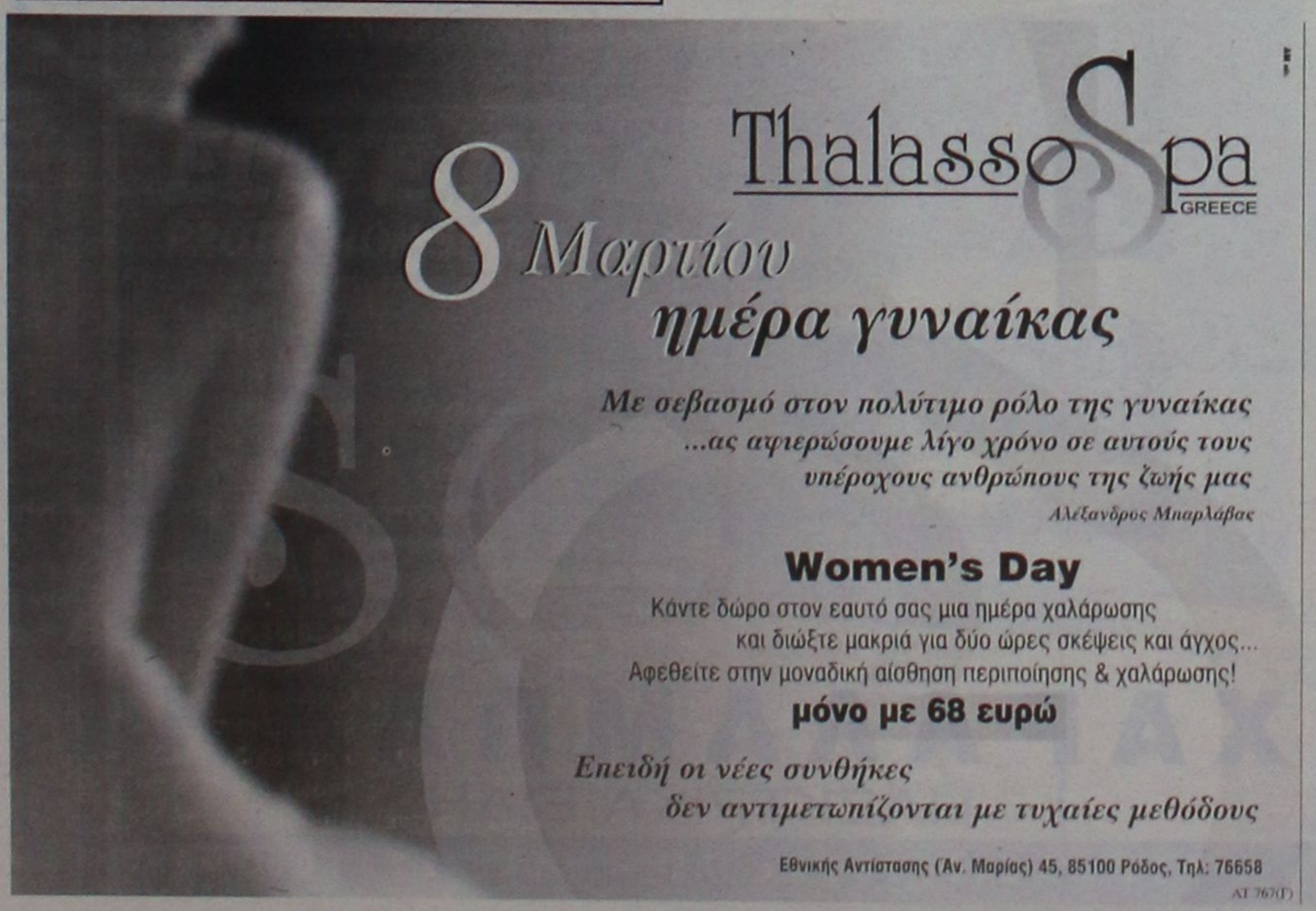



Ξεκίνησε ο αγώνας

Εκδήλωση στην Κω από την παράταξη του Γιώργου Κυρίτση

Ομιλία του υποψηφίου δημάρχου σε συγκέντρωση φίλων του συνδυασμού

Την είσοδο του υποψηφίου δημάρχου Κω Γιώργου Κυρίτση στην προεκλογική περίοδο, σηματοδότησε η πρώτη πολιτική εκδήλωση που διοργάνωσε η παράταξή του «Δύναμη Ελπίδας» ενόψει των επικείμενων δημοτικών εκλογών.

Η εκδήλωση πραγματοποιήθηκε υπό τον τίτλο «Μιλούμε για τον τόπο μας. Τιμούμε τους ανθρώπους του», στο πολιτιστικό πολύκεντρο της Κω, το βράδυ του Σαββάτου, παρουσία πολλών στελεχών της παράταξης και πλήθος κόσμου.

Ο κ. Κυρίτσης, εμφανώς συγκινημένος, πραγματοποίησε μια παρουσία που από πολλούς χαρακτηρίστηκε «δημαρχιακή». Δηλαδή, μίλησε περισσότερο ως δήμαρχος της Κω παρά ως υποψήφιος για το αξίωμα αυτό, γεγονός που δείχνει και την αισιοδοξία του για το αποτέλεσμα των εκλογών.



Ο κ. Κυρίτσης μεταξύ άλλων σημείωσε ότι ήρθε ο καιρός να παρθούν αποφάσεις και κάλεσε του πολίτες να προχωρήσουν μπροστά και να ενώσουν τις δυνάμεις τους, ξεπερνώντας κομματικές αγκυλώσεις αλλά και θεμιτές προσωπικές φιλοδοξίες.

Ανακοίνωσε επίσης τους βασικούς άξονες της πολιτικής του που θα έχουν στο κέντρο τους τον άνθρωπο την επόμενη τετραετία, εφόσον εκλεγεί δήμαρχος. Συγκεκριμένα:

- Διασφάλιση της ποιότητας ζωής και του περιβάλλοντος
- Οικοδόμηση της συνοχής της κοινωνίας
- Πολιτική παρέμβαση στον πολιτισμό και τον αθλητισμό.

Κατά τη διάρκεια της εκδήλωσης βραβεύτηκαν πρόσωπα και φορείς της Κω, που έχουν προσφέρει στον τόπο τους.

Ακυρώνονται αεροπορικές πτήσεις

Προβλήματα και στη Ρόδο λόγω της στάσης εργασίας

Ανακοίνωση του Εργατικού Κέντρου για τις κινητοποιήσεις

Προβλήματα θα υπάρξουν και στα αεροπορικά δρομολόγια, καθώς στην 4ωρη στάση εργασίας που εξήγγειλε η ΓΣΕΕ θα συμμετάσχει και η Ομοσπονδία Συλλόγων Πολιτικής Αεροπορίας (ΟΣΠΑ). Για το λόγο αυτό οι Ολυμπιακές Αερογραμμές υποχρεώνονται να ματαιώσουν 12 προγραμματισμένα δρομολόγια/πτήσεις και να μεταθέσουν την ώρα αναχώρησης σε ένα δρομολόγιο εξωτερικού προς Τίρανα.

Μεταξύ των πτήσεων που ανακοινώνονται είναι η ΟΑ706/707 στο δρομολόγιο Αθήνα - Ρόδος - Αθήνα, η ΟΑ018/019 στο δρομολόγιο Αθήνα - Αστυπάλαια - Αθήνα και η ΟΑ034/035 στο δρομολόγιο Ρόδος - Κως - Λέρος - Αστυπάλαια με επιστροφή.

Όπως αναφέρεται σε ανακοίνωση των Ολυμπιακών Αερογραμμών οι επιβάτες όλων των παραπάνω δρομολογίων έχουν ενημερωθεί έγκαιρα και προωθούνται στους προορισμούς τους με άλλες πτήσεις της εταιρείας.

Οι επιβάτες των Ολυμπιακών Αερογραμμών μπορούν να απευθύνονται για περισσότερες πληροφορίες στις Κρατήσεις Θέσεων της Εταιρίας στο 210-9666666, στην ηλεκτρονική διεύθυνση www.olympicairlines.com και στα κατά τόπους αεροδρόμια.

Στις κινητοποιήσεις μετέχει και ο Σύλλογος Πτυχιούχων Μηχανικών Τεχνολογικού Τομέα Ανώτατης Εκπαίδευσης Δημοσίων Υπαλλήλων νομού Δωδεκανήσου (ΣΥ.ΜΗ.Δ.Υ.Δ.) με 24ωρη απεργία που κήρυξε για σήμερα, συμμετέχοντας στην 24ωρη της Ομοσπονδίας τους. Με ανακοίνωσή της θεωρεί επιβεβλημένη τη δυναμική και μαζική συμμετοχή όλων των μελών της, καλώντας την πολιτεία «να δώσει ένα οριστικό τέλος στον μακροχρόνιο εμπαιγμό του κλάδου».



ΤΟ Ε.Κ.Ρ.

Η διοίκηση του Εργατικού Κέντρου Ρόδου καλεί όλους τους εργαζόμενους και τις εργαζόμενες στη Ρόδο να πάρουν μέρος στις σημερινές κινητοποιήσεις.

Όπως αναφέρει, «η κινητοποίηση αυτή έχει μεγάλη σημασία και η επιτυχία της θα σηματοδοτήσει την ένταση των αγώνων, προκειμένου να καμφθεί η αδιάλλακτη στάση κυβέρνησης και εργοδοσίας, που επιδιώκουν τη χειροτέρευση της θέσης των εργαζομένων στην αγορά εργασίας, για να προκύψουν ακόμα περισσότερα κέρδη για τις επιχειρήσεις.

Κατά τη διάρκεια της στάσης εργασίας θα υπάρξει ειδική σύσκεψη στο Εργατικό Κέντρο, την οποία όσοι συνάδελφοι επιθυμούν μπορούν να την παρακολουθήσουν, για να πληροφορηθούν ακόμα πιο συγκεκριμένα τους λόγους που οδηγούν σε κινητοποιήσεις το συνδικαλιστικό κίνημα.

Η διοίκηση του ΕΚΡ, σε κάθε περίπτωση, αυτό που θέλει να τονίσει είναι ότι τους αγώνες των εργαζομένων και των συνδικάτων τους γεννά η αδιαλλαξία όλων εκείνων των πολιτικών και κοινωνικών δυνάμεων, που επιδιώκουν να βάλουν στο περιθώριο της ζωής τους εργαζόμενους και το λαό γενικότερα».

ΤΑ ΑΙΤΗΜΑΤΑ

Το πλαίσιο των απεργιακών αιτημάτων είναι:

* Σεβασμός στο θεσμό των συλλογικών συμβάσεων εργασίας.
* Να σταματήσουν η αποβιομηχάνιση και οι μαζικές απολύσεις και να αντιμετωπιστεί η ανεργία.
* Να ανατραπεί ο νόμος για τις ΔΕΚΟ, όχι στο διαχωρισμό μεταξύ παλαιών και νέων εργαζομένων.
* Ικανοποιητική Εθνική Γενική Συλλογική Σύμβαση Εργασίας, όχι στις προτάσεις - εμπαιγμό των εργοδοτικών οργανώσεων.
* Κατάργηση των αντεργατικών νόμων για το οκτάωρο, το ωράριο των καταστημάτων κ.λπ.
* Υλοποίηση των προεκλογικών υποσχέσεων της ΝΔ για τη λύση του προβλήματος των συμβασιούχων στο Δημόσιο, στον ευρύτερο δημόσιο αλλά και στον ιδιωτικό τομέα.

ANEK FERRIES

ΠΡΟΓΡΑΜΜΑ ΔΡΟΜΟΛΟΓΙΩΝ
Ε/Γ-Ο/Γ ΡΟΔΑΝΘΗ & Φ/Γ-Ο/Γ ΝΙΚΟΛΑΣ Α.
ΤΟ ΡΟ/ΡΟ ΝΙΚΟΛΑΣ Α ΕΙΝΑΙ ΜΟΝΟ ΟΧΗΜΑΤΑΓΩΓΟ
ΡΟΔΟΣ - ΠΕΙΡΑΙΑΣ

ΔΕΥΤΕΡΑ 27/02
ΡΟΔΑΝΘΗ 16.00 ΚΩ(20.40)-ΚΑΛΥΜΝΟ(22.20)-ΛΕΡΟ(23.50)-ΠΑΤΜΟ(01.30)-ΠΕΙΡΑΙΑ(12.00)
ΤΡΙΤΗ 28/02
ΝΙΚΟΛΑΣ Α 18.00 ΠΕΙΡΑΙΑ (12.00)
ΤΕΤΑΡΤΗ 01/03
ΡΟΔΑΝΘΗ 16.00 ΚΩ(20.40)-ΚΑΛΥΜΝΟ(22.20)-ΛΕΡΟ(23.50)-ΠΑΤΜΟ(01.30)-ΠΕΙΡΑΙΑ(12.00)
ΠΕΜΠΤΗ 02/03
ΝΙΚΟΛΑΣ Α 18.00 ΠΕΙΡΑΙΑ (12.00)
ΠΑΡΑΣΚΕΥΗ 03/03
ΡΟΔΑΝΘΗ 18.00 ΣΥΜΗ(19.40)-ΤΗΛΟ(21.50)-ΝΙΣΥΡΟ(23.20)-ΚΩ(01.10)-ΚΑΛΥΜΝΟ(02.40)-ΛΕΡΟ(04.00) ΠΑΤΜΟ(05.30)-ΠΕΙΡΑΙΑ(15.30)

Πληροφορίες στα κεντρικά γραφεία:
ΠΕΙΡΑΙΑΣ: Κανθάρου 2 & Ακτή Μιαούλη
Τηλ.: 210-4582640
Φαξ: 210-4510600
ΡΟΔΟΣ: Ακτή Σαχτούρη 5
Τηλ.: 22410-35066/36170
Φαξ: 22410-39839
XΠ1589

ΜΕΓΑΛΕΣ ΕΚΠΤΩΣΕΙΣ ΚΑΙ ΠΡΟΣΦΟΡΕΣ
ΤΕΛΕΥΤΑΙΟ 10ΗΜΕΡΟ ΕΚΠΤΩΣΕΩΝ



42PF5320
Η οθόνη Plasma σας χαρίζει εικόνες εξαιρετικής ευκρίνειας και λαμπερά χρώματα για ακόμα μεγαλύτερη οπτική απόλαυση.
- Οθόνη plasma WVGA, 852X480p
- Digital Crystal Clear
- Active Control+Αισθητήρας φωτός
- Virtual Dolby Surround
- Picture in graphics
- Έξυπνη εικόνα και έξυπνος ήχος
- Είσοδος DVI-i

TV PLASMA PHILIPS 42"
ΣΤΗΝ ΕΚΠΛΗΚΤΙΚΗ ΤΙΜΗ ΤΩΝ 1.490€

ΧΑΡΑΛΑΜΠΑΚΗΣ
ΗΛΕΚΤΡΙΚΑ ΕΙΔΗ
ΑΕ1005
Εθν. Αντίστασης 75 • τηλ. 2241032117

"Ξαναζωντάνεψε" το ιστορικό ξενοδοχείο "Ελαφος" στον Προφήτη Ηλία

Πάμε σαν άλλοτε...

Πανέμορφο, όπως πάντα, μέσα σ' ένα ειδυλλιακό τοπίο, περιμένει τους ρομαντικούς και όχι μόνο Ροδίτες

Εδώ και μερικές μέρες το ιστορικό ξενοδοχείο "Ελαφος" στον Προφήτη Ηλία, αποχαιρέτισε οριστικά την εγκατάλειψη που το στοίχειωνε τόσες δεκαετίες και πέρασε σε μία νέα εποχή.

Η συνεχής προσπάθεια της δημοτικής αρχής Καμείρου και κυρίως το όραμα που υπήρχε, για να ξαναζωντανέψει φαίνεται ότι είναι πλέον πραγματικότητα. Μία πραγματικότητα, που προηγουμένως πέρασε από πολλές συμπληγάδες και χρειάστηκε υπομονή και επιμονή, ώστε να είναι πλέον γεγονός.

Το **"Ελαφος"** λοιπόν, που φιλοξένησε στα χρόνια της λειτουργίας του και της δόξας του μεγάλα ονόματα και προσωπικότητες, ήταν από τα πρώτα

Ρεπορτάζ:
ΒΑΡΒΑΡΑ ΜΠΟΓΔΑΝΟΥ

που δημιουργήθηκαν στο νησί κατά την περίοδο της Ιταλοκρατίας.

Η ιστορία του μεγάλη, όπως μεγάλα ήταν και τα προβλήματα που προκάλεσε η εγκατάλειψη των τελευταίων δεκαετιών στο κτίριο.

Όλα αυτά σήμερα, φαίνεται να ανήκουν για πάντα στο παρελθόν, αφού, το μοναδικής αρχιτεκτονικής κατασκευής ξενοδοχείο, παραδόθηκε προς "χρήση" στους κατοίκους της Ρόδου μετά την αποκατάστασή του οι οποίοι το τελευταίο διάστημα το επισκέπτονται κάθε Παρασκευή, Σάββατο και Κυριακή.

Η ΣΥΝΑΝΤΗΣΗ

Η δημοτική αρχή Καμείρου και η εταιρία "Κάμειρος Αναπτυξιακή Α.Ε.", που ανέλαβε τη λειτουργία του, διοργάνωσαν την Κυριακή, συνάντηση γνωριμίας, για τους εκπροσώπους των ΜΜΕ της Ρόδου, με σκοπό να ενημερωθούν οι ίδιοι και το κοινό, γύρω από το σημαντικό γεγονός της επαναλειτουργίας του.

Τους δημοσιογράφους περίμεναν στο "Ελαφος" ο δήμαρχος Καμείρου **Στεφ. Δημητράς,** ο δ/νων σύμβουλος της εταιρίας **Λευτ. Ευθυμίου,** και τα μέλη του δ.σ. **Στ. Κυπραίος, Σταμ. Στεφανάρος** και **Γ. Σκουλλής** και η δ/ντρια Κατ. Παπαμιχαήλ. Ο δήμαρχος ξενάγησε τους παρευρισκόμενους, στους χώρους του ξενοδοχείου και κατόπιν παρατέθηκε γεύμα, στους ανακαινισμένους χώρους του "Ελαφος"

ΟΙ ΔΗΛΩΣΕΙΣ

Σε δηλώσεις που έκανε ο κ. **Δημητράς** τόνισε ότι η προσπάθεια βρίσκεται πλεον στο τέλος της, καθώς το εστιατόριο και η καφετέρια, λειτουργούν, ενώ πολύ σύντομα, και τα δωμάτια του ξενοδοχείου, θα είναι έτοιμα να φιλοξενήσουν τους επισκέπτες του.

Οπως επεσήμανε, η αποκατάσταση και η λειτουργία του "Ελαφος" ήταν μία ομόφωνη απόφαση του δημοτικού συμβουλίου Καμείρου, καθώς το ιστορικό αυτό κτίριο, ήταν πλέον ένα ερείπιο.



"Σύσσωμο το δ.σ. αποφάσισε να προχωρήσει η ολοκληρωμένη παρέμβαση, ώστε να βελτιωθεί ο χώρος και να δοθεί ζωή στο κτίριο", είπε χαρακτηριστικά.

Πάντως ο κ. Δημητράς, δεν παρελειψε να υπογραμμίσει ότι οι δυσκολίες αρχίζουν από δω και πέρα καθώς το ζητούμενο είναι να καταστεί το ξενοδοχείο **ανταποδοτικό.**

Αυτό σημαίνει ότι θα πρέπει να υπάρχουν τέτοια έσοδα, ώστε να καλύπτονται οι δαπάνες και να χρηματοδοτούνται οι συντηρήσεις και οι παρεμβάσεις εξωτερικά.

Θα μπορούσαν να γίνουν κι άλλα είπε ο δήμαρχος Καμείρου, όμως ο οικονομικός παράγοντας δεν το επέτρεψε. Οσο για τα επίσημα εγκαίνια του "Ελαφος" αυτά δεν έχουν ακόμα οριστικοποιηθεί, καθώς δεν έχει ολοκληρωθεί το ξενοδοχειακό τμήμα.

Συγκεκριμένα, αναμένονται οι διευθετήσεις σε κάποιες λεπτομέρειες, όπως την άδεια, τις τιμές, την κατηγορία του ξενοδοχείου, ώστε να αποφασιστεί και η ημερομηνία των εγκαινίων. Πάντως αυτά θα γίνουν εκτός απροόπτου, το **Μάρτιο.**

ΙΣΤΟΡΙΚΑ

Το ξενοδοχείο "Ελαφος" κτίστηκε κατά την περίοδο της Ιταλοκρατίας με μικτό σύστημα της λιθοδομής και του σκελετού από οπλισμένο σκυρόδεμα, με έντονα κεκλιμένες ξύλινες στέγες, καλυμένες με ειδικά κυματοειδή φύλα, ξύλινα κουφώματα και ξύλινες βεράντες.

Συγκεκριμένα, κτίστηκε το 1929, ενώ ένα χρόνο



αργότερα, γίνεται ισόγεια προσθήκη (εστιατόριο) με μεγάλη βεράντα από πάνω και ακολουθεί η προσθήκη ορόφου, με κατάργηση της βεράντας. Τότε διέθετε 125 κρεβάτια.

Το 1932, δίπλα κατασκευάζεται νέα πτέρυγα, που ονομάζεται **"Ελαφίνα"**, την οποία ο δήμος θα ανακαινίσει στο μέλλον.

Από το έτος 2000 όλη η περιοχή μαζί με το ξενοδοχειακό συγκρότημα περιήλθε στο δήμο Καμείρου, ο οποίος αξιοποιώντας τα προγράμματα **ΕΠΠΕΡ** και **ΟΠΑΑΧ**, κατάφερε να αποκαταστήσει το κτίριο και να προμηθευτεί μέρος του εξοπλισμού.

Η ΠΟΡΕΙΑ

Σύμφωνα με τα στοιχεία που υπάρχουν, το ξενοδοχειακό συγκρότημα του Προφήτη Ηλία μαζί με το Ξενοδοχείο των Ρόδων, είχε αναλάβει να τα εκμεταλλευτεί μεγάλη εταιρία ξενοδοχείων της Ιταλίας, η οποία όμως κηρύχτηκε σε πτώχευση τα τέλη του 1930.

Τη διαδέχτηκε μία άλλη εταιρία με έδρα το Μιλάνο, η **SAGAR**, χωρίς επιτυχία καθώς και εκείνη οδηγήθηκε στην πτώχευση. Μετά απ' αυτό η Ιταλική διοίκηση, αγοράσε τις μετοχές της SAGAR και ανέλαβε την εκμετάλλευση με αυτεπιστασία, αναθέτοντας τη διεύθυνση του συγκροτήματος στον



Palmieri από τη Νάπολη, που ζούσε όμως στη Ρόδο.

Τα πράγματα άρχισαν να πηγαίνουν καλύτερα, αφού τα έξοδα περιορίστηκαν όμως όταν το 1936 ανέλαβε διοικητής ο **De Vecchi** στα Δωδ/σα κατήργησε όλα τα συμβόλαια εκμίσθωσης των κρατικών ξενοδοχείων και ανέθεσε την εκμετάλλευσή τους στη ναυτιλιακή εταιρία **"Adriatica"** το διάστημα από το 1937 έως το 1941 σε μία προσπάθεια να προωθήσει και τον υψηλό τουρισμό των κρουαζιερών.

Οπως επισημαίνει ο μελετητής κ. Μιλτιάδης Λογοθέτης, η απελευθέρωση βρήκε τα ξενοδοχεία της Ρόδου σε αποδιοργάνωση, όπως άλλωστε και όλες τις άλλες δραστηριότητες του νησιού. Το ελληνικό κράτος, μέσω του ΟΔΑΠΔΔ (Οργανισμός Διαχείρισης Ακινήτου Περιουσίας του Δημοσίου στα Δωδ/σα) προσπάθησε να επαναλειτουργήσει τα κρατικά ξενοδοχεία (των Ρόδων, "Θέρμαι", "Πίνδος", "Ελαφος", "Ελαφίνα") εκμισθώνοντάς τα σε ιδιώτες-επιχειρηματίες.

Τα πρώτα χρόνια και μέχρι το 1954 την εκμετάλλευσή τους είχαν ο γνωστός εφοπλιστής **Γ. Λάτσης** που είχε στείλει στη Ρόδο, ως αντιπρόσωπο τον αδελφό του Χριστόφορο και ο επιχειρηματίας των Αθηνών Γ. Πρωτέκδικος.

Το 1955 με ειδικό νόμο, παραχωρούνται για μία 20ετία στον **ΑΣΤΕΡΑ** προς εκμετάλλευση, όμως, το 1972 με νόμο της χούντας λύθηκε η σύμβαση και τα ξενοδοχεία περιήλθαν στην κυριότητα του ΕΟΤ.

Εκτοτε τα "Ελαφος" και "Ελαφίνα" εγκαταλείφθηκαν, για να ...ξαναζωντανέψουν και πάλι, αρκετές δεκαετίες αργότερα!

Οι εργασίες που έγιναν φρόντισαν να μην αλλοιώσουν τίποτα από τα ιστορικά στοιχεία του κτιρίου. Εσωτερικά και εξωτερικά τα πάντα παρέμειναν ίδια (όσο αυτό ήταν εφικτό), ενώ ο εξοπλισμός που προστέθηκε δένει αρμονικά με το στυλ και την ιστορία του κτιρίου.

Επιπλα και μικροαντικείμενα συντηρήθηκαν και πλαισιώθηκαν μαζί με άλλα νέα που γέμισαν τους χώρους του εστιατορίου και της καφετέριας, δημιουργώντας έναν πραγματικά ζεστό και φιλόξενο χώρο.

Οι επισκέπτες μπορούν να απολαύσουν το φυσικό τοπίο και να δοκιμάσουν το πλούσιο μενού του εστιατορίου, ή τον καφέ και το γλυκό τους, σε συνδυασμό με παιχνίδι και βόλτα.

Το "Ελαφος" είναι ανοιχτό και περιμένει όλους τους Ροδίτες να το επισκεφτούν!

Παρουσιάζουμε μια 30-λεπτη γυμναστική, πρακτική προσέγγιση σε μια υγιεινή ζωή και όλη την υποστήριξη που χρειάζεται να πετύχεις και τα δύο.



Τα Curves είναι ένας μοναδικός τρόπος να βρεις τη φόρμα σου. Ένας τρόπος που επιτρέπει στις γυναίκες να επιτύχουν τους στόχους τους για καλή φυσική κατάσταση με μιά 30-λεπτη γυμναστική κάθε φορά. Γιατί σχεδιάστηκε έχοντας εσένα κατά νου. Από τον εξοπλισμό που χρησιμοποιούμε έως τον τρόπο που αντιμετωπίζουμε την υγιεινή ζωή. Με λίγα λόγια, σου παρέχουμε την υποστήριξη που χρειάζεσαι για να καταπλήξεις τον εαυτό σου.

Curves

Η δύναμη να καταπλήξεις τον εαυτό σας.*

*Περισσότερα από 9.000 παραρτήματα παγκοσμίως

22410-20123
Εθνικής Αντιστάσεως & Λάρνακας 5
Ρόδος 85100

Μία δωρεάν εβδομάδα*

*Η εκπαίδευση προσφέρεται μόνο μία φορά ανά νέο μέλος

curves.com

Η δωρεάν εβδομάδα μπορεί να εξαργυρωθεί στην πρώτη επίσκεψη ή να αναλληφθεί με μιά ειδική δοκιμαστική μέλους. Δεν ισχύει σε συνδυασμό με άλλη προσφορά. Ισχύει μόνο στα παραρτήματα που συμμετέχουν στην προσφορά. Μόνο για νέα μέλη.

AE1294

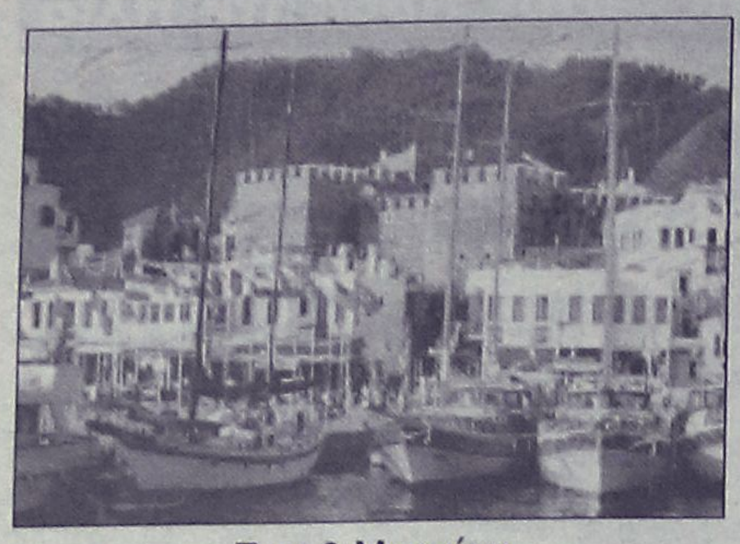

Στις 2 Μαρτίου

Εμπορική έκθεση ανοίγει στο Μαρμαρίς

Και ημερίδα με θέμα τις εμπορικές σχέσεις με τα Δωδεκάνησα

Νέα ευκαιρία δίδεται για την περαιτέρω ανάπτυξη των οικονομικών και εμπορικών σχέσεων Τουρκίας και Ελλάδας με την έκθεση «TUREX& ORGEF 2006-Εξοπλισμός ξενοδοχείων-εστιατορίων-μπαρ-εξαρτημάτων» στο ξενοδοχείο «MARTI RESORT» από 02 έως 05 Μαρτίου 2006. Θα πάρουν μέρος στην έκθεση πάνω από 120 παραγωγικές εταιρίες.

Κατά τις εκδηλώσεις της έκθεσης θα πραγματοποιηθεί ημερίδα με θέμα «Εμπορική συνεργασία μεταξύ τουρκικών ακτών Αιγαίου και Δωδεκανήσου Ελλάδος», διαγωνισμός νέων αρχιμαγείρων και σερβιτόρων, θα πάρουν μέρος δε και άλλες εκδηλώσεις.

Το Σάββατο 4 Μαρτίου 2006 θα πραγματοποιηθεί μουσικο-χορευτική βραδιά με φαγητό, ποτό και συμμετοχή τριμελούς ελληνικής μουσικής ομάδας από Ρόδο.

Η μετάβαση στο Μαρμαρίς καθώς και επιστροφή στη Ρόδο θα εξασφαλιστεί από την εταιρεία ταξιδιών «YESIL MARMARIS» (πρακτορείο Ρόδου ΑΝΚΑ ΤΡΑΒΕΛ κ. Γιάννης Καραγιάννης τηλ. 2241025095/2241026835 Για περισσότερες πληροφορίες επικοινωνία με τον κ. MEVLUT BASEKIN, οργανωτή έκθεσης, τηλ. 00902524123220/00902524120412 και στις ηλεκτρονικές διευθύνσεις: **www.atilimajans.com.tr info@atilimajans.com.tr**

Με απόφαση του δημοτικού συμβουλίου

Προσφυγή και του δήμου Κω για τις αντικειμενικές αξίες

Θα συνδράμει και ο Δικηγορικός Σύλλογος

Απόφαση να προσφύγει κατά των νέων αντικειμενικών αξιών έλαβε και ο δήμος της Κω, στη συνεδρίαση του δημοτικού συμβουλίου την περασμένη Παρασκευή. Το θέμα ήρθε προς συζήτηση μετά από παρέμβαση του επικεφαλής της μειοψηφίας Γιώργου Κυρίτση.

Αρχικά, μετά την ανακοίνωση των νέων αντικειμενικών αξιών, ο δήμος διερεύνησε το ενδεχόμενο της προσφυγής, αλλά οι απαντήσεις που πήρε από νομικούς συμβούλους δεν άφηναν και πολλά περιθώρια για κάτι τέτοιο και η ιδέα εγκαταλείφθηκε σύντομα. Σε σχετική συζήτηση που είχε γίνει στο δημοτικό συμβούλιο πριν από περίπου ένα μήνα, μετά την εισήγηση του δημάρχου Μιλτιάδη Φάκκου, αποφασίσθηκε να μην μπει ο δήμος σε μια διαδικασία που εκτιμήθηκε ως «χαμένη υπόθεση», αλλά να στηρίξει όλες τις αντίστοιχες προσφυγές που κατατέθηκαν ή θα κατατίθεντο από φορείς και ιδιώτες.

Στη συνέχεια όμως τα δεδομένα άλλαξαν, όταν ο δήμος Ροδίων συγκρότησε φάκελο με όλα τα στοιχεία και σε συνεργασία με τα τρία επιμελητήρια (Εμποροβιομηχανικό, Τεχνικό και Οικονομικό) είχε ακολουθήσει στο παρελθόν και ο δήμος Μυκόνου, κερδίζοντας μάλιστα την υπόθεση στο ΣτΕ.

Ουσιαστικά η συζήτηση

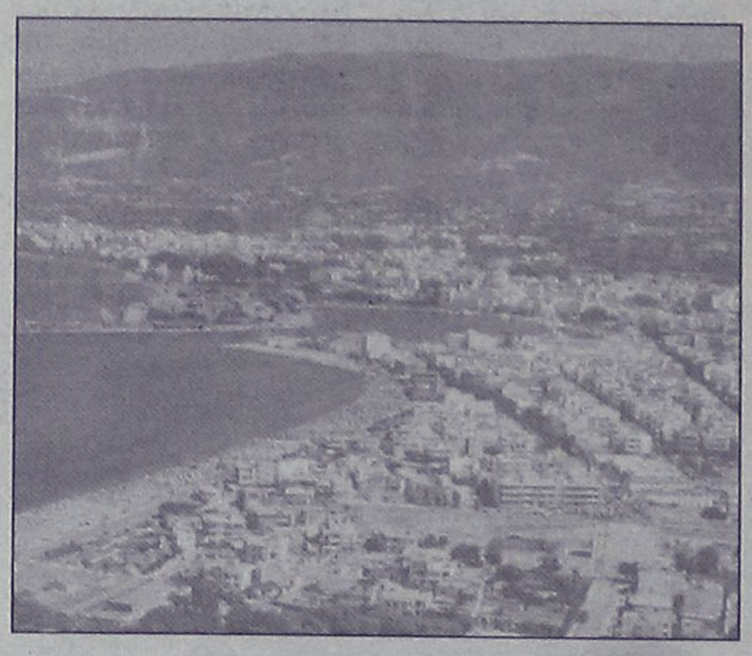

τον οποίο και υπέβαλε στο Συμβούλιο της Επικρατείας, ζητώντας μείωση των αντικειμενικών αξιών.

Η κίνηση αυτή λειτούργησε σαν «καμπανάκι» για τον επικεφαλής της μειοψηφίας Γιώργο Κυρίτση, ο οποίος ζήτησε άμεσα να συζητηθεί το θέμα στο δημοτικό συμβούλιο, όπως και έγινε την περασμένη Παρασκευή.

Κατά τη διάρκεια της συνεδρίασης συζητήθηκε το γεγονός ότι τον ίδιο δρόμο με το δήμο Ροδίων ερωτημάτων για το πώς ο δήμος Κω έχασε πολύτιμο χρόνο πιστεύοντας ότι πρόκειται για χαμένη υπόθεση και το αν υπάρχουν πλέον τα περιθώρια να κατατεθεί η προσφυγή, αφού η προθεσμία λήγει σήμερα.

Εκπρόσωπος του ΕΒΕΔ παραβρέθηκε στη συνεδρίαση και ενημέρωσε για τις ενέργειες που έχουν γίνει στη Ρόδο, τα δεδομένα που υπάρχουν στην Κω και τη βοήθεια που μπορεί να δώσει το τοπικό τμήμα του ΕΒΕΔ στο δήμο Κω προκειμένου να συγκεντρωθούν τα στοιχεία και να υποβληθεί η προσφυγή.

Παρά τα πολύ στενά περιθώρια, αποφασίσθηκε τελικά ομόφωνα να δοθεί η μάχη, με το δήμο να προσφεύγει σε όλα τα ένδικα μέσα που μπορεί, ζητώντας μείωση των νέων αντικειμενικών αξιών που ανακοινώθηκαν τον Ιανουάριο για τη πόλη της Κω.

Στο πλαίσιο των προσπαθειών που γίνονται θα συνδράμει και ο Δικηγορικός Σύλλογος Κω, βοηθώντας όσο είναι δυνατό στη νομική τεκμηρίωση του αιτήματος.

Στη συνεδρίαση της Παρασκευής επαναβεβαιώθηκε για άλλη μια φορά η απόφαση του δημοτικού συμβουλίου, πέραν της δικής του προσφυγής, να υποστηρίξει και όλες τις προσφυγές που κατατέθηκαν για τις αντικειμενικές αξίες από πρόσωπα (εμπόρους, καταστηματάρχες κ.λπ.) αλλά και φορείς της περιοχής.

Εκτιμάτε ωστόσο ότι το εγχείρημα είναι εξαιρετικά δύσκολο, εξαιτίας των στενών χρονικών περιθωρίων που υπάρχουν για τη συλλογή των στοιχείων που πρέπει να συνοδεύουν το φάκελο με το αίτημα για μείωση των τιμών.

SHIPPING COMPANY OF SYMI

Α.Ν.Ε.Σ.

ΑΝΩΝΥΜΗ ΝΑΥΤΙΛΙΑΚΗ ΕΤΑΙΡΕΙΑ ΣΥΜΗΣ

ΔΡΟΜΟΛΟΓΙΑ Ε/Γ –Ο/Γ ΠΡΩΤΕΥΣ ΑΠΟ 19/01/06 ΕΩΣ 28/02/06

ΔΕΥΤΕΡΑ			ΤΡΙΤΗ			ΤΕΤΑΡΤΗ			ΠΕΜΠΤΗ			ΠΑΡΑΣΚΕΥΗ			ΣΑΒΒΑΤΟ			ΚΥΡΙΑΚΗ		
ΛΙΜΑΝΙ	ΩΡΑ		ΛΙΜΑΝΙ	ΩΡΑ		ΛΙΜΑΝΙ	ΩΡΑ		ΛΙΜΑΝΙ	ΩΡΑ		ΛΙΜΑΝΙ	ΩΡΑ		ΛΙΜΑΝΙ	ΩΡΑ		ΛΙΜΑΝΙ	ΩΡΑ	
	ΑΦ	ΑΝ		ΑΦ	ΑΝ		ΑΦ	ΑΝ		ΑΦ	ΑΝ		ΑΦ	ΑΝ		ΑΦ	ΑΝ		ΑΦ	ΑΝ
ΣΥΜΗ	-	06.00	ΚΩΣ	-	05.30				ΚΑΛ/ΝΟΣ		04.20	ΚΩ		05.00	ΣΥΜΗ	-	06.00			
ΡΟΔΟΣ	07.40	08.45	ΝΙΣΥΡΟΣ	07.00	07.15				ΚΩΣ	05.20	05.30	ΣΥΜΗ	08.30	09.00	ΡΟΔΟΣ	07.40	08.45			
ΚΑΣΤ/ΖΟ	13.15	13.30	ΤΗΛΟΣ	08.35	08.50				ΝΙΣΥΡΟΣ	07.00	07.15	ΡΟΔΟ	10.40	15.30	ΚΑΣΤ/ΖΟ	13.15	13.30			
ΡΟΔΟΣ	18.15	18.30	ΣΥΜΗ	10.40	11.00				ΤΗΛΟΣ	08.35	08.50	ΣΥΜΗ	17.10	Δ	ΡΟΔΟΣ	18.15	18.30			
ΣΥΜΗ	20.10	20.30	ΡΟΔΟΣ	12.40	13.30				ΣΥΜΗ	10.40	11.00				ΣΥΜΗ	20.10	Δ			
ΚΩ	23.45	Δ	ΣΥΜΗ	15.10	15.30				ΡΟΔΟΣ	12.40	13.30									
			ΤΗΛΟΣ	17.20	17.35				ΣΥΜΗ	15.10	15.30									
			ΝΙΣΥΡΟΣ	19.00	19.15				ΤΗΛΟΣ	17.20	17.35									
			ΚΩΣ	20.45	21.00				ΝΙΣΥΡΟΣ	19.00	19.15									
			ΚΑΛ/ΝΟΣ	22.00	Δ				ΚΩΣ	20.45	Δ									

ΣΗΜΕΙΩΣΗ : ΣΕ ΠΕΡΙΠΤΩΣΗ ΚΑΘΥΣΤΕΡΗΜΕΝΗΣ ΑΦΙΞΗΣ ΤΟΥ BLUE STAR 2 ΣΤΗΝ ΚΩ ΤΟ Ε/Γ-Ο/Γ ΠΡΩΤΕΥΣ ΘΑ ΑΝΑΧΩΡΕΙ ΜΕΤΑ ΤΗΝ ΑΦΙΞΗ ΤΟΥ BLUE STAR 2 ΠΡΟΚΕΙΜΕΝΟΥ ΝΑ ΕΠΙΤΥΓΧΑΝΕΤΑΙ Η ΑΝΤΑΠΟΚΡΙΣΗ.

ΔΡΟΜΟΛΟΓΙΑ Ε/Γ –Υ/Γ ΑΙΓΛΗ ΑΠΟ 18/01/06 ΕΩΣ 28/02/06

ΔΕΥΤΕΡΑ			ΤΡΙΤΗ			ΤΕΤΑΡΤΗ			ΠΕΜΠΤΗ			ΠΑΡΑΣΚΕΥΗ			ΣΑΒΒΑΤΟ			ΚΥΡΙΑΚΗ		
ΛΙΜΑΝΙ	ΩΡΑ		ΛΙΜΑΝΙ	ΩΡΑ		ΛΙΜΑΝΙ	ΩΡΑ		ΛΙΜΑΝΙ	ΩΡΑ		ΛΙΜΑΝΙ	ΩΡΑ		ΛΙΜΑΝΙ	ΩΡΑ		ΛΙΜΑΝΙ	ΩΡΑ	
	ΑΦ	ΑΝ		ΑΦ	ΑΝ		ΑΦ	ΑΝ		ΑΦ	ΑΝ		ΑΦ	ΑΝ		ΑΦ	ΑΝ		ΑΦ	ΑΝ
ΡΟΔΟΣ		07.45				ΣΥΜΗ		09.00	ΣΥΜΗ		09.00				ΣΥΜΗ		09.00	ΣΥΜΗ		16.00
ΣΥΜΗ	08.45	09.00				ΡΟΔΟΣ	10.00	14.00	ΡΟΔΟΣ	10.00	15.00				ΡΟΔΟΣ	10.00	15.00	ΡΟΔΟ	17.00	Δ
ΡΟΔΟΣ	10.00	15.00				ΣΥΜΗ	15.00	Δ	ΣΥΜΗ	16.00	Δ				ΣΥΜΗ	16.00	Δ			
ΣΥΜΗ	16.00	Δ																		

ΜΕΧΡΙ 28 ΦΕΒΡΟΥΑΡΙΟΥ ΕΚΠΤΩΣΗ 30% ΣΕ ΟΛΑ ΤΑ ΔΡΟΜΟΛΟΓΙΑ ΤΟΥ ΑΙΓΛΗ

Τα δρομολόγια μπορούν να τροποποιηθούν λόγω εκτάκτων συγκοινωνιακών αναγκών ή καιρικών συνθηκών.
Παρακαλούμε πριν ταξιδέψετε επικοινωνήστε με την Εταιρεία :
Γραφείο Σύμης : Τηλ. 2246071444 Φαξ 2246071373
Γραφείο Ρόδου : Τηλ. 2241037769 Φαξ 2241034493

AE1194

sigma travel agency

ΑΝΑΧΩΡΗΣΗ 3/3/2006 ΜΕ ΠΤΗΣΗ ΤΣΑΡΤΕΡ ΑΠΟ ΡΟΔΟ

5ήμερη ΑΕΡΟΠΟΡΙΚΗ ΕΚΔΡΟΜΗ ΣΤΗΝ ΜΑΓΕΥΤΙΚΗ ΠΡΑΓΑ!!!

Απολαύστε την Πράγα 5 ημέρες γεμάτες διασκέδαση και μαζί μονοήμερη εκδρομή ΜΟΝΑΧΟ

Σε ξενοδοχεία 4* με πρωινό μπουφέ και ημιδιατροφή - Μεταφορές με πολυτελές κλιματιζόμενο πούλμαν - Περιηγήσεις - Ξεναγήσεις - Έμπειρος αρχηγός

Η αναχώρηση 3/3 είναι απόγευμα
Επιστροφή 7/3 απόγευμα

ΤΗΛΕΦΩΝΗΣΤΕ ΜΑΣ
ΓΙΑ ΠΕΡΙΣΣΟΤΕΡΕΣ ΠΛΗΡΟΦΟΡΙΕΣ

SIGMA S.S. TRAVEL

Τηλ.: 22410 90049, Fax: 22410 96697
Υπεύθυνος: Στεργενάκης Στ.
ΔΕΥΤ.-ΠΑΡΑΣ.: 09.00-17.00, 18.00-20.30
ΣΑΒΒΑΤΟ: 09.00-13.30

AE1269

Σοκ για την αυτοκτονία του 42χρονου

Διερευνάται από τον εισαγγελέα

Πραγματικό σοκ έχει προκαλέσει στην κοινή γνώμη της Ρόδου, ο θάνατος του 42χρονου οικοδόμου, ο οποίος βρέθηκε απαγχονισμένος προχθές το απόγευμα στη περιοχή του Καλαμώνα.

Η υπόθεση της αυτοκτονίας του 42χρονου Χρήστου Γρύλλη του Ιωάννου έχει ήδη κλειδωθεί στο εισαγγελικό «στόχαστρο», ωστόσο όμως οι αστυνομικές αρχές με τα στοιχεία που έχουν στα χέρια τους αποκλείουν κάθε άλλο ενδεχόμενο.

Χθες ολοκληρώθηκε και η ιατροδικαστική εξέταση που είχε διαταχθεί για να διαπιστωθούν τα ακριβή αίτια θανάτου του 42χρονου, το πόρισμα της οποίας – σύμφωνα με πληροφορίες- κάνει λόγο για απαγχονισμό. Σύμφωνα με τις ίδιες πληροφορίες ο 42χρονος αυτόχειρας έβαλε τέρμα στη ζωή του το βράδυ του περασμένου Σαββάτου.

Ωστόσο αρκετά ερωτηματικά εξακολουθεί να προκαλεί το γεγονός ότι ο 42χρονος επέλεξε την ίδια περιοχή, το ίδιο δέντρο και κυρίως το ίδιο κλαδί που είχε απαγχονιστεί πριν από τρεις μήνες και ο Μανώλης Κωστιού.

Ανώτεροι αξιωματικοί της αστυνομίας, αξιολογώντας τα μέχρι τώρα στοιχεία, αναφέρουν ότι πιθανολογείται ο αυτόχειρας να σχεδίαζε από καιρό την πράξη του, ενώ δεν αποκλείεται να είχε διερευνήσει πριν το χώρο που θα επέλεγε για να θέσει τέρμα στη ζωή του.

Υπενθυμίζεται ότι ο Χρήστος Γρύλλης βρέθηκε απαγχονισμένος την περασμένη Κυριακή το μεσημέρι από δύο κρεοπώλες που είχαν βρεθεί στη περιοχή του Καλαμώνα, ψάχνοντας ζώα της φάρμας τους. Αμέσως στη περιοχή έσπευσαν η αντεισαγγελέας κ. Ευαγγελία Λιάσου, ο αστυνομικός υποδιευθυντής κ. Ναπολέων Βλάσσης και ο ιατροδικαστής κ. Φούντος.

Αξίζει να επισημανθεί ότι μέσα στο αυτοκίνητο του αυτόχειρα βρέθηκε σημείωμά του με το οποίο αναλαμβάνει εξ ολοκλήρου την ευθύνη για τον τερματισμό της ζωής του.

Στον εισαγγελέα για τις καντίνες

Ζήτησαν την παρέμβασή του οι εστιάτορες της Ρόδου

Την παρέμβαση του εισαγγελέα Πλημμελειοδικών Ρόδου κ. Γιώργου Οικονόμου ζήτησαν χθες τα μέλη του Σωματείου Εστιατόρων Ρόδου, προκειμένου να κινηθούν όλες οι νόμιμες διαδικασίες για την αποτροπή του φαινομένου πώλησης φαγητών από καντίνες κ.ά.

Το θέμα το οποίο έχει απασχολήσει και παλαιότερα τον κλάδο, ήρθε και πάλι στο προσκήνιο μετά τις καταγγελίες για πώληση διαφόρων φαγητών από καταστήματα που δεν φέρουν την ανάλογη άδεια. Μάλιστα όπως έγινε γνωστό από τα μέλη του Σωματείου σε αρκετές περιπτώσεις η παραγγελία γίνεται και διανομή στο χώρο που θα ζητήσει ο πελάτης!

Οι καταγγελίες αυτές ήταν «οι σταγόνες που ξεχύλισαν το ποτήρι» και έτσι χθες και τα εννέα



μέλη του διοικητικού συμβουλίου του Συλλόγου επισκέφθηκαν τον εισαγγελέα Πλημμελειοδικών Ρόδου κ. Γιώργο Οικονόμου, τον οποίο και ενημέρωσαν σχετικά.

Η συνάντηση θα επαναληφθεί σήμερα στις 11 το πρωί παρουσία και του διοικητή του Αστυνομικού Τμήματος Ρόδου κ. Αδάμ Δαλάκα, όπου και θα παρθούν αποφάσεις για τη λήψη μέτρων από τους αρμόδιους φορείς με στόχο την πάταξη τέτοιων φαινομένων.

Μιλώντας στη «Ροδιακή» ο πρόεδρος του Συλλόγου Εστιατόρων Ρόδου κ. Κώστας Σαρρής δεν έκρυψε την αγανάκτησή του λέγοντας χαρακτηριστικά ότι «εμείς πραγματοποιούμε σεμινάρια για τη βελτίωση της επαγγελματικής μας δραστηριότητας, τη στιγμή που κάποιοι άλλοι εκμεταλλευόμενοι την ανέχεια των αρμοδίων αρχών, δρουν ανενόχλητα, προκαλώντας ζημιά στον κλάδο μας».

Σε κάθε περίπτωση πάντως, οι εστιάτορες φέρονται αποφασισμένοι να κινήσουν όλες τις νόμιμες διαδικασίες προκειμένου να προστατεύσουν τα επαγγελματικά τους δικαιώματα.

Στάση-παγίδα στα Κρητικά

Τραυματίστηκε το Σάββατο ηλικιωμένη τουρίστρια

Εκτός κινδύνου νοσηλεύεται στο νοσοκομείο της Ρόδου μια ηλικιωμένη Βρετανίδα τουρίστρια η οποία τραυματίστηκε το απόγευμα του περασμένου Σαββάτου στο κεφάλι, από σίδερο που είχε τοποθετηθεί κοντά σε στάση λεωφορείου στην περιοχή των Κρητικών.

Το ατύχημα, σημειώθηκε λίγο μετά τις 3 το απόγευμα όταν η τουρίστρια μαζί με άλλες δύο συμπατριώτισσές της, κινούνταν επί του πεζοδρομίου και κάτω από



αδιευκρίνιστες συνθήκες, έχασε την ισορροπία της και καρφώθηκε στην σιδηρόβεργα.

Αμέσως ειδοποιήθηκε το ΕΚΑΒ, ασθενοφόρο του οποίου έφθασε επιτόπου και την μετέφερε στο νοσοκομείο όπου και τις παρασχέθηκαν οι πρώτες βοήθειες. Κάτοικοι της περιοχής πάντως - αυτόπτες μάρτυρες στο περιστατικό, έκαναν λόγω για αυξημένους κινδύνους που προκύπτουν για τους πεζούς από την εκτέλεση τέτοιων έργων.



ΑΝΟΙΚΤΑ ΟΛΟ ΤΟΝ ΧΡΟΝΟ

Δημιουργήσαμε μια πολυτελή αίθουσα εκδηλώσεων ιδανική για διοργάνωση

*ΔΕΞΙΩΣΗΣ ΓΑΜΟΥ
*ΔΕΞΙΩΣΗΣ ΒΑΠΤΙΣΗΣ
*ΧΟΡΟΕΣΠΕΡΙΔΕΣ
*ΡΕΒΕΓΙΟΝ
*ΚΟΠΗ ΠΙΤΑΣ
*ΠΑΙΔΙΚΑ ΠΑΡΤΥ

The FORUM BEACH
Resort Hotel & Spa center
☆ ☆ ☆ ☆

Οδός Φερενίκης - Παραλία Ιαλυσού
Πληρ. Τηλ.: 2241096601-2 AE991

Καταδίκες για το "Σάμινα"

Ενοχοι για πλημμελληματικού χαρακτήρα πράξεις κρίθηκαν ο ύπαρχος Γιώργος Τριαντάφυλλος, ο πρώτος μηχανικός Γεράσιμος Σκιαδαρέσης, ο ασυρματιστής Δημήτρης Τσούρας και οι εκπρόσωποι της πλοιοκτήτριας εταιρείας. Αθώοι κρίθηκαν ο πηδαλιούχος Παναγιώτης Κάσδαγλης και ο επιθεωρητής του υπουργείου Εμπορικής Ναυτιλίας, Παναγιώτης Τσόδρας.

Το δικαστήριο δέχθηκε ότι το πλοίο οδηγήθηκε στη μοιραία πρόσκρουση στις βραχονησίδες Πόρτες από λάθος πλεύση και όχι από μηχανική βλάβη, ενώ καταλόγισε ευθύνες και στους υπευθύνους της πλοιοκτήτριας εταιρείας.

Έτσι, επέβαλε πρόσκαιρες καθείρξεις στον πλοίαρχο και τον υποπλοίαρχο του «Εξπρές Σάμινα», το ναυάγιο του οποίου, στις 26 Σεπτεμβρίου 2000, παρέσυρε στο θάνατο συνολικά 80 ανθρώπους. Επέβαλε επίσης ποινές φυλάκισης σε τρία μέλη του πληρώματος και στους δύο υπευθύνους της πλοιοκτήτριας εταιρείας.

Σύμφωνα με την εισαγγελική πρόταση, που έγινε δεκτή από το δικαστήριο, στον πλοίαρχο Βασίλη Γιαννακή επιβλήθηκε ποινή φυλάκισης 16 ετών, ενός μηνός και 15 ημερών και στον υποπλοίαρχο Αναστάσιο Ψυχογιό, ο οποίος, σύμφωνα με το δικαστήριο, φέρει τις βαρύτερες ευθύνες, ποινή φυλάκισης 19 ετών, ενός μηνός και 15 ημερών.

Ανακοίνωση της ν.ε. του ΠΑΣΟΚ

Για τις τροποποιήσεις στον Καποδίστρια

Ανακοίνωση κατά της απόφασης της κυβέρνησης να προχωρήσει στην ανεξαρτητοποίηση ορισμένων κοινοτήτων, τροποποιώντας το σχέδιο «Καποδίστριας», εξέδωσε η Νομαρχιακή Επιτροπή Βορείου Συγκροτήματος Δωδεκανήσου του ΠΑΣΟΚ, την οποία υπογράφει ο συντονιστής Θεοδόσης Νικηταράς.

Στην ανακοίνωση της Ν.Ε. αναφέρονται τα εξής:

«Η απόφαση της κυβέρνησης να τροποποιήσει τον Καποδίστρια, άνοιξε τους ασκούς του Αιόλου. Σπέρνοντας ανέμους θερίζει τώρα θύελλες.

Πρώην κοινότητες οδηγούνται πλέον σε δυναμικές κινητοποιήσεις προκειμένου να



πετύχουν και αυτές την επαναφορά τους στην προ του Καποδίστρια κατάσταση, μετά το παράθυρο που άνοιξε η απόφαση του υπουργείου Εσωτερικών.

Η κατάσταση στην περιφέρεια, ίσως σε λίγο γίνει ανεξέλεγκτη.

Η κυβέρνηση, όμηρος των προεκλογικών υποσχέσεών της, πληρώνει τώρα το βαρύ τίμημα των επιλογών αυτών.

Αντί να προχωρήσει στην ισχυροποίηση των δήμων, μέσα από τη μεταφορά πόρων και αρμοδιοτήτων, τους κατακερματίζει, επαναφέροντας το θεσμό των πρώην κοινοτήτων.

Αντί να κάνει βήματα μπροστά, κάνει άλματα προς τα πίσω.

Αντί για θεσμικές μεταρρυθμίσεις, εξαργυρώνει προεκλογικά γραμμάτια, που σημειώνουν τον τόπο.

Διαπράττοντας το ένα λάθος μετά το άλλο, χειριζόμενη με ερασιτεχνικό τρόπο εξαιρετικά σοβαρά θέματα, αποδεικνύει καθημερινά την ανεπάρκειά της. Η αντίστροφη μέτρηση όμως έχει πλέον αρχίσει. Η Πανελλαδική Δημοσκόπηση της ALCO που δείχνει πρώτο για πρώτη φορά το ΠΑΣΟΚ, αποδεικνύει αυτό που εδώ και καιρό ψιθυρίζει η Ελληνική Κοινωνία.

Ότι αυτή η κυβέρνηση, θα αποτελεί ακόμη μια παρένθεση, όπως ακριβώς την περίοδο 1990 - 1993».

Συναντήσεις της υπουργού Τουρισμού

Με την ηγεσία των ξενοδόχων της χώρας

Η Υπουργός Τουριστικής Ανάπτυξης κ. Φάνη Πάλλη-Πετραλιά χθες 27 Φεβρουαρίου 2006, είχε σειρά επαφών με





τους Προέδρους και τα μέλη του διοικητικού συμβουλίου του Ξενοδοχειακού Επιμελητηρίου Ελλάδας (Ξ.Ε.Ε), του Συνδέσμου Ελληνικών Τουριστικών Επιχειρήσεων (ΣΕΤΕ) και της Πανελλήνιας Ομοσπονδίας Ξενοδόχων (Π.Ο.Ξ).

Αντικείμενο των συναντήσεων με τους θεσμικούς παράγοντες του τουρισμού ήταν οι προτεραιότητες της τουριστικής πολιτικής για το επόμενο διάστημα και μεταξύ άλλων συζητήθηκαν η προώθηση του νέου νομοσχεδίου για τον ιαματικό τουρισμό καθώς και τα νέα αναπτυξιακά κίνητρα.

Παράλληλα επισημάνθηκε η αναγκαιότητα για νέα δυναμική στην περιφερειακή ανάπτυξη και η στήριξη επενδυτών ενώ συζητήθηκαν και θέματα που σχετίζονται με την βελτίωση και την ανταγωνιστικότητα του ελληνικού τουριστικού προϊόντος.

Η κ. Φάνη Πάλλη-Πετραλιά υπογράμμισε ότι κυρίαρχοι στόχοι, στο πλαίσιο της πολιτικής των τομών και των μεταρρυθμίσεων που προωθεί η κυβέρνηση, είναι η ενίσχυση του στρατηγικού σχεδιασμού και της ταυτότητας του ελληνικού τουριστικού προϊόντος και ο καλύτερος συντονισμός όλων των εμπλεκόμενων φορέων προκειμένου να λειτουργούν πιο αποτελεσματικά.

Ενημέρωση για την γρίπη στην Κάρπαθο

Την περασμένη Τετάρτη στο τοπικό διαμέρισμα Μεσοχωρίου του Δ. Καρπάθου στην αίθουσα του εκκλησιαστικού Μεγάρου πραγματοποιήθηκε συγκέντρωση για ενημέρωση των κατοίκων. Κλιμάκιο του Επαρχείου Καρπάθου-Κάσου με τον Έπαρχο Καρπάθου Μιχάλη Ερωτόκριτο, ο οποίος ενημέρωσε για την πορεία των έργων της επαρχίας, και τους παρακάτω υπηρεσιακούς παράγοντες: Νίκο Σπανό – Κτηνίατρο ο οποίος ενημέρωσε για την γρίπη των πτηνών, Μιχάλη Τσαγκάρη γεωπόνο ο οποίος ενημέρωσε για θέματα Γεωργίας, Θεμελή Γιώτα – προϊσταμένη Διοικητικών Υπηρεσιών , Ευαγγελία Μακράκη – υπεύθυνη γραφείου Πρόνοιας, Χατζηγεωργίου Ζωή – υπάλληλο του ΚΕΠ και Χατζηχρήστο Γεώργιο – οπλίτη τεχχνολόγο ζωϊκής παραγωγής.



Στην συγκέντρωση παρευρέθηκαν ο πρόεδρος του τοπικού συμβουλίου του δημ. διαμερίσματος Μεσοχωρίου, Πολίτης Νίκος, ο αντιπρόεδρος Γιάννης Χαροκόπος, ο πάτερ Αθανάσιος Γκότσης και κάτοικοι της περιοχής.

KYDON TOURS

ΕΚΔΡΟΜΕΣ!!!

Ποιότητα-φροντίδα-επιτυχία

...DUBAI

Ηλιος-Αμμος και παντού χρυσός

5-10/3/06

ΜΕΤΑ την επιτυχία μας του γκρουπ στο DUBAI 15/1-20/1/06

ΕΠΑΝΑΛΑΜΒΑΝΟΥΜΕ

Την όμορφη αυτή εκδρομή στην πιο in και πολυσυζητημένη πόλη του κόσμου.

Την πόλη του μέλλοντος - υπερσύγχρονη, αστραφτερή, με το πιο ακριβό ξενοδοχείο στον κόσμο το περίφημο BURJ AL ARAB κτισμένο όλο στη θάλασσα, το χιονοδρομικό κέντρο μέσα στην έρημο, τα νησιά που κτίζουν μέσα στη θάλασσα, τα καταπληκτικά μοναδικής αρχιτεκτονικής κτίρια, πάρκα, δρόμους και shopping center για τα πιο τρελά ψώνια!!!

Περιλαμβάνει:

- Αεροπορικά εισιτήρια από Ρόδο με AEGEAN και QATAR από ΑΘΗΝΑ
- Ξενοδοχείο MARRIOTT 5 αστέρων DE LUXE κεντρικό ξενοδοχείο με πρωινό- μπουφέ
- Μεταφορές αεροδρόμιο -ξενοδοχείο- αεροδρόμιο
- Ξενάγηση DUBAI με γεύμα
- Κρουαζιέρα με δείπνο και χορό ORIENTAL
- Ασφάλεια ταξιδιού
- Συνοδός η κ. Ελένη Ψυλλάκη
- Φόροι αεροδρομίων

Προαιρετικές εκδρομές

- SAFARI με δείπνο - εκδρομή στο ABOU DABI
- Δείπνο στο περίφημο ξενοδοχείο BURJ AL ARAB

••••

ΕΚΔΡΟΜΕΣ ΑΠΟΚΡΙΕΣ!!!

Εχουμε τριήμερα - τετραήμερα για όλους τους προορισμούς

ΕΛΑΤΕ στο γραφείο μας για προγράμματα!!!

Η πείρα μας 30 χρόνια στη διάθεσή σας

ΠΡΑΚΤΟΡΕΙΟ ΚΥΔΩΝ ΙΑΤΑ

Εθ. Δωδ/σίων 14-Ακτή Σαχτούρη 8 • Τηλ. 22410-23000, 27900, 27722 • E-mail: Kydon@otenet.gr

ΧΠΤΡ022

ΣΥΝΕΡΓΕΙΟ ΑΥΤΟΚΙΝΗΤΩΝ-
ΕΜΠΟΡΙΑ ΑΝΤΑΛΛΑΚΤΙΚΩΝ-
ΕΙΣΑΓΩΓΕΣ ΜΕΤΑΧΕΙΡΙΣΜΕΝΩΝ Ι.Χ. και
ΕΠΑΓΓΕΛΜΑΤΙΚΩΝ ΦΟΡΤΗΓΩΝ ΑΥΤΟΚΙΝΗΤΩΝ-
ΓΕΩΡΓΙΚΩΝ ΜΗΧΑΝΗΜΑΤΩΝ

ΙΩΑΝΝΗΣ ΚΡΗΤΙΚΟΣ

CAR CENTER

ΠΩΛΗΣΕΙΣ ΜΕΤΑΧΕΙΡΙΣΜΕΝΩΝ:

- **MAZDA 4X4 DIESEL,** τετράπορτο, AC, υδραυλικό τιμόνι, ABS, AIRBAG 2, κεντρικό κλείδωμα, ηλεκτρικά παράθυρα, XARDTOP, ζάντες αλουμινίου, σκαλοπάτια, βελούδινο σαλόνι, καινούργιο 0 χιλιόμετρα.
- **MERCEDES SPRINTER 312D,** μοντέλο 1998, εισαγωγής, DIESEL, κλειστό.
- **MERCEDES SPRINTER 308 D,** μοντέλο 1998, DIESEL, κλειστό εισαγωγής.
- **ΤΡΑΚΤΕΡ JJEKH** 28HP 1999 μοντέλο μαζί με παρελκόμενο δεντροκομικό, DIESEL.
- **ΦΡΕΖΑ** σκαπτικό, ρουλερίνη, 8HP μαζί με παρελκόμενα, DIESEL.
- **NISSAN CARCO** κλούβα, DIESEL, 2.300 cc, 1999 μοντέλο, AC, υδραυλικό τιμόνι, κεντρικό κλείδωμα, εισαγωγής.
- **MERCEDES SPRINTER 308D** υδραυλικό τιμόνι, ABS, ανοικτό φορτηγάκι, 1998 μοντέλο, εισαγωγής.
- **RENAULT EXPRER** κλουβάκι κλειστό, 1994 μοντέλο, DIESEL.
- **FORD COURIER** κλουβάκι, 1.800cc, DIESEL, 1998 μοντέλο, υδραυλικό τιμόνι, εισαγωγής.
- **OPEL COMBO,** 1.700, κλουβάκι, DIESEL, 1997 μοντέλο.
- **DAEWOO MATIZ** 2001 μοντέλο, AC, κεντρικό κλείδωμα.
- **MERCEDES SPRINTER** κόφα με υδραυλική πόρτα πίσω, 412 D, ABS, υραυλικό τιμόνι, 1999 μοντέλο, εισαγωγής.
- **BMW 320** DIESEL, στέσιον, βάγκον υδραυλικό τιμόνι, AC, ABS, RECARO, καθίσματα, ηλεκτρικά παράθυρα, AIRBAG, τιμόνι πολλαπλών χρήσεων, τηλέφωνο, κεντρικό κλείδωμα, καθίσματα δέρμα JBASMA, ζάντες αλουμινίου, κουρτινάκι ηλέκτρικό πίσω εισαγωγής.
- **CITROEN SAXO** 2002, 1.100 c.c., AC, υδραυλικό τιμόνι, κεντρικό κλείδωμα, ηλεκτρικά παράθυρα.
- **HYUNDAI ACCENT** 2001 1.400cc, AC, ABS, AIR BAG, κεντρικό κλείδωμα, υδραυλικό τιμόνι, ηλεκτρικά παράθυρα.
- **HYUNDAI COUPE** 1.600 cc, 1998 μοντέλο, ABS, AIRBAG, AC, υδραυλικό τιμόνι, κεντρικό κλείδωμα, δερμάτινα καθίσματα, ηλεκτρικά παράθυρα.
- **NISSAN ALMERA** 1.500 cc, 2001 μοντέλο, AC, ABS, AIRBAG, υδραυλικό τιμόνι, κεντρικό κλείδωμα, ηλεκτρικά παράθυρα.

Εναντι παλαιού αεροδρομίου Μαριτσών

Πληρ. τηλ. **2241047670, 6944476553**

AE674

Ξεκίνησαν χθες

Σεμινάρια επιμόρφωσης των εστιατόρων Ρόδου

Μετέχουν περίπου 60 άτομα

Με συμμετοχή ικανοποιητικού αριθμού ατόμων ξεκίνησαν χτες το πρωί στο Επιμελητήριο Δωδεκανήσου, τα επιμορφωτικά σεμινάρια που διοργανώνει και φέτος, το σωματείο εστιατόρων νήσου Ρόδου «Η πρωτοπορία».

Συγκεκριμένα, έδωσαν «το παρών» περίπου 60 άτομα (πέρυσι ήταν λιγότερα) κατά τη χτεσινή πρώτη μέρα, ενώ σύμφωνα με τις εκτιμήσεις η συμμετοχή θα αγγίξει τα 200 άτομα.

Την κήρυξη των σεμιναρίων έκανε ο αντινομάρχης **κ. Νίκος Ζωίδης.** Την ικανοποίησή του για τη συμμετοχή, εξέφρασε με δηλώσεις του, χτες στη «Ρ» ο πρόεδρος του σωματείου κ. Κώστας Σαρρής, ο οποίος επεσήμανε το γεγονός ότι τα μαθήματα είναι πολύ χρήσιμα και ενδιαφέροντα, γι' αυτό και υπάρχει αυτή η συμμετοχή.

Κατά τη χτεσινή μέρα, στα σεμινάρια «πρώτων βοηθειών στο χώρο εστίασης» και «ατομικής και γενικής καθαριότητας» δίδαξε ο πρόεδρος του ΙΝΚΑ γιατρός **κ. Γιάννης Καζουλάκης.**

Κατά τη σημερινή δεύτερη μέρα που η συμμετοχή αναμένεται να είναι πολύ μεγαλύτερη, θα γίνει μάθημα για τη διαχείριση κρίσεων από υπεύθυνο αξιωματικό της Πυροσβεστικής Υπηρεσίας Ρόδου.

Τα μαθήματα που διεξάγονται μέχρι τη 1 το μεσημέρι θα ολοκληρωθούν την επόμενη εβδομάδα ημέρα Πέμπτη, στις εγκαταστάσεις της ΑΣΤΕΡ.

Την Παρασκευή 3 Μαρτίου θα πραγματοποιηθεί επίσκεψη στο οινοποιείο της EMERY στον Έμπωνα.



Την Παρασκευή στην πόλη μας

Εκδήλωση γνωριμίας των ολυμπιακών αερογραμμών

Παρέστη ο πρόεδρος της εταιρίας κ. Π. Παπαγεωργίου

Με απόλυτη επιτυχία έγινε το βράδυ της Παρασκευής, η εκδήλωση γνωριμίας που διοργάνωσε το περιφερειακό κατάστημα Ρόδου, των Ολυμπιακών Αερογραμμών για τους συνεργάτες, το προσωπικό και τους φίλους της εταιρίας, στο ξενοδοχείο Mediterranean.

Στην εκδήλωση, παρέστη και ο πρόεδρος του δ.σ. των Ολυμπιακών Αερογραμμών καθηγητής **κ. Πέτρος Παπαγεωργίου** επικεφαλής κλιμακίου από την Αθήνα, ενώ εκτός από το βουλευτή **Βασ. Χρύση,** το νομάρχη **Γιαν. Μαχαιρίδη** και το δήμαρχο Ροδίων **Γιωρ. Γιαννόπουλο,** παρέστη και μεγάλος αριθμός φορέων και τοπικών παραγόντων.

Στους παρευρισκόμενους παρετέθη δείπνο, ενώ προηγήθηκε η ομιλία της προϊσταμένης του Π/Κ Ρόδου **κ. Κατερίνας Δράκου.**

Παίρνοντας το λόγο ο πρόεδρος των Ολυμπιακών Αερογραμμών κ. Παπαγεωργίου, και απευθύνοντας σύντομο χαιρετισμό τόνισε ότι, δεν είναι οικονομικά, αλλά θεσμικά τα προβλήματα που αντιμετωπίζει η εταιρία, τα οποία έχουν ήδη ξεπεραστεί.

Αναφέρθηκε, στο νέο businessplan της εταιρίας, το οποίο εξασφαλίζει όπως είπε την αναπτυξιακή της πορεία, με τη στήριξη και της κυβέρνησης.

Ο κ. Παπαγεωργίου, αναφερόμενος στους συνεργάτες και το προσωπικό των Ο.Α. τους αποκάλεσε μικρούς κρίκους σε μια αλυσίδα, οι οποίοι με την προσπάθειά τους, στηρίζουν την εταιρία, όπως είπε χαρακτηριστικά.

Είναι όλοι τους σημαντικοί τόνισε και τους κάλεσε να συνεχίσουν το έργο τους με τον ίδιο ζήλο και την ίδια εργατικότητα, γιατί όπως είπε οι Ολυμπιακές Αερογραμμές θέλουν αγάπη.

Για την αναγνώριση της προσφοράς στον νησιωτικό χώρο, έκανε λόγο ο νομάρχης **Γ. Μαχαιρίδης** που ακολούθησε, τονίζοντας το πόσο σημαντικό είναι, να βγάλουν τα νησιά από την απομόνωση.

Από την πλευρά του ο δήμαρχος Ροδίων **Γ. Γιαννόπουλο**, που πήρε το λόγο αμέσως μετά θέλοντας να τονίσει το πόσο σημαντικά είναι τα συναισθήματα των πολιτών απέναντι στην εταιρία έφερε ως παράδειγμα τους ομογενείς που περίμεναν και περιμένουν νοσταλγικά, την εταιρία να τους μεταφέρει. "Είναι βιώματα που δεν εξηγούνται, είναι η αγάπη του κόσμου για ότι μας χάρισε μέχρι σήμερα η εταιρία" τόνισε ο κ. Γιαννόπουλος που έκανε λόγο για εθνική αναφορά και επεσήμανε την απαίτηση του κοινού, να συνεχίσει η εταιρία να πετά.

Αίσθηση προκάλεσε η ομιλία του βουλευτή **κ. Βασ. Χρύση,** ο οποίος είπε χαρακτηριστικά ότι μπορεί η εταιρία να πέρασε μπόρες αλλά τις ξεπέρασε, επέζησε, και ανοίγει φτερά για όλα τα μήκη και πλάτη της γης.

"Είμαι περήφανος κάθε φορά που ταξιδεύω με τις Ολυμπιακές Αερογραμμές" είπε χαρακτηριστικά και τόνισε ότι η εταιρία κρατούνταν στη ζωή με οξυγόνο. Αγκομαχούσε να συντηρηθεί είπε και κατέληξε λέγοντας ότι αποτελεί αυταπάτη για εκείνους που νομίζουν ότι η ΟΑ, θα καθηλωθεί στο έδαφος.



Ρεπορτάζ:
Βαρβάρας Μπογδάνου

TECHNO GROUP
Μελέτη - Συντήρηση
ΠΑΡΑΔΟΣΗ ΣΕ ΠΛΗΡΗ ΛΕΙΤΟΥΡΓΙΑ ΑΠΟ ΠΕΠΕΙΡΑΜΕΝΟ ΣΥΝΕΡΓΕΙΟ
ΘΕΡΜΑΝΣΗ–ΗΛΙΑΚΑ–ΚΛΙΜΑΤΙΣΜΟΣ
ΕΥΚΟΛΙΕΣ ΠΛΗΡΩΜΗΣ
ΔΑΠΕΔΟΘΕΡΜΑΝΣΗ
Πεπειραμένη τεχνική υποστήριξη
10 ετών ΕΓΓΥΗΣΗ
GLASS
INOX
ΧΑΛΚΙΝΟ
ΝΟΞΕΙΔΩΤΗ ΥΠΕΡΟΧΗ A.I.S.I. 316
ΣΥΝΔΕΟΝΤΑΙ ΚΑΙ ΜΕ ΚΑΛΟΡΙΦΕΡ
Απο 25.00€ το μήνα!
ΠΡΟΪΟΝΤΑ ΓΕΡΜΑΝΙΑΣ-ΙΤΑΛΙΑΣ
Δημ. Αναστασιάδη 8 - Τηλ. & Fax: 22410 32181
AED45

NAFTILOS
Καφετέρια - Bar
Ένας διαφορετικός κόσμος σε ένα ειδικά διαμορφωμένο περιβάλλον με τζάκι δίπλα στη θάλασσα
Λεωφ. Ιαλυσού
Προς Αεροδρόμενα
Forum Hotel
Forum Beach Hotel
Φερενίκης
Προς παραλία Ιαλυσού
Hotel Eleni
NAFTILOS ΚΑΦΕΤΕΡΙΑ
Καθημερινά Ανοιχτά
απο 17:00 - 02:00
Κυριακή
απο τις 10:00 - 02:00
ΟΔΟΣ ΦΕΡΕΝΙΚΗΣ 9 ΠΑΡΑΛΙΑ ΙΑΛΥΣΟΥ ΤΗΛ (22410 96601)
AE991

Εκπαίδευση διαβίωσης

Για τους νέους βαθμοφόρους των προσκόπων

Το Σαββατοκύριακο που πέρασε, στην περιοχή Άγιος Ιωάννης Διμυλιάς, πραγματοποιήθηκε από την Περιφερειακή Εφορεία Προσκόπων Δωδεκανήσου, το δεύτερο μέρος του Κύκλου της Αρχικής Εκπαίδευσης Βαθμοφόρων Προσκόπων (ενηλίκων στελεχών).

Υπό την συνεχή επίβλεψη των εκπαιδευτών της Περιφερειακής Εφορείας Προσκόπων Δωδεκανήσου, στην εκπαίδευση έλαβαν μέρος νέοι βαθμοφόροι, συμμετέχοντας σε εξερευνητικές ομάδες των τεσσάρων ατόμων, σε μια πρακτική δοκιμασία, παιδιών, στο ύπαιθρο.

Οι γνώσεις της Ζωής Υπαίθρου που οι νέοι Βαθμοφόροι έμαθαν στο πρώτο από τα πολλά στάδια της εκπαίδευσής τους και απέδειξαν πως μπορούν να χρησιμοποιήσουν σωστά και αποτελεσματικά, είναι συνοπτικά οι εξής:

Εξοπλισμός διαβίωσης στο ύπαιθρο, Χρήση πυξίδας, Ανάγνωση χάρτη, Εύρεση στίγματος, Προσανατολισμός, Αναγνώριση Περιοχής, Εκτίμηση υψομέτρου, Εκτίμηση απόστασης, Επιπεδομετρικό χώρου, Μετρήσεις & υπολογισμοί, Αναγνώριση αστερισμών, Φυσιογνωσία, Ιχνηλασία, Επιλογή χώρου διανυκτέρευσης, στήσιμο αντίσκηνου, κατασκευές άνεσης, αποθήκευση νερού, ασφάλεια στο ύπαιθρο, πρόγνωση καιρού, φωτιές, ασφάλεια φωτιάς, μαγείρεμα με ελάχιστα σκεύη, υγιεινή, Πρώτες Βοήθειες, Φαρμακείο, σχοινιά, κόμποι και Συνδέσεις, επικοινωνία, Κώδικας Μορς, ηχητικά και οπτικά σήματα.





Η εκπαίδευση των ενηλίκων στελεχών του Σώματος Ελλήνων Προσκόπων ανάλογα με το περιεχόμενο της, διακρίνεται στους εξής επτά Κύκλους :

Αρχική, Βασική, Διακριτικού Δάσους, Ηγεσίας Ενηλίκων, Εκπαιδευτών Βαθμοφόρων, Ειδική, Επιμόρφωση - Μετεκπαίδευση.

Ο Κύκλος της Αρχικής Εκπαίδευσης σκοπό έχει την εμπέδωση της **Προσκοπικής Τεχνικής,** δηλαδή των ιδιαίτερων τεχνικών γνώσεων και ικανοτήτων που καθιστούν την ζωή στην ύπαιθρο άνετη και ασφαλή.

Τέλος πρέπει να τονιστεί πως η εκπαίδευση, παρέχει ευκαιρίες για την απόκτηση κατάλληλων **βιωμάτων και εμπειριών, ώστε να επιτυγχάνεται η ποιοτική βελτίωση των ενηλίκων στελεχών της Προσκοπικής Κίνησης.**

Οι νέοι βαθμοφόροι που συμμετείχαν στην εκπαίδευση είναι οι εξής:

Νικολάου Φωτεινή, Αργυρόπουλος Βασίλειος, Κουσουρνάς Ευστάθιος, Χαλιός Ελευθέριος, Ζαχαριάς Γεώργιος, Ζαμπουλάκης Φώτιος, Δίκαρος Βασίλειος, Καραΐσκου Μαριάνα, Κουκουβάς Νικόλαος, Μπεζώνης Εμμανουήλ και Στεργενάκη Παναγιώτα.

PELLOS TRAVEL
Α. ΠΑΠΑΣΑΒΒΑΣ
ΟΡΓΑΝΩΣΗ-ΠΟΙΟΤΗΤΑ-ΕΓΓΥΗΣΗ

ΕΚΔΡΟΜΕΣ 2006

• 2/3-7/3 (ΕΞΑΗΜΕΡΗ ΕΚΔΡΟΜΗ-ΠΡΟΣΚΥΝΗΜΑ)
ΧΡΙΣΤΟΣ ΣΠΑΤΑ-ΟΣΙΟΣ ΕΦΡΑΙΜ ΝΕΑ ΜΑΚΡΗ-ΑΓΙΟΣ ΙΩΑΝΝΗΣ Ο ΡΩΣΟΣ (ΕΥΒΟΙΑ)-ΑΓΙΑ ΕΙΡΗΝΗ ΧΡΥΣΟΒΑΛΑΝΤΟΥ-ΠΑΝΑΓΙΑ ΤΗΣ ΤΗΝΟΥ-ΣΥΡΟΣ
ΑΝΑΧ.2/3 ΠΕΜΠΤΗ ΒΡΑΔΥ ΜΕ BLUE STAR ΕΠΙΣ. 7/3 ΣΤΙΣ 08:00 ΤΟ ΠΡΩΙ ΣΤΗ ΡΟΔΟ • ΞΕΝΟΔΟΧΕΙΑ ΜΕ ΠΡΩΙΝΟ-ΜΕΤΑΦΟΡΕΣ-ΣΥΝΟΔΟΣ ΓΡΑΦΕΙΟΥ
ΤΙΜΗ ΕΚΠΛΗΞΗ!!!

• 4/3-7/3 CHARTER ΑΠΟ ΡΟΔΟ - ΒΟΥΔΑΠΕΣΤΗ- ΡΟΔΟ
ΑΝΑΧ.06.00 ΤΟ ΠΡΩΙ-7/3 ΕΠΙΣΤΡΟΦΗ ΣΤΙΣ 21.00 ΡΟΔΟ
ΤΙΜΗ 750 ΕΥΡΩ
ΞΕΝΟΔΟΧΕΙΑ 4 ΑΣΤΕΡΩΝ ΜΕ ΦΑΓΗΤΟ- ΜΕΤΑΦΟΡΕΣ - ΞΕΝΑΓΗΣΕΙΣ- ΕΚΔΡΟΜΕΣ

• 21/4/06 - 25/4/06 (ΠΑΣΧΑ)
ΡΩΜΗ-ΦΛΩΡΕΝΤΙΑ-ΠΙΖΑ-ΒΕΝΕΤΙΑ
ΤΟ ΠΡΟΓΡΑΜΜΑ ΠΕΡΙΛΑΜΒΑΝΕΙ: ΑΕΡΟΠΟΡΙΚΑ ΕΙΣΙΤΗΡΙΑ- ΞΕΝΟΔΟΧΕΙΑ 4 ΚΑΙ 3 ΑΣΤΕΡΩΝ ΜΕ ΠΡΩΙΝΟ & ΦΑΓΗΤΟ-- ΞΕΝΑΓΗΣΕΙΣ ΒΕΝΕΤΙΑΣ- ΡΩΜΗΣ-ΦΛΩΡΕΝΤΙΑΣ. ΤΑΞΙΔΙΩΤΙΚΗ ΑΣΦΑΛΕΙΑ- ΦΟΡΟΙ ΑΕΡΟΔΡΟΜΙΟΥ ΣΥΝΟΔΟΣ Α. ΠΑΠΑΣΑΒΒΑΣ

• 21/4/06 - 24/4/06 (ΠΑΣΧΑ)
CHARTER ΑΠΟ ΡΟΔΟ -ΠΡΑΓΑ-ΡΟΔΟ (ΑΠΕΥΘΕΙΑΣ)
ΤΟ ΠΡΟΓΡΑΜΜΑ ΠΕΡΙΛΑΜΒΑΝΕΙ: ΑΕΡΟΠΟΡΙΚΑ ΕΙΣΙΤΗΡΙΑ- ΞΕΝΟΔΟΧΕΙΑ 4 ΑΣΤΕΡΩΝ ΜΕ ΠΡΩΙΝΟ & ΦΑΓΗΤΟ- ΜΕΤΑΦΟΡΕΣ - ΞΕΝΑΓΗΣΕΙΣ- ΕΚΔΡΟΜΕΣ - ΤΑΞΙΔΙΩΤΙΚΗ ΑΣΦΑΛΕΙΑ- ΦΟΡΟΙ ΑΕΡΟΔΡΟΜΙΟΥ ΣΥΝΟΔΟΣ Α. ΠΑΠΑΣΑΒΒΑΣ

• 20/4/06 - 01/5/06 (ΠΑΣΧΑ)- 12ΗΜΕΡΗ ΚΡΟΥΑΖΙΕΡΑ
ΠΕΙΡΑΙΑΣ-ΚΕΡΚΥΡΑ-ΤΥΝΗΣΙΑ-ΒΑΡΚΕΛΩΝΗ-ΒΑΛΕΝΘΙΑ-ΠΑΛΜΟ-ΜΑΓΙΟΡΚΑ κ.λπ.

Το γραφείο μας φημίζεται για την πολύ καλή ποιότητα των εκδρομών του και τις πολύ χαμηλές τιμές!!!
Διαθέτουμε επίσης:
Εισιτήρια με ΟΑ, AEGEAN και CHARTER. Ακτοπλοϊκά εισιτήρια. Ειδικά πακέτα για μεμονωμένους, συλλόγους, νεόνυμφους για Ελλάδα, Κύπρο, Τυνησία, Αίγυπτο, Μαρόκο, Ιταλία, Αγγλία, Γαλλία κ.ά.

ΓΙΑ ΠΕΡΙΣΣΟΤΕΡΕΣ ΠΛΗΡΟΦΟΡΙΕΣ, ΚΡΑΤΗΣΕΙΣ ΚΑΙ ΑΝΑΛΥΤΙΚΑ ΠΡΟΓΡΑΜΜΑΤΑ ΣΤΟ ΠΡΑΚΤΟΡΕΙΟ ΓΕΝΙΚΟΥ ΤΟΥΡΙΣΜΟΥ:
PELLOS TRAVEL TOUR OPERATOR-Α. ΠΑΠΑΣΑΒΒΑΣ
125 KALITHEAS AVENUE, FALIRAKI RHODES, 85100 GREECE
TEL. 2241087615, FAX 2241087616
E-MAIL pellostravel@rho.fortnet.gr www.pellostravel.gr
XΠ1710

ALHAMBRA TRAVEL
ΓΕΝΙΚΟΙ ΑΝΤΙΠΡΟΣΩΠΟΙ ΓΙΑ ΤΗΝ LOUIS ΣΤΗ ΡΟΔΟ
LOUIS HELLENIC CRUISES
12ήμερη κρουαζιέρα στη Δυτική Μεσόγειο ΠΑΣΧΑ 2006
Πειραιάς-Κέρκυρα-Τυνησία-Αιάκειο-Βαρκελώνη-Βαλένθια-Μάλαγα-Ταγγέρη-Πάλμα ντι Μαγιόρκα από 20 Απριλίου έως 01 Μαΐου με το εκπληκτικό κρουαζιερόπλοιο 34.000 τ.
«THOMSON DESTINY»
Μοναδική ευκαιρία να κάνετε Πάσχα με τα παιδιά σας με ειδικές τιμές που μόνο η LOUIS HELLENIC CRUISES μπορεί να προσφέρει.
Θέσεις περιορισμένες

Περιλαμβάνονται:
* Διαμονή στην καμπίνα της επιλογής σας
* Αεροπορική επιστροφή με ειδικά ναυλωμένη πτήση από ΠΑΛΜΑ στην ΑΘΗΝΑ
* Μεταφορές από/προς κρουαζιερόπλοιο στην ΚΕΡΚΥΡΑ τη Μ. Παρασκευή (Επιτάφιο) και το Μ. Σάββατο για τη Λειτουργία της Ανάστασης.
* Πλήρης διατροφή στο κρουαζιερόπλοιο (πρωινό, γεύμα, δείπνο και μεταμεσονύκτια σνακ).
* Συμμετοχή στις διάφορες εκδηλώσεις, την καθημερινή ψυχαγωγία και το καλλιτεχνικό πρόγραμμα του κρουαζιερόπλοιου.
* Μεταφορά στο αεροδρόμιο της ΠΑΛΜΑ
* Ασφάλιση Αστικής Επαγγελματικής Ευθύνης.

Δεν περιλαμβάνονται:
* Λιμενικά και λοιπά έξοδα
* Φόροι αεροδρομίων
* Προαιρετικές εκδρομές
* Φιλοδωρήματα
* Κατανάλωση ποτών/αναψυκτικών

ΠΛΗΡΟΦΟΡΙΕΣ-ΠΡΟΓΡΑΜΜΑΤΑ
ALHAMBRA TRAVEL
Δ. Θεοδωράκη 13-ΡΟΔΟΣ
Τηλ. 2241037052 και 2241025698
XΠΤΓΡ002

ΠΡΑΚΤΟΡΕΙΟ ΤΑΞΙΔΙΩΝ
ΣΑΒΒΑΣ ΣΑΗΣ
ΠΡΟΣΦΕΡΟΥΜΕ
τα φθηνότερα αεροπορικά εισιτήρια για όλο τον κόσμο με όλες τις αεροπορικές πτήσεις
ΑΚΟΜΗ
• ΒΙΖΑ επισκέπτου για ΑΥΣΤΡΑΛΙΑ σε μία μέρα
• Εκδοση διαβατηρίων
• Εκδοση αδειών αυτοκινήτων

ΞΕΝΟΔΟΧΕΙΑ ΣΤΗΝ ΑΘΗΝΑ-ΕΛΛΑΔΑ
PRESIDENT Α' ΚΑΤΗΓΟΡΙΑΣ Λεωφόρος Κηφισίας (έως 31/3/06 με πρωινό)
Μονόκλινο € 63 Δίκλινο για μονόκλινο € 68
Δίκλινο € 73 Τρίκλινο € 93
ROYAL OLYMPIC LUX κοντά στο Σύνταγμα (έως 31/3/06)
Μονόκλινο €91 Δίκλινο € 91 Τρίκλινο € 120
OLYMPIC PALACE Α' ΚΑΤΗΓΟΡΙΑ Σύνταγμα (έως 31/11/05 με πρωινό)
Μονόκλινο € 78 Δίκλινο € 88 Τρίκλινο € 109
ΚΑΝΙΓΚΟΣ 21 Α' ΚΑΤΗΓΟΡΙΑΣ (οδός Κάνιγγος) (έως 31/3/06 με πρωινό)
Μονόκλινο € 78 Δίκλινο € 88
BEST WESTERN ILISIA Α' ΚΑΤΗΓΟΡΙΑΣ ILISIA Μιχαλακοπούλου (από 1/5 έως 31/12/05)
Μονόκλινο € 84 Δίκλινο € 93 Τρίκλινο € 110
HELLINIS Β' ΚΑΤΗΓΟΡΙΑ ΩΝΑΣΕΙΟ Συγγρού (έως 31/12/05)
Μονόκλινο € 48 Δίκλινο € 58 Τρίκλινο € 70
ARETOUSA Β' ΚΑΤΗΓΟΡΙΑΣ Μητροπόλεως - Σύνταγμα (έως 31/10)
Μονόκλινο € 58 Δίκλινο € 76 Τρίκλινο € 100
ASTOR Σύνταγμα (έως 31/12/05 με πρωινό)
Μονόκλινο € 55 Δίκλινο για μονόκλινο € 62
Δίκλινο € 70 Τρίκλινο € 80
DORIAN Β' ΚΑΤΗΓΟΡΙΑΣ Ομόνοια (έως 21/3/06 με πρωινό)
Μονόκλινο € 54 Δίκλινο € 61 Τρίκλινο € 79
POLIS GRAND HOTEL Α' ΚΑΤΗΓΟΡΙΑΣ Πατησίων & Βερανζέρου 10 (έως 31/3/06 με πρωινό)
Μονόκλινο € 60 Δίκλινο € 70 Τρίκλινο € 90
ΒΕΡΓΙΝΑ Β' ΚΑΤΗΓΟΡΙΑΣ ΘΕΣ/ΚΗ (κεντρικό)
Μονόκλινο € 64 Δίκλινο € 80 Τρίκλινο € 90
ANEMONI ΚΕΝΤΡΙΚΟ-ΠΕΙΡΑΙΑΣ (έως 31/12/05 με πρωινό)
Μονόκλινο € 60 Δίκλινο € 72 Τρίκλινο € 85

ΣΑΣ ΣΥΜΦΕΡΕΙ ΠΡΙΝ ΚΛΕΙΣΕΤΕ ΟΠΟΥΔΗΠΟΤΕ ΝΑ ΜΑΣ ΕΠΙΣΚΕΦΘΕΙΤΕ
ΠΡΑΚΤΟΡΕΙΟ ΤΑΞΙΔΙΩΝ
ΣΑΒΒΑΣ ΣΑΗΣ
ΤΑΡΠΟΝ ΣΠΡΙΝΓΚΣ 42 (δίπλα στην Τραπ. Πίστεως) • Τηλ. 39781-3
XΠ127

TRAVEL & TOURISM
GOLDEN SUN HOLIDAYS
GOLDEN EVENTS

ΠΡΑΓΑ
4 ημέρες, κάθε Πέμπτη/Παρασκευή
Από 425 Ευρώ & Φόροι 77-90 το άτομο
****
ΠΡΑΓΑ
FINAL FOUR, 4 ημέρες
27 & 28 Απριλίου 06
Από 535 το άτομο & 80 Ευρώ Φόρος αεροδρ.
****
ΒΙΕΝΝΗ
4 ημέρες, κάθε Πέμπτη/Παρασκευή
Από 490 το άτομο & φόροι αεροδρ.
****
ΒΟΥΔΑΠΕΣΤΗ
3 ημέρες, Τρίτη/Πέμπτη/Σάββατο
Από 340 Ευρώ & Φόροι
****
Κρατήσεις / Πληροφορίες

ΔΙΕΥΘΥΝΣΗ: ΜΙΧΑΗΛ ΠΕΤΡΙΔΗ, 22
ΤΗΛΕΦΩΝΑ: 22410 32644, 22410 24592, 29522
FAX : 22410 30467
AE1293

Φ/Γ ΠΑΥΣΑΝΙΑΣ
ΑΝΑΚΟΙΝΩΣΗ
Ενημερώνουμε το κοινό διά την μεταφορά ΕΜΠΟΡΕΥΜΑΤΩΝ - ΑΥΤΟΚΙΝΗΤΩΝ - ΜΗΧΑΝΗΜΑΤΩΝ με το Φ/Γ Παυσανίας.
Αναχώρηση από τη ΡΟΔΟ
με προορισμό τα κάτωθι νησιά:

ΣΥΜΗ	ΧΑΛΚΗ
ΤΗΛΟΣ	ΔΙΑΦΑΝΙ
ΝΙΣΥΡΟΣ	ΚΑΡΠΑΘΟΣ
ΚΩ	ΠΗΓΑΔΙΑ
ΛΕΡΟΣ	ΚΑΣΟΣ
ΠΑΤΜΟΣ	ΚΡΗΤΗ
ΛΕΙΨΟΙ	

ΑΥΣΤΡΑΛΙΑΣ 60 - ΓΚΙΝΑΚΗΣ
Πληρ. τηλ. 6936656976
24 ώρες το 24ωρο
AE921

Αυξάνονται τα εισιτήρια ΡΟΔΑ και ΚΤΕΛ από 1ης Μαρτίου

Ανακοινώθηκαν χθες από τη Δημοτική επιχείρηση Συγκοινωνιών «ΡΟΔΑ», οι νέες τιμές εισιτηρίων που ισχύουν **από την 1η Μαρτίου 2006**, μετά από απόφαση του υπουργού Μεταφορών και Επικοινωνιών. Αυτές για την περιοχή μας, διαμορφώνονται ως εξής:

Πόλη	1,00
Μαθητικό Πόλης	0,50
Κρητικά	1,00
Ασγούρου	1,00
Φυτώριο	1,40
Έντεν Ροκ	1,40
Σαν Γουίνγκ	1,40
Ξεν. Παραντάις	1,70
Νερά Καλλιθέας	1,70
Κοσκινού	1,70
Φανερωμένη	1,70
Ιξιά	1,70
Ιαλυσός	1,70
Κρεμαστή	1,80
Εσπερίδες - Καλυψώ	1,70
Παστίδα	1,80
Μαριτσά	1,80
Παραδείσι	1,80
Ελίζαμπεθ - Σαν Μπήτς	1,70
Ηλέκτρα - Μπλου Μπέι	1,70
Μαθητικό Αστικής	0,90
Νυκτερινό Αστικής	2,25
Θεολόγος	2,10
Σορωνή	2,10
Φάνες	2,20
Καλαβάρδα	2,80
Σάλακος	3,40
Έμπωνα μέσω Σαλάκου	4,40
Έμπωνα μέσω Καμείρου	4,80
Αγ.Ισίδωρος	5,90
Σιάννα	6,20
Μονόλιθος	6,40
Διμυλιά	3,10
Ελεούσα	3,30
Αρχίπολη	3,40
Πλατάνια	3,40
Απόλλωνα	3,80
Δαματριά	2,10
Μανδρικό	3,80
Κάμειρος Σκάλα	4,40
Κρητηνία	4,40

Νέες τιμές πρόκειται να ισχύσουν από την 1η Μαρτίου στα εισιτήρια του ΚΤΕΛ, σύμφωνα με σχετική απόφαση του υπουργείου Μεταφορών.

Ειδικότερα, όπως ανακοινώθηκε από το ΚΤΕΛ Ρόδου οι νέες τιμές για τα δρομολόγια της Ρόδου είναι οι εξής:

Δρομολόγια	Νέα τιμή εισιτηρίου
Ρόδος – Φαληράκι	1.70
Ρόδος – Καλυθιές	1.70
Ρόδος – Ψίνθος	1.90
Ρόδος – Αφάντου	1.70
Ρόδος – Κολύμπια	1.90
Ρόδος – Κολύμπια παραλία	2.80
Ρόδος – Τσαμπίκα παραλία	2.80
Ρόδος – Αρχάγγελος	2.30
Ρόδος – Μαλώνα	2.70



Ρόδος – Μάσαρι	2.90
Ρόδος – Χαράκι	3.00
Ρόδος – Κάλαθος	3.50
Ρόδος – Πυλώνα	3.70
Ρόδος – Λίνδος	4.00
Ρόδος – Λάρδος	4.00
Ρόδος - Λάερμα	5.00
Ρόδος - Ασκληπειό	5.00
Ρόδος – Γεννάδι	5.00
Ρόδος – Βάτι	5.40
Ρόδος - Προφύλια	5.90
Ρόδος - Ίστριος	6.00
Ρόδος – Αρνίθα	6.00
Ρόδος – Απολακκιά	6.10
Ρόδος – Λαχανιά	5.50
Ρόδος – Κατταβιά	6.40
Ρόδος – Μεσαναγρός	7.00
Ρόδος – Πρασονήσι	7.20
Ελάχιστο αστικό	0.90
Ελάχιστο υπεραστικό	1.10

Παρασκευή θα συνεδριάσει το δ.σ. Καρπάθου

Ποιά θέματα θα συζητηθούν

Την ερχόμενη Παρασκευή 3 Μαρτίου, στις 6:30 το απόγευμα, πραγματοποιείται η επόμενη συνεδρίαση του δημοτικού συμβουλίου Καρπάθου με 22 θέματα προς συζήτηση στην ημερήσια διάταξη.

Η συνεδρίαση θα ανοίξει με την επικύρωση των πρακτικών της προηγούμενης συνεδρίασης και θα ακολουθήσει ενημέρωση από το δήμαρχο για θέματα επικαιρότητας. Αμέσως μετά θα συζητηθούν τα θέματα ημερήσιας διάταξης, τα οποία είναι:

1. Απ' ευθείας ανάθεση μελέτης «Αντικατάσταση Δικτύου Ύδρευσης από πηγή Μερτώνα έως Πηγάδια Δήμου Καρπάθου».
2. Απ' ευθείας ανάθεση προετοιμασίας φακέλου της μελέτης «Δίκτυα Ύδρευσης Έδρας Δήμου και Δ. Δ. Καρπάθου».
3. Αποκατάσταση Χώρου Ανεξέλεγκτης Διάθεσης Απορριμμάτων (Χ.Α.Δ.Α.) περιοχής «Έξω Χιονί - Χαλιστήρια» του Δ. Δ. Αρκάσας Δήμου Καρπάθου.
4. Αποκατάσταση Χώρου Ανεξέλεγκτης Διάθεσης Απορριμμάτων (Χ.Α.Δ.Α.) περιοχής «Ερυφίλαια» του Δ. Δ. Μεσοχωρίου Δήμου Καρπάθου.
5. Τροποποίηση της υπ' αριθ. 26/2006 απόφασης του Δ.Σ. περί προένταξης έργων στην προγραμματική κατανομή του προγράμματος «ΘΗΣΕΑΣ».
6. Ανάθεση εργασιών στην Δημοτική Επιχείρηση Απερίου Καρπάθου (Δ.Ε.Α.Κ).
7. Αποδοχή χρηματοδότησης ποσού 10.000,00 ευρώ από την Γενική Γραμματεία Αθλητισμού.
8. Τροποποίηση Προϋπολογισμού και Τεχνικού Προγράμματος.
9. Καθορισμός θέσεων τοποθέτησης Αναπηρικών Περιπτέρων. Εξέταση αιτήσεων.
10. Έγκριση Προϋπολογισμού - Απολογισμού Δ.Ο.Ν.Α Καρπάθου.
11. Έγκριση Προϋπολογισμού - Απολογισμού Αθλητικού Κέντρου Καρπάθου.
12. Επιχορήγηση Συλλόγου Βετεράνων Ποδοσφαιριστών Καρπάθου «ΠΟΣΕΙΔΩΝΑΣ».
13. Επικαιροποίηση της υπ' αριθ. 333/2005 απόφασης του Δημοτικού Συμβουλίου περί «Επιχορήγηση Σχολικών Επιτροπών Γενικού Λυκείου Απερίου και Τ.Ε.Ε. Καρπάθου».
14. Καθορισμός χώρων στάθμευσης Καντινών, Πλανόδιων Εμπόρων και Παραγωγών Αγροτικών Προϊόντων.
15. Σύναψη Εξώδικου Συμβιβασμού. Αίτηση Σταύρου Αθηναίου.
16. Τροποποίηση Σχεδίου Πόλεως στη θέση «Λιμανάκι» στην έδρα του Δήμου.
17. Τροποποίηση Σχεδίου Πόλεως στη θέση «Λιμιάτης» στην έδρα του Δήμου.
18. Παράταση περαίωσης έργου «Πεζοδρόμηση Κεντρικών δρόμων Δήμου Καρπάθου».
19. Παράταση περαίωσης έργου «Αποπεράτωση Ομβρίων υδάτων Δήμου Καρπάθου».
20. Παράταση περάτωσης έργου «Κατασκευή Μονοπατιών Ορειβατικού Τουρισμού στο Δήμο Καρπάθου».
21. Παραχώρηση τμήματος ακινήτου σε κοινή χρήση στη θέση «Κάτω λευκός» Δ.Δ. Μεσοχωρίου. Αίτηση Σταματίνας Νασιοπούλου - Πρωτοψάλτη.
22. Έγκριση μετακίνησης Δημάρχου στην Αθήνα.

Blue Star Ferries

ΑΠΟ ΡΟΔΟ

ΑΝΑΧΩΡΗΣΗ ΑΠΟ						ΑΦΙΞΗ
ΡΟΔΟ	ΚΩ	ΛΕΡΟ	ΠΑΤΜΟ	ΣΥΡΟ	ΑΜΟΡΓΟ (ΚΑΤΑΠΟΛΑ)	ΠΕΙΡΑΙΑ
ΤΡΙΤΗ 18:30	ΤΡΙΤΗ 21:45	—	—	ΤΕΤΑΡΤΗ 03:10	—	ΤΕΤΑΡΤΗ 06:40
ΠΕΜΠΤΗ 18:30	ΠΕΜΠΤΗ 21:45	ΠΕΜΠΤΗ 23:25	ΠΑΡΑΣΚΕΥΗ 00:35	ΠΑΡΑΣΚΕΥΗ 04:30	—	ΠΑΡΑΣΚΕΥΗ 08:30
ΣΑΒΒΑΤΟ 10:00	ΣΑΒΒΑΤΟ 12:45	—	—	—	ΣΑΒΒΑΤΟ 16:20	ΣΑΒΒΑΤΟ 21:30
ΚΥΡΙΑΚΗ 18:00	ΚΥΡΙΑΚΗ 21:15	ΚΥΡΙΑΚΗ 22:55	ΔΕΥΤΕΡΑ 00:05	ΔΕΥΤΕΡΑ 04:15	—	ΔΕΥΤΕΡΑ 08:00

ΠΡΟΣ ΡΟΔΟ

ΑΝΑΧΩΡΗΣΗ ΑΠΟ ΠΕΙΡΑΙΑ	ΑΦΙΞΗ					
	ΣΥΡΟ	ΑΜΟΡΓΟ (ΚΑΤΑΠΟΛΑ)	ΠΑΤΜΟ	ΛΕΡΟ	ΚΩ	ΡΟΔΟ
ΔΕΥΤΕΡΑ 19:00	ΔΕΥΤΕΡΑ 22:45	—	—	—	ΤΡΙΤΗ 04:45	ΤΡΙΤΗ 08:00
ΤΕΤΑΡΤΗ 19:00	ΤΕΤΑΡΤΗ 22:20	—	ΠΕΜΠΤΗ 01:55	ΠΕΜΠΤΗ 03:05	ΠΕΜΠΤΗ 04:45	ΠΕΜΠΤΗ 08:00
ΠΑΡΑΣΚΕΥΗ 19:00	ΠΑΡΑΣΚΕΥΗ 22:45	—	—	—	ΣΑΒΒΑΤΟ 04:30	ΣΑΒΒΑΤΟ 07:30
ΣΑΒΒΑΤΟ 23:30	—	ΚΥΡΙΑΚΗ 05:15	ΚΥΡΙΑΚΗ 07:40	ΚΥΡΙΑΚΗ 09:00	ΚΥΡΙΑΚΗ 10:45	ΚΥΡΙΑΚΗ 13:50

ΠΑΡΑΤΗΡΗΣΕΙΣ:
- **26/12/05:** από ΡΟΔΟ 08:00 για ΚΩ (10:30-10:55), ΛΕΡΟ (12:20-12:35), ΠΑΤΜΟ (13:30-13:45), ΠΕΙΡΑΙΑ (20:05-23:30).
  ΣΥΡΟ (02:50-03:05 επόμενη μέρα), ΚΩ (08:00-08:30), ΡΟΔΟ 11:00.

ΑΝΕΚΤΕΛΕΣΤΑ ΔΡΟΜΟΛΟΓΙΑ: 24/12/05, 25/12/05, 31/12/05, 22/04/06 & 23/04/06



RODOS FERRIES SERVICES/SKEVOS TRAVEL

ΚΑΝΤΕ ΚΡΑΤΗΣΗ ΤΩΡΑ!

ΠΛΗΡΟΦΟΡΙΕΣ ΚΑΙ ΚΡΑΤΗΣΕΙΣ ΘΕΣΕΩΝ ΣΤΟΝ ΤΑΞΙΔΙΩΤΙΚΟ ΣΑΣ ΠΡΑΚΤΟΡΑ Ή SKEVOS TRAVEL: ΑΜΕΡΙΚΗΣ 111, ΡΟΔΟΣ, ΤΗΛ. ΚΡΑΤΗΣΕΩΝ ΕΠΙΒΑΤΩΝ ΚΑΙ Ι.Χ.: 22410-22461, 22410-75655, 22410-75310, ΤΗΛ. ΚΡΑΤΗΣΕΩΝ ΦΟΡΤΗΓΩΝ: 22410-76600

ΧΠ2156

ΕΠΙΠΛΑ ΚΟΥΖΙΝΑΣ ΙΤΑΛΙΑΣ & ΙΣΠΑΝΙΑΣ

8 ΜΕΤΡΑ

ΑΠΟ 990* ΕΥΡΩ

(Ή ΑΠΟ 29 ΕΥΡΩ ΤΟ ΜΗΝΑ*)



ΒΟΛΑΣ ΚΟΥΖΙΝΕΣ

ΠΟΡΤΕΣ ΕΣΩΤΕΡΙΚΕΣ ΑΠΟ 139 ΕΥΡΩ (ΜΕ ΤΟ ΦΠΑ)

*ΔΕΝ ΠΕΡΙΛΑΜΒΑΝΕΤΑΙ ΤΟΠΟΘΕΤΗΣΗ, ΠΑΓΚΟΣ ΚΑΙ ΝΕΡΟΧΥΤΗΣ
*Ο ΔΙΑΚΑΝΟΝΙΣΜΟΣ ΑΦΟΡΑ 48ΜΗΝΗ ΕΞΟΦΛΗΣΗ ΚΑΙ ΠΕΡΙΛΑΜΒΑΝΕΙ ΦΠΑ 13%

Λ. ΕΛΕΥΘΕΡΙΑΣ 43-45 ΚΡΕΜΑΣΤΗ ΡΟΔΟΣ - ΤΗΛ. 22410 91275
FAX: 22410 94370 -- e-mail: lazarosvolas@yahoo.gr

πλαίσιο

ΑΕ0096

ΜΑΡΙΑ ΣΑΝΤΟΡΙΝΙΟΥ

ΚΛΙΝΙΚΗ ΨΥΧΟΛΟΓΟΣ-ΨΥΧΟΛΟΓΟΣ ΤΩΝ ΚΟΙΝΩΝΙΚΩΝ ΟΜΑΔΩΝ

Πτυχιούχος Κρατικού Πανεπιστημίου της Ρώμης «La Sapienza».

— Κλινική διάγνωση ψυχοπαθολογίας παιδιού, εφήβου και ενηλίκου.
— Ατομική και οικογενειακή ψυχολογική υποστήριξη και θεραπεία κατάθλιψης, φοβίας, κρίσης πανικού, μετατραυματικού στρες (διαζύγιο, πένθος, χωρισμός, αποτυχία, ασθένεια), βουλιμίας, ανορεξίας, διαταραχών προσωπικότητας, έλλειψη αυτοεκτίμησης, εθισμού, κακοποίησης.
— Ψυχολογική φροντίδα και προετοιμασία ανύπαντρης εγκύου και ζευγαριών, στην απόκτηση πρώτου παιδιού.

Επίσκεψη μόνο με ραντεβού.

Τηλέφωνα: 22410 28851 και 6946252407
Λάρνακας 6 (Εθν. Αντιστάσεως) ΑΕ1007

ΚΕΝΤΡΟ ΔΙΑΓΝΩΣΗΣ - ΑΠΟΚΑΤΑΣΤΑΣΗΣ ΜΑΘΗΣΙΑΚΩΝ ΔΥΣΚΟΛΙΩΝ ΚΑΙ ΣΥΜΒΟΥΛΕΥΤΙΚΗΣ ΓΟΝΕΩΝ

ΣΤΑΣΙΝΟΠΟΥΛΟΥ ΜΑΡΙΚΑ
Ψυχολόγος - Ψυχοπαιδαγωγός
Πτυχιούχος Πανεπιστημίου Αθηνών & Πανεπιστημίου Ιωαννίνων

✓ Αξιολόγηση Μαθησιακών Δεξιοτήτων και Νοημοσύνης Παιδιών & Εφήβων
✓ Αξιολόγηση Σχολικής Ετοιμότητας Νηπίων για Εισαγωγή στο Δημοτικό Σχολείο
✓ Διάγνωση - Αποκατάσταση Ειδικών Μαθησιακών Δυσκολιών
• *Δυσλεξία* • *Δυσορθογραφία*
• *Δυσγραφία* • *Δυσαριθμησία*
✓ Αξιολόγηση - Αντιμετώπιση Μαθησιακών Δυσκολιών / Χαμηλής Σχολικής Επίδοσης
✓ Μαθησιακή Υποστήριξη Παιδιών με Διαταραχή Ελλειμματικής Προσοχής / Υπερκινητικότητα
✓ Ψυχολογική Υποστήριξη Παιδιών που παρουσιάζουν Δυσκολίες στη Μάθηση
✓ Συμβουλευτική Γονέων

ΔΕΧΕΤΑΙ ΚΑΤΟΠΙΝ ΡΑΝΤΕΒΟΥ
Εθν. Αντίστασης 15, 3ος όροφος
Κιν.: 6972 721967 ΑΕ558

ΨΥΧΟΛΟΓΟΣ ΝΤΟΡΑ ΚΩΝΣΤΑΝΤΙΝΟΠΟΥΛΟΥ
ΨΥΧΟΛΟΓΟΣ
ΟΙΚΟΓΕΝΕΙΑΚΗ ΣΥΜΒΟΥΛΟΣ

Πτυχιούχος του Πανεπιστημίου της Καλιφόρνιας-Λος Αντζελες (UCLA)-Μεταπτυχιακές σπουδές στο Pepperdine University-Malibu California.

■ Αμεση ψυχολογική υποστήριξη και επαγγελματική φροντίδα από έμπειρη Ψυχολόγο και Οικογενειακή Σύμβουλο.
■ Η σωστή θεραπευτική σχέση μπορεί να επιφέρει ρεαλιστικές λύσεις για πραγματικά προβλήματα σε θέματα: μοναξιάς, μελαγχολίας, στρες, ανυπομονησίας, φοβίας, εθισμού, οικογενειακών σχέσεων, διαζυγίου, κακομεταχείρισης, συναισθηματικών δυσκολιών, αυτοπεποίθησης, ανασφάλειες, μεταβατικά στάδια ζωής, βουλιμίας, ανορεξίας, απώλειας, πένθους.

Τηλεφωνείστε στα τηλέφωνα:
(22410)35163 και 6944/980550
για ραντεβού και άμεση εξυπηρέτηση.
Διεύθυνση: Καρίας 1 - Περιοχή Ροδίνι - Ρόδος
ΑΕ961

ΛΟΥΤΣΙΟΥ ΖΑΦΕΙΡΟΥΛΑ
ΨΥΧΟΛΟΓΟΣ - ΠΑΙΔΟΨΥΧΟΛΟΓΟΣ - ΠΑΙΔΑΓΩΓΟΣ
Πτυχιούχος UNIVERSITY OF CENTRAL LANCASHIRE UK,
ΠΑΝΕΠΙΣΤΗΜΙΟΥ ΑΙΓΑΙΟΥ
MSc ΠΑΙΔΟΨΥΧΟΛΟΓΙΑΣ UNIVERSITY OF LONDON
Μέλος της Ενωσης Βρετανών Ψυχολόγων (BPS)

Διάγνωση-Αντιμετώπιση:
✓ Ειδικών Μαθησιακών Δυσκολιών (δυσλεξία - δυσγραφία - δυσαριθμησία)
✓ Υπερκινητικότητας - Διάσπασης προσοχής

Αντιμετώπιση προβλημάτων:
✓ Επιθετικότητας - συστολής - άγχους - κατάθλιψης
✓ Σύναψης - διατήρησης φιλικών σχέσεων
✓ Μειωμένης επιθυμίας για σχολείο - Μειωμένης σχολικής επίδοσης

Συμβουλευτική - Αντιμετώπιση Οικογενειακών προβλημάτων:
✓ Σχέσεις γονέων - γονέων παιδιών - αδελφιών
✓ Διαζύγιο - πένθος - προβλήματα υγείας
✓ Εφηβικής ηλικίας

Ψυχολογική Υποστήριξη - Ψυχοθεραπεία Παιδιών / εφήβων / ενηλίκων για:
✓ Ελλειψη αυτοπεποίθησης - αυτοεκτίμησης - αυτοσεβασμού
✓ Αντιμετώπιση άγχους - κατάθλιψης
✓ Χειρισμό συναισθημάτων - έλεγχο θυμού / παρορμήσεων
✓ Ανάπτυξη κινήτρων για προσωπική -επαγγελματική επιτυχία
✓ Σχέσεις εξάρτησης: ζήλια - ενοχές - παθολογική αγάπη - συγκρούσεις - φόβος μοναξιάς

Δέχεται με ραντεβού τηλ. 2241064841, 6945234100,
Κωνσταντινουπόλεως 48, Ρόδος
ΧΠ2624

Πάντα

Τι πρέπει να

Οι γονείς συχνά νιώθουν ανασφαλείς όταν το παιδί τους αρρωσταίνει, διότι δεν μπορούν να καταλάβουν αν θα πρέπει πραγματικά να ανησυχήσουν και να τρέξουν επειγόντως στο γιατρό ή αν πρόκειται για κάτι απλό, όπως ένα κοινό κρυολόγημα που θα περάσει σύντομα χωρίς να χρειάζεται ιδιαίτερη φροντίδα.

Μην αγχώνεστε για το αν θα αντιληφθείτε εγκαίρως πότε είναι απαραίτητο να αναζητήσετε επειγόντως το γιατρό σας. Κανείς δεν γνωρίζει το παιδί σας καλύτερα από εσάς· επιπρόσθετα, μην ξεχνάτε το πραγματικά πολύτιμο γονικό ένστικτο που μπορεί να σας οδηγήσει στο γιατρό όταν αντιλαμβάνεστε ότι κάτι "δεν πάει καλά" με το παιδί σας μολονότι δεν είναι δυνατόν να προσδιορίσετε το αίτιο της ανησυχίας σας.

Εκτός από τη γονική διαίσθηση υπάρχουν ορισμένα χαρακτηριστικά ανησυχητικά συμπτώματα. Ποιά είναι λοιπόν τα συνηθέστερα συμπτώματα που θα πρέπει να σας ανησυχήσουν ιδιαίτερα και να εκτιμηθούν οπωσδήποτε από τον παιδίατρό σας;

Το vortal για το παιδί

Η θερμοκρασία του παιδιού

Ο πυρετός είναι ένα από τα συμπτώματα που αγχώνουν περισσότερο τους γονείς. Αν το παιδί σας είναι μικρότερο των τριών μηνών και εμφανίζει πυρετό πάνω από 38° βαθμούς Κελσίου, πρέπει οπωσδήποτε να συμβουλευθείτε το γιατρό. Ως πυρετός ορίζεται η θερμοκρασία πάνω από 38° βαθμούς Κελσίου. Αν το παιδί έχει θερμοκρασία μικρότερη από αυτήν, δεν χρειάζεται να του δώσετε αντιπυρετικό φάρμακο, εκτός και αν υπάρχει ιδιαίτερος λόγος και ανάλογη σύσταση από τον παιδίατρο.

Παρακολουθήστε απλώς τη θερμοκρασία του και, αν διαπιστώσετε ότι ξεπερνά τους 38° C, χορηγήστε το αντιπυρετικό που σας έχει συστήσει ο γιατρός.

Μεγάλη σημασία έχει και η διάρκεια του πυρετού, δηλαδή ένα εμπύρετο νόσημα που ξεπερνά τις τρεις ημέρες χωρίς να παρουσιάζει σημεία επικείμενης ύφεσης (τα πυρετικά κύματα να αρχίζουν να αραιώνουν ή γίνονται σταδιακά χαμηλότερα) αποτελεί αιτία ανησυχίας και οι γονείς πρέπει να ζητήσουν τη βοήθεια του παιδιάτρου.

Παρατηρήστε τη γενικότερη διάθεση του παιδιού σας

Εάν το παιδί σας, μολονότι έχει πυρετό, εξακολουθεί να παίζει, να τρέχει να γελά και δε δείχνει να πονά κάπου, μη θορυβηθείτε και... μην τρέξετε στο νοσοκομείο έντρομοι!

Αντίθετα, ένα παιδί μπορεί να μην έχει υψηλό πυρετό ή να μην έχει καθόλου πυρετό αλλά να έχει κακή γενική εικόνα, δηλαδή

INEMA
ΙΑΤΡΙΚΟΣ & ΝΟΣΟΚΟΜΕΙΑΚΟΣ ΕΞΟΠΛΙΣΜΟΣ
από το 1988 είμαστε οι μεγαλύτεροι προμηθευτές ΙΑΤΡΙΚΟΥ-ΟΡΘΟΠΕΔΙΚΟΥ & ΝΟΣΟΚΟΜΕΙΑΚΟΥ ΥΛΙΚΟΥ ΣΤΗ ΔΩΔΕΚΑΝΗΣΟΥ



• ΑΝΑΠΗΡΙΚΑ ΚΑΡΟΤΣΙΑ
• ΒΑΔΙΣΤΙΚΑ
• ΟΡΘΟΠΕΔΙΚΑ ΕΙΔΗ
• ΜΠΛΟΥΖΕΣ ΙΑΤΡΙΚΕΣ
• ΚΑΛΤΣΕΣ ΦΛΕΒΙΤΙΔΑΣ
• ΠΕΛΜΑΤΑ
• ΟΡΘΟΠΕΔΙΚΑ ΜΑΞΙΛΑΡΙΑ
• ΚΡΕΒΑΤΙΑ ΝΟΣΟΚΟΜΕΙΑΚΑ
• ΙΑΤΡΙΚΟΣ ΕΞΟΠΛΙΣΜΟΣ και ΑΝΑΛΩΣΙΜΑ
• ΟΡΓΑΝΑ ΧΗΜΕΙΟΥ
• και κάθε άλλο είδος για κατ'οίκο νοσηλεία



ΧΠ720

ΡΟΔΟΣ: ΛΕΜΕΣΣΟΥ 2 - ΤΗΛ: 22410 32238 **www.inema.gr**
ΚΩΣ: ΕΛ. ΒΕΝΙΖΕΛΟΥ 38 (παραπ/ρως Αγίας Παρασκευής) - ΤΗΛ: 22420 20048

ΟΡΘΟΠΕΔΙΚΑ - ΙΑΤΡΙΚΑ
ΧΑΡΙΤΟΣ



Ορθοπεδικά είδη & κατασκευές

Εξοπλισμός Ιατρείου & αναλώσιμα



Είδη νοσηλείας κατ' οίκον & μηχανήματα οξυγονοθεραπείας

Ακουστικά Βαρηκοΐας



ΧΠ2367

ΕΛΕΥΘ. ΒΕΝΙΖΕΛΟΥ 6 (Δίπλα στη Ροδιακή Επαυλη) - ΡΟΔΟΣ
Τηλ.: 22410 24112 Fax: 22410 75969 e-mail: orken@rho.forthnet.gr

ΑΚΟΥΣΤΙΚΑ ΒΑΡΗΚΟΪΑΣ
ΑΝΑΛΟΓΙΚΑ - ΠΡΟΓΡΑΜΜΑΤΙΖΟΜΕΝΑ - ΨΗΦΙΑΚΑ

Ακούστε τους ήχους της Ζωής

Στο πληρέστερο Κέντρο Ακουστικών Εφαρμογών στα Δωδεκάνησα. Με τις καλύτερες τιμές και τον καλύτερο διακανονισμό.
Εμπιστευθείτε τους πιο έμπειρους στο χώρο, επιλέγοντας ανάμεσα στους μεγαλύτερους κατασκευαστές ακουστικών βαρηκοίας στον κόσμο.

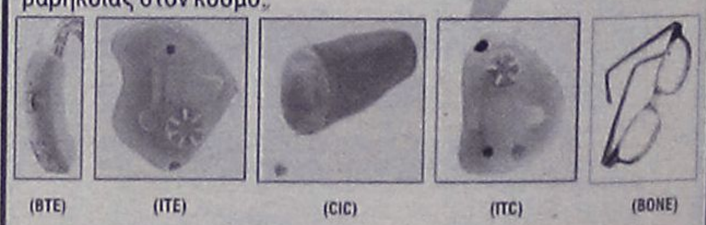

BELTONE – STARKEY – HANSATON – UNITRON – SIEMENS
BERNAFON – PHILIPS – COSELGI – REXTON
MICROSON – PURETONE – AUDIFON

ΚΕΝΤΡΟ ΙΑΤΡΙΚΩΝ ΒΟΗΘΗΜΑΤΩΝ

Εθνικής Αντιστάσεως 18
(πρωην Αννης Μαρίας)
Τηλ: 2241020359 Κιν: 6932748916

Συμβάσεις με όλα τα ταμεία.
Ειδικές τιμές ΟΓΑ

ΧΠ2367

με υγείαν...

προσέχετε ιδιαίτερα σε ένα άρρωστο παιδί

να κλαίει και να γκρινιάζει συνέχεια, να είναι ευερέθιστο, ανήσυχο, να αρνείται να φάει ή να κοιμάται συνεχώς και να εμφανίζει μια γενικότερη υπνηλία και νωχελικότητα. Σε αυτή την περίπτωση δεν θα πρέπει να εφησυχάσετε, αλλά να επισκεφθείτε άμεσα το γιατρό.

Προσοχή στην ανορεξία

Ένα παιδί που εμφανίζει ανορεξία κατά κανόνα δεν είναι καλά. Συνήθως τα άρρωστα παιδιά αρνούνται τις συμπαγείς τροφές. Αν το παιδί δεν θέλει να καταπιεί υδαρείς τροφές ή ροφήματα, τότε πιθανότατα πάσχει από κάποιο ακόμα πιο σοβαρό νόσημα.

Πόσο ανησυχητικοί είναι οι εμετοί και οι διάρροιες

Αν το παιδί εμφανίζει εμετούς, χρειάζεται να είστε σε εγρήγορση, διότι αποτελούν ανησυχητικό σύμπτωμα για την παιδική ηλικία και ενδέχεται να οφείλονται σε πλειάδα νοσημάτων, από μια απλή γαστρεντερίτιδα έως κάποια σοβαρή ασθένεια. Ο μόνος αρμόδιος για να κρίνει το αίτιο των εμετών είναι ο γιατρός σας. Επίσης, οι εμετοί όπως και οι διάρροιες οδηγούν πολύ εύκολα σε αφυδάτωση ενός παιδιού συγκριτικά με τους ενηλίκους. Να θυμάστε, όσο μικρότερη ηλικία έχει ένα παιδί τόσο πιο εύκολα αφυδατώνεται.

Ιατρικός οδηγός για μωρά

Παρατηρήστε προσεκτικά το δέρμα του παιδιού

Αν το δέρμα του παιδιού είναι ωχρό ή μοιάζει να έχει μία μπλε απόχρωση ή εμφανίζει κάποιο εξάνθημα, θα πρέπει να ενημερώσετε τον παιδίατρο.

Το παιδί αναπνέει φυσιολογικά;

Η θορυβώδης αναπνοή είτε κατά την εισπνοή είτε κατά την εκπνοή, ή οι ταχείες επιπόλαιες αναπνοές είναι ενδεικτικά σημεία αναπνευστικής δυσχέρειας και θα πρέπει να εκτιμηθούν άμεσα από γιατρό. Στα παιδιά μικρότερης ηλικίας ένα άλλο ανησυχητικό σημείο δυσκολίας στην αναπνοή είναι η έντονη προβολή της κοιλιάς κατά την εισπνοή και η εμβύθιση του στέρνου. Αν αντιληφθείτε κάτι τέτοιο, πηγαίνετε αμέσως στο γιατρό.

Παρακολουθήστε την πορεία της ασθένειας του παιδιού

Αν η γενικότερη κατάσταση του παιδιού φαίνεται να βελτιώνεται σταθερά, πιθανότατα το παιδί βρίσκεται σε φάση ανάρρωσης. Αντίθετα, αν το παιδί δείχνει να χειροτερεύει σταδιακά ή εμφανίζει απότομη επιδείνωση έπειτα από μια περίοδο προσωρινής ύφεσης των συμπτωμάτων, επιβάλλεται να επισκεφθείτε και δεύτερη ή και τρίτη φορά τον παιδίατρο.

Πότε δεν πρέπει να στείλετε το παιδί στο σχολείο

Οι γονείς συχνά αναρωτιούνται πότε πρέπει ένα παιδί να μείνει στο σπίτι επειδή είναι άρρωστο και συμβουλεύονται γι' αυτό το γιατρό. Κατ' αρχάς, είναι ανάγκη να πληροφορηθούν εάν ο βρεφονηπιακός σταθμός αναλαμβάνει τη φροντίδα ενός άρρωστου παιδιού -να παίρνει τα φάρμακα του στη σωστή ώρα, να απέχει από ορισμένες δραστηριότητες της τάξης του κ.λπ. Τα παιδιά που πάσχουν από ορισμένα λοιμώδη νοσήματα θα πρέπει να μένουν στο σπίτι, ώστε οι γονείς να τα φροντίσουν. Έτσι, θα αποφευχθεί και η μετάδοση του λοιμώδους νοσήματος και σε άλλα παιδάκια του βρεφονηπιακού σταθμού. Συνήθως δεν είναι απαραίτητο να κρατήσετε ένα παιδί στο σπίτι που πάσχει από κοινό κρυολόγημα ή από ωτίτιδα, εκτός και αν έχει υψηλό πυρετό ή πονά έντονα.

Παθήσεις που αφορούν στο παιδί

Σε γενικές γραμμές ένα παιδί θα πρέπει να μένει στο σπίτι:

- Εάν πάσχει από νόσημα που δεν του επιτρέπει να λαμβάνει μέρος στις δραστηριότητες του σταθμού. Εάν επίσης νιώθει έντονη κόπωση, είναι ωχρό, έχει ανορεξία και είναι ευερέθιστο ή έντονα ανήσυχο.
- Όταν χρειάζεται πολύ μεγαλύτερη προσοχή και φροντίδα από αυτήν που είναι σε θέση να του παρέχουν στον παιδικό σταθμό.
- Εάν έχει επαναλαμβανόμενα επεισόδια διάρροιας, εμετών ή δεν έχουν περάσει τουλάχιστον 24 ώρες απυρεξίας.
- Όταν έχει κάποιο σοβαρό κρυολόγημα με πυρετό, συνεχή φτερνίσματα και "πράσινες" ρινικές εκκρίσεις.
- Εάν πάσχει από κάποιο από τα λοιμώδη νοσήματα της παιδικής ηλικίας, όπως ιλαρά, ανεμοπολογιά, αιφνίδιο εξάνθημα κ.ά.
- Όταν έχει ξεκινήσει αντιβίωση λόγω ωτίτιδας ή αμυγδαλίτιδας και δεν έχουν περάσει τουλάχιστον 48 ώρες από την έναρξη της αντιβιοτικής αγωγής.
- Εάν έχει αλλεργικό εξάνθημα. Επειδή διάφοροι παράγοντες συμβάλλουν στην έξαρση της αλλεργικής αντίδρασης, όπως η κατανάλωση ορισμένων τροφών, το τρέξιμο και γενικότερα η άσκηση, επιβάλλεται να κρατάτε το παιδί στο σπίτι και να το παρακολουθείτε, ώστε να αναγνωριστεί εγκαίρως κάποια πιθανή επιδείνωση.
- Όταν έχει θερμοκρασία πάνω από 37,5° C.
- Εάν βρίσκεται σε φάση έξαρσης του άσθματος ή πάσχει από σπαστική βρογχίτιδα ή βρογχιολίτιδα. Είναι ανάγκη να ελέγχονται οι δραστηριότητές του και να αποφεύγονται το τρέξιμο και το έντονο παιχνίδι που επιδεινώνουν την πάθηση.
- Εάν έχει δερματικά νοσήματα τα οποία είναι μεταδοτικά· αφενός μπορεί να τραυματίσει και να επιμολύνει τα εξανθήματά του, αφετέρου είναι σχεδόν βέβαιο ότι θα "κολλήσει" τους συμμαθητές του.

Να θυμάστε πάντα

Όταν αρρωσταίνει το παιδί σας, είναι απαραίτητο να ενημερώνετε πάντα τον παιδίατρό σας για κάθε μεταβολή στην κατάσταση της υγείας του και να ακολουθείτε πιστά τις συμβουλές του.

Πηγή:health.in.gr

Στεφανάκης Ι. Δημήτριος
Ψυχολόγος
Αριστοτελείου Παν/μίου Θεσ/νίκης
Δέκεται κατόπιν ραντεβού
ΑΤ551(Γ)
Βενετοκλέων 79, 1ος όροφος, 85100 Ρόδος, Κιν: 6947 403229

ΛΟΓΟΣ • ΟΜΙΛΙΑ • ΦΩΝΗ • ΑΚΟΗ
• ΜΑΘΗΣΙΑΚΕΣ ΔΥΣΚΟΛΙΕΣ
• ΔΥΣΛΕΞΙΑ
ΛΕΟΝΤΙΤΣΗ ΧΑΡΟΥΛΑ
Λογοθεραπεύτρια
ΔΕΧΕΤΑΙ ΜΕ ΡΑΝΤΕΒΟΥ
Πλατ. Βρούχου 1
Τηλ. 2241033537, 6946549289
email: hara-leontitsi@yahoo.gr
ΑΕ200

ΙΑΤΡΙΚΗ ΑΝΑΚΟΙΝΩΣΗ
Τα ιατρεία των
ΜΑΥΡΟΥΔΑΚΗ ΣΤΑΜΑΤΗ
ΓΕΝΙΚΟΥ ΙΑΤΡΟΥ
και της
ΒΕΡΕΣΕΖΑΝ ΑΝΤΡΙΑΝΑ ΜΑΥΡΟΥΔΑΚΗ
ΓΥΝΑΙΚΟΛΟΓΟΥ, ΜΑΙΕΥΤΗΡΑ, ΧΕΙΡΟΥΡΓΟΥ
ΜΕΤΑΦΕΡΘΗΚΑΝ
στην οδό Ι. ΔΕΝΔΡΙΝΟΥ 2Β 1ος όροφος.
Τα τηλέφωνα καθώς και το ωράριο παραμένουν τα ίδια.
Τηλ. (22410)64991, 37206
ΑΤ765/766(Γ)

ΙΑΤΡΙΚΗ ΑΝΑΚΟΙΝΩΣΗ
Το ιατρείο του
ΕΜΜΑΝΟΥΗΛ ΔΙΑΜΑΝΤΗ
ΕΝΔΟΚΡΙΝΟΛΟΓΟΥ-ΔΙΑΒΗΤΟΛΟΓΟΥ
ΜΕΤΑΦΕΡΘΗΚΕ 50 μ. πιο κάτω, μετά τα φανάρια, στην οδό ΔΕΝΔΡΙΝΟΥ 2
Τηλ. 2241020570, κιν. 6977294680
ΜΑΤ535

ΓΕΩΡΓΙΟΣ ΕΜΜ. ΠΙΠΗΣ
ΙΑΤΡΟΣ ΓΕΝΙΚΗΣ ΙΑΤΡΙΚΗΣ
Δέχεται καθημερινά: πρωί 08.30-13.00, απόγευμα: 17.00-20.00 (εκτός Τετάρτης)
Τετάρτη απόγευμα και Σάββατο πρωί μόνο με ραντεβού
Αποστόλου Παύλου 2, Ανάληψη
• τηλ. fax 2241025720, κιν. 6977317031
ΑΤ557(Γ)

ΑΠΟΚΑΤΑΣΤΑΣΗ ΝΕΥΡΟΛΟΓΙΚΩΝ ΠΑΘΗΣΕΩΝ
ΑΝΑΣΤΑΣΙΟΣ Η. ΜΑΝΕΤΤΑΣ
ΦΥΣΙΟΘΕΡΑΠΕΥΤΗΣ
Bobath/NDT
Ειδικευμένος στο πανεπιστημιακό νοσοκομείο της Βέρνης Insel Spital στην αποκατάσταση των κινητικών και αισθητηριακών διαταραχών μετά από παθήσεις και κακώσεις του νευρικού συστήματος. Πτυχιούχος της μέθοδου Bobath.
Πρώιμη και χρόνια αποκατάσταση μετά από:
- Αγγειακά εγκεφαλικά επεισόδια
- Κρανιοεγκεφαλικές κακώσεις
- Πολλαπλή σκλήρυνση
- Παθήσεις και κακώσεις των περιφερικών νεύρων
- Εγκεφαλική παράλυση
- Νευρολογικά συμπτώματα από το αυχενικό σύνδρομο και την παθολογία της οσφύος
- Συγγενείς και τραυματικές κακώσεις του νωτιαίου μυελού
ΘΕΡΑΠΕΙΑ ΚΑΤ' ΟΙΚΟΝ
ΑΕ1172
Ολυμπίας 2, Ρόδος 85100 • Κιν. 6946685197

ΚΕΝΤΡΟ ΕΙΔΙΚΩΝ ΘΕΡΑΠΕΙΩΝ ΤΟΥ ΠΑΙΔΙΟΥ ΔΩΔΕΚΑΝΗΣΟΥ
ΚΩΝ/ΝΟΣ ΜΠΑΔΑΝΗΣ - ΣΟΥΖΗ ΓΕΩΡΓΙΛΟΠΟΥΛΟΥ
ΕΡΓΟΘΕΡΑΠΕΥΤΗΣ ΛΟΓΟΠΑΘΟΛΟΓΟΣ
ΠΤΥΧΙΟΥΧΟΣ ΜΕΤΑΠΤΥΧΙΑΚΟ ΑΚΟΥΟΛΟΓΙΑΣ
ΜΕΘΟΔΟΥ BOBATH N.D.T
ΜΕΘΟΔΟΣ PORTAGE
ΑΙΣΘΗΤΗΡΙΑΚΗΣ ΟΛΟΚΛΗΡΩΣΗΣ (S.I.)
ΜΕΤΕΚΠΑΙΔΕΥΣΗ ΣΤΙΣ ΝΕΥΡΟΛΟΓΙΚΕΣ ΚΑΙ ΚΙΝΗΤΙΚΕΣ ΔΙΑΤΑΡΑΧΕΣ
Αποστόλου Παύλου 84, Ρόδος 85100,
τηλ. / fax (22410)60999/60579
ΧΠ1871/1872

ΚΕΝΤΡΟ ΥΠΟΣΤΗΡΙΞΗΣ ΨΥΧΟΛΟΓΙΚΩΝ ΠΡΟΒΛΗΜΑΤΩΝ
ΣΙΑΓΚΑ ΚΩΝΣΤΑΝΤΙΝΑ
ΨΥΧΟΛΟΓΟΣ
Απόφοιτος Αριστοτελείου Πανεπιστημίου Θεσσαλονίκης
τηλ. 6945557447
ΚΥΠΡΙΩΤΗ ΑΛΕΞΙΑ
ΨΥΧΟΛΟΓΟΣ
ΨΥΧΟΛΟΓΟΣ ΥΓΕΙΑΣ
Απόφοιτος Πανεπιστημίου Κρήτης, MSC Surrey University of England
τηλ. 6944717520
Δέχονται κατόπιν ραντεβού
Στεφ. Καζούλη 18-1ος όροφος
τηλ. 2241022102
ΧΠ2763

TOP CARS

ΠΡΩΤΟΙ ΣΕ ΕΙΣΑΓΩΓΕΣ ΑΥΤΟΚΙΝΗΤΩΝ ΣΤΑ ΔΩΔΕΚΑΝΗΣΑ

ΕΙΣΑΓΩΓΕΣ ΑΓΟΡΕΣ - ΠΩΛΗΣΕΙΣ - ΑΝΤΑΛΛΑΓΕΣ ΜΕΤΑΧΕΙΡΙΣΜΕΝΩΝ ΑΥΤΟΚΙΝΗΤΩΝ

1. JEEP CHEROKEE 2500 cc
ABS, clima, συναγερμός, υδραυλικό τιμόνι, αερόσακοι οδηγού συνοδηγού – πλευρικοί, ηλεκτρ. παράθυρα, ηλεκτρ. καθρέπτες, μεταλλική επένδυση, κεντρ. κλείδωμα, immobil, P/K, CD, ζαντολάστιχα, μεταλλικό χρώμα, προβολείς ομίχλης, δερμάτινο σαλόνι, NAVICATION SYSTEM, τηλέφωνο, sun roof, full extra

2. JEEP GRAND CHEROKEE LIMITED, 2.700 c.c., και 3.100 cc, diesel στάντορ
ABS, klima, υδρ. τιμόνι πολλαπλών χρήσεων, αερόσακοι-οδηγού-συνοδηγού-πλευρικοί, ηλεκτ. παράθυρα, ηλεκτ. εκλαμπτικοί αναδιπλωμένοι καθρέπτες, κεντ. κλείδωμα, immobil, P/K, CD, ηχοσύστημα, ζαντολάστιχα, μεταλλικό χρώμα, προβολείς ομίχλης, δερμάτινο με μνήμες σαλόνι, sun roof, ξύλινη επένδυση, αυτόματος πιλότος, navigation system, TV, τηλέφωνο, park pilot system full extra

3 LAND ROVER FREELANDER, 1.800 cc,
Υδραυλικό τιμόνι, ηλεκτρ. παράθυρα, κεντρ. κλείδωμα immobil, ηλεκτρ. καθρέπτες, ηλεκτρ. οροφή, A/C, αερόσακοι οδηγού – συνοδηγού πλευρικοί, ABS, ηχοσύστημα, προβολείς ομίχλης, συναγερμός, ζαντολάστιχα.

4 TOYOTA RAV 4 2000 cc, diesel
Υδραυλικό τιμόνι, ηλεκτ. παράθυρα, κεντ. κλείδωμα, immobil, ηλεκτρ. Καθρέπτες, klima, αερόσακοι οδηγού-συνοδηγού πλευρικοί, ABS, radio – cd, προβολείς ομίχλης, συναγερμό, ESP, ζαντολάστιχα, μεταλλικό χρώμα, NAVIGATION SYSTEM, αυτόματο sun roof, τηλέφωνο, R/C, δερμάτινο σαλόνι, καταδρόμος, φιμέ τζάμια, full extra

5. BMW X5
ABS, clima , αερόσακος οδηγού – συνοδηγού πλευρικοί, δερμάτινο σαλόνι, θερμαινόμενοι ηλεκτρ. Καθρέπτες, συναγερμό, τηλέφωνο, TV, sport packet, φιμέ τζάμια, υδραυλικό τιμόνι, πανοραμική οροφή, sun roof, NAVIGATION SYSTEM, park pilot system, CD, ηχοσύστημα, κεντρ. κλείδωμα, immobil, μεταλλικό χρώμα, προβολείς ομίχλης, αυτόματο σειριακό κιβώτιο ταχυτήτων, full extra

6. BMW 318 2000 cc
Υδραυλικό τιμόνι, ηλεκτρ. παράθυρα, κεντρ. κλείδωμα, immobil, ηλεκτρ. καθρέπτες, clima, ABS, αερόσακοι οδηγού-συνοδηγού, RADIO CD, προβολείς ομίχλης, συναγερμός, δερμ. σαλόνι, ζαντολάστιχα, sun roof, parktronic, Navigation System, ESP, θερμαινόμενα ηλεκτρ. καθίσματα, αισθητήρες βροχής, xenon, τηλέφωνο, full extra

7. BMW 320
Υδραυλικό τιμόνι, clima, ABS, ηλεκτρ. παράθυρα, κεντρ. κλείδωμα, - immobil, ηλεκτρ. καθρέπτες, RADIO – CD, προβολείς ομίχλης, δερμάτινο σαλόνι, ζαντολάστιχα, sun roof ANTISPIN, θερμαινόμενο ηλεκτρ. σαλόνι, μεταλλικό χρώμα, συναγερμός, ξύλινη επένδυση, parktronic, αισθητήρες βροχής, xenon, φιμέ τζάμια, sport ανάρτηση, full extra

8. MERCEDES CLK 200 KOMBRESSOR CABRIO, 1.800cc, μοντ. 04
Αυτόματο σειριακό υδραυλικό τιμόνι, ηλεκτρ. παράθυρα, ηλεκτρ. κλείδωμα, immobil, ηλεκτρ. καθρέπτες, clima, ABS, RADIO CD, προβολείς ομίχλης, δερμάτινο σαλόνι, A/C, ESP, ζαντολάστιχα, parktronic, navigation, θερμαινόμενο σαλόνι, μεταλλικό χρώμα, αερόσακοι οδηγού συνοδηγού, full extra

9. MERCEDES E 200 ELEGANCE, COMPRESSOR 1800 cc
Υδραυλικό τιμόνι, ηλεκτρ. παράθυρα, κεντρ. κλείδωμα, immobil, ηλεκτρ. καθρέπτες, sun roof, αερόσακοι-οδηγού πλευρικοί, clima, A/C, RADIO CD, ABS, θερμάτινο σαλόνι, θερμαινόμενο σαλόνι, προβολείς ομίχλης, ESP, μεταλλικό χρώμα, αυτόματο σειριακό, parktronic, navigation, full extra

10. MERCEDES C200 KOMPRESSOR ELEGANCE
Υδραυλικό τιμόνι, ηλεκτρ. παράθυρα, κεντρ. κλείδωμα, immobil, ηλεκτρ. καθρέπτες, clima, αερόσακοι οδηγού-συνοδηγού, ABS, ηχοσύστημα, CD, προβολείς ομίχλης, μεταλλικό χρώμα, δερμάτινο σαλόνι, ζαντολάστιχα, αυτόματο, θερμαινόμενο σαλόνι, εγκατάσταση τηλεφώνου, full extra

11. MERCEDES S320 μοντ. 04 3200 cc
Αυτόματο σειριακό, navigation system, parktronic, ηλεκτρ. καθίσματα με μνήμες, θερμαινόμενα καθίσματα, δερμάτινο σαλόνι, υδραυλικό τιμόνι, ηλεκτρ. παράθυρα, κεντρ. κλείδωμα, immobil, ηλεκτρ. καρέπτες, προβολείς ομίχλης, συναγερμός, αερόσακοι οδηγού - συνοδηγού, ABS, ESP, clima, radio cd, φώτα XENON, μεταλλικό χρώμα, ζαντολάστιχα, sun roof, τηλέφωνο

12. AUDI A4 1.800c.c.,
Υδραυλικό τιμόνι, ηλεκτρ. παράθυρα, κεντρ. κλείδωμα, immobil, ηλεκτρ. καθρέπτες, clima, αερόσακοι οδηγού - συνοδηγού, ABS, radio, προβολείς ομίχλης, συναγερμός, ζαντολάστιχα, sun roof, μεταλλικό χρώμα, full extra

13. SMART PASSION 600cc
Πανοραμική οροφή sun roof, υδραυλικό τιμόνι, ηλεκτρ. παράθυρα, A/C, ηλεκτρ. κλειδαρίες, immobil, αερόσακοι οδηγού - συνοδηγού, ABS, radio cd, προβολείς ομίχλης, συναγερμός, δερμάτινο σαλόνι, αυτόματο σειριακό, ζαντολάστιχα, μεταλλικό χρώμα, ESP, parktronic, θερμαινόμενο σαλόνι, full extra

14. HONDA S2000
Αερόσακοι οδηγού συνοδηγού, ABS, EBD, υδραυλικό τιμόνι, δερμάτινο σαλόνι, backet καθίσματα, φώτα XENON, ηλεκτρ. θερμαινόμενοι καθρέπτες, ηλεκτρ. οροφή, radio cd με χειριστήριο στο τιμόνι, δερμάτινο τιμόνι, λεβιέ αλουμινίου, ανεμοθραύστης, trip computer, ζαντολάστιχα, ηλεκτρ. κουκούλα, μεταλλικό χρώμα.

15. JAGUAR S TYPE, 3.000 c.c., μοντ. '02,
Αυτόματο σειριακό, υδραυλικό τιμόνι, ηλεκτρ. παράθυρα, κεντρ. κλείδωμα, immobil, ηλεκτρ. καθρέπτες, clima, αερόσακοι οδηγού - συνοδηγού πλευρικοί, ABS, συναγερμός, A/C, radio cd, προβολείς ομίχλης, δερμάτινο σαλόνι, ζαντολάστιχα, parktronic, ξύλινη επενδυση, NAVIGATION SYSTEM, τιμόνι πολλαπλών χρήσεων, θερμαινόμενο με μνήμες σαλόνι, ESP, full extra

16. AUDI A6 DIESEL
Climatronic, ηλεκτρ. καθρέπτες, υδραυλικό τιμόνι, ABS, ηλεκτρ. παράθυρα, immobil, κεντρ. κλείδωμα, αερόσακοι οδηγού συνοδηγού, ηλεκτρ. θερμ. καθίσματα, ζαντολάστιχα, radio cd, μεταλλικό χρώμα, δερμάτινο σαλόνι, προβολείς ομίχλης, full extra

17. FORD FOCUS 1600 cc
Υδραυλικό τιμόνι, ηλεκτρ. παράθυρα, ηλεκτρ. κλειδωμ., immobil, ηλεκτρ. καθρέπτες, A/C, αερόσακοι οδηγού συνοδηγού, ABS, ηχοσύστημα, προβολείς ομίχλης, μεταλλικό χρώμα, full extra

18. ROVER 414 SI 1400 cc
Υδραυλικό τιμόνι, ηλεκτρ. παράθυρα, ηλεκτρ. κλειδαρίές, immobil, ηλεκτρ. καθρέπτες, A/C, αερόσακοι οδηγού - συνοδηγού, ABS, ξύλινη επένδυση, sun roof, ηχοσύστημα, δερμάτινο σαλόνι, συναγερμός, full extra

19 MERCEDES A 160
Πανοραμική οροφή, υδραυλικό τιμόνι, ηλεκτρικά παράθυρα, κεντρικό κλείδωμα, immobil, ηλεκτρ. καθρέπτες, δερμάτινο σαλόνι, clima, αερόσακοι οδηγού συνοδηγού, ABS, radio cd, μεταλλικό χρώμα, τηλέφωνο, προβολείς ομίχλης, αυτόματο σειριακό, full extra

20. AUDI TT QUATRO CABRIO
Υδραυλικό τιμόνι, ηλεκτρ. παράθυρα, ηλεκτ. καθρέπτες, κεντρ. κλείδωμα, immobil, A/C, αερόσακοι οδηγού συνοδηγού, ABS, radio cd, προβολείς ομίχλης, συναγερμός, δερμάτινο σαλόνι, ηλεκτρ. κουκούλα, μεταλλικό χρώμα, full extra

21. AUDI TT QUATRO 1800 cc
Υδραυλικό τιμόνι, ηλεκ. παράθυρα, κεντρ. κλείδωμα, immobil, ηλεκτρ. καθρέπτες, clima, αερόσακοι οδηγού - συνοδηγού, ABS, radio cd, δερμάτινο σαλόνι, ζαντολάστιχα, προβολείς ομίχλης, συναγερμός, θερμαινόμενα καθίσματα, ESP

22. FIAT STILO 1600 cc 16V
ABS, ηλεκτρ. παράθυρα, κεντρ. κλείδωμα, immobil, ηλεκτρ. καθρέπτες, αερόσακοι οδηγού, συνοδηγού, ESP, A/C, ηχοσύστημα, προβολείς ομίχλης, μεταλλικό χρώμα, clima, δερμάτινο σαλόνι, full extra

23. VOLVO S60
Υδραυλικό τιμόνι, ηλεκτρ. παράθυρα, κεντρ. κλείδωμα, immobil, ηλεκτρ. καρθέπτες, clima, αερόσακοι οδηγού συνοδηγού, ABS, ηχοσύστημα, προβολείς ομίχλης, συναγερμός, δερμάτινο σαλόνι, ξύλινη επένδυση, ζαντολάστιχα, μεταλλικό χρώμα, ESP, αισθητήρες βροχής, full extra

24. FORD FOCUS RS
Αερόσακοι οδηγού συνοδηγού, A/C, ABS, υδραυλικό τιμόνι, δερμάτινο bucket σαλόνι, ζαντολάστιχα, radio cd, προβολείς ομίχλης, κεντρ. κλείδωμα, immobil, full extra

25. RENAULT TWINGO 1150 cc
Υδραυλικό τιμόνι, A/C, ABS, immobil, ραδιόφωνο, μεταλλικό χρώμα, ηλεκτρ. παράθυρα, ηλεκτρ. κλειδαριές, ηλκετρ. καθρέπτες, αερόσακοι οδηγού - συνοδηγού, sun roof οροφή

26. VW GOLF, 1.400 c.c.,
Υδραυλικό τιμόνι, ηλεκτρ. παράθυρα, κεντρ. κλείδωμα, αερόσακοι οδηγού - συνοδηγού, A/C, ABS, ηχοσυστημα, μεταλλικό χρώμα.

27. VW POLO
Υδραυλικό τιμόνι, ηλεκτρ. παράθυρα, κεντρ. κλείδωμα, ηχοσύστημα, immobil, A/C, ηχοσύστημα, μεταλλικό χρώμα

28. FIAT SEICENTO 1100 cc
Υδραυλικό τιμόνι, ηλεκτρ. παράθυρα, ηλεκτρ. κλειδαριές, immobil, A/C, ηχοσύστημα, μεταλλικό χρώμα.

29. FIAT PUNTO 1300 cc
Υδραυλικό τιμόνι, ηλεκτρ. παράθυρα, ηλεκτρ. κλειδαριές, immobil, A/C, ραδιόφωνο, ηλεκτρ. καθρέπτες, προβολείς ομίχλης, συναγερμός, ζαντολάστιχα, μεταλλικό χρώμα.

30. MERCEDES C180 SPORT 1800cc
Υδραυλικό τιμόνι, ηλεκτρ. παράθυρα, κεντρ. κλείδωμα, immobil, ηλεκτρ. καθρέπτες, clima, αερόσακοι οδηγού συνοδηγού, ABS, radio, προβολείς ομίχλης, δερμάτινο σαλόνι, ζαντολάστιχα, μεταλλικό χρώμα.

31. MERCEDES SPORT COUPE EVOLUTION 2000 cc
Υδραυλικό τιμόνι, ηλεκτρ. παράθυρα, ηλεκτρ. κλειδαριές, immobil, ηλεκτρ. καθρέπτες, clima, αερόσακοι οδηγού - συνοδηγού, ABS, radio cd, προβολείς ομίχλης, δερμάτινο σαλόνι, ζαντολάστιχα, sun roof, αυτόματο σειριακό parktronic, ESP, μεταλλικό χρώμα, θερμαινόμενα ηλεκτρ. καθίσματα, αισθητήρες ομίχλης, XENON, εγκατ. τηλεφώνου, full extra

32. SEAT LEON 1400 cc
Υδραυλικό τιμόνι, ηλεκτρ. παράθυρα, κεντρ. κλειδωμα, immobil, ηλεκτρ. καθρέπτες, clima, αερόσακοι οδηγού - συνοδηγού, ABS, ηχοσύστημα, προβολείς ομίχλης, μεταλλικό χρώμα

33. SEAT IBIZA 1400 cc
Υδραυλικό τιμόνι, ηλεκτρ. παράθυρα, ηλεκτρ. κλειδαριές, immobil, clima, αερόσακοι οδηγού συνοδηγού, μεταλλικό χρώμα

34. MERCEDES CLK 300 KOMPRESSOR 1800 cc
ABS, clima, συναγερμός, ηλεκτρ. παράθυρα, ηλεκτρ. καθρέπτες, κεντρ. κλειδωμα, immobil, radio cd, ζαντολάστιχα, μεταλλικό χρώμα, προβολείς ομίχλης, δερμάτινο σαλόνι, sun roof, αερόσακοι οδηγού συνοδηγού, εγκατάσταση τηλεφώνου, αυτόματο σειριακό, parktronic, cruise control, navigation system

35. RENAULT MEGANE 1400 cc
ABS, A/C, ζαντολάστιχα, υδραυλικό τιμόνι, αερόσακοι οδηγού συνοδηγού, ηλεκτ. παράθυρα, ηλεκτ. καθρέπτες, κεντρ. κλειδωμα, immobil, P/K, ζαντολάστιχα, μεταλλικό χρώμα, προβολείς ομίχλης

36. MERCEDES SLK 200 KOMPRESSOR CABRIO 2000cc
Υδραυλικό τιμόνι, ηλεκτρ. παράθυρα, ηλεκτρ. κλειδαριές, immobil, ηλεκτρ. καθρέπτες, clima, αερόσακαι οδηγού συνοδηγού, radio cd, προβολείς ομίχλης, συναγερμός, δερμ. σαλόνι, ζαντολάστιχα, φώτα XENON, μεταλ. χρώμα.

37. AUDI A4 TURBO 1800 cc 180 HP
Υδραυλικό τιμόνι, ηλεκτρ. παράθυρα, ηλεκτρ. κλειδαριές, immobil, ηλεκτρ. καθρέπτες, clima, αερόσακοι οδηγού - συνοδηγού, ABS, radio cd, προβολείς ομίχλης, συναγερμός, δερμάτινο σαλόνι, ζαντολάστιχα, αυτόματο σειριακό, parktronic, navigation system, ESP, TV, θερμαινόμενα ηλεκτρ. καθίσματα, φιμέ τζάμια, τηλέφωνο, full extra

38. FORD TRANSIT 2000 cc
Υδραυλικό τιμόνι, ηλεκτρ. παράθυρα, κεντρ. κλείδωμα, ηλεκτρ. καθρέπτες, A/C, αερόσακοι οδηγού-συνοδηγού, ABS, μακρύ υπερυψωμένο.

✓ Ενα χρόνο γραπτή εγγύηση
✓ Από 0-72 δόσεις
1. Αγοράζουμε το αυτοκίνητό σας
2. Το ανταλλάσσουμε με ο,τιδήποτε μοντέλο της αρεσκείας σας
3. Αναλαμβάνουμε την πώληση του αυτοκινήτου σας χωρίς καμιά επιβάρυνση

• Κατάστημα: Λ. Ελευθερίας Κρεμαστή τηλ. (22410)96889, κιν. 6972261775

ΧΠ2457

Υποχώρηση της αγοράς μετά από συνεχείς ανοδικές συνεδριάσεις

Έντονες ρευστοποιήσεις χθες

Πτώση του Γενικού Δείκτη σε ποσοστό 1,26%

Ρευστοποιήσεις εκδηλώθηκαν στη χθεσινή συνεδρίαση του χρηματιστηρίου με αποτέλεσμα την υποχώρηση της αγοράς κάτω από τα επίπεδα των 4.200 μονάδων, μετά από επτά συνεχείς ανοδικές συνεδριάσεις, στη διάρκεια των οποίων ο Γενικός Δείκτης κατέγραψε κέρδη 4,63%.

Ο τραπεζικός κλάδος εμφανίσθηκε ανθεκτικός στις πιέσεις κλείνοντας με οριακή άνοδο, όπως και ο κλάδος των Ασφαλειών. Από τις μετοχές των τραπεζών με άνοδο έκλεισαν η Alpha Bank (+1,35%), η Πειραιώς(+1,20%), η Εθνική (+0,70%) και η ATEbank (+0,33%).

Αντιθέτως, από τις μετοχές της υψηλές κεφαλαιοποίησης, με σημαντικές απώλειες έκλεισαν οι μετοχές της Ιντρακόμ (-5,81%), της Βιοχάλκο (-4,70%), των ΚΑΕ (-4,59%), του ΟΤΕ (-3,36% λόγω της ανακοίνωσης αποτελεσμάτων χαμηλότερων από τις εκτιμήσεις των αναλυτών), της ΔΕΗ (-2,56%), των ΕΛΠΕ (-2,52%) και της Cosmote (-2,41%).

Στο «κόκκινο» έκλεισε η μεγάλη πλειοψηφία των μετοχών, με την αναλογία των κερδισμένων προς τις χαμένες μετοχές να διαμορφώνονται στο 1 προς 7,5.

Ο Γενικός Δείκτης Τιμών, μετά από μία αρχική κίνηση προς τις 4.270,96 μονάδες (+0,61%), έκλεισε στις 4.191,71 μονάδες έναντι 4.245,14 μονάδων της προηγουμένης μέρας, σημειώνοντας πτώση 53,43 μονάδων ή σε ποσοστό 1,26%.

Ο δείκτης FTSE/ASE 20 έκλεισε στις 2.327,46 μονάδες, με πτώση σε ποσοστό 0,83%, ενώ ο δείκτης FTSE/ASE 40 έκλεισε στις 4.252,58 μονάδες με πτώση σε ποσοστό 1,56%. Ο δείκτης FTSE/ASE SMALLCAP 80 έκλεισε στις 777,28 μονάδες, με πτώση σε ποσοστό 3,75%, ενώ ο δείκτης FTSE 140 έκλεισε στις 5.050,58 μονάδες, με πτώση σε ποσοστό 1,07%. Ο δείκτης Ftse/Athex International έκλεισε στις 5.883,94 μονάδες, με πτώση 1,01%.

Από τις 322 μετοχές που διακινήθηκαν στη συνεδρίαση, 35 κινήθηκαν ανοδικά, 265 κινήθηκαν πτωτικά, ενώ η τιμή 22 μετοχών παρέμεινε αμετάβλητη.

Τη μεγαλύτερη ποσοστιαία άνοδο σημείωσαν οι μετοχές των εταιρειών: Ευκλείδης (κο) + 7,14%, Τρία Άλφα + 5,83%, ΒΙΣ (πο) + 5,77%, Eurodrip + 4,76%, Jumbo + 4,65%, Μαξίμ Περτσινίδης + 3,57%, Άλφα Γκρίσιν + 3,24% Ευρωσύμβουλοι + 2,87%, Χατζηκρανιώτη Υιοί + 2,86% και Ξυλεμπορία + 2,72%.

Οι επιμέρους δείκτες έκλεισαν ως εξής:

Ασφάλειες:	7.229,92	+ 0,57%
Βιομηχανικά Προϊόντα και Υπηρεσίες:	6.276,42	- 3,41%
Εμπόριο:	5.959,36	-1,03%
Κατασκευές και Υλικά:	5.952,55	-1,75%
Μέσα Ενημέρωσης:	6.361,72	-4,53%
Πετρέλαιο και Αέριο:	5.122,24	-2,19%
Προσωπικά και Οικιακά Προϊόντα:	5.483,28	-0,76%
Πρώτες ύλες:	6.797,38	-3,41%
Ταξίδια και αναψυχή:	5.548,44	-1,89%
Τεχνολογία:	5.603,08	-4,81%
Τηλεπικοινωνίες:	4.934,13	-3,10%
Τράπεζες:	6.191,25	+0,14%
Τρόφιμα και Ποτά:	5.400,33	-0,58%
Υγεία:	7.450,08	-2,07%
Υπηρεσίες Κοινής Ωφέλειας:	5.034,59	-2,35%
Χημικά:	6.599,15	-2,56%
Χρηματοοικονομικές Υπηρεσίες:	6.686,27	-1,70%

Αντιθέτως τις μεγαλύτερες απώλειες σημείωσαν οι μετοχές των εταιρειών: Χαλυβδοφύλλων 10,26%, Κλωνατέξ (πα) - 9,88%, Ελβιεμέκ - 9,86%, Κλωνατέξ (κο) - 9,80%, ΑΝΕΚ (πο,96) - 9,62%, Ευρωσυμμετοχές - 9,52%, Λαν-νέτ - 9,47%, Παΐρης Πλαστικών - 9,24%, Κέκροψ - 9,15% και Κλως/γία Ναυπάκτου - 9,02%.

Η αξία των συναλλαγών ανήλθε στα 405,670 εκατ. ευρώ, εκ των οποίων τα 22,5εκατ. ευρώ αφορούσαν προσυμφωνημένες συναλλαγές.

Συγκεκριμένα, έγινε ένα πακέτο 7.550.000 τεμαχίων της LogicDIS, στη τιμή των 0,85 ευρώ ανά μετοχή, δύο πακέτα του ΟΤΕ των 45.000 και 103.0000 τεμαχίων στα 18,28 και 18 ευρώ αντίστοιχα, τρία πακέτα της Cosmote των 200.000, 100.0000 και 90.000 τεμαχίων στα 18,50 ευρώ, 18,53 και 18,40 ευρώ αντίστοιχα και ένα πακέτο 96.020 τεμαχίων της Τρ. Κύπρου στα 6,74 ευρώ.

Επισης, έγινε ένα πακέτο της Alpha Bank των 50.000 τεμαχίων στα 31,60 ευρώ αντίστοιχα, ένα πακέτο 365.000 τεμαχίων της Νεοχημικής στα 8,28 ευρώ, ένα πακέτο 500 τεμαχίων της Autohellas στα 4,78 ευρώ και ένα πακέτο 2.550 τεμαχίων της Marfin Financial Group στα 23,28 ευρώ. Τέλος, πραγματοποιήθηκε ένα πακέτο 55.000 τεμαχίων της Γερμανός στα 17,98 ευρώ.

Το μεγαλύτερο όγκο συναλλαγών παρουσίασαν οι μετοχές των εταιρειών: Logic Dis 11.138,625 τεμάχια, Λαν-νέτ 3.186,105 τεμάχια, Τράπεζα Κύπρου 2.423,016 τεμάχια, ΑΕΓΕΚ 2.326,691 τεμάχια και ATEbank 2.005,978 τεμάχια.

Την μεγαλύτερη αξία συναλλαγών σημείωσαν οι μετοχές των εταιρειών: Εθνική Τράπεζα 47,059 εκατ. ευρώ, Alpha Bank 36,690 εκατ. ευρώ, ΟΤΕ 33,908 εκατ. ευρώ, Τράπεζα Πειραιώς 22,082 εκατ. ευρώ και Cosmote 17,321 εκατ. ευρώ.

Η συνολική κεφαλαιοποίηση της αγοράς διαμορφώθηκε στα 143,401 δισ. ευρώ.

ΣΤΙΣ ΟΙΚΟΔΟΜΕΣ

Δικλίδες ασφαλείας για απόδοση ΦΠΑ

Αναμένονται οι αποφάσεις του υπουργείου Οικονομικών

Το κόστος κατασκευής και οι ειδικοί συντελεστές, ανάλογα με την κατηγορία του κτιρίου, θα αποτελέσουν τις δικλίδες ασφαλείας του υπουργείου Οικονομικών για να αποφευχθεί ο κατά βούληση υπολογισμός του ΦΠΑ στις οικοδομές και να εξασφαλισθεί η απόδοση του φόρου στο Δημόσιο.

Σε περίπου 15 - 20 ημέρες αναμένεται να εκδοθούν οι τέσσερις σχετικές αποφάσεις του υφυπουργού Οικονομικών Αντ. Μπέζα, και η ειδική εγκύκλιος με την οποία θα δίδονται σαφείς οδηγίες για το πώς θα καθορίζεται επακριβώς το κόστος κατασκευής και έτσι θα περιορίζονται οι πιθανές συναλλαγές μεταξύ εφοριακών και εμπλεκομένων στα ακίνητα.

Ο αναλογών ΦΠΑ θα προκύπτει ουσιαστικά από μια εξίσωση που θα απαρτίζεται από την αντικειμενική αξία, το κόστος κατασκευής και τους ειδικούς συντελεστές. Σύμφωνα με στελέχη του υπουργείου, το κόστος κατασκευής έχει βαρύνουσα σημασία, καθώς διαπιστώθηκαν περιπτώσεις ανέγερσης εμπορικών κέντρων πολυτελούς κατασκευής, σε περιοχές της πρωτεύουσας και της περιφέρειας με πολύ χαμηλή αντικειμενική αξία.

Είναι χαρακτηριστικό, εν προκειμένω, ότι οι έως τώρα εισηγήσεις των υπηρεσιακών παραγόντων προς την πολιτική ηγεσία του υπουργείου έχουν απορριφθεί διότι θεωρήθηκαν δυσνόητες και ασαφείς. Για τον λόγο αυτό, ανέφεραν στελέχη του υπουργείου, έχει παρουσιασθεί και η χρονική καθυστέρηση στην αποσαφήνιση του όλου τοπίου.

ΞΕΝΑΚΗΣ-ΜΕΤΑΧΕΙΡΙΣΜΕΝΑ

ΑΓΟΡΕΣ - ΠΩΛΗΣΕΙΣ - ΑΝΤΑΛΛΑΓΕΣ ΜΕΤΑΧΕΙΡΙΣΜΕΝΩΝ ΑΥΤΟΚΙΝΗΤΩΝ

10ο χλμ. Ρόδου-Λίνδου, τηλ. 2241086690 (εσωτερικό 120)

1 **AUDI TT COUPE 1.8T (150hp)** αερόσακοι οδηγού -συνοδηγού,πλευρικοί αερόσακοι, ABS, υδρ. τιμόνι, ηλ. παραθ, κεντρ. κλειδ, σπορ ανάρτηση,πίσω σποιλερ, ζάντες αλουμινίου , ηχοσυστημα

2 **TOYOTA RAV 4 5D LUXURY 2000cc,μοντ. 2004, ασημί 10.000 χλμ.** 6 αερόσακοι , ABS,TRC,αυτόματος κλιματισμός, δερμάτινο σαλόνι, ζάντες αλουμινίου, ηλεκτρική οροφή, πλαινά σκαλοπάτια, pull bar, αεροτομή, ηχοσύστημα.

3 **TOYOTA PRIUS 1500cc, μοντ. 2005, μπορντώ.** 8 αερόσακοι, ABS, EBD, BA, clima,οθόνη αφής πολλαπλών ενδείξεων, χειριστήρια στο τιμόνι, ηλ. θερμ. καθρέπτες, ζάντες αλουμ. υδρ. τιμόνι, ηλ. παραθ, κεντρ. κλειδ, ηχοσύστημα.

4 **BMW Z3 1800cc, μοντ. 1998, μπλέ.** δερμάτινο σαλόνι ,αερόσακος οδηγού ABS, air condition, ζάντες αλουμ. υδρ. τιμόνι, ηλ. παραθ, κεντρ. κλειδ,ηχοσύστημα.

5 **HYUNDAI SANTA FE 2400cc, μοντ. 2001, μπορντώ.** δερμάτινο σαλόνι ,αερόσακος οδηγού - συνοδηγού, ABS, air condition, ζάντες αλουμ. υδρ. τιμόνι, ηλ. παραθ., κεντρ. κλειδ. ηχοσύστημα.

6 **VW TOURAN TRENDLINE1600cc FSI, μοντ. 2003, ασημί** 6 αερόσακοι, ABS, ESP, ASR, EDL, HBA, climatronic διζωνικό,υδρ. τιμόνι, ηλ. παραθ, κεντρ. κλειδ, ηχοσύστημα.

7 **ROVER MGTF 1600cc, μοντ. 2003, μαύρο.** αερόσακος οδηγού - συνοδηγού, ABS, air condition, υδρ. τιμόνι, ζάντες αλουμινίου, ηλ. παραθ, κεντρ. κλειδ, ηχοσύστημα.

8 **BMW 316 1600cc, μοντ.1998, μαύρο.** αερόσακος οδηγού-συνοδηγού, clima, ABS,ASC, ηλ. ηλιοροφή, ζάντες αλουμινίου, υδρ. τιμόνι, ηλ. παραθ, κεντρ. κλειδ, ηχοσύστημα.

9 **RENAULT MEGANE 1600cc, μοντ. 2003, AYTOMATO, μπλέ.** 4 αερόσακοι, clima, ABS, υδρ. τιμόνι, ηλ. παραθ, κεντρ. κλειδ, ηχοσύστημα.

10 **HONDA ACCORD 1600cc, μοντ. 2001, μπλέ.** αερόσακος οδηγού-συνοδηγού, δερμάτινο σαλόνι, ABS, air condition, υδρ. τιμόνι, ξύλινη επένδυση, ηλ. παραθ, κεντρ. κλειδ, ηχοσύστημα.

11 **TOYOTA YARIS BLUE 1300cc, μοντ. 2006, μπλέ.** αερόσακοι , ABS, air condition, υδρ. τιμόνι, ζάντες αλουμινίου, ηλ. παραθ, κεντρ. κλειδ, ηχοσύστημα.

12 **AUDI A3 1600cc, μοντ. 1999, μπορντώ.** αερόσακος, οδηγού-συνοδηγού, ABS, υδρ. τιμόνι, ζάντες αλουμινίου, ηλ. παραθ., κεντρ. κλειδ, ηχοσύστημα.

13 **TOYOTA YARIS LUNA 1300cc, μοντ. 2006, ασημί.** αερόσακοι , ABS, air condition, υδρ. τιμόνι, ηλ. παραθ, κεντρ. κλειδ, ηχοσύστημα.

14 **VW TRANSPORTER 2500cc TURBO DIESEL, μοντ. 1999** υδρ. τιμόνι, ηλ. παραθ, κεντρ. κλειδ, ηχοσύστημα

15 **TOYOTA AVENSIS L/B 1600cc, μοντ. 2001, μπορντώ.** αερόσακοι, ABS, air condition, υδρ. τιμόνι, ηλ. παραθ, κεντρ. κλειδ, ηχοσύστημα.

16 **RENAULT MEGANE CABRIO 1400cc, μοντ. 2002, κίτρινο.** 4 αερόσακοι, ABS, air condition, υδρ. τιμόνι, ηλ. παραθ,ζάντες αλουμινίου, κεντρ. κλειδ, ηχοσύστημα.

17 **MAZDA 2 SPORT , 1400cc, αυτόματο-συριακό, ασημί.** αερόσακοι οδηγού - συνοδ., ABS, air condition, υδ.τιμόνι, κεντρ. κλείδωμα, ηλ. παράθυρα, MP3 ηχοσύστημα.

18 **VW BORA 1600cc, μοντ. 1999, ασημί.** 4 αερόσακοι, ABS, air condition, υδρ. τιμόνι, ηλ. παραθ, κεντρ. κλειδ, ηχοσύστημα.

19 **VW PASSAT COMFORT 1600cc, μοντ. 1999, μπορντώ.** αερόσακος οδηγ.-συνοδηγ., πλευρικοί αερόσακοι, ABS, air condition, υδρ. τιμόνι, ζάντες αλουμ, ηλ. παραθ, κεντρ. κλειδ, ηχοσύστημα.

20 **VW CADDY 1900cc, μοντέλο 2003, λευκό. ΠΕΤΡΕΛΑΙΟ** υδρ. τιμόνι, ηλ. παράθυρα, κεντρικό κλείδωμα, ηχοσύστημα

21 **FIAT SCUDO 1600cc, μοντ. 2000, λευκό. (9θέσιο)** air condition, υδρ. τιμόνι, κεντρ. κλειδ, ηχοσύστημα.

22 **MERCEDES E200, 2000cc, μοντ. 1988, λευκό** αερόσακος οδηγού, air condition,ABS, ηλ. καθίσματα, υδρ. τιμόνι, ηλ. παραθ, κεντρ. κλειδ, ηλ. καθρέπτες, ηλ. ηλιοροφή, ηχοσύστημα.

23 **VW GOLF 1400cc, μοντ. 1999, μπλέ** αερόσακος οδηγ.-συνοδηγ., air condition, υδρ. τιμόνι, ηλ. παραθ, κεντρ. κλειδ, ηλ. καθρέπτες, ηχοσύστημα.

24 **FIAT MULTIPLA 1600cc, μοντ. 1999, μπλέ** αερόσακος οδηγ.-συνοδηγ., air condition, υδρ. τιμόνι, ηλ. παραθ, κεντρ. κλειδ, ηλ. καθρέπτες, ηχοσύστημα.

25 **VW POLO 1200cc, μοντ. 2002, μπλέ.** αερόσακοι, air condition, υδρ. τιμόνι, ηλ. παραθ, κεντρ. κλειδ, ηχοσύστημα.

26 **RENAULT CLIO 1400cc, μοντ. 2001, λευκό.** αερόσακοι, air condition, υδρ. τιμόνι, ηλ. παραθ, κεντρ. κλειδ, ηχοσύστημα.

27 **RENAULT MEGANE 1400cc, μοντ. 1999, θαλασσί** αερόσακοι, ABS, ζάντες αλουμινίου, υδρ. τιμόνι, ηλ. παραθ, κεντρ. κλειδ, ηχοσύστημα.

28 **VW POLO 1400cc, μοντ. 2001, μπλέ.** αερόσακος οδηγού-συνοδηγού, air condition, υδρ. τιμόνι, ηλ. παραθ, κεντρ. κλειδ, ηχοσύστημα.

29 **FIAT PUNTO SPORTING 1242cc, μοντ. 2001, κίτρινο** air condition, υδρ. τιμόνι, ηλ. παραθ, κεντρ. κλειδ, ζάντες αλουμινίου, ηχοσύστημα.

30 **OPEL OMEGA 2000cc, μοντ. 1997, μπλέ.** αερόσακος οδηγού-συνοδηγού, ABS, air condition, υδρ. τιμόνι, ηλ. παραθ, κεντρ. κλειδ, ηχοσύστημα.

31 **DAEWOO NUBIRA 1600cc, μοντ. 2000, μπορντώ.** αερόσακος οδηγού-συνοδηγού, ABS, air condition, υδρ. τιμόνι, ηλ. παραθ, κεντρ. κλειδ, ηχοσύστημα.

32 **FIAT MAREA 1600cc, μοντ. 1999, ανθρακί.** αερόσακοι, ABS, air condition, ζάντες αλουμινίου, υδρ. τιμόνι, ξύλινη επένδυση, ηλ. παραθ, κεντρ. κλειδ, ηχοσύστημα.

33 **PEUGEOT 306 1400cc, μοντ.1999, μπλέ.** υδρ. τιμόνι, ηλ. παραθ, κεντρ. κλειδ, ζάντες αλουμινίου, ηχοσύστημα.

34 **FIAT PUNTO 1242cc, μοντ. 2001, λευκό.** air condition, ηλ. παραθ, κεντρ. κλειδ, ηχοσύστημα.

35 **NISSAN ALMERA 1400cc, μοντ. 1996, μπορντώ.** υδρ. τιμόνι, ηλ. παραθ, κεντρ. κλειδ, συναγερμός και ηχοσύστημα.

36 **DAEWOO LANOS 1400cc, μοντ. 2000, μπορντώ.** air condition, υδρ. τιμόνι, ηλ. παραθ, κεντρ. κλειδ, ηχοσύστημα.

37 **FIAT PUNTO 1242cc, μοντ. 2001, κόκκινο.** air condition, ηλ. παραθ, κεντρ. κλειδ, ηχοσύστημα.

38 **DAEWOO LANOS 1400cc, μοντ. 1999, μπλέ.** air condition, υδρ. τιμόνι, ηλ. παραθ, κεντρ. κλειδ, ζάντες αλουμινίου, ηχοσύστημα.

39 **FIAT SEICENTO SPORTING, 1100cc, μοντ. 1998, ασημί.** κεντρικό κλείδωμα, ηλ. παράθυρα, ζάντες αλουμινίου, ηχοσύστημα.

40 **CITROEN SAXO 1400cc, μοντ. 1996, ανθρακί.** υδρ. τιμόνι, ηλ. παραθ, κεντρ. κλειδ, ηχοσύστημα.

41 **FIAT FIORINO VAN 1700cc DIESEL, μοντ. 1995 λευκό.**

42 **DAEWOO MATIZ 800cc, μοντ. 2001, χρυσαφί.** Air condition, ηχοσύστημα.

43 **NISSAN MICRA 1000cc, μοντ. 1996, πράσινο.** Ηλ. παραθ, κεντρ. κλειδ, ηχοσύστημα.

44 **FORD MONDEO 1600cc, μοντ. 1994, μπορντώ.** ABS, υδρ. τιμόνι, ηλ. παραθ, κεντρ. κλειδ, ηχοσύστημα.

45 **FIAT PUNTO 1100cc, μοντ. 1998, κόκκινο, ηχοσύστημα.**

46 **FIAT SEICENTO 1100cc, μοντ. 2001, λευκό.** Κεντρικό κλείδωμα, ηλ. Παράθυρα, Ηχοσύστημα.

47 **FIAT SEICENTO 1100cc, μοντ.2001, κόκκινο.** κεντρικό κλείδωμα, ηλ. παράθυρα, ηχοσύστημα

48 **CITROEN ZX 1400cc, μοντ. 1991** κεντρ. κλειδ, ηλ παραθ, ζάντες αλουμινίου , ηχοσύστημα

49 **LANCIA DELTA 1400cc, μοντ. 1994, λευκό.** υδρ. τιμόνι, ηλ. παραθ, κεντρ. κλειδ, ζάντες αλουμινίου, ηχοσύστημα.

ΑΠΟ **0%** ΠΡΟΚΑΤΑΒΟΛΗ
ΕΩΣ **72** ΜΗΝΙΑΙΕΣ ΔΟΣΕΙΣ

XΠ1687

ΣΥΝΕΔΡΙΑΖΕΙ ΤΟ ΚΥΣΕΑ

Αλλαγές στις Ενοπλες Δυνάμεις και στα Σώματα Ασφαλείας σήμερα

Ποιοί φέρονται σαν επικρατέστεροι αρχηγοί

Αλλαγές στην ηγεσία των Ενόπλων Δυνάμεων και της Αστυνομίας αναμένεται να αποφασίσει το Κυβερνητικό Συμβούλιο Εξωτερικών και Αμυνας (ΚΥΣΕΑ) που συνεδριάζει σήμερα το μεσημέρι, υπό την προεδρία του πρωθυπουργού Κώστα Καραμανλή.

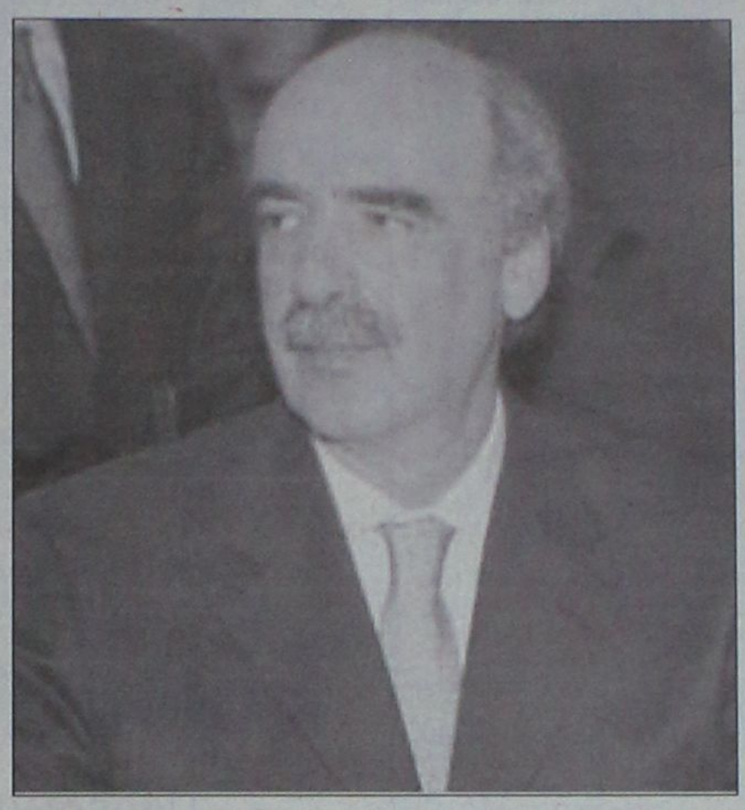

Σίγουρη θεωρείται η αντικατάσταση του αντιστρατήγου Νικόλαου Ντούβα, αρχηγού ΓΕΣ τους τελευταίους 22 μήνες και είναι αρχαιότερος στην επετηρίδα από τους αρχηγούς των υπόλοιπων κλάδων. Για τη διαδοχή του αντιστρατήγου Ντούβα «διαγκωνίζονται» σύμφωνα με πληροφορίες τρεις αντιστράτηγοι, οι Στ. Παναγόπουλος, Π. Καράμπελας και Δ. Γράψας.

Για τον αρχηγό ΓΕΕΘΑ ναύαρχο Π. Χηνοφώτη αρμόδιες πηγές λένε ότι δεν τίθεται επί της ουσίας θέμα.

Στο ΚΥΣΕΑ θα τεθεί επίσης και το θέμα επιλογής νέου αρχηγού στην Αστυνομία μετά την παραίτηση του Γιώργου Αγγελάκου την περασμένη Παρασκευή. Σύμφωνα με πληροφορίες, νέος αρχηγός της ΕΛ.ΑΣ. αναμένεται να αναλάβει ο μέχρι σήμερα επιτελάρχης, αντιστράτηγος Αναστάσιος Δημοσχάκης.

Στην επιστολή παραίτησής του ο Γ. Αγγελάκος επισήμανε, μεταξύ άλλων, ότι έλαβε αυτή την απόφαση με αίσθημα ευθύνης και καθήκοντος, έχοντας ως γνώμονα αποκλειστικά και μόνο το όφελος του Σώματος. Ακόμη έκανε ιδαίτερη αναφορά στην προϋπηρεσία του σε νευραλγικές θέσεις της Ελληνικής Αστυνομίας τα τελευταία 34 χρόνια και ότι κατά τη διάρκεια της αρχηγίας του έγιναν σημαντικές διαρθρωτικές αλλαγές στην ΕΛ.ΑΣ.

Από την πλευρά του ο νέος υπουργός Δημόσιας Τάξης Βύρων Πολύδωρας, σύμφωνα με πηγές του περιβάλλοντός του πφαίνεται πως έχει καταλήξει στο συμπέρασμα ότι «μέχρι τώρα η Αστυνομία διοικούνταν από μια παρέα». Το περιβάλλον του υπουργού ρίχνει λάδι στη φωτιά, αφήνοντας να διαρρεύσει ότι «μετά την εξάρθρωση της 17Ν και τη διεξαγωγή των Ολυμπιακών Αγώνων, η ΕΛ.ΑΣ. έχει να επιδείξει μόνο γκάφες». Κατά τη συνεδρίαση του ΚΥΣΕΑ δεν αποκλείονται αλλαγές και στην ηγεσία του Πυροσβεστικού Σώματος. Της συνεδρίασης του ΚΥΣΕΑ θα προηγηθεί, στις 11:00, η συνεδρίαση της Κυβερνητικής Επιτροπής με θέμα τις αποκρατικοποιήσεις.

Σήμερα από ΓΣΕΕ ΚΑΙ ΑΔΕΔΥ

Τετράωρη στάση εργασίας

Πανελλαδική απεργία στις 15 Μαρτίου



Με την τετράωρη στάση εργασίας της ΓΣΕΕ και της ΑΔΕΔΥ σήμερα ανοίγει ο «χορός» των κινητοποιήσεων σε δημόσιο και ιδιωτικό τομέα για την υπεράσπιση των συλλογικών συμβάσεων και ουσιαστικές αυξήσεις στους μισθούς.

Η απεργιακή συγκέντρωση στην Αθήνα θα πραγματοποιηθεί στις 12 το μεσημέρι στην πλατεία Κλαυθμώνος και στη Θεσσαλονίκη στο άγαλμα Βενιζέλου στις 2 το μεσημέρι με τη συμμετοχή των συνδικαλιστικών οργανώσεων όλης της Βορείου Ελλάδας.

Η επόμενη φάση και ουσιαστικά η κορύφωση των συνδικαλιστικών αντιδράσεων θα πραγματοποιηθεί με την 24ωρη γενική πανελλαδική απεργία που έχουν κηρύξει η ΓΣΕΕ και η ΑΔΕΔΥ για τις 15 Μαρτίου.

Το πλαίσιο των απεργιακών αιτημάτων είναι:

• Σεβασμός στο θεσμό των συλλογικών συμβάσεων εργασίας.

• Να σταματήσουν η αποβιομηχάνιση και οι μαζικές απολύσεις και να αντιμετωπιστεί η ανεργία.

• Να ανατραπεί ο νόμος για τις ΔΕΚΟ, όχι στο διαχωρισμό μεταξύ παλαιών και νέων εργαζομένων.

• Ικανοποιητική Εθνική Γενική Συλλογική Σύμβαση Εργασίας, όχι στις προτάσεις - εμπαιγμό των εργοδοτικών οργανώσεων.

• Κατάργηση των αντεργατικών νόμων για το οκτάωρο, το ωράριο των καταστημάτων κ.λπ.

• Υλοποίηση των προεκλογικών υποσχέσεων της ΝΔ για τη λύση του προβλήματος των συμβασιούχων στο Δημόσιο, στον ευρύτερο δημόσιο αλλά και στον ιδιωτικό τομέα.

Οι δημόσιες υπηρεσίες και εφορίες θα υπολειτουργήσουν, ενώ λόγω συμμετοχής της ΟΣΠΑ στη στάση θα ματαιωθούν 12 πτήσεις εσωτερικού.

Οπως αναφέρεται σε ανακοίνωση των Ολυμπιακών Αερογραμμών, οι επιβάτες όλων των παραπάνω δρομολογίων έχουν ενημερωθεί έγκαιρα και θα προωθηθούν στους προορισμούς τους με άλλες πτήσεις της εταιρείας.

Κεντρική θέση στην αντιπαράθεση των συνδικάτων με την κυβέρνηση έχει η κρίση που έχει προκύψει στο χώρο των τραπεζών μετά την πρωτοβουλία των μεγάλων τραπεζών να αρνηθούν να προσέλθουν στη διαπραγμάτευση για κλαδική σύμβαση με την ΟΤΟΕ.

GM AUTO Special

ΕΙΣΑΓΩΓΕΣ - ΕΜΠΟΡΙΑ - ΑΝΤΑΛΛΑΓΕΣ ΑΥΤΟΚΙΝΗΤΩΝ & ΑΞΕΣΟΥΑΡ

ΓΙΩΡΓΟΣ Π. ΜΥΡΙΑΛΛΑΚΗΣ

Λεωφόρος Ηρακλειδών (δίπλα ταβέρνα "Αντώνης") Ιαλυσός
τηλ. 2241096692 κιν. 6945991030, fax 2241096632
email: info@gmautospecial.gr
site: www.gmautospecial.gr

ΕΙΣΑΓΩΓΕΣ - ΠΩΛΗΣΕΙΣ - ΑΝΤΑΛΛΑΓΕΣ ΜΕΤΑΧΕΙΡΙΣΜΕΝΩΝ ΑΥΤΟΚΙΝΗΤΩΝ

- **MERCEDES SLK 200,** μοντέλο 2002, ασημί μεταλικό kompressor, 163 PS, δερμάτινο σαλόνι κόκκινο-μαύρο, ζαντολάστιχα 17", ηλεκτρική οροφή HARD TOP (μεταλλική). ΚΑΤΑΣΤΑΣΗ ΑΡΙΣΤΗ
- **MERCEDES C180 KOMPRESSOR,** 1.800 cc, μοντέλο 2003-4, χρώμα, μολυβί μεταλλικό, δερμάτινο σαλόνι, χρώμα πάγου και τηλέφωνο, full extra, χιλιόμετρα 31.500 μόνο κατακαίνουργιο ΕΙΣΑΓΩΓΗΣ
- **MERCEDES C180 ELEGANCE** μοντέλο 2003, 1.800 cc, αυτόματο-σειριακό μαύρο μεταλλικό, δερμάτινο σαλόνι μπεζ, τηλέφωνο, klima, ζαντολάστιχα full extra **ΕΙΣΑΓΩΓΗ ΓΕΡΜΑΝΙΑ**
- **FORD FOCUS 1,8 TDDi** turbo Diesel Kombi (κάραβαν), 90 HP, μεταλ. silver, air condition, υδραυλ. τιμόνι, RCD, ABS, ζάντες αλουμινίου, σκάρες, κοτσαδόρος. **ΕΙΣΑΓΩΓΗ ΓΕΡΜΑΝΙΑ**
- **MERCEDES C220 CDI TURBO** (πετρέλαιο) Kompressor μοντέλο 2001-02, μαύρο μεταλλικό, ηλεκτρική ηλιοροφή, klima, τηλέφωνο full super extra... **ΕΙΣΑΓΩΓΗ ΓΕΡΜΑΝΙΑ**
- **MERCEDES C 200 K Sportcoupe Evolution** μοντέλο 2002, οροφή PANORAMA γυάλινη, αυτόματο, aircon, ABS, ESP, ζάντες αλουμινίου, Parktronic. **ΕΙΣΑΓΩΓΗ ΓΕΡΜΑΝΙΑ.**
- **SMART PASSION** μοντέλο 2002, γυάλινη οροφή, ABS, A/C, υδραυλικό τιμόνι, αερόσακοι, ηλεκτρ. κλείδωμα και παράθυρα, ζάντες αλουμινίου, immobilizer, χρώμα μαύρο μπλε ή μπλε ανοιχτό, αυτόματο, σειριακό. **ΕΙΣΑΓΩΓΗ ΓΕΡΜΑΝΙΑ.**
- **MERCEDES E190**, μεταλλικό χρώμα μπλε, full extra, ζάντες, RCD, ηλεκτρ. παράθυρα, δερμάτινο σαλόνι μαύρο, ντεκόρ ανοξείδωτο.
- **MERCEDES CLK 200 Coupe** μοντέλο 2005, χιλιόμετρα 9.500 μόνο, κατακαίνουργιο, χρώμα μεταλλικό γρανίτη, ηλεκτρ. ηλιοροφή, ζαντολάσιχα, full full extra.
- **JEEP WANGLER LIMITED,** μαύρο μεταλλικό, δέρμα σαλόνι μπεζ, MP3 ηχοσύστημα, PIONER, ζάντες αλουμινίου, καινούργια λάστιχα.
- **JEEP CHEROKEE** 3.7 μοντέλο 2002, πράσινο λαδί μεταλλικό, 21.000 χλμ. με πολλά extra σε άριστη κατάσταση. ΕΥΚΑΙΡΙΑ!!!
- **JEEP CHEROKEE** 2.500 cc diesel, μαύρο χρώμα, μοντέλο 2002, κατάσταση άριστη!
- **JEEP LADA NIVA SAFARI** μοντέλο 96-97, air condition, ηλεκτρικά παράθυρα, κοτσαδόρο, σχάρα, σκαλιέρες μπαριέρα, καθίσματα sport bucket, ζαντολάστιχα
- **BMW 320i COUPE,** 2000cc, μοντέλο 2000, σειρά 3, χρώμα μπλε ανοικτό μεταλλικό, δερμάτινο σαλόνι μπεζ, FULL FULL EXTRA. ΑΡΙΣΤΗ ΚΑΤΑΣΤΑΣΗ
- **BMW Z3 CABRIO** 1,9 lit (1900cc) χρώμα κόκκινο, μοντέλο 2000, δερμάτινο σαλόνι μαύρο, ζάντες, RCD, ηλεκτρική οροφή τέντα μαύρη. ΚΑΤΑΣΤΑΣΗ ΑΡΙΣΤΗ
- **MERCEDES SLK 200 Kompressor CABRIO,** μοντ. 2003, χιλιόμετρα 15.000 MONO, μαύρο μεταλλικό, δέρμα κόκκινο, ηλεκτρ. οροφή HARDTOP, Ζάντες 17", ηχοσύστημα, full extra.
- **HONDA S2000** cabrio, ασημί μεταλλικό, 242PS, δερμάτινο σαλόνι, A/C, κόκκινο, ηχοσύστημα, ζαντολάστιχα αλουμινίου, χιλιόμετρα 38.000 μόνο.
- **ALFA ROMEO 156,** μοντέλο 2002, ΑΡΙΣΤΗ ΚΑΤΑΣΤΑΣΗ!!! Silver μεταλλικό, A/C, ζαντολάστιχα καινούργια, ηχοσύστημα, full extra. ΕΥΚΑΙΡΙΑ!!!
- **AUDI TT COUPE QUATRO 225 PS** μεταλλικό κόκκινο, klima, XENON φώτα, 6τάχυτο, 6άρα CD, Subwoofers με ενισχυτές, ηχοσύστημα BOSE, ζάντες 17΄΄, συναγερμός, ΑΡΙΣΤΗ ΚΑΤΑΣΤΑΣΗ.
- **MERCEDES C. 190 E,** μεταλλικό χρώμα, 1.800 cc, ηλεκτρ. παράθυρα, κλειδαριές, καινούργια λάστιχα, full service, RCD, κατάσταση άριστη. ΤΙΜΗ ΑΠΙΣΤΕΥΤΗ!!!
- **JEEP JIMNY SUZUKI** 1.400 cc μοντέλο 2002
- **HYUNDAI ACCENT** 1400 cc μοντέλο 2002
- **FIAT PUNTO** 1300 cc μοντέλο 2003
- **JEEP SUZUKI JIMNY** κλειστό, HARD TOP, μεταλλικό ασημί, 1.400 cc, μοντέλο 2004, ζάντες, RCD, A/C, υδραυλ. τιμόνι ΚΑΤΑΚΑΙΝΟΥΡΓΙΟ.
- **NISSAN MICRA,** μοντέλο 2004, 1.200 cc, πράσινο μεταλλικό, A/C, RCD, υδρ. τιμ.
- **FIAT SEICENTO,** μοντέλο 2002, 1.100 cc, πράσινο, μεταλλικό.και άσπρο 2 TMX
- **RENAULT MEGANE CABRIO,** μοντέλο 2000, 1.600 cc, ασημί μεταλλ., ηλεκτρ. οροφή, ζαντολάστιχα, FULL EXTRA.
- **OPEL CORSA,** μοντέλο 2000, λευκό, 1.000 cc, τεμάχια 2.
- **HYUNDAI ATOS,** μοντέλο 2000, 1.100 cc, 2 ασημί μεταλλικό 2 TMX,
- **RENAULT TUIGO,** μοντέλο 1998, 1.200 cc, γαλάζιο
- **FIAT PANDA** μοντέλο 2003 χρώματος μπλε A/C, υδραυλικό τιμόνι
- **CITROEN C3** μοντέλα 2003 full extra, στα χρώματα ασημί και μπλε μεταλλικά
- **NISSAN MICRA** μοντέλο 98, χρώματος μπλε, ραδιοκ/νο
- **FIAT CINQUECENTO**, μοντέλο 97, μεταλλικό ασημί, ραδιοκ/νο
- **NISSAN ALMERA CHALLENGE** 1500 cc Sportpacket (χούφτες SPARCO), 16΄΄ ζάντες MOMO, RCD, SPORT εξάτμιση, μοντέλο 2002., μπλε μεταλλικό.

ΕΠΑΓΓΕΛΜΑΤΙΚΑ

- **ΚΛΟΥΒΑ VW LT35' DIESEL 2500cc**, λευκή, με μακρύ σασί και χώρο φόρτωσης πίσω καθαρό 3,30 με έτοιμη ξύλινη εργαλειοθήκη 3Χ1,60 cm ΕΙΣΑΓΩΓΗΣ
- **ΚΛΟΥΒΑ MERCEDES 316 Sprider**, κίτρινη, 2500 cc diesel, με air condition, σχάρες full και σκάλα, διπλές πόρτες πίσω. ΕΙΣΑΓΩΓΗΣ
- **ΚΛΟΥΒΑ MERCEDES VITO** 108 DIESEL, λευκή, imobilizer αντικλεπτικό σύστημα, μοντέλο 2000, 2.500 cc με ραδιοκασετόφωνο, ρολόι κ.ά.
- **ΚΛΟΥΒΑ MITSUBISHI,** DIESEL, χρώματος μπορντώ, L400, εισαγωγή Γερμανία, κατάσταση ΑΡΙΣΤΗ, διπλές εστρώμενες πόρτες δεξιά και αριστερά
- **ΚΛΟΥΒΑ MITSUBISHI,** μακρύ σασί, 2.500 cc DIESEL με σχάρα. **ΕΙΣΑΓΩΓΗ ΓΕΡΜΑΝΙΑ**
- **MERCEDES 312** diesel, ψυγείο κρεάτων με τσιγκέλια κομπλέ, λευκού χρώματος, ψύξη μέχρι 2°C
- **ΠΩΛΟΥΝΤΑΙ TRAILER** ΜΕΤΑΦΟΡΑΣ ΕΜΠΟΡΕΥΜΑΤΩΝ ΚΑΙ ΑΝΤΙΚΕΙΜΕΝΩΝ ΔΙΑΦΟΡΩΝ ΔΙΑΣΤΑΣΕΩΝ, ΕΙΣΑΓΩΓΗΣ ΑΓΓΛΙΑΣ, ΚΑΙΝΟΥΡΓΙΑ

Ολα ετοιμοπαράδοτα.
Σε καταπληκτική κατάσταση

✓ Οι επιλογές των αυτοκινήτων μας εγγυώνται την ποιότητα και την σιγουριά.
✓ Επισκεφθείτε μας πριν αποφασίσετε
✓ Αναλαμβάνουμε την χρηματοδότηση σας με τα χαμηλότερα επιτόκια.
✓ Θα χαρούμε να σας ξεναγήσουμε

Από 0% προκαταβολή έως 72 μην. δόσεις

AE264

Η βάση Μπαγκράμ στο Αφγανιστάν

Στα χνάρια του Γκουαντάναμο

Τί αναφέρεται σε ρεπορτάζ των "Times"

Το Γκουαντάναμο θυμίζει η αμερικανική βάση Μπαγκράμ, βόρεια της πρωτεύουσας του Αφγανιστάν, σύμφωνα με ρεπορτάζ των Times της Νέας Υόρκης. Η εφημερίδα έκανε λόγο για κράτηση των τροφίμων κατά δεκάδες σε συρμάτινα κελιά, κάποιες φορές επί χρόνια χωρίς πρόσβαση σε δικηγόρο και απαγγελία κατηγοριών.



Περίπου κρατούμενοι, στην πλειοψηφία τους Αφγανοί, βρίσκονται αυτή τη στιγμή στο Μπαγκράμ

«Την ώρα που βοά ο κόσμος για το μέλλον του αμερικανικού κέντρου κράτησης στο Γκουαντάναμο, στην Κούβα, οι αμερικανικές δυνάμεις έχουν επεκτείνει διακριτικά μία άλλη φυλακή, λιγότερο ορατή, στο Αφγανιστάν, όπου σήμερα κρατούνται περί τους 500 υπόπτους για τρομοκρατία, σε συνθήκες ακόμη πιο επισφαλείς, για άγνωστο χρονικό διάστημα και χωρίς να τους έχει απαγγελθεί καμία κατηγορία», τονίζεται στο άρθρο της εφημερίδας.

«Ποτέ δεν είχε προβλεφθεί πως το Μπαγκράμ θα κατέληγε σε ένα κέντρο μακράς κράτησης και σήμερα αποτελεί μία φυλακή χωρίς χρήματα και τις απαραίτητες υποδομές», τονίζει υπεύθυνος του υπουργείου Αμύνης

Γερμανοί πράκτορες στους Αμερικανούς

Έδωσαν το "κλειδί" της πόλης

Παρέδωσαν έγκαιρα το σχέδιο Άμυνας της Βαγδάτης

Πράκτορες των γερμανικών μυστικών υπηρεσιών στη Βαγδάτη είχαν προμηθευθεί ένα αντίγραφο από το σχέδιο του Σαντάμ Χουσέιν για την άμυνα της ιρακινής πρωτεύουσας και το διοχέτευσαν στην αμερικανική στρατιωτική διοίκηση, έναν μήνα πριν την εισβολή του 2003, σύμφωνα με τους New York Times.

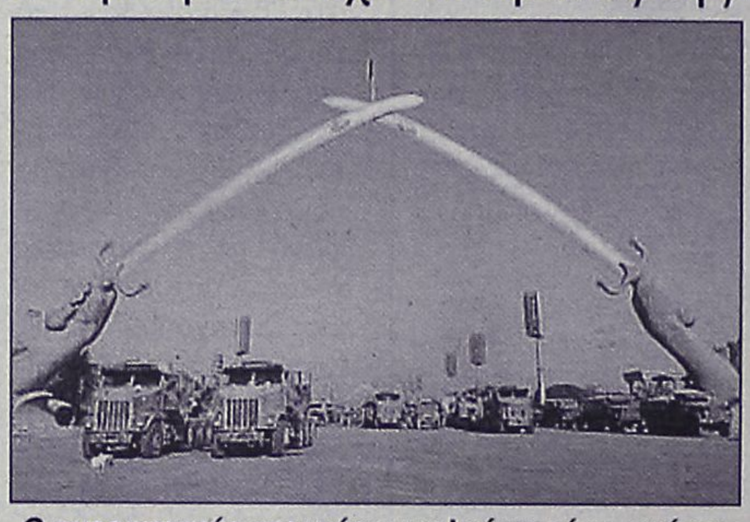

Ο αμερικανικός στρατός παρελαύνει κάτω από την Αψίδα του Θριάμβου της Βαγδάτης το Μάιο του 2003

Με τη διοχέτευση αυτού του εγγράφου, οι γερμανικές μυστικές υπηρεσίες προσέφεραν πολύ μεγαλύτερη βοήθεια στις ΗΠΑ απ' όσο παραδέχθηκε δημόσια η κυβέρνησή τους, σημειώνει η εφημερίδα.

Το σχέδιο αυτό προσέφερε μία πλήρη εικόνα των μελετών σε υψηλόβαθμο επίπεδο στην ιρακινή στρατιωτική ηγεσία, και επιπλέον παρείχε στους Αμερικανούς καλή γνώση του πού και πώς ο Σαντάμ σκόπευε να αναπτύξει τις πιστές του δυνάμεις.

Μία περιγραφή του γερμανικού ρόλου στην απόκτηση των ιρακινών σχεδίων περιέχεται σε μία αμερικανική στρατιωτική μελέτη, η οποία εστιάζει στην στρατιωτική τακτική του Ιράκ και συντάχθηκε από το αμερικανικό Γενικό Επιτελείο.

Μετά την απόκτηση του ιρακινού σχεδίου, οι πράκτορες τα προώθησαν στην ιεραρχία της διοίκησής τους, γράφουν οι Times της Νέας Υόρκης, επικαλούμενοι την αμερικανική μελέτη.

Το ιρακινό σχέδιο προέβλεπε την ανάπτυξη μαζικών δυνάμεων σε αμυντικούς δακτυλίους κοντά στη Βαγδάτη και μία «κόκκινη γραμμή» την οποία θα υπερασπίζονταν μέχρι το τέλος η πιστή στον Σαντάμ Χουσεΐν, Φρουρά της Δημοκρατίας.

Ο ΣΑΝΤΑΜ ΧΟΥΣΕΪΝ

Σταμάτησε την απεργία πείνας

Επικαλείται λόγους υγείας

Την απόφασή του να σταματήσει την απεργία πείνας ανακοίνωσε ο πρώην πρόεδρος του Ιράκ Σαντάμ Χουσεΐν.

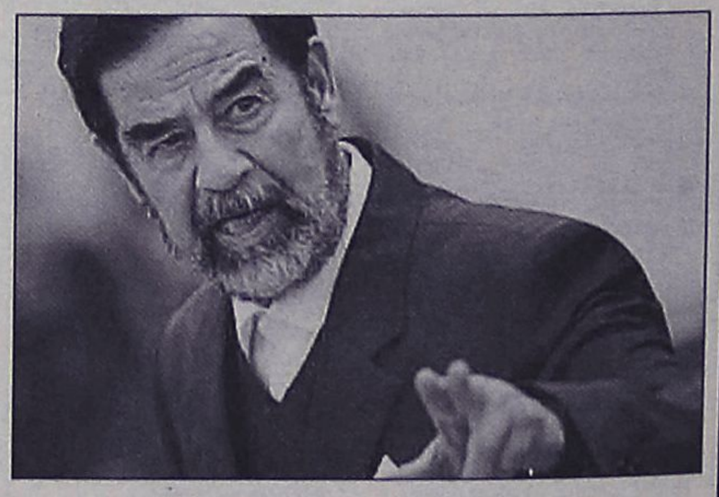

Ο δικηγόρος του Χαλίλ Ντουλάιμι διευκρίνισε: «Μετά από έντεκα μέρες, ο πελάτης μου σταμάτησε την απεργία για να μην θέσει σε κίνδυνο την υγεία του».

Μιλώντας στο Reuters, ο δικηγόρος είπε ότι οι Αμερικανοί υπεύθυνοι της φυλακής όπου κρατείται ο Σαντάμ ήλθαν σε επικοινωνία με τους δικηγόρους του, στους οποίους και εξήγησαν ότι ο τέως πρόεδρος πρέπει να σταματήσει την απεργία προκειμένου να μην επιδεινωθεί η υγεία του.

Λίγο αργότερα ο Σαντάμ μίλησε με τους δικηγόρους του και στη συνέχεια ανακοίνωσε ότι σταματά την απεργία.

Ο Ντουλάιμι είπε ότι τον βρήκε σε καλή κατάσταση, αλλά και ελαφρώς αδυνατισμένο.

ΑΘΛΗΤΙΚΗ ΡΟΔΙΑΚΗ
ΤΡΙΤΗ 28 ΦΕΒΡΟΥΑΡΙΟΥ 2006

ΔΕΝ ΤΟΥΣ ΣΥΓΚΙΝΗΣΕ ΟΥΤΕ Η ΑΠΩΛΕΙΑ ΖΩΗΣ!!!

Σελ. 25

Μιλάει με Καλαϊτζίδη!

- ***Αποφασισμένη η Ρόδος να πάρει προπονητή από τώρα για να οργανώσει όχι μόνο το παρόν αλλά και το μέλλον της.***
- ***Καλαϊτζίδης: «Δίνω προτεραιότητα στην προοπτική της ομάδας αλλά και τις συνθήκες εργασίας».***
- ***Συνυποψήφιοι για την τεχνική ηγεσία οι Γιάννης Χατζηνικολάου και Γιάννης Πετράκης.***

Αποφασισμένη να αλλάξει πολλά πράγματα στην τεχνική της ηγεσία είναι η Ρόδος και η διοίκησή της η οποία συνεδρίαζε χθες βράδυ και επρόκειτο να συζητήσει το θέμα της εγκατάστασης στον πάγκο ενός προπονητή ο οποίος δεν θα φροντίσει μόνο για το παρόν της ομάδας αλλά και για το μέλλον.

Οι διοικούντες θέλουν άμεσα να πραγματοποιήσουν την αλλαγή ορμώμενοι από το ισόπαλο αποτέλεσμα με την ομάδα του Παναιτωλικού.

Σύμφωνα με έγκυρες πληροφορίες προερχόμενες από την συμπρωτεύουσα είναι πολύ κοντά στο να αναλάβει την τεχνική ηγεσία της ομάδας της Ρόδου ο Δημήτρης Καλαϊτζίδης ο οποίος ήταν μέχρι πρότινος ο προπονητής της ομάδας της Βέροιας.

Σημειώνεται πως έχει περάσει στο παρελθόν από τον πάγκο της Δόξας Δράμας αλλά αποχώρησε όταν η ομάδα αντιμετώπιζε οικονομικά προβλήματα.

Οι διοικούντες της Ρόδου έχουν ήδη ξεκινήσει επαφές με τον Μακεδόνα τεχνικό και βρίσκονται ακόμα στο επίπεδο των συζητήσεων. Το ίδιο συνέβη και χθες το βράδυ με τον εξαίρετο προπονητή να μιλάει με την διοίκηση της Ρόδου την ώρα της συνεδρίασής της.

Η «Α.Ρ.» επικοινώνησε χθες με τον κ. Καλαϊτζίδη κι ο ίδιος επιβεβαίωσε το ενδιαφέρον της Ρόδου να τον εναγάγει σε προπονητή της ομάδας:

«Πράγματι μίλησα με την Ρόδο αλλά δεν έχουμε ακόμα έρθει σε καμιά συμφωνία. Προσωπικά δεν με ενδιαφέρει να έρθω για λίγο καιρό στο νησί να πάρω κάποια λεφτά και να φύγω. Δίνω προτεραιότητα στην προοπτική που έχει η ομάδα και τις συνθήκες εργασίας που διαθέτει. Θέλω να υπάρξουν διαχρονικά οφέλη και από την μια πλευρά και από την άλλη. Κοιτάζω δηλαδή τι υπάρχει στον χώρο που θα δουλέψω και πως θα τα αξιοποιήσω.

Πιστεύω πάντως πως εκτός από την ιστορία της η Ρόδος έχει και δυναμική σαν νησί και για αυτό τον λόγο θέλω κι εγώ να είμαι ωφέλιμος όπου θα εργασθώ. Ακόμα πάντως δεν έχω συμφωνήσει τίποτα με την Ρόδο. Βρισκόμαστε ακόμα στο επίπεδο των συζητήσεων».

Σύμφωνα πάντα με τις ίδιες πηγές αν τελικά η Ρόδος δεν συμφωνήσει με τον Δημήτρη Καλαϊτζίδη τότε θα στραφεί στον Γιάννη Χατζηνικολάου ή τον Γιάννη Πετράκη ο οποίος είναι ο πρώην προπονητής του Αστέρα Τρίπολης τον οποίο διαδέχθηκε ο Λύσανδρος Γεωργαμλής και βρισκόταν μέχρι πριν από λίγες ώρες προ των πυλών της Ιεράπετρας στην Κρήτη που έχει μελλοντικά μεγαλεπήβολα σχέδια.

Οι εξελίξεις τρέχουν λοιπόν...

Στην πλευρά της Ρόδου πάντως οι στόχοι του καλοκαιριού όπως τονίστηκε και χθες παραμένουν οι ίδιοι.

Πλην όμως η χαμηλές πτήσεις δημιουργούν και προβληματισμούς και είναι λογικό η διοίκηση να θέλει να αποφύγει την περιπέτεια που προδιαθέτει η άσχημη βαθμολογική θέση που έχει τώρα η ομάδα.

«Των φρονίμων τα παιδιά πριν πεινάσουν μαγειρεύουν» τόνισε χθες χαρακτηριστικά ο Κάλλιστος Διακογεωργίου ο οποίος ανέφερε επίσης πως «Δεν θέλουμε να φτάσουμε στο σημείο να μπούμε σε περιπέτειες».

Η χθεσινοβραδινή πάντως συνεδρίαση ήταν αρκετά ενδιαφέρουσα καθώς αναμενόταν εξελίξεις σε αυτόν τον τομέα.



Ο Δημήτρης Καλαϊτζίδης σε στιγμιότυπο πανηγυρισμού με τον τερματοφύλακα της Βέροιας Αποστολίδη

Εκ νέου προβληματισμός

- *Η αλλαγή αγωνιστικού προσώπου στο β' ημίχρονο προβληματίζει όλο τον κόσμο στον Διαγόρα που βλέπει πλέον σαν μονόδρομο την νίκη επί του Αιολικού την προσεχή Κυριακή.*
- *Σε οριακό σημείο οι κίτρινες κάρτες των Ρουτζιέρη και Σαλαμαστράκη.*

Ο Διαγόρας δεν μπορεί να έχει αυτές τις μεταπτώσεις σε ένα ματς το οποίο διεκδικεί και θέλει να πάρει. Οι τρεις βαθμοί - αν τελικά έπαιρνε την νίκη ο γηραιός - θα ήταν το πολυτιμότερο κέρδος στα παιχνίδια της φετινής πορείας της ομάδας στο πρωτάθλημα της Γ΄ Εθνικής. Η διαφορά από τους προπορευμένους θα μειωνόταν στους τρεις βαθμούς από τον Εθνικό και στους τέσσερις από τον Αστέρα Τρίπολης και αυτό αυτόματα θα σήμαινε την είσοδο στις διεκδικήτριες ομάδες των θέσεων που οδηγούν στην Β΄ Εθνική.

Έφταιξαν όμως πολλοί παράγοντες για να μην πάρει ο Διαγόρας το τρίποντο.

- Έφταιξε η αλλαγή της αγωνιστικής διάθεσης της ομάδας μέσα στο γήπεδο από ημίχρονο σε ημίχρονο.
- Άλλαξε ακόμα και η συμπεριφορά του διαιτητή σε ό,τι αφορά στην ισορροπία της σφυρίχτρας υπέρ ή κατά του Διαγόρα.

Όταν λοιπόν μια ομάδα δεν είναι καλή στο κρίσιμο δεύτερο ημίχρονο και έχει να αντιμετωπίσει και την εις βάρος του διαιτησία τότε μοιραία φτάνει στην ήττα σε ένα ματς από εκείνα που δεν έχει υπολογίσει.

Η αγωνιστική διάθεση άλλαξε γιατί έπαιξαν ρόλο και οι επιλογές του πάγκου της ομάδας ο οποίος φυσικά εδώ και καιρό έχει παύσει να είναι στο απυρόβλητο. Ο τραυματισμός του Γκέρτσακ έφερε τα πάνω κάτω στην σκακιέρα με την είσοδο του Κοσκινιάτη στον αγώνα. Αντί όμως να πάει ο Κοσκινιάτης δεξιά και ο Χατζής να μείνει αριστερά στην θέση του έγινε το αντίστροφο με αποτέλεσμα να γυρίσει πίσω ακόμα και ο Αμπίλιο για να επελθει η ισορροπία στον αγωνιστικό χώρο. Κι όταν συμβαίνει κάτι τέτοιο τότε μοιραία η ομάδα γυρίζει πίσω και πρέπει να αντέξει στην πίεση του γηπεδούχου στην προκειμένη περίπτωση.

Στην περίπτωση αυτή υπάρχουν πάντα οι ενστάσεις σε ό,τι αφορά την χρησιμοποίηση παικτών όπως:

- Η μη χρησιμοποίηση του Βελή που ήταν στην δεκαοκταδα και πολλοί ήσαν εκείνοι που πιστεύουν πως θα μπορούσε να παίξει για ένα εικοσάλεπτο στο ματς αλλά - και ο αποκλεισμός από τους δεκαοκτώ του Παφιάκη ο οποίος θα μπορούσε να παίξει στην προχθεσινή συνάντηση. Αντ' αυτού προτιμήθηκε να ακολουθήσει την αποστολή ο Μπερνάρντο για να εγκλιματίζεται σιγά -σιγά με την ομάδα.



Προβληματισμός από την εμφάνιση του β΄ ημιχρόνου στον πάγκο του Διαγόρα που έχει κι εκείνος μερίδιο ευθύνης στην ήττα

Όλα αυτά αποτελούν τις επιλογές του Βάλτερ Σκότσικ αλλά και της τεχνικής ηγεσίας γενικότερα και εκείνη είναι που θα μπορέσει να δώσει την οποιαδήποτε εξήγηση στα ερωτηματικά που αφορούν την αγωνιστική πλευρά του προχθεσινού αγώνα.

- Ο διαιτητής κ. Πότογλου ήταν καλός στο α΄ημίχρονο αλλά στο β΄μερος η στάση του απέναντι στον Διαγόρα σε ό,τι αφορά τα σφυρίγματά του ήταν ξεκάθαρα αλλαγμένη. Δεν υπήρχε πέναλτι στον Ρούσσο αλλά και πριν ο Ροζάλες να αποφύγει τέσσερις παίκτες και να φτάσει στο γκολ (δεν μπορούσε κανείς να τον σταματήσει αφού έφυγε κάτω απ'την σέντρα;) είχε προηγηθεί φαουλ στον Σπάρταλη που δεν σφυρίχθηκε από τον διαιτητή. Η επιρροή του δηλαδή στην διαμόρφωση του αποτελέσματος ήταν ξεκάθαρη.

ΚΑΙ ΤΩΡΑ ... ΑΙΟΛΙΚΟΣ

Στο μεταξύ οι Διαγοριδείς βλέπουν πάντα μπροστά. Κοιτούν τώρα το ματς με τον Αιολικό τον οποίο υποδέχονται την ερχόμενη Κυριακή στο Δημοτικό Στάδιο και θέλουν οπωσδήποτε την νίκη καθώς υπάρχει ακόμα ένα ματς την Κυριακή που μπορεί να φέρει κάτω από τον Διαγόρα άλλη μια ομάδα. Ο λόγος για την Θύελλα Πατρών που μάχεται κόντρα στον Μεσσηνιακό.

Ο κ. Σκότσικ θα έχει την Κυριακή στην διάθεσή του όλους τους παίκτες του καθώς αναμένεται να αποθεραπευθούν οι Φερέιρα και Βαρβουτζεκ ενώ υπάρχει κίνδυνος συμπλήρωσης κίτρινων καρτών από τους Ρουτζιέρη και Σαλαμαστράκη που έχουν από τέσσερις κίτρινες κάρτες.

ΠΕΡΙΦΕΡΕΙΑΚΟ

Δεν είναι θέμα Ιάλυσου

• Ο Γιώργος Γκάιδας με δηλώσεις στον TOP FM τοποθετήθηκε στα όσα έγιναν στον αγωνιστικό χώρο του "Οικονομίδειου"

• "Σχολίασα τους διαιτητές στον αγώνα με τον Πανναξιακό και δεν πρόκειται να το ξανακάνω"τόνισε ο προπονητής του Ιάλυσου.

Βγήκαν ταυτόχρονα στον "αέρα" κι ο καθένας εξέφρασε την άποψή του για το 2-2 αλλά και τον διαιτητή κ. Πεππα που οι φιλοξενούμενοι τον θεωρούν υπαίτιο για την ισοπαλία που ήρθε το παιχνίδι.

Ο Γιώργος Γκάιδας μιλώντας με τις δικές του θέσεις αλλά και απόψεις δήλωσε χαρακτηριστικά: "Η διαιτησία του αγώνα με τον ΑΕΡΑ δεν είναι θέμα κρίσης από την πλευρά του Ιαάλυσου. Δεν τον αφορά. Εγώ από την πλευρά μου δεν έχω σπουδάσει δημοσιογραφία για να μπορώ να τον κρίνω. Αυτό που έμαθα είναι, να είμαι προπονητής. Η κακή διαιτησία είναι θέμα του ίδιου του διαιτητή αλλά και των οργάνων που τον κρίνουν. Αυτό πού έχω να σας πω είναι πώς ήταν διαιτητής Β' Εθνικής και νομίζω πώς έχει μέλλον και αρκετές φιλοδοξίες. Δεν είναι όντως δυνατόν να είναι άριστος μέχρι ένα σημείο και στην συνέχεια να αλλάξει άρδην την αγωνιστική συμπεριφορά του. Δεν είμαι όμως εγώ που θα ασχοληθώ με αυτό. Δεν θα σχολιάσω την διαιτησία με εν γένει σχόλια και είπα να μην το ξανακάνω. Τους σχολίασα μόνο στον αγώνα με τον Πανναξιακό και δεν πρόκειται να το ξανακάνω. Αυτοί που ήσαν στο γήπεδο ας τον κρίνουν. Εγώ μπορώ να σας μιλήσω για την ομάδα και την εξέλιξη του αγώνα. Δεν ήμασταν καθόλου καλοί στα πρώτα σαρανταπεντε λεπτά κυρίως. Δεχθήκαμε το πρώτο γκολ από αυτογκόλ του Ραΐου και το δεύτερο από παιδαριώδες λάθος της άμυνας. Η κακή εμφάνιση πάντως μπορώ να σας πω πώς οφείλεται σε ένα ανεξήγητο άγχος που οφειλόταν στην πίεση της αναγκαιότητας της νίκης, αλλά και την πίεση της εξέδρας. Δεν μπορούμε όμως να λέμε συνέχεια τα ίδια. Ήταν ένα ντέρμπι πού τα είχε όλα. Και φτάσαμε στο τελευταίο σφύριγμα του διαιτητή για να ισοφαρίσουμε. Γιατί εκεί τελειώνει ένα παιχνίδι. Στο τελευταίο σφύριγμα του διαιτητή. Οπωσδήποτε όμως δεν μας ευνοεί το 2-2. Θέλαμε το τρίποντο για να μπορέσουμε να αλλάξουμε στην συνέχεια κάτι. Με βάση την απόδοση δεν μπορούμε να είμαστε ικανοποιημένοι".

Ο Γιώργος Γκάιδας αναφέρθηκε στην συνέχεια του πρωταθλήματος: "Είναι 5-6 ομάδες πού είναι στην ίδια ευθεία. Αυτές που θεωρώ πώς έχουν σωθεί βρίσκονται αυτήν την στιγμή στους 29 βαθμούς. Ποτέ όμως μην λες ποτέ στο ποδόσφαιρο. Μπορεί να πέσει κι άλλο ο συντελεστής αν οι ομάδες πού είναι στην επικίνδυνη ζώνη συνεχίζουν να κερδίζουν από δω και πέρα. Και κατέληξε:

"Εκ μέρους της Διοίκησης και των παικτών θα πρέπει να πούμε ένα μεγάλο ευχαριστώ στον κόσμο που έδωσε βροντερό παρών στο γήπεδο. Είναι καλό να είναι πάντα τέτοια η παρουσία του στο γήπεδο να βοηθούν την ομάδα αλλά σε ήρεμους τόνους, ακόμα κι αν προκληθούν ο Ιάλυσος τους έχει ανάγκη".

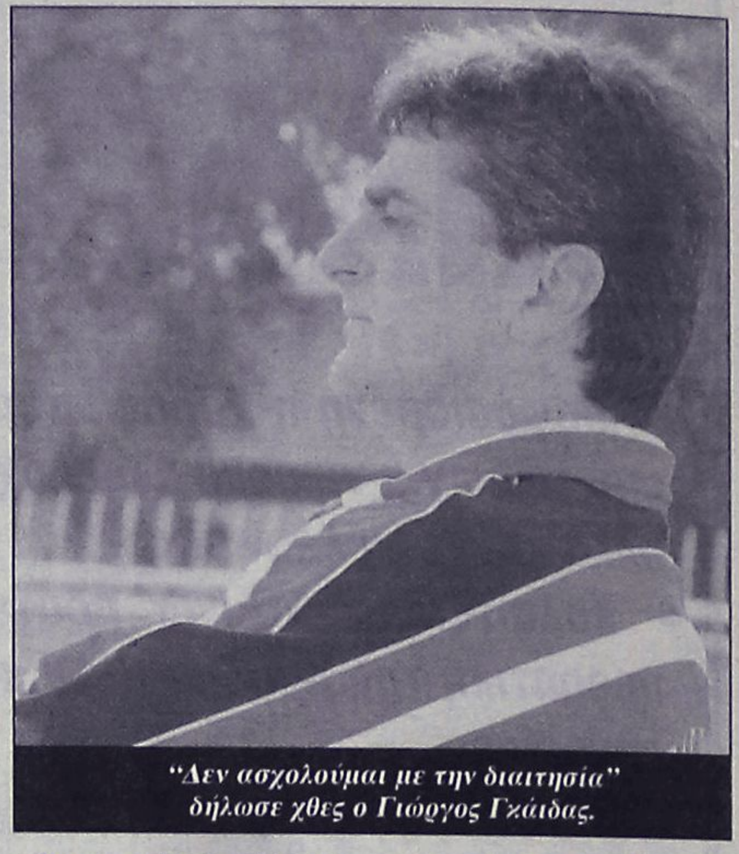

"Δεν ασχολούμαι με την διαιτησία" δήλωσε χθες ο Γιώργος Γκάιδας.

Υπαίτιος ο διαιτητής

• «Μέχρι το 76' ο διαιτητής ήταν άριστος» "τόνισε με δηλώσεις του στον TOP FM χθες ο Σάββας Ορφανίδης.

• Η διακοπή του πρωταθλήματος αναμένεται να κανει καλό στον ΑΕΡΑ σε ότι αφορά τους τραυματίες.

Δεν έχουν κοπάσει ακόμα οι έντονες διαμαρτυρίες για τον διαιτητή Πέππα από την πλευρά του ΑΕΡΑ ο οποίος ήταν μπροστά στο σκορ μέχρι το 86' αλλά τελικά δεν μπόρεσε να πάρει την νίκη στο τοπικό ντέρμπι του "Οικονομίδειου" και έφυγε με τον βαθμό της ισοπαλίας από την Ιαλυσό.

Ο προπονητής της ομάδας των ερυθρολεύκων μίλησε στον TOP FM για όλα τα κρίσιμα σημεία του αγώνα για τα οποία "φωνάζει" ο ΑΕΡΑ και στάθηκε κύρια και στις τελευταίες εις βάρος της ομάδας του διαιτησίες. Ο Σάββας Ορφανίδης αναφερόμενος στα γεγονότα του "Οικονομίδειου" τόνισε τα εξής:

"Ο διαιτητής μέχρι το 76' ήταν άριστος. Από 'κει και ύστερα πάντως δεν έδειξε πώς είναι αξιολογημένος και βρίσκεται στους πίνακες μεγάλης Κατηγορίας. Δεν ξέρω τι έγινε μετά αλλά από το 77΄και μέχρι το 98΄που έληξε το παιχνίδι αυτά που συνέβησαν ήσαν απίστευτα. Αναφέρομαι σε μερικά από αυτά για να καταλάβετε τι εννοώ:

- Ο Τσαφής δύο φορές ανέτρεψε τον Διακίδη. Την μια μάλιστα ο παίκτης αποχώρησε με φορείο από τον αγωνιστικό χώρο.
- Σε κάποιο σημείο του αγώνα μετά το 0-2 ο Αγγελόπουλος έφυγε μόνος του αλλά ο επόπτης υπέδειξε επιθετικό φαουλ. Έπρεπε εκεί να σταματήσει φαίνεται η επίθεση του ΑΕΡΑ.
- Λίγο αργότερα ο Αγγελόπουλος κόβει την μπάλα και πάει να βγει μπροστά στην εστία του Ιαλύσου αλλά ο ίδιος επόπτης πάλι υπέδειξε άουτ αυτήν την φορά.
- Δεν υπήρξε φάουλ στην φάση από την οποία δεχθήκαμε το πρώτο γκολ του Ιαλυσου. Θεωρώ πώς ο παίκτης που το κέρδισε έκανε θέατρο.

Με όλα αυτά πάντως θεωρώ πώς δεν είχαμε να πάρουμε τίποτα στα τελευταία λεπτά.

- Νομίζω πώς στην φάση του 2-2 υπήρξε περίπτωση οφ-σαϊντ. Σημειώθηκε στο 98΄και το ματς έπρεπε να λήξει τρία λεπτά νωρίτερα τουλάχιστον. Θεωρώ λοιπόν απίστευτη την αλλαγή του διαιτητή στο τελευταίο τέταρτο. Δεν μπορώ να το εξηγήσω. Είναι θέμα άλλων να τα εξηγήσουν. Ίσως και να νόμισε πώς εμείς είμαστε ανόητοι επαρχιώτες κι εκείνος έξυπνος. Με την σφυρίχτρα στο στόμα πάντως έχει την δυνατότητα να μας αδικήσει και να ευνοήσει άλλους.

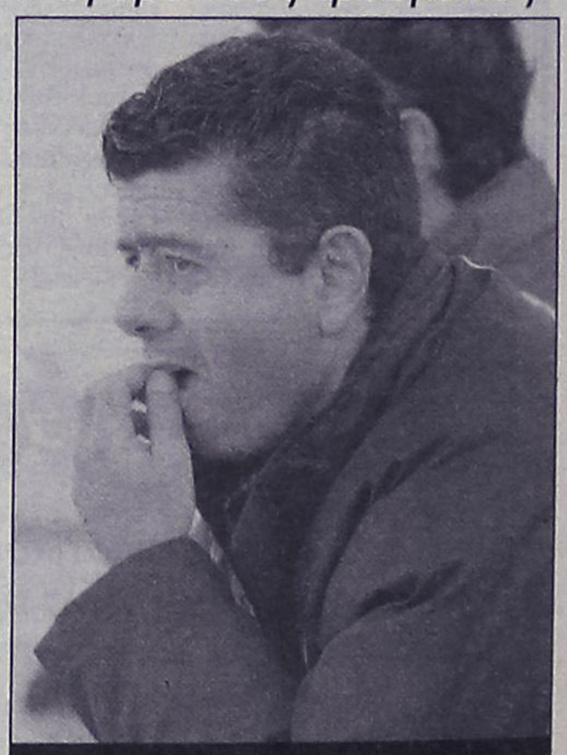

«Δεν αξίζει να ασχολείσαι» τόνισε μεταξύ άλλων ο προπονητής του ΑΕΡΑ Σάββας Ορφανίδης σε Ραδιοφωνικό σταθμό.

Η ομάδα μου πάντως έχει δύο τιμωρημένους αλλά έχασε και τον Κρομύδα στην προθέρμανση. Πήγαμε πολύ καλά κάναμε το 2-0 κι είχαμε ευκαιρίες να κάνουμε περισσότερα γκολ. Τίποτα δεν έδειχνε πώς θα ερχόταν το 2-2 αφού ήταν ο Ιάλυσος κακός μέχρι εκείνο το σημείο. Αν συνεχισθούν όλα αυτά μου φαίνεται πώς θα αναθεωρήσω κάποιες απόψεις, για πολλά πράγματα. Με όλα όσα συμβαίνουν στο περιφερειακό δεν αξίζει να ασχολείσαι".

Η διακοπή πάντως του πρωταθλήματος εν όψει του αγώνα με την Αριάδνη που ακολουθεί φαίνεται πώς κανει καλό στον ΑΕΡΑ αφού:

- Επανέρχεται ο Δαούτης από την τιμωρία του και αναμένεται να αποθεραπευθούν οι
- Μιχάλης Λυριστής, Κρομύδας και Παπαοικονόμου. Ο πρώτος έχει γυρισμένο γόνατο, ο δεύτερος το ίδιο αλλά υπάρχει η ελπίδα πώς δεν είναι κάτι το σοβαρό και ο τρίτος διάστρεμμα.

Έχασε την ευκαιρία

• Η ΑΕ Κως δεν μπόρεσε να πάρει την νίκη στην πέμπτη χωρίς ήττα παρουσία του Θόδωρου Κυριακούλη στον πάγκο των βυσσινί.

• Κυριακούλης: "Ευτυχώς που πήραμε τον βαθμό".

Δεν μπόρεσε να αρπάξει την ευκαιρία η ομάδα του Θόδωρου Κυριακούλη καθώς η ΑΕ Κώς έμεινε για ακόμα μια φορά –την δεύτερη κατά σειρά- σε ισοπαλία μέσα στην έδρα της. Το 3-3 με τον δυνατό Αίαντα Σαλαμίνας ήταν κακό για την ομώνυμη ομάδα πού δεν της αρκεί ο βαθμός, αλλά ήθελε τους τρεις.

Έτσι μόνο θα έμενε πάνω από την γραμμή του υποβιβασμού και θα είχε ακέραιες τις ελπίδες για την παραμονή στην Κατηγορία.

ΚΩΣ
Του ανταποκριτή μας
Γιώργου Αναγνώστου

Αυτή την φορά ήταν ο Αίαντας Σαλαμίνας πού απέδρασε από το Δημοτικό Στάδιο της Κω μετά από ένα εντυπωσιακό παιχνίδι που είχε έξι γκολ, δύο αποβολές και αρκετές φάσεις για τέρμα, συνοδευμένες από αρκετή ένταση.

Η Κώς μπορεί από την μια να λέει "ευτυχώς που πήραμε το βαθμό έτσι όπως εξελίχθηκε το ματς" και από την άλλη ότι "χάσαμε την ευκαιρία να παραμείνουμε πάνω από την ζώνη υποβιβασμού".

Στην Κω έγινε αγώνας με άγρια ομορφιά. Κι ο Θόδωρος Κυριακούλης μπόρεσε να φύγει από το γήπεδο αήττητος από τον πάγκο της ομάδας του αφού η ομάδα του μπόρεσε να τα ανατρέψει όλα όσα πήγαν να διαγραφούν.

Οι "βυσσινί" έχασαν εκτός από την ευκαιρία για την νίκη και τον νεαρό Χατζηφούντα που άφησε την ομάδα του από μια αψυχολόγητη ενέργεια με δέκα και φυσικά δεν μπορεί να παίξει μετά τις Αποκριές εναντίον του Κορωπίου εκτός έδρας.

Η αλήθεια είναι πώς θα προσπαθήσει πολύ για να μείνει στην Κατηγορία χωρίς αυτό να σημαίνει πώς είναι ακατόρθωτο. Η Κώς έχει δύσκολο πρόγραμμα στην συνέχεια και χρειάζεται άμεσα την συσπείρωση όλων των δυνάμεων της για να τα καταφέρει.

Για την ώρα πάντως προσπαθεί να προετοιμασθεί όσο το δυνατόν καλύτερα για τον τελικό της 7ης Μαρτίου πού θα γίνει στην Κάλυμνο.

Ο προπονητής της ομάδας πάντως έχει όλο τον χρόνο να διορθώσει πολλά πράγματα στην ομάδα του για Κύπελλο και πρωτάθλημα.

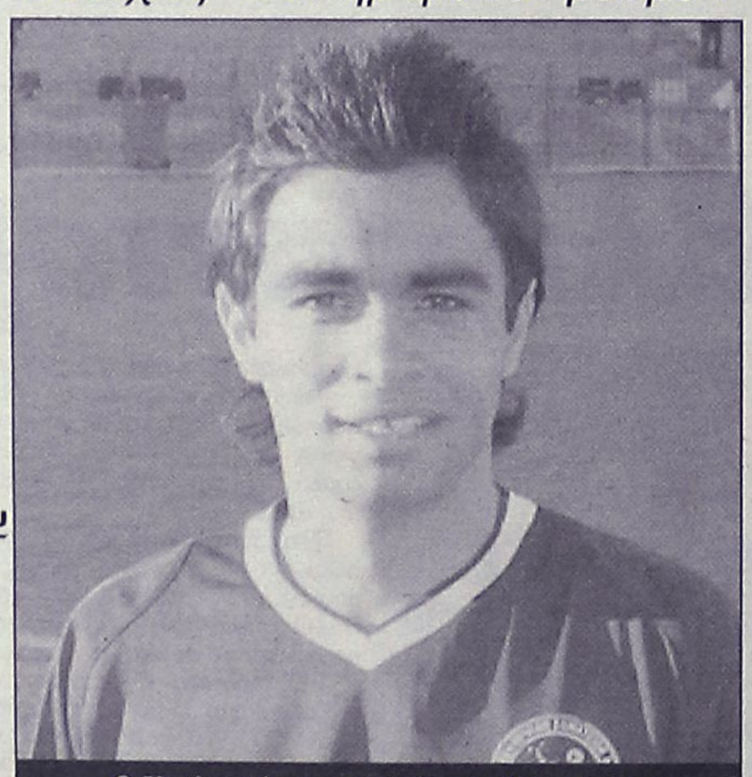

Ο Χατζηφούντας αποβλήθηκε αδικαιολόγητα από τον αγώνα με τον Αίαντα Σαλαμίνας.

ΡΕΠΟΡΤΑΖ

Δεν γίνεται τόση αναισθησία!!!

• Από οργή βράζει ο τόπος για την τραγωδία που διαδραματίστηκε το Σάββατο στα γήπεδα 5Χ5 του Πανεπιστημίου Αιγαίου. Κι όμως συνέβη το απίστευτο. Χθες οι εγκαταστάσεις-καρμανιόλα λειτουργούσαν κανονικά, σαν να μην συνέβη τίποτα!!! Υπάρχει τσίπα;



• Ο τραγικός χαμός ενός νέου παιδιού ανέδειξε τις τεράστιες ευθύνες όσων κώφευαν τόσο καιρό στις εκκλήσεις να δώσουν λύσεις για έναν επικίνδυνο χώρο. Τώρα τι έχουν να πουν;

Τόνοι μελάνης χύθηκαν τους τελευταίους μήνες για να περιγραφεί η ακαταλληλότητα των γηπέδων 5Χ5 του Πανεπιστημίου Αιγαίου και οι σοβαροί κίνδυνοι που εγκυμονούν για την σωματική ακεραιότητα των αθλουμένων. Ε και; Τόνοι μελάνης για να γραφτεί το αυτονόητο. Να μετρήσουμε πόσες φορές έχει τονιστεί από τα ΜΜΕ πως η χρήση των γηπέδων στην σημερινή τους άθλια κατάσταση καθώς και το γεγονός ότι οι εγκαταστάσεις βρίσκονται στο έλεος του Θεού από πλευράς οργάνωσης και επίβλεψης κρύβει κινδύνους για όλους όσους επιμένουν να τα χρησιμοποιούν; Τόσες φορές, όσες μπήκαν και βγήκαν από τα αυτιά των αρμοδίων, που ούτε καν ίδρωσαν.

Από το Σάββατο έχουν μία καλή ευκαιρία να το κάνουν, εξασφαλίζοντας το θλιβερό προνόμιο της επιβεβαίωσης της στην Ελλάδα παραδοσιακής ρήσης, σύμφωνα με την οποία χρειάζεται να θρηνήσουμε θύματα για γίνουν τα αυτονόητα. Αυτά, για τα οποία οι κύριοι που έχουν την ευθύνη για την λειτουργία της συγκεκριμένης εγκατάστασης αδιαφόρησαν με τρόπο προκλητικό, παρά τις επανειλημμένες εκκλήσεις να ασχοληθούν με την δέουσα υπευθυνότητα.

Τώρα είναι αργά, έτσι δεν είναι; Ή μήπως θα φτάσουμε στο σημείο να ακουστούν επιχειρήματα για να δικαιολογηθεί ο τραγικός χαμός του 19χρονου Ηλία Κουρούνη, ο οποίος ξεψύχησε αβοήθητος μέσα σε αυτό το γήπεδο-καρμανιόλα; Οι πληροφορίες επιμένουν πως ο άτυχος νεαρός συγκρούστηκε με συμπαίκτη του, πως γύρισε η γλώσσα του και έφυγε άδικα των αδίκων, καθώς δεν υπήρχε άνθρωπος να του προσφέρει τις πρώτες βοήθειες.



Δεν οφελεί να ψάξουμε αν έπαιξε ρόλο ο αγωνιστικός χώρος, που βρίσκεται σε άθλια κατάσταση. Ούτως ή άλλως είναι κάτι που δεν μπορεί να απαλλάξει από τις ευθύνες εκείνους που τις κουβαλούν. Μία ερώτηση μόνο. Αν συνέβαινε τέτοια τραγωδία σε ένα ιδιωτικό 5Χ5, μπορούν να μας ενημερώσουν οι κύριοι αρμόδιοι ποια θα ήταν η διαδικασία και ποιες οι ευθύνες για τους υπεύθυνους της λειτουργίας του; Θα γινόταν ή δεν θα γινόταν επί τόπου η ανάκληση της άδειας λειτουργίας του, συν τα περαιτέρω;

Τα γήπεδα 5Χ5 ανήκουν στο Πανεπιστήμιο Αιγαίου. Την ευθύνη της λειτουργίας τους, όμως, την έχει ο Δήμος Ροδίων, μέσα από την προγραμματική σύμβαση που έχει υπογράψει με το Πανεπιστημιακό Ίδρυμα. Και ως γνωστόν, την ευθύνη για τις αθλητικές εγκαταστάσεις της πόλης την έχει ο ΔΟΝΑ. Τα ερωτήματα είναι αμείλικτα. Στις συγκεκριμένες εγκαταστάσεις προπονούνται καθημερινά δεκάδες νέα παιδιά, ακόμα και της ακαδημίας του Οργανισμού. Τι απαντάνε οι αρμόδιοι σε όσους υποστηρίζουν πως βάζουν τα παιδιά να υπογράφουν υπεύθυνες δηλώσεις μέσα από τις οποίες αναλαμβάνουν την ευθύνη για την σωματική τους ακεραιότητα; Πως θα δικαιολογήσουν το ότι δεν μερίμνησαν ώστε να υπάρχει η στοιχειώδης οργάνωση και μέριμνα για την διασφάλιση της υγείας και της σωματικής ακεραιότητας των αθλημένων; Για ποιον λόγο σε μία ουσιαστικά δημοτική εγκατάσταση, η οποία βρίσκεται στην διάθεση του ευρέως κοινού, δεν υπήρχε σε μόνιμη βάση ένας άνθρωπος για να μην πούμε γιατρός που να έχει τις στοιχειώδεις γνώσεις των πρώτων βοηθειών, ειδικά όταν έχουν επισημανθεί αμέτρητες φορές οι κίνδυνοι λόγω της απαράδεκτης κατάστασης του χώρου; Δεν υπήρχαν χρήματα; ΤΟΤΕ ΓΙΑΤΙ ΔΕΝ ΕΚΛΕΙΣΑΝ ΤΟ ΓΗΠΕΔΟ-ΚΑΡΜΑΝΙΟΛΑ;

Είναι απίστευτο. Απλά απίστευτο...

Από χθες γίνεται ένας πραγματικός χαμός και οι αντιδράσεις μετά την τραγωδία του Σαββάτου περιγράφονται ως οργισμένες. Το πλέον αυτονόητο ποιο θα ήταν; Από σεβασμό και μόνο στην μνήμη του παιδιού που χάθηκε αλλά και ως ένδειξη κατανόησης-έστω και τώρα- της απόλυτης ανεπάρκειας του χώρου, τα γήπεδα 5Χ5 να κλείσουν. Φαίνεται, όμως, πως η λογική και η στοιχειώδης ευαισθησία έχουν πάρει τα βουνά. Τα γήπεδα 5Χ5 του Πανεπιστημίου Αιγαίου όχι μόνο δεν έκλεισαν, αλλά αποτέλεσαν ακόμα και χθες τόπο άθλησης και προπόνησης για πολλά μικρά παιδιά. Σαν να μην τρέχει τίποτα, σαν να μην συνέβη τίποτα!!! ΕΧΕΙ ΜΕΙΝΕΙ ΛΙΓΗ ΤΣΙΠΑ;

Είπαμε. Χρειάζεται μία τραγωδία

Την δέσμευση να ασχοληθεί και να βρει λύσεις ανέλαβε χθες κατά την διάρκεια της συνέντευξής του στον τοπικό τηλεοπτικό σταθμό «Κόσμος» ο πρόεδρος του ΔΟΝΑ Ρόδου, Θανάσης Μπαράκας. Αναγνώρισε πως ο Οργανισμός έχει ευθύνες και πως από εδώ και πέρα θα κοιτάξουν τι μπορούν να κάνουν. Από εδώ και πέρα...

Είπε, δε, πως ο ΔΟΝΑ δεν έχει την δυνατότητα να έχει προσωπικό σε όλους τους αθλητικούς χώρους. Απλό το ερώτημα. Γιατί δεν έκλεισαν τα γήπεδα, αφού δεν μπορούσαν να εξασφαλιστούν τα απαραίτητα;

Είπε επίσης πως οι υπάλληλοι του ΔΟΝΑ θα εκπαιδευτούν στις πρώτες βοήθειες. Άλλη μία ερώτηση. Πριν από λίγες μέρες η 95 ΑΔΤΕ διοργάνωσε τριήμερο εκπαίδευσης στις πρώτες βοήθειες και έστειλε προσκλήσεις σε όλους τους φορείς. Ποιοι ανταποκρίθηκαν; Ο ΔΟΝΑ έστειλε τους υπαλλήλους του να εκπαιδευτούν;

Το είχαμε γράψει και τότε, καθώς είχε μεσολαβήσει το περιστατικό του γηπέδου Κοσκινού με τον ποδοσφαιριστή του Κλεάνθη, Σάββα Καραβόλια. Είχε γυρίσει η γλώσσα του και γλίτωσε από του Χάρου τα δόντια μόνο και μόνο επειδή δίπλα του υπήρχαν άνθρωποι που γνώριζαν τι έπρεπε να κάνουν. Είχε επισημανθεί πως το σεμινάριο της 95 ΑΔΤΕ ερχόταν στην καλύτερη στιγμή και πως ήταν μία ευκαιρία που δεν έπρεπε να χαθεί. Πόσοι ενδιαφέρθηκαν;

«Να επέμβει ο Εισαγγελέας!»

Από τους πρώτους που πήραν θέση για την τραγωδία και διατράνωσαν την οργή τους ήταν οι παλαίμαχοι ποδοσφαιριστές Ρόδου-Διαγόρα. Ο Α αντιπρόεδρος του συλλόγου, Γιάννης Παυλίδης, ήταν καταπέλτης. Με δηλώσεις του στην «Α.Ρ.» και εκφράζοντας όλα τα υπόλοιπα μέλη, κάλεσε ευθέως τον Εισαγγελέα να επέμβει και να ψάξει για τους ηθικούς αυτουργούς της τραγωδίας:

Πρέπει να επέμβει αμέσως ο Εισαγγελέας. Εκεί μέσα αφήνουν να παίζουν παιδιά; Υπάρχουν ηθικοί αυτουργοί. Πού ήταν ο ΔΟΝΑ; Πού ήταν ο Δήμος Ροδίων; Αυτός ο χώρος θα έπρεπε να έχει κλείσει εδώ και καιρό. Όλα έχουν αφεθεί στο έλεος του Θεού»!

Ταβέρνα ΚΑΘΟΛΙΚΗ
στ' Αφάντου
Ενημερώνουμε τους φίλους και πελάτες μας ότι ανοίγουμε
την Τρίτη 7 Μαρτίου.
Ανοικτά κάθε Κυριακή και τις αργίες
Σας ευχαριστούμε για την προτίμησή σας.
Τηλ.: 2241052066/53291
Α.Τ.321(Γ)

ΤΟΠΙΚΟ ΠΟΔΟΣΦΑΙΡΟ

Χωρίς Τριανταφύλλου και Καραβόλια

• Οι δύο αυτοί ποδοσφαιριστές δεν θα μπορέσουν να αγωνιστούν με τον Κλεάνθη κόντρα στον Απόλλωνα Απ. αφού ο πρώτος είναι τιμωρημένος και ο δεύτερος δεν έχει ξεπεράσει ακόμη τον τραυματισμό του

Με δύο ελλείψεις πρόκειται να παραταχθεί ο Κλεάνθης στο παιχνίδι της επόμενης αγωνιστικής κόντρα στον Απόλλωνα Απ. εκτός έδρας.

Συγκεκριμένα ο Τριανταφύλλου που δέχτηκε την κόκκινη κάρτα στον αγώνα της Κυριακής με τον Άγιο Γεώργιο δεν θα μπορέσει να δώσει το παρόν στα Απόλλωνα, ενώ ο Καραβόλιας ο οποίος τραυματίστηκε στο παιχνίδι κόντρα στον Διγενή είναι αρκετά δύσκολο να ενισχύσει την ομάδα του, αφού δεν έχει ξεπεράσει ακόμη τον τραυματισμό του.

Από κει και πέρα ο Μανιάς αντιμετωπίζει ένα τράβηγμα στο δικέφαλο και θα φανεί στις προπονήσεις μέσα στην εβδομάδα αν θα είναι έτοιμος να αγωνιστεί στα Απόλλωνα, ενώ ο Σαββιδάκης που τραυματίστηκε στο Κυριακάτικο παιχνίδι στο χέρι είναι και αυτός αμφίβολος και θα δείξει μέσα στην εβδομάδα αν θα είναι έτοιμος να δώσει το παρόν στην επόμενη αναμέτρηση.

Μετά και την ήττα με τον Άγιο Γεώργιο ο Κλεάνθης βρίσκεται πέντε βαθμούς μπροστά από τον Φοίβο που έχει τη δεύτερη θέση γι' αυτό από δω και πέρα η ομάδα του Παραδεισίου θα προσπαθήσει να αποφύγει τις απώλειες που θα μειώσουν ακόμα περισσότερο τη διαφορά από το Φοίβο.

Γεγονός είναι πάντως ότι στον αγώνα με αντίπαλο τον Άγιο Γεώργιο ο Κλεάνθης δεν είχε την καλύτερη δυνατή απόδοση γι' αυτό και γνώρισε την ήττα αυτή κάνοντας επιτακτική πλέον την κατάκτηση των τριών βαθμών κόντρα στον Απόλλωνα Απ. εκτός έδρας, ενώ αξίζει να σημειωθεί ότι και ο σύλλογος των Απολλώνων έχει απόλυτη ανάγκη την νίκη για να μπορέσει να παραμείνει ζωντανός στο «κυνήγι» της παραμονής.

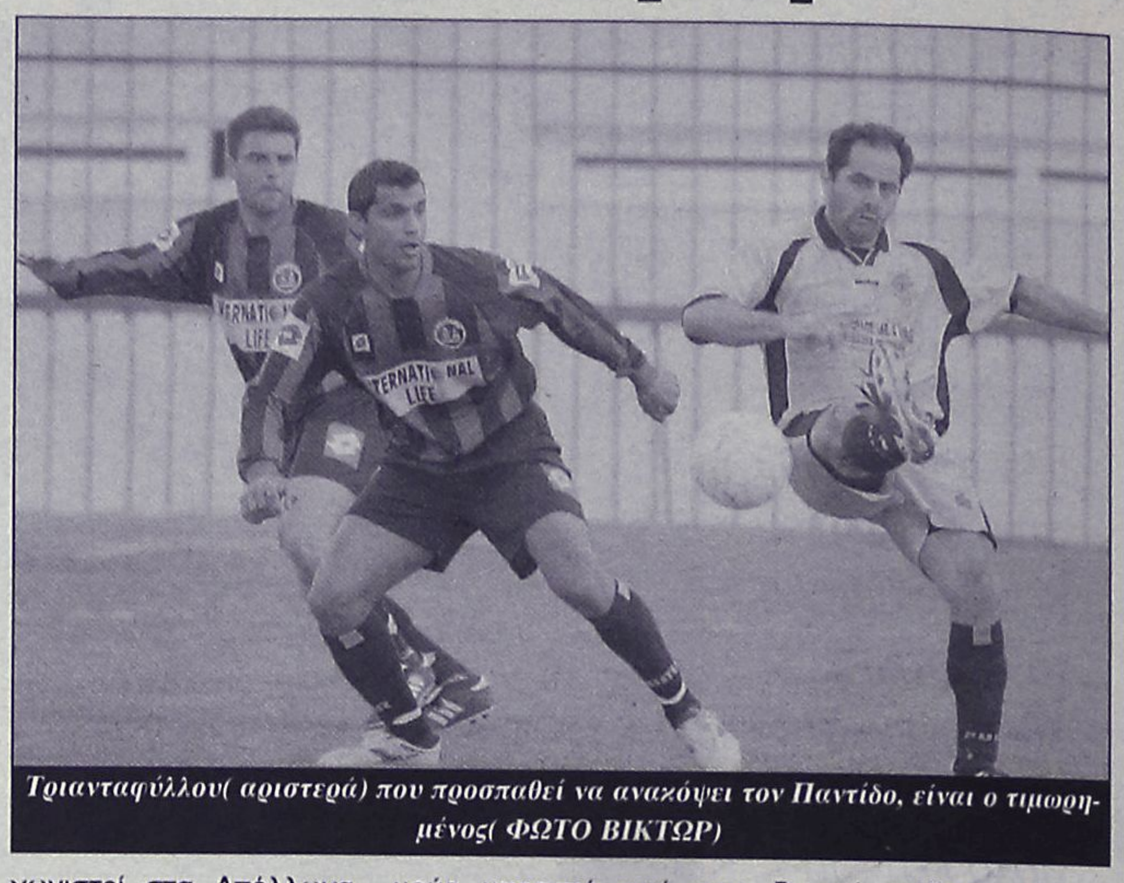

Τριανταφύλλου(αριστερά) που προσπαθεί να ανακόψει τον Παντίδο, είναι ο τιμωρημένος(ΦΩΤΟ ΒΙΚΤΩΡ)

Με τη βούλα της περιφέρειας

• Ο Περιφερειάρχης Χαράλαμπος Κόκκινος υπέγραψε χθες την άδεια καταλληλότητας του γηπέδου των Αγίων Αποστόλων. Το ερχόμενο Σαββατοκύριακο τα παιχνίδια θα οριστούν κανονικά.

Αυτή τη φορά είναι οριστικό και αμετάκλητο. Με το υπ' αρ. 2816 έγγραφο, ο ίδιος ο Περιφερειάρχης Νοτίου Αιγαίου, Χαράλαμπος Κόκκινος, δίνει την συγκατάθεσή του για να αποκτήσει το γήπεδο των Αγίων Αποστόλων την πολυπόθητη άδεια καταλληλότητας, οπότε η πολύμηνη ταλαιπωρία των σωματείων της πόλης της Ρόδου επιτέλους φτάνει στο τέλος της. Οι παράγοντες των σωματείων έλαβαν χθες την σχετική κοινοποίηση και όπως είναι ευκολονόητο, η ανακούφισή τους ήταν μεγάλη, αφού θα απαλλαγούν όχι μόνο από την ταλαιπωρία, αλλά και από το κόστος, που μεταφράστηκε τόσο σε χρήμα, όσο και σε βαθμούς.

Οι θετικές εξελίξεις λύνουν σε μεγάλο βαθμό και τα χέρια της Επιτροπής Πρωταθλήματος της ΕΠΣΔ, που αποκτά στην διάθεσή της ένα ακόμα γήπεδο, το μοναδικό της πόλης της Ρόδου στο οποίο μπορεί να ορίσει αγώνες, τουλάχιστον μέχρι να ολοκληρωθεί το ενωσιακό στο Καρακόνερο. Αυτομάτως, λοιπόν, λύνεται και η αποχή που είχαν κηρύξει τα σωματεία της πόλης από τα παιδικοεφηβικά πρωταθλήματα. Πάντως, η άδεια καταλληλότητας εκδόθηκε πριν ολοκληρωθούν οι ζητούμενες παρεμβάσεις στις πόρτες της εισόδου των γηπέδων. Πρόβλημα, όμως, μάλλον δεν πρόκειται να υπάρξει, καθώς οι απαραίτητες εργασίες θα γίνουν σήμερα.

Κρίσιμος αγώνας με δύο απουσίες

• Ο Χαρίτος και ο Σακκάς οι οποίοι είναι τραυματίες δεν είναι στη διάθεση του Νίκου Μαντικού για την επόμενη σημαντική αναμέτρηση που θα δώσει ο Κλεόβουλος με αντίπαλο τον Καλυμνιακό στη Λίνδο

Δύο ποδοσφαιριστές δεν θα μπορεί να έχει στη διάθεσή του ο Νίκος Μαντικός για το πολύ σημαντικό παιχνίδι που θα δώσει ο Κλεόβουλος με αντίπαλο τον Καλυμνιακό στη Λίνδο.

Ο Χαρίτος αναμένεται να μπει στις αρχές Απριλίου σε ρυθμούς προπόνησης αφού έπαθε υποτροπή σε θλάση που είχε στο δικέφαλο, ενώ ο Σακκάς έχει ακόμη κάποιες ενοχλήσεις στο γόνατό του και γι' αυτό δεν θα μπορέσει να αγωνιστεί ούτε αυτός στο παιχνίδι κόντρα στην ομάδα της Καλύμνου.

Θα πρέπει ωστόσο να σημειωθεί ότι στην χθεσινή προπόνηση της ομάδας του Κλεόβουλου δεν έλαβαν μέρος ο Χωρίτης που είχε κάποιες ενοχλήσεις στους προσαγωγούς στον αγώνα του προηγούμενου Σαββάτου με τον Ευαγόρα αλλά και ο Διάκουλας που έχει τραυματιστεί στο γόνατο.

Μετά και τη νίκη που πέτυχε ο σύλλογος της Λίνδου κόντρα στον Ευαγόρα απομακρύνθηκε ακόμη περισσότερο από τη ζώνη του υποβιβασμού και μια νίκη με τον Καλυμνιακό θα εξασφαλίσει κατά ένα μεγάλο ποσοστό την παραμονή της ομάδας στην κατηγορία.

Με δηλώσεις του στην «ΑΡ» ο Νίκος Μαντικός ανέφερε σχετικά με τον αγώνα της επόμενης αγωνιστικής τα εξής: « Το παιχνίδι με τον Καλυμνιακό είναι το δεύτερο συνεχόμενο παιχνίδι που δίνουμε στην έδρα μας και η νίκη στην αναμέτρηση αυτή ισοδυναμεί σχεδόν με την παραμονή μας στην κατηγορία. Αν είμαστε σοβαροί και δείξουμε την απαραίτητη αγωνιστική πειθαρχία πιστεύω ότι θα πάρουμε το επιθυμητό αποτέλεσμα».

Θα πρέπει ωστόσο να αναφερθεί ότι και ο Καλυμνιακός έχει απόλυτη ανάγκη τους τρεις βαθμούς της νίκης αφού δίνει κι αυτός τον δικό του αγώνα για να μπορέσει να παραμείνει στην κατηγορία κάτι το οποίο σημαίνει ότι θα γίνει ένα αρκετά ενδιαφέρον παιχνίδι στην Λίνδο.



Ευχαριστίες από την Οργανωτική Επιτροπή του Ορεινού Φεστιβάλ

Η οργανωτική επιτροπή του 1ου Ορεινού Μουσικού Φεστιβάλ με ανακοίνωσή της ευχαριστεί όλους τους δημόσιους και ιδιωτικούς φορείς, συλλόγους και απλούς ιδιώτες που με την αμέριστη ηθική στήριξή τους, την σημαντική προσφορά και την εθελοντική συμμετοχή και δράση τους, συνέβαλαν ώστε το 1° Ορεινό Μουσικό Φεστιβάλ να γίνει πραγματικότητα:

- Υπουργείο Αγαίου και Νησιωτικής Πολιτικής και τον υπουργό Αρ. Παυλίδη.



- Δημό Λινδίων και τον δήμαρχο κ. Θαρρενό.
- Δήμο Νοτίας Ρόδου και τον δήμαρχο κ. Σαββή.
- 95 ΑΔΤΕ και τον διοικητή υποστράτηγο Π. Γιαγκούλη
- Ο.Π.Α.Δ. Νομαρχίας και τον νομάρχη κ. Γ. Μαχαιρίδη
- Δασική υπηρεσία Δωδ/σου και τον δ/ντή κ. Φίλιππο Κοντίτση
- Πυροσβεστική υπηρεσία Ρόδου και τον Αναπλ. διοικητή αντιπύραρχο Δημ. Γιαννακόπουλο
- Διοικητή Πυρ/κού Κλιμακίου Λαέρμων Γ. Παυλή
- Α.Τ. Λίνδου
- Αρχαιολογική υπηρεσία.
- 4η Εφορία Βυζαντινών και Αρχαιοτήτων και την δ/ντρια κ. Μιχαηλίδου.
- Κ.Β. Εφορία Αρχαιοτήτων και την δ/ντρια κ. Μ. Φιλήμωνος
- 3η Εφορία Νεωτέρων Μνημείων και τον δ/ντή κ. Α. Πέππα.
- ΔΕ.Υ.Α.Ρ.
- Σαμαρείτες του Ερυθρού Σταυρού
- Δωδ/κός Σύλλογος Οχημάτων Εκτός Δρόμου
- Σύλλογος Εξερεύνησης 4x4

Πολιτιστικοί Σύλλογοι
- Λαέρμων «Το Θάρρι»
- Αφάντου
- Ασκληπειού
- Σιαννών «Η Βρασιά»
- Αρχαγγέλου «Ο Αίθωνας.
- Αγροτουριστικός Σύλλογος Γυναικών Απολλώνων
- Μασσάρων «Το Καμίρι»
- Σύλλογος Γυναικών Αφάντου
- Έμπωνας

Τους ιδιώτες:
Κώστας Αντωνίου
Λευτέρης Διαμαντής
Ιωάννης Καρίκας
Σόνια Χαραλαμπίδου
Βασίλης Παυλάκης
Γιάννης Καρποδίνης
Γιώργος Διακογεωργίου
Ανέστης Τριγένης
Μιχάλης Εγγλέζος
Παναγιώτης Χριστοφόρου
Ειρήνη Βουτηράκη
Μιχάλης Χατζηκωνσταντάκης
Σπύρος Παπαδημητρίου
Γιάννης Δημόφσκι
Γιώτα Χατζηπαυλή
Διακογεωργίου Κάλλιστος
Γιάννης Κούρτης
Κική Παυλή
Θωμάς Καραμανώλης
Αλέξανδρος Πατούνας
Δημήτρης Πίττας
Κατερίνα Ράμμου
Παύλος Τάττης
Ελένη Καλλωνά
Eddy Ide
Μιχάλης Λαός
Πέτρος Κοττανίδης
Μανώλης Ευστρατίου
Σάββας Χατζησάββας
Νικόλας Λαχανιάτης
Γιάννης Κρασάς

Όλους τους μουσικους που συμμετείχαν

Το χωριό Λάερμα και ιδιαίτερα τις γυναίκες των Λαέρμων

Η ΟΡΓΑΝΩΤΙΚΗ ΕΠΙΤΡΟΠΗ

Μιχ. Παρασκευάς
Μιχ. Διακογεωργίου
Γιωργ. Πελεκάνος
Αντ. Γιαννικουρής
Αφροδίτη Πατούνα
Πάρης Σανσόγλου
Τάκης Πατούνας
Αναστασία Συμιακού
Βούλα Λόγγου
Γιώργ. Χ"παυλής
Πανγ. Ματθαίος

Το 1° Ορεινό Μουσικό Φεστιβάλ είναι αφιερωμένο στον Μανώλη Παρασκευά ο οποίος για προσωπικούς λόγους δεν μπόρεσε να είναι μαζί μας.

Άφθονο κέφι

Πολύς κόσμος προχθές στο καρναβάλι της Αρχίπολης

Η νόσος των πουλερικών και άλλα θέματα της επικαιρότητας οι πρωταγωνιστές

Με άφθονο κέφι και απόλυτη επιτυχία πραγματοποιήθηκε προχθές στην Αρχίπολη το Καρναβάλι, παρουσία των τοπικών αρχών και φορέων αλλά και πλήθους κόσμου που παρακολούθησαν τις πλούσιες εκδηλώσεις.





Μικροί και μεγάλοι μεταμφιεσμένοι ή μη απόλαυσαν τη παρέλαση τόσο των πεζοπόρων τμημάτων όσο και των αρμάτων και διασκέδασαν με τα διάφορα «χάπενιγκς».

Στις εκδηλώσεις το παρών έδωσε ο υπουργός Αιγαίου και Νησιωτικής Πολιτικής κ. Αριστοτέλης Παυλίδης, ο Αστυνομικός Διευθυντής Δωδεκανήσου Ταξίαρχος κ. Αριστείδης Καρτάνος, η αντινομάρχης κ. Δέσποινα Διακοσταυριανού- Σώζου, ο Δήμαρχος Αφάντου κ. Σταμάτης Καβάδας, ο πρόεδρος του Πολιτιστικού Οργανισμού του Δήμου Αφάντου κ. Σάββας Δημητρόπουλος, δημοτικοί σύμβουλοι αλλά και υποψήφιοι για τις επόμενες δημοτικές εκλογές από την περιοχή.

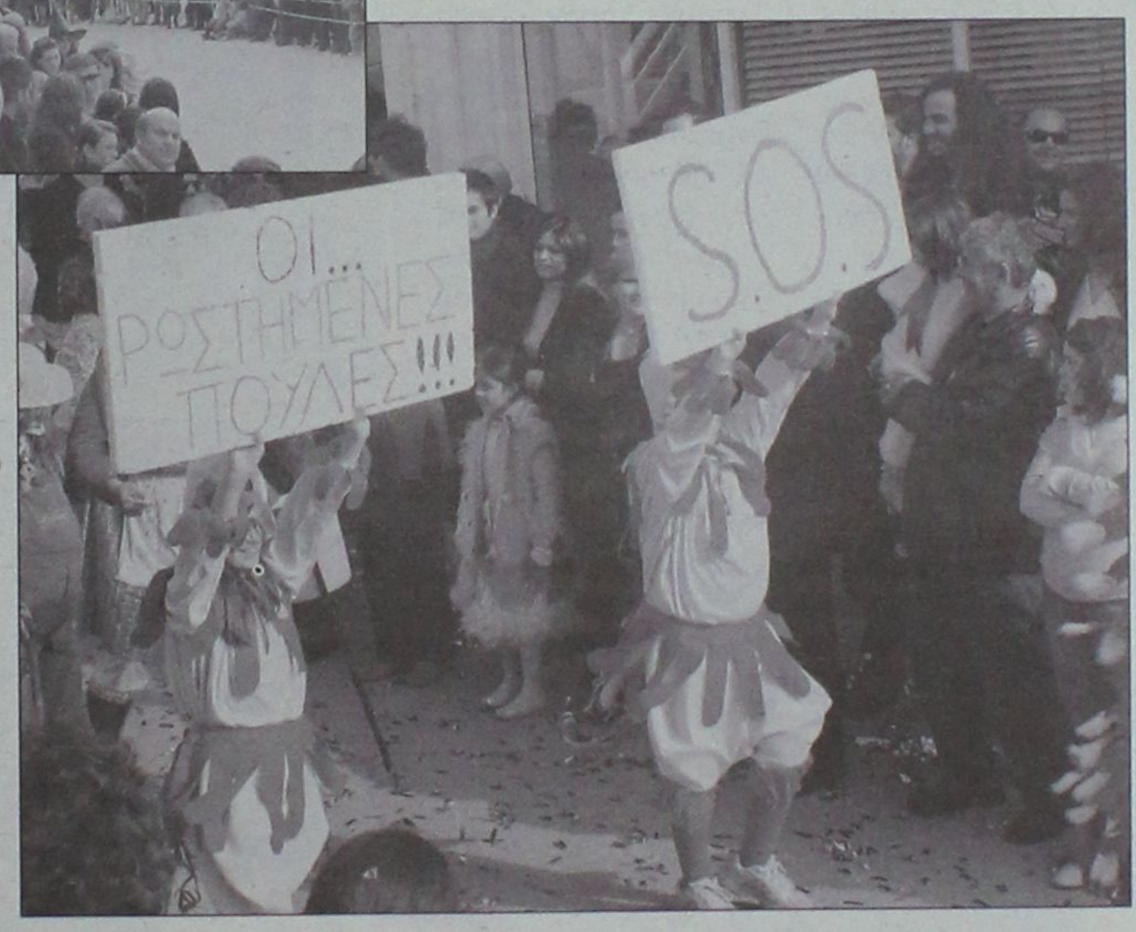

Οι εκδηλώσεις ξεκίνησαν το μεσημέρι, ωστόσο από νωρίς αρκετός ήταν ο κόσμος που κατάκλυσε στη κυριολεξία το κεντρικό δρόμο της Αρχίπολης όπου λίγο αργότερα πραγματοποιήθηκε η παρέλαση των αρμάτων και των πεζοπόρων τμημάτων.

Αξίζει να επισημανθεί ότι σύμφωνα με το πρόγραμμα του Πολιτιστικού Οργανισμού του Δήμου Αφάντου, οι εκδηλώσεις για τις Απόκριες συνεχίζονται και τις επόμενες ημέρες και συγκεκριμένα τη προσεχή Πέμπτη στις 4 το απόγευμα στη πλατεία Αφάντου με τα «Παιχνίδια Χωρίς Σύνορα».



Το γλέντησαν οι εργαζόμενοι στο νοσοκομείο

Αποκριάτικο γλέντι, διοργάνωσαν, από κοινού, το περασμένο Σάββατο, σε γνωστό κέντρο της πόλης μας, οι σύλλογοι του Γενικού Νοσοκομείου Ρόδου.

Πρόκειται βεβαίως για τους συλλόγους των εργαζομένων και των Ιατρών του Νοσηλευτικού μας Ιδρύματος, που διοργανώνοντας αυτή τη γιορτή μαζί, απέδειξαν ότι πέρα από τη μαχητικότητα και τις διεκδικήσεις τους διαθέτουν και αρκετό κέφι.

Τα τραγούδια και οι χοροί στην κατάμεστη αίθουσα κράτησαν μέχρι τις 5.00 το πρωί και όλοι ευχήθηκαν και του χρόνου.

ΔΙΟΡΓΑΝΩΘΗΚΕ ΤΗΝ ΚΥΡΙΑΚΗ ΣΤΗΝ ΠΑΛΙΑ ΠΟΛΗ ΑΠΟ ΤΟ "ΜΕΣΑΙΩΝΙΚΟ ΡΟΔΟ" ΜΕ ΤΗ ΣΤΗΡΙΞΗ ΤΟΥ ΠΟΔΡ

Μεγάλη ανταπόκριση των Ροδιτών στην πρώτη Μεσαιωνική γιορτή

• Χρειάζεται στήριξη από όλους τους φορείς και περισσότερους εθελοντές

• Άμεσα αρχίζουν οι ετοιμασίες για τη δεύτερη που θα γίνει τον Απρίλιο

Αν κάτι διεφάνη από την 1η Μεσαιωνική γιορτή που διοργανώθηκε την περασμένη Κυριακή, στην Παλιά Πόλη, είναι κυρίως ότι ο κόσμος στη Ρόδο "διψάει" για τέτοιες εκδηλώσεις και ότι η καθιέρωση ενός Μεσαιωνικού Φεστιβάλ που θα ταυτιστεί με τη Ρόδο-αυτή ήταν και η αρχική ιδέα άλλωστε-δεν φαντάζει πια ένα εγχείρημα δύσκολο, φθάνει να υπάρξει ανάλογη στήριξη από τους φορείς και κυρίως από τον κόσμο.



ΦΩΤΟ ΑΝΤΩΝΗΣ ΠΑΧΟΣ

Παρά τη βροχή που συνόδευσε την έναρξη των εκδηλώσεων το απόγευμα της Κυριακής και που σαφώς θα μπορούσε να λειτουργήσει ως ανασταλτικός παράγοντας για την προσέλευση κόσμου, ωστόσο αρκετός ήταν που είχε συγκεντρωθεί από νωρίς στον Προμαχώνα του Αγίου Γεωργίου όπου και έλαβε χώρα το πρώτο μέρος των εκδηλώσεων που ήταν μία θεατρική παράσταση.

Στη συνέχεια, το...αδιαχώρητο δημιουργήθηκε στην πλατεία Ιπποκράτους όπου και είχε προγραμματισθεί το κυρίως μέρος της γιορτής. Από νωρίς δεν...έπεφτε καρφίτσα και μάλιστα ήταν από τις λίγες φορές που η Παλιά Πόλη συγκέντρωσε τόσο κόσμο και ειδικά αυτή την περίοδο που διανύουμε.

Αυτό από μόνο του, βέβαια, καταδεικνύει αφενός το κενό που υπάρχει όσον αφορά σε τέτοιου είδους εκδηλώσεις και ειδικά την περίοδο της Αποκριάς όπου ο κόσμος συνήθως προτιμά τα καρναβάλια εκτός πόλης και αφετέρου ότι η όλη ιδέα τυγχάνει μεγάλης ανταπόκρισης από τους Ροδίτες, τουλάχιστον από τα συγχαρητήρια που έδιναν εκ των υστέρων στους διοργανωτές. Αυτή είναι και η βάση, άλλωστε, για την καθιέρωση του Μεσαιωνικού Φεστιβάλ αφού για να "προχωρήσει" από την ιδέα στην πράξη, δεν γίνεται δίχως την στήριξη του κόσμου.



ΦΩΤΟ ΑΝΤΩΝΗΣ ΠΑΧΟΣ

Το θέαμα ήταν εντυπωσιακό καθώς έγιναν όλα όσα μας υποσχέθηκαν. Δηλαδή. Η γιορτή περιελάμβανε από θεατρικά δρώμενα μέχρι ξυλοπόδαρους, ζογκλέρ, βεγγαλικά ενώ την παράσταση έκλεψαν, μεταξύ άλλων, οι μάγισσες, ο φακίρης αλλά και τα άλογα με τους Ιππότες.

Όλα είχαν το χρώμα του Μεσαίωνα, βέβαια. Θα πρέπει να σημειωθεί ότι, συνολικά, οι συντελεστές στα δρώμενα ήταν περίπου 70 άτομα ενώ "παρασκηνιακά" δούλεψαν, όλο αυτό το διάστημα, και 75 συμπολίτες μας ως εθελοντές προκειμένου να στηθεί η γιορτή. Μπορεί η ζυγαριά στο τέλος να έγειρε θετικά αλλά αυτό δεν σημαίνει ότι όλα έγιναν εύκολα. Όπως λέει η Πρόεδρος του Συλλόγου, κα Άννα Αγχιολά, έπρεπε να τα βγάλουν πέρα με δυσκολίες και αντιξοότητες που προέκυπταν ακόμα και την τελευταία στιγμή και μία από αυτές, βέβαια, ήταν και ο καιρός. Ωστόσο, παρά τα οργανωτικά προβλήματα που υπήρξαν και δεδομένης της απειρίας των συντελεστών για το στήσιμο μίας τέτοιας εκδήλωσης, η ανταπόκριση του κόσμου ήταν μεγάλη και τα σχόλια, ως επί το πλείστον, θετικά και αυτό είναι που μετράει μιας και η Πρώτη



ΦΩΤΟ ΑΝΤΩΝΗΣ ΠΑΧΟΣ



ΦΩΤΟ ΑΝΤΩΝΗΣ ΠΑΧΟΣ

Μεσαιωνική Γιορτή στην ουσία ήταν ένα "test-event" για το Μεσαιωνικό Φεστιβάλ. **Η δουλειά, όμως, για τους διοργανωτές μόλις τώρα αρχίζει αφού άμεσα θα πρέπει να ξεκινήσει η προετοιμασία για τη δεύτερη Μεσαιωνική Γιορτή που, αν όλα κυλήσουν ομαλά, θα πραγματοποιηθεί τον Απρίλιο ώστε να συμπέσει με τις μαθητικές εκδρομές. Αντιλαμβάνεται, λοιπόν, ο καθένας πόσο σημαντικό είναι για τη Ρόδο να πετύχει το "πείραμα" αφού μπορεί να λειτουργήσει ως πόλος έλξης για τους μαθητές που μας επισκέπτονται και που τελευταία τείνουν να προτιμούν άλλους ανταγωνιστικούς μας προορισμούς.**

Όπως επισημαίνουν, όμως, οι διοργανωτές, για να πετύχει χρειάζεται καταρχήν συστράτευση όλων των φορέων που θα προσφέρουν την στήριξή τους αλλά και από τον κόσμο αφού οι εθελοντές είναι πάντα ευπρόσδεκτοι και συνεισφέρουν πολύ.

Με τη βοήθεια του φωτογραφικού φακού, ας πάρουμε μία γεύση για το έγινε την περασμένη Κυριακή...







ΦΩΤΟ ΑΝΤΩΝΗΣ ΠΑΧΟΣ





ΦΩΤΟ ΑΝΤΩΝΗΣ ΠΑΧΟΣ

ΑΥΤΟ ΕΠΙΛΟΓΕΣ

ΕΚΘΕΣΗ ΜΕΤΑΧΕΙΡΙΣΜΕΝΩΝ ΑΥΤΟΚΙΝΗΤΩΝ

ΚΟΥΚΟΥΡΑΣ ΑΛΕΞΑΝΔΡΟΣ

ΛΕΩΦ. ΡΟΔΟΥ-ΛΙΝΔΟΥ 255 • ΤΗΛ. (22410)60910

www.autoepiloges.com

ΑΓΟΡΑ-ΠΩΛΗΣΗ-ΑΝΤΑΛΛΑΓΗ ΜΕΤΑΧΕΙΡΙΣΜΕΝΩΝ ΑΥΤΟΚΙΝΗΤΩΝ

1. MERCEDES SLK KOMPRESSOR 2000cc 163 HP, μοντ. 2000, λευκό 29.500.
ABGS, ABS, klima,αυτόματος πιλότος,, δερμάτινο σαλόνι, επένδ. αλουμ.,ηλ. οροφή, κεντρ. κλειδ., ηλ παράθ., ηλ.καθρ., υδρ. τιμ., ζάντες αλουμ. και CD.

2. MERCEDES SLK KOMPRESSOR 2000cc,196 HP, μοντ. 2000, μπλε 29.500.
ABGS, ABS, klima,αυτόματος πιλότος,, δερμάτινο σαλόνι, επένδ. αλουμ.,ηλ. οροφή, κεντρ. κλειδ., ηλ παράθ., ηλ.καθρ., υδρ. τιμ., ζάντες αλουμ.,car kit και CD.

3. MERCEDES C200 KOMPRESSOR 1800cc 163HP, μοντ. 2000, blue black 28.000.
ABGS, ABS, klima,αυτόματος πιλότος,, δερμάτινο σαλόνι, κεντρ. κλειδ., ηλ παράθ., ηλ.καθρ., υδρ. τιμ., ζάντες αλουμ., cruiser control, book service και CD.

4. MERCEDES C200 KOMPRESSOR 1800cc 163HP Αυτόματο σειριακό κιβώτιο, μοντ. 2003, blue black 34.500.
ABGS, ABS, klima, κεντρ. κλειδ., ηλ παράθ., ηλ.καθρ., υδρ. τιμ., book service και CD.

5. MERCEDES 320 S 3200cc, θαλασσί 25.000.
ABGS, ABS, klima, αυτόματος πιλότος, ηλιοροφή, κεντρ. κλειδ., ηλ. παράθ., ηλ.καθρ., υδρ. τιμ.,ηλ.καθίσματα εμπρός πίσω, δερμάτ.σαλόνι, ξύλινη επένδυση, συναγερμός, car kit, ζάντες αλουμ. και CD.

6. MERCEDES C180 1800cc, μοντ. 1998, μπλε 19.500.
ABGS, ABS, Klima, κεντρ. κλειδ., ηλ. παράθ., υδρ. τιμόνι,ηλ.καθρ.,ζάντες αλουμ., book service και CD.

7. MERCEDES A140 1400cc, μοντ. 2001, μπλε 13.500.
ABGS, ABS, A/C, κεντρ. κλειδ., ηλ. παράθ., υδρ. τιμόνι ηλ.καθρ.,ζάντες αλουμ., και CD.

8. MERCEDES A140 1400cc, μοντ. 2000,μαύρο 12.200.
ABGS, ABS, κεντρ. κλειδ., ηλ. παράθ., υδρ. τιμόνι ηλ.καθρ. και CD.

9. BMW 320i 2000cc, μοντ. 2005, ασημί 38.500.
ABGS,ABS, Clima, κεντρ. κλειδ., ηλ. παράθ., υδρ. τιμ. ηλ.καθρ. δερμάτινο σαλόνι, ζάντες αλουμ., ξύλινη επένδυση, book service και CD.

10. BMW 316i 1600cc, μοντ. 2000, σιελ 19.500.
ABG,ABS, A/C, κεντρ. κλειδ., ηλ. παράθ., υδρ. τιμ. ηλ.καθρ. δερμάτινο σαλόνι και CD.

11. BMW 518 1800cc, μοντ. 1992, μαύρο 6.000.
Κεντρ. κλειδ., ηλ. παράθ., υδρ. τιμ. ζάντες αλουμινίου και CD.

12. MAZDA MX5 CABRIO 1600cc, μοντ.1998, πράσινο 14.900.
ABGS, ABS, klima, κεντρ. κλειδ., ηλ. παράθ., υδρ. τιμ., ζάντες αλουμ., δερμ. σαλόνι και CD.

13. TOYOTA MR 2 1800cc, μοντ.2004, ανθρακί. 14,000 χλμ 25.500.
ABGS, ABS, A/C, κεντρ. κλειδ., ηλ. παράθ., υδρ. τιμόνι και CD.

14. LAND ROVER 1800cc, μοντ. 2001, πράσινο 19.500.
ABS, ABGS, A/C, κεντρ. κλειδ., ηλ. παράθ., υδρ. τιμόνι, . ηλ.καθρ, ζάντες αλουμινίου και CD.

15. AUDI A3 1600cc, μοντ.1999,ασημί 12.500.
ABGS, ABS, A/C, κεντρ. κλειδ., ηλ. παράθ., υδρ. τιμόνι, ζάντες αλουμ. και CD.

16. ALFA ROMEO SPIDER 2000cc, μοντ.2003,ασημί 31.500.
ABGS,ABS, Clima, κεντρ. κλειδ., ηλ. παράθ., υδρ. τιμ. ηλ.καθρ. δερμάτινο σαλόνι, ζάντες αλουμ., ξύλινη επένδυση , book service και CD.

17. ALFA ROMEO 147 DISTINCTIVE 2000cc, μοντ.2002, ασημί 15.500.
ABGS, ABS, A/C, κεντρ. κλειδ., ηλ. παράθ., υδρ. τιμόνι,ζάντες αλουμινίου και CD.

18. ALFA ROMEO 146 1400cc .1996, κόκκινο 5.500.
ABGS, κεντρ. κλειδ., ηλ. παράθ., υδρ. τιμόνι και CD.

19. RENAULT MEGANE 1400cc, μοντ.2004, μπλε 11.900.
ABGS , ABS, A/C κεντρ. κλειδ., ηλ. παράθ., υδρ. τιμόνι, ζάντ. αλουμ. και CD.

20. OPEL ASTRA ELEGANCE 1400cc, μοντ.2002, ασημί 11.500.
ABS, ABGS, A/C,Κεντρ. κλειδ., ηλ. παράθ., υδρ. τιμόνι, ηλ. Καθρ, ξύλινη επένδυση και CD.

21. SMART 600cc, μοντ.2001, ανθρακί 8.500.
Κεντρ. κλειδ., ηλ. παράθ., υδρ. τιμόνι και CD.

22. FIAT STILO 1200cc, μοντ. 2002, ανθρακί 9.900.
ABS, ABGS, Klima, Κεντρ. κλειδ., ηλ. παράθ., υδρ. τιμόνι, ηλ. καθρ, ζάντες αλουμ. και CD.

23. FIAT PUNTO 1300cc, μοντ. 2002, κόκκινο 6.500.
A/C , ABG, Κεντρ. κλειδ., ηλ. παράθ., υδρ. τιμόνι και CD.

24. FIAT PUNTO 1300cc, μοντ. 2002, κόκκινο 6.500.
A/C ,ABG, Κεντρ. κλειδ., ηλ. παράθ., υδρ. τιμόνι και CD.

25. FIAT PUNTO 1200cc, μοντ. 2000, ασημί 6.300.
A/C, Κεντρ. κλειδ., ηλ. παράθ., υδρ. τιμόνι, ζάντες αλουμ., book service, CD.

26. FIAT PUNTO 1200cc, μοντ. 1999, πράσινο 4.300.
A/C, κεντρ. κλειδ. ηλ. παράθ και CD.

27. MG ROVER Cabrio 1800cc, μοντ.2002, κυπαρρισί 18.500.
ABGS, ABS, A/C, υδρ. τιμόνι, κεντρ. κλειδ., ηλ. παράθ.,book service και CD.

28. ROVER 45 1400cc, μοντ.2002, ασημί 11.200.
ABGS, ABS, A/C, υδρ. τιμόνι, κεντρ. κλειδ., ηλ. παράθ. ηλ. καθρ και CD.

29. ROVER 416 Si 1600cc, μοντ.1998, μπορντό 6.950.
ABGS, ABS, A/C, υδρ. τιμόνι, κεντρ. κλειδ., ηλ. παράθ.,δερμάτινο σαλόνι,ηλιοροφή και CD.

30. SEAT CORDOBA 1400cc, μοντ.2002, μαύρο 7.900.
ABS ,ABG, A/C, υδρ. τιμόνι, κεντρ. κλειδ., ηλ. παράθ. ,ηλ. καθρ και CD.

31. DAEWOO TACUMA 1800cc,μοντ.2001, πράσινο 10.500.
ABGS, ABS,A/C, κεντρ. κλειδ. ηλ. παράθ, υδρ. τιμόνι,ηλ.καθρ., ζάντες αλουμ. και CD.

32. HUYNDAI ACCENT 3DR 1400cc, μοντ.1999, πράσινο 5.100.
A/C, Κεντρ. κλειδ., ηλ. παράθ.,υδρ.τιμόνι και CD.

33. PEUGEOT 307 1600cc, μοντ.2002, μπορντώ 11.900.
ABGS, ABS, A/C, υδρ. τιμόνι, κεντρ. κλειδ., ηλ. παράθ. και CD.

34. PEUGEOT 306 1400cc, μοντ.1995, πράσινο 4.300.
A/C, Κεντρ. κλειδ., ηλ. παράθ. και CD.

35. NISSAN ALMERA 1500cc,μοντ.2000,μπορντώ 8.400.
ABG ,A/C, κεντρ. κλειδ., ηλ. παράθ., υδρ. τιμ. ηλ.καθρ.,ζάντες αλουμ.,αλουμ. επένδυση , book service και CD.

36. NISSAN MICRA 1000cc, μοντ. 1996, μπορντό 3.000.
ABG, κεντρ. Κλειδ. Και CD.

ΑΠΟ 0% ΠΡΟΚΑΤΑΒΟΛΗ

ΕΩΣ 72 ΜΗΝΙΑΙΕΣ ΔΟΣΕΙΣ

ΜΕ ΤΑ ΧΑΜΗΛΟΤΕΡΑ ΕΠΙΤΟΚΙΑ ΤΗΣ ΑΓΟΡΑΣ

ΧΠ1210

ΜΥΣΤΗΡΙΟ ΣΤΟΝ ΚΡΙΟ

Ασυνήθιστη κοσμική έκρηξη

Μελετούν το φαινόμενο οι ερευνητές

Μια ασυνήθιστη λάμψη ακτίνων γάμμα υψηλής ενέργειας που ανιχνεύθηκε σχετικά κοντά στη Γη στον αστερισμό του Κριού προβληματίζει τους αστρονόμους από την περασμένη εβδομάδα. Αν και σαφής εξήγηση προς το παρόν δεν υπάρχει, το πιθανότερο είναι να πρόκειται για έκλαμψη ακτίνων γάμμα που συνοδεύει ένα σουπερνόβα σε εξέλιξη.

Οι εκλάμψεις ακτίνων γάμμα -τα πιο βίαια φαινόμενα του Σύμπαντος- πιστεύεται ότι προκαλούνται από την κατάρρευση τεράστιων άστρων που έχουν ολοκληρώσει τον κύκλο ζωής τους. Οι ακτίνες γάμμα πηγάζουν σε δέσμες από τους πόλους του άστρου και μπορούν να διασχίσουν ολόκληρο το Σύμπαν.

Το νέο φαινόμενο, που καταγράφηκε στις 18 Φεβρουαρίου από τον νέο δορυφόρο Swift της NASA, συνέβη ασυνήθιστα κοντά, σε απόσταση «μόλις» 440 εκατ. ετών φωτός, και σε σχέση με με τις τυπικές εκλάμψεις ακτίνων γάμμα διήρκεσε 100 φορές περισσότερο και ήταν πολύ πιο αμυδρή.

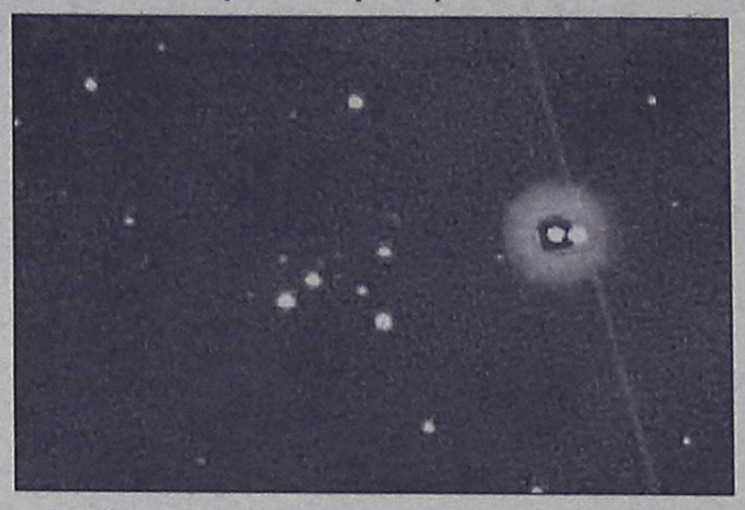

Η λάμψη (δεξιά) επισκίασε για λίγο ολόκληρο το γαλαξία από τον οποίο προήλθε

«Είναι κάτι εντελώς νέο, εντελώς αναπάντεχο» δήλωσε στο Reuters ο Νιλ Γκέρελς της αποστολής Swift. «Είναι το είδος του άγνωστου φαινομένου που ελπίζαμε να εντοπίσει το Swift στο κοντινό μας Σύμπαν».

ΣΤΗ ΒΡΕΤΑΝΙΑ

Συνδρομητικός Μεγάλος Αδελφός

Επιτρέπεται η παρακολούθηση κινήσεων κινητών

Εταιρείες του Διαδικτύου στη Βρετανία επιτρέπουν στους συνδρομητές τους να παρακολουθούν τις κινήσεις κινητών τηλεφώνων, εφόσον οι κάτοχοι έχουν δώσει τη συγκατάθεσή τους. Όμως παρά τον ισχύοντα κώδικα δεοντολογίας, η παρακολούθηση ανυποψίαστων χρηστών ίσως είναι εφικτή.

Οι εταιρείες παρακολούθησης, που επεκτείνονται από τις ΗΠΑ στη Βρετανία και σε άλλες χώρες της Ευρώπης, ενημερώνονται από τα δίκτυα κινητής τηλεφωνίας για την κυψέλη (σταθμό βάσης) στην οποία βρίσκεται ανά πάσα στιγμή το κινητό τηλέφωνο. Οι συνδρομητές των υπηρεσιών μπορούν έτσι να παρακολουθούν τον χρήστη, για παράδειγμα το παιδί τους, σε έναν χάρτη στην οθόνη του υπολογιστή.

Όπως αναφέρει το BBC, ο Σύνδεσμος Φορητής Ευρυζωνικότητας έχει συντάξει έναν εθελοντικό κώδικα δεοντολογίας τον οποίο πρέπει να ακολουθούν οι υπηρεσίες παρακολούθησης, ώστε να διασφαλιστεί ότι η παρακολούθηση δεν γίνεται εν αγνοία των χρηστών κινητής τηλεφωνίας.

Πρώτον, ο χρήστης που πρόκειται να παρακολουθείται πρέπει να δώσει τη συγκατάθεσή του, απαντώντας θετικά

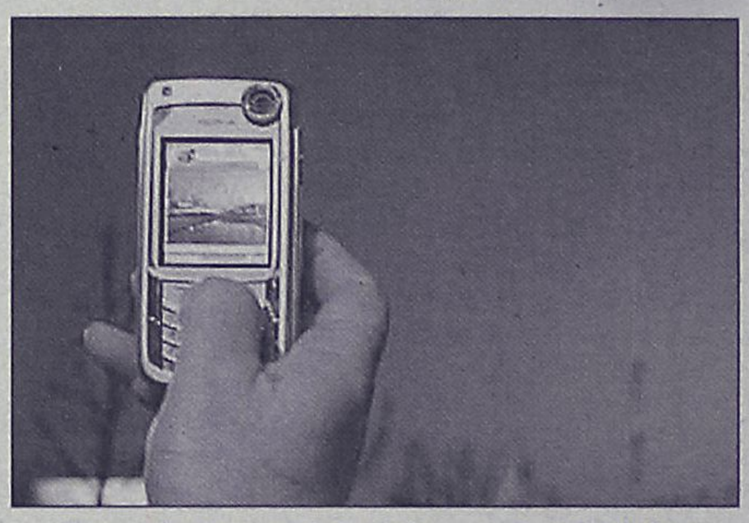

Οποιοδήποτε κινητό μπορεί να χρησιμοποιηθεί ως συσκευή εντοπισμού

σε σχετικό SMS που λαμβάνει πριν αρχίσει η παρακολούθηση. Ανά τυχαία χρονικά διαστήματα λαμβάνονται επίσης μηνύματα υπενθύμισης.

Δεύτερον, οι συνδρομητές της υπηρεσίας οφείλουν να αποκαλύπτουν την ταυτότητά τους και να αποδεικνύουν ότι είναι ενήλικοι. Αυτό μπορεί να γίνει, για παράδειγμα, με τη χρήση πιστωτικής κάρτας.

Τρίτον, στις περιπτώσεις που ο συνδρομητής δεν είναι γονιός ή κηδεμόνας, το πρόσωπο που θα παρακολουθείται πρέπει επίσης να είναι άνω των 16 ετών.

Το Εθνικό Αρχείο των ΗΠΑ

Ιστορικό υλικό στο Ίντερνετ

Οι ταινίες διαθέσιμες μέσω του Google

Τα Εθνικά Αρχεία των ΗΠΑ συνεργάζονται με το γίγαντα του Διαδικτύου Google ώστε οι ιστορικές ταινίες τους να γίνουν διαθέσιμες σε όλο τον κόσμο, ανακοίνωσαν οι δύο πλευρές.

«Φοιτητές και ερευνητές, είτε βρίσκονται στο Σαν Φρανσίσκο είτε στο Μπανγκλαντές, μπορούν να παρακολουθήσουν αξιοθαύμαστες ταινίες όπως ο Δεύτερος Παγκόσμιος Πόλεμος και η ιστορία του Apollo 11 -η ιστορική πρώτη προσελήνωση» αναφέρει σε ανακοίνωσή του ο συνιδρυτής της Google Σέργκεϊ Μπριν.



Η ορκωμοσία του Φράνλιν Ρούσβελτ σε επίκαιρα της εποχής, διαθέσιμα μέσω του Google

«Πρόκειται για ένα σημαντικό βήμα των Εθνικών Αρχείων προς το στόχο τους να γίνουν αρχεία χωρίς τοίχους» δήλωσε στο Γαλλικό Πρακτορείο Ειδήσεων ο επικεφαλής της αμερικανικής υπηρεσίας Αλεν Ουάινσταϊν.

Από τις 100 πρώτες ταινίες που διατέθηκαν στο Google Video, η παλαιότερη είναι η Καρμενσίτα -Ισπανικός Χορός, μια ταινία του 1894 που υπογράφει ο Τόμας Αρματ.

ΤΟΠΙΚΟ ΠΟΔΟΣΦΑΙΡΟ

Σε αναμμένα κάρβουνα

• Στο τέλος της εβδομάδας θα ανακοινωθεί από την ΚΕΔ/ΕΠΟ η σύνθεση των πινάκων των εθνικών κατηγοριών.

Κορυφώνεται η αγωνία στους κόλπους του Συνδέσμου Διαιτητών ενόψει της ανακοίνωσης εκ μέρους της ΚΕΔ/ΕΠΟ της σύνθεσης των νέων πινάκων των εθνικών κατηγοριών. Οι περισσότεροι περίμεναν τις ανακοινώσεις χθες, όμως όπως αναφέρουν οι πληροφορίες, η Κεντρική Επιτροπή Διαιτησίας δεν θα βιαστεί και θα δώσει στην δημοσιότητα τα ονόματα των διαιτητών στο τέλος της εβδομάδας που διανύουμε. Φυσικά, αυτό που ενδιαφέρει άμεσα τους Δωδεκανήσιους διαιτητές είναι το αν ανάμεσα στα ονόματα που ανακοινωθούν βρίσκεται αυτό του Κώστα Ζανεττίδη, όμως τουλάχιστον μέχρι χθες, κανένα στέλεχος του ΣΔΠΔ δεν διακινδύνευε την οποιαδήποτε πρόβλεψη. Όπως ειπώθηκε, οι πιθανότητες είναι μοιρασμένες και τα πάντα θα εξαρτηθούν από τον αριθμό των διαιτητών που θα αποπεμφθούν από τον πίνακα της Α' Εθνικής. Αν ο αριθμός τους είναι μεγάλος, ο Ζανεττίδης έχει ελπίδες. Αν είναι μικρός, τότε το πιθανότερο είναι να περιμένει την τελευταία του ευκαιρία στις κρίσεις του ερχόμενου καλοκαιριού.

Θεωρείται, όμως, βέβαιο, πως για τους Μιχάλη Φραγκίνη και Γιώργο Κόττορο ήρθε η ώρα της προώθησης στον πίνακα βοηθών της Α' Εθνικής κατηγορίας.

Σήμερα το Άρης-Ανταγόρας

Σήμερα και ώρα 14.00 πρόκειται να διεξαχθεί στον Αρχάγγελο το εξ αναβολής παιχνίδι της 19ης αγωνιστικής ανάμεσα στον Άρη και τον Ανταγόρα . Στον αγώνα αυτό θα προσπαθήσουν και οι δύο ομάδες να πάρουν τη νίκη για δικούς της λόγους η κάθε μία, αφού οι «κιτρινόμαυροι» θέλουν να επιστρέψουν ξανά στις νίκες μετά και τα τελευταία ανεπιτυχή αποτελέσματα με τον Απόλλωνα Κ. και τον Φοίβο ενώ ο σύλλογος της Κω θέλει τους τρεις βαθμούς για να μπορέσει να ξεφύγει όσο γίνεται περισσότερο από τη ζώνη του υποβιβασμού.

Αξίζει να σημειωθεί ότι ο Ανταγόρας εκτός από το παιχνίδι με τον Άρη έχει να δώσει ακόμη έναν αγώνα εντός έδρας με την Ασπίδα Απ. αφού ο σύλλογος της Απολακκιάς δεν μπόρεσε να ταξιδέψει στην Κω το προηγούμενο Σάββατο.

Την Πέμπτη ωστόσο πρόκειται να γίνει στο γήπεδο Καλυθιών στις 14.00 το εξ αναβολής παιχνίδι της Β' Κατηγορίας ανάμεσα στον Ερμή και την ΑΕΛ.

Υπολογίζει σε όλους

• Όλους τους ποδοσφαιριστές θα έχει στη διάθεσή του ο προπονητής της Αναγέννησης Εμπ. Γιάννης Κρητικός για τον αγώνα κόντρα στον Διαγόρα Β.

Χωρίς ελλείψεις αναμένεται να αγωνιστεί η Αναγέννηση Έμπ. στο παιχνίδι που θα δώσει εντός έδρας την επόμενη αγωνιστική με αντίπαλο τον Διαγόρα Β. αφού κανένας ποδοσφαιριστής της ομάδας από την Έμπωνα δεν αντιμετωπίζει πρόβλημα από τραυματισμό ή από τιμωρία.

Ο Βασιλώτος που έλειψε για μεγάλο χρονικό διάστημα λόγω τραυματισμού, επέστρεψε και είναι στη διάθεση του προπονητή της Αναγέννησης Έμπ. Γιάννη Κρητικού για το παιχνίδι με την ομάδα του Βατίου. Ο συγκεκριμένος ποδοσφαιριστής θα είναι στην αποστολή της ομάδας αλλά δεν είναι βέβαια ακόμη σίγουρο το αν θα τον χρησιμοποιήσει ο προπονητής του σ' αυτό το δύσκολο παιχνίδι.

Αξίζει ωστόσο να σημειωθεί ότι μια νίκη στον επόμενο αγώνα θα εξασφαλίσει κατά ένα μεγάλο βαθμό την παραμονή της Αναγέννησης Έμπ. στην κατηγορία και με δεδομένο το ότι η ομάδα της Έμπωνας ηττήθηκε την προηγούμενη αγωνιστική από τον Καλυμνιακό εκτός έδρας.

Ο τεχνικός της Αναγέννησης Έμπ. Γιάννης Κρητικός ανέφερε με δηλώσεις του στην «ΑΡ» τα παρακάτω σε ότι αφορά τον αγώνα με το Διαγόρα Β: «Εμείς θα αγωνιστούμε όσο καλύτερα μπορούμε στο παιχνίδι αυτό για να πάρουμε το θετικό αποτέλεσμα. Θεωρώ ότι θα γίνει ένα ανοικτό παιχνίδι και εύχομαι να κερδίσει ο καλύτερος».

Αλλαγές στο πρόγραμμα

Αρκετά αλλαγμένο σε σχέση με τα συνηθισμένα είναι πολύ πιθανό να είναι το αγωνιστικό πρόγραμμα του ερχόμενου Σαββατοκύριακου. Η ποδοσφαιρική ομάδα του Συνδέσμου Διαιτητών φεύγει το πρωί του ερχόμενου Σαββάτου για την Κέρκυρα, οπότε στην διάθεση της ΤΕΔ δεν θα βρίσκονται τουλάχιστον δώδεκα διαιτητές, αρκετοί εκ των οποίων είναι πρώτης γραμμής, επομένως το πρόγραμμα θα πρέπει να προσαρμοστεί στις συνθήκες που θα διαμορφωθούν. Για τον λόγο αυτό θα πραγματοποιηθεί σήμερα το απόγευμα η συνάντηση των μελών της Επιτροπής Πρωταθλήματος της ΕΠΣΔ με τον ΤΕΔ.

• Η εκδρομή της ποδοσφαιρικής ομάδας του ΣΔΠΔ στην Κέρκυρα το ερχόμενο Σάββατο αλλάζει τα δεδομένα ενόψει του ερχόμενου αγωνιστικού Σαββατοκύριακου.

Αδελφοποίηση και φιλικό

Η ποδοσφαιρική ομάδα του ΣΔΠΔ θα μείνει στην Κέρκυρα για πέντε μέρες, στο πλαίσιο μιας επίσκεψης που έχει προγραμματιστεί εδώ και καιρό και αποσκοπεί στην αδελφοποίηση με τον εκεί Σύνδεσμο Διαιτητών. Η εκδήλωση θα πραγματοποιηθεί το βράδυ της Τρίτης, ενώ νωρίτερα οι ομάδες των δύο Συνδέσμων θα αναμετρηθούν μέσα στο γήπεδο στο πλαίσιο φιλικού αγώνα. Στο νησί των Φαιάκων θα ταξιδέψουν οι Μιχάλης Φραγκίνης, Κώστας Ζαννετίδης, Γιάννης Αργυρόπουλος, Γιώργος Κόττορος, Άγγελος Φουκαράς, Σταμάτης Αντωνάς, Παναγιώτης Βασιλείου, Νίκος Φεσσάρας, Γιώργος Καραχανής, Βασίλης Στεφανάκης, Νίκος Διαμαντέας και Γιώργος Κασιώτης. Την αποστολή θα συνοδεύσουν οι Δημήτρης Κάπρος και Νίκος Κυπραίος, ενώ θα ακολουθήσουν και άλλοι μη εν ενεργεία διαιτητές.

Την Πέμπτη ο ορισμός

• Στους διαιτητές από το Βόρειο Συγκρότημα θα δοθεί η προτεραιότητα ενόψει του τελικού του Κυπέλλου Δωδεκανήσου.

Το βράδυ της ερχόμενης Πέμπτης θα ανακοινωθούν τα ονόματα των διαιτητών που θα σφυρίξουν στο τελικό του Κυπέλλου Δωδεκανήσου, ο οποίος θα διεξαχθεί στις 7 Μαρτίου στην Κάλυμνο ανάμεσα στον ΑΕΡΑ και την ΑΕ Κω. Ο ΣΔΠΔ θα ακολουθήσει την πεπατημένη οδό. Θα συνεδριάσει μεθαύριο το απόγευμα (ο ορισμός δεν θα γίνει από την ΤΕΔ) και θα επιλέξει το τρίο μαζί με τον τέταρτο διαιτητή, χωρίς να υπάρχουν προς το παρόν ενδείξεις για το ποιός θα είναι ο εκλεκτός. Πάντως, οι πληροφορίες αναφέρουν πως θα δοθεί προτεραιότητα στους διαιτητές από τα νησιά του Βορείου Συγκροτήματος.

Ο Αγγελόπουλος στον Απόλλωνα Απ.

• Ο πρώην τεχνικός του Ηρακλή Μ. συμφώνησε με τη διοίκηση του συλλόγου των Απολλώνων και διαδέχθηκε τον Παναγιώτη Μακαρούνα που υπέβαλε την παραίτησή του μετά το παιχνίδι με το Διαγόρα Β.

Παρελθόν για τον Απόλλωνα Απ. αποτελεί πλέον ο Παναγιώτης Μακαρούνας, αφού υπέβαλε την παραίτησή του το προηγούμενο Σάββατο μετά και τον αγώνα του συλλόγου των Απολλώνων με τον Διαγόρα Β. εκτός έδρας.

Αξίζει να σημειωθεί ότι ο Παναγιώτης Μακαρούνας είχε υποβάλλει ξανά την παραίτησή του πριν από ενάμιση μήνα περίπου, αλλά τότε η διοίκηση του συλλόγου δεν την είχε κάνει δεκτή.

Από χθες λοιπόν στην τεχνική ηγεσία του Απόλλωνα Απ. βρίσκεται ο Σπύρος Αγγελόπουλος ο οποίος έλυσε τη συνεργασία του με τον Ηρακλή Μ. πριν από δύο μήνες περίπου και τώρα καλείται να αναλάβει τις τύχες του συλλόγου των Απολλώνων για τις επόμενες δέκα αγωνιστικές του πρωταθλήματος.

Γεγονός είναι πάντως ότι τα πράγματα είναι πολύ δύσκολα για τον Απόλλωνα Απ. μετά και τα τελευταία ανεπιτυχή αποτελέσματα τα οποία έχουν ρίξει την ομάδα στην 14η θέση του βαθμολογικού πίνακα με συγκομιδή δεκαεφτά βαθμών γι' αυτό και βρίσκεται κάτω από τη γραμμή του υποβιβασμού.

Το παιχνίδι στο οποίο θα κάνει το ντεμπούτο του ο Σπύρος Αγγελόπουλος ως προπονητής πλέον του Απόλλωνα Απ. θα είναι εντός έδρας με αντίπαλο τον πρωτοπόρο στο βαθμολογικό πίνακα Κλεάνθη την επόμενη αγωνιστική.

Η απάντηση του Ηρακλή Μ.

Μετά και την ανακοίνωση διαμαρτυρίας από τον Απόλλωνα Κ. για τη διαιτησία του Βαγγέλη Κατσιδώνη στον αγώνα με τον Ηρακλή Μ. η διοίκηση του συλλόγου των Μαριτσών εξέδωσε ως απάντηση την ακόλουθη ανακοίνωση η οποία έχει ως εξής:

«Ο πρόεδρος του Απόλλωνα Κ. ατύχησε με τις κρίσεις, επικρίσεις και χαρακτηρισμούς σε βάρος του διαιτητή Βαγγέλη Κατσιδώνη. Τονίζουμε χωρίς φόβο και ενδοιασμό ότι η διαιτησία του Βαγγέλη Κατσιδώνη και των συνεργατών του Φραγκίνη και Σιδηρόπουλου ήταν δίκαιη και αντικειμενική. Ήταν ένας δύσκολος αγώνας με σωστές αποφάσεις από το διαιτητή που λόγω της εμπειρίας και της ικανότητάς του τον έφερε σε αίσιο πέρας.

Αν κάποιος μπορεί να διαμαρτυρηθεί αυτός είναι ο Ηρακλής Μ. για τη φάση της ισοφάρισης (2-2) από τον Απόλλωνα Κ. όσον αφορά την εκτέλεση του φάουλ (εξάλλου γράφτηκε και στον Τύπο) ήταν ένα ανθρώπινο λάθος της στιγμής λόγω της έντασης στον αγωνιστικό χώρο.

Τονίζουμε ότι κανένας δεν μπορεί να αμφισβητήσει την προσπάθεια που κάνουμε για την ομάδα μας γιατί αυτές οι αιχμές σκοπό έχουν να υποτιμήσουν αυτή την προσπάθεια ,αλλά ματαιοπονούν.

Εν κατακλείδι είναι άδικο να προσάπτονται τέτοιοι χαρακτηρισμοί σε έναν ικανότατο διαιτητή που εκπροσωπεί επάξια τη Δωδεκάνησο σε εθνική κατηγορία άνευ σοβαρού λόγου και αιτίας».

ΣΥΝΤΑΓΗ ΓΙΑ ΜΙΑ ΤΡΕΛΗ ΒΡΑΔΙΑ ΣΤΟΝ ΧΟΡΟ ΤΩΝ ΙΣΤΙΟΠΛΟΩΝ ΑΝΟΙΚΤΗΣ ΘΑΛΑΣΣΑΣ ΡΟΔΟΥ

Χρόνος παρασκευής συνταγής:	**απεριόριστος**
Υλικά συνταγής Υποχρεωτικά:	1 Αποκριάτικη στολή ολόκληρη 1 Κομμάτι από τον πιο κεφάτο εαυτό σας 1 Καλή προσπάθεια για ξέφρενο χορό 1 Φανταστική διάθεση για ξεσάλωμα
Υλικά συνταγής Προαιρετικά:	1 Σερπαντίνα 1 Κόρνα
Υλικά προς αποφυγή	Γκρίνια, μιζέρια, μουρμούρα
Εκτέλεση συνταγής Σάββατο 04/03/2005	Προθερμαίνετε στις 10 η ώρα το βράδυ τον φούρνο (SHOW CENTER) για 400-500 άτομα, παίρνετε τον πιο κεφάτο εαυτό σας ντυμένο με την αποκριάτικη στολή και τον τοποθετείτε στο κέντρο του φούρνου. Βάλτε την προσπάθεια και την φανταστική διάθεση σε ένα μπωλ, πασπαλίστε με μπόλικη τρέλα και ανακατέψτε όλα τα υλικά μαζί! Περιχύνετε με το μείγμα όλη τη βραδιά και αφήνετε να σιγοψηθεί για όσο χρόνο αντέχουν τα πόδια σας. Οταν η συνταγή είναι έτοιμη γαρνίρετε προαιρετικά με την σερπαντίνα ή με την κόρνα. Το αποτέλεσμα θα σας ενθουσιάσει!!!

Για κρατήσεις θέσεων:
Τσιμέτας Σωτήρης 22410-22424 ή 32070
Βογιατζής Αντώνης 22410-35595

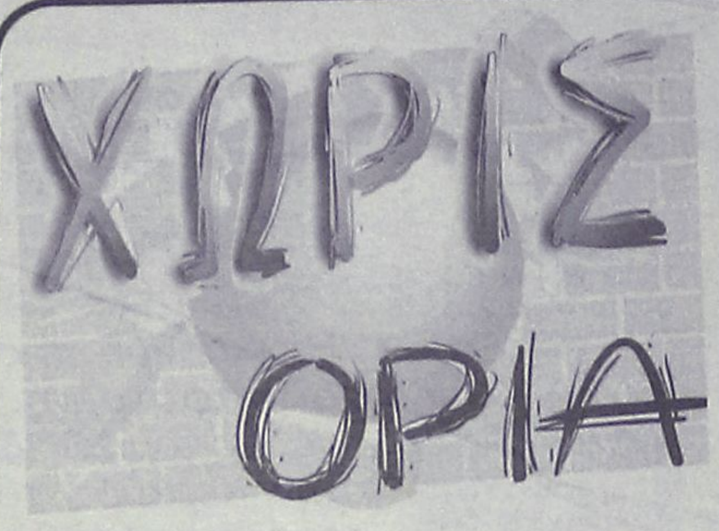

Πιάστηκαν στα χέρια

• Σκηνές ροκ σε καφετέρια μεταξύ παικτών του Αίαντα και της Κω.

• Τα επεισόδια πήραν τέλος από την παρέμβαση των ψυχραιμότερων και της αστυνομίας

Επεισόδια είχαμε το βράδυ του Σαββάτου, σε γνωστή καφετέρια της πόλης, ανάμεσα σε ποδοσφαιριστές της ΑΕ Κω και του Αίαντα Σαλαμίνας. Γύρω στις 8 η ώρα, μερικοί ποδοσφαιριστές του Αίαντα πού βρέθηκαν σε καφετέρια πού βρίσκεται απέναντι από το ξενοδοχείο πού είχε καταλύσει η ομάδα, ήρθαν πρόσωπο με πρόσωπο με ποδοσφαιριστές της ΑΕΚω πού βρίσκονταν εκεί. Οι δύο πλευρές αντάλλαξαν κάποιες κουβέντες σε έντονο ύφος για τα όσα είχαν γίνει στο παιχνίδι του α' γύρου και δεν άργησαν να ανάψουν τα αίματα. Στη συνέχεια ακολούθησε συμπλοκή, με τον τερματοφύλακα του Αίαντα Βουτσινά, να δέχεται σύμφωνα με πληροφορίες τα περισσότερα χτυπήματα. Μόλις έγινε αντιληπτό το επεισόδιο έσπευσαν και οι υπόλοιποι ποδοσφαιριστές και τα μέλη της αποστολής του Αίαντα από το ξενοδοχείο για να βοηθήσουν τους παίκτες της ομάδας, ενώ σε αυτό ενεπλάκησαν και μερικοί φίλαθλοι της ΑΕ Κω. Η φασαρία κράτησε περίπου δεκαπέντε λεπτά και έληξε μετά από την παρέμβαση των ψυχραιμότερων και της αστυνομίας.

ΚΩΣ
Του ανταποκριτή μας
Γιώργου Αναγνώστου

Λόγω αυτού του επεισοδίου, την Κυριακή ήταν αυξημένη η δύναμη της αστυνομίας στο γήπεδο, η οποία μάλιστα απέκλεισε για τους φιλάθλους της ΑΕΚω τις δύο εξέδρες πού βρίσκονται πίσω από τον πάγκο των φιλοξενούμενων, τοποθετώντας τους στις άλλες δύο εξέδρες του γηπέδου.

Μπράβο στον κόσμο

Έσταζαν μέλι χθες οι Διοικούντες ο προπονητής αλλά και οι ποδοσφαιριστές της ομάδας του Ιαλυσου . Η παρουσία του κόσμου ήταν πέρα για πέρα εξαιρετική και έτσι όπως την θέλει η κάθε ομάδα. Οι φίλοι του Ιαλυσου πήγαν στο γήπεδο για να ενισχύσουν την ομάδα στην προσπάθεια της και ομολογουμενως η παρουσία τους στο ματς με τον ΑΕΡΑ ήταν εντυπωσιακή. Ο πρόεδρος κ. Μαυρής και οι συνεργάτες του μόνο καλά λόγια είχαν να πουν στον κόσμο πού συναντούσαν στον δρόμο. Τούς ευχαριστούν και μέσω της στήλης αλλά και περιμένουν ανάλογες παρουσίες στο μέλλον για να πάει ο Ιαλυσος ακόμα ψηλότερα. Με την ευκαιρία να διευκρινίσουμε, πως δύο ... δεν, που «φαγώθηκαν» από τον γνωστό δαίμονα του τυπογραφείου είχε σαν αποτέλεσμα να βγει άλλο νόημα στην λεζάντα που αναφερόταν στα χαμόγελα των δύο προπονητών, Ορφανίδη- Γκάιδα, παραμονή του ντέρμπι, που βρέθηκαν στο γήπεδο Μαριτσών.



Τον πήρε και τον σήκωσε!!!

Ο φακός πολλές φορές μπορεί να μας ξεγελάσει, άλλες πάλι μπορεί να μας δώσει περισσότερο νόημα απ' ότι μας δείχνει. Η φωτογράφηση του Βίκτωρα, μας δείχνει τον Παναγιώτη Αγγελόπουλο με γονατιά να σηκώνει στον αέρα τον πρώην συμπαίκτη του Παναγιώτη Βασιλάκη. Όμως στην πραγματικότητα είναι μια θεαματική φωτογράφηση, από τις πολλές που μας παρουσιάζει ο δαιμόνιος φωτορεπόρτερ μας.

Αλλάζουν τα δεδομένα στη Λωζάννη

Τέλος δείχνει να μην έχει η υπόθεση της εκδίκασης του Κώστα Κεντέρη και της Κατερίνας Θάνου στο Διεθνές Αθλητικό Δικαστήριο της Λωζάννης. Η παραίτηση του Ιβ Φορτιέ από την προεδρεία έφερε νέα δεδομένα και όπως όλα δείχνουν θα πρέπει να πούμε «καλό καλοκαίρι» μέχρι να ακούσουμε την τελική απόφαση. Κι αυτό γιατί, ο ΣΕΓΑΣ αποφάσισε να ζητήσει την εξαίρεση όλου του πάνελ, ώστε να υπάρχει αξιοπιστία και δίκαιη αντιμετώπιση.

Στην ελληνική Ομοσπονδία θεωρούν ότι δεν γίνεται να αναλάβει άλλος πρόεδρος την υπόθεση και να υπάρχουν ίδια μέλη με πριν. Έτσι θα ζητήσουν αυτή την αλλαγή και υπάρχει μεγάλο ποσοστό πιθανότητας να το επιτύχουν. Η αίτηση έχει ήδη κατατεθεί και όπως τονίζει ο νομικός σύμβουλος του ΣΕΓΑΣ, Αντώνης Δράκος «Έγινε αίτηση εξαίρεσης, αφού δεν μπορεί να δικαστεί η υπόθεση όταν έχει παραιτηθεί ο πρόεδρος και να μείνουν οι δύο άλλοι δικαστές».

Πληροφορίες αναφέρουν ότι ο Πίτερ Λίβερ, ο δικαστής που έχει προτείνει η IAAF δείχνει να είναι δυσαρεστημένος με την όλη κατάσταση και θέλει να υποβάλει την παραίτησή του. Από την πλευρά των Ελλήνων, αυτός που επιλέχθηκε ήταν ο Κρίστοφερ Κάμπελ. Μετά τη νέα τροπή που παίρνει η υπόθεση, το σίγουρο είναι ότι η εκδίκαση θα καθυστερήσει ακόμη περισσότερο και πολύ δύσκολα θα βγει η τελική απόφαση πριν τον Ιούνιο.

Άνετα οι γηπεδούχοι

• Διαγόρας και Κλεάνθης επικράτησαν των αντιπάλων τους στα παιχνίδια της πρεμιέρας στο βόλεϊ.

Ξεκίνησαν το Σαββατοκύριακο τα τοπικά πρωταθλήματα στο βόλεϊ στις γυναίκες και στους άνδρες. Και στα τρία παιχνίδια πού έγιναν οι γηπεδούχοι επικράτησαν των αντιπάλων τους δείχνοντας από νωρίς ποιοι είναι τα φαβορί για τους φετινούς τίτλους αλλά και πώς στα τμήματα τους γίνεται δουλειά σε βάθος πού θα αποφέρει καλύτερη συγκρότηση για τις ομάδες τους αλλά και πολλά καινούργια παιδιά στο άθλημα.

Αναλυτικά τα αποτελέσματα στα παιχνίδια πού διεξήχθησαν το Σαββατοκύριακο έχουν ως εξής:

ΣΤΙΣ ΓΥΝΑΙΚΕΣ

-Διαγόρας -Σταυρός 3-0 σετ στις γυναίκες με τις κυανέρυθρες να επικρατούν άνετα αφού πήραν το α'σετ με 25-4, το β'με 25-15 και το γ'με 25-12

-Κλεάνθης -Ήλιος 3-0 σετ με τις παίκτριες του Κλεάνθη να παίρνουν άνετα το παιχνίδι αφού πήραν με 25-10 το α'σετ , με 25-5 το β'και με 25-16 τό γ'

ΣΤΟΥΣ ΑΝΔΡΕΣ

Στο ανδρικό πρωταθλημα έγινε μόνο ένα παιχνίδι με τον Κλεάνθη να επικρατεί εύκολα του Σταυρού με 3-0 σετ. Οι παίκτες του Νίκου Τσιντομηνά πήραν το α'σετ με 25-20 το β'σετ με 25-13 και το γ'με 25-18

Το άλλο παιχνίδι ανάμεσα στον Ροδιακό και τον Ήλιο αναβλήθηκε.

Αγκαθι

●●● **Είναι ορισμένες καταστάσεις που δεν μπορείς να τις χωνέψεις ή να καταλάβεις πως σκέφτονται ορισμένοι ανευθυνοϋπεύθυνοι. Χάθηκε μια ζωή παιδιού και χθες τα γήπεδα παγίδες ήταν ακόμα ανοιχτά. Ούτε ένας δεν συγκινήθηκε να τα κλείσει. Ούτε ένας. Ντροπή για την ανευθυνότητα των λεγόμενων αρμοδίων, όποιοι και να είναι αυτοί...**

●●● *Μέχρι που θα φθάσει η αναισθησία και η ανευθυνότητα, όταν δεν συγκινούνται ούτε σε απώλεια ζωής. Μέχρι που;*

●●● **Μάταια περίμεναν χθες να γίνουν οι αναδιαρθρώσεις των πινάκων. Τα μαγειρέματα δεν τελείωσαν και οι Κεδίτες ζήτησαν δύο μερούλες ακόμα για να ρίξουν το αλατοπίπερο...**

●●● *Τώρα, τι θα γίνει με τους δικούς μας ακόμα δεν ξέρω. Η Παπαζαχαρίου αισιοδοξεί, τώρα μάλιστα που έχουν και την καρτούλα του Λούβαρη, πολλά μπορούν να γίνουν...*

●●● **Πως καταφέρνουν πάντα οι δικοί μας στα μεταξύ τους να βγάζουν τα μάτια τους, ακόμα δεν μπορώ να το εξηγήσω. Καλημέρα σας...**

ΑΝΕΚΔΟΤΟ

Ένας τύπος κερδίζει το ΛΟΤΤΟ μετά από μερικές εβδομάδες συνεχούς jack pot! Το ποσό είναι αστρονομικό και μόλις το μαθαίνει, τηλεφωνεί στην γυναίκα του.

- Γυναίκα... Κέρδισα το ΛΟΤΤΟ. Ετοίμασε τα ρούχα σου!

- Μπράβο αγάπη μου!!! Μπράβο σου! Ποια ρούχα να ετοιμάσω; Χειμωνιάτικα ή καλοκαιρινά; Πού θα πάμε;

- Εγώ πουθενά, εσύ τα μαζεύεις και φεύγεις!..

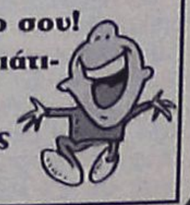

ΡΕΠΟΡΤΑΖ

Πρέπει να προσπαθήσει πολύ...

• Ο Διαγόρας είναι πίσω από την γραμμή τέσσερις βαθμούς και είναι πολύ δύσκολο να μείνει στην Κατηγορία.

• Κερδισμένος της 11ης αγωνιστικής ο Κωστής Παλαμάς που είναι ο βασικός αντίπαλος πλέον των κυανέρυθρων.

Ξεμακραίνουν σιγά-σιγά οι ομάδες πού βρίσκονται πάνω από την γραμμή του υποβιβασμού στο πρωτάθλημα της Γ΄ Εθνικής στο οποίο μετέχει ο Διαγόρας. Ο Κωστής Παλαμάς κέρδισε τον Απόλλωνα Πάτρας με 3-1 σετ και βρίσκεται πάνω από την γραμμή τέσσερις βαθμούς.

Αυτό και μόνο το γεγονός σημαίνει πώς ο Διαγόρας θα πρέπει να καταβάλλει μεγάλη προσπάθεια για να μείνει στην Κατηγορία. Στα αξιοπερίεργα πάντως είναι άλλη μια παραίτηση ομάδας . Ο Άρης Σύρου παραιτήθηκε του αγώνα στην Αμαλιάδα υπέρ του Κόροιβου γεγονός πού δείχνει από μόνο του πώς στα νησιά το βόλεϊ δεν μπορεί να έχει ομάδα σε μεγάλες Κατηγορίες, καθώς τα οικονομικά βάρη είναι μεγάλα αν τελικά η προσπάθεια του οποιουδήποτε συλλόγου στηρίζεται σε ένα ή λίγους ανθρώπους πού από ρομαντισμό και μόνο βοηθάει την προσπάθεια των ομάδων.

Ας μην λησμονείται πώς και στην Ρόδο η προσπάθεια στηρίζεται σε μηδαμινές παρουσίες στον χώρο αλλά και σε πολύ λίγες επιλογές σέ επίπεδο επιλογής αθλητών και επάνδρωσης μιας ομάδας καθώς είναι λίγες οι ομάδες πού διαθέτουν τμήμα βόλεϊ, ή κάτι που σημαίνει πως αναγκάζεται ο Διαγόρας ή ο σύλλογος που πρωταγωνιστεί στην περιοχή να καταφύγει σε αποκτήματα με περισσότερες ικανότητες από την Αθήνα η την υπόλοιπη Ελλάδα.

Ο Διαγόρας πάντως μετά και την ήττα από τον Απόλλωνα της Αθήνας θα πρέπει να καταβάλει μεγάλη προσπάθεια για να σωθεί.

Αναλυτικότερα τα αποτελέσματα αλλά και η βαθμολογία μετά από 11 αγώνες έχουν ως εξής:

Κόροιβος Αμαλιάδας - Άρης Σύρου 3-0 α.α., Εθνικός Πειραιά - Πανιώνιος 3-1, Κωστής Παλαμάς - Απόλλων Πατρών 3-1, Απόλλων Αθηνών - Διαγόρας 3-1



Δύσκολα να παραμείνουν στην Γ΄Εθνική οι κυανέρυθροι μετά και την ήττα της Κυριακής.

Βαθμολογία (σε 11 αγώνες)

1. Απόλλων Σμύρνης 33 (33-5)
---
2. Πανιώνιος 24 (27-9)
3. Εθνικός Πειραιά 19 (21-10)
4. Κόροιβος Αμαλιάδας 19 (23-14)
5. Ερμής Πατρών 14 (19-22)
6. Κωστής Παλαμάς 14 (17-24)
---
7. Διαγόρας 10 (17-28)
8. Απόλλων Πατρών 5 (11-31)
9. Άρης Σύρου 2 (5-27)

*Ο Εθνικός Πειραιά έχει -1 βαθμό.

**Ο Άρης Σύρου έχει έναν μηδενισμό.

***Ο Εθνικός έχει δύο αγώνες λιγότερους και ο Κόροιβος, ο Ερμής και ο Άρης Σύρου έναν αγώνα λιγότερο.

Λίγο πριν τα Play off

• Με αμείωτο ενδιαφέρον πλησιάζει προς το τέλος της η α' φάση των ομίλων του πανελληνίου τουρνουά 5Χ5 «Wash & Go by Supersport»

Λίγα παιχνίδια έμειναν πριν τα play off, για τους περισσότερους ομίλους για το πανελλαδικό τουρνουά 5Χ5 «Wash & Go by Supersport» που γίνονται στις αθλητικές εγκαταστάσεις του «Oasis Soccer Club 5Χ5, στους Αγίους Αποστόλους.

Τι είχαμε την προηγούμενη εβδομάδα:

Α' ΟΜΙΛΟΣ

Τα Σκουπίδια-Pro συνεχίζουν να βρίσκοντα μόνοι πρώτοι στην βαθμολογία. Ακολουθούν οι Ιππότες-Σταυριάς, που κέρδισαν τους Snipers με 11-6. Πιο κάτω στην 3η θέση η General που πήρε το παιχνίδι με την Παλέρμο με 3-0. Με το ίδιο σκορ Γωνιά και Αδιάφθοροι πήραν τα παιχνίδια με τους Παρτιζάνους.

SNIPERS - ΙΠΠΟΤΕΣ 6-11
ΓΩΝΙΑ - ΠΑΡΤΙΖΑΝΟΙ 3-0
GENERAL - ΠΑΛΕΡΜΟ 3-0
ΑΔΙΑΦΘΟΡΟΙ - ΠΑΡΤΙΖΑΝΟΙ 3-0

Α/Α	ΟΜΑΔΕΣ	ΑΓ.	ΒΑΘ.	ΕΠΙΘ.	ΑΜ.
1.	ΣΚΟΥΠΙΔΙΑ-PRO	11	30	79	42
2.	ΙΠΠΟΤΕΣ-ΣΤΑΥΡ.	11	27	66	42
3.	GENERAL	11	24	68	40
4.	ΚΑΦΕΝΕΙΑ	10	19	52	48
5.	RUBIROSA	10	18	40	38
6.	ΑΔΙΑΦΘΟΡΟΙ	10	16	59	52
7.	ΓΩΝΙΑ	11	15	49	57
8.	SNIPERS	11	6	58	82
9.	ΠΑΛΕΡΜΟ	11	0	21	41
10.	ΑΧΙΟΝ	11	0	3	40
11.	ΠΑΡΤΙΖΑΝΟΙ	11	0	27	44

Β' ΟΜΙΛΟΣ

Μια αγωνιστική πριν τα PLAY-OFF και η Anassa-Cafe πήρε και μαθηματικά την 1η θέση του ομίλου, μετά και την νίκη της, επί των Shark με 7-3. Νίκη με 2-0 επί της Motormike Yamaha, πέτυχε η Μπόκα Φάρα και παρέμεινε στην 3η θέση. Στο 2ο παιχνίδι που έδωσε η Anassa-Cafe με τους All-Stars, το κέρδισε με 7-3. Οι Κλωστοσκούφηδες, κέρδισαν με 6-5 τα Ρεμάλια και παρέμειναν στην 2η θέση.

SHARK - ANASSA-CAFE 3-7
MOTOMIKE-YAMAHA - ΜΠΟΚΑ-ΦΑΡΑ 0-2
SHARK - ΜΠΑΖΑ 3-0
ALL STARS - ANASSA CAFE 3-7
ΡΕΜΑΛΙΑ - ΚΛΩΤΣΟΣΚΟΥΦΗΔΕΣ 5-6

Α/Α	ΟΜΑΔΕΣ	ΑΓ.	ΒΑΘ.	ΕΠΙΘ.	ΑΜ.
1.	ANASSA CAFE	13	34	86	38
2.	ΚΛΩΤΣΟΣΚΟΥΦΗΔΕΣ	13	26	54	32
3.	ΜΠΟΚΑ ΦΑΡΑ	13	20	38	33
4.	MOTOMIKE YAM.	12	16	38	45
5.	ΡΕΜΑΛΙΑ	13	15	45	55
6.	ALL STARS	13	12	64	78
7.	SHARK	12	7	35	57
8.	ΜΠΑΖΑ	13	0	43	56

Γ' ΟΜΙΛΟΣ

Την νίκη, μέσα από τα χέρια της, έχασε η Ανακόντα, που κέρδιζε, τον πρωτοπόρο Όλυμπο, με 4-1 αλλά στο τέλος έχασε με 5-6. Τα Βαζέλια κέρδισαν αρκετά δύσκολα με 5-3 την Μπανταλόνα και παρέμειναν στην 2η θέση. Άνετη νίκη για τα συντρήμια με 14-1 επί της Hollywood. Η Ammos Cafe πήρε το παιχνίδι με τις Κηδείες με 3-0. Στο άλλο παιχνίδι η Ανακόντα, κέρδισε 8-5 το Hollywood. Έτσι ολοκληρώθηκε ο όμιλος με τον Όλυμπο να τερματίζει στην 1η θέση του βαθμολογικού πίνακα. Τα ζευγάρια που βγήκαν, από την τελική βαθμολογία είναι τα παρακάτω:

Αγώνες Play off
1. ΟΛΥΜΠΟΣ-HOLLYWOOD
2. ΒΑΖΕΛΙΑ-ΑΝΑΚΟΝΤΑ
3. ΜΠΑΝΤΑΛΟΝΑ-ΚΗΔΕΙΕΣ
4. ΣΥΝΤΡΙΜΙΑ-AMMOS CAFE

ΑΝΑΚΟΝΤΑ - ΟΛΥΜΠΟΣ 5-6
ΜΠΑΝΤΑΛΟΝΑ - ΒΑΖΕΛΙΑ 3-5
ΣΥΝΤΡΗΜΙΑ - HOLLYWOOD 14-1
ΚΗΔΕΙΕΣ - AMMOS CAFE 0-3
ΑΝΑΚΟΝΤΑ - HOLLYWOOD 8-5

Α/Α	ΟΜΑΔΕΣ	ΑΓ.	ΒΑΘ.	ΕΠΙΘ.	ΑΜ.
1.	ΟΛΥΜΠΟΣ	14	37	80	44
2.	ΒΑΖΕΛΙΑ	14	33	78	40
3.	ΜΠΑΝΤΑΛΟΝΑ	14	28	75	59
4.	ΣΥΝΤΡΗΜΙΑ	14	21	73	68
5.	AMMOS CAFE	14	16	57	58
6.	ΚΗΔΕΙΕΣ	14	14	67	68
7.	ΑΝΑΚΟΝΤΑ	14	12	61	76
8.	HOLLYWOOD	14	1	30	115

Δ' ΟΜΙΛΟΣ

Στο ντέρμπι, μεταξύ Σκουπίδια-Pro και Μπουκμεηκερς, οι ομάδες πέτυχαν από μια νίκη. Το 1ο παιχνίδι το κέρδισαν οι Μπουκμεηκερς με 7-4 και το 2ο τα Σκουπίδια-One με 7-2. Μεγάλη νίκη πέτυχε η Ντιλάιτ, που κέρδισε τους Ιππότες με 11-7. Becker Acroma και Σφυριά πήραν τα παιχνίδια με τους Δράκους και Δυναμό, αντίστοιχα με 3-0.

BECKER ACROMA - ΔΡΑΚΟΙ 3-0
ΣΚΟΥΠΙΔΙΑ - ΜΠΟΥΚΜΕΗΚ. 7-2
ΜΠΟΥΚΜΕΗΚ. - ΣΚΟΥΠΙΔΙΑ 7-4
ΣΦΥΡΙΑ - ΔΥΝΑΜΟ 3-0
ΝΤΙΛΑΪΤ - ΙΠΠΟΤΕΣ 11-7

Α/Α	ΟΜΑΔΕΣ	ΑΓ.	ΒΑΘ.	ΕΠΙΘ.	ΑΜ.
1.	ΣΚΟΥΠΙΔΙΑ-ONE	14	29	85	43
2.	ΙΠΠΟΤΕΣ	13	29	81	42
3.	ΜΠΟΥΚΜΕΗΚΕΡΣ	12	28	72	50
4.	ΝΤΙΛΑΪΤ	14	26	75	65
5.	BECKER ACROMA	14	14	66	84
6.	ΣΦΥΡΙΑ	13	13	44	67
7.	ΔΥΝΑΜΟ	14	12	49	73
8.	ΔΡΑΚΟΙ	14	0	19	66

Ε' ΟΜΙΛΟΣ

Ασταμάτητο τρένο δείχνει, η Gallery Cafe, που στο ντέρμπι κορυφής, με τα Φυτίλια κέρδιζε, με 9-2. Οι Μάγοι έστω και δυσκολα, κέρδισαν τα Φουγάρα με 7-6. Μεγάλη νίκη για τους Άγιους που κέρδισαν με 5-4 στην Infotec. Οι Ζογκλέρ κέρδισαν τους Κρίκης F.C. με 6-2 και πλησίασαν στον 1 βαθμό τα Φυτίλια.

ΜΑΓΟΙ - ΦΟΥΓΑΡΑ 7-6
ΦΥΤΙΛΙΑ - GALLERY CAFE 2-9
INFOTEC - ΑΓΙΟΙ 4-5
ΖΟΓΚΛΕΡ - ΚΡΙΚΗΣ F.C. 6-2

Α/Α	ΟΜΑΔΕΣ	ΑΓ.	ΒΑΘ.	ΕΠΙΘ.	ΑΜ.
1.	GALLERY CAFE	14	39	102	42
2.	ΦΥΤΙΛΙΑ	14	25	78	64
3.	ΖΟΓΚΛΕΡ	13	24	72	52
4.	ΜΑΓΟΙ	12	22	79	54
5.	INFOTEC	14	18	55	69
6.	ΚΟΥΒΑΔΕΣ	12	15	44	55
7.	ΚΡΙΚΗΣ F.C.	12	15	44	58
8.	ΑΓΙΟΙ	13	15	50	87
9.	ΦΟΥΓΑΡΑ	14	9	67	84

ΣΤ' ΟΜΙΛΟΣ

Στο ντέρμπι, κορυφής, μεταξύ Πυρσού και Remezzo-Club νικήτρια βγήκε η ομάδα Remezzo-Club με 4-2 και βρέθηκε στην 1η θέση, του βαθμολογικού πίνακα, με συγκάτοικο τους Μαθουσάλες, που κέρδισαν αρκετά δύσκολα την Ρόδα F.C. με 7-4. Νίκη με 6-2 για τους Δράκους επί της ομάδας Πάνθηρες.

ΜΑΘΟΥΣΑΛΕΣ - ΡΟΔΑ F.C. 7-4
REMEZZO-CLUB - ΠΥΡΣΟΣ 4-2
ΔΡΑΚΟΙ - ΠΑΝΘΗΡΕΣ 6-2
Ρεπό είχαν οι ΑΚΑΤΑΝΟΜΑΣΤΟΙ

Α/Α	ΟΜΑΔΕΣ	ΑΓ.	ΒΑΘ.	ΕΠΙΘ.	ΑΜ.
1.	REMEZZO -CLUB	4	10	19	10
2.	ΜΑΘΟΥΣΑΛΕΣ	5	10	32	25
3.	ΠΥΡΣΟΣ	4	9	26	14
4.	ΔΡΑΚΟΙ	4	6	23	15
5.	ΡΟΔΑ F.C.	5	6	17	21
6.	ΠΑΝΘΗΡΕΣ	4	0	16	28
7.	ΑΚΑΤΑΝΟΜΑΣΤΟΙ	4	0	16	28

ΜΠΑΣΚΕΤ

Επιστροφή με απουσίες

• Νάκιτς και Μακρής έμειναν χθες εκτός προγράμματος ενώ με τον Κολοσσό άρχισε προπονήσεις ο Πένλαντ.

Η προετοιμασία εν όψει ΑΕΚ δεν ξεκίνησε με τους καλύτερους οιωνούς για τον Κολοσσό. Ο Φράνκο Νάκιτς ένιωσε πάλι ενοχλήσεις στη γάμπα παρά το γεγονός ότι από την Παρασκευή έμοιαζε να τις έχει ξεπεράσει. Μάλιστα, την Κυριακή έκανε και ατομική προπόνηση για να καλύψει το χαμένο έδαφος. Χθες πάντως πονούσε και δεν γυμνάστηκε ενώ και σήμερα αναμένεται να απέχει από το πρόγραμμα του Γιώργου Ζευγώλη. Μάλιστα, αν τα «τσιμπήματα» δεν υποχωρήσουν εντός των ημερών, τότε θα είναι αμφίβολος για το σαββατιάτικο ματς στο Γαλάτσι.

Αν τα πράγματα δεν εξελιχθούν ομαλά με τον τραυματισμό του έμπειρου φόργουορντ, ο Κολοσσός θα παραταχθεί με καθαρόαιμο τριάρι τον Ντράζεν Τόμιτς ο οποίος στα τελευταία παιχνίδια είχε μείνει μακριά από τον καλό του εαυτό επίσης λόγω τραυματισμού. Όσον αφορά τον Χρήστο Γκογκίδη, είναι εκτός 12άδας σε τρεις συνεχόμενους αγώνες.

Το απουσιολόγιο του Ζευγώλη είχε σημειωμένο χθες και το όνομα του Δημήτρη Μακρή. Ο 28χρονος παίκτης υπέστη θλάση στην προπόνηση της Παρασκευής ενώ είχε ξεπεράσει το πρόβλημα στον αυχένα. Δεν γυμνάστηκε το πρωί του Σαββάτου και χθες εξετάστηκε από το ιατρικό τιμ του Κολοσσού. Και η δική του συμμετοχή είναι μέχρι στιγμής αμφίβολη.

Πέραν τούτου, ο Άντριαν Πένλαντ προπονήθηκε χθες με τους «θαλασσί» και θα παραμείνει για μερικές μέρες ακόμα στη Ρόδο. Αν ικανοποιήσει τον Γιώργο Ζευγώλη, τότε θα γίνει ο αντικαταστάτης του Στιβ Λόγκαν στη θέση του δεύτερου ξένου.

Εξάλλου, χθες το βράδυ πραγματοποιήθηκαν οι εκλογές του ερασιτέχνη στα γραφεία του συλλόγου τα αποτελέσματα των οποίων θα ανακοινωθούν επίσημα από τη διοίκηση. Δεν αναμένονταν συγκλονιστικές αλλαγές στη δομή του νέου δ.σ. ωστόσο ήταν πολύ πιθανό να ενσωματωθεί ένας «εργάτης» του μπάσκετ από το χώρο του τοπικού πρωταθλήματος που επί σειρά ετών στήριζε σχεδόν μόνος του ολόκληρο τμήμα.



Πονάει στη γάμπα ο Φράνκο Νάκιτς.

Ο επίσημος αποχαιρετισμός

• Ο Μίλαν Τόμιτς παραθέτει σήμερα συνέντευξη Τύπου στο ΣΕΦ.

«Είναι πολύ δύσκολο για έναν αθλητή να πάρει τη συγκεκριμένη απόφαση. Θεωρώ ότι είναι η πιο σωστή απόφαση που θα μπορούσα να πάρω τη δεδομένη στιγμή. Ήρθε η ώρα να πω οριστικά αντίο στο μπάσκετ ως παίκτης» είχε πει ο Μίλαν Τόμιτς πριν από περίπου ένα μήνα. Με αυτά τα λόγια είχε πει «αντίο» τόσο στον Κολοσσό όσο και στο μπάσκετ χωρίς βέβαια να παραλείψει να ευχαριστήσει τους ανθρώπους που τον πίστεψαν και τον έφεραν στη Ρόδο: «Νιώθω την ανάγκη να ευχαριστήσω μέσα από την καρδιά τους ανθρώπους του Κολοσσού, διότι με εμπιστεύτηκαν και στήριξαν πολλές από τις ελπίδες τους στο πρόσωπό μου. Στις λίγες ημέρες που έμεινα κοντά τους, κατάλαβα ότι η αγάπη τους για το μπάσκετ είναι πολύ μεγάλη και θέλω να τους ευχηθώ να πραγματοποιήσουν τα οράματά τους. Το αξίζουν διότι απέδειξαν σε όλη την Ελλάδα ότι δεν τα παρατούν. Ο Κολοσσός μπορεί και πρέπει να μείνει στην Α1.Δεν θα μπορούσα να μην ευχαριστήσω και τους φίλους του Κολοσσού που με αγκάλιασαν πραγματικά και είναι συνέχεια στο πλευρό της ομάδας. Δεν πρέπει να την εγκαταλείψουν ποτέ».



Ο 32χρονος γκαρντ είχε τονίσει ότι θα παραθέσει συνέντευξη Τύπου για να δώσει τον κατάλληλο ...επίλογο στη σχέση αγάπης που είχε με το μπάσκετ. Αυτή η συνέντευξη θα πραγματοποιηθεί σήμερα το μεσημέρι στο Στάδιο Ειρήνης και Φιλίας, και στην οποία αναμένεται να μιλήσει για όλα και φυσικά για την απόφασή του να κρεμάσει οριστικά τα αθλητικά του παπούτσια.

Ας θυμηθούμε τα «ερυθρόλευκα» κατορθώματά του επιγραμματικά:

* Πρώτος σκόρερ του Ολυμπιακού στην Ελλάδα, με 2911 πόντους.
* Πρώτος σε συμμετοχές στην Ελλάδα με 383.
* Πρώτος στις ασίστ στην Ελλάδα με 801.
* Πρώτος στα κλεψίματα στην Ελλάδα με 287.
* Πρώτος σκόρερ του Ολυμπιακού στην Ευρώπη με 1482 πόντους.
* Πρώτος σε συμμετοχές στην Ευρώπη με 214.
* Πρώτος στις ασσίστ στην Ευρώπη με 341.
* Πρώτος στα κλεψίματα στην Ευρώπη με 152.

Α1 ΕΘΝΙΚΗ

Ευχάριστη έκπληξη ο Πανελλήνιος

• Η ομάδα της Κυψέλης έχει κλέψει την παράσταση στο φετινό πρωτάθλημα, σύμφωνα με τα αποτελέσματα ψηφοφορίας.

Η γνωστή ιστοσελίδα του eurobasket.com συνηθίζει να κάνει ψηφοφορίες κατά καιρούς αναφορικά με το πρωτάθλημα της Α1. Αυτή τη φορά αφορούσε στην ευχάριστη έκπληξη της σεζόν και ύστερα από διαδικασία 40 ημερών, τα αποτελέσματα έβγαλαν τον Πανελλήνιο με ποσοστό 34%!

Φυσικά, οι στόχοι των «ολυμπιονικών» φάνηκαν ξεκάθαρα από τα χρήματα που δαπανήθηκαν το καλοκαίρι και από τις μεταγραφές τύπου Μουλαομέροβιτς. Επομένως, η υψηλή βαθμολογική του θέση δεν θα έπρεπε να θεωρηθεί έκπληξη ειδικά όταν έπιασε δουλειά στην Κυψέλη ο Αργύρης Πεδουλάκης.

Αξίζει να σημειωθεί πως στη δεύτερη θέση και με διαφορά στήθους αναδείχθηκε ο Ολυμπιακός ενώ απουσιάζουν ομάδες όπως ο Γυμναστικός Λάρισας και ο Άρης.

Αναλυτικά τα αποτελέσματα:
Πανελλήνιος 34%
Ολυμπιακός 33%
Μαρούσι 16%
Μακεδονικός 9%
Άλλη ομάδα 8%
Συνολικές ψήφοι: 1571

ΠΡΩΤΑΘΛΗΜΑ ΟΣΕΚΚ

Μόνη δεύτερη

• Οι Αετοί Αθηνών υπέκυψαν στο Μαρούσι και η Δωδεκάνησος έμεινε μόνη δεύτερη στον Νότιο Όμιλο.

Το παιχνίδι της Δωδεκανήσου με τους Αργοναύτες είχε ανοίξει την αυλαία της 4ης αγωνιστικής στις 18 Φεβρουαρίου και το Σάββατο ολοκληρώθηκε το πρόγραμμα με την σαρωτική νίκη του ΠΑΣΚΑ απέναντι στους νεοφώτιστους Αετούς Κρήτης και την αιφνιδιαστική επικράτηση του Αμαρουσίου επί των Αετών Αθηνών, αποτέλεσμα που άφησε μόνη δεύτερη την ομάδα της Ρόδου. Στο Βόρειο Όμιλο, η Ίρις σημείωσε τη δεύτερη νίκη της στο πρωτάθλημα, με «θύμα» αυτή τη φορά τον Φαέθωνα Καρδίτσας ενώ η αναμέτρηση των πρωτοπόρων (Θεσσαλός - Μέγας Αλέξανδρος) αναβλήθηκε για τις 19 Μαρτίου.

Αναλυτικά:

Νότιος Όμιλος

ΠΑΣΚΑ – Αετοί Κρήτης 105-20
Μαρούσι – Αετοί Αθηνών 51-47

Βαθμολογία

1. ΠΑΣΚΑ	4-0	308-147	8
2. Δωδεκάνησος	3-1	238-158	7
3. Μαρούσι	2-2	161-209	6
4. Αετοί Αθηνών	2-2	208-174	6
5. Αργοναύτες	1-3	128-160	5
6. Αετοί Κρήτης	0-4	100-295	4

Επόμενη αγωνιστική (5η – 18/3)

Αργοναύτες – ΠΑΣΚΑ
Αετοί Κρήτης – Μαρούσι
Αετοί Αθηνών – Δωδεκάνησος

Βόρειος Όμιλος

Ίρις Καβάλας – Φαέθων Καρδίτσας 37 – 18
Θεσσαλός – Μ. Αλέξανδρος αναβλ.
ΠΑΟΚ – Αστέρας Τρικάλων 0-20(α.α.)

Βαθμολογία

1. Μ. Αλέξανδρος	4-0	175-102	8
2. Κένταυρος	3-1	158-103	7
3. Ίρις	2-3	148-220	7
4. Θεσσαλός	3-0	170-71	6
5. Αστέρας	1-2	135-148	4
6. Φαέθων	0-4	65-201	4
7. ΠΑΟΚ	0-4	0-80	4

Επόμενη αγωνιστική (6η – 11/3)

Μέγας Αλέξανδρος – Κένταυρος
Φαέθων Καρδίτσας – ΠΑΟΚ
Αστέρας Τρικάλων – Θεσσαλός
Ρεπό: Ίρις Καβάλας

Διαφωνία με εντάσεις

• Ανέβηκαν χθες το μεσημέρι οι τόνοι στη συνεδρίαση της ΤΕ.

Αφορμή για να ενταθεί το κλίμα στη χθεσινή συνεδρίαση της Τοπικής Επιτροπής στάθηκαν δύο επιστολές του Συνδέσμου Διαιτητών Δωδεκανήσου προς την διοργανώτρια αρχή. Στην πρώτη που αφορούσε δημιουργία ΚΕΔ αντέδρασε ο Γιώργος Κατσικανταής τονίζοντας ότι είναι παράνομη καθώς θα πρέπει να αφορά ανενεργά μέλη και όχι πρόσωπα που απαρτίζουν το δ.σ. του Συνδέσμου όπως ο Γιώργος Ξανθός. Στη δεύτερη η οποία είχε ως αντικείμενο την πρόθεση της ΤΕ για περικοπές των εξόδων μετακίνησης των διαιτητών, αντέδρασε ο Θεοδόσης Κολιάδης θεωρώντας ότι το ύφος της επιστολής ήταν απαράδεκτο, εμπεριείχε απειλές τύπου «αν συμβεί κάτι τέτοιο, οι διαιτητές δεν πρόκειται να πάνε στα νησιά για να διευθύνουν αγώνες» κ.λ.π. Αξίζει να σημειωθεί πως η περικοπή αφορούσε χρήματα της τάξεως των 10 ευρώ ενώ εδώ και αρκετές μέρες είχε απορριφθεί η περίπτωση αυτή από τη διοίκηση της ΤΕ, πράγμα που ενδεχομένως να μην γνώριζαν στο σύνδεσμο προτού συντάξουν την εν λόγω επιστολή.

Αυτό που είχε ενοχλήσει ιδιαιτέρως τον πρόεδρο του ΣΔΚΔ, Δημήτρη Κουνελλέ ήταν η έλλειψη επαρκούς συνεννόησης μεταξύ ΤΕ και διαιτητών στις περιπτώσεις καθυστέρησης των αγώνων τα σαββατοκύριακα. Την Κυριακή, για παράδειγμα, τα δύο ματς ανδρών ξεκίνησαν στις 17.00' και όχι στις 15.00' όπως είχαν οριστεί λόγω αργοπορημένης άφιξης των μετακινούμενων σωματείων. Οι διαιτητές των παιχνιδιών κλήθηκαν να πάνε στο γήπεδο όχι στις πέντε παρά όπως οφείλουν αλλά μία ώρα νωρίτερα, στις 15.45'! Σε αυτό το σημείο αναφέρεται ότι η Καλλιθέα δεν γνώριζε καν την καθυστέρηση και πήγε κανονικά στην Κρεμαστή για να παίξει στις 15.00' ενώ στην τέντα πρώτα προσήλθε η φιλοξενούμενη ομάδα και αργότερα κατέφθασε ο Ηρακλής Λάρδου. Εν ολίγοις, όπως είπε χαρακτηριστικά ο Κουνελλές, επικράτησε μία «ανοργανωσιά» στο συγκεκριμένο θέμα.

Με την παρατήρηση αυτή, θίχθηκε ο γραμματέας της ΤΕ Φιλήμονας Χατζηαντωνίου ο οποίος είχε αναλάβει την ευθύνη της ενημέρωσης σε τέτοιες περιπτώσεις. «Παραιτούμαι» είπε μεταξύ άλλων σε μία συζήτηση όπου οι τόνοι είχαν ανέβει αρκετά με τους Κορναρόπουλο και Ερωτόκριτο σε ρόλο «πυροσβέστη». Ένα ακόμα γεγονός που αναφέρθηκε ήταν η έλλειψη απαραίτητων μέτρων από την ΤΕ στο ματς – φωτιά της Β' ανδρών, Αφάντου – Ζέφυρος. Σύμφωνα με τα όσα έγιναν γνωστά, η γραμματεία, οι διαιτητές και η φιλοξενούμενη ομάδα βρέθηκαν στο στόχαστρο των οπαδών των γηπεδούχων και ο σύνδεσμος θεώρησε ότι έπρεπε να παρθούν μέτρα για την αποφυγή τέτοιων επεισοδίων τα οποία ήταν αναμενόμενα στη συγκεκριμένη έδρα και στο συγκεκριμένο παιχνίδι.

ΜΙΚΡΕΣ αγγελίες

ΘΑ ΜΑΣ ΒΡΕΙΤΕ στα κεντρικά μας γραφεία επί της **Μαρ. Μαλλιαράκη 11** (τελευταία πάροδος Καναδά).

Τα τηλέφωνα μας είναι: **(22410) 22210, (22410) 75230**

ενοικιασεις ακινητων & επιχειρησεων

ΕΝΟΙΚΙΑΖΕΤΑΙ ΔΙΑΜΕΡΙΣΜΑ ΙΣΟΓΕΙΟ ΣΤΟΥΣ ΔΑΣΚΑΛΟΥΣ ΒΑΣΙΛΕΙΟΥ ΙΩΑΝΝΙΔΗ ΑΡ. 7 ΣΕ ΑΡΙΣΤΗ ΚΑΤΑΣΤΑΣΗ 110 Τ.Μ. ΜΕ 3 ΥΠΝΟΔΩΜΑΤΙΑ, ΣΑΛΟΝΙ, ΚΟΥΖΙΝΑ, 2 WC ΚΑΙ ΗΛΙΑΚΟ, ΜΙΣΘΩΜΑ 550 ΕΥΡΩ ΣΥΜΠΕΡΙΛΑΜΒΑΝΟΝΤΑΙ ΚΟΙΝΟΧΡΗΣΤΑ ΚΑΙ ΧΑΡΤΟΣΗΜΟ. ΠΛΗΡ. ΤΗΛ. 2241021798 ΟΛΕΣ ΤΙΣ ΩΡΕΣ ΚΑ ΒΑΛΑΣΙΑ ΜΧΡ13376

ΕΝΟΙΚΙΑΖΕΤΑΙ ΙΣΟΓΕΙΟΣ ΧΩΡΟΣ ΓΙΑ ΕΠΑΓΓΕΛΜΑΤΙΚΗ ΧΡΗΣΗ (ΓΡΑΦΕΙΑ Κ.ΛΠ.) ΕΜΒΑΔΟΥ 141 Τ.Μ. ΠΕΝΤΕ ΔΩΜΑΤΙΩΝ ΚΑΙ ΚΟΙΝΟΧΡΗΣΤΩΝ ΧΩΡΩΝ ΜΕ ΑΝΕΞΑΡΤΗΤΗ ΕΙΣΟΔΟ ΕΠΙ ΤΗΣ ΟΔΟΥ ΜΕΓ. ΚΩΝ/ΝΟΥ. ΠΛΗΡ. ΤΗΛ. 2241085231, 6945461564 ΜΖΤ250205

ΕΝΟΙΚΙΑΖΕΤΑΙ μονοκατοικία επί της Κέννεντυ για κατοικία ή επαγγελματική στέγη 3 υπνοδωματίων, σαλόνι, κουζίνα και μπάνιο με κήπο, πάρκιν και αποθήκη. Πληρ. τηλ. 6979600029 ΜΖΤ270230

ΖΕΥΓΑΡΙ ΑΓΓΛΩΝ ΖΗΤΑ ΝΑ ΕΝΟΙΚΙΑΣΕΙ οικία με 3 υπνοδωμάτια, κήπο και γκαράζ, για μόνιμη διαμονή. Θα προτιμηθεί ήσυχη περιοχή στη δυτική πλευρά. Πληρ. τηλ. 2241082746 ΜΖΤ270222

ΕΝΟΙΚΙΑΖΕΤΑΙ δίχωρη επιπλωμένη **μονοκατοικία** με 40 τ.μ. με κήπο και πανοραμική θέα στη θάλασσα επί της Γ. Σεφέρη 100. Ενοίκιο 300 ευρώ. Πληρ. τηλ. 2241069557, 6973582646 ΜΑΠ126(1)

ΕΝΟΙΚΙΑΖΕΤΑΙ επιπλωμένο **διαμέρισμα** 3 υπνοδωματίων επί της οδού Λίνδου. Πληρ. τηλ. 6947686772 ΜΖΤ270220

ΕΝΟΙΚΙΑΖΕΤΑΙ γκαρσονιέρα 60 τ.μ. ενός υπνοδωματίου, σαλόνι, κουζίνα, WC επί της οδού Κέννεντυ 64 με ανεξάρτητη είσοδο σε κήπο. Πληρ. τηλ. 2241025673, 6944639500 ΜΖΤ270227

ΕΝΟΙΚΙΑΖΕΤΑΙ 3άρι στην Ψαροπούλα επί της οδού Αλ. Διάκου 67 δίπλα από το ξενοδοχείο BLUE SKY στον β' όροφο. Διαθέτει κεντρική θέρμανση. Πληρ. τηλ. 6946271401 ΜΖΤ270208

ΕΝΟΙΚΙΑΖΕΤΑΙ κατάστημα 100 τ.μ. στην οδό Μητροπόλεως γωνία με Αθανασίου Διάκου 1 για αίθουσα φροντιστηρίου για μπαλέτο ή για ρεστωράν. Πληρ. τηλ. 2241021193 ΜΖΤ270217

ΕΝΟΙΚΙΑΖΕΤΑΙ το **ισόγειο** μονοκατοικίας 100 τ.μ. στην περιοχή Φώκιαλη (Αγία Αναστασία). Διαθέτει θέρμανση, αυλή, σαλόνι, 2 υπνοδωμάτια, χωλ, κουζίνα, μπάνιο και αποθήκη. Πληρ. τηλ. 6979117624 ΜΖΤ270218

ΕΝΟΙΚΙΑΖΕΤΑΙ ισόγειο δίχωρο επιπλωμένο **διαμέρισμα** 60 τ.μ. επί της Γ. Σεφέρη 100 κατάλληλο για στρατιωτικούς εκπαιδευτικούς και ολιγομελείς οικογένειες. Ενοίκιο 300 ευρώ. Πληρ. τηλ. 2241069557, 6973582646 ΜΑΠ126(2)

ΕΝΟΙΚΙΑΖΕΤΑΙ νεόκτιστο πολυτελές **διαμέρισμα** β' ορόφου 95 τ.μ. με δύο (2) υπνοδωμάτια - αυτόνομη θέρμανση - ηλιακό - περιφερικές βεράντες - διαμπερές. Στην περιοχή "Αραπάκι", Παρθενόπης 18. Πληρ. τηλ. 6944209883 ΜΖΤ270206

ΕΝΟΙΚΙΑΖΕΤΑΙ διαμέρισμα 55 τ.μ. στην οδό Ερνεστ Μπέβιν. Πληρ. τηλ. 6973895943, 17.00-19.00 κ. Κώστα ΜΖΤ270201

ΕΝΟΙΚΙΑΖΕΤΑΙ στούντιο μικρό επιπλωμένο με πολυκουζινάκι, ψυγείο, τηλεόραση, διπλό κρεβάτι, καλοριφέρ και όλο το νοικοκυριό του σπιτιού. Σε ήσυχη περιοχή της Ρόδου και ανεξάρτητη είσοδο. Ενοίκιο 150 ευρώ. Προτιμούνται στρατιωτικοί ή εργένηδες. Αποκλείονται αλλοδαποί. Πληρ. τηλ. 2241065122, 6946278872 ΜΖΤ270207

ΕΝΟΙΚΙΑΖΕΤΑΙ επιπλωμένη **γκαρσονιέρα** στην οδό Μεσολογγίου 13 Ρόδος - κοντά στο Πανεπιστήμιο Αιγαίου. Πληρ. τηλ. 2241029208, 2241031931 ΜΖΤ250209

ΕΝΟΙΚΙΑΖΕΤΑΙ ένα πλήρες επιπλωμένο διαμέρισμα 50 τ.μ. (ισόγειο) 150 μέτρα από το Πανεπιστήμιο, σε άριστη κατάσταση, με air condition, τηλεόραση, πλυντήριο ρούχων και λοιπά, στην οδό Παπαλουκά 49Β Ρόδος. Πληρ. τηλ. 6972932940 ΜΖΤ270205

ΕΝΟΙΚΙΑΖΕΤΑΙ

νεόκτιστο διαμέρισμα

α' ορόφου, στη Ρόδο, επιπλωμένο (υπνοδωμάτιο, κουζίνα, καθιστικό, WC) κατάλληλο για ένα άτομο ή ζευγάρι.

Πληρ. τηλ. 6944268224

ΜΑΠ127(Π)

ΕΝΟΙΚΙΑΖΕΤΑΙ

SUPER MARKET

στην παραλία Ιαλυσού, επί της οδού Φερενίκης, εμβαδού 300 μ². Τουριστική αγορά περίπου 3.000 κλινών

Πληρ. τηλ. 6975908004

Δεχόμαστε μόνο σοβαρές προτάσεις

ΑΤ579(Π)

RHODES-GREECE

CAIRO PALACE

ΕΝΟΙΚΙΑΖΟΝΤΑΙ

- **ΚΑΤΑΣΤΗΜΑ ή ΓΡΑΦΕΙΟ** 43 τ.μ. στον όροφο των καταστημάτων του εμπορικού κέντρου
- **ΓΡΑΦΕΙΟ** 135 τ.μ. στον γ' όροφο επί του αίθριου της Εθ. Δωδεκανησίων

Πληροφορίες: Κα ΦΡΑΝΣΙΣ ΝΙΟΤΗ
τηλ. 2241027600,
κιν. 6944618757, 6973572262, φαξ 2241023462
email: fniotis@otenet.gr

ΜΧΠΞΕΝ102

Πωλούνται οικόπεδα εντός σχεδίου στην Ιαλυσό εμβαδού 270 τ.μ. εώς 430 τ.μ., από 94.500 €

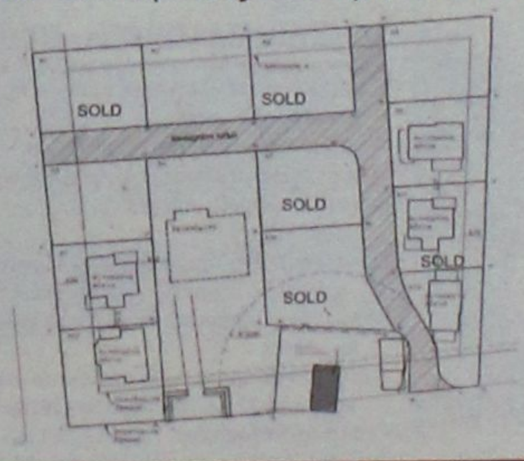

Τηλ 22410-26281 ΧΠ659 ΣΑΒΒΑΙΔΗΣ & Συνεργατες
Γρ. Λαμπράκη 14 & Αμερικής,Ρόδος Μεσιτες & Συμβουλοι Ακινητων

Μετακομίζετε;

γρήγορα
εύκολα
οικονομικά

MET.PO

ΡΟΔΟΣ: τηλ. 2241024388/6948003320
ΑΘΗΝΑ: τηλ. 2103464235/3476818-008

ΑΤ312

ΕΝΤΟΣ ΝΗΣΟΥ ΚΑΙ ΠΡΟΣ ΟΛΗ ΤΗΝ ΕΛΛΑΔΑ

TOP PROPERTIES

GEORGE & SAVAS PIPINOS
ΓΕΩΡΓΙΟΣ & ΣΑΒΒΑΣ ΠΙΠΙΝΟΣ
ΣΥΜΒΟΥΛΟΙ ΚΑΙ ΕΚΤΙΜΗΤΕΣ ΑΚΙΝΗΤΩΝ
REAL ESTATE AGENTS • MEMBER OF F.I.A.B.C.I.-NAEA-C.E.I.

Email: *gpipinos@otenet.gr* ***URL:*** *www.rhodes-top-properties.com* ***and*** *www.pipinos.gr*

Από το 1971

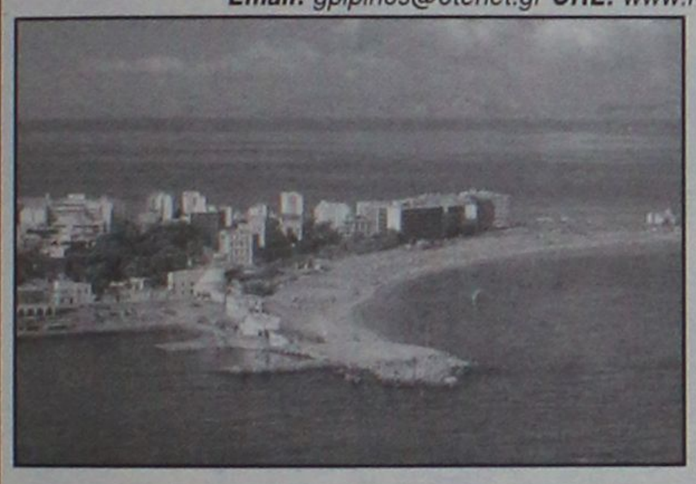

Η "**TOP PROPERTIES**" είναι ατομική επιχείρηση και ανήκει στους Γεώργιο και Σάββα Πιπίνο. Το γραφείο ασχολείται από το 1971 αποκλειστικά και μόνο με επενδύσεις και REAL ESTATE, στο νησί της Ρόδου και στην ευρύτερη περιοχή της Δωδεκανήσου.

ΑΠΕΥΘΥΝΟΜΑΣΤΕ: Στους **σοβαρούς, απαιτητικούς και επιλεκτικούς** επενδυτές-επιχειρηματίες, Ελληνες και ξένους που ενδιαφέρονται να κάνουν μια σοβαρή επένδυση προβολής στο νησί της Ρόδου.

ΠΡΟΣΦΕΡΟΥΜΕ: Α) Υπηρεσίες και πληροφορίες που γίνονται σε προσωπικό επίπεδο με εχεμύθεια, διακριτικότητα και σοβαρότητα.
Β) Μεγάλη γκάμα υψηλής ποιότητας, ακινήτων, όπως:1) Ξενοδοχεία Α' και Β' κατηγορίας των 600-500-350-300 κλινών, 2) Κεντρικά αστικά ακίνητα κατάλληλα για Τράπεζες-καταστήματα-γραφεία, 3) Παραλιακές εκτάσεις, κατάλληλες για τουριστικές επενδύσεις των 150.000-100.000-70.000-50.000-36.000 τ.μ. και 4) Διαμερίσματα και μεζονέτες προβολής, και 5) Αξιόλογες Παραθεριστικές κατοικίες.

ΣΤΟΧΟΣ ΜΑΣ ΕΙΝΑΙ: Να προσφέρουμε στο αγοραστικό μας κοινό υψηλής ποιότητας ακίνητα και ευκαιρίες στο νησί της Ρόδου. Η τριακονταετής και πλέον πείρα μας στον τομέα αυτό αποτελεί εγγύηση.

ΣΥΝΘΗΜΑ ΜΑΣ ΕΙΝΑΙ: Επενδύστε στη ΡΟΔΟ ΤΩΡΑ, σε ακίνητα που ΑΝΤΕΧΟΥΝ ΣΤΟ ΧΡΟΝΟ

Γεώργιος και Σάββας Πιπίνος
ΜΕΣΙΤΕΣ ΑΣΤΙΚΩΝ ΣΥΜΒΑΣΕΩΝ
Γιατί εμείς γνωρίζουμε καλύτερα!

Since 1971

TOP PROPERTIES is a father and son business. The senior, Mr George S. Pipinos, the founder of the office, has carved over the years a reputation for integrity and excellence in the world of Real Estate in the Dodecanese. The junior, Dr. Savas Pipinos, has returned from his studies in the UK to aid in his father´s footsteps.
AT TOP PROPERTIES we try hard to attract important and selective investors, high calibre businessmen/women and discerning professional people, both Greek and foreign, who wish to acquire substantial and valuable property on Rhodes.
We offer our expertise and advice privately, discreetly and in strict confidence.
We keep a comprehensive list of real estate of the highest specifications:
a. A' and B' class hotels (600, 500, 350, 300 beds capacity)
b. Centrally situated office buildings and other business premises.
c. Seaside land, ideal for development (hotels, holiday resorts, etc), of 150.000, 100.000, 70.000, 50.000, 36.000 square metres.
d. Villas, luxury apartments, detached, semi-detached and terraced houses.
e. Holiday and Retirement Homes.
Our aim is to give our clients the opportunity to acquire value for money, first class real estate on Rhodes. Our 30 and more years of experience is our warranty.
Our motto is Invest in Rhodes, Invest in property, It stands the test of time.



TOP PROPERTIES
George and Savas Pipinos
Because we know best

Προβάλλεται τα ακίνητά σας δωρεάν στο site Πιπίνος αγγελίες www.pipinos.gr

ΚΕΝΝΕΝΤΥ 38, ΡΟΔΟΣ, 85 100, ΤΗΛ. (22410) 23895,FAX: (22410) 20883
38 KENNEDY STR., RHODES, 85 100, TEL. (22410) 23895, FAX: (22410) 20883
U.K. Direct line: 08717115396

ΧΠ399

Οικοδομικές Επιχειρήσεις
Πωλήσεις ακινήτων-αντιπαροχές
Κατοικίες-επαγγελματικοί χώροι

ΦΡΑΓΚΟΥ ΣΤΑΥΡΟΣ

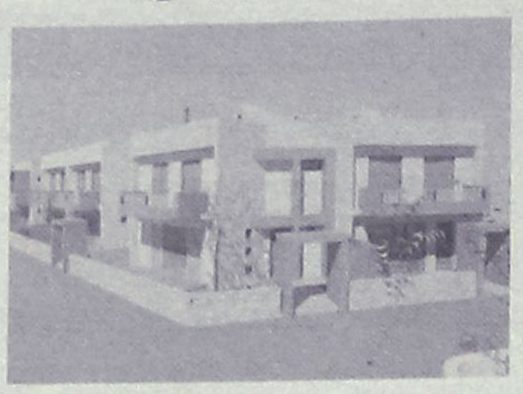
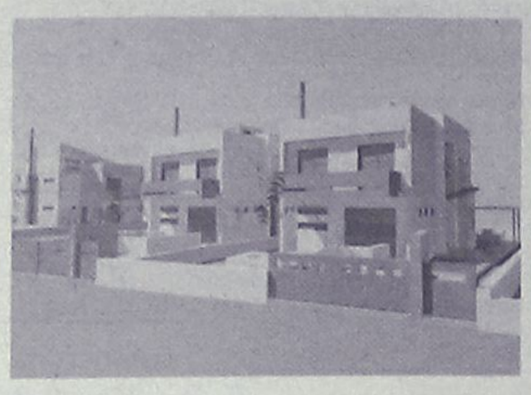

ΠΩΛΟΥΝΤΑΙ

- **ΔΙΑΜΕΡΙΣΜΑΤΑ ΣΤΗΝ ΙΑΛΥΣΟ**: 2όροφα 140 τ.μ. με αυλή σε 3 πλευρές. Τελειωμένα με το κλειδί στο χέρι 240.000 ευρώ.
- **ΜΟΝΟΚΑΤΟΙΚΙΕΣ ΣΤΗΝ ΙΑΛΥΣΟ:** στην περιοχή Αγ. Παρασκευής ανεξάρτητες εντός οικοπέδου 330 τ.μ. από 140 τ.μ. έως 180 τ.μ.
- **ΜΟΝΟΚΑΤΟΙΚΙΕΣ ΣΤΗΝ ΠΑΣΤΙΔΑ**: Περιοχή Αγ. Γεωργίου με καταπληκτική θέα ανεξάρτητες εντός οικοπέδου 350 τ.μ. από 140 τ.μ. και 160 τμ. Τιμή 220.000 ευρώ με το κλειδί στο χέρι.

Πληροφορίες Κλαυδίου Πέπερ 125
Τηλ. 22410 37906, κινητό 6972295543 AT645(Γ)

ΠΑΣΤΙΔΑ. ΠΩΛΟΥΝΤΑΙ

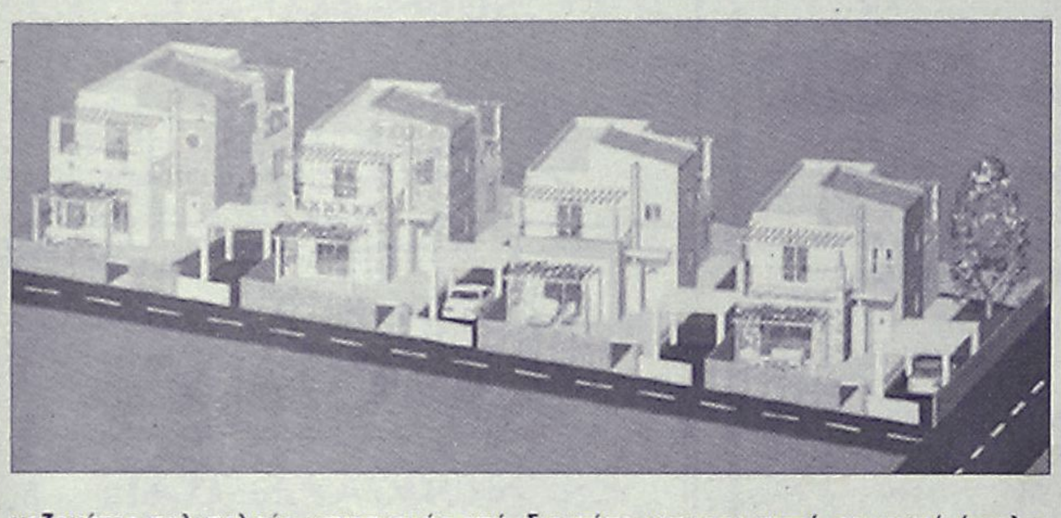

μεζονέτες πολυτελούς κατασκευής από ιδιοκτήτη-κατασκευαστή σε μπετά ή τελειωμένα των 120-130-160 τ.μ. σε οικόπεδο 250 και 330 τ.μ. με θέα το Φιλέρημο.

Πληρ. τηλ. 6944636141

ΜΑΤ324(Γ)

ενοικιασεις

συνέχεια από την προηγούμενη

ΕΝΟΙΚΙΑΖΕΤΑΙ διαμέρισμα επί της Αννης Μαρίας με 3 υπνοδωμάτια, μεγάλο σαλόνι, βεράντες ολόγυρα ντουλάπες εντοιχ. νυχτερινό ρεύμα και ηλιακό θερμοσίφωνα. Πληρ. τηλ. 6977514231 MZT260211

ΕΝΟΙΚΙΑΖΕΤΑΙ τριάρι **διαμέρισμα** καινούργιας κατασκευής, με πανοραμική θέα, στον δεύτερο όροφο, ευήλιο, διαμπερές. Περιοχή Μαρινόπουλου (Τσαλδάρη). Οδός Νησίδας Ρω 18. Πληρ. τηλ. (22410)20880, 32531, 6945004115 MZT270213

ΕΝΟΙΚΙΑΖΕΤΑΙ επιπλωμένο **διαμέρισμα** 2 δωματίων καθιστικό κουζίνα, υπνοδωμάτιο, 40 τ.μ. πλήρως εξοπλισμένο με δίπορτο ψυγείο, φουρνάκι με τρία μάτια, απορροφητήρα, τηλεόραση, ηλιακό θερμοσίφωνο, πλυντήριο ρούχων, ηλεκτρική σκούπα, ηλεκτρικό καλοριφέρ, αερόθερμο, σόμπα υγραερίου, μονωμένη οροφή στην Κρεμαστή. Πληρ. τηλ. 2241096742, 6944819048. Ενοίκιο 270 ευρώ MZT270210

ΕΝΟΙΚΙΑΖΕΤΑΙ

στο **Ροδίνι** ισόγειο **lux studio** με ανεξάρτητη είσοδο.

Πληρ. τηλ. 6934366326

MXΠ659

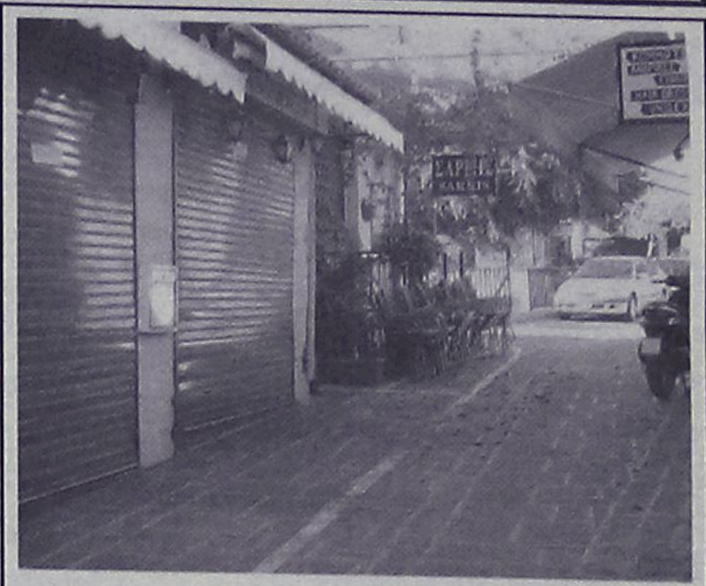

ΕΝΟΙΚΙΑΖΕΤΑΙ

ΤΟ ΠΑΡΟΝ ΑΚΙΝΗΤΟ, ΚΕΝΤΡΙΚΟ (ΠΑΡΟΔΟΣ ΕΡΜΟΥ), ΕΣΩΤΕΡΙΚΟΣ ΧΩΡΟΣ 40 τ.μ. ΛΕΙΤΟΥΡΓΕΙ ΩΣ ΟΒΕΛΙΣΤΗΡΙΟ, ΑΛΛΑ ΔΙΝΕΤΑΙ ΚΑΙ ΓΙΑ ΟΠΟΙΑΝΔΗΠΟΤΕ ΑΛΛΗ ΧΡΗΣΗ
ΤΗΛ. ΤΗΛ. 6937431274

ΜΑΤ639

Idea.ae
Παπανικήτη - Καμπούρης

Συγκρότημα Κατοικιών Περιοχή Ασγούρου

Πωλούνται ΜΟΝΟΚΑΤΟΙΚΙΕΣ

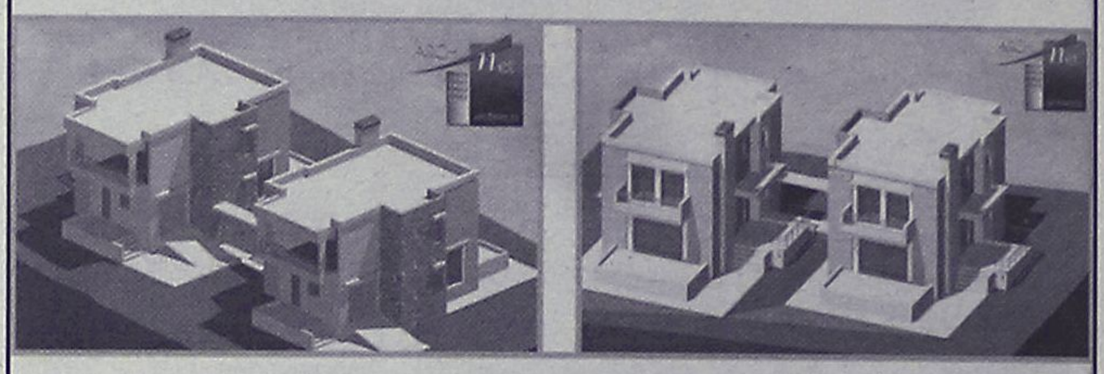

Κάθε κατοικία διαθέτει:

- Αρχιτεκτονικό σχεδιασμό • Γρανίτες δάπεδα Ιταλίας (Mirage)
- Τζάκι • Είδη Υγιεινής Γερμανίας Villeroy Boch plus (πορσελάνη που δεν πιάνει άλατα)
- Βρύση Hansa Γερμανίας • Μπανιέρα με Υδρομασάζ Ιταλίας
- Ιταλική Κουζίνα • Κουφώματα Γερμανίας • Σε ευρύχωρο οικόπεδο 1.000 τμ

Επιφάνεια
Υπόγειο 72 τ.μ.
Ισόγειο 72 τ.μ.
Α' ορόφου 72 τ.μ.
Συνολικής επιφάνειας 216 τ.μ.

ΧΠ004

5ο χλμ. Λεωφ. Ρόδου - Λίνδου, Τηλ.: 22410 66200 , Fax.: 22410 65315, Κιν.:6947694838 / 6944443169, e-mail: idea2004@otenet.gr











Vitzileos

ΚΤΗΜΑΤΟΜΕΣΙΤΙΚΟ ΓΡΑΦΕΙΟ – REAL ESTATE AGENCY

ΚΑΤΑΣΤΗΜΑΤΑ - ΓΡΑΦΕΙΑ - ΕΠΙΧΕΙΡΗΣΕΙΣ

Κάμπινγκ (οικόπεδο) στην παραθαλάσσια περιοχή Πεταλίδι της Μεσσηνίας	25.000 τ.μ.	1 400 000€
Μαγαζί με πατάρι στην οδό Ρόδου- Λίνδου	55 τ.μ.	110 000 €
Επιχείρηση SNACK-BAR πλήρως εξοπλισμένο με άδεια για 30 καθίσματα στην Παλιά Πόλη	55 τ.μ.	75 000 €
Επιχείρηση Στεγνοκαθαριστήριο στην περιοχή Αφάντου (υπάρχει και υποκατάστημα στην Ρόδο)	100 τ.μ.	120 000 €
Κατάστημα με πατάρι σε εμπορική περιοχή στο κέντρο της πόλης	122 τ.μ.	200 000 €
Διατηρητέο ακίνητο το οποίο αποτελείται από 72 τ.μ. ισόγειο και 72 τ.μ. 1ος όροφος και 200τ.μ. αυλή στην περιοχή Ψαροπούλα.	144 τ.μ.	450 000 €
Ευρύχωρη Αποθήκη στην Οδό Παναγιώτη Ροδίου	180 τ.μ.	82 000 €
ΞΕΝ/ΧΕΙΟ Β ΚΑΤΗΓ. 95 Δωμάτια σε 13 στρεμ. στην παραλία Ιαλυσού		2 642 000 €
ΞΕΝ/ΧΕΙΟ 15 Δωματίων πάνω στο κύμα και μονοκατοικία 80 τ.μ. στο Γεννάδι		440 000 €
ΞΕΝ/ΧΕΙΟ 60 Δωματίων, 130 Κλινών, Σε οικόπεδο 8.000 τ.μ., με ΔΥΟ ΠΙΣΙΝΕΣ. Επιπλέον Εστιατόριο και μπαρ στην Θολό.		2 750 000 €
Συγκρότημα Εφτά διαμερισμάτων με Δυο Μαγαζιά 250 τ.μ. στην Παραλία Ιξιάς		338 000 €
Κτιριακό συγκρότημα στο λιμάνι, σε 1.808 τ.μ. οικόπεδο επί της οδού Αυστραλίας	1300 τ.μ.	1 470 000€
Στεγασμένος χώρος σε οικόπεδο 31.450 τ.μ. στο Κανδυλί και είναι κατάλληλο για οποιαδήποτε χρήση	3600 τ.μ	880 000 €

ΜΕΖΟΝΕΤΕΣ – ΜΟΝΟΚΑΤΟΙΚΙΕΣ – ΟΙΚΟΔΟΜΕΣ

Παραδοσιακό σπίτι στο Παραδείσι με ένα ευρύχωρο υπνοδωμάτιο, μεγάλη κουζίνα, μεγάλους χώρους και με αυλή. Υπάρχει δυνατότητα επέκτασης της οικοδομής	127 τ.μ.	100 000 €
Τριώροφη πολυτελής μονοκατοικία στα Άφαντου με τρία υπνοδωμάτια με κεντρική θέρμανση, τρία λουτρά (με W.C., Τζακούζι, ντους, και μπανιέρα) επίσης παρέχει Αποθήκη τροφίμων και Γκαράζ.210 τ.μ.		260 000 €
Τριώροφη Μεζονέτα, Πολυτελής Κατασκευή, δίπλα στην θάλασσα 300 τ.μ.		380 000 €
Διώροφη μονοκατοικία με δυο υπνοδωμάτια και σαλοτραπεζαρία και ένα μπάνιο στην Κάλυμνο		45 000 €
Τριώροφη μεζονέτα σε μπετά μέσα σε 1000 μ Οικόπεδο στα Τριάντα 170 τ.μ.		150 000 €
Μονοκατοικία ανακαινισμένη στην περιοχή Κρητικά135 τ.μ.		265 000 €
Μονοκατοικία 70 τ.μ. δυνατότητα χρήσης μαγαζιού στις Καλυθιες 140 τ.μ.		70 000 €
Νεοκλασικό Διατηρητέο Αρχοντικό σε οικόπεδο 1.100 τ.μ., Σ.Δ. 1,4 στο Κέντρο της Πόλης	170 τ.μ.	1 500 000 €
Διώροφη μονοκατοικία με τέσσερα υπνοδωμάτια, δυο μπάνια στην Αφάντου		150 000 €

ΠΩΛΟΥΝΤΑΙ ΔΙΑΜΕΡΙΣΜΑΤΑ

Γκαρσονιέρα με θεά στην θάλασσα στην περιοχή Γεννάδι 50 τ.μ.		53 000 €
Διαμέρισμα με δυο υπνοδωμάτια με Εκπληκτική Θεά στην περιοχή Γεννάδι 60 τ.μ.		55 000 €
Παραδοσιακό διαμέρισμα απέναντι από Καζίνο Ρόδου116 τ.μ.		146 700 €
Διαμέρισμα Ισόγειο με Κήπο και Γκαράζ, με θέα στην Θάλασσα, στην περιοχή Ροδίνι	220 τ.μ.	360 000 €

ΟΙΚΟΠΕΔΑ ΕΝΤΟΣ ΚΑΙ ΕΚΤΟΣ ΡΟΔΟΥ

Οικόπεδο Εντός Ζώνης στην περιοχή Αφάντου	17000 τ.μ.	750 000 €
Οικόπεδο Στην περιοχή Καναματ μέσα στον οικισμό360 τ.μ.		135 000 €
Οικόπεδο Περιοχή Ατσίπας στην Αφάντου	7400 τ.μ.	110 000 €
Οικόπεδο Λίγο πριν την Κρητηνία περιοχή Λαβαριανής	5000 τ.μ.	45 000 €
Οικόπεδο Πάνω στην Λεωφόρο Ρόδου - Λίνδου με κόμβο με οικοδομική άδεια για 3000 μ κτίσμα σε δυο ορόφους επιπλέον 400 τ.μ. υπόγειο8500 τ.μ.		1 500 000 €
Οικόπεδο Στο Φυτώριο με Θέα στην Θάλασσα κατάλληλο για κατοικία	4.000 τ.μ.	200 000 €
Οικόπεδο Στον Άγιο Νικόλαο Σ.Δ. 1,20	412 τ.μ.	220 000 €
Οικόπεδο Στην Κάμειρο Σκάλα πάνω στο κύμα εντός οικισμού	2600 τ.μ.	85 000 €
Οικόπεδο Παραθαλάσσιο Σ.Δ. 0,2 πάνω στον Δρόμο στο νησί της Λέρου	4075 τ.μ.	205 000 €
Οικόπεδο Στην Κω σε Εξοχική Τοποθεσία της περιοχής Ψαλίδι	5400 τ.μ.	73 000 €
Οικόπεδο Στο Φαληράκι	8000 τ.μ.	230 000 €
Οικόπεδο Πάνω στο Κύμα, Κατάλληλο για οποιαδήποτε χρήση στα Καλαβάρδα	20000 τ.μ.	880 000 €
Οικόπεδο Στο Πλημμύρι πάνω στο Κύμα	20000 τ.μ.	600 000 €
Οικόπεδο Στα Καλαβάρδα	25000 τ.μ.	295 000 €
Οικόπεδο Πάνω στο Κύμα στην Θολό	34000 τ.μ.	611 000 €
Οικόπεδο Στο Τσαΐρι επί της Λεωφόρου ΤΣΑΪΡΙ- ΑΕΡΟΔΡΟΜΙΟΥ	98000 τ.μ.	1 300 000 €
Οικόπεδο Στην Πυλώνα οικοπεδική έκταση με φανταστική Θέα στην Θάλασσα	115000 τ.μ.	680 000 €

ΑΚΙΝΗΤΑ ΑΘΗΝΩΝ

Διαμέρισμα – Ρετιρέ στον τέταρτο Όροφο, Πλατεία Κυψέλης 83 τ.μ.		123 300 €
Διαμέρισμα στον τέταρτο όροφο στην Αγια Παρασκευή κοντά στο Αμερικανικό Κολέγιο με δυο μεγάλα υπνοδωμάτια και θέρμανση	86 τ.μ.	150 000 €
Διαμέρισμα ανακαινισμένο με υπερυψωμένο Ισόγειο και Κήπο στην Άνω Γλυφάδα	112 τ.μ.	170 000 €

ΕΝΟΙΚΙΑΖΟΝΤΑΙ ΚΑΤΑΣΤΗΜΑΤΑ - ΕΠΙΧΕΙΡΗΣΕΙΣ

Οροφο- Διαμέρισμα στην περιοχή Ζέφυρος για Επαγγελματική Χρήση	150 τ.μ.	1 000 €
Διαμέρισμα στη Οδό Στέλιου Κοπιάδη κατάλληλο για επαγγελματική χρήση	85 τ.μ.	450 €
Κατάστημα στην Θολό	800 τ.μ.	2 500 €

ΕΝΟΙΚΙΑΖΟΝΤΑΙ ΔΙΑΜΕΡΙΣΜΑΤΑ

Διαμέρισμα με Τρία υπνοδωμάτια στην Περιοχή Μητρόπολη	120 τ.μ.	500 €
Γκαρσονιέρα σε ρετιρέ στο Κανακόνερο	25 τ.μ.	230 €

ΒΙΤΖΗΛΑΙΟΣ ΜΑΡΙΟΣ •ΕΘΝΑΡΧΟΥ ΜΑΚΑΡΙΟΥ 45• ΤΗΛ: 22410-24900, ΚΙΝ: 6932704919, 6932196325 FAX: 22410-25544, WEBSITE: www.vitzileos.gr, EMAIL:mvre@otenet.gr AE858

ενοικιασεις

συνέχεια από την προηγούμενη

ΕΝΟΙΚΙΑΖΕΤΑΙ επιπλωμένη **γκαρσονιέρα** στον α' όροφο. Πληρ. τηλ. 6945596443, 2241032943 MZT270212

ΚΡΕΜΑΣΤΗ ενοικιάζονται καινούργια **1 στούντιο** επιπλωμένο διπλά τζάμια και ρολά, air condition, μεγάλη βεράντα σε κήπο και πάρκιν κοντά στη θάλασσα και **1 δυάρι** επιπλωμένο πολύ οικονομικό ενοίκιο. Πληρ. τηλ. 94822-6946671053. MZT240214

ΕΝΟΙΚΙΑΖΕΤΑΙ ισόγειο **κατάστημα** 240 τ.μ. με πατάρι επί της Λεωφ. Ρόδου-Καλλιθέας έναντι super market Μαρινόπουλος. Πληρ. τηλ. 6945336699 από 10.00 - 14.00 MZT250213

ΕΝΟΙΚΙΑΖΟΝΤΑΙ: α) διαμέρισμα στον 1ο όροφο, 4άρι, 2 υπνοδωμάτια, κουζίνα, μεγάλη σαλοτραπεζαρία, πλησίον Πανεπιστημίου Αιγαίου, **β) διαμέρισμα** μερικώς επιπλωμένο, ισόγειο, με κήπο, 3 υπνοδωμάτια, κουζίνα, μεγάλο σαλόνι, πλησίον σταδίου Διαγόρα, **γ) στούντιος** πλήρως επιπλωμένα, με πολυκουζινάκι, ευρύχωρα, βεράντες, στην Ιξιά. Πληρ. τηλ. 2241030427, 2241033661. MZT240205

ΕΝΟΙΚΙΑΖΟΝΤΑΙ γραφεία επί της πλατείας Κύπρου α' και β' όροφος 25 τ.μ., 45 τ.μ., 70 τ.μ., πλήρως ανακαινισμένα για κάθε χρήση έναντι Εθνικής Τραπέζης και Τραπέζης Πίστεως. Πληρ. τηλ. 2241026021, 6946020735 MZT250202

ΕΝΟΙΚΙΑΖΕΤΑΙ κατάστημα 105 τ.μ. με αυλή επί της Μιχ. Πετρίδη 67. Πληρ. τηλ. 6936795114 MZT240218

ΕΝΟΙΚΙΑΖΕΤΑΙ διαμέρισμα 2 υπνοδωματίων, σαλόνι, κουζίνα, WC, με ηλιακό θερμοσίφωνα, στην περιοχή Ροδινιού. Πληρ. τηλ. 2241063913, 6977837972 MZT240216

ΕΝΟΙΚΙΑΖΕΤΑΙ γκαρσονιέρα δίχωρη, πλήρως εξοπλισμένη, με αίρ κοντίσιον, στην οδό Κοδριγκτώνος 17. Πληρ. τηλ. 2241020949 MXP13435

ΕΝΟΙΚΙΑΖΟΝΤΑΙ: 1) 130 τ.μ. διαμέρισμα α' ορόφου, λουξ κατασκευής, με τζάκι, θέρμανση, ηλιακό, 2 WC, τεράστιο σαλόνι, παρκέ στα υπνοδωμάτια, στην Κοδριγκτώνος, ενοίκιο 550 ευρώ, **2)** 120 τ.μ. (3 υπν.) στην Ψαροπούλα, λουξ κατασκευής, ενοίκιο 630 ευρώ, **3)** 105 τ.μ. (3 υπν.) στο Νιοχώρι, 450 ευρώ, **4)** 80 τ.μ. (2 υπν.) στην Κοδριγκτώνος 460 ευρώ, **5)** 80 τ.μ. στην Μητρόπολη, 400 ευρώ, **6)** 60 τ.μ. στην Πατριάρχου Αθηναγόρα, 350 ευρώ, **7)** 50 τ.μ. επιπλωμένο στην Υψηλάντου, 250 ευρώ, **8)** 1 δωμάτιο με WC στο 6ο χλμ. Ρόδου-Καλλιθέας, 100 ευρώ. Πληρ. ΑΙΓΑΙΟΚΤΗΜΑΤΙΚΗ, Ρένα Βαζούκου, τηλ. 2241022943, 6945466773 ΧΠ851

ΜΗΝΙΑΙΑ ΕΝΟΙΚΙΑΣΗ ΔΩΜΑΤΙΩΝ ΣΕ ΞΕΝΟΔΟΧΕΙΟ

Το ξενοδοχείο ΕΛΕΝΑ

που βρίσκεται στο κέντρο της πόλεως Ρόδου, σε μικρή απόσταση από το λιμάνι και το Πανεπιστήμιο επί της οδού Γρίβα 78,

ΕΝΟΙΚΙΑΖΕΙ ΔΩΜΑΤΙΑ

ιδανικά για φοιτητές, στρατιωτικούς κ.λπ

Το ξενοδοχείο διαθέτει:
σαλόνι, café bar, αίθουσα τηλεόρασης και πισίνα

Το δωμάτιο διαθέτει:
α) ατομικό μπάνιο
β) τηλέφωνο
γ) ραδιόφωνο
δ) τηλεόραση
ε) ψυγείο
στ) θέρμανση
ζ) ζεστό νερό
η) εβδομαδιαίος καθαρισμός δωματίου και
θ) διάθεση ιματισμού (σεντόνια, κουβέρτες)

Τιμή από 200 ευρώ ανά μήνα

Πληρ. τηλ. 2241024755, 2241093019, κιν. 6942456013

MZT140203

ΚΑΡΑΓΕΩΡΓΙΟΥ ΓΕΩΡΓΙΟΣ

ΑΚΙΝΗΤΑ

ΜΕΓ. ΚΩΝ/ΝΟΥ 61 ΡΟΔΟΣ
ΤΗΛ. 2241077122,
ΚΙΝ. 6932238837, 6944475209
e-mail: omega-gfk@rho.forthnet.gr
www.greecerealestate.gr

ΨΑΧΝΕΤΕ ΚΑΤΙ;

Αγορά ή πώληση;

το γραφείο μας **ΑΝΑΛΑΜΒΑΝΕΙ** γρήγορα και εύκολα να το πραγματοποιήσει σε όλο το νησί της Ρόδου.

Τηλεφωνείστε τώρα˙ θα χαρούμε πολύ να σας εξυπηρετήσουμε

ΧΠ2501

ΠΩΛΟΥΝΤΑΙ

ΣΤΗΝ ΙΑΛΥΣΟ περιοχή Σωτήρος

ΜΕΖΟΝΕΤΕΣ με υπόγειο σε οικόπεδο 900 τ.μ. εκάστη από ιδιώτη

Πληρ. τηλ. 2241039212, 6936795999, κ. Λευτέρη

Αρχ/των Σταυράς Σταμάτιος

ΜΑΤ655(Π)

Profit & Solution

ΚΤΗΜΑΤΙΚΕΣ ΥΠΗΡΕΣΙΕΣ

Αντ. Δαμασκηνού 119 85100 Ρόδος

22410 28100

Μαριτσά Μονοκατοικία με αυλή, ανακαινισμένο (πώληση ή ενοικίαση) 85.000

Ροδίνι διαμέρισμα 120 τ.μ. Lux 205.000

Καλαμώνας οικόπεδο 4.000 τ.μ. 37.000

Ρόδος κέντρο ιδανικό για γραφείο 63 τ.μ. 85.000

Παστίδα 400 τ.μ. με άδεια για 200 τ.μ. 67.000

Παστίδα μπετά 120 - 136 τ.μ. 86.500

(Ζητείται οικόπεδο στην Κρεμαστή)

AE963

ΠΩΛΟΥΝΤΑΙ

ΟΡΟΦΟΔΙΑΜΕΡΙΣΜΑΤΑ ΣΤΟ ΚΑΡΑΚΟΝΕΡΟ

Επί της οδού Επιδαύρου



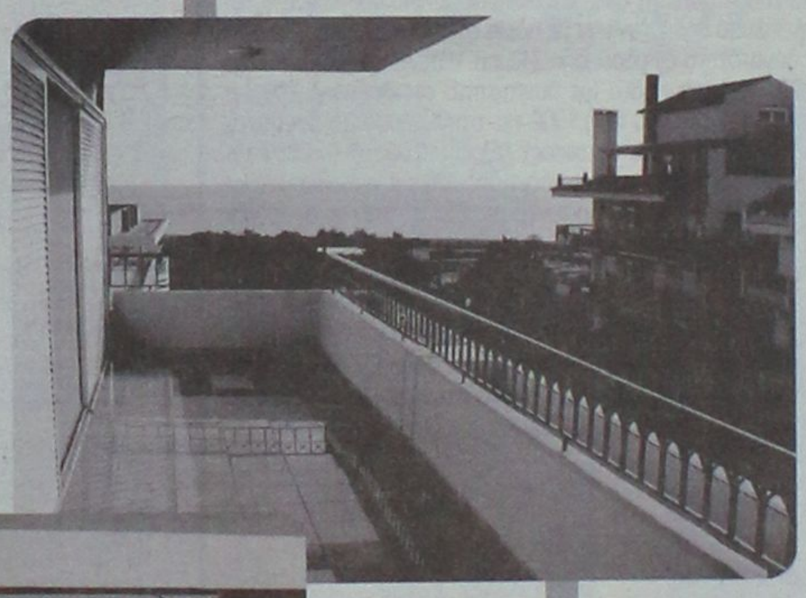

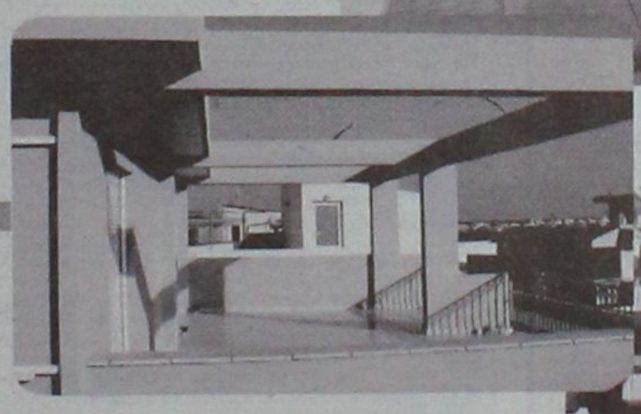



Α΄ όροφος
160 τ.μ. Οροφ/μερισμα 3 υπν/τίων, μπάνιο, W.C., σαλόνι, κουζίνα

Β΄ όροφος
160 τ.μ. Οροφ/μερισμα 3 υπν/τίων, μπάνιο, W.C., σαλόνι, κουζίνα

Γ΄ όροφος
60 τ.μ. Οροφ/μέρισμα 1 υπν/τίου, μπάνιο, κουζίνα, μεγάλη βεράντα

Τα διαμερίσματα είναι πολυτελούς κατασκευής και διαθέτουν:

- Εξαιρετική θέα στην θάλασσα
- Μεγάλα - άνετα μπαλκόνια
- Γερμανικές κουζίνες
- Πλήρη αυτόνομη θέρμανση
- Αποθήκη για κάθε διαμέρισμα
- Δάπεδα από συνθετικό γρανίτη
- Υπόγειο στεγασμένο γκαράζ
- Υδραυλικό ασανσέρ
- Άνετους χώρους κλιμακοστασίων
- Θωρακισμένες πόρτες

ευσταθίου ΕΥΡΩΚΤΗΜΑΤΙΚΗ

ΚΤΗΜΑΤΟΜΕΣΙΤΙΚΟ ΓΡΑΦΕΙΟ

Εθν. Αντιστάσεως 83 • Τηλ.: 22410 73819, 74917 • Κιν.: 6944 374546, 6945 292030 • Fax: 22410 38641 • info@euroktimatiki.gr

ΧΠ4012029

ενοικιασεις

συνέχεια από την προηγούμενη

ΕΝΟΙΚΙΑΖΟΝΤΑΙ στην Ιαλυσό νεόκτιστα **διαμερίσματα**, δυάρια, πλήρως επιπλωμένα. Πληρ. τηλ. 2241091142, 2241094662 και 6945594565 MZT240202

ΤΣΤ ΤΕΧΝΙΚΗ ΕΤΑΙΡΙΑ
ΤΣΑΚΙΡΗΣ ΤΣΑΜΠΙΚΟΣ & ΣΙΑ Ε.Ε.

ΠΩΛΟΥΝΤΑΙ

1. Διαμερίσματα 120μ² (τριών υπνοδωματίων), 87μ² (δύο υπνοδωματίων) σε νεοανεγειρόμενη οικοδομή 6 διαμερισμάτων σε οικόπεδο 1800μ² εντός σχεδίου πόλεως στην περιοχή Ιξιάς.
Η οικοδομή είναι εξαιρετικής κατασκευής, διαθέτει ασανσέρ, κεντρική θέρμανση, καθώς και δύο θέσεις στάθμευσης για κάθε διαμέρισμα.

2. Μονοκατοικία πανταχόθεν ελεύθερη ανεπτυγμένη σε τρία επίπεδα συνολικής επιφάνειας 200 τ.μ. σε οικόπεδο 424τ.μ. εντός σχεδίου πόλεως Ρόδου (περιοχή Καρακόνερο).

ΑΤΤΑΒΥΡΟΥ 56 - 85100 ΡΟΔΟΣ
ΤΗΛ. 22410 35139
FAX 22410 24262 MZT3333(Γ)

ευσταθίου ΕΥΡΩΚΤΗΜΑΤΙΚΗ
ΚΤΗΜΑΤΟΜΕΣΙΤΙΚΟ ΓΡΑΦΕΙΟ
Εθν. Αντιστάσεως 83 • Τηλ.: 22410 73819, 74917
Κιν.: 6944 374546, 6945 292030
Fax: 22410 38641 • e-mail: info@euroktimatiki.gr

ΠΩΛΗΣΕΙΣ ΑΚΙΝΗΤΩΝ

Οικοπεδα

1) 500 τ.μ. στους Αγίους Αποστόλους (νέο σχέδιο πόλεως) με σ.δ. 0,8 Αξίας 150.000 ευρώ. 2) 614 τ.μ. στους Αγίους Αποστόλους (νέο σχέδιο πόλεως). Αξίας 220.000 ευρώ. 3) 1.400 τ.μ. στην ιαλυσό με άδεια οικοδομής με δυνατότητα οικοδόμησης 150 τ.μ. κατοικίας. Αξίας 138.000 ευρώ. 15 τ.μ.. κατοικίας αξίας 140.000 ευρώ 4) 987 τ.μ. στην ιαλυσό θέση Κανδηλί με άδεια οικοδομής 5) 304 τ.μ. στην Ιξιά (με δυνατότητα οικοδόμησης 240 τ.μ. κατοικίας) Αξίας 160.000 € 6) 1.000 τ.μ. στο Ροδίνι (με δυνατότητα οικοδόμησης 400 τ.μ. κατοικίας) Αξίας 350.000 € 7) 1000 τ.μ. στην Ιαλυσό (με δυνατότητα οικοδόμησης 120 τ.μ. κατοικίας) Αξίας 110.000 € 8) 2000 τ.μ. στην Ιαλυσό (με δυνατότητα οικοδόμησης 200 τ.μ. κατοικίας) Αξίας 220.000 € 9) 2000 τ.μ. στα Κοσκινού (με δυνατότητα οικοδόμησης 120 τ.μ. κατοικίας) Αξίας 88.000 € 10) 3.640 τ.μ. στην Ιαλυσό (με δυνατότητα οικοδόμησης 135 τ.μ. κατοικίας) Αξίας 120.000 € 11) 4000 τ.μ. στα Κοσκινού με πανοραμική θέα (με δυνατότητα οικοδόμησης 200 τ.μ. κατοικίας) Αξίας 215.000 € 12) 4000 τ.μ. στα Κοσκινού με εξαιρετική θέα (με δυνατότητα οικοδόμησης 200 τ.μ. κατοικίας) Αξίας 300.000 € 13) 4.010 κοντά στην Εθν. Οδό Λίνδου – Αεροδρομίου για επαγγελματική χρήση (με δυνατότητα οικοδόμησης 3.600 τ.μ. Βιοτεχνικού Χώρου) Αξίας 180.000 € 14) 5.300 τ.μ. στα Ασγούρου (με δυνατότητα οικοδόμησης 200 τ.μ. κατοικίας) Αξίας 190.000 €

Διαμερίσματα

1) 50 τ.μ. στην Μ. Κλαδάκη με 1 υπν/τιο Αξίας 90.000 € 2) 50 τ.μ. στην Μυτιλήνης με 1 υπν/τιο Αξίας 82.000 € 3) 65 τ.μ. στην Κανελλοπούλου με 1 υπν/τιο Αξίας 95.000€ 4) 70 τ.μ. στην Ιξιά (Σωτήρος) με 2 υπν/τια Αξίας 94.000€ 5) 80 τ.μ. στην Αγ. Σοφίας με 2 υπν/τια Αξίας 176.000€ 6) 80 τ.μ. στην Λαγκάνη (περιοχή Δασκάλους) με 2 υπν/τια Αξίας 85.000€ 7) 95 τ.μ. στην 28ης Οκτωβρίου με 2 υπν/τια Αξίας 280.000€ 8) 95 τ.μ. στην Ιξιά (Σωτήρος) με 2 υπν/τια Αξίας 90.000€ 9) 107 τ.μ. στην Ρόδου-Λίνδου (κοντά στην ΔΕΥΑΡ) με 3 υπν/τια Αξίας 130.000€ 10) 110 τ.μ. στην Ανθ. Ζερβού με 3 υπν/τια Αξίας 225.000 € 11) 110 τ.μ. στην Ιαλυσό με 3 υπν/τια Αξίας 120.000 € 12) 110 τ.μ. στην Νηρηίδων (Καρακόνερο) με 3 υπν/τια Αξίας 220.000€ 13) 116 τ.μ. στην Μ. Πετρίδη με 3 υπν/τια Αξίας 232.000 € 14) 120 τ.μ. στην Ιαλυσό με 3 υπν/τια Αξίας 125.000 € 15)120 τ.μ. στην Νηρηίδων (Καρακόνερο) με 3 υπν/τια Αξίας 240.000€ 16) 126 τ.μ. στην Γρηγορίου Ε΄ με 3 υπνοδωμάτια Αξίας 315.000 €

ΜΟΝΟΚΑΤΟΙΚΙΕΣ - ΜΕΖΟΝΕΤΕΣ

1)111 τ.μ. στα Κοσκινού εντός οικοπέδου 160 τ.μ. αξίας 230.000€ 2140 τ.μ. στην Ιαλυσό Αξίας 280.000 € 2) 140 τ.μ. στην Παστίδα Αξίας 220.000 € 3) 140 τ.μ. στην Ιαλυσό Αξίας 280.000 € 4) 150 τ.μ. στην Ιαλυσό Αξίας 300.000 € 5)155 τ.μ. στην Ιξιά Αξίας 279.000 € 6) 155 τ.μ. στην Ιξιά Αξίας 281.000 € 7) 160 τ.μ. στην Ιαλυσό Αξίας 350.000 € 8) 160 τ.μ. στα Κοσκινού Αξίας 380.000 € 9) 160 τ.μ. στις Φάνες Αξίας 190.000 € 10) 200 τ.μ. στους Πρόποδες Φιλερήμου στην Ιαλυσό Αξίας 380.000 € 11) 280 τ.μ. στην λεωφ. Κρεμαστής – Π. Αεροδρομίου Αξίας 320.000 €

ΚΑΤΑΣΤΗΜΑΤΑ

1) 30 τ.μ. στο Κέντρο της Πόλης (με άμεση παράδοση χρήσης) Αξίας 450.000€ 2) 55 τ.μ. στην Ανάληψη (κεντρικά) Αξίας 120.000€ 3) 57 τ.μ. στο Κέντρο της Πόλης (ελεύθερο Χρήσεως) Αξίας 370.000€ 4) 61 τ.μ. στο Κέντρο της Πόλης (με άμεση παράδοση χρήσης) Αξίας 590.000€ 5) 62 τ.μ. στην Ανάληψη (κεντρικά) Αξίας 370.000 € 6) 77 τ.μ. στο Κέντρο της Πόλης (ελεύθερο Χρήσεως) Αξίας 500.000€ 7) 100 τ.μ. στην Ανάληψη (κεντρικά) Αξίας 580.000 € 8) 160 τ.μ. στην Μιχαήλ Πετρίδη αξίας 290.000 9) 43 τ.μ. στην Ιαλυσό επί της Ιερού Λόχου (με άμεση παράδοσης χρήσης). Αξίας 120.000 ευρώ. ΧΠ4012029



ΚΤΗΜΑΤΟΜΕΣΙΤΙΚΟ ΓΡΑΦΕΙΟ
ΔΩΔΕΚΑΝΗΣΙΑΚΗ ΚΤΗΜΑΤΙΚΗ
ΠΑΠΟΥΤΣΗΣ ΚΩΝ/ΝΟΣ

ΠΩΛΟΥΝΤΑΙ

1. **Γκαρσονιέρες** 51 τ.μ. 1ου και 2ου ορόφου με γκαράζ στην Ιαλυσό. Τιμή 81.800€
2. **Διαμέρισμα** 73 τ.μ. ημιϋπόγειο στην Ανάληψη (ημιτελές). Τιμή 50.000€
3. **Διαμέρισμα** 80 τ.μ. υπόγειο με αυλή σε πολύ καλή κατάσταση. **Εντός** πόλεως. Τιμή 108.000€
4. **Διαμέρισμα** 83 τ.μ. ισογείου με αυλή στην οδό Κέννεντυ. Τιμή 125.000 €
5. **Διαμερίσματα** 98 τ.μ. 2ου ορόφου στην Αγ. Αναστασία. Τιμή 125.000 €
6. **Διαμέρισμα** 97 τ.μ. ισογείου με 3 υπνοδώμάτια και αυλή στην Ιαλυσό. Τιμή 135.000 €
7. **Διαμέρισμα** 72 τ.μ. ημιυπόγειο με αυλή στην Ιξιά. Τιμή 95.000 €
8. **Διαμέρισμα** 84 τ.μ. ημιυπόγειομε αυλή στην Ιξιά. Τιμή 110.000 €
9. **Οικία** 200 τ.μ. διόροφη με ρετιρέ στις Καλυθιές. Τιμή 280.000 €
10. **Μεζονέτα** 143 τ.μ. διώροφη σε οικόπεδο 500 τ.μ. στα Κοσκινού. Τιμή 140.000 € (μπετά)
11. **Μεζονέτα** 150 τ.μ. διώροφη σε οικόπεδο 1.000 τ.μ. στην Ιαλυσό. Τιμή 160.000 € (μπετά)
12. **Μεζονέτα** 180 τ.μ. διώροφη σε οικόπεδο 260 τ.μ. στην Κρεμαστή. Τιμή 220.000 €
13. **Μεζονέτα** 214 τ.μ. με αυλη στην Ιαλυσό. Τιμή 300.000€
14. **Κατάστημα** στη Σωκράτους - Π. Πόλη. Τιμή 600.000 €
15. **Επιχ/ση** (πλυντήριο-στεγνωτήριο-καθαριστήριο) στο Παραδείσι. Τιμή 70.000 €
16. **Οικόπεδο** 825 τ.μ. με άδεια οικοδομής 160 τ.μ. στις Καλυθιές. Τιμή 120.000 €
17. **Οικόπεδο** 2.000 τ.μ. με άδεια οικοδομής στα Μαριτσά. Τιμή 80.000 €

ΜΙΣΘΩΣΕΙΣ

1. **Διαμέρισμα** 115 τ.μ. με 60 τ.μ. βεράντα, γ' ορόφου, στον Αγ. Γεώργιο (πλήρως ανακαινισμένο) Μίσθωση 700 €
2. **Αποθήκη** 300 τ.μ. στο Τσαΐρι. Μίσθωση 600 €

ΠΩΛΗΣΕΙΣ ΑΚΙΝΗΤΩΝ - ΟΙΚΟΠΕΔΩΝ- ΜΙΣΘΩΣΕΙΣ ΑΚΙΝΗΤΩΝ
ΩΡΕΣ ΓΡΑΦΕΙΟΥ 09.00-14.00 π.μ. και 17.00-21.00 μ.μ.
ΕΘΝΙΚΗΣ ΑΝΤΙΣΤΑΣΗΣ 45- 1ος ΟΡΟΦΟΣ • ΤΗΛ. - ΦΑΞ
2241025480 κιν. 6932469420 • e-mail: papoutsisk@in.gr
ΧΠ2673

ΕΥΡΩΣΤΕΓΑΣΤΙΚΗ

ΚΤΗΜΑΤΟΜΕΣΙΤΙΚΟ ΓΡΑΦΕΙΟ - ΧΑΤΖΗΜΑΡΚΟΣ Ν. ΓΕΩΡΓΙΟΣ
Θ. ΣΟΦΟΥΛΗ 153 – Τ.Κ. 85100 ΡΟΔΟΣ
Πληροφορίες στο κινητό, διαθέσιμο όλες τις ώρες : 6973331692.
Τηλ. Γραφείου : 22410-29016. Ώρες γραφείου: 18:00 μ.μ έως 20:30 μ.μ.
Λοιπές ώρες και Σαββάτο, με ραντεβού.

ΠΩΛΟΥΝΤΑΙ ΚΑΙΝΟΥΡΓΙΑ ΔΙΑΜΕΡΙΣΜΑΤΑ ΛΟΥΞ ΚΑΤΑΣΚΕΥΗΣ

1. **ΡΟΔΙΝΙ:** Διαμέρισμα 100 τ.μ., 1ου ορόφου - 3 υπνοδ. - τιμή 185.000 EURO
2. **ΡΟΔΙΝΙ:** Διαμέρισμα 100 τ.μ., ρετιρέ, 3ου ορόφου, 3 υπνοδωματίων - τιμή 190.000 EURO
3. **ΡΟΔΙΝΙ:** Διαμέρισμα 80 τ.μ., 1ου ορόφου, 2 υπνοδωματίων - τιμή 150.000 EURO
4. **ΜΙΡΑ ΜΑΡΕ:** Καινούργια διαμερίσματα 102 τ.μ. σε μικρή πολυκατοικία ισόγεια και 1ου ορόφου με 3 υπνοδωμάτια, ιδιόκτητο parking και μικρή αποθήκη. Τιμή 197.000 EURO
5. **ΑΣΤΟΥΡΟΥ :** Γκαρσονιέρα 40 τ.μ – 2ου ορόφου – τιμή : 55.000 EURO.
6. **ΤΡΙΑΝΤΑ:** Υπερυψωμένο ισόγειο διαμέρισμα lux κατασκευής 95 τ.μ. 2 υπνοδωματίων με εσωτερική μικρή αποθήκη και ιδιόκτητη πλακόστρωτη αυλή. Τιμή 185.000 EURO

ΠΩΛΟΥΝΤΑΙ ΜΕΤΑΧΕΙΡΙΣΜΕΝΑ ΔΙΑΜΕΡΙΣΜΑΤΑ

7. **ΟΛΥΜΠΙΟΥ ΚΑΡΠΑΘΟΥ:** Κοντά στου Μαρινόπουλου, υπόγεια γκαρσονιέρα 30 τ.μ., μισθωμένη προς 260 euro και υπόγειο διαμέρισμα 85 τ.μ., μισθωμένο προς 320 euro, με ιδιόκτητο πίσω κήπο 20 τ.μ., εφαπτόμενα με μεσοτοιχία, πωλούνται μαζί. Κατάλληλα για εισόδημα. Τιμή 108.000 EURO
8. **ΤΡΙΑΝΤΑ:** Ισόγειο διαμέρισμα 95 τ.μ. με ιδιόκτητη αυλή μπρος και πίσω, 2 ετίας με 3 υπνοδωμάτια. Κοντά στο γήπεδο Ιαλυσού. Σε άριστη κατάσταση. Τιμή 130.000 EURO.
9. **ΠΑΡΑΔΕΙΣΙ:** Διαμέρισμα 90 τ.μ., υπερυψωμένο ισόγειο, 2 υπνοδ., κοντά στην Εκκλησία Αγίου Νικολάου, πωλείται ως έχει, έως και κτισμένα. Τιμή 65.000 EURO.
10. **ΑΓΙΟΣ ΝΙΚΟΛΑΟΣ:** Διαμέρισμα 30ετίας 53 τ.μ. υπερυψωμένο ισόγειο, ενός υπνοδωματίου, σαλοτραπεζαρία, κουζίνα, μπάνιο. Τιμή 67.000 EURO.
11. **ΠΑΛΙΑ ΠΟΛΗ:** Διώροφη κατοικία 55 τ.μ. με αυλή 230 τ.μ. και επιπλέον δόμηση 63 τ.μ. Τιμή 152.000 EURO.
12. **ΚΕΝΝΕΝΤΥ:** Διαμέρισμα ισόγειο 64 τ.μ. με κοινόχρηστη αυλή 25ετίας. Τιμή 65.000 EURO
13. **ΚΑΛΥΘΙΕΣ:** Διαμέρισμα 1ου ορόφου, 120 τ.μ., με 3 υπνοδωμάτια, μεγάλες βεράντες 5ετίας. Τιμή 185.000 ευρώ.

ΠΩΛΟΥΝΤΑΙ ΜΟΝΟΚΑΤΟΙΚΙΕΣ – ΜΕΖΟΝΕΤΕΣ

14. **ΑΦΑΝΤΟΥ:** 3όροφες μεζονέτες 140 τ.μ. με οικόπεδο 600 τ.μ. με θέα, και θέα θάλασσα, με 2 μπάνια και 3 ή 4 υπνοδωμάτια. Τελειωμένες. Τιμή 165.000 EURO.
15. **ΤΡΙΑΝΤΑ:** Τριώροφες μονοκατοικίες έως και μαρμαροσουβά, συνολικής επιφάνειας 210 τ.μ. (3Χ70 τ.μ.) σε οικόπεδο 350 τ.μ. σε περιοχή με θέα. Τιμή 200.000 EURO.
16. **ΜΑΡΙΤΣΑ:** Εξοχική μονοκατοικία 100 τ.μ. ισόγεια, σε οικόπεδο 1.400 τ.μ. σε μπετά. Τιμή 115.000 EURO.
17. **ΠΑΣΤΙΔΑ:** Εξοχικές διώροφες μονοκατοικίες 125 τ.μ., 3 υπνοδωματίων, σε οικόπεδο 250 τ.μ. περιφραγμένο με τοιχία, και θέση parking. Υπό κατασκευή, παραδίδονται τελειωμένες πλην ξυλουργικών. Τιμή 160.000 EURO
18. **ΠΑΣΤΙΔΑ:** Εξοχικές διώροφες μονοκατοικίες 125 τ.μ., 3 υπνοδωματίων, με επιπλέον δόμηση 75 τ.μ., σε οικόπεδο 400 τ.μ. Περιφραγμένο με τοιχία και θέση parking. Υπό κατασκευή, παραδίδονται τελειωμένες, πλην ξυλουργικών. Τιμή 195.000 EURO.

ΠΩΛΟΥΝΤΑΙ ΚΑΤΑΣΤΗΜΑΤΑ

19. **7 ΒΑΠΕΣ:** Για επαγγελματική στέγη, επί της πλατείας, πωλείται διώροφη μονοκατοικία με επιπλέον 18 τ.μ. ακάλυπτος χώρος. Ιδανική για τεχνικό Γραφείο, κατρείο, Λογιστήριο κ.λπ. Τιμή 250.000 EURO.
20. **ΚΑΜΕΙΡΟΥ:** Κατάστημα 42 τ.μ. πωλείται ως έχει έως και κτισμένα. Τιμή 80.000 EURO.
21. **ΚΑΜΕΙΡΟΥ:** Κατάστημα 60 τ.μ. μισθωμένο προς 350 euro, κατάλληλο για εισόδημα. Τιμή 90.000 EURO.

ΠΩΛΟΥΝΤΑΙ ΕΞΟΠΛΙΣΜΕΝΕΣ ΕΠΙΧΕΙΡΗΣΕΙΣ

22. **ΜΑΝΔΗΛΑΡΑ:** Στον πεζόδρομο, Γυράδικο, άρτια εξοπλισμένη επικερδής επιχείρηση με βοηθητικούς χώρους, και παρασκευαστήριο. Δίδεται με νέο 12ετές συμβόλαιο. Ενοίκιο 865 ευρώ και τιμή επιχείρησης 65.000 EURO.
23. **ΠΕΥΚΟΙ :** Πωλείται επιχείρηση fast food - γυράδικο 50 τ.μ. πλήρως εξοπλισμένη, με μεγάλη αυλή με τραπεζοκαθίσματα στην πλατεία Λαθάρικα Πεύκων. Τιμή 25.000 EURO – Μίσθωμα 600 EURO - Με νέο 12ετές συμβόλαιο
24. **ΠΑΛΙΑ ΠΟΛΗ :** Πωλείται επιχείρηση 15 τ.μ – τιμή : 65.000 EURO, - σε πολύ εμπορικό πόστο – νέο 12ετές συμβόλαιο.

ΠΩΛΟΥΝΤΑΙ ΚΤΗΜΑΤΑ – ΟΙΚΟΠΕΔΑ

25. **ΜΑΡΙΤΣΑ:** (ενδιάμεσα Μαριτσά και παλιό αεροδρόμιο) οικόπεδο 12.500 τ.μ. επί του δρόμου κοντά στο εκκλησάκι Αγίου Γεωργίου. Τιμή 370.000 EURO
26. **ΚΟΣΚΙΝΟΥ:** Γειτονικά οικόπεδα 1.000 τ.μ. με κάλυψη για μονοκατοικία με 100 τ.μ. ισόγειο και 100 τ.μ. υπόγειο, πλέον ημιυπαίθριων και γκαράζ. Τιμή 100.000 EURO συμπεριλαμβανομένων εξόδων άδειας οικοδομής.
27. **ΤΣΑΪΡΙ:** Οικόπεδο 4.000 τ.μ. με δυάροφο κτίσμα, αποτελούμενο από ισόγειο διαμέρισμα 135 τ.μ. και διαμέρισμα 1ου ορόφου 120 τ.μ. με μεγάλες βεράντες και υπόγειο 70 τ.μ. Πωλείται ως έχει έως και κτισμένα. Τιμή 250.000 EURO
28. **ΤΣΑΪΡΙ:** 200 μ. από την Λεωφόρο Ρόδου Λίνδου. Οικόπεδο 4.850 τ.μ. συνολικής κάλυψης για βιοτεχνικό κτίριο 4.500 τ.μ. σε τρεις ορόφους, πλέον υπογείου. Τιμή 220.000 EURO.
29. **ΚΑΒΟΥΡΑΚΙΑ:** Οικόπεδο Αμφιθεατρικό 7 στρέμματα κοντά στην θάλασσα.
30. **ΕΙΑ:** Οικόπεδο 160 τ.μ. με δόμηση για τριώροφη μεζονέτα συνολικά 195 τ.μ. και κήπο. Τιμή 80.000 EURO.
31. **ΤΡΙΑΝΤΑ :** Προνομιακό οικόπεδο 1.030 τ.μ. εντός σχεδίου, επί της συμβολής ασφαλτοστρωμένων οδών, ιδανικό για ανέγερση δώροφης μονοκατοικίας, συνολικής επιφάνειας 133 τ.μ. εκτός υπογείου και σοφίτας. Τιμή 145.000 EURO.
32. **ΣΟΡΩΝΗ :** Οικόπεδο 509 τ.μ. εντός οικισμού με δόμηση 430 τ.μ. 300 μέτρα από το Δημαρχείο, και 100 μέτρα από τον ασφαλτοστρωμένο δρόμο προς την παραλία. Τιμή 35.000 EURO.
33. **ΑΦΑΝΤΟΥ :** Οικόπεδο 780 τ.μ. εντός οικισμού επί δημοτικής οδού εφαπτόμενο, με δόμηση 370 τ.μ. Τιμή 80.000 EURO.
34. **ΔΑΜΑΤΡΙΑ:** Οικόπεδο 4.000 τ.μ. Τιμή 88.000 EURO.
35. **ΔΑΜΑΤΡΙΑ:** Προνομιακό οικόπεδο 4.000 τ.μ. Τιμή 103.000 EURO.
36. **ΕΠΙ ΤΗΣ ΛΕΩΦ. ΡΟΔΟΥ - ΚΑΛΑΘΙΩΝ :** Προνομιούχο οικόπεδο 825 τ.μ με άδεια οικοδομής 108 τ.μ κύριος χρήσης – τιμή: 120.000 EURO.
37. **ΡΟΔΟΥ-ΛΙΝΔΟΥ:** Οικόπεδο εφαπτόμενο επί της οδού, 4.000 τ.μ. Με την άδεια οικοδομής για καταστήματα με υπόγειο 400 τ.μ., ισόγειο 400 τ.μ. και όροφο 300 τ.μ. Τιμή 330.000 ευρώ.
38. **ΡΟΔΟΥ-ΛΙΝΔΟΥ:** Οικόπεδο 3.400 τ.μ. εφαπτόμενο επί της οδού, με πρόσωπο 107 τ.μ. Με δόμηση για κατάστημα συνολικά 417 τ.μ. (υπόγειο 139 τ.μ., ισόγειο 139 τ.μ. και όροφο 139 τ.μ. και δόμηση για βιοτεχνική χρήση συνολικά 712 τ.μ. (υπόγειο 178 τ.μ. ισόγειο 178 τ.μ. Α' όροφο 178 τ.μ. και Β' όροφο 178 τ.μ. Τιμή 350.000 ευρώ.
39. **ΨΗΝΘΟΣ :** Κτήμα 8 στρ. - 7 χιλιόμετρα από το χωριό - τιμή: 25.000 EURO.
40. **ΠΕΤΑΛΟΥΔΕΣ:** 6.100 τμ. με θέα βουνό και θάλασσα-Τιμή 100.000 EURO.
41. **ΚΡΗΤΗΝΙΑ:** Οικόπεδο 1.400 τ.μ., εντός οικισμού. Άρτιο και οικοδομήσιμο, με δόμηση 400 τ.μ. Τιμή 35.000 EURO.
42. **ΚΡΗΤΗΝΙΑ:** Έκταση, εφαπτόμενη επί της λεωφόρου, 6.450 τ.μ. Τιμή 60.000 EURO.
43. **ΠΑΣΤΙΔΑ :** Πρόποδες Φιλερήμου 2.030 τ.μ. εντός ζώνης

ΒΙΟΤΕΧΝΙΚΟΙ ΧΩΡΟΙ – ΑΠΟΘΗΚΕΣ

44. **ΑΝΑΛΗΨΗ:** Πωλείται πάνω στον κεντρικό δρόμο, πολυτελής υπόγειος χώρος 160 τ.μ. μισθωμένος προς 485 ευρώ μηνιαίως. Με 2 w.c. κατάλληλος για όλες τις χρήσεις. Ιδανικός για τεχνικό γραφείο, Λογιστήριο, Βιοτεχνία, Γυμναστήριο κ.λπ. Αρχική τιμή 100.000 EURO. Δεκτός και λοιπές λογικές προτάσεις.
45. **ΑΣΤΟΥΡΟΥ:** Αποθήκη 400 τ.μ. αποπερατωμένη πάνω στον δρόμο, ευκολη πρόσβαση για κάθε τύπο οχήματος με άνεση χωρου και μεγάλη αυλή. Τιμή 352.000 EURO.
46. **ΡΟΔΟΥ ΛΙΝΔΟΥ:** Απέναντι από Βασιλόπουλο, κατάστημα αποπερατωμένο, βιοτεχνικός χώρος 60 τ.μ – τιμή: 65.000 EURO.

● ΖΗΤΟΥΝΤΑΙ ΓΙΑ ΑΓΟΡΑ ●
ΜΕΤΑΧΕΙΡΙΣΜΕΝΑ ΔΙΑΜΕΡΙΣΜΑΤΑ
ΑΕ0101

ΕΝΟΙΚΙΑΖΕΤΑΙ διαμέρισμα 80 τ.μ., με 2 υπνοδωμάτια, σαλόνι, κουζίνα, WC, επί της οδού Αννης Μαρίας και Στέλιου Κωτιάδη γωνία. Πληρ. τηλ. 2241066122 και 2241029787. MZT240204

ΓΙΑΝΝΗΣ ΝΙΚΟΛΙΔΑΚΗΣ
Μηχανολόγος-Μηχανικός
Γαλλίας 12-Ρόδος • τηλ. (22410)22291, 35103

ΠΩΛΟΥΝΤΑΙ

- Επί της οδού **Κων. Υδραίου** (πλησίον Ρόδου - Λίνδου) πολυτελή **διαμερίσματα** με απεριόριστη θέα, ιδιωτικούς χώρους parking και αποθήκες 90 τ.μ. και 126 τ.μ.
- Επί της οδού **Καθοπούλη** (Νιοχώρι) **αποθήκη** 222 τ.μ., **κατάστημα** 59 τ.μ. με πατάρι 15 τ.μ., **διαμερίσματα** από 45 τ.μ. έως 58 τ.μ.

ΧΠ2675

ΚΡΑΝΙΔΗΣ
Real Estate



ΕΝΟΙΚΙΑΣΕΙΣ ΕΠΑΓΓΕΛΜΑΤΙΚΩΝ ΧΩΡΩΝ

1. Κατάστημα 52τμ με υπόγειο & πατάρι έναντι Καζίνο. 800 € , χωρίς αέρα (Κ-108)
2. Γραφείο 120τμ 1ου ορόφου στο κέντρο της Ρόδου
3. Γραφεία 20-60τμ στο κέντρο της Ρόδου (Κ-249)
4. Γραφείο 90τμ στο Νιοχώρι, 1ου ορόφου 500 € (Κ-269)
5. Κατάστημα 50τμ στο Ροδίνι, χωρίς αέρα
6. Κατάστημα στην Παλιά Πόλη 73τμ (Κ-580)
7. Κατάστημα στην Παλιά Πόλη 35τμ (Κ-569)
8. Κατάστημα στην Παλιά Πόλη 40τμ (Κ-710)

Καζούλη & Αμερικής 50, Ρόδος
Τηλ. : 22410 27082
22410 26476
Fax : 22410 27101
ΜΧΠ092

Για περισσότερες πληροφορίες & ακίνητα επικοινωνήστε με το γραφείο μας ή επισκεφτείτε την ιστοσελίδα μας
www.kranidis-estate.gr

ΣΑΒΒΑΙΔΗΣ & Συνεργατες
Μεσιτες & Συμβουλοι Ακινητων

ΠΩΛΗΣΕΙΣ ΑΚΙΝΗΤΩΝ

Οικόπεδα εντός σχεδίου: **1)** Ροδίνι 400 τ.μ. με ΣΔ 0,4 185.000 € (ref:1267), **2)** Οικόπεδο 2,520 τ.μ. στα Καλαβάρδα 60.000 € (ref:2699) **3)** Ιαλυσός 765 τ.μ. με ΣΔ 0,4 175.000 € (ref:2214), **4)** οικόπεδα εντός σχεδίου στην Ιαλυσό, εμβαδού 270τ.μ. εώς 430τ.μ. από 94.500 € (ref:2625)
Οικόπεδα εκτός σχεδίου:1) Κεντρικό οικόπεδο επί της Επαρχιακή οδού Κρεμαστής αεροδρομείου & Εθνικής Οδού Τσαϊρι αεροδρομίου 400.000€ (ref:1776), **2)** Κοσκινού 4,002 τ.μ. 300.000 € (ref: 1859) **3)** Επαρχιακή οδός Κρεμαστή-Μαριτσά 9,500 τ.μ. 250.000 € (ref:2084) **4)**Κανδηλί 4,440τ.μ. 135.000 € (ref:1359), **5)** Λίνδος - Βληχά 8,190τ.μ. 320.000 € (ref:548), **6)** Πάνω Αλώνια επί της επαρχιακής οδού Λίνδος-Πεύκοι 3,540τ.μ. 155.000 € (ref:788), **7)** Πεύκοι 32,500 τ.μ. (ref:1785) - 42,300.μ. (ref:1787) και 19,800 τ.μ. (ref:1786) με πανοραμική θέα **8)** Ψάρτος 15.600τ.μ. "στο κύμμα"(ref:2238), **9)** Ιαλυσός 1,880τ.μ. **10)** Εθνική Οδός Ρόδος-Λίνδος 3,500τ.μ. 370.000 €(ref:1797),**11)** Ιάλυσος 4,000τ.μ. 230.000 € (ref:2360) **12)**Εθνική Οδό Παραδείσι-Θεολόγος 5,680τ.μ. 182.000€ (ref:2186) **13)**Κανδηλί 4,065 τ.μ. 250.000€ (ref:2347)
Μονοκατοικίες:1) Καλαβάρδα 128 τ.μ. σε οικόπεδο 2,150 τ.μ. (ref:2490) **2)** Πολυτελής μεζονέτα στο Καρακόνερο 148 τ.μ. σε οικόπεδο 266 τ.μ. (ref:2411) , **3)** Π.Πόλη 160τ.μ. με αυλή προς ανακαίνιση (ref:2328) **4)** Παραδοσιακό ανακαινισμένο με αυλή και βεράντα με θέα στα Κοσκινού 87τ.μ. 175.000 € (ref:2506), **5)** Μονοκατοικίες σε μπετά στην Παστίδα, εμβαδού 135τ.μ., 125.000 € (ref:2632)
Διαμερίσματα:1) Νεόδμητες γκαρσονιέρες στο κέντρο από 1.900-2.500 €/τ.μ. (ref:2423 & 2468), **2)** Πολυτελή Διαμερίσματα στο Καρακόνερο 115τ.μ. 220.000 € (ref:2355), **3)** Υπερπολυτελές ρετιρέ διαμέρισμα στην Ιαλυσό 220τ.μ. 340.000 € (ref:1743), **4)** Διαμέρισμα στο κέντρο 150 τ.μ. 205.000€ (ref:1456), **5)** Ισόγειο διαμέρισμα στο κέντρο 42 τ.μ. 55.500 € (ref:2453), **6)** Διαμέρισμα-Γραφείο 63 τ.μ. 85.000 € (ref:2418) **7)** Πλήρως ανακαινισμένο διαμέρισμα στις Επτά Βαγιές 65τ.μ. Α΄ όροφος 100.000 € (ref:2499), **8)** Ισόγειο ανακαινισμένο 70τ.μ. με περιφραγμένη αυλή στην Ιαλυσό 90.000 € (ref: 2470), **9)** Διαμέρισμα Γ΄ορόφου στη Ψαροπούλα 117τ.μ. 180.000 € (ref:2557), **10)** Ισόγειο διαμέρισμα στην Ιξιά 110τ.μ. 110.000 € (ref:2633), **11)** Διαμέρισμα Α΄ορόφου στην Ιξιά 75τ.μ. 157.500 € (ref:2619), **12)** Διαμέρισμα στην Ιξιά 95τ.μ. 157.500€ (ref:2620), **13)** Υπερπολυτελές διαμέρισμα στο Ροδίνι,με μοναδική πανοραμική θέα,140τ.μ. 320.000 € (ref:2611), **14)** Ισόγειο διαμέρισμα 44τ.μ. με αυλή στην Ιαλυσό (ref:2687) **15)** Ισόγειο γραφείο στο κέντρο 96τ.μ. (Ref:1959) **16)** 2 διαμερίσματα στο κέντρο 90τ.μ. με πάρκινγκ 103,000€ & 105,000€ (ref:2700 & 2701)
Καταστήματα: 1)Πωλείται κατάστημα στην Π.Πόλη 16τ.μ. 40.000€ (ref:2459) ,**2)**Πωλείται κατάστημα σε εμπορικό κέντρο επί της Ρόδου-Λίνδου 200τ.μ. με χώρους στάθμευσης 640.000 € (ref:2456)
Ενοικιάσεις Καταστημάτων:1) Εθνικής Αντίστασης 80 τ.μ. μίσθωμα 1600 € (ref:1953), **2)**Σε κεντρικό δρόμο 300τ.μ. μίσθωμα 3.000€(ref:2390) **3)** Ρόδου-Λίνδου 400 τ.μ. με πάρκινγκ μίσθωμα 2.500 € (ref:2314), **4)** Κατάστημα στο κέντρο 31τ.μ. με πατάρι (ref:1955) **5)** Στο κέντρο 25τ.μ. με πατάρι μίσθωμα 950 € (ref:2500) **6)** Στην Ακτή Μιαούλη (Ψαροπούλα) 207τ.μ. με μίσθωμα 1.800 € (ref:870)
Επιχειρήσεις: 1)Μικρό Ξενοδοχείο,15 τρίκλινα στούντιο,69 κλίνες σε ήσυχη περιοχή στην Ιαλυσό, εντός σχεδίου (ref:2446)
Ενοικιάζεται-Πωλείται:1)Επιχείρηση Εστιατορίου στην Ιξιά 120τ.μ., με αυλή 150τ.μ.,πλήρως εξοπλισμένο με μηνιαίο μίσθωμα 900 € και τίμημα εξοπλισμού 55.000€ με διακανονισμό προκαταβολής 15.000 € και τα υπόλοιπα σε χρονικό διάστημα που θα συμφωνηθεί (ref:2503) **2)**Επιχείρηση Εστιατορίου στο Νιοχώρι 200τ.μ. με αυλή 200τ.μ. και μηνιαίο μίσθωμα 2.300 € (ref:2542)

Γρ. Λαμπράκη 14, Ρόδος 85100
ΜΧΠ659 τηλ: 2241026281, Φαξ: 2241034663

ενοικιασεις

συνέχεια από την προηγούμενη

ΖΗΤΕΙΤΑΙ ΠΡΟΣ ΕΝΟΙΚΙΑΣΗ μονοκατοικία μέχρι 150 τ.μ. ΑΜΕΣΑ, με κήπο, θέρμανση, κλιματισμό, γκαράζ, στην περιοχή τριγώνου Ρόδου-Σορωνής-Μαλώνας. Πληρ. τηλ. 6997157464
ΜΖΤ240206

ΕΝΟΙΚΙΑΖΕΤΑΙ studio ευρύχωρο επιπλωμένο με κουζινάκι και wc, επί της Στρ. Ζήση 11 κοντά στην πλατεία Αγ. Νικολάου και στο στάδιο του Διαγόρα. Τιμή ενοικίου 200 ευρώ. Πληρ. τηλ. 95148, 6973375415. ΜΖΤ200224

ΕΝΟΙΚΙΑΖΕΤΑΙ γκαρσονιέρα πλήρως εξοπλισμένη, δωμάτιο, κουζίνα, WC, Ρώμης 8-Ροδίνι. Πληρ. τηλ. 2241064750, 2241063662, 6944325444.
ΜΖΤ240201

ΕΝΟΙΚΙΑΖΕΤΑΙ δυάρι διαμέρισμα στο Νέο Κόσμο-Αθήνα, πλήρως επιπλωμένο (ντουλάπες, ηλεκτρ. είδη κ.λπ.), με κεντρική θέρμανση, στον 3ο όροφο και με άριστη συγκοινωνία (μετρό - τραμ - λεωφορεία). Πληρ. τηλ. 6972447879
ΜΟΟ237

ΕΝΟΙΚΙΑΖΩ: **α)** ένα διαμέρισμα 60 τ.μ., πλήρως εξοπλισμένο, μέσα σε ανθόκηπο, στην περιοχή Eden Rock , **β)** ένα γραφείο 60 τ.μ., στην Εθνικής Αντιστάσεως, πρώην Άννης Μαρίας. Πληρ. τηλ. 2241087630 ή 2241085512, μόνο πρωινές ώρες. ΜΖΤ240211

ΕΝΟΙΚΙΑΖΕΤΑΙ διαμέρισμα καινούργιο 2 υπνοδωματίων, σαλόνι, κουζίνα, μπάνιο στον πρώτο όροφο διώροφης οικοδομής επί της οδού Βεργίνας, περιοχή Καρακόνερο, κατάλληλο για ζευγάρι. Πληρ. τηλ. 2241073677, ώρες επικοινωνίας 13.00-21.00
ΜΧΡ13416

ΠΩΛΟΥΝΤΑΙ ΜΟΝΟΚΑΤΟΙΚΙΕΣ -ΠΕΡΙΟΧΗ ΚΟΣΚΙΝΟΥ



ΑΠ102 ΚΑΡΕΚΛΑΣ ΚΩΝ/ΝΟΣ 6947070463 – 22410 38970 (ιδιωτης)

ΑΠΟΘΗΚΗ
Εντός πόλεως Ρόδου, επί της Καποδιστρίου (περιοχή παλιάς ΚΑΪΡ)
ΠΩΛΕΙΤΑΙ ΑΠΟΘΗΚΗ
488 τ.μ., με ύψος 4,75 μ., κατάλληλη για κάθε χρήση. Ανετη η είσοδος φορτηγών και η κυκλοφορία κλαρκ.
• Αμεση παράδοση. Τιμή λογική.
Πληρ. τηλ. 22410/34526 & 6945935909 από 10.00-14.00 & 18.00-21.00
ΜΑΤ716[Π]

ΚΛΑΔΟΓΕΝΗΣ ΜΙΧΑΗΛ
ΠΟΛΙΤΙΚΟΣ ΜΗΧΑΝΙΚΟΣ Ε.Μ.Π.
ΑΤΤΑΒΥΡΟΥ 20-ΡΟΔΟΣ ΤΗΛ. 2241022394
ΠΩΛΟΥΝΤΑΙ

1. **Μεζονέτες** με απεριόριστη θέα και θέα στη θάλασσα, στο Καρακόνερο, με 3 υπνοδωμάτια, σαλόνι, κουζίνα, 2 λουτρά, αποθήκης και με υπόγειο χώρο στάθμευσης και λοιπών βοηθητικών χώρων, εμβαδού 125 τ.μ. και εμβαδού υπογείου 65 τ.μ., συνολικής επιφάνειας με το υπόγειο 190 τ.μ.
2. **Διαμερίσματα** πολυτελούς κατασκευής με απεριόριστη θέα και θέα στη θάλασσα, στο Καρακόνερο, με 3 υπνοδωμάτια, λουτρού και αποθήκης εμβαδού 105 τ.μ.

ΑΕ0058

ΠΩΛΟΥΝΤΑΙ ΠΟΛΥΤΕΛΗ ΔΙΑΜΕΡΙΣΜΑΤΑ ΣΤΗΝ ΠΟΛΗ ΤΗΣ ΡΟΔΟΥ



Υπερπολυτελές διαμέρισμα εμβαδού 140 τ.μ. με πανοραμική θέα θάλασσα..... (ref:2611)

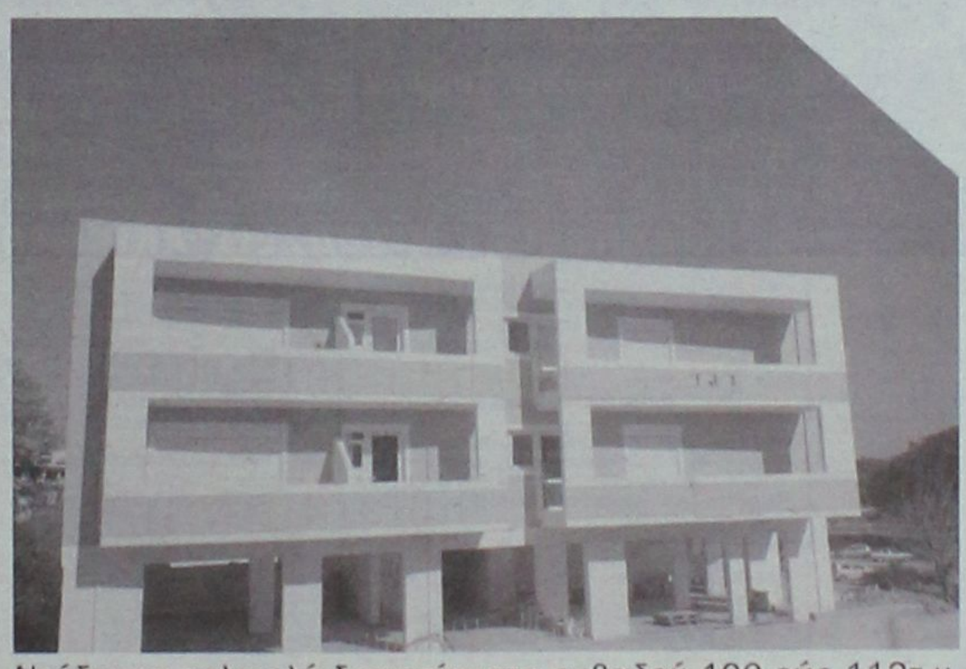

Νεόδμητα πολυτελή διαμερίσματα εμβαδού 100 εώς 112τ.μ. .....(ref:1950)



Διαμέρισμα Β΄ ορόφου στο Μόντε Σμίθ 94 τ.μ. με θέα .....(ref:2552)



Πολυτελές διαμέρισμα Β΄ ορόφου πλήρως εξοπλισμένο εμβαδού 124 τ.μ.....(ref:2313)

XΠ659

Γρ. Λαμπράκη 14 & Αμερικής, Ρόδος
Τηλ: 22410-26281, fax: 22410-34663

ΣΑΒΒΑΪΔΗΣ & Συνεργάτες
Μεσίτες & Σύμβουλοι Ακινήτων

ενοικιασεις

συνέχεια από την προηγούμενη

ΕΝΟΙΚΙΑΖΕΤΑΙ στα Κοσκινού ισόγειος **μονοκατοικία** 2 διαμερισμάτων διαμέρισμα 80 τ.μ. 1 υπνοδωμάτιο, 1 σαλοτραπεζαρία με λειτουργικό τζάκι - κουζίνα μεγάλο μπάνιο - WC βεράντα - κήπος πάρκιν. Τιμή 400 ευρώ μηναίως. Η τιμή συζητείται, νεαρά ζευγάρια κατά προτίμηση. Πληρ. Μιχάλης Αποστολίδης τηλ. 6948373666, 2241066160 MZT230204

ΣΤΑΥΡΙΑΣ

ΚΑΤΑΣΚΕΥΕΣ ΤΗΛ. 22410 - 60770 ΚΙΝ 6944 677700

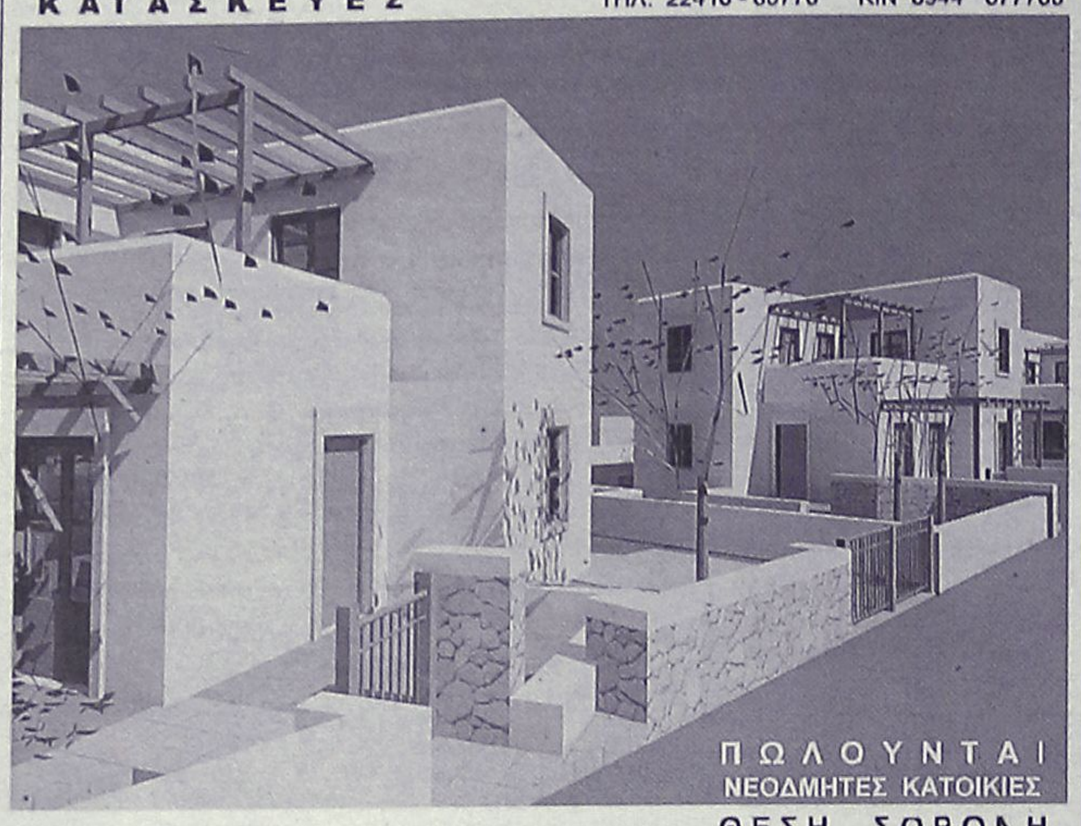

ΠΩΛΟΥΝΤΑΙ
ΝΕΟΔΜΗΤΕΣ ΚΑΤΟΙΚΙΕΣ





ΘΕΣΗ ΣΟΡΩΝΗ
ΕΝΤΟΣ ΟΙΚΙΣΜΟΥ ΜΕ ΘΕΑ ΤΗ ΘΑΛΑΣΣΑ
ΔΙΩΡΟΦΕΣ ΝΕΟΔΜΗΤΕΣ 120 Τ.Μ.
ΣΕ ΟΙΚΟΠΕΔΟ 300 Τ.Μ.
ΜΕ ΙΔΙΩΤΙΚΟ ΔΡΟΜΟ ΠΡΟΣΒΑΣΗΣ
ΙΔΙΩΤΙΚΟ ΠΑΡΚΙΝΓΚ

ΕΤΟΙΜΟΠΑΡΑΔΟΤΕΣ
ΣΕ ΜΠΕΤΑ ΑΠΟ 95000,00 €
ΜΕ ΔΙΑΜΟΡΦΩΜΕΝΟΥΣ ΕΞΩΤΕΡΙΚΟΥΣ ΧΩΡΟΥΣ (ΑΥΛΕΣ, ΠΑΡΚΙΝΓΚ, ΚΗΠΟ)
ΠΕΡΙΤΟΙΧΙΣΜΕΝΟ ΟΙΚΟΠΕΔΟ
ΑΤΟΜΙΚΟ ΒΟΘΡΟ
ΥΠΟΓΕΙΕΣ ΣΥΝΔΕΣΕΙΣ ΜΕ ΟΛΕΣ ΤΙΣ ΠΑΡΟΧΕΣ (ΥΔΡ. ΗΛΕΚΤ. ΤΗΛ.)
ΕΣΩΤΕΡΙΚΟ ΔΡΟΜΟ ΠΡΟΣΒΑΣΗΣ
ΟΛΟΚΛΗΡΩΜΕΝΟ (ΑΣΦΑΛΤΟ)

ΣΑΒΒΕΝΑΣ Γ. ΑΡΧΙΤΕΚΤΟΝΑΣ
ΧΡΙΣΤΟΠΟΥΛΟΣ Κ. ΠΟΛΙΤ. ΜΗΧ/ΚΟΣ

ΑΕ1186

ΕΝΟΙΚΙΑΖΕΤΑΙ επιπλωμένο **studio** για 1 ή 2 άτομα κοντά στη θάλασσα στην Ιαλυσό. Εχει όλο τον οικιακό εξοπλισμό, τηλεόραση και ζεστό νερό όλο το 24ωρο. Βρίσκεται μέσα σε όμορφο κήπο με γκαζόν και άνετο ιδιωτικό πάρκιν. Ενοίκιο 230 ευρώ. (Στην τιμή συμπεριλαμβάνονται τα κοινόχρηστα και το νερό). Πληρ. τηλ. 6936570851 MZT230213

ΕΝΟΙΚΙΑΖΕΤΑΙ studio επιπλωμένο με κεντρική θέρμανση και air condition επί της οδού Θ. Σοφούλη 86-88 κοντά στο Πανεπιστήμιο, κατάλληλο για φοιτητές. Πληρ. τηλ. (22410)30170, 75229 MZT230221

ΕΝΟΙΚΙΑΖΟΝΤΑΙ α) **διαμέρισμα** ισόγειο 75 τ.μ. στο Ροδίνι με αυτόνομη θέρμανση, με ένα υπνοδωμάτιο, μεγάλο σαλόνι, ανοικτή κουζίνα, μικρή αυλή για απαιτητικούς, β) **διαμέρισμα** 100 τ.μ. 3 υπνοδωματίων, πλησίον Αννης Μαρίας. Πληρ. τηλ. 2241032208, 2241020819, 6944431307 MZT230214

ΕΝΟΙΚΙΑΖΕΤΑΙ διαμέρισμα 115 τ.μ. 4άρι με 50 τ.μ. βεράντες, ρετιρέ, κοντά στην πλ. Αγ. Νικολάου, ανακαινισμένο, υπερλουξ, τεθωρακισμένες πόρτες αλουμινίου, ρολά, σίτες, τζακούζι, τριφασικό, νυκτερινό ρεύμα, air condition, με γρανιτόπλακες, εντοιχισμένη κουζίνα, καινούργιες εγκαταστάσεις υδραυλικών, σε λογική τιμή. Προτιμούνται Δημ. Υπάλληλοι, φοιτήτριες, αποκλείονται αλλοδαποί. Πληρ. τηλ. 2241048381, 6978584736 MXP13427

ΕΝΟΙΚΙΑΖΕΤΑΙ ισόγειο **εξοχικό / διαμέρισμα** στο Γκολφ Αφάντου, λεωφόρος Ρόδου-Λίνδου αριθ. 91, με 3 υπνοδωμάτια, σαλόνι, κουζίνα, λουτρό, αυλή, πάρκιν και ηλιακό θερμοσίφωνα. Πληρ. τηλ. 2241033592 MZT230203

ΕΝΟΙΚΙΑΖΕΤΑΙ διαμέρισμα επιπλωμένο 3 υπνοδωματίων, 2 WC και λοιπών χώρων επί της Μ. Πετρίδη. Πληρ. τηλ. 2241048305, 6944521378, 2241062552 MZT230216

ΕΝΟΙΚΙΑΖΕΤΑΙ διαμέρισμα 110 τ.μ. επί της οδού Μόσχας στην περιοχή Ροδίνι αρ. 10, τρία υπνοδωμάτια, σαλόνι, κουζίνα. Πληρ. τηλ. 2246041295 MXP13424

ΕΝΟΙΚΙΑΖΕΤΑΙ διαμέρισμα διαμπερές 120 τ.μ. στον 2ο όροφο πολυκατοικίας με ασανσέρ και αυτόνομη θέρμανση, 3 υπνοδωματίων, 2 WC, κουζίνας και σαλονιού επί της οδού Εθν. Αντίστασης (πρώην Αννης Μαρίας). Πληρ. τηλ. 2241033551 MAT8065

ΕΝΟΙΚΙΑΖΕΤΑΙ διαμέρισμα πλήρως επιπλωμένο 2 υπνοδωματίων, σαλόνι, κουζίνα, WC, στην περιοχή Μόντε Σμιθ με κεντρική θέρμανση. Πληρ. τηλ. 6979600029 MZT220210

ΕΝΟΙΚΙΑΖΟΝΤΑΙ αποθήκες 150 τ.μ. με ενοίκιο 400 ευρώ και 90 τ.μ. με ενοίκιο 250 ευρώ κατάλληλες και για επαγγελματική χρήση (βαφείο αυτοκινήτων, επιπλοποιείο κ.λπ.) στην περιοχή Κοσκινού από ιδιώτη. Πληρ. τηλ. 2241074342, 6976185289 MZT230212

ΕΝΟΙΚΙΑΖΕΤΑΙ διαμέρισμα επί της οδού Κέννεντυ 45, α' όροφος, 90 τ.μ., 2 υπνοδωμάτια, κεντρική θέρμανση. Πληρ. τηλ. 2241064464 MOO234

ΕΝΟΙΚΙΑΖΕΤΑΙ γκαρσονιέρα 53 τ.μ. στην Μητρόπολη (οδός Δρακίδου 10). Πληρ. τηλ. 2241029057 MZT220223

ΕΝΟΙΚΙΑΖΕΤΑΙ γκαρσονιέρα πλήρως επιπλωμένη με αυλή επί της οδού Γ. Παπανδρέου 14. Πληρ. τηλ. 2241033979 MZT220221

ΕΝΟΙΚΙΑΖΕΤΑΙ όλος ο όροφος σε ανεξάρτητη διώροφη μονοκατοικία με κήπο, περιοχή Ψαρόπουλα κοντά στη θάλασσα στο κέντρο της πόλης, άνετο πάρκιν, 3 υπνοδωμάτια, αυτόνομη θέρμανση, εντοιχισμένη κουζίνα, 2 μπάνια, μεγάλοι αποθηκευτικοί χώροι, σαλόνι, τραπεζαρία και τζάκι. Πληρ. τηλ. 6972718731, τιμή 600 ευρώ MZT220224

ΕΝΟΙΚΙΑΖΕΤΑΙ οικία λουξ 90 τ.μ. με πολλά πλεονεκτήματα, Χειμάρρας και Μεσολογγίου αρ. 2. Πληρ. τηλ. 2241024103 MZT220217

ΙΑΛΥΣΟΣ ARAPAKIS APARTMENTS ενοικιάζονται διαμερίσματα κοντά στο ξενοδοχείο BLUE BAY. Πληρ. τηλ. 6948512058 ΜΑΠ115

ΕΝΟΙΚΙΑΖΕΤΑΙ ανεξάρτητο **studio** με ξεχωριστό χώρο ύπνου σε ημιόροφο με πατάρι, παραδοσιακό, πολυκουζίνα, σαλονάκι, κοντά στο κέντρο και στη θάλασσα δίπλα στην καφετέρια "Prestige" στην Ψαροπούλα. Πληρ. τηλ. 6972718731, τιμή 280 ευρώ MZT220225

Μέσα σε ωραίο κήπο στην Ιαλυσό **ΕΝΟΙΚΙΑΖΟΝΤΑΙ** δύο αυτόνομες **γκαρσονιέρες**, πλήρως εξοπλισμένες, ευάερες, ευήλιες, με πάρκιν και χωρίς κοινόχρηστα, έτοιμες για κατοίκιση. Βρίσκονται στο ύψος του Λυκείου Ιαλυσού 100 μ. από τη λεωφόρο και 200 μ. από την παραλία. Πληρ. τηλ. 6972274948, 6945399660 MZT220226

ΕΝΟΙΚΙΑΖΕΤΑΙ καινούργιο διαμπερές **διαμέρισμα** α' ορόφου, αποτελούμενο από 3 υπνοδωμάτια, σαλόνι - κουζίνα, με εντοιχισμένες ηλεκτρικές συσκευές, ηλιακό θερμοσίφωνα και μεγάλες βεράντες επί της οδού Αντιοχείας. Πληρ. τηλ. 6974123146, 6944153714, 2241073302 MZT220227

ΕΝΟΙΚΙΑΖΕΤΑΙ α) τεσσάρι **διαμέρισμα** 3ου ορόφου, επί της Κων/νου Τσαλδάρη 25α, β) τριάρι **διαμέρισμα** 2ου ορόφου επί της Μεσογείων αριθ. 1, γ) τεσσάρι **διαμέρισμα** 2ου ορόφου επί της Κυρήνης 16. Πληρ. τηλ. 2241035540, 2241027318, ώρες γραφείου, κιν. 6932940804 κ. Δέσποινα ή απόγευμα στο 2241023772 κ. Τάσο MXP13417

ΕΝΟΙΚΙΑΖΟΝΤΑΙ studios επιπλωμένα στις 7 Βαγιές. Πληρ. τηλ. 2241066277, 6945296263 MAT693(2)

ΕΝΟΙΚΙΑΖΕΤΑΙ γκαρσονιέρα ρετιρέ, επιπλωμένη στην οδό Πάρου 13 κοντά στην πιτσαρία Λεβέντης. Πληρ. τηλ. 2241023243, 2241033426 MZT220203

ΕΝΟΙΚΙΑΖΕΤΑΙ ισόγειο **διαμέρισμα** 135 τ.μ. με 3 υπνοδωμάτια, 2 WC επί της Μιχ. Πετρίδη 53. Πληρ. τηλ. 2241023364 MZT220202

ΕΝΟΙΚΙΑΖΕΤΑΙ διαμέρισμα 148 τ.μ. με κεντρική θέρμανση, εντοιχισμένες ντουλάπες και κουζίνα, τζάκι, σε οίκημα 3 διαμερισμάτων με κήπο στην περιοχή Ιαλυσού κάτω από τη Φιλέρημο. Πληρ. τηλ. 6944202670 και 2241095038 MZT210226

ΕΝΟΙΚΙΑΖΟΝΤΑΙ ξενοδοχειακά διαμερίσματα και studios στις "7 ΒΑΓΙΕΣ" με το μήνα πρόσφατα ανακαινισμένα πλήρως επιπλωμένα με τηλεόραση, τηλέφωνο, ηλιακό, κλιματισμό ψύξη θέρμανση, καθαριότητα 2 φορές την εβδομαδα με πλήρη ιματισμό, σεντονια, κουβέρτες και εξοπλισμό κουζίνας, φούρνο, ψυγείο, εστίες, μαγειρικά σκεύη, πιάτα, ποτήρια κ.λπ. Το ξενοδοχείο διαθέτει σαλόνι/bar, αιθουσα με 2 τηλεοράσεις, INTERNET CORNER, πέργκολα και πισίνα σε μικρή απόσταση από το κέντρο της πόλης, το λιμάνι η το Πανεπιστήμιο, ιδανικό για φοιτητές, στρατιωτικούς, καθηγητές κ.λπ. Πληρ. τηλ. 2241036830, 6932934562 MZT300129

ΕΝΟΙΚΙΑΖΕΤΑΙ διαμέρισμα στην Ιαλυσό 2 υπνοδωματίων, επιπλωμένο και πλήρως εξοπλισμένο (ψυγείο, κουζίνα, σαλόνι, τραπεζαρία, πλυντήριο, κουρτίνες, air conditions). Πληρ. τηλ. 2241096531, 2241096805 MZT220215

ΕΝΟΙΚΙΑΖΕΤΑΙ χώρος στην Π. Πόλη επί της οδού Ομήρου κατάλληλο για κατάστημα. Πληρ. τηλ. 6945011276. MZT210202

Houses of Sea & Sun

Mediterranean
Real Estate Agency
Κτηματομεσιτικό γραφείο
ΗΡΑΚΛΗΣ Δ.ΧΟΡΟΖΙΔΗΣ

Σύμβουλοι και φίλοι για μια ζωή!



Μεσίτης & Σύμβουλος επενδύσεων Ακίνητης Περιουσίας
www.dodecaneserealestate.com

ΠΩΛΗΣΕΙΣ - ΜΙΣΘΩΣΕΙΣ ΑΚΙΝΗΤΩΝ

Πωλήσεις Μονοκατοικιών- Μεζονέτων

-**Αφάντου.** Μεζονέτα υπερπολυτελούς κατασκευής 230τμ με 70τμ βεράντες, 4υΒ, 3 μπάνια.
-**Αφάντου.** Μεζονέτα υπερπολυτελούς κατασκευής 211 τμ με 50τμ βεράντες, 3 υΒ, 3 μπάνια.
-**Αφάντου.** Μονοκατοικία 75 τμ, με 2 υΒ, και ενιαίο χώρο κουζίνας-καθιστικού με τζάκι.Διαμορφωμένοι εξωτερικοί χώροι 800 τμ με ανεξάρτητο σπιτάκι 25 τμ στον κήπο. 300 μ από την θάλασσα.
-**Κολύμπια.** Πωλούνται νεόδμητες μεζονέτες 107 τμ η κάθε μία, ιδιαίτερης αισθητικής πλήρως εξοπλισμένες, με ή χωρίς πισίνα, κήπο, πάρκιν, μεγάλες βεράντες, 380 μ από τη θάλασσα.
-**Μαλώνα.** Πωλείται ημιτελής μονοκατοικία 105 τμ.με υπόγειο 60 τμ, σε καλή περιοχή του χωριού.
-**Λάρδος.** Πωλούνται 2 ανεξάρτητες κατοικίες συνολικής επιφάνειας 350 τμ, με διαρρύθμιση κατάλληλη και για ενοικιαζόμενα στούντιος
-**Πεύκοι, Ψάλτος.** Πωλείται 2όροφο οικήπτο συνολικής επιφάνειας 210 τμ σε έκταση 2000 τμ, αποτελούμενο από 7 studios, με δυνατότητα δημιουργίας 2 οροφοδιαμερισμάτων 120 τμ ισόγειο και 90 α' όροφος.
-**Γενναδί.** Μεζονέτες 117 τμ με διαμορφωμένους εξωτερικούς χώρους (πισίνα, χώρο αθλοπαιδιών, κάσκι, πάρκιν) με θέα τη θάλασσα.
-**Κανδυλί.** Μεζονέτα 3 επιπέδων,συνολικής επιφάνειας 270 τμ, στα σοβατίσματα. Εκταση 1,470 τμ.
-**Κανδυλί.** Πωλούνται μεζονέτες στα μισετά 120 τμ. η κάθε μία.
-**Ιαλυσός.** Μεζονέτα δύόροφη 124 τμ. 3 υπνοδωματίων, 2 μπάνια με κλιματισμό και ηλιακό σε κεντρικό σημείο της Ιαλυσού.
-**Κρεμαστή.** Μονοκατοικία 100 τμ σε οικόπεδο 132 τμ, 3 υΒ, πλήρως ανακαινισμένη, σε κεντρικό σημείο, με υπόλοιπο δόμησης (αέρας).
-**Παστίδα.** Υπερπολυτελής 2όροφη μονοκατοικία 482τμ σε οικόπεδο 4.200τμ, ιδιαίτερου αρχιτεκτονικού σχεδιασμού, με 4 υΒ, σαλόνι, κουζίνα υψηλής αισθητικής, 4 μπάνια, αποθήκη, κεντρικό σύστημα κλιματισμού ψυξης-θέρμανσης, διαμορφωμένο και δεντροφυτεμένο εξωτερικό χώρο, μεγάλες βεράντες απέραντη θέα.
-**Παστίδα.** Πωλείται μονοκατοικία 3 υΒ, συνολικής επιφάνειας 103 τμ. σε οικόπεδο 2.000 τμ.
-**Δαματριά.** Νεόδμητη μεζονέτα 100τμ.διαμορφωμένη σε 3 διαφορετικά επίπεδα με απέραντη θέα.

Πωλήσεις Διαμερισμάτων

-**Ρόδος.** Επί της Μιχ. Πετρίδη πωλείται οροφοδιαμέρισμα πανταχόθεν ελεύθερο, πρώτου ορόφου 120 τμ, 3 υΒ με κεντρική θέρμανση.
-**Ρόδος.** Στο Ροδίνι στην οδό Σμύρνης και μονής Καλόπετρας, σε ήσυχη τοποθεσία, πωλούνται διαμερίσματα α ορόφου, β ορόφου και ρετιρέ, 2 υΒ 80 τμ. και 3 υΒ 99 τμ. Νεόδμητα και παραδοτέα πλήρως εξοπλισμένα.
-**Ρόδος.**Επί της Κων.Υδραίου νεόδμητο διαμέρισμα 100τμ 2 υΒ.
-**Ρόδος.** Στο κέντρο της πόλης επί της Διλημπεράκη πωλείται διαμέρισμα 90 τμ, β ορόφου, ανακαινισμένο.
-**Ιαλυσός.** Οδός Σωτήρος διαμέρισμα 115 τμ 2ου ορόφου, 3 υΒ, μεγάλο σαλόνι, κουζινα, μικρή αποθήκη, θερμοπομπούς.
-**Παραδείσι.** Πωλείται νεόδμητο οικοδόμημα, αποτελούμενο από 4 γκαρσονιέρες 55 τμ η κάθε μία, πλήρως εξοπλισμένες.
-**Αφάντου.** Σε κεντρικό σημείο, διαμέρισμα 2ου ορόφου 75 τμ σε νεόδμητη πολυκατοικία,2υΒ,σαλοτραπεζαρία,κουζίνα,μπάνιο.

Πωλήσεις Ξενοδοχειακών μονάδων

-**Αφάντου.** Σε ύψωμα με πανοραμική θέα, πωλείται ξενοδοχειακή μονάδα Που αποτελείται από: 1) 37 δωμάτια (80 κλίνες). 2) 12 δωμάτια ημιτελή (24 κλίνες). 3) Δόμηση για επιπλέον 22 δωμάτια (44 κλίνες). Σύνολο 148 κλίνες. 4) Πισίνα, σνακ μπαρ, εστιατόριο.

Κάνετε τα όνειρα σας ΠΡΑΓΜΑΤΙΚΟΤΗΤΑ στην τιμή που θέλετε.

-**Λίνδος- Πεύκοι.** Πωλείται συγκρότημα 3 ορόφων, συνολικής επιφάνειας 565 τμ σε οικόπεδο 4.250 τμ. 22 Studios επιπλωμένα, στο roof garden με πανοραμική θέα στη θάλασσα, δυνατότητα δημιουργίας εστιατορίου. Ακίνητο μεγάλης προβολής με άμεση πρόσβαση από τους δύο κεντρικούς δρόμους των Πευκων.

Πωλήσεις Παραδοσιακών κατοικιών

-**Ρόδος. Νισχώρι,** 2όροφο παλαιό αρχοντικό 200 τμ, ανακαινισμένο, ιδιαίτερης αρχιτεκτονικής με τζάκι, βοτσαλωτά δάπεδα και με υπέροχα διαμορφωμένους εξωτερικους χώρους 250 τμ.Υπόλοιπο δόμησης 90 τμ.
-**Ρόδος.** Επί της Βορείου Ηπείρου πωλείται αρχοντικό διατηρητέο 400 τμ, 3 επιπέδων, με οικόπεδο 900 τμ.
-**Παλιά πόλη.** Πωλείται πέτρινη κατοικία 120 τμ. με κήπο, και δυνατότητα για επιπλέον δόμηση, λίγα μέτρα από το ρολόι.
-**Παλιά πόλη.** 3όροφη παραδοσιακή κατοικία 95τμ, 3υπν/τίων καινούρια κουζίνα και μπάνιο,πλήρως ανακαινισμένο.
-**Παλιά πόλη.** 2όροφη παραδοσιακή κατοικία 350τμ σε κεντρικό σημείο.Στο ισόγειο έχει και κατάστημα για οποιαδήποτε χρήση.
-**Παλιά πόλη.** Επί της Μενελάου πωλείται παραδοσιακή κατοικία 99 τμ, με αυλή, κατάλληλο και για επαγγ. χρήση.
-**Κοσκινού.** Παραδοσιακή καμάρα με προσθήκη ορόφου συνολικής επιφάνειας 75 τμ. σε άριστη κατάσταση σε κεντρικό σημείο του χωριού.
-**Κοσκινού.** Παραδοσιακή καμάρα 235 τμ με βεράντα 25 τμ, βοτσαλωτά δάπεδα, τζάκι και ξύλινη σοφίτα για χρήση υΒ.
-**Κοσκινού.** Πωλείται ανακαινισμένη παραδοσιακή κατοικία 110 τμ, με αυλή 10 τμ, με εσωτερικά επίπεδα διαμορφωμένα σε υΒ.
-**Κοσκινού.** Γωνιακή παραδοσιακή κατοικία (καμάρα) 110 τμ με ανεξάρτητη κουζίνα, και αυλή 10 τμ. Επιπλωμένη με όλο τον παραδοσιακό εξοπλισμό.
-**Κοσκινού.** Πωλείται παραδοσιακή κατοικία πλήρως ανακαινισμένη, 75 τμ καθαρού χώρου και σύνολο με τους εξωτερικους 103 τμ.
-**Μαλώνα.** Παραδοσιακή κατοικία 3 χώρων συνολικής επιφάνειας 80 τμ στην κεντρική πλατεία του χωριού.
-**Μαλώνα.** Νεόδμητη παραδοσιακή κατοικία 95 τμ με μεγάλη αυλή με πέργκολα, τζάκι,κλιματισμό,ηλεκτρ.συσκευές και επιπλωμένη.
-**Μαλώνα.** Παραδοσιακή κατοικία 70 τμ σε καλή κατάσταση.
-**Λάερμα** Παραδοσιακή κατοικία 70 τμ και 30 τμ υπόλοιπο οικοπέδου.
-**Βάτι.** Πωλείται παραδοσιακή κατοικία 70 τμ με αυλή 75 τμ.
-**Παραδείσι.** Μονοκατοικία 3 χώρων 85 τμ. με μεγάλη αυλή.
-**Σορωνή.** Ισόγεια μονοκατοικία 3 χώρων 110 τμ με αυλή.
-**Σύμη.** Παραδοσιακή νεοκλασική 2όροφη κατοικία 150τμ σε πολύ καλή κατάσταση σε κεντρικό σημείοτης Σύμης,με δρόμο.
-**Σύμη.** Σε κεντρικό σημείο , παραδοσιακή κατοικία 95τμ , αυλή 15τμ. Με δρόμο.
-**Σύμη.** Στο κέντρο της Σύμης περιοχή καταρράκτης, πωλείται παραδοσιακή κατοικία 70 τμ με πέτρινη αυλή και μικρό οικόπεδο με υπόλοιπο δόμησης.
-**Σύμη.** Στην περιοχή «Αγίας τριάδος» κάτω από την Παναγία την Παραπάτσα , πωλείται παραδοσιακή κατοικία, σε άριστη κατάσταση, 2 δωματίων, με 2 αυλές, συνολικής επιφάνειας 110 τμ, κοντά σε δρόμο και θέα Πέδι και Γιαλό.
-**Σύμη.** Περιοχή Καταρράκτης στο ύψωμα πωλείται διόροφη παραδοσιακή κατοικία 80 τμ, με οικόπεδο 140 τμ δίπλα με δόμηση.

Πωλήσεις Οικοπέδων- Αγροτεμαχίων

-**Ρόδος.**180τμ με μεγάλο συντελεστή δόμησης στο Νισχώρι(οδός Διλημπεράκη).
-**Ρόδου-Καλλιθέας.** Οικόπεδο 7.000 τμ δίπλα στο Κρύστεν Παλλάς, με απέραντη θέα στη θάλασσα, με άμεση πρόσβαση στη λεωφόρο.
-**Ρόδου-Καλλιθέας.**Στην περιοχή « συνεταιρισμός οικοδόμων» οικόπεδο 502 τμ με δόμηση για 240 τμ οικοδομή.
-**Τσαΐρι.** Πωλούνται οικόπεδα 4.000 τμ, 300 μ από την κεντρική λεωφόρο κατάλληλο για βιοτεχνικούς χώρους.
-**Αφάντου.** Πωλούνται ανεξάρτητα οικόπεδα 2.000 τμ. εντός ζώνης οικισμού, με δόμηση 200 τμ. το καθένα. Εχουν απέραντη θέα στην θάλασσα.
-**Αφάντου.** Οικόπεδο 4010 τμ άρτιο και οικοδομήσιμο στην περιοχή Τραπεζία. Απεριόριστη θέα.

Αναλαμβάνουμε και εκδόσεις δανείων

-**Αφάντου.** Αγροτεμάχιο 3020 τμ στην περιοχή Τρυπάνα.
-**Αφάντου.** Αγροτεμάχιο 9640 τμ στην περιοχή Βότες.
-**Μάσσαρι.** Οικόπεδο 2450 τμ στην παραλία Μασσάρων.
-**Κάλαθος.** Οικόπεδο 2,880 τμ. επί της κεντρικής λεωφόρου ιδιαίτερης προβολής.
-**Λίνδος-Ψάλτος.** Πωλείται έκταση 14.500 τμ με πανοραμική θέα στη θάλασσα εκ των οποίων 4.000 τμ αποτελούν ξεχωριστό τίτλο και λειτουργεί εντός του οικοπέδου γήπεδο 5x5 με τάπητα 4ης γενιάς, ένα κτήριο 35 τμ αποδυτήρια με ντους και wc, και καφετέρια με αυλή. Επιπλέον άδεια οικοδομής για 200 τμ.
-**Λάρδος.** Περιοχή περιβολάκι, οικόπεδο 887 τμ. με άδεια οικοδομής 107 τμ. πάνω στον δρόμο. Τιμή ευκαιρίας.
-**Πυλώνα.** Οικόπεδο εντός οικισμού 1070 τμ, με δόμηση.
-**Κιοτάρι.** Οικόπεδο 800 τμ, με άδεια διόροφης οικοδομής για 2 καταστήματα 80 τμ ισογείου, 80 τμ Α' ορόφου με υπόγειο.
-**Κιοτάρι.** Οικόπεδο 5.000 τμ, με πρόσοψη στην κεντρ. λεωφ.
-**Κιοτάρι.** Αγροτεμάχιο 4.800 τμ με πανοραμική θέα θάλασσα.
-**Κιοτάρι.** Περιοχή Μοσκενά οικόπεδο 4.360 τμ.
-**Κιοτάρι.** Περιοχή Εταρρία οικόπεδο 4.080 τμ.
-**Λαγανά.** Οικόπεδο 4,000τμ με άδεια για 3 μεζονέτες, στον κεντρικό δρόμο, με θέα τη θάλασσα.
-**Ιαλυσός.** Στην παραλία Ιαλυσού πωλείται οικόπεδο 7,000 τμ. με άδεια οικοδομής.
-**Ιαλυσός.** Πωλείται οικόπεδο 1.030 τμ στο κέντρο της Ιαλυσού, 100 μ από κεντρική πλατεία.
-**Ιαλυσός.** Τρεις Οικόπεδα 160 τμ με δόμηση, στον συνοικισμό Καστελοριζίων.
-**Κανδυλί.** Οικόπεδο 1.800 τμ με άδεια 2όροφης οικοδομής 122 τμ με υπόγειο 97 τμ σε πολύ καλή τοποθεσία.
-**Κρεμαστή.** Πωλούνται οικόπεδα 4 στρεμ. εκτός σχεδίου.
-**Παστίδα.** Πωλούνται οικόπεδα 1,500 τμ. με άδεια οικοδομής.
-**Παραδείσι.** 583τμ στην κεντρική λεωφόρο με μεγάλο συντελεστή δόμησης.
-**Παραδείσι.**Περιοχή κάτω Καλαμώνας οικόπεδο 6100τμ με δόμηση 150 τμ.
-**Παραδείσι.** Οικόπεδο 390 τμ εντός οικισμού, με δόμηση.
-**Παραδείσι.** Περιοχή Καλαμώνας, οικόπεδο 5.700 τμ.
-**Σορωνή.** Οικόπεδο 3880 τμ. με δόμηση 200 τμ. στον κεντρικό δρόμο, στην είσοδο του χωριού.
-**Δημυλιά.** Οικόπεδο 2.080 τμ στον κεντρικό δρόμο με Σ.Δ 08.
-**Σύμη.** Περιοχή Νούλια-Τούρκος πωλείται οικόπεδο 13.500 τμ με 82,5 μ πρόσοψη έως το κύμα.

Πωλήσεις Αποθηκών

-**Ρόδος.** Ροδίνι. Ημιυπόγεια αποθήκη 2 χώρων και wc, 56 τμ συνολικά, με ράμπα και ρολά στην πρόσοψη.
-**Ρόδος.** Πωλείται αποθήκη 55 τμ, με άμεση πρόσβαση αυτοκινήτων, στην περιοχή Κάβα.
-**Ρόδος.** Βιοτεχνικό κέντρο Μανουσέλη πωλείται βιοτεχνικός χώρος 320 τμ σε 2 ενοποιημένους χώρους με γραφείο,wc, ηλεκτρικά ρολά, ενιαία τζαμαρία στην πρόσοψη.
-**Ρόδος.** Επί της Σκεύου Ζερβού 7-9 πωλείται αποθήκη 488 τμ. με μεγάλη ράμπα για οποιαδήποτε χρήση.
-**Ασγούρου.** Πωλείται αποθήκη σε βιομηχανική περιοχή 400 τμ και με άδεια για επιπλέον 400 τμ όροφο.

Πωλήσεις επιχειρήσεων

-**Ρόδος.** Πωλείται επιχείρηση καφέ-μπαρ, γωνιακή, σε κεντρικό σημείο της Ανάληψης ιδιαίτερης προβολής με μεγάλη αυλή και όλο τον σύγχρονο εξοπλισμό με σταθερή πελατεία.
-**Ρόδος.** Περιοχή Ψαροπούλας, Ερ.Σταυρού και Αλ.Διάκου Επιχείρηση αναψυκτήριο σνακ-μπαρ,γωνιακό πλήρως εξοπλισμένο με ωραίο εσωτερικό χώρο και μεγάλη αυλή. Δυνατότητα αλλαγής χρήσης.
-**Ρόδος.** Περιοχή Ψαροπούλας πωλούνται ισόγεια καταστήματα με αυλή,1) 31,40 τμ με 31,40 τμ πατάρι 2) 26,14 τμ με 26,14 πατάρι 3) 25,00 τμ με 25 τμ πατάρι.
-**Ρόδος.** Πωλείται επιχείρηση ειδών γάμου, επώνυμων εταιριών, με εξασφαλισμένη πελατεία, σε κεντρικό δρόμο της πόλης, σε ακίνητο ιδιαίτερης προβολής.
-**Ρόδος.** Πωλείται επιχείρηση εστιατόριο καφέ μπαρ 130 τμ κεντρικού κτιρίου και 350 τμ αυλής με άδεια 200 ατόμων. Πλήρως ανακαινισμένο. Ιδιαίτερης αισθητικής και διακόσμησης.
-**Ρόδος.** Περιοχή Κόβα επί της οδού Κολοκοτρώνη πωλείται ισόγειο κατάστημα 55 τμ με αυλή/κατάλληλο για κάθε χρήση.
-**Ρόδος.** Επί της Κων.Υδραίου πωλούνται νεόδμητα καταστήματα ισογείου, και διαμερίσματα 1ου ορόφου κατάλληλα για επαγγελματική χρήση.
-**Ρόδος.** Επί της Κων. Υδραίου νεόδμητο ισόγειο γωνιακό κατάστημα 50 τμ.
-**Ρόδος.** Επί της Σκεύου Ζερβού 7-9 πωλείται ισόγειο κατάστημα 143 τμ. με ημιόροφο 76 τμ. μεγάλης προβολής και ιδιαίτερης αισθητικής. Πωλείται και αποθήκη 488 τμ. με ράμπα κάτω από το άνωθεν κατάστημα, η οποία επικοινωνεί και εσωτερικά με το κατάστημα.
-**Παλιά πόλη.** Πωλείται επιχείρηση με άδεια εστιατορίου και όλο τον εξοπλισμό, σε κεντρικό σημείο (πλησίον πλατείας Σωκράτους).
-**Παλιά πόλη.** Πωλείται ισόγειο κατάστημα 16 τμ επί της Αρχιεπισκόπου Ευθυμίου.
-**Νισχώρι.** Πωλείται νεοκλασικό κτήριο σε εμπορικό δρόμο κατάλληλο και για επαγγελματική χρήση.
-**Φαληράκι** Σε εμπορικό κέντρο πωλείται καφετέρια σνακ μπαρ 113 τμ κτήριο με 500 τμ αυλή με μεγάλη πισίνα.
-**Φαληράκι.** Πωλείται οικοδομικό συγκρότημα αποτελούμενο από δύο 3όροφες οικοδομές υπερπολυτελούς κατασκευής και επιπλέον άδεια για 3 3όροφες οικοδομές και πισίνα 80 τμ. Πανοραμική θέα. Εκταση συνολικής επιφάνειας 13.200 τμ.
-**Κολύμπια.** Πωλείται οικήπτο 600 τμ ενιαίος χώρος, κατάλληλο για κάθε χρήση, ήδη σε λειτουργία.
-**Ιαλυσός.** Πωλείται καφετέρια πολυτελείας με σταθερή πελατεία.
-**Παραδείσι.** Στην κεντρική πλατεία πωλείται 2όροφο κατάστημα για οποιαδήποτε χρήση.
-**Κως.** Στο Μαστιχάρι πωλείται κτιριακό συγκρότημα που αποτελείται από 8 γκαρσονιέρες και χώρους καταστημάτων.

Ενοικιάσεις επιχειρήσεων

-**Ρόδος.** Κατάστημα 70 τμ ενιαίου χώρου, με μεγάλη βιτρίνα επί της λεωφόρου Λίνδου.
-**Ρόδος.** Στο εμπορικό κέντρο Cairo Palace ενοικιάζονται καταστήματα: α) Ισόγειο 100 τμ. με πρόσοψη στην αυλή του εμπορικού κέντρου. β) Πρώτου ορόφου 3 χώρων 99 τμ. γ) Πρώτου ορόφου 43 τμ. δ) Πρώτου ορόφου 30 τμ. Κατάλληλα για κάθε χρήση.
-**Ρόδος.** Επί της Εθελοντών Δωδεκανησίων 29, 3ος όροφος, ενοικιάζεται γραφείο 64 τμ, με 3 χώρους και wc.
-**Ρόδος.** Επί της Κων/νου Παλαιολόγου, απέναντι από το Βενετόκλειο, ενοικιάζεται κατάστημα, υπερυψωμένο ισόγειο 75 τμ. ιδιαίτερης προβολής.
-**Ρόδος.** Επί της λεωφόρου Ρόδου Λίνδου δίπλα στο ΙΚΑ ενοικιάζεται επαγγελματικός χώρος 250 τμ με 150 τμ αύλειο χώρο, εφαπτόμενο της λεωφόρου κατάλληλο για οποιαδήποτε χρήση. Δυνατότητα χρήσης και ακάλυπτου χώρου 1.200 τμ όπισθεν της επιχείρησης.
-**Ρ

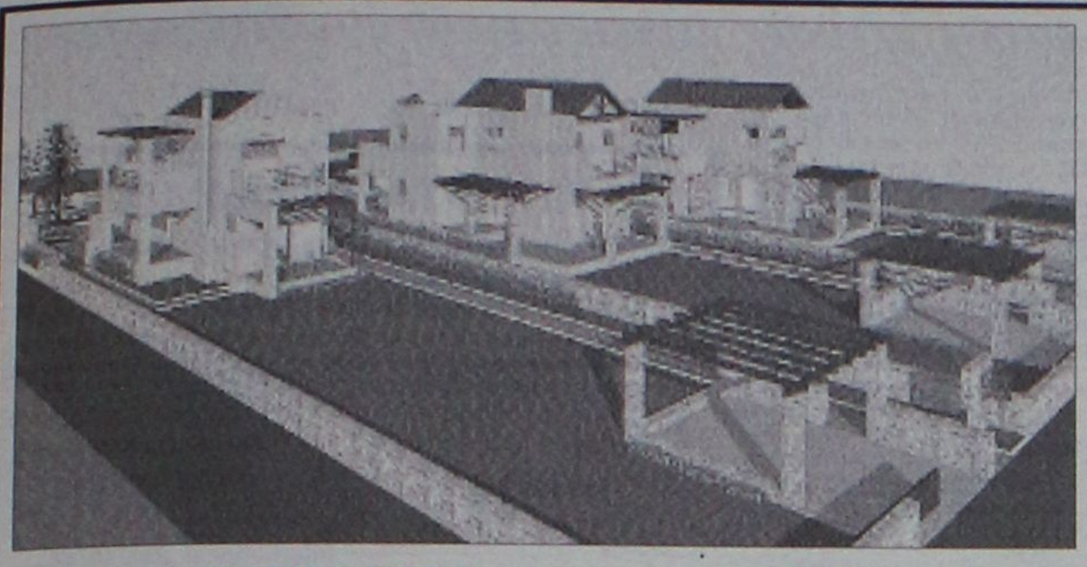

ΕΥΚΑΙΡΙΑ στην ΙΑΛΥΣΟ
(επαρχιακή οδός Παστίδας – Ιαλυσού)

ΣΕ ΑΝΕΞΑΡΤΗΤΑ ΟΙΚΟΠΕΔΑ 1000 Τ.Μ ΜΕ ΘΕΑ ΤΗ ΦΙΛΕΡΗΜΟ ΣΕ ΦΑΝΤΑΣΤΙΚΗ ΤΟΠΟΘΕΣΙΑ ΚΑΙ ΣΕ ΕΞΑΙΡΕΤΙΚΑ ΗΣΥΧΟ ΠΕΡΙΒΑΛΛΟΝ ΜΕΣΑ ΣΤΟ ΠΡΑΣΙΝΟ

ΠΩΛΟΥΝΤΑΙ: ΜΕΖΟΝΕΤΕΣ ΥΠΟ ΑΝΕΓΕΡΣΗ (240 Τ.Μ)

ΠΕΡΙΛΑΜΒΑΝΟΥΝ:
Α) ΠΕΡΙΜΕΤΡΙΚΗ ΠΕΡΙΦΡΑΞΗ ΑΠΟ ΕΜΦΑΝΕΣ ΣΚΥΡΟΔΕΜΑ ΟΛΟΥ ΤΟΥ ΟΙΚΟΠΕΔΟΥ ΚΑΙ ΘΕΣΗ ΣΤΑΘΜΕΥΣΗΣ
Β) ΠΛΗΡΗ ΑΡΧΙΤΕΚΤΟΝΙΚΗ ΚΑΙ ΜΗΧΑΝΙΚΗ ΕΠΙΒΛΕΨΗ ΜΕΧΡΙ ΤΗΝ ΑΠΟΠΕΡΑΤΩΣΗ ΤΗΣ ΚΑΤΟΙΚΙΑΣ
Γ) ΑΝΑΛΥΤΙΚΗ ΠΑΡΟΥΣΙΑΣΗ ΤΗΣ ΚΑΤΑΣΚΕΥΗΣ ΑΠΟ ΤΟΝ ΕΠΙΒΛΕΠΟΝΤΑ ΑΡΧΙΤΕΚΤΟΝΑ ΜΗΧΑΝΙΚΟ

ΟΙ ΜΕΖΟΝΕΤΕΣ ΑΠΟΤΕΛΟΥΝΤΑΙ ΑΠΟ ΥΠΟΓΕΙΟ (85 Τ.Μ), ΙΣΟΓΕΙΟ ΚΑΙ ΟΡΟΦΟ (153-160 ΤΜ)
ΤΟ ΙΣΟΓΕΙΟ ΠΕΡΙΛΑΜΒΑΝΕΙ ΜΕΓΑΛΟ ΣΑΛΟΝΙ, ΤΡΑΠΕΖΑΡΙΑ, ΑΝΕΤΗ ΚΟΥΖΙΝΑ, WC ΚΑΙ ΜΕΓΑΛΕΣ ΒΕΡΑΝΤΕΣ
Ο ΟΡΟΦΟΣ ΑΠΟΤΕΛΕΙΤΑΙ ΑΠΟ 3 ΜΕΓΑΛΑ ΥΠΝΟΔΩΜΑΤΙΑ, 1 ΜΠΑΝΙΟ ΚΑΙ 1 WC. ΕΠΙΣΗΣ ΥΠΑΡΧΕΙ Η ΔΥΝΑΤΟΤΗΤΑ ΓΙΑ ΣΟΦΙΤΑ ΚΑΙ Η ΔΥΝΑΤΟΤΗΤΑ ΚΑΤΑΡΓΗΣΗΣ ΤΟΥ ΥΠΟΓΕΙΟΥ

ΕΧΕΤΕ ΤΙΣ ΕΞΗΣ ΔΥΝΑΤΟΤΗΤΕΣ:
Α) ΠΑΡΑΔΟΣΗ ΟΙΚΟΠΕΔΟΥ 1000 Τ.Μ ΜΕ ΠΛΗΡΗ ΟΙΚΟΔΟΜΙΚΗ ΑΔΕΙΑ, ΜΕ ΠΕΡΙΜΕΤΡΙΚΗ ΠΕΡΙΦΡΑΞΗ, ΔΥΟ ΕΙΣΟΔΟΥΣ ΚΑΙ ΘΕΣΗ ΣΤΑΘΜΕΥΣΗΣ.
Β) ΚΑΤΑΣΚΕΥΗ ΤΟΥ ΟΙΚΟΔΟΜΙΚΟΥ ΣΚΕΛΕΤΟΥ (με την εποπτεία σας για την ποιότητα των υλικών) ΜΕ ΕΞΟΦΛΗΣΗ ΤΩΝ ΕΝΣΗΜΩΝ ΓΙΑ ΤΗΝ ΚΑΤΑΣΚΕΥΗ ΤΟΥ ΣΚΕΛΕΤΟΥ.
Γ) ΚΑΤΑΣΚΕΥΗ ΜΕΧΡΙ ΚΑΙ ΕΠΙΧΡΙΣΜΑΤΑ ΜΑΡΜΑΡΟΣΟΒΑΔΩΝ ΚΑΘΩΣ ΚΑΙ ΗΛΕΚΤΡΙΚΗ ΚΑΙ ΥΔΡΑΥΛΙΚΗ ΕΓΚΑΤΑΣΤΑΣΗ ΜΕ ΕΞΟΦΛΗΣΗ ΤΩΝ ΕΝΣΗΜΩΝ ΜΕΧΡΙ ΚΑΙ ΓΙΑ ΤΑ ΕΠΙΧΡΙΣΜΑΤΑ.
Δ) ΑΚΥΡΩΣΗΣ ΤΗΣ ΚΑΤΑΣΚΕΥΗΣ ΤΟΥ ΥΠΟΓΕΙΟΥ

ΕΠΙΚΟΙΝΩΝΗΣΤΕ ΓΙΑ ΜΙΑ ΣΥΝΑΝΤΗΣΗ ΣΤΑ ΤΗΛ.: 6944640451, 6948534747

AE1174



ΠΩΛΗΣΕΙΣ ΑΚΙΝΗΤΩΝ

ΔΙΑΜΕΡΙΣΜΑΤΑ
- Κοσκινού 87 τ.μ. μεταχειρισμένο 110.000€
- Καρακόνερο 48 τ.μ. λούξ κατασκευής 103.000€
- Ρόδου-Λίνδου 90 τ.μ. λούξ κατασκευής 155.000€
- Ρόδου-Λίνδου 90 τ.μ. λούξ κατασκευής 160.000€
- Ανάληψη 90 τ.μ. μεταχειρισμένο 180.000€
- Σωτήρος 85 τ.μ. μεταχειρισμένο 105.000€
- Σωτήρος 110 τ.μ. μεταχειρισμένο 120.000 €
- Ροδίνι 91 τ.μ. λουξ κατασκευής

ΜΕΖΟΝΕΤΕΣ - ΜΟΝΟΚΑΤΟΙΚΙΕΣ
- Ροδίνι 160 τ.μ. τριώροφη με υπόγειο 225.000€
- Ασγούρου 120 τ.μ. διώροφη μεζονέτα με 2 στρέμματα οικόπεδο σε μπετά 130.000€
- Κοσκινού 192 τ.μ. διώροφη μεζονέτα με υπόγειο με 750 μ. οικόπεδο σε μπετά 135.000€
- Κανδυλί 120 τ.μ. διώροφες μεζονέτες με 650 τ.μ. οικόπεδο μέχρι χτισίματα 125.000 €
- Αφάντου 130τ.μ. με 1.000 μ. οικόπεδο 161.400 €

ΟΙΚΟΠΕΔΑ
- Κατταβιά 1.730 τ.μ. πάνω στον κεντρικό 15.000 €
- Θολός 1.800 τ.μ. συντελεστή 0,4 150.000 €
- Σορωνή 509 τ.μ. με συντελεστή 0,8 200 μέτρα από θάλασσα 35.000 €
- Χαράκι 1.000 τ.μ. πάνω στο δρόμο 50.000 €
- Κανδυλί 2.885 τ.μ. κοντά στους Καστελλοριζιούς 211.000 €
- Λαχανιά 2.360 τ.μ. πάνω στον κεντρικό 50 μ. από θάλασσα με άδεια οικοδομής για 8 studios 94.000 €
- Γεννάδι 1000 τ.μ. με άδεια οικοδομής 24.944 €
- Γεννάδι 1.700 τ.μ. πάνω στον κεντρικό με άδεια οικοδομής 210 τ.μ. 75.000 €

ΚΑΤΑΣΤΗΜΑΤΑ
- Κατάστημα 50 τ.μ. στο κέντρο της πόλης 160.000 €
- Ρόδου-Λίνδου 600 τ.μ. με 2 στρέμματα οικόπεδο 1.200.000 €
- Νιοχώρι 200 τ.μ. διατηρητέο διώροφο με 250 τ.μ. αυλή με δυνατότητα έξτρα δόμησης 500.000 €
- Κατάστημα (αέρας) μέσα στην Νέα Αγορά 15.000 €
- Κατάστημα 65 τ.μ. επί της οδού Ρόδου-Λίνδου 334,000 €

ΚΤΗΜΑΤΑ
- Κάτω Καλαμώνα 6.100 τ.μ. κοντά στον κεντρικό σε κατοικημένη περιοχή 100.000€
- Λαχανιά 22 στρέμματα κοντά στον κεντρικό 220.000 €. Δίνεται και αντιπαροχή
- Κατταβιά 30 στρέμματα πάνω στο κύμα 300.000 €
- Ρόδου-Αεροδρομίου 20 στρέμματα 1.000.000 €
- Κατταβιά 4.293 τ.μ. σε ύψωμα 800 μ. από κεντρικό 13.000 €
- Κατταβιά 8.200 τ.μ. με θέα 800 τ.μ. από θάλασσα 42.000 €
- Κατταβιά 8.663 τ.μ. προς Πρασονήσι 100 μ. από κεντρικό 51.000 €
- Κατταβιά 8.773 τ.μ. προς Πρασονήσι 200 μ. από κεντρικό 44.000 €
- Λαχανιά 7.800 τ.μ. σε ύψωμα κοντά στον κεντρικό 91.570 €

ΑΠΟΘΗΚΕΣ
- Δασκάλους 50 τ.μ.. υπιυπόγεια 35.000€
- Δασκάλους 220 τ.μ. υμιυπόγεια 132.000€
- Δασκάλους 70 τ.μ. υπόγεια - 38.150 €

- **ΖΗΤΟΥΝΤΑΙ ΜΕΤΑΧΕΙΡΙΣΜΕΝΑ ΔΙΑΜΕΡΙΣΜΑΤΑ-ΑΜΕΣΗ ΠΩΛΗΣΗ**
- **ΠΩΛΟΥΝΤΑΙ** αποθήκες και βιοτεχνικοί χώροι.
- **ΔΑΝΕΙΑ ΔΕΚΤΑ - ΕΥΚΟΛΙΕΣ ΠΛΗΡΩΜΗΣ**
- **ΑΝΑΛΑΜΒΑΝΟΥΜΕ ΑΝΤΙΠΑΡΟΧΕΣ**

ΣΤΑΜΑΤΗΣ ΜΑΝΩΛΑΚΟΣ

ΩΡΕΣ ΓΡΑΦΕΙΟΥ 8.30-1.00 π.μ. και 5-8 μ.μ.
ΔΗΜ. ΑΝΑΣΤΑΣΙΑΔΗ 45 (ΣΥΝΟΙΚΙΑ ΔΑΣΚΑΛΩΝ)
Τηλέφωνα: 2241023815-78275, 6945769958, 6944698056

ΧΠ1588

ενοικιασεις

συνέχεια από την προηγούμενη

ΕΝΟΙΚΙΑΖΕΤΑΙ τριάρι διαμέρισμα, με 2 WC, επί της οδού Καποδιστρίου και Μακρυγιάννη γωνία. Πληρ. τηλ. 2241039043. ΜΑΤ697(1)

ΕΝΟΙΚΙΑΖΕΤΑΙ γκαρσονιέρα επιπλωμένη στην Παστίδα με 1 υπνοδωμάτιο, 1 κουζίνα και 1 μπάνιο με νερό και κοινόχρηστα πληρωμένα. Πληρ. τηλ. 6977401117. ΜΖΤ210223

ΕΝΟΙΚΙΑΖΕΤΑΙ διαμέρισμα 100 τ.μ. νεόκτιστο στον β' όροφο επί της οδού Υψηλάντου 1α. Μόνο σοβαρές προτάσεις. Πληρ. τηλ. 2241039516, απόγευμα 2241039647. ΜΖΤ210220

ΕΝΟΙΚΙΑΖΕΤΑΙ διαμέρισμα επί της Παύλου Μελά δυάρι με όλα τα ηλεκτρικά είδη. Πληρ. τηλ. 22410-34323 και 26400. ΜΖΤ200202

ΕΝΟΙΚΙΑΖΟΝΤΑΙ καινούργιας κατασκευής: α) γκαρσονιέρες 60 τ.μ. η κάθε μία, β) ρετιρέ 60 τ.μ. επιπλωμένο, στην περιοχή Ιαλυσού πλατεία Αποστολίδη. Πληρ. τηλ. 93748 και 6948407166. ΜΖΤ200204

ΕΝΟΙΚΙΑΖΕΤΑΙ ανακαινισμένο διαμέρισμα 125 τ.μ. με 3 υπνοδωμάτια, σαλοτραπεζαρία, καινούργια κουζίνα, καθιστικό, αποθήκη, επί της οδού Φωταρά 26 περιοχή Αγ. Νικολάου. Πληρ. τηλ. 2241020105 και 6973532652. ΜΖΤ210215

ΕΝΟΙΚΙΑΖΕΤΑΙ μεζονέτα 102 τ.μ. στην οδό Γ. Σεφέρη περιοχή Μήδεια με υπόγειο 25 τ.μ., αυλή, ηλιακό θερμοσίφωνα, air condition. Χώρος πάρκιν 2 θέσεων. Πληρ. τηλ. 6973906382. ΜΧΡ13414

ΕΝΟΙΚΙΑΖΕΤΑΙ διαμέρισμα 85 τ.μ. λουξ κατασκευής επί της Πειραιώς 3. Πληρ. τηλ. 22410 60702 και 6946042946. ΜΖΤ200232

ΕΝΟΙΚΙΑΖΕΤΑΙ νεόκτιστος χώρος για επαγγελματική χρήση κατάλληλος και για αποθήκη, στην οδό Μιχ. Πετρίδη στο ύψος Μήδεια. Πληρ. τηλ. 6938883458. ΜΧΡ13412

ΕΝΟΙΚΙΑΖΕΤΑΙ δυάρι που βρίσκεται στο ισόγειο επί της οδού Θεμιστοκλέους Σοφούλη ανακαινισμένο και πλήρως επιπλωμένο που αποτελείται από ένα υπνοδωμάτιο, σαλόνι, κουζίνα, μπάνιο. Πληρ. τηλ. 2241066239, 6932424160. ΜΖΤ210203

ΕΝΟΙΚΙΑΖΕΤΑΙ διαμέρισμα επί της οδού Ερυθρού Σταυρού 25 κάτωθεν π. Νοσοκομείου αποτελούμενο από 2 υπνοδωμάτια, σαλόνι, κουζίνα και wc. Το ένα υπνοδωμάτιο και το σαλόνι διαθέτουν air-condition. Τιμή 400 ευρώ, περιλαμβάνει και κοινόχρηστα. Πληρ. τηλ. 6947561163. ΜΖΤ160212

ΕΝΟΙΚΙΑΖΕΤΑΙ στην Ιαλυσό σε συγκρότημα κατοικιών, μεζονέτα 60 τ.μ. ισόγειο και α' όροφος με δύο υπνοδωμάτια, A/C σε όλα τα δωμάτια βεράντες και μεγάλο κήπο. Πληρ. τηλ. 2241092785. ΜΖΤ140217

ΕΝΟΙΚΙΑΖΕΤΑΙ διαμέρισμα επί της οδού Λίνδου 15 με 3 υπνοδωμάτια σαλόνι-κουζίνα, λοιποί χώροι, ατομική θέρμανση και ηλιακό. Κατάλληλο για επαγγελματικούς χώρους. Πληρ. τηλ. 22410 90477 και 6945102642. ΜΖΤ200203

ΕΝΟΙΚΙΑΖΕΤΑΙ ημιυπόγειο καινούργιο διαμέρισμα με 2 υπνοδωμάτια σε καλή περιοχή της Ιξιάς. Τιμή 300 ευρώ. Πληρ. τηλ. 22410 90393 και 22410 94882. ΜΖΤ200210

ΕΝΟΙΚΙΑΖΕΤΑΙ διαμέρισμα επί της Κορίνθου 5 (πάροδος Μ. Πετρίδη), στον 1ο όροφο, αποτελούμενο από σαλόνι, 2 υπνοδωμάτια, WC και κουζινοκαθιστικό. Πληρ. τηλ. 22410-22695, 2241031094 ΜΖΤ200221

ΕΝΟΙΚΙΑΖΕΤΑΙ ρετιρέ επιπλωμένο ενός υπνοδωματίου, κουζίνα, καθιστικό ενιαίος χώρος και το μπάνιο του. Πληρ. τηλ. 22410 94968, 25728, κινητό 6974570879. Στην Βενετοκλέων 71 (στο ύψος του κιν/φου Μετροπόλ). ΜΖΤ200218

ΕΝΟΙΚΙΑΖΕΤΑΙ οροφοδιαμέρισμα 145 τ.μ. πανταχόθεν ελεύθερο και ανεξάρτητο επί της οδού Κίτσου Τσαβέλα 16. Πληρ. τηλ. 6937813117. ΜΖΤ200235

ΕΝΟΙΚΙΑΖΕΤΑΙ οροφοδιαμέρισμα 159 τ.μ. στο 2ο όροφο, με 3 υπνοδωμάτια, σαλόνι, κουζίνα, αποθήκη, 2 wc, διαμπερές, με κεντρική θέρμανση και ηλιακό σε άριστη κατάσταση, 480 ευρώ στην προέκταση της Άννης Μαρίας επί της Μεσογείου 9. Πληρ. τηλ. 22410 39705, κιν. 6945977275. ΜΖΤ200215

ΕΝΟΙΚΙΑΖΕΤΑΙ ισόγεια γκαρσονιέρα 38 τ.μ. στην οδό Λισαβώνας 41 στο Ροδίνι, δίπλα στη ΔΕΥΑΡ με άνετο πάρκιν, με μηνιαίο μίσθωμα (250) ευρώ. Πληρ. τηλ. 6937059712. ΜΖΤ200228

ΕΝΟΙΚΙΑΖΕΤΑΙ διαμπερές **οροφοδιαμέρισμα** στον α' όροφο επί της οδού Στ. Κωτιάδη και Παπαναστάση 1 με 3 υπνοδωμάτια, 2 μπάνια, σαλόνι, κουζίνα, αποθηκάκι. Πληρ. τηλ. 6974500202. ΜΖΤ200222

ΕΝΟΙΚΙΑΖΕΤΑΙ ΔΙΑΜΕΡΙΣΜΑ 95 Τ.Μ. ΕΞΑΙΡΕΤΗΣ ΚΑΤΑΣΚΕΥΗΣ ΣΤΗΝ ΣΥΜΒΟΛΗ ΤΩΝ ΟΔΩΝ ΕΘΝ. ΑΝΤΙΣΤΑΣΗΣ ΚΑΙ ΚΑΖΑΝΤΖΑΚΗ ΓΩΝΙΑ (ΠΙΣΩ ΑΠΟ MUSSES). Τιμή 550 ευρώ. ΠΛΗΡ. ΤΗΛ. 6944390535. ΜΖΤ200229(1)

ΕΝΟΙΚΙΑΖΕΤΑΙ σε ωραία περιοχή της Ιαλυσού νεόκτιστο lux διαμέρισμα 85 τ.μ. πολυτελούς κατασκευής με 2 υπνοδωμάτια-κουζίνα-σαλόνι ενιαία και με μεγάλες βεράντες. Τιμή λογική. Πληρ. τηλ. 95815-95657, 6945751664. ΜΖΤ200234

ΕΝΟΙΚΙΑΖΕΤΑΙ ΕΠΑΓΓΕΛΜΑΤΙΚΟΣ ΧΩΡΟΣ 75 Τ.Μ. ΕΠΙ ΤΗΣ ΕΘΝΙΚΗΣ ΑΝΤΙΣΤΑΣΕΩΣ, ΚΑΤΑΛΛΗΛΟΣ ΓΙΑ ΙΑΤΡΕΙΟ, ΛΟΓΙΣΤΙΚΟ ΓΡΑΦΕΙΟ Ή ΟΠΟΙΑΔΗΠΟΤΕ ΑΛΛΗ ΧΡΗΣΗ. ΜΗΝΙΑΙΟ ΜΙΣΘΩΜΑ 450 ευρώ. ΠΛΗΡΟΦΟΡΙΕΣ ΕΥΣΤΑΘΙΟΥ-ΕΥΡΩΚΤΗΜΑΤΙΚΗ, ΕΘΝΙΚΗΣ ΑΝΤΙΣΤΑΣΗΣ 83, ΤΗΛ. 2241073819-74917, 6944/374546, 6945/292030. ΧΠ401/2029

ΕΝΟΙΚΙΑΖΕΤΑΙ δυάρι στο Δ.Δ. Μαριτσών πλήρως εξοπλισμένο. Πληρ. τηλ. 2241048195, 14.00 μ.μ. ΜΧΡ13407

ΕΝΟΙΚΙΑΖΕΤΑΙ ισόγειος χώρος 120 τ.μ. με 30 τ.μ. υπόγειο επί της Ορφανίδου και Απολλωνίου Ροδίου γωνία. Πληρ. τηλ. 6945858657. ΜΖΤ180201

ΕΝΟΙΚΙΑΖΕΤΑΙ διαμέρισμα 2 υπνοδωματίων οδός Αισχίνης-Ανάληψη. Πληρ. τηλ. 2241075123 ΜΖΤ140209

ΕΝΟΙΚΙΑΖΕΤΑΙ γωνιακό κατάστημα 55 τ.μ. επί της οδού Αθηνών (Ανάληψη). Πληρ. τηλ. 2241065638. ΜΖΤ180207

ΕΝΟΙΚΙΑΖΕΤΑΙ οροφοδιαμέρισμα 1ου ορόφου διαμπερές στην Ανάληψη, Γ. Παπανδρέου 58, λουξ κατασκευής 120 τ.μ. με 3 υπνοδωμάτια, σαλοτραπεζαρία, εντοιχισμένη κουζίνα, 2 WC και ηλιακό χωρίς κοινόχρηστα, ενοίκιο 600 ευρώ. Πληρ. τηλ. 2241064267 και 6978616702. ΜΖΤ170213

ΕΝΟΙΚΙΑΖΕΤΑΙ διαμέρισμα ολοκαίνουργιο σαλόνι-κουζίνα, 2 υπνοδωμάτια, μπάνιο, επί της οδού Μεσολογγίου 3 -δίπλα στο Πανεπιστήμιο. Πληρ. τηλ. 6944308564, 6944166802, 2241036203 ΜΟΟ232

ΕΝΟΙΚΙΑΖΕΤΑΙ διαμέρισμα 100 τ.μ. επιπλωμένο επί της οδού Σωτήρος 61 Δ στην περιοχή Ιξιάς. Πληρ. τηλ. 22410 66312, 76850 και 6977514165. ΜΖΤ160202

ΕΝΟΙΚΙΑΖΕΤΑΙ διαμέρισμα στον 3ο όροφο μικρής πολυκατοικίας 120 τ.μ. διαμπερές με 3 υπνοδωμάτια, 2 WC, σαλόνι, κουζίνα, ηλ. θερμοσίφωνα και θέρμανση στην οδό Αποστόλου Παύλου στην Ανάληψη. Πληρ. τηλ. 6944806516, 2241050249 ΜΧΡ200216

ΕΝΟΙΚΙΑΖΟΝΤΑΙ στο Παραδείσι κοντά στο αεροδρόμιο σε συγκρότημα **διαμερισμάτων** μονόχωρα διαμερίσματα των 35 τ.μ. και δίχωρα των 55 τ.μ. Ολα πολυτελή, επιπλωμένα, με μεγάλες βεράντες, air condition, κουζίνα, ψυγείο, ζεστό νερό όλο το 24ωρο κι εύκολο πάρκιν. Ειδικές τιμές για στρατιωτικούς και δημοσίους υπαλλήλους. Πληρ. τηλ. 6947429235, 2241033349 ΜΑΤ565(1)

ΕΝΟΙΚΙΑΖΕΤΑΙ γκαρσονιέρα σε β' όροφο (ρετιρέ) πλήρως ανακαινισμένη και επιπλωμένη. Πληρ. τηλ. 2241024703, 6944960800 (κινητό). ΜΑΠ97

ΣΤΟΝ ΓΥΑΛΟ ΣΥΜΗΣ ΕΝΟΙΚΙΑΖΕΤΑΙ παραθαλάσσιο **κατάστημα** 35 τ.μ. και με πατάρι, επίσης 35 τ.μ. έναντι γραφείων ΑΝΕΣ. Πληρ. 22410-33349, 6947899977 ΜΑΤ565(2)

ΕΝΟΙΚΙΑΖΕΤΑΙ διαμέρισμα 150 τ.μ. οδός Λονδίνου 33 Ροδίνι. Πληρ. τηλ. 2241066746 ΜΖΤ140210

ΕΝΟΙΚΙΑΖΕΤΑΙ κατάστημα 69 τ.μ. με μεγάλη αυλή στο 6ο χλμ. Ρόδου Καλλιθέας επί της λεωφόρου. Ενοίκιο 400 ευρώ. Επίσης **αποθήκη** 500 τ.μ. στην ίδια περιοχή (μόνο για οικοδομικά υλικά). Ενοίκιο 350 ευρώ. **Κατάστημα** 90 τ.μ. στις 7 Βαγιές με ράμπα ενοίκιο 350 ευρώ. Πληρ. τηλ. 2241022943 ΧΠΚΤΗ007.1

ΕΝΟΙΚΙΑΖΟΝΤΑΙ (κοντά στο Πανεπιστήμιο): **1) Μικρό ήσυχο διαμέρισμα** 22 τ.μ. ισόγειο πλήρως εξοπλισμένο (κρεβάτι-γραφείο-τραπέζι-πολυκουζινάκι-ντουλάπα κ.λπ.) με δικό του μπάνιο, **2) 1 διαμέρισμα** 70 τ.μ. ισόγειο πλήρως εξοπλισμένο (κρεβάτια-τραπέζι-καρέκλες-ψυγείο-ντουλάπα-καθιστικό-σαλόνι-ηλεκτρική κουζίνα και βιβλιοθήκη) αποτελούμενο από σαλόνι, υπνοδωμάτιο, κουζίνα και μπάνιο. Προτιμούνται φοιτητές, φοιτήτριες, στρατιωτικοί, δημ. υπάλληλοι. Πληρ. Μιστρά 34 τέρμα Αλ. Παναγούλη, τηλ. 2241025468 ΜΧΡ13349

ενοικιασεις

συνέχεια από την προηγούμενη

ΕΝΟΙΚΙΑΖΟΝΤΑΙ α) **διώροφο κατάστημα** 53 τ.μ. ισόγειο, 51 τ.μ. στον πρώτο όροφο με βεράντα 31 τ.μ. στην οδό Γεωργίου Λέοντος αριθμ. 13-15, κοντά στο Ξεν. "Μανούσος" (Νιοχώρι), β) **κατάστημα - γραφείο** κατάλληλο και για κατοικία 50 τ.μ. επί της Λεωφ. Δημοκρατίας 49 στο χωριό Παραδείσι. Πληρ. τηλ. 2241325450, 2241020277, 6979357878 ΜΖΤ100202(3)

ΕΝΟΙΚΙΑΖΟΝΤΑΙ: 1) Studio α' ορόφου Κοδριγκτώνος 200 ευρώ, **2) Δυάρι** στην Υψηλάντου 250 ευρώ, **3) 80 τ.μ.** (2 υπν.) Κοδριγκτώνος 460 ευρώ, **4) 105 τ.μ.** (3 υπν.) Νιοχώρι 450 ευρώ, **5) 150 τ.μ.** (3 υπν.) Ψαροπούλα 630 ευρώ, **6) 145 τ.μ.** (3 υπν.) Κοδριγκτώνος 500 ευρώ, **7) 180 τ.μ.** αν/τη μον/κία σε 4 στρ. Ασγούρου 1.000 ευρώ. ΑΙΓΑΙΟΚΤΗΜΑΤΙΚΗ τηλ. 2241022943 ΜΧΠΚΤΗ007.1

ΕΝΟΙΚΙΑΖΟΝΤΑΙ: 1) Μικρό δωμάτιο με WC (για 1 άτομο) α' ορόφου στο 6οχλμ. Ρόδου-Καλλιθέας ενοίκιο 120 ευρώ. Επίσης στον ίδιο όροφο **γκαρσονιέρα** (2 δωματίων) ενοίκιο 150 ευρώ. Αποκλείονται οι αλλοδαποί. Πληρ. τηλ. 2241028838 μόνο 10-1 το πρωί ΜΧΠΚΤΗ007

ΑΠΟΘΗΚΕΣ ΣΤΗΝ ΙΑΛΥΣΟ, ΕΝΟΙΚΙΑΖΟΝΤΑΙ 1) ΑΠΟΘΗΚΕΥΤΙΚΟΙ ΧΩΡΟΙ ΑΠΟ 100 ΕΩΣ 2000 Τ.Μ. ΚΑΙ ΥΨΟΣ 8 Μ. ΑΣΦΑΛΕΙΣ ΜΕ ΜΕΓΑΛΟΥΣ ΧΩΡΟΥΣ ΔΙΑΚΙΝΗΣΗΣ ΦΟΡΤΩΣΗΣ ΚΑΙ ΕΚΦΟΡΤΩΣΗΣ ΠΡΟΪΟΝΤΩΝ, 2) ΥΠΑΙΘΡΙΟΙ ΧΩΡΟΙ ΠΕΡΙΦΡΑΓΜΕΝΟΙ, ΑΣΦΑΛΕΙΣ, ΚΑΤΑΛΛΗΛΟΙ ΓΙΑ ΑΠΟΘΗΚΕΥΣΗ ΠΡΟΪΟΝΤΩΝ ΣΕ ΠΑΛΕΤΕΣ. ΠΛΗΡ. ΤΗΛ.6977271571 ΑΠΟ ΔΕΥΤΕΡΑ ΕΩΣ ΠΑΡΑΣΚΕΥΗ 08.00-15.00 κ. ΓΙΩΤΑ ΧΠΕ1912

ΕΝΟΙΚΙΑΖΕΤΑΙ στη Ρόδου-Λίνδου (κάτω από το Lidl) **χώρος** κατάλληλος για οποιαδήποτε επαγγελματική χρήση συνολικής έκτασης 2000 τ.μ. εκ των οποίων 800 τ.μ. κύριας χρήσης και 1200 τ.μ. αποθηκευτικοί χώροι. Πληρ. τηλ. 6944386929 κος Αλέξης Παπαγρηγορίου ΧΠ2367

ΕΝΟΙΚΙΑΖΟΝΤΑΙ στην Ιαλυσό επί της λεωφόρου πλησίον σούπερ μάρκετ Μαρινόπουλος, επιπλωμένα δίχωρα **διαμερίσματα** με κήπο και ευρύχωρο πάρκιν. Διαθέτουν κλιματιστικό, ηλιακό, ταχυθερμοσίφωνο, φούρνο, καρτοτηλέφωνο. Ειδικές τιμές για εκπαιδευτικούς και στρατιωτικούς. Πληρ. τηλ. 22410 22328, 6947286406 ΜΖΤ190114

ΠΩΛΕΙΤΑΙ ΓΥΡΑΔΙΚΟ

Ταβέρνα στο κέντρο της Ρόδου, ανοικτό χειμώνα-καλοκαίρι. Μηνιαίος τζίρος 35.000 ευρώ.
Πληρ. τηλ. 6977721352.

ΜΑΠ100

Ευρωπαϊκή Επενδυτική

Κτηματομεσιτικό Γραφείο
Θεόφιλος Κλωνάρης
Εθνικής Αντίστασης 48 τηλ.2241039300,κιν.6977582152

ΔΙΑΜΕΡΙΣΜΑΤΑ:
- Γκαρσονιέρα 40τ.μ. καλή κατάσταση στην Ιξιά € 60000
- Όροφος 103τ.μ. κατάληλος για 2 γκαρσονιέρες € 90000
- 2 ισόγειες γκαρσονιέρες κοντά στο Βενετόκλειο € 80000
- Διαμέρισμα 85τ.μ. με 2 υπν/τια,Ροδίνι,Ά ορόφ. € 161000
- Διαμέρισμα 85τ.μ. Β οροφου, φανταστικη θέα €170000
- Διαμέρισμα 90τ.μ. 2υπν/τίων με πάρκιν € 180000
- Διαμέρισμα 100τ.μ. πολυτελούς κατασκευής € 195000
- Διαμέρισμα 120τ.μ. λουξ κατασκευής με 3 υπνοδωμάτια με ασανσέρ,θέρμανση,υπ.γκαράζ,Ανάληψη € 220000
- Ρετιρέ πολυτελές οροφοδιαμέρισμα 135τ.μ. με βεράντες 160τ.μ. ,απεριόριστη θέα και υπόγειο πάρκιν
- **6 ολοκαίνουργιες γκαρσονιέρες στο κέντρο με πλήρη επίπλωση και εξοπλισμό ιδανικές για επένδυση**

ΜΟΝΟΚΑΤΟΙΚΙΕΣ:
- Παστίδα 130τ.μ. σε 300τ.μ. οικόπεδο(μπετά) € 110000
- Γεννάδι κατοικία σε μπετά 135 τ.μ.με 600 αυλή € 100000
- Κανδυλί 210τ.μ. σε μπετά με 2500 οικόπεδο € 225000
- Τρείς 210τ.μ. με οικόπεδο 1300 σε μαρμαροσοβά με απεριόριστη θέα.Τιμή συζητήσιμη € 240000
- Μεζονέτα τριόροφη κοντά στο ΙΚΑ 180τ.μ. λουξ κατασκευής με 3 υπνοδωμάτια € 280000
- Κοσκινού 158τ.μ. σε οικ/δο 1000τ. σε μπετά € 160000
- Μονοκατοικία στην Ιξιά, εξαιρετικής κατασκευής 165 τ.μ με 4 υπνοδωμάτια ετοιμοπαράδοτη € 280000
- Μονοκατοικία 140τ.μ. σε οικόπεδο 300τ.μ. στην Αγία

ΟΙΚΟΠΕΔΑ - ΚΑΤΑΣΤΗΜΑΤΑ:
- Οικόπεδο 2850τ.μ. στην παλιά Άνοιξη με δόμηση 120 τ.μ. για κατοικία.Καταπληκτική περιοχή. € 175000
- Οικόπεδο στα Κοσκινού 1000 τ.μ. με άδεια € 100000
- Οικόπεδο 5000τ.μ. κοντά στο Πλυμμήρι € 75000
- Οικόπεδο 1350τ.μ. πρίν το Γκόλφ με δόμηση 160τ.μ. σε ήσυχη περιοχή με ρεύμα ,νερό € 60000
- Κατάστημα στην Εθν.Αντίστασης(πρ.Άννης Μαρίας) σε κεντρικό σημείο προς €5000/τ.μ.
- Καινούργιο κατάστημα 67τ.μ. γωνιακό με 17μ βιτρίνα σε εμπορικό σημείο της πόλης
- Εστιατόριο σε πλήρη λειτουργία σε τουριστική περιοχή της πόλης με πολυετή λειτουργία,πελατολόγιο, δυνατότητα 200 καθισμάτων.Ευκολίες πληρωμής.

Μισθώσεις:
- Μονοκατοικία 140τ.μ. καινούργια με πισίνα,BBQ,μεγάλη αυλή,θέρμανση,3 υπν/τια, κοντά στο Κολέγιο Ρόδου
- Διαμέρισμα 120τ.μ. πολυτελές πλησίον Καζίνο €1000
- Όροφος διπλοκατοικίας ,καινούργιος,120τ.μ. με αυλή και πάρκιν κοντά στο Jumbo προς € 700
- Κατοικία 1 υπν/τίου καινούργια με πλήρη επίπλωση και εξοπλισμό στην οδό Καναδά ,με αυλή € 410
- Ενοικιάζεται διαμέρισμα Ά ορόφου κοντά στη ΔΕΥΑΡ με 2 υπνοδωμάτια,σαλόνι,κουζίνα,λουτρό προς € 330
- Δυάρι Β ορόφου επιπλωμένο στον Άγ.Νικόλαο € 310

Αγορές-πωλήσεις-μισθώσεις-εκτιμήσεις-Ακινήτων
Δάνεια Δεκτά ΧΠ2694

NewAge Real Estate

ΜΕΣΙΤΙΚΟ ΓΡΑΦΕΙΟ

Νέα Εποχή στο Χώρο του Ακινήτου

ΜΕΛΕΟΥΝΗ - ΚΕΧΑΓΙΑ ΜΑΙΡΗ

TARGET

ΔΙΑΜΕΡΙΣΜΑΤΑ
- 100 τ.μ. τριών υπνοδωματίων στην Εν. Δυνάμεων. Τιμή 135.000 €
- 120 τ.μ. οροφοδιαμέρισμα στην Ανάληψη, με απεριόριστη θέα, Τιμή 245.000 €
- 94 τ.μ. στην Κένεντυ με εκπληκτική θέα, συν 88 τ.μ. βοηθητικός χώρος. Τιμή 250.000 €
- 82 τ.μ. 2 υπν/τίων πλησίον Μ. Πετρίδη. Τιμή 150.000 €
- 70 τ.μ. 1 υπν/τίου στο Καρακόνερο. Τιμή 127.000 €
- 84 τ.μ. 2 υπν/τίων στο Καρακόνερο. Τιμή 170.000 €
- 85 τ.μ. πλησίον Μ. Πετρίδη. Τιμή 162.000 €
- 80 τ.μ. 2 υπν/τίων στη Ρόδου Λίνδου λux κατασκευής. Τιμή 120.000 €
- 128 τ.μ. 3 υπν/τίων στο Καρακόνερο με απεριόριστη θέα. Τιμή 220.000 €
- 112 τ.μ. 3 υπν/τίων στο Καρακόνερο. Τιμή 215.000 €
- 136 τ.μ. 3 υπν/τίων στην Ανάληψη, λux κατασκευής. Τιμή 275.000 €
- 75 τ.μ. 2 υπν/τίων στ' Αφάντου. Τιμή 110.000 €
- 118 τ.μ. στη Μιχαήλ Πετρίδη. Τιμή 224.000€
- 85 τ.μ. 2 υπνοδωματίων ισόγειο. Τιμή 90.000 €
- 85 τ.μ. 2 υπνοδωματίων στη Μιχ. Πετρίδη. Τιμή 120.000 €
- 140 τ.μ. 4 υπνοδωματίων στο Καρακόνερο. Τιμή 230.000 €

ΜΟΝΟΚΑΤΟΙΚΙΕΣ - ΜΕΖΟΝΕΤΕΣ
- **ΡΟΔΟΣ:** Στην Παλιά Πόλη διώροφη με αυλή. Τιμή 400.000€
- **ΡΟΔΟΣ:** 195 τ.μ. τριόροφη κατοικία πλησίον Καναδά. Τιμή 285.000 €
- **ΡΟΔΟΣ:**190 τ.μ. ανεξάρτητη κατοικία 3 ορόφων εντός π. Ρόδου σε 200 τ.μ. οικόπεδο. Τιμή 310.000 €
- **ΡΟΔΟΣ:** 90 τ.μ. διώροφη κατοικία στην Π. Πόλη πλήρως ανακαινισμένη. Τιμή 140.000 €
- **ΡΟΔΟΣ:** Νεοκλασική κατοικία εντός πόλεως Ρόδου Τιμή 210.000€
- **ΙΑΛΥΣΟΣ:** 150 τ.μ. δυο ορόφων σε 1.000 τ.μ. οικόπεδο. Τιμή 270.000 €
- **ΙΑΛΥΣΟΣ:** 195 τ.μ. 3 ορόφων. Τιμή 220.000 €
- **ΙΑΛΥΣΟΣ:** 195 τ.μ. πλησίον παρ. Ιαλυσού 3 ορόφων σε οικόπεδο 260 τ.μ. με εσωτερικό ασανσέρ. Τιμή 265.000 €
- **ΙΑΛΥΣΟΣ:** 165 τ.μ. 2 ορόφων προς πρ. Ιαλυσού. Τιμή 315.000 €
- **ΙΑΛΥΣΟΣ:** 195 τ.μ. στην Ιξιά 3 ορόφων ,ε 25 τ.μ. σοφίτα. Τιμή 290.000 €
- **ΚΟΣΚΙΝΟΥ:** 210 τ.μ. τριών ορόφων σε σοβάδες σε οικόπεδο 1.300 τ.μ. Τιμή 210.000 €
- **ΚΟΣΚΙΝΟΥ:** 135 τ.μ. σε οικόπεδο 1.000 τ.μ. Τιμή 220.000 €
- **ΚΟΣΚΙΝΟΥ:** 180 τ.μ. 3 επιπέδων σε οικόπεδο 1000 τ.μ. Τιμή 265.000 €
- **ΚΟΣΚΙΝΟΥ:** 210 τ.μ. 3 ορόφων μπετά σε οικόπεδο 1300 τ.μ.. Τιμή 170.000 €
- **ΚΟΣΚΙΝΟΥ:** 200 τ.μ. 3 ορόφων σε μπετα σε οικόπεδο 800 τ.μ. Τιμή 140.000 €
- **ΠΑΣΤΙΔΑ:** 140 τ.μ. 2 ορόφων σε οικόπεδο 270 τ.μ. Τιμή 180.000€
- **ΠΑΣΤΙΔΑ:** 120 τ.μ. διόροφη κατοικία σε οικόπεδο 300 τ.μ. Τιμή 170.000€
- **ΠΑΣΤΙΔΑ:** 150 τ.μ. σε οικόπεδο 650 τ.μ. Τιμή 240.000€
- **ΜΑΛΩΝΑ:** Νεόδμητη, πετρόκτιστη κατοικία πλήρως εξοπλισμένη. Τιμή 140.000 €
- **ΜΑΛΩΝΑ:** Παλιά κατοικία 80 τ.μ. Τιμή 30.000 €
- **ΓΕΝΝΑΔΙ:** Παραδοσιακή κατοικία 80 τ.μ. Τιμή 60.000 €
- **ΓΕΝΝΑΔΙ:** 240 τ.μ. σε 1.000 τ.μ. οικόπεδο επί της εθνικής οδού. Τιμή 250.000€

ΟΙΚΟΠΕΔΑ
- **ΡΟΔΟΣ:** 400 τ.μ. στην Δημ. Αναστασιάδη με Σ.Δ. 1. Τιμή 440.000 €
- **ΡΟΔΟΣ:** 240 τ.μ. στην Αθηνών. Τιμή 150.000€
- **ΡΟΔΟΣ:** 450 τ.μ. στο Ροδίνι. Τιμή 300.000€
- **ΡΟΔΟΥ-ΛΙΝΔΟΥ:** 4.700 τ.μ. επί της λεωφόρου. Τιμή 470.000 €
- **ΙΑΛΥΣΟΣ:** 1.030 τ.μ. οικοδομή-137 τ.μ. Τιμή 145.0000 €
- **ΙΑΛΥΣΟΣ:**160 τ.μ. στην Ιξιά εντός οικισμού. Τιμή 100.000 €
- **ΙΑΛΥΣΟΣ:** 2.500 τ.μ. εντός σχεδίου πόλεως Ιαλυσού με Σ.Δ. 0,4. Τιμή 700.000 €
- **ΙΑΛΥΣΟΣ:** 610 τ.μ. εντός σχεδίου με Σ.Δ. 0,4. Τιμή 180.000 €
- **ΙΑΛΥΣΟΣ:** 2.400 τ.μ. επί της Ρόδου-Ιαλυσού με Σ.Δ. 0,4. Τιμή 820.000€
- **ΤΣΑΙΡΙ:** 4.000 τ.μ. επί της Ρόδου-Λίνδου. Τιμή 300.000€
- **ΤΣΑΙΡΙ:** 2.000 τ.μ. εξ' αδιαιρέτου, κατάλληλο για βιοτεχνική χρήση. Τιμή 150.000 €
- **ΤΣΑΙΡΙ:** 5.900 τ.μ. κατάλληλο για οποιαδήποτε χρήση. Τιμή 380.000 €
- **ΑΣΓΟΥΡΟΥ:** 6.420 τ.μ. Τιμή 160.000 €
- **ΑΣΓΟΥΡΟΥ:** 6.400 τ.μ. σμε πανοραμική θέα. Τιμή 260.000 €
- **ΑΣΓΟΥΡΟΥ:** έκταση 21.000 τ.μ.
- **ΚΟΣΚΙΝΟΥ:** 4.000 τ.μ. με απεριόριστη θέα. Τιμή 220.000 €
- **ΚΟΣΚΙΝΟΥ:** 4.000 τ.μ. με πανοραμική θέα. Τιμή 260.000 €
- **ΚΟΣΚΙΝΟΥ:** έκταση 110.000 τ.μ. στην ευρύτερη περιοχή Κοσκινού
- **ΚΑΛΥΘΙΕΣ:** οικόπεδο έξω από τις Καλυθιές 800 τ.μ. με άδεια οικοδομής για 120 τ.μ. Τιμή 65.000 €
- **ΦΑΛΗΡΑΚΙ:** 15.000 τ.μ. πάνω στο κύμα κατάλληλο για ξενοδοχειακή μονάδα. Τιμή 3.500.000 €
- **ΤΣΑΙΡΙ:** 45.000 τ.μ. Τιμή 1.500.000 €
- **ΚΑΝΔΥΛΙ:** 4.000 τ.μ. Τιμή 155.000 €
- **ΚΑΝΔΥΛΙ:** 4.000 τ.μ. Τιμή 120.000 €
- **ΠΑΡΑΔΕΙΣΙ:** 5.500 τ.μ. στην παρ. Παραδεισίου μπροστά στο κύμα. Τιμή 100.000€
- **ΚΑΛΑΜΩΝΑ:** Κτήμα 6.000 τ.μ. Τιμή 60.000€
- **ΘΕΟΛΟΓΟΣ:** 7.800 τ.μ. εντός οικισμού. Τιμή 150.000€
- **ΘΕΟΛΟΓΟΣ:** 15.000 τ.μ. στον με πανοραμική θέα. Τιμή 165.000€
- **ΣΟΡΩΝΗ:** 5.500 τ.μ. στην παραλία Σορωνής πάνω στο κύμα. Τιμή 180.000 €
- **ΑΡΧΑΓΓΕΛΟ:** 5.250 τ.μ. Τιμή 65.000 €
- **ΜΑΣΑΡΙ:** 4.800 τ.μ. Τιμή 60.000 €
- **ΚΙΟΤΑΡΙ:** 800 τ.μ. μπροστά στη θάλασσα κατάλληλο για επαγγελματική χρήση. Τιμή 120.000 €
- **ΓΕΝΝΑΔΙ:** 2.600 τ.μ. στο με άδεια οικοδομής. Τιμή 70.000 €
- **ΓΕΝΝΑΔΙ:** έκταση 12.000 τ.μ. σε πολύκαλή περιοχή με απεριόριστη θέα. Τιμή

Θεμ. Σοφούλη 8 - 85100 Ρόδος Τηλ. & Fax: 22410 23447
Κιν. 6948 808023 - E-mail: info@newage-realestate.gr

ΧΠ1ΤΗΛ21

ΑΛΗΝ ΚΤΗΜΑΤΙΚΗ

FIABCI
International Real estate federation member

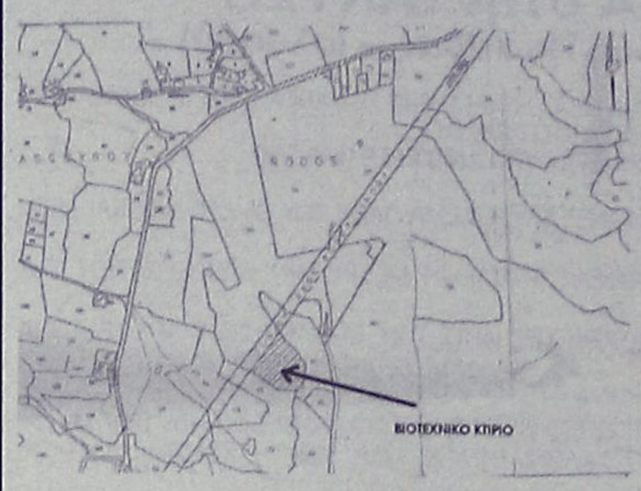

ΠΩΛΟΥΝΤΑΙ:
ΒΙΟΤΕΧΝΙΚΟΙ ΧΩΡΟΙ

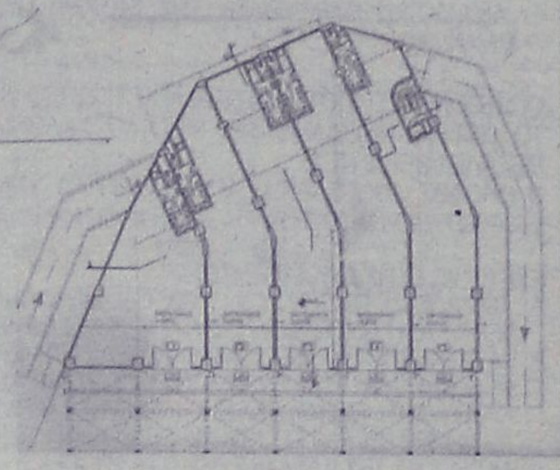

ΠΕΤΡΟΣ ΠΡΕΖΕΡΑΚΟΣ
Μεσίτης αστικών συμβάσεων

ΑΓΟΡΕΣ
ΠΩΛΗΣΕΙΣ
ΑΝΤΙΠΑΡΟΧΕΣ
ΣΤΕΓΑΣΤΙΚΑ ΔΑΝΕΙΑ

ΣΕ ΟΛΗ ΤΗΝ ΕΛΛΑΔΑ

ΔΙΑΜΕΡΙΣΜΑΤΑ
ΜΑΙΖΟΝΕΤΕΣ
ΜΟΝΟΚΑΤΟΙΚΙΕΣ
ΚΑΤΑΣΤΗΜΑΤΑ
ΟΙΚΟΠΕΔΑ
ΞΕΝΟΔΟΧΕΙΑ

ΕΠΙ ΤΗΣ
ΡΟΔΟΥ - ΛΙΝΔΟΥ

Λίνδου 80
85100 Ρόδος
Τηλ.&Fax: 22410 33866
ΚΙΝΗΤΟ: 6932468026
email:prezerakos@hellasnet.gr

ΑΕ1067

ΤΣΟΥΡΟΥΝΑΚΗΣ Κεφάλαιο

Κτηματομεσιτικό Γραφείο
Γ. ΣΕΦΕΡΗ 12 (παραπλεύρως ΜΗΔΙΑ)
ΤΗΛ/FAX.: (22410) 60060
www.e-kefaleo.com

ΠΩΛΗΣΕΙΣ ΑΚΙΝΗΤΩΝ

ΔΙΑΜΕΡΙΣΜΑΤΑ

❑34 τ.μ,1ου,γκαρσονιέρα, καινούριο, Καρακόνερο, 23εκ-67.498€

❑44 τ.μ,1ου,1 υπν/τιου, καινούριο, Τριάντα,28εκ-82.172€

❑50 τ.μ,1ου,1 υπν/τιου, καινούριο, Καρακόνερο, 30εκ-88.000€

❑50 τ.μ,1ου,1 υπν/τιου, καινούριο, Ανάληψη, 35εκ-102.714€

❑60τ.μ,2 υπν/τιων, καινούριο, Ανάληψη, 36εκ - 105.649€

❑70 τ.μ , 1ου,2 υπν/τιων Τριάντα,40εκ-117.388€

❑73 τ.μ,1ου, 2 υπν/τιων, Καρακόνερο, 45εκ-132.061€

❑80 τ.μ, ισόγειο, 2υπν/τιων, καινούριο, Δενδρινού, 60εκ-176.080€

❑80 τ.μ, ισόγειο, 2υπν/τιων, καινούριο,Μιχ.Πετρίδη, 52εκ-152.604€

❑80 τ.μ ,ισόγειο, 2υπν/τιων, γκαράζ , καινούριο, Τριάντα 48 εκ- 140.865 €

❑82τ.μ,1ου,2 υπν/τιων, καινούριο, γκαράζ, Αραπάκι, 50εκ - 147.387 €

❑85τ.μ, ισόγειο, 2 υπν/τιων, καινούριο, γκαράζ, Αραπάκι, 52εκ - 152.670 €

❑91 τ.μ, ισόγειο, 2υπν/τιων, καινούριο, Ανάληψη, 56.5εκ-165.810€

❑95τ.μ,1ου, 3 υπν/τιων, καινούριο, Ροδίνι, 62εκ - 181.951€

❑100τ.μ,1ου ,3 υπν/τιων, καινούριο, Μίρα Μάρε, 60εκ - 176.082 €

❑100τ.μ,1ου ,3 υπν/τιων, καινούριο, Ανάληψη, 68εκ - 199.559 €

❑102τ.μ,ισόγειο,3υπν/τιων, λουξ κατασκευής, τζάκι, γκαράζ, αποθήκη Καρακόνερο 60εκ-176.082€

❑110τ.μ, 3ου, 3υπν/τιων, λουξ κατασκευής, Καρακόνερο 71.5εκ-209.831€

❑113τ.μ, 3ου, 3υπν/τιων, λουξ κατασκευής, Ανάληψη, 73,5-215.700€

❑115τ.μ, 2ου, 3υπν/τιων, λουξ κατασκευής, Καρακόνερο 75εκ-220.010€

❑116 τ.μ, 1ου, 3 υπν/τιων , καινούριο, πάρκιν, Αραπάκι 71εκ - 208.363€

❑118 τ.μ,1ου, 3υπν/τιων, καινούριο, Μιχ. Πετρίδη, 73εκ-214.233€

❑120 τ.μ,1ου, 3υπν/τιων, καινούριο, Ανάληψη, 74,4εκ-218.341€

ΜΕΖΟΝΕΤΕΣ-ΜΟΝ/ΚΙΕΣ

❑ 150 τ.μ, μεζονέτα,Τριάντα 90 εκ-264.123 €

❑ 170 τ.μ, μεζονέτα,Τριάντα 95 εκ-278.797 €

❑ 205 τ.μ, μεζονέτα μαρμαροσοβά, Τριάντα 68 εκ-200.000 €

ΟΙΚΟΠΕΔΑ

❑ Οικόπεδο, 6700μ. περιοχή Ασγούρου 270.000€

ΕΠΑΓΓΕΛ/ΚΟΙ ΧΩΡΟΙ

❑ Καταστήματα 80, 100, 150τ.μ ,Ρόδου-Κρεμαστής προς 2.200 € το τ.μ ΧΠ1629

ενοικιασεις

συνέχεια από την προηγούμενη

ΕΝΟΙΚΙΑΖΕΤΑΙ διαμέρισμα 90 τ.μ. στην Ανάληψη. Πληρ. τηλ. 2241061902, 6947155196 MZT040210

πωλησεις· αγορες ακινητων & επιχειρησεων

ΕΥΚΑΙΡΙΑ!!! ΠΩΛΕΙΤΑΙ μίνι μάρκετ πλήρως εξοπλισμένο γωνιακό στην Ανάληψη με εξασφαλισμένη πελατεία συνολικού εμβαδού 90 τ.μ. Πληρ. τηλ. 6944890598. MZT250207

ΠΩΛΕΙΤΑΙ επικερδής **επιχείρηση οβελιστηρίου** στον πεζόδρομο επί της Μανδηλαρά πλήρως εξοπλισμένο έτοιμο προς λειτουργία. Διαθέτει βοηθητικούς χώρους και παρασκευαστήριο. Δουλεύει όλο τον χρόνο. Πληρ. τηλ. 6936161740, 6946282082 MZT250208

ΠΩΛΟΥΝΤΑΙ α) **μεζονέτα** στην Κρεμαστή που βρίσκεται στο στάδιο των χρωματισμών 336 τ.μ. σε 3 επίπεδα μόνο 255.000 ευρώ τελειωμένη, β) μετά τους Αγίους Αποστόλους κοντά στον οικισμό Αιγυπτιωτών 160 τ.μ. σε 1200 μ. οικόπεδο 190.000 ευρώ. Πληρ. τηλ. 2241032159, 6945420349 MZT250214

ΠΩΛΟΥΝΤΑΙ στην Παστίδα: **1) μονοκατοικία** 140 τ.μ. τελειωμένη, 180.000 ευρώ, **2) μονοκατοικία** 130 τ.μ., σε μπετά, 115.000 ευρώ, **3) παλαιά οικία** 50 τ.μ., σε καλή κατάσταση, αυλή 30 τ.μ., 45.000 ευρώ. Πληρ. τηλ. 2241047018, κιν. 6944182377 MZT240209

ΠΩΛΕΙΤΑΙ καφετέρια στα Κολύμπια πλήρως εξοπλισμένη λόγω επαγγελματικών υποχρεώσεων. Πληρ. τηλ. 2241056083 κ. Γιώργο MZT230215

ΠΩΛΕΙΤΑΙ μονοκατοικία με σοφίτα στην Παστίδα 105 τ.μ. πλήρως ανακαινισμένη με οικόπεδο 130 τ.μ. οικοδομήσιμο και αυλή που βλέπει σε άλλο δρόμο 45 τ.μ. από ιδιώτη 126.000 ευρώ. Πληρ. τηλ. 6972361951 MZT220206

ΠΩΛΕΙΤΑΙ 3άρι **διαμέρισμα** 90 τ.μ. α' ορόφου, επί της οδού Π. Μελά. Δεκτά δάνεια. Πληρ. τηλ. 6942010248, 6944347405, 2241027082 MXΠ092.8

ΠΩΛΟΥΝΤΑΙ στην Παστίδα **οικόπεδα** των 1000 τ.μ. με άδεια διώροφου οικοδομής 130 τ.μ. Πληρ. Εμμ. Κρανίδης τηλ. 2241027082, 2241026476, 6944347405, 6942010248 MXΠ092.7

ΠΩΛΟΥΝΤΑΙ δύο μεζονέτες 145 τ.μ. από ιδιώτη στην Ιαλυσό τελειωμένες με το κλειδί στο χέρι. Η κάθε μεζονέτα αποτελείται από 2 υπνοδωμάτια, κουζίνα-σαλόνι, 1 μπάνιο, WC-WC, και σοφίτα. Οι μεζονέτες είναι lux κατασκευής και διαθέτουν θέρμανση και κλιματισμό. Πληρ. τηλ. 2241093342, 95703, 96737, 6944159337 MAT700

ΠΩΛΟΥΝΤΑΙ στην Ιαλυσό: α) **διαμέρισμα** 60 τ.μ. 65.000 ευρώ, β) **διαμέρισμα** 45 τ.μ. 55.000 ευρώ, γ) **γκαρσονιέρες** από 40.000 ευρώ ενός και δύο δωματίων, δ) επίσης **ενοικιάζεται κατάστημα** 150 τ.μ. για οποιαδήποτε χρήση. Πληρ. τηλ. 2241095741, 6948209098 MZT220220

ΕΥΚΑΙΡΙΑ: ΠΩΛΕΙΤΑΙ σε τιμές 2005 έως την 28-2-2006 από ιδιοκτήτη κατασκευαστή οροφοδιαμέρισμα ενός υπνοδωματίου και σοφίτα στην Ιαλυσό κοντά στο νέο κολυμβητήριο. Δυνατότητα συνένωσης διαμερίσματος και σοφίτας. Θέα προς Φιλέρημο. Τιμή διαμερίσματος 110.000 ευρώ, σοφίτας 70.000 ευρώ. Πληρ. τηλ. 6945268254, 22410 26792 μετά τις 7.00 μ.μ. εις 22410 68416 και 22410 65115. MZT200230

ΖΗΤΟΥΝΤΑΙ για αγορά οικόπεδα σε όλο το νησί της Ρόδου. Πληρ. τηλ. 6938883458. MXP13411

ΠΩΛΕΙΤΑΙ κατάστημα παιδικών ενδυμάτων επί της Μ. Κων/νου έτοιμο προς λειτουργία (πλησίον SUPER MARKET ΣΠΑΝΟΥ). Δεκτές μόνο σοβαρές προτάσεις. Πληρ. τηλ. 2241036166 και 6978098501. MZT210228(29)

ΠΩΛΕΙΤΑΙ αγροτεμάχιο 6.632 τετραγωνικών μέτρων και 63 εκατοστών, άρτιο και οικοδομήσιμο με φανταστική θέα στη θάλασσα. Τοποθεσία Γράβλια περιοχής Κόκκαλης της νήσου Λέρου Δωδεκανήσου. Πληρ. τηλ.-fax 2105142558, Αθήνα. ΜΑΠ114

ΠΩΛΟΥΝΤΑΙ από ιδιώτη: α) Μονοκατοικία διώροφη 100 τ.μ. μαζί με οικόπεδο 220 τ.μ. (παραλία Κρεμαστής). Φανταστική θέα θάλασσα με το κλειδί (λουξ). Τιμή 190.000 ευρώ, β) Μονοκατοικία διώροφη 140 τ.μ. μαζί με οικόπεδο 500 τ.μ. (πρόποδες Φιλερήμου). Φανταστική θέα με το κλειδί (λουξ). Τιμή 230.000 ευρώ. γ) Σχεδόν καινούργιο διαμέρισμα ισόγειο υπερυψωμένο 98 τ.μ. (Μιχαήλ Πετρίδη). Τιμή:170.000 ευρώ. Πληρ. τηλ. 6945273837, κ. Νίκο MAT691

ΠΩΛΕΙΤΑΙ ΠΑΡΑΔΟΣΙΑΚΗ ΜΟΝΟΚΑΤΟΙΚΙΑ 280 Τ.Μ. ΠΕΡΙΟΧΗ ΑΓ. ΑΝΑΡΓΥΡΩΝ, ΕΝΤΟΣ ΟΙΚΟΠΕΔΟΥ 530 Τ.Μ., ΠΟΥ ΔΙΑΤΗΡΕΙ ΟΛΑ ΤΑ ΠΑΡΑΔΟΣΙΑΚΑ ΑΡΧΙΤΕΚΤΟΝΙΚΑ ΣΤΟΙΧΕΙΑ ΤΗΣ (ΒΟΤΣΑΛΩΤΑ, ΔΑΠΕΔΑ, ΞΥΛΙΝΗ ΣΚΑΛΑ, ΠΕΤΡΙΝΑ ΤΖΑΚΙΑ Κ.ΤΛ.) . ΑΞΙΑΣ 250.000 ευρώ. ΠΛΗΡΟΦΟΡΙΕΣ ΕΥΣΤΑΘΙΟΥ-ΕΥΡΩΚΤΗΜΑΤΙΚΗ, ΕΘΝΙΚΗΣ ΑΝΤΙΣΤΑΣΗΣ 83, ΤΗΛ. 2241073819-74917, 6944/374546, 6945/292030. ΧΠ401/2029

ΠΩΛΕΙΤΑΙ ΟΙΚΟΠΕΔΟ 1250 Τ.Μ. ΣΤΑ ΚΟΣΚΙΝΟΥ ΜΕ ΠΑΝΟΡΑΜΙΚΗ ΘΕΑ, ΣΕ ΥΠΕΡΟΧΟ ΟΙΚΙΣΤΙΚΟ ΠΕΡΙΒΑΛΛΟΝ, ΜΕ ΑΔΕΙΑ ΟΙΚΟΔΟΜΗΣ ΓΙΑ ΜΟΝΟΚΑΤΟΙΚΙΑ. ΠΛΗΡΟΦΟΡΙΕΣ ΕΥΣΤΑΘΙΟΥ-ΕΥΡΩΚΤΗΜΑΤΙΚΗ, ΕΘΝΙΚΗΣ ΑΝΤΙΣΤΑΣΗΣ 83, ΤΗΛ. 2241073819-74917, 6944/374546, 6945/292030. ΧΠ401/2029

ΠΩΛΕΙΤΑΙ ΚΑΤΑΣΤΗΜΑ DVD CLUB ΚΑΙ ΚΙΝΗΤΗΣ ΤΗΛΕΦΩΝΙΑΣ. ΠΛΗΡ. ΤΗΛ. 6947326274. MZT200231

ΠΩΛΕΙΤΑΙ στην Ρόδο, Πεταλούδες σύγχρονη τουριστική μονάδα κατασκευής 7/91, 55 δωμ., πισίνα, πράσινο, ψυχαγωγικά μέρη κ.λπ σε 8.000 τ.μ. οικόπεδο, 1631 τ.μ. κτίρια (3 ορόφων) και με προοπτική αγοράς όμορου οικοπέδου 9.000 τ.μ. Πληρ. τηλ. 6944610062. MXP13404

ΠΩΛΕΙΤΑΙ νέα διώροφη **μονοκατοικία** έξω από τα Κοσκινού 135 τ.μ. Πληρ. τηλ. 6944532903 και 22410 30069. MAT643

ΠΩΛΕΙΤΑΙ επιχείρηση στον κεντρικό δρόμο Αναλήψεως. Τιμή σοκ λόγω μετακόμισης στο εξωτερικό. Πληρ. τηλ. 6944451258 MZT150226

Ι. ΘΑΡΡΕΝΟΣ
Σύμβουλος Ακινήτων -Μεσίτης Αστικών Συμβάσεων
Τηλ. 6945236522, 2241021308
WELL KNOWN FOR YOUR SERVICES

ΠΩΛΟΥΝΤΑΙ

ΜΟΝΟΚΑΤΟΙΚΙΕΣ 130 τ.μ. σε 1.000 τ.μ. οικόπεδο στην περιοχή Ροδίνι-Καναμάτ. Το συγκεκριμένο ακίνητο προβλέπεται να είναι στην επόμενη φάση επέκτασης σχεδίου πόλεως (επιπλέον δόμηση). Τιμή 280.000 ευρώ

ΠΑΣΤΙΔΑ
- Μονοκατοικία 140 τ.μ. σε μπετά 110.000 ευρώ εντός οικισμού
- Μεζονέτα 130 τ.μ. σε μαρμαροσουβά 140.000 ευρώ.
- Μεζονέτα 130 τ.μ. σε 2000 τ.μ. οικόπεδο μπετά 125.000 ευρώ.
- Οικόπεδα 1500 τ.μ. με άδεια οικοδομής καταπληκτική θέα 95.000 ευρώ
- Οικόπεδα 1500 τ.μ. με άδεια οικοδομής 75.000 ευρώ.

ΡΟΔΟΣ
- Διαμέρισμα 130 τ.μ. με τζάκι 155.000 €
- Διαμέρισμα 100 τ.μ. στον Αγ. Ιωάννη 145.000 €
- Διαμέρισμα 65 τ.μ. 95.000 €
- Διαμέρισμα 80 τ.μ. νεόδμητο στο Ροδίνι 148.000 €
- Διαμέρισμα 100 τ.μ. νεόδμητο στο Ροδίνι 185.000 €
- Διαμέρισμα 120 τ.μ. νεόδμητο στο Καρακόνερο 240.000 € (θέα)
- Διαμέρισμα 90 τ.μ. μεταχειρισμένο Ανάληψη 125.000 €
- Διαμέρισμα 110 τ.μ. μεταχειρισμένο στον Αγ.Νικόλαο 127.000 €
- Διαμέρισμα 120 τ.μ. μεταχειρισμένο στον Αγ.Νικόλαο 137.000 €

ΙΑΛΥΣΟΣ
- Διαμέρισμα τεσσάρι μεταχειρισμένο σε πολύ καλή κατάσταση 120.000 €
- Διαμέρισμα δυάρι καινούργιο 65 τ.μ. 115.000 €
- Μονοκατοικία 150 τ.μ. 350.000 € σε 2000 τ.μ. οικόπεδο
- Μεζονέτες από 270.000 €

ΚΟΣΚΙΝΟΥ
- Μονοκατοικία 150 τ.μ. σε 700 τ.μ. οικ. 280.000 €
- Μονοκατοικία 200 τ.μ. σε 1.000 τ.μ. οικ. 310.000 €
- Μονοκατοικία 180 τ.μ σε μπετά. 125.000 €
- Μεζονέτα 120 τ.μ. εντός οικισμού 200.000 €
- Οικόπεδα 1.000 τ.μ. εντός ζώνης 100.000 €

ΑΣΓΟΥΡΟΥ
- Αποθήκη 400 τ.μ. νεόδμητη 350.000 €
- Οικόπεδο 5.000

ΡΟΔΟΥ-ΛΙΝΔΟΥ
- Οικόπεδα 4.000 τ.μ. πάνω στη λεωφόρο
- Οικόπεδο 4.000 τ.μ. 180.000 €
- Οικόπεδο 5.500 τ.μ. 220.000 €

ΑΦΑΝΤΟΥ
- Μονοκατοικίες 130 τ.μ. σε 800 τ.μ. οικόπεδο (μπετά) 120.000 €
- 12 στούντιος σε 1800 τ.μ. οικόπεδο 400.000 €
- Μονοκατοικίες υπερπολυτελείας 250.000 €
- Αγρόκτημα 5000 τ.μ. 95.000 €

ΚΙΟΤΑΡΙ
- Μεζονέτες σε μπετά 75 τ.μ. 75.000 €
- Μονοκατοικίες στο κύμα από 250.000 €

ΖΗΤΕΙΤΑΙ ΚΤΗΜΑ 8 ΣΤΡ. ΚΑΙ ΑΝΩ ΓΙΑ ΚΤΗΝΟΤΡΟΦΙΚΗ ΕΚΜΕΤΑΛΛΕΥΣΗ
ΕΝΟΙΚΙΑΖΟΝΤΑΙ ΔΙΑΜΕΡΙΣΜΑΤΑ ΕΝΟΙΚΙΑΖΕΤΑΙ ΚΑΤΑΣΤΗΜΑ ΣΤΗΝ Π. ΠΟΛΗ
ΜΑΤ763

ΚΡΑΝΙΔΗΣ
ΜΕΣΙΤΗΣ ΑΣΤΙΚΩΝ ΣΥΜΒΑΣΕΩΝ
ΟΙΚΟΝΟΜΟΛΟΓΟΣ

ΑΝΑΛΑΜΒΑΝΟΥΜΕ:
- ΠΩΛΗΣΕΙΣ
- ΑΓΟΡΕΣ
- ΑΝΤΙΠΑΡΟΧΕΣ
- ΕΝΟΙΚΙΑΣΕΙΣ

ΚΑΖΟΥΛΗ & ΑΜΕΡΙΚΗΣ 50, ΡΟΔΟΣ
ΤΗΛ. 22410 27082
ΚΙΝ. 6944347405 / 6942010248
ΧΠ092

ΚΤΗΜΑΤΟΜΕΣΙΤΙΚΟ ΓΡΑΦΕΙΟ
ΑΣΒΕΣΤΗΣ Δ. ΝΙΚΟΛΑΟΣ
- **ΑΝΑΛΗΨΗ** κατάστημα και αποθήκη 45 συν125 τ.μ. με πατάρι 40 τ.μ. σε πολή καλή τιμή!!!
- **ΑΝΑΛΗΨΗ** διαμέρισμα λουξ 113 τ.μ. με καταπληκτική θέα, 226,000€
- **ΑΝΑΛΗΨΗ** διαμέρισμα (2 υπ.) 62 τ.μ. λουξ 118,000 €
- **ΑΝΑΛΗΨΗ** οροφοδιαμέρισμα 120 τ.μ. λουξ προς 1.900€ ανά τ.μ.
- **ΡΟΔΙΝΙ** διαμέρισμα 94 τ.μ. λουξ κατασκευής 170,000€
- **ΡΟΔΙΝΙ** διαμέρισμα 90 τ.μ. λουξ κατασκευής 165,000 και 90 τ.μ. πίσω 155,000€
- **ΡΟΔΙΝΙ** διαμέρισμα 108 τ.μ. λουξ κατασκευής με καταπληκτική θέα και θέση πάρκιν 200,000€
- **Μ. ΠΕΤΡΙΔΗ** οροφοδιαμέρισμα λουξ κατασκευής 88 τ.μ. και 120 τ.μ. προς 2,000€ ανά τ.μ.
- **ΜΙΡΑ ΜΑΡΕ** διαμερίσματα διαφόρων διαστάσεων με γκαράζ αποθήκες σε πολύ καλή τιμή
- **ΙΞΙΑ** διαμέρισμα λουξ με καλή θέα 94 τ.μ. 155,000 €
- **ΤΡΙΑΝΤΑ** διαμέρισμα 44 τ.μ. λουξ 83,000 €
- **ΤΡΙΑΝΤΑ** μεζονέτα 150 τ.μ. λουξ κατασκευής με 1.000 τ.μ. οικόπεδο 270,000 €
- **ΠΑΣΤΙΔΑ** μεζονέτα 130 τ.μ. 170,000 € **και** μεζονέτα 150 τ.μ. 195,000 €
- **ΚΟΣΚΙΝΟΥ** μεζονέτα 150 τ.μ. σε μπετά σε οικόπεδο 700 τ.μ. 140,000 €
- **ΚΟΣΚΙΝΟΥ** μεζονέτα 192 τ.μ. σε μπετά με 1000 τ.μ. οικόπεδο 140,000 €
- **ΚΟΣΚΙΝΟΥ** μεζονέτα 115 τ.μ. λουξ ανεξάρτητη 220,000 €
- **ΠΑΡΑΔΕΙΣΙ** διόροφη κατοικία σε μπετά 2Χ85 τ.μ. με καλή θέα 80,000 €
- **ΚΑΝΔΥΛΙ** οικόπεδο 4.000 τ.μ. 145,000€
- **ΚΟΛΥΜΠΙΑ** οικόπεδο 4.100 τ.μ. 150,000€
- **ΡΟΔΟΣ** οικόπεδο 1.000 τ.μ. στα αμπέλια ΚΑΙΡ εκτός σχεδίου 35,000€
- **ΚΟΣΚΙΝΟΥ**οικόπεδο 4050 τ.μ. με καλή θέα 220,000 €
- **ΡΟΔΟΣ** οικόπεδο 2,000 τ.μ. για (Β.Χ.) με δόμηση 4Χ600 τ.μ. επί της Ρόδου-Λίνδου 173,000€
- **ΓΕΝΝΑΔΙ** οικόπεδο 2,360 τ.μ. με άδεια οικοδομής (440 τ.μ. μικτά) πάνω στο δρόμο 50 μέτρα από την θάλασσα
- **ΜΕΤΑΧΕΙΡΙΣΜΕΝΟ** 105 τ.μ. κοντά στο ΡΟΔΑ 75,000€
- **ΕΝΟΙΚΙΑΖΕΤΑΙ** 300 τ.μ. **αποθήκη** στον Συνεταιρισμό Ξυλουργών 600 ευρώ

ΑΓΙΟΥ ΙΩΑΝΝΟΥ 46, ΡΟΔΟΣ • ΤΗΛ. 2241032809, 6947848288 • e-mail:asvestis estate@yahoo.gr
ΧΠΚΤΗ003

ΑΝΕΓΕΡΣΙΣ Α.Ε.
ΟΙΚΟΔΟΜΙΚΕΣ & ΕΜΠΟΡΙΚΕΣ ΕΠΙΧΕΙΡΗΣΕΙΣ

ΠΩΛΟΥΝΤΑΙ

1. **ΚΑΤΑΣΤΗΜΑ** 65 τ.μ. με αποθήκη 35 τ.μ. και θέση στάθμευσης στην Κων. Υδραίου και Πτολεμαίων γωνία.
2. **ΚΑΤΑΣΤΗΜΑ** 45 τ.μ. με θέση στάθμευσης στην Κων. Υδραίου.
3. **ΚΑΤΑΣΤΗΜΑ** 75 τ.μ. με θέση στάθμευσης στην Κων. Τσαλδάρη.
4. **ΔΙΑΜΕΡΙΣΜΑ** 129 τ.μ. στον α' όροφο με θέση στάθμευσης στην Κων. Τσαλδάρη.
5. **ΔΙΑΜΕΡΙΣΜΑ** 129 τ.μ. στον β' όροφο με θέση στάθμευσης στην Κων. Τσαλδάρη.
6. **ΔΙΑΜΕΡΙΣΜΑ** 135 τ.μ. ρετιρέ με θέση στάθμευσης στην Κων. Υδραίου.
7. **ΜΟΝΟΚΑΤΟΙΚΙΕΣ** 135 τ.μ. στην περιοχή Γεννάδι.
8. **ΜΟΝΟΚΑΤΟΙΚΙΕΣ** 80 και 90 τ.μ. στα Λειβάδια Τήλου.

Αλεξανδρουπόλεως 2 • Ρόδος
Τηλ. 2241067267/Fax: 2241061297

ΜΕ ΤΗΝ ΠΟΛΥΕΤΗ ΠΕΙΡΑ ΤΟΥ ΝΙΚΟΛΑΟΥ ΜΙΧΑΛΗ ΤΗΛ. 6936550251

ΥΠΕΥΘΥΝΟΣ ΝΙΚΟΛΑΟΥ ΦΩΤΗΣ ΤΗΛ. 6936550250
ΑΕ955

ΛΕΟΝΤΗΣ & ΦΩΤΗΣ ΑΝΤΩΝΟΓΛΟΥ ΟΙΚΟΛΟΜΙΚΕΣ ΕΠΙΧΕΙΡΗΣΕΙΣ Α.Ε.



πωλησεις

συνέχεια από την προηγούμενη

ΠΩΛΕΙΤΑΙ διαμέρισμα 65 τ.μ. επί της οδού Κανελοπούλου 1 (προέκταση Άννης Μαρίας), κατάλληλο και για επαγγελματική στέγη. Πληρ. τηλ. 2241096375 και 6974490995. MZT170205

ΠΩΛΟΥΝΤΑΙ. ΚΡΕΜΑΣΤΗ μεζονέτες 200 τ.μ. σε 400 τ.μ. οικόπεδο, με θέρμανση, γκαράζ, συναγερμό, τελειωμένες από κατασκευή. Πληρ. τηλ. 6932350214 MAT584

ΠΩΛΕΙΤΑΙ γωνιακό οικόπεδο 350 τ.μ. με 240 τ.μ. οικοδομήσιμα στο συνεταιρισμό "Η ΑΥΤΟΣΤΕΓΑΣΗ". Πληρ. τηλ. 2241023678, 6977463720 MZT130224

ΠΩΛΕΙΤΑΙ ισόγειο 54 τ.μ. δυάρι (1 υπν.) στην Αισχίνη. Τιμή 75.000 ευρώ. Επίσης καινούργιο **διαμέρισμα** 82 τ.μ. κοντά στο Αραπάκι μόνο 150.000 ευρώ. Αιγαιοκτηματική Ρένα Βαζούκου, τηλ. 2241022943 ΧΠΚΤΗ007.2

ΠΩΛΟΥΝΤΑΙ μονοκατοικίες στην Παστίδα 120 m², 133 m², 160m², 180m² εντός σχεδίου και με ανεξάρτητα οικόπεδα πωλούνται μονοκατοικίες στ' Αφάντου με πανοραμική θέα, **πωλείται διαμέρισμα** 120m² λουξ κατασκευή στην οδό Στοκχόλμης. Πληρ. τηλ. 2241069984, 6932584374 MZT270120(21)

Από την Νεοκατασκευαστική Ρόδου **ΠΩΛΟΥΝΤΑΙ** στην Κρεμαστή **μεζονέτες** 120 τ.μ. και 180 τ.μ. πολυτελούς κατασκευής με ενδοδαπέδια θέρμανση, άδειες του 2005 (χωρίς ΦΠΑ) -προεγκριμένα δάνεια. Πληρ. τηλ. 6937163244 MAT161

ΠΩΛΕΙΤΑΙ PUB-ΚΑΦΕΤΕΡΙΑ στο τουριστικό κέντρο πλησίον νέου καζίνο. Πλήρως εξοπλισμένη, ανακαινισμένη, η καλύτερη στο είδος. Συμβόλαιο 12ετές. Πληροφορίες άλλες δεν θα δοθούν τηλεφωνικώς. Πληρ. για συνεννόηση τηλ. 6977339669 μετά τις 12 το μεσημέρι MXP13279

εργασιες

ΖΗΤΕΙΤΑΙ πεπειραμένη **πωλήτρια** για να εργαστεί σε κατάστημα με ρούχα στο κέντρο. Πληρ. τηλ. 2241020352 MXP13440

ΖΗΤΟΥΝΤΑΙ κοπέλες να εργασθούν σε τουριστικό κατάστημα ηλικίας έως 40 ετών και να γνωρίζουν την Αγγλική γλώσσα. Πληρ. τηλ. 2241033207, 6945404484 MAT758

ΖΗΤΟΥΝΤΑΙ δύο **κυρίες νέες** στην ηλικία για καφετέρια στο εμπορικό κέντρο ESPEROS. Να γνωρίζουν Γερμανικά πρώτη γλώσσα, Αγγλικά, Ρωσικά. Πληρ. τηλ. 2241087817, 6944566977 MZT270203

Καριέρα στο real estate

Η ΕΠΙΧΕΙΡΗΣΗ

Η **Savvaidis & Associates Real Estate Agents & Consultants**, απο το 1983 προσφέρει υψηλής ποιότητας υπηρεσίες διαμεσολάβησης στον τομέα των κατοικιών και εμπορικών ακινήτων.

ΣΤΕΛΕΧΟΣ ΠΩΛΗΣΕΩΝ

Ο ΥΠΟΨΗΦΙΟΣ

- Άνδρας / γυναίκα έως 27 ετών, με δυναμική και οργανωτική προσωπικότητα.
- Πτυχιούχος ΑΕΙ στη Διοίκηση Επιχειρήσεων ή άλλο συναφές αντικείμενο. Άριστος χρήστης εφαρμογών MS OFFICE.
- Άριστη γνώση της Ελληνικής & Αγγλικής γλώσσας
- Η κατοχή μεταπτυχιακού τίτλου θα θεωρηθεί επιπλέον προσόν.
- Δυνατότητα εργασίας εκτός πόλης Ρόδου

Η ΘΕΣΗ

- Υποστήριξη πωλήσεων ακίνητων.
- Δημιουργία και υποστήριξη πελατολογίου.
- Στελέχωση υποκαταστημάτων.
- Σύγχρονο και φιλικό εργασιακό περιβάλλον.
- Συνεχές on the job training

Αποστείλατε βιογραφικό σας με e-mail στο info@savvaidis.gr

SAVVAIDIS & Associates Estate agents &

Γρηγ. Λαμπράκη 14, Ρόδος
Τηλ. 22410-26281
http://www.propertyrhodes.gr XΠ659

The Real Estate Leaders RE/MAX

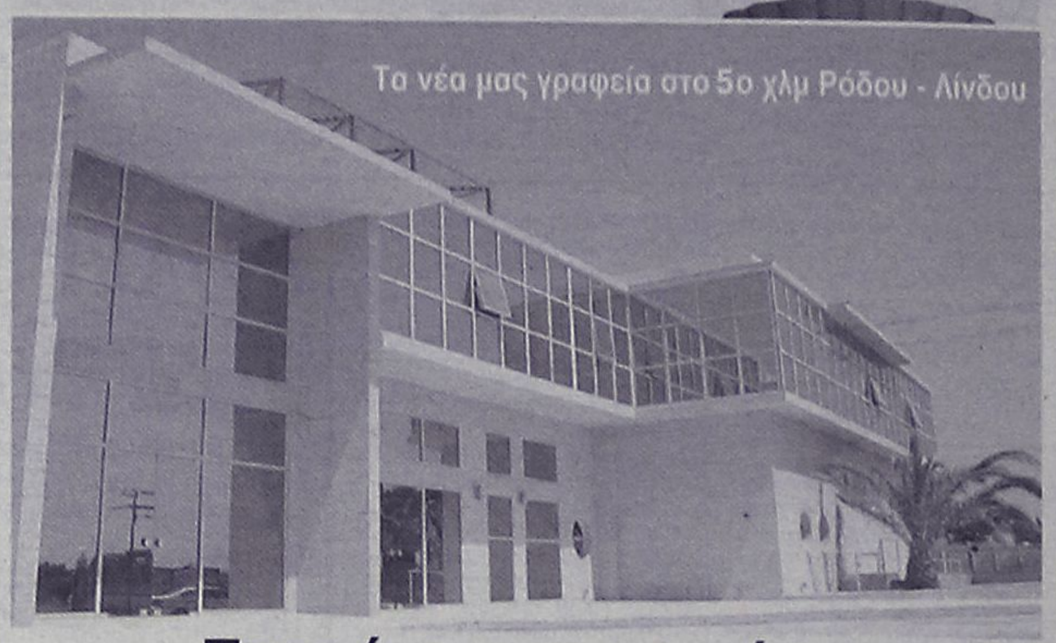

Ζητούνται συνεργάτες

Για να ικανοποιήσουν τη μεγάλη και συνεχή ανάπτυξη της εταιρείας μας στη Ρόδο
Η **RE/MAX** η μεγαλύτερη εταιρία κτηματομεσιτικών συναλλαγών στον κόσμο ξεκίνησε τις δραστηριότητες της και στη **Ρόδο** κάτω από την επωνυμία **RE/MAX EXPRESS.**

Στόχος μας η παροχή υψηλού επιπέδου υπηρεσιών στο Ροδιακό κοινό

Εάν διαθέτετε:
- *καλή προσωπικότητα,* *κοινωνικότητα,* *επαγγελματική ανεξαρτησία,*
- *επαρκείς γνώσεις πάνω στον τομέα των κτηματομεσιτικών συναλλαγών*
- *αλλά και οποιουδήποτε άλλου τύπου πωλήσεων*

τότε αποτανθείτε σε εμάς για να ενημερωθείτε και να κάνετε το όνειρό σας πραγματικότητα

Η ΕΠΙΤΥΧΙΑ ΣΑΣ ΕΙΝΑΙ ΔΕΔΟΜΕΝΗ
Για περισσότερες πληροφορίες:
RE/MAX EXPRESS: Κυρία Μαίρη Χριστοδούλου

RE/MAX EXCLUSIVE RE/MAX EXPRESS

REMAX EXPRESS: 5ο χλμ. λεωφ. Ρόδου-Λίνδου
Τηλ.: 2241064730, 64755,fax 2241064620 • www.remax.gr • e-mail: info@remaxexpress.gr AE740

ΚΤΗΜΑΤΙΚΗ ΠΡΟΟΠΤΙΚΗ

ΜΕΣΙΤΙΚΟ ΓΡΑΦΕΙΟ

Μαρίνα Στυλιανού

Κλαυδίου Πέπερ 125 Ρόδος -τηλ. 2241037906, 6972292958

ΠΩΛΗΣΕΙΣ ΑΚΙΝΗΤΩΝ

ΜΟΝΟΚΑΤΟΙΚΙΕΣ
1. Στην Ιαλυσό περιοχή Αγίας Παρασκευής, σε ανεξάρτητο οικόπεδο 330 τ.μ. και κτίριο 140-180 τ.μ.
2. Στην Ιαλυσό 133 τ.μ. σε 330 τ.μ. οικόπεδο
3. Στην Παστίδα 133 τ.μ. σε μπετά
4. Στην Παστίδα 140-160 τ.μ. σε ανεξάρτητο οικόπεδο 330 τ.μ.
5. Στα Κοσκινού σε μπετά σε ένα στρέμμα οικόπεδο
6. Μεταξύ Κρεμαστής και Παστίδας μονοκατοικία 135 τ.μ. σε 800 μέτρα οικόπεδο
7. Στο Καρακόνερα μεταχειρισμένη μονοκατοικία με τζάκι και ενδοδαπέδια θέρμανση 315 τ.μ.
8. Στην Ιαλυσό 153 τ.μ. σε 350 μέτρα οικόπεδο

ΔΙΑΜΕΡΙΣΜΑΤΑ
1. Στην Ιαλυσό διώροφα διαμερίσματα 140 τ.μ. με ανεξάρτητη αυλή, με τζάκι σε στυλ μεζονέτας
2. Διαμέρισμα στην Ιξιά 115 τ.μ. μεταχειρισμένο
3. Διαμέρισμα στην Μιχαήλ Πετρίδη 85 τ.μ. μεταχειρισμένο
4. Στα Κοσκινού διώροφα διαμερίσματα με πάρκιν σε στυλ μεζονέτας 105-115 τ.μ.
5. Διαμέρισμα στην Ιαλυσό 70 τ.μ. με αυλή
6. Διαμέρισμα 2 ετών με πάρκιν και τζάκι σε άριστη κατάσταση.

ΕΠΑΓΓΕΛΜΑΤΙΚΗ ΣΤΕΓΗ
1. Στην περιοχή του Τζάμπο έκταση 4.700 τ.μ. με άδεια οικοδομής για μεταλλικό κτίριο 2.000 τ.μ.
2. Στην περιοχή πρώην σκουπίδια έκταση 4.000 στρέμματα με δρόμο. Τιμή 75.000 ευρώ
3. Περιοχή πρώην σκουπίδια 800 τ.μ κτίσμα
4. Στην Παστίδα κτίσμα 450 τ.μ. με εγκαταστάσεις ψυγείων σε 5.500 στρ. και υπόλοιπο δόμησης
5. Στην περιοχή EDEN ROC αποθήκη 300 μ. με άνετη πρόσβαση και χώρους πάρκιν
6. Πωλείται επιχείρηση (ή και το κατάστημα) αναψυκτήριο στο Φαληράκι
7. Πωλείται στη Σωκράτους επιχείρηση ψησταριάς πλήρως εξοπλισμένη, έτοιμη να λειτουργήσει.
8. Πωλείται στα Κοσκινού κοντά στο ξενοδοχείο Paradise κατάστημα 97 τ.μ. Τιμή 130.000 ευρώ.

ΟΙΚΟΠΕΔΑ
1. Περιοχή Ιαλυσού 1.379 τ.μ. εντός σχεδίου με Σ.Δ. 1
2. Περιοχή Ιαλυσού έκταση 5.200 τ.μ.
3. Περιοχή Φανών έκταση 6 στρεμμάτων (αμφιθεατρικό)
4. Περιοχή Κοσκινού 7 στρέμματα με θέα κοντά στην θάλασσα
5. Περιοχή Ιαλυσού 7 στρέμματα πάνω στη θάλασσα και με άδεια οικοδομής για μικρή ξενοδοχειακή μονάδα

ΖΗΤΟΥΝΤΑΙ ΟΙΚΟΠΕΔΑ ΓΙΑ ΑΓΟΡΑ ΚΑΙ ΑΝΤΙΠΑΡΟΧΗ

AT640(Γ)

RE/MAX®

Re/Max Express, 5ον χιλ. Ρόδου – Λίνδου τηλ. 22410 64730 & 64755 fax. 22410 64620

ΑΠΟΚΛΕΙΣΤΙΚΕΣ ΕΝΤΟΛΕΣ ΠΡΟΣ ΠΩΛΗΣΗ

Κατοικίες:
- Διαμέρισμα 1ου ορόφου, 5-ετίας, 57 τ.μ., με 1 Υ/Δ, πωλείται στην Ιξιά. Τιμή 70.000 €
- Ισόγειο διαμέρισμα 20-ετίας, 65 τ.μ με 2 Υ/Δ, σε καλή κατάσταση, πωλείται στο κέντρο της Ιαλυσού. Τιμή 90.000 €
- Εξοχική μονοκατοικία 60 τ.μ. στην Κρητηνία με φανταστική θέα στο κάστρο. Πωλείται μαζί με οικόπεδο 1.080 τ.μ. (εντός σχεδίου). Τιμή πώλησης 120.000 €
- Πωλείται πανσιόν με 10 δωμάτια, πλήρη επιπλωμένα σε οικόπεδο 1 στρ. στο Λαδικό. Τιμή 250.000 €
- Πωλείται διώροφη μονοκατοικία (παλιό Ιταλικό κτίσμα) 160 τ.μ. με αυλή στα Κοσκινού εντός οικισμού με θέα το δάσος. Τιμή 130.000 €
- Πωλούνται νεόδμητα διαμερίσματα στο Ροδίνι
- Τριώροφη καλοδιατηρημένη μονοκατοικία 215 τ.μ. στην Ανάληψη, με αποθήκη και αυλή. Τιμή 500.000 €
- Διαμέρισμα (ισόγειο) 260 τ.μ. με αυλή στο «**Ανω Ροδίνι**» Τιμή 350.000 €.
- Μονοκατοικία 145 τ.μ. **στο Γεννάδι**. Τιμή 230.000 €
- **Παλιά Πόλη**: Οικόπεδο 927 τ.μ. με παλιό κτίσμα 500 τ.μ. Τιμή 800.000 €
- Σπίτια και οικόπεδα στη Μύκονο και στη Σαντορίνη

Επαγγελματικοί Χώροι:
- Πωλούνται μαγαζιά, γραφεία και αποθήκες στην Ανάληψη, δίπλα στο Ροδίων Παιδεία
- Πωλείται βιομηχανικός χώρος με αποθήκες & γραφεία 920 τ.μ. σε οικόπεδο 2500 στρ. στο 7ο Χλμ. Ρόδου-Λίνδου
- Πωλείται μαγαζί Café-Bar στο Φαληράκι
- Πωλείται επιχείρηση Οβελιστήριο σε επαγγελματική στέγη. Τιμή 75.000 €
- Οικόπεδο επένδυση επί της Λεωφ. Ρόδου-Λίνδου (δίπλα στην αντιπροσωπεία αυτοκινήτων ΞΕΝΑΚΗ) πωλούνται 10 στρέμματα με μεγάλη πρόσοψη στο δρόμο και με άδεια κόμβου
- **Μεγάλη επένδυση στη Λίνδο**: κεντρικό κτήριο προβεβλημένο στον οικισμό της Λίνδου, επιφάνειας 277 τ.μ. Στο κτίριο φιλοξενείται γνωστή επιχείρηση café-bar με μεγάλη πελατεία. **Δεκτές μόνο σοβαρές προτάσεις**.
- Κατάστημα ψηλοτάβανο 92 τ.μ. (μαζί με πατάρι) στο κέντρο της πόλης της Ρόδου. Τιμή 250.000 €
- Οικόπεδο 2.300 τ.μ. σε αναπτυσσόμενη περιοχή στη πόλη της Ρόδου με Σ.Δ. (0,8) Τιμή 1.500.000 €
- 400 τ.μ. στην περιοχή Ασγούρου, μαζί με εφαπτόμενο αγροτεμάχιο 400 τ.μ. Τιμή 350.000 €

Οικόπεδα / Αγροτεμάχια:
- **Οικόπεδο στο Βάτι**, εντός οικισμού, 3.075 τ.μ. με δύο Ιταλικά κτίσματα 400 τ.μ. Τιμή 190.000 €

ΜΟΝΑΔΙΚΗ ΕΠΕΝΔΥΣΗ ΣΤΗ ΜΕΣΑΙΩΝΙΚΗ ΠΟΛΗ

- Πωλείται ακίνητο στη Μεσαιωνική Πόλη 620 τ.μ. σε οικόπεδο 3.447 τ.μ. Πολύ καλή επένδυση. **Μόνο σοβαρές προτάσεις**.

ΑΠΟΚΛΕΙΣΤΙΚΕΣ ΕΝΤΟΛΕΣ ΠΡΟΣ ΕΝΟΙΚΙΑΣΗ

- Επαγγελματικός ενιαίος χώρος, 680 τ.μ. στο κέντρο της πόλης, ιδανικός για κάθε επαγγελματική χρήση. Τιμή ενοικίου 5.000 €
- Ενοικιάζεται βιομηχανικός χώρος με αποθήκες & γραφεία 920 τ.μ. σε οικόπεδο 2500 στρ. στο 7ο Χλμ. Ρόδου-Λίνδου
- Ενοικιάζεται μαγαζί Café-Bar στο Φαληράκι Τιμή 1.000 €
- Ενοικιάζεται διαμέρισμα (δυάρι) 65 τ.μ. με αυλή στα Κοσκινού. Τιμή ενοικίου 320 €
- Διαμέρισμα ισόγειο 260 τ.μ. με 4 Υ/Δ στο Ανω Ροδίνη με μεγάλη αυλή και ιδιωτικό χώρο στάθμευσης. Τιμή ενοικίου 1.200 €
- **Αίθουσα 450 τ.μ.** με αύλειο χώρο 250 τ.μ. επί της **Λεωφ. Ηρακλειδών** κατάλληλο για κέντρο διασκέδασης, κ.α. Τιμή ενοικίου 3.000 €
- Διαμέρισμα Ισόγειο 120 τ.μ. (επιπλωμένο) με μεγάλο κήπο & αποθήκη 45 τ.μ. στην Πλατεία Ακαδημίας. Τιμή ενοικίου 850 €
- Διαμέρισμα Ισόγειο 120 τ.μ. στην Πλατεία Ακαδημίας για επαγγελματική χρήση, με υπόγειο χώρο 45 τ.μ. και κήπο. Τιμή ενοικίου 1.200 (κατάλληλο για γραφείο-ινστιτούτο καλλονής, κλπ.)
- Διαμέρισμα ισόγειο 120 τ.μ στην Πλατεία Ακαδημίας, με υπόγειο 270 τ.μ. και κήπο για επαγγελματική χρήση. Τιμή ενοικίου 1.800 €

ΧΠΚΤΗ005

εργασιες

συνέχεια από την προηγούμενη

ΖΗΤΟΥΝΤΑΙ κοπέλες για να εργασθούν ως πωλήτριες σε τουριστικό κατάστημα (mini market) στο εμπορικό κέντρο "Ψιλον" στο Φαληράκι. Πληρ. τηλ. 2241031413 MZT230208

ΖΗΤΕΙΤΑΙ ΝΕΑΡΗ ΚΟΠΕΛΑ ΝΑ ΕΡΓΑΣΘΕΙ ΣΕ ΚΑΤΑΣΤΗΜΑ ΜΕ ΠΑΙΔΙΚΑ ΕΝΔΥΜΑΤΑ. ΠΛΗΡ. ΤΗΛ. 2241076287 ΜΑΤ743

ΖΗΤΕΙΤΑΙ κοπέλα για να εργασθεί στο καφε ΑΠΟΛΑΥΣΗ πρώην Παιχνιδούπολη με καλά ποσοστά. Πληρ. τηλ. 2241064287 MZT250206

ΖΗΤΟΥΝΤΑΙ βοηθοί **ξυλουργοί**. Πληρ. τηλ. 6977906698 απογευματινές ώρες MZT270225

ΖΗΤΕΙΤΑΙ κοπέλα για να εργαστεί ως **υπεύθυνη** σε κατάστημα ανδρικών ενδυμάτων. Απαραίτητη **προϋπηρεσία.** Πληρ. τηλ. 6947831727 στις ώρες 10 -2 μ.μ. και 6 -10 μ.μ. MZT250212

ΖΗΤΕΙΤΑΙ βοηθός μάγειρα για εστιατόριο στην Π. Πόλη. Προϋπηρεσία απαραίτητη. Πληρ. τηλ. 6942613840 MZT270216

ΖΗΤΕΙΤΑΙ βοηθός σερβιτόρου και **λατζιέρα** για εστιατόριο στην Π. Πόλη. Πληρ. τηλ. 6942613840, 6942091480 MZT270215

Δυναμική νεοσύστατη επιχείρηση "Multi χώρος" (όχι club ή bar), στην Παλιά Πόλη, με ταυτότητα εργασιών self service, **ΖΗΤΑ συνεργάτες** με όρεξη για δουλειά (Ελληνες ή από χώρες Ε.Ε.). Πληρ. τηλ. 6936179033, κ. Σάββα. ΜΑΤ734

Από μεταφορική εταιρεία **ΖΗΤΕΙΤΑΙ βοηθός λογιστής.** Πληρ. τηλ. 2241086620, 2241086621. ΜΑΤ735

Από εταιρεία Ταχυμεταφορών **ΖΗΤΕΙΤΑΙ οδηγός** με δίπλωμα αυτοκινήτου και μηχανής. Πληρ. τηλ. 2241028866. ΜΑΤ738

ΖΗΤΕΙΤΑΙ υπεύθυνη, πεπειραμένη **πωλήτρια**, για κεντρικό κατάστημα στο Μαντράκι. Πληρ. τηλ. 6946671053 MZT240215

ΣΥΝΤΑΞΙΟΥΧΟΣ μόνος ζητεί κυρία σοβαρή, ευπαρουσίαστη, κατά προτίμηση Ελληνίδα, για εσωτερική **οικιακή βοηθός.** Πληρ. τηλ. 6974707743, απογευματινές ώρες. ΜΧΡ13436

ΖΗΤΕΙΤΑΙ υπάλληλος γραφείου με γνώσεις Η/Υ. Πληρ. τηλ. 6932470404, 6948045329 MZT230219

ΖΗΤΕΙΤΑΙ πωλήτρια ευπαρουσίαστη σε κατάστημα ειδών δώρου για πλήρη απασχόληση. Απαραίτητη η προϋπηρεσία τουλάχιστον 1 έτους στο χώρο των λιανικών πωλήσεων και η γνώση τουλάχιστον της αγγλικής. Πληρ. τηλ. 2241024238, ώρες επικοινωνίας 09.00-13.30 και 17.00-21.00 Κα Γεωργία Κεσίσογλου ΜΑΤ724

ΖΗΤΕΙΤΑΙ ΑΠΟ ΛΟΓΙΣΤΙΚΟ ΓΡΑΦΕΙΟ ΚΟΠΕΛΑ ΜΕ ΓΝΩΣΕΙΣ ΣΕ Β' ΚΑΙ Γ' ΚΑΤΗΓΟΡΙΑΣ ΒΙΒΛΙΑ. ΣΠΑΣΤΟ ΩΡΑΡΙΟ, ΑΠΟΔΟΧΕΣ ΒΑΣΕΙ ΠΡΟΣΟΝΤΩΝ. ΒΙΟΓΡΑΦΙΚΟ ΣΤΟ 2241077260 FAX. MZT210225

ΟΜΙΛΟΣ ΞΕΝΟΔΟΧΕΙΩΝ ΣΤΗΝ ΚΩ ΖΗΤΕΙ για την σεζόν 2006 **διευθυντές και προϊσταμένους τμημάτων**. Απαραιτήτως Γερμανόφωνοι και απόφοιτοι τουριστικών σχολών, καθώς και προσωπικό όλων των ειδικοτήτων. Φαξ 2242041056, marmari-beach@kos.forthnet.gr. ΜΑΤ717

ΖΗΤΟΥΝΤΑΙ α) υπεύθυνος **F/B,** β) προϊσταμένη ορόφων, γ) υπάλληλος υποδοχής, δ) προσωπικό κουζίνας (μπουφετζής, χασάπης, βοηθός μάγειρα). Προϋπηρεσία ανάλογη σε ανάλογη θέση. Παρακαλούμε για αποστολή βιογραφικού με πρόσφατη φωτογραφία. Fax 2241030434, τηλ. 2241079900, e-mail:olymppl@otenet.gr, Τ.Θ. 351 Ρόδος ΜΑΤ715

ΖΗΤΟΥΝΤΑΙ σερβιτόρες από 23-28 ετών για να εργασθούν για σέρβις και μπουφέ σε cafe wine bar στην πόλη της Ρόδου. Πρωινό και απογευματινό ωράριο. Πληρ. τηλ. 6993325454 κ. Χρήστος ΜΑΤ710

ΖΗΤΟΥΝΤΑΙ από το εστιατόριο COCONUT στην Ιξιά: α) **βοηθός μαγείρου**, β) **σερβιτόροι** a la carte να γνωρίζουν αγγλικά - ολλανδικά - σκανδιναβικά, γ) **βοηθοί σερβιτόροι** να γνωρίζουν αγγλικά, δ) **μπουφετζής - τζού** με προϋπηρεσία, ε) **νυχτοθυρωρός** να γνωρίζει Η/Υ και main courante. Πληρ. τηλ. 2241090880, 6938234053 MZT220219

ΖΗΤΕΙΤΑΙ σερβιτόρος και βοηθός σερβιτόρου για ταβέρνα εντός πόλεως. Εργασία όλο το χρόνο. Πληρ. τηλ. 2241039043. ΜΑΤ697(2)

eden roc
resort hotel & bungalows

Το ξενοδοχείο **EDEN ROC** ζητά συνεργάτες για τη σεζόν 2006 στις ακόλουθες ειδικότητες:

- **Food & Beverage Manager**
  Απόφοιτος/η τουριστικής σχολής με προϋπηρεσία σε ανάλογη θέση και καλή γνώση Αγγλικών, Ιταλικών, Γερμανικών.
- **Ατομο για Main Courante**
  με προϋπηρεσία σε ανάλογη θέση
- **Ατομο για Reception**
  Απόφοιτος /η τουριστικής σχολής, με προϋπηρεσία σε ανάλογη θέση, γνώση Η/Υ και απαραίτητη γνώση Αγγλικών, Γερμανικών, Ιταλικών.
- **Σερβιτόρους & Βοηθούς Σερβιτόρων**
- **Μάγειρες Β', Μάγειρες Γ' & Βοηθοί**

Οι ενδιαφερόμενοι μπορούν να στείλουν το βιογραφικό τους με μια φωτογραφία στην διεύθυνση του ξενοδοχείου ή να συμπληρώσουν μια αίτηση στο ξενοδοχείο
4ο χλμ. Λεωφ. Ρόδου-Καλλιθέας, ΤΘ 203
ΤΚ 85100
Τηλ. 2241067067, Fax 22410 67062
e-mail: info@edenroc.gr
ΜΑΤ764(1)(Γ)



ΖΗΤΟΥΝΤΑΙ ΑΤΟΜΑ

ΑΝΕΞΑΡΤΗΤΟΥ ΕΘΝΙΚΟΤΗΤΑΣ ΟΛΩΝ ΤΩΝ ΕΙΔΙΚΟΤΗΤΩΝ ΗΛΙΚΙΑ 18-60 ΕΤΩΝ

Επικοινωνήστε με τα τηλέφωνα 22410-93901 η 693 665 0000 www.ehomebusiness.gr

ΓΙΑ ΣΥΝΕΡΓΑΣΙΑ ΑΠΟ ΝΕΑ ΕΠΕΚΤΕΙΝΟΜΕΝΗ ΕΠΙΧΕΙΡΗΣΗ ΣΤΑ ΔΩΔΕΚΑΝΗΣΑ

ΜΑΤ685(Γ)

ΚΡΑΝΙΔΗΣ
Real Estate

ΠΩΛΗΣΕΙΣ ΚΑΤΑΣΤΗΜΑΤΩΝ



Ροδίνι
κατάστημα 120τμ σε κεντρικό δρόμο κατάλληλο για οποιαδήποτε χρήση.

Κ-788



Παλιά Πόλη Σωκράτους
κατάστημα 35τμ κατάλληλο για οποιαδήποτε χρήση, σε προνομιακή τιμή

Κ-556

ΧΠ092
Ι. Καζούλη & Αμερικής 50
Τηλ. 2241027082 Fax. 2241027101
www.kranidis-estate.gr

"ΠΩΛΟΥΝΤΑΙ"
ΚΑΤΑΣΤΗΜΑΤΑ ΚΑΙ ΚΑΤΟΙΚΙΕΣ ΜΕ ΥΠΟΓΕΙΑ ΑΠΟΘΗΚΗ & ΓΚΑΡΑΖ

Στο "ΜΗΔΕΙΑ"
Θεσσαλονίκης & Καστοριάς (γωνία)
μπροστά στο πάρκο



AE1284

Μελέτη: Δημήτρης Αδαμάκης - Βαρβάρα Στεφανίδου - Αρχιτέκτονες ARCH-Net τηλ. 22410 29188

ΚΑΤΑΣΚΕΥΗ: Γ. ΚΑΣΤΡΗΣΙΟΣ Αρχιτέκτονας τηλ. 6979228091, 22410 34314





★★★★★
Atrium Palace
Thalasso Spa Resort & Villas

Το ξενοδοχείο πολυτελείας *Atrium Palace Thalasso Spa Resort & Villas* απευθύνεται σε επαγγελματίες του ξενοδοχειακού χώρου και ζητά :

ΣΤΕΛΕΧΗ ΟΛΩΝ ΤΩΝ ΒΑΘΜΙΔΩΝ
&
ΠΡΟΣΩΠΙΚΟ ΟΛΩΝ ΤΩΝ ΕΙΔΙΚΟΤΗΤΩΝ

Παρακαλούμε αποστείλατε βιογραφικό με συνοδευτική φωτογραφία στο e-mail: info@atrium.gr ή να υποβάλετε σχετική αίτηση στο ξενοδοχείο.
Πληροφορίες 22440 31601- κ. Κ. Γιακουμή

ΧΠΞΕΝ020

εργασιες

συνέχεια από την προηγούμενη

ΖΗΤΕΙΤΑΙ από σοβαρό εστιατόριο που βρίσκεται κοντά στο ξενοδοχείο BLUE BAY μάγειρας πεπειραμένος για να εργασθεί πλήρες ωράριο. Απαραίτητη η προϋπηρεσία. Πληρ. τηλ. 6944585564.
MZT210216

ΖΗΤΕΙΤΑΙ κυρία για φύλαξη παιδιών. Είμαστε δίδυμοι περίπου 2 ετών. Επιθυμούμε μια γλυκιά γυναίκα 28 έως 40 ετών που είναι ειλικρινής, αγαπητή, υπεύθυνη, σταθερή, πιστή, ανεξάρτητη, ευέλικτη, εφευρετική, υγιής και να μην καπνίζει, θα εκτιμηθεί επίσης προϋπηρεσία. Επιπλέον πρέπει να μιλάς ελληνικά και να ξέρεις λίγα αγγλικά. Επίσης θα πρέπει να βοηθάς και στα οικιακά. Η απασχόληση είναι καθημερινή κατά το καλοκαίρι και 3 ημέρες είναι σπαστό και οι 4 μέρες συνεζόμενο. Ο μισθός είναι καλός για την κατάλληλη γυναίκα. Πληρ. τηλ. 2241036630 ώρες 4 μ.μ. έως 7 μ.μ. και κιν. 6948407132 κ. Χάιντη.
MAT692

ΖΗΤΕΙΤΑΙ από το ΚΑΣΑΠΗΣ ΖΑΝΤΕΣ-ΕΛΑΣΤΙΚΑ υπάλληλος γραφείου με γνώσεις Η/Υ, άδεια οδηγήσεως μοτοποδηλάτου και αυτοκινήτου. 12μηνη απασχόληση και συνεχές ωράριο. Βιογραφικό-πληροφορίες, Αυστραλίας 24.
MXP13415

ΖΗΤΕΙΤΑΙ έμπειρη πωλήτρια εμφανίσιμη, με γνώσεις Γερμανικής και Αγγλικής γλώσσας για χρυσοχοείο. Πληρ. τηλ. 6937764006 από 11.30 έως 14.00.
MZT210222

ΖΗΤΟΥΝΤΑΙ κοπέλες για cafe bar εντός πόλεως. Πληρ. τηλ. 6932541842, 6936642186
MXP13423

RODIAN AMATHUS BEACH·HOTEL RHODES-GREECE ★★★★★

Το Ξενοδοχείο
Rodian Amathus Beach Hotel

ΖΗΤΑ τους κάτωθι συνεργάτες για τη σεζόν του 2006

- **Βοηθό αισθητικού/μανικιούρ/πεντικιούρ**

Οι ενδιαφερόμενοι παρακαλούνται όπως απευθυνθούν στον προσωπάρχη κ. Παρασκευά Νικήτα στα ακόλουθα τηλέφωνα:
Τηλ.: 22410 89930 και 22410 89900
ή στην κα Σάντρα Μπαρλαβά στο τηλέφωνο
22410 89906
MAT741(Γ)

ευσταθίου ΕΥΡΩΚΤΗΜΑΤΙΚΗ
ΚΤΗΜΑΤΟΜΕΣΙΤΙΚΟ ΓΡΑΦΕΙΟ
Εθν. Αντιστάσεως 83 • Τηλ.: 22410 73819, 74917
Κιν.: 6946 103929 • Fax: 22410 38641
e-mail: info@euroktimatiki.gr

ΜΙΣΘΩΣΕΙΣ ΚΑΤΟΙΚΙΩΝ

- **Διαμέρισμα 120 τ.μ.** με (3) τρία υπνοδωμάτια, β' ορόφου, επί της οδού Θ. Σοφούλη με θέρμανση, ηλιακό θερμοσίφωνα, μεγάλες - άνετες βεράντες. Μηνιαίο μίσθωμα 550 ευρώ.
- **Διαμέρισμα** 50 τ.μ. σε νεόδμητη οικοδομή, περιοχή Μόντε Σμιθ ισόγειο με (1) ένα υπνοδωμάτιο, σαλόνι, κουζίνα, μπάνιο, με κεντρική αυτόνομη θέρμανση, ηλιακό θερμοσίφωνα. Μηνιαίο μίσθωμα 350 ευρώ.
- **Διαμέρισμα** 78 τ.μ. β' ορόφου περιοχή προέτκαση Αννης Μαρίας με (2) δύο υπνοδωμάτια, σαλόνι, κουζίνα. Μηνιαίο μίσθωμα 370 ευρώ.
- **Διαμέρισμα** στα Κοσκινού α' ορόφου σε νεόδμητη οικοδομή 105 τ.μ. διαθέτει (2) δύο υπνοδωμάτια, σαλόνι, κουζίνα, ηλιακό θερμοσίφωνα, air condition. Μηνιαίο μίσθωμα 470 ευρώ
- **Διαμέρισμα** 105 τ.μ. α' ορόφου επί της Στεφάνου Καζούλη με (3) υπνοδωμάτια σαλόνι, κουζίνα, μπάνιο, διαθέτει ηλιακό θερμοσίφωνα και ανεξάρτητο πάρκιν. Μηνιαίο μίσθωμα 450 ευρώ.
- **Διαμέρισμα** 120 τ.μ. α' ορόφου, περιοχή Παλαιό Νοσοκομείο με (3) τρία υπνοδωμάτια σαλόνι, κουζίνα, τζάκι, θέρμανση με θερμοσυσσωρευτές. Μηνιαίο μίσθωμα 550 ευρώ.
- **Διαμέρισμα** 110 τ.μ. στην Ανάληψη επί της οδού Σαλαμίνος α' ορόφου πλήρως ανακαινισμένο με (3) τρία υπνοδωμάτια σαλόνι, κουζίνα, μπάνιο. Μηνιαίο μίσθωμα 460 ευρώ.
- **Διαμέρισμα** 53 τ.μ. επί της Ιερού Λόχου σε κεντρικότατο σημείο στην Ιαλυσό, 1ου ορόφου, πλήρως επιπλωμένο, με (1) ένα υπνοδωμάτιο, σαλόνι, κουζίνα, μπάνιο, διαθέτει κεντρική αυτόνομη θέρμανση. Μηνιαίο μίσθωμα 350 ευρώ.
- **Διαμέρισμα** 90 τ.μ. στο κέντρο της πόλης, κοντά στην Ακαδημία, με (2) δύο υπνοδωμάτια, σαλόνι, κουζίνα, μπάνιο. Διαθέτει κεντρική θέρμανση με θερμοσυσσωρευτες και air condition. Μηνιαίο μίσθωμα 500 ευρώ.
- **Διαμέρισμα** 130 τ.μ. περιοχή Μητρόπολης α' ορόφου, με (3) τρία υπνοδωμάτια, σαλόνι, κουζίνα, δύο μπάνια, κεντρική αυτόνομη θέρμανση, σε άριστη κατάσταση. Μηνιαίο μίσθωμα 500 ευρώ.
- **Διαμέρισμα** 96 τ.μ. επί της οδού Κέννεντυ με (2) δύο υπνοδωμάτια, σαλόνι, κουζίνα, κεντρική θέρμανση και ηλιακό θερμοσίφωνα. Μηνιαίο μίσθωμα 400 ευρώ.
- **Διαμέρισμα** 120 τ.μ. περιοχή στάδιο Διαγόρα με (2) δύο υπνοδωμάτια, σαλόνι, κουζίνα, θέρμανση, ηλιακός θερμοσίφωνας και νυχτερινό ρεύμα. Μηνιαίο μίσθωμα 550 ευρώ.
- **Διαμέρισμα** 66 τ.μ. στην Παστίδα με (2) υπνοδωμάτια σαλόνι, κουζίνα σε ήσυχη περιοχή. Διαθέτει ηλιακό θερμοσίφωνα. Μηναίο μισθωμα 300 ευρώ.
- **Διαμέρισμα** 45 τ.μ.επί της οδού Κέννεντυ με (1) ένα υπνοδωμάτιο, σαλόνι, κουζίνα, **πλήρως επιπλωμένο**, α' ορόφου. Μηνιαίο μίσθωμα 250 ευρώ.
- **Διαμέρισμα** 50 τ.μ. ισόγειο, στην Παστίδα, σε νεόδμητη οικοδομή, μερικώς επιπλωμένο (ηλεκτρικές συσκευές), με αυτόνομη θέρμανση και πάρκινγκ, κήπο. Μηνιαίο μίσθωμα 300 ευρώ.
- **Μονοκατοικία** 150 τ.μ. στο Τσαΐρι, **επιπλωμένη**, με (3) τρία υπνοδωμάτια, σαλόνι, κουζίνα, πάρκινγκ με τηλεχειρισμό, πισίνα, κήπο, BBQ. Μηνιαίο μίσθωμα 1200 ευρώ.
- **Παραδοσιακή κατοικία** 236 τ.μ. στα Κοσκινού πλήρως ανακαινισμένη με 2-3 υπνοδωμάτια, σαλόνι, κουζίνα. Μηνιαίο μίσθωμα 600 ευρώ. (Διατίθεται και επιπλωμένη).
- **Γκαρσονιέρα** 40 τ.μ. επί της Ιερού Λόχου στην Ιαλυσό, α' ορόφου, σε νεόδμητη οικοδομή. Μηνιαίο μίσθωμα 220 ευρώ
- **Γκαρσονιέρες** 40 τ.μ., πλήρως επιπλωμένες πολυτελούς κατασκευής στο Φαληράκι Μηνιαίο μίσθωμα 240 ευρώ.
- **Γκαρσονιέρες-studios** στη Ιξιά πλήρως επιπλώμενα με μηνιαίο μίσθωμα 300 και 275 ευρώ αντίστοιχα.
- **Studios** πλήρως επιπλωμένα στις Καλυθιές, κοντά στην Εθνική οδό Ρόδου-Λίνδου. Μηνιαίο μίσθωμα 230 ευρώ.
- **Studios** πλήρως επιπλωμένα επί της Ρόδου-Λίνδου. Μηνιαίο μίσθωμα 280 ευρώ.
- **Studios** στα Κοσκινού πλήρως επιπλωμένες με μεγάλη αυλή με γκαζόν με πανοραμική θέα. Μηνιαίο μίσθωμα 200 ευρώ.

ΧΠ401/2029

ΚΡΕΟΠΩΛΗΣ

ΖΗΤΕΙΤΑΙ από οργανωμένο τμήμα κρεοπωλείου

Απαραίτητες προϋποθέσεις:
- Αδεια παραδοσιακού κρεοπώλη
- Εμπειρία στον τεμαχισμό και στην πώληση από βιτρίνα
- Ελληνική υπηκοότητα

Προσφέρονται:
Ανταγωνιστικό πακέτο αποδοχών
Σύγχρονο και οργανωμένο περιβάλλον εργασίας

Θα εξετασθούν όλα τα βιογραφικά που θα αποσταλούν με fax στο **2241070809** (λειτουργεί αποκλειστικά ως fax) ή στο e-mail:cmf@otenet.gr με την ένδειξη "Για τη θέση του κρεοπώλη".
ΧΠ2367

ΚΡΑΝΙΔΗΣ Real Estate
Ι.Καζούλη & Αμερικής 50
Τηλ.2241027082
Fax. 2241027001

ΠΩΛΕΙΤΑΙ ΜΟΝΟΚΑΤΟΙΚΙΑ



Πωλείται στην Παλιά Πόλη της Ρόδου μονοκατοικία 80τμ με αυλή.
Τιμή: 170.000 €
Κ-140
ΜΧΠ1092

www.kranidis-estate.gr

ΚΡΑΝΙΔΗΣ Real Estate
Ι.Καζούλη & Αμερικής 50
Τηλ. 2241027082
2241026476

ΠΩΛΕΙΤΑΙ
Επιχείρηση πιτσαρία στο Νιοχώρι πλήρως εξοπλισμένη & με υπόγειο 45τμ
100.000 €
Κ-525
ΧΠ1092

www.kranidis-estate.gr

ΕΣΤΙΑ

ΚΤΗΜΑΤΟΜΕΣΙΤΙΚΟ ΓΡΑΦΕΙΟ
ΚΑΜΠΟΥΡΗΣ ΣΚ. ΕΜΜΑΝΟΥΗΛ

1. **ΜΟΝΟΚΑΤΟΙΚΙΑ** 250 τ.μ. λουξ κατασκευής και ισόγειο 150 τ.μ. σε μπετά εντός οικοπέδου 4.550 τ.μ. επί της λεωφόρου Παστίδας σε φανταστική τιμή
2. **ΔΙΑΜΕΡΙΣΜΑ** 88 τ.μ. επί της Διονυσίου Σολωμού (ρετιρέ) σε πολύ λογική τιμή
3. **ΟΙΚΟΠΕΔΟ** 2600 τ.μ. στην περιοχή Κοσκινού σε φανταστική τοποθεσία
4. **ΔΙΑΜΕΡΙΣΜΑΤΑ** διαφόρων διαστάσεων στο Ροδίνι
5. **ΔΙΑΜΕΡΙΣΜΑΤΑ** διαφόρων διαστάσεων στο Καρακόνερο
6. **ΜΟΝΟΚΑΤΟΙΚΙΕΣ** με αυλή στο Καρακόνερο
7. **ΜΟΝΟΚΑΤΟΙΚΙΕΣ - ΔΙΑΜΕΡΙΣΜΑΤΑ** στην ωραιότερη περιοχή Μαριτσών υπό κατασκευή
8. **ΟΙΚΟΠΕΔΟ** στη Ρόδου-Λίνδου 9000 τ.μ. με άδεια οικοδομής

ΣΤΕΦ. ΚΑΖΟΥΛΗ 74 - ΡΟΔΟΣ
ΤΗΛ. 2241024858, 6947424462
ΑΕ691

ΖΗΤΟΥΝΤΑΙ

πωλήτριες από εμπορική εταιρεία με καταστήματα στο κέντρο της πόλης. Προοπτικές εξέλιξης.

Πληρ. τηλ. 2241074443
ΜΑΤ98(Γ)

Από Ξενοδοχειακή Εταιρεία στην Ιαλυσό

ΖΗΤΟΥΝΤΑΙ

- Υπάλληλοι υποδοχής
- Σερβιτόροι
- Μάγειροι Α' και Β'
- Ηλεκτρολόγος

Πληροφορίες: Γραφείο Προσωπικού, τηλ. 22410-94326, καθημερινά από 10.00-14.00
ΜΑΤ739 (2)(Γ)

BRINKS ΕΡΜΗΣ
ΕΡΜΗΣ SECURITY

Ο Όμιλος Εταιριών BRINKS-ΕΡΜΗΣ Security A.E. με ηγετική θέση στην Παγκόσμια & Ελληνική αγορά, επιθυμεί να προσλάβει άμεσα άτομα για κάλυψη των παρακάτω θέσεων, στο υποκατάστημα Ρόδου:

α. Οδηγοί Χρηματαποστολών
β. Συνοδοί Χρηματαποστολών
γ. Προσωπικό Ασφαλείας (Φύλακες)

Απαιτούμενα προσόντα - προϋποθέσεις
- Απόφοιτοι Λυκείου
- Ηλικία έως 35 ετών
- Λευκό Ποινικό Μητρώο
- Καλή εμφάνιση
- Εκπληρωμένες στρατιωτικές υποχρεώσεις
- Δίπλωμα οδήγησης γ' επαγγελματικό (για οδηγούς)

Σημείωση: Η κατοχή άδειας εργασίας για Προσωπικό Ασφαλείας, θα θεωρηθεί επιπλέον προσόν.
Οι ενδιαφερόμενοι που διαθέτουν τα παραπάνω προσόντα, μπορούν καθημερινά από 09.00 έως 13.00 να υποβάλλουν αίτηση πρόσληψης στα γραφεία μας, που βρίσκονται στην λ. Ιαλυσού 41.

Τηλ. επικ. 2241096111
ΜΑΤ728

ΑΠΟ ΤΗΝ ΕΦΗΜΕΡΙΔΑ
"Η ΡΟΔΙΑΚΗ"
ΖΗΤΕΙΤΑΙ

ΤΥΠΟΓΡΑΦΟΣ

Ωράριο εργασίας 19.00-24.00
Αιτήσεις-Βιογραφικά
Μ. Μαλιαράκη 11
Πληρ. τηλ. 2241022210 (πρωινές ώρες)
ΜΟΟ225

Από την ΝΑΥΤΙΛΙΑΚΗ ΕΤΑΙΡΙΑ

DODEKANISOS SEAWAYS

ΖΗΤΕΙΤΑΙ

Υπάλληλος για το κεντρικό πρακτορείο.
Απαραίτητη γνώση αγγλικών και καλή γνώση στο χειρισμό computer.

Οι ενδιαφερόμενοι μπορούν να στείλουν βιογραφικά στην διεύθυνση: Αυστραλίας 3, 85100, Ρόδος
Τηλέφωνο: 22410 70590
Fax: 22410 70591
E-mail: info@12ne.gr
(Υπόψη: Τμήμα Ανθρ. Δυναμικού)
ΧΠ1648

εργασιες

συνέχεια από την προηγούμενη

ΖΗΤΕΙΤΑΙ από μικρή ξενοδοχειακή μονάδα στη Θολό μάγειρας για ALL INCLUSIVE. Πληρ. τηλ. 6948580134 ώρες 10.00-14.00 και 17.00-20.00 MAT696

ΖΗΤΕΙΤΑΙ κοπέλα ως οικιακή βοηθός και για την φύλαξη παιδιών που να διαμένει μέσα στο σπίτι. Πληρ. τηλ. 6942501557, 2241023469. MZT210224

ΖΗΤΕΙΤΑΙ εργάτης με γνώσεις μαραγκού ή ηλεκτροσυγκολλητή. Πληρ. τηλ. 2241069990. MZT210204

ΖΗΤΟΥΝΤΑ άτομα για μερική ή πλήρη απασχόληση. Όχι ντήλερ, πλασιέ. Χωρίς ιδιαίτερες γνώσεις. Δυνατότητα καριέρας. Πληρ. τηλ. www.opportunity4all.gr, τηλ. 22410 35680, 6978061509. MZT200220

ΖΗΤΟΥΝΤΑΙ σοβαρά και υπεύθυνα άτομα ηλικίας 18-55 ετών για ανεξάρτηση συνεργασία. Ανεξαρτήτου μορφωτικού επιπέδου. Ίντερνετ επιθυμητό. Ελεύθερο ωράριο. Πληρ. τηλ. 22410 93232, 6932252571. MZT200219

ΖΗΤΕΙΤΑΙ κοπέλα ελληνίδα για να εργασθεί σε internet cafe. Μόνιμη απασχόληση, μισθός ικανοποιητικός. Πληρ. τηλ. 22410 25052. MZT200213

ΖΗΤΕΙΤΑΙ πωλήτρια για μπουτίκ. Σοβαρή και ευπαρουσίαστη. Μισθός αναλόγως προσόντων. Πληρ. απογευματινές ώρες, τηλ. 22410-38316. MZT200226

Από το Γυροπωλείο **PITA FAN ΖΗΤΟΥΝΤΑΙ:** α) άτομα για κόψιμο γύρου και τύλιγμα πίτας, β) σερβιτόρα με γνώσεις αγγλικών και γερμανικών, γ) άτομο για delivery. Πληρ. τηλ. 6944631454 κ. Γιώργος. MZT200225

ΖΗΤΟΥΝΤΑΙ άτομα για την άμεση κάλυψη θέσεων, με δυνατότητα υψηλών αποδοχών, από εμπορική επιχείρηση. Αποδοχές από 65 ευρώ την ημέρα. Βιογραφικό απαραίτητο. ΙΝΤΕΡΝΕΤ επιθυμητό. Απεριόριστες δυνατότητες εξέλιξης. Τα άτομα να είναι διδάξιμα γιατί παρέχεται πλήρες σύστημα εκπαίδευσης. Πληρ. τηλ. 2102801153-54, 2241030078, www.umswork4you.com. INT2328(1)

Αβέβαιο εργασιακό μέλλον; Δημιουργικά κερδίστε έξτρα εισόδημα δουλεύοντας στο σπίτι. Internet επιθυμητό, όχι απαραίτητο. Ελεύθερο ωράριο, όχι ντήλερ-πλασιέ-τηλεμάρκετιγκ. Πολύ υψηλά εισοδήματα. Προοπτικές καριέρας. Δωρεάν εκπαίδευση, ταξίδια εξωτερικό. Πληρ. τηλ. 210 2801185, 2102801244, www.multi-milionaires.biz MAT387(2)

ΖΗΤΟΥΝΤΑΙ σε όλα τα Δωδεκάνησα **άτομα** για μερική ή πλήρη απασχόληση. Πληρ. τηλ. κέντρο 2241091027, 24 ώρες το 24ωρο. Άμεση επικοινωνία 9 π.μ.-4 μ.μ. 6977946940, 4 μ.μ.-9 βράδυ 6974243448 MZT150203

ΖΗΤΟΥΝΤΑΙ σοβαρά άτομα, άνω των 18, να είναι διδάξιμα, και με όρεξη για δουλειά. Ανεξάρτητη συνεργασία με ελεύθερο ωράριο. Ιντερντετ επιθυμητό, όχι απαραίτητο. Πληρ. τηλ. 2241037362, www.umswork4you.comMAT4271

ΖΗΤΕΙΤΑΙ από οικογενειακή επιχείρηση στο κέντρο της πόλης **κυρία** που να γνωρίζει την ελληνική κουζίνα για απασχόληση όλο τον χρόνο. Μισθός ικανοποιητικός. Πληρ. τηλ. 2241036635, 6973872834 MXP13391

ΖΗΤΟΥΝΤΑΙ άτομα άνω των 18 για μερική ή πλήρη απασχόληση. Άμεση στελέχωση θέσεων. Πλήρες σύστημα εκπαίδευσης. Πληρ. τηλ. 6973051063 MZT030211

Αβέβαιη ασφάλεια εργασίας; Άμεσα βγάλτε έξτρα εισόδημα, δουλεύοντας στο σπίτι ή το γραφείο. Πολύ υψηλά εισοδήματα. Θέσεις ανεξάρτητης συνεργασίας με δυνατότητα μερικής-πλήρης απασχόλησης. Παρέχεται πλήρης εκπαίδευση. ΟΧΙ ντήλερ-πλασιέ-τηλεμάρκετιγκ. Πληρ. τηλ. 210 2801185, 210 2801244, www.multi-milionaires.biz MAT387(1)

ΖΗΤΕΙΤΑΙ για καλοκαιρινή σεζόν από εστιατόριο στην Παλιά Πόλη: **α) μάγειρας, β) βοηθός μαγείρου, γ) λαντζιέρα, δ) σερβιτόρος, ε) βοηθός σερβιτόρου, ζ) ψήστης, η) ταμίας.** Πληρ. τηλ. 2241074402, 6948407135 κ. Βαγγέλη, 6948407130 κ. Κώστα MAT563

ΖΗΤΟΥΝΤΑΙ: α) οδηγοί κατά προτίμηση Ελληνες με δίπλωμα Γ' κατηγορίας, **β) Κοπέλες** και **άνδρες** για εργασία, **γ) Γραμματέας.** Πληρ. τηλ. 2241092743 (από 10 π.μ.-4.00 μ.μ.) MAT8058



ΠΩΛΕΙΤΑΙ επαγγελματικό φορτηγάκι 4Χ4 **Σαμουράϊ Σουζούκι** μόνο για αγρότες ή επαγγελματίες, μοντέλο 1990, τιμή 2000 ευρώ πολύ καλή κατάσταση από ιδιώτη επαγγελματία 2 θέσεων. Πληρ. τηλ. 6948838580 MZT260202

ΠΩΛΕΙΤΑΙ α) **Samurai** μοντέλο 2000 με πολυεστερικό κουβούκλιο. Τιμή 5000 ευρώ Δεκτός κάθε έλεγχος, β) **YAMAHA** 1300 cc μοντέλο XJR Οκτ. 2004 με 5.000 χλμ. Τιμή 9.000 ευρώ. Πληρ. τηλ. 6974067522 MZT220210

ΠΩΛΕΙΤΑΙ μηχανάκι KYMCO ACTIVE 110 cc μοντέλο 2005 σε άριστη κατάσταση με 4.000 χλμ. Δεκτός κάθε έλεγχος. Τιμή 1000 ευρώ. Πληρ. τηλ. 6944260312 κ. Αγγελος MZT220214

ΠΩΛΟΥΝΤΑΙ: α) **BMW 318** ασημί, μοντέλο 2002 με 62.000 χλμ. φουλ έξτρα., β) **OPEL ASTRA,** μοντέλο 2003 ασημί με 30.000 χλμ., γ) **Γουρούνα** 250 c.c. με 4.000 χλμ. Πληρ. τηλ. 6945797875. MZT160205

ΠΩΛΕΙΤΑΙ μοτοσικλέτα Yamaha XT 500cc, χρώμα μαύρο, 12.500 χιλιόμετρα, σε άριστη κατάσταση. Πληρ.τηλ. 6948441514 MXP13434

ΠΩΛΕΙΤΑΙ αυτοκίνητο **RENAULT CLIO** 1.200 cc, μοντέλο 1997 σε πολύ καλή κατάσταση με 74.000 χλμ. Δεκτός κάθε έλεγχος και πιθανότητα διακανονισμού. Πληρ. τηλ. 6938181801, 22410 20946. MZT210217

ΕΒΓΑ

Η ΕΒΓΑ Α.Β.Ε.Ε είναι μια δυναμικά εξελισσόμενη και αμιγώς ελληνική εταιρία με έντονη εξαγωγική δραστηριότητα. Παράγουμε και διαθέτουμε υψηλής ποιότητας καινοτομικά προϊόντα που κυριαρχούν στον χώρο του σερβιριζόμενου παγωτού, των χυμών, των κρουασάν, καθώς και στα προϊόντα κατεψυγμένης ζύμης. Για την επίτευξη των στόχων μας στηριζόμαστε στη δημιουργικότητα, πρωτοβουλία και ικανότητα των ανθρώπων μας, γι' αυτό και φροντίζουμε για τη συνεχή εκπαίδευση και ενημέρωσή τους.

Ζητάμε: *ΑΠΟΘΗΚΑΡΙΟ*

Απαραίτητα προσόντα:

- Απολυτήριο Λυκείου ή Μέσης Επαγγ. Εκπαίδευσης
- 2-3 έτη εμπειρία στην ίδια ή σε ανάλογη θέση

Ζητάμε: *ΕΡΓΑΤΗ ΑΠΟΘΗΚΗΣ*

Απαραίτητα προσόντα:

- Απολυτήριο Υποχρεωτικής Εκπαίδευσης

Η εταιρία προσφέρει ανταγωνιστικό πακέτο αποδοχών, ένα σύγχρονο εργασιακό περιβάλλον, συνεχή εκπαίδευση, πρόσθετη ιατροφαρμακευτική κάλυψη και προοπτικές εξέλιξης.

Πληροφορίες:
ΕΒΓΑ ΑΒΕΕ
4ο ΧΛΜ. ΡΟΔΟΥ-ΛΙΝΔΟΥ
ΡΟΔΟΣ
ΤΗΛ. 22410-62488 ή
κ. Ράμμος 6973030481

MAT760

Το **EUROPA HOTEL** στη Ψαροπούλα

ζητεί

το κάτωθι προσωπικό

- **ΥΠΑΛΛΗΛΟΣ ΥΠΟΔΟΧΗΣ** με γνώση του ξενοδοχειακού προγράμματος της UNIDATA
- **ΥΠΑΛΛΗΛΟΣ ΑΠΟΘΗΚΗΣ** με γνώσεις του προγράμματος ΑΠΟΘΗΚΗΣ της UNIDATA
- **ΥΠΑΛΛΗΛΟΣ** για τα πρωινά - μπουφέ.

Πληρ Κ. Χρύσανθου
τηλ. 2241093082-36600, κιν. 6946352554
ώρες 11.00-20.00

MAT759

Από το εστιατόριο ΒΙΚΤΩΡΙΑ

ΖΗΤΕΙΤΑΙ

βοηθός μάγειρα, σερβιτόρος, σερβιτόρα και **βοηθός.**

Το εστιατόριο είναι εποχιακό και βρίσκεται στην περιοχή Καζίνο.

Πληροφορίες τηλ. 6945890870

AT8067

Ζητείται ΜΑΓΕΙΡΑΣ για να αναλάβει την οργάνωση κουζίνας σε εστιατόριο. Ο υποψήφιος θα πρέπει,
- να είναι άριστος γνώστης της ελληνικής κουζίνας
- να είναι πρόθυμος να διατηρεί σε υψηλά επίπεδα το προσφερόμενο προϊόν
- να είναι υπεύθυνος για την επίβλεψη και διατήρηση των απαιτούμενων επιπέδων υγιεινής
- να διακατέχεται από πνεύμα συνεργασίας σε ένα πολυάσχολο κλίμα εργασίας.
Οι υποψήφιοι με βιογραφικό θα προτιμηθούν.
Θαυμάσιο οικονομικό πακέτο.

Τηλ. επικοινωνίας
22410 20119 & 6976009057 (09.00-14.00)

MAT682(Γ)

ΑΠΟ ΤΗΝ ΕΦΗΜΕΡΙΔΑ
"Η ΡΟΔΙΑΚΗ"
ΖΗΤΕΙΤΑΙ

ΔΙΟΡΘΩΤΗΣ ΚΕΙΜΕΝΩΝ

με καλή γνώση της Ελληνικής Γλώσσας
(δάσκαλος, φοιτητής, κ.λπ.)
- Απογευματινή εργασία
- 12μηνη απασχόληση

Αιτήσεις-Βιογραφικά
Μ. Μαλιαράκη 11
Πληρ. τηλ. 2241022210 (πρωινές ώρες)

MOO225

RODIAN AMATHUS BEACH HOTEL RHODES - GREECE ★★★★★

Το Ξενοδοχείο Rodian Amathus Beach Hotel
Ζητά τους κάτωθι συνεργάτες
για τη σαιζόν του 2006
- **Μάγειρα Β' για ζεστή κουζίνα και a la carte εστιατόριο**
- **Μάγειρα Β' για κρύα κουζίνα**
- **Ζαχαροπλάστη Α'**

Οι ενδιαφερόμενοι παρακαλούνται όπως απευθυνθούν στον προσωπάρχη κ. Παρασκευά Νικήτα στα ακόλουθα τηλέφωνα:

Τηλ. 22410 89930 και 22410 89900 MAT725(Γ)

Καταστήματα ενδυμάτων στην Παλιά Πόλη

ΖΗΤΕΙΤΑΙ

ΠΩΛΗΤΡΙΑ-ΥΠΕΥΘΥΝΗ

- Καλή γνώση Αγγλικής & επιπλέον γλωσσών.
- 23-40 ετών. Προϋπηρεσία θα ληφθεί υπ' όψιν
- Ικανοποιητικές Αποδοχές & Ωράριο.

tel.: 22410 **38650**, fax: **38785**, mob.: **6944146214**

ΧΤΕΜΠ162

LANDSCOPE ΚΤΗΜΑΤΟΜΕΣΙΤΙΚΗ

ΛΕΥΚΩΣΙΑΣ 1 & ΑΝΝΗΣ ΜΑΡΙΑΣ

ΤΗΛ / ΦΑΞ : 22410 28629
ΚΙΝ : 6976872626 , 6972257246

ΜΟΝΟΚΑΤΟΙΚΙΕΣ - ΜΕΖΟΝΕΤΕΣ

1. **ΡΟΔΟΣ** μεζονέτα 156τμ, με κήπο 270τμ, lux κατασκευής. € **370.000**
2. **ΑΦΑΝΤΟΥ** μεζονέτα 205 με οικόπεδο 1.300τμ. € **180.000 (ΜΠΕΤΑ)**
3. **ΚΟΣΚΙΝΟΥ** μονο/τοικία 140τμ, με οικόπεδο 1.300τμ. € **185.000 (ΜΠΕΤΑ)**
4. **ΚΟΣΚΙΝΟΥ** μονοκατοικία 200τμ, με οικοπεδο 1.000τμ. € **280.000**
5. **ΚΟΣΚΙΝΟΥ** μεζονέτες 120τμ, με κήπο 50τμ ετοιμοπαράδοτη. € **215.000**
6. **ΚΟΣΚΙΝΟΥ** μον/κίες 170τμ, με οικόπεδο 1.300τμ. € **230.000**
7. **ΚΟΣΚΙΝΟΥ** μεζονέτα 120τμ, με αυλή 150τμ, εντός οικισμού. € **230.000**
8. **ΚΟΣΚΙΝΟΥ** μον/κία 115τμ, παραδοσιακή κατοικία. € **115.000**
9. **ΚΟΣΚΙΝΟΥ** μον/τοικίες 170τμ, με οικόπεδο 1.300τμ. € **265.000**
10. **ΚΟΣΚΙΝΟΥ** μον/κία 200τμ, με οικόπεδο 1.300τμ, lux. € **290.000**
11. **ΙΑΛΥΣΟΣ** μον/κίες 150τμ, με οικόπεδο 1.000τμ. € **165.000 (ΜΠΕΤΑ)**
12. **ΙΑΛΥΣΟΣ** μον/κίες 150τμ, οικόπεδο 1.000τμ. € **190.000 (ΣΟΒΑ)**
13. **ΙΑΛΥΣΟΣ** μον/κίες 180τμ, με αυλή 300τμ. € **180.000 (ΣΟΒΑ)**
14. **ΙΑΛΥΣΟΣ** μον/κία 225τμ, με κήπο 350τμ. € **200.000 (ΣΟΒΑ)**
15. **ΙΑΛΥΣΟΣ** μεζονέτες 160τμ σε 3επίπεδα, lux. € **220.000**
16. **ΙΑΛΥΣΟΣ** μεζ/νετα 130τμ, μεταχ/σμένη εντος οικισμού. € **230.000**
17. **ΙΑΛΥΣΟΣ** μεζ/νετα 140τμ, εντος οικισμού. € **250.000**
18. **ΙΑΛΥΣΟΣ** μεζονέτα 225τμ, με κήπο 40τμ. € **270.000**
19. **ΙΑΛΥΣΟΣ** μον/κία 150τμ, με κήπο 1.000τμ, εντός ζώνης. € **270.000**
20. **ΙΑΛΥΣΟΣ** μον/κίες 180τμ, με κήπο 350τμ, νεόδμητες. € **280.000**
21. **ΙΑΛΥΣΟΣ** μεζ/νέτα 180τμ, με κήπο 400τμ, εντός οικισμού. € **286.000**
22. **ΙΑΛΥΣΟΣ** μον/κία 220τμ, με οικόπεδο 1.000τμ. € **450.000**
23. **ΙΑΛΥΣΟΣ** μον/κία 160τμ, με κήπο 2000τμ. € **370.000**
24. **ΙΑΛΥΣΟΣ** μον/κία 220τμ, με οικόπεδο 1.000τμ. € **420.000**
25. **ΚΑΝΔΥΛΙ** μον/τοικίες 140τμ, με οικόπεδο 1.000τμ. € **105. 000 (ΜΠΕΤΑ)**
26. **ΣΩΤΗΡΟΣ** μεζονέτες 210τμ , με αυλή 100τμ. € **150.000 (ΜΠΕΤΑ)**
27. **ΣΩΤΗΡΟΣ** μεζονέτες 210τμ , με αυλή 100τμ. € **250.000**
28. **ΙΞΙΑ** μον/ικία 300τμ με οικόπεδο 1000τμ, 4υ/δ, 2 λουτρά, wc. € **340.000**
29. **ΚΡΕΜΑΣΤΗ** μον/κίες 120τμ, με αυλή 300τμ, lux. € **190.000**
30. **ΚΡΕΜΑΣΤΗ** μον/κίες 180τμ, με αυλή 300τμ, lux. € **215.000**
31. **ΠΑΣΤΙΔΑ** μον/κία 140τμ με κήπο 250τμ. € **110.000 (ΜΠΕΤΑ)**
32. **ΠΑΣΤΙΔΑ** μον/κία 140τμ, κήπος 300τμ. € **150.000 (ΣΟΒΑ)**
33. **ΠΑΣΤΙΔΑ** μον/κία 140τμ με κήπο 300τμ εντός οικισμού. € **205.000**
34. **ΠΑΣΤΙΔΑ** μον/κία 120τμ με κήπο 200τμ εντός οικισμού. € **185.000**
35. **ΠΑΣΤΙΔΑ** μον/κία 120τμ με κήπο 400τμ εντός οικισμού. € **210.000**
36. **ΚΙΟΤΑΡΙ** μον/κία 85τμ νεόδμητα, με αυλή 800τμ. € **180.000**

ΔΙΑΜΕΡΙΣΜΑΤΑ

1. **ΝΙΟΧΩΡΙ** διμέρ/σμα 47τμ, lux κατασκευής. € **88. 274**
2. **ΝΙΟΧΩΡΙ** διαμέρ/σμα 56τμ, lux κατασκευής. € **111.460**
3. **ΚΑΡΑΚΟΝΕΡΟ** διαμερ/σμα 95τμ, με θέα. € **195.000**
4. **ΜΙΧΑΗΛ ΠΕΤΡΙΔΗ** διαμερίσματα 85τμ, 2υ/δ, λουτρό. € **162.000**
5. **ΑΝΑΛΗΨΗ** διαμέρισμα 97τμ, lux 2+1υ/δ, λουτρό. € **155.000**
6. **ΚΑΡΑΚΟΝΕΡΟ** διαμερ/σμα 78τμ, πολυτελείας. € **163.800**
7. **ΙΑΛΥΣΟΣ** διαμ/σμα 110τμ ισόγειο, 3υ/δ, 2wc. € **165.000**
8. **ΣΩΤΗΡΟΣ** 5 studios των 30τμ. € **170.000**
9. **ΚΑΡΑΚΟΝΕΡΟ** διαμέρ/σμα 85τμ, πολυτελείας. € **178.500**
10. **ΑΡΑΠΑΚΙ** διαμέρισμα 88τμ, lux, φανταστική θέα. € **182.000**
11. **ΙΞΙΑ** διαμερίσματα 100τμ με θέα, 3υ/δ, λουτρό. € **190.000**
12. **ΑΝΑΛΗΨΗ** διαμέρισμα 105τμ, lux 3υ/δ, λουτρό. € **192.000**
13. **ΚΑΡΑΚΟΝΕΡΟ** διαμέρ/σμα 111τμ, πολυτελείας. € **238.650**
14. **ΡΟΔΟΥ ΛΙΝΔΟΥ** διαμερ/σμα 139τμ, πολυτελείας. € **320.000**

ΟΙΚΟΠΕΔΑ

1. **ΛΑΡΔΟΣ** οικόπεδο 3.000τμ, επί του επαρχιακού. € **100.000**
2. **ΓΕΝΝΑΔΙ** οικόπεδο 17.000τμ επι του επαρχιακού. € **110.000**
3. **ΣΥΝΕΤΑΙΡΙΣΜΟΣ** αυτοστέγαση οικιστική μερίδα. € **140.000**
4. **ΑΦΑΝΤΟΥ** οικόπεδο 3.800τμ επί της λεωφόρου. € **230.000**
5. **ΚΟΣΚΙΝΟΥ** οικόπεδο 5.020τμ, ωραία θέα. € **320.000 (Άδεια Οικ/μής)**
6. **ΚΟΣΚΙΝΟΥ** οικόπεδο 4.000τμ, πανοραμικό. € **300.000**
7. **ΚΑΛΑΘΟΣ** οικόπεδο 7.300τμ παραλλιακό. € **340.000**

ΚΑΤΑΣΤΗΜΑΤΑ

1. **ΜΕΓ. ΚΩΝ/ΝΤΙΝΟΥ** κατάστημα 176τμ υπόγειο, 176 ισόγειο. € **586.000**
2. **ΣΤΕΦ. ΚΑΖΟΥΛΗ** γωνιακό 90τμ με αυλή, πατάρι. € **320.000**
3. **ΑΝΑΛΗΨΗ (Αθηνών)** κατάστημα 55τμ σε εμπορικό σημείο. € **149.000**
4. **ΣΑΒΒΑ ΔΙΑΚΟΥ** καταστ/μα 215τμ. € **135.000**
5. **ΣΩΚΡΑΤΟΥΣ** κατάστημα 35τμ. € **650.000**
6. **ΜΑΝΤΡΑΚΙ** κατάστημα 300τμ. € **730.000**

ΕΝΟΙΚΙΑΣΕΙΣ

1. **ΠΑΛΙΑ ΠΟΛΗ** κατοικία στο Ρολόι 7υ/δ μεγάλη αυλή. **350** €
2. **ΝΙΟΧΩΡΙ** κατοικίες, επιπλωμένες πολυτελείας, νεόδμητες. **500** €

AE927

auto-moto

συνέχεια από την προηγούμενη

ΠΩΛΕΙΤΑΙ RENAULT CLIO 2, 1.200 c.c. περασμένο ΚΤΕΟ, σε πολύ καλή κατάσταση. Δεκτός κάθε έλεγχος. Πληρ. τηλ. 6974771555. MZT200207

ΠΩΛΕΙΤΑΙ VESPA PIAGIO 200 c.c. με μίζα μοντέλο 1997 σε καλή κατάσταση. Τιμή 600 ευρώ. Πληρ. τηλ. 6942485319 και 2241066363 MZT210212

ΠΩΛΕΙΤΑΙ μηχανή SUZUKI GN 250 σε άριστη κατάσταση. Πληρ. τηλ. 6947933078. MZT210209

Από την εταιρεία ενοικιάσεως αυτοκινήτων AVIS διατείθονται προς πώληση τα παρακάτω αυτοκίνητα σε πολύ καλύ κατάσταση: OPEL ASTRA ELEGANCE 1.4 FUL EXTRA 2002, OPEL CORSA 1.2 ESSENTIA 2004. Δυνατότητα χρηματοδότησης έως 72 μήνες. Πληρη. τηλ. 22410 91700.ΜΑΤ684

διαφορα

ΠΩΛΕΙΤΑΙ ROVER MARINE έσω-έξω 230 HP 7.40 cm. Πληρ. τηλ. 6977778960 MZT250201

ΠΩΛΕΙΤΑΙ επαγγελματική πολυκοπτική μηχανή αλλαντικών, με έξτρα σετ μαχαιριών, σε καλή τιμή. Πληρ. τηλ. 6946572309 και 2241027094. MXP13433

ΠΩΛΕΙΤΑΙ laptop ACER P4 17", 1800 aspire. Πληρ. τηλ. 6977509192 MZT230222

ΠΩΛΕΙΤΑΙ σαλόνι Rattan (μπαμπού) αποτελούμενο από τριθέσιο καναπέ-δύο πολυθρόνες-τραπεζάκι και ένα σκαμπό. Τιμή 270 ευρώ. **Σιφονιέρα** με καθρέφτη 60 ευρώ. **Διαχρονικό σύνθετο** από ξύλο "TEAK" με ράφια-συρτάρια, βιτρίνα (2 τεμάχια) 450 ευρώ. **Δύο κρεβάτια** από ξύλο πεύκου άριστη κατάσταση 65 ευρώ και διάφορα μικροαντικείμενα. Πληρ. τηλ. 22410 62950, κιν. 6946327294, 6948031766. MZT200201

ΕΝΟΙΚΙΑΖΕΤΑΙ μία βάρδια ταξί. Πληρ. τηλ. 6976776282 MXP13419

ΠΩΛΕΙΤΑΙ χάσκι 35 ημερών αρσενικό, χρώματος άσπρο-καφέ. Τιμή 180 ευρώ. Πληρ. τηλ. 6995382422 κ. Γιάννης MXP13422

ΠΩΛΕΙΤΑΙ ψυγείο βιτρίνα 1,30Χ80 cm σε καλή τιμή. Πληρ. τηλ. 2241073730 MZT220204

ΠΩΛΕΙΤΑΙ επαγγελματικό ψυγείο-μπαρ, 70Χ80Χ2 μέτρα με 3 πόρτες. Πληρ. τηλ. 2241061480. MXP13410

ΠΩΛΕΙΤΑΙ ταχύπλοη **βάρκα** 4,84 μήκος σε άριστη κατάσταση, με κονσόλα και full extra. Πληρ. τηλ. 6944501053 MAT614

ΠΩΛΟΥΝΤΑΙ μπουφέ και σαλόνι, τεσσάρων τεμαχίων εξαιρετικής αισθητικής. Τιμή 900 ευρώ έκαστο. Πληρ. τηλ. 6944390535. MZT200229(2)

μαθηματα

ΦΟΙΤΗΤΡΙΑ του Παιδαγωγικού Τμήματος Εκπαίδευσης 3ου έτους, **ΠΑΡΑΔΙΔΕΙ ΜΑΘΗΜΑΤΑ** σε μαθητές Δημοτικού. Πληρ. τηλ. 6938963792 MXP13429

προσφορές εργασίας

ΑΝΑΛΑΜΒΑΝΩ παντός είδους πολυεστερικές εργασίες, κατασκευές, επισκευές σκαφών και ελαιοχρωματισμούς. Πληρ. τηλ. 2241030030, 6978352475, Μανταλιός Πέτρος, Αυστραλίας 19. MXP13431

ΕΛΑΙΟΧΡΩΜΑΤΙΣΤΗΣ ΑΝΑΛΑΜΒΑΝΕΙ πάσης φύσεως εργασίες (βαψίματα, μερεμέτια) κ.λπ. καθαρή δουλειά, λογικές τιμές. Πληρ. τηλ. 6945223139 κ. Νεκτάριο MZT220208

ΚΥΡΙΑ διπλωματούχος μασέρ κάνει θεραπευτικό, αθλητικό, χαλαρωτικό μασάζ. Πληρ. τηλ. 6948553306 MZT190116

Ο όμιλος εταιριών INTERNATIONAL LIFE **ΠΡΟΣΦΕΡΕΙ** εργασία σε άτομα άνω των 25 ετών με τουλάχιστον απολυτήριο Λυκείου ή τεχνικών σχολών. Αποστείλατε βιογραφικό στη διεύθυνση: Γεωργίου Σεφέρη 78, 85100 Ρόδος ή στο e-mail:gro574@inlife.gr Πληρ. τηλ. 2241067980 ΜΑΤ689

ΖΗΤΕΙΤΑΙ

άτομο με γνώσεις στην Διοίκηση και γενική λειτουργία ξενοδοχείου για να αναλάβει την διεύθυνση μικρού ξενοδοχείου σε μικρό νησί της Δωδεκανήσου.

Μήνες λειτουργίας Απρίλιος-Οκτώβριος

Οι ενδιαφερόμενοι θα πρέπει να είναι μέχρι 40 ετών, να κατέχουν πτυχίο ανωτάτης σχολής, να έχουν προϋπηρεσία σε ανάλογη θέση, να γνωρίζουν ξένες γλώσσες και την χρήση Η/Υ.

Βιογραφικό σημείωμα με φωτογραφία μπορεί να σταλεί με φαξ στο 2241027596, στην διεύθυνση Τ.Θ. 465, Ρόδος, 85100, e-mail manroznm@hotmail.com και να επικοινωνήσουν τηλεφωνικά στο 22410-66056 ΜΑΤ784(2)(Γ)

EUROXENIA

Euroxenia Hotel Management & Tourism Consulting

ΖΗΤΕΙΤΑΙ

RECEPTIONIST με εμπειρία για ξενοδοχείο Club 4* - περιοχή Κολύμπια
Απαραίτητη γνώση Ιταλικών & Αγγλικών
&
Α' Μάγειρας με γνώσεις a la carte για ξενοδοχείο 4* στην περιοχή Ιαλυσού

Υπεύθυνη: Αλεξιάδου Αναστασία
Αγ. Αναστασίας 40, Εμπορικό Κέντρο Φώκιαλη
Πληρ. τηλ. 2241070641 φαξ 2241070645
E-mail:office@euroxenia.com
ΜΧΠΞΕΝ013

THALASSA FORUM SPA ΖΗΤΕΙΤΑΙ

- **ΑΙΣΘΗΤΙΚΟΣ** με γνώσεις μανικιούρ-πεντικιούρ
- **ΜΑΣΕΖ** με προϋπηρεσία

Πληροφορίες τηλ. 6932746071, κα Γεωργά Μαρία
ΜΑΤ739 (1)(Γ)

LOOKING FOR

foreign-speaking girls,
in order to work in shops into the Old Town

ΖΗΤΟΥΝΤΑΙ

Για εργασία από καταστήματα εντός της Παλιάς Πόλης **κοπέλες,** κατά προτίμηση αλλοδαπές

Πληρ. τηλ. 2241060110 από 18.00-20.00 ΜΑΤ704(Γ)



ΠΡΙΝ: 82 ΚΙΛΑ



ΤΩΡΑ: 62 ΚΙΛΑ

ΜΕΙΟΝ 20 ΚΙΛΑ ΣΕ 4 ΜΗΝΕΣ ΧΩΡΙΣ ΝΑ ΠΕΙΝΑΩ
Εάν θέλετε να:
- Ελέγξετε το βάρος σας χωρίς να πεινάτε!
- Χάσετε λίπος εκεί που έχετε!
- Μην ξαναβάλετε τα κιλά σας
- Διώξετε την κυτταρίτιδα.
Εμείς έχουμε τη λύση με την μέθοδο κυτταρικής διατροφής, γιατί το ιδανικό βάρος είναι θέμα υγείας και αισθητικής!

Για ραντεβού ώρες 10.00-17.00, τηλ. 2241075118 ή www.mynaturalife.gr.

*** ΔΥΝΑΤΟΤΗΤΑ ΚΑΡΙΕΡΑΣ ΓΙΑ ΑΝΩ ΤΩΝ 18**
ΜΑΠ124(Γ)

ΖΗΤΟΥΝΤΑΙ

ΟΔΗΓΟΣ DELIVERY
και έμπειρος ΨΗΣΤΗΣ
για γυροπωλείο
Πληρ. τηλ. 6948629169 και 2241030630, ώρες 09.00-16.00
ΜΑΠ122(Γ)

Από εμπορική εταιρία

ΖΗΤΟΥΝΤΑΙ

Άτομα ως 35 ετών γιαμόνιμη απασχόληση:
Για τη θέση της γραμματειακής υποστήριξης
Απαιτούμενα προσόντα:
Πολύ καλή γνώση Ιταλικών, Αγγλικών.
Χειρισμός Η/Υ (windows, Internet, Office)
Οργανωτικές ικανότητες, υπευθυνότητα και άνεση στην επικοινωνία.
Για τη θέση σχεδιάστριας ή διακοσμήτριας
Απαιτούμενα προσόντα:
Γνώση ηλεκτρονικών προγραμμάτων σχεδίασης
Γνώση Ιταλικών ή Αγγλικών
Υπευθυνότητα και άνεση στην επικοινωνία
Άριστο περιβάλλον εργασίας, ικανοποιητικές αποδοχές.

Πληρ. τηλ. 2241068080
Αποστολή βιογραφικού σημειώματος fax:
2241068086 ΜΑΤ683

ROYAL TREATMENT RT RODOS TOURS S.A. TRAVEL & CONFERENCE

Από το γραφείο Γενικού Τουρισμού ΡΟΔΟΣ ΤΟΥΡΣ Α.Ε.

ΖΗΤΕΙΤΑΙ

Υπάλληλος για το τμήμα κρατήσεων με άριστη γνώση της Αγγλικής και Γερμανικής γλώσσας και ικανότητες χρήσης ηλεκτρονικών υπολογιστών. Προϋπηρεσία στις κρατήσεις τουριστικού γραφείου θα εκτιμηθούν. Μισθός ικανοποιητικός. Βιογραφικό σημείωμα απαραίτητο, με πρόσφατη φωτογραφία.
Πληροφορίες:
ΡΟΔΟΣ ΤΟΥΡΣ Α.Ε.
Αμμοχώστου 29
Τηλ.: 22410 21010
Φαξ για αποστολή βιογραφικών: 2241074025
Υπόψη: κας Γιάννας Φωστιέρη

From Rodos Tours S.A.

POSITION WANTED

Employee for the reservations department, fluent in English and German language with computer skills. Previous work experience in reservations department of an incoming travel agency will be considered as an asset. Salary satisfactory. CV with a recent photo is required.
Information:
RODOS TOURS S.A.
29 Amohostou str.
Tel.: 22410 21010
Fax for CV transmission: 22410 74025
Attention: Mrs Ioanna Fostieri
ΜΑΤ736(Γ)

ELITE DOG
PROTECTION SPECIALISTS



ΑΝΑΛΑΜΒΑΝΟΥΜΕ εκπαιδεύσεις και φιλοξενία σκύλων καθ' όλη τη διάρκεια του χρόνου, σε κατάλληλα διαμορφωμένους χώρους ευρωπαϊκών προδιαγραφών.
✓ **Με ειδικότητα στα θέματα προστασίας και φύλαξης χώρου.**
✓ **Με σεβασμό απέναντι στα ζώα**
ΜΖΤ220216

Τηλέφωνα επικοινωνίας: 2241076763, 6945900849

ΑΠΟ ΤΟ ΞΕΝΟΔΟΧΕΙΟ ΔΙΟΝΥΣΟΣ ΣΤΗΝ ΙΞΙΑ

ΖΗΤΕΙΤΑΙ

για την σεζόν 2006

ΠΡΟΪΣΤΑΜΕΝΗ ΟΡΟΦΩΝ

Απαραίτητη προϋπηρεσία 3 ετών σε ξενοδοχεία Α' κατηγορίας σε ανάλογη θέση.
Η ενδιαφερόμενη παρακαλείται όπως απευθυνθεί στην κ. Ολγα Αγγιους στο τηλ. 22410-23021 καθημερινά 08.30-14.30 εκτός Κυριακής.
Βιογραφικά με φωτογραφία απαραιτήτως ΜΧΠ1145

ΑΠΟ ΤΟ ΞΕΝΟΔΟΧΕΙΟ ΔΙΟΝΥΣΟΣ ΣΤΗΝ ΙΞΙΑ

ΖΗΤΟΥΝΤΑΙ

για την σεζόν 2006

Στελέχη των κάτωθι ειδικοτήτων:
1. **Υπάλληλοι τμήματος υποδοχής** απόφοιτοι σχολής, με γνώσεις ηλεκτρ. υπολογιστών και άριστη γνώση αγγλικών, θα προτιμηθούν οι γνωρίζοντες γαλλικά ή γερμανικά
2. **Μάγειρας Α΄** για a la carte εστιατόριο
3. **Καμαριέρες**
4. **Γκρουμ**

Απαραίτητη προϋπηρεσία 3 ετών σε Ξενοδοχεία Α' κατηγορίας σε ανάλογες θέσεις.
Οι ενδιαφερόμενοι παρακαλούνται όπως απευθυνθούν στην κ. Ολγα Αγγιους στο τηλ. 22410-23021 καθημερινά 08.30-14.30 εκτός Κυριακής.
Βιογραφικά με φωτογραφία απαραιτήτως ΜΧΠ1145

ΠΩΛΕΙΤΑΙ



Μήκος 5,70 πλάτος 2,10
Μηχανή εξωλέμβια 90 HP 4χρονη
Μοντέλο Δεκ 2003
Σε άριστη κατάσταση 70 ώρες λειτουργίας με φουλ εξοπλισμό.
Τιμή 18.000 ευρώ

Πληρ. τηλ. 6932313225

ΜΑΠ123(Γ)

ΠΩΛΕΙΤΑΙ

σε τιμή ευκαιρίας εξοπλισμός χρυσοχοείου σε άριστη κατάσταση (βιτρίνες-έπιπλα-χρηματοκιβώτιο 1,50Χ0,60Χ0,70)

Πληρ. τηλ. 6944647617

ΜΑΠ125(Γ)

προσφ. εργ.

συνέχεια από την προηγούμενη

ΚΥΡΙΑ διπλωματούχος μασέρ, προσφέρει θεραπευτικό, κλασικό, αθλητικό, αδυνατίσματος, χαλαρωτικό, αισθητικό και καθαρισμό προσώπου (μάσκες), μασάζ. Πληρ. τηλ. 22410 35252, 6932024975.

MZT160203

ΠΩΛΕΙΤΑΙ

VW PASSAT

1600 cc, μοντέλο 2003, μόνο 17.000 χλμ., ηλεκτρικά παράθυρα, κλειδαριές - καθρέπτες - clima - 6 A/B - ABS - immobilizer - radio - CD - προβ. ομίχλης - συναγερμός - ατρακάριστο σε εξαιρετική κατάσταση. Τιμή 15.500 ευρώ.

Πληρ. τηλ. 6946314169

MZT220201

ΚΡΑΝΙΔΗΣ
Real Estate



ΠΩΛΗΣΕΙΣ ΚΑΤΑΣΤΗΜΑΤΩΝ/ ΕΠΙΧΕΙΡΗΣΕΩΝ	
Παλιά Πόλη: Σωκράτους, κατάστημα 35τμ (Κ-556)	
Παλιά Πόλη : κατάστημα 80τμ, (Κ-132)	
Ρόδος: κατάστημα πλησίον Αν. Μαρίας, 65τμ (Κ-314)	
Ρόδος: κατάστημα στο κέντρο 60τμ (Κ-304)	
Ρόδος: κατάστημα στην Αλ. Διάκου με υπόγειο & πατάρι (Κ-339)	
Ρόδος: κατάστημα πλησίον πλ. Κύπρου 300τμ (Κ-146)	
Ρόδος: επιχ/ση εστιατόριο στο Νιοχώρι 200τμ (Κ-109)	
Μητρόπολη : επιχ/ση μεζεδοπωλείο 120.000 € (Κ-444)	
Μαντράκι : επιχ/ση παλαιών ειδών (Κ-445)	
Αγ. Αναστασία: επιχ/ση οβελιστηριο 150.000 € (Κ-334)	
Ψαροπούλα: επιχ/ση εστιατόριο 80τμ (Κ-442)	

ΧΠ092

Κρανίδης Real Estate

Διεύθυνση :

Καζούλη & Αμερικής 50
85100 Ρόδος

Επικοινωνία :

Τηλ. : 22410 27082
22410 26476
Fax : 22410 27101

e-mail :
info@kranids-estate.gr

Για περισσότερες πληροφορίες & ακίνητα επικοινωνήστε με το γραφείο μας ή επισκεφθείτε την ιστοσελίδα μας
www.kranidis-estate.gr



ΚΤΗΜΑΤΟΜΕΣΙΤΙΚΟ ΓΡΑΦΕΙΟ

ΑΙΓΑΙΟΚΤΗΜΑΤΙΚΗ

ΕΠΙΛΕΓΜΕΝΕΣ ΠΡΟΤΑΣΕΙΣ ΑΚΙΝΗΤΩΝ

- 44 τ.μ. καινούργιο Ιαλυσό 85.000 €
- 46 τ.μ. (υπόγειο με αυλή) Υψηλάντου 60.000 €
- 48 τ.μ. ισόγειο Αισχύνη 75.000 €
- 60 τ.μ. (β' ορ.) καινούργιο Ιαλυσό 100.000 €
- 70 τ.μ. μον/κια με οικ/δο και έξτρα δόμηση Αρχάγγελο 94.000 €
- 74 τ.μ. μον/κια σε 400 τ.μ. οικ/δο Δαματριά 75.000€
- 82 τ.μ. καινούργιο κοντά στο Αραπάκι 150.000€
- 85 τ.μ. (α' ορ.) (2 υπν.) Καρακόνερο 140.000 €
- 86 τ.μ. (3 υπν.) καινούργιο διαμ. Ιαλυσό 150.000 €
- 87 τ.μ. καινούργιο διαμ. στους Τρεις 165.000 €
- 89 τ.μ. καινούργιο διαμ. Μήδεια 175.000 €
- 92 τ.μ. ισόγειο υπ/νο λουξ κατασκευής στο Ροδίνι 150.000 €
- 97 τ.μ. διαμ. με απερ/στη θέα Κέννεντυ 250.000 €
- 100 τ.μ. μεζονέτα σε μπετά Φαληράκι 75.000 €
- 100 τ.μ. καινούργιο διαμ. (με γκαράζ -απ/κη) Μύρα - Μάρε 190.000 €
- 120 τ.μ. καινούργιο διαμέρισμα στους Τρεις 229.000 €
- 125 τ.μ. (3 υπν.) β' ορ. Ανάληψη 190.000 €
- 125 τ.μ. μεζονέτα (3 ετών) Ιαλυσό 220.000 €
- 130 τ.μ. Κοσκινού μον/κια ανεξάρτηση σε 600 τ.μ. οικόπεδο σε μπετά 115.000 €
- 130 τ.μ. μον/κια σε μπετά Παστίδα 115.000 €
- 159 τ.μ. ανεξ/τη μον/κια Παστίδα 180.000 €
- 236 τ.μ. μον/κια Θολό σε 2.174 τ.μ. οικ/δο με εξτρά Σ.Δ. 764 τ.μ. 250.000 €
- 1 οικ/κή μερίδα του οικ/κού συν/σμού Απόλλων 300 τ.μ. 120.000€
- Γραφεία 23 τ.μ., 45 τ.μ. και 67 τ.μ. κοντά στην Ακαδημία Χ2.500 € το τ.μ.

ΕΚΤΟΣ ΑΥΤΩΝ ΤΩΝ ΑΚΙΝΗΤΩΝ ΔΙΑΘΕΤΟΥΜΕ ΜΕΓΑΛΗ ΠΟΙΚΙΛΙΑ ΣΕ ΔΙΑΜ/ΤΑ (ΜΕΤ/ΝΑ-ΚΑΙΝΟΥΡΓΙΑ) ΣΤΙΣ ΚΑΛΥΤΕΡΕΣ ΤΙΜΕΣ ΤΗΣ ΑΓΟΡΑΣ-ΟΙΚ/ΔΑ ΚΑΙ ΕΝΟΙΚΙΑΣΕΙΣ ΑΚΙΝΗΤΩΝ - ΑΝΤΙΠΑΡΟΧΕΣ

ΡΕΝΑ ΒΑΖΟΥΚΟΥ ΚΑΙ ΣΥΝΕΡΓΑΤΕΣ
(ΜΕΣΙΤΗΣ ΑΣΤΙΚΩΝ ΣΥΜΒΑΣΕΩΝ)
ΔΙΕΥΘ. ΓΡΑΦΕΙΟΥ ΔΗΜ. ΘΕΟΔΩΡΑΚΗ 3
10-1 το πρωί καθημερινά και 6.30-9 απ/μα
Τηλ. (22410) 22943-28838 FAX: 28838, κιν. 6945466773
email.vazoukou@acn.gr

ΧΠ851

ΟΙΚΟΔΟΜΗ ΡΟΔΟΥ

ΤΕΧΝΙΚΗ-ΚΑΤΑΣΚΕΥΑΣΤΙΚΗ ΕΤΑΙΡΕΙΑ
ΠΩΛΟΥΝΤΑΙ

1) **Αποθήκες, διαμερίσματα και οροφοδιαμερίσματα** στην περιοχή Καναμάτ (Καρακόνερο) διαφόρων μεγεθών (σε συγκρότημα 2 πολυκατοικιών).
2) **Μονοκατοικίες** στο Κιοτάρι Ασκληπειού (στο κύμα) 120 τ.μ. σε κτήμα 1.300 τ.μ. εκάστη.

Δεκτά δάνεια και ευκολίες πληρωμής έχουμε τις καλύτερες τιμές της αγοράς.

ΟΙΚΟΔΟΜΗ ΡΟΔΟΥ

ΜΑΝΟΛΗΣ ΣΠΥΡΙΔΗΣ
ΚΩΣΤΑΣ ΚΩΝΣΤΑΝΤΙΝΙΔΗΣ

Καμύνδου 4- Ρόδος-85100 Τηλ.: 22410/60460- 2 Fax: 22410/60463

Πολιτικός Μηχανικός Δ. (Κιν:693 6660460)
Π.Θ. εργολάβος (ΚΙΝ.: 6978.110.000)

ΕΜΠ00026

ΚΡΑΝΙΔΗΣ
Real Estate

Για μια θέση στο νησί του Ήλιου



ΠΩΛΗΣΕΙΣ ΑΚΙΝΗΤΩΝ

ΜΕΖΟΝΕΤΕΣ

ΚΟΣΚΙΝΟΥ: 190 τμ στα μπετά με οικόπεδο 1200μ.140.000 (Κ-85)
ΚΟΣΚΙΝΟΥ: 125τμ , υπό κατασκευή, με θέα 170.000€ (Κ270)
ΙΑΛΥΣΟΣ:160τμ 3υ/δ 288.000 € (Κ-120)
ΙΑΛΥΣΟΣ: Φιλέριμος, μεζονέτα 180τμ , 3 υ/δ (Κ-117)
ΙΑΛΥΣΟΣ: 180τμμε κήπο 200μ , 280.000 € (Κ-711)
ΙΑΛΥΣΟΣ: ανεξάρτητα μεζονέτα 150τμ με κήπο (Κ-712)
ΙΑΛΥΣΟΣ: 155τμ στα μπετά με οικόπεδο 1500μ 140.000 € (Κ-148
ΙΑΛΥΣΟΣ: μεζονέτα 220τμ,με 3υ/δ , καινούρια , 300.000 € (Κ-493)
ΚΡΕΜΑΣΤΗ: μεζονέτες 180τμ, ενδοδαπέδια θέρμανση, (Κ-554)
ΚΑΛΥΘΙΕΣ: μεζονέτα 130τμ, 3υ/δ,αυλή, 240.000 € (Κ-488)
ΠΑΣΤΙΔΑ:150τμ στα μπετά με οικόπεδο 140.000 € (Κ-154)
ΠΑΣΤΙΔΑ: 110τμ τελειωμένηνμε οικόπεδο 200μ 165.000€ (Κ-112)
ΠΑΣΤΙΔΑ: 133τμ τελειωμένη με οικόπεδο 200μ (Κ-95)
ΠΑΣΤΙΔΑ: 200τμ τελειωμένη με οικόπεδο 300.000€ (Κ-165)
ΤΣΑΪΡΙ: μεζονέτα140τμ στα μπετά , 135.000 € (Κ-118)

ΜΟΝΟΚΑΤΟΙΚΙΕΣ

ΠΑΣΤΙΔΑ: μονοκατοικία 100τμ, 180.000 € (Κ-523)
ΡΟΔΟΣ-Αγ.Ιωάννης: μονοκατοικία140τμ, αυλή 60τμ (Κ-126)
ΡΟΔΟΣ - 7 Βαγιές: παραδοσιακή μονοκατοικία 100τμ, (Κ -323)
ΡΟΔΟΣ - Νιοχώρι: παραδοσιακή μονοκατοικία 200τμ (Κ-452)
ΠΑΛΙΑ ΠΟΛΗ : μονοκατοικία 80τμ με αυλή 180.000 € (Κ-140)
ΠΑΛΙΑ ΠΟΛΗ: μονοκατοικία 150τμ, 2όροφη, 120.000 € (Κ-722)
ΚΡΗΤΙΚΑ: μονοκατοικία 150τμ, αυλή150τμ , 260.000 € (Κ-521)
ΧΑΛΚΗ: μονοκατοικία 120τμ με οικόπεδο, 135.000 € (Κ-84)

ΟΙΚΟΠΕΔΑ

Εντός πόλεως Ρόδου

ΡΟΔΙΝΙ: οικόπεδα 1.000μ και άνω, εντός σχεδίου, (Κ-424)
ΝΙΟΧΩΡΙ: οικόπεδο 800μ με πρόσωπο σε 2 δρόμους (Κ-721)
ΝΙΟΧΩΡΙ: πλησίον Grand Hotel, οικόπεδο 200μ (Κ-431)
Αν. Μαρίας: κεντρικότατα οικόπεδο 1500μ (Κ-720)

Εντός Δημοτικών Διαμερισμάτων

ΙΞΙΑ : οικόπεδο 321τμ , 150.000 € (Κ-122)
ΓΕΝΝΑΔΙ : οικόπεδο 1700μ, σε κεντρικό δρόμο, με 2 άδειες (Κ-83)
ΠΑΡΑΔΕΙΣΙ: οικόπεδο 1500μ με 800μ δόμηση, εντός οικισμού
ΚΡΕΜΑΣΤΗ:1000μ οικόπεδο με 400μ δόμηση, εντός οικισμού
ΚΡΕΜΑΣΤΗ: 3000μ με δυνατότητα τεμαχισμού μικρών οικοπέδων

ΑΓΡΟΤΕΜΑΧΙΑ

ΑΣΓΟΥΡΟΥ: αγρός 4500μ , 180.000 € (Κ-713)
ΔΑΜΑΤΡΙΑ: 4000Μ με 2 άδειες οικοδομής,130.000 € (Κ-579)
ΔΑΜΑΤΡΙΑ: αγρος 7800μ, 110.000 € (Κ-714)
ΙΑΛΥΣΟΣ:4000μ πλησίον λυκείου Ιαλυσού, 200.000 € (Κ-102)
ΚΟΣΚΙΝΟΥ:4000μ, περιοχή Φυτώριο, 200.000 € (Κ-130)
ΛΙΝΔΟΣ: αγρός 6160μ με θέα στο κάστρο, 300.000 € (Κ328)
ΠΑΣΤΙΔΑ:6000μ, 80.000 € (Κ-718)
ΤΣΑΪΡΙ:1600μ με πρόσωπο στη λεωφόρο αεροδρομίου (Κ-716)
ΤΣΑΪΡΙ: 4500μ με 2 άδειες οικοδομής,85.000 € (Κ-526)
ΤΣΑΪΡΙ: αγρός 4000μ , 150.000 € (Κ-209)
ΣΟΡΩΝΗ: 3.600μ επί της επαρχιακής οδού, 110.000 € (κ-400)
ΣΟΡΩΝΗ: 3.000μ , άρτιο, 80.000 € (Κ-574)

ΔΙΑΜΕΡΙΣΜΑΤΑ

ΑΝΑΛΗΨΗ: 90τμ 1ου ορόφου, 170.000 € (Κ-559)
ΑΝΑΛΗΨΗ: 80τμ 1ου ορόμου 110.000 € (Κ-774)
ΑΝΑΛΗΨΗ: 115τμ 1ου ορόφου 180.000 € (Κ-383)
ΑΓ. ΑΝΑΣΤΑΣΙΑ: 100τμ με 2 υ/δ, 1ου ορόφου (Κ-460)
ΑΓ. ΙΩΑΝΝΗΣ : 130τμ 3υ/δ, 1ου ορόφου,140.000 € (Κ-12)
ΜΗΔΕΙΑ: καινούρια παλυτελή διαμερίσματα 3 υ/δ (Κ-218)
ΝΙΟΧΩΡΙ : γκαρσονιέρες καινούριες 2 & 3 ορόφου (Κ-349)
ΚΩΝ. ΥΔΡΑΙΟΥ: 90τμ, 1ου ορόφου (Κ-559)
ΜΙΧ. ΠΕΤΡΙΔΗ: 80τμ με 2 υ/δ, υπόγειο (Κ-497)
ΑΝ. ΜΑΡΙΑΣ: 107τμ με 3 υ/δ, (Κ-477)
Β. ΗΠΕΙΡΟΥ: 30τμ 36.000 € (Κ-129)
ΓΗΠΕΔΟ ΔΙΑΓΟΡΑ: 90τμ 1ου ορόφου (Κ-742)
ΚΑΡΑΚΟΝΕΡΟ: καινούριο διαμέρισμα 80τμ (Κ-597)
ΚΑΡΑΚΟΝΕΡΟ: διαμερίσματα 100τμ 3υ/δ (Κ-50)
ΚΑΡΑΚΟΝΕΡΟ: 115τμ, ισόγειο 3υ/δ 220.000 € (Κ-520)
ΡΟΔΙΝΙ: 92τμ, καινούριο, πολυτελούς κατασκευής (Κ-265)
ΡΟΔΙΝΙ: 100τμ, με 3υ/δ , 226.000 € (Κ-483)
ΡΟΔΙΝΙ: 70τμ 1ου ορόφου, 140.000 € (Κ-237)
ΡΟΔΙΝΙ: 2ου ορόφου, 100τμ 3υ/δ, καινούριο, (Κ-267)
ΙΞΙΑ: 75τμ με 2 υ/δ , 98.000 € (Κ-384)
ΙΞΙΑ: 2άρι διαμέρισμα, 45τμ, 65.000 € (Κ-300)
ΙΞΙΑ: 2άρι διαμέρισμα 2ου ορόφου, 71.000 € (Κ-166)
ΙΑΛΥΣΟΣ: 50τμ 1ου ορόφου, 45.000 € (Κ-69)
ΚΡΕΜΑΣΤΗ: καινούριο, 75τμ 1ου οροφ. 150.000 € (Κ-342)
ΤΡΕΙΣ : 70τμ με 2 υ/δ & κήπο, 88.0000 € (Κ-309)

ΕΝΟΙΚΙΑΣΕΙΣ

ΕΠΑΓΓΕΛΜΑΤΙΚΟΙ ΧΩΡΟΙ

Καταστήματα

Π. ΠΟΛΗ : κατάστημα 40τμ , μέ αέρα (Κ-710)
Π.ΠΟΛΗ : κατάστημα 35τμ, με αέρα (Κ-569)
Π.ΠΟΛΗ : κατάστημα 73τμ σε κεντρικό σημείο, με αέρα (Κ-580)
ΡΟΔΟΣ : οδό Παπανικολάου (απέναντι Καζίνο) κατάστημα 52τμ με υπόγειο & πατάρι 800 € (Κ-103)
ΜΑΝΤΡΑΚΙ : κατάστημα 300τμ χωρίς αέρα (Κ-276)

Γραφεία

ΡΟΔΟΣ: οδός Αμερικής γραφείο 2 χώρων 1ου ορόφου (Κ-247)
ΡΟΔΟΣ : οδός Αμερικής γραφείο 65τμ 2ου ορόφου (Κ-567)
ΡΟΔΟΣ: οδός Αμερικής γραφείο 2ου ορόφου 120τμ (Κ-308)
ΡΟΔΟΣ: Εθ Δωδεκανησίων γραφείο 60τμ 3ου ορόφου, (Κ-250)
ΝΙΟΧΩΡΙ: γραφείο 1ου ορόφου 90τμ , 500 € (Κ-269)

ΔΙΑΜΕΡΙΣΜΑΤΑ ΜΟΝΟΚΑΤΟΙΚΙΕΣ

ΝΙΟΧΩΡΙ: διαμέρισμα 2 υ/δ 400 € (Κ-325)
ΝΙΟΧΩΡΙ : διαμέρισμα 120τμ 1ου ορόφου, 3 υ/δ (Κ-565)
ΙΑΛΥΣΟΣ: διαμέρισμα 2άρι, 250 € (Κ-864)
ΙΑΛΥΣΟΣ: μονοκατοικία 150τμ 3υ/δ, 700 € (Κ-271)
ΑΝ. ΜΑΡΙΑΣ : διαμέρισμα 100τμ , 500 € (Κ-863)
ΓΗΠΕΔΟ ΔΙΑΓΟΡΑ : διαμέρισμα 120τμ (Κ-98)
ΚΕΝΝΕΝΤΥ, ισόγειο διαμέρισμα 4υ/δ, (Κ-150)

Για περισσότερες πληροφορίες & ακίνητα επικοινωνήστε με το γραφείο μας ή επισκεφθείτε την ιστοσελίδα μας

Δ/νση γραφείου : Ι.Καζούλη & Αμερικής 50, 2ος όροφος
Τηλ.: 22410 27082 & 22410 26476 Fax:2241027101
e-mail: info@kranidis-estate.gr

www.kranidis-estate.gr

ΑΕ1130

ΕΡΓΑΣΤΗΡΙΟ ΕΛΕΥΘΕΡΩΝ ΣΠΟΥΔΩΝ ΗΛΕΚΤΡΟΝΙΚΩΝ ΥΠΟΛΟΓΙΣΤΩΝ
Program PM
ΕΠΙΣΗΜΟ ΕΞΕΤΑΣΤΙΚΟ ΚΕΝΤΡΟ ΤΗΣ ECDL HELLAS
ECDL Diploma
ΤΜΗΜΑΤΑ ΓΙΑ:
Παιδιά
Ενήλικες
Αρχάριους
Επαγγελματίες
Ανάδειξη Εργασίας
ΕΝΤΑΤΙΚΑ ΜΑΘΗΜΑΤΑ COMPUTER
ΕΓΓΡΑΦΕΣ ΤΩΡΑ
Μανώλης Ι. Σοφίλλας
Τηλ.(22410)31761
ΚΟΔΡΙΓΚΤΩΝΟΣ 91 - ΡΟΔΟΣ
ΧΠ941

ΑΠΟΦΡΑΞΕΙΣ - ΕΚΚΕΝΩΣΕΙΣ ΡΟΔΟΥ

Κιν. 6932470404 Κιν. 6944361464
Κώστας & Λευτέρης
ΑΠΟΦΡΑΞΕΙΣ ΑΠΟΧΕΤΕΥΤΙΚΩΝ ΑΓΩΓΩΝ ΜΕ ΥΔΡΟΒΟΛΗ, ΚΟΥΖΙΝΕΣ, ΤΟΥΑΛΕΤΕΣ, ΣΙΦΩΝΙΑ, ΥΔΡΟΡΟΕΣ, ΑΠΟΛΥΜΑΝΣΕΙΣ, ΜΗΝΙΑΙΕΣ ΣΥΝΤΗΡΗΣΕΙΣ
ΠΟΛΥΚΑΤΑΣΤΗΜΑΤΑ, ΣΤΡΑΤΟΠΕΔΑ, ΞΕΝΟΔΟΧΕΙΑ, ΝΟΣΟΚΟΜΕΙΑ, ΔΗΜΟΥΣ, ΠΟΛΥΚΑΤΟΙΚΙΕΣ, ΣΠΙΤΑ Κ.Λ.Π.
Αντληση υδάτων απο υπογειους χωρους
Αμεση εξυπηρέτηση!!! ΟΙ ΚΑΛΥΤΕΡΕΣ ΤΙΜΕΣ!
Τηλ. 2241085977, 2241086634
Κιν. 6944361464, 6932470404
AE835

ΤΑΠΗΤΟΚΑΘΑΡΙΣΤΗΡΙΑ
ΠΑΝΕΛΛΑΔΙΚΟ ΔΙΚΤΥΟ
Art Clean EXPRESS
Είμαστε λίιιι...γο πιο μπροστά από τους άλλους!
ΠΛΥΣΙΜΟ-ΑΠΟΛΥΜΑΝΣΗ-ΦΥΛΑΞΗ
ΧΑΛΙΩΝ- ΜΟΚΕΤΩΝ - ΣΑΛΟΝΙΩΝ (και επί τόπου)
ΠΑΠΛΩΜΑΤΑ - ΚΟΥΒΕΡΤΕΣ - ΦΛΟΚΑΤΕΣ
ΣΤΕΓΝΟ ΓΙΑ ΜΕΤΑΞΩΤΑ ΚΑΙ ΧΕΙΡΟΠΟΙΗΤΑ
ΑΔΙΑΒΡΟΧΟΠΟΙΗΣΕΙΣ & ΕΠΙΔΙΟΡΘΩΣΕΙΣ ΤΑΠΗΤΩΝ
ΠΑΡΑΛΑΒΗ - ΠΑΡΑΔΟΣΗ ΚΑΤ' ΟΙΚΟΝ
ΔΩΡΕΑΝ ΦΥΛΑΞΗ
ΑΛΑΦΑΚΗΣ ΤΑΣΟΣ
ΤΗΛ. ΧΩΡΙΣ ΧΡΕΩΣΗ 80011400400
ΤΗΛ. 2241082800- ΚΙΝ. 6944350247
email: artclean@otenet.gr
ΧΠ2286

ΠΩΛΕΙΤΑΙ
μηχανή εξωλέμβια
τετράχρονη HONDA 130 HP σε άριστη κατάσταση και με ευκολίες.
Πληρ. τηλ. 2241067440
ΜΧΠ1915

ΣΤΑΥΡΙΑΣ
...και καθαρίσατε

ΚΑΔΟΙ ΠΕΡΙΣΥΛΛΟΓΗΣ ΜΠΑΖΩΝ & ΑΠΟΡΡΙΜΜΑΤΩΝ
• ΕΥΚΟΛΑ
• ΓΡΗΓΟΡΑ
• ΟΙΚΟΝΟΜΙΚΑ

• ΕΥΚΟΛΙΑ ΣΤΗ ΧΡΗΣΗ
• ΑΜΕΣΗ ΕΞΥΠΗΡΕΤΗΣΗ
• ΑΡΙΣΤΑ ΕΚΠΑΙΔΕΥΜΕΝΟ ΠΡΟΣΩΠΙΚΟ
6944 677700
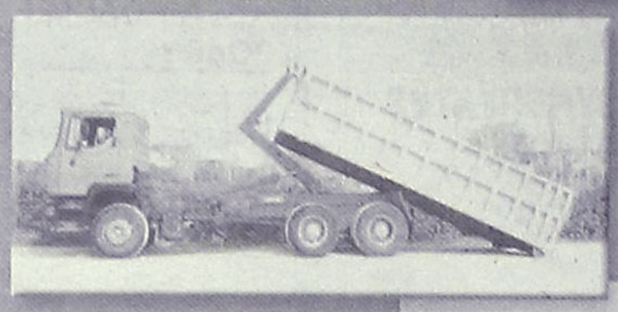
ΚΑΤΑΛΛΗΛΑ ΓΙΑ:
• ΑΝΑΚΑΙΝΙΣΕΙΣ
• ΝΕΑ ΚΤΙΡΙΑ
• ΞΕΝΟΔΟΧΕΙΑ
• ΚΑΤΑΣΤΗΜΑΤΑ
• ΚΑΘΑΡΙΣΜΟΥΣ ΚΗΠΩΝ & ΟΙΚΟΔΟΜΩΝ
AE1186
• ΣΥΝΕΠΕΙΑ
• ΤΑΧΥΤΗΤΑ
• ΟΡΓΑΝΩΣΗ
• ΕΞΥΠΗΡΕΤΗΣΗ
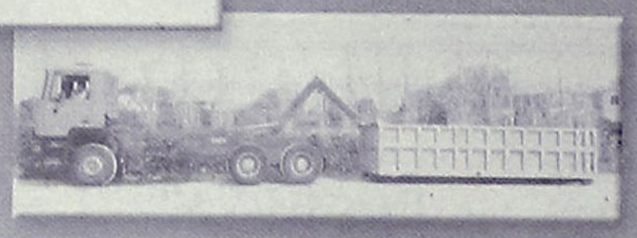
ΓΡΑΦΕΙΟΥ: 22410.60770 22410.62907 ΟΙΚΙΑΣ: 22410.62330 6944.677700

AQUA LINE design
AQUA LINE design
Η Ζωη είναι δική σου...ΑΠΟΛΑΥΣΕ ΤΗΝ
ΔΟΚΙΜΗ ΣΤΟ ΧΩΡΟ ΜΑΣ!
ΧΑΜΑΜ
SAUNA
TYLÖ
TYLÖ
MISTRAL hottubs
ΔΟΚΙΜΗ ΣΤΟ ΧΩΡΟ ΜΑΣ!
10 ΧΡΟΝΙΑ ΕΓΓΥΣΗ
Η ΝΕΑ ΠΡΟΤΑΣΗ ΣΤΙΣ ΗΛΕΚΤΡΙΚΕΣ ΘΕΡΜΑΝΣΕΙΣ ΟΙΚΟΝΟΜΙΑΣΙ
ΔΟΚΙΜΗ ΣΤΟ ΧΩΡΟ ΜΑΣ!
MAGNUM
50% ΟΙΚΟΝΟΜΙΑ
100% ΕΠΙΤΥΧΙΑ
ΜΙΧΑΗΛ ΠΕΤΡΙΔΗ 104 ΤΗΛ.22410 63268 / FAX 63389 www.aqualine.gr
ΑΤΣ751(Γ)

γνωριμιες

ΤΡΑΒ 22 ετών πολύ όμορφη **ΖΗΤΑ ΓΝΩΡΙΜΙΑ** με κυρίους. Πληρ. τηλ. 6946074523
MZT270223

Εμφανίσιμη **ΚΥΡΙΑ** 38 ετών **ΖΗΤΑΕΙ παρέα** με σοβαρό κύριο. Πληρ. τηλ. 6942564413
MZT270228

Ελληνίδα πολύ εμφανίσιμη **για ΓΝΩΡΙΜΙΑ** με κύριο άνω των τριάντα εγών. Οχι αλλοδαπό. Πληρ. τηλ. 6978872750
MZ270214

ΕΙΜΑΙ ΟΜΟΡΦΗ ψηλή ξανθιά! **Ζητώ γνωριμία** στο χώρο μου! Σε πολυτελές διακριτικό περιβάλλον! Μόνο σοβαρούς κυρίους. Αλλοδαποί και οι κλήσεις με απόκρυψη αποκλείονται. Πληρ. τηλ. 6972902821, ώρες 16.00-23.00
MZT130203

ΑΝ ΕΙΣΤΕ ΜΟΝΟΣ-ΜΟΝΗ.... Αν βαρεθήκατε να ψάχνετε... "Ουράνιο τόξο". Αν έχετε υψηλές απαιτήσεις για γάμο-συμβίωση-ερωτικές σχέσεις, ελάτε να γνωριστούμε!!! Πολύχρονη εμπειρία εξωτερικού! Ανδρες-γυναίκες από όλη την Ελλάδα κάθε ηλικίας περιμένουν να σας γνωρίσουν! Αμεση εξυπηρέτηση-σοβαρότης, εχεμύθεια. Πληρ. τηλ. 2105239711, 2105239427, 6975764343.
MAT690

ΚΑΛΛΟΝΗ ψηλή ξανθιά αισθησιακή με πράσινα μάτια. Αν είναι αυτή η φαντασίωσή σου σε περιμένω στο χώρο μου. Αλλοδαποί καθώς και κλήσεις με απόκρυψη αποκλείονται. Κορίνα. Πληρ. τηλ. 6946181125 ΜΧΡ13421

ΤΡΑΒ 22 ετών, πολύ όμορφη, ζητά γνωριμία με κυρίους. Πληρ. τηλ. 6946074523. MZT200233

ΝΕΑΡΗ ΞΕΝΑΓΟΣ με νυχτερινές ανησυχίες, επιθυμεί κουβέντα και συνομιλία και ό,τι προκύψει... Πληρ. τηλ. 9011314493
ΜΑΤ91

ΑΓΟΡΑΖΩ
ΧΡΥΣΑΦΙΚΑ
ΚΟΣΜΗΜΑΤΑ
ΝΟΜΙΣΜΑΤΑ
ΧΡΥΣΑ ΔΟΝΤΙΑ
ΜΕΤΟΧΕΣ
ΩΡΟΛΟΓΙΑ
ΑΝΤΙΚΕΣ
Δάνεια επί ενεχύρω
«ΜΠΑΜΠΗΣ»
Δημ. Θεοδωράκη 15 (1ος όροφος) ΡΟΔΟΣ
MAT1113

Τοποθετήσεις πλακιδίων-μαρμάρων-οικοδομικές εργασίες
Τιμές λογικές-άριστη εργασία-20χρονη πείρα.
Πληρ. τηλ. 6937795739, 2241067607 κ. Κοντουδιός Νικόλαος
ΜΑΠ93(Γ)

ΕΚΚΕΝΩΣΕΙΣ ΜΕΤΡΟΠΟΝΤΙΚΑΣ "ΜΑΡΙΑ"

ΑΠΟΦΡΑΞΕΙΣ ΑΠΟΧΕΤΕΥΤΙΚΩΝ ΑΓΩΓΩΝ ΜΕ ΥΔΡΟΒΟΛΗ, ΚΟΥΖΙΝΕΣ, ΤΟΥΑΛΕΤΕΣ, ΣΙΦΩΝΙΑ, ΥΔΡΟΡΟΕΣ, ΜΗΝΙΑΙΕΣ ΣΥΝΤΗΡΗΣΕΙΣ ΠΟΛΥΚΑΤΑΣΤΗΜΑΤΑ, ΣΤΡΑΤΟΠΕΔΑ, ΞΕΝΟΔΟΧΕΙΑ, ΝΟΣΟΚΟΜΕΙΑ, ΔΗΜΟΥΣ, ΠΟΛΥΚΑΤΟΙΚΙΕΣ, ΣΠΙΤΙΑ κ.λπ.
Αντληση υδάτων από υπόγειους χώρους
Πληρ. τηλ. 2241065120/35555
ΑΕ179

ΧΡΕΙΑΖΕΣΤΕ ΧΡΗΜΑΤΑ;
ΕΝΕΧΥΡΟΔΑΝΕΙΣΤΗΡΙΟ "Η ΘΥΡΙΔΑ"
ΕΝΕΧΥΡΙΑΖΩ και ΑΓΟΡΑΖΩ
ΧΡΥΣΑΦΙΚΑ - ΚΟΣΜΗΜΑΤΑ - ΛΙΡΕΣ - ΠΑΛΑΙΑ ΝΟΜΙΣΜΑΤΑ - ΜΕΤΟΧΕΣ και ΑΝΤΙΚΕΣ
Αντ. Δαμασκηνού 25 (περ. Μητρόπολη)
Τηλ. 2241032537, 6942613540, 6947965279
AE639

ΑΠΟΦΡΑΞΕΙΣ "ΚΟΛΟΣΣΟΣ"
ΚΑΘΑΡΙΣΜΟΙ ΠΑΝΤΟΣ ΕΙΔΟΥΣ ΑΓΩΓΩΝ

ΜΗΧΑΝΗΜΑΤΑ ΥΨΗΛΗΣ ΠΙΕΣΗΣ ΜΕ ΥΔΡΟΒΟΛΗ
ΑΝΑΡΡΟΦΗΣΗ-ΕΚΤΟΞΕΥΣΗ
ΚΑΘΑΡΙΣΜΟΙ-ΨΕΚΑΣΜΟΙ ΒΟΘΡΩΝ & ΦΡΕΑΤΙΩΝ
ΠΛΥΣΙΜΟ ΠΑΝΤΟΣ ΕΙΔΟΥΣ ΕΠΙΦΑΝΕΙΑΣ ΜΕ ΥΔΡΟΒΟΛΗ
Κ. ΠΗΔΙΑΚΗΣ
2241091881 -ΚΙΝ. 6977717048
Π. ΚΑΣΕΡΗΣ
2241047915 - ΚΙΝ. 6944325234
ΧΠ2366

Θεατρική παράσταση αύριο στο Μετροπόλ

Την επίκαιρη σατυρική μουσική κωμωδία του Γιώργου Γεωργίου "Τζακ ποτ... στον Ερωτα!", παρουσιάζει σήμερα Τρίτη 28 Φεβρουαρίου και αύριο Τετάρτη 1η Μαρτίου, ο θίασος του Γιώργου Πάντζα, στο θέατρο Μετροπόλ.

Η κωμωδία, στην οποία πρωταγωνιστούν ο Γιώργος Πάντζας και η Μαρία Ιωαννίδου μας δείχνει με μοναδικό τρόπο το πως μπορεί η ίδια μας η ζωή να γίνει μια επιτυχημένη ριάλιτι εκπομπή της τηλεόρασης. Τα κωμικά γεγονότα και οι αισθηματικές καταστάσεις που συμβαίνουν στον ήρωα, έχουν τόσο ενδιαφέρον που τον παρακινούν να τα κάνει εκπομπή-μιας που είναι παρουσιαστής ριάλιτι η οποία εκπομπή σημειώνει τεράστια επιτυχία, αλλά έλα που αυτό γίνεται αιτία να γίνει η ζωή του άνω-κάτω με πάρα πολλές εκπλήξεις απρόοπτα και αποκαλύψεις.

Μαζί με τους δύο πρωταγωνιστές παίζουν: Πέτρος Προκοπίου. Υβόνη Οικονόμου, Κώστας Δουράμπεης και ο Γιώργος Γεωργίου.

Η σκηνοθεσία είναι του Γιώργου Πάντζα.
Οι χορογραφίες της Μαρίας Ιωαννίδου.
Η μουσική του Γιώργου Θεοδοσιάδη.
Οι στίχοι των τραγουδιών του Ν. Ελληναίου.
Τα σκηνικά της Στέλλας Μουστάκα.
Ισχύουν εργατικά εισιτήρια.

ΔΙΕΥΘΥΝΣΗ ΔΑΣΩΝ ΔΩΔΕΚΑΝΗΣΟΥ

ΑΝΑΚΟΙΝΩΣΗ

Γνωστοποιείται κατά το άρθρο 14 του Ν. 998/79, η αποστολή για ανάρτηση στον Δήμο Ροδίων του αριθ. πρωτ. 5960/17-10-1988 εγγράφου που εκδόθηκε από τον Δ/ντή Δασών Δωδ/σου. Η ΚΜ 158 γαιών Ρόδου εμβαδού 75.253 τ.μ. αποτελεί γεωργική έκταση.

Ο Δ/ντής Δασών Δωδ/σου
Κοντίτσης Φίλιππος
Δασολόγος με βαθμό Α'

MZT 270229

ΣΥΓΧΑΡΗΤΗΡΙΟ

Την αγαπημένη μας **Σεβαστή Ιωάννη Χρυσοχού,** αρχιτέκτονα μηχανικό, συγχαίρουμε θερμά για την απόκτηση του πτυχίου Αρμονίας με άριστα και του διπλώματος Πιάνου με άριστα παμψηφεί και το Β' βραβείο εξαιρετικής επίδοσης.

Οικογένεια
Αγαπητού και Μαρί
Ξάνθη

MZT 270224

ΔΗΜΟΤΙΚΗ ΕΠΙΧΕΙΡΗΣΗ ΥΔΡΕΥΣΗΣ ΑΠΟΧΕΤΕΥΣΗΣ ΛΕΡΟΥ
ΔΕΥΑ ΛΕΡΟΥ

Λέρος, 27.02.2006

ΠΕΡΙΛΗΨΗ ΠΡΟΚΗΡΥΞΗΣ ΔΙΑΓΩΝΙΣΜΟΥ

Ο πρόεδρος της ΔΕΥΑ Λέρου προκηρύσσει πρόχειρο Μειοδοτικό Διαγωνισμό με σφραγισμένες προσφορές για την προμήθεια **"Σωλήνων ύδρευσης πολυαιθυλενίου 3ης Γενιάς και Ορειχάλκινων-Γαλβανιζέ εξαρτημάτων"** για τις ανάγκες της Τεχνικής Υπηρεσίας της Δ.Ε.ΥΑ. Λέρου έτους 2006.

Η δαπάνη των σωλήνων ύδρευσης προϋπολογίζεται στο ποσό των 5.435,00 ευρώ.

Η δαπάνη των υδραυλικών εξαρτημάτων προϋπολογίζεται στο ποσό των 2.183,00 ευρώ

Οι ενδιαφερόμενοι μπορούν να πάρουν πληροφορίες από το Γραφείο Προμηθειών της ΔΕΥΑ Λέρου στο τηλέφωνο 22470-25740.

Ο πρόεδρος
ΞΗΡΟΥΧΑΚΗΣ ΜΑΡΚΟΣ

ΧΠ 2642

ΠΡΟΣΚΛΗΣΗ

Ο Σύλλογος Δικαστικών Υπαλλήλων Ρόδου σας προσκαλεί στην Αποκριάτικη Χοροεσπερίδα που διοργανώνει την **Παρασκευή 3 Μαρτίου 2006 και ώρα 21.00 στην Ταβέρνα "ΜΙΜΑΚΟΣ".**

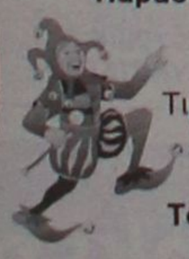

Τιμή κατ' άτομο 15,00 ευρώ
Στην τιμή περιλαμβάνεται φαγητό και ποτό

Το Διοικητικό Συμβούλιο

MZT 270231

Οι κάτοικοι της Πάτμου

Ζητούν το κλείσιμο της παράνομης χωματερής

Έστειλαν επιστολή στον εισαγγελέα της Κω

Την άμεση παρέμβαση του εισαγγελέα Πρωτοδικών Κω ζητά η Επιτροπή Αγώνα κατοίκων της Πάτμου, αναφορικά με τη λειτουργία της χωματερής, η οποία έχει χαρακτηριστεί ως παράνομη. Το θέμα απασχολεί πολύ καιρό το νησί, στη χωματερή είχαν συμβεί πολλές αναφλέξεις, με αποτέλεσμα όλη η γύρω περιοχή να γεμίζει μπόχα και καπνό από τα καμένα σκουπίδια.

Η επιτροπή έχει έρθει ήδη σε δικαστική αντιπαράθεση με το δήμο, κερδίζοντας την υπόθεση, ωστόσο -όπως αναφέρει στο νέο έγγραφό της προς τον εισαγγελέα, το οποίο κοινοποιήθηκε ακόμη στον υπουργό ΠΕΧΩΔΕ και τον περιφέρειάρχη- οι αποφάσεις δεν εφαρμόζονται όπως θα έπρεπε, γι αυτό και ζητά τη νέα επέμβασή του.

Αναλυτικά, στην επιστολή της Επιτροπής Αγώνα προς εισαγγελέα, αναφέρονται τα εξής:

Αξιότιμε κύριε Εισαγγελέα Πρωτοδικών Κω,

με την ακόλουθη επιστολή επιδιώκουμε να προβούμε στην ενημέρωσή σας, για το αίτημα μας που στηρίζεται στην Ευρωπαϊκή αλλά και την Ελληνική Νομοθεσία που αφορά την παράνομη «χωματερή» της Πάτμου, προκειμένου να προστατεύσουμε την υγεία μας και την υγεία των παιδιών μας. Θεωρούμε ότι Εσείς μπορείτε να επέμβετε στα πλαίσια του Νόμου ως εισαγγελέας Πρωτοδικών και πιστεύουμε ότι θα το πράξετε.

Πριν από ένα χρόνο, καταφέραμε να έχουμε στα χέρια μας Ασφαλιστικά Μέτρα που αφορούσαν τον παράνομο χώρο απόθεσης και καύσης απορριμμάτων της Πάτμου, (αρ. απόφασης Μονομελούς Πρωτοδικείου Κω 224/2005).

Το Πόρισμα της Αποφάσεως αυτής ήταν το ακόλουθο: (Σας επισυνάπτουμε αντίγραφο αυτής)

- Απαγορεύει προσωρινά στον Καθ' ου:

α) να εναποθέτει στο χώρο της υπάρχουσας, στη θέση «Μέρικα» Πάτμου, χωματερής εύφλεκτα υλικά και

β) να προβαίνει σε καύση των απορριμμάτων.

- Απειλεί σε βάρος του Καθ' ου χρηματική ποινή ποσού χιλίων (1000) ευρώ για την περίπτωση παράβασης της παραπάνω υποχρέωσής του.

- υποχρεώνει προσωρινά τον Καθ' ου α) να προβαίνει σε επιχωμάτωση των στερεών απορριμμάτων και β) να φυλάσσει το χώρο της «χωματερής» σε εικοσιτετράωρη βάση με το ανάλογο προσωπικό.

- Καταδικάζει τον Καθ' ου σε μέρος των δικαστικών εξόδων των αιτούντων, το οποίο ορίζει σε εκατόν πενήντα (150) ευρώ.

Εδώ και ένα χρόνο λοιπόν έχουν συμβεί τα εξής που αφορούν στην ΠΑΡΑΝΟΜΗ «χωματερή» της Πάτμου:

1) Ο δήμαρχος Πάτμου (Γρηγόρης Καμπόσος) χωρίς καμία άδεια από οποιαδήποτε Κρατική Υπηρεσία, Υπουργείο, ή Δημόσιο Φορέα μετέφερε ΠΑΡΑΝΟΜΑ την ΠΑΡΑΝΟΜΗ «χωματερή» του, διακόσια (200) μέτρα πιο κάτω από το σημείο που ήταν ήδη, δημιουργώντας έτσι μία νέα σαφώς ΠΑΡΑΝΟΜΗ «χωματερή» και πλησιάζοντας την θάλασσα σε απόσταση αναπνοής, δέκα (10) μέτρα σε ευθεία. Αυτό είχε ως συνέπεια αφενός να πηγαίνουν ευκολότερα και περισσότερα σκουπίδια στην θάλασσα και με το ελάχιστο φύσημα αέρα και αφετέρου να ρυπαίνονται έτσι πολλές εφεξής παραλίες με διάφορα σκουπίδια.

2) Δεν έχει γίνει καμία περίφραξη του χώρου όπως ο Νόμος ορίζει άλλωστε.

3) Φύλαξη της ΝΕΑΣ ΠΑΡΑΝΟΜΗΣ «χωματερής» έγινε μόνο το καλοκαίρι για ένα δύο μήνες περίπου με τρόπο υποτυπώδη και όχι για όλο το εικοσιτετράωρο ως όφειλε, βάσει της παραπάνω απόφασης, απόδειξη αυτού είναι ότι έχουμε πυρκαγιά στις 20-10-2005, όπως επιβεβαιώνετε άλλωστε από ακριβές αντίγραφο από το βιβλίο συμβάντων του Α.Τ. Πάτμου.

4) Διαχωρισμός εύφλεκτων υλικών ή οιοσδήποτε άλλος διαχωρισμός όπως χημικών, ραδιενεργών και λοιπών επικίνδυνων απορριμμάτων, δεν έγινε ποτέ.

5) Κατά τον παραπάνω τρόπο διαχείρισης των στερεών αποβλήτων παρά του Δήμου Πάτμου, αφενός μολύνεται ανεπανόρθωτα ο υδροφόρος ορίζοντας, αφετέρου ΚΙΝΔΥΝΕΥΕΙ ΑΜΕΣΑ η ΥΓΕΙΑ ΜΑΣ, αφού η χωματερή βρίσκεται πλησίον όχι μόνον του οικισμού, αλλά και πλησίον γεωτρήσεων και πηγαδιών που ανήκουν στους κατοίκους και το Δήμο.

6) Αποκατάσταση του χώρου της προηγούμενης ΠΑΡΑΝΟΜΗΣ «χωματερής» δεν έγινε, παρόλο που καταληκτική ημερομηνία υποβολής προτάσεων για αποκατάσταση ΧΑΔΑ, στο πλαίσιο του Μέτρου 6.2 του Επιχειρησιακού Προγράμματος Περιβάλλον (ΕΠΠΕΡ 2000-2006) ήταν η 12η Αυγούστου 2005 (ο Δήμος κινδυνεύει με πρόστιμο εξήντα χιλιάδες (60.000) ευρώ σύμφωνα με τον νόμο 1650/1986 όπως τροποποιήθηκε με το Ν. 3010/2002).

7) Εδώ και μήνες έχει σταματήσει η επιχωμάτωση στη ΝΕΑ ΠΑΡΑΝΟΜΗ «χωματερή» περιμένοντας προφανώς την λήξη των Ασφαλιστικών. (Καταληκτική ημερομηνία Ασφαλιστικών Μέτρων 23-2-2006!!!) Έχουμε την ανησυχία πως αμέσως μετά τη λήξη των Ασφαλιστικών Μέτρων η ΠΑΡΑΝΟΜΗ ΝΕΑ «χωματερή» θα αυτοαναφλεγεί. Σε αυταναφλέξεις ο δήμαρχος Πάτμου συνηθίζει να αποδίδει της καύσεις των απορριμμάτων που ωστόσο γίνονται και με δική του εντολή, όπως ο ίδιος άλλωστε έχει ομολογήσει σε συνεδρίαση δημοτικού συμβουλίου.



8) Ο δήμαρχος Πάτμου Γρηγόρης Καμπόσος δηλώνει ότι δεν φοβάται τίποτα! Άλλωστε την «γλίτωσε» σε αυτεπάγγελτη δίωξη από τον εισαγγελέα Πρωτοδικών Κω όπου ο εισαγγελέας κύριος Καραφλός προς Τιμήν του, εισηγήθηκε την ΕΝΟΧΗ ΤΟΥ, δικαιώνοντας μας ηθικά τουλάχιστον. Παραπλανούσε και εμάς αλλά και το Δικαστήριο πριν έναν χρόνο, λέγοντας ότι η κατασκευή ΧΥΤΑ στην Πάτμο ήταν στα πρόθυρα κατασκευής (ώριμο έργο, πρωτοποριακό κ.λπ.), θέση που υποστήριξε άλλωστε και ο αντινομάρχης κ. Ζωίδης ως μάρτυρας υπεράσπισής του. Εδώ αξίζει να σημειώσουμε, ότι ο αντινομάρχης κ. Ζωίδης, σε επίσκεψη που του έκαναν δύο μέλη της ομάδας μας (Γαμπιεράκης Γεώργιος του Νικήτα και Γρύλλης Θεολόγος του Μιχαήλ) ένα μήνα περίπου πριν τη δίκη ανάφερε, μεταξύ άλλων και τα εξής: Κύριοι, τον ΧΥΤΑ της Πάτμου τον χάσατε, διότι ο Δήμος σας δεν έκανε τις απαραίτητες εκείνες ενέργειες για την ένταξη του έργου σε ευρωπαϊκό χρηματοδοτικό πακέτο, πράγμα που μετά λύπης, δυστυχώς, εκ των υστέρων διαπιστώσαμε.

9) Πριν από δυο εβδομάδες επισκέφθηκε το νησί μας ο κ. Μαχαιρίδης, νομάρχης Δωδεκανήσου και από ό,τι φαίνεται «επιστήθιος» φίλος του κυρίου Δημάρχου Γρηγόρη Καμπόσου. Παραβρέθηκε σε δημοτικό συμβούλιο του Δήμου μας, και ούτε λίγο ούτε πολύ προσπαθούσε να πείσει ένα μέλος της Ομάδας μας (Μάρα Νασο Γρύλλη) ότι η καύση είναι μια καλή λύση για την μείωση του όγκου των απορριμμάτων, όπως άλλωστε γίνεται σε όλα τα Δωδεκάνησα. Η αθλιότητα της δήλωσης αυτής είχε δυστυχώς και συνέχεια, αφού δυο μέρες μετά (9-2-2006) στην Ραδιοφωνία Δωδεκανήσου ο κύριος Νομάρχης δηλώνει ότι εκείνος έχει επισκεφθεί την χωματερή της Πάτμου και είδε ότι γίνεται υγειονομική ταφή των απορριμμάτων!!!

10) Η υπόθεση της ΠΑΡΑΝΟΜΗΣ «χωματερής» Πάτμου βρίσκεται ήδη προς εξέταση στο Ευρωπαϊκό Δικαστήριο (CAB (2004 A/29133) αριθ. υποθ. C 502/03) και σίγουρα με ΜΙΑ ΒΕΒΑΙΗ ΚΑΤΑΔΙΚΗ!!! (ανατρέξτε στην υπόθεση Κουρουπιτού Κρήτης, 4,7 εκατομμύρια ευρώ πρόστιμο πληρώσαμε ως Χώρα, Χρήματα με τα οποία θα είχαμε τέσσερις ΧΥΤΑ!!!)

11) Αναφορά του WWF ΕΛΛΑΣ στον Συνήγορο του Πολίτη 15962/6/10/2005.

Είμαστε σίγουροι λοιπόν ότι μετά την λήξη των Ασφαλιστικών Μέτρων, ο δήμαρχος Πάτμου θα δώσει εντολή για ανάφλεξη των απορριμμάτων ξανά, ιδιαίτερα δε μετά και τις απαράδεκτες δηλώσεις - θέσεις του κυρίου κ. Μαχαιρίδη, νομάρχη Δωδεκανήσου. (Μεγάλο το συχωροχάρτι που εισέπραξε ο δήμαρχος Πάτμου από την Νομαρχία Δωδεκανήσου και αυτή τη φορά!!!).

Άλλωστε για τον δήμαρχο Πάτμου Γρηγόρη Καμπόσο η Εφαρμογή των Νόμων και των Δικαστικών Αποφάσεων είναι απ' ό,τι φαίνεται θέμα προσωπικής του άποψης.

Κύριε Εισαγγελέα, με την επιστολή αυτή Σας ενημερώνουμε λεπτομερώς και ζητάμε απεγνωσμένα από Σας κάθε νόμιμη παρέμβαση.

Την επιστολή ακολουθούν υπογραφές πολιτών.

ΚΗΔΕΙΕΣ

Την λατρευτή μας σύζυγο, μητέρα, αδελφή και θεία
ΑΓΝΕΤΑ ΒΟΓΙΑΤΖΗ
ετών 65
Θανούσα κηδεύουμε την Πέμπτη 2 Μαρτίου 2006 και ώρα 2 μ.μ. από τον Ιερό Ναό του Ευαγγελισμού Ρόδου. (Η ταφή θα γίνει στον Ιερό Ναό Ταξιαρχών Νεκροταφείου Ρόδου).
Ο σύζυγος; Λευτέρης
Ο υιός: Κυριάκος
Τα αδέλφια: Thomas-Britt Maric, Staffan, Magdalena-Hubert
Τα ανίψια και οι λοιποί συγγενείς

ΧΠ 2830

Την λατρευτή μας μητέρα, γιαγιά, αδελφή και θεία
ΜΑΡΙΑ ΚΟΖΑ
ετών 72
Θανούσα κηδεύουμε σήμερα Τρίτη 28 Φεβρουαρίου 2006 και ώρα 3 μ.μ. από τον Ιερό Ναό Αγίου Δημητρίου παλαιό Νεκροταφείο Ρόδου.
Τα παιδιά: Χρυσούλα-Ανδρέας Θεοδώρου, Γιάννης-Αντωνία, Ειρήνη-Μάκης Χαλκιάς
Τα εγγόνια, τ' αδέλφια, τ' ανίψια και οι λοιποί συγγενείς

ΧΠ 2830

ΜΝΗΜΟΣΥΝΑ

Την 2α μηνός Μαρτίου ημέρα Πέμπτη και ώρα 8.30 π.μ. εις τον Ιερό Ναό Αγίας Ειρήνης Ορφανοτρείου, τελούμε 40ήμερο μνημόσυνο υπέρ αναπαύσεως της ψυχής του λατρευτού μας
ΦΙΛΙΠΠΟΥ ΚΑΜΠΟΥΡΟΠΟΥΛΟΥ
Η σύζυγος: Μαριάνθη
Τα παιδιά: Μανώλης-Ανθούλα, Καίτη-Αντώνης Νεοφύτου
Τα εγγόνια και οι λοιποί συγγενείς.

ΑΤ742(Γ)



Την 1η μηνός Μαρτίου ημέρα Τετάρτη και ώρα 7 π.μ. εις τον Ιερό Ναό Ταξιαρχών Νεοχωρίου Ρόδου, τελούμε 4ετές μνημόσυνο υπέρ αναπαύσεως της ψυχής της λατρευτής μας συζύγου, μητέρας, γιαγιάς, αδελφής και θείας
ΕΙΡΗΝΗΣ ΧΑΤΖΗΓΙΑΚΟΥΜΗ
Ο σύζυγος: Σπύρος
Τα παιδιά: Άννα-Μαρία, Ιάκωβος-Πόπη, Μιχάλης-Φωτεινή
Τα εγγόνια: Ειρήνη, Σπύρος
Τ' αδέλφια, τ' ανίψια και οι λοιποί συγγενείς.

ΧΠ2830



Την 1η μηνός Μαρτίου ημέρα Τετάρτη και ώρα 8 π.μ. εις τον Ιερό Ναό Ταξιαρχών Νεκροταφείου Ρόδου, τελούμε 40ήμερο μνημόσυνο υπέρ αναπαύσεως της ψυχής της λατρευτής μας μητέρας, γιαγιάς, αδελφής και θείας
ΚΑΤΕΡΙΝΑΣ ΤΣΟΥΚΑΛΗ
Τα παιδιά: Νικόλαος, Άννα-Λευτέρης, Διονυσία-Γιώργος, Μαρία-Διονύσης, Θεόφιλος-Τζοάννα, Φρόσω-Δημήτρης
Τα εγγόνια, τα αδέλφια, τ' ανίψια και οι λοιποί συγγενείς.

MZT240207(Γ)

ΜΝΗΜΗΣ ΕΝΕΚΕΝ
ΠΑΡΑΣΚΕΥΑΣΤΗΡΙΟΝ ΜΝΗΜΟΣΥΝΩΝ
Αναλαμβάνουμε την οργάνωση των μνημοσύνων σας, προσφέροντάς σας όλα όσα χρειάζονται για την άψογη μνημόνευση των αγαπημένων εκλιπόντων σας.
Προσφέρουμε μεγάλη ποικιλία πρωτότυπων σχεδίων σε δίσκους της επιλογής σας με τα συνοδευτικά αρτύματα. Παράλληλα διαθέτουμε όλα τα απαραίτητα είδη μνημοσύνων.
Στο χώρο μας θα βρείτε τέλεια εξυπηρέτηση, καθαριότητα και πάνω απ' όλα σεβασμό στη δύσκολη στιγμή σας. ΑΕ 798
Γ. ΠΑΠΑΝΔΡΕΟΥ 78, ΑΝΑΛΗΨΗ · Τηλ./Fax: 22410 69620



Την 1η μηνός Μαρτίου ημέρα Τετάρτη και ώρα 8 π.μ. εις τον Ιερό Ναό Ταξιαρχών Νεκροταφείου Ρόδου, τελούμε 40ήμερο μνημόσυνο υπέρ αναπαύσεως της ψυχής του λατρευτού μας συζύγου, παππού, πατέρα, αδελφού και θείου
ΣΤΕΡΓΟΥ ΔΗΜΗΤΡΟΥΛΗ
Η σύζυγος: Αικατερίνη
Τα παιδιά, τα εγγόνια, τα δισέγγονα, τα αδέλφια, τ' ανίψια και οι λοιποί συγγενείς.

MZT210208(Γ)



Την 1η μηνός Μαρτίου ημέρα Τετάρτη και ώρα 3.30 μ.μ. εις τον Ιερό Ναό Νεκροταφείου Καλυθιών, τελούμε 3μηνο μνημόσυνο υπέρ αναπαύσεως της ψυχής του λατρευτού μας συζύγου, πατέρα και παππού
ΣΤΕΡΓΟΥ ΣΩΤΗΡΑΚΗ
του Σωτηρίου
Η σύζυγος: Αναστασία
Τα παιδιά: Μιχάλης-Αναστασία, Σωτήρης-Αναστασία
Τα εγγόνια και οι λοιποί συγγενείς.

MXP 13447



Την 2α μηνός Μαρτίου ημέρα Πέμπτη και ώρα 8 π.μ. εις τον Ιερό Ναό Ταξιαρχών Νεκροταφείου Ρόδου, τελούμε 40ήμερο μνημόσυνο υπέρ αναπαύσεως της ψυχής του λατρευτού μας πατέρα, παππού, αδελφού και θείου
ΜΙΧΑΗΛ ΜΑΝΙΑ
(Ε.Α.Π.Σ.)
ετών 86
Τα παιδιά: Ελευθέριος-Ζαμπία, Κλέων-Αθηνά, Νικόλαος-Έφη, Ιωάννης-Τζούλια
Τα εγγόνια, τα αδέλφια, οι κουνιάδες τ' ανίψια και οι λοιποί συγγενείς.

MZT240213(Γ)



Την 2α μηνός Μαρτίου ημέρα Πέμπτη και ώρα 8.30 π.μ. εις τον Ιερό Ναό Ταξιαρχών Νεκροταφείου Ρόδου, τελούμε 3μηνο μνημόσυνο υπέρ αναπαύσεως της ψυχής του λατρευτού μας συζύγου, πατέρα, υιού και αδελφού
ΕΜΜΑΝΟΥΗΛ ΤΡΙΚΟΙΛΗ
ετών 42
Η σύζυγος: Καλλιόπη
Τα παιδιά: Ευαγγελία, Νίκος, Αικατερίνη, Σεβαστή
Οι γονείς, τ' αδέλφια και οι λοιποί συγγενείς

MXP 13444



Την 2α μηνός Μαρτίου ημέρα Πέμπτη και ώρα 8 π.μ. εις τον Ιερό Ναό Αγίας Αναστασίας Ρόδου, τελούμε 3ετές μνημόσυνο υπέρ αναπαύσεως της ψυχής του λατρευτού μας και αλησμόνητου συζύγου, πατέρα, παππού και θείου
ΙΩΑΝΝΟΥ ΚΟΥΜΠΙΟΥ
Η σύζυγος: Βαλασία
Τα παιδιά: Σωτήρης, Ελένη-Γιώργος
Τα εγγόνια, τ' ανίψια και οι λοιποί συγγενείς

MZT 270209



Την 2α μηνός Μαρτίου ημέρα Πέμπτη και ώρα 8 π.μ. εις τον Ιερό Ναό Ταξιαρχών Νεκροταφείου Ρόδου, τελούμε 9ήμερο μνημόσυνο υπέρ αναπαύσεως της ψυχής του λατρευτού μας πατέρα, παππού, αδελφού και θείου
ΕΜΜΑΝΟΥΗΛ ΖΗΦΟΥ
Η σύζυγος: Καλλιόπη
Τα παιδιά: Μαίρη-Κωνσταντίνος, Αναστάσης-Χαρούλα, Πετρούλα-Δημήτρης
Τα εγγόνια, τ' αδέλφια, τ' ανίψια και οι λοιποί συγγενείς

ΧΠ 2830



Την 3η μηνός Μαρτίου ημέρα Παρασκευή και ώρα 8.30 π.μ. εις τον Ιερό Ναό Ταξιαρχών Νεκροταφείου Ρόδου, τελούμε 9ήμερο μνημόσυνο υπέρ αναπαύσεως της ψυχής του λατρευτού μας συζύγου, πατέρα, παππού και θείου
ΠΕΤΡΟΥ ΔΑΪΝΑΒΑ
Η σύζυγος: Σοφία
Τα παιδιά: Ιωάννης-Κατερίνα, Αναστάσιος
Τα εγγόνια: Σοφία, Πέτρος, Αναστασία
Τ' ανίψια και οι λοιποί συγγενείς

MZT 270204

ΔΩΡΕΑ ΕΙΣ ΜΝΗΜΗ

Στο φιλόπτωχο του ιερού Μητροπολιτικού Ναού "ΕΙΣΟΔΙΩΝ ΤΗΣ ΘΕΟΤΟΚΟΥ" κατέθεσαν εις μνήμη
ΧΡΥΣΗΣ ΠΑΠΟΥΤΣΗ
- η κ. Χρυσούλα Μ. Κουταλιανού 30 ευρώ
- και η οικογ. Αθηνάς Α. Κουταλιανού 50 ευρώ
Η επιτροπή ευχαριστεί θερμά

MZT 270211

ΕΛΛΗΝΙΚΗ ΔΗΜΟΚΡΑΤΙΑ
ΠΕΡΙΦΕΡΕΙΑ ΝΟΤΙΟΥ ΑΙΓΑΙΟΥ
ΝΟΜΟΣ ΔΩΔΕΚΑΝΗΣΟΥ
ΔΗΜΟΣ ΡΟΔΙΩΝ
Α.Π. 2852/27.2.06

ΠΕΡΙΛΗΨΗ ΔΙΑΚΗΡΥΞΗΣ ΕΠΑΝΑΛΗΠΤΙΚΟΥ ΔΙΑΓΩΝΙΣΜΟΥ

Ο Δήμαρχος Ρόδου διακηρύσσει ότι θα γίνει επαναληπτικός ανοικτός διαγωνισμός σε ευρώ με κριτήριο την χαμηλότερη τιμή, με υποβολή σφραγισμένων προσφορών για την ανάδειξη προμηθευτή ανά είδος προμήθειας για τις ανάγκες του Δήμου το 2006, των κάτωθι προϊόντων:
• καύσιμα και λιπαντικά για κίνηση μεταφορικών μέσων, ενδεικτικού προϋπολογισμού σαράντα επτά χιλιάδων ευρώ (47.000) χωρίς το ΦΠΑ.
• ειδών υγιεινής και καθαριότητας, ενδεικτικού προϋπολογισμού ογδόντα χιλιάδων ευρώ (80.000) χωρίς το ΦΠΑ.
• γραφικής ύλης και λοιπών υλικών γραφείου, ενδεικτικού προϋπολογισμού εξήντα οκτώ χιλιάδων ευρώ (68.000) χωρίς το ΦΠΑ.
Τα προς προμήθεια είδη θα συνοδεύονται υποχρεωτικά από πιστοποιητικό σήμα CE και πιστοποιητικό ποιότητας ISO ή άλλου αναγνωρισμένου φορέα.
Ολα τα είδη θα παραδοθούν από τους προμηθευτές στις κεντρικές αποθήκες υλικών του Δήμου Ροδίων σταδιακά και σύμφωνα με τις ανάγκες της υπηρεσίας.
Η δημοπρασία θα γίνει στο Δημαρχιακό Μέγαρο (αίθουσα συνεδριάσεων Δημοτικού Συμβουλίου) μπροστά στην Δημαρχιακή Επιτροπή την 08/03/2006, ημέρα Τετάρτη και με ώρα έναρξης την 10η πρωινή και λήξης την 11η πρωινή.
Δεκτοί στον διαγωνισμό γίνονται αναγνωρισμένοι κατασκευαστές των ειδών, προμηθευτές ή αντιπρόσωποι και έμποροι εγγεγραμμένοι στο Επιμελητήριό τους ή στην επαγγελματική τους οργάνωση.
Η εγγύηση συμμετοχής στον διαγωνισμό ορίζεται σε ποσοστό 5% επί του ενδεικτικού προϋπολογισμού των προσφερόμενων ειδών.
Διευκρινίζεται ότι τον προμηθευτή βαρύνουν τα έξοδα δημοσίευσης της περίληψης της διακήρυξης και κάθε άλλη νόμιμη κράτηση.
Για περισσότερες πληροφορίες μπορείτε να απευθυνθείτε στο Γραφείο Προμηθειών του Δήμου Ροδίων στην οδό Καποδιστρίου 3-5, τηλ. 22410-35445 και Φαξ 22410-39780.

Η Διευθύντρια των Οικονομικών
ΕΛΕΝΗ-ΚΥΠΡΙΩΤΗ ΤΣΟΥΜΠΛΕΚΑ

ΚΑΘΗΜΕΡΙΝΑ ΟΛΑ ΤΑ ΝΕΑ ΤΗΣ ΔΩΔΕΚΑΝΗΣΟΥ ΣΤΟ INTERNET
www.rodiaki.gr

ΕΛΛΗΝΙΚΗ ΔΗΜΟΚΡΑΤΙΑ
ΔΗΜΟΣ ΡΟΔΙΩΝ
ΔΗΜΟΤΙΚΟΣ ΟΡΓΑΝΙΣΜΟΣ
"ΚΥΜΑΤΑ ΤΩΝ ΤΡΙΩΝ ΘΑΛΑΣΣΩΝ"
ΔΙΕΘΝΕΣ ΚΕΝΤΡΟ ΛΟΓΟΤΕΧΝΩΝ
ΚΑΙ ΜΕΤΑΦΡΑΣΤΩΝ ΤΗΣ ΡΟΔΟΥ

Ρόδος, 20-2-2006
Α.Π.: 105

ΑΝΑΚΟΙΝΩΣΗ

Το Διεθνές Κέντρο Λογοτεχνών και Μεταφραστών Ρόδου, προκειμένου να προβεί στην προμήθεια ειδών: γραφικής ύλης, υγιεινής και καθαριότητας, ηλεκτρολογικού υλικού και αναλωσίμων πρωινού, για την κάλυψη των αναγκών του για το έτος 2006, προσκαλεί τους ενδιαφερόμενους να υποβάλουν γραπτές προσφορές εντός δεκαημέρου από την ημέρα δημοσίευσης.

Αναλυτική κατάσταση των απαιτούμενων ειδών οι ενδιαφερόμενοι μπορούν να προμηθευτούν από τα γραφεία του Κέντρου, Αντιπλοιάρχου Λάσκου 10Α-Ρόδος, κατά τις εργάσιμες ημέρες και ώρες.

Ο Πρόεδρος του Δ.Κ.Λ.Μ.Ρ.
Καζούλης Καζουλλάκης

ΧΠ.ΔΗΜ138

Δ.Ε.Υ.ΑΡ.
ΔΗΜΟΤΙΚΗ ΕΠΙΧΕΙΡΗΣΗ
ΥΔΡΕΥΣΗΣ ΑΠΟΧΕΤΕΥΣΗΣ ΡΟΔΟΥ

ΠΕΡΙΛΗΨΗ ΔΙΑΚΗΡΥΞΗΣ

Ο πρόεδρος του Δ.Σ. της ΔΕΥΑΡ, διακηρύσσει την διενέργεια πρόχειρου μειοδοτικού διαγωνισμού, με υποβολή σφραγισμένων προσφορών, για την «Προμήθεια Καυσίμων έτους 2006», για τις ανάγκες της Επιχείρησης.

Εκτιμούμενες ποσότητες προμήθειας (όχι δεσμευτικές)
- Ντήζελ κίνησης: 100.000 λίτρα
- Ντήζελ θέρμανσης: 9.000 λίτρα
- Βενζίνη Super: 25.000 λίτρα

Οι προσφορές θα κατατεθούν στην επιτροπή διαγωνισμού στα γραφεία της Δ.Ε.Υ.Α.Ρ., 2ο χιλ. Λεωφόρου Ρόδου-Λίνδου στις 10/3/06, ημέρα Παρασκευή και από ώρα 12.30 μ.μ. έως 13.00 μ.μ.

Στο διαγωνισμό γίνονται δεκτοί αναγνωρισμένοι προμηθευτές του δημοπρατούμενου αντικειμένου.

Περισσότερες πληροφορίες και οι όροι του διαγωνισμού δίδονται τις εργάσιμες ημέρες και ώρες στα γραφεία της Δ.Ε.Υ.Α.Ρ, 2ο χιλ. Λεωφόρου Ρόδου-Λίνδου, Τ.Κ. 85100 Ρόδος-Ελλάδα τηλ. 22410 45310, FAX: 22410 66380 (Γραφείο Προμηθειών).

Ρόδος 20/2/06
Ο πρόεδρος του Δ.Σ. της Δ.Ε.Υ.Α.Ρ
Κάλλιστος Διακογεωργίου

ΕΛΛΗΝΙΚΗ ΔΗΜΟΚΡΑΤΙΑ
ΝΟΜΟΣ ΔΩΔΕΚΑΝΗΣΟΥ
ΕΠΑΡΧΙΑ ΡΟΔΟΥ
ΔΗΜΟΣ ΠΕΤΑΛΟΥΔΩΝ

ΓΝΩΣΤΟΠΟΙΗΣΗ ΓΑΜΟΥ

Γνωστοποιείται, σύμφωνα με το άρθρο 1369 του Αστικού Κώδικα, όπως τροποποιήθηκε με το Ν. 1250/1982 ότι:

Η **Κυργιοπούλου Κασσιανή** του Φωτίου και της Δέσποινας το γένος Μίχου, που γεννήθηκε στην Αθήνα επαγγέλματος οικιακά και κατοικεί στο Δημοτικό Διαμέρισμα Κρεμαστής του Δήμου Πεταλούδων του Νομού Δωδ/σου και ο **Πηγής Χρυσοβαλάντης** του Σπυρίδωνος και της Αναστασίας το γένος Τσελιού που γεννήθηκε στην Ρόδο και κατοικεί στο δ.δ. Κρεμαστής του Δήμου Πεταλούδων, πρόκειται να παντρευτούν στο Δημαρχείο του Δήμου Πεταλούδων του Νομού Δωδεκανήσου.

Κρεμαστή, 24-02-06
Ο δήμαρχος
Μιχάλης Κορδίνας

ΜΖΤ 270226

ΣΥΛΛΟΓΟΣ ΜΕΛΕΤΗΤΩΝ
ΔΗΜΟΣΙΩΝ ΕΡΓΩΝ
ΝΟΜΟΥ ΔΩΔΕΚΑΝΗΣΟΥ

Ρόδος, 20/2/2006

ΠΡΟΣΚΛΗΣΗ

Ο Σύλλογος Μελετητών Δημοσίων Έργων Ν. Δωδεκανήσου καλεί τα μέλη του στην ετήσια τακτική συνέλευση, που θα πραγματοποιηθεί στις 1 Μαρτίου ημέρα Τετάρτη και ώρα 8 μ.μ. στα γραφεία του ΤΕΕ, Τμήμα Δωδεκανήσου, Μητροπόλεως 4-Ρόδος.

Με θέματα:
1) Διοικητικός και Οικονομικός Απολογισμός απερχόμενου διοικητικού συμβουλίου.
2) Αρχαιρεσίες.

Σε περίπτωση μη απαρτίας η συνέλευση θα πραγματοποιηθεί στις 9 Μαρτίου ημέρα Πέμπτη την ίδια ώρα και στον ίδιο χώρο.

Ο πρόεδρος του Δ.Σ.
Φιλήμονας Αρφαράς
Ηλεκτρολόγος μηχανικός

ΜΑΠ112(Γ)

Αριθ. πρωτ. 1889/23.2.06

ΕΛΛΗΝΙΚΗ ΔΗΜΟΚΡΑΤΙΑ
ΥΠΟΥΡΓΕΙΟ ΟΙΚΟΝΟΜΙΑΣ
ΚΑΙ ΟΙΚΟΝΟΜΙΚΩΝ
ΣΧΟΛΗ ΕΠΙΜΟΡΦΩΣΗΣ
ΥΠΑΛΛΗΛΩΝ ΥΠΟΥΡΓΕΙΟΥ
ΟΙΚΟΝΟΜΙΚΩΝ (Σ.Ε.Υ.Υ.Ο.)
ΓΡΑΦΕΙΟ ΔΙΟΙΚΗΣΗΣ

ΠΡΟΣΚΛΗΣΗ ΕΚΔΗΛΩΣΗΣ ΕΝΔΙΑΦΕΡΟΝΤΟΣ ΣΥΝΕΡΓΑΣΙΑΣ ΓΙΑ ΤΟ ΕΡΓΟ

«Συνεχιζόμενη Κατάρτιση σε θέματα του υπουργείου Οικονομίας και Οικονομικών - έτη 2006-2007»

Γ' Κοινοτικό Πλαίσιο Στήριξης
Επιχειρησιακό Πρόγραμμα «Απασχόληση και Επαγγελματική κατάρτιση» του υπουργείου Απαχόλησης και Κοινωνικής Προστασίας
Μέτρο 4.4: Αναβάθμιση των δεξιοτήτων των εργαζομένων στο Δημόσιο Τομέα
ΣΥΓΧΡΗΜΑΤΟΔΟΤΟΥΜΕΝΟ ΚΑΤΑ 75% ΑΠΟ ΤΟ ΕΥΡΩΠΑΪΚΟ ΚΟΙΝΩΝΙΚΟ ΤΑΜΕΙΟ

1. Η Σ.Ε.Υ.Υ.Ο., στα πλαίσια διοργάνωσης εκπαιδευτικών προγραμμάτων για υπαλλήλους του υπουργείου Οικονομίας και Οικονομικών στην περιφέρεια, ενδιαφέρεται για τη μίσθωση χώρων υλοποίησης (αιθουσών) στις εξής πόλεις: Θεσσαλονίκη, Πάτρα, Ιωάννινα, Λαμία, Λάρισα, Καλαμάτα, Τρίπολη, Κοζάνη, Ξάνθη, Ηράκλειο και Ρόδο.
2. Η πρόσκληση απευθύνεται σε Κέντρα Επαγγελματικής Κατάρτισης (Κ.Ε.Κ.) πιστοποιημένα από το Εθνικό Κέντρο Πιστοποίησης Δομών Συνεχιζόμενης Επαγγελματικής Κατάρτισης και Υποστηρικτικών Υπηρεσιών (Ε.ΚΕ.ΠΙΣ.), που εξειδικεύονται σε επαγγέλματα Οικονομίας - Διοίκησης ή/ και Πληροφορικής.
3. Οι χώροι υλοποίησης (αίθουσες) θα είναι τριών (3) κατηγοριών (σύμφωνα με τις ελάχιστες τεχνικές προδιαγραφές που ακολουθούν):

Ι. Αίθουσες για προγράμματα επιμόρφωσης
Τεχνικές προδιαγραφές:
- Χωρητικότητα 25 ατόμων
- Πίνακας μαρκαδόρου, μαρκαδόροι
- Προβολέας διαφανειών - οθόνη προβολής
- Flip chart
- Τηλεόραση
- Video
- Video projector συνδεδεμένος με Η/Υ και εγκατάσταση MS Power Point

ΙΙ. Αίθουσες για προγράμματα επιμόρφωσης
Τεχνικές προδιαγραφές:
- Χωρητικότητα 50 άτομων
- Πίνακας μαρκαδόρου, μαρκαδόροι
- Προβολέας διαφανειών - οθόνη προβολής
- Flip Chart
- Τηλεόραση
- VIDEO
- Video projector συνδεδεμένος με Η/Υ και εγκατάσταση MS Power Point

ΙΙΙ.Αίθουσες για προγράμματα πληροφορικής
Τεχνικές προδιαγραφές:
- Χωρητικότητα, δεκαέξι (16) ατόμων, εξοπλισμένη με δεκαέξι Η/Υ (15 για τους καταρτιζόμενους και έναν για τον εισηγητή), πίνακα μαρκαδόρου και μαρκαδόρους.
- Οι Η/Υ να έχουν:

Λειτουργικό σύστημα: Windows 98 Δεύτερη έκδοση ή Windows 2000 ή Windows XP Ελληνική έκδοση.
Microsoft Office 97 ή 2000 Ελληνική έκδοση, με όλες τις εφαρμογές τους εγκατεστημένες να τρέχουν από τον σκληρό δίσκο.
Να υπάρχει ένας Η/Υ ανά καταρτιζόμενο με εγκατεστημένο το Software που αναφέρεται παραπάνω με οθόνη ανάλυσης το ελάχιστο 800x600 στα 72 Hz.
Ενας εκτυπωτής τουλάχιστον στην αίθουσα.
Ενας Η/Υ στον εισηγητή με δική του οθόνη και video projector που να μπορούν να δείχνουν ταυτόχρονα με οθόνη ανάλυσης το ελάχιστο 800Χ600 στα 72 Hz και video projector που να υποστηρίζει τουλάχιστον την ίδια ανάλυση.

- Οι Η/Υ πρέπει να είναι εγκατεστημένοι σε δίκτυο όπου θα μπορούν όλοι ταυτόχρονα να δουλεύουν σε ένα κοινόχρηστο δίσκο και να δημιουργούν φακέλους και αρχεία.
- Οι Η/Υ πρέπει να έχουν πρόσβαση στο Internet με δυνατότητα να έχει ο καθένας το δικό του email. Η σύνδεση πρέπει να είναι κατ' ελάχιστο ISDN 128 kbps.
- Όλα τα προγράμματα πρέπει να βρίσκονται στις αρχικές τους ρυθμίσεις όπως όταν είχαν εγκατασταθεί.
- Η διάταξη των θρανίων της αίθουσας να είναι τέτοια ώστε οι καταρτιζόμενοι να μπορούν να βλέπουν ταυτόχρονα την οθόνη τους ή και την οθόνη που προβάλει ο εισηγητής χωρίς να χρειάζεται να περιστρέφονται εμπρός πίσω.
- Η αίθουσα να μπορεί να συσκοτιστεί και να διαθέτει κλιματισμό.
- Η οθόνη προβολής του video projector να είναι διαφορετική από τον πίνακα όπου θα χρειαστεί να γράψει κάτι ο εισηγητής.

Οι αίθουσες όλων των κατηγοριών που προαναφέρθηκαν πρέπει να βρίσκονται στο κέντρο των ανωτέρω πόλεων και να υποστηρίζονται από οργανωμένο τμήμα γραμματειακής υποστήριξης.

4. Η επιλογή του συνεργάτη θα γίνεται με τη διαδικασία του πρόχειρου μειοδοτικού διαγωνισμού, μεταξύ όσων έχουν εκδηλώσει σχετικό ενδιαφέρον συνεργασίας, κάθε φορά που θα σχεδιάζεται η διοργάνωση ενός επί μέρους εκπαιδευτικού προγράμματος.
5. Οι ενδιαφερόμενοι καλούνται να υποβάλουν στη Σ.Ε.Υ.Υ.Ο. σχετική αίτηση εκδήλωσης ενδιαφέροντος, καθώς και κάθε άλλο στοιχείο που τεκμηριώνει την επάρκεια των υποδομών (οπωσδήποτε να περικλείεται ακριβές αντίγραφο της πιστοποίησης του ΕΚΕΠΙΣ), σε προθεσμία είκοσι (20) ημερών από τη δημοσίευση.
6. Τα σχετικά στοιχεία πρέπει να αποσταλούν στο γραφείο Διοίκησης της ΣΕΥΥΟ με το ηλεκτρονικό ταχυδρομείο (gadmin@seyyo.gr) ή με fax (210-4802939), ή ταχυδρομικώς (Χανδρή 1 & Θεσσαλονίκης, 18346 Μοσχάτο), ενώ για πληροφορίες μπορείτε να απευθύνεστε στο τηλέφωνο: 210-4802937

Αθήνα, 23.2.06

Ο γενικός διευθυντής
α/α
ΓΕΩΡΓΙΑ ΜΟΣΧΟΠΟΥΛΟΥ

ΧΠ ΔΗΜ228

ΣΥΛΛΟΓΟΣ ΠΤΥΧΙΟΥΧΩΝ ΜΗΧΑΝΙΚΩΝ ΤΕΧΝΟΛΟΓΙΚΟΥ ΤΟΜΕΑ ΑΝΩΤΑΤΗΣ ΕΚΠΑΙΔΕΥΣΗΣ ΔΗΜΟΣΙΩΝ ΥΠΑΛΛΗΛΩΝ ΝΟΜΟΥ ΔΩΔΕΚΑΝΗΣΟΥ

«ΣΥ.ΜΗ.Δ.Υ.Δ»
(Μέλος της Π.Ο.ΜΗ.Τ.Ε.Δ.Υ.)

Ρόδος, 27-02-06

ΑΝΑΚΟΙΝΩΣΗ

Θέμα: ***«Προκήρυξη 24ωρης Πανελλαδικής Απεργίας από την Π.Ο.ΜΗ.Τ.Ε.Δ.Υ.»***

Αγαπητοί συνάδελφοι,

Με την παρούσα σας ενημερώνουμε ότι ο Σύλλογος μας ως μέλος του γενικού συμβουλίου της **Π.Ο.ΜΗ.Τ.Ε.Δ.Υ.**, (Πανελλήνια Ομοσπονδία Μηχανικών Τεχνολογικού Τομέα Δημοσίων Υπαλλήλων), συμμετέχει μετά από ομόφωνη απόφαση του δ.σ. **στην 24ωρη Πανελλαδική Απεργία** που προκήρυξε η Ομοσπονδία μας για την **Τρίτη 28 Φεβρουαρίου 2006.**

Οι λόγοι που μας οδήγησαν σε αυτή την απόφαση είναι:

1. Η άρνηση του ΥΠ.ΕΣ.Δ.Δ.Α. i)να ενσωματώσει στον νέο υπαλληλικό κώδικα τον νόμο Ν. 2916/01 (ένταξη των Τ.Ε.Ι. στην Ανώτατη Εκπαίδευση) και να δημιουργήσει ενιαία κατηγορία Ανώτατης Εκπαίδευσης για τους αποφοίτους Πανεπιστημίων και Τ.Ε.Ι., ii) να επικυρώσει τη Συλλογική Συμφωνία για την Νομική Κάλυψη των Μηχανικών Τ.Ε. iii) να αποσύρει όλες τις ρυθμίσεις για τους εργοδηγούς.
2. Η διεκδίκηση της αύξησης του επιδόματος 3‰ ώστε να φθάνει στο πραγματικό ποσό που μας αναλογεί.
3. Η κωλυσιεργία και η άρνηση του υπουργείου Παιδείας να εκδώσει επαγγελματικά δικαιώματα για τους Μηχανικούς Τεχνολογικού Τομέα που να ανταποκρίνονται σε απόφοιτους Ανώτατης Εκπαίδευσης και να δώσει λύσει για το Π.Δ. 318/94.
4. Η νόθευση της Ανώτατης εκπαίδευσης από Υ.Ε.Ν. και από το ΥΠ.Ε.Π.Θ. με την προωθούμενη διάταξη του νόμου στην οποία (χωρίς ακαδημαϊκά κριτήρια) προβλέπει ισοτιμία πτυχίων Εμπορικού Ναυτικού Α' τάξης με πτυχίο Τ.Ε.Ι.

Σε συνέχεια των ανωτέρω θεωρούμε επιβεβλημένη την δυναμική και μαζική συμμετοχή όλων των συναδέλφων στην 24ωρη Πανελλαδική Απεργία που έχει προκηρύξει η Ομοσπονδία μας καλώντας παράλληλα την πολιτεία να δώσει ένα οριστικό τέλος στον μακροχρόνιο εμπαιγμό του κλάδου μας.

Με εκτίμηση για το δ.σ. του ΣΥ.ΜΗ.Δ.Υ.Δ.
Ο πρόεδρος
Τσιλιμαντός Βασίλειος,
Ο Γεν. γραμματέας
Φίλιππος Φιλίππου

Α.Τ. 751

ΠΑΛΛΑΣ 5 CINEMAS CENTER
23/02/2006 - 01/03/2006
www.cinemapallas .gr
Για κρατήσεις
22410 24475/70670
Δημοκρατίας 13, Ρόδος

The NEW WORLD ΝΕΟΣ ΚΟΣΜΟΣ ΥΠΟΨΗΦΙΑ ΓΙΑ ΟΣΚΑΡ! ΚΑΤΑΛΛΗΛΟ
Μιά επική περιπέτεια του Τέρενς Μάλικ με τον Κόλιν Φάρελ, εμπνευσμένη από την ιστορία της πρώτης αγγλικής αποστολής στο Νέο Κόσμο και το μύθο της Ποκαχόντος.
Αίθουσα RED 5 ώρες έναρξης//17:10 • 19:50 • 22:35

ΚΑΤΑΛΛΗΛΟ Rumor has it... ΟΙ ΦΗΜΕΣ ΛΕΝΕ
Μια εύθυμη κομεντί με τους Τζένιφερ Άνιστον, Κέβιν Κόστνερ, Sirley Maclane!
Τι μπορεί να συμβεί σε μια 30άρα και την οικογένεια της όταν βρει τον άντρα που θα αλλάξει τα δεδομένα?
Αίθουσα ΣΩΤΡΑΚΟΣ 1
Βασισμένη σε αληθινή... φήμη! ώρες έναρξης//18:10 • 20:20 • 22:35

MUNICH ΥΠΟΨΗΦΙΑ ΓΙΑ 5 ΟΣΚΑΡ!!! ΚΑΤΑΛΛΗΛΟ
ΜΟΝΑΧΟ
Μια κατασκοπική περιπέτεια που δεν πρέπει να χάσετε!
1972 Ολυμπιακοί Αγώνες του Μόναχο...
ώρες έναρξης//19:10 • 22:15 Αίθουσα Allegro 3

The PROMISE Η ΥΠΟΣΧΕΣΗ ΚΑΤΑΛΛΗΛΟ
Η μεγαλύτερη και ακριβότερη κινέζικη παραγωγή μέχρι σήμερα!!! Ένα έπος φαντασίας, τοποθετημένο στον κάτω κόσμο της αρχαίας Κίνας!
Αίθουσα interlingua 2
ώρες έναρξης//(Σ.-Κ. 16:00)18:10 • 20:20 • 22:35

ΥΠΟΨΗΦΙΑ ΓΙΑ 6 ΟΣΚΑΡ!!! ΚΑΤΑΛΛΗΛΟ ΑΠΟ 13
MEMOIRS OF A GEISHA ΑΝΑΜΝΗΣΕΙΣ ΜΙΑΣ ΓΚΕΪΣΑΣ
Από τον Σκηνοθέτη του "Σικάγο" η νέα ταινία του Rob Marshall που θα σας μείνει αξέχαστη.
Αίθουσα Personal 4
ώρες έναρξης // 17:00) 19:50 • 22:40

VALIANT ΒΑΛΙΑΝΤ, ΤΟ ΓΕΝΝΑΙΟ ΠΕΡΙΣΤΕΡΙ
Μεταγλωττισμένη στα ελληνικά
Από τον παραγωγό του Σρεκ, μια διασκεδαστική ταινία κινουμένων σχεδίων για τους μικρούς μας φίλους!!!
Αίθουσα ΣΩΤΡΑΚΟΣ 1 ώρα έναρξης: 16:50

Wallace & Gromit Μεταγλωττισμένη στα ελληνικά
ΥΠΟΨΗΦΙΟ ΓΙΑ ΟΣΚΑΡ!!!
ΓΟΥΑΛΑΣ & ΓΚΡΟΜΙΤ ΣΤΟΝ ΤΕΡΑΣΤΙΟ ΛΑΧΑΝΟΚΗΠΟ
Το δίδυμο της... συμφοράς από τους δημιουργούς του πετυχημένου "Οι κότες το 'σκασαν"!!
Αίθουσα Allegro 3
ώρα έναρξης//17:30

NORTH COUNTRY ΥΠΟΨΗΦΙΑ ΓΙΑ 2 ΟΣΚΑΡ!!!
ΑΝΙΣΗ ΜΑΧΗ
Μια ταινία με τη βραβευμένη με Όσκαρ Σαρλίζ Θερόν. Πάλευε απλά για την επιβίωση της. Δεν περίμενε όμως ότι θα γράψει ιστορία!!!

the matador
Ο Pierce Brosnan, ένας πληρωμένος δολοφόνος, ο Kreg Kinnear ένας πωλητής, παρόλο που δεν έχουν τίποτα κοινό.... μια απολαυστική κωμωδία θα τους
ΧΠ1987

METROPOL MULTI CINEMA ODEON
22410 28400
INFORMATION - RESERVATIONS
ΠΛΗΡΟΦΟΡΙΕΣ - ΚΡΑΤΗΣΕΙΣ
ΕΒΔΟΜΑΔΙΑΙΟ ΠΡΟΓΡΑΜΜΑ weekly program
23/02/06 - 01/03/06
www.cinemametropol.gr

Ο ΤΙΓΡΗΣ ΚΑΙ ΤΟ ΧΙΟΝΙ
THE TIGER AND THE SNOW
Από τον βραβευμένο με Όσκαρ για το " Η ζωή είναι ωραία " Ρομπέρτο Μπενίνι έρχεται αυτή η γλυκόπικρη κωμωδία για την δύναμη του έρωτα.
Σκηνοθεσία : Ρομπέρτο Μπενίνι Πρωταγωνιστούν : Ρομπέρτο Μπενίνι, Νικολέτα Μπράσκι, Ζαν Ρενό, Τομ Γουέϊτς
ΜΗΝ ΤΗΝ ΧΑΣΕΤΕ!! ΚΑΝΤΕ ΕΓΚΑΙΡΑ ΤΙΣ ΚΡΑΤΗΣΕΙΣ ΣΑΣ
ΩΡΕΣ ΕΝΑΡΞΗΣ / SHOW TIMES 17:30, 20:00, 22:30

WALK THE LINE
5 ΥΠΟΨΗΦΙΟΤΗΤΕΣ για ΟΣΚΑΡ
Μία ροκ ιστορία αγάπης. Ένα υπέροχο φιλμ, μία από τις ομορφότερες ερωτικές ιστορίες, ένα συναρπαστικό παραμύθι γεμάτο αμαρτίες.
Η φλόγα του πάθους των δύο πρωταγωνιστών καίει την οθόνη!!!
Πρωταγωνιστούν : Χοακίν Φίνιξ, Ρίς Γουίδερσπούν
ΩΡΕΣ ΕΝΑΡΞΗΣ / SHOW TIMES 22:15

ΤΟ ΧΡΟΝΙΚΟ ΜΙΑΣ ΧΥΛΟΠΙΤΑΣ
JUST FRIENDS
Τα ραντεβού και οι πρώτοι έρωτες στο σχολείο είναι για όλους
μία αξέχαστη ιστορία!!!Μία ταινία για όλους όσους θέλουν πιά να είναι....μόνο φίλοι!!!
ΩΡΕΣ ΕΝΑΡΞΗΣ / SHOW TIMES 18:00, 20:15

MATCH POINT
Η νέα ταινία του ΓΟΥΝΤΙ ΑΛΕΝ, υποψήφια για όσκαρ καλύτερου πρωτότυπου σεναρίου.
Μια αναπάντεχη ερωτική ιστορία που συνδυάζει ρομαντισμό και χιτσκοκικά σασπένς.
Σκηνοθεσία : Γούντι Άλεν Πρωταγωνιστούν : Τζόναθαν Ρις Μάγερς, Σκάρλετ Γιόχανσον, Μπράιαν Κόξ, Έμιλι Μόρτιμερ
ΩΡΕΣ ΕΝΑΡΞΗΣ / SHOW TIMES 17:00, 19:45, 22:30

ΤΣΙΚΝΟΠΕΜΠΤΗ ΟΙ ΤΕΛΕΥΤΑΙΕΣ ΠΡΟΒΟΛΕΣ ΔΕΝ ΘΑ ΠΡΟΒΛΗΘΟΥΝ
ΤΡΙΤΗ 28 ΦΕΒΡΟΥΑΡΙΟΥ ...και ΤΕΤΑΡΤΗ 1 ΜΑΡΤΙΟΥ
ΤΖΑΚ ΠΟΤ ΣΤΟΝ ΕΡΩΤΑ
Ο θίασος του Γιώργου Πάντζα παρουσιάζει την επίκαιρη σατυρική κωμωδία του Γιώργου Γεωργίου με πρωταγωνιστές τον Γιώργο Πάντζα και την Μαρία Ιωαννίδου.
Μαζί με τους δύο πρωταγωνιστές παίζουν : Πέτρος Προκοπίου, Υβόννη Οικονόμου, Γιώργος Γεωργίου
ΑΠΟΓΕΥΜΑΤΙΝΗ ΠΑΡΑΣΤΑΣΗ 7 μ.μ.
ΒΡΑΔΥΝΗ ΠΑΡΑΣΤΑΣΗ 9.30 μ.μ.
ΙΣΧΥΟΥΝ ΕΡΓΑΤΙΚΑ ΕΙΣΙΤΗΡΙΑ
ΠΡΟΣΕΧΩΣ COMING SOON
ΧΠ046



Ρόδος: εἰκῇ καὶ ὡς ἔτυχε...

... Πεζόδρομοι χύμα



Πεζόδρομος στο Νιοχώρι, στην Νικηφόρου Μανδηλαρά.
... Ολα χύμα, όλα επιτρέπονται και πού να 'ρθει και το καλοκαίρι να γίνει ο χαμός!

... Η ενδημική κακοδιαχείριση στην Τοπική Αυτοδιοίκηση

Η αλήθεια, είναι *ότι τον ελληνικό λαό ενδιαφέρει πρωτίστως στις εκλογές αυτές να υποδείξουν τα κόμματα υποψηφίους, όντως άξιους ως τοπικούς άρχοντες. Η πικρή πραγματικότητα δυστυχώς είναι πως οι δήμοι έχουν αποβεί κέντρα ενδημικής κακοδιαχείρισης και κατασπατάλησης πόρων σε ρουσφετολογικές δραστηριότητες πολύ χειρότερες του κρατικού μηχανισμού. Αναλίσκονται πρωτίστως σε αθρόες προσλήψεις πλεονάζοντος προσωπικού, με σαφώς ψηφοθηρικούς στόχους είτε των δημάρχων και νομαρχών είτε των κομμάτων τους, οδηγούμενοι σε οικονομική καταβαράθρωση και διαρκείς οχλήσεις προς την εκάστοτε κυβέρνηση για οικονομική βοήθεια. Την κατάσταση αυτή διευκολύνουν βεβαίως και οι εκάστοτε κυβερνώντες, οι οποίοι εμφανίζονται, εκ συστήματος, ασυνεπείς στις δικές τους οικονομικές υποχρεώσεις προς την Τοπική Αυτοδιοίκηση.*

Ακόμη χειρότερα, *οι δήμοι κάνουν συχνά πολύ άσχημα τη δουλειά τους, μη ανταποκρινόμενοι ακόμη και σε υποτυπώδη καθήκοντα που άπτονται της συντήρησης φρεατίων, πλατειών, σχολικών κτιρίων κ.λπ. Αυτό μάλιστα, παρότι ακολουθούν συνήθως μια άκρως επιθετική πολιτική μέσω των δημοτικών τελών, με αυξήσεις πολλαπλάσιες του πληθωρισμού, πράγμα που καθιστά τους δήμους κάθε άλλο παρά ιδιαιτέρως φιλικούς προς τους πολίτες.*

"Καθημερινή"*, κύριο άρθρο*

... Το κέρδος από τα Περιφερειακά Πανεπιστήμια

«***Διαβάζω στις εφημερίδες*** ότι αυτές τις μέρες η ΚΕΔΚΕ (Ενωση Δήμων και Κοινοτήτων) συνέρχεται ειδικά για να εξετάσει το θέμα, ότι κάθε χρόνο μειώνονται οι σπουδαστές των περιφερειακών πανεπιστημίων και των ΤΕΙ. Η ΚΕΔΚΕ δεν ενδιαφέρεται βέβαια για το μειωμένο ενδιαφέρον των νέων να κάνουν ανώτατες σπουδές, αλλά για τον οικονομικό μαρασμό των πόλεων και κωμοπόλεων τις οποίες εκπροσωπεί.

Αλλοτε θεωρούσαν ως εστίες «ανάπτυξης» τη λειτουργία περιφερειακών φυλακών και στρατοπέδων των Ενόπλων Δυνάμεων. Θυμάμαι ότι στη δεκαετία του '50 κάθε φορά που ετίθετο θέμα, λόγω του διεθνούς θορύβου κυρίως, διάλυση, του «κολαστηρίου» της Γυάρου, αντιδρούσαν και διαμαρτύρονταν ο Δήμος και ο «λαός» της Σύρου! Αυτά συνήθως είναι τα κριτήρια των «λαϊκών αντιδράσεων και κινητοποιήσεων».

Η ΚΕΔΚΕ τώρα φοβάται ότι θα παρατηρηθεί ακόμη μεγαλύτερη μείωση των σπουδαστών στις περιφερειακές ανώτατες σπουδές λόγω καθιερώσεως του «10», ως βαθμολογικού ορίου εισαγωγής και δεν αποκλείεται να κλιμακώσει τον αγώνα της για την... κατάργηση του βαθμολογικού ορίου. Δεν αποκλείεται να το δούμε και αυτό.

Αντώνης Καρκαγιάννης, από την "Καθημερινή"

TV Πρόγραμμα

MEGA

05.45 Πρωινό MEGA. Με τον Δημήτρη Καμπουράκη και τη Μάρω Λεονάρδου.
08.00 Κοινωνία ώρα 8. Με τους Στρατή Λιαρέλλη, Δημήτρη Καμπουράκη.
10.00 Ομορφος κόσμος το πρωί
13.00 Είμαστε στον αέρα (Ε)
14.00 Ειδήσεις
15.00 Δύο ξένοι (Ε)
16.10 Δέκα λεπτά κήρυγμα (Ε)
17.30 Ειδήσεις
17.40 Φιλοδοξίες
18.15 Απαγορευμένη αγάπη
19.00 Βέρα στο δεξί
20.00 Ειδήσεις
21.00 Stopaids 2006
23.30 Οι φάκελοι
00.50 Ειδήσεις
01.00 Ξένη ταινία. «Θανάσιμες επαφές». Θρίλερ.
03.00 Τηλεμάρκετινγκ
03.30 Ξένη ταινία. «Λαγωνικό μεγάλου διαμετρήματος». Αστυνομική κωμωδία.

ANT1

05.40 Καλημέρα με τον Αντ-1. Ενημερωτική εκπομπή με τον Γιώργο Καραμέρο.
06.30 Καλημέρα Ελλάδα. Ενημερωτική εκπομπή με τον Γιώργο Παπαδάκη.
10.00 Πρωινός καφές. Ψυχαγωγική εκπομπή με την Ελεονώρα Μελέτη.
13.00 Ειδήσεις
13.50 Αποκάλυψη ...τώρα
16.00 Κωνσταντίνου και Ελένης (Ε)
17.05 Ειδήσεις
17.10 Καλημέρα ζωή
17.55 Ανάλυσέ το
18.00 Deal
18.50 Ερωτας
20.00 Ειδήσεις
21.30 30 μέρες αγωνίας
21.50 Ξένη ταινία. «Σπασμένο βέλος». Περιπέτεια.
24.00 Αποκαλύψεις
02.00 Ειδήσεις
02.30 Ξένη ταινία. «"Σέξι" σκαθάρια»
04.30 Αλι Μακμπιλ

ALPHA

05.30 Καινούργια ημέρα
06.30 Καλημέρα σας
10.00 Καφές με την Ελένη
13.00 Κους κους το μεσημέρι
15.00 Ειδήσεις
15.45 Μαγειρεύοντας με τη Βέφα
16.45 Ειδήσεις
17.00 Από καρδιάς. Με τον Ανδρέα Μικρούτσικο.
19.00 Οδός παραδείσου 7. Κωμωδία με τους Γιώργο Κωνσταντίνου, Κώστα Σπυρόπουλο.
20.00 Ειδήσεις
21.00 Αλ τσανίρι νιουζ. Με τον Λάκη Λαζόπουλο.
21.50 Dream show music
22.50 Κινούμενη άμμος. Αισθηματική κοινωνική σειρά.
23.50 Αντιγνωμίες. Με τον Νίκο Χατζηνικολάου.
01.45 Ειδήσεις
02.00 Dream music show

STAR

06.45 Κάθε μέρα καλημέρα. Πρωινή εκπομπή με τους Τέρενς Κουίκ, Εμη Λιβανίου.
10.00 Ολα καλά. Ψυχαγωγικό μαγκαζίνο με την Αλεξάνδρα Πασχαλίδου.
13.00 Ειδήσεις
14.00 Super star
16.30 Ειδήσεις
16.45 Ρωξάνη, μια ελεύθερη γυναίκα
17.45 Βαλεντίνα, έρωτας X-Large
18.45 Σούπερμαν, τα χρόνια της νιότης
19.45 Ειδήσεις
21.00 Ξένη ταινία. «Εχετε μήνυμα στον υπολογιστή σας».
23.30 Gala
00.30 Νόμος και τάξη: Αστυνομικές ιστορίες
01.30 Ειδήσεις
01.45 Ξένη ταινία. «Ομάδα εξόντωσης»
03.30 Ξένη ταινία. «Τα χρυσά χρόνια». Κοινωνική.

(εκ)πολιτισμικά παίγνια

Πολιτιστικός Σύλλογος Κρητηνίας

"Καστελλενά Μαντάτα"

«Τους πουλτόνες της Καστέλτου εχτύπησεν ο ιός των πουλτερικών.

Ψες το σούρουπο άθρωποι με μάσκκες ήμπασι στον πουλτόνα της Γημητρούλτας και ήβρασι 3 πούλτες και ένα πετεινό τουλούμι.

Επολυμάνασι το τόπο καλά και βάλα τη Γημητρούλτα σε γκαραντίνα».

Κυκλοφόρησαν τις μέρες αυτές τα ***"Καστελλενά Μαντάτα"***, η εφημερίδα που εκδίδει ο Πολιτιστικός Σύλλογος Κρητηνίας ***"Η Κάστελλος"***.

Πρόκειται για μια ενδιαφέρουσα προσπάθεια που αξίζει να στηριχθεί από όλους, αφού το πρώτο φύλλο του εντύπου (6 σελ., σε σχήμα ταμπλόιντ) φανερώνει την προσπάθεια που κατέβαλαν οι συντάκτες για την έκδοσή του.

Οι ίδιοι καταγράφουν για το πώς αποφάσισαν να εκφραστούν μέσα από τα ***"Καστελλενά Μαντάτα"*** και υποστηρίζουν με ζέση πως *"η εφημερίδα μας ήρθε και θα μείνει":*

«Πόσα χρόνια τώρα στις κατ' ιδίαν συζητήσεις μας *όλοι εκφράζουμε την ανάγκη της έκδοσης της "δικής μας" εφημερίδας. Η ουσιαστική ανάγκη να εκφέρουμε λόγο σαν σύνολο, σαν κοινότητα ή και ως αποσπώμενα μέλη μιας κοινωνικής ομάδας που όμως η ένταξή μας σ' αυτήν, πάντα μας χαρακτηρίζει.*

Από όποια πλευρά και να το δούμε, πάντα υπάρχουν ζητήματα που απασχολούν τους κατοίκους ενός χωριού, τα οποία μπορεί να μην είναι μόνο θέματα προς επίλυση, αλλά ανησυχίες, αναζητήσεις, αναδρομές και όνερια.

Αυτό το έντυπο λοιπόν*, σαν σκοπό του έχει αυτό, να φιλοξενήσει όλα όσα σας απασχολούν. Ολους τους αναστεναγμούς και τα "θέλω σας". Κουβέντες πού συνήθως γίνονται στα καφενεία με τη σούμα στο ποτηράκι, στις αυλές τα απογεύματα του καλοκαιριού ή τα κρύα βράδια γύρω από το τζάκι.*

Πέρα από αυτά, ίσως μπορέσουμε να ασχοληθούμε και με θέματα ευρύτερου ενδιαφέροντος, έχοντας τη βοήθεια ατόμων εξειδικευμένων, τα οποία μπορούν να μας δώσουν τα φώτα τους ή και άλλων που απλώς οι μαρτυρίες τους βαραίνουν.

Πολλοί από εσάς *θα μας κρίνετε και καλά θα κάνετε· αυτό θα μας βοηθήσει να βρούμε μια ταυτότητα και να "διαμορφώσουμε χαρακτήρα". Μην περιμένετε να κάνουμε θαύματα γιατί ούτε την πείρα έχουμε, ούτε την εξειδίκευση διαθέτουμε. Από πείσμα και μεράκι όμως, άλλο τίποτα, αυτό σας το δηλώνουμε.*

Η εφημερίδα ήρθε και θα μείνει».

Από την ενδιαφέρουσα ύλη ξεχωρίσαμε:

- *"Ο τελευταίος αργαλειός του χωριού",*
- Συνέντευξη με τον τραγουδοποιό ***Νίκο Πορτοκάλογλου***
- *"Και έχει μια μέρα έξω...",* χρονογράφημα
- *"Ειδήσεις στα Καστελτενά",* του ***Τάκη Μαριεττάκη.***
- *Πολιτιστικά δρώμενα του Συλλόγου,*
- *"Γενετικά τροποποιημένα (μεταλλαγμένα) φυτά",* του Στέργου Σαλαμαστράκη,
- *"Ναρκωτικά: Πουλάνε, όνειρα, αγοράζουν ελπίδες",* του Θεοδόση Μπακαρή,
- *"Ελληνικό Ανοιχτό Πανεπιστήμιο",* της Κοντογιάννη Ευσταθίας.

• Το λαογραφικό - αρχαιολογικό μουσείο Κρητηνίας

«Ο ιδανικότερος τρόπος για ένα ταξίδι στο παρελθόν *και στον τρόπο ζωής παλαιότερων εποχών είναι η επίσκεψη στα λαογραφικά μουσεία της Κρητηνίας.*

Το καύχημα του χωριού, το λαογραφικό και αρχαιολογικό μουσείο με πλήθος αντικειμένων φωλιάζει στις καρδιές των Κρητηνέζων, θυμίζοντάς τους κάθε στιγμή του παρελθόντος. Ιδρύθηκε την τετραετία 1990-1994, όταν πρόεδρος του χωριού ήταν ο Πιτροπάκης Εμμανουήλ.

Το μουσείο δημιουργήθηκε από τις προσφορές των χωριανών. *Οι κάτοικοι της Καστέλλου προσέφεραν με όλη τους τη ψυχή και την ευαισθησία τους, παλιά και ξεχασμένα, αλλά με μεγάλη αξία γι' αυτούς, αντικείμενα για να φιλοτεχνηθεί αυτό το μουσείο.*

Στο λαογραφικό μουσείο του χωριού, υπάρχουν πολλοί διαμορφωμένοι χώροι, όπου φιλοξενούνται εργαλεία κάθε είδους, τα οποία στα παλιά χρόνια χρησιμοποιούνταν για γεωργική και οικιακή χρήση, για ραπτική, για σιδηρουργία και ξυλοτεχνική.

Επίσης ο επισκέπτης *μπορεί να θαυμάσει εκατοντάδες οικιακά σκεύη, όπως πήλινα αγγεία, αργαλιούς, πιθάρια, ψάθες, κεντήματα, κούνιες παιδιών, διάφορες παραδοσιακές ενδυμασίες κ.λπ.*

Στο αξιόλογο αυτό μουσείο διασώζονται δεκάδες επιγραφές, παλαιά έγγραφα και βιβλία, τα οποία φέρνουν στη μνήμη όλων μας την ιστορία του χωριού εδώ και τρεις χιλιάδες χρόνια.

Χάρη στη φιλοτεχνία των κατοίκων της Κρητηνίας, οι επισκέπτες του χωριού μπορούν να γνωρίσουν μέσα απ' το μουσείο αυτό την ενδιαφέρουσα παράδοση και ιστορία της Κρητηνίας».

TV Πρόγραμμα

ALTER

06.40 **Alter kids**
08.00 **Τα λέμε όλα**
09.30 **Ειδήσεις**
10.00 **Καθαρές κουβέντες**
12.00 **Εις υγείαν**
12.30 **Ειδήσεις**
14.00 **Παουλίνα**
15.00 **Εσμεράλντα**
16.00 **Μαρία**
16.40 **Ειδήσεις**
16.45 **Ελληνική ταινία.** «Τα διδυμα». Κωμωδία.
18.45 **Το πρώτο θέμα**
19.00 **Ειδήσεις**
20.30 **Η φωνή του πολίτη**
20.55 **Auto Alter**
21.00 **Ελληνική ταινία.** «Πες τα Χρυσόστομε». Κωμωδία.
23.00 **Ειδήσεις**
23.15 **Αθέατος κόσμος** Με τον Κώστα Χα[illegible]δαβέλλα.
02.00 **Auto Alter**
02.15 **Ξένη ταινία.** «Gladiator cop». Περιπέτεια.

ETi

07.40 **Παιδικό πρόγραμμα**
09.30 **Ντοκιμαντέρ**
10.30 **Βιογραφίες**
11.15 **Ιστορία**
12.00 **Μένουμε Ελλάδα**
14.00 **Ειδήσεις**
14.30 **Φλορισιέντα, η σύγχρονη Σταχτοπούτα**
15.00 **Κλήρωση Εθνικού Λαχείου**
15.15 **Ανυπότακτες καρδιές**
16.00 **Εχει γούστο**
18.00 **Η χάρτα του Ρήγα.** Μαραθώνιος ενημέρωσης της μη κυβερνητικής οργάνωσης για την ανάγκη ενίσχυσης των ελληνικών σπουδών και της διδασκαλίας της ελληνικής γλώσσας στις παρευξείνιες χώρες και στη Βόρεια Αφρική.
19.00 **Κλήρωση Λαϊκού Λαχείου**
19.05 **Η χάρτα του Ρήγα** (Σ)
23.00 **Ειδήσεις**
24.00 **Συνέντευξη**
00.30 **Ελληνική ταινία.** «Ευριδίκη Β.Α. 2037». Κοινωνική.

NET

05.45 **Πρώτη γραμμή.** Ενημερωτική εκπομπή.
10.00 **Συμβαίνει τώρα**
12.00 **Ειδήσεις**
13.00 **Συμβαίνει τώρα** (Συν.)
14.00 **Παιδικό πρόγραμμα:** Η απίθανη Κιμ, Διάλειμμα
15.00 **Ειδήσεις**
16.00 **Η ζωή είναι παιχνίδι.** Με την Αννα Δρούζα.
18.00 **Ειδήσεις**
19.00 **Ποδόσφαιρο.** Ελλάδα-Λευκορωσία. Απευθείας μετάδοση
21.00 **Ειδήσεις**
22.00 **Ξένη ταινία.** «Taxi 2». Περιπέτεια.
24.00 **Focus.** Με τους Γιώργο Κουβαρά, Γιώργο Αυγερόπουλο, Φάνη Παπαθανασίου.
01.00 **Ειδήσεις**
01.15 **Ξένη ταινία.** «Κέντμα». Πολεμικό δράμα.

ET3

07.30 **Ο κόσμος των σπορ** (Ε)
08.15 **Καρμελίτα** (Ε)
09.00 **9 η ώρα ...μεσημέριασε**
11.00 **Νηστικό αρκούδι** (Ε)
11.30 **Τα μυστικά της οινοποιΐας.**
12.00 **Οι θησαυροί της γης**
12.30 **Προορισμοί.** Ντοκιμαντέρ.
13.00 **Ειδήσεις**
14.30 **Με μια τρίτη ματιά.** Με τον Κώστα Μπλιάτκα.
15.50 **Εκτη αίσθηση.** Με τον Γιώργο Μπελίρη.
16.00 **Ειδήσεις**
16.15 **Ζορό**
16.40 **Νηστικό αρκούδι**
17.00 **Καρμελίτα** (Ε)
18.00 **Πάμε καλά**
19.00 **Ειδήσεις**
20.15 **Ο κόσμος των σπορ**
21.00 **Η κουζίνα της μάμας** (Ε)
21.30 **Επι τροχών** (Ε)
22.00 **Ξένη ταινία.** «Τι βασανίζει τον Γκίλμπερτ Γκρέιπ»
24.00 **Ειδήσεις**
00.30 **Νικολάϊ Τσαουσέσκου: Ο κόκκινος αυτοκράτορας**

«ΡΟΔΙΑΚΗ» ΑΠΟ ΤΟ 1915

ΦΛΑΣ ΣΤΟ ΠΑΡΕΛΘΟΝ


ΡΟΔΙΑΚΗ

PERIODICO SETTIMANALE

Εν Ρόδω Δευτέρα 21 Μαρτίου 1932

Αριθ. 1280

ΔΙΟΙΚΗΤΙΚΑ

Διά Κ.Δ. από 18 τρέχοντος αρ. 59 εις το άρθρον 6 του Κυβ. Διατάγματος της 30 Ιουλίου 1928, αφορώντος την εξάσκησιν του κυνηγίου, ακυρούται και αντικαθίσταται διά του εξής.

Αρθ. 6. Η εξάσκησις του κυνηγίου των διαφόρων θηραμάτων επιτρέπεται εντός των ακολούθων χρονικών περιόδων.

Πέρδικες και λαγωοί: Από 16 Αυγούστου μέχρι 31 Δεκεμβρίου.

Διαβατικά πτηνά: Από 16 Αυγούστου μέχρι 31 Μαΐου.

Το κυνήγιον των αρπακτικών πτηνών αλωπέκων, ικτίδων κ.τλ επιτρέπεται καθ' όλον το έτος, δια τον χρόνον όμως μετά την λήξιν της θηρευτικής περιόδου απαιτείται ιδιαιτέρα άδεια εκδιδομένη υπό της αρχής της Δημ. Ασφαλείας.

Συγχαρητήριον

Μετά πολλής χαράς επληροφορήθην ότι ο κ. Ανδρόνικος Θ. Παπανδρέου τακτικός βοηθός του καθηγητού της Παθολογίας εν Πίζη επέτυχεν θριαμβευτικώς εις τας εξετάσεις του κράτους εν τω Πανεπιστημίω της Σπέτσιας. Συγχαίρω των διακεκριμμένον επιστήμοναν και εύχομαι αυτώ όπως η ευδοκίμησις αύτη τον παρακολουθήση και εις το πρακτικόν του στάδιον.

Απολακκιά τη 13/3/932

Σάββας Γ. Σαββίδης
διδάσκαλος

ΠΡΙΝ 50 ΧΡΟΝΙΑ

ΠΡΙΝ 50 ΧΡΟΝΙΑ

ΣΑΒΒΑΤΟ 24 ΔΕΚΕΜΒΡΙΟΥ 1955

ΑΡΙΘΜ. 1406

Η ΣΥΓΚΕΝΤΡΩΣΙΣ ΤΩΝ ΚΑΠΝΩΝ ΕΙΣ ΚΩ

Παραδόθησαν χθες εις την Καπνοβιομηχανίαν Ρόδου 3.000 περίπου κιλά καπνών, περατωθείσης ούτω της εκ Ρόδω συγκεντρώσεως.

Κατόπιν τούτου μεθαύριον αναχωρεί εις Κω ο τεχνικός διευθυντής της Καπνοβιομηχανίας κ. Ρουσαμάνος προς αγοράν καπνών εκ Κω, αναλόγως δε προς την διαμόρφωσιν των εκεί τιμών θα πληρωθούν και οι Ρόδιοι καπνοπαραγωγοί.

ΑΡΝΟΥΝΤΑΙ ΟΙ ΕΡΓΟΔΟΤΑΙ ΝΑ ΠΛΗΡΩΣΟΥΝ ΔΩΡΟΝ;

Ηρχισαν από της χθες η καταβολή του δώρου των εορτών υπό των επιχειρήσεων, εις τους συνδεομένους μετ' αυτών δια σχέσεως ιδιωτικού δικαίου υπαλλήλους. Το εν λόγω δώρον θα δοθή εις δύο δόσεις.

Εξ άλλου, εσημειώθησαν εις αρκετάς επιχειρήσεις επεισόδια αρνουμένων των εργοδοτών να καταβάλλουν το δώρον, αρκεταί δε διαφοραί κατέληξον εις την Επιθεώρησιν Εργασίας όπου επελύθησαν.

ΕΠΑΝΗΛΘΕΝ Ο ΠΑΝ. ΚΑΝΟΝΑΡΧΟΣ

Διά του ατμοπλοίου της γραμμής επέστρεψεν εις την πόλιν μας ο πολιτευτής της ΕΠΕΚ κ. Π. Κανονάρχος, ο οποίος θα παραμείνη ενταύθα επί τινάς ημέρας. Ως πληροφορούμεθα ανεξαρτήτως της στάσεως την οποίαν θα τηρήση η ΕΠΕΚ εις την υπόλοιπον Ελλάδα, εις την εκλογικήν περιφέρειαν της Δωδεκανήσου θα κάμη τοπικών συνδυασμών εν συνεργασία μετά της ΕΔΑ.

Αντίλαλοι

ΠΟΛΙΤΙΚΟΙ και άλλοι...

Ξαναλειτουργεί



Γεγονός είναι πλέον η επαναλειτουργία του ιστορικού ξενοδοχείου Ελαφος στον Προφήτη Ηλία. Μετά από τόσες δεκαετίες εγκατάλειψης ανακαινίστηκε και άρχισε να δέχεται τους πρώτους επισκέπτες για φαγητό και καφέ. Οποιος δεν έχει πάει ακόμα θα πρέπει να σπεύσει για να δεί από κοντά τόσο το έργο που έγινε, αλλά και για να απολαύσει το τοπίο.

Β.Μ.

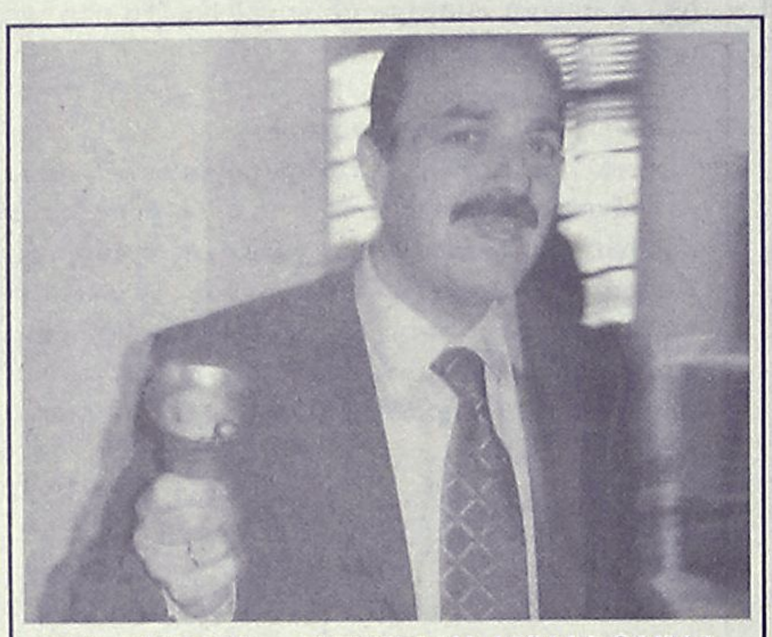

ΓΙΑ ΠΟΙΟΝ... ΧΤΥΠΑ Η ΚΟΥΔΟΥΝΑ;

Το στιγμιότυπο, με τον πρόεδρο του Νομαρχιακού συμβουλίου στον διάδρομο, να «βαράει την κουδούνα» έτσι ώστε να ξεκινήσει η -μονίμως καθυστερημένη από την προγραμματισμένη ώρα- συνεδρίαση του Νομαρχιακού Συμβουλίου, κάθε άλλο παρά πρωτότυπο θα μπορούσε να θεωρηθεί.

Ορισμένοι θα μπορούσαν να... ερμηνεύσουν από το ύφος του προέδρου και τις προθέσεις του, ωστόσο όμως η πραγματικότητα δεν είναι αυτή που φαίνεται. Το... κακό με τις καθυστερήσεις, έχει παραγίνει τους τελευταίους μήνες (αφήστε πια τις απουσίες) με αποτέλεσμα ο πρόεδρος να εξετάζει το ενδεχόμενο πλέον να... αφήσει την κουδούνα και να πάρει... πιο δραστικά μέτρα!

Μιχ.Μ.

ΠΡΟΛΑΒΑΙΝΕΙ;

Μετά τη Ρόδο και ο δήμος της Κω αποφάσισε να προσφύγει σε ένδικα μέσα για τις αντικειμενικές αξίες. Το θέμα είναι αν προλαβαίνει πλέον, διότι η προθεσμία λήγει και υπάρχει πιθανότητα να μείνει στις... προθέσεις.

Κ.Κ.

ΣΑΝ ΠΡΩΤΑΘΛΗΜΑ

Κάτι από πρωτάθλημα ποδοσφαίρου θυμίζει, η όλη διαδικασία που εξελίσσεται μεταξύ των υποψηφίων για το πρώτο βαθμό τοπικής αυτοδιοίκησης.

Διαβουλεύσεις και συζητήσεις για καλές «μεταγραφές» προσώπων που θα αποτελούν και τους «παίχτες» της ομάδας που θα κατέλθουν τελικά στο «γήπεδο» μαζί με τον «αρχηγό», με στόχο το ένα και μοναδικό γκολ στα δίκτυα (στη κάλπη) που θα φέρει και το επιθυμητό αποτέλεσμα!

Το θέμα βέβαια είναι οι όλες κινήσεις να μην είναι «οφσάιντ»!

Ελ.Π.



ΑΣ ΠΑΡΕΙ ΠΡΩΤΟΒΟΥΛΙΑ

Εάν πράγματι η Νέα Δημοκρατία σε τοπικό επίπεδο, επιδιώκει να υπάρξει συνεργασία μεταξύ του κ. Σάββα Καραγιάννη και του κ. Χ. Χατζηευθυμίου, **γιατί δεν αναλαμβάνει κάποια πρωτοβουλία;**

Έτσι θα έπρεπε να ενεργήσει κανονικά αντί να βγαίνει κάθε στέλεχος της ΝΟΔΕ στα ραδιόφωνα και να δηλώνει... ότι νομίζει επί του θέματος!

Λ.Μ.

✔ Μιας και αύριο ο δήμαρχος Νότιας Ρόδου **κ. Μαν. Σαββής** πρόκειται να συναντηθεί με τον υφυπουργό Οικονομικών **κ. Χρ. Φώλια,** δεν κανονίζει και το ραντεβού για τις αντικειμενικές αξίες των ακινήτων;

Λ.Μ.

ΕΚΠΛΗΞΗ ΣΤΗΝ ΑΝΤΙΝΟΜΑΡΧΗ



Μια ευχάριστη έκπληξη, περίμενε χθες το πρωί την αντινομάρχη κ. Δέσποινα Σώζου - Διακοσταυριανού, τα γενέθλια της οποίας συνέπεσαν με την προγραμματισμένη συνεδρίαση του νομαρχιακού συμβουλίου. Το... μυστικό διέρρευσε και οι συνεργάτες της, (με πρωταγωνίστριες την Αννούλα, την Ντόμυ και την Φωτεινούλα) εισέβαλαν στην κυριολεξία στο γραφείο της κρατώντας μια τούρτα με αναμμένα τα κεριά!

Για το πότε το γραφείο γέμισε από κόσμο και ευχές δεν περιγράφεται. Οι δημοσιογράφοι δεν θα έπαιρναν χαμπάρι με τους οποίους την χωρίζει ένας... τοίχος;

Mix. M.

ΣΑΝ ΔΗΜΑΡΧΟΣ

«Δημαρχιακή» εμφάνιση έκανε το Σάββατο το βράδυ ο Γιώργος Κυρίτσης στην Κω, κάνοντας ότι έκανε ένας κανονικός δήμαρχος. Τίμησε πρόσωπα και φορείς για την προσφορά τους στη πόλη, ανέλυσε το σχεδιασμό για το μέλλον της Κω κ.λ.π. Να είναι έτοιμος ο άνθρωπος όταν έρθει η ώρα, για να μη χρειαστεί χρόνο προσαρμογής.

Κ.Κ.

ΠΩΛΟΥΝΤΑΙ

α) Καταστήματα, αποθήκες, γραφεία, διαμερίσματα, όλα πολυτελούς κατασκευής με γκαράζ επί της οδού Καναδά.

β) Μονοκατοικίες σε μπετά των 135Μ2 στην Παστίδα σε οικόπεδο 310Μ2

ΠΛΗΡΟΦΟΡΙΕΣ
Αναστάσιος Ατσίδης
Γεώργιος Ιωαννίδης
Τηλέφωνα: 22410-21714, 22410-28616

ΧΠ ΤΤΡ 042

ΔΙΟΝΥΣΙΟΝ ΠΑΛΛΑΣ

ΣΑΒΒΑΤΟ 4 ΜΑΡΤΙΟΥ

κοντά μας ο μεγάλος Κρητικός λυράρης



ΓΙΩΡΓΟΣ ΖΕΡΒΑΚΗΣ

Ώρα έναρξης **10.30** μ.μ.

ΠΛΗΡΕΣ ΜΕΝΟΥ

Σας ευχόμαστε καλή διασκέδαση

20ό χλμ. Ρόδου-Λίνδου (Αφάντου)
Τηλ. ρεζερβέ: 22410-51273/52220/52349

ΑΤ747(Γ)

Στα καταστήματα

ΚΑΛΟΠΕΤΡΗ

θα βρείτε τα αντιαλλεργικά και ορθοπεδικά στρώματα, κρεβάτια, μαξιλάρια καθώς επίσης και ξενοδοχειακά στρώματα

Της εγγλέζικης εταιρείας

Duniopillo International

Κορυφαία εταιρεία παραγωγής και πώλησης στρωμάτων και μαξιλαριών **talalay latex** στον κόσμο.

Της αμερικάνικης εταιρείας

KINGSDOWN®

Χειροποίητα στρώματα και κρεβατοστρώματα από το 1904.

ΚΑΛΟΠΕΤΡΗΣ

25 χρόνια στο χώρο του καλού και υγιεινού ύπνου...

- Εθν. Αντίστασης 88 (Αν. Μαρίας) τηλ.: 22410 22010
- 12ο χλμ. Λεωφ. Ρόδου-Λίνδου τηλ.: 22410 85805

ΑΤ576(Γ)

ΠΩΛΟΥΝΤΑΙ

1) **ΟΙΚΟΠΕΔΑ ΣΤΗΝ ΙΑΛΥΣΟ** των 300 ή 400 τ.μ. με άδεια οικοδομής ή άνευ. Δίδονται και σε μπετά ή τελειωμένες μονοκατοικίες.

2) **ΟΙΚΟΠΕΔΟ ΣΤΗΝ ΙΑΛΥΣΟ** (επί της οδού Δημοκρατίας) 1.000 τ.μ. με άδεια οικοδομής 130 τ.μ. και υπόγειο γκαράζ. Δίδεται και σε μπετά.

3) **ΚΑΤΑΣΤΗΜΑΤΑ ΣΤΗΝ ΙΑΛΥΣΟ** (επί της οδού Δημοκρατίας γωνιακά) των 45 τ.μ. έκαστο

ΑΕ1026

ΠΛΗΡΟΦΟΡΙΕΣ Γ. ΙΩΑΝΝΙΔΗΣ
ΤΗΛ. 2241021714-22307 ΚΙΝ. 6932296983