Η ΡΟΔΙΑΚΗ

ΠΑΡΑΣΚΕΥΗ
3 ΜΑΡΤΙΟΥ 2006
ΑΡ. ΦΥΛΛΟΥ 18.242
ΤΙΜΗ: ΕΥΡΩ 0,70

ΗΜΕΡΗΣΙΑ ΠΡΩΙΝΗ ΕΦΗΜΕΡΙΔΑ ΤΗΣ ΡΟΔΟΥ

σελίδες 56

Συνεχίζονται οι αντιδράσεις

Κλωνίζεται ο Καποδίστριας

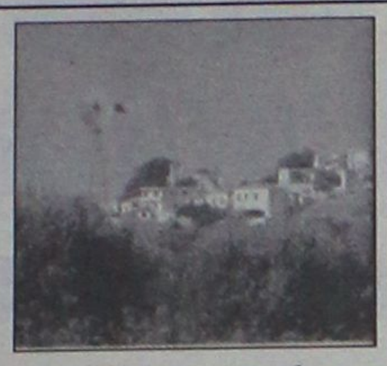

• *Αντιπροσωπείες από Λίνδο και Θεολόγο θα συναντηθούν με τον υπουργό Εσωτερικών κ. Παυλόπουλο.* ΣΕΛΙΔΑ 4

Αρνητική εξέλιξη

Θα κλείσει τμήμα του Πανεπιστημίου

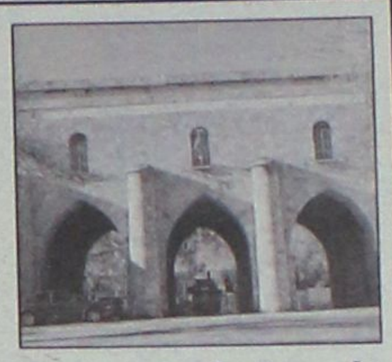

• *Αναστέλλει τη λειτουργία του το Τμήμα Προσχολικής Αγωγής του Πανεπιστημίου Αιγαίου.* ΣΕΛΙΔΑ 16

ΜΕ ΠΑΡΕΜΒΑΣΗ ΤΟΥ ΕΙΣΑΓΓΕΛΕΑ



Ξηλώνονται καταυλισμοί Αθίγγανων στη Ρόδο

Αφού οι δήμαρχοι δεν μπόρεσαν να δώσουν λύση, παρεμβαίνει ο εισαγγελέας για να δοθούν άμεσα λύσεις . ΣΕΛΙΔΑ 6

Μετά την "αποχώρηση" του Σ. Καραγιάννη

ΑΛΛΑΓΗ σκηνικού

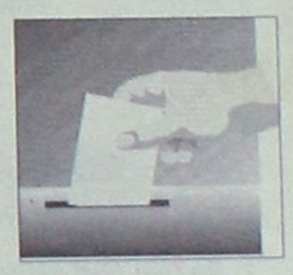

• Φάρμακο η σιωπή για την παράταξη "Πρώτα η Ρόδος"
• Πρώτες επιλογές υποψηφίων από το ΠΑΣΟΚ

Σε εντελώς διαφορετικό σκηνικό "παίζουν" πλέον οι υποψήφιοι για το δήμο της Ρόδου. Η Ν.Ε. του ΠΑΣΟΚ προχώρησε στις πρώτες επιλογές υποψηφίων δημάρχων. ΣΕΛΙΔΑ 3

ΓΙΑ ΤΟ ΘΑΛΑΣΣΙΟ ΤΟΥΡΙΣΜΟ ΦΕΤΟΣ

Άριστες προοπτικές



Περισσότερες προσεγγίσεις στο λιμάνι μας αλλά και δρομολόγηση νέων κρουαζιεροπλοίων δημιουργούν αισιοδοξία. ΣΕΛΙΔΑ 5

Πέμπτη 2/3, Παρασκευή 3/3 & Σάββατο 4/3

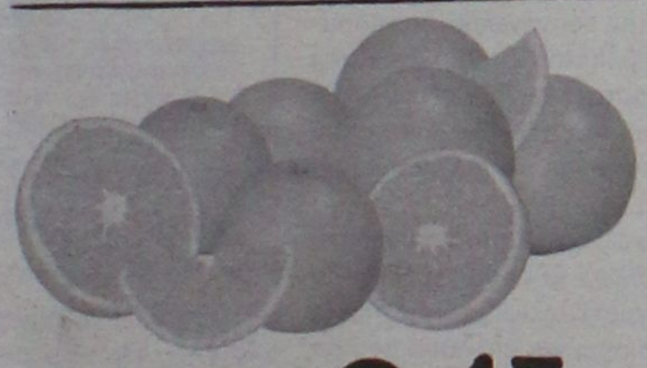

πορτοκάλια ΠΕΛΟΠΟΝΝΗΣΟΥ ΤΟ ΚΙΛΟ 0,45 €



μήλα στάρκινκ ΜΑΚΕΔΟΝΙΑΣ ΤΟ ΚΙΛΟ 0,58 €

Champion

ΜΑΡΙΝΟΠΟΥΛΟΣ
•Κων/νου Τσαλδάρη 1, Ρόδος
•2ο χλμ. Ρόδου-Καλλιθέας
•6ο χλμ. Ρόδου - Καμείρου, Ιαλυσσός

ΧΠΔΕΤ029

ΔΙΟΝΥΣΙΟΝ ΠΑΛΛΑΣ

ΣΑΒΒΑΤΟ 4 ΜΑΡΤΙΟΥ



κοντά μας ο μεγάλος Κρητικός λυράρης
ΓΙΩΡΓΟΣ ΖΕΡΒΑΚΗΣ
Ώρα έναρξης 10.30 μ.μ.
ΠΛΗΡΕΣ ΜΕΝΟΥ
Σας ευχόμαστε καλή διασκέδαση

20ό χλμ. Ρόδου-Λίνδου (Αφάντου)
Τηλ. ρεζερβέ: 22410-51273/52220/52349

ΑΤ7471(Γ)

Το Σάββατο μην χάσετε τη Ροδιακή!
Μαζί, το 6ο τεύχος του εναλλακτικού έντυπου.
THE PAPER
ΑΕ1309

RODOS FISH

Φρέσκα ντόπια ψάρια & οστρακοειδή

Ψάρια του ιχθυοτροφείου μας σε ασυναγώνιστες τιμές

Παραλαβή ψαριών καθημερινά

Μεγ. Κων/νου 63 - Ρόδος • Τηλ. 2241025611

ΑΤ777(Γ)

RED RESTAURANT
GASTRONOMY / DESIGN / MUSIC

Η αισθητική και η γαστρονομία χτυπούν κόκκινο

Ανοικτά από το μεσημέρι μέχρι αργά το βράδυ, κάθε μέρα (εκτός Κυριακή) όλο το χρόνο
Ζωντανή μουσική κάθε βράδυ

Γ. Παπανικολάου 25 (Δρόμος του Καζίνου) Ρόδος
Τηλ: +30 22410 30377

ΑΤ8066(Γ)

ΗΜΕΡΟΛΟΓΙΟ

Παρασκευή 3 Μαρτίου 2006
Ευτροπίου, Κλεονίκου, Βασιλίσκου μαρτ.
Ανατολή ηλίου: **06.54'**
Δύση ηλίου: **18.20'**
Σελήνη 4 ημερών

ΦΑΡΜΑΚΕΙΑ

Σήμερα διημερεύει το φαρμακείο του **Αλαφάκη Γιώργου** στην Κων/νου Παλαιολόγου 15 και διανυκτερεύει το φαρμακείο της κ. **Αλαβέρα Ειρήνης** στην Καναδά 140.

ΒΕΝΖΙΝΑΔΙΚΑ

Σήμερα διανυκτερεύουν τα βενζινάδικα: **Σταυριανάκης Π.** (Ψαροπούλα), **Τζωρτζής Γιώργος** (Ροδίνι), **Παναγιωτίδης Αδάμ** (Κρεμαστή), **Καραγιάννης Ευστ.** (Σορωνή), **Φλοσκάκης Κ.** (Εμπωνα), **Σαλαμαστράκης** (Φαληράκι), **Νέσγος Μ.** (Μάσαρι).

ΛΑΪΚΕΣ ΑΓΟΡΕΣ

Πέμπτη: στην οδό Βύρωνος
Παρασκευή: στην οδό Πτολεμαίων (Ανάληψη)
Σάββατο: στο Δημοτικό Νεκροταφείο.

ΑΕΡΟΠΟΡΙΚΑ ΔΡΟΜΟΛΟΓΙΑ

ΟΛΥΜΠΙΑΚΗ ΑΕΡΟΠΟΡΙΑ
ΑΠΟ ΡΟΔΟ-ΑΘΗΝΑ
- Καθημερινά 07.10, 13.40
- Πέμπτη 20.10, 22.45
- Καθημερινά πλην Πέμπτης 19.40, 22.25
- Καθημερινά πλην Κυριακής 10.40

ΑΠΟ ΑΘΗΝΑ-ΡΟΔΟ
- Καθημερινά 05.30,12.00
- Πέμπτη 18.30, 21.05
- Καθημερινά πλην Πέμπτης 18.00, 20.45
- Καθημερινά πλην Κυριακής 09.00

ΑΠΟ ΡΟΔΟ-ΘΕΣΣΑΛΟΝΙΚΗ
- Δευτέρα - Τετάρτη 09.45
- Πέμπτη 10.45
- Σάββατο 15.15
- ΔΕΥ-ΤΕΤ-ΠΑΡ-ΚΥΡ 16.10

ΑΠΟ ΡΟΔΟ-ΗΡΑΚΛΕΙΟ
- Δευτέρα - Παρασκευή-Κυριακή 17.45
- Τρίτη - Πέμπτη 18.30
- Τετάρτη - Σάββατο 19.20

ΑΠΟ ΗΡΑΚΛΕΙΟ-ΡΟΔΟ
- Δευτέρα-Παρασκευή-Κυριακή 19.05
- Τρίτη-Πέμπτη 19.50
- Τετάρτη - Σάββατο 20.40

ΑΠΟ ΡΟΔΟ-ΚΑΡΠΑΘΟ
- ΔΕΥ-ΠΕΜ-ΠΑΡ-ΣΑΒ 07.00, 10.40
- Τετάρτη-Κυριακή 10.40, 14.20

ΑΠΟ-ΡΟΔΟ-ΚΑΣΟ
- ΔΕΥ-ΠΕΜ-ΠΑΡ-ΣΑΒ 07.00
- Τετάρτη-Κυριακή 10.40

ΑΠΟ ΡΟΔΟ-ΚΑΣΤΕΛΛΟΡΙΖΟ
- ΔΕΥ-ΤΕΤ-ΠΑΡ-ΣΑΒ-ΚΥΡ 07.10

ΑΠΟ ΡΟΔΟ-ΧΙΟ
- Τρίτη στις 10.40 και Πέμπτη στις 10.45'

ΡΟΔΟΣ-ΜΥΤΙΛΗΝΗ
- Δευτέρα-Τετάρτη στις 09.45, Τρίτη στις 10.40', Πέμπτη στις 10.45' και Σάββατο στις 15.15

ΡΟΔΟΣ- ΣΑΜΟΣ
- Τρίτη στις 10.40', Σάββατο στις 15.15

ΡΟΔΟΣ-ΛΗΜΝΟΣ
- Δευτέρα-Τετάρτη στις 09.45', Τρίτη στις 10.40', Πέμπτη στις 10.45' και Σάββατο στις 15.15'

ΡΟΔΟΣ-ΑΣΤΥΠΑΛΑΙΑ
- Κάθε Τρίτη- Πέμπτη-Σάββατο 13.10'

ΡΟΔΟΣ-ΛΕΡΟΣ
- Κάθε Τρίτη - Πέμπτη-Σάββατο 13.10'

AEGEAN AIRLINES
ΑΠΟ ΡΟΔΟ-ΑΘΗΝΑ
Καθημερινές πτήσεις 14.15-16.30-19.50-22.40
ΑΠΟ ΑΘΗΝΑ-ΡΟΔΟ
Καθημερινά πτήση 05.30-08.45-14.50-18.10-21.00
ΑΠΟ ΡΟΔΟ-ΘΕΣΣΑΛΟΝΙΚΗ
Καθημερινά πτήση 10.20
ΑΠΟ ΘΕΣΣΑΛΟΝΙΚΗ-ΡΟΔΟ
Καθημερινά πτήση 12.20
Χρήσιμα τηλέφωνα κρατήσεων:
(22410) 24400.

Plaza Travel
Ιερού Λόχου 7 • τηλ. 2241029003
e-mail: travel@rhodes-plaza.com
AE292

Επώνυμον

το ανώνυμον...

Δυστυχώς επιστρέφει «στις ρίζες»

Ποιο είναι μεγαλύτερο «θέμα»; Η ανεργία ή οι «συνακροάσεις»; Και τα δύο, αλλά δεν μπαίνουν στην ίδια ζυγαριά, ενώ για την αντιμετώπιση και των δύο, απαιτείται συνεργασία όλων των πτερύγων της Βουλής. Μεγάλη δυσκολία για τους πολιτικούς αρχηγούς η επιλογή μεταξύ «σπέκουλας» και ουσίας, μεταξύ βραχυπρόθεσμου κομματικού οφέλους και μακροπρόθεσμου εθνικού σχεδιασμού. Μερικά θέματα αποτελούν για τους πολιτικούς ηγέτες «χρυσές ευκαιρίες» και δεν βρίσκονται πολλές τα τελευταία χρόνια. Οι περιπτώσεις, όμως, των υποκλοπών και της ανεργίας, κυρίως των νέων, προσφέρονται για την καταξίωση των πολιτικών ηγετών ως πολιτικών ευθύνης. Αλλά ο πειρασμός είναι μεγάλος! Το κόμμα, στο κυνήγι της εξουσίας ή της διατηρήσεως των «κεκτημένων» δεν παίρνει χαμπάρι από τέτοιες «γαλαντομίες»! Και είναι βέβαιο ότι αν ο Γ. Παπανδρέου δεν αντιμετώπιζε πίεση από στελέχη του κόμματός του, αλλά και από φιλικά προς το ΠΑΣΟΚ μέσα ενημερώσεως, θα στήριζε μια τέτοια συναινετική προσπάθεια όταν, μάλιστα, γνωρίζει ότι η κυβέρνηση υπήρξε το πρώτο και μεγάλο θύμα, ο κύριος στόχος των υποκλοπών. Ισως το εφεύρημα «αν έχετε στοιχεία διώξτε τον πρεσβευτή» να αποτελεί σημαντικό «καρύκευμα» στην πολιτική κουζίνα, όμως είναι και δείγμα ελαφρότητος και ελλείψεως υπευθυνότητος σε στιγμές που αυτή απαιτείται και μάλιστα σε μεγάλο βαθμό. Ο Κ. Καραμανλής, με την προχθεσινή, ήπια και υπεύθυνη παρουσία του, έδειξε προς αυτήν την κατεύθυνση και ζήτησε συνεργασία. Ο Γ. Παπανδρέου προτίμησε το ράδιον της αντιπαραθέσεως, ελπίζοντας ότι όσα είπε «θα χωνευθούν ευχάριστα» από το κομματικό ακροατήριο. Εγραψε, μάλιστα, φίλη προς το ΠΑΣΟΚ εφημερίδα «άλλος Γιώργος – ίδιος Κώστας»! Λάθος θέμα επέλεξε ο πρόεδρος του ΠΑΣΟΚ για να γίνει «άλλος»! Δεν είναι εύκολο, ασφαλώς, να πείσεις τους ψηφοφόρους σου ότι κάποιες στιγμές απαιτείται διαφορετικός δρόμος, διαφορετική πορεία. Αναλόγως, με τις ανησυχίες του καθενός. Αν αυτές φθάνουν μόνο μέχρι την «καρέκλα» ή την «κουτάλα», ας μη το συζητήσουμε. Ο Γ. Παπανδρέου, όμως, μίλησε για «αλλαγές παντού», για «άλλο ΠΑΣΟΚ», έδωσε την εντύπωση ότι πρεσβεύει το νέο ήθος στο κόμμα του οποίου του παραδόθηκε η αρχηγία. Δυστυχώς, επιστρέφει «στις ρίζες». Εκείνες που όξυναν το Ασφαλιστικό, διέλυσαν το ΝΑΤ, εφπύραν τα «δωράκια των 500 εκατομμυρίων», οδήγησαν στο άδειασμα του κρατικού κορβανά και έφεραν τη δημόσια διοίκηση σε κακό χάλι. Ο Γ. Παπανδρέου εμφανίσθηκε, πράγματι, προχθές στη Βουλή με «άλλο» πρόσωπο, με ύφος που δεν του ταιριάζει. Οπως δεν ταίριαζε στον Κ. Σημίτη ο «τσαμπουκάς» και άλλες κουταμαρίτσες, που έβαζαν στα χείλη του οι σύμβουλοί του. Η Ελλάδα, μέσα στα χιλιάδες προβλήματα της Ευρώπης, με ανοιχτά μέτωπα στα Βαλκάνια, χρειάζεται κοινή -κατά το δυνατόν- γραμμή στα καίρια θέματα. Ποια χώρα πολέμησε την ανεργία χωρίς βαθιές αλλαγές και τομές; Ποια χώρα θωράκισε την εσωτερική της ασφάλεια χωρίς να θωρακίσει πρώτα τη συναίνεση; Και φυσικά, δεν αποτελεί αδυναμία η προχθεσινή στάση του πρωθυπουργού. Αλίμονο στη δημοκρατική εκείνη χώρα στην οποία η σύνεση εκλαμβάνεται ως αδυναμία!

Απεδείχθη τελικώς πραγματιστής

Το κοινό ανακοινωθέν που εξεδόθη μετά τη συνάντηση του Γενικού Γραμματέως του ΟΗΕ κ. Κόφι Ανάν με τον Πρόεδρο της Κυπριακής Δημοκρατίας κ. Τάσσο Παπαδόπουλο καταδεικνύει ότι η διεθνής κοινότης έχει τελικώς αντιληφθεί ότι η λύση του πολιτικού προβλήματος της νήσου οφείλει να λάβει υπ' όψιν και τα συμφέροντα των Ελληνοκυπρίων.

Αυτά ως προς το διεθνές σκέλος της κυπριακής υποθέσεως, που θα αρχίσει να κινείται με προσεκτικούς ρυθμούς, σε επίπεδο τεχνοκρατών, δίχως αναφορά στο απορριφθέν σχέδιο Ανάν ή εκβιαστικά χρονοδιαγράμματα, με ενισχυμένη την κοινοτική παράμετρο, και φυσικά –εκ των πραγμάτων πλέον– δίχως την άμεση εμπλοκή των Βρετανών, που απεδείχθησαν εξόχως μεροληπτικοί διαμεσολαβητές.

Ασχέτως αισθημάτων, ο κ. Παπαδόπουλος δικαιώθηκε πολιτικώς για τη στάση την οποία τήρησε, αφού δεν προεκλήθη εθνική συμφορά λόγω της απορρίψεως του προτεινομένου σχεδίου, όπως προέβλεπαν ορισμένοι, η Κυπριακή Δημοκρατία ενετάχθη στο σύνολό της ως πλήρες μέλος στην Ευρωπαϊκή Ενωση, ο Γ.Γ. του ΟΗΕ παρά τις πρώτες «προειδοποιήσεις» επαναδραστηριοποιήθηκε και ένα πλαίσιο δημιουργείται για επανέναρξη των συνομιλιών σε νέα, λειτουργικότερη βάση, για την επανένωση της νήσου.

Ο Πρόεδρος της Κυπριακής Δημοκρατίας υπήρξε στόχος πρωτοφανών πιέσεων και σκληροτάτων επιθέσεων, αλλά ενήργησε πολιτικά, δεν έσπευσε «να αδράξει την ευκαιρία» – την τελευταία ευκαιρία, όπως υποστήριζαν ορισμένοι στην Αθήνα και στη Λευκωσία.

Πραγματιστής απεδείχθη τελικώς ο κ. Παπαδόπουλος, ο οποίος επί του παρόντος εξασφάλισε μια υγιέστερη βάση για την επανέναρξη των διαπραγματεύσεων και αρνήθηκε πεισμόνως να αδράξει την «ευκαιρία» για μια λύση που θα καθιστούσε την Κύπρο –διεθνώς– μοναδικό πολιτικό παράδοξο.



ΔΕΧΟΝΤΑΙ ΤΟ ΚΟΙΝΟ

Ο Νομάρχης Δωδεκανήσου **Γιάννης Μαχαιρίδης** και οι Βοηθοί Νομάρχη **Στάθης Κουσουρνός** και **Νίκος Ζωίδης** δέχονται το κοινό κάθε Τρίτη και Πέμπτη, από τις 11.00-13.00 το μεσημέρι.

ΤΑΞΙ

ΡΑΔΙΟ ΤΑΞΙ ΠΟΛΕΩΣ: 2241-0-69800
ΡΑΔΙΟ ΤΑΞΙ ΕΚΤΟΣ ΠΟΛΕΩΣ: 2241-0-69600

ΧΡΗΣΙΜΑ ΤΗΛΕΦΩΝΑ

ΝΟΣΟΚΟΜΕΙΟ:	2241-0-80000
ΑΜΕΣΗ ΔΡΑΣΗ ΠΥΡ/ΚΗΣ:	199
ΛΙΜΕΝΑΡΧΕΙΟ:	2241-0-22220, 2241-0-27695
ΒΛΑΒΕΣ Δ.Ε.Η.:	1050
ΒΛΑΒΕΣ Ο.Τ.Ε.:	121
ΑΜΕΣΗ ΔΡΑΣΗ:	100
ΒΛΑΒΕΣ ΥΔΡΕΥΣΗΣ:	2241-0-68750, 2241-0-68755
ΝΟΜΑΡΧΙΑ:	2241-0-46502
ΠΕΡ/ΚΗ Δ/ΝΣΗ	2241-0-38174
ΔΗΜΟΣ:	2241-0-46200
ΔΗΜ. ΕΠΙΧ. ΚΑΘΑΡ.:	2241-0-77600
ΥΠΗΡ. ΑΠΟΚΟΜΙΔΗΣ:	2241-0-61057
ΤΡΟΧΑΙΑ:	2241-0-44131
ΠΛΗΡΟΦ. Ο.Τ.Ε :	11888
ΔΕΛΤΙΟ ΚΑΙΡΟΥ:	149
ΛΑΧΕΙΑ:	1444
ΠΡΟΠΟ - ΛΟΤΤΟ:	1444
ΡΟΔΑ:	2241-0-26300
ΚΤΕΛ:	2241-0-27706
Ο.Α.Ε.Δ.:	2241-0-23265
Ι.Κ.Α.:	2241-0-64912
ΤΑΞ.Υ.:	2241-0-68701, 2241-0-68702
ΟΛΥΜΠΙΑΚΗ:	2241-0-24555
ΕΡΓΑΤ. ΚΕΝΤΡΟ:	2241-0-24730
AEGEAN AIRLINES	2241-0-98345

ΚΤΕΟ

- Από **01/03/2006** έως **31/03/2006** επιβατικά (Ε.Ι.Χ.) και φορτηγά μέχρι 3,5 (ΦΙΧ<3,5 Τ) με αριθμούς κυκλοφορίας **ΡΟΕ 8401 έως και 9999**

***** Καλούνται όλα τα παραπάνω οχήματα να προβούν σε τεχνικό έλεγχο σε οποιοδήποτε Κ.Τ.Ε.Ο. ή Ι.Κ.Τ.Ε.Ο.**

***** Επίσης θα ελέγχονται όσα οχήματα υποχρεούνται βάσει παλαιοτέρων προγραμμάτων πρόσκλησης.**

***** Ο εμπρόθεσμος προγραμματισμός των οχημάτων για έλεγχο (ραντεβού) γίνεται έως και 15 ημέρες πριν τη λήξη του προγράμματος πρόσκλησης.**

Ετοιμοι για ΚΤΕΟ; καλέστε 22410 67677
Ι-ΚΤΕΟ Δωδ/σου
ισότιμο με το κρατικό
AE904

Η ΡΟΔΙΑΚΗ
Ημερήσια Εφημερίδα της Ρόδου
Ετος Ιδρύσεως 1915
ΙΔΡΥΤΗΣ
ΕΜΜ. ΚΑΛΑΜΠΙΧΗΣ
ΙΔΙΟΚΤΗΣΙΑ
ΥΙΟΙ Σ. ΤΣΟΠΑΝΑΚΗ
Η. ΚΩΤΙΑΔΗΣ Ο.Ε.
ΕΚΔΟΤΗΣ
ΗΒΗ Γ. ΤΣΟΠΑΝΑΚΗ
ΔΙΕΥΘΥΝΤΗΣ
Σπύρος Παγκάς
ΑΡΧΙΣΥΝΤΑΚΤΗΣ
Λουκάς Μαστής
ΣΥΝΤΑΞΗ
Μιχάλης Μαστής
Κυριακη Πετρίδου
Βαρβάρα Μπογδάνου
Ελευθερία Πελλού
Κυριάκος Κεσκινίδης
ΑΘΛΗΤΙΚΑ
Μανόλης Μπάτης,
Νικήτας Κουσκούσης
Κώστας Παντίδος
Παύλος Ντοκουόπιλ
Μάγδα Σούγγαρη
ΥΠΕΥΘ. ΔΙΑΦΗΜΙΣΤΙΚΟΥ ΤΜΗΜΑΤΟΣ
Λάζαρος Λαζαράκης
ΓΡΑΦΕΙΑ ΣΥΝΤΑΞΗΣ
Μάρκου Μαλλιαράκη 11
Τηλ.2241-0- 24610,
Fax (22410) 75641
ΑΘΛΗΤΙΚΟ ΤΜΗΜΑ
Τηλ. 2241-0-75640
ΛΟΓΙΣΤΗΡΙΟ - ΔΙΑΦΗΜΙΣΕΙΣ
Μάρκου Μαλλιαράκη 11-Ρόδος 85100
Τηλ. 2241-0-22210
2241-0-75230
Fax (22410) 22471
http://www.rodiaki.gr.
irodiaki@otenet.gr

Μετά το οριστικό διαζύγιο της σύμπραξης Καραγιάννη-Χατζηευθυμίου

Απέμεινε ο θόρυβος...

Δεν δίνει συνέχεια η παράταξη "Πρώτα η Ρόδος" προκειμένου να αποφύγει νέες παρενέργειες • Συνεχίζεται η σεναριολογία

Στο τι θα πράξει πλέον ο κ. Σάββας Καραγιάννης επικεντρώνεται το ενδιαφέρον σε ό, τι αφορά τις δημοτικές εκλογές στον δήμο της Ρόδου.

Οι αποφάσεις του κ. Καραγιάννη και των συνεργατών του αναμένονται με ιδιαίτερο ενδιαφέον, διότι θα καθορίσουν ανάλογα το πολιτικό σκηνικό. Τις αναμένουν όχι μόνο οι επιτελείς των κ.κ. Γ. Γιαννόπουλου και Χ. Χατζηευθυμίου, αλλά και οι κομματικές οργανώσεις Νέας Δημοκρατίας και ΠΑ.ΣΟ.Κ.

Προχθές το βράδυ έπεσε η αυλαία της ενδεχόμενης σύμπραξης του κ. Καραγιάννη με τον κ. Χατζηευθυμίου. Όπως είναι γνωστό, ο κ. Χατηζεθυμίου είχε συνάντηση με στελέχη της παράταξης του, στην διάρκεια της οποίας τους ενημέρωσε αναλυτικά για τις εξελίξεις των τελευταίων ημερών και τις επαφές που υπήρξαν με τον κ. Καραγιάννη.

Αποφάσεις εκ των πραγμάτων δεν πάρθηκαν (αφού η πρόταση



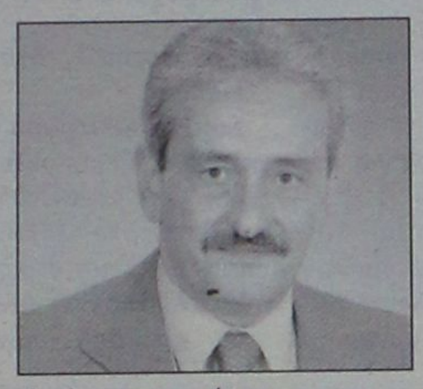

του κ. Καραγιάννη είχε αποσυρθεί απ' τον ίδιο) έγινε όμως εκτίμηση της κατάστασης που διαμορφώθηκε.

Σε γενικές γραμμές ούτε ο κ. Χατζηευθυμίου ούτε οι συνεργάτες του ήταν ευχαριστημένοι από τις εξελίξεις θεωρώντας ότι η σεναριολογία όπως διαμορφώθηκε και οι εξελίξεις, δεν ήταν και ό,τι καλύτερο για την παράταξη «Πρώτα η Ρόδος».

Προφανώς για τον λόγο αυτό, αποφασίστηκε να μη δοθεί συνέχεια από την πλευρά της παράταξης του κ. Χατζηευθυμίου, για να μην συνεχιστεί και η σεναριολογία ή η αντιπαράθεση με τον κ. Καραγιάννη και τους συνεργάτες του.

Το ενδιαφέρον πλέον εστιάζεται στο τι θα πράξει ο κ. Καραγιάννης.

Το ζήτημα απασχολεί τόσο τον κ. Γιαννόπουλο όσο και τον κ. Χατζηευθυμίου και τους συνεργάτες του.

Τα επιτελεία των δύο υποψηφίων, θεωρούν (και έχουν δίκαιο) ότι αλλιώς αναδιατάσσεται το σκηνικό με την υποψηφιότητα του κ. Σ. Καραγιάννη και αλλιώς χωρίς αυτήν.

Υπάρχει όμως διάσταση απόψεων σε ό,τι αφορά τις εκτιμήσεις. Η πλευρά του κ. Γιαννόπουλου εκτιμά ότι αν ο κ. Καραγιάννης είναι υποψήφιος αυτός που θα έχει πρόβλημα είναι ο κ. Χατζηευθυμίου. Οι πιο αισιόδοξοι μάλιστα θεωρούν ότι η υποψηφιότητα Καραγιάννη θα εξασφαλίσει την εκλογή του νυν δημάρχου.

Από την πλευρά τους οι συνεργάτες του κ. Χατζηευθυμίου θεωρούν ότι η ζημιά θα γίνει στον κ. Γιαννόπουλο. Υποστηρίζουν συγκεκριμένα ότι ο κ. Καραγιάννης θα κόψει ψήφους από τον νυν δήμαρχο, με αποτέλεσμα να αυξηθούν οι πιθανότητες επικράτησης του κ. Χατζηευθυμίου.

Όλα αυτά όμως είναι σχετικά.

Η κατάσταση θα ξεκαθαρίσει μόνο αν οριστικοποιήσει τις αποφάσεις του ο κ. Καραγιάννης και ανακοινωθεί το σχήμα και τα πρόσωπα που θα τον πλαισιώσουν.

Μέχρι τότε και η σεναριολογία θα διογκώνεται και τα σενάρια θα αναπτύσσονται με ιλιγγιώδη ταχύτητα.

Το πρόγραμμα της επίσκεψης του Προέδρου στην Κω

Δεν εγκρίθηκε τελικά από την Προεδρία της Δημοκρατίας το πρόγραμμα που είχαν προτείνει η Έπαρχος και οι τρεις δήμαρχοι του νησιού της Κω, σχετικά με την επίσκεψη του Προέδρου της Δημοκρατίας Κάρολου Παπούλια, προκειμένου να παραστεί στις εκδηλώσεις που θα γίνει εκεί στις 7 Μαρτίου για την επέτειο Ενσωμάτωσης της Δωδεκανήσου.

Το πρόγραμμα που είχε προταθεί, περιλάμβανε τριήμερη παραμονή του Κ. Παπούλια και αρκετές εκδηλώσεις προς τιμή του. Όμως, το πρόγραμμα του Προέδρου είναι ήδη αρκετά βεβαρημένο και αρκετές από τις εκδηλώσεις που είχαν προταθεί δεν θα γίνουν, ενώ η παραμονή του θα είναι διήμερη.



Συγκεκριμένα, αναμένεται να φθάσει στο νησί της Κω αεροπορικώς στις 11:00 το πρωί της Καθαράς Δευτέρας και λίγο αργότερα θα παρακολουθήσει εκδήλωση με αναπαράσταση του Ιπποκρατικού Όρκου. Το υπόλοιπο της ημέρας δεν περιλαμβάνει κάποια επίσημη εκδήλωση, ωστόσο θα υπάρχουν συναντήσεις με τοπικούς παράγοντες.

Την επομένη ημέρα, Τρίτη 7 Μαρτίου, ο Κ. Παπούλιας θα παρακολουθήσει το πρωί την επίσημη δοξολογία, στη συνέχεια την παρέλαση και τοπικούς παραδοσιακούς χώρους.

Εν συνεχεία θα παρακαθήσει σε γεύμα που θα δοθεί προς τιμή του και αμέσως μετά θα αναχωρήσει για την Αθήνα.

Είναι τόσο «σφιχτό» το πρόγραμμα, που έχει επιπτώσεις ακόμη και στη διάρκεια της παρέλασης που θα γίνει. Ενώ συνήθως διαρκεί περίπου 50 λεπτά της ώρας, η Προεδρία της Δημοκρατίας ζήτησε να μην υπερβεί τα 20 λεπτά, προκειμένου να αναχωρήσει έγκαιρα ο Πρόεδρος της Δημοκρατίας και να είναι εντάξει στις υπόλοιπες υποχρεώσεις του.

Ήδη ενημερώθηκαν τα σχολεία που θα πάρουν μέρος στη παρέλαση και εξετάζεται η περίπτωση να μετέχει το καθένα από αυτά με ένα μόνο αντιπροσωπευτικό τμήμα και όχι με όλους τους μαθητές, προκειμένου να εξοικονομηθεί χρόνος.

Για υποψηφίους δημάρχους στο Νομό μας

Πρώτες επιλογές από ΠΑΣΟΚ

Οριστικοποίησε τις αποφάσεις της, για τους υποψήφιους δημάρχους η νομαρχιακή επιτροπή του ΠΑΣΟΚ Νοτίου Συγκροτήματος.

Οι αποφάσεις οριστικοποιήθηκαν σε συνεδρίαση προχθές το βράδυ, και δεν αφορούν όλους τους δήμους. Αφορούν σχεδόν τους μισούς, σύντομα όμως θα υπάρξουν αποφάσεις και για τους υπόλοιπους.

Στους προγραμματισμούς που έχουν γίνει είναι να συνεδριάσει στις 9 Μαρτίου το νομαρχιακό συμβούλιο του ΠΑΣΟΚ (Νοτίου Συγκροτήματος) και στις 10 Μαρτίου η Περιφερειακή Επιτροπή, που θα ασχοληθεί με το ίδιο θέμα.

Στο δήμο Αφάντου ο κ. Διακοσταματίου αντί του κ. Σταυρή

Ποιοί επιλέγησαν

Σύμφωνα με όσα έγιναν γνωστά, η νομαρχιακή επιτροπή αποφάσισε να υποστηρίξει τους εξής:

- Στο δήμο Ιαλυσού τον νυν δήμαρχο κ. Σ. Στάγκα.
- Στο δήμο Νότιας Ρόδου τον νυν δήμαρχο κ. Μαν. Σαββή.
- Στο δήμο Αφάντου τον κ. Σάββα Διακοσταματίου, που προκρίθηκε από τον πρώην δήμαρχο κ. Σταύρο Σταυρή.
- Στο δήμο Λίνδου, τον νυν αντιδήμαρχο κ. Π. Παπακωνσταντίνου.
- Στο δήμο Αταβύρου τον νυν δήμαρχο κ. Π. Κυριακούλη.
- Στο δήμο Κάσου τον νυν δήμαρχο κ. Δημ. Ερωτόκριτο.
- Στο δήμο Χάλκης την νυν δήμαρχο κ. Ελένη Παναγή.
- Στο δήμο Τήλου τον νυν δήμαρχο κ. Τ. Αλιφέρη.

Χθες το βράδυ επρόκειτο να γίνει συνέλευση της δηματικής οργάνωσης Πεταλούδων, ενώ την επόμενη εβδομάδα θα οριστικοποιηθούν οι αποφάσεις για τους δήμους Αρχαγγέλου, Καμείρου, Καρπάθου κλπ.

Στους δήμους αυτούς τα πράγματα δεν είναι ξεκαθαρισμένα γι' αυτό και πιθανόν να υπάρξουν τριβές.

Προχθές πάντως, οι αποφάσεις που πάρθηκαν από την νομαρχιακή επιτροπή νοτίου συγκροτήματος ήταν ομόφωνες.

ΝΕΟ ΚΑΤΑΣΤΗΜΑ

BIG FAMILY ΠΟΛΥΤΕΚΝΟΣ στα ΚΟΛΥΜΠΙΑ



Πρόσκληση

Το Σάββατο 4 Μαρτίου 2006 και ώρα 12 μ., σας προσκαλούμε στα εγκαίνια του ΝΕΟΥ καταστήματός BIG FAMILY ΠΟΛΥΤΕΚΝΟΣ στα Κολύμπια.

Να μας τιμήσετε με την παρουσία σας.

Σας περιμένουμε

AT020

ΤΟ SUPER MARKET ΤΟΥ "ΞΕΝΟΔΟΧΕΙΟΥ ΔΙΟΝΥΣΟΣ" ΣΤΗΝ ΟΔΟ ΗΛΙΑΔΩΝ ΣΤΗΝ ΙΞΙΑ ΘΑ ΕΠΑΝΑΛΕΙΤΟΥΡΓΗΣΕΙ ΑΠΟ ΤΟ ΣΑΒΒΑΤΟ 4 ΜΑΡΤΙΟΥ 2006

ΩΡΑΡΙΟ ΛΕΙΤΟΥΡΓΙΑΣ
07.30-23.00
ΣΥΝΕΧΕΣ ΩΡΑΡΙΟ
ΑΝΟΙΚΤΑ ΚΑΘΗΜΕΡΙΝΑ
(ΚΑΙ ΤΙΣ ΚΥΡΙΑΚΕΣ)

ΤΗΛ. : 2241023021

AE948

Συνεχίζονται οι αντιδράσεις σε όλη τη χώρα

Κλονίζεται ο Καποδίστριας

Συνάντηση αντιπροσωπειών των πρώην Κοινοτήτων Λίνδου και Θεολόγου με τον υπουργό Εσωτερικών, μετά από παρέμβαση του κ. Καραμάριου

Συνάντηση με τον υπουργό Εσωτερικών κ. Προκόπη Παυλόπουλο, θα έχουν μέσα στις επόμενες μέρες, αντιπροσωπείες της επιτροπής αγώνα από τις πρώην Κοινότητες Θεολόγου και Λίνδου, μετά από σχετική πρόταση που διατύπωσε στον Υπουργό ο βουλευτής Δωδεκανήσου της Νέας Δημοκρατίας κ. Αναστάσιος Καραμάριος.

Για τον λόγο αυτό, υπήρξε χθες το πρωί επικοινωνία του κ. Τάσου Καραμάριου, με εκπροσώπους της επιτροπής αγώνα και από τις δύο πρώην κοινότητες οι οποίες εδώ και πολλά χρόνια διεκδικούν την αυτονομία τους από τις... συμπληγάδες του Καποδίστρια.

Ο κ. Καραμάριος, σημειώνεται ότι ήταν ο μοναδικός βουλευτής του νομού μας, που στην διάρκεια της συζήτησης που έγινε προχθές το βράδυ στο κοινοβούλιο, πήρε το λόγο και έθεσε το ζήτημα στον Υπουργό σημειώνοντας μεταξύ των άλλων, ότι οι δύο αυτές περιπτώσεις (Λίνδου και Θεολόγου) θα πρέπει να εξεταστούν με ιδιαίτερη προσοχή από το Υπουργείο των Εσωτερικών, δεδομένου ότι με τεκμηριωμένα επιχειρήματα, χωρίς ακραίες τοποθετήσεις, οι κάτοικοι των περιοχών αυτών, δίνουν έναν αγώνα τα τελευταία χρόνια, διεκδικώντας το δικαίωμα να μπορέσουν να αναπτυχθούν έξω από το πλαίσιο που τους ενέταξε το σχέδιο «Καποδίστριας».

Για την παρέμβαση του κ. Αναστασίου Καραμάριου στο Κοινοβούλιο, αξίζει να σημειωθεί ότι χθες εξέφρασαν δημόσια τις ευχαριστίες τους, ο κ. Δημήτρης Γρηγοριάδης (από την Θεολόγο) και ο κ. Νίκος Κονταρής (από την Λίνδο).

Χθες το βράδυ αναμένονταν να πραγματοποιηθεί η

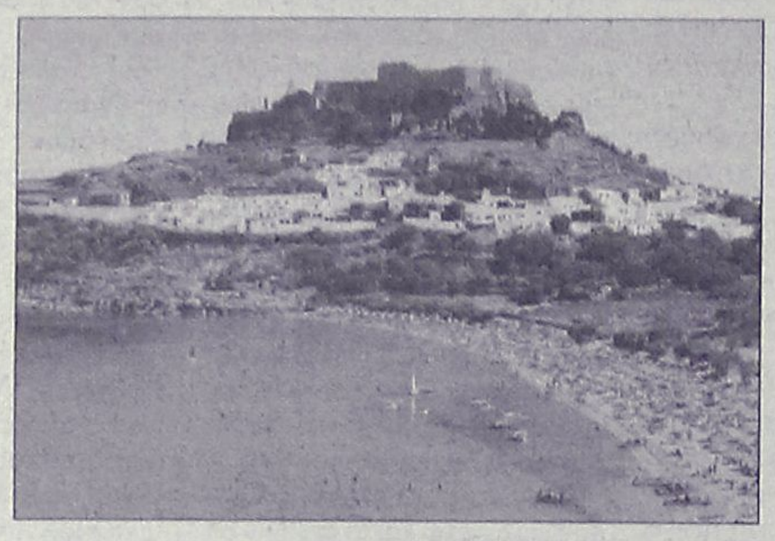

συγκέντρωση των κατοίκων της Λίνδου, για να πάρουν σχετικές αποφάσεις, ενώ αντίστοιχη συγκέντρωση της συντονιστικής επιτροπής αγώνα με τους κατοίκους αναμένεται να πραγματοποιηθεί και στο δημοτικό διαμέρισμα Θεολόγου μέσα στις επόμενες μέρες.

ΣΤΗΝ ΥΠΟΛΟΙΠΗ ΕΛΛΑΔΑ

Με αμείωτη ένταση συνεχίζονται οι κινητοποιήσεις στις κοινότητες όλης της χώρας οι οποίες επιθυμούν την απόσπασή τους από τους καποδιστριακούς δήμους, μετά την ψήφιση της επίμαχης τροπολογίας για τον «Καποδίστρια» στη Βουλή.

Τις κομματικές τους ταυτότητες έκαψαν το πρωί χθες οι κάτοικοι του Αγίου Νικολάου Χαλκιδικής, κατά τη διάρκεια συγκέντρωσης διαμαρτυρίας που πραγματοποιήθηκε στην πλατεία του χωριού, μετά τη ψήφιση της τροπολογίας για τον «Καποδίστρια».

Οι μαθητές, από την πλευρά τους, προχώρησαν σε διήμερη κατάληψη του Δημοτικού, του Γυμνασίου και του Λυκείου Αγίου Νικολάου, σε ένδειξη συμπαράστασης.

«Καταγγέλλουμε την τροπολογία, πρόκειται για κοροϊδία και ζητούμε αυτονομία», δήλωσε ο πρόεδρος της κοινότητας, Αγαπητός Παρδάλης.

Στο Νέο Μαρμαρά η κοινότητα εξακολουθεί να τελεί υπό κατάληψη, ενώ αντίθετα στο Παλαιοχώρι από χθες το κοινοτικό κατάστημα λειτουργεί κανονικά.

Οι πρόεδροι των δύο παραπάνω κοινοτήτων θα προχωρήσουν σε λαϊκές συνελεύσεις προκειμένου να αποφασιστούν περαιτέρω κινητοποιήσεις.

Ανάλογη εικόνα επικρατεί στο δημοτικό διαμέρισμα Δίου Πιερίας. Για το Σάββατο έχει προγραμματιστεί συνάντηση με τους βουλευτές του νομού και από την επόμενη εβδομάδα οι κάτοικοι προγραμματίζουν αποκλεισμούς δρόμων.

ΑΝΤΙΔΡΑΣΕΙΣ





Από τις κινητοποιήσεις στην υπόλοιπη Ελλάδα

Το κλίμα που διαμορφώθηκε την Τετάρτη στην αίθουσα της Βουλής, πριν από την ψήφιση της τροπολογίας, ήταν τέτοιο που αρκετοί μιλούσαν για τη «μεγαλύτερη ανταρσία κυβερνητικών βουλευτών από τις εκλογές του 2004», καθώς ξεπέρασαν τους 25 τα στελέχη της ΝΔ που είτε με τις ομιλίες τους είτε με τροπολογίες που κατέθεσαν ζήτησαν να τηρηθούν από την κυβέρνηση τα προεκλογικώς υπεσχημένα για συγκεκριμένες αυτονομήσεις δήμων των περιοχών τους. Μεταξύ αυτών ήταν οι κυρίες Κρινιώ Κανελλοπούλου (Ηλείας) και Ζέττα Μακρή (Μαγνησίας), οι κ.κ. Χ. Ζώης, Μ. Χαρακόπουλος, Κ. Αγοραστός, Γ. Γαρουφαλιάς (Λαρίσης), Α. Λιάσκος, Κ. Μαρκόπουλος (Ευβοίας), Κ. Τασούλας, Α. Φούσας (Ιωαννίνων), Κ. Τσιπλάκης (Σερρών), Τζ. Μαργαρίτης, Σ. Δαϊλάκης (Δράμας), Σ. Κελέτσης (Εβρου), Β. Πάπας (Χαλκιδικής), Α. Καραμάριος (Δωδεκανήσου), Δ. Χριστοφιλογιάννης (Καβάλας), Α. Ρεγκούζας, Γ. Σαλαγκούδης, Θ.Καράογλου και Δ. Γαλαμάτης (Β' Θεσσαλονίκης).

Στα αιτήματα των τελευταίων, μάλιστα, για αυτονομήσεις δήμων της περιοχής τους συνηγόρησαν και εκλεγόμενοι στην Α' Θεσσαλονίκης, όπως ο κ. Ι. Ιωαννίδης -ο οποίος υπέβαλε αίτημα για αυτόνομο Δήμο Χορτιάτη-, καθώς και ο ανεξάρτητος κ. Στ.Παπαθεμελής, ο οποίος, αν και ως βουλευτής του ΠΑΣΟΚ τότε είχε υπερψηφίσει τον «Καποδίστρια», χθες είπε ότι «δεν είναι το Ταλμούδ για να μην μπορεί να αλλάξει». Όπως σημειώνεται, ο μόνος βουλευτής της ΝΔ που πήγε «κόντρα στο ρεύμα» ήταν ο κ. Α. Λυκουρέντζος, ο οποίος προέτρεψε την πολιτική ηγεσία του υπουργείου Εσωτερικών να προχωρήσει σε νέες μεγαλύτερες συνενώσεις.

«Οι βουλευτές έχουν την ελευθερία να εκφράζουν την άποψή τους.

Η θέση της κυβέρνησης είναι σαφής, όπως τη διατύπωσε ο αρμόδιος υπουργός και ισχύει στο ακέραιο», σχολίασε χθες ο αναπληρωτής κυβερνητικός εκπρόσωπος Ευάγγελος Αντώναρος.

ΣΤΟΥ ΦΙΛΙΠΠΟΥ
ΚΑΦΕ ΜΠΑΡ-ΜΕΖΕΔΟΠΩΛΕΙΟ
ΠΑΡΑΔΟΣΙΑΚΟΙ ΜΕΖΕΔΕΣ
ΚΡΑΣΙ-ΟΥΖΟ-ΠΟΤΟ-ΚΑΦΕ
από τις 12 το μεσημέρι...
έως αργά το βράδυ...
ΚΑΘΗΜΕΡΙΝΑ από τις 21.00 έως τις 24.00
ο ΜΙΧΑΛΗΣ ΠΟΛΙΑΣ με το μπουζούκι
και την παρέα του
Γ. Σεφέρη 78-80 Ρόδος • Εμπ. Κέντρο ΜΗΔΙΑ
Τηλ.. κρατήσεων 2241065517- Κιν.: 6947446747
AT762

Έτοιμοι για ΚΤΕΟ;
ΤΑΛΑΙΠΩΡΙΑ ΤΕΛΟΣ!
AUTOVISION
Ιδιωτικό ΚΤΕΟ Ρόδου
για ραντεβού..22410-67677
ΠΛΗΡΩΣ ΙΣΟΤΙΜΟ ΜΕ ΤΑ ΔΗΜΟΣΙΑ ΚΤΕΟ
ΓΡΗΓΟΡΑ, ΑΞΙΟΠΙΣΤΑ ΚΑΙ ΦΘΗΝΟΤΕΡΑ!! 25 ΛΕΠΤΑ ΑΡΚΟΥΝ..
ανοιχτά απογεύματα και σάββατο, όλα τα παράβολα αγοράζονται στο ΚΤΕΟ
ΠΡΟΣΟΧΗ! — ΠΡΟΓΡΑΜΜΑ ΠΡΟΣΚΛΗΣΗΣ ΟΧΗΜΑΤΩΝ Ν. ΔΩΔ/ΣΟΥ
- ΤΟΝ Ιανουάριο ΑΠΟ ΡΟΕ 4401, ΕΩΣ ΡΟΕ 6400 - ΤΟΝ Φεβρουάριο ΑΠΟ ΡΟΕ 6401, ΕΩΣ ΡΟΕ 8400
Η ΜΗ ΔΙΕΝΕΡΓΕΙΑ ΤΕΧΝΙΚΟΥ ΕΛΕΓΧΟΥ ΤΟΥ ΟΧΗΜΑΤΟΣ ΣΑΣ (ΚΤΕΟ) ΜΕΣΑ ΣΤΙΣ ΠΡΟΘΕΣΜΙΕΣ, ΑΠΟΤΕΛΕΙ ΠΑΡΑΒΑΣΗ (ΚΟΚ 86) ΚΑΙ ΤΙΜΩΡΕΙΤΑΙ ΑΠΟ ΤΙΣ ΑΡΧΕΣ ΜΕ ΠΡΟΣΤΙΜΟ 334 ΕΥΡΩ ΚΑΙ ΑΦΑΙΡΕΣΗ ΠΙΝΑΚΙΔΩΝ
AE1043

ΘΑΛΑΣΣΙΟΣ ΤΟΥΡΙΣΜΟΣ

Άριστες προοπτικές

Με τις καλύτερες προοπτικές ξεκινά η φετινή τουριστική περίοδος στο θαλάσσιο τουρισμό για την περιοχή μας καθώς όχι μόνο διατηρούνται τα δρομολόγια των εταιριών αλλά προστίθενται και νέα πλοία λόγω του ενδιαφέροντος που υπάρχει. Ενδεικτικό παράδειγμα αποτελεί η εταιρία LOUIS HELLENIC CRUISES η οποία θα έχει δυναμικό παρών φέτος στη Ρόδο ενώ σύμφωνα με τα στοιχεία που υπάρχουν θα μεταφερθεί μεγαλύτερος αριθμός επιβατών από πέρυσι. Σ'αυτό θα συμβάλει και η απόκτηση ενός ακόμα σύγχρονου κρουαζιεροπλοίου από την εταιρία, του SEA DIAMONT, το οποίο θα πραγματοποιεί δρομολόγια στην περιοχή προσεγγίζοντας και τη Ρόδο. Το πλοίο που ονομαζόταν πριν BIRKA PRINCESS θα πραγματοποιεί 3ήμερες και 4ήμερες κρουαζιέρες με αφετηρία τον Πειραιά το διάστημα από Απρίλιο μέχρι και τον Νοέμβριο του 2006.

Η εταιρία ξεκινά τα ταξίδια της στη Ρόδο στις 11 του μήνα με το πλοίο EMERALD ενώ όπως δήλωσε στη "Ροδιακή" η εκπρόσωπός της κ. Χρυσούλα Καΐλλή υπάρχει μεγάλο ενδιαφέρον για ταξίδια στην περιοχή μας και μάλιστα τα μηνύματα είναι πολύ καλά.

Αξίζει να σημειωθεί ότι, η εταιρία θα πραγματοποιήσει το Πάσχα εκδρομή σε διάφορες πόλεις της Μεσογείου με το πολυτελές THOMSON DESTINY και μάλιστα σ'αυτήν θα πάρει μέρος και μεγάλος αριθμός Ροδιτών.

Το κρουαζιερόπλοιο ναυπηγήθηκε στη Φινλανδία το 1986 και πραγματοποιούσε κρουαζιέρες στη Βαλτική θάλασσα και τις Σκανδιναβικές χώρες μέχρι το τέλος του 2005. Το 1999 ανακαινίστηκε στη Γερμανία με συνολικό προϋπολογισμό 26 εκατομ-

> Περισσότερες προσεγγίσεις φέτος, αλλά και δρομολόγηση νέων κρουαζιεροπλοίων

μύρια δολάρια. Μπορεί να φιλοξενήσει 1,168 επιβάτες σε 584 δίκλινες καμπίνες και διαθέτει συνολικά 1.537 κρεβάτια. Η επιχειρησιακή του ταχύτητα είναι 18 μίλια, είναι τεχνολογικά προηγμένο, με υψηλές προδιαγραφές ασφαλείας και από το 1999 μετά την τοποθέτηση 7 καταλυτών, συγκαταλέγεται στα πλέον φιλικά προς το περιβάλλον κρουαζιερόπλοια. Διαθέτει 3 εστιατόρια, χώρο διασκέδασης με πανοραμική θέα, διάφορα μπαρ, μεγάλο κεντρικό σαλόνι, καζίνο, χώρο καταστημάτων, κέντρο αισθητικής και αναζωογόνη-



σης και εσωτερική πισίνα. Επίσης διαθέτει ειδικούς χώρους φιλοξενίας και διοργάνωσης σεμιναρίων, παρουσιάσεων και συνεδρίων. Η άνετη εσωτερική διαρρύθμιση και αισθητική διακόσμηση σε συνδυασμό με τη σύγχρονη ξενοδοχειακή υποδομή και τις δυνατότητες ψυχαγωγίας και δραστηριοτήτων που προσφέρει στους επιβάτες του, το καθιστούν ιδιαίτερα ελκυστικό, τόσο για μεμονωμένους ταξιδιώτες όσο και για ομαδικά ταξίδια, ταξίδια κινήτρων και εταιρικές διοργανώσεις.

Πολύ σύντομα, το τμήμα πωλήσεων της ελληνικής αγοράς θα έχει στη διάθεσή σας ειδικό έντυπο με πληροφορίες για τις συνεδριακές δυνατότητες, τις προδιαγραφές των χώρων και τα οπτικοακουστικά μέσα που διαθέτει. Είναι βέβαιο ότι η μεγάλη χωρητικότητα του πλοίου μπορεί να εξυπηρετήσει ικανό αριθμό συμμετεχόντων και να προσφέρει τις πλέον ανταποδοτικές τιμές για τις διοργανώσεις των πελατών.

Σε συνδυασμό με το κρουαζιερόπλοιο Perla, που θα πραγματοποιήσει την 7ήμερη κρουαζιέρα, ο συνολικός προσφερόμενος αριθμός κρεβατιών στην ελληνική αγορά για κρουαζιέρες που πραγματοποιούνται από τον Πειραιά, ανέρχεται σε 4.000 την εβδομάδα. Η προσθήκη του καινούργιου πλοίου είναι ένα μεγάλο βήμα προς το μέλλον και ενισχύει τη δέσμευση της Louis Hellenic Cruises για την ανάπτυξη της ελληνικής κρουαζιέρας.

Προχθές στον Ι.Ν. του Ευαγγελισμού

Αρχιερατική σύναξη



Μεγάλη ήταν η συμμετοχή των ιερέων από τη Ρόδο αλλά και τα γύρω νησιά του νομού μας, οι οποίοι πήραν μέρος στην αρχιερατική σύναξη που έγινε προχθές το απόγευμα στον ιερό ναό του Ευαγγελισμού Ρόδου, υπό τον σεβασμιότατο μητροπολίτη Ρόδου κ. Κύριλλο και με ομιλητή τον καθηγούμενο της Ιεράς Μονής Πάτμου, πατέρα Αντύπα. Ο καθηγούμενος της Ιεράς Μονής Πάτμου, με μια μεστή περιεχομένου ομιλία, αναφέρθηκε ουσιαστικά στον πνευματικό ρόλο των ιερέων, την αποστολή τους αλλά και τις προσπάθειες που οφείλουν να καταβάλλουν οι ίδιοι, για να επιτύχουν το καλύτερο δυνατό αποτέλεσμα.

> Ομιλητής ο ηγούμενος της Ι.Μ. Πάτμου

«Οι ιερείς δεν λειτουργούν ως επαγγελματίες, αλλά ως πνευματικοί πομποί της ευλογίας του Θεού. Πρέπει να ενδυναμώνουν αυτή την προσπάθεια έτσι ώστε να μπορούν να μεταφέρουν το λόγο του Θεού στο ποίμνιό τους, άμεσα και κατανοητά» - σημείωσε μεταξύ των άλλων στην ομιλία του ο καθηγούμενος της Ιεράς Μονής Πάτμου πατήρ Αντύπας. «Κανείς - συνέχισε ο ίδιος - πολύ περισσότερο εμείς οι ιερείς, δεν μπορούμε να ρίχνουμε στην πυρά, ανθρώπους και ιερείς που διαπράττουν αμαρτήματα. Είναι χρέος μας, να προσπαθήσουμε να τον αγκαλιάσουμε και να επιδιώξουμε να τον επαναφέρουμε στον σωστό δρόμο - κατέληξε ο ίδιος».

Ο σεβασμιότητος μητροπολίτης Ρόδου κ.κ. Κύριλλος, παρακολούθησε με ιδιαίτερη προσοχή την ομιλία και στο τέλος των εργασιών της αρχιερατικής σύναξης, εξέφρασε τις ευχαριστίες του στον πατέρα Αντύπα που αποδέχθηκε την πρόσκληση.

Παντρεύω & Βαπτίζω...

... Σε μας θα βρείτε
• Πρωτότυπες & Χειροποίητες Δημιουργίες Γάμου-Βάπτισης-Διακόσμησης
• Προσκλητήρια, Μπομπονιέρες, Στέφανα...
• Διακόσμηση Δεξίωσης - Μπαλόνια - εφέ
• Σχεδιασμός & Επιμέλεια Εκδηλώσεων Γάμου, Βάπτισης, Πάρτι
...
Διαλέξτε από τώρα και έως 28/02 όλα σας τα είδη και κερδίστε σε πολυτέλεια & αισθητική με -40%!
...
Δείτε από 15 Φεβρουαρίου και τις νέες μας προτάσεις για το 2006!

... Μην διστάσετε
Να κλείσετε το προσωπικό σας ραντεβού μαζί μας για να επιλέξετε από τις πιο πρωτότυπες και καλαίσθητες διακοσμήσεις του Νυφικού κρεβατιού, του Πάρτι ή της Δεξίωσης σας!

Ωράριο 10.00-14.00 Τρ., Τετ., Παρ. & 18.00-21.00

Δώρο ταξίδι με το ύψος των αγορών σας!

Αλεξάνδρου Διάκου 7Β
(πάροδος Αλεξ. Φλέμινγκ, πίσω από "El Divino Café")
ΤΗΛ./FAX:22410-32302, 6972-812184

ΑΕ1261

Γιορτάζουμε τις απόκριες... Και κερνάμε!

Σάββατο 4/3 & Καθαρά Δευτέρα 6/3
ΔΩΡΟ
ένα μπουκάλι ούζο και μία ταραμοσαλάτα

1ο κατάστημα: Χατζηευαγγέλου 11-13, Τηλ.: 22410 43100, Fax: 22410 28047
2ο κατάστημα: Εργάνης Αθηνάς 50, Τηλ.: 22410 24653

ΧΠ004

Οριστικό τέλος στο θέμα της εγκατάστασης αθίγγανων βάζει ο Εισαγγελέας

Ξήλωμα των καταυλισμών!

Απόφασισε να παρέμβει μετά την αδυναμία των Δήμων να δώσουν λύση

Αποφασισμένος να δώσει οριστικό τέλος στο θέμα της εγκατάστασης των αθίγγανων της περιοχής μας, φέρεται ο Εισαγγελέας Πλημμελειοδικών Ρόδου κ. Γιώργος Οικονόμου, ο οποίος από αύριο παίρνει την κατάσταση στα χέρια του, αφού η προθεσμία που δόθηκε στους δήμους του νησιού για να λύσουν το θέμα πέρασε αναξιοποίητη.

Ετσι ο κ. Οικονόμου, με την συνδρομή της Αστυνομικής Διεύθυνσης και του δήμου Ρόδου αναμένεται ότι θα επέμβει στους παράνομους καταυλισμούς και θα απομακρύνει από εκεί τους τσιγγάνους.

Επί του θέματος, ο κ. εισαγγελέας ήταν χθες αρκετά σαφής, αναφέροντας σε δηλώσεις του τα εξής:

"Η εισαγγελία είναι μία ανεξάρτητη αρχή η οποία λειτουργεί πάντα στο πλαίσιο του συντάγματος και των νόμων και δεν μπαίνει στη διαδικασία εξυπηρέτησης οποιασδήποτε σκοπιμότητας.

Στα πλαίσια αυτά και ενόψει του γεγονότος ότι εξέπνευσε η προθεσμία προς τη Περιφέρεια Νοτίου Αιγαίου για το θέμα των τσιγγάνων, η εισαγγελία θεωρεί ότι είναι αποδεσμευμένη για να λειτουργήσει αυτοβούλως.

Μέσα στο τετραήμερο των αργιών θα προβεί μαζί με Δήμαρχο και Αστυνομικό Διευθυντή σε αυτοψία του χώρου και καταγραφή του ανθρώπινου δυναμικού, και στη συνέχεια θα γίνει ο σχεδιασμός των περαιτέρω ενεργειών".

Επί του θέματος είχε γίνει σύσκεψη στις 20 Ιανουαρίου στην οποία εκτός από τον γενικό γραμματέα της Περιφέρειας Νοτίου Αιγαίου, κ. Χαράλαμπο Κόκκινο, μετείχαν ο αρμόδιος αντινομάρχης Δωδεκανήσου κ. Νίκος Ζωίδης, ο πρόεδρος της Τοπικής Ένωσης Δήμων και Κοινοτήτων Δωδεκανήσου (ΤΕΔΚΔ), δήμαρχος Ροδίων κ. Γιώργος Γιαννόπουλος, οι δήμαρχοι Καλλιθέας κ. Γιάννης Ιατρίδης, Αφάντου κ. Σταμάτης Καββάδας, Νότιας Ρόδου κ. Μανόλης Σαββής καθώς και εκπρόσωποι από τους υπόλοιπους Δήμους του νησιού, ο αστυνομικός διευθυντής Δωδεκανήσου κ. Αριστείδης Καρτάνος, εκπρόσωπος της 95 ΑΔΤΕ και υπηρεσιακοί παράγοντες. Παρέστη, επίσης, ο βουλευτής Δωδεκανήσου κ. Βασίλης Χρύσης.

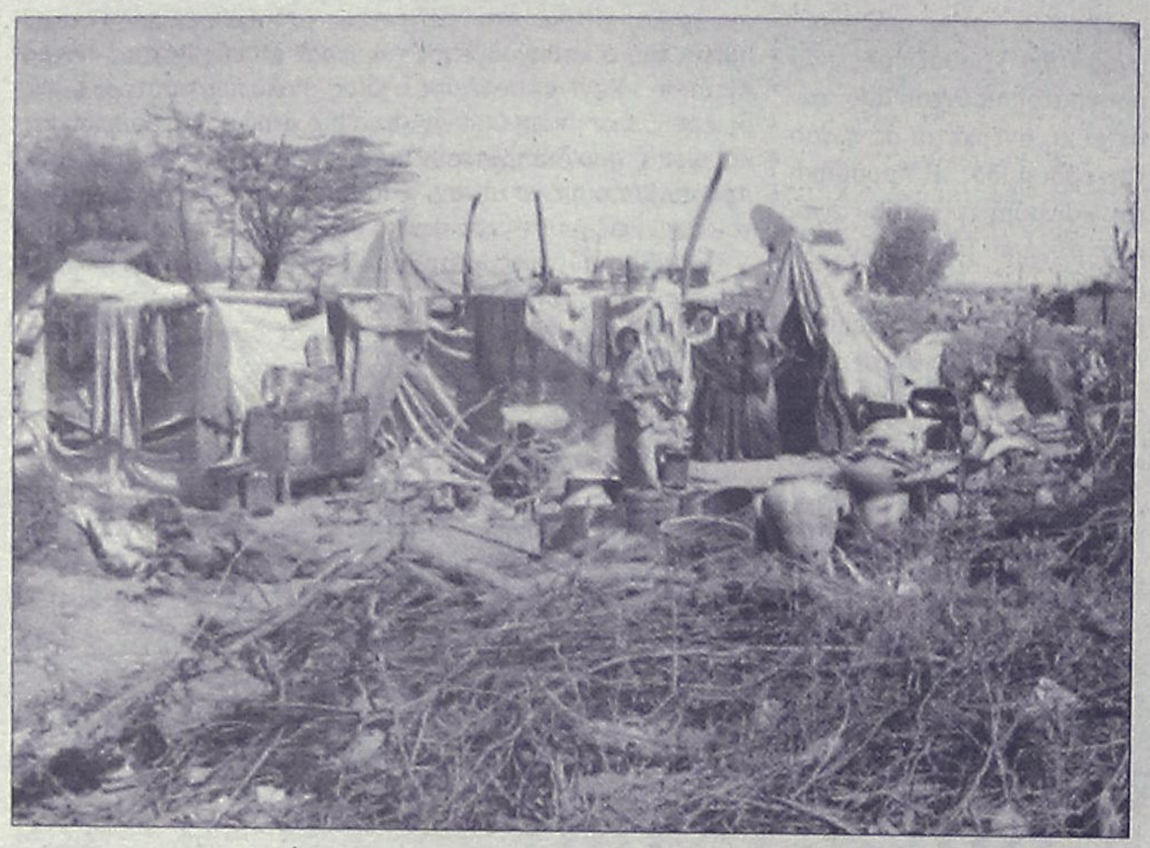

Στην σύσκεψη αυτή ο εισαγγελέας κ. Οικονόμου εξέθεσε προς τους συμμετέχοντες τη διάσταση του προβλήματος.

Συγκεκριμένα, τους ενημέρωσε ότι επισκέφθηκαν το γραφείο του ιδιώτες οι οποίοι και του κατήγγειλαν ότι έχει γίνει κατάληψη από αθίγγανους σε χώρο που είναι καθαρά ιδιωτικός.

Παράλληλα, τον επισκέφθηκε και η κοινωνική λειτουργός του Νοσοκομείου της Ρόδου η οποία του εξέθεσε το πρόβλημα από την άλλη πλευρά, δηλαδή των συνθηκών διαβίωσης μέσα στους καταυλισμούς.

Όπως είπε ο κ. Οικονόμου, στη συνέχεια προέβη και ο ίδιος σε μία άτυπη έρευνα, από την οποία διαπίστωσε τα παρακάτω:

-Καταρχήν, έχει καταπατηθεί ιδιωτική έκταση από αθίγγανους και ο ιδιοκτήτης δεν μπορεί να χρησιμοποιήσει το οικόπεδό του. Στο σημείο αυτό, ο κ. Οικονόμου, ήταν κατηγορηματικός λέγοντας ότι ποτέ η Εισαγγελία δεν αντιμετώπισε το θέμα αυτό ρατσιστικά αλλά η αλήθεια είναι ότι έχει γίνει κατάληψη σε ιδιωτικό χώρο.

Ο ίδιος, μετά την καταγγελία, έδωσε εντολή στην αστυνομία να ελέγξει το χώρο και διαπιστώθηκε ότι στο οικόπεδο είχαν στηθεί σκηνές.



-Ο αντιδήμαρχος Ροδίων κ. Νίκος Χαραλάμπης, με την ιδιότητά του ως αντιπροέδρου του Λιμενικού Ταμείου Ρόδου, ενημέρωσε τον κ. Οικονόμου ότι στην περιοχή εκκρεμεί ένα πολύ σοβαρό έργο της υπηρεσίας (σ.σ. η περίφραξη του καρνάγιου) λόγω της κατάληψης που έχει γίνει οπότε τίθεται θέμα δημοσίου συμφέροντος.

ΕΙΚΟΝΑ ΕΞΑΘΛΙΩΣΗΣ

Αίσθηση προκάλεσε κατά τη σύσκεψη η περιγραφή του κ. Οικονόμου για την κατάσταση που επικρατεί στους καταυλισμούς των αθίγγανων της Ρόδου. Σύμφωνα, λοιπόν, με την προφορική ενημέρωση που του έγινε από την κοινωνική λειτουργό, κατέληξαν στο συμπέρασμα ότι στους καταυλισμούς ενεργοποιούνται ακραίες συμπεριφορές, τόσο εγκληματικές όσο και ηθικής. Συγκεκριμένα, γίνονται παραβατικότητες που έχουν να κάνουν με τη χρήση ποσοτήτων ναρκωτικών, οι συνθήκες υγιεινής είναι άθλιες ενώ γίνονται και ενέργειες που στρέφονται κατά του δημοσίου συμφέροντος (σ.σ. συσσώρευση απορριμμάτων, καίνε λάστιχα κτλ.).

Εκείνο, όμως, το οποίο προκάλεσε σοκ στους παριστάμενους είναι η αναφορά του κ. Εισαγγελέα στη "χαλαρότητα" των σχέσεων που επικρατεί στο εσωτερικό των καταυλισμών, με αποκορύφωμα να διαπιστωθεί τους τελευταίους μήνες ότι τρία δωδεκάχρονα κορίτσια έχουν μείνει έγκυες!

Στη συνέχεια, ο κ. Οικονόμου έθεσε και το ζήτημα των αλλοδαπών αθίγγανων, εκείνων, δηλαδή, που δεν είναι καταγεγραμμένοι στα δημοτολόγια, δεν διαμένουν μόνιμα στη Ρόδο και όπως είπε αποτελούν μία μορφή επικινδυνότητας αφού δεν λογοδοτούν πουθενά.

Καταλήγοντας, υπογράμμισε το πόσο επείγει να εξευρεθεί χώρος για τη φιλοξενία τους, κάτι που δεν μπορεί να αναστέλλεται και ήταν κατηγορηματικός λέγοντας ότι δεν θα δέχεται η Ρόδος άτομα που μένουν στο απυρόβλητο, ποινικό και κοινωνικό.

ΝΤΕΤΕΚΤΙΒΣ
30 ΧΡΟΝΙΑ ΜΟΝΙΜΑ ΚΑΙ ΣΤΗ ΡΟΔΟ
35354 - 28780
Π.Π. ΓΕΡΜΑΝΟΥ 6 (ΠΛ. ΦΩΚΙΑΛΗ)
Η ΛΥΣΗ!!! ΣΕ ΚΑΘΕ ΣΑΣ ΠΡΟΒΛΗΜΑ
EXPRESS SECURITY
ΧΠΕΜΠ-16

ΓΡΑΦΕΙΟ ΙΔΙΩΤΙΚΩΝ ΕΡΕΥΝΩΝ
(ΝΤΕΤΕΚΤΙΒS)
ΑΝΑΛΑΜΒΑΝΟΥΜΕ
Υποθέσεις ανηλίκων, οικογενειακές, προσωπικές κ.τλ.
ΔΙΑΘΕΤΟΥΜΕ ΤΑ ΠΛΕΟΝ ΣΥΓΧΡΟΝΑ ΟΠΤΙΚΟΑΚΟΥΣΤΙΚΑ ΣΥΣΤΗΜΑΤΑ
100% ΕΧΕΜΥΘΕΙΑ
ΡΩΜΗΣ 22 - ΡΟΔΙΝΙ
ΚΙΝ. 6946997967
MZT210219

ALEXANDER
ΚΕΝΤΡΟ ΔΙΑΝΟΜΩΝ ΚΑΥΣΙΜΩΝ
σας συμφέρει
Πετρελαίου θέρμανσης και πετρελαίου DIESEL
Τηλ.. 22410 37376-27547
Δεκτές πιστωτικές κάρτες VISA-MASTERCARD

Δυσαρέσκεια εναντίον του Δασαρχείου Ρόδου

Από τον δήμο Αρχαγγέλου και των κατοίκων της Μαλώνας

Την έντονη αντίδραση και δυσαρέσκεια της δημοτικής αρχής Αρχαγγέλου αλλά και των κατοίκων της Μαλώνας έχει προκαλέσει η παρέμβαση της Δασικής Υπηρεσίας να θέσει υπό «καθεστώς» κατεδάφισης την εκκλησία του Προφήτη Ηλία.

Η υπόθεση αφορά την ανέγερση του εν λόγω μοναστηριού στη θέση «Πλάτσα» που βρίσκεται μεταξύ Μαλώνας- Μάσαρι, πριν από τέσσερα χρόνια με πρωτοβουλία κατοίκων της περιοχής, χώρος ο οποίος έχει χαρακτηριστεί από την Δασική Υπηρεσία ως αναδασωτέος.

Μάλιστα χθες κλήθηκαν και «έδωσαν εξηγήσεις» για το θέμα αυτό ο αντιδήμαρχος Αρχαγγέλου κ. Χατζηγιάννης και ένας ακόμη κάτοικος της περιοχής.

Το γεγονός ότι η Δασική Υπηρεσία, έχει θέσει «υπό κατεδάφιση» τόσο την εκκλησία και τον αύλειο χώρο, όσο και το δρόμο που έχει κατασκευαστεί για να υπάρχει πρόσβαση, με την αιτιολογία ότι η συγκεκριμένη περιοχή τελούσε υπό αναδάσωση, έχει προκαλέσει την αντίδραση κατοίκων αλλά και δημοτικής αρχής. Μάλιστα όπως έγινε γνωστό, οι κάτοικοι συνέταξαν έγγραφο με τις θέσεις και τις απόψεις τους, το οποίο έχουν υπογράψει 580 άτομα και το έχουν καταθέσει αρκετούς μήνες πριν στην Δασική Υπηρεσία.

Το αξιοσημείωτο πάντως της υπόθεσης, όπως οι ίδιοι τονίζουν, είναι το γεγονός ότι η εν λόγω υπηρεσία ενώ ζητάει την κατεδάφιση της εκκλησίας, της αυλής αλλά και του δρόμου, επιθυμεί να χρησιμοποιεί την περιοχή ως πυροφυλάκιο!

Υπενθυμίζεται ότι η εκκλησία χτίστηκε πριν από τέσσερα περίπου χρόνια στο βουνό «Πλάτσα» που βρίσκεται μεταξύ Μαλώνας και Μάσαρι, δίπλα από τα θεμέλια ενός παλιού (ηλικίας 700 ετών σύμφωνα με τους ειδικούς) κατεστραμμένου μοναστηριού του Προφήτη Ηλία. Η περιοχή είχε υποστεί μεγάλη καταστροφή πριν από αρκετά χρόνια από πυρκαγιά, γεγονός όμως που δεν εμπόδιζε τους κατοίκους να μεταβαίνουν εκεί και να πραγματοποιούν λειτουργίες κατά την ημέρα τίμησης του Αγίου.

Αυτό αποτέλεσε και ερέθισμα για μερικούς κατοίκους της Μαλώνας να πάρουν την πρωτοβουλία και να ανεγερθεί νέο μοναστήρι με τη σημαντική οικονομική συνδρομή τόσο των συντοπιτών τους όσο και της δημοτικής αρχής, ενώ σημαντικά χρηματικά ποσά δόθηκαν ως δωρεά για την ανέγερση της εκκλησίας και από Έλληνες που διαμένουν στο εξωτερικό.

Οι ίδιοι με τον καιρό

Απειλούνται και κινητοποιήσεις για την κατεδάφιση του μοναστηριού

έφτιαξαν και έναν αξιοπρεπή αύλειο χώρο, ενώ με έξοδα του Δήμου Αρχαγγέλου και μηχανήματα της Νομαρχιακής Αυτοδιοίκησης Δωδεκανήσου, έγινε και η διάνοιξη και ασφαλτόστρωση του δρόμου, ώστε η περιοχή να είναι άνετα προσβάσιμη.

Μετά την ολοκλήρωση των κατασκευών όμως επενέβη η Δασική Υπηρεσία, θέτοντας «υπό κατεδάφιση» τόσο την εκκλησία και τον αύλειο χώρο, όσο και το δρόμο που έχει κατασκευαστεί, με την αιτιολογία ότι η συγκεκριμένη περιοχή τελούσε υπό αναδάσωση.

Όπως δήλωσε στη «Ροδιακή» ο αντιδήμαρχος Αρχαγγέλου κ. κ. Χατζηγιάννης «δεν γνωρίζαμε τίποτα για την υπόθεση όταν ξεκινήσαμε αυτή την προσπάθεια, αλλά ουδείς μας ενημέρωσε έστω και καθυστερημένα».

Ο ίδιος καταγγέλλει ότι στη περιοχή βόσκουν ελεύθερα περισσότερα από 200 κατσίκια για τα οποία δεν έχει μεριμνήσει καμία υπηρεσία, παρά το ότι έχει υπάρξει η σχετική ενημέρωση.

Έτοιμοι για κινητοποιήσεις

Αποφασισμένοι να μην αφήσουν κανένα να «αγγίξει» αυτό που έχουν φτιάξει, φέρονται κάτοικοι και δημοτική αρχή, οι οποίοι μάλιστα δηλώνουν έτοιμοι για κινητοποιήσεις σε περίπτωση που δεν δοθεί λύση στο θέμα.

Για την υπόθεση έχουν ήδη ενημερώσει το νομάρχη Δωδεκανήσου κ. Γιάννη Μαχαιρίδη, ενώ δεν αποκλείεται μέσα στις επόμενες ημέρες να επισκεφθούν και τον εισαγγελέα Πλημμελειοδικών Ρόδου κ. Γιώργο Οικονόμου, ζητώντας την παρέμβασή του.

«Επιφυλασσόμαστε για τη χρήση κάθε νόμιμου μέσου», δήλωσε χαρακτηριστικά ο αντιδήμαρχος κ. Χατζηγιάννης.

Συσκέψεις στον δήμο της Ρόδου

Για την σημερινή συνεδρίαση

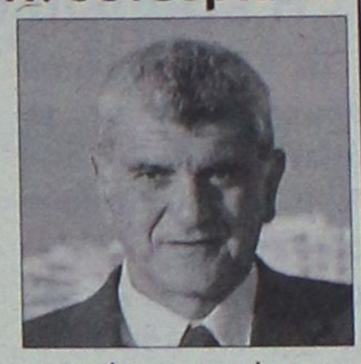

Συνεχείς συναντήσεις και συνεργασία με υπηρεσιακούς παράγοντες, είχε από το πρωί χθες, ο δήμαρχος Ροδίων, κ. Γιώργος Γιαννόπουλος εν όψει της σημερινής συζήτησης στη συνεδρίαση του δημοτικού συμβουλίου, σχετικά με το θέμα των θιγόμενων από τις απαλλοτριώσεις που θα γίνουν για την περιμετρική οδό.

Ως γνωστόν, κατά την τελευταία συνεδρίαση του δ.σ. την περασμένη Παρασκευή 24 Φεβρουαρίου, το θέμα που υπήρχε στην ημερήσια διάταξη ήταν η εξέταση των παρατηρήσεων και των ενστάσεων κατά την πρώτη ανάρτηση των πινάκων απαλλοτρίωσης του έργου της περιμετρικής οδού από τον κόμβο Καλλιθέας μέχρι την οδό Σεφέρη και την κήρυξη αναγκαστικής απαλλοτρίωσης για την εκτέλεση του συγκεκριμένου τμήματος του έργου.

Όπως προέκυψε κατά τη διάρκεια της συζήτησης, στην οποία παρόντες ήταν και εκπρόσωποι των θιγόμενων, το θέμα έχει πολλές παραμέτρους και χρήζει μεγαλύτερης διερεύνησης γι' αυτό και ο δήμαρχος, κ. Γιώργος Γιάννόπουλος, πρότεινε να αναβληθεί το θέμα ώστε να δοθεί ο χρόνος και στις νομικές υπηρεσίες του δήμου να το διερευνήσουν καλύτερα.

Έτσι, η συνεδρίαση του δ.σ., σήμερα το πρωί, έχει σχεδόν μοναδικό θέμα της αυτό.

CASIO®

> Συστήματα Ασύρματης Παραγγελιοληψίας για Καφετέριες - Εστιατόρια

> Μηχανοργάνωση Λιανικών Πωλήσεων Εμπορικών Καταστημάτων

Mk system
ΜΑΓΓΙΩΡΟΣ Δ. - ΚΑΤΣΑΜΟΥΝΔΗΣ Θ. & ΣΙΑ Ο.Ε.
Αγ. Αναστασίας 126, Ρόδος
Τηλ. & Fax: 22410 33909 - 33610 - 32815
e-mail: mksystem@otenet.gr
AE1301



Βρείτε από σήμερα και μέχρι το τέλος Μαρτίου στην **casaviva** μια σειρά από επιλεγμένα προϊόντα με μειωμένες τιμές μέχρι και 40%. Αναζητείστε την ειδική ένδειξη "casaviva stock" σε σαλόνια, κουζίνες, έπιπλα και κρεβατοκάμαρες, διαπιστώνοντας πως η πολυτέλεια δεν είναι πάντα ακριβή!

Νεωφ. Ελευθερίας 2Α, Κρεμαστή,
τηλ. 22410 95076, 22410 96645

beyond

ΧΠ2367

Αίτημα στην Υπηρεσία Πολιτικής Αεροπορίας για δρομολόγησή τους στην άγονη γραμμή

Έρχονται τα υδροπλάνα

Η εταιρεία θα εκτελεί πτήσεις χωρίς να επιδοτείται

Τη δρομολόγηση υδροπλάνων σε 18 άγονες γραμμές του Αιγαίου και του Ιονίου σχεδιάζει η ιδιωτική εταιρεία AirSea Lines, που ήδη εκτελεί καθημερινές πτήσεις από την Κέρκυρα προς τους Παξούς και τη Λίμνη των Ιωαννίνων.

Η διοίκηση της εταιρείας κατέθεσε προχθές στην Υπηρεσία Πολιτικής Αεροπορίας (ΥΠΑ) φάκελο με το επίσημο ενδιαφέρον της για την εκτέλεση τακτικών πτήσεων προς προορισμούς της άγονης γραμμής, χωρίς να επιδοτείται από το ελληνικό Δημόσιο, όπως γίνεται σήμερα με τις Ολυμπιακές Αερογραμμές.

Η AirSea Lines ανταποκρίθηκε σε σχετική πρόσκληση ενδιαφέροντος της Ευρωπαϊκής Επιτροπής για τις ενδοκοινοτικές αεροπορικές γραμμές, η οποία έχει καθορίσει ποια αεροπορικά δρομολόγια στην Ελλάδα θεωρούνται απαραίτητα για κοινωνικούς-οικονομικούς λόγους. Σημειώνεται ότι σύμφωνα με την ευρωπαϊκή νομοθεσία, σε πρώτη φάση προκηρύσσεται διαγωνισμός για την εκμετάλλευση των γραμμών αυτών χωρίς επιδότηση από τα κοινοτικά ταμεία και το ελληνικό Δημόσιο.

Στη συνέχεια εάν δεν υπάρξει ενδιαφερόμενος αερομεταφορέας, ακολουθεί νέος διαγωνισμός που προβλέπει την επιδότηση των γραμμών αυτών για διάστημα τριών χρόνων, δεδομένου ότι θεωρούνται απαραίτητες για τις τοπικές κοινωνίες. Η AirSea Lines είναι η μοναδική εταιρεία που ανταποκρίθηκε στην πρώτη φάση του διαγωνισμού αυτού, του οποίου η προθεσμία εκδήλωσης ενδιαφέροντος έληξε στις 28 Φεβρουαρίου.

Με αμφίβια

Σύμφωνα με τους υπευθύνους της εταιρείας, η εκτέλεση των δρομολογίων αυτών θα γίνεται με ειδικά αεροσκάφη υδροπλάνα-αμφίβια, 19 θέσεων το καθένα, τα οποία θα εμφανιστούν για πρώτη φορά στην Ελλάδα. Τα υδροπλάνα αυτά θα μπορούν να απογειώνονται από αεροδρόμια και να προσθαλασσώνονται σε λιμάνια (και αντίστροφα) ή να πετούν κανονικά από αεροδρόμιο σε αεροδρόμιο. Το βασικό πλεονέκτημα των συγκεκριμένων αεροσκαφών είναι ότι διαθέτουν τροχούς (για προσγείωση σε αεροδρόμια) και πλωτήρες (για προσθαλάσσωση σε λιμάνια). Όταν επιχειρείται προσθαλάσσωση οι τροχοί μπαίνουν μέσα στους πλωτήρες, ενώ για τις πτήσεις από αεροδρόμιο σε αεροδρόμιο παραμένουν σταθερά κατεβασμένοι.

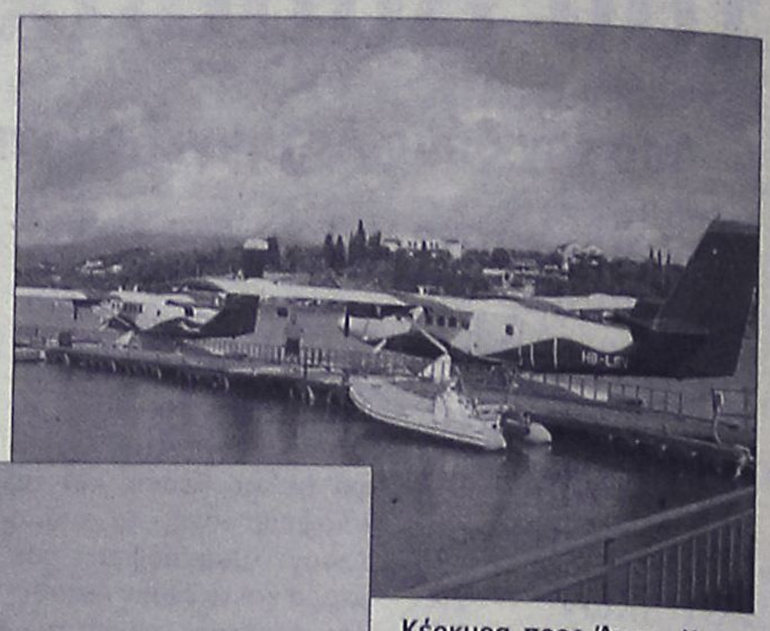



Κέρκυρα προς Άκτιο, Κεφαλονιά και Ζάκυνθο, από Άκτιο προς Κεφαλονιά και Ζάκυνθο και από Κεφαλονιά προς Ζάκυνθο.

Όπως επισημαίνουν οι εκπρόσωποι της AirSea Lines, στο μέλλον τα συγκεκριμένα νησιά θα μπορούν να συνδεθούν αεροπορικώς και με άλλα μικρότερα νησάκια.

Σημειώνεται ότι εντός των ημερών η ίδια εταιρεία ετοιμάζεται να ξεκινήσει δρομολόγια με υδροπλάνα από το λιμάνι της Πάτρας προς την Κέρκυρα (μέσω Ιθάκης και Λευκάδας) και τη Λίμνη των Ιωαννίνων.

Οι προορισμοί

Βάσει του σχεδίου που έχει υποβληθεί στην ΥΠΑ, η κάλυψη των 18 δρομολογίων-προορισμών θα απαιτήσει τρία έως τέσσερα υδροπλάνα-αμφίβια. Οι προορισμοί στους οποίους σχεδιάζεται η δρομολόγηση τέτοιων αεροπλάνων είναι από Αθήνα προς Κύθηρα, Νάξο, Πάρο, Κάρπαθο, Σπετία και Σκιάθο, από Ρόδο προς Κω, Αστυπάλαια και Λέρο, από Κω προς Αστυπάλαια και Λέρο, από Αστυπάλαια προς Λέρο, από

Τα δρομολόγια

Οι 18 γραμμές που σχεδιάζεται να εκτελούνται με υδροπλάνα.

Αθήνα	Κύθηρα
Αθήνα	Νάξος
Αθήνα	Πάρος
Αθήνα	Κάρπαθος
Αθήνα	Σπετία
Αθήνα	Σκιάθος
Ρόδος	Κως
Ρόδος	Αστυπάλαια
Ρόδος	Λέρος
Κως	Αστυπάλαια
Κως	Λέρος
Αστυπάλαια	Λέρος
Κέρκυρα	Άκτιο
Κέρκυρα	Κεφαλονιά
Κέρκυρα	Ζάκυνθος
Άκτιο	Κεφαλονιά
Άκτιο	Ζάκυνθος
Κεφαλονιά	Ζάκυνθος

ΠΡΟΓΡΑΜΜΑΤΙΣΜΕΝΑ ΔΡΟΜΟΛΟΓΙΑ ΤΟΥ ΤΑΧΥΠΛΟΟΥ

DODEKANISOS PRIDE

Από 01.03.2006 έως 27.03.2006

ΔΕΥΤΕΡΑ

ΛΙΜΑΝΙ	ΑΦΙΞΗ	ΑΝΑΧ/ΣΗ
ΡΟΔΟΣ		15.00
ΣΥΜΗ	15.50	15.55
ΚΩΣ	17.20	17.25
ΚΑΛΥΜΝΟΣ	18.00	ΔΙΑΝ/ΣΗ

ΤΡΙΤΗ

ΛΙΜΑΝΙ	ΑΦΙΞΗ	ΑΝΑΧ/ΣΗ
ΚΑΛΥΜΝΟΣ		07.50
ΚΩΣ	08.25	08.30
ΣΥΜΗ	09.55	10.00
ΡΟΔΟΣ	10.50	ΔΙΑΝ/ΣΗ

ΤΕΤΑΡΤΗ

ΛΙΜΑΝΙ	ΑΦΙΞΗ	ΑΝΑΧ/ΣΗ
ΡΟΔΟΣ		08.30
ΣΥΜΗ	09.20	09.25
ΚΩΣ	10.50	10.55
ΚΑΛΥΜΝΟΣ	11.30	11.35
ΛΕΡΟΣ	12.20	13.30
ΚΑΛΥΜΝΟΣ	14.15	14.20
ΚΩΣ	14.55	15.00
ΣΥΜΗ	16.25	16.30
ΡΟΔΟΣ	17.20	ΔΙΑΝ/ΣΗ

ΠΕΜΠΤΗ

ΛΙΜΑΝΙ	ΑΦΙΞΗ	ΑΝΑΧ/ΣΗ
ΡΟΔΟΣ		15.00
ΣΥΜΗ	15.50	15.55
ΚΩΣ	17.20	17.25
ΚΑΛΥΜΝΟΣ	18.00	ΔΙΑΝ/ΣΗ

ΠΑΡΑΣΚΕΥΗ

ΛΙΜΑΝΙ	ΑΦΙΞΗ	ΑΝΑΧ/ΣΗ
ΚΑΛΥΜΝΟΣ		07.50
ΚΩΣ	08.25	08.30
ΣΥΜΗ	09.55	10.00
ΡΟΔΟΣ	10.50	15.00
ΣΥΜΗ	15.50	15.55
ΚΩΣ	17.20	17.25
ΚΑΛΥΜΝΟΣ	18.00	18.05
ΛΕΡΟΣ	18.50	ΔΙΑΝ/ΣΗ

ΣΑΒΒΑΤΟ

ΛΙΜΑΝΙ	ΑΦΙΞΗ	ΑΝΑΧ/ΣΗ
ΛΕΡΟΣ		07.00
ΚΑΛΥΜΝΟΣ	07.45	07.50
ΚΩΣ	08.25	08.30
ΣΥΜΗ	09.55	10.00
ΡΟΔΟΣ	10.50	15.00
ΣΥΜΗ	15.50	15.55
ΚΩΣ	17.20	17.25
ΚΑΛΥΜΝΟΣ	18.00	18.05
ΛΕΡΟΣ	18.50	ΔΙΑΝ/ΣΗ

ΚΥΡΙΑΚΗ

ΛΙΜΑΝΙ	ΑΦΙΞΗ	ΑΝΑΧ/ΣΗ
ΛΕΡΟΣ		13.40
ΚΑΛΥΜΝΟΣ	14.25	14.30
ΚΩΣ	15.05	15.10
ΣΥΜΗ	16.35	16.40
ΡΟΔΟΣ	17.30	ΔΙΑΝ/ΣΗ

ΠΑΡΑΣΚΕΥΗ 31.03.2006

ΛΙΜΑΝΙ	ΑΦΙΞΗ	ΑΝΑΧ/ΣΗ
ΚΑΛΥΜΝΟΣ		07.50
ΚΩΣ	08.25	08.30
ΣΥΜΗ	09.55	10.00
ΡΟΔΟΣ	10.50	15.00
ΣΥΜΗ	15.50	15.55
ΚΩΣ	17.20	17.25
ΚΑΛΥΜΝΟΣ	18.00	ΔΙΑΝ/ΣΗ

ΚΑΘΑΡΗ ΔΕΥΤΕΡΑ 06.03.2006

ΑΝΕΚΤΕΛΕΣΤΟ

ΤΡΙΤΗ 07.03.2006

ΕΠΕΤΕΙΟΣ ΕΝΣΩΜΑΤΩΣΗΣ ΔΩΔ/ΣΟΥ

ΛΙΜΑΝΙ	ΑΦΙΞΗ	ΑΝΑΧ/ΣΗ
ΡΟΔΟΣ		08.30
ΣΥΜΗ	09.20	09.25
ΚΩΣ	10.50	10.55
ΚΑΛΥΜΝΟΣ	11.30	11.35
ΛΕΡΟΣ	12.20	13.30
ΚΑΛΥΜΝΟΣ	14.15	14.20
ΚΩΣ	14.55	15.00
ΣΥΜΗ	16.25	16.30
ΡΟΔΟΣ	17.20	ΔΙΑΝ/ΣΗ

DODEKANISOS SEAWAYS

η δική μας ναυτιλιακή

ΑΥΣΤΡΑΛΙΑΣ 3, 85100 ΡΟΔΟΣ
ΤΗΛ.:2241070590-FAX 2241070591
EMAIL:info12ne.gr
ΝΕΑ ΙΣΤΟΣΕΛΙΔΑ:www.12ne.gr

AE592

Μεγάλη υπόθεση με παράνομες συνταγές

Εμπλέκονται είκοσι γιατροί και φαρμακοποιοί στην Κάλυμνο

Μεγάλη υπόθεση με πιθανή παράνομη συνταγογράφηση φαρμάκων που χρησιμοποιούνται από ναρκομανείς, ερευνά η δικαιοσύνη στο νησί της Καλύμνου μετά από σχετικές καταγγελίες. Η Εισαγγελία της Κω έχει στα χέρια της κατάλογο 20 περίπου ονομάτων, στα οποία περιλαμβάνονται και πολύ γνωστοί γιατροί (του δημοσίου και ιδιώτες) και φαρμακοποιοί, οι οποίοι άρχισαν ήδη να καλούνται προκειμένου να δώσουν εξηγήσεις.

Οι πληροφορίες αναφέρουν ότι έχουν εντοπιστεί ορισμένες περιπτώσεις οι οποίες δείχνουν «ύποπτες» και γι' αυτό πρέπει να ερευνηθούν για να διαπιστωθεί αν υπάρχει κάτι το μεμπτό.

Σε μια τέτοια περίπτωση, θα ασκηθούν ποινικές διώξεις κατά συγκεκριμένων ατόμων. Σύμφωνα με πληροφορίες, εδώ και καιρό υπήρχαν φήμες για υπερβολική ή και παράνομη συνταγογράφηση τέτοιων φαρμάκων, οι οποίες έφθασαν και στον ΟΚΑΝΑ, ο οποίος ζήτησε να πληροφορηθεί τι ακριβώς συμβαίνει. Έτσι, ενημερώθηκε και η δικαιοσύνη



που άρχισε να ερευνά την υπόθεση.

Προχθές Τετάρτη, κλήθηκαν στη Κω οι πρώτοι από τους εμπλεκόμενους προκειμένου να δώσουν εξηγήσεις.

Κάποιοι από αυτούς κατέθεσαν ενώ κάποιοι άλλοι πήραν μέσω των συνηγόρων προθεσμία και θα απολογηθούν τις επόμενες ημέρες. Το ίδιο θα γίνει και με τους υπόλοιπους τα ονόματα των οποίων εμπεριέχονται στη λίστα. Η ίδια διαδικασία θα ακολουθηθεί φυσικά και για όσους τυχόν προκύψει από εδώ και πέρα ότι εμπλέκονται στην υπόθεση και μπορούν με τη κατάθεσή τους να φωτίσουν κάποια πτυχή της. Σύμφωνα με πληροφορίες, οι έρευνες στρέφονται προς τρεις κατευθύνσεις.

1. Την έκδοση πολλών δίγραμμων συνταγών. Λέγεται μάλιστα ότι υπάρχει περίπτωση γιατρού ο οποίος μέσα σε ένα μόνο χρόνο είχε εξαντλήσει δεκάδες μπλοκ συνταγών.

2. Τη συνταγογράφηση σε μπλοκ που δεν ήταν θεωρημένα, την έκδοση των οποίων έκαναν μόνοι τους οι γιατροί και τα φάρμακα παίρνονταν από συγκεκριμένα φαρμακεία, με τα οποία είχε κλειστεί συμφωνία.

3. Την έκδοση μπλοκ κατά τα άλλα νόμιμων, χωρίς όμως τη θεώρηση από την αρμόδια νομαρχιακή υπηρεσία.

Στη δικαιοσύνη υπάρχουν υπόνοιες ότι σε κάποιες από αυτές τις περιπτώσεις, μπορεί κάποιοι από τους εμπλεκόμενους γιατρούς να χρηματίζονταν για να χορηγούν φάρμακα σε ναρκομανείς, ενώ σε άλλες περιπτώσεις γίνονταν «εξυπηρέτηση», προκειμένου ναρκομανείς να μην αναγκαστούν να απευθυνθούν στην παράνομη αγορά ναρκωτικών. Οι ίδιες πληροφορίες αναφέρουν ότι στο παρελθόν είχε διαπιστωθεί ότι κάποιοι από αυτούς εξέδιδαν αριθμό συνταγών πάνω από το μέσο όρο και τους είχε γίνει παρατήρηση από ασφαλιστικά ταμεία, ενώ σε ελάχιστες περιπτώσεις είχε διακοπεί η σύμβαση που είχαν με αυτά.

Οι καταθέσεις θα συνεχιστούν τις επόμενες ημέρες και η υπόθεση θα πάρει την πορεία της σύντομα, είτε για το αρχείο, είτε για το ακροατήριο.

Εξαπάτησαν τράπεζα της περιοχής μας

Ασκήθηκαν ποινικές διώξεις

Ποινικές διώξεις ασκήθηκαν προχθές σε βάρος δύο ατόμων, οι οποίοι πλαστογραφώντας πιστοποιητικά κατάφεραν να συνάψουν δάνειο σε τράπεζα της περιοχής μας, ενώ η υπόθεση διερευνάται καθώς υπάρχουν υπόνοιες ότι οι διαστάσεις της είναι ακόμη μεγαλύτερες και ενδεχομένως εμπλέκονται και άλλα άτομα.

Σύμφωνα με όσα έγιναν γνωστά, πρόκειται για τον Γεώργιο Πιστόλα κάτοικο Παραδεισίου, ο οποίος σε συνεργασία με τον Ιωάννη Ζαχαριάδη κάτοικο Κοσκινού άργο, προσκόμισαν σε υποκατάστημα Τράπεζας της περιοχής μας πλαστά πιστοποιητικά ανύπαρκτου ακινήτου, το οποίο και υποθηκεύθηκε προκειμένου να λάβουν το ποσό των 9.000 ευρώ ως δάνειο.

Ειδικότερα, ο Γ. Πιστόλας φέρεται να έχει καταρτίσει εξ' ολοκλήρου πλαστό πιστοποιητικό ιδιοκτησίας, με πλαστογραφημένη την υπογραφή υπαλλήλου του Κτηματολογίου Ρόδου και το οποίο απεικόνιζε ανύπαρκτη ιδιοκτησία 3.000 τ.μ. στη περιοχή Κοσκινού.

Το πιστοποιητικό αυτό ο Γ. Πιστόλας φέρεται να το έδωσε στη συνέχεια στον Ι. Ζαχαριάδη, ο οποίος και το προσκόμισε στην Τράπεζα Δωδεκανήσου, από όπου και πήρε δάνειο ύψους 9.000 ευρώ έχοντας βάλει υποθήκη το εν λόγω ανύπαρκτο ακίνητο. Μάλιστα προκειμένου να του χορηγηθεί το δάνειο παρουσίασε στη ίδια τράπεζα και άλλα πλαστά πιστοποιητικά.

Σε βάρος και των δύο, σύμφωνα με πληροφορίες, από τον Εισαγγελέα Πλημμελειοδικών Ρόδου κ. Γιώργο Οικονόμου έχει ασκηθεί ποινική δίωξη σε βαθμό Κακουργήματος για πλαστογραφία και σε βαθμό πλημμελήματος για απάτη.

Παράλληλα η έρευνα για την υπόθεση από εισαγγελικής πλευράς συνεχίζεται καθώς υπάρχουν υπόνοιες ότι δεν πρόκειται για τη μοναδική περίπτωση, ενώ δεν αποκλείεται να εμπλέκονται και άλλα άτομα.

Αξίζει να επισημανθεί ότι ο Γ. Πιστόλας δραστηριοποιούνταν επιχειρηματικά στο νησί μας, καθώς διατηρούσε γραφείο «Εξυπηρέτησης Πολιτών», ενώ όπως έχει γίνει γνωστό πρόσφατα καταδικάστηκε για παρόμοια υπόθεση στο Εφετείο Πατρών.

Μάστιγα τα ναρκωτικά στην Κω

Υπάρχει αύξηση της παραβατικότητας σε ποσοστό 65%

Ανησυχητικές διαστάσεις και για το νησί της Κω, έχει πάρει τα τελευταία χρόνια η μάστιγα των ναρκωτικών ουσιών, αφού σύμφωνα με τα επίσημα στοιχεία της αστυνομίας, τα οποία παρουσιάζει στην χθεσινή της έκδοση η εφημερίδα «Σταθμός της Κω», ο αριθμός των συλλήψεων και των εμπλεκόμενων ατόμων, παρουσιάζει ραγδαία αύξηση συγκριτικά με τα προηγούμενα χρόνια.

Σύμφωνα με τα στοιχεία αυτά, μόνο στην διάρκεια του περασμένου έτους (2005) ο αριθμός των συλληφθέντων έφθασε τα 49 άτομα στο νησί της Κω. Στην πλειοψηφία τους, τα άτομα αυτά, είναι νεαρής ηλικίας και είτε έχουν απαγγελθεί σε βάρος τους κατηγορίες, είτε προφυλακίστηκαν. Το εντυπωσιακό στοιχείο που προκύπτει πάντως είναι ότι η αύξηση στα συλληφθέντα άτομα (σε υποθέσεις ναρκωτικών) έχουν αυξηθεί κατά 65% σε σύγκριση με το 2004 ενώ εντυπωσιακά αυξημένος είναι επίσης και ο αριθμός των ποσοτήτων ναρκωτικών, που έχουν εντοπίσει και έχουν κατασχέσει αντίστοιχα οι αρμόδιες αστυνομικές υπηρεσίες.

Σύμφωνα πάντα με τα στοιχεία αυτά, το 2005 υπήρξαν 38 σοβαρές υποθέσεις ναρκωτικών με τις οποίες ασχολήθηκαν οι αστυνομικές υπηρεσίες και αντίστοιχα 49 συλλήψεις ατόμων, έναντι των 26 ατόμων που είχαν συλληφθεί στην Κω το 2004.

Αξίζει να σημειωθεί πάντως ότι οι προσπάθειες που γίνονται στο νησί της Κω τα τελευταία χρόνια για την αντιμετώπιση του ζητήματος της διακίνησης και χρήσης ναρκωτικών ουσιών, είναι εξαιρετικά σημαντικές γεγονός που επιβεβαιώνεται σε κάθε περίπτωση και από τον αριθμός των συλληφθέντων ατόμων.



SK SOLAR
ΑΝΑΝΕΩΣΙΜΕΣ ΠΗΓΕΣ ΕΝΕΡΓΕΙΑΣ
Πώληση Χονδρική-Λιανική

* Φωτοβολταϊκά συστήματα
* Ανεμογεννήτριες
* Μετασχηματιστές
* Ηλιακές μπαταρίες
* Ηλιακά αξεσουάρ
* Ηλιακοι φορτιστές
* Ηλιακές αντλιες νερού

ΜΕΛΕΤΕΣ-ΕΓΚΑΤΑΣΤΑΣΕΙΣ ΓΙΑ :
*Αυτόνομα συστήματα παραγωγής ηλεκτρικής ενέργειας
* Δυνατότητα παράλληλης σύνδεσης με το δύκτιο της Δ.Ε.Η. καί πώληση της παραγώμενης ενέργειας .
* Για επιχειρήσεις επιδότηση έως και το 50% .
* Backup συστήματα για την κάλυψη βασικών αναγκών , σε περίπτωση διακοπής ρεύματος απο την Δ.Ε.Η.

ΑΤ737

ΕΘΝΙΚ. ΑΝΤΙΣΤΑΣΗΣ
Πρώην Αννης Μαρίας
ΡΟΔΟΥ - ΛΙΝΔΟΥ
ΔΕΝΔΡΙΝΟΥ
ΚΑΝΕΛΛΟΠΟΥΛΟΥ

Σ. ΔΟΥΡΑΚΑΣ - Κ. ΛΙΘΑΡΗΣ
ΚΑΝΕΛΛΟΠΟΥΛΟΥ 4 , ΡΟΔΟΣ
ΤΗΛ. / FAX : 22410 28579
e-mail : sksolar@freemail.gr

Την Κάρπαθο επισκέπτεται ο βουλευτής Β. Χρύσης

Ο βουλευτής της Νέας Δημοκρατίας Βασίλης Χρύσης επισκέπτεται Παρασκευή και Σάββατο την Κάρπαθο.

Κατά την διήμερη παραμονή του θα παραστεί στην συνεδρίαση του Επαρχιακού Συμβουλίου Καρπάθου, που θα γίνει στο Επαρχείο στις 3-3-2006 και ώρα 12.30 την Παρασκευή με θέματα μεταξύ άλλων και την πορεία των προγραμματισθέντων έργων στην Κάρπαθο και στην Κάσο.

Ο κ. Χρύσης θα επισκεφθεί επίσης τον δήμαρχο Καρπάθου κ. Ιωαννίδη, θα συναντηθεί με την τοπική οργάνωση της Νέας Δημοκρατίας και θα έχει επικοινωνία και με προσωπικούς του φίλους.

Το απόγευμα του Σαββάτου θα επιστρέψει στην Ρόδο για να παραστεί σε προγραμματισμένες εκδηλώσεις.

Την Καθαρά Δευτέρα το βράδυ, θα επισκεφθεί την Κω όπου την επομένη, ημέρα της ενσωματώσεως της Δωδεκανήσου με την μητέρα Ελλάδα, θα παραστεί στις εορταστικές εκδηλώσεις για την επέτειο αυτή, παρουσία του Προέδρου της Ελληνικής Δημοκρατίας κ. Κάρολου Παπούλια.

Από την Κω θα επιστρέψει στα κοινοβουλευτικά του καθήκοντα στην Αθήνα.

Στο λιμανάκι όπου λειτουργούσε γυψάδικο

Νέα αποβάθρα στη Λάρδο

Θα εξυπηρετεί τουριστικά σκάφη και φορτηγά πλοία

Σε επίσημη λειτουργία τίθεται άμεσα η αποβάθρα του λεγόμενου γυψάδικου στη Λάρδο μετά την ολοκλήρωση των εργασιών από το Δημοτικό Λιμενικό Ταμείο Νότιας Δωδεκανήσου με σκοπό την καλύτερη εξυπηρέτηση του νησιού μας.

Συγκεκριμένα το ΔΛΤΝΔ κάνει γνωστό στους ναυτικούς και τουριστικούς πράκτορες, τους εκφορτωτές και τις λιμενικές αρχές ότι η προβλήτα στη Λάρδο θα μπορεί να χρησιμοποιείται από επιβατηγά, τουριστικά και φορτηγά πλοία επισήμως από σήμερα ενώ επίκειται και η τυπική παραχώρησή της στην αρμόδια επιτροπή που συστάθηκε.

Της
Βαρβάρας Μπογδάνου
bogdanou_v@yahoo.gr

Ειδικότερα πρόκειται για την επιτροπή διοικητικής παραλαβής που αποτελείται από τρία άτομα όπως προβλέπει ο νόμος , η οποία θα παραλάβει το έργο σύντομα.

Όπως διευκρινίζει το ταμείο τα πλοία θα μπορούν να χρησιμοποιούν την προβλήτα στη Λάρδο αρκεί να ειδοποιούνται οι αρμόδιες αρχές προηγουμένως και να καταβάλλονται τα λιμενικά τέλη που προβλέπει ο νόμος μέχρι να δημιουργηθεί επιτόπου λιμενικός σταθμός.

Σε σχετικό έγγραφό του προς τους εμπλεκόμενους επισημαίνει τα εξής:

Σας ενημερώνουμε ότι η υπηρεσία μας έχει εκτελέσει εργασίες επέκτασης-διαμόρφωσης της υπάρχουσας αποβάθρας στη θέση «Γυψάδικου Λάρδου». Το έργο χρηματοδοτήθηκε από το 3ο ΚΠΣ και ο προϋπολογισμός του ανέρχεται στο χρηματικό ποσό των 3.150.000 ευρώ.

Συγκεκριμένα σε ό,τι αφορά την επέκταση, κατασκευάσθηκε μέτωπο με διεύθυνση από βορρά προς νότο, μήκους 35,65 μέτρων και ωφέλιμου βάθους κρηπιδωμάτων -8 μέτρα. Στη δυτική πλευρά του μετώπου κατασκευάσθηκαν κρηπιδώματα για motorships και το ενώνουν με την υπάρχουσα αποβάθρα. Το μήκος τους είναι 68,32 μέτρα και το ωφέλιμο βάθος τους -5 μέτρα. Με απαίτηση του ΓΕΝ, στα κρηπιδώματα μήκους 68,32 μέτρων, κατασκευάζεται κεκλιμένο επίπεδο μήκους 30,60 μέτρων και κλίσης 10 %.

Τα έργα διαμόρφωσης αφορούν κυρίως στην εύκολη σύνδεση της αποβάθρας με την επαρχιακή οδό. Επί της υφιστάμενης αποβάθρας κατασκευάσθηκε ασφαλτόδρομος, πλάτους 7 μ. Στη συμβολή με την επαρχιακή οδό προτείνεται κόμβος με νησίδες και διαπλάτυνση του οδοστρώματος της επαρχιακής οδού, για δημιουργία δύο λωρίδων ανά διεύθυνση. Τα έργα αυτά θα γίνουν από τη Δ/νση Τεχνικών Υπηρεσιών της Νομαρχίας.

Σε ό,τι αφορά τον εξοπλισμό του λιμένα λειτουργεί προσωρινή φωτοσήμανση, σύμφωνα με τις υποδείξεις της υπηρεσίας Φάρων.

Σκοπός του σχεδιασμού και της κατασκευής της (επέκτασής της) προβλήτας είναι η εξυπηρέτηση όλης της νήσου Ρόδου διότι δίδεται η δυνατότητα της εναλλακτικής λύσης προς ασφαλή ελλιμενισμό των Ο/Γ ακτοπλοϊκών πλοίων, όταν αυτά δεν μπορούν να πρυμνοδετήσουν στο λιμένα της Ρόδου υπό τις καιρικές συνθήκες των επικρατούντων κυματισμών των βορείων διευθύνσεων της περιοχής. Θα εξυπηρετηθεί επίσης και η τουριστική ανάπτυξη της Νότιας Ρόδου, η οποία παρουσιάζει σήμερα αλματώδη ανάπτυξη όπως και ολόκληρη η Ρόδος (αύξηση αναγκών σε καταναλωτικά γαθά, οικοδομικά υλικά κ.ά.). Τα αγαθά αυτά μπορούν να εκφορτώνονται κατ' ευθείαν στη Λάρδο και να μεταφέρονται προς τη Νότια Ρόδο με μικρότερο κόστος.

Το έργο βρίσκεται σε φάση περαίωσης. Συγκεκριμένα έχει ολοκληρωθεί το λιμενικό έργο. Υπολείπεται η ασφαλτόστρωση τμήματος 98 τ.μ. στη λωρίδα επιτάχυνσης της οδού πρόσβασης στην αποβάθρα.

Με την υπ' αριθμ. ΔΤΥ/Ε444/26-01-2006 απόφαση της υπηρεσίας μας συστήθηκε η κατά Νόμο Επιτροπή για να προχωρήσει στη διοικητική παραλαβή του υπόψη έργου ώστε να δοθεί τυπικά και ουσιαστικά για χρήση.

Κατόπιν τούτων, δεδομένης της αδυναμίας της Λιμενικής Αρχής Ρόδου, να επανδρώσει και λειτουργήσει επί τόπου Λιμενικό Σταθμό, από έλλειψη προσωπικού, και επειδή επίκειται εφαρμογή προγραμματικής σύμβασης με τον δήμο Λινδίων σχετικά με τη λειτουργία και αξιοποίηση του λιμένα, μπορούν να προσεγγίζουν στον λιμένα από τώρα επιβατηγά, τουριστικά και φορτηγά πλοία με την προϋπόθεση πριν από κάθε προσέγγιση ή και αμέσως μετά την άφιξη, να ειδοποιούνται ο πλησιέστερος Λιμενικός Σταθμός Λίνδου, η υπηρεσία μας και το Σωματείο Φορτοεκφορτώσεων λιμένα Ρόδου μέσω των ναυτικών ή άλλων πρακτόρων, με σχετική δήλωση, που θα περιλαμβάνει τα στοιχεία του σκάφους, του κυβερνήτη, τον σκοπό του και τους επιβάτες-οχήματα-φορτίο κλπ. που μεταφέρει, έχοντας υπόψη ότι, καταδιώκεται αυτεπάγγελτα και τιμωρείται κατά τον ποινικό κώδικα ο επιφέρων βλάβη στα λιμενικά έργα, ανεξάρτητα από την επανόρθωση της ζημίας.

Πριν από τον απόπλου των πάσης φύσεως σκαφών και σε κάθε περίπτωση πρέπει να καταβάλλονται τα προβλεπόμενα από το νόμο λιμενικά τέλη στον Λ/Σ Λίνδου, στο Κεντρικό Λιμεναρχείο και στην υπηρεσία μας.

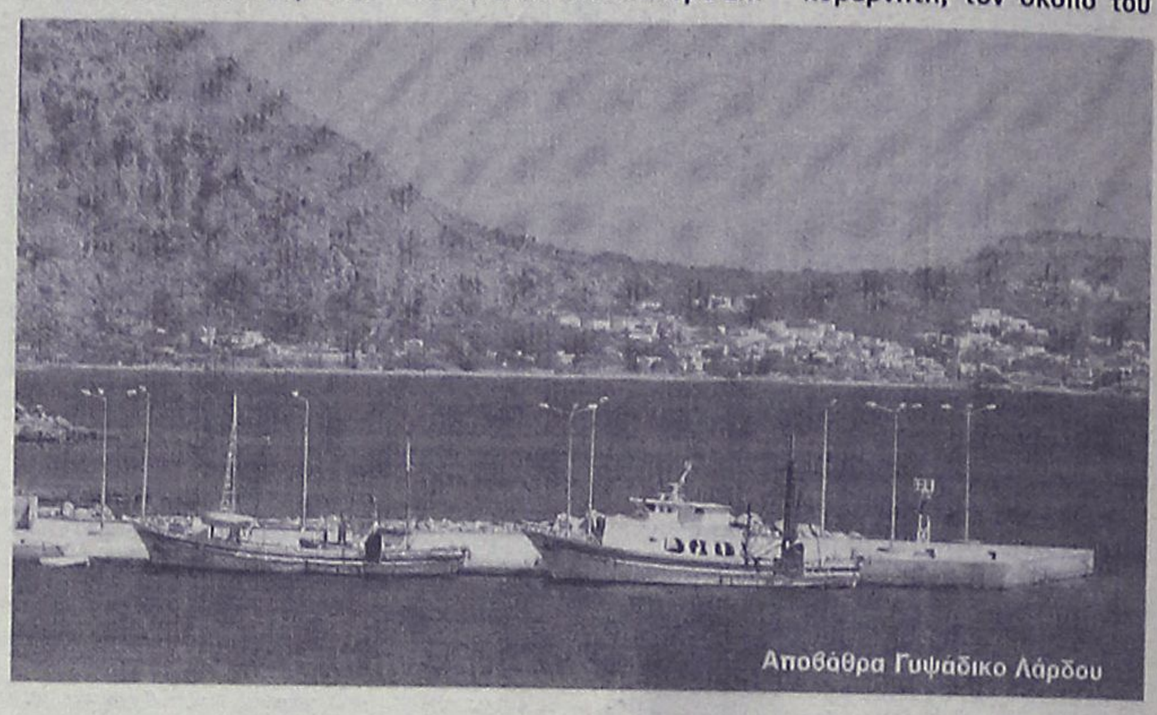

Αποβάθρα Γυψάδικο Λάρδου

ANEK FERRIES

ΠΡΟΓΡΑΜΜΑ ΔΡΟΜΟΛΟΓΙΩΝ
Ε/Γ-Ο/Γ ΡΟΔΑΝΘΗ & Φ/Γ-Ο/Γ ΝΙΚΟΛΑΣ Α.
ΤΟ ΡΟ/ΡΟ ΝΙΚΟΛΑΣ Α ΕΙΝΑΙ ΜΟΝΟ ΟΧΗΜΑΤΑΓΩΓΟ
ΡΟΔΟΣ - ΠΕΙΡΑΙΑΣ

ΠΕΜΠΤΗ 02/03
ΝΙΚΟΛΑΣ Α 18.00 ΠΕΙΡΑΙΑ (12.00)
ΠΑΡΑΣΚΕΥΗ 03/03
ΡΟΔΑΝΘΗ 18.00 ΣΥΜΗ(19.40)-ΤΗΛΟ(21.50)-ΝΙΣΥΡΟ(23.20)-ΚΩ(01.10)-ΚΑΛΥΜΝΟ(02.40)-ΛΕΡΟ(04.00)-ΠΑΤΜΟ(05.30)-ΠΕΙΡΑΙΑ(15.30)
ΣΑΒΒΑΤΟ 04/03
ΝΙΚΟΛΑΣ Α 20.00 ΚΩ(23.00)-ΠΕΙΡΑΙΑ (15.00)
ΔΕΥΤΕΡΑ 06/03
ΡΟΔΑΝΘΗ 16.00 ΚΩ(20.40)-ΚΑΛΥΜΝΟ(22.20)-ΛΕΡΟ(23.50)-ΠΑΤΜΟ(01.30)-ΠΕΙΡΑΙΑ(12.00)
ΤΡΙΤΗ 07/03
ΝΙΚΟΛΑΣ Α 18.00 ΠΕΙΡΑΙΑ (12.00)
ΤΕΤΑΡΤΗ 08/03
ΡΟΔΑΝΘΗ 16.00 ΚΩ(20.40)-ΚΑΛΥΜΝΟ(22.20)-ΛΕΡΟ(23.50)-ΠΑΤΜΟ(01.30)-ΠΕΙΡΑΙΑ(12.00)
ΠΕΜΠΤΗ 09/03
ΝΙΚΟΛΑΣ Α 18.00 ΠΕΙΡΑΙΑ (12.00)

Πληροφορίες στα κεντρικά γραφεία:
ΠΕΙΡΑΙΑΣ: Κανθάρου 2 & Ακτή Μιαούλη
Τηλ.: 210-4582640
Φαξ: 210-4510600
ΡΟΔΟΣ: Ακτή Σαχτούρη 5
Τηλ.: 22410-35066/36170
Φαξ: 22410-39839
ΧΠ589

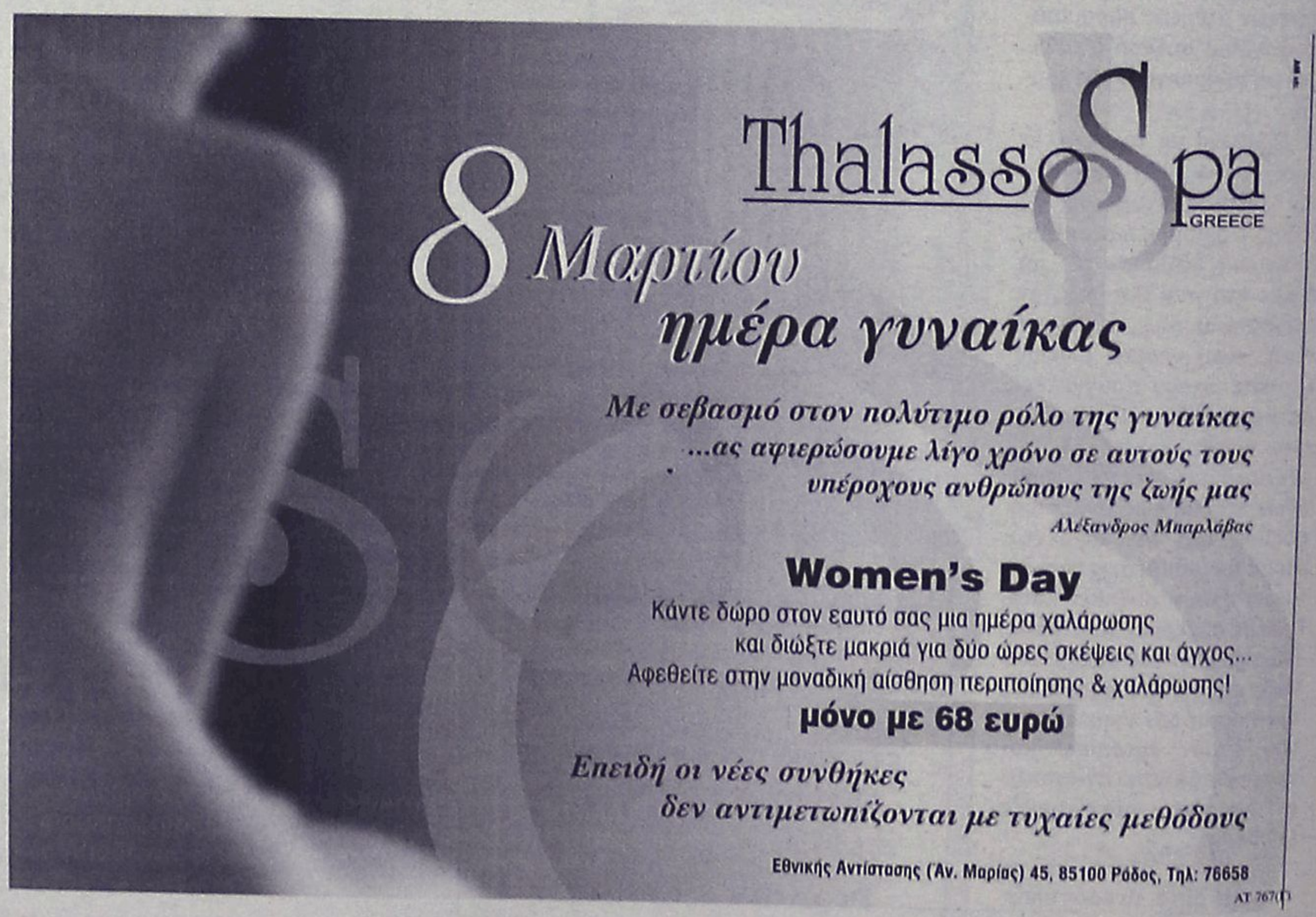

Δημοσιοποιήθηκε χθες η απόφαση

Περισσότεροι φέτος οι εισακτέοι στα ΑΕΙ

Σε 83.268 διαμορφώνεται φέτος ο αριθμός των εισακτέων στην τριτοβάθμια εκπαίδευση, δηλαδή 2.001 περισσότεροι από πέρυσι. Εντούτοις, μειώνεται ο αριθμός των εισαγομένων σε κεντρικά πανεπιστήμια και κορεσμένες σχολές, προς όφελος της περιφέρειας, ενώ ισχύει για πρώτη φορά ο περιορισμός της βαθμολογικής βάσης του δέκα.

Ειδικότερα, με βάση τη σχετική υπουργική απόφαση, οι θέσεις εισακτέων ανέρχονται:

1. Στα πανεπιστήμια της χώρας σε 36.685
2. Στα ΤΕΙ και στην ΑΣΠΑΙΤΕ σε 42.270
3. Στις Ανώτερες Σχολές Τουριστικής Εκπαίδευσης σε 120

Συνολικά ο αριθμός των θέσεων εισακτέων στην Ανώτατη Εκπαίδευση και στις Ανώτερες Σχολές Τουριστικής Εκπαίδευσης το ακαδημαϊκό έτος 2006-07 ανέρχεται στις 79.075.

Ο συνολικός αριθμός εισακτέων θα διαμορφωθεί τελικά στις 83.268 εάν συνυπολογιστούν 200 εισακτέοι στα Τμήματα Εικαστικών και Εφαρμοσμένων Τεχνών του ΑΠΘ και Εικαστικών Τεχνών της ΑΣΚΤ τα οποία δεν είναι ενταγμένα στο μηχανογραφικό δελτίο υποψηφίων, καθώς επίσης και οι εξής θέσεις:

1. Για τις Στρατιωτικές Σχολές 1.066
2. Για τις Σχολές της Αστυνομικής Ακαδημίας 1.943
3. Για τις Σχολές της Πυροσβεστικής Ακαδημίας 20
4. Για τις Σχολές των Ακαδημιών Εμπορικού Ναυτικού 1.164

Στις παραπάνω θέσεις αναμένεται να διεκδικήσουν 98.140 υποψήφιοι. Ειδικότερα, τις 67.684 θέσεις που διατίθενται στους μαθητές της Γ' τάξης των Ενιαίου Λυκείου αναμένεται να διεκδικήσουν 98.140 περίπου εν δυνάμει υποψήφιοι, δηλαδή όσοι από τους 79.965 μαθητές της Γ' τάξης των Λυκείων υποβάλλουν τελικά μηχανογραφικό δελτίο και οι 18.175 απόφοιτοι προηγούμενων ετών που υπολογίζεται ότι θα λάβουν μέρος στις φετινές εξετάσεις.



Ισχύει για πρώτη φορά φέτος ο περιορισμός της βαθμολογικής βάσης του δέκα

Οι εξετάσεις προγραμματίζεται να αρχίσουν μέσα στο δεύτερο δεκαπενθήμερο του Μαΐου και να ολοκληρωθούν στο πρώτο δεκαήμερο του Ιουνίου 2006. Για πρώτη φορά φέτος θα ισχύσει ο περιορισμός της βαθμολογικής βάσης του δέκα για την είσοδο σε ΑΕΙ και ΤΕΙ.

ΠΑΣΟΚ: Εξαπάτηση της κοινής γνώμης

«Οι ανακοινώσεις του γενικού γραμματέα του υπουργείου Εθνικής Παιδείας και Θρησκευμάτων για το φετινό αριθμό των εισακτέων στην Τριτοβάθμια Εκπαίδευση αποτελούν ανεπίτρεπτη προσπάθεια εξαπάτησης της κοινής γνώμης και επικοινωνιακού χειρισμού ενός σοβαρού και ευαίσθητου θέματος, που απασχολεί χιλιάδες ελληνικές οικογένειες» αναφέρεται σε κοινή δήλωση των βουλευτών του ΠΑΣΟΚ Μαρίας Δαμανάκη, Ανδρέα Λοβέρδου και Συλβάνας Ράπτη.

«Υποτίθεται ότι, με τις αλχημείες του υπουργείου, οι θέσεις εισακτέων αυξάνονται.

Ωστόσο, όλες οι μελέτες δείχνουν ότι, με την παράλληλη ισχύ από φέτος του βαθμολογικού ορίου 10 για την εισαγωγή, ο αριθμός των εισακτέων θα μειωθεί κατά πολλές χιλιάδες» αναφέρεται στην ανακοίνωση.

«Το ΠΑΣΟΚ επαναλαμβάνει για μια ακόμη φορά πως η ανάγκη να υπάρχει ένα ελάχιστο όριο επάρκειας για την είσοδο στην Τριτοβάθμια Εκπαίδευση είναι αυτονόητη. Ωστόσο, αυτό δεν μπορεί να έχει ως αποτέλεσμα να τίθενται προκλητικά εκτός μορφωτικού πεδίου και δυνατότητας εισόδου στην αγορά εργασίας πολλές χιλιάδες νέοι, χωρίς άλλη προοπτική» σημειώνουν ακόμη οι τρεις βουλευτές.

Συνάντηση με τον πρωθυπουργό

Στο Μέγαρο Μαξίμου η υπουργός Παιδείας

Συζήτησαν για θέματα παιδείας

Συζήτηση εφ' όλης της ύλης για τις νομοθετικές παρεμβάσεις και τις θεσμικές αλλαγές στην παιδεία είχαν χθες η αρμόδια υπουργός Μαριέττα Γιαννάκου με τον πρωθυπουργό Κώστα Καραμανλή στο Μέγαρο Μαξίμου. «Μιλάμε για τη λειτουργία του Εθνικού Συμβουλίου Παιδείας, για το σχέδιο νόμου για την Ανώτατη Εκπαίδευση, για την επαγγελματική και τεχνική εκπαίδευση που ήδη έχει περάσει από την Κυβερνητική Επιτροπή», δήλωσε μετά τη συνάντηση η κ. Γιαννάκου.



Αναφορικά με τα ΤΕΕ, είπε ότι σήμερα δεν δίνουν την ευκαιρία στα παιδιά για εισαγωγή στο Πανεπιστήμιο, τονίζοντας ότι «φτιάχνουμε τεχνική και επαγγελματική εκπαίδευση στα μέτρα των καλύτερων συστημάτων εκπαίδευσης της Ευρώπης.

Που δίνει εναλλακτικές λύσεις στα παιδιά».

Σχετικά με τις αλλαγές στην Ανώτατη Εκπαίδευση επισήμανε ότι είναι σε εξέλιξη διάλογος για την αλλαγή του θεσμικού πλαισίου, ενώ σε ό,τι αφορά στα διοικητικά των Πανεπιστημίων είπε ότι «τη διοίκηση των Πανεπιστημίων δεν την αποφασίζουμε εμείς, την αποφασίζουν τα εκλεκτορικά σώματα.

ΣΤΑΥΡΙΑΣ
...και καθαρίσατε



ΚΑΔΟΙ ΠΕΡΙΣΥΛΛΟΓΗΣ ΜΠΑΖΩΝ & ΑΠΟΡΡΙΜΜΑΤΩΝ
• ΕΥΚΟΛΑ
• ΓΡΗΓΟΡΑ
• ΟΙΚΟΝΟΜΙΚΑ



• ΕΥΚΟΛΙΑ ΣΤΗ ΧΡΗΣΗ
• ΑΜΕΣΗ ΕΞΥΠΗΡΕΤΗΣΗ
• ΑΡΙΣΤΑ ΕΚΠΑΙΔΕΥΜΕΝΟ ΠΡΟΣΩΠΙΚΟ

6944 677700



ΚΑΤΑΛΛΗΛΑ ΓΙΑ:
• ΑΝΑΚΑΙΝΙΣΕΙΣ
• ΝΕΑ ΚΤΙΡΙΑ
• ΞΕΝΟΔΟΧΕΙΑ
• ΚΑΤΑΣΤΗΜΑΤΑ
• ΚΑΘΑΡΙΣΜΟΥΣ ΚΗΠΩΝ & ΟΙΚΟΔΟΜΩΝ



• ΣΥΝΕΠΕΙΑ
• ΤΑΧΥΤΗΤΑ
• ΟΡΓΑΝΩΣΗ
• ΕΞΥΠΗΡΕΤΗΣΗ

ΓΡΑΦΕΙΟΥ: 22410.60770 22410.62907 ΟΙΚΙΑΣ: 22410.62330 6944.677700

ΑΤ4144(Γ)

Παρουσιάζουμε μια 30-λεπτη γυμναστική, πρακτική προσέγγιση σε μια υγιεινή ζωή και όλη την υποστήριξη που χρειάζεται να πετύχεις και τα δύο.



Τα Curves είναι ένας μοναδικός τρόπος να βρεις τη φόρμα σου. Ένας τρόπος που επιτρέπει στις γυναίκες να επιτύχουν τους στόχους τους για καλή φυσική κατάσταση με μιά 30-λεπτη γυμναστική κάθε φορά. Γιατί σχεδιάστηκε έχοντας εσένα κατά νου. Από τον εξοπλισμό που χρησιμοποιούμε έως τον τρόπο που αντιμετωπίζουμε την υγιεινή ζωή. Με λίγα λόγια, σου παρέχουμε την υποστήριξη που χρειάζεσαι για να καταπλήξεις τον εαυτό σου.

Curves

Η δύναμη να καταπλήξετε τον εαυτό σας.*

* Περισσότερα από 9.000 παραρτήματα παγκοσμίως

22410-20123
Εθνικής Αντιστάσεως & Λάρνακας 5
Ρόδος 85100

Μία δωρεάν εβδομάδα*

©2005 Curves International

curves.com

Η δωρεάν εβδομάδα μπορεί να εξαργυρωθεί στην πρώτη επίσκεψη ή να αντιλλαχθεί με μιά ειδική έκπτωση μέλους. Δεν ισχύει σε συνδυασμό με άλλη προσφορά. Ισχύει μόνο στα παραρτήματα που συμμετέχουν στην προσφορά. Μόνο για νέα μέλη.

AE1294

ΑΣΤΥΝΟΜΙΚΟ ΔΕΛΤΙΟ

ΣΕ ΠΟΙΝΗ φυλάκισης τριών ετών χωρίς αναστολή καταδικάστηκαν ερήμην χθες το μεσημέρι από το Τριμελές Πλημμελειοδικείο της Ρόδου 13 αλλοδαποί που ήταν κατηγορούμενοι για λαθρεμπορία κατά συναυτουργία.
Οι καταδικασθέντες, μέλη του πληρώματος φορτηγού πλοίου, κατηγορούνταν ότι στην Κάρπαθο, στις 3 Οκτωβρίου 1999 ενεργώντας από κοινού εισήγαγαν εμπορεύματα (τσιγάρα και άλλα είδη) χωρίς να πληρώσουν τους αναλογούντες δασμούς. Ειδικότερα, οι κατηγορούμενοι εισήγαγαν 700 έως 1000 κιβώτια με λαθραία τσιγάρα, τα οποία μετέφεραν από το λιμάνι της Μεσίνας στην Τουρκία, χωρίς τα απαραίτητα συνοδευτικά έγγραφα. Το ποσό στερήθηκε το ελληνικό δημόσιο από την παράνομη αυτή πράξη, υπολογίζεται από 143.000.000 έως 204.000.000 δραχμές.

ΜΕ ΜΙΚΡΗ ΠΟΣΟΤΗΤΑ χασίς και δύο τσιγαριλίκια στη κατοχή του εντοπίστηκε 28χρονος στα Κοσκινού, ο οποίος και συνελήφθη. Στον 28χρονο διενήργησαν έλεγχο προχθές στις 10.30 το πρωί άνδρες του Τμήματος Δίωξης Ναρκωτικών Ρόδου, κατά τη διάρκεια του οποίου βρήκαν στη κατοχή του τρεις αυτοσχέδιες χάρτινες συσκευασίες που περιείχαν συνολικά 4 γραμμάρια ακατέργαστης κάνναβης, καθώς και δύο αυτοσχέδια τσιγαριλίκια με την ίδια ουσία. Οι ναρκωτικές ουσίες κατασχεθήκαν, ενώ σε βάρος του συλληφθέντος κινήθηκαν οι προβλεπόμενες από το νόμο διαδικασίες.

ΣΥΝΟΛΙΚΑ τέσσερα άτομα συνελήφθηκαν προχθές από άνδρες της Υποδιεύθυνσης Ασφαλείας Ρόδου, κατά τη διάρκεια ελέγχων σε καταστήματα υγειονομικού ενδιαφέροντος για παράβαση του σχετικού νόμου. Πιο συγκεκριμένα οι αστυνομικοί προχθές στις 10.30 το βράδυ πραγματοποίησαν έλεγχο σε παραδοσιακό καφενείο- μπαρ με υπεύθυνο λειτουργίας 51χρονο κάτοικο Ρόδου, όπου και διαπίστωσαν ότι σε αυτό απασχολούντο ως σερβιτόρα 30χρονη, η οποία όμως δεν διέθετε την απαραίτητη άδεια εργασίας. Παράλληλα ο 51χρονος είχε επιτρέψει σε παίκτη τη διενέργεια του τυχερού παιχνιδιού «φρουτάκια» μέσω ηλεκτρονικού υπολογιστή.
Και οι δύο συνελήφθηκαν, ενώ οι ηλεκτρονικοί υπολογιστές κατασχέθηκαν. Επίσης την ίδια μέρα άνδρες της Υποδιεύθυνσης Ασφαλείας Ρόδου συνέλαβαν έναν 35χρονο κάτοικο Ρόδου, ο οποίος ως υπεύθυνος λειτουργίας σε σνακ- μπαρ της περιοχής μας απασχολούσε 36χρονη ως σερβιτόρα, η οποία όμως στερούντο άδεια εργασίας. Σε βάρος των συλληφθέντων κινήθηκαν οι προβλεπόμενες από το νόμο διαδικασίες.

Νέος αστυνομικός διευθυντής στο νομό

Φαβορί ήταν μέχρι αργά το βράδυ ο Δ. Λερογιάννης

Από τις 3 το μεσημέρι, μέχρι αργά χθες το βράδυ συνεδρίαζε το συμβούλιο κρίσεων της Ελληνικής Αστυνομίας, προκειμένου να καταλήξει στην αξιολόγηση των Αστυνομικών Διευθυντών.

Η πολύωρη συνεδρίαση του συμβουλίου, αφορούσε κυρίως την τοποθέτηση των νέων ταξιάρχων στις θέσεις των αστυνομικών διευθύνσεων, σε όλη τη χώρα.

Σε ότι αφορά την περιοχή μας, το ενδιαφέρον εστιάζεται στην τοποθέτηση του νέου αστυνομικού διευθυντή που θα αναλάβει τα ηνία της αστυνομικής Διεύθυνσης Δωδεκανήσου.

Η πολύωρη συνεδρίαση του Συμβουλίου Κρίσεων της Ελληνικής Αστυνομίας, αξίζει να σημειωθεί ότι οφείλονταν στον μεγάλο αριθμό της επετηρίδας των αστυνομικών διευθυντών σε όλη της χώρα καθώς επίσης και στην αντίστοιχη τοποθέτησή τους ως επικεφαλής διευθύνσεων.

Το όνομα του νέου αστυνομικού διευθυντή Δωδεκανήσου πάντως, αναμένονταν να γίνει γνωστό χθες αργά το βράδυ.

Σε ό,τι αφορά την αξιολόγηση των αξιωματικών - αστυνομικών διευθυντών το ενδιαφέρον για την Δωδεκάνησο εστιάζεται:

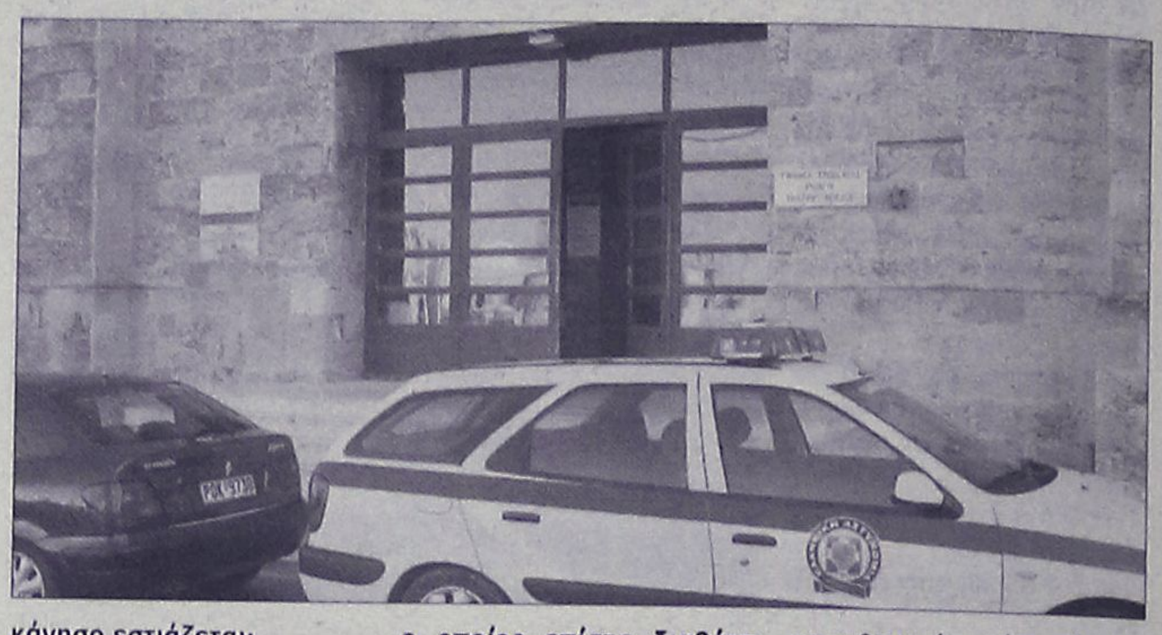

Στον **κ. Δημήτριο Λερογιάννη,** που υπηρέτησε επί σειρά ετών σε όλα τα νευραλγικά πόστα της Αστυνομικής Διεύθυνσης Δωδεκανήσου. Ο ίδιος, μετατέθηκε από την προαγωγή του από τη Ρόδο στη Σύρο. όπου και ανέλαβε τα ηνία της Αστυνομικής Διεύθυνσης Κυκλάδων.

Στον κ. **Ναπολέοντα Βλάση,** α' αστυνομικό διευθυντή Δωδεκανήσου, με τον βαθμό του αστυνομικού Διευθυντή, ο οποίος επίσης υπηρετεί επί σειρά ετών σε νευραλγικές υπηρεσίες της ΑΔ Δωδεκανήσου.

Στον κ. Στυλιανό Παπαδάκη αστυνομικό διευθυντή, διοικητή της υποδιεύθυνσης Κω, ο οποίος επίσης διαθέτει αξιόλογες ικανότητες και γνωρίζει καλά τα υπηρεσιακά δεδομένα της περιοχής μας.

ΣΤΗΝ ΚΟΡΥΦΗ Ο ΔΡΟΣΟΣ ΜΠΟΥΓΟΥΔΗΣ

Σε μια από τις πιο νευραλγικές και μάχιμες θέσεις του ανώτατου επιτελείου της Ελληνικής Αστυνομίας, τοποθετήθηκε τελικά ο γνωστός σε όλη την Δωδεκάνησο αστυνομικός κ. Δρόσος Μπουγούδης, ο οποίος προήχθη σε υποστράτηγο και τοποθετήθηκε επικεφαλής της Ασφάλειας Αττικής.

Στην θέση του **κ. Δρόσου Μπουγούδη,** (ως Διευθυντής στην Αστυνομική Διεύθυνση Περιφέρειας Νοτίου Αιγαίου) τοποθετήθηκε πάντως με χθεσινή απόφασή του Αρχηγού της Ελληνικής Αστυνομίας **κ. Αναστάσιου Δημοσχάκη,** ο νεοπραχθείς στον βαθμό του υποστράτηγου **κ. Απόστολος Σταυρόπουλος,** που υπηρετούσε έως πρόσφατα στην Διεύθυνση Διεθνούς αστυνομικής συνεργασίας.

Το ανώτατο συμβούλιο κρίσεων της ΕΛΑΣ, αξίζει να σημειωθεί ότι προήγαγε στον βαθμό του υποστράτηγου **16 συνολικά ταξίαρχους,** έκρινε διατηρητέους στον ίδιο βαθμό άλλους **26** και ως **ευδοκίμως τερματίσαντες** την σταδιοδρομία τους **18 ταξίαρχους,** μεταξύ των οποίων και τον Αστυνομικό Διευθυντή Δωδεκανήσου **κ. Αριστείδη Καρτάνο.**

SHIPPING COMPANY OF SYMI
Α.Ν.Ε.Σ.
ΑΝΩΝΥΜΗ ΝΑΥΤΙΛΙΑΚΗ ΕΤΑΙΡΕΙΑ ΣΥΜΗΣ

ΔΡΟΜΟΛΟΓΙΑ Ε/Γ – Ο/Γ ΠΡΩΤΕΥΣ ΑΠΟ 01/03/2006 ΕΩΣ 26/03/2006

ΔΕΥΤΕΡΑ			ΤΡΙΤΗ			ΤΕΤΑΡΤΗ			ΠΕΜΠΤΗ			ΠΑΡΑΣΚΕΥΗ			ΣΑΒΒΑΤΟ			ΚΥΡΙΑΚΗ		
ΛΙΜΑΝΙ	ΩΡΑ ΑΦ	ΩΡΑ ΑΝ	ΛΙΜΑΝΙ	ΩΡΑ ΑΦ	ΩΡΑ ΑΝ	ΛΙΜΑΝΙ	ΩΡΑ ΑΦ	ΩΡΑ ΑΝ	ΛΙΜΑΝΙ	ΩΡΑ ΑΦ	ΩΡΑ ΑΝ	ΛΙΜΑΝΙ	ΩΡΑ ΑΦ	ΩΡΑ ΑΝ	ΛΙΜΑΝΙ	ΩΡΑ ΑΦ	ΩΡΑ ΑΝ	ΛΙΜΑΝΙ	ΩΡΑ ΑΦ	ΩΡΑ ΑΝ
ΣΥΜΗ	-	06.00	ΚΩΣ	-	05.30				ΚΑΛ/ΝΟΣ		04.20	ΚΩ		05.00	ΣΥΜΗ	-	06.00			
ΡΟΔΟΣ	07.40	08.45	ΝΙΣΥΡΟΣ	07.00	07.15				ΚΩΣ	05.20	05.30	ΣΥΜΗ	08.15	09.00	ΡΟΔΟΣ	07.40	08.45			
ΚΑΣΤ/ΖΟ	13.15	13.30	ΤΗΛΟΣ	08.30	08.45				ΝΙΣΥΡΟΣ	07.00	07.15	ΡΟΔΟ	10.40	15.30	ΚΑΣΤ/ΖΟ	13.15	13.30			
ΡΟΔΟΣ	18.15	18.30	ΣΥΜΗ	10.45	11.00				ΤΗΛΟΣ	08.30	08.45	ΣΥΜΗ	17.10	Δ	ΡΟΔΟΣ	18.15	18.30			
ΣΥΜΗ	20.10	20.30	ΡΟΔΟΣ	12.40	13.30				ΣΥΜΗ	10.45	11.00				ΣΥΜΗ	20.10	Δ			
ΚΩ	23.45	Δ	ΣΥΜΗ	15.10	15.30				ΡΟΔΟΣ	12.40	13.30									
			ΤΗΛΟΣ	17.30	17.45				ΣΥΜΗ	15.10	15.30									
			ΝΙΣΥΡΟΣ	19.00	19.15				ΤΗΛΟΣ	17.30	17.45									
			ΚΩΣ	20.45	21.00				ΝΙΣΥΡΟΣ	19.00	19.15									
			ΚΑΛ/ΝΟΣ	22.00	Δ				ΚΩΣ	20.45	Δ									

ΔΡΟΜΟΛΟΓΙΑ Ε/Γ – Ο/Γ ΠΡΩΤΕΥΣ ΑΠΟ 27/03/2006 ΕΩΣ 02/04/2006

ΔΕΥΤΕΡΑ 27/03			ΤΡΙΤΗ 28/03			ΤΕΤΑΡΤΗ 29/03			ΠΕΜΠΤΗ 30/03			ΠΑΡΑΣΚΕΥΗ 31/03			ΣΑΒΒΑΤΟ 01/04			ΚΥΡΙΑΚΗ 02/04		
ΛΙΜΑΝ	ΩΡΑ ΑΦ	ΩΡΑ ΑΝ	ΛΙΜΑΝ	ΩΡΑ ΑΦ	ΩΡΑ ΑΝ	ΛΙΜΑΝ	ΩΡΑ ΑΦ	ΩΡΑ ΑΝ	ΛΙΜΑΝ	ΩΡΑ ΑΦ	ΩΡΑ ΑΝ	ΛΙΜΑΝ	ΩΡΑ ΑΦ	ΩΡΑ ΑΝ	ΛΙΜΑΝ	ΩΡΑ ΑΦ	ΩΡΑ ΑΝ	ΛΙΜΑΝ	ΩΡΑ ΑΦ	ΩΡΑ ΑΝ
ΣΥΜΗ	-	08.00	ΚΩΣ		06.00	ΣΥΜΗ		05.00	ΣΥΜΗ		08.00				ΚΩΣ	-	06.00	ΡΟΔΟΣ	-	13.00
ΡΟΔΟΣ	08.40	14.30	ΝΣΥΡΟΣ	07.30	07.45	ΡΟΔΟΣ	06.40	07.00	ΡΟΔΟΣ	09.40	13.00				ΝΣΥΡΟ	07.30	07.45	ΣΥΜΗ	14.40	15.00
ΣΥΜΗ	16.10	16.30	ΤΗΛΟΣ	09.00	09.15	ΚΑΣΤ/ΖΟ	11.30	14.00	ΣΥΜΗ	14.40	15.00				ΤΗΛΟ	09.00	09.15	ΤΗΛΟΣ	17.00	17.15
ΚΩΣ	19.45	Δ	ΣΥΜΗ	11.15	11.35	ΡΟΔΟΣ	18.30	19.00	ΤΗΛΟΣ	17.00	17.15				ΣΥΜΗ	11.15	11.35	ΝΣΥΡΟΣ	16.30	18.45
			ΡΟΔΟΣ	13.15	14.30	ΣΥΜΗ	20.30	Δ	ΝΣΥΡΟΣ	18.30	18.45				ΡΟΔΟΣ	13.15	14.00	ΚΩΣ	20.15	Δ
			ΣΥΜΗ	16.10	Δ				ΚΩΣ	20.15	Δ				ΚΑΣΤ/ΖΟ	18.30	18.45			
															ΡΟΔΟΣ	23.15	Δ			

ΣΗΜΕΙΩΣΗ : ΣΕ ΠΕΡΙΠΤΩΣΗ ΚΑΘΥΣΤΕΡΗΜΕΝΗΣ ΑΦΙΞΗΣ ΤΟΥ BLUE STAR 2 ΣΤΗΝ ΚΩ ΤΟ Ε/Γ-Ο/Γ ΠΡΩΤΕΥΣ ΘΑ ΑΝΑΧΩΡΕΙ ΜΕΤΑ ΤΗΝ ΑΦΙΞΗ ΤΟΥ BLUE STAR 2 ΠΡΟΚΕΙΜΕΝΟΥ ΝΑ ΕΠΙΤΥΓΧΑΝΕΤΑΙ Η ΑΝΤΑΠΟΚΡΙΣΗ.

ΔΡΟΜΟΛΟΓΙΑ Υ/Γ ΑΙΓΛΗ ΑΠΟ 01/03/2006 ΕΩΣ 19/03/2006

ΔΕΥΤΕΡΑ			ΤΡΙΤΗ			ΤΕΤΑΡΤΗ			ΠΕΜΠΤΗ			ΠΑΡΑΣΚΕΥΗ			ΣΑΒΒΑΤΟ			ΚΥΡΙΑΚΗ		
ΛΙΜΑΝΙ	ΩΡΑ ΑΦ	ΩΡΑ ΑΝ	ΛΙΜΑΝΙ	ΩΡΑ ΑΦ	ΩΡΑ ΑΝ	ΛΙΜΑΝΙ	ΩΡΑ ΑΦ	ΩΡΑ ΑΝ	ΛΙΜΑΝΙ	ΩΡΑ ΑΦ	ΩΡΑ ΑΝ	ΛΙΜΑΝΙ	ΩΡΑ ΑΦ	ΩΡΑ ΑΝ	ΛΙΜΑΝΙ	ΩΡΑ ΑΦ	ΩΡΑ ΑΝ	ΛΙΜΑΝΙ	ΩΡΑ ΑΦ	ΩΡΑ ΑΝ
ΡΟΔΟΣ		07.45				ΣΥΜΗ		09.00	ΣΥΜΗ		09.00									
ΣΥΜΗ	08.45	09.00				ΡΟΔΟΣ	10.00	14.00	ΡΟΔΟΣ	10.00	14.00				ΣΥΜΗ		09.00	ΣΥΜΗ		16.00
ΡΟΔΟΣ	10.00	14.00				ΣΥΜΗ	15.00	Δ	ΣΥΜΗ	15.00	Δ				ΡΟΔΟΣ	10.00	14.00	ΡΟΔΟ	17.00	Δ
ΣΥΜΗ	15.00	Δ													ΣΥΜΗ	15.00	Δ			

ΣΕ ΟΛΑ ΤΑ ΔΡΟΜΟΛΟΓΙΑ ΤΟΥ Υ/Γ ΑΙΓΛΗ 30% ΕΚΠΤΩΣΗ

Τα δρομολόγια μπορούν να τροποποιηθούν λόγω εκτάκτων συγκοινωνιακών αναγκών ή καιρικών συνθηκών.
Παρακαλούμε πριν ταξιδέψετε επικοινωνήστε με την Εταιρεία :
Γραφείο Σύμης : Τηλ. 2246071444 Φαξ 2246071373
Γραφείο Ρόδου : Τηλ. 2241037769 Φαξ 2241034493
AE1194

sigma travel agency
ΑΝΑΧΩΡΗΣΗ 3/3/2006 ΜΕ ΠΤΗΣΗ ΤΣΑΡΤΕΡ ΑΠΟ ΡΟΔΟ
5ήμερη ΑΕΡΟΠΟΡΙΚΗ ΕΚΔΡΟΜΗ ΣΤΗΝ ΜΑΓΕΥΤΙΚΗ ΠΡΑΓΑ!!!
Απολαύστε την Πράγα 5 ημέρες γεμάτες διασκέδαση και μαζί μονοήμερη εκδρομή ΜΟΝΑΧΟ
Σε ξενοδοχεία 4* με πρωινό μπουφέ και ημιδιατροφή - Μεταφορές με πολυτελές κλιματιζόμενο πούλμαν - Περιηγήσεις - Ξεναγήσεις - Έμπειρος αρχηγός
Η αναχώρηση 3/3 είναι απόγευμα
Επιστροφή 7/3 απόγευμα
ΤΗΛΕΦΩΝΗΣΤΕ ΜΑΣ
ΓΙΑ ΠΕΡΙΣΣΟΤΕΡΕΣ ΠΛΗΡΟΦΟΡΙΕΣ
SIGMA S.S. TRAVEL
Τηλ.: 22410 90049, Fax: 22410 96697
Υπεύθυνος: Στεργενάκης Στ.
ΔΕΥΤ.-ΠΑΡΑΣ.: 09.00-17.00, 18.00-20.30
ΣΑΒΒΑΤΟ: 09.00-13.30
AE1269

Στο Περιφερειακό Συμβούλιο

Βασικό θέμα η πορεία των έργων στα νησιά

Στις 20 Μαρτίου η συνεδρίαση

Η πορεία των έργων τόσο στην Δωδεκάνησο όσο και γενικότερα στην Περιφέρεια Νοτίου Αιγαίου, είναι από τα βασικά θέματα που θα απασχολήσουν την ερχόμενη συνεδρίαση του Περιφερειακού Συμβουλίου Νοτίου Αιγαίου.

Η συνεδρίαση θα γίνει στη Ρόδο, στις 20 Μαρτίου, στο ξενοδοχείο «Καψής» και στην διάρκειά της θα συζητηθούν αρκετά θέματα.

Είναι γνωστό ότι η πορεία του ΠΕΠ Νοτίου Αιγαίου βρίσκεται σε κρίσιμη καμπή σε ό,τι αφορά την απορρόφηση των κονδυλίων.

Παρά το γεγονός ότι τους τελευταίους μήνες η απορρόφηση έχει κινηθεί σε ιδιαίτερα υψηλά επίπεδα, λόγω της καθυστέρησης που υπήρξε στην αρχή, είναι ορατός ο κίνδυνος να χαθούν κονδύλια για τα νησιά μας.



Την ανάγκη άλλωστε να επιταχυνθούν οι ρυθμοί υλοποίησης των έργων, έχει εκφράσει αρκετές φορές ο περιφερειάρχης Νοτίου Αιγαίου κ. Χαρ. Κόκκινος, και στο πλαίσιο αυτό αναμένεται να εξελιχθεί η συνεδρίαση της 20ής Μαρτίου.

Ειδικότερα, σύμφωνα με την ημερήσια διάταξη, τα θέματα που θα συζητηθούν είναι τα εξής:

1. Πρόοδος ΠΕΠ Νοτίου Αιγαίου-τελική αναθεώρηση-ενεργοποίηση μέτρων 5.11 και 6.4
2. Προετοιμασία για την 4η προγραμματική περίοδο.
3. Ενημέρωση για το πρόγραμμα ΘΗΣΕΑΣ.
4. Ενημέρωση για την αποκατάσταση χώρων ανεξέλεγκτης διάθεσης απορριμμάτων (ΧΑΔΑ).
5. Λοιπά θέματα.

Η ΓΝΩΜΟΔΟΤΙΚΗ

Όπως έγινε γνωστό, σύντομα πρόκειται να συνεδριάσει στη Ρόδο η Γνωμοδοτική Επιτροπή της Περιφέρειας Νοτίου Αιγαίου του άρθρου 7 του Νέου Επενδυτικού Νόμου 3299/04, η οποία θα εξετάσει 9 νέα επενδυτικά σχέδια που αφορούν νησιά της Δωδεκανήσου.

Μέχρι σήμερα στην Περιφέρεια Νοτίου Αιγαίου έχουν υπαχθεί στο νέο επενδυτικό νόμο 20 επενδυτικά σχέδια συνολικού κόστους 19.048.733,86 ευρώ, συνολικής επιχορήγησης 8.758.841,25 ευρώ και συνολικής επιδότησης χρηματοδοτικής μίσθωσης ύψους 329.996,40 ευρώ.

Κρίσιμη η συνέλευση των ιδιοκτητών ταξί

Θα αποτιμηθεί η κατάσταση και θα ληφθούν αποφάσεις για τα περαιτέρω

Μια από τις πιο σημαντικές (σε ό,τι αφορά τη λήψη των αποφάσεων) Γενικές Συνελεύσεις των τελευταίων ετών, έχει προγραμματίσει να πραγματοποιήσει για σήμερα το απόγευμα, ο κλάδος των ιδιοκτητών ταξί της Ρόδου, με στόχο να αποτιμηθεί η κατάσταση που έχει διαμορφωθεί μετά τις τελευταίες εξελίξεις αλλά και να αποφασιστούν οι περαιτέρω κινήσεις του συνδέσμου.

Τόσο ο πρόεδρος κ. Θεοδόσης Καστανίδης, όσο και τα μέλη του διοικητικού συμβουλίου του Συνδέσμου Ραδιοταξί της Ρόδου, συγκλίνουν στην άποψη ότι επιβάλλεται πλέον ο κλάδος να συσπειρωθεί όσο το δυνατόν καλύτερα, έτσι ώστε να προασπίσει τα συμφέροντά του, δεδομένων των δυσκολιών που αναμένεται να προκύψουν σε πολλαπλά επίπεδα.

Σε ότι αφορά την διαδικασία χορήγησης των αδειών, ο πρόεδρος του συνδέσμου ταξί Ρόδου, προανήγγειλε ότι ο κλάδος είναι υποχρεωμένος να κινηθεί και πάλι νομικά, στρεφόμενος κατά της όλης διαδικασίας, την οποία χαρακτήρισε παράνομη και παράτυπη και κατά συνέπεια, σχετική απόφαση αναμένεται να πάρει σήμερα η Γενική Συνέλευση, εξουσιοδοτώντας την διοίκηση του συνδέσμου να προχωρήσει σε συγκεκριμένες νομικές ενέργειες.

Εν τω μεταξύ, με επιστολή του στην «Ροδιακή» το μέλος του διοικητικού συμβουλίου του Συνδέσμου κ. Γιάννης Ισκάς, σημειώνει ότι όλοι οι ιδιοκτήτες ταξί είναι ενωμένοι, εκτός από μια μικρή μειοψηφία της τάξης των 20 ατόμων, που αντιδρά μεμονωμένα σε μια σειρά ζητήματα. Σημειώνει συγκεκριμένα στην επιστολή του ο κ. Γιάννης Ισκάς:

«Με απορία και έκπληξη διαβάσαμε αυτές τις μέρες στο τοπικό τύπο, δημοσίευμα του κ. Μιχάλη Πιτροπάκη που λέει ότι είναι πρόεδρος κάπου, όπου κανείς από τους συναδέλφους μας δεν γνωρίζει αυτό που είναι. Αλλά τελικά ποιόν εκπροσωπεί;

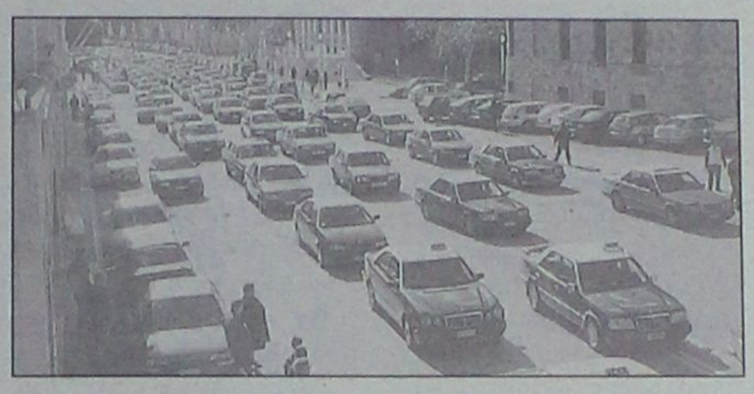

Ο Νόμος 3109/2003 δίνει το δικαίωμα να γίνονται μεταφορικοί συνεταιρισμοί. Και πράγματι από το 2003 και πριν καν βγει πρόεδρος ο κ. Θ. Καστανίδης με το νέο δ.σ. η προηγούμενη διοίκηση πραγματοποίησε Γενικές Συνελεύσεις σε τακτά χρονικά διαστήματα προσπαθώντας με διάφορα επιχειρήματα να πείσουν τους συναδέλφους να κάνουν εταιρίες. Αλλά πάντα, το 90% της Γενικής Συνέλευσης ψήφιζε αρνητικά και μόνο μια... 20αδα ψήφιζαν θετικά, πάντα οι ίδιοι και οι ίδιοι.

Ότι δεν μπορέσατε να πείσετε τους συναδέλφους μας να συμφωνήσουν στις εταιρίες, δεν φταίει πάντως ούτε ο κ. Καστανίδης ούτε και το νέο διοικητικό συμβούλιο. Αλλά φταίτε εσείς κ. Πιτροπάκη και ο κ. Χατζηγεωργίου, που ήσασταν τόσα χρόνια στην διοίκηση και το όνειρο κάθε ιδιοκτήτη για φθηνό πετρέλαιο και ανταλλακτικά το κάνατε εφιάλτη, εξαιτίας της λανθασμένης διαχείρισης που έφθασε εκεί που έφθασε.

Αναφέρομαι ασφαλώς, για να γνωρίζει και ο κόσμος που μας διαβάζει, στο βενζινάδικο που έως σήμερα έχουμε χάσει αρκετά από τα χρήματα των μετοχών μας. Το αποτέλεσμα, να αναγκαζόμαστε να πληρώνουμε και διάφορους νομικούς για να βγάλουμε το χρέος από πάνω μας, αλλά κα να γλιτώσουμε απ' ότι φαίνεται από διάφορες κατασχέσεις και χρέη που έχουν δημιουργηθεί.

Απαλλάξτε μας πρώτα από τον βραχνά του προηγούμενου συνεταιρισμού και... κατόπιν συζητάμε για τον επόμενο. Το σημαντικότερο φυσικά, είναι το ποιος νομίζεται πλέον ότι σας εμπιστεύεται να δημιουργήσετε έναν νέο συνεταιρισμό.

Αφήστε λοιπόν εμάς, που προχωράμε με σταθερά βήματα και πάνω απ όλα γνωρίζουμε πολύ καλά ποιο είναι το συμφέρον των ιδιοκτητών ταξί, αν κρίνουμε κάτι τέτοιο ως αναγκαίο και απαραίτητο να ξεκινήσουμε την προσπάθεια, με γερές και σίγουρες βάσεις.»

Ταλαιπωρούνται οι Συμιακοί

Ερώτηση στον υπουργό Εργασίας από τον Γ. Παρασκευά

Ερώτηση προς τον υπουργό Απασχόλησης και Κοινωνικής Προστασίας κ. Σάββα Τσιτουρίδη, για την καταβολή των επιδοτήσεων του ΟΑΕΔ στην Σύμη, κατέθεσε ο βουλευτής Δωδεκανήσου κ. Γιάννης Παρασκευάς

Συγκεκριμένα, αναφέρει τα εξής:

«κ. Υπουργέ,

η αρχή της εγγύτητας είναι βασική αρχή για την εύρυθμη λειτουργία της Διοίκησης.

Έχουμε αναφερθεί κατά κόρον στην αναγκαιότητα ιδιαίτερης αντιμετώπισης των νησιών για θέματα που έχουν σχέση με τη Διοίκηση.

Η μετακίνηση των κατοίκων των νησιών στην πρωτεύουσα του Νομού δεν είναι ούτε εύκολη, ούτε απλή υπόθεση, Καράβια δεν υπάρχουν, το κόστος μετακίνησης αυξημένο, η ανάγκη διανυκτέρευσης δεδομένη.

Γιατί, κ. Υπουργέ, θα πρέπει ο επιδοτούμενος να ξοδεύει την επιδότησή του για τη μετακίνησή του στην πρωτεύουσα του Νομού για μία υπογραφή;

Μέχρι σήμερα με την υπ' αριθμό 6/04-12-98 απόφαση της Τ.Υ. ΟΑΕΔ Ρόδου, το δικαίωμα υπογραφής των επιταγών εκχωρήθηκε στον εκπρόσωπο του ΟΑΕΔ της Σύμης.

- Γιατί ανακλήθηκε η απόφαση;
- Θέλετε να τιμωρήσετε τους κατοίκους;

ΕΡΩΤΑΤΑΙ Ο κ. ΥΠΟΥΡΓΟΣ

1. Θα επαναφέρει σε ισχύ την απόφαση 6/04-12-98;
2. Εάν όχι, τί λύση προτείνει ο κ. Υπουργός»;

εστιατοριο - μεζεδοπωλειο
ΑΡΤΕΜΙΔΑ
στην Ψίνθο
ΚΑΘΑΡΑ ΔΕΥΤΕΡΑ 6 ΜΑΡΤΙΟΥ
ΑΝΟΙΚΤΑ
με νηστίσιμους μεζέδες και ΣΑΡΑΚΟΣΤΙΑΝΕΣ ΝΟΣΤΙΜΙΕΣ
ΑΝΟΙΚΤΑ ΚΑΘΗΜΕΡΙΝΑ όλο το χειμώνα από το μεσημέρι έως το βράδυ, δίπλα στο τζάκι
ΨΙΝΘΟΣ (λίγο έξω από το χωριό προς Αρχίπολη) ΤΗΛ. 2241050003 ΑΤ3216(Γ)

ΚΕΝΤΡΟ ΤΕΧΝΗΣ ΧΟΡΟΥ & ΑΘΛΗΣΗΣ
ΑΜΕΡΙΣΣΑ ΒΟΓΙΑΤΖΗ
ORIENTAL DANCE
Αποκλειστικά στη σχολή μας

Πόση θηλυκότητα έχει κάποια που ξέρει να χορεύει ανατολίτικο χορό και πόσο γυμνάζει και φτιάχνει ωραίο κορμί, με τέτοια πρακτική- Τολμήστε το!
ΠΑΡΟΔΟΣ ΚΑΜΕΙΡΟΥ (ΚΟΛΩΝΑΚΙ - ΚΡΕΜΑΣΤΗ)
-Τηλ. 22410 90548-90593, κινητό 6944597385 ΑΤ908(Γ)

ΟΨΙΕΣ και οινοπνεύματα

ΑΝΟΙΚΤΑ
ΚΑΘΕ ΠΑΡΑΣΚΕΥΗ-ΣΑΒΒΑΤΟ - ΚΥΡΙΑΚΗ
Ολες οι εκδηλώσεις μέχρι 260 άτομα
AE834
2ο χλμ. Ρόδου - Καλλιθέας για περισσότερα γλέντια
ΤΗΛ. 67674 • Κιν. 6932-635007

Ξεκινούν οι δηλώσεις για τα δικαιώματα της ενίσχυσης των αγροτών

Οι αιτήσεις θα γίνουν μέσω της ΕΑΣΔ

Άμεσα ξεκινούν οι υποβολές της αίτησης - δήλωσης για την ενεργοποίηση των δικαιωμάτων της ενιαίας ενίσχυσης (2006) για τους αγρότες.

Για τον λόγο αυτό, η Ένωση Αγροτικών Συνεταιρισμών Δωδεκανήσου εξέδωσε ενημερωτική ανακοίνωση στην οποία αναφέρει τα εξής: (σ.σ. με την ίδια ανακοίνωση γίνεται γνωστό ότι οι αιτήσεις θα γίνουν από την ΕΑΣΔ μέσω συνεργείων και προγράμματος που θα δημοσιοποιηθεί)

Συνοπτική παρουσίαση διαδικασιών ενεργοποίησης

- Κατανομή δικαιωμάτων ενιαίας ενίσχυσης.

Ο κάθε δικαιούχος - κάτοχος δικαιωμάτων καθίσταται υποψήφιος για την καταβολή της ενιαίας ενίσχυσης.

Ενεργοποίηση δικαιωμάτων ενιαίας ενίσχυσης.

Γίνεται:

- με την υποβολή της ενιαίας ενίσχυσης και μόνον στη βάση δεδομένων του ΟΠΕΚΕΠΕ.
- δια μέσου των αρμοδίων της ΕΑΣΔ.
- με καταληκτική ημερομηνία την 15η Μαΐου 2006.

Υποβολή της ενιαίας αίτησης - δήλωσης.

- Αρχίζει από 1/3/2006.
- Βασίζεται στα δικαιώματα που κατανεμήθηκαν στον παραγωγό.
- Περιλαμβάνει όλα τα στοιχεία της εκμετάλλευσης, καλλιεργούμενες εκτάσεις και ζώα ακόμα και εκείνων των καθεστώτων που δεν συμπεριλαμβάνονται στην ενιαία ενίσχυση.
- Γίνεται μόνο ηλεκτρονικά μέσω Ε.Α.Σ Δωδεκανήσου.

Υποβολή δικαιολογητικών από τον δικαιούχο.

- Γίνεται με την προσκόμιση των δικαιολογητικών:
- κατοχής, νομής ή παραχώρησης αγροτεμαχίων και την υπόδειξή τους στο χάρτη, προκειμένου να συσχετισθούν με το αλφαριθμητικό και γεωγραφικό σύστημα πληροφοριών.
- κατοχής των ζώων που είναι δηλωμένα στις κτηνιατρικές βάσεις δεδομένων.
- Δηλώνονται οι τυχόν παράλληλες δράσεις και δεσμεύσεις της πολλαπλής συμμόρφωσης.
- Δηλώνεται η συμμετοχή στη συνδεδεμένη ενίσχυση (σπόροι σποράς) καθώς και η συμμετοχή στο ποιοτικό παρακράτημα.

Προϋποθέσεις ενεργοποίησης

- Ορθή δήλωση των αγροτεμαχίων τα οποία αποτελούν επιλέξιμες εκτάσεις.
- Καλλιέργεια των εκτάσεων με επιλέξιμες για την ενιαία ενίσχυση καλλιέργειες ή δέσμευση για διατήρηση του εδάφους κατάλληλου για καλλιέργεια.
- Ορθή δήλωση του αριθμού και του είδους των ζώων και των σταυλικών εγκαταστάσεων.

Πώς γίνεται η πλήρης ενεργοποίηση

- Για κάτοχο εκτατικών δικαιωμάτων:
- Με δήλωση επιλέξιμων εκτάσεων και καλλιεργειών έκτασης τουλάχιστον ίσης με τον αριθμό των δικαιωμάτων που κατέχει.
- Σε περίπτωση που οι εκτάσεις αποτελούνται από βοσκότοπους για κάθε εκτάριο είναι απαραίτητη και η δήλωση ο,2 ΜΜ ζώων.

Για κάτοχο ειδικών δικαιωμάτων

- Η δήλωση αριθμού ζώων τουλάχιστον ίσων με το 50% του Μ.Ο. του αριθμού των ζώων της περιόδου αναφοράς σε ΜΜΖ.
- Η ενεργοποίηση των ειδικών δικαιωμάτων δεν μπορεί να γίνει με εκτάσεις.

Για κάτοχο δικαιωμάτων παύσης καλλιέργειας.

- Με δήλωση επιλέξιμων εκτάσεων οι οποίες θα παραμείνουν ακαλλιέργητες. Τα δικαιώματα παύσης δεν μπορούν να γίνουν εκτατικά.

Προβλήματα ενεργοποίησης

- Πλήρης απώλεια του τίτλου των δικαιωμάτων ΑΝ:
- Ο δικαιούχος δεν προβεί σε υποβολή ενιαίας αίτησης μέχρι 15/5/2006.
- Όλα τα στοιχεία που θα δηλώσει στην αίτηση για την ενεργοποίηση αποδειχθούν ανακριβή.

Μερική απώλεια του τίτλου των δικαιωμάτων ΑΝ:

- Ο δικαιούχος δηλώσει για ενεργοποίηση μικρότερο αριθμό εκταρίων ή ζώων από τον απαιτούμενο.
- Τμήμα των στοιχείων που θα δηλώσει αποδειχθούν ανακριβή.
- Σε κάθε περίπτωση το τμήμα ή το σύνολο των δικαιωμάτων που θα ενεργοποιηθεί μέχρι 15 Μαΐου 2006 χάνεται από τον δικαιούχο και επιστρέφει στο Εθνικό Απόθεμα για αναδιανομή.

"Τσουνάμι" έπληξε την ...τηλεϊατρική!

Όπως καταγγέλλει ο βουλευτής Θ. Λεβέντης

Ερώτηση για το σύστημα τηλεϊατρικής στο Αιγαίο κατέθεσε ο βουλευτής του Συνασπισμού κ. Αθαν. Λεβέντης.

Η ερώτηση απευθύνεται στον υπουργό Υγείας και Κοινωνικής Αλληλεγγύης κ. Δ. Αβραμόπουλο και ειδικότερα αναφέρονται σ' αυτήν τα εξής:

Σε πολλά Κέντρα Υγείας και Περιφερειακά Ιατρεία νησιών δημιουργήθηκαν οι υποδομές για την ανάπτυξη του συστήματος της τηλεϊατρικής. Στην πράξη όμως το σύστημα δεν λειτούργησε. Στα περισσότερα νησιά ο εξοπλισμός παραμένει αναξιοποίητος, χωρίς να χρησιμοποιείται και χωρίς να αναβαθμίζεται επί χρόνια.

Η υποστήριξη των Περιφερειακών Ιατρείων και Κέντρων Υγείας μέσω της σύνδεσής τους με το Σισμανόγλειο δεν προχώρησε με αποτέλεσμα η πρόοδος της τεχνολογίας να μην χρησιμοποιείται προς όφελος των κατοίκων της νησιωτικής Ελλάδας. Η εύρυθμη λειτουργία του συστήματος συνάντησε δυσκολίες εξαιτίας της έλλειψης κατάρτισης των γιατρών και των νοσηλευτών που στελεχώνουν τις νησιωτικές ιατρικές υπηρεσίες, αλλά και στο ότι το κεντρικό σύστημα στην Αθήνα δεν ήταν διαθέσιμο πάντα με ειδικευμένους γιατρούς.

Η τηλεϊατρική δεν αποτελεί βέβαια πανάκεια για τους κατοίκους των νησιών. Οι ιατρικές πράξεις χρειάζονται τόσο τους γιατρούς όσο και νοσηλευτικό και άλλο προσωπικό. Όμως είναι σημαντικές οι ιατρικές υπηρεσίες, ακόμη και μια αίσθηση σιγουριάς που προσφέρουν στους γιατρούς και ιδιαίτερα στους αγροτικούς και ανειδίκευτους, όταν είναι συνδεδεμένοι ζωντανά με κάποιον πεπειραμένο ειδικό μέσω του κεντρικού συστήματος.



Η ταυτόχρονη όμως ανάπτυξη του συστήματος τηλεϊατρικής και αποκεντρωμένων υπηρεσιών του ΕΚΑΒ για άμεση διακομιδή των ασθενών θα βελτιώσει την παρεχόμενη υγειονομική κάλυψη στους κατοίκους των νησιώ.

Με βάση τα παραπάνω, ερωτάται ο κ. Υπουργός:

- Τι μέτρα θα πάρει για τη βελτίωση του συστήματος τηλεϊατρικής στην Ελλάδα;
- Θα αξιοποιηθούν οι ήδη υπάρχουσες υποδομές που κόστισαν εκατομμύρια για την ποιοτική βελτίωση της υγείας των κατοίκων των νησιών;
- Θα εκπαιδευτούν οι Έλληνες γιατροί που υπηρετούν στα νησιά στη χρήση της τηλεϊατρικής";

ΣΥΝΕΡΓΕΙΟ ΑΥΤΟΚΙΝΗΤΩΝ-
ΕΜΠΟΡΙΑ ΑΝΤΑΛΛΑΚΤΙΚΩΝ-
ΕΙΣΑΓΩΓΕΣ ΜΕΤΑΧΕΙΡΙΣΜΕΝΩΝ Ι.Χ. και
ΕΠΑΓΓΕΛΜΑΤΙΚΩΝ ΦΟΡΤΗΓΩΝ ΑΥΤΟΚΙΝΗΤΩΝ-
ΓΕΩΡΓΙΚΩΝ ΜΗΧΑΝΗΜΑΤΩΝ

ΙΩΑΝΝΗΣ ΚΡΗΤΙΚΟΣ

CAR CENTER

ΠΩΛΗΣΕΙΣ ΜΕΤΑΧΕΙΡΙΣΜΕΝΩΝ:

- **MAZDA 4X4 DIESEL,** τετράπορτο, AC, υδραυλικό τιμόνι, ABS, AIRBAG 2, κεντρικό κλείδωμα, ηλεκτρικά παράθυρα, XARDTOP, ζάντες αλουμινίου, σκαλοπάτια, βελούδινο σαλόνι, καινούργιο 0 χλιόμετρα.
- **MERCEDES SPRINTER 312D,** μοντέλο 1998, εισαγωγής, DIESEL, κλειστό.
- **MERCEDES SPRINTER 308 D,** μοντέλο 1998, DIESEL, κλειστό εισαγωγής.
- **ΤΡΑΚΤΕΡ JJEKH** 28HP 1999 μοντέλο μαζί με παρελκόμενο δεντροκομικό, DIESEL.
- **ΦΡΕΖΑ** σκαπτικό, ρουλερίνη, 8HP μαζί με παρελκόμενα, DIESEL.
- **NISSAN CARCO** κλούβα, DIESEL, 2.300 cc, 1999 μοντέλο, AC, υδραυλικό τιμόνι, κεντρικό κλείδωμα, εισαγωγής.
- **MERCEDES SPRINTER 308D** υδραυλικό τιμόνι, ABS, ανοικτό φορτηγάκι, 1998 μοντέλο, εισαγωγής.
- **RENAULT EXPRER** κλουβάκι κλειστό, 1994 μοντέλο, DIESEL.
- **FORD COURIER** κλουβάκι, 1.800cc, DIESEL, 1998 μοντέλο, υδραυλικό τιμόνι, εισαγωγής.
- **OPEL COMBO,** 1.700, κλουβάκι, DIESEL, 1997 μοντέλο.
- **DAEWOO MATIZ** 2001 μοντέλο, AC, κεντρικό κλείδωμα.
- **MERCEDES SPRINTER** κόφα με υδραυλική πόρτα πίσω, 412 D, ABS, υραυλικό τιμόνι, 1999 μοντέλο, εισαγωγής.
- **BMW 320** DIESEL, στέσιον, βάγκον υδραυλικό τιμόνι, AC, ABS, RECARO, καθίσματα, ηλεκτρικά παράθυρα, AIRBAG, τιμόνι πολλαπλών χρήσεων, τηλέφωνο, κεντρικό κλείδωμα, καθίσματα δέρμα JBASMA, ζάντες αλουμινίου, κουρτινάκι ηλεκτρικό πίσω εισαγωγής.
- **CITROEN SAXO** 2002, 1.100 c.c., AC, υδραυλικό τιμόνι, κεντρικό κλείδωμα, ηλεκτρικά παράθυρα.
- **HYUNDAI ACCENT** 2001 1.400cc, AC, ABS, AIR BAG, κεντρικό κλείδωμα, υδραυλικό τιμόνι, ηλεκτρικά παράθυρα.
- **HYUNDAI COUPE** 1.600 cc, 1998 μοντέλο, ABS, AIRBAG, AC, υδραυλικό τιμόνι, κεντρικό κλείδωμα, δερμάτινα καθίσματα, ηλεκτρικά παράθυρα.
- **NISSAN ALMERA** 1.500 cc, 2001 μοντέλο, AC, ABS, AIRBAG, υδραυλικό τιμόνι, κεντρικό κλείδωμα, ηλεκτρικά παράθυρα.

Εναντι παλαιού αεροδρομίου Μαριτσών

Πληρ. τηλ. 2241047670, 6944476553

AE674

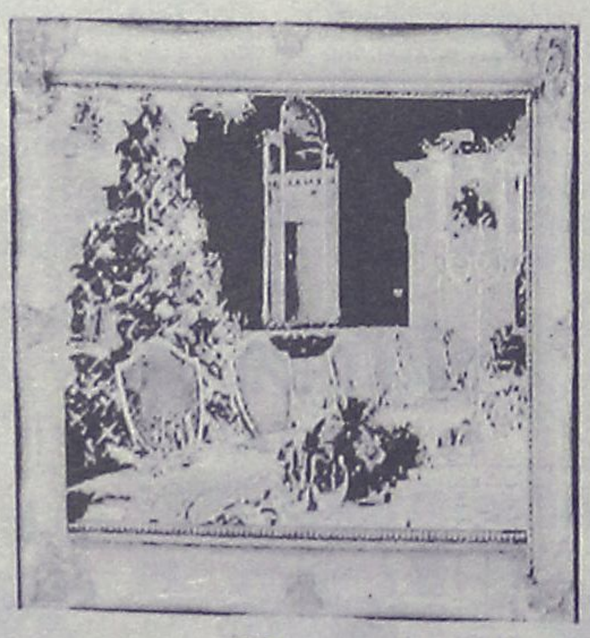

ΑΝΟΙΚΤΑ ΟΛΟ ΤΟΝ ΧΡΟΝΟ

Δημιουργήσαμε μια πολυτελή αίθουσα εκδηλώσεων ιδανική για διοργάνωση

*ΔΕΞΙΩΣΗΣ ΓΑΜΟΥ
*ΔΕΞΙΩΣΗΣ ΒΑΠΤΙΣΗΣ
*ΧΟΡΟΕΣΠΕΡΙΔΕΣ
*ΡΕΒΕΓΙΟΝ
*ΚΟΠΗ ΠΙΤΑΣ
*ΠΑΙΔΙΚΑ ΠΑΡΤΥ

The FORUM BEACH
Resort Hotel & Spa center
☆ ☆ ☆ ☆

Οδός Φερενίκης - Παραλία Ιαλυσού
Πληρ. Τηλ.: 2241096601-2

AE991

Απολογισμό έργου έκανε την Κυριακή ο έπαρχος Καρπάθου

Την Κυριακή 26 Φεβρουαρίου, πραγματοποιήθηκε ενημερωτική συνάντηση στην Δωδεκανησιακή Εστία, προκειμένου ο έπαρχος Καρπάθου – Κάσου Μιχάλης Ερωτόκριτος να παρουσιάσει τον απολογισμό του έργου της τριετίας καθώς και τις τρέχουσες εξελίξεις θεμάτων που απασχολούν την Κάρπαθο και την Κάσο.

Στη συνάντηση παραβρέθηκαν πολλά μέλη και εκπρόσωποι όλων των παροικιακών φορέων της Αττικής, που παρότι βρισκόμασταν στο μέσο της Απόκριας, ανταποκρίθηκαν στην πρόσκληση του επάρχου με ιδιαίτερο ενδιαφέρον, αφού η αγάπη όλων για τα νησιά Καρπάθου και Κάσου είναι δεδομένη.

Μεταξύ άλλων παρευρέθηκαν οι καθηγητές Πανεπιστημίου Μηνάς Αλεξιάδης και Μανόλης Περσελής, ο δημοτικός σύμβουλος Κάσου κ. Γιώργος Πυλωνίτης, ο πρόεδρος του Συλλόγου Μενετιατών Αττικής Ηλίας Χαλκιάς, ο πρόεδρος του Συλλόγου Αρκασιωτών Αττικής Γιάννης Κανάκης, ο πρόεδρος του Συλλόγου Απεριτών Αττικής «ΟΜΟΝΟΙΑ» Μιχάλης Μικροπανδρεμένος, ο πρόεδρος του Συλλόγου Βολαδιωτών Σακελλαρίδης, η πρόεδρος του Συλλόγου Πηγαδιωτών Ειρήνη Λάμπρου, η πρόεδρος του Συλλόγου Οθειτών Φραγκίσκη Σταυράκη, ο πρόεδρος της αδελφότητας Ολυμπιτών Αθηνών – Πειραιώς «Η ΔΗΜΗΤΡΑ» Ντίνος Μαστρομανώλης, ο γενικός γραμματέας του Πνευματικού Κέντρου Δήμου Καρπάθου Ηλίας Βασιλαράς, τα μέλη του συμβουλίου του Συλλόγου Κασίων Σόφη Πυλωνίτη και Μανόλης Παρλής, τα μέλη της Εταιρίας Κασιακών μελετών Βασιλική Χριστοφιλάκη Σοφία Μαστοράκου.

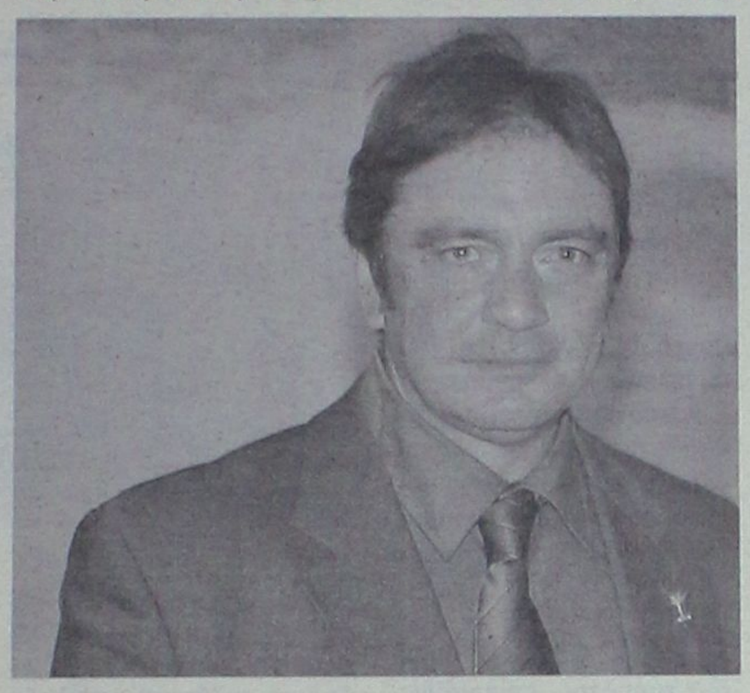

Τους παρευρισκόμενους καλωσόρισαν εκ μέρους του δ.σ. της Ομοσπονδίας Δωδεκανησιακών Σωματείων ο αντιπρόεδρος Γιάννης Φραγκούλης και το μέλος Μιχάλης Μαυρολέων, πρόεδρος του Συλλόγου των Απανταχού Καρπαθίων.

Παίρνοντας τον λόγο, ο Μιχάλης Ερωτόκριτος ευχαρίστησε όλους για την παρουσία τους και αναφέρθηκε στον κύκλο της ενημέρωσης που άρχισε από την Ρόδο τον προηγούμενο μήνα, συνεχίζεται στην παροικία της Αττικής και θα ολοκληρωθεί στην Αμερική περί τα τέλη Απριλίου 2006. Αναλυτικό απολογισμό του έργου του, έχει ήδη εκδώσει το Επαρχείο σε έντυπη μορφή, ο οποίος θα διανεμηθεί μέσω παροικιακών εντύπων, φορέων κλπ. Ο έπαρχος αναφέρθηκε και στο καλό κλίμα συνεργασίας τόσο μεταξύ των νομαρχιακών συμβούλων (ομόφωνες πλην μίας οι αποφάσεις του Επαρχιακού Συμβουλίου καθ' όλο το διάστημα της τελευταίας τριετίας) όσο και με τους δημάρχους και τα μέλη των δημοτικών συμβουλίων Καρπάθου, Κάσου και της κοινότητας Ολύμπου.

Στη συνέχεια ο κ. Ερωτόκριτος έκανε μια λεπτομερέστατη ενημέρωση ανά τομέα (Υγεία, Παιδεία, Πολιτισμός, Συγκοινωνία, Αθλητισμός κλπ.), ικανοποιώντας κατά γενική ομολογία και τον πλέον απαιτητικό ακροατή. Τέλος, υπήρξαν σύντομες τοποθετήσεις αρκετών παρισταμένων καθώς και ερωτήσεις πάνω σε τρέχοντα θέματα, στις οποίες ο έπαρχος έδωσε απαντήσεις, διευκρινίζοντας ότι θα ήθελε πολύ να είχε τη δυνατότητα το Επαρχείο να δίνει και λύσεις σε πολλά περισσότερα θέματα, τα οποία δεν είναι στην αρμοδιότητά του, αλλά προσπαθεί να συμβάλλει στο μέτρο του δυνατού στην επίλυσή τους.

Στη Σύνοδο ο μητροπολίτης της Σύμης

Στην Ιερά Σύνοδο του Πατριαρχείου Κωνσταντινούπολης μετέχει για το τρέχον εξάμηνο ο μητροπολίτης Σύμης κ. Χρυσόστομος.

Επί του θέματος σε ανακοινωθέν της Αρχιγραμματείας της Ιεράς Συνόδου αναφέρονται τα εξής:

«Γενομένης της τακτικής ανασυγκροτήσεως της Αγίας και Ιεράς Συνόδου, αύτη απετελέσθη δια το εξάμηνον 01.03.2006-31.08.2006, υπό την προεδρίαν της Α.Θ. Παναγιότητος, εκ των Σεβ. Μητροπολιτών: Λύστρων κ. Καλλινίκου, Ελβετίας κ. Ιερεμίου, Δέρκων κ. Κωνσταντίνου, Θεοδωρουπόλεως κ. Γερμανού, Ηλιουπόλεως και Θείρων κ. Αθανασίου, Τρανουπόλεως κ. Γερμανού, Σύμης κ. Χρυσοστόμου, Βοστώνης κ. Μεθοδίου, Περγάμου κ. Ιωάννου, Λάμπης, Συβρίτου και Σφακίων κ. Ειρηναίου, Φιλαδελφείας κ. Μελίτωνος και Κορέας κ. Σωτηρίου.

Εν τοις Πατριαρχείοις, τη 28η Φεβρουαρίου 2006

Εκ της Αρχιγραμματείας της Αγίας και Ιεράς Συνόδου».

Ημερίδα του ΟΑΕΔ

Ημερίδα με θέμα «Ηλεκτρονική Διακυβέρνηση της Εκπαίδευσης του ΟΑΕΔ» θα πραγματοποιηθεί στη Ρόδο από τον Οργανισμό Απασχόλησης Εργατικού Δυναμικού, την Πέμπτη 9 Μαρτίου, σε ξενοδοχείο της πόλης μας.

Στην ημερίδα θα συμμετάσχουν εκπαιδευτικοί και διαχειριστές από τις εκπαιδευτικές μονάδες του ΟΑΕΔ όλης της Ελλάδας.

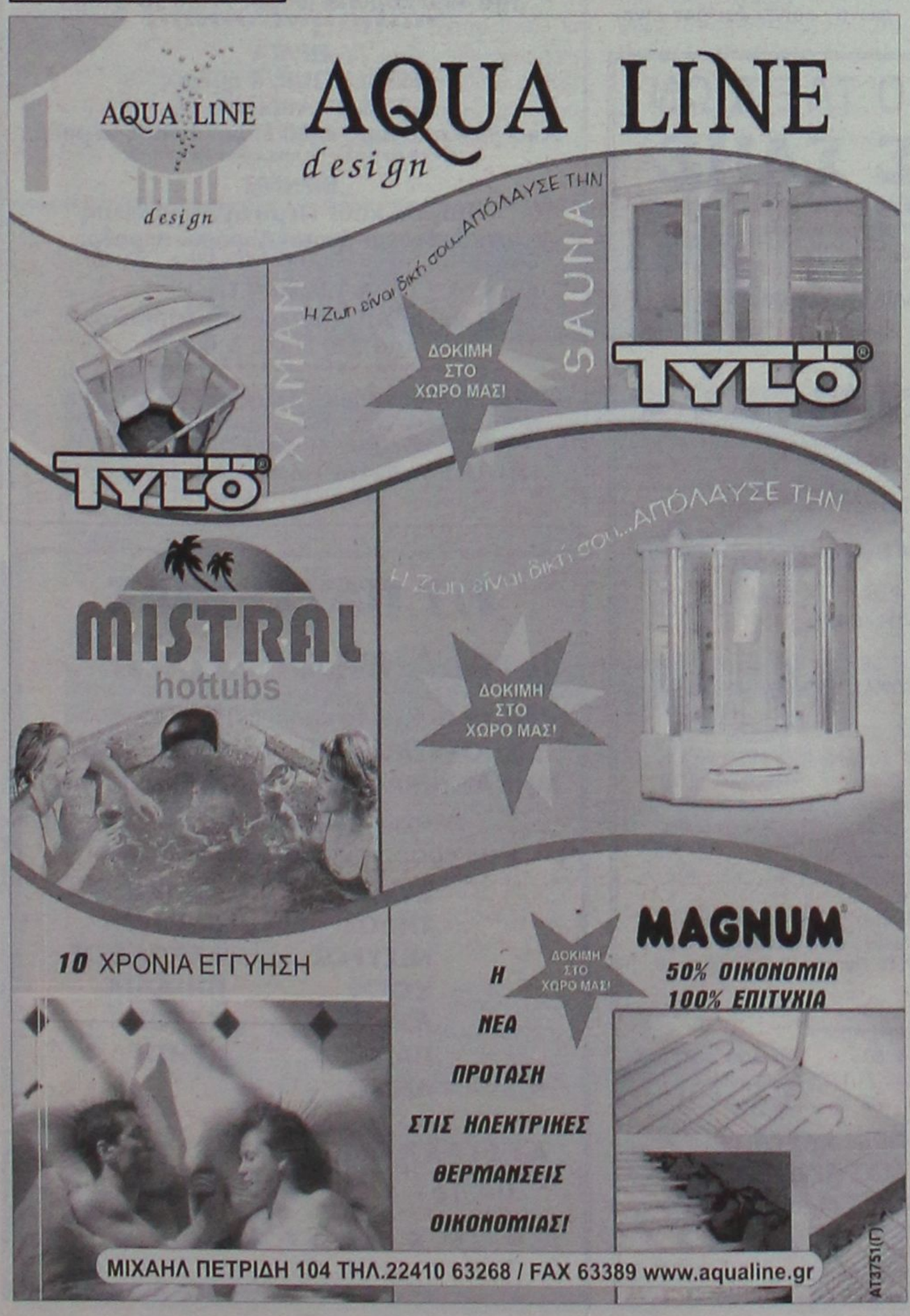



PELLOS TRAVEL
Α. ΠΑΠΑΣΑΒΒΑΣ

ΕΚΔΡΟΜΕΣ 2006

ΟΡΓΑΝΩΣΗ-ΠΟΙΟΤΗΤΑ-ΕΓΓΥΗΣΗ
• 28/3-1/4 (ΠΕΝΘΗΜΕΡΗ ΕΚΔΡΟΜΗ ΠΡΟΣΚΥΝΗΜΑ ΣΤΗ ΤΗΝΟ)
ΑΝΑΧ. 28/3 ΤΡΙΤΗ ΒΡΑΔΥ ΜΕ BLUE STAR ΕΠΙΣ. 1/4 ΣΤΙΣ 08.00 ΤΟ ΠΡΩΙ ΣΤΗ ΡΟΔΟ
ΞΕΝΟΔΟΧΕΙΑ ΜΕ ΠΡΩΙΝΟ - ΜΕΤΑΦΟΡΕΣ - ΣΥΝΟΔΟΣ ΓΡΑΦΕΙΟΥ
ΤΙΜΗ ΕΚΠΛΗΞΗ!!!

• 21/4-24/4 CHARTER ΑΠΟ ΡΟΔΟ-ΒΟΥΔΑΠΕΣΤΗ-ΡΟΔΟ
ΑΝΑΧ. 06.00 ΤΟ ΠΡΩΙ - 7/3 ΕΠΙΣΤΡΟΦΗ ΣΤΙΣ 21.00 ΡΟΔΟ
ΞΕΝΟΔΟΧΕΙΑ 4 ΑΣΤΕΡΩΝ ΜΕ ΦΑΓΗΤΟ-ΜΕΤΑΦΟΡΕΣ-ΞΕΝΑΓΗΣΕΙΣ-ΕΚΔΡΟΜΕΣ

• 21/4/06-25/4/06 (ΠΑΣΧΑ)
ΡΩΜΗ-ΦΛΩΡΕΝΤΙΑ-ΠΙΖΑ-ΒΕΝΕΤΙΑ
ΤΟ ΠΡΟΓΡΑΜΜΑ ΠΕΡΙΛΑΜΒΑΝΕΙ ΑΕΡΟΠΟΡΙΚΑ ΕΙΣΙΤΗΡΙΑ - ΞΕΝΟΔΟΧΕΙΑ 4 ΚΑΙ 3 ΑΣΤΕΡΩΝ ΜΕ ΠΡΩΙΝΟ & ΦΑΓΗΤΟ-ΞΕΝΑΓΗΣΕΙΣ ΒΕΝΕΤΙΑΣ - ΡΩΜΗΣ - ΦΛΩΡΕΝΤΙΑΣ - ΤΑΞΙΔΙΩΤΙΚΗ ΑΣΦΑΛΕΙΑ- ΦΟΡΟΙ ΑΕΡΟΔΡΟΜΙΟΥ
ΣΥΝΟΔΟΣ Α. ΠΑΠΑΣΑΒΒΑΣ

• 21/4/06 - 24/4/06 (ΠΑΣΧΑ)
CHARTER ΑΠΟ ΡΟΔΟ -ΠΡΑΓΑ-ΡΟΔΟ (ΑΠΕΥΘΕΙΑΣ)
ΤΟ ΠΡΟΓΡΑΜΜΑ ΠΕΡΙΛΑΜΒΑΝΕΙ:
ΑΕΡΟΠΟΡΙΚΑ ΕΙΣΙΤΗΡΙΑ- ΞΕΝΟΔΟΧΕΙΑ 4 ΑΣΤΕΡΩΝ ΜΕ ΠΡΩΙΝΟ & ΦΑΓΗΤΟ- ΜΕΤΑΦΟΡΕΣ - ΞΕΝΑΓΗΣΕΙΣ- ΕΚΔΡΟΜΕΣ -ΤΑΞΙΔΙΩΤΙΚΗ ΑΣΦΑΛΕΙΑ- ΦΟΡΟΙ ΑΕΡΟΔΡΟΜΙΟΥ
ΣΥΝΟΔΟΣ Α. ΠΑΠΑΣΑΒΒΑΣ

• 20/4/06 - 01/5/06 (ΠΑΣΧΑ)-12ΗΜΕΡΗ ΚΡΟΥΑΖΙΕΡΑ
ΠΕΙΡΑΙΑΣ-ΚΕΡΚΥΡΑ-ΤΥΝΗΣΙΑ-ΒΑΡΚΕΛΩΝΗ-ΒΑΛΕΝΘΙΑ κ.λπ.
Το γραφείο μας φημίζεται για την πολύ καλή ποιότητα των εκδρομών του και τις πολύ χαμηλές τιμές!!!
Διαθέτουμε επίσης:
Εισιτήρια με ΟΑ, AEGEAN και CHARTER. Ακτοπλοϊκά εισιτήρια. Ειδικά πακέτα για μεμονωμένους, συλλόγους, νεόνυμφους για Ελλάδα, Κύπρο, Τυνησία, Αίγυπτο, Μαρόκο, Ιταλία, Αγγλία, Γαλλία κ.ά.
ΓΙΑ ΠΕΡΙΣΣΟΤΕΡΕΣ ΠΛΗΡΟΦΟΡΙΕΣ, ΚΡΑΤΗΣΕΙΣ ΚΑΙ ΑΝΑΛΥΤΙΚΑ ΠΡΟΓΡΑΜΜΑΤΑ ΣΤΟ ΠΡΑΚΤΟΡΕΙΟ ΓΕΝΙΚΟΥ ΤΟΥΡΙΣΜΟΥ:
PELLOS TRAVEL TOUR OPERATOR-Α. ΠΑΠΑΣΑΒΒΑΣ
125 KALITHEAS AVENUE, FALIRAKI RHODES, 85100 GREECE
TEL. 2241087615, FAX 2241087616
E-MAIL pellostravel@rho.fortnet.gr www.pellostravel.gr

ALHAMBRA TRAVEL
ΓΕΝΙΚΟΙ ΑΝΤΙΠΡΟΣΩΠΟΙ ΓΙΑ ΤΗΝ LOUIS ΣΤΗ ΡΟΔΟ
LOUIS HELLENIC CRUISES
12ήμερη κρουαζιέρα στη Δυτική Μεσόγειο ΠΑΣΧΑ 2006
Πειραιάς-Κέρκυρα-Τυνησία-Αιάκειο-Βαρκελώνη-Βαλένθια-Μάλαγα-Ταγγέρη-Πάλμα ντι Μαγιόρκα
από 20 Απριλίου έως 01 Μαΐου
με το εκπληκτικό κρουαζιερόπλοιο 34.000 τ.
«THOMSON DESTINY»
Μοναδική ευκαιρία να κάνετε Πάσχα με τα παιδιά σας με ειδικές τιμές που μόνο η LOUIS HELLENIC CRUISES μπορεί να προσφέρει.
Θέσεις περιορισμένες
Περιλαμβάνονται:
* Διαμονή στην καμπίνα της επιλογής σας
* Αεροπορική επιστροφή με ειδικά ναυλωμένη πτήση από ΠΑΛΜΑ στην ΑΘΗΝΑ
* Μεταφορές από/προς κρουαζιερόπλοιο στην ΚΕΡΚΥΡΑ τη Μ. Παρασκευή (Επιτάφιο) και το Μ. Σάββατο για τη Λειτουργία της Ανάστασης.
* Πλήρης διατροφή στο κρουαζιερόπλοιο (πρωινό, γεύμα, δείπνο και μεταμεσονύκτια σνακ).
* Συμμετοχή στις διάφορες εκδηλώσεις, την καθημερινή ψυχαγωγία και το καλλιτεχνικό πρόγραμμα του κρουαζιερόπλοιου.
* Μεταφορά στο αεροδρόμιο της ΠΑΛΜΑ
* Ασφάλιση Αστικής Επαγγελματικής Ευθύνης.
Δεν περιλαμβάνονται:
* Λιμενικά και λοιπά έξοδα
* Φόροι αεροδρομίων
* Προαιρετικές εκδρομές
* Φιλοδωρήματα
* Κατανάλωση ποτών/αναψυκτικών
ΠΛΗΡΟΦΟΡΙΕΣ-ΠΡΟΓΡΑΜΜΑΤΑ
ALHAMBRA TRAVEL
Δ. Θεοδωράκη 13-ΡΟΔΟΣ
Τηλ. 2241037052 και 2241025698
ΧΠΤΡ002

Επειδή δεν διατέθηκαν οι απαιτούμενες πιστώσεις

Θα κλείσει το τμήμα προσχολικής αγωγής

Προθεσμία ως τις 13 Μαρτίου έδωσε η συνέλευση του τμήματος



«Αναστέλλει την λειτουργία του το τμήμα Επιστημών της Προσχολικής Αγωγής και του Εκπαιδευτικού σχεδιασμού του Πανεπιστημίου Αιγαίου στη Ρόδο!

Στην απόφαση αυτή, που αφορά το εαρινό εξάμηνο αποφάσισε σε έκτακτη συνεδρία της χθες η γενική συνέλευση του τμήματος.

Η απόφαση αυτή πάρθηκε ως διαμαρτυρία για την μείωση των πιστώσεων που έγινε από το Πανεπιστήμιο. Εάν δεν διευθετιθεί άμεσα το θέμα, τότε από τις 13 Μαρτίου θα τεθεί σε αναστολή το διδακτικό έργο του τμήματος, επισημαίνεται στην κατά πλειοψηφία απόφαση που εκδόθηκε.

Ειδικότερα, στην ανακοίνωση που δόθηκε στην δημοσιότητα, αναφέρονται τα εξής:

Σε έκτακτη συνεδρία της η γενική συνέλευση του Τμήματος Επιστημών της Προσχολικής Αγωγής και του Εκπαιδευτικού Σχεδιασμού με μοναδικό θέμα «Υλοποίηση Προγράμματος Σπουδών» αφού έλαβε υπόψη την κατανομή των πιστώσεων για το εαρινό εξάμηνο, και μετά από διεξοδική συζήτηση κατέληξε στα εξής :

Με δεδομένο

α) ότι με την σημερινή κατανομή στο Πανεπιστήμιο Αιγαίου και στην συνέχεια στο Τμήμα μας υπάρχει μείωση των πιστώσεων για τους διδάσκοντες βάσει του Π.Δ. 407/80

β) ότι το 30% των διδασκόντων του Τμήματος είναι συμβασιούχοι, ομόφωνα κρίνει ότι δεν είναι δυνατή η υλοποίηση του προγράμματος Σπουδών του Τμήματος κατά το τρέχον εαρινό εξάμηνο του ακαδημαϊκού έτους 2005 – 2006.

Αποφάσισε δε κατά πλειοψηφία ότι εάν δεν διευθετηθεί άμεσα το θέμα των πιστώσεων, θα οδηγηθεί σε αναστολή του διδακτικού έργου του Τμήματος, από την Δευτέρα 13.03.2006.

- Επίσης αποφάσισε να εκδοθεί σχετικό δελτίο Τύπου».

ΠΡΑΚΤΟΡΕΙΟ ΤΑΞΙΔΙΩΝ
ΣΑΒΒΑΣ ΣΑΗΣ
ΠΡΟΣΦΕΡΟΥΜΕ
τα φθηνότερα αεροπορικά εισιτήρια για όλο τον κόσμο με όλες τις αεροπορικές πτήσεις
ΑΚΟΜΗ
• ΒΙΖΑ επισκέπτου για ΑΥΣΤΡΑΛΙΑ σε μία μέρα
• Εκδοση διαβατηρίων
• Εκδοση αδειών αυτοκινήτων
ΞΕΝΟΔΟΧΕΙΑ ΣΤΗΝ ΑΘΗΝΑ-ΕΛΛΑΔΑ
PRESIDENT Α' ΚΑΤΗΓΟΡΙΑΣ Λεωφόρος Κηφισίας (έως 31/3/06 με πρωινό)
Μονόκλινο € 63 Δίκλινο για μονόκλινο € 68
Δίκλινο € 73 Τρίκλινο € 93
ROYAL OLYMPIC LUX κοντά στο Σύνταγμα (έως 31/3/06)
Μονόκλινο €91 Δίκλινο € 91 Τρίκλινο € 120
OLYMPIC PALACE Α' ΚΑΤΗΓΟΡΙΑ Σύνταγμα (έως 31/11/05 με πρωινό)
Μονόκλινο € 78 Δίκλινο € 88 Τρίκλινο € 109
ΚΑΝΙΓΚΟΣ 21 Α' ΚΑΤΗΓΟΡΙΑΣ (οδός Κάνιγγος) (έως 31/3/06 με πρωινό)
Μονόκλινο € 78 Δίκλινο € 88
BEST WESTERN ILISIA Α' ΚΑΤΗΓΟΡΙΑΣ ILISIA Μιχαλακοπούλου (από 1/5 έως 31/12/05)
Μονόκλινο € 84 Δίκλινο € 93 Τρίκλινο € 110
HELLINIS Β' ΚΑΤΗΓΟΡΙΑ ΩΝΑΣΕΙΟ Συγγρού (έως 31/12/05)
Μονόκλινο € 48 Δίκλινο € 58 Τρίκλινο € 70
ARETOUSA Β' ΚΑΤΗΓΟΡΙΑΣ Μητροπόλεως - Σύνταγμα (έως 31/10)
Μονόκλινο € 58 Δίκλινο € 76 Τρίκλινο € 100
ASTOR Σύνταγμα (έως 31/12/05 με πρωινό)
Μονόκλινο € 55 Δίκλινο για μονόκλινο € 62
Δίκλινο € 70 Τρίκλινο € 80
DORIAN Β' ΚΑΤΗΓΟΡΙΑΣ Ομόνοια (έως 21/3/06 με πρωινό)
Μονόκλινο € 54 Δίκλινο € 61 Τρίκλινο € 79
POLIS GRAND HOTEL Α' ΚΑΤΗΓΟΡΙΑΣ Πατησίων & Βερανζέρου 10 (έως 31/3/06 με πρωινό)
Μονόκλινο € 60 Δίκλινο € 70 Τρίκλινο € 90
ΒΕΡΓΙΝΑ Β' ΚΑΤΗΓΟΡΙΑΣ ΘΕΣ/ΚΗ (κεντρικό)
Μονόκλινο € 64 Δίκλινο € 80 Τρίκλινο € 90
ANEMONI ΚΕΝΤΡΙΚΟ-ΠΕΙΡΑΙΑΣ (έως 31/12/05 με πρωινό)
Μονόκλινο € 60 Δίκλινο € 72 Τρίκλινο € 85
ΣΑΣ ΣΥΜΦΕΡΕΙ ΠΡΙΝ ΚΛΕΙΣΕΤΕ ΟΠΟΥΔΗΠΟΤΕ ΝΑ ΜΑΣ ΕΠΙΣΚΕΦΘΕΙΤΕ
ΠΡΑΚΤΟΡΕΙΟ ΤΑΞΙΔΙΩΝ ΣΑΒΒΑΣ ΣΑΗΣ
ΤΑΡΠΟΝ ΣΠΡΙΝΓΚΣ 42 (δίπλα στην Τραπ. Πίστεως) · Τηλ. 39781-3
ΧΠ127

TRAVEL & TOURISM
GOLDEN SUN HOLIDAYS
GOLDEN EVENTS
ΠΡΑΓΑ
4 ημέρες, κάθε Πέμπτη/Παρασκευή
Από 425 Ευρώ & Φόροι 77-90 το άτομο
****
ΠΡΑΓΑ
FINAL FOUR, 4 ημέρες
27 & 28 Απριλίου 06
Από 535 το άτομο & 80 Ευρώ Φόρος αεροδρ.
****
ΒΙΕΝΝΗ
4 ημέρες, κάθε Πέμπτη/Παρασκευή
Από 490 το άτομο & φόροι αεροδρ.
****
ΒΟΥΔΑΠΕΣΤΗ
3 ημέρες, Τρίτη/Πέμπτη/Σάββατο
Από 340 Ευρώ & Φόροι
****
Κρατήσεις / Πληροφορίες
ΔΙΕΥΘΥΝΣΗ: ΜΙΧΑΗΛ ΠΕΤΡΙΔΗ, 22
ΤΗΛΕΦΩΝΑ: 22410 32644, 22410 24592, 29522
FAX : 22410 30467
AE1293

Φ/Γ ΠΑΥΣΑΝΙΑΣ
ΑΝΑΚΟΙΝΩΣΗ
Ενημερώνουμε το κοινό διά την μεταφορά ΕΜΠΟΡΕΥΜΑΤΩΝ - ΑΥΤΟΚΙΝΗΤΩΝ - ΜΗΧΑΝΗΜΑΤΩΝ με το Φ/Γ Παυσανίας.
Αναχώρηση από τη ΡΟΔΟ
με προορισμό τα κάτωθι νησιά:
ΣΥΜΗ ΧΑΛΚΗ
ΤΗΛΟΣ ΔΙΑΦΑΝΙ
ΝΙΣΥΡΟΣ ΚΑΡΠΑΘΟΣ
ΚΩ ΠΗΓΑΔΙΑ
ΛΕΡΟΣ ΚΑΣΟΣ
ΠΑΤΜΟΣ ΚΡΗΤΗ
ΛΕΙΨΟΙ
ΑΥΣΤΡΑΛΙΑΣ 60 - ΓΚΙΝΑΚΗΣ
Πληρ. τηλ. 6936656976
24 ώρες το 24ωρο
AE921

Για τον πρόεδρο Πρωτοδικών κ. Αν. Κράνη

Διχάζει η έκθεση

Ενστάσεις από τον δικηγόρο κ. Ευθύμιο Μπόνη

Τις ενστάσεις του για την έκθεση του Επιθεωρητή Δικαστηρίων που αφορά τον πρόεδρο Πρωτοδικών κ. Ανδρέα Κράνη, εκφράζει με επιστολή του ο πρώην πρόεδρος του Δικηγορικού συλλόγου Ρόδου κ. Ευθύμιος Μπόνης.

Μια επιθεώρηση για να είναι δίκαιη οφείλει τουλάχιστον πριν από κάθε πορισματική πρόταση να αναζητήσει τα βαθύτερα αίτια που προκάλεσαν την κρίση μέσα από μηχανισμούς αντικειμενικής πληροφόρησης και ελέγχου, αναφέρει μεταξύ άλλων ο κ. Μπόνης.

Ειδικότερα στην επιστολή του τονίζει τα εξής:

«Κύριε Διευθυντά,

Ανησυχεί κάθε εχέφρονα πολίτη, κυρίως δε κάθε γνωρίζοντα τα πράγματα και παροικούντα την Ιερουσαλήμ, η ευκολία με την οποία αβασάνιστα τοποθετείται η έκθεση του Επιθεωρητή Δικαστηρίων Δ΄ Δικαστικής Περιφέρειας για τον Πρόεδρο Πρωτοδικών Ρόδου, κ. Ανδρέα Κράνη.

Είναι πρωτοφανές και πρωτάκουστο να διώκεται Προϊστάμενος Πρωτοδικείου επειδή ασκεί ασυμβίβαστος τα διοικητικά του καθήκοντα με μοναδικό γνώμονα το συμφέρον της υπηρεσίας, μη ενδίδοντας σε κατεστημένες καταστάσεις.

Ειδικά η αναφορά στο έγγραφο του Επιθεωρητή ότι σύσσωμο το Δ.Σ. του Δικηγορικού Συλλόγου Ρόδου συνηγορεί για την άμεση μετάθεση του Προέδρου Πρωτοδικών από τη Ρόδο, καθώς και μεγάλος αριθμός δικηγόρων της Ρόδου, χωρίς ταυτόχρονα να προσδιορίζονται τα επιμέρους περιστατικά που οδηγούν σ' αυτή την πρόταση, με κάνουν ακόμη πιο ανήσυχο, κυρίως για το λόγο ότι εξ όσων γνωρίζω δεν υπήρξε τέτοια απόφαση του Δ.Σ. του Συλλόγου και μάλιστα ομόφωνη, ούτε υπήρξαν μεμονωμένοι δικηγόροι που να υποστήριξαν κάτι τέτοιο. Και τούτο διότι ένα τόσο σοβαρό θέμα θα έπρεπε να απασχολήσει τη Γ.Σ. του Συλλόγου.

Προσωπικές τοποθετήσεις επί ενός τόσο σοβαρού θέματος που περικλείουν έντονα υποκειμενικά στοιχεία, εκτός του ότι εκκινούν από εσφαλμένη θέση, είναι βέβαιο ότι εξυπηρετούν σκοπούς άλλους και γι' αυτό αδικούν, αφού δεν παρέχουν εγγυήσεις αντικειμενικής προσέγγισης του θέματος, που μόνο το κυρίαρχο όργανο του Συλλόγου η Γ.Σ. μπορεί να εξασφαλίσει και αφού κριθεί προηγουμένως το θέμα κατά πόσον οι δικηγόροι μπορούν να παρεμβαίνουν σε καθαρά διοικητικά θέματα της Δικαιοσύνης. Κατά την άποψή μου το θέμα είναι πολύ λεπτό και σοβαρό και χρειάζεται ιδιαίτερη προσοχή στην προσέγγισή του.

Τα θέματα λειτουργίας της Δικαιοσύνης, πρέπει να



αντιμετωπίζονται από τους θεσμικούς φορείς με περισσή προσοχή και ευθύνη, κυρίως λόγω των συνεπειών και των παρενεργειών που προκαλούν πολλές φορές οι άστοχες και ατυχείς παρεμβάσεις στο έργο της.

Όταν μάλιστα παρουσιάζονται φαινόμενα που ο παρεμβατικός τους χαρακτήρας λαμβάνει επιλεκτική μορφή και κυρίως όχι για θέματα απονομής δικαιοσύνης, αλλά για θέματα άσκησης διοικητικών καθηκόντων του Προϊσταμένου του Πρωτοδικείου, στο πλαίσιο εφαρμογής του ισχύοντος Οργανισμού των Δικαστηρίων, τότε το θέμα αποκτά ακόμη σοβαρότερες διαστάσεις. Το πρόσφατο πρόβλημα που δημιουργήθηκε με τον Πρόεδρο Πρωτοδικών Ρόδου, αποδεικνύει του λόγου το αληθές.

Πιο συγκεκριμένα, καθημερινά γινόμεθα, δυστυχώς, μάρτυρες περιστατικών που αφετηρία έχουν μία πολύ μικρή ευτυχώς ομάδα, που σκοπό έχει την πάση θυσία απομάκρυνση του υπηρετούντος στη θέση του Προέδρου Πρωτοδικών Ρόδου, Δικαστικού Λειτουργού. Ενός Δικαστικού Λειτουργού, ο οποίος, κατά την προσωπική μου άποψη, διακρίνεται ιδιαίτερα για τις διοικητικές και επιστημονικές του ικανότητες. Ενός Δικαστικού Λειτουργού εκ των αρίστων που είχαμε την τύχη να υπηρετήσουν στο Πρωτοδικείο Ρόδου και που τιμά με το ήθος και την παρουσία του το Δικαστικό Σώμα.

Δυστυχώς, όμως, η όλη διαδικασία που ακολουθήθηκε, αποδεικνύει για άλλη μία φορά τις αδυναμίες που ενυπάρχουν στο όλο σύστημα παρακολούθησης και ελέγχου (λέγε επιθεώρηση) των Δικαστικών Λειτουργών, κατά την ενάσκηση, στην προκειμένη περίπτωση, των διοικητικών τους καθηκόντων. Πράγμα που καθιστά ακόμη επιτακτικότερη την ανάγκη ριζικής αναθεώρησης και αναδιάρθρωσης του ισχύοντος σήμερα συστήματος ελέγχου των Δικαστηρίων, όπως γίνεται δεκτό από το σύνολο των εμπλεκομένων στη διαδικασία λειτουργίας και απονομής της Δικαιοσύνης. Το ισχύον σύστημα Επιθεώρησης των Δικαστηρίων, χρεώνεται σε μεγάλο βαθμό τη σημερινή εικόνα που παρουσιάζει η Δικαιοσύνη.

Και τούτο ενισχύεται έτι περισσότερο και από το γεγονός ότι το σύνολο σχεδόν των επίορκων σήμερα Δικαστών, από αυτό το σύστημα Επιθεώρησης βαθμολογήθηκε σε όλους τους προηγηθέντες των σκανδάλων ελέγχους, δυστυχώς, με άριστα.

Υπό αυτά τα δεδομένα είναι να μην κλονίζεται το θεμέλιο της Δικαιοσύνης;

Μία επιθεώρηση, για να είναι δίκαιη, οφείλει τουλάχιστον και πριν από κάθε πορισματική πρόταση, να αναζητήσει τα βαθύτερα αίτια που προκάλεσαν την κρίση μέσα από μηχανισμούς αντικειμενικής πληροφόρησης και ελέγχου και όχι να περιορίσει την έρευνά της μεταξύ των εμπλεκομένων στην κρίση μερών, ή ακόμη χειρότερο μεταξύ αυτών που προκάλεσαν την κρίση. Τότε, κατά την ταπεινή μου γνώμη, είναι βέβαιο ότι θα απέφευγε και την εσφαλμένη θέση που έλαβε και την αδικία που επιχειρεί να επιφέρει στην προκείμενη περίπτωση.

Συνοπτικές, αδιαφανείς και μη αντικειμενικές διαδικασίες που οδηγούν στην κρίση ότι πρόκειται περί έκτακτων καταστάσεων, δεν πρέπει να υποστηρίζονται και να ενισχύονται από τους έχοντες την ευθύνη διαφύλαξης και προάσπισης του κύρους της Δικαιοσύνης. Διότι, τότε επιτυγχάνεται ακριβώς το αντίθετο αποτέλεσμα από το επιδιωκόμενο.

Είναι ανάγκη και για όσο διάστημα θα παραμένει σε ισχύ ένα αποτυχημένο σύστημα ελέγχου και μέχρι να αναθεωρηθεί, με θεσμική θωράκιση, ριζικά αυτό, να διασωθεί ό,τι μπορεί να διασωθεί και να διαφυλαχθεί ό,τι μπορεί να διαφυλαχθεί, βάζοντας φραγμό στις σειρήνες διαβολής, που έχουν αφετηρία ιδιοτελείς στοχεύσεις, που αντιστρατεύονται ό,τι πιο καθαρό και υγιές απέμεινε στις τάξεις της Δικαιοσύνης. Γιατί το έχει ανάγκη η ίδια η Δικαιοσύνη. Γιατί το έχει ανάγκη η ίδια η κοινωνία μας. Γιατί τέλος το έχει ανάγκη η ίδια η Δημοκρατία μας. Γιατί και έτσι θα εμπεδωθεί το αίσθημα ασφάλειας του πολίτη απέναντι στη Δικαιοσύνη.

Ευχαριστώ για
τη φιλοξενία.

Ρόδος, 1 Μαρτίου 2006
Ευθύμιος Ι. Μπόνης
Δικηγόρος ».

Blue Star Ferries

ΑΠΟ ΡΟΔΟ

ΑΝΑΧΩΡΗΣΗ ΑΠΟ						ΑΦΙΞΗ ΠΕΙΡΑΙΑ
ΡΟΔΟ	ΚΩ	ΛΕΡΟ	ΠΑΤΜΟ	ΣΥΡΟ	ΑΜΟΡΓΟ ΚΑΤΑΠΟΛΑ	
ΤΡΙΤΗ 18:30	ΤΡΙΤΗ 21:45	---	---	ΤΕΤΑΡΤΗ 03:10	---	ΤΕΤΑΡΤΗ 06:40
ΠΕΜΠΤΗ 18:30	ΠΕΜΠΤΗ 21:45	ΠΕΜΠΤΗ 23:25	ΠΑΡΑΣΚΕΥΗ 00:35	ΠΑΡΑΣΚΕΥΗ 04:30	---	ΠΑΡΑΣΚΕΥΗ 08:30
ΣΑΒΒΑΤΟ 10:00	ΣΑΒΒΑΤΟ 12:45	---	---	---	ΣΑΒΒΑΤΟ 16:20	ΣΑΒΒΑΤΟ 21:30
ΚΥΡΙΑΚΗ 18:00	ΚΥΡΙΑΚΗ 21:15	ΚΥΡΙΑΚΗ 22:55	ΔΕΥΤΕΡΑ 00:05	ΔΕΥΤΕΡΑ 04:15	---	ΔΕΥΤΕΡΑ 08:00

ΠΡΟΣ ΡΟΔΟ

ΑΝΑΧΩΡΗΣΗ ΑΠΟ ΠΕΙΡΑΙΑ	ΑΦΙΞΗ					
	ΣΥΡΟ	ΑΜΟΡΓΟ ΚΑΤΑΠΟΛΑ	ΠΑΤΜΟ	ΛΕΡΟ	ΚΩ	ΡΟΔΟ
ΔΕΥΤΕΡΑ 19:00	ΔΕΥΤΕΡΑ 22:45	---	---	---	ΤΡΙΤΗ 04:45	ΤΡΙΤΗ 08:00
ΤΕΤΑΡΤΗ 19:00	ΤΕΤΑΡΤΗ 22:20	---	ΠΕΜΠΤΗ 01:55	ΠΕΜΠΤΗ 03:05	ΠΕΜΠΤΗ 04:45	ΠΕΜΠΤΗ 08:00
ΠΑΡΑΣΚΕΥΗ 19:00	ΠΑΡΑΣΚΕΥΗ 22:45	---	---	---	ΣΑΒΒΑΤΟ 04:30	ΣΑΒΒΑΤΟ 07:30
ΣΑΒΒΑΤΟ 23:30	---	ΚΥΡΙΑΚΗ 05:15	ΚΥΡΙΑΚΗ 07:40	ΚΥΡΙΑΚΗ 09:00	ΚΥΡΙΑΚΗ 10:45	ΚΥΡΙΑΚΗ 13:50

ΠΑΡΑΤΗΡΗΣΕΙΣ:
- 26/12/05: από ΡΟΔΟ 08:00 για ΚΩ (10:30-10:55), ΛΕΡΟ (12:20-12:35), ΠΑΤΜΟ (13:30-13:45), ΠΕΙΡΑΙΑ (20:05-23:30). ΣΥΡΟ (02:50-03:05 επόμενη μέρα), ΚΩ (08:00-08:30), ΡΟΔΟ 11:00.

ΑΝΕΚΤΕΛΕΣΤΑ ΔΡΟΜΟΛΟΓΙΑ: 24/12/05, 25/12/05, 31/12/05, 22/04/06 & 23/04/06



RODOS FERRIES SERVICES/SKEVOS TRAVEL

ΚΑΝΤΕ ΚΡΑΤΗΣΗ ΤΩΡΑ!

ΠΛΗΡΟΦΟΡΙΕΣ ΚΑΙ ΚΡΑΤΗΣΕΙΣ ΘΕΣΕΩΝ ΣΤΟΝ ΤΑΞΙΔΙΩΤΙΚΟ ΣΑΣ ΠΡΑΚΤΟΡΑ Ή SKEVOS TRAVEL: ΑΜΕΡΙΚΗΣ 111, ΡΟΔΟΣ, ΤΗΛ. ΚΡΑΤΗΣΕΩΝ ΕΠΙΒΑΤΩΝ ΚΑΙ Ι.Χ.: 22410-22461, 22410-75655, 22410-75310, ΤΗΛ. ΚΡΑΤΗΣΕΩΝ ΦΟΡΤΗΓΩΝ: 22410-76600

ΧΠ2156

ΕΠΙΠΛΑ ΚΟΥΖΙΝΑΣ ΙΤΑΛΙΑΣ ΙΣΠΑΝΙΑΣ

8 ΜΕΤΡΑ
ΑΠΟ 990* ΕΥΡΩ
('Η ΑΠΟ 29 ΕΥΡΩ ΤΟ ΜΗΝΑ*)

ΒΟΛΑΣ
ΚΟΥΖΙΝΕΣ

ΠΟΡΤΕΣ ΕΣΩΤΕΡΙΚΕΣ
ΑΠΟ 139 ΕΥΡΩ (ΜΕ ΤΟ ΦΠΑ)

*ΔΕΝ ΠΕΡΙΛΑΜΒΑΝΕΤΑΙ ΤΟΠΟΘΕΤΗΣΗ, ΠΑΓΚΟΣ ΚΑΙ ΝΕΡΟΧΥΤΗΣ
*Ο ΔΙΑΚΑΝΟΝΙΣΜΟΣ ΑΦΟΡΑ 48ΜΗΝΗ ΕΞΟΦΛΗΣΗ ΚΑΙ ΠΕΡΙΛΑΜΒΑΝΕΙ ΦΠΑ 13%

Λ. ΕΛΕΥΘΕΡΙΑΣ 43-45 ΚΡΕΜΑΣΤΗ ΡΟΔΟΣ - ΤΗΛ. 22410 91275
FAX: 22410 94370 -- e-mail: lazarosvolas@yahoo.gr

ΑΕ0096

ΜΑΡΙΑ ΣΑΝΤΟΡΙΝΙΟΥ

ΚΛΙΝΙΚΗ ΨΥΧΟΛΟΓΟΣ-ΨΥΧΟΛΟΓΟΣ ΤΩΝ ΚΟΙΝΩΝΙΚΩΝ ΟΜΑΔΩΝ

Πτυχιούχος Κρατικού Πανεπιστημίου της Ρώμης «La Sapienza».

— Κλινική διάγνωση ψυχοπαθολογίας παιδιού, εφήβου και ενηλίκου.
— Ατομική και οικογενειακή ψυχολογική υποστήριξη και θεραπεία κατάθλιψης, φοβίας, κρίσης πανικού, μετατραυματικού στρες (διαζύγιο, πένθος, χωρισμός, αποτυχία, ασθένεια), βουλιμίας, ανορεξίας, διαταραχών προσωπικότητας, έλλειψη αυτοεκτίμησης, εθισμού, κακοποίησης.
— Ψυχολογική φροντίδα και προετοιμασία ανύπαντρης εγκύου και ζευγαριών, στην απόκτηση πρώτου παιδιού.

Επίσκεψη μόνο με ραντεβού.

Τηλέφωνα: 22410 28851 και 6946252407
Λάρνακας 6 (Εθν. Αντιστάσεως) AE1007

ΚΕΝΤΡΟ ΔΙΑΓΝΩΣΗΣ - ΑΠΟΚΑΤΑΣΤΑΣΗΣ ΜΑΘΗΣΙΑΚΩΝ ΔΥΣΚΟΛΙΩΝ ΚΑΙ ΣΥΜΒΟΥΛΕΥΤΙΚΗΣ ΓΟΝΕΩΝ

ΣΤΑΣΙΝΟΠΟΥΛΟΥ ΜΑΡΙΚΑ
Ψυχολόγος - Ψυχοπαιδαγωγός
Πτυχιούχος Πανεπιστημίου Αθηνών & Πανεπιστημίου Ιωαννίνων

✓ Αξιολόγηση Μαθησιακών Δεξιοτήτων και Νοημοσύνης Παιδιών & Εφήβων
✓ Αξιολόγηση Σχολικής Ετοιμότητας Νηπίων για Εισαγωγή στο Δημοτικό Σχολείο
✓ Διάγνωση - Αποκατάσταση Ειδικών Μαθησιακών Δυσκολιών
• *Δυσλεξία* • *Δυσορθογραφία*
• *Δυσγραφία* • *Δυσαριθμησία*
✓ Αξιολόγηση - Αντιμετώπιση Μαθησιακών Δυσκολιών / Χαμηλής Σχολικής Επίδοσης
✓ Μαθησιακή Υποστήριξη Παιδιών με Διαταραχή Ελλειμματικής Προσοχής / Υπερκινητικότητα
✓ Ψυχολογική Υποστήριξη Παιδιών που παρουσιάζουν Δυσκολίες στη Μάθηση
✓ Συμβουλευτική Γονέων

ΔΕΧΕΤΑΙ ΚΑΤΟΠΙΝ ΡΑΝΤΕΒΟΥ
Εθν. Αντίστασης 15, 3ος όροφος
Κιν.: 6972 721967 AE556

ΝΤΟΡΑ ΚΩΝΣΤΑΝΤΙΝΟΠΟΥΛΟΥ
ΨΥΧΟΛΟΓΟΣ
ΟΙΚΟΓΕΝΕΙΑΚΗ ΣΥΜΒΟΥΛΟΣ

Πτυχιούχος του Πανεπιστημίου της Καλιφόρνιας-Λος Αντζελες (UCLA)- Μεταπτυχιακές σπουδές στο Pepperdine University-Malibu California.

■ Αμεση ψυχολογική υποστήριξη και επαγγελματική φροντίδα από έμπειρη Ψυχολόγο και Οικογενειακή Σύμβουλο.
■ Η σωστή θεραπευτική σχέση μπορεί να επιφέρει ρεαλιστικές λύσεις για πραγματικά προβλήματα σε θέματα: μοναξιάς, μελαγχολίας, στρες, ανυπομονησίας, φοβίας, εθισμού, οικογενειακών σχέσεων, διαζυγίου, κακομεταχείρισης, συναισθηματικών δυσκολιών, αυτοπεποίθησης, ανασφάλειες, μεταβατικά στάδια ζωής, βουλιμίας, ανορεξίας, απώλειας, πένθους.

Τηλεφωνείστε στα τηλέφωνα:
(22410)35163 και 6944/980550
για ραντεβού και άμεση εξυπηρέτηση.
Διεύθυνση: Καρίας 1 - Περιοχή Ροδίνι - Ρόδος AE961

ΛΟΥΤΣΙΟΥ ΖΑΦΕΙΡΟΥΛΑ

ΨΥΧΟΛΟΓΟΣ - ΠΑΙΔΟΨΥΧΟΛΟΓΟΣ - ΠΑΙΔΑΓΩΓΟΣ

Πτυχιούχος UNIVERSITY OF CENTRAL LANCASHIRE UK,
ΠΑΝΕΠΙΣΤΗΜΙΟΥ ΑΙΓΑΙΟΥ
MSc ΠΑΙΔΟΨΥΧΟΛΟΓΙΑΣ UNIVERSITY OF LONDON
Μέλος της Ενωσης Βρετανών Ψυχολόγων (BPS)

Διάγνωση-Αντιμετώπιση:
✓ Ειδικών Μαθησιακών Δυσκολιών (δυσλεξία - δυσγραφία - δυσαριθμησία)
✓ Υπερκινητικότητας - Διάσπασης προσοχής

Αντιμετώπιση προβλημάτων:
✓ Επιθετικότητας - συστολής - άγχους - κατάθλιψης
✓ Σύναψης - διατήρησης φιλικών σχέσεων
✓ Μειωμένης επιθυμίας για σχολείο - Μειωμένης σχολικής επίδοσης

Συμβουλευτική - Αντιμετώπιση Οικογενειακών προβλημάτων:
✓ Σχέσεις γονέων - γονέων παιδιών - αδελφιών
✓ Διαζύγιο - πένθος - προβλήματα υγείας
✓ Εφηβικής ηλικίας

Ψυχολογική Υποστήριξη - Ψυχοθεραπεία Παιδιών / εφήβων / ενηλίκων για:
✓ Ελλειψη αυτοπεποίθησης - αυτοεκτίμησης - αυτοσεβασμού
✓ Αντιμετώπιση άγχους - κατάθλιψης
✓ Χειρισμό συναισθημάτων - έλεγχο θυμού / παρορμήσεων
✓ Ανάπτυξη κινήτρων για προσωπική -επαγγελματική επιτυχία
✓ Σχέσεις εξάρτησης: ζήλια - ενοχές - παθολογική αγάπη - συγκρούσεις - φόβος μοναξιάς

Δέχεται με ραντεβού τηλ. 2241064841, 6945234100,
Κωνσταντινουπόλεως 48, Ρόδος ΧΠ2624

Νευραλγία

Η νευραλγία τριδύμου είναι μία από τις πιο κοινές αιτίες πόνου στο πρόσωπο. Παρότι γνωρίζουμε ότι μπορεί να προκληθεί από όγκους, ανωμαλίες των αγγείων στην περιοχή του προσώπου αλλά και από άλλες παθήσεις, η ακριβής αιτιολογία του είναι άγνωστη. Αυτό που γνωρίζουμε όμως είναι ότι τα επεισόδια οξέος, διαξιφιστικού πόνου που προσβάλουν το πρόσωπο και διαρκούν λίγα δευτερόλεπτα αποτελούν πολύ σοβαρό πρόβλημα για πολλούς ανθρώπους που αναζητούν μία αποτελεσματική λύση.

Το τρίδυμο νεύρο είναι το πέμπτο και μεγαλύτερο νεύρο από τις 12 εγκεφαλικές συζυγίες νεύρων, όπως ονομάζονται. Αποτελείται από νευρικές ίνες τόσο κινητικού τύπου για την κίνηση μυών όσο και αισθητικού τύπου, μεταφέροντας ερεθίσματα από την περιοχή του προσώπου στον εγκέφαλο.

Ποιο είναι όμως το βασικό σύμπτωμα της νευραλγίας τριδύμου;

Το κυριαρχο σύμπτωμα της νευραλγίας τριδύμου είναι αναμφισβήτητα ο πόνος στο πρόσωπο. Ο πόνος αυτός έχει χαρακτηριστικά ‘που τον κάνουν εύκολα διακριτό στις περισσότερες από πόνους στο πρόσωπο άλλης αιτιολογίας.

Ο πόνος είναι ξαφνικός, οξύς με έναρξη χωρίς προειδοποίηση. Αυτές οι ξαφνικές ριπές πόνου περιγράφονται ακόμα και σαν κεραυνοί ή ριπές αυτόματου όπλου. Ο πόνος μπορεί να ξεκινήσει ξαφνικά, να δυναμώσει σε ένταση και να σταματήσει, αλλά και να επανέλθει για λίγο μέχρι να σταματήσει οριστικά.

Πολλές φορές μπορεί να προκαλείται από διάφορα ερεθίσματα, όπως το φως ή αγγίγματα στο πρόσωπο αλλά και από καθημερινές δραστηριότητες όπως το ξύρισμα, το πλύσιμο των δοντιών, το μάσημα και η κατάποση. Πολλές φορές μπορεί να διακόψει και τον ύπνο, ξυπνώντας τους πάσχοντες κατά τη διάρκεια της νύχτας.

Σαν αποτέλεσμα, πολλοί ασθενείς παρουσιάζουν διαφόρων βαθμών αναπηρία, τόσο σωματική όσο και πνευματική, και οι καθημερινές τους δραστηριότητες παραβλάπτονται συχνά μάλιστα σε σοβαρό βαθμό.

Σε περιπτώσεις νευραλγίας τριδύμου που είναι ανθεκτικές στη θεραπεία και τα επεισόδια πόνου είναι συχνά, πολλοί ασθενείς παρουσιάζουν κατάθλιψη ακόμα και τάσεις αυτοκτονίας.

Τα επεισόδια πόνου μπορούν να παρουσιαστούν πολλές φορές την ημέρα. Τα μεσοδιαστήματα ανάμεσα στα επεισόδια αυτά μπορεί να διαρκέσουν ακόμα και μήνες ή χρόνια, στη διάρκεια των οποίων ο ασθενής δεν έχει καθόλου συμπτώματα.

Πού οφείλεται;

Οι γνώσεις μας μέχρι

INEMA
ΙΑΤΡΙΚΟΣ & ΝΟΣΟΚΟΜΕΙΑΚΟΣ ΕΞΟΠΛΙΣΜΟΣ
από το 1988 είμαστε οι μεγαλύτεροι προμηθευτές ΙΑΤΡΙΚΟΥ-ΟΡΘΟΠΕΔΙΚΟΥ & ΝΟΣΟΚΟΜΕΙΑΚΟΥ ΥΛΙΚΟΥ ΣΤΗ ΔΩΔΕΚΑΝΗΣΟΥ



• ΑΝΑΠΗΡΙΚΑ ΚΑΡΟΤΣΙΑ
• ΒΑΔΙΣΤΙΚΑ
• ΟΡΘΟΠΕΔΙΚΑ ΕΙΔΗ
• ΜΠΛΟΥΖΕΣ ΙΑΤΡΙΚΕΣ
• ΚΑΛΤΣΕΣ ΦΛΕΒΙΤΙΔΑΣ
• ΠΕΛΜΑΤΑ
• ΟΡΘΟΠΕΔΙΚΑ ΜΑΞΙΛΑΡΙΑ
• ΚΡΕΒΑΤΙΑ ΝΟΣΟΚΟΜΕΙΑΚΑ
• ΙΑΤΡΙΚΟΣ ΕΞΟΠΛΙΣΜΟΣ και ΑΝΑΛΩΣΙΜΑ
• ΟΡΓΑΝΑ ΧΗΜΕΙΟΥ
• και κάθε άλλο είδος για κατ'οίκο νοσηλεία






XΠ720

ΡΟΔΟΣ: ΛΕΜΕΣΣΟΥ 2 - ΤΗΛ: 22410 32238
ΚΩΣ: ΕΛ. ΒΕΝΙΖΕΛΟΥ 38 (παραπ/ρως Αγίας Παρασκευής) - ΤΗΛ: 22420 20048
www.inema.gr

ΟΡΘΟΠΕΔΙΚΑ - ΙΑΤΡΙΚΑ
ΧΑΡΙΤΟΣ



Ορθοπεδικά είδη & κατασκευές

Εξοπλισμός Ιατρείου & αναλώσιμα



Είδη νοσηλείας κατ' οίκον & μηχανήματα οξυγονοθεραπείας

Ακουστικά Βαρηκοΐας



XΠ2257

ΕΛΕΥΘ. ΒΕΝΙΖΕΛΟΥ 6 (Δίπλα στη Ροδιακή Έπαυλη) - ΡΟΔΟΣ
Τηλ.: 22410 24112 Fax: 22410 75969 e-mail: orken@rho.forthnet.gr

ΑΚΟΥΣΤΙΚΑ ΒΑΡΗΚΟΪΑΣ
ΑΝΑΛΟΓΙΚΑ - ΠΡΟΓΡΑΜΜΑΤΙΖΟΜΕΝΑ - ΨΗΦΙΑΚΑ

Ακούστε τους ήχους της Ζωής

Στο πληρέστερο Κέντρο Ακουστικών Εφαρμογών στα Δωδεκάνησα. Με τις καλύτερες τιμές και τον καλύτερο διακανονισμό.
Εμπιστευθείτε τους πιο έμπειρους στο χώρο, επιλέγοντας ανάμεσα στους μεγαλύτερους κατασκευαστές ακουστικών βαρηκοίας στον κόσμο.

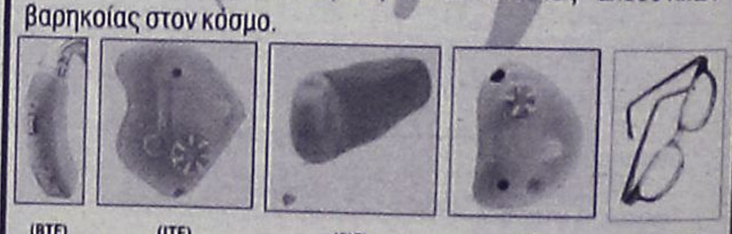

BELTONE – STARKEY – HANSATON – UNITRON – SIEMENS
BERNAFON – PHILIPS – COSELGI – REXTON
MICROSON – PURETONE – AUDIFON

ΚΕΝΤΡΟ ΙΑΤΡΙΚΩΝ ΒΟΗΘΗΜΑΤΩΝ

Εθνικής Αντιστάσεως 18
(πρωην Αννης Μαρίας)
Τηλ: 2241020359 Κιν: 6932748916

Συμβάσεις με όλα τα ταμεία.
Ειδικές τιμές ΟΓΑ

XΠ2257

τριδύμου: τι είναι, πώς αντιμετωπίζεται

σήμερα για την αιτιολογία της νευραλγίας τριδύμου δεν έχουν καταλήξει σε κάποια οριστική και αδιαμφισβήτητη αιτία. Έτσι οι περισσότερες περιπτώσεις ονομάζονται ιδιοπαθείς που σημαίνει ότι δεν μπορεί με σαφήνεια να προσδιοριστεί κάποιο αίτιο αυτών των επεισοδίων πόνου.

Παρ'όλα αυτά νευραλγία τριδύμου μπορούν να προκαλέσουν όγκοι στην περιοχή του προσώπου, ανωμαλίες των αγγείων που διέρχονται κοντά στο τρίδυμο νεύρο καθώς και παθήσεις όπως η σκλήρυνση κατά πλάκας. Το στρες και το υπερβολικό άγχος επίσης σχετίζεται τόσο με την εμφάνιση επεισοδίων πόνου όσο την έντασή του.

Πώς τίθεται η διάγνωση;

Η διάγνωση μπαίνει συνήθως μετά από εξέταση του ασθενούς από ειδικό νευρολόγο ή ΩΡΛ, μετά από πλήρη αντικειμενική εξέταση και προσεκτικό ιστορικό. Η εξέταση περιλαμβάνει λεπτομερή παρατήρηση της περιοχής που παρουσιάζεται ο πόνος, και ερεθισμό της περιοχής των οφθαλμών, της ρινός και του εσωτερικού του στόματος, ώστε να διαπιστωθούν περιοχές με ευαισθησία σε ερεθίσματα ψυχρού, θερμού ή αφής.

Δεν είναι σπάνιες οι περιπτώσεις που ασθενείς με νευραλγία τριδύμου ταλαιπωρούνται για μεγάλα χρονικά διαστήματα σε οδοντιάτρους μιας και ο πόνος αποδίδεται σε προβλήματα των δοντιών και της γνάθου. Παρότι δεν υπάρχει ειδική διαγνωστική δοκιμασία για να τεθεί η διάγνωση της νόσου, πάντοτε διενεργούνται διαγνωστικές απεικονιστικές εξετάσεις όπως αξονική ή μαγνητική τομογραφία για να αποκλειστεί η ύπαρξη όγκων ή άλλων ανωμαλιών που θα μπορούσαν να δικαιολογήσουν την νόσο.

Υπάρχει θεραπεία;

Στις πιο πολλές περιπτώσεις, η νευραλγία τριδύμου αντιμετωπίζεται με φαρμακευτική αγωγή. Τα πιο συνηθισμένα φάρμακα είναι τα αντιεπιληπτικά με τη βοήθεια των οποίων περιορίζεται η αγωγή των ερεθισμάτων πόνου από το τρίδυμο νεύρο.

Ένα από τα φάρμακα πρώτης εκλογής είναι καρβαμαζεπίνη, η χορήγηση του οποίου όμως πρέπει να γίνεται στην αρχή με χαμηλές δόσεις, ενώ χρειάζεται τακτική αιματολογική και νευρολογική παρακολούθηση λόγω των παρενεργειών που μπορεί να παρατηρηθούν. Άλλα φάρμακα που μπορεί να χρησιμοποιηθούν είναι η φαινυτοίνη, η γκαμπαπεντίνη και η λαμοτριγίνη.

Παράλληλα με τα αντιεπιληπτικά χρησιμοποιούνται και άλλα φάρμακα όπως τα κορτικοστεροειδή. Οι πιο πολλοί ασθενείς ανταποκρίνονται τελικά στη χορήγηση ενός ή συνδυασμού φαρμάκων. Είναι σημαντικό να τονιστεί ότι η νευραλγία τριδύμου δεν ανταποκρίνεται στα συνηθισμένα παυσίπονα είτε στα οπιοειδή κάτι που υπογραμμίζει την ανάγκη έγκαιρης εκτίμησης ασθενών με παρόμοια συμπτώματα από ειδικό ιατρό.

Οι ασθενείς που δεν ανταποκρίνονται στη θεραπεία με φάρμακα, μπορούν να υποβληθούν σε επεμβατικές εγχειρητικές τεχνικές. Μία από αυτές περιλαμβάνει την έγχυση τοπικών αναισθητικών στην περιοχή του νεύρου ή έγχυση γλυκερόλης ώστε να αποκλειστεί η μετάδοση νευρικών ώσεων.

Η πιο ριζική όμως εγχειρητική τεχνική περιλαμβάνει την μετάθεση των αγγείων που βρίσκονται κοντά στο τρίδυμο νεύρο σε άλλες θέσεις ώστε να αποφεύγεται πίεση του τριδύμου νεύρου. Η επέμβαση που πραγματοποιείται κάτω από γενική αναισθησία, σε ποσοστό ως και 80% ανακουφίζει μακροπρόθεσμα από τον πόνο διατηρώντας μάλιστα την αισθητικότητα στο πρόσωπο με μικρό ποσοστό υποτροπών του πόνου.

Νεότερες τεχνικές αναπτύσσονται συνέχεια, δίνοντας πολλές ελπίδες οριστικής αντιμετώπισης του πόνου της νευραλγίας τριδύμου. Οι σύγχρονες θεραπευτικές πρακτικές, όμως, μπορούν ν' αντιμετωπίσουν το πρόβλημα σε μεγάλο βαθμό, αρκεί ο ασθενής να προσέλθει έγκαιρα στον εξειδικευμένο ιατρό.

Πηγή health.in.gr

Κίνδυνος αποβολής για τις στρεσαρισμένες εγκύους

Τα αυξημένα επίπεδα κορτιζόλης στον οργανισμό μπορεί να προκαλέσουν πρόωρη απώλεια του κυήματος, σύμφωνα με μικρή μελέτη που δημοσιεύεται στο επιστημονικό έντυπο Proceedings of the National Academy of Sciences. Ερευνητική ομάδα του Εθνικού Ινστιτούτου Επιστημών Περιβαλλοντικής Υγείας των ΗΠΑ με επικεφαλής τον Δρ Πάμπλο Νεπομνατσι διαπίστωσε ότι οι αγχωμένες γυναίκες έχουν τριπλάσιες πιθανότητες αποβολής από τις μέλλουσες μητέρες που δεν έχουν αυξημένα επίπεδα κορτιζόλης. Οι περισσότερες αποβολές συμβαίνουν τις τρεις πρώτες εβδομάδες μετά τη σύλληψη, όταν ο πλακούντας αναπτύσσεται, αλλά επειδή συνήθως οι γυναίκες το διάστημα αυτό ενδεχομένως να μην έχουν καταλάβει ότι κυοφορούν, είναι δύσκολο να διερευνηθεί το ζήτημα. Οι επιστημονικές πληροφορίες που υπάρχουν για τις αποβολές προέρχονται από παρατηρήσεις σχετικά με το τι συμβαίνει στο οργανισμό μετά την έκτη εβδομάδα κύησης. Ο Δρ Νεπομνατσι και οι συνεργάτες του επικεντρώθηκε σε δείγμα 61 γυναικών για περίπου έναν χρόνο. Οι περισσότερες ήταν περίπου 20 ετών και είχαν τουλάχιστον ένα παιδί, το οποίο και θήλαζαν. Αξίζει επίσης να σημειωθεί ότι προέρχονταν από περιαστικές περιοχές της Γουατεμάλα, ήταν φτωχές, δεν σιτίζονταν επαρκώς και ήταν συχνά άρρωστες.

Οι συμμετέχουσες συνέλεγαν δείγματα ούρων κάθε πρωί, τρεις φορές την εβδομάδα, τα οποία ελέγχονταν από τους επιστήμονες για πιθανή κύηση και καταγραφή των επιπέδων της κορτιζόλης. Κατά τη διάρκεια της μελέτης, καταγράφηκαν 22 κυήσεις, εννέα εκ των οποίων τελειόμνες. Οι επιστήμονες διαπίστωσαν ότι οι γυναίκες που είχαν αυξημένα επίπεδα κορτιζόλης κατά τη διάρκεια των τριών πρώτων εβδομάδων της κύησης είχαν σχεδόν τριπλάσιες πιθανότητες αποβολής από γυναίκες με φυσιολογικά επίπεδα κορτιζόλης. Εννέα από τις δέκα κυήσεις γυναικών με αυξημένη κορτιζόλη κατέληξαν σε αποβολή, συγκριτικά με μόλις τέσσερις από τις 12 κυήσεις γυναικών με σταθερή κορτιζόλη.

Οι ερευνητές εικάζουν ότι μια πρώιμη αποβολή όταν η μητέρα είναι αγχωμένη ίσως συμβάλλει στη διατήρηση των μητρικών πηγών μέχρι οι εξωτερικές συνθήκες να βελτιωθούν, αυξάνοντας τις πιθανότητες μελλοντικής επιτυχούς κυοφορίας.

Στεφανάκης Ι. Δημήτριος
Ψυχολόγος
Αριστοτελείου Παν/μιου Θεσ/νικης
Δέχεται κατόπιν ραντεβού
ΑΤ551(Γ)
Βενετοκλέων 79, 1ος όροφος, 85100 Ρόδος, Κιν: 6947 403229

ΙΑΤΡΙΚΗ ΑΝΑΚΟΙΝΩΣΗ
Τα ιατρεία των
ΜΑΥΡΟΥΔΑΚΗ ΣΤΑΜΑΤΗ
ΓΕΝΙΚΟΥ ΙΑΤΡΟΥ
και της
ΒΕΡΕΣΕΖΑΝ ΑΝΤΡΙΑΝΑ ΜΑΥΡΟΥΔΑΚΗ
ΓΥΝΑΙΚΟΛΟΓΟΥ, ΜΑΙΕΥΤΗΡΑ, ΧΕΙΡΟΥΡΓΟΥ
ΜΕΤΑΦΕΡΘΗΚΑΝ
στην οδό Ι. ΔΕΝΔΡΙΝΟΥ 2Β 1ος όροφος.
Τα τηλέφωνα καθώς και το ωράριο παραμένουν τα ίδια.
Τηλ. (22410)64991, 37206
ΑΤ765/766(Γ)

ΙΑΤΡΙΚΗ ΑΝΑΚΟΙΝΩΣΗ
Το ιατρείο του
ΕΜΜΑΝΟΥΗΛ ΔΙΑΜΑΝΤΗ
ΕΝΔΟΚΡΙΝΟΛΟΓΟΥ-ΔΙΑΒΗΤΟΛΟΓΟΥ
ΜΕΤΑΦΕΡΘΗΚΕ 50 μ. πιο κάτω, μετά τα φανάρια, στην οδό ΔΕΝΔΡΙΝΟΥ 2
Τηλ. 2241020570, κιν. 6977294680
ΜΑΤ535

ΓΕΩΡΓΙΟΣ ΕΜΜ. ΠΙΠΗΣ
ΙΑΤΡΟΣ ΓΕΝΙΚΗΣ ΙΑΤΡΙΚΗΣ
Δέχεται καθημερινά: πρωί 08.30-13.00, απόγευμα: 17.00-20.00 (εκτός Τετάρτης)
Τετάρτη απόγευμα και Σάββατο πρωί μόνο με ραντεβού
Αποστόλου Παύλου 2, Ανάληψη
• τηλ. fax 2241025720, κιν. 6977317031
ΑΤ557(Π)

ΚΕΝΤΡΟ ΕΙΔΙΚΩΝ ΘΕΡΑΠΕΙΩΝ ΤΟΥ ΠΑΙΔΙΟΥ ΔΩΔΕΚΑΝΗΣΟΥ
ΚΩΝ/ΝΟΣ ΜΠΑΔΑΝΗΣ - ΣΟΥΖΗ ΓΕΩΡΓΙΛΟΠΟΥΛΟΥ
ΕΡΓΟΘΕΡΑΠΕΥΤΗΣ ΠΤΥΧΙΟΥΧΟΣ
ΜΕΘΟΔΟΥ BOBATH N.D.T
ΜΕΘΟΔΟΣ PORTAGE
ΑΙΣΘΗΤΗΡΙΑΚΗΣ ΟΛΟΚΛΗΡΩΣΗΣ (S.I.)
ΜΕΤΕΚΠΑΙΔΕΥΣΗ ΣΤΙΣ ΝΕΥΡΟΛΟΓΙΚΕΣ ΚΑΙ ΚΙΝΗΤΙΚΕΣ ΔΙΑΤΑΡΑΧΕΣ
ΛΟΓΟΠΑΘΟΛΟΓΟΣ ΜΕΤΑΠΤΥΧΙΑΚΟ ΑΚΟΥΟΛΟΓΙΑΣ
Αποστόλου Παύλου 84, Ρόδος 85100,
τηλ. / fax (22410)60999/60579
ΧΠ1871/1872

ΚΕΝΤΡΟ ΥΠΟΣΤΗΡΙΞΗΣ ΨΥΧΟΛΟΓΙΚΩΝ ΠΡΟΒΛΗΜΑΤΩΝ
ΣΙΑΓΚΑ ΚΩΝΣΤΑΝΤΙΝΑ
ΨΥΧΟΛΟΓΟΣ
Απόφοιτος Αριστοτελείου Πανεπιστημίου Θεσσαλονίκης
τηλ. 6945557447
ΚΥΠΡΙΩΤΗ ΑΛΕΞΙΑ
ΨΥΧΟΛΟΓΟΣ
ΨΥΧΟΛΟΓΟΣ ΥΓΕΙΑΣ
Απόφοιτος Πανεπιστημίου Κρήτης, MSC Surrey University of England
τηλ. 6944717520
Δέχονται κατόπιν ραντεβού
Στεφ. Καζούλη 18-1ος όροφος
τηλ. 2241022102
ΧΠ2763

ΑΠΟΚΑΤΑΣΤΑΣΗ ΝΕΥΡΟΛΟΓΙΚΩΝ ΠΑΘΗΣΕΩΝ
ΑΝΑΣΤΑΣΙΟΣ Η. ΜΑΝΕΤΤΑΣ
ΦΥΣΙΟΘΕΡΑΠΕΥΤΗΣ
Bobath/NDT
Ειδικευμένος στο πανεπιστημιακό νοσοκομείο της Βέρνης Insel Spital στην αποκατάσταση των κινητικών και αισθητηριακών διαταραχών μετά από παθήσεις και κακώσεις του νευρικού συστήματος. Πτυχιούχος της μέθοδου Bobath.
Πρώιμη και χρόνια αποκατάσταση μετά από:
- Αγγειακά εγκεφαλικά επεισόδια
- Κρανιοεγκεφαλικές κακώσεις
- Πολλαπλή σκλήρυνση
- Παθήσεις και κακώσεις των περιφερικών νεύρων
- Εγκεφαλική παράλυση
- Νευρολογικά συμπτώματα από το αυχενικό σύνδρομο και την παθολογία της οσφύος
- Συγγενείς και τραυματικές κακώσεις του νωτιαίου μυελού
ΘΕΡΑΠΕΙΑ ΚΑΤ' ΟΙΚΟΝ
ΑΕ1172
Ολυμπίας 2, Ρόδος 85100 • Κιν. 6946685197

TOP CARS

ΠΡΩΤΟΙ ΣΕ ΕΙΣΑΓΩΓΕΣ ΑΥΤΟΚΙΝΗΤΩΝ ΣΤΑ ΔΩΔΕΚΑΝΗΣΑ

ΕΙΣΑΓΩΓΕΣ ΑΓΟΡΕΣ - ΠΩΛΗΣΕΙΣ - ΑΝΤΑΛΛΑΓΕΣ ΜΕΤΑΧΕΙΡΙΣΜΕΝΩΝ ΑΥΤΟΚΙΝΗΤΩΝ

1. JEEP CHEROKEE 2500 cc
ABS, clima, συναγερμός, υδραυλικό τιμόνι, αερόσακοι οδηγού συνοδηγού – πλευρικοί, ηλεκτρ. παράθυρα, ηλεκτρ. καθρέπτες, μεταλλική επένδυση, κεντρ. κλείδωμα, immobil, P/K, CD, ζαντολάστιχα, μεταλλικό χρώμα, προβολείς ομίχλης, δερμάτινο σαλόνι, NAVICATION SYSTEM, τηλέφωνο, sun roof, full extra

2. JEEP GRAND CHEROKEE LIMITED, 2.700 c.c., και 3.100 cc, diesel στάνταρ
ABS, klima, υδρ. τιμόνι πολλαπλών χρήσεων, αερόσακοι-οδηγου-συνοδηγού-πλευρικοί, ηλεκτ. παράθυρα, ηλεκτ. εκθαμποτικοί αναδιπλωμένοι καθρέπτες, κεντ. κλείδωμα, immobil, P/K, CD, ηχοσύστημα, ζαντολάστιχα, μεταλλικό χρώμα, προβολείς ομίχλης, δερμάτινο με μνήμες σαλόνι, sun roof, ξύλινη επένδυση, αυτόματος πιλότος, navigation system, TV, τηλέφωνο, park pilot system full extra

3 LAND ROVER FREELANDER, 1.800 cc,
Υδραυλικό τιμόνι, ηλεκτρ. παράθυρα, κεντρ. κλείδωμα immobil, ηλεκτρ. καθρέπτες, ηλεκτρ. οροφη, A/C, αερόσακοι οδηγού – συνοδηγού πλευρικοί, ABS, ηχοσύστημα, προβολείς ομίχλης, συναγερμός, ζαντολάστιχα.

4 TOYOTA RAV 4 2000 cc, diesel
Υδραυλικό τιμόνι, ηλεκτ. παράθυρα, κεντ. κλείδωμα, immobil, ηλεκτρ. Καθρέπτες, klima, αερόσακοι οδηγού-συνοδηγού πλευρικοί, ABS, radio – cd, προβολείς ομίχλης, συναγερμό, ESP, ζαντολάστιχα, μεταλλικό χρώμα, NAVIGATION SYSTEM, αυτόματο sun roof, τηλέφωνο, R/C, δερμάτινο σαλόνι, κοτσαδόρος, φιμέ τζάμια, full extra

5. BMW X5
ABS, clima , αερόσακος οδηγού – συνοδηγού πλευρικοί, δερμάτινο σαλόνι, θερμαινόμενοι ηλεκτρ. Καθρέπτες, συναγερμό, τηλέφωνο, TV, sport packet, φιμέ τζάμια, υδραυλικό τιμόνι, πανοραμική οροφή, sun roof, NAVIGATION SYSTEM, park pilot system, CD, ηχοσύστημα, κεντρ. κλειδωμα, immobil, μεταλλικό χρώμα, προβολείς ομίχλης, αυτόματο σειριακό κιβώτιο ταχυτήτων, full extra

6. BMW 318 2000 cc
Υδραυλικό τιμόνι, ηλεκτρ. παράθυρα, κεντρ. κλειδωμα, immobil, ηλεκτρ. καθρέπτες, clima, ABS, αερόσακοι οδηγού-συνοδηγού, RADIO CD, προβολείς ομίχλης, συναγερμός, δερμ. σαλόνι, ζαντολάστιχα, sun roof, parktronic, Navigation System, ESP, θερμαινόμενα ηλεκτρ. καθίσματα, αισθητήρες βροχής, xenon, τηλέφωνο, full extra

7. BMW 320
Υδραυλικό τιμόνι, clima, ABS, ηλεκτρ. παράθυρα, κεντρ. κλειδωμα, - immobil, ηλεκτρ. καθρέπτες, RADIO – CD, προβολείς ομίχλης, δερμάτινο σαλόνι, ζαντολάστιχα, sun roof ANTISPIN, θερμαινόμενο ηλεκτρ. σαλόνι, μεταλλικό χρώμα, συναγερμός, ξύλινη επένδυση, parktronic, αισθητήρες βροχής, xenon, φιμέ τζάμια, sport αναρτηση, full extra

8. MERCEDES CLK 200 KOMBRESSOR CABRIO, 1.800cc, μοντ. 04
Αυτόματο σειριακό υδραυλικό τιμόνι, ηλεκτρ. παράθυρα, ηλεκτρ. κλειδωμα, immobil, ηλεκτρ. καθρέπτες, clima, ABS, RADIO CD, προβολείς ομίχλης, δερμάτινο σαλόνι, A/C, ESP, ζαντολάστιχα, parktronic, navigation, θερμαινόμενο σαλόνι, μεταλλικό χρώμα, αερόσακοι οδηγού συνοδηγού, full extra

9. MERCEDES E 200 ELEGANCE, COMPRESSOR 1800 cc
Υδραυλικό τιμόνι, ηλεκτρ. παράθυρα, κεντρ. κλειδωμα, immobil, ηλεκτρ. καθρέπτες, sun roof, αερόσακοι-οδηγού πλευρικοί, clima, A/C, RADIO CD, ABS, δερμάτινο σαλόνι, θερμαινόμενο σαλόνι, προβολείς ομίχλης, ESP, μεταλλικό χρώμα, αυτόματο σειριακό, parktronic, navigation, full extra

10. MERCEDES C200 KOMPRESSOR ELEGANCE
Υδραυλικό τιμόνι, ηλεκτρ. παράθυρα, κεντρ. κλειδωμα, immobil, ηλεκτρ. καθρέπτες, clima, αερόσακοι οδηγού-συνοδηγού, ABS, ηχοσύστημα, CD, προβολείς ομίχλης, μεταλλικό χρώμα, δερμάτινο σαλόνι, ζαντολάστιχα, αυτόματο, θερμαινόμενο σαλόνι, εγκατάσταση τηλεφωνου, full extra

11. MERCEDES S320 μοντ. 04 3200 cc
Αυτόματο σειριακό, navigation system, parktronic, ηλεκτρ. καθίσματα με μνήμες, θερμαινόμενα καθίσματα, δερμάτινο σαλόνι, υδραυλικό τιμόνι, ηλεκτρ. παράθυρα, κεντρ. κλειδωμα, immobil, ηλεκτρ. καρθέπτες, προβολείς ομίχλης, συναγερμός, αερόσακοι οδηγού - συνοδηγού, ABS, ESP, clima, radio cd, φωτα XENON, μεταλλικό χρώμα, ζαντολάστιχα, sun roof, τηλέφωνο

12. AUDI A4 1.800c.c.,
Υδραυλικό τιμόνι, ηλεκτρ. παράθυρα, κεντρ. κλειδωμα, immobil, ηλεκτρ. καθρέπτες, clima, αερόσακοι οδηγού - συνοδηγού, ABS, radio, προβολείς ομίχλης, συναγερμός, ζαντολάστιχα, sun roof, μεταλλικό χρώμα, full extra

13. SMART PASSION 600cc
Πανοραμική οροφή sun roof, υδραυλικο τιμόνι, ηλεκτρ. παράθυρα, A/C, ηλεκτρ. κλειδαριές, immobil, αερόσακοι οδηγού - συνοδηγού, ABS, radio cd, προβολείς ομίχλης, συναγερμός, δερμάτινο σαλόνι, αυτόματο σειριακό, ζαντολάστιχα, μεταλλικό χρώμα, αερόσακοι οδηγού συνοδηγού, full extra

14. HONDA S2000
Αερόσακοι οδηγού συνοδηγού, ABS, EBD, υδραυλικό τιμόνι, δερμάτινο σαλόνι, bacjet καθίσματα, φωτα XENON, ηλεκτρ. θερμαινόμενοι καθρέπτες, ηλεκτρ. οροφη, radio cd με χειριστηριο στο τιμόνι, δερμάτινο τιμόνι, λεβιέ αλουμινίου, ανεμοθραύστης, trip computer, ζαντολάστιχα, ηλεκτρ. κουκούλα, μεταλλικό χρώμα.

15. JAGUAR S TYPE, 3.000 c.c., μοντ. '02,
Αυτόματο σειριακό, υδραυλικό τιμόνι, ηλεκτρ. παράθυρα, κεντρ. κλειδωμα, immobil, ηλεκτρ. καθρέπτες, clima, sun roof, αερόσακοι οδηγου - συνοδηγού πλευρικοί, ABS, συναγερμός, A/C, radio cd, προβολείς ομίχλης, δερμάτινα σαλόνι, ζαντολάστιχα, parktronic, ξύλινη επένδυση, NAVIGATION SYSTEM, τιμόνι πολλαπλών χρήσεων, θερμαινόμενο με μνήμες σαλόνι, ESP, full extra

16. AUDI A6 DIESEL
Climatronic, ηλεκτρ. καθρέπτες, υδραυλικό τιμόνι, ABS, ηλεκτρ. παράθυρα, immobil, κεντρ. κλειδωμα, αερόσακοι οδηγού συνοδηγου, ηλεκτρ. θερμ. καθίσματα, ζαντολάστιχα, radio cd, μεταλλικό χρώμα, δερμάτινο σαλόνι, προβολείς ομίχλης, full extra

17. FORD FOCUS 1600 cc
Υδραυλικό τιμόνι, ηλεκτρ. παράθυρα, ηλεκτρ. κλειδωμ , immobil, ηλεκτρ. καθρέπτες, A/C, αερόσακοι οδηγού συνοδηγού, ABS, ηχοσύστημα, προβολείς ομίχλης, μεταλλικό χρώμα, full extra

18. ROVER 414 SI 1400 cc
Υδραυλικό τιμόνι, ηλεκτρ. παράθυρα, ηλεκτρ. κλειδαριές, immobil, ηλεκτρ. καθρέπτες, A/C, αερόσακοι οδηγού - συνοδηγού, ABS, ξύλινη επένδυση, sun roof, ηχοσύστημα, δερμάτινο σαλόνι, συναγερμός, full extra

19 MERCEDES A 160
Πανοραμική οροφή, υδραυλικό τιμόνι, ηλεκτρικά παράθυρα, κεντρικό κλείδωμα, immobil, ηλεκτρ. καθρέπτες, δερμάτινο σαλόνι, clima, αερόσακοι οδηγού συνοδηγου, ABS, radio cd, μεταλλικό χρώμα, τηλέφωνο, προβολείς ομίχλης, αυτόματο σειριακό, full extra

20. AUDI TT QUATRO CABRIO
Υδραυλικό τιμόνι, ηλεκτρ. παράθυρα, ηλεκτ. καθρέπτες, κεντρ. κλειδωμα, immobil, A/C, αερόσακοι οδηγού συνοδηγού, ABS, radio cd, προβολείς ομίχλης, συναγερμός, δερμάτινο σαλόνι, ηλεκτρ. κουκουλα, μεταλλικό χρώμα, full extra

21. AUDI TT QUATRO 1800 cc
Υδραυλικό τιμόνι, ηλεκ. παράθυρα, κεντρ. κλειδωμα, immobil, ηλεκτρ. καθρέπτες, clima, αερόσακοι οδηγού - συνοδηγού, ABS, radio cd, δερμάτινο σαλόνι, ζαντολάστιχα, προβολείς ομίχλης, συναγερμός, θερμαινόμενα καθίσματα, ESP

22. FIAT STILO 1600 cc 16V
ABS, ηλεκτρ. παράθυρα, κεντρ. κλειδωμα, immobil, ηλεκτρ. καθρέπτες, αερόσακοι οδηγου, συνοδηγού, ESP, A/C, ηχοσύστημα, προβολείς ομίχλης, μεταλλικό χρώμα, clima, δερμάτινο σαλόνι, full extra

23. VOLVO S60
Υδραυλικό τιμόνι, ηλεκτρ. παράθυρα, κεντρ. κλειδωμα, immobil, ηλεκτρ. καρθέπτες, clima, αερόσακοι οδηγού συνοδηγου, ABS, ηχοσύστημα, προβολείς ομίχλης, συναγερμός, δερμάτινο σαλόνι, ξύλινη επένδυση, ζαντολάστιχα, μεταλλικό χρώμα, ESP, αισθητήρες βροχής, full extra

24. FORD FOCUS RS
Αερόσακοι οδηγού συνοδηγού, A/C, ABS, υδραυλικό τιμόνι, δερμάτινο bucket σαλόνι, ζαντολάστιχα, radio cd, προβολείς ομίχλης, κεντρ. κλειδωμα, immobil, full extra

25. RENAULT TWINGO 1150 cc
Υδραυλικό τιμόνι, A/C, ABS, immobil, ραδιόφωνο, μεταλλικό χρώμα, ηλεκτρ. παράθυρα, ηλεκτρ. κλειδαριές, ηλκετρ. καθρέπτες, αερόσακοι οδηγου - συνοδηγού, sun roof οροφη

26. VW GOLF, 1.400 c.c.,
Υδραυλικό τιμόνι, ηλεκτρ. παράθυρα, κεντρ. κλειδωμα, αερόσακοι οδηγού - συνοδηγού, A/C, ABS, ηχοσύστημα, μεταλλικό χρώμα.

27. VW POLO
Υδραυλικό τιμόνι, ηλεκτρ. παράθυρα, κεντρ. κλειδωμα, ηχοσύστημα, immobil, A/C, ηχοσύστημα, - μεταλλικό χρώμα

28. FIAT SEICENTO 1100 cc
Υδραυλικό τιμόνι, ηλεκτρ. παράθυρα, ηλεκτρ. κλειδαριές, immobil, A/C, ηχοσύστημα, μεταλλικό χρώμα.

29. FIAT PUNTO 1300 cc
Υδραυλικό τιμόνι, ηλεκτρ. παράθυρα, ηλεκτρ. κλειδαριές, immobil, A/C, ραδιόφωνο, ηλεκτρ. καθρέπτες, προβολείς ομίχλης, συναγερμός, ζαντολάστιχα, μεταλλικό χρώμα.

30. MERCEDES C180 SPORT 1800cc
Υδραυλικό τιμόνι, ηλεκτρ. παράθυρα, κεντρ. κλειδωμα, immobil, ηλεκτρ. καθρέπτες, clima, αερόσακοι οδηγού συνοδηγου, ABS, radio, προβολείς ομίχλης, δερμάτινο σαλόνι, ζαντολάστιχα, μεταλλικό χρώμα.

31. MERCEDES SPORT COUPE EVOLUTION 2000 cc
Υδραυλικό τιμόνι, ηλεκτρ. παράθυρα, ηλεκτρ. κλειδαριές, immobil, ηλεκτρ. καθρέπτες, clima, αερόσακοι οδηγού - συνοδηγού, ABS, radio cd, προβολείς ομίχλης, δερμάτινο σαλόνι, ζαντολάστιχα, sun roof, αυτόματο σειριακό parktronic, ESP, μεταλλικό χρώμα, θερμανόμενα ηλεκτρ. καθίσματα, αισθητήρες ομίχλης, XENON, εγκατ. τηλεφωνου, full extra

32. SEAT LEON 1400 cc
Υδραυλικό τιμόνι, ηλεκτρ. παράθυρα, κεντρ. κλειδωμα, immobil, ηλεκτρ. καθρέπτες, clima, αερόσακοι οδηγού - συνοδηγού, ABS, ηχοσύστημα, προβολείς ομίχλης, μεταλλικό χρώμα

33. SEAT IBIZA 1400 cc
Υδραυλικό τιμόνι, ηλεκτρ. παράθυρα, ηλεκτρ. κλειδαριές, immobil, clima, αερόσακοι οδηγού συνοδηγού, μεταλλικό χρώμα

34. MERCEDES CLK 300 KOMPRESSOR 1800 cc
ABS, clima, συναγερμός, ηλεκτρ. παράθυρα, ηλεκτρ. καθρέπτες, κεντρ. κλειδωμα, immobil, radio cd, ζαντολάστιχα, μεταλλικό χρώμα, προβολείς ομίχλης, δερμάτινο σαλόνι, sun roof, αερόσακοι οδηγού συνοδηγου, εγκατάσταση τηλεφώνου, αυτόματο σειριακό, parktronic, cruise control, navigation system

35. RENAULT MEGANE 1400 cc
ABS, A/C, ζαντολάστιχα, υδραυλικό τιμόνι, αερόσακοι οδηγου συνοδηγού, ηλεκτ. παράθυρα, ηλεκτ. καθρέπτες, κεντρ. κλείδωμα, immobil, P/K, ζαντολάστιχα, μεταλλικό χρώμα, προβολείς ομίχλης

36. MERCEDES SLK 200 KOMPRESSOR CABRIO 2000cc
Υδραυλικό τιμόνι, ηλεκτρ. παράθυρα, ηλεκτρ. κλειδαριές, immobil, ηλεκτρ. καθρέπτες, clima, αερόσακοι οδηγού συνοδηγού, radio cd, προβολείς ομίχλης, συναγερμός, δερμ. σαλόνι, ζαντολάστιχα, φώτα XENON, μεταλ. χρώμα.

37. AUDI A4 TURBO 1800 cc 180 HP
Υδραυλικό τιμόνι, ηλεκτρ. παράθυρα, ηλεκτρ. κλειδαριές, immobil, ηλεκτρ. καθρέπτες, clima, αερόσακοι οδηγου - συνοδηγού, ABS, radio cd, προβολείς ομίχλης, συναγερμός, δερμάτινο σαλόνι, ζαντολάστιχα, αυτόματο σειριακό, parktronic, navigation system, ESP, TV, θερμαινόμενα ηλεκτρ. καθίσματα, φιμέ τζάμια, τηλέφωνο, full extra

38. FORD TRANSIT 2000 cc
Υδραυλικό τιμόνι, ηλεκτρ. παράθυρα, κεντρ. κλειδωμα, ηλεκτρ. καθρέπτες, A/C, αερόσακοι οδηγου-συνοδηγού, ABS, μακρύ υπερυψωμένο.

✓ Ενα χρόνο γραπτή εγγύηση
✓ Από 0-72 δόσεις
1. Αγοράζουμε το αυτοκίνητό σας
2. Το ανταλλάσσουμε με ο,τιδήποτε μοντέλο της αρεσκείας σας
3. Αναλαμβάνουμε την πώληση του αυτοκινήτου σας χωρίς καμιά επιβάρυνση

• Κατάστημα: Λ. Ελευθερίας Κρεμαστή τηλ. (22410)96889, κιν. 6972261775

ΧΠ2457

Για δεύτερη συνεχή συνεδρίαση

Επιθετικές πωλήσεις και χθες

Υποχώρηση του Γενικού Δείκτη σε ποσοστό 1,61%

Νέα υποχώρηση κατέγραψαν οι τιμές των μετοχών, για δεύτερη συνεχή συνεδρίαση, με αποτέλεσμα ο Γενικός Δείκτης να υποχωρήσει κάτω και από τα επίπεδα των 4.100 ευρώ, καθώς συνεχίσθηκαν οι επιθετικές πωλήσεις.

Τις μεγαλύτερες πιέσεις δέχθηκαν οι μετοχές της μικρής και υψηλής κεφαλαιοποίησης, ενώ μεγαλύτερη αντίσταση στην πτώση παρουσίασαν οι μετοχές της μεσαίας κεφαλαιοποίησης. Η σχέση των χαμένων προς τις κερδισμένες μετοχές διαμορφώθηκε στο έξι προς ένα.

Οι επιμέρους δείκτες στην πλειοψηφία τους κατέγραψαν πτώση και την μεγαλύτερη είχαν των τραπεζών, των βιομηχανικών προϊόντων, της υγείας και της τεχνολογίας, ενώ άνοδο παρουσίασαν μόνο των τηλεπικοινωνιών, των χρηματοοικονομικών υπηρεσιών και των υπηρεσιών κοινής ωφέλειας.

Από τις μετοχές της υψηλής κεφαλαιοποίησης, ενάντια στο πτωτικό ρεύμα κινήθηκαν οι μετοχές της ATEbank (+2,80%), του ΟΤΕ (+1,68%), της ΔΕΗ (+0,97%), της Cosmote (+0,44%), της Folli Follie (+0,24%) και της Hyatt (+0,18%). Αντιθέτως τις μεγαλύτερες απώλειες κατέγραψαν της Πειραιώς (-4,26%), της Βιοχάλκο (-3,64%), της Alpha Bank (-3,40%), της Eurobank (-3,15%), της Εθνικής (-3,12%) και του ΟΠΑΠ (-2,35%).

Ο Γενικός Δείκτης Τιμών έκλεισε στις 4.062,87 μονάδες έναντι 4.129,41 μονάδων της προηγουμένης μέρας, σημειώνοντας πτώση 66,54 μονάδων ή σε ποσοστό 1,61%.

Ο δείκτης FTSE/ASE 20 έκλεισε στις 2.246,47 μονάδες, με πτώση σε ποσοστό 1,93%, ενώ ο δείκτης FTSE/ASE 40 έκλεισε στις 4.113,73 μονάδες με πτώση σε ποσοστό 0,78%. Ο δείκτης FTSE/ASE SMALLCAP 80 έκλεισε στις 739,92 μονάδες, με πτώση σε ποσοστό 2,89%, ενώ ο δείκτης FTSE 140 έκλεισε στις 4.873,95 μονάδες, με πτώση σε ποσοστό 1,80%.

Από τις 326 μετοχές που διακινήθηκαν στη συνεδρίαση, 41 κινήθηκαν ανοδικά,259 κινήθηκαν πτωτικά, ενώ η τιμή 26 μετοχών παρέμεινε αμετάβλητη.

Τη μεγαλύτερη ποσοστιαία άνοδο σημείωσαν οι μετοχές των εταιρειών: Τρία Αλφα(πο) +9,88%, Βαρβαρέσος +9,80%, Κλωστήρια Ναυπάλτου +6,73%, Αλυσίδα(κ) +4,76%, Κέκροψ +3,05%, Χατζηκρανιώτη(κο) +2,94%, Kego+3,86%, Sato+2,82%, ATEbank+2,80% και EXAE+2,67%.

Αντιθέτως τις μεγαλύτερες απώλειες σημείωσαν οι μετοχές των εταιρειών: Εμπορικός Δεσμός(πο) -17,95%, ΑΝΕΚ(πο'90) -9,94%, Κλωνατέξ (πα) -9,86%, Εργάς-9,68%, ΝΕΛ -9,17%, Κλωστήρια Ναούσης -9,09%, Τεξαπρέτ-8,93%, Ελφίκο(κο) -8,84%, Logic Dis -8,82% και Τεχνικές Εκδόσεις -8,70%.

Η αξία των συναλλαγών ανήλθε στα 1.118,512 εκατ. ευρώ, εκ των οποίων τα 717,929 εκατ. ευρώ αφορούσαν προσυμφωνημένες συναλλαγές.

Συγκεκριμένα, έγιναν έξι πακέτα συνολικά 43.321.960 τεμαχίων της Hyatt στη τιμή των 11 ευρώ ανά μετοχή που αντιστοιχούν στο 51,57% του μετοχικού της κεφαλαίου, τρία πακέτα συνολικά 2.500.000 τεμαχίων της Frigoglass στην τιμή των 10 ευρώ ανά μετοχή, που αντιστοιχούν στο 6,25% του μετοχικού της κεφαλαίου.

Επίσης πραγματοποιήθηκε το placement του 3,9% της Πειραιώς (8.357.875 τεμάχια) στην τιμή των 24,2 ευρώ. στο πλαίσιο της συμφωνίας Πειραιώς - ING.

Ακόμη πραγματοποιήθηκαν δύο πακέτα της Γερμανός των 95.968 και 250.000 τεμαχίων στα 17,30 ευρώ, ένα πακέτο 200 τεμαχίων της Τρ. Πειραιώς στα 25,50 ευρώ, ένα πακέτο 49.900 τεμαχίων της Jumbo στα 13,10 ευρώ, ένα πακέτο 42.091 τεμαχίων του ΟΠΑΠ στα 31,74 ευρώ, ένα πακέτο 43.859 τεμαχίων των ΚΑΕ στα 15,28 ευρώ, ένα πακέτο 29.059 τεμαχίων του Τιτάνα στα 38,78 ευρώ, ένα πακέτο 200.000 τεμαχίων της Φουρλής στα 10,50 ευρώ, ένα πακέτο 37.445 τεμαχίων της Γερμανός στα 17,20 ευρώ και ένα πακέτο 39.771 τεμαχίων της Εθνικής στα 40,38 ευρώ.

Το μεγαλύτερο όγκο συναλλαγών παρουσίασαν οι μετοχές των εταιρειών: Hyatt με 43.411.219 τεμάχια, Πειραιώς με 9.405.923, Logic Dis με 4.100.986 και Frigoglass με 2.538.586 τεμάχια.

Την μεγαλύτερη αξία συναλλαγών σημείωσαν οι μετοχές των εταιρειών: Hyatt με 477,540 εκατ. ευρώ, Πειραιώς με 227,617 εκατ., Εθνική με 56,388 εκατ. και Alpha Bank με 28,298 εκατ. ευρώ. Η συνολική κεφαλαιοποίηση της αγοράς διαμορφώθηκε στα 139,253 δισ. ευρώ.

Οι επιμέρους δείκτες έκλεισαν ως εξής:		
Ασφάλειες:	6.672,94	-1,41%
Βιομηχανικά Προϊόντα και Υπηρεσίες:	5.828,70	-2,61%
Εμπόριο :	5.723,00	-1,16%
Κατασκευές και Υλικά:	5.874,86	-1,49%
Μέσα Ενημέρωσης:	6.075,13	-1,99%
Πετρέλαιο και Αέριο :	5.094,02	-0,85%
Προσωπικά και Οικιακά Προϊόντα :	5.396,50	-1,10%
Πρώτες ύλες :	6.505,96	-1,05%
Ταξίδια και αναψυχή :	5.531,68	-1,79%
Τεχνολογία:	5.355,48	-2,06%
Τηλεπικοινωνίες:	4.996,76	+1,28%
Τράπεζες :	5.835,87	-2,85%
Τρόφιμα και Ποτά:	5.227,02	-1,47%
Υγεία:	7.098,68	-2,33%
Υπηρεσίες Κοινής Ωφέλειας:	5.132,29	+0,55%
Χημικά:	6.578,30	-1,88%
Χρηματοοικονομικές Υπηρεσίες:	6.452,29	+1,08%

Ακριβότερο το κόστος δανεισμού

Αύξηση των επιτοκίων από την ΕΚΤ

Εως το τέλος του χρόνου θα φθάσουν το 3%

Σε αύξηση του βασικού της επιτοκίου κατά 0,25% αναμένεται να προχωρήσει η Ευρωπαϊκή Κεντρική Τράπεζα, καθώς η οικονομική ανάπτυξη επιταχύνεται και οι πληθωριστικές πιέσεις είναι εμφανείς στην οικονομία.



Οι αγορές έχουν προεξοφλήσει αύξηση 0,25% σε 2,50% του παρεμβατικού επιτοκίου της ΕΚΤ και πλέον αναμένουν τη συνέντευξη του προέδρου της ευρωτράπεζας Ζαν-Κλοντ Τρισέ (μετά την ανακοίνωση για τα επιτόκια) ώστε να δουν τι θα γίνει στο μέτωπο των επιτοκίων τους επόμενους μήνες.

Έως το τέλος του έτους οι περισσότεροι αναλυτές βλέπουν τα επιτόκια της ΕΚΤ στο 3%.

Η αναμενόμενη απόφαση της ΕΚΤ θα φέρει νέα βάρη σε καταναλωτές και επιχειρήσεις, ενώ σημαντική θα είναι η επιβάρυνση και για το δημόσιο χρέος.

Ένας ιδιώτης που έχει λάβει 20ετές στεγαστικό δάνειο ύψους 150.000 ευρώ, θα πληρώνει από σήμερα μηνιαία δόση αυξημένη κατά 21,4 ευρώ. Συνολικά το ποσό των τόκων που θα καταβάλλει στην τράπεζα μέχρι να ξοφλήσει το δάνειο, θα αυξηθεί κατά 5.136 ευρώ. Σε 12μηνη βάση η επιβάρυνση της μηνιαίας δόσης υπερβαίνει τα 86 ευρώ, ενώ οι τόκοι που τελικά θα καταβληθούν είναι αυξημένοι κατά 20.654 ευρώ.

ΞΕΝΑΚΗΣ ΜΕΤΑΧΕΙΡΙΣΜΕΝΑ

ΑΓΟΡΕΣ - ΠΩΛΗΣΕΙΣ - ΑΝΤΑΛΛΑΓΕΣ ΜΕΤΑΧΕΙΡΙΣΜΕΝΩΝ ΑΥΤΟΚΙΝΗΤΩΝ

10ο χλμ. Ρόδου-Λίνδου, τηλ.. 2241086690 (εσωτερικό 120)

1 **AUDI TT COUPE 1.8T (150hp), μοντ. 2006, ασημί.**
αερόσακοι οδηγού - συνοδηγού,πλευρικοί αερόσακοι, ABS, υδρ. τιμόνι, ηλ. παραθ, κεντρ. κλειδ, σπορ ανάρτηση,πίσω σποιλερ,ζάντες αλουμινίου , ηχοσύστημα

2 **TOYOTA RAV 4 5D LUXURY 2000cc,μοντ. 2004, ασημί. 10.000 χλμ.**
6 αερόσακοι , ABS,TRC,αυτόματος κλιματισμός,δερμάτινο σαλόνι, ζάντες αλουμινίου, ηλεκτρική οροφή, πλαινά σκαλοπάτια, pull bar, αεροτομή, ηχοσύστημα.

3 **TOYOTA PRIUS 1500cc, μοντ. 2005, μπορντώ.**
8 αερόσακοι, ABS, EBD, BA, clima,οθόνη αφής πολλαπλών ενδείξεων, χειριστήρια στο τιμόνι, ηλ. θερμ.καθρέπτες, ζάντες αλουμ. υδρ. τιμόνι, ηλ. παραθ, κεντρ. κλειδ, ηχοσύστημα.

4 **AUDI A3 1600cc FSI, μοντέλο 2003, ασημί.**
αερόσακος οδηγού-συνοδηγού, πλευρικοί αερόσακοι ,αυτόματος κλιματισμός, ABS, ESP, κεντρ. κλειδ., ηλ. παράθ., ζάντες αλουμ., σποιλερ, δερμάτινο σαλόνι, αισθητήρες παρκαρίσματος, ηχοσύστημα.

5 **BMW Z3 1800cc, μοντ. 1998, μπλέ.**
δερμάτινο σαλόνι ,αερόσακος οδηγού ABS, air condition, ζάντες αλουμ. υδρ. τιμόνι, ηλ. παραθ, κεντρ. κλειδ,ηχοσύστημα.

6 **HYUNDAI SANTA FE 2400cc, μοντ.2001, μπορντώ.**
δερμάτινο σαλόνι ,αερόσακος οδηγού - συνοδηγού, ABS, air condition, ζάντες αλουμ. υδρ. τιμόνι, ηλ. παραθ, κεντρ. κλειδ,ηχοσύστημα.

7 **VW TOURAN TRENDLINE1600cc FSI, μοντ. 2003, ασημί**
6 αερόσακοι, ABS,ESP,ASR,EDL, HBA, climatronic διζωνικό,υδρ. τιμόνι, ηλ. παραθ, κεντρ. κλειδ, ηχοσύστημα.

8 **ROVER MGTF 1600cc, μοντ. 2003, μαύρο.**
αερόσακος οδηγού - συνοδηγού , ABS, air condition, υδρ. τιμόνι, ζάντες αλουμινίου, ηλ. παραθ, κεντρ. κλειδ, ηχοσύστημα.

9 **BMW 316 1600cc, μοντ.1998, μαύρο.**
αερόσακος οδηγού-συνοδηγού, clima, ABS,ASC, ηλ. ηλιοροφή, ζάντες αλουμινίου, υδρ. τιμόνι, ηλ. παραθ, κεντρ. κλειδ, ηχοσύστημα.

10 **RENAULT MEGANE 1600cc, μοντ. 2003, ΑΥΤΟΜΑΤΟ, μπλέ.**
4 αερόσακοι, clima, ABS, υδρ. τιμόνι, ηλ. παραθ, κεντρ. κλειδ, ηχοσύστημα.

11 **ALFA ROMEO 147 DISTINCTIVE 120hp, μοντ. 2002, χρυσαφί.**
8 αερόσακοι, clima, ABS, ASR, δερμάτινο σαλόνι, υδρ. τιμόνι πολ/λών χρήσεων, ζάντες αλουμινίου, ηλ. παραθ, κεντρ. κλειδ, ηχοσύστημα.

12 **HONDA ACCORD 1600cc, μοντ. 2001, μπλέ.**
αερόσακος οδηγού-συνοδηγού, δερμάτινο σαλόνι, ABS, air condition, υδρ. τιμόνι, ξύλινη επένδυση, ηλ. παραθ, κεντρ. κλειδ, ηχοσύστημα.

13 **TOYOTA YARIS BLUE 1300cc, μοντ. 2006, μπλέ.**
αερόσακοι , ABS, air condition, υδρ. τιμόνι, ζάντες αλουμινίου, ηλ. παραθ, κεντρ. κλειδ, ηχοσύστημα.

14 **AUDI A3 1600cc, μοντ. 1999, μπορντώ.**
αερόσακος οδηγού-συνοδηγού, ABS, υδρ. τιμόνι, ζάντες αλουμινίου, ηλ. παραθ, κεντρ. κλειδ, ηχοσύστημα.

15 **TOYOTA YARIS LUNA 1300cc, μοντ. 2006, ασημί.**
αερόσακοι , ABS, air condition, υδρ. τιμόνι, ηλ. παραθ, κεντρ. κλειδ, ηχοσύστημα.

17 **TOYOTA AVENSIS L/B 1600cc, μοντ. 2001, μπορντώ.**
αερόσακοι, ABS, air condition, υδρ. τιμόνι, ηλ. παραθ, κεντρ. κλειδ, ηχοσύστημα.

18 **RENAULT MEGANE CABRIO 1400cc, μοντ. 2002, κίτρινο.**
4 αερόσακοι, ABS, air condition, υδρ. τιμόνι, ηλ. παραθ,ζάντες αλουμινίου, κεντρ. κλειδ, ηχοσύστημα.

19 **OPEL ASTRA 1400cc, μοντ. 2003, μαύρο.**
αερόσακοι, ABS, air condition, υδρ. τιμόνι, ηλ. παραθ,ζάντες αλουμινίου, κεντρ. κλειδ, ηχοσύστημα.

20 **VW BORA 1600cc, μοντ. 1999, ασημί.**
4 αερόσακοι, ABS, air condition, υδρ. τιμόνι, ηλ. παραθ, κεντρ. κλειδ, ηχοσύστημα.

21 **VW PASSAT COMFORT 1600cc, μοντ. 1999, μπορντώ.**
αερόσακος οδηγ.-συνοδηγ., πλευρικοί αερόσακοι, ABS, air condition, υδρ. τιμόνι, ζάντες αλουμ, ηλ. παραθ, κεντρ. κλειδ, ηχοσύστημα.

22 **OPEL COMBO 1700cc, μοντέλο 2002, λευκό. ΠΕΤΡΕΛΑΙΟ**
υδραυλικό τιμόνι, αερόσακος οδηγού, ηχοσύστημα.

23 **MERCEDES E200, 2000cc, μοντ. 1988, λευκό**
αερόσακος οδηγού, air condition,ABS, ηλ. καθίσματα, υδρ. τιμόνι, ηλ. παραθ, κεντρ. κλειδ, ηλ. καθρέπτες,ηλ. ηλιοροφή, ηχοσύστημα.

24 **VW GOLF 1400cc, μοντ. 1999, μπλέ**
αερόσακος οδηγ.-συνοδηγ., air condition, υδρ. τιμόνι, ηλ. παραθ, κεντρ. κλειδ, ηλ. καθρέπτες, ηχοσύστημα.

25 **VW POLO 1200cc, μοντ. 2002, μπλέ.**
αερόσακοι, air condition, υδρ. τιμόνι, ηλ. παραθ, κεντρ. κλειδ, ηχοσύστημα.

26 **RENAULT CLIO 1400cc, μοντ. 2001, λευκό.**
αερόσακοι, air condition, υδρ. τιμόνι, ηλ. παραθ, κεντρ. κλειδ, ηχοσύστημα.

27 **RENAULT MEGANE 1400cc, μοντ. 1999, θαλασσί**
αερόσακοι, ABS, ζάντες αλουμινίου, υδρ. τιμόνι, ηλ. παραθ, κεντρ. κλειδ, ηχοσύστημα.

28 **VW POLO 1400cc, μοντ. 2001, μπλέ.**
αερόσακος οδηγού-συνοδηγού, air condition, υδρ. τιμόνι, ηλ. παραθ, κεντρ. κλειδ, ηχοσύστημα.

29 **FIAT PUNTO SPORTING 1242cc, μοντ. 2001, κίτρινο**
air condition, υδρ. τιμόνι, ηλ. παραθ, κεντρ. κλειδ, ζάντες αλουμινίου, ηχοσύστημα.

30 **OPEL OMEGA 2000cc, μοντ. 1997, μπλέ.**
αερόσακος οδηγού-συνοδηγού, ABS, air condition, υδρ. τιμόνι, ηλ. παραθ, κεντρ. κλειδ, ηχοσύστημα.

31 **DAEWOO NUBIRA 1600cc, μοντ. 2000, μπορντώ.**
αερόσακος οδηγού-συνοδηγού, ABS, air condition, υδρ. τιμόνι, ηλ. παραθ, κεντρ. κλειδ, ηχοσύστημα.

32 **FIAT MAREA 1600cc, μοντ. 1999, ανθρακί.**
αερόσακοι, ABS, air condition, ζάντες αλουμινίου, υδρ. τιμόνι, ξύλινη επένδυση, ηλ. παραθ, κεντρ. κλειδ, ηχοσύστημα.

33 **PEUGEOT 306 1400cc, μοντ.1999, μπλέ.**
υδρ. τιμόνι, ηλ. παραθ, κεντρ. κλειδ, ζάντες αλουμινίου, ηχοσύστημα.

34 **RENAULT MEGANE CLASSIC 1400cc, μοντ. 1997, γκρί.**
air condition, υδρ. τιμόνι, ηλ. παραθ, κεντρ. κλειδ, και ηχοσύστημα.

35 **NISSAN ALMERA 1400cc, μοντ. 1996, μπορντώ.**
υδρ. τιμόνι, ηλ. παραθ, κεντρ. κλειδ, συναγερμός και ηχοσύστημα.

36 **NISSAN PRIMERA 1600cc, μοντέλο 1995, μπορντώ.**
αερόσακος οδηγού, υδραυλικό τιμόνι, air codition, κεντρικό κλείδωμα, ηχοσύστημα

37 **DAEWOO LANOS 1400cc, μοντ. 2000, μπορντώ.**
air condition, υδρ. τιμόνι, ηλ. παραθ, κεντρ. κλειδ, ηχοσύστημα.

38 **FIAT PUNTO 1242cc, μοντ. 2001, λευκό.**
air condition, ηλ. παραθ, κεντρ. κλειδ, ηχοσύστημα.

39 **FIAT PUNTO 1242cc, μοντ. 2001,κόκκινο.**
air condition, ηλ. παραθ, κεντρ. κλειδ, ηχοσύστημα.

40 **DAEWOO LANOS 1400cc, μοντ. 1999, μπλέ.**
air condition, υδρ. τιμόνι, ηλ. παραθ, κεντρ. κλειδ, ζάντες αλουμινίου, ηχοσύστημα.

41 **FIAT SEICENTO SPORTING, 1100cc, μοντ. 1999, μαύρο.**
κεντρικό κλείδωμα, ηλ. παράθυρα, ζάντες αλουμινίου, ηχοσύστημα.

42 **FIAT SEICENTO SPORTING, 1100cc, μοντ. 1998, ασημί.**
κεντρικό κλείδωμα, ηλ. παράθυρα, ζάντες αλουμινίου, ηχοσύστημα.

43 **CITROEN SAXO 1400cc, μοντ. 1996, ανθρακί.**
υδρ. τιμόνι, ηλ. παραθ, κεντρ. κλειδ, ηχοσύστημα.

44 **DAEWOO MATIZ 800cc, μοντ. 2001, χρυσαφί.**
air condition, ηχοσύστημα.

45 **NISSAN MICRA 1000cc, μοντ. 1996, πράσινο.**
ηλ. παραθ, κεντρ. κλειδ, ηχοσύστημα.

46 **FORD MONDEO 1600cc, μοντ. 1994, μπορντώ.**
ABS, υδρ. τιμόνι, ηλ. παραθ, κεντρ. κλειδ, ηχοσύστημα.

47 **FIAT PUNTO 1100cc, μοντ. 1998, κόκκινο.**
ηχοσύστημα.

48 **FIAT SEICENTO 1100cc, μοντ. 2001, λευκό.**
κεντρικό κλείδωμα, ηλ. παράθυρα, ηχοσύστημα.

49 **FIAT SEICENTO 1100cc, μοντ.2001, κόκκινο.**
κεντρικό κλείδωμα, ηλ. παράθυρα, ηχοσύστημα

50 **CITROEN ZX 1400cc, μοντ. 1991, μολυβί.**
κεντρ. κλειδ, ηλ παραθ, ζάντες αλουμινίου , ηχοσύστημα

51 **LANCIA DELTA 1400cc, μοντ. 1994, λευκό.**
υδρ. τιμόνι, ηλ. παραθ, κεντρ. κλειδ, ζάντες αλουμινίου, ηχοσύστημα.

52 **FIAT CINQUENCENTO 900 cc, μοντέλο 1995, πράσινο**
ηχοσύστημα

ΕΠΑΓΓΕΛΜΑΤΙΚΑ

1 **VW TRANSPORTER 2500cc TURBO DIESEL, μοντ. 1999**
υδρ. τιμόνι, ηλ. παραθ, κεντρ. κλειδ, ηχοσύστημα

2 **VW CADDY 1900cc, μοντέλο 2003, λευκό. ΠΕΤΡΕΛΑΙΟ**
υδρ. τιμόνι, ηλ. παράθυρα, κεντρικό κλείδωμα, ηχοσύστημα

3 **FIAT SCUDO 1600cc, μοντ. 2000, λευκό. (9θέσιο)**
air condition, υδρ. τιμόνι, κεντρ. κλειδ, ηχοσύστημα.

4 **FIAT FIORINO VAN 1700cc DIESEL, μοντ. 1995 λευκό.**

ΑΠΟ **0%** ΠΡΟΚΑΤΑΒΟΛΗ
ΕΩΣ **72** ΜΗΝΙΑΙΕΣ ΔΟΣΕΙΣ

ΧΠ1687

Σημαντικές επαφές της ΥΠΕΞ

Περιοδεία της Ντ. Μπακογιάννη

Διήμερη περιοδεία σε Πρίστινα, Βελιγράδι και Σαράγεβο • Το Σάββατο η υπουργός θα βρίσκεται στη Βιέννη

Το ιδιαίτερο ελληνικό ενδιαφέρον για τις εξελίξεις στα Βαλκάνια πρόκειται να αναδείξει η Ντόρα Μπακογιάννη με διήμερη περιοδεία της σε Πρίστινα, Βελιγράδι, Σαράγεβο. Το Σάββατο η υπουργός Εξωτερικών θα βρίσκεται στη Βιέννη για επαφές με την αυστριακή προεδρία του Συμβουλίου της ΕΕ.



Με ζητούμενο την επιβεβαίωση του ελληνικού ενδιαφέροντος και τη σφαιρική ενημέρωση από το σύνολο των παραγόντων για τις εξελίξεις η Ντ. Μπακογιάννη αρχίζει την Πέμπτη περιοδεία στα Βαλκάνια, συναντώντας το πρωί στο Σαράγεβο τον υπουργό Εξωτερικών της Βοσνίας-Ερζεγοβίνης, το τριμελές προεδρείο της χώρας και τον υψηλό εκπρόσωπο της ΕΕ κ. Σίλινγκ.

Το απόγευμα της ίδιας ημέρας η κ. Μπακογιάννη θα έχει συναντήσεις στο Βελιγράδι με τον πρόεδρο Μπόρις Τάντιτς, τον πρωθυπουργό Βόισλαβ Κοστούνιτσα, καθώς και τον υπουργό των Εξωτερικών Βουκ Ντράσκοβιτς.

Την Παρασκευή η Ντόρα Μπακογιάννη θα μεταβεί στην Πρίστινα, όπου θα καταθέσει στεφάνι στον τάφο του Ιμπραήμ Ρουγκόβα και στη συνέχεια θα έχει συναντήσεις με τον πρωθυπουργό, τον επικεφαλής της πολιτικής διοίκησης του ΟΗΕ στο Κόσοβο, (UNMIC) Γένσεν Πέτερσεν, τον αρχηγό της αντιπολίτευσης Χακίμ Θάτσι, τον αρχηγό της Σερβικής Λίστας Ιβάνοβιτς και τον αρχηγό του κόμματος Ora, Βετόν Σουρρόι.

Η υπουργός Εξωτερικών θα επισκεφθεί την ελληνική δύναμη στο Κόσοβο και στη συνέχεια θα κατευθυνθεί στη Βιέννη, όπου και θα συναντηθεί το Σάββατο με την Αυστριακή ομόλογό της και προεδρεύουσα του Συμβουλίου Γενικών Υποθέσεων Ούρσουλα Πλάσνικ, καθώς και με τον ειδικό εντεταλμένο του ΟΗΕ για τις συνομιλίες για το μέλλον του Κοσόβο Μάρτι Αχτισάαρι.

Στη συνάντηση Μπακογιάννη-Πλάσνικ θα τεθούν θέματα γενικότερης θεώρησης και στρατηγικής για την πορεία και το μέλλον της Ευρώπης, οι ενταξιακές διαπραγματεύσεις της Τουρκίας με την ΕΕ, οι εξελίξεις στα Δυτικά Βαλκάνια, οι ελληνοτουρκικές σχέσεις, το Κυπριακό, οι σχέσεις της Ευρώπης με τον ισλαμικό κόσμο, και η τρέχουσα επικαιρότητα.

Στο θέμα των ενταξιακών διαπραγματεύσεων της ΕΕ με την Τουρκία, είναι γνωστές οι ποικίλες επιφυλάξεις της Βιέννης, οι οποίες έχουν διατυπωθεί κατά καιρούς, ενώ το 2006 είναι το έτος ελέγχου της προόδου της Αγκυρας σε σχέση με τις ανειλημμένες υποχρεώσεις της απέναντι στην ΕΕ.

Ανάμεσα σε αυτές, κύρια θέση καταλαμβάνει η εφαρμογή της επέκτασης της Τελωνειακής Σύνδεσης με τις νέες δέκα χώρες-μέλη και βέβαια με την Κύπρο και το θέμα αυτό βρέθηκε στο επίκεντρο της τριήμερης επίσκεψης εργασίας που είχε πραγματοποιήσει την περασμένη εβδομάδα στη Βιέννη ο πρόεδρος της Κυπριακής Δημοκρατίας Τάσσος Παπαδόπουλος.

Για την έκδοση οικοδομικών αδειών

Νομοσχέδιο του ΥΠΕΧΩΔΕ

Κατατίθεται εντός των ημερών στη Βουλή και θα ισχύσει από τον Ιούνιο

Χαμηλότερα κτίρια και ακριβότερες οικοδομικές άδειες φέρνει το νομοσχέδιο του ΥΠΕΧΩΔΕ «Εκδοση των οικοδομικών αδειών, έλεγχος των ανεγειρομένων οικοδομών, τροποποίηση των διατάξεων περί Κτηματολογίου και άλλες διατάξεις» που θα κατατεθεί στη Βουλή εντός του Μαρτίου, με καθυστέρηση πέντε μηνών από την αρχική εξαγγελία του, και θα ισχύσει τρεις μήνες μετά την ψήφισή του.



Όπως αναφέρεται Το Βήμα, αν όλα πάνε καλά, το νομοσχέδιο θα ισχύσει από τον Ιούνιο και από τότε θα καθιερωθεί η ειδική εισφορά ο,5%-1% επί του συμβατικού προϋπολογισμού της οικοδομικής άδειας, την οποία θα καταβάλλει όποιος ζητεί την έκδοση της άδειας, ενώ το κόστος της θα μετακυλίεται στον τελικό αγοραστή της οικοδομής.

Αυτό σημαίνει ότι ακριβαίνει το κόστος της οικοδομής.

Η ειδική εισφορά θα αποδίδεται στους ΟΤΑ, προκειμένου να αναβαθμίσουν τις πολεοδομικές υπηρεσίες τους και να προσλάβουν περίπου 2.000 μηχανικούς σε όλη τη χώρα με στόχο από 1/1/2007 να εντατικοποιηθούν οι έλεγχοι κατά τη διάρκεια ανέγερσης των οικοδομών ώστε να μειωθούν οι αυθαίρετες κατασκευές αλλά και οι καθυστερήσεις στην έκδοση των αδειών που οδηγούν σε χρηματισμούς.

Με το νομοσχέδιο τίθενται περιορισμοί στην κατασκευή των ημιυπαίθριων χώρων, ενώ ορίζεται ότι οι υπέργειοι χώροι στάθμευσης θα υπολογίζονται στον συντελεστή δόμησης του κτιρίου.

Οι δύο διατάξεις μειώνουν τον συντελεστή δόμησης των νέων οικοδομών σε όλη τη χώρα, με αποτέλεσμα να κατασκευάζονται χαμηλότερα κτίρια.

Εκτιμάται όμως ότι δημιουργείται πρόβλημα με την επάρκεια των χώρων στάθμευσης των οχημάτων των κατοίκων, σημείο που συζητείται και αναζητείται η «χρυσή τομή».

GM AUTO Special
ΕΙΣΑΓΩΓΕΣ - ΕΜΠΟΡΙΑ - ΑΝΤΑΛΛΑΓΕΣ ΑΥΤΟΚΙΝΗΤΩΝ & ΑΞΕΣΟΥΑΡ

ΓΙΩΡΓΟΣ Π. ΜΥΡΙΑΛΛΑΚΗΣ
Λεωφόρος Ηρακλειδών (δίπλα ταβέρνα "Αντώνης") Ιαλυσός
τηλ. 2241096692 κιν. 6945991030, fax 2241096632
email: info@gmautospecial.gr
site: www.gmautospecial.gr

ΕΙΣΑΓΩΓΕΣ - ΠΩΛΗΣΕΙΣ - ΑΝΤΑΛΛΑΓΕΣ ΜΕΤΑΧΕΙΡΙΣΜΕΝΩΝ ΑΥΤΟΚΙΝΗΤΩΝ

- **MERCEDES SLK 200,** μοντέλο 2002, ασημί μεταλλικό kompressor, 163 PS, δερμάτινο σαλόνι κόκκινο-μαύρο, ζαντολάστιχα 17", ηλεκτρική οροφή HARD TOP (μεταλλική). ΚΑΤΑΣΤΑΣΗ ΑΡΙΣΤΗ
- **MERCEDES C180 KOMPRESSOR,** 1.800 cc, μοντέλο 2003-4, χρώμα, μολυβί μεταλλικό, δερμάτινο σαλόνι, χρώμα πάγου και τηλέφωνο, full extra, χιλιόμετρα 31.500 μόνο κατακαίνουργιο ΕΙΣΑΓΩΓΗΣ
- **MERCEDES C180 ELEGANCE** μοντέλο 2003, 1.800 cc, αυτόματο σειριακό μαύρο μεταλλικό, δερμάτινο σαλόνι μπεζ, τηλέφωνο, klima, ζαντολάστιχα full extra. **ΕΙΣΑΓΩΓΗ ΓΕΡΜΑΝΙΑ**
- **FORD FOCUS 1,8 TDDi** turbo Diesel Kombi (κάραβαν), 90 HP, μεταλ. silver, air condition, υδραυλ. τιμόνι, RCD, ABS, ζάντες αλουμινίου, σκάρες, κοτσαδόρος. **ΕΙΣΑΓΩΓΗ ΓΕΡΜΑΝΙΑ**
- **MERCEDES C220 CDI TURBO** (πετρέλαιο) Kompressor μοντέλο 2001-02, μαύρο μεταλλικό, ηλεκτρική ηλιοροφή, klima, τηλέφωνο full super extra... **ΕΙΣΑΓΩΓΗ ΓΕΡΜΑΝΙΑ**
- **MERCEDES C 200 K Sportcoupe Evolution** μοντέλο 2002, οροφή PANORAMA γυάλινη, αυτόματο, aircon, ABS, ESP, ζάντες αλουμινίου, Parktronic. **ΕΙΣΑΓΩΓΗ ΓΕΡΜΑΝΙΑ.**
- **SMART PASSION** μοντέλο 2002, γυάλινη οροφή, ABS, A/C, υδραυλικό τιμόνι, αερόσακοι, ηλεκτρ. κλείδωμα και παράθυρα, ζάντες αλουμινίου, immobilizer, χρώμα μαύρο μπλε ή μπλε ανοιχτό, αυτόματο, σειριακό. **ΕΙΣΑΓΩΓΗ ΓΕΡΜΑΝΙΑ.**
- **MERCEDES E190**, μεταλλικό χρώμα μπλε, full extra, ζάντες, RCD, ηλκετρ. παράθυρα, δερμάτινο σαλόνι μαύρο, ντεκόρ ανοξείδωτα.
- **MERCEDES CLK 200 Coupe** μοντέλο 2005, χιλιόμετρα 9.500 μόνο, κατακαίνουργιο, χρώμα μεταλλικό γρανίτη, ηλεκτρ. ηλιοροφή, ζαντολάστιχα, full full extra.
- **JEEP WANGLER LIMITED,** μαύρο μεταλλικό, δέρμα σαλόνι μπεζ, MP3 ηχοσύστημα, PIONER, ζάντες αλουμινίου, καινούργια λάστιχα.
- **JEEP CHEROKEE** 3.7 μοντέλο 2002, πράσινο λαδί μεταλλικό, 21.000 χλμ. με πολλά extra σε άριστη κατάσταση. ΕΥΚΑΙΡΙΑ!!!
- **JEEP CHEROKEE** 2.500 cc diesel, μαύρο χρώμα, μοντέλο 2002, κατάσταση άριστη!
- **JEEP LADA NIVA SAFARI** μοντέλο 96-97, air condition, ηλκετκρικά πράθυρα, κοτσαδόρο, σχάρα, σκαλιέρες μπαριέρα, καθίσματα sport bucket, ζαντολάστιχα
- **BMW 320i COUPE,** 2000cc, μοντέλο 2000, σειρά 3, χρώμα μπλε ανοικτό μεταλλικό, δερμάτινο σαλόνι μπεζ. FULL FULL EXTRA. ΑΡΙΣΤΗ ΚΑΤΑΣΤΑΣΗ
- **BMW Z3 CABRIO** 1,9 lit (1900cc) χρώμα κόκκινο, μοντέλο 2000, δερμάτινο σαλόνι μαύρο, ζάντες, RCD, ηλεκτρική οροφή τέντα μαύρη. ΚΑΤΑΣΤΑΣΗ ΑΡΙΣΤΗ
- **MERCEDES SLK 200 Kompressor CABRIO,** μοντ. 2003, χιλιόμετρα 15.000 MONO, μαύρο μεταλλικό, δέρμα κόκκινο, ηλεκτρ. οροφή HARDTOP, Ζάντες 17", ηχοσύστημα, full extra.
- **HONDA S2000** cabrio, ασημί μεταλλικό, 242PS, δερμάτινο σαλόνι, A/C, κόκκινο, ηχοσύστημα, ζαντολάστιχα αλουμινίου, χιλιόμετρα 38.000 μόνο.
- **ALFA ROMEO 156,** μοντέλο 2002, ΑΡΙΣΤΗ ΚΑΤΑΣΤΑΣΗ!!! Silver μεταλλικό, A/C, ζαντολάστιχα καινούργια, ηχοσύστημα, full extra. ΕΥΚΑΙΡΙΑ!!!
- **AUDI TT COUPE QUATRO 225 PS** μεταλλικό κόκκινο, klima, XENON φώτα, 6τάχυτο, 6άρα CD, Subwoofers με ενισχυτές, ηχοσύστημα BOSE, ζάντες 17'', συναγερμός, ΑΡΙΣΤΗ ΚΑΤΑΣΤΑΣΗ.
- **MERCEDES C. 190 E,** μεταλλικό χρώμα, 1.800 cc, ηλεκτρ. παράθυρα, κλειδαριές, καινούργια λάστιχα, full service, RCD, κατάσταση άριστη. ΤΙΜΗ ΑΠΙΣΤΕΥΤΗ!!!
- **JEEP JIMNY SUZUKI** 1.400 cc μοντέλο 2002
- **HYUNDAI ACCENT** 1400 cc μοντέλο 2002
- **FIAT PUNTO** 1300 cc μοντέλο 2003
- **JEEP SUZUKI JIMNY** κλειστό, HARD TOP, μεταλλικό ασημί, 1.400 cc, μοντέλο 2004, ζάντες, RCD, A/C, υδραυλ. τιμόνι ΚΑΤΑΚΑΙΝΟΥΡΓΙΟ.
- **NISSAN MICRA,** μοντέλο 2004, 1.200 cc, πράσινο μεταλλικό, A/C, RCD, υδρ. τιμ.
- **FIAT SEICENTO,** μοντέλο 2002, 1.100 cc, πράσινο, μεταλλικό.και άσπρο 2 TMX
- **RENAULT MEGANE CABRIO,** μοντέλο 2000, 1.600 cc, ασημί μεταλλ., ηλεκτρ. οροφή, ζαντολάστιχα, FULL EXTRA.
- **OPEL CORSA,** μοντέλο 2000, λευκό, 1.000 cc, τεμάχια 2.
- **HYUNDAI ATOS,** μοντέλο 2000, 1.100 cc, 2 ασημί μεταλλικό 2 TMX,
- **RENAULT TUIGO,** μοντέλο 1998, 1.200 cc, γαλάζιο
- **FIAT PANDA** μοντέλο 2003 χρώματος μπλε A/C, υδραυλικό τιμόνι
- **CITROEN C3** μοντέλα 2003 full extra, στα χρώματα ασημί και μπλε μεταλλικά
- **NISSAN MICRA** μοντέλο 95, χρώματος μπλε, ραδιοκ/νο
- **FIAT CINQUECENTO**, μοντέλο 97, μεταλλικό ασημί, ραδιοκ/νο
- **NISSAN ALMERA CHALLENGE** 1500 cc Sportpacket (χούφτες SPARCO), 16'' ζάντες MOMO, RCD, SPORT εξάτμιση, μοντέλο 2002., μπλε μεταλλικό.

ΕΠΑΓΓΕΛΜΑΤΙΚΑ

- **ΚΛΟΥΒΑ VW LT35' DIESEL 2500cc**, λευκή, με μακρύ σασί και χώρο φόρτωσης πίσω καθαρό 3,30 ??, με έτοιμη ξύλινη εργαλειοθήκη 3Χ1,60 απ ΕΙΣΑΓΩΓΗΣ
- **ΚΛΟΥΒΑ MERCEDES 316 Sprider**, κίτρινη, 2500 cc diesel, με air condition, σχάρες full και σκάλα, διπλές πόρτες πίσω. ΕΙΣΑΓΩΓΗΣ
- **ΚΛΟΥΒΑ MERCEDES VITO** 108 DIESEL, λευκή, imobilizer αντικλεπτικό σύστημα, μοντέλο 2000, 2.500 cc με ραδιοκασετόφωνο, ρολόι κ.ά.
- **ΚΛΟΥΒΑ MITSUBISHI,** DIESEL, χρώματος μπορντώ, L400, εισαγωγή Γερμανία, κατάσταση ΑΡΙΣΤΗ, διπλές εστρώμενες πόρτες δεξιά και αριστερά
- **ΚΛΟΥΒΑ MITSUBISHI,** μακρύ σασί, 2.500 cc DIESEL με σχάρα. **ΕΙΣΑΓΩΓΗ ΓΕΡΜΑΝΙΑ**
- **MERCEDES 312** diesel, ψυγείο κρεάτων με τσιγκέλια κομπλέ, λευκού χρώματος, ψύξη μέχρι 2°C
- **ΠΩΛΟΥΝΤΑΙ TRAILER** ΜΕΤΑΦΟΡΑΣ ΕΜΠΟΡΕΥΜΑΤΩΝ ΚΑΙ ΑΝΤΙΚΕΙΜΕΝΩΝ ΔΙΑΦΟΡΩΝ ΔΙΑΣΤΑΣΕΩΝ, ΕΙΣΑΓΩΓΗΣ ΑΓΓΛΙΑΣ, ΚΑΙΝΟΥΡΓΙΑ

Ολα ετοιμοπαράδοτα.
Σε καταπληκτική κατάσταση

✓ Οι επιλογές των αυτοκινήτων μας εγγυώνται την ποιότητα και την σιγουριά.
✓ Επισκεφθείτε μας πριν αποφασίσετε
✓ Αναλαμβάνουμε την χρηματοδότηση σας με τα χαμηλότερα επιτόκια.
✓ Θα χαρούμε να σας ξεναγήσουμε

Από 0% προκαταβολή έως 72 μην. δόσεις
ΑΕ264

Για τις συνέπειες του "Κατρίνα"

Είχε προειδοποιηθεί ο Μπους

Αποκαλυπτικό το βίντεο που προβλήθηκε

Αίσθηση έχει προκαλέσει στις ΗΠΑ η παρουσίαση ενός βίντεο, στο οποίο ο Τζορτζ Ο. Μπους ενημερώνεται για τον τυφώνα Κατρίνα ένα 24ωρο πριν προτού χτυπήσει τη Νέα Ορλεάνη. Ο δήμαρχος της πόλης Ρέι Νάγκιν δήλωσε σοκαρισμένος.

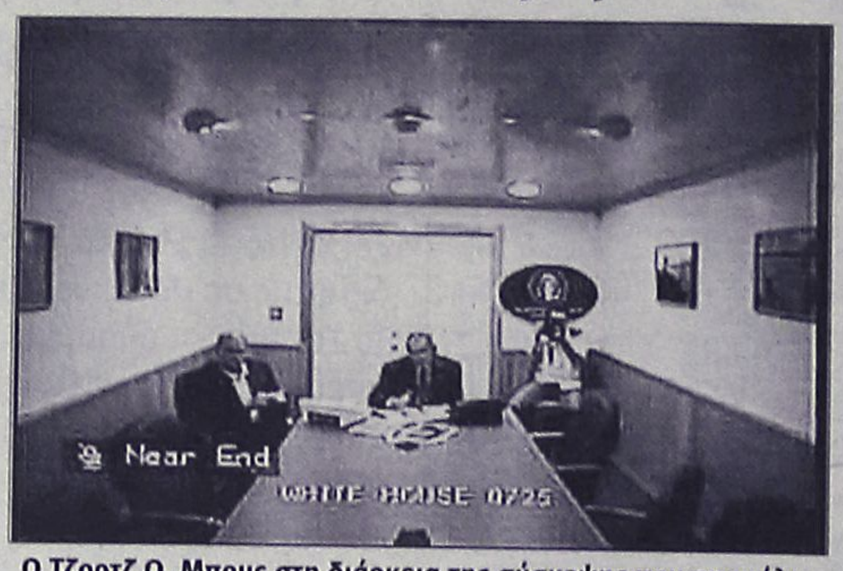

Ο Τζορτζ Ο. Μπους στη διάρκεια της σύσκεψης που αποκάλυψε το πρακτορείο

Στο βίντεο του Associated Press με ημερομηνία 25 Αυγούστου ο πρόεδρος των ΗΠΑ εμφανίζεται να συμμετέχει σε τηλεδιάσκεψη για το θέμα. Οι αξιωματούχοι προειδοποιούν τον Μπους ότι τα φράγματα της πόλης δεν θα αντέξουν.

Παράλληλα, εκφράζονται φόβοι για το κατά πόσο το Superdome -το κλειστό στάδιο της πόλης- μπορεί να «αντέξει» τόσους ανθρώπους.

Υπενθυμίζεται ότι ο πρόεδρος Μπους είχε διαβεβαιώσει ότι έγινε ό,τι ήταν ανθρωπίνως δυνατό στη διάρκεια της καταστροφής και ότι σε κάθε περίπτωση η δύναμη της φύσης και η ένταση του φαινομένου ξεπέρασε κάθε πρόβλεψη. Ιδιαίτερα στο κρίσιμο θέμα των φραγμάτων.

Ο εκπρόσωπος του Λευκού Οίκου Τρεντ Ντάφι χαρακτήρισε το βίντεο παραπλανητικό: «Μου φαίνεται παραπλανητικό να υποστηρίζεται ότι ο πρόεδρος δεν δραστηριοποιήθηκε πλήρως για να υπάρξει αντίδραση στον κυκλώνα Κατρίνα».

Από την πλευρά του, ο δήμαρχος της Νέας Ορλεάνης Ρέι Νέιγκιν δήλωσε ότι «υπέστη σοκ» όταν παρακολούθησε το βίντεο.

Παρουσιάζει σημάδια κόπωσης

Πτώση για το κόμμα του Σαρόν

Τί δείχνουν οι τελευταίες δημοσκοπήσεις

Ανησυχία επικρατεί στο εκλογικό επιτελείο του κόμματος που ίδρυσε ο Αριέλ Σαρόν, καθώς η τελευταία δημοσκόπηση δείχνει ότι θα κερδίσει μεν τις βουλευτικές εκλογές, ωστόσο, η επιρροή του μειώνεται. Στάσιμο το Εργατικό Κόμμα, μικρά κέρδη για το Λικούντ.



Σύμφωνα με τη δημοσκόπηση που δημοσιεύεται στην εφημερίδα Haaretz, το Καντίμα αναμένεται να κερδίσει 37 έδρες (δύο λιγότερες σε σχέση με την προηγούμενη δημοσκόπηση), το Εργατικό κόμμα παραμένει στάσιμο στις 19 και το Λικούντ υπό τον Μπέντζαμιν Νετανιάχου 15 έδρες (κέρδος μία έδρα).

Υπενθυμίζεται ότι τις ημέρες που ο Αριέλ Σαρόν βρισκόταν στην εντατική δίνοντας μάχη για τη ζωή του, το Καντίμα εμφανιζόταν να κερδίζει έως και 45 έδρες.

Στελέχη του Καντίμα που μίλησαν στην εφημερίδα έδωσαν μία εξήγηση για τα ευρήματα:

«Το βασικό πρόβλημα του κόμματος είναι ότι ο εκτελών χρέη πρωθυπουργού Εχούντ Ολμέρτ που ασκεί και την προεδρία του κόμματος, δεν είναι ο Αριέλ Σαρόν.

«Το εκλογικό σώμα δεν τον βλέπει ως 'Κύριο Ασφάλεια. Το θέμα της ασφάλειας κοστίζει στο κόμμα μας και από αυτό κερδίζει η δεξιά.

«Επιπλέον, οι πρόσφατες αποκαλύψεις σχετικά με την ακίνητη περιουσία του Ολμέρτ μάλλον έβλαψαν την εικόνα του κόμματος.»

Ανοιχτός ο κύκλος βίας στο Ιράκ

Έντεκα νεκροί σε επίθεση

Νέα επιχείρηση Ιρακινών ανταρτών

Ανοιχτός ο κύκλος βίας στο Ιράκ με τους νεκρούς από τις επιθέσεις των ανταρτών να ανέρχονται σε 90 σε διάστημα μόλις 48 ωρών.

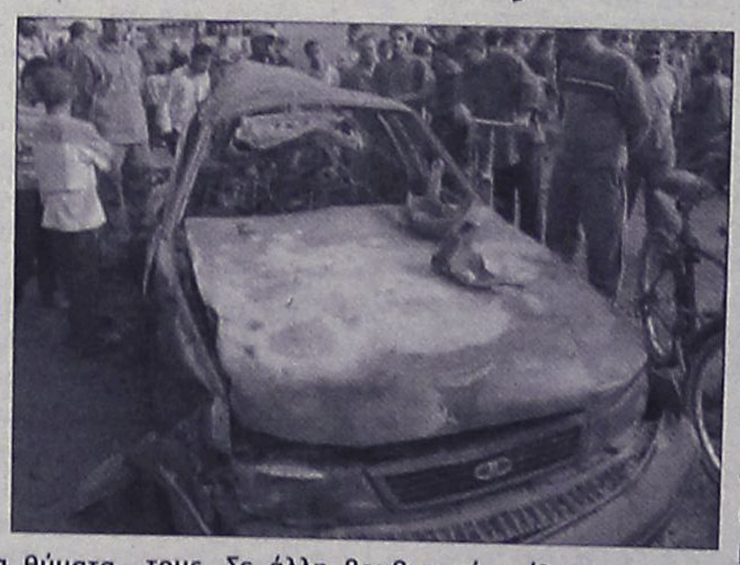

Τρεις ακόμα επιθέσεις σημειώθηκαν την Πέμπτη με 16 νεκρούς και τουλάχιστον έντεκα τραυματίες. Τέσσερις άνθρωποι σκοτώθηκαν και 11 τραυματίστηκαν σε έκρηξη βόμβας σε υπαίθρια αγορά της πόλης Ζαφαρανίγια, νοτιοανατολικά της Βαγδάτης.

Τα περισσότερα από τα θύματα ήταν γυναίκες που έκαναν τα ψώνια τους. Σε άλλη βομβιστική επίθεση, ένας αστυνομικός σκοτώθηκε και δύο τραυματίστηκαν όταν εξερράγη αυτοσχέδιος μηχανισμός στη συνοικία αλ Τζιχάντ, στη δυτική Βαγδάτη.

Νωρίτερα, είχαν χάσει τη ζωή τους επτά στρατιώτες και τέσσερις αστυνομικοί σε επίθεση ομάδας 20 ανταρτών σε σημείο ελέγχου βόρεια του Ντουρ, 150χλμ από την ιρακινή πρωτεύουσα.

Την Πέμπτη έγινε επίσης γνωστό ότι αφέθηκαν ελεύθεροι οι 16 Ιρακινοί αστυνομικοί που είχαν απαχθεί σε ενέδρα των ανταρτών στην περιοχή του Χιμρίν, νότια του Κιρκούκ.

ΑΘΛΗΤΙΚΗ ΡΟΔΙΑΚΗ
ΠΑΡΑΣΚΕΥΗ 3 ΜΑΡΤΙΟΥ 2006

ΒΟΛΕΣ ΝΙΚΟΛΟΥΔΑΚΗ Σελ. 25
ΚΑΤΑ ΟΙΚΟΝΟΜΙΔΗ

Σίριαλ Τσαλουχίδη...τέλος!

- Η περίπτωση δεν προχωράει λόγω μεγάλων απαιτήσεών του.
- Διοίκηση και παίκτες της ΠΑΕ Ρόδος στηρίζουν τον Γιώργο Στραντζαλη
- Παρουσία των μελών της Διοίκησης η συνάντηση αλλά και η χθεσινή προπόνηση.
- Δεν κλήθηκε η Ρόδος στην συγκέντρωση των ΠΑΕ της Γ΄Εθνικής. Τι δήλωσε χθες ο διευθύνων σύμβουλος Χρυσόστομος Ψέλλας


Με τον Γιώργο Στραντζαλη συνεχίζει η Ρόδος στην τεχνική ηγεσία

Τελικά η περίπτωση του Γιώτη Τσαλουχίδη δεν ευδοκίμησε για την ομάδα της Ρόδου. Ο εν λόγω προπονητής αποτελεί από χθες παρελθόν από τον πάγκο της ομάδας των Τρικάλων, αλλά η Ρόδος παύει να ασχολείται μαζί του εξαιτίας των υπέρογκων απαιτήσεών του αλλά και των μεγάλων συμβολαίων που κάνει κάτι που στην παρούσα φάση δεν συμφέρει την ομάδα της Ρόδου.

Στην ομάδα των πρασίνων οι προσανατολισμοί άλλαξαν χθες και όλα δείχνουν πώς εκτός συγκλονιστικού απροόπτου ο Γιώργος Στραντζαλης θα οδηγήσει την ομάδα μέχρι τέλους της χρονιάς από τον πάγκο στο υπόλοιπο του πρωταθλήματος.

Οι Διοικούντες ανταποκρίθηκαν στο κάλεσμα των παικτών χθες στα αποδυτήρια της ομάδας με σκοπό να τους ακούσουν και να αφουγκρασθούν το κλίμα πού υπάρχει στα αποδυτήρια της ομάδας.

Γενική ήταν η απαίτηση της παραμονής αλλά και της στήριξης του Γιώργου Στραντζαλη στον πάγκο της ομάδας.

Στα αποδυτήρια βρέθηκαν για τους λόγους που προαναφέρθηκαν οι κ.κ. Κάλλιστος Διακογεωργίου, Χρυσόστομος Ψέλλας, Χριστόφορος Καλογήρου, Τώνης Μαρτίνης, Γιάννης Μιχελαράκης, και Κώστας Παπαστεργίου πού άκουσαν με προσοχή τους παίκτες εκδήλωσαν την στήριξη τους στον Γιώργο Στραντζαλη και παρακολούθησαν αμέσως μετά την προπόνηση της ομάδας.

ΔΕΝ ΚΛΗΘΗΚΕ Η ΡΟΔΟΣ

Στο μεταξύ αναταραχή προκλήθηκε από την γνωστοποίηση του γεγονότος της επιστολής προς τον κ. Ορφανό των ομάδων της Γ΄Εθνικής με βάση την οποία ζητούνται 100.000 Ευρώ από την Πολιτεία σαν οικονομική ενίσχυση για την κάλυψη των αναγκών κάθε ΠΑΕ της Γ΄Εθνικής αλλά και το ξεκίνημα αποχής σε κάθε διαφορετική περίπτωση.

Για τον σκοπό αυτό ο διευθύνων σύμβουλος της ΠΑΕ Ρόδος κ. Χρυσόστομος Ψέλλας προέβη χθες βράδυ στην ακόλουθο δήλωση:

«Σαν διευθύνων σύμβουλος της ΑΣ ΡΟΔΟΣ ΠΑΕ έχω να δηλώσω ότι όσο αφορά την άτυπη συνάντηση των ομάδων της Γ΄Εθνικής Κατηγορίας πού πραγματοποιήθηκε την Τρίτη στις 28 Φεβρουαρίου 2006 στην ΕΠΑΕ(για οικονομικά θέματα) με πρωτοβουλία ομάδων πού είχαν και την ευθύνη να καλέσουν όλες τις ΠΑΕ, η Ρόδος δεν προσκλήθηκε ποτέ ούτε εγγράφως ούτε τηλεφωνικά. Για αυτόν τον λόγο και δεν παρευρεθηκε κανένα μέλος του Δ.Σ. της ΑΣ ΡΟΔΟΣ ΠΑΕ.

Έχω να δηλώσω ακόμη ότι η ΑΣ ΡΟΔΟΣ ΠΑΕ εκπροσωπείται μόνο από τις υπογραφές του προέδρου της και του διευθύνοντος συμβούλου της όπως ορίζει το καταστατικό της εταιρείας».

Αυτό και μόνο αλλά και το γεγονός πώς υπογράφει για λογαριασμό της Ρόδου ο Μάκης Ντουρουτλής δικαιολογεί καθαρά την απορία του διευθύνοντος συμβούλου της ΠΑΕ.

Ο τελευταίος πάντως αναφερόμενος στην παρουσία του σε αυτήν την συγκέντρωση χθες το μεσημέρι τόνισε πώς τυχαία βρέθηκε στην συγκέντρωση αφού ήταν στην Αθήνα και του τηλεφώνησαν να παρευρεθεί.

Ψηλά ο πήχης

- Συνάντηση Διοίκησης και αρχηγών της ομάδας με σκοπό την γνωστοποίηση των στόχων σε αυτήν την δεδομένη στιγμή αλλά και την τόνωση του ηθικού.
- Απών από την προπόνηση δικαιολογημένα ο Μανώλης Παπαδημήτρης.
- Την δική του στέγη απέκτησε ο Σύνδεσμος φιλάθλων του Διαγόρα που κάνει εγκαίνια το απόγευμα του Σαββάτου

Ο Διαγόρας θέλει την πλήρη επιτυχία στα τρία παιχνίδια πού ακολουθούν για το πρωτάθλημα της Γ΄Εθνικής Κατηγορίας. Χρειάζεται εννέα βαθμούς για να μπορεί είτε να πλησιάσει τις πρώτες θέσεις του βαθμολογικού πίνακα από τις οποίες απέχει μόλις έξι βαθμούς και είναι ευκαιρία να μειωθούν αν ο γηραιός πάρει αυτά τα ματς συμπεριλαμβανομένου και του αγώνα με τον Αστέρα Τρίπολης που θα έρθει εδώ στο δεύτερο εντός έδρας παιχνίδι.

Από τα πιο πάνω και με δεδομένη την βαθμολογική κατάσταση στον Όμιλο ο Διαγόρας έχει καταλάβει πως είναι ευκαιρία στα εντός έδρας ματς να πετύχει ότι δεν πέτυχε στα προηγούμενα εντός έδρας μάτς και να ελπίζει φυσικά σε κάτι καλύτερο στο μέλλον του πρωταθλήματος. Ο πήχης λοιπόν μπαίνει ψηλά στο φετινό πρωτάθλημα και σε αυτό δεν αρκεί μόνο η συμβολή των Διοικούντων αλλά και η ανάλογη αγωνιστική συμπεριφορά μέσα στον αγωνιστικό χώρο.


Ο Μανώλης Παπαδημήτρης απουσίασε από την προπόνηση δικαιολογημένα χθες.

Για τον λόγο αυτό πραγματοποιήθηκε συνάντηση μεταξύ των Διοικούντων αλλά και των αρχηγών της ομάδας με σκοπό την γνωστοποίηση επίσημα για άλλη μια φορά των στόχων αλλά και την τόνωση του ηθικού εν όψει των τριών αγώνων εντός έδρας πού θα ακολουθήσουν μέσα στο Δημοτικό Στάδιο. Στην συνάντηση με τον πρόεδρο Κώστα Χρυσοχοΐδη πήραν μέρος οι τρεις αρχηγοί Πέτρος Ρουτζιερης, Χρήστος Βελής αλλά και ο Στέλιος Τσιαντούλης.

ΑΠΩΝ ΜΟΝΟ Ο ΠΑΠΑΔΗΜΗΤΡΗΣ.

Στο μεταξύ οι κυανερυθροι προπονήθηκαν και χθες με τις οδηγίες των Βαλτερ Σκότσικ και Γιάννη Καμπούρη με μοναδικό απόντα τον Μανώλη Παπαδημήτρη ο οποίος απουσίασε δικαιολογημένα.

Όλοι οι άλλοι παίκτες είναι στην διάθεση της τεχνικής ηγεσίας για τον αγώνα με τον Αιολικό και ο κώουτς της ομάδας θα επιλέξει τους δεκαοκτώ αμέσως μετά την προπόνηση του Σαββάτου για τον Κυριακάτικο αγώνα.

Έκδηλη ανησυχία

- Οι πρόεδροι των ΠΑΕ της Γ΄Εθνικής φοβούνται για την κατάπτωση της Κατηγορίας από επαγγελματική σε ερασιτεχνική και ζητούν ειδική μέριμνα.
- Οι εξελίξεις στην Σούπερ Λήγκα δεν συμπεριλαμβάνουν την κατηγορία στον σχεδιασμό.

Το αίτημα των ομάδων της Γ' Εθνικής, για άμεση καταβολή 100.000 ευρώ ως επιχορήγηση από τον ΟΠΑΠ, μπορεί να παρουσιάστηκε ως το κύριο θέμα συζήτησης στην προχθεσινή συνάντησή τους, ωστόσο δεν ήταν. Η από κοινού ανακοίνωση που βγήκε από τους συλλόγους της κατηγορίας απειλεί με αποχή από τις 10 Μαρτίου, αν δεν υπάρξει εξέλιξη με τις επιχορηγήσεις. Το θέμα, όμως, που καίει όλους τους παράγοντες, δεν είναι άλλο από τις εξελίξεις σχετικά με τη Σούπερ Λίγκα και μάλιστα έγινε συζήτηση για αρκετή ώρα πάνω στο συγκεκριμένο ζήτημα.

Με τα έως τώρα δεδομένα, οι πρόεδροι των ομάδων της Γ' Εθνικής βλέπουν ότι η κατηγορία δεν συμπεριλαμβάνεται σε κανένα σχέδιο της Σούπερ Λίγκα και ουσιαστικά την εξαφανίζει, κάνοντάς τη ερασιτεχνική. Αυτός είναι και ο μεγάλος φόβος τους, όπως τον εξέφρασαν οι περισσότεροι πρόεδροι στην προχθεσινή συνάντηση και αυτό που θέλουν είναι να υπάρξει μια ειδική μέριμνα (χρηματική κυρίως) και για τις ομάδες τους.

Δύσκολα ο Κρομύδας

- Έχει κάκωση συνδέσμων και δύσκολα θα μπορέσει να παίξει κατά της Κω στον τελικό.
- Το ίδιο πρόβλημα αλλά σε ελαφρότερη μορφή αντιμετωπίζει ο Μιχάλης Λυριστής.
- Βάρος στην τακτική ρίχνει ο Σάββας Ορφανίδης.

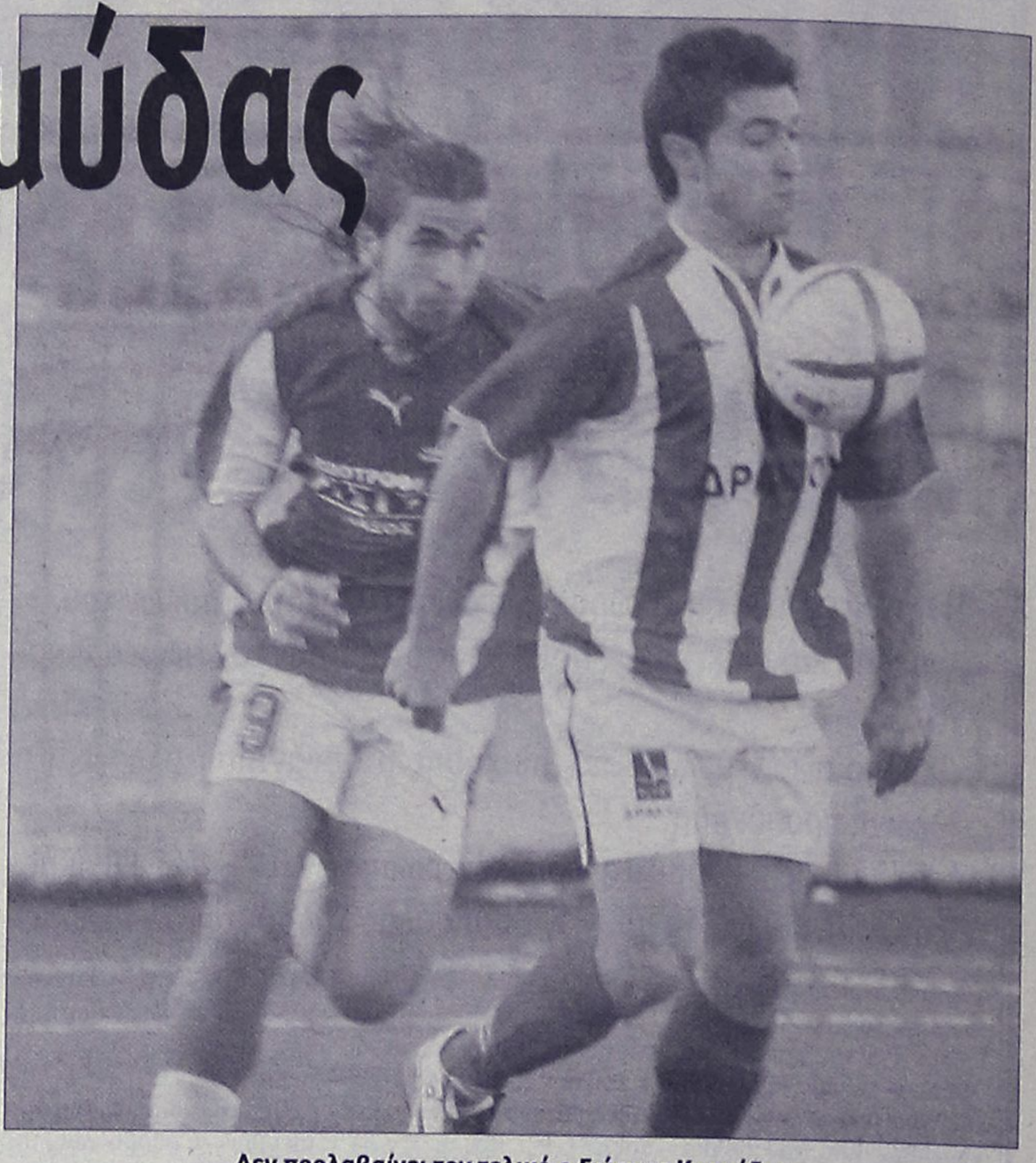

Δεν προλαβαίνει τον τελικό ο Γιώργος Κρομύδας.

Ο ΑΕΡΑ συνέχισε την προετοιμασία του για τον μεγάλο τελικό με την ομάδα της ΑΕ Κώ . Το Κύπελλο είναι στόχος και οι ερυθρόλευκοι θα κάνουν το παν για να τον κατακτήσουν και να ολοκληρώσουν οριστικά την πορεία για το ένα σκέλος της φετινής πορείας πού περιλαμβάνει και το Κύπελλο Δωδεκανήσου.

Οι παίκτες του Σάββα Ορφανίδη προπονήθηκαν κανονικά και χθες και ο τεχνικός της ομάδας του ΑΕΡΑ έριξε το βάρος στην τακτική αφήνοντας μάλιστα τους παίκτες του στην συνέχεια να παίξουν και διπλό για να εφαρμόσουν στην πράξη όσα διδάχθηκαν στην θεωρία.

Οι παίκτες του ΑΕΡΑ έχουν αρχίσει να πιστεύουν πώς όλοι οι στόχοι είναι εφικτοί αρκεί πάντως να καταβάλλουν μέσα στους αγωνιστικούς χώρους κάθε δυνατή προσπάθεια και να μπορέσουν να ξεπεράσουν την δυναμικότητα του αντιπάλου αλλά και τα όποια προβλήματα μπορούν να εμφανισθούν μέσα στον αγώνα.

Ο προπονητής της ομάδας μάλιστα αναφερόμενος στην κατάσταση πού επικρατεί μέσα στα αποδυτήρια τόνισε και χθες πώς «το κλίμα μέσα στα αποδυτήρια είναι πολύ καλό και οι παίκτες μου έχουν ανεβασμένη ψυχολογία. Έχουν αρχίσει να πιστεύουν στις δυνατότητές τους και πώς μπορούν να κερδίσουν τον οποιονδήποτε αντίπαλο αρκεί να βγάλουν στον αγωνιστικό τομέα την αξία και τα προσόντα τους».

Ο προπονητής της ομάδας πάντως έχει να αντιμετωπίσει στον αγωνιστικό τομέα κάποια προβλήματα που αφορούν τραυματισμούς ποδοσφαιριστών πού δύσκολα με τα μέχρι στιγμής δεδομένα να μπορέσει να τους χρησιμοποιήσει.

-Ο ένας είναι ο Γιώργος Κρομύδας. Σύμφωνα με τα όσα έγιναν γνωστά έχει τελικά κάκωση συνδέσμων και για αυτό είναι πρησμένο ακόμα το γόνατό του γεγονός που καθιστά αμφίβολη αν όχι αδύνατη την συμμετοχή του στον τελικό του Κυπέλλου.

Ο μέσος της ομάδας είναι δύσκολο να προλάβει και το ματς με την Αριάδνη της άλλης Κυριακής που είναι πολύ καθοριστικό για την συνέχεια του πρωταθλήματος.

-Τον ίδιο τραυματισμό έχει κι ο Μιχάλης Λυριστής. Η περίπτωσή του είναι όμως πιο ελαφρύτερης μορφής και πιστεύεται πώς θα μπορέσει να αγωνισθεί και στο Κύπελλο αλλά και στο ματς πού ακολουθεί με την Αριάδνη.

Όλα θα εξαρτηθούν πάντως από τις τελευταίες προπονήσεις της ομάδας.

-Οι ερυθρόλευκοι θα προπονηθούν και σήμερα ενώ θα έχουν ρεπό αύριο Σάββατο και την Καθαρή Δευτέρα. Θα προπονηθούν δηλαδή και την Κυριακή εν όψει του τελικού τού Κυπέλλου.

Οι επαφές συνεχίζονται

- Την αποστολή στην Νάξο θα την συνοδεύσει ο Λάζαρος Καλημέρης με τον Νεκτάριο Κουλούμπρη πάντως, όπως χαρακτηριστικά τονίσθηκε χθες.
- Αλλαγές και στην σύνθεση του Διοικητικού Συμβουλίου με την είσοδο του Μανώλη Σαχίνη.

Στον Ιάλυσο η προπονητολογία συνεχίζεται πάντως με τους κιτρινοκόκκινους να κάνουν ακόμα επαφές με όλους όσους τους προτείνονται αλλά με την Διοίκηση του Ιαλύσου να έχει τον τελευταίο λόγο στο θέμα αυτό καθώς είναι πολλοί οι υποψήφιοι πού προτείνονται και γεμίζουν την λίστα καθημερινά ενώ στον Τύπο γράφονται ακόμα και ονόματα πού δεν προτάθηκαν από κανένα !!!

Η περίπτωση διαδοχής του Γιώργου Γκάιδα είναι ομολογουμένως λεπτό ζήτημα και απασχολεί τους Διοικούντες για τον απλούστατο λόγο πώς δεν θα πάρει προπονητή μόνο δυο μηνών ο Ιάλυσος. Εδώ συντρέχει και ένας ακόμα λόγος. Κανείς σοβαρός προπονητής δεν θέλει να αναλάβει μια ομάδα για το ίδιο χρονικό διάστημα. Άρα ο προπονητής που θα αποκτήσει ο Ιαλυσος θα είναι προπονητής προγραμματισμού οργάνωσης αλλά και βραχυπρόθεσμων στόχων πού πιθανόν να έχει η Διοίκηση του και ο στόχος του.

Τίποτα δεν έχει ξεκαθαρισθεί ακόμα όμως καθώς:

-Έγινε επαφή με τον Χουάν Ραμόν Ρότσα και κατατέθηκαν οι προτάσεις στον έγκριτο τεχνικό. Ο ίδιος όμως δεν απάντησε άμεσα υποσχόμενος να το πράξει την ερχόμενη εβδομάδα. Οι πληροφορίες από την Αθήνα ανέφεραν χθες πώς ο Ρότσα έχει επαγγελματικές υποχρεώσεις στην πρωτεύουσα τις οποίες πρέπει να ρυθμίσει για να απαντήσει σε οποιαδήποτε πρόταση του γίνεται αυτή την στιγμή. Για αυτό και δεν απάντησε αμέσως. Είναι πάντως η μόνη περίπτωση που «στέκει» πέρα από όλες τις άλλες που έχουν αναφερθεί μέχρι τώρα.

ΜΕ ΚΑΛΗΜΕΡΗ ΣΤΗ ΝΑΞΟ

Το περιφερειακό πρωτάθλημα ξαναρχίζει με τον Ιαλυσο να παίζει στη Νάξο με τον δυνατό Πανναξιακό και να επιζητάει θετικό αποτέλεσμα. Πιθανολογείται πως στην Νάξο το γενικό προπονητικό πρόσταγμα θα έχει ο Λάζαρος Καλημέρης με βοηθό του τον Νεκτάριο Κουλούμπρη. Αυτοί έχουν επωμισθεί και την καλύτερη δυνατή προετοιμασία της ομάδας για το συγκεκριμένο ματς.

ΑΛΛΑΓΕΣ ΣΤΟ ΔΙΟΙΚΗΤΙΚΟ ΣΥΜΒΟΥΛΙΟ

Στο μεταξύ με βάση την παρουσία και την δραστηριότητα των μελών του Διοικητικού Συμβουλίου η Διοίκηση προέβη σε μια αλλαγή που αφορά τον Νίκο Γιωργίου που για λόγους καθαρά επαγγελματικούς και μόνο δεν μπορεί μέσα από το Δ.Σ. να βοηθήσει τον Ιάλυσο.

Συνεχίζει να το κάνει από μακριά αλλά ενεργά στο Διοικητικό Συμβούλιο δεν συμμετέχει. Για τον λόγο αυτό τον αντικατέστησε στο Δ.Σ. ο πρώτος επιλαχών από τις τελευταίες εκλογές ο Μανώλης Σαχίνης.



Ο Λάζαρος Καλημέρης θα είναι ο άνθρωπος που θα συνοδεύσει τον Ιάλυσο στη Νάξο

Με λίγο κόσμο στην Κάλυμνο

- Η παρουσία του Προέδρου της Δημοκρατίας στην Κω εμποδίζει τον πολύ κόσμο να παρακολουθήσει τον τελικό Κυπέλλου.
- Ο κ. Παπούλιας θα επιστρέψει στην Αθήνα την Τρίτη το μεσημέρι και για λόγους δικούς του δεν θα αποδεχθεί την πρόσκληση της ΕΠΣΔ.

Είναι στόχος το Κύπελλο για την ομάδα της ΑΕ Κώ πού θα πάει στην Κάλυμνο να παίξει και να το χτυπήσει καθώς δεν μένει πια άλλος στόχος από την Τρίτη και μετά παρά μόνο η παραμονή στην Κατηγορία πού είναι εφικτός και αυτός μετά από τις τελευταίες βαθμολογικές κατακτήσεις.

ΚΩΣ
Του ανταποκριτή μας Γιώργου Αναγνώστου

Οι βυσσινί πάντως θέλουν το Κύπελλο αλλά έχουν προβλήματα αγωνιστικά για το πρωτάθλημα και όχι για το ένα και μοναδικό παιχνίδι στην Κάλυμνο.

-Στην Κάλυμνο πάντως είναι αμφίβολη η συμμετοχή στην ομάδα του Παπαστάμου που θα ταξιδεύσει με την υπόλοιπη ομάδα και θα αγωνισθεί εφ όσον χρειασθεί να χρησιμοποιηθεί για να βοηθήσει την ομάδα του στην κατάκτηση του τροπαίου.

-Τα προβλήματα πάντως είναι πολύ περισσότερα εν όψει Κορωπίου.

Οι απουσίες είναι πολλές από τις κάρτες πού έχουν δεχθεί στο πρωτάθλημα. Πιο συγκεκριμένα:

-Ο Γούλας έχει δεχθεί επτά κίτρινες κάρτες και δεν θα μπορέσει να παίξει στα δύο επόμενα παιχνίδια της ομάδας του.

-Ο Χατζηφούντας πού αποβλήθηκε θα λείψει για τρεις αγωνιστικές στο πρωτάθλημα

-Αλλά και ο Λουτριώτης έχει κι εκείνος τέσσερις κάρτες και κατά συνέπεια δεν μπορεί να παίξει στο Κορωπί.

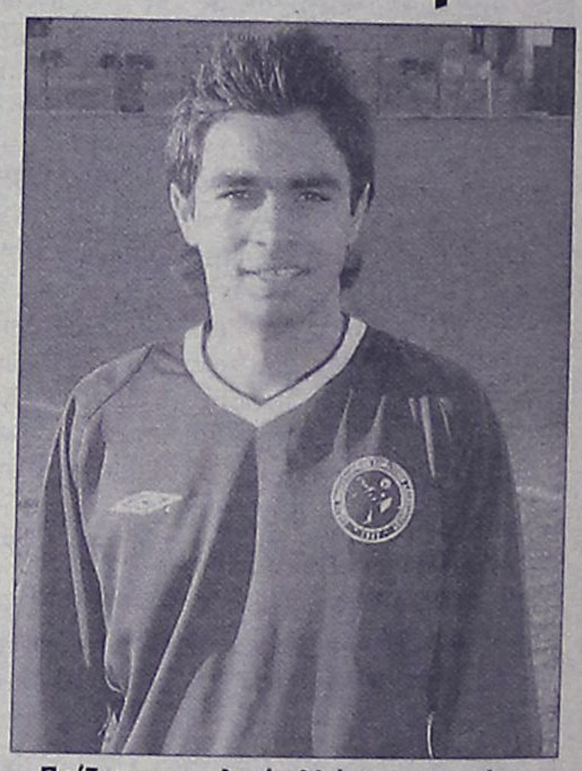

Παίζει στον τελικό αλλά θα απουσιάσει από τους τρεις αγώνες πρωταθλήματος ο νεαρός Χατζηφούντας.

ΜΕ ΛΙΓΟ ΚΟΣΜΟ ΣΤΟΝ ΤΕΛΙΚΟ

Τελικά δεν είναι διατεθειμένοι οι φίλοι της ομάδας να ακολουθήσουν την Κω στην Κάλυμνο και να ενισχύσουν την ομάδα τους στην προσπάθεια κατάκτησης του Κυπέλλου.

Ο λόγος είναι η παρουσία του Προέδρου της Δημοκρατίας στο νησί του Ιπποκράτη στα πλαίσια του εορτασμού της Ενσωμάτωσης με την μητέρα Ελλάδα. Ο Κάρολος Παπούλιας πάντως μάλλον δεν θα μεταβεί στην Κάλυμνο για να παρακολουθήσει τον τελικό παρότι έχει προσκληθεί από την ΕΠΣΔ. Σύμφωνα με το πρόγραμμα του που έγινε γνωστό ο Πρόεδρος θα φύγει αεροπορικώς από την Κω για την Αθήνα την Τρίτη το μεσημέρι. Ο φιλαθλος κόσμος επειδή θα παρακολουθήσει πάμπολλες εκδηλώσεις που θα γίνουν στο νησί την Τρίτη δεν θα ακολουθήσει την ομάδα στον τελικό. Απλά όπως χαρακτηριστικά τονίστηκε χθες θα πάνε μόνο λιγοστοί πιστοί φίλοι της ομάδας για να την ενισχύσουν στο δύσκολο ματς της Τρίτης.

Προτείνει αντίδραση, «καρφώνει» την ΕΠΟ

• Τις 50 χιλιάδες Ευρώ ξεπερνάει το συνολικό χρέος της ΕΠΣΔ σύμφωνα με τον ταμία της, Γιώργο Νικολουδάκη. Ο ίδιος δεν βλέπει φως στον ορίζοντα, ενώ έστρεψε τα βέλη του και εναντίον του Γιάννη Οικονομίδη. Όπως είπε, ο μοναδικός του καημός είναι η λειτουργία του Υγειονομικού Σταθμού!


Αγανάκτησε ο ταμίας Γιώργος Νικολουδάκης

Την επιστροφή του προέδρου της ΕΠΣΔ, Μιχάλη Βεργωτή, προτίμησε να περιμένει ο ταμίας, Γιώργος Νικολουδάκης, προκειμένου να συγκληθεί εκτάκτως το διοικητικό συμβούλιο και να συζητηθεί το τεράστιο οικονομικό πρόβλημα που μαστίζει την Ένωση. Εκ των πραγμάτων, λοιπόν, δεν έφερε το θέμα στο τραπέζι της προχθεσινής συνεδρίασης του Δ.Σ., όμως το ανέπτυξε χθες μέσω των ερτζιανών του ΤΟΠ FM:«Η κατάσταση έχει φτάσει στο απροχώρητο», ήταν η παρατήρηση με την οποία ξεκίνησε την τοποθέτησή του ο Γιώργος Νικολουδάκης, ο οποίος δεν αρκέστηκε στην περιγραφή της κατάστασης, αλλά δεν δίστασε να στρέψει τα βέλη του προς την ΕΠΟ και τον γενικό της γραμματέα, Γιάννη Οικονομίδη!

Όπως τόνισε ο Νικολουδάκης, μέχρι τον περασμένο Νοέμβριο, οπότε και η ΕΠΣΔ εισέπραξε για τελευταία φορά χρήματα, υπήρχε η πρακτική των «μπαλωμάτων», δηλαδή τα μικροποσά που έμπαιναν στο ταμείο και επέτρεπαν μία στοιχειώδη συντήρηση τόσο των γραφείων της Ένωσης, όσο και των σωματείων. Μετά τον Νοέμβριο, όμως, ακόμα και τα «μπαλώματα» έγιναν ιστορία, με αποτέλεσμα η ΕΠΣΔ να μείνει τελείως ξεκρέμαστη! Ο ταμίας έκανε λόγο για διάφορους πιστωτές της Ένωσης οι οποίοι επισκέπτονται καθημερινά τα γραφεία της και ζητάνε τα λεφτά τους, ενώ χαρακτήρισε δίκαια τα παράπονα των διαιτητών για το γεγονός ότι δεν έχουν πληρωθεί τα χρήματα από την κάλυψη των παιδικοεφηβικών πρωταθλημάτων. Αποκάλυψε, δε, πως σε ανεπίσημο επίπεδο έχει ακούσει από αρκετούς πως δεν θα συνεχίσουν να σφυρίζουν αν η σημερινή κατάσταση συνεχιστεί! Το συνολικό χρέος της ΕΠΣΔ ανέρχεται στο ποσό των τουλάχιστον 50 χιλιάδων Ευρώ, με τον Γιώργο Νικολουδάκη να τονίζει σε πρώτη φάση την ανάγκη των επιστολών διαμαρτυρίας προς όλες τις κατευθύνσεις, ακόμα και προς τον πρωθυπουργό Κώστα Καραμανλή:

«Πρέπει πλέον να χρησιμοποιηθεί έντονο ύφος. Δεν είναι δυνατόν να χαρίζουν δισεκατομμύρια σε ΠΑΕ της Α' Εθνικής και η δεξαμενή της, που είναι το ερασιτεχνικό ποδόσφαιρο, να αντιμετωπίζει τέτοια προβλήματα. Αν είναι έτσι, να το κλείσουμε».

Παράλληλα, επανέλαβε και χθες την πρότασή του να ρωτηθούν τα σωματεία αν μπορούν να ανταπεξέλθουν στα έξοδα. Ναι μεν τόνισε πως είναι δύσκολο να διακοπούν στην παρούσα φάση τα τοπικά πρωταθλήματα, όμως πρόσθεσε πως πρέπει να υπάρξει αντίδραση.

Η απάντησή του στο ερώτημα του κατά πόσο θα είναι αποτελεσματική μία αποχή, έφερε και τις «μπηχτές» στην ΕΠΟ και στον Γιάννη Οικονομίδη. Ο Γιώργος Νικολουδάκης επικαλέστηκε τις δικές του πληροφορίες, σύμφωνα με τις οποίες ο Οικονομίδης απάντησε στο ενδεχόμενο της αποχής στα Δωδεκάνησα με την φράση... «εντάξει, κάντε αποχή»! Μάλιστα, δεν δίστασε να πει πως ο μόνος καημός του γενικού γραμματέα της ΕΠΟ είναι η λειτουργία του Υγειονομικού Σταθμού, την στιγμή που το ερασιτεχνικό ποδόσφαιρο στενάζει από την έλλειψη χρημάτων, σχολιάζοντας με μία πέρα για πέρα αρνητική ματιά την περιοδεία στο εξωτερικό τόσο της Εθνικής μας ομάδας σάλας, όσο και του αντιπροσωπευτικού μας συγκροτήματος των γυναικών! Λεπτομέρεια; Πρόεδρος της αρμόδιας επιτροπής για το ποδόσφαιρο σάλας είναι ο πρόεδρος της ΕΠΣΔ, Μιχάλης Βεργωτής, που βρίσκεται μαζί της αυτές τις μέρες στην Βουδαπέστη!!!

Δύο απουσίες

• Χωρίς τον Κοντόγιαννο Γ. Μ. και τον Τσελεπίδη που είναι τραυματίες θα αγωνιστούν αύριο οι «κιτρινόμαυροι» του Άρη κόντρα στον Ορφέα εντός έδρας.

Με δύο ελλείψεις αναμένεται να αγωνιστεί ο Άρης αύριο στον Αρχάγγελο όπου και θα αντιμετωπίσει τον Ορφέα στα πλαίσια της 21ης αγωνιστικής.

Ο προπονητής της ομάδας του Αρχαγγέλου Μιχάλης Χαρίτος δεν θα μπορεί να έχει στον αγώνα αυτό τον Κοντόγιαννο Γ. Μ. ο οποίος αντιμετωπίζει εδώ και κάποιο διάστημα τραυματισμό στο πόδι και έτσι δεν είναι ακόμη σε θέση να αγωνιστεί.

Ο Τσελεπίδης που υπηρετεί τη στρατιωτική του θητεία αναμένεται να είναι στη διάθεσή του αφού θα έχει εξασφαλίσει την σχετική άδεια αλλά είναι πολύ δύσκολο να αγωνιστεί αφού ταλαιπωρείται και αυτός από τραυματισμό.

Κανονικά μπορεί ωστόσο να υπολογίζει ο τεχνικός του Άρη τον Κωστάκη Π. ο οποίος απουσίασε το τελευταίο διάστημα για να υπηρετήσει και αυτός τη στρατιωτική του θητεία, ενώ αξίζει να σημειωθεί ότι στις αγωνιστικές υποχρεώσεις της ομάδας συμμετέχει και ο Πίτσης που απείχε τον τελευταίο καιρό.

Στα θετικά επίσης για τον Μιχάλη Χαρίτο είναι ότι εξέτισε τις τρεις αγωνιστικές της τιμωρίας του ο Φαρμακαλής και έτσι θα δώσει το παρόν κόντρα στον Ορφέα ενώ τέλος ο Σταύρος Μαγιόγλου θα είναι κανονικά στην αποστολή της ομάδας αλλά δεν είναι σίγουρο αν θα αγωνιστεί από την αρχή μετά και τον τραυματισμό που είχε στους κοιλιακούς.

Μετά και τη νίκη κόντρα στον Ανταγόρα την Τρίτη η ομάδα του Αρχαγγέλου θέλει να πάρει τη νίκη κόντρα στον Ορφέα με δεδομένο το ότι μετά απ' αυτό το παιχνίδι ακολουθεί άλλος ένας κρίσιμος αγώνας για τους «κιτρινόμαυρους» όταν και θα αντιμετωπίσουν πάλι εντός έδρας την ομάδα του Διγενή.

«Τα σκορπάνε για άλλες δουλειές»!

•Για κακή διαχείριση κατηγορεί ουσιαστικά την ΕΠΣΔ ο τέως Α' αντιπρόεδρός της, Γιάννης Κάτρης. Μέχρι και για αχρεία-στη αγορά αθλητικού υλικού συνολικού ύψους 8 χιλιάδων Ευρώ κάνει λόγο!

Πραγματικός χείμαρρος ήταν ο τέως Α' αντιπρόεδρος της ΕΠΣΔ, Γιάννης Κάτρης, σχολιάζοντας τα όσα είπε γύρω από το τεράστιο οικονομικό πρόβλημα της Ένωσης ο ταμίας της Γιώργος Νικολουδάκης. Με παρέμβασή του στην «Α.Ρ.», ο Κάτρης έκανε ευθέως λόγο για κακή διαχείριση των εσόδων της ΕΠΣΔ εις βάρος των σωματείων! «Άκουσα τον Γιώργο Νικολουδάκη που είπε ότι δεν υπάρχει μία και ότι πάνε για κλείσιμο. Πως να μην γίνει αυτό, όταν στην σαλάτα ήθελαν και ραπανάκια για την όρεξη! Άκουσον άκουσον! Η ΕΠΣΔ δεν έχει λεφτά και οι σύμβουλοί της πήραν έξι κινητά τηλέφωνα με τα χρήματα των σωματείων. Πως να βγουν;

Όταν πάνε οικογενειακώς στην Κω και στην Κάλυμνο και θέλουν τόσα λεφτά; Όταν πάνε επτά και οκτώ άτομα που δεν προβλέπονται στην αποστολή των Μικτών στις Κυκλάδες και όλα αυτά με τα λεφτά των σωματείων; Έχω μάθει ότι πήραν ρουχισμό αξίας 8 χιλιάδων Ευρώ. Άκουσον άκουσον! Αχρείαστο αθλητικό υλικό, αφού τους είχα αφήσει ρούχα για τρία χρόνια! Πληρέστατο, με μπουφάν, φόρμες, εμφανίσεις, ακόμα και μπάλες. Που πήγαν όλα αυτά; Εκτός από αυτό επί της δικής μου θητείας για ρούχα δεν πληρώναμε δραχμή. Όλα τα κάλυπταν οι χορηγοί. Που είναι τώρα οι χορηγοί;

Επί του συγχωρεμένου του Γιώργου Τσοπανάκη είχαμε αποφασίσει να αγοράσουμε ένα κινητό για την Επιτροπή Πρωταθλήματος. Ο τότε ταμίας, Σπύρος Τιβριντίδης, είχε μειοψηφίσει. Δεν ήθελε για κανέναν λόγο κινητό γιατί όπως έλεγε, η ΕΠΣΔ δεν θα έβρισκε λεφτά να το πληρώσει. Τώρα τι έκανε; Ψήφισε ή μειοψήφισε τώρα για τα έξι κινητά; Τότε με το ένα κινητό το είχα πληρώσει τόσες και τόσες φορές από την τσέπη μου και μόλις έληξε το συμβόλαιο το ακυρώσαμε. Τώρα για τα έξι κινητά που θα βρει λεφτά η ΕΠΣΔ; Ήξερα ότι ο Νικολουδάκης είναι οικονόμος. Πως δέχθηκε να πληρώσει έξι κινητά, όταν ο Τιβριντίδης δεν πλήρωνε ένα; Μετά λένε πως δεν έχουν λεφτά. Αφού τα σκορπάνε για άλλες δουλειές εκτός από αυτές που τους τα στέλνει όποτε τα στέλνει η ΕΠΟ. Πως θα έχουν λεφτά»;

ZIP 50 PIAGGIO
ΜΟΝΟ 1200€
από 27€ το μήνα
2 χρόνια εγγύηση
AE1285
ΑΒΕΤΕ Κ. ΚΩΣΤΑΡΙΔΗΣ -ΤΗΛ. 2241078577

Κεκλεισμένων των θυρών ο Ιάλσος



Η πειθαρχική επιτροπή της ΕΠΟ επέβαλλε στον Ιάλυσο την ποινή στέρησης του δικαιώματος να αγωνίζεται στην έδρα του παρουσία θεατών (κεκλεισμένων των θυρών) για δύο (2) αγωνιστικές και πρόστιμο 3.000 ευρώ για επεισόδια στον αγώνα Δ΄ Εθνικής Ιάλυσος-Ερμής Κορυδαλλού (12/2/2006). Η φωτογραφία είναι στο τέλος αυτού του αγώνα έξω από τα' αποδυτήρια.
(ΦΩΤΟ ΒΙΚΤΩΡ)

Κομπλέ στα Μαριτσά

Έναν πάρα πολύ σημαντικό αγώνα πρόκειται να δώσει αύριο ο Ανταγόρας αφού θα αντιμετωπίσει εκτός έδρας τον Ηρακλή Μ στα πλαίσια της 21ης αγωνιστικής του πρωταθλήματος. Μετά και την ήττα την προηγούμενη Τρίτη από τον Άρη εκτός έδρας ο σύλλογος της Κω θέλει οπωσδήποτε τους τρεις βαθμούς της νίκης κόντρα στην ομάδα των Μαριτσών προκειμένου να ξεφύγει όσο γίνεται περισσότερο από την επικίνδυνη ζώνη. Το θετικό για τον προπονητή του Ανταγόρα Ανδρέα Καΐσερλη είναι το γεγονός ότι στο παιχνίδι αυτό θα μπορεί να έχει στη διάθεσή του όλους τους ποδοσφαιριστές του αφού κανείς δεν αντιμετωπίζει πρόβλημα από τραυματισμό ή τιμωρία και έτσι θα μπορέσουν να δώσουν όλοι το παρόν.

Ο προπονητής του Ανταγόρα Ανδρέας Καΐσερλης ανέφερε για το παιχνίδι με τον Ηρακλή Μ. τα εξής: «Είναι ένα δύσκολο παιχνίδι στο οποίο σίγουρα θα προσπαθήσουμε να πάρουμε το θετικό αποτέλεσμα για να μπορέσουμε να ανέβουμε όσο γίνεται περισσότερο βαθμολογικά και να εξασφαλίσουμε την παραμονή μας στην κατηγορία.»

Μετά και τα τελευταία αποτελέσματα ο Ανταγόρας βρίσκεται στην 10η θέση του βαθμολογικού πίνακα με συγκομιδή είκοσι πέντε βαθμών αλλά έχει ένα παιχνίδι λιγότερο αφού την προηγούμενη αγωνιστική η ομάδα της Ασπίδας Απ. δεν μπόρεσε να ταξιδέψει στην Κω για να αγωνιστεί. Αξίζει τέλος να σημειωθεί ότι ο αναβληθέντας αγώνας του Ανταγόρα με την ομάδα της Απολακκιάς ορίστηκε από την ΕΠΣΔ θα γίνει την επόμενη Τετάρτη.

> Όλους τους ποδοσφαιριστές θα έχει στη διάθεσή του ο προπονητής του Ανταγόρα Ανδρέας Καΐσερλης για το αυριανό εκτός έδρας παιχνίδι με τον Ηρακλή Μ.

Το κακό έχει παραγίνει

Με τους παράγοντες των παιδικοεφηβικών ομάδων θα επιδιώξουν να συναντηθούν τα μέλη του Δ.Σ. της ΕΠΣΔ, καθώς προκύπτουν ολοένα και περισσότερες υποθέσεις πλαστοπροσωπίας.

Στις τελευταίες συνεδριάσεις του διοικητικού συμβουλίου της ΕΠΣΔ η ατάκα «το κακό έχει παραγίνει» αναφέρεται στις περισσότερες των περιπτώσεων στις ενστάσεις πλαστοπροσωπίας στους αγώνες των παιδικοεφηβικών πρωταθλημάτων.

Προφανώς όχι άδικα, καθώς οι υποθέσεις που έχει να εξετάσει η Επιτροπή Κανονισμών και Ενστάσεων είναι ολοένα και περισσότερες, με την συνολική εικόνα να δημιουργεί έντονο προβληματισμό για τον τρόπο που γαλουχείται σε ορισμένα σωματεία η νέα γενιά του δωδεκανησιακού ποδοσφαίρου.

Δεν υπάρχει αμφιβολία πως το φαινόμενο είναι επικίνδυνο, πόσο μάλλον όταν είναι επαναλαμβανόμενο, οπότε πρέπει να απασχολήσει σοβαρά την διοίκηση της Ένωσης. Όπως και θα γίνει.

Το πρόβλημα θα τεθεί επισήμως στην επόμενη συνεδρίαση του διοικητικού συμβουλίου της ΕΠΣΔ και όπως αναφέρουν οι πληροφορίες, τα μέλη του θα επιδιώξουν να συναντηθούν με τους παράγοντες όλων των σωματείων, αφενός προκειμένου να καταγράψουν τα προβλήματα που αντιμετωπίζουν στα τμήματα της υποδομής και αφετέρου για να τους επισημάνουν τους κινδύνους που δημιουργεί η πλαστοπροσωπία, ειδικά στις μικρές ηλικίες.

αγκάθι

* Εχει αγχωθεί άσχημα ο Νικόλ, με το ταμείο της Κοδριγκτώνος. Αφού έφθασε στο σημείο να τα χώνει στον ψυλλά, καταλαβαίνετε σε τί κατάσταση έχει βρεθεί!

* Περιμένει τον ρολογά να γυρίσει για να προτείνει την διακοπή των πρωταθλημάτων και να στείλουν καυστική επιστολή, ακόμα και στο Καραμανλή!

* Δεν ξέρω κατά πόσο θα διατηρήσει την ίδια στάση και για πόσες μέρες, αλλά αυτό που ξέρω είναι ότι τα έχωσε έμμεσα και στον... ρολογά!

* Πώς; θα σας εξηγήσω. Άκουσε είπε πως η Εθνική έγινε τσίρκο και μαζεύει λεφτά για τη Συγγρού, όμως οι εθνικές σάλας κάνουν τουρνέ! Πρόεδρος της Επιτροπής σάλας ο ρολογάς!

* Τέτοιες ευκαιρίες περιμένει ο Λάμπρος ο κωλοτούμπας για να βγεί στα... καρφώματα. Μίλησε για αχρείαστο αθλητικό υλικό οκτώ χιλιάδων ευρώ, για τα κινητά που αγόρασε η Κοδριγκτώνος και στο τέλος τους σέρβιρε και... ραπανάκι.

* Τα ρολά έτσι κι' αλλιώς τώρα που έμεινε ο Ορφάν θα τα κατεβάσει η ίδια η Συγγρού. Το δήλωσε και ο πρόεδρος άλλωστε. Καλημέρα σας.

Απέκτησαν στέγη οι φίλαθλοι



Στο μεταξύ ο Σύνδεσμος φιλάθλων του Διαγόρα απέκτησε κι εκείνος την δική του στέγη και κάνει μάλιστα στα νεότευκτα γραφεία του εγκαίνια αύριο Σάββατο Από τον Σύνδεσμο φιλάθλων του Διαγόρα εξεδόθη η παρακάτω ανακοίνωσης-κάλεσμα: «Επιτέλους ένα από τα όνειρα μας έγινε πραγματικότητα!!! Μετά από σκληρή προσπάθεια των οργανωμένων φιλάθλων του Διαγόρα «ΘΥΡΑ 6» ο Σύνδεσμος απέκτησε την δική του στέγη στην οδό Πελοποννήσου 22, δίπλα στην ψαροταβέρνα «Το στέκι του Τσίμα».

Το Σάββατο στις 4 Μαρτίου 2006 και ώρα 19.00 σας προσκαλούμε στα εγκαίνια του Συνδέσμου μας. Καλούμε όλους τους φίλους του Διαγόρα μας, την νυν Διοίκηση και όλους τους παράγοντες , τους αθλητές του σωματείου μας όλων των τμημάτων, καθώς και όλους τους παλαίμαχους αθλητές να μας τιμήσουν με την παρουσία τους. Η παρουσία όλων θα μας δώσει ιδιαίτερη χαρά και δύναμη για την συνέχεια. Ευχαριστούμε τον πρόεδρο της ομάδας της ΠΑΕ Διαγόρας κύριο Κ. Χρυσοχοΐδη και τον Όμιλο Επιχειρήσεων του κου Ιωάννη Χρ. Σπανού ΑΕ για τις ευγενικές τους χορηγίες σε είδη εξοπλισμού του Συνδέσμου μας.

Όλοι μαζί στην Α΄Εθνική...».

ανέκδοτο

Πάει μια ξανθιά σε ένα περίπτερο. Ανοίγει το ψυγείο και παίρνει μια κόκα κόλα. Ανοίγει το καπάκι κοιτάει από κάτω, το ξανακλείνει, το ξανανοίγει, το ξανακλείνει, το ξανανοίγει, το ξανακλείνει... ώσπου την βλέπει ο περιπτεράς και την ρωτάει:

- Συγνώμη που ενοχλώ αλλά γιατί ανοιγοκλείνετε συνέχεια την κόκα κόλα;

- Να, ανοίγω το καπάκι, κοιτάω από κάτω για το διαγωνισμό και λέει δοκιμάστε ξανά!

Εκφράζει η Νομαρχιακή Επιτροπή Περιβάλλοντος

Ευχαριστίες στους φορείς για τη δεντροφύτευση

Λόγω της τεράστιας επιτυχίας που σημείωσε

Τις ευχαριστίες της προς τους φορείς που συμμετείχαν στη δεντροφύτευση που διοργάνωσε την περασμένη Κυριακή 26 Φεβρουαρίου, για δεύτερη συνεχή χρονιά, εκφράζει η Νομαρχιακή Επιτροπή Περιβάλλοντος για το γεγονός ότι στέφθηκε με τεράστια επιτυχία.

Συγκεκριμένα, αναφέρεται στη σχετική επιστολή που υπογράφεται από τον αντινομάρχη, πρόεδρο της Επιτροπής, κ. Στάθη Κουσουρνά:

Για δεύτερη συνεχή χρονιά, η Νομαρχιακή Επιτροπή Περιβάλλοντος της Ν.Α. Δωδ/σου πραγματοποίησε δεντροφύτευση η οποία στέφθηκε με τεράστια επιτυχία.

Αυτή τη φορά στην περιοχή «ΕΦΙΛΕΣ», στο Δημοτικό Διαμέρισμα Απολλώνων, όπου η γη διψούσε για ζωή, φυτεύτηκαν 2.000 δενδρίλλια για να δώσουν ξανά οξυγόνο και χρώμα στο φυσικό τοπίο.

Η συμμετοχή τοπικών φορέων, συλλόγων, σχολείων και πολιτών ήταν μεγάλη και ενθουσιώδης και η επιτυχία της φετινής δεντροφύτευσης ήταν αποτέλεσμα της δικής τους συνεργασίας και αρωγής σε αυτή μας την προσπάθεια.

Νιώθουμε λοιπόν την



ανάγκη αλλά κυρίως τη χαρά να ευχαριστήσουμε θερμά:

- Το Δήμο Καμείρου, και τη Λέσχη Λάιονς για τη συνδιοργάνωση
- Τη Δ/νση Δασών της Ν.Α.Δωδ/σου
- Τη Δ/νση Αγροτικής Ανάπτυξης της Ν.Α. Δωδ/σου
- Το 95 ΑΔΤΕ για τον άψογο συντονισμό μονάδων του Στρατού μας καθώς και όλους τους στρατιώτες που συμμετείχαν
- Το Γυναικείο Αγροτικό Συνεταιρισμό Απολλόνων για το παραδοσιακό γεύμα που μας προσέφεραν
- Το Σώμα Ελλήνων Προσκόπων
- Την Περιβαλλοντική Ομάδα Μαθητών του 4ου Γυμνασίου Ρόδου
- Την Περιβαλλοντική Ομάδα Μαθητών του Ενιαίου Λυκείου Κρεμαστής
- Τον Ελληνικό Ερυθρό Σταυρό - Περιφερειακό Τμήμα Ρόδου - Σώμα Εθελοντών Σαμαρειτών
- Την ΕΤΕ ΠΡΟΦΥΚΑ
- Την ΒΑΠ - Κ.ΚΟΥΓΙΟΣ Α.Β.Ε.Ε. για την προσφορά της καθώς και τους δεκάδες μεμονωμένους συμπολίτες μας που συμμετείχαν.

Η ευαισθητοποίησή τους για το περιβάλλον και η διάθεσή τους να περάσουν ένα μήνυμα περιβαλλοντικής συνείδησης στο ευρύ κοινό, μας δίνουν το κίνητρο ώστε την επόμενη χρονιά να είμαστε ακόμα πιο οργανωμένοι.

Κυρίως όμως ευελπιστούμε στη συμμετοχή και συνεισφορά περισσοτέρων φορέων και πολιτών στο θεσμό της δεντροφύτευσης της Νομαρχιακής Επιτροπής Περιβάλλοντος, που θα πραγματοποιείται κάθε χρόνο, γιατί το Περιβάλλον αφορά όλους μας!

Ρυθμοί καρναβαλιού στη Νότια Ρόδο!

Ποιές εκδηλώσεις διοργανώνονται

Σε... ρυθμούς καρναβαλιού, θα βρίσκονται, το τελευταίο τριήμερο της Αποκριάς, οι Γειτονιές του Νότου!

Συγκεκριμένα, ο δήμος Νότιας Ρόδου, λέει σε ολους, «αποδράστε μαζί μας», με φόντο το απέραντο γαλάζιο και τη φυσική ομορφιά».

Το πρόγραμμα των εκδηλώσεων έχει ως εξής:

Κυριακή 5 Μαρτίου

12.00 μ.μ. στο Δ.Δ. Ασκληπειού μεταμφιεσμένοι στην πλατεία του χωριού παρέα με κλόουν θα γιορτάσουμε την τελευταία Κυριακή της Αποκριάς. Το βράδυ στις 21.00, οι Απολακκιάτες και οι Γιανναδενοί σας προσκαλούν στις χοροεσπερίδες τους. Πιό συγκεκριμένα:

Στην Απολακκιά η χοροεσπερίδα θα γίνει στο εστιατόριο «Περούλλης». Διοργανωτής: Πολιτιστικός και Αθλητικός Σύλλογος Απολακκιάς -Τιμή εισόδου 17 ευρώ με φαγητό.

Στο Γεννάδι η χοροεσπερίδα θα γίνει στο εστιατόριο «Θάλασσα» στην παραλία. Διοργανωτής: Αθλητικός Σύλλογος Γενναδίου -Τιμή εισόδου 5 ευρώ

Δευτέρα 6 Μαρτίου

Σας περιμένουμε στις 14.00 το καθιερωμένο καρναβάλι στην πλατεία της Απολακκιάς που διοργανώνει ο Πολιτιστικός Σύλλογος με τη στήριξη του Αθλητικού, περιλαμβάνει πορεία μεταμφιεσμένων και αυτοσχέδια σκετσάκια στα οποία σατιρίζεται η επικαιρότητα και κυρίως η τοπική. Θα υπάρχει μπουφές με νηστίσιμα.

Την Κυριακή στο θεατράκι του Νηρέα

Εκδήλωση για τα παιδιά

Διοργανώνεται από το ΔΗΠΕΘΕ

Εορταστικό πρόγραμμα, στο θεατράκι του Νηρέα, θα παρουσιάσει το ΔΗΠΕΘΕ Ρόδου, την ερχόμενη Κυριακή 5 Μαρτίου, στις 11 το πρωί, για την ψυχαγώγηση των μικρών παιδιών, με την ευκαιρία της λήξης της περιόδου των Απόκρεω.

Το πρόγραμμα, το οποίο παρουσιάζεται για όγδοη φορά με ιδιαίτερη επιτυχία, θα ξεκινήσει με παιχνίδια και σόου ισορροπίας και γέλιου από κλόουν του Θεατρικού Εργαστηρίου του Κωνσταντίνου Τρέχα και θα συνεχιστεί με την αφήγηση του πασίγνωστου και αγαπημένου παραμυθιού του Χανς Κρίστιαν Άντερσεν «Η Τσοπανοπούλα», από τον ηθοποιό Νίκο Μεϊντανή, με τη μουσική υπόκρουση από το πιάνο και την φωνή της Ζωής Κοκκαλά. Τα παιδιά που θα παραστούν, τα οποία αν θέλουν μπορούν να έρθουν με τις αποκριάτικες στολές τους, θα έχουν τη δυνατότητα, μετά το τέλος του παραμυθιού, να χορέψουν και να κεραστούν από το ΔΗ.ΠΕ.ΘΕ. Ρόδου. Η είσοδος είναι ελεύθερη για το κοινό.



Εκδήλωση δικαστικών υπαλλήλων

Την αποκριάτικη χοροεσπερίδα τους θα πραγματοποιήσουν σήμερα τα μέλη του Συλλόγου Δικαστικών Υπαλλήλων Ρόδου.

Η εκδήλωση θα γίνει στις 9 το βράδυ στο εστιατόριο «Μιμάκος» στ' Αφάντου και το πρόγραμμα περιλαμβάνει εκτός απο φαγητό και ποτό, άφθονο κέφι και τρελό ξεφάντωμα!

Καρναβάλι στη Σορωνή

Ο Πολιτιστικός και Λαογραφικός Σύλλογος Σορωνής διοργανώνει Καρναβάλι την Κυριακή 5 Μαρτίου και ώρα 3 μ.μ. στη Σορωνή. Θα γίνει παρέλαση από άρματα και πεζοπόρα τμήματα μασκαράδων, θα βραβευτούν οι καλύτερες και πιό πρωτότυπες συμμετοχές και θα ακολουθήσει γλέντι με μουσική, κρασί και μεζέδες στο προαύλιο του Δημαρχείου Καμείρου.

Είχε προταθεί για Νόμπελ Λογοτεχνίας

«Εφυγε» ο Ρώσος ποιητής Aygi

Ανακοίνωση του Λογοτεχνικού Κέντρου

Ο μεγάλος Ρώσος ποιητής Gennadij Aygi, τρεις φορές προτεινόμενες για βραβείο Nobel Λογοτεχνίας ο οποίος είχε επισκεφθεί τον προηγούμενο Μάιο-Ιούνιο τη Ρόδο και είχε φιλοξενηθεί στο Διεθνές Κέντρο Λογοτεχνών, και Μεταφραστών Ρόδου, έφυγε από τη ζωή στις 22 Φεβρουαρίου 2006.

Ο Gennadij Aygi γεννήθηκε το 1934 σε ένα χωριό στη Δημοκρατία των Chuvash, περίπου τετρακόσια μίλια ανατολικά της Μόσχας. Έχοντας εμπειρία μιας μακρόχρονης περιόδου βασάνων και στερήσεων εξαιτίας της «κοσμοπολίτικης» και μη παραδοσιακής προσέγγισης της ποίησης, έχει αναγνωριστεί τώρα ως εθνικός ποιητής της Δημοκρατίας των Chuvash. Ξεκίνησε να γράφει στη μητρική του γλώσσα, αλλά το 1960, με την ενθάρρυνση των Boris Pasternak και Nazim Hikmet, άρχισε να γράφει απευθείας στα Ρωσικά, κι έγινε γνωστός διεθνώς ως Ρώσος ποιητής. Έργα του έχουν μεταφραστεί σε πάνω από 20 γλώσσες.

Στις 26 Μαΐου 2005 στον αύλειο χώρο του Παλαιού Συσσιτίου το Διεθνές Κέντρο Λογοτεχνών και Μεταφραστών Ρόδου διοργάνωσε εκδήλωση προς τιμήν του μεγάλου ποιητή. Ο ίδιος ο ποιητής απήγγειλε ποιήματά του στη Ρωσική γλώσσα, ενώ τα ίδια ποιήματα απαγγέλθηκαν στην Ελληνική από τον κ. Θέμη Λιβεριάδη, μέλος της Ένωσης Συγγραφέων Ελλάδας και μέλος της Πολιτιστικής Επιτροπής, στην Τουρκική από την κα Sezer Duru, μέλος της Ένωσης Συγγραφέων της Τουρκίας και αντιπρόεδρος της Πολιτιστικής Επιτροπής, και στην Αγγλική από τον Klaus-Jürgen Liedtke, μέλος της Ένωσης Συγγραφέων της Γερμανίας και αντιπρόεδρο της Πολιτιστικής Επιτροπής.

Στις 12 Ιουνίου 2005 στην αίθουσα εκδηλώσεων του Δ.Κ.Λ.Μ.Ρ. πραγματοποιήθηκε ποιητική βραδιά αφιερωμένη στο μεγάλο ρώσο ποιητή Gennadij Aygi σε συνεργασία με την κ. Φαίδρα Μαλανδρή.

Σε ζεστή και φιλική ατμόσφαιρα ο ποιητής έκανε σύντομη αναδρομή στην ιστορία και τον πολιτισμό του λαού των Chuvash απόγονος των οποίων είναι και ο ίδιος. Κατά τη διάρκεια της εκδήλωσης ακούστηκαν 3 παραδοσιακά τραγούδια και διαβάστηκαν 2 προσευχές στη γλώσσα των Chuvash, ενώ ο ποιητής διάβασε επιλεγμένα δικά του ποιήματα.

Ο πρόεδρος και το διοικητικό συμβούλιο του Διεθνούς Κέντρου Λογοτεχνών και Μεταφραστών Ρόδου εξέφρασαν τα συλλυπητήριά τους στην οικογένεια του εκλιπόντος.

Προβολή της «ΘΕΑΣΗΣ»

Την ταινία «Η Παγοθύελλα», του Ανγκ Λι, προβάλλει σήμερα Παρασκευή 3 Μαρτίου, στις 9.30 το βράδυ στον Δημοτικό Κινηματογράφο, η κινηματογραφική εταιρεία Ρόδου «Θέαση».

Πρωταγωνιστεί ένα εξαιρετικό καστ: Κέβιν Κλάιν, Σιγκούρνι Γουίβερ, Τζόαν Άλεν και Κριστίνα Ρίτσι.

Σημειώνεται ότι ο Ανγκ Λι, θεωρείται αυτή τη στιγμή από τους σημαντικότερους σκηνοθέτες στην Αμερική και η φετινή του ταινία, «Brokeback mountain», θεωρείται φαβορί για τα Όσκαρ 2006.

Γλέντι στην Κρητηνία

Γλέντι στην πλατεία του χωριού, διοργανώνει για έκτη συνεχή χρονιά, την ερχόμενη Κυριακή 5 Μαρτίου, στις 1:00 το μεσημέρι, ο Πολιτιστικός Σύλλογος Κρητηνίας, στα πλαίσια των εκδηλώσεων της Αποκριάς.

Το γλέντι θα περιλαμβάνει κεράσματα με σπιτικές λιχουδιές, φτιαγμένες από τις γυναίκες του χωριού, κρασί και σούμα.

Παράλληλα θα λειτουργήσει παζάρι με σπιτικά γλυκά, σταφιδόψωμο και ψωμί ψημένα σε ξυλόφουρνο και διάφορα άλλα εδέσματα.

Τα παιδιά θα μπορέσουν να παίξουν στον ειδικά διαμορφωμένο χώρο, ενώ θα τους δοθούν πλούσια δώρα. Βραβεία θα δοθούν στους καλύτερους μασκαράδες, ενώ σε λαχειαγορά θα κληρωθούν παραδοσιακά - τοπικά προϊόντα.

Σχόλιο για την ταφή νεκρών

Μόνο ταφή για τους ορθόδοξους

Δηλώσεις Χριστόδουλου

Η Εκκλησία δεν έχει αντίρρηση για την αποτέφρωση ετερόδοξων ή ετερόθρησκων, ωστόσο για τους ορθόδοξους χριστιανούς αναγνωρίζει μόνο την ταφή, επισήμανε ο Αρχιεπίσκοπος Χριστόδουλος, κληθείς να σχολιάσει την τροπολογία για την καύση των νεκρών.



Ο κ. Χριστόδουλος δήλωσε: «Είναι γνωστές οι απόψεις της Εκκλησίας μας για τους ετεροδόξους και τους ετεροθρήσκους.

Η Εκκλησία μας δεν έχει λόγο να απαγορεύσει ο,τιδήποτε σε αυτούς. Όσον αφορά στους ορθοδόξους χριστιανούς είναι τεταγμένη υπέρ της ταφής και όχι υπέρ της καύσεως».

Αλλωστε, με αφορμή τη σχετική τροπολογία, που υπερψηφίστηκε την Τετάρτη στη Βουλή, η Ιερά Σύνοδος επανέλαβε ότι «η Εκκλησία δεν έχει αντίρρηση για την καύση των νεκρών για ετεροδόξους και ετεροθρήσκους. Για τους ορθοδόξους χριστιανούς, η Εκκλησία γνωρίζει και συνιστά ως μοναδικό τρόπο αποσυνθέσεως του νεκρού σώματος την ταφή, σύμφωνα με την Αγία Διδασκαλία Της και την απ' αιώνων Παράδοσή Της. Για τα όποια ποιμαντικά θέματα σχετικά με το ζήτημα αυτό θα ασχοληθεί η Ιερά Σύνοδος της Ιεραρχίας, σε προσεχή Συνεδρία της».

ΚΑΙ ΧΘΕΣ

Νέα «ναυμαχία» στη Βουλή για την επιστράτευση

Υπερψηφίστηκε το Ν/Σ για τη ναυτική εκπαίδευση

Υπό τη σκιά της πρόσφατης επιστράτευσης των ναυτεργατών, διεξήχθη η επί της αρχής συζήτηση του νομοσχεδίου για την ναυτική εκπαίδευση στην Ολομέλεια της Βουλής, καθώς τα κόμματα της αντιπολίτευσης έθεσαν θέμα αυταρχισμού και αδιαλλαξίας της κυβέρνησης και προσωπικά του υπουργού Εμπορικής Ναυτιλίας, Μανόλη Κεφαλογιάννη, επισημαίνοντας ότι ένα από τα αιτήματα της απεργίας των ναυτεργατών υπήρξε και η απόσυρση του νομοσχεδίου.

Ο υπουργός Εμπορικής Ναυτιλίας, αντέταξε ότι της κατάθεσης του νομοσχεδίου προηγήθηκε διάλογος ενάμισι έτους με τους εμπλεκόμενους φορείς και πως όλα τα αιτήματα των καθηγητών των Σχολών Εμπορικής Ναυτιλίας έχουν ικανοποιηθεί. Στην απεργία της ΠΝΟ, «το θέμα της απόσυρσης του νομοσχεδίου είναι τελευταίο στη σειρά και εμβολίμως μπήκε, πιο πολύ για να φαίνεται ότι μαζί με όλα τα άλλα θέματα, έχουμε και το θέμα της ναυτικής εκπαίδευσης».

Όσον αφορά δε τις ανησυχίες ότι το νομοσχέδιο πλήττει τα ασφαλιστικά δικαιώματα των ναυτικών, ο κος Κεφαλογιάννης επικαλέστηκε το ότι έκανε δεκτή, διευκρινιστική διάταξη που συνέταξαν οι νομικοί σύμβουλοι της ΠΝΟ.

Το νομοσχέδιο υπερψηφίστηκε επί της αρχής, από τους βουλευτές της συμπολίτευσης.

Η πολιτική επιστράτευση των ναυτεργατών δεν θα μπορούσε, παρά να απασχολήσει εκ νέου την Ολομέλεια της Βουλής. Ο κοινοβουλευτικός εκπρόσωπος του ΠΑΣΟΚ, Χάρης Καστανίδης, επέμεινε ότι το σκεπτικό της επιστράτευσης δεν συνάδει με το άρθρο 22 του Συντάγματος και το Προεδρικό Διάταγμα 17/1974, τα οποία επικαλέστηκε η



κυβέρνηση. «Το μόνον που θα μπορούσατε να επικαλεστείτε ελλείψει νόμου, θα ήταν μια δικαστική απόφαση - αλλά το Μονομελές Πρωτοδικείο Πειραιά, έκρινε ότι δεν συντρέχουν λόγοι κήρυξης της απεργίας ως παράνομης και καταχρηστικής» υποστήριξε ο κος Καστανίδης.

«Η απόφαση του Πρωτοδικείου δεν έχει καμία σχέση με την επιστράτευση. Ήταν μια προσφυγή των ακτοπλόων σε βάρος της ΠΝΟ» απάντησε ο κος Κεφαλογιάννης - και συνέχισε: «Η κα Διαμαντοπούλου ανακοίνωσε ότι το ΠΑΣΟΚ αποφάσισε να αναλάβει μια πρωτοβουλία για την κατάργηση της επιστράτευσης.

Αν αυτά που λέτε είναι σωστά, τότε ο κος Παπανδρέου έπρεπε να πει από το βήμα της Βουλής ότι τέτοιο θέμα δεν υπάρχει και πως είναι λυμένο με την κατάργηση του ΠΔ 509. Λύστε το θέμα πρώτα μέσα στο ΠΑΣΟΚ και μετά ελάτε στη Βουλή να μας πείτε τις προτάσεις σας».

«Θα μπορούσατε να είχατε άρει την επιστράτευση. Λύθηκε το πρόβλημά σας. Όμως, οι έκτακτοι νόμοι βολεύουν εσάς και είναι απαίτηση του εφοπλιστικού κεφαλαίου» παρατήρησε ο Ορέστης Κολοζώφ (ΚΚΕ).

Η εισηγήτρια του ΠΑΣΟΚ, Ελπίδα Τσουρή, παρατήρησε ότι οι Σχολές Εμπορικού Ναυτικού αναβαθμίζονται μόνον στα χαρτιά, χωρίς να υπάρχει ενίσχυση της υλικοτεχνικής τους υποδομής. Επ' αυτού, ο Μ. Κεφαλογιάννης αντέταξε ότι «για τον εξοπλισμό των προγραμμάτων των Σχολών Εμπορικού Ναυτικού, για το έτος 2006 έχουμε προγράμματα 8,5 εκ. ευρώ».

Σχετικά με την κατάργηση της κατάθεσης εγγυητικών επιστολών στο ΥΕΝ εκ μέρους των ακτοπλόων, πριν από την έναρξη των δρομολογίων, ο κος Κεφαλογιάννης παρατήρησε ότι γίνεται λόγος για «εγγυητικές επιστολές 3000 ευρώ έως 30.000 ευρώ, για πλοία που κοστίζουν μέχρι και 200 εκ. ευρώ, δηλαδή για κάτι απειροελάχιστο που μας φέρνει σε σύγκρουση με την Ε.Ε.».

Τέλος, ο υπουργός Εμπορικής Ναυτιλίας, διαβεβαίωσε «με τον πλέον κατηγορηματικό τρόπο», ότι λαμβάνονται όλα τα μέτρα για την ασφάλεια της ναυσιπλοΐας «αλλά θα γίνονται όπως έγιναν και πέρυσι, έκτακτοι έλεγχοι και θα επιβληθούν υψηλότατες ποινές».

«Από το 1980 μέχρι το 2004, οι ποινές που επιβλήθηκαν από το ΥΕΝ ήταν ύψους 880.000 ευρώ, ενώ τα δύο τελευταία χρόνια, με τους έκτακτους ελέγχους, ήσαν παραπάνω από 5 εκ. ευρώ. Αυτό δείχνει ποια είναι η προσοχή μας και πώς εμείς σκεφτόμαστε τα θέματα της ασφάλειας» ανέφερε ο κος Κεφαλογιάννης.

Στο Γραφείο της ΓΣΕΕ

Επίθεση αγνώστων με βόμβες μολότοφ

Προβληματίζει η ενέργεια

Επίθεση με βόμβες μολότοφ σημειώθηκε στα γραφεία της ΓΣΕΕ την οδό Πατησίων, με αποτέλεσμα να προκληθούν μικρές υλικές ζημιές από τη φωτιά, που έσβησαν αμέσως οι υπάλληλοι της Συνομοσπονδίας. Η ενέργεια συνδέεται από τη ΓΣΕΕ με την επίθεση που δέχθηκε ο πρόεδρος της, Χρήστος Πολυζωγόπουλος, πριν από περίπου ένα μήνα.



Οπως έγινε γνωστό από την Αστυνομία, οι δράστες έκαψαν αρχικά δύο «καφάο» που βρίσκονται στη βάση στύλων όπου είχαν τοποθετηθεί κάμερες στη διασταύρωση 3ης Σεπτεμβρίου και Ιουλιανού και Πατησίων και Αλεξάνδρας και στη συνέχεια κινήθηκαν εναντίον του κτιρίου της ΓΣΕΕ.

Οι δραστες κατέστρεψαν την κάμερα που βρίσκεται μπροστά στο κτίριο και τράπηκαν σε φυγή.

«Δηλώνουμε κατηγορηματικά ότι καμία δύναμη δεν πρόκειται να μας τρομοκρατήσει, να μας λυγίσει και να μας οδηγήσει στο να υποστείλουμε την σημαία των αγώνων μας» αναφέρει σε ανακοίνωση της ΓΣΕΕ και επιρρίπτει ευθύνες στην Πολιτεία επειδή «οι αρμόδιοι φορείς επιτρέπουν σε μια μικρή ομάδα 'γνωστών-αγνώστων' να τρομοκρατούν πολίτες και να θέτουν σε άμεσο κίνδυνο την ζωή τους, να καταστρέφουν περιουσίες και γενικότερα να απειλούν την ασφάλεια και την λειτουργία των θεσμών».

Ηλεκτρικές διασυνδέσεις νησιών

Μία σειρά από ηλεκτρικές διασυνδέσεις των νησιών, είτε μεταξύ τους, είτε με το ηπειρωτικό σύστημα, εξετάζει η Ρυθμιστική Αρχή Ενέργειας. Η ΡΑΕ προκήρυξε μελέτη για τη διασύνδεση, με υποβρύχια καλώδια, εναλλασσόμενου ή συνεχούς ρεύματος, τεσσάρων νησιωτικών περιοχών και συγκεκριμένα:



• Κρήτη - Μονεμβασιά. Πρόκειται για την επικαιροποίηση μελέτης σκοπιμότητας που είχε γίνει από τη ΔΕΗ στα τέλη της δεκαετίας του 80.

• Θήρας - Σύρου, με την προϋπόθεση ότι θα πραγματοποιηθεί η ηλεκτρική διασύνδεση των Κυκλάδων.

• Τα νησιά του Βορείου Αιγαίου και κυρίως της Λέσβου, της Χίου ή/και της Σάμου με το διασυνδεδεμένο σύστημα.

• **Νίσυρος - Ρόδος υπό υψηλή τάση** και αναβάθμιση της υφιστάμενης διασύνδεσης Νισύρου - Κω από μέση σε υψηλή τάση, με αξιοποίηση του γεωθερμικού πεδίου της Νισύρου, μέσω σταθμού της τάξης των 40-60 MW στο νησί.

Ηδη, η ΡΑΕ με τον Διαχειριστή του Συστήματος Μεταφοράς και τη ΔΕΗ έχουν εξετάσει τη διασύνδεση των Κυκλάδων, με υποβρύχιο καλώδιο που θα συνδέει το Λαύριο με τη Σύρο, και από εκεί νέες συνδέσεις ή αξιοποίηση υφιστάμενων για τα νησιά Ανδρο, Τήνο, Πάρο.

Ιταλία

Παράλληλα, η ΔΕΗ προωθεί και πρόγραμμα διεθνών διασυνδέσεων, όπως το δεύτερο υποβρύχιο καλώδιο Ελλάδος - Ιταλίας, ισχύος 500 MW, τη γραμμή Ελλάδος - Τουρκίας (Φιλίπποι - Χαμιταμπάτ), 400 KV και προϋπολογισμού 27 εκατομμυρίων ευρώ που προγραμματίζεται να λειτουργήσει στα μέσα του 2007, καθώς και δεύτερη γραμμή με τη Βουλγαρία,

400 KW.

Σε λειτουργία βρίσκονται διασυνδέσεις με Αλβανία, πΓΔΜ, με Βουλγαρία, από τις οποίες διέρχονται περί τα 1.500 MW ετησίως, καθώς και μία γραμμή με την Ιταλία

Ένταση των κινητοποιήσεων προετοιμάζει το Ε.Κ.Ρ.

Προσανατολίζεται σε κινητοποιήσεις μέσα στη σεζόν

Σε κατάσταση συναγερμού βρίσκεται το τελευταίο διάστημα το διοικητικό συμβούλιο του Εργατικού Κέντρου της Ρόδου καθώς εντείνονται οι κινητοποιήσεις των εργαζομένων, ενώ υπάρχουν και σημαντικά θέματα τοπικού χαρακτήρα που αφορούν τον εργατικό κλάδο.

Στο πλαίσιο αυτό, η διοίκηση του Εργατικού Κέντρου ετοιμάζεται μέσα στο 2006 να αντεπιτεθεί με μια σειρά δράσεων και κινήσεων οι οποίες θα εξειδικευτούν το αμέσως επόμενο διάστημα.

Το Εργατικό Κέντρο με εγκύκλιό του ενημέρωσε όλα τα συνδικάτα ότι θα πρέπει να συνεδριάσουν και να αποφασίσουν για τα αιτήματα που θα προβάλουν στην πανελλαδική πανεργατική απεργία που θα γίνει στις 15 Μαρτίου. Η οριστικοποίηση των αιτημάτων θα γίνει στο γενικό συμβούλιο των σωματείων του Εργατικού Κέντρου την Δευτέρα 13 Μαρτίου. Έχει διαμηνυθεί στα σωματεία ότι από αυτή τη συνάντηση δεν πρέπει να απουσιάζει κανείς, αφού θεωρείται ιδιαίτερα κρίσιμη η συζήτηση που θα γίνει η οποία θα αφορά τη θέση του εργατικού κινήματος αυτή την εποχή και τα όσα προμηνύονται για το υπόλοιπο της χρονιάς σε τοπικό επίπεδο. Ουσιαστικά, θα γίνει και μια «καταμέτρηση δυνάμεων» προκειμένου να διαπιστώσει η διοίκηση του ΕΚΡ σε ποιούς μπορεί να στηριχθεί για τους αγώνες που θα ακολουθήσουν.

ΕΝΤΑΣΗ ΚΙΝΗΤΟΠΟΙΗΣΕΩΝ

Όπως είναι κατανοητό, το ΕΚΡ προετοιμάζεται να εντείνει τις κινητοποιήσεις του το επόμενο διάστημα, όχι μόνο στο πλαίσιο αυτών που προγραμματίζουν η ΓΣΕΕ και η ΑΔΕΔΥ.

Την Κυριακή 19 Μαρτίου Μαρτίου, στις 9:30 το πρωί, θα πραγματοποιηθεί η Ετήσια Γενική Συνέλευση των αντιπροσώπων. Η ημερήσια διάταξη της Γ.Σ. περιλαμβάνει:

1. Διοικητικό απολογισμό 2005
2. Οικονομικό απολογισμό 2005 - έκθεση Ελεγκτικής Επιτροπής
3. Οικονομικό προϋπολογισμό 2006
4. Προγραμματισμό δράσης 2006

Ειδικότερα το τελευταίο θέμα αναμένεται να προκαλέσει αρκετές συζητήσεις, ίσως και εξελίξεις, αφού έχει ακόμη δοθεί, παρά μόνο ότι τελικά το ΙΚΑ δέχεται να πάει στο μέλλον στο παλιό νοσοκομείο της Ρόδου όπου θα δημιουργηθεί υγειονομικό πάρκο.

Όλα αυτά αλλά και οι κινητοποιήσεις που προγραμματίζονται να γίνουν μέσα στο καλοκαίρι, θα ειπωθούν ενώπιον των βουλευτών, του νομάρχη, του δημάρχου Ροδίων και των υπολοίπων που κλήθηκαν μέσω ΤΕΔΚΔ και θα έχει ενδιαφέρον η αντίδρασή τους.

Το γενικό πλαίσιο των κινητοποιήσεων που θα εξαγγελθεί εκείνη την ημέρα, θα εξειδικευθεί σε νέα συνεδρίαση του Εργατικού Κέντρου η οποία θα πραγματοποιηθεί τον Απρίλιο. Ωστόσο, θα γνωρίζουν πλέον όλοι τι πρόκειται να γίνει και θα κληθούν να πάρουν οι αρμόδιοι τα μέτρα τους, ώστε να μην μπορεί κανείς να ισχυριστεί μέσα στη σεζόν, όταν αρχίσουν κινητοποιήσεις, ότι δεν γνώριζε.



στον προγραμματισμό δράσης του 2006 αναμένεται να ανακοινωθούν κινητοποιήσεις του Εργατικού Κέντρου και εν μέσω της τουριστικής σεζόν, αφού πέρα από τα ζητήματα που έχουν προκύψει το τελευταίο χρονικό διάστημα, υπάρχουν και αυτά που μας ταλανίζουν εδώ και χρόνια.

Χαρακτηριστικό παράδειγμα είναι η στελέχωση της Επιθεώρησης Εργασίας, του ΙΚΑ και των άλλων ασφαλιστικών ταμείων. Έχουν γίνει κατά το παρελθόν συναντήσεις με αρμοδίους κυβερνητικούς παράγοντες, έχουν γίνει διαβήματα επί διαβημάτων, έχει γίνει κατάληψη του ΙΚΑ, έχουν δοθεί υποσχέσεις για επίλυση του προβλήματος, αλλά καμία λύση δεν

Γίνεται κατανοητό ότι η στάση του Εργατικού Κέντρου θα γίνει πιο σκληρή και θα πρέπει μέσα στο καλοκαίρι να περιμένουμε καταλήψεις, πορείες και άλλες κινητοποιήσεις, εκτός και αν μέσα στους επόμενους 2-3 μήνες λυθούν... ως δια μαγείας τα σημαντικά προβλήματα που ταλανίζουν τους εργαζόμενους στην περιοχή μας.

Για σήμερα είναι προγραμματισμένη να γίνει η ετήσια Γενική Συνέλευση των ξενοδοχοϋπαλλήλων, προκειμένου να συζητηθούν όλα τα θέματα που αφορούν τον κλάδο.

Η Γ.Σ. είναι προγραμματισμένη για τις 5:30 το απόγευμα, αλλά θεωρείται σχεδόν βέβαιο ότι δεν θα υπάρχει απαρτία και γι' αυτό θα αναβληθεί. Η νέα ημερομηνία αναμένεται να αποφασισθεί μέσα στην επόμενη εβδομάδα.

Στη Γ.Σ. θα πραγματοποιηθεί ο οικονομικός και διοικητικός απολογισμός του 2005 και ο προγραμματισμός για το 2006, ενώ θα συζητηθούν όλα τα θέματα του κλάδου, με πιο σημαντικό την κλαδική σύμβαση εργασίας.

Ως γνωστόν, το θέμα έχει κωλύσει, αφού ούτε σε κεντρικό επίπεδο οι ομοσπονδίες ήρθαν σε συμφωνία, με αποτέλεσμα να έχει μετατεθεί το θέμα σε επιδιαιτησία.

Μετά την απόφαση σε κεντρικό επίπεδο, θα γίνει συνάντηση η τρίτη κατά σειρά συνάντηση των ξενοδόχων με τους ξενοδοχοϋπαλλήλους στη Ρόδο, προκειμένου να αποφασίσουν για την τοπική σύμβαση εργασίας. Οι ξενοδοχοϋπάλληλοι επιδιώκουν αύξηση μισθών κατά 1% μεγαλύτερη από ότι θα αποφασισθεί σε κεντρικό επίπεδο καθώς και νωρίτερη πρόσληψη των ξενοδοχοϋπαλλήλων κατά ορισμένες ημέρες, ο αριθμός των οποίων είναι σε διαπραγμάτευση.

Στην ίδια Γ.Σ. θα τροποποιηθεί και το καταστατικό του σωματείου ως προς την ονομασία του, το οποίο θα λέγεται πλέον «Σωματείο Ξενοδοχοϋπαλλήλων Ρόδου Η Ενότητα».

Προβλήματα αντιμετωπίζουν οι οδηγοί τουριστικών λεωφορείων

Με επιστολή στη νομαρχία ζητούν την επίλυσή τους πριν τη σεζόν

Τα προβλήματα που θα αντιμετωπίσουν και πάλι κατά τη τουριστική περίοδο επισημαίνουν σε έγγραφό τους οι οδηγοί των τουριστικών λεωφορείων της Ρόδου, με την ελπίδα να λυθούν κάποια από αυτά πριν ξεκινήσει η σεζόν και τα βρουν και πάλι μπροστά τους.



Συγκεκριμένα, το έγγραφο εστάλη στη Νομαρχία, αλλά κοινοποιείται και σε όλους όσους αφορά. Ειδικότερα, στους δήμους Ροδίων, Καμείρου, Λινδίων και Αφάντου, την Αστυνομική Διεύθυνση, το Κεντρικό Λιμεναρχείο Ρόδου, την Αστυνομική Διεύθυνση του αεροδρομίου Ρόδου, τη Δημοτική Αστυνομία Ρόδου, τον ΕΟΤ, την Αρχαιολογική Υπηρεσία Ρόδου, την Ένωση Ξενοδόχων, την Ένωση Τουριστικών Γραφείων και το Σωματείο Ξεναγών Ρόδου.

Ως θέμα του εγγράφου αναφέρεται «Η αναγκαιότητα για την άμεση επίλυση κρίσιμων προβλημάτων που αντιμετωπίζει ο τουρισμός της Ρόδου ενόψει της νέας σεζόν», ενώ το κείμενο αναφέρει τα εξής:

«Κύριοι,

Όπως γνωρίζετε κύρια βιομηχανία του νησιού μας είναι ο τουρισμός και επειδή ο καθένας από τη δική του πλευρά προσπαθεί να διαφυλάξει το τουριστικό προϊόν, θα θέλαμε κι εμείς με τη σειρά μας να σας επισημάνουμε ορισμένα από τα προβλήματα, που αντιμετωπίζουμε με συνέπεια να δυσχεραίνει το έργο μας και να μην παρέχονται σωστές υπηρεσίες.

Ειδικότερα τα χρόνια προβλήματα που αντιμετωπίζουμε συνοψίζονται στα εξής:

1) Χώροι στάθμευσης αεροδρομίου

Α) Απουσία αστυνόμευσης κατά την έναρξη της τουριστικής περιόδου)

Β) Φωτεινοί ρυθμιστές κυκλοφορίας στην είσοδο - έξοδο του αεροδρομίου.

2) Έλεγχος κυκλοφορίας σε κομβικά σημεία, για τη διευκόλυνση της διέλευσης των τουριστικών λεωφορείων (Περιμετρικές οδοί Π. Πόλης, ακτή Μιαούλη, ακτή Σαχτούρη κλπ).

3) Α) Χώροι επιβίβασης και αποβίβασης πελατών κατά τη διάρκεια εκδρομών (απουσία αστυνόμευσης στο χώρο στάθμευσης τουριστικών λεωφορείων στην Κολώνα- Απουσία χώρου στάθμευσης στις 7 Πηγές - Απουσία δημοσίων ουρητηρίων στη Λίνδο και Κάμειρο)

Β) Χώροι επιβίβασης και αποβίβασης πελατών κατά τις αφιξοαναχωρήσεις (οδός Πανανικολάου και Γρίβα, ακτή Μιαούλη, οδός Κω κλπ), καθώς επίσης και διευκόλυνση πρόσβασης σε διάφορες ξενοδοχειακές μονάδες.

Γ) Η δυνατότητα ολιγόλεπτης στάσης μπροστά στην εκκλησία του Ευαγγελισμού για την προβολή συμβόλων - αξιοθεάτων του νησιού μας (Κολοσσός, ελαφάκια, κλπ)

4) Ανάγκη κλαδέματος δέντρων, καθώς έχει γίνει πλέον αδύνατη η διέλευση νέων τουριστικών υπερυψωμένων λεωφορείων σε διάφορες οδούς εντός και εκτός πόλεως (οδός Σ. Βενιζέλου, Βορείου Ηπείρου, 28η Οκτωβρίου, Ρήγα Φεραίου, Ηρώων Πολυτεχνείου, Αφάντου, Κολύμπια, Προφήτης Ηλίας κλπ).

Κύριοι,

Σας αναφέραμε περιληπτικά τα προβλήματά μας, ευελπιστούμε στην ευαισθητοποίησή σας για την αντιμετώπισή τους και αναμένουμε τον ορισμό συνάντησης σε σύντομο χρονικό διάστημα, πριν βρεθούμε και πάλι αντιμέτωποι με την ίδια κατάσταση».

Συμφώνησαν για απολύσεις εργαζόμενοι - Coca Cola 3Ε

Από την αποθήκη Μαριτσών, οι περισσότεροι δέχθηκαν να πάρουν διπλή αποζημίωση και να αποχωρήσουν

Σε συμφωνία κατέληξαν τελικά οι εργαζόμενοι της Coca Cola 3Ε και οι εργαζόμενοι, οι οποίοι θίγονταν από την απόφαση της εταιρίας να κλείσει ένα εργοστάσιο στην Αθήνα και τρεις αποθήκες της, η μία εκ των οποίων λειτουργεί στη Ρόδο.

Σύμφωνα με ανακοίνωση της εταιρίας, από τους 150 εργαζομένους που θίγονταν σε Αθήνα, Ρόδο, Μεσολόγγι και Κέρκυρα, οι 147 συμφώνησαν και είτε επέλεξαν το πακέτο εθελούσιας εξόδου που τους πρόσφερε, είτε συμφώνησαν τη μεταφορά και απασχόλησή τους σε άλλες θέσεις στην εταιρία.

Από τους 147 , οι 112 (πολλοί από αυτούς κοντά στη σύνταξη) θα αποχωρήσουν από την εταιρία με αντάλλαγμα διπλή αποζημίωση, 8 παραμένουν αναγκαστικά καθώς καλύπτονται από ειδικές διατάξεις (συνδικαλιστές ή ΑΜΕΑ), ενώ οι υπόλοιποι 27, κυρίως από το εργοστάσιο παραγωγής της Αθήνας, θα μετακινηθούν σε άλλες θέσεις.

Άλλοι 3 εργαζόμενοι δεν δέχονται με τίποτα τους όρους της εθελούσιας εξόδου. Η εταιρία όμως αρνείται να συζητήσει καν την παραμονή τους και έχει καταθέσει τις αποζημιώσεις τους στο ταμείο παρακαταθηκών και δανείων.

Να σημειωθεί ότι η παραγωγή του εργοστασίου στην Αθήνα έχει ήδη σταματήσει εδώ και μια εβδομάδα, ενώ η αποθήκη της Ρόδου στα Μαριτσά, όπως και οι άλλες δύο, θα κλείσουν στις 10 Μαρτίου

ΑΥΤΟ ΕΠΙΛΟΓΕΣ
ΕΚΘΕΣΗ ΜΕΤΑΧΕΙΡΙΣΜΕΝΩΝ ΑΥΤΟΚΙΝΗΤΩΝ
ΚΟΥΚΟΥΡΑΣ ΑΛΕΞΑΝΔΡΟΣ
ΛΕΩΦ. ΡΟΔΟΥ-ΛΙΝΔΟΥ 255 • ΤΗΛ. (22410)60910
www.autoepiloges.com

ΑΓΟΡΑ-ΠΩΛΗΣΗ-ΑΝΤΑΛΛΑΓΗ ΜΕΤΑΧΕΙΡΙΣΜΕΝΩΝ ΑΥΤΟΚΙΝΗΤΩΝ

1. **MERCEDES SLK KOMPRESSOR 2000cc 163 HP, μοντ. 2000, λευκό.** ABGS, ABS, klima,αυτόματος πιλότος,, δερμάτινο σαλόνι, επένδ. αλουμ.,ηλ. οροφή, κεντρ. κλειδ., ηλ παράθ., ηλ.καθρ., υδρ. τιμ., ζάντες αλουμ. και ηχοσύστημα
2. **MERCEDES SLK KOMPRESSOR 2000cc,196 HP, μοντ. 2000, μπλε.** ABGS, ABS, klima,αυτόματος πιλότος,, δερμάτινο σαλόνι, επένδ. αλουμ.,ηλ. οροφή, κεντρ. κλειδ., ηλ παράθ., ηλ.καθρ., υδρ. τιμ., ζάντες αλουμ.,car kit και ηχοσύστημα
3. **MERCEDES C200 KOMPRESSOR 1800cc 163HP , μοντ. 2000, blue black.** ABGS, ABS, klima,αυτόματος πιλότος,, δερμάτινο σαλόνι, κεντρ. κλειδ., ηλ παράθ., ηλ.καθρ., υδρ. τιμ., ζάντες αλουμ., cruiser control, book service και ηχοσύστημα
4. **MERCEDES C200 KOMPRESSOR 1800cc 163HP Αυτόματο σειριακό κιβώτιο, μοντ. 2003, blue black.** ABGS, ABS, klima, κεντρ. κλειδ., ηλ παράθ., ηλ.καθρ., υδρ. τιμ., book service και ηχοσύστημα
5. **MERCEDES 320 S 3200cc, θαλασσί.** ABGS, ABS, klima, αυτόματος πιλότος, ηλιοροφή, κεντρ. κλειδ., ηλ. παράθ., ηλ.καθρ., υδρ. τιμ.,ηλ.καθίσματα εμπρός πίσω, δερμάτ.σαλόνι, ξύλινη επένδυση, συναγερμός, car kit, ζάντες αλουμ. και ηχοσύστημα
6. **MERCEDES C180 1800cc, μοντ. 1998,μπλε.** ABGS, ABS, Clima, κεντρ. κλειδ., ηλ. παράθ., υδρ. τιμόνι,ηλ.καθρ.,ζάντες αλουμ., book service και ηχοσύστημα
7. **MERCEDES A140 1400cc, μοντ. 2001,μπλε.** ABGS, ABS, A/C, κεντρ. κλειδ., ηλ. παράθ., υδρ. τιμόνι ηλ.καθρ., ζάντες αλουμ.,ζάντες αλουμ και ηχοσύστημα
8. **MERCEDES A140 1400cc, μοντ. 2000,μαύρο.** ABGS, ABS, κεντρ. κλειδ., ηλ. παράθ., υδρ. τιμόνι ηλ.καθρ. και ηχοσύστημα
9. **BMW 320 2000cc 3DR 6V 150 HP LOOK M3 μοντ. 2000, μαύρο** 6 ABGS, ABS, Clima, κεντρ. κλειδ., ηλ. παράθ., υδρ. τιμόνι,ηλ.καθρ.,ζάντες αλουμ. και ηχοσύστημα
10. **BMW Z3 1800cc, μοντ. 1999, μαύρο.** ABG,ABG, A/C, κεντρ. κλειδ., ηλ. παράθ., υδρ. τιμ. και ηχοσύστημα.
11. **BMW 316i 1600cc, μοντ. 2000, σιελ.** ABG,ABS, A/C, κεντρ. κλειδ., ηλ. παράθ., υδρ. τιμ. ηλ.καθρ. δερμάτινο σαλόνι και ηχοσύστημα
12. **BMW 518 1800cc, μοντ. 1992, μαύρο.** Κεντρ. κλειδ., ηλ. παράθ., υδρ. τιμ. ζάντες αλουμινίου και ηχοσύστημα
13. **MAZDA MX5 CABRIO 1600cc, μοντ.1998, πράσινο.** ABGS, ABS, klima, κεντρ. κλειδ., ηλ. παράθ., υδρ. τιμ., ζάντες αλουμ., δερμ. σαλόνι και CD.
14. **TOYOTA MR 2 1800cc, μοντ.2004, ανθρακί. 14,000 χλμ.** ABGS, ABS, A/C, κεντρ. κλειδ., ηλ. παράθ., υδρ. τιμόνι και ηχοσύστημα
15. **LAND ROVER 1800cc, μοντ. 2001, πράσινο.** ABS,ABGS,A/C, κεντρ. κλειδ., ηλ. παράθ., υδρ. τιμόνι, . ηλ.καθρ, ζάντες αλουμινίου και ηχοσύστημα
16. **AUDI A3 1600cc, μοντ.1999,ασημί.** ABGS, ABS, A/C, κεντρ. κλειδ., ηλ. παράθ., υδρ. τιμόνι, ζάντες αλουμ. και Ηχοσύστημα.
17. **ALFA ROMEO 147 DISTINCTIVE 1600cc 120 hp. μοντ.2001, ασημί.** ABGS, ABS, A/C, κεντρ. κλειδ., ηλ. παράθ., υδρ. τιμόνι, ζάντες αλουμινίου και ηχοσύστημα
18. **ALFA ROMEO 147 DISTINCTIVE 2000cc, μοντ.2002, ασημί.** ABGS, ABS, A/C, κεντρ. κλειδ., ηλ. παράθ., υδρ. τιμόνι,ζάντες αλουμινίου και ηχοσύστημα
19. **ALFA ROMEO 146 1400cc .1996, κόκκινο.** ABGS, κεντρ. κλειδ., ηλ. παράθ., υδρ. τιμόνι και ηχοσύστημα .
20. **RENAULT MEGANE 1400cc, μοντ.2004, μπλε.** ABGS , ABS, A/C κεντρ. κλειδ., ηλ. παράθ., υδρ. τιμόνι, ζάντ. αλουμ. και ηχοσύστημα
21. **OPEL ASTRA ELEGANCE 1400cc, μοντ.2002, ασημί.** ABS, ABGS, A/C,Κεντρ. κλειδ., ηλ. παράθ., υδρ. τιμόνι, ηλ. Καθρ, ξύλινη επένδυση και CD.
22. **SMART 600cc, μοντ.2001, ανθρακί.** Κεντρ. κλειδ., ηλ. παράθ., υδρ. τιμόνι και CD.
23. **FIAT STILO 1200cc, μοντ. 2002, ανθρακί.** ABS, ABGS,CLIMA, Κεντρ. κλειδ., ηλ. παράθ., υδρ. τιμόνι, ηλ. καθρ , ζάντες αλουμ. και CD.
24. **FIAT PUNTO GT 1400cc 250HP, μοντ. 2000, κίτρινο.** Κεντρ. κλειδ., ηλ. παράθ., υδρ. τιμόνι, A/C, ζάντες αλουμ., σπόιλερ, CD.
25. **FIAT PUNTO 1300cc, μοντ. 2002, κόκκινο.** ABG, Κεντρ. κλειδ., ηλ. παράθ., υδρ. τιμόνι, A/C και ηχοσύστημα .
26. **FIAT PUNTO 1300cc, μοντ. 2002, κόκκινο.** ABG, Κεντρ. κλειδ., ηλ. παράθ., υδρ. τιμόνι, A/C και ηχοσύστημα .
27. **FIAT PUNTO 1200cc, μοντ. 2000, ασημί.** Κεντρ. κλειδ., ηλ. παράθ., υδρ. τιμόνι, A/C, ζάντες αλουμ., book service, CD.
28. **MG ROVER Cabrio 1800cc, μοντ.2002, κυπαρρισί.** ABGS, ABS, A/C, υδρ. τιμόνι, κεντρ. κλειδ., ηλ. παράθ.,book service και ηχοσύστημα.
29. **ROVER 45 1400cc, μοντ.2002, ασημί.** ABGS, ABS, A/C, υδρ. τιμόνι, κεντρ. κλειδ., ηλ. παράθ. ηλ. καθρ και ηχοσύστημα.
30. **ROVER 416 Si 1600cc, μοντ.1998, μπορντό.** ABGS, ABS, A/C, υδρ. τιμόνι, κεντρ. κλειδ., ηλ. παράθ.,δερμάτινο σαλόνι,ηλιοροφή και ηχοσύστημα.
31. **SEAT CORDOBA 1400cc, μοντ.2002, μαύρο.** ABS ,ABG, A/C, υδρ. τιμόνι, κεντρ. κλειδ., ηλ. παράθ. ,ηλ. καθρ και ηχοσύστημα
32. **DAEWOO TACUMA 1800cc,μοντ.2001, πράσινο** ABGS, ABS,A/C, κεντρ. κλειδ. ηλ. παράθ, υδρ. τιμόνι,ηλ.καθρ., ζάντες αλουμ. και ηχοσύστημα
33. **DAEWOO LANOS EXTREME 1400cc,μοντ.2000, μπορντό** A/C, κεντρ. κλειδ. ηλ. παράθ, υδρ. τιμόνι,ζάντες αλουμ. και ηχοσύστημα
34. **PEUGEOT 307 1600cc, μοντ.2002, μπορντώ.** ABGS, ABS, A/C, υδρ. τιμόνι, κεντρ. κλειδ., ηλ. παράθ. και ηχοσύστημα
35. **PEUGEOT 306 1400cc, μοντ.1995, πράσινο.** A/C, Κεντρ. κλειδ., ηλ. παράθ. και ηχοσύστημα
36. **NISSAN MICRA 1000cc, μοντ. 1996, μπορντό.** ABG, κεντρ. Κλειδ. Και CD.
37. **FORD KA 1400cc, μοντ.2000, κόκκινο.** ABS, A/C, υδρ. τιμόνι, κεντρ. κλειδ., ηλ. παράθ και ηχοσύστημα.

ΑΠΟ 0% ΠΡΟΚΑΤΑΒΟΛΗ
ΕΩΣ 72 ΜΗΝΙΑΙΕΣ ΔΟΣΕΙΣ
ΜΕ ΤΑ ΧΑΜΗΛΟΤΕΡΑ ΕΠΙΤΟΚΙΑ ΤΗΣ ΑΓΟΡΑΣ ΧΠ1210

Με το διαστημικό λεωφορείο

Αποστολές στο διάστημα

Ένα αισιόδοξο σενάριο της NASA

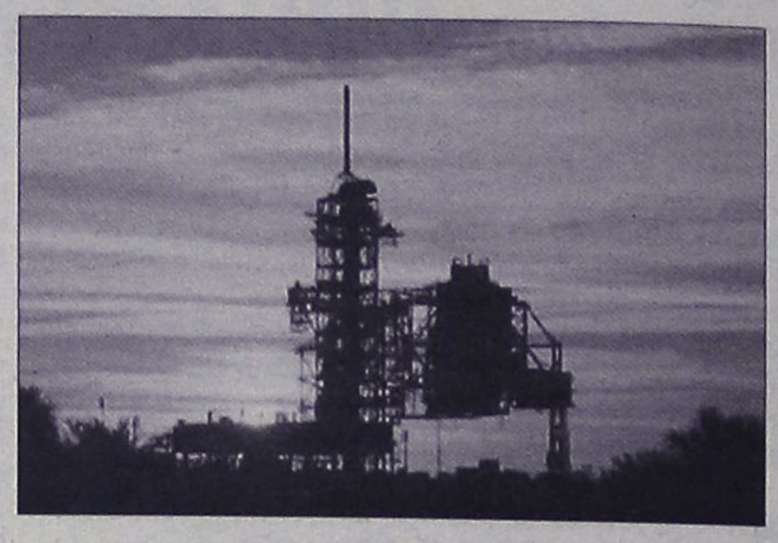

Η NASA ελπίζει να πραγματοποιήσει εντός του 2006 τρεις αποστολές με διαστημικό λεωφορείο, αν καταφέρει να διορθώσει τα προβλήματα της εξωτερικής δεξαμενής και να εκτοξεύσει το Discovery τον Μάιο.

Αυτό πάντως παραμένει ένα μεγάλο «εάν», δήλωσε ο υπεύθυνος του προγράμματος διαστημικών λεωφορείων Ουέιν Χέιλ. «Ο χρόνος να δείξει» είπε.

Το πρόβλημα με τη μόνωση της εξωτερικής δεξαμενής παραμένει το μεγαλύτερο εμπόδιο για να επιστρέψουν στη δράση τα αμερικανικά σκάφη. Το Columbia καταστράφηκε κατά την επανείσοδό του στην ατμόσφαιρα το 2003 εξαιτίας ρήγματος που είχε δημιουργηθεί όταν ένα κομμάτι μονωτικού αφρού από τη δεξαμενή αποκολλήθηκε κατά την εκτόξευση και προσέκρουσε στην αριστερή πτέρυγα.

Προηγήθηκαν οι μαθηματικοί της Θήρας

Ο Αρχιμήδης... χάνει την πρωτιά

Βρέθηκαν τοιχογραφίες σε αρχαιολογικό χώρο

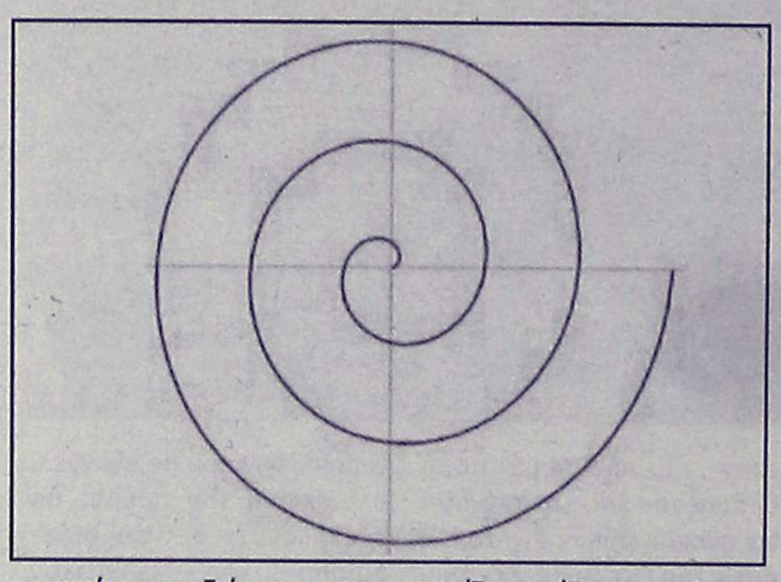

Οι τοιχογράφοι που διακόσμησαν ένα κτίσμα στον αρχαιολογικό χώρο του Ακρωτηρίου της Θήρας φαίνεται ότι γνώριζαν στα τέλη της Εποχής του Χαλκού ένα γεωμετρικό σχήμα που περιέγραψε πρώτος ο Αρχιμήδης πάνω από μια χιλιετία αργότερα.

Πρόκειται για τη λεγόμενη «σπείρα του Αρχιμήδη», στην οποία η απόσταση μεταξύ δύο διαδοχικών περιελίξεων παραμένει σταθερή. Αν και το σχήμα περιγράφεται από έναν απλό μαθηματικό τύπο, σπείρες αυτού του είδους «φαίνεται ότι δεν υπάρχουν στη φύση» υποστηρίζουν οι Έλληνες ερευνητές που μελέτησαν τις τοιχογραφίες.

Στην σπείρα του κελύφους των σαλιγκαριών, για παράδειγμα, όπως και στις σπείρες που μπορεί να σχεδιάσει κανείς με ένα μολύβι δεμένο σε ένα σκοινί που ξετυλίγεται γύρω από έναν κεντρικό άξονα, η απόσταση μεταξύ των περιελίξεων δεν είναι σταθερή.

Όπως αναφέρεται, ο Κωνσταντίνος Παπαοδυσσεύς της Σχολής Ηλεκτρολόγων Μηχανικών και Μηχανικών Υπολογιστών του Εθνικού Μετσόβειου Πολυτεχνείου μελέτησε την Ξεστή 3, ένα διώροφο κτίριο, κατασκευασμένο πιθανώς για δημόσιες τελετές, που ήρθε στο φως στο Ακρωτήρι της Θήρας. Η περιοχή είχε καλυφθεί από την τέφρα της καταστροφικής ηφαιστειακής έκρηξης γύρω στο 1650 π.Χ., περίπου 1.350 χρόνια πριν τον Αρχιμήδη.

Στις τοιχογραφίες προκαλεί εντύπωση μια σειρά από σπείρες διακοσμημένες με κουκκίδες, διαμέτρου περίπου 32 εκατοστών. Όπως απέδειξαν ο κ. Παπαοδυσσεύς και οι συνεργάτες του, οι σπείρες είναι σχεδόν τέλειες σπείρες του Αρχιμήδη, με αποκκλίσεις από την μαθηματική φόρμουλα που δεν ξεπερνούν το ένα τρίτο του χιλιοστού.

Οι ερευνητές πιστεύουν ότι οι σπείρες σχεδιάστηκαν με στάμπο (στένσιλ) που αποτελείτο από έξι επιμέρους τμήματα για εύκολη μεταφορά. Το ερώτημα όμως είναι πώς κατασκευάστηκε αυτός ο οδηγός. Οι ερευνητές επισημαίνουν ότι υπάρχει ένας σχετικά απλός τρόπος να δημιουργήσει κανείς τη σπείρα χωρίς να γνωρίζει τον ίδιο τον μαθηματικό τύπο. Ένας κύκλος μπορεί να διαιρεθεί σε πολλά τμήματα από ακτινωτές γραμμές με σταθερή γωνία ανάμεσά τους, και από έναν μεγάλο αριθμό ομόκεντρων κύκλων. Μια καμπύλη που εκτείνεται από το κέντρο προς τα έξω κατά μία ακτίνα και έναν ομόκεντρο κύκλο κάθε φορά θα σχηματίσει τελικά τη σπείρα.

Αν και ακούγεται απλό, η διαίρεση ενός κύκλου σε πάνω από μερικά ίσα τμήματα είναι δύσκολη στην πράξη. Η ομάδα των ερευνητών υποστηρίζει ότι οι κουκκίδες στις σπείρες της Ξεστής 3 είναι τοποθετημένες ακριβώς πάνω στις ακτίνες ενός κύκλου που έχει διαιρεθεί σε 48 ίσα τμήματα.

Οι τοιχογραφίες δεν αρκούν βέβαια για να αποδείξουν ότι οι γεωμέτρες της Θήρας γνώριζαν το μαθηματικό τύπο του Αρχιμήδη, ή ότι είχαν τη θεωρητική γνώση για να διαιρούν κύκλους. Ωστόσο η ακρίβεια του σχεδιασμού υποδεικνύει ότι οι γνώσεις τους στη γεωμετρία ήταν πραγματικά πολύ προηγμένες.

Η έρευνα δημοσιεύεται στην επιθεώρηση Archaeometry.

Αστεροειδής απειλεί τη Γη

Σε πορεία πρόσκρουσης

Εντοπίσθηκε από αμερικανούς επιστήμονες



Το αμερικανικό πρόγραμμα NEO, για τον εντοπισμό σωμάτων που θα μπορούσαν να χτυπήσουν τη Γη, αναγνώρισε έναν αστεροειδή για τον οποίο υπάρχει μικρή πιθανότητα να προσκρούσει στον πλανήτη το 2102.

Με βάση τους αρχικούς υπολογισμούς, αναφέρει το περιοδικό New Scientist, η πιθανότητα πρόσκρουσης είναι 1 στις 1.600 για το 2102 και 1 στις 500.000 για το 2104. Το σώμα, με την ονομασία VD17, έχει διάμετρο περίπου 580 μέτρα, και η πρόσκρουση εκτιμάται ότι θα προκαλούσε δόνηση 7,4 βαθμών της κλίμακας Ρίχτερ και θα δημιουργούσε κρατήρα δέκα χιλιομέτρων.

Οι ερευνητές, πάντως, εκτιμούν ότι η πιθανότητα θα μειωθεί περαιτέρω όταν προσδιοριστεί με μεγαλύτερη ακρίβεια η θέση και η πορεία του αστεροειδή.

Παρά την αισιοδοξία, ο VD17 βρίσκεται αυτή τη στιγμή στην κορυφή της λίστας με τα σώματα που θα μπορούσαν να απειλήσουν τη Γη. Συγκεκριμένα, κατατάσεται ως απειλή επιπέδου 2 στην Κλίμακα Τορίνο που υιοθετήθηκε το 1999. Το επίπεδο 1, με κωδικό χρώμα το πράσινο, αντιστοιχεί σε σώματα «χωρίς πιθανές επιπτώσεις», ενώ ο κίνδυνος αυξάνεται προοδευτικά στα επίπεδα 2,3 και 4 (κίτρινο), 5,6,7 (πορτοκαλί) και 8, 9, 10 (κόκκινο).

Ο αστεροειδής που έφτασε το υψηλότερο μέχρι στιγμής επίπεδο, το επίπεδο 4, ήταν ο αστεροειδής Απόφις το 2004. Μετέπειτα υπολογισμοί μείωσαν την πιθανότητα πρόσκρουσης και ο Απόφις βρίσκεται σήμερα στο επίπεδο 1.

Ο VD17 εντοπίστηκε αρχικά από το πρόγραμμα LINEAR του MIT και στη συνέχεια μελετήθηκε από το Πρόγραμμα Κοντινών στη Γη Αντικειμένων (NEO Program) στο Εργαστήριο Αεριώθησης (JLP) της NASA στην Καλιφόρνια.

Το πρόγραμμα ξεκίνησε το 1998 με εντολή του Κογκρέσου και έχει στόχο την αναγνώριση του 90% των κοντινών αντικειμένων με διάμετρο άνω του ενός χιλιομέτρου έως το 2008.

Με όποιους απέμειναν...



Ο Νίκος Χατζηνικόλας θα σφυρίξει το παιχνίδι Απόλλων Απ. - Κλεάνθης.

- Οι διαιτητές που έμειναν πίσω θα σηκώσουν το βάρος των αγώνων της 21ης αγωνιστικής, με τον Χατζηνικόλα να σφυρά στα Απόλλωνα, στο Απόλλων - Κλεάνθης και τον Κουρδουκλά στο Ασπίδα Απ. - Φοίβος.

Η 21η αγωνιστική στέλνει τον πρωτοπόρο Κλεάνθη στα Απόλλωνα, όπου θα αντιμετωπίσει την τοπική ομάδα που καίγεται για τους βαθμούς. Στον αγώνα αυτό διαιτητής ορίστηκε ο Νίκος Χατζηνικόλας, ενώ ο Θανάσης Κουρδουκλάς θα σφυρίξει το παιχνίδι ανάμεσα στην Ασπίδα Απ. και τον Φοίβο που θα πραγματοποιηθεί στο γήπεδο Απολακκιάς.

Στο γήπεδο Κοσκινού και στο Διγενής - Άγιος Γεώργιος, διαιτητής θα είναι ο Βαγγέλης Κατσιδώνης, ενώ ο Ηλίας Ασημακόπουλος θα βρεθεί στην Έμπωνα και στο Αναγέννηση - Διαγόρας.

Ο Γιώργος Γκούμας θα σφυρίξει το παιχνίδι μεταξύ του Ηρακλή και του Ανταγόρα που θα γίνει αύριο στις 11 το πρωί, ενώ ο Δημήτρης Κετσές θα είναι στο γήπεδο των Αγίων Αποστόλων, που επιτέλους πήρε την άδεια λειτουργίας, για να σφυρίξει το Ευαγόρας - Απόλλων Κ.

Στο Άρης - Ορφέας ορίστηκε ο Δημήτρης Ρουμάνης, ενώ τέλος στο μοναδικό παιχνίδι που θα πραγματοποιηθεί την Κυριακή, στο γήπεδο της Λίνδου ο Κλεόβουλος θα φιλοξενήσει τον Καλυμνιακό, με τον Βασίλη Τσαγγάρη να είναι ο άρχων του αγώνα. Αναλυτικά η 21η αγωνιστική:

ΑΥΡΙΟ

• Μαριτσά (11.00) Ηρακλής- Ανταγόρας

ΔΙΑΙΤΗΤΗΣ	Γκούμας
ΒΟΗΘΟΣ	Ορφανός
ΒΟΗΘΟΣ	Παπαγεωργίου
ΠΑΡΑΤΗΡΗΤΗΣ	Παυλούς
ΠΑΡ. ΔΙΑΙΤΗΣΙΑΣ	Καψάσκης

• Κοσκινού (15.00) Διγενής-Άγ. Γεώργιος

ΔΙΑΙΤΗΤΗΣ	Κατσιδώνης Ε.
ΒΟΗΘΟΣ	Πηδιάκης
ΒΟΗΘΟΣ	Σάββενας
ΠΑΡΑΤΗΡΗΤΗΣ	Βεργίδης
ΠΑΡ. ΔΙΑΙΤΗΣΙΑΣ	Καλαθενός

• Έμπωνα (15.00) Αναγέννηση-Διαγόρας Β.

ΔΙΑΙΤΗΤΗΣ	Ασημακόπουλος
ΒΟΗΘΟΣ	Σαββιδάκης
ΒΟΗΘΟΣ	Βλαχάς
ΠΑΡΑΤΗΡΗΤΗΣ	Κατσουράκης
ΠΑΡ. ΔΙΑΙΤΗΣΙΑΣ	Στέργου

• Απολακκιά (15.00) Ασπίδα Απ.-Φοίβος

ΔΙΑΙΤΗΤΗΣ	Κουρδουκλάς
ΒΟΗΘΟΣ	Ορφανός
ΒΟΗΘΟΣ	Γαγάνης
ΠΑΡΑΤΗΡΗΤΗΣ	Σαββίδης
ΠΑΡ. ΔΙΑΙΤΗΣΙΑΣ	Κάζας

• Απόλλωνα (15.00) Απόλλων Απ.-Κλεάνθης

ΔΙΑΙΤΗΤΗΣ	Χατζηνικόλας
ΒΟΗΘΟΣ	Γκούμας
ΒΟΗΘΟΣ	Παπαγεωργίου
ΠΑΡΑΤΗΡΗΤΗΣ	Μπακίρης
ΠΑΡ. ΔΙΑΙΤΗΣΙΑΣ	Σταματάκης

• Αγ. Αποστόλοι (15.00) Ευαγόρας-Απόλλων Κ.

ΔΙΑΙΤΗΤΗΣ	Κετσές
ΒΟΗΘΟΣ	Σταυριανός
ΒΟΗΘΟΣ	Μανέγας
ΠΑΡΑΤΗΡΗΤΗΣ	Κυπραίος Θ.
ΠΑΡ. ΔΙΑΙΤΗΣΙΑΣ	Τριανταφύλλου

• Αρχάγγελος (15.00) Άρης-Ορφέας

ΔΙΑΙΤΗΤΗΣ	Ρουμάνης
ΒΟΗΘΟΣ	Χάλαντας
ΒΟΗΘΟΣ	Μοσχούς
ΠΑΡΑΤΗΡΗΤΗΣ	Αδαμάκης
ΠΑΡ. ΔΙΑΙΤΗΣΙΑΣ	Κωνσταντίνου

ΚΥΡΙΑΚΗ

• Λίνδος (14.45) Κλεόβουλος-Καλυμνιακός

ΔΙΑΙΤΗΤΗΣ	Τσαγγάρης
ΒΟΗΘΟΣ	Ασημακόπουλος
ΒΟΗΘΟΣ	Λάμπρου
ΠΑΡΑΤΗΡΗΤΗΣ	Εγγλέζος
ΠΑΡ. ΔΙΑΙΤΗΣΙΑΣ	Τριανταφύλλου

Το Σάββατο θα διεξαχθούν σχεδόν όλα τα παιχνίδια της 21ης αγωνιστικής, πλην ενός που θα γίνει την Κυριακή.

Το βάρος των αγώνων θα το σηκώσουν οι διαιτητές που απέμειναν, καθώς οι περισσότεροι αξιολογημένοι θα λείπουν στο ταξίδι της ποδοσφαιρικής ομάδας των διαιτητών στην Κέρκυρα.

Ο τυχερός και οι αμελείς

«Μετά από απόφαση του Δ.Σ. έγινε δεκτή η ένσταση του σωματείου ΝΙΚΗ ΡΟΔΟΥ που αφορά τον αγώνα παιδικού κυπέλλου με τον ΔΙΓΕΝΗ ΚΟΣΚ. Η ένσταση αφορούσε πλαστοπροσωπία ποδ/στού. Η απόφαση θα δοθεί στην Πειθαρχική Επιτροπή προκειμένου να επιβάλει τις προβλεπόμενες από τις διατάξεις του άρθρου 23 του Κ. Α. Π. πειθαρχικές κυρώσεις».

Τα χειρότερα γλίτωσε ο Διγενής μετά την δικαίωση της Νίκης Ρόδου στην ένσταση πλαστοπροσωπίας που κατέθεσε για τον αγώνα του παιδικού Κυπέλλου. Διάσταση απόψεων ανάμεσα στην αρμόδια επιτροπή και το Δ.Σ. της ΕΠΣΔ. Ο λανθασμένος χειρισμός του διαιτητή έδειξε πως ο ΣΔΠΔ δεν ανταποκρίθηκε στην απαίτηση της ΕΠΣΔ για... φροντιστήρια.

Έτσι έχει η επίσημη ανακοίνωση του Δ.Σ. για την τύχη της έντασης πλαστοπροσωπίας που κατέθεσε η Νίκη Ρόδου εις βάρος του Διγενή, η οποία μέσα στις ελάχιστες γραμμές της κρύβει ορισμένες ενδιαφέρουσες λεπτομέρειες.

Καταρχήν, ο η παιδική ομάδα του Διγενή απειλείται με μηδενισμό στο συγκεκριμένο παιχνίδι (το χάνει με 2-0) και με αφαίρεση 5 βαθμών από την βαθμολογία του πρωταθλήματος. Γλιτώνει, όμως, τα χειρότερα. Καταρχήν, ο ποδοσφαιριστής ο οποίος χρησιμοποιήθηκε παράνομα από τον Διγενή πρόλαβε και εγκατέλειψε το γήπεδο πριν τον εντοπίσει ο διαιτητής. Αν συνέβαινε το αντίθετο, ουσιαστικά θα καταστρεφόταν ποδοσφαιρικά, αφού θα του είχε επιβληθεί ποινή διετούς αποκλεισμού! Ο Διγενής είναι τυχερός. Δεν είχε δηλωμένο ούτε εκπρόσωπο, ούτε διπλωματούχο προπονητή. Έτσι, ο πρώτος γλιτώνει τον διετή αποκλεισμό και ο δεύτερος την αφαίρεση του διπλώματός του.

Ενδιαφέρον παρουσιάζει και ο τρόπος που βγήκε η απόφαση για την δικαίωση της Νίκης Ρόδου. Η εισήγηση της Επιτροπής Κανονισμών και Ενστάσεων ήταν ένσταση να απορριφθεί τύποις. Το Δ.Σ., όμως, στάθηκε στην ουσία και ανέτρεψε την αρχική απόφαση της επιτροπής, αν και το τελικό πόρισμα είναι ευάλωτο σε προσφυγή ενώπιον της Δευτεροβάθμιας Επιτροπής Εφέσεων της ΕΠΟ. Γιατί; Για τον πολύ απλό λόγο πως ο διαιτητής έκανε λάθος, προφανώς μη γνωρίζοντας επακριβώς τον τρόπο που έπρεπε να χειριστεί την υπόθεση. Κι όλα αυτά λίγες μέρες μετά την ρητή εντολή που πήρε ο πρόεδρος του ΣΔΠΔ, Δημήτρης Κάπρος, να κάνει εντατικά μαθήματα ειδικά στους νέους διαιτητές ακριβώς για τις περιπτώσεις της ένστασης πλαστοπροσωπίας. Προφανώς, λοιπόν, ο Σύνδεσμος Διαιτητών αμέλησε το θέμα και για άλλη μία φορά δημιούργησε πρόβλημα!

Δεν χάνει τις ελπίδες...

Με σκορ 2-1 επιβλήθηκε χθες ο Ερμής της ΑΕΛ στον εξ αναβολής αγώνα που έγινε στις Καλυθιές για τη Β' Κατηγορία. Οι γηπεδούχοι με τη νίκη αυτή έφτασαν τους δώδεκα βαθμούς αυξάνοντας έτσι τις πιθανότητές τους για παραμονή στην κατηγορία ενώ αξίζει να σημειωθεί ότι ο Ερμής ήταν καλύτερος στη μεγαλύτερη διάρκεια του αγώνα χωρίς να αφήσει την

Σημαντική νίκη με σκορ 2-1 πήρε χθες ο Ερμής με αντίπαλο την ΑΕΛ στις Καλυθιές και έμεινε ζωντανός στην προσπάθεια που κάνει για παραμονή στην κατηγορία

ΑΕΛ να τον... απειλήσει ουσιαστικά.

ΦΑΣΕΙΣ ΚΑΙ ΓΚΟΛ

2' Το δυνατό σουτ του Μανιά πέρασε λίγο πάνω από το οριζόντιο δοκάρι.

4' Ο Πολυχρόνης έκανε την πάσα στον Μανιά ο οποίος από το ύψος του πέναλτι στόπαρε την μπάλα και την έστειλε με ωραίο σουτ στα δίχτυα, 1-0.

7' Μετά από ένα σουτ του Μανιά η μπάλα κατέληξε στο δεξί δοκάρι του Κουτελίδα αλλά στην επαναφορά ο Πολυχρόνης έκανε με σουτ το 2-0.

9' Το σουτ του Χατζηνικόλα κατέληξε στο οριζόντιο δοκάρι.

24' Ο Χάμαλης έβγαλε τη σέντρα με τον Χατζηνικόλα να πιάνει την κεφαλιά και τον Κουτελίδα να αποκρούει.

38' Μετά από κόρνερ του Φουντουκάκη Α. ο Υψηλάντης έδιωξε την μπάλα και στη συνέχεια ο Χατζηκωνσταντίνος την έστειλε στα δίχτυα. Ο διαιτητής όμως ακύρωσε το γκολ αφού είχε προηγηθεί φάουλ στον τερματοφύλακα του Ερμή

41' Η πάσα του Ηλία είχε ως αποδέκτη τον Πολυχρόνη που βγήκε τετ-α-τετ απέναντι από τον Κουτελίδα αλλά πλάσαρε πάνω στον τερματοφύλακα της ΑΕΛ.

67' Το πολύ καλό σουτ του Κουτούζου κατέληξε στο δεξί δοκάρι του Υψηλάντη και στη συνέχεια άουτ

75' Ο Φουντουκάκης Α. πέρασε στην περιοχή του Ερμή και με σουτ μείωσε για την ΑΕΛ. 2-1

79' Μετά από ωραία προσπάθεια ο Χατζηγεωργίου βγήκε απέναντι από τον Κουτελίδα με τον τελευταίο να αποκρούει την μπάλα.

86' Το σουτ του Ηλία πέρασε μόλις άουτ

Από τον Ερμή διακρίθηκαν οι Χατζηγεωργίου Κ, Χάμαλης και Μανιάς ενώ από την ΑΕΛ ξεχώρισαν οι Κουτελίδας και Φουντουκάκης Α.

Καλή ήταν η διαιτησία του Γιώργου Κότορου και των βοηθών του Γουλάρα και Ορφανού

Ερμής: Υψηλάντης, Μοσχιδιού, Χατζηγεωργίου Α, Καρίππης, Χατζηγεωργίου Κ, Ηλίας, Μανιάς, Κυριαζής, Χατζηνικόλας (80' Διακίδης), Πολυχρόνης (60' Παπαγεωργίου 70' Αμερικάνας), Χάμαλης.

ΑΕΛ: Κουτελίδας, Πλόχωρος (65' Ηλίας Α.), Οικονόμου (77' Φουντουκάκης Ν.), Φλωρέντης, Βαλσάμης, Καρνέσης (71' Φουντουκάκης Γ.), Κουτούζος, Χατζηδάκης, Διαμαντάρας, Χατζηκωνσταντίνος, Φουντουκάκης Α .

Αύριο το κυρίως μενού

- Λόγω της Κυριακής των Αποκριών, η επιτροπή πρωταθλήματος της ΕΠΣΔ όρισε πέντε παιχνίδια της 19ης αγωνιστικής της β' κατηγορίας.
- Αναβάλλεται το Τήλος - Άγιος Ισίδωρος για συγκοινωνιακούς λόγους.

Αύριο Σάββατο θα διεξαχθούν σχεδόν όλα τα παιχνίδια της 19ης αγωνιστικής της β' κατηγορίας, εκτός από το Κατταβιά - Ασπίδα Σ. που θα πραγματοποιηθεί την Κυριακή το απόγευμα.

Λόγω της Κυριακής των Αποκριών, η επιτροπή πρωταθλήματος της ΕΠΣΔ, όρισε για αύριο πέντε παιχνίδια, ενώ το ματς ανάμεσα στην Τήλο και τον Άγιο Ισίδωρο αναβάλλεται για συγκοινωνιακούς λόγους.

Για αύριο λοιπόν ορίστηκαν νωρίς το πρωί στις 11 δύο παιχνίδια σε Παστίδα και Καλυθιές. Στο πρώτο ο Δαμάγητος θα υποδεχθεί τον Νικαγόρα, ενώ στο δεύτερο παιχνίδι ο Ερμής θα φιλοξενήσει τον Αντίμαχο.

Στην Παστίδα διαιτητής ορίστηκε ο Παναγιώτης Σάββενας, ενώ στις Καλυθιές ο Βασίλης Τσαγγάρης

Αύριο επίσης ο 2ος πλέον της βαθμολογίας, Αστέρας Μ. θα βρεθεί στην Καρδάμαινα για να αντιμετωπίσει την τοπική Δόξα, με τον Παναγιώτη Κατσιδώνη να είναι ο διαιτητής της συνάντησης, ενώ στο ουδέτερο γήπεδο της Κω (ξηρό), το τιμωρημένο Πυλί θα φιλοξενήσει τον Ακουσίλαο με διαιτητή τον Διονύση Γουλάρα.

Στην Κάλυμνο η ουραγός ΑΕΛ θα αναμετρηθεί με τον Ασκληπιό Κω, ενώ στο μοναδικό παιχνίδι που θα διεξαχθεί την Κυριακή, η πρωτοπόρος Κατταβιά θα υποδεχθεί στην έδρα της την Ασπίδα Σ. Διαιτητής του αγώνα αυτού θα είναι ο Βαγγέλης Κατσιδώνης.

Αναλυτικά η 19η αγωνιστική:

ΑΥΡΙΟ

Παστίδα (11.00) Δαμάγητος-Νικαγόρας
ΔΙΑΙΤΗΤΗΣ: Σάββενας
ΒΟΗΘΟΣ: Παπαγιαννίδης
ΒΟΗΘΟΣ: Κεφαλάκης
ΠΑΡΑΤΗΡΗΤΗΣ: Σταματίου
ΠΑΡ. ΔΙΑΙΤΗΣΙΑΣ: Λουλουδάκης

Καλυθιές (11.00) Ερμής-Αντίμαχος
ΔΙΑΙΤΗΤΗΣ: Τσαγγάρης
ΒΟΗΘΟΣ: Σταυριανός
ΒΟΗΘΟΣ: Ζανεττής
ΠΑΡΑΤΗΡΗΤΗΣ: Νικολής Φ.
ΠΑΡ. ΔΙΑΙΤΗΣΙΑΣ: Γενής

Κάλυμνος (13.00) ΑΕΛ-Ασκληπιός
ΔΙΑΙΤΗΤΗΣ: Αλαχιώτης
ΒΟΗΘΟΣ: Κάκιας
ΒΟΗΘΟΣ: Πανάτος
ΠΑΡΑΤΗΡΗΤΗΣ: Κουλουριώτης
ΠΑΡ. ΔΙΑΙΤΗΣΙΑΣ: Φραγκίνης

Κως (15.00) Πυλί-Ακουσίλαος
ΔΙΑΙΤΗΤΗΣ: Γουλάρας
ΒΟΗΘΟΣ: Τσομπάνος
ΒΟΗΘΟΣ: Αργυρίου
ΠΑΡΑΤΗΡΗΤΗΣ: Κεφαλιανός

Καρδάμαινα (15.00) Δόξα Κ.-Αστέρας Μ.
ΔΙΑΙΤΗΤΗΣ: Κατσιδώνης Π.
ΒΟΗΘΟΣ: Φραγκιαδάκης
ΒΟΗΘΟΣ: Δοδούς
ΠΑΡΑΤΗΡΗΤΗΣ: Παριανός

ΚΥΡΙΑΚΗ

Κατταβιά (15.00) Κατταβιά-Ασπίδα Σ.
ΔΙΑΙΤΗΤΗΣ: Κατσιδώνης Ε.
ΒΟΗΘΟΣ: Ορφανός
ΒΟΗΘΟΣ: Σάββενας
ΠΑΡΑΤΗΡΗΤΗΣ: Χουρδάς
ΠΑΡ. ΔΙΑΙΤΗΣΙΑΣ: Μίχας


Ο Παναγιώτης Σάββενας θα βρεθεί στο γήπεδο Παστίδας και στο Δαμάγητος - Αντίμαχος.

Ορίστηκαν τα εξ αναβολής

Η επιτροπή πρωταθλήματος της ΕΠΣΔ όρισε μία σειρά από παιχνίδια όλων των τοπικών κατηγοριών τα οποία βρίσκονται σε εκκρεμότητα. Τα παιχνίδια αυτά θα διεξαχθούν από σήμερα μέχρι και την επόμενη Τρίτη 9 Μαρτίου.

Αναλυτικά το πρόγραμμα:

Α' ΚΑΤΗΓΟΡΙΑ

ΤΕΤΑΡΤΗ 8/3

-Κως: Ανταγόρας - Ασπίδα Απ.
Διαιτησία: Φραγκιαδάκης-Αλαχιώτης-Τσομπάνος
Παρατηρητής: Βραχνάς

Β' ΚΑΤΗΓΟΡΙΑ

ΠΕΜΠΤΗ 9/3

-Παστίδα(14.45): Ακουσίλαος - Δόξα Κ.
Διαιτησία: Κόττορος-Κουρδουκλάς-Στεφανάκης
Παρατηρητής: Κατσουράκης
Παρ. Διαιτησίας: Σακελλαρίδης

Γ' ΚΑΤΗΓΟΡΙΑ

ΚΥΡΙΑΚΗ

-Λυκ. Ιαλυσού(11.00): Ιάλυσος 97 - Ασκληπειό
Διαιτησία: Βλαχάς-Σταυριανός-Παπαγιαννίδης
-Κάλυμνος(12.00): Βαθύ - Λειψοί
Διαιτησία: Κάκιας-Αναστασιάδης-Πλάτσης
Παρατηρητής: Κατέρης

ΤΕΤΑΡΤΗ 8/3

-Λειψοί: Λειψοί - ΠΑΟ Κω
Διαιτησία: Μουστάκας-Αργυρίου-Βασιλείου

ΕΦΗΒΙΚΟ

ΤΡΙΤΗ 7/3

-Μαριτσά: Ηρακλής Μ. - Ρόδος
Διαιτησία: Μανέγας-Γκιούντιτσε-Πολύζος
Γιατρός: Κοσμάς

ΠΑΙΔΙΚΟ

ΤΡΙΤΗ 7/3

-Αγ. Απόστολοι(13.00): Ζευς - Ορφέας
Διαιτησία: Ορφανός
Γιατρός: Μαυρίδης
-Αγ. Απόστολοι(14.00): Ρόδος - ΑΕΡΑ
Διαιτησία: Τσουρούτης
Γιατρός: Μαυρίδης
-Αγ. Απόστολοι(15.00): Ευαγόρας - Κλεάνθης
Διαιτησία: Ορφανός
Γιατρός: Μαυρίδης
-Αγ. Απόστολοι(16.00): Δωριέας - Νίκη Ρ.
Διαιτησία: Τσουρούτης
Γιατρός: Μαυρίδης

ΕΦΗΒΙΚΟ ΠΡΩΤΑΘΛΗΜΑ

Επαναρχίζει το πρωτάθλημα των εφηβικών ομάδων μετά από διακοπή μιας εβδομάδας, μετά από απόφαση της ΕΠΣΔ, προς ένδειξη συμπαράστασης στις ομάδες της πόλης της Ρόδου, οι οποίες διαμαρτυρήθηκαν για την καθυστερημένη παράδοση του γηπέδου των αγίων Αποστόλων, το οποίο τελικά δόθηκε προς χρήση, αφού πήρε την άδεια καταλληλότητας.

Το Σαββατοκύριακο θα διεξαχθεί η 16η αγωνιστική, ενώ ένα από τα παιχνίδια θα γίνει την ερχόμενη Τρίτη. Αναλυτικά το πρόγραμμα:

Α' ΟΜΙΛΟΣ

ΑΥΡΙΟ

-Αγ. Απόστολοι(11.00): Διαγόρας Β. - Άγιος Ισίδωρος
Διαιτησία: Λιάπη-Τσουρούτης-Γκιούντιτσε
Γιατρός: Ζωγραφάκης

ΚΥΡΙΑΚΗ

-Αγ. Απόστολοι(11.00): Ρόδος - Κλεάνθης
Διαιτησία: Γαγάνης-Λιάπη-Γκιούντιτσε
Γιατρός: Μαυρίδης
-Αγ. Απόστολοι(13.00): Δωριέας - Διαγόρας
Διαιτησία: Κεφαλάκης-Τσουρούτης-Γκιούντιτσε
Γιατρός: Μαυρίδης
-Φοίβος - Ηρακλής Μ. (Απεβλήθη ο Φοίβος)
Ρεπό ο Ευαγόρας

Β' ΟΜΙΛΟΣ

ΑΥΡΙΟ

-Μαλώνα(11.00): Άγιος Γεώργιος - ΑΕΡΑ
Διαιτησία: Μοσχούς-Χωρίτης-Πολύζος
Γιατρός: Παυλίδης
-Αγ. Απόστολοι(12.30): Αναγέννηση Ρ. - Εθνικός
Διαιτησία: Μανέγας-Λιάπη-Τσουρούτης
Γιατρός: Καζουλάκης
-Ψίνθος(15.00): Δόξα Ψ. - Ασκληπειό
Διαιτησία: Χωρίτης-Γκιούντιτσε-Πολύζος
Γιατρός: Ντουμπανάκη

ΤΡΙΤΗ 7/3

-Κοσκινού(15.00): Διγενής - Ερμής
Διαιτησία: Γουλάρας-Λιάπη-Βλαχάς
Γιατρός: Ντουμπανάκη
-Απόλλων Κ. - Άρης (Αποβλήθη ο Άρης)

ΠΑΙΔΙΚΟ ΠΡΩΤΑΘΛΗΜΑ

Μετά από μια εβδομάδα διακοπή επαναρχίζει και πάλι το παιδικό πρωτάθλημα με τη διεξαγωγή της 18ης αγωνιστικής η οποία έχει ως εξής:

Α' ΟΜΙΛΟΣ

ΑΥΡΙΟ

-Φάνες(11.00): Ευκλής - Κλεάνθης
Διαιτησία: Βλαχάς
Γιατρός: Ντουμπανάκη
-Λυκ. Ιαλυσού(15.00): Ιάλυσος - Ατρόμητος
Διαιτησία: Κεφαλάκης
Γιατρός: Καζουλάκης
-Αγ. Απόστολοι(17.00): Άγιος Ισίδωρος - Ευαγόρας
Διαιτησία: Λιάπη
Γιατρός: Καζουλάκης

ΚΥΡΙΑΚΗ

-Παστίδα(12.00): Αστέρας Π. - Απόλλων Απ.
Διαιτησία: Μανέγας
Γιατρός: Καζουλάκης
-Αναγέννηση Έμπ. - Φοίβος (Αναβλήθηκε)
Ρεπό ο Ήλιος

Β' ΟΜΙΛΟΣ

ΑΥΡΙΟ

-Αγ. Απόστολοι(10.00): Ζευς - Διαγόρας
Διαιτησία: Γκιούντιτσε
Γιατρός: Ζωγραφάκης

ΚΥΡΙΑΚΗ

-Αγ. Απόστολοι(10.00): Δωριέας - Ρόδος
Διαιτησία: Λιάπη
Γιατρός: Μαυρίδης
-Καλυθιές(11.00): Απόλλων Κ. - Νίκη Ρ.
Διαιτησία: Μοσχούς
Γιατρός: Ντουμπανάκη
-Απολακκιά(12.00): Ασπίδα Απ. - Διγενής
Διαιτησία: Σαββιδάκης
Γιατρός: Διαμαντής
-Αγ. Απόστολοι(15.00): Ορφέας - Αστέρας Π.
Διαιτησία: Τσουρούτης
Γιατρός: Τσέρκης
-Ασκληπειό (15.00): Ασκληπειό - ΑΕΡΑ
Διαιτησία: Χωρίτης
Γιατρός: Ζανετούλης



Δεν υπάρχουν τα αυτονόητα...

• Λίγες μέρες μετά τον τραυματισμό του στον αγώνα με τον Διγενή ο ποδοσφαιριστής του Κλεάνθη Σάββας Καραβόλιας μιλάει στην «ΑΡ», επισημαίνοντας τις τεράστιες ελλείψεις που υπάρχουν στα γήπεδα που διεξάγονται οι αγώνες των τοπικών πρωταθλημάτων σε ότι αφορά τον ιατρικό εξοπλισμό.





Μετά τον σοβαρό τραυματισμό του στον αγώνα με το Διγενή, όπου κινδύνευσε η ζωή του, ο ποδοσφαιριστής του Κλεάνθη Σάββας Καραβόλιας μίλησε στην «ΑΡ» τονίζοντας κυρίως με αφορμή το δικό του περιστατικό που λίγο έλειψε να του κοστίσει, τις τραγικές ελλείψεις που υπάρχουν στα γήπεδα όπου και διεξάγονται τα τοπικά πρωταθλήματα σε ότι αφορά τον ιατρικό εξοπλισμό. Παράλληλα μέσα από τις δηλώσεις του εκφράζει τις θερμές του ευχαριστίες στους ανθρώπους που του παρείχαν τις πρώτες βοήθειες στα λεπτά που μεσολάβησαν μέχρι να πάει το ασθενοφόρο κάτι το οποίο δείχνει πόσο σημαντικό είναι, να γνωρίζουν οι παίκτες ή ακόμα και οι προπονητές των ομάδων από τις πρώτες βοήθειες που σώζουν τη ζωή σε πολλές τέτοιες περιπτώσεις.

ΠΡΩΤΑ ΑΠ' ΟΛΑ Η ΠΡΟΛΗΨΗ

Είναι γεγονός ότι τα γήπεδα που διεξάγονται τα τοπικά πρωταθλήματα έχουν βασικές ελλείψεις αφού τα περισσότερα δεν διαθέτουν ούτε καν το φορείο με το οποίο θα μεταφερθεί ο τραυματίας παίκτης εκτός αγωνιστικού χώρου. Πολλές φορές δεν αρκεί η παρουσία και μόνο του γιατρού μέσα στο γήπεδο αν δεν έχει αυτά τα οποία χρειάζεται για να μπορέσει να βοηθήσει τον τραυματία. Χαρακτηριστικές ήταν οι δηλώσεις του Σάββα Καραβόλια για το θέμα αυτό: «Το κυριότερο απ' όλα είναι να υπάρχει η πρόληψη. Βέβαια είναι ένα σημαντικό βήμα η παρουσία γιατρού τα τελευταία χρόνια στα γήπεδα αλλά τι μπορεί να κάνει ο γιατρός όταν λείπει ο εξοπλισμός; Στην περίπτωσή μου π.χ. δεν υπήρχε φορείο, συσκευή οξυγόνου αλλά και το κολάρο που έπρεπε για να προστατεύσω τον αυχένα μου.»

«ΔΙΝΟΥΝ ΣΗΜΑΣΙΑ ΣΤΑ ΑΣΗΜΑΝΤΑ...»

Ο Σάββας Καραβόλιας εξέφρασε μέσα από τις δηλώσεις του την απορία που μπορεί να εκφράσει ο καθένας όταν βλέπει τους υπευθύνους να δίνουν σημασία σε άλλα θέματα και όχι σ' αυτά που αφορούν την ασφάλεια και την υγεία των ποδοσφαιριστών αναφέροντας τα εξής: « Βλέπω αρκετά χρόνια ελλείψεις μέσα στα γήπεδα σε ότι αφορά την υγεία των ποδοσφαιριστών αφού οι υπεύθυνοι δίνουν σημασία σε ασήμαντα θέματα. Πολλές φορές βλέπω τους γιατρούς να έρχονται στο γήπεδο με ένα ψυκτικό και ένα μπουκάλι νερό. Βέβαια ακόμα και ένας παράγοντας ή ένας παίκτης μπορεί να βάλει ψυκτικό στο τραύμα, Θα πρέπει ο γιατρός να έχει τα απαραίτητα για να μπορεί να προσφέρει τις πρώτες βοήθειες στις πιο σοβαρές περιπτώσεις. Πρέπει να υπάρχει ο κατάλληλος ιατρικός εξοπλισμός ο οποίος θα ελέγχεται από τον διαιτητή πριν από κάθε παιχνίδι. Εάν δεν υπάρχει γιατρός στο γήπεδο τότε μπορεί να ξεκινήσει το παιχνίδι με ευθύνη της γηπεδούχου ομάδας η οποία μπορεί και να τιμωρηθεί. Τι νόημα όμως έχει η τιμωρία όταν έχει κινδυνεύσει η ζωή του ποδοσφαιριστή;»

ΑΠΑΡΑΙΤΗΤΑ ΤΑ ΣΕΜΙΝΑΡΙΑ

Η παροχή των πρώτων βοηθειών μπορεί να σώσει ακόμα και τη ζωή οποιουδήποτε αθλητή όταν αυτός έχει τραυματιστεί σοβαρά γι' αυτό και ο Σάββας Καραβόλιας επισημαίνει τη μεγάλη τους σημασία αναφέροντας τα εξής: «Καλό θα είναι τουλάχιστον οι προπονητές ή ακόμα και οι παράγοντες να παρακολουθήσουν κάποια σεμινάρια που γίνονται για την παροχή πρώτων βοηθειών. Πολλές φορές αν και διοργανώνονται τέτοιου είδους σεμινάρια δεν τα παρακολουθούν αυτοί που πρέπει. Αν ξέρουμε ότι στο γήπεδο υπάρχουν άνθρωποι που γνωρίζουν τις πρώτες βοήθειες αισθανόμαστε και εμείς ασφαλείς .»

ΑΝΑΓΝΩΡΙΖΕΙ ΤΗΝ ΒΟΗΘΕΙΑ ΤΟΥΣ

Ο Σάββας Καραβόλιας δεν παρέλειψε να ευχαριστήσει αυτούς που τον βοήθησαν αμέσως μετά τον τραυματισμό του παρέχοντας του τις πρώτες βοήθειες δηλώνοντας χαρακτηριστικά: «Θέλω να ευχαριστήσω και να συγχαρώ τον διαιτητή Ζανεττίδη που αντιλήφθηκε αμέσως τον τραυματισμό μου και διέκοψε τον αγώνα αλλά και το Σταύρο Γαλανό ο οποίος μαζί με τον Μιχάλη Ψύλλο που μου παρείχαν τις πρώτες βοήθειες και μου έσωσαν τη ζωή με τη συνδρομή και άλλων ποδοσφαιριστών. Εύχομαι οι υπεύθυνοι να πάρουν τα μέτρα τους για να μην ξανασυμβεί κάτι παρόμοιο ενώ θα ήθελα να αναφέρω επίσης ότι σε καμία περίπτωση δεν ρίχνω ευθύνη για τον τραυματισμό μου στον ποδοσφαιριστή του Διγενή Παπαγεωργίου».

Αύξηση μετοχικού κεφαλαίου

• Την ανακοίνωσε στην συνάντηση του «Ακταίον» ο αντιπρόεδρος της ΠΑΕ Ρόδος Τώνης Μαρτίνης.

Σε πολύ καλό κλίμα πραγματοποιήθηκε η συνάντηση της Διοίκησης της ΠΑΕ ΡΟΔΟΣ με την επιτροπή στήριξης και τους φίλους της ομάδος.

Αρχικά ο Κάλλιστος Διακογεωργίου έκανε έκκληση να στηριχθεί η νέα διοίκηση χαρακτηρίζοντάς την πολύ αξιόλογη και ζήτησε να συστρατευθούν στη νέα προσπάθεια όλοι οι παλιοί παράγοντες και οι αγνοί φίλαθλοι.

Στη συνέχεια το λόγο πήρε ο αντιπρόεδρος Τώνης Μαρτίνης, ο οποίος μίλησε για τους υψηλούς στόχους της ομάδος που θα τεθούν για τη νέα περίοδο και τόνισε την ανάγκη να ενισχυθεί οικονομικά η ομάδα.

Ο Β' Αντιπρόεδρος Γιάννης Παπαβασιλείου έκανε αναφορά στην προσφορά της οικογένειάς του στην ομάδα και δήλωσε πως θα βοηθήσει με κάθε τρόπο τη νέα προσπάθεια που κάνει η ομάδα για να ξαναζήσει το νησί τις μεγάλες δόξες, όπως αυτές επί προεδρίας του πατέρα του Βασίλη Παπαβασιλείου.

Το μέλος του Δ.Σ. Μιχάλης Καράς, θερμός φίλος της Ρόδου αναφέρθηκε στο όνομα του κ. Βρούχου που τον παρότρυνε να βοηθήσει τη Ρόδο και δήλωσε πως θα προσφέρει όλες του τις δυνάμεις για την επίτευξη των στόχων της ομάδος. Για το μέλλον της ομάδος μίλησαν και τα υπόλοιπα νέα μέλη του Δ.Σ. (κ.κ. Σκριβάνος, Καλογήρου, Τσαταλιός) και αυτό που διαφάνηκε είναι η αποφασιστικότητα όλων η ομάδα σύντομα να έχει πρωταγωνιστικό ρόλο, αλλά και ο αντιδήμαρχος Νίκος Χαραλάμπης που έθεσε εαυτόν στην διάθεση του Δ.Σ. και μπροστάρη στον αγώνα για τη μεγάλη ανάκαμψη. Ο Μιχάλης Βιτζηλαίος ανακοίνωσε τη βούλησή του όχι απλά να καταλήγουν στη ΡΟΔΟ τα ταλέντα της ομάδος του (Νίκη Ρόδου), αλλά και να αποτελεί μόνιμα τον τροφοδότη της ΠΑΕ. Ο Μαρτίνης ανακοίνωσε την σημαντική απόφαση που ελήφθη στην τελευταία συνεδρίαση του Δ.Σ. που είναι η αύξηση του Μετοχικού Κεφαλαίου κατά 180,000 ευρώ που θα τη βοηθήσει να βαδίσει πιο αισιόδοξα στο μέλλον. Ο νομικός σύμβουλος της ομάδος Χριστόφορος Καλογήρου ενημέρωσε τους παρευρισκόμενους για τις διαδικασίες που θα ακολουθηθούν ενώ σύντομα θα ανακοινωθούν οι λεπτομέρειες για να ξεκινήσουν οι προεγγραφές. Ακόμα, από το τμήμα Δημοσίων Σχέσεων έγινε γνωστό ότι στα τέλη Μαρτίου θα πραγματοποιηθεί μεγάλη χοροεσπερίδα με σύνθετο καλλιτεχνικό τμήμα, την επιμέλεια του το οποίου έχει αναλάβει προσωπικά ο πρόεδρος Ηλιακίδης. Για την καλύτερη προετοιμασία της εκδήλωσης συστάθηκε επιτροπή στην οποία συμμετέχουν οι:

Νίκος Χαραλάμπης, Νίκος Τσατταλιός, Χρήστος Χατζηστρατής, Μιχάλης Βιτζηλαίος, Γιώργος Μπακίρης, Τσαμπίκος Δέμελος, Στέλιος Ματσίγκος, Μανώλης Βαρέλης, Μιχάλης Κακακιός, Βασίλης Μανωλάς, Νίκος Φρόνας, Μερκούρης Αρφαράς. Επίσης έγινε γνωστό πως σε λίγες ημέρες πρόκειται να λειτουργήσει η ανανεωμένη ιστοσελίδα της ομάδος της Ρόδου.

Το νέο δ.σ. της Τ.Ε.

Την Τετάρτη συγκροτήθηκε σε σώμα το νέο Δ.Σ.της Τ.Ε. Ε.Ο.Π.Ε. Δωδ/σου.
Το Δ.Σ. έχει ως εξής
Πρόεδρος: Τσοπανάκης Δημήτρης
Αντιπρόεδρος: Δοξάκης Δημήτρης
Γενικός Γραμματέας: Κιόττου Νικόλαος
Ειδικός Γραμματέας: Μαντικός Μιχάλης
Ταμίας: Μυτσκίδου Λία
Μέλος: Γιάντσιου Μιχαέλλα
Μέλος: Γιακλός Μανώλης
Μέλος: Μπινόγλου Βαγγέλης
Μέλος: Μαμαλίγκας Αντώνης
Οι επιτροπές που συγκροτήθηκαν είναι οι πιο κάτω:
1. Πρωταθλήματος
Δοξάκης Δημήτρης, Κιόττου Νικόλαος, Μπινόγλου Βαγγέλης
2. Ανάπτυξης
Μαντικός Μιχάλης, Γιάντσιου Μιχαέλλα,, Τσιντομηνάς Νίκος
3. Beach Volley
Τσοπανάκης Δημήτρης. Γιάντσου Μιχαέλλα, Μίχου Φαίη
4. Δημοσίων Σχέσεων – Τύπου
Κιόττου Νικόλαος, Μυτσκίδου Λία, Γιαγκλός Μανόλης
5. Τουρνουά
Μαντικός Μιχάλης, Μπινόγλου Βαγγέλης, Μαμαλίγκας Αντώνης.

Με Πένλαντ για το θαύμα


Ο Μακρής είναι τραυματίας

• Κανονικά θα παίξει ο νεοαποκτηθέντας Αμερικανός στο αυριανό παιχνίδι του Κολοσσού με την ΑΕΚ. Μοναδικοί απόντες θα είναι οι Νάκιτς και Μακρής.

Στα χέρια των ανθρώπων του Κολοσσού θα βρίσκεται σήμερα το δελτίο του Άντριαν Πένλαντ, οπότε ο ύψους 1.86 Αμερικανός πλέι μέικερ θα έχει το δικαίωμα να κάνει το ποδαρικό του με την «θαλασσί» φανέλα στο αυριανό εκτός έδρας παιχνίδι πρωταθλήματος με την ΑΕΚ.

Ένα ποδαρικό, που αναμένεται με εξαιρετικό ενδιαφέρον τόσο από τον Γιώργο Ζευγώλη, όσο και από τους φίλους του Κολοσσού, που περιμένουν πως και πως η ομάδα να αποκτήσει μετά από πολλές αποτυχημένες προσπάθειες τον πλέι μέικερ που θα κάνει την δουλειά για την οποία αποκτήθηκε και θα αποτελέσει τον πραγματικό «εγκέφαλο» που τόσο λείπει από την αρχή της περιόδου.

Πάντως, τα πρώτα μηνύματα είναι θετικά, όπως είναι θετικά και από τους υπόλοιπους παίκτες του Γιώργου Ζευγώλη. Μόνο οι τραυματίες Νάκιτς και Μακρής θα απουσιάσουν από το αυριανό ραντεβού με τον «δικέφαλο», καθώς όλοι οι υπόλοιποι δούλεψαν κανονικά θέτοντας εαυτούς στην διάθεση του προπονητή τους.

Το κλίμα μοιάζει να είναι καλό και χωρίς την παραμικρή πίεση, όπως συμβαίνει πάντα πριν από τα παιχνίδια με ομάδες που φέρουν τον τίτλο του απόλυτου φαβορί.

Με το σκεπτικό, λοιπόν, ότι οι «θαλασσί» δεν έχουν να χάσουν τίποτα, ίσως να έχουν μπροστά τους την ευκαιρία να κερδίσουν πολλά.

Την ζητούμενη εκτός προγράμματος νίκη, που θα τους επιστρέψει τις ελπίδες για την διεκδίκηση της παραμονής τους στην Α1. Άλλωστε, το ρητό «στο μπάσκετ ποτέ μην λες ποτέ» έχει βρει την εφαρμογή του τόσες και τόσες φορές, οπότε κάποια στιγμή θα πρέπει να έρθει και η σειρά του Κολοσσού να κάνει την έκπληξη και να χαμογελάσει.

Το παιχνίδι με την ΑΕΚ θα ξεκινήσει στις 5 το απόγευμα (θα μεταδοθεί απ' ευθείας από το Supersport 3), με τους «θαλασσί» να αναχωρούν για την Αθήνα σήμερα το απόγευμα.

Στις 11 το πρωί θα πραγματοποιηθεί η τελευταία προπόνηση, ενώ στις 4 το απόγευμα ο Γιώργος Ζευγώλης θα παραχωρήσει συνέντευξη Τύπου.

Στόχος το καλό ποδαρικό

• Την ομάδα της ΤΕ Λέσβου αντιμετωπίζει σήμερα στην Σύρο η Μικτή μας ομάδα των Κορασίδων στο πλαίσιο της 1ης αγωνιστικής της Β' περιόδου του Αναπτυξιακού Προγράμματος της ΕΟΚ.

Στην μάχη της Β' περιόδου του Αναπτυξιακού Προγράμματος της ΕΟΚ της Σύρου ρίχνεται σήμερα η Μικτή μας ομάδα των Κορασίδων.

Στις 5 το απόγευμα τα κορίτσια των Κυριάκου Μάγου και Δημήτρης Τζομάκα θα αντιμετωπίσουν την ομάδα της ΤΕ Λέσβου, με στόχο όχι μόνο την νίκη, αλλά και την πραγματοποίηση μίας εμφάνισης που θα καταδείξει το ταλέντο των κοριτσιών και την δυνατότητά τους να αποτελέσουν το αύριο του δωδεκανησιακού μπάσκετ σε επίπεδο γυναικών.

Στο νησί των Κυκλάδων ταξίδεψαν οι παρακάτω αθλήτριες:

ΟΝΟΜΑ	ΗΛΙΚΙΑ	ΥΨΟΣ	ΘΕΣΗ	ΟΜΑΔΑ
Κωνσταντίνα Νικολίτση	16	1.65	1	Ιβίσκος
Κρυσταλλένια Δρόσου	16	1.72	1-2	ΑΕ Δικαίου
Έλλη Σταυριανάκη	16	1.75	2-3	Διαγόρας
Σταματία Στάκκου	16	1.78	5	Ιπποκράτης
Εύη Στάγκα	15	1.72	2	Ιβίσκος
Δήμητρα Μελλίνη	15	1.80	5	Ιβίσκος
Αλεξάνδρα Κουλούρη	15	1.85	4	Ιβίσκος
Ξένια Σκορδάλη	15	1.82	3	Διαγόρας
Βαλαντούλα Σκούφη	15	1.75	2	Ιπποκράτης
Γεωργία Πεχλιβανίδη	15	1.85	5	Ηρακλής 2000
Φωτεινή Αράπη	14	1.72	2	Διαγόρας
Ανθή Χατζηγιακουμή	13	1.85	3-4	ΑΕ Δικαίου

Προπονητές: Κυριάκος Μάγος - Δημήτρης Τζομάκας

Το πρόγραμμα της σημερινής μέρας για τον 4ο όμιλο είναι το ακόλουθο:

- (17:00): ΕΣΚΚ - ΤΕ Χίου
- (17:00): ΤΕ Δωδεκανήσου - ΤΕ Λέσβου

Γνωρίστε την «αθέατη» Ρόδο

• Μία μαγευτική διαδρομή και αξέχαστες στιγμές διασκέδασης και περιπέτειας υπόσχονται οι διοργανωτές του Κυριακάτικου «ΤΟΠ SAFARI 2006».



Περισσότερα από ενενήντα θα είναι τα οχήματα που θα λάβουν μέρος στο ΤΟΠ SAFARI 2006, που θα διεξαχθεί την ερχόμενη Κυριακή στο πλαίσιο της καθιερωμένης ετήσιας μηχανοκίνητης περιήγησης που διοργανώνει ο ραδιοφωνικός σταθμός ΤΟΠ FM στην «αθέατη» πλευρά της Ρόδου.

Όσοι δεν πρόλαβαν ή απλά δεν το αποφάσισαν, θα έχουν την ευκαιρία τους σήμερα, καθώς οι δηλώσεις συμμετοχής θα συνεχίσουν να γίνονται δεκτές καθ' όλη την διάρκεια της μέρας, από τις 10 το πρωί μέχρι τις 10 το βράδυ, από τον Σύλλογο Οχημάτων εκτός Δρόμου (Γ. Παπανδρέου 9, τηλ. 22410 37551). Υπενθυμίζεται, πως η δυνατότητα συμμετοχής στην εκδήλωση δεν περιορίζεται μόνο στα τζιπ 4Χ4, αλλά είναι ανοιχτή για τους οδηγούς μηχανών εντούρο καθώς και τετράτροχων μοτοσυκλετών. Αξίζει να σημειωθεί, πως θα λάβουν μέρος και οι μοτοσυκλετιστές της ΤΕΔΚΔ.

Η εκκίνηση θα δοθεί στις εγκαταστάσεις της Fiat Auto Center Μανώλης Κωστάκης στο αεροδρόμιο στις 8 το πρωί της ερχόμενης Κυριακής, με την διαδρομή να μυρίζει...μαγεία! Παραδείσι, Μαριτσά, Καλυθιές, Μαλώνα, Φράγμα και Σιάννα (το σημείο του τερματισμού) είναι ορισμένα από τα κεντρικά σημεία, με τις ενδιάμεσες διαδρομές να κρύβουν την πραγματική ομορφιά της διοργάνωσης. Ενδιαφέρον έχει και ο τερματισμός.

Οι οδηγοί θα λάβουν μέρος με τον αριθμό συμμετοχής του οχήματός τους στην κλήρωση για πολλά δώρα, ενώ για το φαγοπότι θα φροντίσει ο Πολιτιστικός Σύλλογος Σιαννών «Η Βρασιά», με την προσφορά σπιτικών εδεσμάτων και σούμας, καθώς και η Υφαντής, η οποία προσφέρει ψητά λουκάνικα. Επιπλέον, οι οδηγοί θα έχουν την δυνατότητα του test drive της μοναδικής στην Ελλάδα δικίνητης Yamaha 2Χ2, καθώς και του Isuzu Dmax, ενώ θα γίνει και επίδειξη οχημάτων 4Χ4.

Όσο για τα απαραίτητα της διαδρομής; Τα αυτονόητα. Το ρεζερβουάρ γεμάτο και κάποιες προμήθειες για τον δρόμο επίσης, αν και για την έλλειψη νερού, καφέ και φαγώσιμων δεν υπάρχει λόγος ανησυχίας. Οι διοργανωτές έχουν μεριμνήσει για τα πάντα.

ΕΦΗΒΙΚΟ

Σήμερα ολοκληρώνεται η κανονική περίοδος του Εφηβικού Πρωταθλήματος σε ό,τι αφορά τον Όμιλο Νότου αφού στις 20.30 ο Ιάλυσος που βρίσκεται στην 4η θέση του βαθμολογικού πίνακα θα αντιμετωπίσει εντός έδρας τον Ιβίσκο που είναι μια θέση πιο κάτω.

Θα πρέπει ωστόσο να σημειωθεί ότι στον Όμιλο του Βορρά έχει διαμορφωθεί ήδη η βαθμολογία της κανονικής περιόδου αφού ο Ιπποκράτης παραιτήθηκε από τον αγώνα με την ΕΑΚΑ στην Κάλυμνο.

ΜΙΚΡΕΣ αγγελίες

ΘΑ ΜΑΣ ΒΡΕΙΤΕ στα κεντρικά μας γραφεία επί της **Μαρ. Μαλλιαράκη 11** (τελευταία πάροδος Καναδά).

Τα τηλέφωνα μας είναι: **(22410) 22210, (22410) 75230**

ενοικιασεις ακινητων & επιχειρησεων

ΕΝΟΙΚΙΑΖΕΤΑΙ διαμέρισμα 100 τ.μ. επί της οδού Μόσχας αρ. 10 στην περιοχή Ροδίνι, τρία υπνοδωμάτια, σαλόνι, κουζίνα, με κεντρική θέρμανση. Πληρ. τηλ. 2246041295 MZT020322

ΕΝΟΙΚΙΑΖΟΝΤΑΙ στην Ιαλυσό επί της Λεωφόρου πλησίον super market Μαρινόπουλος δίχωρα **διαμερίσματα** με μεγάλη βεράντα 45 τ.μ. πλήρως επιπλωμένα. Διαθέτουν κήπο - ευρύχωρο πάρκιν, καρτοτηλέφωνο. Ειδικές τιμές για εκπαιδευτικούς και στρατιωτικούς. Πληρ. τηλ. 2241022328, 6947286406 MZT020323

ΕΝΟΙΚΙΑΖΕΤΑΙ ισόγειο **διαμέρισμα** στην οδό Χειμάρρας 109, με ένα υπνοδωμάτιο, WC, χωλ, κουζίνα. Πληρ. τηλ. 2241020565, 6945754255 MZT020318

ΕΝΟΙΚΙΑΖΟΝΤΑΙ διαμερίσματα πολυτελούς κατασκευής στην περιοχή Νιοχώρι, 2άρια, για ένα άτομο ή ζευγάρια με έπιπλα ή χωρίς. Πληρ. τηλ. 6947680623 MZT020613

ΕΝΟΙΚΙΑΖΕΤΑΙ διαμέρισμα τριάρι 83 τ.μ. επί της Καναδά. Πληρ. τηλ. 2241036378, ώρες 10.00-14.00 και 18.00-22.00 MZT020309

ΕΝΟΙΚΙΑΖΟΝΤΑΙ επιπλωμένες **γκαρσονιέρες**. Πληρ. τηλ. 2241074813 MZT010324

ΕΝΟΙΚΙΑΖΕΤΑΙ στην Ιαλυσό μικρό **διαμέρισμα** με ένα υπνοδωμάτιο, κουζίνα, μπάνιο και ηλιακό θερμοσίφωνα είναι πλήρως επιπλωμένο. Πληρ. τηλ. 2241093016, 6932908643 MZT020307

ΕΝΟΙΚΙΑΖΕΤΑΙ παραπλεύρως της κλινικής Καραγιάννη, **επαγγελματικός χώρος** α΄ ορόφου 130 τ.μ. για επαγγελματική χρήση, κατάλληλος για ιατρείο - γραφείο κ.λπ. (πρώην ιατρείο Ευθυμίου). Πληρ. τηλ. 2241021430, 6947729495 MZT010322

ΕΝΟΙΚΙΑΖΕΤΑΙ καινούργιο ισόγειο **διαμέρισμα** στην περιοχή Δασκάλων με 3 υπνοδωμάτια, σε πολυτελή πολυκατοικία με διακοσμημένο κήπο και αυλές με πρόσβαση στην Αννης Μαρίας (απέναντι από super market Bazaar). Πληρ. τηλ. 6945431570 MZT010307

ΕΝΟΙΚΙΑΖΕΤΑΙ επιπλωμένη **γκαρσονιέρα** επί της Νικολάου Μαυρή 9. Πληρ. τηλ. 2241034224, 6972134971 MZT010305

ΕΝΟΙΚΙΑΖΟΝΤΑΙ διαμερίσματα πολυτελούς κατασκευής 2άρια, για ένα άτομο ή ζευγάρια, με έπιπλα ή χωρίς. Πληρ. τηλ. 6947680623 MZT020313

ENOIKIAZETAI

νεόκτιστο διαμέρισμα

α' ορόφου, στη Ρόδο, επιπλωμένο (υπνοδωμάτιο, κουζίνα, καθιστικό, WC) κατάλληλο για ένα άτομο ή ζευγάρι.

Πληρ. τηλ. 6944268224

ΜΑΠ127(Π)

ENOIKIAZETAI

γραφείο

επί της Αλ. Διάκου 50 στον 3ο όροφο.

Πληρ. τηλ. 6942841519

ΧΠΕΜΠ174

KRESTEN PALACE HOTEL

6ο ΧΛΜ. ΛΕΩΦΟΡΟΥ ΡΟΔΟΥ - ΚΑΛΛΙΘΕΑΣ

ENOIKIAZETAI

ΧΡΥΣΟΧΟΕΙΟ

(εντός του ξενοδοχείου)

ΠΛΗΡΟΦΟΡΙΕΣ
ΣΤΟ ΞΕΝΟΔΟΧΕΙΟ ΚΑΘΗΜΕΡΙΝΑ
10.00-13.00
Τηλ. 2241062714, Φαξ 2241065976, Τ.Θ. 4088
e-mail:kresten-palace@rho.forthnet.gr

ΜΑΤ919(Γ)

ΑΠΟΘΗΚΗ ENOIKIAZETAI

στη Ρόδου-Λίνδου (κάτω από το Lidl) χώρος κατάλληλος και για οποιαδήποτε επαγγελματική χρήση συνολικής έκτασης 860 τ.μ. εκ των οποίων 430 τ.μ. κύριας χρήσης.

ΧΠ2367

Πληρ. τηλ. 6944386929
κος Αλέξης Παπαγρηγορίου

TOP PROPERTIES

GEORGE & SAVAS PIPINOS
ΓΕΩΡΓΙΟΣ & ΣΑΒΒΑΣ ΠΙΠΙΝΟΣ
ΣΥΜΒΟΥΛΟΙ ΚΑΙ ΕΚΤΙΜΗΤΕΣ ΑΚΙΝΗΤΩΝ
REAL ESTATE AGENTS • MEMBER OF F.I.A.B.C.I.-NAEA-C.E.I.

Email: *gpipinos@otenet.gr* ***URL:*** *www.rhodes-top-properties.com* ***and*** *www.pipinos.gr*

Από το 1971

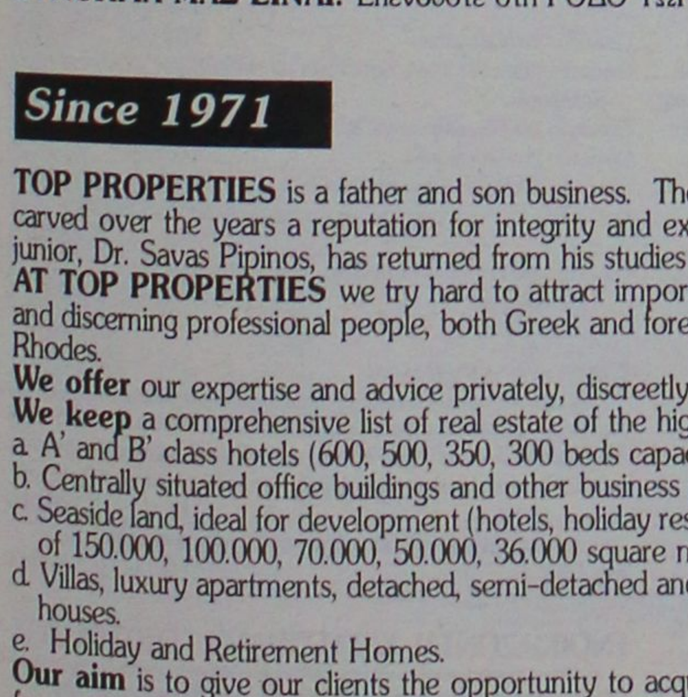

Η "**TOP PROPERTIES**" είναι ατομική επιχείρηση και ανήκει στους Γεώργιο και Σάββα Πιπίνο. Το γραφείο ασχολείται από το 1971 αποκλειστικά και μόνο με επενδύσεις και REAL ESTATE, στο νησί της Ρόδου και στην ευρύτερη περιοχή της Δωδεκανήσου.

ΑΠΕΥΘΥΝΟΜΑΣΤΕ: Στους **σοβαρούς, απαιτητικούς και επιλεκτικούς** επενδυτές-επιχειρηματίες, Ελληνες και ξένους που ενδιαφέρονται να κάνουν μια σοβαρή επένδυση προβολής στο νησί της Ρόδου.

ΠΡΟΣΦΕΡΟΥΜΕ: Α) Υπηρεσίες και πληροφορίες που γίνονται σε προσωπικό επίπεδο με εχεμύθεια, διακριτικότητα και σοβαρότητα.
Β) Μεγάλη γκάμα υψηλής ποιότητας, ακινήτων, όπως:1) Ξενοδοχεία Α' και Β' κατηγορίας των 600-500-350-300 κλινών, 2) Κεντρικά αστικά ακίνητα κατάλληλα για Τράπεζες-καταστήματα-γραφεία, 3) Παραλιακές εκτάσεις, κατάλληλες για τουριστικές επενδύσεις των 150.000-100.000-70.000-50.000-36.000 τ.μ. και 4) Διαμερίσματα και μεζονέτες προβολής, και 5) Αξιόλογες Παραθεριστικές κατοικίες.

ΣΤΟΧΟΣ ΜΑΣ ΕΙΝΑΙ: Να προσφέρουμε στο αγοραστικό μας κοινό υψηλής ποιότητας ακίνητα και ευκαιρίες στο νησί της Ρόδου. Η τριακονταετής και πλέον πείρα μας στον τομέα αυτό αποτελεί εγγύηση.

ΣΥΝΘΗΜΑ ΜΑΣ ΕΙΝΑΙ: Επενδύστε στη ΡΟΔΟ ΤΩΡΑ, σε ακίνητα που ΑΝΤΕΧΟΥΝ ΣΤΟ ΧΡΟΝΟ

Γεώργιος και Σάββας Πιπίνος
ΜΕΣΙΤΕΣ ΑΣΤΙΚΩΝ ΣΥΜΒΑΣΕΩΝ
Γιατί εμείς γνωρίζουμε καλύτερα!

Since 1971

TOP PROPERTIES is a father and son business. The senior, Mr George S. Pipinos, the founder of the office, has carved over the years a reputation for integrity and excellence in the world of Real Estate in the Dodecanese. The junior, Dr. Savas Pipinos, has returned from his studies in the UK to aid in his father´s footsteps.
AT TOP PROPERTIES we try hard to attract important and selective investors, high calibre businessmen/women and discerning professional people, both Greek and foreign, who wish to acquire substantial and valuable property on Rhodes.
We offer our expertise and advice privately, discreetly and in strict confidence.
We keep a comprehensive list of real estate of the highest specifications:
a. A' and B' class hotels (600, 500, 350, 300 beds capacity)
b. Centrally situated office buildings and other business premises.
c. Seaside land, ideal for development (hotels, holiday resorts, etc), of 150.000, 100.000, 70.000, 50.000, 36.000 square metres.
d. Villas, luxury apartments, detached, semi-detached and terraced houses.
e. Holiday and Retirement Homes.
Our aim is to give our clients the opportunity to acquire value for money, first class real estate on Rhodes. Our 30 and more years of experience is our warranty.
Our motto is Invest in Rhodes, Invest in property, It stands the test of time.



TOP PROPERTIES
George and Savas Pipinos
Because we know best

Προβάλλεται τα ακίνητά σας δώρεαν στο site Πιπίνος αγγελίες www.pipinos.gr

ΚΕΝΝΕΝΤΥ 38, ΡΟΔΟΣ, 85 100, ΤΗΛ. (22410) 23895,FAX: (22410) 20883
38 KENNEDY STR., RHODES, 85 100, TEL. (22410) 23895, FAX: (22410) 20883
U.K. Direct line: 08717115396

ΧΠ399

RHODES-GREECE CAIRO PALACE

ENOIKIAZONTAI

- **ΚΑΤΑΣΤΗΜΑ ή ΓΡΑΦΕΙΟ** 43 τ.μ. στον όροφο των καταστημάτων του εμπορικού κέντρου
- **ΓΡΑΦΕΙΟ** 135 τ.μ. στον γ' όροφο επί του αίθριου της Εθ. Δωδεκανησίων

Πληροφορίες: Κα ΦΡΑΝΣΙΣ ΝΙΟΤΗ
τηλ. 2241027600,
κιν. 6944618757, 6973572262, φαξ 2241023462
email: fniotis@otenet.gr

ΜΧΠΞΕΝ102

Πωλούνται οικόπεδα εντός σχεδίου στην Ιαλυσό εμβαδού 270 τ.μ. εώς 430 τ.μ., από 94.500 €

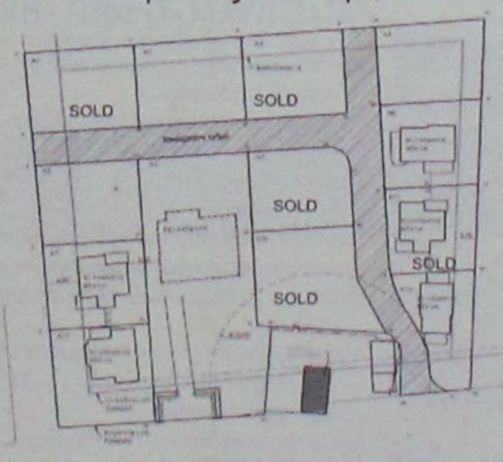

Τηλ 22410-26281 ΧΠ659 ΣΑΒΒΑΙΔΗΣ & Συνεργατες
Γρ. Λαμπράκη 14 & Αμερικής,Ρόδος Μεσιτες & Συμβουλοι Ακινητων

Μετακομίζετε;

γρήγορα
εύκολα
οικονομικά

MET.PO

ΡΟΔΟΣ: τηλ. 2241024388/6948003320
ΑΘΗΝΑ: τηλ. 2103464235/3476818-008

ΑΤ312

ΕΝΤΟΣ ΝΗΣΟΥ ΚΑΙ ΠΡΟΣ ΟΛΗ ΤΗΝ ΕΛΛΑΔΑ

Οικοδομικές Επιχειρήσεις

Πωλήσεις ακινήτων-αντιπαροχές
Κατοικίες-επαγγελματικοί χώροι

ΦΡΑΓΚΟΥ ΣΤΑΥΡΟΣ

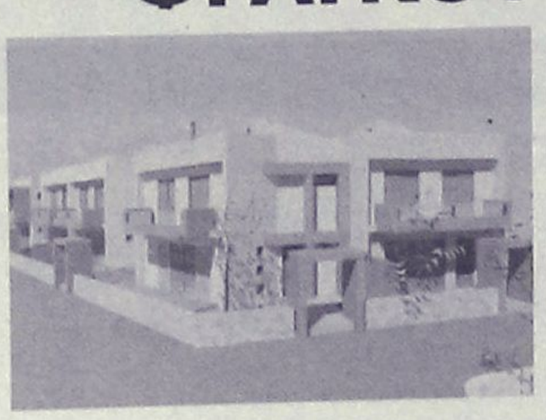

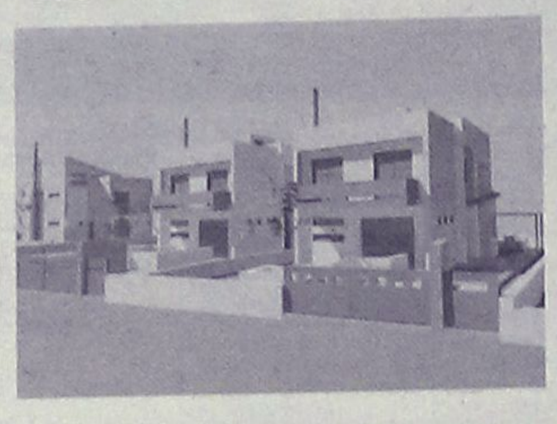

ΠΩΛΟΥΝΤΑΙ

- **ΔΙΑΜΕΡΙΣΜΑΤΑ ΣΤΗΝ ΙΑΛΥΣΟ**: 2όροφα 140 τ.μ. με αυλή σε 3 πλευρές. Τελειωμένα με το κλειδί στο χέρι 240.000 ευρώ.
- **ΜΟΝΟΚΑΤΟΙΚΙΕΣ ΣΤΗΝ ΙΑΛΥΣΟ:** στην περιοχή Αγ. Παρασκευής ανεξάρτητες εντός οικοπέδου 330 τ.μ. από 140 τ.μ. έως 180 τ.μ.
- **ΜΟΝΟΚΑΤΟΙΚΙΕΣ ΣΤΗΝ ΠΑΣΤΙΔΑ**: Περιοχή Αγ. Γεωργίου με καταπληκτική θέα ανεξάρτητες εντός οικοπέδου 350 τ.μ. από 140 τ.μ. και 160 τμ. Τιμή 220.000 ευρώ με το κλειδί στο χέρι.

Πληροφορίες Κλαυδίου Πέπερ 125
Τηλ. 22410 37906, κινητό 6972295543 ΑΤ645(Γ)

ΠΑΣΤΙΔΑ. ΠΩΛΟΥΝΤΑΙ

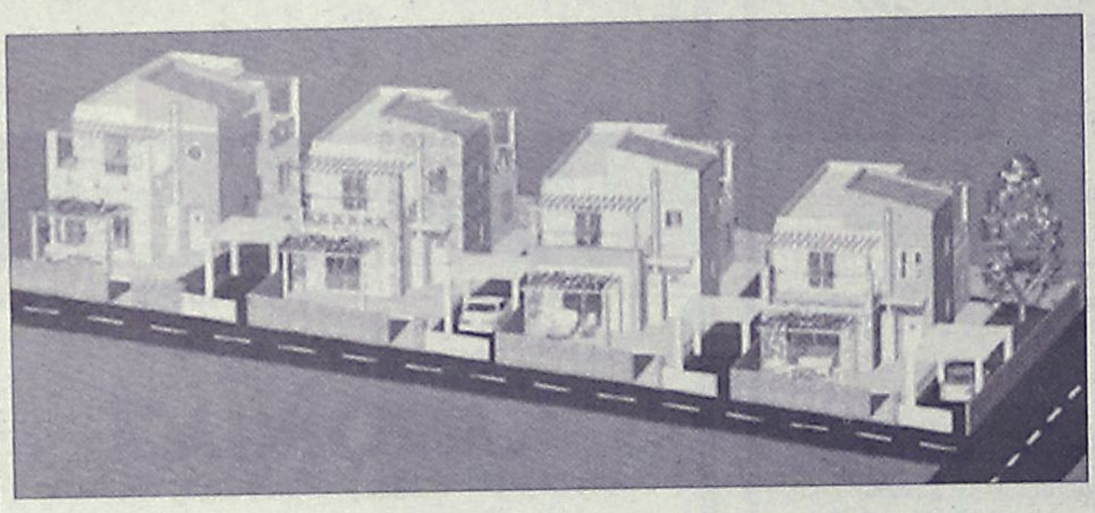

μεζονέτες πολυτελούς κατασκευής από ιδιοκτήτη-κατασκευαστή σε μπετά ή τελειωμένα των 120-130-160 τ.μ. σε οικόπεδο 250 και 330 τ.μ. με θέα το Φιλέρημο.

Πληρ. τηλ. 6944636141 ΜΑΤ324(Γ)

ενοικιασεις

συνέχεια από την προηγούμενη

PUB-ΚΑΦΕΤΕΡΙΑ στο τουριστικό κέντρο πλησίον νέου καζίνο. Πλήρως εξοπλισμένη, ανακαινισμένη, η καλύτερη στο είδος της. Συμβόλαιο 12ετές. Πληροφορίες άλλες δεν θα δοθούν τηλεφωνικώς. Μόνο σοβαρές προτάσεις. Πληρ. για συνεννόηση τηλ. 6977339669 μετάτ ις 12 το μεσημέρι ΜΖΤ010303

ΕΝΟΙΚΙΑΖΟΝΤΑΙ γραφεία επί της πλατείας Κύπρου α' και β' όροφος 25 τ.μ., 45 τ.μ., 70 τ.μ., πλήρως ανακαινισμένα για κάθε χρήση έναντι Εθνικής Τραπέζης και Τραπέζης Πίστεως. Πληρ. τηλ. 2241026021, 6946020735 ΜΖΤ250202

ΕΝΟΙΚΙΑΖΟΝΤΑΙ γκαρσονιέρες επιπλωμένες στην Ιαλυσό ανεξάρτητες εισόδου με άνετα μπαλκόνια, πάρκιν, με ωραίους κήπους πίσω από το BENELUX. Πληρ. τηλ. 6945431570 ΜΖΤ010306

ΕΝΟΙΚΙΑΖΕΤΑΙ διαμέρισμα 2 δωματίων στον β' όροφο επί της οδού Φλώρινας 1, περιοχή Ανάληψη. Πληρ. τηλ. 2241063966 ΜΖΤ280214

ΕΝΟΙΚΙΑΖΟΝΤΑΙ ένα **δυάρι** επιπλωμένο ημιϋπόγειο και μια **γκαρσονιέρα** μεγάλη ημιϋπόγεια χωρίς έπιπλα, κοντά στο Πανεπιστήμιο Αιγαίου και τουριστική σχολή, κατάλληλη για φοιτητές, στρατιωτικούς, Παύλου Μελά 86 Ρόδος. Πληρ. τηλ. 2241023716 ΜΖΤ010316

ΕΝΟΙΚΙΑΖΕΤΑΙ

στο **Ροδίνι** ισόγειο **lux studio** με ανεξάρτητη είσοδο.

Πληρ. τηλ. 6934366326 ΜΧΠ659



ΕΝΟΙΚΙΑΖΕΤΑΙ

ΤΟ ΠΑΡΟΝ ΑΚΙΝΗΤΟ, ΚΕΝΤΡΙΚΟ (ΠΑΡΟΔΟΣ ΕΡΜΟΥ), ΕΣΩΤΕΡΙΚΟΣ ΧΩΡΟΣ 40 τ.μ. ΛΕΙΤΟΥΡΓΕΙ ΩΣ ΟΒΕΛΙΣΤΗΡΙΟ, ΑΛΛΑ ΔΙΝΕΤΑΙ ΚΑΙ ΓΙΑ ΟΠΟΙΑΝΔΗΠΟΤΕ ΑΛΛΗ ΧΡΗΣΗ
ΤΗΛ. ΤΗΛ. 6937431274 ΜΑΤ639

Idea

Πατανικήτα - Καμπούρης

Συγκρότημα Κατοικιών Περιοχή Ασγούρου

Πωλούνται ΜΟΝΟΚΑΤΟΙΚΙΕΣ

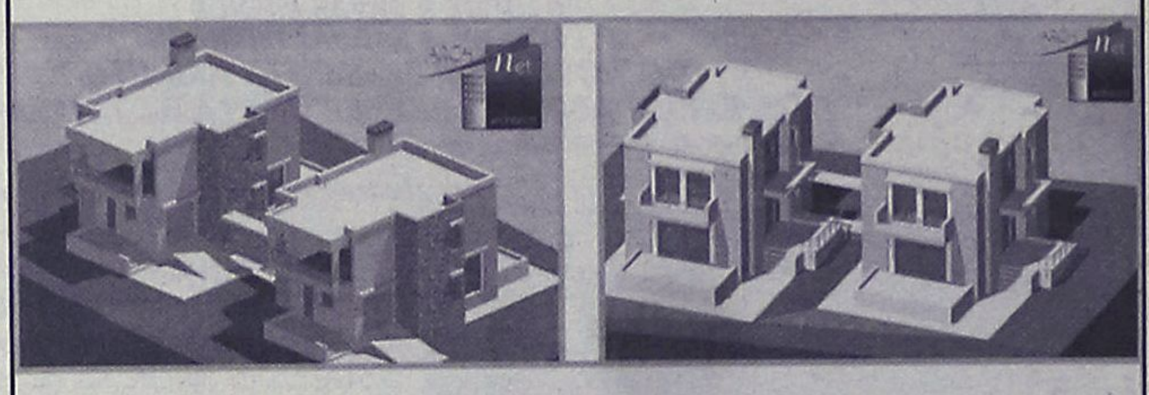

Κάθε κατοικία διαθέτει:

- Αρχιτεκτονικό σχεδιασμό • Γρανίτες δάπεδα Ιταλίας (Mirage)
- Τζάκι • Είδη Υγιεινής Γερμανίας Villeroy Boch plus (πορσελάνη που δεν πάνει άλατα)
- Βρύση Hansa Γερμανίας • Μπανιέρα με Υδρομασάζ Ιταλίας
- Ιταλική Κουζίνα • Κουφώματα Γερμανίας • Σε ευρύχωρο οικόπεδο 1.000 τμ.

Επιφάνεια
Υπόγειο 72 τ.μ.
Ισόγειο 72 τ.μ.
Α' ορόφου 72 τ.μ.

Συνολικής επιφάνειας 216 τ.μ.

ΧΠ004

5ο χλμ. Λεωφ. Ρόδου - Λίνδου, Τηλ.: 22410 66200 , Fax.: 22410 65315, Κιν.:6947694838 / 6944443169, e-mail: Idea2004@otenet.gr





Vitzileos

ΚΤΗΜΑΤΟΜΕΣΙΤΙΚΟ ΓΡΑΦΕΙΟ - REAL ESTATE AGENCY

ΚΑΤΑΣΤΗΜΑΤΑ - ΓΡΑΦΕΙΑ - ΕΠΙΧΕΙΡΗΣΕΙΣ

Κάμπινγκ (οικόπεδο) στην παραθαλάσσια περιοχή Πεταλίδι της Μεσσηνίας 25.000 τ.μ. 1 400 000€
Μαγαζί με πατάρι στην οδό Ρόδου- Λίνδου 55 τ.μ. 110 000 €
Επιχείρηση SNACK-BAR πλήρως εξοπλισμένο με άδεια για 30 καθίσματα στην Παλιά Πόλη 55 τ.μ. 75 000 €
Επιχείρηση Στεγνοκαθαριστήριο στην περιοχή Αφάντου (υπάρχει και υποκατάστημα στην Ρόδο) 100 τ.μ. 120 000 €
Κατάστημα με πατάρι σε εμπορική περιοχή στο κέντρο της πόλης 122 τ.μ. 200 000 €
Διατηρητέο ακίνητο το οποίο αποτελείται από 72 τ.μ. ισόγειο και 72 τ.μ. 1ος όροφος και 200τ.μ. αυλή στην περιοχή Ψαροπούλα. 144 τ.μ. 450 000 €
Ευρύχωρη Αποθήκη στην Οδό Παναγιώτη Ροδίου 180 τ.μ. 82 000 €
ΞΕΝ/ΧΕΙΟ Β ΚΑΤΗΓ. 95 Δωμάτια σε 13 στρεμ. στην παραλία Ιαλυσού 2 642 000 €
ΞΕΝ/ΧΕΙΟ 15 Δωματίων πάνω στο κύμα και μονοκατοικία 80 τ.μ. στο Γεννάδι 440 000 €
ΞΕΝ/ΧΕΙΟ 60 Δωματίων, 130 Κλινών, Σε οικόπεδο 8.000 τ.μ., με ΔΥΟ ΠΙΣΙΝΕΣ. Επιπλέον Εστιατόριο και μπαρ στην Θολό. 2 750 000 €
Συγκρότημα Εφτά διαμερισμάτων με Δυο Μαγαζά 250 τ.μ. στην Παραλία Ιξιάς 338 000 €
Κτιριακό συγκρότημα στο λιμάνι, σε 1.808 τ.μ. οικόπεδο επί της οδού Αυστραλίας 1300 τ.μ. 1 470 000€
Στεγασμένος χώρος σε οικόπεδο 31.450 τ.μ. στο Κανδυλί και είναι κατάλληλο για οποιαδήποτε χρήση 3600 τ.μ 880 000 €

ΜΕΖΟΝΕΤΕΣ – ΜΟΝΟΚΑΤΟΙΚΙΕΣ – ΟΙΚΟΔΟΜΕΣ

Παραδοσιακό σπίτι στο Παραδείσι με ένα ευρύχωρο υπνοδωμάτιο, μεγάλη κουζίνα, μεγάλους χώρους και με αυλή. Υπάρχει δυνατότητα επέκτασης της οικοδομής 127 τ.μ. 100 000 €
Τριώροφη πολυτελής μονοκατοικία στα Άφαντου με τρία υπνοδωμάτια με κεντρική θέρμανση, τρία λουτρά (με W.C., Τζακούζι, ντους, και μπανιέρα) επίσης παρέχει Αποθήκη τροφίμων και Γκαράζ.210 τ.μ. 260 000 €
Τριώροφη Μεζονέτα, Πολυτελής Κατασκευή, δίπλα στην θάλασσα 300 τ.μ. 380 000 €
Διώροφη μονοκατοικία με δυο υπνοδωμάτια και σαλοτραπεζαρία και ένα μπάνιο στην Κάλυμνο 45 000 €
Τριώροφη μεζονέτα σε μπετά μέσα σε 1000 μ Οικόπεδο στα Τριάντα 170 τ.μ. 150 000 €
Μονοκατοικία ανακαινισμένη στην περιοχή Κρητικά135 τ.μ. 265 000 €
Μονοκατοικία 70 τ.μ. δυνατότητα χρήσης μαγαζού στις Καλυθιες 140 τ.μ. 70 000 €
Νεοκλασικό Διατηρητέο Αρχοντικό σε οικόπεδο 1.100 τ.μ., Σ.Δ. 1,4 στο Κέντρο της Πόλης 170 τ.μ. 1 500 000 €
Διώροφη μονοκατοικία με τέσσερα υπνοδωμάτια, δυο μπάνια στην Αφάντου 150 000 €

ΠΩΛΟΥΝΤΑΙ ΔΙΑΜΕΡΙΣΜΑΤΑ

Γκαρσονιέρα με θεά στην θάλασσα στην περιοχή Γεννάδι 50 τ.μ. 53 000 €
Διαμέρισμα με δυο υπνοδωμάτια με Εκπληκτική Θεά στην περιοχή Γεννάδι 60 τ.μ. 55 000 €
Παραδοσιακό διαμέρισμα απέναντι από Καζίνο Ρόδου116 τ.μ. 146 700 €
Διαμέρισμα Ισόγειο με Κήπο και Γκαράζ, με θέα στην Θάλασσα, στην περιοχή Ροδίνι 220 τ.μ. 360 000 €

ΟΙΚΟΠΕΔΑ ΕΝΤΟΣ ΚΑΙ ΕΚΤΟΣ ΡΟΔΟΥ

Οικόπεδο Εντός Ζώνης στην περιοχή Αφάντου 17000 τ.μ. 750 000 €
Οικόπεδο Στην περιοχή Καναματ μέσα στον οικισμό360 τ.μ. 135 000 €
Οικόπεδο Περιοχή Ατσίπας στην Αφάντου 7400 τ.μ. 110 000 €
Οικόπεδο Λίγο πριν την Κρητηνία περιοχή Λαβαριανής 5000 τ.μ. 45 000 €
Οικόπεδο Πάνω στην Λεωφόρο Ρόδου - Λίνδου με κόμβο με οικοδομική άδεια για 3000 μ κτίσμα σε δυο ορόφους επιπλέον 400 τ.μ. υπόγειο8500 τ.μ. 1 500 000 €
Οικόπεδο Στο Φυτώριο με Θέα στην Θάλασσα κατάλληλο για κατοικία 4.000 τ.μ. 200 000 €
Οικόπεδο Στον Άγιο Νικόλαο Σ.Δ. 1,20 412 τ.μ. 220 000 €
Οικόπεδο Στην Κάμειρο Σκάλα πάνω στο κύμα εντός οικισμού 2600 τ.μ. 85 000 €
Οικόπεδο Παραθαλάσσιο Σ.Δ. 0,2 πάνω στον Δρόμο στο νησί της Λέρου 4075 τ.μ. 205 000 €
Οικόπεδο Στην Κω σε Εξοχική Τοποθεσία της περιοχής Ψαλίδι 5400 τ.μ. 73 000 €
Οικόπεδο Στο Φαληράκι 8000 τ.μ. 230 000 €
Οικόπεδο Πάνω στο Κύμα, Κατάλληλο για οποιαδήποτε χρήση στα Καλαβάρδα 20000 τ.μ. 880 000 €
Οικόπεδο Στο Πλημμύρι πάνω στο Κύμα 20000 τ.μ. 600 000 €
Οικόπεδο Στα Καλαβάρδα 25000 τ.μ. 295 000 €
Οικόπεδο Πάνω στο Κύμα στην Θολό 34000 τ.μ. 611 000 €
Οικόπεδο Στο Τσαΐρι επί της Λεωφόρου ΤΣΑΪΡΙ- ΑΕΡΟΔΡΟΜΙΟΥ 98000 τ.μ. 1 300 000 €
Οικόπεδο Στην Πυλώνα οικοπεδική έκταση με φανταστική Θέα στην Θάλασσα 115000 τ.μ. 680 000 €

ΑΚΙΝΗΤΑ ΑΘΗΝΩΝ

Διαμέρισμα – Ρετιρέ στον τέταρτο Όροφο, Πλατεία Κυψέλης 83 τ.μ. 123 300 €
Διαμέρισμα στον τέταρτο όροφο στην Αγια Παρασκευή κοντά στο Αμερικανικό Κολέγιο με δυο μεγάλα υπνοδωμάτια και θέρμανση 86 τ.μ. 150 000 €
Διαμέρισμα ανακαινισμένο με υπερυψωμένο Ισόγειο και Κήπο στην Άνω Γλυφάδα 112 τ.μ. 170 000 €

ΕΝΟΙΚΙΑΖΟΝΤΑΙ ΚΑΤΑΣΤΗΜΑΤΑ - ΕΠΙΧΕΙΡΗΣΕΙΣ

Οροφο- Διαμέρισμα στην περιοχή Ζέφυρος για Επαγγελματική Χρήση 150 τ.μ. 1 000 €
Διαμέρισμα στη Οδό Στέλιου Κοπιάδη κατάλληλο για επαγγελματική χρήση 85 τ.μ. 450 €
Κατάστημα στην Θολό 800 τ.μ. 2 500 €

ΕΝΟΙΚΙΑΖΟΝΤΑΙ ΔΙΑΜΕΡΙΣΜΑΤΑ

Διαμέρισμα με Τρία υπνοδωμάτια στην Περιοχή Μητρόπολη 120 τ.μ. 500 €
Γκαρσονιέρα σε ρετιρέ στο Κανακόνερο 25 τ.μ. 230 €

ΒΙΤΖΗΛΑΙΟΣ ΜΑΡΙΟΣ •ΕΘΝΑΡΧΟΥ ΜΑΚΑΡΙΟΥ 45• ΤΗΛ: 22410-24900, ΚΙΝ: 6932704919, 6932196325 FAX: 22410-25544, WEBSITE: www.vitzileos.gr, EMAIL:mvre@otenet.gr ΑΕ858

ενοικιασεις

συνέχεια από την προηγούμενη

ΕΝΟΙΚΙΑΖΕΤΑΙ διαμέρισμα 2 υπνοδωματίων, σαλόνι, κουζίνα, μπάνιο, επί της Θ. Σοφούλη 125Β. Πληρ. τηλ. 2241025139 MZT010304

ΕΝΟΙΚΙΑΖΕΤΑΙ επιπλωμένο **διαμέρισμα** δύο υπνοδωματίων στην οδό Αγίας Αναστασίας 109. Πληρ. τηλ. 6974891431 MZT010302

ΕΝΟΙΚΙΑΖΕΤΑΙ μαγαζί στην Παλιά Πόλη κεντρικό με αυλή για οποιαδήποτε χρήση και ιδιαίτερα για bar. Πληρ. τηλ. 2241037792 MZT010310

ΕΝΟΙΚΙΑΖΕΤΑΙ διαμέρισμα οδός Νικηταρά 11 πλήρως επιπλωμένο. Πληρ. τηλ. 2241024336 MZT010312

ΕΝΟΙΚΙΑΖΕΤΑΙ διαμέρισμα 2 υπνοδωματίων α' ορόφου καινούργιο με θέρμανση 90 τ.μ. στην περιοχή Μιρα Μάρε - Ιξιά. Τιμή 410 ευρώ. Πληρ. τηλ. 2241060060, 6948046844 MAT782

ΕΝΟΙΚΙΑΖΕΤΑΙ πολυτελές **διαμέρισμα** 2 ετών 82 τ.μ. επί της οδού Σερρών και Σεφέρη (περιοχή Μήδια) με 2 υπνοδωμάτια, αποθήκη στο υπόγειο, κεντρική θέρμανση, ηλιακός θερμοσίφωνας και σύνδεση στον κεντρικό αποχετευτικό αγωγό της Ρόδου. Πληρ. τηλ. 6945151964 (09.00-22.00) κο Μιχάλη MXP13442

ΕΝΟΙΚΙΑΖΕΤΑΙ α) **διαμέρισμα** 3 υπνοδωματίων, σαλόνι, κουζίνα, ισόγειο, χωρίς κοινόχρηστα στην περιοχή της Μητρόπολης β) **αποθήκη** 150 τ.μ. επί της οδού Αγαθονησίου. Πληρ. τηλ. 2241033657 MZT280210

ΕΝΟΙΚΙΑΖΕΤΑΙ γκαρσονιέρα-studio πλήρως επιπλωμένο 3ου ορόφου ανακαινισμένη με air condition - ηλιακό θερμοσίφωνο επί της οδού Νικηταρά περιοχή Αγ. Νικολάου. Πληρ. τηλ. 6945444222, 2241028434 MZT270221

ΕΝΟΙΚΙΑΖΕΤΑΙ οροφοδιαμέρισμα 150 τ.μ. με 3 υπνοδωμάτια, σαλόνι, κουζίνα, αποθήκη, 2 WC, βεράντες μεγάλες, τζάκι, στον 2ο όροφο, με θέρμανση και ηλιακό θερμοσίφωνο, 480 ευρώ σε άριστη κατάσταση, επί της Μεσογείου 9, στην περιοχή της προέκτασης της Αννης Μαρίας. Πληρ. τηλ. 2241039705, 6945977275 MZT280201

ΕΝΟΙΚΙΑΖΟΝΤΑΙ δυάρι επιπλωμένο και πλήρως ανακαινισμένο με μεγάλη αυλή κοντά στο S/M "ΜΑΡΙΝΟΠΟΥΛΟΣ" στη Ρόδο. Επίσης δύο επιπλωμένες **γκαρσονιέρες** με A/C σε ήσυχη περιοχή στην Ιαλυσό κοντά στην καφετέρια LANCELOT. Πληρ. τηλ. 2241090038, 6947942993, 6945411099 MZT280203

ΕΝΟΙΚΙΑΖΕΤΑΙ διαμέρισμα 100 τ.μ. με αυλή με 2 υπνοδωμάτια, χωρίς κοινόχρηστα σε ήσυχη περιοχή με χώρο για πάρκιν, οδός Δενδρινού (περιοχή Μητροπόλεως). Πληρ. τηλ. 2241028860 MZT280207

ΕΝΟΙΚΙΑΖΕΤΑΙ πλήρης δίχωρη **γκαρσονιέρα**, 40 τ.μ., ισόγεια, με θέρμανση, κλιματισμό, πλυντήριο κ.λπ. σε άριστη κατάσταση. Οδός Δαμασκηνού 99. Πληρ. τηλ. 6976790101 κ. Χαρά MXP13441

ΕΝΟΙΚΙΑΖΕΤΑΙ ΔΙΑΜΕΡΙΣΜΑ 110 Τ.Μ. 1ΟΣ ΟΡΟΦΟΣ ΜΕ 3 ΥΠΝΟΔΩΜΑΤΙΑ, ΣΑΛΟΝΙ, ΚΟΥΖΙΝΑ, 2 WC, ΜΕ ΗΛΙΑΚΟ ΘΕΡΜΟΣΙΦΩΝΑ ΚΑΙ ΘΕΡΜΑΝΣΗ ΜΕ ΜΕΓΑΛΑ ΜΠΑΛΚΟΝΙΑ, ΜΠΡΟΣ, ΠΙΣΩ, Β. ΙΩΑΝΝΙΔΗ 7, ΣΥΝΟΙΚΙΣΜΟΣ ΔΑΣΚΑΛΩΝ. ΠΛΗΡ. ΤΗΛ. 2241021798 MXP13376

ΕΝΟΙΚΙΑΖΕΤΑΙ ΙΣΟΓΕΙΟΣ ΧΩΡΟΣ ΓΙΑ ΕΠΑΓΓΕΛΜΑΤΙΚΗ ΧΡΗΣΗ (ΓΡΑΦΕΙΑ Κ.ΛΠ.) ΕΜΒΑΔΟΥ 141 Τ.Μ. ΠΕΝΤΕ ΔΩΜΑΤΙΩΝ ΚΑΙ ΚΟΙΝΟΧΡΗΣΤΩΝ ΧΩΡΩΝ ΜΕ ΑΝΕΞΑΡΤΗΤΗ ΕΙΣΟΔΟ ΕΠΙ ΤΗΣ ΟΔΟΥ ΜΕΓ. ΚΩΝ/ΝΟΥ. ΠΛΗΡ. ΤΗΛ. 2241085231, 6945461564 MZT250205

ΠΩΛΟΥΝΤΑΙ

ΣΤΗΝ ΙΑΛΥΣΟ περιοχή Σωτήρος

ΜΕΖΟΝΕΤΕΣ με υπόγειο σε οικόπεδο 900 τ.μ. εκάστη από ιδιώτη

Πληρ. τηλ. 2241039212, 6936795999, κ. Λευτέρη

Αρχ/των Σταυράς Σταμάτιος

MAT655(Π)

Profit & Solution
ΚΤΗΜΑΤΙΚΕΣ ΥΠΗΡΕΣΙΕΣ
Αντ. Δαμασκηνού 119 85100 Ρόδος
22410 28100

Μαριτσά Μονοκατοικία
με αυλή, ανακαινισμένο
(πώληση ή ενοικίαση)
85.000

Ροδίνι διαμέρισμα 120 τ.μ. Lux
205.000

Καλαμώνας οικόπεδο 4.000 τ.μ.
37.000

Ρόδος κέντρο ιδανικό για γραφείο 63 τ.μ.
85.000

Παστίδα 400 τ.μ. με άδεια για 200 τ.μ.
67.000

Παστίδα μπετά 120 - 136 τ.μ.
86.500

(Ζητείται οικόπεδο στην Κρεμαστή)

AE963

ΜΗΝΙΑΙΑ ΕΝΟΙΚΙΑΣΗ ΔΩΜΑΤΙΩΝ ΣΕ ΞΕΝΟΔΟΧΕΙΟ

Το ξενοδοχείο ΕΛΕΝΑ
που βρίσκεται στο κέντρο της πόλεως Ρόδου, σε μικρή απόσταση από το λιμάνι και το Πανεπιστήμιο
επί της οδού Γρίβα 78,
ΕΝΟΙΚΙΑΖΕΙ ΔΩΜΑΤΙΑ
ιδανικά για φοιτητές, στρατιωτικούς κ.λπ
Το ξενοδοχείο διαθέτει:
σαλόνι, café bar, αίθουσα τηλεόρασης και πισίνα
Το δωμάτιο διαθέτει:
α) ατομικό μπάνιο
β) τηλέφωνο
γ) ραδιόφωνο
δ) τηλεόραση
ε) ψυγείο
στ) θέρμανση
ζ) ζεστό νερό
η) εβδομαδιαίος καθαρισμός δωματίου και
θ) διάθεση ιματισμού (σεντόνια, κουβέρτες)
Τιμή από 200 ευρώ ανά μήνα

Πληρ. τηλ. 2241024755, 2241093019, κιν. 6942456013

MZT140203

ΚΑΡΑΓΕΩΡΓΙΟΥ ΓΕΩΡΓΙΟΣ
ΑΚΙΝΗΤΑ
ΜΕΓ. ΚΩΝ/ΝΟΥ 61 ΡΟΔΟΣ
ΤΗΛ. 2241077122,
ΚΙΝ. 6932238837, 6944475209
e-mail: omega-gfk@rho.forthnet.gr
www.greecerealestate.gr

ΨΑΧΝΕΤΕ ΚΑΤΙ;
Αγορά ή πώληση;
το γραφείο μας
ΑΝΑΛΑΜΒΑΝΕΙ γρήγορα και εύκολα
να το πραγματοποιήσει
σε όλο το νησί της Ρόδου.

Τηλεφωνείστε τώρα· θα χαρούμε
πολύ να σας εξυπηρετήσουμε

ΧΠ2501



ΚΑΤΑΣΤΗΜΑ
προς Μίσθωση
Επί της οδού Καμείρου σε νεόκτιστη οικοδομή



- Συνολικής επιφανείας 400 τ.μ.
- Με δυνατότητα τμηματικής μίσθωσης
- Έτοιμο προς χρήση

ευσταθίου
ΕΥΡΩΚΤΗΜΑΤΙΚΗ
ΚΤΗΜΑΤΟΜΕΣΙΤΙΚΟ ΓΡΑΦΕΙΟ

ΧΠ401/2029

Εθν. Αντιστάσεως 83 • Τηλ.: 22410 73819, 74917 • Κιν.: 6944 374546, 6945 292030 • Fax: 22410 38641 • info@euroktimatiki.gr

ενοικιασεις

συνέχεια από την προηγούμενη

ΕΝΟΙΚΙΑΖΕΤΑΙ δυάρι **διαμέρισμα** πλήρως επιπλωμένο κλιματισμό, ηλιακό, άνετο πάρκιν στην λεωφόρο Ρόδου-Λίνδου (Αφάντου). Ενοίκιο 300 ευρώ. Πληρ. τηλ. 6946524270 (μετά τις 11 π.μ.) ΜΧΡ13443

ΕΝΟΙΚΙΑΖΕΤΑΙ γκαρσονιέρα Κοδριγκτώνος 38 και Α8. Διάκου 32. Πληρ. τηλ. 2241026730, 2241022975 απογευματινές ώρες ΜΧΡ13445

ΕΝΟΙΚΙΑΖΕΤΑΙ διαμέρισμα 3 υπνοδωματίων επί της οδού Πειραιώς. Πληρ. τηλ. 6978645765 ΜΖΤ280209

ΕΝΟΙΚΙΑΖΕΤΑΙ δίχωρη επιπλωμένη **μονοκατοικία** με 40 τ.μ. με κήπο και πανοραμική θέα στη θάλασσα επί της Γ. Σεφέρη 100. Ενοίκιο 300 ευρώ. Πληρ. τηλ. 2241069557, 6973582646 ΜΑΠ126(1)

ΕΝΟΙΚΙΑΖΕΤΑΙ σπίτι στην Ιαλυσό επιπλωμένο ή όχι μέχρι δύο άτομα. Πληρ. τηλ. 6937686775 ΜΧΡ13446

ΖΕΥΓΑΡΙ ΑΓΓΛΩΝ ΖΗΤΑ ΝΑ ΕΝΟΙΚΙΑΣΕΙ οικία με 3 υπνοδωμάτια, κήπο και γκαράζ, για μόνιμη διαμονή. Θα προτιμηθεί ήσυχη περιοχή στη δυτική πλευρά. Πληρ. τηλ. 2241082746 ΜΖΤ270222

ΕΝΟΙΚΙΑΖΕΤΑΙ επιπλωμένο **διαμέρισμα** 3 υπνοδωματίων επί της οδού Λίνδου. Πληρ. τηλ. 6947686772 ΜΖΤ270220

ΕΝΟΙΚΙΑΖΕΤΑΙ μονοκατοικία επί της Κένναντυ για κατοικία ή επαγγελματική στέγη 3 υπνοδωματίων, σαλόνι, κουζίνα και μπάνιομε κήπο, πάρκιν και αποθήκη. Πληρ. τηλ. 6979600029 ΜΖΤ270230

ΤΕΧΝΙΚΗ ΕΤΑΙΡΙΑ
ΤΣΑΚΙΡΗΣ ΤΣΑΜΠΙΚΟΣ & ΣΙΑ Ε.Ε.

ΠΩΛΟΥΝΤΑΙ

1. Διαμερίσματα 120μ² (τριών υπνοδωματίων), 87μ² (δύο υπνοδωματίων) σε νεοανεγειρόμενη οικοδομή 6 διαμερισμάτων σε οικόπεδο 1800μ² εντός σχεδίου πόλεως στην περιοχή Ιξιάς.
Η οικοδομή είναι εξαιρετικής κατασκευής, διαθέτει ασανσέρ, κεντρική θέρμανση, καθώς και δύο θέσεις στάθμευσης για κάθε διαμέρισμα.

2. Μονοκατοικία πανταχόθεν ελεύθερη ανεπτυγμένη σε τρία επίπεδα συνολικής επιφάνειας 200 τ.μ. σε οικόπεδο 424τ.μ. εντός σχεδίου πόλεως Ρόδου (περιοχή Καρακόνερο).

ΑΤΤΑΒΥΡΟΥ 56 - 85100 ΡΟΔΟΣ
ΤΗΛ. 22410 35139
FAX 22410 24262 ΜΖΤ3333(Γ)

ευσταθίου ΕΥΡΩΚΤΗΜΑΤΙΚΗ
ΚΤΗΜΑΤΟΜΕΣΙΤΙΚΟ ΓΡΑΦΕΙΟ

Εθν. Αντιστάσεως 83 • Τηλ.: 22410 73819, 74917
Κιν.: 6944 374546, 6945 292030
Fax: 22410 38641 • e-mail: info@euroktimatiki.gr

ΠΩΛΗΣΕΙΣ ΑΚΙΝΗΤΩΝ

Οικοπεδα

1) 500 τ.μ. στους Αγίους Αποστόλους (νέο σχέδιο πόλεως) με σ.δ. 0,8 Αξίας 150.000 ευρώ. 2) 614 τ.μ. στους Αγίους Αποστόλους (νέο σχέδιο πόλεως). Αξίας 220.000 ευρώ. 3) 1.400 τ.μ. στην ιαλυσό με άδεια οικοδομής με δυνατότητα οικοδόμησης 150 τ.μ. κατοικίας. Αξίας 138.000 ευρώ. 15 τ.μ.. κατοικίας αξίας 140.000 ευρώ 4) 987 τ.μ. στην ιαλυσό θέση Κανδηλί με άδεια οικοδομής 5) 304 τ.μ. στην Ιξιά (με δυνατότητα οικοδόμησης 240 τ.μ. κατοικίας) Αξίας 160.000 € 6) 1.000 τ.μ. στο Ροδίνι (με δυνατότητα οικοδόμησης 400 τ.μ. κατοικίας) Αξίας 350.000 € 7) 1000 τ.μ. στην Ιαλυσό (με δυνατότητα οικοδόμησης 120 τ.μ. κατοικίας) Αξίας 110.000 € 8) 2000 τ.μ. στην Ιαλυσό (με δυνατότητα οικοδόμησης 200 τ.μ. κατοικίας) Αξίας 220.000 € 9) 2000 τ.μ. στα Κοσκινού (με δυνατότητα οικοδόμησης 120 τ.μ. κατοικίας) Αξίας 88.000 € 10) 3.640 τ.μ. στην Ιαλυσό (με δυνατότητα οικοδόμησης 135 τ.μ. κατοικίας) Αξίας 120.000 € 11) 4000 τ.μ. στα Κοσκινού με πανοραμική θέα (με δυνατότητα οικοδόμησης 200 τ.μ. κατοικίας) Αξίας 215.000 € 12) 4000 τ.μ. στα Κοσκινού με εξαιρετική θέα (με δυνατότητα οικοδόμησης 200 τ.μ. κατοικίας) Αξίας 300.000 € 13) 4.010 κοντά στην Εθν. Οδό Λίνδου – Αεροδρομίου για επαγγελματική χρήση (με δυνατότητα οικοδόμησης 3.600 τ.μ. Βιοτεχνικού Χώρου) Αξίας 180.000 € 14) 5.300 τ.μ. στα Ασγούρου (με δυνατότητα οικοδόμησης 200 τ.μ. κατοικίας) Αξίας 190.000 €

Διαμερίσματα

1) 50 τ.μ. στην Μ. Κλαδάκη με 1 υπν/τιο Αξίας 90.000 € 2) 50 τ.μ. στην Μυτιλήνης με 1 υπν/τιο Αξίας 82.000 € 3) 65 τ.μ. στην Κανελλοπούλου με 1 υπν/τιο Αξίας 95.000€ 4) 70 τ.μ. στην Ιξιά (Σωτήρος) με 2 υπν/τια Αξίας 94.000€ 5) 80 τ.μ. στην Αγ. Σοφίας με 2 υπν/τια Αξίας 176.000€ 6) 80 τ.μ. στην Λαγκάνη (περιοχή Δασκάλους) με 2 υπν/τια Αξίας 85.000€ 7) 95 τ.μ. στην 28ης Οκτωβρίου με 2 υπν/τια Αξίας 280.000€ 8) 95 τ.μ. στην Ιξιά (Σωτήρος) με 2 υπν/τια Αξίας 90.000€ 9) 107 τ.μ. στην Ρόδου-Λίνδου (κοντά στην ΔΕΥΑΡ) με 3 υπν/τια Αξίας 130.000€ 10) 110 τ.μ. στην Ανθ. Ζερβού με 3 υπν/τια Αξίας 225.000 € 11) 110 τ.μ. στην Ιαλυσό με 3 υπν/τια Αξίας 120.000 € 12) 110 τ.μ. στην Νηρηίδων (Καρακόνερο) με 3 υπν/τια Αξίας 220.000€ 13) 116 τ.μ. στην Μ. Πετρίδη με 3 υπν/τια Αξίας 232.000 € 14) 120 τ.μ. στην Ιαλυσό με 3 υπν/τια Αξίας 125.000 € 15)120 τ.μ. στην Νηρηίδων (Καρακόνερο) με 3 υπν/τια Αξίας 240.000€ 16) 126 τ.μ. στην Γρηγορίου Ε΄ με 3 υπνοδωμάτια Αξίας 315.000 €

ΜΟΝΟΚΑΤΟΙΚΙΕΣ - ΜΕΖΟΝΕΤΕΣ

1)111 τ.μ. στα Κοσκινού εντός οικοπέδου 160 τ.μ. αξίας 230.000€ 2140 τ.μ. στην Ιαλυσό Αξίας 280.000 € 2) 140 τ.μ. στην Παστίδα Αξίας 220.000 € 3) 140 τ.μ. στην Ιαλυσό Αξίας 280.000 € 4) 150 τ.μ. στην Ιαλυσό Αξίας 300.000 € 5)155 τ.μ. στην Ιξιά Αξίας 279.000 € 6) 155 τ.μ. στην Ιξιά Αξίας 281.000 € 7) 160 τ.μ. στην Ιαλυσό Αξίας 350.000 € 8) 160 τ.μ. στα Κοσκινού Αξίας 380.000 € 9) 160 τ.μ. στις Φάνες Αξίας 190.000 € 10) 200 τ.μ. στους Πρόποδες Φιλερήμου στην Ιαλυσό Αξίας 380.000 € 11) 280 τ.μ. στην λεωφ. Κρεμαστής – Π. Αεροδρομίου Αξίας 320.000 €

ΚΑΤΑΣΤΗΜΑΤΑ

1) 30 τ.μ. στο Κέντρο της Πόλης (με άμεση παράδοση χρήσης) Αξίας 450.000€ 2) 55 τ.μ. στην Ανάληψη (κεντρικά) Αξίας 120.000€ 3) 57 τ.μ. στο Κέντρο της Πόλης (ελεύθερο Χρήσεως) Αξίας 370.000€ 4) 61 τ.μ. στο Κέντρο της Πόλης (με άμεση παράδοση χρήσης) Αξίας 590.000€ 5) 62 τ.μ. στην Ανάληψη (κεντρικά) Αξίας 370.000 € 6) 77 τ.μ. στο Κέντρο της Πόλης (ελεύθερο Χρήσεως) Αξίας 500.000€ 7) 100 τ.μ. στην Ανάληψη (κεντρικά) Αξίας 580.000 € 8) 160 τ.μ. στην Μιχαήλ Πετρίδη αξίας 290.000 9) 43 τ.μ. στην Ιαλυσό επί της Ιερού Λόχου (με άμεση παράδοσης χρήσης). Αξίας 120.000 ευρώ. ΧΠ401/2029



ΚΤΗΜΑΤΟΜΕΣΙΤΙΚΟ ΓΡΑΦΕΙΟ

ΔΩΔΕΚΑΝΗΣΙΑΚΗ ΚΤΗΜΑΤΙΚΗ ΠΑΠΟΥΤΣΗΣ ΚΩΝ/ΝΟΣ

ΠΩΛΗΣΕΙΣ

1. **Γκαρσονιέρα** 50 τ.μ. ισόγεια με αυλή 45 τ.μ. στην Ανάληψη. Τιμή: 85.000€
2. **Διαμέρισμα** 73 τ.μ. ημιϋπόγειο στην Ανάληψη (ημιτελές). Τιμή 50.000€
3. **Διαμέρισμα** 80 τ.μ. υπόγειο με αυλή στην Ανάληψη σε πολύ καλή κατάσταση. Τιμή 108.000€
4. **Διαμέρισμα** 83 τ.μ. ισόγειο στην Αγία Αναστασία. Τιμή 85.000 €
5. **Διαμέρισμα** 83 τ.μ. ισόγειο με αυλή στην οδό Κέννεντυ. Τιμή:120.000€
6. **Διαμερίσματα** 98 τ.μ. 2ου ορόφου στην Αγ. Αναστασία. Τιμή 123.000 €
7. **Διαμέρισμα** 72 τ.μ. ημιυπόγειο με αυλή στην Ιξιά. Τιμή 95.000 €
8. **Διαμέρισμα** 84 τ.μ. ημιυπόγειομε αυλή στην Ιξιά. Τιμή 110.000 €
9. **Μεζονέτα** 105 τ.μ. διώροφη στα Κοσκινού (ημιτελής). Τιμή:130.000 €
10. **Μεζονέτα** 143 τ.μ. διώροφη σε οικόπεδο 500 τ.μ. στα Κοσκινού. Τιμή 140.000 € (μπετά)
11. **Μεζονέτα** 125 τ.μ. διώροφη με αυλή στην Ιαλυσό. Τιμή:210.000€
12. **Μεζονέτα** 150 τ.μ. διώροφη σε οικόπεδο 1.000 τ.μ. στην Ιαλυσό. Τιμή 160.000 € (μπετά)
13. **Μεζονέτα** 120 τ.μ. σε οικόπεδο 1.800 τ.μ. στην Ψίνθο. Τιμή 60.000 € (σε μπετά)
14. **Επιχείρηση** αναψυκτηρίου εντός πόλεως. Τιμή 32.000€
15. **Αποθήκη** ημιϋπόγεια στο Ροδίνι. Τιμή:117.000 €
16. **Οικόπεδο** 825 τ.μ. με άδεια οικοδομής 160 τ.μ. στις Καλυθιές. Τιμή:120.000€
17. **Οικόπεδο** 2.000 τ.μ. με άδεια οικοδομής στα Μαριτσά. Τιμή:80.000 €

ΜΙΣΘΩΣΕΙΣ

1. **Διαμέρισμα** 115 τ.μ. με 60 τ.μ. βεράντα, γ' ορόφου, στον Αγ. Γεώργιο (πλήρως ανακαινισμένο) Μίσθωση 700 €
2. **Αποθήκη** 300 τ.μ. στο Τσαΐρι. Μίσθωση 600 €

ΠΩΛΗΣΕΙΣ ΑΚΙΝΗΤΩΝ - ΟΙΚΟΠΕΔΩΝ- ΜΙΣΘΩΣΕΙΣ ΑΚΙΝΗΤΩΝ
ΩΡΕΣ ΓΡΑΦΕΙΟΥ 09.00-14.00 π.μ. και 17.00-21.00 μ.μ.
ΕΘΝΙΚΗΣ ΑΝΤΙΣΤΑΣΗΣ 45- 1ος ΟΡΟΦΟΣ • ΤΗΛ. - ΦΑΞ
2241025480 κιν. 6932469420 • e-mail: papoutsisk@in.gr
ΧΠ2673

ΕΥΡΩΣΤΕΓΑΣΤΙΚΗ

ΚΤΗΜΑΤΟΜΕΣΙΤΙΚΟ ΓΡΑΦΕΙΟ - ΧΑΤΖΗΜΑΡΚΟΣ Ν. ΓΕΩΡΓΙΟΣ
Θ. ΣΟΦΟΥΛΗ 153 – Τ.Κ. 85100 ΡΟΔΟΣ
Πληροφορίες στο κινητό, διαθέσιμο όλες τις ώρες : 6973331692.
Τηλ. Γραφείου : 22410-29016. Ώρες γραφείου: 18:00 μ.μ έως 20:30 μ.μ.
Λοιπές ώρες και Σαββάτο, με ραντεβού.

ΠΩΛΟΥΝΤΑΙ ΚΑΙΝΟΥΡΓΙΑ ΔΙΑΜΕΡΙΣΜΑΤΑ ΛΟΥΞ ΚΑΤΑΣΚΕΥΗΣ

1. **ΡΟΔΙΝΙ:** Διαμέρισμα 100 τ.μ., 1ου ορόφου - 3 υπνοδ. - τιμή 185.000 EURO
2. **ΡΟΔΙΝΙ:** Διαμέρισμα 100 τ.μ., ρετιρέ, 3ου ορόφου, 3 υπνοδωματίων - τιμή 190.000 EURO
3. **ΡΟΔΙΝΙ:** Διαμέρισμα 80 τ.μ., 1ου ορόφου, 2 υπνοδωματίων - τιμή 150.000 EURO
4. **ΜΙΡΑ ΜΑΡΕ:** Καινούργια διαμερίσματα 102 τ.μ. σε μικρή πολυκατοικία ισόγεια και 1ου ορόφου με 3 υπνοδωμάτια, ιδιόκτητο parking και μικρή αποθήκη. Τιμή 197.000 EURO
5. **ΑΣΤΟΥΡΟΥ :** Γκαρσονιέρα 40 τ.μ – 2ου ορόφου – τιμή : 55.000 EURO.
6. **ΤΡΙΑΝΤΑ:** Υπερυψωμένο ισόγειο διαμέρισμα Ιιιχ κατασκευής 95 τ.μ. 2 υπνοδωματίων με εσωτερική μικρή αποθήκη και ιδιόκτητη πλακόστρωτη αυλή. Τιμή 185.000 EURO

ΠΩΛΟΥΝΤΑΙ ΜΕΤΑΧΕΙΡΙΣΜΕΝΑ ΔΙΑΜΕΡΙΣΜΑΤΑ

7. **ΟΛΥΜΠΟΥ ΚΑΡΠΑΘΟΥ:** Κοντά στου Μαρινόπουλου, υπόγειο γκαρσονιέρα 30 τ.μ., μισθωμένη προς 260 euro και υπόγειο διαμέρισμα 85 τ.μ., μισθωμένο προς 320 euro, με ιδιόκτητο πίσω κήπο 20 τ.μ., εφαπτόμενα με μεσοτοιχία, πωλούνται μαζί. Κατάλληλα για εισόδημα. Τιμή 108.000 EURO
8. **ΤΡΙΑΝΤΑ:** Ισόγειο διαμέρισμα 95 τ.μ. με ιδιόκτητη αυλή μπρος και πίσω, 2 ετίας με 3 υπνοδωμάτια. Κοντά στο γήπεδο Ιαλυσού. Σε άριστη κατάσταση. Τιμή 130.000 EURO.
9. **ΠΑΡΑΔΕΙΣΟ:** Διαμέρισμα 90 τ.μ., υπερυψωμένο ισόγειο, 2 υπνοδ., κοντά στην Εκκλησία Αγίου Νικολάου, πωλείται ως έχει, έως και κτισίματα. Τιμή 65.000 EURO.
10. **ΑΓΙΟΣ ΝΙΚΟΛΑΟΣ:** Διαμέρισμα 30ετίας 53 τ.μ. υπερυψωμένο ισόγειο, ενός υπνοδωματίου, σαλοτραπεζαρία, κουζίνα, μπάνιο. Τιμή 67.000 EURO.
11. **ΠΑΛΙΑ ΠΟΛΗ:** Διώροφη κατοικία 55 τ.μ. με αυλή 230 τ.μ. και επιπλέον δόμηση 63 τ.μ. Τιμή 152.000 EURO.
12. **ΚΕΝΝΕΝΤΥ:** Διαμέρισμα ισόγειο 64 τ.μ. με κοινόχρηστη αυλή 25ετίας. Τιμή 65.000 EURO
13. **ΚΑΛΥΘΙΕΣ:** Διαμέρισμα 1ου ορόφου, 120 τ.μ., με 3 υπνοδωμάτια, μεγάλες βεράντες 5ετίας. Τιμή 185.000 ευρώ.

ΠΩΛΟΥΝΤΑΙ ΜΟΝΟΚΑΤΟΙΚΙΕΣ – ΜΕΖΟΝΕΤΕΣ

14. **ΑΦΑΝΤΟΥ:** 3όροφες μεζονέτες 140 τ.μ. με οικόπεδο 600 τ.μ. με θέα, και θέα θάλασσα, με 2 μπάνια και 3 ή 4 υπνοδωμάτια. Τελειωμένες. Τιμή 165.000 EURO.
15. **ΤΡΙΑΝΤΑ:** Τριώροφες μονοκατοικίες έως και μαρμαροσουβά, συνολικής επιφάνειας 210 τ.μ. (3Χ70 τ.μ.) σε οικόπεδο 350 τ.μ. σε περιοχή με θέα. Τιμή 200.000 EURO.
16. **ΜΑΡΙΤΣΑ:** Εξοχική μονοκατοικία 100 τ.μ. ισόγεια, σε οικόπεδο 1.400 τ.μ. σε μπετά. Τιμή 115.000 EURO.
17. **ΠΑΣΤΙΔΑ:** Εξοχικές διώροφες μονοκατοικίες 125 τ.μ., 3 υπνοδωματίων, σε οικόπεδο 250 τ.μ. περιφραγμένο με τοιχία, και θέση parking. Υπό κατασκευή, παραδίδονται τελειωμένες πλην ξυλουργικών. Τιμή 160.000 EURO
18. **ΠΑΣΤΙΔΑ:** Εξοχικές διώροφες μονοκατοικίες 125 τ.μ., 3 υπνοδωματίων, με επιπλέον δόμηση 75 τ.μ., σε οικόπεδο 400 τ.μ. Περιφραγμένο με τοιχία και θέση parking. Υπό κατασκευή, παραδίδονται τελειωμένες, πλην ξυλουργικών. Τιμή 195.000 EURO.

ΠΩΛΟΥΝΤΑΙ ΚΑΤΑΣΤΗΜΑΤΑ

19. **7 ΒΑΠΕΣ:** Για επαγγελματική στέγη, επί της πλατείας, πωλείται διώροφη μονοκατοικία με επιπλέον 18 τ.μ. σκάλιπτος χώρος, ιδανική για τεχνικό Γραφείο, ιατρείο, Λογιστήριο κ.λπ. Τιμή 250.000 EURO.
20. **ΚΑΜΕΙΡΟΥ:** Κατάστημα 42 τ.μ. πωλείται ως έχει έως και κτισίματα. Τιμή 80.000 EURO.
21. **ΚΑΜΕΙΡΟΥ:** Κατάστημα 60 τ.μ. μισθωμένο προς 350 euro, κατάλληλο για εισόδημα. Τιμή 90.000 EURO.

ΠΩΛΟΥΝΤΑΙ ΕΞΟΠΛΙΣΜΕΝΕΣ ΕΠΙΧΕΙΡΗΣΕΣ

22. **ΜΑΝΔΗΛΑΡΑ:** Στον πεζόδρομο, Γυράδικο, άρτια εξοπλισμένη επικερδής επιχείρηση με βοηθητικούς χώρους, και παρασκευαστήριο. Δίδεται με νέο 12ετές συμβόλαιο. Ενοίκιο 865 ευρώ και τιμή επιχείρησης 65.000 EURO.
23. **ΠΕΥΚΟΙ :** Πωλείται επιχείρηση fast food - γυράδικο 50 τ.μ. πλήρως εξοπλισμένη, με μεγάλη αυλή με τραπεζοκαθίσματα στην πλατεία Λαθήρεια Πευκων. Τιμή 25.000 EURO – Μίσθωμα 600 EURO - Με νέο 12ετές συμβόλαιο
24. **ΠΑΛΙΑ ΠΟΛΗ :** Πωλείται επιχείρηση 15 τ.μ – τιμή : 65.000 EURO, - σε πολύ εμπορικό πόστο – νέο 12ετές συμβόλαιο.

ΠΩΛΟΥΝΤΑΙ ΚΤΗΜΑΤΑ – ΟΙΚΟΠΕΔΑ

25. **ΜΑΡΙΤΣΑ:** (ενδιάμεσα Μαριτσά και παλιό αεροδρόμιο) οικόπεδο 12.500 τ.μ. επί του δρόμου κοντά στο εκκλησάκι Αγίου Γεωργίου. Τιμή 370.000 EURO
26. **ΚΟΣΚΙΝΟΥ:** Γειτονικά οικόπεδα 1.000 τ.μ. με κάλυψη για μονοκατοικία με 100 τ.μ. ισόγειο και 100 τ.μ. υπόγειο, πλέον ημιυπαίθριων και γιαρδί. Τιμή 100.000 EURO συμπεριλαμβανομένων εξόδων άδειας οικοδομής.
27. **ΤΣΑΪΡΙ:** Οικόπεδο 4.000 τ.μ. με δώροφο κτίσμα, αποτελούμενο από ισόγειο διαμέρισμα 135 τ.μ. και διαμέρισμα 1ου ορόφου 120 τ.μ. με μεγάλες βεράντες και υπόγειο 70 τ.μ. Πωλείται ως έχει έως και κτισίματα. Τιμή 250.000 EURO.
28. **ΤΣΑΪΡΙ:** 200 μ. από την Λεωφόρο Ρόδου Λίνδου. Οικόπεδο 4.850 τ.μ. συνολικής κάλυψης για βιοτεχνικό κτίριο 4.500 τ.μ. σε τρεις ορόφους, πλέον υπογείου. Τιμή 220.000 EURO.
29. **ΚΑΒΟΥΡΑΚΙΑ:** Οικόπεδο Αμφιθεατρικό 7 στρέμματα κοντά στην θάλασσα.
30. **ΕΙΑ:** Οικόπεδο 160 τ.μ. με δόμηση για τριώροφη μεζονέτα συνολικά 195 τ.μ. και κήπο. Τιμή 80.000 EURO.
31. **ΤΡΙΑΝΤΑ :** Προνομιακό οικόπεδο 1.030 τ.μ. εντός σχεδίου, επί της συμβολής ασφαλτοστρωμένων οδών, ιδανικό για ανέγερση διώροφης μονοκατοικίας, συνολικής επιφάνειας 133 τ.μ. εκτός υπογείου και σοφίτας. Τιμή 145.000 EURO.
32. **ΣΟΡΩΝΗ :** Οικόπεδο 509 τ.μ. εντός οικισμού με δόμηση 430 τ.μ. 300 μέτρα από το Δημαρχείο, και 100 μέτρα από τον ασφαλτοστρωμένο δρόμο προς την παραλία. Τιμή 35.000 EURO.
33. **ΑΦΑΝΤΟΥ :** Οικόπεδο 780 τ.μ. εντός οικισμού επί δημοτικής οδού εφαπτόμενο, με δόμηση 370 τ.μ. Τιμή 80.000 EURO.
34. **ΔΑΜΑΤΡΙΑ:** Οικόπεδο 4.000 τ.μ. Τιμή 88.000 EURO.
35. **ΔΑΜΑΤΡΙΑ:** Προνομιακό οικόπεδο 4.000 τ.μ. Τιμή 103.000 EURO.
36. **ΕΠΙ ΤΗΣ ΛΕΩΦ. ΡΟΔΟΥ - ΚΑΛΛΙΘΕΩΝ :** Προνομιούχο οικόπεδο 825 τ.μ με άδεια οικοδομής 108 τ.μ κυριας χρήσης – τιμή: 120.000 EURO.
37. **ΡΟΔΟΥ-ΛΙΝΔΟΥ:** Οικόπεδο εφαπτόμενο επί της οδού, 4.000 τ.μ. Με την άδεια οικοδομής για καταστήματα με υπόγειο 400 τ.μ., ισόγειο 400 τ.μ. και όροφο 300 τ.μ. Τιμή 330.000 ευρώ.
38. **ΡΟΔΟΥ-ΛΙΝΔΟΥ:** Οικόπεδο 3.400 τ.μ. εφαπτόμενο επί της οδού, με πρόσωπο 107 τ.μ. Με δόμηση για κατάστημα συνολικά 417 τ.μ. (υπόγειο 139 τ.μ., ισόγειο 139 τ.μ. και όροφο 139 τ.μ. και δόμηση για βιοτεχνική χρήση συνολικά 712 τ.μ. (υπόγειο 178 τ.μ. ισόγειο 178 τ.μ. Α' όροφο 178 τ.μ. και Β' όροφο 178 τ.μ. Τιμή 350.000 ευρώ.
39. **ΨΙΝΘΟΣ :** Κτήμα 8 στρ.- 7 χιλιόμετρα από το χωριό - τιμή: 25.000 EURO.
40. **ΠΕΤΑΛΟΥΔΕΣ:** 6.100 τμ. με θέα βουνό και θάλασσα-Τιμή 100.000 EURO.
41. **ΚΡΗΤΗΝΙΑ:** Οικόπεδο 1.400 τ.μ., εντός οικισμού. Αρτιο και οικοδομήσιμο, με δόμηση 400 τ.μ. Τιμή 35.000 EURO.
42. **ΚΡΗΤΗΝΙΑ:** Εκταση, εφαπτόμενη επί της Λεωφόρου, 6.450 τ.μ. Τιμή 60.000 EURO.
43. **ΠΑΣΤΙΔΑ :** Πρόποδες Φιλερήμου 2.000 τ.μ. εντός ζώνης

ΒΙΟΤΕΧΝΙΚΟΙ ΧΩΡΟΙ – ΑΠΟΘΗΚΕΣ

44. **ΑΝΑΛΗΨΗ:** Πωλείται πάνω στον κεντρικό δρόμο, πολυτελής υπόγειος χώρος 160 τ.μ. μισθωμένος προς 485 ευρώ μηνιαίως. Με 2 w.c. κατάλληλος για όλες τις χρήσεις. Ιδανικός για τεχνικό γραφείο, Λογιστήριο, Βιοτεχνία, Γυμναστήριο κ.λπ. Αρχική τιμή 100.000 EURO. Δεκτές και λοιπές λογικές προτάσεις.
45. **ΑΣΤΟΥΡΟΥ:** Αποθήκη 400 τ.μ. αποπερατωμένη πάνω στον δρόμο, ευκολη πρόσβαση για κάθε τύπο οχήματος με άνεση χώρου και μεγάλη αυλή. Τιμή 352.000 EURO.
46. **ΡΟΔΟΥ ΛΙΝΔΟΥ:** Απέναντι από Βασιλόπουλο, κατάστημα αποπερατωμένο, βιοτεχνικός χώρος 60 τ.μ – τιμή: 65.000 EURO.

• ΖΗΤΟΥΝΤΑΙ ΓΙΑ ΑΓΟΡΑ •
ΜΕΤΑΧΕΙΡΙΣΜΕΝΑ ΔΙΑΜΕΡΙΣΜΑΤΑ
ΑΕ0101

ΚΡΑΝΙΔΗΣ Real Estate

Ι.Καζούλη & Αμερικής 50
Τηλ. 2241027082
2241026476

Πωλείται ΕΠΙΧΕΙΡΗΣΗ, Café - Bar στην ΙΞΙΑ, 2 ορόφων συνολικού εμβαδού 234τ.μ. - με Πάρκινγκ δεκτός και συνέταιρος
Τιμή: 100.000€ ΚΩΔ:[Κ-905] ΧΠ092

www.kranidis-estate.gr

ΓΙΑΝΝΗΣ ΝΙΚΟΛΙΔΑΚΗΣ

Μηχανολόγος-Μηχανικός
Γαλλίας 12-Ρόδος • τηλ. (22410)22291, 35103

ΠΩΛΟΥΝΤΑΙ

- Επί της οδού **Κων. Υδραίου** (πλησίον Ρόδου - Λίνδου) πολυτελή **διαμερίσματα** με απεριόριστη θέα, ιδιωτικούς χώρους parking και αποθήκες 90 τ.μ. και 126 τ.μ.
- Επί της οδού **Καθοπούλη** (Νιοχώρι) **αποθήκη** 222 τ.μ., **κατάστημα** 59 τ.μ. με πατάρι 15 τ.μ., **διαμερίσματα** από 45 τ.μ. έως 58 τ.μ.

ΧΠ2675

ΣΑΒΒΑΙΔΗΣ & Συνεργατες
Μεσιτες & Συμβουλοι Ακινητων

ΠΩΛΗΣΕΙΣ ΑΚΙΝΗΤΩΝ

Οικόπεδα εντός σχεδίου: **1)** Ροδίνι 400 τ.μ. με ΣΔ 0,4 185.000 € (ref:1267), **2)** Οικόπεδο 2,520 τ.μ. στα Καλαβάρδα 60.000 € (ref:2699) **3)** Ιαλυσός 765 τ.μ. με ΣΔ 0,4 175.000 € (ref:2214), **4)** οικόπεδα εντός σχεδίου στην Ιαλυσό, εμβαδού 270τ.μ. εώς 430τ.μ. από 94.500 € (ref:2625)
Οικόπεδα εκτός σχεδίου: **1)** Κεντρικό οικόπεδο επί της Επαρχιακή οδού Κρεμαστής αεροδρομείου & Εθνικής Οδού Τσαϊρι αεροδρομίου 400.000€ (ref:1776), **2)** Κοσκινού 4,002 τ.μ. 300.000 € (ref: 1859) **3)** Επαρχιακή οδός Κρεμαστή-Μαριτσά 9,500 τ.μ. 250.000 € (ref:2084) **4)** Κανδηλί 4,440τ.μ. 135.000 € (ref:1359), **5)** Λίνδος - Βληχά 8,190τ.μ. 320.000 € (ref:548), **6)** Πάνω Αλώνια επί της επαρχιακής οδού Λίνδος-Πεύκοι 3,540τ.μ. 155.000 € (ref:788), **7)** Πεύκοι 32,500 τ.μ. (ref:1785) - 42,300.μ. (ref:1787) και 19,800 τ.μ. (ref:1786) με πανοραμική θέα **8)** Ψάρτος 15.600τ.μ. "στο κύμμα"(ref:2238), **9)** Ιαλυσός 1,880τ.μ. **10)** Εθνική Οδός Ρόδος-Λίνδος 3,500τ.μ. 370.000 €(ref:1797),**11)** Ιάλυσος 4,000τ.μ. 230.000 € (ref:2360) **12)**Εθνική Οδό Παραδείσι-Θεολόγος 5,680τ.μ. 182.000€ (ref:2186) **13)**Κανδηλί 4,065 τ.μ. 250.000€ (ref:2347)
Μονοκατοικίες: **1)** Καλαβάρδα 128 τ.μ. σε οικόπεδο 2,150 τ.μ. (ref:2490) **2)** Πολυτελής μεζονέτα στο Καρακόνερο 148 τ.μ. σε οικόπεδο 266 τ.μ. (ref:2411) , **3)** Π.Πόλη 160τ.μ. με αυλή προς ανακαίνιση (ref:2328) **4)** Παραδοσιακό ανακαινισμένο με αυλή και βεράντα με θέα στα Κοσκινού 87τ.μ. 175.000 € (ref:2506), **5)** Μονοκατοικίες σε μπετά στην Παστίδα, εμβαδού 135τ.μ., 125.000 € (ref:2632)
Διαμερίσματα: **1)** Νεόδμητες γκαρσονιέρες στο κέντρο από 1.900-2.500 €/τ.μ. (ref:2423 & 2468), **2)** Πολυτελή Διαμερίσματα στο Καρακόνερο 115τ.μ. 220.000 € (ref:2355), **3)** Υπερπολυτελές ρετιρέ διαμέρισμα στην Ιαλυσό 220τ.μ. 340.000 € (ref:1743), **4)** Διαμέρισμα στο κέντρο 150 τ.μ. 205.000€ (ref:1456), **5)** Ισόγειο διαμέρισμα στο κέντρο 42 τ.μ. 55.500 € (ref:2453), **6)** Διαμέρισμα-Γραφείο 63 τ.μ. 85.000 € (ref:2418) **7)** Πλήρως ανακαινισμένο διαμέρισμα στις Επτά Βαγιές 65τ.μ. Α΄ όροφος 100.000 € (ref:2499), **8)** Ισόγειο ανακαινισμένο 70τ.μ. με περιφραγμένη αυλή στην Ιαλυσό 90.000 € (ref: 2470), **9)** Διαμέρισμα Γ΄ορόφου στη Ψαροπούλα 117τ.μ. 180.000 € (ref:2557), **10)** Ισόγειο διαμέρισμα στην Ιξία 110τ.μ. 220.000 € (ref:2633), **11)** Διαμέρισμα Α΄ορόφου στην Ιξιά 75τ.μ. 157.500 € (ref:2619), **12)** Διαμέρισμα στην Ιξιά 95τ.μ. 157.500€ (ref:2620), **13)** Υπερπολυτελές διαμέρισμα στο Ροδίνι,με μοναδική πανοραμική θέα,140τ.μ. 320.000 € (ref:2611), **14)** Ισόγειο διαμέρισμα 44τ.μ. με αυλή στην Ιαλυσό (ref:2687) **15)** Ισόγειο γραφείο στο κέντρο 96τ.μ. (Ref:1959) **16)** 2 διαμερίσματα στο κέντρο 90τ.μ. με πάρκινγκ 103,000€ & 105,000€ (ref:2700 & 2701) **17)** Ολοκαίνουρια γκαρσονιέρα 48τ.μ. στο Καρακόνερο 110.000 € (ref:2697)
Καταστήματα: **1)**Πωλείται κατάστημα στην Π.Πόλη 16τ.μ. 40.000€ (ref:2459) **2)**Πωλείται κατάστημα σε εμπορικό κέντρο επί της Ρόδου-Λίνδου 200τ.μ. με χώρους στάθμευσης 640.000 € (ref:2456)
Ενοικιάσεις Καταστημάτων: **1)** Εθνικής Αντίστασης 80 τ.μ. μίσθωμα 1600 € (ref:1953), **2)**Σε κεντρικό δρόμο 300τ.μ. μίσθωμα 3.000€(ref:2390) **3)** Ρόδου-Λίνδου 400 τ.μ. με πάρκινγκ μίσθωμα 2.500 € (ref:2314), **4)** Κατάστημα στο κέντρο 31τ.μ. με πατάρι (ref:1955) **5)** Στο κέντρο 25τ.μ. με πατάρι μίσθωμα 950 € (ref:2500) **6)** Στην Ακτή Μιαούλη (Ψαροπούλα) 207τ.μ. με μίσθωμα 1.800 € (ref:870)
Επιχειρήσεις: **1)**Μικρό Ξενοδοχείο,15 τρίκλινα στούντιο,69 κλίνες σε ήσυχη περ

ενοικιασεις

συνέχεια από την προηγούμενη

ΕΝΟΙΚΙΑΖΕΤΑΙ γκαρσονιέρα 60 τ.μ. ενός υπνοδωματίου, σαλόνι, κουζίνα, WC επί της οδού Κέννεντυ 64 με ανεξάρτητη είσοδο σε κήπο. Πληρ. τηλ. 2241025673, 6944639500 MZT270227

ΕΝΟΙΚΙΑΖΕΤΑΙ 3άρι στην Ψαροπούλα επί της οδού Αλ. Διάκου 67 δίπλα από το ξενοδοχείο BLUE SKY στον β' όροφο. Διαθέτει κεντρική θέρμανση. Πληρ. τηλ. 6946271401 MZT270208

ΕΝΟΙΚΙΑΖΕΤΑΙ το **ισόγειο** μονοκατοικίας 100 τ.μ. στην περιοχή Φώκιαλη (Αγία Αναστασία). Διαθέτει θέρμανση, αυλή, σαλόνι, 2 υπνοδωμάτια, χωλ, κουζίνα, μπάνιο και αποθήκη. Πληρ. τηλ. 6979117624 MZT270218

ΕΝΟΙΚΙΑΖΕΤΑΙ κατάστημα 100 τ.μ. στην οδό Μητροπόλεως γωνία με Αθανασίου Διάκου 1 για αίθουσα φροντιστηρίου για μπαλέτο ή για ρεστωράν. Πληρ. τηλ. 2241021193 MZT270217

ΕΝΟΙΚΙΑΖΕΤΑΙ ισόγειο δίχωρο επιπλωμένο **διαμέρισμα** 60 τ.μ. επί της Γ. Σεφέρη 100 κατάλληλο για στρατιωτικούς εκπαιδευτικούς και ολιγομελείς οικογένειες. Ενοίκιο 300 ευρώ. Πληρ. τηλ. 2241069557, 6973582646 ΜΑΠ126(2)

ΕΝΟΙΚΙΑΖΕΤΑΙ διαμέρισμα 55 τ.μ. στην οδό Ερνεστ Μπέβιν. Πληρ. τηλ. 6973895943, 17.00-19.00 κ. Κώστα MZT270201

ΕΝΟΙΚΙΑΖΕΤΑΙ επιπλωμένη **γκαρσονιέρα** στην οδό Μεσολογγίου 13 Ρόδος - κοντά στο Πανεπιστήμιο Αιγαίου. Πληρ. τηλ. 2241029208, 2241031931 MZT250209

ΕΝΟΙΚΙΑΖΕΤΑΙ ΕΝΑ ΠΛΗΡΕΣ ΕΠΙΠΛΩΜΕΝΟ ΔΙΑΜΕΡΙΣΜΑ 50 Τ.Μ. (ΙΣΟΓΕΙΟ) 150 ΜΕΤΡΑ ΑΠΟ ΤΗΝ ΑΚΤΗ, ΚΟΝΤΑ ΣΤΟ ΚΕΝΤΡΟ ΤΗΣ ΠΟΛΗΣ ΚΑΙ ΤΟ ΠΑΝΕΠΙΣΤΗΜΙΟ, ΣΕ ΑΡΙΣΤΗ ΚΑΤΑΣΤΑΣΗ, ΜΕ AIR CONDITION, ΤΗΛΕΟΡΑΣΗ, ΠΛΥΝΤΗΡΙΟ ΡΟΥΧΩΝ ΚΑΙ ΛΟΙΠΑ, ΣΤΗΝ ΟΔΟ ΠΑΠΑΛΟΥΚΑ 49Β ΡΟΔΟΣ. ΠΛΗΡ. ΤΗΛ. 6972932940 MZT270205

ΠΩΛΟΥΝΤΑΙ ΜΟΝΟΚΑΤΟΙΚΙΕΣ -ΠΕΡΙΟΧΗ ΚΟΣΚΙΝΟΥ



ΑΠ1Ω ΚΑΡΕΚΛΑΣ ΚΩΝ/ΝΟΣ 6947070463 – 22410 38970 (ιδιωτης)

ΑΠΟΘΗΚΗ
Εντός πόλεως Ρόδου, επί της Καποδιστρίου (περιοχή παλιάς ΚΑΪΡ)
ΠΩΛΕΙΤΑΙ ΑΠΟΘΗΚΗ
488 τ.μ., με ύψος 4,75 μ., κατάλληλη για κάθε χρήση. Ανετη η είσοδος φορτηγών και η κυκλοφορία κλαρκ.
• Αμεση παράδοση. Τιμή λογική.
Πληρ. τηλ. 22410/34526 & 6945935909 από 10.00-14.00 & 18.00-21.00
ΜΑΤ716(Π)

ΚΛΑΔΟΓΕΝΗΣ ΜΙΧΑΗΛ
ΠΟΛΙΤΙΚΟΣ ΜΗΧΑΝΙΚΟΣ Ε.Μ.Π.
ΑΤΤΑΒΥΡΟΥ 20-ΡΟΔΟΣ ΤΗΛ. 2241022394
ΠΩΛΟΥΝΤΑΙ

1. **Μεζονέτες** με απεριόριστη θέα και θέα στη θάλασσα, στο Καρακόνερο, με 3 υπνοδωμάτια, σαλόνι, κουζίνα, 2 λουτρά, αποθήκης και με υπόγειο χώρο στάθμευσης και λοιπών βοηθητικών χώρων, εμβαδού 125 τ.μ. και εμβαδού υπογείου 65 τ.μ., συνολικής επιφάνειας με το υπόγειο 190 τ.μ.
2. **Διαμερίσματα** πολυτελούς κατασκευής με απεριόριστη θέα και θέα στη θάλασσα, στο Καρακόνερο, με 3 υπνοδωμάτια, λουτρού και αποθήκης εμβαδού 105 τ.μ.

ΑΕ0058

ΠΩΛΟΥΝΤΑΙ ΠΟΛΥΤΕΛΗ ΔΙΑΜΕΡΙΣΜΑΤΑ ΣΤΗΝ ΠΟΛΗ ΤΗΣ ΡΟΔΟΥ



Υπερπολυτελές διαμέρισμα εμβαδού 140 τ.μ. με πανοραμική θέα θάλασσα..... (ref:2611)



Νεόδμητα πολυτελή διαμερίσματα εμβαδού 100 εώς 112τ.μ. .....(ref:1950)



Διαμέρισμα Β΄ ορόφου στο Μόντε Σμίθ 94 τ.μ. με θέα .....(ref:2552)



Πολυτελές διαμέρισμα Β΄ ορόφου πλήρως εξοπλισμένο εμβαδού 124 τ.μ.....(ref:2313)

ΧΠ659

Γρ. Λαμπράκη 14 & Αμερικής, Ρόδος
Τηλ: 22410-26281, fax: 22410-34663

ΣΑΒΒΑΪΔΗΣ & Συνεργάτες
Μεσίτες & Σύμβουλοι Ακινήτων

ενοικιασεις

συνέχεια από την προηγούμενη

ΕΝΟΙΚΙΑΖΕΤΑΙ νεόκτιστο πολυτελές **διαμέρισμα** β' ορόφου 95 τ.μ. με δύο (2) υπνοδωμάτια - αυτόνομη θέρμανση - ηλιακά - περιφερικές βεράντες - διαμπερές. Στην περιοχή "Αραπάκι", Παρθενόπης 18. Πληρ. τηλ. 6944209883
MZT270206

ΕΝΟΙΚΙΑΖΕΤΑΙ διαμέρισμα επί της Αννης Μαρίας με 3 υπνοδωμάτια, μεγάλο σαλόνι, βεράντες ολόγυρα ντουλάπες εντοιχ. νυχτερινό ρεύμα και ηλιακό θερμοσίφωνα. Πληρ. τηλ. 6977514231
MZT260211

ΣΤΑΥΡΙΑΣ

ΚΑΤΑΣΚΕΥΕΣ ΤΗΛ. 22410 - 60770 ΚΙΝ 6944 677700

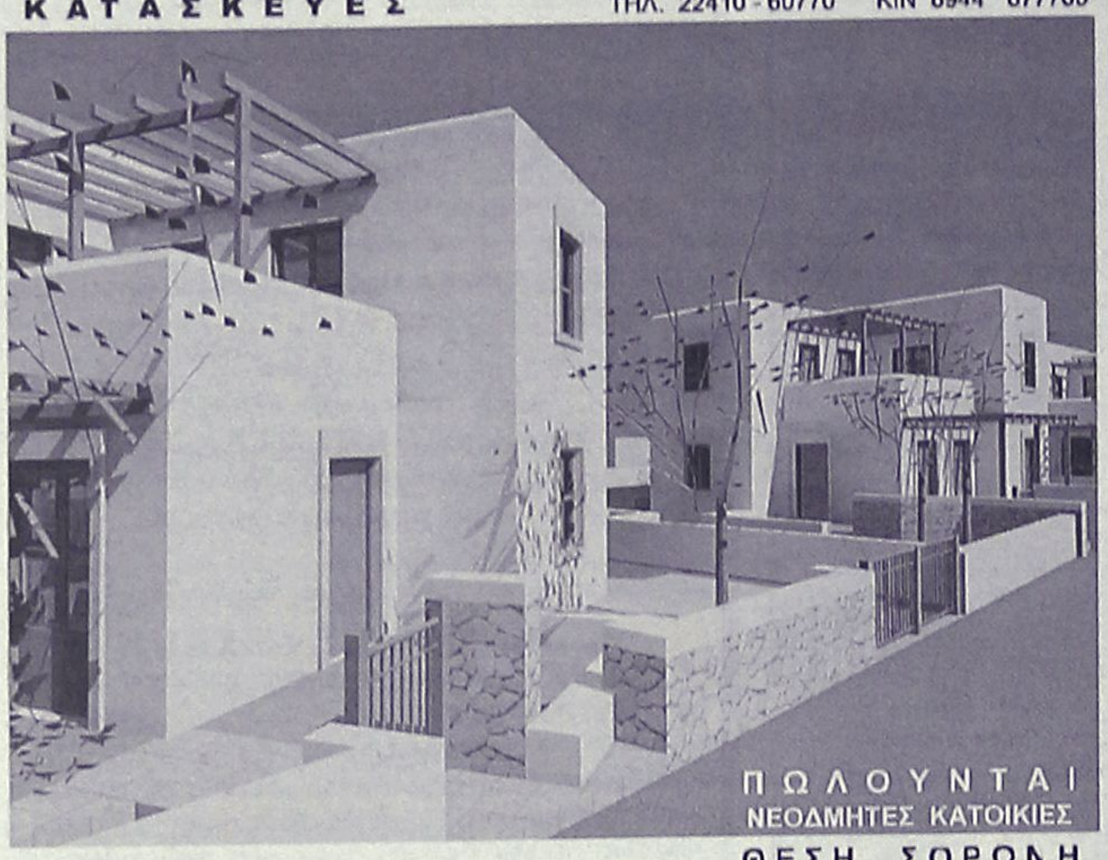





ΘΕΣΗ ΣΟΡΩΝΗ
ΕΝΤΟΣ ΟΙΚΙΣΜΟΥ ΜΕ ΘΕΑ ΤΗ ΘΑΛΑΣΣΑ
ΔΙΩΡΟΦΕΣ ΝΕΟΔΜΗΤΕΣ 120 Τ.Μ
ΣΕ ΟΙΚΟΠΕΔΟ 300 Τ.Μ
ΜΕ ΙΔΙΩΤΙΚΟ ΔΡΟΜΟ ΠΡΟΣΒΑΣΗΣ
ΙΔΙΩΤΙΚΟ ΠΑΡΚΙΝΓΚ

ΕΤΟΙΜΟΠΑΡΑΔΟΤΕΣ
ΣΕ ΜΠΕΤΑ ΑΠΟ 95000,0(€
ΜΕ ΔΙΑΜΟΡΦ(ωμΕΝΟΥΣ ΕΞΩΤΕΡΙΚΟΥΣ ΧΩΡΟΥΣ (ΑΥΛΕΣ , ΠΑΡΚΙΝΓΚ ΚΗΠΟΣ
ΠΕΡΙΤΟΙΧΙΣΜΕΝΟ ΟΙΚΟΠΕΔΟ
ΑΤΟΜΙΚΟ ΒΟΘΡΟ
ΥΠΟΓΕΙΕΣ ΣΥΝΔΕΣΕΙΣ ΜΕ ΟΛΕΣ ΤΙΣ ΠΑΡΟΧΕΣ (ΥΔΡ. ΗΛΕΚΤ. ΤΗΛ.)
ΕΣΩΤΕΡΙΚΟ ΔΡΟΜΟΣ ΠΡΟΣΒΑΣΗΣ
ΟΛΟΚΛΗΡΩΜΕΝΟ (ΑΣΦΑΛΤΟ)

ΣΑΒΒΕΝΑΣ Γ. ΑΡΧΙΤΕΚΤΟΝΑΣ
ΧΡΙΣΤΟΠΟΥΛΟΣ Κ. ΠΟΛΙΤ. ΜΗΧ/ΚΟΣ

ΑΕ1186

Ι. ΘΑΡΡΕΝΟΣ

WELL KNOWN FOR OUR SERVICES

Σύμβουλος Ακινήτων -Μεσίτης Αστικών Συμβάσεων
Τηλ. 6945236522, 2241021308

ΠΩΛΟΥΝΤΑΙ

ΜΟΝΟΚΑΤΟΙΚΙΕΣ 130 τ.μ. σε 1.000 τ.μ. οικόπεδο στην περιοχή Ροδίνι-Καναμάτ. Το συγκεκριμένο ακίνητο προβλέπεται να είναι στην επόμενη φάση επέκτασης σχεδίου πόλεως (επιπλέον δόμηση). Τιμή 280.000 ευρώ

ΠΑΣΤΙΔΑ
- Μονοκατοικία 140 τ.μ. σε μπετά 110.000 ευρώ εντός οικισμού
- Μεζονέτα 130 τ.μ. σε μαρμαροσουβά 140.000 ευρώ.
- Μεζονέτα 130 τ.μ. σε 2000 τ.μ. οικόπεδο μπετά 125.000 ευρώ.
- Οικόπεδα 1500 τ.μ. με άδεια οικοδομής καταπληκτική θέα 95.000 ευρώ
- Οικόπεδα 1500 τ.μ. με άδεια οικοδομής 75.000 ευρώ.

ΡΟΔΟΣ
- Διαμέρισμα 130 τ.μ. με τζάκι 155.000 €
- Διαμέρισμα 100 τ.μ. στον Αγ. Ιωάννη 145.000 €
- Διαμέρισμα 65 τ.μ. 95.000 €
- Διαμέρισμα 80 τ.μ. νεόδμητο στο Ροδίνι 148.000 €
- Διαμέρισμα 100 τ.μ. νεόδμητο στο Ροδίνι 185.000 €
- Διαμέρισμα 120 τ.μ. νεόδμητο στο Καρακόνερο 240.000 € (θέα)
- Διαμέρισμα 90 τ.μ. μεταχειρισμένο Ανάληψη 125.000 €
- Διαμέρισμα 110 τ.μ. μεταχειρισμένο στον Αγ.Νικόλαο 127.000 €
- Διαμέρισμα 120 τ.μ. μεταχειρισμένο στον Αγ.Νικόλαο 137.000 €

ΙΑΛΥΣΟΣ
- Διαμέρισμα τεσσάρι μεταχειρισμένο σε πολύ καλή κατάσταση 120.000 €
- Διαμέρισμα δυάρι καινούργιο 65 τ.μ. 115.000 €
- Μονοκατοικία 150 τ.μ. 350.000 € σε 2000 τ.μ. οικόπεδο
- Μεζονέτες από 270.000 €

ΚΟΣΚΙΝΟΥ
- Μονοκατοικία 150 τ.μ. σε 700 τ.μ. οικ. 280.000 €
- Μονοκατοικία 200 τ.μ. σε 1.000 τ.μ. οικ. 310.000 €
- Μονοκατοικία 180 τ.μ σε μπετά. 125.000 €
- Μεζονέτα 120 τ.μ. εντός οικισμού 200.000 €
- Οικόπεδα 1.000 τ.μ. εντός ζώνης 100.000 €

ΑΣΓΟΥΡΟΥ
- Αποθήκη 400 τ.μ. νεόδμητη 350.000 €
- Οικόπεδο 5.000

ΡΟΔΟΥ-ΛΙΝΔΟΥ
- Οικόπεδα 4.000 τ.μ. πάνω στη λεωφόρο
- Οικόπεδο 4.000 τ.μ. 180.000 €
- Οικόπεδο 5.500 τ.μ. 220.000 €

ΑΦΑΝΤΟΥ
- Μονοκατοικίες 130 τ.μ. σε 800 τ.μ. οικόπεδο (μπετά) 120.000 €
- 12 στούντιος σε 1800 τ.μ. οικόπεδο 400.000 €
- Μονοκατοικίες υπερπολυτελείας 250.000 €
- Αγρόκτημα 5000 τ.μ. 95.000 €

ΚΙΟΤΑΡΙ
- Μεζονέτες σε μπετά 75 τ.μ. 75.000 €
- Μονοκατοικίες στο κύμα από 250.000 €

ΖΗΤΕΙΤΑΙ ΚΤΗΜΑ 8 ΣΤΡ. ΚΑΙ ΑΝΩ ΓΙΑ ΚΤΗΝΟΤΡΟΦΙΚΗ ΕΚΜΕΤΑΛΛΕΥΣΗ
ΕΝΟΙΚΙΑΖΟΝΤΑΙ ΔΙΑΜΕΡΙΣΜΑΤΑ ΕΝΟΙΚΙΑΖΕΤΑΙ ΚΑΤΑΣΤΗΜΑ ΣΤΗΝ Π. ΠΟΛΗ

ΜΑΤ763

ΕΝΟΙΚΙΑΖΕΤΑΙ τριάρι **διαμέρισμα** καινούργιας κατασκευής, με πανοραμική θέα, στον δεύτερο όροφο, ευήλιο, διαμπερές. Περιοχή Μαρινόπουλου (Τσαλδάρη). Οδός Νησίδας Ρω 18. Πληρ. τηλ. (22410)20880, 32531, 6945004115
MZT270213

ΕΝΟΙΚΙΑΖΕΤΑΙ στούντιο μικρό επιπλωμένο με πολυκουζινάκι, ψυγείο, τηλεόραση, διπλό κρεβάτι, καλοριφέρ και όλο το νοικοκυριό του σπιτιού. Σε ήσυχη περιοχή της Ρόδου και ανεξάρτητη είσοδο. Ενοίκιο 150 ευρώ. Προτιμούνται στρατιωτικοί ή εργένηδες. Αποκλείονται αλλοδαποί. Πληρ. τηλ. 2241065122, 6946278872 MZT270207

ΕΝΟΙΚΙΑΖΕΤΑΙ επιπλωμένο **διαμέρισμα** 2 δωματίων καθιστικό κουζίνα, υπνοδωμάτιο, 40 τ.μ. πλήρως εξοπλισμένο με δίπορτο ψυγείο, φουρνάκι με τρία μάτια, απορροφητήρα, τηλεόραση, ηλιακό θερμοσίφωνο, πλυντήριο ρούχων, ηλεκτρική σκούπα, ηλεκτρικό καλοριφέρ, αερόθερμο, σόμπα υγραερίου, μονωμένη οροφή στην Κρεμαστή. Πληρ. τηλ. 2241096742, 6944819048. Ενοίκιο 270 ευρώ
MZT270210

ΕΝΟΙΚΙΑΖΕΤΑΙ επιπλωμένη **γκαρσονιέρα** στον α' όροφο. Πληρ. τηλ. 6945596443, 2241032943 MZT270212

ΕΝΟΙΚΙΑΖΟΝΤΑΙ: α) διαμέρισμα στον 1ο όροφο, 4άρι, 2 υπνοδωμάτια, κουζίνα, μεγάλη σαλοτραπεζαρία, πλησίον Πανεπιστημίου Αιγαίου, **β) διαμέρισμα** μερικώς επιπλωμένο, ισόγειο, με κήπο, 3 υπνοδωμάτια, κουζίνα, μεγάλο σαλόνι, πλησίον σταδίου Διαγόρα, **γ) στούντιος** πλήρως επιπλωμένα, με πολυκουζινάκι, ευρύχωρα, βεράντες, στην Ιξιά. Πληρ. τηλ. 2241030427, 2241033661. MZT240205

ΚΡΕΜΑΣΤΗ ενοικιάζονται καινούργια **1 στούντιο** επιπλωμένο διπλά τζάμια και ρολά, air condition, μεγάλη βεράντα σε κήπο και πάρκιν κοντά στη θάλασσα και **1 δυάρι** επιπλωμένο πολύ οικονομικό ενοίκιο. Πληρ. τηλ. 94822-6946671053.
MZT240214

ΕΝΟΙΚΙΑΖΕΤΑΙ ισόγειο **κατάστημα** 240 τ.μ. με πατάρι επί της Λεωφ. Ρόδου-Καλλιθέας έναντι super market Μαρινόπουλος. Πληρ. τηλ. 6945336699 από 10.00 - 14.00 MZT250213

ΕΝΟΙΚΙΑΖΟΝΤΑΙ: 1) 130 τ.μ. διαμέρισμα α' ορόφου, λουξ κατασκευής, με τζάκι, θέρμανση, ηλιακό, 2 WC, τεράστιο σαλόνι, παρκέ στα υπνοδωμάτια, στην Κοδριγκτώνος, ενοίκιο 550 ευρώ, **2)** 120 τ.μ. (3 υπν.) στην Ψαροπούλα, λουξ κατασκευής, ενοίκιο 630 ευρώ, **3)** 105 τ.μ. (3 υπν.) στο Νιοχώρι, 450 ευρώ, **4)** 80 τ.μ. (2 υπν.) στην Κοδριγκτώνος 460 ευρώ, **5)** 80 τ.μ. στην Μητρόπολη, 400 ευρώ, **6)** 60 τ.μ. στην Πατριάρχου Αθηναγόρα, 350 ευρώ, **7)** 50 τ.μ. επιπλωμένο στην Υψηλάντου, 250 ευρώ, **8)** 1 δωμάτιο με WC στο 6ο χλμ. Ρόδου-Καλλιθέας, 100 ευρώ. Πληρ. ΑΙΓΑΙΟΚΤΗΜΑΤΙΚΗ, Ρένα Βαζούκου, τηλ. 2241022943, 6945466773 ΧΠ851

ΕΝΟΙΚΙΑΖΕΤΑΙ κατάστημα 105 τ.μ. με αυλή επί της Μιχ. Πετρίδη 67. Πληρ. τηλ. 6936795114 MZT240218

ΕΝΟΙΚΙΑΖΕΤΑΙ διαμέρισμα 2 υπνοδωματίων, σαλόνι, κουζίνα, WC, με ηλιακό θερμοσίφωνα, στην περιοχή Ροδινιού. Πληρ. τηλ. 2241063913, 6977837972
MZT240216

ΕΝΟΙΚΙΑΖΕΤΑΙ γκαρσονιέρα δίχωρη, πλήρως εξοπλισμένη, με αίρ κοντίσιον, στην οδό Κοδριγκτώνος 17. Πληρ. τηλ. 2241020949 MXP13435

ΕΝΟΙΚΙΑΖΕΤΑΙ διαμέρισμα 80 τ.μ., με 2 υπνοδωμάτια, σαλόνι, κουζίνα, WC, επί της οδού Αννης Μαρίας και Στέλιου Κωτιάδη γωνία. Πληρ. τηλ. 2241066122 και 2241029787. MZT240204

ΖΗΤΕΙΤΑΙ ΠΡΟΣ ΕΝΟΙΚΙΑΣΗ μονοκατοικία μέχρι 150 τ.μ. ΑΜΕΣΑ, με κήπο, θέρμανση, κλιματισμό, γκαράζ, στην περιοχή τριγώνου Ρόδου-Σορωνής-Μαλώνας. Πληρ. τηλ. 6997157464 MZT240206

ΕΝΟΙΚΙΑΖΕΤΑΙ γκαρσονιέρα πλήρως εξοπλισμένη, δωμάτιο, κουζίνα, WC, Ρώμης 8-Ροδίνι. Πληρ. τηλ. 2241064750, 2241063662, 6944325444. MZT240201

ΕΝΟΙΚΙΑΖΕΤΑΙ δυάρι διαμέρισμα στο Νέο Κόσμο-Αθήνα, πλήρως επιπλωμένο (ντουλάπες, ηλεκτρ. είδη κ.λπ.), με κεντρική θέρμανση, στον 3ο όροφο και με άριστη συγκοινωνία (μετρό - τραμ - λεωφορεία). Πληρ. τηλ. 6972447879
MOO237

ΕΝΟΙΚΙΑΖΟΝΤΑΙ στην Ιαλυσό νεόκτιστα **διαμερίσματα**, δυάρια, πλήρως επιπλωμένα. Πληρ. τηλ. 2241091142, 2241094662 και 6945594565 MZT240202

ΕΝΟΙΚΙΑΖΩ: α) ένα διαμέρισμα 60 τ.μ., πλήρως εξοπλισμένο, μέσα σε ανθόκηπο, στην περιοχή Eden Rock , **β)** ένα γραφείο 60 τ.μ., στην Εθνικής Αντιστάσεως, πρώην Αννης Μαρίας. Πληρ. τηλ. 2241087630 ή 2241085512, μόνο πρωινές ώρες. MZT240211

ΕΝΟΙΚΙΑΖΕΤΑΙ στα Κοσκινού ισόγειος **μονοκατοικία** 2 διαμερισμάτων διαμέρισμα 80 τ.μ. 1 υπνοδωμάτιο, 1 σαλοτραπεζαρία με λειτουργικό τζάκι - κουζίνα μεγάλο μπάνιο - WC βεράντα - κήπος πάρκιν. Τιμή 400 ευρώ μηναίως. Η τιμή συζητείται, νεαρά ζευγάρια κατά προτίμηση. Πληρ. Μιχάλης Αποστολίδης τηλ. 6948373666, 2241066160 MZT230204

ΕΝΟΙΚΙΑΖΕΤΑΙ διαμέρισμα 110 τ.μ. επί της οδού Μόσχας στην περιοχή Ροδίνι αρ. 10, τρία υπνοδωμάτια, σαλόνι, κουζίνα. Πληρ. τηλ. 2246041295 MXP13424

Houses of Sea & Sun

Mediterranean
Real Estate Agency
Κτηματομεσιτικό γραφείο

ΗΡΑΚΛΗΣ Δ.ΧΟΡΟΖΙΔΗΣ

Σύμβουλοι και φίλοι για μια ζωή!



Μεσίτης & Σύμβουλος επενδύσεων Ακίνητης Περιουσίας

www.dodecaneserealestate.com

ΠΩΛΗΣΕΙΣ - ΜΙΣΘΩΣΕΙΣ ΑΚΙΝΗΤΩΝ

Πωλήσεις Μονοκατοικιών- Μεζονέτων

-**Αφάντου.** Μεζονέτα υπερπολυτελούς κατασκευής 230τμ με 70τμ βεράντες, 4υδ, 3 μπάνια.
-**Αφάντου.** Μεζονέτα υπερπολυτελούς κατασκευής 211 τμ με 50τμ βεράντες, 3 υδ, 3 μπάνια.
-**Αφάντου.** Μονοκατοικία 75 τμ, με 2 υδ, και ενιαίο χώρο κουζίνας-καθιστικού με τζάκι.Διαμορφωμένοι εξωτερικοί χώροι 800 τμ με ανεξάρτητο σπιτάκι 25 τμ στον κήπο. 300 μ από την θάλασσα.
-**Κολύμπια.** Πωλούνται νεόδμητες μεζονέτες 107 τμ η κάθε μία, ιδιαίτερης αισθητικής πλήρως εξοπλισμένες, με ή χωρίς πισίνα, κήπο, πάρκιν, μεγάλες βεράντες, 360 μ από τη θάλασσα.
-**Μαλώνα.** Πωλείται ημιτελής μονοκατοικία 105 τμ με υπόγειο 60 τμ, σε καλή περιοχή του χωριού.
-**Λάρδος.** Πωλούνται 2 ανεξάρτητες κατοικίες συνολικής επιφάνειας 350 τμ, με διαρύθμιση κατάλληλη και για ενοικιαζόμενα στούντιος
-**Πεύκοι.** Ψώλτος. Πωλείται 2όροφο ακίνητο συνολικής επιφάνειας 210 τμ σε έκταση 2000 τμ, αποτελούμενο από 7 studios, με δυνατότητα δημιουργίας 2 οροφοδιαμερισμάτων 120 τμ ισόγειο και 90 α' όροφος.
-**Γεννάδι.** Μεζονέτες 117 τμ με διαμορφωμένους εξωτερικούς χώρους (πισίνα, χώρο αθλοπαιδιών, κάσκι, πάρκιν) με θέα τη θάλασσα.
-**Κανδελί.** Μεζονέτα 3 επιπέδων,συνολικής επιφάνειας 270 τμ, στα σοβατίσματα. Έκταση 1,470 τμ.
-**Κανδελί.** Πωλούνται μεζονέτες στα μπετά 120 τμ. η κάθε μία.
-**Ιαλυσός.** Μεζονέτα δύοροφη 124 τμ. 3 υπνοδωματίων, 2 μπάνια με κλιματισμό και ηλιακά σε κεντρικό σημείο της Ιαλυσού.
-**Κρεμαστή.** Μονοκατοικία 100 τμ σε οικόπεδο 132 τμ, 3 υδ, πλήρως ανακαινισμένη, σε κεντρικό σημείο, με υπόλοιπο δόμησης (αέρας).
-**Παστίδα.** Υπερπολυτελής 2όροφη μονοκατοικία 482τμ σε οικόπεδο 4.200τμ, ιδιαίτερου αρχιτεκτονικού σχεδιασμού, με 4 υδ, σαλόνι, κουζίνα υψηλής αισθητικής, 4 μπάνια, σπιτάκι, κεντρικό σύστημα κλιματισμού ψύξης-θέρμανσης, διαμορφωμένο και δενδροφυτεμένο εξωτερικό χώρο, μεγάλες βεράντες απέραντη θέα.
-**Παστίδα.** Πωλείται μονοκατοικία 3 υδ, συνολικής επιφάνειας 103 τμ. σε οικόπεδο 2.000 τμ.
-**Διαμαντικά.** Νεόδμητη μεζονέτα 100τμ.διαμορφωμένη σε 3 διαφορετικά επίπεδα με απέραντη θέα.

Πωλήσεις Διαμερισμάτων

-**Ρόδος.** Επί της Μιχ. Πετρίδη πωλείται οροφοδιαμέρισμα πανταχόθεν ελεύθερο, πρώτου ορόφου 120 τμ, 3 υδ με κεντρική θέρμανση.
-**Ρόδος.** Στο Ροδίνι στην οδό Σμύρνης και μονής Καλόπετρας, σε ήσυχη τοποθεσία, πωλούνται διαμερίσματα α ορόφου, β ορόφου και πετρί, 2 υδ 80 τμ, και 3 υδ 99 τμ. Νεόδμητα και παραδοτέα πλήρως εξοπλισμένα.
-**Ρόδος.**Επί της Κων.Υδραίου νεόδμητο διαμέρισμα 100τμ 2 υδ.
-**Ρόδος.** Στο κέντρο της πόλης επί της Δωμηρείκη πωλείται διαμέρισμα 90 τμ, β ορόφου, ανακαινισμένο.
-**Ιαλυσός.** Οδός Σωτήρος διαμέρισμα 115 τμ 2ου ορόφου, 3 υδ, μεγάλο σαλόνι, κουζίνα, μικρή αποθήκη, θερμοπομπούς.
-**Παραδείσι.** Πωλείται νεόδμητο οικοδόμημα, αποτελούμενο από 4 γκαρσονιέρες 55 τμ η κάθε μία, πλήρως εξοπλισμένες.
-**Αφάντου.** Σε κεντρικό σημείο, διαμέρισμα 2ου ορόφου 75 τμ σε νεόδμητη πολυκατοικία,2υδ,σαλοτραπεζαρία,κουζίνα,μπάνιο.

Πωλήσεις Ξενοδοχειακών μονάδων

-**Αφάντου.** Σε ύψωμα με πανοραμική θέα, πωλείται ξενοδοχειακή μονάδα Που αποτελείται από: 1) 37 δωμάτια (80 κλίνες). 2) 12 δωμάτια ημιτελή (24 κλίνες). 3) Δόμηση για επιπλέον 22 δωμάτια (44 κλίνες). Σύνολο 148 κλίνες. 4) Πισίνα, σνακ μπαρ, εστιατόριο.

Κάνετε τα όνειρα σας ΠΡΑΓΜΑΤΙΚΟΤΗΤΑ *στην τιμή που θέλετε.*

-**Λίνδος- Πεύκοι.** Πωλείται συγκρότημα 3 ορόφων, συνολικής επιφάνειας 565 τμ σε οικόπεδο 4.250 τμ. 22 Studios επιπλωμένα, στο roof garden με πανοραμική θέα στη θάλασσα, δυνατότητα δημιουργίας εστιατορίου. Ακίνητο μεγάλης προβολής με άμεση πρόσβαση από τους δύο κεντρικούς δρόμους των Πεύκων.

Πωλήσεις Παραδοσιακών κατοικιών

-**Ρόδος, Νιοχώρι.** 2όροφο παλαιό αρχοντικό 200 τμ, ανακαινισμένο, ιδιαίτερης αρχιτεκτονικής με τζάκι, βοτσαλωτά δάπεδα και με υπέροχα διαμορφωμένους εξωτερικούς χώρους 250 τμ.Υπόλοιπο δόμησης 90 τμ.
-**Ρόδος.** Επί της Βορείου Ηπείρου πωλείται αρχοντικό διατηρητέο 400 τμ, 3 επιπέδων, με οικόπεδο 900 τμ.
-**Παλιά πόλη.** Πωλείται πέτρινη κατοικία 120 τμ. με κήπο, και δυνατότητα για επιπλέον δόμηση, λίγα μέτρα από το ρολόι.
-**Παλιά πόλη.** 3όροφη παραδοσιακή κατοικία 95τμ, 3υπνοήτων κανούρια κουζίνα και μπάνιο,πλήρως ανακαινισμένο.
-**Παλιά πόλη.** 2όροφη παραδοσιακή κατοικία 350τμ σε κεντρικό σημείο.Στο ισόγειο έχει και κατάστημα για οποιαδήποτε χρήση.
-**Παλιά πόλη.** Επί της Μενελλέου πωλείται παραδοσιακή κατοικία 99 τμ, με αυλή, κατάλληλο και για επαγγ. χρήση.
-**Κοσκινού.** Παραδοσιακή καμάρα με προσθήκη ορόφου συνολικής επιφάνειας 75 τμ. σε άριστη κατάσταση σε κεντρικό σημείο του χωριού.
-**Κοσκινού.** Παραδοσιακή καμάρα 235 τμ με βεράντα 25 τμ, βοτσαλωτά δάπεδα, τζάκι και ξύλινη σοφίτα για χρήση υδ.
-**Κοσκινού.** Πωλείται ανακαινισμένη παραδοσιακή κατοικία 110 τμ, με αυλή 10 τμ, με εσωτερικά επίπεδα διαμορφωμένα σε υδ.
-**Κοσκινού.** Γωνιακή παραδοσιακή κατοικία (καμάρα) 110 τμ με ανεξάρτητη κουζίνα, και αυλή 10 τμ. Επιπλωμένη με όλο τον παραδοσιακό εξοπλισμό.
-**Κοσκινού.** Πωλείται παραδοσιακή κατοικία πλήρως ανακαινισμένη, 75 τμ καθαρού χώρου και σύνολο με τους εξωτερικούς 103 τμ.
-**Μαλώνα.** Παραδοσιακή κατοικία 3 χώρων συνολικής επιφάνειας 80 τμ στην κεντρική πλατεία του χωριού.
-**Μαλώνα.** Νεόδμητη παραδοσιακή κατοικία 95 τμ με μεγάλη αυλή με πέργκολα, τζάκι,κλιματισμό,ηλεκτρ.συσκευές και επιπλωμένη.
-**Μαλώνα.** Παραδοσιακή κατοικία 70 τμ σε καλή κατάσταση.
-**Λάερμα** Παραδοσιακή κατοικία 70 τμ και 30 τμ υπόλοιπο οικοπέδου.
-**Θέση.** Πωλείται παραδοσιακή κατοικία 70 τμ με αυλή 75 τμ.
-**Παραδείσι.** Μονοκατοικία 3 χώρων 85 τμ. με μεγάλη αυλή.
-**Σορωνή.** Ισόγεια μονοκατοικία 3 χώρων 110 τμ με αυλή.
-**Σύμη.** Παραδοσιακή νεοκλασική 2όροφη κατοικία 150τμ σε πολύ καλή κατάσταση σε κεντρικό σημείοτης Σύμης,με δρόμο.
-**Σύμη.** Σε κεντρικό σημείο , παραδοσιακή κατοικία 96τμ , αυλή 15τμ. Με δρόμο.
-**Σύμη.** Στο κέντρο της Σύμης περιοχή καταρράκτης, πωλείται παραδοσιακή κατοικία 70 τμ με πέτρινη αυλή και μικρό οικόπεδο με υπόλοιπο δόμησης.
-**Σύμη.** Στην περιοχή «Αγίας τράδος» κάτω από την Παναγία την Πειραιώτισσα , πωλείται παραδοσιακή κατοικία, σε άριστη κατάσταση, 2 δωματίων, με 2 αυλές, συνολικής επιφάνειας 110 τμ, κοντά σε δρόμο και θέα Πέδι και Γαλό.
-**Σύμη.** Περιοχή Καταρράκτης στο ύψωμα πωλείται δύοροφη παραδοσιακή κατοικία 80 τμ, με οικόπεδο 140 τμ δίπλα με δόμηση.

Πωλήσεις Οικοπέδων- Αγροτεμαχίων

-**Ρόδος.**180τμ με μεγάλο συντελεστή δόμησης στο Νιοχώρι(δόξ Διμπεράκη).
-**Ρόδου-Καλλιθέας.** Οικόπεδο 7.000 τμ δίπλα στο Κρύστιν Παλλάς, με απέραντη θέα στη θάλασσα, με άμεση πρόσβαση στη λεωφόρο.
-**Ρόδου-Καλλιθέας.**Στην περιοχή « συνεταιρισμός οικοδόμων» οικόπεδο 502 τμ με δόμηση για 240 τμ οικοδομή.
-**Τσαΐρι.** Πωλούνται οικόπεδα 4.000 τμ, 300 μ από την κεντρική λεωφόρο κατάλληλο για βιοτεχνικούς χώρους.
-**Αφάντου.** Πωλούνται ανεξάρτητα οικόπεδα 2.000 τμ. εντός ζώνης οικισμού, με δόμηση 200 τμ. το καθένα. Εχουν απέραντη θέα στην θάλασσα.
-**Αφάντου.** Οικόπεδο 4010 τμ άρτιο και οικοδομήσιμο στην περιοχή Τραπεζία. Απεράντη θέα.

Αναλαμβάνουμε και εκδόσεις δανείων

-**Αφάντου.** Αγροτεμάχιο 3020 τμ στην περιοχή Τρυπάνα.
-**Αφάντου.** Αγροτεμάχιο 9640 τμ στην περιοχή Βότες.
-**Μάσσαρι.** Οικόπεδο 2450 τμ στην παραλία Μασσάρων.
-**Κάλαθος.** Οικόπεδο 2,880 τμ. επί της κεντρικής λεωφόρου ιδιαίτερης προβολής.
-**Λίνδος-Ψώλτος.** Πωλείται έκταση 14.500 τμ με πανοραμική θέα στη θάλασσα εκ των οποίων 4.000 τμ αποτελούν ξεχωριστό τίτλο και λειτουργεί εντός του οικοπέδου γήπεδο 5x5 με τάπητα 4ης γενιάς, ένα κτήριο 35 τμ. αποδυτήρια με ντους και wc, και καφετέρια με αυλή. Επιπλέον άδεια οικοδομής για 200 τμ.
-**Λάρδος.** Περιοχή περβολάκι, οικόπεδο 887 τμ. με άδεια οικοδομής 107 τμ. πάνω στον δρόμο. Τιμή ευκαιρίας.
-**Πυλώνα.** Οικόπεδο εντός οικισμού 1070 τμ, με δόμηση.
-**Κιοτάρι.** Οικόπεδο 800 τμ, με άδεια διώροφης οικοδομής για 2 καταστήματα 80 τμ ισογείου, 80 τμ Α' ορόφου με υπόγειο.
-**Κιοτάρι.** Οικόπεδο 5.000 τμ, με πρόσοψη στην κεντρ. λεωφ.
-**Κιοτάρι.** Αγροτεμάχιο 4.800 τμ με πανοραμική θέα θάλασσα.
-**Κιοτάρι.** Περιοχή Μοσκενά οικόπεδο 4.360 τμ.
-**Κιοτάρι.** Περιοχή Εταρρία οικόπεδο 4.060 τμ.
-**Λαχανιά.** Οικόπεδο 4,000τμ με άδεια για 3 μεζονέτες, στον κεντρικό δρόμο, με θέα τη θάλασσα.
-**Ιαλυσός.** Στην παραλία Ιαλυσού πωλείται οικόπεδο 7,000 τμ. με άδεια οικοδομής
-**Ιαλυσός.** Πωλείται οικόπεδο 1.030 τμ στο κέντρο της Ιαλυσού, 100 μ από κεντρική πλατεία.
-**Ιαλυσός.** Τρεις Οικόπεδο 160 τμ με δόμηση, στον συνοικισμό Καστελοριζίων.
-**Κανδελί.** Οικόπεδο 1.800 τμ με άδεια 2όροφης οικοδομής 122 τμ με υπόγειο 97 τμ σε πολύ καλή τοποθεσία.
-**Κρεμαστή.** Πωλούνται οικόπεδα 4 στρεμ. εκτός σχεδίου.
-**Παστίδα.** Πωλούνται οικόπεδα 1,500 τμ. με άδεια οικοδομής.
-**Παραδείσι.** 583τμ στην κεντρική λεωφόρο με μεγάλο συντελεστή δόμησης.
-**Παραδείσι.**Περιοχή κάτω Καλαμώνας οικόπεδο 6100τμ με δόμηση 150 τμ.
-**Παραδείσι.** Οικόπεδο 390 τμ εντός οικισμού, με δόμηση.
-**Παραδείσι.** Περιοχή Καλαμώνας, οικόπεδο 5.700 τμ.
-**Σορωνή.** Οικόπεδο 3880 τμ. με δόμηση 200 τμ. στον κεντρικό δρόμο, στην είσοδο του χωριού.
-**Δημυλιά.** Οικόπεδο 2.080 τμ στον κεντρικό δρόμο με Σ.Δ 08.
-**Σύμη.** Περιοχή Νοϋλια-Τούρκος πωλείται οικόπεδο 13.500 τμ με 82,5 μ πρόσοψη έως το κύμα.

Πωλήσεις Αποθηκών

-**Ρόδος.** Ροδίνι. Ημιυπόγεια αποθήκη 2 χώρων και wc, 56 τμ συνολικά, με ράμπα και ρολά στην πρόσοψη.
-**Ρόδος.** Πωλείται αποθήκη 55 τμ, με άμεση πρόσβαση αυτοκινήτων, στην περιοχή Κόβα.
-**Ρόδος.** Βιοτεχνικό κέντρο Μανουσέλη πωλείται βιοτεχνικός χώρος 320 τμ σε 2 ενοποιημένους χώρους με γραφείο,wc, ηλεκτρικά ρολά, ενιαία τζαμαρία στην πρόσοψη.
-**Ρόδος.** Επί της Σκεύου Ζερβού 7-9 πωλείται αποθήκη 488 τμ. με μεγάλη ράμπα για οποιαδήποτε χρήση.
-**Ασγούρου.** Πωλείται αποθήκη σε βιομηχανική περιοχή 400 τμ και με άδεια για επιπλέον 400 τμ όροφο.

Πωλήσεις επιχειρήσεων

-**Ρόδος.** Πωλείται επιχείρηση καφέ-μπαρ, γωνιακή, σε κεντρικό σημείο της Ανάληψης ιδιαίτερης προβολής με μεγάλη αυλή και όλο τον σύγχρονο εξοπλισμό με σταθερή πελατεία.
-**Ρόδος.** Περιοχή Ψαροπούλας. Εφ.Σταυρού και Αλ.Διάκου Επιχείρηση αναψυκτήριο σνακ-μπαρ,γωνιακό πλήρως εξοπλισμένο με ωραίο εσωτερικό χώρο και μεγάλη αυλή. Δυνατότητα αλλαγής χρήσης.
-**Ρόδος.** Περιοχή Ψαροπούλας πωλούνται ισόγεια καταστήματα με αυλή 1) 31,40 τμ με 31,40 τμ πατάρι 2) 26,14 τμ με 26,14 πατάρι 3) 25,00 τμ με 25 τμ πατάρι.
-**Ρόδος.** Πωλείται επιχείρηση ειδών γάμου, επώνυμων εταιριών, με εξασφαλισμένη πελατεία, σε κεντρικό δρόμο της πόλης, σε ακίνητο ιδιαίτερης προβολής.
-**Ρόδος.** Πωλείται επιχείρηση εστιατόριο καφέ μπαρ 130 τμ κεντρικού κτιρίου και 350 τμ αυλής με άδεια 200 ατόμων. Πλήρως ανακαινισμένο. Ιδιαίτερης αισθητικής και διακόσμησης.
-**Ρόδος.** Περιοχή Κόβα επί της οδού Κολοκοτρώνη πωλείται ισόγειο κατάστημα 55 τμ με αυλή,κατάλληλο για κάθε χρήση.
-**Ρόδος.** Επί της Κων.Υδραίου πωλούνται νεόδμητα καταστήματα ισογείου, και διαμερίσματα 1ου ορόφου κατάλληλα για επαγγελματική χρήση.
-**Ρόδος.** Επί της Κων. Υδραίου νεόδμητο ισόγειο γωνιακό κατάστημα 50 τμ.
-**Ρόδος.** Επί της Σκεύου Ζερβού 7-9 πωλείται ισόγειο κατάστημα 143 τμ. με ημιόροφο 76 τμ. μεγάλης προβολής και ιδιαίτερης αισθητικής. Πωλείται και αποθήκη 488 τμ. με ράμπα κάτω από το άνωθεν κατάστημα, η οποία επικοινωνεί και εσωτερικά με το κατάστημα.
-**Παλιά πόλη.** Πωλείται επιχείρηση με άδεια εστιατορίου και όλο τον εξοπλισμό, σε κεντρικό σημείο (πλησίον πλατείας Σωκράτους).
-**Παλιά πόλη.** Πωλείται ισόγειο κατάστημα 16 τμ επί της Αρχιεπισκόπου Ευθυμίου.
-**Νιοχώρι.** Πωλείται νεοκλασικό κτήριο σε εμπορικό δρόμο κατάλληλο και για επαγγελματική χρήση.
-**Φαληράκι** Σε εμπορικό κέντρο πωλείται καφετέρια σνακ μπαρ 113 τμ κτήριο με 500 τμ αυλή με μεγάλη πισίνα.
-**Φαληράκι.** Πωλείται οικοδομικό συγκρότημα αποτελούμενο από δύο 3όροφες οικο

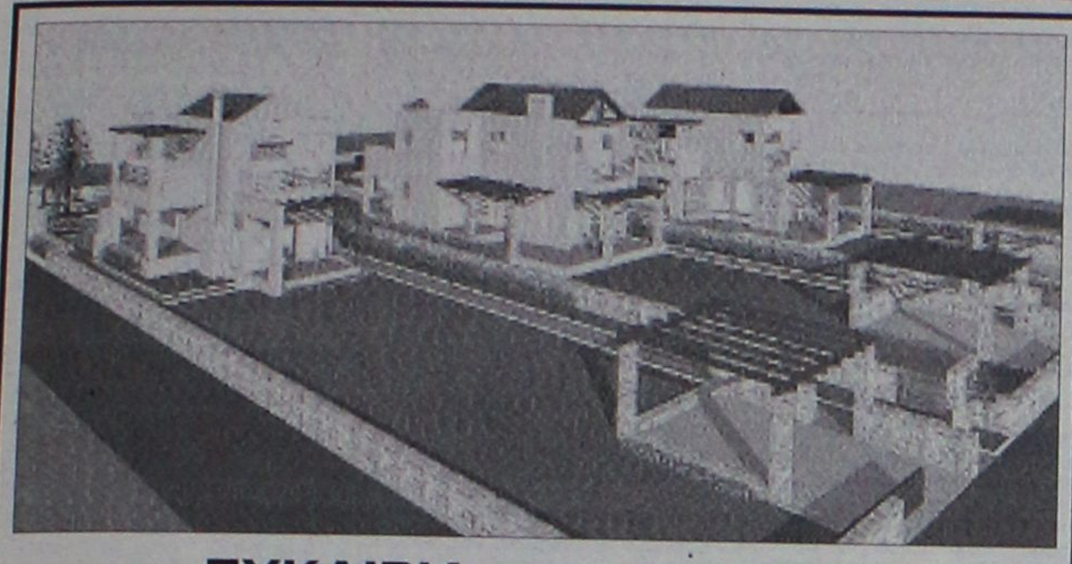

ΕΥΚΑΙΡΙΑ στην ΙΑΛΥΣΟ
(επαρχιακή οδός Παστίδας – Ιαλυσού)

ΣΕ ΑΝΕΞΑΡΤΗΤΑ ΟΙΚΟΠΕΔΑ 1000 Τ.Μ ΜΕ ΘΕΑ ΤΗ ΦΙΛΕΡΗΜΟ ΣΕ ΦΑΝΤΑΣΤΙΚΗ ΤΟΠΟΘΕΣΙΑ ΚΑΙ ΣΕ ΕΞΑΙΡΕΤΙΚΑ ΗΣΥΧΟ ΠΕΡΙΒΑΛΛΟΝ ΜΕΣΑ ΣΤΟ ΠΡΑΣΙΝΟ

ΠΩΛΟΥΝΤΑΙ: ΜΕΖΟΝΕΤΕΣ ΥΠΟ ΑΝΕΓΕΡΣΗ (240 Τ.Μ)

ΠΕΡΙΛΑΜΒΑΝΟΥΝ:

Α) ΠΕΡΙΜΕΤΡΙΚΗ ΠΕΡΙΦΡΑΞΗ ΑΠΟ ΕΜΦΑΝΕΣ ΣΚΥΡΟΔΕΜΑ ΟΛΟΥ ΤΟΥ ΟΙΚΟΠΕΔΟΥ ΚΑΙ ΘΕΣΗ ΣΤΑΘΜΕΥΣΗΣ

Β) ΠΛΗΡΗ ΑΡΧΙΤΕΚΤΟΝΙΚΗ ΚΑΙ ΜΗΧΑΝΙΚΗ ΕΠΙΒΛΕΨΗ ΜΕΧΡΙ ΤΗΝ ΑΠΟΠΕΡΑΤΩΣΗ ΤΗΣ ΚΑΤΟΙΚΙΑΣ

Γ) ΑΝΑΛΥΤΙΚΗ ΠΑΡΟΥΣΙΑΣΗ ΤΗΣ ΚΑΤΑΣΚΕΥΗΣ ΑΠΟ ΤΟΝ ΕΠΙΒΛΕΠΟΝΤΑ ΑΡΧΙΤΕΚΤΟΝΑ ΜΗΧΑΝΙΚΟ

ΟΙ ΜΕΖΟΝΕΤΕΣ ΑΠΟΤΕΛΟΥΝΤΑΙ ΑΠΟ ΥΠΟΓΕΙΟ (85 Τ.Μ), ΙΣΟΓΕΙΟ ΚΑΙ ΟΡΟΦΟ (153-160 ΤΜ)
ΤΟ ΙΣΟΓΕΙΟ ΠΕΡΙΛΑΜΒΑΝΕΙ ΜΕΓΑΛΟ ΣΑΛΟΝΙ, ΤΡΑΠΕΖΑΡΙΑ, ΑΝΕΤΗ ΚΟΥΖΙΝΑ, WC ΚΑΙ ΜΕΓΑΛΕΣ ΒΕΡΑΝΤΕΣ
Ο ΟΡΟΦΟΣ ΑΠΟΤΕΛΕΙΤΑΙ ΑΠΟ 3 ΜΕΓΑΛΑ ΥΠΝΟΔΩΜΑΤΙΑ, 1 ΜΠΑΝΙΟ ΚΑΙ 1 WC. ΕΠΙΣΗΣ ΥΠΑΡΧΕΙ Η ΔΥΝΑΤΟΤΗΤΑ ΓΙΑ ΣΟΦΙΤΑ ΚΑΙ Η ΔΥΝΑΤΟΤΗΤΑ ΚΑΤΑΡΓΗΣΗΣ ΤΟΥ ΥΠΟΓΕΙΟΥ

ΕΧΕΤΕ ΤΙΣ ΕΞΗΣ ΔΥΝΑΤΟΤΗΤΕΣ:

Α) ΠΑΡΑΔΟΣΗ ΟΙΚΟΠΕΔΟΥ 1000 Τ.Μ ΜΕ ΠΛΗΡΗ ΟΙΚΟΔΟΜΙΚΗ ΑΔΕΙΑ, ΜΕ ΠΕΡΙΜΕΤΡΙΚΗ ΠΕΡΙΦΡΑΞΗ, ΔΥΟ ΕΙΣΟΔΟΥΣ ΚΑΙ ΘΕΣΗ ΣΤΑΘΜΕΥΣΗΣ.

Β) ΚΑΤΑΣΚΕΥΗ ΤΟΥ ΟΙΚΟΔΟΜΙΚΟΥ ΣΚΕΛΕΤΟΥ (με την εποπτεία σας για την ποιότητα των υλικών) ΜΕ ΕΞΟΦΛΗΣΗ ΤΩΝ ΕΝΣΗΜΩΝ ΓΙΑ ΤΗΝ ΚΑΤΑΣΚΕΥΗ ΤΟΥ ΣΚΕΛΕΤΟΥ.

Γ) ΚΑΤΑΣΚΕΥΗ ΜΕΧΡΙ ΚΑΙ ΕΠΙΧΡΙΣΜΑΤΑ ΜΑΡΜΑΡΟΣΟΒΑΔΩΝ ΚΑΘΩΣ ΚΑΙ ΗΛΕΚΤΡΙΚΗ ΚΑΙ ΥΔΡΑΥΛΙΚΗ ΕΓΚΑΤΑΣΤΑΣΗ ΜΕ ΕΞΟΦΛΗΣΗ ΤΩΝ ΕΝΣΗΜΩΝ ΜΕΧΡΙ ΚΑΙ ΓΙΑ ΤΑ ΕΠΙΧΡΙΣΜΑΤΑ.

Δ) ΑΚΥΡΩΣΗΣ ΤΗΣ ΚΑΤΑΣΚΕΥΗΣ ΤΟΥ ΥΠΟΓΕΙΟΥ

ΕΠΙΚΟΙΝΩΝΗΣΤΕ ΓΙΑ ΜΙΑ ΣΥΝΑΝΤΗΣΗ ΣΤΑ ΤΗΛ.: 6944640451, 6948534747

AE1174



AE909

ΠΩΛΗΣΕΙΣ ΑΚΙΝΗΤΩΝ

ΔΙΑΜΕΡΙΣΜΑΤΑ
- Κοσκινού 87 τ.μ. μεταχειρισμένο 110.000€
- Καρακόνερο 48 τ.μ. λούξ κατασκευής 103.000€
- Ρόδου-Λίνδου 90 τ.μ. λούξ κατασκευής 155.000€
- Ρόδου-Λίνδου 90 τ.μ. λούξ κατασκευής 160.000€
- Ανάληψη 90 τ.μ. μεταχειρισμένο 180.000€
- Σωτήρος 85 τ.μ. μεταχειρισμένο 105.000€
- Σωτήρος 110 τ.μ. μεταχειρισμένο 120.000 €
- Ροδίνι 91 τ.μ. λουξ κατασκευής

ΜΕΖΟΝΕΤΕΣ - ΜΟΝΟΚΑΤΟΙΚΙΕΣ
- Ροδίνι 160 τ.μ. τριώροφη με υπόγειο 225.000€
- Ασγούρου 120 τ.μ. διώροφη μεζονέτα με 2 στρέμματα οικόπεδο σε μπετά 130.000€
- Κοσκινού 192 τ.μ. διώροφη μεζονέτα με υπόγειο με 750 μ. οικόπεδο σε μπετά 135.000€
- Κανδυλί 120 τ.μ. διώροφες μεζονέτες με 650 τ.μ. οικόπεδο μέχρι χτισίματα 125.000 €
- Αφάντου 130τ.μ. με 1.000 μ. οικόπεδο 161.400 €

ΟΙΚΟΠΕΔΑ
- Κατταβιά 1.730 τ.μ. πάνω στον κεντρικό 15.000 €
- Θολός 1.800 τ.μ. συντελεστή 0,4 150.000 €
- Σορωνή 509 τ.μ. με συντελεστή 0,8 200 μέτρα από θάλασσα 35.000 €
- Χαράκι 1.000 τ.μ. πάνω στο δρόμο 50.000 €
- Κανδυλί 2.885 τ.μ. κοντά στους Καστελλοριζιούς 211.000 €
- Λαχανιά 2.360 τ.μ. πάνω στον κεντρικό 50 μ. από θάλασσα με άδεια οικοδομής για 8 studios 94.000 €
- Γενναδι 1000 τ.μ. με άδεια οικοδομής 24.944 €
- Γενναδι 1.700 τ.μ. πάνω στον κεντρικό με άδεια οικοδομής 210 τ.μ. 75.000 €

ΚΑΤΑΣΤΗΜΑΤΑ
- Κατάστημα 50 τ.μ. στο κέντρο της πόλης 160.000 €
- Ρόδου-Λίνδου 600 τ.μ. με 2 στρέμματα οικόπεδο 1.200.000 €
- Νιοχώρι 200 τ.μ. διατηρητέο διώροφο με 250 τ.μ. αυλή με δυνατότητα έξτρα δόμησης 500.000 €
- Κατάστημα (αέρας) μέσα στην Νέα Αγορά 15.000 €
- Κατάστημα 65 τ.μ. επί της οδού Ρόδου-Λίνδου 334,000 €

ΚΤΗΜΑΤΑ
- Κάτω Καλαμώνα 6.100 τ.μ. κοντά στον κεντρικό σε κατοικημένη περιοχή 100.000€
- Λαχανιά 22 στρέμματα κοντά στον κεντρικό 220.000 €. Δίνεται και αντιπαροχή
- Κατταβιά 30 στρέμματα πάνω στο κύμα 300.000 €
- Ρόδου-Αεροδρομίου 20 στρέμματα 1.000.000 €
- Κατταβιά 4.293 τ.μ. σε ύψωμα 800 μ. από κεντρικό 13.000 €
- Κατταβιά 8.200 τ.μ. με θέα 800 τ.μ. από θάλασσα 42.000 €
- Κατταβιά 8.663 τ.μ. προς Πρασονήσι 100 μ. από κεντρικό 51.000 €
- Κατταβιά 8.773 τ.μ. προς Πρασονήσι 200 μ. από κεντρικό 44.000 €
- Λαχανιά 7.800 τ.μ. σε ύψωμα κοντά στον κεντρικό 91.570 €

ΑΠΟΘΗΚΕΣ
- Δασκάλους 50 τ.μ.. υπιυπόγεια 35.000€
- Δασκάλους 220 τ.μ. υμιυπόγεια 132.000€
- Δασκάλους 70 τ.μ. υπόγεια - 38.150 €

- **ΖΗΤΟΥΝΤΑΙ ΜΕΤΑΧΕΙΡΙΣΜΕΝΑ ΔΙΑΜΕΡΙΣΜΑΤΑ-ΑΜΕΣΗ ΠΩΛΗΣΗ**
- **ΠΩΛΟΥΝΤΑΙ** αποθήκες και βιοτεχνικοί χώροι
- **ΔΑΝΕΙΑ ΔΕΚΤΑ - ΕΥΚΟΛΙΕΣ ΠΛΗΡΩΜΗΣ**
- **ΑΝΑΛΑΜΒΑΝΟΥΜΕ ΑΝΤΙΠΑΡΟΧΕΣ**

ΣΤΑΜΑΤΗΣ ΜΑΝΩΛΑΚΟΣ

ΩΡΕΣ ΓΡΑΦΕΙΟΥ 8.30-1.00 π.μ. και 5-8 μ.μ.
ΔΗΜ. ΑΝΑΣΤΑΣΙΑΔΗ 45 (ΣΥΝΟΙΚΙΑ ΔΑΣΚΑΛΩΝ)
Τηλέφωνα: 2241023815-78275, 6945769958, 6944698056

XΠ1588

ενοικιασεις

συνέχεια από την προηγούμενη

ΕΝΟΙΚΙΑΖΕΤΑΙ επιπλωμένο **studio** για 1 ή 2 άτομα κοντά στη θάλασσα στην Ιαλυσό. Εχει όλο τον οικιακό εξοπλισμό, τηλεόραση και ζεστό νερό όλο το 24ωρο. Βρίσκεται μέσα σε όμορφο κήπο με γκαζόν και άνετο ιδιωτικό πάρκιν. Ενοίκιο 230 ευρώ. (Στην τιμή συμπεριλαμβάνονται τα κοινόχρηστα και το νερό). Πληρ. τηλ. 6936570851 MZT230213

ΕΝΟΙΚΙΑΖΟΝΤΑΙ α) **διαμέρισμα** ισόγειο 75 τ.μ. στο Ροδίνι με αυτόνομη θέρμανση, με ένα υπνοδωμάτιο, μεγάλο σαλόνι, ανοικτή κουζίνα, μικρή αυλή για απαιτητικούς, β) **διαμέρισμα** 100 τ.μ. 3 υπνοδωματίων, πλησίον Αννης Μαρίας. Πληρ. τηλ. 2241032208, 2241020819, 6944431307 MZT230214

ΕΝΟΙΚΙΑΖΕΤΑΙ διαμέρισμα 115 τ.μ. 4άρι με 50 τ.μ. βεράντες, ρετιρέ, κοντά στην πλ. Αγ. Νικολάου, ανακαινισμένο, υπερλουξ, τεθωρακισμένες πόρτες αλουμινίου, ρολά, σίτες, τζακούζι, τριφασικό, νυκτερινό ρεύμα, air condition, με γρανιτόπλακες, εντοιχισμένη κουζίνα, καινούργιες εγκαταστάσεις υδραυλικών, σε λογική τιμή. Προτιμούνται Δημ. Υπάλληλοι, φοιτήτριες, αποκλείονται αλλοδαποί. Πληρ. τηλ. 2241048381, 6978584736 MXP13427

ΕΝΟΙΚΙΑΖΕΤΑΙ studio επιπλωμένο με κεντρική θέρμανση και air condition επί της οδού Θ. Σοφούλη 86-88 κοντά στο Πανεπιστήμιο, κατάλληλο για φοιτητές. Πληρ. τηλ. (22410)30170, 75229 MZT230221

ΕΝΟΙΚΙΑΖΕΤΑΙ ισόγειο **εξοχικό / διαμέρισμα** στο Γκολφ Αφάντου, λεωφόρος Ρόδου-Λίνδου αριθ. 91, με 3 υπνοδωμάτια, σαλόνι, κουζίνα, λουτρό, αυλή, πάρκιν και ηλιακό θερμοσίφωνα. Πληρ. τηλ. 2241033592 MZT230203

ΕΝΟΙΚΙΑΖΕΤΑΙ διαμέρισμα επιπλωμένο 3 υπνοδωματίων, 2 WC και λοιπών χώρων επί της Μ. Πετρίδη. Πληρ. τηλ. 2241048305, 6944521378, 2241062552 MZT230216

ΕΝΟΙΚΙΑΖΕΤΑΙ διαμέρισμα διαμπερές 120 τ.μ. στον 2ο όροφο πολυκατοικίας με ασανσέρ και αυτόνομη θέρμανση, 3 υπνοδωματίων, 2 WC, κουζίνας και σαλονιού επί της οδού Εθν. Αντίστασης (πρώην Αννης Μαρίας). Πληρ. τηλ. 2241033551 MAT8065

ΠΩΛΟΥΝΤΑΙ

ΜΟΝΟΚΑΤΟΙΚΙΕΣ

1. Στην Ιξιά τριώροφη 150 τ.μ. χωρίς υπόγειο λουξ κατασκευής με θέα. Εχει 5 υπνοδ/τια και 3 μπάνια, με θέρμ/ση και τζάκι. Τιμάται 279.000 ευρώ.
2. Στην Παστίδα διώροφη 140 τ.μ. λουξ. Διαθέτει θέρμανση και αιρκοντίσιον σε λειτουργία. Τιμάται 220.000 ευρώ.
3. Στα Κοσκινού διώροφη 140 τ.μ. λουξ με φανταστική θέα και οικόπεδο 1.350 τ.μ. Πωλείται σε μπετά ή τελειωμένη με τιμή 180.000 και 280.000 ευρώ αντίστοιχα.
4. Στην Ιξιά διώροφη 200 τ.μ. και με ημιυπόγειο 90 τ.μ. και με οικόπεδο 1.000 τ.μ. Εχει 4 υπνοδ/τια και 3 μπάνια. Παραδίδεται ημιτελές (Μαρμαροσουβάδες) με εγκατάσταση θέρμανσης και αιρκοντίσιον ή αποπερατωμένο λουξ.
5. Στα Κοσκινού διώροφη 140 τ.μ. με φανταστική θέα ημιτελής (σε σοβάδες) και οικόπεδο 1800 τ.μ. 225.000 ευρώ.

ΜΕΖΟΝΕΤΕΣ

1. Στην Ιξιά τριώροφη 150 τ.μ. χωρίς υπόγειο λουξ με θέα. Εχει 5 υπνοδ/τια και 3 μπάνια, θέρμανση και τζάκι. Τιμάται 265.000 ευρώ.
2. Στην Ιαλυσό 126 τ.μ. μεταχ/σμένη (3 ετών). Εχει εντοιχισμένη κουζίνα φανταστική, 3 υπνοδωμάτια, 2 μπάνια. Τιμάται 210.000 ευρώ.

ΔΙΑΜΕΡΙΣΜΑΤΑ 4άρια

1. Στην Ανάληψη 138 τ.μ. λουξ και με φανταστική θέα. Εχει μεγάλες βεράντες, κεντρική θέρμανση και ασανσέρ. Τιμάται 278.000 ευρώ.
2. Στην Ανάληψη 120 τ.μ. λουξ. Εχει κεντρική θέρμανση και ασανσέρ. Τιμάται 250.000 ευρώ.
3. Στο Ροδίνι 100 τ.μ. αποπερατωμένο λουξ, με φανταστική θέα. Διαθέτει 3 υπνοδ/τια, 2 μπάνια, εντ. κουζίνα, ηλ. θερμ/νο, κεντρ. θέρμανση με τα σώματα, έξτρα αποθήκη 12 τ.μ., θέση εσωτ. γκαράζ και ασανσέρ. Τιμάται 230.000 ευρώ.
4. Στην Ανάληψη 107 τ.μ. λουξ κατασκευής με φανταστική θέα. Τιμάται 214.000
5. Στην Ανάληψη 100 τ.μ. υπό κατασκευή λουξ με φανταστική θέα. Τιμάται 210.000 ευρώ.
6. Στην Ανάληψη 96 τ.μ. υπό κατασκευήν γωνιακόν με φανταστική θέα λουξ. Τιμάται 212.000 ευρώ.

ΔΙΑΜΕΡΙΣΜΑΤΑ 3άρια

1. Στο Ροδίνι 92 τ.μ. αποπερατωμένο λουξ. Εχει εντ. κουζίνα, ηλ. θερμοσίφωνο, κεντρ. θέρμανση με τα σώματα, έξτρα αποθήκη 10 τ.μ., θέση γκαράζ και ασανσέρ. Τιμάται 220.000 ευρώ.
2. Στην Ανάληψη 96 τ.μ. υπό κατασκευή με φανταστική θέα, λουξ. Εχει κεντρική θέρμανση και ασανσέρ. Τιμάται 212.000 ευρώ.
3. Στην περιοχή Αγ. Νικολάου 80 τ.μ. περίπου στον α' όροφο (μεταχειρισμένο) τιμάται 100.000 ευρώ.

ΔΙΑΜΕΡΙΣΜΑΤΑ 2άρια

1. Στην Ιξιά 48 τ.μ. στον α' όροφο μικρής οικοδομής με θέρμανση. Τιμάται 100.000 ευρώ.
2. Στην Ανάληψη 45 τ.μ. σε α' όροφο ετοιμοπαράδοτο. Τιμάται 95.000 ευρώ.

ΚΑΤΑΣΤΗΜΑΤΑ

1. Στο Μανδράκι και επί κεντρικού δρόμου 50 τ.μ. με πατάρι. Τιμάται 440.000 ευρώ.
2. Στο Νιοχώρι 140 τ.μ. διώροφο και με αυλή 200 τ.μ. σε φανταστική θέση. Τιμάται 450.000 ευρώ.
3. Στην Παλιά Πόλη (Κόκκινη Πόρτα) 16 τ.μ. Είναι σε καλή θέση και τιμάται 50.000 ευρώ.
4. Στην Παλιά Πόλη και σε τουριστική περιοχή 330 τ.μ. διόροφο τιμή ευκαιρίας.

ΟΙΚΟΠΕΔΑ

1. Στην περιοχή Κοσκινού 2.605 τ.μ. οικοδομήσιμο με θέα τη Ρόδο. Τιμάται 160.000 ευρώ.
2. Στη περιοχή Ροδοπούλας 390 τ.μ. εντός σχεδίου και με Δ.Σ. 0,6. Τιμάται 180.000 ευρώ.
3. Στον οικισμό ΑΥΤΟΣΤΕΓΑΣΗ (προς Φυτώριο) 345 τ.μ. Εχει συνολική κάλυψη 360 τ.μ. και άμεση οικοδομήσιμη. Τιμάται 135.000 ευρώ.
4. Στο Ροδίνι εντός σχεδίου 435 τ.μ. και με Σ.Δ 0,8. Τιμάται 300.000 ευρώ.
5. Στο Ροδίνι εντός σχεδίου 1.080 τ.μ. και με Σ.Δ 0,4 γωνιακό. Τιμάται 390.000 ευρώ.
6. Στην περιοχή του Ροδινιού και επί κεντρικού δρόμου 1.135 τ.μ. με Σ.Δ 0,8 και με άδεια οικοδομής 2004. Τιμάται 1.000.000 ευρώ.
7. Στο Μόντε Σμιθ 2.000 τ.μ. με φανταστική θέα και με άδεια οικοδομής για 200 τ.μ. πλέον ημιυπόγειο. Τιμάται 420.000 ευρώ.
8. Στο Ροδίνι 1.690 τ.μ. εντός σχεδίου με Σ.Δ 0,4 και πάνω σε δύο δρόμους. Τιμάται 592.000 ευρώ.
9. Στην Ιξιά 1.200 τ.μ. με άδεια οικοδομής για 150 τ.μ. πλέον ημιυπόγειο 80 τ.μ. Είναι σε φανταστική θέση και τιμάται 135.000 ευρώ.
10. Στο Ροδίνι 610 τ.μ. εντός σχεδίου με Σ.Δ. 0,4 225.000 ευρώ

ΟΙΚΟΠΕΔΑ ΕΝΤΟΣ ΖΩΝΗΣ

1. Στο Καρακόνερο 5.000 τ.μ. επί ασφάλτου. Τιμάται 440.000 ευρώ.
2. Στο Καρακόνερο 4.000 τ.μ. επί ασφάλτου. Τιμάται 350.000 ευρώ.
3. Στα Κοσκινού (περιοχή Λατομείων) 3.000 τ.μ. εντός του υπό επέκταση σχεδίου με φανταστική θέα. Τιμάται 350.000 ευρώ.

ΑΓΡΟΤΕΜΑΧΙΑ

1. Στην Ιξιά 4.000 τ.μ. σε φανταστική θέση. Εφάπτεται ασφάλτου και υπάρχουν παροχές για φως, νερό, τηλέφωνο. Τιμάται 200.000 ευρώ.
2. Στ' Ασγούρου και πολύ κοντά στον κεντρικό δρόμο 4.400 τ.μ. Τιμάται 220.000 ευρώ.
3. Στ' Ασγούρου 5.300 τ.μ. σε φανταστική θέση. Τιμάται 220.000 ευρώ.
4. Στο Γεννάδι και στην περιοχή Αη Γιώργης παραλιακό 4.350 τ.μ. Τιμάται 140.000 ευρώ.
5. Στο Τσαΐρι και επί του κεντρικού δρόμου Ρόδου-Λίνδου 8.500 τ.μ. με έγκριση κόμβου. Τιμάται 1.200.000 ευρώ.
6. Στο Τσαΐρι και επί του δρόμου Τσαΐρι-Αεροδρόμιο 7.000 τ.μ. Τιμάται 450.000 ευρώ.
7. Στη Λάρδο και στη θέση Λωθιάρικα 8.000 τ.μ. και με μικρή νεόκτιστη οικία με κανονική παροχή ρεύματος, νερού και τηλεφώνου. Απέχει από τη θάλασσα 200 μ. και τιμάται 250.000 ευρώ.
8. Στ' Αφάντου παραλιακό (περιοχή Γκολφ) 8.500 τ.μ. Τιμάται 400.000 ευρώ.
9. Στα Κοσκινού 2.605 τ.μ. οικοδομήσιμο με θέα τη Ρόδο. Τιμάται 160.000 ευρώ
10. Στη Σορωνή 4.000 τ.μ. κοντά στη θάλασσα με άδεια οικοδομής (μονοκατοικία) 350 τ.μ. 60.000 ευρώ.

ΕΝΟΙΚΙΑΣΕΙΣ

1. Στο Νιοχώρι και σε φανταστική θέση ενοικιάζεται οβελιστήριο-Σνακ μπαρ διώροφο κτίσμα 80 τ.μ. και με αυλή 20 τ.μ. Εχει πλήρη εξοπλισμό και είναι έτοιμο για λειτουργία.
2. Στη περιοχή Κρεμαστής και επί του κεντρικού δρόμου διώροφη μονοκατοικία-βίλα με μεγάλο κήπο.
3. Στους Αγίους Αναργύρους ισόγειο διαμέρισμα 90 τ.μ. κατάλληλο και για επαγγελματική στέγη (ιατρείο-γραφείο).
4. Στην Αννης Μαρίας διαμέρισμα 80 τ.μ. φανταστικό. Εχει 2 υπνοδωμάτια.
5. Στη περιοχή Εντεν Ροκ 300 τ.μ. αποθήκη ψηλοτάβανη με καλή πρόσβαση.

Πληροφορίες κ. ΧΑΡΚΙΑΝΑΚΗ ΜΑΝΩΛΗ
τηλ. 6946163242

MZT010311

ενοικιασεις

συνέχεια από την προηγούμενη

ΕΝΟΙΚΙΑΖΟΝΤΑΙ αποθήκες 150 τ.μ. με ενοίκιο 400 ευρώ και 90 τ.μ. με ενοίκιο 250 ευρώ κατάλληλες και για επαγγελματική χρήση (βαφείο αυτοκινήτων, επιπλοποιείο κ.λπ.) στην περιοχή Κοσκινού από ιδιώτη. Πληρ. τηλ. 2241074342, 6976185289 MZT230212

ΕΝΟΙΚΙΑΖΟΝΤΑΙ ξενοδοχειακά διαμερίσματα και studios στις "7 ΒΑΓΙΕΣ" με το μήνα πρόσφατα ανακαινισμένα πλήρως επιπλωμένα με τηλεόραση, τηλέφωνο, ηλιακό, κλιματισμό ψύξη θέρμανση, καθαριότητα 2 φορές την εβδομαδα με πλήρη ψιατισμό, σεντονια, κουβέρτες και εξοπλισμό κουζίνας, φούρνο, ψυγείο, εστίες, μαγειρικά σκεύη, πιάτα, ποτήρια κ.λπ. Το ξενοδοχείο διαθέτει σαλόνι/bar, αίθουσα με 2 τηλεοράσεις, INTERNET CORNER, πέργκολα και πισίνα σε μικρή απόσταση από το κέντρο της πόλης, το λιμάνι η το Πανεπιστήμιο, ιδανικό για φοιτητές, στρατιωτικούς, καθηγητές κ.λπ. Πληρ. τηλ. 2241036830, 6932934562 MZT300129

ΕΝΟΙΚΙΑΖΕΤΑΙ τριάρι διαμέρισμα, με 2 WC, επί της οδού Καποδιστρίου και Μακρυγιάννη γωνία. Πληρ. τηλ. 2241039043. ΜΑΤ697(1)

ΕΝΟΙΚΙΑΖΕΤΑΙ διαμέρισμα επί της οδού Λίνδου 15 με 3 υπνοδωμάτια σαλόνι-κουζίνα, λοιποί χώροι, ατομική θέρμανση και ηλιακό. Κατάλληλο για επαγγελματικούς χώρους. Πληρ. τηλ. 22410 90477 και 6945102642. MZT200203

ΕΝΟΙΚΙΑΖΕΤΑΙ σε ωραία περιοχή της Ιαλυσού νεόκτιστο lux διαμέρισμα 85 τ.μ. πολυτελούς κατασκευής με 2 υπνοδωμάτια-κουζίνα-σαλόνι ενιαία και με μεγάλες βεράντες. Τιμή λογική. Πληρ. τηλ. 95815-95657, 6945751664. MZT200234

ΕΝΟΙΚΙΑΖΕΤΑΙ γωνιακό κατάστημα 55 τ.μ. επί της οδού Αθηνών (Ανάληψη). Πληρ. τηλ. 2241065638. MZT180207

ΕΝΟΙΚΙΑΖΕΤΑΙ ΕΠΑΓΓΕΛΜΑΤΙΚΟΣ ΧΩΡΟΣ 75 Τ.Μ. ΕΠΙ ΤΗΣ ΕΘΝΙΚΗΣ ΑΝΤΙΣΤΑΣΕΩΣ, ΚΑΤΑΛΛΗΛΟΣ ΓΙΑ ΙΑΤΡΕΙΟ, ΛΟΓΙΣΤΙΚΟ ΓΡΑΦΕΙΟ Ή ΟΠΟΙΑΔΗΠΟΤΕ ΑΛΛΗ ΧΡΗΣΗ. ΜΗΝΙΑΙΟ ΜΙΣΘΩΜΑ 450 ευρώ. ΠΛΗΡΟΦΟΡΙΕΣ ΕΥΣΤΑΘΙΟΥ-ΕΥΡΩΚΤΗΜΑΤΙΚΗ, ΕΘΝΙΚΗΣ ΑΝΤΙΣΤΑΣΗΣ 83, ΤΗΛ. 2241073819-74917, 6944/374546, 6945/292030. ΧΠ1401/2029

ΕΝΟΙΚΙΑΖΕΤΑΙ ισόγειος χώρος 120 τ.μ. με 30 τ.μ. υπόγειο επί της Ορφανίδου και Απολλωνίου Ροδίου γωνία. Πληρ. τηλ. 6945858657. MZT180201

ΕΝΟΙΚΙΑΖΕΤΑΙ διαμέρισμα ολοκαίνουργιο σαλόνι-κουζίνα, 2 υπνοδωμάτια, μπάνιο, επί της οδού Μεσολογγίου 3 -δίπλα στο Πανεπιστήμιο. Πληρ. τηλ. 6944308564, 6944166802, 2241036203 MOO232

ΕΝΟΙΚΙΑΖΕΤΑΙ διαμέρισμα 100 τ.μ. επιπλωμένο επί της οδού Σωτήρος 61 Δ στην περιοχή Ιξιάς. Πληρ. τηλ. 22410 66312, 76850 και 6977514165. MZT160202

ΕΝΟΙΚΙΑΖΕΤΑΙ διαμέρισμα στον 3ο όροφο μικρής πολυκατοικίας 120 τ.μ. διαμπερές με 3 υπνοδωμάτια, 2 WC, σαλόνι, κουζίνα, ηλ. θερμοσίφωνα και θέρμανση στην οδό Αποστόλου Παύλου στην Ανάληψη. Πληρ. . τηλ. 6944806516, 2241050249 MXP200216

ΕΝΟΙΚΙΑΖΟΝΤΑΙ στο Παραδείσι κοντά στο αεροδρόμιο σε συγκρότημα **διαμερισμάτων** μονόχωρα διαμερίσματα των 35 τ.μ. και δίχωρα των 55 τ.μ. Ολα πολυτελή, επιπλωμένα, με μεγάλες βεράντες, air condition, κουζίνα, ψυγείο, ζεστό νερό όλο το 24ωρο κι εύκολο πάρκιν. Ειδικές τιμές για στρατιωτικούς και δημοσίους υπαλλήλους. Πληρ. τηλ. 6947429235, 2241033349 ΜΑΤ565(1)

ΕΝΟΙΚΙΑΖΕΤΑΙ γκαρσονιέρα σε β' όροφο (ρετιρέ) πλήρως ανακαινισμένη και επιπλωμένη. Πληρ. τηλ. 2241024703, 6944960800 (κινητό). ΜΑΓ197

ΕΝΟΙΚΙΑΖΕΤΑΙ κατάστημα 69 τ.μ. με μεγάλη αυλή στο 6ο χλμ. Ρόδου Καλλιθέας επί της λεωφόρου. Ενοίκιο 400 ευρώ. Επίσης **αποθήκη** 500 τ.μ. στην ίδια περιοχή (μόνο για οικοδομικά υλικά). Ενοίκιο 350 ευρώ. **Κατάστημα** 90 τ.μ. στις 7 Βαγιές με ράμπα ενοίκιο 350 ευρώ. Πληρ. τηλ. 2241022943 ΧΠΚΤΗ007.1

ΕΝΟΙΚΙΑΖΟΝΤΑΙ (κοντά στο Πανεπιστήμιο): **1) Μικρό ήσυχο διαμέρισμα** 22 τ.μ. ισόγειο πλήρως εξοπλισμένο (κρεβάτι-γραφείο-τραπέζι-πολυκουζινάκι-ντουλάπα κ.λπ.) με δικό του μπάνιο, **2) 1 διαμέρισμα** 70 τ.μ. ισόγειο πλήρως εξοπλισμένο (κρεβάτια-τραπέζι-καρέκλες-ψυγείο-ντουλάπα-καθιστικό-σαλόνι-ηλεκτρική κουζίνα και βιβλιοθήκη) αποτελούμενο από σαλόνι, υπνοδωμάτιο, κουζίνα και μπάνιο. Προτιμούνται φοιτητές, φοιτήτριες, στρατιωτικοί, δημ. υπάλληλοι. Πληρ. Μιστρά 34 τέρμα Αλ. Παναγούλη, τηλ. 2241025468 MXP13349

ΕΝΟΙΚΙΑΖΟΝΤΑΙ α) **διώροφο κατάστημα** 53 τ.μ. ισόγειο, 51 τ.μ. στον πρώτο όροφο με βεράντα 31 τ.μ. στην οδό Γεωργίου Λέοντος αριθμ. 13-15, κοντά στο Ξεν. "Μανούσος" (Νιοχώρι), β) **κατάστημα - γραφείο** κατάλληλο και για κατοικία 50 τ.μ. επί της Λεωφ. Δημοκρατίας 49 στο χωριό Παραδείσι. Πληρ. τηλ. 2241325450, 2241020277, 6979357878 MZT100202(3)

Ευρωπαϊκή Επενδυτική

Κτηματομεσιτικό Γραφείο
Θεόφιλος Κλωνάρης
Εθνικής Αντίστασης 48 τηλ.2241039300,κιν.6977582152

ΔΙΑΜΕΡΙΣΜΑΤΑ:
- Γκαρσονιέρα 40τ.μ. καλή κατάσταση στην Ιξιά € 60000
- Όροφος 103τ.μ. κατάληλος για 2 γκαρσονιέρες € 90000
- 2 ισόγειες γκαρσονιέρες κοντά στο Βενετόκλειο € 80000
- Ισόγειο δυάρι με αυλή,ανακαινισμένο € 85000
- Διαμέρισμα 85τ.μ. Β όροφου, φανταστικη θέα €170000
- Διαμέρισμα 90τ.μ. 2υπν/τίων με πάρκιν € 180000
- Διαμέρισμα 100τ.μ. πολυτελούς κατασκευής € 195000
- Διαμέρισμα 120τ.μ. λουξ κατασκευής με 3 υπνοδωμάτια με ασανσέρ,θέρμανση,υπ.γκαράζ,Ανάληψη € 220000
- Ρετιρέ πολυτελές οροφοδιαμέρισμα 135τ.μ. με βεράντες 160τ.μ. ,απεριόριστη θέα και υπόγειο πάρκιν
- **6 ολοκαίνουργιες γκαρσονιέρες στο κέντρο με πλήρη επίπλωση και εξοπλισμό ιδανικές για επένδυση**

ΜΟΝΟΚΑΤΟΙΚΙΕΣ:
- Παστίδα 130τ.μ. σε 300τ.μ. οικόπεδο(μπετά) € 110000
- Γεννάδι κατοικία σε μπετά 135 τ.μ.με 600 αυλή € 100000
- Κοσκινού 158τ.μ. σε οικ/δο 1000τ. σε μπετά € 160000
- Κανδυλί 210τ.μ. σε μπετά με 2500 οικόπεδο € 225000
- Τρείς 210τ.μ. με οικόπεδο 1300 σε μαρμαροσοβά με α περιόριστη θέα.Τιμή συζητήσιμη € 240000
- Μεζονέτα στην Ιαλυσό 210τ.μ. με 3 υπν/τια,τζάκι,θέρμανση,λουξ κατασκευή.Τιμή συζητήσιμη € 280000
- Μονοκατοικία στην Ιξιά, εξαιρετικής κατασκευής 165 τ.μ με 4 υπνοδωμάτια ετοιμοπαράδοτη € 280000
- Μονοκατοικία 140τ.μ. σε οικόπεδο 300τ.μ. στην Αγία

ΟΙΚΟΠΕΔΑ - ΚΑΤΑΣΤΗΜΑΤΑ:
- Οικόπεδο 2850τ.μ. στην παλιά Άνοιξη με δόμηση 120 τ.μ. για κατοικία.Καταπληκτική περιοχή. € 175000
- Οικόπεδο στα Κοσκινού 1000 τ.μ. με άδεια € 100000
- Οικόπεδο 5000τ.μ. κοντά στο Πλυμμήρι € 75000
- Οικόπεδο 1500τ.μ. με άδεια στην π. Άνοιξη € 140000
- **Κατάστημα στην Εθνικής Αντίστασης(πρ.Άννης Μαρίας) σε κεντρικό σημείο προς €5000/τ.μ.**
- Κατάστημα στην Ανάληψη 75τ.μ. με υπόγειο γκαράζ και αποκλειστική χρήση αυλής.Τιμή συζητήσιμη
- Εστιατόριο σε πλήρη λειτουργία σε τουριστική περιοχή της πόλης με πολυετή λειτουργία,πελατολόγιο, δυνατότητα 200 καθισμάτων.Ευκολίες πληρωμής.
- Επιχείρηση Bar στην Ιαλυσό με πλήρη εξοπλισμό σε ακίνητο 240τ.μ. με αυλή 250τ.μ.

Μισθώσεις:
- Μονοκατοικία 140τ.μ. καινούργια με πισίνα,BBQ,μεγάλη αυλή,θέρμανση,3 υπν/τια, κοντά στο Κολέγιο Ρόδου
- Διαμέρισμα 120τ.μ. πολυτελές πλησίον Καζίνο €1000
- Καινούργιο υπέρπολυτελές διαμέρισμα 120τ.μ. , 3 υπνοδωμάτια με πάρκιν στην Άννης Μαρίας €1000
- Όροφος διπλοκατοικίας ,καινούργιος,120τ.μ. με αυλή και πάρκιν κοντά στο Jumbo προς € 700
- Κατοικία 1 υπν/τίου καινούργια με πλήρη επίπλωση και εξοπλισμό στην οδό Καναδά ,με αυλή € 410

Αγορές-πωλήσεις-μισθώσεις-εκτιμήσεις-Ακινήτων
Δάνεια Δεκτά
ΧΠ2694

NOTAR

Διαμερίσματα

Αραπάκι	117m²	Μετ.	185,000€
Αφάντου	75m²	Καιν.	130,000€
Αφάντου	90m²	Μετ.	100,000€
Δασκάλους	117m²	Καιν.	320,000€
Ιαλυσός	97 m²	Καιν.	150,000€
Κρεμαστή	60m²	Καιν.	115,000€
Παραδείσι	85m²	Καιν.	136,000€
Παραδείσι	85m²	Μετ.	123,000€
Ρ. Φεραίου	105m²	Καιν.	240,000€

Μονοκατοικίες

Ασκληπιείο	240m²	Μπετά	150,000€
Αφάντου	100m²	Μετ.	200,000€
Αφάντου	211m²	Καιν.	259,000€
Αφάντου	230m²	Καιν.	279,000€
Γεννάδι	117m²	Μετ.	250,000€
Γεννάδι	117m²	Μετ.	250,000€
Γ. Λέοντος	144m²	Διατ.	500,000€
Κοσκινού	154m²	Μπετά	160,000€
Κοσκινού	300m²	Μετ.	550,000€
Κρεμαστή	120m²	Καιν.	210,000€
Κρεμαστή	180m²	Καιν.	240,000€
Κρεμαστή	380m²	Μετ.	490,000€
Κρεμαστή	540m²	Μετ.	990,000€
Λίνδο	90m²	Μετ.	255,000€
Λίνδο	100m²	Καιν.	220,000€
Νίσυρο	74m²	Διατ.	55,000€
Παραδείσι	100m²	Διατ.	100,000€
Παστίδα	122m²	Μπετά	87,000€
Παστίδα	240m²	Μετ.	300,000€
Παστίδα	500m²	Μετ.	790,000€
Σύμη	60m²	Διατ.	50,000€
Σύμη	90m²	Διατ.	153,500€
Τήλο	200m²	Μπετά	150,000€
Τσαΐρι	245m²	Μπετά	180,000€
Φιλέρημο	350m²	Πέτρα	750,000€

Μεζονέτες

Γεννάδι	80m²	Καιν.	150,000€
Ιαλυσό	124m²	Μετ.	205,000€
Κιοτάρι	70m²	Μπετά	85,000€
Κιοτάρι	115m²	Καιν.	250,000€

Οικόπεδα

Αλμυρή	3,3Στρ	30,000€
Ασκληπιείο	900m²	120,000€
Ασκληπιείο	2,4Στρ	10,000€
Ασκληπιείο	4,Στρ	40,000€
Ασκληπιείο	4,3Στρ	40,000€
Ασκληπιείο	6,5Στρ	60,000€
Αφάντου	4Στρ	100,000€
Αφάντου	4,6Στρ	150,000€
Καλλιθέα	7,3Στρ	
Λίνδος	43,5Στρ	
Λίνδος	250m²	130,000€
Μαριτσά	5,4Στρ	88,000€
Παραδείσι	1Στρ	55,000€
Πυλώνα	110Στρ	
Ρόδ.-Αερο.	2,2 Στρ	60,000€
Ρόδ.-Λίνδ.	9Στρ	500,000€
Ρόδ.-Λίνδ.	15,5Στρ	500,000€
Τριάντα	780m²	190,000€
Ψίνθος	25Στρ	200,000€

Ενοικιαστήρια

Έμπωνα		Μον/κία
Ιαλυσό	1,8Στρ	Οικ/δο
Μαριτσά	200m²	Κατ/μα
Ρόδος	90m²	Διαμ/μα
Ρόδος	500m²	Κατ/μα
Ρόδος	800m²	Κατ/μα

Καταστήματα-Βιοτ.Χώροι

Ανάληψη	158m²	120,000€
Κιοτάρι		Ε. Κέντρο
Παραδείσι	80m²	150,000€
Π.Πόλη	16m²	40,000€
Ρόδ.-Λίνδ.	1,4Στρ	

Επιχειρήσεις

Ιαλυσός		Εστ/ριο
Κοσκινού	220m²	Εστ/ριο
Π.Πόλη	70m²	Εστ/ριο

Δωδώνης 2 Τ.Κ 85100 Ρόδος •Τηλ. 22410 20345 • Fax. 22410 20336
Website. www.notar.gr e-mail. hellas@notar.gr
AE1240

NewAge
Real Estate
ΜΕΣΙΤΙΚΟ ΓΡΑΦΕΙΟ

Νέα Εποχή στο Χώρο του Ακινήτου

ΜΕΛΕΟΥΝΗ - ΚΕΧΑΓΙΑ ΜΑΙΡΗ

TARGET

ΔΙΑΜΕΡΙΣΜΑΤΑ
- 100 τ.μ. τριών υπνοδωματίων στην Εν. Δυνάμεων. Τιμή 135.000 €
- 120 τ.μ. οροφοδιαμέρισμα στην Ανάληψη, με απεριόριστη θέα, Τιμή 245.000 €
- 94 τ.μ. στην Κέννεντυ με εκπληκτική θέα, συν 88 τ.μ. βοηθητικός χώρος. Τιμή 250.000 €
- 82 τ.μ. 2 υπν/τίων πλησίον Μ. Πετρίδη. Τιμή 150.000 €
- 70 τ.μ. 1 υπν/τίου στο Καρακόνερο. Τιμή 127.000 €
- 84 τ.μ. 2 υπν/τίων στο Καρακόνερο. Τιμή 170.000 €
- 65 τ.μ. πλησίον Μ. Πετρίδη. Τιμή 162.000 €
- 80 τ.μ. 2 υπν/τίων στη Ρόδου Λίνδου Ιων κατασκευής. Τιμή 120.000 €
- 128 τ.μ. 3 υπν/τίων στο Καρακόνερο με απεριόριστη θέα. Τιμή 220.000 €
- 112 τ.μ. 3 υπν/τίων στο Καρακόνερο. Τιμή 215.000 €
- 136 τ.μ. 3 υπν/τίων στην Ανάληψη, Ιων κατασκευής. Τιμή 275.000 €
- 75 τ.μ. 2 υπν/τίων στ' Αφάντου. Τιμή 110.000 €
- 118 τ.μ. στη Μιχαήλ Πετρίδη. Τιμή 224.000€
- 85 τ.μ. 2 υπνοδωματίων ισόγειο. Τιμή 90.000 €
- 85 τ.μ. 2 υπνοδωματίων στη Μιχ. Πετρίδη. Τιμή 120.000 €
- 140 τ.μ. 4 υπνοδωματίων στο Καρακόνερο. Τιμή 230.000 €

ΜΟΝΟΚΑΤΟΙΚΙΕΣ - ΜΕΖΟΝΕΤΕΣ
- **ΡΟΔΟΣ:** Στην Παλιά Πόλη διώροφη με αυλή. Τιμή 400.000€
- **ΡΟΔΟΣ:** 195 τ.μ. τριόροφη κατοικία πλησίον Καναδά. Τιμή 285.000 €
- **ΡΟΔΟΣ:** 190 τ.μ. ανεξάρτητη κατοικία 3 ορόφων εντός π. Ρόδου σε 200 τ.μ. οικόπεδο. Τιμή 310.000 €
- **ΡΟΔΟΣ:** 90 τ.μ. διώροφη κατοικία στην Π. Πόλη πλήρως ανακαινισμένη. Τιμή 140.000 €
- **ΡΟΔΟΣ:** Νεοκλασική κατοικία εντός πόλεως Ρόδου Τιμή 210.000€
- **ΙΑΛΥΣΟΣ:** 150 τ.μ. δύο ορόφων σε 1.000 τ.μ. οικόπεδο. Τιμή 270.000 €
- **ΙΑΛΥΣΟΣ:** 195 τ.μ. 3 ορόφων. Τιμή 220.000 €
- **ΙΑΛΥΣΟΣ:** 195 τ.μ. πλησίον παρ. Ιαλυσού 3 ορόφων σε οικόπεδο 280 τ.μ. με εσωτερικό ασανσέρ. Τιμή 285.000 €
- **ΙΑΛΥΣΟΣ:** 185 τ.μ. 2 ορόφων προς παρ. Ιαλυσού. Τιμή 315.000 €
- **ΙΑΛΥΣΟΣ:** 195 τ.μ. στην Ιξιά 3 ορόφων ,σε 25 τ.μ. σοφίτα. Τιμή 290.000 €
- **ΚΟΣΚΙΝΟΥ:** 210 τ.μ. τριών ορόφων σε σοβάδες σε οικόπεδο 1.300 τ.μ. Τιμή 210.000 €
- **ΚΟΣΚΙΝΟΥ:** 135 τ.μ. σε οικόπεδο 1.000 τ.μ. Τιμή 220.000 €
- **ΚΟΣΚΙΝΟΥ:** 180 τ.μ. 3 επιπέδων σε οικόπεδο 1000 τ.μ. Τιμή 265.000 €
- **ΚΟΣΚΙΝΟΥ:** 210 τ.μ. 3 ορόφων μπετά σε οικόπεδο 1300 τ.μ.. Τιμή 170.000 €
- **ΚΟΣΚΙΝΟΥ:** 200 τ.μ. 3 ορόφων σε μπετά σε οικόπεδο 800 τ.μ. Τιμή 140.000 €
- **ΠΑΣΤΙΔΑ:** 140 τ.μ. 2 ορόφων σε οικόπεδο 270 τ.μ. Τιμή 180.000€
- **ΠΑΣΤΙΔΑ:** 120 τ.μ. διώροφη κατοικία σε οικόπεδο 300 τ.μ. Τιμή 170.000€
- **ΠΑΣΤΙΔΑ:** 150 τ.μ. σε οικόπεδο 650 τ.μ. Τιμή 240.000€
- **ΜΑΛΩΝΑ:** Νεοδμητη, πετρόκτιστη κατοικία πλήρως εξοπλισμένη. Τιμή 140.000 €
- **ΜΑΛΩΝΑ:** Παλιά κατοικία 80 τ.μ. Τιμή 30.000 €
- **ΓΕΝΝΑΔΙ:** Παραδοσιακή κατοικία 80 τ.μ. Τιμή 60.000 €
- **ΓΕΝΝΑΔΙ:** 240 τ.μ. σε 1.000 τ.μ. οικόπεδο επί της εθνικής οδού. Τιμή 250.000€

ΟΙΚΟΠΕΔΑ
- **ΡΟΔΟΣ:** 400 τ.μ. στην Δημ. Αναστασιάδη με Σ.Δ. 1. Τιμή 440.000 €
- **ΡΟΔΟΣ:** 240 τ.μ. στην Αθηνών. Τιμή 150.000€
- **ΡΟΔΟΣ:** 450 τ.μ. στο Ροδίνι. Τιμή 300.000€
- **ΡΟΔΟΥ-ΛΙΝΔΟΥ:** 4.700 τ.μ. επί της λεωφόρου. Τιμή 470.000 €
- **ΙΑΛΥΣΟΣ:** 1.030 τ.μ. οικοδομή 137 τ.μ. Τιμή 145.0000 €
- **ΙΑΛΥΣΟΣ:** 160 τ.μ. στην Ιξιά εντός οικισμού. Τιμή 100.000 €
- **ΙΑΛΥΣΟΣ:** 2.500 τ.μ. εντός σχεδίου πόλεως Ιαλυσού με Σ.Δ. 0,4. Τιμή 700.000 €
- **ΙΑΛΥΣΟΣ:** 610 τ.μ. εντός σχεδίου με Σ.Δ. 0,4. Τιμή 180.000 €
- **ΙΑΛΥΣΟΣ:** 2.400 τ.μ. επί της Ρόδου-Ιαλυσού με Σ.Δ. 0,4. Τιμή 820.000€
- **ΤΣΑΪΡΙ:** 4.000 τ.μ. επί της Ρόδου-Λίνδου. Τιμή 300.000€
- **ΤΣΑΪΡΙ:** 2.000 τ.μ. εξ' αδιαιρέτου, κατάλληλο για βιοτεχνική χρήση. Τιμή 150.000 €
- **ΤΣΑΪΡΙ:** 5.900 τ.μ. κατάλληλο για οποιαδήποτε χρήση. Τιμή 380.000 €
- **ΑΣΓΟΥΡΟΥ:** 6.420 τ.μ. Τιμή 160.000 €
- **ΑΣΓΟΥΡΟΥ:** 6.400 τ.μ. σμε πανοραμική θέα. Τιμή 260.000 €
- **ΑΣΓΟΥΡΟΥ:** έκταση 21.000 τ.μ.
- **ΚΟΣΚΙΝΟΥ:** 4.000 τ.μ. με απεριόριστη θέα. Τιμή 220.000 €
- **ΚΟΣΚΙΝΟΥ:** 4.000 τ.μ. με πανοραμική θέα. Τιμή 260.000 €
- **ΚΟΣΚΙΝΟΥ:** έκταση 110.000 τ.μ. στην ευρύτερη περιοχή Κοσκινού
- **ΚΑΛΥΘΙΕΣ:** οικόπεδο έξω από τις Καλυθιές 800 τ.μ. με άδεια οικοδομής για 120 τ.μ. Τιμή 65.000 €
- **ΦΑΛΗΡΑΚΙ:** 15.000 τ.μ. πάνω στο κύμα κατάλληλο για ξενοδοχειακή μονάδα. Τιμή 3.500.000 €
- **ΤΣΑΪΡΙ:** 45.000 τ.μ. Τιμή 1.500.000 €
- **ΚΑΝΔΥΛΙ:** 4.000 τ.μ. Τιμή 155.000 €
- **ΚΑΝΔΥΛΙ:** 4.000 τ.μ. Τιμή 120.000 €
- **ΠΑΡΑΔΕΙΣΙ:** 5.500 τ.μ. στην παρ. Παραδεισίου μπροστά στο κύμα. Τιμή 100.000€
- **ΚΑΛΑΜΩΝΑ:** Κτήμα 6.000 τ.μ. Τιμή 60.000€
- **ΘΕΟΛΟΓΟΣ:** 7.800 τ.μ. εντός οικισμού. Τιμή 150.000€
- **ΘΕΟΛΟΓΟΣ:** 15.000 τ.μ. στον με πανοραμική θέα. Τιμή 165.000€
- **ΣΟΡΩΝΗ:** 5.500 τ.μ. στην παραλία Σορωνής πάνω στο κύμα. Τιμή 180.000 €
- **ΑΡΧΑΓΓΕΛΟ:** 5.250 τ.μ. Τιμή 65.000 €
- **ΜΑΣΑΡΙ:** 4.800 τ.μ. Τιμή 60.000 €
- **ΚΙΟΤΑΡΙ:** 800 τ.μ. μπροστά στη θάλασσα κατάλληλο για επαγγελματική χρήση. Τιμή 120.000 €
- **ΓΕΝΝΑΔΙ:** 2.600 τ.μ. στο με άδεια οικοδομής. Τιμή 70.000 €
- **ΓΕΝΝΑΔΙ:** έκταση 12.000 τ.μ. σε πολύκαλή περιοχή με απεριόριστη θέα. Τιμή

Θεμ. Σοφούλη 8 - 85100 Ρόδος Τηλ. & Fax: 22410 23447
Κιν. 6948 808023 - E-mail: info@newage-realestate.gr
ΧΠΚΤΗ021

ΤΣΟΥΡΟΥΝΑΚΗΣ Κεφάλαιο

Κτηματομεσιτικό Γραφείο
Γ. ΣΕΦΕΡΗ 12 (παραπλεύρως ΜΗΔΙΑ)
ΤΗΛ/FAX.: (22410) 60060
www.e-kefaleo.com

ΠΩΛΗΣΕΙΣ ΑΚΙΝΗΤΩΝ

ΔΙΑΜΕΡΙΣΜΑΤΑ
- ❑34 τ.μ,1ου,γκαρσονιέρα, καινούριο, Καρακόνερο, 23εκ-67.498€
- ❑44 τ.μ,1ου,1 υπν/τιου, καινούριο, Τριάντα,28εκ-82.172€
- ❑50 τ.μ,1ου,1 υπν/τιου, καινούριο, Καρακόνερο, 30εκ-88.000€
- ❑50 τ.μ,1ου,1 υπν/τιου, καινούριο, Ανάληψη, 35εκ-102.714€
- ❑60τ.μ,2 υπν/τιων, καινούριο, Ανάληψη, 36εκ - 105.649€
- ❑70 τ.μ , 1ου,2 υπν/τιων Τριάντα,40εκ-117.388€
- ❑73 τ.μ,1ου, 2 υπν/τιων, Καρακόνερο, 45εκ-132.061€
- ❑80 τ.μ, ισόγειο, 2υπν/τιων, καινούριο, Δενδρινού, 60εκ-176.080€
- ❑80 τ.μ, ισόγειο, 2υπν/τιων, καινούριο,Μιχ.Πετρίδη, 52εκ-152.604€
- ❑80 τ.μ ,ισόγειο, 2υπν/τιων, γκαράζ , καινούριο, Τριάντα 48 εκ- 140.865 €
- ❑82τ.μ,1ου,2 υπν/τιων, καινούριο, γκαράζ, Αραπάκι, 50εκ - 147.387 €
- ❑85τ.μ, ισόγειο, 2 υπν/τιων, καινούριο, γκαράζ, Αραπάκι, 52εκ - 152.670 €
- ❑91 τ.μ, ισόγειο, 2υπν/τιων, καινούριο, Ανάληψη, 56.5εκ-165.810€
- ❑95τ.μ,1ου, 3 υπν/τιων, καινούριο, Ροδίνι, 62εκ - 181.951€
- ❑100τ.μ,1ου ,3 υπν/τιων, καινούριο, Μίρα Μάρε, 60εκ - 176.082 €
- ❑100τ.μ,1ου ,3 υπν/τιων, καινούριο, Ανάληψη, 68εκ - 199.559 €
- ❑102τ.μ,ισόγειο,3υπν/τιων, λουξ κατασκευής, τζάκι, γκαράζ, αποθήκη Καρακόνερο 60εκ-176.082€
- ❑110τ.μ, 3ου, 3υπν/τιων, λουξ κατασκευής, Καρακόνερο 71,5εκ-209.831€
- ❑113τ.μ, 3ου, 3υπν/τιων, λουξ κατασκευής, Ανάληψη, 73,5-215.700€
- ❑115τ.μ, 2ου, 3υπν/τιων, λουξ κατασκευής, Καρακόνερο 75εκ-220.010€
- ❑116 τ.μ, 1ου, 3 υπν/τιων , καινούριο, πάρκιν, Αραπάκι 71εκ - 208.363€
- ❑118 τ.μ,1ου, 3υπν/τιων, καινούριο, Μιχ. Πετρίδη, 73εκ-214.233€
- ❑120 τ.μ,1ου, 3υπν/τιων, καινούριο, Ανάληψη, 74,4εκ-218.341€

ΜΕΖΟΝΕΤΕΣ-ΜΟΝ/ΚΙΕΣ
- ❑ 150 τ.μ, μεζονέτα,Τριάντα 90 εκ-264.123 €
- ❑ 170 τ.μ, μεζονέτα,Τριάντα 95 εκ-278.797 €
- ❑ 205 τ.μ, μεζονέτα μαρμαροσοβά, Τριάντα 68 εκ-200.000 €

ΟΙΚΟΠΕΔΑ
- ❑ Οικόπεδο, 6700μ. περιοχή Ασγούρου 270.000€

ΕΠΑΓΓΕΛ/ΚΟΙ ΧΩΡΟΙ
- ❑ Καταστήματα 80, 100, 150τ.μ ,Ρόδου-Κρεμαστής προς 2.200 € το τ.μ

ΧΠ1629

ενοικιασεις

συνέχεια από την προηγούμενη

ΑΠΟΘΗΚΕΣ ΣΤΗΝ ΙΑΛΥΣΟ, ΕΝΟΙΚΙΑΖΟΝΤΑΙ 1) ΑΠΟΘΗΚΕΥΤΙΚΟΙ ΧΩΡΟΙ ΑΠΟ 100 ΕΩΣ 2000 Τ.Μ. ΚΑΙ ΥΨΟΣ 8 Μ. ΑΣΦΑΛΕΙΣ ΜΕ ΜΕΓΑΛΟΥΣ ΧΩΡΟΥΣ ΔΙΑΚΙΝΗΣΗΣ ΦΟΡΤΩΣΗΣ ΚΑΙ ΕΚΦΟΡΤΩΣΗΣ ΠΡΟΪΟΝΤΩΝ, 2) ΥΠΑΙΘΡΙΟΙ ΧΩΡΟΙ ΠΕΡΙΦΡΑΓΜΕΝΟΙ, ΑΣΦΑΛΕΙΣ, ΚΑΤΑΛΛΗΛΟΙ ΓΙΑ ΑΠΟΘΗΚΕΥΣΗ ΠΡΟΪΟΝΤΩΝ ΣΕ ΠΑΛΕΤΕΣ. ΠΛΗΡ. ΤΗΛ.6977271571 ΑΠΟ ΔΕΥΤΕΡΑ ΕΩΣ ΠΑΡΑΣΚΕΥΗ 08.00-15.00 κ. ΓΙΩΤΑ ΧΠ2233

πωλησεις· αγορες ακινητων & επιχειρησεων

ΠΩΛΕΙΤΑΙ mini market εν λειτουργία λόγω συνταξιοδότησης σε περιοχή με σταθερή πελατεία, πλήρως εξοπλισμένο. Δεκτός κάθε έλεγχος. Πληρ. τηλ. 2241062255 ΜΖΤ020302

ΠΩΛΕΙΤΑΙ από ιδιώτη **μονοκατοικία** με σοφίτα στην Παστίδα, πλήρως ανακαινισμένη 105 τ.μ. σε χωράφι οικοδομήσιμο 130 τ.μ. και αυλή 45 τ.μ. που βλέπει σε άλλο δρόμο. Τιμή 133.000 ευρώ. Πληρ. τηλ. 6972361951 ΜΖΤ020303

ΠΩΛΕΙΤΑΙ DVD CLUB ενημερωμένο σε ταινίες PS2, X-BOX. Δεκτός έλεγχος. Πληρ. τηλ. 6947617834 ΜΖΤ020311

ΠΩΛΕΙΤΑΙ DVD CLUB προνομιούχο μοναδικό στην περιοχή του Μανδρακιού ενημερωμένο σε όλα τα θέματα. Μόνο σοβαρές προτάσεις. Πληρ.τηλ. 6946527772 ΜΖΤ020310

Από ιδιώτη **ΠΩΛΕΙΤΑΙ διαμέρισμα- αποθήκη** 46 τ.μ. δύο υπνοδωμάτια, WC, περιοχή Ανάληψη Τιμή 45.000 ευρώ. Πληρ. τηλ. 6944941834 ΜΧΡ13451

ΠΩΛΕΙΤΑΙ 3άρι **διαμέρισμα** επί της οδού Αννης Μαρίας σε καλή κατάσταση. Πληρ. Εμμ. Κρανίδης, μεσίτης τηλ. 27082, 6944347405 ΜΧΠ092.4

ΠΩΛΕΙΤΑΙ επί της οδού Μεγ. Κων/νου 4άρι -2ου ορόφου, με ασανσέρ. Πληρ. Εμμ. Κρανίδης, μεσίτης τηλ. 22410 27082, 6944347405 ΜΧΠ092.3

ΠΩΛΕΙΤΑΙ 3άρι **διαμέρισμα** επί της οδού Πειραιώς ωραίας κατασκευής. Πληρ. Εμμ. Κρανίδης, μεσίτης τηλ. 22410 27082, 6944347405 ΜΧΠ092.5

ΑΦΟΙ ΦΡΑΓΚΟΥ
ΚΑΤΑΣΚΕΥΑΣΤΙΚΗ

ΕΜΕΙΣ ΜΠΟΡΟΥΜΕ...
6974-743667 6977-680353



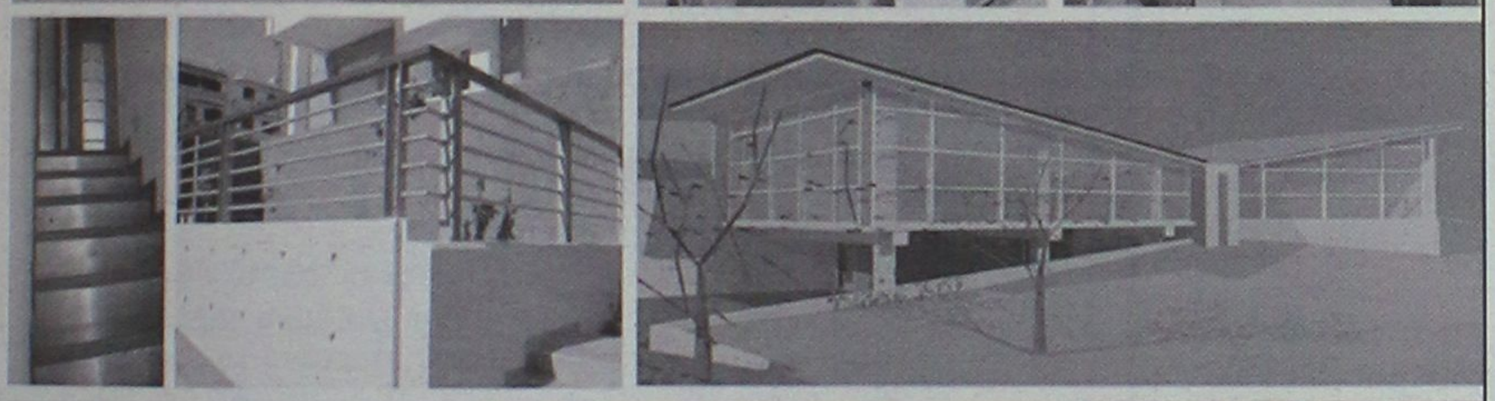


ΣΑΒΒΕΝΑΣ Γ. ΑΡΧΙΤΕΚΤΟΝΑΣ
ΧΡΙΣΤΟΠΟΥΛΟΣ Κ. ΠΟΛΙΤΙΚΟΣ ΜΗΧΑΝΙΚΟΣ ΑΤ810

ΛΕΟΝΤΗΣ & ΦΩΤΗΣ ΑΝΤΩΝΟΓΛΟΥ ΟΙΚΟΔΟΜΙΚΕΣ ΕΠΙΧΕΙΡΗΣΕΙΣ Α.Ε.



Πωλούνται Ανεξάρτητες Πολυτελής Μονοκατοικίες στην Παραλία Ιαλυσού ΑΕ912
Τηλ.. 22410 62 540 - 6947 705 717 - 6948 523 586

ΚΡΑΝΙΔΗΣ Real Estate
Ι.Καζούλη & Αμερικής 50, Ρόδος
Τηλ: 2241027082
Fax : 2241027101
e-mail: info@kranidis-estate.gr

ΠΩΛΗΣΕΙΣ ΓΡΑΦΕΙΩΝ - ΚΑΤΑΣΤΗΜΑΤΩΝ

ΑΣΓΟΥΡΟΥ: Πωλείται **ΓΡΑΦΕΙΟ** 200τ.μ. - Ισόγειο 100.000€ ΚΩΔ:[Κ-861]
ΡΟΔΟΣ: Πωλείται **ΓΡΑΦΕΙΟ** 63τ.μ. - 2ου ορόφου 150.000€ ΚΩΔ:[Κ-492]
ΡΟΔΟΥ-ΚΑΛΛΙΘΕΑΣ (πλ. Ξενοδοχείων): Πωλείται **ΚΑΤΑΣΤΗΜΑ** 85τ.μ. Ισόγειο, Γωνιακό 265.000€ ΚΩΔ:[Κ-1113]
ΑΣΓΟΥΡΟΥ: Πωλείται **ΚΑΤΑΣΤΗΜΑ** 128τ.μ. , ΚΩΔ:[Κ-845]
ΡΟΔΙΝΙ: Πωλείται **ΚΑΤΑΣΤΗΜΑ** 35τ.μ. - Ισόγειο 82.000€ ΚΩΔ:[Κ-687]
ΡΟΔΙΝΙ: Πωλείται **ΚΑΤΑΣΤΗΜΑ** 50τ.μ. - Ισόγειο 100.000€ ΚΩΔ:[Κ-709]
ΡΟΔΙΝΙ: Πωλείται **ΚΑΤΑΣΤΗΜΑ** 70τ.μ. - Ισόγειο 140.000€ ΚΩΔ:[Κ-706]
ΡΟΔΟΣ- ΚΕΝΤΡΟ: Πωλείται **ΚΑΤΑΣΤΗΜΑ** 37τ.μ, 60.000€ ΚΩΔ:[Κ-694]
ΠΑΛΙΑ ΠΟΛΗ: Πωλείται **ΚΑΤΑΣΤΗΜΑ** 20 τ.μ. - 45.000€ ΚΩΔ:[Κ-562]
ΠΑΛΙΑ ΠΟΛΗ: Πωλείται **ΚΑΤΑΣΤΗΜΑ** 50τ.μ. ΚΩΔ:[Κ-280]
ΠΑΛΙΑ ΠΟΛΗ: Πωλείται **ΚΑΤΑΣΤΗΜΑ** 80τ.μ. ΚΩΔ:[Κ-132]
ΠΑΛΙΑ ΠΟΛΗ-ΣΩΚΡΑΤΟΥΣ: Πωλείται **ΚΑΤΑΣΤΗΜΑ** 35τμ,ΚΩΔ[Κ-556]

www.kranidis-estate.gr ΧΠ092

ΚΤΗΜΑΤΟΜΕΣΙΤΙΚΟ ΓΡΑΦΕΙΟ
ΑΣΒΕΣΤΗΣ Δ. ΝΙΚΟΛΑΟΣ

- **ΑΝΑΛΗΨΗ** κατάστημα και αποθήκη 45 συν125 τ.μ. με πατάρι 40 τ.μ. σε πολή καλή τιμή!!!
- **ΑΝΑΛΗΨΗ** διαμέρισμα λουξ 113 τ.μ. με καταπληκτική θέα, 226,000€
- **ΑΝΑΛΗΨΗ** διαμέρισμα (2 υπ.) 62 τ.μ. λουξ 118,000 €
- **ΑΝΑΛΗΨΗ** οροφοδιαμέρισμα 120 τ.μ. λουξ προς 1.900€ ανά τ.μ.
- **ΡΟΔΙΝΙ** διαμέρισμα 94 τ.μ. λουξ κατασκευής 170,000€
- **ΡΟΔΙΝΙ** διαμέρισμα 90 τ.μ. λουξ κατασκευής 165,000 και 90 τ.μ. πίσω 155,000€
- **ΡΟΔΙΝΙ** διαμέρισμα 108 τ.μ. λουξ κατασκευής με καταπληκτική θέα και θέση πάρκιν 200,000€
- **Μ. ΠΕΤΡΙΔΗ** οροφοδιαμέρισμα λουξ κατασκευής 88 τ.μ. και 120 τ.μ. προς 2,000€ ανά τ.μ.
- **ΜΙΡΑ ΜΑΡΕ** διαμερίσματα διαφόρων διαστάσεων με γκαράζ αποθήκες σε πολύ καλή τιμή
- **ΙΞΙΑ** διαμέρισμα λουξ με καλή θέα 94 τ.μ. 155,000 €
- **ΤΡΙΑΝΤΑ** διαμέρισμα 44 τ.μ. λουξ 83,000 €
- **ΤΡΙΑΝΤΑ** μεζονέτα 150 τ.μ. λουξ κατασκευής με 1.000 τ.μ. οικόπεδο 270,000 €
- **ΠΑΣΤΙΔΑ** μεζονέτα 130 τ.μ. 170,000 € **και** μεζονέτα 150 τ.μ. 195,000 €
- **ΚΟΣΚΙΝΟΥ** μεζονέτα 150 τ.μ. σε μπετά σε οικόπεδο 700 τ.μ. 140,000 €
- **ΚΟΣΚΙΝΟΥ** μεζονέτα 192 τ.μ. σε μπετά με 1000 τ.μ. οικόπεδο 140,000 €
- **ΚΟΣΚΙΝΟΥ** μεζονέτα 115 τ.μ. λουξ ανεξάρτητη 220,000 €
- **ΠΑΡΑΔΕΙΣΙ** διόροφη κατοικία σε μπετά 2Χ85 τ.μ. με καλή θέα 80,000 €
- **ΚΑΝΔΥΛΙ** οικόπεδο 4.000 τ.μ. 145,000€
- **ΚΟΛΥΜΠΙΑ** οικόπεδο 4.100 τ.μ. 150,000€
- **ΡΟΔΟΣ** οικόπεδο 1.000 τ.μ. στα αμπέλια ΚΑΙΡ εκτός σχεδίου 35,000€
- **ΚΟΣΚΙΝΟΥ**οικόπεδο 4050 τ.μ. με καλή θέα 220,000 €
- **ΡΟΔΟΣ** οικόπεδο 2,000 τ.μ. για (Β.Χ.) με δόμηση 4Χ600 τ.μ. επί της Ρόδου-Λίνδου 173,000€
- **ΓΕΝΝΑΔΙ** οικόπεδο 2,360 τ.μ. με άδεια οικοδομής (440 τ.μ. μικτά) πάνω στο δρόμο 50 μέτρα από την θάλασσα
- **ΜΕΤΑΧΕΙΡΙΣΜΕΝΟ** 105 τ.μ. κοντά στο ΡΟΔΑ 75,000€
- **ΕΝΟΙΚΙΑΖΕΤΑΙ** 300 τ.μ. **αποθήκη** στον Συνεταιρισμό Ξυλουργών 600 ευρώ

ΑΓΙΟΥ ΙΩΑΝΝΟΥ 46, ΡΟΔΟΣ • ΤΗΛ. 2241032809, 6947848288 • e-mail:asvestis estate@yahoo.gr
ΧΠΚΤΗ003

ΑΝΕΓΕΡΣΙΣ Α.Ε.
ΟΙΚΟΔΟΜΙΚΕΣ & ΕΜΠΟΡΙΚΕΣ ΕΠΙΧΕΙΡΗΣΕΙΣ

ΠΩΛΟΥΝΤΑΙ

1. **ΚΑΤΑΣΤΗΜΑ** 65 τ.μ. με αποθήκη 35 τ.μ. και θέση στάθμευσης στην Κων. Υδραίου και Πτολεμαίων γωνία.
2. **ΚΑΤΑΣΤΗΜΑ** 45 τ.μ. με θέση στάθμευσης στην Κων. Υδραίου.
3. **ΚΑΤΑΣΤΗΜΑ** 75 τ.μ. με θέση στάθμευσης στην Κων. Τσαλδάρη.
4. **ΔΙΑΜΕΡΙΣΜΑ** 129 τ.μ. στον α' όροφο με θέση στάθμευσης στην Κων. Τσαλδάρη.
5. **ΔΙΑΜΕΡΙΣΜΑ** 129 τ.μ. στον β' όροφο με θέση στάθμευσης στην Κων. Τσαλδάρη.
6. **ΔΙΑΜΕΡΙΣΜΑ** 135 τ.μ. ρετιρέ με θέση στάθμευσης στην Κων. Υδραίου.
7. **ΜΟΝΟΚΑΤΟΙΚΙΕΣ** 135 τ.μ. στην περιοχή Γεννάδι.
8. **ΜΟΝΟΚΑΤΟΙΚΙΕΣ** 80 και 90 τ.μ. στα Λειβάδια Τήλου.

Αλεξάνδρουπόλεως 2 • Ρόδος
Τηλ. 2241067267/Fax: 2241061297

ΜΕ ΤΗΝ ΠΟΛΥΕΤΗ ΠΕΙΡΑ ΤΟΥ ΝΙΚΟΛΑΟΥ ΜΙΧΑΛΗ ΤΗΛ. 6936550251

ΥΠΕΥΘΥΝΟΣ ΝΙΚΟΛΑΟΥ ΦΩΤΗΣ ΤΗΛ. 6936550250

ΑΕ955

πωλησεις

συνέχεια από την προηγούμενη

ΠΩΛΟΥΝΤΑΙ μονοκατοικίες α) μονοκατοικία διώροφη 110 τ.μ. εντός οικοπέδου 220 τ.μ., Τιμή 190.000 ευρώ, β) μονοκατοικία διώροφη 185 τ.μ. εντός οικοπέδου 400 τ.μ., τιμή 280.000 ευρώ, γ) μονοκατοικία διώροφη 140 τ.μ. εντός οικοπέδου 500 τ.μ. τιμή 225.000 ευρώ, δ) διαμέρισμα 98 τ.μ. και 90 τ.μ. αίθρια 168.000 ευρώ, περιοχή παραλία Κρεμαστής - πρόποδες Φλερήμου. Πληρ. τηλ. 6945273837 κος Νίκος ΜΑΤ852

ΠΩΛΕΙΤΑΙ μεζονέτα στην Ιαλυσό 220 τ.μ. 3 υπνοδωματίων, 2 WC, 1 αποθήκη, 1 σοφίτα, ηλεκτρικές συσκευές, θέρμανση, ηλιακός και αυλή 65 τ.μ. Πληρ. τηλ. 6932575774, 2241020100 ΜΑΤ809

ΠΩΛΕΙΤΑΙ από ιδιώτη **ισόγειο** σε μπετά στην περιοχή Ρόδου-Καλλιθέας. Πληρ. τηλ. 6946690282 MZT010318

ΠΩΛΕΙΤΑΙ στην Ψαροπούλα 4άρι **διαμέρισμα** γ' ορόφου με θέα. Πληρ. Εμμ. Κρανίδης τηλ. 2241027082, 2241026476, 6944347405, 6942010248 ΜΧΠ092.1

ΠΩΛΟΥΝΤΑΙ α) **Οικόπεδο Παστίδα** 1000 τ.μ. εντός κτίζει 4 μεζονέτες 150.000 ευρώ, β) **οικόπεδο Ιαλυσός** στο κύμα 2,5 στρ. εντός 1,8 εκατ. ευρώ, γ) **Αφάντου - Τραουνού** 10 στρ. πανοραμικό 300.000 ευρώ, δ) **Κοσκινού 2 στρ.** πανοραμικό 105.000 ευρώ, ε) **Αφάντου 4 στρ.** πανοραμικό Τραπέζια 125.000 ευρώ. Πληρ. Νίκος Λαζανας τηλ. 6944592908 MZT280211(3)

ΠΩΛΟΥΝΤΑΙ α) **Μεζονέτα Κοσκινού** 150 τ.μ. 650 τ.μ. οικόπεδο με θέα θάλασσα 230.000 ευρώ, β) **μεζονέτα Κοσκινού** 180 τ.μ. 2 στρ. οικόπεδο 280.000 ευρώ, γ) **μεζονέτα Ιαλυσός** 210 τ.μ. 260.000 ευρώ, δ) **Παστίδα μεζονέτα** 180 τ.μ. πολυτελέστατη 200.000 ευρώ, ε) **Αφάντου μεζονέτα** 150 τ.μ. 1300 οικόπεδο 225.000 ευρώ. Πληρ. Νίκος Λαζανάς τηλ. 6944592908 MZT280211(2)

ΠΩΛΟΥΝΤΑΙ α) **Ρόδος μεζονέτα** 180 τ.μ. με αυλή 250 τ.μ. στο Ροδίνι και στο Μόντε Σμιθ 340.000 ευρώ, β **Ρόδος ορόφοδιαμέρισμα** 120 τ.μ. στην Ανάληψη με γκαράζ 245.000 ευρώ, γ) **Πανεπιστήμιο, διαμέρισμα** 85 τ.μ. νεόδμητο με γκαράζ, δ) **ΜΗΔΕΙΑ προς νοσοκομείο** με θέα την Ιξιά διαμέρισμα 3 υπνοδωμάτια νεόδμητο 250.000 ευρώ. Πληρ. Νίκος Λαζανας τηλ. 6944592908 MZT280211(1)

ΠΩΛΕΙΤΑΙ αποθήκη 140 τ.μ. επί της οδού Ηρώων Πολυτεχνείου, Νιοχώρι, κατάλληλη για οποιαδήποτε χρήση. Πληρ. Εμμ. Κρανίδης 2241027082, 2241026476, 6944347406, 6942010248 ΜΧΠ092

ΕΥΚΑΙΡΙΑ!!! ΠΩΛΕΙΤΑΙ μίνι μάρκετ πλήρως εξοπλισμένο γωνιακό στην Ανάληψη με εξασφαλισμένη πελατεία συνολικού εμβαδού 90 τ.μ. Πληρ. τηλ. 6944890598. MZT250207

ΠΩΛΟΥΝΤΑΙ στην Παστίδα: **1) μονοκατοικία** 140 τ.μ. τελειωμένη, 180.000 ευρώ, **2) μονοκατοικία** 130 τ.μ., σε μπετά, 115.000 ευρώ, **3) παλαιά οικία** 50 τ.μ., σε καλή κατάσταση, αυλή 30 τ.μ., 45.000 ευρώ. Πληρ. τηλ. 2241047018, κιν. 6944182377 MZT240209

ΠΩΛΟΥΝΤΑΙ α) **μεζονέτα** στην Κρεμαστή που βρίσκεται στο στάδιο των χρωματισμών 336 τ.μ. σε 3 επίπεδα μόνο 255.000 ευρώ τελειωμένη, β) μετά τους Αγίους Αποστόλους κοντά στον οικισμό Αιγυπτιωτών 160 τ.μ. σε 1200 μ. οικόπεδο 190.000 ευρώ. Πληρ. τηλ. 2241032159, 6945420349 MZT250214

ΠΩΛΕΙΤΑΙ επικερδής **επιχείρηση οδελιστηρίου** στον πεζόδρομο επί της Μανδηλαρά πλήρως εξοπλισμένο έτοιμο προς λειτουργία. Διαθέτει βοηθητικούς χώρους και παρασκευαστήριο. Δουλεύει όλο τον χρόνο. Πληρ. τηλ. 6936161740, 6946282082 MZT250208

ΠΩΛΕΙΤΑΙ από ιδιώτη διαμέρισμα 2 1/2, 60 τ.μ. διαμπερές, ηλιόλουστο στο 2ο όροφο με 1 υπνοδωμάτιο, σαλόνι, κουζίνα, μπάνιο και βοηθητικό χώρο. Σε καλή κατάσταση στην οδό Υψηλάντη, κοντά στην πλατεία Αγ. Νικολάου. Μεσίτες αποκλείονται. Πληρ. τηλ. 6977985688. ΧΠΔΕΤ007

A Member of
AQUA SOL HOTELS

ΠΡΟΣΦΟΡΕΣ

Το ξενοδοχείο "Sun Palace" μέλος της Aqua Sol Hotels της μεγαλύτερης εταιρείας διαχείρισης ξενοδοχείων στην Κύπρο γνωστοποιεί ότι δέχεται προσφορές στις παρακάτω κατηγορίες

- Τρόφιμα
- Ποτά
- Αναλώσιμα
- Γραφική ύλη και εκτυπωτικά
- Είδη καθαρισμού και πισίνας

Προσφορές θα γίνονται δεκτές μέχρι 20 Μαρτίου 2006 σε σφραγισμένο φάκελο που θα αναγράφει "ΠΡΟΣΦΟΡΑ" στην παρακάτω διεύθυνση:

Sun Palace Hotel
Τ.Θ. 403, Φαληράκι
85100 Ρόδος
Τηλ. 22410-85650
Email:sunpalace@aquasolhotels.gr ΜΑΤ827(Γ)

The Real Estate Leaders RE/MAX

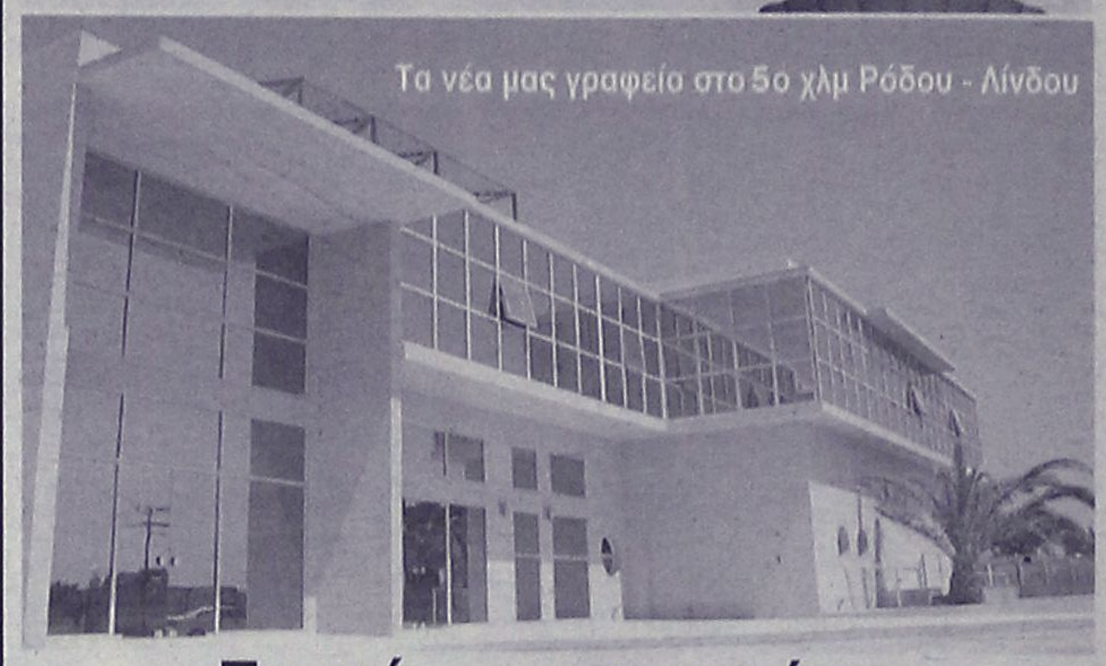

Ζητούνται συνεργάτες

Για να ικανοποιήσουν τη μεγάλη και συνεχή ανάπτυξη της εταιρείας μας στη Ρόδο
Η **RE/MAX** η μεγαλύτερη εταιρία κτηματομεσιτικών συναλλαγών στον κόσμο ξεκίνησε τις δραστηριότητες της και στη **Ρόδο** κάτω από την επωνυμία **RE/MAX EXPRESS.**

Στόχος μας η παροχή υψηλού επιπέδου υπηρεσιών στο Ροδιακό κοινό

Εάν διαθέτετε:

- *καλή προσωπικότητα,* - *κοινωνικότητα,* - *επαγγελματική ανεξαρτησία,*
- *επαρκείς γνώσεις πάνω στον τομέα των κτηματομεσιτικών συναλλαγών*
- *αλλά και οποιουδήποτε άλλου τύπου πωλήσεων*

τότε αποτανθείτε σε εμάς για να ενημερωθείτε και να κάνετε το όνειρό σας πραγματικότητα

Η ΕΠΙΤΥΧΙΑ ΣΑΣ ΕΙΝΑΙ ΔΕΔΟΜΕΝΗ

Για περισσότερες πληροφορίες:
RE/MAX EXPRESS: Κυρία Μαίρη Χριστοδούλου

RE/MAX EXCLUSIVE RE/MAX EXPRESS

REMAX EXPRESS: 5ο χλμ. λεωφ. Ρόδου-Λίνδου
Τηλ.: 2241064730, 64755,fax 2241064620 • www.remax.gr • e-mail: info@remaxexpress.gr AE740

ΚΤΗΜΑΤΙΚΗ ΠΡΟΟΠΤΙΚΗ

ΜΕΣΙΤΙΚΟ ΓΡΑΦΕΙΟ

Μαρίνα Στυλιανού

Κλαυδίου Πέπερ 125 Ρόδος -τηλ. 2241037906, 6972292958

ΠΩΛΗΣΕΙΣ ΑΚΙΝΗΤΩΝ

ΜΟΝΟΚΑΤΟΙΚΙΕΣ

1. Στην Ιαλυσό περιοχή Αγίας Παρασκευής, σε ανεξάρτητο οικόπεδο 330 τ.μ. και κτίριο 140-180 τ.μ.
2. Στην Ιαλυσό 133 τ.μ. σε 330 τ.μ. οικόπεδο
3. Στην Παστίδα 133 τ.μ. σε μπετά
4. Στην Παστίδα 140-160 τ.μ. σε ανεξάρτητο οικόπεδο 330 τ.μ.
5. Στα Κοσκινού σε μπετά σε ένα στρέμμα οικόπεδο
6. Μεταξύ Κρεμαστής και Παστίδας μονοκατοικία 135 τ.μ. σε 800 μέτρα οικόπεδο
7. Στο Καρακόνερο μεταχειρισμένη μονοκατοικία με τζάκι και ενδοδαπέδια θέρμανση 315 τ.μ.
8. Στην Ιαλυσό 153 τ.μ. σε 350 μέτρα οικόπεδο

ΔΙΑΜΕΡΙΣΜΑΤΑ

1. Στην Ιαλυσό διώροφα διαμερίσματα 140 τ.μ. με ανεξάρτητη αυλή, με τζάκι σε στυλ μεζονέτας
2. Διαμέρισμα στην Ιξιά 115 τ.μ. μεταχειρισμένο
3. Διαμέρισμα στην Μιχαήλ Πετρίδη 85 τ.μ. μεταχειρισμένο
4. Στα Κοσκινού διώροφα διαμερίσματα με πάρκιν σε στυλ μεζονέτας 105-115 τ.μ.
5. Διαμέρισμα στην Ιαλυσό 70 τ.μ. με αυλή
6. Διαμέρισμα 2 ετών με πάρκιν και τζάκι σε άριστη κατάσταση.

ΕΠΑΓΓΕΛΜΑΤΙΚΗ ΣΤΕΓΗ

1. Στην περιοχή του Τζάμπο έκταση 4.700 τ.μ. με άδεια οικοδομής για μεταλλικό κτίριο 2.000 τ.μ.
2. Στην περιοχή πρώην σκουπίδια έκταση 4.000 στρέμματα με δρόμο. Τιμή 75.000 ευρώ
3. Περιοχή πρώην σκουπίδια 800 τ.μ κτίσμα
4. Στην Παστίδα κτίσμα 450 τ.μ. με εγκαταστάσεις ψυγείων σε 5.500 στρ. και υπόλοιπο δόμησης
5. Στην περιοχή EDEN ROC αποθήκη 300 μ. με άνετη πρόσβαση και χώρους πάρκιν
6. Πωλείται επιχείρηση (ή και το κατάστημα) αναψυκτήριο στο Φαληράκι
7. Πωλείται στη Σωκράτους επιχείρηση ψησταριάς πλήρως εξοπλισμένη, έτοιμη να λειτουργήσει.
8. Πωλείται στα Κοσκινού κοντά στο ξενοδοχείο Paradise κατάστημα 97 τ.μ. Τιμή 130.000 ευρώ.

ΟΙΚΟΠΕΔΑ

1. Περιοχή Ιαλυσού 1.379 τ.μ. εντός σχεδίου με Σ.Δ. 1
2. Περιοχή Ιαλυσού έκταση 5.200 τ.μ.
3. Περιοχή Φανών έκταση 6 στρεμμάτων (αμφιθεατρικό)
4. Περιοχή Κοσκινού 7 στρέμματα με θέα κοντά στην θάλασσα
5. Περιοχή Ιαλυσού 7 στρέμματα πάνω στη θάλασσα και με άδεια οικοδομής για μικρή ξενοδοχειακή μονάδα

ΖΗΤΟΥΝΤΑΙ ΟΙΚΟΠΕΔΑ ΓΙΑ ΑΓΟΡΑ ΚΑΙ ΑΝΤΙΠΑΡΟΧΗ

ΑΤ640(Γ)

RE/MAX

Re/Max Express, 5ον χιλ. Ρόδου – Λίνδου τηλ. 22410 64730 & 64755 fax. 22410 64620

ΑΠΟΚΛΕΙΣΤΙΚΕΣ ΕΝΤΟΛΕΣ ΠΡΟΣ ΠΩΛΗΣΗ

Κατοικίες:

- Διαμέρισμα 1ου ορόφου, 5-ετίας, 57 τ.μ., με 1 Υ/Δ, πωλείται στην Ιξιά. Τιμή 70.000 €
- Ισόγειο διαμέρισμα 20-ετίας, 65 τ.μ με 2 Υ/Δ, σε καλή κατάσταση, πωλείται στο κέντρο της Ιαλυσού. Τιμή 90.000 €
- Εξοχική μονοκατοικία 60 τ.μ. στην Κρητηνία με φανταστική θέα στο κάστρο. Πωλείται μαζί με οικόπεδο 1.080 τ.μ. (εντός σχεδίου). Τιμή πώλησης 120.000 €
- Πωλείται πανσιόν με 10 δωμάτια, πλήρη επιπλωμένα σε οικόπεδο 1 στρ. στο Λαδικό. Τιμή 250.000 €
- Πωλείται διώροφη μονοκατοικία (παλιό Ιταλικό κτίσμα) 160 τ.μ. με αυλή στα Κοσκινού εντός οικισμού με θέα το δάσος. Τιμή 130.000 €
- Πωλούνται νεόδμητα διαμερίσματα στο Ροδίνι
- Τριώροφη καλοδιατηρημένη μονοκατοικία 215 τ.μ. στην Ανάληψη, με αποθήκη και αυλή. Τιμή 500.000 €
- Διαμέρισμα (ισόγειο) 260 τ.μ. με αυλή στο «**Ανω Ροδίνι**» Τιμή 350.000 €.
- Μονοκατοικία 145 τ.μ. **στο Γεννάδι**. Τιμή 230.000 €
- **Παλιά Πόλη**: Οικόπεδο 927 τ.μ. με παλιό κτίσμα 500 τ.μ. Τιμή 800.000 €
- Σπίτια και οικόπεδα στη Μύκονο και στη Σαντορίνη

Επαγγελματικοί Χώροι:

- Πωλούνται μαγαζιά, γραφεία και αποθήκες στην Ανάληψη, δίπλα στο Ροδίων Παιδεία
- Πωλείται βιομηχανικός χώρος με αποθήκες & γραφεία 920 τ.μ. σε οικόπεδο 2500 στρ. στο 7ο Χλμ. Ρόδου-Λίνδου
- Πωλείται μαγαζί Café-Bar στο Φαληράκι
- Πωλείται επιχείρηση Οβελιστήριο σε επαγγελματική στέγη. Τιμή 75.000 €
- Οικόπεδο επένδυση επί της Λεωφ. Ρόδου-Λίνδου (δίπλα στην αντιπροσωπεία αυτοκινήτων ΞΕΝΑΚΗ) πωλούνται 10 στρέμματα με μεγάλη πρόσοψη στο δρόμο και με άδεια κόμβου
- **Μεγάλη επένδυση στη Λίνδο**: κεντρικό κτήριο προβεβλημένο στον οικισμό της Λίνδου, επιφάνειας 277 τ.μ. Στο κτίριο φιλοξενείται γνωστή επιχείρηση café-bar με μεγάλη πελατεία. **Δεκτές μόνο σοβαρές προτάσεις**.
- Κατάστημα ψηλοτάβανο 92 τ.μ. (μαζί με πατάρι) στο κέντρο της πόλης της Ρόδου. Τιμή 250.000 €
- Οικόπεδο 2.300 τ.μ. σε αναπτυσσόμενη περιοχή στη πόλη της Ρόδου με Σ.Δ. (0,8) Τιμή 1.500.000 €
- 400 τ.μ. στην περιοχή Ασγούρου, μαζί με εφαπτόμενο αγροτεμάχιο 400 τ.μ. Τιμή 350.000 €

Οικόπεδα / Αγροτεμάχια:

- **Οικόπεδο στο Βάτι**, εντός οικισμού, 3.075 τ.μ. με δύο Ιταλικά κτίσματα 400 τ.μ. Τιμή 190.000 €

ΜΟΝΑΔΙΚΗ ΕΠΕΝΔΥΣΗ ΣΤΗ ΜΕΣΑΙΩΝΙΚΗ ΠΟΛΗ

- Πωλείται ακίνητο στη Μεσαιωνική Πόλη 620 τ.μ. σε οικόπεδο 3.447 τ.μ. Πολύ καλή επένδυση. **Μόνο σοβαρές προτάσεις**.

ΑΠΟΚΛΕΙΣΤΙΚΕΣ ΕΝΤΟΛΕΣ ΠΡΟΣ ΕΝΟΙΚΙΑΣΗ

- Επαγγελματικός ενιαίος χώρος, 680 τ.μ. στο κέντρο της πόλης, ιδανικός για κάθε επαγγελματική χρήση. Τιμή ενοικίου 5.000 €
- Ενοικιάζεται βιομηχανικός χώρος με αποθήκες & γραφεία 920 τ.μ. σε οικόπεδο 2500 στρ. στο 7ο Χλμ. Ρόδου-Λίνδου
- Ενοικιάζεται μαγαζί Café-Bar στο Φαληράκι Τιμή 1.000 €
- Ενοικιάζεται διαμέρισμα (δυάρι) 65 τ.μ. με αυλή στα Κοσκινού. Τιμή ενοικίου 320 €
- Διαμέρισμα ισόγειο 260 τ.μ. με 4 Υ/Δ στο Ανω Ροδίνη με μεγάλη αυλή και ιδιωτικό χώρο στάθμευσης. Τιμή ενοικίου 1.200 €
- **Αίθουσα 450 τ.μ.** με αύλειο χώρο 250 τ.μ. επί της **Λεωφ. Ηρακλειδών** κατάλληλο για κέντρο διασκέδασης, κ.α. Τιμή ενοικίου 3.000 €
- Διαμέρισμα Ισόγειο 120 τ.μ. (επιπλωμένο) με μεγάλο κήπο & αποθήκη 45 τ.μ. στην Πλατεία Ακαδημίας. Τιμή ενοικίου 850 €
- Διαμέρισμα Ισόγειο 120 τ.μ. στην Πλατεία Ακαδημίας για επαγγελματική χρήση, με υπόγειο χώρο 45 τ.μ. και κήπο. Τιμή ενοικίου 1.200 (κατάλληλο για γραφείο-ινστιτούτο καλλονής, κλπ.)
- Διαμέρισμα ισόγειο 120 τ.μ στην Πλατεία Ακαδημίας, με υπόγειο 270 τ.μ. και κήπο για επαγγελματική χρήση. Τιμή ενοικίου 1.800 €

ΧΠΚΤΗ005

πωλησεις

συνέχεια από την προηγούμενη

ΠΩΛΟΥΝΤΑΙ δύο μεζονέτες 145 τ.μ. από ιδιώτη στην Ιαλυσό τελειωμένες με το κλειδί στο χέρι. Η κάθε μεζονέτα αποτελείται από 2 υπνοδωμάτια, κουζίνα-σαλόνι, 1 μπάνιο, WC-WC, και σοφίτα. Οι μεζονέτες είναι ίιιχ κατασκευής και διαθέτουν θέρμανση και κλιματισμό. Πληρ. τηλ. 2241093342, 95703, 96737, 6944159337 MAT700

ΠΩΛΕΙΤΑΙ καφετέρια στα Κολύμπια πλήρως εξοπλισμένη λόγω επαγγελματικών υποχρεώσεων. Πληρ. τηλ. 2241056083 κ. Γιώργο MZT230215

ΠΩΛΕΙΤΑΙ 3άρι **διαμέρισμα** 90 τ.μ. α' ορόφου, επί της οδού Π. Μελά. Δεκτά δάνεια. Πληρ. τηλ. 6942010248, 6944347405, 2241027082 ΜΧΠ092.8

ΠΩΛΟΥΝΤΑΙ στην Παστίδα **οικόπεδα** των 1000 τ.μ. με άδεια διώροφου οικοδομής 130 τ.μ. Πληρ. Εμμ. Κρανίδης τηλ. 2241027082, 2241026476, 6944347405, 6942010248 ΜΧΠ092.7

ΠΩΛΕΙΤΑΙ οικόπεδο με φανταστική θέα στην Ελεούσα. Πληρ. τηλ. 2241021031, 6977985450 MZT280213

ΠΩΛΕΙΤΑΙ ΠΑΡΑΔΟΣΙΑΚΗ ΜΟΝΟΚΑΤΟΙΚΙΑ 280 Τ.Μ. ΠΕΡΙΟΧΗ ΑΓ. ΑΝΑΡΓΥΡΩΝ, ΕΝΤΟΣ ΟΙΚΟΠΕΔΟΥ 530 Τ.Μ., ΠΟΥ ΔΙΑΤΗΡΕΙ ΟΛΑ ΤΑ ΠΑΡΑΔΟΣΙΑΚΑ ΑΡΧΙΤΕΚΤΟΝΙΚΑ ΣΤΟΙΧΕΙΑ ΤΗΣ (ΒΟΤΣΑΛΩΤΑ, ΔΑΠΕΔΑ, ΞΥΛΙΝΗ ΣΚΑΛΑ, ΠΕΤΡΙΝΑ ΤΖΑΚΙΑ Κ.ΤΛ.) . ΑΞΙΑΣ 250.000 ευρώ. ΠΛΗΡΟΦΟΡΙΕΣ ΕΥΣΤΑΘΙΟΥ-ΕΥΡΩΚΤΗΜΑΤΙΚΗ, ΕΘΝΙΚΗΣ ΑΝΤΙΣΤΑΣΗΣ 83, ΤΗΛ. 2241073819-74917, 6944/374546, 6945/292030. ΧΠ401/2029

ΠΩΛΕΙΤΑΙ επιχείρηση στον κεντρικό δρόμο Αναλήψεως. Τιμή σοκ λόγω μετακόμισης στο εξωτερικό. Πληρ. τηλ. 6944451258 MZT150226

ΠΩΛΕΙΤΑΙ νέα διώροφη **μονοκατοικία** έξω από τα Κοσκινού 135 τ.μ. Πληρ. τηλ. 6944532903 και 22410 30069. MAT643

ΠΩΛΕΙΤΑΙ ΟΙΚΟΠΕΔΟ 1250 Τ.Μ. ΣΤΑ ΚΟΣΚΙΝΟΥ ΜΕ ΠΑΝΟΡΑΜΙΚΗ ΘΕΑ, ΣΕ ΥΠΕΡΟΧΟ ΟΙΚΙΣΤΙΚΟ ΠΕΡΙΒΑΛΛΟΝ, ΜΕ ΑΔΕΙΑ ΟΙΚΟΔΟΜΗΣ ΓΙΑ ΜΟΝΟΚΑΤΟΙΚΙΑ. ΠΛΗΡΟΦΟΡΙΕΣ ΕΥΣΤΑΘΙΟΥ-ΕΥΡΩΚΤΗΜΑΤΙΚΗ, ΕΘΝΙΚΗΣ ΑΝΤΙΣΤΑΣΗΣ 83, ΤΗΛ. 2241073819-74917, 6944/374546, 6945/292030. ΧΠ401/2029

ΠΩΛΕΙΤΑΙ στην Ρόδο, Πεταλούδες σύγχρονη τουριστική μονάδα κατασκευής 7/91, 55 δωμ., πισίνα, πράσινο, ψυχαγωγικά μέρη κ.λπ σε 8.000 τ.μ. οικόπεδο, 1631 τ.μ. κτίρια (3 ορόφων) και με προοπτική αγοράς όμορου οικοπέδου 9.000 τ.μ. Πληρ. τηλ. 6944610062. ΜΧΡ13404

Από την Νεοκατασκευαστική Ρόδου **ΠΩΛΟΥΝΤΑΙ** στην Κρεμαστή **μεζονέτες** 120 τ.μ. και 180 τ.μ. πολυτελούς κατασκευής με ενδοδαπέδια θέρμανση, άδειες του 2005 (χωρίς ΦΠΑ) -προεγκριμένα δάνεια. Πληρ. τηλ. 6937163244 MAT161

ΠΩΛΕΙΤΑΙ διαμέρισμα 65 τ.μ. επί της οδού Κανελοπούλου 1 (προέκταση Αννης Μαρίας), κατάλληλο και για επαγγελματική στέγη. Πληρ. τηλ. 2241096375 και 6974490995. MZT170205

εργασιες

ΖΗΤΕΙΤΑΙ ΕΜΠΕΙΡΗ ΠΩΛΗΤΡΙΑ ΓΙΑ ΝΑ ΕΡΓΑΣΤΕΙ ΣΕ ΚΑΤΑΣΤΗΜΑ ΧΡΥΣΟΧΟΕΙΟΥ ΜΕ ΓΝΩΣΕΙΣ ΑΓΓΛΙΚΑ - ΓΕΡΜΑΝΙΚΑ. ΠΛΗΡ. ΤΗΛ. 6945792407 MZT10321

Από την AQUA LINE **ΖΗΤΕΙΤΑΙ πωλητής** που να γνωρίζει P/C LOGIC DIS. Προσφέρουμε δωδεκάμηνη απασχόληση, ανταγωνιστικό μισθό, ποσοστά επί των πωλήσεων, ενεργό πελατολόγιο, προϊόντα με μεγάλη ζήτηση, εταιρικό τηλέφωνο. AQUA LINE Μιχαήλ Πετρίδη 104 Ρόδος, πληρ. τηλ. 2241063268 κος Σεργιανόπουλος (13.00-20.00 καθημερινά) MAT922

ΖΗΤΕΙΤΑΙ πωλήτρια για κατάστημα ασημένιων κοσμημάτων σε κεντρικό σημείο της Παλιάς Πόλης. Η προϋπηρεσία είναι απαραίτητη, όπως και δύο γλώσσες. Μισθός ή ποσοστά. Πληρ. τηλ. 6977655652 MZT020324

ΖΗΤΕΙΤΑΙ ντελίβερι στα 100 Μαγαζιά στο σουβλάκι του Κώστα, ώρες πρωινές και βραδινές. Πληρ. τηλ. 2241070520-530, 6936689781 MZT020314

Maseur (female) for hotel in Kolympia and Lindos from 1st of May to end of season. Full time plus insurance. **Μασέρ (γυναίκα)** για ξενοδοχείο στα Κολύμπια και στη Λίνδο από 1η Μαιου έως τέλος της σεζόν. Πλήρης απασχόληση και ασφάλεια. Πληρ. τηλ. 6944713298 MAT8069

ΖΗΤΕΙΤΑΙ σερβιτόρος ή σερβιτόρα να εργασθεί σε ψαροταβέρνα για την καλοκαιρινή σεζόν. Αποκλειονται αλλοδαποί. Πληρ. τηλ. 6974103370 MZT010309

ΖΗΤΕΙΤΑΙ προσωπικό για να εργασθεί σε οβελιστήριο στο κέντρο της πόλης βραδινές ώρες. Πληρ. τηλ. 6932845711 κ. Κώστας MAT779

Από την εταιρία Κ. Παλιούρης & Υιοί

ΖΗΤΟΥΝΤΑΙ

άτομα για τα κάτωθι τμήματα:

1. Τμήμα Πωλήσεων

Προσόντα: Αριστη γνώση σε Word, Excel, PowerPoint, Internet, Αγγλικά. Τυχόν προϋπηρεσία σε γραμματειακή υποστήριξη και πωλήσεις θα θεωρηθεί πρόσθετο προσόν.

2. Τμήμα Αποθήκης - Διανομών

Οδηγός με επαγγελματικό δίπλωμα τουλάχιστον Γ' κατηγορίας. Γνώση των ξενοδοχειακών μονάδων θα θεωρηθεί πρόσθετο προσόν.

Τηλ. επικοινωνίας 2241069870
Αποστολή βιογραφικών fax: 2241067250
ή e-mail:pali@rho.forthnet.gr

MAT847(Γ)

ΔΙΑΦΗΜΙΣΤΙΚΗ ΕΤΑΙΡΕΙΑ

ΖΗΤΑΕΙ ΑΤΟΜΟ
Ref. Πο2

Θέση:
- Γραμματειακή υποστήριξη τμήματος πωλήσεων
- 4ωρή απασχόληση

Προφίλ υποψήφιου:
- Ηλικία ως 30 ετών
- Δυναμική προσωπικότητα
- Άνεση στην επικοινωνία

Απαραίτητα προσόντα:
- Αποφοιτος ΤΕΙ/ΑΕΙ
- Γνωση Αγγλικών
- Άριστη γνώση χειρισμού Η/Υ ,Ms Offices, Internet

Προσφέρεται
- Ευχάριστο, φιλικό, δυναμικό περιβάλλον
- Εκπαίδευση και δυνατότητα εξέλιξης
- Μισθός Σταθερός

Αποστολή βιογραφικών:
Υπόψη κας Φιλίππου
Fax: 22410 75190,
email: add@aias.gr

ΧΠ004



Το κτηματομεσιτικό γραφείο
Mediterranean Real Estate Agency
Ηρακλής Δ. Χοροζίδης
ΖΗΤΑ
γραμματέα
για θέση πλήρους απασχόλησης

Απαραίτητα προσόντα
- Αριστη γνώση της Αγγλικής γλώσσας
- Αριστη γνώση χρήσης Η/Υ

Κατάθεση βιογραφικών με απαραίτητη φωτογραφία, στα γραφεία της εταιρίας Λ. Λίνδου 213 (έναντι πάρκου Ροδίνι) τηλ.. 2241075860

ΧΠΚΤΗ040

eden roc
resort hotel & bungalows
★★★★

Το ξενοδοχείο **EDEN ROC** ζητά συνεργάτες για τη σεζόν 2006 στις ακόλουθες ειδικότητες:

- **Food & Beverage Manager**
  Απόφοιτος/η τουριστικής σχολής με προϋπηρεσία σε ανάλογη θέση και καλή γνώση Αγγλικών, Ιταλικών, Γερμανικών.
- **Ατομο για Main Courante**
  με προϋπηρεσία σε ανάλογη θέση
- **Ατομο για Reception**
  Απόφοιτος /η τουριστικής σχολής, με προϋπηρεσία σε ανάλογη θέση, γνώση Η/Υ και απαραίτητη γνώση Αγγλικών, Γερμανικών, Ιταλικών.
- **Σερβιτόρους & Βοηθούς Σερβιτόρων**
- **Μάγειρες Β', Μάγειρες Γ' & Βοηθοί**

Οι ενδιαφερόμενοι μπορούν να στείλουν το βιογραφικό τους με μια φωτογραφία στην διεύθυνση του ξενοδοχείου ή να συμπληρώσουν μια αίτηση στο ξενοδοχείο
4ο χλμ. Λεωφ. Ρόδου-Καλλιθέας, ΤΘ 203
ΤΚ 85100
Τηλ. 2241067067, Fax 22410 67062
e-mail: info@edenroc.gr

ΜΑΤ764(1)(Γ)

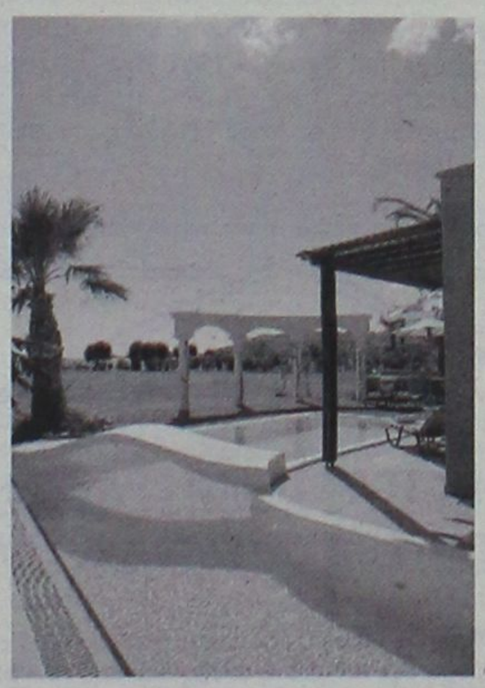



★★★★★
Atrium Palace
Thalasso Spa Resort & Villas

Το ξενοδοχείο πολυτελείας ***Atrium Palace Thalasso Spa Resort & Villas*** απευθύνεται σε επαγγελματίες του ξενοδοχειακού χώρου και ζητά:

ΣΤΕΛΕΧΗ ΟΛΩΝ ΤΩΝ ΒΑΘΜΙΔΩΝ
&
ΠΡΟΣΩΠΙΚΟ ΟΛΩΝ ΤΩΝ ΕΙΔΙΚΟΤΗΤΩΝ

Παρακαλούμε αποστείλατε βιογραφικό με συνοδευτική φωτογραφία στο e-mail: info@atrium.gr ή να υποβάλετε σχετική αίτηση στο ξενοδοχείο.
Πληροφορίες 22440 31601- κ. Κ. Γιακουμή

ΧΠΞΕΝ020

εργασιες

συνέχεια από την προηγούμενη

ΖΗΤΕΙΤΑΙ πεπειραμένη **πωλήτρια** για να εργαστεί στο κατάστημα AMAZON. Πληρ. τηλ. 2241029985, 2241020352 MXP13440

ΖΗΤΟΥΝΤΑΙ κοπέλες να εργασθούν σε τουριστικό κατάστημα ηλικίας έως 40 ετών και να γνωρίζουν την Αγγλική γλώσσα. Πληρ. τηλ. 2241033207, 6945404484 MAT758

ΖΗΤΕΙΤΑΙ άτομο για εξωτερικές εργασίες με βασικές γνώσεις Η/Υ. Πληρ. τηλ. 2241075218 υπόψιν Μιχάλη Μάραγκα MAT828

ΖΗΤΟΥΝΤΑΙ κοπέλες για να εργασθούν ως πωλήτριες σε τουριστικό κατάστημα (mini market) στο εμπορικό κέντρο "Έψιλον" στο Φαληράκι. Πληρ. τηλ. 2241031413 MZT230208

ΖΗΤΟΥΝΤΑΙ δύο κυρίες νέες στην ηλικία για καφετέρια στο εμπορικό κέντρο ESPEROS. Να γνωρίζουν Γερμανικά πρώτη γλώσσα, Αγγλικά, Ρωσικά. Πληρ. τηλ. 2241087817, 6944566977 MZT270203

ΖΗΤΕΙΤΑΙ ΝΕΑΡΗ ΚΟΠΕΛΑ ΝΑ ΕΡΓΑΣΘΕΙ ΣΕ ΚΑΤΑΣΤΗΜΑ ΜΕ ΠΑΙΔΙΚΑ ΕΝΔΥΜΑΤΑ. ΠΛΗΡ. ΤΗΛ. 2241076287 MAT743

ΖΗΤΕΙΤΑΙ κοπέλα για να εργασθεί στο καφε ΑΠΟΛΑΥΣΗ πρώην Παιχνιδούπολη με καλά ποσοστά. Πληρ. τηλ. 2241064287 MZT250206

ΖΗΤΟΥΝΤΑΙ βοηθοί **ξυλουργοί**. Πληρ. τηλ. 6977906698 απογευματινές ώρες MZT270225

Δυναμική νεοσύστατη επιχείρηση "Multi χώρος" (όχι club ή bar), στην Παλιά Πόλη, με ταυτότητα εργασιών self service, **ΖΗΤΑ συνεργάτες** με όρεξη για δουλειά (Ελληνες ή από χώρες Ε.Ε.). Πληρ. τηλ. 6936179033, κ. Σάββα. MAT734

ΖΗΤΕΙΤΑΙ κοπέλα για να εργαστεί ως **υπεύθυνη** σε κατάστημα ανδρικών ενδυμάτων. Απαραίτητη **προϋπηρεσία.** Πληρ. τηλ. 6947831727 στις ώρες 10 -2 μ.μ. και 6 -10 μ.μ. MZT250212

ΖΗΤΕΙΤΑΙ βοηθός μάγειρα για εστιατόριο στην Π. Πόλη. Προϋπηρεσία απαραίτητη. Πληρ. τηλ. 6942613840 MZT270216

ΖΗΤΕΙΤΑΙ βοηθός σερβιτόρου και **λατζιέρα** για εστιατόριο στην Π. Πόλη. Πληρ. τηλ. 6942613840, 6942091480 MZT270215

Από μεταφορική εταιρεία **ΖΗΤΕΙΤΑΙ βοηθός λογιστής.** Πληρ. τηλ. 2241086620, 2241086621. MAT735

Από εταιρεία Ταχυμεταφορών **ΖΗΤΕΙΤΑΙ οδηγός** με δίπλωμα αυτοκινήτου και μηχανής. Πληρ. τηλ. 2241028866. MAT738

ΖΗΤΕΙΤΑΙ υπεύθυνη, πεπειραμένη **πωλήτρια**, για κεντρικό κατάστημα στο Μαντράκι. Πληρ. τηλ. 6946671053 MZT240215

ΣΥΝΤΑΞΙΟΥΧΟΣ μόνος ζητεί κυρία σοβαρή, ευπαρουσίαστη, κατά προτίμηση Ελληνίδα, για εσωτερική **οικιακή βοηθός.** Πληρ. τηλ. 6974707743, απογευματινές ώρες. MXP13436

ΖΗΤΕΙΤΑΙ υπάλληλος γραφείου με γνώσεις Η/Υ. Πληρ. τηλ. 6932470404, 6948045329 MZT230219

ΖΗΤΕΙΤΑΙ πωλήτρια ευπαρουσίαστη σε κατάστημα ειδών δώρου για πλήρη απασχόληση. Απαραίτητη η προϋπηρεσία τουλάχιστον 1 έτους στο χώρο των λιανικών πωλήσεων και η γνώση τουλάχιστον της αγγλικής. Πληρ. τηλ. 2241024238, ώρες επικοινωνίας 09.00-13.30 και 17.00-21.00 Κα Γεωργία Κεσίσογλου MAT724

ΟΜΙΛΟΣ ΞΕΝΟΔΟΧΕΙΩΝ ΣΤΗΝ ΚΩ ΖΗΤΕΙ για την σεζόν 2006 **διευθυντές και προϊσταμένους τμημάτων.** Απαραιτήτως Γερμανόφωνοι και απόφοιτοι τουριστικών σχολών, καθώς και προσωπικό όλων των ειδικοτήτων. Φαξ 2242041056, marmari-beach@kos.forthnet.gr. MAT717

ΖΗΤΕΙΤΑΙ εργάτης με γνώσεις μαραγκού ή ηλεκτροσυγκολλητή. Πληρ. τηλ. 2241069990. MZT210204

ΖΗΤΟΥΝΤΑΙ κοπέλες για cafe bar εντός πόλεως. Πληρ. τηλ. 6932541842, 6936642186 MXP13423

RODIAN AMATHUS BEACH·HOTEL RHODES-GREECE ★★★★★

Το Ξενοδοχείο
Rodian Amathus Beach Hotel
ΖΗΤΑ τους κάτωθι συνεργάτες για τη σεζόν του 2006

- **Βοηθό αισθητικού/μανικιούρ/πεντικιούρ**

Οι ενδιαφερόμενοι παρακαλούνται όπως απευθυνθούν στον προσωπάρχη κ. Παρασκευά Νικήτα στα ακόλουθα τηλέφωνα:
Τηλ.: 22410 89930 και 22410 89900
ή στην κα Σάντρα Μπαρλαβά στο τηλέφωνο
22410 89906

MAT741(Γ)

ΖΗΤΕΙΤΑΙ

κοπέλα για εργασία σε καφέ μπαρ εντός πόλεως.
Ωράριο 19.00-02.00
Πληρ. τηλ. 6947657686

MZT010319

---

luca HOTELS & RESORTS
hotel luca faliraki ★★★★

Το ανακαινισμένο ξενοδοχείο 356 δωματίων Α΄ κατηγορίας "LUCA CYPRIA FALIRAKI" της αλυσίδας CYPROTELS HOTELS & RESORTS, ζητά συνεργάτες που έχουν σκοπό την σταδιοδρομία και εξέλιξή τους για την καλοκαιρινή σαιζόν 2006:

Υπεύθυνο Συντήρησης (Μηχανολόγο)
και
F&B ή Assistant F&B Manager

Αιτήσεις καθημερινά από 09:30 – 14:30 στο ξενοδοχείο. Τηλέφωνο: 22410 85610. Αποστολή βιογραφικών στο Φαξ: 22410 85793 ή στο e-mail: **lucahtl1@otenet.gr**

ΧΠΞΕΝ0041

ZBOOM-PLANET Z
ΖΗΤΟΥΝΤΑΙ

- **ΣΕΡΒΙΤΟΡΟΣ-ΣΕΡΒΙΤΟΡΑ**
- **ΚΑΘΑΡΙΣΤΡΙΑ**

Πληροφορίες - αιτήσεις
Πρωτογένους - παραλία Ιαλυσού
τηλ. 2241094428 (για παιδότοπο)

MAT921

ΖΗΤΟΥΝΤΑΙ

πωλήτριες από εμπορική εταιρεία με καταστήματα στο κέντρο της πόλης. Προοπτικές εξέλιξης.

Πληρ. τηλ. 2241074443 MAT98(Γ)

ευσταθίου ΕΥΡΩΚΤΗΜΑΤΙΚΗ
ΚΤΗΜΑΤΟΜΕΣΙΤΙΚΟ ΓΡΑΦΕΙΟ
Εθν. Αντιστάσεως 83 • Τηλ.: 22410 73819, 74917
Κιν.: 6946 103929 • Fax: 22410 38641
e-mail: info@euroktimatiki.gr

ΜΙΣΘΩΣΕΙΣ ΚΑΤΟΙΚΙΩΝ

- **Διαμέρισμα 120 τ.μ.** με (3) τρία υπνοδωμάτια, β' ορόφου, επί της οδού Θ. Σοφούλη με θέρμανση, ηλιακό θερμοσίφωνα, μεγάλες - άνετες βεράντες. Μηνιαίο μίσθωμα 550 ευρώ.
- **Διαμέρισμα** 50 τ.μ. σε νεόδμητη οικοδομή, περιοχή Μόντε Σμιθ ισόγειο με (1) ένα υπνοδωμάτιο, σαλόνι, κουζίνα, μπάνιο, με κεντρική αυτόνομη θέρμανση, ηλιακό θερμοσίφωνα. Μηνιαίο μίσθωμα 350 ευρώ.
- **Διαμέρισμα** 78 τ.μ. β' ορόφου περιοχή προέτκαση Αννης Μαρίας με (2) δύο υπνοδωμάτια, σαλόνι, κουζίνα. Μηνιαίο μίσθωμα 370 ευρώ.
- **Διαμέρισμα** στα Κοσκινού α' ορόφου σε νεόδμητη οικοδομή 105 τ.μ. διαθέτει (2) δύο υπνοδωμάτια, σαλόνι, κουζίνα, ηλιακό θερμοσίφωνα, air condition. Μηνιαίο μίσθωμα 470 ευρώ
- **Διαμέρισμα** 105 τ.μ. α' ορόφου επί της Στεφάνου Καζούλη με (3) υπνοδωμάτια σαλόνι, κουζίνα, μπάνιο, διαθέτει ηλιακό θερμοσίφωνα και ανεξάρτητο πάρκιν. Μηνιαίο μίσθωμα 450 ευρώ.
- **Διαμέρισμα** 120 τ.μ. α' ορόφου, περιοχή Παλαιό Νοσοκομείο με (3) τρία υπνοδωμάτια σαλόνι, κουζίνα, τζάκι, θέρμανση με θερμοσυσσωρευτές. Μηνιαίο μίσθωμα 550 ευρώ.
- **Διαμέρισμα** 110 τ.μ. στην Ανάληψη επί της οδού Σαλαμίνος α' ορόφου πλήρως ανακαινισμένο με (3) τρία υπνοδωμάτια σαλόνι, κουζίνα, μπάνιο. Μηνιαίο μίσθωμα 460 ευρώ.
- **Διαμέρισμα** 53 τ.μ. επί της Ιερού Λόχου σε κεντρικότατο σημείο στην Ιαλυσό, 1ου ορόφου, πλήρως επιπλωμένο, με (1) ένα υπνοδωμάτιο, σαλόνι, κουζίνα, μπάνιο, διαθέτει κεντρική αυτόνομη θέρμανση. Μηνιαίο μίσθωμα 350 ευρώ.
- **Διαμέρισμα** 90 τ.μ. στο κέντρο της πόλης, κοντά στην Ακαδημία, με (2) δύο υπνοδωμάτια, σαλόνι, κουζίνα, μπάνιο. Διαθέτει κεντρική θέρμανση με θερμοσυσσωρευτες και air condition. Μηνιαίο μίσθωμα 500 ευρώ.
- **Διαμέρισμα** 130 τ.μ. περιοχή Μητρόπολης α' ορόφου, με (3) τρία υπνοδωμάτια, σαλόνι, κουζίνα, δύο μπάνια, κεντρική αυτόνομη θέρμανση, σε άριστη κατάσταση. Μηνιαίο μίσθωμα 500 ευρώ.
- **Διαμέρισμα** 96 τ.μ. επί της οδού Κέννεντυ με (2) δύο υπνοδωμάτια, σαλόνι, κουζίνα, κεντρική θέρμανση και ηλιακό θερμοσίφωνα. Μηνιαίο μίσθωμα 400 ευρώ.
- **Διαμέρισμα** 120 τ.μ. περιοχή στάδιο Διαγόρα με (2) δύο υπνοδωμάτια, σαλόνι, κουζίνα, θέρμανση, ηλιακός θερμοσίφωνας και νυχτερινό ρεύμα. Μηνιαίο μίσθωμα 550 ευρώ.
- **Διαμέρισμα** 66 τ.μ. στην Παστίδα με (2) υπνοδωμάτια σαλόνι, κουζίνα σε ήσυχη περιοχή. Διαθέτει ηλιακό θερμοσίφωνα. Μηναίο μίσθωμα 300 ευρώ.
- **Διαμέρισμα** 45 τ.μ.επί της οδού Κέννεντυ με (1) ένα υπνοδωμάτιο, σαλόνι, κουζίνα, **πλήρως επιπλωμένο**, α' ορόφου. Μηνιαίο μίσθωμα 250 ευρώ.
- **Διαμέρισμα** 50 τ.μ. ισόγειο, στην Παστίδα, σε νεόδμητη οικοδομή, μερικώς επιπλωμένο (ηλεκτρικές συσκευές), με αυτόνομη θέρμανση και πάρκινγκ, κήπο. Μηνιαίο μίσθωμα 300 ευρώ.
- **Μονοκατοικία** 150 τ.μ. στο Τσαΐρι, **επιπλωμένη**, με (3) τρία υπνοδωμάτια, σαλόνι, κουζίνα, πάρκινγκ με τηλεχειρισμό, πισίνα, κήπο, BBQ. Μηνιαίο μίσθωμα 1200 ευρώ.
- **Παραδοσιακή κατοικία** 236 τ.μ. στα Κοσκινού πλήρως ανακαινισμένη με 2-3 υπνοδωμάτια, σαλόνι, κουζίνα. Μηνιαίο μίσθωμα 600 ευρώ. (Διατίθεται και επιπλωμένη).
- **Γκαρσονιέρα** 40 τ.μ. επί της Ιερού Λόχου στην Ιαλυσό, α' ορόφου, σε νεόδμητη οικοδομή. Μηνιαίο μίσθωμα 220 ευρώ
- **Γκαρσονιέρες** 40 τ.μ., πλήρως επιπλωμένες πολυτελούς κατασκευής στο Φαληράκι Μηνιαίο μίσθωμα 240 ευρώ.
- **Γκαρσονιέρες-studios** στη Ιξιά πλήρως επιπλώμενα με μηνιαίο μίσθωμα 300 και 275 ευρώ αντίστοιχα.
- **Studios** πλήρως επιπλωμένα στις Καλυθιές, κοντά στην Εθνική οδό Ρόδου-Λίνδου. Μηνιαίο μίσθωμα 230 ευρώ.
- **Studios** πλήρως επιπλωμένα επί της Ρόδου-Λίνδου. Μηνιαίο μίσθωμα 280 ευρώ.
- **Studios** στα Κοσκινού πλήρως επιπλωμένες με μεγάλη αυλή με γκαζόν με πανοραμική θέα. Μηνιαίο μίσθωμα 200 ευρώ.

ΧΠ401/2029

ΚΡΕΟΠΩΛΗΣ

ΖΗΤΕΙΤΑΙ από οργανωμένο τμήμα κρεοπωλείου

Απαραίτητες προϋποθέσεις:
- Αδεια παραδοσιακού κρεοπώλη
- Εμπειρία στον τεμαχισμό και στην πώληση από βιτρίνα
- Ελληνική υπηκοότητα

Προσφέρονται:
Ανταγωνιστικό πακέτο αποδοχών
Σύγχρονο και οργανωμένο περιβάλλον εργασίας

Θα εξετασθούν όλα τα βιογραφικά που θα αποσταλούν με fax στο **2241070809** (λειτουργεί αποκλειστικά ως fax) ή στο e-mail:cmf@otenet.gr με την ένδειξη "Για τη θέση του κρεοπώλη".

ΧΠ2367

Από Ξενοδοχειακή Εταιρεία στην Ιαλυσό
ΖΗΤΟΥΝΤΑΙ

- Υπάλληλοι υποδοχής
- Σερβιτόροι
- Μάγειροι Α' και Β'
- Ηλεκτρολόγος

Πληροφορίες: Γραφείο Προσωπικού, τηλ. 22410-94326, καθημερινά από 10.00-14.00

ΜΑΤ739 (2)(Γ)

ΕΣΤΙΑ
ΚΤΗΜΑΤΟΜΕΣΙΤΙΚΟ ΓΡΑΦΕΙΟ
ΚΑΜΠΟΥΡΗΣ ΣΚ. ΕΜΜΑΝΟΥΗΛ

1. **ΜΟΝΟΚΑΤΟΙΚΙΑ** 250 τ.μ. λουξ κατασκευής και ισόγειο 150 τ.μ. σε μπετά εντός οικοπέδου 4.550 τ.μ. επί της λεωφόρου Παστίδας σε φανταστική τιμή
2. **ΔΙΑΜΕΡΙΣΜΑ** 88 τ.μ. επί της Διονυσίου Σολωμού (ρετιρέ) σε πολύ λογική τιμή
3. **ΟΙΚΟΠΕΔΟ** 2600 τ.μ. στην περιοχή Κοσκινού σε φανταστική τοποθεσία
4. **ΔΙΑΜΕΡΙΣΜΑΤΑ** διαφόρων διαστάσεων στο Ροδίνι
5. **ΔΙΑΜΕΡΙΣΜΑΤΑ** διαφόρων διαστάσεων στο Καρακόνερο
6. **ΜΟΝΟΚΑΤΟΙΚΙΕΣ** με αυλή στο Καρακόνερο
7. **ΜΟΝΟΚΑΤΟΙΚΙΕΣ - ΔΙΑΜΕΡΙΣΜΑΤΑ** στην ωραιότερη περιοχή Μαριτσών υπό κατασκευή
8. **ΟΙΚΟΠΕΔΟ** στη Ρόδου-Λίνδου 9000 τ.μ. με άδεια οικοδομής

ΣΤΕΦ. ΚΑΖΟΥΛΗ 74 - ΡΟΔΟΣ
ΤΗΛ. 2241024858, 6947424462

ΑΕ691

ΑΠΟ ΤΗΝ ΕΦΗΜΕΡΙΔΑ
"Η ΡΟΔΙΑΚΗ"
ΖΗΤΕΙΤΑΙ

ΤΥΠΟΓΡΑΦΟΣ

Ωράριο εργασίας 19.00-24.00
Αιτήσεις-Βιογραφικά
Μ. Μαλιαράκη 11
Πληρ. τηλ. 2241022210 (πρωινές ώρες)

ΜΟΟ225

Από την ΝΑΥΤΙΛΙΑΚΗ ΕΤΑΙΡΙΑ
DODEKANISOS SEAWAYS
ΖΗΤΕΙΤΑΙ

Υπάλληλος για το κεντρικό πρακτορείο. Απαραίτητη γνώση αγγλικών και καλή γνώση στο χειρισμό computer.

Οι ενδιαφερόμενοι μπορούν να στείλουν βιογραφικά στην διεύθυνση: Αυστραλίας 3, 85100, Ρόδος
Τηλέφωνο: 22410 70590
Fax: 22410 70591
E-mail: info@12ne.gr
(Υπόψη: Τμήμα Ανθρ. Δυναμικού)

ΧΠ1648

ΚΡΑΝΙΔΗΣ Real Estate

Ι.Καζούλη & Αμερικής 50
Τηλ: 2241027082
2241026476
Fax: 2241027101

ΠΩΛΗΣΕΙΣ ΕΠΙΧΕΙΡΗΣΕΩΝ

ΚΟΣΚΙΝΟΥ: Πωλείται ΕΠΙΧΕΙΡΗΣΗ πιτσαρία120τ.μ, με Τζάκι, 60.000€ ΚΩΔ:[Κ-1056]
ΠΑΛΙΑ ΠΟΛΗ: Πωλείται ΕΠΙΧΕΙΡΗΣΗ οβελιστήριο 40τ.μ. 70.000€ ΚΩΔ:[Κ-563]
ΠΑΛΙΑ ΠΟΛΗ: Πωλείται ΕΠΙΧΕΙΡΗΣΗ οβελιστήριο 85τ.μ. 80.000€ ΚΩΔ:[Κ-1105]
ΠΑΡΑΔΕΙΣΙ: Πωλείται ΕΠΙΧΕΙΡΗΣΗ 90τ.μ.,70.000€ ΚΩΔ:[Κ-878]
ΑΝΑΛΗΨΗ: Πωλείται ΕΠΙΧΕΙΡΗΣΗ εστιατόρειο 76τ.μ. 75.000€ ΚΩΔ:[Κ-879]
ΡΟΔΟΣ-ΚΕΝΤΡΟ: Πωλείται ΕΠΙΧΕΙΡΗΣΗ παλαιών ειδών 80τ.μ. 80.000€ ΚΩΔ:[Κ-445]
ΨΑΡΟΠΟΥΛΑ: Πωλείται ΕΠΙΧΕΙΡΗΣΗ εστιατόρειο 80τ.μ 100.000€ ΚΩΔ:[Κ-442]
ΡΟΔΟΣ: Πωλείται ΕΠΙΧΕΙΡΗΣΗ λευκών ειδων 80τ.μ. 120.000€ ΚΩΔ:[Κ-875]
ΡΟΔΟΣ-ΚΕΝΤΡΟ: Πωλείται ΕΠΙΧΕΙΡΗΣΗ εξοπλισμού κουζίνας 100τ.μ. 140.000€ ΚΩΔ:[Κ-447]
ΑΓ. ΑΝΑΣΤΑΣΙΑ: Πωλείται ΕΠΙΧΕΙΡΗΣΗ οβελιστήριο 44τ.μ. 120.000€ ΚΩΔ:[Κ-334
ΝΙΟΧΩΡΙ: Πωλείται ΕΠΙΧΕΙΡΗΣΗ εστιατόρειο 200τ.μ. 200.000€ ΚΩΔ:[Κ-109]]
ΙΞΙΑ: Πωλείται ΕΠΙΧΕΙΡΗΣΗ café-bar 234τ.μ., 2όροφη με Πάρκινγκ 100.000€ ΚΩΔ:[Κ-905] ΧΠ092

www.kranidis-estate.gr

Από την
ANTONIADI GOLD
(κοσμηματοπωλεία)
ζητούνται
ΠΩΛΗΤΡΙΕΣ
για τα καταστήματα της
α) Ιξιάς
β) Π. Πόλης.
Συνεχές ωράριο, μισθός και ποσοστά
Αγγλικά - Γερμανικά απαραίτητα.
Προϋπηρεσία θα προτιμηθεί.
Πληρ. τηλ. 6949043644 ΜΑΤ783(Γ)

ΕΒΓΑ

Η ΕΒΓΑ Α.Β.Ε.Ε είναι μια δυναμικά εξελισσόμενη και αμιγώς ελληνική εταιρία με έντονη εξαγωγική δραστηριότητα. Παράγουμε και διαθέτουμε υψηλής ποιότητας καινοτομικά προϊόντα που κυριαρχούν στον χώρο του σερβιριζόμενου παγωτού, των χυμών, των κρουασάν, καθώς και στα προϊόντα κατεψυγμένης ζύμης. Για την επίτευξη των στόχων μας στηριζόμαστε στη δημιουργικότητα, πρωτοβουλία και ικανότητα των ανθρώπων μας, γι' αυτό και φροντίζουμε για τη συνεχή εκπαίδευση και ενημέρωσή τους.

Ζητάμε: *ΑΠΟΘΗΚΑΡΙΟ*

Απαραίτητα προσόντα:

- Απολυτήριο Λυκείου ή Μέσης Επαγγ. Εκπαίδευσης
- 2-3 έτη εμπειρία στην ίδια ή σε ανάλογη θέση

Ζητάμε: *ΕΡΓΑΤΗ ΑΠΟΘΗΚΗΣ*

Απαραίτητα προσόντα:

- Απολυτήριο Υποχρεωτικής Εκπαίδευσης

Η εταιρία προσφέρει ανταγωνιστικό πακέτο αποδοχών, ένα σύγχρονο εργασιακό περιβάλλον, συνεχή εκπαίδευση, πρόσθετη ιατροφαρμακευτική κάλυψη και προοπτικές εξέλιξης.

Πληροφορίες:
ΕΒΓΑ ΑΒΕΕ
4ο ΧΛΜ. ΡΟΔΟΥ-ΛΙΝΔΟΥ
ΡΟΔΟΣ
ΤΗΛ. 22410-62488 ή
κ. Ράμμος 6973030481
ΜΑΤ770(Γ)

Καταστήματα ενδυμάτων στην Παλιά Πόλη
ΖΗΤΕΙΤΑΙ
ΠΩΛΗΤΡΙΑ-ΥΠΕΥΘΥΝΗ
- Καλή γνώση Αγγλικής & επιπλέον γλωσσών.
- 23-40 ετών. Προϋπηρεσία θα ληφθεί υπ' όψιν
- Ικανοποιητικές Αποδοχές & Ωράριο.

tel.: 22410 **38650**, fax: **38785**, mob.: **6944146214** ΧΠΕΜΠ162

---

ok. SERVICES S.A.

ΜΙΑ ΑΠΟ ΤΙΣ ΜΕΓΑΛΥΤΕΡΕΣ ΕΤΑΙΡΕΙΕΣ ΤΗΣ ΡΟΔΟΥ ΣΤΟ ΧΩΡΟ ΤΗΣ ΜΠΥΡΑΣ, ΤΟΥ CIDER ΚΑΙ ΤΩΝ ΑΛΚΟΟΛΟΥΧΩΝ ΠΟΤΩΝ

ΖΗΤΕΙ ΝΑ ΠΡΟΣΛΑΒΕΙ ΠΩΛΗΤΗ Ή ΠΩΛΗΤΡΙΑ

Οι υποψήφιοι πρέπει να διαθέτουν:
- Εμπειρία στα ποτά και στη Ροδιακή αγορά
- Θέληση και δυνατότητα να εργασθούν με ελεύθερο ωράριο
- Απολυτήριο Λυκείου
- Δυνατότητα αναπτύξεως πρωτοβουλίας
- Ομαδικό πνεύμα
- Δίπλωμα οδηγήσεως αυτοκινήτου
- Απολυτήριο στρατού (για τους άνδρες)

ΠΡΟΣΦΕΡΟΥΜΕ
- ✓ Δωδεκάμηνη απασχόληση
- ✓ Ανταγωνιστικό μισθό
- ✓ Ποσοστά επί των πωλήσεων
- ✓ Πλούσιο ενεργό πελατολόγιο
- ✓ Προϊόντα με μεγάλη ζήτηση
- ✓ Εταιρικό αυτοκίνητο και κινητό τηλέφωνο

Απαραίτητο βιογραφικό σημείωμα στη διεύθυνση:
OK SERVICES S.A.
Υπόψιν κ. Βουλγαρίδη
Ασγούρου - 85100 ΡΟΔΟΣ
FAX: 2241061754
Email:sales@okservices.gr
ΠΛΗΡΟΦΟΡΙΕΣ: 22410-66227
κα Β. Γιορδαμνή (08.00-15.00 καθημερινά) ΧΠΕΜΠ211

Το **EUROPA HOTEL** στη Ψαροπούλα
ζητεί
το κάτωθι προσωπικό

- **ΥΠΑΛΛΗΛΟΣ ΥΠΟΔΟΧΗΣ** με γνώση του ξενοδοχειακού προγράμματος της UNIDATA
- **ΥΠΑΛΛΗΛΟΣ ΑΠΟΘΗΚΗΣ** με γνώσεις του προγράμματος ΑΠΟΘΗΚΗΣ της UNIDATA
- **ΥΠΑΛΛΗΛΟΣ** για τα πρωινά - μπουφέ.

Πληρ Κ. Χρύσανθου
τηλ. 2241093082-36600, κιν. 6946352554
ώρες 11.00-20.00 ΜΑΤ759

εργασιες

συνέχεια από την προηγούμενη

Αθέθαιο εργασιακό μέλλον; Δημιουργικά κερδίστε έξτρα εισόδημα δουλεύοντας στο σπίτι. Internet επιθυμητό, όχι απαραίτητο. Ελεύθερο ωράριο, όχι ντίλερ-πλασιέ-τηλεμάρκετινγκ. Πολύ υψηλά εισοδήματα. Προοπτικές καριέρας. Δωρεάν εκπαίδευση, ταξίδια εξωτερικό. Πληρ. τηλ. 210 2801185, 2102801244, www.multi-milionaires.biz ΜΑΤ387(2)

"ALEXANDER"
ΑΜΕΣΗ ΛΥΣΗ ΣΤΗΝ ΑΝΑΓΚΗ ΣΑΣ!!!
Αριστο, αυστηρά επιλεγμένο προσωπικό, γυναίκες-άνδρες.
Περιποίηση ηλικιωμένων, καμαριέρες, λατζιέρες, σερβιτόρες, οικοβοηθοί, καθαρίστριες.
Αγροτικές-οικοδομικές εργασίες, τουριστικές επιχειρήσεις.
Πληροφορίες στα τηλ. 2103303661, 2103303676 ΧΠ2367

Το **PANE DI CAPO**
ζητεί
προσωπικό
Οι ενδιαφερόμενοι μπορούν να συμπληρώσουν αιτήσεις
- PANE DI CAPO στην Τάρπον Σπρινγκς και
- PANE DI CAPO Ασγούρου (απέναντι από ΑΒ ΒΑΣΙΛΟΠΟΥΛΟ)

Πληρ. τηλ. 2241069007 ΧΠ2367

Ζητείται **ΜΑΓΕΙΡΑΣ** για να αναλάβει την οργάνωση κουζίνας σε εστιατόριο. Ο υποψήφιος θα πρέπει,
- να είναι άριστος γνώστης της ελληνικής κουζίνας
- να είναι πρόθυμος να διατηρεί σε υψηλά επίπεδα το προσφερόμενο προϊόν
- να είναι υπεύθυνος για την επίβλεψη και διατήρηση των απαιτούμενων επιπέδων υγιεινής
- να διακατέχεται από πνεύμα συνεργασίας σε ένα πολυάσχολο κλίμα εργασίας.
Οι υποψήφιοι με βιογραφικό θα προτιμηθούν.
Θαυμάσιο οικονομικό πακέτο.
Τηλ. επικοινωνίας
22410 20119 & 6976009057 (09.00-14.00) ΜΑΤ682(Γ)

LANDSCOPE ΚΤΗΜΑΤΟΜΕΣΙΤΙΚΗ
ΛΕΥΚΩΣΙΑΣ 1 & ΑΝΝΗΣ ΜΑΡΙΑΣ
ΤΗΛ / ΦΑΞ : 22410 28629
ΚΙΝ : 6976872626 , 6972257246

ΜΟΝΟΚΑΤΟΙΚΙΕΣ - ΜΕΖΟΝΕΤΕΣ

1. **ΡΟΔΟΣ** μεζονέτα 156τμ, με κήπο 270τμ, lux κατασκευής. € **370.000**
2. **ΑΦΑΝΤΟΥ** μεζονέτα 205 με οικόπεδο 1.300τμ. € **180.000 (ΜΠΕΤΑ)**
3. **ΚΟΣΚΙΝΟΥ** μονο/τοικία 140τμ, με οικόπεδο 1.300τμ. € **185.000 (ΜΠΕΤΑ)**
4. **ΚΟΣΚΙΝΟΥ** μονοκατοικία 200τμ, με οικοπεδο 1.000τμ. € **280.000**
5. **ΚΟΣΚΙΝΟΥ** μεζονέτες 120τμ, με κήπο 50τμ ετοιμοπαράδοτη. € **215.000**
6. **ΚΟΣΚΙΝΟΥ** μον/κίες 170τμ, με οικόπεδο 1.300τμ. € **230.000**
7. **ΚΟΣΚΙΝΟΥ** μεζονέτα 120τμ, με αυλή 150τμ, εντός οικισμού. € **230.000**
8. **ΚΟΣΚΙΝΟΥ** μον/κία 115τμ, παραδοσιακή κατοικία. € **115.000**
9. **ΚΟΣΚΙΝΟΥ** μον/τοικίες 170τμ, με οικόπεδο 1.300τμ. € **265.000**
10. **ΚΟΣΚΙΝΟΥ** μον/κία 200τμ, με οικόπεδο 1.300τμ, lux. € **290.000**
11. **ΙΑΛΥΣΟΣ** μον/κίες 150τμ, με οικόπεδο 1.000τμ. € **165.000 (ΜΠΕΤΑ)**
12. **ΙΑΛΥΣΟΣ** μον/κίες 150τμ, οικόπεδο 1.000τμ. € **190.000 (ΣΟΒΑ)**
13. **ΙΑΛΥΣΟΣ** μον/κίες 180τμ, με αυλή 300τμ. € **180.000 (ΣΟΒΑ)**
14. **ΙΑΛΥΣΟΣ** μον/κία 225τμ, με κήπο 350τμ. € **200.000 (ΣΟΒΑ)**
15. **ΙΑΛΥΣΟΣ** μεζονέτες 160τμ σε 3επίπεδα, lux. € **220.000**
16. **ΙΑΛΥΣΟΣ** μεζ/νετα 130τμ, μεταχ/σμένη εντος οικισμού. € **230.000**
17. **ΙΑΛΥΣΟΣ** μεζ/νετα 140τμ, εντος οικισμού. € **250.000**
18. **ΙΑΛΥΣΟΣ** μεζονέτα 225τμ, με κήπο 40τμ. € **270.000**
19. **ΙΑΛΥΣΟΣ** μον/κία 150τμ, με κήπο 1.000τμ, εντός ζώνης. € **270.000**
20. **ΙΑΛΥΣΟΣ** μον/κίες 180τμ, με κήπο 350τμ, νεόδμητες. € **280.000**
21. **ΙΑΛΥΣΟΣ** μεζ/νέτα 180τμ, με κήπο 400τμ, εντός οικισμού. € **286.000**
22. **ΙΑΛΥΣΟΣ** μον/κία 220τμ, με οικόπεδο 1.000τμ. € **450.000**
23. **ΙΑΛΥΣΟΣ** μον/κία 160τμ, με κήπο 2000τμ. € **370.000**
24. **ΙΑΛΥΣΟΣ** μον/κία 220τμ, με οικόπεδο 1.000τμ. € **420.000**
25. **ΚΑΝΔΥΛΙ** μον/τοικίες 140τμ, με οικόπεδο 1.000τμ. € **105. 000 (ΜΠΕΤΑ)**
26. **ΣΩΤΗΡΟΣ** μεζονέτες 210τμ , με αυλή 100τμ. € **150.000 (ΜΠΕΤΑ)**
27. **ΣΩΤΗΡΟΣ** μεζονέτες 210τμ , με αυλή 100τμ. € **250.000**
28. **ΙΞΙΑ** μον/ικία 300τμ με οικόπεδο 1000τμ, 4υ/δ, 2 λουτρά, wc. € **340.000**
29. **ΚΡΕΜΑΣΤΗ** μον/κίες 120τμ, με αυλή 300τμ, lux. € **190.000**
30. **ΚΡΕΜΑΣΤΗ** μον/κίες 180τμ, με αυλή 300τμ, lux. € **215.000**
31. **ΠΑΣΤΙΔΑ** μον/κία 140τμ με κήπο 250τμ. € **110.000 (ΜΠΕΤΑ)**
32. **ΠΑΣΤΙΔΑ** μον/κία 140τμ, κήπος 300τμ. € **150.000 (ΣΟΒΑ)**
33. **ΠΑΣΤΙΔΑ** μον/κία 140τμ με κήπο 300τμ εντός οικισμού. € **205.000**
34. **ΠΑΣΤΙΔΑ** μον/κία 120τμ με κήπο 200τμ εντός οικισμού. € **185.000**
35. **ΠΑΣΤΙΔΑ** μον/κία 120τμ με κήπο 400τμ εντός οικισμού. € **210.000**
36. **ΚΙΟΤΑΡΙ** μον/κία 85τμ νεόδμητα, με αυλή 800τμ. € **180.000**

ΔΙΑΜΕΡΙΣΜΑΤΑ

1. **ΝΙΟΧΩΡΙ** διμέρ/σμα 47τμ, lux κατασκευής. € **88. 274**
2. **ΝΙΟΧΩΡΙ** διαμέρ/σμα 56τμ, lux κατασκευής. € **111.460**
3. **ΚΑΡΑΚΟΝΕΡΟ** διαμερ/σμα 95τμ, με θέα. € **195.000**
4. **ΜΙΧΑΗΛ ΠΕΤΡΙΔΗ** διαμερίσματα 85τμ, 2υ/δ, λουτρό. € **162.000**
5. **ΑΝΑΛΗΨΗ** διαμέρισμα 97τμ, lux 2+1υ/δ, λουτρό. € **155.000**
6. **ΚΑΡΑΚΟΝΕΡΟ** διαμερ/σμα 78τμ, πολυτελείας. € **163.800**
7. **ΙΑΛΥΣΟΣ** διαμ/σμα 110τμ ισόγειο, 3υ/δ, 2wc. € **165.000**
8. **ΣΩΤΗΡΟΣ** 5 studios των 30τμ. € **170.000**
9. **ΚΑΡΑΚΟΝΕΡΟ** διαμέρ/σμα 85τμ, πολυτελείας. € **178.500**
10. **ΑΡΑΠΑΚΙ** διαμέρισμα 88τμ, lux, φανταστική θέα. € **182.000**
11. **ΙΞΙΑ** διαμερίσματα 100τμ με θέα, 3υ/δ, λουτρό. € **190.000**
12. **ΑΝΑΛΗΨΗ** διαμέρισμα 105τμ, lux 3υ/δ, λουτρό. € **192.000**
13. **ΚΑΡΑΚΟΝΕΡΟ** διαμέρ/σμα 111τμ, πολυτελείας. € **238.650**
14. **ΡΟΔΟΥ ΛΙΝΔΟΥ** διαμερ/σμα 139τμ, πολυτελείας. € **320.000**

ΟΙΚΟΠΕΔΑ

1. **ΛΑΡΔΟΣ** οικόπεδο 3.000τμ, επί του επαρχιακού. € **100.000**
2. **ΓΕΝΝΑΔΙ** οικόπεδο 17.000τμ επι του επαρχιακού. € **110.000**
3. **ΣΥΝΕΤΑΙΡΙΣΜΟΣ** αυτοστέγαση οικιστική μερίδα. € **140.000**
4. **ΑΦΑΝΤΟΥ** οικόπεδο 3.800τμ επί της λεωφόρου. € **230.000**
5. **ΚΟΣΚΙΝΟΥ** οικόπεδο 5.020τμ, ωραία θέα. € **320.000 (Άδεια Οικ/μής)**
6. **ΚΟΣΚΙΝΟΥ** οικόπεδο 4.000τμ, πανοραμικό. € **300.000**
7. **ΚΑΛΑΘΟΣ** οικόπεδο 7.300τμ παραλλιακό. € **340.000**

ΚΑΤΑΣΤΗΜΑΤΑ

1. **ΜΕΓ. ΚΩΝ/ΝΤΙΝΟΥ** κατάστημα 176τμ υπόγειο, 176 ισόγειο. € **586.000**
2. **ΣΤΕΦ. ΚΑΖΟΥΛΗ** γωνιακό 90τμ με αυλή, πατάρι. € **320.000**
3. **ΑΝΑΛΗΨΗ (Αθηνών)** κατάστημα 55τμ σε εμπορικό σημείο. € **149.000**
4. **ΣΑΒΒΑ ΔΙΑΚΟΥ** καταστ/μα 215τμ. € **135.000**
5. **ΣΩΚΡΑΤΟΥΣ** κατάστημα 35τμ. € **650.000**
6. **ΜΑΝΤΡΑΚΙ** κατάστημα 300τμ. € **730.000**

ΕΝΟΙΚΙΑΣΕΙΣ

1. **ΠΑΛΙΑ ΠΟΛΗ** κατοικία στο Ρολόι 7υ/δ μεγάλη αυλή. **350** €
2. **ΝΙΟΧΩΡΙ** κατοικίες, επιπλωμένες πολυτελείας, νεόδμητες. **500** €

ΑΕ927

Από τη **ΧΥΤΗΡΟΓΛΟΥ Α.Ε.**

ΖΗΤΕΙΤΑΙ

μοδίστρα - γαζώτρια για εσωτερική και εξωτερική εργασία από 26-40 ετών Ελληνίδα. Μόνιμη εργασία.

Πληρ. τηλ. (22410)63121, 63311 ΜΑΤ778

ΖΗΤΕΙΤΑΙ ΟΔΗΓΟΣ

από την

at. SERVICES S.A.

ΜΙΑ ΑΠΟ ΤΙΣ ΜΕΓΑΛΥΤΕΡΕΣ ΕΤΑΙΡΕΙΕΣ ΤΗΣ ΡΟΔΟΥ ΣΤΟ ΧΩΡΟ ΤΗΣ ΜΠΥΡΑΣ, ΤΟΥ CIDER ΚΑΙ ΤΩΝ ΑΛΚΟΟΛΟΥΧΩΝ ΠΟΤΩΝ

Οι υποψήφιοι πρέπει να διαθέτουν:

- Επαγγελματικό δίπλωμα Γ' κατηγορίας
- Γραμματικές γνώσεις τουλάχιστον Γυμνασίου
- Θέληση και δυνατότητα να εργασθούν με ελεύθερο ωράριο
- Απολυτήριο στρατού
- Γνώση της Ροδιακής αγοράς

Παρακαλούμε επικοινωνήστε με την κα. Β. Γιορδαμνή στα τηλέφωνα 2241066227 ή 2241066228 από 08.00-15.00 καθημερινά. ΧΠΕΜΠ211

EUROXENIA

Euroxenia Hotel Management & Tourism Consulting

ΖΗΤΕΙΤΑΙ

RECEPTIONIST με εμπειρία για ξενοδοχείο Club 4* - περιοχή Κολύμπια
Απαραίτητη γνώση Ιταλικών & Αγγλικών
&
Α' Μάγειρας με γνώσεις a la carte για ξενοδοχείο 4* στην περιοχή Ιαλυσού

Υπεύθυνη: Αλεξιάδου Αναστασία
Αγ. Αναστασίας 40, Εμπορικό Κέντρο Φώκιαλη
Πληρ. τηλ. 2241070641 φαξ 2241070645
E-mail:office@euroxenia.com
ΜΧΠΞΕΝ013

ROYAL TREATMENT RT RODOS TOURS S.A. TRAVEL & CONFERENCE

Από το γραφείο Γενικού Τουρισμού ΡΟΔΟΣ ΤΟΥΡΣ Α.Ε.

ΖΗΤΕΙΤΑΙ

Υπάλληλος για το τμήμα κρατήσεων με άριστη γνώση της Αγγλικής και Γερμανικής γλώσσας και ικανότητες χρήσης ηλεκτρονικών υπολογιστών. Προϋπηρεσία στις κρατήσεις τουριστικού γραφείου θα εκτιμηθούν. Μισθός ικανοποιητικός. Βιογραφικό σημείωμα απαραίτητο, με πρόσφατη φωτογραφία.
Πληροφορίες:
ΡΟΔΟΣ ΤΟΥΡΣ Α.Ε.
Αμμοχώστου 29
Τηλ.: 22410 21010
Φαξ για αποστολή βιογραφικών: 2241074025
Υπόψη: κας Γιάννας Φωστιέρη

From Rodos Tours S.A.

POSITION WANTED

Employee for the reservations department, fluent in English and German language with computer skills. Previous work experience in reservations department of an incoming travel agency will be considered as an asset. Salary satisfactory. CV with a recent photo is required.
Information:
RODOS TOURS S.A.
29 Amohostou str.
Tel.: 22410 21010
Fax for CV transmission: 22410 74025
Attention: Mrs Ioanna Fostieri
ΜΑΤ736(Γ)

εργασιες συνέχεια από την προηγούμενη

ΖΗΤΕΙΤΑΙ

άτομο με γνώσεις στην Διοίκηση και γενική λειτουργία ξενοδοχείου για να αναλάβει την διεύθυνση μικρού ξενοδοχείου σε μικρό νησί της Δωδεκανήσου.
Μήνες λειτουργίας Απρίλιος-Οκτώβριος

Οι ενδιαφερόμενοι θα πρέπει να είναι μέχρι 40 ετών, να κατέχουν πτυχίο ανωτάτης σχολής, να έχουν προϋπηρεσία σε ανάλογη θέση, να γνωρίζουν ξένες γλώσσες και την χρήση Η/Υ.

Βιογραφικό σημείωμα με φωτογραφία μπορεί να σταλεί με φαξ στο 2241027596, στην διεύθυνση Τ.Θ. 465, Ρόδος, 85100, e-mail manroznm@hotmail.com και να επικοινωνήσουν τηλεφωνικά στο 22410-66056
ΜΑΤ764(2)(Γ)

THALASSA FORUM SPA ΖΗΤΕΙΤΑΙ

- **ΑΙΣΘΗΤΙΚΟΣ** με γνώσεις μανικιούρ-πεντικιούρ
- **ΜΑΣΕΖ** με προϋπηρεσία

Πληροφορίες τηλ. 6932746071, κα Γεωργά Μαρία
ΜΑΤ739 (1)(Γ)

LOOKING FOR

foreign-speaking girls,
in order to work in shops into the Old Town

ΖΗΤΟΥΝΤΑΙ

Για εργασία από καταστήματα εντός της Παλιάς Πόλης **κοπέλες,** κατά προτίμηση αλλοδαπές

Πληρ. τηλ. 2241060110 από 18.00-20.00 ΜΑΤ704(Γ)

Από εμπορική εταιρία

ΖΗΤΟΥΝΤΑΙ

Άτομα ως 35 ετών για μόνιμη απασχόληση:
Για τη θέση της γραμματειακής υποστήριξης
Απαιτούμενα προσόντα:
Πολύ καλή γνώση Ιταλικών, Αγγλικών.
Χειρισμός Η/Υ (windows, Internet, Office)
Οργανωτικές ικανότητες, υπευθυνότητα και άνεση στην επικοινωνία.
Για τη θέση σχεδιάστριας ή διακοσμήτριας
Απαιτούμενα προσόντα:
Γνώση ηλεκτρονικών προγραμμάτων σχεδίασης
Γνώση Ιταλικών ή Αγγλικών
Υπευθυνότητα και άνεση στην επικοινωνία
Άριστο περιβάλλον εργασίας, ικανοποιητικές αποδοχές.

Πληρ. τηλ. 2241068080
Αποστολή βιογραφικού σημειώματος fax: 2241068086 ΜΑΤ846

ELITE DOG
PROTECTION SPECIALISTS



ΑΝΑΛΑΜΒΑΝΟΥΜΕ εκπαιδεύσεις και φιλοξενία σκύλων καθ' όλη τη διάρκεια του χρόνου, σε κατάλληλα διαμορφωμένους χώρους ευρωπαϊκών προδιαγραφών.

✓ **Με ειδικότητα στα θέματα προστασίας και φύλαξης χώρου.**
✓ **Με σεβασμό απέναντι στα ζώα**

MZT220216

Τηλέφωνα επικοινωνίας: 2241076763, 6945900849

ΖΗΤΟΥΝΤΑΙ άτομα άνω των 18 για μερική ή πλήρη απασχόληση. Άμεση στελέχωση θέσεων. Πλήρες σύστημα εκπαίδευσης. Πληρ. τηλ. 6973051063 ΜΖΤ030211

ΖΗΤΟΥΝΤΑΙ σοβαρά άτομα, άνω των 18, να είναι διδάξιμα, και με όρεξη για δουλειά. Ανεξάρτητη συνεργασία με ελεύθερο ωράριο. Ιντερντετ επιθυμητό, όχι απαραίτητο. Πληρ. τηλ. 2241037362, www.umsworkdyou.com ΜΑΤ4271

Αδέδαιη ασφάλεια εργασίας; Άμεσα βγάλτε έξτρα εισόδημα, δουλεύοντας στο σπίτι ή το γραφείο. Πολύ υψηλά εισοδήματα. Θέσεις ανεξάρτητης συνεργασίας με δυνατότητα μερικής-πλήρης απασχόλησης. Παρέχεται πλήρης εκπαίδευση. ΟΧΙ ντηλερ-πλασιέ-τηλεμάρκετινγκ. Πληρ. τηλ. 210 2801185, 210 2801244, www.multi-milionaires.biz ΜΑΤ387(1)

ΖΗΤΟΥΝΤΑΙ σε όλα τα Δωδεκάνησα **άτομα** για μερική ή πλήρη απασχόληση. Πληρ. τηλ. κέντρο 2241091027, 24 ώρες το 24ωρο. Άμεση επικοινωνία 9 π.μ.-4 μ.μ. 6977946940, 4 μ.μ.-9 βράδυ 6974243448 ΜΖΤ150203

ΖΗΤΟΥΝΤΑΙ: α) οδηγοί κατά προτίμηση Ελληνες με δίπλωμα Γ' κατηγορίας, **β) Κοπέλες** και **άνδρες** για εργασία, **γ) Γραμματέας.** Πληρ. τηλ. 2241092743 (από 10 π.μ.-4.00 μ.μ.) ΜΑΤ8058

Από το εστιατόριο ΒΙΚΤΩΡΙΑ

ΖΗΤΕΙΤΑΙ

βοηθός μάγειρα, σερβιτόρος, σερβιτόρα και **βοηθός.**
Το εστιατόριο είναι εποχιακό και βρίσκεται στην περιοχή Καζίνο.

Πληροφορίες τηλ. 6945890870 ΑΤ8067



ΠΡΙΝ: 82 ΚΙΛΑ



ΤΩΡΑ: 62 ΚΙΛΑ

ΜΕΙΟΝ 20 ΚΙΛΑ ΣΕ 4 ΜΗΝΕΣ ΧΩΡΙΣ ΝΑ ΠΕΙΝΑΩ
Εάν θέλετε να:
- Ελέγξετε το βάρος σας χωρίς να πεινάτε!
- Χάσετε λίπος εκεί που έχετε!
- Μην ξαναβάλετε τα κιλά σας
- Διώξετε την κυτταρίτιδα.
Εμείς έχουμε τη λύση με την μέθοδο κυτταρικής διατροφής, γιατί το ιδανικό βάρος είναι θέμα υγείας και αισθητικής!

Για ραντεβού ώρες 10.00-17.00, τηλ. 2241075118 ή www.mynaturalife.gr.

*** ΔΥΝΑΤΟΤΗΤΑ ΚΑΡΙΕΡΑΣ ΓΙΑ ΑΝΩ ΤΩΝ 18**
ΜΑΠ124(Γ)

ΑΠΟ ΤΟ ΞΕΝΟΔΟΧΕΙΟ ΔΙΟΝΥΣΟΣ ΣΤΗΝ ΙΞΙΑ

ΖΗΤΕΙΤΑΙ

για την σεζόν 2006

ΠΡΟΪΣΤΑΜΕΝΗ ΟΡΟΦΩΝ

Απαραίτητη προϋπηρεσία 3 ετών σε ξενοδοχεία Α' κατηγορίας σε ανάλογη θέση.
Η ενδιαφερόμενη παρακαλείται όπως απευθυνθεί στην κ. Ολγα Αγγιους στο τηλ. 22410-23021 καθημερινά 08.30-14.30 εκτός Κυριακής.
Βιογραφικά με φωτογραφία απαραιτήτως ΜΧΠ1145

ΑΠΟ ΤΟ ΞΕΝΟΔΟΧΕΙΟ ΔΙΟΝΥΣΟΣ ΣΤΗΝ ΙΞΙΑ

ΖΗΤΟΥΝΤΑΙ

για την σεζόν 2006
Στελέχη των κάτωθι ειδικοτήτων:
1. **Υπάλληλοι τμήματος υποδοχής** απόφοιτοι σχολής, με γνώσεις πλεκτρ. υπολογιστών και άριστη γνώση αγγλικών, θα προτιμηθούν οι γνωρίζοντες γαλλικά ή γερμανικά
2. **Μάγειρας Α'** για a la carte εστιατόριο
3. **Καμαριέρες**
4. **Γκρουμ**

Απαραίτητη προϋπηρεσία 3 ετών σε Ξενοδοχεία Α' κατηγορίας σε ανάλογες θέσεις.
Οι ενδιαφερόμενοι παρακαλούνται όπως απευθυνθούν στην κ. Ολγα Αγγιους στο τηλ. 22410-23021 καθημερινά 08.30-14.30 εκτός Κυριακής.
Βιογραφικά με φωτογραφία απαραιτήτως ΜΧΠ1145



ΠΩΛΕΙΤΑΙ cabrio SCARAVEOS μοντ. 62 σε καλή κατάσταση, δερμάτινο σαλόνι, ζάντες, λάστιχα, τιμή 5.000 ευρώ. Πληρ. τηλ. 6947617834 MZT020312

ΠΩΛΟΥΝΤΑΙ ΕΛΑΦΡΩΣ ΜΕΤΑΧΕΙΡΙΣΜΕΝΑ ΑΥΤΟΚΙΝΗΤΑ ΠΑΝΤΟΥΣ ΤΥΠΟΥ: ΙΧ ΕΠΙΒΑΤΙΚΑ, ΑΓΡΟΤΙΚΑ, ΕΠΑΓΓΕΛΜΑΤΙΚΑ, ΦΟΡΤΗΓΑ, ΕΤΟΙΜΟΠΑΡΑΔΟΤΑ Ή ΚΑΤΟΠΙΝ ΠΑΡΑΓΓΕΛΙΑΣ. ΠΑΡΕΧΟΥΜΕ ΠΙΣΤΟΠΟΙΗΤΙΚΟ ΕΛΕΓΧΟΥ ΚΑΛΗΣ ΛΕΙΤΟΥΡΓΙΑΣ ΚΑΙ ΓΡΑΠΤΗ ΕΓΓΥΗΣΗ ΕΝΟΣ ΕΤΟΥΣ. ΠΩΛΗΣΗ ΧΟΝΔΡΙΚΗ - ΛΙΑΝΙΚΗ. ΠΑΡΑΔΟΣΗ ΣΤΟ ΧΩΡΟ ΣΑΣ. ΠΛΗΡ. ΤΗΛ. 2431074709, FAX 2431027008, ΚΙΝ. 6974456200 κος ΜΠΟΥΝΤΟΥΡΗΣ ΔΗΜΗΤΡΗΣ ΜΑΤ781

ΠΩΛΕΙΤΑΙ επαγγελματικό φορτηγάκι 4Χ4 **Σαμουράϊ Σουζούκι** μόνο για αγρότες ή επαγγελματίες, μοντέλο 1990, τιμή 2000 ευρώ πολύ καλή κατάσταση από ιδιώτη επαγγελματία 2 θέσεων. Πληρ. τηλ. 6948838580 MZT260202

ΠΩΛΕΙΤΑΙ α) **Samurai** μοντέλο 2000 με πολυεστερικό κουβούκλιο. Τιμή 5000 ευρώ Δεκτός κάθε έλεγχος, β) **YAMAHA** 1300 cc μοντέλο XJR Οκτ. 2004 με 5.000 χλμ. Τιμή 9.000 ευρώ. Πληρ. τηλ. 6974067522 MZT220210

ΠΩΛΟΥΝΤΑΙ: α) **BMW 318** ασημί, μοντέλο 2002 με 62.000 χλμ. φουλ έξτρα., β) **OPEL ASTRA,** μοντέλο 2003 ασημί με 30.000 χλμ., γ) **Γουρούνα** 250 c.c. με 4.000 χλμ. Πληρ. τηλ. 6945797875. MZT160205

ΠΩΛΕΙΤΑΙ FIAT BRAVA 1400 cc, '97, με ζαντολάστιχα, υδραυλικό τιμόνι, ηλεκτρικά παράθυρα, ηχοσύστημα με MP3, ενισχυτή σαμπγούφερ, χρώματος μπλε στην τιμή των 4.500 ευρώ και **μότο KTM** 950 Adventure του 2004 με 17.000 χλμ. με Agrabovich εξατμίσεις στην τιμή 11.000 ευρώ. Πληρ. τηλ. 6932609208 MXP13438

ΠΩΛΕΙΤΑΙ μοτοσικλέτα Yamaha XT 500cc, χρώμα μαύρο, 12.500 χιλιόμετρα, σε άριστη κατάσταση. Πληρ.τηλ. 6948441514 MXP13434

ΠΩΛΕΙΤΑΙ RENAULT CLIO 2, 1.200 c.c. περασμένο ΚΤΕΟ, σε πολύ καλή κατάσταση. Δεκτός κάθε έλεγχος. Πληρ. τηλ. 6974771555. MZT200207

ΠΩΛΕΙΤΑΙ μηχανή SUZUKI GN 250 σε άριστη κατάσταση. Πληρ. τηλ. 6947933078. MZT210209

διαφορα

ΠΩΛΕΙΤΑΙ εξοπλιστός εστιατορίου πλήρες και σε άριστη κατάσταση (τραπέζια, καρέκλες, ψυγεία παγομηχανή κ.λπ.) Πληρ. τηλ. 2241086190 από 6 μ.μ.-9 μ.μ. MZT020306

ΠΩΛΕΙΤΑΙ ROVER MARINE έσω-έξω 230 HP 7.40 cm. Πληρ. τηλ. 6977778960 MZT250201

ΠΩΛΕΙΤΑΙ

μηχανή εξωλέμβια

τετράχρονη HONDA 130 HP σε άριστη κατάσταση και με ευκολίες.

Πληρ. τηλ. 2241067480 ΜΧΠ1915

ΠΩΛΕΙΤΑΙ

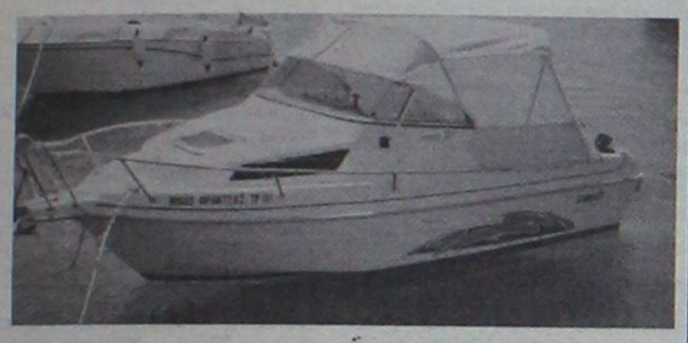

Μήκος 5,70 πλάτος 2,10
Μηχανή εξωλέμβια 90 HP 4χρονη
Μοντέλο Δεκ 2003
Σε άριστη κατάσταση 70 ώρες λειτουργίας με φουλ εξοπλισμό.
Τιμή 18.000 ευρώ

Πληρ. τηλ. 6932313225 ΜΑΠ123(Γ)

ΠΩΛΕΙΤΑΙ

σε τιμή ευκαιρίας εξοπλισμός χρυσοχοείου σε άριστη κατάσταση (βιτρίνες-έπιπλα-χρηματοκιβώτιο 1,50Χ0,60Χ0,70)

Πληρ. τηλ. 6944647617 ΜΑΠ125(Γ)



ΚΤΗΜΑΤΟΜΕΣΙΤΙΚΟ ΓΡΑΦΕΙΟ

ΑΙΓΑΙΟΚΤΗΜΑΤΙΚΗ

ΕΠΙΛΕΓΜΕΝΕΣ ΠΡΟΤΑΣΕΙΣ ΑΚΙΝΗΤΩΝ

- 44 τ.μ. καινούργιο Ιαλυσό 85.000 €
- 46 τ.μ. (υπόγειο με αυλή) Υψηλάντου 60.000 €
- 48 τ.μ. ισόγειο Αισχύνη 75.000 €
- 60 τ.μ. (β' ορ.) καινούργιο Ιαλυσό 100.000 €
- 70 τ.μ. μον/κία με οικ/δο και έξτρα δόμηση Αρχάγγελο 94.000 €
- 74 τ.μ. μον/κία σε 400 τ.μ. οικ/δο Δαματριά 75.000€
- 82 τ.μ. καινούργιο κοντά στο Αραπάκι 150.000€
- 85 τ.μ. (α' ορ.) (2 υπν.) Καρακόνερο 140.000 €
- 86 τ.μ. (3 υπν.) καινούργιο διαμ. Ιαλυσό 150.000 €
- 87 τ.μ. καινούργιο διαμ. στους Τρεις 165.000 €
- 89 τ.μ. καινούργιο διαμ. Μηδεια 175.000 €
- 92 τ.μ. ισόγειο υπ/νο λουξ κατασκευής στο Ροδίνι 150.000 €
- 97 τ.μ. διαμ. με απερ/στη θέα Κέννεντυ 250.000 €
- 100 τ.μ. μεζονέτα σε μπετά Φαληράκι 75.000 €
- 100 τ.μ. καινούργιο διαμ. (με γκαράζ -απ/κη) Μίρα - Μάρε 190.000 €
- 120 τ.μ. καινούργιο διαμέρισμα στους Τρεις 229.000 €
- 125 τ.μ. (3 υπν.) β' ορ. Αναληψη 190.000 €
- 125 τ.μ. μεζονέτα (3 ετών) Ιαλυσό 220.000 €
- 130 τ.μ. Κοσκινού μον/κία ανεξάρτηση σε 600 τ.μ. οικόπεδο σε μπετά 115.000 €
- 130 τ.μ. μον/κία σε μπετά Παστίδα 115.000 €
- 159 τ.μ. ανεξ/τη μον/κία Παστίδα 180.000 €
- 236 τ.μ. μον/κία Θολό σε 2.174 τ.μ. οικ/δο με εξτρά Σ.Δ. 764 τ.μ. 250.000 €
- 1 οικ/κή μερίδα του οικ/κού συν/σμού Απόλλων 300 τ.μ. 120.000€
- Γραφεία 23 τ.μ., 45 τ.μ. και 67 τ.μ. κοντά στην Ακαδημία Χ2.500 € το τ.μ.

ΕΚΤΟΣ ΑΥΤΩΝ ΤΩΝ ΑΚΙΝΗΤΩΝ ΔΙΑΘΕΤΟΥΜΕ ΜΕΓΑΛΗ ΠΟΙΚΙΛΙΑ ΣΕ ΔΙΑΜ/ΤΑ (ΜΕΤ/ΝΑ-ΚΑΙΝΟΥΡΓΙΑ) ΣΤΙΣ ΚΑΛΥΤΕΡΕΣ ΤΙΜΕΣ ΤΗΣ ΑΓΟΡΑΣ-ΟΙΚ/ΔΑ ΚΑΙ ΕΝΟΙΚΙΑΣΕΙΣ ΑΚΙΝΗΤΩΝ - ΑΝΤΙΠΑΡΟΧΕΣ

ΡΕΝΑ ΒΑΖΟΥΚΟΥ ΚΑΙ ΣΥΝΕΡΓΑΤΕΣ
(ΜΕΣΙΤΗΣ ΑΣΤΙΚΩΝ ΣΥΜΒΑΣΕΩΝ)
ΔΙΕΥΘ. ΓΡΑΦΕΙΟΥ ΔΗΜ. ΘΕΟΔΩΡΑΚΗ 3
10-1 το πρωί καθημερινά και 6.30-9 απ/μα
Τηλ. (22410) 22943-28838 FAX: 28838, κιν. 6945466773
email.vazoukou@acn.gr ΧΠ851

ΟΙΚΟΔΟΜΗ ΡΟΔΟΥ

ΤΕΧΝΙΚΗ-ΚΑΤΑΣΚΕΥΑΣΤΙΚΗ ΕΤΑΙΡΕΙΑ

ΠΩΛΟΥΝΤΑΙ

1) **Αποθήκες, διαμερίσματα και οροφοδιαμερίσματα** στην περιοχή Καναμάτ (Καρακόνερο) διαφόρων μεγεθών (σε συγκρότημα 2 πολυκατοικιών).
2) **Μονοκατοικίες** στο Κιοτάρι Ασκληπειού (στο κύμα) 120 τ.μ. σε κτήμα 1.300 τ.μ. εκάστη.

Δεκτά δάνεια και ευκολίες πληρωμής έχουμε τις καλύτερες τιμές της αγοράς.

ΟΙΚΟΔΟΜΗ ΡΟΔΟΥ
ΜΑΝΟΛΗΣ ΣΠΥΡΙΔΗΣ
ΚΩΣΤΑΣ ΚΩΝΣΤΑΝΤΙΝΙΔΗΣ

Καμύνδου 4- Ρόδος-85100 Τηλ.: 22410/60460- 2 Fax: 22410/60463

Πολιτικός Μηχανικός Δ. (Κιν:693 6660460) **Π.Θ. εργολάβος (ΚΙΝ.: 6978.110.000)** ΕΜΠ00026

ΚΡΑΝΙΔΗΣ
Real Estate

Για μια θέση στο νησί του Ήλιου



ΠΩΛΗΣΕΙΣ ΑΚΙΝΗΤΩΝ

ΜΕΖΟΝΕΤΕΣ

ΚΟΣΚΙΝΟΥ: 190 τμ στα μπετά με οικόπεδο 1200μ.140.000 (Κ-85)
ΚΟΣΚΙΝΟΥ: 125τμ , υπό κατασκευή, με θέα 170.000€ (Κ270)
ΙΑΛΥΣΟΣ:160τμ 3υ/δ 288.000 € (Κ-120)
ΙΑΛΥΣΟΣ: Φιλέριμος, μεζονέτα 180τμ , 3 υ/δ (Κ-117)
ΙΑΛΥΣΟΣ: 180τμμε κήπο 200μ , 280.000 € (Κ-711)
ΙΑΛΥΣΟΣ: ανεξάρτητα μεζονέτα 150τμ με κήπο (Κ-712)
ΙΑΛΥΣΟΣ: 155τμ στα μπετά με οικόπεδο 1500μ 140.000 € (Κ-148)
ΙΑΛΥΣΟΣ: μεζονέτα 220τμ,με 3υ/δ , καινούρια , 300.000 € (Κ-493)
ΚΡΕΜΑΣΤΗ: μεζονέτες 180τμ, ενδοδαπέδια θέρμανση, (Κ-554)
ΚΑΛΥΘΙΕΣ: μεζονέτα 130τμ, 3υ/δ,αυλή, 240.000 € (Κ-488)
ΠΑΣΤΙΔΑ:150τμ στα μπετά με οικόπεδο 140.000 € (Κ-154)
ΠΑΣΤΙΔΑ: 110τμ τελειωμένημε οικόπεδο 200μ 165.000€ (Κ-112)
ΠΑΣΤΙΔΑ: 133τμ τελειωμένη με οικόπεδο 200μ (Κ-95)
ΠΑΣΤΙΔΑ: 200τμ τελειωμένη με οικόπεδο 300.000€ (Κ-165)
ΤΣΑΪΡΙ: μεζονέτα140τμ στα μπετά , 135.000 € (Κ-118)

ΜΟΝΟΚΑΤΟΙΚΙΕΣ

ΠΑΣΤΙΔΑ: μονοκατοικία 100τμ, 180.000 € (Κ-523)
ΡΟΔΟΣ-Αγ.Ιωάννης: μονοκατοικία140τμ, αυλή 60τμ (Κ-126)
ΡΟΔΟΣ - 7 Βαγιές: παραδοσιακή μονοκατοικία 100τμ, (Κ -323)
ΡΟΔΟΣ - Νιοχώρι: παραδοσιακή μονοκατοικία 200τμ (Κ-452)
ΠΑΛΙΑ ΠΟΛΗ : μονοκατοικία 80τμ με αυλή 180.000 € (Κ-140)
ΠΑΛΙΑ ΠΟΛΗ: μονοκατοικία 150τμ, 2όροφη, 120.000 € (Κ-722)
ΚΡΗΤΙΚΑ: μονοκατοικία 150τμ, αυλή150τμ , 260.000 € (Κ-521)
ΧΑΛΚΗ: μονοκατοικία 120τμ με οικόπεδο, 135.000 € (Κ-84)

ΟΙΚΟΠΕΔΑ

Εντός πόλεως Ρόδου

ΡΟΔΙΝΙ: οικόπεδα 1.000μ και άνω, εντός σχεδίου, (Κ-424)
ΝΙΟΧΩΡΙ: οικόπεδο 800μ με πρόσωπο σε 2 δρόμους (Κ-721)
ΝΙΟΧΩΡΙ: πλησίον Grand Hotel, οικόπεδο 200μ (Κ -431)
Αν. Μαρίας: κεντρικότατο οικόπεδο 1500μ (Κ-720)

Εντός Δημοτικών Διαμερισμάτων

ΙΞΙΑ : οικόπεδο 321τμ , 150.000 € (Κ-122)
ΓΕΝΝΑΔΙ : οικόπεδο 1700μ, σε κεντρικό δρόμο, με 2 άδειες (Κ-83)
ΠΑΡΑΔΕΙΣΙ: οικόπεδο 1500μ με 800μ δόμηση, εντός οικισμού
ΚΡΕΜΑΣΤΗ:1000μ οικόπεδο με 400μ δόμηση, εντός οικισμού
ΚΡΕΜΑΣΤΗ: 3000μ με δυνατότητα τεμαχισμού μικρών οικοπέδων

ΑΓΡΟΤΕΜΑΧΙΑ

ΑΣΓΟΥΡΟΥ: αγρός 4500μ , 180.000 € (Κ-713)
ΔΑΜΑΤΡΙΑ: 4000Μ με 2 άδειες οικοδομής,130.000 € (Κ-579)
ΔΑΜΑΤΡΙΑ: αγρος 7800μ, 110.000 € (Κ-714)
ΙΑΛΥΣΟΣ:4000μ πλησίον λυκείου Ιαλυσού, 200.000 € (Κ-102)
ΚΟΣΚΙΝΟΥ:4000μ, περιοχή Φυτώριο, 200.000 € (Κ-130)
ΛΙΝΔΟΣ: αγρός 6160μ με θέα στο κάστρο, 300.000 € (Κ328)
ΠΑΣΤΙΔΑ:6000μ, 80.000 € (Κ-718)
ΤΣΑΪΡΙ:1600μ με πρόσωπο στη λεωφόρο αεροδρομίου (Κ-716)
ΤΣΑΪΡΙ: 4500μ με 2 άδειες οικοδομής,85.000 € (Κ-526)
ΤΣΑΪΡΙ: αγρός 4000μ , 150.000 € (Κ-209)
ΣΟΡΩΝΗ: 3.600μ επί της επαρχιακής οδού, 110.000 € (κ-400)
ΣΟΡΩΝΗ: 3.000μ , άρτιο, 80.000 € (Κ-574)

ΔΙΑΜΕΡΙΣΜΑΤΑ

ΑΝΑΛΗΨΗ: 90τμ 1ου ορόφου, 170.000 € (Κ-559)
ΑΝΑΛΗΨΗ: 80τμ 1ου ορόμου 110.000 € (Κ-774)
ΑΝΑΛΗΨΗ: 115τμ 1ου ορόφου 180.000 € (Κ-383)
ΑΓ. ΑΝΑΣΤΑΣΙΑ: 100τμ με 2 υ/δ, 1ου ορόφου (Κ-460)
ΑΓ. ΙΩΑΝΝΗΣ : 130τμ 3υ/δ, 1ου ορόφου,140.000 € (Κ-12)
ΜΗΔΕΙΑ: καινούρια πολυτελή διαμερίσματα 3 υ/δ (Κ-218)
ΝΙΟΧΩΡΙ : γκαρσονιέρες καινούριες 2 & 3 ορόφου (Κ-349)
ΚΩΝ. ΥΔΡΑΙΟΥ: 90τμ, 1ου ορόφου (Κ-559)
ΜΙΧ. ΠΕΤΡΙΔΗ: 80τμ με 2 υ/δ, υπόγειο (Κ-497)
ΑΝ. ΜΑΡΙΑΣ: 107τμ με 3 υ/δ, (Κ-477)
Β. ΗΠΕΙΡΟΥ: 30τμ 36.000 € (Κ-129)
ΓΗΠΕΔΟ ΔΙΑΓΟΡΑ: 90τμ 1ου ορόφου (Κ-742)
ΚΑΡΑΚΟΝΕΡΟ: καινούριο διαμέρισμα 80τμ (Κ-597)
ΚΑΡΑΚΟΝΕΡΟ: διαμερίσματα 100τμ 3υ/δ (Κ-50)
ΚΑΡΑΚΟΝΕΡΟ: 115τμ, ισόγειο 3υ/δ 220.000 € (Κ-520)
ΡΟΔΙΝΙ: 92τμ, καινούριο, πολυτελούς κατασκευής (Κ-265)
ΡΟΔΙΝΙ: 100τμ, με 3υ/δ , 226.000 € (Κ-483)
ΡΟΔΙΝΙ: 70τμ 1ου ορόφου, 140.000 € (Κ-237)
ΡΟΔΙΝΙ: 2ου ορόφου, 100τμ 3υ/δ, καινούριο, (Κ-267)
ΙΞΙΑ: 75τμ με 2 υ/δ , 98.000 € (Κ-384)
ΙΞΙΑ: 2άρι διαμέρισμα, 45τμ, 65.000 € (Κ-300)
ΙΞΙΑ: 2άρι διαμέρισμα 2ου ορόφου, 71.000 € (Κ-166)
ΙΑΛΥΣΟΣ: 50τμ 1ου ορόφου, 45.000 € (Κ-69)
ΚΡΕΜΑΣΤΗ: καινούριο, 75τμ 1ου οροφ. 150.000 € (Κ-342)
ΤΡΕΙΣ : 70τμ με 2 υ/δ & κήπο, 88.0000 € (Κ-309)

ΕΝΟΙΚΙΑΣΕΙΣ

ΕΠΑΓΓΕΛΜΑΤΙΚΟΙ ΧΩΡΟΙ

Καταστήματα

Π. ΠΟΛΗ : κατάστημα 40τμ , μέ αέρα (Κ-710)
Π.ΠΟΛΗ : κατάστημα 35τμ, με αέρα (Κ-569)
Π.ΠΟΛΗ : κατάστημα 73τμ σε κεντρικό σημείο, με αέρα (Κ-580)
ΡΟΔΟΣ : οδό Παπανικολάου (απέναντι Καζίνο) κατάστημα 52τμ με υπόγειο & πατάρι 800 € (Κ-108)
ΜΑΝΤΡΑΚΙ : κατάστημα 300τμ χωρίς αέρα (Κ-276)

Γραφεία

ΡΟΔΟΣ: οδός Αμερικής γραφείο 2 χώρων 1ου ορόφου (Κ-247)
ΡΟΔΟΣ : οδός Αμερικής γραφείο 65τμ 2ου ορόφου (Κ-567)
ΡΟΔΟΣ: οδός Αμερικής γραφείο 2ου ορόφου 120τμ (Κ-308)
ΡΟΔΟΣ: Εθ.Δωδεκανησίων γραφείο 60τμ 3ου ορόφου, (Κ-250)
ΝΙΟΧΩΡΙ: γραφείο 1ου ορόφου 90τμ , 500 € (Κ-269)

ΔΙΑΜΕΡΙΣΜΑΤΑ ΜΟΝΟΚΑΤΟΙΚΙΕΣ

ΝΙΟΧΩΡΙ: διαμέρισμα 2 υ/δ 400 € (Κ-325)
ΝΙΟΧΩΡΙ : διαμέρισμα 120τμ 1ου ορόφου, 3 υ/δ (Κ-565)
ΙΑΛΥΣΟΣ: διαμέρισμα 2άρι, 250 € (Κ-864)
ΙΑΛΥΣΟΣ: μονοκατοικία 150τμ 3υ/δ, 700 € (Κ-271)
ΑΝ. ΜΑΡΙΑΣ : διαμέρισμα 100τμ , 500 € (Κ-863)
ΓΗΠΕΔΟ ΔΙΑΓΟΡΑ : διαμέρισμα 120τμ (Κ-98)
ΚΕΝΝΕΝΤΥ, ισόγειο διαμέρισμα 4υ/δ, (Κ-150)

Για περισσότερες πληροφορίες & ακίνητα επικοινωνήστε με το γραφείο μας ή επισκεφθείτε την ιστοσελίδα μας

Δ/νση γραφείου : Ι.Καζούλη & Αμερικής 50, 2ος όροφος
Τηλ.: 22410 27082 & 22410 26476 Fax:2241027101
e-mail: info@kranidis-estate.gr

www.kranidis-estate.gr AE1130

ΕΡΓΑΣΤΗΡΙΟ ΕΛΕΥΘΕΡΩΝ ΣΠΟΥΔΩΝ ΗΛΕΚΤΡΟΝΙΚΩΝ ΥΠΟΛΟΓΙΣΤΩΝ
Program PM
ΕΠΙΣΗΜΟ ΕΞΕΤΑΣΤΙΚΟ ΚΕΝΤΡΟ ΤΗΣ ECDL HELLAS
ECDL Diploma
ΤΜΗΜΑΤΑ ΓΙΑ:
Παιδιά
Ενήλικες
Αρχάριους
Επαγγελματίες
Ανεύρεση Εργασίας
ΕΝΤΑΤΙΚΑ ΜΑΘΗΜΑΤΑ COMPUTER
ΧΠ941
ΕΓΓΡΑΦΕΣ ΤΩΡΑ
Μανώλης Ι. Σοφίλλας
Τηλ.(22410)31761
ΚΟΔΡΙΓΚΤΩΝΟΣ 91 - ΡΟΔΟΣ

ΑΠΟΦΡΑΞΕΙΣ - ΕΚΚΕΝΩΣΕΙΣ ΡΟΔΟΥ

Κιν. 6932470404 Κιν. 6944361464
Κώστας & Λευτέρης
ΑΠΟΦΡΑΞΕΙΣ ΑΠΟΧΕΤΕΥΤΙΚΩΝ ΑΓΩΓΩΝ ΜΕ ΥΔΡΟΒΟΛΗ, ΚΟΥΖΙΝΕΣ, ΤΟΥΑΛΕΤΕΣ, ΣΙΦΩΝΙΑ, ΥΔΡΟΡΟΕΣ, ΑΠΟΛΥΜΑΝΣΕΙΣ, ΜΗΝΙΑΙΕΣ ΣΥΝΤΗΡΗΣΕΙΣ
ΠΟΛΥΚΑΤΑΣΤΗΜΑΤΑ, ΣΤΡΑΤΟΠΕΔΑ, ΞΕΝΟΔΟΧΕΙΑ, ΝΟΣΟΚΟΜΕΙΑ, ΔΗΜΟΥΣ, ΠΟΛΥΚΑΤΟΙΚΙΕΣ, ΣΠΙΤΙΑ Κ.Λ.Π.
Αντληση μδάτων απο υπογειους χωρους
Αμεση εξυπηρέτηση!!!
ΟΙ ΚΑΛΥΤΕΡΕΣ ΤΙΜΕΣ!
Τηλ. 2241085977, 2241086634
Κιν. 6944361464, 6932470404
AE835

ΤΑΠΗΤΟΚΑΘΑΡΙΣΤΗΡΙΑ
ΠΑΝΕΛΛΑΔΙΚΟ ΔΙΚΤΥΟ
Art Clean EXPRESS
Είμαστε λίιιι...γο πιο μπροστά από τους άλλους!
ΠΛΥΣΙΜΟ-ΑΠΟΛΥΜΑΝΣΗ-ΦΥΛΑΞΗ
ΧΑΛΙΩΝ- ΜΟΚΕΤΩΝ - ΣΑΛΟΝΙΩΝ (και επί τόπου)
ΠΑΠΛΩΜΑΤΑ - ΚΟΥΒΕΡΤΕΣ - ΦΛΟΚΑΤΕΣ
ΣΤΕΓΝΟ ΓΙΑ ΜΕΤΑΞΩΤΑ ΚΑΙ ΧΕΙΡΟΠΟΙΗΤΑ
ΑΔΙΑΒΡΟΧΟΠΟΙΗΣΕΙΣ & ΕΠΙΔΙΟΡΘΩΣΕΙΣ ΤΑΠΗΤΩΝ
ΠΑΡΑΛΑΒΗ - ΠΑΡΑΔΟΣΗ ΚΑΤ' ΟΙΚΟΝ
ΔΩΡΕΑΝ ΦΥΛΑΞΗ
ΑΛΑΦΑΚΗΣ ΤΑΣΟΣ
ΤΗΛ. ΧΩΡΙΣ ΧΡΕΩΣΗ
80011400400
ΤΗΛ. 2241082800-
ΚΙΝ. 6944350247
email: artclean@otenet.gr
ΧΠ2286

διαφορα

συνέχεια από την προηγούμενη

ΠΩΛΕΙΤΑΙ επαγγελματική πολυκοπτική μηχανή αλλαντικών, με έξτρα σετ μαχαιριών, σε καλή τιμή. Πληρ. τηλ. 6946572309 και 2241027094. ΜΧΡ13433

ΠΩΛΕΙΤΑΙ φουσκωτό EVRIPUS 5 μέτρων με 90 HP τετράχρονη και βοηθητικό μηχανάκι 5 HP με ανοξείδωτο ντεπόζιτο, διπλές μπαταρίες VHF, βυθόμετρο και κασετόφωνο, 11.000 ευρώ. Πληρ. τηλ. 6942626322 ΜΖΤ280202

ΠΩΛΕΙΤΑΙ laptop ACER P4 17", 1800 aspire. Πληρ. τηλ. 6977509192 ΜΖΤ230222

ΕΛΛΗΝΙΚΗ ΚΤΗΜΑΤΙΚΗ
FIABCI
International Real estate federation member
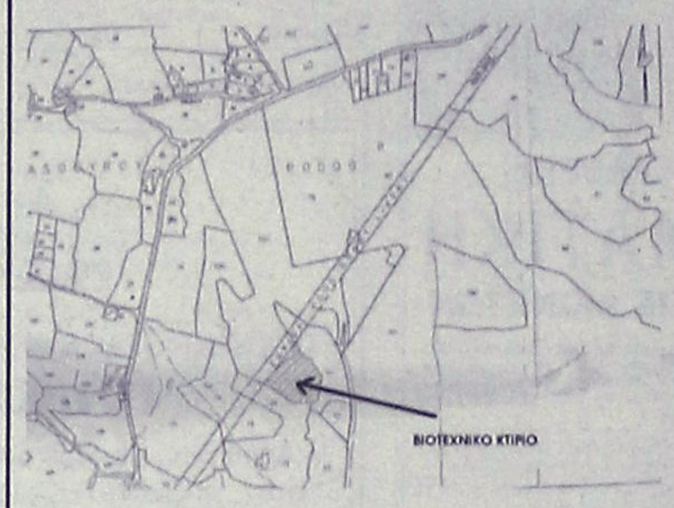

ΠΩΛΟΥΝΤΑΙ: ΒΙΟΤΕΧΝΙΚΟΙ ΧΩΡΟΙ
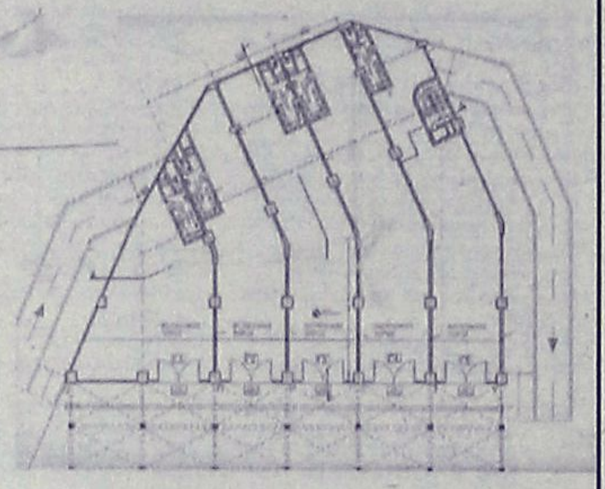
ΠΕΤΡΟΣ ΠΡΕΖΕΡΑΚΟΣ
Μεσίτης αστικών συμβάσεων
ΑΓΟΡΕΣ
ΠΩΛΗΣΕΙΣ
ΑΝΤΙΠΑΡΟΧΕΣ
ΣΤΕΓΑΣΤΙΚΑ ΔΑΝΕΙΑ
ΣΕ ΟΛΗ ΤΗΝ ΕΛΛΑΔΑ
ΔΙΑΜΕΡΙΣΜΑΤΑ
ΜΑΙΖΟΝΕΤΕΣ
ΜΟΝΟΚΑΤΟΙΚΙΕΣ
ΚΑΤΑΣΤΗΜΑΤΑ
ΟΙΚΟΠΕΔΑ
ΞΕΝΟΔΟΧΕΙΑ
ΕΠΙ ΤΗΣ ΡΟΔΟΥ - ΛΙΝΔΟΥ
Λίνδου 80
85100 Ρόδος
Τηλ.&Fax: 22410 33866
ΚΙΝΗΤΟ: 6932468026
email:prezerakos@hellasnet.gr
AE1067

Καριέρα στο real estate
Η ΕΠΙΧΕΙΡΗΣΗ
Η Savvaidis & Associates Real Estate Agents & Consultants, απο το 1983 προσφέρει υψηλής ποιότητας υπηρεσίες διαμεσολάβησης στον τομέα των κατοικιών και εμπορικών ακινήτων.
ΣΤΕΛΕΧΟΣ ΠΩΛΗΣΕΩΝ
Ο ΥΠΟΨΗΦΙΟΣ
- Άνδρας / γυναίκα έως 27 ετών, με δυναμική και οργανωτική προσωπικότητα.
- Πτυχιούχος ΑΕΙ στη Διοίκηση Επιχειρήσεων ή άλλο συναφές αντικείμενο. Άριστος χρήστης εφαρμογών MS OFFICE.
- Άριστη γνώση της Ελληνικής & Αγγλικής γλώσσας
- Η κατοχή μεταπτυχιακού τίτλου θα θεωρηθεί επιπλέον προσόν.
- Δυνατότητα εργασίας εκτός πόλης Ρόδου
Η ΘΕΣΗ
- Υποστήριξη πωλήσεων ακίνητων.
- Δημιουργία και υποστήριξη πελατολογίου.
- Στελέχωση υποκαταστημάτων.
- Σύγχρονο και φιλικό εργασιακό περιβάλλον.
- Συνεχές on the job training
Αποστείλατε βιογραφικό σας με e-mail στο info@savvaidis.gr
SAVVAIDIS & Associates Estate agents &
Γρηγ. Λαμπράκη 14, Ρόδος
Τηλ. 22410-26281
http://www.propertyrhodes.gr
ΧΠ659

ΠΩΛΕΙΤΑΙ χάσκι 35 ημερών αρσενικό, χρώματος άσπρο- καφέ. Τιμή 180 ευρώ. Πληρ. τηλ. 6995382422 κ. Γιάννης ΜΧΡ13422

ΠΩΛΕΙΤΑΙ ταχύπλοη **βάρκα** 4,84 μήκος σε άριστη κατάσταση, με κονσόλα και full extra. Πληρ. τηλ. 6944501053 ΜΑΤ614

μαθηματα

ΦΟΙΤΗΤΡΙΑ του Παιδαγωγικού Τμήματος Εκπαίδευσης 3ου έτους, **ΠΑΡΑΔΙΔΕΙ ΜΑΘΗΜΑΤΑ** σε μαθητές Δημοτικού. Πληρ. τηλ. 6938963792 ΜΧΡ13429

προσφορές εργασίας

ΞΥΛΟΥΡΓΙΚΕΣ ΕΡΓΑΣΙΕΣ. ΕΠΙΔΙΟΡΘΩΝΩ ΠΑΣΗΣ ΦΥΣΕΩΣ ΞΥΛΟΥΡΓΙΚΑ, ΟΠΩΣ ΝΤΟΥΛΑΠΕΣ, ΠΟΡΤΕΣ, ΚΟΛΛΗΜΑΤΑ ΚΑΡΕΚΛΩΝ Κ.ΛΠ. ΓΙΑ ΜΙΚΡΑ ΞΕΝΟΔΟΧΕΙΑ, ΠΑΝΣΙΟΝ, ΣΠΙΤΙΑ ΜΕΣΑ ΣΤΗΝ ΠΟΛΗ ΤΗΣ ΡΟΔΟΥ. ΠΛΗΡ. ΤΗΛ. 6979351266 κ. ΣΤΕΦΑΝΟ ΜΖΤ010315

ΝΙΩΘΕΤΕ ΑΔΙΑΘΕΣΙΑ, κούραση; **ΦΥΣΙΟΘΕΡΑΠΕΙΑ** για διάφορες αρρώστειες και μασάζ, θεραπευτικό, χαλαρωτικό. Θα επιστρέψει υγεία, θα γεμίσει το σώμα σας νέα ενέργεια! Τηλεφωνήστε, ελάτε και οι αρρώστιες σας φεύγουν στο παρελθόν!!! Η ζωή σας θα λάμψει εκ νέου!! Πληρ. τηλ. 6942095457 ΜΖΤ280204

ΑΝΑΛΑΜΒΑΝΩ παντός είδους πολυεστερικές εργασίες, κατασκευές, επισκευές σκαφών και ελαιοχρωματισμούς. Πληρ. τηλ. 2241030030, 6978352475, Μανταλιός Πέτρος, Αυστραλίας 19. ΜΧΡ13431

ΕΛΑΙΟΧΡΩΜΑΤΙΣΤΗΣ ΑΝΑΛΑΜΒΑΝΕΙ πάσης φύσεως εργασίες (βαψίματα, μερεμέτια) κ.λπ. καθαρή δουλειά, λογικές τιμές. Πληρ. τηλ. 6945223139 κ. Νεκτάριο ΜΖΤ220208

ΚΥΡΙΑ διπλωματούχος μασέρ, προσφέρει θεραπευτικό, κλασικό, αθλητικό, αδυνατίσματος, χαλαρωτικό, αισθητικό και καθαρισμό προσώπου (μάσκες), μασάζ. Πληρ. τηλ. 22410 35252, 6932024975. ΜΖΤ160203

Τοποθετήσεις πλακιδίων-μαρμάρων-οικοδομικές εργασίες
Τιμές λογικές-άριστη εργασία-20χρονη πείρα.
Πληρ. τηλ. 6937795739, 2241067607 κ. Κοντουδιός Νικόλαος
ΜΑΠ93(Γ)

ΕΚΚΕΝΩΣΕΙΣ ΜΕΤΡΟΠΟΝΤΙΚΑΣ "ΜΑΡΙΑ"

ΑΠΟΦΡΑΞΕΙΣ ΑΠΟΧΕΤΕΥΤΙΚΩΝ ΑΓΩΓΩΝ ΜΕ ΥΔΡΟΒΟΛΗ, ΚΟΥΖΙΝΕΣ, ΤΟΥΑΛΕΤΕΣ, ΣΙΦΩΝΙΑ, ΥΔΡΟΡΟΕΣ, ΜΗΝΙΑΙΕΣ ΣΥΝΤΗΡΗΣΕΙΣ ΠΟΛΥΚΑΤΑΣΤΗΜΑΤΑ, ΣΤΡΑΤΟΠΕΔΑ, ΞΕΝΟΔΟΧΕΙΑ, ΝΟΣΟΚΟΜΕΙΑ, ΔΗΜΟΥΣ, ΠΟΛΥΚΑΤΟΙΚΙΕΣ, ΣΠΙΤΙΑ κ.λπ.
Αντληση υδάτων από υπόγειους χώρους
Πληρ. τηλ. 2241065120/35555
AE179

γνωριμιες

20ΧΡΟΝΗ ΕΝΤΥΠΩΣΙΑΚΗ ΕΛΛΗΝΙΔΑ ORIGINAL ΚΟΠΛΕΑ ΖΗΤΑ ΓΝΩΡΙΜΙΑ ΜΕ ΣΟΒΑΡΟΥΣ ΚΥΡΙΟΥΣ. ΕΞΑΙΡΟΥΝΤΑΙ ΑΛΛΟΔΑΠΟΙ. ΠΛΗΡ. ΤΗΛ. 6944931166 ΜΖΤ010301

ΤΡΑΒ ΖΗΤΑ ΓΝΩΡΙΜΙΑ με σοβαρά άτομα Ονομα Στέλλα. Πληρ. τηλ. 6974569688 ΜΖΤ010313

Απίστευτης ομορφιάς βρεφονηπιαγωγός του δημοσίου, θηλυκότατη, με υπέροχες αναλογίες, ξεχωριστής προσωπικότητας, συγκρατημένη, **ΕΠΙΘΥΜΕΙ** σοβαρή **ΓΝΩΡΙΜΙΑ** με κύριο καλής παρουσίας, δυναμικό με ψυχικά χαρίσματα. Πληρ. τηλ. 6977135383 ΜΑΤ769/(1)

Πανέμορφη καθηγήτρια γερμανικών, γλυκό πρόσωπο, λεπτή, με άψογους τρόπους, έξυπνη, ώριμα σκεπτόμενη, προσωπικότητα **ΕΠΙΘΥΜΕΙ** σοβαρή **ΓΝΩΡΙΜΙΑ** με νέο ευχάριστο, πνευματώδη, εμφανίσιμο. Πληρ. τηλ. 6977135485ΜΑΤ769(2)

Πολύ εμφανίσιμη κυρία, μοντέρνα, κομψή, με ποιοτικά ενδιαφέροντα, άνθρωπος τρυφερός και χαμηλών τόνων, **ΕΠΙΘΥΜΕΙ** σοβαρή **ΓΝΩΡΙΜΙΑ** με κύριο, συντροφικού χαρακτήρα, σταθερών απόψεων και πράξεων. Πληρ. τηλ. 69878693643 ΜΑΤ769(3)

ΤΡΑΒ 22 ετών πολύ όμορφη **ΖΗΤΑ ΓΝΩΡΙΜΙΑ** με κυρίους. Πληρ. τηλ. 6946074523 ΜΖΤ270223

Εμφανίσιμη **ΚΥΡΙΑ** 38 ετών **ΖΗΤΑΕΙ παρέα** με σοβαρό κύριο. Πληρ. τηλ. 6942564413 ΜΖΤ270228

Ελληνίδα πολύ εμφανίσιμη **για ΓΝΩΡΙΜΙΑ** με κύριο άνω των τριάντα εγών. Οχι αλλοδαπό. Πληρ. τηλ. 6978872750 ΜΖ270214

ΑΝ ΕΙΣΤΕ ΜΟΝΟΣ-ΜΟΝΗ... Αν βαρεθήκατε να ψάχνετε... "Ουράνιο τόξο". Αν έχετε υψηλές απαιτήσεις για γάμο-συμβίωση-ερωτικές σχέσεις, ελάτε να γνωριστούμε!!! Πολύχρονη εμπειρία εξωτερικού! Ανδρες-γυναίκες από όλη την Ελλάδα κάθε ηλικίας περιμένουν να σας γνωρίσουν! Αμεση εξυπηρέτηση-σοβαρότης, εχεμύθεια. Πληρ. τηλ. 2105239711, 2105239427, 6975764343. ΜΑΤ690

ΚΑΛΛΟΝΗ ψηλή ξανθιά αισθησιακή με πράσινα μάτια. Αν είναι αυτή η φαντασίωσή σου σε περιμένω στο χώρο μου. Αλλοδαποί καθώς και κλήσεις με απόκρυψη αποκλείονται. Κορίνα. Πληρ. τηλ. 6946181125 ΜΧΡ13421

ΝΕΑΡΗ ΞΕΝΑΓΟΣ με νυχτερινές ανησυχίες, επιθυμεί κουβέντα και συνομιλία και ό,τι προκύψει... Πληρ. τηλ. 9011314493 ΜΑΤ91

ΑΓΟΡΑΖΩ
ΧΡΥΣΑΦΙΚΑ
ΚΟΣΜΗΜΑΤΑ
ΝΟΜΙΣΜΑΤΑ
ΧΡΥΣΑ ΔΟΝΤΙΑ
ΜΕΤΟΧΕΣ
ΩΡΟΛΟΓΙΑ
ΑΝΤΙΚΕΣ
Δάνεια επί ενεχύρω
«ΜΠΑΜΠΗΣ»
Δημ. Θεοδωράκη 15 (1ος όροφος) ΡΟΔΟΣ
ΜΑΤ1113

ΧΡΕΙΑΖΕΣΤΕ ΧΡΗΜΑΤΑ;
ΕΝΕΧΥΡΟΔΑΝΕΙΣΤΗΡΙΟ "Η ΘΥΡΙΔΑ"
ΕΝΕΧΥΡΙΑΖΩ και ΑΓΟΡΑΖΩ
ΧΡΥΣΑΦΙΚΑ - ΚΟΣΜΗΜΑΤΑ - ΛΙΡΕΣ - ΠΑΛΑΙΑ ΝΟΜΙΣΜΑΤΑ - ΜΕΤΟΧΕΣ και ΑΝΤΙΚΕΣ
Αντ. Δαμασκηνού 25 (περ. Μητρόπολη)
Τηλ. 2241032537, 6942613540, 6947965279
AE639

ΑΠΟ ΤΟ ΕΡΓΑΤΙΚΟ ΚΕΝΤΡΟ

Μήνυμα στις γυναίκες

Γιορτάζεται η Παγκόσμια Ημέρα της Γυναίκας

Μήνυμα στις γυναίκες απευθύνει το Εργατικό Κέντρο της Ρόδου με αφορμή την Παγκόσμια Ημέρα της Γυναίκας, στις 8 Μαρτίου.

Το ΕΚΡ αναφέρει ότι η 8η Μαρτίου είναι ημέρα αγώνα για τις εργαζόμενες γυναίκες. Απευθύνει επίσης πρόσκληση σε άνδρες και γυναίκες, να βρεθούν σε εκδήλωση που διοργανώνει την ημέρα αυτή, στις 6:30 το απόγευμα, στην αίθουσα εκδηλώσεων του Εργατικού Κέντρου.

Αναλυτικά, στο μήνυμά του το ΕΚΡ υπό τον τίτλο «Δεν είμαστε αριθμοί ούτε ανθρώπινοι πόροι» αναφέρει τα εξής:

« Εργαζόμενες, άνεργες, νέες, μετανάστριες, συνταξιούχες,

Το 1857 οι κλωστοϋφαντουργίνες της Ν. Υόρκης διαδήλωναν για ισότητα στην αμοιβή εργασίας και σηματοδότησαν το ξεκίνημα των αγώνων για την ισοτιμία της γυναίκας.

Σήμερα στο όνομα της ισότητας παίρνονται και άλλα αντιλαϊκά μέτρα. Έτσι προωθείται η παράταση ορίου ηλικίας συνταξιοδότησης της γυναίκας στα 65, η κατάργηση της Εθνικής Γενικής Συλλογικής Σύμβασης Εργασίας, η υλοποίηση τοπικών συμφώνων απασχόλησης, γενικεύεται η καταστρατήγηση κάθε εργασιακού δικαιώματος.

Η Ευρωπαϊκή Ένωση και οι κυβερνήσεις των τελευταίων χρόνων του ΠΑΣΟΚ και της ΝΔ, δίνουν «γη και ύδωρ» στο κεφάλαιο. Άλλα δε κόμματα προτείνουν συμβιβασμό της εργατικής τάξης στο ελάχιστο εγγυημένο εισόδημα. Σε κάθε περίπτωση αυτές οι πολιτικές δυνάμεις συμφωνούν στην αξιοποίηση του γυναικείου πληθυσμού «ως ανθρώπινου πόρου» και στην αύξηση του ποσοστού συμμετοχής των γυναικών στα κέντρα λήψης αποφάσεων. Γνωρίζουμε πολύ καλά πως η ποσόστωση αποπροσανατολίζει από τις αιτίες που δημιουργούν τα προβλήματα, ενώ αξιοποίηση για το κεφάλαιο σημαίνει περισσότερα κέρδη για τους βιομηχάνους και αύξηση της εκμετάλλευσης των εργαζομένων.

Η κατάργηση των Συλλογικών Συμβάσεων ξεθεμελιώνει κάθε εργατικό δικαίωμα, που για τις γυναίκες σημαίνει περισσότερη ανεργία, διπλή και τριπλή εκμετάλλευση, νομιμοποίηση όλων των αντεργατικών συμβάσεων, ατομικών, μιας ημέρας κλπ., σημαίνει πολλή δουλειά, αμοιβή σε μορφή πενιχρού επιδόματος, καθόλου δικαιώματα και δυσβάστακτα βάρη.

Η 8η Μάρτη είναι μέρα αγώνα για όλες τις εργαζόμενες γυναίκες. Μαζικοποιούμε τα συνδικάτα, αναδεικνύουμε τα ιδιαίτερα προβλήματα σε κάθε χώρο δουλειάς. Εκφράζουμε δυναμικά την αντίθεσή μας στην κυβέρνηση και στα στηρίγματά της, στις συμβιβασμένες με το σύστημα πλειοψηφίες της ΓΣΕΕ και ΑΔΕΔΥ που μιλάνε για ισοτιμία και εννοούν ραφινάρισμα της εκμετάλλευσης.

Εργαζόμενοι, εργαζόμενες,

Και στις 8 Μάρτη παλεύουμε για να δυναμώσουμε το Πανεργατικό Αγωνιστικό Μέτωπο, που θέλει τις γυναίκες να αγωνίζονται μεταξύ άλλων για:

- Υπογραφή Εθνικής Συλλογικής Σύμβασης Εργασίας που να ικανοποιεί τις σύγχρονες πραγματικές ανάγκες.
- Πλήρη και σταθερή δουλειά με αμοιβές που απηχούν τις ανάγκες, τις δικές της και της οικογένειάς της : κατώτερο μισθό 1300 ευρώ, κατώτερο μεροκάματο 48 ευρώ, 35ωρο-7ωρο-5νθήμερο. Μείωση του συντάξιμου χρόνου, στα 60 για τους άνδρες και 55 για τις γυναίκες, στα 55 και 50 αντίστοιχα για τα βαρέα και ανθυγιεινά επαγγέλματα, ή στα 30 χρόνια δουλειάς ανεξάρτητα από όριο ηλικίας. Κατώτερη σύνταξη 1050 ευρώ.
- Αποκλειστικά δημόσιο και δωρεάν σύστημα υγείας πρόνοιας, εξειδικευμένο για την προστασία της γυναίκας. Πρόληψη με βάση τις ιδιαιτερότητες του οργανισμού της.
- Ολοκληρωμένα μέτρα προστασίας των ανέργων γυναικών. Επιδόματα ίσου ύψους με τις ανάγκες για όσο διάστημα είναι άνεργες.
- Κέντρα οικογενειακού προγραμματισμού, δωρεάν κρατικοί, σύγχρονοι βρεφονηπιακοί σταθμοί.
- Ολοκληρωμένο δίκτυο κοινωνικών εγκαταστάσεων για την οικογένεια, το παιδί, τα άτομα της τρίτης ηλικίας και τα άτομα με ειδικές ανάγκες. Μέτρα που θα συμβάλλουν στη βελτίωση της ζωής της γυναίκας, στην αύξηση του ελεύθερου χρόνου της.

Την Τετάρτη, 8 του Μάρτη τιμάμε τους αγώνες των γυναικών της εργατικής τάξης. Σας περιμένουμε γυναίκες άνδρες στην αίθουσα εκδηλώσεων του ΕΚΡ, στις 6.30 μμ

Συνεδριάζει το δημοτικό συμβούλιο Καρπάθου

Σήμερα το απόγευμα, θα συνεδριάσει το δημοτικό συμβούλιο Καρπάθου, έχοντας προς συζήτηση είκοσι δύο θέματα.

Αναλυτικά, η ημερήσια διάταξη περιλαμβάνει τα εξής:

1. Απ' ευθείας ανάθεση μελέτης «Αντικατάσταση Δικτύου Ύδρευσης από πηγή Μερτώνα έως Πηγάδια δήμου Καρπάθου».
2. Απ' ευθείας ανάθεση προετοιμασίας φακέλου της μελέτης «Δίκτυα Ύδρευσης Έδρας Δήμου και Δ.Δ. Καρπάθου».
3. Αποκατάσταση χώρου ανεξέλεγκτης διάθεσης απορριμμάτων (Χ.Α.Δ.Α.) περιοχής « Έξω Χιονί - Χαλιστήρια» του Δ.Δ. Αρκάσας δήμου Καρπάθου.
4. Αποκατάσταση χώρου ανεξέλεγκτης διάθεσης απορριμμάτων (Χ.Α.Δ.Α.) περιοχής «Ερυφίλαια» του Δ.Δ. Μεσοχωρίου δήμου Καρπάθου.

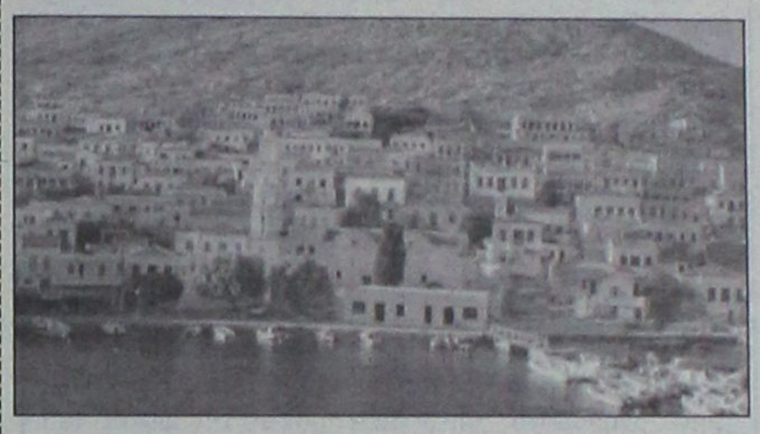

5. Τροποποίηση της υπ' αριθμ. 26/2006 απόφασης του δ.σ. περί προένταξης έργων στην προγραμματική κατανομή του προγράμματος «Θησέας».
6. Ανάθεση εργασιών στη Δημοτική Επιχείρηση Απερίου Καρπάθου (Δ.Ε.Α.Κ.).
7. Αποδοχή χρηματοδότησης ποσού 10.000,00 ευρώ από τη Γενική Γραμματεία Αθλητισμού.
8. Τροποποίηση προϋπολογισμού και Τεχνικού Προγράμματος.
9. Καθορισμός θέσεων τοποθέτησης Αναπηρικών Περιπτέρων. Εξέταση αιτήσεων.
10. Έγκριση προϋπολογισμού - Απολογισμού ΔΟΝΑ Καρπάθου.
11. Έγκριση προϋπολογισμού - Απολογισμού Αθλητικού Κέντρου Καρπάθου.
12. Επιχορήγηση Συλλόγου Βετεράνων Ποδοσφαιριστών Καρπάθου «Ποσειδώνας».
13. Επικαιροποίηση της υπ' αριθ. 333/2005 απόφασης του δημοτικού συμβουλίου περί «Επιχορήγηση Σχολικών Επιτροπών Γενικού Λυκείου Απερίου και Τ.Ε.Ε. Καρπάθου».
14. Καθορισμός χώρων στάθμευσης καντινών, πλανόδιων εμπόρων και παραγωγών αγροτικών προϊόντων.
15. Σύναψη Εξώδικου Συμβιβασμού. Αίτηση Σταύρου Αθηναίου.
16. Τροποποίηση Σχεδίου Πόλεως στη θέση «Λιμανάκι» στην έδρα του Δήμου.
17. Τροποποίηση Σχεδίου Πόλεως στη θέση «Λιμιάτης» στην έδρα του Δήμου.
18. Παράταση περαίωσης έργου «Πεζοδρόμηση κεντρικών δρόμων δήμου Καρπάθου».
19. Παράταση περαίωσης έργου «Αποπεράτωση ομβρίων υδάτων δήμου Καρπάθου».
20. Πάραταση περαίωσης έργου «Κατασκευή Μονοπατιών Ορειβατικού Τουρισμού στο δήμο Καρπάθου».
21. Παραχώρηση τμήματος ακινήτου σε κοινή χρήση στη θέση «Κάτω λευκός» Δ.Δ. Μεσοχωρίου. Αίτηση Σταματίνας Νασιοπούλου - Πρωτοψάλτη.
22. Έγκριση μετακίνησης δημάρχου στην Αθήνα.

Ευχαριστίες αντινομάρχη

Δημόσιες ευχαριστίες, σε όλους όσοι συνέβαλαν στην καθοριστική προσπάθεια της δενδροφύτευσης που έγινε την περασμένη Κυριακή στην περιοχή των Απολλώνων, εκφράζει με επιστολή που έδωσε χθες στην δημοσιότητα, ο αντινομάρχης κ. Στάθης Κουσουρνάς.

Ο ίδιος, επισημαίνει ότι η προσπάθεια που γίνεται για δεύτερη συνεχή χρονικά από τη Νομαρχιακή Επιτροπή Περιβάλλοντος της Ν.Α. Δωδεκανήσου στέφθηκε με τεράστια επιτυχία, εξαιτίας της ανταπόκρισης των φορέων και των απλών πολιτών που ευαισθητοποιήθηκαν σε ένα τόσο σοβαρό για το περιβάλλον ζήτημα.

Σημειώνεται ότι αυτή τη φορά επιλεχθήκκε η περιοχή «ΕΦΙΛΕΣ», στο Δημοτικό Διαμέρισμα Απολλώνων, όπου η γη διψούσε για ζωή, φυτεύτηκαν 2.000 δενδρίλια για θα δώσουν ξανά οξυγόνο και χρώμα στο φυσικό τοπίο.



Η συμμετοχή τοπικών φορέων, συλλόγων, σχολείων και πολιτών ήταν μεγάλη και ενθουσιώδης και η επιτυχία της φετινής δεντροφύτευσης ήταν αποτέλεσμα της δικής τους συνεργασίας και αρωγής σε αυτή μας την προσπάθεια.

Νιώθουμε λοιπόν την ανάγκη αλλά κυρίως τη χαρά να ευχαριστήσουμε θερμά:

Το Δήμο Καμείρου, και τη Λέσχη Λάϊονς για τη συνδιοργάνωση

Τη Δ/νση Δασών της Ν.Α.Δωδ/σου

Τη Δ/νση Αγροτικής Ανάπτυξης της Ν.Α.Δωδ/σου

Το 95 ΑΔΤΕ για τον άψογο συντονισμό μονάδων του Στρατού μας καθώς και όλους τους στρατιώτες που συμμετείχαν

Το Γυναικείο Αγροτικό Συνεταιρισμό ΑΠολλόνων για το παραδοσιακό γεύμα που μας προσέφεραν

Το Σώμα Ελλήνων Προσκόπων

Την Περιβαλλοντική Ομάδα Μαθητών του 4ου Γυμνασίου Ρόδου

Την Περιβαλλοντική Ομάδα Μαθητών του Ενιαίου Λυκείου Κρεμαστής

Τον Ελληνικό Ερυθρό Σταυρό - Περιφερειακό Τμήμα Ρόδου - Σώμα Εθελοντών Σαμαρειτών

Την ΕΤΕ ΠΡΟΦΥΚΑ

Την ΒΑΠ - Κ.ΚΟΥΓΙΟΣ Α.Β.Ε.Ε. για την προσφορά της

Καθώς και τους δεκάδες μεμονωμένους συμπολίτες μας που συμμετείχαν.

Η ευαισθητοποίηση τους για το περιβάλλον και η διάθεσή τους να περάσουν ένα μήνυμα περιβαλλοντικής συνείδησης στο ευρύ κοινό, μας δίνουν το κίνητρο ώστε την επόμενη χρονιά να είμαστε ακόμα πιο οργανωμένοι.

Κυρίως όμως ευελπιστούμε στη συμμετοχή και συνεισφορά περισσοτέρων φορέων και πολιτών στο θεσμό της δεντροφύτευσης της Νομαρχιακής Επιτροπής Περιβάλλοντος, που θα πραγματοποιείται κάθε χρόνο, γιατί το Περιβάλλον αφορά όλους μας!

ΠΡΟΣΚΛΗΣΗ

Ο Σύλλογος Δικαστικών Υπαλλήλων Ρόδου σας προσκαλεί στην Αποκριάτικη Χοροεσπερίδα που διοργανώνει την **Παρασκευή 3 Μαρτίου 2006 και ώρα 21.00 στην Ταβέρνα "ΜΙΜΑΚΟΣ".**

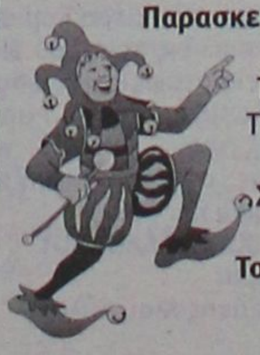

Τιμή κατ' άτομο 15,00 ευρώ

Στην τιμή περιλαμβάνεται φαγητό και ποτό

Το Διοικητικό Συμβούλιο

ΜΖΤ 270231

ΚΗΔΕΙΕΣ

Την λατρευτή μας μητέρα, κόρη, αδελφή και θεία
ΜΑΡΙΑ ΣΕΧΑ
ετών 59
θανούσα κηδεύουμε σήμερα Παρασκευή 3 Μαρτίου 2006 και ώρα 4 μ.μ. από τον Ιερό Ναό Ταξιαρχών Νεκροταφείου Ρόδου.
Τα παιδιά: Αντώνης και Νεφέλη
Η μητέρα: Διονυσία
Οι αδελφές: Δέσπω, Κατίνα, Βαγγελιώ, Ρούλα
Τα ανίψια και οι λοιποί συγγενείς
ΧΠ 2830

Την λατρευτή μας μητέρα, γιαγιά, αδελφή και θεία
ΑΙΚΑΤΕΡΙΝΗ ΠΙΠΛΟΥΚΑ
ετών 83
θανούσα κηδεύουμε σήμερα Παρασκευή 3 Μαρτίου 2006 και ώρα 11 π.μ. από τον Ιερό Ναό Αγίου Γεωργίου Άνω Ρόδου.
Η ταφή θα γίνει στο Παλαιό Νεκροταφείο Αγίου Δημητρίου.
Τα παιδιά: Γιάννης-Χρυσάνθη, Θεόδωρος-Κατερίνα, Σωτήρης-Ρόζη.
Τα εγγόνια, τ' αδέλφια, τ' ανίψια και οι λοιποί συγγενείς.
ΧΠ2830

ΜΝΗΜΟΣΥΝΑ

Την 4η μηνός Μαρτίου ημέρα Σάββατο και ώρα 8 π.μ. εις τον Ιερό Ναό Ταξιαρχών νεκροταφείου τελούμε 3μηνο μνημόσυνο υπέρ αναπαύσεως της ψυχής του λατρευτού μας συζύγου, πατέρα, παππού, αδελφού και θείου
ΙΑΚΩΒΟΥ ΙΑΚΩΒΙΔΗ
Η σύζυγος: Δέσποινα
Τα παιδιά, τα εγγόνια, τ' αδέλφια. τ' ανίψια και οι λοιποί συγγενείς
MZT010317

Την 4η μηνός Μαρτίου ημέρα Σάββατο και ώρα 8 π.μ. εις τον Ιερό Ναό Αγίου Δημητρίου (παλαιού νεκοταφείου) τελούμε 2ετές μνημόσυνο υπέρ αναπαύσεως της ψυχής του λατρευτού μας συζύγου, πατέρα, παππού και προπάππου
ΓΕΩΡΓΙΟΥ ΔΙΑΚΟΠΑΝΑΓΙΩΤΗ
Η σύζυγος: Ιωάννα
Τα παιδιά: Κλεονίκη, Ιωάννης, Αντώνης
Τα εγγόνια, τα δισέγγονα και οι λοιποί συγγενείς
MXP13454



Την 4η μηνός Μαρτίου ημέρα Σάββατο και ώρα 8 π.μ. εις τον Ιερό Ναό Ταξιαρχών Νεκροταφείου Ρόδου, τελούμε ετήσιο μνημόσυνο υπέρ αναπαύσεως της ψυχής της λατρευτής μας συζύγου, μητέρας και γιαγιάς
ΣΟΦΙΑΣ ΜΟΝΟΓΙΟΥΔΗ
Ο σύζυγος: Κωνσταντίνος
Τα παιδιά: Βάσω, Δημήτρης
Τα εγγόνια και οι λοιποί συγγενείς
MZT 280212



Την 4η μηνός Μαρτίου ημέρα Σάββατο και ώρα 8 π.μ. εις τον Ιερό Ναό Αγίου Γεωργίου Κάτω, τελούμε 6μηνο μνημόσυνο υπέρ αναπαύσεως της ψυχής της λατρευτής μας συζύγου, μητέρας, γιαγιάς, αδελφής και θείας
ΑΝΝΑΣ ΚΑΒΑΛΙΕΡΟΥ
Ο σύζυγος: Κωνσταντίνος
Τα παιδιά: Ειρήνη-Παντελής, Σταματία, Μιχάλης-Τσαμπίκα, Γαβρίλης-Έλενα, Ζωή-Θέμος, Αθανασία
Τα εγγόνια, τ' αδέλφια, τ' ανίψια και οι λοιποί συγγενείς
MZT010308



Την 5η μηνός Μαρτίου ημέρα Κυριακή και ώρα 8.30 π.μ. εις τον Ιερό Ναό Ταξιαρχών Νεκροταφείου Ρόδου, τελούμε 4ετές μνημόσυνο υπέρ αναπαύσεως της ψυχής του λατρευτού μας συζύγου, πατέρα, παππού, αδελφού και θείου
ΤΣΑΜΠΙΚΟΥ ΚΑΛΑΘΕΝΟΥ
Η σύζυγος: Μαρία
Τα παιδιά: Βαγγέλης-Μαριάνθη, Σάκης-Μαιρούλα
Η πεθερά: Πελαγία
Τα εγγόνια, τ' αδέλφια, τ' ανίψια και οι λοιποί συγγενείς
MZT280208

Την 5η μηνός Μαρτίου ημέρα Κυριακή και ώρα 8 π.μ. εις τον Ιερό Ναό Αγίας Αναστασίας Ρόδου, τελούμε 6μηνο μνημόσυνο υπέρ αναπαύσεως της ψυχής της λατρευτής μας μητέρας, γιαγιάς και θείας
ΜΑΡΙΕΤΤΑΣ ΕΛΕΥΘΕΡΙΟΥ
Τα παιδιά: Λουκάς-Χριστίνα, Ευστάθιος.
Τα εγγόνια, τ' ανίψια και οι λοιποί συγγενείς.
MZT020319



Την 4η μηνός Μαρτίου ημέρα Σάββατο και ώρα 8 π.μ. εις τον Ιερό Ναό Αγίου Παντελεήμονα (Π. Πόλη), τελούμε 3ετές μνημόσυνο υπέρ αναπαύσεως της ψυχής της λατρευτής μας συζύγου, μητέρας, γιαγιάς, αδελφής και θείας
ΣΕΒΑΣΜΙΑΣ ΤΣΟΥΚΑΛΗ
Ο σύζυγος: Νικόλαος
Τα παιδιά: Γιώργος-Δέσποινα, Χριστίνα-Γιάννης
Τα εγγόνια, τ' αδέλφια, τ' ανίψια και οι λοιποί συγγενείς
MZT280206



Την 5η μηνός Μαρτίου ημέρα Κυριακή και ώρα 8 π.μ. εις τον Ιερό Ναό Ταξιαρχών Νεκροταφείου Ρόδου, τελούμε 3μηνο μνημόσυνο υπέρ αναπαύσεως της ψυχής του λατρευτού μας συζύγου, πατέρα, αδελφού και θείου
ΑΝΤΩΝΙΟΥ ΞΥΑΛΙΝΑ
Η σύζυγος: Καλλιόπη
Τα παιδιά: Αννα-Δημήτριος, Αλεξάνδρα-Παναγιώτης, Γιάννης.
Τ' αδέλφια, τ' ανίψια και οι λοιποί συγγενείς.
χπ2830



Την 4η μηνός Μαρτίου ημέρα Σάββατο και ώρα 8.30 π.μ. εις τον Ιερό Ναό Ταξιαρχών νεκροταφείου τελούμε εξάμηνο μνημόσυνο υπέρ αναπαύσεως της ψυχής του λατρευτού μας συζύγου, πατέρα, υιού, αδελφού και θείου
ΕΜΜΑΝΟΥΗΛ ΔΗΜΟΥ
Η σύζυγος: Δέσποινα Ντινόρη-Δήμου
Τα παιδιά: Γεώργιος-Πανορμίτα
Οι γονείς, τ' αδέλφια και οι λοιποί συγγενείς
ΜΑΠ 128



Την 5η μηνός Μαρτίου ημέρα Κυριακή και ώρα 8.30 π.μ. εις τον Ιερό Ναό Αγίας Αναστασίας, τελούμε 3ετές μνημόσυνο υπέρ αναπαύσεως της ψυχής του πολυαγαπημένου και λατρευτού μας πατέρα, παππούλη, αδελφού και θείου
ΕΜΜΑΝΟΥΗΛ ΠΑΥΛΗ-ΠΑΥΛΙΔΗ
Εμπόρου
Τα παιδιά: Κοκώνα-Σταύρος Κακάς
Ο εγγονός: Πάρης Κακάς
Τ' αδέλφια, τ' ανίψια και οι λοιποί συγγενείς
MZT010323



Την 5η μηνός Μαρτίου ημέρα Κυριακή και ώρα 8 π.μ. εις τον Ιερό Ναό Αγίου Δημητρίου (παλαιού Νεκροταφείου Ρόδου), τελούμε 3μηνο μνημόσυνο υπέρ αναπαύσεως της ψυχής του λατρευτού μας συζύγου, πατέρα, παππού, αδελφού και θείου
ΔΗΜΗΤΡΙΟΥ ΤΣΟΥΡΟΥΝΑΚΗ
Η σύζυγος: Καθολική
Τα παιδιά: Γιάννης-Σοφία, Ειρήνη-Ελευθέριος, Κώστας, Ιωάννα
Τα εγγόνια, τ' αδέλφια, τ' ανίψια και οι λοιποί συγγενείς
MXP13449

ΜΝΗΜΗΣ ΕΝΕΚΕΝ
ΠΑΡΑΣΚΕΥΑΣΤΗΡΙΟΝ ΜΝΗΜΟΣΥΝΩΝ
Αναλαμβάνουμε την οργάνωση των μνημοσύνων σας, προσφέροντάς σας όλα όσα χρειάζονται για την άψογη μνημόνευση των αγαπημένων εκλιπόντων σας.
Προσφέρουμε μεγάλη ποικιλία πρωτότυπων σχεδίων σε δίσκους της επιλογής σας με τα συνοδευτικά αρτύματα. Παράλληλα διαθέτουμε όλα τα απαραίτητα είδη μνημοσύνων.
Στο χώρο μας θα βρείτε τέλεια εξυπηρέτηση, καθαριότητα και πάνω απ' όλα σεβασμό στη δύσκολη στιγμή σας. ΑΕ 798
Γ. ΠΑΠΑΝΔΡΕΟΥ 78, ΑΝΑΛΗΨΗ · Τηλ./Fax: 22410 69620



Την 5η μηνός Μαρτίου ημέρα Κυριακή και ώρα 8 π.μ. εις τον Ιερό Ναό Ταξιαρχών Νεκροταφείου Ρόδου, τελούμε 9ήμερο μνημόσυνο υπέρ αναπαύσεως της ψυχής του λατρευτού μας υιού, αδελφού, εγγονού, ανιψιού και εξαδέλφου
ΗΛΙΑ ΚΟΥΡΟΥΝΗ
ετών 18
Οι γονείς: Βασίλειος-Αλεξάνδρα
Ο αδελφός: Κων/νος.
Ο παππούς, η γιαγιά, οι θείοι, θείες, τα εξαδέλφια και οι λοιποί συγγενείς.
MZT010325

Την 5η μηνός Μαρτίου ημέρα Κυριακή και ώρα 8 π.μ. εις τον Ιερό Ναό Αγίου Δημητρίου (παλαιό Νεκροταφείο), τελούμε ετήσιο μνημόσυνο υπέρ αναπαύσεως της ψυχής του λατρευτού μας υιού, αδελφού, ανιψιού και εγγονού
ΜΕΡΚΟΥΡΗ ΧΑΤΖΗΙΩΑΝΝΟΥ
Οι γονείς: Νικήτας-Παναγιούλα.
Τ' αδέλφια: Νικόλαος-Κωνσταντίνα.
Οι θείοι, τα εξαδέλφια και οι γιαγιάδες.
Ήσουν ένας άγγελος καλός
παιδί με τόση χάρη
και ξαφνικά μας έφυγες
ένα Σαββάτο βράδυ.
Πέρασε αγάπη μου
ένας χρόνος παιδί μου
και γιατριά δεν βρίσκω
Μερκούρη μου στη ψυχή μου
Θα σ' αγαπώ και θα σε λατρεύω πάντα,
μέχρι ο Θεός να με φέρει κοντά σου.
Η μαμά σου
MZT020305



Την 5η μηνός Μαρτίου ημέρα Κυριακή και ώρα 8 π.μ. εις τον Ιερό Ναό Ταξιαρχών Νεκροταφείου Ρόδου, τελούμε 9μηνο μνημόσυνο υπέρ αναπαύσεως της ψυχής του λατρευτού μας υιού, αδελφού, εγγονού, ανιψιού και εξαδέλφου
ΔΗΜΗΤΡΙΟΥ ΚΑΡΙΤΣΑ
Οι γονείς: Χρήστος-Αννα
Τ' αδέλφια: Βασίλης, Λαμπρινή.
Η γιαγιά, ο παππούς, οι θείοι, θείες, τα εξαδέλφια και οι λοιποί συγγενείς.
MZT020301



Την 4η μηνός Μαρτίου ημέρα Σάββατο και ώρα 8 π.μ. εις τον Ιερό Ναό Αγίων Αναργύρων, τελούμε 3μηνο μνημόσυνο υπέρ αναπαύσεως της ψυχής του λατρευτού μας συζύγου, πατέρα και αδελφού
ΣΑΡΑΝΤΗ ΧΑΤΖΗΠΕΤΡΟΥ
Η σύζυγος: Μαρία
Ο υιός:.Σωτήρης
Τα αδέλφια: Αντώνης, Δημήτρης, Μαίρη, Αστερόπη και οι λοιποί συγγενείς
MXP13453



Την 5η μηνός Μαρτίου ημέρα Κυριακή και ώρα 8 π.μ. εις τον Ιερό Ναό Ταξιαρχών Νεκροταφείου Ρόδου, τελούμε 40ήμερο μνημόσυνο υπέρ αναπαύσεως της ψυχής του πολυαγαπημένου μας και αξέχαστου συζύγου, πατέρα, παππού, αδελφού και θείου
ΑΝΤΩΝΙΟΥ ΠΑΛΑΙΟΥ
Η σύζυγος: Καλλιόπη
Τα παιδιά: Μιχάλης-Μαριάνθη, Μαρία-Νίκος, Σοφία-Νίκος, Βασίλης-Ειρήνη, Ιωάννης-Ευγενία, Νίκος-Ευαγγελία.
Τα εγγόνια, τα δισέγγονα, τ' αδέλφια, τ' ανίψια και οι λοιποί συγγενείς.
MXP13455

ΕΥΧΑΡΙΣΤΗΡΙΟ ΠΕΝΘΟΥΣ

Ολους όσους παρακολούθησαν την κηδεία, τους καταθέσαντας στεφάνους και όσους συμπαραστάθηκαν στο βαρύ πένθος μας για τον άδικο χάμο του λατρευτού μας υιού, αδελφού, εγγονού, ανιψιού και εξαδέλφου
ΗΛΙΑ ΚΟΥΡΟΥΝΗ
θερμά ευχαριστούμε
Η οικογένειά του
MZT010326

ΜΝΗΜΟΣΥΝΑ



Την 5η μηνός Μαρτίου ημέρα Κυριακή και ώρα 8 π.μ. εις τον Ιερό Ναό Αγίου Δημητρίου (Παλαιό Νεκροταφείο), τελούμε 4ετές μνημόσυνο υπέρ αναπαύσεως της ψυχής της λατρευτής μας συζύγου, μητέρας, γιαγιάς, αδελφής και θείας

ΝΤΙΝΟΡΑΣ ΜΗΤΣΟΥ

Ο σύζυγος: Ευστάθιος
Τα παιδιά: Ζωή-Τζέιμς, Χρυσάνθη, Σάββας-Νόιμι.
Τα εγγόνια, τ' αδέλφια, τ' ανίψια και οι λοιποί συγγενείς.

MZT020308



Την 5η μηνός Μαρτίου ημέρα Κυριακή και ώρα 8 π.μ. εις τον Ιερό Ναό Αγίου Δημητρίου (παλαιού Νεκροταφείου Ρόδου), τελούμε 9ήμερο μνημόσυνο υπέρ αναπαύσεως της ψυχής του λατρευτού μας συζύγου, πατέρα, υιού, αδελφού και θείου

ΧΡΗΣΤΟΥ ΓΡΥΛΛΗ

Η σύζυγος: Παρασκευή
Τα παιδιά: Γιάννης, Ευαγγελία, Δέσποινα
Η μητέρα: Ευαγγελία
Τα πεθερικά: Κώστας-Δέσποινα
Τ' αδέλφια, τ' ανίψια και οι λοιποί συγγενείς.

ΧΠ2830



Την 4η μηνός Μαρτίου ημέρα Σάββατο και ώρα 8 π.μ. εις τον Ιερό Ναό Ταξιαρχών Νεκροταφείου Ρόδου, τελούμε 3μηνο μνημόσυνο υπέρ αναπαύσεως της ψυχής της λατρευτής μας μητέρας και γιαγιάς

ΚΩΝΣΤΑΝΤΙΝΑΣ ΠΑΠΑΧΡΙΣΤΟΔΟΥΛΟΥ

Τα παιδιά, τα εγγόνια και οι λοιποί συγγενείς

MXP13452

ΣΥΛΛΥΠΗΤΗΡΙΟ

Με την αγγελία του θανάτου της μητέρας του κ. Γεωργίου Παπαδημήτρη, προέδρου του Α.Κ.Σ. "Ηρακλής" Μαριτσών, Μαρίας Παπαδημήτρη, συνεδρίασε έκτακτα το Διοικητικό Συμβούλιο του Συλλόγου και αποφάσισε τα εξής:

1) Να εκφράσει τα συλλυπητήριά του στους οικείους της.
2) Να παραστεί μαζί με τους αθλητές στην κηδεία.
3) Να καταθέσει στεφάνι στη μνήμη της.
4) Να καταθέσει ποσό 100 ευρώ στο Σύλλογο παιδιών με Μεσογειακή αναιμία.

Από το Δ.Σ. Α.Κ.Σ.
Ηρακλή Μαριτσών

AT903

ΕΥΧΑΡΙΣΤΗΡΙΟ

Ευχαριστώ μέσα από την καρδιά μου τόσο εγώ όσο και η οικογένειά μου όλους όσους μας συμπαραστάθηκαν με γενναιότητα και δύναμη ψυχής στο πρόσφατο πρόβλημα υγείας που αντιμετώπισα. Τους συνεργάτες και φίλους μου κ.κ. Αθανάσιο Αρνίταλλη, Παναγιώτη Ζούνη, Σταμάτιο Μοσκιού, Γεώργιο Κόττορο, Μικέ Αξιώτη, Άλκη Δήμα καθώς και το Νοσηλευτικό και Ιατρικό Προσωπικό της Νευροχειρουργικής Κλινικής του Περιφερειακού Γενικού Νοσοκομείου Ρόδου.

Με εκτίμηση
Γεώργιος Ν. Μάχλης

MXP 13450



Έκκληση βοήθειας ζητά η Σκέντζα Άννα Μαρία μητέρα 7 παιδιών καρκινοπαθής προκειμένου να χειρουργηθεί στην Αθήνα.

Είναι μόνιμος κάτοικος Ρόδου και συντηρείται με επίδομα της Πρόνοιας και έχει ανάγκη την όποια οικονομική ενίσχυση όλων μας. Τα έξοδα της κλινικής είναι 5.000 ευρώ. Όποιος θέλει να βοηθήσει μπορεί να καταθέσει χρήματα στον αρ. 0026-0299-01-0100772535 της Eurobank ή να επικοινωνήσει στα τηλ. 6948139857 ή στο 6995390114.

Ευχαριστώ πολύ.

M00238

ΤΗΝ ΚΑΘΑΡΗ ΔΕΥΤΕΡΑ

Εμείς θα πάρουμε τη λύρα του **Κλαδάκη** και το λαούτο του **Λεντάκη** μαζί με τα άλλα παιδιά και θα πάμε να γλεντήσουμε στο Μονόλιθο!!

Εσείς πού θα πάτε;

Αν το σκέφτεστε και δεν έχετε μεταφορικό μέσο κλείστε θέση στα λεωφορεία μας.

ΠΑΝΝΙΣΥΡΙΑΚΟΣ ΣΥΛΛΟΓΟΣ ΡΟΔΟΥ
«Η ΠΟΡΦΥΡΙΣ»

Πληροφορίες στα τηλέφωνα: 2241077396, 2241029847 και 6932031922

ΜΑΠ129

ΑΝΑΚΟΙΝΩΣΗ

Ειδοποιούνται οι κάτοικοι των παρακάτω περιοχών ότι για να εκτελεστούν απαραίτητες τεχνικές εργασίες της ΔΕΗ θα γίνει διακοπή στις 4/3/06 ημέρα Σάββατο ως εξής:

Από 08.00 έως 11.00 στις περιοχές: Στην ευρύτερη περιοχή της Ανάληψης.

Αν οι εργασίες τελειώσουν νωρίτερα, το ρεύμα θα ξαναδοθεί πριν από τον χρόνο λήξης της διακοπής που αναφέρεται πιο πάνω.

Γι' αυτό το λόγο οι ηλεκτρικές εγκαταστάσεις και τα δίκτυα της ΔΕΗ θα πρέπει να θεωρούνται ότι έχουν συνέχεια ρεύμα.

Ετσι για λόγους ασφαλείας, απαγορεύεται η προσέγγιση σε αγωγούς ή άλλα στοιχεία του δικτύου που βρίσκονται στο έδαφος γιατί υπάρχει σοβαρός κίνδυνος ατυχήματος.

ΑΠΟ ΤΗ ΔΕΗ

ΑΠΟΚΡΙΑΤΙΚΟ ΓΛΕΝΤΙ στην ΚΡΗΤΗΝΙΑ

ΚΥΡΙΑΚΗ 5 ΜΑΡΤΙΟΥ
13.00 στην πλατεία



ΠΟΛΙΤΙΣΤΙΚΟΣ ΣΥΛΛΟΓΟΣ "Η ΚΑΣΤΕΛΛΟΣ"

απ130

ΠΕΡΙΛΗΨΗ ΕΚΘΕΣΗΣ ΕΠΙΔΟΣΗΣ ΔΙΚΟΓΡΑΦΟΥ

Με βάση την υπ' αριθμ. 5.791/1.3.2006 Έκθεση επίδοσης της δικαστικής Επιμελήτριας του Πρωτοδικείου Ρόδου Χριστίνας Καραμάριου, ύστερα από έγγραφη παραγγελία του δικηγόρου Ρόδου Κλημέντου Μανωλάκη, πληρεξούσιου του Μενελάου Μανουσάκη του Γεωργίου, κάτοικου Ρόδου, κοινοποιήθηκε στον κ. Εισαγγελέα Πρωτοδικών Ρόδου, αντίγραφο της υπ' αριθμ. κατάθεσης 172/2006 αγωγής Χρησικτησίας στο Ειρηνοδικείο Ρόδου με την οποίαν ο παραπάνω ενάγων (Μενέλος Μανουσάκης) ζητά να αναγνωριστεί δικαστικά ότι στο πρόσωπό του και προς όφελός του, συμπληρώθηκε ο νόμιμος χρόνος κτητικής παραγραφής του άρθρου 63 του Κτηματολογικού Κανονισμού που ισχύει στη Δωδεκάνησο και μετά την εισαγωγή του Αστικού Κώδικα με βάση το άρθρο 8 του ν. 510/1947 για την με χρησικτησία κτήση κυριότητας, τριών ακινήτων στις περιοχές Μαλώνας Ρόδου και Μασάρων Ρόδου με κτηματολογικά στοιχεία 1) Τόμος Οικοδομών Μαλώνας 11, Φύλλο 15, Μερίς 791 και Φάκελος 1079 και 2) Τόμος Γαιών Μαλώνας 51, Φύλλο 48, Μερίς 453, και Φάκελος 5235 και 3) Τόμος Γαιών Μασάρων 66, φύλλο 97, Μερίς 27 και φάκελος 8341, νομικής φύσεως του μεν πρώτου «Μούλκ» εξ αρχικής καταγραφής των δε ετέρων δύο, Αρζιμιρί εξ αρχικής καταγραφής και μετέπειτα βάσει του ν. 2100/1952 «Μουλκ» ελεύθερης ιδιοκτησίας, με εναγόμενη την Αικατερίνη χήρα Σάββα Κιέκα, το γένος Μασάκου, κατοίκου Ρόδου και τώρα αγνώστου διαμονής.

Ρόδος 1/3/2006
Ο Πληρεξούσιος Δικηγόρος
Κλημέντος Μανωλάκης

A.T.923

ΔΙΕΥΘΥΝΣΗ ΔΑΣΩΝ ΔΩΔΕΚΑΝΗΣΟΥ

ΑΝΑΚΟΙΝΩΣΗ

Γνωστοποιείται κατά το άρθρο 14 του Ν. 998/79, η αποστολή για ανάρτηση στον δήμο Ροδίων της αριθ. πρωτ. 102/9-2-2006 πράξης χαρακτηρισμού έκτασης που εκδόθηκε από τον Δ/ντή Δασών Δωδ/σου. Η ΚΜ 330 γαιών Ρόδου χαρακτηρίζεται ως γεωργική έκταση.

Ο Δ/ντής Δασών Δωδ/σου
Φίλιππος Κοντίτσης
Δασολόγος με βαθμό Α'

MZT020317

ΔΙΕΥΘΥΝΣΗ ΔΑΣΩΝ ΔΩΔΕΚΑΝΗΣΟΥ

ΑΝΑΚΟΙΝΩΣΗ

Γνωστοποιείται κατά το άρθρο 14 του Ν. 998/79, η αποστολή για ανάρτηση στον δήμο Ροδίων της αριθ. πρωτ. 103/9-2-2006 πράξης χαρακτηρισμού έκτασης που εκδόθηκε από τον Δ/ντή Δασών Δωδ/σου. Η ΚΜ 329Α γαιών Ρόδου χαρακτηρίζεται ως γεωργική έκταση.

Ο Δ/ντής Δασών Δωδ/σου
Φίλιππος Κοντίτσης
Δασολόγος με βαθμό Α'

MZT020316

ΠΕΡΙΛΗΨΗ ΕΚΘΕΣΗΣ ΕΠΙΔΟΣΗΣ ΔΙΚΟΓΡΑΦΟΥ

Με βάση την υπ' αριθμ. 5.792/1.3.2006 Έκθεση επίδοσης της δικαστικής Επιμελήτριας Πρωτοδικείου Ρόδου Χριστίνας Καραμάριου, ύστερα από έγγραφη παραγγελία του δικηγόρου Ρόδου Εμμανουήλ Α. Οικονόμου πληρεξούσιου της Παρασκευής Μανωλάκη του Γεωργίου και της Ανθούλας συζ. Χαΐνς Κρόπερ, κατοίκου εκ περιτροπής Ρόδου και Γερμανίας, κοινοποιήθηκε στον κ. Εισαγγελέα Πρωτοδικών Ρόδου, αντίγραφο της υπ' αριθμ. κατάθεσης 540/27-7-2005 αγωγής Χρησικτησίας στο Ειρηνοδικείο Ρόδου με την οποίαν η ενάγουσα Παρασκευή Μανωλάκη σύζυγος Χ. Κρόπερ, ζητά να γίνει δεκτή η αγωγή της και ν' αναγνωριστεί δικαστικά ότι στο πρόσωπό της και προς όφελός της, συμπληρώθηκε ο νόμιμος χρόνος κτητικής παραγραφής του άρθρου 63 του Κτηματολογικού Κανονισμού που ισχύει στη Δωδεκάνησο και μετά την εισαγωγή του Αστικού Κώδικα με βάση το άρθρο 8 του ν. 510/1947 για την με χρησικτησία κτήση κυριότητος, δύο ακινήτων στην περιοχή Έμπωνας Ρόδου, με κτηματολογικά στοιχεία α) Τόμος Οικοδομών Έμπωνας 1, Φύλλο 92, Μερίς 123 και Φάκελος 97 του Κτηματολογίου Ρόδου και β) Τόμος Οικοδομών Έμπωνας 1 Φύλλο 93, Μερίς 341, και Φάκελος 98 του Κτηματολογίου Ρόδου, νομικής φύσεως «Μούλκ» ελεύθερης ιδιοκτησίας, με εναγόμενο μεταξύ των άλλων και τον Σταύρο Μανωλάκη του Γεωργίου και της Ανθούλας, αγνώστου διαμονής.

Ρόδος 1/3/2006
Ο Πληρεξούσιος Δικηγόρος
Εμμανουήλ Α. Οικονόμος

AT924

ΕΛΛΗΝΙΚΗ ΔΗΜΟΚΡΑΤΙΑ Λέρος, 1/3/2006
ΠΕΡΙΦΕΡΕΙΑ ΝΟΤΙΟΥ ΑΙΓΑΙΟΥ Αριθ. Πρωτ. 948
ΝΟΜΟΣ ΔΩΔΕΚΑΝΗΣΟΥ
ΔΗΜΟΣ ΛΕΡΟΥ

ΠΕΡΙΛΗΨΗ ΔΙΑΚΗΡΥΞΗΣ ΔΙΑΓΩΝΙΣΜΟΥ

Ο ΑΝΤΙΔΗΜΑΡΧΟΣ ΛΕΡΟΥ

Διακηρύσσει Δημόσιο τακτικό μειοδοτικό διαγωνισμό με συμπλήρωση τιμολογίου και με σφραγισμένες προσφορές για «Προμήθεια αδρανών υλικών για το έτος 2006», σύμφωνα με την 11/2006 Τ.Μ. της Τεχνικής Υπηρεσίας, ενδεικτικού προϋπολογισμού 44.378,38 ευρώ (με το ΦΠΑ).

Ο διαγωνισμός θα διενεργηθεί ενώπιον της Δημαρχιακής Επιτροπής την 17-3-2006 ημέρα Παρασκευή και ώρα 12.00. έως 12.15 (ώρα λήξης κατάθεσης προσφορών).

Σε περίπτωση που ο διαγωνισμός αποβεί άγονος, θα επαναληφθεί την 24-3-2006 ημέρα Παρασκευή την ίδια ώρα, χωρίς να απαιτείται νέα δημοσίευση της παρούσας.

Η προμήθεια θα γίνει σύμφωνα με τις διατάξεις του Π.Δ. 28/80, του Π.Δ. 410/95, του Ν. 2286/95 και του Ν. 2503/97.

Οι ενδιαφερόμενοι πρέπει να προσκομίσουν εγγυητική επιστολή αναγνωρισμένης τράπεζας που λειτουργεί στην Ελλάδα ή γραμμάτιο του Ταμείου Παρακαταθηκών και Δανείων για ποσό ίσο με το 2% του ενδεικτικού προϋπολογισμού της προμήθειας σαν εγγύηση συμμετοχής στο διαγωνισμό (άρθρο 15 παρ. 7 του π.δ. 28/80).

Η εγγύηση καλής εκτέλεσης ορίζεται σε 5% του ενδεικτικού προϋπολογισμού της προμήθειας.

Οι ενδιαφερόμενοι μπορούν να πάρουν πληροφορίες από την Τεχνική Υπηρεσία του Δήμου, τηλ. 22470-22940.

Ο αντιδήμαρχος
Καρανικόλας Δημήτρης

METROPOL MULTI CINEMA ODEON
22410 28400
INFORMATION - RESERVATIONS
ΠΛΗΡΟΦΟΡΙΕΣ - ΚΡΑΤΗΣΕΙΣ
ΕΒΔΟΜΑΔΙΑΙΟ ΠΡΟΓΡΑΜΜΑ weekly program
02/03/06 - 08/03/06
www.cinemametropol.gr

Ο ΡΟΖ ΠΑΝΘΗΡΑΣ!!! THE PINK PANTHER!!!
Η κωμωδία της χρονιάς που όλοι περμένουμε είναι εδώ!!! ΦΥΛΑΚΤΕΙΤΕ.... ο πιο γκαφατζής Ντετέκτιβ του κόσμου επιστρέφει!!!
Πρωταγωνιστούν : Στιβ Μάρτιν, Κέβιν Κλάιν, Ζόν Ρενό, Μπιγιονσέ Νόουλς
ΜΗΝ ΤΗΝ ΧΑΣΕΤΕ!!! ΚΑΝΤΕ ΕΓΚΑΙΡΑ ΤΙΣ ΚΡΑΤΗΣΕΙΣ ΣΑΣ
ΩΡΕΣ ΕΝΑΡΞΗΣ / SHOW TIMES 17:30, 20:00, 22:30
ΑΙΘΟΥΣΑ 1

Ο ΤΙΓΡΗΣ ΚΑΙ ΤΟ ΧΙΟΝΙ THE TIGER AND THE SNOW
Από τον βραβευμένο με Όσκαρ για το " Η ζωή είναι ωραία " Ρομπέρτο Μπενίνι έρχεται αυτή η γλυκόπικρη κωμωδία για την δύναμη του έρωτα.
Σεναριοθεσία : Ρομπέρτο Μπενίνι Πρωταγωνιστούν : Ρομπέρτο Μπενίνι, Νικολέτα Μπράσκι, Ζόν Ρενό, Τομ Γουέτς
ΜΗΝ ΤΗΝ ΧΑΣΕΤΕ!!! ΚΑΝΤΕ ΕΓΚΑΙΡΑ ΤΙΣ ΚΡΑΤΗΣΕΙΣ ΣΑΣ
ΩΡΕΣ ΕΝΑΡΞΗΣ / SHOW TIMES 17:15, 19:45, 22:15
ΑΙΘΟΥΣΑ 6

ΕΚΤΟΣ ΤΡΟΧΙΑΣ DERAILED
Τι μπορεί να συμβεί όταν οι λάθος άνθρωποι βρεθούν σε λάθος σημείο; Ένα ραντεβού αλλάζει κυριολεκτικά την ζωή του!!
Πρωταγωνιστούν : Κλάϊβ Όουεν, Τζένιφερ Άνιστον
ΜΗΝ ΤΗΝ ΧΑΣΕΤΕ!!! ΚΑΝΤΕ ΕΓΚΑΙΡΑ ΤΙΣ ΚΡΑΤΗΣΕΙΣ ΣΑΣ
ΩΡΕΣ ΕΝΑΡΞΗΣ / SHOW TIMES 17:45, 20:15, 22:45
ΑΙΘΟΥΣΑ 6

ΠΡΟΣΕΧΩΣ COMING SOON
ΜΗΝ ΠΥΡΟΒΟΛΕΙΤΕ ΤΗΝ ΓΙΑΓΙΑ 2 BIG MOMMA'S HOUSE
Ο Μάρτιν Λόρενς επιστρέφει σε νέες ξεκαρδιστικές περιπέτειες, εγγυημένο γέλιο, αστείρευτες γκάφες και καταγιστική δράση!!
ΔΥΟ ΝΤΟΥΖΙΝΕΣ ΜΠΕΛΑΔΕΣ CHEAPER BY THE DOZEN 2
Έρχεται η πιό θεάτρελη οικογενειακή κωμωδία της χρονιάς. Μόνο ένας μπαμπάς θα επικρατήσει!!! Πρωταγωνιστεί ο Στιβ Μάρτιν
ΤΟ ΜΥΣΤΙΚΟ ΤΟΥ BROKEBACK MOUNTAIN
BROKEBACK MOUNTAIN
8 ΥΠΟΨΗΦΙΟΤΗΤΕΣ για ΟΣΚΑΡ
ΧΠ046

ΠΑΛΛΑΣ 5 CINEMAS CENTER
02/03/2006 - 08/03/2006
www.cinemapallas.gr
Για κρατήσεις
22410 24475/70670
Δημοκρατίας 13, Ρόδος

the matador
Ο Pierce Brosnan, ένας πληρωμένος δολοφόνος, ο Greg Kinnear ένας πωλητής, παρόλο που δεν έχουν τίποτα κοινό,... μια απολαυστική κωμωδία θα
ΚΑΤΑΛΛΗΛΟ ΑΠΟ 13
Αίθουσα RED 5 ώρες έναρξης//(Σ.-Κ. 16:00) • 18:00 • 20:10 • 22:30

The New World
ΥΠΟΨΗΦΙΑ ΓΙΑ ΟΣΚΑΡ! ΚΑΤΑΛΛΗΛΟ
Μιά επική περιπέτεια του Τέρενς Μάλικ με τον Κόλιν Φάρελ, εμπνευσμένη από την ιστορία της πρώτης αγγλικής αποστολής στο Νέο Κόσμο και το μύθο της Ποκαχόντας.
ΝΕΟΣ ΚΟΣΜΟΣ
Αίθουσα ΞΥΠΝΗΤΟΙ 1 ώρες έναρξης// 17:10 • 19:50 • 22:35

ΚΑΤΑΛΛΗΛΟ Rumor has it... ΟΙ ΦΗΜΕΣ ΛΕΝΕ
Μια εύθυμη κομεντί με τους Τζένιφερ Άνιστον, Κέβιν Κόστνερ, Sirley Maclane! Τι μπορεί να συμβεί σε μια 30άρα και την οικογένεια της όταν βρει τον άντρα που θα αλλάξει τα δεδομένα? Αίθουσα interlingua 2
Βασισμένη σε αληθινή... φήμη! ώρες έναρξης//(Σ.-Κ. 16:00)•18:10•20:20•22:35

MUNICH ΥΠΟΨΗΦΙΑ ΓΙΑ 5 ΟΣΚΑΡ!!!
ΜΟΝΑΧΟ ΚΑΤΑΛΛΗΛΟ
Μια κατασκοπική περιπέτεια που δεν πρέπει να χάσετε!
1972 Ολυμπιακοί Αγώνες του Μόναχο...
ώρα έναρξης // 22:15 Αίθουσα Personal Training Cafe 4

The PROMISE Η ΥΠΟΣΧΕΣΗ ΚΑΤΑΛΛΗΛΟ
Η μεγαλύτερη και ακριβότερη κινέζικη παραγωγή μέχρι σήμερα!!! Ένα έπος φαντασίας, τοποθετημένο στον κάτω κόσμο της αρχαίας Κίνας!
Αίθουσα Allegro 3 ώρες έναρξης//20:20 • 22:35

ΥΠΟΨΗΦΙΑ ΓΙΑ 6 ΟΣΚΑΡ!!! ΚΑΤΑΛΛΗΛΟ ΑΠΟ 13
MEMOIRS OF A GEISHA
ΑΝΑΜΝΗΣΕΙΣ ΜΙΑΣ ΓΚΕΪΣΑΣ
Από τον Σκηνοθέτη του "Σικάγο" η νέα ταινία του Rob Marshall που θα σας μείνει αξέχαστη.
Αίθουσα Personal Training Cafe 4
ώρες έναρξης // 19:30

VALIANT ΒΑΛΙΑΝΤ, ΤΟ ΓΕΝΝΑΙΟ ΠΕΡΙΣΤΕΡΙ
Μεταγλωττισμένη στα ελληνικά
Από τον παραγωγό του Σρεκ, μια διασκεδαστική ταινία κινουμένων σχεδίων για τους μικρούς μας φίλους!!!
Αίθουσα Personal Training Cafe 4
ώρες έναρξης//(Σ.-Κ. 16:00) • 17:40

Wallace & Gromit
Μεταγλωττισμένη στα ελληνικά
ΥΠΟΨΗΦΙΟ ΓΙΑ ΟΣΚΑΡ!!!
ΓΟΥΑΛΑΣ & ΓΚΡΟΜΙΤ ΣΤΟΝ ΤΕΡΑΣΤΙΟ ΛΑΧΑΝΟΚΗΠΟ
Το δίδυμο της... συμφοράς από τους δημιουργούς του βετυχημένου "Οι κάτες τα 'σκασαν"!!
Αίθουσα Allegro 3
ώρες έναρξης//(Σ.-Κ. 16:00) • 17:50

ΑΠΟ ΠΕΜΠΤΗ 9 ΜΑΡΤΙΟΥ ΥΠΟΨΗΦΙΑ ΓΙΑ 2 ΟΣΚΑΡ!!!
NORTH COUNTRY ΑΝΙΣΗ ΜΑΧΗ
Μια ταινία με τη βραβευμένη με Όσκαρ Σαρλίζ Θερόν. Πάλευε απλά για την επιβίωση της. Δεν περίμενε όμως ότι θα γράψει ιστορία!!!



Ρόδος: εἰκῆ καὶ ὡς ἔτυχε...

5x5, εκτός γηπέδου



Στο χώρο του Πανεπιστημίου Αιγαίου λειτουργούν εδώ και χρόνια δύο «μίνι» γήπεδα ποδοσφαίρου.

Κατά κυριότητα ο χώρος ανήκει στο πανεπιστήμιο, ενώ η χρήση των γηπέδων έχει παραχωρηθεί στον Δήμο ΔΟΝΑ.

Από τότε που κατασκευάστηκαν δεν έγινε ποτέ καμιά συντήρηση του πλαστικού τάπητα με αποτέλεσμα να δημιουργηθεί ένα «χωράφι - ναρκοπέδιο» για τα μικρά παιδιά που αθλούνται εκεί, ενώ για την επίστρωσή του με νέο τάπητα θα χρειασθούν 130-150.000 ευρώ κόστος το οποίο διατίθεται να καταβάλλει η Νομαρχία.

Σε δήλωσή του ο πρόεδρος του ΔΟΝΑ ανάφερε ότι «δεν γνωρίζει ποιός φορέας ήταν υποχρεωμένος για την συντήρηση των γηπέδων».

Πάντως, σε έναν τηλεθεατή που διαμαρτυρόταν για τα χάλια των γηπέδων ήξερε την απάντηση.

Παίζοντας εκεί ο καλότυχος συμπολίτης μας συγκρούστηκε με ένα από τα «αναχώματα» και στην συνέχεια έπεσε σ' ένα «λάκκο» και έκανε το γόνατό του μαντάρα.

Και ο κυρ - Θανάσης απάντησε προστατευτικά:«...Όπως κατάλαβα από την φωνή σας είσαστε μιας ορισμένης ηλικίας και θα πρέπει να προσέχετε όταν παίζεται»!

Η Κινηματογραφική Εταιρεία Ρόδου «Θέασις», προβάλλει απόψε το βράδυ στις 9.30 στο χειμερινό «Ρόδον» την ταινία «Η παγοθύελλα», που σκηνοθέτησε ο Ανγκ Λι.

Σ' ενα τοπίο ανθρώπινης παγωνιάς, η Αμερική του Γουοτεργκέιτ βιώνει την πολιτική και κοινωνική κρίση θεσμών, ικανοποιεί τις σεξουαλικές της - και μόνο - ανάγκες, δηλώνει ασέβεια στην ίδια τη ζωή και ζητά την ελευθερία μέσα από την ελευθεριότητα. Κάποια στιγμή, όμως, ο πάγος σπάει...

«Νοέμβριος 1973, λίγο πριν από τον εορτασμό της Ημέρας των Ευχαριστιών, στο Κονέκτικατ.

Ο Ρίτσαρντ Νίξον λέει ψέματα από την τηλεόραση και κανείς δεν θυμάται την δέκατη επέτειο της δολοφονίας του Κένεντι. Η μικρότερη κόρη των Χουντ ανησυχεί ότι η υπόθεση Γουοτεργκέιτ θα βυθίσει την Αμερική στην αναρχία και προτείνει να πυροβοληθεί ο Νίξον!

Η οικογένειά της βρίσκεται στα πρόθυρα της διάλυσης, ο πατέρας της έχει δεσμό με μια γειτόνισσα, μητέρα δύο αγοριών και σύζυγο του - λείπω σε ταξίδια για δουλειές.

Ο όρος «οίκος» δεν έχει πλέον καμία σημασία. Οι δύο οικογένειες συμβιώνουν από συνήθεια. Εμείς στεκόμαστε ως παρατηρητές της υποκρισίας, έτσι όπως τη διαγράφουν οι ενήλικες και την ξεσκεπάζουν τα παιδιά. Οι πρώτοι έχουν ζήσει τα πάντα, έχουν σπρώξει την κοινωνία στα άκρα της κρίσης και γεύονται πια μόνο τους καρπούς της σεξουαλικής ελευθεριότητας.

Τα παιδιά από την άλλη, προσπαθούν να προλάβουν «δια της βίας» την γεύση της ενήλικης πρόκλησης, πριν από τον ερχομό μιας Νέας Εποχής που θα θέσει ξανά σε καλούπια την ελευθερία. Θέλουν να ζήσουν κι αυτά την ελεύθερη «επανάσταση» των μεγάλων, να κάνουν drugs, να μιλάνε για το σεξ, να παίζουν «θα σου δείξω το δικό μου αν μου δείξεις το δικό σου» και να προσπαθούν να κάνουν σεξ, φορώντας μάσκες με τη φάτσα του Νίξον. Η εποχή είναι αφύσικη, δεν υπάρχει επικοινωνία, ούτε καν οικογένεια».

Η ταινία του Άνγκ Λι είναι ένα υπαρξιακό δράμα που κορυφώνεται μέσα από στάδια μιας «τελετουργικής» διαδικασίας, έτσι όπως την υπογράφει η «Φύση». Το μοναδικό στοιχείο της ζωής το οποίο μπορεί να πλάσει ή να ανατρέψει κανόνες. Αυτό που ορίζει την ανθρώπινη φύση και την εξέλιξή της. Πάρτε μια βαθιά ανάσα. Έρχεται θύελλα...

Ηλίας Φραγκούλης...

TV Πρόγραμμα

MEGA

05.45 Πρωινό MEGA. Με τον Δημήτρη Καμπουράκη και τη Μάρω Λεονάρδου.
08.00 Κοινωνία ώρα 8. Με τους Στρατή Λιαρέλλη, Δημήτρη Καμπουράκη.
10.00 Ομορφος κόσμος το πρωί. Πρωινή ψυχαγωγική εκπομπή.
13.00 Είμαστε στον αέρα (Ε)
14.00 Ειδήσεις
15.00 Δύο ξένοι (Ε)
16.10 Δέκα λεπτά κήρυγμα (Ε)
17.30 Ειδήσεις
17.40 Φιλοδοξίες
18.15 Απαγορευμένη αγάπη
19.00 Βέρα στο δεξί
20.00 Ειδήσεις
21.00 50-50
22.00 Οι μάγισσες της Σμύρνης
23.10 Ξένη ταινία. «Το χάρισμα»
00.15 Τελευταία γεγονότα
00.30 Ξένη ταινία. (Σ)
01.50 Ξένη ταινία. «Η καταδίωξη»

ANT1

05.40 Καλημέρα με τον Αντ-1. Ενημερωτική εκπομπή με τον Γιώργο Καραμέρο.
06.30 Καλημέρα Ελλάδα.
10.00 Πρωινός καφές. Ψυχαγωγική εκπομπή με την Ελεονώρα Μελέτη.
13.00 Ειδήσεις
13.40 Κωνσταντίνου και Ελένης (Ε)
14.50 Αποκάλυψη ...τώρα
17.00 Ειδήσεις
17.10 Καλημέρα ζωή
17.55 Ανάλυσέ το
18.00 Deal
18.50 Ερωτας
20.00 Ειδήσεις
21.00 Εχεις γράμμα
22.00 Κρυφά μονοπάτια
23.00 Fame story
24.00 Μωβ-ροζ
01.00 Νυχτερινές ειδήσεις
01.30 Υπόθεση Ρόζγουελ
02.30 Αλι Μακμπίλ
03.30 Τηλεμάρκετινγκ
04.10 Mobile fun
04.45 Ο φανταστικός κόσμος του Τεξ Εϊβερι

ALPHA

05.30 Καινούργια ημέρα
06.30 Καλημέρα σας
10.00 Καφές με την Ελένη
13.00 Κους κους το μεσημέρι
15.00 Ειδήσεις
15.45 Μαγειρεύοντας με τη Βέφα. Εκπομπή μαγειρικής με τη Βέφα Αλεξιάδου.
16.45 Ειδήσεις
17.00 Από καρδιάς. Με τον Ανδρέα Μικρούτσικο.
19.00 Οδός παραδείσου 7. Κωμωδία με τους Γιώργο Κωνσταντίνου, Κώστα Σπυρόπουλο.
20.00 Ειδήσεις
21.00 Ερωτας με επιδότηση ΟΓΑ
22.00 Dream show the music - live
01.00 Ειδήσεις
01.15 Ξένη τιανία. «Ενα λεπτό προθεσμία»
03.15 Dream show the muxic

STAR

06.45 Κάθε μέρα καλημέρα.
10.05 Ολα καλά. Ψυχαγωγικό μαγκαζίνο με την Αλεξάνδρα Πασχαλίδου.
13.00 Ειδήσεις
14.00 Super star
16.30 Ειδήσεις
16.45 Ρωξάνη, μια ελεύθερη γυναίκα
17.45 Βαλεντίνα, έρωτας X-Large
18.45 Σούπερμαν, τα χρόνια της νιότης
19.45 Ειδήσεις
21.00 Ξένη ταινία. «Ενα πουλί πάνω σε σύρμα»
23.15 Ξένη τιανία. «Εσωτερικές υποθέσεις»
01.30 Ξένη ταινία. «Χρήσιμα αντικείμενα» Θρίλερ.
04.00 Ειδήσεις
04.15 Ξένη ταινία. «Στόχος των εκτελεστών». Περιπέτεια.

(εκ)πολιτισμικά παίγνια

Γιώργος Αλ. Διακοσάββας

Οι «κλωστές» και τα «βουκκινίσματα» του Μάρτη

... από τα ήθη και έθιμα της Αρνίθας

Ο κ. Γιώργος Διακοσάββας στο πολύτιμο βιβλίο του «Αρνίθα: Οδοιπορικό στην ιστορία και λαογραφία», που κυκλοφόρησε πρόσφατα, γράφει για τα ανοιξιάτικα έθιμα του Μάρτη, ο μήνας που σηματοδοτεί το τέλος του χειμώνα και την αρχή της άνοιξης. Μεταξύ αυτών τα «βουκκινίσματα», τα «χελιδονίσματα» και τα μαρτιάτικα «δαχτυλίδια».



Οι «κλωστές» του Μάρτη

«Ένα κοινό πανελλήνιο έθιμο που επικρατεί στην Αρνίθα μέχρι σήμερα είναι ο «μάρτης» δηλαδή δύο στριμμένες - πλεγμένες κλωστές (νήματα) διαφορετικού χρώματος, συνήθως κόκκινου και άσπρου, που τις έδεναν γύρω από το λαιμό ή στον καρπό του χεριού ή στα δάχτυλα των χεριών και των ποδιών ακόμα, για να μην σκοντάφτουν - όπως πίστευαν - επειδή την εποχή αυτή έβγαζαν τα παπούτσια και περπατούσαν συνήθως ξυπόλητοι.

Είναι γνωστή επίσης η παροιμία: «Απούχει κόρην όμορφη του Μάρτη ο ήλιος μην τη δει». Η μέριμνα για πρόληψη κυρίως από το κάψιμο του μαρτιάτικου ήλιου αιτιολογεί το δέσιμο των κλωστών, που γίνεται συνήθως σε κοπέλες και παιδιά «για να μην μαυρίσουν», όπως λένε. Σε παλιότερα χρόνια κρεμούσαν το «μάρτη» πάνω σε μια ανθισμένη κόκκινη τριανταφυλλιά με την ευχή να μεταδώσουν στο φυτό τα κακά που έχουν επάνω τους και να πάρουν από εκείνο τα καλά του, το χρώμα και τις ομορφιές του λέγοντας: «Να τριανταφυλλιά το μάρτη μου και δώσ' μου τες κοκκινά (δ)ες-σ-σου».

Το αρχαίο ελληνικό έθιμο της κλωστής του Μάρτη έχει τις ρίζες του στα Ελευσίνια μυστήρια όπου οι μύστες έδεναν την κρόκην (νήμα) στο δεξί χέρι και πόδι. Σε αρχαία αγγεία απεικονίζονται τέτοιου είδους παραστάσεις παρόμοιες με τις σημερινές. Στη βυζαντινή εποχή μεταδόθηκε το έθιμο, αλλά καταδικάστηκε από τους Τρεις Ιεράρχες όπως χαρακτηριστικά σχολιάζει ο Μητροπολίτης Καισαρείας Βασίλειος: «Περιάμματα κατά χείρας και τους αυχένας κλωσμάτια βεβαμμένα χρυσά και αργυρά επιδεσμούντες τοις βλέφεσιν υπό των γραϊδίων...». Παρ' όλες τις τότε απαγορεύσεις το έθιμο διατηρήθηκε μέχρι σήμερα, για να φανερώνει την ακατάλυτη συνέχεια στις συνήθειες της ελληνικής φυλής».

Τα «βουκκινίσματα»

Ο ερχομός της άνοιξης χαιρετιζόταν από τους χωρικούς με ιδιαίτερη ικανοποίηση. Την παραμονή της πρώτης του Μάρτη, λίγο πριν σκοτεινιάσει ο «βουκινιέρης» που συνήθως ασκούσε και άλλα καθήκοντα στο χωριό (σκοπού, υδρονομέα, οδοκαθαριστή κλπ.) ανέβαινε στα δώματα και με το «βουκκινο» - μεγάλο κογχύλινο όργανο - βουκίνιζε αναγγέλλοντας την αλλαγή της εποχής. (Ο τελευταίος βουκινιέρης στο χωριό ήταν ο μακ. Μανώλης Α. Μανουσάκης (Μαλολγιό), δεξιοτέχνης στο είδος του).

Μόλις νύχτωνε για καλά, οι νέοι του χωριού (τα «Παλέρμα» όπως έλεγαν χαρακτηριστικά την τρελοπαρέα), οργανωμένοι έκαναν τη δική τους παρουσία στα σοκάκια που τσαμπούνιζαν κι αυτοί συνήθως με καλάμια, γιατί τα βούκινα ήταν δυσεύρετα και τα κρατούσαν μόνο οι προνομιούχοι. Με κάθε μυστικότητα και προφύλαξη, λίγο αργότερα, για να μην δώσουν στόχο, έκαναν σκαμνάκια ο ένας με τον άλλον κι οι πιο τολμηροί ανέβαιναν στα ψηλά δώματα κι έριχναν αλάτι από τον «αλαφάντη» (καπνοδόχο). Εκμεταλλευόμενοι το πηχτό σκοτάδι και την ησυχία της νύχτας, πήγαιναν στους πιο δύστροπους νοικοκύρηδες για να τους πειράξουν. Το αλάτι καθώς έπεφτε στη φωτιά που άναβε, πεταγόταν με δύναμη γύρω έξω με τα σώβρακα όσο πιο γρήγορα μπορούσαν ενθαρρυμένοι μάλιστα από τις διαμαρτυρίες των γυναικών που αντιδρούσαν στα καμώματα της νεολαίας με φράσεις σαν κι αυτές: «Ε ποιοι είστε πρε κουλούκια και θα μας εκκιοράνετε!» (τυφλώσετε) - τους κυνηγούσαν και αν, προλάβαιναν κανέναν πριν να απομακρυνθεί, έριχναν ουκ ολίγες μαγκουριές στα πισινά του. Αν συνέβαινε κάτι τέτοιο όμως, οι νεολαίοι ξαναγύριζαν με πείσμα πιο οργανωμένοι και με στόχο τους πιο αντιρρησίες του εθίμου, για να τους ξαναρίξουν περισσότερο αλάτι, χοντρό, που εκπυρσοκροτούσε σαν βόμβα Μολότοφ, οπότε τα πράγματα αγρίευαν. Οι πιο πονηροί νοικοκύρηδες έβγαιναν έξω στο σκοτάδι και προσποιούνταν με παραπλανητικά λόγια κάποιο από τα μέλη της ομάδας κι αλίμονο αν κατάφερναν να πλησιάσουν κανένα και να τον παγιδέψουν, γιατί δε φεύγανε μόνο τ' αυτιά από τη θέση τους, αλλά έτρωγε και το ξύλο της χρονιάς του».

ΦΛΑΣ ΣΤΟ ΠΑΡΕΛΘΟΝ

«ΡΟΔΙΑΚΗ» ΑΠΟ ΤΟ 1915


ΡΟΔΙΑΚΗ

PERIODICO SETTIMANALE

ΕΒΔΟΜΑΔΙΑΙΟΝ ΠΟΛΙΤΙΚΟΝ, ΦΙΛΟΛΟΓΙΚΟΝ ΚΑΙ ΕΠΙΤΗΔΕΙΩΝ ΕΦΗΜΕΡΙΣ

Εν Ρόδω Πέμπτη 24 Μαρτίου 1932

Αριθμ. 1281

ΡΟΔΙΑΚΑ ΧΡΟΝΙΚΑ

ΤΟ ΠΡΟΞΕΝΕΙΟΝ ΕΛΛΗΝ. ΔΗΜΟΚΡΑΤΙΑΣ

Εν Ρόδω

Κοινοποιεί ότι

Την προσεχή Παρασκευήν (25 τρέχοντος) επί τη ευκαιρία της Εθνικής εορτής και της επετείου της ανακηρύξεως της Ελληνικής Δημοκρατίας θέλει τελεσθή Δοξολογία εν τω Ι. Ναώ Νεοχωρίου περί ώραν 10.30 π.μ. ην θέλει ακολουθήσει δεξίωσης εν τω Προξενείω.

Εν Ρόδω τη 24 Μαρτίου 1932

Εκ του Προξενικού Γραφείου

Δημαρχιακά

Ο άρχων της πόλεως Ρόδου παρατηρήσας την ανάγκην διευθετήσεως της υπηρεσίας εκκενώσεως των αποχωρητηρίων διατάσσει: από 1ης προσ' Απριλίου η εκκένωσις των αποχωρητηρίων της πόλεως Ρόδου αποκλειομένων των διεσκορπισμένων οικιών θα διενεργείται αποκλειστικώς υπό του Δήμου δια των εις την διάθεσίν του μέσων.

Όθεν οιοσδήποτε προτίθεται να προβή εις την εκκένωσιν των αποχωρητηρίων οφείλει να κάμη προφορικήν αίτησιν εις τον Προϊστάμενον των υγιεινομικών Φυλάκων παρά τη Διευθύνσει της Δημοτικής Αγοράς και να προκαταβάλη την ως έγγιστα δαπάνην την προς τον σκοπόν τούτον αναγκαίαν.

Οι παραβάται θα τιμωρούνται δια προστίμου ουχί κάτω των 100 λιρών.

ΠΡΙΝ 50 ΧΡΟΝΙΑ

ΤΕΤΑΡΤΗ 28 ΔΕΚΕΜΒΡΙΟΥ 1955

ΑΡΙΘΜ. 1408

Η ΕΓΚΑΤΑΣΤΑΣΙΣ ΗΛΕΚΤΡΟΦΩΤΙΣΜΟΥ ΚΟΣΚΙΝΟΥ

Καθ' α πληροφορούμεθα, περατούνται αι εργασίαι εγκαταστάσεως του εσωτερικού δικτύου ηλεκτροφωτισμού εις την Κοινότητα Κοσκινού, υπό συνεργείων της ΑΗΕΡ.

Ως γνωστόν τα εγκαίνια του ηλεκτροφωτισμού της εν λόγω Κοινότητος, θα τελεσθούν την 1η Ιανουαρίου

ΤΑ ΕΓΚΑΙΝΙΑ ΤΟΥ ΥΔΡΑΓΩΓΕΙΟΥ ΕΙΣ ΑΡΝΙΘΑΝ

Προχθές την πρωίαν εγένοντο υπό του Νομάρχου Δωδεκανήσου τα εγκαίνια του νέου υδραγωγείου της Κοινότητος, το οποίον ανηγέρθη δαπάναις του ευδοκίμως εγκατεστημένου εις το Βελγικόν Κογκό συμπατριώτου κ. Σάββα Σαλβάρη, καταγομένου εκ της Κοινότητος ταύτης. Εις την τελετήν παρέστησαν οι βουλευτές κ. Στ. Κωτιάδης, οι Γενικοί Επιθεωρηταί Μέσης Εκπαιδεύσεως κ.κ. Χαλιάσος και Κατσιρέας, ο διευθυντής της Εμπορικής Σχολής κ. Στ. Λαχανιάτης, ο διευθυντής Αυτοδιοικήσεως κ. Ναπ. Ξανθούλης, ο Μηχανικός Δ.Ε. κ. Π. Σκούντζος, ο Διοικητής της Υποδιοικήσεως Χωροφυλακής Γενναδίου κ. Πορικός, ο Δημοτικός Σύμβουλος Ρόδου κ. Κυρ. Μηνέττος, ο Πρόεδρος της Κοινότητος Μαλώνας κ. Παπαδόπουλος και όλοι οι κάτοικοι της Κοινότητος. Το εγκαινιασθέν νέο υδραγωγείο θα εξυπηρετήσει τα μέγιστα τους κατοίκους του χωριού.

TV Πρόγραμμα

ALTER

06.40 Alter kids
08.00 Τα λέμε όλα
09.30 Ειδήσεις
10.00 Καθαρές κουβέντες
11.00 Εις υγείαν
12.30 Ειδήσεις
14.00 Παουλίνα. Κοινωνική σειρά.
15.00 Εσμεράλντα. Κοινωνική σειρά.
16.00 Μαρία
16.40 Ειδήσεις
16.45 Ελληνική ταινία. «Το παίζω και πολύ άντρας». Κωμωδία.
18.45 Το πρώτο θέμα
19.00 Ειδήσεις
20.30 Η φωνή του πολίτη
20.55 Auto Alter
21.00 Ρεξ
22.00 Κορίτσια, ο Μαρκούλης (Ε)
23.00 Φως στο τούνελ
02.00 Auto Alter
02.15 Ξένη ταινία. «Παράθυρο με θέα το θάνατο» Τρόμου.

ΕΤ1

06.45 Ο Παράδεισος βίσκεται κοντά μας
07.40 Παιδικό πρόγραμμα
09.30 Εκπαιδευτική τηλεόραση
10.30 Βιογραφίες.
11.15 Ιστορία.
12.00 Μένουμε Ελλάδα
14.00 Ειδήσεις
14.30 Φλορισιέντα, η σύγχρονη σταχτοπούτα
15.15 Ανυπότακτες καρδιές. Κοινωνική σειρά.
16.00 Εχει γούστο. Με τη Μπήλιω Τσουκαλά.
18.00 Σύγχρονες τεχνολογίες
19.00 Hotel Τρίτων
20.00 Και οι νικητές είναι...
21.00 Η εποχή των εικόνων
22.00 Ουδείς αναμάρτητος
23.00 Ειδήσεις
23.45 Παγκόσμιο πρωτάθλημα ράλι
24.00 Ξένη ταινία. «24 ώρες γεμάτες ροκ»

ΝΕΤ

05.45 Πρώτη γραμμή. Ενημερωτική εκπομπή.
10.00 Συμβαίνει τώρα
12.00 Ειδήσεις
13.00 Συμβαίνει τώρα (Συν.)
14.00 Παιδικό πρόγραμμα: Η απίθανη Κιμ, Διάλειμμα
15.00 Ειδήσεις
16.00 Η ζωή είναι παιχνίδι. Με την Αννα Δρούζα.
18.00 Ειδήσεις
19.10 Ταρζάν
19.30 101 σκυλιά της Δαλματίας
20.00 Τοις μετρητοίς
21.00 Ειδήσεις
22.00 Ενα τραγούδι ακόμα
23.00 Ξένη ταινία. «Στην υπηρεσία της αυτής μεγαλειότητας». Ιστορικό δράμα.
01.00 Ειδήσεις
01.15 Παρασκευή και 13

ΕΤ3

07.30 Ο κόσμος των σπορ (Ε)
08.15 Καρμελίτα (Ε)
09.00 9 η ώρα ...μεσημέριασε
11.00 Νηστικό αρκούδι (Ε)
11.30 Οι θησαυροί της γης
12.00 Ασιατική φαντασία
12.30 Η ζωντανή θάλασσα - με τον Τζον Στόουνμαν
13.00 Ειδήσεις
14.30 Με μια τρίτη ματιά.
15.50 Εκτη αίσθηση. Με τον Γιώργο Μπελίρη.
16.00 Ειδήσεις
16.15 Ζορό
16.40 Νηστικό αρκούδι
17.00 Καρμελίτα (Ε)
18.00 Πάμε καλά
19.00 Ειδήσεις
20.15 Ο κόσμος των σπορ
21.00 Κυριακή στο χωριό (Ε)
22.30 Μητρόπολη του κόσμου
24.00 Ειδήσεις
00.30 Ξένη ταινία. «Ριψοκίνδυνο δίλημμα»

Αντίλαλοι

ΠΟΛΙΤΙΚΟΙ και άλλοι...



Θερμό ασπασμό εθεάθηκαν να ανταλλάσσουν ο πρόεδρος του δημοτικού συμβουλίου κ. Αντώνης Αλαβέρας και ο νομαρχιακός σύμβουλος κ. Μαν. Καμπουρόπουλος.

Με δεδομένο ότι **οι... καιροί είναι πονηροί** τι να υποθέσουμε; Ότι «σκαρώνουν» νέο σχήμα για τις δημοτικές εκλογές και ο ασπασμός αποτελούσε το επισφράγισμα της συμφωνίας;

Λ.Μ.

Το ερώτημα

Το ερώτημα που τίθεται μετά τις χθεσινές εξελίξεις είναι **αν θα είναι ή όχι** υποψήφιος για την δημαρχία της Ρόδου ο κ. **Σάββας Καραγιάννης.**

Διότι άλλο σκηνικό θα διαμορφωθεί με την υποψηφιότητά του και αλλιώς χωρίς αυτήν.

Έχουμε την εντύπωση πάντως ότι... ούτε ο κ. Καραγιάννης μπορεί να δώσει απάντηση στο ερώτημα αυτό!

Λ. Μ.

Η δημοσκόπηση

Τελικά, ίσως και σήμερα να γίνουν γνωστά τα αποτελέσματα της δημοσκόπησης που διενήργησε στην Κω η Κάπα Research για λογαριασμό της εφημερίδας «Βήμα της Κω». Σύμφωνα με πληροφορίες, προκειμένου τα αποτελέσματα να μη διαρρεύσουν, η εφημερίδα θα τυπωθεί σήμερα στην Αθήνα και θα πάει στην Κω συνοδεία στελεχών της εφημερίδας, προκειμένου να αρχίσει άμεσα η πώλησή της.

Πέρα από τα θέματα της Κω, υπάρχει και Δωδεκανησιακό ενδιαφέρον, με πρόθεση ψήφου για τις νομαρχιακές εκλογές, αλλά και βαθμολόγηση των βουλευτών και πολιτικών προσώπων που ενδιαφέρονται να είναι βουλευτές το 2008, όπως ο Γιάννης Βαληνάκης.

Κ.Κ.

Εβδομάδα γενεθλίων



Μπορεί ο Γιάννης Μαχαιρίδης να απουσιάζει στην Κάρπαθο, από προχθές, ωστόσο όμως από το γραφείο του δεν... λείπουν οι εκπλήξεις.

Χαρές, τούρτες και χαμόγελα, γέμισε χθες το μεσημέρι το ιδιαίτερο γραφείο του Νομάρχη Δωδεκανήσου. Η έκπληξη αυτή τη φορά, αφορούσε την Κατερίνα, την ιδιαιτέρα του Νομάρχη, η οποία είχε τα γενέθλιά της.

Η στήλη, για τον.. πονοκέφαλο και μόνο που προκαλεί και στην ίδια και στα υπόλοιπα κορίτσια του γραφείου καθημερινά, της εύχεται χρόνια πολλά και όμορφα!

Mix.M.

Πάγωσε ο Δούναβης!

Ματαιώθηκε τελικά το ταξίδι στο Δούναβη που επρόκειτο να γίνει αμέσως μετά την έκθεση του Βερολίνου.Ο λόγος είναι ότι πάγωσαν οι παραπόταμοι και το ποταμόπλοιο δεν μπορεί να περάσει για να κάνει το δρομολογιό του πρός τις χώρες Γερμανία, Αυστρία και Σλοβακία. Φυσικά η εξέλιξη αυτή δυσαρέστησε αρκετά τους τοπικούς παράγοντες όμως δεν μπορούσε να γίνει τίποτα παρά να αναβληθεί η πλωτή έκθεση σεμιναρίων.Τελικά όπως έγινε γνωστό η δραστηριότητα θα πραγματοποιηθεί τον προσεχή Νοέμβριο καθώς είναι δύσκολο να καταρτιστεί νέο πρόγραμμα για τα τουριστικά πρακτορεία των χωρών αυτό το διάστημα.

Β.Μ.

ΣΥΝΤΑΓΗ ΓΙΑ ΜΙΑ ΤΡΕΛΗ ΒΡΑΔΙΑ ΣΤΟΝ ΧΟΡΟ ΤΩΝ ΙΣΤΙΟΠΛΟΩΝ ΑΝΟΙΚΤΗΣ ΘΑΛΑΣΣΑΣ ΡΟΔΟΥ

Χρόνος παρασκευής συνταγής:	**απεριόριστος**
Υλικά συνταγής Υποχρεωτικά:	1 Αποκριάτικη στολή ολόκληρη 1 Κομμάτι από τον πιο κεφάτο εαυτό σας 1 Καλή προσπάθεια για ξέφρενο χορό 1 Φανταστική διάθεση για ξεσάλωμα
Υλικά συνταγής Προαιρετικά	1 Σερπαντίνα 1 Κόρνα
Υλικά προς αποφυγήν:	Γκρίνια, μιζέρια, μουρμούρα
Εκτέλεση συνταγής Σάββατο 04/03/2005	Προθερμαίνετε στις 10 η ώρα το βράδυ τον φούρνο (SHOW CENTER) για 400-500 άτομα, παίρνετε τον πιο κεφάτο εαυτό σας ντυμένο με την αποκριάτικη στολή και τον τοποθετείτε στο κέντρο του φούρνου. Βάλτε την προσπάθεια και την φανταστική διάθεση σε ένα μπωλ, πασπαλίστε με μπόλικη τρέλα και ανακατέψτε όλα τα υλικά μαζί. Περιχύνετε με το μείγμα όλη τη βραδιά και αφήνετε να σιγοψηθεί για όσο χρόνο αντέχουν τα πόδια σας. Οταν η συνταγή είναι έτοιμη γαρνίρετε προαιρετικά με την σερπαντίνα ή με την κόρνα. Το αποτέλεσμα θα σας ενθουσιάσει!!!

Για κρατήσεις θέσεων:
Τσιμέτας Σωτήρης 22410-22424 ή 32070
Βογιατζής Αντώνης 22410-35595

ΑΤ1009

CARPE DIEM



28ης Οκτωβρίου 49-53, Τηλ: 22410 22460 ΑΤ 740 sponsored by:

Καφέ-Εστιατόριο
ΜΕΛΤΕΜΙ
Ανοιχτά από Σάββατο 4 Μαρτίου
Για το μήνα Μάρτιο ΑΝΟΙΧΤΑ
κάθε Παρασκευή, Σάββατο, Κυριακή και γιορτές (το βράδυ κλειστά)
Πλ. Κουντουριώτη 8 (παραλία Ελλη) Ρόδος
ΑΤ839

ταβέρνα
Τράτα
Παραλία Ιαλυσός
Τηλ. (22410) 92403-93117
ΑΝΟΙΓΟΥΜΕ
Παρασκευή 3 Μαρτίου
&
σας περιμένουμε
ΑΝΟΙΚΤΑ
κάθε μέρα μεσημέρι - βράδυ
ΑΤ768

ΨΑΡΟΤΑΒΕΡΝΑ
Ακρωτήρι
Μεγάλη ποικιλία σε θαλασσινά, γαρίδες, αστακούς για την ημέρα της Καθαράς Δευτέρας
ΑΝΟΙΚΤΑ από 10 το πρωί έως αργά το βράδυ
περιοχή Eden Roc
Τηλ. ρεζερβέ 2241061118, 6974103370
ΑΤ886(Γ)

Καρναβάλι Σορωνής 2006
ΠΡΟΣΚΛΗΣΗ
Ο Πολιτιστικός και Λαογραφικός Σύλλογος Σορωνής σας προσκαλεί να διασκεδάσετε στο ΚΑΡΝΑΒΑΛΙ που διοργανώνει την Κυριακή 5 Μαρτίου και ώρα 3.00 μ.μ. στη Σορωνή. Θα γίνει παρέλαση με άρματα και πεζοπόρα τμήματα και θα ακολουθήσει γλέντι με μουσική, κεράσματα και άφθονο κρασί στο προαύλιο χώρο του Δημαρχείου Καμείρου.
Σας περιμένουμε
Το Δ.Σ. του Συλλόγου
ΑΠ131

ΠΩΛΟΥΝΤΑΙ
1) ΟΙΚΟΠΕΔΑ ΣΤΗΝ ΙΑΛΥΣΟ των 300 ή 400 τ.μ. με άδεια οικοδομής ή άνευ. Δίδονται και σε μπετά ή τελειωμένες μονοκατοικίες.
2) ΟΙΚΟΠΕΔΟ ΣΤΗΝ ΙΑΛΥΣΟ (επί της οδού Δημοκρατίας) 1.000 τ.μ. με άδεια οικοδομής 130 τ.μ. και υπόγειο γκαράζ. Δίδεται και σε μπετά.
3) ΚΑΤΑΣΤΗΜΑΤΑ ΣΤΗΝ ΙΑΛΥΣΟ (επί της οδού Δημοκρατίας γωνιακά) των 45 τ.μ. έκαστο
ΠΛΗΡΟΦΟΡΙΕΣ Γ. ΙΩΑΝΝΙΔΗΣ
ΤΗΛ. 2241021714-22307 ΚΙΝ. 6932296983
ΑΕ1026

ΠΩΛΟΥΝΤΑΙ
α) Καταστήματα, αποθήκες, γραφεία, διαμερίσματα, όλα πολυτελούς κατασκευής με γκαράζ επί της οδού Καναδά.
β) Μονοκατοικίες σε μπετά των 135^{M2} στην Παστίδα σε οικόπεδο 310^{M2}
ΠΛΗΡΟΦΟΡΙΕΣ
Αναστάσιος Ατσίδης
Γεώργιος Ιωαννίδης
Τηλέφωνα: 22410-21714, 22410-28616
ΧΠ ΤΤΡ 042