# Η ΡΟΔΙΑΚΗ

ΠΛΗΡΩΜΕΝΟ ΤΕΛΟΣ Ταχ. Γραφείο Κ ΡΟΔΟΥ Αριθμ. Άδειας 1879

ΕΛΤΑ

ΣΑΒΒΑΤΟ
4 ΜΑΡΤΙΟΥ 2006
ΑΡ. ΦΥΛΛΟΥ 18.243
ΤΙΜΗ: ΕΥΡΩ 0,70

ΗΜΕΡΗΣΙΑ ΠΡΩΙΝΗ ΕΦΗΜΕΡΙΔΑ ΤΗΣ ΡΟΔΟΥ

σελίδες 56


*Νέα ξενοδοχεία πολυτελείας*

## Χρυσή τομή για τις επιδοτήσεις

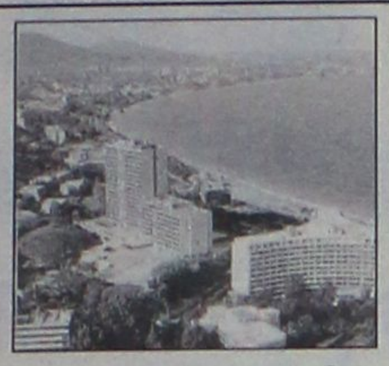

• *Θα εξαιρεθούν μόνο η Αθήνα και η Θεσσαλονίκη. Προωθείται παράλληλα λύση για τα χρονίζοντα αυθαίρετα.* ΣΕΛΙΔΑ 3

*Ήρθε χθες η εγκύκλιος*

## Ξεκινούν διαδικασίες για επιλογή υποψηφίων

• *Στόχος της ΝΔ η επιλογή προσώπων ευρύτερης αποδοχής στις τοπικές κοινωνίες.* ΣΕΛΙΔΑ 4

ΕΝΩ Η ΕΛ.ΑΣ. ΕΙΝΑΙ ΣΤΟ ΠΟΔΙ



## Μεγάλη η κίνηση για το εορταστικό τριήμερο

Γεμάτα αεροπλάνα και πλοία. Έκτακτα μέτρα στους δρόμους για διευκόλυνση, αλλά και έλεγχο των οδηγών. ΣΕΛΙΔΕΣ 5 και 6

Δηλώσεις της υπουργού Τουρισμού για τη φετινή χρονιά

# ΑΡΙΣΤΟΙ οι οιωνοί



## Συναντήθηκε χθες στο Μέγαρο Μαξίμου με τον πρωθυπουργό Κ. Καραμανλή

Όλα δείχνουν ότι φέτος θα είναι πολύ καλή τουριστική χρονιά, δήλωσε μετά την συνάντηση που είχε με τον πρωθυπουργό η κ. Φάνη Πετραλιά. ΣΕΛΙΔΑ 3

ΓΙΑ ΤΟ ΘΕΜΑ ΤΟΥ ΚΑΠΟΔΙΣΤΡΙΑ

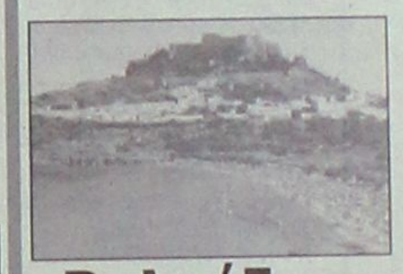

## «Βελούδινη» αντίδραση Λινδιακών

• *Θα συνεχίσουν τον αγώνα, αλλά χωρίς ακρότητες. Λάδι στη φωτιά ρίχνει και το τοπικό ΠΑΣΟΚ*

ΣΕΛΙΔΑ 6

ΚΑΘΕ ΛΙΜΑΝΙ ΚΑΙ ΚΑΗΜΟΣ

## Δημοσκόπηση και στην Κω



• *Δημοσκόπηση για τις δημοτικές εκλογές και όχι μόνο έγινε στην Κω. Τα αποτελέσματά της καθώς και άλλες ειδήσεις στο αφιέρωμα «Κάθε λιμάνι και καημός».*

ΣΕΛΙΔΕΣ 28 και 29

## *Διοικητής ΑΣΔΕΝ*

• *Τοποθετείται ο μέχρι τώρα διοικητής της 95 ΑΔΤΕ*

ΣΕΛΙΔΑ 11


Πέμπτη 2/3, Παρασκευή 3/3 & Σάββατο 4/3

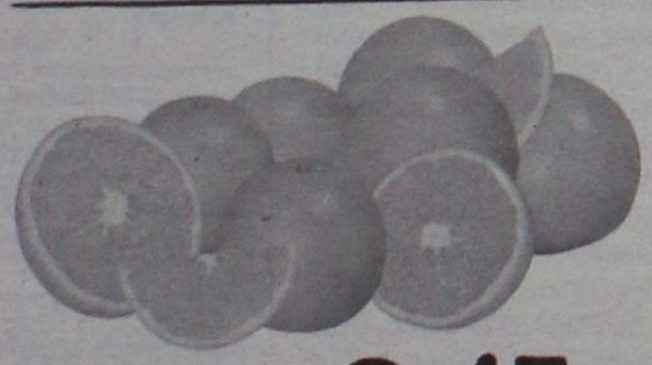

πορτοκάλια ΠΕΛΟΠΟΝΝΗΣΟΥ ΤΟ ΚΙΛΟ 0,45 €

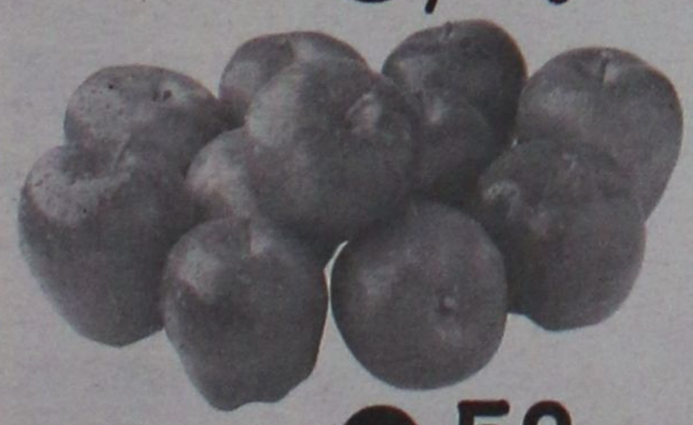

μήλα στάρκινκ ΜΑΚΕΔΟΝΙΑΣ ΤΟ ΚΙΛΟ 0,58 €

Champion

ΜΑΡΙΝΟΠΟΥΛΟΣ

•Κων/νου Τσαλδάρη 1, Ρόδος
•2ο χλμ. Ρόδου-Καλλιθέας
•6ο χλμ. Ρόδου - Καμείρου, Ιαλυσσός

ΧΠΔΕΤ029

ΔΙΟΝΥΣΙΟΝ ΠΑΛΛΑΣ

ΣΑΒΒΑΤΟ 4 ΜΑΡΤΙΟΥ

κοντά μας ο μεγάλος Κρητικός λυράρης



ΓΙΩΡΓΟΣ ΖΕΡΒΑΚΗΣ

Ώρα έναρξης 10.30 μ.μ.

ΠΛΗΡΕΣ ΜΕΝΟΥ

*Σας ευχόμαστε καλή διασκέδαση*

*20ό χλμ. Ρόδου-Λίνδου (Αφάντου)*
*Τηλ. ρεζερβέ: 22410-51273/52220/52349*

AT747(Γ)

RODOS FISH

Φρέσκα ντόπια ψάρια & οστρακοειδή

Ψάρια του ιχθυοτροφείου μας σε ασυναγώνιστες τιμές

Παραλαβή ψαριών καθημερινά

Μεγ. Κων/νου 63 - Ρόδος • Τηλ. 2241025611

AT777(Γ)




**Σάββατο 4 Μαρτίου 2006**
**Γερασίμου οσίου του εν Ιορδάνη**
Ανατολή ηλίου: **06.53'**
Δύση ηλίου: **18.21'**
**Σελήνη 5 ημερών**

## ΦΑΡΜΑΚΕΙΑ

Σήμερα διημερεύει το φαρμακείο της **Ευσταθίου Ρούσας** στην Στεφάνου Καζούλη 22 και διανυκτερεύει το φαρμακείο της κ. **Βασιλοπούλου Ευάγ.** στην Ίωνος Δραγούμη 5-7.

## ΒΕΝΖΙΝΑΔΙΚΑ

Σήμερα διανυκτερεύουν τα βενζινάδικα: **Τζωρτζής Δ.** (Αγ. Φραγκίσκος), **Καύσιμα Ρόδου ΕΠΕ** (Λ. Καλλιθέας), **Πίπος Στ.** (Ιξιά), **Παπαστέργου Ανδρ.** (Κρεμαστή), **Καραγιάννης Κ.** (Σορωνή), **Νικολουδάκη Τρ.** (Κρητηνία) **Κούτρης Δ.** (17ο χλμ. Ρόδου - Λίνδου), **Καλλιθενός Τρ.** (Αρχάγγελος)

## ΛΑΪΚΕΣ ΑΓΟΡΕΣ

**Πέμπτη:** στην οδό Βύρωνος
**Παρασκευή:** στην οδό Πτολεμαίων (Ανάληψη)
**Σάββατο:** στο Δημοτικό Νεκροταφείο.

## ΑΕΡΟΠΟΡΙΚΑ ΔΡΟΜΟΛΟΓΙΑ

**ΟΛΥΜΠΙΑΚΗ ΑΕΡΟΠΟΡΙΑ**
**ΑΠΟ ΡΟΔΟ-ΑΘΗΝΑ**
- Καθημερινά 07.10, 13.40
- Πέμπτη 20.10, 22.45
- Καθημερινά πλην Πέμπτης 19.40, 22.25
- Καθημερινά πλην Κυριακής 10.40

**ΑΠΟ ΑΘΗΝΑ-ΡΟΔΟ**
- Καθημερινά 05.30,12.00
- Πέμπτη 18.30, 21.05
- Καθημερινά πλην Πέμπτης 18.00, 20.45
- Καθημερινά πλην Κυριακής 09.00

**ΑΠΟ ΡΟΔΟ-ΘΕΣΣΑΛΟΝΙΚΗ**
- Δευτέρα - Τετάρτη 09.45
- Πέμπτη 10.45
- Σάββατο 15.15
- ΔΕΥ-ΤΕΤ-ΠΑΡ-ΚΥΡ 16.10

**ΑΠΟ ΡΟΔΟ-ΗΡΑΚΛΕΙΟ**
- Δευτέρα - Παρασκευή-Κυριακή 17.45
- Τρίτη - Πέμπτη 18.30
- Τετάρτη - Σάββατο 19.20

**ΑΠΟ ΗΡΑΚΛΕΙΟ-ΡΟΔΟ**
- Δευτέρα-Παρασκευή-Κυριακή 19.05
- Τρίτη-Πέμπτη 19.50
- Τετάρτη - Σάββατο 20.40

**ΑΠΟ ΡΟΔΟ-ΚΑΡΠΑΘΟ**
- ΔΕΥ-ΠΕΜ-ΠΑΡ-ΣΑΒ 07.00, 10.40
- Τετάρτη-Κυριακή 10.40, 14.20

**ΑΠΟ-ΡΟΔΟ-ΚΑΣΟ**
- ΔΕΥ-ΠΕΜ-ΠΑΡ-ΣΑΒ 07.00
- Τετάρτη-Κυριακή 10.40

**ΑΠΟ ΡΟΔΟ-ΚΑΣΤΕΛΛΟΡΙΖΟ**
- ΔΕΥ-ΤΕΤ-ΠΑΡ-ΣΑΒ-ΚΥΡ 07.10

**ΑΠΟ ΡΟΔΟ-ΧΙΟ**
- Τρίτη στις 10.40 και Πέμπτη στις 10.45'

**ΡΟΔΟΣ-ΜΥΤΙΛΗΝΗ**
- Δευτέρα-Τετάρτη στις 09.45, Τρίτη στις 10.40', Πέμπτη στις 10.45' και Σάββατο στις 15.15

**ΡΟΔΟΣ- ΣΑΜΟΣ**
- Τρίτη στις 10.40', Σάββατο στις 15.15

**ΡΟΔΟΣ-ΛΗΜΝΟΣ**
- Δευτέρα-Τετάρτη στις 09.45', Τρίτη στις 10.40', Πέμπτη στις 10.45' και Σάββατο στις 15.15'

**ΡΟΔΟΣ-ΑΣΤΥΠΑΛΑΙΑ**
- Κάθε Τρίτη- Πέμπτη-Σάββατο 13.10'

**ΡΟΔΟΣ-ΛΕΡΟΣ**
- Κάθε Τρίτη - Πέμπτη-Σάββατο 13.10'

**AEGEAN AIRLINES**
**ΑΠΟ ΡΟΔΟ-ΑΘΗΝΑ**
Καθημερινές πτήσεις 14.15-16.30-19.50-22.40
**ΑΠΟ ΑΘΗΝΑ-ΡΟΔΟ**
Καθημερινά πτήση 05.30-08.45-14.50-18.10-21.00
**ΑΠΟ ΡΟΔΟ-ΘΕΣΣΑΛΟΝΙΚΗ**
Καθημερινά πτήση 10.20
**ΑΠΟ ΘΕΣΣΑΛΟΝΙΚΗ-ΡΟΔΟ**
Καθημερινά πτήση 12.20
*Χρήσιμα τηλέφωνα κρατήσεων:*
***(22410) 24400.***

Plaza Travel
Ιερού Λόχου 7 • τηλ. 2241029003
e-mail: travel@rhodes-plaza.com
AE268

# Επώνυμον

## το ανώνυμον...

# Η «κοινωνική στροφή» και η αλήθεια

Πολύς λόγος γίνεται τις τελευταίες ημέρες για μια «κοινωνική στροφή» της κυβέρνησης, λόγω της προσπάθειας κορυφαίων υπουργών να γεφυρώσουν το χάσμα μεταξύ εργοδοτών - εργαζομένων και να τους οδηγήσουν στη συνεννόηση για την υπογραφή νέων συλλογικών συμβάσεων. Στην πραγματικότητα, η κυβέρνηση της ΝΔ από το ξεκίνημα της θητείας της μέχρι και σήμερα υπήρξε σταθερά προσανατολισμένη στην προσπάθεια για την εξεύρεση λύσεων ευνοϊκών για το συμφέρον των εργαζομένων. Στο πλαίσιο αυτό, άλλωστε εντάσσεται και η πολιτική των μεταρρυθμίσεων, με στόχο να λειτουργήσει αποτελεσματικά η ελληνική οικονομία, να δημιουργηθούν νέες θέσεις εργασίας και να βελτιωθεί το εισόδημα των μη προνομιούχων.

Αυτό που συμβαίνει το τελευταίο διάστημα είναι ότι, ενώ η κυβέρνηση επιχειρεί να εξασφαλίσει κοινωνική ηρεμία, προτρέποντας τον ΣΕΒ, τους τραπεζίτες και γενικότερα τους εργοδότες να τα βρουν με τους εργαζομένους η αντιπολίτευση προσπαθεί από τη δική της πλευρά να υπονομεύσει αυτή την προσπάθεια και να δημιουργήσει κλίμα κοινωνικής, εργασιακής αναταραχής. Με αιχμή του δόρατος τον κομματικό κατευθυνόμενο συνδικαλισμό, επιχειρείται μια πολιτική, κοινωνική όξυνση, με στόχο να πληρώσει η κυβέρνηση το μέγιστο δυνατό πολιτικό κόστος.

Παρά το γεγονός ότι πρόκειται για μια οργανωμένη προσπάθεια, είναι φανερό ότι είναι καταδικασμένη στην αποτυχία. Οι εργαζομένοι γνωρίζουν καλά ποιοί και γιατί παίζουν με τα συμφέροντά τους. Ο Καραμανλής έχει την υποστήριξη της μεγάλης πλειοψηφίας του ελληνικού λαού για να εφαρμόσει ένα πρόγραμμα μεγάλων διαρθρωτικών αλλαγών, που θα οδηγήσουν την ελληνική οικονομία σε μια νέα εποχή που θα επιτρέψουν την εφαρμογή μιας κοινωνικής πολιτικής χωρίς δανεικά. Η συνετή πολιτική διαχείριση της σύγκρουσης εργοδοτών - συνδικάτων από την πλευρά της κυβέρνησης δείχνει αίσθημα ευθύνης και φέρνει σε δύσκολη θέση το ΠΑΣΟΚ, αποκαλύπτοντας την κομματική σκοπιμότητα των δικών του χειρισμών.

# Χρονίζοντα τα προβλήματα της Παιδείας

Η ανακοίνωση του υπουργείου Παιδείας ότι οι θέσεις των εισακτέων στην τριτοβάθμια εκπαίδευση αυξάνονται κατά δύο χιλιάδες δεν θα προσφερόταν για σχολιασμό αν δεν έφερνε στην επιφάνεια τις συνήθεις μελαγχολικές σκέψεις για τα χρονίζοντα και ανεπίλυτα της Παιδείας μας.

Τα προβλήματα της εκπαίδευσής μας είναι σήμερα μόνον προβλήματα ποιότητας σπουδών. Είναι δε, κατά γενική ομολογία, προβλήματα μακροχρόνια, και άρα, μακροχρόνια και μεθοδευμένη θα έπρεπε να είναι και η αντιμετώπισή τους. Η ευκαιριακή αύξηση των θέσεων των εισακτέων δεν είναι, βεβαίως, λύση ουσίας και μακράς πνοής. Αύξηση είχαμε και πέρυσι και, όσο μπορεί να φτάσει η μνήμη και παλαιότερα, όμως το σύστημα επιλογής δεν αναβαθμίστηκε σε λειτουργικό μοχλό της τριτοβάθμιας εκπαίδευσης.

Αντίθετα, μοχλός των επιλογών και του σχεδιασμού έχουν καταστεί παράγοντες άσχετοι με τον εθνικά ευαίσθητο και αναπτυξιακά νευραλγικό τομέα της Παιδείας: Λογής μικρομεσαίοι και μικροτοπικής εμβέλειας παράγοντες, δήμαρχοι και τοπάρχες που δεν βλέπουν μακρύτερα από την επανεκλογή τους, μικροσυμφέροντα στους φοιτητοδίαιτους τομείς της ενοικίασης διαμερισμάτων, των εστιατορίων και των ταχυφαγείων, των κέντρων (αμφιβόλου) διασκεδάσεως και άλλων ων ουκ έστι αριθμός. Σε αυτά τα συμφέροντα επιτρέπεται, εν τέλει, να καθορίζουν, εμμέσως και ασυγγνώστως, τις εκπαιδευτικές επιλογές και τους αναπτυξιακούς σχεδιασμούς της χώρας.

Θετικό στοιχείο είναι ο βασικός όρος, ότι οι υποψήφιοι θα μπορούν να διεκδικήσουν μια θέση στην τριτοβάθμια εκπαίδευση μόνο εάν έχουν επιδόσεις πάνω από τη βάση στα μόρια ή στον γενικό βαθμό πρόσβασης. Η σημασία (αλλά και το ρίσκο) αυτής της ρήτρας γίνεται αμέσως αντιληπτή αν θυμηθούμε ότι πέρυσι το ποσοστό των υποψηφίων με επιδόσεις κάτω της βάσης έφτασε το μελαγχολικό και δυσοίωνο 42%! Ισως αυτό είναι και το καταλληλότερο νούμερο για να συνοψιστεί σε έναν απλό αριθμό το αδιέξοδο χάλι της παιδείας μας. Ομως, δυστυχώς, δεν είναι βέβαιο ότι αυτός ο όρος-ανάχωμα θα αφεθεί να δράσει ως θεραπεία σοκ. Είναι, αντιθέτως, μάλλον βέβαιο πως ο φόβος του (πολιτικού) ρίσκου θα δράσει και πάλι ανασταλτικά και ότι στις προσεχείς πανελλήνιες εξετάσεις τα θέματα θα ευτελιστούν σε θλιβερό επίπεδο, ώστε να εξασφαλιστεί ότι το ποσοστό των αποτυχόντων δεν θα φτάσει σε ύψη ικανά να απειλήσουν το «φιλολαϊκό» προφίλ των πολιτικώς υπευθύνων.




## ΔΕΧΟΝΤΑΙ ΤΟ ΚΟΙΝΟ

Ο Νομάρχης Δωδεκανήσου **Γιάννης Μαχαιρίδης** και οι Βοηθοί Νομάρχη **Στάθης Κουσουρνάς** και **Νίκος Ζωίδης** δέχονται το κοινό κάθε Τρίτη και Πέμπτη, από τις 11.00-13.00 το μεσημέρι.

## ΤΑΞΙ

**ΡΑΔΙΟ ΤΑΞΙ ΠΟΛΕΩΣ:** 2241-0-69800
**ΡΑΔΙΟ ΤΑΞΙ ΕΚΤΟΣ ΠΟΛΕΩΣ:** 2241-0-69600

## ΧΡΗΣΙΜΑ ΤΗΛΕΦΩΝΑ

| | |
|---|---|
| **ΝΟΣΟΚΟΜΕΙΟ:** | 2241-0-80000 |
| **ΑΜΕΣΗ ΔΡΑΣΗ ΠΥΡ/ΚΗΣ:** | 199 |
| **ΛΙΜΕΝΑΡΧΕΙΟ:** | 2241-0-22220, 2241-0-27695 |
| **ΒΛΑΒΕΣ Δ.Ε.Η.:** | 1050 |
| **ΒΛΑΒΕΣ Ο.Τ.Ε.:** | 121 |
| **ΑΜΕΣΗ ΔΡΑΣΗ:** | 100 |
| **ΒΛΑΒΕΣ ΥΔΡΕΥΣΗΣ:** | 2241-0-68750, 2241-0-68755 |
| **ΝΟΜΑΡΧΙΑ:** | 2241-0-46502 |
| **ΠΕΡ/ΚΗ Δ/ΝΣΗ** | 2241-0-38174 |
| **ΔΗΜΟΣ:** | 2241-0-46200 |
| **ΔΗΜ. ΕΠΙΧ. ΚΑΘΑΡ.:** | 2241-0-77600 |
| **ΥΠΗΡ. ΑΠΟΚΟΜΙΔΗΣ:** | 2241-0-61057 |
| **ΤΡΟΧΑΙΑ:** | 2241-0-44131 |
| **ΠΛΗΡΟΦ. Ο.Τ.Ε :** | 11888 |
| **ΔΕΛΤΙΟ ΚΑΙΡΟΥ:** | 149 |
| **ΛΑΧΕΙΑ:** | 1444 |
| **ΠΡΟΠΟ - ΛΟΤΤΟ:** | 1444 |
| **ΡΟΔΑ:** | 2241-0-26300 |
| **ΚΤΕΛ:** | 2241-0-27706 |
| **Ο.Α.Ε.Δ.:** | 2241-0-23265 |
| **Ι.Κ.Α.:** | 2241-0-64912 |
| **ΤΑΞ.Υ.:** | 2241-0-68701, 2241-0-68702 |
| **ΟΛΥΜΠΙΑΚΗ:** | 2241-0-24555 |
| **ΕΡΓΑΤ. ΚΕΝΤΡΟ:** | 2241-0-24730 |
| **AEGEAN AIRLINES** | 2241-0-98345 |

## ΚΤΕΟ

- Από **01/03/2006** έως **31/03/2006** επιβατικά (Ε.Ι.Χ.) και φορτηγά μέχρι 3,5 (ΦΙΧ<3,5 Τ) με αριθμούς κυκλοφορίας **ΡΟΕ 8401 έως και 9999**

*** Καλούνται όλα τα παραπάνω οχήματα να προβούν σε τεχνικό έλεγχο σε οποιοδήποτε Κ.Τ.Ε.Ο. ή Ι.Κ.Τ.Ε.Ο.

*** Επίσης θα ελέγχονται όσα οχήματα υποχρεούνται βάσει παλαιοτέρων προγραμμάτων πρόσκλησης.

*** Ο εμπρόθεσμος προγραμματισμός των οχημάτων για έλεγχο (ραντεβού) γίνεται έως και 15 ημέρες πριν τη λήξη του προγράμματος πρόσκλησης.

Ετοιμοι για ΚΤΕΟ; καλέστε 22410 67677
Ι-ΚΤΕΟ Δωδ/σου
ισότιμο με το κρατικό
AE904

**Η ΡΟΔΙΑΚΗ**
Ημερήσια Εφημερίδα της Ρόδου
Έτος Ιδρύσεως 1915
ΙΔΡΥΤΗΣ
ΕΜΜ. ΚΑΛΑΜΠΙΧΗΣ
**ΙΔΙΟΚΤΗΣΙΑ**
ΥΙΟΙ Σ. ΤΣΟΠΑΝΑΚΗ
Η. ΚΩΤΙΑΔΗΣ Ο.Ε.
**ΕΚΔΟΤΗΣ**
ΗΒΗ Γ. ΤΣΟΠΑΝΑΚΗ
**ΔΙΕΥΘΥΝΤΗΣ**
Σπύρος Παγκάς
**ΑΡΧΙΣΥΝΤΑΚΤΗΣ**
Λουκάς Μαστής
**ΣΥΝΤΑΞΗ**
Μιχάλης Μαστής
Κυριακή Πετρίδου
Βαρβάρα Μπογδάνου
Ελευθερία Πελλού
Κυριάκος Κεσκινίδης
**ΑΘΛΗΤΙΚΑ**
Μανόλης Μπάτης,
Νικήτας Κουσκούσης
Κώστας Παντίδος
Παύλος Ντοκουόπιλ
Μάγδα Σούγγαρη
**ΥΠΕΥΘ. ΔΙΑΦΗΜΙΣΤΙΚΟΥ ΤΜΗΜΑΤΟΣ**
Λάζαρος Λαζαράκης
**ΓΡΑΦΕΙΑ ΣΥΝΤΑΞΗΣ**
Μάρκου Μαλλιαράκη 11
Τηλ.2241-0- 24610,
Fax (22410) 75641
**ΑΘΛΗΤΙΚΟ ΤΜΗΜΑ**
Τηλ. 2241-0-75640
**ΛΟΓΙΣΤΗΡΙΟ - ΔΙΑΦΗΜΙΣΕΙΣ**
Μάρκου Μαλλιαράκη 11-Ρόδος 85100
Τηλ. 2241-0-22210
2241-0-75230
Fax (22410) 22471
http://www.rodiaki.gr.
irodiaki@otenet.gr

### Δηλώσεις της υπουργού Τουριστικής Ανάπτυξης κ. Πετραλιά

# Οι οιωνοί είναι πολύ καλοί

## Είχε συνάντηση χθες με τον Πρωθυπουργό κ. Καραμανλή



Συνεργασία με τον πρωθυπουργό κ. Κων. Καραμανλή είχε χθες η υπουργός Τουριστικής Ανάπτυξης κ. Φάνη Πάλλη-Πετραλιά.

Σε δηλώσεις της, μετά το πέρας της συνάντησης τόνισε ότι η φετινή τουριστική περίοδος αναμένεται ότι θα είναι πετυχημένη, επισημαίνοντας ότι οι οιωνοί είναι πολύ καλοί.

Όπως χαρακτηριστικά είπε «τα δύο τελευταία χρόνια έγιναν βήματα, είναι ώρα να κάνουμε άλματα».

Εξερχόμενη από το Μέγαρο Μαξίμου, ύστερα από την συνάντηση που είχε με τον πρωθυπουργό η κ. Πετραλιά δήλωσε τα εξής:

«Είχα την πρώτη μου συνάντηση με τον πρωθυπουργό, ως υπουργός Τουρισμού. Ο Τουρισμός αποτελεί την βαριά βιομηχανία της χώρας μας και κύριο πυλώνα ανάπτυξης και οικονομίας.

Έγιναν πολλά τα δυο χρόνια που πέρασαν. Στοχεύουμε και προχωρούμε με συντονισμό και στρατηγικό σχέδιο για την ανάπτυξη και προώθηση του τουριστικού μας προϊόντος. Στόχος μας είναι η αναβάθμιση της ποιότητας και η βελτίωση της ανταγωνιστικότητας του Ελληνικού τουρισμού. Η φετινή σεζόν προμηνύεται επιτυχημένη, οι οιωνοί είναι καλοί. Προχωρούμε με γρήγορα βήματα. Έγιναν βήματα, πάμε για άλματα.

Ερώτηση Δημοσιογράφου: Υπάρχουν προτεραιότητες στο υπουργείο;

Απάντηση υπουργού Τουριστικής Ανάπτυξης: Σαφώς και υπάρχουν προτεραιότητες, έχω συναντήσεις με όλους τους εμπλεκόμενους φορείς και προχωρούμε».

**ΝΕΑ ΓΡΑΜΜΑΤΕΑΣ**

Με χθεσινή απόφαση της κ. Φάνης Πετραλιά νέα γενική γραμματέας του υπουργείου Τουριστικής Ανάπτυξης ορίστηκε η κ. Μαρία Γιαννίρη.

Η κ. Μαρία Γιαννίρη είναι νομικός. Διετέλεσε ανώτατη υπάλληλος στο υπουργείο Οικονομίας και Οικονομικών και ειδική σύμβουλος στα υπουργεία Πολιτισμού-Αθλητισμού και Υγείας-Πρόνοιας.

### Για την επιδότηση νέων ξενοδοχείων πολυτελείας από τον Αναπτυξιακό

# Βρέθηκε η χρυσή τομή...

## Θα εξαιρεθούν μόνο η Αθήνα και η Θεσσαλονίκη • Προωθείται παράλληλα λύση για τις χρονίζουσες πολεοδομικές παρανομίες

**Υπέρ της ένταξης των επενδύσεων για νέα ξενοδοχεία πολυτελείας (5 αστέρων) σε όλη την χώρα, πλην της Αθήνας και της Θεσσαλονίκης, στον αναπτυξιακό νόμο, προσανατολίζεται η κυβέρνηση.**

Έτσι τουλάχιστον αναφέρουν οι σχετικές πληροφορίες και βεβαίως το θέμα αναμένεται με ιδιαίτερο ενδιαφέρον και σε τοπικό επίπεδο, λόγω της Νότιας Ρόδου.

Δεν είναι όμως μόνο ο δήμος Νότιας Ρόδου που πιέζει προς αυτή την κατεύθυνση. Σύμφωνα με πληροφορίες και άλλοι δήμαρχοι της Δωδεκανήσου έχουν στείλει επιστολές στον υπουργό Οικονομίας κ. Αλογοσκούφη και στον Υπουργό Ανάπτυξης κ. Φ. Πετραλιά, ζητώντας να ισχύσουν τα κίνητρα του αναπτυξιακού νόμου για μονάδες πολυτελείας, σε όλες τις περιοχές.

Σύμφωνα με χθεσινό δημοσίευμα της εφημερίδας «Κέρδος», η σχετική Κοινή Υπουργική Απόφαση (ΚΥΑ), που θα ξεκαθαρίζει τις περιοχές, στις οποίες οι ξενοδοχειακές επενδύσεις θα εντάσσονται στον Αναπτυξιακό Νόμο, θα προωθηθεί προς έκδοση μετά την επιστροφή της κυρίας Πετραλιά από τη Διεθνή Εκθεση Τουρισμού ΙΤΒ του Βερολίνου, στα τέλη της επόμενης εβδομάδας, όπου η Ελλάδα θα είναι η τιμώμενη χώρα. Κατά τις πληροφορίες, πάντως, η κυρία Πετραλιά συζήτησε αυτό το θέμα ήδη με τον υπουργό Οικονομίας και Οικονομικών κ. Αλογοσκούφη, χωρίς να γίνουν γνωστές οι δικές της θέσεις.

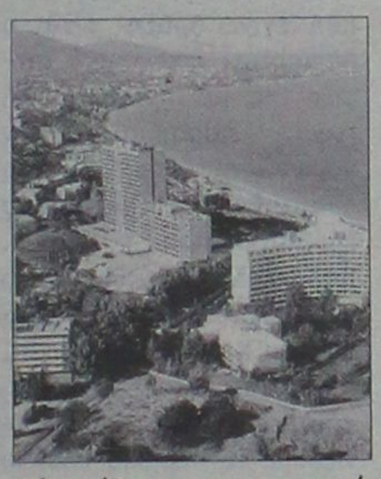

Η κυρία Πετραλιά, διαπιστώνοντας ότι στο υπουργείο Τουριστικής Ανάπτυξης απουσιάζει ένα θεσμοθετημένο Γραφείο υποδοχής των επενδυτών, προωθεί άμεσα τη σύστασή του, ώστε οι ενδιαφερόμενοι να έχουν ενημέρωση και υποστήριξη στην υλοποίηση των σχεδίων τους σε όλον τον γραφειοκρατικό μηχανισμό.

Μέχρι τώρα, εκτός από τη Νότια Ρόδο, επισήμως τουλάχιστον, την ένταξη των επενδύσεων σε ξενοδοχεία υψηλών κατηγοριών στον Αναπτυξιακό Νόμο, έχουν ζητήσει φορείς της Νότιας Κρήτης και της Ζακύνθου (από τις αναπτυγμένες περιοχές, καθώς στις υπό ανάπτυξη πάντα ίσχυαν τέτοια κίνητρα).

Υπενθυμίζεται, πάντως, ότι οι αντιπροσωπευτικοί φορείς του τουρισμού (ΞΕΕ, ΠΟΞ, ΣΕΤΕ) έχουν ταχθεί κατά των επιδοτήσεων για νέα ξενοδοχεία στις αναπτυγμένες περιοχές της χώρας, πριν ολοκληρωθεί το χωροταξικό σχέδιο για τον τουρισμό, που θα δείξει αν και που προκύπτουν ανάγκες για νέα ξενοδοχεία και σε ποιές κατηγορίες.

**ΣΥΜΨΗΦΙΣΜΟΣ;**

Θεωρητικά τουλάχιστον, πάντως, η κυβέρνηση έχει τον τρόπο μιας «σολομώντιας» λύσης σε αυτό το θέμα, εντάσσοντας τις νέες επενδύσεις σε ξενοδοχεία πολυτελείας όπου θέλει (άλλωστε, ο σημερινός Αναπτυξιακός Νόμος έχει μικρό χρονικό ορίζοντα εφαρμογής) και «ανταποδοτικά» να ρυθμίσει τις χρονίζουσες πολεοδομικές παρανομίες στα ξενοδοχεία. Μόλις πρόσφατα, ο ΣΕΤΕ υπολόγισε ότι 5.000 ξενοδοχεία (σε σύνολο περίπου 8.500 σε όλη τη χώρα) έχουν πολεοδομικές υπερβάσεις.

Ηδη πληροφορίες αναφέρουν ότι το ΥΠΕΧΩΔΕ εξετάζει την τακτοποίηση αυτού του θέματος, τόσο με τη ρύθμιση για την αλλαγή χρήσης των γηρασμένων ξενοδοχειακών κτιρίων όσο και με την αύξηση του συντελεστή δόμησης στους κοινόχρηστους χώρους, καλύπτοντας έτσι εγκαταστάσεις (συνεδριακές κ.ά.), που δημιουργήθηκαν καθ' υπέρβαση του ισχύοντος συντελεστή. Οι ρυθμίσεις θα αφορούν μόνο τα νομίμως ανεγερθέντα ξενοδοχεία (πιθανότατα έναντι καταβολής προστίμου, που θα δώσει έσοδα και στα χειμαζόμενα δημόσια ταμεία...) και όχι όσα κατασκευάσθηκαν παράνομα σε δασικές περιοχές, ρέματα και αιγιαλούς, τα οποία θα πρέπει να γκρεμισθούν - για να έχει νόημα και η νομιμοποίηση των υπολοίπων....

ΝΕΟ ΚΑΤΑΣΤΗΜΑ

BIG FAMILY ΠΟΛΥΤΕΚΝΟΣ στα ΚΟΛΥΜΠΙΑ



Πρόσκληση

Το Σάββατο 4 Μαρτίου 2006 και ώρα 12 μ.,
σας προσκαλούμε στα εγκαίνια του ΝΕΟΥ καταστήματος
BIG FAMILY ΠΟΛΥΤΕΚΝΟΣ στα Κολύμπια.
Να μας τιμήσετε με την παρουσία σας.

Σας περιμένουμε

ATB20

ΤΟ SUPER MARKET ΤΟΥ "ΞΕΝΟΔΟΧΕΙΟΥ ΔΙΟΝΥΣΟΣ"
ΣΤΗΝ ΟΔΟ ΗΛΙΑΔΩΝ ΣΤΗΝ ΙΞΙΑ
ΘΑ ΕΠΑΝΑΛΕΙΤΟΥΡΓΗΣΕΙ
ΑΠΟ ΤΟ ΣΑΒΒΑΤΟ
4 ΜΑΡΤΙΟΥ 2006

ΩΡΑΡΙΟ ΛΕΙΤΟΥΡΓΙΑΣ
07.30-23.00
ΣΥΝΕΧΕΣ ΩΡΑΡΙΟ
ΑΝΟΙΚΤΑ ΚΑΘΗΜΕΡΙΝΑ
(ΚΑΙ ΤΙΣ ΚΥΡΙΑΚΕΣ)

ΤΗΛ. : 2241023021

AE948

### Πήρε το χρίσμα του ΠΑΣΟΚ

# Ο Μιχ. Κορδίνας ξανά υποψήφιος

## Β. Σταυριανός: Στημένες οι διαδικασίες

Τον νυν δήμαρχο κ. Μιχάλη Κορδίνα, όπως άλλωστε αναμενόταν, προέκρινε για υποψήφιο δήμαρχο η δημοτική συνέλευση του ΠΑΣΟΚ στον δήμο Πεταλούδων.



Η συνέλευση έγινε προχθές το βράδυ, με περιορισμένη συμμετοχή μελών, παρουσία κλιμακίου της νομαρχιακής επιτροπής νοτίου συγκροτήματος.

Σύμφωνα με όσα έγιναν γνωστά, τα παρόντα μέλη στη συνέλευση προέκριναν την εκ νέου υποψηφιότητα του κ. Κορδίνα.

Αξιοσημείωτο είναι ότι στην ολιγομελή συνέλευση παρέστη και ο επικεφαλής της μειοψηφίας στο δημοτικό συμβούλιο Πεταλούδων κ. Βασίλης Σταυριανός, που εξέφρασε τις αντιρρήσεις του τόσο για τις κομματικές διαδικασίες όσο και για την υποστήριξη του νυν δημάρχου. Σε ό,τι τον αφορά ο κ. Σταυριανός έκανε γνωστό ότι δεν θα είναι υποψήφιος.

Με δηλώσεις του μάλιστα στον ραδιοφωνικό σταθμό «Παλμό» ο κ. Σταυριανός χαρακτήρισε στημένη την διαδικασία και τόνισε ένα κλαμπ κομματικών δεν μπορεί να υποθηκεύσει τον δήμο Πεταλούδων για 4 χρόνια με την επιλογή του κ. Κορδίνα.

### Εστάλη χθες η εγκύκλιος της ΝΔ για την επιλογή υποψηφίων

# Ξεκινούν οι διαδικασίες

## Το κέντρο αποφασίζει για τη Νομαρχία και το Δήμο της Ρόδου • Για τους υπόλοιπους δήμους επιλογές με την ευρύτερη δυνατή συναίνεση

**Εγκύκλιο με την οποία καθορίζονται οι διαδικασίες για την επιλογή των υποψηφίων δημάρχων και νομαρχών που θα στηρίξει το κόμμα, εξέδωσε χθες η Νέα Δημοκρατία.**

Η εγκύκλιος στάλθηκε σε όλες τις ΝΟΔΕ και υπογράφεται από τον γραμματέα Οργανωτικού κ. Κώστα Ζωντανό και τον γραμματέα Αυτοδιοίκησης κ. Ιορδάνη Τζαμτζή.

Οπως αναφέρεται για τις νομαρχίες και για τις πρωτεύουσες των νομών, οι υποψήφιοι, ύστερα από διάλογο, θα επιλεγούν με απόφαση της κεντρικής διοίκησης. Ειδικότερα η εγκύκλιος αναφέρει τα εξής:

1. Οι Νομαρχιακές και Δημοτικές Εκλογές, που θα διεξαχθούν τον Οκτώβριο του 2006, είναι ένας ακόμη σημαντικός σταθμός για την Αυτοδιοίκηση. Συνεπείς στις προγραμματικές μας δεσμεύσεις, επιδιώκουμε μέσα από την ενίσχυση και την ανάπτυξη των τοπικών κοινωνιών, τη βελτίωση της ποιότητας ζωής των πολιτών. Για μας η Τοπική Αυτοδιοίκηση αποτελεί κύτταρο δημοκρατίας και βασικό παράγοντα για την ποιοτική της αναβάθμιση.

2. Η πρότασή μας για την Αυτοδιοίκηση έχει στο επίκεντρό της τον άνθρωπο. Η ανάδειξη και η επίλυση των τοπικών προβλημάτων ώστε οι πολίτες να βιώνουν μία όλο και καλύτερη καθημερινότητα, αποτελεί πρωταρχικό μας στόχο και επιδίωξη.

3. Η κυβέρνηση της Νέας Δημοκρατίας, εφαρμόζοντας στο ακέραιο τις προγραμματικές δεσμεύσεις της, στο πλαίσιο των αρχών και των θέσεών μας για Τοπική Αυτοδιοίκηση στην υπηρεσία των πολιτών, έχει προχωρήσει σε σημαντικές θεσμικές πρωτοβουλίες για την ενίσχυση του ρόλου της.

Κομβικά σημεία της πολιτικής μας εφαρμόσθηκαν ήδη με τη θεσμοθέτηση νέων αρμοδιοτήτων, την αύξηση της χρηματοδότησης και την επίλυση παγίων αιτημάτων τόσο του πρώτου όσο και του δευτέρου βαθμού Τοπικής Αυτοδιοίκησης.

Προτεραιότητά μας -που ήδη έγινε πράξη- είναι η ουσιαστική οικονομική στήριξη της, με την επιστροφή των παρακρατηθέντων πόρων στους Δήμους και το αναπτυξιακό Πρόγραμμα χρηματοδότησης «ΘΗΣΕΑΣ». Παράλληλα, προωθούνται ο νέος πρωτοποριακός Δημοτικός και Κοινοτικός Κώδικας, ο Κώδικας για την Νομαρχιακή Αυτοδιοίκηση. Εκσυγχρονίζουμε το θεσμικό πλαίσιο λειτουργίας της Τοπικής Αυτοδιοίκησης.

Η αντιπροσωπευτική εκλογή από την πρώτη Κυριακή του συνδυασμού που θα συγκεντρώσει το 42% των ψήφων, αποτελεί καινοτομία, που συμβάλλει στην αυθεντική έκφραση της βούλησης των πολιτών και προσελκύει ακόμη πιο πολλούς, ικανούς πολίτες, που θέλουν να προσφέρουν στο χώρο της Τοπικής Αυτοδιοίκησης. Σταθερός στόχος μας είναι μια αδέσμευτη και οικονομικά αυτοδύναμη Τοπική Αυτοδιοίκηση που να εκφράζει τις τοπικές κοινωνίες για το καλό όλων.

4. Το όραμα και το έργο μας για την Αυτοδιοίκηση είναι το μεγάλο πλεονέκτημα στις επικείμενες εκλογές. Δίνουμε τον αγώνα με βάση τις αρχές και αξίες της Παράταξής μας και τις αποφάσεις που πήραμε, μέσα από δημοκρατικό διάλογο, στα αρμόδια όργανα.

5. Όπως είναι γνωστό, κατά τη συνεδρίαση της Κ.Ε. στις 29 Ιανουαρίου 2006 με θέμα την Αυτοδιοίκηση αποφασίσθηκε:

5.1. Οι εν ενεργεία Νομάρχες, Δήμαρχοι και Πρόεδροι Κοινοτήτων που εξελέγησαν το 2002 με την στήριξη ή τη συνεργασία της «Νέας Δημοκρατίας», εφόσον το επιθυμούν, κατά κανόνα, θα έχουν την στήριξη ή τη συνεργασία μας και κατά τις επικείμενες εκλογές.

5.2. Όπου κατά τις Νομαρχιακές και Δημοτικές εκλογές του 2002 δεν εξελέγη υποψήφιος που είχε την στήριξή μας, ισχύουν τα ακόλουθα:

- Στις Νομαρχίες, τους Δήμους των Πρωτευουσών Νομών, τους Δήμους που έχουν πληθυσμό μεγαλύτερο της πρωτεύουσας του Νομού, καθώς και στις Νομαρχίες και τους Δήμους της Αττικής και του Νομού Θεσσαλονίκης, οι υποψήφιοι στους οποίους θα δοθεί η στήριξη της «Νέας Δημοκρατίας» θα επιλεγούν μετά από ευρύ διάλογο με τις κοινωνικές δυνάμεις και τα στελέχη μας με απόφαση της Κεντρικής Διοίκησης.

- Στους υπόλοιπους Δήμους και Κοινότητες, θα υπάρξει διάλογος στα αρμόδια όργανα, ώστε να επιλεγούν οι υποψήφιοι που θα στηριχθούν με την ευρύτερη δυνατή συναίνεση. Αν οι διαβουλεύσεις δεν καταλήξουν σε αποτέλεσμα, τότε είτε θα διεξαχθούν κατά τόπους Δημοτικές Συνελεύσεις, σε χρόνο και με διαδικασία που θα προσδιορισθεί με νεότερη εγκύκλιο είτε θα υπάρξει συνεργασία με αυτοδιοικητικές προσωπικότητες ευρύτερης αποδοχής, είτε δεν θα δοθεί στήριξη σε κανένα συνδυασμό.

5.3. Στόχος μας είναι οι Νομαρχιακοί και Δημοτικοί συνδυασμοί να εκφράζουν σε κάθε επίπεδο κατά τον καλύτερο τρόπο τα συμφέροντα της τοπικής κοινωνίας, και μάλιστα ανεξαρτήτως της πολιτικής προέλευσης των υποψηφίων.

6. Είναι αυτονόητη υποχρέωση όλων, ανεξαιρέτως, των στελεχών και μελών μας να συνταχθούν με τους υποψηφίους που θα επιλεγούν σύμφωνα με τα παραπάνω, και να αγωνισθούν με όλες τους τις δυνάμεις ώστε τα αποτελέσματα να είναι επ' ωφελεία των τοπικών κοινωνιών.

Εστιατόριο-καφέ

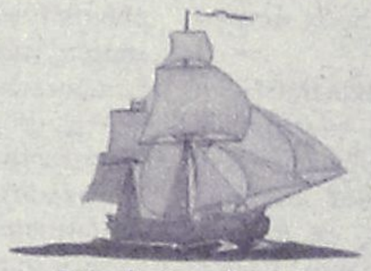

ΚΑΒΟΣ

Ποσειδώνος 50-Φαληράκι
Παραλία ΚΑΘΑΡΑ όπλα στο λιμανάκι των Αγίων Αποστόλων πάνω στο κύμα

• Φρέσκα ψάρια και κρέατα • Χωριάτικοι μεζέδες
• Γίδα με ρεβίθια στο φούρνο

ΚΑΘΑΡΑ ΔΕΥΤΕΡΑ 6 Μαρτίου
νηστίσιμα και σαρακοστιανά

Όλα στα κάρβουνα

ΑΝΟΙΚΤΑ από 12 μ. κάθε ΣΑΒΒΑΤΟ-ΚΥΡΙΑΚΗ
γιορτές και αργίες

Τηλ.: 22410-85668

ΑΤ9344(1)

ΣΤΟΥ ΦΙΛΙΠΠΟΥ

ΚΑΦΕ ΜΠΑΡ-ΜΕΖΕΔΟΠΩΛΕΙΟ

ΠΑΡΑΔΟΣΙΑΚΟΙ ΜΕΖΕΔΕΣ
ΚΡΑΣΙ-ΟΥΖΟ-ΠΟΤΟ-ΚΑΦΕ

από τις 12 το μεσημέρι...
έως αργά το βράδυ...

ΚΑΘΗΜΕΡΙΝΑ από τις 21.00 έως τις 24.00
ο ΜΙΧΑΛΗΣ ΠΟΛΙΑΣ με το μπουζούκι
και την παρέα του

Γ. Σεφέρη 78-80 Ρόδος • Εμπ. Κέντρο ΜΗΔΙΑ
Τηλ. κρατήσεων 2241065517- Κιν.: 6947446747

ΑΤ762

ΈΤΟΙΜΟΙ ΓΙΑ ΚΤΕΟ;
ΤΑΛΑΙΠΩΡΙΑ ΤΕΛΟΣ!

AUTOVISION

Ιδιωτικό ΚΤΕΟ Ρόδου
για ραντεβού..22410-67677
ΠΛΗΡΩΣ ΙΣΟΤΙΜΟ ΜΕ ΤΑ ΔΗΜΟΣΙΑ ΚΤΕΟ
ΓΡΗΓΟΡΑ, ΑΞΙΟΠΙΣΤΑ ΚΑΙ ΦΘΗΝΟΤΕΡΑ!! 25 ΛΕΠΤΑ ΑΡΚΟΥΝ..
ανοιχτά απογεύματα και σάββατο, όλα τα παράβολα αγοράζονται στο ΚΤΕΟ

ΠΡΟΣΟΧΗ!! — ΠΡΟΓΡΑΜΜΑ ΠΡΟΣΚΛΗΣΗΣ ΟΧΗΜΑΤΩΝ Ν. ΔΩΔ/ΣΟΥ
- ΤΟΝ Μάρτιο ΑΠΟ ΡΟΕ 8401, ΕΩΣ ΡΟΕ 9999, επήσις οι πινακίδες ερυθρού χρώματος και ξένης περιοχής

Η ΜΗ ΔΙΕΝΕΡΓΕΙΑ ΤΕΧΝΙΚΟΥ ΕΛΕΓΧΟΥ ΤΟΥ ΟΧΗΜΑΤΟΣ ΣΑΣ (ΚΤΕΟ) ΜΕΣΑ ΣΤΙΣ ΠΡΟΘΕΣΜΙΕΣ, ΑΠΟΤΕΛΕΙ ΠΑΡΑΒΑΣΗ (ΚΟΚ 86) ΚΑΙ ΤΙΜΩΡΕΙΤΑΙ ΑΠΟ ΤΙΣ ΑΡΧΕΣ ΜΕ ΠΡΟΣΤΙΜΟ 334 ΕΥΡΩ ΚΑΙ ΑΦΑΙΡΕΣΗ ΠΙΝΑΚΙΔΩΝ

ΑΕ1043

### Γεμάτα πλοία και αεροπλάνα το τριήμερο της Αποκριάς

# Κόσμος πάει και έρχεται...

## «Δραπέτευσαν» ήδη πολλοί Ροδίτες αλλά και μας ήρθαν και πολλοί επισκέπτες

**Με... αεροπλάνα και βαπόρια, 5.500 τουλάχιστον επιβάτες από τη Ρόδο, αποφάσισαν να... δραπετεύσουν από το «κλεινόν άστυ» με αφορμή τις αργίες του τριημέρου της Αποκριάς, έχοντας ως προορισμό ανάπαυσης, την Αθήνα, την Θεσσαλονίκη και την Κρήτη, αλλά και μικρότερα νησιά του νομού μας.**

**Μεγάλος αντίστοιχα είναι και ο αριθμός των επιβατών - τουριστών που επέλεξαν να έρθουν στη Ρόδο για να περάσουν ολιγοήμερες διακοπές στο νησί μας, γεγονός που αναμένεται να τονώσει και μάλιστα για τα καλά την κίνηση στο νησί μας. Μεταξύ αυτών, περιλαμβάνονται και δεκάδες ροδίτες φοιτητές που εκμεταλλεύτηκαν το τετραήμερο των αργιών για να βρεθούν κοντά στις οικογένειές τους.**

Ρεπορτάζ
Μιχάλης Μαστής
mihalis@rodiaki.gr

**Σε αεροδρόμιο και λιμάνι πάντως, δεν έπεφτε ούτε... καρφίτσα** από χθες το πρωί, καθώς η πληρότητα σε προγραμματισμένες πτήσεις αεροσκαφών και ακτοπλοϊκά δρομολόγια, άγγιζε ακόμα και το 100%! Στα αεροδρόμια μάλιστα, από χθες, ειδικά στα δρομολόγια που είχαν προγραμματιστεί από την Αθήνα για τη Ρόδο, παρουσιάστηκαν ακόμα και λίστες αναμονής στις πρωινές και απογευματινές πτήσεις.



Σύμφωνα με την διευθύντρια του κεντρικού Πρακτορείου της Ολυμπιακής Αεροπορίας στη Ρόδο κ. Κατερίνα Δράκου, ο αριθμός των επιβατών που επέλεξαν την Ολυμπιακή για να ταξιδέψουν προς και από τη Ρόδο αυτές τις μέρες ήταν πραγματικά εντυπωσιακός. Δυσχέρεια (για όσους δεν μερίμνησαν να κάνουν έγκαιρα τις κρατήσεις τους) παρουσιάστηκε στα δρομολόγια των αεροσκαφών από χθες το πρωί, κυρίως στο δρομολόγιο Αθήνα – Ρόδο και Ρόδο-Αθήνα. Χαρακτηριστικό του μεγάλου αριθμού επιβατών που προγραμμάτισαν να ταξιδέψουν προς και από τη Ρόδο το διήμερο ήταν ότι δεν υπήρχε ούτε μια θέση κενή πλην των βραδινών πτήσεων.

Με πληρότητα 100% επίσης ήταν και τα δρομολόγια για το διήμερο, από τη Ρόδο για την Κάρπαθο και από τη Ρόδο για το Ηράκλειο αντίστοιχα, σύμφωνα με τον αεροσταθμάρχη των Ολυμπιακών Αερογραμμών του «Διαγόρας» **κ. Μανώλη Χατζησάββα.**

**Αντίστοιχα αυξημένη θα είναι επίσης και η κίνηση των δρομολογίων για τις 7 και 8 Μαρτίου αντίστοιχα, όπου και θα κυριαρχήσει η επιστροφή των εκδρομέων. Για όσους έχουν μεριμνήσει έγκαιρα στις κρατήσεις τους πάντως, δεν αναμένεται να υπάρξει κανένα πρόβλημα.**

Σε ό,τι αφορά τα δρομολόγια των προγραμματισμένων πτήσεων της Aegean η πληρότητα παρουσιάζεται επίσης ιδιαίτερα αυξημένη, εξαιτίας του μεγάλου αριθμού επιβατών.

Συνολικά, από την Πέμπτη 2 Μαρτίου έως και την ερχόμενη Τετάρτη 8 Μαρτίου αντίστοιχα, ο αριθμός των επιβατών εσωτερικού που υπολογίζεται να διακινηθούν προς και από το νησί της Ρόδου με τις προγραμματισμένες πτήσεις της ΟΑ και της Aegean υπολογίζεται ότι θα ξεπεράσει **τις 12.000, αριθμός που αποτελεί μια σημαντική κίνηση των τελευταίων ετών!**

**ΑΡΑΧΩΒΑ ΠΗΛΙΟ ΚΑΙ ΘΕΣΣΑΛΟΝΙΚΗ**



Μεγάλος αριθμός συμπολιτών μας πάντως, προτίμησε φέτος με αφορμή το τριήμερο της Αποκριάς και την αργία της 7ης Μαρτίου που ακολουθεί, να πραγματοποιήσει ολιγοήμερες διακοπές.

**Πολλοί συμπολίτες μας μαζί με τις οικογένειές τους, αναζήτησαν προορισμούς ξενοιασιάς για το τριήμερο της Αποκριάς, μέσω των οργανωμένων εκδρομών σε διάφορα τουριστικά θέρετρα της χώρας μας και κυρίως σε προορισμούς σε Αράχωβα, Πήλιο και Θεσσαλονίκη.**

Ελάχιστοι ροδίτες πάντως επέλεξαν αυτή τη φορά να... ταξιδέψουν εκτός Ελλάδος για να περάσουν τις διακοπές τους σε ευρωπαϊκές χώρες.

### Ορίστηκαν με απόφαση του δημοτικού συμβουλίου

# Οι επιτροπές του δήμου

## Ελάχιστες οι αλλαγές που έγιναν

Ελάχιστες ήταν οι αλλαγές που έκανε ο δήμαρχος Ροδίων κ. Γιώργος Γιαννόπουλος στις Επιτροπές Δημοτικού συμβουλίου, τη νέα σύνθεση των οποίων ανακοίνωσε κατά τη χθεσινή, συνεχιζόμενη συνεδρίαση του δημοτικού συμβουλίου.

Ως γνωστόν, οι επιτροπές αυτές είναι μονοετούς θητείας και το θέμα είχε τεθεί στην τελευταία συνεδρίαση του δημοτικού συμβουλίου, την Παρασκευή 24 Φεβρουαρίου, που λόγω όμως της μαραθώνιας διάρκειάς της και άλλων σημαντικών θεμάτων που βρίσκονταν στην ημερήσια διάταξη, ο δήμαρχος ζήτησε να αναβληθεί για χθες. Έτσι η σύνθεση των επιτροπών του δημοτικού συμβουλίου μονοετούς θητείας, σύμφωνα με όσα πρότεινε ο δήμαρχος και ενέκρινε ομόφωνα το σώμα, έχει ως εξής:

**Επιτροπή Πολεοδομικών θεμάτων**

Η σύνθεσή της παραμένει ίδια, εκτός από την αντικατάσταση του κ. Τέλη Ηρακλείδη από τον δήμαρχο, όσον αφορά την εκπροσώπηση του δημοτικού συμβουλίου.

Ο κ. Ηρακλείδης συμμετέχει ως τοπικό μέλος. Από πλευράς μειοψηφίας, προστέθηκε ο κ. Γ. Ψαρομπάς ως τοπικό μέλος θα προστεθούν ακόμη εκπρόσωποι του ΣΑΔΑΣ και του ΤΕΕ.

Έτσι η συγκεκριμένη επιτροπή, αποτελείται από τους παρακάτω:

- Γιαννόπουλος Γιώργος
- Ξάνθης Αγαπητός
- Κορναρόπουλος Μάνος
- Μπεκιάρης Αλέξανδρος
- Παρασκευάς Τιμόθεος
- Σωτηράκης Σταμάτης
- Μαντζόν Μαρία
- Ψαρομπάς Γιώργος
- Ηρακλείδης Αριστοτέλης

**Επιτροπή καταρτισμού ετήσιου μητρώου αρρένων**

Ίδια παραμένει η σύνθεση της επιτροπής αυτής, η οποία έχει ως εξής:

- Χαραλάμπης Νικόλαος-Γλυνός Μανόλης.
- Κουγιός Βασίλης-Αλαχούζος Αντώνης.

**Επιτροπή ακτών**

Ο δήμαρχος αντικατέστησε τον κ. Τέλη Ηρακλείδη από πλευράς πλειοψηφίας του δημοτικού συμβουλίου και έτσι η σύνθεση της συγκεκριμένης επιτροπής διαμορφώνεται ως εξής:

- Γιαννόπουλος Γιώργος
- Τρίπη Ευαγγελία
- Καραντζιάς Δημήτρης
- Καραγιάννης Σακελλάριος

**Επιτροπή παραλαβής προμηθειών**

Ίδια παραμένει η σύνθεση της επιτροπής αυτής η οποία έχει ως μέλος τον κ. Δημήτρη Καρατζιά.

**Επιτροπή συμβιβαστικής επίλυσης φορολογικών διαφορών και αμφισβητήσεων**

Καμία αλλαγή και σ' αυτή την επιτροπή που απαρτίζεται από τους:

- Μπόνη Μαρίνα-Τσιγάρος Γιάννης.
- Κουγιός Βασίλης-Τσιμπιδάκη Φωτεινή.
- Λενακάκης Κώστας-Αγγελή Μαρία.

**Επιτροπή εξέτασης ενστάσεων κατά των εκθέσεων αυτοψίας αυθαίρετων κατασκευών**

Δύο αλλαγές που πρότεινε η διεύθυνση πολεοδομίας είχαμε σ' αυτή την επιτροπή, που η σύνθεσή της διαμορφώνεται ως εξής:

- Χαραλάμπης Νίκος-Ασβέστης Δημήτρης.
- Παπαχριστοδούλου Γιάννης-Κων/δης Αχ.
- Ζαχαρόπουλος-Στρατάκης.



### Ειδικά μέτρα από το Τμήμα Τροχαίας Ρόδου

# Τριήμερο στους δρόμους

## Διευκόλυνση αλλά και αυστηρός έλεγχος των οδηγών

**Τριήμερο στους δρόμους του νησιού μας θα περάσουν οι τροχονόμοι της Ρόδου, προκειμένου να διευκολύνουν την κίνηση και να εποπτεύσουν την αυξημένη κυκλοφορία των οχημάτων στο πλαίσιο της πρόληψης για τα τροχαία ατυχήματα, ενώ όσοι... επιχειρήσουν να ξεφαντώσουν με αλκοόλ, είναι πολύ πιθανό αντί για την... εξοχή να βρεθούν στο κρατητήριο και στις δικαστικές αίθουσες!**

Τα μέτρα για την ασφαλή κίνηση εκδρομέων και οδηγών, πάρθηκαν χθες το πρωί με εντολή του Α' αναπληρωτή αστυνομικού Διευθυντή Δωδεκανήσου, κ. Ναπολέοντα Βλάσση και θα ισχύσουν από σήμερα το πρωί έως και τα ξημερώματα της ερχόμενης Τετάρτης 8 Μαρτίου, σε ολόκληρο το οδικό δίκτυο της Ρόδου. Ειδικότερα, όπως επιβεβαίωσε χθες μιλώντας στη «Ροδιακή» και ο διοικητής της Τροχαίας Ρόδου αστυνόμος α' κ. Φώτης Νικολόπουλος, θα υπάρχουν συντονισμένες αστυνομικές δυνάμεις, οι οποίες αφενός θα εποπτεύουν τη ροή της κυκλοφορίας των οχημάτων, αφετέρου δε θα διενεργούν όμως ολόκληρο **το 24ωρο, ελέγχους σε οδηγούς πάσης φύσεως οχημάτων, υποβάλλοντάς τους σε αλκοτέστ. Από «ψιλό κόσκινο» θα περάσουν επίσης από τους τροχονόμους και τα βαρέα οχήματα που θα εντοπιστούν να κυκλοφορούν στο οδικό δίκτυο της Ρόδου.**

Σύμφωνα με πληροφορίες, τα συνεργεία που έχουν συγκροτηθεί για την διενέργεια αλκοτέστ, θα είναι διπλάσια σε αριθμό, συγκριτικά με προηγούμενες εξορμήσεις, γεγονός που φανερώνει το ιδιαίτερο βάρος και την σπουδαιότητα με την οποία αντιμετωπίζει το ζήτημα η Αστυνομική Διεύθυνση στην περιοχή μας. Στην προσπάθεια αυτή που θα γίνει με στόχο την προστασία των ίδιων των οδηγών στις μετακινήσεις που θα γίνουν το τριήμερο, **θα πάρουν μέρος περισσότεροι από 70 αστυνομικοί, όχι μόνο από την τροχαία Ρόδου, αλλά και από τα υπόλοιπα Αστυνομικά Τμήματα, (ΑΤ Ιαλυσού και ΑΤ Αρχαγγέλου) συμβάλλοντας έτσι ουσιαστικά στην αποτροπή δυσάρεστων γεγονότων.** Επίσης, από νωρίς το πρωί της Καθαράς Δευτέρας, έως και αργά το βράδυ, αστυνομικοί της Τροχαίας, του ΑΤ Ρόδου, του ΑΤ Αρχαγγέλου, και του ΑΤ Ιαλυσού, θα βρίσκονται στην κυριολεξία επί ποδός, διευκολύνοντας την κίνηση των χιλιάδων εκδρομέων που θα εξορμήσουν για τη Νότια Ρόδο, το Δήμο Αφάντου, το Δήμο Καμείρου και τον Δήμο Αταβύρου αντίστοιχα. Περιπολικό με αστυνομικούς που θα εποπτεύουν την κίνηση, θα βρίσκεται επίσης και επί της Επαρχιακής Οδού Ρόδου Καλλιθέας, καθώς επίσης και στην διασταύρωση της Εθνικής Οδού Ρόδου – Λίνδου, στον κόμβο με τα φανάρια προς το αεροδρόμιο. **Οι αρμόδιοι αστυνομικοί πάντως, επισημαίνουν ότι χρειάζεται κοινή προσπάθεια από όλους, έτσι ώστε να έχουμε ένα τριήμερο αναίμακτο, χωρίς προβλήματα και χωρίς ταλαιπωρία.**



### Ο ΚΑΙΡΟΣ ΤΟ ΤΡΙΗΜΕΡΟ ΣΤΗ ΡΟΔΟ

Ηλιοφάνεια στην μεγαλύτερη διάρκεια του τριημέρου προβλέπει για τη Ρόδο και την Δωδεκάνησο η ΕΜΥ, αλλά ωστόσο **δεν αποκλείεται κακοκαιρία** (με αυξημένα μποφόρ και βροχοπτώσεις) ανήμερα την Καθαρή Δευτέρα! Σε γενικές γραμμές πάντως, δεν αναμένεται να προκύψουν ιδιαίτερα προβλήματα. Για σήμερα, σύμφωνα με την ΕΜΥ άνεμοι θα πνέουν νοτιοδυτικοί και θα ενισχυθούν από το μεσημέρι σε ισχυρούς. Μικρή άνοδο θα σημειώσει η θερμοκρασία. Το ίδιο σκηνικό θα επικρατήσει και την Κυριακή, παρά την ηλιοφάνεια που θα κυριαρχήσει τις περισσότερες ώρες της μέρας. **Οι άνεμοι θα πνέουν ισχυροί 5-6 Μποφόρ, και θα ενισχυθούν σε πολύ ισχυρούς 7 Μποφόρ.** Την Καθαρά Δευτέρα, στη δυτική Ελλάδα θα σημειωθούν βροχές κυρίως στα βορειοδυτικά, με καταιγίδες έως το απόγευμα. Από το μεσημέρι τοπικές βροχές στην κεντρική και τη βόρεια χώρα. Νοτιάδες πολύ ισχυροί 6-7 Μποφόρ, πιθανώς στα πελάγη θυελλώδεις 8 Μποφόρ, που θα εξασθενήσουν πρόσκαιρα. Παρ' όλα αυτά θα επικρατήσουν υψηλές θερμοκρασίες.

### ΣΑΡΑΚΟΣΤΙΑΝΑ

# Σε ανεκτά επίπεδα οι τιμές

**Σε ανεκτά επίπεδα (συγκριτικά τουλάχιστον με τα τελευταία χρόνια) κινούνται φέτος οι τιμές των θαλασσινών στο νησί της Ρόδου, τα οποία θα απαρτίσουν το σαρακοστιανό τραπέζι.** Οι τιμές στα νωπά θαλασσινά είναι αυξημένες κατά 5% σε σχέση με πέρυσι και αμετάβλητες στα κατεψυγμένα, σύμφωνα με παράγοντες της αγοράς. Τα κατεψυγμένα καλαμαράκια πωλούνται από 5 έως 7 ευρώ ενώ τα φρέσκα από 12 έως 18, τα χταπόδια από 6 έως 14 ευρώ, οι σουπιές από 5,5 ευρώ, οι γαρίδες ανάλογα με το μέγεθος έως και 47 ευρώ, οι καραβίδες έως 33 ευρώ, ο αστακός προς 35 ευρώ, το καβούρι έως 43 και τα μύδια από 2,50 ευρώ. Ο χαλβάς πωλείται από 5 ευρώ, ο άσπρος ταραμάς έως 20 ευρώ και ο κόκκινος από 7 έως 12 ευρώ. Από σήμερα, οι καταναλωτές θα πρέπει να προμηθευτούν ψωμί για δύο μέρες, **καθώς την Καθαρά Δευτέρα τα αρτοποιεία θα διαθέτουν μόνο την παραδοσιακή λαγάνα** από τις 6 το πρωί έως τις 2 μετά το μεσημέρι. Η τιμή της αναμένεται να κυμανθεί από 2,5 έως 3,5 ευρώ.

### Στη Λίνδο για τον Καποδίστρια

# "Βελούδινη" αντίδραση

## Λάδι στη φωτιά ρίχνει το ΠΑΣΟΚ

**«Βελούδινες αντιδράσεις» και όχι ακραίες ενέργειες, αποφάσισαν στην προχθεσινή λαϊκή τους συνέλευση οι κάτοικοι της Λίνδου, οι οποίοι δήλωσαν αποφασισμένοι να συνεχίσουν τον αγώνα που ξεκίνησαν για την αυτονόμησή τους από το νόμο «Καποδίστριας».** Στην εντυπωσιακή από άποψη συμμετοχής συγκέντρωση, οι κάτοικοι της Λίνδου ξεκαθάρισαν ότι δεν πρόκειται να προχωρήσουν στις ακραίες κινητοποιήσεις που έχουν ήδη κλιμακωθεί σε άλλες περιοχές της χώρας, κάτοικοι άλλων περιοχών στην Ελλάδα, οι οποίοι ζητούν την αυτονόμηση των διαμερισμάτων τους, αλλά αντίθετα με σοβαρότητα και νηφαλιότητα θα διεκδικήσουν τα αιτήματά τους, επιδιώκοντας επαφές με τους αρμόδιους υπουργούς, αλλά και κινούμενοι δικαστικά αν χρειαστεί.

Σήμερα, το απόγευμα, αντίστοιχη συγκέντρωση πραγματοποιείται και στο δημοτικό διαμέρισμα Θεολόγου, όπου οι κάτοικοι θα συζητήσουν και θα αποφασίσουν ανάλογα με την επιτροπή αγώνα που έχουν αναδείξει, για τις ενέργειες που θα προχωρήσουν μέσα στις επόμενες μέρες.

Ανοικτό πάντως, παραμένει το ενδεχόμενο συνάντησης των εκπροσώπων από επιτροπές της Λίνδου και της Θεολόγου, με την ηγεσία του Υπουργείου Εσωτερικών, για να διατυπωθούν γι' ακόμα μια φορά τα αιτήματα των κατοίκων, σε σχέση με την αυτονόμηση των κοινοτήτων από το πλαίσιο των «Καποδιστριακών» Δήμων. Για τον σκοπό αυτό, σχετική πρόταση διατύπωσε στον υπουργό (μετά την παρέμβασή του στο κοινοβούλιο) ο βουλευτής Δωδεκάνησου Αναστάσιος Καραμάριος.

### ΤΟ ΠΑΣΟΚ

Λάδι στις φωτιές που έχουν ανάψει στο θέμα του «Καποδίστρια» επιχειρεί να ρίξει η Περιφερειακή Επιτροπή Νοτίου Αιγαίου του ΠΑΣΟΚ, με εμφανή στόχο να δρέψει μικροπολιτικά οφέλη. Ειδικότερα στην ανακοίνωση, που εξεδόθη την οποία υπογράφει ο γραμματέας της Περιφερειακής Επιτροπής κ. Βασ. Παπανικόλας, αναφέρονται τα εξής:

«Οι φωτιές που άναψε η κυβέρνηση με την αψυχολόγητη τροπολογία Παυλόπουλου για την απόσχιση τριών κοινοτήτων από τους δήμους που είχαν ενταχθεί, δείχνει περίτρανα και για μία ακόμα φορά ότι η ΝΔ κυβερνά τη χώρα χωρίς σχέδιο, χωρίς πρόγραμμα και δυστυχώς χωρίς προοπτική για το μέλλον. Η δημιουργία ισχυρών δήμων, δεν ήταν ένα «βίτσιο» του ΠΑΣΟΚ αλλά μια αναγκαιότητα για τη χώρα. Δεν «ανακάλυψε την Αμερική» το ΠΑΣΟΚ με το σχέδιο «Καποδίστριας», αλλά εφάρμοσε και στην Ελλάδα ένα επιτυχημένο μοντέλο αυτοδιοίκησης που ήδη είχε δοκιμασθεί και είχε επιτύχει σε όλες σχεδόν τις χώρες της Ευρώπης.

Η ΝΔ στάθηκε σαν αντιπολίτευση ισοπεδωτικά αντίθετη με το θεσμό, όπως άλλωστε είχε κάνει και με το θεσμό του δεύτερου βαθμού αυτοδιοίκησης στο παρελθόν, πλην όμως σαν κυβέρνηση μεταμορφώθηκε σε διαπρύσιο υπερασπιστή τους!! Αντί να τους καταργήσει όπως είχε επαγγελθεί, έκανε και κριτική στο ΠΑΣΟΚ ότι δήθεν δεν τους στήριξε αρκετά!!

Τώρα, ξαφνικά, έρχεται πάλι και τροφοδοτεί νοσταλγίες και ξεχασμένες υποσχέσεις της, με μια πολιτική πρακτική που μόνο με το πνεύμα των ημερών αυτών (Απόκριες) μπορεί κανείς να την εξηγήσει!!

Εμείς, θλιβόμαστε μεν για την ανικανότητα αυτής της κυβέρνησης αλλά οφείλουμε για μία ακόμα φορά να διακηρύξουμε τη στήριξή μας στο θεσμό των ισχυρών δήμων και την πρόθεση της αυριανής κυβέρνησής μας για περαιτέρω διεύρυνση του θεσμού.

Ρόδος, 03-03-2006
Για την Περιφερειακή
Επιτροπή ΠΑΣΟΚ
Νοτίου Αιγαίου
ΒΑΣΙΛΗΣ ΠΑΠΑΝΙΚΟΛΑΣ
γραμματέας Π.Ε. Νοτίου Αιγαίου»

ΝΤΕΤΕΚΤΙΒΣ
30 ΧΡΟΝΙΑ ΜΟΝΙΜΑ ΚΑΙ ΣΤΗ ΡΟΔΟ
35354 - 28780
Π.Π. ΓΕΡΜΑΝΟΥ 6 (ΠΛ. ΦΩΚΙΑΛΗ)
Η ΛΥΣΗ!!! ΣΕ ΚΑΘΕ ΣΑΣ ΠΡΟΒΛΗΜΑ
EXPRESS SECURITY
ΧΠΕΜΠ-16

ΓΡΑΦΕΙΟ ΙΔΙΩΤΙΚΩΝ ΕΡΕΥΝΩΝ
(ΝΤΕΤΕΚΤΙΒS)
ΑΝΑΛΑΜΒΑΝΟΥΜΕ
Υποθέσεις ανηλίκων, οικογενειακές, προσωπικές κ.τλ.
ΔΙΑΘΕΤΟΥΜΕ ΤΑ ΠΛΕΟΝ ΣΥΓΧΡΟΝΑ ΟΠΤΙΚΟΑΚΟΥΣΤΙΚΑ ΣΥΣΤΗΜΑΤΑ
100% ΕΧΕΜΥΘΕΙΑ
ΡΩΜΗΣ 22 - ΡΟΔΙΝΙ
ΚΙΝ. 6946997967
MZT210219

ALEXANDER
ΚΕΝΤΡΟ ΔΙΑΝΟΜΩΝ ΚΑΥΣΙΜΩΝ
σας συμφέρει
Πετρελαίου θέρμανσης και πετρελαίου DIESEL
Τηλ. 22410 37376-27547
Δεκτές πιστωτικές κάρτες VISA-MASTERCARD

# Να μην θρηνήσουμε άλλα θύματα

## Πρωτοβουλίες για εκπαίδευση σε θέματα πρώτης βοήθειας ανακοίνωσε ο δήμαρχος Ρόδου



Στις διαστάσεις που του αρμόζουν, θέλησε να βάλει χθες, ο δήμαρχος Ροδίων, κ. Γιώργος Γιαννόπουλος, το θέμα του τραγικού θανάτου του 19χρονου, την περασμένη εβδομάδα, στο γηπεδάκι 5x5 του Πανεπιστημίου Αιγαίου κατά τη διάρκεια παιχνιδιού.

Το θέμα έθεσε ο επικεφαλής της μειοψηφίας του δημοτικού συμβουλίου, κ. Χατζής Χατζηευθυμίου, με τη λήξη της χθεσινής συνεχιζόμενης συνεδρίασης και όπως είπε επειδή τις τελευταίες ημέρες, ελέχθησαν πολλά θα πρέπει να διευκρινιστεί ποια ευθύνη έχει, αν έχει, ο Δήμος Ροδίων και παράλληλα, το σώμα εξέφρασε ομόθυμα τη συμπαράστασή του προς την οικογένεια του παιδιού που έχασε τη ζωή του.

Ο δήμαρχος, καταρχήν, εξέφρασε τη συντριβή του για το θάνατο του νεαρού και είπε ότι πρέπει να διευκρινιστεί ότι από την ιατροδικαστική έκθεση προέκυψε ότι τα αίτια ήταν παθολογικά. «Ηταν ένα ατυχές περιστατικό θανάτου το οποίο έτυχε να συμβεί στο γήπεδο», είπε και συμπλήρωσε:

**«Από αυτό πρέπει να διδαχθούμε πράγματα που έχουν να κάνουν με τη βελτίωση της δυνατότητας αντίδρασης σε τέτοιες περιπτώσεις. Πρόκειται για έναν ανοιχτό, δημόσιο χώρο, που ανήκει κατά κυριότητα στο Πανεπιστήμιο Αιγαίου και τον οποίο-με συμφωνία η οποία έχει επικυρωθεί από το δημοτικό συμβούλιο-διαμόρφωσε ο Δήμος και υπάρχει μία συμφωνία να αθλούνται εκεί οι φοιτητές αλλά να υπάρχουν και ώρες όπου ελεύθερα μπορεί να αθλείται ο κάθε πολίτης της Ρόδου».**



**Όπως εξήγησε ο δήμαρχος, υπάρχει φύλακας τα πρωινά, με ωράριο δημοτικών υπαλλήλων και μετά το δυστύχημα, υπάρχει φύλαξη και το απόγευμα, από τον Δημοτικό Οργανισμό Νεολαίας και Άθλησης (Δ.Ο.Ν.Α.) αλλά, τόνισε, ότι, αυτό που πρέπει να διδαχθούμε είναι ότι, οι φύλακες, θα πρέπει να εκπαιδευτούν για να αντιμετωπίζουν έκτακτα περιστατικά. Όπως είπε, ο πρωινός φύλακας φρόντιζε τα παιδιά αλλά χρειάζεται καλύτερη εκπαίδευση και για τον λόγο αυτό, θα ζητήσουν τη συνδρομή των Σαμαρειτών που είναι εκπαιδευμένοι, ώστε να εκπαιδεύσουν και τους φύλακες.**

Μάλιστα, ο κ. Γιαννόπουλος, επεσήμανε ότι πρέπει να εκπαιδευτούν και οι προπονητές των ομάδων που έχουν τις Ακαδημίες των παιδιών σε δημόσιους χώρους του Δήμου και ανέφερε ως τέτοιους το παλιό Μαρμαρογλυφείο, το χώρο του 5x5 που διαμορφώθηκε στον Κεραμεικό κ.α. αλλά, όπως είπε, πρέπει στους προπονητές να κάνουν τέτοια σεμινάρια με ευθύνη του Δήμου αλλά πρέπει να εκπαιδεύσουν και τους ίδιους τους νεαρούς οι οποίοι αθλούνται ώστε όταν παίζουν μόνοι τους να ξέρουν πώς να αντιδρούν και να μην τα χάνουν.

**«Ας είναι η απώλεια του Ηλία, η αφορμή για να παρέμβουμε με τέτοιου είδους μέτρα εκπαίδευσης, για να μη θρηνήσουμε άλλα θύματα», είπε καταλήγοντας ο δήμαρχος.**

Αναφορά έκανε και ο αντιδήμαρχος, πρώην πρόεδρος του Δ.Ο.Ν.Α., κ. Κάλλιστος Διακογεωργίου, ο οποίος μίλησε για τα σεμινάρια για πρόληψη τέτοιων ατυχημάτων που έκανε η Μεραρχία λίγο πριν το τραγικό συμβάν αλλά δυστυχώς-όπως είπε-το νησί έχει 200 σωματεία, με πάνω από τριάντα αθλητές το καθένα και δεν ήρθαν να το παρακολουθήσουν.

Ο Δήμος της Ρόδου θα συνεχίσει να κάνει τέτοια σεμινάρια, είπε καταλήγοντας ο κ. Διακογεωργίου.

# Βρέθηκε λύση χθες στο θέμα του περιμετρικού

## Κατά την συνεδρίαση του δημοτικού συμβουλίου Ρόδου

**...Τα βρήκαν τελικά η Δημοτική Αρχή Ρόδου με τους θιγόμενους από την κήρυξη απαλλοτρίωσης για την κατασκευή τμήματος της περιμετρικής οδού και έτσι χθες, κατά τη συνέχεια της συνεδρίασης της 24ης Φεβρουαρίου, με...συνοπτικές διαδικασίες, το δημοτικό συμβούλιο την ενέκρινε ομόφωνα, παρουσία και εκπροσώπων των ιδίων.**

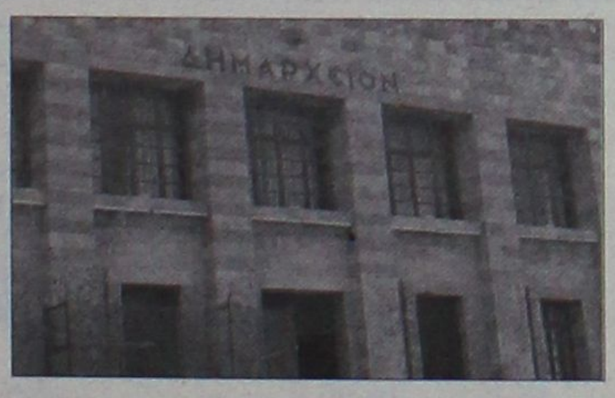


Είναι αλήθεια ότι η χθεσινή συνεδρίαση του δημοτικού συμβουλίου "έσπασε"...αντίστροφο ρεκόρ από πλευράς διάρκειας αφού κράτησε λίγο παραπάνω της μίας ώρας.

Σημειώνεται ότι, στην ουσία, το σώμα συνήλθε χθες για να αποφασίσει για το θέμα της περιμετρικής οδού, επειδή την προηγούμενη φορά η συνεδρίαση ήταν μαραθώνια αλλά και για να παρέλθει το εύλογο χρονικό διάστημα της μίας εβδομάδας και να διερευνηθεί περαιτέρω το θέμα από τις νομικές υπηρεσίες του Δήμου, όπως είχε προτείνει ο δήμαρχος, κ. Γιώργος Γιαννόπουλος..

**Έτσι, χθες, το δημοτικό συμβούλιο, ενέκρινε ομόφωνα την κήρυξη απαλλοτρίωσης για την κατασκευή της περιμετρικής οδού που συνδέει το Δήμο από την οδό Γεωργίου Σεφέρη με την εθνική οδό Ρόδου-Λίνδου και την επαρχιακή οδό Ρόδου-Καλλιθέας. Όπως αναφέρθηκε χαρακτηριστικά, το παραπάνω επιτρέπεται όταν πρόκειται για δημόσια ωφέλεια η οποία προκύπτει από την κατασκευή του συγκεκριμένου τμήματος της περιμετρικής οδού αφού το γεγονός αυτό θα αποσυμφορήσει το κυκλοφοριακό πρόβλημα που υπάρχει στην πόλη και μάλιστα, με τον παραπάνω χαρακτήρα το έργο είναι αυτόνομο και ολοκληρωμένο.**

Ο νομικός εκπρόσωπος των θιγόμενων, κ. Μπόνης, είπε ότι, καταρχήν, είδαν την πρόθεση της Δημοτικής Αρχής να υπάρξουν βελτιώσεις σε συγκεκριμένα κομμάτια. Στη συνέχεια, μετέφερε το αίτημά τους, όπου, στον πίνακα, αναφέρονται τμήματα αυτοαποζημιούμενα, από τα απαλλοτριωμένα, να χαρακτηριστούν αποζημιούμενα ώστε να μπορούν να είναι εκμεταλλεύσιμα και να μην ζημιωθούν οι θιγόμενοι.

Ο κ. Γιαννόπουλος, από την πλευρά του, ξεκαθάρισε ότι, μέσα στο περιθώριο της ζώνης των απαλλοτριώσεων υπάρχει η δυνατότητα μετατόπισης του άξονα δίχως να επηρεάζουν την τεχνική μελέτη, ότι, δηλαδή, μπορούν να γίνουν προσαρμογές.

Όσον αφορά στο αίτημα των θιγόμενων που έθεσε ο κ. Μπόνης, σύμφωνα με τον δήμαρχο, δεν μπορούν να θεωρηθούν ωφελούμενες μερίδες από τη διάνοιξη του δρόμου αφού δεν θα μπορούν να αξιοποιηθούν.

Ο κ. Γιαννόπουλος, δεν παρέλειψε, ακόμη να αναφέρει ότι επειδή το έργο εντάσσεται σε ευρωπαϊκή χρηματοδότηση, δεν μπορεί να υπάρξει συμβατική δέσμευση με τον κατασκευαστή, δίχως να έχει γίνει πρώτα η απαλλοτρίωση. Δεν μπορούν, δηλαδή, να υπογράψουν την ανάθεση αν δεν έχουν πληρώσει.




Βρείτε από σήμερα και μέχρι το τέλος Μαρτίου στην **casaviva** μια σειρά από επιλεγμένα προϊόντα με μειωμένες τιμές μέχρι και 40%. Αναζητείστε την ειδική ένδειξη "casaviva stock" σε σαλόνια, κουζίνες, έπιπλα και κρεβατοκάμαρες, διαπιστώνοντας πως η πολυτέλεια δεν είναι πάντα ακριβή!

Λεωφ. Ελευθερίας 2Α, Κρεμαστή,
τηλ. 22410 95076, 22410 96645

# Επαναφέρει την πρόταση για θαλάσσιο πάρκο ο κ. Χατζηευθυμίου

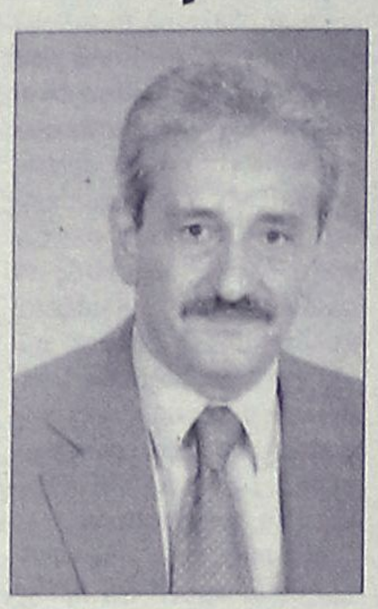

Επαναφέρει στο προσκήνιο την πρότασή του για υποθαλάσσιο πάρκο, ο επικεφαλής της μειοψηφίας στο δημοτικό συμβούλιο Ρόδου κ. Χατζής Χατζηευθυμίου.

Το έργο, σύμφωνα με συνεργάτες του κ. Χατζηευθυμίου, θα είναι πρώτης προτεραιότητας για τον κ. Χατζηευθυμίου αν εκλεγεί δήμαρχος τον Οκτώβριο.

Σύμφωνα με πληροφορίες που μετέδωσε χθες ο ραδιοφωνικός σταθμός SKY ο κ. Χατζηευθυμίου έχει ήδη συγκροτήσει ομάδα τεχνοκρατών που θα αναλύσουν όλες τις παραμέτρους για την υλοποίηση του μοναδικού αυτού έργου για την πόλη, τόσο από πλευράς κατασκευής όσο και των οικονομικών μεγεθών.

Η φιλοδοξία είναι να αποτελέσει συνέχεια του Ενυδρείου, να προσφέρει στον τουρισμό και να γίνει πόλος έλξης για τους επισκέπτες του νησιού, ανεβάζοντας την κίνηση στην πόλη, προσδίδοντας έσοδα στον δήμο και προωθώντας την περαιτέρω ανάπτυξη της οικονομίας μας.

Ακόμη, κατά τις πληροφορίες, το υποθαλάσσιο πάρκο θα μελετηθεί ως δράση που θα χρηματοδοτηθεί από ευρωπαϊκά προγράμματα για την οικολογική και περιβαλλοντική προστασία.

### ΕΓΙΝΕ Η ΔΗΜΟΠΡΑΣΙΑ

# Έργα παρέμβασης στον Προφήτη Ηλία

## Εγκαθίσταται προσεχώς ο ανάδοχος

Ο κ. Χρήστος Ντάσκας είναι ο ανάδοχος του έργου που αφορά την ολοκληρωμένη παρέμβαση στο χώρο του Προφήτη Ηλία, μετά τη δημοπρασία που διεξήχθη προχτές το πρωί στο δημαρχείο Καμείρου.

Ο κ. Ντάσκας προσέφερε ποσοστό έκπτωσης της τάξης του 6% και τελικά πήρε το έργο ο προϋπολογισμός του οποίου ανερχόταν σε 135.000 ευρώ. Το έργο αφορά συγκεκριμένα την οργάνωση χώρου αναψυχής και περιβαλλοντικών διαδρομών σε Προφήτη Ηλία, Σάλακο, Πηγή Νύμφης και Κοιλάδα Νύμφης

Το έργο είναι ενταγμένο στο ΠΕΠ Νοτίου Αιγαίου 2000-2006 υπό το γενικό τίτλο «Ολοκληρωμένη Παρέμβαση Προφήτη Ηλία νήσου Ρόδου και στο πρόγραμμα ΣΑΕΠ. Χρηματοδοτείται κατά 75% από το ΕΓΤΠΕ-Π και κατά 25% από εθνικούς πόρους



Το έργο ανήκει στην κατηγορία των ειδικών δασοτεχνικών έργων και σύμφωνα με τους όρους θα πρέπει να περατωθεί μέσα σε διάστημα ενός έτους.

Αξίζει να σημειωθεί ότι η δράση αυτή είναι μέρος της ολοκληρωμένης παρέμβασης που προγραμματίστηκε να γίνει στον Προφήτη Ηλία και θα χρηματοδοτηθεί με το ποσό των 505.000 ευρώ μέσα από το ΠΕΠ Νοτίου Αιγαίου.

Το έργο θα υλοποιηθεί από το δήμο Καμείρου και στοχεύει στην βελτίωση της οικολογικής αξίας του δάσους του Προφήτη Ηλία. Πιο συγκεκριμένα προβλέπονται εκτός από τις περιβαλλοντικές διαδρομές και τα εξής

- η δημιουργία χώρου αναψυχής η αποκατάσταση και διαμόρφωση των παλιών μονοπατιών
- η οργάνωση και αναβάθμιση του χώρου στον οποίο προσαρμόζονται τα ελάφια που ανήκουν στο είδος Πλατόνι πριν αφεθούν ελεύθερα στο φυσικό περιβάλλον
- η αναβάθμιση του βιότοπου που υπάρχει στην περιοχή με δασοτεχνικά έργα.

Αξίζει να σημειωθεί ότι η δημοτική αρχή Καμείρου σκοπεύει να αναδείξει ολόκληρη την περιοχή και στο πλαίσιο της προσπάθειας αυτής ανακαίνισε και επαναλειτούργησε το ιστορικό ξενοδοχείο «Ελαφος» το οποίο τις τελευταίες εβδομάδες επισκέπτεται μεγάλος αριθμός κοινού.


ΠΡΟΓΡΑΜΜΑΤΙΣΜΕΝΑ ΔΡΟΜΟΛΟΓΙΑ ΤΟΥ ΤΑΧΥΠΛΟΟΥ

DODEKANISOS PRIDE

Από 01.03.2006 έως 27.03.2006

ΔΕΥΤΕΡΑ

| ΛΙΜΑΝΙ | ΑΦΙΞΗ | ΑΝΑΧ/ΣΗ |
|---|---|---|
| ΡΟΔΟΣ | | 15.00 |
| ΣΥΜΗ | 15.50 | 15.55 |
| ΚΩΣ | 17.20 | 17.25 |
| ΚΑΛΥΜΝΟΣ | 18.00 | ΔΙΑΝ/ΣΗ |

ΤΡΙΤΗ

| ΛΙΜΑΝΙ | ΑΦΙΞΗ | ΑΝΑΧ/ΣΗ |
|---|---|---|
| ΚΑΛΥΜΝΟΣ | | 07.50 |
| ΚΩΣ | 08.25 | 08.30 |
| ΣΥΜΗ | 09.55 | 10.00 |
| ΡΟΔΟΣ | 10.50 | ΔΙΑΝ/ΣΗ |

ΤΕΤΑΡΤΗ

| ΛΙΜΑΝΙ | ΑΦΙΞΗ | ΑΝΑΧ/ΣΗ |
|---|---|---|
| ΡΟΔΟΣ | | 08.30 |
| ΣΥΜΗ | 09.20 | 09.25 |
| ΚΩΣ | 10.50 | 10.55 |
| ΚΑΛΥΜΝΟΣ | 11.30 | 11.35 |
| ΛΕΡΟΣ | 12.20 | 13.30 |
| ΚΑΛΥΜΝΟΣ | 14.15 | 14.20 |
| ΚΩΣ | 14.55 | 15.00 |
| ΣΥΜΗ | 16.25 | 16.30 |
| ΡΟΔΟΣ | 17.20 | ΔΙΑΝ/ΣΗ |

ΠΕΜΠΤΗ

| ΛΙΜΑΝΙ | ΑΦΙΞΗ | ΑΝΑΧ/ΣΗ |
|---|---|---|
| ΡΟΔΟΣ | | 15.00 |
| ΣΥΜΗ | 15.50 | 15.55 |
| ΚΩΣ | 17.20 | 17.25 |
| ΚΑΛΥΜΝΟΣ | 18.00 | ΔΙΑΝ/ΣΗ |

ΠΑΡΑΣΚΕΥΗ

| ΛΙΜΑΝΙ | ΑΦΙΞΗ | ΑΝΑΧ/ΣΗ |
|---|---|---|
| ΚΑΛΥΜΝΟΣ | | 07.50 |
| ΚΩΣ | 08.25 | 08.30 |
| ΣΥΜΗ | 09.55 | 10.00 |
| ΡΟΔΟΣ | 10.50 | 15.00 |
| ΣΥΜΗ | 15.50 | 15.55 |
| ΚΩΣ | 17.20 | 17.25 |
| ΚΑΛΥΜΝΟΣ | 18.00 | 18.05 |
| ΛΕΡΟΣ | 18.50 | ΔΙΑΝ/ΣΗ |

ΣΑΒΒΑΤΟ

| ΛΙΜΑΝΙ | ΑΦΙΞΗ | ΑΝΑΧ/ΣΗ |
|---|---|---|
| ΛΕΡΟΣ | | 07.00 |
| ΚΑΛΥΜΝΟΣ | 07.45 | 07.50 |
| ΚΩΣ | 08.25 | 08.30 |
| ΣΥΜΗ | 09.55 | 10.00 |
| ΡΟΔΟΣ | 10.50 | 15.00 |
| ΣΥΜΗ | 15.50 | 15.55 |
| ΚΩΣ | 17.20 | 17.25 |
| ΚΑΛΥΜΝΟΣ | 18.00 | 18.05 |
| ΛΕΡΟΣ | 18.50 | ΔΙΑΝ/ΣΗ |

ΚΥΡΙΑΚΗ

| ΛΙΜΑΝΙ | ΑΦΙΞΗ | ΑΝΑΧ/ΣΗ |
|---|---|---|
| ΛΕΡΟΣ | | 13.40 |
| ΚΑΛΥΜΝΟΣ | 14.25 | 14.30 |
| ΚΩΣ | 15.05 | 15.10 |
| ΣΥΜΗ | 16.35 | 16.40 |
| ΡΟΔΟΣ | 17.30 | ΔΙΑΝ/ΣΗ |

ΠΑΡΑΣΚΕΥΗ 31.03.2006

| ΛΙΜΑΝΙ | ΑΦΙΞΗ | ΑΝΑΧ/ΣΗ |
|---|---|---|
| ΚΑΛΥΜΝΟΣ | | 07.50 |
| ΚΩΣ | 08.25 | 08.30 |
| ΣΥΜΗ | 09.55 | 10.00 |
| ΡΟΔΟΣ | 10.50 | 15.00 |
| ΣΥΜΗ | 15.50 | 15.55 |
| ΚΩΣ | 17.20 | 17.25 |
| ΚΑΛΥΜΝΟΣ | 18.00 | ΔΙΑΝ/ΣΗ |

ΚΑΘΑΡΗ ΔΕΥΤΕΡΑ 06.03.2006

ΑΝΕΚΤΕΛΕΣΤΟ

ΤΡΙΤΗ 07.03.2006
ΕΠΕΤΕΙΟΣ ΕΝΣΩΜΑΤΩΣΗΣ ΔΩΔ/ΣΟΥ

| ΛΙΜΑΝΙ | ΑΦΙΞΗ | ΑΝΑΧ/ΣΗ |
|---|---|---|
| ΡΟΔΟΣ | | 08.30 |
| ΣΥΜΗ | 09.20 | 09.25 |
| ΚΩΣ | 10.50 | 10.55 |
| ΚΑΛΥΜΝΟΣ | 11.30 | 11.35 |
| ΛΕΡΟΣ | 12.20 | 13.30 |
| ΚΑΛΥΜΝΟΣ | 14.15 | 14.20 |
| ΚΩΣ | 14.55 | 15.00 |
| ΣΥΜΗ | 16.25 | 16.30 |
| ΡΟΔΟΣ | 17.20 | ΔΙΑΝ/ΣΗ |

DODEKANISOS SEAWAYS
η δική μας ναυτιλιακή

ΑΥΣΤΡΑΛΙΑΣ 3, 85100 ΡΟΔΟΣ
ΤΗΛ.:2241070590-FAX 2241070591
EMAIL:info12ne.gr
ΝΕΑ ΙΣΤΟΣΕΛΙΔΑ:www.12ne.gr

AE592

# Το πρόγραμμα του Προέδρου στην Κω



## Θα παραστεί στις εκδηλώσεις εορτασμού της 58ης επετείου της Ενσωμάτωσης της Δωδεκανήσου

Με την παρουσία του Προέδρου της Δημοκρατίας κ. Κάρολου Παπούλια στην Κω, θα κορυφωθούν οι εκδηλώσεις εορτασμού της 58ης επετείου της Ενσωμάτωσης της Δωδεκανήσου.

Ο Πρόεδρος θα μεταβεί από την Δευτέρα στην Κω και θα αναχωρήσει το απόγευμα της Τρίτης.

Ειδικότερα το πρόγραμμα του Προέδρου, όπως ανακοινώθηκε από το γραφείο Τύπου της Προεδρίας της Δημοκρατίας έχει ως εξής:

10.35: Άφιξη του Προέδρου της Δημοκρατίας στο Διεθνή Αερολιμένα Αθηνών «Ελευθέριος Βενιζέλος». Επιβίβαση σε αεροσκάφος C 130 της Π.Α.

10.40: Απογείωση αεροσκάφους C 130 της Π.Α. για τον Κρατικό Αερολιμένα Κω «Ιπποκράτης».

11.30: Προσγείωση αεροσκάφους C 130 της Π.Α. στον Κρατικό Αερολιμένα Κω «Ιπποκράτης». Υποδοχή από τις Τοπικές Αρχές.

**Τρίτη 7 Μαρτίου 2006**

10.30: Άφιξη κ. Προέδρου της Δημοκρατίας στο Μητροπολιτικό Ναό του Αγίου Νικολάου.

-Δοξολογία.

11.00: Αναχώρηση του Προέδρου της Δημοκρατίας για το Βωμό της Πατρίδος – Ηρώο .

11.15: Άφιξη του Προέδρου της Δημοκρατίας στο Ηρώο.

-Επιμνημόσυνη δέηση

-Κατάθεση στεφάνου από τον Πρόεδρο της Δημοκρατίας.

11.25: Αναχώρηση του Προέδρου της Δημοκρατίας για το χώρο της παρελάσεως.

11.35: Άφιξη – έναρξη παρελάσεως.

11.55: Πέρας παρελάσεως. Αναχώρηση του Προέδρου της Δημοκρατίας για τον Πλάτανο.

12.15: Άφιξη Προέδρου της Δημοκρατίας στον Πλάτανο.

- Ξενάγηση.

13.15: Μετάβαση του Προέδρου της Δημοκρατίας στην πλατεία Ελευθερίας

- Τοπικοί παραδοσιακοί χοροί.

14.15: Άφιξη του Προέδρου της Δημοκρατίας για το Δημοτικό Διαμέρισμα Ασφενδιού, Δήμου Δικαίου.

14.30: Άφιξη του Προέδρου της Δημοκρατίας στο εστιατόριο «Νέα Φαντασία» στο Ασφενδιού.

- Επίσημο γεύμα παρατιθεμένο από τον νομάρχη Δωδεκανήσου, την έπαρχο της Κω και τους δημάρχους Κω, Δικαίου και Ηρακλειδών.

15.40: Αναχώρηση του Προέδρου της Δημοκρατίας για τον Κρατικό Αερολιμένα της Κω «Ιπποκράτης».

16.00: Απογείωση αεροσκάφους C 130 της Π.Α. για τον Διεθνή Αερολιμένα Αθηνών «Ελευθέριος Βενιζέλος».

16.50: Προσγείωση αεροσκάφους C 130 της Π.Α. στον Διεθνή Αερολιμένα Αθηνών «Ελευθέριος Βενιζέλος».

# Αργία η 7η Μαρτίου διευκρινίζει εγγράφως το υπουργείο Εσωτερικών

## Τι αναφέρει ο γενικός γραμματέας Αθ. Βεζυργιάννης

Κανονικά και με το νόμο είναι αργία η 7η Μαρτίου, η ημέρα εορτασμού της Ενσωμάτωσης της Δωδεκανήσου.

Αυτό διευκρινίζει το υπουργείο Εσωτερικών με επείγον έγγραφό του προς το υπουργείο Οικονομικών.

Ειδικότερα ο γενικός γραμματέας του υπουργείου Εσωτερικών κ. Αθ. Βεζυργιάννης, αναφέρει τα εξής:

«Σε συνέχεια των ανωτέρω σχετικών εγγράφων και κατόπιν του αριθ. ΔΔΟΥ 362/16.1.2006 εγγράφου της Νομαρχιακής Αυτοδιοίκησης Δωδεκανήσου, το οποίο αφορά αίτημα επανακαθιέρωσης της 7ης Μαρτίου ως ημέρας αργίας για τα Δωδεκάνησα, αφού η Υπηρεσία μας επανεξέτασε το σχετικό φάκελο, σας γνωρίζουμε τα εξής:

Με τις διατάξεις του Β.Δ/τος 157/25.2.1969 (ΦΕΚ 46/Α/11.3.1969) ορίζονται, μεταξύ άλλων, οι δημόσιες εορτές που αφορούν σε επετείους εθνικών και ιστορικών γεγονότων τοπικής σημασίας, οι οποίες όμως δε χαρακτηρίζονται ως αργίες.

Πλην όμως, δεν αναφέρεται κατάργηση υπαρχουσών αργιών, δεδομένου ότι οι εθνικές εορτές της 25ης Μαρτίου και της 28ης Οκτωβρίου, οι οποίες, επίσης, αναφέρονται απλώς ως δημόσιες εορτές, εξακολουθούν να είναι αργίες.

Θεωρούμε λοιπόν ότι με το ανωτέρω Διάταγμα επιχειρείται καταγραφή των δημοσίων εορτών και εκτός από τις περιπτώσεις στις οποίες αναφέρεται ότι ο εορτασμός γίνεται Κυριακή, οι εορτές που είχαν οριστεί, με Διάταγμα, ως αργίες και δεν καταργήθηκαν πριν ή μετά τη δημοσίευση του Διατάγματος αυτού, παραμένουν αργίες.

Ενόψει των ανωτέρω, η 7η Μαρτίου, επέτειος της ενσωμάτωσης της Δωδεκανήσου στην Ελλάδα, η οποία καθιερώθηκε ως αργία, αρχικά με το από 11.5.1949 Β.Δ/γμα και στη συνέχεια με το από 10.2.1959 όμοιο, είναι αργία για τα Δωδεκάνησα και παρακαλούμε για την ενημέρωση των υπηρεσιών σας. Η περιφέρεια Νοτίου Αιγαίου και η Νομαρχιακή Αυτοδιοίκηση Δωδεκανήσου, αποδέκτες κοινοποίησης του παρόντος εγγράφου, παρακαλούνται για τις δικές τους ενέργειες».

εστιατοριο - μεζεδοπωλειο
ΑΡΤΕΜΙΔΑ
στην Ψίνθο
ΚΑΘΑΡΑ ΔΕΥΤΕΡΑ 6 ΜΑΡΤΙΟΥ
ΑΝΟΙΚΤΑ
με νηστίσιμους μεζέδες και ΣΑΡΑΚΟΣΤΙΑΝΕΣ ΝΟΣΤΙΜΙΕΣ
ΑΝΟΙΚΤΑ ΚΑΘΗΜΕΡΙΝΑ όλο το χειμώνα από το μεσημέρι έως το βράδυ, δίπλα στο τζάκι
ΨΙΝΘΟΣ (λίγο έξω από το χωριό προς Αρχίπολη) ΤΗΛ. 2241050003
AT3216(Γ)

# Οι εκδηλώσεις στον Δήμο Νότιας Ρόδου

Αρκετές είναι οι εκδηλώσεις που έχουν προγραμματιστεί να πραγματοποιηθούν και στο Δήμο Νότιας Ρόδου για τον εορτασμό της 58ης Επετείου της Ενσωμάτωσης της Δωδεκανήσου.

Οι εκδηλώσεις έχουν ξεκινήσει από χθες με το γενικό σημαιοστολισμό όλων των δημοσίων, δημοτικών καταστημάτων των Δημοτικών Διαμερισμάτων, καθώς και τη φωταγώγησή τους. Επίσης χθες πραγματοποιήθηκαν στα σχολεία της περιοχής, ομιλίες για την επέτειο και η καθιερωμένη κατάθεση στεφάνων. Το ακριβές πρόγραμμα για τις εκδηλώσεις που θα γίνουν την προσεχή Τρίτη έχει ως εξής:



- Ώρα 09:45 πέρας προσέλευσης για την δοξολογία.
- Ώρα 10:00 επίσημη δοξολογία στον Ιερό Ναό Αγίου Ιωάννου του Θεολόγου - Γεννάδι.
- Εκφώνηση του πανηγυρικού της ημέρας από τον δάσκαλο του Δημοτικού Σχολείου κ. Μιχάλη Στούπο.
- Στη συνέχεια μετάβαση στο Δημοτικό Σχολείο Γενναδίου.
- Έπαρση της σημαίας με ανάκρουση του Εθνικού Ύμνου.
- Επιμνημόσυνη δέηση.
- Ενός λεπτού σιγή προς μνήμη των πεσόντων αγωνιστών.
- Καταθέσεις στεφάνων:

1. Από το δήμαρχο για το λαό της Νότιας Ρόδου.
2. Από τον πρόεδρο του δ.σ. για το δ.σ. Νότιας Ρόδου.
3. Από τον εκπρόσωπο της 95 ΑΔ/ΤΕ.
4. Από τον διοικητή του Αστ. Σταθμού Γενναδίου για την Αστυνομική Αρχή.
5. Από τον αντιδήμαρχο για την Εθνική Αντίσταση.
6. Εκ μέρους του Γυμνασίου - Λυκείου από μαθητή - μαθήτρια.
7. Εκ μέρους του Δημοτικού Σχολείου από μαθητή - μαθήτρια.

Κατόπιν θα ακολουθήσει παρέλαση στο δρόμο έξω από το ταχυδρομείο.

ΟΣΙΕΣ
και οινοπνεύματα

ΑΝΟΙΚΤΑ
ΚΑΘΕ ΠΑΡΑΣΚΕΥΗ-ΣΑΒΒΑΤΟ - ΚΥΡΙΑΚΗ
Ολες οι εκδηλώσεις μέχρι 260 άτομα
AE834
2ο χλμ. Ρόδου - Καλλιθέας για περισσότερα γλέντια
ΤΗΛ. 67674 • Κιν. 6932-635007

# Αναμένεται ο διευθυντής

## Επικρατέστερος ο Δ. Λερογιάννης



Με μεγάλο ενδιαφέρον αναμένεται η τοποθέτηση του νέου αστυνομικού διευθυντή Δωδεκανήσου, μετά την ολοκλήρωση των κρίσεων και στο βαθμό του αστυνομικού διευθυντή.

Όπως είναι γνωστό, διατηρητέοι στο βαθμό του αστυνομικού διευθυντή παραμένουν οι κύριοι Δημήτρης Λερογιάννη, Ναπολέοντας Βλάσης και Στυλιανός Παπαδάκης. Σύμφωνα με πληροφορίες στο βαθμό του αστυνομικού διευθυντή αναμένεται να προαχθεί και ο κ. Παναγιώτης Τσέλος. Ένας από τους τέσσερις με επικρατέστερο τον κ. Δημήτρη Λερογιάννη εκτιμάται ότι θα αναλάβει τα ηνία της Αστυνομικής Διεύθυνσης Δωδεκανήσου.

# Αλλοιωμένα θαλασσινά

**Ενώπιον του Αυτόφωρου Τριμελούς Πλημμελειοδικείου Ρόδου θα βρεθούν την προσεχή Δευτέρα στις 12 το μεσημέρι οι ιδιοκτήτες ιχθυοπωλείου της περιοχής μας, κατηγορούμενοι για αλλοίωση τροφίμων.**

Σύμφωνα με όσα έγιναν γνωστά, στο πλαίσιο των ελέγχων που διενεργούνται από τις αρμόδιες υπηρεσίες, χθες το πρωί κλιμάκιο του Τμήματος Πρόληψης και Καταστολής Παραεμπορίου βρέθηκε στο εν λόγω κατάστημα, όπου και διαπίστωσε να μην τηρούνται οι προβλεπόμενες από το νόμο διατάξεις, αναφορικά με τον τρόπο πώλησης 120 κιλών διαφόρων θαλασσινών.

Αποτέλεσμα αυτού ήταν να δεσμευτούν οι ποσότητες των αλιευμάτων και οι υπεύθυνοι του καταστήματος να προσαχθούν ενώπιον του εισαγγελέα Πλημμελειοδικών Ρόδου κ. Γιώργου Οικονόμου, ο οποίος αφού τους άσκησε ποινική δίωξη σε βαθμό πλημμελήματος, τους παρέπεμψε στο αυτόφωρο.

Τελικά η υπόθεση αναβλήθηκε για να εξεταστεί την προσεχή Δευτέρα στις 12 το μεσημέρι.


ANEK LINES
FERRIES

**ΠΡΟΓΡΑΜΜΑ ΔΡΟΜΟΛΟΓΙΩΝ**
**Ε/Γ-Ο/Γ ΡΟΔΑΝΘΗ & Φ/Γ-Ο/Γ ΝΙΚΟΛΑΣ Α.**
ΤΟ ΡΟ/ΡΟ ΝΙΚΟΛΑΣ Α ΕΙΝΑΙ ΜΟΝΟ ΟΧΗΜΑΤΑΓΩΓΟ

**ΡΟΔΟΣ - ΠΕΙΡΑΙΑΣ**

| | | |
|---|---|---|
| | **ΠΕΜΠΤΗ 02/03** | |
| ΝΙΚΟΛΑΣ Α | 18.00 | ΠΕΙΡΑΙΑ (12.00) |
| | **ΠΑΡΑΣΚΕΥΗ 03/03** | |
| ΡΟΔΑΝΘΗ | 18.00 | ΣΥΜΗ(19.40)-ΤΗΛΟ(21.50)-ΝΙΣΥΡΟ(23.20)-ΚΩ(01.10)-ΚΑΛΥΜΝΟ(02.40)-ΛΕΡΟ(04.00) ΠΑΤΜΟ(05.30)-ΠΕΙΡΑΙΑ(15.30) |
| | **ΣΑΒΒΑΤΟ 04/03** | |
| ΝΙΚΟΛΑΣ Α | 20.00 | ΚΩ(23.00)-ΠΕΙΡΑΙΑ (15.00) |
| | **ΔΕΥΤΕΡΑ 06/03** | |
| ΡΟΔΑΝΘΗ | 16.00 | ΚΩ(20.40)-ΚΑΛΥΜΝΟ(22.20)-ΛΕΡΟ(23.50)-ΠΑΤΜΟ(01.30)-ΠΕΙΡΑΙΑ(12.00) |
| | **ΤΡΙΤΗ 07/03** | |
| ΝΙΚΟΛΑΣ Α | 18.00 | ΠΕΙΡΑΙΑ (12.00) |
| | **ΤΕΤΑΡΤΗ 08/03** | |
| ΡΟΔΑΝΘΗ | 16.00 | ΚΩ(20.40)-ΚΑΛΥΜΝΟ(22.20)-ΛΕΡΟ(23.50)-ΠΑΤΜΟ(01.30)-ΠΕΙΡΑΙΑ(12.00) |
| | **ΠΕΜΠΤΗ 09/03** | |
| ΝΙΚΟΛΑΣ Α | 18.00 | ΠΕΙΡΑΙΑ (12.00) |

**Πληροφορίες στα κεντρικά γραφεία:**
**ΠΕΙΡΑΙΑΣ:** Κανθάρου 2 & Ακτή Μιαούλη
Τηλ.: 210-4582640
Φαξ: 210-4510600
**ΡΟΔΟΣ:** Ακτή Σαχτούρη 5
Τηλ.: 22410-35066/36170
Φαξ: 22410-39839

XΠ589


# Βανδαλισμοί στο ταξί του πρώην προέδρου

## Καταγγέλθηκε το συμβάν σε αστυνομία και εισαγγελέα

**Με σιδερόβεργα χτύπησαν άγνωστοι δράστες χθες τα ξημερώματα, το επαγγελματικό αυτοκίνητο του πρώην προέδρου του Συνδέσου Ιδιοκτητών Ταξί Ρόδου, κ. Θανάση Χατζηγεωργίου, γεγονός που καταγγέλθηκε στην Αστυνομία και τον εισαγγελέα από τον ίδιο.**

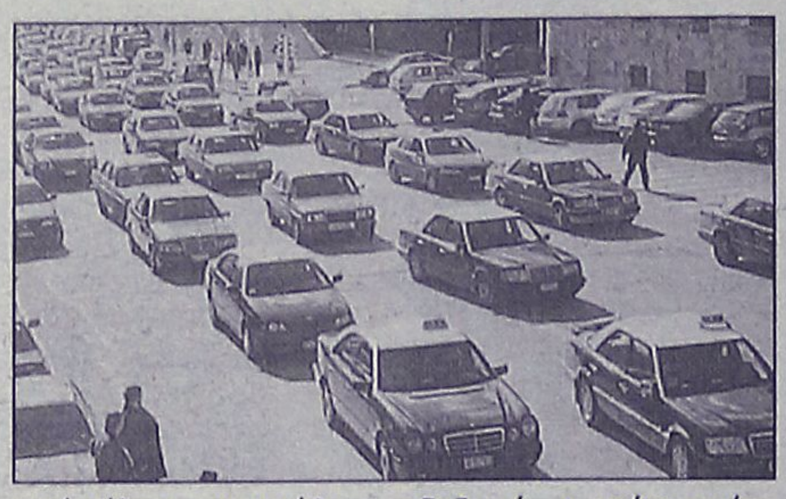

Σύμφωνα με όσα έγιναν γνωστά, το περιστατικό χαρακτηρίζεται ιδιαίτερα σοβαρό και για τον λόγο αυτό μάλιστα ενημερώθηκε αναλυτικά και ο προϊστάμενος της Εισαγγελίας Πρωτοδικών Ρόδου κ. Γεώργιος Οικονόμου.

Μιλώντας χθες στην «Ροδιακή» ο πρώην πρόεδρος του Συνδέσμου Ταξί της Ρόδου κ. Θ. Χατζηγεωργίου, επιβεβαίωσε το θλιβερό αυτό περιστατικό το οποίο μάλιστα χαρακτήρισε ύποπτο και επικίνδυνο.

Ο άγνωστος ή οι άγνωστοι δράστες, χάραξαν το αυτοκίνητό του επιφανειακά, πιθανόν με σιδηρόβεργα, λίγο μετά τις 1.20 το βράδυ στην περιοχή του Ροδινιού όπου είχε σταθμεύσει έξω από το σπίτι του.

Οι ζημιές, από τις πρώτες εκτιμήσεις ξεπερνούν τα 1.700 ευρώ. Έρευνες για το περιστατικό αυτό, ανέλαβε και διενεργεί η Υποδιεύθυνση Ασφαλείας Ρόδου, ενώ κλιμάκιο της σήμανσης βρέθηκε επιτόπου και πήρε αποτυπώματα, για τον εντοπισμό του δράστη ή των δραστών.

# Κατασχέθηκαν 23 (!) τόνοι με ακατάλληλα

## Τον περασμένο μήνα από τον αστυκτηνίατρο Μιχ. Ζεμπιλά



Περισσότεροι από 23 τόνους ακατάλληλα τρόφιμα κατασχέθηκαν και καταστράφηκαν τον περασμένο μήνα σε Ρόδο, Αρχάγγελο και Ιαλυσό από τον αστυνομικό διευθυντή-αστυκτηνίατρο κ. Μιχάλη Ζεμπιλά.

Σύμφωνα με όσα έγιναν γνωστά, κατά το μήνα Φεβρουάριο ο κ. Ζεμπιλάς σε συνεργασία με τα αντίστοιχα Αστυνομικά Τμήματα των τριών αυτών περιοχών του νησιού μας, διενήργησε συνολικά 165 αστυκτηνιατρικές επιθεωρήσεις σε καταστήματα υγειονομικού ενδιαφέροντος όπως σχολικά κυλικεία, σούπερ- μάρκετ, ψυκτικοί θάλαμοι, αποθήκες τροφίμων, εστιατόρια, ζαχαροπλαστεία, φούρνοι, γυράδικα, κρεοπωλεία, ιχθυοπωλεία, fast- food κ.ά.

Κατά την διάρκεια των ελέγχων αυτών βρέθηκαν και κατασχέθηκαν διάφορα προϊόντα τροφίμων ως ακατάλληλα προς βρώση και κατανάλωση μεταξύ των οποίων : τυρόπιτες, σπανακόπιτες, λουκανόπιτες, πίτσες, ντόντατς, ταρτάκια κατεψυγμένα και παγωτά, αλλαντικά, βούτυρα, μείγματα για κέικ, σοκολάτες, αυγά, κοτόπουλα, διάφορα κρέατα, γιαούρτια, κουραμπιέδες, αλεύρι, γάλατα, ζωμοί κότας και βοδινοί και γαρίδες.

Συνολικά από τις «εξορμήσεις» του κ. Ζεμπιλά καταστράφηκαν 23.876 κιλά των παραπάνω τροφίμων από τα οποία τα 14.981 κιλά καταστράφηκαν αυτεπάγγελτα με 36 αστυκτηνιατρικές εκθέσεις- μηνύσεις και τα 8.895 κιλά καταστράφηκαν με αίτηση των ενδιαφερομένων.

Αξίζει να επισημανθεί ότι οι έλεγχοι συνεχίζονται με τους ίδιους ρυθμούς.


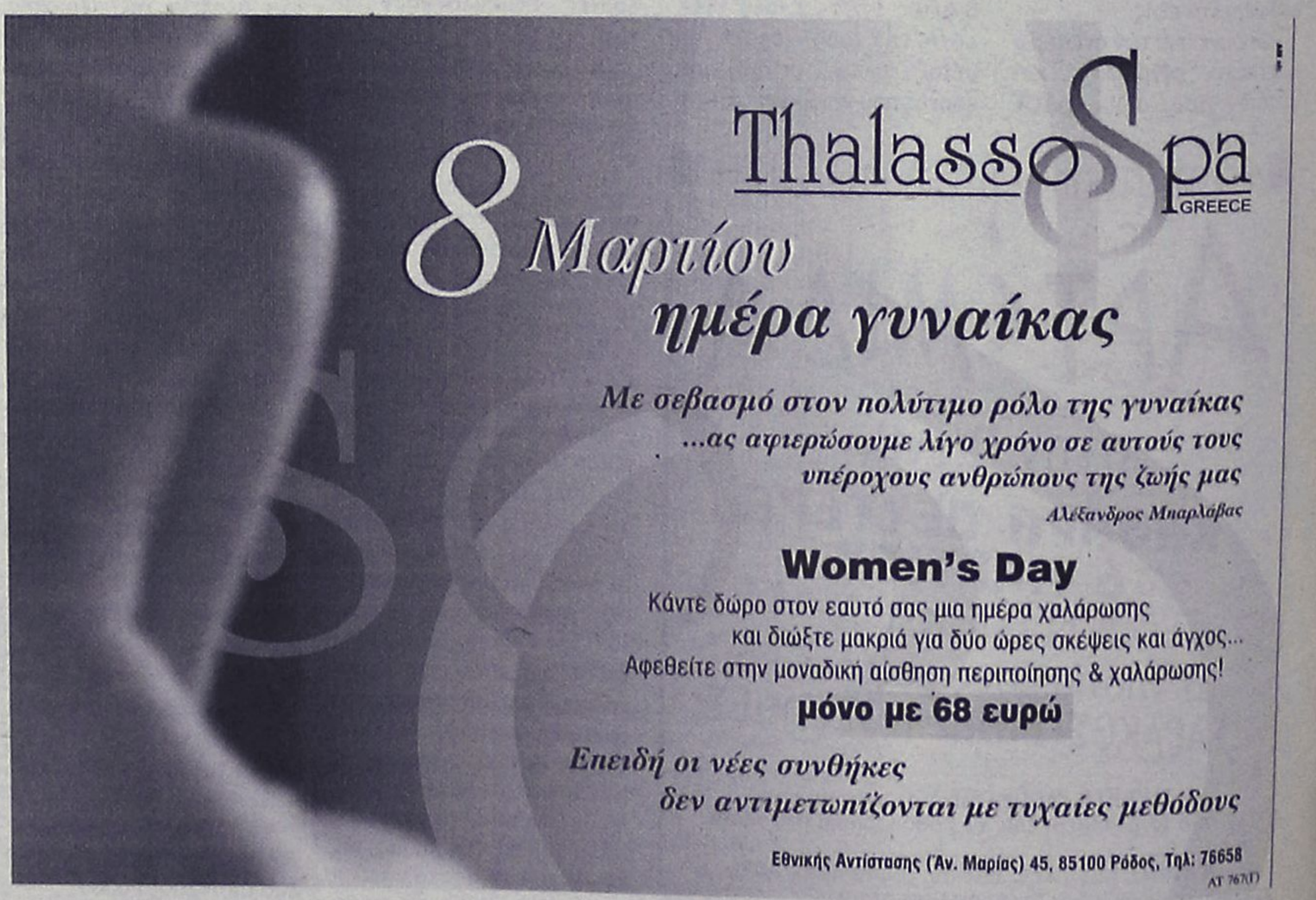

### Προήχθη σε αντιστράτηγο κατά τις χθεσινές κρίσεις

# Διοικητής ΑΣΔΕΝ ο Παύλος Γιαγκούλης

**Στο βαθμό του αντιστράτηγου με απόφαση του Ανώτατου Συμβουλίου Κρίσεων, προήχθη χθες ο διοικητής της 95 ΑΔΤΕ κ. Παύλος Γιαγκούλης, ο οποίος τοποθετείται διοικητής της ΑΣΔΕΝ.**

**Με ιδιαίτερο ενδιαφέρον αναμένεται πλέον τώρα η τοποθέτηση νέου διοικητή στην 95 ΑΔΤΕ , η οποία και θα γίνει μετά την ολοκλήρωση των κρίσεων.** Ο κ. Παύλος Γιαγκούλης υπηρέτησε με απόλυτη επιτυχία ως διοικητής στη Μεραρχία της περιοχής μας, έχοντας να παρουσιάσει σημαντικότατο έργο.

Χαρακτηριστικά αναφέρεται ότι επί των ημερών του κ. Γιαγκούλη λειτούργησε το Κέντρο Νεοσυλλέκτων στο στρατόπεδο «Ανθυπολοχαγού (ΠΖ) Παπαποστόλου» στα Αφάντου, στο οποίο κατατάσσονται δεκάδες παιδιά από το Νομό μας, ενώ παράλληλα με δική του πρωτοβουλία ξεκίνησαν και εκπαιδευτικές εκδρομές των νεοσυλλέκτων στο πλαίσιο της προσπάθειας της Μεραρχίας να γνωρίσουν καλύτερα την ιστορία του τόπου όπου υπηρετούν.

Επίσης μερίμνησε ώστε να ολοκληρωθούν οι εργασίες και να λειτουργήσει και μάλιστα επιτυχώς βρεφονηπιακός σταθμός «ΚΑΛΛΙΠΑΤΕΙΡΑ» στο στρατόπεδο «ΠΙΚΠΑ» στον οποίο φιλοξενούνται παιδιά του προσωπικού των Μονάδων της



ΑΔΤΕ. Ιδιαίτερα αγαπητός στο προσωπικό των μονάδων της περιοχής μας, τις οποίες και επισκεπτόταν σχεδόν καθημερινά, ακόμη και τις πλέον απομακρυσμένες, με διάθεση να ακούσει και να λύσει προσωπικά το κάθε ζήτημα που θα του αναφέρονταν. Ανθρώπινος και συνάμα αγωνιστής, χωρίς όμως να προβάλλει τις όποιες προσπάθειες και ενέργειες του. Ο ίδιος «πρωταγωνίστησε» ώστε να πραγματοποιηθούν για πρώτη φορά σημαντικές ασκήσεις στη περιοχή μας, ενώ επίσης ήταν πάντα πρόθυμος να προσφέρει τη βοήθεια των ανδρών των μονάδων του, όποτε απαιτούντο.

Σε κάθε περίπτωση πάντως ο αντιστράτηγος πλέον κ. Παύλος Γιαγκούλης φεύγει από το νησί μας, αφήνοντας πίσω του εκτός από τις καλύτερες εντυπώσεις, αρκετούς φίλους.

### Για το θέμα του καζίνο

# Συνάντηση στο γραφείο του εισαγγελέα



Συνάντηση στο γραφείο του εισαγγελέα κ. Οικονόμου είχαν χθες εκπρόσωποι της διοίκησης του Καζίνο της Ρόδου των εργαζομένων, μετά από πρωτοβουλία του ίδιου του εισαγγελέα που τους κάλεσε.

Από πλευράς διοίκησης το παρόν έδωσε ο πρόεδρος και διευθύνων σύμβολος της Καζίνο Ρόδου Α.Ε. Enrico Aidan και ο νομικός σύμβουλος της εταιρίας Άκης Δημητριάδης, ενώ από πλευράς εργαζόμενων παρέστησαν ο πρόεδρος του σωματείου Στάθης Πάσσαρης και ο γραμματέας του σωματείου Γιώργος Φραντζολάκης, καθώς και ο νομικός σύμβουλος του σωματείου Κώστας Χαλκιάς.

Ο εισαγγελέας του ζήτησε ουσιαστικά να προσπαθήσουν να μειώσουν την ένταση που υπάρχει μεταξύ των δύο πλευρών και να αναζητήσουν λύσεις στα προβλήματα που υπάρχουν μεταξύ τους μέσα από το διάλογο, κάτι που και οι δύο πλευρές αποδέχθηκαν.

Ο κ. Οικονόμου δεν μπήκε σε λεπτομέρειες, αλλά οι εκπρόσωποι του σωματείου έθεσαν ορισμένα ζητήματα που μένουν ακόμη ανοικτά και προκαλούν τριβές, με κυρίαρχο το ότι δεν έχει εφαρμοστεί η απόφαση του δικαστηρίου που έκρινε παράνομες τις απολύσεις 12 εργαζομένων και καλούσε την εταιρία να δεχθεί τις υπηρεσίες του.

Η προσπάθεια του κ. Οικονόμου ήταν προς τη θετική κατεύθυνση αλλά θα πρέπει να περιμένουμε μερικές ημέρες για να διαπιστώσουμε κατά πόσο πράγματι και οι δύο πλευρές είναι διατεθειμένες να συνεργαστούν.

### Δικάστηκε σε φυλάκιση 30 ημερών από το Αυτόφωρο

# Με πλαστό δελτίο παραμονής



**Το δρόμο για τις φυλακές πήρε χθες 36χρονος Πακιστανός, ο οποίος εντοπίστηκε με πλαστό δελτίο παραμονής στη κατοχή του.** Στον αλλοδαπό διενήργησαν έλεγχο προχθές, άνδρες της Υποδιεύθυνσης Ασφαλείας Ρόδου κατά τη διάρκεια του οποίου του ζήτησαν να επιδείξει το Ειδικό Δελτίο Αλλοδαπού για να βεβαιωθεί το νόμιμο της παραμονής του στη χώρα μας. Πράγματι ο 36χρονος Πακιστανός έδωσε στους αστυνομικούς το δελτίο, το οποίο όμως όπως διαπιστώθηκε είχε νοθευτεί με απόξεση στο σημείο ημερομηνίας λήξης του. Αποτέλεσμα αυτού ήταν το Ειδικό Δελτίο να κατασχεθεί, ενώ ο αλλοδαπός κάτοχός του συνελήφθη και χθες κάθισε στο εδώλιο του Αυτόφωρου Τριμελούς Πλημμελειοδικείου Ρόδου όπου και καταδικάστηκε σε ποινή φυλάκισης 30 ημερών.

**Και άλλη σύλληψη**

Στο μεταξύ προχθές το πρωί από άνδρες του Κεντρικού Λιμεναρχείου Ρόδου κατά τον κατάπλου Ο/Γ-Ε/Γ πλοίου στο λιμάνι του νησιού μας, διενεργήθηκε έλεγχος σε 30χρονο αλλοδαπό, ο οποίος όπως διαπιστώθηκε κατείχε πλαστά ταξιδιωτικά έγγραφα.

Ο 30χρονος συνελήφθη και σε βάρος του κινήθηκε η προβλεπόμενη από το νόμο διαδικασία, ενώ προανάκριση για την υπόθεση διενεργεί το Κεντρικό Λιμεναρχείο Ρόδου.


ΕΚΠΑΙΔΕΥΣΗ ΣΤΟΥΣ ΥΠΟΛΟΓΙΣΤΕΣ

FUTUREKIDS

ΕΝΑΡΞΗ ΝΕΩΝ ΤΑΧΥΡΥΘΜΩΝ ΤΜΗΜΑΤΩΝ ΕΚΜΑΘΗΣΗΣ Η/Υ

1) Νέο τμήμα απογευματινό από 9 Μαρτίου , 8 ή 12 εβδομάδων για την απόκτηση του αναγνωρισμένου από το Δημόσιο ECDL

2) Νέο τμήμα απογευματινό από 15 Μαρτίου , 6 εβδομάδων για την εκμάθηση του AUTOCAD (δυνατότητα απόκτησης του ECDL CAD)

3) Νέο τμήμα από 15 Μαρτίου , 4 εβδομάδων για την εκμάθηση του PHOTOSHOP (δυνατότητα απόκτησης του ECDL IMAGE MAKER)

Λεμεσού 29 (κοντά στο Βενετόκλειο) Τηλ. 2241070431

ECDL

Απ.Παύλου 42 (στην Ανάληψη) Τηλ. 2241060918

AE1305 ΥΠΕΥΘΥΝΟΙ ΕΚΠΑΙΔΕΥΣΗΣ: ΑΝΔΡΕΑΣ & ΓΙΑΝΝΗΣ ΕΞΑΔΑΚΤΥΛΟΣ



Παρουσιάζουμε μια 30-λεπτη γυμναστική, πρακτική προσέγγιση σε μια υγιεινή ζωή και όλη την υποστήριξη που χρειάζεται να πετύχεις και τα δύο.




Τα Curves είναι ένας μοναδικός τρόπος να βρεις τη φόρμα σου. Ένας τρόπος που επιτρέπει στις γυναίκες να επιτύχουν τους στόχους τους για καλή φυσική κατάσταση με μιά 30-λεπτη γυμναστική κάθε φορά. Γιατί σχεδιάστηκε έχοντας εσένα κατά νου. Από τον εξοπλισμό που χρησιμοποιούμε έως τον τρόπο που αντιμετωπίζουμε την υγιεινή ζωή. Με λίγα λόγια, σου παρέχουμε την υποστήριξη που χρειάζεσαι για να καταπλήξεις τον εαυτό σου.

Curves

Η δύναμη να καταπλήξετε τον εαυτό σας.™

Περισσότερα από 9.000 παραρτήματα παγκοσμίως

22410-20123

Εθνικής Αντιστάσεως & Λάρνακας 5
Ρόδος 85100

Μία δωρεάν εβδομάδα*

curves.com

*Η δωρεάν εβδομάδα μπορεί να εξαρτιρεθεί στην τράπεζα επιλογών ή να ανταλλαχθεί με μιά ειδική διατίμηση μέλους. Δεν ισχύει σε συνδυασμό με άλλη προσφορά. Ισχύει μόνο στα παραρτήματα που συμμετέχουν στην προσφορά. Μόνο για νέα μέλη.

©2006 Curves International

AE1294

# Η ΝΟΔΕ δίνει απάντηση για τον Καποδίστρια

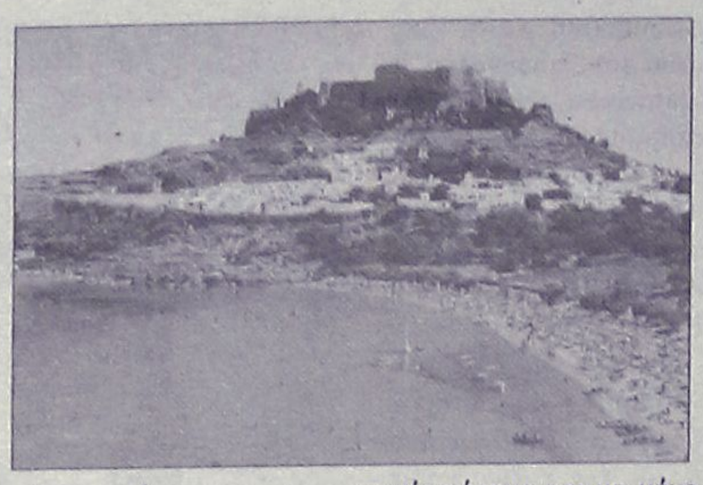

Ανακοίνωση για το θέμα του «Καποδίστρια και την εκμετάλλευση που επιχειρείται σε τοπικό επίπεδο από το ΠΑ.ΣΟ.Κ., εξέδωσε χθές η νομαρχιακή επιτροπή της Νέας Δημοκρατίας.

Ειδικότερα αναφέρεται στην ανακοίνωση τα εξής:

«Οι σαφώς προσδιορισμένοι ως υπεύθυνοι για τη συσσώρευση των προβλημάτων στους Οργανισμούς Αυτοδιοίκησης - που άφησαν τους δήμους και Νομαρχίες χωρίς σχέδια, χωρίς πόρους και με μόνο κριτήριο τη γιγάνωση του κομματισμού - έρχονται σήμερα να κάνουν κριτική και να επιρρίψουν ευθύνες.

Ώ, του θαύματος, τώρα ανακάλυψαν αυτοί, που καταδικάστηκαν από τον ελληνικό λαό για την αναλγησία και αλαζονεία τους, πως θα είναι... αυριανή κυβέρνηση, για να στηρίζουν ισχυρούς δήμους πιθανώς περισσότερο κομματικούς από το πρόσφατο παρελθόν και περισσότερο διογκωμένους για την κάλυψη των αναγκών τους. Ευτυχώς, μόνο κυριολεκτικά «αυριανή» μπορεί να είναι η κυβέρνησή τους, αφού αύριο είναι η τελευταία ημέρα του Καρναβαλιού».

# Ποιοί περιλαμβάνονται στους νέους πίνακες του ΑΣΕΠ

## Ανασυντάχθηκαν ύστερα από την εξέταση των ενστάσεων που έγιναν

Εκδόθηκαν οι οριστικοί ανασυνταγμένοι πίνακες του γραπτού διαγωνισμού, που διεξήχθη το 1998, για την πλήρωση θέσεων Δημοσίων Υπηρεσιών και Νομικών Προσώπων του ευρύτερου δημόσιου τομέα, για τους υποψήφιους κατηγορίας Τεχνολογικής Εκπαίδευσης, σύμφωνα με την υπ' αριθμ. 2396/2004 απόφαση της Ολομέλειας του Συμβουλίου της Επικρατείας και το άρθρο 5 του Ν. 3320/2005.

Οι πίνακες των διοριστέων απεστάλησαν στο Εθνικό Τυπογραφείο για δημοσίευση. Ειδικότερα σε ό,τι αφορά την Δωδεκάνησο, οι περιλαμβανόμενοι στον ανασυνταγμένο πίνακα είναι:

- Στον δήμο Αφάντου στην θέση Διοικητικού - Λογιστικού ο κ. Εμμανουήλ Χρύσης του Ελευθέριου
- Στον δήμο Ρόδου στην θέση Διοικητικού - Λογιστικού ο κ. Μιχαήλ Κρητικός του Ελευθέριου
- Στην κοινότητα Καλυθιών (δήμο Καλλιθέας) στην θέση Διοικητικού - Λογιστικού η Σεβαστή Ελευθερά του Σάββα
- Στην ΔΟΥ Ρόδου στον κλάδο Εφοριακών οι Ειρήνη Σταματάκη του Ηλία, Ιωάννης Καλαμάτας του Συμεών, Σταματία Καραγιάννη του Γεωργίου, Παναγιώτα Περγουράκη του Τσαμπίκου, Γεωργία Κόλια του Εμμανουήλ και Μιχαλία Καλαέντζη του Νικολάου.
- Στον δήμο Λέρου στην θέση Διοικητικού - Λιμενικού η κ. Σεβαστή Καρπαθάκη του Αντωνίου
- Στην ΔΟΥ Καλύμνου στον κλάδο Εφοριακών οι Ιωάννης Πατσίδης του Πασχάλη, Μαρία Παλαιολόγου του Ιωάννη, και Σωτήριος Μπιτζιλέκης του Απόστολου
- Στο Τελωνείο Καλύμνου, η κ. Ελένη Φωτάκη του Ιωάννη
- Στην ΔΟΥ Καρπάθου, στον κλάδο Εφοριακών οι Ευφροσύνη Σκλαβάκη του Νικολάου, Μαρία Ζιώγου του Κων/νου και Κων/νος Τσακίρης του Χρήστου
- Στο Τελωνείο Καρπάθου, η Στυλιανή Χιντεσιώτου του Γεωργίου
- Στην Αγροτική Τράπεζα Κω, η Ελίζα Ασημακοπούλου του Χρήστου
- Στη ΔΟΥ Κω, στον κλάδο Εφοριακών, ο Ιωάννης Φουντωτός του Γεωργίου και ο Νικόλαος Μανωλακιού του Ιωάννη
- Στο Τελωνείο Κω, ο Ηλίας Σαπουντζής του Δημητρίου και ο Ζαχαρίας Καψίμαλης τους Ελευθερίου.

# Ημερίδα στην Κάρπαθο

Ενημερωτική συνάντηση θα πραγματοποιηθεί την Τετάρτη 8 Μαρτίου 2006 στην αίθουσα του δημοτικού συμβουλίου του δήμου Καρπάθου στις 18.30 υπό την αιγίδα του γενικού γραμματέα της Περιφέρειας Νοτίου Αιγαίου κ. Χαράλαμπος Κόκκινου με θέμα:

«Οι αναπτυξιακοί και στρατηγικοί στόχοι των μέτρων των Ολοκληρωμένων Προγραμμάτων Αγροτικής Ανάπτυξης (ΟΠΑΑΧ) του Περιφεριακού Επιχειρησιακού Προγράμματος (ΠΕΠ Ν. Αιγαίου 2000-2006)» που αφορούν καθεστώτα ενίσχυσης και κυρίως ιδωτικές επενδύσεις.


SHIPPING COMPANY OF SYMI

Α.Ν.Ε.Σ.

ΑΝΩΝΥΜΗ ΝΑΥΤΙΛΙΑΚΗ ΕΤΑΙΡΕΙΑ ΣΥΜΗΣ

ΔΡΟΜΟΛΟΓΙΑ Ε/Γ – Ο/Γ ΠΡΩΤΕΥΣ ΑΠΟ 01/03/2006 ΕΩΣ 26/03/2006

| ΔΕΥΤΕΡΑ | | | ΤΡΙΤΗ | | | ΤΕΤΑΡΤΗ | | | ΠΕΜΠΤΗ | | | ΠΑΡΑΣΚΕΥΗ | | | ΣΑΒΒΑΤΟ | | | ΚΥΡΙΑΚΗ | | |
|---|---|---|---|---|---|---|---|---|---|---|---|---|---|---|---|---|---|---|---|---|
| ΛΙΜΑΝΙ | ΩΡΑ | | ΛΙΜΑΝΙ | ΩΡΑ | | ΛΙΜΑΝΙ | ΩΡΑ | | ΛΙΜΑΝΙ | ΩΡΑ | | ΛΙΜΑΝΙ | ΩΡΑ | | ΛΙΜΑΝΙ | ΩΡΑ | | ΛΙΜΑΝΙ | ΩΡΑ | |
| | ΑΦ | ΑΝ | | ΑΦ | ΑΝ | | ΑΦ | ΑΝ | | ΑΦ | ΑΝ | | ΑΦ | ΑΝ | | ΑΦ | ΑΝ | | ΑΦ | ΑΝ |
| ΣΥΜΗ | - | 06.00 | ΚΩΣ | - | 05.30 | | | | ΚΑΛ/ΝΟΣ | | 04.20 | ΚΩ | | 05.00 | ΣΥΜΗ | - | 06.00 | | | |
| ΡΟΔΟΣ | 07.40 | 08.45 | ΝΙΣΥΡΟΣ | 07.00 | 07.15 | | | | ΚΩΣ | 05.20 | 05.30 | ΣΥΜΗ | 08.15 | 09.00 | ΡΟΔΟΣ | 07.40 | 08.45 | | | |
| ΚΑΣΤ/ΖΟ | 13.15 | 13.30 | ΤΗΛΟΣ | 08.30 | 08.45 | | | | ΝΙΣΥΡΟΣ | 07.00 | 07.15 | ΡΟΔΟ | 10.40 | 15.30 | ΚΑΣΤ/ΖΟ | 13.15 | 13.30 | | | |
| ΡΟΔΟΣ | 18.15 | 18.30 | ΣΥΜΗ | 10.45 | 11.00 | | | | ΤΗΛΟΣ | 08.30 | 08.45 | ΣΥΜΗ | 17.10 | Δ | ΡΟΔΟΣ | 18.15 | 18.30 | | | |
| ΣΥΜΗ | 20.10 | 20.30 | ΡΟΔΟΣ | 12.40 | 13.30 | | | | ΣΥΜΗ | 10.45 | 11.00 | | | | ΣΥΜΗ | 20.10 | Δ | | | |
| ΚΩ | 23.45 | Δ | ΣΥΜΗ | 15.10 | 15.30 | | | | ΡΟΔΟΣ | 12.40 | 13.30 | | | | | | | | | |
| | | | ΤΗΛΟΣ | 17.30 | 17.45 | | | | ΣΥΜΗ | 15.10 | 15.30 | | | | | | | | | |
| | | | ΝΙΣΥΡΟΣ | 19.00 | 19.15 | | | | ΤΗΛΟΣ | 17.30 | 17.45 | | | | | | | | | |
| | | | ΚΩΣ | 20.45 | 21.00 | | | | ΝΙΣΥΡΟΣ | 19.00 | 19.15 | | | | | | | | | |
| | | | ΚΑΛ/ΝΟΣ | 22.00 | Δ | | | | ΚΩΣ | 20.45 | Δ | | | | | | | | | |

ΔΡΟΜΟΛΟΓΙΑ Ε/Γ – Ο/Γ ΠΡΩΤΕΥΣ ΑΠΟ 27/03/2006 ΕΩΣ 02/04/2006

| ΔΕΥΤΕΡΑ 27/03 | | | ΤΡΙΤΗ 28/03 | | | ΤΕΤΑΡΤΗ 29/03 | | | ΠΕΜΠΤΗ 30/03 | | | ΠΑΡΑΣΚΕΥΗ 31/03 | | | ΣΑΒΒΑΤΟ 01/04 | | | ΚΥΡΙΑΚΗ 02/04 | | |
|---|---|---|---|---|---|---|---|---|---|---|---|---|---|---|---|---|---|---|---|---|
| ΛΙΜΑΝ | ΩΡΑ | | ΛΙΜΑΝ | ΩΡΑ | | ΛΙΜΑΝ | ΩΡΑ | | ΛΙΜΑΝ | ΩΡΑ | | ΛΙΜΑΝ | ΩΡΑ | | ΛΙΜΑΝ | ΩΡΑ | | ΛΙΜΑΝ | ΩΡΑ | |
| | ΑΦ | ΑΝ | | ΑΦ | ΑΝ | | ΑΦ | ΑΝ | | ΑΦ | ΑΝ | | ΑΦ | ΑΝ | | ΑΦ | ΑΝ | | ΑΦ | ΑΝ |
| ΣΥΜΗ | - | 08.00 | ΚΩΣ | | 06.00 | ΣΥΜΗ | | 05.00 | ΣΥΜΗ | | 08.00 | | | | ΚΩΣ | - | 06.00 | ΡΟΔΟΣ | - | 13.00 |
| ΡΟΔΟΣ | 08.40 | 14.30 | ΝΣΥΡΟΣ | 07.30 | 07.45 | ΡΟΔΟΣ | 05.40 | 07.00 | ΡΟΔΟΣ | 09.40 | 13.00 | | | | ΝΣΥΡΟ | 07.30 | 07.45 | ΣΥΜΗ | 14.40 | 15.00 |
| ΣΥΜΗ | 16.10 | 16.30 | ΤΗΛΟΣ | 09.00 | 09.15 | ΚΑΣΤ/ΖΟ | 11.30 | 14.00 | ΣΥΜΗ | 14.40 | 15.00 | | | | ΤΗΛΟ | 09.00 | 09.15 | ΤΗΛΟΣ | 17.00 | 17.15 |
| ΚΩΣ | 19.45 | Δ | ΣΥΜΗ | 11.15 | 11.35 | ΡΟΔΟΣ | 18.30 | 19.00 | ΤΗΛΟΣ | 17.00 | 17.15 | | | | ΣΥΜΗ | 11.15 | 11.35 | ΝΣΥΡΟΣ | 16.30 | 18.45 |
| | | | ΡΟΔΟΣ | 13.15 | 14.30 | ΣΥΜΗ | 20.30 | Δ | ΝΣΥΡΟΣ | 18.30 | 18.45 | | | | ΡΟΔΟΣ | 13.15 | 14.00 | ΚΩΣ | 20.15 | Δ |
| | | | ΣΥΜΗ | 16.10 | Δ | | | | ΚΩΣ | 20.15 | Δ | | | | ΚΑΣΤ/ΖΟ | 18.30 | 18.45 | | | |
| | | | | | | | | | | | | | | | ΡΟΔΟΣ | 23.15 | Δ | | | |

ΣΗΜΕΙΩΣΗ : ΣΕ ΠΕΡΙΠΤΩΣΗ ΚΑΘΥΣΤΕΡΗΜΕΝΗΣ ΑΦΙΞΗΣ ΤΟΥ BLUE STAR 2 ΣΤΗΝ ΚΩ ΤΟ Ε/Γ-Ο/Γ ΠΡΩΤΕΥΣ ΘΑ ΑΝΑΧΩΡΕΙ ΜΕΤΑ ΤΗΝ ΑΦΙΞΗ ΤΟΥ BLUE STAR 2 ΠΡΟΚΕΙΜΕΝΟΥ ΝΑ ΕΠΙΤΥΓΧΑΝΕΤΑΙ Η ΑΝΤΑΠΟΚΡΙΣΗ.

ΔΡΟΜΟΛΟΓΙΑ Υ/Γ ΑΙΓΑΗ ΑΠΟ 01/03/2006 ΕΩΣ 19/03/2006

| ΔΕΥΤΕΡΑ | | | ΤΡΙΤΗ | | | ΤΕΤΑΡΤΗ | | | ΠΕΜΠΤΗ | | | ΠΑΡΑΣΚΕΥΗ | | | ΣΑΒΒΑΤΟ | | | ΚΥΡΙΑΚΗ | | |
|---|---|---|---|---|---|---|---|---|---|---|---|---|---|---|---|---|---|---|---|---|
| ΛΙΜΑΝΙ | ΩΡΑ | | ΛΙΜΑΝΙ | ΩΡΑ | | ΛΙΜΑΝΙ | ΩΡΑ | | ΛΙΜΑΝΙ | ΩΡΑ | | ΛΙΜΑΝΙ | ΩΡΑ | | ΛΙΜΑΝΙ | ΩΡΑ | | ΛΙΜΑΝΙ | ΩΡΑ | |
| | ΑΦ | ΑΝ | | ΑΦ | ΑΝ | | ΑΦ | ΑΝ | | ΑΦ | ΑΝ | | ΑΦ | ΑΝ | | ΑΦ | ΑΝ | | ΑΦ | ΑΝ |
| ΡΟΔΟΣ | | 07.45 | | | | ΣΥΜΗ | | 09.00 | ΣΥΜΗ | | 09.00 | | | | ΣΥΜΗ | | 09.00 | ΣΥΜΗ | | 16.00 |
| ΣΥΜΗ | 08.45 | 09.00 | | | | ΡΟΔΟΣ | 10.00 | 14.00 | ΡΟΔΟΣ | 10.00 | 14.00 | | | | ΡΟΔΟΣ | 10.00 | 14.00 | ΡΟΔΟ | 17.00 | Δ |
| ΡΟΔΟΣ | 10.00 | 14.00 | | | | ΣΥΜΗ | 15.00 | Δ | ΣΥΜΗ | 15.00 | Δ | | | | ΣΥΜΗ | 15.00 | Δ | | | |
| ΣΥΜΗ | 15.00 | Δ | | | | | | | | | | | | | | | | | | |

ΣΕ ΟΛΑ ΤΑ ΔΡΟΜΟΛΟΓΙΑ ΤΟΥ Υ/Γ ΑΙΓΑΗ 30% ΕΚΠΤΩΣΗ

Τα δρομολόγια μπορούν να τροποποιηθούν λόγω εκτάκτων συγκοινωνιακών αναγκών ή καιρικών συνθηκών.
Παρακαλούμε πριν ταξιδέψετε επικοινωνήστε με την Εταιρεία :
Γραφείο Σύμης : Τηλ. 2246071444 Φαξ 2246071373
Γραφείο Ρόδου : Τηλ. 2241037769 Φαξ 2241034493

AE1194



ΜΕΤΑΧΕΙΡΙΣΜΕΝΑ

ΜΟΤΟΜΙΚΕ YAMAHA

Επίσημος Συνεργάτης Yamaha - Touching your heart

Από το κατάστημα YAMAHA MOTOMIKE πωλούνται τα παρακάτω δίκυκλα σε άριστη κατάσταση

| ΜΟΝΤΕΛΟ | ΜΑΡΚΑ | ΧΙ | ΧΡΩΜΑ | ΤΙΜΗ | ΗΜ/ΝΙΑ 1ης ΑΔΕΙΑΣ |
|---|---|---|---|---|---|
| MT01 1700 | YAMAHA ROADSTER | 3200 | ΜΑΥΡΟ | 13.900,00 | 2005 |
| GSXR1300 | SUZUKI HYPERSPORT | 25000 | ΜΑΥΡΟ | 11.000,00 | 2004 |
| BT1100 BULLDOG | YAMAHA STREETFIGHTER | 10300 | ΠΟΡΤΟΚΑΛΙ | 7500,00 | 2004 |
| FZS 1000 | YAMAHA SPORT-STREET | 22000 | ΑΣΗΜΙ | 7500,00 | 2003 |
| TDM 900 | YAMAHA SPORT TOURING | 25000 | ΑΣΗΜΙ | 7500,00 | 2003 |
| YZF R6 - 600cc | YAMAHA SUPER-SPORT | 4500 | ΚΟΚΚΙΝΟ | 7500,00 | 2004 |
| FAZER 600 S | YAMAHA SPORT-STREET | 6320 | ΜΑΥΡΟ | 6500,00 | 2005 |
| XT600E | YAMAHA ENDURO | 7750 | ΜΠΛΕ | 3000,00 | 2003 |
| XT660R | YAMAHA ENDURO | 6000 | ΓΚΡΙ | 5000,00 | 2004 |
| DRAGSTAR 650 | YAMAHA CUSTOM | 15000 | ΠΟΡΤΟΚΑΛΙ | 4800,00 | 1999 |
| GSXF600S BANDID | SUZUKI STREET | 15850 | ΚΟΚΚΙΝΟ | 3500,00 | 1999 |
| YP 400 MAJESTY | YAMAHA MAXI SCOOTER | 3900 | ΜΠΛΕ | 5500,00 | 2005 |
| KLE 500 | KAWASAKI ENDURO | 5000 | ΜΩΒ | 2500,00 | 2003 |
| KLE 250 | KAWASAKI ENDURO SUPER SHERPA | 1300 | ΠΟΡΤΟΚΑΛΙ | 3500,00 | 2004 |
| TZR 250 | YAMAHA STREET | 18000 | ΜΑΥΡΟ | 2500,00 | 2001 |
| ELYGEO 150 | PEUGEOT SCOOTER | 15000 | ΜΠΕΖ | 1500,00 | 2001 |
| RUNNER 125 4T | PIAGGIO SCOOTER Τετραχρονο | 13500 | ΓΚΡΙ | 1200,00 | 2003 |
| RUNNER 200 | PIAGGIO 4T SCOOTER | 9700 | ΓΚΡΙ | 1500,00 | 2005 |
| YP 125 MAJESTY | YAMAHA SCOOTER | 9900 | ΜΠΛΕ | 1300,00 | 1999 |
| SPEEDFIGHT 50 | PEUGEOT SCOOTER | 5345 | ΚΙΤΡΙΝΟ | 850,00 | 2003 |
| YFM 350 BRUIN | YAMAHA ATV (ΓΟΥΡΟΥΝΑ) | 2320 | ΠΡΑΣΙΝΟ | 5900,00 | 2005 |

✓ ΑΠΟ 0% ΠΡΟΚΑΤΑΒΟΛΗ ΕΩΣ 60 ΜΗΝΕΣ ΕΞΟΦΛΗΣΗ !!!
✓ ΕΓΓΥΗΣΗ 1 ΧΡΟΝΟ ΣΕ ΟΛΑ ΤΑ ΜΕΤΑΧΕΙΡΙΣΜΕΝΑ !!!

Πατριάρχου Αθηναγόρα 13, Ρόδος 85100 • Τηλ. & Fax 2241026360
www.motomike.gr info@motomike.gr

AE827

# Ημερίδα για τις συμπράξεις δημοσίου-ιδιωτικού τομέα

## Θα πραγματοποιηθεί στη Ρόδο στις 23 Μαρτίου

Ημερίδα για τις συμπράξεις Δημοσίου και Ιδιωτικού Τομέα (ΣΔΙΤ), θα πραγματοποιηθεί στη Ρόδο, στις 23 Μαρτίου.

Οι Συμπράξεις Δημοσίου και Ιδιωτικού Τομέα (Σ.Δ.Ι.Τ.) είναι μορφές συνεργασίας των Δημοσίων Αρχών με επιχειρήσεις του Ιδιωτικού Τομέα, που αποσκοπούν στην εξασφάλιση του σχεδιασμού, της χρηματοδότησης, της κατασκευής, της διαχείρισης, λειτουργίας ανακαίνισης ή συντήρησης δημοσίων υποδομών αλλά και στην παροχή υπηρεσιών σε διαφόρους τομείς της εθνικής οικονομίας. Αφορούν σε σύνθετα σχήματα συνεργασίας του δημόσιου με τον ιδιωτικό τομέα με μακροπρόθεσμες δεσμεύσεις, με στόχο την παροχή της τεχνογνωσίας και των μεθόδων του ιδιωτικού τομέα προς τον δημόσιο, με παράλληλη αξιοποίηση του δημόσιου πλούτου, την ενίσχυση των παραγωγικών επενδύσεων καθώς και τη δημιουργία νέων θέσεων εργασίας.



Το Νομοσχέδιο που έχει ως στόχο το σαφή προσδιορισμό των κανόνων λειτουργίας του θεσμού, ψηφίστηκε στο σύνολό του στη Βουλή στις 13 Σεπτεμβρίου 2005.

Στα πλαίσια της προσπάθειας για ενημέρωση των εμπλεκομένων φορέων , αλλά και δυνητικών επενδυτών, η Νομαρχιακή Αυτοδιοίκηση Δωδεκανήσου, το Τεχνικό Επιμελητήριο Ελλάδας, τμήμα Δωδεκανήσου, το Επιμελητήριο Δωδεκανήσου και η ΠΕΔΜΕΔΕ τμήμα Δωδεκανήσου, διοργανώνουν ημερίδα στις 23 Μαρτίου ημέρα Πέμπτη και ώρα 18:00 στο Ξενοδοχείο PARK.



Κεντρικοί ομιλητές θα είναι οι κ.κ. Λεωνίδας Κορρές, Ειδικός Γραμματέας Συμπράξεων Δημόσιου και Ιδιωτικού τομέα ΥΠΟΙΟ, Ιωάννης Γιάνναρος, Γενικός Διευθυντής ΙΟΚ, Σπυρίδων Μουντρουΐδης, Υπεύθυνος Τμήματος Ερευνας και Στατιστικής Ανάλυσης ΙΟΚ, Στέφανος Αγιάσογλου, Γενικός Διευθυντής Σχεδιασμού και Διαχείρισης Πόρων Οργανισμού Σχολικών Κτηρίων και Γεώργιος Ρωμοσιός, Πρόεδρος ΠΕΔΜΕΔΕ.

## ΜΕ ΜΙΑ ΜΑΤΙΑ

**ΚΩΣ**

Να συναινέσει στην παράταση ισχύος της Προγραμματικής Σύμβασης ΥΠΠΟ - ΤΑΠΑ - Δήμου Κω, η οποία λήγει στις 31 Μαρτίου 2006, για πέντε ακόμα έτη, ζήτησε από τον Υπουργό Πολιτισμού κ. Γιώργο Βουλγαράκη, ο Δήμαρχος κ. Μιλτιάδης Φάκκος.

Στην σχετική επιστολή του ο κ. Δήμαρχος αναφέρεται στο ιστορικό της Προγραμματικής Σύμβασης, που έχει συναφθεί από το 1984 και στην σπουδαιότητα των έργων που έχουν πραγματοποιηθεί στη διάρκεια υλοποίησης της σύμβασης για την προστασία και ανάδειξη των αρχαιολογικών χώρων αλλά και την σημασία της καθαριότητά τους για έναν τουριστικό Δήμο, όπως είναι η Κως.

**ΗΡΑΚΛΕΙΔΩΝ**

Σε προσλήψεις εποχικού προσωπικού θα προβεί ο δήμος Ηρακλειδών, με συμβάσεις εργασίας ιδιωτικού δικαίου, ορισμένου χρόνου, για διάστημα οκτώ μηνών.

Συγκεκριμένα, θα προσληφθεί ένας ηλεκτρολόγος, τέσσερις χειριστές μηχανημάτων έργων, τέσσερις οδηγοί απορριμματοφόρων και 16 εργάτες καθαριότητας.

Αιτήσεις κατατίθενται στα γραφεία του δήμου στην Αντιμάχεια.

**ΠΑΤΜΟΣ**

Σαββατοκύριακο καρναβαλικού ξεφαντώματος θα είναι αυτό το διήμερο για τη Πάτμο. Συγκεκριμένα, σήμερα Σάββατο θα γίνει στη Σκάλα εκδήλωση με παρέλαση αρμάτων και άλλες καρναβαλικές εκδηλώσεις, όπου κυρίαρχο ρόλο θα έχει η σάτιρα. Σύμφωνα με πληροφορίες θα... σχολιαστούν η νόσος των πτηνών, εκπομπές της τηλεόρασης, πολιτικές εξελίξεις κ.α. Θα διατίθενται κρασί και μεζέδες.

Αύριο Κυριακή ο πολιτιστικός σύλλογος Κάμπου, «Η Ευαγγελίστρια» διοργανώνει γιορτή με ζωντανή μουσική.

Για τις δύο αυτές εκδηλώσεις ο δήμος έδωσε από τα ταμεία του 6.000 ευρώ.

**ΠΑΤΜΟΣ**

Τροποποιήσεις επήλθαν στο πρόγραμμα εορτασμού της επετείου ενσωμάτωσης της Δωδεκανήσου, σε ότι αφορά τις εκδηλώσεις που θα γίνουν στη Πάτμο. Συγκεκριμένα, επειδή η παραμονή της εορτής συμπίπτει με την Καθαρά Δευτέρα, οι ομιλίες και οι εκδηλώσεις στα σχολεία για την επέτειο ενσωμάτωσης έγιναν χθες Παρασκευή, ενώ επίσης χθες, στις 12:00 το μεσημέρι, κατατέθηκαν στεφάνια στο Ηρώο του Εμμανουήλ Ξάνθου.

### Για την γρίπη των πτηνών

# Προσοχή στον πανικό

## Ανακοίνωση του Συνασπισμού για την υπεράσπιση των ζώων

Δεν υπάρχει λόγος, να πανικοβάλλεται ο κόσμος, επισημαίνει, ο Συνασπισμός για την υπεράσπιση των ζώων στην Ελλάδα, όσον αφορά τη μετάδοση της νόσου των πτηνών στον άνθρωπο, με αφορμή το κρούσμα με τη γάτα στη Γερμανία.

Τα 32 μέλη του συνασπισμού, ανάμεσα στα οποία είναι και ο Σύλλογος Φιλοζωικής Ρόδου δίνουν ενδιαφέροντα στοιχεία για το θέμα και επισημαίνουν τα εξής:

1. Από το τέλος του 2003 έχουν πεθάνει 88 άνθρωποι από τη γρίπη των πτηνών σε 7 χώρες, κυρίως τριτοκοσμικές, όπου δεν υπάρχει επαρκής ιατρική περίθαλψη. Άλλες μορφές γρίπης έχουν πολύ περισσότερα θύματα (στην Ελευθεροτυπία αναφέρθηκε ότι στην Αμερική μόνο πεθαίνουν ετησίως χιλιάδες άνθρωποι από διάφορες μορφές γρίπης).

2. Δεν είναι εύκολη υπόθεση να μεταπηδήσει ο ιός από τα πτηνά στον άνθρωπο. Αυτό φαίνεται και από την εμπειρία στην Ασία, όπου υπάρχουν τόσα κρούσματα. Συγκεκριμένα, από τα 150 εκατομμύρια πουλιά που έφεραν τον ιό Η5Ν1 και είτε πέθαναν είτε τα θανάτωσαν, νόσησαν 120 άνθρωποι από τους οποίους κατέληξαν 63.

3. Η νόσος δεν μεταδίδεται από σκύλους και γάτες. Δεν μεταδίδεται ούτε από περιστέρια, δεκαοχτούρες και σπουργίτια. Γενικώς, τα μικρά πουλιά των πόλεων δεν μεταδίδουν τον ιό. Τα στοιχεία αυτά μας έδωσε αρμόδιος κτηνίατρος της Κτηνιατρικής υπηρεσίας της νομαρχίας Θεσσαλονίκης, όποιος θέλει περισσότερες πληροφορίες μπορεί να επικοινωνήσει μαζί τους στα τηλέφωνα 2310 478310 και 478315.

4. «Δεν υπάρχει, πάντως, κανένα κρούσμα γρίπης σε οικόσιτο ή συστηματικής εκτροφής πτηνό στη χώρα μας και δε δικαιολογείται κανένας λόγος ανησυχίας ή πανικού. Αν υπήρχε μόλυνση εγχώριων πτηνών, αυτά θα είχαν πεθάνει εντός 24 ωρών. Απλά χρειάζεται εφαρμογή με ψυχραιμία όλων των κανόνων επαγρύπνησης, συστήνουν οι αρμόδιοι φορείς»» (Ελευθεροτυπία 12/2/2006).

5. Η μόνη περίπτωση που ανιχνεύτηκε η νόσος σε αιλουροειδή ήταν στην Ασία, αλλά δεν επρόκειτο για το επικίνδυνο στέλεχος Ν5Η1 αλλά για κάποιον παραπλήσιο ιό. Τα αιλουροειδή αυτά τρεφόταν με ωμά θηράματα.

6. Υπάρχει εμβόλιο, το οποίο κάνουν όσοι έρχονται σε επαφή με άγρια πουλιά, και είναι αμερικανικής εταιρίας.

7. Όσοι έχουν κοτέτσια ή εκτρέφουν πουλιά, είναι υποχρεωμένοι να τα περιορίσουν σε στεγασμένο χώρο. Αλλιώς προβλέπονται πρόστιμα.

8. Η Κτηνιατρική Υπηρεσία κάνει συνεχώς δειγματοληπτικούς ελέγχους σε εκτροφεία. Σε περίπτωση που ανιχνευθεί ο ιός σε κάποιο από αυτά, τα ζώα της μονάδας - και μόνο- θα θανατωθούν με διοξείδιο (όπως προβλέπει η σχετική Οδηγία της Ε.Ε). Η Κτηνιατρική Υπηρεσία έχει έτοιμα τέτοια μηχανήματα.

9. Και φυσικά θυμήστε σε όσους απειλούν για φόλες πως η θανάτωση υγιών ζώων τιμωρείται αυστηρά από το νόμο.




# Διαφωνούν οι γονείς για την μη συμμετοχή στους αγώνες

## Ζητούν επανεξέταση της απόφασης από τον σύλλογο Καθηγητών του Μουσικού σχολείου

Δεν συμφωνεί ο σύλλογος γονέων και κηδεμόνων του Μουσικού σχολείου Ρόδου, με την απόφαση του συλλόγου καθηγητών να μη συμμετάσχουν οι μαθητές του σχολείου στους Καλλιτεχνικούς Αγώνες του 2006.

Για το λόγο αυτό με επιστολή του προς τον διευθυντή του σχολείου και προς τον προϊστάμενο της Διεύθυνσης Δευτεροβάθμιας Εκπαίδευσης κ. Μηνά Νικολάου, ζητά να επανεξεταστεί η απόφαση.

Αναφέρει συγκεκριμένα τα εξής:

«Κατόπιν ομόφωνης απόφασης του Συλλόγου Γονέων και Κηδεμόνων του Μουσικού Σχολείου Ρόδου, θα θέλαμε να σας κάνουμε γνωστή τη θέση μας σε ό,τι αφορά το μείζον θέμα που έχει προκύψει μετά την κοινοποίηση στις 08/02/2006 της απόφασης του Υπουργείου Παιδείας και Θρησκευμάτων, σχετικά με τη συμμετοχή των παιδιών μας στους Πανελλήνιους Μαθητικούς Αγώνες 2006, γνωστοποιώντας τα εξής:

1. Σεβόμενοι την απόφαση του Συλλόγου των Καθηγητών του Μουσικού Σχολείου Ρόδου όπου στις 23/02/2006 με ποσοστό 95% αποφάσισαν, σε ένδειξη διαμαρτυρίας, να μην συμμετάσχουν στους Μαθητικούς Αγώνες του 2006, συμφωνώντας μαζί τους πως η προσφορά του θεσμού, δίνει τη δυνατότητα, ιδιαίτερα στα παιδιά της επαρχίας να έρθουν σε επαφή τόσο με εξέχουσες προσωπικότητες του καλλιτεχνικού κόσμου, όσο και με χώρους και διάφορα άλλα καλλιτεχνικά δρώμενα. Επιπροσθέτως δε, θεωρούμε πως εάν τα παιδιά μας εκφράζουν τις καλλιτεχνικές τους τάσεις με ήθος και ευγενή άμιλλα, εμπλουτίζοντας τις γνώσεις τους, διευρύνουν όχι μόνο τους επαγγελματικούς τους ορίζοντες αλλά προάγονται σε υγιείς και ολοκληρωμένες προσωπικότητες στην κοινωνία του αύριο.

2. Ο Σύλλογος Γονέων και Κηδεμόνων του Μουσικού Σχολείου Ρόδου δεν συμφωνεί με την σχετική εγκύκλιο του Υπουργείου Παιδείας, για τον τρόπο διεξαγωγής στο εξής των μαθητικών αγώνων (συμμετοχή μόνον ενός διακριθέντος συνόλου).

3. Ανατίθεται επίσης στην απόφαση του Συλλόγου των Καθηγητών για τη μη συμμετοχή του — Μουσικού Σχολείου στους περιφερειακούς αγώνες για όλους τους λόγους που προαναφέραμε.

Ο Σύλλογος Γονέων και Κηδεμόνων σεβόμενος την προσπάθεια και το ζήλο των μαθητών και παιδιών μας για διάκριση με τη συμμετοχή τους τόσο στους Περιφερειακούς Αγώνες, όσο και στους Πανελλήνιους Μαθητικούς Καλλιτεχνικούς Αγώνες προτείνει στο Διευθυντή του σχολείου αλλά και τους εμπλεκόμενους αρμόδιους φορείς τα εξής:

α) Την επανεξέταση της συμμετοχής μας στους Περιφερειακούς Αγώνες με την προϋπόθεση ότι θα διεξαχθούν στη Ρόδο.

β) Την μη συμμετοχή μας στους Πανελλήνιους Μαθητικούς Καλλιτεχνικούς Αγώνες που θα διεξαχθούν στην Αθήνα το Μάιο, ως ένδειξη διαμαρτυρίας στην εγκύκλιο του Υπουργείου Παιδείας και Θρησκευμάτων.

γ) Την προώθηση της πρότασης για συμμετοχή στην εβδομάδα καλλιτεχνικής έκφρασης όλων των διακριθέντων στους περιφερειακούς αγώνες (σύνολο παραδοσιακά, κρουστά, ροξ, ατομικές συμμετοχές κλπ. κλπ.).

δ) Ως κατάλληλος χρόνος διεξαγωγής όλων των Μουσικών Αγώνων είναι την χρονική περίοδο από 15 Ιανουαρίου έως και 20 Μαρτίου.



**Με εκτίμηση για το Δ.Σ.**
**Πρόεδρος**
**Χώχου Μαρία**

**Αντιπρόεδρος**
**Διακονικόλας Ιωάννης**
**Γεν. Γραμματέας**
**Παρασκευά Κατερίνα**

## Εκδηλώσεις στην Αμαράντειο

Πάμπολλες οι εορταστικές εκδηλώσεις για την επέτειο της 7ης Μαρτίου. Παρελάσεις, πανηγυρικοί, πατριωτική έξαρση.

Θυμόμαστε ημερομηνίες, ήρωες, θυσίες και προσδοκίες που κράτησαν αιώνες ώσπου να πραγματοποιηθούν.

Ο καθένας από μας ανασύρει από το χρονοντούλαπο της μνήμης, διάφορα γεγονότα, έτσι για να συμμετάσχει στο γενικό εορτασμό και να καταθέσει τις δικές του μαρτυρίες.

Στη γιορτή της Ενσωμάτωσης συμμετέχει και το σχολείο μας, με ομιλίες και εορταστικές εκδηλώσεις. Οι μαθητές είχαν την ευκαιρία να ακούσουν από τους δασκάλους τους, τα γεγονότα των ημερών εκείνων, αλλά και να περιηγηθούν στους χώρους του σχολείου, σε μια πλούσια φωτογραφική έκθεση.

Στο υλικό που εκτέθηκε, τα παιδιά είδαν ιστορικές στιγμές που έζησαν οι κάτοικοι του νησιού μας, τη μεγάλη στιγμή της Ενσωμάτωσης.

Ευλαβικοί προσκυνητές τίμησαν τις γενιές που αγωνίστηκαν και τα λαμπρά παλικάρια που έπεσαν.

Παράλληλα οι μαθητές της Α!, Β!-και Γ! τάξης επισκέφθηκαν το Μουσείο Μελισσοκομίας και Φυσικής Ιστορίας της Μέλισσας. Στις εγκαταστάσεις του οι μαθητές είχαν την ευκαιρία να παρατηρήσουν πειραματικές κυψέλες, να παρακολουθήσουν προβολή ταινίας για το μαγικό κόσμο της μέλισσας, να δουν συλλογή παλιών εργαλείων των μελισσοκόμων, να συμμετάσχουν ενεργά στην αναπαράσταση μελιτοεξαγωγής.

Η Αμαράντειος Σχολή, πιστή στην παράδοση του σχολείου, συνεχίζει και σήμερα να προσφέρει στις νέες γενιές της Ρόδου.




The
FORUM BEACH
Resort Hotel & Spa center
☆ ☆ ☆ ☆

ΑΝΟΙΚΤΑ ΟΛΟ ΤΟΝ ΧΡΟΝΟ

Δημιουργήσαμε μια πολυτελή αίθουσα εκδηλώσεων ιδανική για διοργάνωση
*ΔΕΞΙΩΣΗΣ ΓΑΜΟΥ
*ΔΕΞΙΩΣΗΣ ΒΑΠΤΙΣΗΣ
*ΧΟΡΟΕΣΠΕΡΙΔΕΣ
*ΡΕΒΕΓΙΟΝ
*ΚΟΠΗ ΠΙΤΑΣ
*ΠΑΙΔΙΚΑ ΠΑΡΤΥ

Οδός Φερενίκης - Παραλία Ιαλυσού
Πληρ. Τηλ.: 2241096601-2
AE991

ΣΥΝΕΡΓΕΙΟ ΑΥΤΟΚΙΝΗΤΩΝ-
ΕΜΠΟΡΙΑ ΑΝΤΑΛΛΑΚΤΙΚΩΝ-
ΕΙΣΑΓΩΓΕΣ ΜΕΤΑΧΕΙΡΙΣΜΕΝΩΝ Ι.Χ. και
ΕΠΑΓΓΕΛΜΑΤΙΚΩΝ ΦΟΡΤΗΓΩΝ ΑΥΤΟΚΙΝΗΤΩΝ-
ΓΕΩΡΓΙΚΩΝ ΜΗΧΑΝΗΜΑΤΩΝ

ΙΩΑΝΝΗΣ ΚΡΗΤΙΚΟΣ
CAR CENTER

ΠΩΛΗΣΕΙΣ ΜΕΤΑΧΕΙΡΙΣΜΕΝΩΝ:

- **MAZDA 4X4 DIESEL,** τετράπορτο, AC, υδραυλικό τιμόνι, ABS, AIRBAG 2, κεντρικό κλείδωμα, ηλεκτρικά παράθυρα, XARDTOP, ζάντες αλουμινίου, σκαλοπάτια, βελούδινο σαλόνι, καινούργιο 0 χλιόμετρα.
- **MERCEDES SPRINTER 312D,** μοντέλο 1998, εισαγωγής, DIESEL, κλειστό.
- **MERCEDES SPRINTER 308 D,** μοντέλο 1998, DIESEL, κλειστό εισαγωγής.
- **ΤΡΑΚΤΕΡ JJEKH** 28HP 1999 μοντέλο μαζί με παρελκόμενο δεντροκομικό, DIESEL.
- **ΦΡΕΖΑ** σκαπτικό, ρουλερίνη, 8HP μαζί με παρελκόμενα, DIESEL.
- **NISSAN CARCO** κλούβα, DIESEL, 2.300 cc, 1999 μοντέλο, AC, υδραυλικό τιμόνι, κεντρικό κλείδωμα, εισαγωγής.
- **MERCEDES SPRINTER 308D** υδραυλικό τιμόνι, ABS, ανοικτό φορτηγάκι, 1998 μοντέλο, εισαγωγής.
- **RENAULT EXPRER** κλουβάκι κλειστό, 1994 μοντέλο, DIESEL.
- **FORD COURIER** κλουβάκι, 1.800cc, DIESEL, 1998 μοντέλο, υδραυλικό τιμόνι, εισαγωγής.
- **OPEL COMBO,** 1.700, κλουβάκι, DIESEL, 1997 μοντέλο.
- **DAEWOO MATIZ** 2001 μοντέλο, AC, κεντρικό κλείδωμα.
- **MERCEDES SPRINTER** κόφα με υδραυλική πόρτα πίσω, 412 D, ABS, υραυλικό τιμόνι, 1999 μοντέλο, εισαγωγής.
- **BMW 320** DIESEL, στέσιον, βάγκον υδραυλικό τιμόνι, AC, ABS, RECARO, καθίσματα, ηλεκτρικά παράθυρα, AIRBAG, τιμόνι πολλαπλών χρήσεων, τηλέφωνο, κεντρικό κλείδωμα, καθίσματα δέρμα JBASMA, ζάντες αλουμινίου, κουρτινάκι ηλεκτρικό πίσω εισαγωγής.
- **CITROEN SAXO** 2002, 1.100 c.c., AC, υδραυλικό τιμόνι, κεντρικό κλείδωμα, ηλεκτρικά παράθυρα.
- **HYUNDAI ACCENT** 2001 1.400cc, AC, ABS, AIR BAG, κεντρικό κλείδωμα, υδραυλικό τιμόνι, ηλεκτρικά παράθυρα.
- **HYUNDAI COUPE** 1.600 cc, 1998 μοντέλο, ABS, AIRBAG, AC, υδραυλικό τιμόνι, κεντρικό κλείδωμα, δερμάτινα καθίσματα, ηλεκτρικά παράθυρα.
- **NISSAN ALMERA** 1.500 cc, 2001 μοντέλο, AC, ABS, AIRBAG, υδραυλικό τιμόνι, κεντρικό κλείδωμα, ηλεκτρικά παράθυρα.

*Εναντι παλαιού αεροδρομίου Μαριτσών*
Πληρ. τηλ. 2241047670, 6944476553
AE674

# Ανεβλήθη η συνέλευση των ταξιτζήδων

Στο τέλος της ερχόμενης εβδομάδας, αποφασίστηκε τελικά να πραγματοποιηθεί η προγραμματισμένη για χθες το απόγευμα γενική συνέλευση του κλάδου των ιδιοκτητών ταξί Ρόδου. Όπως δήλωσε χθες ο πρόεδρος του συνδέσμου Θεοδόσης Καστανίδης αυτό αποφασίστηκε αργά το βράδυ της Πέμπτης, έπειτα από συνεδρίαση του διοικητικού συμβουλίου, έτσι ώστε να ολοκληρωθεί αφενός η διαδικασία αφαίρεσης των αδειών κυκλοφορίας από τους 15 οδηγούς ταξί και να αποφασιστεί με τα δεδομένα αυτά η συγκεκριμένη στάση των ιδιοκτητών ταξί. Ο κ. Καστανίδης πάντως σημείωσε ότι δεν υπάρχουν διαφωνίες στον κλάδο για την υπόθεση των αδειών που αφαιρέθηκαν και ότι είναι εσφαλμένο να καλλιεργούνται τέτοιου είδους εντυπώσεις.

# Θέσεις Ιατρικής στο Πανεπιστήμιο της Μάλτας

Το Δημόσιο Πανεπιστήμιο της Μάλτας ανακοίνωσε ότι, με την ευκαιρία της ένταξης της Μάλτας στην Ευρωπαϊκή Ένωση, θα διαθέσει περιορισμένο αριθμό θέσεων στους κλάδους ιατρικής και φαρμακευτικής σε Έλληνες αποφοίτους και τελειοφοίτους Λυκείου για το προσεχές ακαδημαϊκό έτος 2006-2007. Προσφέρεται, επιπλέον, μία αξιόλογη σειρά συγχρόνων προγραμμάτων σπουδών σε πτυχιακό και μεταπτυχιακό επίπεδο. Το Πανεπιστήμιο της Μάλτας είναι αγγλόφωνο, διεθνούς κύρους και αναγνωρισμένο από το πρώην ΔΙΚΑΤΣΑ. Διαθέτει σύγχρονες και ασφαλείς φοιτητικές εστίες και υπηρεσίες στήριξης φοιτητών. Πληροφορίες για τα αναγκαία προσόντα των υποψηφίων και τις περιοριστικές προθεσμίες υποβολής αιτήσεων παρέχονται από τα γραφεία του Πανεπιστημίου στην Ελλάδα στη διεύθυνση «πλατεία Καρύτση 3, 10561 Αθήνα τηλ. 210-3225367, φαξ: 210 3221778.

ΘΕΜΑ: ΠΟΛΙΤΙΣΤΙΚΟΣ ΤΟΥΡΙΣΜΟΣ

# Διημερίδα στο Πανεπιστήμιο

## Διοργανώνεται από το Τμήμα Μεσογειακών Σπουδών

**Μια σημαντική διημερίδα με θέμα τον Πολιτιστικό Τουρισμό θα πραγματοποιηθεί στη Ρόδο στις 17 και 18 Μαρτίου, από το Τμήμα Μεσογειακών Σπουδών του Πανεπιστημίου Αιγαίου.**



Το θέμα, θα αφορά συγκεκριμένα τον «ΠΟΛΙΤΙΣΤΙΚΟ ΤΟΥΡΙΣΜΟ ΣΤΗΝ ΤΡΙΤΗ ΧΙΛΙΕΤΙΑ: ΡΟΔΟΣ-ΑΠΑΣΧΟΛΗΣΗ-ΠΟΛΙΤΙΣΜΟΣ» και αναμένεται να υπάρξει μαζική συμμετοχή στις εργασίες του με δεδομένο ότι ο πολιτιστικός Τουρισμός αποτελεί τη βάση του ποιοτικού τουρισμού και η προώθησή του εγγυάται μια ιδιαίτερα σημαντική διάσταση αειφόρου ανάπτυξης.

Η διημερίδα εντάσσεται στο Πρόγραμμα Τοπικές Πρωτοβουλίες Απασχόλησης, Μέτρο 4.1 «Δράσεις Προώθησης της Απασχόλησης και Ενέργειες Κατάρτισης» του Π.Ε.Π Νοτίου Αιγαίου 2000-2006.

Φορέας υλοποίησης είναι το Πανεπιστήμιο Αιγαίου και συντονιστής εταίρος ο Δήμος Ρόδου. Θα συμμετέχουν καθηγητές πανεπιστημίων και άλλες προσωπικότητες σχετικών φορέων.

Όπως σημειώνεται στην ανακοίνωση του Πανεπιστημίου Αιγαίου, στη νησιωτική χώρα αυτή η ανάπτυξη γίνεται περισσότερο εμφανής, αφού οι περιορισμένες γεωγραφικές διαστάσεις των νήσων και η έλλειψη γενικότερα, υποδομών και δυνατοτήτων στην αγορά εργασίας, καθιστά τις νήσους ευάλωτες στην ανεργία, απομόνωση και εγκατάλειψη.

Η τάση να αξιοποιούνται τα νησιά για πολιτιστικές εκδηλώσεις του τύπου διεθνών ή πανελλήνιων συνεδρίων, οι πολιτιστικές ανταλλαγές με άλλα νησιά, και δήμους άλλων χωρών, - αν και αυτά περιορίζονται στα μεγάλα νησιά- αν και χρήσιμη δράση ως αρχή, η συνέχιση της οποίας όμως δεν διασφαλίζει μιαν αειφόρο ανάπτυξη με οικονομικά οφέλη

Ο πολιτιστικός τουρισμός συνδυάζει την ποιότητα στους επισκέπτες, την ποιότητα στις παρεχόμενες υπηρεσίες, μια αρμονική ανάπτυξη προστασίας και ανάπλασης περιβάλλοντος και έργων υποδομής με προβολή των μοναδικών ανά νησί και περιοχή πολιτιστικών στοιχείων (αρχαιότητες, λαογραφία, εθνοαρχαιολογία, αγροτουρισμός), του φυσικού κάλλους, και πνευματικών δράσεων.

Με το πνεύμα αυτό η ημερίδα θα εστιασθεί με παρεμβάσεις από ειδικούς επιστήμονες και φορείς στους παρακάτω άξονες:

- Τι σημαίνει πολιτιστικός τουρισμός στην 3η χιλιετία;
- Τρόποι και μέθοδοι μελέτης & ανάδειξης πολιτιστικής κληρονομιάς (μνημεία, τέχνεργα, κ.α.) με στόχο την πολιτιστικό & εκπαιδευτικό τουρισμό
- Πως ερμηνεύεται η συρρίκνωση του αρχαιολογικού τουρισμού;
- Αγροτουρισμός: μια σύγχρονη ανάπτυξη του πολιτιστικού τουρισμού μέσα από τη λαική παράδοση
- Εργα υποδομής στα Δωδεκάνησα για την ενίσχυση του πολιτιστικού τουρισμού
- Συλλογικές δραστηριότητες μικρών Δήμων με αρχαιολογική σπουδαιότητα
- Πανδωδεκανησιακός Πολιτιστικός Τουρισμός
- Ποια η ανάγκη να επισκέπτεται ο κόσμος τα ιερά;
- Πολιτιστικός τουρισμός και πολιτιστική-πολιτική διπλωματία
- Δρώντες αρχαιολογικοί χώροι: ο αναγκαίος διαπολιτισμικός διάλογος
- Εκπαιδευτικός τουρισμός και Κλασική Ελλάδα
- Τρόποι ανάδειξης Τουρισμού & Ανάπτυξης
- Αμοιβαίο όφελος των ανθρώπων από τον πολιτιστικό τουρισμό
- Συμπεράσματα – Προτάσεις προς την Πολιτεία

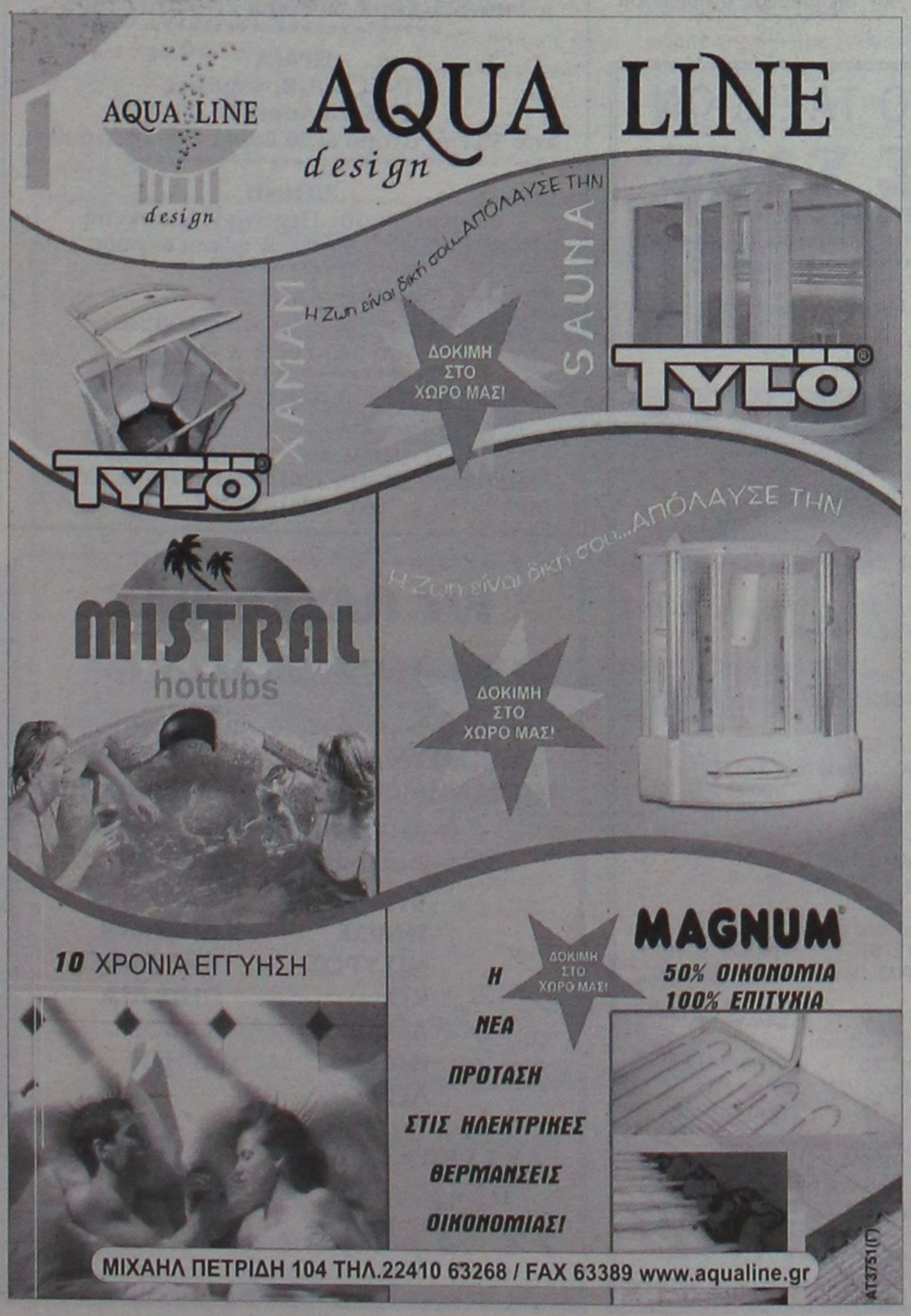




PELLOS TRAVEL
Α. ΠΑΠΑΣΑΒΒΑΣ
ΟΡΓΑΝΩΣΗ-ΠΟΙΟΤΗΤΑ-ΕΓΓΥΗΣΗ

ΕΚΔΡΟΜΕΣ 2006

• 28/3-1/4 (ΠΕΝΘΗΜΕΡΗ ΕΚΔΡΟΜΗ ΠΡΟΣΚΥΝΗΜΑ ΣΤΗ ΤΗΝΟ)
ΑΝΑΧ. 28/3 ΤΡΙΤΗ ΒΡΑΔΥ ΜΕ BLUE STAR ΕΠΙΣ. 1/4 ΣΤΙΣ 08.00 ΤΟ ΠΡΩΙ ΣΤΗ ΡΟΔΟ
ΞΕΝΟΔΟΧΕΙΑ ΜΕ ΠΡΩΙΝΟ - ΜΕΤΑΦΟΡΕΣ -
ΣΥΝΟΔΟΣ ΓΡΑΦΕΙΟΥ
ΤΙΜΗ ΕΚΠΛΗΞΗ!!!

• 21/4-24/4 CHARTER ΑΠΟ ΡΟΔΟ-ΒΟΥΔΑΠΕΣΤΗ-ΡΟΔΟ
ΑΝΑΧ. 06.00 ΤΟ ΠΡΩΙ - 7/3 ΕΠΙΣΤΡΟΦΗ ΣΤΙΣ 21.00 ΡΟΔΟ
ΞΕΝΟΔΟΧΕΙΑ 4 ΑΣΤΕΡΩΝ ΜΕ ΦΑΓΗΤΟ-ΜΕΤΑΦΟΡΕΣ-ΞΕΝΑΓΗΣΕΙΣ-ΕΚΔΡΟΜΕΣ

• 21/4/06-25/4/06 (ΠΑΣΧΑ)
ΡΩΜΗ-ΦΛΩΡΕΝΤΙΑ-ΠΙΖΑ-ΒΕΝΕΤΙΑ
ΤΟ ΠΡΟΓΡΑΜΜΑ ΠΕΡΙΛΑΜΒΑΝΕΙ ΑΕΡΟΠΟΡΙΚΑ ΕΙΣΙΤΗΡΙΑ - ΞΕΝΟΔΟΧΕΙΑ 4 ΚΑΙ 3 ΑΣΤΕΡΩΝ ΜΕ ΠΡΩΙΝΟ & ΦΑΓΗΤΟ-ΞΕΝΑΓΗΣΕΙΣ ΒΕΝΕΤΙΑΣ - ΡΩΜΗΣ - ΦΛΩΡΕΝΤΙΑΣ - ΤΑΞΙΔΙΩΤΙΚΗ ΑΣΦΑΛΕΙΑ- ΦΟΡΟΙ ΑΕΡΟΔΡΟΜΙΟΥ
ΣΥΝΟΔΟΣ Α. ΠΑΠΑΣΑΒΒΑΣ

• 21/4/06 - 24/4/06 (ΠΑΣΧΑ)
CHARTER ΑΠΟ ΡΟΔΟ -ΠΡΑΓΑ-ΡΟΔΟ (ΑΠΕΥΘΕΙΑΣ)
ΤΟ ΠΡΟΓΡΑΜΜΑ ΠΕΡΙΛΑΜΒΑΝΕΙ:
ΑΕΡΟΠΟΡΙΚΑ ΕΙΣΙΤΗΡΙΑ- ΞΕΝΟΔΟΧΕΙΑ 4 ΑΣΤΕΡΩΝ ΜΕ ΠΡΩΙΝΟ & ΦΑΓΗΤΟ- ΜΕΤΑΦΟΡΕΣ - ΞΕΝΑΓΗΣΕΙΣ- ΕΚΔΡΟΜΕΣ -ΤΑΞΙΔΙΩΤΙΚΗ ΑΣΦΑΛΕΙΑ- ΦΟΡΟΙ ΑΕΡΟΔΡΟΜΙΟΥ
ΣΥΝΟΔΟΣ Α. ΠΑΠΑΣΑΒΒΑΣ

• 20/4/06 - 01/5/06 (ΠΑΣΧΑ)-
12ΗΜΕΡΗ ΚΡΟΥΑΖΙΕΡΑ
ΠΕΙΡΑΙΑΣ-ΚΕΡΚΥΡΑ-ΤΥΝΗΣΙΑ-ΒΑΡΚΕΛΩΝΗ-ΒΑΛΕΝΘΙΑ κ.λπ.
Το γραφείο μας φημίζεται για την πολύ καλή ποιότητα των εκδρομών του και τις πολύ χαμηλές τιμές!!!
Διαθέτουμε επίσης:
Εισιτήρια με ΟΑ, AEGEAN και CHARTER. Ακτοπλοϊκά εισιτήρια. Ειδικά πακέτα για μεμονωμένους, συλλόγους, νεόνυμφους για Ελλάδα, Κύπρο, Τυνησία, Αίγυπτο, Μαρόκο, Ιταλία, Αγγλία, Γαλλία κ.ά.
ΓΙΑ ΠΕΡΙΣΣΟΤΕΡΕΣ ΠΛΗΡΟΦΟΡΙΕΣ, ΚΡΑΤΗΣΕΙΣ ΚΑΙ ΑΝΑΛΥΤΙΚΑ ΠΡΟΓΡΑΜΜΑΤΑ ΣΤΟ ΠΡΑΚΤΟΡΕΙΟ ΓΕΝΙΚΟΥ ΤΟΥΡΙΣΜΟΥ:
PELLOS TRAVEL TOUR OPERATOR-Α. ΠΑΠΑΣΑΒΒΑΣ
125 KALITHEAS AVENUE, FALIRAKI RHODES, 85100 GREECE
TEL. 2241087615, FAX 2241087616
E-MAIL pellostravel@rho.fortnet.gr www.pellostravel.gr
ΧΠΤΠ0

ALHAMBRA TRAVEL
ΓΕΝΙΚΟΙ ΑΝΤΙΠΡΟΣΩΠΟΙ
ΓΙΑ ΤΗΝ LOUIS ΣΤΗ ΡΟΔΟ
LOUIS HELLENIC CRUISES
12ήμερη κρουαζιέρα στη Δυτική Μεσόγειο ΠΑΣΧΑ 2006
Πειραιάς-Κέρκυρα-Τυνησία-Αιάκειο-Βαρκελώνη-Βαλένθια-Μάλαγα-Ταγγέρη-Πάλμα ντι Μαγιόρκα
από 20 Απριλίου έως 01 Μαΐου
με το εκπληκτικό κρουαζιερόπλοιο 34.000 τ.
«THOMSON DESTINY»
Μοναδική ευκαιρία να κάνετε Πάσχα με τα παιδιά σας με ειδικές τιμές που μόνο η LOUIS HELLENIC CRUISES μπορεί να προσφέρει.
Θέσεις περιορισμένες
Περιλαμβάνονται:
* Διαμονή στην καμπίνα της επιλογής σας
* Αεροπορική επιστροφή με ειδικά ναυλωμένη πτήση από ΠΑΛΜΑ στην ΑΘΗΝΑ
* Μεταφορές από/προς κρουαζιερόπλοιο στην ΚΕΡΚΥΡΑ τη Μ. Παρασκευή (Επιτάφιο) και το Μ. Σάββατο για τη Λειτουργία της Ανάστασης.
* Πλήρης διατροφή στο κρουαζιερόπλοιο (πρωινό, γεύμα, δείπνο και μεταμεσονύκτια σνακ).
* Συμμετοχή στις διάφορες εκδηλώσεις, την καθημερινή ψυχαγωγία και το καλλιτεχνικό πρόγραμμα του κρουαζιερόπλοιου.
* Μεταφορά στο αεροδρόμιο της ΠΑΛΜΑ
* Ασφάλιση Αστικής Επαγγελματικής Ευθύνης.
Δεν περιλαμβάνονται:
* Λιμενικά και λοιπά έξοδα
* Φόροι αεροδρομίων
* Προαιρετικές εκδρομές
* Φιλοδωρήματα
* Κατανάλωση ποτών/αναψυκτικών
ΠΛΗΡΟΦΟΡΙΕΣ-ΠΡΟΓΡΑΜΜΑΤΑ
ALHAMBRA TRAVEL
Δ. Θεοδωράκη 13-ΡΟΔΟΣ
Τηλ. 2241037052 και 2241025698
ΧΠΤΤΡ002

### Δεν θα γίνει το ταξίδι στον Δούναβη

# Ματαίωση σεμιναρίων

## Ο ποταμός έχει παγώσει. Χάθηκε μια ακόμη ευκαιρία προβολής μας



Δεν πρόκειται να πραγματοποιηθεί τελικά το ταξίδι στον ποταμό Δούναβη που διοργάνωσε η περιοχή μας για να διεξαχθούν εν πλώ τα σεμινάρια ενημέρωσης των τουριστικών πρακτορείων σε τρείς χώρες της Ευρώπης προκειμένου να προβληθεί η περιοχή μας.

Σύμφωνα με όσα έγιναν γνωστά οι φόβοι που υπήρχαν εδώ και μέρες αναφορικά με τις καιρικές συνθήκες που επικρατούν στην Ευρώπη οι οποίες ήταν πιθανόν να εμποδίσουν το ταξίδι, βγήκαν αληθινοί με αποτέλεσμα να ματαιωθούν τα σχέδια που υπήρχαν. Συγκεκριμένα ο ποταμός και οι παραπόταμοί του έχουν παγώσει εδώ και πάνω από ένα μήνα γεγονός που εμποδίζει τη διέλευση του ποταμόπλοιου SERENADE. Τον κίνδυνο να μην γίνει τελικά αυτό το ταξίδι τον είχε επισημάνει στα μέσα του Φεβρουαρίου η «Ροδιακή» καθώς τα μηνύματα ήταν ανησυχητικά λόγω της βαρυχειμωνιάς που είχε πλήξει την Ευρώπη. Ειδικότερα, σύμφωνα με τα στοιχεία που συγκέντρωσε η «Ροδιακή» οι υπεύθυνοι του Οργανισμού Προώθησης Ροδιακού Τουρισμού είχαν προχτές το βράδυ τηλεφωνική επικοινωνία με τους εκπροσώπους της ναυτιλιακής εταιρίας κατά την οποία αποφασίστηκε να πραγματοποιηθεί το ταξίδι τον ερχόμενο Νοέμβριο.

Η πλωτή έκθεση σεμιναρίων όπως ονομάστηκε, αφορούσε οχτώ παραδουνάβιες πόλεις σε Σλοβακία, Αυστρία και Γερμανία το διάστημα από 14 έως 30 Μαρτίου και σ'αυτήν είχαν προσκληθεί εκπρόσωποι από 2.500 τουριστικά πρακτορεία των χωρών αυτών. Στην προσπάθεια θα συμμετείχε η Ν.Α.Δωδεκανήσου, ο ΠΡΟΤΟΥΡ, η ΤΕΔΚΔ, και ο Ενιαίος Φορέας Τουρισμού Κω Νισύρου ενώ σχετική οικονομική στήριξη θα παρείχε και το υπούργειο Τουριστικής Ανάπτυξης.

Κάτι αντίστοιχο είχε πραγματοποιηθεί και πέρυσι στον ποταμό Ρήνο και μάλιστα κατά γενική ομολογία σημειώθηκε μεγάλη επιτυχία για την περιοχή μας. Φέτος, λόγω της ιδιομορφίας του ταξιδιού ,η δράση θα κόστιζε περίπου 250.000 ευρώ ενώ το ταξίδι θα ξεκινούσε αμέσως μετά την τουριστική έκθεση του Βερολίνου που αρχίζει την ερχόμενη εβδομάδα.

# Η παροχή τροφίμων σε πολύτεκνους

Με έκτακτη ανακοίνωσή της η Ένωση Πολυτέκνων Δωδεκανήσου κάνει γνωστό ότι σύμφωνα με εγκύκλιο του υπουργείου Γεωργίας για την παροχή τροφίμων στους πολύτεκνους θα πρέπει οι ενδιαφερόμενοι να προσκομίσουν στα γραφεία της Ένωσης, μέχρι τις 15 Απριλίου τα εξής δικαιολογητικά:

1) Αντίγραφο της φορολογικής τους δήλωσης έτους 2005

2) Φωτοτυπία του δελτίου ταυτότητας και δελτίου πολυτέκνων

3) Πιστοποιητικό οικογενειακής κατάστασης από τον δήμο που ανήκουν.

Τα παραπάνω δικαιολογητικά πρέπει να προσκομίζονται τις εργάσιμες ημέρες και ώρες (8.30 - 1.30) μεσημβρινή στα γραφεία του συλλόγου πολυτέκνων στη Νέα Αγορά 1ος όροφος και στο τηλέφωνο και FAX 22410-27538.

ΠΡΑΚΤΟΡΕΙΟ ΤΑΞΙΔΙΩΝ
ΣΑΒΒΑΣ ΣΑΗΣ
ΠΡΟΣΦΕΡΟΥΜΕ
τα φθηνότερα αεροπορικά εισιτήρια για όλο τον κόσμο με όλες τις αεροπορικές πτήσεις
ΑΚΟΜΗ
• ΒΙΖΑ επισκέπτου για ΑΥΣΤΡΑΛΙΑ σε μία μέρα
• Εκδοση διαβατηρίων
• Εκδοση αδειών αυτοκινήτων
ΞΕΝΟΔΟΧΕΙΑ ΣΤΗΝ ΑΘΗΝΑ-ΕΛΛΑΔΑ
PRESIDENT Α' ΚΑΤΗΓΟΡΙΑΣ Λεωφόρος Κηφισίας (έως 31/3/06 με πρωινό)
Μονόκλινο € 63 Δίκλινο για μονόκλινο € 68
Δίκλινο € 73 Τρίκλινο € 93
ROYAL OLYMPIC LUX κοντά στο Σύνταγμα (έως 31/3/06)
Μονόκλινο €91 Δίκλινο € 91 Τρίκλινο € 120
OLYMPIC PALACE Α' ΚΑΤΗΓΟΡΙΑ Σύνταγμα (έως 31/11/05 με πρωινό)
Μονόκλινο € 78 Δίκλινο € 88 Τρίκλινο € 109
ΚΑΝΙΓΚΟΣ 21 Α' ΚΑΤΗΓΟΡΙΑΣ (οδός Κάνιγγος) (έως 31/3/06 με πρωινό)
Μονόκλινο € 78 Δίκλινο € 88
BEST WESTERN ILISIA Α' ΚΑΤΗΓΟΡΙΑΣ ILISIA Μιχαλακοπούλου (από 1/5 έως 31/12/05)
Μονόκλινο € 84 Δίκλινο € 93 Τρίκλινο € 110
HELLINIS Β' ΚΑΤΗΓΟΡΙΑ ΩΝΑΣΕΙΟ Συγγρού (έως 31/12/05)
Μονόκλινο € 48 Δίκλινο € 58 Τρίκλινο € 70
ARETOUSA Β' ΚΑΤΗΓΟΡΙΑΣ Μητροπόλεως - Σύνταγμα (έως 31/10)
Μονόκλινο € 58 Δίκλινο € 76 Τρίκλινο € 100
ASTOR Σύνταγμα (έως 31/12/05 με πρωινό)
Μονόκλινο € 55 Δίκλινο για μονόκλινο € 62
Δίκλινο € 70 Τρίκλινο € 80
DORIAN Β' ΚΑΤΗΓΟΡΙΑΣ Ομόνοια (έως 21/3/06 με πρωινό)
Μονόκλινο € 54 Δίκλινο € 61 Τρίκλινο € 79
POLIS GRAND HOTEL Α' ΚΑΤΗΓΟΡΙΑΣ Πατησίων & Βερανζέρου 10 (έως 31/3/06 με πρωινό)
Μονόκλινο € 60 Δίκλινο € 70 Τρίκλινο € 90
ΒΕΡΓΙΝΑ Β' ΚΑΤΗΓΟΡΙΑΣ ΘΕΣ/ΚΗ (κεντρικό)
Μονόκλινο € 64 Δίκλινο € 80 Τρίκλινο € 90
ANEMONI ΚΕΝΤΡΙΚΟ-ΠΕΙΡΑΙΑΣ (έως 31/12/05 με πρωινό)
Μονόκλινο € 60 Δίκλινο € 72 Τρίκλινο € 85
ΣΑΣ ΣΥΜΦΕΡΕΙ ΠΡΙΝ ΚΛΕΙΣΕΤΕ ΟΠΟΥΔΗΠΟΤΕ ΝΑ ΜΑΣ ΕΠΙΣΚΕΦΘΕΙΤΕ
ΠΡΑΚΤΟΡΕΙΟ ΤΑΞΙΔΙΩΝ ΣΑΒΒΑΣ ΣΑΗΣ
ΤΑΡΠΟΝ ΣΠΡΙΝΓΚΣ 42 (δίπλα στην Τραπ. Πίστεως) • Τηλ. 39781-3
ΧΠ127

TRAVEL & TOURISM
GOLDEN SUN HOLIDAYS
GOLDEN EVENTS
ΠΡΑΓΑ
4 ημέρες, κάθε Πέμπτη/Παρασκευή
Από 425 Ευρώ & Φόροι 77-90 το άτομο
**********
ΠΡΑΓΑ
FINAL FOUR, 4 ημέρες
27 & 28 Απριλίου 06
Από 535 το άτομο & 80 Ευρώ Φόρος αεροδρ.
**********
ΒΙΕΝΝΗ
4 ημέρες, κάθε Πέμπτη/Παρασκευή
Από 490 το άτομο & φόροι αεροδρ.
**********
ΒΟΥΔΑΠΕΣΤΗ
3 ημέρες, Τρίτη/Πέμπτη/Σάββατο
Από 340 Ευρώ & Φόροι
**********
Κρατήσεις / Πληροφορίες
ΔΙΕΥΘΥΝΣΗ: ΜΙΧΑΗΛ ΠΕΤΡΙΔΗ, 22
ΤΗΛΕΦΩΝΑ: 22410 32644, 22410 24592, 29522
FAX : 22410 30467
AE1293

Φ/Γ ΠΑΥΣΑΝΙΑΣ
ΑΝΑΚΟΙΝΩΣΗ
Ενημερώνουμε το κοινό διά την μεταφορά ΕΜΠΟΡΕΥΜΑΤΩΝ - ΑΥΤΟΚΙΝΗΤΩΝ - ΜΗΧΑΝΗΜΑΤΩΝ με το Φ/Γ Παυσανίας.
Αναχώρηση από τη ΡΟΔΟ
με προορισμό τα κάτωθι νησιά:
ΣΥΜΗ ΧΑΛΚΗ
ΤΗΛΟΣ ΔΙΑΦΑΝΙ
ΝΙΣΥΡΟΣ ΚΑΡΠΑΘΟΣ
ΚΩ ΠΗΓΑΔΙΑ
ΛΕΡΟΣ ΚΑΣΟΣ
ΠΑΤΜΟΣ ΚΡΗΤΗ
ΛΕΙΨΟΙ
ΑΥΣΤΡΑΛΙΑΣ 60 - ΓΚΙΝΑΚΗΣ
Πληρ. τηλ. 6936656976
24 ώρες το 24ωρο
AE921

## Κυκλοφόρησε το νέο «Ευρωεπιχειρείν»

Από το Ευρωπαϊκό Κέντρο Πληροφοριών του Επιμελητηρίου Δωδεκανήσου ανακοινώνεται ότι:

Κυκλοφόρησε το 47ο τεύχος της ηλεκτρονικής εφημερίδας «ΕΥΡΩΕΠΙΧΕΙΡΕΙΝ» του Ευρωπαϊκού Κέντρου Πληροφοριών του Επιμελητηρίου Δωδεκανήσου.

1. Το θέμα του μήνα είναι αφιερωμένο στην Πανευρωπαϊκή Συνεργασία Δημοσίων Υπηρεσιών για την παροχή υπηρεσιών.

Ακόμη στις υπόλοιπες θεματικές ενότητες περιλαμβάνονται:

- Τα τελευταία νέα για τα ανοικτά εθνικά και ευρωπαϊκά προγράμματα χρηματοδότησης.
- Επιχειρηματικές προτάσεις συνεργασίας από Τουρκία, Ουγγαρία, Λιθουανία, Ισπανία, Σουηδία, Ρουμανία.
- Χρήσιμα επιχειρηματικά εργαλεία για τον Ευρωπαϊκό Οργανισμό για την ασφάλεια και την υγεία στην εργασία, παγκόσμιο κώδικα εργασίας, κλπ.
- Τα επίκαιρα θέματα.
- Τα τελευταία νέα του Ευρωπαϊκού Κέντρου.

Υπενθυμίζεται ότι όσοι έχουν σύνδεση με το INTERNET μπορούν να εγγραφούν ως συνδρομητές στην ηλεκτρονική εφημερίδα μέσω της ιστοσελίδας στη δ/νση: www.eic-rhodes.gr στην κατηγορία Newsletter.

### Η Τουρκία προχωρά στην κατασκευή αντιδραστήρων

# Ορατή η πυρηνική απειλή

## Ανακοίνωση του Αντιπυρηνικού Παρατηρητηρίου Μεσογείου

**Πριν από λίγες ημέρες, ο υπουργός Ενέργειας της Τουρκίας κ Χιλμί Γκιουλέρ, αμέσως μετά την επιστροφή του από τις ΗΠΑ, είχε δηλώσει ότι η Τουρκία θα προχωρήσει στην κατασκευή πυρηνικών αντιδραστήρων συνολικής ισχύος 5.000 megawatt, με χρόνο έναρξης λειτουργίας το 2015.**

Χθες, ο κ Γκιουλέρ μετά από συνάντησή του με αντιπροσωπεία της Ένωσης Βιομηχάνων και Επιχειρηματιών (MUSYAD) έκανε δηλώσεις στους δημοσιογράφους σύμφωνα με τις οποίες η κατασκευή των πυρηνικών σταθμών θα ανατεθεί στον ιδιωτικό τομέα (!), ο οποίος θα επενδύσει γι αυτό το σκοπό 2 δις δολάρια.

Για τις εξελίξεις αυτές, οι οποίες δεν μπορούν παρά να γεμίζουν με ανησυχία τους πολίτες όχι μόνο της Ελλάδας αλλά και όλης της ευρύτερης περιοχής, το Αντιπυρηνικό Παρατηρητήριο Μεσογείου επισημαίνει:

1. Εδώ και πάρα πολλά χρόνια, επειδή ακριβώς έχει αποδειχθεί ότι η ηλεκτρική ενέργεια από πυρηνικούς αντιδραστήρες είναι (εκτός των άλλων) τελείως αντιοικονομική και ασύμφορη, δεν υπήρξε καμμία επένδυση ιδιωτικών κεφαλαίων, ούτε καν στις μητροπόλεις της πυρηνικής ενέργειας (ΗΠΑ-Καναδάς-Γαλλία). Η παγκόσμια πρωτοτυπία στην περίπτωση της Τουρκίας, δημιουργεί πρόσθετα ερωτηματικά, επιφυλάξεις και κινδύνους.

2. Έχουμε ήδη ενημερώσει τα αρμόδια υπουργεία Εξωτερικών και ΠΕΧΩΔΕ με επιστολή μας στις 4-1-2006 για τους κινδύνους που εγκυμονούν για όλη την περιοχή τα πυρηνικά προγράμματα της Τουρκίας και της Βουλγαρίας, επισημαίνοντας τα όσα αναφέρονται στα πρακτικά πρόσφατης συνάντησης του Παγκοσμίου Συμβουλίου Ενέργειας με το Τεχνικό Επιμελητήριο Ελλάδας και το Σύνδεσμο Ελληνικών Βιομηχανιών. Υπενθυμίζουμε: «Η Πυρηνική Ενέργεια ειδικά για τις χώρες της Νοτίου Βαλκανικής και της Τουρκίας είναι εξαιρετικά αντιοικονομική και ασύμφορη σε σχέση με τις λοιπές συμβατικές πηγές ενέργειας. Η άποψη αυτή επιβεβαιώθηκε από τη συζήτηση και τα πεπραγμένα της ημερίδας που οργάνωσε η BEA (British Energy Association) στις 14 Μαρτίου 2005 στο Λονδίνο. Τα συναφή σχετικά συμπεράσματα ήταν ότι τα τρέχοντα βελτιστοποιημένα σχέδια Πυρηνικών Ηλεκτρικών

ΑΝΤΙΠΥΡΗΝΙΚΟ ΠΑΡΑΤΗΡΗΤΗΡΙΟ ΜΕΣΟΓΕΙΟΥ

Σταθμών (ΠΗΣ), για τυποποιημένες μονάδες της τάξεως των 1.500 MW εκάστη, με κόστη κατασκευής τάξης μεγέθους 2.000 τ.μ. ανά εγκατεστημένο KW, έχουν οριακή πρόβλεψη για σεισμική επιτάχυνση ασφαλούς κρατήσεως (Safe Shutdown Earthquake) στη βάση έδρασης του ΠΗΣ, που δεν ξεπερνά τα 0,4 g σε αντίθεση με τις απαιτήσεις της περιοχής (Νότια Βαλκάνια, Τουρκία), που είναι κατ' ελάχιστον 0,75 g. Πάνω από τα 0,4 g απαιτείται ολική και ριζική επανασχεδίαση με άδηλο κόστος κατασκευής (κόστος δηλαδή που όχι απλά θα υπερβεί το προαναφερθέν αλλά δεν μπορεί καν να εκτιμηθεί πού θα φτάσει αυτή τη στιγμή). Τα κόστη αυτά πολλαπλασιάζονται εάν συνυπολογιστεί το κόστος αποξήλωσης (Decommissioning) και ειδικότερα το κόστος ασφαλούς αποθήκευσης των πυρηνικών αποβλήτων υψηλής ραδιενέργειας (ασφαλής αποθήκευση για τουλάχιστον 300 χρόνια, μέχρις ότου επανέλθουν στα επίπεδα των εκλύσεων φυσικής ραδιενέργειας), πράγμα που για τα σεισμοτεκτονικά δεδομένα της περιοχής είναι και τεχνικά κυριολεκτικά ανέφικτο». Με βάση τα παραπάνω είναι φανερό ότι αναλαμβάνεται από τη μεριά των γειτόνων τεράστιο ρίσκο για την ασφάλεια όλης της περιοχής, ενώ και το ποσό των 2 δις δολαρίων, που θα επενδύσει σύμφωνα με τις δηλώσεις του Τούρκου υπουργού Ενέργειας ο ιδιωτικός τομέας, είναι ψίχουλα για το συγκεκριμένο πρόγραμμα.

3. Κάτω και από το βάρος αυτών των εξελίξεων, το Αντιπυρηνικό Παρατηρητήριο Μεσογείου για άλλη μιά φορά καλεί την ελληνική κυβέρνηση και όλες τις πολιτικές δυνάμεις, την αυτοδιοίκηση και όλους τους επαγγελματικούς, κοινωνικούς και επιστημονικούς φορείς να αντιμετωπίσουν σε άλλη βάση το πρόβλημα της εξάπλωσης των πυρηνικών στη γειτονιά μας. Η ελληνική πολιτεία πρέπει επιτέλους να εγκαταλείψει την μέχρι τώρα παθητική στάση που τηρεί και να αναλάβει διεθνείς πρωτοβουλίες, που θα στοχεύουν στην εξάλειψη της πυρηνικής απειλής. Μία τέτοια πρωτοβουλία, στην οποία μπορούν να συμμετέχουν χώρες εντός και εκτός ΕΕ, είναι η μόνη δυνατότητα για να αποτραπούν τα επικίνδυνα σχέδια πριν ακόμα τεθούν σε εφαρμογή, είναι η μόνη δυνατότητα να απομακρυνθούν τα σύννεφα πολέμου που πυκνώνουν πάνω από την περιοχή μας με την κρίση στο Ιράν. Μια πρωτοβουλία που θα αναβαθμίσει το κύρος και τη διεθνή θέση της χώρας και μπορεί να αποτελέσει τροχοπέδη στην πορεία χωρίς επιστροφή που οδηγείται σήμερα ο πλανήτης Γη.

**Ρόδος 3-3-2006**
**Για το δ.σ. του ΑΠΜ**
**Θανάσης Αναπολιτάνος**
**Συντονιστής**


Blue Star Ferries

**ΑΠΟ ΡΟΔΟ**

| ΑΝΑΧΩΡΗΣΗ ΑΠΟ | | | | | | ΑΦΙΞΗ |
|---|---|---|---|---|---|---|
| ΡΟΔΟ | ΚΩ | ΛΕΡΟ | ΠΑΤΜΟ | ΣΥΡΟ | ΑΜΟΡΓΟ (ΚΑΤΑΠΟΛΑ) | ΠΕΙΡΑΙΑ |
| ΤΡΙΤΗ 18:30 | ΤΡΙΤΗ 21:45 | -- | -- | ΤΕΤΑΡΤΗ 03:10 | -- | ΤΕΤΑΡΤΗ 06:40 |
| ΠΕΜΠΤΗ 18:30 | ΠΕΜΠΤΗ 21:45 | ΠΕΜΠΤΗ 23:25 | ΠΑΡΑΣΚΕΥΗ 00:35 | ΠΑΡΑΣΚΕΥΗ 04:30 | -- | ΠΑΡΑΣΚΕΥΗ 08:30 |
| ΣΑΒΒΑΤΟ 10:00 | ΣΑΒΒΑΤΟ 12:45 | -- | -- | -- | ΣΑΒΒΑΤΟ 16:20 | ΣΑΒΒΑΤΟ 21:30 |
| ΚΥΡΙΑΚΗ 18:00 | ΚΥΡΙΑΚΗ 21:15 | ΚΥΡΙΑΚΗ 22:55 | ΔΕΥΤΕΡΑ 00:05 | ΔΕΥΤΕΡΑ 04:15 | -- | ΔΕΥΤΕΡΑ 08:00 |

**ΠΡΟΣ ΡΟΔΟ**

| ΑΝΑΧΩΡΗΣΗ ΑΠΟ ΠΕΙΡΑΙΑ | ΑΦΙΞΗ | | | | | |
|---|---|---|---|---|---|---|
| | ΣΥΡΟ | ΑΜΟΡΓΟ (ΚΑΤΑΠΟΛΑ) | ΠΑΤΜΟ | ΛΕΡΟ | ΚΩ | ΡΟΔΟ |
| ΔΕΥΤΕΡΑ 19:00 | ΔΕΥΤΕΡΑ 22:45 | -- | -- | -- | ΤΡΙΤΗ 04:45 | ΤΡΙΤΗ 08:00 |
| ΤΕΤΑΡΤΗ 19:00 | ΤΕΤΑΡΤΗ 22:20 | -- | ΠΕΜΠΤΗ 01:55 | ΠΕΜΠΤΗ 03:05 | ΠΕΜΠΤΗ 04:45 | ΠΕΜΠΤΗ 08:00 |
| ΠΑΡΑΣΚΕΥΗ 19:00 | ΠΑΡΑΣΚΕΥΗ 22:45 | -- | -- | -- | ΣΑΒΒΑΤΟ 04:30 | ΣΑΒΒΑΤΟ 07:30 |
| ΣΑΒΒΑΤΟ 23:30 | -- | ΚΥΡΙΑΚΗ 05:15 | ΚΥΡΙΑΚΗ 07:40 | ΚΥΡΙΑΚΗ 09:00 | ΚΥΡΙΑΚΗ 10:45 | ΚΥΡΙΑΚΗ 13:50 |

**ΠΑΡΑΤΗΡΗΣΕΙΣ:**
- **26/12/05:** από ΡΟΔΟ 08:00 για ΚΩ (10:30-10:55), ΛΕΡΟ (12:20-12:35), ΠΑΤΜΟ (13:30-13:45), ΠΕΙΡΑΙΑ (20:05-23:30). ΣΥΡΟ (02:50-03:05 επόμενη μέρα), ΚΩ (08:00-08:30), ΡΟΔΟ 11:00.

**ΑΝΕΚΤΕΛΕΣΤΑ ΔΡΟΜΟΛΟΓΙΑ:** 24/12/05, 25/12/05, 31/12/05, 22/04/06 & 23/04/06




**RODOS FERRIES SERVICES/SKEVOS TRAVEL**

**ΚΑΝΤΕ ΚΡΑΤΗΣΗ ΤΩΡΑ!**

ΠΛΗΡΟΦΟΡΙΕΣ ΚΑΙ ΚΡΑΤΗΣΕΙΣ ΘΕΣΕΩΝ ΣΤΟΝ ΤΑΞΙΔΙΩΤΙΚΟ ΣΑΣ ΠΡΑΚΤΟΡΑ Ή SKEVOS TRAVEL: ΑΜΕΡΙΚΗΣ 111, ΡΟΔΟΣ, ΤΗΛ. ΚΡΑΤΗΣΕΩΝ ΕΠΙΒΑΤΩΝ ΚΑΙ Ι.Χ.: 22410-22461, 22410-75655, 22410-75310, ΤΗΛ. ΚΡΑΤΗΣΕΩΝ ΦΟΡΤΗΓΩΝ: 22410-76600

ΧΠ2156



ΕΠΙΠΛΑ ΚΟΥΖΙΝΑΣ ΙΤΑΛΙΑΣ & ΙΣΠΑΝΙΑΣ

8 ΜΕΤΡΑ
ΑΠΟ 990* ΕΥΡΩ
('Η ΑΠΟ 29 ΕΥΡΩ ΤΟ ΜΗΝΑ*)

ΒΟΛΑΣ
ΚΟΥΖΙΝΕΣ

ΠΟΡΤΕΣ ΕΣΩΤΕΡΙΚΕΣ
ΑΠΟ 139 ΕΥΡΩ (ΜΕ ΤΟ ΦΠΑ)

*ΔΕΝ ΠΕΡΙΛΑΜΒΑΝΕΤΑΙ ΤΟΠΟΘΕΤΗΣΗ, ΠΑΓΚΟΣ ΚΑΙ ΝΕΡΟΧΥΤΗΣ
*Ο ΔΙΑΚΑΝΟΝΙΣΜΟΣ ΑΦΟΡΑ 48ΜΗΝΗ ΕΞΟΦΛΗΣΗ ΚΑΙ ΠΕΡΙΛΑΜΒΑΝΕΙ ΦΠΑ 13%

Λ. ΕΛΕΥΘΕΡΙΑΣ 43-45 ΚΡΕΜΑΣΤΗ ΡΟΔΟΣ - ΤΗΛ. 22410 91275
FAX: 22410 94370 -- e-mail: lazarosvolas@yahoo.gr

ΑΕ0096

**ΜΑΡΙΑ ΣΑΝΤΟΡΙΝΙΟΥ**

***ΚΛΙΝΙΚΗ ΨΥΧΟΛΟΓΟΣ-ΨΥΧΟΛΟΓΟΣ ΤΩΝ ΚΟΙΝΩΝΙΚΩΝ ΟΜΑΔΩΝ***

**Πτυχιούχος Κρατικού Πανεπιστημίου της Ρώμης «La Sapienza».**

— Κλινική διάγνωση ψυχοπαθολογίας παιδιού, εφήβου και ενηλίκου.
— Ατομική και οικογενειακή ψυχολογική υποστήριξη και θεραπεία κατάθλιψης, φοβίας, κρίσης πανικού, μετατραυματικού στρες (διαζύγιο, πένθος, χωρισμός, αποτυχία, ασθένεια), βουλιμίας, ανορεξίας, διαταραχών προσωπικότητας, έλλειψη αυτοεκτίμησης, εθισμού, κακοποίησης.
— Ψυχολογική φροντίδα και προετοιμασία ανύπαντρης εγκύου και ζευγαριών, στην απόκτηση πρώτου παιδιού.

**Επίσκεψη μόνο με ραντεβού.**

**Τηλέφωνα: 22410 28851 και 6946252407**
**Λάρνακας 6 (Εθν. Αντιστάσεως)** AE1007

**ΝΤΟΡΑ ΚΩΝΣΤΑΝΤΙΝΟΠΟΥΛΟΥ**
**ΨΥΧΟΛΟΓΟΣ**
**ΟΙΚΟΓΕΝΕΙΑΚΗ ΣΥΜΒΟΥΛΟΣ**

***Πτυχιούχος του Πανεπιστημίου της Καλιφόρνιας-Λος Αντζελες (UCLA)-Μεταπτυχιακές σπουδές στο Pepperdine University-Malibu California.***

- Αμεση ψυχολογική υποστήριξη και επαγγελματική φροντίδα από έμπειρη Ψυχολόγο και Οικογενειακή Σύμβουλο.
- Η σωστή θεραπευτική σχέση μπορεί να επιφέρει ρεαλιστικές λύσεις για πραγματικά προβλήματα σε θέματα: μοναξιάς, μελαγχολίας, στρες, ανυπομονησίας, φοβίας, εθισμού, οικογενειακών σχέσεων, διαζυγίου, κακομεταχείρισης, συναισθηματικών δυσκολιών, αυτοπεποίθησης, ανασφάλειες, μεταβατικά στάδια ζωής, βουλιμίας, ανορεξίας, απώλειας, πένθους.

**Τηλεφωνείστε στα τηλέφωνα:**
**(22410)35163 και 6944/980550**
**για ραντεβού και άμεση εξυπηρέτηση.**
**Διεύθυνση: Καρίας 1 - Περιοχή Ροδίνι - Ρόδος** AE961

**ΚΕΝΤΡΟ ΔΙΑΓΝΩΣΗΣ - ΑΠΟΚΑΤΑΣΤΑΣΗΣ ΜΑΘΗΣΙΑΚΩΝ ΔΥΣΚΟΛΙΩΝ ΚΑΙ ΣΥΜΒΟΥΛΕΥΤΙΚΗΣ ΓΟΝΕΩΝ**

**ΣΤΑΣΙΝΟΠΟΥΛΟΥ ΜΑΡΙΚΑ**
**Ψυχολόγος - Ψυχοπαιδαγωγός**
Πτυχιούχος Πανεπιστημίου Αθηνών & Πανεπιστημίου Ιωαννίνων

- ✓ Αξιολόγηση Μαθησιακών Δεξιοτήτων και Νοημοσύνης Παιδιών & Εφήβων
- ✓ Αξιολόγηση Σχολικής Ετοιμότητας Νηπίων για Εισαγωγή στο Δημοτικό Σχολείο
- ✓ Διάγνωση - Αποκατάσταση Ειδικών Μαθησιακών Δυσκολιών
  - *Δυσλεξία* • *Δυσορθογραφία*
  - *Δυσγραφία* • *Δυσαριθμησία*
- ✓ Αξιολόγηση - Αντιμετώπιση Μαθησιακών Δυσκολιών / Χαμηλής Σχολικής Επίδοσης
- ✓ Μαθησιακή Υποστήριξη Παιδιών με Διαταραχή Ελλειμματικής Προσοχής / Υπερκινητικότητα
- ✓ Ψυχολογική Υποστήριξη Παιδιών που παρουσιάζουν Δυσκολίες στη Μάθηση
- ✓ Συμβουλευτική Γονέων

**ΔΕΧΕΤΑΙ ΚΑΤΟΠΙΝ ΡΑΝΤΕΒΟΥ**
Εθν. Αντίστασης 15, 3ος όροφος
Κιν.: 6972 721967 AE556

**ΛΟΥΤΣΙΟΥ ΖΑΦΕΙΡΟΥΛΑ**

**ΨΥΧΟΛΟΓΟΣ - ΠΑΙΔΟΨΥΧΟΛΟΓΟΣ - ΠΑΙΔΑΓΩΓΟΣ**

Πτυχιούχος UNIVERSITY OF CENTRAL LANCASHIRE UK,
ΠΑΝΕΠΙΣΤΗΜΙΟΥ ΑΙΓΑΙΟΥ
MSc ΠΑΙΔΟΨΥΧΟΛΟΓΙΑΣ UNIVERSITY OF LONDON
**Μέλος της Ενωσης Βρετανών Ψυχολόγων (BPS)**

**Διάγνωση-Αντιμετώπιση:**
✓ Ειδικών Μαθησιακών Δυσκολιών (δυσλεξία - δυσγραφία - δυσαριθμησία)
✓ Υπερκινητικότητας - Διάσπασης προσοχής

**Αντιμετώπιση προβλημάτων:**
✓ Επιθετικότητας - συστολής - άγχους - κατάθλιψης
✓ Σύναψης - διατήρησης φιλικών σχέσεων
✓ Μειωμένης επιθυμίας για σχολείο - Μειωμένης σχολικής επίδοσης

**Συμβουλευτική - Αντιμετώπιση Οικογενειακών προβλημάτων:**
✓ Σχέσεις γονέων - γονέων παιδιών - αδελφιών
✓ Διαζύγιο - πένθος - προβλήματα υγείας
✓ Εφηβικής ηλικίας

**Ψυχολογική Υποστήριξη - Ψυχοθεραπεία Παιδιών / εφήβων / ενηλίκων για:**
✓ Ελλειψη αυτοπεποίθησης - αυτοεκτίμησης - αυτοσεβασμού
✓ Αντιμετώπιση άγχους - κατάθλιψης
✓ Χειρισμό συναισθημάτων - έλεγχο θυμού / παρορμήσεων
✓ Ανάπτυξη κινήτρων για προσωπική -επαγγελματική επιτυχία
✓ Σχέσεις εξάρτησης: ζήλια - ενοχές - παθολογική αγάπη - συγκρούσεις - φόβος μοναξιάς

**Δέχεται με ραντεβού τηλ. 2241064841, 6945234100,**
**Κωνσταντινουπόλεως 48, Ρόδος** ΧΠ2624

# Βοτανοθε

**Τα βότανα, όπως είναι γνωστό άλλωστε από την αρχαιότητα, διαδραματίζουν έναν ιδιαίτερο ρόλο στη διατροφή και την υγεία μας. Τα συστατικά τους (πτητικά έλαια, τανίνες κτλ), εκτός από το να δίνουν ευχάριστη γεύση στα φαγητά, έχουν χωνευτικές ιδιότητες, ανακουφίζουν από διαφόρους πόνους ή ενοχλήσεις και μπορούν να χρησιμοποιηθούν ως το καλύτερο φάρμακο σε διάφορες παθήσεις!**

Γράφει η
**Κατερίνα Πετρίδου,**
**Διατροφολόγος - Κλινικός Διαιτολόγος**

Ας γνωρίσουμε σιγά σιγά, μερικά από αυτά:

**1) Τσινσενγκ:** Τονωτικό, ειδικά για εξασθενημένους οργανισμούς, ηλικιωμένα άτομα ή καταστάσεις στρες. Οι ορμονικές ουσίες του φυτού αυτού, βελτιώνουν την αυτοσυγκέντρωση και την αντοχή και έχουν ηρεμιστικές, αλλά και διεγερτικές ιδιότητες. Έχει χρησιμοποιηθεί για θεραπεία της στηθάγχης και ως επουλωτικό τραυμάτων.

**2) Λεύκη:** Πολυπαινεμένη για τη γλυκιά της ευωδιά, έχει χρησιμοποιηθεί για θωρακικές λοιμώξεις και για πονόλαιμους (ως γαργάρα). Χρησιμοποιείται για την αντιμικροβιακή, αποχρεμπτική και αντιβακτηριακή της δράση, ενώ η αλοιφή από λεύκη, ανακουφίζει από τους πόνους των ρευματισμών.

**3) Αγιόκλημα:** Ο ευωδιαστός αυτός θάμνος, εκτιμάται ιδιαίτερα για το άρωμα του, ενώ ταυτόχρονα χρησιμοποιείται σε δερματικές μολύνσεις.

**4) Ραδίκι:** Είναι ήπιο, αλλά αποτελεσματικό πικρό τονωτικό που αυξάνει τη ροή της χολής, ώστε να αποτελεί κατάλληλο φάρμακο για τις πέτρες στη χοληδόχο κύστη. Διαθέτει διουρητικές ιδιότητες και χρησιμοποιείται κατά των ρευματισμών και της ποδάγρας, αποβάλλοντας το ουρικό οξύ από τον οργανισμό.

Είναι χρήσιμο στη θεραπεία της ταχυπαλμίας, της καρδιακής αρρυθμίας και των ινιδισμών, ελαττώνοντας τους καρδιακούς παλμούς. Τέλος, έχει χρησιμοποιηθεί για μείωση των επιπέδων σακχάρου του αίματος καθώς και σε περιπτώσεις αναιμίας.

**5) Αγκινάρα:** Διεγείρει την έκκριση χολής, καθιστώντας τη χρήσιμη στη θεραπεία της ανεπάρκειας του συκωτιού και της ατελούς πέψης.

Η κυναρίνη που περιέχει ελαττώνει τα επίπεδα χοληστερόλης και τριγλυκεριδίων στο αίμα και ως εκ τούτου χρησιμοποιείται στη θεραπεία αρτηριοσκλήρυν-

**INEMA**
**ΙΑΤΡΙΚΟΣ & ΝΟΣΟΚΟΜΕΙΑΚΟΣ ΕΞΟΠΛΙΣΜΟΣ**
**από το 1988 είμαστε οι μεγαλύτεροι προμηθευτές ΙΑΤΡΙΚΟΥ-ΟΡΘΟΠΕΔΙΚΟΥ & ΝΟΣΟΚΟΜΕΙΑΚΟΥ ΥΛΙΚΟΥ ΣΤΗ ΔΩΔΕΚΑΝΗΣΟ**




- ΑΝΑΠΗΡΙΚΑ ΚΑΡΟΤΣΙΑ
- ΒΑΔΙΣΤΙΚΑ
- ΟΡΘΟΠΕΔΙΚΑ ΕΙΔΗ
- ΜΠΛΟΥΖΕΣ ΙΑΤΡΙΚΕΣ
- ΚΑΛΤΣΕΣ ΦΛΕΒΙΤΙΔΑΣ
- ΠΕΛΜΑΤΑ
- ΟΡΘΟΠΕΔΙΚΑ ΜΑΞΙΛΑΡΙΑ
- ΚΡΕΒΑΤΙΑ ΝΟΣΟΚΟΜΕΙΑΚΑ
- ΙΑΤΡΙΚΟΣ ΕΞΟΠΛΙΣΜΟΣ και ΑΝΑΛΩΣΙΜΑ
- ΟΡΓΑΝΑ ΧΗΜΕΙΟΥ
- και κάθε άλλο είδος για κατ'οίκο νοσηλεία

XΠ1720

**ΡΟΔΟΣ:** ΛΕΜΕΣΣΟΥ 2 - ΤΗΛ: 22410 32238 **www.inema.gr**
**ΚΩΣ:** ΕΛ. ΒΕΝΙΖΕΛΟΥ 38 (παραπ/ρως Αγίας Παρασκευής) - ΤΗΛ: 22420 20048

**ΟΡΘΟΠΕΔΙΚΑ - ΙΑΤΡΙΚΑ**
**ΧΑΡΙΤΟΣ**



**Ορθοπεδικά είδη & κατασκευές**

**Εξοπλισμός Ιατρείου & αναλώσιμα**



**Είδη νοσηλείας κατ' οίκον & μηχανήματα οξυγονοθεραπείας**



**Ακουστικά Βαρηκοΐας**



XΠ2257

ΕΛΕΥΘ. ΒΕΝΙΖΕΛΟΥ 6 (Δίπλα στη Ροδιακή Έπαυλη) - ΡΟΔΟΣ
Τηλ.: 22410 24112 Fax: 22410 75969 e-mail: orken@rho.forthnet.gr

**ΑΚΟΥΣΤΙΚΑ ΒΑΡΗΚΟΪΑΣ**
ΑΝΑΛΟΓΙΚΑ - ΠΡΟΓΡΑΜΜΑΤΙΖΟΜΕΝΑ - ΨΗΦΙΑΚΑ

*Ακούστε τους ήχους της Ζωής*

Στο πληρέστερο Κέντρο Ακουστικών Εφαρμογών στα Δωδεκάνησα. Με τις καλύτερες τιμές και τον καλύτερο διακανονισμό.
Εμπιστευθείτε τους πιο έμπειρους στο χώρο, επιλέγοντας ανάμεσα στους μεγαλύτερους κατασκευαστές ακουστικών βαρηκοΐας στον κόσμο.

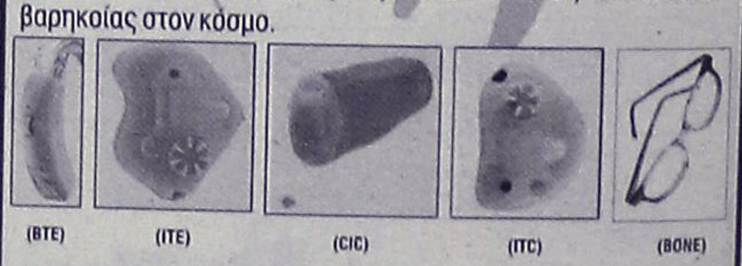


BELTONE – STARKEY – HANSATON – UNITRON – SIEMENS
BERNAFON – PHILIPS – COSELGI – REXTON
MICROSON – PURETONE – AUDIFON

**ΚΕΝΤΡΟ ΙΑΤΡΙΚΩΝ ΒΟΗΘΗΜΑΤΩΝ**

Εθνικής Αντιστάσεως 18
(πρωην Αννης Μαρίας)
Τηλ: 2241020359 Κιν: 6932748916

Συμβάσεις με όλα τα ταμεία.
Ειδικές τιμές ΟΓΑ

XΠ2287

# ραπεία

σης και γενικά καρδιαγγειακών παθήσεων. Είναι επίσης διουρητικό με χρησιμότητα στη θεραπεία νεφρικών παθήσεων και ύπαρξης πρωτεΐνης στα ούρα.

**6) Χαμομήλι:** Τα πτητικά του έλαια θεωρούνται δυνατά αντισηπτικά, επουλώνει πληγές, είναι αντιφλεγμονώδες και σπασμολυτικό, επιταχύνει την επούλωση ελκών και έχει αντιμυκητιακές ιδιότητες.

Το ρόφημα του δρα ηρεμιστικά επιφέροντας ύπνο και χρησιμοποιείται για τις πεπτικές διαταραχές, το φούσκωμα, την καούρα και τη διάρροια. Ανακουφίζει από του επώδυνους πόνους και της ημικρανίες της εμμηνόρροιας, καθώς και τους πόνους από ρευματισμούς και ποδάγρα. Κομπρέσα από άνθη χαμομηλιού, χρησιμοποιείται σε ισχιαλγίες και ραγάδες, ενώ αλοιφές του, σε δερματικές παθήσεις, όπως το έκζεμα. Εισπνοές ατμών ανακουφίζουν από το άσθμα και την καταρροή και βοηθούν περιπτώσεις ακμής.

**7) Αγριάδα:** Ήπιο διουρητικό με αντιβιοτικές ιδιότητες, ιδανικό για λοιμώξεις του ουροποιητικού, πέτρες και προστατίτιδα. Χρησιμοποιείται ακόμη για τη διέγερση του συκωτιού και της χοληδόχου κύστης.

**8) Καλαμπόκι:** Αποτελεί θαυμάσιο ανακουφιστικό διουρητικό, ώστε να χρησιμοποιείται σε θεραπείες παθήσεων του ουροποιητικού συστήματος. Ακόμη, ο θύσανος του καλαμποκιού χρησιμοποιείται για να ρίχνει την υψηλή πίεση.

**9) Λεβάντα:** Ένα από τα πιο δημοφιλή αρωματικά βότανα, μπορεί να χρησιμοποιηθεί ως γιατρικό σε εγκαύματα ή τσιμπήματα. Έχει ηρεμιστικές ιδιότητες, που μπορούν να περιορίσουν το άγχος, την υπερένταση, τους νευρικούς πονοκεφάλους καθώς και να χαλαρώσουν τους σπασμούς του πεπτικού σωλήνα

**10) Μελισσόχορτο:** Χρησιμοποιείται σε αρωματοθεραπεία κατά της νευρικότητας, της κατάθλιψης, της αϋπνίας και των πονοκεφάλων. Έχει ηρεμιστικές ιδιότητες και μπορεί ως ρόφημα να χρησιμοποιηθεί μετά το γεύμα, διευκολύνοντας την πέψη και ανακουφίζοντας από κωλικούς και φουσκώματα.

Χρησιμοποιείται σε αλλεργίες όπως το έκζεμα, χάρη στην αντισταμινική δράση του βαλσαμικό του ελαίου. Ανακουφίζει από τους πόνους της περιόδου, είναι χρήσιμο εφιδρωτικό κατά της γρίπης και των κρυολογημάτων, διαθέτει αντιβακτηριακές ιδιότητες και είναι αποτελεσματικό κατά των μαγουλάδων, του επιχείλιου έρπη και άλλων ιών.

**11) Μέντα:** Επιδεικνύει αντισπασμωδική δράση στους μαλακούς μύες και είναι αποτελεσματική σε κωλικούς και φουσκώματα. Είναι χρήσιμη στη βελτίωση της αυτοσυγκέντρωσης, ενώ η αζουλίνη που περιέχει, διαθέτει αντιφλεγμονώδεις και επουλωτικές των ελκών ιδιότητες.

**12) Δενδρολίβανο:** Είναι εξαιρετικό για τους πονοκεφάλους, ως αφέψημα ή χρησιμοποιούμενο εξωτερικά ως κομπρέσα. Ελαττώνει το φούσκωμα και διεγείρει την πέψη, το συκώτι και τη χοληδόχο, αυξάνοντας τη ροή της χολής. Ανακουφίζει από τους πόνους περιόδου, χρησιμοποιείται κατά των ρευματισμών, βελτιώνει το κυκλοφορικό και ενισχύει εύθραυστα αγγεία.

**13) Φασκόμπλο:** Περιέχει αντιβακτηριακά οξέα, ιδιαιτέρως κατά του σταφυλόκοκκου και είναι ισχυρό αντισηπτικό. Σε συνδυασμό με λίγο ξύδι, μπορεί να χρησιμοποιηθεί ως γαργάρα σε πονόλαιμους, λαρυγγίτιδα και αμυγδαλίτιδα. Ως στοματική πλύση, είναι αποτελεσματικό κατά της ουλίτιδας και στοματικών ελκών.

Διεγείρει την πέψη, τονώνει το εξασθενημένο νευρικό σύστημα και έχει την ιδιότητα να σταματά την εφίδρωση. Καθίσταται χρήσιμο για τις εξάψεις της εμμηνόπαυσης, ενώ είναι ωφέλιμο σε περιπτώσεις αμηνόρροιας ή επώδυνης περιόδου. Στις θηλάζουσες μητέρες, ενδέχεται να περιορίζει τη ροή του γάλακτος.

**14) Θυμάρι:** Ως ζεστό ρόφημα είναι εφιδρωτικό και συνεπώς αποτελεσματικό κατά του κρυολογήματος. Χρησιμοποιείται κατά του κοκίτη, είναι αποχρεμπτικό και εξαιρετικό γιατρικό κατά του πονόλαιμου και της ουλίτιδας.

Επιπλέον, καταπραΰνει το πεπτικό σύστημα, ανακουφίζοντας από τα φουσκώματα, ενώ εξωτερικά, ως έλαιο σε μπάνια, ανακουφίζει από τους πόνους των ρευματισμών.

**15) Γλυκόριζα:** Χάρη στη γλυκιά της γεύση διαθέτει την ικανότητα να καλύπτει την πικρή γεύση άλλων βοτάνων και χρησιμοποιείται σε πολλά μίγματα αυτών. Παράλληλα, όμως επιδεικνύει ισχυρή αντιφλεγμονώδη και αντιαρθριτική δράση, παρόμοια της κορτιζόνης. Είναι ήπια καθαρτική και ελαττώνει τα όξινα επίπεδα του στομάχου, ανακουφίζοντας έτσι από την καούρα. Διαθέτει επουλωτικές ιδιότητες κατά των στοματικών ελκών, εξαπλώνοντας ένα είδος προστατευτικού ζελέ πάνω στα στοματικά τοιχώματα και επιπρόσθετα καταπραΰνει τους σπασμούς του παχέος εντέρου.

Αυξάνει τη ροή της χολής και μειώνει τα επίπεδα χοληστερόλης στο αίμα, περιορίζει του ερεθισμούς του λαιμού, ενώ έχει χρησιμοποιηθεί και ως αντιπυρετικό.

**16) Αλόη:** Το ζελέ που αποστάζεται από τα φύλλα του, εφαρμοζόμενο τοπικά, συμβάλλει στην αναγέννηση της επιδερμίδας και μπορεί να χρησιμοποιηθεί απευθεί-

Διαιτολογικό Διατροφολογικό Κέντρο
ΔΕΧΕΤΑΙ ΜΕ ΡΑΝΤΕΒΟΥ
Πετρίδη Κατερίνα
Διατροφολόγος - Κλινικός Διαιτολόγος
Πτυχιούχος Α.Τ.Ε.Ι. Κρήτης
ΤΕΩΣ ΑΣΚΟΥΜΕΝΗ ΣΤΟ ΩΝΑΣΕΙΟ ΚΑΡΔΙΟΧΕΙΡΟΥΡΓΙΚΟ ΚΕΝΤΡΟ
○ Εξατομικευμένα προγράμματα για φυσιολογικές και παθολογικές καταστάσεις
○ Προγράμματα διατροφής αθλητών
○ Ενίσχυση του μεταβολισμού
○ Απώλεια πόντων
Πάντα με ισορροπημένα γεύματα βασισμένα στις δικές σας διατροφικές προτιμήσεις
Γιατί η σωστή διατροφή είναι πλέον θέμα υγείας!
Υψηλάντου 2 - Ρόδος • Τηλ.: 22410 30366, Κιν. 6945 828191
ΑΕ1010

Στεφανάκης Ι. Δημήτριος
Ψυχολόγος
Αριστοτελείου Παν/μίου Θεσ/νίκης
Δέχεται κατόπιν ραντεβού
ΑΤ551(Γ)
Βενιζελείων 79, 1ος όροφος, 85100 Ρόδος, Κιν: 6947 403229

ΙΑΤΡΙΚΗ ΑΝΑΚΟΙΝΩΣΗ
Τα ιατρεία των
ΜΑΥΡΟΥΔΑΚΗ ΣΤΑΜΑΤΗ
ΓΕΝΙΚΟΥ ΙΑΤΡΟΥ
και της
ΒΕΡΕΣΕΖΑΝ ΑΝΤΡΙΑΝΑ ΜΑΥΡΟΥΔΑΚΗ
ΓΥΝΑΙΚΟΛΟΓΟΥ, ΜΑΙΕΥΤΗΡΑ, ΧΕΙΡΟΥΡΓΟΥ
ΜΕΤΑΦΕΡΘΗΚΑΝ
στην οδό Ι. ΔΕΝΔΡΙΝΟΥ 2Β 1ος όροφος.
Τα τηλέφωνα καθώς και το ωράριο παραμένουν τα ίδια.
Τηλ. (22410)64991, 37206
ΑΤ765/766(Γ

ΛΟΓΟΣ • ΟΜΙΛΙΑ • ΦΩΝΗ • ΑΚΟΗ
• ΜΑΘΗΣΙΑΚΕΣ ΔΥΣΚΟΛΙΕΣ
• ΔΥΣΛΕΞΙΑ
ΛΕΟΝΤΙΤΣΗ ΧΑΡΟΥΛΑ
Λογοθεραπεύτρια
ΔΕΧΕΤΑΙ ΜΕ ΡΑΝΤΕΒΟΥ
Πλατ. Βρούχου 1
Τηλ. 2241033537, 6946549289
email: hara-leontitsi@yahoo.gr
ΑΕ200

ΙΑΤΡΙΚΗ ΑΝΑΚΟΙΝΩΣΗ
Το ιατρείο του
ΕΜΜΑΝΟΥΗΛ ΔΙΑΜΑΝΤΗ
ΕΝΔΟΚΡΙΝΟΛΟΓΟΥ-ΔΙΑΒΗΤΟΛΟΓΟΥ
ΜΕΤΑΦΕΡΘΗΚΕ 50 μ. πιο κάτω, μετά τα φανάρια, στην οδό ΔΕΝΔΡΙΝΟΥ 2
Τηλ. 2241020570, κιν. 6977294680
ΜΑΤ535

ΓΕΩΡΓΙΟΣ ΕΜΜ. ΠΙΠΗΣ
ΙΑΤΡΟΣ ΓΕΝΙΚΗΣ ΙΑΤΡΙΚΗΣ
Δέχεται καθημερινά: πρωί 08.30-13.00, απόγευμα: 17.00-20.00 (εκτός Τετάρτης)
Τετάρτη απόγευμα και Σάββατο πρωί μόνο με ραντεβού
Αποστόλου Παύλου 2, Ανάληψη
• τηλ. fax 2241025720, κιν. 6977317031
ΑΤ557(Π)

ΑΠΟΚΑΤΑΣΤΑΣΗ ΝΕΥΡΟΛΟΓΙΚΩΝ ΠΑΘΗΣΕΩΝ
ΑΝΑΣΤΑΣΙΟΣ Η. ΜΑΝΕΤΤΑΣ
ΦΥΣΙΟΘΕΡΑΠΕΥΤΗΣ
Bobath/NDT
Ειδικευμένος στο πανεπιστημιακό νοσοκομείο της Βέρνης Insel Spital στην αποκατάσταση των κινητικών και αισθητηριακών διαταραχών μετά από παθήσεις και κακώσεις του νευρικού συστήματος. Πτυχιούχος της μέθοδου Bobath.
Πρώιμη και χρόνια αποκατάσταση μετά από:
- Αγγειακά εγκεφαλικά επεισόδια
- Κρανιοεγκεφαλικές κακώσεις
- Πολλαπλή σκλήρυνση
- Παθήσεις και κακώσεις των περιφερικών νεύρων
- Εγκεφαλική παράλυση
- Νευρολογικά συμπτώματα από το αυχενικό σύνδρομο και την παθολογία της οσφύος
- Συγγενείς και τραυματικές κακώσεις του νωτιαίου μυελού
ΘΕΡΑΠΕΙΑ ΚΑΤ' ΟΙΚΟΝ
ΑΕ1172
Ολυμπίας 2, Ρόδος 85100 • Κιν. 6946685197

ΚΕΝΤΡΟ ΕΙΔΙΚΩΝ ΘΕΡΑΠΕΙΩΝ ΤΟΥ ΠΑΙΔΙΟΥ ΔΩΔΕΚΑΝΗΣΟΥ
ΚΩΝ/ΝΟΣ ΜΠΑΔΑΝΗΣ - ΣΟΥΖΗ ΓΕΩΡΓΙΛΟΠΟΥΛΟΥ
ΕΡΓΟΘΕΡΑΠΕΥΤΗΣ ΠΤΥΧΙΟΥΧΟΣ ΜΕΘΟΔΟΥ BOBATH N.D.T
ΛΟΓΟΠΑΘΟΛΟΓΟΣ ΜΕΤΑΠΤΥΧΙΑΚΟ ΑΚΟΥΟΛΟΓΙΑΣ
ΜΕΘΟΔΟΣ PORTAGE
ΑΙΣΘΗΤΗΡΙΑΚΗΣ ΟΛΟΚΛΗΡΩΣΗΣ (S.I.)
ΜΕΤΕΚΠΑΙΔΕΥΣΗ ΣΤΙΣ ΝΕΥΡΟΛΟΓΙΚΕΣ ΚΑΙ ΚΙΝΗΤΙΚΕΣ ΔΙΑΤΑΡΑΧΕΣ
Αποστόλου Παύλου 84, Ρόδος 85100, τηλ. / fax (22410)60999/60579
ΧΠ1871/1872

ΚΕΝΤΡΟ ΥΠΟΣΤΗΡΙΞΗΣ ΨΥΧΟΛΟΓΙΚΩΝ ΠΡΟΒΛΗΜΑΤΩΝ
ΣΙΑΓΚΑ ΚΩΝΣΤΑΝΤΙΝΑ
ΨΥΧΟΛΟΓΟΣ
Απόφοιτος Αριστοτελείου Πανεπιστημίου Θεσσαλονίκης
τηλ. 6945557447
ΚΥΠΡΙΩΤΗ ΑΛΕΞΙΑ
ΨΥΧΟΛΟΓΟΣ
ΨΥΧΟΛΟΓΟΣ ΥΓΕΙΑΣ
Απόφοιτος Πανεπιστημίου Κρήτης, MSC Surrey University of England
τηλ. 6944717520
Δέχονται κατόπιν ραντεβού
Στεφ. Καζούλη 18-1ος όροφος
τηλ. 2241022102
ΧΠ2763

**TOP CARS**

**ΠΡΩΤΟΙ ΣΕ ΕΙΣΑΓΩΓΕΣ ΑΥΤΟΚΙΝΗΤΩΝ ΣΤΑ ΔΩΔΕΚΑΝΗΣΑ**

*ΕΙΣΑΓΩΓΕΣ ΑΓΟΡΕΣ - ΠΩΛΗΣΕΙΣ - ΑΝΤΑΛΛΑΓΕΣ ΜΕΤΑΧΕΙΡΙΣΜΕΝΩΝ ΑΥΤΟΚΙΝΗΤΩΝ*

1. **JEEP CHEROKEE 2500 cc**
ABS, clima, συναγερμός, υδραυλικό τιμόνι, αερόσακοι οδηγού συνοδηγού – πλευρικοί, ηλεκτρ. παράθυρα, ηλεκτρ. καθρέπτες, μεταλλική επένδυση, κεντρ. κλείδωμα, immobil, P/K, CD, ζαντολάστιχα, μεταλλικό χρώμα, προβολείς ομίχλης, δερμάτινο σαλόνι, NAVICATION SYSTEM, τηλέφωνο, sun roof, full extra
2. **JEEP GRAND CHEROKEE LIMITED, 2.700 c.c., και 3.100 cc, diesel στάντερ**
ABS, clima, υδρ. τιμόνι πολλαπλών χρήσεων, αερόσακοι-οδηγού-συνοδηγού-πλευρικοί, ηλεκτ. παράθυρα, ηλεκτ. καθρέπτες, μεταλλική επένδυση, κεντρ. κλείδωμα, immobil, P/K, CD, ηχοσύστημα, ζαντολάστιχα, μεταλλικό χρώμα, προβολείς ομίχλης, δερμάτινο με μνήμες σαλόνι, sun roof, έμπνευση, αυτόματος πιλότος, navigation system, TV, τηλέφωνο, park pilot system full extra
3 **LAND ROVER FREELANDER, 1.800 cc,**
Υδραυλικό τιμόνι, ηλεκτρ. παράθυρα, κεντρ. κλείδωμα immobil, ηλεκτρ. καθρέπτες, ηλεκτρ. οροφή, A/C, αερόσακοι οδηγού – συνοδηγού πλευρικοί, ABS, ηχοσύστημα, προβολείς ομίχλης, συναγερμός, ζαντολάστιχα.
4 **TOYOTA RAV 4 2000 cc, diesel**
Υδραυλικό τιμόνι, ηλεκτ. παράθυρα, κεντ. κλείδωμα, immobil, ηλεκτρ. Καθρέπτες, klima, αερόσακοι οδηγού-συνοδηγού πλευρικοί, ABS, radio – cd, προβολείς ομίχλης, συναγερμό, ESP, ζαντολάστιχα, μεταλλικό χρώμα, NAVIGATION SYSTEM, αυτόματο sun roof, τηλέφωνο, R/C, δερμάτινο σαλόνι, κοτσαδόρος, φιμέ τζάμια, full extra
5. **BMW X5**
ABS, clima , αερόσακος οδηγού – συνοδηγού πλευρικοί, δερμάτινο σαλόνι, θερμαινόμενοι ηλεκτρ. Καθρέπτες, συναγερμό, τηλέφωνο, TV, sport packet, φιμέ τζάμια, υδραυλικό τιμόνι, πανοραμική οροφή, sun roof, NAVIGATION SYSTEM, park pilot system, CD, ηχοσύστημα, κεντρ. κλείδωμα, immobil, μεταλλικό χρώμα, προβολείς ομίχλης, αυτόματο σειριακό κιβώτιο ταχυτήτων, full extra
6. **BMW 318 2000 cc**
Υδραυλικό τιμόνι, ηλεκτρ. παράθυρα, κεντρ. κλειδωμα, immobil, ηλεκτρ. καθρέπτες, clima, ABS, αερόσακοι οδηγού-συνοδηγού, RADIO CD, προβολείς ομίχλης, συναγερμός, δερμ. σαλόνι, ζαντολάστιχα, sun roof, parktronic, Navigation System, ESP, θερμαινόμενα ηλεκτρ. καθίσματα, αισθητήρες βροχής, xenon, τηλέφωνο, full extra
7. **BMW 320**
Υδραυλικό τιμόνι, clima, ABS, ηλεκτρ. παράθυρα, κεντρ. κλειδωμα, - immobil, ηλεκτρ. καθρέπτες, RADIO – CD, προβολείς ομίχλης, δερμάτινο σαλόνι, ζαντολάστιχα, sun roof ANTISPIN, θερμαινόμενο ηλεκτρ. σαλόνι, μεταλλικό χρώμα, συναγερμός, Εώλινη επένδυση, parktronic, αισθητήρες βροχής, xenon, φιμέ τζάμια, sport ανάρτηση, full extra
8. **MERCEDES CLK 200 KOMBRESSOR CABRIO, 1.800cc, μοντ. 04**
Αυτόματο σειριακό υδραυλικό τιμόνι, ηλεκτρ. παράθυρα, ηλεκτρ. κλείδωμα, immobil, ηλεκτρ. καθρέπτες, clima, ABS, RADIO CD, προβολείς ομίχλης, δερμάτινο σαλόνι, ζαντολάστιχα, sun roof ANTISPIN, θερμαινόμενο ηλεκτρ. σαλόνι, μεταλλικό χρώμα, συναγερμός, Εώλινη επένδυση, parktronic, navigation, θερμαινόμενο σαλόνι, μεταλλικό χρώμα, αερόσακοι οδηγού συνοδηγού, full extra
9. **MERCEDES E 200 ELEGANCE, COMPRESSOR 1800 cc**
Υδραυλικό τιμόνι, ηλεκτρ. παράθυρα, κεντρ. κλείδωμα, immobil, ηλεκτρ. καθρέπτες, sun roof, αερόσακοι-οδηγού πλευρικοί, clima, A/C, RADIO CD, ABS, δερμάτινο σαλόνι, θερμαινόμενο σαλόνι, προβολείς ομίχλης, ESP, μεταλλικό χρώμα, αυτόματα σειριακά, parktronic, navigation, full extra
10. **MERCEDES C200 KOMPRESSOR ELEGANCE**
Υδραυλικό τιμόνι, ηλεκτρ. παράθυρα, κεντρ. κλείδωμα, immobil, ηλεκτρ. καθρέπτες, clima, αερόσακοι οδηγού-συνοδηγού, ABS, ηχοσύστημα, CD, προβολείς ομίχλης, μεταλλικό χρώμα, δερμάτινο σαλόνι, ζαντολάστιχα, αυτόματο, θερμαινόμενο σαλόνι, εγκατάσταση τηλεφώνου, full extra
11. **MERCEDES S320 μοντ. 04 3200 cc**
Αυτόματο σειριακό, navigation system, parktronic, ηλεκτρ. καθίσματα με μνήμες, θερμαινόμενα καθίσματα, δερμάτινο σαλόνι, υδραυλικό τιμόνι, ηλεκτρ. παράθυρα, κεντρ. κλειδωμα, immobil, ηλεκτρ. καρβέπτες, προβολείς ομίχλης, συναγερμός, αερόσακοι οδηγού - συνοδηγού, ABS, ESP, clima, radio cd, φώτα XENON, μεταλλικό χρώμα, ζαντολάστιχα, sun roof, τηλέφωνο
12. **AUDI A4 1.800c.c.,**
Υδραυλικό τιμόνι, ηλεκτρ. παράθυρα, κεντρ. κλείδωμα, immobil, ηλεκτρ. καθρέπτες, clima, αερόσακοι οδηγού - συνοδηγού, ABS, radio, προβολείς ομίχλης, συναγερμός, ζαντολάστιχα, sun roof, μεταλλικό χρώμα, full extra
13. **SMART PASSION 600cc**
Πανοραμική οροφη sun roof, υδραυλικό τιμόνι, ηλεκτρ. παράθυρα, A/C, ηλεκτρ. κλειδαριές, immobil, αερόσακοι οδηγου - συνοδηγου, ABS, radio cd, προβολείς ομίχλης, συναγερμός, δερμάτινο σαλόνι, αυτόματο σειριακό, ζαντολάστιχα, μεταλλικό χρώμα, ESP, parktronic, θερμαινόμενο σαλόνι, full extra
14. **HONDA S2000**
Αερόσακοι οδηγού συνοδηγού, ABS, EBD, υδραυλικό τιμόνι, δερμάτινο σαλόνι, backet καθίσματα, φώτα XENON, ηλεκτρ. θερμαινόμενοι καθρέπτες, ηλεκτρ. οροφή, radio cd με χειριστήριο στο τιμόνι, δερμάτινο τιμόνι, λεβιέ αλουμινίου, ανεμοθραύστης, trip computer, ζαντολάστιχα, ηλεκτρ. κουκούλα, μεταλλικό χρώμα.
15. **JAGUAR S TYPE, 3.000 c.c., μοντ. '02,**
Αυτόματο σειριακό, υδραυλικό τιμόνι, ηλεκτρ. παράθυρα, κεντρ. κλείδωμα, immobil, ηλεκτρ. καθρέπτες, clima, sun roof, αερόσακοι οδηγού - συνοδηγού πλευρικοί, ABS, συναγερμός, A/C, radio cd, προβολείς ομίχλης, δερμάτινο σαλόνι, ζαντολάστιχα, parktronic, Εώλινη επένδυση, NAVIGATION SYSTEM, τιμόνι πολλαπλών χρήσεων, θερμαινόμενο με μνήμες σαλόνι, ESP, full extra
16. **AUDI A6 DIESEL**
Climatronic, ηλεκτρ. καθρέπτες, υδραυλικό τιμόνι, ABS, ηλεκτρ. παράθυρα, immobil, κεντρ. κλειδωμα, αερόσακοι οδηγού συνοδηγού, ηλεκτρ. θερμ. καθίσματα, ζαντολάστιχα, radio cd, μεταλλικό χρώμα, δερμάτινο σαλόνι, προβολείς ομίχλης_full extra
17. **FORD FOCUS 1600 cc**
Υδραυλικό τιμόνι, ηλεκτρ. παράθυρα, ηλεκτρ. κλείδωμ., immobil, ηλεκτρ. καθρέπτες, A/C, αερόσακοι οδηγού συνοδηγού, ABS, ηχοσύστημα, προβολείς ομίχλης, μεταλλικό χρώμα, full extra
18. **ROVER 414 SI 1400 cc**
Υδραυλικό τιμόνι, ηλεκτρ. παράθυρα, ηλεκτρ. κλειδαριές, immobil, ηλεκτρ. καθρέπτες, A/C, αερόσακοι οδηγού - συνοδηγού, ABS, ξύλινη επένδυση, sun roof, ηχοσύστημα, δερμάτινο σαλόνι, συναγερμός, full extra
19 **MERCEDES A 160**
Πανοραμική οροφή, υδραυλικό τιμόνι, ηλεκτρικά παράθυρα, κεντρικό κλείδωμα, immobil, ηλεκτρ. καθρέπτες, δερμάτινο σαλόνι, clima, αερόσακοι οδηγού συνοδηγού, ABS, radio cd, μεταλλικό χρώμα, τηλέφωνο, προβολείς ομίχλης, αυτόματο σειριακό, full extra
20. **AUDI TT QUATRO CABRIO**
Υδραυλικό τιμόνι, ηλεκτρ. παράθυρα, ηλεκτ. καθρέπτες, κεντρ. κλείδωμα, immobil, A/C, αερόσακοι οδηγού συνοδηγού, ABS, radio cd, προβολείς ομίχλης, συναγερμός, δερμάτινο σαλόνι, ηλεκτρ. κουκούλα, μεταλλικό χρώμα, full extra
21. **AUDI TT QUATRO 1800 cc**
Υδραυλικό τιμόνι, ηλεκ. παράθυρα, κεντρ. κλείδωμα, immobil, ηλεκτρ. καθρέπτες, clima, αερόσακοι οδηγού - συνοδηγού, ABS, radio cd, δερμάτινο σαλόνι, ζαντολάστιχα, προβολείς ομίχλης, συναγερμός, θερμαινόμενα καθίσματα, ESP
22. **FIAT STILO 1600 cc 16V**
ABS, ηλεκτρ. παράθυρα, κεντρ. κλείδωμα, immobil, ηλεκτρ. καθρέπτες, αερόσακοι οδηγού, συνοδηγού, ESP, A/C, ηχοσύστημα, προβολείς ομίχλης, μεταλλικό χρώμα, clima, δερμάτινο σαλόνι, full extra
23. **VOLVO S60**
Υδραυλικό τιμόνι, ηλεκτρ. παράθυρα, κεντρ. κλείδωμα, immobil, ηλεκτρ. καρβέπτες, clima, αερόσακοι οδηγού συνοδηγού, ABS, ηχοσύστημα, προβολείς ομίχλης, συναγερμός, δερμάτινο σαλόνι, ξύλινη επένδυση, ζαντολάστιχα, μεταλλικό χρώμα, ESP, αισθητήρες βροχής, full extra
24. **FORD FOCUS RS**
Αερόσακοι οδηγού συνοδηγού, A/C, ABS, υδραυλικό τιμόνι, δερμάτινο bucket σαλόνι, ζαντολάστιχα, radio cd, προβολείς ομίχλης, κεντρ. κλειδωμα, immobil, full extra
25. **RENAULT TWINGO 1150 cc**
Υδραυλικό τιμόνι, A/C, ABS, immobil, ραδιόφωνο, μεταλλικό χρώμα, ηλεκτρ. παράθυρα, ηλεκτρ. κλειδαριές, ηλεκτρ. καθρέπτες, αερόσακοι οδηγού - συνοδηγού, sun roof οροφή
26. **VW GOLF, 1.400 c.c.,**
Υδραυλικό τιμόνι, ηλεκτρ. παράθυρα, κεντρ. κλείδωμα, αερόσακοι οδηγού - συνοδηγού, A/C, ABS, ηχοσύστημα, μεταλλικό χρώμα.
27. **VW POLO**
Υδραυλικό τιμόνι, ηλεκτρ. παράθυρα, κεντρ. κλείδωμα, ηχοσύστημα, immobil, A/C, ηχοσύστημα, μεταλλικό χρώμα
28. **FIAT SEICENTO 1100 cc**
Υδραυλικό τιμόνι, ηλεκτρ. παράθυρα, ηλεκτρ. κλειδαριές, immobil, A/C, ηχοσύστημα, μεταλλικό χρώμα.
29. **FIAT PUNTO 1300 cc**
Υδραυλικό τιμόνι, ηλεκτρ. παράθυρα, ηλεκτρ. κλειδαριές, immobil, A/C, ραδιόφωνο, ηλεκτρ. καθρέπτες, προβολείς ομίχλης, συναγερμός, ζαντολάστιχα, μεταλλικό χρώμα.
30. **MERCEDES C180 SPORT 1800cc**
Υδραυλικό τιμόνι, ηλεκτρ. παράθυρα, κεντρ. κλείδωμα, immobil, ηλεκτρ. καθρέπτες, clima, αερόσακοι οδηγού συνοδηγού, ABS, radio, προβολείς ομίχλης, δερμάτινο σαλόνι, ζαντολάστιχα, μεταλλικό χρώμα.
31. **MERCEDES SPORT COUPE EVOLUTION 2000 cc**
Υδραυλικό τιμόνι, ηλεκτρ. παράθυρα, ηλεκτρ. κλειδαριές, immobil, ηλεκτρ. καθρέπτες, clima, αερόσακοι οδηγού - συνοδηγού, ABS, radio cd, προβολείς ομίχλης, δερμάτινο σαλόνι, ζαντολάστιχα, sun roof, αυτόματο σειριακό parktronic, ESP, μεταλλικό χρώμα, θερμαινόμενα ηλεκτρ. καθίσματα, αισθητήρες ομίχλης, XENON, εγκατ. τηλεφωνου, full extra
32. **SEAT LEON 1400 cc**
Υδραυλικό τιμόνι, ηλεκτρ. παράθυρα, κεντρ. κλείδωμα, immobil, ηλεκτρ. καθρέπτες, clima, αερόσακοι οδηγού - συνοδηγού, ABS, ηχοσύστημα, προβολείς ομίχλης, μεταλλικά χρώμα
33. **SEAT IBIZA 1400 cc**
Υδραυλικό τιμόνι, ηλεκτρ. παράθυρα, ηλεκτρ. κλειδαριές, immobil, clima, αερόσακοι οδηγού συνοδηγού, μεταλλικό χρώμα
34. **MERCEDES CLK 300 KOMPRESSOR 1800 cc**
ABS, clima, συναγερμός, ηλεκτρ. παράθυρα, ηλεκτρ. καθρέπτες, κεντρ. κλειδωμα, immobil, radio cd, ζαντολάστιχα, μεταλλικό χρώμα, προβολείς ομίχλης, δερμάτινο σαλόνι, sun roof, αερόσακοι οδηγού συνοδηγού, εγκατάσταση τηλεφώνου, αυτόματο σειριακό, parktronic, cruise control, navigation system
35. **RENAULT MEGANE 1400 cc**
ABS, A/C, ζαντολάστιχα, υδραυλικό τιμόνι, αερόσακοι οδηγού συνοδηγού, ηλεκτ. παράθυρα, ηλεκτ. καθρέπτες, κεντρ. κλειδωμα, immobil, P/K, ζανταλάστιχα, μεταλλικό χρώμα, προβολείς ομίχλης
36. **MERCEDES SLK 200 KOMPRESSOR CABRIO 2000cc**
Υδραυλικό τιμόνι, ηλεκτρ. παράθυρα, ηλεκτρ. κλειδαριές, immobil, ηλεκτρ. καθρέπτες, clima, αερόσακοι οδηγού συνοδηγού, radio cd, προβολείς ομίχλης, συναγερμός, δερμ. σαλόνι, ζαντολάστιχα, φώτα XENON, μεταλ. χρωμα.
37. **AUDI A4 TURBO 1800 cc 180 HP**
Υδραυλικό τιμόνι, ηλεκτρ. παράθυρα, ηλεκτρ. κλειδαριές, immobil, ηλεκτρ. καθρέπτες, clima, αερόσακοι οδηγού - συνοδηγού, ABS, radio cd, προβολείς ομίχλης, συναγερμός, δερμάτινο σαλόνι, ζαντολάστιχα, αυτόματο σειριακό, parktronic, navigation system, ESP, TV, θερμαινόμενα ηλεκτρ. καθίσματα, φιμέ τζάμια, τηλέφωνο, full extra
38. **FORD TRANSIT 2000 cc**
Υδραυλικό τιμόνι, ηλεκτρ. παράθυρα, κεντρ. κλείδωμα, ηλεκτρ. καθρέπτες, A/C, αερόσακοι οδηγού-συνοδηγού, ABS, μακρύ υπερυψωμένο.

✓ Ενα χρόνο γραπτή εγγύηση
✓ Από 0-72 δόσεις
1. Αγοράζουμε το αυτοκίνητό σας
2. Το ανταλλάσσουμε με ο,τιδήποτε μοντέλο της αρεσκείας σας
3. Αναλαμβάνουμε την πώληση του αυτοκινήτου σας χωρίς καμιά επιβάρυνση

• Κατάστημα: Λ. Ελευθερίας Κρεμαστή τηλ. (22410)96889, κιν. 6972261775

ΧΠ2457

### Και κατά τη χθεσινή συνεδρίαση του Χ.Α

# Συνεχίσθηκαν οι έντονες πιέσεις

## Υποχώρηση του Γενικού Δείκτη σε ποσοστό 0,83%

Με μεγάλες απώλειες 5,09% για τον Γενικό Δείκτη Τιμών ολοκληρώθηκε η χρηματιστηριακή εβδομάδα, καθώς συνεχίσθηκαν οι έντονες πιέσεις των δύο προηγουμένων ημερών και στην τελευταία συνεδρίαση της εβδομάδος.

Οι επιμέρους δείκτες κατέγραψαν απώλειες, με εξαίρεση τον δείκτη του Εμπορίου, ο οποίος ενισχύθηκε ανεπαίσθητα. Τις μεγαλύτερες απώλειες παρουσίασαν οι δείκτες των Πρώτων Υλών, των Ταξιδίων και Αναψυχής, της Υγείας, των Μέσων Ενημέρωσης των Ασφαλειών και των Τραπεζών .

Η σχέση των χαμένων με τις κερδισμένες μετοχές παρουσιάσθηκε βελτιωμένη σε σχέση με τις δύο προηγούμενες συνεδριάσεις και διαμορφώθηκε στο δύο προς ένα.

Από τις μετοχές της υψηλής κεφαλαιοποίησης, κόντρα στο ρεύμα κινήθηκαν η Cosmote (+1,76%), τα ΚΑΕ (+0,66%), η Hyatt (+0,54%), η Folli Follie (+0,16%) και τα ΕΛΠΕ (+0,17%). Αντιθέτως με σημαντικές απώλειες έκλεισαν οι μετοχές του ΟΠΑΠ (-2,09%), της Alpha Bank (-1,73%), της ATEbank (-1,70%), της Ιντρακόμ (-1,64%), της Eurobank (-1,26%), της Εμπορικής (-1,13%) και του ΟΤΕ (-1,10%).

Ο Γενικός Δείκτης Τιμών έκλεισε στις 4.029,02 μονάδες έναντι 4.062,87 μονάδων της προηγουμένης μέρας, σημειώνοντας πτώση 33,85 μονάδων ή σε ποσοστό 0,83%.

Ο δείκτης FTSE/ASE 20 έκλεισε στις 2.224,71 μονάδες, με πτώση σε ποσοστό 0,97%, ενώ ο δείκτης FTSE/ASE 40 έκλεισε στις 4.072,16 μονάδες με πτώση σε ποσοστό 1,01%. Ο δείκτης FTSE/ASE SMALLCAP 80 έκλεισε στις 731,75 μονάδες, με πτώση σε ποσοστό 1,10%, ενώ ο δείκτης FTSE 140 έκλεισε στις 4.827,44 μονάδες, με πτώση σε ποσοστό 0,95%. Ο δείκτης Ftse/Athex International έκλεισε στις 5.648,91 μονάδες, με πτώση 0,83%.

Από τις 329 μετοχές που διακινήθηκαν στη συνεδρίαση, 90 κινήθηκαν ανοδικά, 192 κινήθηκαν πτωτικά, ενώ η τιμή 47 μετοχών παρέμεινε αμετάβλητη.

Τη μεγαλύτερη ποσοστιαία άνοδο σημείωσαν οι μετοχές των εταιρειών: Μαξίμ Περτσινίδης + 19,23%, Αλυσίδα (κα) + 11,36%, ΓΕΚΕ + 9,76%, Ελβιεμέκ (κο) + 9,05%, Λεβεντέρης (πα) + 7,22%, Ελληνικά Καλώδια + 6,22%, Εκδ. Λιβάνης + 5,97%, Βογιατζόγλου Systems + 5,83%, Ιμπέριο + 5,70% και Εκδόσεις Λυμπέρης + 5,43%.

Οι επιμέρους δείκτες έκλεισαν ως εξής:

| | | |
|---|---|---|
| Ασφάλειες: | 6.588,10 | - 1,27% |
| Βιομηχανικά Προϊόντα και Υπηρεσίες: | 5.785,75 | - 0,74% |
| Εμπόριο : | 5.725,09 | +0,04% |
| Κατασκευές και Υλικά: | 5.834,88 | - 0,68% |
| Μέσα Ενημέρωσης: | 5.994,78 | -1,32% |
| Πετρέλαιο και Αέριο : | 5.076,88 | - 0,34% |
| Προσωπικά και Οικιακά Προϊόντα: | 5.381,28 | - 0,28% |
| Πρώτες ύλες : | 6.367,14 | - 2,13% |
| Ταξίδια και αναψυχή : | 5.432,18 | - 1,80% |
| Τεχνολογία: | 5.320,08 | - 0,66% |
| Τηλεπικοινωνίες: | 4.979,10 | - 0,35% |
| Τράπεζες : | 5.772,21 | - 1,09% |
| Τρόφιμα και Ποτά: | 5.213,69 | - 0,26% |
| Υγεία: | 6.997,16 | - 1,43% |
| Υπηρεσίες Κοινής Ωφέλειας: | 5.129,17 | - 0,06% |
| Χημικά: | 6.541,84 | - 0,55% |
| Χρηματοοικονομικές Υπηρεσίες: | 6.402,02 | - 0,78% |

Αντιθέτως τις μεγαλύτερες απώλειες σημείωσαν οι μετοχές των εταιρειών: Αλυσίδα (πα) - 19,55%, Εμπορικός Δεσμός (πο) - 12,50%, Ευκλείδης (κο) - 10,91%, Fitco - 10,87%, Εικόνα- Ήχος - 10,42%, Eurodrip - 9,62%, Ελφίκο - 8,21%, Κλωστ/γία Ναυπάκτου - 7,21%, Fanco - 7,14% και Βιοσώλ (πο) - 6,67%.Η αξία των συναλλαγών ανήλθε στα 358,449 εκατ. ευρώ, εκ των οποίων τα 42,8 εκατ. ευρώ αφορούσαν προσυμφωνημένες συναλλαγές.

Συγκεκριμένα, πραγματοποιήθηκαν τρία πακέτα της Πειραιώς των 70.000, 140.000 και 90.000 τεμαχίων στα 24,20 ευρώ, δύο πακέτα της Motor Oil των 47.000 και 214.228 τεμαχίων της στα 21,94 και 21,95 ευρώ αντίστοιχα και δύο πακέτα της Cosmote των 49.990 και 87.283 τεμαχίων στα 18,32 και 18,54 ευρώ αντίστοιχα.

Επίσης, έγινε ένα πακέτο 260 τεμαχίων της Τέρνα στα 10,42 ευρώ, ένα πακέτο 750 τεμαχίων της Χαλκόρ στα 3,06 ευρώ, ένα πακέτο 266.229 τεμαχίων της Εθνικής στα 41 ευρώ, ένα πακέτο 250 τεμαχίων της Μυτιληναίος στα 24,80 ευρώ, ένα πακέτο 50.000 τεμαχίων του ΟΤΕ στα 18 ευρώ και ένα πακέτο 50.000 τεμαχίων του Τιτάνα στα 38,80 ευρώ. Ακόμα, πραγματοποιήθηκαν ένα πακέτο 377.000 τεμαχίων της Proton Bank στα 6,80 ευρώ, ένα πακέτο 60.000 τεμαχίων της Alpha Bank στα 29,66 ευρώ , ένα πακέτο 100 τεμαχίων της ΕΛΒΙΕΜΕΚ στα 4,60 ευρώ.και ένα πακέτο 226.167 τεμαχίων της Εθνικής στα 40,63 ευρώ.

Το μεγαλύτερο όγκο συναλλαγών παρουσίασαν οι μετοχές των εταιρειών: Λαναετ 3.403,328 τεμάχια, Logic Dis 3.012,329 τεμάχια, ΝΕΛ 2.622,426 τεμάχια, Τράπεζα Κύπρου 2.606,027 τεμάχια και ΑΕΓΕΚ 2.597,236 τεμάχια.

Την μεγαλύτερη αξία συναλλαγών σημείωσαν οι μετοχές των εταιρειών: Εθνική Τράπεζα 64,196 εκατ. ευρώ, Alpha Bank 37,659 εκατ. ευρώ, Τράπεζα Πειραιώς 21,306 εκατ. ευρώ, ΟΠΑΠ 19,129 εκατ. ευρώ και Τράπεζα Κύπρου 18,209 εκατ. ευρώ.Η συνολική κεφαλαιοποίηση της αγοράς διαμορφώθηκε στα 137,658 δισ. ευρώ.

### Δεν φορολογείται η παραχώρηση κατοικίας μέχρι 100 τ.μ.

# Τι ισχύει για τις γονικές παροχές

## Οι διατάξεις ισχύουν από 1η Ιανουαρίου 2006

Σύμφωνα με την ερμηνευτική εγκύκλιο του υπουργείου Οικονομικών, με τις νέες διατάξεις περιορίζεται η απαλλαγή από τον φόρο του τεκμαρτού εισοδήματος που προκύπτει από τη δωρεάν παραχώρηση της χρήσης κύριας κατοικίας από τον γονέα που έχει την κυριότητα ή την επικαρπία αυτής προς τα τέκνα του ή από τα τέκνα που έχουν την κυριότητα ή την επικαρπία αυτής προς τους γονείς τους, σε κατοικία εμβαδού έως 100 τ.μ.

Συνεπώς, σε περίπτωση δωρεάν παραχώρησης χρήσης κατοικίας από τον γονέα προς τα τέκνα ή αντιστρόφως, εμβαδού άνω των 100 τ.μ., θα φορολογείται το τεκμαρτό εισόδημα που αντιστοιχεί στην άνω των 100 τ.μ. επιφάνεια κατοικίας

Αξίζει να σημειωθεί ότι με την ίδια εγκύκλιο καθορίζεται το είδος μιας σειράς δαπανών που μπορεί να εκπέσουν από τα ακαθάριστα έσοδα επιχειρήσεων, ώστε να μειωθεί ο φόρος τους.

Μεταξύ αυτών των δαπανών περιλαμβάνονται εκείνες που αφορούν μπόνους και αποζημιώσεις που καταβάλλουν οι επιχειρήσεις στους εργαζομένους από 1ης Ιανουαρίου 2006 και μετά (πρόσφατο το παράδειγμα της Εθνικής Τράπεζας), τα έξοδα διοργάνωσης συνεδρίων, ανεξαρτήτως του μέρους διεξαγωγής, κτλ.

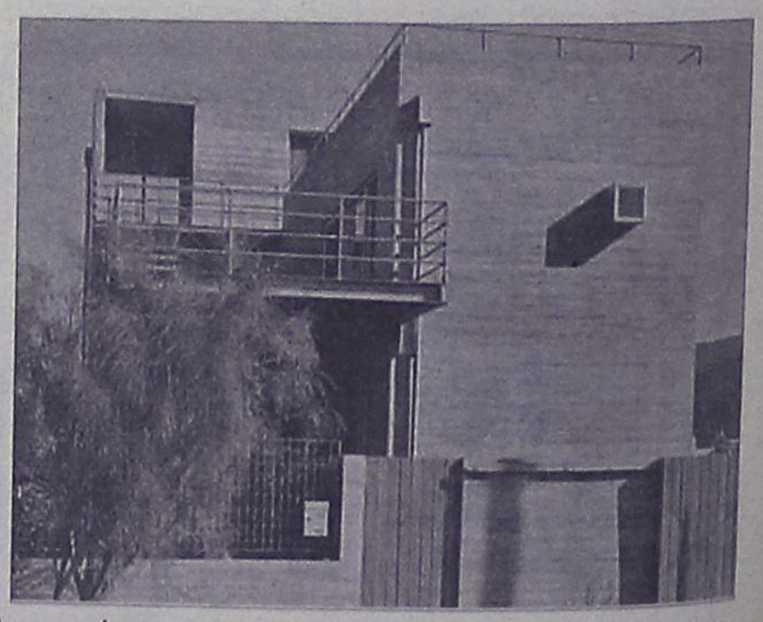

**ΞΕΝΑΚΗΣ ΜΕΤΑΧΕΙΡΙΣΜΕΝΑ**
**ΑΓΟΡΕΣ - ΠΩΛΗΣΕΙΣ - ΑΝΤΑΛΛΑΓΕΣ**
**ΜΕΤΑΧΕΙΡΙΣΜΕΝΩΝ ΑΥΤΟΚΙΝΗΤΩΝ**
10ο χλμ. Ρόδου-Λίνδου, τηλ. 2241086690 (εσωτερικό 120)

1 **AUDI TT COUPE 1.8T (150hp), μοντ. 2006, ασημί.** αερόσακοι οδηγού - συνοδηγού,πλευρικοί αερόσακοι, ABS, υδρ. τιμόνι, ηλ. παραθ, κεντρ. κλειδ, σπορ ανάρτηση,πίσω σποιλερ,ζάντες αλουμινίου , ηχοσύστημα
2 **TOYOTA RAV 4 5D LUXURY 2000cc,μοντ. 2004, ασημί. 10.000 χλμ.** 6 αερόσακοι , ABS,TRC,αυτόματος κλιματισμός,δερμάτινο σαλόνι, ζάντες αλουμινίου, ηλεκτρική οροφή, πλαινά σκαλοπάτια, pull bar, αεροτομή, ηχοσύστημα.
3 **TOYOTA PRIUS 1500cc, μοντ. 2005, μπορντώ.** 8 αερόσακοι, ABS, EBD, BA, clima,οθόνη αφής πολλαπλών ενδείξεων, χειριστήρια στο τιμόνι, ηλ. θερμ.καθρέπτες, ζάντες αλουμ. υδρ. τιμόνι, ηλ. παραθ, κεντρ. κλειδ, ηχοσύστημα.
4 **AUDI A3 1600cc FSI, μοντέλο 2003, ασημί.** αερόσακος οδηγού-συνοδηγού, πλευρικοί αερόσακοι ,αυτόματος κλιματισμός, ABS, ESP, κεντρ. κλειδ., ηλ. παράθ., ζάντες αλουμ., σποιλερ, δερμάτινο σαλόνι, αισθητήρες παρκαρίσματος, ηχοσύστημα.
5 **BMW Z3 1800cc, μοντ. 1998, μπλέ.** δερμάτινο σαλόνι ,αερόσακος οδηγού ABS, air condition, ζάντες αλουμ. υδρ. τιμόνι, ηλ. παραθ, κεντρ. κλειδ,ηχοσύστημα.
6 **HYUNDAI SANTA FE 2400cc, μοντ.2001, μπορντώ.** δερμάτινο σαλόνι ,αερόσακος οδηγού - συνοδηγού, ABS, air condition, ζάντες αλουμ. υδρ. τιμόνι, ηλ. παραθ, κεντρ. κλειδ,ηχοσύστημα.
7 **VW TOURAN TRENDLINE1600cc FSI, μοντ. 2003, ασημί** 6 αερόσακοι, ABS,ESP,ASR,EDL, HBA, climatronic διζωνικό,υδρ. τιμόνι, ηλ. παραθ, κεντρ. κλειδ, ηχοσύστημα.
8 **ROVER MGTF 1600cc, μοντ. 2003, μαύρο.** αερόσακος οδηγού - συνοδηγού , ABS, air condition, υδρ. τιμόνι, ζάντες αλουμινίου, ηλ. παραθ, κεντρ. κλειδ, ηχοσύστημα.
9 **BMW 316 1600cc, μοντ.1998, μαύρο.** αερόσακος οδηγού-συνοδηγού, clima, ABS,ASC, ηλ. ηλιοροφή, ζάντες αλουμινίου, υδρ. τιμόνι, ηλ. παραθ, κεντρ. κλειδ, ηχοσύστημα.
10 **RENAULT MEGANE 1600cc, μοντ. 2003, ΑΥΤΟΜΑΤΟ, μπλέ.** 4 αερόσακοι, clima, ABS, υδρ. τιμόνι, ηλ. παραθ, κεντρ. κλειδ, ηχοσύστημα.
11 **ALFA ROMEO 147 DISTINCTIVE 120hp, μοντ. 2002, χρυσαφί.** 8 αερόσακοι, clima, ABS, ASR, δερμάτινο σαλόνι, υδρ. τιμόνι πολλών χρήσεων, ζάντες αλουμινίου, ηλ. παραθ, κεντρ. κλειδ, ηχοσύστημα.
12 **HONDA ACCORD 1600cc, μοντ. 2001, μπλέ.** αερόσακος οδηγού-συνοδηγού, δερμάτινο σαλόνι, ABS, air condition, υδρ. τιμόνι, ξύλινη επένδυση, ηλ. παραθ, κεντρ. κλειδ, ηχοσύστημα.
13 **TOYOTA YARIS BLUE 1300cc, μοντ. 2006, μπλέ.** αερόσακοι , ABS, air condition, υδρ. τιμόνι, ζάντες αλουμινίου, ηλ. παραθ, κεντρ. κλειδ, ηχοσύστημα.
14 **AUDI A3 1600cc, μοντ. 1999, μπορντώ.** αερόσακος οδηγού-συνοδηγού, ABS, υδρ. τιμόνι, ζάντες αλουμινίου, ηλ. παραθ, κεντρ. κλειδ, ηχοσύστημα.
15 **TOYOTA YARIS LUNA 1300cc, μοντ. 2006, ασημί.** αερόσακοι , ABS, air condition, υδρ. τιμόνι, ηλ. παραθ, κεντρ. κλειδ, ηχοσύστημα.
17 **TOYOTA AVENSIS L/B 1600cc, μοντ. 2001, μπορντώ.** αερόσακοι, ABS, air condition, υδρ. τιμόνι, ηλ. παραθ, κεντρ. κλειδ, ηχοσύστημα.
18 **RENAULT MEGANE CABRIO 1400cc, μοντ. 2002, κίτρινο.** 4 αερόσακοι, ABS, air condition, υδρ. τιμόνι, ηλ. παραθ,ζάντες αλουμινίου, κεντρ. κλειδ, ηχοσύστημα.
19 **OPEL ASTRA 1400cc, μοντ. 2003, μαύρο.** αερόσακοι, ABS, air condition, υδρ. τιμόνι, ηλ. παραθ,ζάντες αλουμινίου, κεντρ. κλειδ, ηχοσύστημα.
20 **VW BORA 1600cc, μοντ. 1999, ασημί.** 4 αερόσακοι, ABS, air condition, υδρ. τιμόνι, ηλ. παραθ, κεντρ. κλειδ, ηχοσύστημα.
21 **VW PASSAT COMFORT 1600cc, μοντ. 1999, μπορντώ.** αερόσακος οδηγ.-συνοδηγ., πλευρικοί αερόσακοι, ABS, air condition, μδρ. τιμόνι, ζάντες αλουμ, ηλ. παραθ, κεντρ. κλειδ, ηχοσύστημα.
22 **OPEL COMBO 1700cc, μοντέλο 2002, λευκό. ΠΕΤΡΕΛΑΙΟ** υδραυλικό τιμόνι, αερόσακος οδηγού, ηχοσύστημα.
23 **MERCEDES E200, 2000cc, μοντ. 1988, λευκό** αερόσακος οδηγού, air condition,ABS, ηλ. καθίσματα, υδρ. τιμόνι, ηλ. παραθ, κεντρ. κλειδ, ηλ. καθρέπτες,ηλ. ηλιοροφή, ηχοσύστημα.
24 **VW GOLF 1400cc, μοντ. 1999, μπλέ** αερόσακος οδηγ.-συνοδηγ., air condition, υδρ. τιμόνι, ηλ. παραθ, κεντρ. κλειδ, ηλ. καθρέπτες, ηχοσύστημα.
25 **VW POLO 1200cc, μοντ. 2002, μπλέ.** αερόσακοι, air condition, υδρ. τιμόνι, ηλ. παραθ, κεντρ. κλειδ, ηχοσύστημα.
26 **RENAULT CLIO 1400cc, μοντ. 2001, λευκό.** αερόσακοι, air condition, υδρ. τιμόνι, ηλ. παραθ, κεντρ. κλειδ, ηχοσύστημα.
27 **RENAULT MEGANE 1400cc, μοντ. 1999, θαλασσί** αερόσακοι, ABS, ζάντες αλουμινίου, υδρ. τιμόνι, ηλ. παραθ, κεντρ. κλειδ, ηχοσύστημα.
28 **VW POLO 1400cc, μοντ. 2001, μπλέ.** αερόσακος οδηγού-συνοδηγού, air condition, υδρ. τιμόνι, ηλ. παραθ, κεντρ. κλειδ, ηχοσύστημα.
29 **FIAT PUNTO SPORTING 1242cc, μοντ. 2001, κίτρινο** air condition, υδρ. τιμόνι, ηλ. παραθ, κεντρ. κλειδ, ζάντες αλουμινίου, ηχοσύστημα.
30 **OPEL OMEGA 2000cc, μοντ. 1997, μπλέ.** αερόσακος οδηγού-συνοδηγού, ABS, air condition, υδρ. τιμόνι, ηλ. παραθ, κεντρ. κλειδ, ηχοσύστημα.
31 **DAEWOO NUBIRA 1600cc, μοντ. 2000, μπορντώ.** αερόσακος οδηγού-συνοδηγού, ABS, air condition, υδρ. τιμόνι, ηλ. παραθ, κεντρ. κλειδ, ηχοσύστημα.
32 **FIAT MAREA 1600cc, μοντ. 1999, ανθρακί.** αερόσακοι, ABS, air condition, ζάντες αλουμινίου, υδρ. τιμόνι, ξύλινη επένδυση, ηλ. παραθ, κεντρ. κλειδ, ηχοσύστημα.
33 **PEUGEOT 306 1400cc, μοντ.1999, μπλέ.** υδρ. τιμόνι, ηλ. παραθ, κεντρ. κλειδ, ζάντες αλουμινίου, ηχοσύστημα.
34 **RENAULT MEGANE CLASSIC 1400cc, μοντ. 1997, γκρί.** air condition, υδρ. τιμόνι, ηλ. παραθ, κεντρ. κλειδ, και ηχοσύστημα.
35 **NISSAN ALMERA 1400cc, μοντ. 1996, μπορντώ.** υδρ. τιμόνι, ηλ. παραθ, κεντρ. κλειδ, συναγερμός και ηχοσύστημα.
36 **NISSAN PRIMERA 1600cc, μοντέλο 1995, μπορντώ.** αερόσακος οδηγού, υδραυλικό τιμόνι, air codition, κεντρικό κλείδωμα, ηχοσύστημα
37 **DAEWOO LANOS 1400cc, μοντ. 2000, μπορντώ.** air condition, υδρ. τιμόνι, ηλ. παραθ, κεντρ. κλειδ, ηχοσύστημα.
38 **FIAT PUNTO 1242cc, μοντ. 2001, λευκό.** air condition, ηλ. παραθ, κεντρ. κλειδ, ηχοσύστημα.
39 **FIAT PUNTO 1242cc, μοντ. 2001,κόκκινο.** air condition, ηλ. παραθ, κεντρ. κλειδ, ηχοσύστημα.
40 **DAEWOO LANOS 1400cc, μοντ. 1999, μπλέ.** air condition, υδρ. τιμόνι, ηλ. παραθ, κεντρ. κλειδ, ζάντες αλουμινίου, ηχοσύστημα.
41 **FIAT SEICENTO SPORTING, 1100cc, μοντ. 1999, μαύρο.** κεντρικό κλείδωμα, ηλ. παράθυρα, ζάντες αλουμινίου, ηχοσύστημα.
42 **FIAT SEICENTO SPORTING, 1100cc, μοντ. 1998, ασημί.** κεντρικό κλείδωμα, ηλ. παράθυρα, ζάντες αλουμινίου, ηχοσύστημα.
43 **CITROEN SAXO 1400cc, μοντ. 1996, ανθρακί.** υδρ. τιμόνι, ηλ. παραθ, κεντρ. κλειδ, ηχοσύστημα.
44 **DAEWOO MATIZ 800cc, μοντ. 2001, χρυσαφί.** air condition, ηχοσύστημα.
45 **NISSAN MICRA 1000cc, μοντ. 1996, πράσινο.** ηλ. παραθ, κεντρ. κλειδ, ηχοσύστημα.
46 **FORD MONDEO 1600cc, μοντ. 1994, μπορντώ.** ABS, υδρ. τιμόνι, ηλ. παραθ, κεντρ. κλειδ, ηχοσύστημα.
47 **FIAT PUNTO 1100cc, μοντ. 1998, κόκκινο.** ηχοσύστημα.
48 **FIAT SEICENTO 1100cc, μοντ. 2001, λευκό.** κεντρικό κλείδωμα, ηλ. παράθυρα, ηχοσύστημα.
49 **FIAT SEICENTO 1100cc, μοντ.2001, κόκκινο.** κεντρικό κλείδωμα, ηλ. παράθυρα, ηχοσύστημα
50 **CITROEN ZX 1400cc, μοντ. 1991, μολυβί.** κεντρ. κλειδ, ηλ παραθ, ζάντες αλουμινίου , ηχοσύστημα
51 **LANCIA DELTA 1400cc, μοντ. 1994, λευκό.** υδρ. τιμόνι, ηλ. παραθ, κεντρ. κλειδ, ζάντες αλουμινίου, ηχοσύστημα.
52 **FIAT CINQUENCENTO 900 cc, μοντέλο 1995, πράσινο** ηχοσύστημα

**ΕΠΑΓΓΕΛΜΑΤΙΚΑ**
1 **VW TRANSPORTER 2500cc TURBO DIESEL, μοντ. 1999** υδρ. τιμόνι, ηλ. παραθ, κεντρ. κλειδ, ηχοσύστημα
2 **VW CADDY 1900cc, μοντέλο 2003, λευκό. ΠΕΤΡΕΛΑΙΟ** υδρ. τιμόνι, ηλ. παράθυρα, κεντρικό κλείδωμα, ηχοσύστημα
3 **FIAT SCUDO 1600cc, μοντ. 2000, λευκό. (9θέσιο)** air condition, υδρ. τιμόνι, κεντρ. κλειδ, ηχοσύστημα.
4 **FIAT FIORINO VAN 1700cc DIESEL, μοντ. 1995 λευκό.**

ΑΠΟ **0%** ΠΡΟΚΑΤΑΒΟΛΗ
ΕΩΣ **72** ΜΗΝΙΑΙΕΣ ΔΟΣΕΙΣ
ΧΠ1687

### Συνάντηση με τον Πρόεδρο της Δημοκρατίας

# Ο κ. Παυλόπουλος στο Προεδρικό Μέγαρο

## Ενημέρωση για θέματα δημόσιας διοίκησης

Για τον δημοσιοϋπαλληλικό κώδικα και για το Επιχειρησιακό Σχέδιο για τη Δημόσια Διοίκηση ενημέρωσε τον Πρόεδρο της Δημοκρατίας Κάρολο Παπούλια, ο υπουργός Εσωτερικών Προκόπης Παυλόπουλος κατά την επίσκεψή του χθες στο Προεδρικό Μέγαρο.

Αναφορικά με τον δημοσιοϋπαλληλικό κώδικα, ο κ. Παυλόπουλος επισήμανε ότι οι μεγάλες τομές αφορούν το βαθμολόγιο, το θέμα των μετατάξεων, την επιμόρφωση και το πειθαρχικό.

«Θέλω να πιστεύω ότι μέσα στην επόμενη εβδομάδα με την ΑΔΕΔΥ θα έχουμε ολοκληρώσει τις συνεννοήσεις, ώστε να καταλήξουμε σε ένα σχέδιο το οποίο θα είναι συναινετικό και θα μπορέσει να εφαρμοστεί αρκετά χρόνια, ώστε να εξασφαλιστεί η συνέχεια στη Δημόσια Διοίκηση και να δοθεί η δυνατότητα στο δυναμικό της να ακολουθήσει τη σταδιοδρομία του αποδίδοντας αυτά που μπορεί και να εξελίσσεται με βάση τις ικανότητές του, χωρίς άλλα κριτήρια» τόνισε ο υπουργός.

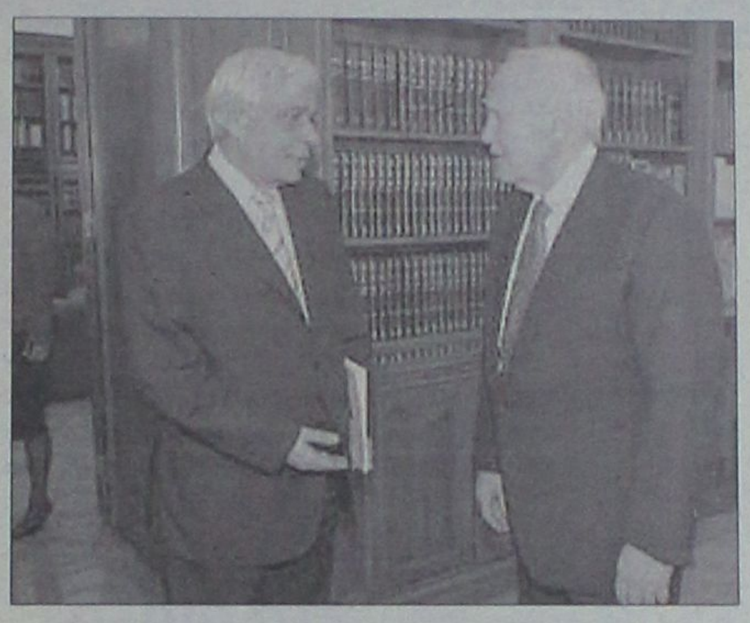

Όσο αφορά στο Επιχειρησιακό Σχέδιο για τη Δημόσια Διοίκηση, ο υπουργός τόνισε ότι ένα από τα μεγαλύτερα προβλήματα που προέκυψαν ως προς την απορρόφηση του Γ' ΚΠΣ για τη δημόσια διοίκηση είναι και το γεγονός ότι δεν υπήρχε χωριστό επιχειρησιακό σχέδιο.

«Αυτή τη φορά δημιουργούμε επιχειρησιακό σχέδιο χωριστά για τη Δημόσια Διοίκηση, ώστε να κάνουμε τις μεγάλες τομές που πρέπει να κάνουμε απορροφώντας και τους κοινοτικούς πόρους», τόνισε και πρόσθεσε πως έμφαση θα δοθεί κυρίως σε θέματα ηλεκτρονικής διακυβέρνησης, καθώς, όπως επισήμανε, η ηλεκτρονική διακυβέρνηση θα βοηθήσει στην πάταξη της γραφειοκρατίας και την καλύτερη εξυπηρέτηση του πολίτη.

### Συνεχίζει την περιοδεία της

# Στην Πρίστινα η Ντόρα Μπακογιάννη

## Συζητήσεις για το θέμα του Κοσσυφοπεδίου

Στη Πρίστινα συνέχισε χθες τη βαλκανική περιοδεία της η υπουργός Εξωτερικών Ντόρα Μπακογιάννη, η οποία στις συναντήσεις της τόσο με τον πρόεδρο του Κοσόβου Φατμίρ Σεϊντίου όσο και με τον ηγέτη της Αντιπολίτευσης Χακίμ Θάτσι επεσήμανε τη στήριξη της Ελλάδας στις διαπραγματεύσεις, οι οποίες γίνονται στη Βιένη για το τελικό καθεστώς του Κοσόβου, αλλά και την ανάγκη να διεξαχθούν αυτές χωρίς ασφυκτικά χρονοδιαγράμματα, ώστε το αποτέλεσμα να είναι ουσιαστικό, ενώ ανέδειξε το θέμα της ασφάλειας και της σταθερότητας στην περιοχή.

Η κα Μπακογιάννη δήλωσε ότι είναι σημαντικό να ενισχυθεί η διαδικασία εφαρμογής των κριτηρίων που έχει θέσει η Διεθνής Κοινότητα και αναφέρθηκε ακόμη στην προστασία της σερβικής πολιτιστικής κληρονομιάς.

Διαβεβαίωσε πάντως τους συνομιλητές της για τη στήριξη της Ελλάδας στην ευρωπαϊκή πορεία των δυτικών Βαλκανίων.

Ο κ. Σεϊντίου δεσμεύτηκε για τον σεβασμό των δικαιωμάτων των μειονοτήτων και τόνισε ότι θα επιδιώξει σχέσεις καλής γειτονίας και θα προωθήσει την προσέγγιση του Κοσόβου στις ευρωατλαντικές δομές.

Ο Χακίμ Θάτσι επανέλαβε ότι "πρέπει να γίνει σεβαστή η θέληση του λαού για ανεξαρτησία" και εμφανίστηκε πεπεισμένος ότι αυτό θα γίνει εντός του 2006.



Η κα Μπακογιάννη συναντήθηκε ακόμη με τον πολιτικό διοικητή του Κοσόβου Σόρεν Γέσεν Πέτερσεν, ακολουθούν δε συναντήσεις της με τον απερχόμενο πρωθυπουργό Μπαϊράμ Κοσούμι, τον επικεφαλής της "Σερβικής Λίστας" στην περιοχή Ολιβερ Ιβάνοβιτς, τον αρχηγό του κόμματος "ORA" Βέτον Σουρόι, ενώ θα καταθέσει στεφάνι στον τάφο του πρώην προέδρου του Κοσόβου Ιμπραήμ Ρουγκόβα και θα επισκεφθεί το Κέντρο της ελληνικής διοίκησης της δύναμης του NATO στο Κόσοβο (KFOR).

### Απεργεί το προσωπικό ασφαλείας

# Προβλήματα στις πτήσεις

## Καθυστερήσεις λόγω αυξημένης κίνησης

Καθυστερήσεις στα αεροδρόμια δημιουργεί η 24ωρη απεργία που κήρυξε η Ομοσπονδία Υπαλλήλων Προσωπικού Ασφαλείας Ελλάδας (ΟΜΥΠΑΕ), στην οποία υπάγεται το προσωπικό που έχει την ευθύνη του ελέγχου επιβατών και χειραποσκευών.

Η απεργία της ΟΜΥΠΑΕ άρχισε στις 13:00 χθες και λήγει στις 13:00 σήμερα.

Το πρόβλημα είναι ιδιαίτερα έντονο στο αεροδρόμιο «Μακεδονία» της Θεσσαλονίκης, όπου οι επιβάτες σχηματίζουν ουρές εκατοντάδες μέτρων για να περάσουν από τον έλεγχο ασφαλείας προκειμένου να ταξιδέψουν. Σύμφωνα με τους υπεύθυνους του αεροδρομίου, οι πτήσεις πραγματοποιούνται με καθυστερήσεις 10-20 λεπτών και δεν θα υπάρξουν ακυρώσεις πτήσεων κατά τη διάρκεια της απεργίας.



Στο «Ελ.Βενιζέλος» ο έλεγχος γίνεται από προσωπικό ασφαλείας, αλλά λόγω της αυξημένης κίνησης εξαιτίας του τριημέρου της Καθαράς Δευτέρας αναμένεται να υπάρξει ταλαιπωρία των επιβατών.

Η Ομοσπονδία Υπαλλήλων Προσωπικού Ασφαλείας Ελλάδας κήρυξε την απεργία διαμαρτυρόμενη για απολύσεις εργαζομένων στη φύλαξη των αεροδρομίων που προωθεί η Υπηρεσία Πολιτικής Αεροπορίας

GM AUTO Special

ΕΙΣΑΓΩΓΕΣ - ΕΜΠΟΡΙΑ - ΑΝΤΑΛΛΑΓΕΣ ΑΥΤΟΚΙΝΗΤΩΝ & ΑΞΕΣΟΥΑΡ

**ΓΙΩΡΓΟΣ Π. ΜΥΡΙΑΛΛΑΚΗΣ**

Λεωφόρος Ηρακλειδών (δίπλα ταβέρνα "Αντώνης") Ιαλυσός
τηλ. 2241096692 κιν. 6945991030, fax 2241096632
email: info@gmautospecial.gr
site: www.gmautospecial.gr

***ΕΙΣΑΓΩΓΕΣ - ΠΩΛΗΣΕΙΣ - ΑΝΤΑΛΛΑΓΕΣ ΜΕΤΑΧΕΙΡΙΣΜΕΝΩΝ ΑΥΤΟΚΙΝΗΤΩΝ***

- **MERCEDES SLK 200**, μοντέλο 2002, ασημί μεταλικό kompressor, 163 PS, δερμάτινο σαλόνι κόκκινο-μαύρο, ζαντολάστιχα 17", ηλεκτρική οροφή HARD TOP (μεταλλική). ΚΑΤΑΣΤΑΣΗ ΑΡΙΣΤΗ
- **MERCEDES C180 KOMPRESSOR**, 1.800 cc, μοντέλο 2003-4, χρώμα, μολυβί μεταλλικό, δερμάτινο σαλόνι, χρώμα πάγου και τηλέφωνο, full extra, χιλιόμετρα 31.500 μόνο κατακαίνουργιο ΕΙΣΑΓΩΓΗΣ
- **MERCEDES C180 ELEGANCE** μοντέλο 2003, 1.800 cc, αυτόματο σειριακό μαύρο μεταλλικό, δερμάτινο σαλόνι μπεζ, τηλέφωνο, klima, ζαντολάστιχα full extra. **ΕΙΣΑΓΩΓΗ ΓΕΡΜΑΝΙΑ**
- **FORD FOCUS 1,8 TDDi** turbo Diesel Kombi (κάραβαν), 90 HP, μεταλ. silver, air condition, υδραυλ. τιμόνι, RCD, ABS, ζάντες αλουμινίου, σκάρες, κοτσαδόρος. **ΕΙΣΑΓΩΓΗ ΓΕΡΜΑΝΙΑ**
- **MERCEDES C220 CDI TURBO** (πετρέλαιο) Kompressor μοντέλο 2001-02, μαύρο μεταλλικό, ηλεκτρική ηλιοροφή, klima, τηλέφωνο full super extra... **ΕΙΣΑΓΩΓΗ ΓΕΡΜΑΝΙΑ**
- **MERCEDES C 200 K Sportcoupe Evolution** μοντέλο 2002, οροφή PANORAMA γυάλινη, αυτόματο, aircon, ABS, ESP, ζάντες αλουμινίου, Parktronic. **ΕΙΣΑΓΩΓΗ ΓΕΡΜΑΝΙΑ.**
- **SMART PASSION** μοντέλο 2002, γυάλινη οροφή, ABS, A/C, υδραυλικό τιμόνι, αερόσακοι, ηλεκτρ. κλείδωμα και παράθυρα, ζάντες αλουμινίου, immobilizer, χρώμα μαύρο μπλε ή μπλε ανοιχτό, αυτόματο, σειριακό. **ΕΙΣΑΓΩΓΗ ΓΕΡΜΑΝΙΑ.**
- **MERCEDES E190**, μεταλλικό χρώμα μπλε, full extra, ζάντες, RCD, ηλκετρ. παράθυρα, δερμάτινο σαλόνι μαύρο, ντεκόρ ανοξείδωτα.
- **MERCEDES CLK 200 Coupe** μοντέλο 2005, χιλιόμετρα 9.500 μόνο, κατακαίνουργιο, χρώμα μεταλλικό γρανίτη, ηλεκτρ. ηλιοροφή, ζαντολάστιχα, full full extra.
- **JEEP WANGLER LIMITED,** μαύρο μεταλλικό, δέρμα σαλόνι μπεζ, MP3 ηχοσύστημα, PIONER, ζάντες αλουμινίου, καινούργια λάστιχα.
- **JEEP CHEROKEE** 3.7 μοντέλο 2002, πράσινο λαδί μεταλλικό, 21.000 χλμ. με πολλά extra σε άριστη κατάσταση. ΕΥΚΑΙΡΙΑ!!!
- **JEEP CHEROKEE** 2.500 cc diesel, μαύρο χρώμα, μοντέλο 2002, κατάσταση άριστη!
- **JEEP LADA NIVA SAFARI** μοντέλο 96-97, air condition, ηλικετκρικά πράθυρα, κοτσαδόρο, σχάρα, σκαλιέρες μπαριέρα, καθίσματα sport bucket, ζαντολάστιχα
- **BMW 320i COUPE,** 2000cc, μοντέλο 2000, σειρά 3, χρώμα μπλε ανοικτό μεταλλικό, δερμάτινο σαλόνι μπεζ, FULL FULL EXTRA. ΑΡΙΣΤΗ ΚΑΤΑΣΤΑΣΗ
- **BMW Z3 CABRIO** 1,9 lit (1900cc) χρώμα κόκκανο, μοντέλο 2000, δερμάτινο σαλόνι μαύρο, ζάντες, RCD, ηλεκτρική οροφή τέντα μαύρη. ΚΑΤΑΣΤΑΣΗ ΑΡΙΣΤΗ
- **MERCEDES SLK 200 Kompressor CABRIO,** μοντ. 2003, χιλιόμετρα 15.000 MONO, μαύρο μεταλλικό, δέρμα κόκκινο, ηλεκτρ. οροφή HARDTOP, Ζάντες 17", ηχοσύστημα, full extra.
- **HONDA S2000** cabrio, ασημί μεταλλικό, 242PS, δερμάτινο σαλόνι, A/C, κόκκινο, ηχοσύστημα, ζαντιολάστιχα αλουμινίου, χιλιόμετρα 38.000 μόνο.
- **ALFA ROMEO 156**, μοντέλο 2002, ΑΡΙΣΤΗ ΚΑΤΑΣΤΑΣΗ!!! Silver μεταλλικό, A/C, ζαντολάστιχα καινούργια, ηχοσύστημα, full extra. ΕΥΚΑΙΡΙΑ!!!
- **AUDI TT COUPE QUATRO 225 PS** μεταλλικό κόκκινο, klima, XENON φώτα, 6τάχυτο, 6άρα CD, Subwoofers με ενισχυτές, ηχοσύστημα BOSE, ζάντες 17΄΄, συναγερμός. ΑΡΙΣΤΗ ΚΑΤΑΣΤΑΣΗ.
- **MERCEDES C. 190 E**, μεταλλικό χρώμα, 1.800 cc, ηλεκτρ. παράθυρα, κλειδαριές, καινούργια λάστιχα, full service, RCD, κατάσταση άριστη. ΤΙΜΗ ΑΠΙΣΤΕΥΤΗ!!!
- **JEEP JIMNY SUZUKI** 1.400 cc μοντέλο 2002
- **HYUNDAI ACCENT** 1400 cc μοντέλο 2002
- **FIAT PUNTO** 1300 cc μοντέλο 2003
- **JEEP SUZUKI JIMNY** κλειστό, HARD TOP, μεταλλικό ασημί, 1.400 cc, μοντέλο 2004, ζάντες, RCD, A/C, υδραυλ. τιμόνι ΚΑΤΑΚΑΙΝΟΥΡΓΙΟ.
- **NISSAN MICRA,** μοντέλο 2004, 1.200 cc, πράσινο μεταλλικό, A/C, RCD, υδρ. τιμ.
- **FIAT SEICENTO,** μοντέλο 2002, 1.100 cc, πράσινο, μεταλλικό.και άσπρο 2 TMX
- **RENAULT MEGANE CABRIO,** μοντέλο 2000, 1.600 cc, ασημί μεταλλ., ηλεκτρ. οροφή, ζαντολάστιχα, FULL EXTRA.
- **OPEL CORSA,** μοντέλο 2000, λευκό, 1.000 cc, τεμάχια 2.
- **HYUNDAI ATOS,** μοντέλο 2000, 1.100 cc, 2 ασημί μεταλλικό 2 TMX,
- **RENAULT TUIGO,** μοντέλο 1998, 1.200 cc, γαλάζιο
- **FIAT PANDA** μοντέλο 2003 χρώματος μπλε A/C, υδραυλικό τιμόνι
- **CITROEN C3** μοντέλα 2003 full extra, στα χρώματα ασημί και μπλε μεταλλικά
- **NISSAN MICRA** μοντέλο 95, χρώματος μπλε, ραδιοκ/νο
- **FIAT CINQUECENTO**, μοντέλο 97, μεταλλικό ασημί, ραδιοκ/νο
- **NISSAN ALMERA CHALLENGE** 1500 cc Sportpacket (χούφτες SPARCO), 16΄΄ ζάντες MOMO, RCD, SPORT εξάτμιση, μοντέλο 2002., μπλε μεταλλικό.

**ΕΠΑΓΓΕΛΜΑΤΙΚΑ**

- **ΚΛΟΥΒΑ VW LT35' DIESEL 2500cc**, λευκή, με μακρύ σασί και χώρο φόρτωσης πίσω καθαρό 3,30 ??, με έτοιμη ξύλινη εργαλειοθήκη 3X1,60 στη ΕΙΣΑΓΩΓΗΣ
- **ΚΛΟΥΒΑ MERCEDES 316 Sprider**, κίτρινη, 2500 cc diesel, με air condition, σχάρες full και σκάλα, διπλές πόρτες πίσω. ΕΙΣΑΓΩΓΗΣ
- **ΚΛΟΥΒΑ MERCEDES VITO** 108 DIESEL, λευκή, imobilizer αντικλεπτικό σύστημα, μοντέλο 2000, 2.500 cc με ραδιοκασετόφωνο, ρολόι κ.ά.
- **ΚΛΟΥΒΑ MITSUBISHI,** DIESEL, χρώματος μπορντώ, L400, εισαγωγή Γερμανία, κατάσταση ΑΡΙΣΤΗ, διπλές εστρώμενες πόρτες δεξιά και αριστερά
- **ΚΛΟΥΒΑ MITSUBISHI,** μακρύ σασί, 2.500 cc DIESEL με σχάρα. **ΕΙΣΑΓΩΓΗ ΓΕΡΜΑΝΙΑ**
- **MERCEDES 312** diesel, ψυγείο κρεάτων με τσιγκέλια κομπλέ, λευκού χρώματος, ψύξη μέχρι 2°C
- **ΠΩΛΟΥΝΤΑΙ TRAILER** ΜΕΤΑΦΟΡΑΣ ΕΜΠΟΡΕΥΜΑΤΩΝ ΚΑΙ ΑΝΤΙΚΕΙΜΕΝΩΝ ΔΙΑΦΟΡΩΝ ΔΙΑΣΤΑΣΕΩΝ, ΕΙΣΑΓΩΓΗΣ ΑΓΓΛΙΑΣ, ΚΑΙΝΟΥΡΓΙΑ

***Ολα ετοιμοπαράδοτα.***
***Σε καταπληκτική κατάσταση***

✓ Οι επιλογές των αυτοκινήτων μας εγγυώνται την ποιότητα και την σιγουριά.
✓ Επισκεφθείτε μας πριν αποφασίσετε
✓ Αναλαμβάνουμε την χρηματοδότηση σας με τα χαμηλότερα επιτόκια.
✓ Θα χαρούμε να σας ξεναγήσουμε

**Από 0% προκαταβολή έως 72 μην. δόσεις**

AE264

### Για τον νέο Πρωθυπουργό του Κοσόβου

# Αντιδράσεις στο Βελιγράδι

## Κατηγορείται για εγκλήματα πολέμου

Δυσαρέσκεια έως και οργή προκάλεσε στη Σερβία η είδηση ότι ο πρώην διοικητής του Απελευθερωτικού Στρατού του Κοσόβου Αγκίμ Τσέκου θα αναλάβει την πρωθυπουργία.

Ανθρωποι που καταζητούνται για εγκλήματα πολέμου δεν μπορεί να γίνονται πρωθυπουργοί, λέει το Βελιγράδι.

Ο εκπρόσωπος της σερβικής κυβέρνησης, Σρτζαν Τζούριτς, δήλωσε ότι η Εισαγγελία για τα εγκλήματα πολέμου του Βελιγραδίου έχει απαγγείλει κατηγορίες σε βάρος του Τσέκου και πρόσθεσε ότι πουθενά στην Ευρώπη και στον κόσμο δεν υπάρχει πρωθυπουργός κατηγορούμενος για εγκλήματα πολέμου.

«Εναντίον του η Εισαγγελία για τα εγκλήματα πολέμου απήγγειλε κατηγορίες για διάπραξη εγκλημάτων πολέμου και έχει εκδοθεί διεθνές ένταλμα σύλληψης σε βάρος του» είπε και πρόσθεσε:

«Για την κυβέρνηση της Σερβίας είναι πλήρως απαράδεκτο ο άνθρωπος, ο οποίος έπρεπε να δικάζεται για εγκλήματα πολέμου να εκλέγεται σε οποιοδήποτε πολιτικό αξίωμα.



Η Εισαγγελία της Σερβίας έχει απαγγείλει κατηγορίες εις βάρος του Τσέκου για εγκλήματα πολέμου

### ΣΤΗ ΛΙΒΥΗ

# Ελεύθεροι πολιτικοί κρατούμενοι

## Πείσθηκε ο Καντάφι μετά από πιέσεις χρόνων

Συνολικά 130 πολιτικοί κρατούμενοι, περιλαμβανομένων 85 μελών της εκτός νόμου Μουσουλμανικής Αδελφότητας που κρατούνταν από τα τέλη της δεκαετίας του '90, απελευθερώθηκαν από φυλακή της Τρίπολης στη Λιβύη με κυβερνητική απόφαση για χορήγηση αμνηστίας.

Οργανώσεις προάσπισης των ανθρωπίνων δικαιωμάτων διεξήγαγαν πολυετή αγώνα για την απελευθέρωση των πολιτικών κρατουμένων. Δύο εκ των κρατουμένων είχαν καταδικαστεί στην εσχάτη των ποινών και δέκα σε ισόβια κάθειρξη με δικαστική απόφαση που εκδόθηκε το 2001, επισημαίνει το Reuters.

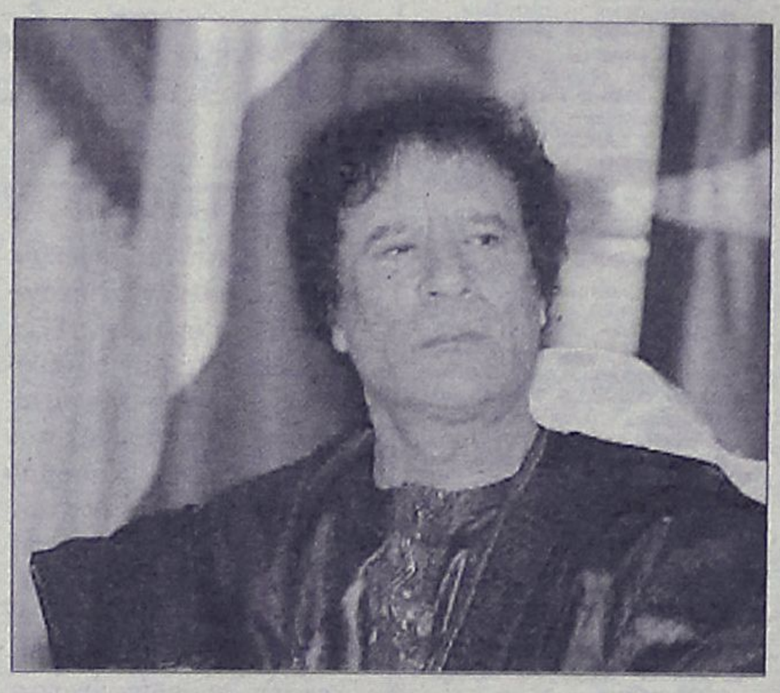

Ο Λίβυος ηγέτης Μοαμάρ Καντάφι

Τα μέλη της Μουσουλμανικής Αδελφότητας φυλακίστηκαν στα τέλη της δεκαετίας του 1990 -η συμμετοχή σε πολιτικό κόμμα συνιστά προδοσία στο βορειοαφρικανικ΄κο κράτος που τελεί τα τελευταία 37 χρόνια υπό την ηγεσία του Μοαμάρ Καντάφι. Η Μουσουλμανική Αδελφότητα έχει τεθεί εκτός νόμου στη Λιβύη και στις περισσότερες αραβικές χώρες.

Στο Κάιρο, ο επικεφαλής των Αδελφών Μουσουλμάνων της Αιγύπτου Μαχντί Ακέφ χαιρέτισε την απελευθέρωση των πολιτικών κρατουμένων, εκτιμώντας πως ανοίγει ένα νέο κεφάλαιο στη διαδικασία των μεταρρυθμίσεων και στην εξάπλωση των κοινωνικών ελευθεριών.

Η ανταποκρίτρια του BBC στην Τρίπολη επισημαίνει ότι η απόφαση για τη χορήγηση αμνηστίας φαίνεται πως είναι προϊόν εντατικών επαφών διάρκειας ενός και πλέον έτους

### Στη Μόσχα το Παλαιστινιακό

# Ραντεβού στο Κρεμλίνο

## Συνομιλίες του επικεφαλής της χώρας

Στη ρωσική πρωτεύουσα έφτασε χθες ο επικεφαλής του πολιτικού γραφείου της Χαμάς μετά από πρόσκληση του Βλαντιμίρ Πούτιν για συνομιλίες σχετικά με το Παλαιστινιακό.

Στις πρώτες του δηλώσεις, ο Χαλέντ Μεσάλ ξεκαθάρισε ότι η Χαμάς δεν αναγνωρίζει το Ισραήλ.

«Το πρόβλημα δεν είναι η θέση της Χαμάς, αλλά η θέση του Ισραήλ. Στην ουσία αρνούνται τον Οδικό Χάρτη» δήλωσε ο Μεσάλ στους δημοσιογράφους αμέσως μετά την άφιξή του στο αεροδρόμιο της ρωσικής πρωτεύουσας.



Ο ίδιος υπογράμμισε ότι η Χαμάς αποδέχθηκε την πρόταση του Ρώσου ηγέτη γιατί έχει ειλικρινά την πρόθεση να ακούσει της απόψεις του Κρεμλίνου. «Πιστεύω πως το πρόβλημα δεν είναι ο παλαιστινιακός λαός, αλλά η κατοχή των εδαφών από τους Ισραηλινούς.

Θέλουμε ειρήνη στην περιοχή, όμως ειρήνη δεν μπορεί να υπάρξει παρά μόνο με το τέλος της κατοχής» επισήμανε.

ΑΘΛΗΤΙΚΗ ΡΟΔΙΑΚΗ
ΣΑΒΒΑΤΟ 4 ΜΑΡΤΙΟΥ 2006

Σελ. 25

## ΣΤΑ ΜΑΡΙΤΣΑ ΑΝΟΙΓΕΙ Η ΑΥΛΑΙΑ ΤΗΣ Α' ΚΑΤΗΓΟΡΙΑΣ

# Για το νησί...

- Ο Διαγόρας παίζει αύριο στο Δημοτικό Στάδιο σημαντικό παιχνίδι με αντίπαλο τον Αιολικό.
- Σκότσικ: «Παίζουμε με μια καλή ομάδα αλλά...θα κερδίσουμε».




**Ο προπονητής της ομάδας δεν έχει κανένα πρόβλημα στον καταρτισμό ισχυρής ενδεκάδας για τον αυριανό αγώνα.**

Την αισιοδοξία του πώς ο Διαγόρας θα είναι ο μεγάλος νικητής του αγώνα με τον Αιολικό διατράνωσε χθες ο προπονητής του Βαλτερ Σκότσικ στην καθιερωμένη συνέντευξη Τύπου της Παρασκευής χωρίς να παραβλέψει για μια ακόμα φορά την αξία του αντιπάλου που θεωρεί από τις καλές ομάδες στον Όμιλο. Το ευχάριστο για τον κώουτς είναι πώς όλοι οι παίκτες του είναι στην διάθεσή του και αντιμετωπίζει ευχάριστο πονοκέφαλο εν όψει Αιολικού αλλά και καταρτισμού της καλύτερης δυνατής ενδεκάδας. Για το ματς της Κυριακής ο κ. Σκότσικ τόνισε χαρακτηριστικά:

«Παίζουμε με μια καλή ομάδα την Κυριακή. Με είχε εντυπωσιάσει ο Αιολικός στον πρώτο αγώνα για - τί παίζει καλό ποδόσφαιρο έχει καλούς παίκτες, αλλά ανεξαρτήτως από αυτό θέλω να πιστεύω πώς θα είμαστε σε καλή μέρα και θα κερδίσουμε το ματς. Προσπαθήσαμε όλη την εβδομάδα να ξεχάσουμε το ματς της περασμένης Κυριακής πού το χάσαμε όπως το χάσαμε , Κάναμε καλή προπόνηση αυτή την εβδομάδα. Οι παίκτες πού απουσίαζαν λόγω τραυματισμού η ασθενείας είναι πολύ καλά και πήραν μέρος στην προπόνηση απλώς έχουν πέσει λίγο πίσω αλλά είναι όλοι καλά. Αυτοί πού έχασαν προπονήσεις θα τις αναπληρώσουν τον Μάρτιο και θα είναι κάθε μέρα και καλύτερα. Ξέρω πώς πρέπει να παίξουμε καλά για να κερδίσουμε τον Αιολικό και θα το κάνουμε για τον πρόεδρο , για όλο το συμβούλιο αλλά και όλο τον κόσμο της Ρόδου. Θέλω επίσης να πιστεύω πώς όλοι οι παίκτες θα δώσουν τα πάντα για την νίκη. Θα κάνουμε την Τετάρτη ένα φιλικό για να δούμε σε τι κατάσταση είναι οι παίκτες πού έλειπαν από τα παιχνίδια και να δούμε πού βρίσκονται».

Ο κ. Σκότσικ απάντησε στην συνέχεια για το πρόβλημα πού αντιμετωπίζει η ομάδα στο γκολ σε ορισμένα παιχνίδια δηλώνοντας τα παρακάτω:

«Όντως υπάρχει πρόβλημα στο γκολ .Σε κάθε παιχνίδι κάνουμε τέσσερις πέντε ευκαιρίες αλλά κάνουμε λίγα γκολ. Αυτό είναι γεγονός. Κι αυτό είναι ένα μικρό πρόβλημα που πρέπει να αντιμετωπίσουμε. Δουλεύουμε πάνω σε αυτό και κάνουμε προπόνηση στα σουτ και στην τελική προσπάθεια . Πρέπει πέρα από αυτό ο παίκτης πού θα επωμισθεί την τελική προσπάθεια να έχει την θέληση για να φτάσουμε στο γκολ».

Ο Βάλτερ Σκότσικ δεν έχει πρόβλημα καταρτισμού ενδεκάδας αλλά όπως χαρακτηριστικά τόνισε σε «μερικοί χρειάζονται ακόμα λίγο καιρό μέχρι να μπουν 100% στους ρυθμούς πού μπορούν να αποδώσουν».

Οι κυανέρυθροι θα προπονηθούν σήμερα στις 10 το πρωί και αμέσως μετά ο κ. Σκότσικ θα ανακοινώσει τους δεκαοκτώ του αγώνα με τον Αιολικό.

**ΤΟΝΩΣΗ ΗΘΙΚΟΥ**

Στο μεταξύ αμέσως μετά την προπόνηση η Διοίκηση του συλλόγου δέχθηκε στην Λέσχη τους ποδοσφαιριστές για να έχει μια πρώτη επαφή μαζί τους αλλά και να τους τονώσει το ηθικό για τον αγώνα με τον Αιολικό.

Στην συνάντηση με τους παίκτες ήσαν παρόντες ακόμα και οι κ.κ. Γεωργιάδης, Μέντος, Μητσοστεργιος Τριανταφύλλου, Καζος και Παλαμιώτης παρουσία και των κ.κ. Χρυσοχοϊδη, Καμπούρη και Νίκανδρου αλλά και της τεχνικής ηγεσίας.

**ΣΤΙΣ 25 ΜΑΡΤΙΟΥ Η ΧΟΡΟΕΣΠΕΡΙΔΑ**

Στο μεταξύ ο Διαγόρας διοργανώνει στις 25 Μαρτίου χοροεσπερίδα στο SHOW CENTER PALACE με πρωταγωνιστές τον Στέλιο Διονυσίου, την Κωνσταντίνα, τον Μακρή αλλά και τον μεγάλο σολίστα του μπουζουκιού γνωστό μουσικοσυνθέτη Χρήστο Νικολόπουλο.

Για την εκδήλωση αυτή θα υπάρξει νεότερη ανακοίνωση από τον Διαγόρα κύρια για την προμήθεια των εισιτηρίων αλλά και το έγκαιρο κλείσιμο του τραπεζιού.

# Για δύο αποτελέσματα

- Διπλός είναι ο στόχος της Ρόδου στο αυριανό παιχνίδι στην Αχαγιά.
- Πρόβλημα τραυματισμού για δύο από τους πιο καλούς παίκτες της ομάδας μετά από την χθεσινή προπόνηση, που είναι πολύ πιθανόν να μην ακολουθήσουν την αποστολή στην Πάτρα.



**Ο Διονύσης Μακρυδημήτρης τραυματίστηκε και είναι αμφίβολη η συμμετοχή του στο ματς με την Αχαϊκή αύριο στην Πάτρα.**

Για δύο αποτελέσματα πάει η ομάδα της Ρόδου σήμερα το βράδυ στην Πάτρα για τον αυριανό αγώνα με την Αχαϊκή στα πλαίσια της 22ης αγωνιστικής του πρωταθλήματος της Γ΄Εθνικής Κατηγορίας. Η ομάδα της Πάτρας είναι στην 15η θέση του βαθμολογικού πίνακα και στα εννέα παιχνίδια που έχει δώσει στην έδρα της έχει να επιδείξει δύο νίκες , τρεις ισοπαλίες αλλά και τέσσερις ήττες.

Αυτό σημαίνει πώς έχει πολλές απώλειες στην έδρα της και θα επιδιώξει να πάρει την νίκη από την Ρόδο που έχει μαζί της τους ίδιους στόχους . Την παραμονή στην κατηγορία.

Τις δύο ομάδες όμως χωρίζει μια σημαντική διαφορά . Είναι αυτή των έξι βαθμών καθώς η Ρόδος έχει διαγράψει σαφώς καλύτερη πορεία από εκείνη της Αχαϊκής. Η ομάδα της πόλης μας συνεπώς δεν έχει κανένα λόγο να αγχωθεί αφού θα πάει να παίξει για δύο αποτελέσματα. Την νίκη η οποία θα αυξήσει την διαφορά από τους διώκτες της αλλά και την ισοπαλία πού θα διατηρήσει μια διαφορά σημαντική για την περαιτέρω πορεία της Ρόδου στην Γ΄Εθνική.

Το ματς είναι σίγουρα κρίσιμο από αυτήν την πλευρά. Ο Γιώργος Στράντζαλης με τον Αντώνη Οικονόμου είδαν χθες κατά την διάρκεια της προπόνησης δύο από τους παίκτες τους να τραυματίζονται και να είναι από αδύνατη μέχρι και εξαιρετικά αμφίβολη η συμμετοχή τους στον αγώνα με την Αχαϊκή.

-Ο Διονύσης Μακρυδημήτρης έχει κάποιο πρόβλημα στο γόνατο και χθες μάλιστα επρόκειτο να επισκεφθεί γιατρό και να κάνει μαγνητική για να διαπιστωθεί το μέγεθος της ζημιάς πού έπαθε από τον τραυματισμό του. Πάντως ανεξάρτητα από την κατάστασή του είναι αμφίβολη η συμμετοχή του στην αποστολή πού θα φύγει το απόγευμα για την Πάτρα.

-Πρόβλημα με κάποιο τράβηγμα έχει και ο Ζαχαριέφσκι που κανείς μέχρι χθες δεν γνώριζε αν τελικά θα έπαιρνε μέρος στην αποστολή και θα αγωνιζόταν κανονικά.

Αν τελικά δεν πάρουν μέρος και οι δύο η Ρόδος χάνει μέρος από την δύναμη στην άμυνα αλλά και την κάποια ποιότητα πού προσδίδει στο παιχνίδι της ο Ζαχαριέφσκι στον χώρο της μεσαίας γραμμής.

Όλα θα κριθούν από την σημερινή τελευταία προπόνηση μετά το τέλος της οποίας θα ανακοινωθεί η δεκαοκτάδα της αποστολής για τον αυριανό αγώνα με την Αχαϊκή.

Πάντως στην Ρόδο δεν ασχολήθηκαν με την προπονητολογία καθόλου χθες και επέμειναν στην καλύτερη δυνατή προετοιμασία για το ματς με την Αχαϊκή.

# Μελετούν τον τελικό

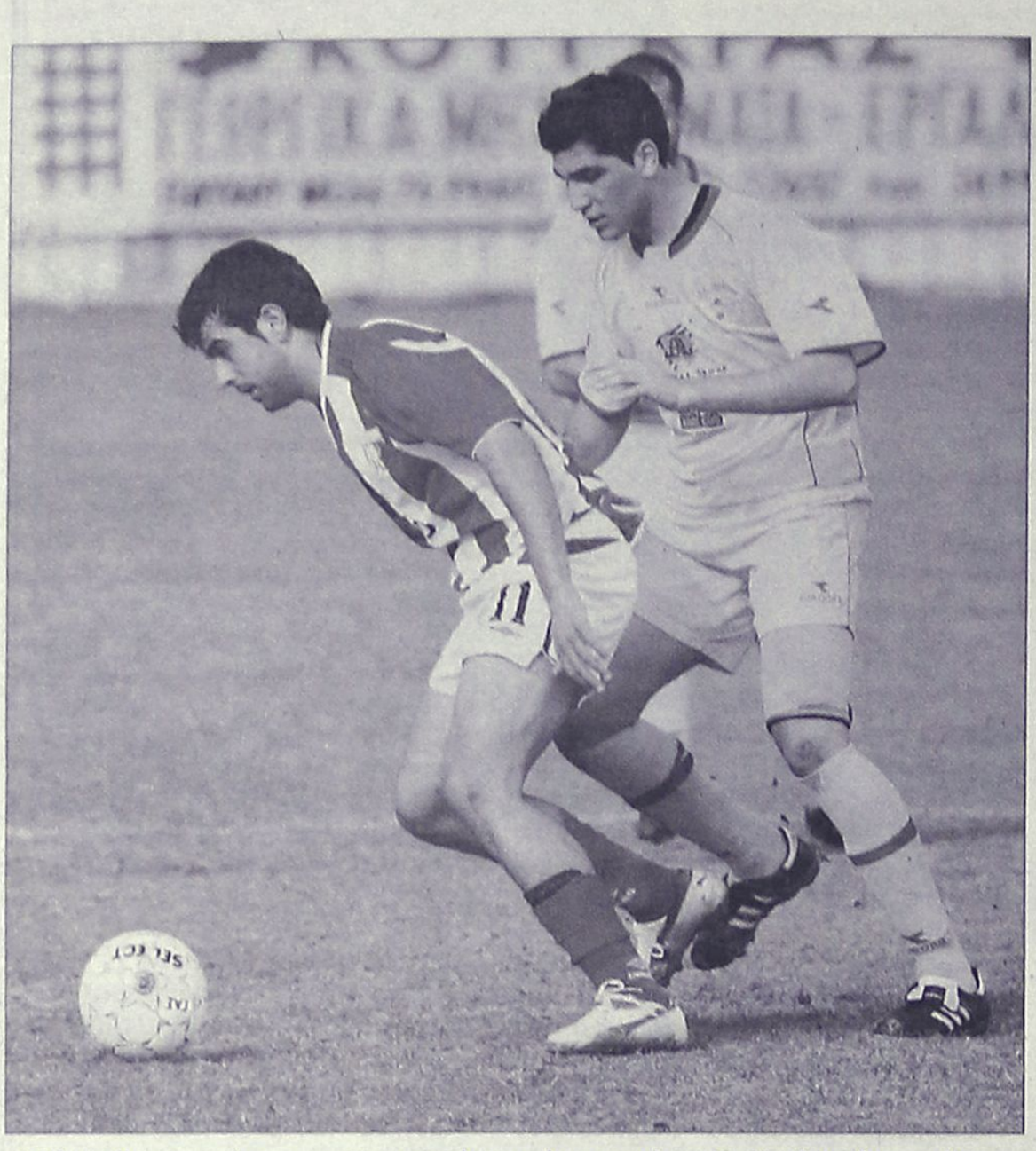

Ο Δήμος Παπαοικονόμου, στη φωτογραφία μαρκάρεται από τον Θεοδοσίου, είναι ο μόνος πού συγκεντρώνει από τους προβληματικούς τις περισσότερες πιθανότητες να παίξει.

Τον τελικό έχουν προς στιγμή σαν πρώτη προτεραιότητα στον ΑΕΡΑ και αυτό είναι πού πρέπει να σκεφθεί πριν από όλα ο οποιοσδήποτε ενασχολούμενος με τον σύλλογο. Οι ερυθρόλευκοι έχουν σαν στόχο την κατάκτηση της κούπας αφού είναι στα άμεσα σχέδια του συλλόγου και προς αυτήν την κατεύθυνση θα κινηθούν.

Βέβαια αυτό πού επιθυμούν περισσότερο από όλα είναι να έχουν μαζί τους όσο περισσότερους φίλους τους γίνεται για να τους υποστηρίξουν από την εξέδρα του γηπέδου που θα γίνει η συνάντηση με την ομάδα της Κω.

Βέβαια πρέπει να σημειωθεί πώς καθοριστικό ρόλο σε αυτήν πλευρά του τελικού θα παίξουν και τα δρομολόγια των πλοίων πού μέχρι στιγμής δεν είναι και τα ενδεδειγμένα για να περάσει στα νησιά κανείς ένα πολύ ενδιαφέρον και ποδοσφαιρικό διήμερο πέρα από το γλέντι της αποκριάς.

Ο Σάββας Ορφανίδης πάντως γύμνασε και χθες τους παίκτες του και ρίχνει από ότι φαίνεται βάρος στην τακτική πού θα ακολουθήσουν οι παίκτες του στον τελικό της Καλύμνου.

Ενδέχεται όμως ο προπονητής του ΑΕΡΑ να μην έχει μαζί του όλους τους ποδοσφαιριστές του καθώς:

-Ο Γιώργος Κρομύδας δεν προλαβαίνει να αποθεραπευθεί και να παίξει γεγονός πού έχει σημάνει απαγορευτικό για τον παίκτη στην συμμετοχή του σε αυτόν τον αγώνα

-Ενώ πολύ δύσκολο να προλάβει τον τελικό της Τρίτης είναι και για τον Μιχάλη Λυριστή ο οποίος αντιμετωπίζει το ίδιο πρόβλημα.

-Πρόβλημα υπάρχει και με τον Γιώργο Διακίδη πού όπως χαρακτηριστικά τονίστηκε χθες δεν βάζει παπούτσι ακόμα και συνεπώς δεν είναι ακόμα στην διάθεση του προπονητή του.

-Ο μόνος πού συγκεντρώνει πολλές πιθανότητες να παίξει στην Κάλυμνο είναι ο Δήμος Παπαοικονόμου πού τρέχει μόνος του και πιστεύεται πώς θα είναι στην διάθεση του προπονητή του.

Ο προπονητής των ερυθρόλευκων δεν θα γυμνάσει σήμερα τους παίκτες του και θα τους δώσει ρεπό για να ξεκουραστούν και θα κάνει ένα τεστ αύριο στην τελευταία πριν από τον τελικό προπόνηση θέλοντας να δοκιμάσει και κάποια άλλα σχήματα αλλά και κάποια άλλα πράγματα πού περνούν μέσα από την τακτική μιας ομάδας.

Οι παίκτες του ΑΕΡΑ θα έχουν ρεπό σήμερα και την Καθαρή Δευτέρα και θα προπονηθούν κανονικά την Κυριακή.

- Ο Σάββας Ορφανίδης είναι πολύ δύσκολο να έχει στην Κάλυμνο στην διάθεσή του τους Γιώργο Κρομύδα και Μιχάλη Λυριστή.

# Θέλουν την κούπα

ΚΩΣ
Του ανταποκριτή μας
Γιώργου Αναγνώστου

- Η ΑΕ Κως προετοιμάζεται για την κατάκτηση του ενός από τους δύο θεσμούς που μετέχει φέτος.
- Κανένα πρόβλημα αγωνιστικό με τον Θόδωρο Κυριακούλη να έχει στην διάθεσή του όλους τους παίκτες του.

Το Κύπελλο αποτελεί στόχο για την ΑΕ Κω πού θα πάει στην Κάλυμνο την Τρίτη να πάρει την νίκη και να κατακτήσει την κούπα σε ένα ομολογουμένως δύσκολο παιχνίδι.

Ο κ. Κυριακούλης και οι παίκτες του γνωρίζουν πολύ καλά πώς αυτά τα ματς κρίνονται στις λεπτομέρειες που κρύβονται πίσω από τις ιδιαιτερότητες και τις δυσκολίες ενός τελικού.

Οι βυσσινί έχουν προϊστορία στους τελικούς του κυπέλλου και θέλουν να συνεχίσουν την λαμπρή πορεία πού έχουν από την ίδρυσή τους στον θεσμό με μια πιθανή επιτυχία.

Ο Θόδωρος Κυριακούλης έχει στην διάθεσή του όλους τους παίκτες της ομάδας και θα καταρτίσει την καλύτερη δυνατή ενδεκάδα για το συγκεκριμένο παιχνίδι.

Μια πιθανή κατάκτηση του Κυπέλου θα βοηθούσε την ομάδα της Κω από κάθε άποψη.

-Πρώτα από όλα στον ψυχολογικό τομέα θα ανεβάσει το ηθικό των παικτών πού θα συνεχίσουν με διαφορετικό αέρα πλέον στο πρωτάθλημα και θα επιδιώξουν να πετύχουν και τον άλλο στόχο της φετινής περιόδου πού δεν είναι άλλος από την παραμονή στο περιφερειακό πρωτάθλημα.

Η συνέχεια είναι δύσκολη αλλά προς το παρόν τα βλέμματα είναι στραμμένα στον τελικό του Κυπέλλου της Καλύμνου.

Το μοναδικό πρόβλημα για τον κώουτς Θόδωρο Κυριακούλη είναι η απουσία του Παπαστάμου τον οποίο στην Κω θέλουν να προφυλάξουν για την δύσκολη συνέχεια καθώς υπάρχουν κι άλλες απουσίες πού αναμένεται να επηρεάσουν την πορεία της ομάδας στο πρωτάθλημα.

Οι Γούλας, Χατζηφούντας και Λουτριώτης είναι τιμωρημένοι θα ενισχύσουν την ομάδα στον τελικό αλλά όχι όμως και στο πρωτάθλημα.

Στο Κορωπί πάντως θα πάνε να παίξουν ελεύθερα και ότι προκύψει καθώς είναι γνωστή η δυναμικότητα της δεύτερης τώρα στο πρωτάθλημα ομάδας.

# Ουδέν νεότερο

- Μελετούν προσεκτικά στον Ιάλυσο την περίπτωση του νέου προπονητή πού θα διαδεχθεί τον υπηρεσιακό Λάζαρο Καλημέρη.

Τίποτα το νεότερο δεν υπάρχει από το στρατόπεδο του Ιάλυσου για την διαδοχή του παραιτηθέντα Γιώργου Γκάιδα. Η παρέλαση των ονομάτων ξαφνικά σταμάτησε αλλά υπάρχει λόγος για να συμβεί κάτι τέτοιο χωρίς αυτό να σημαίνει πώς οι Διοικούντες δεν ζυγίζουν την κρισιμότητα της κατάστασης πού υπάρχει από δω και πέρα αλλά και το μέλλον της ομάδας πού θα πρέπει οπωσδήποτε να είναι πολύ καλύτερο αλλά και περισσότερο ευοίωνο. Η αλήθεια είναι πώς στον Ιάλυσο υπάρχει μια βάση παικτών πού προέρχονται από την Ρόδο με την προσθήκη του Στόϊου πού είναι ο μοναδικός ξένος πού υπάρχει στο ρόστερ. Υπάρχει ένα καλό ρόστερ πού αν δουλευθεί σωστά τότε και με την προσθήκη άλλων τεσσάρων πέντε έμπειρων την νέα περίοδο, θα μπορεί να μιλάει για περισσότερα πράγματα σε ένα πρωτάθλημα από μια απλή παραμονή.



Ένα διάστρεμμα ίσως κρατήσει εκτός αποστολής τον Σάββα Διακαναστάση

Η Διοίκηση του Αλέκου Μαυρή έχει κάνει τις προτάσεις της στον Χουάν Ραμόν Ρότσα και περιμένει απαντήσεις πού μέχρι χθες δεν είχαν φτάσει στην Ιαλυσό ίσως γιατί ο Ρότσα το σκέφτεται καθώς διατηρεί επιχειρήσεις στην πρωτεύουσα..

Στον Ιάλυσο πάντως μελετούν προσεκτικά την διάδοχο κατάσταση και σε καμιά περίπτωση δεν σκέπτονται την απόκτηση προπονητή πού να μείνει μόνο για δύο μήνες στον πάγκο της ομάδας. Αυτός άλλωστε ο λόγος του προγραμματισμού και της οργάνωσης είναι πού ανάγκασε την Διοίκηση της ομάδας να στραφεί στον Ρότσα ο οποίος θα απαντήσει στο Δ.Σ. την ερχόμενη εβδομάδα.

Στον αγωνιστικό τομέα παρά τους αγώνες παλαιμάχων πού διεξήγοντο στο «Οικονομίδειο» η ομάδα συνέχισε την προετοιμασία της για τον αγώνα με τον Πανναξιακό εκτός έδρας .Οι κιτρινοκόκκινοι έκαναν χθες βάρη και έτρεξαν γύρω από τον κυρίως αγωνιστικό χώρο ασκούμενοι στην φυσική κατάσταση.

Ο Λάζαρος Καλημέρης έχει προβλήματα σε ό,τι αφορά το έμψυχο υλικό του αλλά πιστεύεται πώς θα τα λύσει μέχρι την μεθεπόμενη Κυριακή. Πιο συγκεκριμένα:

-Ο Μαυρής δεν θα είναι στην διάθεση του για τον αγώνα της άλλης Κυριακής αφού δεν είναι ακόμα σε κατάσταση να αγωνισθεί.

-Ο Σάββας Διακαναστάσης δεν προπονείται γιατί υπέστη ένα διάστρεμμα στο φιλικό με την Μικτή Νέων και κάνει αποθεραπεία

-Ενώ πιο βαριά είναι η κατάσταση του Καρακώστα πού έχει ενοχλήσεις στον τένοντα.

Τουλάχιστον οι δύο πάντως πιθανολογείται πώς θα είναι στην διάθεση του Λάζαρου Καλημέρη για το ματς με τον Πανναξιακό.

# Σέντρα στα Μαριτσά

**• Στις 11 το πρωί με το παιχνίδι Ηρακλής – Ανταγόρας, ανοίγει η αυλαία της 21ης αγωνιστικής, ενώ στις 3 μ.μ. θα ακολουθήσουν άλλες έξι συναντήσεις, με τον πρωτοπόρο Κλεάνθη, να δοκιμάζεται στα Απόλλωνα.**

Νωρίς στις 11 το πρωί θα ξεκινήσει η αγωνιστική κίνηση του διημέρου, όσον αφορά τα πρωτάθλημα της α' κατηγορίας. Η 21η αγωνιστική θα αρχίσει στο γήπεδο Μαριτσών με το παιχνίδι ανάμεσα στον Ηρακλή και τον Ανταγόρα. Οι γηπεδούχοι έχουν ανάγκη τους βαθμούς της νίκης προκειμένου να αποφύγουν τυχόν περιπέτειες. Μια ενδεχόμενη ήττα θα τους φέρει σε πολύ δύσκολη θέση.

Προέρχονται από εκτός έδρας ισοπαλία (2-2) κόντρα στον Απόλλωνα Κ. και ελπίζουν πως σήμερα θα πάρουν το τρίποντο που θα τους δώσει βαθιά βαθμολογική ανάσα.

Ο Ανταγόρας από τη δική του μεριά βρίσκεται σε καλύτερη θέση, όμως κι αυτός χρειάζεται μερικά παιχνίδια για να μπορεί να αναπνέει καλύτερα. Οι Κώοι βρέθηκαν στο νησί μας και την προηγούμενη Τρίτη, όπου έδωσαν εξ αναβολής παιχνίδι στον Αρχάγγελο, γνωρίζοντας την ήττα από τον Άρη με 3-1.



**Σπάρταλης Μ., Γαλανός, Κρομμύδας και Αλαχούζος, θέλουν να επιστρέψουν στις νίκες σήμερα.**

Σήμερα επίσης γίνονται άλλα πέντε παιχνίδια με τον πρωτοπόρο Κλεάνθη, να δοκιμάζεται στα Απόλλωνα κόντρα στην τοπική ομάδα που καίγεται για τους βαθμούς. Οι γηπεδούχοι βρίσκονται κάτω από την επικίνδυνη ζώνη και τουλάχιστον τα εντός έδρας παιχνίδια θα πρέπει να τα κερδίζουν αν θέλουν να έχουν τύχη. Η αποστολή τους βέβαια είναι πολύ δύσκολη γιατί και οι φιλοξενούμενοι δεν έχουν άλλα περιθώρια απώλειας βαθμών, μετά την εντός έδρας ήττα από τον Άγιο Γεώργιο την προηγούμενη Κυριακή. Και οι δύο ομάδες θέλουν τη νίκη και αυτό αναμένεται να κάνει το σημερινό παιχνίδι πολύ ενδιαφέρον. Ο δεύτερος της βαθμολογίας, Φοίβος, αγωνίζεται κι αυτός εκτός έδρας. Θα βρεθεί στην Απολακκιά για να αντιμετωπίσει την Ασπίδα, η οποία βρίσκεται με το ένα πόδι στην β' κατηγορία, καθώς οι 9 βαθμοί από την γραμμή σωτηρίας (αν υποβιβαστούν 3 ομάδες, ειδάλλως ίσως χρειάζονται 14 βαθμοί σε περίπτωση υποβιβασμού 4 ομάδων), είναι πολύ δύσκολο να καλυφθούν. Ο τρίτος της βαθμολογίας Διγενής, θα φιλοξενήσει στην έδρα του τον Άγιο Γεώργιο με στόχο τη νίκη που ίσως τον φέρει πιο κοντά στις δύο πρώτες θέσεις. Από τη μεριά τους οι Μαλωνίτες με ανεβασμένη ψυχολογία θα προσπαθήσουν να αποσπάσουν άλλο ένα θετικό αποτέλεσμα, που θα τους βοηθήσει να ξεφύγουν ακόμη περισσότερο από την επικίνδυνη ζώνη. Στην Έμπωνα η φορμαρισμένη φέτος Αναγέννηση θα αναμετρηθεί με τον Διαγόρα Β. που το προηγούμενο Σάββατο επέστρεψε στις νίκες μετά από μεγάλο χρονικό διάστημα. Αντίθετα οι Μπονιάτες προέρχονται από ήττα στην Κάλυμνο με 1-0 και σήμερα θα επιδιώξουν να επιστρέψουν στις νίκες. Στον Αρχάγγελο ο Άρης θα υποδεχθεί τον ουραγό Ορφέα, με στόχο τη νίκη που θα τον ανεβάσει ακόμη ψηλότερα στη βαθμολογία, ενώ οι φιλοξενούμενοι έχοντας μηδαμινές ελπίδες για παραμονή στην κατηγορία, εντούτοις θα το παλέψουν κι ότι βγει. Τέλος στο γήπεδο Αγίων Αποστόλων, ο Ευαγόρας θα εγκαινιάσει το ανακαινισμένο γήπεδο υποδεχόμενος τον Απόλλωνα Κ. Οι γηπεδούχοι ξεκινούν τα παιχνίδια στη φυσική τους έδρα έχοντας μεγάλη ανάγκη τη νίκη, που θα τους βοηθήσει στην προσπάθεια που κάνουν για να παραμείνουν στην κατηγορία. Από την άλλη πλευρά ο Απόλλων, ουσιαστικά έχει εξασφαλίσει την παραμονή του και πλέον αγωνίζεται χωρίς άγχος, κάτι που τον βοηθάει να αποδίδει καλύτερα.

Αναλυτικά το πρόγραμμα της 21ης αγωνιστικής:

| Μαριτσά (11.00) Σήμερα | Ηρακλής Ανταγόρας |
|---|---|
| ΔΙΑΙΤΗΤΗΣ | Γκούμας |
| ΒΟΗΘΟΣ | Ορφανός |
| ΒΟΗΘΟΣ | Παπαγεωργίου |
| ΠΑΡΑΤΗΡΗΤΗΣ | Παυλούς |
| ΠΑΡ.ΔΙΑΙΤΗΣΙΑΣ | Καψάσκης |

| Κοσκινού (15.00) Σήμερα | Διγενής Άγ. Γεώργιος |
|---|---|
| ΔΙΑΙΤΗΤΗΣ | Κατσιδώνης Ε. |
| ΒΟΗΘΟΣ | Πηδιάκης |
| ΒΟΗΘΟΣ | Σάββενας |
| ΠΑΡΑΤΗΡΗΤΗΣ | Περαντινός |
| ΠΑΡ.ΔΙΑΙΤΗΣΙΑΣ | Καλαθενός |

| Έμπωνα (15.00) Σήμερα | Αναγέννηση Διαγόρας Β. |
|---|---|
| ΔΙΑΙΤΗΤΗΣ | Ασημακόπουλος |
| ΒΟΗΘΟΣ | Σαββιδάκης |
| ΒΟΗΘΟΣ | Βλαχάς |
| ΠΑΡΑΤΗΡΗΤΗΣ | Κατσουράκης |
| ΠΑΡ.ΔΙΑΙΤΗΣΙΑΣ | Στέργου |

| Απολακκιά (15.00) Σήμερα | Ασπίδα Απ. Φοίβος |
|---|---|
| ΔΙΑΙΤΗΤΗΣ | Κουρδουκλάς |
| ΒΟΗΘΟΣ | Ορφανός |
| ΒΟΗΘΟΣ | Γαγάνης |
| ΠΑΡΑΤΗΡΗΤΗΣ | Σαββίδης |
| ΠΑΡ.ΔΙΑΙΤΗΣΙΑΣ | Κάζας |

| Απόλλωνα (15.00) Σήμερα | Απόλλων Απ. Κλεάνθης |
|---|---|
| ΔΙΑΙΤΗΤΗΣ | Χατζηνικόλας |
| ΒΟΗΘΟΣ | Γκούμας |
| ΒΟΗΘΟΣ | Παπαγεωργίου |
| ΠΑΡΑΤΗΡΗΤΗΣ | Μπακίρης |
| ΠΑΡ.ΔΙΑΙΤΗΣΙΑΣ | Σταματάκης |

| Αγ.Απόστολοι (15.00) Σήμερα | Ευαγόρας Απόλλων Κ. |
|---|---|
| ΔΙΑΙΤΗΤΗΣ | Κετσές |
| ΒΟΗΘΟΣ | Σταυριανός |
| ΒΟΗΘΟΣ | Μανέγας |
| ΠΑΡΑΤΗΡΗΤΗΣ | Κυπραίος Θ. |
| ΠΑΡ.ΔΙΑΙΤΗΣΙΑΣ | Τριανταφύλλου |

| Αρχάγγελος (15.00) Σήμερα | Άρης Ορφέας |
|---|---|
| ΔΙΑΙΤΗΤΗΣ | Ρουμάνης |
| ΒΟΗΘΟΣ | Χάλαντας |
| ΒΟΗΘΟΣ | Μοσχούς |
| ΠΑΡΑΤΗΡΗΤΗΣ | Νικολής Γ. |
| ΠΑΡ.ΔΙΑΙΤΗΣΙΑΣ | Κωνσταντίνου |

| Λίνδος (14.45) Αύριο | Κλεόβουλος Καλυμνιακός |
|---|---|
| ΔΙΑΙΤΗΤΗΣ | Κετσές |
| ΒΟΗΘΟΣ | Σταυριανός |
| ΒΟΗΘΟΣ | Μανέγας |
| ΠΑΡΑΤΗΡΗΤΗΣ | Κυπραίος Θ. |
| ΠΑΡ.ΔΙΑΙΤΗΣΙΑΣ | Τριανταφύλλου |

## Παιδικό Πρωτάθλημα

Με τέσσερις αναμετρήσεις επαναρχίζει σήμερα η 18η αγωνιστική, η οποία ολοκληρώνεται αύριο. Το πρόγραμμα:

**Α' ΟΜΙΛΟΣ**

**ΣΗΜΕΡΑ**

-Φάνες (11.00): Ευκλής – Κλεάνθης
Διαιτησία: Βλαχάς
Γιατρός: Ντουμπανάκη
-Λυκ. Ιαλυσού (15.00): Ιάλυσος – Ατρόμητος
Διαιτησία: Κεφαλάκης
Γιατρός: Καζουλάκης
-Αγ. Απόστολοι (17.00): Άγιος Ισίδωρος – Ευαγόρας
Διαιτησία: Λιάπη
Γιατρός: Καζουλάκης

**ΑΥΡΙΟ**

-Παστίδα (12.00): Αστέρας Π. – Απόλλων Απ.
Διαιτησία: Μανέγας
Γιατρός: Καζουλάκης
-Αναγέννηση Έμπ. – Φοίβος (Αναβλήθηκε)
Ρεπό ο Ήλιος

**Β' ΟΜΙΛΟΣ**

**ΣΗΜΕΡΑ**

-Αγ. Απόστολοι (10.00): Ζευς – Διαγόρας
Διαιτησία: Γκιούντιτσε
Γιατρός: Ζωγραφάκης

**ΑΥΡΙΟ**

-Αγ. Απόστολοι (10.00): Δωριέας – Ρόδος
Διαιτησία: Λιάπη
Γιατρός: Μαυρίδης
-Καλυθιές (11.00): Απόλλων Κ. – Νίκη Ρ.
Διαιτησία: Μοσχούς
Γιατρός: Ντουμπανάκη
-Απολακκιά (12.00): Ασπίδα Απ. – Διγενής
Διαιτησία: Σαββιδάκης
Γιατρός: Διαμαντής
-Αγ. Απόστολοι (15.00): Ορφέας – Αστέρας Π.
Διαιτησία: Τσουρούτης
Γιατρός: Τσέρκης
-Ασκληπειό (15.00): Ασκληπειό – ΑΕΡΑ
Διαιτησία: Χωρίτης
Γιατρός: Ζανετούλης

## Εφηβικό Πρωτάθλημα

Τέσσερα παιχνίδια περιλαμβάνει το σημερινό πρόγραμμα της 16ης αγωνιστικής, ένα για τον α' όμιλο και τρία για τον β'. Αναλυτικά η 16η αγωνιστική:

**Α' ΟΜΙΛΟΣ**

**ΣΗΜΕΡΑ**

-Αγ. Απόστολοι(11.00): Διαγόρας Β. – Άγιος Ισίδωρος
Διαιτησία: Λιάπη-Τσουρούτης-Γκιούντιτσε
Γιατρός: Ζωγραφάκης

**ΑΥΡΙΟ**

-Αγ. Απόστολοι(11.00): Ρόδος – Κλεάνθης
Διαιτησία: Γαγάνης-Λιάπη-Γκιούντιτσε
Γιατρός: Μαυρίδης
-Αγ. Απόστολοι(13.00): Δωριέας – Διαγόρας
Διαιτησία: Κεφαλάκης-Τσουρούτης-Γκιούντιτσε
Γιατρός: Μαυρίδης
-Φοίβος – Ηρακλής Μ. (Αποβλήθη ο Φοίβος)
Ρεπό ο Ευαγόρας

**Β' ΟΜΙΛΟΣ**

**ΣΗΜΕΡΑ**

-Μαλώνα(11.00): Άγιος Γεώργιος - ΑΕΡΑ
Διαιτησία: Μοσχούς-Χωρίτης-Πολύζος
Γιατρός: Παυλίδης
-Αγ. Απόστολοι(12.30): Αναγέννηση Ρ. – Εθνικός
Διαιτησία: Μανέγας-Λιάπη-Τσουρούτης
Γιατρός: Καζουλάκης
-Ψίνθος(15.00): Δόξα Ψ. – Ασκληπειό
Διαιτησία: Χωρίτης-Γκιούντιτσε-Πολύζος
Γιατρός: Ντουμπανάκη

**ΤΡΙΤΗ 7/3**

-Κοσκινού(15.00): Διγενής – Ερμής
Διαιτησία: Γουλάρας-Λιάπη-Βλαχάς
Γιατρός: Ντουμπανάκη
-Απόλλων Κ. – Άρης (Αποβλήθη ο Άρης

## Παιχνίδι προετοιμασίας

**•Φιλικό αγώνα πρόκειται να δώσει την επόμενη Τρίτη η μικτή νέων στο γήπεδο Αφάντου με αντίπαλο τον Εθνικό στα πλαίσια της προετοιμασίας της για την επόμενη αναμέτρηση κόντρα στην αντίστοιχη της Λάρισας.**

Συνέχεια στα φιλικά παιχνίδια πρόκειται να δώσει η μικτή νέων αφού την ερχόμενη Τρίτη στις 15.00 θα αντιμετωπίσει την ομάδα του Εθνικού στο γήπεδο Αφάντου. Ο αγώνας αυτός γίνεται στα πλαίσια της προετοιμασίας ενόψει και του επόμενου αντιπάλου που θα είναι η αντίστοιχη ομάδα της Λάρισας ενώ αξίζει να σημειωθεί ότι το παιχνίδι με την ομάδα της Θεσσαλίας το οποίο είναι μονό θα πραγματοποιηθεί στο Καπανδρίτι την Τετάρτη 15 Μαρτίου.

Στο φιλικό λοιπόν κόντρα στον σύλλογο της Αρχίπολης οι ενωσιακοί τεχνικοί Σταύρος Σταύρου και Ανδρέας Τσακμακίδης θα βγάλουν τα δικά τους χρήσιμα συμπεράσματα για τον αγώνα της δεύτερης φάσης ενώ οι ποδοσφαιριστές που έχουν κληθεί για το παιχνίδι αυτό είναι οι παρακάτω:

Γιωργαλής Στάθης, Φασσάκης Βασ. (ΔΙΓΕΝΗΣ), Τζουμάκας Δημ., Δελαπόρτας Γιώργος, Αξιώτης Αποστολος, Μπιλιάς Παντελής (ΦΟΙΒΟΣ), Καλημέρης Ιωαννης, Ευγενικός Εμμανουήλ, Καρπαθάκης Πανορμίτης, Λαρδούτσος Ηλ. (ΔΙΑΓΟΡΑΣ ΒΑΤ)., Μέντος Βασ (ΑΕ ΚΑΤΤΑΒΙΑΣ), Λαμπριανός Νικολ., Χατζηνικόλας Χρ. (ΑΡΗΣ), Γαιτάνος Στεργος (ΚΛΕΟΒΟΥΛΟΣ), Κιλασίν Χαλίλ (ΗΛΙΟΣ), Ζερβός Κυριαζής, Τόππος Γεωργιος (ΕΥΚΛΗΣ), Κουτσάγιας Μιχ., Θεοδώρου Γεώργιος, Φράγκος Μιχαήλ (ΕΥΑΓΟΡΑΣ), Θαλασσινός Χρήστος, Παντελίδης Ανδρέας, Αντωνούρης Μάριος, Λιβισιανός Αλέξανδρος, Κοκιαντώνης Αντώνιος (ΑΣ ΡΟΔΟΣ), Τριανταφύλλου Τριαντάφυλλος, Συράκος Γεώργιος (ΙΑΛΥΣΟΣ), Πισσάς Ηλίας (ΑΣΠΙΣ ΑΠΟΛ), Τσακισίρης Μιχαήλ, Μπάμπος Χριστόφορος (ΔΙΑΓΟΡΑΣ), Παττας Αντωνιος (ΑΣΤΕΡΑΣ ΠΑΣΤ)., Καρδούλιας Γεωργιος (ΗΡΑΚΛΗΣ ΜΑΡΙΤΣΩΝ), Μανιάς ( ΕΡΜΗΣ Κ).

# «Γιώργος Βασιλαράς»

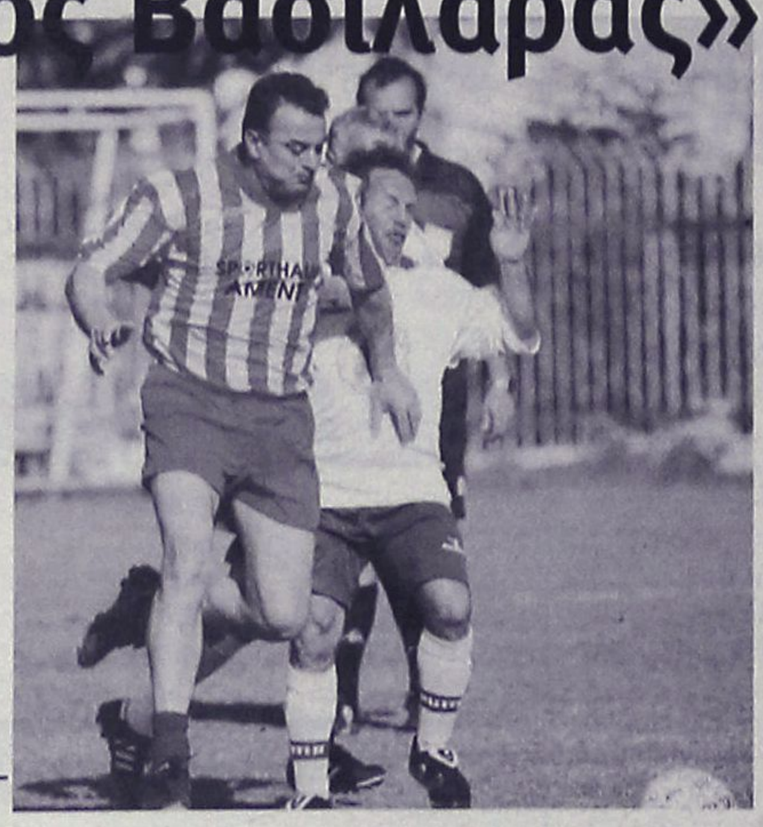

Ξεκίνησε χθες στο Οικονομίδειο το τουρνουά παλαιμάχων «Γιώργος Βασιλαράς» και θα συνεχιστεί σήμερα με την συμμετοχή πολλών επωνύμων άσων του ελληνικού ποδοσφαίρου. Σύγκρουση από τα παλιά, του Γαβρήλου Αθανασίου και του Αργύρη Παπαδιού, στην χθεσινή συνάντηση Ιαλύσου-Ρόδου, Διαγόρα (ΦΩΤΟ ΒΙΚΤΩΡ)

# Μισός στα Κοσκινού

Με ενδεκάδα ανάγκης θα παρουσιαστεί στο σημερινό παιχνίδι με αντίπαλο τον Διγενή, στο γήπεδο Κοσκινού, ο Άγιος Γεώργιος.

Οι Μαλωνίτες που την προηγούμενη αγωνιστική έκαναν την έκπληξη κερδίζοντας εκτός έδρας τον Κλεάνθη με 3-2, δεν θα έχουν στη διάθεσή τους σήμερα τους Χατζημανώλη και Χ. Σκυλλαράκη, οι οποίοι θα βρίσκονται την ώρα του αγώνα σε βάφτιση στα Μάσσαρι (είναι κουμπάροι), τον Πομπό που από την Πέμπτη μέχρι την ερχόμενη Τρίτη θα βρίσκεται εκτός Ρόδου, τον Στρατή που στην προπόνηση της Τρίτης υπέστη τράβηγμα στους προσαγωγούς και τους Λεβέντη και Γκίνο που ακόμη δεν έχουν ξεπεράσει τους σοβαρούς τραυματισμούς που τους ταλαιπωρούν εδώ και αρκετό διάστημα.

Επίσης να σημειωθεί πως το δελτίο του Νίκου Παπαγρηγορίου ήρθε από την ΕΠΟ άκυρο, καθώς το περασμένο καλοκαίρι ο Άγιος Γεώργιος είχε συμπληρώσει τις θέσεις ποδοσφαιριστών άνω των 30 ετών και δεν είχε δικαίωμα για άλλη.

Επομένως ο Στέργος Παρδαλός θα αναγκαστεί να κατεβάσει ενδεκάδα ανάγκης, καθώς θα επιστρατευτεί ο Παπανθύμου για να καλύψει το κενό του Πομπού (θέση κάτω των 20 ετών), ο οποίος απέχει από τις προπονήσεις της ομάδας εδώ και τρεις μήνες λόγω στρατού, ενώ θα παρθούν και τρεις παίκτες από την εφηβική ομάδα, οι Μόσχος, Κόπελος και Καυκάκης, με τους δύο τελευταίους να είναι η πρώτη τους φορά. Στο μεταξύ οι εργασίες στις εξέδρες και στα νέα αποδυτήρια του γηπέδου Μαλώνας βρίσκονται στο τελικό στάδιο. Αυτή την εβδομάδα τοποθετήθηκαν τα πλαστικά καθίσματα στις εξέδρες, ενώ απομένει να μπει και το ρεύμα στα αποδυτήρια, καθώς και να φτιαχτεί ο περιβάλλοντας χώρος, ώστε η ομάδα να περάσει στους νέους χώρους.

Πιστεύεται ότι σε δύο με τρεις εβδομάδες θα είναι έτοιμα σύμφωνα με υποσχέσεις του Δημάρχου Αρχαγγέλου, Αλέκου Παπουρά. Επίσης σε γοργούς ρυθμούς προχωρά και η κατασκευή του γηπέδου 5Χ5 και αναμένεται σε ένα μήνα να είναι έτοιμο.



**Σάββατο 4/3**
ΑΕΚ - Κολοσσός (17.00' Supersport)
ΠΑΟΚ - Πανιώνιος (19.00' Supersport)
Παναθηναϊκός - Άρης (19.00' ΕΤ1)

**Κυριακή 5/3**
Μακεδονικός - Ολυμπιακός (19.00' ΕΤ1)
Μαρούσι - Πανελλήνιος (19.00' Supersport)

# αγκάθι

- Επειδή αρεκετοί ρωτάτε, γιατί αλλάζει η εφημερίδα μας όψη, απ' αυτή που σας έχουμε συνηθίσει, έχω να σας συστήσω λίγο υπομονή για να ολοκληρώσουμε τη νέα μας εικόνα. Προς το καλύτερο γίνεται η προσπάθεια, απλά εσείς θα πρέπει να δείξετε λίγο υπομονή μέχρι να φθάσουμε στο επιθυμητό αποτέλεσμα...
- Τι έγινε πάλι στα ελάφια. Δεν ειδοποίησαν τη διοίκηση για την συνάντηση των εταιρειών και πήγε ο Ντούρου που βρισκόταν στη συγκέντρωση;
- Και να' σου ο Χρ. Ψ. Πή του άδειασε με δήλωσή του. Κι' έρχομαι και λέω, «Όταν ο Ντούρου, που καλώς ή κακώς βρέθηκε στη συγκέντρωση, έκανε τις διαπραγματεύσεις και της συμφωνίες με το λόμπι για τη συγχώνευση, γιατί δεν έκανε δήλωση ο Χρ. Ω. Πη και να του πει με ποιό δικαίωμα το κάνει;»
- Ερώτηση κάνω, γιατί ουσιαστικά αυτό το είπε τώρα. Φαίνεται πως οι ομάδες ακόμα του Ντούρου ξέρουν για πρόεδρο! Καλημέρα σας....

# Σημαντικός αγώνας με ελλείψεις

Τον Ανταγόρα πρόκειται να αντιμετωπίσει σήμερα η ομάδα του Ηρακλή Μ. στα Μαριτσά και δεν βλέπει κανένα άλλο αποτέλεσμα εκτός από τη νίκη προκειμένου να ξεφύγει όσο γίνεται περισσότερο από την ζώνη του υποβιβασμού αποφεύγοντας έτσι τυχόν βαθμολογικές...περιπέτειες. Στον αγώνα αυτόν ο προπονητής του Ηρακλή Μ. Ανδρέας Βλασσόπουλος δεν θα μπορεί να έχει στη διάθεσή του τον Καραγιάννη που είδε την κόκκινη κάρτα στην αναμέτρηση με τον Απόλλωνα Κ. αλλά και τον Χατζηκωνσταντή. Από κει και πέρα αμφίβολοι για το παιχνίδι κόντρα στον σύλλογο της Κω είναι και ο Παπακωνσταντής με τον Μακρυδημήτρη λόγω τραυματισμού.

Θετικό ωστόσο για τον τεχνικό του Ηρακλή Μ είναι το γεγονός ότι θα έχει στη διάθεσή του τον Καρίκη που εξέτισε την μία αγωνιστική της τιμωρίας του αλλά και του στρατευμένους Τσαλώλη και Τσούφιο που εξασφάλισαν την απαραίτητη άδεια μετά από ενέργειες του προέδρου Γιώργου Παπαδημήτρη ο οποίος εκφράζει τις θερμές ευχαριστίες του στον διοικητή της μονάδας κ. Στ. Τσεμπρέ. Θα πρέπει ωστόσο να σημειωθεί ότι η διοίκηση του Ηρακλή Μ. κάνει έκκληση στους φίλους της ομάδας να τη στηρίξουν με την παρουσία τους στο γήπεδο σήμερα αφού το παιχνίδι αυτό έχει μεγάλη βαθμολογική σημασία.

# Συμπαράσταση στον Παπαδημήτρη

Η διοίκηση, ο πρόεδρος Γιώργος Σταυριάς, ο προπονητής και οι ποδοσφαιριστές του Δαμάγητου, συλλυπούνται τον πρόεδρο του Ηρακλή Μ.. Γιώργο Παπαδημήτρη για τον πρόσφατο θάνατο της μητέρας του.

# Λίγες έμειναν...

Το τρίπτυχο έντυπο προβολής των αγώνων στις διεθνείς τουριστικές εκθέσεις.

Το πρώτο έντυπο, μαζικής διανομής, που προβάλει την διοργάνωση των Αγώνων Nat West Island Games XII Rhodes2007, κυκλοφόρησε ήδη στις διεθνείς τουριστικές εκθέσεις, σε Ευρώπη, ΗΠΑ, Καναδά, ενώ έχουν αποσταλεί σε διάφορους προορισμούς, όπου ζητήθηκε από διάφορους φορείς.

Το έντυπο αυτό εκδόθηκε από τον κεντρικό χορηγό των Αγώνων, Nat West, προκειμένου να αξιοποιήσει την συμμετοχή του νησιού μας στις τουριστικές εκθέσεις και γενικά στην διεθνή τουριστική αγορά. Το έντυπο προσφέρει γενική και σύντομη ενημέρωση σε σχέση με την διοργάνωση, περιλαμβάνει το πρόγραμμα, τα μετέχοντα νησιά, το αρχικό πρόγραμμα των αγώνων, τους τρόπους επικοινωνίας με την Οργανωτική Επιτροπή και την δυνατότητα άντλησης πληροφοριών μέσω του διαδίκου, www.rhodes2007.info.

Φυσικά φέρει το λογότυπο του Χορηγού, Nat West, όπως και τους συνδιοργανωτές που είναι, το Υπουργείο Αιγαίου, η Νομαρχιακή Αυτοδιοίκηση Δωδεκανήσου, το Υπουργείο τουρισμού, και φυσικά οι δέκα δήμοι της Ρόδου. Το έντυπο αυτό τυπώθηκε ήδη σε 100.000 αντίτυπα και έχει αποσταλεί σε αρκετές εκθέσεις, σε Ευρώπη και Αμερική, με σημαντικότερες του Λονδίνου, Ελσίνκι, Μαδρίτη, Εξάλλου θα αποσταλούν σε όλα τα νησιά μέλη του Οργανισμού, σε όλα τα στελέχη, στις πρεσβείες μας, σε ενώσεις, ομοσπονδίες Ελλήνων στο εξωτερικό, σε τουριστικά πρακτορεία και σε κάθε ενδιαφερόμενο που θα ήθελε να ποθήσει και να προβάλει την διοργάνωση και το νησί μας. Εξάλλου το καλοκαίρι θα διανεμηθεί σε ξενοδοχεία και πρακτορεία προκειμένου να ενημερωθούν για το γεγονός οι επισκέπτες του ερχόμενου καλοκαιριού.

Πληροφορίες: 2241039707, info@rhodes2007.info

# «Να αγωνιστούμε με σοβαρότητα»

Στην Απολακκιά πρόκειται να αγωνιστεί σήμερα ο Φοίβος κόντρα στην τοπική Ασπίδα με μόνο στόχο την κατάκτηση των τριών βαθμών που θα τον διατηρήσουν ζωντανό στο «κυνήγι» της πρώτης θέσης. Η ομάδα της Κρεμαστής προέρχεται από μια πολύ σημαντική νίκη την προηγούμενη αγωνιστική με αντίπαλο την ομάδα του Άρη στα Μαριτσά και εκμεταλλεύτηκε με τον καλύτερο δυνατό τρόπο την ήττα του Κλεάνθη με τον Άγιο Γεώργιο πλησιάζοντας στους πέντε βαθμούς τον σύλλογο του Παραδεισίου. Με δηλώσεις του στην «ΑΡ» ο προπονητής του Φοίβου Άκης Δελαπόρτας τόνισε για το σημερινό παιχνίδι τα εξής: « Θα πρέπει να αγωνιστούμε με σοβαρότητα στον συγκεκριμένο αγώνα προκειμένου να μπορέσουμε να πάρουμε τη νίκη. Το ότι η Ασπίδα Απ. βρίσκεται στην προτελευταία θέση της βαθμολογίας δεν λέει τίποτα για μας. Σεβόμαστε τον αντίπαλό μας και θα αγωνιστούμε όσο καλύτερα γίνεται για να πάρουμε το θετικό αποτέλεσμα.» Για τον αγώνα αυτόν ο προπονητής του Φοίβου δεν θα μπορέσει να έχει στη διάθεσή του τον Καρύδη που ταλαιπωρείται από τραυματισμό στους προσαγωγούς, ενώ εκτός αποστολής έμεινε ο Πάρης Δράκος που έχει πρόβλημα στον μηνίσκο. Αμφίβολος ωστόσο από την αναμέτρηση κόντρα στην ομάδα της Απολακκιάς είναι ο Ορφανίδης που έχει τραυματισμό στη μέση γι' αυτό και δεν είναι σίγουρο εάν θα μπορέσει να δώσει το παρόν.

# Τρεις οι απουσίες του Διγενή

Άλλο ένα σημαντικό παιχνίδι πρόκειται να δώσει σήμερα ο Διγενής εντός έδρας αφού θα αντιμετωπίσει τον Άγιο Γεώργιο στα πλαίσια της 21ης αγωνιστικής. Μετά και τη νίκη κόντρα στον Ορφέα η ομάδα των Κοσκινού θέλει τους τρεις βαθμούς και στο σημερινό παιχνίδι προκειμένου να παραμείνει ψηλά στον βαθμολογικό πίνακα. Στον αγώνα αυτό ο τεχνικός του Διγενή Δημήτρης Δογιάμας δεν υπολογίζει σε τρεις ποδοσφαιριστές του που δεν θα μπορέσουν να συμμετάσχουν για επαγγελματικούς λόγους και εξαιτίας τραυματισμού. Συγκεκριμένα ο Αττιτής θα απουσιάσει από τον αγώνα κόντρα στον σύλλογο της Μαλώνας για επαγγελματικούς λόγους όπως και ο Γιοβάνης ενώ ο Ψύλλου δεν θα μπορέσει να ενισχύσει την ομάδα του Διγενή στο παιχνίδι αυτό αφού τραυματίστηκε στην αναμέτρηση με τον Ορφέα και αναμένεται να μείνει εκτός αγωνιστικής δράσης για δύο με τρεις εβδομάδες.

# Δωδεκανησιακή αναμέτρηση

Σήμερα πρόκειται να δώσει η ομάδα του Σταυρού το τρίτο της παιχνίδι για το Περιφερειακό Πρωτάθλημα αφού θα αντιμετωπίσει-τον Φιλίνο στην Κω επιδιώκοντας να κατακτήσει την δεύτερή νίκη τη φετινή αγωνιστική περίοδο. Το παιχνίδι θα πραγματοποιηθεί στο Νέο Στάδιο Ανταγόρα στις 15.00 ενώ διαιτητής θα είναι ο Λεωνίδας Φραγκιαδάκης με βοηθούς τους Μουστάκα και Δοδούς. Ο Σταυρός έχασε με 2-0 εντός έδρας από την Ένωση Δόξα Άρτεμη και πήρε το επόμενο παιχνίδι στα χαρτιά αφού την προηγούμενη Κυριακή η Αναγέννηση Πετρούπολης δεν προσήλθε αδικαιολόγητα στο γήπεδο Καλυθιών.

# Ευχαριστίες για την πρώτη Μεσαιωνική γιορτή

Το «Μεσαιωνικό Ρόδο» παρουσίασε την 1η Μεσαιωνική Γιορτή, την Κυριακή, 26 Φεβρουαρίου κάνοντας την πρώτη επαφή με τον κόσμο της Ρόδου, σε μία δοκιμαστική προσπάθεια για εισαγωγή του στο πνεύμα του Μεσαιωνικού Φεστιβάλ που φιλοδοξεί να διοργανώσει το 2007, με τη στήριξη όλων των φορέων και αξιοποιώντας όλες τις δυνάμεις του νησιού.

Η εκδήλωση διοργανώθηκε την Κυριακή της Αποκριάς, όχι για να συνδεθεί με τη συγκεκριμένη μέρα, αλλά γιατί θεωρήθηκε ως η πλέον κατάλληλη εναρκτήρια περίοδος μίας σειράς Μεσαιωνικών Γιορτών, αφού αυτές τις μέρες το εορταστικό κλίμα δημιουργεί μία καλή προδιάθεση και δεκτικότητα από τον κόσμο για νέα - πρωτόγνωρα δρώμενα.

Για την πραγματοποίηση του συγκεκριμένου εγχειρήματος εργάστηκαν 75 εθελοντές και συνεργάστηκαν



πολλές καλλιτεχνικές ομάδες, ενώ κάποιοι φορείς της τοπικής αυτοδιοίκησης βρέθηκαν στο πλευρό μας. Θα θέλαμε λοιπόν να τους ευχαριστήσουμε όλους για τη στήριξη και συμπαράστασή τους. Λόγω της δυσκολίας για παράθεση των ονομάτων όλων των συμμετεχόντων, θα αναφέρουμε τους εκπροσώπους των καλλιτεχνικών και συντονιστικών ομάδων που συμμετείχαν στη Γιορτή, εκτιμώντας όμως ισότιμα την προσφορά όλων ανεξαιρέτως.

Ένα μεγάλο ευχαριστώ λοιπόν:

- Στο δήμαρχο Ροδίων Γιώργο Γιαννόπουλο
- Στο ΔΟΝΑ, με πρόεδρο τον κ. Θανάση Μπαράκα για την οικονομική στήριξη και διευκόλυνση σε εξοπλισμό, καθώς επίσης και στον Οργανισμό Πολιτιστικής Ανάπτυξης Δωδεκανήσου, με πρόεδρο τον κ. Γιάννη Μαχαιρίδη, επίσης για την οικονομική στήριξη της εκδήλωσης.
- Στην Αρχαιολογική Υπηρεσία - 4η Εφορεία, για τη συνεργασία στην υλοποίηση των εκδηλώσεων
- Στο «Ηχος και Φως Ρόδου» (της Ελληνικό Φεστιβάλ Α.Ε.) που με την πρωτοβουλία της υπεύθυνης προβολής και επικοινωνίας κας Στέλλας Κουφού, προέκυψαν οι συμμετοχές των σχολείων.
- Στον Οργανισμό των Island Games για τη στήριξη της προσπάθειας
- Στο πολιτιστικό τμήμα της Α'Βάθμιας Εκπαίδευσης, με υπεύθυνη την κ. Τούλα Λόη, για τη συνεργασία.
- Τον ΠΟΔΡ για τη συμμετοχή του.
- Στο Σύλλογο Εστιατόρων Ρόδου για τη συμπαράσταση, συνεργασία και τη χορηγία των Μεσαιωνικών Εδεσμάτων

Για την Εθελοντική Συμμετοχή

- Την Α.Σ.Τ.Ε.Ρ με υπεύθυνο τον κ. Ηρακλή Καβουκλή, για τη διευκόλυνση σε εξοπλισμό και την εθελοντική συμμετοχή και συνεργασία των φοιτητών, που επέδειξαν επαγγελματισμό δεδομένης της άρτιας και υψηλού επιπέδου εκπαίδευσης τους.
- Την ομάδα διακόσμησης, με υπεύθυνο τον διακοσμητή κ. Δημήτρη Χατζιάρα, που κατασκεύασε τα σκηνικά
- Την Χορευτική Ομάδα του Πανεπιστημίου Αιγαίου, με υπεύθυνη χορογραφίας την Αντιγόνη Πίκολου που εργάστηκε με συνέπεια και σοβαρότητα για την προετοιμασία μίας αξιόλογης χορευτικής παρουσίας.



- Τους Χορωδούς που, υπό την διεύθυνση του κ. Μιχάλη Καλαϊτζή, επέδειξαν μεγάλη συνέπεια στην προετοιμασία του μουσικού προγράμματος που άριστα παρουσίασαν
- Στους μουσικούς που, επίσης υπό τη διεύθυνση του κ. Μιχάλη Καλαϊτζή, συμμετείχαν στην εκδήλωση
- Τους εθελοντές που συμμετείχαν στην ομάδα φρούρησης (Ιππότες)
- Τους Εθελοντές Σαμαρείτες για την υγειονομική κάλυψη

Για την Ατομική Προσφορά

- Τον κ. Τάκη Μιχαηλίδη, διευθυντή των Island Games, ηθικός συμπαραστάτης και σύμβουλος οργάνωσης
- Τον κ. Μιχάλη Καλαϊτζή που είχε την μουσική επιμέλεια όλης της Εκδήλωσης
- Τον «Μουσικό Ακροβάτη»

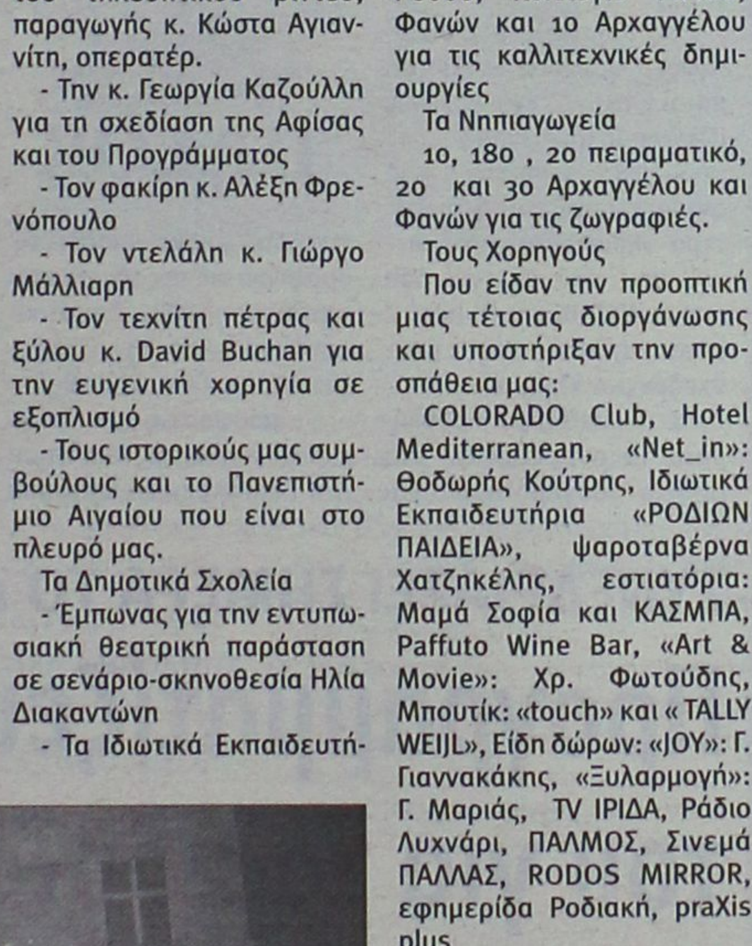

- Ράδιο Λυχνάρι, για τη Μουσική Επένδυση της Γιορτής
- Τον κ. Μιχάλη Εγγλέζο - Ράδιο Λυχνάρι, για το ραδιοφωνικό σποτ
- Τον κ. Χρήστο Φωτούδη, «Art & Movie», για το μοντάζ του τηλεοπτικού βίντεο, παραγωγής κ. Κώστα Αγιανίτη, οπερατέρ.
- Την κ. Γεωργία Καζούλλη για τη σχεδίαση της Αφίσας και του Προγράμματος
- Τον φακίρη κ. Αλέξη Φρενόπουλο
- Τον ντελάλη κ. Γιώργο Μάλλιαρη
- Τον τεχνίτη πέτρας και ξύλου κ. David Buchan για την ευγενική χορηγία σε εξοπλισμό
- Τους ιστορικούς μας συμβούλους και το Πανεπιστήμιο Αιγαίου που είναι στο πλευρό μας.

Τα Δημοτικά Σχολεία

- Έμπωνας για την εντυπωσιακή θεατρική παράσταση σε σενάριο-σκηνοθεσία Ηλία Διακαντώνη
- Τα Ιδιωτικά Εκπαιδευτήρια «Ροδίων Παιδεία» για το χορευτικό δρώμενο με υπεύθυνη χορογραφίας την κα Μαρία Λεβέντη
- Το Ειδικό Πειραματικό Σχολείο Ρόδου, για τα Μεσαιωνικά Κεράσματα, με υπεύθυνη την κα Μαίρη Γιαννουσοπούλου
- Το Κολλέγιο Ρόδου για το χορευτικό δρώμενο σε χορογραφία κας Μαίρης Βελιδάκη και υπεύθυνη συμμετοχής κα Ειρ. Καραμανώλη
- Τα δημοτικά: 1ο ειδικό, 10ο, 12ο, 17ο, σχολεία Ρόδου, Κολλέγιο Ρόδου, Φανών και 1ο Αρχαγγέλου για τις καλλιτεχνικές δημιουργίες

Τα Νηπιαγωγεία

1ο, 18ο , 2ο πειραματικό, 2ο και 3ο Αρχαγγέλου και Φανών για τις ζωγραφιές.

Τους Χορηγούς

Που είδαν την προοπτική μιας τέτοιας διοργάνωσης και υποστήριξαν την προσπάθεια μας:

COLORADO Club, Hotel Mediterranean, «Net_in»: Θοδωρής Κούτρης, Ιδιωτικά Εκπαιδευτήρια «ΡΟΔΙΩΝ ΠΑΙΔΕΙΑ», ψαροταβέρνα Χατζηκέλης, εστιατόρια: Μαμά Σοφία και ΚΑΣΜΠΑ, Paffuto Wine Bar, «Art & Movie»: Χρ. Φωτούδης, Μπουτίκ: «touch» και « TALLY WEIJL», Είδη δώρων: «JOY»: Γ. Γιαννακάκης, «Ξυλαρμογή»: Γ. Μαριάς, TV ΙΡΙΔΑ, Ράδιο Λυχνάρι, ΠΑΛΜΟΣ, Σινεμά ΠΑΛΛΑΣ, RODOS MIRROR, εφημερίδα Ροδιακή, praXis plus

Τα Μ.Μ.Ε για την συμπαράσταση και στήριξη με κάθε τρόπο της προσπάθειας μας

Τον κόσμο για τη συμμετοχή του και το αγκάλιασμα της προσπάθειας μας.

Η οργανωτική ομάδα
Αχιολά Άννα
Χατζηπάρας Δημήτριος
Σπανός Δημήτριος
Παπανικολάου Νικόλαος
Αγιαννίτης Κωνσταντίνος
Αλαμανιώτη Τριανταφυλλιά
Κουφού Στέλλα



# Στην Καλλιθέα για τα Κούλουμα

## Πρόσκληση από τον ΜΕΚΤΟ

Στην Καλλιθέα για να γιορτάσουν τα Κούλουμα, καλεί τους κατοίκους του νησιού ο Πολιτιστικός Οργανισμός ΜΕΚΤΟ.

Ο εορτασμός θα γίνει την Δευτέρα στις 12.30 με μουσική, διαγωνισμούς και άφθνο κρασί.

Το πρόγραμμα της εκδήλωσης έχει ως εξής:

13:00 Μελωδίες από τη Φιλαρμονική Ορχήστρα του ΜΕΚΤΟ Δήμου Καλλιθέας

13:30 Μοντέρνοι Χοροί από το Κέντρο Δημιουργικής Απασχόλησης (ΚΔΑΠ) Δήμου Καλλιθέας

13:45 Χορευτικό σόου από την Χορευτική Ομάδα του Πανεπιστημίου Αιγαίου

14:00 Μοντέρνοι Χοροί από το Κέντρο Δημιουργικής Απασχόλησης (ΚΔΑΠ) Δήμου Καλλιθέας

14:20 Μουσική από την Παραδοσιακή Ορχήστρα του ΜΕΚΤΟ Δήμου Καλλιθέας

15:30 Εντυπωσιακό σόου με φωτιές από το φακίρη Αλέξη Φρενόπουλο

15:50 Απολαύστε τον μοναδικό ΑΓΑΜΕΜΝΟΝΑ! (Fame Story 3)

Κατά τη διάρκεια της εκδήλωσης θα γίνουν Διαγωνισμοί καλύτερης στολής και καλύτερου χαρταετού!

DJs: Kostas X, Leo, Alkis

# Στην Κάσο η ΑΔΤΕ

Στο πλαίσιο της κοινωνικής προσφοράς των Ενόπλων Δυνάμεων, επιστημονική ομάδα της 95 ΑΔΤΕ, αποτελούμενη από οδοντίατρο, γεωπόνο και κτηνίατρο, θα επισκεφθεί από την προσεχή Τετάρτη 8 Μαρτίου έως και το Σάββατο 11 Μαρτίου την Κάσο προκειμένου να προσφέρει επιστημονικές υπηρεσίες στους κατοίκους της περιοχής και συμβουλές σε θέματα αρμοδιότητάς τους.

# Εκδηλώσεις στο αεροδρόμιο των Μαριτσών

## Διαγωνισμός χαρταετού

Η Αερολέσχη Ρόδου με αφορμή τον εορτασμό της Καθαράς Δευτέρας και της Ενσωμάτωσης της Δωδεκανήσου, σε συνεργασία με τον δήμο Πεταλούδων και την Ένωση Μοντελιστών διοργανώνει εκδηλώσεις στις εγκαταστάσεις της στο αεροδρόμιο Μαριτσών στις 6 και 7 Μαρτίου και από ώρα 10.00 έως 17.00.

Σας προσκαλούμε να περάσετε τις ημέρες αυτές μαζί μας λαμβάνοντας μέρος στο γλέντι και στο διαγωνισμό χαρταετού την Καθαρά Δευτέρα παρακολουθώντας ταυτόχρονα πτήσεις τηλεκατευθυνόμενων αερομοντέλων.

Για πρώτη φορά θα γίνουν πτήσεις εθισμού από έμπειρους πιλότους μας για όσους από τους επισκέπτες επιθυμούν να πετάξουν αναζητώντας τη χαρά της πτήσης.

Μην ξεχάσετε να φέρετε το χαρταετό σας για τον διαγωνισμό!!!

Πληροφορίες και κράτηση θέσεων για την πτήση εθισμού στα τηλέφωνα 6972-086800 κ. Γιάννη Λεριά και 6944-815536.

# Αποκριές στην Κρητηνία

Γλέντι στην πλατεία του χωριού, διοργανώνει για έκτη συνεχή χρονιά, την Κυριακή 5 Μαρτίου, στη 1 το μεσημέρι, ο Πολιτιστικός Σύλλογος Κρητηνίας, στα πλαίσια των εκδηλώσεων της Αποκριάς.

Το γλέντι θα περιλαμβάνει κεράσματα με σπιτικές λιχουδιές, φτιαγμένες από τις γυναίκες του χωριού, κρασί και σούμα.

Παράλληλα θα λειτουργήσει παζάρι με σπιτικά γλυκά, σταφιδόψωμο και ψωμί ψημένα σε ξυλόφουρνο και διάφορα άλλα εδέσματα.

Τα παιδιά θα μπορέσουν να παίξουν στον ειδικά διαμορφωμένο χώρο, ενώ θα τους δοθούν πλούσια δώρα. Βραβεία θα δοθούν στους καλύτερους μασκαράδες, ενώ σε λαχειαγορά θα κληρωθούν παραδοσιακά - τοπικά προϊόντα.

# Δημοσκόπηση του ΠΑΣΟΚ στο δήμο Ηρακλειδών

**Για τον υποψήφιο δήμαρχο που θα στηρίξει**

Δρομολογήθηκε η διενέργεια δημοσκόπησης στο δήμο Ηρακλειδών από το ΠΑΣΟΚ, προκειμένου να οριστικοποιηθεί η απόφαση του κόμματος για τον υποψήφιο που θα στηρίξει στις δημοτικές εκλογές.

Τη στήριξη του κόμματος ζητούν δύο στελέχη του που έχουν εκφράσει τη επιθυμία τους να ηγηθούν συνδυασμού και να διεκδικήσουν το δήμο. Πρόκειται για τον Στέργο Μπίλλη και τον Αντώνη Κρητικό, οι οποίοι έχουν μπει στις σχετικές κομματικές διαδικασίες.

Σύμφωνα με πληροφορίες, το ΠΑΣΟΚ έχει ήδη παραγγείλει δημοσκόπηση στην εταιρία Κάπα Research προκειμένου να αξιολογηθεί ποιός από τους δύο έχει μεγαλύτερη απήχηση στους πολίτες του δήμου Ηρακλειδών.

Εδώ και καιρό, οι αρμόδιες επιτροπές του ΠΑΣΟΚ είχαν μπροστά τους ένα δύσκολο πρόβλημα που δεν μπορούσαν να ξεπεράσουν χωρίς να σημειωθούν τριγμοί, είτε επέλεγε τον κ. Μπίλλη είτε τον κ. Κρητικό.

Αποφάσισε λοιπόν να δώσει τη λύση με δημοσκόπηση, το αποτέλεσμα της οποίας αναμένεται να γίνει σεβαστό από αυτόν που θα έλθει δεύτερος. Τουλάχιστον, τα όργανα του κόμματος θα κάνουν κάθε προσπάθεια για να συμβεί κάτι τέτοιο.

Να σημειωθεί ότι ο κ. Μπίλης είχε παραγγείλει ο ίδιος δημοσκόπηση πριν λίγο καιρό, η οποία τον έβγαζε πρώτο, μπροστά και από τον σημερινό δήμαρχο Θεοδόση Βαρκά. Ωστόσο, για να μην υπάρξουν αμφισβητήσεις, αποφασίσθηκε τελικά να πραγματοποιηθεί νέα δημοσκόπηση από το ίδιο το κόμμα, ως... ουδέτερος παρατηρητής.

Μέσα στις επόμενες ημέρες αναμένεται να γίνουν γνωστά τα αποτελέσματά της και αυτόματα θα δρομολογηθούν οι εξελίξεις για τον υποψήφιο δήμαρχο που θα στηρίξει το ΠΑΣΟΚ.

Σε κάθε περίπτωση βέβαια, έχει αποκλειστεί εξ αρχής η περίπτωση να-στηριχθεί ο σημερινός δήμαρχος κ. Βαρκάς.

# Προκηρύχθηκε ο διαγωνισμός για τη γέφυρα στο Μαστιχάρι

**Στα 245.500 ευρώ ο προϋπολογισμός**

Προκηρύχθηκε από το δήμο Ηρακλειδών της Κω ο διαγωνισμός για την κατασκευή της γέφυρας στο Μαστιχάρι, συνολικού προϋπολογισμού 245.500 ευρώ.

Η δημοπράτηση του διαγωνισμού θα είναι ανοικτή προκειμένου να επιλεγεί ο ανάδοχος εργολάβος.

Η γέφυρα από οπλισμένο σκυρόδεμα, θα έχει μήκος 19,5 μέτρα, πλάτος 10 μέτρα με τοιχίο δεξιά και αριστερά. Θα στηρίζεται σε δύο ακρόβαθρα και δύο μεσόβαθρα.

Η εργολαβία περιλαμβάνει και όλες τις συμπληρωματικές εργασίες που πρέπει να γίνουν, όπως στεγανώσεις, ασφαλτόστρωση, κιγκλιδώματα, βαφές κ.α.

Σύμφωνα με την προκήρυξη, ο εργολάβος θα πρέπει να παραδώσει το έργο μέσα σε έξη μήνες από την ημέρα που θα υπογραφεί η σύμβαση. Το πότε όμως θα γίνει αυτό, εξαρτάται από αρκετούς παράγοντες, ο σημαντικότερος από τους οποίους είναι αν θα υπάρξουν προσφυγές για το αποτέλεσμα του διαγωνισμού και πόσο διάστημα θα καθυστερήσουν αυτές την υπογραφή της σύμβασης.

Υπολογίζεται πάντως ότι το αργότερο στις αρχές του 2007 η γέφυρα θα έχει δοθεί στην κυκλοφορία.

Ο διαγωνισμός για τη δημοπράτηση του έργου θα πραγματοποιηθεί στα γραφεία του δήμου Ηρακλειδών, στην Αντιμάχεια, στις 20 Μαρτίου.

Οι ενδιαφερόμενοι εργολάβοι μπορούν να παραλάβουν από τα γραφεία του δήμου την πλήρη διακήρυξη του διαγωνισμού, ενώ αν θέλουν πρόσθετες πληροφορίες ή διευκρινήσεις μπορούν να απευθύνονται στην τεχνική υπηρεσία του δήμου.



# κάθε λιμάνι

Ειδήσεις, γεγονότα, προβληματισμοί

*Επιμέλεια: Κυριάκος Κεσκινίδης*

# Ολοκληρώνονται οι διαδικασίες στο ΠΑΣΟΚ για στήριξη υποψηφίων

Ολοκληρώνονται σιγά - σιγά οι διαδικασίες στο ΠΑΣΟΚ για την ανάδειξη των υποψηφίων δημάρχων στα νησιά της Δωδεκανήσου που θα στηρίξει το κόμμα στις επικείμενες δημοτικές εκλογές.

Στις περισσότερες περιπτώσεις στο νότιο συγκρότημα οι επιλογές έγιναν χωρίς προβλήματα, αφού δεν υπήρξαν κινήσεις από αντάρτες, ενώ στα περισσότερα νησιά υπήρχε δήμαρχος που είχε εκλεγεί ήδη από το ΠΑΣΟΚ και γι' αυτό η επαναστήριξή τους ήταν σχεδόν μονόδρομος.

Τα περισσότερα προβλήματα τα αντιμετωπίζει στο βόρειο συγκρότημα και μάλιστα σε μεγάλους δήμους, όπως η Κως και η Κάλυμνος, ενώ εκκρεμότητες υπάρχουν και αλλού.

Σε ότι αφορά το νότιο συγκρότημα, η νομαρχιακή

ΠΑΣΟΚ

επιτροπή έκανε αποδεκτές ομόφωνα τις προτάσεις που κατέθεσε κάθε δημοτική οργάνωση, για την υποψηφιότητα που θα στηριχθεί.

Οι αποφάσεις που πήρε έχουν σταλεί ως εισήγηση στη Περιφερειακή Επιτροπή του κόμματος, η οποία και θα πάρει τις οριστικές αποφάσεις.

Οι προτάσεις της νομαρχιακής επιτροπής για το νότιο συγκρότημα δεν έχουν γίνει επίσημα γνωστές. Σύμφωνα πάντως με πληροφορίες, είτε με τις αποφάσεις που πάρθηκαν, είτε με αποφάσεις που θα παρθούν το επόμενο διάστημα, προτίθεται να στηρίξει τους εξής:

**Ποιούς θα στηρίξει στα νησιά του νοτίου συγκροτήματος Δωδεκανήσου**

- Στο δήμο Τήλου ο Τάσος Αλιφέρης
- Στο δήμο Χάλκης η Ελένη Παναγή
- Στο δήμο Κάσου ο Δημήτρης Ερωτόκριτος
- Στο δήμο Σύμης ο Λευτέρης Παπακολοδούκας
- Στο δήμο Καρπάθου θα μεταβεί 5μελές κλιμάκιο προς τα τέλη του μήνα για να οριστικοποιήσει τις υποψηφιότητες, με φαβορί τον Μιχάλη Χανιώτη.
- Στο δήμο Καστελλορίζου το πιθανότερο είναι να μη δοθεί χρίσμα, αφού ο δήμαρχος Παύλος Πανηγύρης που είχε στηριχθεί στις προηγούμενες εκλογές, έχει δηλώσει ότι δεν θέλει κάτι τέτοιο να γίνει και τώρα.

**ΣΥΝΕΔΡΙΑΖΕΙ ΣΗΜΕΡΑ ΤΟ ΔΗΜΟΤΙΚΟ ΣΥΜΒΟΥΛΙΟ**

# Προγραμματίζει τις προσλήψεις του για το 2006 ο δήμος Λέρου

Σήμερα, Σάββατο, 4 Μαρτίου, θα πραγματοποιηθεί η συνεδρίαση του Δημοτικού Συμβουλίου Λέρου, στην αίθουσα συνεδριάσεων στον Πλάτανο, με 20 θέματα στην ημερήσια διάταξη. Στη συνεδρίαση θα συζητηθούν θέματα που αφορούν αρκετά έργα, των οποίων για διαφόρους λόγους παρατείνεται η προθεσμία για την ολοκλήρωσή τους, θα αποφασισθεί ποιες παραλίες θεωρούνται πολυσύχναστες και άρα πρέπει να έχουν ναυαγοσώστη κ.λ.π.

Αναλυτικά, τα θέματα ημερήσιας διάταξης είναι τα εξής:

1. Ονομασία πλατείας του Δήμου μας .
2. Προγραμματισμός προσλήψεων Δήμου Λέρου, έτους 2006.
3. Έγκρισης 2ης Αναμόρφωσης Προϋπολογισμού και Τεχνικού προγράμματος Δήμου Λέρου, οικονομικού έτους 2006.
4. Οικονομικά θέματα.
5. Κατακύρωση διαγωνισμού του έργου, «Αποκατάσταση τοιχίου στο Βρομόλιθο».
6. Κατακύρωση διαγωνισμού του έργου, «Ηλεκτροφωτισμός περιοχής Αμμουδαριές (Ζαΐρη)».
7. Παράταση προθεσμίας περαίωσης του έργου, «Συντήρηση και επισκευή παλιού Τελωνείου Αγίας Μαρίνας».
8. Παράταση προθεσμίας περαίωσης του έργου, «Κατασκευή νέας αίθουσας στον Παιδικό Σταθμό Καμάρας».
9. Παράταση προθεσμίας περαίωσης του έργου, «Κλειστό Γυμναστήριο Δήμου Λέρου τύπου Τ11 (1η φάση)».

**Ποιά θέματα θα συζητηθούν**



10. Παράταση προθεσμίας παράδοσης του ανατρεπομένου φορτηγού 12 τόνων με παπαγαλάκι.
11. Έγκριση 1ου Α.Π. του έργου, «Αποκατάσταση τοιχίου στη στροφή προς Παντέλι».
12. Έγκριση 1ου Α.Π. του έργου, «Αντικατάσταση κουφωμάτων και στεγανοποίηση δώματος Λυκείου Λέρου».
13. Παράταση προθεσμίας περαίωσης του έργου, «Αντικατάσταση κουφωμάτων και στεγανοποίηση δώματος Λυκείου Λέρου».
14. Αντικατάσταση αντιπροσωπευτή Ο.Α.Ε.Δ.
15. Εισηγήσεις Δημαρχιακής Επιτροπής.
16. Θέματα Δ.Ε.Υ.Α. Λέρου.
17. Έγκριση ταμιακού απολογισμού εσόδων-εξόδων Δ.Ο.Ν.Α. Λέρου, οικονομικού έτους 2005.
18. Έγκριση 1ης αναμόρφωσης προϋπολογισμού Δ.Ο.Ν.Α. Λέρου, οικονομικού έτους 2006.
19. Σύσταση επιτροπής για τον χαρακτηρισμό των χώρων του αιγιαλού παραλίας, ως πολυσύχναστων ή μη.
20. Αιτήσεις Φορέων - Ιδιωτών.






# καικαημός

από κάθε γωνιά της Δωδεκανήσου

## Η ΔΗΜΟΣΚΟΠΗΣΗ ΤΗΣ ΚΑΠΑ RESEARCH



# Πρώτος με διαφορά ο Γιώργος Κυρίτσης στο δήμο της Κω

Δόθηκαν χθες στη δημοσιότητα τα αποτελέσματα της δημοσκόπησης που διενεργήθηκε στο δήμο της Κω από την εταιρία Κάπα Research για λογαριασμό της τοπικής εφημερίδας «Βήμα της Κω» η οποία και τα δημοσίευσε στο χθεσινό φύλλο. Ουσιαστικά πρόκειται για το πρώτο μέρος των απαντήσεων που συλλέχθηκαν από 600 δημότες της Κω οι οποίοι μετείχαν. Το δεύτερο μέρος θα δημοσιευθεί στο επόμενο φύλλο. Από τα αποτελέσματα της δημοσκόπησης εξάγονται χρήσιμα συμπεράσματα τόσο για την αποδοχή που έχουν πολιτικά πρόσωπα στην κοινωνία της Κω, όσο και για τους γενικότερους προβληματισμούς της, σχετικά με τα προβλήματα και την αναπτυξιακή προοπτική του νησιού τους.



Δεν ξέρω/Δεν απαντώ 5,7%

Σε ότι αφορά τις δημοτικές εκλογές, προκαλεί εντύπωση το γεγονός ότι ένα ποσοστό των ερωτηθέντων, περίπου 5%, ενώ παραδέχεται ότι καταλληλότερος για να διαδεχθεί τον Μιλιτάδη Φάκκο στη θέση του δημάρχου, είναι ο Γιώργος Κυρίτσης, ωστόσο στην ερώτηση για την πρόθεση ψήφου δεν απαντούν ότι θα τον ψηφίσουν. Προφανώς, οι περισσότεροι εντάσσονται στο τελικό 11.3% που δηλώνουν αναποφάσιστοι.

Στα στοιχεία της δημοσκόπησης τώρα. Στο ερώτημα για το ποιόν θεωρούν καταλληλότερο να αναλάβει τη θέση του δημάρχου, οι απαντήσεις έχουν ως εξής:

Γιώργος Κυρίτσης 40,8%
Αλκιβιάδης Χατζηνικολάου 21,1%
Νίκος Κανταρζής 11,5%
Νίκος Μυλωνάς 8,2%
Άλλος 7,4%
Δεν ξέρω/Δεν απαντώ 11%

Σε ότι αφορά την πρόθεση ψήφου, ποιόν θα ψήφιζαν δηλαδή αν αυτή τη Κυριακή είχαμε εκλογές, οι απαντήσεις έχουν ως εξής:

Γιώργος Κυρίτσης 35,9%
Αλκιβιάδης Χατζηνικολάου 20,7%
Νίκος Κανταρζής 11,8%
Νίκος Μυλωνάς 8,3%
Άλλον 5,9%
Αναποφάσιστοι 11,3%
Δεν ξέρω/Δεν απαντώ 4,2%
Λευκό/Άκυρο 2%

Από τα αποτελέσματα και των δύο παραπάνω ερωτήσεων, γίνεται εύκολα κατανοητό ότι ο Γιώργος Κυρίτσης είναι πολύ μπροστά από όλους τους αντιπάλους του. Θα πρέπει όμως να λάβουμε υπόψη ότι αν προσθέσουμε τα ποσοστά των αναποφάσιστων, του Νίκου Κανταρζή, του Νίκου Μυλωνά και αυτών που απαντούν «Άλλον» και «Δεν ξέρω/Δεν απαντώ», συγκεντρώνεται ένα ποσοστό 41,5%, που θα κληθεί κάποια στιγμή να επιλέξει μεταξύ Γιώργου Κυρίτση και Νίκου Χατζηνικολάου, που εκτιμάτε ότι τελικά θα αναμετρηθούν στις εκλογές, ακόμη και αν χρειαστεί ο δεύτερος γύρος. Το ποσοστό αυτό είναι μεγάλο και μπορεί να αλλάξει εντυπωσιακά τις ισορροπίες.

Ερωτήσεις υπάρχουν και το Επαρχείο. Τα αποτελέσματα στο ερώτημα για το ποιος είναι ο καταλληλότερος Έπαρχος, οι απαντήσεις έχουν ως εξής:

Μαρία Κυπραίου 38,4%
Βασίλης Ξυπολητάς 23,4%
Μιλτιάδης Φάκκος 17,1%
Νίκος Πουλιού 12,3%
Άλλος 3,1%

**Μπροστά με 15 μονάδες από τον Βασίλη Ξυπολητά η Μαρία Κυπραίου ως "καταλληλότερη Έπαρχος"**

Όπως φαίνεται, η Μ. Κυπραίου έχει διαφορά 15 ποσοστιαίων μονάδων από τον δεύτερο Β. Ξυπολητά, αν και στις προηγούμενες νομαρχιακές εκλογές οι δυνάμεις είχαν καταγραφεί εντελώς αντίστροφα. Τότε όμως, ο Βασίλης Ξυπολητάς είχε πάρει πολλούς ψήφους και από το νότιο συγκρότημα και από τους υπόλοιπους δήμους της Κω και τα υπόλοιπα νησιά του βορείου συγκροτήματος, ενώ η Μαρία Κυπραίου είχε και πάλι μεγάλη δύναμη μέσα στη πόλη της Κω, όπου έγινε η δημοσκόπηση.

Αυτό αποτυπώνεται και στο ερώτημα για το βαθμό ικανοποίησης από την Έπαρχο Μαρία Κυπραίου, όπου θετικά απαντά το 69,6% και αρνητικά το 28,7%. Αναλυτικότερα:

Πολύ 30,5%
Αρκετά 39,1%
Λίγο 19,2%
Καθόλου 9,5%
Δεν ξέρω/Δεν απαντώ 1,7%.

Ενδιαφέρον παρουσιάζουν και τα αποτελέσματα που αφορούν τους αναπτυξιακούς στόχους που πρέπει να τεθούν για το μέλλον, όπου οι ερωτώμενοι είχαν τη δυνατότητα να επιλέξουν περισσότερες από μια απαντήσεις. Οι απαντήσεις έχουν ως εξής:

Κατασκευή νέου νοσοκομείου 97,7%
Ακτοπλοϊκή σύνδεση με τη βόρεια Ελλάδα και την Κρήτη 93,7%
Ίδρυση πανεπιστημιακής σχολής 91,4%
Κατασκευή νέου λιμανιού 76,8%
Δημιουργία γηπέδου γκολφ 43,5%

Τέλος, υπήρξε και ερώτημα που αφορούσε τα μέσα ενημέρωσης. Το ερώτημα ήταν για το τοπικό μέσο ενημέρωση που επιλέγουν οι ερωτώμενοι ώστε να ενημερωθούν. Οι απαντήσεις έχουν ως εξής:

Εφημερίδα Βήμα της Κω 53,8%
Δημοτική Τηλεόραση Κω 32,8%
Εφημερίδα Σταθμός 3,4%
Εφημερίδα Παγκωκή 1,8%
Ραδιόφωνο FM12 (έχει στούντιο και στη Κω) 1,4%
Ραδιόφωνο Super FM 1,1%

Στο δεύτερο μέρος της δημοσκόπησης, που θα δημοσιευθεί τις επόμενες ημέρες, θα περιλαμβάνονται ερωτήματα, οι απαντήσεις των οποίων έχουν πανδωδεκανησιακό ενδιαφέρον, αφού αφορούν την πρόθεση ψήφου για τις νομαρχιακές εκλογές μεταξύ Κώστα Σαρρή και Γιάννη Μαχαιρίδη, την βαθμολόγηση των βουλευτών και γενικότερα πολιτικών προσώπων και την πρόθεση ψήφου αν την Κυριακή αυτή γίνονταν βουλευτικές εκλογές.

### Ζητούνται από το δήμο Δικαίου

# Ωρομίσθιοι για προγράμματα εκπαίδευσης ενηλίκων



Ωρομίσθιους εκπαιδευτές και εκπαιδεύτριες αναζητά το Ινστιτούτο Διαρκούς Εκπαίδευσης Ενηλίκων (ΙΔΕΚΕ) του Υπουργείου Παιδείας προκειμένου να λειτουργήσουν τα επιμορφωτικά προγράμματα στο δήμο Δικαίου Κω.

Πρόκειται για το «Εργαστήριο Εκπαίδευσης - Επιμόρφωσης Ενηλίκων» που «εγκαινιάζεται» στο νησί της Κω από το δήμο Δικαίου. Κατά την περίοδο εκδήλωσης ενδιαφέροντος από υποψηφίους εκπαιδευόμενους συγκεντρώθηκαν 65 αιτήσεις συνολικά για οκτώ από τα προσφερόμενα προγράμματα. Οι ενδιαφερόμενοι για τις θέσεις των εκπαιδευτών θα πρέπει να είναι:

• Πτυχιούχοι ΑΕΙ ή ΤΕΙ τμημάτων Πληροφορικής για τα πέντε προγράμματα Πληροφορικής (βασικού και προχωρημένου επιπέδου)

• Πτυχιούχοι ΑΕΙ Ιατρικής, Νοσηλευτικής, Οδοντιατρικής και Φαρμακευτικής ή πτυχιούχοι ΤΕΙ Σχολών Επαγγελμάτων Υγείας και Πρόνοιας για το πρόγραμμα «Σωματική και Ψυχική Υγεία»

• Πτυχιούχοι Ιατρικής ΑΕΙ με σχετική ειδίκευση στην Διατροφή ή πτυχιούχοι σχολών ή τμημάτων ΤΕΙ Διατροφής και Διαιτολογίας για το πρόγραμμα «Διατροφή»

• Πτυχιούχοι ΑΕΙ Πλαστικών Τεχνών (εικαστικά) και Επιστημών της Τέχνης ή Πτυχιούχοι ΤΕΙ Φωτογραφίας ή απόφοιτοι αναγνωρισμένων σχολών φωτογραφίας ή φωτογράφοι, σκηνοθέτες ή κινηματογραφιστές με σημαντικό έργο και εμπειρία για το πρόγραμμα «Φωτογραφία» (ψηφιακή)

Σημειώνεται ότι τα μαθήματα θα γίνονται στο Πολιτιστικό Κέντρο Πυλίου, υπό την αιγίδα του Κέντρου Εκπαίδευσης Ανηλίκων Δωδεκανήσου.

Οι ενδιαφερόμενοι για τις θέσεις των εκπαιδευτών μπορούν να αποστείλουν τα απαραίτητα δικαιολογητικά μέχρι την Τετάρτη 8 Μαρτίου (η ημερομηνία ταχυδρομείου δεν λαμβάνεται υπόψη). Όλες οι απαραίτητες πληροφορίες καθώς και έντυπα αιτήσεων βρίσκονται στην ηλεκτρονική σελίδα www.ideke.edu.gr/kee, ενώ πληροφορίες δίνονται στα τηλέφωνα 210-2530334 και 2584803 (ώρες 10:00 έως 14:00)

## ΚΑΡΠΑΘΟΣ

# Ενημερωτική εκδήλωση για αγρότες την Τετάρτη

Ενημερωτική εκδήλωση για τους στρατηγικούς και αναπτυξιακούς στόχους των Ολοκληρωμένων Προγραμμάτων Αγροτικής Ανάπτυξης (Ο.Π.Α.Α.Χ.) που περιέχονται στο ΠΕΠ Νοτίου Αιγαίου, θα πραγματοποιηθεί την ερχόμενη Τετάρτη στην Κάρπαθο, στις 6:30 το απόγευμα, στην αίθουσα του δημοτικού συμβουλίου. Το θέμα της εκδήλωσης είναι «Ενίσχυση ιδιωτικών επενδύσεων στο πλαίσιο των Ολοκληρωμένων Προγραμμάτων Ανάπτυξης Αγροτικού Χώρου (Ο.Π.Α.Α.Χ.) του ΠΕΠ Νοτίου Αιγαίου για την περίοδο 2000-2006 - Όροι και προϋποθέσεις για ένταξη, διαδικασία υποβολής αίτησης, κριτήρια αξιολόγησης». Αναλυτικότερα, στην ενημερωτική εκδήλωση θα επεξηγηθούν και θα αναλυθούν οι διαδικασίες υποβολής υποψήφιων προτάσεων αξιολόγησης και ένταξης των εν δυνάμει δικαιούχων, παρακολούθηση της πορείας υλοποίησής τους και οι υποχρεώσεις που απορρέουν από την Εθνική και Κοινοτική Νομοθεσίας που διέπει την εφαρμογή των προγραμμάτων και δράσεων του Γ' Κοινοτικού Πλαισίου Στήριξης, ενώ στο τέλος θα πραγματοποιηθεί συζήτηση με το κοινό.

**ΑΥΤΟ ΕΠΙΛΟΓΕΣ**
ΕΚΘΕΣΗ ΜΕΤΑΧΕΙΡΙΣΜΕΝΩΝ ΑΥΤΟΚΙΝΗΤΩΝ
ΚΟΥΚΟΥΡΑΣ ΑΛΕΞΑΝΔΡΟΣ
ΛΕΩΦ. ΡΟΔΟΥ-ΛΙΝΔΟΥ 255 • ΤΗΛ. (22410)60910
www.autoepiloges.com

ΑΓΟΡΑ-ΠΩΛΗΣΗ-ΑΝΤΑΛΛΑΓΗ
ΜΕΤΑΧΕΙΡΙΣΜΕΝΩΝ ΑΥΤΟΚΙΝΗΤΩΝ

1. **MERCEDES SLK KOMPRESSOR 2000cc 163 HP, μοντ. 2000, λευκό.** ABGS, ABS, klima,αυτόματος πιλότος,, δερμάτινο σαλόνι, επένδ. αλουμ.,ηλ. οροφή, κεντρ. κλειδ., ηλ παράθ., ηλ.καθρ., υδρ. τιμ., ζάντες αλουμ. και ηχοσύστημα
2. **MERCEDES SLK KOMPRESSOR 2000cc,196 HP, μοντ. 2000, μπλε.** ABGS, ABS, klima,αυτόματος πιλότος,, δερμάτινο σαλόνι, επένδ. αλουμ.,ηλ. οροφή, κεντρ. κλειδ., ηλ παράθ., ηλ.καθρ., υδρ. τιμ., ζάντες αλουμ.,car kit και ηχοσύστημα
3. **MERCEDES C200 KOMPRESSOR 1800cc 163HP , μοντ. 2000, blue black.** ABGS, ABS, klima,αυτόματος πιλότος,, δερμάτινο σαλόνι, κεντρ. κλειδ., ηλ παράθ., ηλ.καθρ., υδρ. τιμ., ζάντες αλουμ., cruiser control, book service και ηχοσύστημα
4. **MERCEDES C200 KOMPRESSOR 1800cc 163HP Αυτόματο σειριακό κιβώτιο, μοντ. 2003, blue black.** ABGS, ABS, klima, κεντρ. κλειδ., ηλ παράθ., ηλ.καθρ., υδρ. τιμ., book service και ηχοσύστημα
5. **MERCEDES 320 S 3200cc, θαλασσί.** ABGS, ABS, klima, αυτόματος πιλότος, ηλιοροφή, κεντρ. κλειδ., ηλ. παράθ., ηλ.καθρ., υδρ. τιμ.,ηλ.καθίσματα εμπρός πίσω, δερμάτ.σαλόνι, ξύλινη επένδυση, συναγερμός, car kit, ζάντες αλουμ. και ηχοσύστημα
6. **MERCEDES C180 1800cc, μοντ. 1998,μπλε.** ABGS, ABS, Clima, κεντρ. κλειδ., ηλ. παράθ., υδρ. τιμόνι,ηλ.καθρ.,ζάντες αλουμ., book service και ηχοσύστημα
7. **MERCEDES A140 1400cc, μοντ. 2001,μπλε.** ABGS, ABS, A/C, κεντρ. κλειδ., ηλ. παράθ., υδρ. τιμόνι ηλ.καθρ., ζάντες αλουμ.,ζάντες αλουμ και ηχοσύστημα
8. **MERCEDES A140 1400cc, μοντ. 2000,μαύρο.** ABGS, ABS, κεντρ. κλειδ., ηλ. παράθ., υδρ. τιμόνι ηλ.καθρ. και ηχοσύστημα
9. **BMW 320 2000cc 3DR 6V 150 HP LOOK M3 μοντ. 2000, μαύρο** 6 ABGS, ABS, Clima, κεντρ. κλειδ., ηλ. παράθ., υδρ. τιμόνι,ηλ.καθρ.,ζάντες αλουμ. και ηχοσύστημα
10. **BMW Z3 1800cc, μοντ. 1999, μαύρο.** ABG,ABG, A/C, κεντρ. κλειδ., ηλ. παράθ., υδρ. τιμ. και ηχοσύστημα.
11. **BMW 316i 1600cc, μοντ. 2000, σιελ.** ABG,ABS, A/C, κεντρ. κλειδ., ηλ. παράθ., υδρ. τιμ. ηλ.καθρ. δερμάτινο σαλόνι και ηχοσύστημα
12. **BMW 518 1800cc, μοντ. 1992, μαύρο.** Κεντρ. κλειδ., ηλ. παράθ., υδρ. τιμ. ζάντες αλουμινίου και ηχοσύστημα
13. **MAZDA MX5 CABRIO 1600cc, μοντ.1998, πράσινο.** ABGS, ABS, klima, κεντρ. κλειδ., ηλ. παράθ., υδρ. τιμ., ζάντες αλουμ., δερμ. σαλόνι και CD.
14. **TOYOTA MR 2 1800cc, μοντ.2004, ανθρακί. 14,000 χλμ.** ABGS, ABS, A/C, κεντρ. κλειδ., ηλ. παράθ., υδρ. τιμόνι και ηχοσύστημα
15. **LAND ROVER 1800cc, μοντ. 2001, πράσινο.** ABS,ABGS,A/C, κεντρ. κλειδ., ηλ. παράθ., υδρ. τιμόνι, . ηλ.καθρ, ζάντες αλουμινίου και ηχοσύστημα
16. **AUDI A3 1600cc, μοντ.1999,ασημί.** ABGS, ABS, A/C, κεντρ. κλειδ., ηλ. παράθ., υδρ. τιμόνι, ζάντες αλουμ. και Ηχοσύστημα.
17. **ALFA ROMEO 147 DISTINCTIVE 1600cc 120 hp. μοντ.2001, ασημί.** ABGS, ABS, A/C, κεντρ. κλειδ., ηλ. παράθ., υδρ. τιμόνι, ζάντες αλουμ. και ηχοσύστημα
18. **ALFA ROMEO 147 DISTINCTIVE 2000cc, μοντ.2002, ασημί.** ABGS, ABS, A/C, κεντρ. κλειδ., ηλ. παράθ., υδρ. τιμόνι,ζάντες αλουμινίου και ηχοσύστημα
19. **ALFA ROMEO 146 1400cc .1996, κόκκινο.** ABGS, κεντρ. κλειδ., ηλ. παράθ., υδρ. τιμόνι και ηχοσύστημα .
20. **RENAULT MEGANE 1400cc, μοντ.2004, μπλε.** ABGS , ABS, A/C κεντρ. κλειδ., ηλ. παράθ., υδρ. τιμόνι, ζάντ. αλουμ. και ηχοσύστημα
21. **OPEL ASTRA ELEGANCE 1400cc, μοντ.2002, ασημί.** ABS, ABGS, A/C,Κεντρ. κλειδ., ηλ. παράθ., υδρ. τιμόνι, ηλ. Καθρ, ξύλινη επένδυση και CD.
22. **SMART 600cc, μοντ.2001, ανθρακί.** Κεντρ. κλειδ., ηλ. παράθ., υδρ. τιμόνι και CD.
23. **FIAT STILO 1200cc, μοντ. 2002, ανθρακί.** ABS, ABGS,CLIMA, Κεντρ. κλειδ., ηλ. παράθ., υδρ. τιμόνι, ηλ. καθρ , ζάντες αλουμ. και CD.
24. **FIAT PUNTO GT 1400cc 250HP, μοντ. 2000, κίτρινο.** Κεντρ. κλειδ., ηλ. παράθ., υδρ. τιμόνι, A/C, ζάντες αλουμ., σπόιλερ, CD.
25. **FIAT PUNTO 1300cc, μοντ. 2002, κόκκινο.** ABG, Κεντρ. κλειδ., ηλ. παράθ., υδρ. τιμόνι, A/C και ηχοσύστημα .
26. **FIAT PUNTO 1300cc, μοντ. 2002, κόκκινο.** ABG, Κεντρ. κλειδ., ηλ. παράθ., υδρ. τιμόνι, A/C και ηχοσύστημα .
27. **FIAT PUNTO 1200cc, μοντ. 2000, ασημί.** Κεντρ. κλειδ., ηλ. παράθ., υδρ. τιμόνι, A/C, ζάντες αλουμ., book service, CD.
28. **MG ROVER Cabrio 1800cc, μοντ.2002, κυπαρρισί.** ABGS, ABS, A/C, υδρ. τιμόνι, κεντρ. κλειδ., ηλ. παράθ.,book service και ηχοσύστημα.
29. **ROVER 45 1400cc, μοντ.2002, ασημί.** ABGS, ABS, A/C, υδρ. τιμόνι, κεντρ. κλειδ., ηλ. παράθ. ηλ. καθρ και ηχοσύστημα.
30. **ROVER 416 Si 1600cc, μοντ.1998, μπορντό.** ABGS, ABS, A/C, υδρ. τιμόνι, κεντρ. κλειδ., ηλ. παράθ.,δερμάτινο σαλόνι,ηλιοροφή και ηχοσύστημα.
31. **SEAT CORDOBA 1400cc, μοντ.2002, μαύρο.** ABS ,ABG, A/C, υδρ. τιμόνι, κεντρ. κλειδ., ηλ. παράθ. ,ηλ. καθρ και ηχοσύστημα
32. **DAEWOO TACUMA 1800cc,μοντ.2001, πράσινο** ABGS, ABS,A/C, κεντρ. κλειδ. ηλ. παράθ, υδρ. τιμόνι,ηλ.καθρ., ζάντες αλουμ. και ηχοσύστημα
33. **DAEWOO LANOS EXTREME 1400cc,μοντ.2000, μπορντό** A/C, κεντρ. κλειδ. ηλ: παράθ, υδρ. τιμόνι,ζάντες αλουμ. και ηχοσύστημα
34. **PEUGEOT 307 1600cc, μοντ.2002, μπορντώ.** ABGS, ABS, A/C, υδρ. τιμόνι, κεντρ. κλειδ., ηλ. παράθ. και ηχοσύστημα
35. **PEUGEOT 306 1400cc, μοντ.1995, πράσινο.** A/C, Κεντρ. κλειδ., ηλ. παράθ. και ηχοσύστημα
36. **NISSAN MICRA 1000cc, μοντ. 1996, μπορντό.** ABG, κεντρ. Κλειδ. Και CD.
37. **FORD KA 1400cc, μοντ.2000, κόκκινο.** ABS, A/C, υδρ. τιμόνι, κεντρ. κλειδ., ηλ. παράθ και ηχοσύστημα.

ΑΠΟ 0% ΠΡΟΚΑΤΑΒΟΛΗ
ΕΩΣ 72 ΜΗΝΙΑΙΕΣ ΔΟΣΕΙΣ
ΜΕ ΤΑ ΧΑΜΗΛΟΤΕΡΑ ΕΠΙΤΟΚΙΑ ΤΗΣ ΑΓΟΡΑΣ
ΧΠ1210

### Ερασιτέχνες με χόμπι την κρυπτογραφία

# Επιασαν κωδικοποιημένο μήνυμα

## Είχε μεταδοθεί το 1942 από Γερμανικό υποβρύχιο

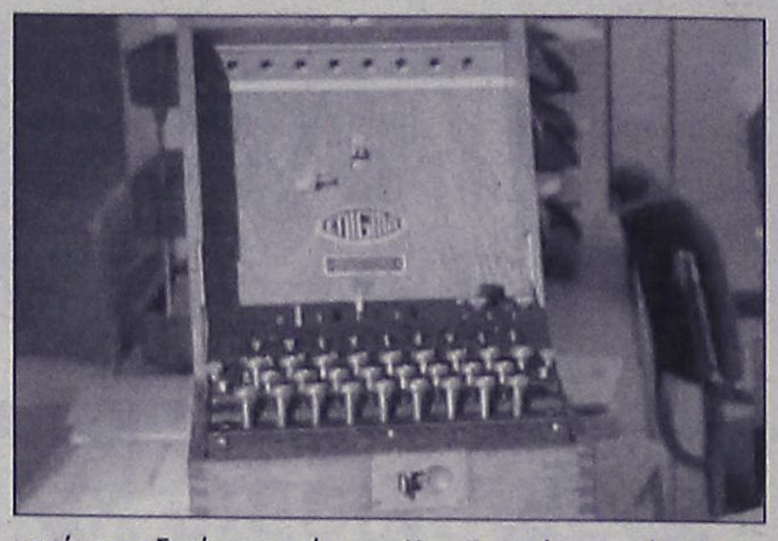

Χιλιάδες χρήστες του Διαδικτύου που δέχθηκαν να τρέξουν στους υπολογιστές τους ένα ερασιτεχνικό λογισμικό αποκρυπτογράφησης κατάφεραν τελικά να σπάσουν ένα κωδικοποιημένο μήνυμα που είχε μεταδοθεί από γερμανικό υποβρύχιο τον Δεύτερο Παγκόσμιο Πόλεμο.

Το μήνυμα, ένα από τα ελάχιστα που δεν είχαν ήδη αποκωδικοποιηθεί, είχε δημιουργηθεί από τη διάβητη μηχανή Enigma που χρησιμοποιούσαν οι γερμανικές δυνάμεις στις επικοινωνίες τους. Αν και το κρυπτογράφημα δεν έχει ιδιαίτερη ιστορική αξία, η αποκωδικοποίησή του δικαιώνει τους εκατοντάδες κρυπτογράφους και ερασιτέχνες που προσπαθούν εδώ και δεκαετίες να παραβιάσουν τις δημιουργίες του Enigma.

Όπως αναφέρει το BBC, το Πρόγραμμα Μ4 για την αποκρυπτογράφηση του μηνύματος ξεκίνησε από τον Στέφαν Κρα, έναν βιολιστή γερμανικής καταγωγής με χόμπι την κρυπτογραφία. Ο Κρα δημιούργησε ένα λογισμικό αποκρυπτογράφησης και το διέθεσε στο Διαδικτύου για κάθε ενδιαφερόμενο.

### Τηλεκατευθυνόμενα ψάρια

# Καρχαρίες μυστικοί πράκτορες

## Θα εκτελούν αναγνωριστικές αποστολές



Τηλεκατευθυνόμενα ψάρια που δημιουργήθηκαν για λογιαριασμό του αμερικανικού Πενταγώνου θα μπορούσαν στο μέλλον να ακολουθούν εχθρικά πλοία ή να πραγματοποιούν αναγνωριστικές αποστολές. Ηλεκτρόδια εμφυτευμένα στους εγκεφάλους καρχαριών επιτρέπουν ήδη τον έλεγχο των κινήσεών τους από μακριά και στο μέλλον θα μπορούσαν να αποκωδικοποιούν ακόμα και το τι νοιώθουν τα ψάρια καθώς κολυμπούν.

Η ομάδα του βιολόγου Τζελ Ατέμα στο Πανεπιστήμιο της Βοστόνης δημιούργησε ένα νευροεμφύτευμα που μπορεί να διεγείρει το οσφρητικό σύστημα των καρχαριών και να τους οδηγήσει προς μια συγκεκριμένη κατεύθυνση.

Καθώς το σκυλόψαρο-πειραματόζωο κολυμπά σε μια δεξαμενή, οι ερευνητές χρησιμοποιούν ένα φορητό υπολογιστή για να μεταδώσουν σήματα στο εμφύτευμα, αναφέρει το περιοδικό New Scientist. Τα ηλεκτρόδια διεγείρουν είτε τον δεξιό είτε τον αριστερό οσφρητικό βολβό του εγκεφάλου, οπότε ο καρχαρίας στρέφεται προς την αντίστοιχη κατεύθυνση, σαν να ακολουθεί το ίχνος μιας ενδιαφέρουσας οσμής. Όσο πιο δυνατό είναι το σήμα, τόσο πιο απότομα στρίβει το ζώο.

Το ερευνητικό πρόγραμμα, έχει επιστημονικό στόχο τη μελέτη της πανίσχυρης όσφρησης των καρχαριών. Το πρόγραμμα χρηματοδοτείται ωστόσο από την Υπηρεσία Προηγμένων Ερευνητικών Προγραμμάτων Αμυνας (DARPA) και τα αποτελέσματά αναμένεται να χρησιμοποιηθούν από το πολεμικό ναυτικό.

Το νευροεμφύτευμα χρησιμοποιείται επίσης από ερευνητές του Ινστιτούτου Θαλάσσιας Βιολογίας της Χαβάης. Η ομάδα μελετά τους υλεκτροϋποδοχείς των καρχαριών, οι οποίοι πιθανώς ανιχνεύουν ηλεκτρικά σήματα από άλλα πλάσματα, καθώς και το γήινο μαγνητικό πεδίο. Η κατανόηση της λειτουργίας των ηλεκτροϋποδοχέων θα διευκόλυνε την παρακούθηση πλοίων από καρχαρίες που ανιχνεύουν το ηλεκτρικό τους ίχνος.

Το Κέντρο Υποβρύχιου Πολέμου στο Νιούπορτ ήδη σχεδιάζει να απελευθερώσει γαλάζιους καρχαρίες με εμφυτεύματα έξω από τις ακτές της Φλόριντα. Επειδή όμως τα ρασιοσήματα για τον έλεγχο των ψαριών δεν διαπερνούν το νερό, οι ειδικοί θα χρησιμοποιούν σύστημα επικοινωνίας με σόναρ, αντί για ραδιοπομπούς. Τα σήματα θα λαμβάνονται από δέκτες σε σχήμα ψαριού τους οποίους θα σέρνουν πίσω τους οι καρχαρίες.

Στο μεταξύ, νευροεπιστήμονες σε διαφορετικά εργαστήρια πειραματίζονται και με άλλα τηλεκατευθυνόμενα ζώα. Οι διασώστες του Αστυνομικού Τμήματος της Νέας Υόρκης έχουν ήδη εκδηλώσει ενδιαφέρον για τους αρουραίους που δημιουργήθηκαν στο Πολιτειακό Πανεπιστήμιο της Νέας Υόρκης.

### Διάθεση σε αυτοκόλλητο

# Επίθεμα κατά της κατάθλιψης

## Κυκλοφορεί εντός των ημερών

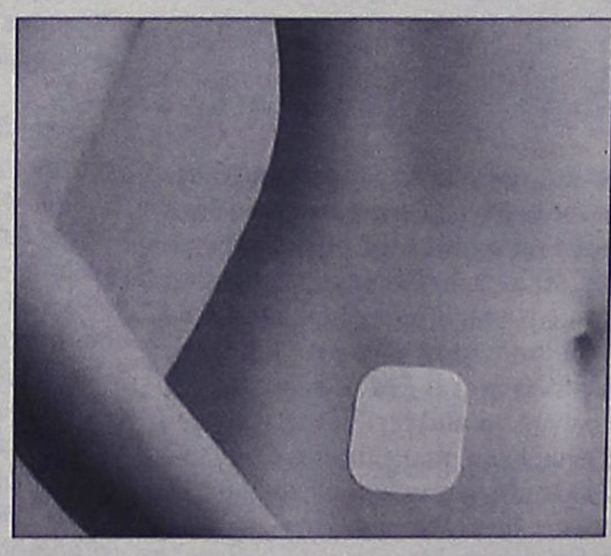

Η αμερικανική Υπηρεσία Τροφίμων και Φαρμάκων (FDA) ενέκρινε την κυκλοφορία του πρώτου αυτοκόλλητου επιδερμικού επιθέματος κατά της μείζονος κατάθλιψης, το οποίο περιέχει ένα παλαιότερο φάρμακο για όσους δεν αντιδρούν στη θεραπεία με χάπια ή αδυνατούν να την ακολουθήσουν.

Οι γιατροί, πάντως, είναι απίθανο να συνταγογραφούν το σκεύασμα ως φάρμακο εκλογής, καθώς οι ασθενείς που λαμβάνουν τις υψηλότερες δοσολογίες πρέπει να μην καταναλώνουν ορισμένα τρόφιμα.

Το επίθεμα θα κυκλοφορήσει με την ονομασία Emsam, ανακοίνωσε η παρασκευάστρια εταιρεία Somerset Pharmaceuticals Inc. και η Bristol-Myers Squib που θα το διανέμει στην αγορά.

Το Emsam περιέχει σελεγιλίνη, ένα αντικαταθλιπτικό της κατηγορίας των «αναστολέων της μονοαμινοξειδάσης» (MAOI). Συνήθως, τα αντικαταθλιπτικά αυτής της κατηγορίας συνταγογραφούνται σε ασθενείς που δεν ανταποκρίνονται στην θεραπεία με τη νεώτερη κατηγορία των «εκλεκτικών αναστολέων επαναπρόσληψης της σεροτονίνης» (SSRI), όπως το γνωστό Prozac (στην Ελλάδα κυκλοφορεί ως Ladose).

# Γεμάτο πρόγραμμα

Φορτωμένο είναι το σημερινό πρόγραμμα της β' κατηγορίας, καθώς περιλαμβάνει πέντε παιχνίδια της 19ης αγωνιστικής.

Η αγωνιστική δράση θα ξεκινήσει με δύο παιχνίδια που θα αρχίσουν στις 11 το πρωί.

Το πρώτο θα γίνει στο γήπεδο Παστίδας με τον Δαμάγητο να υποδέχεται την ομάδα του Νικαγόρα. Και οι δύο ομάδες προέρχονται από ήττα και θέλουν να επιστρέψουν στις νίκες. Οι γηπεδούχοι για να αναζωπυρώσουν τις ελπίδες τους για άνοδο, ενώ οι φιλοξενούμενοι για να διατηρηθούν στο γκρουπ της ανόδου.

Το άλλο παιχνίδι που ξεκινάει την ίδια ώρα θα διεξαχθεί στο γήπεδο Καλυθιών, με τον Ερμή να φιλοξενεί τον Αντίμαχο. Οι Καλυθενοί προχθές κέρδισαν σε εξ αναβολής παιχνίδι την ΑΕΛ και επέστρεψαν στο κυνήγι της παραμονής. Σήμερα η αποστολή τους είναι πιο δύσκολη, αφού ο Αντίμαχος διαθέτει σαφώς καλύτερη ομάδα από τους Λεριούς και ταυτόχρονα φιλοδοξεί να κερδίσει ένα από τα εισιτήρια που οδηγούν στην άνοδο.

Στη 1μ.μ. στην Κάλυμνο η ουραγός ΑΕΛ θ αναμετρηθεί με τον Ασκληπιό Κω και θέλει μόνο νίκη για να ελπίζει σε διεκδίκηση της παραμονής της. Σε περίπτωση ισοπαλίας ή ήττας, αποχαιρετούν ουσιαστικά την κατηγορία.

Το σημερινό πρόγραμμα ολοκληρώνεται στις 3μ.μ. με δύο αναμετρήσεις.

Στην Καρδάμαινα ο δεύτερος πλέον της βαθμολογίας, Αστέρας Μ. θα αντιμετωπίσει την τοπική Δόξα και θα επιδιώξει να επιστρέψει στις νίκες για να διεκδικήσει και πάλι την πρωτιά που έχασε την προηγούμενη αγωνιστική για πρώτη φορά φέτος.

Τέλος στο Δημοτικό γήπεδο της Κω (Ξηρό) το Πυλί που εκτίει ποινή της έδρας του, θα αντιμετωπίσει τον Ακουσίλαο, με τις δύο ομάδες να θέλουν τη νίκη, προκειμένου να επανέλθουν στο παιχνίδι της ανόδου.

Αναλυτικά η 19η αγωνιστική:

**ΣΗΜΕΡΑ**

**Παστίδα (11.00) Δαμάγητος-Νικαγόρας**
ΔΙΑΙΤΗΤΗΣ: Σάββενας
ΒΟΗΘΟΣ: Παπαγιαννίδης
ΒΟΗΘΟΣ: Κεφαλάκης
ΠΑΡΑΤΗΡΗΤΗΣ: Σταματίου
ΠΑΡ. ΔΙΑΙΤΗΣΙΑΣ: Λουλουδάκης

**Καλυθιές (11.00) Ερμής-Αντίμαχος**
ΔΙΑΙΤΗΤΗΣ: Τσαγγάρης
ΒΟΗΘΟΣ: Σταυριανός
ΒΟΗΘΟΣ: Ζανεττής
ΠΑΡΑΤΗΡΗΤΗΣ: Νικολής Γ.
ΠΑΡ. ΔΙΑΙΤΗΣΙΑΣ: Γενής

**Κάλυμνος (13.00) ΑΕΛ-Ασκληπιός**
ΔΙΑΙΤΗΤΗΣ: Αλαχιώτης
ΒΟΗΘΟΣ: Κάκιας
ΒΟΗΘΟΣ: Πανάτος
ΠΑΡΑΤΗΡΗΤΗΣ: Κουλουριώτης
ΠΑΡ. ΔΙΑΙΤΗΣΙΑΣ: Φραγκίνης

**Κως (15.00) Πυλί-Ακουσίλαος**
ΔΙΑΙΤΗΤΗΣ: Γουλάρας
ΒΟΗΘΟΣ: Τσομπάνος
ΒΟΗΘΟΣ: Αργυρίου
ΠΑΡΑΤΗΡΗΤΗΣ: Κεφαλιανός

**Καρδάμαινα (15.00) Δόξα Κ.-Αστέρας Μ.**
ΔΙΑΙΤΗΤΗΣ: Κατσιδώνης Π.
ΒΟΗΘΟΣ: Φραγκιαδάκης
ΒΟΗΘΟΣ: Δοδούς
ΠΑΡΑΤΗΡΗΤΗΣ: Παριανός

**ΑΥΡΙΟ**

**Κατταβιά (15.00) Κατταβιά -Ασπίδα Σ.**
ΔΙΑΙΤΗΤΗΣ: Κατσιδώνης Ε.
ΒΟΗΘΟΣ: Ορφανός
ΒΟΗΘΟΣ: Σάββενας
ΠΑΡΑΤΗΡΗΤΗΣ: Χουρδάς
ΠΑΡ. ΔΙΑΙΤΗΣΙΑΣ: Μίχας

- Με πέντε συναντήσεις της 19ης αγωνιστικής, θα κυλήσει η σημερινή ημέρα της β' κατηγορίας.

# Ο Κετσές στον τελικό

*• Θα σφυρίξει το παιχνίδι ανάμεσα στον ΑΕΡΑ και την Α.Ε. Κω που θα γίνει την Τρίτη στην Κάλυμνο.*

Ο Δημήτρης Κετσές θα είναι τελικά ο διαιτητής που θα σφυρίξει τον φετινό τελικό του κυπέλλου που θα γίνει την ερχόμενη Τρίτη 7 Μαρτίου στην Κάλυμνο.

Ο τελικός θα ξεκινήσει στις 3μ.μ. και βοηθοί του Κετσέ θα είναι ο Νομικός Πανάτος και ο Βασίλης Κατέρης, ενώ τέταρτος διαιτητής ο Στέλιος Αλαχιώτης.

Παρατηρητές αγώνα θα είναι ο Σεβαστός Μανιάς και ο Γιώργος Νικολουδάκης, ενώ παρατηρητής διαιτησίας ο Στέλιος Φραγκίνης.

Στην ανάπαυλα του αγώνα ο ΣΔΠΔ θα απονείμει τιμητική πλακέτα στον διαιτητή Πανάτο για την μακρόχρονη προσφορά του στο δωδεκανησιακό ποδόσφαιρο.

# Την Πέμπτη Άγιος Ισίδωρος - ΑΕΛ

Για την προσεχή Πέμπτη 9 Μαρτίου ορίστηκε το παιχνίδι της 20ής αγωνιστικής της β' κατηγορίας, ανάμεσα στον Άγιο Ισίδωρο και την ΑΕΛ.

Το ματς ορίστηκε στο γήπεδο των Αγίων Αποστόλων στις 14.45, καθώς το γήπεδο Αγίου Ισιδώρου μετά από έγγραφο του Δήμου Αταβύρου είναι ακατάλληλο.




# Ντεπούτο για Γκούμα, Ρουμάνη

Την περασμένη αγωνιστική η νίκη του Αγ. Γεωργίου μπορεί να του έδωσε βαθμούς που μεταφράζονται σε σωτηρία, αλλά η ήττα του Κλεάνθη από τους Μαλωνίτες έδωσε νέες ελπίδες στον διώκτη του Φοίβο και έτσι αναζωπύρωσε το ενδιαφέρον στην κορυφή της Α' κατηγορίας του τοπικού μας ποδοσφαίρου.

Και ενώ απομένει ακριβώς το ένα τρίτο για την ολοκλήρωση της φετινής κούρσας, τα πράγματα παραμένουν ρευστά και στην ουρά του βαθμολογικού πίνακα με εξαίρεση τον Ορφέα και την Ασπίδα που μάλλον από τώρα κάνουν τα πλάνα τους για τη νέα περίοδο στη Β' Δωδεκανήσου.

Απόλλωνα Ευαγόρας αυτή τη στιγμή διατρέχουν το σοβαρότερο κίνδυνο του υποβιβασμού καθώς οι ομάδες που βρίσκονται πάνω από τη ζώνη έχουν ξεφύγει κατά πέντε βαθμούς.

Την 21η αγωνιστική οι δύο πρώτοι της βαθμολογίας αγωνίζονται μακριά από τις έδρες τους. Ο Κλεάνθης στ' Απόλλωνα και ο Φοίβος στην Απολακκιά αντίστοιχα, με τους Παραδεισιώτες να έχουν αντίπαλο που έχει βαθμολογικό κίνητρο.

Ο Ευαγόρας που υποδέχεται τον Απόλλωνα Καλυθιών θέλει μόνο την νίκη, ενώ το μίνι αήττητο σερί των τεσσάρων αγώνων του Αγ. Γεωργίου κινδυνεύει να σπάσει στα Κοσκινού με τον εκεί δυνατό γηπεδούχο Διγενή.

Ζωηρό ενδιαφέρον παρουσιάζει η αναμέτρηση Ηρακλή - Ανταγόρα με τους Μαριτσενούς να θέλουν να επανέλθουν στις επιτυχίες μετά από τέσσερις αγωνιστικές και δύο σερί «χ».

Οι ισόβαθμοι της μεσαίας θέσης της βαθμολογίας (8ης) Κλεόβουλος και Καλυμνιακός θα τεθούν αντίπαλοι στην Λίνδο.

Τη νίκη γοήτρου θα επιζητήσει το ζευγάρι Αναγέννησης - Βατίου, ενώ ο Άρης αναμένεται να έχει εύκολο έργο με τον Ορφέα.

### Η ΠΡΟΪΣΤΟΡΙΑ

**Ασπίδα - Φοίβος**

Νικηφόρα πέρασε από την Απολακκιά και τις δύο φορές το συγκρότημα της Κρεμαστής.

Και τα δύο ροζ φύλλα αγώνων κατακτήθηκαν ουσιαστικά χάρις στους γηπεδούχους που σημείωσαν ισάριθμα γκολ σε βάρος της εστίας τους.

Περ. 03-04 0-1.
Κανάκης (αυτ.)
Περ. 04-05 2-3
Παντερής (π), Γκιόνας - Καραγιάννης (Π), Αμπελάς, Ψύλλου (αυτ.)

### ΔΙΓΕΝΗΣ-ΑΓ. ΓΕΩΡΓΙΟΣ

Δύο λευκές ισοπαλίες σε πέντε ματς, υπάρχουν μεταξύ των δύο ομάδων.

Περ. 95-96: 00
Περ. 97-98: 2-1
Σαββίδης, Κουλούρας- Δράκωνας.
Περ.: 99.00: 1-4
Σβύνος- Μ. Γιαννουκάς, Πεταυράκης, Β. Φαρμακαλής, Καπέλλας.
Περ. 01-02: 6-0
Αγγελόπουλος 2 (1π.), Μαχλής, Γκιζλής, Γκαρανάτσιος, Λ. Παπανικολάου.
Περ.: 04-05, 0-0.

### ΑΠΟΛΛΩΝΑ-ΚΛΕΑΝΘΗΣ

Αήττητη είναι η ομάδα του Παραδεισίου σε τρία παιχνίδια μέσα στ' Απόλλωνα.

Περ. 02-03: 1-4
Παντερής - Μ. Σπάρταλης 2, Καραγιάννης, Γ. Κρομμύδας.
Περ. 03-04: 01.
Σεβδαλής
Περ. 04-05: 1-1.
Ιω. Π. Μακαρούνας - Ν. Κρομμύδας (Π)

### ΗΡΑΚΛΗΣ-ΑΝΤΑΓΟΡΑΣ

Δεκαπέντε χρόνια πάνε από τότε που οι Κώοι σημείωσαν την τελευταία τους νίκη μέσα στα Μαριτσά. Από τότε οι γηπεδούχοι έχουν πέντε νίκες, και ένα «χ».

Γερ. 90-91: 1-2
Πιστόλας - Κατσάνης, Καματερός.
Περ. 91-92: 2-0
Πιστόλας, Μ. Πασσάλης
Περ. 92-93: 2-0 (α.α.)
Περ. 95-96: 6-1
Λεντής 3, Δ. Αθανασίου 2, Γκόγκος - Μαυρολέων.
Περ. 01-02: 2-2.
Γιακουμάρος, Καλαϊτζής (αυτ.) - Πίττας 2.
Περ. 03-04: 2-1.
Τσαλώλης 2- Θαλασσινός
Περ. 04-05: 2-1
Κούρος (π), Καλούδης - Πίττας.

### ΕΥΑΓΟΡΑΣ-ΑΠΟΛΛΩΝΑΣ Κ.

Με γηπεδούχο τον Ευαγόρα τα μισά από τα τέσσερα ματς έληξαν ισόπαλα.

Περ. 93-94: 1-2
Σαρρής - Τσιούφας, Χατζηγεωργίου.
Περ. 94-95: 4-1.
Ε. Μαυρομούστακος 3, Λαγκάνης - Καραγεωργίου.
Περ. 95-96: 0-0
Περ. 97-98: 1-1
Μπεκιράς (αυτ.) - Τσαλίκης.

### ΚΛΕΟΒΟΥΛΟΣ-ΚΑΛΥΜΝΙΑΚΟΣ

Μόλις ένα γκολ σημείωσαν στις πέντε επισκέψεις τους στη Λίνδο οι Καλύμνιοι, και με το οποίο πήρε το ένα από τα δύο «χ» ενώ στα υπόλοιπα τρία γνώρισαν την ήττα.

Περ. 94-95: 0-0
Περ. 98-99: (P.O.): 3-0
Ε. Ιωαννίδης, Κεχαγιάς, Εγγλέζος.
Περ. 99-00: 4-0
Εγγλέζος, Σακελλάρης, Δ. Μουδάτσος, Κορνάρος.
Περ. 00-01: 1-1.
Κορνάρος (Π.) - Θ. Βαβλάς
Περ. 02-03: 1-0
Πιτσουρδάκης

### ΑΝΑΓΕΝΝΗΣΗ-ΒΑΤΙ

Τέσσερις σερί νίκες των Εμπωνιατών και δύο των Βατενών είναι ο απολογισμός των μεταξύ τους αγώνων.

Περ. 97-98: 2-0
Καλτσούλας, Κωνσταντάκης
Περ. 99-00: 3-1
Καλτσούλας, Διακοπαρασκευάς, Κατραμάδος - Παπαγρηγορίου
Περ. 00-01: 1-0
Δ. Παπανικολάου
Περ. 01-02: 1-0
Αγκάς
Περ. 02-03: 0-1
Μακρής
Περ. 03-04: 1-2
Αγκάς - Ι. Καμπούρης, Καλημέρης

### ΑΡΗΣ-ΟΡΦΕΑΣ

Δύο νίκες (η μία στα χαρτιά και η άλλη με ευρύ σκορ) και δύο ισοπαλίες είναι οι επιτυχίες των Ορφεϊτών εκτός με το συγκρότημα της Αρχαγγέλου σε σύνολο επτά αναμετρήσεων.

Περ. 90-91: 1-1
Χατζηνικόλας - Στ. Μαθιός
Περ. 91-92: 0-0
Περ. 92-93, 3-0
Ράδος, Γ. Πατσάης, Φαρμακαλής
Περ. 94-95: 3-0
Παπαγρηγορίου, Ζαχαρίας, Σιδεράτος
Περ. 98-99: 0-2 (α.α.)
Περ. 00-01: 1-5
Αμύγδαλος- Στ. Αμπελάς, Χατζηνικήτας Ζ., Κωστάκης 2.
Περ. 02-03: 2-0
Πευκιανάκης 2

### ΟΙ ΔΙΑΙΤΗΤΕΣ

Δύο ρέφερι θα κάνουν την παρθενική τους εμφάνιση στη μεγάλη κατηγορία του τοπικού μας. Πρόκειται για τους Γιώργο Γκούμα στο ματς Ηρακλή - Ανταγόρα και Δημήτρη Ρουμάνη στο Άρης - Ορφέας.

**Βαγγέλης Κατσιδώνης** (Διγενής - Αγ. Γεώργιος)

Ήδη έχει 22 παρουσίες στην φετινή διοργάνωση και συνεπώς έχει συμπληρώσει 150 συμμετοχές στην Α΄ κατηγορία.

Επτά φορές κατελόγισε το σημείο του πέναλτι και άλλες τόσες έβγαλε από το τσεπάκι του την κόκκινη κάρτα.

Στα μισά παιχνίδια από τα οποία σφύριξε η νίκη πήγε στις φιλοξενούμενες.

Επτά φορές κέρδισαν οι γηπεδούχοι και τέσσερα ματς δεν ανέδειξαν νικήτρια.

Μεταξύ άλλων ήταν παρών στην αναμέτρηση του α' γύρου (Αγ. Γεώργιος - Διγενής 0-0) και ακόμα στις **Αγ. Γεώργιος** - Απόλλωνας Κ. 0-0, **Διγενής - Ηρακλής** 1-0, Κλεάνθης - **Αγ. Γεώργιος 2-3.**

Ηλίας Ασημακόπουλος (Αναγέννηση - Βάτι):
Συμμετοχές: 2
Πέναλτι: -
Αποβολές: -
Σημεία: 1=2
Έπαιξε το **Βάτι** - Ορφέας 1-0.

**Νίκος Χατζηνικόλας** (Απόλλωνα - Κλεάνθης).

Με αυτό το μάτς συμπληρώνει και αυτός 150 παρουσίες στην Α' (για την τελευταία 15ετία).

Φέτος έχει 13 διαιτησίες στις οποίες οκτώ φορές το ροζ φύλλο αγώνος πήγε στις γηπεδούχες, ενώ συνολικά κατελόγισε τρία πέναλτι και δύο αποβολές.

Ήταν παρών στα **Απόλλωνα** - Ευαγόρας 1-0, Φοίβος - **Απόλλωνα** 3-0, **Απόλλωνα** - Ορφέας 1-1.

**Δημήτρης Κετσές** (Ευαγόρας - Απόλλωνας Κ.)
Συμμετοχές: 14
Πέναλτι: 2
Αποβολές: 2
Σημ.: 1=10, x=1, 2=3
Σφύριξε τα Κλεάνθης - **Ευαγόρας** 7-0, **Ευαγόρας** - Κλεόβουλος 2-0, **Απόλλωνας** Κ. - Κλεάνθης 1-5, **Ευαγόρας** - Ασπίδα 3-1.

Βασίλης Κουρδουκλάς (Ασπίδα - Φοίβος)
Συμμετοχές: 2
Πέναλτι: 1
Αποβολές: 4
Σημ.: x=1, 2-1

Βασίλης Τσαγγάρης (Κλεόβουλος - Καλυμνιακός).
Συμμετοχές: 13
Πέναλτι: 10
Αποβολές: 5
Σημ.: 1=7, 2=6

Έπαιξε μεταξύ άλλων τα: Ανταγόρας - **Καλυμνιακός** 3-0, Απόλλωνα - **Κλεόβουλος** 4-1, **Κλεόβουλος** - Ανταγόρας 0-1, Διγενής - **Καλυμνιακός** 3-0.

Ρασήτ Μαρασλής.

# Η Σφυρίου στο καμπ

• Το διοργανώνει η ΕΟΠΕ για την στελέχωση των αντιπροσωπευτικών συγκροτημάτων με αθλητές -τριες μικρών ηλικιών.

Προπονητικό καμπ επίλεκτων αθλητών μπιτς βόλεϊ για αγόρια και κορίτσια κάτω των 18 ετών από όλη την Ελλάδα θα διεξαχθεί το διάστημα 4 με 6 Μαρτίου στο Κέντρο μπιτς βόλεϊ του ΣΕΦ.

Το καμπ αποτελεί την δεύτερη εκδήλωση του αναπτυξιακού σχεδιασμού της Ε.Ο.ΠΕ. για τη φετινή περίοδο. Απώτερος στόχος είναι η στελέχωση των αντιπροσωπευτικών συγκροτημάτων στις ηλικίες ανάπτυξης και η προετοιμασία της νέας γενιάς πρωταθλητών. Από την Ρόδο θα πάρει μέρος σε αυτό το καμπ η Ειρήνη Σφυρίου η οποία ανήκει στον Διαγόρα και γυμνάζεται με την Φαίη Μίχου στο βόλεϊ.

Υπεύθυνος του καμπ είναι ο Παναγιώτης Ζακυνθινός, σε συνεργασία με τους υπόλοιπους συνεργάτες του τμήματος μπιτς βόλεϊ.

Στο καμπ Αποκρεών έχουν κληθεί να συμμετάσχουν οι:

**Αγόρια**

Δημητριάδης Ανέστης (1988) Αλεξανδρούπολη
Στάικος Κων/νος (1988) Λαμία
Χνάρης Μανώλης (1988) Ρέθυμνο
Βολουδάκης Χρήστος (1988) Αθήνα
Τριανταφυλλίδης Σταύρος (1988) Αθήνα
Καριώτογλου Νίκος (1988) Αθήνα
Γιαμουρής Βαγγέλης (1989) Αθήνα
Λύτρας Γιάννης (1989) Αθήνα
Εφραιμίδης Νικήτας (1989) Θεσσαλονίκη
Δευτερίγος Γιάννης (1989) Αθήνα
Καντιώτης Γιώργος (1990) Αθήνα
Στυλιανού Γιάννης (1990) Αθήνα

**Κορίτσια**

Γκότζη Δήμητρα (1987) Αθήνα
Τσαντοπούλου Φωτεινή (1988) Βόλος
Τερζόγλου Γεωργία (1988) Θεσσαλονίκη
Κοκκίου Αντωνία (1988) Αθήνα
Παπαδοπούλου Σοφία (1988) Αθήνα
Σφυρίου Ειρήνη (1988) Ρόδος
Μπουτίνα Όλγα (1989) Βόλος
Βλάχου Αθανασία (1989) Λάρισα
Ματιάδη Βάσω (1989) Κυπαρισσία
Παπαφωτίου Αθηνά (1989) Αθήνα
Κουτροπούλου Γεωργία (1990) Αθήνα
Χασιώτη Λυδία (1990) Αθήνα
Ζαφείρη Λήδα (1990) Αθήνα
Χριστοδούλου Χρυσάνθη (1990) Ηράκλειο
Κατζικά Αναστασία (1990) Θεσσαλονίκη
Τάλαρου Αγγελική (1990) Αθήνα
Μαλουσάρη Όλγα (1990) Αθήνα
Λουπασάκη Αγγελική (1991) Αθήνα
Δημάκη Σταυρούλα (1991) Αθήνα
Μεθενίτη Πηγή-Άννα (1992) Αθήνα
Σφυρή Κωνσταντίνα (1992) Χανιά
Βλαχάκη Ιωάννα (1992) Χανιά

# Μεγάλες επιδόσεις

• Πολύ καλοί χρόνοι σημειώθηκαν στους σχολικούς αγώνες Κολύμβησης που έγιναν την Τρίτη στο Κολλέγιο Ρόδου.

Με επιτυχία τελέσθηκαν την προηγούμενη Τρίτη οι σχολικοί αγώνες Κολύμβησης Α' Φάσης Γυμνασίων - Εν. Λυκείων και ΤΕΕ Δωδ/σου. Οι αγώνες έγιναν με συμμετοχή αξιολογημένων αθλητών και αθλητριών της κολύμβησης στο Κλειστό Κολυμβητήριο του Κολλεγίου Ρόδου λόγω έλλειψης Εθνικού ή Δημοτικού κλειστού Κολυμβητηρίου στο νησί της Ρόδου.

Οι μαθητές που διακρίθηκαν καθώς και η σειρά κατάταξης σε κάθε αγώνισμα έχει ως εξής:

**ΑΓΩΝΕΣ ΓΥΜΝΑΣΙΩΝ**

**50μ. Ελεύθερο**: Κορίτσια: Διακομιχάλη Κων/να, Ροδίων Παιδεία (Γυμνάσιο), 1η, 39''16, Κουφού Μαργαρίτα Ροδίων Παιδεία (Γυμνάσιο), 2η, 44''33

Αγόρια: Καλαφατάς Σταμάτης, Κολλέγιο Ρόδου (Γ/σιο), 2ος, 36''72, Σταυλάς Ιωάννης Ροδίων Παιδεία (Γ/σιο), 5ος, 46''74, Κατρής Στέφανος, Ροδίων Παιδεία (Γ/σιο), 4ος, 44''66, Στεργιόπουλος Χρ., 1ο Γ/σιο Ρόδου, 3ος, 38''68, Καπόγλου Ευάγγελος, Γ/σιο Ιαλυσού, 1ος, 35''10

**100 μ. Ελεύθερο**: Κορίτσια: Μάτση Αργυρώ, Γ/σιο Κρεμαστής, 1η, 1'36''35

Αγόρια: Τριγένης Εμμανουήλ, Γ/σιο Κρεμαστής, 4ος, 1'18''35, Ανδριανάκος Αθαν., 1ο Γ/σιο Ρόδου, ΑΚΥΡΟΣ, Παπαδημητρίου Αλέξ., 1ο Γ/σιο Ρόδου, 2ος, 1'13''27, Μαμαλίγκας Ευθυμ., Ροδίων Παιδεία, ΑΚΥΡΟΣ, Χατζηδιάκος Μιχ. Κολλέγιο Ρόδου, 3ος, 1'16''99, Χαραλάμπους Χαρ., Γ/σιο Παραδεισίου, 1ος, 1'07''44

**200 μ. Ελεύθερο**: Κορίτσια: Ρωμαίου Μαρία, 7ο Γ/σιο Ρόδου, 1η, 2'57''79

Αγόρια: Βλάχος Παντελής, 1ο Γ/σιο Ρόδου, 1ος, 2'47''03

**100 μ. Πρόσθιο**: Κορίτσια: Μηναΐδη Ευδοξία, Ροδίων Παιδεία, 1η, 1'42''89

**200 μ. Πρόσθιο**: Αγόρια: Ζήφος Ιωάννης, 5ο Γ/σιο Ρόδου, 1ος, 3'16''33

**400 μ. Ελεύθερο**: Αγόρια: Χ''Ιωάννου Στυλιανός, Ροδίων Παιδεία, 2ος, 9'06''79, Τσιάβος Παναγιώτης Ροδίων Παιδεία, 1ος, 6'54''26

**100 μ. Ύπτιο**: Κορίτσια: Πετράκη Μαρούλα, Γ/σιο Αφάντου, 1η, 1'31''39

Αγόρια: Μαυρομάτης Γρηγόρης, Γ/σιο Παραδεισίου, ΑΚΥΡΟΣ

**ΑΓΩΝΕΣ ΛΥΚΕΙΩΝ**

**50μ. Ελεύθερο**: Κορίτσια: Κρίτσα Νικολέτα, 3ο Εν. Λύκειο Ρόδου, 1η, 30''72, Σταυριανάκη Έλλη, 3ο Εν. Λύκειο Ρόδου, 2η, 36''05, Φακίρη Ελευθερία, 3ο Εν. Λύκειο Ρόδου, 3η, 45''80

Αγόρια: Δηλμπεράκης Παν., 3ο Εν. Λύκειο Ρόδου, 6ος, 33''10, Σανιός Βασ., Ροδίων Παιδεία, 4ος, 30''58, Μαμαλίγκας Μιχ., Κολλέγιο Ρόδου, 3ος, 29''95, Νάκος Αριστ., Ροδίων Παιδεία, 2ος, 29''40, Ξυπολιτάς Σακελλάρης, 3ο Εν. Λύκειο, Ρόδου, 1ος, 27''78, Τριγένης Αντώνης, Κολλέγιο Ρόδου, 5ος, 31''21

**100μ. Ελεύθερο**: Κορίτσια: Μερσέρ-Ντετμαν Μπρουκ, 3ο Εν. Λύκειο Ρόδου, 1η, 1'10''93

Αγόρια: Κεφαλάς Αναστ., Εν. Λύκειο Κρεμαστής, 2ος, 1'28''15, Τσιρακάκης Ευστράτιος, Κολλέγιο Ρόδου, 1ος, 1'06''51

**200μ. Ελεύθερο**: Κορίτσια: Καμπέρη Νίκαια - Αλίκη, 3ο Εν. Λύκειο Ρόδου, 1η, 2'40''75

Αγόρια: Μούτσο Θεόδωρος, 3ο Εν. Λύκειο Ρόδου, 1ος, 2'32''19, Ορφανός Νικόλαος Κολλέγιο Ρόδου, 2ος, 2'57''48

**100μ. πρόσθιο**: Αγόρια: Τσακογιάννης Ιωάννης, 3ο Εν. Λύκειο Ρόδου, 2ος, 1'26''93, Μηναΐδης Ηλίας, Ροδίων Παιδεία, 1ος, 1'19''50

**100 μ. ύπτιο**: Αγόρια: Ποτσάκης Πατρίκ, 1ο Εν. Λύκειο Ρόδου, 1ος, 1'20''33

**400 μ. Ελεύθερο**:Αγόρια: Σδρέγας Μιχαήλ, Κολλέγιο, 1ος, 7'46''91

Οι παρακάτω μαθητές-τριες προκρίνονται στην Β' Φάση Κολύμβησης που θα γίνει στην Αθήνα:

• Κρίτσα Νικολέτα του 3ου Εν. Λυκείου Ρόδου
• Μερσέρ - Ντετμαν Μπρουκ του 3ου Εν. Λυκείου Ρόδου
• Ξυπολιτάς Σακελλάρης του 3ου Εν. Λυκείου Ρόδου
• Μηναΐδης Ηλίας του Ροδίων Παιδεία.

# Πανευρωπαϊκή διάκριση

Την 3η θέση κατέλαβε η αθλήτρια του ΡΟΑ Ναταλία Γιώρτσου στο Πανευρωπαϊκό τουρνουά που έγινε στην Σουηδία.

Με ένα κύπελο στις αποσκευές της , γύρισε από τη Σουηδία η 14χρονη πρωταθλήτρια του Ροδιακού Ομίλου Αντισφαίρισης Ναταλία Γιώρτσου, αφού συμμετείχε στο πρώτο ευρωπαϊκό τουρνουά που έγινε στην πόλη της Σουηδίας από 20 Φεβρουαρίου έως 26 Φεβρουαρίου.

Η τενίστρια του ΡΟΑ έφτασε στα ημιτελικά του διπλού όπου αγωνίστηκε μαζί με την τενίστρια της Πορτογαλίας Ροντρίγκεζ και κατέκτησε την τρίτη θέση ενώ στο μονό έχασε στον πρώτο γύρο από την σουηδέζα Μόμπεργκ.

Εν τω μεταξύ ξεκίνησε το 1ο Πανελλαδικό Πρωτάθλημα τένις που γίνεται στην Λαμία, στο οποίο συμμετείχε ο Ροδιακός Όμιλος Αντισφαίρισης σε όλες τις κατηγορίες, ενώ μέχρι τώρα ολοκληρώθηκαν αυτές των 14 και 18 ετών.

Στην κατηγορία των 14 ετών η Γιάννα Πετραλιά έφτασε στις οκτώ καλύτερες και ο Ηλίας Κοντονικόλας αποκλείστηκε στον δεύτερο γύρο των προκριματικών.

Στην κατηγορία των 18 ετών ο Νικόλαος Κοντάκης έχασε στον πρώτο γύρο του κυρίως ταμπλό, ενώ ο Θεοδόσης Κωνσταντάρας έχασε στον δεύτερο γύρο των προκριματικών.

Στην κατηγορία των 12 ετών η Χριστίνα Σταμούλη νίκησε στον πρώτο γύρο των προκριματικών και προκρίθηκε στον επόμενο γύρο.

Τέλος, στην κατηγορία των 16 ετών, ξεκινάει τους αγώνες της η Ναταλία Γιώρτσου αύριο Κυριακή.

# Διασυλλογικός αγώνας ιστιοπλοΐας

• Τον διοργανώνει ο ΝΟΡ σήμερα και αύριο στα πλαίσια του εορτασμού της Ενσωμάτωσης της Δωδεκανήσου

Στα πλαίσια του εορτασμού της επετείου της Ενσωμάτωσης της Δωδεκανήσου ο Ναυτικός Όμιλος Ρόδου διοργανώνει τον ετήσιο διασυλλογικό αγώνα ιστιοπλοΐας για τις κατηγορίες Optimist & Laser RDL. Ο αγώνας θα διεξαχθεί σήμερα και αύριο στη θαλάσσια περιοχή:

1. Αν ο άνεμος είναι βορειοδυτικός ή νότιος μέτριος μπροστά στις εγκαταστάσεις του Ναυτικού Ομίλου Ρόδου (Ενυδρείο).

2. Αν ο άνεμος είναι νότιος ισχυρός στην Ψαροπούλα.

Οι ώρες διεξαγωγής τους θα είναι από 10.00 έως 17.00 περίπου. Συνολικά θα διεξαχθούν έξι ιστιοδρομίες για κάθε κατηγορία οι τρεις το Σάββατο και οι άλλες τρεις την Κυριακή, ενώ η τελετή λήξης και απονομής θα γίνει αύριο Κυριακή και ώρα 17.00 στις εγκαταστάσεις του ΝΟΡ.

Στους αγώνες παίρνουν μέρος:

| Ονοματεπώνυμο | Όμιλος |
|---|---|
| 1. Ανδρέου Γιάννης | Ι.Ο.Π.Ρ. |
| 2. Αργυρουδάκης Φίλιππος | Ν.Ο.Ρ. |
| 3. Βαλσαμίδης Αλέξανδρος | Ν.Ο.Ρ. |
| 4. Βάσση Ντενίζ | Ι.Ο.Π.Ρ. |
| 5. Γονιός Μανόλης | Ν.Ο.Ρ. |
| 6. Γονιού Ευτυχία | Ν.Ο.Ρ. |
| 7. Δημητρίου Γεώργιος | Ι.Ο.Π.Ρ. |
| 8. Καστανίδης Θεόδωρος | Ν.Ο.Ρ. |
| 9. Κλειδωνά Παναγιώτα | Ν.Ο.Ρ. |
| 10. Κουμπιάδης Παρασκευάς | Ν.Ο.Ρ. |
| 11. Μανιάς Μιχαήλ | Ν.Ο.Ρ. |
| 12. Μάρκου-Νικάνδρου Γιώργος | Ν.Ο.Ρ. |
| 13. Μάρκου-Νικάνδρου Κώστας | Ν.Ο.Ρ. |
| 14. Μιχαήλ Στράτος | Ι.Ο.Π.Ρ. |
| 15. Μπακατσιά Σουζάνα | Ι.Ο.Π.Ρ. |
| 16. Μπακατσιάς Φρανκ | Ι.Ο.Π.Ρ. |
| 17. Μπάρτζη Κατερίνα | Ι.Ο.Π.Ρ. |
| 18. Μπάρτζης Κων/νος | Ι.Ο.Π.Ρ. |
| 19. Μπέη Αγγελική | Ι.Ο.Π.Ρ. |
| 20. Μπέη Βασιλική | Ι.Ο.Π.Ρ. |
| 21. Ξάνθος Λουκάς | Ν.Ο.Ρ. |
| 22. Παπαναργύρου Έρση | Ι.Ο.Π.Ρ. |
| 23. Παπασταυριανός Γιώργος | Ι.Ο.Π.Ρ. |
| 24. Στεργενάκης Παρασκευάς | Ν.Ο.Ρ. |
| 24. Ταράσης Νίκος | Ι.Ο.Π.Ρ. |
| 25. Τσίκκης Μιχάλης | Ν.Ο.Ρ. |
| 25. Τσίκκης Σάββας | Ν.Ο.Ρ. |
| 26. Χριστοδούλου Ευάγγελος | Ι.Ο.Π.Ρ. |

Στις Επιτροπές συμμετέχουν:

**Επιτροπή αγώνων**

Πρόεδρος: Κατσαράς Σωτήρης

Μέλη: Χριστοδούλου Δημήτρης, Ιωαννίδης Στέλιος, Πετούρης Κων/νος, Σταυλάς Εμμανουήλ, Μπάρτζης Δημήτρης, Ανδρέου Βασίλειος.

**Επιτροπή ενστάσεων**

Πρόεδρος: Μπένης Ιωάννης

Μέλη: Χριστοδούλου Δημήτρης, Κατσαράς Σωτήρης, Μανδραγός Εμμανουήλ, Ταράσης Ιωάννης

Πρώτες βοήθειες

Ιατρός: Μανδραγός Εμμανουήλ

**ΝΑΥΤΙΚΟΣ ΟΜΙΛΟΣ ΡΟΔΟΥ**

**ΠΡΟΣΚΛΗΣΗ**

**2ης ΤΑΚΤΙΚΗΣ ΓΕΝΙΚΗΣ ΣΥΝΕΛΕΥΣΗΣ ΠΡΟΚΗΡΥΞΗΣ ΑΡΧΑΙΡΕΣΙΩΝ**

Το Διοικητικό Συμβούλιο (Δ.Σ.) του Ναυτικού Ομίλου Ρόδου (Ν.Ο.Ρ.) με απόφασή του της 16.2.2006, προσκαλεί όλα τα μέλη του ΝΟΡ στην 2η Τακτική Γενική Συνέλευση (Γ.Σ.) την Κυριακή δώδεκα (12) Μαρτίου 2006 και ώρα 9 π.μ. στις εγκαταστάσεις του Ναυτικού Ομίλου Ρόδου με θέματα ημερήσιας διάταξης τα ακόλουθα:

• Εγκριση Διοικητικού και Οικονομικού Απολογισμού του Δ.Σ. του ΝΟΡ για το χρονικό διάστημα από 3.3.2004 έως 11.3.2006
• Εγκριση έκθεσης της Εξελεγκτικής Επιτροπής για το χρονικό διάστημα από 3.3.2004 έως 11.3.2006 και απαλλαγή του δ.σ. του ΝΟΡ από κάθε ευθύνη.
• Αρχαιρεσίες για την ανάδειξη νέου διοικητικού συμβουλίου και Εξελεγκτικής Επιτροπής.

Σε περίπτωση μη απαρτίας της πιο πάνω γ.σ. συγκαλείται νέα γ.σ. στον ίδιο τόπο, την ίδια ημερομηνία, τα ίδια θέματα και ώρα 11 π.μ.

Για το Διοικητικό Συμβούλιο του ΝΟΡ

**Ο πρόεδρος** **Βρατσάλης Μανόλης**

**Ο γ. γραμματέας** **Γιαννάς Σταύρος**

ΧΠΣΑΛ001

# «Μας στέρησε τη θετική σκέψη»



Για την εικόνα του Κολοσσού μετά την ήττα από τη Λάρισα μίλησε ο Γιώργος Ζευγώλης.

• Ερωτηματικά για το πώς θα αντιδράσει η ομάδα μέσα στον αγωνιστικό χώρο μετά την ήττα από τη Λάρισα έχει ο προπονητής του Κολοσσού

Ο Γιώργος Ζευγώλης το είχε ξεκαθαρίσει από την αρχή. Θα παραχωρεί συνεντεύξεις Τύπου όταν θα έχει κάτι ουσιαστικό να πει. Παραμονή του αγώνα με την ΑΕΚ θέλησε να μιλήσει όχι για το παιχνίδι στο Γαλάτσι αλλά κυρίως για την κατάσταση που επικρατεί στον Κολοσσό μετά την ήττα - σοκ από τη Λάρισα και για την απόκτηση του Άντριαν Πένλαντ.

Ι Για την τελευταία μεταγραφή

«Ο Πένλαντ είναι ένας παίκτης που παίζει και δύο και άσσος. Είναι γρήγορος, έχει έφεση στο σκοράρισμα αλλά μπορεί και να οργανώσει την ομάδα. Θα βοηθήσει συνολικά την ομάδα και σε αυτό που θέλουμε, να μπει κάποιος πιο γρήγορος στη θέση του πλέι μέικερ και να είναι καλός στο ανοιχτό γήπεδο. Να τελειώσει κάποιον αιφνιδιασμό».

Για την ομάδα μετά την ήττα από τη Λάρισα

«Μετά το παιχνίδι με τη Λάρισα υπήρχε μία παγωμάρα στην ομάδα γιατί κακά τα ψέματα όταν κάναμε τις δύο κολλητές νίκες πιστεύαμε ότι γύρισαν λίγο τα πράγματα υπέρ μας. Μας έχει στοιχίσει πάρα πολύ που χάσαμε αυτό το παιχνίδι. Είμαστε σε μία φάση του πώς θα αντιδράσουμε και μπαίνοντας στο γήπεδο να δούμε τι μπορούμε να κυνηγήσουμε. Δεν είναι μόνο το αποτέλεσμα, είναι και η αξιοπρέπειά μας. Ειδικά, στο γήπεδό μας έχουμε πει ότι πρέπει να παίξουμε τα ματς όσο γίνεται πιο καλά, να κερδίσουμε ακόμα και τα δύσκολα όπως με τον ΠΑΟΚ και τον Άρη.

Τα παιδιά έχουν καταλάβει ότι αυτή τη στιγμή όλοι κρινόμαστε ακόμα πιο αυστηρά. Επειδή είμαστε σοβαροί επαγγελματίες, πρέπει να κρατήσουμε την ομάδα σε υψηλό επίπεδο ακόμα και αν οδηγηθεί στην Α2.

Η ήττα από τη Λάρισα μας στέρησε τη θετική σκέψη. Δεν θα είχαμε σωθεί με νίκη αλλά θα ελπίζαμε σε κάτι πολύ περισσότερο».

Για τη συνέχεια

«Η διοίκηση έδειξε καθαρό επαγγελματισμό και σοβαρότητα με την ανακοίνωση μετά το ματς με τη Λάρισα. Είπαν «είμαστε εδώ, κρατάμε την ομάδα. Πάνω απ' όλα μας ενδιαφέρει η πόλη μας, το νησί μας να απολαμβάνει την Α1 και αν ακόμα πέσουμε θα είμαστε εδώ και του χρόνου για να ξαναζήσουμε αυτό που ζήσαμε φέτος σε καλύτερες συνθήκες». Αυτό δημιουργεί σε όλους μας μεγαλύτερη υποχρέωση απέναντι στον κόσμο που γεμίζει κάθε εβδομάδα το γήπεδο, στους χορηγούς μας αλλά και στους ίδιους μας τους εαυτούς να κάνουμε μεγαλύτερη προσπάθεια.

**Ελπίζω ότι αυτό θα φανεί στο γήπεδο, δεν σας κρύβω όμως ότι έχω μία ανησυχία για το ματς στο Γαλάτσι γιατί δεν ξέρω πώς θα αντιδράσει η ομάδα μέσα στο γήπεδο.** Αντιμετωπίζουμε και μία μεγάλη ομάδα εκτός έδρας. Γενικά είμαι συγκρατημένα αισιόδοξος ότι μπορούμε να σταθούμε στα πόδια μας σε αυτόν τον αγώνα και να βρούμε τις συνθήκες παιχνιδιού για να διεκδικήσουμε ακόμα και τη νίκη».

Για τους στόχους στους υπολειπόμενους αγώνες

«Η βαθμολογική μας θέση είναι τέτοια που περιμένουμε κι άλλα αποτελέσματα υπέρ μας. Να χάσουν δηλαδή οι από πάνω. Αυτός ο μήνας είναι πολύ σημαντικός. Κακά τα ψέματα, και εννέα νίκες να κάνουμε μπορεί να μη σωθούμε γιατί ο Ηρακλής μπορεί να κάνει τέσσερις νίκες στο γήπεδό του. Ελπίζω βέβαια να μην χάσουμε εμείς εδώ μέσα. Αν και μέσα στην έδρα μας, δεν ξέρω το λόγο, παίζουμε πολύ αγχωμένα».

## Α1-18η ΑΓΩΝΙΣΤΙΚΗ

Σάββατο 4/3

Ηρακλής - Απόλλων Πατρών
Ιβανώφειο 16.30'
Κορομηλάς, Γκόντας, Χατζής

ΑΕΚ - Κολοσσός
Γαλάτσι 17.00'
Τανατζής, Κουκουλίτσιος, Παφίλης

ΠΑΟΚ - Πανιώνιος
Πυλαία 19.00'
Πιτσίλκας, Αναστόπουλος, Μαχαιριανάκης

Παναθηναϊκός - Άρης
ΟΑΚΑ 19.00'
Κουκουλεκίδης, Σχινάς, Αφεντουλίδης

Κυριακή 5/3

ΓΣ Λάρισας - Ολύμπια
Νεάπολη 18.00'
Βορεάδης, Παπαδημητρίου, Μητσόπουλος

Μακεδονικός - Ολυμπιακός
Κοζάνη 19.00'
Μαστραφτσής, Μπίτης, Καλδίρης

Μαρούσι - Πανελλήνιος
Άγιος Θωμάς 19.00'
Ζαβλανός, Μουζάκης, Χουλιάρας

A1 ΕΘΝΙΚΗ

# Οικοδεσπότες ...στα πρόθυρα νευρικής κρίσης

• Ο Ηρακλής ψάχνει εναγωνίως τη βαθμολογική ανάσα απέναντι στον Απόλλωνα ενώ ο Παναθηναϊκός το γιατρικό για τις σφαλιάρες στην Ευρωλίγκα κόντρα στον Άρη

Επιστροφή στο πρωτάθλημα μετά το διάλειμμα του All Star Game και μάλιστα με αγωνιστική αρκετά κρίσιμη. Στα σημερινά τέσσερα ματς, ο Ηρακλής θέλει να εκμεταλλευτεί για άλλη μια φορά τον παράγοντα «έδρα» και να πάρει νίκη - οξυγόνο απέναντι στον Απόλλωνα Πατρών ο οποίος επίσης αναζητά διακαώς τους δύο βαθμούς μιας και τους χωρίζει μόλις ένας πόντος στον πίνακα.

Ο πρωτοπόρος Παναθηναϊκός έχει υποστεί ...καθίζηση και οι σφαλιάρες στην Ευρώπη τον έχουν φέρει σε δύσκολη θέση εν όψει Πράγας. Με αντίπαλο τον Άρη στο ΟΑΚΑ θέλει να βρει «εξιλαστήριο θύμα» για να χαμογελάσει και πάλι κυρίως για να τονωθεί ψυχολογικά. Από κει και πέρα, ο ΠΑΟΚ επιδιώκει την επιστροφή του στο σερί των επιτυχιών που διεκόπη στο Αλεξάνδρειο. Ο Πανιώνιος μακριά από το Ελληνικό, κάπου ...πάσχει και στην Πυλαία τα πράγματα είναι εξαιρετικά δύσκολα.

Τέλος, η ΑΕΚ χωρίς τον βραχνά του Τσάλμερς και της Ευρώπης έχει αφοσιωθεί στο πρωτάθλημα και υποδέχεται τον ουραγό της Α1 που κυνηγά τις τελευταίες ελπίδες παραμονής του στην κατηγορία.

Τι έγινε στον α' γύρο:

| | |
|---|---|
| Απόλλων - Ηρακλής | 85-59 |
| Πανελλήνιος - Μαρούσι | 65-72 |
| Άρης - Παναθηναϊκός | 69-73 |
| Κολοσσός - ΑΕΚ | 69-77 |
| Ολυμπιακός - Μακεδονικός | 83-66 |
| Ολύμπια - Γυμναστικός | 88-83 (2η παρ.) |
| Πανιώνιος - ΠΑΟΚ | 84-75 |

| Ομάδα | Βαθ. | Αγ. | Νικ. εντός-εκτός | Ητ. ε ντός-εκτός | Επιθ. | Αμυν. | Διαφ. |
|---|---|---|---|---|---|---|---|
| 1. Παναθηναϊκός | 32 | 17 | 8-7 | 0-2 | 1465 | 1250 | +215 |
| 2. Ολυμπιακός | 31 | 17 | 9-5 | 0-3 | 1371 | 1207 | +164 |
| 3. Μαρούσι | 30 | 17 | 7-6 | 1-3 | 1240 | 1152 | +88 |
| 4. Άρης | 28 | 17 | 7-4 | 2-4 | 1274 | 1190 | +84 |
| 5. Πανελλήνιος | 26 | 17 | 5-4 | 4-4 | 1271 | 1281 | -10 |
| 6. Πανιώνιος | 26 | 17 | 8-1 | 1-7 | 1290 | 1325 | -35 |
| 7. ΠΑΟΚ | 25 | 17 | 4-4 | 4-5 | 1289 | 1346 | -57 |
| 8. ΑΕΚ | 25 | 17 | 5-3 | 3-6 | 1312 | 1287 | +25 |
| 9. Ολύμπια | 24 | 17 | 6-1 | 3-7 | 1261 | 1246 | +15 |
| 10. Απόλλων | 23 | 17 | 5-1 | 4-7 | 1268 | 1302 | -34 |
| 11. ΓΣ Λάρισας | 23 | 17 | 5-1 | 4-7 | 1259 | 1357 | -98 |
| 12. Μακεδονικός | 22 | 17 | 4-1 | 4-8 | 1222 | 1299 | -77 |
| 13. Ηρακλής | 22 | 17 | 5-0 | 3-9 | 1195 | 1291 | -96 |
| 14. Κολοσσός | 20 | 17 | 2-1 | 7-7 | 1152 | 1332 | -180 |

ΕΣΑΚΕ

# Αλλαγές στο πρόγραμμα

Ένα τέταρτο νωρίτερα (17.45') θα ξεκινήσει την επόμενη Κυριακή το ματς του Κολοσσού με τον ΠΑΟΚ

Σε αλλαγές προχώρησε χθες ο ΕΣΑΚΕ αναφορικά με το πρόγραμμα της 18ης και 19ης αγωνιστικής.

Αναλυτικά:

1) Ο αγώνας Ηρακλής - Απόλλων Πατρών, της 18ης αγωνιστικής θα διεξαχθεί την ίδια ημέρα (4-3-2006), στο ίδιο γήπεδο και ώρα 16:30 αντί 17:00.

2) Ο αγώνας Μακεδονικός - Ολυμπιακός της 18ης αγωνιστικής θα διεξαχθεί την ίδια ημέρα (5-3-2006), στο ίδιο γήπεδο και ώρα 19:00 αντί 18:00 και θα μεταδοθεί τηλεοπτικά από την ΕΤ1.

3) Ο αγώνας Ολυμπιακός - ΓΣ Λάρισας της 19ης αγωνιστικής θα διεξαχθεί την Κυριακή 19-3-2006, αντί την Κυριακή 12-3-2006, στο ίδιο γήπεδο και ώρα 17:00 (κεκλεισμένων των θυρών).

4) Ο αγώνας μεταξύ των ομάδων Κολοσσός- ΠΑΟΚ, της 19ης αγωνιστικής θα διεξαχθεί την ίδια ημέρα (12-3-2006), στο ίδιο γήπεδο και ώρα 17:45 αντί 18:00 και θα μεταδοθεί τηλεοπτικά από την ΕΤ1.

# Υπόθεση γοήτρου και σωτηρίας

• Στις 17.00' (SS) ο Κολοσσός, χωρίς τους Νάκιτς - Μακρή, παίζει με την ΑΕΚ στο Γαλάτσι με στόχο τη νίκη για παραμονή και αξιοπρέπεια. Ντεμπούτο για Πένλαντ

Τα εκτός έδρας παιχνίδια του Κολοσσού στο β' γύρο είναι πολύ δύσκολα μιας και έχει να αντιμετωπίσει Παναθηναϊκό, Ολυμπιακό, Πανελλήνιο, Πανιώνιο και (σήμερα) ΑΕΚ. Οι όποιες μαθηματικές ελπίδες του επιτρέπουν να αισιοδοξεί για τη συνέχεια, προϋποθέτουν φυσικά θετικά αποτελέσματα και μακριά από τη Ρόδο. Επομένως, το απόγευμα στο Γαλάτσι οι «θαλασσί» θα επιδιώξουν να κατακτήσουν το ροζ φύλλο τόσο για να ανασάνουν βαθμολογικά και να επουλώσουν τις πληγές από τη Λάρισα όσο και για το γόητρο. Μία αξιοπρεπής εμφάνιση πάντα ενθαρρύνει ομάδα και κόσμο, ειδικά όταν ο αντίπαλος έχει το όνομα και την ιστορία της ΑΕΚ.

Η διακοπή του πρωταθλήματος δεν λειτούργησε όσο ευεργετικά θα ήθελε ο Ζευγώλης με δεδομένο ότι ο Φράνκο Νάκιτς τραυματίστηκε σοβαρά στη γάμπα και θα δώσει αγώνα δρόμου μήπως προλάβει τον ΠΑΟΚ ενώ οι Τόμιτς και Χάνσελ ταλαιπωρούνται επίσης από ενοχλήσεις στο πόδι. Στο απουσιολόγιο είναι σημειωμένο και το όνομα του Δημήτρη Μακρή που υπέστη θλάση στο θώρακα την περασμένη εβδομάδα και ακολουθεί πρόγραμμα αποθεραπείας.

**Η αποστολή**

Ο Γιώργος Ζευγώλης συμπεριέλαβε στη 12άδα, μετά από τρεις αγωνιστικές, τον Χρήστο Γκογκίδη μιας και «πονάει» στη θέση 3. Η αποστολή αποτελείται από τους: Στιβ Χάνσελ, Γιώργο Πανταζόπουλο, Άντριαν Πένλαντ, Αλέξη Παπαδάτο, Χρήστο Γκογκίδη, Πάνο Παναγιωταράκο, Ντράζεν Τόμιτς, Γιάννη Σκορδάλη, Βασίλη Σούλη, Τρέβον Μπράιαντ, Γιόσκο Πόλιακ και Γιώργο Τσιάκο.

**Πρόβλημα στο «3»**

Η απουσία του Φράνκο Νάκιτς είναι από μόνη της σημαντική για τον Κολοσσό μιας και ο 33χρονος φόργουορντ είναι πολύτιμη μονάδα για την ομάδα από τη στιγμή της ανάληψης της τεχνικής ηγεσίας από το Γιώργο Ζευγώλη. Σε συνδυασμό όμως και με τον τραυματισμό του Ντράζεν Τόμιτς, ο Κολοσσός παίζει στο Γαλάτσι με πρόβλημα στη θέση «3». Ο Τόμιτς υπέστη υποτροπή σε παλιότερο τράβηγμα στο πόδι και δεν είναι στην καλύτερη αγωνιστική του κατάσταση. Είναι άγνωστο το κατά πόσο θα μπορέσει να βοηθήσει σήμερα τον Κολοσσό ενώ, όπως τόνισε και ο 46χρονος τεχνικός, χάνει μοναδική ευκαιρία να παίξει πολύ με δεδομένη την απώλεια του Νάκιτς.


Και ο Ντράζεν Τόμιτς ταλαιπωρείται από τραυματισμό!

Μένει λοιπόν μόνο ο Γκογκίδης ο οποίος στα ματς με Ηρακλή, Μακεδονικό και Λάρισα ήταν στην εξέδρα. Συν το γεγονός ότι ούτως ή άλλως δεν έχει μεγάλο χρόνο συμμετοχής ο Ζευγώλης ετοιμάζεται για αλχημείες και σχήματα με τρεις κοντούς.

**Ρυθμός και ...ρυθμός**

Ο Γιώργος Ζευγώλης ξεσπάθωσε αναφορικά με το θέμα της άμυνας στο παιχνίδι με τη Λάρισα. «Φάγαμε 95π. αλλά δεν ήταν θέμα άμυνας. Ήταν θέμα ρυθμού. Το ματς άνοιξε και ο Γκάρνερ μας παρέσυρε» τόνισε χθες προσθέτοντας ότι επιθυμεί το σημερινό ματς να πάει κοντά στους 65π. Αυτό σημαίνει ότι ο Κολοσσός δεν θα αφήσει τον Σπύρο Παντελιάδη και τον Σλάβεν Ρίματς να κάνουν το παιχνίδι τους ενώ ο έλεγχος των ριμπάουντ θα εξαρτηθεί από τα ζευγάρια Μπράιαντ - Μπουρούσης (η σκέψη του Ζευγώλη ως πιο... soft αντίπαλος για τον Αμερικανό) και Πόλιακ - Κόπενραθ.

**Ντεμπούτο Πένλαντ**

Πέραν όλων αυτών, σήμερα ντεμπουτάρει με τη θαλασσί φανέλα ο νεοαποκτηθείς Άντριαν Πένλαντ. Ο 26χρονος Αμερικανός γκαρντ προπονείται μόλις μία εβδομάδα με τον Κολοσσό ωστόσο αναμένεται να ενισχύσει σημαντικά την ομάδα στην προσπάθεια να διεκδικήσει ακόμα και τη νίκη στο Γαλάτσι.

**Τι έγινε στον α' γύρο**

Ήταν το τελευταίο παιχνίδι της ΑΕΚ πριν έρθει ο Τσάλμερς (ακόμα κι εκεί ατυχία!) με τον Μιχάλη Κυρίτση στον πάγκο του Κολοσσού και τον Κέβιν Μπράσγουελ στη θέση του Αμερικανού γκαρντ.

Δεκάλεπτα: 20-24, 31-45(ημιχρ.), 47-59, 69-77

Διαιτητές: Καρακατσούνης, Πηλοΐδης, Γκούμας

Κολοσσός (Κυρίτσης): Φαλέκας, Πανταζόπουλος 11(3), Μπράσγουελ 15(2), Παπαδάτος, Γκογκίδης 2, Παναγιωταράκος 7(1), Ντιφάρες 2, Νάκιτς 4, Σούλης 9, Μπράιαντ 11, Μακρής 8(2), Τσιάκος.

ΑΕΚ (Κακιούσης): Ταμίρ 9(1), Χάτζατζ, Ρίματς 16(3), Πελεκάνος 11(3), Παντελιάδης 10(2), Καλαμπόκης 7, Παπανικολάου, Κόπενραθ 8, Μπουρούσης 4, Παπαϊωακείμ 12.

ΤΟΠΙΚΟ ΜΠΑΣΚΕΤ

## Ρίχνει αυλαία στην Κάλυμνο

Ο πρωτοπόρος Ιβίσκος αντιμετωπίζει σήμερα την ουραγό ΕΑΚΑ.

Το παιχνίδι που ανοίγει την αυλαία της 14ης αγωνιστικής αλλά ολοκληρώνει τις υποχρεώσεις των δύο ομάδων στην κανονική περίοδο του πρωταθλήματος είναι αυτό της Καλύμνου με την ουραγό ΕΑΚΑ να υποδέχεται το απόγευμα τον πρωτοπόρο Ιβίσκο. Οι Καλύμνιοι έχουν χάσει το τρένο της παραμονής ό,τι και να κάνουν σήμερα οπότε είναι βαθμολογικά αδιάφοροι. Εν αντιθέσει με τους φιλοξενούμενους που αν και ταξιδεύουν με εννέα παίκτες θέλουν το «διπλό» για να εξασφαλίσουν την πρώτη θέση στον πίνακα της Α' ανδρών για να έχουν το πλεονέκτημα έδρας. Κούρος Γ., Βογιατζής, Μαρκάκης, Μπίλιας και Γερόλυμος έμειναν στη Ρόδο για διάφορους λόγους ο καθένας, κυρίως επαγγελματικούς.

Εξάλλου, το σημερινό πρόγραμμα περιλαμβάνει δύο παιχνίδια για το βόρειο συγκρότημα παιδικού πρωταθλήματος. Ιπποκράτης και ΑΕ Δικαίου έχουν ήδη προκριθεί στο φάιναλ φορ και σήμερα δίνουν τα τελευταία ματς στον όμιλο με ΑΕ Δικαίου Β' και Ηρακλή 2000 αντίστοιχα.

Αναλυτικά το σημερινό πρόγραμμα:

Α' κατηγορία ανδρών - 14η αγωνιστική

Κάλυμνος (18.30') ΕΑΚΑ - Ιβίσκος

Βαθμολογία

| | | | |
|---|---|---|---|
| 1. Ιβίσκος | 9-2 | 832-666 | 20 |
| 2. Ηρακλής Λάρδου | 9-2 | 851-769 | 20 |
| 3. Ιπποκράτης | 8-4 | 807-721 | 20 |
| 4. Καλλιθέα | 5-6 | 751-749 | 15 |
| 5. ΑΕ Δικαίου | 4-7 | 762-741 | 15 |
| 6. Ιάλυσος | 3-8 | 574-644 | 14 |
| 7. ΕΑΚΑ | 1-10 | 501-778 | 11 |

*ο Ιπποκράτης δεν έχει εκτίσει το ρεπό του.

**Καλλιθέα και ΕΑΚΑ έχουν από έναν μπδενισμό.

Παιδικό (Όμιλος Βορρά) - 1ση αγωνιστική

• Καρδάμαινα (12.00') Ηρακλής 2000 - ΑΕ Δικαίου

• Πυλί (14.30') ΑΕ Δικαίου Β' - Ιπποκράτης.

## Γλυκιά ήττα

Ο Ζέφυρος έχασε στην Κρεμαστή αλλά τερμάτισε δεύτερος στον Νότιο Όμιλο των εφήβων και ακολουθεί τον Κολοσσό στο φάιναλ φορ

Μπορεί να έχασε στο τελευταίο του παιχνίδι για τον Όμιλο Νότου του εφηβικού πρωταθλήματος αλλά η διαφορά από το πρώτο παιχνίδι του επέτρεψε να πανηγυρίσει την πρόκριση στο φάιναλ φορ. Ο Ζέφυρος ηττήθηκε από την Ελπίδα στην Κρεμαστή με 69-70 αλλά στον α' γύρο είχε επικρατήσει με 70-33 και έτσι δεν πτοήθηκε από την απώλεια των δύο βαθμών.

Θα μπορούσε βέβαια να είχε φύγει νικητής αν οι διαιτητές μετρούσαν το καλάθι του Καζουλάκη στα τελευταία 3''. Ο παίκτης του Ζέφυρου ήρθε τετ α τετ με το καλάθι αλλά αστόχησε όμως τη στιγμή που η μπάλα ήταν στον αέρα ο Κούρος έπιασε διχτάκι και στεφάνη όμως το καλάθι δεν μέτρησε ποτέ σύμφωνα με την υπόδειξη των ρέφερι. Στα δύο δέκατα που απέμεναν ο Γιούρος πρόλαβε να κάνει το σουτ αλλά ήταν άστοχο. Έτσι έμεινε το 70-69 για την Ελπίδα.

Όπως και να 'χει, ο Ζέφυρος πανηγυρίζει την πρόκρισή του μαζί με τον Κολοσσό από το Νότο στην τετράδα του πρωταθλήματος μαζί με ΑΕ Δικαίου και Ηρακλή 2000 από το βόρειο συγκρότημα.

**Δεκάλεπτα:** 15-11, 27-30(ημιχρ.), 51-51, 70-69

**Διαιτητές:** Ξανθός - Φάκαρος

**Ελπίς (Κανέλλης):** Εξαδάκτυλος 17(1), Καντιμοίρης 7(1), Κουτόγλου, Μπιλιάς 22(1), Ροδίτης 16(4), Κούρος 4, Ιατρού, Τσουβαλάς, Τάκκος 4.

Ζέφυρος (Τσακίρης): Κυπριώτης, Χριστοφάκης, Κούκιαλι 4, Παμπίδης Δ. 2, Κουζουκάκης 14(3), Καζουλάκης 7, Γιούρος 22, Μήτσης 20(1), Καμπάνης.

# ΜΙΚΡΕΣ αγγελίες

**ΘΑ ΜΑΣ ΒΡΕΙΤΕ** στα κεντρικά μας γραφεία επί της **Μαρ. Μαλλιαράκη 11** (τελευταία πάροδος Καναδά).

Τα τηλέφωνα μας είναι: **(22410) 22210, (22410) 75230**



## ενοικιασεις ακινητων & επιχειρησεων

**ΕΝΟΙΚΙΑΖΟΝΤΑΙ** α) κατάστημα λουξ 160 τ.μ. Μάρκου Μαλλιαράκη 15. β) **Διαμέρισμα** 120 τ.μ. Μάρκου Μαλλιαράκη 15. Πληρ. τηλ. 22410 29373 και 30005.
ΜΖΤ030310

**ΕΝΟΙΚΙΑΖΟΝΤΑΙ επιπλωμένες γκαρσονιέρες** στην οδό Σουλίου (κοντά στο Πανεπ. Αιγαίου). Πληρ. τηλ. 6937343297.
ΜΖΤ030316

**ΖΗΤΕΙΤΑΙ** προς/για ενοικίαση μονοκατοικία μέχρι 150 τ.τ.μ. Αμέσως, με κήπο, με θέρμανση, κλιματισμό και γκαράζ, στην περιοχή τριγώνου Ρόδου-Σορωνής-Μαλώνας. Πληρ. τηλ. 6997157464.
ΜΖΤ030311

**ΕΝΟΙΚΙΑΖΕΤΑΙ διαμέρισμα** 100 τ.μ. διαμπερές με θέα όλη την πόλη, στην οδό Καζαντζάκη 11, 2ος όροφος. Πληρ. τηλ. 22410 93783.
ΜΧΡ13456

**ΕΝΟΙΚΙΑΖΟΝΤΑΙ STUDIOS ΜΕ ΤΟ ΜΗΝΑ Ή ΜΕ ΤΗΝ ΗΜΕΡΑ ΠΛΗΡΩΣ ΕΠΙΠΛΩΜΕΝΑ ΜΕ ΠΟΛΥΚΟΥΖΙΝΑΚΙ, ΨΥΓΕΙΟ, ΝΤΟΥΣ, WC, ΤΗΛΕΦΩΝΟ, ΜΠΑΛΚΟΝΙ, ΖΕΣΤΟ ΝΕΡΟ ΕΠΙ 24ΩΡΟΥ ΒΑΣΕΩΣ ΣΤΗΝ ΠΙΟ ΗΣΥΧΗ ΠΕΡΙΟΧΗ ΤΗΣ ΠΟΛΗΣ ΡΟΔΟΥ (ΠΕΡΙΟΧΗ ΔΑΣΚΑΛΩΝ), ΟΔΟΣ ΜΑΝΩΛΗ ΠΑΠΑΜΑΝΩΛΗ ΑΡΙΘΜ. 12 ΚΑΘΕΤΟΣ ΕΠΙ ΤΗΣ ΣΤΕΛΙΟΥ ΚΩΤΙΑΔΗ. ΠΛΗΡ. ΤΗΛ. (22410) 37244 ΚΑΙ ΚΙΝ. 6946634156.**
**ΜΖΤ020320(21)**

**ΕΝΟΙΚΙΑΖΕΤΑΙ διαμέρισμα** 90 τ.μ. στον Α' όροφο, αποτελούμενο από 2 υπνοδωμάτια, σαλοτραπεζαρία, κουζίνα, wc, με κεντρική θέρμανση, νυχτερινό ρεύμα και ηλιακό θερμοσίφωνα, επίσης διαθέτει μεγάλα μπαλκόνια και άνετο πάρκιν. Πληρ. τηλ. 6945436363.
ΜΖΤ020315

**ΕΝΟΙΚΙΑΖΕΤΑΙ γκαρσονιέρα** ανεξάρτητη, επιπλωμένη με air condition στην οδό Δαιδάλου 17 στο κέντρο της Κρεμαστής. Τιμή 180 ευρώ. Πληρ. τηλ. 22410 21335.
ΜΖΤ030301

**ΕΝΟΙΚΙΑΖΕΤΑΙ διαμέρισμα** 100 τ.μ. επί της οδού Μόσχας αρ. 10 στην περιοχή Ροδίνι, τρία υπνοδωμάτια, σαλόνι, κουζίνα, με κεντρική θέρμανση. Πληρ. τηλ. 2246041295
ΜΖΤ020322

**ΕΝΟΙΚΙΑΖΕΤΑΙ διαμέρισμα** γ' ορόφου, 80 τ.μ., στην οδό Κολοκοτρώνη 87, 2 υπνοδωματίων, σαλόνι, κουζίνα, wc, πατάρι. Πρόσφατα ανακαινισμένο, με βεράντες και εντοιχισμένες ντουλάπες. Ενοίκιο 400 ευρώ. Πληρ. τηλ. 6944500802.
ΜΖΤ030304

**ΕΝΟΙΚΙΑΖΕΤΑΙ διαμέρισμα** 3άρι 85 τ.μ. σε άριστη κατάσταση επί της Νικηταρά 19 πίσω από πλατεία Αγ. Νικολάου. Πληρ. τηλ. 22410 42160, 6978887996.
ΜΖΤ030303

---

**KRESTEN PALACE HOTEL**
**6ο ΧΛΜ. ΛΕΩΦΟΡΟΥ ΡΟΔΟΥ - ΚΑΛΛΙΘΕΑΣ**

## ΕΝΟΙΚΙΑΖΕΤΑΙ
### ΧΡΥΣΟΧΟΕΙΟ
**(εντός του ξενοδοχείου)**

**ΠΛΗΡΟΦΟΡΙΕΣ**
**ΣΤΟ ΞΕΝΟΔΟΧΕΙΟ ΚΑΘΗΜΕΡΙΝΑ**
**10.00-13.00**
**Τηλ. 2241062714, Φαξ 2241065976, Τ.Θ. 4088**
**e-mail:kresten-palace@rho.forthnet.gr**
ΜΑΤ919(Τ)

---

## ΕΝΟΙΚΙΑΖΕΤΑΙ
**νεόκτιστο διαμέρισμα**
α' ορόφου, στη Ρόδο, επιπλωμένο (υπνοδωμάτιο, κουζίνα, καθιστικό, WC) κατάλληλο για ένα άτομο ή ζευγάρι.
**Πληρ. τηλ. 6944268224**
ΜΑΠ127(Π)

## ΕΝΟΙΚΙΑΖΕΤΑΙ
**γραφείο**
επί της Αλ. Διάκου 50 στον 3ο όροφο.
**Πληρ. τηλ. 6942841519**
ΧΠΕΜΠ174

## ΑΠΟΘΗΚΗ ΕΝΟΙΚΙΑΖΕΤΑΙ
στη Ρόδου-Λίνδου (κάτω από το Lidl) χώρος κατάλληλος και για οποιαδήποτε επαγγελματική χρήση συνολικής έκτασης 860 τ.μ. εκ των οποίων 430 τ.μ. κύριας χρήσης.
ΧΠ2367

**Πληρ. τηλ. 6944386929**
**κος Αλέξης Παπαγρηγορίου**

---

# TOP PROPERTIES

**GEORGE & SAVAS PIPINOS**
**ΓΕΩΡΓΙΟΣ & ΣΑΒΒΑΣ ΠΙΠΙΝΟΣ**
**ΣΥΜΒΟΥΛΟΙ ΚΑΙ ΕΚΤΙΜΗΤΕΣ ΑΚΙΝΗΤΩΝ**
**REAL ESTATE AGENTS • MEMBER OF F.I.A.B.C.I.-NAEA-C.E.I.**

**Email:** gpipinos@otenet.gr **URL:** www.rhodes-top-properties.com **and** www.pipinos.gr **Από το 1971**



Η "**TOP PROPERTIES**" είναι ατομική επιχείρηση και ανήκει στους Γεώργιο και Σάββα Πιπίνο. Το γραφείο ασχολείται από το 1971 αποκλειστικά και μόνο με επενδύσεις και REAL ESTATE, στο νησί της Ρόδου και στην ευρύτερη περιοχή της Δωδεκανήσου.

**ΑΠΕΥΘΥΝΟΜΑΣΤΕ:** Στους **σοβαρούς, απαιτητικούς και επιλεκτικούς** επενδυτές-επιχειρηματίες, Ελληνες και ξένους που ενδιαφέρονται να κάνουν μια σοβαρή επένδυση προβολής στο νησί της Ρόδου.

**ΠΡΟΣΦΕΡΟΥΜΕ:** Α) Υπηρεσίες και πληροφορίες που γίνονται σε προσωπικό επίπεδο με εχεμύθεια, διακριτικότητα και σοβαρότητα.
Β) Μεγάλη γκάμα υψηλής ποιότητας, ακινήτων, όπως:1) Ξενοδοχεία Α' και Β' κατηγορίας των 600-500-350-300 κλινών, 2) Κεντρικά αστικά ακίνητα κατάλληλα για Τράπεζες-καταστήματα-γραφεία, 3) Παραλιακές εκτάσεις, κατάλληλες για τουριστικές επενδύσεις των 150.000-100.000-70.000-50.000-36.000 τ.μ. και 4) Διαμερίσματα και μεζονέτες προβολής, και 5) Αξιόλογες Παραθεριστικές κατοικίες.

**ΣΤΟΧΟΣ ΜΑΣ ΕΙΝΑΙ:** Να προσφέρουμε στο αγοραστικό μας κοινό υψηλής ποιότητας ακίνητα και ευκαιρίες στο νησί της Ρόδου. Η τριακονταετής και πλέον πείρα μας στον τομέα αυτό αποτελεί εγγύηση.

**ΣΥΝΘΗΜΑ ΜΑΣ ΕΙΝΑΙ:** Επενδύστε στη ΡΟΔΟ ΤΩΡΑ, σε ακίνητα που ΑΝΤΕΧΟΥΝ ΣΤΟ ΧΡΟΝΟ

***Γεώργιος και Σάββας Πιπίνος***
***ΜΕΣΙΤΕΣ ΑΣΤΙΚΩΝ ΣΥΜΒΑΣΕΩΝ***
***Γιατί εμείς γνωρίζουμε καλύτερα!***

***Since 1971***

**TOP PROPERTIES** is a father and son business. The senior, Mr George S. Pipinos, the founder of the office, has carved over the years a reputation for integrity and excellence in the world of Real Estate in the Dodecanese. The junior, Dr. Savas Pipinos, has returned from his studies in the UK to aid in his father´s footsteps.
**AT TOP PROPERTIES** we try hard to attract important and selective investors, high calibre businessmen/women and discerning professional people, both Greek and foreign, who wish to acquire substantial and valuable property on Rhodes.
**We offer** our expertise and advice privately, discreetly and in strict confidence.
**We keep** a comprehensive list of real estate of the highest specifications:
a. A' and B' class hotels (600, 500, 350, 300 beds capacity)
b. Centrally situated office buildings and other business premises.
c. Seaside land, ideal for development (hotels, holiday resorts, etc), of 150.000, 100.000, 70.000, 50.000, 36.000 square metres.
d. Villas, luxury apartments, detached, semi-detached and terraced houses.
e. Holiday and Retirement Homes.
**Our aim** is to give our clients the opportunity to acquire value for money, first class real estate on Rhodes. Our 30 and more years of experience is our warranty.
**Our motto** is Invest in Rhodes, Invest in property, It stands the test of time.

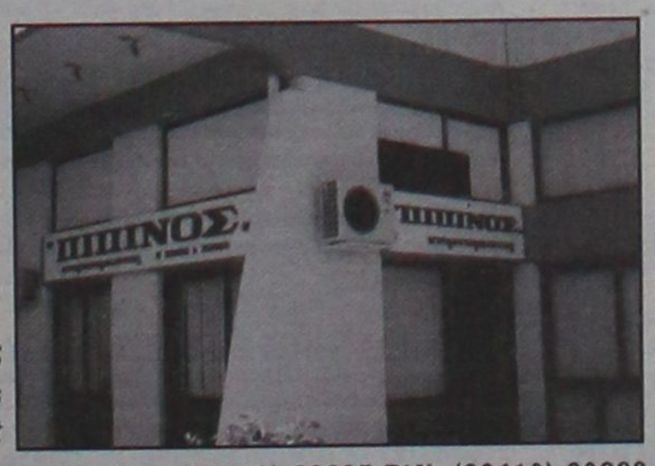


***TOP PROPERTIES***
***George and Savas Pipinos***
***Because we know best***

Προβάλλεται τα ακίνητά σας δωρεάν στο site Πιπίνος αγγελίες www.pipinos.gr

**ΚΕΝΝΕΝΤΥ 38, ΡΟΔΟΣ, 85 100, ΤΗΛ. (22410) 23895,FAX: (22410) 20883**
**38 KENNEDY STR., RHODES, 85 100, TEL. (22410) 23895, FAX: (22410) 20883**
***U.K. Direct line: 08717115396***

ΧΠ399

---

RHODES-GREECE
**CAIRO PALACE**

## ΕΝΟΙΚΙΑΖΟΝΤΑΙ
- **ΚΑΤΑΣΤΗΜΑ ή ΓΡΑΦΕΙΟ** 43 τ.μ. στον όροφο των καταστημάτων του εμπορικού κέντρου
- **ΓΡΑΦΕΙΟ** 135 τ.μ. στον γ' όροφο επί του αίθριου της Εθ. Δωδεκανησίων

**Πληροφορίες: Κα ΦΡΑΝΣΙΣ ΝΙΟΤΗ**
**τηλ. 2241027600,**
**κιν. 6944618757, 6973572262, φαξ 2241023462**
**email: fniotis@otenet.gr**
ΜΧΠΞΕΝ102

---

Πωλούνται οικόπεδα εντός σχεδίου στην Ιαλυσό εμβαδού 270 τ.μ. εώς 430 τ.μ., από 94.500 €

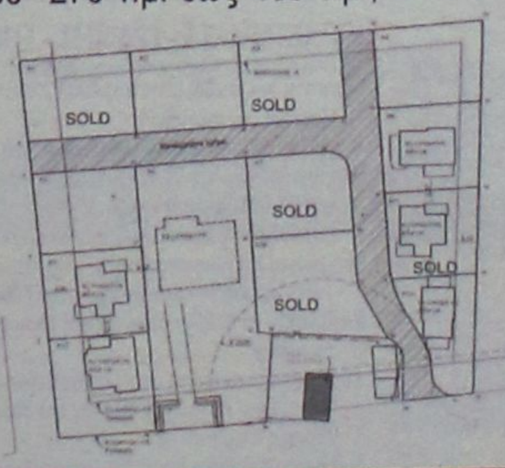


Τηλ 22410-26281 ΧΠ659 **ΣΑΒΒΑΙΔΗΣ & Συνεργατες**
Γρ. Λαμπράκη 14 & Αμερικής,Ρόδος Μεσιτες & Συμβουλοι Ακινητων

---

**Μετακομίζετε;**
γρήγορα
εύκολα
οικονομικά
MET.PO
**ΡΟΔΟΣ: τηλ. 2241024388/6948003320**
**ΑΘΗΝΑ: τηλ. 2103464235/3476818-008**
ΑΤ312
ΕΝΤΟΣ ΝΗΣΟΥ ΚΑΙ ΠΡΟΣ ΟΛΗ ΤΗΝ ΕΛΛΑΔΑ

## Οικοδομικές Επιχειρήσεις

**Πωλήσεις ακινήτων-αντιπαροχές**

**Κατοικίες-επαγγελματικοί χώροι**

# ΦΡΑΓΚΟΥ ΣΤΑΥΡΟΣ

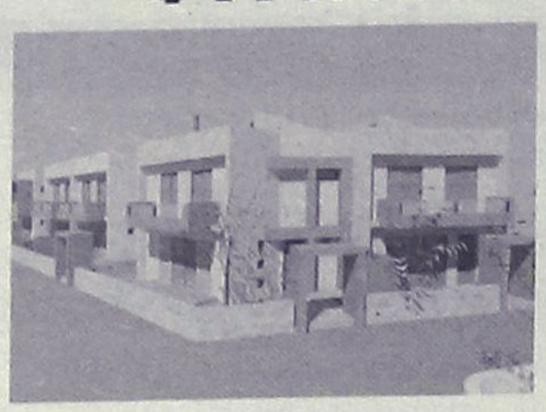

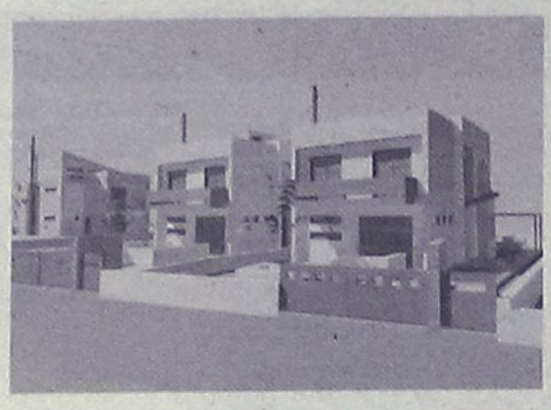

## ΠΩΛΟΥΝΤΑΙ

- **ΔΙΑΜΕΡΙΣΜΑΤΑ ΣΤΗΝ ΙΑΛΥΣΟ**: 2όροφα 140 τ.μ. με αυλή σε 3 πλευρές. Τελειωμένα με το κλειδί στο χέρι 240.000 ευρώ.
- **ΜΟΝΟΚΑΤΟΙΚΙΕΣ ΣΤΗΝ ΙΑΛΥΣΟ:** στην περιοχή Αγ. Παρασκευής ανεξάρτητες εντός οικοπέδου 330 τ.μ. από 140 τ.μ. έως 180 τ.μ.
- **ΜΟΝΟΚΑΤΟΙΚΙΕΣ ΣΤΗΝ ΠΑΣΤΙΔΑ**: Περιοχή Αγ. Γεωργίου με καταπληκτική θέα ανεξάρτητες εντός οικοπέδου 350 τ.μ. από 140 τ.μ. και 160 τμ. Τιμή 220.000 ευρώ με το κλειδί στο χέρι.

**Πληροφορίες Κλαυδίου Πέπερ 125**
**Τηλ. 22410 37906, κινητό 6972295543** AT645(Γ)

## ΠΑΣΤΙΔΑ. ΠΩΛΟΥΝΤΑΙ

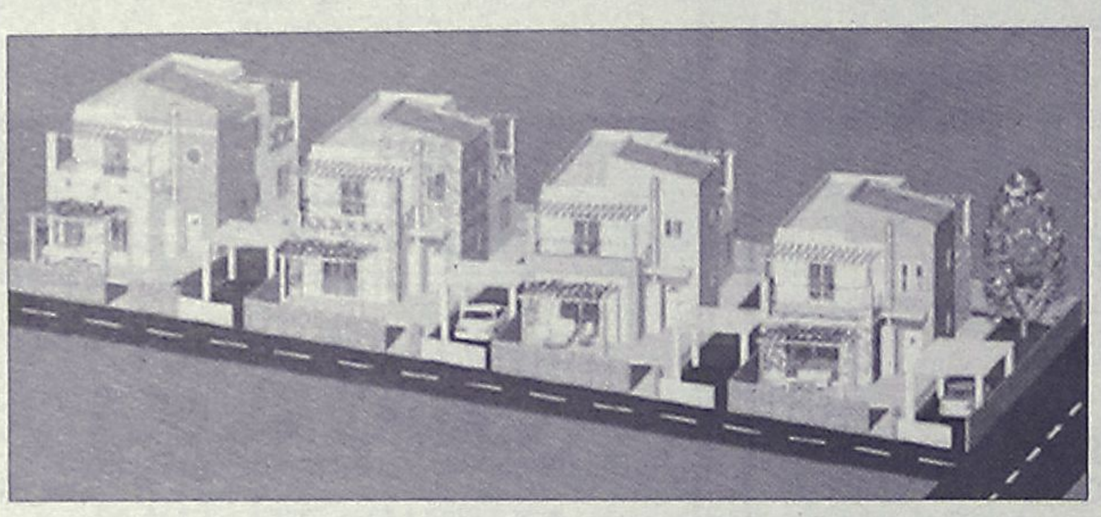

**μεζονέτες** πολυτελούς κατασκευής από ιδιοκτήτη-κατασκευαστή σε μπετά ή τελειωμένα των 120-130-160 τ.μ. σε οικόπεδο 250 και 330 τ.μ. με θέα το Φιλέρημο.

**Πληρ. τηλ. 6944636141**

MAT324(Γ)

## ενοικιασεις

συνέχεια από την προηγούμενη

**ΕΝΟΙΚΙΑΖΟΝΤΑΙ** στην Ιαλυσό επί της Λεωφόρου πλησίον super market Μαρινόπουλος δίχωρα **διαμερίσματα** με μεγάλη βεράντα 45 τ.μ. πλήρως επιπλωμένα. Διαθέτουν κήπο - ευρύχωρο πάρκιν, καρτοτηλέφωνο. Ειδικές τιμές για εκπαιδευτικούς και στρατιωτικούς. Πληρ. τηλ. 2241022328, 6947286406 MZT020323

**ΕΝΟΙΚΙΑΖΕΤΑΙ** ισόγειο **διαμέρισμα** στην οδό Χειμάρρας 109, με ένα υπνοδωμάτιοι, WC, χωλ, κουζίνα. Πληρ. τηλ. 2241020565, 6945754255 MZT020318

**ΕΝΟΙΚΙΑΖΟΝΤΑΙ διαμερίσματα** πολυτελούς κατασκευής στην περιοχή Νιοχώρι, 2άρια, για ένα άτομο ή ζευγάρια με έπιπλα ή χωρίς. Πληρ. τηλ. 6947680623 MZT020613

**ΕΝΟΙΚΙΑΖΕΤΑΙ διαμέρισμα** τριάρι 83 τ.μ. επί της Καναδά. Πληρ. τηλ. 2241036378, ώρες 10.00-14.00 και 18.00-22.00 MZT020309

**ΕΝΟΙΚΙΑΖΟΝΤΑΙ** επιπλωμένες **γκαρσονιέρες**. Πληρ. τηλ. 2241074813 MZT010324

**ΕΝΟΙΚΙΑΖΕΤΑΙ** στην Ιαλυσό μικρό **διαμέρισμα** με ένα υπνοδωμάτιο, κουζίνα, μπάνιο και ηλιακό θερμοσίφωνα είναι πλήρως επιπλωμένο. Πληρ. τηλ. 2241093016, 6932908643 MZT020307

## ΕΝΟΙΚΙΑΖΕΤΑΙ

στο **Ροδίνι** ισόγειο **lux studio** με ανεξάρτητη είσοδο.

**Πληρ. τηλ. 6934366326**

MXΠ659



## ΕΝΟΙΚΙΑΖΕΤΑΙ

**ΤΟ ΠΑΡΟΝ ΑΚΙΝΗΤΟ, ΚΕΝΤΡΙΚΟ (ΠΑΡΟΔΟΣ ΕΡΜΟΥ), ΕΣΩΤΕΡΙΚΟΣ ΧΩΡΟΣ 40 τ.μ. ΛΕΙΤΟΥΡΓΕΙ ΩΣ ΟΒΕΛΙΣΤΗΡΙΟ, ΑΛΛΑ ΔΙΝΕΤΑΙ ΚΑΙ ΓΙΑ ΟΠΟΙΑΝΔΗΠΟΤΕ ΑΛΛΗ ΧΡΗΣΗ**
**ΤΗΛ. ΤΗΛ. 6937431274**

MAT639

## Idea Α.Ε

Πατανικήτα - Καμπούρης

Συγκρότημα Κατοικιών Περιοχή Ασγούρου

Πωλούνται ΜΟΝΟΚΑΤΟΙΚΙΕΣ

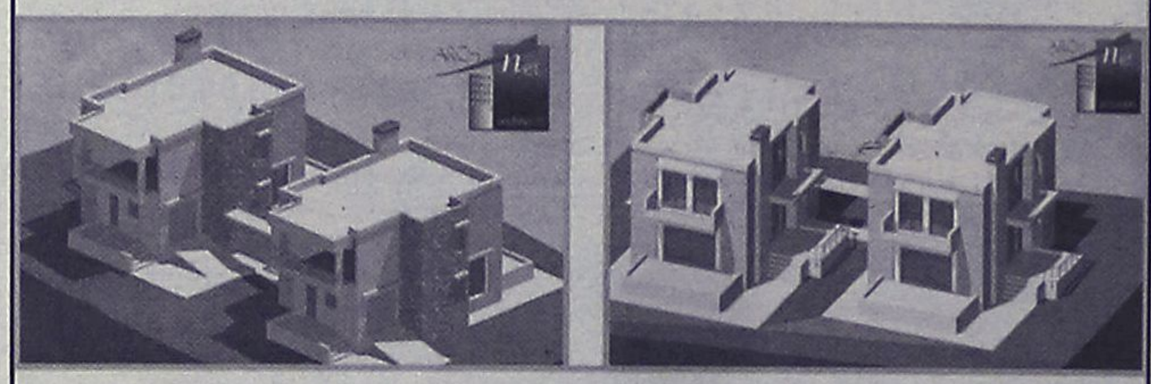

**Κάθε κατοικία διαθέτει:**

- Αρχιτεκτονικό σχεδιασμό • Γρανίτες δάπεδα Ιταλίας (Mirage)
- Τζάκι • Είδη Υγιεινής Γερμανίας Villeroy Boch plus (πορσελάνη που δεν πιάνει άλατα)
- Βρύση Hansa Γερμανίας • Μπανιέρα με Υδρομασάζ Ιταλίας
- Ιταλική Κουζίνα • Κουφώματα Γερμανίας • Σε ευρύχωρο οικόπεδο 1.000 τμ

Επιφάνεια
Υπόγειο 72 τ.μ.
Ισόγειο 72 τ.μ.
Α' ορόφου 72 τ.μ.

Συνολικής επιφάνειας 216 τ.μ.

ΧΠ004

5ο χλμ. Λεωφ. Ρόδου - Λίνδου, Τηλ.: 22410 66200 , Fax.: 22410 65315, Κιν.:6947694838 / 6944443169, e-mail: idea2004@otenet.gr



















# Vitzileos

**ΚΤΗΜΑΤΟΜΕΣΙΤΙΚΟ ΓΡΑΦΕΙΟ – REAL ESTATE AGENCY**

### ΚΑΤΑΣΤΗΜΑΤΑ - ΓΡΑΦΕΙΑ - ΕΠΙΧΕΙΡΗΣΕΙΣ

| | | |
|---|---|---|
| Κάμπνγκ (οικόπεδο) στην παραθαλάσσια περιοχή Πεταλίδι της Μεσσηνίας | 25.000 τ.μ. | 1 400 000€ |
| Μαγαζί με πατάρι στην οδό Ρόδου- Λίνδου | 55 τ.μ. | 110 000 € |
| Επιχείρηση SNACK-BAR πλήρως εξοπλισμένο με άδεια για 30 καθίσματα στην Παλιά Πόλη | 55 τ.μ. | 75 000 € |
| Επιχείρηση Στεγνοκαθαριστήριο στην περιοχή Αφάντου (υπάρχει και υποκατάστημα στην Ρόδο) | 100 τ.μ. | 120 000 € |
| Κατάστημα με πατάρι σε εμπορική περιοχή στο κέντρο της πόλης | 122 τ.μ. | 200 000 € |
| Διατηρητέο ακίνητο το οποίο αποτελείται από 72 τ.μ. ισόγειο και 72 τ.μ. 1ος όροφος και 200τ.μ. αυλή στην περιοχή Ψαροπούλα. | 144 τ.μ. | 450 000 € |
| Ευρύχωρη Αποθήκη στην Οδό Παναγιώτη Ροδίου | 180 τ.μ. | 82 000 € |
| ΞΕΝ/ΧΕΙΟ Β ΚΑΤΗΓ. 95 Δωμάτια σε 13 στρεμ. στην παραλία Ιαλυσού | | 2 642 000 € |
| ΞΕΝ/ΧΕΙΟ 15 Δωματίων πάνω στο κύμα και μονοκατοικία 80 τ.μ. στο Γεννάδι | | 440 000 € |
| ΞΕΝ/ΧΕΙΟ 60 Δωματίων, 130 Κλινών, Σε οικόπεδο 8.000 τ.μ., με ΔΥΟ ΠΙΣΙΝΕΣ. Επιπλέον Εστιατόριο και μπαρ στην Θολό. | | 2 750 000 € |
| Συγκρότημα Εφτά διαμερισμάτων με Δυο Μαγαζιά 250 τ.μ. στην Παραλία Ιξιάς | | 338 000 € |
| Κτιριακό συγκρότημα στο λιμάνι, σε 1.808 τ.μ. οικόπεδο επί της οδού Αυστραλίας | 1300 τ.μ. | 1 470 000€ |
| Στεγασμένος χώρος σε οικόπεδο 31.450 τ.μ. στο Κανδυλί και είναι κατάλληλο για οποιαδήποτε χρήση | 3600 τ.μ | 880 000 € |

### ΜΕΖΟΝΕΤΕΣ – ΜΟΝΟΚΑΤΟΙΚΙΕΣ – ΟΙΚΟΔΟΜΕΣ

| | | |
|---|---|---|
| Παραδοσιακό σπίτι στο Παραδείσι με ένα ευρύχωρο υπνοδωμάτιο, μεγάλη κουζίνα, μεγάλους χώρους και με αυλή. Υπάρχει δυνατότητα επέκτασης της οικοδομής | 127 τ.μ. | 100 000 € |
| Τριώροφη πολυτελής μονοκατοικία στα Άφαντου με τρία υπνοδωμάτια με κεντρική θέρμανση, τρία λουτρά (με W.C., Τζακούζι, ντους, και μπανιέρα) επίσης παρέχει Αποθήκη τροφίμων και Γκαράζ.210 τ.μ. | | 260 000 € |
| Τριώροφη Μεζονέτα, Πολυτελής Κατασκευή, δίπλα στην θάλασσα 300 τ.μ. | | 380 000 € |
| Διώροφη μονοκατοικία με δυο υπνοδωμάτια και σαλοτραπεζαρία και ένα μπάνιο στην Κάλυμνο | | 45 000 € |
| Τριώροφη μεζονέτα σε μπετά μέσα σε 1000 μ Οικόπεδο στα Τριάντα 170 τ.μ. | | 150 000 € |
| Μονοκατοικία ανακαινισμένη στην περιοχή Κρητικά135 τ.μ. | | 265 000 € |
| Μονοκατοικία 70 τ.μ. δυνατότητα χρήσης μαγαζιού στις Καλυθιες 140 τ.μ. | | 70 000 € |
| Νεοκλασικό Διατηρητέο Αρχοντικό σε οικόπεδο 1.100 τ.μ., Σ.Δ. 1,4 στο Κέντρο της Πόλης | 170 τ.μ. | 1 500 000 € |
| Διώροφη μονοκατοικία με τέσσερα υπνοδωμάτια, δυο μπάνια στην Αφάντου | | 150 000 € |

### ΠΩΛΟΥΝΤΑΙ ΔΙΑΜΕΡΙΣΜΑΤΑ

| | | |
|---|---|---|
| Γκαρσονιέρα με θεά στην θάλασσα στην περιοχή Γεννάδι | 50 τ.μ. | 53 000 € |
| Διαμέρισμα με δυο υπνοδωμάτια με Εκπληκτική Θεά στην περιοχή Γεννάδι | 60 τ.μ. | 55 000 € |
| Παραδοσιακό διαμέρισμα απέναντι από Καζίνο Ρόδου | 116 τ.μ. | 146 700 € |
| Διαμέρισμα Ισόγειο με Κήπο και Γκαράζ, με θέα στην Θάλασσα, στην περιοχή Ροδίνι | 220 τ.μ. | 360 000 € |

### ΟΙΚΟΠΕΔΑ ΕΝΤΟΣ ΚΑΙ ΕΚΤΟΣ ΡΟΔΟΥ

| | | |
|---|---|---|
| Οικόπεδο Εντός Ζώνης στην περιοχή Αφάντου | 17000 τ.μ. | 750 000 € |
| Οικόπεδο Στην περιοχή Καναματ μέσα στον οικισμό | 360 τ.μ. | 135 000 € |
| Οικόπεδο Περιοχή Ατσίπας στην Αφάντου | 7400 τ.μ. | 110 000 € |
| Οικόπεδο Λίγο πριν την Κρητηνία περιοχή Λαβαριανής | 5000 τ.μ. | 45 000 € |
| Οικόπεδο Πάνω στην Λεωφόρο Ρόδου - Λίνδου με κόμβο με οικοδομική άδεια για 3000 μ κτίσμα σε δυο ορόφους επιπλέον 400 τ.μ. υπόγειο | 8500 τ.μ. | 1 500 000 € |
| Οικόπεδο Στο Φυτώριο με Θέα στην Θάλασσα κατάλληλο για κατοικία | 4.000 τ.μ. | 200 000 € |
| Οικόπεδο Στον Άγιο Νικόλαο Σ.Δ. 1,20 | 412 τ.μ. | 220 000 € |
| Οικόπεδο Στην Κάμειρο Σκάλα πάνω στο κύμα εντός οικισμού | 2600 τ.μ. | 85 000 € |
| Οικόπεδο Παραθαλάσσιο Σ.Δ. 0,2 πάνω στον Δρόμο στο νησί της Λέρου | 4075 τ.μ. | 205 000 € |
| Οικόπεδο Στην Κω σε Εξοχική Τοποθεσία της περιοχής Ψαλίδι | 5400 τ.μ. | 73 000 € |
| Οικόπεδο Στο Φαληράκι | 8000 τ.μ. | 230 000 € |
| Οικόπεδο Πάνω στο Κύμα, Κατάλληλο για οποιαδήποτε χρήση στα Καλαβάρδα | 20000 τ.μ. | 880 000 € |
| Οικόπεδο Στο Πλημμύρι πάνω στο Κύμα | 20000 τ.μ. | 600 000 € |
| Οικόπεδο Στα Καλαβάρδα | 25000 τ.μ. | 295 000 € |
| Οικόπεδο Πάνω στο Κύμα στην Θολό | 34000 τ.μ. | 611 000 € |
| Οικόπεδο Στο Τσαΐρι επί της Λεωφόρου ΤΣΑΪΡΙ- ΑΕΡΟΔΡΟΜΙΟΥ | 98000 τ.μ. | 1 300 000 € |
| Οικόπεδο Στην Πυλώνα οικοπεδική έκταση με φανταστική Θέα στην Θάλασσα | 115000 τ.μ. | 680 000 € |

### ΑΚΙΝΗΤΑ ΑΘΗΝΩΝ

| | | |
|---|---|---|
| Διαμέρισμα – Ρετρέ στον τέταρτο Όροφο, Πλατεία Κυψέλης 83 τ.μ. | | 123 300 € |
| Διαμέρισμα στον τέταρτο όροφο στην Αγια Παρασκευή κοντά στο Αμερικανικό Κολέγιο με δυο μεγάλα υπνοδωμάτια και θέρμανση | 86 τ.μ. | 150 000 € |
| Διαμέρισμα ανακαινισμένο με υπερυψωμένο Ισόγειο και Κήπο στην Άνω Γλυφάδα | 112 τ.μ. | 170 000 € |

### ΕΝΟΙΚΙΑΖΟΝΤΑΙ ΚΑΤΑΣΤΗΜΑΤΑ - ΕΠΙΧΕΙΡΗΣΕΙΣ

| | | |
|---|---|---|
| Οροφο- Διαμέρισμα στην περιοχή Ζέφυρος για Επαγγελματική Χρήση | 150 τ.μ. | 1 000 € |
| Διαμέρισμα στη Οδό Στέλιου Κοπιάδη κατάλληλο για επαγγελματική χρήση | 85 τ.μ. | 450 € |
| Κατάστημα στην Θολό | 800 τ.μ. | 2 500 € |

### ΕΝΟΙΚΙΑΖΟΝΤΑΙ ΔΙΑΜΕΡΙΣΜΑΤΑ

| | | |
|---|---|---|
| Διαμέρισμα με Τρία υπνοδωμάτια στην Περιοχή Μητρόπολη | 120 τ.μ. | 500 € |
| Γκαρσονιέρα σε ρετιρέ στο Κανακόνερο | 25 τ.μ. | 230 € |

ΒΙΤΖΗΛΑΙΟΣ ΜΑΡΙΟΣ •ΕΘΝΑΡΧΟΥ ΜΑΚΑΡΙΟΥ 45• ΤΗΛ: 22410-24900, ΚΙΝ: 6932704919, 6932196325 FAX: 22410-25544, WEBSITE: www.vitzileos.gr, EMAIL:mvre@otenet.gr AE858

## ενοικιασεις

συνέχεια από την προηγούμενη

**ΕΝΟΙΚΙΑΖΕΤΑΙ** παραπλεύρως της κλινικής Καραγιάννη, **επαγγελματικός χώρος** α' ορόφου 130 τ.μ. για επαγγελματική χρήση, κατάλληλος για ιατρείο - γραφείο κλπ. (πρώην ιατρείο Ευθυμίου). Πληρ. τηλ. 2241021430, 6947729495 MZT010322

**ΕΝΟΙΚΙΑΖΕΤΑΙ** καινούργιο ισόγειο **διαμέρισμα** στην περιοχή Δασκάλων με 3 υπνοδωμάτια, σε πολυτελή πολυκατοικία με διακοσμημένο κήπο και αυλές με πρόσβαση στην Αννης Μαρίας (απέναντι από super market Bazaar). Πληρ. τηλ. 6945431570 MZT010307

**ΕΝΟΙΚΙΑΖΕΤΑΙ** επιπλωμένη **γκαρσονιέρα** επί της Νικολάου Μαυρή 9. Πληρ. τηλ. 2241034224, 6972134971 MZT010305

**ΕΝΟΙΚΙΑΖΟΝΤΑΙ διαμερίσματα** πολυτελούς κατασκευής 2άρια, για ένα άτομο ή ζευγάρια, με έπιπλα ή χωρίς. Πληρ. τηλ. 6947680623 MZT020313

**PUB-ΚΑΦΕΤΕΡΙΑ** στο τουριστικό κέντρο πλησίον νέου καζίνο. Πλήρως εξοπλισμένη, ανακαινισμένη, η καλύτερη στο είδος της. Συμβόλαιο 12ετές. Πληροφορίες άλλες δεν θα δοθούν τηλεφωνικώς. Μόνο σοβαρές προτάσεις. Πληρ. για συνεννόηση τηλ. 6977339669 μετάτ ις 12 το μεσημέρι MZT010303

**ΕΝΟΙΚΙΑΖΟΝΤΑΙ γραφεία** επί της πλατείας Κύπρου α' και β' όροφος 25 τ.μ., 45 τ.μ., 70 τ.μ., πλήρως ανακαινισμένα για κάθε χρήση έναντι Εθνικής Τραπέζης και Τραπέζης Πίστεως. Πληρ. τηλ. 2241026021, 6946020735 MZT250202

**ΕΝΟΙΚΙΑΖΟΝΤΑΙ γκαρσονιέρες** επιπλωμένες στην Ιαλυσό ανεξάρτητες εισόδου με άνετα μπαλκόνια, πάρκιν, με ωραίους κήπους πίσω από το BENELUX. Πληρ. τηλ. 6945431570 MZT010306

**ΕΝΟΙΚΙΑΖΕΤΑΙ διαμέρισμα** 2 δωματίων στον β' όροφο επί της οδού Φλώρινας 1, περιοχή Ανάληψη. Πληρ. τηλ. 2241063966 MZT280214

**ΕΝΟΙΚΙΑΖΟΝΤΑΙ** ένα **δυάρι** επιπλωμένο ημιυπόγειο και μια **γκαρσονιέρα** μεγάλη ημιυπόγεια χωρίς έπιπλα, κοντά στο Πανεπιστήμιο Αιγαίου και τουριστική σχολή, κατάλληλη για φοιτητές, στρατιωτικούς, Παύλου Μελά 86 Ρόδος. Πληρ. τηλ. 2241023716 MZT010316

**ΕΝΟΙΚΙΑΖΕΤΑΙ διαμέρισμα** 2 υπνοδωματίων, σαλόνι, κουζίνα, μπάνιο, επί της Θ. Σοφούλη 125Β. Πληρ. τηλ. 2241025139 MZT010304

**ΕΝΟΙΚΙΑΖΕΤΑΙ** επιπλωμένο **διαμέρισμα** δύο υπνοδωματίων στην οδό Αγίας Αναστασίας 109. Πληρ. τηλ. 6974891431 MZT010302

**ΕΝΟΙΚΙΑΖΕΤΑΙ μαγαζί** στην Παλιά Πόλη κεντρικό με αυλή για οποιαδήποτε χρήση και ιδιαίτερα για bar. Πληρ. τηλ. 2241037792 MZT010310

**ΕΝΟΙΚΙΑΖΕΤΑΙ διαμέρισμα** οδός Νικηταρά 11 πλήρως επιπλωμένο. Πληρ. τηλ. 2241024336 MZT010312

**ΕΝΟΙΚΙΑΖΕΤΑΙ διαμέρισμα** 2 υπνοδωματίων α' ορόφου καινούργιο με θέρμανση 90 τ.μ. στην περιοχή Μίρα Μάρε - Ιξιά. Τιμή 410 ευρώ. Πληρ. τηλ. 2241060060, 6948046844 MAT782

**ΕΝΟΙΚΙΑΖΕΤΑΙ** πολυτελές **διαμέρισμα** 2 ετών 82 τ.μ. επί της οδού Σερρών και Σεφέρη (περιοχή Μήδια) με 2 υπνοδωμάτια, αποθήκη στο υπόγειο, κεντρική θέρμανση, ηλιακός θερμοσίφωνας και σύνδεση στον κεντρικό αποχετευτικό αγωγό της Ρόδου. Πληρ. τηλ. 6945151964 (09.00-22.00) κο Μιχάλη MXP13442

**ΕΝΟΙΚΙΑΖΕΤΑΙ** α) **διαμέρισμα** 3 υπνοδωματίων, σαλόνι, κουζίνα, ισόγειο, χωρίς κοινόχρηστα στην περιοχή της Μητρόπολης β) **αποθήκη** 150 τ.μ. επί της οδού Αγαθονησίου. Πληρ. τηλ. 2241033657 MZT280210

**ΕΝΟΙΚΙΑΖΕΤΑΙ γκαρσονιέρα-studio** πλήρως επιπλωμένο 3ου ορόφου ανακαινισμένη με ai condition - ηλιακό θερμοσίφωνο επί της οδού Νικηταρά περιοχή Αγ. Νικολάου. Πληρ. τηλ. 6945444222, 2241028434 MZT270221


**ΜΗΝΙΑΙΑ ΕΝΟΙΚΙΑΣΗ ΔΩΜΑΤΙΩΝ ΣΕ ΞΕΝΟΔΟΧΕΙΟ**

**Το ξενοδοχείο ΕΛΕΝΑ**
**που βρίσκεται στο κέντρο της πόλεως Ρόδου, σε μικρή απόσταση από το λιμάνι και το Πανεπιστήμιο**
**επί της οδού Γρίβα 78,**
**ΕΝΟΙΚΙΑΖΕΙ ΔΩΜΑΤΙΑ**
ιδανικά για φοιτητές, στρατιωτικούς κ.λπ
Το ξενοδοχείο διαθέτει:
σαλόνι, café bar, αίθουσα τηλεόρασης και πισίνα
Το δωμάτιο διαθέτει:
α) ατομικό μπάνιο
β) τηλέφωνο
γ) ραδιόφωνο
δ) τηλεόραση
ε) ψυγείο
στ) θέρμανση
ζ) ζεστό νερό
η) εβδομαδιαίος καθαρισμός δωματίου και
θ) διάθεση ιματισμού (σεντόνια, κουβέρτες)
**Τιμή από 200 ευρώ ανά μήνα**
**Πληρ. τηλ. 2241024755, 2241093019, κιν. 6942456013**
MZT140203

ΚΑΡΑΓΕΩΡΓΙΟΥ ΓΕΩΡΓΙΟΣ
**ΑΚΙΝΗΤΑ**
ΜΕΓ. ΚΩΝ/ΝΟΥ 61 ΡΟΔΟΣ
ΤΗΛ. 2241077122,
ΚΙΝ. 6932238837, 6944475209
e-mail: omega-gfk@rho.forthnet.gr
www.greecerealestate.gr
**ΨΑΧΝΕΤΕ ΚΑΤΙ;**
**Αγορά ή πώληση;**
το γραφείο μας
**ΑΝΑΛΑΜΒΑΝΕΙ** γρήγορα και εύκολα
να το πραγματοποιήσει
σε όλο το νησί της Ρόδου.
Τηλεφωνείστε τώρα· θα χαρούμε πολύ να σας εξυπηρετήσουμε
ΧΠ2501

**ΠΩΛΟΥΝΤΑΙ**
**ΣΤΗΝ ΙΑΛΥΣΟ περιοχή Σωτήρος**
ΜΕΖΟΝΕΤΕΣ με υπόγειο σε οικόπεδο 900 τ.μ. εκάστη από ιδιώτη
**Πληρ. τηλ. 2241039212, 6936795999,** κ. Λευτέρη Αρχ/των Σταυράς Σταμάτιος
ΜΑΤ655(Π)

**Profit & Solution**
ΚΤΗΜΑΤΙΚΕΣ ΥΠΗΡΕΣΙΕΣ
*Αντ. Δαμασκηνού 119 85100 Ρόδος*
*22410 28100*
**Μαριτσά Μονοκατοικία με αυλή, ανακαινισμένο (πώληση ή ενοικίαση) 85.000**
**Ροδίνι διαμέρισμα 120 τ.μ. Lux 205.000**
**Καλαμώνας οικόπεδο 4.000 τ.μ. 37.000**
**Ρόδος κέντρο ιδανικό για γραφείο 63 τ.μ. 85.000**
**Παστίδα 400 τ.μ. με άδεια για 200 τ.μ. 67.000**
**Παστίδα μπετά 120 - 136 τ.μ. 86.500**
**(Ζητείται οικόπεδο στην Κρεμαστή)**
AE963



**ΚΑΤΑΣΤΗΜΑ**
**προς Μίσθωση**
**Επί της οδού Καμείρου σε νεόκτιστη οικοδομή**



- **Συνολικής επιφανείας 400 τ.μ.**
- **Με δυνατότητα τμηματικής μίσθωσης**
- **Έτοιμο προς χρήση**

**ευσταθίου ΕΥΡΩΚΤΗΜΑΤΙΚΗ**
ΚΤΗΜΑΤΟΜΕΣΙΤΙΚΟ ΓΡΑΦΕΙΟ
ΧΠ401/2029
Εθν. Αντιστάσεως 83 • Τηλ.: 22410 73819, 74917 • Κιν.: 6944 374546, 6945 292030 • Fax: 22410 38641 • info@euroktimatiki.gr

## ενοικιασεις

συνέχεια από την προηγούμενη

**ΕΝΟΙΚΙΑΖΕΤΑΙ** **οροφοδιαμέρισμα** 150 τ.μ. με 3 υπνοδωμάτια, σαλόνι, κουζίνα, αποθήκη, 2 WC, βεράντες μεγάλες, τζάκι, στον 2ο όροφο, με θέρμανση και ηλιακό θερμοσίφωνο, 480 ευρώ σε άριστη κατάσταση, επί της Μεσογείου 9, στην περιοχή της προέκτασης της Αννης Μαρίας. Πληρ. τηλ. 2241039705, 6945977275 MZT280201

**ΤΕΧΝΙΚΗ ΕΤΑΙΡΙΑ**
**ΤΣΑΚΙΡΗΣ ΤΣΑΜΠΙΚΟΣ & ΣΙΑ Ε.Ε.**

## ΠΩΛΟΥΝΤΑΙ

**1. Διαμερίσματα** 120μ² (τριών υπνοδωματίων), 87μ² (δύο υπνοδωματίων) σε νεοανεγειρόμενη οικοδομή 6 διαμερισμάτων σε οικόπεδο 1800μ² εντός σχεδίου πόλεως στην περιοχή Ιξιάς.
Η οικοδομή είναι εξαιρετικής κατασκευής, διαθέτει ασανσέρ, κεντρική θέρμανση, καθώς και δύο θέσεις στάθμευσης για κάθε διαμέρισμα.

**2. Μονοκατοικία** πανταχόθεν ελεύθερη ανεπτυγμένη σε τρία επίπεδα συνολικής επιφάνειας 200 τ.μ. σε οικόπεδο 424τ.μ. εντός σχεδίου πόλεως Ρόδου (περιοχή Καρακόνερο).

ΑΤΤΑΒΥΡΟΥ 56 - 85100 ΡΟΔΟΣ
ΤΗΛ. 22410 35139
FAX 22410 24262 MZT3333(Π)

**ευσταθίου ΕΥΡΩΚΤΗΜΑΤΙΚΗ**
ΚΤΗΜΑΤΟΜΕΣΙΤΙΚΟ ΓΡΑΦΕΙΟ
Εθν. Αντιστάσεως 83 • Τηλ.: 22410 73819, 74917
Κιν.: 6944 374546, 6945 292030
Fax: 22410 38641 • e-mail: info@euroklimatiki.gr

## ΠΩΛΗΣΕΙΣ ΑΚΙΝΗΤΩΝ

**Οικοπεδα**

1) 500 τ.μ. στους Αγίους Αποστόλους (νέο σχέδιο πόλεως) με σ.δ. 0,8 Αξίας 150.000 ευρώ. 2) 614 τ.μ. στους Αγίους Αποστόλους (νέο σχέδιο πόλεως). Αξίας 220.000 ευρώ. 3) 1.400 τ.μ. στην ιαλυσό με άδεια οικοδομής με δυνατότητα οικοδόμησης 150 τ.μ. κατοικίας. Αξίας 138.000 ευρώ. 15 τ.μ.. κατοικίας αξίας 140.000 ευρώ 4) 987 τ.μ. στην ιαλυσό θέση Κανδηλί με άδεια οικοδομής 5) 304 τ.μ. στην Ιξιά (με δυνατότητα οικοδόμησης 240 τ.μ. κατοικίας) Αξίας 160.000 € 6) 1.000 τ.μ. στο Ροδίνι (με δυνατότητα οικοδόμησης 400 τ.μ. κατοικίας) Αξίας 350.000 € 7) 1000 τ.μ. στην Ιαλυσό (με δυνατότητα οικοδόμησης 120 τ.μ. κατοικίας) Αξίας 110.000 € 8) 2000 τ.μ. στην Ιαλυσό (με δυνατότητα οικοδόμησης 200 τ.μ. κατοικίας) Αξίας 220.000 € 9) 2000 τ.μ. στα Κοσκινού (με δυνατότητα οικοδόμησης 120 τ.μ. κατοικίας) Αξίας 88.000 € 10) 3.640 τ.μ. στην Ιαλυσό (με δυνατότητα οικοδόμησης 135 τ.μ. κατοικίας) Αξίας 120.000 € 11) 4000 τ.μ. στα Κοσκινού με πανοραμική θέα (με δυνατότητα οικοδόμησης 200 τ.μ. κατοικίας) Αξίας 215.000 € 12) 4000 τ.μ. στα Κοσκινού με εξαιρετική θέα (με δυνατότητα οικοδόμησης 200 τ.μ. κατοικίας) Αξίας 300.000 € 13) 4.010 κοντά στην Εθν. Οδό Λίνδου – Αεροδρομίου για επαγγελματική χρήση (με δυνατότητα οικοδόμησης 3.600 τ.μ. Βιοτεχνικού Χώρου) Αξίας 180.000 € 14) 5.300 τ.μ. στα Ασγούρου (με δυνατότητα οικοδόμησης 200 τ.μ. κατοικίας) Αξίας 190.000 €

**Διαμερίσματα**

1) 50 τ.μ. στην Μ. Κλαδάκη με 1 υπν/τιο Αξίας 90.000 € 2) 50 τ.μ. στην Μυτιλήνης με 1 υπν/τιο Αξίας 82.000 € 3) 65 τ.μ. στην Κανελλοπούλου με 1 υπν/τιο Αξίας 95.000€ 4) 70 τ.μ. στην Ιξιά (Σωτήρος) με 2 υπν/τια Αξίας 94.000€ 5) 80 τ.μ. στην Αγ. Σοφίας με 2 υπν/τια Αξίας 176.000€ 6) 80 τ.μ. στην Λαγκάνη (περιοχή Δασκάλους) με 2 υπν/τια Αξίας 85.000€ 7) 95 τ.μ. στην 28ης Οκτωβρίου με 2 υπν/τια Αξίας 280.000€ 8) 95 τ.μ. στην Ιξιά (Σωτήρος) με 2 υπν/τια Αξίας 90.000€ 9) 107 τ.μ. στην Ρόδου-Λίνδου (κοντά στην ΔΕΥΑΡ) με 3 υπν/τια Αξίας 130.000€ 10) 110 τ.μ. στην Ανθ. Ζερβού με 3 υπν/τια Αξίας 225.000 € 11) 110 τ.μ. στην Ιαλυσό με 3 υπν/τια Αξίας 120.000 € 12) 110 τ.μ. στην Νηρηίδων (Καρακόνερο) με 3 υπν/τια Αξίας 220.000€ 13) 116 τ.μ. στην Μ. Πετρίδη με 3 υπν/τια Αξίας 232.000 € 14) 120 τ.μ. στην Ιαλυσό με 3 υπν/τια Αξίας 125.000 € 15)120 τ.μ. στην Νηρηίδων (Καρακόνερο) με 3 υπν/τια Αξίας 240.000€ 16) 126 τ.μ. στην Γρηγορίου Ε΄ με 3 υπνοδωμάτια Αξίας 315.000 €

**ΜΟΝΟΚΑΤΟΙΚΙΕΣ - ΜΕΖΟΝΕΤΕΣ**

1)111 τ.μ. στα Κοσκινού εντός οικοπέδου 160 τ.μ. αξίας 230.000€ 2140 τ.μ. στην Ιαλυσό Αξίας 280.000 € 2) 140 τ.μ. στην Παστίδα Αξίας 220.000 € 3) 140 τ.μ. στην Ιαλυσό Αξίας 280.000 € 4) 150 τ.μ. στην Ιαλυσό Αξίας 300.000 € 5)155 τ.μ. στην Ιξιά Αξίας 279.000 € 6) 155 τ.μ. στην Ιξιά Αξίας 281.000 € 7) 160 τ.μ. στην Ιαλυσό Αξίας 350.000 € 8) 160 τ.μ. στα Κοσκινού Αξίας 380.000 € 9) 160 τ.μ. στις Φάνες Αξίας 190.000 € 10) 200 τ.μ. στους Πρόποδες Φιλερήμου στην Ιαλυσό Αξίας 380.000 € 11) 280 τ.μ. στην λεωφ. Κρεμαστής – Π. Αεροδρομίου Αξίας 320.000 €

**ΚΑΤΑΣΤΗΜΑΤΑ**

1) 30 τ.μ. στο Κέντρο της Πόλης (με άμεση παράδοση χρήσης) Αξίας 450.000€ 2) 55 τ.μ. στην Ανάληψη (κεντρικά) Αξίας 120.000€ 3) 57 τ.μ. στο Κέντρο της Πόλης (ελεύθερο Χρήσεως) Αξίας 370.000€ 4) 61 τ.μ. στο Κέντρο της Πόλης (με άμεση παράδοση χρήσης) Αξίας 590.000€ 5) 62 τ.μ. στην Ανάληψη (κεντρικά) Αξίας 370.000 € 6) 77 τ.μ. στο Κέντρο της Πόλης (ελεύθερο Χρήσεως) Αξίας 500.000€ 7) 100 τ.μ. στην Ανάληψη (κεντρικά) Αξίας 580.000 € 8) 160 τ.μ. στην Μιχαήλ Πετρίδη αξίας 290.000 9) 43 τ.μ. στην Ιαλυσό επί της Ιερού Λόχου (με άμεση παράδοσης χρήσης). Αξίας 120.000 ευρώ. XΠ4012029



**ΚΤΗΜΑΤΟΜΕΣΙΤΙΚΟ ΓΡΑΦΕΙΟ**

## ΔΩΔΕΚΑΝΗΣΙΑΚΗ ΚΤΗΜΑΤΙΚΗ ΠΑΠΟΥΤΣΗΣ ΚΩΝ/ΝΟΣ

**ΠΩΛΗΣΕΙΣ**

1. **Γκαρσονιέρα** 50 τ.μ. ισόγεια με αυλή 45 τ.μ. στην Ανάληψη. Τιμή: 85.000€
2. **Διαμέρισμα** 73 τ.μ. ημιύπόγειο στην Ανάληψη (ημιτελές). Τιμή 50.000€
3. **Διαμέρισμα** 80 τ.μ. υπόγειο με αυλή στην Ανάληψη σε πολύ καλή κατάσταση. Τιμή 108.000€
4. **Διαμέρισμα** 83 τ.μ. ισόγειο στην Αγία Αναστασία. Τιμή 85.000 €
5. **Διαμέρισμα** 83 τ.μ. ισόγειο με αυλή στην οδό Κέννεντυ. Τιμή:120.000€
6. **Διαμερίσματα** 98 τ.μ. 2ου ορόφου στην Αγ. Αναστασία. Τιμή 123.000 €
7. **Διαμέρισμα** 72 τ.μ. ημιυπόγειο με αυλή στην Ιξιά. Τιμή 95.000 €
8. **Διαμέρισμα** 84 τ.μ. ημιυπόγειομε αυλή στην Ιξιά. Τιμή 110.000 €
9. **Μεζονέτα** 105 τ.μ. διώροφη στα Κοσκινού (ημιτελής). Τιμή:130.000 €
10. **Μεζονέτα** 143 τ.μ. διώροφη σε οικόπεδο 500 τ.μ. στα Κοσκινού. Τιμή 140.000 € (μπετά)
11. **Μεζονέτα** 125 τ.μ. διώροφη με αυλή στην Ιαλυσό. Τιμή:210.000€
12. **Μεζονέτα** 150 τ.μ. διώροφη σε οικόπεδο 1.000 τ.μ. στην Ιαλυσό. Τιμή 160.000 € (μπετά)
13. **Μεζονέτα** 120 τ.μ. σε οικόπεδο 1.800 τ.μ. στην Ψίνθο. Τιμή 60.000 € (σε μπετά)
14. **Επιχείρηση** αναψυκτηρίου εντός πόλεως. Τιμή 32.000€
15. **Αποθήκη** ημιύπόγεια στο Ροδίνι. Τιμή:117.000 €
16. **Οικόπεδο** 825 τ.μ. με άδεια οικοδομής 160 τ.μ. στις Καλυθιές. Τιμή:120.000€
17. **Οικόπεδο** 2.000 τ.μ. με άδεια οικοδομής στα Μαριτσά. Τιμή:80.000 €

**ΜΙΣΘΩΣΕΙΣ**

1. **Διαμέρισμα** 115 τ.μ. με 60 τ.μ. βεράντα, γ' ορόφου, στον Αγ. Γεώργιο (πλήρως ανακαινισμένο) Μίσθωση 700 €
2. **Αποθήκη** 300 τ.μ. στο Τσαΐρι. Μίσθωση 600 €

**ΠΩΛΗΣΕΙΣ ΑΚΙΝΗΤΩΝ - ΟΙΚΟΠΕΔΩΝ- ΜΙΣΘΩΣΕΙΣ ΑΚΙΝΗΤΩΝ**
**ΩΡΕΣ ΓΡΑΦΕΙΟΥ 09.00-14.00 π.μ. και 17.00-21.00 μ.μ.**
**ΕΘΝΙΚΗΣ ΑΝΤΙΣΤΑΣΗΣ 45- 1ος ΟΡΟΦΟΣ • ΤΗΛ. - ΦΑΞ 2241025480 κιν. 6932469420 • e-mail: papoutsisk@in.gr** XΠ2673

## ΕΥΡΩΣΤΕΓΑΣΤΙΚΗ

**ΚΤΗΜΑΤΟΜΕΣΙΤΙΚΟ ΓΡΑΦΕΙΟ - ΧΑΤΖΗΜΑΡΚΟΣ Ν. ΓΕΩΡΓΙΟΣ**
**Θ. ΣΟΦΟΥΛΗ 153 – Τ.Κ. 85100 ΡΟΔΟΣ**
**Πληροφορίες στο κινητό, διαθέσιμο όλες τις ώρες : 6973331692.**
**Τηλ. Γραφείου : 22410-29016. Ώρες γραφείου: 18:00 μ.μ έως 20:30 μ.μ.**
**Λοιπές ώρες και Σαββάτο, με ραντεβού.**

**ΠΩΛΟΥΝΤΑΙ ΚΑΙΝΟΥΡΓΙΑ ΔΙΑΜΕΡΙΣΜΑΤΑ ΛΟΥΞ ΚΑΤΑΣΚΕΥΗΣ**

1. **ΡΟΔΙΝΙ:** Διαμέρισμα 100 τ.μ., 1ου ορόφου - 3 υπνοδ. - τιμή 185.000 EURO
2. **ΡΟΔΙΝΙ:** Διαμέρισμα 100 τ.μ., ρετιρέ, 3ου ορόφου, 3 υπνοδωματίων - τιμή 190.000 EURO
3. **ΡΟΔΙΝΙ:** Διαμέρισμα 80 τ.μ., 1ου ορόφου, 2 υπνοδωματίων - τιμή 150.000 EURO
4. **ΜΙΡΑ ΜΑΡΕ:** Καινούργια διαμερίσματα 102 τ.μ. σε μικρή πολυκατοικία ισόγειο και 1ου ορόφου με 3 υπνοδωμάτια, ιδιόκτητο parking και μικρή αποθήκη. Τιμή 197.000 EURO
5. **ΑΣΤΟΥΡΟΥ :** Γκαρσονιέρα 40 τ.μ – 2ου ορόφου – τιμή : 55.000 EURO.
6. **ΤΡΙΑΝΤΑ:** Υπερυψωμένο ισόγειο διαμέρισμα lux κατασκευής 95 τ.μ. 2 υπνοδωματίων με εσωτερική μικρή αποθήκη και ιδιόκτητη πλακόστρωτη αυλή. Τιμή 185.000 EURO

**ΠΩΛΟΥΝΤΑΙ ΜΕΤΑΧΕΙΡΙΣΜΕΝΑ ΔΙΑΜΕΡΙΣΜΑΤΑ**

7. **ΟΛΥΜΠΙΟΥ ΚΑΡΠΑΘΟΥ:** Κοντά στου Μαρινόπουλου, υπόγεια γκαρσονιέρα 30 τ.μ., μισθωμένη προς 260 euro και υπόγειο διαμέρισμα 85 τ.μ., μισθωμένο προς 320 euro, με ιδιόκτητο πίσω κήπο 20 τ.μ., εφαπτόμενα με μεσοτοιχία, πωλούνται μαζί. Κατάλληλα για εισόδημα. Τιμή 108.000 EURO
8. **ΤΡΙΑΝΤΑ:** Ισόγειο διαμέρισμα 95 τ.μ. με ιδιόκτητη αυλή μπρος και πίσω, 2 ετίας με 3 υπνοδωμάτια. Κοντά στο γήπεδο Ιαλυσού. Σε άριστη κατάσταση. Τιμή 130.000 EURO.
9. **ΠΑΡΑΔΕΙΣΙ:** Διαμέρισμα 90 τ.μ., υπερυψωμένο ισόγειο, 2 υπνοδ., κοντά στην Εκκλησία Αγίου Νικολάου, πωλείται ως έχει, έως και επίπλωτα. Τιμή 65.000 EURO.
10. **ΑΓΙΟΣ ΝΙΚΟΛΑΟΣ:** Διαμέρισμα 30ετίας 53 τ.μ. υπερυψωμένο ισόγειο, ενός υπνοδωματίου, σαλοτραπεζαρία, κουζίνα, μπάνιο. Τιμή 67.000 EURO.
11. **ΠΑΛΙΑ ΠΟΛΗ:** Διώροφη κατοικία 55 τ.μ. με αυλή 230 τ.μ. και επιπλέον δόμηση 63 τ.μ. Τιμή 152.000 EURO.
12. **ΚΕΝΝΕΝΤΥ:** Διαμέρισμα ισόγειο 64 τ.μ. με κοινόχρηστη αυλή 25ετίας. Τιμή 65.000 EURO
13. **ΚΑΛΥΘΙΕΣ:** Διαμέρισμα 1ου ορόφου, 120 τ.μ., με 3 υπνοδωμάτια, μεγάλες βεράντες 5ετίας. Τιμή 185.000 ευρώ.

**ΠΩΛΟΥΝΤΑΙ ΜΟΝΟΚΑΤΟΙΚΙΕΣ – ΜΕΖΟΝΕΤΕΣ**

14. **ΑΦΑΝΤΟΥ:** Δύοροφες μεζονέτες 140 τ.μ. με οικόπεδο 600 τ.μ. με θέα, και θέα θάλασσα, με 2 μπάνια και 3 ή 4 υπνοδωμάτια. Τελειωμένες. Τιμή 165.000 EURO.
15. **ΤΡΙΑΝΤΑ:** Τριώροφες μονοκατοικίες έως και μαρμαροσοσυβά, συνολικής επιφάνειας 210 τ.μ. (3Χ70 τ.μ.) σε οικόπεδο 350 τ.μ. σε περιοχή με θέα. Τιμή 200.000 EURO.
16. **ΜΑΡΙΤΣΑ:** Εξοχική μονοκατοικία 100 τ.μ. ισόγεια, σε οικόπεδο 1.400 τ.μ. σε μπετά. Τιμή 115.000 EURO.
17. **ΠΑΣΤΙΔΑ:** Εξοχικές διώροφες μονοκατοικίες 125 τ.μ., 3 υπνοδωματίων, σε οικόπεδο 250 τ.μ. περιφραγμένο με τοιχία, και θέση parking. Υπό κατασκευή, παραδίδονται τελειωμένες πλην ξυλουργικών. Τιμή 160.000 EURO
18. **ΠΑΣΤΙΔΑ:** Εξοχικές διώροφες μονοκατοικίες 125 τ.μ., 3 υπνοδωματίων, με επιπλέον δόμηση 75 τ.μ., σε οικόπεδο 400 τ.μ. Περιφραγμένο με τοιχία και θέση parking. Υπό κατασκευή, παραδίδονται τελειωμένες, πλην ξυλουργικών. Τιμή 195.000 EURO.

**ΠΩΛΟΥΝΤΑΙ ΚΑΤΑΣΤΗΜΑΤΑ**

19. **7 ΒΑΓΙΕΣ:** Για επαγγελματική στέγη, επί της πλατείας, πωλείται διώροφη μονοκατοικία με επιπλέον 18 τ.μ. ακάλυπτος χώρος. Ιδανική για τεχνικό Γραφείο, Ιατρείο, Λογιστήριο κ.λπ. Τιμή 250.000 EURO.
20. **ΚΑΜΕΙΡΟΥ:** Κατάστημα 42 τ.μ. πωλείται ως έχει έως και επίπλωτα. Τιμή 80.000 EURO.
21. **ΚΑΜΕΙΡΟΥ:** Κατάστημα 60 τ.μ. μισθωμένο προς 350 euro, κατάλληλο για εισόδημα. Τιμή 90.000 EURO.

**ΠΩΛΟΥΝΤΑΙ ΕΞΟΠΛΙΣΜΕΝΕΣ ΕΠΙΧΕΙΡΗΣΕΙΣ**

22. **ΜΑΝΔΗΛΑΡΑ:** Στον πεζόδρομο, Γυρώδικο, άρτια εξοπλισμένη επικερδής επιχείρηση με βοηθητικούς χώρους, και παρασκευαστήριο. Δίδεται με νέο 12ετές συμβόλαιο. Ενοίκιο 865 ευρώ και τιμή επιχείρησης 65.000 EURO.
23. **ΠΕΥΚΟΙ :** Πωλείται επιχείρηση fast food - γυράδικο 50 τ.μ. πλήρως εξοπλισμένη, με μεγάλη αυλή με τραπεζοκαθίσματα στην πλατεία Λαϊκάρικα Πεύκων. Τιμή 25.000 EURO – Μίσθωμα 600 EURO - Με νέο 12ετές συμβόλαιο
24. **ΠΑΛΙΑ ΠΟΛΗ :** Πωλείται επιχείρηση 15 τ.μ – τιμή : 65.000 EURO, - σε πολύ εμπορικό πόστο – νέο 12ετές συμβόλαιο.

**ΠΩΛΟΥΝΤΑΙ ΚΤΗΜΑΤΑ – ΟΙΚΟΠΕΔΑ**

25. **ΜΑΡΙΤΣΑ:** (ενδιάμεσα Μαριτσά και παλιό αεροδρόμιο) οικόπεδο 12.500 τ.μ. επί του δρόμου κοντά στο εκκλησάκι Αγίου Γεωργίου. Τιμή 370.000 EURO
26. **ΚΟΣΚΙΝΟΥ:** Γεπουνικό οικόπεδο 1.000 τ.μ. με κάλυψη για μονοκατοικία με 100 τ.μ. ισόγειο και 100 τ.μ. υπόγειο, πλέον ημιπαθρίων και γκαράζ. Τιμή 100.000 EURO συμπεριλαμβανομένων εξόδων άδειας οικοδομής.
27. **ΤΣΑΪΡΙ:** Οικόπεδο 4.000 τ.μ. με διώροφο κτίσμα, αποτελούμενο από ισόγειο διαμέρισμα 135 τ.μ. και διαμέρισμα 1ου ορόφου 120 τ.μ. με μεγάλες βεράντες και υπόγειο 70 τ.μ. Πωλείται ως έχει έως και επίπλωτα. Τιμή 250.000 EURO.
28. **ΤΣΑΪΡΙ:** 200 μ. από την Λεωφόρο Ρόδου Λίνδου. Οικόπεδο 4.850 τ.μ. συνολικής κάλυψης για βιοτεχνικό κτίριο 4.500 τ.μ. σε τρεις ορόφους, πλέον υπογείου. Τιμή 220.000 EURO.
29. **ΚΑΘΟΥΡΑΚΙΑ:** Οικόπεδο Αμφιθεατρικό 7 στρέμματα κοντά στην θάλασσα.
30. **ΕΙΑ:** Οικόπεδο 160 τ.μ. με δόμηση για τριώροφη μεζονέτα συνολικά 195 τ.μ. και κήπο. Τιμή 80.000 EURO.
31. **ΤΡΙΑΝΤΑ :** Προνομιακό οικόπεδο 1.030 τ.μ. εντός σχεδίου, επί της συμβολής ασφαλτοστρωμένων οδών, ιδανικό για ανέγερση διώροφης μονοκατοικίας, συνολικής επιφάνειας 133 τ.μ. εκτός υπογείου και σοφίτας. Τιμή 145.000 EURO.
32. **ΣΟΡΩΝΗ :** Οικόπεδο 509 τ.μ. εντός οικισμού με δόμηση 430 τ.μ. 300 μέτρα από το Δημαρχείο, και 100 μέτρα από τον ασφαλτοστρωμένο δρόμο προς την παραλία. Τιμή 35.000 EURO.
33. **ΑΦΑΝΤΟΥ :** Οικόπεδο 780 τ.μ. εντός οικισμού επί δημοτικής οδού εφαπτόμενο, με δόμηση 370 τ.μ. Τιμή 80.000 EURO.
34. **ΔΑΜΑΤΡΙΑ:** Οικόπεδο 4.000 τ.μ. Τιμή 88.000 EURO.
35. **ΔΑΜΑΤΡΙΑ:** Προνομιακό οικόπεδο 4.000 τ.μ. Τιμή 103.000 EURO.
36. **ΕΠΙ ΤΗΣ ΛΕΩΦ. ΡΟΔΟΥ - ΚΑΛΛΙΘΕΩΝ :** Προνομιούχο οικόπεδο 825 τ.μ με άδεια οικοδομής 108 τ.μ κύριας χρήσης – τιμή: 120.000 EURO.
37. **ΡΟΔΟΥ-ΛΙΝΔΟΥ:** Οικόπεδο εφαπτόμενο επί της οδού, 4.000 τ.μ. Με την άδεια οικοδομής για καταστήματα με υπόγειο 400 τ.μ., ισόγειο 400 τ.μ. και όροφο 300 τ.μ. Τιμή 330.000 ευρώ.
38. **ΡΟΔΟΥ-ΛΙΝΔΟΥ:** Οικόπεδο 3.400 τ.μ. εφαπτόμενο επί της οδού, με πρόσωπο 107 τ.μ. Με δόμηση για κατάστημα συνολικά 417 τ.μ. (υπόγειο 139 τ.μ., ισόγειο 139 τ.μ. και όροφο 139 τ.μ. και δόμηση για βιοτεχνική χρήση συνολικά 712 τ.μ. (υπόγειο 178 τ.μ. ισόγειο 178 τ.μ. Α' όροφο 178 τ.μ. και Β' όροφο 178 τ.μ. Τιμή 350.000 ευρώ.
39. **ΨΙΝΘΟΣ :** Κτήμα 8 στρ.- 7 χιλιόμετρα από το χωριό - τιμή: 25.000 EURO.
40. **ΠΕΤΑΛΟΥΔΕΣ:** 6.100 τμ. με θέα βουνό και θάλασσα-Τιμή 100.000 EURO.
41. **ΚΡΗΤΗΝΙΑ:** Οικόπεδο 1.400 τ.μ., εντός οικισμού. Άρτιο και οικοδομήσιμο, με δόμηση 400 τ.μ. Τιμή 35.000 EURO.
42. **ΚΡΗΤΗΝΙΑ:** Έκταση, εφαπτόμενη επί της λεωφόρου, 6.450 τ.μ. Τιμή 60.000 EURO.
43. **ΠΑΣΤΙΔΑ :** Πρόποδες Φιλερήμου 2.030 τ.μ. εντός ζώνης.

**ΒΙΟΤΕΧΝΙΚΟΙ ΧΩΡΟΙ – ΑΠΟΘΗΚΕΣ**

44. **ΑΝΑΛΗΨΗ:** Πωλείται πάνω στον κεντρικό δρόμο, πολυτελής υπόγειος χώρος 160 τ.μ. μισθωμένος προς 485 ευρώ μηνιαίως. Με 2 w.c. κατάλληλος για όλες τις χρήσεις. Ιδανικός για τεχνικό γραφείο, Λογιστήριο, Βιοτεχνία, Γυμναστήριο κ.λπ. Αρχική τιμή 100.000 EURO. Δεκτές και λοιπές λογικές προτάσεις.
45. **ΑΣΓΟΥΡΟΥ:** Αποθήκη 400 τ.μ. αποπερατωμένη πάνω στον δρόμο, ευκολη πρόσβαση για κάθε τύπο οχήματος με άνεση χώρου και μεγάλη αυλή. Τιμή 350.000 EURO.
46. **ΡΟΔΟΥ ΛΙΝΔΟΥ:** Απέναντι από Βασιλόπουλο, κατάστημα αποπερατωμένο, βιοτεχνικός χώρος 60 τ.μ – τιμή: 65.000 EURO.

● ΖΗΤΟΥΝΤΑΙ ΓΙΑ ΑΓΟΡΑ ●
ΜΕΤΑΧΕΙΡΙΣΜΕΝΑ ΔΙΑΜΕΡΙΣΜΑΤΑ AE0101

**ΕΝΟΙΚΙΑΖΟΝΤΑΙ** **δυάρι** επιπλωμένο και πλήρως ανακαινισμένο με μεγάλη αυλή κοντά στο S/M "ΜΑΡΙΝΟΠΟΥΛΟΣ" στη Ρόδο. Επίσης δύο επιπλωμένες **γκαρσονιέρες** με A/C σε ήσυχη περιοχή στην Ιαλυσό κοντά στην καφετέρια LANCELOT. Πληρ. τηλ. 2241090038, 6947942993, 6945411099 MZT280203

## ΠΩΛΕΙΤΑΙ ΑΠΟ ΙΔΙΩΤΗ

Πωλούνται 30 στρ. όλα ή μεμονωμένα με 350 τ.μ. πρόσοψη στον επαρχιακό δρόμο Μαριτσών-Δαματριάς, ρεύμα, νερό, 600.000 ευρώ. Επίσης ενοικιάζεται αποθήκη 800 τ.μ. 1.200 ευρώ.

**Πληρ. τηλ. 2241047182, 6934245892** MAT935(Π)

**ΚΡΑΝΙΔΗΣ** Real Estate
Ι.Καζούλη & Αμερικής 50
Τηλ. 2241027082
2241026476

Πωλείται ΕΠΙΧΕΙΡΗΣΗ, Café - Bar στην ΙΞΙΑ, 2 ορόφων συνολικού εμβαδού 234τ.μ. - με Πάρκινγκ δεκτός και συνέταιρος
Τιμή: 100.000€ ΚΩΔ:[Κ-905] XΠ092
www.kranidis-estate.gr

**ΓΙΑΝΝΗΣ ΝΙΚΟΛΙΔΑΚΗΣ**
*Μηχανολόγος-Μηχανικός*
*Γαλλίας 12-Ρόδος • τηλ. (22410)22291, 35103*

## ΠΩΛΟΥΝΤΑΙ

- Επί της οδού **Κων. Υδραίου** (πλησίον Ρόδου - Λίνδου) πολυτελή **διαμερίσματα** με απεριόριστη θέα, ιδιωτικούς χώρους parking και αποθήκες 90 τ.μ. και 126 τ.μ.
- Επί της οδού **Καθοπούλη** (Νιοχώρι) **αποθήκη** 222 τ.μ., **κατάστημα** 59 τ.μ. με πατάρι 15 τ.μ., **διαμερίσματα** από 45 τ.μ. έως 58 τ.μ.

XΠ2675

**ΣΑΒΒΑΙΔΗΣ & Συνεργατες**
Μεσιτες & Συμβουλοι Ακινητων

## ΠΩΛΗΣΕΙΣ ΑΚΙΝΗΤΩΝ

**Οικόπεδα εντός σχεδίου:** **1)** Ροδίνι 400 τ.μ. με ΣΔ 0,4 185.000 € (ref:1267), **2)** Οικόπεδο 2.520 τ.μ. στα Καλαβάρδα 60.000 € (ref:2699) **3)** Ιαλυσός 765 τ.μ. με ΣΔ 0,4 175.000 € (ref:2214), **4)** οικόπεδα εντός σχεδίου στην Ιαλυσό, εμβαδού 270τ.μ. εώς 430τ.μ. από 94.500 € (ref:2625)
**Οικόπεδα εκτός σχεδίου:1)** Κεντρικό οικόπεδο επί της Επαρχιακή οδού Κρεμαστής αεροδρομείου & Εθνικής Οδού Τσαϊρι αεροδρομίου 400.000€ (ref:1776), **2)** Κοσκινού 4,002 τ.μ. 300.000 € (ref: 1859) **3)** Επαρχιακή οδός Κρεμαστή-Μαριτσά 9,500 τ.μ. 250.000 € (ref:2084) **4)**Κανδηλί 4,440τ.μ. 135.000 € (ref:1359), **5)** Λίνδος - Βληχά 8,190τ.μ. 320.000 € (ref:548), **6)** Πάνω Αλώνια επί της επαρχιακής οδού Λίνδος-Πεύκοι 3,540τ.μ. 155.000 € (ref:788), **7)** Πεύκοι 32,500 τ.μ. (ref:1785) - 42,300.μ. (ref:1787) και 19,800 τ.μ. (ref:1786) με πανοραμική θέα **8)** Ψάρτος 15.600τ.μ. "στο κύμμα"(ref:2238), **9)** Ιαλυσός 1,880τ.μ. **10)** Εθνική Οδός Ρόδος-Λίνδος 3,500τ.μ. 370.000 €(ref:1797),**11)** Ιάλυσος 4,000τ.μ. 230.000 € (ref:2360) **12)**Εθνική Οδό Παραδείσι-Θεολόγος 5,680τ.μ. 182.000€ (ref:2186) **13)**Κανδηλί 4,065 τ.μ. 250.000€ (ref:2347)
**Μονοκατοικίες:1)** Καλαβάρδα 128 τ.μ. σε οικόπεδο 2,150 τ.μ. (ref:2490) **2)** Πολυτελής μεζονέτα στο Καρακόνερο 148 τ.μ. σε οικόπεδο 266 τ.μ. (ref:2411) , **3)** Π.Πόλη 160τ.μ. με αυλή προς ανακαίνιση (ref:2328) **4)** Παραδοσιακό ανακαινισμένο με αυλή και βεράντα με θέα στα Κοσκινού 87τ.μ. 175.000 € (ref:2586), **5)** Μονοκατοικίες σε μπετά στην Παστίδα, εμβαδού 135τ.μ., 125.000 € (ref:2632)
**Διαμερίσματα:1)** Νεόδμητες γκαρσονιέρες στο κέντρο από 1.900-2.500 €/τ.μ. (ref:2423 & 2468), **2)** Πολυτελή Διαμερίσματα στο Καρακόνερο 115τ.μ. 220.000 € (ref:2355), **3)** Υπερπολυτελές ρετιρέ διαμέρισμα στην Ιαλυσό 220τ.μ. 340.000 € (ref:1743), **4)** Διαμέρισμα στο κέντρο 150 τ.μ. 205.000€ (ref:1456), **5)** Ισόγειο διαμέρισμα στο κέντρο 42 τ.μ. 55.500 € (ref:2453), **6)** Διαμέρισμα-Γραφείο 63 τ.μ. 85.000 € (ref:2418) **7)** Πλήρως ανακαινισμένο διαμέρισμα στις Επτά Βαγιές 65τ.μ. Α΄ όροφος 100.000 € (ref:2499), **8)** Ισόγειο ανακαινισμένο 70τ.μ. με περιφραγμένη αυλή στην Ιαλυσό 90.000 € (ref: 2470), **9)** Διαμέρισμα Γ΄ορόφου στη Ψαροπούλα 117τ.μ. 180.000 € (ref:2557), **10)** Ισόγειο διαμέρισμα στην Ιξιά 110τ.μ. 220.000 € (ref:2633), **11)** Διαμέρισμα Α΄ορόφου στην Ιξιά 75τ.μ. 157.500 € (ref:2619), **12)** Διαμέρισμα στην Ιξιά 95τ.μ. 157.500€ (ref:2620), **13)** Υπερπολυτελές διαμέρισμα στο Ροδίνι,με μοναδική πανοραμική θέα,140τ.μ. 320.000 € (ref:2611), **14)** Ισόγειο διαμέρισμα 44τ.μ. με αυλή στην Ιαλυσό (ref:2687) **15)** Ισόγειο γραφείο στο κέντρο 96τ.μ. (Ref:1959) **16)** 2 διαμερίσματα στο κέντρο 90τ.μ. με πάρκινγκ 103,000€ & 105,000€ (ref:2700 & 2701) **17)** Ολοκαίνουρια γκαρσονιέρα 48τ.μ. στο Καρακόνερο 110.000 € (ref:2697)
**Καταστήματα:** **1)**Πωλείται κατάστημα στην Π.Πόλη 16τ.μ. 40.000€ (ref:2459) **2)**Πωλείται κατάστημα σε εμπορικό κέντρο επί της Ρόδου-Λίνδου 200τ.μ. με χώρους στάθμευσης 640.000 € (ref:2456)
**Ενοικιάσεις Καταστημάτων:1)** Εθνικής Αντίστασης 80 τ.μ. μίσθωμα 1600 € (ref:1953), **2)**Σε κεντρικό δρόμο 300τ.μ. μίσθωμα 3.000€(ref:2390) **3)** Ρόδου-Λίνδου 400 τ.μ. με πάρκινγκ μίσθωμα 2.500 € (ref:2314), **4)** Κατάστημα στο κέντρο 31τ.μ. με πατάρι (ref:1955) **5)** Στο κέντρο 25τ.μ. με πατάρι μίσθωμα 950 € (ref:2500) **6)** Στην Ακτή Μιαούλη (Ψαροπούλα) 207τ.μ. με μίσθωμα 1.800 € (ref:870)
**Επιχειρήσεις:** **1)**Μικρό Ξενοδοχείο,15 τρίκλινα στούντιο,69 κλίνες σε ήσυχη περιοχή στην Ιαλυσό, εντός σχεδίου (ref:2446)
**Ενοικιάζεται-Πωλείται:1)**Επιχείρηση Εστιατορίου στην Ιξιά 120τ.μ., με αυλή 150τ.μ.,πλήρως εξοπλισμένο με μηνιαίο μίσθωμα 900 € και τίμημα εξοπλισμού 55.000€ με διακανονισμό προκαταβολής 15.000 € και τα υπόλοιπα σε χρονικό διάστημα που θα συμφωνηθεί (ref:2503) **2)**Επιχείρηση Εστιατορίου στο Νιοχώρι 200τ.μ. με αυλή 200τ.μ. και μηνιαίο μίσθωμα 2.300 € (ref:2542)

Γρ. Λαμπράκη 14, Ρόδος 85100
ΜΧΠ659 τηλ: 2241026281, Φαξ: 2241034663

## ενοικιασεις

συνέχεια από την προηγούμενη

**ΕΝΟΙΚΙΑΖΕΤΑΙ διαμέρισμα** 100 τ.μ. με αυλή με 2 υπνοδωμάτια, χωρίς κοινόχρηστα σε ήσυχη περιοχή με χώρο για πάρκιν, οδός Δενδρινού (περιοχή Μητροπόλεως). Πληρ. τηλ. 2241028860
ΜΖΤ280207

**ΕΝΟΙΚΙΑΖΕΤΑΙ** πλήρης δίχωρη **γκαρσονιέρα**, 40 τ.μ., ισόγεια, με θέρμανση, κλιματισμό, πλυντήριο κ.λπ. σε άριστη κατάσταση. Οδός Δαμασκηνού 99. Πληρ. τηλ. 6976790101 κ. Χαρά ΜΧΡ13441

**ΕΝΟΙΚΙΑΖΕΤΑΙ ΔΙΑΜΕΡΙΣΜΑ 110 Τ.Μ. 1ΟΣ ΟΡΟΦΟΣ ΜΕ 3 ΥΠΝΟΔΩΜΑΤΙΑ, ΣΑΛΟΝΙ, ΚΟΥΖΙΝΑ, 2 WC, ΜΕ ΗΛΙΑΚΟ ΘΕΡΜΟΣΙΦΩΝΑ ΚΑΙ ΘΕΡΜΑΝΣΗ ΜΕ ΜΕΓΑΛΑ ΜΠΑΛΚΟΝΙΑ, ΜΠΡΟΣ, ΠΙΣΩ, Β. ΙΩΑΝΝΙΔΗ 7, ΣΥΝΟΙΚΙΣΜΟΣ ΔΑΣΚΑΛΩΝ. ΠΛΗΡ. ΤΗΛ. 2241021798**
**ΜΧΡ13376**

**ΕΝΟΙΚΙΑΖΕΤΑΙ ΙΣΟΓΕΙΟΣ ΧΩΡΟΣ ΓΙΑ ΕΠΑΓΓΕΛΜΑΤΙΚΗ ΧΡΗΣΗ (ΓΡΑΦΕΙΑ Κ.ΛΠ.) ΕΜΒΑΔΟΥ 141 Τ.Μ. ΠΕΝΤΕ ΔΩΜΑΤΙΩΝ ΚΑΙ ΚΟΙΝΟΧΡΗΣΤΩΝ ΧΩΡΩΝ ΜΕ ΑΝΕΞΑΡΤΗΤΗ ΕΙΣΟΔΟ ΕΠΙ ΤΗΣ ΟΔΟΥ ΜΕΓ. ΚΩΝ/ΝΟΥ. ΠΛΗΡ. ΤΗΛ. 2241085231, 6945461564 ΜΖΤ250205**

**ΕΝΟΙΚΙΑΖΕΤΑΙ** δυάρι **διαμέρισμα** πλήρως επιπλωμένο κλιματισμό, ηλιακό, άνετο πάρκιν στην λεωφόρο Ρόδου-Λίνδου (Αφάντου). Ενοίκιο 300 ευρώ. Πληρ. τηλ. 6946524270 (μετά τις 11 π.μ.)
ΜΧΡ13443

**ΕΝΟΙΚΙΑΖΕΤΑΙ γκαρσονιέρα** Κοδριγκτώνος 38 και Αθ. Διάκου 32. Πληρ. τηλ. 2241026730, 2241022975 απογευματινές ώρες ΜΧΡ13445

**ΕΝΟΙΚΙΑΖΕΤΑΙ διαμέρισμα** 3 υπνοδωματίων επί της οδού Πειραιώς. Πληρ. τηλ. 6978645765
ΜΖΤ280209

**ΕΝΟΙΚΙΑΖΕΤΑΙ** δίχωρη επιπλωμένη **μονοκατοικία** με 40 τ.μ. με κήπο και πανοραμική θέα στη θάλασσα επί της Γ. Σεφέρη 100. Ενοίκιο 300 ευρώ. Πληρ. τηλ. 2241069557, 6973582646
ΜΑΠ126(1)



ΑΠ102

**ΑΠΟΘΗΚΗ**

**Εντός πόλεως Ρόδου, επί της Καποδιστρίου (περιοχή παλιάς ΚΑΪΡ)**

**ΠΩΛΕΙΤΑΙ ΑΠΟΘΗΚΗ**

**488 τ.μ., με ύψος 4,75 μ., κατάλληλη για κάθε χρήση. Ανετη η είσοδος φορτηγών και η κυκλοφορία κλαρκ.**

**• Αμεση παράδοση. Τιμή λογική.**

**Πληρ. τηλ. 22410/34526 & 6946935909 από 10.00-14.00 & 18.00-21.00**

ΜΑΤ716(Π)

**ΚΛΑΔΟΓΕΝΗΣ ΜΙΧΑΗΛ**

ΠΟΛΙΤΙΚΟΣ ΜΗΧΑΝΙΚΟΣ Ε.Μ.Π.

ΑΤΤΑΒΥΡΟΥ 20-ΡΟΔΟΣ ΤΗΛ. 2241022394

**ΠΩΛΟΥΝΤΑΙ**

1. **Μεζονέτες** με απεριόριστη θέα και θέα στη θάλασσα, στο Καρακόνερο, με 3 υπνοδωμάτια, σαλόνι, κουζίνα, 2 λουτρά, αποθήκης και με υπόγειο χώρο στάθμευσης και λοιπών βοηθητικών χώρων, εμβαδού 125 τ.μ. και εμβαδού υπογείου 65 τ.μ., συνολικής επιφάνειας με το υπόγειο 190 τ.μ.
2. **Διαμερίσματα** πολυτελούς κατασκευής με απεριόριστη θέα και θέα στη θάλασσα, στο Καρακόνερο, με 3 υπνοδωμάτια, λουτρού και αποθήκης εμβαδού 105 τ.μ.

ΑΕ0058

## ΠΩΛΟΥΝΤΑΙ ΠΟΛΥΤΕΛΗ ΔΙΑΜΕΡΙΣΜΑΤΑ ΣΤΗΝ ΠΟΛΗ ΤΗΣ ΡΟΔΟΥ



Υπερπολυτελές διαμέρισμα εμβαδού 140 τ.μ. με πανοραμική θέα θάλασσα..... (ref:2611)



Νεόδμητα πολυτελή διαμερίσματα εμβαδού 100 εώς 112τ.μ. .....(ref:1950)



Διαμέρισμα Β΄ ορόφου στο Μόντε Σμίθ 94 τ.μ. με θέα .....(ref:2552)



Πολυτελές διαμέρισμα Β΄ ορόφου πλήρως εξοπλισμένο εμβαδού 124 τ.μ.....(ref:2313)

XΠ659

Γρ. Λαμπράκη 14 & Αμερικής, Ρόδος
Τηλ: 22410-26281, fax: 22410-34663

**ΣΑΒΒΑΪΔΗΣ & Συνεργάτες**
Μεσίτες & Σύμβουλοι Ακινήτων

## ενοικιασεις

συνέχεια από την προηγούμενη

**ΕΝΟΙΚΙΑΖΕΤΑΙ σπίτι** στην Ιαλυσό επιπλωμένο ή όχι μέχρι δύο άτομα. Πληρ. τηλ. 6937686775 MXP13446

**ΖΕΥΓΑΡΙ ΑΓΓΛΩΝ ΖΗΤΑ ΝΑ ΕΝΟΙΚΙΑΣΕΙ** οικία με 3 υπνοδωμάτια, κήπο και γκαράζ, για μόνιμη διαμονή. Θα προτιμηθεί ήσυχη περιοχή στη δυτική πλευρά. Πληρ. τηλ. 2241082746 MZT270222

**ΕΝΟΙΚΙΑΖΕΤΑΙ** επιπλωμένο **διαμέρισμα** 3 υπνοδωματίων επί της οδού Λίνδου. Πληρ. τηλ. 6947686772 MZT270220


# ΣΤΑΥΡΙΑΣ

ΚΑΤΑΣΚΕΥΕΣ ΤΗΛ. 22410 - 60770 ΚΙΝ 6944 677700

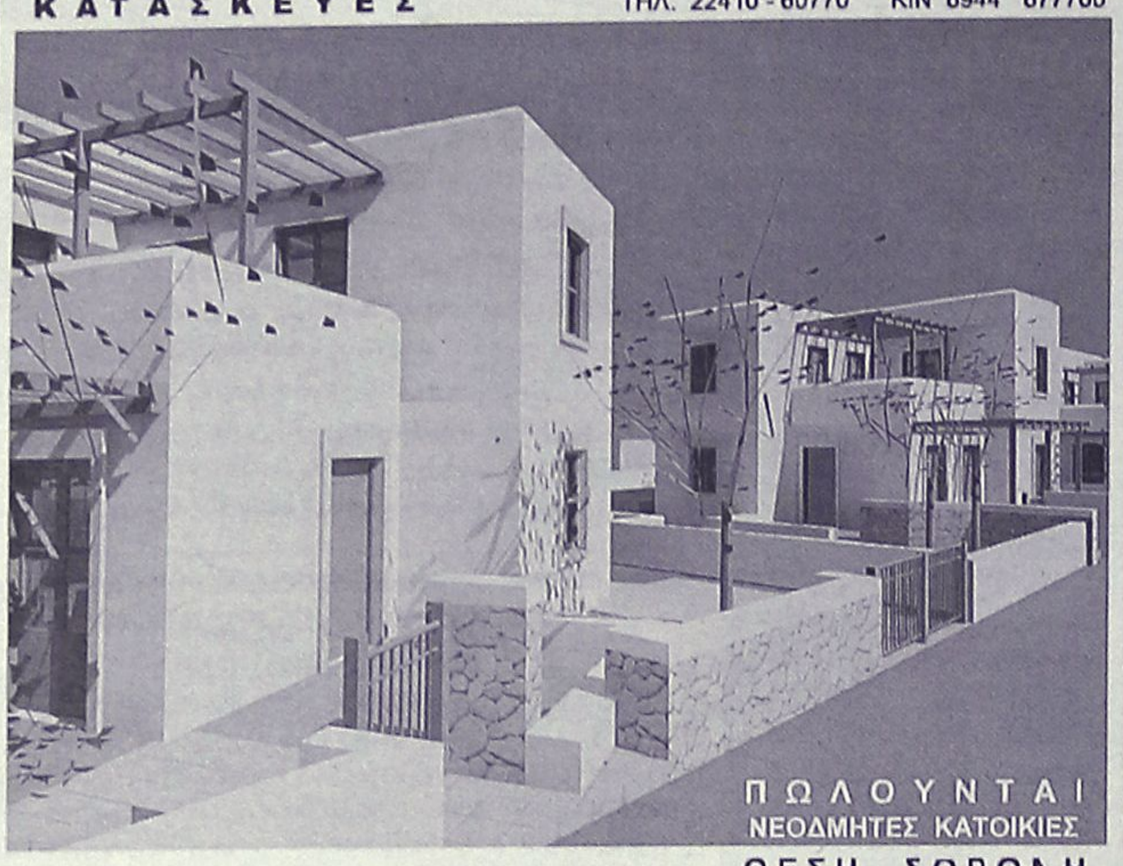

ΠΩΛΟΥΝΤΑΙ
ΝΕΟΔΜΗΤΕΣ ΚΑΤΟΙΚΙΕΣ





ΘΕΣΗ ΣΟΡΩΝΗ
ΕΝΤΟΣ ΟΙΚΙΣΜΟΥ ΜΕ ΘΕΑ ΤΗ ΘΑΛΑΣΣΑ
ΔΙΩΡΟΦΕΣ ΝΕΟΔΜΗΤΕΣ 120 Τ.Μ.
ΣΕ ΟΙΚΟΠΕΔΟ 300 Τ.Μ.
ΜΕ ΙΔΙΩΤΙΚΟ ΔΡΟΜΟ ΠΡΟΣΒΑΣΗΣ
ΙΔΙΩΤΙΚΟ ΠΑΡΚΙΝΓΚ

ΕΤΟΙΜΟΠΑΡΑΔΟΤΕΣ
ΣΕ ΜΠΕΤΑ ΑΠΟ 95000,0( €
ΜΕ ΔΙΑΜΟΡΦΩΜΕΝΟΥΣ ΕΞΩΤΕΡΙΚΟΥΣ ΧΩΡΟΥΣ (ΑΥΛΕΣ, ΠΑΡΚΙΝΓΚ, ΚΗΠΟ)
ΠΕΡΙΤΟΙΧΙΣΜΕΝΟ ΟΙΚΟΠΕΔΟ
ΑΤΟΜΙΚΟ ΒΟΘΡΟ
ΥΠΟΓΕΙΕΣ ΣΥΝΔΕΣΕΙΣ ΜΕ ΟΛΕΣ ΤΙΣ ΠΑΡΟΧΕΣ (ΥΔΡ. ΗΛΕΚΤ. ΤΗΛ.)
ΕΣΩΤΕΡΙΚΟ ΔΡΟΜΟΣ ΠΡΟΣΒΑΣΗΣ ΟΛΟΚΛΗΡΩΜΕΝΟ (ΑΣΦΑΛΤΟ)

ΣΑΒΒΕΝΑΣ Γ. ΑΡΧΙΤΕΚΤΟΝΑΣ
ΧΡΙΣΤΟΠΟΥΛΟΣ Κ. ΠΟΛΙΤ. ΜΗΧ/ΚΟΣ

ΑΕ1186



# Ι. ΘΑΡΡΕΝΟΣ

WELL KNOWN FOR OUR SERVICES

Σύμβουλος Ακινήτων -Μεσίτης Αστικών Συμβάσεων
Τηλ. 6945236522, 2241021308

## ΠΩΛΟΥΝΤΑΙ

**ΜΟΝΟΚΑΤΟΙΚΙΕΣ 130 τ.μ. σε 1.000 τ.μ. οικόπεδο στην περιοχή Ροδίνι-Καναμάτ.** Το συγκεκριμένο ακίνητο προβλέπεται να είναι στην επόμενη φάση επέκτασης σχεδίου πόλεως (επιπλέον δόμηση). Τιμή 280.000 ευρώ

**ΠΑΣΤΙΔΑ**
- Μονοκατοικία 140 τ.μ. σε μπετά 110.000 ευρώ εντός οικισμού
- Μεζονέτα 130 τ.μ. σε μαρμαροσουβά 140.000 ευρώ.
- Μεζονέτα 130 τ.μ. σε 2000 τ.μ. οικόπεδο μπετά 125.000 ευρώ.
- Οικόπεδα 1500 τ.μ. με άδεια οικοδομής καταπληκτική θέα 95.000 ευρώ
- Οικόπεδα 1500 τ.μ. με άδεια οικοδομής 75.000 ευρώ.

**ΡΟΔΟΣ**
- Διαμέρισμα 130 τ.μ. με τζάκι 155.000 €
- Διαμέρισμα 100 τ.μ. στον Αγ. Ιωάννη 145.000 €
- Διαμέρισμα 65 τ.μ. 95.000 €
- Διαμέρισμα 80 τ.μ. νεόδμητο στο Ροδίνι 148.000 €
- Διαμέρισμα 100 τ.μ. νεόδμητο στο Ροδίνι 185.000 €
- Διαμέρισμα 120 τ.μ. νεόδμητο στο Καρακόνερο 240.000 € (θέα)
- Διαμέρισμα 90 τ.μ. μεταχειρισμένο Ανάληψη 125.000 €
- Διαμέρισμα 110 τ.μ. μεταχειρισμένο στον Αγ.Νικόλαο 127.000 €
- Διαμέρισμα 120 τ.μ. μεταχειρισμένο στον Αγ.Νικόλαο 137.000 €

**ΙΑΛΥΣΟΣ**
- Διαμέρισμα τεσσάρι μεταχειρισμένο σε πολύ καλή κατάσταση 120.000 €
- Διαμέρισμα δυάρι καινούργιο 65 τ.μ. 115.000 €
- Μονοκατοικία 150 τ.μ. 350.000 € σε 2000 τ.μ. οικόπεδο
- Μεζονέτες από 270.000 €

**ΚΟΣΚΙΝΟΥ**
- Μονοκατοικία 150 τ.μ. σε 700 τ.μ. οικ. 280.000 €
- Μονοκατοικία 200 τ.μ. σε 1.000 τ.μ. οικ. 310.000 €
- Μονοκατοικία 180 τ.μ σε μπετά. 125.000 €
- Μεζονέτα 120 τ.μ. εντός οικισμού 200.000 €
- Οικόπεδα 1.000 τ.μ. εντός ζώνης 100.000 €

**ΑΣΓΟΥΡΟΥ**
- Αποθήκη 400 τ.μ. νεόδμητη 350.000 €
- Οικόπεδο 5.000

**ΡΟΔΟΥ-ΛΙΝΔΟΥ**
- Οικόπεδα 4.000 τ.μ. πάνω στη λεωφόρο
- Οικόπεδο 4.000 τ.μ. 180.000 €
- Οικόπεδο 5.500 τ.μ. 220.000 €

**ΑΦΑΝΤΟΥ**
- Μονοκατοικίες 130 τ.μ. σε 800 τ.μ. οικόπεδο (μπετά) 120.000 €
- 12 στούντιος σε 1800 τ.μ. οικόπεδο 400.000 €
- Μονοκατοικίες υπερπολυτελείας 250.000 €
- Αγρόκτημα 5000 τ.μ. 95.000 €

**ΚΙΟΤΑΡΙ**
- Μεζονέτες σε μπετά 75 τ.μ. 75.000 €
- Μονοκατοικίες στο κύμα από 250.000 €

ΖΗΤΕΙΤΑΙ ΚΤΗΜΑ 8 ΣΤΡ. ΚΑΙ ΑΝΩ ΓΙΑ ΚΤΗΝΟΤΡΟΦΙΚΗ ΕΚΜΕΤΑΛΛΕΥΣΗ
ΕΝΟΙΚΙΑΖΟΝΤΑΙ ΔΙΑΜΕΡΙΣΜΑΤΑ ΕΝΟΙΚΙΑΖΕΤΑΙ ΚΑΤΑΣΤΗΜΑ ΣΤΗΝ Π. ΠΟΛΗ

ΜΑΤ763


**ΕΝΟΙΚΙΑΖΕΤΑΙ μονοκατοικία** επί της Κέννεντυ για κατοικία ή επαγγελματική στέγη 3 υπνοδωματίων, σαλόνι, κουζίνα και μπάνιομε κήπο, πάρκιν και αποθήκη. Πληρ. τηλ. 6979600029 MZT270230

**ΕΝΟΙΚΙΑΖΕΤΑΙ γκαρσονιέρα** 60 τ.μ. ενός υπνοδωματίου, σαλόνι, κουζίνα, WC επί της οδού Κέννεντυ 64 με ανεξάρτητη είσοδο σε κήπο. Πληρ. τηλ. 2241025673, 6944639500 MZT270227

**ΕΝΟΙΚΙΑΖΕΤΑΙ** 3άρι στην Ψαροπούλα επί της οδού Αλ. Διάκου 67 δίπλα από το ξενοδοχείο BLUE SKY στον β' όροφο. Διαθέτει κεντρική θέρμανση. Πληρ. τηλ. 6946271401 MZT270208

**ΕΝΟΙΚΙΑΖΕΤΑΙ το ισόγειο** μονοκατοικίας 100 τ.μ. στην περιοχή Φώκιαλη (Αγία Αναστασία). Διαθέτει θέρμανση, αυλή, σαλόνι, 2 υπνοδωμάτια, χωλ, κουζίνα, μπάνιο και αποθήκη. Πληρ. τηλ. 6979117624 MZT270218

**ΕΝΟΙΚΙΑΖΕΤΑΙ κατάστημα** 100 τ.μ. στην οδό Μητροπόλεως γωνία με Αθανασίου Διάκου 1 για αίθουσα φροντιστηρίου για μπαλέτο ή για ρεστωράν. Πληρ. τηλ. 2241021193 MZT270217

**ΕΝΟΙΚΙΑΖΕΤΑΙ** ισόγειο δίχωρο επιπλωμένο **διαμέρισμα** 60 τ.μ. επί της Γ. Σεφέρη 100 κατάλληλο για στρατιωτικούς εκπαιδευτικούς και ολιγομελείς οικογένειες. Ενοίκιο 300 ευρω. Πληρ. τηλ. 2241069557, 6973582646 ΜΑΠ126(2)

**ΕΝΟΙΚΙΑΖΕΤΑΙ διαμέρισμα** 55 τ.μ. στην οδό Ερνεστ Μπέβιν. Πληρ. τηλ. 6973895943, 17.00-19.00 κ. Κώστα MZT270201

**ΕΝΟΙΚΙΑΖΕΤΑΙ** επιπλωμένη **γκαρσονιέρα** στην οδό Μεσολογγίου 13 Ρόδος - κοντά στο Πανεπιστήμιο Αιγαίου. Πληρ. τηλ. 2241029208, 2241031931 MZT250209

**ΕΝΟΙΚΙΑΖΕΤΑΙ ΕΝΑ ΠΛΗΡΕΣ ΕΠΙΠΛΩΜΕΝΟ ΔΙΑΜΕΡΙΣΜΑ 50 Τ.Μ. (ΙΣΟΓΕΙΟ) 150 ΜΕΤΡΑ ΑΠΟ ΤΗΝ ΑΚΤΗ, ΚΟΝΤΑ ΣΤΟ ΚΕΝΤΡΟ ΤΗΣ ΠΟΛΗΣ ΚΑΙ ΤΟ ΠΑΝΕΠΙΣΤΗΜΙΟ, ΣΕ ΑΡΙΣΤΗ ΚΑΤΑΣΤΑΣΗ, ΜΕ AIR CONDITION, ΤΗΛΕΟΡΑΣΗ, ΠΛΥΝΤΗΡΙΟ ΡΟΥΧΩΝ ΚΑΙ ΛΟΙΠΑ, ΣΤΗΝ ΟΔΟ ΠΑΠΑΛΟΥΚΑ 49Β ΡΟΔΟΣ. ΠΛΗΡ. ΤΗΛ. 6972932940** MZT270205

**ΕΝΟΙΚΙΑΖΕΤΑΙ** νεόκτιστο πολυτελές **διαμέρισμα** β' ορόφου 95 τ.μ. με δύο (2) υπνοδωμάτια - αυτόνομη θέρμανση - ηλιακό - περιφερικές βεράντες - διαμπερές. Στην περιοχή "Αραπάκι", Παρθενόπης 18. Πληρ. τηλ. 6944209883 MZT270206

**ΕΝΟΙΚΙΑΖΕΤΑΙ διαμέρισμα** επί της Αννης Μαρίας με 3 υπνοδωμάτια, μεγάλο σαλόνι, βεράντες ολόγυρα ντουλάπες εντοιχ. νυχτερινό ρεύμα και ηλιακό θερμοσίφωνα. Πληρ. τηλ. 6977514231 MZT260211

**ΕΝΟΙΚΙΑΖΕΤΑΙ** τριάρι **διαμέρισμα** καινούργιας κατασκευής, με πανοραμική θέα, στον δεύτερο όροφο, ευήλιο, διαμπερές. Περιοχή Μαρινόπουλου (Τσαλδάρη). Οδός Νησίδας Ρω 18. Πληρ. τηλ. (22410)20880, 32531, 6945004115 MZT270213

**ΕΝΟΙΚΙΑΖΕΤΑΙ στούντιο** μικρό επιπλωμένο με πολυκουζινάκι, ψυγείο, τηλεόραση, διπλό κρεβάτι, καλοριφέρ και όλο το νοικοκυριό του σπιτιού. Σε ήσυχη περιοχή της Ρόδου και ανεξάρτητη είσοδο. Ενοίκιο 150 ευρώ. Προτιμούνται στρατιωτικοί ή εργένηδες. Αποκλείονται αλλοδαποί. Πληρ. τηλ. 2241065122, 6946278872 MZT270207

**ΕΝΟΙΚΙΑΖΕΤΑΙ** επιπλωμένο **διαμέρισμα** 2 δωματίων καθιστικό κουζίνα, υπνοδωμάτιο, 40 τ.μ. πλήρως εξοπλισμένο με δίπορτο ψυγείο, φουρνάκι με τρία μάτια, απορροφητήρα, τηλεόραση, ηλιακό θερμοσίφωνο, πλυντήριο ρούχων, ηλεκτρική σκούπα, ηλεκτρικό καλοριφέρ, αερόθερμο, σόμπα υγραερίου, μονωμένη οροφή στην Κρεμαστή. Πληρ. τηλ. 2241096742, 6944819048. Ενοίκιο 270 ευρώ MZT270210

**ΕΝΟΙΚΙΑΖΕΤΑΙ** επιπλωμένη **γκαρσονιέρα** στον α' όροφο. Πληρ. τηλ. 6945596443, 2241032943 MZT270212

**ΕΝΟΙΚΙΑΖΟΝΤΑΙ: α) διαμέρισμα** στον 1ο όροφο, 4άρι, 2 υπνοδωμάτια, κουζίνα, μεγάλη σαλοτραπεζαρία, πλησίον Πανεπιστημίου Αιγαίου, **β) διαμέρισμα** μερικώς επιπλωμένο, ισόγειο, με κήπο, 3 υπνοδωμάτια, κουζίνα, μεγάλο σαλόνι, πλησίον σταδίου Διαγόρα, **γ) στούντιος** πλήρως επιπλωμένα, με πολυκουζινάκι, ευρύχωρα, βεράντες, στην Ιξιά. Πληρ. τηλ. 2241030427, 2241033661. MZT240205

**ΚΡΕΜΑΣΤΗ ενοικιάζονται** καινούργια **1 στούντιο** επιπλωμένο διπλά τζάμια και ρολά, air condition, μεγάλη βεράντα σε κήπο και πάρκιν κοντά στη θάλασσα και **1 δυάρι** επιπλωμένο πολύ οικονομικό ενοίκιο. Πληρ. τηλ. 94822-6946671053. MZT240214

**ΕΝΟΙΚΙΑΖΕΤΑΙ** ισόγειο **κατάστημα** 240 τ.μ. με πατάρι επί της Λεωφ. Ρόδου-Καλλιθέας έναντι super market Μαρινόπουλος. Πληρ. τηλ. 6945336699 από 10.00 - 14.00 MZT250213

**ΕΝΟΙΚΙΑΖΟΝΤΑΙ: 1)** 130 τ.μ. διαμέρισμα α' ορόφου, λουξ κατασκευής, με τζάκι, θέρμανση, ηλιακό, 2 WC, τεράστιο σαλόνι, παρκέ στα υπνοδωμάτια, στην Κοδριγκτώνος, ενοίκιο 550 ευρώ, **2)** 120 τ.μ. (3 υπν.) στην Ψαροπούλα, λουξ κατασκευής, ενοίκιο 630 ευρώ, **3)** 105 τ.μ. (3 υπν.) στο Νιοχώρι, 450 ευρώ, **4)** 80 τ.μ. (2 υπν.) στην Κοδριγκτώνος 460 ευρώ, **5)** 80 τ.μ. στην Μητρόπολη, 400 ευρώ, **6)** 60 τ.μ. στην Πατριάρχου Αθηναγόρα, 350 ευρώ, **7)** 1 δωμάτιο με WC στο 6ο χλμ. Ρόδου-Καλλιθέας, 100 ευρώ. Πληρ. ΑΙΓΑΙΟΚΤΗΜΑΤΙΚΗ, Ρένα Βαζούκου, τηλ. 2241022943, 6945466773 ΧΠ851

**ΕΝΟΙΚΙΑΖΕΤΑΙ κατάστημα** 105 τ.μ. με αυλή επί της Μιχ. Πετρίδη 67. Πληρ. τηλ. 6936795114 MZT240218


Mediterranean
Real Estate Agency
Κτηματομεσιτικό γραφείο
ΗΡΑΚΛΗΣ Δ.ΧΟΡΟΖΙΔΗΣ

Σύμβουλοι και φίλοι για μια ζωή!



Μεσίτης & Σύμβουλος επενδύσεων Ακίνητης Περιουσίας
www.dodecaneserealestate.com

## ΠΩΛΗΣΕΙΣ - ΜΙΣΘΩΣΕΙΣ ΑΚΙΝΗΤΩΝ

**Πωλήσεις Μονοκατοικιών- Μεζονέτων**

-**Αφάντου.** Μεζονέτα υπερπολυτελούς κατασκευής 230τμ με 70τμ βεράντες, 4υπ, 3 μπάνια.
-**Αφάντου.** Μεζονέτα υπερπολυτελούς κατασκευής 211 τμ με 50τμ βεράντες, 3 υπ, 3 μπάνια.
-**Αφάντου.** Μονοκατοικία 75 τμ, με 2 υπ, και ενιαίο χώρο κουζίνας-καθιστικού με τζάκι.Διαμορφωμένοι εξωτερικοί χώροι 800 τμ με ανεξάρτητο σπιτάκι 25 τμ στον κήπο. 300 μ από την θάλασσα.
-**Κολύμπια.** Πωλούνται νεόδμητες μεζονέτες 107 τμ η κάθε μία, ιδιαίτερης αισθητικής πλήρως εξοπλισμένες, με ή χωρίς πισίνα, κήπο, πάρκιν, μεγάλες βεράντες, 380 μ από τη θάλασσα.
-**Αρχάγγελος.** Μεζονέτες 108 τμ η κάθε μία, στα μπετά, σε ήρεμη περιοχή, με απεριόριστη θέα.
-**Μαλώνα.** Πωλείται ημιτελής μονοκατοικία 105 τμ.με υπόγειο 60 τμ, σε καλή περιοχή του χωριού.
-**Λάρδος.** Πωλούνται 2 ανεξάρτητες κατοικίες συνολικής επιφάνειας 350 τμ, με διαρύθμιση κατάλληλη και για ενοικιαζόμενα στούντιος
-**Πεύκοι.** Ψάλτος. Πωλείται 2όροφο οικίπτο συνολικής επιφάνειας 210 τμ σε έκταση 2000 τμ, αποτελούμενο από 7 studios, με δυνατότητα δημιουργίας 2 οροφοδιαμερισμάτων 120 τμ ισόγειο και 90 α' όροφος.
-**Γεννάδι.** Μεζονέτες 117 τμ με διαμορφωμένους εξωτερικούς χώρους (πισίνα, χώρο αθλοπαιδιών, κιόσκι, πάρκιν) με θέα τη θάλασσα.
-**Κανδυλί.** Μεζονέτα 3 επιπέδων,συνολικής επιφάνειας 270 τμ, στα σοβατίσματα. Έκταση 1,470 τμ.
-**Κανδυλί.** Πωλούνται μεζονέτες στα μπετά 120 τμ. η κάθε μία.
-**Ιαλυσός.** Μεζονέτα δυόροφη 124 τμ. 3 υπνοδωματίων, 2 μπάνια με κλιματισμό και ηλιακό σε κεντρικό σημείο της Ιαλυσού.
-**Κρεμαστή.** Μονοκατοικία 100 τμ σε οικόπεδο 132 τμ, 3 υπ, πλήρως ανακαινισμένη, σε κεντρικό σημείο, με υπόλοιπο δόμησης (αέρας).
-**Παστίδα.** Υπερπολυτελής 2όροφη μονοκατοικία 482τμ σε οικόπεδο 4.200τμ, ιδιαίτερου αρχιτεκτονικού σχεδιασμού, με 4 υπ, σαλόνι, κουζίνα υψηλής αισθητικής, 4 μπάνια, αποθήκη, κεντρικό σύστημα κλιματισμού ψύξης-θέρμανσης, διαμορφωμένο και δεντροφυτεμένο εξωτερικό χώρο, μεγάλες βεράντες απέραντη θέα.
-**Παστίδα.** Πωλείται μονοκατοικία 3 υπ, συνολικής επιφάνειας 103 τμ. σε οικόπεδο 2.000 τμ.
-**Δαμαρτριά.** Νεόδμητη μεζονέτα 100τμ.διαμορφωμένη σε 3 διαφορετικά επίπεδα με απέραντη θέα.

**Πωλήσεις Διαμερισμάτων**

-**Ρόδος.** Στο κέντρο της πόλης επί της Διλιμπεράκη πωλείται διαμέρισμα 90 τμ, β ορόφου, ανακαινισμένο.
-**Ρόδος.**Επί της Κων.Υδραίου νεόδμητο διαμέρισμα 100τμ 2 υπ.
-**Ρόδος.** Ανάληψη. Πωλούνται 3 επιπλωμένες γκαρσονιέρες πολυτελούς κατασκευής.
-**Ρόδος.** Στο Ροδίνι στην οδό Σμύρνης και μονής Καλόπετρας, σε ήσυχη τοποθεσία, πωλούνται διαμερίσματα α ορόφου, β ορόφου και ρετιρέ, 2 υπ.80 τμ, και 3 υπ.99 τμ.

**Νεόδμητα και παραδοτέα πλήρως εξοπλισμένα.**

-**Ιαλυσός.** Οδός Σωτήρος διαμέρισμα 115 τμ 2ου ορόφου, 3 υπ, μεγάλο σαλόνι, κουζίνα, μικρή αποθήκη, θερμοπομπούς.
-**Παραδείσι.** Πωλείται νεόδμητο οικοδόμημα, αποτελούμενο από 4 γκαρσονιέρες 55 τμ η κάθε μία, πλήρως εξοπλισμένες.
-**Αφάντου.** Σε κεντρικό σημείο, διαμέρισμα 2ου ορόφου 75 τμ σε νεόδμητη πολυκατοικία.2υπ.σαλοτραπεζαρία,κουζίνα,μπάνιο.

**Πωλήσεις Ξενοδοχειακών μονάδων**

-**Αφάντου.** Σε ύψωμα με πανοραμική θέα, πωλείται ξενοδοχειακή μονάδα Που αποτελείται από: 1) 37 δωμάτια (80 κλίνες). 2) 12 δωμάτια ημιτελή (24 κλίνες). 3) Δόμηση για επιπλέον 22 δωμάτια (44 κλίνες). Σύνολο 148 κλίνες. 4) Πισίνα, σνακ μπαρ, εστιατόριο.
-**Λινδος- Πεύκοι.** Πωλείται συγκρότημα 3 ορόφων, συνολικής επιφάνειας 565 τμ σε οικόπεδο 4.250 τμ. 22 Studios επιπλωμένα, στο roof garden με πανοραμική θέα στη θάλασσα, δυνατότητα δημιουργίας εστιατορίου. Ακίνητο μεγάλης προβολής με άμεση πρόσβαση από τους δύο κεντρικούς δρόμους των Πευκων.

**Πωλήσεις Παραδοσιακών κατοικιών**

-**Ρόδος.** Νιοχώρι, 2όροφο παλαιό αρχοντικό 200 τμ, ανακαινισμένο, ιδιαίτερης αρχιτεκτονικής με τζάκι, βοτσαλωτά δάπεδα και με υπέροχα διαμορφωμένους εξωτερικούς χώρους 250 τμ.Υπόλοιπο δόμησης 90 τμ.
-**Ρόδος.** Επί της Βορείου Ηπείρου πωλείται αρχοντικό διατηρητέο 400 τμ, 3 επιπέδων, με οικόπεδο 900 τμ.
-**Παλιά πόλη.** Πωλείται πέτρινη κατοικία 120 τμ. με κήπο, και δυνατότητα για επιπλέον δόμηση, λίγα μέτρα από το ρολόι.
-**Παλιά πόλη.** 3όροφη παραδοσιακή κατοικία 95τμ, 3υπν/τιών καινούρια κουζίνα και μπάνιο,πλήρως ανακαινισμένο.
-**Παλιά πόλη.** 2όροφη παραδοσιακή κατοικία 350τμ σε κεντρικό σημείο.Στο ισόγειο έχει και κατάστημα για οποιαδήποτε χρήση.
-**Κοσκινού.** Παραδοσιακή καμάρα με προσθήκη ορόφου συνολικής επιφάνειας 75 τμ. σε άριστη κατάσταση σε κεντρικό σημείο του χωριού.
-**Κοσκινού.** Παραδοσιακή καμάρα 235 τμ με βεράντα 25 τμ, βοτσαλωτά δάπεδα, τζάκι και ξύλινη σοφίτα για χρήση υδ.
-**Κοσκινού.** Πωλείται ανακαινισμένη παραδοσιακή κατοικία 110 τμ, με αυλή 10 τμ, με εσωτερικά επίπεδα διαμορφωμένα σε υδ.
-**Κοσκινού.** Γωνιακή παραδοσιακή κατοικία (καμάρα) 110 τμ με ανεξάρτητη κουζίνα, και αυλή 10 τμ. Επιπλωμένη με όλο τον παραδοσιακό εξοπλισμό.
-**Κοσκινού.** Πωλείται παραδοσιακή κατοικία πλήρως ανακαινισμένη, 75 τμ καθαρού χώρου και συνολο με τους εξωτερικούς 103 τμ.
-**Μαλώνα.** Παραδοσιακή κατοικία 3 χώρων συνολικής επιφάνειας 80 τμ στην κεντρική πλατεία του χωριού.
-**Μαλώνα.** Νεόδμητη παραδοσιακή κατοικία 95 τμ με μεγάλη αυλή με πέργκολα, τζάκι,κλιματισμό,ηλεκτρ.συσκευές και επιπλωμένη.
-**Μαλώνα.** Παραδοσιακή κατοικία 70 τμ σε καλή κατάσταση.
-**Λάερμα.**Παραδοσιακή κατοικία 70 τμ και 30 τμ υπόλοιπο οικοπέδου.
-**Βάτι.** Πωλείται παραδοσιακή κατοικία 70 τμ με αυλή 75 τμ.
-**Παραδείσι.** Μονοκατοικία 3 χώρων 85 τμ. με μεγάλη αυλή.
-**Σορωνή.** Ισόγεια μονοκατοικία 3 χώρων 110 τμ με αυλή.
-**Σύμη.** Παραδοσιακή νεοκλασική 2όροφη κατοικία 150τμ σε πολύ καλή κατάσταση σε κεντρικό σημείο της Σύμης,με δρόμο.
-**Σύμη.** Σε κεντρικό σημείο , παραδοσιακή κατοικία 95τμ , αυλή 15τμ. Με δρόμο.
-**Σύμη.** Στο κέντρο της Σύμης περιοχή καταρράκτης, πωλείται παραδοσιακή κατοικία 70 τμ με πέτρινη αυλή και μικρό οικόπεδο με υπόλοιπο δόμησης.
-**Σύμη.** Στην περιοχή «Αγίας τριάδος» κάτω από την Παναγία την Πειραιώτισσα , πωλείται παραδοσιακή κατοικία, σε άριστη κατάσταση, 2 δωματίων, με 2 αυλές, συνολικής επιφάνειας 110 τμ, κοντά σε δρόμο και θέα Πέδι και Γαλά.
-**Σύμη.** Περιοχή Καταρράκτης στο ύψωμα πωλείται δυόροφη παραδοσιακή κατοικία 80 τμ, με οικόπεδο 140 τμ δίπλα με δόμηση.

**Πωλήσεις Οικοπέδων- Αγροτεμαχίων**

-**Ρόδος.**180τμ με μεγάλο συντελεστή δόμησης στο Νιοχώρι(οδός Διλιμπεράκη).
-**Ρόδου-Καλλιθέας.** Οικόπεδο 7.000 τμ δίπλα στο Κρέστεν Παλλάς, με απέραντη θέα στη θάλασσα, με άμεση πρόσβαση στη λεωφόρο.
-**Ρόδου-Καλλιθέας.**Στην περιοχή « συνεταιρισμός οικοδόμων» οικόπεδο 502 τμ με δόμηση για 240 τμ οικοδομή.

Αναλαμβάνουμε και εκδόσεις δανείων

-**Τσαΐρι.** Πωλούνται οικόπεδα 4.000 τμ, 300 μ από την κεντρική λεωφόρο κατάλληλο για βιοτεχνικούς χώρους.
-**Αφάντου.** Πωλούνται ανεξάρτητα οικόπεδα 2.000 τμ. εντός ζώνης οικισμού, με δόμηση 200 τμ. το καθένα. Έχουν απέραντη θέα στην θάλασσα.
-**Αφάντου.** Οικόπεδο 4010 τμ άρτιο και οικοδομήσιμο στην περιοχή Τραπεζία. Απεριόριστη θέα.
-**Αφάντου.** Αγροτεμάχιο 3020 τμ στην περιοχή Τρυπάνια.
-**Αφάντου.** Αγροτεμάχιο 9640 τμ στην περιοχή Βότες.
-**Μάσσαρι.** Οικόπεδο 2450 τμ στην παραλία Μασσάρων.
-**Κάλαθος.** Οικόπεδο 2,880 τμ. επί της κεντρικής λεωφόρου ιδιαίτερης προβολής.
-**Λίνδος-Ψάλτος.** Πωλείται έκταση 14.500 τμ με πανοραμική θέα στη θάλασσα εκ των οποίων 4.000 τμ αποτελούν ξεχωριστό τίτλο και λειτουργεί εντός του οικοπέδου γήπεδο 5x5 με τάπητα 4ης γενιάς, ένα κτήριο 35 τμ. αποδυτήρια με ντους και wc, και καφετέρια με αυλή. Επιπλέον άδεια οικοδομής για 200 τμ.
-**Λάρδος.** Περιοχή περιβολάκι, οικόπεδο 887 τμ. με άδεια οικοδομής 107 τμ. πάνω στον δρόμο. Τιμή ευκαιρίας.
-**Πυλώνα.** Οικόπεδο εντός οικισμού 1070 τμ, με δόμηση.
-**Γεννάδι.** Οικόπεδο 1700 τμ. με άδεια οικοδομής 260 τμ.
-**Κιοτάρι.** Οικόπεδο 800 τμ, με άδεια δυόροφης οικοδομής για 2 καταστήματα 80 τμ ισογείου, 80 τμ Α' ορόφου με υπόγειο.
-**Κιοτάρι.** Οικόπεδο 5.000 τμ, με πρόσοψη στην κεντρ. λεωφ.
-**Λαγανά.** Οικόπεδο 4,000τμ με άδεια για 3 μεζονέτες, στον κεντρικό δρόμο, με θέα τη θάλασσα.
-**Ιαλυσός.** Στην παραλία Ιαλυσού πωλείται οικόπεδο 7,000 τμ. με άδεια οικοδομής.
-**Ιαλυσός.** Πωλείται οικόπεδο 1.030 τμ στο κέντρο της Ιαλυσού, 100 μ από κεντρική πλατεία.
-**Ιαλυσός. Τρεις.** Οικόπεδο 160 τμ με δόμηση, στον συνοικισμό Καστελοριζών.
-**Κανδυλί.** Οικόπεδο 2.000 τμ με άδεια 2όροφης οικοδομής 122 τμ με υπόγειο 97 τμ σε πολύ καλή τοποθεσία
-**Παστίδα.** Πωλούνται οικόπεδα 1,500 τμ. με άδεια οικοδομής.
-**Παραδείσι.** 583τμ στην κεντρική λεωφόρο με μεγάλο συντελεστή δόμησης.
-**Παραδείσι.**Περιοχή κάτω Καλαμώνας οικόπεδο 6100τμ με δόμηση 150 τμ.
-**Παραδείσι.** Οικόπεδο 390 τμ εντός οικισμού, με δόμηση.
-**Παραδείσι.** Περιοχή Καλαμώνας, οικόπεδο 5.700 τμ.
-**Σορωνή.** Οικόπεδο 3880 τμ. με δόμηση 200 τμ. στον κεντρικό δρόμο, στην είσοδο του χωριού.
-**Δημυλιά.** Οικόπεδο 2.080 τμ στον κεντρικό δρόμο με Σ.Δ 08.
-**Σύμη.** Περιοχή Νούλια-Τούρκος πωλείται οικόπεδο 13.500 τμ με 82,5 μ πρόσοψη έως το κύμα.

**Πωλήσεις Αποθηκών**

-**Ρόδος.** Ροδίνι. Ημιυπόγεια αποθήκη 2 χώρων και wc, 56 τμ συνολικά, με ράμπα και ρολά στην πρόσοψη.
-**Ρόδος.** Πωλείται αποθήκη 55 τμ, με άμεση πρόσβαση αυτοκινήτων, στην περιοχή Κόβα.
-**Ρόδος.** Βιοτεχνικό κέντρο Μανουσέλη πωλείται βιοτεχνικός χώρος 320 τμ σε 2 ενοποιημένους χώρους με γραφείο,wc, ηλεκτρικά ρολά, ενιαία τζαμαρία στην πρόσοψη.
-**Ρόδος.** Επί της Σκεύου Ζερβού 7-9 πωλείται αποθήκη 488 τμ. με μεγάλη ράμπα για οποιαδήποτε χρήση.
-**Ασγούρου.** Πωλείται αποθήκη σε βιομηχανική περιοχή 400 τμ και με άδεια για επιπλέον 400 τμ όροφο.

**Πωλήσεις επιχειρήσεων**

-**Ρόδος.** Πωλείται επιχείρηση καφέ-μπαρ, γωνιακή, σε κεντρικό σημείο της Ανάληψης ιδιαίτερης προβολής με μεγάλη αυλή και όλο τον σύγχρονο εξοπλισμό με σταθερή πελατεία.
-**Ρόδος.** Περιοχή Ψαροπούλας, Εφ.Στσιρού και Αλ.Διάκου Επιχείρηση αναψυκτήριο σνακ-μπαρ,γωνιακό πλήρως εξοπλισμένο με ωραίο εσωτερικό χώρο και μεγάλη αυλή. Δυνατότητα αλλαγής χρήσης.
-**Ρόδος.** Περιοχή Ψαροπούλας πωλούνται ισόγεια καταστήματα με αυλή.1) 31,40 τμ με 31,40 τμ πατάρι 2) 26,14 τμ με 26,14 πατάρι 3) 25,00 τμ με 25 τμ πατάρι.
-**Ρόδος.** Πωλείται επιχείρηση ειδών γάμου, επώνυμων εταιριών, με εξασφαλισμένη πελατεία, σε κεντρικό δρόμο της πόλης, σε ακίνητο ιδιαίτερης προβολής.
-**Ρόδος.** Πωλείται επιχείρηση εστιατόριο καφέ μπαρ 130 τμ κεντρικού κτιρίου και 350 τμ αυλής με άδεια 200 ατόμων. Πλήρως ανακαινισμένο. Ιδιαίτερης αισθητικής και διακόσμησης.
-**Ρόδος.** Περιοχή Κόβα επί της οδού Κολοκοτρώνη πωλείται ισόγειο κατάστημα 55 τμ με αυλή, κατάλληλο για κάθε χρήση
-**Ρόδος.** Επί της Κων. Υδραίου νεόδμητο ισόγειο γωνιακό κατάστημα 50 τμ
-**Ρόδος.** Επί της Σκεύου Ζερβού 7-9 πωλείται ισόγειο κατάστημα 143 τμ. με ημιώροφο 76 τμ. μεγάλης προβολής και ιδιαίτερης αισθητικής. Πωλείται και αποθήκη 488 τμ. με ράμπα κάτω από το άνωθεν κατάστημα, η οποία επικοινωνεί και εσωτερικά με το κατάστημα.
-**Παλιά πόλη** .Πωλείται επιχείρηση με άδεια εστιατορίου και όλο τον εξοπλισμό, σε κεντρικό σημείο (πλησίον πλατείας Σωκράτους)
-**Παλιά πόλη.** Πωλείται ισόγειο κατάστημα 16 τμ επί της Αρχιεπισκόπου Ευθυμίου
-**Νιοχώρι.** Πωλείται νεοκλασικό κτήριο σε εμπορικό δρόμο κατάλληλο και για επαγγελματική χρήση.
-**Φαληράκι** Σε εμπορικό κέντρο πωλείται καφετέρια σνακ μπαρ 113 τμ κτήριο με 500 τμ αυλή με μεγάλη πισίνα.
-**Φαληράκι.** Πωλείται οικοδομικό συγκρότημα αποτελούμενο από δύο 3όρο

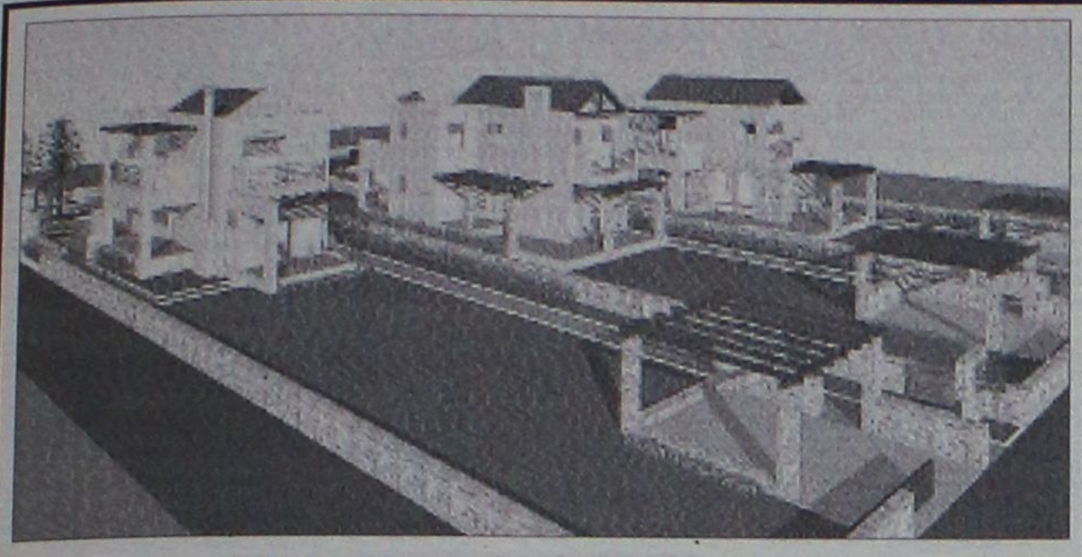

# ΕΥΚΑΙΡΙΑ στην ΙΑΛΥΣΟ
## (επαρχιακή οδός Παστίδας – Ιαλυσού)

ΣΕ ΑΝΕΞΑΡΤΗΤΑ ΟΙΚΟΠΕΔΑ 1000 Τ.Μ ΜΕ ΘΕΑ ΤΗ ΦΙΛΕΡΗΜΟ ΣΕ ΦΑΝΤΑΣΤΙΚΗ ΤΟΠΟΘΕΣΙΑ ΚΑΙ ΣΕ ΕΞΑΙΡΕΤΙΚΑ ΗΣΥΧΟ ΠΕΡΙΒΑΛΛΟΝ ΜΕΣΑ ΣΤΟ ΠΡΑΣΙΝΟ

**ΠΩΛΟΥΝΤΑΙ: ΜΕΖΟΝΕΤΕΣ ΥΠΟ ΑΝΕΓΕΡΣΗ (240 Τ.Μ)**

ΠΕΡΙΛΑΜΒΑΝΟΥΝ:

Α) ΠΕΡΙΜΕΤΡΙΚΗ ΠΕΡΙΦΡΑΞΗ ΑΠΟ ΕΜΦΑΝΕΣ ΣΚΥΡΟΔΕΜΑ ΟΛΟΥ ΤΟΥ ΟΙΚΟΠΕΔΟΥ ΚΑΙ ΘΕΣΗ ΣΤΑΘΜΕΥΣΗΣ

Β) ΠΛΗΡΗ ΑΡΧΙΤΕΚΤΟΝΙΚΗ ΚΑΙ ΜΗΧΑΝΙΚΗ ΕΠΙΒΛΕΨΗ ΜΕΧΡΙ ΤΗΝ ΑΠΟΠΕΡΑΤΩΣΗ ΤΗΣ ΚΑΤΟΙΚΙΑΣ

Γ) ΑΝΑΛΥΤΙΚΗ ΠΑΡΟΥΣΙΑΣΗ ΤΗΣ ΚΑΤΑΣΚΕΥΗΣ ΑΠΟ ΤΟΝ ΕΠΙΒΛΕΠΟΝΤΑ ΑΡΧΙΤΕΚΤΟΝΑ ΜΗΧΑΝΙΚΟ

ΟΙ ΜΕΖΟΝΕΤΕΣ ΑΠΟΤΕΛΟΥΝΤΑΙ ΑΠΟ ΥΠΟΓΕΙΟ (85 Τ.Μ), ΙΣΟΓΕΙΟ ΚΑΙ ΟΡΟΦΟ (153-160 ΤΜ)
ΤΟ ΙΣΟΓΕΙΟ ΠΕΡΙΛΑΜΒΑΝΕΙ ΜΕΓΑΛΟ ΣΑΛΟΝΙ, ΤΡΑΠΕΖΑΡΙΑ, ΑΝΕΤΗ ΚΟΥΖΙΝΑ, WC ΚΑΙ ΜΕΓΑΛΕΣ ΒΕΡΑΝΤΕΣ
Ο ΟΡΟΦΟΣ ΑΠΟΤΕΛΕΙΤΑΙ ΑΠΟ 3 ΜΕΓΑΛΑ ΥΠΝΟΔΩΜΑΤΙΑ, 1 ΜΠΑΝΙΟ ΚΑΙ 1 WC. ΕΠΙΣΗΣ ΥΠΑΡΧΕΙ Η ΔΥΝΑΤΟΤΗΤΑ ΓΙΑ ΣΟΦΙΤΑ ΚΑΙ Η ΔΥΝΑΤΟΤΗΤΑ ΚΑΤΑΡΓΗΣΗΣ ΤΟΥ ΥΠΟΓΕΙΟΥ

ΕΧΕΤΕ ΤΙΣ ΕΞΗΣ ΔΥΝΑΤΟΤΗΤΕΣ:

Α) ΠΑΡΑΔΟΣΗ ΟΙΚΟΠΕΔΟΥ 1000 Τ.Μ ΜΕ ΠΛΗΡΗ ΟΙΚΟΔΟΜΙΚΗ ΑΔΕΙΑ, ΜΕ ΠΕΡΙΜΕΤΡΙΚΗ ΠΕΡΙΦΡΑΞΗ, ΔΥΟ ΕΙΣΟΔΟΥΣ ΚΑΙ ΘΕΣΗ ΣΤΑΘΜΕΥΣΗΣ.

Β) ΚΑΤΑΣΚΕΥΗ ΤΟΥ ΟΙΚΟΔΟΜΙΚΟΥ ΣΚΕΛΕΤΟΥ (με την εποπτεία σας για την ποιότητα των υλικών) ΜΕ ΕΞΟΦΛΗΣΗ ΤΩΝ ΕΝΣΗΜΩΝ ΓΙΑ ΤΗΝ ΚΑΤΑΣΚΕΥΗ ΤΟΥ ΣΚΕΛΕΤΟΥ.

Γ) ΚΑΤΑΣΚΕΥΗ ΜΕΧΡΙ ΚΑΙ ΕΠΙΧΡΙΣΜΑΤΑ ΜΑΡΜΑΡΟΣΟΒΑΔΩΝ ΚΑΘΩΣ ΚΑΙ ΗΛΕΚΤΡΙΚΗ ΚΑΙ ΥΔΡΑΥΛΙΚΗ ΕΓΚΑΤΑΣΤΑΣΗ ΜΕ ΕΞΟΦΛΗΣΗ ΤΩΝ ΕΝΣΗΜΩΝ ΜΕΧΡΙ ΚΑΙ ΓΙΑ ΤΑ ΕΠΙΧΡΙΣΜΑΤΑ.

Δ) ΑΚΥΡΩΣΗΣ ΤΗΣ ΚΑΤΑΣΚΕΥΗΣ ΤΟΥ ΥΠΟΓΕΙΟΥ

**ΕΠΙΚΟΙΝΩΝΗΣΤΕ ΓΙΑ ΜΙΑ ΣΥΝΑΝΤΗΣΗ ΣΤΑ ΤΗΛ.: 6944640451, 6948534747**

AE1174




AE900

# ΠΩΛΗΣΕΙΣ ΑΚΙΝΗΤΩΝ

**ΔΙΑΜΕΡΙΣΜΑΤΑ**
- Κοσκινού 87 τ.μ. μεταχειρισμένο 110.000€
- Καρακόνερο 48 τ.μ. λούξ κατασκευής 103.000€
- Ρόδου-Λίνδου 90 τ.μ. λούξ κατασκευής 155.000€
- Ρόδου-Λίνδου 90 τ.μ. λούξ κατασκευής 160.000€
- Ανάληψη 90 τ.μ. μεταχειρισμένο 180.000€
- Σωτήρος 85 τ.μ. μεταχειρισμένο 105.000€
- Σωτήρος 110 τ.μ. μεταχειρισμένο 120.000 €
- Ροδίνι 91 τ.μ. λουξ κατασκευής

**ΜΕΖΟΝΕΤΕΣ - ΜΟΝΟΚΑΤΟΙΚΙΕΣ**
- Ροδίνι 160 τ.μ. τριώροφη με υπόγειο 225.000€
- Ασγούρου 120 τ.μ. διώροφη μεζονέτα με 2 στρέμματα οικόπεδο σε μπετά 130.000€
- Κοσκινού 192 τ.μ. διώροφη μεζονέτα με υπόγειο με 750 μ. οικόπεδο σε μπετά 135.000€
- Κανδυλί 120 τ.μ. διώροφες μεζονέτες με 650 τ.μ. οικόπεδο μέχρι χτισίματα 125.000 €
- Αφάντου 130τ.μ. με 1.000 μ. οικόπεδο 161.400 €

**ΟΙΚΟΠΕΔΑ**
- Κατταβιά 1.730 τ.μ. πάνω στον κεντρικό 15.000 €
- Θολός 1.800 τ.μ. συντελεστή 0,4 150.000 €
- Σορωνή 509 τ.μ. με συντελεστή 0,8 200 μέτρα από θάλασσα 35.000 €
- Χαράκι 1.000 τ.μ. πάνω στο δρόμο 50.000 €
- Κανδυλί 2.885 τ.μ. κοντά στους Καστελλοριζιούς 211.000 €
- Λαχανιά 2.360 τ.μ. πάνω στον κεντρικό 50 μ. από θάλασσα με άδεια οικοδομής για 8 studios 94.000 €
- Γεννάδι 1000 τ.μ. με άδεια οικοδομής 24.944 €
- Γεννάδι 1,700 τ.μ. πάνω στον κεντρικό με άδεια οικοδομής 210 τ.μ. 75.000 €

**ΚΑΤΑΣΤΗΜΑΤΑ**
- Κατάστημα 50 τ.μ. στο κέντρο της πόλης 160.000 €
- Ρόδου-Λίνδου 600 τ.μ. με 2 στρέμματα οικόπεδο 1.200.000 €
- Νιοχώρι 200 τ.μ. διατηρητέο διώροφο με 250 τ.μ. αυλή με δυνατότητα έξτρα δόμησης 500.000 €
- Κατάστημα (αέρας) μέσα στην Νέα Αγορά 15.000 €
- Κατάστημα 65 τ.μ. επί της οδού Ρόδου-Λίνδου 334,000 €

**ΚΤΗΜΑΤΑ**
- Κάτω Καλαμώνα 6.100 τ.μ. κοντά στον κεντρικό σε κατοικημένη περιοχή 100.000€
- Λαχανιά 22 στρέμματα κοντά στον κεντρικό 220.000 €. Δίνεται και αντιπαροχή
- Κατταβιά 30 στρέμματα πάνω στο κύμα 300.000 €
- Ρόδου-Αεροδρομίου 20 στρέμματα 1.000.000 €
- Κατταβιά 4.293 τ.μ. σε ύψωμα 800 μ. από κεντρικό 13.000 €
- Κατταβιά 8.200 τ.μ. με θέα 800 τ.μ. από θάλασσα 42.000 €
- Κατταβιά 8.663 τ.μ. προς Πρασονήσι 100 μ. από κεντρικό 51.000 €
- Κατταβιά 8.773 τ.μ. προς Πρασονήσι 200 μ. από κεντρικό 44.000 €
- Λαχανιά 7.800 τ.μ. σε ύψωμα κοντά στον κεντρικό 91.570 €

**ΑΠΟΘΗΚΕΣ**
- Δασκάλους 50 τ.μ.. υπιυπόγεια 35.000€
- Δασκάλους 220 τ.μ. υμιυπόγεια 132.000€
- Δασκάλους 70 τ.μ. υπόγεια - 38.150 €

- **ΖΗΤΟΥΝΤΑΙ ΜΕΤΑΧΕΙΡΙΣΜΕΝΑ ΔΙΑΜΕΡΙΣΜΑΤΑ-ΑΜΕΣΗ ΠΩΛΗΣΗ**
- **ΠΩΛΟΥΝΤΑΙ** αποθήκες και βιοτεχνικοί χώροι.
- **ΔΑΝΕΙΑ ΔΕΚΤΑ - ΕΥΚΟΛΙΕΣ ΠΛΗΡΩΜΗΣ**
- **ΑΝΑΛΑΜΒΑΝΟΥΜΕ ΑΝΤΙΠΑΡΟΧΕΣ**

**ΣΤΑΜΑΤΗΣ ΜΑΝΩΛΑΚΟΣ**

ΩΡΕΣ ΓΡΑΦΕΙΟΥ 8.30-1.00 π.μ. και 5-8 μ.μ.
**ΔΗΜ. ΑΝΑΣΤΑΣΙΑΔΗ 45 (ΣΥΝΟΙΚΙΑ ΔΑΣΚΑΛΩΝ)**
**Τηλέφωνα: 2241023815-78275, 6945769958, 6944698056**

XΠ1588

## ενοικιασεις

συνέχεια από την προηγούμενη

**ΕΝΟΙΚΙΑΖΕΤΑΙ διαμέρισμα** 2 υπνοδωματίων, σαλόνι, κουζίνα, WC, με ηλιακό θερμοσίφωνα, στην περιοχή Ροδινιού. Πληρ. τηλ. 2241063913, 6977837972 MZT240216

**ΕΝΟΙΚΙΑΖΕΤΑΙ γκαρσονιέρα** δίχωρη, πλήρως εξοπλισμένη, με αίρ κοντίσιον, στην οδό Κοδριγκτώνος 17. Πληρ. τηλ. 2241020949 MXP13435

**ΕΝΟΙΚΙΑΖΕΤΑΙ διαμέρισμα** 80 τ.μ., με 2 υπνοδωμάτια, σαλόνι, κουζίνα, WC, επί της οδού Αννης Μαρίας και Στέλιου Κωτιάδη γωνία. Πληρ. τηλ. 2241066122 και 2241029787. MZT240204

**ΖΗΤΕΙΤΑΙ ΠΡΟΣ ΕΝΟΙΚΙΑΣΗ** μονοκατοικία μέχρι 150 τ.μ. ΑΜΕΣΑ, με κήπο, θέρμανση, κλιματισμό, γκαράζ, στην περιοχή τριγώνου Ρόδου-Σορωνής-Μαλώνας. Πληρ. τηλ. 6997157464 MZT240206

**ΕΝΟΙΚΙΑΖΕΤΑΙ γκαρσονιέρα** πλήρως εξοπλισμένη, δωμάτιο, κουζίνα, WC, Ρώμης 8-Ροδίνι. Πληρ. τηλ. 2241064750, 2241063662, 6944325444. MZT240201

**ΕΝΟΙΚΙΑΖΕΤΑΙ δυάρι διαμέρισμα** στο Νέο Κόσμο-Αθήνα, πλήρως επιπλωμένο (ντουλάπες, ηλεκτρ. είδη κ.λπ.), με κεντρική θέρμανση, στον 3ο όροφο και με άριστη συγκοινωνία (μετρό - τραμ - λεωφορεία). Πληρ. τηλ. 6972447879 MOO237

**ΕΝΟΙΚΙΑΖΟΝΤΑΙ** στην Ιαλυσό νεόκτιστα **διαμερίσματα**, δυάρια, πλήρως επιπλωμένα. Πληρ. τηλ. 2241091142, 2241094662 και 6945594565 MZT240202

**ΕΝΟΙΚΙΑΖΩ**: **α)** ένα διαμέρισμα 60 τ.μ., πλήρως εξοπλισμένο, μέσα σε ανθόκηπο, στην περιοχή Eden Rock, **β)** ένα γραφείο 60 τ.μ., στην Εθνικής Αντιστάσεως, πρώην Άννης Μαρίας. Πληρ. τηλ. 2241087630 ή 2241085512, μόνο πρωινές ώρες. MZT240211

**ΕΝΟΙΚΙΑΖΕΤΑΙ διαμέρισμα** 115 τ.μ. 4άρι με 50 τ.μ. βεράντες, ρετιρέ, κοντά στην πλ. Αγ. Νικολάου, ανακαινισμένο, υπερλουξ, τεθωρακισμένες πόρτες αλουμινίου, ρολά, σίτες, τζακούζι, τριφασικό, νυκτερινό ρεύμα, air condition, με γρανιτόπλακες, εντοιχισμένη κουζίνα, καινούργιες εγκαταστάσεις υδραυλικών, σε λογική τιμή. Προτιμούνται Δημ. Υπάλληλοι, φοιτήτριες, αποκλείονται αλλοδαποί. Πληρ. τηλ. 2241048381, 6978584736 MXP13427

# ΠΩΛΟΥΝΤΑΙ

## ΜΟΝΟΚΑΤΟΙΚΙΕΣ

1. Στην Ιξιά τριώροφη 150 τ.μ. χωρίς υπόγειο λουξ κατασκευής με θέα. Εχει 5 υπνοδ/τια και 3 μπάνια, με θέρμ/ση και τζάκι. Τιμάται 279.000 ευρώ.
2. Στην Παστίδα διώροφη 140 τ.μ. λουξ. Διαθέτει θέρμανση και αιρκοντίσιον σε λειτουργία. Τιμάται 220.000 ευρώ.
3. Στα Κοσκινού διώροφη 140 τ.μ. λουξ με φανταστική θέα και οικόπεδο 1.350 τ.μ. Πωλείται σε μπετά ή τελειωμένη με τιμή 180.000 και 280.000 ευρώ αντίστοιχα.
4. Στην Ιξιά διώροφη 200 τ.μ. και με ημιυπόγειο 90 τ.μ. και με οικόπεδο 1.000 τ.μ. Εχει 4 υπνοδ/τια και 3 μπάνια. Παραδίδεται ημιτελές (Μαρμαροσουβάδες) με εγκατάσταση θέρμανσης και αιρκοντίσιον ή αποπερατωμένο λουξ.
5. Στα Κοσκινού διώροφη 140 τ.μ. με φανταστική θέα ημιτελής (σε σοβάδες) και οικόπεδο 1800 τ.μ. 225.000 ευρώ.

## ΜΕΖΟΝΕΤΕΣ

1. Στην Ιξιά τριώροφη 150 τ.μ. χωρίς υπόγειο λουξ με θέα. Εχει 5 υπνοδ/τια και 3 μπάνια, θέρμανση και τζάκι. Τιμάται 265.000 ευρώ.
2. Στην Ιαλυσό 126 τ.μ. μεταχ/σμένη (3 ετών). Εχει εντοιχισμένη κουζίνα φανταστική, 3 υπνοδωμάτια, 2 μπάνια. Τιμάται 210.000 ευρώ.

## ΔΙΑΜΕΡΙΣΜΑΤΑ 4άρια

1. Στην Ανάληψη 138 τ.μ. λουξ και με φανταστική θέα. Εχει μεγάλες βεράντες, κεντρική θέρμανση και ασανσέρ. Τιμάται 278.000 ευρώ.
2. Στην Ανάληψη 120 τ.μ. λουξ. Εχει κεντρική θέρμανση και ασανσέρ. Τιμάται 250.000 ευρώ.
3. Στο Ροδίνι 100 τ.μ. αποπερατωμένο λουξ, με φανταστική θέα. Διαθέτει 3 υπνοδ/τια, 2 μπάνια, εντ. κουζίνα, ηλ. θερμ/νο, κεντρ. θέρμανση με τα σώματα, έξτρα αποθήκη 12 τ.μ., θέση εσωτ. γκαράζ και ασανσέρ. Τιμάται 230.000 ευρώ.
4. Στην Ανάληψη 107 τ.μ. λουξ κατασκευής με φανταστική θέα. Τιμάται 214.000
5. Στην Ανάληψη 100 τ.μ. υπό κατασκευή λουξ με φανταστική θέα. Τιμάται 210.000 ευρώ.
6. Στην Ανάληψη 96 τ.μ. υπό κατασκευήν γωνιακόν με φανταστική θέα λουξ. Τιμάται 212.000 ευρώ.

## ΔΙΑΜΕΡΙΣΜΑΤΑ 3άρια

1. Στο Ροδίνι 92 τ.μ. αποπερατωμένο λουξ. Εχει εντ. κουζίνα, ηλ. θερμοσίφωνο, κεντρ. θέρμανση με τα σώματα, έξτρα αποθήκη 10 τ.μ., θέση γκαράζ και ασανσέρ. Τιμάται 220.000 ευρώ.
2. Στην Ανάληψη 96 τ.μ. υπό κατασκευή με φανταστική θέα, λουξ. Εχει κεντρική θέρμανση και ασανσέρ. Τιμάται 212.000 ευρώ.
3. Στην περιοχή Αγ. Νικολάου 80 τ.μ. περίπου στον α' όροφο (μεταχειρισμένο) τιμάται 100.000 ευρώ.

## ΔΙΑΜΕΡΙΣΜΑΤΑ 2άρια

1. Στην Ιξιά 48 τ.μ. στον α' όροφο μικρής οικοδομής με θέρμανση. Τιμάται 100.000 ευρώ.
2. Στην Ανάληψη 45 τ.μ. σε α' όροφο ετοιμοπαράδοτο. Τιμάται 95.000 ευρώ.

## ΚΑΤΑΣΤΗΜΑΤΑ

1. Στο Μανδράκι και επί κεντρικού δρόμου 50 τ.μ. με πατάρι. Τιμάται 440.000 ευρώ.
2. Στο Νιοχώρι 140 τ.μ. διώροφο και με αυλή 200 τ.μ. σε φανταστική θέση. Τιμάται 450.000 ευρώ.
3. Στην Παλιά Πόλη (Κόκκινη Πόρτα) 16 τ.μ. Είναι σε καλή θέση και τιμάται 50.000 ευρώ.
4. Στην Παλιά Πόλη και σε τουριστική περιοχή 330 τ.μ. διόροφο τιμή ευκαιρίας.

## ΟΙΚΟΠΕΔΑ

1. Στην περιοχή Κοσκινού 2.605 τ.μ. οικοδομήσιμο με θέα τη Ρόδο. Τιμάται 160.000 ευρώ.
2. Στη περιοχή Ροδοπούλας 390 τ.μ. εντός σχεδίου και με Δ.Σ. 0,6. Τιμάται 180.000 ευρώ.
3. Στον οικισμό ΑΥΤΟΣΤΕΓΑΣΗ (προς Φυτώριο) 345 τ.μ. Εχει συνολική κάλυψη 360 τ.μ. και άμεση οικοδομήσιμη. Τιμάται 135.000 ευρώ.
4. Στο Ροδίνι εντός σχεδίου 435 τ.μ. και με Σ.Δ 0,8. Τιμάται 300.000 ευρώ.
5. Στο Ροδίνι εντός σχεδίου 1.080 τ.μ. και με Σ.Δ 0,4 γωνιακό. Τιμάται 390.000 ευρώ.
6. Στην περιοχή του Ροδινιού και επί κεντρικού δρόμου 1.135 τ.μ. με Σ.Δ 0,8 και με άδεια οικοδομής 2004. Τιμάται 1.000.000 ευρώ.
7. Στο Μόντε Σμιθ 2.000 τ.μ. με φανταστική θέα και με άδεια οικοδομής για 200 τ.μ. πλέον ημιυπόγειο. Τιμάται 420.000 ευρώ.
8. Στο Ροδίνι 1.690 τ.μ. εντός σχεδίου με Σ.Δ 0,4 και πάνω σε δύο δρόμους. Τιμάται 592.000 ευρώ.
9. Στην Ιξιά 1.200 τ.μ. με άδεια οικοδομής για 150 τ.μ. πλέον ημιυπόγειο 80 τ.μ. Είναι σε φανταστική θέση και τιμάται 135.000 ευρώ.
10. Στο Ροδίνι 610 τ.μ. εντός σχεδίου με Σ.Δ. 0,4 225.000 ευρώ

## ΟΙΚΟΠΕΔΑ ΕΝΤΟΣ ΖΩΝΗΣ

1. Στο Καρακόνερο 5.000 τ.μ. επί ασφάλτου. Τιμάται 440.000 ευρώ.
2. Στο Καρακόνερο 4.000 τ.μ. επί ασφάλτου. Τιμάται 350.000 ευρώ.
3. Στα Κοσκινού (περιοχή Λατομείων) 3.000 τ.μ. εντός του υπό επέκταση σχεδίου με φανταστική θέα. Τιμάται 350.000 ευρώ.

## ΑΓΡΟΤΕΜΑΧΙΑ

1. Στην Ιξιά 4.000 τ.μ. σε φανταστική θέση. Εφάπτεται ασφάλτου και υπάρχουν παροχές για φως, νερό, τηλέφωνο. Τιμάται 200.000 ευρώ.
2. Στ' Ασγούρου και πολύ κοντά στον κεντρικό δρόμο 4.400 τ.μ. Τιμάται 220.000 ευρώ.
3. Στ' Ασγούρου 5.300 τ.μ. σε φανταστική θέση. Τιμάται 220.000 ευρώ.
4. Στο Γεννάδι και στην περιοχή Αη Γιώργης παραλιακό 4.350 τ.μ. Τιμάται 140.000 ευρώ.
5. Στο Τσαΐρι και επί του κεντρικού δρόμου Ρόδου-Λίνδου 8.500 τ.μ. με έγκριση κόμβου. Τιμάται 1.200.000 ευρώ.
6. Στο Τσαΐρι και επί του δρόμου Τσαΐρι-Αεροδρόμιο 7.000 τ.μ. Τιμάται 450.000 ευρώ.
7. Στη Λάρδο και στη θέση Λωθιάρικα 8.000 τ.μ. και με μικρή νεόκτιστη οικία με κανονική παροχή ρεύματος, νερού και τηλεφώνου. Απέχει από τη θάλασσα 200 μ. και τιμάται 250.000 ευρώ.
8. Στ' Αφάντου παραλιακό (περιοχή Γκολφ) 8.500 τ.μ. Τιμάται 400.000 ευρώ.
9. Στα Κοσκινού 2.605 τ.μ. οικοδομήσιμο με θέα τη Ρόδο. Τιμάται 160.000 ευρώ
10. Στη Σορωνή 4.000 τ.μ. κοντά στη θάλασσα με άδεια οικοδομής (μονοκατοικία) 350 τ.μ. 60.000 ευρώ.

## ΕΝΟΙΚΙΑΣΕΙΣ

1. Στο Νιοχώρι και σε φανταστική θέση ενοικιάζεται οβελιστήριο-Σνακ μπαρ διώροφο κτίσμα 80 τ.μ. και με αυλή 20 τ.μ. Εχει πλήρη εξοπλισμό και είναι έτοιμο για λειτουργία.
2. Στη περιοχή Κρεμαστής και επί του κεντρικού δρόμου διώροφη μονοκατοικία-βίλα με μεγάλο κήπο.
3. Στους Αγίους Αναργύρους ισόγειο διαμέρισμα 90 τ.μ. κατάλληλο και για επαγγελματική στέγη (ιατρείο-γραφείο).
4. Στην Αννης Μαρίας διαμέρισμα 80 τ.μ. φανταστικό. Εχει 2 υπνοδωμάτια.
5. Στη περιοχή Εντεν Ροκ 300 τ.μ. αποθήκη ψηλοτάβανη με καλή πρόσβαση.

**Πληροφορίες κ. ΧΑΡΚΙΑΝΑΚΗ ΜΑΝΩΛΗ**
**τηλ. 6946163242**

MZT010311

## ενοικιασεις

συνέχεια από την προηγούμενη

**ΕΝΟΙΚΙΑΖΟΝΤΑΙ ξενοδοχειακά διαμερίσματα και studios** στις "7 ΒΑΓΙΕΣ" με το μήνα πρόσφατα ανακαινισμένα πλήρως επιπλωμένα με τηλεόραση, τηλέφωνο, ηλιακά, κλιματισμό ψύξη θέρμανση, καθαριότητα 2 φορές την εβδομάδα με πλήρη ιματισμό, σεντόνια, κουβέρτες και εξοπλισμό κουζίνας, φούρνο, ψυγείο, εστίες, μαγειρικά σκευη, πιάτα, ποτήρια κ.λπ. Το ξενοδοχείο διαθέτει σαλόνι/bar, αιθουσα με 2 τηλεοράσεις, INTERNET CORNER, πέργκολα και πισίνα σε μικρή απόσταση από το κέντρο της πόλης, το λιμάνι η το Πανεπιστήμιο, ιδανικό για φοιτητές, στρατιωτικούς, καθηγητές κ.λπ. Πληρ. τηλ. 2241036830, 6932934562

MZT300129

**ΕΝΟΙΚΙΑΖΕΤΑΙ** τριάρι διαμέρισμα, με 2 WC, επί της οδού Καποδιστρίου και Μακρυγιάννη γωνία. Πληρ. τηλ. 2241039043. MAT697(1)

**ΕΝΟΙΚΙΑΖΕΤΑΙ διαμέρισμα** επί της οδού Λίνδου 15 με 3 υπνοδωμάτια σαλόνι-κουζίνα, λοιποί χώροι, ατομική θέρμανση και ηλιακό. Κατάλληλο για επαγγελματικούς χώρους. Πληρ. τηλ. 22410 90477 και 6945102642. MZT200203

**ΕΝΟΙΚΙΑΖΕΤΑΙ** σε ωραία περιοχή της Ιαλυσού νεόκτιστο lux διαμέρισμα 85 τ.μ. πολυτελούς κατασκευής με 2 υπνοδωμάτια-κουζίνα-σαλόνι ενιαία και με μεγάλες βεράντες. Τιμή λογική. Πληρ. τηλ. 95815-95657, 6945751664. MZT200234

**ΕΝΟΙΚΙΑΖΕΤΑΙ** γωνιακό κατάστημα 55 τ.μ. επί της οδού Αθηνών (Ανάληψη). Πληρ. τηλ. 2241065638. MZT180207

**ΕΝΟΙΚΙΑΖΕΤΑΙ ΕΠΑΓΓΕΛΜΑΤΙΚΟΣ ΧΩΡΟΣ 75 Τ.Μ. ΕΠΙ ΤΗΣ ΕΘΝΙΚΗΣ ΑΝΤΙΣΤΑΣΕΩΣ, ΚΑΤΑΛΛΗΛΟΣ ΓΙΑ ΙΑΤΡΕΙΟ, ΛΟΓΙΣΤΙΚΟ ΓΡΑΦΕΙΟ Η ΟΠΟΙΑΔΗΠΟΤΕ ΑΛΛΗ ΧΡΗΣΗ. ΜΗΝΙΑΙΟ ΜΙΣΘΩΜΑ 450 ευρώ. ΠΛΗΡΟΦΟΡΙΕΣ ΕΥΣΤΑΘΙΟΥ-ΕΥΡΩΚΤΗΜΑΤΙΚΗ, ΕΘΝΙΚΗΣ ΑΝΤΙΣΤΑΣΗΣ 83, ΤΗΛ. 2241073819-74917, 6944/374546, 6945/292030.** ΧΠ401/2029

**ΕΝΟΙΚΙΑΖΕΤΑΙ** ισόγειος χώρος 120 τ.μ. με 30 τ.μ. υπόγειο επί της Ορφανίδου και Απολλωνίου Ροδίου γωνία. Πληρ. τηλ. 6945858657. MZT180201

**ΕΝΟΙΚΙΑΖΕΤΑΙ διαμέρισμα** 100 τ.μ. επιπλωμένο επί της οδού Σωτήρος 61 Δ στην περιοχή Ιξιάς. Πληρ. τηλ. 22410 66312, 76850 και 6977514165. MZT160202

**ΕΝΟΙΚΙΑΖΕΤΑΙ διαμέρισμα** στον 3ο όροφο μικρής πολυκατοικίας 120 τ.μ. διαμπερές με 3 υπνοδωμάτια, 2 WC, σαλόνι, κουζίνα, ηλ. θερμοσίφωνα και θέρμανση στην οδό Αποστόλου Παύλου στην Ανάληψη. Πληρ. τηλ. 6944806516, 2241050249 MXP200216

**ΕΝΟΙΚΙΑΖΟΝΤΑΙ** στο Παραδείσι κοντά στο αεροδρόμιο σε συγκρότημα **διαμερισμάτων** μονόχωρα διαμερίσματα των 35 τ.μ. και δίχωρα των 55 τ.μ. Ολα πολυτελή, επιπλωμένα, με μεγάλες βεράντες, air condition, κουζίνα, ψυγείο, ζεστό νερό όλο το 24ωρο κι εύκολο πάρκιν. Ειδικές τιμές για στρατιωτικούς και δημοσίους υπαλλήλους. Πληρ. τηλ. 6947429235, 2241033349 MAT565(1)

**ΕΝΟΙΚΙΑΖΕΤΑΙ κατάστημα** 69 τ.μ. με μεγάλη αυλή στο 6ο χλμ. Ρόδου Καλλιθέας επί της λεωφόρου. Ενοίκιο 400 ευρώ. Επίσης **αποθήκη** 500 τ.μ. στην ίδια περιοχή (μόνο για οικοδομικά υλικά). Ενοίκιο 350 ευρώ. **Κατάστημα** 90 τ.μ. στις 7 Βαγιές με ράμπα ενοίκιο 350 ευρώ. Πληρ. τηλ. 2241022943

ΧΠΚΤΗ007.1

**ΕΝΟΙΚΙΑΖΟΝΤΑΙ** (κοντά στο Πανεπιστήμιο): **1) Μικρό ήσυχο διαμέρισμα** 22 τ.μ. ισόγειο πλήρως εξοπλισμένο (κρεβάτι-γραφείο-τραπέζι-πολυκουζινάκι-ντουλάπα κ.λπ.) με δικό του μπάνιο, **2) 1 διαμέρισμα** 70 τ.μ. ισόγειο πλήρως εξοπλισμένο (κρεβάτια-τραπέζι-καρέκλες-ψυγείο-ντουλάπια-καθιστικό-σαλόνι-ηλεκτρική κουζίνα και βιβλιοθήκη) αποτελούμενο από σαλόνι, υπνοδωμάτιο, κουζίνα και μπάνιο. Προτιμούνται φοιτητές, φοιτήτριες, στρατιωτικοί, δημ. υπάλληλοι. Πληρ. Μιστρά 34 τέρμα Αλ. Παναγούλη, τηλ. 2241025468 MXP13349

**ΕΝΟΙΚΙΑΖΟΝΤΑΙ** α) **διώροφο κατάστημα** 53 τ.μ. ισόγειο, 51 τ.μ. στον πρώτο όροφο με βεράντα 31 τ.μ. στην οδό Γεωργίου Λέοντος αριθμ. 13-15, κοντά στο Ξεν. "Μανούσος" (Νιοχώρι), β) **κατάστημα - γραφείο** κατάλληλο και για κατοικία 50 τ.μ. επί της Λεωφ. Δημοκρατίας 49 στο χωριό Παραδείσι. Πληρ. τηλ. 2241325450, 2241020277, 6979357878 MZT100202(3)

**ΑΠΟΘΗΚΕΣ ΣΤΗΝ ΙΑΛΥΣΟ,**

**ΕΝΟΙΚΙΑΖΟΝΤΑΙ 1) ΑΠΟΘΗΚΕΥΤΙΚΟΙ ΧΩΡΟΙ ΑΠΟ 100 ΕΩΣ 2000 Τ.Μ. ΚΑΙ ΥΨΟΣ 8 Μ. ΑΣΦΑΛΕΙΣ ΜΕ ΜΕΓΑΛΟΥΣ ΧΩΡΟΥΣ ΔΙΑΚΙΝΗΣΗΣ ΦΟΡΤΩΣΗΣ ΚΑΙ ΕΚΦΟΡΤΩΣΗΣ ΠΡΟΪΟΝΤΩΝ, 2) ΥΠΑΙΘΡΙΟΙ ΧΩΡΟΙ ΠΕΡΙΦΡΑΓΜΕΝΟΙ, ΑΣΦΑΛΕΙΣ, ΚΑΤΑΛΛΗΛΟΙ ΓΙΑ ΑΠΟΘΗΚΕΥΣΗ ΠΡΟΪΟΝΤΩΝ ΣΕ ΠΑΛΕΤΕΣ. ΠΛΗΡ. ΤΗΛ.6977271571 ΑΠΟ ΔΕΥΤΕΡΑ ΕΩΣ ΠΑΡΑΣΚΕΥΗ 08.00-15.00 κ. ΓΙΩΤΑ** ΧΠ2233

**πωλησεις-αγορες ακινητων & επιχειρησεων**

**ΠΩΛΕΙΤΑΙ mini market** εν λειτουργία λόγω συνταξιοδότησης σε περιοχή με σταθερή πελατεία, πλήρως εξοπλισμένο. Δεκτός κάθε έλεγχος. Πληρ. τηλ. 2241062255 MZT020302


# Ευρωπαϊκή Επενδυτική

Κτηματομεσιτικό Γραφείο
*Θεόφιλος Κλωνάρης*
Εθνικής Αντίστασης 48 τηλ.2241039300,κιν.6977582152

**ΔΙΑΜΕΡΙΣΜΑΤΑ:**
- Γκαρσονιέρα 40τ.μ. καλή κατάσταση στην Ιξιά € 60000
- Όροφος 103τ.μ. κατάληλος για 2 γκαρσονιέρες € 90000
- 2 ισόγειες γκαρσονιέρες κοντά στο Βενετόκλειο € 80000
- Ισόγειο δυάρι με αυλή,ανακαινισμένο € 85000
- Διαμέρισμα 85τ.μ. Β όροφου, φανταστικη θέα €170000
- Διαμέρισμα 90τ.μ. 2υπν/τίων με πάρκιν € 180000
- Διαμέρισμα 100τ.μ. πολυτελούς κατασκευής € 195000
- Διαμέρισμα 120τ.μ. λουξ κατασκευής με 3 υπνοδωμάτια με ασανσέρ,θέρμανση,υπ.γκαράζ,Ανάληψη € 220000
- Ρετιρέ πολυτελές οροφοδιαμέρισμα 135τ.μ. με βεράντες 160τ.μ. ,απεριόριστη θέα και υπόγειο πάρκιν
- **6 ολοκαίνουργιες γκαρσονιέρες στο κέντρο με πλήρη επίπλωση και εξοπλισμό ιδανικές για επένδυση**

**ΜΟΝΟΚΑΤΟΙΚΙΕΣ:**
- Παστίδα 130τ.μ. σε 300τ.μ. οικόπεδο(μπετά) € 110000
- Γεννάδι κατοικία σε μπετά 135 τ.μ.με 600 αυλή € 100000
- Κοσκινού 158τ.μ. σε οικ/δο 1000τ. σε μπετά € 160000
- Κανδυλί 210τ.μ. σε μπετά με 2500 οικόπεδο € 225000
- Τρεις 210τ.μ. με οικόπεδο 1300 σε μαρμαροσοβά με απεριόριστη θέα.Τιμή συζητήσιμη € 240000
- Μεζονέτα στην Ιαλυσό 210τ.μ. με 3 υπν/τια,τζάκι,θέρμανση,λουξ κατασκευή.Τιμή συζητήσιμη € 280000
- Μονοκατοικία στην Ιξιά, εξαιρετικής κατασκευής 165 τ.μ με 4 υπνοδωμάτια ετοιμοπαράδοτη € 280000
- Μονοκατοικία 140τ.μ. σε οικόπεδο 300τ.μ. στην Αγία

**ΟΙΚΟΠΕΔΑ - ΚΑΤΑΣΤΗΜΑΤΑ:**
- Οικόπεδο 2850τ.μ. στην παλιά Άνοιξη με δόμηση 120 τ.μ. για κατοικία.Καταπληκτική περιοχή. € 175000
- Οικόπεδο στα Κοσκινού 1000 τ.μ. με άδεια € 100000
- Οικόπεδο 5000τ.μ. κοντά στο Πλυμμήρι € 75000
- Οικόπεδο 1500τ.μ. με άδεια στην π. Άνοιξη € 140000
- **Κατάστημα στην Εθνικής Αντίστασης(πρ.Άννης Μαρίας) σε κεντρικό σημείο προς €5000/τ.μ.**
- Κατάστημα στην Ανάληψη 75τ.μ. με υπόγειο γκαράζ και αποκλειστική χρήση αυλής.Τιμή συζητήσιμη
- Εστιατόριο σε πλήρη λειτουργία σε τουριστική περιοχή της πόλης με πολυετή λειτουργία,πελατολόγιο, δυνατότητα 200 καθισμάτων.Ευκολίες πληρωμής.
- Επιχείρηση Bar στην Ιαλυσό με πλήρη εξοπλισμό σε ακίνητο 240τ.μ. με αυλή 250τ.μ.

**Μισθώσεις:**
- Μονοκατοικία 140τ.μ. καινούργια με πισίνα,BBQ,μεγάλη αυλή,θέρμανση,3 υπν/τια, κοντά στο Κολέγιο Ρόδου
- Διαμέρισμα 120τ.μ. πολυτελές πλησίον Καζίνο €1000
- Καινούργιο υπέρπολυτελές διαμέρισμα 120τ.μ. , 3 υπνοδωμάτια με πάρκιν στην Άννης Μαρίας €1000
- Όροφος διπλοκατοικίας ,καινούργιος,120τ.μ. με αυλή και πάρκιν κοντά στο Jumbo προς € 700
- Κατοικία 1 υπν/τίου καινούργια με πλήρη επίπλωση και εξοπλισμό στην οδό Καναδά ,με αυλή € 410

**Αγορές-πωλήσεις-μισθώσεις-εκτιμήσεις-Ακινήτων**
**Δάνεια Δεκτά**
ΧΠ2694



# NOTAR

| Διαμερίσματα | | | |
|---|---|---|---|
| Αραπάκι | 117m² | Μετ. | 185,000€ |
| Αφάντου | 75m² | Καιν. | 130,000€ |
| Αφάντου | 90m² | Μετ. | 100,000€ |
| Δασκάλους | 117m² | Καιν. | 320,000€ |
| Ιαλυσός | 97 m² | Καιν. | 150,000€ |
| Κρεμαστή | 60m² | Καιν. | 115,000€ |
| Παραδείσι | 85m² | Καιν. | 136,000€ |
| Παραδείσι | 85m² | Μετ. | 123,000€ |
| Ρ. Φεραίου | 105m² | Καιν. | 240,000€ |
| **Μονοκατοικίες** | | | |
| Ασκληπιείο | 240m² | Μπετά | 150,000€ |
| Αφάντου | 100m² | Μετ. | 200,000€ |
| Αφάντου | 211m² | Καιν. | 259,000€ |
| Αφάντου | 230m² | Καιν. | 279,000€ |
| Γεννάδι | 117m² | Μετ. | 250,000€ |
| Γεννάδι | 117m² | Μετ. | 250,000€ |
| Γ. Λέοντος | 144m² | Διατ. | 500,000€ |
| Κοσκινού | 154m² | Μπετά | 160,000€ |
| Κοσκινού | 300m² | Μετ. | 550,000€ |
| Κρεμαστή | 120m² | Καιν. | 210,000€ |
| Κρεμαστή | 180m² | Καιν. | 240,000€ |
| Κρεμαστή | 380m² | Μετ. | 490,000€ |
| Κρεμαστή | 540m² | Μετ. | 990,000€ |
| Λίνδο | 90m² | Μετ. | 255,000€ |
| Λίνδο | 100m² | Καιν. | 220,000€ |
| Νίσυρο | 74m² | Διατ. | 55,000€ |
| Παραδείσι | 100m² | Διατ. | 100,000€ |
| Παστίδα | 122m² | Μπετά | 87,000€ |
| Παστίδα | 240m² | Μετ. | 300,000€ |
| Παστίδα | 500m² | Μετ. | 790,000€ |
| Σύμη | 60m² | Διατ. | 50,000€ |
| Σύμη | 90m² | Διατ. | 153,500€ |
| Τήλο | 200m² | Μπετά | 150,000€ |
| Τσαΐρι | 245m² | Μπετά | 180,000€ |
| Φιλέρημο | 350m² | Πέτρα | 750,000€ |
| **Μεζονέτες** | | | |
| Γεννάδι | 80m² | Καιν. | 150,000€ |
| Ιαλυσό | 124m² | Μετ. | 205,000€ |
| Κιοτάρι | 70m² | Μπετά | 85,000€ |
| Κιοτάρι | 115m² | Καιν. | 250,000€ |

| Οικόπεδα | | |
|---|---|---|
| Αλμυρή | 3,3Στρ | 30,000€ |
| Ασκληπιείο | 900m² | 120,000€ |
| Ασκληπιείο | 2,4Στρ | 10,000€ |
| Ασκληπιείο | 4,Στρ | 40,000€ |
| Ασκληπιείο | 4,3Στρ | 40,000€ |
| Ασκληπιείο | 6,5Στρ | 60,000€ |
| Αφάντου | 4Στρ | 100,000€ |
| Αφάντου | 4,6Στρ | 150,000€ |
| Καλλιθέα | 7,3Στρ | |
| Λίνδος | 43,5Στρ | |
| Λίνδος | 250m² | 130,000€ |
| Μαριτσά | 5,4Στρ | 88,000€ |
| Παραδείσι | 1Στρ | 55,000€ |
| Πυλώνα | 110Στρ | |
| Ρόδ.-Αερο. | 2,2 Στρ | 60,000€ |
| Ρόδ.-Λίνδ. | 9Στρ | 500,000€ |
| Ρόδ.-Λίνδ. | 15,5Στρ | 500,000€ |
| Τριάντα | 780m² | 190,000€ |
| Ψίνθος | 25Στρ | 200,000€ |

| Ενοικιαστήρια | | |
|---|---|---|
| Έμπωνα | | Μον/κία |
| Ιαλυσό | 1,8Στρ | Οικ/δο |
| Μαριτσά | 200m² | Κατ/μα |
| Ρόδος | 90m² | Διαμ/μα |
| Ρόδος | 500m² | Κατ/μα |
| Ρόδος | 800m² | Κατ/μα |

| Καταστήματα-Βιοτ.Χώροι | | |
|---|---|---|
| Ανάληψή | 158m² | 120,000€ |
| Κιοτάρι | | Ε. Κέντρο |
| Παραδείσι | 80m² | 150,000€ |
| Π.Πόλη | 16m² | 40,000€ |
| Ρόδ.-Λίνδ. | 1,4Στρ | |

| Επιχειρήσεις | | |
|---|---|---|
| Ιαλυσός | | Εστ/ριο |
| Κοσκινού | 220m² | Εστ/ριο |
| Π.Πόλη | 70m² | Εστ/ριο |

Δωδώνης 2 Τ.Κ 85100 Ρόδος •Τηλ. 22410 20345 • Fax. 22410 20336
Website. www.notar.gr e-mail. hellas@notar.gr
AE1240



# NewAge
Real Estate
ΜΕΣΙΤΙΚΟ ΓΡΑΦΕΙΟ

*Νέα Εποχή στο Χώρο του Ακινήτου*

ΜΕΛΕΟΥΝΗ - ΚΕΧΑΓΙΑ ΜΑΙΡΗ

TARGET

**ΔΙΑΜΕΡΙΣΜΑΤΑ**
- 100 τ.μ. τριών υπνοδωματίων στην Ev. Δυνάμεων. Τιμή 135.000 €
- 120 τ.μ. οροφοδιαμέρισμα στην Ανάληψη, με απεριόριστη θέα, Τιμή 245.000 €
- 94 τ.μ. στην Κέννεντυ με εκπληκτική θέα, συν 68 τ.μ. βοηθητικός χώρος. Τιμή 250.000 €
- 82 τ.μ. 2 υπν/τίων πλησίον Μ. Πετρίδη. Τιμή 150.000 €
- 70 τ.μ. 1 υπν/τίου στο Καρακόνερο. Τιμή 127.000 €
- 84 τ.μ. 2 υπν/τίων στο Καρακόνερο. Τιμή 170.000 €
- 85 τ.μ. πλησίον Μ. Πετρίδη. Τιμή 162.000 €
- 80 τ.μ. 2 υπν/τίων στη Ρόδου Λίνδου lux κατασκευής. Τιμή 120.000 €
- 128 τ.μ. 3 υπν/τίων στο Καρακόνερο με απεριόριστη θέα. Τιμή 220.000 €
- 112 τ.μ. 3 υπν/τίων στο Καρακόνερο. Τιμή 215.000 €
- 136 τ.μ. 3 υπν/τίων στην Ανάληψη, lux κατασκευής. Τιμή 275.000 €
- 75 τ.μ. 2 υπν/τίων σ' Αφάντου. Τιμή 110.000 €
- 118 τ.μ. στη Μιχαήλ Πετρίδη. Τιμή 224.000€
- 65 τ.μ. 2 υπνοδωματίων ισόγειο. Τιμή 90.000 €
- 85 τ.μ. 2 υπνοδωματίων στη Μιχ. Πετρίδη. Τιμή 120.000 €
- 140 τ.μ. 4 υπνοδωματίων στο Καρακόνερο. Τιμή 230.000 €

**ΜΟΝΟΚΑΤΟΙΚΙΕΣ - ΜΕΖΟΝΕΤΕΣ**
- **ΡΟΔΟΣ:** Στην Παλιά Πόλη διώροφη με αυλή. Τιμή 400.000€
- **ΡΟΔΟΣ:** 195 τ.μ. τριόροφη κατοικία πλησίον Καναδά. Τιμή 285.000 €
- **ΡΟΔΟΣ:**190 τ.μ. ανεξάρτητη κατοικία 3 ορόφων εντός π. Ρόδου σε 200 τ.μ. οικόπεδο. Τιμή 310.000 €
- **ΡΟΔΟΣ:** 90 τ.μ. διώροφη κατοικία στην Π. Πόλη πλήρως ανακαινισμένη. Τιμή 140.000 €
- **ΡΟΔΟΣ:** Νεοκλασική κατοικία εντός πόλεως Ρόδου Τιμή 210.000€
- **ΙΑΛΥΣΟΣ:** 150 τ.μ. δύο ορόφων σε 1.000 τ.μ. οικόπεδο. Τιμή 270.000 €
- **ΙΑΛΥΣΟΣ:** 195 τ.μ. 3 ορόφων. Τιμή 220.000 €
- **ΙΑΛΥΣΟΣ:** 195 τ.μ. πλησίον παρ. Ιαλυσού 3 ορόφων σε οικόπεδο 280 τ.μ. με εσωτερικό ασανσέρ. Τιμή 285.000 €
- **ΙΑΛΥΣΟΣ:** 185 τ.μ. 2 ορόφων προς παρ. Ιαλυσού. Τιμή 315.000 €
- **ΙΑΛΥΣΟΣ:** 195 τ.μ. στην Ιξιά 3 ορόφων ,ε 25 τ.μ. σοφίτα. Τιμή 290.000 €
- **ΚΟΣΚΙΝΟΥ:** 210 τ.μ. τριών ορόφων σε σοβάδες σε οικόπεδο 1.300 τ.μ. Τιμή 210.000 €
- **ΚΟΣΚΙΝΟΥ:** 135 τ.μ. σε οικόπεδο 1.000 τ.μ. Τιμή 220.000 €
- **ΚΟΣΚΙΝΟΥ:** 180 τ.μ. 3 επιπέδων σε οικόπεδο 1000 τ.μ. Τιμή 265.000 €
- **ΚΟΣΚΙΝΟΥ:** 210 τ.μ. 3 ορόφων μπετά σε οικόπεδο 1300 τ.μ. Τιμή 170.000 €
- **ΚΟΣΚΙΝΟΥ:** 200 τ.μ. 3 ορόφων σε μπετά σε οικόπεδο 800 τ.μ. Τιμή 140.000 €
- **ΠΑΣΤΙΔΑ:** 140 τ.μ. 2 ορόφων σε οικόπεδο 270 τ.μ. Τιμή 160.000€
- **ΠΑΣΤΙΔΑ:** 120 τ.μ. διώροφη κατοικία σε οικόπεδο 300 τ.μ. Τιμή 170.000€
- **ΠΑΣΤΙΔΑ:** 150 τ.μ. σε οικόπεδο 650 τ.μ. Τιμή 240.000€
- **ΜΑΛΩΝΑ:** Νεόδμητη, πετρόκτιστη κατοικία πλήρως εξοπλισμένη. Τιμή 140.000 €
- **ΜΑΛΩΝΑ:** Παλιά κατοικία 80 τ.μ. Τιμή 30.000 €
- **ΓΕΝΝΑΔΙ:** Παραδοσιακή κατοικία 80 τ.μ. Τιμή 60.000 €
- **ΓΕΝΝΑΔΙ:** 240 τ.μ. σε 1.000 τ.μ. οικόπεδο επί της εθνικής οδού. Τιμή 250.000€

**ΟΙΚΟΠΕΔΑ**
- **ΡΟΔΟΣ:** 400 τ.μ. στην Δημ. Αναστασιάδη με Σ.Δ. 1. Τιμή 440.000 €
- **ΡΟΔΟΣ:** 240 τ.μ. στην Αθηνών. Τιμή 150.000€
- **ΡΟΔΟΣ:** 450 τ.μ. στο Ροδίνι. Τιμή 300.000€
- **ΡΟΔΟΥ-ΛΙΝΔΟΥ:** 4.700 τ.μ. επί της λεωφόρου. Τιμή 470.000 €
- **ΙΑΛΥΣΟΣ:** 1.030 τ.μ. οικοδομή 137 τ.μ. Τιμή 145.0000 €
- **ΙΑΛΥΣΟΣ:**160 τ.μ. στην Ιξιά εντός οικισμού. Τιμή 100.000 €
- **ΙΑΛΥΣΟΣ:** 2.500 τ.μ. εντός σχεδίου πόλεως Ιαλυσού με Σ.Δ. 0,4. Τιμή 700.000 €
- **ΙΑΛΥΣΟΣ:** 610 τ.μ. εντός σχεδίου με Σ.Δ. 0,4. Τιμή 180.000 €
- **ΙΑΛΥΣΟΣ:** 2.400 τ.μ. επί της Ρόδου-Ιαλυσού με Σ.Δ. 0,4. Τιμή 820.000€
- **ΤΣΑΪΡΙ:** 4.000 τ.μ. επί της Ρόδου-Λίνδου. Τιμή 300.000€
- **ΤΣΑΪΡΙ:** 2.000 τ.μ. εξ' αδιαιρέτου, κατάλληλο για βιοτεχνική χρήση. Τιμή 150.000 €
- **ΤΣΑΪΡΙ:** 5.900 τ.μ. κατάλληλο για οποιαδήποτε χρήση. Τιμή 380.000 €
- **ΑΣΓΟΥΡΟΥ:** 6.420 τ.μ. Τιμή 160.000 €
- **ΑΣΓΟΥΡΟΥ:** 6.400 τ.μ. σμε πανοραμική θέα. Τιμή 260.000 €
- **ΑΣΓΟΥΡΟΥ:** έκταση 21.000 τ.μ.
- **ΚΟΣΚΙΝΟΥ:** 4.000 τ.μ. με απεριόριστη θέα. Τιμή 220.000 €
- **ΚΟΣΚΙΝΟΥ:** 4.000 τ.μ. με πανοραμική θέα. Τιμή 260.000 €
- **ΚΟΣΚΙΝΟΥ:** έκταση 110.000 τ.μ. στην ευρύτερη περιοχή Κοσκινού
- **ΚΑΛΥΘΙΕΣ:** οικόπεδο έξω από τις Καλυθιές 800 τ.μ. με άδεια οικοδομής για 120 τ.μ. Τιμή 65.000 €
- **ΦΑΛΗΡΑΚΙ:** 15.000 τ.μ. πάνω στο κύμα κατάλληλο για ξενοδοχειακή μονάδα. Τιμή 3.500.000 €
- **ΤΣΑΪΡΙ:** 45.000 τ.μ. Τιμή 1.500.000 €
- **ΚΑΝΔΥΑΙ:** 4.000 τ.μ. Τιμή 155.000 €
- **ΚΑΝΔΥΑΙ:** 4.000 τ.μ. Τιμή 120.000 €
- **ΠΑΡΑΔΕΣΙ:** 5.500 τ.μ. στην παρ. Παραδεισίου μπροστά στο κύμα. Τιμή 100.000€
- **ΚΑΛΑΜΩΝΑ:** Κτήμα 6.000 τ.μ. Τιμή 60.000€
- **ΘΕΟΛΟΓΟΣ:** 7.800 τ.μ. εντός οικισμού. Τιμή 150.000€
- **ΘΕΟΛΟΓΟΣ:** 15.000 τ.μ. στον με πανοραμική θέα. Τιμή 165.000€
- **ΣΟΡΩΝΗ:** 5.500 τ.μ. στην παραλία Σορωνής πάνω στο κύμα. Τιμή 180.000 €
- **ΑΡΧΑΓΓΕΛΟ:** 5.250 τ.μ. Τιμή 65.000 €
- **ΜΑΣΑΡΙ:** 4.800 τ.μ. Τιμή 60.000 €
- **ΚΙΟΤΑΡΙ:** 800 τ.μ. μπροστά στη θάλασσα κατάλληλο για επαγγελματική χρήση. Τιμή 120.000 €
- **ΓΕΝΝΑΔΙ:** 2.600 τ.μ. στο με άδεια οικοδομής. Τιμή 70.000 €
- **ΓΕΝΝΑΔΙ:** έκταση 12.000 τ.μ. σε πολύκαλή περιοχή με απεριόριστη θέα. Τιμή

Θεμ. Σοφούλη 8 - 85100 Ρόδος Τηλ. & Fax: 22410 23447
Κιν. 6948 808023 - E-mail: info@newage-realestate.gr
ΧΠΚΤΗ021



# ΤΣΟΥΡΟΥΝΑΚΗΣ Κεφάλαιο

Κτηματομεσιτικό Γραφείο
Γ. ΣΕΦΕΡΗ 12 (παραπλεύρως ΜΗΔΙΑ)
ΤΗΛ/FAX.: (22410) 60060
www.e-kefaleo.com

**ΠΩΛΗΣΕΙΣ ΑΚΙΝΗΤΩΝ**

**ΔΙΑΜΕΡΙΣΜΑΤΑ**
- ❑34 τ.μ,1ου,γκαρσονιέρα, καινούριο, Καρακόνερο, 23εκ-67.498€
- ❑44 τ.μ,1ου,1 υπν/τιου, καινούριο, Τριάντα,28εκ-82.172€
- ❑50 τ.μ,1ου,1 υπν/τιου, καινούριο, Καρακόνερο, 30εκ-88.000€
- ❑50 τ.μ,1ου,1 υπν/τιου, καινούριο, Ανάληψη, 35εκ-102.714€
- ❑60τ.μ,2 υπν/τιων, καινούριο, Ανάληψη, 36εκ - 105.649€
- ❑70 τ.μ , 1ου,2 υπν/τιων Τριάντα,40εκ-117.388€
- ❑73 τ.μ,1ου, 2 υπν/τιων, Καρακόνερο, 45εκ-132.061€
- ❑80 τ.μ, ισόγειο, 2υπν/τιων, καινούριο, Δενδρινού, 60εκ-176.080€
- ❑80 τ.μ, ισόγειο, 2υπν/τιων, καινούριο,Μιχ.Πετρίδη, 52εκ-152.604€
- ❑80 τ.μ ,ισόγειο, 2υπν/τιων, γκαράζ , καινούριο, Τριάντα 48 εκ- 140.865 €
- ❑82τ.μ,1ου,2 υπν/τιων, καινούριο, γκαράζ, Αραπάκι, 50εκ - 147.387 €
- ❑85τ.μ, ισόγειο, 2 υπν/τιων, καινούριο, γκαράζ, Αραπάκι, 52εκ - 152.670 €
- ❑91 τ.μ, ισόγειο, 2υπν/τιων, καινούριο, Ανάληψη, 56.5εκ-165.810€
- ❑95τ.μ,1ου, 3 υπν/τιων, καινούριο, Ροδίνι, 62εκ - 181.951€
- ❑100τ.μ,1ου ,3 υπν/τιων, καινούριο, Μίρα Μάρε, 60εκ - 176.082 €
- ❑100τ.μ,1ου ,3 υπν/τιων, καινούριο, Ανάληψη, 68εκ - 199.559 €
- ❑102τ.μ,ισόγειο,3υπν/τιων, λουξ κατασκευής, τζάκι, γκαράζ, αποθήκη Καρακόνερο 60εκ-176.082€
- ❑110τ.μ, 3ου, 3υπν/τιων, λουξ κατασκευής, Καρακόνερο 71,5εκ-209.831€
- ❑113τ.μ, 3ου, 3υπν/τιων, λουξ κατασκευής, Ανάληψη, 73,5-215.700€
- ❑115τ.μ, 2ου, 3υπν/τιων, λουξ κατασκευής, Καρακόνερο 75εκ-220.010€
- ❑116 τ.μ, 1ου, 3 υπν/τιων , καινούριο, πάρκιν, Αραπάκι 71εκ - 208.363€
- ❑118 τ.μ,1ου, 3υπν/τιων, καινούριο, Μιχ. Πετρίδη, 73εκ-214.233€
- ❑120 τ.μ,1ου, 3υπν/τιων, καινούριο, Ανάληψη, 74,4εκ-218.341€

**ΜΕΖΟΝΕΤΕΣ-ΜΟΝ/ΚΙΕΣ**
- ❑ 150 τ.μ, μεζονέτα,Τριάντα 90 εκ-264.123 €
- ❑ 170 τ.μ, μεζονέτα,Τριάντα 95 εκ-278.797 €
- ❑ 205 τ.μ, μεζονέτα μαρμαροσοβά, Τριάντα 68 εκ-200.000 €

**ΟΙΚΟΠΕΔΑ**
- ❑ Οικόπεδο, 6700μ. περιοχή Ασγούρου 270.000€

**ΕΠΑΓΓΕΛ/ΚΟΙ ΧΩΡΟΙ**
- ❑ Καταστήματα 80, 100, 150τ.μ ,Ρόδου-Κρεμαστής προς 2.200 € το τ.μ

ΧΠ1629

## πωλησεις

συνέχεια από την προηγούμενη

**ΠΩΛΕΙΤΑΙ** από ιδιώτη **μονοκατοικία** με σοφίτα στην Παστίδα, πλήρως ανακαινισμένη 105 τ.μ. σε χωράφι οικοδομήσιμο 130 τ.μ. και αυλή 45 τ.μ. που βλέπει σε άλλο δρόμο. Τιμή 133.000 ευρώ. Πληρ. τηλ. 6972361951 MZT020303

**ΠΩΛΕΙΤΑΙ DVD CLUB** ενημερωμένο σε ταινίες PS2, X-BOX. Δεκτός έλεγχος. Πληρ. τηλ. 6947617834 MZT020311

**ΠΩΛΕΙΤΑΙ DVD CLUB** προνομιούχο μοναδικό στην περιοχή του Μανδρακιού ενημερωμένο σε όλα τα θέματα. Μόνο σοβαρές προτάσεις. Πληρ.τηλ. 6946527772 MZT020310

Από ιδιώτη **ΠΩΛΕΙΤΑΙ διαμέρισμα- αποθήκη** 46 τ.μ. δύο υπνοδωμάτια, WC, περιοχή Ανάληψη Τιμή 45.000 ευρώ. Πληρ. τηλ. 6944941834 MXP13451

**ΠΩΛΕΙΤΑΙ** 3άρι **διαμέρισμα** επί της οδού Αννης Μαρίας σε καλή κατάσταση. Πληρ. Εμμ. Κρανίδης, μεσίτης τηλ. 27082, 6944347405 MXΠ092.4

**ΠΩΛΕΙΤΑΙ** επί της οδού Μεγ. Κων/νου 4άρι -2ου ορόφου, με ασανσέρ. Πληρ. Εμμ. Κρανίδης, μεσίτης τηλ. 22410 27082, 6944347405 MXΠ092.3

**ΠΩΛΕΙΤΑΙ** 3άρι **διαμέρισμα** επί της οδού Πειραιώς ωραίας κατασκευής. Πληρ. Εμμ. Κρανίδης, μεσίτης τηλ. 22410 27082, 6944347405 MXΠ092.5

**ΠΩΛΟΥΝΤΑΙ μονοκατοικίες** α) μονοκατοικία διώροφη 110 τ.μ. εντός οικοπέδου 220 τ.μ., Τιμή 190.000 ευρώ, β) μονοκατοικία διώροφη 185 τ.μ. εντός οικοπέδου 400 τ.μ., τιμή 280.000 ευρώ, γ) μονοκατοικία διώροφη 140 τ.μ. εντός οικοπέδου 500 τ.μ. τιμή 225.000 ευρώ, δ) διαμέρισμα 98 τ.μ. και 90 τ.μ. αίθρια 168.000 ευρώ, περιοχή παραλία Κρεμαστής - πρόποδες Φιλερήμου. Πληρ. τηλ. 6945273837 κος Νίκος MAT852

**ΠΩΛΕΙΤΑΙ μεζονέτα** στην Ιαλυσό 220 τ.μ. 3 υπνοδωματίων, 2 WC, 1 αποθήκη, 1 σοφίτα, ηλεκτρικές συσκευές, θέρμανση, ηλιακός και αυλή 65 τ.μ. Πληρ. τηλ. 6932575774, 2241020100 MAT809

**ΠΩΛΕΙΤΑΙ** από ιδιώτη **ισόγειο** σε μπετά στην περιοχή Ρόδου-Καλλιθέας. Πληρ. τηλ. 6946690282 MZT010318

**ΠΩΛΕΙΤΑΙ** στην Ψαροπούλα 4άρι **διαμέρισμα** γ' ορόφου με θέα. Πληρ. Εμμ. Κρανίδης τηλ. 2241027082, 2241026476, 6944347405, 6942010248 MXΠ092.1

**ΕΥΚΑΙΡΙΑ!!! ΠΩΛΕΙΤΑΙ** μίνι μάρκετ πλήρως εξοπλισμένο γωνιακό στην Ανάληψη με εξασφαλισμένη πελατεία συνολικού εμβαδού 90 τ.μ. Πληρ. τηλ. 6944890598. MZT250207


**ΚΡΑΝΙΔΗΣ** Real Estate

Ι.Καζούλη & Αμερικής 50, Ρόδος
Τηλ: 2241027082
Fax : 2241027101
e-mail: info@kranidis-estate.gr

*ΠΩΛΗΣΕΙΣ ΓΡΑΦΕΙΩΝ - ΚΑΤΑΣΤΗΜΑΤΩΝ*

ΑΣΓΟΥΡΟΥ: Πωλείται ΓΡΑΦΕΙΟ 200τ.μ. - Ισόγειο 100.000€ ΚΩΔ:[Κ-861]
ΡΟΔΟΣ: Πωλείται ΓΡΑΦΕΙΟ 63τ.μ. - 2ου ορόφου 150.000€ ΚΩΔ:[Κ-492]
ΡΟΔΟΥ-ΚΑΛΛΙΘΕΑΣ (πλ. Ξενοδοχείων): Πωλείται ΚΑΤΑΣΤΗΜΑ 85τ.μ. Ισόγειο, Γωνιακό 265.000€ ΚΩΔ:[Κ-1113]
ΑΣΓΟΥΡΟΥ: Πωλείται ΚΑΤΑΣΤΗΜΑ 128τ.μ. , ΚΩΔ:[Κ-845]
ΡΟΔΙΝΙ: Πωλείται ΚΑΤΑΣΤΗΜΑ 35τ.μ. - Ισόγειο 82.000€ ΚΩΔ:[Κ-687]
ΡΟΔΙΝΙ: Πωλείται ΚΑΤΑΣΤΗΜΑ 50τ.μ. - Ισόγειο 100.000€ ΚΩΔ:[Κ-709]
ΡΟΔΙΝΙ: Πωλείται ΚΑΤΑΣΤΗΜΑ 70τ.μ. - Ισόγειο 140.000€ ΚΩΔ:[Κ-706]
ΡΟΔΟΣ- ΚΕΝΤΡΟ: Πωλείται ΚΑΤΑΣΤΗΜΑ 37τ.μ, 60.000€ ΚΩΔ:[Κ-694]
ΠΑΛΙΑ ΠΟΛΗ: Πωλείται ΚΑΤΑΣΤΗΜΑ 20 τ.μ. - 45.000€ ΚΩΔ:[Κ-562]
ΠΑΛΙΑ ΠΟΛΗ: Πωλείται ΚΑΤΑΣΤΗΜΑ 50τ.μ. ΚΩΔ:[Κ-280]
ΠΑΛΙΑ ΠΟΛΗ: Πωλείται ΚΑΤΑΣΤΗΜΑ 80τ.μ. ΚΩΔ:[Κ-132]
ΠΑΛΙΑ ΠΟΛΗ-ΣΩΚΡΑΤΟΥΣ: Πωλείται ΚΑΤΑΣΤΗΜΑ 35τμ,ΚΩΔ[Κ-556]

www.kranidis-estate.gr XΠ092



ΚΤΗΜΑΤΟΜΕΣΙΤΙΚΟ ΓΡΑΦΕΙΟ
**ΑΣΒΕΣΤΗΣ Δ. ΝΙΚΟΛΑΟΣ**

- **ΑΝΑΛΗΨΗ** κατάστημα και αποθήκη 45 συν125 τ.μ. με πατάρι 40 τ.μ. σε πολή καλή τιμή!!!
- **ΑΝΑΛΗΨΗ** διαμέρισμα λουξ 113 τ.μ. με καταπληκτική θέα, 226,000€
- **ΑΝΑΛΗΨΗ** διαμέρισμα (2 υπ.) 62 τ.μ. λουξ 118,000 €
- **ΑΝΑΛΗΨΗ** οροφοδιαμέρισμα 120 τ.μ. λουξ προς 1.900€ ανά τ.μ.
- **ΡΟΔΙΝΙ** διαμέρισμα 94 τ.μ. λουξ κατασκευής 170,000€
- **ΡΟΔΙΝΙ** διαμέρισμα 90 τ.μ. λουξ κατασκευής 165,000 και 90 τ.μ. πίσω 155,000€
- **ΡΟΔΙΝΙ** διαμέρισμα 108 τ.μ. λουξ κατασκευής με καταπληκτική θέα και θέση πάρκιν 200,000€
- **Μ. ΠΕΤΡΙΔΗ** οροφοδιαμέρισμα λουξ κατασκευής 88 τ.μ. και 120 τ.μ. προς 2,000€ ανά τ.μ.
- **ΜΙΡΑ ΜΑΡΕ** διαμερίσματα διαφόρων διαστάσεων με γκαράζ αποθήκες σε πολύ καλή τιμή
- **ΙΞΙΑ** διαμέρισμα λουξ με καλή θέα 94 τ.μ. 155,000 €
- **ΤΡΙΑΝΤΑ** διαμέρισμα 44 τ.μ. λουξ 83,000 €
- **ΤΡΙΑΝΤΑ** μεζονέτα 150 τ.μ. λουξ κατασκευής με 1.000 τ.μ. οικόπεδο 270,000 €
- **ΠΑΣΤΙΔΑ** μεζονέτα 130 τ.μ. 170,000 € **και** μεζονέτα 150 τ.μ. 195,000 €
- **ΚΟΣΚΙΝΟΥ** μεζονέτα 150 τ.μ. σε μπετά σε οικόπεδο 700 τ.μ. 140,000 €
- **ΚΟΣΚΙΝΟΥ** μεζονέτα 192 τ.μ. σε μπετά με 1000 τ.μ. οικόπεδο 140,000 €
- **ΚΟΣΚΙΝΟΥ** μεζονέτα 115 τ.μ. λουξ ανεξάρτητη 220,000 €
- **ΠΑΡΑΔΕΙΣΙ** διόροφη κατοικία σε μπετά 2Χ85 τ.μ. με καλή θέα 80,000 €
- **ΚΑΝΔΥΛΙ** οικόπεδο 4.000 τ.μ. 145,000€
- **ΚΟΛΥΜΠΙΑ** οικόπεδο 4.100 τ.μ. 150,000€
- **ΡΟΔΟΣ** οικόπεδο 1.000 τ.μ. στα αμπέλια ΚΑΙΡ εκτός σχεδίου 35,000€
- **ΚΟΣΚΙΝΟΥ**οικόπεδο 4050 τ.μ. με καλή θέα 220,000 €
- **ΡΟΔΟΣ** οικόπεδο 2,000 τ.μ. για (Β.Χ.) με δόμηση 4Χ600 τ.μ. επί της Ρόδου-Λίνδου 173,000€
- **ΓΕΝΝΑΔΙ** οικόπεδο 2,360 τ.μ. με άδεια οικοδομής (440 τ.μ. μικτά) πάνω στο δρόμο 50 μέτρα από την θάλασσα
- **ΜΕΤΑΧΕΙΡΙΣΜΕΝΟ** 105 τ.μ. κοντά στο ΡΟΔΑ 75,000€
- **ΕΝΟΙΚΙΑΖΕΤΑΙ** 300 τ.μ. **αποθήκη** στον Συνεταιρισμό Ξυλουργών 600 ευρώ

**ΑΓΙΟΥ ΙΩΑΝΝΟΥ 46, ΡΟΔΟΣ • ΤΗΛ. 2241032809, 6947848288 • e-mail:asvestis estate@yahoo.gr**

XΠΚΤΗ003



**ΑΦΟΙ ΦΡΑΓΚΟΥ**
**ΚΑΤΑΣΚΕΥΑΣΤΙΚΗ**

ΕΜΕΙΣ ΜΠΟΡΟΥΜΕ...
6974-743667 6977- 680353

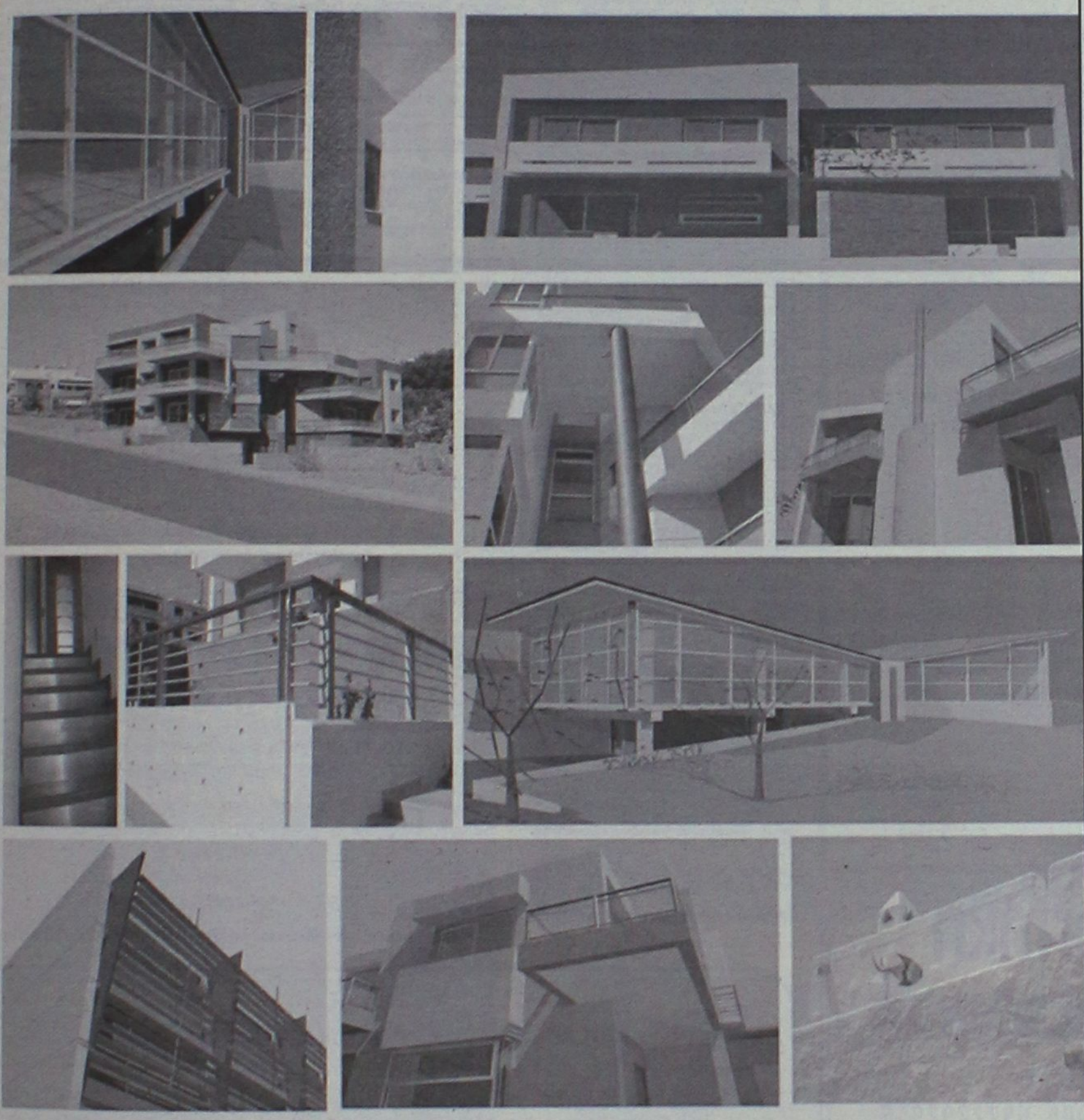

ΣΑΒΒΕΝΑΣ Γ. ΑΡΧΙΤΕΚΤΟΝΑΣ
ΧΡΙΣΤΟΠΟΥΛΟΣ Κ. ΠΟΛΙΤΙΚΟΣ ΜΗΧΑΝΙΚΟΣ
ΑΤ810



**ΛΕΟΝΤΗΣ & ΦΩΤΗΣ ΑΝΤΩΝΟΓΛΟΥ ΟΙΚΟΔΟΜΙΚΕΣ ΕΠΙΧΕΙΡΗΣΕΙΣ Α.Ε.**




**Πωλούνται Ανεξάρτητες Πολυτελής Μονοκατοικίες στην Παραλία Ιαλυσού** ΑΕ912
**Τηλ. 22410 62 540 - 6947 705 717 - 6948 523 586**



**ΑΝΕΓΕΡΣΙΣ Α.Ε.**
ΟΙΚΟΔΟΜΙΚΕΣ & ΕΜΠΟΡΙΚΕΣ ΕΠΙΧΕΙΡΗΣΕΙΣ

**ΠΩΛΟΥΝΤΑΙ**

1. **ΚΑΤΑΣΤΗΜΑ** 65 τ.μ. με αποθήκη 35 τ.μ. και θέση στάθμευσης στην Κων. Υδραίου και Πτολεμαίων γωνία.
2. **ΚΑΤΑΣΤΗΜΑ** 45 τ.μ. με θέση στάθμευσης στην Κων. Υδραίου.
3. **ΚΑΤΑΣΤΗΜΑ** 75 τ.μ. με θέση στάθμευσης στην Κων. Τσαλδάρη.
4. **ΔΙΑΜΕΡΙΣΜΑ** 129 τ.μ. στον α' όροφο με θέση στάθμευσης στην Κων. Τσαλδάρη.
5. **ΔΙΑΜΕΡΙΣΜΑ** 129 τ.μ. στον β' όροφο με θέση στάθμευσης στην Κων. Τσαλδάρη.
6. **ΔΙΑΜΕΡΙΣΜΑ** 135 τ.μ. ρετιρέ με θέση στάθμευσης στην Κων. Υδραίου.
7. **ΜΟΝΟΚΑΤΟΙΚΙΕΣ** 135 τ.μ. στην περιοχή Γεννάδι.
8. **ΜΟΝΟΚΑΤΟΙΚΙΕΣ** 80 και 90 τ.μ. στα Λειβάδια Τήλου.

**Αλεξανδρουπόλεως 2 • Ρόδος**
**Τηλ. 2241067267/Fax: 2241061297**

ΜΕ ΤΗΝ ΠΟΛΥΕΤΗ ΠΕΙΡΑ
ΤΟΥ ΝΙΚΟΛΑΟΥ ΜΙΧΑΛΗ
ΤΗΛ. 6936550251

ΥΠΕΥΘΥΝΟΣ
ΝΙΚΟΛΑΟΥ ΦΩΤΗΣ
ΤΗΛ. 6936550250

ΑΕ955

## πωλησεις

συνέχεια από την προηγούμενη

**ΠΩΛΟΥΝΤΑΙ** α) **Οικόπεδο Παστίδα** 1000 τ.μ. εντός κτίζει 4 μεζονέτες 150.000 ευρώ, β) **οικόπεδο Ιαλυσός** στο κύμα 2,5 στρ. εντός 1,8 εκατ. ευρώ, γ) **Αφάντου - Τραουνού** 10 στρ. πανοραμικό 300.000 ευρώ, δ) **Κοσκινού 2 στρ.** πανοραμικό 105.000 ευρώ, ε) **Αφάντου 4 στρ.** πανοραμικό Τραπέζια 125.000 ευρώ. Πληρ. Νίκος Λαζανας τηλ. 6944592908 MZT280211(3)

**ΠΩΛΟΥΝΤΑΙ** α) **Μεζονέτα Κοσκινού** 150 τ.μ. 650 τ.μ. οικόπεδο με θέα θάλασσα 230.000 ευρώ, β) **μεζονέτα Κοσκινού** 180 τ.μ. 2 στρ. οικόπεδο 280.000 ευρώ, γ) **μεζονέτα Ιαλυσός** 210 τ.μ. 260.000 ευρώ, δ) **Παστίδα μεζονέτα** 180 τ.μ. πολυτελέστατη 200.000 ευρώ, ε) **Αφάντου μεζονέτα** 150 τ.μ. 1300 οικόπεδο 225.000 ευρώ. Πληρ. Νίκος Λαζανάς τηλ. 6944592908 MZT280211(2)

**ΠΩΛΟΥΝΤΑΙ** α) **Ρόδος μεζονέτα** 180 τ.μ. με αυλή 250 τ.μ. στο Ροδίνι και στο Μόντε Σιθ 340.000 ευρώ, β **Ρόδος ορεφοδιαμέρισμα** 120 τ.μ. στην Ανάληψη με γκαράζ 245.000 ευρώ, γ) **Πανεπιστήμιο, διαμέρισμα** 85 τ.μ. νεόδμητο με γκαράζ, δ) **ΜΗΔΕΙΑ προς νοσοκομείο** με θέα την ίδια διαμέρισμα 3 υπνοδωμάτια νεόδμητο 250.000 ευρώ. Πληρ. Νίκος Λαζανας τηλ. 6944592908 MZT280211(1)

**ΠΩΛΕΙΤΑΙ αποθήκη** 140 τ.μ. επί της οδού Ηρώων Πολυτεχνείου, Νιοχώρι, κατάλληλη για οποιαδήποτε χρήση. Πληρ. Εμμ. Κρανίδης 2241027082, 2241026476, 6944347406, 6942010248 MXΠ092

**ΠΩΛΟΥΝΤΑΙ** στην Παστίδα: **1) μονοκατοικία** 140 τ.μ. τελειωμένη, 180.000 ευρώ, **2) μονοκατοικία** 130 τ.μ., σε μπετά, 115.000 ευρώ, **3) παλαιά οικία** 50 τ.μ., σε καλή κατάσταση, αυλή 30 τ.μ., 45.000 ευρώ. Πληρ. τηλ. 2241047018, κιν. 6944182377 MZT240209

**ΠΩΛΟΥΝΤΑΙ** α) **μεζονέτα** στην Κρεμαστή που βρίσκεται στο στάδιο των χρωματισμών 336 τ.μ. σε 3 επίπεδα μόνο 255.000 ευρώ τελειωμένη, β) μετά τους Αγίους Αποστόλους κοντά στον οικισμό Αιγυπτιωτών 160 τ.μ. σε 1200 μ. οικόπεδο 190.000 ευρώ. Πληρ. τηλ. 2241032159, 6945420349 MZT250214

**ΠΩΛΕΙΤΑΙ** επικερδής **επιχείρηση οδελιστηρίου** στον πεζόδρομο επί της Μανδηλαρά πλήρως εξοπλισμένο έτοιμο προς λειτουργία. Διαθέτει βοηθητικούς χώρους και παρασκευαστήριο. Δουλεύει όλο τον χρόνο. Πληρ. τηλ. 6936161740, 6946282082 MZT250208

**ΠΩΛΕΙΤΑΙ** από ιδιώτη διαμέρισμα 2 1/2, 60 τ.μ. διαμπερές, ηλιόλουστο στο 2ο όροφο με 1 υπνοδωμάτιο, σαλόνι, κουζίνα, μπάνιο και βοηθητικό χώρο. Σε καλή κατάσταση στην οδό Υψηλάντη, κοντά στην πλατεία Αγ. Νικολάου. Μεσίτες αποκλείονται. Πληρ. τηλ. 6977985688, ΧΠΔΕΤ007

**ΠΩΛΟΥΝΤΑΙ δύο μεζονέτες** 145 τ.μ. από ιδιώτη στην Ιαλυσό τελειωμένες με το κλειδί στο χέρι. Η κάθε μεζονέτα αποτελείται από 2 υπνοδωμάτια, κουζίνα-σαλόνι, 1 μπάνιο, WC-WC, και σοφίτα. Οι μεζονέτες είναι lux κατασκευής και διαθέτουν θέρμανση και κλιματισμό. Πληρ. τηλ. 2241093342, 95703, 96737, 6944159337 MAT700

**ΠΩΛΕΙΤΑΙ καφετέρια** στα Κολύμπια πλήρως εξοπλισμένη λόγω επαγγελματικών υποχρεώσεων. Πληρ. τηλ. 2241056083 κ. Γιώργο MZT230215

**ΠΩΛΕΙΤΑΙ οικόπεδο** με φανταστική θέα στην Ελεούσα. Πληρ. τηλ. 2241021031, 6977985450 MZT280213

**ΠΩΛΕΙΤΑΙ ΠΑΡΑΔΟΣΙΑΚΗ ΜΟΝΟΚΑΤΟΙΚΙΑ 280 Τ.Μ. ΠΕΡΙΟΧΗ ΑΓ. ΑΝΑΡΓΥΡΩΝ, ΕΝΤΟΣ ΟΙΚΟΠΕΔΟΥ 530 Τ.Μ., ΠΟΥ ΔΙΑΤΗΡΕΙ ΟΛΑ ΤΑ ΠΑΡΑΔΟΣΙΑΚΑ ΑΡΧΙΤΕΚΤΟΝΙΚΑ ΣΤΟΙΧΕΙΑ ΤΗΣ (ΒΟΤΣΑΛΩΤΑ, ΔΑΠΕΔΑ, ΞΥΛΙΝΗ ΣΚΑΛΑ, ΠΕΤΡΙΝΑ ΤΖΑΚΙΑ Κ.ΤΛ.) . ΑΞΙΑΣ 250.000 ευρώ. ΠΛΗΡΟΦΟΡΙΕΣ ΕΥΣΤΑΘΙΟΥ-ΕΥΡΩΚΤΗΜΑΤΙΚΗ, ΕΘΝΙΚΗΣ ΑΝΤΙΣΤΑΣΗΣ 83, ΤΗΛ. 2241073819-74917, 6944/374546, 6945/292030. ΧΠ401/2029**

**ΠΩΛΕΙΤΑΙ** νέα διώροφη **μονοκατοικία** έξω από τα Κοσκινού 135 τ.μ. Πληρ. τηλ. 6944532903 και 22410 30069. MAT643

**ΠΩΛΕΙΤΑΙ ΟΙΚΟΠΕΔΟ 1250 Τ.Μ. ΣΤΑ ΚΟΣΚΙΝΟΥ ΜΕ ΠΑΝΟΡΑΜΙΚΗ ΘΕΑ, ΣΕ ΥΠΕΡΟΧΟ ΟΙΚΙΣΤΙΚΟ ΠΕΡΙΒΑΛΛΟΝ, ΜΕ ΑΔΕΙΑ ΟΙΚΟΔΟΜΗΣ ΓΙΑ ΜΟΝΟΚΑΤΟΙΚΙΑ. ΠΛΗΡΟΦΟΡΙΕΣ ΕΥΣΤΑΘΙΟΥ-ΕΥΡΩΚΤΗΜΑΤΙΚΗ, ΕΘΝΙΚΗΣ ΑΝΤΙΣΤΑΣΗΣ 83, ΤΗΛ. 2241073819-74917, 6944/374546, 6945/292030. ΧΠ401/2029**

**ΠΩΛΕΙΤΑΙ** στην Ρόδο, Πεταλούδες σύγχρονη τουριστική μονάδα κατασκευής 7/91, 55 δωμ., πισίνα, πράσινο, ψυχαγωγικά μέρη κλπ σε 8.000 τ.μ. οικόπεδο, 1631 τ.μ. κτίρια (3 ορόφων) και με προοπτική αγοράς όμορου οικοπέδου 9.000 τ.μ. Πληρ. τηλ. 6944610062. MXP13404

Από την Νεοκατασκευαστική Ρόδου **ΠΩΛΟΥΝΤΑΙ** στην Κρεμαστή **μεζονέτες** 120 τ.μ. και 180 τ.μ. πολυτελούς κατασκευής με ενδοδαπέδια θέρμανση, άδειες του 2005 (χωρίς ΦΠΑ) -προεγκριμένα δάνεια. Πληρ. τηλ. 6937163244 MAT161

**ΠΩΛΕΙΤΑΙ** διαμέρισμα 65 τ.μ. επί της οδού Κανελοπούλου 1 (προέκταση Άννης Μαρίας), κατάλληλο και για επαγγελματική στέγη. Πληρ. τηλ. 2241096375 και 6974490995. MZT170205

## εργασιες

**ΖΗΤΕΙΤΑΙ ΕΜΠΕΙΡΗ ΠΩΛΗΤΡΙΑ ΓΙΑ ΝΑ ΕΡΓΑΣΤΕΙ ΣΕ ΚΑΤΑΣΤΗΜΑ ΧΡΥΣΟΧΟΕΙΟΥ ΜΕ ΓΝΩΣΕΙΣ ΑΓΓΛΙΚΑ - ΓΕΡΜΑΝΙΚΑ. ΠΛΗΡ. ΤΗΛ. 6945792407 MZT10321**

**ΖΗΤΕΙΤΑΙ** ψήστης έμπειρος για γυροπωλείο. Πληρ. τηλ. 6948629169, 2241030630. MZT030320

**ΖΗΤΕΙΤΑΙ κοπέλα** για εργασία σε καφετέρια. Πληρ. τηλ. 22410 47228, 6947930115. MXP13457

Work from home a proven business model. Inf. tel. 210 8993412 MZT030313

**ΖΗΤΕΙΤΑΙ κυρία** να αναλαμβάνει την φύλαξη παιδιών 4 και 8 ετών. Πληρ. τηλ. 22410 67554 από 07.00-15.00 και 6944586993. MZT030315

**ΖΗΤΟΥΝΤΑΙ άτομα** με όνειρα και φιλοδοξίες για συνεργασία. Προσφέρουμε εκπαίδευση, υψηλές αμοιβές, ταξίδια ευχάριστο περιβάλλον, καριέρα. Οχι πλασιέ ή ντήλερ. Πληροφορίες στα τηλ. 22410 28410-83361, κιν. 6944361253. ΜΠΑ132

Από την AQUA LINE **ΖΗΤΕΙΤΑΙ πωλητής** που να γνωρίζει P/C LOGIC DIS. Προσφέρουμε δωδεκάμηνη απασχόληση, ανταγωνιστικό μισθό, ποσοστά επί των πωλήσεων, ενεργό πελατολόγιο, προϊόντα με μεγάλη ζήτηση, εταιρικό τηλέφωνο. AQUA LINE Μιχαήλ Πετρίδη 104 Ρόδος, πληρ. τηλ. 2241063268 κος Σεργιανόπουλος (13.00-20.00 καθημερινά) MAT922

**ΖΗΤΕΙΤΑΙ πωλήτρια** για κατάστημα ασημένιων κοσμημάτων σε κεντρικό σημείο της Παλιάς Πόλης. Η προϋπηρεσία είναι απαραίτητη, όπως και δύο γλώσσες. Μισθός ή ποσοστά. Πληρ. τηλ. 6977655652 MZT020324

**ΖΗΤΕΙΤΑΙ ντελίβερι** στα 100 Μαγαζιά στο σουβλάκι του Κώστα, ώρες πρωινές και βραδινές. Πληρ. τηλ. 2241070520-530, 6936689781 MZT020314

**Maseur (female)** for hotel in Kolympia and Lindos from 1st of May to end of season. Full time plus insurance. **Μασέρ ( γυναίκα)** για ξενοδοχείο στα Κολύμπια και στη Λίνδο από 1η Μαΐου έως τέλος της σεζόν. Πλήρης απασχόληση και ασφάλεια. Πληρ. τηλ. 6944713298 MAT8069

**ΖΗΤΕΙΤΑΙ σερβιτόρος ή σερβιτόρα** να εργασθεί σε ψαροταβέρνα για την καλοκαιρινή σεζόν. Αποκλείονται αλλοδαποί. Πληρ. τηλ. 6974103370 MZT010309

**ΖΗΤΕΙΤΑΙ προσωπικό** για να εργασθεί σε οβελιστήριο στο κέντρο της πόλης βραδινές ώρες. Πληρ. τηλ. 6932845711 κ. Κώστας MAT779

**ΖΗΤΕΙΤΑΙ** πεπειραμένη **πωλήτρια** για να εργαστεί στο κατάστημα AMAZON. Πληρ. τηλ. 2241029985, 2241020352 MXP13440

**ΖΗΤΟΥΝΤΑΙ κοπέλες** να εργασθούν σε τουριστικό κατάστημα ηλικίας έως 40 ετών και να γνωρίζουν την Αγγλική γλώσσα. Πληρ. τηλ. 2241033207, 6945404484 MAT758

**ΖΗΤΕΙΤΑΙ άτομο** για εξωτερικές εργασίες με βασικές γνώσεις Η/Υ. Πληρ. τηλ. 2241075218 υπόψιν Μιχάλη Μάραγκα MAT828

**ΖΗΤΟΥΝΤΑΙ κοπέλες** για να εργασθούν ως πωλήτριες σε τουριστικό κατάστημα (mini market) στο εμπορικό κέντρο "Ψίλον" στο Φαληράκι. Πληρ. τηλ. 2241031413 MZT230208

**ΖΗΤΟΥΝΤΑΙ** δύο **κυρίες νέες** στην ηλικία για καφετέρια στο εμπορικό κέντρο ESPEROS. Να γνωρίζουν Γερμανικά πρώτη γλώσσα, Αγγλικά, Ρωσικά. Πληρ. τηλ. 2241087817, 6944566977 MZT270203


A Member of AQUA SOL HOTELS

**ΠΡΟΣΦΟΡΕΣ**

**Το ξενοδοχείο "Sun Palace" μέλος της Aqua Sol Hotels της μεγαλύτερης εταιρείας διαχείρισης ξενοδοχείων στην Κύπρο γνωστοποιεί ότι δέχεται προσφορές στις παρακάτω κατηγορίες**

- Τρόφιμα
- Ποτά
- Αναλώσιμα
- Γραφική ύλη και εκτυπωτικά
- Είδη καθαρισμού και πισίνας

Προσφορές θα γίνονται δεκτές μέχρι 20 Μαρτίου 2006 σε σφραγισμένο φάκελο που θα αναγράφει "ΠΡΟΣΦΟΡΑ" στην παρακάτω διεύθυνση:

**Sun Palace Hotel**
**Τ.Θ. 403, Φαληράκι**
**85100 Ρόδος**
**Τηλ. 22410-85650**
**Email:sunpalace@aquasolhotels.gr** MAT827(Γ)



RODOS PALLADIUM HOTEL

Έχοντας σαν αρχή
τη συνεχή αναβάθμιση της παροχής υπηρεσιών ποιότητας
και την ανάλογη στελέχωση με άρτια εκπαιδευμένο
προσωπικό, το ξενοδοχείο **Rodos Palladium**
αναζητά συνεργασία με:

**ΥΠΑΛΛΗΛΟ ΓΡΑΦΕΙΟΥ ΕΝΟΙΚΙΑΣΕΩΣ ΑΥΤΟΚΙΝΗΤΩΝ**

Ο κατάλληλος υποψήφιος θα πρέπει να διαθέτει ικανή εμπειρία σε αντίστοιχη θέση και να γνωρίζει άριστα τουλάχιστον την Αγγλική γλώσσα. Η επιπλέον γνώση της Γερμανικής ή άλλης γλώσσας θα εκτιμηθεί ανάλογα.

Μπορείτε να καταθέσετε το βιογραφικό σας
στο ξενοδοχείο Sun Beach, υπ' όψην κ. Γ. Γαλανού,
είτε να το στείλετε μέσω fax: 22410 95688

Τηλέφωνο επικοινωνίας: 22410 93821 ΧΠ ΞΕΝ003



# ΚΤΗΜΑΤΙΚΗ ΠΡΟΟΠΤΙΚΗ

ΜΕΣΙΤΙΚΟ ΓΡΑΦΕΙΟ

## Μαρίνα Στυλιανού

Κλαυδίου Πέπερ 125 Ρόδος -τηλ. 2241037906, 6972292958

**ΠΩΛΗΣΕΙΣ ΑΚΙΝΗΤΩΝ**

**ΜΟΝΟΚΑΤΟΙΚΙΕΣ**
1. Στην Ιαλυσό περιοχή Αγίας Παρασκευής, σε ανεξάρτητο οικόπεδο 330 τ.μ. και κτίριο 140-180 τ.μ.
2. Στην Ιαλυσό 133 τ.μ. σε 330 τ.μ. οικόπεδο
3. Στην Παστίδα 133 τ.μ. σε μπετά
4. Στην Παστίδα 140-160 τ.μ. σε ανεξάρτητο οικόπεδο 330 τ.μ.
5. Στα Κοσκινού σε μπετά σε ένα στρέμμα οικόπεδο
6. Μεταξύ Κρεμαστής και Παστίδας μονοκατοικία 135 τ.μ. σε 800 μέτρα οικόπεδο
7. Στο Καρακόνερο μεταχειρισμένη μονοκατοικία με τζάκι και ενδοδαπέδια θέρμανση 315 τ.μ.
8. Στην Ιαλυσό 153 τ.μ. σε 350 μέτρα οικόπεδο

**ΔΙΑΜΕΡΙΣΜΑΤΑ**
1. Στην Ιαλυσό διώροφα διαμερίσματα 140 τ.μ. με ανεξάρτητη αυλή, με τζάκι σε στυλ μεζονέτας
2. Διαμέρισμα στην Ιξιά 115 τ.μ. μεταχειρισμένο
3. Διαμέρισμα στην Μιχαήλ Πετρίδη 85 τ.μ. μεταχειρισμένο
4. Στα Κοσκινού διώροφα διαμερίσματα με πάρκιν σε στυλ μεζονέτας 105-115 τ.μ.
5. Διαμέρισμα στην Ιαλυσό 70 τ.μ. με αυλή
6. Διαμέρισμα 2 ετών με πάρκιν και τζάκι σε άριστη κατάσταση.

**ΕΠΑΓΓΕΛΜΑΤΙΚΗ ΣΤΕΓΗ**
1. Στην περιοχή του Τζάμπο έκταση 4.700 τ.μ. με άδεια οικοδομής για μεταλλικό κτίριο 2.000 τ.μ.
2. Στην περιοχή πρώην σκουπίδια έκταση 4.000 στρέμματα με δρόμο. Τιμή 75.000 ευρώ
3. Περιοχή πρώην σκουπίδια 800 τ.μ κτίσμα
4. Στην Παστίδα κτίσμα 450 τ.μ. με εγκαταστάσεις ψυγείων σε 5.500 στρ. και υπόλοιπο δόμησης
5. Στην περιοχή EDEN ROC αποθήκη 300 μ. με άνετη πρόσβαση και χώρους πάρκιν
6. Πωλείται επιχείρηση (ή και το κατάστημα) αναψυκτήριο στο Φαληράκι
7. Πωλείται στη Σωκράτους επιχείρηση ψησταριάς πλήρως εξοπλισμένη, έτοιμη να λειτουργήσει.
8. Πωλείται στα Κοσκινού κοντά στο ξενοδοχείο Paradise κατάστημα 97 τ.μ. Τιμή 130.000 ευρώ.

**ΟΙΚΟΠΕΔΑ**
1. Περιοχή Ιαλυσού 1.379 τ.μ. εντός σχεδίου με Σ.Δ. 1
2. Περιοχή Ιαλυσού έκταση 5.200 τ.μ.
3. Περιοχή Φανών έκταση 6 στρεμμάτων (αμφιθεατρικό)
4. Περιοχή Κοσκινού 7 στρέμματα με θέα κοντά στην θάλασσα
5. Περιοχή Ιαλυσού 7 στρέμματα πάνω στη θάλασσα και με άδεια οικοδομής για μικρή ξενοδοχειακή μονάδα

**ΖΗΤΟΥΝΤΑΙ ΟΙΚΟΠΕΔΑ ΓΙΑ ΑΓΟΡΑ ΚΑΙ ΑΝΤΙΠΑΡΟΧΗ**

ΑΤ640(Γ)



RE/MAX

**Re/Max Express, 5ον χιλ. Ρόδου – Λίνδου τηλ. 22410 64730 & 64755 fax. 22410 64620**

**ΑΠΟΚΛΕΙΣΤΙΚΕΣ ΕΝΤΟΛΕΣ ΠΡΟΣ ΠΩΛΗΣΗ**

**Κατοικίες:**
- Διαμέρισμα 1ου ορόφου, 5-ετίας, 57 τ.μ., με 1 Υ/Δ, πωλείται στην Ιξιά. Τιμή 70.000 €
- Ισόγειο διαμέρισμα 20-ετίας, 65 τ.μ με 2 Υ/Δ, σε καλή κατάσταση, πωλείται στο κέντρο της Ιαλυσού. Τιμή 90.000 €
- Εξοχική μονοκατοικία 60 τ.μ. στην Κρητηνία με φανταστική θέα στο κάστρο. Πωλείται μαζί με οικόπεδο 1.080 τ.μ. (εντός σχεδίου). Τιμή πώλησης 120.000 €
- Πωλείται πανσιόν με 10 δωμάτια, πλήρη επιπλωμένα σε οικόπεδο 1 στρ. στο Λαδικό. Τιμή 250.000 €
- Πωλείται διώροφη μονοκατοικία (παλιό Ιταλικό κτίσμα) 160 τ.μ. με αυλή στα Κοσκινού εντός οικισμού με θέα το δάσος. Τιμή 130.000 €
- Πωλούνται νεόδμητα διαμερίσματα στο Ροδίνι
- Τριώροφη καλοδιατηρημένη μονοκατοικία 215 τ.μ. στην Ανάληψη, με αποθήκη και αυλή. Τιμή 500.000 €
- Διαμέρισμα (ισόγειο) 260 τ.μ. με αυλή στο **«Ανω Ροδίνι»** Τιμή 350.000 €.
- Μονοκατοικία 145 τ.μ. **στο Γεννάδι**. Τιμή 230.000 €
- **Παλιά Πόλη**: Οικόπεδο 927 τ.μ. με παλιό κτίσμα 500 τ.μ. Τιμή 800.000 €
- Σπίτια και οικόπεδα στη Μύκονο και στη Σαντορίνη

**Επαγγελματικοί Χώροι:**
- Πωλούνται μαγαζιά, γραφεία και αποθήκες στην Ανάληψη, δίπλα στο Ροδίων Παιδεία
- Πωλείται βιομηχανικός χώρος με αποθήκες & γραφεία 920 τ.μ. σε οικόπεδο 2500 στρ. στο 7ο Χλμ. Ρόδου-Λίνδου
- Πωλείται μαγαζί Café-Bar στο Φαληράκι
- Πωλείται επιχείρηση Οβελιστήριο σε επαγγελματική στέγη. Τιμή 75.000 €
- Οικόπεδο επένδυση επί της Λεωφ. Ρόδου-Λίνδου (δίπλα στην αντιπροσωπεία αυτοκινήτων ΞΕΝΑΚΗ) πωλούνται 10 στρέμματα με μεγάλη πρόσοψη στο δρόμο και με άδεια κόμβου
- **Μεγάλη επένδυση στη Λίνδο**: κεντρικό κτήριο προβεβλημένο στον οικισμό της Λίνδου, επιφάνειας 277 τ.μ. Στο κτίριο φιλοξενείται γνωστή επιχείρηση café-bar με μεγάλη πελατεία. **Δεκτές μόνο σοβαρές προτάσεις**.
- Κατάστημα ψηλοτάβανο 92 τ.μ. (μαζί με πατάρι) στο κέντρο της πόλης της Ρόδου. Τιμή 250.000 €
- Οικόπεδο 2.300 τ.μ. σε αναπτυσσόμενη περιοχή στη πόλη της Ρόδου με Σ.Δ. (0,8) Τιμή 1.500.000 €
- 400 τ.μ. στην περιοχή Ασγούρου, μαζί με εφαπτόμενο αγροτεμάχιο 400 τ.μ. Τιμή 350.000 €

**Οικόπεδα / Αγροτεμάχια:**
- **Οικόπεδο στο Βάτι**, εντός οικισμού, 3.075 τ.μ. με δύο Ιταλικά κτίσματα 400 τ.μ. Τιμή 190.000 €

**ΜΟΝΑΔΙΚΗ ΕΠΕΝΔΥΣΗ ΣΤΗ ΜΕΣΑΙΩΝΙΚΗ ΠΟΛΗ**

- Πωλείται ακίνητο στη Μεσαιωνική Πόλη 620 τ.μ. σε οικόπεδο 3.447 τ.μ. Πολύ καλή επένδυση. **Μόνο σοβαρές προτάσεις**.

**ΑΠΟΚΛΕΙΣΤΙΚΕΣ ΕΝΤΟΛΕΣ ΠΡΟΣ ΕΝΟΙΚΙΑΣΗ**

- Επαγγελματικός ενιαίος χώρος, 680 τ.μ. στο κέντρο της πόλης, ιδανικός για κάθε επαγγελματική χρήση. Τιμή ενοικίου 5.000 €
- Ενοικιάζεται βιομηχανικός χώρος με αποθήκες & γραφεία 920 τ.μ. σε οικόπεδο 2500 στρ. στο 7ο Χλμ. Ρόδου-Λίνδου
- Ενοικιάζεται μαγαζί Café-Bar στο Φαληράκι Τιμή 1.000 €
- Ενοικιάζεται διαμέρισμα (δυάρι) 65 τ.μ. με αυλή στα Κοσκινού. Τιμή ενοικίου 320 €
- Διαμέρισμα ισόγειο 260 τ.μ. με 4 Υ/Δ στο Ανω Ροδίνη με μεγάλη αυλή και ιδιωτικό χώρο στάθμευσης. Τιμή ενοικίου 1.200 €
- **Αίθουσα 450 τ.μ.** με αύλειο χώρο 250 τ.μ. επί της **Λεωφ. Ηρακλειδών** κατάλληλο για κέντρο διασκέδασης, κ.α. Τιμή ενοικίου 3.000 €
- Διαμέρισμα Ισόγειο 120 τ.μ. (επιπλωμένο) με μεγάλο κήπο & αποθήκη 45 τ.μ. στην Πλατεία Ακαδημίας. Τιμή ενοικίου 850 €
- Διαμέρισμα Ισόγειο 120 τ.μ. στην Πλατεία Ακαδημίας για επαγγελματική χρήση, με υπόγειο χώρο 45 τ.μ. και κήπο. Τιμή ενοικίου 1.200 (κατάλληλο για γραφείο-ινστιτούτο καλλονής, κλπ.)
- Διαμέρισμα Ισόγειο 120 τ.μ στην Πλατεία Ακαδημίας, με υπόγειο 270 τ.μ. και κήπο για επαγγελματική χρήση. Τιμή ενοικίου 1.800 €

ΧΠΚΤΗ005

ΕΡΧΕΤΑΙ ΤΟ ΚΑΛΟΚΑΙΡΙ !!!
ΣΑΣ ΑΡΕΣΕΙ ΑΥΤΟ
ΠΟΥ ΒΛΕΠΕΤΕ ΣΤΟΝ
ΚΑΘΡΕΠΤΗ ???
***ΕΛΕΓΞΕΤΕ ΤΟ***
***ΒΑΡΟΣ ΣΑΣ ΤΩΡΑ***



- Μήπως έχετε βαρεθεί το γρήγορο αδυνάτισμα που σας υπόσχονται κάποιοι;
- Μήπως κατά την διάρκεια του προγράμματος αδυνατίσματος νοιώσατε ΠΕΙΝΑ, ΑΤΟΝΙΑ, ΕΚΝΕΥΡΙΣΜΟ;
- Μήπως έπρεπε να μαγειρεύετε ξεχωριστά για το δικό σας διαιτολόγιο, και οι άλλοι να έτρωγαν το φαγάκι τους.
- Μήπως τα κιλά τα ξαναβάλατε το ίδιο γρήγορα όσο τα χάσατε;

**Η δική μας πρόταση..... ΕΛΕΓΧΟΣ ΤΟΥ ΒΑΡΟΥΣ ΜΕΣΩ ΤΗΣ ΣΩΣΤΗΣ ΔΙΑΤΡΟΦΗΣ!**

**ΑΝ ΛΟΙΠΟΝ ΘΕΛΕΤΕ**

- ΝΑ ΕΛΕΓΞΕΤΕ ΤΟ ΒΑΡΟΣ ΣΑΣ **ΧΩΡΙΣ ΝΑ ΠΕΙΝΑΤΕ**
- ΝΑ **ΧΑΣΕΤΕ ΛΙΠΟΣ** ΕΚΕΙ ΠΟΥ ΕΧΕΤΕ
- ΝΑ **ΜΗΝ ΞΑΝΑΒΑΛΕΤΕ** ΤΑ ΚΙΛΑ ΣΑΣ
- ΝΑ ΔΙΩΞΕΤΕ ΤΗΝ **ΚΥΤΤΑΡΙΤΙΔΑ** ΓΙΑ ΠΑΝΤΑ
- ΚΑΙ ΟΛΑ ΑΥΤΑ ΝΙΩΘΟΝΤΑΣ **ΤΟΝΩΣΗ ΚΑΙ ΕΝΕΡΓΕΙΑ**

Ζητήστε να σας ενημερώσουμε για τον τρόπο χρήσης των προϊόντων μας SHAPEWORKS για των έλεγχο του βάρους και NOURIFUSION για την περιποίηση του δέρματος

**ΚΑΛΕΣΤΕ ΣΤΑ ΠΑΡΑΚΑΤΩ ΤΗΛΕΦΩΝΑ ΚΑΙ ΘΑ ΣΑΣ ΚΑΝΟΥΜΕ ΔΩΡΕΑΝ ΜΙΑ ΑΝΑΛΥΣΗ ΣΩΜΑΤΟΣ ΚΑΙ ΛΙΠΟΜΕΤΡΗΣΗ ΚΑΙ ΕΝΑ ΒΑΘΥ ΚΑΘΑΡΙΣΜΟ ΠΡΟΣΩΠΟΥ**

ΠΛΗΡΟΦΟΡΙΕΣ: ☎22410-93901 – 693 61 55 000
**www.healthywayoflife.gr**

ΜΑΤ940(Γ)

**ΑΠΟ ΓΡΑΦΕΙΟ ΓΕΝΙΚΟΥ ΤΟΥΡΙΣΜΟΥ**

**ΖΗΤΕΙΤΑΙ**

**Υπάλληλος** για τη θέση της γραμματειακής υποστήριξης με άριστη γνώση Αγγλικών και Ιταλικών. Προϋπηρεσία στον τουριστικό τομέα, και γνώση περισσοτέρων γλωσσών θα εκτιμηθεί.
**Αποστολή βιογραφικών σημειωμάτων στην θυρίδα: Ρόδου 2 PO BOX 4139**

**OPENING FOR THE POSITION OF SECRETARY WITH TOURIST DESTINATION MANAGEMENT COMPANY**
Written an spoken English, fluent Italian essential. Experience in Tourism and Knowledge of more languages would be an advantage.

**Please send your C/V to Rodos 2 PO BOX 4139**

ΜΑΤ926(Γ)

**ΚΡΕΟΠΩΛΗΣ**

**ΖΗΤΕΙΤΑΙ από οργανωμένο τμήμα κρεοπωλείου**

Απαραίτητες προϋποθέσεις:
- Αδεια παραδοσιακού κρεοπώλη
- Εμπειρία στον τεμαχισμό και στην πώληση από βιτρίνα
- Ελληνική υπηκοότητα

Προσφέρονται:
Ανταγωνιστικό πακέτο αποδοχών
Σύγχρονο και οργανωμένο περιβάλλον εργασίας

Θα εξετασθούν όλα τα βιογραφικά που θα αποσταλούν με fax στο **2241070809** (λειτουργεί αποκλειστικά ως fax) ή στο e-mail:cmf@otenet.gr με την ένδειξη "Για τη θέση του κρεοπώλη".

ΧΠ2367

**"ΠΩΛΟΥΝΤΑΙ"**
**ΚΑΤΑΣΤΗΜΑΤΑ ΚΑΙ ΚΑΤΟΙΚΙΕΣ ΜΕ ΥΠΟΓΕΙΑ ΑΠΟΘΗΚΗ & ΓΚΑΡΑΖ**

Στο "ΜΗΔΕΙΑ"
Θεσσαλονίκης & Καστοριάς (γωνία)
μπροστά στο πάρκο




Μελέτη: Δημήτρης Αδαμάκης - Βαρβάρα Στεφανίδου - Αρχιτέκτονες ARCH-Net τηλ. 22410 29188

**ΚΑΤΑΣΚΕΥΗ: Γ. ΚΑΣΤΡΗΣΙΟΣ Αρχιτέκτονας τηλ. 6979228091, 22410 34314**

Το κτηματομεσιτικό γραφείο
**Mediterranean Real Estate Agency**
**Ηρακλής Δ. Χοροζίδης**
**ΖΗΤΑ**
**γραμματέα**
για θέση πλήρους απασχόλησης

Απαραίτητα προσόντα
- Αριστη γνώση της Αγγλικής γλώσσας
- Αριστη γνώση χρήσης Η/Υ

Κατάθεση βιογραφικών με απαραίτητη φωτογραφία, στα γραφεία της εταιρίας Λ. Λίνδου 213 (έναντι πάρκου Ροδίνι) τηλ. 2241075860

ΧΠΚΤΗ040

eden roc
resort hotel & bungalows

Το ξενοδοχείο **EDEN ROC** ζητά συνεργάτες για τη σεζόν 2006 στις ακόλουθες ειδικότητες:

- **Food & Beverage Manager**
  Απόφοιτος/η τουριστικής σχολής με προϋπηρεσία σε ανάλογη θέση και καλή γνώση Αγγλικών, Ιταλικών, Γερμανικών.
- **Ατομο για Main Courante**
  με προϋπηρεσία σε ανάλογη θέση
- **Ατομο για Reception**
  Απόφοιτος /η τουριστικής σχολής, με προϋπηρεσία σε ανάλογη θέση, γνώση Η/Υ και απαραίτητη γνώση Αγγλικών, Γερμανικών, Ιταλικών.
- **Σερβιτόρους & Βοηθούς Σερβιτόρων**
- **Μάγειρες Β', Μάγειρες Γ' & Βοηθοί**

Οι ενδιαφερόμενοι μπορούν να στείλουν το βιογραφικό τους με μια φωτογραφία στην διεύθυνση του ξενοδοχείου ή να συμπληρώσουν μια αίτηση στο ξενοδοχείο
4ο χλμ. Λεωφ. Ρόδου-Καλλιθέας, ΤΘ 203
ΤΚ 85100
Τηλ. 2241067067, Fax 22410 67062
e-mail: info@edenroc.gr

ΜΑΤ764(1)(Γ)





★★★★★
*Atrium Palace*
*Thalasso Spa Resort & Villas*

Το ξενοδοχείο πολυτελείας ***Atrium Palace Thalasso Spa Resort & Villas*** απευθύνεται σε επαγγελματίες του ξενοδοχειακού χώρου και ζητά:

**ΣΤΕΛΕΧΗ ΟΛΩΝ ΤΩΝ ΒΑΘΜΙΔΩΝ**
**&**
**ΠΡΟΣΩΠΙΚΟ ΟΛΩΝ ΤΩΝ ΕΙΔΙΚΟΤΗΤΩΝ**

Παρακαλούμε αποστείλατε βιογραφικό με συνοδευτική φωτογραφία στο e-mail: info@atrium.gr ή να υποβάλετε σχετική αίτηση στο ξενοδοχείο.
Πληροφορίες 22440 31601- κ. Κ. Γιακουμή

ΧΠΞΕΝ020

## εργασιες

συνέχεια από την προηγούμενη

**ΖΗΤΕΙΤΑΙ ΝΕΑΡΗ ΚΟΠΕΛΑ ΝΑ ΕΡΓΑΣΘΕΙ ΣΕ ΚΑΤΑΣΤΗΜΑ ΜΕ ΠΑΙΔΙΚΑ ΕΝΔΥΜΑΤΑ. ΠΛΗΡ. ΤΗΛ. 2241076287** MAT743

**ΖΗΤΕΙΤΑΙ κοπέλα** για να εργασθεί στο καφε ΑΠΟΛΑΥΣΗ πρώην Παιχνιδούπολη με καλά ποσοστά. Πληρ. τηλ. 2241064287 MZT250206

**ΖΗΤΟΥΝΤΑΙ** βοηθοί **ξυλουργοί**. Πληρ. τηλ. 6977906698 απογευματινές ώρες MZT270225

Δυναμική νεοσύστατη επιχείρηση "Multi χώρος" (όχι club ή bar), στην Παλιά Πόλη, με ταυτότητα εργασιών self service, **ΖΗΤΑ συνεργάτες** με όρεξη για δουλειά (Ελληνες ή από χώρες Ε.Ε.). Πληρ. τηλ. 6936179033, κ. Σάββα. MAT944

**ΖΗΤΕΙΤΑΙ κοπέλα** για να εργαστεί ως **υπεύθυνη** σε κατάστημα ανδρικών ενδυμάτων. Απαραίτητη **προϋπηρεσία.** Πληρ. τηλ. 6947831727 στις ώρες 10 -2 μ.μ. και 6 -10 μ.μ. MZT250212

**ΖΗΤΕΙΤΑΙ βοηθός μάγειρα** για εστιατόριο στην Π. Πόλη. Προϋπηρεσία απαραίτητη. Πληρ. τηλ. 6942613840 MZT270216

**ΖΗΤΕΙΤΑΙ βοηθός σερβιτόρου** και **λαντζιέρα** για εστιατόριο στην Π. Πόλη. Πληρ. τηλ. 6942613840, 6942091480 MZT270215

Από μεταφορική εταιρεία **ΖΗΤΕΙΤΑΙ βοηθός λογιστής.** Πληρ. τηλ. 2241086620, 2241086621. MAT735

Από εταιρεία Ταχυμεταφορών **ΖΗΤΕΙΤΑΙ οδηγός** με δίπλωμα αυτοκινήτου και μηχανής. Πληρ. τηλ. 2241028866. MAT738

**ΖΗΤΕΙΤΑΙ** υπεύθυνη, πεπειραμένη **πωλήτρια**, για κεντρικό κατάστημα στο Μαντράκι. Πληρ. τηλ. 6946671053 MZT240215

**ΟΜΙΛΟΣ ΞΕΝΟΔΟΧΕΙΩΝ ΣΤΗΝ ΚΩ ΖΗΤΕΙ** για την σεζόν 2006 **διευθυντές και προϊσταμένους τμημάτων.** Απαραίτητως Γερμανόφωνοι και απόφοιτοι τουριστικών σχολών, καθώς και προσωπικό όλων των ειδικοτήτων. Φαξ 2242041056, marmari-beach@kos.forthnet.gr. MAT717


**ΔΙΑΦΗΜΙΣΤΙΚΗ ΕΤΑΙΡΕΙΑ**

**ΖΗΤΑΕΙ ΑΤΟΜΟ**
**Ref. Πο2**

**Θέση:**
- Γραμματειακή υποστήριξη τμήματος πωλήσεων
- 4ωρή απασχόληση

**Προφίλ υποψήφιου:**
- Ηλικία ως 30 ετών
- Δυναμική προσωπικότητα
- Άνεση στην επικοινωνία

**Απαραίτητα προσόντα:**
- Αποφοιτος ΤΕΙ/ΑΕΙ
- Γνωση Αγγλικών
- Άριστη γνώση χειρισμού H/Y ,Ms Offices, Internet

**Προσφέρεται**
- Ευχάριστο, φιλικό, δυναμικό περιβάλλον
- Εκπαίδευση και δυνατότητα εξέλιξης
- Μισθός Σταθερός

**Αποστολή βιογραφικών:**
Υπόψη κας Φιλίππου
Fax: 22410 75190,
email: add@aias.gr
XΠ004



RODIAN AMATHUS BEACH·HOTEL RHODES-GREECE ★★★★★

**Το Ξενοδοχείο**
**Rodian Amathus Beach Hotel**
**ΖΗΤΑ τους κάτωθι συνεργάτες για τη σεζόν του 2006**

- **Βοηθό αισθητικού/μανικιούρ/πεντικιούρ**

Οι ενδιαφερόμενοι παρακαλούνται όπως απευθυνθούν στον προσωπάρχη κ. Παρασκευά Νικήτα στα ακόλουθα τηλέφωνα:
**Τηλ.: 22410 89930 και 22410 89900**
ή στην κα Σάντρα Μπαρλαβά στο τηλέφωνο
**22410 89906**

MAT741(Γ)



**ΖΗΤΟΥΝΤΑΙ**

**πωλήτριες** από εμπορική εταιρεία με καταστήματα στο κέντρο της πόλης. Προοπτικές εξέλιξης.

**Πληρ. τηλ. 2241074443** MAT98(Γ)



RE/MAX Outstanding Agents. Outstanding Results.sm

Η **RE/MAX,** η μεγαλύτερη εταιρία κτηματομεσιτικών συναλλαγών στον κόσμο, **ξεκίνησε τις δραστηριότητές της και στη Ρόδο κάτω από την επωνυμία RE/MAX EXPRESS** με στόχο τη παροχή υψηλού επιπέδου υπηρεσιών στο Ροδιακό κοινό και για να ικανοποιήσουμε τη μεγάλη και συνεχή ανάπτυξη της εταιρείας μας **ζητούμε συνεργάτες.**
Γι΄ αυτό εάν θέλετε να :
- αυξήσετε τα εισοδήματά σας
- να είστε μέλος σε μια δυνατή ομάδα επαγγελματιών
- να πραγματοποιήσετε τις φιλοδοξίες σας επιλέγοντας μόνοι σας τις ώρες που θα δουλέψετε, τότε η **RE/MAX EXPRESS** είναι εκείνη που σας δίνει τη δυνατότητα να πραγματοποιήσετε τα όνειρά σας επιλέγοντας να είστε μέλη σε μια δυνατή ομάδα με επαγγελματίες στο χώρο των κτηματομεσιτικών συναλλαγών.
Για περισσότερες πληροφορίες : RE/MAX EXPRESS: Κυρία Μαίρη Χριστοδούλου

**Τηλέφωνα επικοινωνίας : 22410 64730 και 22410 64755**
**-Email : info@remaxexpress.gr**

XΠΚΤΗ005



ευσταθίου ΕΥΡΩΚΤΗΜΑΤΙΚΗ
ΚΤΗΜΑΤΟΜΕΣΙΤΙΚΟ ΓΡΑΦΕΙΟ
Εθν. Αντιστάσεως 83 • Τηλ.: 22410 73819, 74917
Κιν.: 6946 103929 • Fax: 22410 38641
e-mail: info@euroktimatiki.gr

**ΜΙΣΘΩΣΕΙΣ ΚΑΤΟΙΚΙΩΝ**

- **Διαμέρισμα 120 τ.μ.** με (3) τρία υπνοδωμάτια, β' ορόφου, επί της οδού Θ. Σοφούλη με θέρμανση, ηλιακό θερμοσίφωνα, μεγάλες - άνετες βεράντες. Μηνιαίο μίσθωμα 550 ευρώ.
- **Διαμέρισμα** 50 τ.μ. σε νεόδμητη οικοδομή, περιοχή Μόντε Σμιθ ισόγειο με (1) ένα υπνοδωμάτιο, σαλόνι, κουζίνα, μπάνιο, με κεντρική αυτόνομη θέρμανση, ηλιακό θερμοσίφωνα. Μηνιαίο μίσθωμα 350 ευρώ.
- **Διαμέρισμα** 78 τ.μ. β' ορόφου περιοχή προέτκαση Αννης Μαρίας με (2) δύο υπνοδωμάτια, σαλόνι, κουζίνα. Μηνιαίο μίσθωμα 370 ευρώ.
- **Διαμέρισμα** στα Κοσκινού α' ορόφου σε νεόδμητη οικοδομή 105 τ.μ. διαθέτει (2) δύο υπνοδωμάτια, σαλόνι, κουζίνα, ηλιακό θερμοσίφωνα, air condition. Μηνιαίο μίσθωμα 470 ευρώ
- **Διαμέρισμα** 105 τ.μ. α' ορόφου επί της Στεφάνου Καζούλη με (3) υπνοδωμάτια σαλόνι, κουζίνα, μπάνιο, διαθέτει ηλιακό θερμοσίφωνα και ανεξάρτητο πάρκιν. Μηνιαίο μίσθωμα 450 ευρώ.
- **Διαμέρισμα** 120 τ.μ. α' ορόφου, περιοχή Παλαιό Νοσοκομείο με (3) τρία υπνοδωμάτια σαλόνι, κουζίνα, τζάκι, θέρμανση με θερμοσυσσωρευτές. Μηνιαίο μίσθωμα 550 ευρώ.
- **Διαμέρισμα** 110 τ.μ. στην Ανάληψη επί της οδού Σαλαμίνος α' ορόφου πλήρως ανακαινισμένο με (3) τρία υπνοδωμάτια σαλόνι, κουζίνα, μπάνιο. Μηνιαίο μίσθωμα 460 ευρώ.
- **Διαμέρισμα** 53 τ.μ. επί της Ιερού Λόχου σε κεντρικότατο σημείο στην Ιαλυσό, 1ου ορόφου, πλήρως επιπλωμένο, με (1) ένα υπνοδωμάτιο, σαλόνι, κουζίνα, μπάνιο, διαθέτει κεντρική αυτόνομη θέρμανση. Μηνιαίο μίσθωμα 350 ευρώ.
- **Διαμέρισμα** 90 τ.μ. στο κέντρο της πόλης, κοντά στην Ακαδημία, με (2) δύο υπνοδωμάτια, σαλόνι, κουζίνα, μπάνιο. Διαθέτει κεντρική θέρμανση με θερμοσυσσωρευτες και air condition. Μηνιαίο μίσθωμα 500 ευρώ.
- **Διαμέρισμα** 130 τ.μ. περιοχή Μητρόπολης α' ορόφου, με (3) τρία υπνοδωμάτια, σαλόνι, κουζίνα, δύο μπάνια, κεντρική αυτόνομη θέρμανση, σε άριστη κατάσταση. Μηνιαίο μίσθωμα 500 ευρώ.
- **Διαμέρισμα** 96 τ.μ. επί της οδού Κέννεντυ με (2) δύο υπνοδωμάτια, σαλόνι, κουζίνα, κεντρική θέρμανση και ηλιακό θερμοσίφωνα. Μηνιαίο μίσθωμα 400 ευρώ.
- **Διαμέρισμα** 120 τ.μ. περιοχή στάδιο Διαγόρα με (2) δύο υπνοδωμάτια, σαλόνι, κουζίνα, θέρμανση, ηλιακός θερμοσίφωνας και νυχτερινό ρεύμα. Μηνιαίο μίσθωμα 550 ευρώ.
- **Διαμέρισμα** 66 τ.μ. στην Παστίδα με (2) υπνοδωμάτια σαλόνι, κουζίνα σε ήσυχη περιοχή. Διαθέτει ηλιακό θερμοσίφωνα. Μηναίο μισθωμα 300 ευρώ.
- **Διαμέρισμα** 45 τ.μ.επί της οδού Κέννεντυ με (1) ένα υπνοδωμάτιο, σαλόνι, κουζίνα, **πλήρως επιπλωμένο**, α' ορόφου. Μηνιαίο μίσθωμα 250 ευρώ.
- **Διαμέρισμα** 50 τ.μ. ισόγειο, στην Παστίδα, σε νεόδμητη οικοδομή, μερικώς επιπλωμένο (ηλεκτρικές συσκευές), με αυτόνομη θέρμανση και πάρκινγκ, κήπο. Μηνιαίο μίσθωμα 300 ευρώ.
- **Μονοκατοικία** 150 τ.μ. στο Τσαΐρι, **επιπλωμένη**, με (3) τρία υπνοδωμάτια, σαλόνι, κουζίνα, πάρκινγκ με τηλεχειρισμό, πισίνα, κήπο, BBQ. Μηνιαίο μίσθωμα 1200 ευρώ.
- **Παραδοσιακή κατοικία** 236 τ.μ. στα Κοσκινού πλήρως ανακαινισμένη με 2-3 υπνοδωμάτια, σαλόνι, κουζίνα. Μηνιαίο μίσθωμα 600 ευρώ. (Διατίθεται και επιπλωμένη).
- **Γκαρσονιέρα** 40 τ.μ. επί της Ιερού Λόχου στην Ιαλυσό, α' ορόφου, σε νεόδμητη οικοδομή. Μηνιαίο μίσθωμα 220 ευρώ
- **Γκαρσονιέρες** 40 τ.μ., πλήρως επιπλωμένες πολυτελούς κατασκευής στο Φαληράκι Μηνιαίο μίσθωμα 240 ευρώ.
- **Γκαρσονιέρες-studios** στη Ιξιά πλήρως επιπλώμενα με μηνιαίο μίσθωμα 300 και 275 ευρώ αντίστοιχα.
- **Studios** πλήρως επιπλωμένα στις Καλυθιές, κοντά στην Εθνική οδό Ρόδου-Λίνδου. Μηνιαίο μίσθωμα 230 ευρώ.
- **Studios** πλήρως επιπλωμένα επί της Ρόδου-Λίνδου. Μηνιαίο μίσθωμα 280 ευρώ.
- **Studios** στα Κοσκινού πλήρως επιπλωμένες με μεγάλη αυλή με γκαζόν με πανοραμική θέα. Μηνιαίο μίσθωμα 200 ευρώ.

XΠ401/2029



**ΖΗΤΕΙΤΑΙ**

**κοπέλα** για εργασία σε καφέ μπαρ εντός πόλεως.
Ωράριο 19.00-02.00
**Πληρ. τηλ. 6947657686**

MZT010319



**Από Ξενοδοχειακή Εταιρεία στην Ιαλυσό**

**ΖΗΤΟΥΝΤΑΙ**

- Υπάλληλοι υποδοχής
- Σερβιτόροι
- Μάγειροι Α' και Β'
- Ηλεκτρολόγος

**Πληροφορίες: Γραφείο Προσωπικού, τηλ. 22410-94326, καθημερινά από 10.00-14.00**

MAT739 (2)(Γ)



ESTIA

**ΚΤΗΜΑΤΟΜΕΣΙΤΙΚΟ ΓΡΑΦΕΙΟ ΚΑΜΠΟΥΡΗΣ ΣΚ. ΕΜΜΑΝΟΥΗΛ**

1. **ΜΟΝΟΚΑΤΟΙΚΙΑ** 250 τ.μ. λουξ κατασκευής και ισόγειο 150 τ.μ. σε μπετά εντός οικοπέδου 4.550 τ.μ. επί της λεωφόρου Παστίδας σε φανταστική τιμή
2. **ΔΙΑΜΕΡΙΣΜΑ** 88 τ.μ. επί της Διονυσίου Σολωμού (ρετιρέ) σε πολύ λογική τιμή
3. **ΟΙΚΟΠΕΔΟ** 2600 τ.μ. στην περιοχή Κοσκινού σε φανταστική τοποθεσία
4. **ΔΙΑΜΕΡΙΣΜΑΤΑ** διαφόρων διαστάσεων στο Ροδίνι
5. **ΔΙΑΜΕΡΙΣΜΑΤΑ** διαφόρων διαστάσεων στο Καρακόνερο
6. **ΜΟΝΟΚΑΤΟΙΚΙΕΣ** με αυλή στο Καρακόνερο
7. **ΜΟΝΟΚΑΤΟΙΚΙΕΣ - ΔΙΑΜΕΡΙΣΜΑΤΑ** στην ωραιότερη περιοχή Μαριτσών υπό κατασκευή
8. **ΟΙΚΟΠΕΔΟ** στη Ρόδου-Λίνδου 9000 τ.μ. με άδεια οικοδομής

**ΣΤΕΦ. ΚΑΖΟΥΛΗ 74 - ΡΟΔΟΣ**
**ΤΗΛ. 2241024858, 6947424462**

AE691



luca HOTELS & RESORTS
hotel luca faliraki ★★★★

Το ανακαινισμένο ξενοδοχείο 356 δωματίων Α΄ κατηγορίας "LUCA CYPRIA FALIRAKI" της αλυσίδας CYPROTELS HOTELS & RESORTS, ζητά συνεργάτες που έχουν σκοπό την σταδιοδρομία και εξέλιξή τους για την καλοκαιρινή σαιζόν 2006:

**Υπεύθυνο Συντήρησης (Μηχανολόγο)**

**και**

**F&B ή Assistant F&B Manager**

Αιτήσεις καθημερινά από 09:30 – 14:30 στο ξενοδοχείο. Τηλέφωνο: 22410 85610. Αποστολή βιογραφικών στο Φαξ: 22410 85793 ή στο e-mail: **lucahtl1@otenet.gr**

XΠΞΕΝ0041



**ZBOOM-PLANET Z**
**ΖΗΤΟΥΝΤΑΙ**

- **ΣΕΡΒΙΤΟΡΟΣ-ΣΕΡΒΙΤΟΡΑ**
- **ΚΑΘΑΡΙΣΤΡΙΑ**

Πληροφορίες - αιτήσεις
Πρωτογένους - παραλία Ιαλυσού
**τηλ. 2241094428** (για παιδότοπο)

MAT921



**ΑΠΟ ΤΗΝ ΕΦΗΜΕΡΙΔΑ**
**"Η ΡΟΔΙΑΚΗ"**
**ΖΗΤΕΙΤΑΙ**

**ΤΥΠΟΓΡΑΦΟΣ**

Ωράριο εργασίας 19.00-24.00
**Αιτήσεις-Βιογραφικά**
**Μ. Μαλιαράκη 11**
**Πληρ. τηλ. 2241022210 (πρωινές ώρες)**

MOO225

**ΚΡΑΝΙΔΗΣ** Real Estate

Ι.Καζούλη & Αμερικής 50
Τηλ: 2241027082
2241026476
Fax: 2241027101

**ΠΩΛΗΣΕΙΣ ΕΠΙΧΕΙΡΗΣΕΩΝ**

ΚΟΣΚΙΝΟΥ: Πωλείται ΕΠΙΧΕΙΡΗΣΗ πιτσαρία120τ.μ, με Τζάκι, 60.000€ ΚΩΔ:[Κ-1056]
ΠΑΛΙΑ ΠΟΛΗ: Πωλείται ΕΠΙΧΕΙΡΗΣΗ οβελιστήριο 40τ.μ. 70.000€ ΚΩΔ:[Κ-563]
ΠΑΛΙΑ ΠΟΛΗ: Πωλείται ΕΠΙΧΕΙΡΗΣΗ οβελιστήριο 85τ.μ. 80.000€ ΚΩΔ:[Κ-1105]
ΠΑΡΑΔΕΙΣΙ: Πωλείται ΕΠΙΧΕΙΡΗΣΗ 90τ.μ.,70.000€ ΚΩΔ:[Κ-878]
ΑΝΑΛΗΨΗ: Πωλείται ΕΠΙΧΕΙΡΗΣΗ εστιατόρειο 76τ.μ. 75.000€ ΚΩΔ:[Κ-879]
ΡΟΔΟΣ-ΚΕΝΤΡΟ: Πωλείται ΕΠΙΧΕΙΡΗΣΗ παλαιών ειδών 80τ.μ. 80.000€ ΚΩΔ:[Κ-445]
ΨΑΡΟΠΟΥΛΑ: Πωλείται ΕΠΙΧΕΙΡΗΣΗ εστιατόρειο 80τ.μ 100.000€ ΚΩΔ:[Κ-442]
ΡΟΔΟΣ: Πωλείται ΕΠΙΧΕΙΡΗΣΗ λευκών ειδών 80τ.μ. 120.000€ ΚΩΔ:[Κ-875]
ΡΟΔΟΣ-ΚΕΝΤΡΟ: Πωλείται ΕΠΙΧΕΙΡΗΣΗ εξοπλισμού κουζίνας 100τ.μ. 140.000€ ΚΩΔ:[Κ-447]
ΑΓ. ΑΝΑΣΤΑΣΙΑ: Πωλείται ΕΠΙΧΕΙΡΗΣΗ οβελιστήριο 44τ.μ. 120.000€ ΚΩΔ:[Κ-334
ΝΙΟΧΩΡΙ: Πωλείται ΕΠΙΧΕΙΡΗΣΗ εστιατόρειο 200τ.μ. 200.000€ ΚΩΔ:[Κ-109]]
ΙΞΙΑ: Πωλείται ΕΠΙΧΕΙΡΗΣΗ café-bar 234τ.μ., 2όροφη με Πάρκινγκ 100.000€ ΚΩΔ:[Κ-905]

ΧΠ092

www.kranidis-estate.gr

Από την
**ANTONIADI GOLD**
(κοσμηματοπωλεία)
**ζητούνται**
**ΠΩΛΗΤΡΙΕΣ**
για τα καταστήματα της
α) Ιξιάς
β) Π. Πόλης.
Συνεχές ωράριο, μισθός και ποσοστά
Αγγλικά - Γερμανικά απαραίτητα.
Προϋπηρεσία θα προτιμηθεί.
**Πληρ. τηλ. 6949043644**

ΜΑΤ783(Π)

ΕΒΓΑ

*Η ΕΒΓΑ Α.Β.Ε.Ε είναι μια δυναμικά εξελισσόμενη και αμιγώς ελληνική εταιρία με έντονη εξαγωγική δραστηριότητα. Παράγουμε και διαθέτουμε υψηλής ποιότητας καινοτομικά προϊόντα που κυριαρχούν στον χώρο του σερβιριζόμενου παγωτού, των χυμών, των κρουασάν, καθώς και στα προϊόντα κατεψυγμένης ζύμης. Για την επίτευξη των στόχων μας στηριζόμαστε στη δημιουργικότητα, πρωτοβουλία και ικανότητα των ανθρώπων μας, γι' αυτό και φροντίζουμε για τη συνεχή εκπαίδευση και ενημέρωσή τους.*

**Ζητάμε: *ΑΠΟΘΗΚΑΡΙΟ***

**Απαραίτητα προσόντα:**

- Απολυτήριο Λυκείου ή Μέσης Επαγγ. Εκπαίδευσης
- 2-3 έτη εμπειρία στην ίδια ή σε ανάλογη θέση

**Ζητάμε: *ΕΡΓΑΤΗ ΑΠΟΘΗΚΗΣ***

**Απαραίτητα προσόντα:**

- Απολυτήριο Υποχρεωτικής Εκπαίδευσης

Η εταιρία προσφέρει ανταγωνιστικό πακέτο αποδοχών, ένα σύγχρονο εργασιακό περιβάλλον, συνεχή εκπαίδευση, πρόσθετη ιατροφαρμακευτική κάλυψη και προοπτικές εξέλιξης.

Πληροφορίες:
ΕΒΓΑ ΑΒΕΕ
4ο ΧΛΜ. ΡΟΔΟΥ-ΛΙΝΔΟΥ
ΡΟΔΟΣ
ΤΗΛ. 22410-62488 ή
κ. Ράμμος 6973030481

ΜΑΤ770(Γ)

Καταστήματα ενδυμάτων στην Παλιά Πόλη
**ΖΗΤΕΙΤΑΙ**
**ΠΩΛΗΤΡΙΑ – ΥΠΕΥΘΥΝΗ**
➢ Καλή γνώση Αγγλικής & επιπλέον γλωσσών.
➢ 23-40 ετών. Προϋπηρεσία θα ληφθεί υπ' όψιν.
➢ Ικανοποιητικές Αποδοχές & Ωράριο.
tel.: 22410 **38650**, fax: **38785**, mob.: **6944146214**

ΧΠΕΜΠ162

**ak. SERVICES S.A.**

ΜΙΑ ΑΠΟ ΤΙΣ ΜΕΓΑΛΥΤΕΡΕΣ ΕΤΑΙΡΕΙΕΣ ΤΗΣ ΡΟΔΟΥ ΣΤΟ ΧΩΡΟ ΤΗΣ ΜΠΥΡΑΣ, ΤΟΥ CIDER ΚΑΙ ΤΩΝ ΑΛΚΟΟΛΟΥΧΩΝ ΠΟΤΩΝ

**ΖΗΤΕΙ ΝΑ ΠΡΟΣΛΑΒΕΙ ΠΩΛΗΤΗ Ή ΠΩΛΗΤΡΙΑ**

Οι υποψήφιοι πρέπει να διαθέτουν:
- Εμπειρία στα ποτά και στη Ροδιακή αγορά
- Θέληση και δυνατότητα να εργασθούν με ελεύθερο ωράριο
- Απολυτήριο Λυκείου
- Δυνατότητα αναπτύξεως πρωτοβουλίας
- Ομαδικό πνεύμα
- Δίπλωμα οδηγήσεως αυτοκινήτου
- Απολυτήριο στρατού (για τους άνδρες)

**ΠΡΟΣΦΕΡΟΥΜΕ**

✓ Δωδεκάμηνη απασχόληση
✓ Ανταγωνιστικό μισθό
✓ Ποσοστά επί των πωλήσεων
✓ Πλούσιο ενεργό πελατολόγιο
✓ Προϊόντα με μεγάλη ζήτηση
✓ Εταιρικό αυτοκίνητο και κινητό τηλέφωνο

Απαραίτητο βιογραφικό σημείωμα στη διεύθυνση:
**OK SERVICES S.A.**
**Υπόψιν κ. Βουλγαρίδη**
**Ασγούρου - 85100 ΡΟΔΟΣ**
**FAX: 2241061754**
**Email:sales@okservices.gr**
**ΠΛΗΡΟΦΟΡΙΕΣ: 22410-66227**
**κα Β. Γιορδαμνή (08.00-15.00 καθημερινά)**

ΧΠΕΜΠ211

Το **EUROPA HOTEL** στη Ψαροπούλα
**ζητεί**
το κάτωθι προσωπικό

- **ΥΠΑΛΛΗΛΟΣ ΥΠΟΔΟΧΗΣ** με γνώση του ξενοδοχειακού προγράμματος της UNIDATA
- **ΥΠΑΛΛΗΛΟΣ ΑΠΟΘΗΚΗΣ** με γνώσεις του προγράμματος ΑΠΟΘΗΚΗΣ της UNIDATA
- **ΥΠΑΛΛΗΛΟΣ** για τα πρωινά - μπουφέ.

**Πληρ Κ. Χρύσανθου**
**τηλ. 2241093082-36600, κιν. 6946352554**
ώρες 11.00-20.00

ΜΑΤ759

**LANDSCOPE** ΚΤΗΜΑΤΟΜΕΣΙΤΙΚΗ
ΛΕΥΚΩΣΙΑΣ 1 & ΑΝΝΗΣ ΜΑΡΙΑΣ
ΤΗΛ / ΦΑΞ : 22410 28629
ΚΙΝ : 6976872626 , 6972257246

**ΜΟΝΟΚΑΤΟΙΚΙΕΣ - ΜΕΖΟΝΕΤΕΣ**

1. **ΡΟΔΟΣ** μεζονέτα 156τμ, με κήπο 270τμ, lux κατασκευής. € **370.000**
2. **ΑΦΑΝΤΟΥ** μεζονέτα 205 με οικόπεδο 1.300τμ. € **180.000 (ΜΠΕΤΑ)**
3. **ΚΟΣΚΙΝΟΥ** μονο/τοικία 140τμ, με οικόπεδο 1.300τμ. € **185.000 (ΜΠΕΤΑ)**
4. **ΚΟΣΚΙΝΟΥ** μονοκατοικία 200τμ, με οικοπεδο 1.000τμ. € **280.000**
5. **ΚΟΣΚΙΝΟΥ** μεζονέτες 120τμ, με κήπο 50τμ ετοιμοπαράδοτη. € **215.000**
6. **ΚΟΣΚΙΝΟΥ** μον/κίες 170τμ, με οικόπεδο 1.300τμ. € **230.000**
7. **ΚΟΣΚΙΝΟΥ** μεζονέτα 120τμ, με αυλή 150τμ, εντός οικισμού. € **230.000**
8. **ΚΟΣΚΙΝΟΥ** μον/κία 115τμ, παραδοσιακή κατοικία. € **115.000**
9. **ΚΟΣΚΙΝΟΥ** μον/τοικίες 170τμ, με οικόπεδο 1.300τμ. € **265.000**
10. **ΚΟΣΚΙΝΟΥ** μον/κία 200τμ, με οικόπεδο 1.300τμ, lux. € **290.000**
11. **ΙΑΛΥΣΟΣ** μον/κίες 150τμ, με οικόπεδο 1.000τμ. € **165.000 (ΜΠΕΤΑ)**
12. **ΙΑΛΥΣΟΣ** μον/κίες 150τμ, οικόπεδο 1.000τμ. € **190.000 (ΣΟΒΑ)**
13. **ΙΑΛΥΣΟΣ** μον/κίες 180τμ, με αυλή 300τμ. € **180.000 (ΣΟΒΑ)**
14. **ΙΑΛΥΣΟΣ** μον/κία 225τμ, με κήπο 350τμ. € **200.000 (ΣΟΒΑ)**
15. **ΙΑΛΥΣΟΣ** μεζονέτες 160τμ σε 3επίπεδα, lux. € **220.000**
16. **ΙΑΛΥΣΟΣ** μεζ/νετα 130τμ, μεταχ/σμένη εντος οικισμού. € **230.000**
17. **ΙΑΛΥΣΟΣ** μεζ/νετα 140τμ, εντος οικισμού. € **250.000**
18. **ΙΑΛΥΣΟΣ** μεζονέτα 225τμ, με κήπο 40τμ. € **270.000**
19. **ΙΑΛΥΣΟΣ** μον/κία 150τμ, με κήπο 1.000τμ, εντός ζώνης. € **270.000**
20. **ΙΑΛΥΣΟΣ** μον/κίες 180τμ, με κήπο 350τμ, νεόδμητες. € **280.000**
21. **ΙΑΛΥΣΟΣ** μεζ/νέτα 180τμ, με κήπο 400τμ, εντός οικισμού. € **286.000**
22. **ΙΑΛΥΣΟΣ** μον/κία 220τμ, με οικόπεδο 1.000τμ. € **450.000**
23. **ΙΑΛΥΣΟΣ** μον/κία 160τμ, με κήπο 2000τμ. € **370.000**
24. **ΙΑΛΥΣΟΣ** μον/κία 220τμ, με οικόπεδο 1.000τμ. € **420.000**
25. **ΚΑΝΔΥΛΙ** μον/τοικίες 140τμ, με οικόπεδο 1.000τμ. € **105. 000 (ΜΠΕΤΑ)**
26. **ΣΩΤΗΡΟΣ** μεζονέτες 210τμ , με αυλή 100τμ. € **150.000 (ΜΠΕΤΑ)**
27. **ΣΩΤΗΡΟΣ** μεζονέτες 210τμ , με αυλή 100τμ. € **250.000**
28. **ΙΞΙΑ** μον/ικία 300τμ με οικόπεδο 1000τμ, 4υ/δ, 2 λουτρά, wc. € **340.000**
29. **ΚΡΕΜΑΣΤΗ** μον/κίες 120τμ, με αυλή 300τμ, lux. € **190.000**
30. **ΚΡΕΜΑΣΤΗ** μον/κίες 180τμ, με αυλή 300τμ, lux. € **215.000**
31. **ΠΑΣΤΙΔΑ** μον/κία 140τμ με κήπο 250τμ. € **110.000 (ΜΠΕΤΑ)**
32. **ΠΑΣΤΙΔΑ** μον/κία 140τμ, κήπος 300τμ. € **150.000 (ΣΟΒΑ)**
33. **ΠΑΣΤΙΔΑ** μον/κία 140τμ με κήπο 300τμ εντός οικισμού. € **205.000**
34. **ΠΑΣΤΙΔΑ** μον/κία 120τμ με κήπο 200τμ εντός οικισμού. € **185.000**
35. **ΠΑΣΤΙΔΑ** μον/κία 120τμ με κήπο 400τμ εντός οικισμού. € **210.000**
36. **ΚΙΟΤΑΡΙ** μον/κία 85τμ νεόδμητα, με αυλή 800τμ. € **180.000**

**ΔΙΑΜΕΡΙΣΜΑΤΑ**

1. **ΝΙΟΧΩΡΙ** διμέρ/σμα 47τμ, lux κατασκευής. € **88. 274**
2. **ΝΙΟΧΩΡΙ** διαμέρ/σμα 56τμ, lux κατασκευής. € **111.460**
3. **ΚΑΡΑΚΟΝΕΡΟ** διαμερ/σμα 95τμ, με θέα. € **195.000**
4. **ΜΙΧΑΗΛ ΠΕΤΡΙΔΗ** διαμερίσματα 85τμ, 2υ/δ, λουτρό. € **162.000**
5. **ΑΝΑΛΗΨΗ** διαμέρισμα 97τμ, lux 2+1υ/δ, λουτρό. € **155.000**
6. **ΚΑΡΑΚΟΝΕΡΟ** διαμερ/σμα 78τμ, πολυτελείας. € **163.800**
7. **ΙΑΛΥΣΟΣ** διαμ/σμα 110τμ ισόγειο, 3υ/δ, 2wc. € **165.000**
8. **ΣΩΤΗΡΟΣ** 5 studios των 30τμ. € **170.000**
9. **ΚΑΡΑΚΟΝΕΡΟ** διαμέρ/σμα 85τμ, πολυτελείας. € **178.500**
10. **ΑΡΑΠΑΚΙ** διαμέρισμα 88τμ, lux, φανταστική θέα. € **182.000**
11. **ΙΞΙΑ** διαμερίσματα 100τμ με θέα, 3υ/δ, λουτρό. € **190.000**
12. **ΑΝΑΛΗΨΗ** διαμέρισμα 105τμ, lux 3υ/δ, λουτρό. € **192.000**
13. **ΚΑΡΑΚΟΝΕΡΟ** διαμέρ/σμα 111τμ, πολυτελείας. € **238.650**
14. **ΡΟΔΟΥ ΛΙΝΔΟΥ** διαμερ/σμα 139τμ, πολυτελείας. € **320.000**

**ΟΙΚΟΠΕΔΑ**

1. **ΛΑΡΔΟΣ** οικόπεδο 3.000τμ, επί του επαρχιακού. € **100.000**
2. **ΓΕΝΝΑΔΙ** οικόπεδο 17.000τμ επι του επαρχιακού. € **110.000**
3. **ΣΥΝΕΤΑΙΡΙΣΜΟΣ** αυτοστέγαση οικιστική μερίδα. € **140.000**
4. **ΑΦΑΝΤΟΥ** οικόπεδο 3.800τμ επί της λεωφόρου. € **230.000**
5. **ΚΟΣΚΙΝΟΥ** οικόπεδο 5.020τμ, ωραία θέα. € **320.000 (Άδεια Οικ/μής)**
6. **ΚΟΣΚΙΝΟΥ** οικόπεδο 4.000τμ, πανοραμικό. € **300.000**
7. **ΚΑΛΑΘΟΣ** οικόπεδο 7.300τμ παραλλιακό. € **340.000**

**ΚΑΤΑΣΤΗΜΑΤΑ**

1. **ΜΕΓ. ΚΩΝ/ΝΤΙΝΟΥ** κατάστημα 176τμ υπόγειο, 176 ισόγειο. € **586.000**
2. **ΣΤΕΦ. ΚΑΖΟΥΛΗ** γωνιακό 90τμ με αυλή, πατάρι. € **320.000**
3. **ΑΝΑΛΗΨΗ (Αθηνών)** κατάστημα 55τμ σε εμπορικό σημείο. € **149.000**
4. **ΣΑΒΒΑ ΔΙΑΚΟΥ** καταστ/μα 215τμ. € **135.000**
5. **ΣΩΚΡΑΤΟΥΣ** κατάστημα 35τμ. € **650.000**
6. **ΜΑΝΤΡΑΚΙ** κατάστημα 300τμ. € **730.000**

**ΕΝΟΙΚΙΑΣΕΙΣ**

1. **ΠΑΛΙΑ ΠΟΛΗ** κατοικία στο Ρολόι 7υ/δ μεγάλη αυλή. **350** €
2. **ΝΙΟΧΩΡΙ** κατοικίες, επιπλωμένες πολυτελείας, νεόδμητες. **500** €

ΑΕ927

**εργασιες**

συνέχεια από την προηγούμενη

**ΖΗΤΕΙΤΑΙ** εργάτης με γνώσεις μαραγκού ή ηλεκτροσυγκολλητή. Πληρ. τηλ. 2241069990. ΜΖΤ210204

**ΖΗΤΟΥΝΤΑΙ άτομα** άνω των 18 για μερική ή πλήρη απασχόληση. Άμεση στελέχωση θέσεων. Πλήρες σύστημα εκπαίδευσης. Πληρ. τηλ. 6973051063
ΜΖΤ030211

**"ALEXANDER"**
**ΑΜΕΣΗ ΛΥΣΗ ΣΤΗΝ ΑΝΑΓΚΗ ΣΑΣ!!!**
Αριστο, αυστηρά επιλεγμένο προσωπικό, γυναίκες-άνδρες.
Περιποίηση ηλικιωμένων, καμαριέρες, λατζιέρες, σερβιτόρες, οικοβοηθοί, καθαρίστριες.
Αγροτικές-οικοδομικές εργασίες, τουριστικές επιχειρήσεις.
**Πληροφορίες στα τηλ. 2103303661, 2103303676**

ΧΠ2367

Το **PANE DI CAPO**
**ζητεί**
**προσωπικό**
Οι ενδιαφερόμενοι μπορούν να συμπληρώσουν αιτήσεις
- PANE DI CAPO στην Τάρπον Σπρινγκς και
- PANE DI CAPO Ασγούρου (απέναντι από ΑΒ ΒΑΣΙΛΟΠΟΥΛΟ)

**Πληρ. τηλ. 2241069007**

ΧΠ2367

Ζητείται **ΜΑΓΕΙΡΑΣ** για να αναλάβει την οργάνωση κουζίνας σε εστιατόριο. Ο υποψήφιος θα πρέπει,
*- να είναι άριστος γνώστης της ελληνικής κουζίνας*
*- να είναι πρόθυμος να διατηρεί σε υψηλά επίπεδα το προσφερόμενο προϊόν*
*- να είναι υπεύθυνος για την επίβλεψη και διατήρηση των απαιτούμενων επιπέδων υγιεινής*
*- να διακατέχεται από πνεύμα συνεργασίας σε ένα πολυάσχολο κλίμα εργασίας.*
Οι υποψήφιοι με βιογραφικό θα προτιμηθούν.
Θαυμάσιο οικονομικό πακέτο.
**Τηλ. επικοινωνίας**
**22410 20119 & 6976009057 (09.00-14.00)**

ΜΑΤ682(Γ)

Από τη **ΧΥΤΗΡΟΓΛΟΥ Α.Ε.**

## ΖΗΤΕΙΤΑΙ

**μοδίστρα - γαζώτρια** για εσωτερική και εξωτερική εργασία από 26-40 ετών Ελληνίδα. Μόνιμη εργασία.

**Πληρ. τηλ. (22410)63121, 63311** ΜΑΤ778

## ΖΗΤΕΙΤΑΙ
## ΟΔΗΓΟΣ

από την

**at. SERVICES S.A.**

ΜΙΑ ΑΠΟ ΤΙΣ ΜΕΓΑΛΥΤΕΡΕΣ ΕΤΑΙΡΕΙΕΣ ΤΗΣ ΡΟΔΟΥ ΣΤΟ ΧΩΡΟ ΤΗΣ ΜΠΥΡΑΣ, ΤΟΥ CIDER ΚΑΙ ΤΩΝ ΑΛΚΟΟΛΟΥΧΩΝ ΠΟΤΩΝ

Οι υποψήφιοι πρέπει να διαθέτουν:

- Επαγγελματικό δίπλωμα Γ' κατηγορίας
- Γραμματικές γνώσεις τουλάχιστον Γυμνασίου
- Θέληση και δυνατότητα να εργασθούν με ελεύθερο ωράριο
- Απολυτήριο στρατού
- Γνώση της Ροδιακής αγοράς

**Παρακαλούμε επικοινωνήστε με την κα. Β. Γιορδαμνή στα τηλέφωνα 2241066227 ή 2241066228 από 08.00-15.00 καθημερινά** ΧΠΕΜΠ211

EUROXENIA

**Euroxenia Hotel Management & Tourism Consulting**

## ΖΗΤΕΙΤΑΙ

**RECEPTIONIST** με εμπειρία για ξενοδοχείο Club 4* - περιοχή Κολύμπια
Απαραίτητη γνώση Ιταλικών & Αγγλικών
&
**Α' Μάγειρας** με γνώσεις a la carte για ξενοδοχείο 4* στην περιοχή Ιαλυσού

Υπεύθυνη: Αλεξιάδου Αναστασία
Αγ. Αναστασίας 40, Εμπορικό Κέντρο Φώκιαλη
Πληρ. τηλ. 2241070641 φαξ 2241070645
E-mail:office@euroxenia.com
ΜΧΠΞΕΝ013

ROYAL TREATMENT RODOS TOURS S.A. TRAVEL & CONFERENCE

**Από το γραφείο Γενικού Τουρισμού ΡΟΔΟΣ ΤΟΥΡΣ Α.Ε.**

## ΖΗΤΕΙΤΑΙ

Υπάλληλος για το τμήμα κρατήσεων με άριστη γνώση της Αγγλικής και Γερμανικής γλώσσας και ικανότητες χρήσης ηλεκτρονικών υπολογιστών. Προϋπηρεσία στις κρατήσεις τουριστικού γραφείου θα εκτιμηθούν. Μισθός ικανοποιητικός. Βιογραφικό σημείωμα απαραίτητο, με πρόσφατη φωτογραφία.
Πληροφορίες:
ΡΟΔΟΣ ΤΟΥΡΣ Α.Ε.
Αμμοχώστου 29
Τηλ.: 22410 21010
Φαξ για αποστολή βιογραφικών: 2241074025
Υπόψη: κας Γιάννας Φωστιέρη

**From Rodos Tours S.A.**

## POSITION WANTED

Employee for the reservations department, fluent in English and German language with computer skills. Previous work experience in reservations department of an incoming travel agency will be considered as an asset. Salary satisfactory. CV with a recent photo is required.
Information:
RODOS TOURS S.A.
29 Amohostou str.
Tel.: 22410 21010
Fax for CV transmission: 22410 74025
Attention: Mrs Ioanna Fostieri
ΜΑΤ736(Γ)

**εργασιες**

**συνέχεια από την προηγούμενη**

**Αθέθαιο εργασιακό μέλλον;** Δημιουργικά κερδίστε έξτρα εισόδημα δουλεύοντας στο σπίτι. Internet επιθυμητό, όχι απαραίτητο. Ελεύθερο ωράριο, όχι ντήλερ-πλασιέ-τηλεμάρκετιγκ. Πολύ υψηλά εισοδήματα. Προοπτικές καριέρας. Δωρεάν εκπαίδευση, ταξίδια εξωτερικό. Πληρ. τηλ. 210 2801185, 2102801244, www.multi-milionaires.biz ΜΑΤ387(2)

## ΖΗΤΕΙΤΑΙ

**άτομο** με γνώσεις στην Διοίκηση και γενική λειτουργία ξενοδοχείου για να αναλάβει την διεύθυνση μικρού ξενοδοχείου σε μικρό νησί της Δωδεκανήσου.
**Μήνες λειτουργίας Απρίλιος-Οκτώβριος**

Οι ενδιαφερόμενοι θα πρέπει να είναι μέχρι 40 ετών, να κατέχουν πτυχίο ανωτάτης σχολής, να έχουν προϋπηρεσία σε ανάλογη θέση, να γνωρίζουν ξένες γλώσσες και την χρήση Η/Υ.

**Βιογραφικό σημείωμα με φωτογραφία** μπορεί να σταλεί με φαξ στο 2241027596, στην διεύθυνση Τ.Θ. 465, Ρόδος, 85100, e-mail manroznm@hotmail.com και να επικοινωνήσουν τηλεφωνικά στο 22410-66056
ΜΑΤ764(2)(Γ)

## THALASSA FORUM SPA
## ΖΗΤΕΙΤΑΙ

- **ΑΙΣΘΗΤΙΚΟΣ** με γνώσεις μανικιούρ-πεντικιούρ
- **ΜΑΣΕΖ** με προϋπηρεσία

**Πληροφορίες τηλ. 6932746071, κα Γεωργά Μαρία**
ΜΑΤ739 (1)(Γ)

## LOOKING FOR

**foreign-speaking girls,**
in order to work in shops into the Old Town

## ΖΗΤΟΥΝΤΑΙ

Για εργασία από καταστήματα εντός της Παλιάς Πόλης **κοπέλες,** κατά προτίμηση αλλοδαπές

**Πληρ. τηλ. 2241060110** από 18.00-20.00 ΜΑΤ704(Γ)

**Από εμπορική εταιρία**

## ΖΗΤΟΥΝΤΑΙ

Άτομα ως 35 ετών για μόνιμη απασχόληση:
**Για τη θέση της γραμματειακής υποστήριξης**
Απαιτούμενα προσόντα:
Πολύ καλή γνώση Ιταλικών, Αγγλικών.
Χειρισμός Η/Υ (windows, Internet, Office)
Οργανωτικές ικανότητες, υπευθυνότητα και άνεση στην επικοινωνία.
**Για τη θέση σχεδιάστριας ή διακοσμήτριας**
Απαιτούμενα προσόντα:
Γνώση ηλεκτρονικών προγραμμάτων σχεδίασης
Γνώση Ιταλικών ή Αγγλικών
Υπευθυνότητα και άνεση στην επικοινωνία
Άριστο περιβάλλον εργασίας, ικανοποιητικές αποδοχές.

**Πληρ. τηλ. 2241068080**
**Αποστολή βιογραφικού σημειώματος fax:**
**2241068086** ΜΑΤ846

## ELITE DOG
### PROTECTION SPECIALISTS



**ΑΝΑΛΑΜΒΑΝΟΥΜΕ** εκπαιδεύσεις και φιλοξενία σκύλων καθ' όλη τη διάρκεια του χρόνου, σε κατάλληλα διαμορφωμένους χώρους ευρωπαϊκών προδιαγραφών.

✓ **Με ειδικότητα στα θέματα προστασίας και φύλαξης χώρου.**
✓ **Με σεβασμό απέναντι στα ζώα**

MZT220216

**Τηλέφωνα επικοινωνίας: 2241076763, 6945900849**

## ΣΟΥΣΑΜΙ ΑΡΤΟΣ-ΓΛΥΚΟ

- **ΖΗΤΕΙΤΑΙ** νέα έως 30 ετών για αναψυκτήριο-καφέ για ετήσια απασχόληση με ένσημα. Τυχόν προϋπηρεσία θα ληφθεί σοβαρά υπ' όψιν.
- **ΖΗΤΕΙΤΑΙ** νέος-νέα για delivery για πρωινές ώρες.

**Για πληροφορίες στο τηλέφωνο 22410-20008 από 14.00-20.00 και 6936927141**
ΜΖΤ030306

Από το εστιατόριο ΒΙΚΤΩΡΙΑ

## ΖΗΤΕΙΤΑΙ

**βοηθός μάγειρα, σερβιτόρος, σερβιτόρα** και **βοηθός.**
Το εστιατόριο είναι εποχιακό και βρίσκεται στην περιοχή Καζίνο.

**Πληροφορίες τηλ. 6945890870**
ΑΤ8067





**ΠΡΙΝ: 82 ΚΙΛΑ** **ΤΩΡΑ: 62 ΚΙΛΑ**

**ΜΕΙΟΝ 20 ΚΙΛΑ ΣΕ 4 ΜΗΝΕΣ ΧΩΡΙΣ ΝΑ ΠΕΙΝΑΩ**
Εάν θέλετε να:
**- Ελέγξετε το βάρος σας χωρίς να πεινάτε!**
**- Χάσετε λίπος εκεί που έχετε!**
**- Μην ξαναβάλετε τα κιλά σας**
**- Διώξετε την κυτταρίτιδα.**
Εμείς έχουμε τη λύση με την μέθοδο κυτταρικής διατροφής, γιατί το ιδανικό βάρος είναι θέμα υγείας και αισθητικής!

***Για ραντεβού ώρες 10.00-17.00, τηλ. 2241075118 ή www.mynaturalife.gr.***

*** ΔΥΝΑΤΟΤΗΤΑ ΚΑΡΙΕΡΑΣ ΓΙΑ ΑΝΩ ΤΩΝ 18**
ΜΑΠ124(Γ)

**ΑΠΟ ΤΟ ΞΕΝΟΔΟΧΕΙΟ ΔΙΟΝΥΣΟΣ ΣΤΗΝ ΙΞΙΑ**

## ΖΗΤΕΙΤΑΙ

**για την σεζόν 2006**

**ΠΡΟΪΣΤΑΜΕΝΗ ΟΡΟΦΩΝ**

Απαραίτητη προϋπηρεσία 3 ετών σε ξενοδοχεία Α' κατηγορίας σε ανάλογη θέση.
Η ενδιαφερόμενη παρακαλείται όπως απευθυνθεί στην κ. Ολγα Αγγιους στο τηλ. 22410-23021 καθημερινά 08.30-14.30 εκτός Κυριακής.
Βιογραφικά με φωτογραφία απαραιτήτως ΜΧΠ1145

**ΑΠΟ ΤΟ ΞΕΝΟΔΟΧΕΙΟ ΔΙΟΝΥΣΟΣ ΣΤΗΝ ΙΞΙΑ**

## ΖΗΤΟΥΝΤΑΙ

**για την σεζόν 2006**
Στελέχη των κάτωθι ειδικοτήτων:

1. **Υπάλληλοι τμήματος υποδοχής** απόφοιτοι σχολής, με γνώσεις ηλεκτρ. υπολογιστών και άριστη γνώση αγγλικών, θα προτιμηθούν οι γνωρίζοντες γαλλικά ή γερμανικά
2. **Μάγειρας Α'** για a la carte εστιατόριο
3. **Καμαριέρες**
4. **Γκρουμ**

Απαραίτητη προϋπηρεσία 3 ετών σε Ξενοδοχεία Α' κατηγορίας σε ανάλογες θέσεις.
Οι ενδιαφερόμενοι παρακαλούνται όπως απευθυνθούν στην κ. Ολγα Αγγιους στο τηλ. 22410-23021 καθημερινά 08.30-14.30 εκτός Κυριακής.
Βιογραφικά με φωτογραφία απαραιτήτως ΜΧΠ1145

## εργασιες

συνέχεια από την προηγούμενη

**ΖΗΤΟΥΝΤΑΙ σοβαρά άτομα,** άνω των 18, να είναι διδάξιμα, και με όρεξη για δουλειά. Ανεξάρτητη συνεργασία με ελεύθερο ωράριο. Ιντερντετ επιθυμητό, όχι απαραίτητο. Πληρ. τηλ. 2241037362, www.umswork4you.com ΜΑΤ4271

**Αβέβαιη ασφάλεια εργασίας;** Αμεσα βγάλτε έξτρα εισόδημα, δουλεύοντας στο σπίτι ή το γραφείο. Πολύ υψηλά εισοδήματα. Θέσεις ανεξάρτητης συνεργασίας με δυνατότητα μερικής-πλήρης απασχόλησης. Παρέχεται πλήρης εκπαίδευση. ΟΧΙ ντήλερ-πλασιέ-τηλεμάρκετιγκ. Πληρ. τηλ. 210 2801185, 210 2801244, www.multi-millionaires.biz ΜΑΤ387(1)

**ΖΗΤΟΥΝΤΑΙ: α) οδηγοί** κατά προτίμηση Ελληνες με δίπλωμα Γ' κατηγορίας, **β) Κοπέλες** και **άνδρες** για εργασία, **γ) Γραμματέας.** Πληρ. τηλ. 2241092743 (από 10 π.μ.-4.00 μ.μ.) ΜΑΤ8058



**πωλησεις αυτοκινητων & μοτοσικλετων**

**ΠΩΛΕΙΤΑΙ cabrio** SCARAVEOS μοντ. 62 σε καλή κατάσταση, δερμάτινο σαλόνι, ζάντες, λάστιχα, τιμή 5.000 ευρώ. Πληρ. τηλ. 6947617834 ΜΖΤ020312

**ΠΩΛΟΥΝΤΑΙ ΕΛΑΦΡΩΣ ΜΕΤΑΧΕΙΡΙΣΜΕΝΑ ΑΥΤΟΚΙΝΗΤΑ ΠΑΝΤΟΥΣ ΤΥΠΟΥ: ΙΧ ΕΠΙΒΑΤΙΚΑ, ΑΓΡΟΤΙΚΑ, ΕΠΑΓΓΕΛΜΑΤΙΚΑ, ΦΟΡΤΗΓΑ, ΕΤΟΙΜΟΠΑΡΑΔΟΤΑ Η ΚΑΤΟΠΙΝ ΠΑΡΑΓΓΕΛΙΑΣ. ΠΑΡΕΧΟΥΜΕ ΠΙΣΤΟΠΟΙΗΤΙΚΟ ΕΛΕΓΧΟΥ ΚΑΛΗΣ ΛΕΙΤΟΥΡΓΙΑΣ ΚΑΙ ΓΡΑΠΤΗ ΕΓΓΥΗΣΗ ΕΝΟΣ ΕΤΟΥΣ. ΠΩΛΗΣΗ ΧΟΝΔΡΙΚΗ - ΛΙΑΝΙΚΗ. ΠΑΡΑΔΟΣΗ ΣΤΟ ΧΩΡΟ ΣΑΣ. ΠΛΗΡ. ΤΗΛ. 2431074709, FAX 2431027008, ΚΙΝ. 6974456200 κος ΜΠΟΥΝΤΟΥΡΗΣ ΔΗΜΗΤΡΗΣ ΜΑΤ781**

## ΠΩΛΕΙΤΑΙ

**μηχανή εξωλέμβια**

τετράχρονη HONDA 130 HP σε άριστη κατάσταση και με ευκολίες.

**Πληρ. τηλ. 2241067440** ΜΧΠ915

## ΠΩΛΕΙΤΑΙ



Μήκος 5,70 πλάτος 2,10
Μηχανή εξωλέμβια 90 HP 4χρονη
Μοντέλο Δεκ 2003
Σε άριστη κατάσταση 70 ώρες λειτουργίας με φουλ εξοπλισμό.
Τιμή 18.000 ευρώ

**Πληρ. τηλ. 6932313225** ΜΑΠ123(Γ)

## ΠΩΛΕΙΤΑΙ

**σε τιμή ευκαιρίας εξοπλισμός χρυσοχοείου σε άριστη κατάσταση (βιτρίνες-έπιπλα-χρηματοκιβώτιο 1,50Χ0,60Χ0,70)**

**Πληρ. τηλ. 6944647617** ΜΑΠ125(Γ)

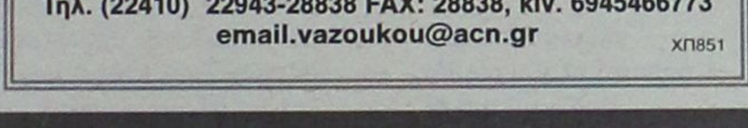

**ΚΤΗΜΑΤΟΜΕΣΙΤΙΚΟ ΓΡΑΦΕΙΟ**

## ΑΙΓΑΙΟΚΤΗΜΑΤΙΚΗ

**ΕΠΙΛΕΓΜΕΝΕΣ ΠΡΟΤΑΣΕΙΣ ΑΚΙΝΗΤΩΝ**

- 44 τ.μ. καινούργιο Ιαλυσό 85.000 €
- 46 τ.μ. (υπόγειο με αυλή) Υψηλάντου 50.000 €
- 60 τ.μ. (β' ορ.) καινούργιο Ιαλυσό 100.000 €
- 70 τ.μ. μον/κία με οικ/δο και έξτρα δόμηση Αρχάγγελο 94.000 €
- 74 τ.μ. μον/κία σε 400 τ.μ. οικ/δο Δαματριά 75.000€
- 80 τ.μ. καινούργια μον/κία Μαριτσά 160.000 €
- 82 τ.μ. στην Ακαδημία 100.000 €
- 82 τ.μ. καινούργιο κοντά στο Αραπάκι 150.000€
- 85 τ.μ. (α' ορ.) (2 υπν.) Καρακόνερο 140.000 €
- 86 τ.μ. (3 υπν.) καινούργιο διαμ. Ιαλυσό 150.000 €
- 87 τ.μ. καινούργιο διαμ. στους Τρεις 165.000 €
- 89 τ.μ. καινούργιο διαμ. Μηδεια 175.000 €
- 92 τ.μ. ισόγειο υπ/νο λουξ κατασκευής στο Ροδίνι 150.000 €
- 97 τ.μ. διαμ. με απερ/στη θέα Κέννεντυ 250.000 €
- 100 τ.μ. μεζονέτα σε μπετά Φαληράκι 75.000 €
- 100 τ.μ. καινούργιο διαμ. (με γκαράζ -απ/κη) Μίρα - Μάρε 190.000 €
- 120 τ.μ. καινούργιο διαμέρισμα στους Τρεις 229.000 €
- 125 τ.μ. (3 υπν.) β' ορ. Ανάληψη 190.000 €
- 125 τ.μ. μεζονέτα (3 ετών) Ιαλυσό 220.000 €
- 130 τ.μ. Κοσκινού μον/κία ανεξάρτηση σε 600 τ.μ. οικόπεδο σε μπετά 115.000 €
- 130 τ.μ. μον/κία σε μπετά Παστίδα 115.000 €
- 159 τ.μ. ανεξ/τη μον/κία Παστίδα 180.000 €
- 236 τ.μ. μον/κία Θολό σε 2.174 τ.μ. οικ/δο με εξτρά Σ.Δ. 764 τ.μ. 250.000 €
- 1 οικ/κή μερίδα του οικ/κού συν/σμού ΑΥΤΟΣΤΕΓΑΣΗΣ
- Γραφεία 23 τ.μ., 45 τ.μ. και 67 τ.μ. κοντά στην Ακαδημία Χ2.500 € το τ.μ.

**ΕΚΤΟΣ ΑΥΤΩΝ ΤΩΝ ΑΚΙΝΗΤΩΝ ΔΙΑΘΕΤΟΥΜΕ ΜΕΓΑΛΗ ΠΟΙΚΙΛΙΑ ΣΕ ΔΙΑΜ/ΤΑ (ΜΕΤ/ΝΑ-ΚΑΙΝΟΥΡΓΙΑ) ΣΤΙΣ ΚΑΛΥΤΕΡΕΣ ΤΙΜΕΣ ΤΗΣ ΑΓΟΡΑΣ-ΟΙΚ/ΔΑ ΚΑΙ ΕΝΟΙΚΙΑΣΕΙΣ ΑΚΙΝΗΤΩΝ - ΑΝΤΙΠΑΡΟΧΕΣ**

**ΡΕΝΑ ΒΑΖΟΥΚΟΥ ΚΑΙ ΣΥΝΕΡΓΑΤΕΣ**

**(ΜΕΣΙΤΗΣ ΑΣΤΙΚΩΝ ΣΥΜΒΑΣΕΩΝ)**

**ΔΙΕΥΘ. ΓΡΑΦΕΙΟΥ ΔΗΜ. ΘΕΟΔΩΡΑΚΗ 3**

**10-1 το πρωί καθημερινά και 6.30-9 απ/μα**

**Τηλ. (22410) 22943-28838 FAX: 28838, κιν. 6945466773**

**email.vazoukou@acn.gr** ΧΠ851

**Από την εταιρία Κ. Παλιούρης & Υιοί**

## ΖΗΤΟΥΝΤΑΙ

**άτομα για τα κάτωθι τμήματα:**

**1. Τμήμα Πωλήσεων**

Προσόντα: Αριστη γνώση σε Word, Excel, PowerPoint, Internet, Αγγλικά. Τυχόν προϋπηρεσία σε γραμματειακή υποστήριξη και πωλήσεις θα θεωρηθεί πρόσθετο προσόν.

**2. Τμήμα Αποθήκης - Διανομών**

Οδηγός με επαγγελματικό δίπλωμα τουλάχιστον Γ' κατηγορίας. Γνώση των ξενοδοχειακών μονάδων θα θεωρηθεί πρόσθετο προσόν.

**Τηλ. επικοινωνίας 2241069870**
**Αποστολή βιογραφικών fax: 2241067250**
**ή e-mail:pali@rho.forthnet.gr**

ΜΑΤ847(Γ)

ΟΙΚΟΔΟΜΗ ΡΟΔΟΥ

## ΤΕΧΝΙΚΗ-ΚΑΤΑΣΚΕΥΑΣΤΙΚΗ ΕΤΑΙΡΕΙΑ ΠΩΛΟΥΝΤΑΙ

1) **Αποθήκες, διαμερίσματα και οροφοδιαμερίσματα** στην περιοχή Καναμάτ (Καρακόνερο) διαφόρων μεγεθών (σε συγκρότημα 2 πολυκατοικιών).
2) **Μονοκατοικίες** στο Κιοτάρι Ασκληπειού (στο κύμα) 120 τ.μ. σε κτήμα 1.300 τ.μ. εκάστη.

Δεκτά δάνεια και ευκολίες πληρωμής έχουμε τις καλύτερες τιμές της αγοράς.

ΟΙΚΟΔΟΜΗ ΡΟΔΟΥ

**ΜΑΝΟΛΗΣ ΣΠΥΡΙΔΗΣ**
**ΚΩΣΤΑΣ ΚΩΝΣΤΑΝΤΙΝΙΔΗΣ**

**Καμύνδου 4- Ρόδος-85100 Τηλ.: 22410/60460- 2 Fax: 22410/60463**

**Πολιτικός Μηχανικός Δ. (Κιν:693 6660460)** **Π.Θ. εργολάβος (ΚΙΝ.: 6978.110.000)** ΕΜΠ00026

# ΚΡΑΝΙΔΗΣ
Real Estate

*Για μια θέση στο νησί του Ήλιου*

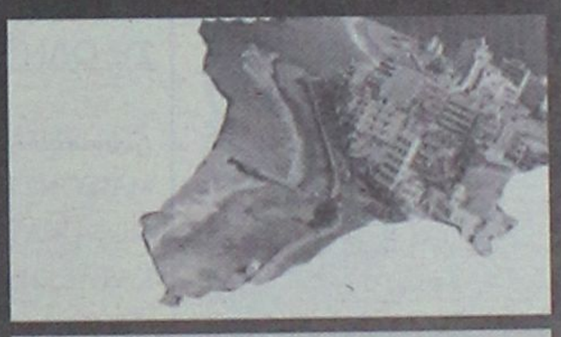

## ΠΩΛΗΣΕΙΣ ΑΚΙΝΗΤΩΝ

### ΜΕΖΟΝΕΤΕΣ

**ΚΟΣΚΙΝΟΥ:** 190 τμ στα μπετά με οικόπεδο 1200μ.140.000 (Κ-85)
**ΚΟΣΚΙΝΟΥ:** 125τμ , υπό κατασκευή, με θέα 170.000€ (Κ270)
**ΙΑΛΥΣΟΣ:**160τμ 3υ/δ 288.000 € (Κ-120)
**ΙΑΛΥΣΟΣ:** Φιλέριμος, μεζονέτα 180τμ , 3 υ/δ (Κ-117)
**ΙΑΛΥΣΟΣ:** 180τμμε κήπο 200μ , 280.000 € (Κ-711)
**ΙΑΛΥΣΟΣ:** ανεξάρτητα μεζονέτα 150τμ με κήπο (Κ-712)
**ΙΑΛΥΣΟΣ:** 155τμ στα μπετά με οικόπεδο 1500μ 140.000 € (Κ-148
**ΙΑΛΥΣΟΣ:** μεζονέτα 220τμ,με 3υ/δ , καινούρια , 300.000 € (Κ-493)
**ΚΡΕΜΑΣΤΗ:** μεζονέτες 180τμ, ενδοδαπέδια θέρμανση, (Κ-554)
**ΚΑΛΥΘΙΕΣ:** μεζονέτα 130τμ. 3υ/δ,αυλή, 240.000 € (Κ-488)
**ΠΑΣΤΙΔΑ:**150τμ στα μπετά με οικόπεδο 140.000 € (Κ-154)
**ΠΑΣΤΙΔΑ:** 110τμ τελειωμένημε οικόπεδο 200μ 165.000€ (Κ-112)
**ΠΑΣΤΙΔΑ:** 133τμ τελειωμένη με οικόπεδο 200μ (Κ-95)
**ΠΑΣΤΙΔΑ:** 200τμ τελειωμένη με οικόπεδο 300.000€ (Κ-165)
**ΤΣΑΪΡΙ:** μεζονετα140τμ στα μπετά , 135.000 € (Κ-118)

### ΜΟΝΟΚΑΤΟΙΚΙΕΣ

**ΠΑΣΤΙΔΑ:** μονοκατοικία 100τμ, 180.000 € (Κ-523)
**ΡΟΔΟΣ-Αγ.Ιωάννης:** μονοκατοικία140τμ, αυλή 60τμ (Κ-126)
**ΡΟΔΟΣ - 7 Βαγιές:** παραδοσιακή μονοκατοικία 100τμ, (Κ -323)
**ΡΟΔΟΣ - Νιοχώρι:** παραδοσιακή μονοκατοικία 200τμ ( Κ-452)
**ΠΑΛΙΑ ΠΟΛΗ :** μονοκατοικία 80τμ με αυλή 180.000 € (Κ-140)
**ΠΑΛΙΑ ΠΟΛΗ:** μονοκατοικία 150τμ, 2όροφη, 120.000 € (Κ-722)
**ΚΡΗΤΙΚΑ:** μονοκατοικία 150τμ, αυλή150τμ , 260.000 € (Κ-521)
**ΧΑΛΚΗ:** μονοκατοικία 120τμ με οικόπεδο, 135.000 € (Κ-84)

### ΟΙΚΟΠΕΔΑ

**Εντός πόλεως Ρόδου**

**ΡΟΔΙΝΙ:** οικόπεδα 1.000μ και άνω, εντός σχεδίου, (Κ-424)
**ΝΙΟΧΩΡΙ:** οικόπεδο 800μ με πρόσωπο σε 2 δρόμους (Κ-721)
**ΝΙΟΧΩΡΙ:** πλησίον Grand Hotel, οικόπεδο 200μ (Κ -431)
**Αν. Μαρίας:** κεντρικότατο οικόπεδο 1500μ (Κ-720)

**Εντός Δημοτικών Διαμερισμάτων**

**ΙΞΙΑ :** οικόπεδο 321τμ , 150.000 € (Κ-122)
**ΓΕΝΝΑΔΙ :** οικόπεδο 1700μ, σε κεντρικό δρόμο, με 2 άδειες (Κ-83)
**ΠΑΡΑΔΕΙΣΙ:** οικόπεδο 1500μ με 800μ δόμηση, εντός οικισμού
**ΚΡΕΜΑΣΤΗ:**1000μ οικόπεδο με 400μ δόμηση, εντός οικισμού
**ΚΡΕΜΑΣΤΗ:** 3000μ με δυνατότητα τεμαχισμού μικρών οικοπέδων

### ΑΓΡΟΤΕΜΑΧΙΑ

**ΑΣΓΟΥΡΟΥ:** αγρός 4500μ , 180.000 € (Κ-713)
**ΔΑΜΑΤΡΙΑ:** 4000Μ με 2 άδειες οικοδομής,130.000 € (Κ-579)
**ΔΑΜΑΤΡΙΑ:** αγρος 7800μ, 110.000 € (Κ-714)
**ΙΑΛΥΣΟΣ:**4000μ πλησίον λυκείου Ιαλυσού, 200.000 € (Κ-102)
**ΚΟΣΚΙΝΟΥ:**4000μ, περιοχή Φυτώριο, 200.000 € (Κ-130)
**ΛΙΝΔΟΣ:** αγρός 6160μ με θέα στο κάστρο, 300.000 € (Κ328)
**ΠΑΣΤΙΔΑ:**6000μ, 80.000 € (Κ-718)
**ΤΣΑΪΡΙ:**1600μ με πρόσωπο στη λεωφόρο αεροδρομίου (Κ-716)
**ΤΣΑΪΡΙ:** 4500μ με 2 άδειες οικοδομής,85.000 € (Κ-526)
**ΤΣΑΪΡΙ:** αγρός 4000μ , 150.000 € (Κ-209)
**ΣΟΡΩΝΗ:** 3.600μ επί της επαρχιακής οδού, 110.000 € (κ-400)
**ΣΟΡΩΝΗ:** 3.000μ , άρτιο, 80.000 € (Κ-574)

### ΔΙΑΜΕΡΙΣΜΑΤΑ

**ΑΝΑΛΗΨΗ:** 90τμ 1ου ορόφου, 170.000 € (Κ-559)
**ΑΝΑΛΗΨΗ:** 80τμ 1ου ορόμου 110.000 € (Κ-774)
**ΑΝΑΛΗΨΗ:** 115τμ 1ου ορόφου 180.000 € (Κ-383)
**ΑΓ. ΑΝΑΣΤΑΣΙΑ:** 100τμ με 2 υ/δ, 1ου ορόφου (Κ-460)
**ΑΓ. ΙΩΑΝΝΗΣ :** 130τμ 3υ/δ, 1ου ορόφου,140.000 € (Κ-12)
**ΜΗΔΕΙΑ:** καινούρια πολυτελή διαμερίσματα 3 υ/δ (Κ-218)
**ΝΙΟΧΩΡΙ :** γκαρσονιέρες καινούριες 2 & 3 ορόφου (Κ-349)
**ΚΩΝ. ΥΔΡΑΙΟΥ:** 90τμ, 1ου ορόφου (Κ-559)
**ΜΙΧ. ΠΕΤΡΙΔΗ:** 80τμ με 2 υ/δ, υπόγειο (Κ-497)
**ΑΝ. ΜΑΡΙΑΣ:** 107τμ με 3 υ/δ, (Κ-477)
**Β. ΗΠΕΙΡΟΥ:** 30τμ 36.000 € (Κ-129)
**ΓΗΠΕΔΟ ΔΙΑΓΟΡΑ:** 90τμ 1ου ορόφου (Κ-742)
**ΚΑΡΑΚΟΝΕΡΟ:** καινούριο διαμέρισμα 80τμ (Κ-597)
**ΚΑΡΑΚΟΝΕΡΟ:** διαμερίσματα 100τμ 3υ/δ (Κ-50)
**ΚΑΡΑΚΟΝΕΡΟ:** 115τμ, ισόγειο 3υ/δ 220.000 € (Κ-520)
**ΡΟΔΙΝΙ:** 92τμ, καινούριο, πολυτελούς κατασκευής (Κ-265)
**ΡΟΔΙΝΙ:** 100τμ, με 3υ/δ , 226.000 € (Κ-483)
**ΡΟΔΙΝΙ:** 70τμ 1ου ορόφου, 140.000 € (Κ-237)
**ΡΟΔΙΝΙ:** 2ου ορόφου, 100τμ 3υ/δ, καινούριο, (Κ-267)
**ΙΞΙΑ:** 75τμ με 2 υ/δ , 98.000 € (Κ-384)
**ΙΞΙΑ:** 2άρι διαμέρισμα, 45τμ, 65.000 € (Κ-300)
**ΙΞΙΑ:** 2άρι διαμέρισμα 2ου ορόφου, 71.000 € (Κ-166)
**ΙΑΛΥΣΟΣ:** 50τμ 1ου ορόφου, 45.000 € (Κ-69)
**ΚΡΕΜΑΣΤΗ:** καινούριο, 75τμ 1ου οροφ, 150.000 € (Κ-342)
**ΤΡΕΙΣ :** 70τμ με 2 υ/δ & κήπο, 88.0000 € (Κ-309)

## ΕΝΟΙΚΙΑΣΕΙΣ

### ΕΠΑΓΓΕΛΜΑΤΙΚΟΙ ΧΩΡΟΙ

**Καταστήματα**

**Π. ΠΟΛΗ :** κατάστημα 40τμ , μέ αέρα (Κ-710)
**Π.ΠΟΛΗ :** κατάστημα 35τμ, με αέρα (Κ-569)
**Π.ΠΟΛΗ :** κατάστημα 73τμ σε κεντρικό σημείο, με αέρα (Κ-580)
**ΡΟΔΟΣ :** οδό Παπανικολάου (απέναντι Καζίνο) κατάστημα 52τμ με υπόγειο & πατάρι 800 € (Κ-108)
**ΜΑΝΤΡΑΚΙ :** κατάστημα 300τμ χωρίς αέρα (Κ-276)

**Γραφεία**

**ΡΟΔΟΣ:** οδός Αμερικής γραφείο 2 χώρων 1ου ορόφου (Κ-247)
**ΡΟΔΟΣ :** οδός Αμερικής γραφείο 65τμ 2ου ορόφου (Κ-567)
**ΡΟΔΟΣ:** οδός Αμερικής γραφείο 2ου ορόφου 120τμ (Κ-308)
**ΡΟΔΟΣ:** Εθ.Δωδεκανησίων γραφείο 60τμ 3ου ορόφου, (Κ-250)
**ΝΙΟΧΩΡΙ:** γραφείο 1ου ορόφου 90τμ , 500 € (Κ-269)

### ΔΙΑΜΕΡΙΣΜΑΤΑ ΜΟΝΟΚΑΤΟΙΚΙΕΣ

**ΝΙΟΧΩΡΙ:** διαμέρισμα 2 υ/δ 400 € (Κ-325)
**ΝΙΟΧΩΡΙ :** διαμέρισμα 120τμ 1ου ορόφου, 3 υ/δ (Κ-565)
**ΙΑΛΥΣΟΣ:** διαμέρισμα 2άρι, 250 € (Κ-864)
**ΙΑΛΥΣΟΣ:** μονοκατοικία 150τμ 3υ/δ, 700 € (Κ-271)
**ΑΝ. ΜΑΡΙΑΣ :** διαμέρισμα 100τμ , 500 € (Κ-863)
**ΓΗΠΕΔΟ ΔΙΑΓΟΡΑ :** διαμέρισμα 120τμ (Κ-98)
**ΚΕΝΝΕΝΤΥ,** ισόγειο διαμέρισμα 4υ/δ, (Κ-150)

Για περισσότερες πληροφορίες & ακίνητα επικοινωνήστε με το γραφείο μας ή επισκεφθείτε την ιστοσελίδα μας

Δ/νση γραφείου : Ι.Καζούλη & Αμερικής 50, 2ος όροφος
Τηλ.: 22410 27082 & 22410 26476 Fax:2241027101
e-mail: info@kranidis-estate.gr

**www.kranidis-estate.gr**

AE1130

ΕΡΓΑΣΤΗΡΙΟ ΕΛΕΥΘΕΡΩΝ ΣΠΟΥΔΩΝ ΗΛΕΚΤΡΟΝΙΚΩΝ ΥΠΟΛΟΓΙΣΤΩΝ
Program PM
ΕΠΙΣΗΜΟ ΕΞΕΤΑΣΤΙΚΟ ΚΕΝΤΡΟ ΤΗΣ ECDL HELLAS
ECDL Diploma
ΤΜΗΜΑΤΑ ΓΙΑ:
Παιδιά
Ενήλικες
Αρχάριους
Επαγγελματίες
ΕΝΤΑΤΙΚΑ ΜΑΘΗΜΑΤΑ COMPUTER
*ΕΓΓΡΑΦΕΣ ΤΩΡΑ*
Μανώλης Ι. Σοφίλλας
Τηλ.(22410)31761
ΚΟΔΡΙΓΚΤΩΝΟΣ 91 · ΡΟΔΟΣ
ΧΠ941

ΑΠΟΦΡΑΞΕΙΣ - ΕΚΚΕΝΩΣΕΙΣ ΡΟΔΟΥ

Κιν. 6932470404 Κιν. 6944361464
Κώστας & Λευτέρης
ΑΠΟΦΡΑΞΕΙΣ ΑΠΟΧΕΤΕΥΤΙΚΩΝ ΑΓΩΓΩΝ ΜΕ ΥΔΡΟΒΟΛΗ, ΚΟΥΖΙΝΕΣ, ΤΟΥΑΛΕΤΕΣ, ΣΙΦΩΝΙΑ, ΥΔΡΟΡΟΕΣ, ΑΠΟΛΥΜΑΝΣΕΙΣ, ΜΗΝΙΑΙΕΣ ΣΥΝΤΗΡΗΣΕΙΣ
ΠΟΛΥΚΑΤΑΣΤΗΜΑΤΑ, ΣΤΡΑΤΟΠΕΔΑ, ΞΕΝΟΔΟΧΕΙΑ, ΝΟΣΟΚΟΜΕΙΑ, ΔΗΜΟΥΣ, ΠΟΛΥΚΑΤΟΙΚΙΕΣ, ΣΠΙΤΙΑ Κ.Λ.Π.
Αντληση υδάτων από υπόγειους χώρους
Αμεση εξυπηρέτηση!!! ΟΙ ΚΑΛΥΤΕΡΕΣ ΤΙΜΕΣ!
Τηλ. 2241085977, 2241086634
Κιν. 6944361464, 6932470404
ΑΕ835

ΤΑΠΗΤΟΚΑΘΑΡΙΣΤΗΡΙΑ
ΠΑΝΕΛΛΑΔΙΚΟ ΔΙΚΤΥΟ
Art Clean EXPRESS
Είμαστε λίιι...γο πιο μπροστά από τους άλλους!
ΠΛΥΣΙΜΟ-ΑΠΟΛΥΜΑΝΣΗ-ΦΥΛΑΞΗ
ΧΑΛΙΩΝ- ΜΟΚΕΤΩΝ - ΣΑΛΟΝΙΩΝ (και επί τόπου)
ΠΑΠΛΩΜΑΤΑ - ΚΟΥΒΕΡΤΕΣ - ΦΛΟΚΑΤΕΣ
ΣΤΕΓΝΟ ΓΙΑ ΜΕΤΑΞΩΤΑ ΚΑΙ ΧΕΙΡΟΠΟΙΗΤΑ
ΑΔΙΑΒΡΟΧΟΠΟΙΗΣΕΙΣ & ΕΠΙΔΙΟΡΘΩΣΕΙΣ ΤΑΠΗΤΩΝ
ΠΑΡΑΛΑΒΗ - ΠΑΡΑΔΟΣΗ ΚΑΤ' ΟΙΚΟΝ
ΔΩΡΕΑΝ ΦΥΛΑΞΗ
ΑΛΑΦΑΚΗΣ ΤΑΣΟΣ
ΤΗΛ. ΧΩΡΙΣ ΧΡΕΩΣΗ
80011400400
ΤΗΛ. 2241082800-
ΚΙΝ. 6944350247
email: artclean@otenet.gr
ΧΠ2286

## auto-moto

συνέχεια από την προηγούμενη

**ΠΩΛΕΙΤΑΙ** επαγγελματικό φορτηγάκι 4Χ4 **Σαμουράϊ Σουζούκι** μόνο για αγρότες ή επαγγελματίες, μοντέλο 1990, τιμή 2000 ευρώ πολύ καλή κατάσταση από ιδιώτη επαγγελματία 2 θέσεων. Πληρ. τηλ. 6948838580 MZT260202

**ΠΩΛΕΙΤΑΙ** α) **Samurai** μοντέλο 2000 με πολυεστερικό κουβούκλιο. Τιμή 5000 ευρώ Δεκτός κάθε έλεγχος, β) **YAMAHA** 1300 cc μοντέλο XJR Οκτ. 2004 με 5.000 χλμ. Τιμή 9.000 ευρώ. Πληρ. τηλ. 6974067522 MZT220210

**ΠΩΛΟΥΝΤΑΙ:** α) **BMW 318** ασημί, μοντέλο 2002 με 62.000 χλμ. φουλ έξτρα., β) **OPEL ASTRA,** μοντέλο 2003 ασημί με 30.000 χλμ., γ) **Γουρούνα** 250 c.c. με 4.000 χλμ. Πληρ. τηλ. 6945797875. MZT160205

**ΠΩΛΕΙΤΑΙ FIAT BRAVA** 1400 cc, '97, με ζαντολάστιχα, υδραυλικό τιμόνι, ηλεκτρικά παράθυρα, ηχοσύστημα με MP3, ενισχυτή σαμπγούφερ, χρώματος μπλε στην τιμή των 4.500 ευρώ και **μότο KTM** 950 Adventure του 2004 με 17.000 χλμ. με Agrabovich εξατμίσεις στην τιμή 11.000 ευρώ. Πληρ. τηλ. 6932609208 MXP13438

**ΠΩΛΕΙΤΑΙ** μοτοσικλέτα Yamaha XT 500cc, χρώμα μαυρο, 12.500 χιλιόμετρα, σε άριστη κατάσταση. Πληρ.τηλ. 6948441514 MXP13434

**ΠΩΛΕΙΤΑΙ RENAULT CLIO 2,** 1.200 c.c. περασμένο ΚΤΕΟ, σε πολύ καλή κατάσταση. Δεκτός κάθε έλεγχος. Πληρ. τηλ. 6974771555. MZT200207

**ΠΩΛΕΙΤΑΙ** μηχανή SUZUKI GN 250 σε άριστη κατάσταση. Πληρ. τηλ. 6947933078. MZT210209

ΕΛΛΗΝΙΚΗ ΚΤΗΜΑΤΙΚΗ
FIABCI
International Real estate federation member
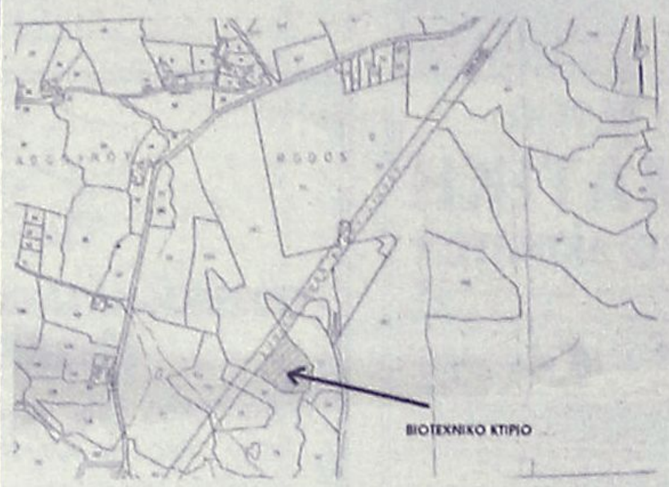

ΠΩΛΟΥΝΤΑΙ: ΒΙΟΤΕΧΝΙΚΟΙ ΧΩΡΟΙ
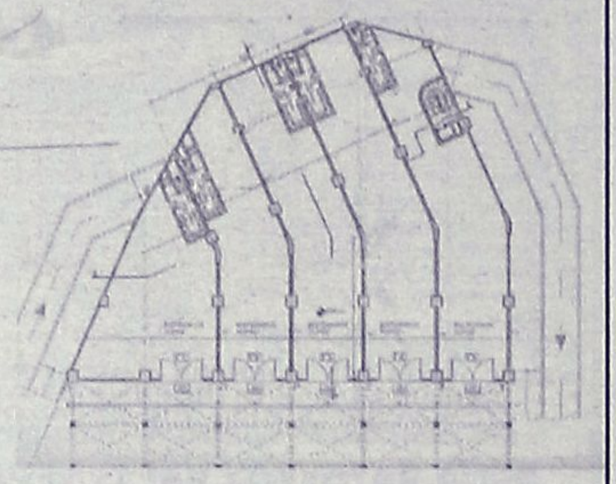
ΠΕΤΡΟΣ ΠΡΕΖΕΡΑΚΟΣ
Μεσίτης αστικών συμβάσεων
ΑΓΟΡΕΣ
ΠΩΛΗΣΕΙΣ
ΑΝΤΙΠΑΡΟΧΕΣ
ΣΤΕΓΑΣΤΙΚΑ ΔΑΝΕΙΑ
ΣΕ ΟΛΗ ΤΗΝ ΕΛΛΑΔΑ
ΔΙΑΜΕΡΙΣΜΑΤΑ
ΜΑΙΖΟΝΕΤΕΣ
ΜΟΝΟΚΑΤΟΙΚΙΕΣ
ΚΑΤΑΣΤΗΜΑΤΑ
ΟΙΚΟΠΕΔΑ
ΞΕΝΟΔΟΧΕΙΑ
ΕΠΙ ΤΗΣ ΡΟΔΟΥ - ΛΙΝΔΟΥ
Λίνδου 80
85100 Ρόδος
Τηλ.&Fax: 22410 33866
ΚΙΝΗΤΟ: 6932468026
email:prezerakos@hellasnet.gr
ΑΕ1067

Καριέρα στο real estate
Η ΕΠΙΧΕΙΡΗΣΗ
Η Savvaidis & Associates Real Estate Agents & Consultants, απο το 1983 προσφέρει υψηλής ποιότητας υπηρεσίες διαμεσολάβησης στον τομέα των κατοικιών και εμπορικών ακινήτων.
ΣΤΕΛΕΧΟΣ ΠΩΛΗΣΕΩΝ
Ο ΥΠΟΨΗΦΙΟΣ
- Άνδρας / γυναίκα έως 27 ετών, με δυναμική και οργανωτική προσωπικότητα.
- Πτυχιούχος ΑΕΙ στη Διοίκηση Επιχειρήσεων ή άλλο συναφές αντικείμενο. Άριστος χρήστης εφαρμογών MS OFFICE.
- Άριστη γνώση της Ελληνικής & Αγγλικής γλώσσας
- Η κατοχή μεταπτυχιακού τίτλου θα θεωρηθεί επιπλέον προσόν.
- Δυνατότητα εργασίας εκτός πόλης Ρόδου
Η ΘΕΣΗ
- Υποστήριξη πωλήσεων ακίνητων.
- Δημιουργία και υποστήριξη πελατολογίου.
- Στελέχωση υποκαταστημάτων.
- Σύγχρονο και φιλικό εργασιακό περιβάλλον.
- Συνεχές on the job training
Αποστείλατε βιογραφικό σας με e-mail στο info@savvaidis.gr
SAVVAIDIS & Associates Estate agents &
Γρηγ. Λαμπράκη 14, Ρόδος
Τηλ. 22410-26281
http://www.propertyrhodes.gr
ΧΠ659

## διαφορα

**ΠΩΛΕΙΤΑΙ ταχύπλοο σκάφος** BAYLINER 5.80 μ., με εξωλέμβια 125 HP, βοηθητική 9.9 HP και τρέιλερ, όλα σε άριστη κατάσταση. Δεκτός κάθε έλεγχος. Πληρ. τηλ. 6945151673 και 22410 61234. MZT030312

Από τον Ιππικό Σύλλογο Καλυθιών **ΠΩΛΟΥΝΤΑΙ διάφορα άλογα.** Πληρ. τηλ. 6976126217. MZT030309

**ΠΩΛΕΙΤΑΙ εξοπλιστός εστιατορίου** πλήρες και σε άριστη κατάσταση (τραπέζια, καρέκλες, ψυγεία παγομηχανή κ.λπ.) Πληρ. τηλ. 2241086190 από 6 μ.μ.-9 μ.μ. MZT020306

**ΠΩΛΕΙΤΑΙ ROVER MARINE** έσω-έξω 230 HP 7.40 cm. Πληρ. τηλ. 6977778960 MZT250201

**ΠΩΛΕΙΤΑΙ φουσκωτό** EVRIPUS 5 μέτρων με 90 HP τετράχρονη και βοηθητικό μηχανάκι 5 HP με ανοξείδωτο ντεπόζιτο, διπλές μπαταρίες VHF, βυθόμετρο και κασετόφωνο, 11.000 ευρώ. Πληρ. τηλ. 6942626322 MZT280202

## μαθηματα

Παραδίδονται **ΜΑΘΗΜΑΤΑ ΠΙΑΝΟΥ** κλασσικό-μοντέρνο ρεπερτόριο, καθώς και μαθήματα θεωρίας-αρμονίας από πτυχιούχο καθηγήτρια. Πληρ. τηλ. 6942845590. MZT030307

## προσφορές εργασίας

**ΞΥΛΟΥΡΓΙΚΕΣ ΕΡΓΑΣΙΕΣ. ΕΠΙΔΙΟΡΘΩΝΩ ΠΑΣΗΣ ΦΥΣΕΩΣ ΞΥΛΟΥΡΓΙΚΑ, ΟΠΩΣ ΝΤΟΥΛΑΠΕΣ, ΠΟΡΤΕΣ, ΚΟΛΛΗΜΑΤΑ ΚΑΡΕΚΛΩΝ Κ.ΛΠ. ΓΙΑ ΜΙΚΡΑ ΞΕΝΟΔΟΧΕΙΑ, ΠΑΝΣΙΟΝ, ΣΠΙΤΙΑ ΜΕΣΑ ΣΤΗΝ ΠΟΛΗ ΤΗΣ ΡΟΔΟΥ. ΠΛΗΡ. ΤΗΛ. 6979351266 κ. ΣΤΕΦΑΝΟ** MZT010315

Τοποθετήσεις πλακιδίων-μαρμάρων-οικοδομικές εργασίες
Τιμές λογικές-άριστη εργασία-20χρονη πείρα.
Πληρ. τηλ. 6937795739, 2241067607 κ. Κοντουδιός Νικόλαος
ΜΑΠ93(Γ)

ΕΚΚΕΝΩΣΕΙΣ ΜΕΤΡΟΠΟΝΤΙΚΑΣ "ΜΑΡΙΑ"

ΑΠΟΦΡΑΞΕΙΣ ΑΠΟΧΕΤΕΥΤΙΚΩΝ ΑΓΩΓΩΝ ΜΕ ΥΔΡΟΒΟΛΗ, ΚΟΥΖΙΝΕΣ, ΤΟΥΑΛΕΤΕΣ, ΣΙΦΩΝΙΑ, ΥΔΡΟΡΟΕΣ, ΜΗΝΙΑΙΕΣ ΣΥΝΤΗΡΗΣΕΙΣ ΠΟΛΥΚΑΤΑΣΤΗΜΑΤΑ, ΣΤΡΑΤΟΠΕΔΑ, ΞΕΝΟΔΟΧΕΙΑ, ΝΟΣΟΚΟΜΕΙΑ, ΔΗΜΟΥΣ, ΠΟΛΥΚΑΤΟΙΚΙΕΣ, ΣΠΙΤΙΑ κ.λπ.
Αντληση υδάτων από υπόγειους χώρους
Πληρ. τηλ. 2241065120/35555
ΑΕ179

## γνωριμιες

**ΕΞΤΡΑ ΕΙΣΟΔΗΜΑ** μερικής ή πλήρους απασχόλησης που βασίζεται στην ατομική προσπάθεια ανεξάρτητη συνεργασία. www.awayoflife.gr. 210 8993412. MZT030302

**ΝΙΩΘΕΤΕ ΑΔΙΑΘΕΣΙΑ**, κούραση; **ΦΥΣΙΟΘΕΡΑΠΕΙΑ** για διάφορες αρρώστειες και μασάζ θεραπευτικό, χαλαρωτικό. Θα επιστρέψει υγεία, θα γεμίσει το σώμα σας νέα ενέργεια! Τηλεφωνήστε, ελάτε και οι αρρώστιες σας φεύγουν στο παρελθόν!!! Η ζωή σας θα λάμψει εκ νέου!! Πληρ. τηλ. 6942095457 MZT280204

**ΑΝΑΛΑΜΒΑΝΩ** παντός είδους πολυεστερικές εργασίες, κατασκευές, επισκευές σκαφών και ελαιοχρωματισμούς. Πληρ. τηλ. 2241030030, 6978352475, Μανταλιός Πέτρος, Αυστραλίας 19. MXP13431

**ΚΥΡΙΑ** διπλωματούχος μασέρ, προσφέρει θεραπευτικό, κλασικό, αθλητικό, αδυνατίσματος, χαλαρωτικό, αισθητικό και καθαρισμό προσώπου (μάσκες), μασάζ. Πληρ. τηλ. 22410 35252, 6932024975. MZT160203

**20ΧΡΟΝΗ ΕΝΤΥΠΩΣΙΑΚΗ ΕΛΛΗΝΙΔΑ ORIGINAL ΚΟΠΛΕΑ ΖΗΤΑ ΓΝΩΡΙΜΙΑ ΜΕ ΣΟΒΑΡΟΥΣ ΚΥΡΙΟΥΣ. ΕΞΑΙΡΟΥΝΤΑΙ ΑΛΛΟΔΑΠΟΙ. ΠΛΗΡ. ΤΗΛ. 6944931166** MZT010301

**ΤΡΑΒ ΖΗΤΑ ΓΝΩΡΙΜΙΑ** με σοβαρά άτομα Ονομα Στέλλα. Πληρ. τηλ. 6974569688 MZT010313

Απίστευτης ομορφιάς βρεφονηπιαγωγός του δημοσίου, θηλυκοτατη, με υπέροχες αναλογίες, ξεχωριστής προσωπικότητας, συγκρατημένη, **ΕΠΙΘΥΜΕΙ** σοβαρή **ΓΝΩΡΙΜΙΑ** με κύριο καλής παρουσίας, δυναμικό με ψυχικά χαρίσματα. Πληρ. τηλ. 6977135383 MAT769(1)

Πανέμορφη καθηγήτρια γερμανικών, γλυκό πρόσωπο, λεπτή, με άψογους τρόπους, έξυπνη, ώριμα σκεπτόμενη, προσωπικότητα **ΕΠΙΘΥΜΕΙ** σοβαρή **ΓΝΩΡΙΜΙΑ** με νέο ευχάριστο, πνευματώδη, εμφανίσιμο. Πληρ. τηλ. 6977135485 MAT769(2)

Πολύ εμφανίσιμη κυρία, μοντέρνα, κομψή, με ποιοτικά ενδιαφέροντα, άνθρωπος τρυφερός και χαμηλών τόνων, **ΕΠΙΘΥΜΕΙ** σοβαρή **ΓΝΩΡΙΜΙΑ** με κύριο, συντροφικού χαρακτήρα, σταθερών απόψεων και πράξεων. Πληρ. τηλ. 6987869364ΜΑΤ769(3)

**ΤΡΑΒ** 22 ετών πολύ όμορφη **ΖΗΤΑ ΓΝΩΡΙΜΙΑ** με κυρίους. Πληρ. τηλ. 6946074523 MZT270223

Εμφανίσιμη **ΚΥΡΙΑ** 38 ετών **ΖΗΤΑΕΙ παρέα** με σοβαρό κύριο. Πληρ. τηλ. 6942564413 MZT270228

Ελληνίδα πολύ εμφανίσιμη **για ΓΝΩΡΙΜΙΑ** με κύριο άνω των τριάντα εγών. Οχι αλλοδαπό. Πληρ. τηλ. 6978872750 MZ270214

**ΑΝ ΕΙΣΤΕ ΜΟΝΟΣ-ΜΟΝΗ...** Αν βαρεθήκατε να ψάχνετε... "Ουράνιο τόξο". Αν έχετε υψηλές απαιτήσεις για γάμο-συμβίωση-ερωτικές σχέσεις, ελάτε να γνωριστούμε!!! Πολύχρονη εμπειρία εξωτερικού! Ανδρες-γυναίκες από όλη την Ελλάδα κάθε ηλικίας περιμένουν να σας γνωρίσουν! Αμεση εξυπηρέτηση-σοβαρότης, εχεμυθεια. Πληρ. τηλ. 2105239711, 2105239427, 6975764343. MAT690

**ΝΕΑΡΗ ΞΕΝΑΓΟΣ** με νυχτερινές ανησυχίες, επιθυμεί κουβέντα και συνομιλία και ό,τι προκύψει... Πληρ. τηλ. 9011314493 MAT91

ΑΓΟΡΑΖΩ
ΧΡΥΣΑΦΙΚΑ
ΚΟΣΜΗΜΑΤΑ
ΝΟΜΙΣΜΑΤΑ
ΧΡΥΣΑ ΔΟΝΤΙΑ
ΜΕΤΟΧΕΣ
ΩΡΟΛΟΓΙΑ
ΑΝΤΙΚΕΣ
Δάνεια επί ενεχύρω
«ΜΠΑΜΠΗΣ»
Δημ. Θεοδωράκη 15 (1ος όροφος) ΡΟΔΟΣ
MAT1113

ΧΡΕΙΑΖΕΣΤΕ ΧΡΗΜΑΤΑ;
ΕΝΕΧΥΡΟΔΑΝΕΙΣΤΗΡΙΟ "Η ΟΥΡΙΔΑ"
ΕΝΕΧΥΡΙΑΖΩ και ΑΓΟΡΑΖΩ
ΧΡΥΣΑΦΙΚΑ - ΚΟΣΜΗΜΑΤΑ - ΛΙΡΕΣ - ΠΑΛΑΙΑ ΝΟΜΙΣΜΑΤΑ - ΜΕΤΟΧΕΣ και ΑΝΤΙΚΕΣ
Αντ. Δαμασκηνού 25 (περ. Μητρόπολη)
Τηλ. 2241032537, 6942613540, 6947965279
ΑΕ639

### Εκδηλώσεις στο Εκπαιδευτήριο «Ροδίων Παιδεία»

# Αναβίωσαν μνήμες

## Μια προσπάθεια των παιδιών να προσεγγίσουν το ιστορικό παρελθόν. Προβολή ντοκιμαντέρ

**Μνήμες από τα γεγονότα που έζησαν κάτοικοι της περιοχής μας κατά τη Γερμανική κατοχή αλλά και από την ιστορική ημέρα της Ενσωμάτωσης της Δωδεκανήσου στις 7 Μαρτίου 1948, αναβίωσαν χθες το πρωί στην αίθουσα θεάτρου των Εκπαιδευτηρίων «Ροδίων Παιδεία».**

Μαθητές και μαθήτριες της περσυνής έκτης δημοτικού των Εκπαιδευτηρίων παρουσίασαν σε κλίμα συγκίνησης την πρωτότυπη εργασία που είχαν προετοιμάσει με τίτλο «Μαρτυρίες- Όσοι επέζησαν διηγούνται» στο πλαίσιο του εορτασμού για την ενσωμάτωση της Δωδεκανήσου.




Πρόκειται για μία συλλογή μαρτυριών για τα γεγονότα της Ιταλογερμανικής κατοχής από αυτόπτες μάρτυρες, τις οποίες συνέλλεξαν, κατέγραψαν και σχολίασαν οι μαθητές της πέρσινής έκτης τάξης του Δημοτικού των Εκπαιδευτηρίων, με στόχο να προσεγγίσουν με σεβασμό και με ενδιαφέρον το ιστορικό παρελθόν.

Τα παιδιά δούλεψαν ακούραστα για περίπου ένα χρόνο, προκειμένου να ολοκληρωθεί η εργασία αυτή, η οποία παρουσιάστηκε χθες το πρωί, παρουσία και των ανθρώπων αυτών που κατέθεσαν τις μνήμες και τις εμπειρίες τους, αφήνοντας τις καλύτερες εντυπώσεις.

Εξίσου συγκινητική ήταν και η παρουσίαση ντοκιμαντέρ, με αποσπάσματα από τις συνεντεύξεις που είχαν πάρει τα παιδιά και αρκετό φωτογραφικό υλικό της εποχής εκείνης.

Στο χαιρετισμό που απηύθυνε ο γενικός διευθυντής των Εκπαιδευτηρίων «Ροδίων Παιδεία» κ. Κυριακούλης αναφέρθηκε στο πρόγραμμα της εκδήλωσης χωρίς να παραλείψει να τονίσει τη σκληρή προσπάθεια που κατέβαλλαν τα παιδιά για την εργασία αυτή αλλά και η συντονίστρια του προγράμματος κ. Φλώρα Σαρίκου.

Μιλώντας στη συνέχεια η κ. Σαρίκου επεσήμανε μεταξύ άλλων πως μέσα από το πρόγραμμα αυτό «τα παιδιά κατόρθωσαν να "μπουν" μέσα στην ιστορία του τόπου τους, να συναισθανθούν την αξία της και τη δυναμική της κάνοντας μία ουσιαστική παρέμβαση στο ιστορικό γίγνεσθαι, να "γράψουν" τελικά τα ίδια ιστορία. Η αξία του εγχειρήματος αναντίρρητη, τόσο για τα αποτελέσματά του στις συνειδήσεις των παιδιών μας όσο και για τη διάσωση της ιστορικής κληρονομιάς» κατέληξε η κ. Σαρίκου.

Μετά το πέρας της παρουσίασης ακολούθησε στρογγυλό τραπέζι και συζήτηση των μαθητών με τον κ. Θεοφάνη Μπογιάνο, ο οποίος απάντησε σε ερωτήσεις των μαθητών γύρω από τη μυθολογία και την ιστορία του νησιού μας, αλλά και τη λαογραφική του παράδοση.

Θα πρέπει να σημειωθεί ότι η εργασία των παιδιών έχει εκδοθεί με τη μορφή «βιβλίου» που φέρει το τίτλο «Όσοι επέζησαν διηγούνται», στο οποίο περιλαμβάνεται και σημαντικό φωτογραφικό υλικό από τις προσωπικές συλλογές



των Νάσου Μυλωνά, Πέτρου Χατζή και του κ. Βρατσάλη, Νικολάου Μ. Νίκου (1998) «Οδοιπορικό στην ιστορία της πόλης της Ρόδου μέσα από τα ονόματα των δρόμων της» και Μαριά Γ. Μάγδας (2004) «Η Ψίνθος που αγάπησα». Το βιβλίο προλογίζουν ο δάσκαλος κ. Φώτης Βαρέλης και ο Αναπληρωτής Καθηγητής Ιστορίας και Διδακτικής της Ιστορίας στο Παιδαγωγικό Τμήμα Δημοτικής Εκπαίδευσης του Πανεπιστημίου Αιγαίου, ενώ σε ό,τι αφορά το ντοκιμαντέρ δημιουργήθηκε με τη συμβολή του κ. Αλέξανδρου Λουιζίδη.

Τα παιδιά που δούλεψαν για την εργασία αυτή είναι τα εξής:

- Μιχάλης Αναστασιάδης
- Βασίλης Παπαγεωργίου
- Κορίνα Παπούλη
- Μαριάντζελα Πάππου
- Ελένη Πιερίδου
- Τσαμπίκα Σαραπατσάνου
- Αναστασία Συμιακού
- Λουΐζα Τσουβαλά
- Αλέξης Τυρίκος
- Μαρία Φίνα
- Πολυξένη Φραγκιαδάκη
- Στέλιος Χατζηιωάννου
- Μαρία Χατζηνικόλα
- Πέτρος Χατζής
- Πέτρα Χρυσοστομάκη

Τέλος τις αναμνήσεις τους με τα παιδιά των Εκπαιδευτηρίων «Ροδίων Παιδεία» μοιράστηκαν οι : Γεώργιος Βούης, Μιχάλης Ζήσιμος, Μανώλης Καλημέρης, Παρασκευή Κελακιού, Ευστάθιος Κυριακούλης, Χρυσή Μανουσάκη, Νίκος Μαυρικάκης, Αγγέλα Μιαούλη, Νάσος Μυλωνάς, Μιχάλης Πολίτης, Θοδωρής Σαρίκος, Ιωάννης Σαρίκος, Κυριάκος Σαρίκος, Γεώργιος Στρατής, Χρυσή Χατζημανώλη και Πέτρος Χατζής.




# Ο τουρισμός προκαλεί φθορά στη μνημεία

**Η φθορά που προξενούν τα εκατομμύρια τουρίστες στα μνημεία μοναδικής ιστορικής και πολιτιστικής αξίας ήταν το θέμα σεμιναρίου που διοργάνωσε προσφάτως το Κέντρο Παγκόσμιας Κληρονομιάς της UNESCO.**

Όπως αναφέρεται περίπου 80 ειδικοί και υπεύθυνοι αρχαιολογικών χώρων, που έχουν χαρακτηρισθεί μνημεία της Παγκόσμιας Πολιτιστικής Κληρονομιάς, συγκεντρώθηκαν στα ανάκτορα της Αλάμπρα στη Γρανάδα με σκοπό να εκθέσουν την



πολιτική που ακολουθούν για την υποδοχή των επισκεπτών, τα προβλήματα που αντιμετωπίζουν από τον τουρισμό, τα μέτρα που λαμβάνουν για την αντιμετώπισή τους και τις ιδέες που έχουν να προτείνουν για τη λύση τους.

Από την Πομπηία, το Στόουνχεντζ και το Σινικό Τείχος, τους «προβληματικούς», όπως διαπιστώθηκε, χώρους, ως τους ασφαλείς όπως η Αλάμπρα, η Πέτρα και το Ανγκόρ Βατ, η διαπίστωση ήταν κοινή: για τη σωστή συντήρηση των μνημείων, η διαχείριση του αυξανόμενου τουρισμού πρέπει να αναχθεί σε πρώτη προτεραιότητα και να υπαχθεί σε ολοκληρωμένο σχέδιο που να βασίζεται στην ακρίβεια και σε αυστηρούς κανονισμούς, εναρμονισμένο στη λειτουργία του με τον τοπικό πληθυσμό και την οικονομία του.

Η UNESCO άλλωστε αυτό θα απαιτεί στο εξής από κάθε υποψηφιότητα για χαρακτηρισμό της ως Παγκόσμιας Πολιτιστικής Κληρονομιάς. Δεύτερος σημαντικός παράγοντας, τον οποίον επισήμαναν πολλοί ομιλητές, είναι ο συντονισμός και η συνεργασία όλων των φορέων και των εμπλεκομένων μερών, από τις δημόσιες αρχές και τους υπευθύνους του χώρου ως τις τοπικές κοινότητες, τα σχολεία και τους κατοίκους της περιοχής.

Τέλος, όλες οι προσπάθειες πρέπει να καταβάλλονται με γνώμονα τον επισκέπτη: ο τελευταίος πρέπει να ενημερωθεί και να εκπαιδευτεί, ώστε να σέβεται και να φροντίζει αυτή την κληρονομιά, της οποίας άλλωστε είναι δικαιούχος

Η Πομπηία, η πόλη που έμεινε ακινητοποιημένη στον χρόνο από τη λάβα του Βεζουβίου, το Στόουνχεντζ, το μεγαλιθικό μνημείο της Αγγλίας, και το Σινικό Τείχος, το πιο ισχυρό σύμβολο ταυτότητας στον πλανήτη, αντιμετωπίζουν τεράστια προβλήματα ως προς τη διαχείριση υποδοχής των πολυάριθμων επισκεπτών τους.

Στην Πομπηία, λόγω της αθρόας προσέλευσης τουριστών, οι υπεύθυνοι διατηρούν επί δέκα χρόνια το μεγαλύτερο μέρος (90%) των χώρων κλειστό για το κοινό, διαπιστώνουν όμως ότι η απόφαση αυτή επιβαρύνει τους προσπελάσιμους χώρους εξαιτίας της μεγαλύτερης κοσμοσυρροής.

Το Στόουνχεντζ είχε επί μεγάλο διάστημα απαγορεύσει την είσοδο επισκεπτών στον «Κύκλο» των μονολίθων, γιατί είχε φθαρεί από τα βήματα των επισκεπτών. Σήμερα η κατάσταση έχει βελτιωθεί λόγω της τήρησης αυστηρού περιορισμού στον αριθμό των καθημερινών επισκέψεων.

Αδυνατώντας να βρουν τρόπους προστασίας για τα 7.000 χιλιόμετρα του Σινικού Τείχους (το 50% έχει κριθεί επικίνδυνο), οι κινεζικές αρχές έχουν λύσει προσωρινά το πρόβλημα, δημιουργώντας προστατευόμενα πάρκα σε τρία σημεία του Τείχους και αφήνοντας το υπόλοιπο στην τύχη του.

# ΚΗΔΕΙΑ

Τον λατρευτό μας σύζυγο, πατέρα, παππού, αδελφό και θείο

**ΓΕΩΡΓΙΟ ΣΑΡΛΗ**

**ετών 77**

θανόντα κηδεύουμε σήμερα Σάββατο 4 Μαρτίου 2006 και ώρα 11 π.μ. από τον Ιερό Ναό Κοιμήσεως Θεοτόκου Ιαλυσού.

Η σύζυγος: Μαρία

Τα παιδιά: Ιωάννης, Χρυσάνθη-Αντώνης Κορωναίος

Η εγγονή: Μαρία

Τ' αδέλφια, τ' ανίψια και οι λοιποί συγγενείς

ΧΠ 2830

# .ΜΝΗΜΟΣΥΝΑ



Την 4η μηνός Μαρτίου ημέρα Σάββατο και ώρα 8.30 π.μ. εις τον Ιερό Ναό Ταξιαρχών νεκροταφείου τελούμε εξάμηνο μνημόσυνο υπέρ αναπαύσεως της ψυχής του λατρευτού μας συζύγου, πατέρα, υιού, αδελφού και θείου

**ΕΜΜΑΝΟΥΗΛ ΔΗΜΟΥ**

Η σύζυγος: Δέσποινα Ντινόρη-Δήμου

Τα παιδιά: Γεώργιος-Πανορμίτα

Οι γονείς, τ' αδέλφια και οι λοιποί συγγενείς

ΜΑΠ 128



Την 5η μηνός Μαρτίου ημέρα Κυριακή και ώρα 8 π.μ. εις τον Ιερό Ναό Ταξιαρχών Νεκροταφείου Ρόδου, τελούμε 9μηνο μνημόσυνο υπέρ αναπαύσεως της ψυχής του λατρευτού μας υιού, αδελφού, εγγονού, ανιψιού και εξαδέλφου

**ΔΗΜΗΤΡΙΟΥ ΚΑΡΙΤΣΑ**

Οι γονείς: Χρήστος-Αννα

Τ' αδέλφια: Βασίλης, Λαμπρινή.

Η γιαγιά, ο παππούς, οι θείοι, θείες, τα εξαδέλφια και οι λοιποί συγγενείς.

MZT020301



Την 5η μηνός Μαρτίου ημέρα Κυριακή και ώρα 8 π.μ. εις τον Ιερό Ναό Αγίου Δημητρίου (Παλαιό Νεκροταφείο), τελούμε 4ετές μνημόσυνο υπέρ αναπαύσεως της ψυχής της λατρευτής μας συζύγου, μητέρας, γιαγιάς, αδελφής και θείας

**ΝΤΙΝΟΡΑΣ ΜΗΤΣΟΥ**

Ο σύζυγος: Ευστάθιος

Τα παιδιά: Ζωή-Τζέιμς, Χρυσάνθη, Σάββας-Νόιμι.

Τα εγγόνια, τ' αδέλφια, τ' ανίψια και οι λοιποί συγγενείς.

MZT020308

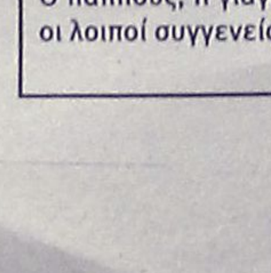

Την 5η μηνός Μαρτίου ημέρα Κυριακή και ώρα 8 π.μ. εις τον Ιερό Ναό Αγίου Δημητρίου (παλαιού Νεκροταφείου Ρόδου), τελούμε 9ήμερο μνημόσυνο υπέρ αναπαύσεως της ψυχής του λατρευτού μας συζύγου, πατέρα, υιού, αδελφού και θείου

**ΧΡΗΣΤΟΥ ΓΡΥΛΛΗ**

Η σύζυγος: Παρασκευή

Τα παιδιά: Γιάννης, Ευαγγελία, Δέσποινα

Η μητέρα: Ευαγγελία

Τα πεθερικά: Κώστας-Δέσποινα

Τ' αδέλφια, τ' ανίψια και οι λοιποί συγγενείς.

ΧΠ2830



Την 5η μηνός Μαρτίου ημέρα Κυριακή και ώρα 8 π.μ. εις τον Ιερό Ναό Ταξιαρχών Νεκροταφείου Ρόδου, τελούμε 9μηνο μνημόσυνο υπέρ αναπαύσεως της ψυχής του λατρευτού μας υιού, αδελφού, εγγονού, ανιψιού και εξαδέλφου

**ΔΗΜΗΤΡΙΟΥ ΤΣΟΥΡΟΥΝΑΚΗ**

Η σύζυγος: Καθολική

Τα παιδιά: Γιάννης-Σοφία, Ειρήνη-Ελευθέριος, Κώστας, Ιωάννα

Τα εγγόνια, τ' αδέλφια, τ' ανίψια και οι λοιποί συγγενείς

MXP13449



Την 5η μηνός Μαρτίου ημέρα Κυριακή και ώρα 8 π.μ. εις τον Ιερό Ναό Αγίου Δημητρίου (παλαιού Νεκροταφείου Ρόδου), τελούμε 3μηνο μνημόσυνο υπέρ αναπαύσεως της ψυχής του λατρευτού μας συζύγου, πατέρα, παππού, αδελφού και θείου

**ΔΗΜΗΤΡΙΟΥ ΤΣΟΥΡΟΥΝΑΚΗ**

Η σύζυγος: Καθολική

Τα παιδιά: Γιάννης-Σοφία, Ειρήνη-Ελευθέριος, Κώστας, Ιωάννα

Τα εγγόνια, τ' αδέλφια, τ' ανίψια και οι λοιποί συγγενείς

MXP13449



Την 5η μηνός Μαρτίου ημέρα Κυριακή και ώρα 8 π.μ. εις τον Ιερό Ναό Ταξιαρχών Νεκροταφείου Ρόδου, τελούμε 4ομηνο μνημόσυνο υπέρ αναπαύσεως της ψυχής του πολυαγαπημένου μας και αξέχαστου συζύγου, πατέρα, παππού, αδελφού και θείου

**ΑΝΤΩΝΙΟΥ ΠΑΛΑΙΟΥ**

Η σύζυγος: Καλλιόπη

Τα παιδιά: Μιχάλης-Μαριάνθη, Μαρία-Νίκος, Σοφία-Νίκος, Βασίλης-Ειρήνη, Ιωάννης-Ευγενία, Νίκος-Ευαγγελία.

Τα εγγόνια, τα δισέγγονα, τ' αδέλφια, τ' ανίψια και οι λοιποί συγγενείς.

MXP13455



Την 5η μηνός Μαρτίου ημέρα Κυριακή και ώρα 8 π.μ. εις τον Ιερό Ναό Ταξιαρχών Νεκροταφείου Ρόδου, τελούμε 3μηνο μνημόσυνο υπέρ αναπαύσεως της ψυχής του λατρευτού μας συζύγου, πατέρα, αδελφού και θείου

**ΑΝΤΩΝΙΟΥ ΞΥΑΛΙΝΑ**

Η σύζυγος: Καλλιόπη

Τα παιδιά: Αννα-Δημήτριος, Αλεξάνδρα-Παναγιώτης, Γιάννης.

Τ' αδέλφια, τ' ανίψια και οι λοιποί συγγενείς.

xπ2830



Την 5η μηνός Μαρτίου ημέρα Κυριακή και ώρα 8 π.μ. εις τον Ιερό Ναό Ταξιαρχών Νεκροταφείου Ρόδου, τελούμε 9ήμερο μνημόσυνο υπέρ αναπαύσεως της ψυχής του λατρευτού μας συζύγου, πατέρα, υιού, αδελφού, εγγονού, ανιψιού και εξαδέλφου

**ΗΛΙΑ ΚΟΥΡΟΥΝΗ**

**ετών 18**

Οι γονείς: Βασίλειος-Αλεξάνδρα

Ο αδελφός: Κων/νος.

Ο παππούς, η γιαγιά, οι θείοι, θείες, τα εξαδέλφια και οι λοιποί συγγενείς.

MZT010325

Την 5η μηνός Μαρτίου ημέρα Κυριακή και ώρα 8 π.μ. εις τον Ιερό Ναό Αγίας Αναστασίας Ρόδου, τελούμε 6μηνο μνημόσυνο υπέρ αναπαύσεως της ψυχής της λατρευτής μας μητέρας, γιαγιάς και θείας

**ΜΑΡΙΕΤΤΑΣ ΕΛΕΥΘΕΡΙΟΥ**

Τα παιδιά: Λουκάς-Χριστίνα, Ευστάθιος.

Τα εγγόνια, τ' ανίψια και οι λοιποί συγγενείς.

MZT020319

Την 5η μηνός Μαρτίου ημέρα Κυριακή και ώρα 8 π.μ. εις τον Ιερό Ναό Αγίου Δημητρίου (παλαιό Νεκροταφείο), τελούμε ετήσιο μνημόσυνο υπέρ αναπαύσεως της ψυχής του λατρευτού μας υιού, αδελφού, ανιψιού και εγγονού

**ΜΕΡΚΟΥΡΗ ΧΑΤΖΗΙΩΑΝΝΟΥ**

Οι γονείς: Νικήτας-Παναγιούλα.

Τ' αδέλφια: Νικόλαος-Κωνσταντίνα.

Οι θείοι, τα εξαδέλφια και οι γιαγιάδες.

Ήσουν ένας άγγελος καλός
παιδί με τόση χάρη
και ξαφνικά μας έφυγες
ένα Σαββάτο βράδυ.
Πέρασε αγάπη μου
ένας χρόνος παιδί μου
και γιατριά δεν βρίσκω
Μερκούρη μου στη ψυχή μου
Θα σ' αγαπώ και θα σε λατρεύω πάντα,
μέχρι ο Θεός να με φέρει κοντά σου.

**Η μαμά σου**

MZT020305



Την 5η μηνός Μαρτίου ημέρα Κυριακή και ώρα 8.30 π.μ. εις τον Ιερό Ναό Αγίας Αναστασίας, τελούμε 3ετές μνημόσυνο υπέρ αναπαύσεως της ψυχής του πολυαγαπημένου και λατρευτού μας πατέρα, παππούλη, αδελφού και θείου

**ΕΜΜΑΝΟΥΗΛ ΠΑΥΛΗ-ΠΑΥΛΙΔΗ**

**Εμπόρου**

Τα παιδιά: Κοκώνα-Σταύρος Κακάς

Ο εγγονός: Πάρης Κακάς

Τ' αδέλφια, τ' ανίψια και οι λοιποί συγγενείς

MZT010323

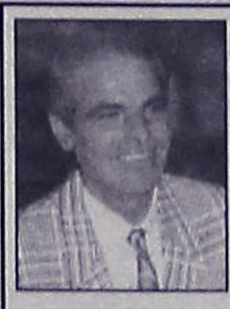

Την 5η μηνός Μαρτίου ημέρα Κυριακή και ώρα 8.30 π.μ. εις τον Ιερό Ναό Ταξιαρχών Νεκροταφείου Ρόδου, τελούμε 4ετές μνημόσυνο υπέρ αναπαύσεως της ψυχής του λατρευτού μας συζύγου, πατέρα, παππού, αδελφού και θείου

**ΤΣΑΜΠΙΚΟΥ ΚΑΛΑΘΕΝΟΥ**

Η σύζυγος: Μαρία

Τα παιδιά: Βαγγέλης-Μαριάνθη, Σάκης-Μαιρούλα

Η πεθερά: Πελαγία

Τα εγγόνια, τ' αδέλφια, τ' ανίψια και οι λοιποί συγγενείς

MZT280208

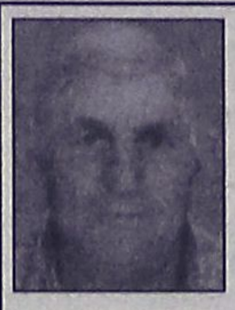

Την 5η μηνός Μαρτίου ημέρα Κυριακή και ώρα 8 π.μ. εις τον Ιερό Ναό Ταξιαρχών Μαριτσών, τελούμε ετήσιο μνημόσυνο υπέρ αναπαύσεως της ψυχής του λατρευτού μας συζύγου, πατέρα, αδελφού, θείου και φίλου

**ΚΥΡΙΑΚΟΥ ΧΑΤΖΗΚΩΝΣΤΑΝΤΗ**

Η σύζυγος: Γρηγορία

Η θυγατέρα: Ειρήνη

Τ' αδέλφια: Γεώργιος-Κατερίνα, Νικόλαος, Κώστας-Αναστασία, Στυλιανή-Δημήτρης

Τ' ανίψια, οι φίλοι και οι λοιποί συγγενείς

MZT 030305



Την 5η μηνός Μαρτίου ημέρα Κυριακή και ώρα 8.30 π.μ. εις τον Ιερό Ναό Αγίου Νικολάου Ρόδου, τελούμε 4ομηνο μνημόσυνο υπέρ αναπαύσεως της ψυχής του λατρευτού μας συζύγου, πατέρα, παππού και θείου

**ΕΛΕΥΘΕΡΙΟΥ ΚΑΡΕΤΤΑ**

Η σύζυγος: Μοσχούλα

Τα παιδιά: Κατερίνα-Νίκος, Τσαμπίκα-Κώστας, Σταματία-Πέτρος

Τα εγγόνια, τ' ανίψια και οι λοιποί συγγενείς

MZT 030308



Την 5η μηνός Μαρτίου ημέρα Κυριακή και ώρα 8 π.μ. εις τον Ιερό Ναό Αγίου Ιωάννη Ρόδου, τελούμε 3μηνο μνημόσυνο υπέρ αναπαύσεως της ψυχής του λατρευτού μας συζύγου, πατέρα, παππού και αδελφού

**ΚΩΝΣΤΑΝΤΙΝΟΥ ΣΧΟΙΝΑ**

Η σύζυγος: Ζωή

Τα παιδιά: Αλέκος-Ελευθερία, Αντωνία-Βαγγέλης, Αγγελική-Δημήτρης, Νικήτας

Τα εγγόνια, τ' αδέλφια και οι λοιποί συγγενείς

XΠ2830



Την 8η μηνός Μαρτίου ημέρα Τετάρτη και ώρα 8.30 π.μ. εις τον Ιερό Ναό Αγίου Νικολάου Παστίδας, τελούμε 6μηνο μνημόσυνο υπέρ αναπαύσεως της ψυχής του πολυαγαπημένου, αλησμόνητου και λατρευτού μας υιού, αδελφού, ανιψιού και εγγονού

**ΘΩΜΑ ΝΙΚΗΤΑΡΑ**

Οι γονείς: Εμμανουήλ-Ροζαλία

Η αδελφή: Αριάδνη

Οι παππούδες-γιαγιάδες: Θωμάς-Αναστασία, Κωνσταντίνος-Αριάδνη

Οι θείοι, οι θείες, τα ξαδέλφια και οι λοιποί συγγενείς

Λι

ΜΝΗΜΗΣ ΕΝΕΚΕΝ
ΠΑΡΑΣΚΕΥΑΣΤΗΡΙΟΝ ΜΝΗΜΟΣΥΝΩΝ

*Αναλαμβάνουμε την οργάνωση των μνημοσύνων σας, προσφέροντάς σας όλα όσα χρειάζονται για την άψογη μνημόνευση των αγαπημένων εκλιπόντων σας.*

*Προσφέρουμε μεγάλη ποικιλία πρωτότυπων σχεδίων σε δίσκους της επιλογής σας με τα συνοδευτικά αρτύματα. Παράλληλα διαθέτουμε όλα τα απαραίτητα είδη μνημοσύνων.*

*Στο χώρο μας θα βρείτε τέλεια εξυπηρέτηση, καθαριότητα και πάνω απ' όλα σεβασμό στη δύσκολη στιγμή σας.* ΑΕ 798

Γ. ΠΑΠΑΝΔΡΕΟΥ 78, ΑΝΑΛΗΨΗ · Τηλ./Fax: 22410 69620

## ΕΥΧΑΡΙΣΤΗΡΙΟ ΠΕΝΘΟΥΣ

Ολους όσους παρακολούθησαν την κηδεία, τους καταθέσαντας στεφάνους και όσους συμπαραστάθηκαν στο βαρύ πένθος μας για τον άδικο χάμο του λατρευτού μας υιού, αδελφού, εγγονού, ανιψιού και εξαδέλφου

**ΗΛΙΑ ΚΟΥΡΟΥΝΗ**

θερμά ευχαριστούμε

Η οικογένειά του

MZT010326



**Έκκληση βοήθειας ζητά η Σκέντζα Άννα Μαρία** μητέρα 7 παιδιών καρκινοπαθής προκειμένου να χειρουργηθεί στην Αθήνα.

Είναι μόνιμος κάτοικος Ρόδου και συντηρείται με επίδομα της Πρόνοιας και έχει ανάγκη την όποια οικονομική ενίσχυση όλων μας. Τα έξοδα της κλινικής είναι 5.000 ευρώ. Όποιος θέλει να βοηθήσει μπορεί να καταθέσει χρήματα στον αρ. 0026-0299-01-0100772535 της Eurobank ή να επικοινωνήσει στα τηλ. 6948139857 ή στο 6995390114.

Ευχαριστώ πολύ.

ΜΟΟ238

## ΤΗΝ ΚΑΘΑΡΗ ΔΕΥΤΕΡΑ

Εμείς θα πάρουμε τη λύρα του Κλαδάκη και το λαούτο του Λεντάκη μαζί με τα άλλα παιδιά και θα πάμε να γλεντήσουμε στο Μονόλιθο!!

**Εσείς πού θα πάτε;**

Αν το σκέφτεστε και δεν έχετε μεταφορικό μέσο κλείστε θέση στα λεωφορεία μας.

ΠΑΝΝΙΣΥΡΙΑΚΟΣ ΣΥΛΛΟΓΟΣ ΡΟΔΟΥ «Η ΠΟΡΦΥΡΙΣ»

**Πληροφορίες στα τηλέφωνα: 2241077396, 2241029847 και 6932031922**

ΜΑΠ129

### Προσπαθεί να κερδίσει χρόνο

# Την αποφυλάκισή της ζητά η Μπουρμπούλια

Την προσωρινή αποφυλάκισή της από τις φυλακές Φρεν του Παρισιού και την αντικατάστασή της με περιοριστικούς όρους ζητά από τη γαλλική Δικαιοσύνη η πρώην ανακρίτρια Κωνσταντίνα Μπουρμπούλια, επικαλούμενη λόγους υγείας.

Η αίτηση της κ. Μπουρμπούλια είχε υποβληθεί από το δικηγόρο της, Ολιβιέ Μπεσόν, από τη Δευτέρα 27 Φεβρουαρίου, δηλαδή πριν από την απόφαση του Εφετείου, την Τετάρτη, για την έκδοσή της στην Ελλάδα.



Εάν γίνει δεκτή η αίτηση αποφυλάκισής της και η έφεση της, αυτό σημαίνει ότι η πρώην ανακρίτρια θα παραμείνει ελεύθερη με περιοριστικούς όρους για τουλάχιστον 40 ημέρες ακόμη στο Παρίσι, μέχρι να εκδικαστεί η έφεσή της. Στην περίπτωση ακύρωσης, θα ξεκινήσει νέα διαδικασία στο Εφετείο με νέα σύνθεση.

Εάν ξεκινήσει νέα διαδικασία καθυστερήσεων με επανειλημμένες αιτήσεις αποφυλάκισης, έστω και αν απορριφθεί η πρώτη, η εκπρόσωπος της Εισαγγελίας, Ούλρικε Βέις, υποστηρίζει ότι, σε περίπτωση προσφυγής, το Ακυρωτικό Δικαστήριο θα πρέπει να εκδώσει την απόφασή του σε σύντομο χρονικό διάστημα, γιατί ο βασικός λόγος δημιουργίας του ευρωπαϊκού εντάλματος είναι η γρήγορη εκδίκασή του.

«Είναι σπάνιο» να έχουμε αίτηση αποφυλάκισης, εφόσον έχει αποφασίσει το δικαστήριο την έκδοση, δήλωσε η κ. Βέις.

Σύμφωνα με τη διαδικασία, η αίτηση αποφυλάκισης θα εξεταστεί την ερχόμενη Τετάρτη, χωρίς την παρουσία της κ. Μπουρμπούλια, αλλά και χωρίς την παρουσία της δικηγόρου του ελληνικού κράτους.

Όπως εξήγησε η κ. Βέις, ο λόγος είναι ότι πρόκειται για μία πράξη που αφορά αποκλειστικά στην κ. Μπουρμπούλια, είναι εντελώς διαφορετική από το ευρωπαϊκό ένταλμα και δεν αφορά το ελληνικό κράτος. Το δικαστήριο θα ακούσει τα επιχειρήματα του δικηγόρου της πρώην ανακρίτριας, καθώς και τον εισαγγελέα, και θα αποφασίσει επί τόπου.

Παράλληλα, η Κωνσταντίνα Μπουρμπούλια έχει περιθώριο έως τη Δευτέρα το βράδυ για να κάνει προσφυγή στο Ακυρωτικό Δικαστήριο. Στην περίπτωση που δεν κάνει προσφυγή, η αίτηση αποφυλάκισης χάνει το νόημά της, καθώς μόνο σε σπάνιες περιπτώσεις ανηκέστου βλάβης θα μπορούσε το δικαστήριο να αποφασίσει την αποφυλάκιση με περιοριστικά μέτρα.

Σύμφωνα με έγκυρες πληροφορίες, η κ. Μπουρμπούλια πρόκειται να δει το δικηγόρο της το Σάββατο, οπότε και θα αποφασίσει μαζί του εάν θα προχωρήσει στην προσφυγή στο Ακυρωτικό Δικαστήριο. Σύμφωνα με τις ίδιες πληροφορίες, η ίδια δεν είναι ιδιαίτερα πεισμένη ότι θα κερδίσει κάτι καλύτερο με την προσφυγή, σε αντίθεση με το δικηγόρο της.

Την ίδια ώρα, στην Ελλάδα, με διάταξη των ανακριτών που χειρίζονται την υπόθεση του παραδικαστικού κυκλώματος, μπλοκάρεται η πώληση του σπιτιού που αγόρασε το 2002 στη Νέα Ερυθραία η πρώην ανακρίτρια.

Οι εφέτες ανακριτές προχώρησαν σε αυτό το μέτρο, αφού η Κωνσταντίνα Μπουρμπούλια αντιμετωπίζει κατηγορία για ξέπλυμα βρώμικου χρήματος, από το οποίο πιστεύεται ότι προήλθε η αγορά της εν λόγω οικίας.

---

**ΥΠΟΥΡΓΕΙΟ ΥΓΕΙΑΣ ΚΑΙ ΚΟΙΝ. ΑΛΛΗΛ.**
**Β' ΔΥ.ΠΕ. Ν. ΑΙΓΑΙΟΥ**
**ΚΕΝΤΡΟ ΠΑΙΔΙΚΗΣ ΜΕΡΙΜΝΑΣ**
**ΘΗΛΕΩΝ ΡΟΔΟΥ**

## ΕΥΧΑΡΙΣΤΗΡΙΟ

Ο πρόεδρος, τα μέλη της Επιτροπής Διοίκησης, η Διεύθυνση και ιδιαίτερα τα παιδιά του Κέντρου Παιδικής Μέριμνας Θηλέων Ρόδου θερούμε χρέος μας να ευχαριστήσουμε τον Σύλλογο Πτυχιούχων Μηχανικών Τεχνολογικού Τομέα Ανωτάτης Εκπαίδευσης Δημοσίων Υπαλλήλων Νομού Δωδεκανήσου για την ευγενή καλοσύνη να μας προσφέρουν το ποσό των χιλίων πεντακοσίων ευρώ (1.500) για τις ανάγκες του κέντρου μας.

Τέτοιες ενέργειες καταδεικνύουν κοινωνικές ευαισθησίες ανθρώπων και φορέων που έχουν σαν επίκεντρο πάνω και πέρα από όλα τον άνθρωπο και ιδιαίτερα τα παιδιά που χρειάζονται περισσότερη κοινωνική στήριξη και αλληλεγγύη.

**Ο πρόεδρος**
**της Επιτροπής Διοίκησης**
**Αθανάσιος Παπαμιχαήλ**

ΧΠ ΔΗΜ 176

## ΕΥΧΑΡΙΣΤΗΡΙΟ

Θεωρώ υποχρέωσή μου να ευχαριστήσω δημόσια τον **ιατρό Νικήτα Παπανικήτα και το προσωπικό της Β' Παθολογικής Κλινικής,** για την προσπάθεια που κατέβαλαν ώστε να αντιμετωπισθεί θετικά το πρόβλημα υγείας που αντιμετώπισε η μητέρα μου. Η επιστημονική τους κατάρτιση, η εργατικότητα και το ήθος τους ενισχύει το αίσθημα εμπιστοσύνης προς το Νοσοκομείο μας.

**ΗΒΗ-ΑΛΕΞΑΝΔΡΑ ΤΣΟΠΑΝΑΚΗ**

## ΑΝΑΚΟΙΝΩΣΗ

Ανακοινώνεται ότι ο Παναγιώτης Ιδομενεύς του Δημητρίου και της Στεργούλας που γεννήθηκε στο Σύδνεϋ Αυστραλίας το έτος 1965 και είναι κάτοικος Λίνδου, έχει υποβάλει αίτηση για την αλλαγή του επωνύμου του από «Ιδομενεύς» σε «Ιδομενέας».

Καλείται όποιος αντιτίθεται τυχόν στην ανωτέρω αλλαγή, όπως μέσα σε δέκα πέντε (15) ημέρες από τη δημοσίευση της παρούσης, υποβάλει στη Νομαρχιακή Αυτοδιοίκηση Δωδεκανήσου, Δ/νση Διοικητικών και Οικονομικών Υπηρεσιών, Διοικητήριο Ρόδου τις αντιρρήσεις του για την ανωτέρω αλλαγή.

**Ο αντινομάρχης**
**Γιάννης Χριστοφάκης**

ΜΖΤ 030314

**ΑΛΚΟΟΛΙΚΟΣ ΣΥΛΛΟΓΟΣ**
**ΤΙΒΕΡΙΩΝ ΑΡΧΑΓΓΕΛΟΥ**
**«Ο ΜΑΚΙΑΡΟΣ»**

## ΠΡΟΣΚΛΗΣΗ

**Ο Αλκοολικός Σύλλογος Τεβερίων Αρχαγγέλου «Ο ΜΑΚΙΑΡΟΣ»,**
προσκαλεί όλο τον κόσμο
που θέλει να γλεντήσει με
δωρεάν φαγητό και ποτό
την ΚΥΡΙΑΚΗ της Αποκριάς
στην περιοχή ΤΙΒΕΡΙΑ Αρχαγγέλου,
από τις 12 το μεσημέρι και μετά.
**Τηλ. επικοινωνίας 6937350710 - 6978362671**

ΜΖΤ 030319

## ΑΠΟΚΡΙΑΤΙΚΟ ΓΛΕΝΤΙ στην ΚΡΗΤΗΝΙΑ

## ΚΥΡΙΑΚΗ 5 ΜΑΡΤΙΟΥ 13.00 στην πλατεία



**ΠΟΛΙΤΙΣΤΙΚΟΣ ΣΥΛΛΟΓΟΣ "Η ΚΑΣΤΕΛΛΟΣ"**

απ130

### Αριθμός 1078/06

### ΑΠΟΣΠΑΣΜΑ ΠΕΡΙΛΗΨΗΣ ΚΑΤΑΣΧΕΤΗΡΙΑΣ ΕΚΘΕΣΗΣ ΤΟΥ ΔΙΚΑΣΤΙΚΟΥ ΕΠΙΜΕΛΗΤΗ ΝΙΚΑΛΑΟΥ Σ. ΧΡΥΣΑΝΘΗ

Στις 22-03-06 ημέρα Τετάρτη και ώρα 12 έως τις 2 μ.μ. και ενώπιον της συμβολαιογράφου Ρόδου Μαίρης Γιαννοπούλου Παπαδάκη, στον δήμο Αφάντου θα βγει στον πλειστηριασμό το εξής ακίνητο ιδιοκτησίας, της ανώνυμης εταιρείας με την επωνυμία «ΞΕΤΕ ΚΟΑΛΑ Α.Ε.», με έδρα τα Κολύμπια Ρόδου, με επίσπευση της Γκούντρουν Χίνζ κατοίκου Γερμανίας, η περιγραφή του οποίου είναι σύμφωνα με την με αριθμό 910/05 απόφαση του Μονομελούς Πρωτοδικείου Ρόδου διορθώνει ως εξής:

Ακίνητο ήτοι ενός οικοπέδου που βρίσκεται στην περιοχή Κολύμπια της κτηματικής περιφέρειας Αρχαγγέλου Ρόδου, εκτάσεως 6.084 τ.μ. νομικής φύσεως Αρζί Μιρί και ήδη ΜΟΥΛΚ, με κτηματολογικά στοιχεία Τόμος γαιών Αρχαγγέλου 72, Φύλλο 99, Μερίδα 1888 με εκθέτη 191, Φάκελος 7011. Στο ανωτέρω ακίνητο υπάρχει ξενοδοχειακή μονάδα, με την επωνυμία «ΞΕΝΟΔΟΧΕΙΑ ΚΟΑΛΑ» που λειτουργεί σύμφωνα με τον Ε.Ο.Τ. Ρόδου ως ξενοδοχείο κλασικού τύπου, Β' κατηγορίας, και έχει συνολικά 50 δωμάτια, δυναμικότητας 102 κλινών, που βρίσκεται στα Κολύμπια του Δήμου Αφάντου, και αποτελείται 1) Υπόγειο που περιλαμβάνει 8 δωμάτια, αποθήκη, μαγειρείο και τουαλέτα ανδρών και γυναικών, έχει επιφάνεια 691,81 τ.μ., 2) Ισόγειο που περιλαμβάνει χώρο υποδοχής, μπαρ, σαλόνι, γραφεία και έχει 18 δωμάτια, συνολικής επιφάνειας 691,81 τ.μ., και 3) Όροφος που περιλαμβάνει 24 δωμάτια και έχει επιφάνεια 623 τ.μ., στον περιβάλλοντα χώρο έχει πισίνα και μπαρ. Το άνω ξενοδοχείο βρίσκεται σε λειτουργία, είναι σε καλή κατάσταση και έχει όλες τις υδραυλικές και ηλεκτρικές εγκαταστάσεις, το δάπεδο με πλακίδια και μοκέτες, κουφώματα αλουμινίου και γενικά όλα τα απαραίτητα για την σωστή λειτουργία του, ορίζεται η αξία του στο ποσό των 1.000.000 ευρώ και τιμή πρώτης προσφοράς 500.000 ευρώ, μεσεγγυούχος σύμφωνα με το νόμο είναι ο ίδιος ο οφειλέτης, περισσότερες πληροφορίες από εμένα ή την συμβολαιογράφο.

**Ρόδος, 2/3/2006**
**Ο Δικαστικός Επιμελητής**
**Νικόλαος Σ. Χρυσανθής**

**ΔΙΕΥΘΥΝΣΗ ΔΑΣΩΝ ΔΩΔΕΚΑΝΗΣΟΥ**

## ΑΝΑΚΟΙΝΩΣΗ

Γνωστοποιείται κατά το άρθρο 14 του Ν. 998/79, η αποστολή για ανάρτηση στον δήμο Καλλιθέας της αριθ. πρωτ. 7200/05/27-02-2006 πράξης χαρακτηρισμού έκτασης που εκδόθηκε από τον Δ/ντή Δασών Δωδ/σου. Η ΚΜ 1000^Α γαιών Κοσκινού εμβαδού 2891.4 τ.μ. χαρακτηρίζεται ως γεωργική έκταση.

Ο Δ/ντής Δασών Δωδ/σου
Φίλιππος Κοντίτσης
Δασολόγος με βαθμό Α'

ΜΧΡ 13460

METROPOL MULTI CINEMA ODEON
22410 28400
INFORMATION - RESERVATIONS
ΠΛΗΡΟΦΟΡΙΕΣ - ΚΡΑΤΗΣΕΙΣ
ΕΒΔΟΜΑΔΙΑΙΟ ΠΡΟΓΡΑΜΜΑ weekly program
02/03/06 - 08/03/06
www.cinemametropol.gr

Ο ΡΟΖ ΠΑΝΘΗΡΑΣ!!! THE PINK PANTHER!!!
Η κωμωδία της χρονιάς που όλοι περιμένουμε είναι εδώ!!! ΦΥΛΑΚΤΕΙΤΕ.... ο πιο γκαφατζής Ντετέκτιβ του κόσμου επιστρέφει!!!
Πρωταγωνιστούν : Στιβ Μάρτιν, Κέβιν Κλάϊν, Ζαν Ρενό, Μπεγιονσέ Νόουλς
ΜΗΝ ΤΗΝ ΧΑΣΕΤΕ!!! ΚΑΝΤΕ ΕΓΚΑΙΡΑ ΤΙΣ ΚΡΑΤΗΣΕΙΣ ΣΑΣ
ΩΡΕΣ ΕΝΑΡΞΗΣ / SHOW TIMES 17:30, 20:00, 22:30

ΑΙΘΟΥΣΑ 1
Ο ΤΙΓΡΗΣ ΚΑΙ ΤΟ ΧΙΟΝΙ THE TIGER AND THE SNOW
Από τον βραβευμένο με Όσκαρ για το " Η ζωή είναι ωραία " Ρομπέρτο Μπενίνι
έρχεται αυτή η γλυκόπικρη κωμωδία για την δύναμη του έρωτα.
Σκηνοθεσία : Ρομπέρτο Μπενίνι Πρωταγωνιστούν : Ρομπέρτο Μπενίνι, Νικολέτα Μπράσκι, Ζαν Ρενό, Τομ Γουέιτς
ΜΗΝ ΤΗΝ ΧΑΣΕΤΕ!!! ΚΑΝΤΕ ΕΓΚΑΙΡΑ ΤΙΣ ΚΡΑΤΗΣΕΙΣ ΣΑΣ
ΩΡΕΣ ΕΝΑΡΞΗΣ / SHOW TIMES 17:15, 19:45, 22:15

ΑΙΘΟΥΣΑ 6
ΕΚΤΟΣ ΤΡΟΧΙΑΣ DERAILED
Τι μπορεί να συμβεί όταν οι λάθος άνθρωποι βρεθούν σε λάθος σημείο; Ένα ραντεβού αλλάζει κυριολεκτικά την ζωή του!!
Πρωταγωνιστούν : Τζένιφερ Άνιστον, Τζούλιαν Μακμόχον
ΜΗΝ ΤΗΝ ΧΑΣΕΤΕ!!! ΚΑΝΤΕ ΕΓΚΑΙΡΑ ΤΙΣ ΚΡΑΤΗΣΕΙΣ ΣΑΣ
ΩΡΕΣ ΕΝΑΡΞΗΣ / SHOW TIMES 17:45, 20:15, 22:45

ΑΙΘΟΥΣΑ 5
ΜΗΝ ΠΥΡΟΒΟΛΕΙΤΕ ΤΗΝ ΓΙΑΓΙΑ 2 BIG MOMMA'S HOUSE
Ο Μάρτιν Λόρενς επιστρέφει σε νέες ξεκαρδιστικές περιπέτειες, εγγυημένο γέλιο, αστείρευτες γκάφες και καταγιστική δράση!!

ΑΙΘΟΥΣΑ 4
ΔΥΟ ΝΤΟΥΖΙΝΕΣ ΜΠΕΛΑΔΕΣ CHEAPER BY THE DOZEN 2
Έρχεται η πιό θεότρελη οικογενειακή κωμωδία της χρονιάς. Μόνο ένας μπαμπάς θα επικρατήσει!!! Πρωταγωνιστεί ο Στιβ Μάρτιν

ΑΙΘΟΥΣΑ 3
ΤΟ ΜΥΣΤΙΚΟ ΤΟΥ BROKEBACK MOUNTAIN
BROKEBACK MOUNTAIN
8 ΥΠΟΨΗΦΙΟΤΗΤΕΣ για ΟΣΚΑΡ
ΧΠ046

ΠΡΟΣΕΧΩΣ - COMING SOON

ΠΑΛΛΑΣ 5 CINEMAS CENTER
02/03/2006 - 08/03/2006
www.cinemapallas.gr
Για κρατήσεις
22410 24475/70670
Δημοκρατίας 13, Ρόδος

the matador
Ο Pierce Brosnan, ένας πληρωμένος δολοφόνος, ο Greg Kinnear ένας πωλητής, παρόλο που δεν έχουν τίποτα κοινό.... μια απολαυστική κωμωδία θα
ΚΑΤΑΛΛΗΛΟ ΑΠΟ 13
Αίθουσα RED 5 ώρες έναρξης//(Σ.-Κ. 16:00) • 18:00 • 20:10 • 22:30

The NEW WORLD ΝΕΟΣ ΚΟΣΜΟΣ
ΥΠΟΨΗΦΙΑ ΓΙΑ ΟΣΚΑΡ! ΚΑΤΑΛΛΗΛΟ
Μιά επική περιπέτεια του Τέρενς Μάλικ με τον Κόλιν Φάρελ, εμπνευσμένη από την ιστορία της πρώτης αγγλικής αποστολής στο Νέο Κόσμο και το μύθο της Ποκαχόντας.
Αίθουσα Cutrone 1 ώρες έναρξης// 17:10 • 19:50 • 22:35

ΚΑΤΑΛΛΗΛΟ Rumor has it... ΟΙ ΦΗΜΕΣ ΛΕΝΕ
Μια εύθυμη κομεντί με τους Τζένιφερ Άνιστον, Κέβιν Κόστνερ, Sirley Maclane!
Τι μπορεί να συμβεί σε μια 30άρα και την οικογένεια της όταν βρει τον άντρα που θα αλλάξει τα δεδομένα? Αίθουσα Interlingua 2
Βασισμένη σε αληθινή... φήμη! ώρες έναρξης//(Σ.-Κ. 16:00)•18:10•20:20•22:35

MUNICH ΜΟΝΑΧΟ
ΥΠΟΨΗΦΙΑ ΓΙΑ 5 ΟΣΚΑΡ!!!
ΚΑΤΑΛΛΗΛΟ
Μια κατασκοπική περιπέτεια που δεν πρέπει να χάσετε!
1972 Ολυμπιακοί Αγώνες του Μόναχο...
ώρα έναρξης // 22:15 Αίθουσα Personal 4

The PROMISE Η ΥΠΟΣΧΕΣΗ ΚΑΤΑΛΛΗΛΟ
Η μεγαλύτερη και ακριβότερη κινέζικη παραγωγή μέχρι σήμερα!!! Ένα έπος φαντασίας, τοποθετημένο στον κάτω κόσμο της αρχαίας Κίνας!
Αίθουσα Allegro 3 ώρες έναρξης//20:20 • 22:35

ΥΠΟΨΗΦΙΑ ΓΙΑ 6 ΟΣΚΑΡ!!! ΚΑΤΑΛΛΗΛΟ ΑΠΟ 13
MEMOIRS OF A GEISHA
ΑΝΑΜΝΗΣΕΙΣ ΜΙΑΣ ΓΚΕΪΣΑΣ
Από τον Σκηνοθέτη του "Σικάγο" η νέα ταινία του Rob Marshall που θα σας μείνει αξέχαστη.
Αίθουσα Personal 4
ώρες έναρξης // 19:30

VALIANT ΒΑΛΙΑΝΤ, ΤΟ ΓΕΝΝΑΙΟ ΠΕΡΙΣΤΕΡΙ
Μεταγλωττισμένη στα ελληνικά
Από τον παραγωγό του Σρεκ, μια διασκεδαστική ταινία κινουμένων σχεδίων για τους μικρούς μας φίλους!!!
Αίθουσα Personal 4
ώρες έναρξης//(Σ.-Κ. 16:00)• 17:40

Wallace & Gromit ΓΟΥΑΛΑΣ & ΓΚΡΟΜΙΤ ΣΤΟΝ ΤΕΡΑΣΤΙΟ ΛΑΧΑΝΟΚΗΠΟ
Μεταγλωττισμένη στα ελληνικά
ΥΠΟΨΗΦΙΟ ΓΙΑ ΟΣΚΑΡ!!!
Το δίδυμο της... συμφοράς από τους δημιουργούς του βετυχημένου "Οι κότες το 'σκασαν"!!
Αίθουσα Allegro 3
ώρες έναρξης//(Σ.-Κ. 16:00) • 17:50

ΑΠΟ ΠΕΜΠΤΗ 9 ΜΑΡΤΙΟΥ ΥΠΟΨΗΦΙΑ ΓΙΑ 2 ΟΣΚΑΡ!!!
NORTH COUNTRY ΑΝΙΣΗ ΜΑΧΗ
Μια ταινία με τη βραβευμένη με Όσκαρ Σαρλίζ Θερόν. Πάλευε απλά για την επιβίωση της. Δεν περίμενε όμως ότι θα γράψει ιστορία!!!



# Ρόδος: εἰκῇ καὶ ὡς ἔτυχε...



## ...Γλέντι Αποκριάς στην Κρητηνία

**Παραδοσιακοί χοροί στην Κρητηνία**
**... Πριν από χρόνια!**

**Ο Πολιτιστικός Σύλλογος Κρητηνίας** στο πλαίσιο των εκδηλώσεων της **Αποκριάς,** διοργανώνει για 6η συνεχή χρονιά γλέντι στην πλατεία του χωριού αύριο Κυριακή, στη μία μετά το μεσημέρι (13.00).

**Το γλέντι** θα περιλαμβάνει κεράσματα με σπιτικές λιχουδιές, φτιαγμένες από τις γυναίκες του χωριού, κρασί και σούμα.

**Παράλληλα** θα λειτουργήσει παζάρι με σπιτικά γλυκά, σταφιδόψωμο και ψωμί ψημένο σε ξυλόφουρνο και διάφορα άλλα εδέσματα.

**Τα παιδιά** θα μπορέσουν να παίξουν στον ειδικό διαμορφωμένο χώρο ενώ θα τους δοθούν πλούσια δώρα. Βραβεία θα δοθούν στους καλύτερους μασκαράδες, ενώ σε λαχειαγορά θα κληρωθούν παραδοσιακά-τοπικά προϊόντα.

## ...Το Καρναβάλι της κάθαρσης

**«Το ανθρώπινο ον δεν μπορεί να ζει αποκλειστικά με δουλειά και προσπάθεια»,** λέει ο Περουβιανός συγγραφέας **Μάριο Βάργκας Λιόσα.** «Δεν θα μπορούσε να ζήσει μόνο με λογική και υπολογισμούς. Έχει ανάγκη το παράλογο, τις επιβλητικές γιορτές, τις μαγικές στιγμές.

**Το καρναβάλι** έρχεται από πολύ μακριά, είναι μια πρωτογενής γιορτή όπου το ιερό τίθεται σε δοκιμασία, ο λαός κατακτά την πόλη, νύχτα και μέρα μπερδεύονται, οι άνθρωποι των κατώτερων τάξεων γίνονται ήρωες, οι κοινωνικές αποστάσεις απαλείφονται, ο χορός και η τρέλα νικούν, η σεξουαλικότητα απελευθερώνεται ξανά.

**Είναι μια κάθαρση** όλης της κοινωνίας όπου ξεχνάμε την κοινωνική μας θέση και γινόμαστε άνθρωποι. Ναι έχουμε ανάγκη το καρναβάλι. Έχουμε ανάγκη να γελάσουμε μέχρι δακρύων για την κρίση και τη δυστυχία...».

## ...Αφρική, η γειτόνισσά μας

**«Τι κοντά που είναι η Σαχάρα!** Πόσο εύκολα ταξίδεψε η άμμος της πάνω από τη θάλασσα και ήρθε να μας βρει και να κοκκινίσει τον πολυτραγουδισμένο γαλάζιο ουρανό μας, να θολώσει το διεθνώς γνωστό διάφανο φως.

**Δεν φτάνουν οι σεισμοί** που μας φέρνουν με τρόπο τρομαχτικό και επικίνδυνο όλο και κοντύτερα στην Αφρική, έρχεται και η άμμος να μας κάνει να συγγενέψουμε κι άλλο, να μας θυμίσει ότι όσο κι αν γυρίζουμε την πλάτη και προτιμάμε να ξεχνάμε την ύπαρξή της, όσο κι αν φερόμαστε σαν να μην έχουμε σχέση παρά με την Ευρώπη και την Αμερική, άντε να παραδεχόμαστε και την Ασία, σαν αιτία προβλημάτων, είναι και η μαύρη ήπειρος στη γειτονιά μας, και η δύσκολη ζωή της μας στέλνει απρόσκλητα χαιρετίσματα...».

**Αννα Δαμιανίδη,** συγγραφέας

# TV Πρόγραμμα

**ΜΕGA**

06.00 Φτερωτά πειραχτήρια
06.30 MEGA Σαββατοκύριακο
10.00 Το παιδί μου κι εγώ
10.15 Ελληνικές σειρές (Ε)
13.00 MEGA star.
14.00 Μεσημβρινό δελτίο ειδήσεων
14.50 Backstage.
15.50 Traction.
16.25 Ματιές στα γεγονότα
16.30 Ελληνική ταινία. «Ο Θόδωρος και το δίκαννο».
18.40 Ελληνική σειρά (Ε)
20.00 Κεντρικό δελτίο ειδήσεων
21.00 Ξένη ταινία. «Λάνσελοτ, ο πρώτος ιππότης». Περιπέτεια
23.50 Ξένη ταινία. «Delta Force: Η χαμένη περίπολος». Περιπέτεια.
00.15 Τα τελευταία γεγονότα
00.30 Ξένη ταινία. (Σ)
02.10 Ξένη ταινία. «Τα καλύτερά μας χρόνια» ηματική, αμερικαν.
04.40 Τηλεμάρκετινγκ
05.00 Εσωτερικές υποθέσεις.

**ΑΝΤ1**

06.15 Στούντιο με θέα
10.00 Οι σπιτόγατοι
13.00 Τα νέα του ΑΝΤ1
14.00 Σούπερ Σάββατο.
15.00 Ξένη ταινία.
17.00 Ραντεβού στα φανερά.
18.00 Τα νέα του ΑΝΤ1
18.10 Ελληνική ταινία
20.00 Τα νέα του ΑΝΤ1
21.00 Απόψε κερνάμε εμείς
23.10 Ελληνική σειρά (Ε)
24.00 Νυχτερινές ειδήσεις
00.15 Ελληνική σειρά (Συνέχεια)
01.15 Ξένη ταινία
03.30 Άλι Μακμπίλ. Αμερικανική κωμική σειρά με τις Καλίστα Φλόκχαρτ, Κόρτνεϊ Θορν-Σμιθ.
04.30 Το καφέ της Χαράς (Ε). Κωμική σειρά με τους Χάρη Ρώμα, Ρένια Λουιζίδου, Τζόυς Ευείδη.
05.30 Τηλεμάρκετινγκ - Τηλεαγορά.

**ΑΛΦΑ**

06.20 Πρωινές σελίδες
10.00 Αυτό μας έλειπε!.
13.00 Πέρα από τον ορίζοντα
14.00 Η μηχανή του χρόνου.
15.00 Ειδήσεις
15.30 Ελληνική ταινία. «Ξυπόλητος πρίγκιψ». Κωμωδία.
17.30 Ειδήσεις στη νοηματική
17.45 Ποδόσφαιρο. SKODA Ξάνθη - Αιγάλεω.
20.00 Ειδήσεις
21.00 Κοίτα τι έκανες
00.15 Ειδήσεις
00.30 Τελευταίος παράδεισος
01.30 Η αδελφή, της αδελφής, της αδελφής μου
02.30 Dream show, the music
03.30 Τηλεαγορές
03.45 Dream show, the music (Συνέχεια)

**STAR**

06.00 Ράμπο
06.30 Μπάτμαν και Ρόμπιν
07.00 Παγίδα για παπιά
07.30 Κάσπερ, το φαντασματάκι
08.00 Σάμαν Κινγκ
08.30 Γουίτς
09.00 Μπάτμαν
09.30 Τομ και Τζέρι
10.00 Powerpuff girls
10.30 Σκούμπι Ντου
11.00 Πόκεμον
11.30 Γιου-Γκι-Ο
12.00 Ο Ντάφι Ντακ και η παρέα του
12.30 Τα Στρουμφάκια
13.00 Ειδήσεις
13.30 Στον έβδομο ουρανό (Ε)
14.30 Τα φιλαράκια (Ε)
15.30 Ντετέκτιβ Μονκ
16.30 Σούπερμαν, τα χρόνια της νιότης
17.30 Ξένη ταινία. «Ο δρόμος για το Ελ Ντοράντο».
19.30 Ειδήσεις
21.00 Fort Boyard
22.15 Ξένη ταινία. «Τζάμπο 747 σε κίνδυνο»
00.30 Ξένη ταινία. «Αποκάλυψη τώρα - Redux».

# (εκ)πολιτισμικά παίγνια

Γιάννης Κιουρτσάκης

## Το ανατρεπτικό Καρναβάλι

**«Η επανάσταση είναι ένα καρναβάλι που παίρνει τον εαυτό του στα σοβαρά»,** λέει ο συγγραφέας **Γιάννης Κιουρτσάκης** σε μια συνέντευξή του που έδωσε στον δημοσιογράφο **Μανώλη Πιμπλή** («Τα Νέα», 27/02/2002).

«Το καρναβάλι είναι φύσει δημοκρατική γιορτή. Ξεκινάει απο τα κάτω». Αυτό το «κάτω» έχει μάλιστα ιδιαίτερη σημασία στο καρναβάλι, αφού η ιδέα της ανατροπής που εμπεριέχεται σ'αυτό συνίσταται ακριβώς στο ότι το κάτω έρχεται πάνω. Τόσο το σωματικό κάτω όσο και το αξιολογικό».

**Ο Γιάννης Κιουρτσάκης** έχει ασχοληθεί 20 χρόνια με το θέμα αυτό και μετέτρεψε την γλώσσα του καρναβαλιού σε λογοτεχνική γλώσσα. Ξεκινώντας από το **«Σαν μυθιστόρημα»** και περνώντας στο **«Εμείς οι άλλοι»** («Κέδρος»), έγραψε μια τριλογία με αφετηρία ένα καρναβαλικό πρόσωπο. Και το ογκώδες βιβλίο του **«Καρναβάλι και Καραγκιόζης. Οι ρίζες του λαϊκού γέλιου»** («Κέδρος») είναι έργο αναφοράς στα θέματα αυτά. Τέλος, στο βιβλίο του **«Η τρελή σοφία ή τα ανίερα ιερά»** («Νεφέλη») στοχάζεται πάνω στο καρναβαλικό φαινόμενο αποστασιοποιούμενος από την λαογραφική πλευρά του.

**«Παλιότερα, στους αριστερούς χώρους** έλεγαν ότι το καρναβάλι απλώς αποκαθιστά την τάξη. Το λανθάνον στοιχείο της ανατροπής δεν το βλέπανε όμως, όπως δεν έβλεπαν και τον δικό τους ολοκληρωτισμό και μηδενισμό. Σαφώς και το καρναβάλι δεν αποτελεί οριστική ανατροπή. Όμως σε έναν κόσμο που στηριζόταν στην παράδοση και την απαγόρευση ερχόταν μια γιορτή όπου γυναίκες και άντρες βωμολοχούσαν ασύστολα. Πώς γίνεται αυτό; Γίνεται γιατί η γιορτή αυτή περιέχει το σπέρμα της ανατροπής της εδραιώμενης τάξης και υποβάλλει τη σχετικότητά της. Από τη στιγμή που ο άντρας γίνεται γυναίκα και ο ζητιάνος βασιλιάς, οι ρόλοι δεν είναι απαρασάλευτοι.

**Τη σημερινή** εποχή το καρναβάλι είναι, βέβαια, ένα «φαινόμενο ξεθυμασμένο». Γιατί τα πάντα έχουν ανατραπεί σε σχέση με τον παλιό κόσμο, ενώ οι εξουσίες προσωποποιούνται λιγότερο και είναι αθέατες. Παλιότερα, σου έδειχναν στα επίκαιρα τον στρατάρχη Παπάγο με ράβδο στο χέρι. Τώρα οι πολιτικοί προσπαθούν να δείχνουν ότι είναι σαν και μας, και χάνεται το στοιχείο της ανατροπής. Όλα είναι καρναβάλι, χωρίς όμως το τελετουργικό στοιχείο και την ένταση, τη βίωση που περιείχε ακόμη και ένα δρώμενο στο οποίο μιμούνταν τη σεξουαλική πράξη.



... Καρναβάλι στην Κρητηνία

**Παρ' όλα αυτά,** το καρναβαλικό στοιχείο επιβιώνει: Μια εξέγερση φοιτητική είναι πιο γνήσια καρναβαλική από τις γιορτές καρναβαλιού του δήμου. Οι διαδηλώσεις όπου καίγονται ανδρείκελα ή φωτογραφίες επίσης. Ο χιπισμός είχε έντονα καρναβαλικά στοιχεία. Με τη μεταμόρφωση προσώπου και συμπεριφοράς βγάζεις προς τα έξω το άλλο που φουντώνει μέσα σου. Για τον Μάη του 68' θα έλεγα ότι ήταν τυπικό καρναβαλικό φαινόμενο και όχι σοβαρή επανάσταση, όπως αποδείχθηκε. Όσο για τις πραγματικές επαναστάσεις, είναι ένα είδος καρναβαλιού που παίρνει τον εαυτό του στα σοβαρά. Αντί να κάψει τον καρνάβαλο, κόβει το κεφάλι του βασιλιά...».

# TV Πρόγραμμα

### ALTER

06.30 ALTER kids
08.10 Kid songs
08.30 ALTER kids (Συνέχεια)
10.30 Kid songs
11.00 ALTER kids (Συνέχεια)
11.30 Λάργκο Γουίντς. Περιπετειώδης σειρά με τους Πάολο Σεγκάντι, Σίντνεϊ Πένι.
12.30 Οι περιπέτειες της Σίντνεϊ Φοξ (Ε). Περιπετειώδης.
13.30 Ειδήσεις
14.00 TV Weekend
16.15 Παρατράγουδα
18.45 Το πρώτο θέμα.
19.00 Ειδήσεις
20.30 Η φωνή του πολίτη
21.00 Ξένη ταινία. «Τζέιμς Μποντ, πράκτωρ 007: Με το δάχτυλο στη σκανδάλη» (The living daylights). Περιπέτεια κατασκοπίας
23.45 Οι πύλες του ανεξήγητου.
02.45 Ξένη ταινία. «Απίθανα κορίτσια» Κωμωδία.

### ΕΤ1

07.00 Εκπαιδευτική τηλεόραση
09.00 Γαία ελληνική
09.30 Mediterraneo
10.00 Μένουμε Ελλάδα - Best of
12.00 Αειναύτες, οι Έλληνες και η θάλασσα
12.30 Κοινοβούλιο αιχμής
13.30 Στον κόσμο της οικονομίας
14.00 Λόγω τιμής
14.30 Σε χρόνο TV
16.00 Η κερκίδα του Σαββάτου
19.00 Μπάσκετ Α1. Παναθηναϊκός - Άρης.
21.00 Συναντήσεις.
22.00 Λογομαχίες. Σήμερα: «Εχουν το δικαίωμα οι πολίτες να γνωρίζουν τον ιδιωτικό βίο προσώπων που κατέχουν ή διεκδικούν δημόσια αξιώματα;».
23.00 Ειδήσεις
23.45 Παγκόσμιο Πρωτάθλημα Ράλι
24.00 Ξένη ταινία. «Ουδέτερη ζώνη»

### ΝΕΤ

06.00 Σαββατοκύριακο στη ΝΕΤ.
09.00 Ο βασιλιάς των λιονταριών
10.00 Ο Μίκυ και η παρέα του
10.30 101 σκυλιά της Δαλματίας
11.30 Ο Μίκυ και η παρέα του
12.00 Ειδήσεις
13.00 Zoom στα πρόσωπα και τα γεγονότα
14.00 Η βασίλισσα του ξίφους. Περιπετειώδης σειρά εποχής.
15.00 Ειδήσεις
16.00 Υγεία για όλους.
17.00 Οι μουσικοί του κοσμου.
18.00 Ειδήσεις
19.00 Ελληνική ταινία. «Ο ζηλιαρόγατος».
21.00 Ειδήσεις
22.00 Στην υγειά μας.
01.00 Ειδήσεις
01.15 Στα άκρα

### ΕΤ3

10.00 Τα νυχτοπούλια
11.00 Η χαρά της ζωγραφικής
11.30 On the loose
12.00 Ζώα της Νότιας Αφρικής
12.30 Θησαυροί της Τοσκάνης
13.00 Ειδήσεις
13.30 Διασπορά
15.00 Ποδόσφαιρο. Καστοριά - Άρης.
17.00 Η γυναίκα στην περιφέρεια (Ε)
18.00 Τσίρκο Μάσιμο 2002
19.00 Ειδήσεις
20.00 E-life
20.30 Το σύμπαν που αγάπησα (Ε)
21.00 Το μπλε ποδήλατο
22.00 ΣάββατοΧ2
23.00 Φιντέλ Κάστρο.
24.00 Ειδήσεις
00.30 Ξένη ταινία. «Οργισμένος έρωτας» (Love and rage).

«ΡΟΔΙΑΚΗ» ΑΠΟ ΤΟ 1915

## ΦΛΑΣ ΣΤΟ ΠΑΡΕΛΘΟΝ


ΡΟΔΙΑΚΗ
PERIODICO SETTIMANALE

**Εν Ρόδω Πέμπτη 24 Μαρτίου 1932**
**Αριθμ. 1281**

### Λίγ' απ' όλα

- Από σήμερον επαναλαμβάνεται η εναέριος ταχυδρομική συγκοινωνία της νήσου μας δια των υδροπλάνων της Αεροεσπρέσσο.
- Το υδροπλάνον αφικνείται σήμερον την μεσημβρίαν και θα αναχωρήσει την 6 π.μ. του Σαββάτου.
- Από του προσεχούς μηνός εγκαταλείπει τα ύδατα των νήσων μας και η «Καλλιθέα» η οποία εξετέλει την συγκοινωνία των νήσων. Την θέσιν της θα καταλάβη το ατμόπλοιον «Αστυπάλαια» το οποίον καταπλέει κατ' αυτάς.
- Χθες ο λιμήν μας παρουσίαζεν εξαιρετικόν θέαμα με τον κατάπλουν των τριών μεγάλων ατμοπλοίων «Ακουϊτάνια» της Κούναρ Λάιν, «Προβιντάνς» των Μεσσαζερή και «Βιέννας» του Λοϋδ Τριεστίνο, πολλοί επιβάται των οποίων τουρίσται, εξήλθον εις την πόλιν μας και επεσκέφθηκαν το Μουσείον και άλλα αξιοθέατα μέρη αυτής.
- Η ευεγερτική βροχή των τελευταίων ημερών αναπτέρωσε τας ελπίδας των γεωργών μας, οι οποίοι περιμένουν από μίαν καλήν εσοδείαν μικράν οικονομικήν ανακούφισιν.

### Συλλυπητήρια

Μόλις συνελθόντες εκ της πληξάσης ημάς ανηκέστου συμφοράς της απωλείας του πεφιλημένου μας Σάββα Λακερδή εκφράζομεν και δημοσία τας θερμάς ημών ευχαριστίας προς άπαντας τους παρακολουθήσαντας την κηδείαν και τους καθ' οιονδήποτε τρόπον συμμετασχόντας της λύπης μας.
Αι οικογένειαι Σ. Λακερδή, Π. Κακούλα.

## ΠΡΙΝ 50 ΧΡΟΝΙΑ

**ΠΕΜΠΤΗ 29 ΔΕΚΕΜΒΡΙΟΥ 1955**
**ΑΡΙΘΜ. 1409**

### ΥΓΕΙΟΝΟΜΙΚΑ ΜΕΤΡΑ ΠΡΟΣ ΠΡΟΛΗΨΙΝ ΤΡΟΦΙΚΩΝ ΔΗΛΗΤΗΡΙΑΣΕΩΝ ΕΚ ΤΥΡΟΥ

Υπό του Υπουργείου Πρόνοιας απεστάλη προς τας Υγειονομικάς Υπηρεσίας εγκύκλιος δια της οποίας συνιστάται όπως τα υγειονομικά όργανα παρέχουν οδηγίας και διευκολύνσεις εις τα κατά τόπους τυροκομεία, ώστε αφ' ενός μεν εφαρμοσθούν οι υγειονομικοί κανονισμοί κατά την κατασκευήν του τυρού αφ' ετέρου δε μη παρεμποδίζονται οι παραγωγοί εις το έργον των.

Εις την αυτήν εγκύκλιον εφιστάται η προσοχή των υγειονομικών υπηρεσιών εις το γεγονός ότι εις τας περιπτώσεις τροφικών δηλητηριάσεων, αι δηλητηριάσεις εκ τυρού έρχονται δεύτεραι εις σειράν συχνότητος.

### ΑΝΤΙΠΡΟΣΩΠΟΣ ΤΗΣ ΑΓΡΕΞ ΕΙΣ ΡΟΔΟΝ ΙΝΑ ΠΡΟΒΗ ΕΙΣ ΑΓΟΡΑΝ ΚΡΟΜΜΥΩΝ

Αφίχθη χθες αεροπορικώς εξ Αθηνών ο αντιπρόσωπος της ΑΓΡΕΞ ο οποίος κατόπιν συνεννοήσεως μετά των εδώ υπηρεσιών της Αγροτικής Τραπέζης θα περιοδεύση εις τα χωριά δια να εξετάση τας δυνατότητας αγοράς των υπαρχόντων αποθεμάτων κρομμύων εφετεινής παραγωγής. Ως γνωστόν λόγω των παρουσιαζομένων χαμηλών τιμών εις την ηπειρωτικήν Ελλάδα, οι παραγωγοί Ρόδου δεν κατόρθωσαν μέχρι στιγμής να πωλήσουν εις ικανοποιητικάς τιμάς.

# Αντίλαλοι

ΠΟΛΙΤΙΚΟΙ και άλλοι...

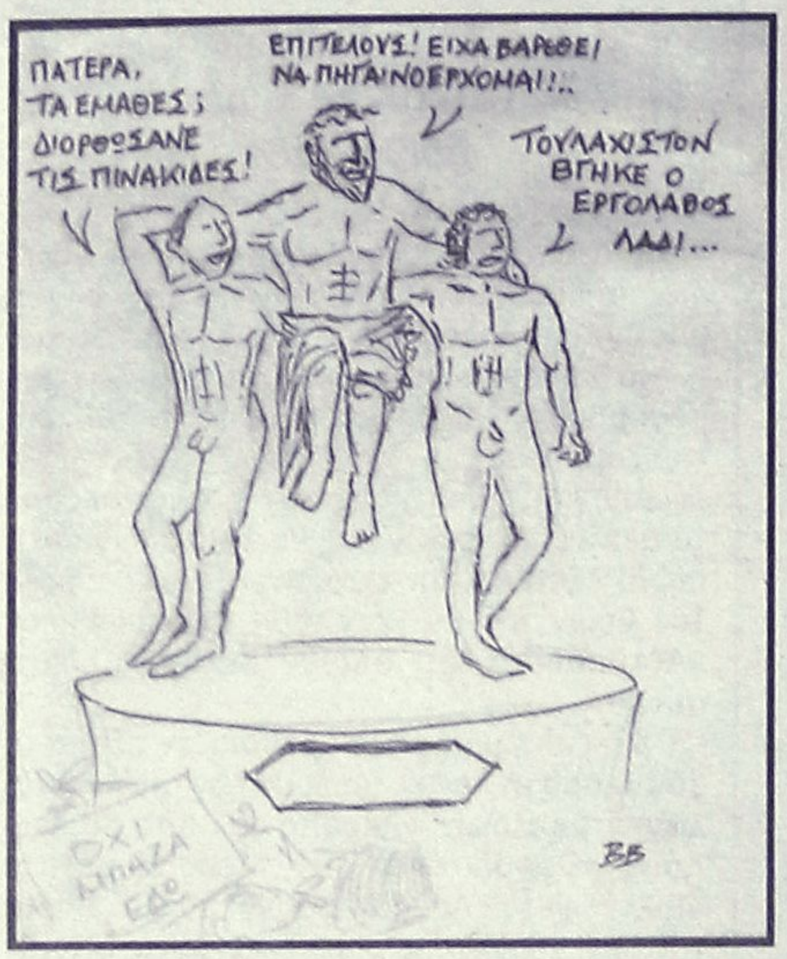


## Τι γίνεται;

Έγινε μέγα θέμα, είχαμε πορείες και διαμαρτυρίες, είχαμε διαβεβαιώσεις ότι υπάρχουν πιέσεις για επίσπευση των διαδικασιών, αλλά στο τέλος μερικές δεκάδες οικογένειες που έχουν εργαζομένους σε υπηρεσίες του δήμου, συνεχίζουν να ζουν το δράμα τους. Πρόκειται για την υπόθεση με τους συμβασιούχους που έχουν κολλήσει μεταξύ ΑΣΕΠ, επιτρόπου και δήμου και παραμένουν απλήρωτοι εδώ και μήνες. Τι γίνεται τελικά με αυτούς;

**Κ.Κ.**

## Ο Πρόεδρος

Συρρικνώθηκε το πρόγραμμα επίσκεψης του Προέδρου της Δημοκρατίας Κάρολου Παπούλια στην Κω. Η προεδρία δεν ενέκρινε το πρόγραμμα που είχαν καταρτίσει το Επαρχείο και οι τρεις δήμοι του νησιού, αφού ο Κάρολος Παπούλιας τις ημέρες εκείνες θα είναι συνέχεια με μια βαλίτσα στο χέρι, έχοντας να επισκεφθεί αρκετές περιοχές που τον έχουν καλέσει. Ετσι, θα φθάσει τη Δευτέρα το πρωί, θα παρακολουθήσεει την παρέλαση της 7ης Μαρτίου την Τρίτη και άμεσα θα αναχωρήσει.

**Κ.Κ.**

## Μαχητής

Συνηθισμένος να βρίσκεται πάντα στην "πρώτη γραμμή" για την αντιμετώπιση διαφόρων περιστατικών, αλλά παράλληλα και στο πλευρό του προσωπικού, είναι ο νέος διοικητής της Πυροσβεστικής Υπηρεσίας Ρόδου, πύραρχος κ. Ηρακλής Μαλακάσης. Συνήθειες που όπως δήλωσε ο ίδιος "δεν προτίθεται να αλλάξει" κατά την παραμονή του στο νησί μας, γεγονός που σε κάθε περίπτωση ευνοεί ολόκληρη την υπηρεσία!

**Ελ. Π.**

## Σε δύο ημέρες

Σε δύο μέρες πρόλαβε και είχε επαφή με παράγοντες των υπουργείων Οικονομίας, Τουρισμού με τον υφυπουργό Οικονομικών και με τον πρόεδρο της ΚΕΔ, ο δήμαρχος Νότιας Ρόδου κ. **Μαν. Σαββής!**

Σύμφωνα πάντως με πληροφορίες βοήθησε στις επαφές αυτές (για να γίνουν) ο υπουργός Αιγαίου κ. **Αρ. Παυλίδης**, ο οποίος βρισκόταν σε ανοικτή γραμμή με τον δήμαρχο Νότιας Ρόδου.

**Λ. Μ.**

Καφέ-Εστιατόριο ΜΕΛΤΕΜΙ
Ανοιχτά από Σάββατο 4 Μαρτίου
Για το μήνα Μάρτιο ΑΝΟΙΧΤΑ
κάθε Παρασκευή, Σάββατο, Κυριακή και μπορείς (το βράδυ κλειστά)
Π λ. Κουντουριώτη 8 (παραλία Ελλη) Ρόδος
AT859

ταβέρνα Τράτα
Παραλία Ιαλυσός
Τηλ. (22410) 92403-93117
ΑΝΟΙΓΟΥΜΕ
Παρασκευή 3 Μαρτίου
&
σας περιμένουμε
ΑΝΟΙΚΤΑ
κάθε μέρα μεσημέρι - βράδυ
AT768

ΠΩΛΟΥΝΤΑΙ
1) ΟΙΚΟΠΕΔΑ ΣΤΗΝ ΙΑΛΥΣΟ των 300 ή 400 τ.μ. με άδεια οικοδομής ή άνευ. Δίδονται και σε μπετά ή τελειωμένες μονοκατοικίες.
2) ΟΙΚΟΠΕΔΟ ΣΤΗΝ ΙΑΛΥΣΟ (επί της οδού Δημοκρατίας) 1.000 τ.μ. με άδεια οικοδομής 130 τ.μ. και υπόγειο γκαράζ. Δίδεται και σε μπετά.
3) ΚΑΤΑΣΤΗΜΑΤΑ ΣΤΗΝ ΙΑΛΥΣΟ (επί της οδού Δημοκρατίας γωνιακά) των 45 τ.μ. έκαστο
ΠΛΗΡΟΦΟΡΙΕΣ Γ. ΙΩΑΝΝΙΔΗΣ
ΤΗΛ. 2241021714-22307 ΚΙΝ. 6932296983
ΑΕ1026

ΠΩΛΟΥΝΤΑΙ
α) Καταστήματα, αποθήκες, γραφεία, διαμερίσματα, όλα πολυτελούς κατασκευής με γκαράζ επί της οδού Καναδά.
β) Μονοκατοικίες σε μπετά των 135Μ2 στην Παστίδα σε οικόπεδο 310Μ2
ΠΛΗΡΟΦΟΡΙΕΣ
Αναστάσιος Ατσίδης
Γεώργιος Ιωαννίδης
Τηλέφωνα: 22410-21714, 22410-28616
ΧΠ ΤΓΡ 042

Καρναβάλι Σορωνής 2006
ΠΡΟΣΚΛΗΣΗ
Ο Πολιτιστικός και Λαογραφικός Σύλλογος Σορωνής σας προσκαλεί να διασκεδάσετε στο ΚΑΡΝΑΒΑΛΙ που διοργανώνει την Κυριακή 5 Μαρτίου και ώρα 3.00 μ.μ. στη Σορωνή. Θα γίνει παρέλαση με άρματα και πεζοπόρα τμήματα και θα ακολουθήσει γλέντι με μουσική, κεράσματα και άφθονο κρασί στο προαύλιο χώρο του Δημαρχείου Καμείρου.
Σας ευχαριστούμε
Το Δ.Σ. του Συλλόγου
ΑΠ131

ΨΑΡΟΤΑΒΕΡΝΑ
Ακρωτήρι
Μεγάλη ποικιλία σε θαλασσινά, γαρίδες, αστακούς για την ημέρα της Καθαράς Δευτέρας
ΑΝΟΙΚΤΑ από 10 το πρωί έως αργά το βράδυ
περιοχή Eden Roc
Τηλ. ρεζερβέ 2241061118, 6974103370
ΑΤ886(Γ)

ΣΥΝΤΑΓΗ ΓΙΑ ΜΙΑ ΤΡΕΛΗ ΒΡΑΔΙΑ ΣΤΟΝ ΧΟΡΟ ΤΩΝ ΙΣΤΙΟΠΛΟΩΝ ΑΝΟΙΚΤΗΣ ΘΑΛΑΣΣΑΣ ΡΟΔΟΥ

| | |
|---|---|
| Χρόνος παρασκευής συνταγής: | απεριόριστος |
| Υλικά συνταγής Υποχρεωτικά: | 1 Αποκριάτικη στολή ολόκληρη<br>1 Κομμάτι από τον πιο κεφάτο εαυτό σας<br>1 Καλή προσπάθεια για ξέφρενο χορό<br>1 Φανταστική διάθεση για ξεσάλωμα |
| Υλικά συνταγής Προαιρετικά: | 1 Σερπαντίνα<br>1 Κόρνα |
| Υλικά προς αποφυγήν: | Γκρίνια, μιζέρια, μουρμούρα |
| Εκτέλεση συνταγής Σάββατο 04/03/2005 | Προθερμαίνετε στις 10 η ώρα το βράδυ τον φούρνο (SHOW CENTER) για 400-500 άτομα, παίρνετε τον πιο κεφάτο εαυτό σας ντυμένο με την αποκριάτικη στολή και τον τοποθετείτε στο κέντρο του φούρνου. Βάλτε την προσπάθεια και την φανταστική διάθεση σε ένα μπωλ, πασπαλίστε με μπολική τρέλα και ανακατέψτε όλα τα υλικά μαζί. Περιχύνετε με το μείγμα όλη τη βραδιά και αφήνετε να σιγοψηθεί για όσο χρόνο αντέχουν τα πόδια σας.<br>Οταν η συνταγή είναι έτοιμη γαρνίρετε προαιρετικά με την σερπαντίνα ή με την κόρνα. Το αποτέλεσμα θα σας ενθουσιάσει!!! |

Για κρατήσεις θέσεων:
Τσιμέτας Σωτήρης 22410-22424 ή 32070
Βογιατζής Αντώνης 22410-35595
ΑΤ760(Γ)

CARPE DIEM
Cartoon Party 5/3
28ης Οκτωβρίου 49-53, Τηλ: 22410 22460
sponsored by:
AT 740

Παρδαλός Κόκορας
ΣΑΒΒΑΤΟ 4 ΜΑΡΤΙΟΥ
Απόψε στον Παρδαλό Κόκορα
Αποκριάτικο ξεφάντωμα
...με μάσκες, κέφι και ζωντανή μουσική
ΚΥΡΙΑΚΗ ΑΠΟΚΡΙΑΣ
Μεσημέρι-βράδυ ανοικτά
... μάσκες, ντουντούκες και πολύ κέφι
Λ. Ηρακλειδών 19
Ιαλυσός
Για reserve τηλ.
22410-98335, 22410-34595
AE1310