ΔΗΜΟΣΙΑ ΒΙΒΛΙΟΘΗΚΗ ΡΟΔΟΥ 1947

ΦΑΓΕΙΟ Vibe Music Bar

Η ΡΟΔΙΑΚΗ

ΠΛΗΡΩΜΕΝΟ ΤΕΛΟΣ Ταχ. Γραφείο Κ ΡΟΔΟΥ Αριθμ. Αδείας 1878

ΕΛΤΑ

ΚΥΡΙΑΚΗ
5 ΜΑΡΤΙΟΥ 2006
ΑΡ. ΦΥΛΛΟΥ 18.244
ΤΙΜΗ: ΕΥΡΩ 0,70

ΗΜΕΡΗΣΙΑ ΠΡΩΙΝΗ ΕΦΗΜΕΡΙΔΑ ΤΗΣ ΡΟΔΟΥ

σελίδες 56

Οι διεργασίες συνεχίζονται

Στη «Νομαρχιακή Αναγέννηση»



Όλα τα ενδεχόμενα είναι ανοικτά σε ό,τι αφορά τον δήμο της Ρόδου.
ΣΕΛΙΔΑ 4

Ενδιαφέρον για ακίνητα στο νησί μας

Κερδίζει "πόντους" το θέμα της παραθεριστικής κατοικίας.
ΣΕΛΙΔΑ 8

Ξεπουλήθηκαν τα θαλασσινά



Από χθες η κίνηση ήταν ιδιαίτερα αυξημένη. Σήμερα πρόκειται να κορυφωθεί.
ΣΕΛΙΔΑ 6



Η καύση των νεκρών

Ασυμβίβαστη με την Ορθοδοξία

Σεβόμαστε την απόφαση αλλά διαφωνούμε, δηλώνει ο μητροπολίτης Ρόδου κ. Κύριλλος.
σελίδα 7

Καθιζήσεις!

ΣΤΟ ΛΙΜΑΝΙ ΤΗΣ ΑΚΑΝΤΙΑΣ



Υπάρχει κίνδυνος για ακόμα μεγαλύτερες ζημιές. Ανησυχούν οι αρμόδιοι του Λιμενικού Ταμείου.
σελίδα 5

Το υπουργείο Οικονομικών για τη Ρόδο

ΔΙΟΡΘΩΝΕΙ ΤΗΝ ΑΔΙΚΙΑ

Μειώνονται οι αντικειμενικές τιμές ακινήτων

Καλά είναι τα νέα σε ό,τι αφορά την σύσκεψη της ερχόμενης Τετάρτης. Σύμφωνα με πληροφορίες οι αρμόδιοι του υπουργείου Οικονομικών δέχονται να γίνουν διορθωτικές κινήσεις προς όφελος της τοπικής οικονομίας. Οι εκπρόσωποι του νομού θα πάνε στην συνάντηση καλά προετοιμασμένοι με ντοκουμέντα που αποδεικνύουν το δίκαιο του αιτήματος. Οι εξελίξεις αναμένονται με ιδιαίτερο ενδιαφέρον.
ΣΕΛΙΔΑ 3

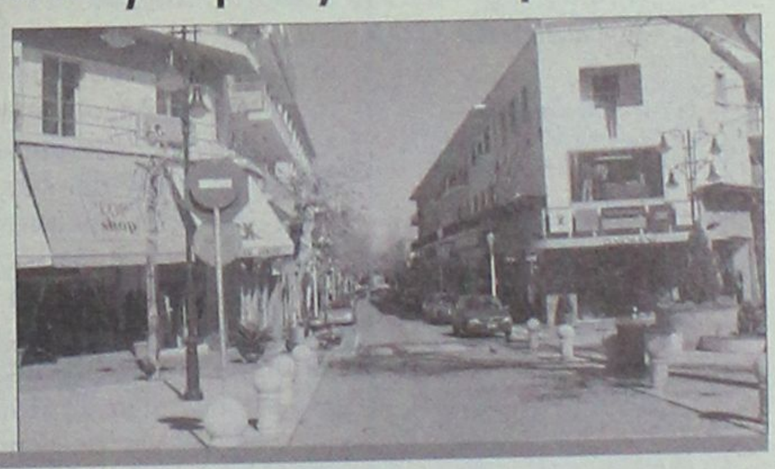

Ξύπνησε το ΠΑΣΟΚ

ΣΕΛΙΔΑ 7

Καταδίωξη προχθές στο Μόντε Σμιθ!

Συνελήφθη τελικά 40χρονος κάτοικος Ρόδου, αφού κατάφερε να τραυματίσει (ελαφρά) αστυνομικό. Στο σπίτι του βρέθηκε αμφορέας που εξετάζεται.
ΣΕΛΙΔΑ 9

«Αντάρτικο» κατά του Βασ. Μηναΐδη



Την προεδρία της ΠΟΞ θέλει να αναλάβει ο κ. Ανδρέας Ανδρεάδης και ξεκίνησε προεκλογικό αγώνα.
ΣΕΛΙΔΑ 12

«Όσοι επέζησαν διηγούνται...»

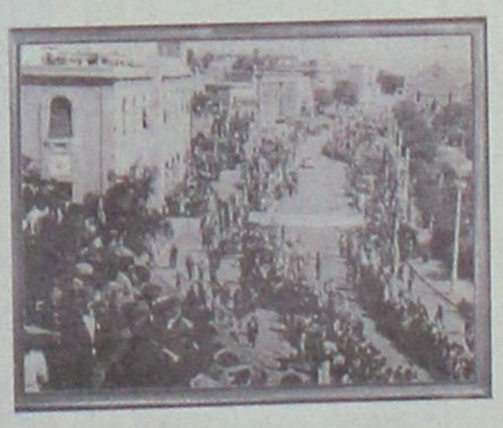

Συγκλονιστικές είναι οι μαρτυρίες ανθρώπων που έζησαν τον φόβο, τον κίνδυνο και τις στερήσεις αλλά και τη λύτρωση της Ενσωμάτωσης των Δωδεκανήσων με τη Μητέρα Ελλάδα. Αυτές κατέγραψαν, σε εργασία-ντοκουμέντο, μαθητές των Ιδιωτικών Εκπαιδευτηρίων «Ροδίων Παιδεία»!!
ΣΕΛΙΔΕΣ 17 και 51



* ΣΤΟΡΙΑ - μεταλλικά-ξύλινα-υφασμάτινα
* ΚΟΥΡΤΙΝΟΒΕΡΓΕΣ - INOX (CASA VALENTINA)
* ROMAN - ο τελειότερος νέος μηχανισμός
* ΚΟΡΝΙΖΕΣ - ΑΦΙΣΕΣ - ΒΙΤΡΩ - ΨΗΦΙΔΩΤΑ
* ΑΞΕΣΟΥΑΡ ΤΖΑΚΙΩΝ

ΑΤΣΑΣ Α.Σ. εμπ. κεν. ΜΗΔΕΙΑ 22410 63602-66339
ΧΤ1885

ΗΜΕΡΟΛΟΓΙΟ

Κυριακή 5 Μαρτίου 2006
Της Τυροφάγου, Ευλογίου, Κόνωνος οσιομ.
Ανατολή ηλίου: **06.52'**
Δύση ηλίου: **18.22'**
Σελήνη 6 ημερών

ΦΑΡΜΑΚΕΙΑ

Σήμερα διημερεύει το φαρμακείο της **κ. Γρεβενιώτου** στην Ηρ. Πολυτεχνείου 21.
και διανυκτερεύει το φαρμακείο του **κ. Παπαμιχαήλ** στην Ι. και Β. Τσαβαρή 7.

ΒΕΝΖΙΝΑΔΙΚΑ

Σήμερα διανυκτερεύουν τα βενζινάδικα:
Σταυριανάκης (Ν. Αγορά),
Χατζημανώλης (Ασγούρου),
Τζωρτζής (Ιάλυσος),
Κεφάλας (Κρεμαστή),
Αρφαράς (Φάνες),
Θεουλάκης (Εμπωνα).
Κωνσταντινίδης (Αφάντου),
Καλλιθενός (Αρχάγγελος).

ΛΑΪΚΕΣ ΑΓΟΡΕΣ

Πέμπτη: στην οδό Βύρωνος
Παρασκευή: στην οδό Πτολεμαίων (Ανάληψη)
Σάββατο: στο Δημοτικό Νεκροταφείο.

ΑΕΡΟΠΟΡΙΚΑ ΔΡΟΜΟΛΟΓΙΑ

ΟΛΥΜΠΙΑΚΗ ΑΕΡΟΠΟΡΙΑ
ΑΠΟ ΡΟΔΟ-ΑΘΗΝΑ
- Καθημερινά 07.10, 13.40
- Πέμπτη 20.10, 22.45
- Καθημερινά πλην Πέμπτης 19.40, 22.25
- Καθημερινά πλην Κυριακής 10.40

ΑΠΟ ΑΘΗΝΑ-ΡΟΔΟ
- Καθημερινά 05.30,12.00
- Πέμπτη 18.30, 21.05
- Καθημερινά πλην Πέμπτης 18.00, 20.45
- Καθημερινά πλην Κυριακής 09.00

ΑΠΟ ΡΟΔΟ-ΘΕΣΣΑΛΟΝΙΚΗ
- Δευτέρα - Τετάρτη 09.45
- Πέμπτη 10.45
- Σάββατο 15.15
- ΔΕΥ-ΤΕΤ-ΠΑΡ-ΚΥΡ 16.10

ΑΠΟ ΡΟΔΟ-ΗΡΑΚΛΕΙΟ
- Δευτέρα - Παρασκευή-Κυριακή 17.45
- Τρίτη - Πέμπτη 18.30
- Τετάρτη - Σάββατο 19.20

ΑΠΟ ΗΡΑΚΛΕΙΟ-ΡΟΔΟ
- Δευτέρα-Παρασκευή-Κυριακή 19.05
- Τρίτη-Πέμπτη 19.50
- Τετάρτη - Σάββατο 20.40

ΑΠΟ ΡΟΔΟ-ΚΑΡΠΑΘΟ
- ΔΕΥ-ΠΕΜ-ΠΑΡ-ΣΑΒ 07.00, 10.40
- Τετάρτη-Κυριακή 10.40, 14.20

ΑΠΟ-ΡΟΔΟ-ΚΑΣΟ
- ΔΕΥ-ΠΕΜ-ΠΑΡ-ΣΑΒ 07.00
- Τετάρτη-Κυριακή 10.40

ΑΠΟ ΡΟΔΟ-ΚΑΣΤΕΛΛΟΡΙΖΟ
- ΔΕΥ-ΤΕΤ-ΠΑΡ-ΣΑΒ-ΚΥΡ 07.10

ΑΠΟ ΡΟΔΟ-ΧΙΟ
- Τρίτη στις 10.40 και Πέμπτη στις 10.45'

ΡΟΔΟΣ-ΜΥΤΙΛΗΝΗ
- Δευτέρα-Τετάρτη στις 09.45, Τρίτη στις 10.40', Πέμπτη στις 10.45' και Σάββατο στις 15.15

ΡΟΔΟΣ- ΣΑΜΟΣ
- Τρίτη στις 10.40', Σάββατο στις 15.15

ΡΟΔΟΣ-ΛΗΜΝΟΣ
- Δευτέρα-Τετάρτη στις 09.45', Τρίτη στις 10.40', Πέμπτη στις 10.45' και Σάββατο στις 15.15'

ΡΟΔΟΣ-ΑΣΤΥΠΑΛΑΙΑ
- Κάθε Τρίτη- Πέμπτη-Σάββατο 13.10'

ΡΟΔΟΣ-ΛΕΡΟΣ
- Κάθε Τρίτη - Πέμπτη-Σάββατο 13.10'

AEGEAN AIRLINES
ΑΠΟ ΡΟΔΟ-ΑΘΗΝΑ
Καθημερινές πτήσεις 14.15-16.30-19.50-22.40
ΑΠΟ ΑΘΗΝΑ-ΡΟΔΟ
Καθημερινά πτήση 05.30-08.45-14.50-18.10-21.00
ΑΠΟ ΡΟΔΟ-ΘΕΣΣΑΛΟΝΙΚΗ
Καθημερινά πτήση 10.20
ΑΠΟ ΘΕΣΣΑΛΟΝΙΚΗ-ΡΟΔΟ
Καθημερινά πτήση 12.20
Χρήσιμα τηλέφωνα κρατήσεων:
(22410) 24400.

Plaza Travel
Ιερού Λόχου 7 • τηλ. 2241029003
e-mail: travel@rhodes-plaza.com
AE268

Θα μειωθούν σταδιακά οι φορολογικοί συντελεστές ανακοίνωσε ο υπουργός

Προβλέπεται ότι θα φθάσουν στο 25 και στο 35 % μέχρι το 2009

Την αύξηση του αφορολόγητου από τα 11.000 στα 12.000 ευρώ, σε ένα βήμα, αλλά και τη σταδιακή μείωση των δύο κύριων φορολογικών συντελεστών, από το 2007, προωθεί το οικονομικό επιτελείο της κυβέρνησης, όπως δηλώνει ο υπουργός Οικονομίας και Οικονομικών Γιώργος Αλογοσκούφης.



Ο υπουργός σε συνέντευξή του, επισημαίνει ότι η κυβέρνηση θα διατηρήσει τους δύο κύριους φορολογικούς συντελεστές που υπάρχουν σήμερα, το 30% και το 40%, και θα αρχίσει να τους μειώνει στο 29% και 39% το 2007, για να φθάσουν σταδιακά στο 25% και το 35%, αντίστοιχα, το 2009.

Αναφέρει, επίσης, ότι σχεδιάζεται η διεύρυνση του κλιμακίου όπου εφαρμόζεται ο κεντρικός φορολογικός συντελεστής, ο οποίος σήμερα περιλαμβάνει τις κατηγορίες εισοδήματος από 13.000 έως 23.000 ευρώ. «Κατ΄ελάχιστον», εξηγεί ο κ.Αλογοσκούφης, «από τις 23.000 θα πάει στις 30.000 και σταδιακά θέλουμε να φθάσει στις 50.000 ευρώ».

Όπως διευκρινίζει ο υπουργός, η ταχύτητα με την οποία θα εφαρμοστεί το μέτρο αυτό, θα εξαρτηθεί από τις δημοσιονομικές ανάγκες. «Αν μπορέσει να γίνει σε ένα βήμα, θα γίνει αμέσως, αλλιώς θα γίνει σταδιακά. Έτσι, θα μείνουν πια τα πολύ μεγάλα εισοδήματα, τα οποία, βεβαίως, θα φορολογούνται με υψηλότερο συντελεστή», συνεχίζει.

Ερωτηθείς για τη φοροδιαφυγή, ο κ. Αλογοσκούφης αναφέρει ότι η αντιμετώπιση του φαινομένου αυτού είναι μία σταδιακή διαδικασία η οποία θα πάρει χρόνο.

Τονίζει όμως ότι οι προσπάθειες ενισχύονται λόγω των νέων τεχνολογιών, με αποτέλεσμα οι δυνατότητες διασταυρώσεων να γίνονται όλο και μεγαλύτερες.

Ενισχύεται η προσπάθεια αντιμετώπισης της φοροδιαφυγής



Σε ερώτηση για την πορεία της Σοφοκλέους, ο κ. Αλογοσκούφης αναφέρει ότι οι χρηματαγορές είναι απρόβλεπτες και οι επενδυτές πρέπει να έχουν στο μυαλό τους ότι τα χρηματιστήρια έχουν μεγάλες διακυμάνσεις. «Εμείς, νομίζω, έχουμε πει πολλές φορές και σε όλους τους τόνους, ότι ο κόσμος πρέπει να είναι προσεκτικός», επισημαίνει.

Ο υπουργός Οικονομίας εκτιμά ότι για το ασφαλιστικό έχει διεξαχθεί αρκετή προκαταρκτική συζήτηση και πρέπει να αναληφθούν συγκεκριμένες πρωτοβουλίες.

Τονίζει ότι το πρόβλημα έχει δύο διαστάσεις, τη μακροοικονομική, «που είναι τα μελλοντικά ελλείμματα των ταμείων και τα χρέη που δημιουργούν» και την κοινωνική, δηλαδή «οι αδικίες που έχει το σύστημα σήμερα στην Ελλάδα».

Τέλος, ο κ. Αλογοσκούφης δεν συμφωνεί ότι η κυβέρνηση ακολούθησε φιλελεύθερη γραμμή στην οικονομία, αλλά αντίθετα, τη χαρακτηρίζει πολύ μετριοπαθή, κάτω από τις σημερινές συνθήκες. Κάνει λόγο για εξαιρετικά στενά δημοσιονομικά περιθώρια και ευρωπαϊκές υποχρεώσεις που πρέπει να τηρηθούν.

Θεωρεί πάντως ότι «δεν είναι οι μεταρρυθμίσεις αυτές που δημιουργούν πολιτικό κόστος στην κυβέρνηση», ενώ υποστηρίζει ότι η κυβέρνηση δεν πρέπει να επιδιώκει τις μεταρρυθμίσεις ανεξαρτήτως πολιτικού κόστους. «Θεωρώ ότι οι πολιτικοί πρέπει να λαμβάνουν υπόψη τους και τις κοινωνικές και τις πολιτικές παραμέτρους στις επιλογές τους», καταλήγει ο υπουργός.

ΔΕΧΟΝΤΑΙ ΤΟ ΚΟΙΝΟ

Ο Νομάρχης Δωδεκανήσου **Γιάννης Μαχαιρίδης** και οι Βοηθοί Νομάρχη **Στάθης Κουσουρνάς** και **Νίκος Ζωίδης** δέχονται το κοινό κάθε Τρίτη και Πέμπτη, από τις 11.00-13.00 το μεσημέρι.

ΤΑΞΙ

ΡΑΔΙΟ ΤΑΞΙ ΠΟΛΕΩΣ: 2241-0-69800
ΡΑΔΙΟ ΤΑΞΙ ΕΚΤΟΣ ΠΟΛΕΩΣ: 2241-0-69600

ΧΡΗΣΙΜΑ ΤΗΛΕΦΩΝΑ

ΝΟΣΟΚΟΜΕΙΟ:	2241-0-80000
ΑΜΕΣΗ ΔΡΑΣΗ ΠΥΡ/ΚΗΣ:	199
ΛΙΜΕΝΑΡΧΕΙΟ:	2241-0-22220, 2241-0-27695
ΒΛΑΒΕΣ Δ.Ε.Η.:	1050
ΒΛΑΒΕΣ Ο.Τ.Ε.:	121
ΑΜΕΣΗ ΔΡΑΣΗ:	100
ΒΛΑΒΕΣ ΥΔΡΕΥΣΗΣ:	2241-0-68750, 2241-0-68755
ΝΟΜΑΡΧΙΑ:	2241-0-46502
ΠΕΡ/ΚΗ Δ/ΝΣΗ	2241-0-38174
ΔΗΜΟΣ:	2241-0-46200
ΔΗΜ. ΕΠΙΧ. ΚΑΘΑΡ.:	2241-0-77600
ΥΠΗΡ. ΑΠΟΚΟΜΙΔΗΣ:	2241-0-61057
ΤΡΟΧΑΙΑ:	2241-0-44131
ΠΛΗΡΟΦ. Ο.Τ.Ε :	11888
ΔΕΛΤΙΟ ΚΑΙΡΟΥ:	149
ΛΑΧΕΙΑ:	1444
ΠΡΟΠΟ - ΛΟΤΤΟ:	1444
ΡΟΔΑ:	2241-0-26300
ΚΤΕΛ:	2241-0-27706
Ο.Α.Ε.Δ.:	2241-0-23265
Ι.Κ.Α.:	2241-0-64912
ΤΑΞ.Υ.:	2241-0-68701, 2241-0-68702
ΟΛΥΜΠΙΑΚΗ:	2241-0-24555
ΕΡΓΑΤ. ΚΕΝΤΡΟ:	2241-0-24730
AEGEAN AIRLINES	2241-0-98345

ΚΤΕΟ

- Από **01/03/2006** έως **31/03/2006** επιβατικά (Ε.Ι.Χ.) και φορτηγά μέχρι 3,5 (ΦΙΧ<3,5 Τ) με αριθμούς κυκλοφορίας **ΡΟΕ 8401 έως και 9999**
- *** **Καλούνται όλα τα παραπάνω οχήματα να προβούν σε τεχνικό έλεγχο σε οποιοδήποτε Κ.Τ.Ε.Ο. ή Ι.Κ.Τ.Ε.Ο.**
- *** **Επίσης θα ελέγχονται όσα οχήματα υποχρεούνται βάσει παλαιοτέρων προγραμμάτων πρόσκλησης.**
- *** **Ο εμπρόθεσμος προγραμματισμός των οχημάτων για έλεγχο (ραντεβού) γίνεται έως και 15 ημέρες πριν τη λήξη του προγράμματος πρόσκλησης.**

Έτοιμοι για ΚΤΕΟ; καλέστε 22410 67677
Ι-ΚΤΕΟ Δωδ/σου
ισότιμο με το κρατικό
ΑΕ904

Η ΡΟΔΙΑΚΗ
Ημερήσια Εφημερίδα της Ρόδου
Έτος Ιδρύσεως 1915
ΙΔΡΥΤΗΣ
ΕΜΜ. ΚΑΛΑΜΠΙΧΗΣ
ΙΔΙΟΚΤΗΣΙΑ
ΥΙΟΙ Σ. ΤΣΟΠΑΝΑΚΗ
Η. ΚΩΤΙΑΔΗΣ Ο.Ε.
ΕΚΔΟΤΗΣ
ΗΒΗ Γ. ΤΣΟΠΑΝΑΚΗ
ΔΙΕΥΘΥΝΤΗΣ
Σπύρος Παγκάς
ΑΡΧΙΣΥΝΤΑΚΤΗΣ
Λουκάς Μαστής
ΣΥΝΤΑΞΗ
Μιχάλης Μαστής
Κυριακή Πετρίδου
Βαρβάρα Μπογδάνου
Ελευθερία Πελλού
Κυριάκος Κεσκινίδης
ΑΘΛΗΤΙΚΑ
Μανόλης Μπάτης,
Νικήτας Κουσκούσης
Κώστας Παντίδος
Παύλος Ντοκουόπιλ
Μάγδα Σούγγαρη
ΥΠΕΥΘ. ΔΙΑΦΗΜΙΣΤΙΚΟΥ ΤΜΗΜΑΤΟΣ
Λάζαρος Λαζαράκης
ΓΡΑΦΕΙΑ ΣΥΝΤΑΞΗΣ
Μάρκου Μαλλιαράκη 11
Τηλ.2241-0- 24610,
Fax (22410) 75641
ΑΘΛΗΤΙΚΟ ΤΜΗΜΑ
Τηλ. 2241-0-75640
ΛΟΓΙΣΤΗΡΙΟ - ΔΙΑΦΗΜΙΣΕΙΣ
Μάρκου Μαλλιαράκη 11-Ρόδος 85100
Τηλ. 2241-0-22210
2241-0-75230
Fax (22410) 22471
http://www.rodiaki.gr.
irodiaki@otenet.gr



Διορθωτική κίνηση από το υπουργείο Οικονομικών για τις αντικειμενικές

Οι αρμόδιοι του υπουργείου πείσθηκαν για το δίκαιον του αιτήματος της Ρόδου

Δεδομένη θα πρέπει να θεωρείται η διορθωτική κίνηση από την πλευρά του υπουργείου Οικονομίας για τις αντικειμενικές αξίες των ακινήτων στην πόλη της Ρόδου.



Σύμφωνα με πληροφορίες της «Ροδιακής» οι αρμόδιοι του υπουργείου Οικονομικών, σε πολιτικό επίπεδο, έχουν κατανοήσει την αδικία που υπάρχει για την περιοχή μας, σε σύγκριση με τις αντίστοιχες τιμές στις άλλες περιοχές της χώρας.

Έτσι θεωρείται σχεδόν δεδομένο ότι θα υπάρξει διορθωτική κίνηση, ίσως με την μείωση των συντελεστών εμπορικότητας, ενδεχομένως και με την μείωση των τιμών ζώνης.

Στο πλαίσιο αυτό αναμένεται με έκδηλο και έντονο ενδιαφέρον η συνάντηση που θα γίνει την ερχόμενη Τετάρτη στο υπουργείο Οικονομικών. Η συνάντηση αυτή κλείστηκε ύστερα από συνεννόηση του βουλευτή Δωδεκανήσου κ. Αναστάσιου Καραμάριου με τον υφυπουργό Οικονομικών κ. Αντ. Μπέζα.

Ο κ. Καραμάριος βρίσκεται σε ανοικτή γραμμή με τον κ. Μπέζα για την ώρα της συνάντησης, που θα είναι πριν το μεσημέρι, δεδομένου ότι την Τετάρτη πρόκειται να γίνει ειδική συνεδρίαση της Βουλής για την ημέρα της γυναίκας, στην διάρκεια της οποίας θα τιμηθούν οι γυναίκες πολιτικοί.

Στην συνάντηση αυτή, εκτός από τους εκπροσώπους του υπουργείου Οικονομικών αναμένεται ότι θα λάβουν μέρος ο υπουργός Αγαίου κ. Αρ. Παυλίδης, οι βουλευτές της Νέας Δημοκρατίας κ.κ. Αν. Καραμάριος και Βασ. Χρύσης, ο νομάρχης κ. Γ. Μαχαιρίδης, ο πρόεδρος της ΤΕΔΚ κ. Γ. Γιαννόπουλος, εκπρόσωποι του ΕΒΕΔ, του ΤΕΕ, του Οκονομικού Επιμελητηρίου κ.ά.

Την Τετάρτη θα γίνει η σύσκεψη για το θέμα

Οι τοπικοί παράγοντες θα προσέλθουν στην σύσκεψη ιδιαίτερα προετοιμασμένοι, έχοντας στην κατοχή τους συγκριτικά στοιχεία, τα οποία πέραν κάθε αμφιβολίας αποδεικνύουν ότι οι αντικειμενικές τιμές των ακινήτων στη Ρόδο είναι ιδιαίτερα υψηλές, γεγονός που προκαλεί σειρά παρενεργειών στην τοπική οικονομία, γι' αυτό άλλωστε υπάρχουν και οι σχετικές αντιδράσεις.

Με βάση και τα μηνύματα που υπάρχουν, οι τοπικοί παράγοντες εκφράζουν την συγκρατημένη αισιοδοξία τους, για το αποτέλεσμα της συνάντησης αν και διατηρούν επιφυλάξεις, μήπως κάτι πάει στραβά εξαιτίας του γνωστού αντιροδιακού και αντιδωδεκανησιακού μένους των μανδαρίνων και των καρεκλοκένταυρων του υπουργείου.

Η κατάσταση πάντως θα ξεκαθαρίσει την Τετάρτη στην σύσκεψη, αφού εκεί θα φανούν οι προθέσεις του υπουργείου Οικονομικών, το οποίο καλείται να διορθώσει μία αδικία που σημειώθηκε εδώ και 10 περίπου χρόνια σε βάρος της περιοχής μας.

Αν όντως υπάρξει θετικό αποτέλεσμα, αυτό θα είναι ζήτημα ιδιαίτερης σημασίας για την περιοχή μας, οι παράγοντες της οποίας έχουν «απογοητευθεί» στο να χάνουν μάχες για τα ζωτικά συμφέροντα του νομού τα προηγούμενα χρόνια.

Και για τον λόγο αυτό, η έκβαση της μάχης των αντικειμενικών αξιών, έχει την δική της σημειολογική σημασία.

Συνεχίζονται οι επαφές Καραμάριου

Έθεσε αρκετά θέματα στην Φ. Πετραλιά στην συνεδρίαση της Ο.Κ.Ε. Τουρισμού

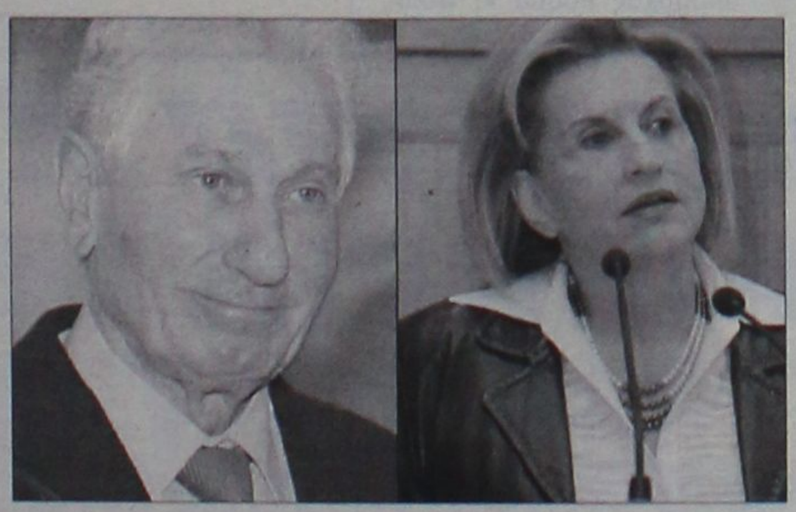

Να ρυθμιστούν το συντομότερο δυνατόν τα πολεοδομικά προβλήματα που υπάρχουν στα ξενοδοχεία όλης της χώρας, ζήτησαν οι βουλευτές της Ομάδας Κοινουβουλευτικής Εργασίας (Ο.Κ.Ε.) Τουρισμού της Νέας Δημοκρατίας, από την υπουργό Τουριστικής Ανάπτυξης κ. Φάνη Πάλλη - Πετραλιά.

Η συνάντηση έγινε την περασμένη εβδομάδα, και συμμετείχαν σ' αυτή οι βουλευτές Δωδεκανήσου κ.κ. Αν. Καραμάριος και Β. Χρύσης.

Σύμφωνα με όσα έγιναν γνωστά, το θέμα τέθηκε αρχικά από τον βουλευτή Δωδεκανήσου κ. Αναστ. Καραμάριο και συμφώνησαν και οι άλλοι βουλευτές, οι περισσότεροι εκ των οποίων προέρχονται από τουριστικές περιοχές της χώρας.

Το συγκεκριμένο θέμα είναι ιδιαίτερης σημασίας για την Δωδεκάνησο, όπου οι περισσότερες ξενοδοχειακές μονάδες αντιμετωπίζουν τέτοιου είδους προβλήματα. Αρκετές μάλιστα από τις περιπτώσεις αυτές βρίσκονται ήδη, όπως είναι γνωστό, στην δικαιοδοσία της δικαιοσύνης.

Ο κ. Καραμάριος στην συνάντηση έθεσε το ζητημα της συνεργασίας των τριών υπουργείων για να ρυθμιστούν αυτά τα ζητήματα. Εμπλέκονται ως γνωστόν πέραν του υπουργείου Τουρισμού και τα υπουργεία ΠΕΧΩΔΕ και Οικονομίας, τα οποία ήδη βρίσκονται σε συνεννόηση. Γεγονός πάντως είναι ότι η κυβέρνηση φαίνεται να κινείται προς αυτή την κατεύθυνση, και μάλλον θα πρέπει να αναμένονται συντομα εξελίξεις.

ΣΥΝΑΝΤΗΣΕΙΣ ΚΑΡΑΜΑΡΙΟΥ

Το τελευταίο χρονικό διάστημα, στο πλαίσιο των δραστηριοτήτων του ο βουλευτής κ. Αν. Καραμάριος είχε συναντήσεις με κυβερνητικούς παράγοντες για θέματα τοπικού ενδιαφέροντος και συγκεκριμένα:

- Συναντήθηκε με τον υφυπουργό Οικονομικών κ. Χρήστο Φώλια και συζήτησε μαζί του το θέμα της ένταξης των ξενοδοχειακών μονάδων στα κίνητρα του αναπτυξιακού νόμου για όλες τις περιοχές της χώρας (συζητήθηκε ειδικά η περίπτωση της Νότιας Ρόδου).

- Συναντήθηκε με τον πρόεδρο της ΕΤΑ κ. Ζαχαρόπουλο με τον οποιο συζητήθηκε το θέμα της αξιοποίησης του γκολφ Αφάντου.

- Σε συνάντηση επίσης που είχε ο κ. Καραμάριος με παράγοντες του ΥΠΕΧΩΔΕ έγινε γνωστό ότι από πλευράς υπουργείου το αεροδρόμιο της Καλύμνου, θα παραδοθεί στις 30 Ιουνίου, οπότε από το καλοκαίρι θα ξεκινήσουν και οι πτήσεις.

Διαβάστε ΣΗΜΕΡΑ στη «ΡΟΔΙΑΚΗ»

• Στο ένθετο ΤΟΥΡΙΣΜΟΣ ΚΑΙ ΑΝΑΠΤΥΞΗ *(σελίδες 27,28, 29 και 30),* Ειδήσεις και πληροφορίες για θέματα ανάπτυξης που αφορούν την περιοχή μας. Σήμερα, μεταξύ άλλων, διαβάστε για τα σχέδια της ΚΕΔ που αφορούν τα δημόσια κτήματα στην Δωδεκάνησο, μία άποψη για την βιώσιμη ανάπτυξη, το θέμα του μηχανισμού για την μέτρηση παραμέτρων του Ελληνικού τουρισμού κ.ά.

• ΕΠΙΣΤΗΜΕΣ ΚΑΙ ΚΟΙΝΩΝΙΑ *(σελίδα 32),* Η σελίδα που επιμελείται ο κ. Κώστας Βρατσάλης.

• ΑΠΟΚΡΙΕΣ ΣΤΗ ΡΟΔΟ *(σελίδα 25),* Μία αναδρομή από τις αρχές του αιώνα.

• ΟΙ ΠΑΛΙΟΙ ΔΙΗΓΟΥΝΤΑΙ *(σελίδες 17 και 51),* Μνήμες για την Ενσωμάτωση της Δωδεκανήσου.

• ΑΘΛΗΤΙΚΑ *(σελίδες 19-24 & 33,34),* Όλη η αθλητική δραστηριότητα των συλλόγων μας

• ΑΝΤΙΛΑΛΟΙ πολιτικοί και άλλοι *(σελίδα 15 και 56)*

ΤΟ SUPER MARKET ΤΟΥ "ΞΕΝΟΔΟΧΕΙΟΥ ΔΙΟΝΥΣΟΣ" ΣΤΗΝ ΟΔΟ ΗΛΙΑΔΩΝ ΣΤΗΝ ΙΞΙΑ

ΕΠΑΝΑΛΕΙΤΟΥΡΓΕΙ ΑΠΟ ΤΟ ΣΑΒΒΑΤΟ 4 ΜΑΡΤΙΟΥ 2004

ΩΡΕΣ ΛΕΙΤΟΥΡΓΙΑΣ 07.30-23.00 ΚΑΘΗΜΕΡΙΝΑ (ΚΑΙ ΤΙΣ ΚΥΡΙΑΚΕΣ)

ΤΗΛ. : 2241023021

AE948

Συνεχίζονται οι διεργασίες

"Ψάχνονται" τα στελέχη της παράταξης του πρώην νομάρχη κ. Σάββα Καραγιάννη

Συνεχίζονται οι διεργασίες στο χώρο της "Νομαρχιακής Αναγέννησης", της παράταξης του πρώην νομάρχη κ. Σάββα Καραγιάννη, που συνεχίζει να έχει εστιασμένο το ενδιαφέρον της στο δήμο της Ρόδου.

Οι διεργασίες αυτές, αναμένονται με ανάλογο ενδιαφέρον, αν και φαίνεται να απομακρύνεται το ενδεχόμενο να ηγηθεί του συνδυασμού ο κ. Σάββας Καραγιάννης.

Δεν αποκλείεται πάντως να ηγηθεί του συνδυασμού άλλο στέλεχος της "Νομαρχιακής Αναγέννησης", ενώ συζητείται να υπάρξει και ευρύτερο σχήμα.

Φημολογείται πάντως έντονα, ότι σε περίπτωση που προκριθεί η λύση για αυτόνομη κάθοδο χωρίς να είναι επικεφαλής του συνδυασμού ο κ. Καραγιάννης, είναι πιθανόν να ηγηθεί του συνδυασμού ο κ. Ανδρέας Κούκουλας!

Ο ίδιος ο κ. Κούκουλας σε προχθεσινοβραδυνή συνέντευξή του στον τηλεοπτικό σταθμό "Ιριδα" άφησε ανοικτό, στο πλαίσιο των διεργασιών, ακόμα και το ενδεχόμενο συνεργασίας με τον νυν δήμαρχο κ. Γιώργο Γιαννόπουλο!

Με αυτόν που δεν πρόκειται να συζητήσουμε, είναι με τον κ. Χατζηευθυμίου, δήλωσε ο κ. Κούκουλας, εκφράζοντας την δυσαρέσκειά του για τις εξελίξεις των τελευταίων ημερών.





Στη συνέντευξη αυτή ο κ. Κούκουλας είπε μεταξύ άλλων τα εξής:

• Οτι θα πρέπει να συνέλθει η Νομαρχιακή Αναγέννηση μέσα στο επόμενο χρονικό διάστημα για να ανακοινωθεί και επισήμως ότι η παράταξη δεν ασχολείται με τον β' βαθμό αυτοδιοίκησης.

• Οτι θα συνεχιστούν οι διεργασίες για τον δήμο της Ρόδου από πλευράς των στελεχών της παράταξης.

• Ο κ. Κούκουλας χαρακτήρισε "δύσκολο" να είναι υποψήφιος δήμαρχος ο κ. Καραγιάννης, δεν απέκλεισε όμως ένα τέτοιο ενδεχόμενο.

• Εξαπέλυσε επίσης επίθεση εναντίον της ηγεσίας της ΝΟΔΕ, κατηγορώντας την ότι εξοστράκισε τον κ. Καραγιάννη με τα καμώματά της.

Υποστήριξε επίσης ότι η συγκεκριμένη ομάδα στελεχών που ηγείται της ΝΟΔΕ θα οδηγήσει την Ν.Δ. σε ήττα στις νομαρχιακές και δημοτικές εκλογές.

Συνεπίκουρος του κ. Κούκουλα ήρθε με παρέμβασή του ο νομαρχιακός σύμβουλος κ. Μπαριανάκης που στράφηκε κι αυτός εναντίον της ΝΟΔΕ κάνοντας λόγο για αθλιότητες στην τοπική πολιτική ζωή.

Οι δηλώσεις του κ. Κούκουλα αποδεικνύουν το "αγκάθι" που υπάρχει λόγω Νομαρχιακής Αναγέννησης στη Ν.Δ. τόσο στις εκλογές της νομαρχίας όσο και του δήμου Ρόδου. Από πολλούς μάλιστα εκτιμάται ότι θα πρέπει να υπάρξουν προσπάθειες για να γεφυρωθούν οι διαφορές που υπάρχουν, έτσι ώστε να ελαχιστοποιηθούν οι παρενέργειες στην εκλογική μάχη του Οκτώβρη.

Γι' αυτούς άλλωστε που μπορούν να δουν ψύχραιμα τα πράγματα, χωρίς παρωπίδες και φανατισμούς, οι προσπάθειες προς αυτή την κατεύθυνση ήδη θα έπρεπε να έχουν ξεκινήσει.

ΔΗΛΩΣΕΙΣ ΧΑΡΑΛΑΜΠΗ

Ενδιαφέρουσες ήταν οι δηλώσεις που έκανε ο αντιδήμαρχος Ρόδου κ. Νίκος Χαραλάμπης, αναφορικά με τις εξελίξεις της "συνεργασίας" του κ. Χ. Χατζηευθυμίου με τον κ. Σ. Καραγιάννη. Στον ραδιοφωνικό σταθμό Antenna συγκεκριμένα ο κ. Χαραλάμπης εξέφρασε την άποψη ότι το ναυάγιο της συνεργασίας ήταν προδιαγεγραμμένο, όπως είχε ναυαγήσει στο παρελθόν και η απόπειρα συνεργασίας του Χατζή Χατζηευθυμίου με το Γρηγορη Μοράρη.

Κατά την άποψη του κ. Χαραλάμπη η αιτία όλων είναι η εμμονή για την αρχηγία.

"Το θέμα είναι ποιος θα είναι αρχηγός. Όλα τα άλλα που λέγονται, δήθεν για το καλό της πόλης είναι προφάσεις", δήλωσε.

Ο κ. Χαραλάμπης υποστήριξε ότι ο Γιώργος Γιαννόπουλος είναι ένας καλός δήμαρχος για την πόλη, καθώς αυτά που υλοποίησε είναι πολύ περισσότερα από αυτά που δεν έγιναν και τόνισε πως είναι πολύ καλύτερος από όλους όσοι σήμερα εκδηλώνουν ενδιαφέρον για το Δήμο Ρόδου. Παράλληλα σημείωσε ότι ο κ. Γιαννόπουλος θα είναι κατά πάσα πιθανότητα ξανά υποψήφιος. "Αν όχι, τότε θα φτιάξω συνδυασμό και θα κατέβω, ακόμα και αν πάρω 2%", δήλωσε.

Εν αναμονή της απόφασης

Για την υποστήριξη του κ. Σαρρή

Εν αναμονή της απόφασης της Ρηγίλλης που και τυπικά θα του δίνει το χρίσμα της Νέας Δημοκρατίας, τελεί ο υποψήφιος νομάρχης κ. Κώστας Σαρρής.

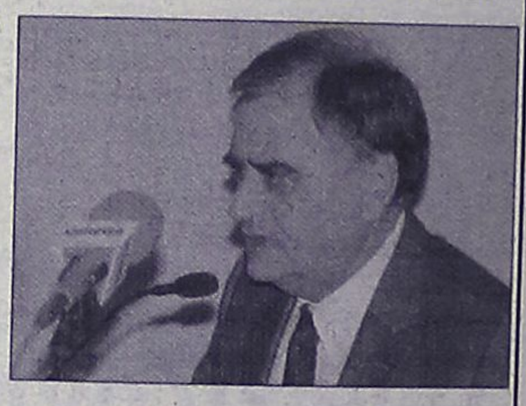

Οι διαδικασίες στη Ν.Δ. υποτίθεται ότι με βάση την εγκύκλιο θα ξεκινήσουν τώρα, σε τοπικό επίπεδο όμως, έχουν ολοκληρωθεί.

Τόσο η ΝΟΔΕ, όσο και οι βουλευτές του νομού έχουν καταθέσει τις εισηγήσεις τους, για την υποστήριξη του κ. Σαρρή και απομένει να υπάρξει η επίσημη ανακοίνωση.

Εστιατόριο-καφέ



ΚΑΒΟΣ

Ποσειδώνος 50-Φαληράκι
Παραλία ΚΑΘΑΡΑ δίπλα στο λιμανάκι των Αγίων Αποστόλων πάνω στο κύμα

• Φρέσκα ψάρια και κρέατα • Χωριάτικοι μεζέδες
• Γίδα με ρεβίθια στο φούρνο

ΚΑΘΑΡΑ ΔΕΥΤΕΡΑ 6 Μαρτίου
νηστίσιμα και σαρακοστιανά

Όλα στα κάρβουνα

ΑΝΟΙΚΤΑ από 12 μ. κάθε ΣΑΒΒΑΤΟ-ΚΥΡΙΑΚΗ
γιορτές και αργίες

Τηλ.: 22410-85668 AT934(Γ)

ΣΤΟΥ ΦΙΛΙΠΠΟΥ

ΚΑΦΕ ΜΠΑΡ-ΜΕΖΕΔΟΠΩΛΕΙΟ

ΠΑΡΑΔΟΣΙΑΚΟΙ ΜΕΖΕΔΕΣ
ΚΡΑΣΙ-ΟΥΖΟ-ΠΟΤΟ-ΚΑΦΕ

από τις 12 το μεσημέρι...
έως αργά το βράδυ...

ΚΑΘΗΜΕΡΙΝΑ από τις 21.00 έως τις 24.00
ο ΜΙΧΑΛΗΣ ΠΟΛΙΑΣ με το μπουζούκι
και την παρέα του

Γ. Σεφέρη 78-80 Ρόδος • Εμπ. Κέντρο ΜΗΔΙΑ
Τηλ. κρατήσεων 2241065517- Κιν.: 6947446747 AT762

ΕΤΟΙΜΟΙ ΓΙΑ ΚΤΕΟ;
ΤΑΛΑΙΠΩΡΙΑ ΤΕΛΟΣ!

AUTOVISION

Ιδιωτικό ΚΤΕΟ Ρόδου
για ραντεβού..22410-67677
ΠΛΗΡΩΣ ΙΣΟΤΙΜΟ ΜΕ ΤΑ ΔΗΜΟΣΙΑ ΚΤΕΟ
ΓΡΗΓΟΡΑ, ΑΞΙΟΠΙΣΤΑ ΚΑΙ ΦΘΗΝΟΤΕΡΑ!! 25 ΛΕΠΤΑ ΑΡΚΟΥΝ..
ανοιχτά απογεύματα και σάββατο, όλα τα παράβολα αγοράζονται στο ΚΤΕΟ

ΠΡΟΣΟΧΗ!! — ΠΡΟΓΡΑΜΜΑ ΠΡΟΣΚΛΗΣΗΣ ΟΧΗΜΑΤΩΝ Ν. ΔΩΔ/ΣΟΥ
- ΤΟΝ Μάρτιο ΑΠΟ ΡΟΕ 8401, ΕΩΣ ΡΟΕ 9999 ,επίσης οι πινακίδες ερυθρού χρώματος και ξένης περιοχής

Η ΜΗ ΔΙΕΝΕΡΓΕΙΑ ΤΕΧΝΙΚΟΥ ΕΛΕΓΧΟΥ ΤΟΥ ΟΧΗΜΑΤΟΣ ΣΑΣ (ΚΤΕΟ) ΜΕΣΑ ΣΤΙΣ ΠΡΟΘΕΣΜΙΕΣ, ΑΠΟΤΕΛΕΙ ΠΑΡΑΒΑΣΗ (ΚΟΚ 86) ΚΑΙ ΤΙΜΩΡΕΙΤΑΙ ΑΠΟ ΤΙΣ ΑΡΧΕΣ ΜΕ ΠΡΟΣΤΙΜΟ 334 ΕΥΡΩ ΚΑΙ ΑΦΑΙΡΕΣΗ ΠΙΝΑΚΙΔΩΝ AE1043

Υπάρχουν καθιζήσεις στο λιμάνι της Ακαντιάς

Ανησυχούν για τα χειρότερα οι αρμόδιοι του Λιμενικού Ταμείου



Όχι μόνο δεν προχωρούν (με τους ρυθμούς που υπαγορεύουν οι ανάγκες) οι εργασίες για την ολοκλήρωση του λιμανιού της Ακαντιάς, αλλά τα πράγματα κινδυνεύουν να γίνουν χειρότερα απ' ότι είναι!

Σύμφωνα πράγματι με εκτιμήσεις και πληροφορίες, υπάρχει το ενεδεχόμενο να έχει υποστεί καθιζήσεις το λιμάνι στην πλευρά της Ακαντιάς, με κίνδυνο οι ζημιές να γίνουν ακόμα μεγλύτερες.

Οι ζημιές και η πιθανή καθίζηση προκλήθηκαν από τις σπηλαιώσεις που υπάρχουν κι επειδή το συγκεκριμένο κομμάτι του λιμανιού βρίσκεται κόντρα στον καιρό.

Ήδη το πρόβλημα, σύμφωνα με πληροφορίες, έχει εντοπιστεί από τους αρμόδιους του Λιμενικού Ταμείου και έχουν γίνει παρεμβάσιες από πέρυσι.

Οι παρεμβάσεις αυτές εκτων πραγμάτων είναι «μπαλωματικές» και στην ουσία δεν αντιμετωπίζουν το πρόβλημα. Χρειάζεται να γίνουν προστατευτικά έργα, όπως η επέκταση του μόλου που ...ούτε προγραμματισμένη δεν είναι!

Για τον λόγο αυτό εκφράζονται φόβοι, ότι θα προχωρήσει το πρόβλημα της καθίζησης με αποτέλεσμα να μείνουμε... χήρον λιμάνι!

Την ώρα δηλαδή που ήδη τωπίσουν την αυξημένη κίνηση πλοίων την θερινή περίοδο, υπάρχει κίνδυνος να γίνουν τα πράγματα χειρότερα απ' ότι είναι!

Υπομονή μέχρι το συνέδριο που θα γίνει το Μάιο

Συνιστά ο νομάρχης Γ. Μαχαιρίδης

Στο συνέδριο της παράταξής του, που υπολογίζεται να πραγματοποιηθεί τον ερχόμενο Μάιο, παραπέμπει ο νομάρχης Δωδεκανήσου κ. Γιάννης Μαχαιρίδης τις περιπτώσεις συνεργασίας για την διαμόρφωση του ψηφοδελτίου που θα καταρτιστεί ενόψει των Νομαρχιακών Εκλογών του Οκτωβρίου.

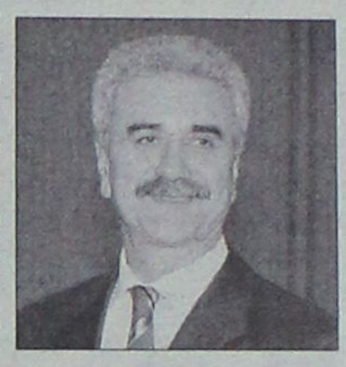

Σύμφωνα με πληροφορίες, με αφορμή σχετική επιστολή του νομαρχιακού συμβούλου της επαρχίας Καλύμνου κ. Μιχάλη Αλαχούζου προς τον κ. Μαχαιρίδη, αναφορικά με το ξεκαθάρισμα των προθέσεων και το ενδεχόμενο συνεργασίας ενόψει των εκλογών του Οκτωβρίου, ο κ. Μαχαιρίδης, κατέληξε στην παραπάνω εκτίμηση και μάλιστα, σχετική επιστολή - απάντηση, αναμένεται να δοθεί μέσα στις επόμενες μέρες.

Στόχος του κ. Μαχαιρίδη πάντως και των στενών συνεργατών του, είναι αφενός να μην αποκλειστεί κανείς από τους ενδιαφερόμενους για συνεργασία με την παράταξή του, αφετέρου όμως να διασφαλίσει και την ευρεία δυνατή συναίνεση για το ενδεχόμενο αυτό, από τους συνεργάτες και τα στελέχη της παράταξης.

Έργα 100 εκατομμυρίων ευρώ θα ενταχθούν στον "Θησέα"

Καθορίστηκαν οι προτεραιότητες για τον δήμο της Ρόδου

Έργα που φθάνουν τα 10 εκατομμύρια ευρώ, σχεδιάζει να κάνει ο δήμος Ρόδου, με χρηματοδότηση από το αναπτυξιακό επιχειρησιακό ρπόγραμμα «Θησέας».

Ήδη κάποια από αυτά τα έργα, έχουν ενταχθεί στο πρόγραμμα με αποφάσεις του γενικού γραμματέα της Περιφέρειες κ. Χαράλαμπου Κόκκινου.



Σύμφωνα με την πρώτη κατανομή της Περιφέρειας το ποσό που αντιστοιχεί στον δήμο είναι 5.332.411 ευρώ και σύμφωνα με την δεύτερη κατανομή 4.127.080 ευρώ.

Τα χρήματα αυτά θα εκταμιευτούν σταδιακά ως το 2009 και ανάλογα κονδύλια, στο πλαίσιο του «Θησέα» κατανέμεται και στους άλλους δήμους της Δωδεκανήσου.

Ειδικότερα τα έργα που προγραμματίζει ο δήμος Ρόδου, και αντίστοιχα ο προϋπολογισμός τους είναι τα εξής:

- Προμήθεια ειδικών οχημάτων καθαριότητας 350.000
- Αισθητικές και λειτουργικές παρεμβάσεις στη λεωφόρο Ρόδου - Καλλιθέας (α' φάση) 705.000
- Βελτίωση ασφαλτικών οδοστρωμάτων 500.000
- Αποκατάσταση κτιρίου ΕΛΛΗ 1.000.000
- Συντήρηση και αποκατάσταση Εθνικού Θεάτρου 1.300.000
- Συμπληρωματικές εργασίες αποκατάστασης χώρου διάθεσης απορριμμάτων Δήμου Ρόδου 610.000
- Διάνοιξη, ασφαλτόστρωση οδού Καμείρου 867.413
- Επείγουσες απαλλοτριώσεις για την εύρυθμη λειτουργία της πόλης 540.000
- Αποκατάσταση κτιρίου Βακούφ στην πλατεία Κουντουριώτη 900.000
- ΣΔΙΤ για την ολοκληρωμένη διαχείριση ελεγχόμενης στάθμευσης με τη δημιουργία στεγασμένων χώρων στάθμευσης 290.000
- Μελέτη τεχνικών υποδομών για την διάσωση και ανάδειξη του βιότοπου «Ροδίνι» 100.000
- Τηλεέλεγχος - τηλεχειρισμός δεξαμενών ύδρευσης και αποχέτευσης 450.000
- Αναδιαμόρφωση διαδρομών περιήγησης - ανάδειξης περιμετρικά των τειχών της Μεσαιωνικής Πόλης 705.000
- Παρεμβάσεις για τη διάσωση και ανάδειξη του βιότοπου «Ροδίνι» 820.000
- Συντήρηση και αποκατάσταση Ροδιακής Έπαυλης 322.080.57



Οι άνεμοι θα βοηθήσουν τους χαρταετούς

Ο καιρός την Καθαρά Δευτέρα

Οι... ισχυροί άνεμοι που προβλέπει η ΕΜΥ για την περιοχή της Δωδεκανήσου την «Καθαρή Δευτέρα» αναμένεται να ευνοήσουν το παραδοσιακό πέταγμα του χαρταετού, ενώ η θερμοκρασία υπολογίζεται να φθάσει ακόμη και τους 18 βαθμούς Κελσίου στην περιοχή μας.

Για σήμερα ο καιρός προβλέπεται αίθριος ενώ οι μικρές νεφώσεις για αύριο δεν πρόκειται να αποτελέσουν εμπόδιο στα σχέδια των εκδρομέων.

Ενόψει της εξόδου για το εορταστικό τριήμερο, η Τροχαία Ρόδου αναμένεται να έχει διακριτική πλην όμως



ουσιαστική παρουσία για την εξασφάλιση ασφαλών συνθηκών κυκλοφορίας, τόσο σήμερα Κυριακή, όσο και την Καθαρή Δευτέρα, στις εξόδους της πόλεως Ρόδου, από την οποία αναμένεται να... εξορμήσουν χιλιάδες οχήματα, για τον καθιερωμένο εορτασμό του τριημέρου.

ΠΡΟΣΟΧΗ ΣΤΟ ΠΕΤΑΓΜΑ ΤΟΥ ΧΑΡΤΑΕΤΟΥ

Σε ό,τι αφορά στο πέταγμα του χαρταετού, η ΔΕΗ σε ανακοίνωσή της προειδοποιεί για τους κινδύνους που κρύβει το έθιμο και επισημαίνει ότι δεν πρέπει να πετάμε τους αετούς κοντά σε ηλεκτρικά σύρματα, γιατί αν ακουμπήσει πάνω τους ή μπλέξει σε αυτά, υπάρχει σοβαρός κίνδυνος ηλεκτροπληξίας και διακοπής ρεύματος στην περιοχή.

Αν ο χαρταετός μπλεχτεί στα σύρματα, τότε για λόγους ασφαλείας δεν πρέπει σε καμία περίπτωση να επιχειρηθεί άγγιγμα ή τράβηγμα του σπάγκου ή ακόμη και η απομάκρυνσή του με άλλα αντικείμενα. Σε κάθε περίπτωση, θα πρέπει να ειδοποιηθεί το αρμόδιο τμήμα της ΔΕΗ.

Με ανακοίνωση της επίσης η Υπηρεσία Πολιτικής Αεροπορίας, προειδοποιεί για τους κινδύνους που υπάρχουν από το πέταγμα του παραδοσιακού χαρταετού, κοντά στο Αεροδρόμιο Διαγόρας. Για τον λόγο αυτό, απαγορεύεται αυστηρά (και θα εποπτεύεται στην διάρκεια της αυριανής μέρας από αρμόδιους υπαλλήλους) το πέταγμα του χαρταετού κοντά στο αεροδρόμιο και σε παραλιακές περιοχές της δυτικής πλευράς του νησιού μας (από το Παραδείσι έως και τα Κρητικά) για λόγους ασφαλείας.





Ξεπουλήθηκαν χιλιάδες κιλά θαλασσινών!

Η αγοραστική κίνηση αναμένεται να κορυφωθεί σήμερα

Το αδιαχώρητο επικράτησε χθες σε ιχθυοπωλεία, σούπερ- μάρκετ και λαϊκή αγορά, καθώς οι καταναλωτές έσπευσαν να εφοδιαστούν με όλα τα απαραίτητα για το Σαρακοστιανό τραπέζι. Αυξημένη ζήτηση όπως είναι φυσικό είχαν τα πάσης φύσεως θαλασσινά, τα οποία μαζί με τα διάφορα λαχανικά θα «στολίσουν» το αυριανό τραπέζι.

Σύμφωνα με τους καταστηματάρχες αλλά και τους παραγωγούς υπάρχει επάρκεια αγαθών, ενώ οι τιμές κυμαίνονται στα ίδια περίπου επίπεδα με πέρυσι.



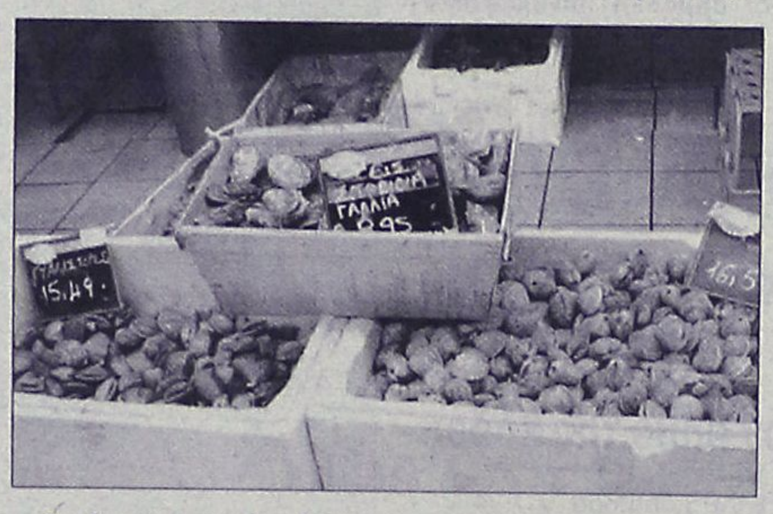

Ωστόσο οι καταναλωτές δεν δείχνουν να συμφωνούν, καθώς πραγματοποιούν τις αγορές τους με ιδιαίτερη προσοχή και σύμφωνα με τις ανάγκες τους.

Χθες πάντως από νωρίς το πρωί, σε ιχθυοπωλεία, σούπερ- μάρκετ αλλά και στη λαϊκή αγορά, παρατηρήθηκε μαζική και αυξημένη κίνηση των καταναλωτών, η οποία αναμένεται να κορυφωθεί σήμερα κυρίως σε ό,τι αφορά την προμήθεια οστρακοειδών.

Οι τιμές των διαφόρων θαλασσινών έχουν ως εξής:

- Χταπόδια από 7 έως 12,70 ευρώ (ανάλογα με το μέγεθός τους)
- Καλαμάρια από 6,99 έως 13 ευρώ (επίσης ανάλογα με το μέγεθος)
- Σουπιές από 6,30 έως 12 ευρώ
- Γαρίδες από 12 έως 26 ευρώ (ανάλογα με το μέγεθος)
- Γυαλιστερές από 13 έως 15,49 ευρώ
- Κυδώνια από 13 έως 16,59 ευρώ
- Θράψαλα περίπου 5 ευρώ
- Μικρά χταπόδια 2,99 ευρώ
- Στρείδια Γαλλίας 8,95 ευρώ

Σε κανονικά για την εποχή επίπεδα κυμαίνονται και οι τιμές στα διάφορα οπωρολαχανικά. Ειδικότερα, οι ντομάτες πωλούνται από 0,90 - 1 ευρώ το κιλό, τα μαρούλια σε 0,50 ευρώ το τεμάχιο, τα αγγούρια από 0,64- 1 ευρώ το τεμάχιο, λάχανο από 0,49- 0,60 το κιλό, το ματσάκι τα κρεμμυδάκια από 0,29- 0,50, και η ρόκα από 0,29 έως 0,50 ευρώ το ματσάκι.

Συνεχίζονται οι έλεγχοι

Με εντατικούς ρυθμούς συνεχίζονται οι έλεγχοι από πλευράς των αρμοδίων υπηρεσιών, ενώ σε βάρος των παραβατών που εντοπίζονται επιβάλλονται οι αυστηρές διατάξεις του νόμου.

Συνεργεία της Διεύθυνσης Εμπορίου διενεργούν «εξορμήσεις» αναφορικά με τις τιμές πώλησης των διαφόρων προϊόντων, ενώ και ο Αστυνομικός Διευθυντής- Αστυκτηνίατρος κ. Μιχάλης Ζεμπιλάς έχει κλειδώσει στο «στόχαστρό» του πάσης φύσεως επιχειρήσεις που διαθέτουν προς πώληση θαλασσινά και όχι μόνο.

Ωστόσο σύμφωνα με τις οδηγίες που έχουν δοθεί, εξίσου αυξημένη θα πρέπει να είναι και η προσοχή των καταναλωτών τόσο κατά τη διάρκεια των αγορών τους όσο και στις ποσότητες, κυρίως θαλασσινών, που θα καταναλώσουν τις ημέρες αυτές,

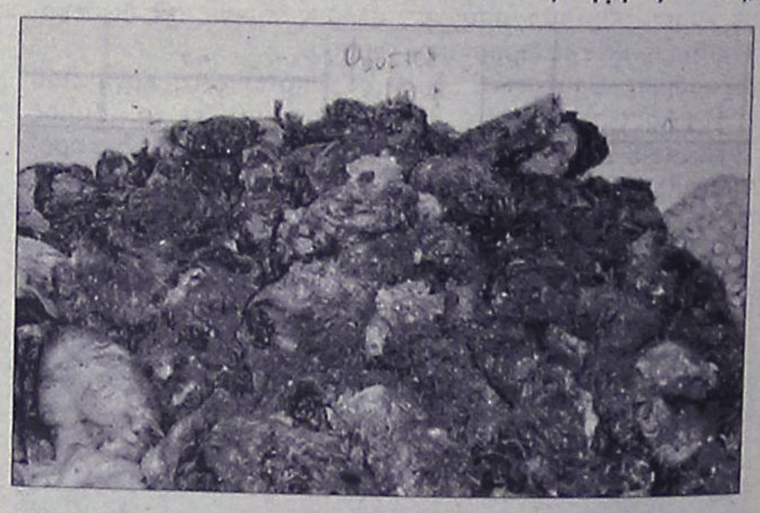

προκειμένου να αποφευχθούν δυσάρεστες συνέπειες όπως τροφικές δηλητηριάσεις κ.ά.

ΝΤΕΤΕΚΤΙΒΣ
30 ΧΡΟΝΙΑ ΜΟΝΙΜΑ ΚΑΙ ΣΤΗ ΡΟΔΟ
35354 - 28780
Π.Π. ΓΕΡΜΑΝΟΥ 6 (ΠΛ. ΦΩΚΙΑΛΗ)
Η ΛΥΣΗ!!! ΣΕ ΚΑΘΕ ΣΑΣ ΠΡΟΒΛΗΜΑ
EXPRESS SECURITY
ΧΠΕΜΠ-16

ΓΡΑΦΕΙΟ ΙΔΙΩΤΙΚΩΝ ΕΡΕΥΝΩΝ
(ΝΤΕΤΕΚΤΙΒS)
ΑΝΑΛΑΜΒΑΝΟΥΜΕ
Υποθέσεις ανηλίκων, οικογενειακές, προσωπικές κ.τλ.
ΔΙΑΘΕΤΟΥΜΕ ΤΑ ΠΛΕΟΝ ΣΥΓΧΡΟΝΑ ΟΠΤΙΚΟΑΚΟΥΣΤΙΚΑ ΣΥΣΤΗΜΑΤΑ
100% ΕΧΕΜΥΘΕΙΑ
ΡΩΜΗΣ 22 - ΡΟΔΙΝΙ
ΚΙΝ. 6946997967
MZT210219

ALEXANDER
ΚΕΝΤΡΟ ΔΙΑΝΟΜΩΝ ΚΑΥΣΙΜΩΝ
σας συμφέρει
Πετρελαίου θέρμανσης και πετρελαίου DIESEL
Τηλ. 22410 37376-27547
Δεκτές πιστωτικές κάρτες VISA-MASTERCARD

Ασυμβίβαστη με την Ορθοδοξία είναι η καύση των νεκρών

Δηλώσεις στη «Ροδιακή» του μητροπολίτη Ρόδου κ. Κυρίλλου για τον πρόσφατο νόμο



Σεβαστή αλλά ασυμβίβαστη με τα ήθη, τις παραδόσεις και κυρίως με τις θρησκευτικές πεποιθήσεις των ορθοδόξων Χριστιανών, χαρακτηρίζει με δηλώσεις του στη «Ροδιακή» την καύση των νεκρών, ο σεβασμιότατος Μητροπολίτης Ρόδου κ.κ. Κύριλλος, με αφορμή την πρόσφατη ψήφιση σχετικής τροπολογίας από την Βουλή των Ελλήνων, η οποία επιτρέπει, για πρώτη φορά στην Ελλάδα, την καύση των νεκρών.

Ο Μητροπολίτης Ρόδου, σημειώνει μεταξύ των άλλων, ότι εκ των πραγμάτων η Ορθόδοξη Εκκλησία σέβεται την επιθυμία των ετεροθρήσκων για την καύση των νεκρών τους (ουσιαστικά μιλάμε για αποτέφρωση όπως διευκρίνισε) σύμφωνα με τις δικές τους θρησκευτικές πεποιθήσεις, αλλά παράλληλα, όπως τόνισε, είμαστε υποχρεωμένοι να ενημερώσουμε τους Ορθόδοξους Χριστιανούς ότι η ταφή των κεκοιμημένων απορρέει από την ορθόδοξη θεολογία και ζωή και κατά συνέπεια, δεν συνάδει με αυτήν. Αυτό επιβάλλουν η παράδοση και οι κανόνες της Θρησκείας μας, αλλά ωστόσο εμείς δεν μπορούμε να αρνηθούμε σε οποιονδήποτε, μια τέτοια επιθυμία που θα εκφραστεί για τον άνθρωπό τους.

«Η εκκλησία μας, αποδέχεται ως μοναδικό τρόπο την ταφή του ανθρώπινου σώματος - διευκρίνισε ο Μητροπολίτης Ρόδου- και κατά συνέπεια, μέσα από την ταφή των νεκρών μας, φανερώνουμε ουσιαστικά τον σεβασμό μας προς την ιερότητα του ανθρώπινου σώματος. Εξάλλου, οι Ορθόδοξοι Χριστιανοί, γνωρίζουν την διδασκαλία του Ευαγγελίου και πιστεύουν στην Ανάσταση των νεκρών. Για το λόγο αυτό, η παράδοση της εκκλησίας μας, επιβάλλει την ταφή των σωμάτων, η δε νεκρώσιμος Ακολουθία είναι άρρηκτα συνδεδεμένη με την ταφή - κατέληξε ο σεβασμιότατος Μητροπολίτης Ρόδου».

Για το ίδιο θέμα, αξίζει να σημειωθεί ότι συνεδρίασε και η Ιερά Σύνοδος της Κρήτης, η οποία τοποθετήθηκε στο ίδιο πλαίσιο, σημειώνοντας μεταξύ των άλλων ότι «η Ορθόδοξη Εκκλησία σέβεται την επιθυμία των ετεροθρήσκων για την καύση των νεκρών τους σύμφωνα με τις δικές τους θρησκευτικές πεποιθήσεις, αλλά ενημερώνει τους Ορθόδοξους ότι η ταφή των κεκοιμημένων απορρέει από την ορθόδοξη θεολογία και ζωή».

Η ΚΑΥΣΗ ΤΩΝ ΝΕΚΡΩΝ ΣΤΗΝ ΕΛΛΑΔΑ

Αξίζει να σημειωθεί ότι πριν από 27 χρόνια η τέφρα της Μαρίας Κάλλας σκορπίστηκε στο Αιγαίο, στην περιοχή του Σουνίου. Κατά τη διάρκεια των τελευταίων δεκαετιών υπήρξαν ορισμένοι διάσημοι Ελληνες που θέλησαν να αποτεφρωθούν αντί να ταφούν και η επιθυμία τους έγινε σεβαστή: ο συλλέκτης Ιόλας, ο κορυφαίος διευθυντής ορχήστρας Δημήτρης Μητρόπουλος αλλά και ο πρόσφατα εκλιπών ζωγράφος, Παύλος Μοσχίδης, αδελφός του ηθοποιού, Γιώργου Μοσχίδη.

Οι θεολογικές αντιρρήσεις των ορθόδοξων χριστιανών αρκετές, όμως η πολιτεία προχώρησε νομοθετικά με την ψήφιση της πρόσφατης τροπολογίας και οι ελληνικοί φορείς (Σύνδεσμος Φίλων Αποτέφρωσης και Επιτροπή υπέρ της Αποτέφρωσης) χαιρετίζουν αυτήν την πρωτοβουλία. Η καύση των νεκρών ισχύει στις περισσότερες ευρωπαϊκές χώρες, ενώ στην Αγγλία και τη Γαλλία είχε ήδη καθιερωθεί από τον 19ο αιώνα. Οι χώρες αυτές διαθέτουν, όπως είναι φυσικό, αρκετά αποτεφρωτήρια.

Ανακάλυψαν και τις... ανατιμήσεις στο ΠΑΣΟΚ!

Ανακοίνωση της Περιφερειακής Επιτροπής Νοτίου Αιγαίου

Το καλάθι της νοικοκυράς ύστερα από αμνησία είκοσι ετών ...ανακάλυψε το τοπικό ΠΑΣΟΚ!

Έτσι η Περιφερειακή Επιτροπή Νοτίου Αιγαίου εξέδωσε ανακοίνωση κοπτόμενη για τις δήθεν ανατιμήσεις σε προϊόντα ευρείας κατανάλωσης. Ειδικότερα, αναφέρονται στην ανακοίνωση τα εξής: «Η Ν.Δ. σαν αντιπολίτευση έχυνε κροκοδείλια δάκρυα για το «καλάθι της νοικοκυράς» και μάλιστα σε περιόδους που ευημερούσαν η χώρα και οι πολίτες, σε εποχές που δεν έχουν καμία σχέση με τη σημερινή της δήθεν «νέας διακυβέρνησης», που μόνο οι τράπεζες και οι πολυεθνικές συσσωρεύουν τεράστια κέρδη, και οι φτωχοί γίνονται φτωχότεροι.

Σήμερα, που εξ' αιτίας της ακρίβειας έχει επέλθει σοβαρή μείωση της αγοραστικής δύναμης των καταναλωτών, η κυβέρνηση της Ν.Δ. συνεχίζει να είναι απούσα, να δηλώνει πως κανένα σοβαρό πρόβλημα δεν υπάρχει και να παραμένει πιστή στο δόγμα «δεν βλέπω τίποτε, δεν ακούω τίποτε».

Σύμφωνα με πρόσφατη έρευνα, προκύπτει ότι, εξ αιτίας των συνεχών ανατιμήσεων σε προϊόντα ευρείας κατανάλωσης, μια τετραμελής ελληνική οικογένεια είδε την αγοραστική της δύναμη να μειώνεται σοβαρά το 2006 έναντι του 2005.

Χαρακτηριστικά, παραθέτουμε – και σαν αποδεικτικό στοιχείο – ενδεικτικό κατάλογο των αυξήσεων που έχουν σημειωθεί – σύμφωνα με επίσημα στοιχεία – μεταξύ Ιανουαρίου 2005 και Ιανουαρίου 2006 σε 30 είδη ευρείας κατανάλωσης.

Έχουν άραγε κάποιες απαντήσεις αυτοί που επί μήνες το 2003 έστηναν ωριαία ρεπορτάζ στις τηλεοράσεις επειδή είχε... διπλασιαστεί η τιμή του ...άνηθου;»

Τιμές λιανικής

Είδος	τιμή 28/1/06	τιμή 28/1/06	μεταβολή %
Αγγούρια	1.65	1.98	20 %
Μελιτζάνες φλάσκες	1.95	3.08	57.95 %
Αλεύρι ΦΑΡΙΝΑΠ 500 γρ./20 Μυλ. Αγ. Γεωργίου	0.74	0.79	6.76 %
COCA COLA 500cc Πλαστ. Φιάλη/24	0.65	0.72	10.77 %
AMITA MOTION 1 Λιτρο/12	1.64	1.82	10.98 %
Φρυγ. ELITE Σταρένιες Ν.2 125gr./32	0.49	0.51	4.08 %
ΔΕΛΤΑ Γάλα Παστ/νο 1 Λίτρο/16	1.14	1.25	9.65 %
ΦΑΓΕ Γάλα Φάρμα Πλήρες 1,5 Λίτρο	1.72	1.8	4.65 %
TOTAL ΦΑΓΕ 200 γρ.	1.08	1.13	4.63 %
LAYS CHIPS Σπιτικά 120 γρ./25	1.22	1.42	16.39 %
ΦΕΤΑ ΜΕΒΓΑΛ Τάπερ 400 γρ. (Τεμ.)	3.8	4.38	15.26 %
NESTLE FARINE LACTEE 400 γρ. /12	3.19	3.38	5.96 %
ΜΕΛΙΣΣΑ Μακαρ. Ν. 10 500 gr.	0.55	0.61	10.91 %
STELLA Μακαρ. Ν. 10 500 γρ. /20	0.52	0.55	5.77 %
NESCAFE CLASSIC 200 γρ. /12	4.67	4.87	4.28 %
Καφές ΠΑΠΑΓΑΛΟΣ 200 γρ. /60	1.6	1.77	10.63 %
ΚΥΚΝΟΣ Τοματοπολτός 28% 410 γρ./24	1.17	1.21	3.42 %
ION Αμυγδάλου 70 γρ. N2214/10	0.69	0.71	2.90 %
AMSTEL φιάλη 500 ML./20 Περιεχόμενο	0.66	0.69	4.55 %
Κονιάκ ΜΕΤΑΧΑ 3* 0.7L/12	6.66	7.32	9.91 %
MINERVA Ελαιόλαδο Πλαστ. Φιάλη 1L/12	4.73	5.86	23.89 %
ΑΛΤΙΣ Απαλό – φιάλη 1L/12	5.08	6.34	24.80 %
FRUCTIS Σαμπουάν 300 ML/12 (K)	3.76	3.97	5.59 %
TRATA φιλ. τόνου σε νερό ΕΟ 160 γρ./48	2.19	2.32	5.94 %
Μπάμια EXTRA 20Χ450 Μπάρμπα-Στάθης	2.95	3.22	9.15 %
Ζύμη Σφολιάτα 850 γρ./12	2.89	3.14	8.65 %
Αγγινάρα 18Χ400 γρ. Μπάρμπα-Στάθης	4.98	5.31	6.63 %
ALWAYS Ultra Plus Long 12Τ./18	2.46	2.57	4.47 %
SANITAS Αλουμινόχαρτο 8Μ./12	2.09	2.27	8.61 %
Ν. ΦΥΤΙΝΗ 400 γρ./12	1.45	1.58	8.97 %



Βρείτε από σήμερα και μέχρι το τέλος Μαρτίου στην **casaviva** μια σειρά από επιλεγμένα προϊόντα με μειωμένες τιμές μέχρι και 40%. Αναζητείστε την ειδική ένδειξη "casaviva stock" σε σαλόνια, κουζίνες, έπιπλα και κρεβατοκάμαρες, διαπιστώνοντας πως η πολυτέλεια δεν είναι πάντα ακριβή!

Λεωφ. Ελευθερίας 2Α, Κρεμαστή,
τηλ. 22410 95076, 22410 96645

Ενδιαφέρον για τα ακίνητα της Ρόδου στην Αγγλική αγορά

Μεγάλη επιτυχία σημείωσε η εκδήλωση των μεσιτικών γραφείων Σαββαΐδη στο Birmingham

Με μεγάλη επιτυχία πραγματοποιήθηκε στο Birmingham της Αγγλίας η προγραμματισμένη εταιρική εκδήλωση των μεσιτικών γραφείων ΣΑΒΒΑΪΔΗΣ & Συνεργάτες. Η εταιρική εκδήλωση φιλοξενήθηκε στους συνεδριακούς χώρους του Golf Resort The Belfry ενός εκ των σημαντικότερων ξενοδοχείων αγώνων γκολφ στην Αγγλία, έδρα του διάσημου Ryder Cup.

Τα τελευταία χρόνια παρουσιάσαμε συστηματικά τα ακίνητα της Ρόδου με μια σειρά εταιρικών εκδηλώσεων και εκθέσεων σε περιοχές με έντονο διεθνές επενδυτικό ενδιαφέρον επισημαίνει ο Σάββας Σαββαΐδης, διευθύνων σύμβουλος της εταιρείας. Κατά την διάρκεια του 2005 επισκεφθήκαμε την Μόσχα, το Ντουμπάι, την Ουτρέχτη και δύο φορές το Λονδίνο ως εκθέτες. Τα περίπτερά μας επισκέφθηκαν τα τελευταία 5 χρόνια πάνω από 100.000 ενδιαφερόμενοι αγοραστές ενώ διανεμήθηκαν 5.000 έντυπα με πληροφοριακό υλικό κυρίως σχετικό με το νησί της Ρόδου.

Η Ρόδος αποκτά δειλά αλλά σταθερά την δική της ταυτότητα ως προορισμός εξοχικής κατοικίας στην Μεσόγειο.

Ωστόσο, ο εν λόγω κλάδος έχει ακόμη στην Ελλάδα τα χαρακτηριστικά της αναδυόμενης αγοράς κυρίως λόγω των δυσκολιών που αντιμετωπίζει η ιδιωτική πολεοδόμηση, λόγω του υψηλού φόρου μεταβίβασης και της απουσίας απ' ευθείας πτήσεων εκτος τουριστικής σεζόν.

Στην Ευρώπη η βιομηχανία της εξοχικής κατοικίας αποτελεί σημαντικό αναπτυξιακό εργαλείο Εθνικής και Περιφερειακής Οικονομίας.

Το παράδειγμα της Ισπανίας είναι χαρακτηριστικό. Με 40.000 πωλήσεις εξοχικών κατοικίων τον χρόνο η Ισπανία πραγματοποιεί εισροές κεφαλαίων από το εξωτερικό ύψους 8 δισεκατομμυρίων ευρώ, αριθμός που ισοδυναμεί με τον προϋπολογισμό των Ολυμπιακών Αγώνων της Αθήνας.

Αξίζει να αναφέρει κανείς ότι η ανάπτυξη του χειμερινού τουρισμού στη Νότια Ισπανία



όπως επίσης στην Κύπρο προήλθε κυρίως από τις μεγάλες επενδύσεις συγκροτημάτων εξοχικής κατοικίας. Η χώρα μας και κυρίως η Ρόδος έχει μοναδικά συγκριτικά πλεονεκτήματα για την διαμονή ή ημιδιαμονή Ευρωπαίων.

Οι συνθήκες διαβίωσης στο νησί μας περιγράφονται από τους Βρετανούς μας πελάτες ως εξαιρετικές, σημειώνει η Lynn Usher, επικεφαλής του Τμήματος Εξοχικής Κατοικίας της εταιρείας. Ο μεσογειακός τρόπος ζωής, η απουσία εγκληματικότητας, το αυθεντικό τοπίο σε συνδυασμό με το μοναδικό κλίμα ασκούν ακαταμάχητη έλξη στους υποψήφιους αγοραστές.

Η επόμενη εταιρική παρουσία των μεσιτικών γραφείων ΣΑΒΒΑΪΔΗΣ & Συνεργάτες θα γίνει στο Λονδίνο στις 7-8-9 Απριλίου 2006 με κεντρικό περίπτερο στην μεγαλύτερη Εκθεση Ακινήτων της Ευρώπης, την A Place in the Sun Live την οποία και αναμένεται να επισκεφθούν πάνω από 25.000 άτομα.

Εκπίπτουν οι δαπάνες

Για τα συνέδρια όπου και να γίνουν

Οπουδήποτε και να διεξάγονται τα συνέδρια εκπίπτουν οι δαπάνες των επιχειρήσεων για την διοργάνωσή τους.

Αυτό διευκρινίζει με εγκύκλιό του ο υφυπουργός Οικονομικών κ. Αντώνης Μπέζας ύστερα από αντιδράσεις που είχαν υπάρξει από τους τουριστικούς παράγοντες.

Μεταξύ άλλων στην εγκύκλιο αναφέρεται ότι:

- Εκπίπτουν οι δαπάνες των επιχειρήσεων για διοργάνωση συνεδρίων οπουδήποτε και να διεξάγονται.
- Αναγνωρίζονται από την εφορία και εκπίπτουν οι δαπάνες διοργάνωσης εκθέσεων που προβάλλουν τα προϊόντα των επιχειρήσεων.
- Εκπίπτουν οι δαπάνες που αφορούν μετάβαση στελεχών επιχειρήσεων στην αλλοδαπή (έξοδα ξενοδοχείων, εισιτήρια, δαπάνες διατροφής).
- Εκπίπτουν τα μπόνους που δίνουν οι επιχειρήσεις στους υπαλλήλους τους (πριμ παραγωγικότητας κ.ά.).

ΠΡΟΓΡΑΜΜΑΤΙΣΜΕΝΑ ΔΡΟΜΟΛΟΓΙΑ ΤΟΥ ΤΑΧΥΠΛΟΟΥ

DODEKANISOS PRIDE

Από 01.03.2006 έως 27.03.2006

ΔΕΥΤΕΡΑ

ΛΙΜΑΝΙ	ΑΦΙΞΗ	ΑΝΑΧ/ΣΗ
ΡΟΔΟΣ		15.00
ΣΥΜΗ	15.50	15.55
ΚΩΣ	17.20	17.25
ΚΑΛΥΜΝΟΣ	18.00	ΔΙΑΝ/ΣΗ

ΤΡΙΤΗ

ΛΙΜΑΝΙ	ΑΦΙΞΗ	ΑΝΑΧ/ΣΗ
ΚΑΛΥΜΝΟΣ		07.50
ΚΩΣ	08.25	08.30
ΣΥΜΗ	09.55	10.00
ΡΟΔΟΣ	10.50	ΔΙΑΝ/ΣΗ

ΤΕΤΑΡΤΗ

ΛΙΜΑΝΙ	ΑΦΙΞΗ	ΑΝΑΧ/ΣΗ
ΡΟΔΟΣ		08.30
ΣΥΜΗ	09.20	09.25
ΚΩΣ	10.50	10.55
ΚΑΛΥΜΝΟΣ	11.30	11.35
ΛΕΡΟΣ	12.20	13.30
ΚΑΛΥΜΝΟΣ	14.15	14.20
ΚΩΣ	14.55	15.00
ΣΥΜΗ	16.25	16.30
ΡΟΔΟΣ	17.20	ΔΙΑΝ/ΣΗ

ΠΕΜΠΤΗ

ΛΙΜΑΝΙ	ΑΦΙΞΗ	ΑΝΑΧ/ΣΗ
ΡΟΔΟΣ		15.00
ΣΥΜΗ	15.50	15.55
ΚΩΣ	17.20	17.25
ΚΑΛΥΜΝΟΣ	18.00	ΔΙΑΝ/ΣΗ

ΠΑΡΑΣΚΕΥΗ

ΛΙΜΑΝΙ	ΑΦΙΞΗ	ΑΝΑΧ/ΣΗ
ΚΑΛΥΜΝΟΣ		07.50
ΚΩΣ	08.25	08.30
ΣΥΜΗ	09.55	10.00
ΡΟΔΟΣ	10.50	15.00
ΣΥΜΗ	15.50	15.55
ΚΩΣ	17.20	17.25
ΚΑΛΥΜΝΟΣ	18.00	18.05
ΛΕΡΟΣ	18.50	ΔΙΑΝ/ΣΗ

ΣΑΒΒΑΤΟ

ΛΙΜΑΝΙ	ΑΦΙΞΗ	ΑΝΑΧ/ΣΗ
ΛΕΡΟΣ		07.00
ΚΑΛΥΜΝΟΣ	07.45	07.50
ΚΩΣ	08.25	08.30
ΣΥΜΗ	09.55	10.00
ΡΟΔΟΣ	10.50	15.00
ΣΥΜΗ	15.50	15.55
ΚΩΣ	17.20	17.25
ΚΑΛΥΜΝΟΣ	18.00	18.05
ΛΕΡΟΣ	18.50	ΔΙΑΝ/ΣΗ

ΚΥΡΙΑΚΗ

ΛΙΜΑΝΙ	ΑΦΙΞΗ	ΑΝΑΧ/ΣΗ
ΛΕΡΟΣ		13.40
ΚΑΛΥΜΝΟΣ	14.25	14.30
ΚΩΣ	15.05	15.10
ΣΥΜΗ	16.35	16.40
ΡΟΔΟΣ	17.30	ΔΙΑΝ/ΣΗ

ΠΑΡΑΣΚΕΥΗ 31.03.2006

ΛΙΜΑΝΙ	ΑΦΙΞΗ	ΑΝΑΧ/ΣΗ
ΚΑΛΥΜΝΟΣ		07.50
ΚΩΣ	08.25	08.30
ΣΥΜΗ	09.55	10.00
ΡΟΔΟΣ	10.50	15.00
ΣΥΜΗ	15.50	15.55
ΚΩΣ	17.20	17.25
ΚΑΛΥΜΝΟΣ	18.00	ΔΙΑΝ/ΣΗ

ΚΑΘΑΡΗ ΔΕΥΤΕΡΑ 06.03.2006

ΑΝΕΚΤΕΛΕΣΤΟ

ΤΡΙΤΗ 07.03.2006
ΕΠΕΤΕΙΟΣ ΕΝΣΩΜΑΤΩΣΗΣ ΔΩΔ/ΣΟΥ

ΛΙΜΑΝΙ	ΑΦΙΞΗ	ΑΝΑΧ/ΣΗ
ΡΟΔΟΣ		08.30
ΣΥΜΗ	09.20	09.25
ΚΩΣ	10.50	10.55
ΚΑΛΥΜΝΟΣ	11.30	11.35
ΛΕΡΟΣ	12.20	13.30
ΚΑΛΥΜΝΟΣ	14.15	14.20
ΚΩΣ	14.55	15.00
ΣΥΜΗ	16.25	16.30
ΡΟΔΟΣ	17.20	ΔΙΑΝ/ΣΗ

DODEKANISOS SEAWAYS
η δική μας ναυτιλιακή

ΑΥΣΤΡΑΛΙΑΣ 3, 85100 ΡΟΔΟΣ
ΤΗΛ.:2241070590-FAX 2241070591
EMAIL:info12ne.gr
ΝΕΑ ΙΣΤΟΣΕΛΙΔΑ:www.12ne.gr

AE592

Την Τετάρτη ο διευθυντής

Επικρατέστερος παραμένει ο κ. Δημ. Λερογιάννης

Το αργότερο μέχρι την ερχόμενη Τετάρτη, αναμένεται να γίνει η τοποθέτηση του νέου αστυνομικού Διευθυντή Δωδεκανήσου, αφού προηγουμένως ολοκληρωθεί η διαδικασία των κρίσεων και για τον βαθμό των αστυνόμων Α'.

Προχθές το βράδυ, το Ανώτερο Συμβούλιο Κρίσεων της Ελληνικής Αστυνομίας που συνεδρίασε υπό την προεδρία του Γενικού Επιθεωρητή Νοτίου Ελλάδος Αντιστράτηγου κ. Βασίλειου Τσιατούρα και με τη συμμετοχή τεσσάρων Υποστράτηγων του Σώματος για να κρίνει τους Αστυνομικούς Υποδιευθυντές, **προήγαγε στον βαθμό του αστυνομικού διευθυντή τον κ. Παναγιώτη Τσέλο,** ο οποίος υπηρετεί στην Αστυνομική Διεύθυνση Δωδεκανήσου ως β' υποδιευθυντής.

Ουσιαστικά, δηλαδή μετά την ολοκλήρωση των κρίσεων και στον βαθμό αυτό, οι αστυνομικοί διευθυντές που εν δυνάμει θα μπορούσαν να καλύψουν τη θέση του επικεφαλής στην αστυνομική διεύθυνση Δωδεκανήσου είναι κατά σειρά αρχαιότητας οι εξής:

Δημήτριος Λερογιάννης, πρώτος στην επετηρίδα των Αστυνομικών Διευθυντών.

Ο κ. Λερογιάννης, που υπηρέτησε επί σειρά ετών στη Δωδεκάνησο, είναι σήμερα διευθυντής της Διεύθυνσης Κυκλάδων και όπως όλα δείχνουν, ο επικρατέστερος για την τοποθέτησή στην ΑΔ Δωδεκανήσου.

Ναπολέοντας Βλάσσης, α' υποδιευθυντής της ΑΔ Δωδεκανήσου.

Στυλιανός Παπαδάκης, διευθυντής της Αστυνομικής Υποδιεύθυνσης Κω.

Παναγιώτης Τσέλος, νεοπροαχθείς στον βαθμό του Αστυνομικού Διευθυντή.

Οι τοποθετήσεις των νέων αστυνομικών διευθυντών, σύμφωνα με τις τελευταίες εκτιμήσεις από το Υπουργείο Δημόσιας Τάξης, αναμένεται να ολοκληρωθούν το αργότερο μέχρι την ερχόμενη Τετάρτη αφού προηγουμένως συνεδριάσει το αρμόδιο συμβούλιο της Ελληνικής Αστυνομίας.

Καταδίωξη στο Μόντε Σμιθ

Συνελήφθη ο θερμόαιμος 40χρονος αφού τραυμάτισε αστυνομικό

Τον έλεγχο των ανδρών του Τμήματος Δίωξης Ναρκωτικών επιχείρησε να αποφύγει 40χρονος κάτοικος Ρόδου, ο οποίος ανέπτυξε ταχύτητα με το αυτοκίνητό του και έπεσε πάνω σε έναν εξ αυτών, με αποτέλεσμα να τον τραυματίσει-ευτυχώς-ελαφρά.

Το περιστατικό σημειώθηκε προχθές στη μία και μισή το μεσημέρι στην περιοχή τού Μόντε Σμιθ. Οι αστυνομικοί στο πλαίσιο των ερευνών που διενεργούν για τον εντοπισμό ατόμων που έχουν σχέση με τα ναρκωτικά, εντόπισαν τον 40χρονο να έχει συναντήσεις με ύποπτα άτομα και παράλληλα να κινείται «περίεργα» με το αυτοκίνητό του. Οι άνδρες του Τμήματος Δίωξης Ναρκωτικών άρχισαν να παρακολουθούν τον 40χρονο και στη συνέχεια τον «περικύκλωσαν» στην περιοχή του Μόντε Σμιθ, προκειμένου να γίνει ο απαραίτητος έλεγχος.

Ο 40χρονος μόλις αντιλήφθηκε τι συμβαίνει και στην προσπάθειά του να διαφύγει από τον «κλοιό» των αστυνομικών, στράφηκε εναντίον τους, ανέπτυξε ταχύτητα και έπεσε με το αυτοκίνητό του σε έναν από τους αστυνομικούς με αποτέλεσμα να τον τραυματίσει - ευτυχώς- ελαφρά.

Οι άνδρες της Δίωξης κατάφεραν τελικά να σταματήσουν τον 40χρονο και σε έλεγχο που του διενήργησαν εντόπισαν να έχει στη κατοχή του μέσα στο αυτοκίνητό του μία αυτοσχέδια πλαστική συσκευασία που περιείχε ακατέργαστη κάνναβη βάρους ενός γραμμαρίου.

Σε έρευνα που ακολούθησε στο σπίτι του δράστη, βρέθηκε επίσης και ένας αμφορέας, ο οποίος εξετάζεται από την αρμόδια υπηρεσία για να εκτιμηθεί η αξία του.

Σε βάρος του 40χρονου κινήθηκε η προβλεπόμενη από το νόμο διαδικασία, ενώ αξίζει να επισημανθεί ότι ο ίδιος και στο παρελθόν έχει απασχολήσει τις αστυνομικές αρχές της περιοχής μας για υποθέσεις ναρκωτικών.

Θα τσακίσω τους εμπόρους ναρκωτικών

Συνέντευξη του κ. Βύρωνα Πολύδωρα

Ο αμείλικτος διωγμός των εμπόρων ναρκωτικών είναι μεταξύ των προτεραιοτήτων του υπουργού Δημόσιας Τάξης Βύρωνα Πολύδωρα, όπως ο ίδιος δηλώνει σε χθεσινή συνέντευξή του, στην εφημερίδα "Απογευματινή".

Ο υπουργός επισημαίνει ότι για την αντιμετώπιση του προβλήματος των ναρκωτικών επιβάλλεται ειδική προστασία στα σχολεία. "Δεν πρόκειται να περνά κανένα φακελάκι μέσα ή στο προαύλιο", τονίζει. Επίσης, αναφέρει ότι αναζητείται τρόπος ώστε να αντιμετωπίζεται ο χρήστης ως θύμα, και για το λόγο αυτό ανακύπτει το θέμα της συνεργασίας με τις εθελοντικές οργανώσεις και με τις Μη Κυβερνητικές Οργανώσεις, με τα υπουργεία Παιδείας και Υγείας.

Εξάλλου ο κ.Πολύδωρας, αναφέρει ότι θα υπάρξει "μηδενική ανεκτικότητα στους παραβατικούς των μεγάλων δρόμων" και ότι θα στηρίξει το πρόγραμμα των εθνικών οδών "και από τέσσερα τμήματα θα τα κάνουμε δεκατέσσερα". Επίσης αναφέρει ότι δεν μπορεί να υπάρξει συμφιλίωση ούτε με τα γκαζάκια και πολύ περισσότερο με μεγαλύτερα προβλήματα, όπως οι ληστείες. Για το θέμα αυτό, τονίζει ότι οι τραπεζίτες πρέπει να λάβουν μέτρα διότι "δεν είναι πρόβλημα τα ασφαλισμένα λεφτά τους, που δεν τα χάνουν, αλλά το παράδειγμα που δίνουν στην κοινωνία και η προτροπή προς τους επίδοξους ληστές να προχωρήσουν σε διαπράξεις νέων ληστειών".

Ο υπουργός Δημόσιας Τάξης, επισημαίνει ότι απαιτείται τόσο η ευρωπαϊκή, όσο και η ευρύτερη διεθνής συνεργασία, για την αντιμετώπιση διεθνοποιημένων προβλημάτων, ενώ κάνει λόγο για επιμέρους διμερή συνεργασία με την Τουρκία, ώστε "να πάψει να φτιάχνει "κύματα" λαθρομεταναστών". Τέλος, ο κ.Πολύδωρας δηλώνει ότι κατά την εφαρμογή της πολιτικής του υπουργείου του, δεν θα υπάρξουν αυθαιρεσίες σε καμιά περίπτωση. "Γι' αυτό υπάρχει δίπλα μου εισαγγελέας με ετοιμότητα δράσεως. Όλα θα γίνουν με βάση το νόμο. Καμία έκπτωση, καμία αβαρία, όσον αφορά τη νομιμότητα. Αυτό το σταυρόλεξο προσπαθώ να λύσω", σημειώνει ο υπουργός.

ΣΤΑΥΡΙΑΣ
...και καθαρίσατε



ΚΑΔΟΙ ΠΕΡΙΣΥΛΛΟΓΗΣ ΜΠΑΖΩΝ & ΑΠΟΡΡΙΜΜΑΤΩΝ
• ΕΥΚΟΛΑ
• ΓΡΗΓΟΡΑ
• ΟΙΚΟΝΟΜΙΚΑ



• ΕΥΚΟΛΙΑ ΣΤΗ ΧΡΗΣΗ
• ΑΜΕΣΗ ΕΞΥΠΗΡΕΤΗΣΗ
• ΑΡΙΣΤΑ ΕΚΠΑΙΔΕΥΜΕΝΟ ΠΡΟΣΩΠΙΚΟ

6944 677700



ΚΑΤΑΛΛΗΛΑ ΓΙΑ:
• ΑΝΑΚΑΙΝΙΣΕΙΣ
• ΝΕΑ ΚΤΙΡΙΑ
• ΞΕΝΟΔΟΧΕΙΑ
• ΚΑΤΑΣΤΗΜΑΤΑ
• ΚΑΘΑΡΙΣΜΟΥΣ ΚΗΠΩΝ & ΟΙΚΟΔΟΜΩΝ



• ΣΥΝΕΠΕΙΑ
• ΤΑΧΥΤΗΤΑ
• ΟΡΓΑΝΩΣΗ
• ΕΞΥΠΗΡΕΤΗΣΗ

ΓΡΑΦΕΙΟΥ: 22410.60770 22410.62907 ΟΙΚΙΑΣ: 22410.62330 6944.677700

ΑΤ4144(Γ)

Παρουσιάζουμε μια 30-λεπτη γυμναστική, πρακτική προσέγγιση σε μια υγιεινή ζωή και όλη την υποστήριξη που χρειάζεται να πετύχεις και τα δύο.



Τα Curves είναι ένας μοναδικός τρόπος να βρεις τη φόρμα σου. Ένας τρόπος που επιτρέπει στις γυναίκες να επιτύχουν τους στόχους τους για καλή φυσική κατάσταση με μιά 30-λεπτη γυμναστική κάθε φορά. Γιατί σχεδιάστηκε έχοντας εσένα κατά νου. Από τον εξοπλισμό που χρησιμοποιούμε έως τον τρόπο που αντιμετωπίζουμε την υγιεινή ζωή. Με λίγα λόγια, σου παρέχουμε την υποστήριξη που χρειάζεσαι για να καταπλήξεις τον εαυτό σου.

Curves
Η δύναμη να καταπλήξετε τον εαυτό σας.*

*Περισσότερα από 9.000 παραρτήματα παγκοσμίως

22410-20123
Εθνικής Αντιστάσεως & Λάρνακας 5
Ρόδος 85100

Μία δωρεάν εβδομάδα*

*Η εκπλήρωση της πρώτης επίσκεψης σε κάθε τοπική λέσχη

curves.com

Η δωρεάν εβδομάδα μπορεί να εξαργυρωθεί στην πρώτη επίσκεψη ή να ανταλλαχθεί με μιά ειδική δοκιμαστική μέλους. Δεν ισχύει σε συνδυασμό με άλλη προσφορά. Ισχύει μόνο στα παραρτήματα που συμμετέχουν στην προσφορά. Μόνο για νέα μέλη. AE785

ΑΥΤΟ ΕΠΙΛΟΓΕΣ
ΕΚΘΕΣΗ ΜΕΤΑΧΕΙΡΙΣΜΕΝΩΝ ΑΥΤΟΚΙΝΗΤΩΝ
ΚΟΥΚΟΥΡΑΣ ΑΛΕΞΑΝΔΡΟΣ
ΛΕΩΦ. ΡΟΔΟΥ-ΛΙΝΔΟΥ 255 • ΤΗΛ. (22410)60910
www.autoepiloges.com

ΑΓΟΡΑ-ΠΩΛΗΣΗ-ΑΝΤΑΛΛΑΓΗ ΜΕΤΑΧΕΙΡΙΣΜΕΝΩΝ ΑΥΤΟΚΙΝΗΤΩΝ

1. **MERCEDES SLK KOMPRESSOR 2000cc 163 HP, μοντ. 2000, λευκό.** ABGS, ABS, klima,αυτόματος πιλότος,, δερμάτινο σαλόνι, επένδ. αλουμ.,ηλ. οροφή, κεντρ. κλειδ., ηλ παράθ., ηλ.καθρ., υδρ. τιμ., ζάντες αλουμ. και ηχοσύστημα
2. **MERCEDES SLK KOMPRESSOR 2000cc,196 HP, μοντ. 2000, μπλε.** ABGS, ABS, klima,αυτόματος πιλότος,, δερμάτινο σαλόνι, επένδ. αλουμ.,ηλ. οροφή, κεντρ. κλειδ., ηλ παράθ., ηλ.καθρ., υδρ. τιμ., ζάντες αλουμ.,car kit και ηχοσύστημα
3. **MERCEDES C200 KOMPRESSOR 1800cc 163HP , μοντ. 2000, blue black.** ABGS, ABS, klima,αυτόματος πιλότος,, δερμάτινο σαλόνι, κεντρ. κλειδ., ηλ παράθ., ηλ.καθρ., υδρ. τιμ., ζάντες αλουμ., cruiser control, book service και ηχοσύστημα
4. **MERCEDES C200 KOMPRESSOR 1800cc 163HP Αυτόματο σειριακό κιβώτιο, μοντ. 2003, blue black.** ABGS, ABS, klima, κεντρ. κλειδ., ηλ παράθ., ηλ.καθρ., υδρ. τιμ., book service και ηχοσύστημα
5. **MERCEDES 320 S 3200cc, θαλασσί.** ABGS, ABS, klima, αυτόματος πιλότος, ηλιοροφή, κεντρ. κλειδ., ηλ. παράθ., ηλ.καθρ., υδρ. τιμ.,ηλ.καθίσματα εμπρός πίσω, δερμάτ.σαλόνι, ξύλινη επένδυση, συναγερμός, car kit, ζάντες αλουμ. και ηχοσύστημα
6. **MERCEDES C180 1800cc, μοντ. 1998,μπλε.** ABGS, ABS, Clima, κεντρ. κλειδ., ηλ. παράθ., υδρ. τιμόνι,ηλ.καθρ.,ζάντες αλουμ., book service και ηχοσύστημα
7. **MERCEDES A140 1400cc, μοντ. 2001,μπλε.** ABGS, ABS, A/C, κεντρ. κλειδ., ηλ. παράθ., υδρ. τιμόνι ηλ.καθρ., ζάντες αλουμ.,ζάντες αλουμ και ηχοσύστημα
8. **MERCEDES A140 1400cc, μοντ. 2000,μαύρο.** ABGS, ABS, κεντρ. κλειδ., ηλ. παράθ., υδρ. τιμόνι ηλ.καθρ. και ηχοσύστημα
9. **BMW 320 2000cc 3DR 6V 150 HP LOOK M3 μοντ. 2000, μαύρο** 6 ABGS, ABS, Clima, κεντρ. κλειδ., ηλ. παράθ., υδρ. τιμόνι,ηλ.καθρ.,ζάντες αλουμ. και ηχοσύστημα
10. **BMW Z3 1800cc, μοντ. 1999, μαύρο.** ABG,ABG, A/C, κεντρ. κλειδ., ηλ. παράθ., υδρ. τιμ. και ηχοσύστημα.
11. **BMW 316i 1600cc, μοντ. 2000, σιελ.** ABG,ABS, A/C, κεντρ. κλειδ., ηλ. παράθ., υδρ. τιμ. ηλ.καθρ. δερμάτινο σαλόνι και ηχοσύστημα
12. **BMW 518 1800cc, μοντ. 1992, μαύρο.** Κεντρ. κλειδ., ηλ. παράθ., υδρ. τιμ. ζάντες αλουμινίου και ηχοσύστημα
13. **MAZDA MX5 CABRIO 1600cc, μοντ.1998, πράσινο.** ABGS, ABS, klima, κεντρ. κλειδ., ηλ. παράθ., υδρ. τιμ., ζάντες αλουμ., δερμ. σαλόνι και CD.
14. **TOYOTA MR 2 1800cc, μοντ.2004, ανθρακί. 14,000 χλμ.** ABGS, ABS, A/C, κεντρ. κλειδ., ηλ. παράθ., υδρ. τιμόνι και ηχοσύστημα
15. **LAND ROVER 1800cc, μοντ. 2001, πράσινο.** ABS,ABGS,A/C, κεντρ. κλειδ., ηλ. παράθ., υδρ. τιμόνι, ηλ.καθρ, ζάντες αλουμινίου και ηχοσύστημα
16. **AUDI A3 1600cc, μοντ.1999,ασημί.** ABGS, ABS, A/C, κεντρ. κλειδ., ηλ. παράθ., υδρ. τιμόνι, ζάντες αλουμ. και Ηχοσύστημα.
17. **ALFA ROMEO 147 DISTINCTIVE 1600cc 120 hp. μοντ.2001, ασημί.** ABGS, ABS, A/C, κεντρ. κλειδ., ηλ. παράθ., υδρ. τιμόνι, ζάντες αλουμινίου και ηχοσύστημα
18. **ALFA ROMEO 147 DISTINCTIVE 2000cc, μοντ.2002, ασημί.** ABGS, ABS, A/C, κεντρ. κλειδ., ηλ. παράθ., υδρ. τιμόνι,ζάντες αλουμινίου και ηχοσύστημα
19. **ALFA ROMEO 146 1400cc .1996, κόκκινο.** ABGS, κεντρ. κλειδ., ηλ. παράθ., υδρ. τιμόνι και ηχοσύστημα .
20. **RENAULT MEGANE 1400cc, μοντ.2004, μπλε.** ABGS , ABS, A/C κεντρ. κλειδ., ηλ. παράθ., υδρ. τιμόνι, ζάντ. αλουμ. και ηχοσύστημα
21. **OPEL ASTRA ELEGANCE 1400cc, μοντ.2002, ασημί.** ABS, ABGS, A/C,Κεντρ. κλειδ., ηλ. παράθ., υδρ. τιμόνι, ηλ. Καθρ, ξύλινη επένδυση και CD.
22. **SMART 600cc, μοντ.2001, ανθρακί.** Κεντρ. κλειδ., ηλ. παράθ., υδρ. τιμόνι και CD.
23. **FIAT STILO 1200cc , μοντ. 2002, ανθρακί.** ABS, ABGS,CLIMA, Κεντρ. κλειδ., ηλ. παράθ., υδρ. τιμόνι, ηλ. καθρ , ζάντες αλουμ. και CD.
24. **FIAT PUNTO GT 1400cc 250HP, μοντ. 2000, κίτρινο.** Κεντρ. κλειδ., ηλ. παράθ., υδρ. τιμόνι, A/C, ζάντες αλουμ., σπόιλερ, CD.
25. **FIAT PUNTO 1300cc, μοντ. 2002, κόκκινο.** ABG, Κεντρ. κλειδ., ηλ. παράθ., υδρ. τιμόνι, A/C και ηχοσύστημα .
26. **FIAT PUNTO 1300cc, μοντ. 2002, κόκκινο.** ABG, Κεντρ. κλειδ., ηλ. παράθ., υδρ. τιμόνι, A/C και ηχοσύστημα .
27. **FIAT PUNTO 1200cc, μοντ. 2000, ασημί.** Κεντρ. κλειδ., ηλ. παράθ., υδρ. τιμόνι, A/C, ζάντες αλουμ., book service, CD.
28. **MG ROVER Cabrio 1800cc, μοντ.2002, κυπαρρισί.** ABGS, ABS, A/C, υδρ. τιμόνι, κεντρ. κλειδ., ηλ. παράθ.,book service και ηχοσύστημα.
29. **ROVER 45 1400cc, μοντ.2002, ασημί.** ABGS, ABS, A/C, υδρ. τιμόνι, κεντρ. κλειδ., ηλ. παράθ. ηλ. καθρ και ηχοσύστημα.
30. **ROVER 416 SI 1600cc, μοντ.1998, μπορντό.** ABGS, ABS, A/C, υδρ. τιμόνι, κεντρ. κλειδ., ηλ. παράθ.,δερμάτινο σαλόνι,ηλιοροφή και ηχοσύστημα.
31. **SEAT CORDOBA 1400cc, μοντ.2002, μαύρο.** ABS ,ABG, A/C, υδρ. τιμόνι, κεντρ. κλειδ., ηλ. παράθ. ,ηλ. καθρ και ηχοσύστημα
32. **DAEWOO TACUMA 1800cc,μοντ.2001, πράσινο** ABGS, ABS,A/C, κεντρ. κλειδ. ηλ. παράθ, υδρ. τιμόνι,ηλ.καθρ., ζάντες αλουμ. και ηχοσύστημα
33. **DAEWOO LANOS EXTREME 1400cc, μοντ. 2000, μπορντό** A/C, κεντρ. κλειδ. ηλ. παράθ, υδρ. τιμόνι, ζάντες αλουμ. και ηχοσύστημα
34. **PEUGEOT 307 1600cc, μοντ.2002, μπορντώ.** ABGS, ABS, A/C, υδρ. τιμόνι, κεντρ. κλειδ., ηλ. παράθ. και ηχοσύστημα
35. **PEUGEOT 306 1400cc, μοντ.1995, πράσινο.** A/C, Κεντρ. κλειδ., ηλ. παράθ. και ηχοσύστημα
36. **NISSAN MICRA 1000cc, μοντ. 1996, μπορντό.** ABG, κεντρ. Κλειδ. Και CD.
37. **FORD KA 1400cc, μοντ.2000, κόκκινο.** ABS, A/C, υδρ. τιμόνι, κεντρ. κλειδ., ηλ. παράθ και ηχοσύστημα.

ΑΠΟ 0% ΠΡΟΚΑΤΑΒΟΛΗ
ΕΩΣ 72 ΜΗΝΙΑΙΕΣ ΔΟΣΕΙΣ
ΜΕ ΤΑ ΧΑΜΗΛΟΤΕΡΑ ΕΠΙΤΟΚΙΑ ΤΗΣ ΑΓΟΡΑΣ
ΧΠ1210

Ας σεβαστούμε επιτέλους τη Μεσαιωνική Πόλη!

Επιστολή διαμαρτυρίας από τον κ. Ιάκωβο Κολαΐνή

Την απαράδεκτη κατάσταση που επικρατεί καθημερινά στο Μνημείο Παγκόσμιας Πολιτιστικής Κληρονομιάς, την Παλιά Πόλη της Ρόδου, επισημαίνει με επιστολή του στη «Ροδιακή» ο γνωστός συμπολίτης μας κ. Ιάκωβος Κολαΐνής, προτείνοντας παράλληλα την λήψη αυστηρότερων μέτρων και την ευαισθητοποίηση όλων μας (κατοίκων, αρχών και καταστηματαρχών) έτσι ώστε να αναδειχθεί η περιοχή σε αυτό που πραγματικά της αξίζει.

Στην ανοιχτή επιστολή του προς την «Ροδιακή» ο κ. Ιάκωβος Κολαΐνής, επισημαίνει συγκεκριμένα:

«Κύριε, Διευθυντά,

Επιτέλους, ας σεβαστούμε την Παλιά Πόλη, ένα Μνημείο Παγκόσμιας Κληρονομιάς, ένα μνημείο που η Ρόδος και οι επιχειρούντες σε αυτήν οφείλουν πολλά από τα οφέλη και τα κέρδη που αποκομίζουν κάθε χρόνο.

Είναι απαράδεκτη η κατάσταση που επικρατεί κάθε μέρα μέσα στην Παλιά Πόλη από την κυκλοφορία και την αλόγιστη στάθμευση αυτοκινήτων και μοτοποδηλάτων και μάλιστα σε χώρους που θα έπρεπε, κατά την ταπεινή μου γνώμη, να απαγορεύεται η πρόσβαση των τροχοφόρων, όπως είναι η οδός

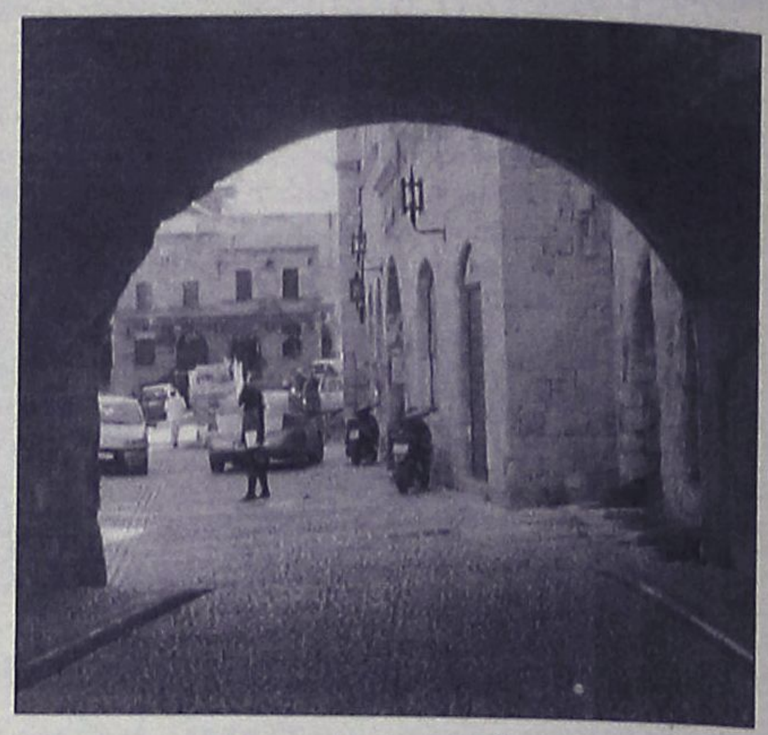

Ιπποτών και η κεντρική είσοδος από το Παλάτι του Μεγάλου Μαγίστρου.

Αναρωτιέμαι, εδώ και πολύ καιρό, πού είναι η ευαισθησία των υπηρεσιακών παραγόντων της Αρχαιολογικής Υπηρεσίας;

Αναρωτιέμαι, πως θα υποδεχθούμε τις χιλιάδες των επισκεπτών μας στον τόπο αυτό, όταν η πλατεία στο Καστέλο θυμίζει «πλατεία βομβαρδισμένη»;

Επιτέλους, ο Δήμος, ας πάρει δραστικότερα μέτρα και για την Παλιά Πόλη αλλά και για το σύνολο της πόλης μας.

Ας γίνει καμπάνια όχι για το «χαμόγελο» κλπ αλλά για τον σεβασμό των κατοικούντων στην πόλη αυτή, για την τήρηση του Κώδικα Οδικής Κυκλοφορίας και πάνω απ' όλα για την στάθμευση.

Επί τέλους, ας αφυπνιστούμε συλλογικά, διαφορετικά η πορεία αυτού του τόπου θα είναι πορεία παρακμής και όχι πορεία ποιοτικής ανάπτυξης, όπως αρμόζει σε αυτό τον τόπο και την βαριά πολιτιστική και ιστορική κληρονομιά που μας άφησε.

Σας ευχαριστώ για την φιλοξενία,

Ιάκωβος Κολαΐνής».

ΜΕΤΑΧΕΙΡΙΣΜΕΝΑ
ΜΟΤΟΜΙΚΕ **YAMAHA**
Εξάσημος Συνεργάτης Yamaha — Touching your heart

Από το κατάστημα YAMAHA MOTOMIKE πωλούνται τα παρακάτω δίκυκλα σε άριστη κατάσταση

ΜΟΝΤΕΛΟ	ΜΑΡΚΑ	ΧΙ	ΧΡΩΜΑ	ΤΙΜΗ	ΗΜ/ΝΙΑ 1ης ΑΔΕΙΑΣ
MT01 1700	YAMAHA ROADSTER	3200	ΜΑΥΡΟ	13.900,00	2005
GSXR1300	SUZUKI HYPERSPORT	25000	ΜΑΥΡΟ	11.000,00	2004
BT1100 BULLDOG	YAMAHA STREETFIGHTER	10300	ΠΟΡΤΟΚΑΛΙ	7500,00	2004
FZS 1000	YAMAHA SPORT-STREET	22000	ΑΣΗΜΙ	7500,00	2003
TDM 900	YAMAHA SPORT TOURING	25000	ΑΣΗΜΙ	7500,00	2003
YZF R6 - 600cc	YAMAHA SUPER-SPORT	4500	ΚΟΚΚΙΝΟ	7500,00	2004
FAZER 600 S	YAMAHA SPORT-STREET	6320	ΜΑΥΡΟ	6500,00	2005
XT600E	YAMAHA ENDURO	7750	ΜΠΛΕ	3000,00	2003
XT660R	YAMAHA ENDURO	6000	ΓΚΡΙ	5000,00	2004
DRAGSTAR 650	YAMAHA CUSTOM	15000	ΠΟΡΤΟΚΑΛΙ	4800,00	1999
GSXF600S BANDID	SUZUKI STREET	15850	ΚΟΚΚΙΝΟ	3500,00	1999
YP 400 MAJESTY	YAMAHA MAXI SCOOTER	3900	ΜΠΛΕ	5500,00	2005
KLE 500	KAWASAKI ENDURO	5000	ΜΩΒ	2500,00	2003
KLE 250	KAWASAKI ENDURO SUPER SHERPA	1300	ΠΟΡΤΟΚΑΛΙ	3500,00	2004
TZR 250	YAMAHA STREET	18000	ΜΑΥΡΟ	2500,00	2001
ELYGEO 150	PEUGEOT SCOOTER	15000	ΜΠΕΖ	1500,00	2001
RUNNER 125 4T	PIAGGIO SCOOTER Τετράχρονο	13500	ΓΚΡΙ	1200,00	2003
RUNNER 200	PIAGGIO 4T SCOOTER	9700	ΓΚΡΙ	1500,00	2005
YP 125 MAJESTY	YAMAHA SCOOTER	9900	ΜΠΛΕ	1300,00	1999
SPEEDFIGHT 50	PEUGEOT SCOOTER	5345	ΚΙΤΡΙΝΟ	850,00	2003
YFM 350 BRUIN	YAMAHA ATV (ΓΟΥΡΟΥΝΑ)	2320	ΠΡΑΣΙΝΟ	5900,00	2005

✓ ΑΠΟ 0% ΠΡΟΚΑΤΑΒΟΛΗ ΕΩΣ 60 ΜΗΝΕΣ ΕΞΟΦΛΗΣΗ !!!
✓ ΕΓΓΥΗΣΗ 1 ΧΡΟΝΟ ΣΕ ΟΛΑ ΤΑ ΜΕΤΑΧΕΙΡΙΣΜΕΝΑ !!!

Πατριάρχου Αθηναγόρα 13, Ρόδος 85100 • Τηλ. & Fax 2241026360
www.motomike.gr info@motomike.gr
ΑΕ827

SAN FERRIES

ΠΡΟΓΡΑΜΜΑ ΔΡΟΜΟΛΟΓΙΩΝ
Ε/Γ-Ο/Γ ΡΟΔΑΝΘΗ & Φ/Γ-Ο/Γ ΝΙΚΟΛΑΣ Α.
ΤΟ ΡΟ/ΡΟ ΝΙΚΟΛΑΣ Α ΕΙΝΑΙ ΜΟΝΟ ΟΧΗΜΑΤΑΓΩΓΟ
ΡΟΔΟΣ - ΠΕΙΡΑΙΑΣ

ΤΕΤΑΡΤΗ 01/03
ΡΟΔΑΝΘΗ 16.00 ΚΩ(20.40)-ΚΑΛΥΜΝΟ(22.20)-ΛΕΡΟ(23.50)-ΠΑΤΜΟ(01.30)-ΠΕΙΡΑΙΑ(12.00)
ΠΕΜΠΤΗ 02/03
ΝΙΚΟΛΑΣ Α 18.00 ΠΕΙΡΑΙΑ (12.00)
ΠΑΡΑΣΚΕΥΗ 03/03
ΡΟΔΑΝΘΗ 18.00 ΣΥΜΗ(19.40)-ΤΗΛΟ(21.50)-ΝΙΣΥΡΟ(23.20)-ΚΩ(01.10)-ΚΑΛΥΜΝΟ(02.40)-ΛΕΡΟ(04.00) ΠΑΤΜΟ(05.30)-ΠΕΙΡΑΙΑ(15.30)
ΣΑΒΒΑΤΟ 04/03
ΝΙΚΟΛΑΣ Α 20.00 ΚΩ(23.00)-ΠΕΙΡΑΙΑ (15.00)
ΔΕΥΤΕΡΑ 06/03
ΡΟΔΑΝΘΗ 16.00 ΚΩ(20.40)-ΚΑΛΥΜΝΟ(22.20)-ΛΕΡΟ(23.50)-ΠΑΤΜΟ(01.30)-ΠΕΙΡΑΙΑ(12.00)

Πληροφορίες στα κεντρικά γραφεία:
ΠΕΙΡΑΙΑΣ: Κανθάρου 2 & Ακτή Μιαούλη
Τηλ.: 210-4582640
Φαξ: 210-4510600

ΡΟΔΟΣ: Ακτή Σαχτούρη 5
Τηλ.: 22410-35066/36170
Φαξ: 22410-39839
ΧΠ589



Τετάρτη 8 Μαρτίου • 3 ΘΕΡΑΠΕΙΕΣ ΜΟΝΟ 50 €

ενα πάρτυ αφιερωμένο στην γυναίκα και την ομορφιά της...

Χαρίστε στον εαυτό σας μια ευχάριστη έκπληξη στο πάρτυ που αφιερώνουμε στην «γυναίκα και την ομορφιά της». Επιλέξτε 3 απο τις 50 διαφορετικές θεραπείες που η αγνότητα των στοιχείων τους θα σας καταπλήξει!!!

Την **Τετάρτη 8 Μαρτίου** απο τις **18.00-24.00** Στο AMATHUSIA SPA CENTER αφεθείτε στην απόλαυση των έντονων και προκλητικών αρωμάτων. Φέρτε το μαγιό σας και αφεθείτε στο εξειδικευμένο προσωπικό μας να σας χαλαρώσει.

Στη τιμή συμπεριλαμβάνεται ένα κουπόνι για τις 3 απο τις 50 θεραπείες της επιλογής σας, Ρόμπα, παντόφλες, πετσέτα, σαπούνι, σαμπουάν, σάουνα, χαμάμ, ζακούζι, γυμναστήριο, παθητική γυμναστική, πισίνα, Κρασί και πολύ κέφι.

Είσοδος 50 ευρώ.

Οι θεραπείες μπορούν να ολοκληρωθούν μέχρι 31.03

& **30%** έκπτωση σε όλα τα πακέτα.

Γιατί στο Amathousia Spa είμαστε ένα βήμα μπροστά

Σάντρα Φιλιππάτη

- *Υδροθεραπεία με ροδοπέταλλα*
- *Υδροθεραπεία anti-stress*
- *Υδροθεραπεία με νερό απο τη νεκρά θάλασσα*
- *Θαλασσοθεραπεία*
- *Λασποθεραπεία*
- *Θεραπεία με φύκια*
- *Hot stone massage - ηφαιστογενής πέτρες*
- *Αρωματοθεραπεία*
- *Λεμφικό μασάζ*
- *Σουηδικό μασάζ*
- *Αθλητικό μασάζ*
- *Ρεφλεξολογία*
- *Vacuflex - Ρεφλεξολογία*
- *Θεραπεία με μαγνήτες*
- *Μανικιούρ*
- *Πεντικιούρ*
- *Ανόρθωση στήθους*
- *Υπέρηχους προσώπου*
- *Υπέρηχους σώματος*
- *Καθαρισμό προσώπου*
- *Οξυγόνωση προσώπου με Κολλαγόνο*
- *Θεραπεία ματιών*
- *Λασποθεραπεία προσώπου*
- *Θεραπεία ποδιών*
- *Μασάζ για εγκύους*
- *Ασκήσεις Ανώδυνου τοκετού*

AMATHUSIA CENTRE INDOOR POOL SPA • HEALTH & FITNESS CLUB

RODIAN AMATHUS BEACH • HOTEL RHODES - GREECE ★★★★★

Λεωφ. Ηρακλειδών 100, Ιξιά 85101, Ρόδος, Τηλ.: 22410 89906

AE1312

Την Πέμπτη η συνέλευση

Των ξενοδοχοϋπαλλήλων της Ρόδου

Την ερχόμενη Πέμπτη 9 Μαρτίου θα πραγματοποιηθεί η γενική συνέλευση του Σωματείου ξενοδοχοϋπαλλήλων Ρόδου, που ήταν προγραμματισμένη για προχθές και δεν έγινε.

Στην σχετική ανακοίνωση του σωματείου αναφέρονται τα εξής:



«Συνάδελφοι και συναδέλφισσες,

Η Διοίκηση του σωματείου μας, σας καλεί σε επαναληπτική Γεν. συνέλευση την Πέμπτη 9/3/2006 και ώρα 5.30 μ.μ. στην μεγάλη αίθουσα του Εργατοϋπαλληλικού Κέντρου Ρόδου, με τα παρακάτω θέματα;

1)Διοικητικός Απολογισμός

2) Οικονομικός Απολογισμός

3) Έκθεση Ελεγκτικής Επιτροπής

4) Προϋπολογισμός 2006

5) Προγραμματισμός 2006

6) Τροποποίηση Καταστατικού

Συνάδελφοι και συναδέλφισσες,

Παρακαλείσθε όλοι να παραβρεθείτε στην ετήσια Γενική Συνέλευση του σωματείου μας να ενημερωθείτε, να συζητήσουμε και όλοι μαζί να αποφασίσουμε για τα προβλήματα που αντιμετωπίζει ο κλάδος μας, εν όψει της νέας τουριστικής περιόδου.

Για το Διοικητικό Συμβούλιο
Ο πρόεδρος
Γεώργιος Ορφανός,
ο γενικός γραμματέας
Γεώργιος Μανέττας».

«Αντάρτικο» εναντίον του Βασίλη Μηναΐδη

Διεκδικεί την προεδρία της ΠΟΞ ο κ. Ανδρέας Ανδρεάδης

"Αντάρτικο" εναντίον του προέδρου της Πανελλήνιας Ομοσπονδίας Ξενοδόχων κ. Βασίλη Μηναΐδη έχει ξεκινήσει ο κ. Ανδρέας Ανδρεάδης.



Την πρόθεσή του να είναι υποψήφιος την έκανε γνωστή στο Travel Times, υπογραμμίζοντας μάλιστα ότι θα προωθήσει το ισπανικό ή γερμανικό μοντέλο οργάνωσης και λειτουργίας, πράγμα που σημαίνει οργάνωση με γενικό διευθυντή και ικανά στελέχη, καθώς και διαρκή ενημέρωση των ξενοδόχων για όλες τις σύγχρονες εξελίξεις.

"Ο ξενοδοχειακός κλάδος, που είναι τόσο δυναμικός και τόσο σημαντικός για την ελληνική οικονομία, δεν έχει οργανωθεί συνδικαλιστικά στο βαθμό που θα έπρεπε ώστε να εκφράζει με κάθε τρόπο τη δύναμή του", σημειώνει χαρακτηριστικά ο κ. Ανδρέαδης.

Από τα βασικά μελήματά του στην περίπτωση που αναλάβει πρόεδρος της ΠΟΞ θα είναι, σύμφωνα με τα λεγόμενά του, η ενημέρωση των μελών της Ομοσπονδίας για πλειάδα βασικών θεμάτων, τα οποία σήμερα τους ταλανίζουν. Μεταξύ των θεμάτων είναι η οργάνωση και υποστήριξη των μονάδων, η ποιότητα, η τεχνογνωσία, η νομική υποστήριξη, η χρήση των νέων τεχνολογιών, το branding, ο εξοπλισμός και η προμήθεια διαφόρων υλικών και αγαθών κ.λπ.

Επιπλέον, ο κ. Ανδρεάδης δηλώνει απερίφραστα ότι η ΠΟΞ δεν πρέπει να είναι προσωποπαγής και άρρηκτα συνδεδεμένη με την προσωπικότητα του εκάστοτε προέδρου.

Προτίθεται, όπως αναφέρει στη συνέντευξή του, να μεταφέρει στην ΠΟΞ το μοντέλο λειτουργίας αντίστοιχων ομοσπονδιών της Ισπανίας και της Γερμανίας. Έτσι, στην Ελληνική Ομοσπονδία θα τοποθετηθεί έμμισθος manager και άλλα έμμισθα στελέχη, τα οποία, όπως τονίζει ο γενικός διευθυντής της Σάνη, θα είναι κατά τεκμήριο καταξιωμένα στο χώρο, ικανά και δυναμικά άτομα.

Η υλοποίηση και η οργάνωση αυτού του μοντέλου λειτουργίας στην ΠΟΞ είναι η πρόκληση για να αναλάβει μια θητεία και μετά να αποχωρήσει.

Ο κ. Ανδρεάδης άλλωστε πιστεύει ακράδαντα ότι κάθε πρόεδρος συνδικαλιστικού οργάνου προσφέρει κάτι στο χώρο του και κατόπιν αποχωρεί. "Δεν πιστεύω στις ισόβιες θητείες και καρέκλες", τονίζει χαρακτηριστικά, και το έχει αποδείξει στην πράξη τα προηγούμενα χρόνια όταν ήταν επί δύο θητείες πρόεδρος της Ένωσης Ξενοδόχων Χαλκιδικής και κατόπιν αποχώρησε.

Κατασκευή νηπιαγωγείου

Στην κατασκευή διθέσιου νηπιαγωγείου στην περιοχή των "Δασκάλων" προχωρεί ο δήμος της Ρόδου.

Ήδη το δημοτικό συμβούλιο Ρόδου σε πρόσφατη συνεδρίασή του, αποφάσισε να προχωρήσει το θέμα.

Συγκεκριμένα ύστερα από εισήγηση του προϊσταμένου της Διεύθυνσης Τεχνικών Υπηρεσιών του δήμου κ. Ελ. Κωνστάντζου, το δημοτικό συμβούλιο αποφάσισε να εγκρίνει το πρώτο στάδιο της μελέτης (την προμελέτη) έτσι ώστε να προχωρήσει το έργο στα επόμενα στάδια που είναι η οριστική μελέτη και η μελέτη εφαρμογής η οποία θα δοθεί στη νομαρχία για να κατασκευαστεί το έργο.

VT visa travel club
ΓΡΗΓΟΡΙΟΥ ΛΑΜΠΡΑΚΗ 54 ΠΛΑΤΕΙΑ ΑΚΑΔΗΜΙΑΣ 85100 ΡΟΔΟΣ
ΤΗΛ 2241033282-25737 ΦΑΞ 2241073127
1ος Οροφος
www.visatravelclub.gr e-mail: sales@visatravelclub.gr
VISA TRAVEL CLUB
ΣΥΜΒΟΥΛΕΥΤΕΙΤΕ ΜΑΣ ΓΙΑ :
ΕΙΣΙΤΗΡΙΑ ΑΕΡΟΠΟΡΙΚΑ
ΑΚΤΟΠΛΟΪΚΑ
ΟΡΓΑΝΩΜΕΝΕΣ ΕΚΔΡΟΜΕΣ
ΚΡΟΥΑΖΙΕΡΕΣ
ΚΡΑΤΗΣΕΙΣ ΞΕΝΟΔΟΧΕΙΩΝ
ΚΑΙ ....ΑΠΟ ΑΠΡΙΛΙΟ....
ΠΤΗΣΕΙΣ ΤΣΑΡΤΕΡ ΓΙΑ
ΑΓΓΛΙΑ-ΓΑΛΛΙΑ-
ΓΕΡΜΑΝΙΑ-ΟΛΛΑΝΔΙΑ-
ΒΕΛΓΙΟ - ΣΚΑΝΔΙΝΑΒΙΑ
AE1314

SHIPPING COMPANY OF SYMI
Α.Ν.Ε.Σ.
ΑΝΩΝΥΜΗ ΝΑΥΤΙΛΙΑΚΗ ΕΤΑΙΡΕΙΑ ΣΥΜΗΣ

ΔΡΟΜΟΛΟΓΙΑ Ε/Γ – Ο/Γ ΠΡΩΤΕΥΣ ΑΠΟ 01/03/2006 ΕΩΣ 26/03/2006

ΔΕΥΤΕΡΑ			ΤΡΙΤΗ			ΤΕΤΑΡΤΗ			ΠΕΜΠΤΗ			ΠΑΡΑΣΚΕΥΗ			ΣΑΒΒΑΤΟ			ΚΥΡΙΑΚΗ		
ΛΙΜΑΝΙ	ΩΡΑ		ΛΙΜΑΝΙ	ΩΡΑ		ΛΙΜΑΝΙ	ΩΡΑ		ΛΙΜΑΝΙ	ΩΡΑ		ΛΙΜΑΝΙ	ΩΡΑ		ΛΙΜΑΝΙ	ΩΡΑ		ΛΙΜΑΝΙ	ΩΡΑ	
	ΑΦ	ΑΝ		ΑΦ	ΑΝ		ΑΦ	ΑΝ		ΑΦ	ΑΝ		ΑΦ	ΑΝ		ΑΦ	ΑΝ		ΑΦ	ΑΝ
ΣΥΜΗ	-	06.00	ΚΩΣ	-	05.30				ΚΑΛ/ΝΟΣ		04.20	ΚΩ		05.00	ΣΥΜΗ	-	06.00			
ΡΟΔΟΣ	07.40	08.45	ΝΙΣΥΡΟΣ	07.00	07.15				ΚΩΣ	05.20	05.30	ΣΥΜΗ	08.15	09.00	ΡΟΔΟΣ	07.40	08.45			
ΚΑΣΤ/ΖΟ	13.15	13.30	ΤΗΛΟΣ	08.30	08.45				ΝΙΣΥΡΟΣ	07.00	07.15	ΡΟΔΟ	10.40	15.30	ΚΑΣΤ/ΖΟ	13.15	13.30			
ΡΟΔΟΣ	18.15	18.30	ΣΥΜΗ	10.45	11.00				ΤΗΛΟΣ	08.30	08.45	ΣΥΜΗ	17.10	Δ	ΡΟΔΟΣ	18.15	18.30			
ΣΥΜΗ	20.10	20.30	ΡΟΔΟΣ	12.40	13.30				ΣΥΜΗ	10.45	11.00				ΣΥΜΗ	20.10	Δ			
ΚΩ	23.45	Δ	ΣΥΜΗ	15.10	15.30				ΡΟΔΟΣ	12.40	13.30									
			ΤΗΛΟΣ	17.30	17.45				ΣΥΜΗ	15.10	15.30									
			ΝΙΣΥΡΟΣ	19.00	19.15				ΤΗΛΟΣ	17.30	17.45									
			ΚΩΣ	20.45	21.00				ΝΙΣΥΡΟΣ	19.00	19.15									
			ΚΑΛ/ΝΟΣ	22.00	Δ				ΚΩΣ	20.45	Δ									

ΔΡΟΜΟΛΟΓΙΑ Ε/Γ – Ο/Γ ΠΡΩΤΕΥΣ ΑΠΟ 27/03/2006 ΕΩΣ 02/04/2006

ΔΕΥΤΕΡΑ 27/03			ΤΡΙΤΗ 28/03			ΤΕΤΑΡΤΗ 29/03			ΠΕΜΠΤΗ 30/03			ΠΑΡΑΣΚΕΥΗ 31/03			ΣΑΒΒΑΤΟ 01/04			ΚΥΡΙΑΚΗ 02/04		
ΛΙΜΑΝ	ΩΡΑ		ΛΙΜΑΝ	ΩΡΑ		ΛΙΜΑΝ	ΩΡΑ		ΛΙΜΑΝ	ΩΡΑ		ΛΙΜΑΝ	ΩΡΑ		ΛΙΜΑΝ	ΩΡΑ		ΛΙΜΑΝ	ΩΡΑ	
	ΑΦ	ΑΝ		ΑΦ	ΑΝ		ΑΦ	ΑΝ		ΑΦ	ΑΝ		ΑΦ	ΑΝ		ΑΦ	ΑΝ		ΑΦ	ΑΝ
ΣΥΜΗ	-	08.00	ΚΩΣ		08.00	ΣΥΜΗ		08.00	ΣΥΜΗ		08.00				ΚΩΣ	-	08.00	ΡΟΔΟΣ	-	13.00
ΡΟΔΟΣ	08.40	14.30	ΝΣΥΡΟΣ	07.30	07.45	ΡΟΔΟΣ	06.40	07.00	ΡΟΔΟΣ	09.40	13.00				ΝΣΥΡΟ	07.30	07.45	ΣΥΜΗ	14.40	15.00
ΣΥΜΗ	16.10	16.30	ΤΗΛΟΣ	09.00	09.15	ΚΑΣΤ/ΖΟ	11.30	14.00	ΣΥΜΗ	14.40	15.00				ΤΗΛΟ	09.00	09.15	ΤΗΛΟΣ	17.00	17.15
ΚΩΣ	19.45	Δ	ΣΥΜΗ	11.15	11.35	ΡΟΔΟΣ	18.30	19.00	ΤΗΛΟΣ	17.00	17.15				ΣΥΜΗ	11.15	11.35	ΝΣΥΡΟΣ	18.30	18.45
			ΡΟΔΟΣ	13.15	14.30	ΣΥΜΗ	20.30	Δ	ΝΣΥΡΟΣ	18.30	18.45				ΡΟΔΟΣ	13.15	14.00	ΚΩΣ	20.15	Δ
			ΣΥΜΗ	16.10	Δ				ΚΩΣ	20.15	Δ				ΚΑΣΤ/ΖΟ	18.30	18.45			
															ΡΟΔΟΣ	23.15	Δ			

ΣΗΜΕΙΩΣΗ : ΣΕ ΠΕΡΙΠΤΩΣΗ ΚΑΘΥΣΤΕΡΗΜΕΝΗΣ ΑΦΙΞΗΣ ΤΟΥ BLUE STAR 2 ΣΤΗΝ ΚΩ ΤΟ Ε/Γ-Ο/Γ ΠΡΩΤΕΥΣ ΘΑ ΑΝΑΧΩΡΕΙ ΜΕΤΑ ΤΗΝ ΑΦΙΞΗ ΤΟΥ BLUE STAR 2 ΠΡΟΚΕΙΜΕΝΟΥ ΝΑ ΕΠΙΤΥΓΧΑΝΕΤΑΙ Η ΑΝΤΑΠΟΚΡΙΣΗ.

ΔΡΟΜΟΛΟΓΙΑ Υ/Γ ΑΙΓΛΗ ΑΠΟ 01/03/2006 ΕΩΣ 19/03/2006

ΔΕΥΤΕΡΑ			ΤΡΙΤΗ			ΤΕΤΑΡΤΗ			ΠΕΜΠΤΗ			ΠΑΡΑΣΚΕΥΗ			ΣΑΒΒΑΤΟ			ΚΥΡΙΑΚΗ		
ΛΙΜΑΝΙ	ΩΡΑ		ΛΙΜΑΝΙ	ΩΡΑ		ΛΙΜΑΝΙ	ΩΡΑ		ΛΙΜΑΝΙ	ΩΡΑ		ΛΙΜΑΝΙ	ΩΡΑ		ΛΙΜΑΝΙ	ΩΡΑ		ΛΙΜΑΝΙ	ΩΡΑ	
	ΑΦ	ΑΝ		ΑΦ	ΑΝ		ΑΦ	ΑΝ		ΑΦ	ΑΝ		ΑΦ	ΑΝ		ΑΦ	ΑΝ		ΑΦ	ΑΝ
ΡΟΔΟΣ		07.45				ΣΥΜΗ		09.00	ΣΥΜΗ		09.00				ΣΥΜΗ		09.00	ΣΥΜΗ		18.00
ΣΥΜΗ	08.45	09.00				ΡΟΔΟΣ	10.00	14.00	ΡΟΔΟΣ	10.00	14.00				ΡΟΔΟΣ	10.00	14.00	ΡΟΔΟ	17.00	Δ
ΡΟΔΟΣ	10.00	14.00				ΣΥΜΗ	15.00	Δ	ΣΥΜΗ	15.00	Δ				ΣΥΜΗ	15.00	Δ			
ΣΥΜΗ	15.00	Δ																		

ΣΕ ΟΛΑ ΤΑ ΔΡΟΜΟΛΟΓΙΑ ΤΟΥ Υ/Γ ΑΙΓΛΗ 30% ΕΚΠΤΩΣΗ

Τα δρομολόγια μπορούν να τροποποιηθούν λόγω εκτάκτων συγκοινωνιακών αναγκών ή καιρικών συνθηκών.
Παρακαλούμε πριν ταξιδέψετε επικοινωνήστε με την Εταιρεία :
Γραφείο Σύμης : Τηλ. 2246071444 Φαξ 2246071373
Γραφείο Ρόδου : Τηλ. 2241037769 Φαξ 2241034493
AE1194



Περιοδεία Χρύση στην Κάρπαθο

Περιοδεία στην Κάρπαθο πραγματοποίησε χθες και προχθές ο βουλευτής Δωδεκανήσου κ. Βασίλης Χρύσης.

Κατά την παραμονή του παρακολούθησε την συνεδρίαση του επαρχιακού συμβουλίου Καρπάθου και την συνεδρίαση του δημοτικού συμβουλίου Καρπάθου.

Ο έπαρχος κ. Μιχάλης Ερωτόκριτος και οι επαρχιακοί σύμβουλοι εξέφρασαν την ικανοποίησή τους για την παρουσία του κ. βουλευτού σε συνεδρίαση επαρχιακού συμβουλίου, που συμβαίνει σπάνειες φορές. Ο δήμαρχος κ. Μιχάλης Ιωαννίδης και οι δημοτικοί σύμβουλοι χαιρέτησαν την παρουσία του κ. Χρύση στο δημοτικό συμβούλιο και μετά την τοποθέτησή του ο βουλευτής χειροκροτήθηκε θερμά από όλους τους παριστάμενους. Ο κ. Χρύσης είδε από κοντά τα εκτελούμενα έργα στο νησί τα οποία θα ολοκληρωθούν σε σύντομο χρονικό διάστημα, καθώς εκτελούνται με εντατικούς ρυθμούς. Οι κτιριακές εγκαταστάσεις του αεροδρομίου, η μαρίνα, ο δρόμος Σπόα - Ολύμπου και άλλα προγραμματισθέντα έργα προχωρούν.

Ο βουλευτής επισκέφθη και το Κέντρο Υγείας Καρπάθου το οποίο αναβαθμίζεται σε μικρό νοσοκομείο με κτιριακή επέκτασή του και κατέγραψε την έλλειψη γυναικολόγου και ορθοπεδικού ιατρού, ειδικότητες για τις οποίες θα μεριμνήσει για να καλυφθούν άμεσα από το υπουργείο Υγείας.

Φέσωσε το ΝΑΤ ο Αγούδημος

Σε 6.616.326 ευρώ (περίπου 2,95 δισ. δραχμές) ανέρχονται οι ληξιπρόθεσμες οφειλές στο ΝΑΤ, του εφοπλιστή κ. Γεράσιμου Αγούδημου!

Αυτό αποκάλυψε σε χθεσινό δημοσίευμά της η εφημερίδα «Εθνος», σύμφωνα με το οποίο η υπεξαίρεση έγινε την περίοδο 1-9-01 έως 30-12-03 ως εξής:

Ο επιβάτης κάθε πλοίου πλήρωνε, μαζί με το εισιτήριο το δικό του αλλά και του οχήματός του, τέλος υπέρ του ΝΑΤ. Αυτό το τέλος ύψους 3%, όφειλε ο πλοιοκτήτης να αποδώσει στο ΝΑΤ (Κεφάλαιο Ασφάλισης Επιβατών και Οχημάτων), σε τακτή προθεσμία.

Ωστόσο, στην πράξη, πολλοί πλοιοκτήτες ενθυλακώνουν τα χρήματα του Ταμείου, γνωρίζοντας πως οι συνέπειες θα είναι μηδενικές ή ασήμαντες. Μ άλλα λόγια, το ΝΑΤ χρηματοδοτεί άτυπα τους συγκεκριμένους εφοπλιστές.

Αυτό ακριβώς έκανε και ο Γεράσιμος Αγούδημος, ιδιοκτήτης επιβατηγών πλοίων. (Ανάμεσά τους και η... περίφημη «Δημητρούλα»).

Δεν απέδωσε στο ΝΑΤ, δηλαδή υπεξαίρεσε, την εισφορά του 3% για την προαναφερόμενη χρονική περίοδο. Το συνολικό ληξιπρόθεσμο χρέος του και για τα 7 τότε πλοία του έφτασε στα 3.236.672 ευρώ. Εφαρμόζοντας τον νόμο, το ΝΑΤ άρχισε να επιβάλλει στα πλοία του κ. Αγούδημου πρόστιμο 3% για κάθε μήνα μη εξόφλησης της οφειλής.

Τον περασμένο Δεκέμβριο, το ΝΑΤ συνέταξε «φύλλο εκκαθάρισης» με το σύνολο της οφειλής (τέλος συν πρόστιμα), ύψους 6.616.326 ευρώ.

Το Ταμείο κοινοποίησε στον πλοιοκτήτη το παραπάνω φύλλο, ενημερώνοντας με «κατάσταση οφειλέτη» και τη ΔΟΥ Πλοίων του Πειραιά. Η τελευταία, στις 10-1-2006, έστειλε στον οφειλέτη «πράξη ταμειακής βεβαίωσης», ζητώντας του να εξοφλήσει το χρέος μέχρι τις 28.2.2006.

Ο κ. Αγούδημος αγνόησε τους πάντες και δεν πλήρωσε δεκάρα.

Αντίθετα, η κοινοπραξία των πλοίων του, με νομικούς εκπροσώπους τους Μηνά - Γεώργιο Κωσταρά



και Ηλία Σταυριανό, προσέφυγε με αίτηση ανακοπής στο Διοικητικό Πρωτοδικείο Πειραιά, ζητώντας:

- Να ακυρωθεί η πράξη ταμειακής βεβαίωσης του τεράστιου χρέους της και
- Να καταδικασθούν το ΝΑΤ και η ΔΟΥ «στην εν γένει δικαστική μας δαπάνη»!

Δηλαδή, ενώ η κοινοπραξία εκμεταλλευόταν επί 5 χρόνια και πλέον τα χρήματα του ΝΑΤ, τώρα ζητεί και τα ρέστα.

Για την ακύρωση της όλης διαδικασίας, η κοινοπραξία επικαλείται νομικούς και όχι ουσιαστικούς λόγους. Ισχυρίζεται, δηλαδή, ότι «ο νόμιμος τίτλος εισπράξεως αυτής» (σ.σ. κατάστασης οφειλέτη), δεν είναι ισχυρός, επειδή τάχα δεν ολοκληρώθηκε «η διοικητική διαδικασία». Η υπόθεση θα εκδικασθεί στις 16 Μαρτίου.

Κατανάλωση αλκοόλ σε ανήλικο

Την κατανάλωση αλκοόλ σε ανήλικο είχε επιτρέψει 42χρονος, μέσα στο κατάστημα που εργαζόταν ως υπεύθυνος, με αποτέλεσμα να συλληφθεί. Σύμφωνα με όσα έγιναν γνωστά, αστυνομικοί της Υποδιεύθυνσης Ασφαλείας Ρόδου πραγματοποίησαν έλεγχο χθες 20 λεπτά μετά τα μεσάνυκτα στο παραδοσιακό καφενείο ιδιοκτησίας 47χρονου, το οποίο λειτουργούσε ως υπεύθυνος ο 42χρονος. Κατά τη διάρκεια του ελέγχου οι αστυνομικοί διαπίστωσαν ότι μέσα στο κατάστημα βρισκόταν ένας ανήλικος, ο οποίος μάλιστα κατανάλωνε και ποσότητα αλκοόλ. Αποτέλεσμα αυτού ήταν να συλληφθεί ο 42χρονος και σε βάρος του να κινηθούν οι προβλεπόμενες από το νόμο διαδικασίες.

Αναστάτωση στους εμπόρους για τις επιταγές

Εξασφαλίζονται μόνο οι τράπεζες

Αναστάτωση έχει προκληθεί στις εμπορικές επιχειρήσεις και τις συναλλαγές που πραγματοποιούν με επιταγές, με αφορμή τη νομολογία του Αρείου Πάγου, σύμφωνα με την οποία τις ποινικές εγκλήσεις και τις αστικές αξιώσεις στις περιπτώσεις των ακάλυπτων επιταγών αυτός που μπορεί να τις ασκήσει είναι η τράπεζα που σφράγισε την επιταγή και όχι αυτός που έχει πραγματικά ζημιωθεί από την ακάλυπτη επιταγή.

Και ενώ οι αστικές εξιώσεις μπορεί να εκχωρηθούν, δεν ισχύει το ίδιο με τις ποινικές, με αποτέλεσμα να μένουν στο απυρόβλητο οι αφερέγγυοι εκδότες. Οι συνέπειες της νομολογίας αυτής που ακολουθούν πλέον τα δικαστήρια είναι να κρίνονται ως απαράδεκτες οι ποινικές εγκλήσεις των επιχειρηματιών που ζημιώνονται από τις επιταγές αυτές και τελικώς οι εκδότες της ακάλυπτης επιταγής να μην τιμωρούνται, αφού και οι τράπεζες δεν ενδιαφέρονται να στραφούν εναντίον τους, καθώς έχουν εισπράξει το αντίτιμο της επιταγής από τους επιχειρηματίες που την είχαν καταθέσει σε αυτές.

Μέχρι σήμερα στο πλαίσιο της εμπορικής δραστηριότητας όσοι ελάμβαναν επιταγές τις παρέδιδαν ως εγγύηση στις τράπεζες με τις οποίες συνεργάζονταν και ελάμβαναν χρηματοδότηση. Εάν αυτές πληρώνονταν από τους εκδότες τους, η τράπεζα πίστωνε τον λογαριασμό αυτού που την είχε καταθέσει, ενώ στην περίπτωση που δεν πληρώνονταν, τότε η τράπεζα σφράγιζε για λογαριασμό των καταθετών τις επιταγές και τους παρέδιδαν τα «σώματα» προκειμένου να ασκήσουν τις αστικές και ποινικές αξιώσεις στα αρμόδια δικαστήρια.

Τώρα που η κατάσταση άλλαξε, δεν προστατεύεται πλέον αυτός που έχει πράγματι ζημιωθεί, αλλά ο αφερέγγυος εκδότης της ακάλυπτης επιταγής και είναι προφανείς οι συνέπειες που δημιουργούνται για την οικονομία καθώς ήδη, όπως αναφέρεται αρμοδίως, παρατηρείται έντονη δυσπιστία στις συναλλαγές και η αγορά δεν κινείται ευέλικτα, αφού τα τυχόν προνόμια (τα ποινικά) της επιταγής αξιώθηκαν και καταρρίφθηκαν στην πράξη.

Το θέμα προβληματίζει έντονα τον εμπορικό κόσμο και ήδη, σύμφωνα με πληροφορίες, ο Εμπορικός Σύλλογος Αθηνών έχει υποβάλει σχετικό έγγραφο στο υπουργείο ζητώντας νομοθετική επίλυση του θέματος. Ανάλογη πρωτοβουλία έχει λάβει και η Ένωση Ελληνικών Τραπεζών.

Στο πλαίσιο αυτό το υπουργείο Οικονομίας σύστησε ειδική επιτροπή για να εξετάσει πώς μπορεί να δοθεί άμεσα κάποια λύση στο κρίσιμο αυτό ζήτημα και ήδη συνεργάζεται με το υπουργείο Δικαιοσύνης, το οποίο είναι αποκλειστικά αρμόδιο για να το αντιμετωπίσει νομοθετικά. Πληροφορίες αναφέρουν ρύθμιση η οποία θα κατατεθεί σύντομα προς ψήφιση στη Βουλή.

ΕΚΠΑΙΔΕΥΣΗ ΣΤΟΥΣ ΥΠΟΛΟΓΙΣΤΕΣ

FUTUREKIDS

ΕΝΑΡΞΗ ΝΕΩΝ ΤΑΧΥΡΥΘΜΩΝ ΤΜΗΜΑΤΩΝ ΕΚΜΑΘΗΣΗΣ Η/Υ

1) Νέο τμήμα απογευματινό από 9 Μαρτίου , 8 ή 12 εβδομάδων για την απόκτηση του αναγνωρισμένου από το Δημόσιο ECDL

2) Νέο τμήμα απογευματινό από 15 Μαρτίου , 6 εβδομάδων για την εκμάθηση του AUTOCAD (δυνατότητα απόκτησης του ECDL CAD)

3) Νέο τμήμα από 15 Μαρτίου , 4 εβδομάδων για την εκμάθηση του PHOTOSHOP (δυνατότητα απόκτησης του ECDL IMAGE MAKER)

Λεμεσού 29 (κοντά στο Βενετόκλειο) Τηλ. 2241070431

ECDL

Απ.Παύλου 42 (στην Ανάληψη) Τηλ. 2241060918

AE1305 ΥΠΕΥΘΥΝΟΙ ΕΚΠΑΙΔΕΥΣΗΣ: ΑΝΔΡΕΑΣ & ΓΙΑΝΝΗΣ ΕΞΑΔΑΚΤΥΛΟΣ

CASIO®

> Συστήματα Ασύρματης Παραγγελιοληψίας για Καφετέριες - Εστιατόρια

> Μηχανοργάνωση Λιανικών Πωλήσεων Εμπορικών Καταστημάτων

Mk system

ΜΑΓΓΙΩΡΟΣ Δ. - ΚΑΤΣΑΜΟΥΝΔΗΣ Θ. & ΣΙΑ Ο.Ε.
Αγ. Αναστασίας 126, Ρόδος
Τηλ. & Fax: 22410 33909 - 33610 - 32815
e-mail: mksystem@otenet.gr

AE1301

Γλέντησαν καλά οι δικαστικοί

Ξεχνώντας τις δικογραφίες, τον Ποινικό Κώδικα και όσα τους ταλαιπωρούν καθημερινά

Τις δικογραφίες και τον Ποινικό Κώδικα άφησαν για λίγο προχθές βράδυ οι δικαστικοί υπάλληλοι της περιοχής μας, οι οποίοι κυριολεκτικά ξεφάντωσαν με την καρδιά τους, στην ετήσια αποκριάτικη χοροεσπερίδα τους. Η εκδήλωση πραγματοποιήθηκε την Παρασκευή το βράδυ στη ταβέρνα «Μιμάκος» και εκτός από τα μέλη του συλλόγου που παραβρέθηκαν μαζί με συγγενικά τους πρόσωπα και φίλους, το παρών έδωσαν οι αντεισαγγελείς Πλημμελειοδικών Ρόδου κ.κ. Αντώνης Παπαματθαίου και Ευαγγελία Λιάσου, ο αστυνομικός διευθυντής Δωδεκανήσου, ταξίαρχος κ. Αριστείδης Καρτάνος, καθώς και αρκετοί δικηγόροι, μεταξύ των οποίων ο κ. Φώτης Χατζηδιάκος (με διπλή μάλιστα ιδιότητα, αυτή του προέδρου του Νομαρχιακού Συμβουλίου), ο πρόεδρος του Δικηγορικού Συλλόγου Ρόδου κ. Κώστας Σαρρής, ο κ. Σταύρος Παναγιωτακόπουλος, ο κ. Σταύρος Τριανταφυλλίδης, ο κ. Εμμανουήλ Ρουσάκης, ο κ. Μηνάς Τσέρκης κ.ά.

Το περιβάλλον καλό, η ατμόσφαιρα εορταστική και η διάθεση άφθονη, με αποτέλεσμα το κέφι να «ανάψει» γρήγορα. Υπό τους ήχους της μουσικής οι παρευρισκόμενοι άρχισαν γρήγορα το χορό, με πρώτο να κάνει την αρχή ο πρόεδρος του Νομαρχιακού Συμβουλίου κ. Φώτης Χατζηδιάκος και δίνοντας το «έναυσμα» να ακολουθήσουν και πολλοί άλλοι.

Σε κάθε περίπτωση πάντως, κοινή διαπίστωση των «εξωδικαστικών» που βρέθηκαν στη προχθεσινή εκδήλωση είναι το γεγονός ότι οι δικαστικοί υπάλληλοι έχουν το ίδιο άριστες ικανότητες στο χορό, όπως και να διεκπεραιώνουν τα καθήκοντα της υπηρεσίας τους!

Από την όμορφη βραδιά δεν έλειψαν και τα πειράγματα, καθώς αρκετοί έκαναν την εμφάνισή τους μεταμφιεσμένοι, όπως εξάλλου «προστάζει» το κλίμα των ημερών.

Το γλέντι κράτησε μέχρι τις πρώτες πρωινές ώρες χθες και όσοι είχαν την ευκαιρία να παραβρεθούν στην εκδήλωση, αποκόμισαν τις καλύτερες εντυπώσεις.













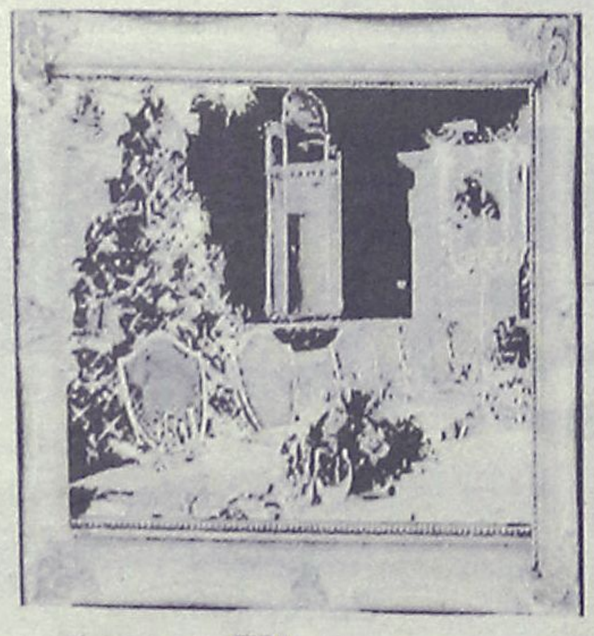

The
FORUM BEACH
Resort Hotel & Spa center
☆ ☆ ☆ ☆

ΑΝΟΙΚΤΑ ΟΛΟ ΤΟΝ ΧΡΟΝΟ

Δημιουργήσαμε μια πολυτελή αίθουσα εκδηλώσεων ιδανική για διοργάνωση
*ΔΕΞΙΩΣΗΣ ΓΑΜΟΥ
*ΔΕΞΙΩΣΗΣ ΒΑΠΤΙΣΗΣ
*ΧΟΡΟΕΣΠΕΡΙΔΕΣ
*ΡΕΒΕΓΙΟΝ
*ΚΟΠΗ ΠΙΤΑΣ
*ΠΑΙΔΙΚΑ ΠΑΡΤΥ

Οδός Φερενίκης - Παραλία Ιαλυσού
Πλήρ. Τηλ.: 2241096601-2 AE991

ΣΥΝΕΡΓΕΙΟ ΑΥΤΟΚΙΝΗΤΩΝ-
ΕΜΠΟΡΙΑ ΑΝΤΑΛΛΑΚΤΙΚΩΝ-
ΕΙΣΑΓΩΓΕΣ ΜΕΤΑΧΕΙΡΙΣΜΕΝΩΝ Ι.Χ. και
ΕΠΑΓΓΕΛΜΑΤΙΚΩΝ ΦΟΡΤΗΓΩΝ ΑΥΤΟΚΙΝΗΤΩΝ-
ΓΕΩΡΓΙΚΩΝ ΜΗΧΑΝΗΜΑΤΩΝ

ΙΩΑΝΝΗΣ ΚΡΗΤΙΚΟΣ
CAR CENTER

ΠΩΛΗΣΕΙΣ ΜΕΤΑΧΕΙΡΙΣΜΕΝΩΝ:

- **MAZDA 4X4 DIESEL,** τετράσρτο, AC, υδραυλικό τιμόνι, ABS, AIRBAG 2, κεντρικό κλείδωμα, ηλεκτρικά παράθυρα, XARDTOP, ζάντες αλουμινίου, σκαλοπάτια, βελούδινο σαλόνι, καινούργιο 0 χλιόμετρα.
- **MERCEDES SPRINTER 312D,** μοντέλο 1998, εισαγωγής, DIESEL, κλειστό.
- **MERCEDES SPRINTER 308 D,** μοντέλο 1998, DIESEL, κλειστό εισαγωγής.
- **ΤΡΑΚΤΕΡ JJEKH** 28HP 1999 μοντέλο μαζί με παρελκόμενο δεντροκομικό, DIESEL.
- **ΦΡΕΖΑ** σκαπτικό, ρουλερίνη, 8HP μαζί με παρελκόμενα, DIESEL.
- **NISSAN CARCO** κλούβα, DIESEL, 2.300 cc, 1999 μοντέλο, AC, υδραυλικό τιμόνι, κεντρικό κλείδωμα, εισαγωγής.
- **MERCEDES SPRINTER 308D** υδραυλικό τιμόνι, ABS, ανοικτό φορτηγάκι, 1998 μοντέλο, εισαγωγής.
- **RENAULT EXPRER** κλουβάκι κλειστό, 1994 μοντέλο, DIESEL.
- **FORD COURIER** κλουβάκι, 1.800cc, DIESEL, 1998 μοντέλο, υδραυλικό τιμόνι, εισαγωγής.
- **OPEL COMBO,** 1.700, κλουβάκι, DIESEL, 1997 μοντέλο.
- **DAEWOO MATIZ** 2001 μοντέλο, AC, κεντρικό κλείδωμα.
- **MERCEDES SPRINTER** κόφα με υδραυλική πόρτα πίσω, 412 D, ABS, υραυλικό τιμόνι, 1999 μοντέλο, εισαγωγής.
- **BMW 320** DIESEL, στέσιον, βάγκον υδραυλικό τιμόνι, AC, ABS, RECARO, καθίσματα, ηλεκτρικά παράθυρα, AIRBAG, τιμόνι πολλαπλών χρήσεων, τηλέφωνο, κεντρικό κλείδωμα, καθίσματα δέρμα JBASMA, ζάντες αλουμινίου, κουρτινάκι ηλεκτρικό πίσω εισαγωγής.
- **CITROEN SAXO** 2002, 1.100 c.c., AC, υδραυλικό τιμόνι, κεντρικό κλείδωμα, ηλεκτρικά παράθυρα.
- **HYUNDAI ACCENT** 2001 1.400cc, AC, ABS, AIR BAG, κεντρικό κλείδωμα, υδραυλικό τιμόνι, ηλεκτρικά παράθυρα.
- **HYUNDAI COUPE** 1.600 cc, 1998 μοντέλο, ABS, AIRBAG, AC, υδραυλικό τιμόνι, κεντρικό κλείδωμα, δερμάτινα καθίσματα, ηλεκτρικά παράθυρα.
- **NISSAN ALMERA** 1.500 cc, 2001 μοντέλο, AC, ABS, AIRBAG, υδραυλικό τιμόνι, κεντρικό κλείδωμα, ηλεκτρικά παράθυρα.

Εναντι παλαιού αεροδρομίου Μαριτσών

Πλήρ. τηλ. 2241047670, 6944476553

AE674

Αντίλαλοι

ΠΟΛΙΤΙΚΟΙ και ΑΛΛΟΙ...

Βελούδινη ... νοοτροπία

Θα μπορούσε να είναι και το κυρίαρχο στοιχείο που χαρακτηρίζει εμάς τους Δωδεκανήσιους. Ότι δηλαδή, **οι αντιδράσεις και οι διεκδικήσεις μας σε όλα τα επίπεδα,** κινούνται (εδώ και πολλές δεκαετίες) στο... πλαίσιο του βελούδινου!

Βελούδινοι με τους... υπουργούς και τις αποφάσεις τους και τα... μεγάλα έργα, **βελούδινοι με το ακτοπλοϊκό, βελούδινοι με το κάθε απίστευτο ανθρωπάκι - διαχειριστή, που φορτώνει στο σβέρκο μας η εκάστοτε αθηνοκεντρική εξουσία.**

Θα μπορούσε να ήταν αλλιώς τα πράγματα αυτή τη φορά με τον «Καποδίστρια»;

Τα οδοφράγματα και τις... φωτιές στις πλατείες, **που είδαμε αλλά δεν τρομάξαμε από τα κανάλια της συμφοράς αυτές τις μέρες,** κανείς δεν μπορεί να τα επικροτήσει ως μέσο άσκησης πιέσεων.

Αυτό που... λίγο έχουμε λόγους να ζηλεύουμε ίσως, είναι ότι άλλες τοπικές κοινωνίες, σε αντίθεση με την δική μας, έχουν ακόμα το κουράγιο να διεκδικούν και να ελπίζουν, όχι **από τους... καναπέδες των σπιτιών τους.**

Μιχ.Μ.



Έργο... εξπρές

Όταν είχαν αρχίσει να τοποθετούνται σε κεντρικούς δρόμους της πόλης μας, οι κυβόλιθοι, αντί της κλασικής ασφάλτου, όλοι σχεδόν είχαμε εκφράσει και την απορία και τις επιφυλάξεις μας, για το αν και κατά πόσο η λύση αυτή θα ήταν η ενδεδειγμένη.

Χθες διαπιστώσαμε και εμείς και δεκάδες συμπολίτες μας, ότι τελικά, ο σχεδιασμός που έγινε είχε τη σημασία του, αφού μέσα σε ελάχιστη ώρα, το τμήμα του δρόμου που αποτυπώνεται στην φωτογραφία, ξηλώθηκε! Χωρίς φασαρία χωρίς σπασίματα και μηχανήματα. Λίγο πράγμα είναι δηλαδή, στην εποχή των ... κομπρεσέρ και της ηχορύπανσης που έχουμε συνηθίσει να ζούμε;

Μιχ.Μ.

Όχι πανικός

Δεν πρέπει να πανικοβληθούμε από το γεγονός ότι μολύνθηκε μία γάτα στη Γερμανία από τη νόσο των πτηνών. Αυτό επισημαίνει ο Σύλλογος Φιλοζωικής Ρόδου που δικαιολογημένα ανησυχεί μήπως παρατηρηθούν ακραίες αντιδράσεις από τους κατοίκους. Ορισμένοι δεν το'χουν σε πολύ να αρχίσουν να ρίχνουν παντού δηλητήρια για να εξολοθρεύσουν τα ζώα! Θα αποτελούσε μία αφοπλιστική δικαιολογία για τον ομαδικό αφανισμό τους. Ο κίνδυνος, όπως τονίζουν, είναι μηδαμινός για τον άνθρωπο.

Β.Μ.

Η δημοσκόπηση

Δημοσιεύθηκε το πρώτο μέρος της δημοσκόπησης της Κάπα Research για το δήμο της Κω. Τα αποτελέσματα, είναι εντελώς φυσιολογικά αφού στη πρόθεση ψήφου προηγείται και μάλιστα με διαφορά 15 ποσοστιαίων μονάδων ο Γιώργος Κυρίτσης. Ενδιαφέρον όμως έχουν οι απαντήσεις για τον καταλληλότερο έπαρχο, αφού ο Βασίλης Ξυπολητάς που πήρε στις προηγούμενες νομαρχιακές εκλογές 7.806 ψήφους έρχεται δεύτερος στη δημοσκόπηση με 23,4%, ενώ η Μαρία Κυπραίου που είχε πάρει 5.809 ψήφους, στη δημοσκόπηση έρχεται πρώτη με 38,4%, δηλαδή 15 ολόκληρες μονάδες μπροστά. Αυτό επιβεβαιώνει πάντως ότι ο Βασίλης Ξυπολητάς έχει τη μεγάλη του δύναμη στο υπόλοιπο νησί και όχι μέσα στη πόλη της Κω.

Κ.Κ.

Ξεφάντωσαν



Ξεφάντωσαν με την καρδιά τους προχθές βράδυ οι δικαστικοί υπάλληλοι της περιοχής μας, οι οποίοι πραγματοποίησαν την ετήσια αποκριάτικη χοροεσπερίδα τους.

Άφθονο κέφι, κρασί και χορός ήταν τα «συστατικά» της βραδιάς, ενώ την «παράσταση» έκλεψε ο κ. Κώστας Παπακώστας, ο οποίος για λίγες ώρες άλλαξε «εθνικότητα» καθώς είχε μεταμφιεστεί σε «Μεξικάνο», κάνοντας έτσι τις δικές του ενδυματολογικές προτάσεις για την νέα «στολή» των συναδέλφων του! Ο ίδιος δεν παρέλειψε να αναφερθεί και στα όσα «ευτράπελα» ακούγονται κατά καιρούς στις δικαστικές αίθουσες, προκαλώντας άφθονο γέλιο στους παρευρισκομένους!

Ελ.Π.





Η νηστεία της Μεγάλης Εβδομάδας

Η Μεγάλη Εβδομάδα πλησιάζει και μπορεί να ανήκετε σε αυτούς που αποφασίζουν να νηστέψουν έστω και τώρα. Μερικές τροφές μπορεί να αποκλείονται, όμως η νηστεία σε ανθρώπους που δεν έχουν κάποιο πρόβλημα υγείας είναι σίγουρα ευεργετική.

Αποτοξίνωση, χοληστερίνη, σάκχαρο, σίδηρος

Υιοθετήστε ένα υγιεινό διαιτολόγιο. Αποτοξίνωση από τρόφιμα ζωικής προέλευσης, τα οποία αν και είναι πηγή πρωτεϊνών υψηλής βιολογικής αξίας έχουν αυξημένα κορεσμένα λιπαρά που συμβάλλουν στην αύξηση των επιπέδων της "κακής" χοληστερόλης, του ουρικού οξέος και διαφόρων τοξινών.

Η χοληστερόλη έχει τεκμηριωθεί επιστημονικά ότι με 40 ημέρες νηστεία μπορεί να μειωθεί κατά 40-50 mg/dl αίματος.

Προσοχή χρειάζεται στην υπερκατανάλωση υδατανθράκων γιατί μπορεί να αυξηθούν τα ποσοστά σακχάρου στο αίμα. Δεν είναι λίγοι αυτοί που καταναλώνουν περισσότερες πατάτες, ψωμί, ρύζι, μακαρόνια γιατί θέλουν να καλύψουν τις ενεργειακές τους ανάγκες.

Επίσης αν δεν προσέξετε υπάρχει ο κίνδυνος να μειωθούν οι αποθήκες σιδήρου σας και ο αιματοκρίτης σας.

Ο σίδηρος φυτικής προέλευσης, είναι δυνατό να απορροφηθεί μόνο σε μικρές ποσότητες από τον ανθρώπινο οργανισμό όμως η αυξημένη κατανάλωση οσπρίων, δημητριακών και θαλασσινών σε συνδυασμό με βιταμίνη C που αυξάνει την απορρόφηση του σιδήρου από τον οργανισμό, θα καλύψει το κενό.

Ισορροπία, ποικιλία, μέτρο

Αυτές είναι οι τρεις αρχές που θα πρέπει να τηρήσετε πιστά κατά τη διάρκεια της νηστείας.

Η ισορροπία αφορά στη λήψη θρεπτικών συστατικών και καθιστά απαραίτητη την κατανάλωση τροφών που παρέχουν στον οργανισμό απαραίτητες πρωτεΐνες όπως τα όσπρια και τα θαλασσινά.

Η ποικιλία αφορά στην επιλογή και το συνδυασμό όλων των νηστίσιμων τροφών, ενώ το μέτρο αφορά στην πρόσληψη μόνο εκείνων των θερμίδων που είναι απαραίτητες για την συντήρηση του οργανισμού.

Αυξήστε την κατανάλωση φυτικών ινών, φρούτων και λαχανικών, ακατέργαστων δημητριακών και ελαιόλαδου εμπλουτίζουν τον οργανισμό μας με στοιχεία όπως η β-καροτίνη, τα φλαβονοειδή και οι βιταμίνες, γνωστά για την αντιοξειδωτική τους δράση και την τόνωση του ανοσοποιητικού συστήματος, επίσης μειώνουν τα επίπεδα των λιπιδίων στο αίμα, συμβάλλοντας στην καταπολέμηση της δυσκοιλιότητας.

Μελέτη σε μοναχούς

Μελέτη που διεξήχθη από την Ιατρική Σχολή του Πανεπιστημίου Κρήτης, απέδειξε ότι η νηστεία δεν έχει αρνητικές επιπτώσεις στην υγεία.

Αν και από την διατροφή των μοναχών απουσιάζει το κρέας και το ψάρι, όλα τα θρεπτικά συστατικά στο διαιτολόγιο των μοναχών ήταν στις συνιστώμενες ποσότητες, δηλαδή στις ποσότητες που καλύπτουν τις ημερήσιες ανάγκες του ανθρώπινου οργανισμού σε ενέργεια, πρωτεΐνες, υδατάνθρακες, βιταμίνες και ιχνοστοιχεία. Ιδιαίτερη εντύπωση προκάλεσε το γεγονός ότι παρά τη απουσία γαλακτοκομικών προϊόντων, τα όσπρια και τα λαχανικά προσέφεραν τις απαιτούμενες ποσότητες ασβεστίου.

ΣΥΜΠΕΡΑΣΜΑ

Η αποχή λοιπόν για λίγο από ορισμένες τροφές δεν θα πρέπει να σας ανησυχεί εφόσον δεν αντιμετωπίζετε κάποιο πρόβλημα υγείας. Καλό είναι με τη βοήθεια του διαιτολόγου να προγραμματίσετε αυτές τις ημέρες νηστεία έτσι ώστε όχι μόνο να μην παχύνετε αλλά και να μην πέσουν τα επίπεδα σιδήρου ή αυξηθούν τα επίπεδα σακχάρου σας.

Επίσης καλό είναι να κρατήσετε μέτρο στην κατανάλωση κρέατος, γαλακτοκομικών προϊόντων αλλά και άλλων πηγών κορεσμένων λιπαρών και μετά την νηστεία γιατί με τον καιρό φαίνονται τα αποτελέσματα στην υγεία μας.

Η κλινική διαιτολόγος διατροφολόγος
Χριστίνα Μιχαλαρέα, MSc

PELLOS TRAVEL
Α. ΠΑΠΑΣΑΒΒΑΣ
ΟΡΓΑΝΩΣΗ-ΠΟΙΟΤΗΤΑ-ΕΓΓΥΗΣΗ

ΕΚΔΡΟΜΕΣ 2006

• 28/3-1/4 (ΠΕΝΘΗΜΕΡΗ ΕΚΔΡΟΜΗ ΠΡΟΣΚΥΝΗΜΑ ΣΤΗ ΤΗΝΟ)
ΑΝΑΧ. 28/3 ΤΡΙΤΗ ΒΡΑΔΥ ΜΕ BLUE STAR ΕΠΙΣ. 1/4 ΣΤΙΣ 08.00 ΤΟ ΠΡΩΙ ΣΤΗ ΡΟΔΟ
ΞΕΝΟΔΟΧΕΙΑ ΜΕ ΠΡΩΙΝΟ - ΜΕΤΑΦΟΡΕΣ - ΣΥΝΟΔΟΣ ΓΡΑΦΕΙΟΥ
ΤΙΜΗ ΕΚΠΛΗΞΗ!!!

• 21/4-24/4 CHARTER ΑΠΟ ΡΟΔΟ-ΒΟΥΔΑΠΕΣΤΗ-ΡΟΔΟ
ΑΝΑΧ. 06.00 ΤΟ ΠΡΩΙ - 7/3 ΕΠΙΣΤΡΟΦΗ ΣΤΙΣ 21.00 ΡΟΔΟ
ΞΕΝΟΔΟΧΕΙΑ 4 ΑΣΤΕΡΩΝ ΜΕ ΦΑΓΗΤΟ-ΜΕΤΑΦΟΡΕΣ-ΞΕΝΑΓΗΣΕΙΣ-ΕΚΔΡΟΜΕΣ

• 21/4/06-25/4/06 (ΠΑΣΧΑ)
ΡΩΜΗ-ΦΛΩΡΕΝΤΙΑ-ΠΙΖΑ-ΒΕΝΕΤΙΑ
ΤΟ ΠΡΟΓΡΑΜΜΑ ΠΕΡΙΛΑΜΒΑΝΕΙ ΑΕΡΟΠΟΡΙΚΑ ΕΙΣΙΤΗΡΙΑ - ΞΕΝΟΔΟΧΕΙΑ 4 ΚΑΙ 3 ΑΣΤΕΡΩΝ ΜΕ ΠΡΩΙΝΟ & ΦΑΓΗΤΟ-ΞΕΝΑΓΗΣΕΙΣ ΒΕΝΕΤΙΑΣ - ΡΩΜΗΣ - ΦΛΩΡΕΝΤΙΑΣ - ΤΑΞΙΔΙΩΤΙΚΗ ΑΣΦΑΛΕΙΑ- ΦΟΡΟΙ ΑΕΡΟΔΡΟΜΙΟΥ
ΣΥΝΟΔΟΣ Α. ΠΑΠΑΣΑΒΒΑΣ

• 21/4/06 - 24/4/06 (ΠΑΣΧΑ)
CHARTER ΑΠΟ ΡΟΔΟ -ΠΡΑΓΑ-ΡΟΔΟ (ΑΠΕΥΘΕΙΑΣ)
ΤΟ ΠΡΟΓΡΑΜΜΑ ΠΕΡΙΛΑΜΒΑΝΕΙ:
ΑΕΡΟΠΟΡΙΚΑ ΕΙΣΙΤΗΡΙΑ- ΞΕΝΟΔΟΧΕΙΑ 4 ΑΣΤΕΡΩΝ ΜΕ ΠΡΩΙΝΟ & ΦΑΓΗΤΟ- ΜΕΤΑΦΟΡΕΣ - ΞΕΝΑΓΗΣΕΙΣ- ΕΚΔΡΟΜΕΣ -ΤΑΞΙΔΙΩΤΙΚΗ ΑΣΦΑΛΕΙΑ- ΦΟΡΟΙ ΑΕΡΟΔΡΟΜΙΟΥ
ΣΥΝΟΔΟΣ Α. ΠΑΠΑΣΑΒΒΑΣ

• 20/4/06 - 01/5/06 (ΠΑΣΧΑ)-12ΗΜΕΡΗ ΚΡΟΥΑΖΙΕΡΑ
ΠΕΙΡΑΙΑΣ-ΚΕΡΚΥΡΑ-ΤΥΝΗΣΙΑ-ΒΑΡΚΕΛΩΝΗ-ΒΑΛΕΝΘΙΑ κ.λπ.
Το γραφείο μας φημίζεται για την πολύ καλή ποιότητα των εκδρομών του και τις πολύ χαμηλές τιμές!!!
Διαθέτουμε επίσης:
Εισιτήρια με ΟΑ, AEGEAN και CHARTER. Ακτοπλοϊκά εισιτήρια. Ειδικά πακέτα για μεμονωμένους, συλλόγους, νεόνυμφους για Ελλάδα, Κύπρο, Τυνησία, Αίγυπτο, Μαρόκο, Ιταλία, Αγγλία, Γαλλία κ.ά.

ΓΙΑ ΠΕΡΙΣΣΟΤΕΡΕΣ ΠΛΗΡΟΦΟΡΙΕΣ, ΚΡΑΤΗΣΕΙΣ ΚΑΙ ΑΝΑΛΥΤΙΚΑ ΠΡΟΓΡΑΜΜΑΤΑ ΣΤΟ ΠΡΑΚΤΟΡΕΙΟ ΓΕΝΙΚΟΥ ΤΟΥΡΙΣΜΟΥ:

PELLOS TRAVEL TOUR OPERATOR-Α. ΠΑΠΑΣΑΒΒΑΣ
125 KALITHEAS AVENUE, FALIRAKI RHODES, 85100 GREECE
TEL. 2241087615, FAX 2241087616
E-MAIL pellostravel@rho.fortnet.gr www.pellostravel.gr
XΠ1710

ALHAMBRA TRAVEL
ΓΕΝΙΚΟΙ ΑΝΤΙΠΡΟΣΩΠΟΙ ΓΙΑ ΤΗΝ LOUIS ΣΤΗ ΡΟΔΟ
LOUIS HELLENIC CRUISES
12ήμερη κρουαζιέρα στη Δυτική Μεσόγειο ΠΑΣΧΑ 2006
Πειραιάς-Κέρκυρα-Τυνησία-Αιάκειο-Βαρκελώνη-Βαλένθια-Μάλαγα-Ταγγέρη-Πάλμα ντι Μαγιόρκα
από 20 Απριλίου έως 01 Μαΐου
με το εκπληκτικό κρουαζιερόπλοιο 34.000 τ.
«THOMSON DESTINY»
Μοναδική ευκαιρία να κάνετε Πάσχα με τα παιδιά σας με ειδικές τιμές που μόνο η LOUIS HELLENIC CRUISES μπορεί να προσφέρει.
Θέσεις περιορισμένες
Περιλαμβάνονται:
* Διαμονή στην καμπίνα της επιλογής σας
* Αεροπορική επιστροφή με ειδικά ναυλωμένη πτήση από ΠΑΛΜΑ στην ΑΘΗΝΑ
* Μεταφορές από/προς κρουαζιερόπλοιο στην ΚΕΡΚΥΡΑ τη Μ. Παρασκευή (Επιτάφιο) και το Μ. Σάββατο για τη Λειτουργία της Ανάστασης.
* Πλήρης διατροφή στο κρουαζιερόπλοιο (πρωινό, γεύμα, δείπνο και μεταμεσονύκτια σνακ).
* Συμμετοχή στις διάφορες εκδηλώσεις, την καθημερινή ψυχαγωγία και το καλλιτεχνικό πρόγραμμα του κρουαζιερόπλοιου.
* Μεταφορά στο αεροδρόμιο της ΠΑΛΜΑ
* Ασφάλιση Αστικής Επαγγελματικής Ευθύνης.
Δεν περιλαμβάνονται:
* Λιμενικά και λοιπά έξοδα
* Φόροι αεροδρομίων
* Προαιρετικές εκδρομές
* Φιλοδωρήματα
* Κατανάλωση ποτών/αναψυκτικών
ΠΛΗΡΟΦΟΡΙΕΣ-ΠΡΟΓΡΑΜΜΑΤΑ
ALHAMBRA TRAVEL
Δ. Θεοδωράκη 13-ΡΟΔΟΣ
Τηλ. 2241037052 και 2241025698
ΧΠΤΓΡ002

ΠΡΑΚΤΟΡΕΙΟ ΤΑΞΙΔΙΩΝ
ΣΑΒΒΑΣ ΣΑΗΣ
ΠΡΟΣΦΕΡΟΥΜΕ
τα φθηνότερα αεροπορικά εισιτήρια για όλο τον κόσμο με όλες τις αεροπορικές πτήσεις
ΑΚΟΜΗ
• ΒΙΖΑ επισκέπτου για ΑΥΣΤΡΑΛΙΑ σε μία μέρα
• Εκδοση διαβατηρίων
• Εκδοση αδειών αυτοκινήτων

ΞΕΝΟΔΟΧΕΙΑ ΣΤΗΝ ΑΘΗΝΑ-ΕΛΛΑΔΑ
PRESIDENT Α' ΚΑΤΗΓΟΡΙΑΣ Λεωφόρος Κηφισίας (έως 31/3/06 με πρωινό)
Μονόκλινο € 63 Δίκλινο για μονόκλινο € 68
Δίκλινο € 73 Τρίκλινο € 93
ROYAL OLYMPIC LUX κοντά στο Σύνταγμα (έως 31/3/06)
Μονόκλινο €91 Δίκλινο € 91 Τρίκλινο € 120
OLYMPIC PALACE Α' ΚΑΤΗΓΟΡΙΑ Σύνταγμα (έως 31/11/05 με πρωινό)
Μονόκλινο € 78 Δίκλινο € 88 Τρίκλινο € 109
ΚΑΝΙΓΚΟΣ 21 Α' ΚΑΤΗΓΟΡΙΑΣ (οδός Κάνιγγος)
(έως 31/3/06 με πρωινό)
Μονόκλινο € 78 Δίκλινο € 88
BEST WESTERN ILISIA Α' ΚΑΤΗΓΟΡΙΑΣ ILISIA Μιχαλακοπούλου
(από 1/5 έως 31/12/05)
Μονόκλινο € 84 Δίκλινο € 93 Τρίκλινο € 110
HELLINIS Β' ΚΑΤΗΓΟΡΙΑ ΩΝΑΣΕΙΟ Συγγρού (έως 31/12/05)
Μονόκλινο € 48 Δίκλινο € 58 Τρίκλινο € 70
ARETOUSA Β' ΚΑΤΗΓΟΡΙΑΣ Μητροπόλεως - Σύνταγμα (έως 31/10)
Μονόκλινο € 58 Δίκλινο € 76 Τρίκλινο € 100
ASTOR Σύνταγμα (έως 31/12/05 με πρωινό)
Μονόκλινο € 55 Δίκλινο για μονόκλινο € 62
Δίκλινο € 70 Τρίκλινο € 80
DORIAN Β' ΚΑΤΗΓΟΡΙΑΣ Ομόνοια (έως 21/3/06 με πρωινό)
Μονόκλινο € 54 Δίκλινο € 61 Τρίκλινο € 79
POLIS GRAND HOTEL Α' ΚΑΤΗΓΟΡΙΑΣ Πατησίων & Βερανζέρου 10
(έως 31/3/06 με πρωινό)
Μονόκλινο € 60 Δίκλινο € 70 Τρίκλινο € 90
ΒΕΡΓΙΝΑ Β' ΚΑΤΗΓΟΡΙΑΣ ΘΕΣ/ΚΗ (κεντρικό)
Μονόκλινο € 64 Δίκλινο € 80 Τρίκλινο € 90
ANEMONI ΚΕΝΤΡΙΚΟ-ΠΕΙΡΑΙΑΣ (έως 31/12/05 με πρωινό)
Μονόκλινο € 60 Δίκλινο € 72 Τρίκλινο € 85

ΣΑΣ ΣΥΜΦΕΡΕΙ ΠΡΙΝ ΚΛΕΙΣΕΤΕ ΟΠΟΥΔΗΠΟΤΕ ΝΑ ΜΑΣ ΕΠΙΣΚΕΦΘΕΙΤΕ
ΠΡΑΚΤΟΡΕΙΟ ΤΑΞΙΔΙΩΝ
ΣΑΒΒΑΣ ΣΑΗΣ
ΤΑΡΠΟΝ ΣΠΡΙΝΓΚΣ 42 (δίπλα στην Τραπ. Πίστεως) • Τηλ. 39781-3
ΧΠ1127

TRAVEL & TOURISM
GOLDEN SUN HOLIDAYS
GOLDEN EVENTS

ΠΡΑΓΑ
4 ημέρες, κάθε Πέμπτη/Παρασκευή
Από 425 Ευρώ & Φόροι 77-90 το άτομο
****
ΠΡΑΓΑ
FINAL FOUR, 4 ημέρες
27 & 28 Απριλίου 06
Από 535 το άτομο & 80 Ευρώ Φόρος αεροδρ.
****
ΒΙΕΝΝΗ
4 ημέρες, κάθε Πέμπτη/Παρασκευή
Από 490 το άτομο & φόροι αεροδρ.
****
ΒΟΥΔΑΠΕΣΤΗ
3 ημέρες, Τρίτη/Πέμπτη/Σάββατο
Από 340 Ευρώ & Φόροι
****
Κρατήσεις / Πληροφορίες

ΔΙΕΥΘΥΝΣΗ: ΜΙΧΑΗΛ ΠΕΤΡΙΔΗ, 22
ΤΗΛΕΦΩΝΑ: 22410 32644, 22410 24592, 29522
FAX : 22410 30467
ΑΕ1293

Φ/Γ ΠΑΥΣΑΝΙΑΣ
ΑΝΑΚΟΙΝΩΣΗ
Ενημερώνουμε το κοινό διά την μεταφορά ΕΜΠΟΡΕΥΜΑΤΩΝ - ΑΥΤΟΚΙΝΗΤΩΝ - ΜΗΧΑΝΗΜΑΤΩΝ με το Φ/Γ Παυσανίας.
Αναχώρηση από τη ΡΟΔΟ
με προορισμό τα κάτωθι νησιά:

ΣΥΜΗ	ΧΑΛΚΗ
ΤΗΛΟΣ	ΔΙΑΦΑΝΙ
ΝΙΣΥΡΟΣ	ΚΑΡΠΑΘΟΣ
ΚΩ	ΠΗΓΑΔΙΑ
ΛΕΡΟΣ	ΚΑΣΟΣ
ΠΑΤΜΟΣ	ΚΡΗΤΗ
ΛΕΙΨΟΙ	

ΑΥΣΤΡΑΛΙΑΣ 60 - ΓΚΙΝΑΚΗΣ
Πληρ. τηλ. 6936656976
24 ώρες το 24ωρο
ΑΕ921

«Οσοι επέζησαν διηγούνται...»

Τί πιο συγκλονιστικό για την περιγραφή της πρόσφατης ιστορίας μας και των γεγονότων που σημάδεψαν αυτόν εδώ τον τόπο, από τις μαρτυρίες ανθρώπων που τα έζησαν.

Σημαντικό ντοκουμέντο για τους νεότερους αλλά και για τις επόμενες γενιές θα γίνει η εργασία μαθητών των Ιδιωτικών Εκπαιδευτηρίων «Ροδίων Παιδεία», με τίτλο «Όσοι επέζησαν διηγούνται...» που παρουσίασαν την περασμένη Παρασκευή και στην οποία συγκέντρωσαν μαρτυρίες από αυτόπτες μάρτυρες οι οποίοι έζησαν τα τραγικά γεγονότα της γερμανικής κατοχής στη Ρόδο και την ιστορική μέρα της ενσωμάτωσης της Δωδεκανήσου, στις 7 Μαρτίου του 1948.

Παραθέτουμε μερικές από αυτές:

ΑΝΤΙΜΕΤΩΠΟΙ ΜΕ ΤΟΝ ΚΙΝΔΥΝΟ...

Μαρτυρία: Λελία Λουϊζίδου

Είχαμε έναν ελαιώνα και στο πιο μεγάλο δέντρο της ελιάς, ο πατέρας μου έφερε εργάτες που σκάψανε και κάμανε ένα καταφύγιο. Ερχόταν η γειτονιά ολόκληρη εκεί και μπαίναμε από κάτω, στο συναγερμό.

Μια μέρα εγώ εκαθόμουνα σ' ένα σκαμνάκι και κάθονταν η μαμά μου κι άλλες γειτόνισσες και εσυζητούσαν. Εν τω μεταξύ τ' αεροπλάνα εβομβαρδίζανε κι οι Ιταλοί από το Φιλιέρμο είχαν αντιαεροπορικά και ρίχναν στ' αεροπλάνα.

Εγώ για μια στιμή που καθόμουνα στο σκαμνί, εσηκώθηκα και πήγα κοντά στη μαμά μου. Εκείνη την ώρα, βλέπουμε να πέφτει ένα αντιαεροπορικό, ακούσαμε θόρυβο, επέρασε τη γη, έσπασε το κορφάδι κι έπεσε ακριβώς στο σκαμνάκι που καθόμουνα εγώ. Από τον τρόμο μας αγκαλιαστήκαμε όλες μαζί. Εγώ αγκάλιασα τη μαμά μου και αυτή εφώναζε «Παναγιά μου Καθολική», που 'χαμε μια εικόνα.

Έπεσε δηλαδή η μπόμπα, δεν εξερράγη στον ουρανό και πέρασε ακριβώς δίπλα από το χέρι μου. Εγώ ήβγα αμέσως έξω, έτρεξα στον πατέρα μου (γιατί εκείνος δεν είχε μπει στο καταφύγιο) κι έλεγα "το χέρι μου, πονώ το χέρι μου, εδώ" γιατί ένιωθα ένα βάρος. Τέλος πάντων, πώς εγλίτωσα τη μέρα εκείνη... και τη θυμάμαι πάντα.

Μαρτυρία: Κυριάκος Σαρίκος

«Το 1940 είχε γίνει μια ανταρσία στην Κάλυμνο και σκοτώθηκαν 10 Ιταλοί και 30 Καλύμνιοι. Ο πατέρας μου δεν τους χώνευε ανέκαθεν, ούτε ζωγραφιστούς δεν ήθελε να τους δει. Ένα βράδυ συζητούσαν σε μια παρέα για το περιστατικό αυτό και λέει ο πατέρας μου: 'βρε οι Ιταλοί ας πάνε στο διάολο, αλλά οι Καλύμνιοι τι φταίγανε;' Κάποιος τον άκουσε, που είπε αυτή την κουβέντα και τον πρόδωσε στους Ιταλούς. Αμέσως τον συνέλαβαν και τον έβαλαν στη φυλακή για 2,5 χρόνια! Πρώτα στα Κοσκινού, μετά στην Κατταβιά και τέλος στην Κω. Η μάνα μου για να μας ζήσει αναγκάστηκε να δουλεύει για τους Ιταλούς. Έπλενε ρούχα. Σκάφες ολόκληρες κάθε μέρα. Εγώ κι ο αδελφός μου κουβαλούσαμε τ' άπλυτα και τη βοηθούσαμε όπως μπορούσαμε.

Θυμάμαι κι ένα άλλο περιστατικό! Μια μέρα ο Ιταλός διοικητής που είχαμε στο χωριό ο commadante, είχε τραπέζι. Έρχεται λοιπόν ένας Έλληνας που ήταν διερμηνέας και μας λέει να πάμε να μαζέψουμε σύκα που ήθελε ο commadante για το τραπέζι του. Εμείς μαζέψαμε πολλά κι επειδή ο commadante ευχαριστήθηκε μας ρώτησε με τον διερμηνέα του τι regalo (δώρο) θέλαμε να μας κάνει. Εμείς ζητήσαμε να τραγουδούμε όλη τη νύχτα. Μας έδωσε την άδεια, λοιπόν ο commadante, παίρνουμε ένα ακορντεόν κι αρχίσαμε το γλέντι και το τραγούδι. Μάλιστα θυμάμαι ακόμα και τώρα τα λόγια ενός τραγουδιού που λέγαμε: Ώ λυγερό και κοφτερό σπαθί μου, τον Ιταλό εσφάξατε, το Γερμανό σπαράξατε'.

Μια γυναίκα Ροδίτισσα, παντρεμένη με Ιταλό άκουσε το τραγούδι και το πρόδωσε. Αμέσως ήρθε ο ενωμοτάρχης, ο μπιργκαντιέρης. Μας λέει 'ποιός σας έδωσε την άδεια να τραγουδάτε;' Εμείς του είπαμε αλλα δεν μας πίστεψε και ήθελε να μας συλλάβει. Ένας από τους φίλους μου, ο Γιώργος ο Καλαθάς αντιστάθηκε. Τότε τον πιάσαν οι Ιταλοί και τον σκότωσαν στο ξύλο.

Τελικά η φασαρία έφτασε στ' αυτιά του commadante ο οποίος έστειλε το διερμηνέα, εξήγησε την κατάσταση και τότε πια μας άφησαν ελεύθερους να πάμε στα σπίτια μας».

Η ΠΕΙΝΑ ΚΑΙ ΟΙ ΣΤΕΡΗΣΕΙΣ...

Μαρτυρία: Χρυσή Χατζημανώλη

Μας δώσανε κάποτε ένα κουτί γάλα συμπυκνωμένο. Λοιπόν τι εκάναμε; Βουτούσαμε το δάχτυλό μας στο κουτί, το γλύφαμε κι η μάνα μου έπαιρνε το κουτί και το έδινε στον άλλο. Έτσι γλύφαμε λίγο - λίγο και οι τέσσερις. Και τι νοστιμάδα είχε αυτό το γάλα! Η γλύκα του δεν είχε τελειωμό!

Και κάτι άλλο που θυμάμαι. Όταν έσφαζε κανένας, ο πατέρας μου έβαζε μια λεκάνη και μάζευε το αίμα. Το αίμα αυτό έπηζε, το 'κοβε σαν ψωμί, το 'βραζε και μας το τάιζε.

Τι ζήσαμε βρε παιδιά!

Μαρτυρία: Θοδωρής Σαρίκος

«Το μεγάλο κακό με την πείνα, ήρθε με τους Γερμανούς. Μετά το armisticcio. Οι άνθρωποι πια το μόνο που κοιτούσαν ήταν να επιβιώσουν, να μην πεθάνουν απ' την πείνα. Ευτυχώς τα χρόνια '40-'45 έβγαιναν στα χωράφια πάρα πολλά χόρτα.

Εγώ με τον αδελφό μου μαζεύαμε χόρτα, τα βράζαμε και τα τρώγαμε χωρίς λάδι και χωρίς λεμόνι. Αντί για αλάτι πολλές φορές τους ρίχναμε νερό της θάλασσας.

Ακόμα τρώγαμε, αν βρίσκαμε, πίτουρα και βρώμη, που τρων' τα ζώα.

Με τον ξάδελφό μου το Μανόλη, που 'χε τη μάνα του άρρωστη, φύγαμε δύο φορές με τα πόδια απ' το χωριό, την Ψίνθο και πήγαμε στα Τριάντα για να πάρουμε τρόφιμα που μοίραζε ο Ερυθρός Σταυρός.

Συνέχεια στη σελ. 51

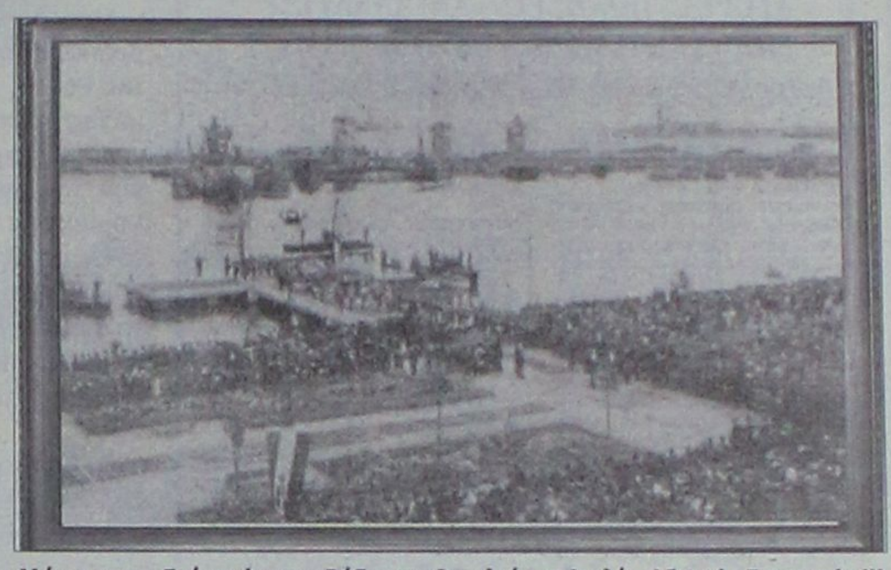

Μάιος 1929. Επίσκεψη στη Ρόδο του βασιλιά της Ιταλίας Vittorio Emanuele III



Λειτουργία στους τάφους των Ιταλών στρατιωτών στην Ψίνθο, 26-1-1930

Blue Star Ferries

ΑΠΟ ΡΟΔΟ

ΑΝΑΧΩΡΗΣΗ ΑΠΟ						ΑΦΙΞΗ ΠΕΙΡΑΙΑ
ΡΟΔΟ	ΚΩ	ΛΕΡΟ	ΠΑΤΜΟ	ΣΥΡΟ	ΑΜΟΡΓΟΣ (ΚΑΤΑΠΟΛΑ)	
ΤΡΙΤΗ 18:30	ΤΡΙΤΗ 21:45	---	---	ΤΕΤΑΡΤΗ 03:10	---	ΤΕΤΑΡΤΗ 06:40
ΠΕΜΠΤΗ 18:30	ΠΕΜΠΤΗ 21:45	ΠΕΜΠΤΗ 23:25	ΠΑΡΑΣΚΕΥΗ 00:35	ΠΑΡΑΣΚΕΥΗ 04:30	---	ΠΑΡΑΣΚΕΥΗ 08:30
ΣΑΒΒΑΤΟ 10:00	ΣΑΒΒΑΤΟ 12:45	---	---	---	ΣΑΒΒΑΤΟ 16:20	ΣΑΒΒΑΤΟ 21:30
ΚΥΡΙΑΚΗ 18:00	ΚΥΡΙΑΚΗ 21:15	ΚΥΡΙΑΚΗ 22:55	ΔΕΥΤΕΡΑ 00:05	ΔΕΥΤΕΡΑ 04:15	---	ΔΕΥΤΕΡΑ 08:00

ΠΡΟΣ ΡΟΔΟ

ΑΝΑΧΩΡΗΣΗ ΑΠΟ ΠΕΙΡΑΙΑ	ΑΦΙΞΗ					
	ΣΥΡΟ	ΑΜΟΡΓΟΣ (ΚΑΤΑΠΟΛΑ)	ΠΑΤΜΟ	ΛΕΡΟ	ΚΩ	ΡΟΔΟ
ΔΕΥΤΕΡΑ 19:00	ΔΕΥΤΕΡΑ 22:45	---	---	---	ΤΡΙΤΗ 04:45	ΤΡΙΤΗ 08:00
ΤΕΤΑΡΤΗ 19:00	ΤΕΤΑΡΤΗ 22:20	---	ΠΕΜΠΤΗ 01:55	ΠΕΜΠΤΗ 03:05	ΠΕΜΠΤΗ 04:45	ΠΕΜΠΤΗ 08:00
ΠΑΡΑΣΚΕΥΗ 19:00	ΠΑΡΑΣΚΕΥΗ 22:45	---	---	---	ΣΑΒΒΑΤΟ 04:30	ΣΑΒΒΑΤΟ 07:30
ΣΑΒΒΑΤΟ 23:30	---	ΚΥΡΙΑΚΗ 05:15	ΚΥΡΙΑΚΗ 07:40	ΚΥΡΙΑΚΗ 09:00	ΚΥΡΙΑΚΗ 10:45	ΚΥΡΙΑΚΗ 13:50

ΠΑΡΑΤΗΡΗΣΕΙΣ:
: **26/12/05:** από ΡΟΔΟ 08:00 για ΚΩ (10:30-10:55), ΛΕΡΟ (12:20-12:35), ΠΑΤΜΟ (13:30-13:45), ΠΕΙΡΑΙΑ (20:05-23:30). ΣΥΡΟ (02:50-03:05 επόμενη μέρα), ΚΩ (08:00-08:30), ΡΟΔΟ 11:00.
ΑΝΕΚΤΕΛΕΣΤΑ ΔΡΟΜΟΛΟΓΙΑ: 24/12/05, 25/12/05, 31/12/05, 22/04/06 & 23/04/06.



RODOS FERRIES SERVICES/SKEVOS TRAVEL

ΚΑΝΤΕ ΚΡΑΤΗΣΗ ΤΩΡΑ!

ΠΛΗΡΟΦΟΡΙΕΣ ΚΑΙ ΚΡΑΤΗΣΕΙΣ ΘΕΣΕΩΝ ΣΤΟΝ ΤΑΞΙΔΙΩΤΙΚΟ ΣΑΣ ΠΡΑΚΤΟΡΑ Η SKEVOS TRAVEL: ΑΜΕΡΙΚΗΣ 111, ΡΟΔΟΣ, ΤΗΛ. ΚΡΑΤΗΣΕΩΝ ΕΠΙΒΑΤΩΝ ΚΑΙ Ι.Χ.: 22410-22461, 22410-75655, 22410-75310, ΤΗΛ. ΚΡΑΤΗΣΕΩΝ ΦΟΡΤΗΓΩΝ: 22410-76600

ΧΠ2156

ΕΠΙΠΛΑ ΚΟΥΖΙΝΑΣ ΙΤΑΛΙΑΣ & ΙΣΠΑΝΙΑΣ

8 ΜΕΤΡΑ

ΑΠΟ 990* ΕΥΡΩ

('Η ΑΠΟ 29 ΕΥΡΩ ΤΟ ΜΗΝΑ*)

ΒΟΛΑΣ ΚΟΥΖΙΝΕΣ

ΠΟΡΤΕΣ ΕΣΩΤΕΡΙΚΕΣ ΑΠΟ 139 ΕΥΡΩ (ΜΕ ΤΟ ΦΠΑ)

*ΔΕΝ ΠΕΡΙΛΑΜΒΑΝΕΤΑΙ ΤΟΠΟΘΕΤΗΣΗ, ΠΑΓΚΟΣ ΚΑΙ ΝΕΡΟΧΥΤΗΣ
*Ο ΔΙΑΚΑΝΟΝΙΣΜΟΣ ΑΦΟΡΑ 48ΜΗΝΗ ΕΞΟΦΛΗΣΗ ΚΑΙ ΠΕΡΙΛΑΜΒΑΝΕΙ ΦΠΑ 13%

Λ. ΕΛΕΥΘΕΡΙΑΣ 43-45 ΚΡΕΜΑΣΤΗ ΡΟΔΟΣ - ΤΗΛ. 22410 91275
FAX: 22410 94370 -- e-mail: lazarosvolas@yahoo.gr

πλαίσιο

ΑΕ0096

ΞΕΝΑΚΗΣ ΜΕΤΑΧΕΙΡΙΣΜΕΝΑ

ΑΓΟΡΕΣ - ΠΩΛΗΣΕΙΣ - ΑΝΤΑΛΛΑΓΕΣ ΜΕΤΑΧΕΙΡΙΣΜΕΝΩΝ ΑΥΤΟΚΙΝΗΤΩΝ

10ο χλμ. Ρόδου-Λίνδου, τηλ. 2241086690 (εσωτερικό 120)

1 **AUDI TT COUPE 1.8T (150hp), μοντ. 2006, ασημί.**
αερόσακοι οδηγού - συνοδηγού,πλευρικοί αερόσακοι, ABS, υδρ. τιμόνι, ηλ. παραθ, κεντρ. κλειδ, σπορ ανάρτηση,πίσω σποιλερ,ζάντες αλουμινίου , ηχοσύστημα

2 **TOYOTA RAV 4 5D LUXURY 2000cc,μοντ. 2004, ασημί. 10.000 χλμ.**
6 αερόσακοι , ABS,TRC,αυτόματος κλιματισμός,δερμάτινο σαλόνι, ζάντες αλουμινίου, ηλεκτρική οροφή, πλαϊνά σκαλοπάτια, pull bar, αεροτομή, ηχοσύστημα.

3 **TOYOTA PRIUS 1500cc, μοντ. 2005, μπορντώ.**
8 αερόσακοι, ABS, EBD, BA, clima,οθόνη αφής πολλαπλών ενδείξεων, χειριστήρια στο τιμόνι, ηλ. θερμ.καθρέπτες, ζάντες αλουμ. υδρ. τιμόνι, ηλ. παραθ, κεντρ. κλειδ, ηχοσύστημα.

4 **AUDI A3 1600cc FSI, μοντέλο 2003, ασημί.**
αερόσακος οδηγού-συνοδηγού, πλευρικοί αερόσακοι ,αυτόματος κλιματισμός, ABS, ESP, κεντρ. κλειδ., ηλ. παράθ., ζάντες αλουμ., σποιλερ, δερμάτινο σαλόνι, αισθητήρες παρκαρίσματος, ηχοσύστημα.

5 **BMW Z3 1800cc, μοντ. 1998, μπλέ.**
δερμάτινο σαλόνι ,αερόσακος οδηγού ABS, air condition, ζάντες αλουμ. υδρ. τιμόνι, ηλ. παραθ, κεντρ. κλειδ,ηχοσύστημα.

6 **HYUNDAI SANTA FE 2400cc, μοντ.2001, μπορντώ.**
δερμάτινο σαλόνι ,αερόσακος οδηγού - συνοδηγού, ABS, air condition, ζάντες αλουμ. υδρ. τιμόνι, ηλ. παραθ, κεντρ. κλειδ,ηχοσύστημα.

7 **VW TOURAN TRENDLINE1600cc FSI, μοντ. 2003, ασημί**
6 αερόσακοι, ABS,ESP,ASR,EDL, HBA, climatronic διζωνικό,υδρ. τιμόνι, ηλ. παραθ, κεντρ. κλειδ, ηχοσύστημα.

8 **ROVER MGTF 1600cc, μοντ. 2003, μαύρο.**
αερόσακος οδηγού - συνοδηγού , ABS, air condition, υδρ. τιμόνι, ζάντες αλουμινίου, ηλ. παραθ, κεντρ. κλειδ, ηχοσύστημα.

9 **BMW 316 1600cc, μοντ.1998, μαύρο.**
αερόσακος οδηγού-συνοδηγού, clima, ABS,ASC, ηλ. ηλιοροφή, ζάντες αλουμινίου, υδρ. τιμόνι, ηλ. παραθ, κεντρ. κλειδ, ηχοσύστημα.

10 **RENAULT MEGANE 1600cc, μοντ. 2003, ΑΥΤΟΜΑΤΟ, μπλέ.**
4 αερόσακοι, clima, ABS, υδρ. τιμόνι, ηλ. παραθ, κεντρ. κλειδ, ηχοσύστημα.

11 **ALFA ROMEO 147 DISTINCTIVE 120hp, μοντ. 2002, χρυσαφί.**
8 αερόσακοι, clima, ABS, ASR, δερμάτινο σαλόνι, υδρ. τιμόνι πολ/λων χρήσεων, ζάντες αλουμινίου, ηλ. παραθ, κεντρ. κλειδ, ηχοσύστημα.

12 **HONDA ACCORD 1600cc, μοντ. 2001, μπλέ.**
αερόσακος οδηγού-συνοδηγού, δερμάτινο σαλόνι, ABS, air condition, υδρ. τιμόνι, ξύλινη επένδυση, ηλ. παραθ, κεντρ. κλειδ, ηχοσύστημα.

13 **TOYOTA YARIS BLUE 1300cc, μοντ. 2006, μπλέ.**
αερόσακοι , ABS, air condition, υδρ. τιμόνι, ζάντες αλουμινίου, ηλ. παραθ, κεντρ. κλειδ, ηχοσύστημα.

14 **AUDI A3 1600cc, μοντ. 1999, μπορντώ.**
αερόσακος οδηγού-συνοδηγού, ABS, υδρ. τιμόνι, ζάντες αλουμινίου, ηλ. παραθ, κεντρ. κλειδ, ηχοσύστημα.

15 **TOYOTA YARIS LUNA 1300cc, μοντ. 2006, ασημί.**
αερόσακοι , ABS, air condition, υδρ. τιμόνι, ηλ. παραθ, κεντρ. κλειδ, ηχοσύστημα.

17 **TOYOTA AVENSIS L/B 1600cc, μοντ. 2001, μπορντώ.**
αερόσακοι, ABS, air condition, υδρ. τιμόνι, ηλ. παραθ, κεντρ. κλειδ, ηχοσύστημα.

18 **RENAULT MEGANE CABRIO 1400cc, μοντ. 2002, κίτρινο.**
4 αερόσακοι, ABS, air condition, υδρ. τιμόνι, ηλ. παραθ,ζάντες αλουμινίου, κεντρ. κλειδ, ηχοσύστημα.

19 **OPEL ASTRA 1400cc, μοντ. 2003, μαύρο.**
αερόσακοι, ABS, air condition, υδρ. τιμόνι, ηλ. παραθ,ζάντες αλουμινίου, κεντρ. κλειδ, ηχοσύστημα.

20 **VW BORA 1600cc, μοντ. 1999, ασημί.**
4 αερόσακοι, ABS, air condition, υδρ. τιμόνι, ηλ. παραθ, κεντρ. κλειδ, ηχοσύστημα.

21 **VW PASSAT COMFORT 1600cc, μοντ. 1999, μπορντώ.**
αερόσακος οδηγ.-συνοδηγ., πλευρικοί αερόσακοι, ABS, air condition, υδρ. τιμόνι, ζάντες αλουμ, ηλ. παραθ, κεντρ. κλειδ, ηχοσύστημα.

22 **OPEL COMBO 1700cc, μοντέλο 2002, λευκό. ΠΕΤΡΕΛΑΙΟ**
υδραυλικά τιμόνι, αερόσακος οδηγού, ηχοσύστημα.

23 **MERCEDES E200, 2000cc, μοντ. 1988, λευκό**
αερόσακος οδηγού, air condition,ABS, ηλ. καθίσματα, υδρ. τιμόνι, ηλ. παραθ, κεντρ. κλειδ, ηλ. καθρέπτες,ηλ. ηλιοροφή, ηχοσύστημα.

24 **VW GOLF 1400cc, μοντ. 1999, μπλέ**
αερόσακος οδηγ.-συνοδηγ., air condition, υδρ. τιμόνι, ηλ. παραθ, κεντρ. κλειδ, ηλ. καθρέπτες, ηχοσύστημα.

25 **VW POLO 1200cc, μοντ. 2002, μπλέ.**
αερόσακοι, air condition, υδρ. τιμόνι, ηλ. παραθ, κεντρ. κλειδ, ηχοσύστημα.

26 **RENAULT CLIO 1400cc, μοντ. 2001, λευκό.**
αερόσακοι, air condition, υδρ. τιμόνι, ηλ. παραθ, κεντρ. κλειδ, ηχοσύστημα.

27 **RENAULT MEGANE 1400cc, μοντ. 1999, θαλασσί**
αερόσακοι, ABS, ζάντες αλουμινίου, υδρ. τιμόνι, ηλ. παραθ, κεντρ. κλειδ, ηχοσύστημα.

28 **VW POLO 1400cc, μοντ. 2001, μπλέ.**
αερόσακος οδηγού-συνοδηγού, air condition, υδρ. τιμόνι, ηλ. παραθ, κεντρ. κλειδ, ηχοσύστημα.

29 **FIAT PUNTO SPORTING 1242cc, μοντ. 2001, κίτρινο**
air condition, υδρ. τιμόνι, ηλ. παραθ, κεντρ. κλειδ, ζάντες αλουμινίου, ηχοσύστημα.

30 **OPEL OMEGA 2000cc, μοντ. 1997, μπλέ.**
αερόσακος οδηγού-συνοδηγού, ABS, air condition, υδρ. τιμόνι, ηλ. παραθ, κεντρ. κλειδ, ηχοσύστημα.

31 **DAEWOO NUBIRA 1600cc, μοντ. 2000, μπορντώ.**
αερόσακος οδηγού-συνοδηγού, ABS, air condition, υδρ. τιμόνι, ηλ. παραθ, κεντρ. κλειδ, ηχοσύστημα.

32 **FIAT MAREA 1600cc, μοντ. 1999, ανθρακί.**
αερόσακοι, ABS, air condition, ζάντες αλουμινίου, υδρ. τιμόνι, ξύλινη επένδυση, ηλ. παραθ, κεντρ. κλειδ, ηχοσύστημα.

33 **PEUGEOT 306 1400cc, μοντ.1999, μπλέ.**
υδρ. τιμόνι, ηλ. παραθ, κεντρ. κλειδ, ζάντες αλουμινίου, ηχοσύστημα.

34 **RENAULT MEGANE CLASSIC 1400cc, μοντ. 1997, γκρί.**
air condition, υδρ. τιμόνι, ηλ. παραθ, κεντρ. κλειδ, και ηχοσύστημα.

35 **NISSAN ALMERA 1400cc, μοντ. 1996, μπορντώ.**
υδρ. τιμόνι, ηλ. παραθ, κεντρ. κλειδ, συναγερμός και ηχοσύστημα.

36 **NISSAN PRIMERA 1600cc, μοντέλο 1995, μπορντώ.**
αερόσακος οδηγού, υδραυλικό τιμόνι, air codition, κεντρικό κλείδωμα, ηχοσύστημα

37 **DAEWOO LANOS 1400cc, μοντ. 2000, μπορντώ.**
air condition, υδρ. τιμόνι, ηλ. παραθ, κεντρ. κλειδ, ηχοσύστημα.

38 **FIAT PUNTO 1242cc, μοντ. 2001, λευκό.**
air condition, ηλ. παραθ, κεντρ. κλειδ, ηχοσύστημα.

39 **FIAT PUNTO 1242cc, μοντ. 2001,κόκκινο.**
air condition, ηλ. παραθ, κεντρ. κλειδ, ηχοσύστημα.

40 **DAEWOO LANOS 1400cc, μοντ. 1999, μπλέ.**
air condition, υδρ. τιμόνι, ηλ. παραθ, κεντρ. κλειδ, ζάντες αλουμινίου, ηχοσύστημα.

41 **FIAT SEICENTO SPORTING, 1100cc, μοντ. 1999, μαύρο.**
κεντρικό κλείδωμα, ηλ. παράθυρα, ζάντες αλουμινίου, ηχοσύστημα.

42 **FIAT SEICENTO SPORTING, 1100cc, μοντ. 1998, ασημί.**
κεντρικό κλείδωμα, ηλ. παράθυρα, ζάντες αλουμινίου, ηχοσύστημα.

43 **CITROEN SAXO 1400cc, μοντ. 1996, ανθρακί.**
υδρ. τιμόνι, ηλ. παραθ, κεντρ. κλειδ, ηχοσύστημα.

44 **DAEWOO MATIZ 800cc, μοντ. 2001, χρυσαφί.**
air condition, ηχοσύστημα.

45 **NISSAN MICRA 1000cc, μοντ. 1996, πράσινο.**
ηλ. παραθ, κεντρ. κλειδ, ηχοσύστημα.

46 **FORD MONDEO 1600cc, μοντ, 1994, μπορντώ.**
ABS, υδρ. τιμόνι, ηλ. παραθ, κεντρ. κλειδ, ηχοσύστημα.

47 **FIAT PUNTO 1100cc, μοντ. 1998, κόκκινο.**
ηχοσύστημα.

48 **FIAT SEICENTO 1100cc, μοντ. 2001, λευκό.**
κεντρικό κλείδωμα, ηλ. παράθυρα, ηχοσύστημα.

49 **FIAT SEICENTO 1100cc, μοντ.2001, κόκκινο.**
κεντρικό κλείδωμα, ηλ. παράθυρα, ηχοσύστημα

50 **CITROEN ZX 1400cc, μοντ. 1991, μολυβί.**
κεντρ. κλειδ, ηλ παραθ, ζάντες αλουμινίου , ηχοσύστημα

51 **LANCIA DELTA 1400cc, μοντ. 1994, λευκό.**
υδρ. τιμόνι, ηλ. παραθ, κεντρ. κλειδ, ζάντες αλουμινίου, ηχοσύστημα.

52 **FIAT CINQUENCENTO 900 cc, μοντέλο 1995, πράσινο**
ηχοσύστημα

ΕΠΑΓΓΕΛΜΑΤΙΚΑ

1 **VW TRANSPORTER 2500cc TURBO DIESEL, μοντ. 1999**
υδρ. τιμόνι, ηλ. παραθ, κεντρ. κλειδ, ηχοσύστημα

2 **VW CADDY 1900cc, μοντέλο 2003, λευκό. ΠΕΤΡΕΛΑΙΟ**
υδρ. τιμόνι, ηλ. παράθυρα, κεντρικό κλείδωμα, ηχοσύστημα

3 **FIAT SCUDO 1600cc, μοντ. 2000, λευκό. (9θέσιο)**
air condition, υδρ. τιμόνι, κεντρ. κλειδ, ηχοσύστημα.

4 **FIAT FIORINO VAN 1700cc DIESEL, μοντ. 1995 λευκό.**

ΑΠΟ **0%** ΠΡΟΚΑΤΑΒΟΛΗ
ΕΩΣ **72** ΜΗΝΙΑΙΕΣ ΔΟΣΕΙΣ

ΧΠ1687

Στους ρυθμούς του καρναβαλιού!..

Στους.... ρυθμούς του καρναβαλιού βρίσκεται απ' άκρη σ' άκρη, το νησί της Ρόδου, σήμερα τελευταία Κυριακή της Αποκριάς, με τα χωριά να παίρνουν τη σκυτάλη από την πόλη που είχε την τιμητική της την περασμένη Κυριακή με την 1η Μεσαιωνική Γιορτή.

Ακόμα, δεν λείπουν και οι εκδηλώσεις για αύριο, Καθαρά Δευτέρα, με το δήμο Καλλιθέας να καλεί όλους σε παραδοσιακό ξεφάντωμα στην παραλία. Αναλυτικά:

ΣΤΗ ΣΟΡΩΝΗ

Ο Πολιτιστικός και Λαογραφικός Σύλλογος Σορωνής διοργανώνει Καρναβάλι την Κυριακή 5 Μαρτίου και ώρα 3 μ.μ. στη Σορωνή. Θα γίνει παρέλαση από άρματα και πεζοπόρα τμήματα μασκαράδων, θα βραβευτούν οι καλύτερες και πιο πρωτότυπες συμμετοχές και θα ακολουθήσει γλέντι με μουσική, κρασί και μεζέδες στο προαύλιο του δημαρχείου Καμείρου.

ΣΤΟ ΔΗΜΟ ΚΑΛΛΙΘΕΑΣ

Στην Καλλιθέα για να γιορτάσουν τα Κούλουμα, καλεί τους κατοίκους του νησιού ο Πολιτιστικός Οργανισμός ΜΕΚΤΟ.

Ο εορτασμός θα γίνει την Δευτέρα στις 12.30 με μουσική, διαγωνισμούς και άφθονο κρασί.

Το πρόγραμμα της εκδήλωσης έχει ως εξής:

13:00 Μελωδίες από τη Φιλαρμονική Ορχήστρα του ΜΕΚΤΟ Δήμου Καλλιθέας

13:30 Μοντέρνοι Χοροί από το Κέντρο Δημιουργικής Απασχόλησης (ΚΔΑΠ) Δήμου Καλλιθέας

13:45 Χορευτικό σόου από την Χορευτική Ομάδα του Πανεπιστημίου Αιγαίου

14:00 Μοντέρνοι Χοροί από το Κέντρο Δημιουργικής Απασχόλησης (ΚΔΑΠ) Δήμου Καλλιθέας

14:20 Μουσική από την Παραδοσιακή Ορχήστρα του ΜΕΚΤΟ Δήμου Καλλιθέας

15:30 Εντυπωσιακό σόου με φωτιές από το φακίρη Αλέξη Φρενόπουλο

15:50 Απολαύστε τον μοναδικό ΑΓΑΜΕΜΝΟΝΑ! (Fame Story 3)

Κατά τη διάρκεια της εκδήλωσης θα

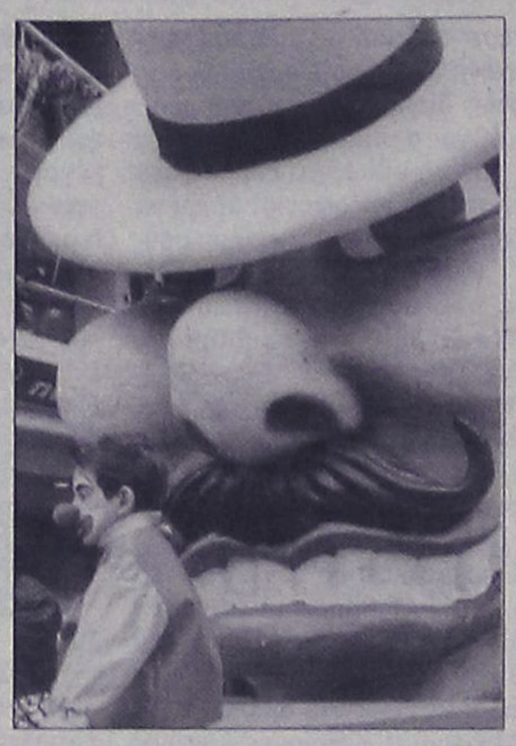

γίνουν Διαγωνισμοί καλύτερης στολής και καλύτερου χαρταετού!

DJs: Kostas X, Leo, Alkis

ΣΤΗΝ ΚΡΗΤΗΝΙΑ

Γλέντι στην πλατεία του χωριού, διοργανώνει για έκτη συνεχή χρονιά, σήμερα στη 1 το μεσημέρι, ο Πολιτιστικός Σύλλογος Κρητηνίας, στα πλαίσια των εκδηλώσεων της Αποκριάς.

Το γλέντι θα περιλαμβάνει κεράσματα με σπιτικές λιχουδιές, φτιαγμένες από τις γυναίκες του χωριού, κρασί και σούμα.

Παράλληλα θα λειτουργήσει παζάρι με σπιτικά γλυκά, σταφιδόψωμο και ψωμί ψημένα σε ξυλόφουρνο και διάφορα άλλα εδέσματα.

Τα παιδιά θα μπορέσουν να παίξουν στον ειδικά διαμορφωμένο χώρο, ενώ θα τους δοθούν πλούσια δώρα. Βραβεία θα δοθούν στους καλύτερους μασκαράδες, ενώ σε λαχειαγορά θα κληρωθούν παραδοσιακά - τοπικά προϊόντα.

ΣΤΗ ΝΟΤΙΑ ΡΟΔΟ

Σε... ρυθμούς καρναβαλιού, θα βρίσκονται, το τελευταίο τριήμερο της Αποκριάς, οι Γειτονιές του Νότου!

Συγκεκριμένα, ο δήμος Νότιας Ρόδου, λέει σε όλους, «αποδράστε μαζί μας», με φόντο το απέραντο γαλάζιο και τη φυσική ομορφιά».

Το πρόγραμμα των εκδηλώσεων έχει ως εξής:

Κυριακή 5 Μαρτίου

12.00 μ.μ. στο Δ.Δ. Ασκληπειού μεταμφιεσμένοι στην πλατεία του χωριού παρέα με κλόουν θα γιορτάσουμε την τελευταία Κυριακή της Αποκριάς. Το βράδυ στις 21.00, οι Απολακκιάτες και οι Γιανναδενοί σας προσκαλούν στις χοροεσπερίδες τους. Πιό συγκεκριμένα:

Στην Απολακκιά η χοροεσπερίδα θα γίνει στο εστιατόριο «Περούλλης». Διοργανωτής: Πολιτιστικός και Αθλητικός Σύλλογος Απολακκιάς -Τιμή εισόδου 17 ευρώ με φαγητό.

Στο Γεννάδι η χοροεσπερίδα θα γίνει στο εστιατόριο «Θάλασσα» στην παραλία. Διοργανωτής: Αθλητικός Σύλλογος Γενναδίου -Τιμή εισόδου 5 ευρώ

Δευτέρα 6 Μαρτίου

Σας περιμένουμε στις 14.00 το καθιερωμένο καρναβάλι στην πλατεία της Απολακκιάς που διοργανώνει ο Πολιτιστικός Σύλλογος με τη στήριξη του Αθλητικού, περιλαμβάνει πορεία μεταμφιεσμένων και αυτοσχέδια σκετσάκια στα οποία σατιρίζεται η επικαιρότητα και κυρίως η τοπική. Θα υπάρχει μπουφές με νηστίσιμα.

ΜΑΤΑΙΩΣΗ

Υπενθυμίζεται ότι σήμερα δεν θα πραγματοποιηθεί η καθιερωμένη παρέλαση αρμάτων και πεζοπόρων τμημάτων που είχε προγραμματιστεί στ' Αφάντου αφού, με απόφαση κατά την τελευταία συνεδρίαση του δημοτικού συμβουλίου, ματαιώθηκαν όλες οι αποκριάτικες εκδηλώσεις, ως ελάχιστος φόρος τιμής στον Δημήτριο Παπαναστασίου του Μιχαήλ εργαζόμενο στη δημοτική επιχείρηση Καθαριότητας, που βρήκε τραγικό θάνατο σε τροχαίο δυστύχημα.

ΣΤΗ ΡΟΔΟ

Εορταστικό πρόγραμμα για την ψυχαγώγηση μικρών παιδιών, στο θεατράκι του Νηρέα, παρουσιάζει σήμερα, Κυριακή 5 Μαρτίου, στις 11 το πρωί, το ΔΗ.ΠΕ.ΘΕ. Ρόδου, με την ευκαιρία της λήξης της περιόδου των Απόκρεω.

Την Κυριακή 5 Μαρτίου, στις 11 το πρωί, το ΔΗ.ΠΕ.ΘΕ. Ρόδου θα παρουσιάσει ένα εορταστικό πρόγραμμα στο Θεατράκι του Νηρέα, με την ευκαιρία της λήξης της περιόδου των Απόκρεω, για την ψυχαγώγηση μικρών παιδιών.

Το πρόγραμμα, το οποίο παρουσιάζεται για όγδοη φορά με ιδιαίτερη επιτυχία, θα ξεκινήσει με παιχνίδια και σόου ισορροπίας και γέλιου από κλόουν του Θεατρικού Εργαστηρίου του Κωνσταντίνου Τρέχα και θα συνεχιστεί με την αφήγηση του πασίγνωστου και αγαπημένου παραμυθιού του Χανς Κρίστιαν Άντερσεν «Η Τσοδούλα», από τον ηθοποιό Νίκο Μεϊντανή, με την μουσική υπόκρουση από το πιάνο και την φωνή της Ζωής Κοκκαλά. Η είσοδος είναι ελεύθερη για το κοινό.

"Νηπιαγωγίνες εν δράσει"!

Την παραγωγή φωτογραφικού εκπαιδευτικού υλικού για τις προστατευόμενες φυσικές και αγροτικές ομορφιές του δήμου Καμείρου, έχει ξεκινήσει η ομάδα «Νηπιαγωγίνες εν δράσει», στο πλαίσιο του Προγράμματος «Νεολαία», της Γενικής Γραμματείας Νέας Γενιάς».

Το εκπαιδευτικό υλικό, το οποίο θα είναι σε μορφή DVD, θα διανεμηθεί σε σχολεία της Ρόδου, καθώς και σε Κέντρα Περιβαλλοντικής Εκπαίδευσης της Ελλάδας και του εξωτερικού. Ο τίτλος του προγράμματος είναι «Σεργιάνι στα χρώματα του τόπου μας» και πραγματοποιείται με την υποστήριξη και την επιστημονική επιμέλεια της ερευνητικής ομάδας "Αιθρία". Στο πρόγραμμα συμμετέχουν επίσης τα νηπιαγωγεία της περιοχής και ο Δήμος Καμείρου. Η ολοκλήρωση του φωτογραφικού υλικού αναμένεται να ολοκληρωθεί μέχρι τα τέλη Μαΐου, οπότε και θα ακολουθήσει εκδήλωση-προβολή αυτού στο Κέντρο Περιβαλλοντικής Εκπαίδευσης του Δήμου Πεταλούδων.

Μας προσκαλούν οι σπουδαστές της ΑΣΤΕΡ

"Ταξίδι στο Μεσαίωνα"

Την ποιότητα και της υπηρεσίες που παρέχονται στην τουριστική εκπαίδευση της χώρας μας, θα έχουν την ευκαιρία να προβάλλουν, για άλλη μια χρονιά, οι σπουδαστές της Ανωτέρας Σχολής Τουριστικής Εκπαίδευσης (ΑΣΤΕΡ),

Στη χοροεσπερίδα τους στις 24 Μαρτίου

σε συνεργασία με τον διευθυντή κ. Α. Στάμο και τους καθηγητές τους στην καθιερωμένη χοροεσπερίδα τους που διοργανώνουν την Παρασκευή 24 Μαρτίου στις 8.30 το βράδυ, στο ξενοδοχείο «Rodos Palace» (σ.σ. με την ευγενική χορηγία του κ. Καμπουράκη) και μας προσκαλούν για ένα «Ταξίδι στο Μεσαίωνα». Οι σπουδαστές θα σας μεταφέρουν στον καιρό όπου το Τάγμα των Ιπποτών περνά από τις κατάμεστες πλατείες και οι μάγισσες συναντούν τους δράκους. Μια βραδιά όπου ιστορία και μύθος γίνονται ένα, με εξαιρετικό θέαμα, πλούσιο δείπνο και πολλά δώρα. Στον ίδιο χώρο, οι σπουδαστές της Α.Σ.Τ.Ε.Ρ. θα καινοτομήσουν, διοργανώνοντας μια μικρή έκθεση με καινούριες ιδέες - εφαρμογές από εταιρείες που σχετίζονται με τον τουριστικό τομέα.

Τηλέφωνα κρατήσεων: 22410-28564, 24190, 6938925813, fax:2241024356

ΑΘΛΗΤΙΚΗ ΡΟΔΙΑΚΗ
ΚΥΡΙΑΚΗ 5 ΜΑΡΤΙΟΥ 2006

ΝΟΚ-ΑΟΥΤ ΖΑΧΑΡΙΕΦΣΚΙ - ΜΑΚΡΥΔΗΜΗΤΡΗΣ
Σελ. 25

Να «φυσήξει» άλλος άνεμος

- Ο Διαγόρας υποδέχεται στις 14.45 στο Δημοτικό Στάδιο τον δυνατό Αιολικό.
- Αποφασισμένοι για νίκη και για επιστροφή στις επιτυχίες οι κυανέρυθροι.
- Τον κόσμο κοντά τους θέλουν οι παίκτες του Διαγόρα.

Την επιδίωξή του να επιβάλει δικούς του ρυθμούς στο πρωτάθλημα θέλει να εφαρμόσει από σήμερα ο Διαγόρας.

Υποδέχεται στο Δημοτικό Στάδιο στις 14.45 τον δυνατό Αιολικό με σκοπό να πετύχει την νίκη που θα τον επαναφέρει στις επιτυχίες αλλά και θα του ανοίξει τον δρόμο για περισσότερα πράγματα στην συνέχεια που προβλέπεται εντυπωσιακή.

Οι κυανέρυθροι της πόλης μας έχουν εκτός από τον Αιολικό να παίξουν με ακόμα δύο αντιπάλους - καλούς στην έδρα τους - και αυτό τους κανει να αισιοδοξούν για την συνέχεια. Αν κάνουν το «τρία στα τρία» τότε δεν έχουν κανένα πρόβλημα για την συνέχεια και θα είναι ακόμα πιο κοντά στην κορυφή.

Δύσκολη περίπτωση αλλά στο ποδόσφαιρο με τρεις νίκες σερί στο γήπεδό της μια ομάδα πολλά μπορεί να καταφέρει.

Ο Διαγόρας ολοκλήρωσε την προετοιμασία του χθες με τον Βάλτερ Σκότσικ να επιλέγει τους αναγκαίους δεκαοκτώ που κατά την άποψή του χρειάζονται για την ομάδα σήμερα το απόγευμα. Βέβαια ήταν δύσκολη η επιλογή καθώς έχει στην διάθεσή του όλους τους ποδοσφαιριστές αλλά μέτρησε περισσότερο σε αυτόν τον τομέα η αναγκαιότητα του σημερινού αγώνα.

Ο κ. Σκότσικ θα παρατάξει κατά πάσα πιθανότητα:

-Γκολκίπερ τον Τυράτσκι

-Στην άμυνα τους Φερέιρα, Βάρβουτζεκ, Σαλαμαστράκη και Ρουτζιέρη

-Στον χώρο της μεσαίας γραμμής τους Μοσχή, Χατζή, Βελή, Μπαλογιάννη

-Και στην επίθεση τους Αμπίλιο, Τσιαντούλη

Την δεκαοκταδα συμπληρώνουν οι Κεφάλας, Γκέρτσακ, Σίμπαλιν, Κοσκινιάτης, Σπάρταλης, Μαΐλης, Παπαδημήτρης.

Οι παίκτες του Διαγόρα είναι αποφασισμένοι να μπουν από την αρχή δυναμικά στον αγώνα και να πάρουν την νίκη και τους τρεις βαθμούς που θα τους δώσουν άλλο αέρα για την συνέχεια.

Η διοίκηση πάντως από την πλευρά της έκανε αυτό που έπρεπε την Παρασκευή το απόγευμα καλώντας στη Λέσχη του συλλόγου τους παίκτες για να τους τονώσει περισσότερο το ηθικό και να ανέβει ακόμα περισσότερο η ψυχολογία τους παρουσία μάλιστα πολλών διοικητικών αστέρων της διοίκησης από το ιστορικό παρελθόν της.

Ήσαν παρόντες πολλοί από τους προηγούμενους προέδρους. Αντώνης Γεωργιάδης, Μιχάλης Μεντος, Βασίλης Μητσοστέργιος, Μιχάλης Μαρκακιού αλλά και ο πρόεδρος φυσικά της ΠΑΕ Κώστας Χρυσοχοΐδης με τους κ.κ. Τριανταφύλλου και Παλαμιώτη, Καμπούρη και Κάζο.

Οι κυανερυθροι θέλουν πάντως κοντά τους, τους φίλους τους και τους υπόσχονται να μην τους απογοητεύσουν αυτή την φορά.

Οι φίλοι του Διαγόρα της GATE 6 απέκτησαν το Σάββατο το βράδυ την δική τους στέγη και θα είναι - από ότι δηλώθηκε - παρόντες στην σημερινή συνάντηση του Δημοτικού Σταδίου.



Ο Ερνέστο Φερέιρα συμπεριλήφθηκε στους δεκαοκτώ και αναμένεται να επανεμφανισθεί στην ενδεκάδα του Διαγόρα.

Ετοιμάζεται για τον τελικό

- Ο ΑΕΡΑ χωρίς Κρομμύδα και Λυριστή οριστικά θα πάει στην Κάλυμνο για τον τελικό του Κυπέλλου.
- Στην διάθεση του Σάββα Ορφανίδη οι Διακίδης και Παπαοικονόμου ενώ προέκυψε πρόβλημα με τον Γιαννακάκη.

Στον ΑΕΡΑ οι ετοιμασίες καλά κρατούν. Οι ερυθρόλευκοι θέλουν την κούπα για να φτάσουν αίσια στην κατάκτηση του ενός στόχου για την φετινή περίοδο και αισιοδοξούν πως μπορούν να τα καταφέρουν. Οι προπονητές αλλά και οι παίκτες του ΑΕΡΑ αισιοδοξούν πως μπορούν να το πράξουν απέναντι σε μια ομάδα που αγωνίζεται στην ίδια Κατηγορία και έχει τους ίδιους στόχους με εκείνους της ομάδας των Αφάντου.

Ο Σάββας Ορφανίδης προσπαθεί να ρίξει από μέρες τώρα το βάρος στην τακτική που θα ακολουθηθεί στον συγκεκριμένο αγώνα. Έχει να αντιμετωπίσει όμως προβλήματα που καλείται να καλύψει.

Ο ΑΕΡΑ χθες - το ίδιο θα κάνει και την Καθαρή Δευτέρα- ξεκουράστηκε για να μπορέσουν οι παίκτες του στην σημερινή τελευταία προπόνηση να δείξουν στον προπονητή τους πως δίκαια τους υπολογίζει.

-Οι Μιχάλης Λυριστής αλλά και ο Γιώργος Κρομμύδας δεν θα μπορέσουν να αγωνισθούν κατά της ομάδας της Κω λόγω τραυματισμού που τους έφερε πίσω αγωνιστικά και μακριά από αγωνιστικές υποχρεώσεις. Και οι δύο θα είναι πιστεύεται στην διάθεση του κόουτς για την συνέχεια του πρωταθλήματος.

-Οι Γιώργος Διακίδης και Δήμος Παπαοικονόμου θα είναι αντίθετα στην διάθεση του προπονητή τους και θα αγωνισθούν κατά πάσα πιθανότητα από την αρχή στον τελικό.

Αυτό που προέκυψε στον ΑΕΡΑ εν όψει τελικού είναι η αδυναμία του νεαρού Γιαννακάκη να συμμετάσχει στον αγώνα της Καλύμνου. Έχει να δώσει ένα μάθημα στο Ηράκλειο της Κρήτης και δεν γίνεται όπως μπορεί να καταλάβει ο καθένας να είναι παρών στην Κάλυμνο στην μεγάλη συνάντηση του Κυπέλλου.

Όλα αυτά πάντως θα εξαρτηθούν από την σημερινή τελευταία προ τελικού προπόνηση της ομάδας από την οποία θα βγουν οι δεκαοκτώ της αποστολής για την Κάλυμνο που θα αναχωρήσουν την ερχόμενη Τρίτη το πρωί.



Είναι εντάξει και θα παίξει στην Κάλυμνο ο Γιώργος Διακίδης

Όρεξη και κέφι για δουλειά

- Αυτό το στοιχείο πρέπει να έχει ο νέος προπονητής της ομάδας του Ιάλυσου με δεδομένο πώς υπάρχουν πολλά νέα παιδιά που πρέπει να αξιοποιηθούν και να «βγουν».
- Οι κιτρινοκόκκινοι θέλουν επίσης ο νέος προπονητής τους να έχει γνώσεις της κατηγορίας.

Ακόμα είναι στο ψάξιμο για νέο προπονητή ο Ιάλυσος. Οι κιτρινοκόκκινοι δεν βιάζονται να κάνουν το επόμενο βήμα καθώς θέλουν να βρουν κάτι πολύ συγκεκριμένο. Βέβαια στην παρούσα φάση είναι πολύ δύσκολο να βρουν προπονητή με το προφίλ που έχουν επιλέξει αλλά σε καμία περίπτωση δεν βιάζονται να το πράξουν.



Εξετάζει με προσοχή την διαδοχή του Γιώργου Γκάιδα η Διοίκηση του Ιάλυσου.

Ο νέος προπονητής της ομάδας με βάση αυτά που πρεσβεύει η Διοίκησή του πρέπει να έχει φιλοδοξίες και όρεξη και κέφι για δουλειά. Κι αυτό γιατί ο Ιάλυσος θέλει πολλή δουλειά ακόμα για να μπορέσει να έρθει και στα επίπεδα που ήθελε ο Γιώργος Γκάιδας αλλά επιζητούσαν και οι φίλοι της ομάδας να δουν στους αγωνιστικούς χώρους. Η αλήθεια είναι πως ο α΄γύρος τελείωσε με επιτυχία και τον Ιάλυσο να είναι μακριά από τις περιπέτειες. Ο β΄γύρος έχει αποφέρει πολλές ισοπαλίες με αποτέλεσμα να μειωθεί η διαφορά από την γραμμή χωρίς αυτό να σημαίνει πως κινδυνεύει η ομάδα. Η παραίτηση προπονητή και γυμναστή πάντως βάζει τον σύλλογο σε δρόμους διαφορετικούς να αναζητεί προπονητή και να θέλει μάλιστα αυτό που ταιριάζει στην ομάδα. Ονόματα υπάρχουν πολλά να συζητήσει κάποιος και μπορεί να το κάνει ανά πάσα στιγμή. Η αλήθεια όμως είναι άλλη.

-Όλοι θέλουν να έρθουν, αλλά ζητούν υπέρογκα συμβόλαια αλλά και όταν ακόμα έρθουν (κάτι που έχει αποδειχθεί στο παρελθόν με ελάχιστες εξαιρέσεις) έχουν το μυαλό τους αλλού κι όχι στο πώς θα δουλέψουν για να αποδώσουν έργο στην ομάδα.

Αναστασιάδης, Τεννές, Ιωσηφίδης είναι τρεις από τους προπονητές που πρόσφεραν πολλά στην ομάδα και κάτι ανάλογο αναζητούν στον Ιαλυσο αυτήν την εποχή.

Υπάρχει φυσικά ο Ρότσα αλλά μάλλον η περίπτωσή του ναυαγεί καθώς έχει αλλού το μυαλό του και είναι φυσικό να συμβαίνει κάτι τέτοιο αφού διατηρεί εγκαταστάσεις αθλητικές στην Αθήνα και σε άλλα δύο μέρη στην Ελλάδα. Ωστόσο οι επαφές του Δ.Σ. με τους υπόλοιπους υποψήφιους δείχνει πως υπάρχουν υπερβολικές απαιτήσεις για τα συμβόλαια κάτι που βάζει σε σκέψεις και σε συνεχή αναζήτηση τους διοικούντες της ομάδας που θέλουν ο επόμενος που θα καθίσει στον πάγκο να είναι ...αυτός που πρέπει!

Σύμφωνα με τις υπάρχουσες πληροφορίες δεν αποκλείεται από την ερχόμενη εβδομάδα να ανακινηθεί το ζήτημα του Βαγγέλη Χοσαδα που συγκεντρώνει πολλά από τα στοιχεία που θέλει το Δ.Σ.

Αγωνιστικά πάντως δεν προπονήθηκαν χθες λόγω του τουρνουά των παλαιμάχων. Οι κιτρινοκόκκινοι θα επανέλθουν στις προπονήσεις από την ερχόμενη Τρίτη.

Ηρεμία εν όψει τελικού

- Ο Παπαστάμος θέλει να παίξει αλλά ο Κυριακούλης επιθυμεί να τον προφυλάξει εν όψει δύσκολης συνέχειας.
- Πρόβλημα συνιστά για την ΑΕ Κω ο τραυματισμός του Ν. Μάμμη. Ετοιμοπόλεμοι όλοι οι υπόλοιποι παίκτες.

Δεν υπάρχει τίποτε το νεότερο από το στρατόπεδο της ΑΕ Κώ καθώς σε δυο μέρες θα διεξαχθεί στην Κάλυμνο ο τελικός του Κυπέλλου Δωδεκανήσου με αντίπαλο τον επίσης «περιφερειακό» ΑΕΡΑ. Είναι ένα ματς που δελεάζει κύρια τις ομάδες που βρίσκονται πιο πάνω από όλες σε ό,τι αφορά τον νομό αλλά και τις ερασιτεχνικές Κατηγορίες και κατά συνέπεια δεν μπορεί να μην αποτελεί στόχο για τις ομάδες αυτές.

ΚΩΣ
Του ανταποκριτή μας
Γιώργου Αναγνώστου

Η Κως θέλει την κούπα όπως έχει άλλωστε αναφερθεί για λόγους ψυχολογικούς περισσότερο αφού ακολουθεί η δύσκολη συνέχεια του πρωταθλήματος.

Ο Θόδωρος Κυριακούλης έχει προβλήματα που μπορεί να μην φανούν αν αυτοί που θα χρησιμοποιηθούν κάνουν πράξη όπως λένε μέσα στον αγωνιστικό χώρο τις ικανότητες που διαθέτουν την δύναμη αλλά και την αποφασιστικότητα που χρειάζεται σε τέτοια παιχνίδια πάντα μέσα σε αθλητικά πλαίσια.

Πρόβλημα συνιστά ο τραυματισμός του Παπαστάμου ο οποίος θέλει να παίξει αλλά ο προπονητής της ομάδας θέλει να τον προφυλάξει για την δύσκολη συνέχεια του πρωταθλήματος. Η συμμετοχή του στον τελικό θα εξαρτηθεί από την κατάσταση αλλά και την εξέλιξη του αγώνα και αν χρειασθεί θα παίξει έστω για λίγο στο παιχνίδι – γιορτή του ποδοσφαίρου. Πέρα από τον Παπαστάμο πρόβλημα τραυματισμού αντιμετωπίζει και ο Νίκος Μάμμης που κατά πάσα πιθανότητα δεν θα παίξει στον τελικό της Καλύμνου.

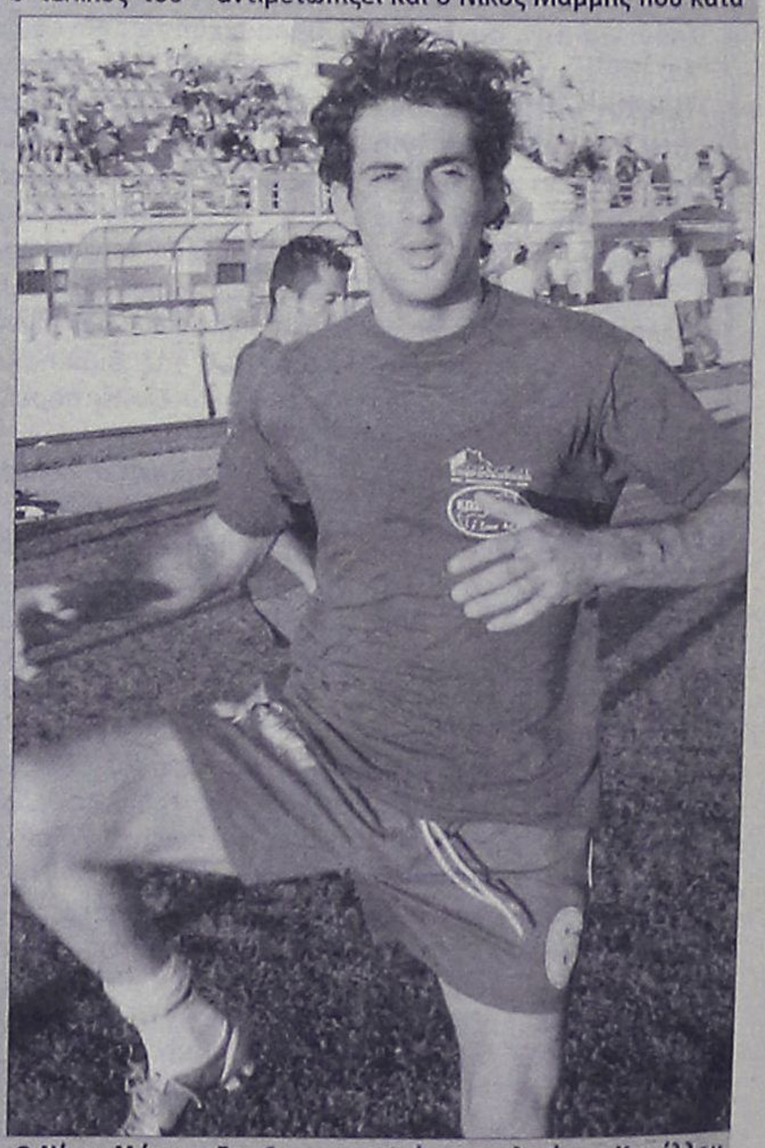

Ο Νίκος Μάμμης δεν θα αγωνισθεί στον τελικό του Κυπέλλου λόγω τραυματισμού.

Στο στρατόπεδο της Κώ πάντως υπάρχει ηρεμία για το ματς με τους παίκτες να δείχνουν να γνωρίζουν καλά ποιος είναι ο αντίπαλος και τι τους περιμένει σε αυτόν τον αγώνα.

Διπλό πλήγμα...

- Μακρυδημήτρης και Ζαχαριέφσκι δεν ταξίδευσαν στην Πάτρα με την ομάδα της Ρόδου.
- Κρίσιμο το σημερινό απόγευμα για την Ρόδο που πάει για δύο αποτελέσματα στην Πάτρα για το ματς με την Αχαϊκή που ξεκινάει στις 14.45

Η Ρόδος δεν μπορεί να έχει σήμερα την κατάλληλη δυνατή σύνθεση στο ματς με την Αχαϊκή αλλά θα προσπαθήσει να κάνει ό,τι είναι δυνατόν για να πάρει το ένα από τα δύο που θα την κρατήσει μακριά από τις περιπέτειες.

Τελικά δεν μπόρεσαν να ταξιδεύσουν με την ομάδα στην Πάτρα ο Διονύσης Μακρυδημήτρης αλλά και ο Ζαχαριέφσκι που τραυματίστηκαν στην προπόνηση της Πέμπτης και αναγκάζουν τον Γιώργο Στράντζαλη να αναθεωρήσει τις απόψεις του σε σχέση με τις αρχικές εκτιμήσεις του.

- Ο Μακρυδημήτρης εξακολούθησε να έχει και χθες πρησμένο το γόνατό του.

Αν τελικά δεν ξεπρησθεί τότε δεν μπορεί ούτε να γίνει διάγνωση αλλά ούτε και να του δοθεί η απαιτούμενη θεραπεία που θα τον επαναφέρει όσο το δυνατόν γρηγορότερα στην ενεργό δράση.

- Ο Ζαχαριέφσκι δεν μπόρεσε να ξεπεράσει το πρόβλημά του και συνεπώς έμεινε στην Ρόδο .

Ο κόουτς της ομάδας με τον Αντώνη Οικονόμου πήραν μαζί τους, τους δεκαοκτώ που έκριναν αναγκαίους για το σημερινό ματς.

Πάνε στην Πάτρα για ένα από τα δύο αποτελέσματα.

Την ισοπαλία ή την νίκη και πολλοί είναι εκείνοι που πιστεύουν πως μπορούν να τα καταφέρουν και να γυρίσουν από εκεί χωρίς την παραμικρή απώλεια.

Κατά πάσα πιθανότητα θα παραταχθούν κόντρα στην Αχαϊκή

- Με γκολκίπερ τον Ανδριόπουλο
- Στην άμυνα τους Κωστάκη, Πάττα, Αγγελόπουλο
- Στο κέντρο της ομάδας Ισκά, Μπεμπή, Δερμιτζάκη, Καντιμοίρη Στ., Μποϊλή
- Και στην επίθεση τους Γ. Καντιμοίρη και Καρκαλέτση.

Στην διάθεσή του ο προπονητής της ομάδας έχει ακόμα τους Ροδανάκη, Ναλμπάντη, Δανά, Τσαγκαβέλη, Μητράκα, Σίλβα και Δελόλμα.

Οι παίκτες της ομάδας πάντως έφυγαν χθες αρκετά αισιόδοξοι και πιστεύουν πως μπορούν να τα καταφέρουν να πάρουν αυτό που θέλουν και δεν είναι άλλο από τον βαθμό ή τους βαθμούς.

Πρέπει όμως να προσπαθήσουν πολύ γιατί η Αχαϊκή έχει κι εκείνη τον ίδιο στόχο και θα προσπαθήσει με κάθε τρόπο να το πάρει.

Σε καμιά περίπτωση όμως δεν είναι της δυναμικότητας της Ρόδου που αν παίξει σύμφωνα με τις δυνατότητές της και χωρίς άγχος θα πάρει σίγουρα την νίκη.

Στα αλλά παιχνίδια της 22ης αγωνιστικής θα παίξουν:

Απόλλων-Άγιος Δημήτριος
Αχαϊκή-Ρόδος
Θύελλα Πατρών-Μεσσηνιακός
Παναιτωλικός-Αχαρναϊκός
Λήλας Βασιλικού-Ατσαλένιος
Κερατσίνι-Βύζας
Αστέρας Τρίπολης-Ιωνία 2000
Ρεπό έχει ο Εθνικός



Επίλογος στη Λίνδο

- Ο Κλεόβουλος στις 14.45 θα υποδεχθεί τον Καλυμνιακό στο ματς που ολοκληρώνει το πρόγραμμα της 21ης αγωνιστικής.

Σήμερα στις 14.45 στο γήπεδο της Λίνδου πέφτει η αυλαία της 21ης αγωνιστικής της α' κατηγορίας, με τον Κλεόβουλο να υποδέχεται την ομάδα του Καλυμνιακού.

Οι δύο ομάδες ισοβαθμούν στην 8η θέση με 26 βαθμούς και βρίσκονται σε απόσταση ασφαλείας από την επικίνδυνη ζώνη.

Ωστόσο δεν θα παρουσιαστούν αδιάφοροι, καθώς και οι δύο ομάδες θέλουν να τερματίσουν όσο ψηλότερα μπορούν στην τελική βαθμολογία.

Οι γηπεδούχοι προέρχονται από εκτός έδρας ισοπαλία (3-3) με τον Ηρακλή, ενώ οι φιλοξενούμενοι από εντός έδρας νίκη με 1-0 επί της Αναγέννησης Έμπωνας.

Στο ματς του πρώτου γύρου οι δύο σημερινοί αντίπαλοι αναδείχθηκαν ισόπαλοι 1-1.

Ο Κλεόβουλος μέσα στο σπίτι του σε 10 παιχνίδια μετρά 7 νίκες, μια ισοπαλία και 2 ήττες, ενώ ο Καλυμνιακός σε 9 παιχνίδια εκτός Καλύμνου, μετρά 3 νίκες, μια ισοπαλία και 5 ήττες.

Το σημερινό παιχνίδι ορίστηκε να το διευθύνει ο Βασίλης Τσαγγάρης, με βοηθούς τους Ηλία Ασημακόπουλο και Μπάμπη Λάμπρου.

Παρατηρητής αγώνα θα είναι ο Μανώλης Εγγλέζος, ενώ διαιτησίας ο Γιάννης Τριανταφύλλου.

• Λίνδος (14.45): Κλεόβουλος Καλυμνιακός

Διαιτητής: Τσαγγάρης
Βοηθός: Ασημακόπουλος
Βοηθός: Λάμπρου
Παρατηρητής: Εγγλέζος
Παρ. Διαιτησίας: Τριανταφύλλου



Αθανασάς και Οικονομάκης θα δώσουν σήμερα το παρών στο παιχνίδι της ομάδας τους κόντρα στον Καλυμνιακό

Μέρα για περιπέτεια

• Στις 8 το πρωί θα δοθεί στο Παραδείσι η εκκίνηση του φετινού «TOP SAFARI». Στην διοργάνωση συμμετέχουν συνολικά 136 οχήματα!



Αν μη τι άλλο, το θέαμα θα είναι εντυπωσιακό, τουλάχιστον για τους τυχερούς που θα ξυπνήσουν το πρωί και θα δουν από κοντά το ατελείωτο κομβόι των τζιπ 4Χ4, των τετράτροχων μηχανών και των μηχανών εντούρο, πριν αυτό πάρει τα βουνά και εξαφανιστεί. Συνολικά 136 οχήματα θα λάβουν μέρος στο φετινό «TOP SAFARI»,που θα ξεκινήσει σήμερα στις 8 το πρωί από τις εγκαταστάσεις της Fiat Auto Center Μανώλης Κωστάκης στο αεροδρόμιο. Αριθμός σίγουρα εντυπωσιακός, που αντικατοπτρίζει την δίψα των συμμετεχόντων για περιπέτεια και γνωριμία με τα μέρη της Ρόδου που ελάχιστοι έχουν την τύχη να δουν και να γνωρίσουν.

Η διαδρομή που περιμένει τους οδηγούς και τα μέλη των πληρωμάτων είναι μαγευτική και...μυστική, αφού έχουν ανακοινωθεί μόνο τα κεντρικά σημεία της.

Με μία μικρή διαφοροποίηση ως προς το σημείο τερματισμού. Παραδείσι, Μαριτσά, Καλυθιές, Μαλώνα, Φράγμα και Θάρρι αντί για τα Σιάννα, που είχαν ανακοινωθεί αρχικά, αν και ως προς την γιορτή που θα στηθεί στον τερματισμό δεν αλλάζει το παραμικρό. Ο Πολιτιστικός Σύλλογος Σιαννών «Η Βρασιά» θα είναι εκεί, όπως και τα πολλά πλούσια δώρα που περιμένουν τους νικητές των κληρώσεων.

Οι οδηγίες προς τους οδηγούς είναι απλές. Το ρεζερβουάρ γεμάτο, λίγες προμήθειες για τον δρόμο και καλή διάθεση.

Αποτελέσματα

Γυναικείο

Φιλίνος – Σταυρός	2-4

Γ' Εθνική

Θύελλα – Μεσσηνιακός	1-0

Α' Κατηγορία

Διγενής – Αγ. Γεώργιος	0-1
Απόλλων Απ. – Κλεάνθης	0-2
Ασπίδα Απ. – Φοίβος	1-5
Ηρακλής Μ. – Ανταγόρας	1-0
Αναγέννηση Εμπ. – Διαγόρας Β.	1-4
Άρης – Ορφέας	6-0
Ευαγόρας – Απόλλων Κ.	3-1

Β' Κατηγορία

Δαμάγητος – Νικαγόρας	2-1
Ερμής – Αντίμαχος	1-1
ΑΕΛ – Ασκληπιός	1-0
Πυλί – Ακουσίλαος	0-1
Δόξα Κ. – Αστέρας Μ.	0-1

αγκάθι

- Ευτυχώς και έχουμε πού και πού αργίες, για να σας αφήνω περισσότερες μέρες να πρεμήσετε...
- Στην ουσία δεν άλλαξε τίποτα χθες στην άλφα. Οι Παραδεισιώτες και οι Κρεμαστενοί πέρασαν εύκολα από Απόλλωνα και Απολακκιά.
- Οι Μαλωνίτες φούλαραν τις μηχανές και τρελαίνουν κόσμο. Συνέχισαν το σερί τους και καθαρίζουν όποιον βρίσκουν μπροστά τους. Κέρδισαν τις αλεπούδες, όλοι το θεώρησαν αβαβά. Καθάρισαν σαν αυγό τους Παραδεισιώτες, τους το χρέωσαν στα αβαβά. Τώρα; Αβαβά και με τον Ψινάκη που το φυσά και δεν κρυώνει; Οι Ευαγορίτες έπιασαν το... σωσίβιο με την νίκη τους. Κέρδισαν τους Καλυθενούς και προσπαθούν να σηκωθούν πάνω.
- Προπόνηση έκαναν οι Αρχαγγελίτες με τους Ορφεΐτες.
- Στα πάνω του ο Μάνος. Τον περιμένουν όλοι στη στροφή, για να παίξουν τα ρέστα τους μαζί του. Με το χθεσινό τρίποντο ξαλάφρωσε λιγάκι...
- Χαστούκι για τους Μπονιάτες από τις αλεπούδες.
- Καλημέρα σας και καλή ξεκούραση...

Κάπου ταξιδεύει!



(ΦΩΤΟ ΒΙΚΤΩΡ)

Καλοί Σαμαρίτες και γιατροί δίνουν το παρόν στο τουρνουά «Γιώργος Βασιλαράς». Σε θέση ...μάχης για κάθε απρόοπτο Σαμαρίτες και ο γιατρός Σμαραγδιός (αριστερά), σε αντίθεση με τον Κωτικώστα που κάπου ταξιδεύει.

ανέκδοτο

Ο μικρός μπαίνει αναστατωμένος και κλαίγοντας στο αστυνομικό τμήμα.

-Κύριε αστυνόμε η γιαγιά μου είναι νεκρή .

Ο αστυνόμος προσπαθεί να πρεμίσει το παιδί, του προσφέρει αναψυκτικό και προσπαθεί να μάθει τι ακριβώς έγινε.

Μετά από αρκετή ώρα ο μικρός αρχίζει να διηγείται:

-Κύριε αστυνόμε η γιαγιά σήμερα ρέμβαζε στο μπαλκόνι του σπιτιού μας οπότε (μάλλον ζαλίστηκε) ξαφνικά και έπεσε στο κενό.

-(αστυνόμος).... και σκοτώθηκε πέφτοντας.....

-Οχι κύριε γιατί αυτή τη στιγμή περνούσε στο δρόμο ένα τσίρκο και η γιαγιά έπεσε πάνω στο τραμπολίνο, τινάχτηκε πάνω και πιάστηκε από τα κάγκελα του μπαλκονιού, αλλά αυτά παρ' ότι πανάκριβα ξηλώθηκαν και η γιαγιά ξανάπεσε στο κενό.

-(αστυνόμος).... και σκοτώθηκε.....

-Οχι γιατί περνούσε ένα άλλο τσίρκο και η γιαγιά έπεσε πάλι στο άλλο τραμπολίνο, τινάχτηκε πάνω και πιάστηκε από τα πατζούρια αλλά αυτά έσπασαν και ξανάπεσε στο κενό.

-(αστυνόμος)....και σκοτώθηκε.....

-Οχι γιατί περνούσε ένα άλλο τσίρκο και η γιαγιά έπεσε στο άλλο τραμπολίνο και τινάχτηκε πάνω. Τότε ο πατέρας μου άρπαξε το δίκανο και ... μπάμ μπάμ τη σκότωσε φωνάζοντας :ΣΤΟ ΔΙΑΟΛΟ ΚΩΛΟΓΡΙΑ ΘΑ ΜΟΥ ΓΚΡΕΜΙΣΕΙΣ ΟΛΟ ΤΟ ΣΠΙΤΙ ΣΗΜΕΡΑ.....

Και οι δύο για τη νίκη

Εντός έδρας θα αγωνιστεί σήμερα η πρωτοπόρος της Β' Κατηγορίας Κατταβιά όπου θα αντιμετωπίσει την Ασπίδα Σ. σ' ένα παιχνίδι στο οποίο και οι δύο ομάδες θέλουν τους βαθμούς για διαφορετικούς λόγους.

Ένα σημαντικό παιχνίδι πρόκειται να διεξαχθεί σήμερα και ώρα 15.00 στο γήπεδο της Κατταβιάς στα πλαίσια της 19ης αγωνιστικής για την Β' Κατηγορία αφού θα τεθούν αντιμέτωπες η πρωτοπόρος πλέον ομάδα της Κατταβιάς και η Ασπίδα Σ. η οποία δίνει το δικό της αγώνα για την παραμονή της στην κατηγορία.

Η γηπεδούχος ομάδα η οποία κατάφερε μέσα σε ένα μικρό χρονικό διάστημα να κάνει την...αντεπίθεσή της και να «σκαρφαλώσει» στην κορυφή του βαθμολογικού πίνακα θέλει οπωσδήποτε τη νίκη προκειμένου να παραμείνει στην πρώτη θέση και να εξασφαλίσει όσο γίνεται πιο γρήγορα την άνοδο στην Α' Κατηγορία.

Η Κατταβιά η οποία βέβαια προέρχεται από μια μεγάλη νίκη αφού την προηγούμενη αγωνιστική κέρδισε στην Κέφαλο τον Νικαγόρα που βρίσκεται σε μια ανοδική πορεία, θέλει σήμερα να κατακτήσει τους τρεις βαθμούς για να δώσει συνέχεια στα θετικά αποτελέσματα.

Από την άλλη πλευρά η Ασπίδα Σ. που κατάφερε να κόψει βαθμούς από τον Αστέρα Μ. τον οποίο κέρδισε μέσα στο γήπεδό της έχει ανάγκη μόνο τη νίκη για να μπορέσει να απομακρυνθεί από τον Ερμή ο οποίος το τελευταίο διάστημα κατακτώντας τα θετικά αποτελέσματα έχει ανέβει βαθμολογικά και πλησίασε την ομάδα της Σαλάκου σε απόσταση αναπνοής.

Το βέβαιο πάντως είναι ότι στην Κατταβιά θα γίνει μια πάρα πολύ ενδιαφέρουσα αναμέτρηση με τους δύο συλλόγους να προσπαθούν να πάρουν τους τρεις βαθμούς για δικούς του λόγους ο καθένας, ιδιαίτερα αν ληφθεί υπόψη ότι και οι δύο ομάδες προέρχονται από νίκη.

Διαιτητής στον αγώνα αυτό θα είναι ο Βαγγέλης Κατσιδώνης με βοηθούς του τους Ορφανό και Σάββενα.

ΠΑΙΔΙΚΟ ΠΡΩΤΑΘΛΗΜΑ

Έξι συνολικά παιχνίδια περιλαμβάνει το σημερινό πρόγραμμα της 18ης αγωνιστικής. Συγκεκριμένα θα διεξαχθεί ένα παιχνίδι του α' ομίλου και πέντε του β' ομίλου.

Το πρόγραμμα:

Α' ΟΜΙΛΟΣ

- **Παστίδα (12.00): Αστέρας Π. - Απόλλων Απ.**
  Διαιτησία: Μανέγας
  Γιατρός: Καζουλάκης
- **Αναγέννηση Έμπ. - Φοίβος (Αναβλήθηκε)**
  Ρεπό ο Ήλιος

Β' ΟΜΙΛΟΣ

- **Αγ. Απόστολοι (10.00): Δωριέας - Ρόδος**
  Διαιτησία: Λιάπη
  Γιατρός: Μαυρίδης
- **Καλυθιές (11.00): Απόλλων Κ. - Νίκη Ρ.**
  Διαιτησία: Μοσχούς
  Γιατρός: Ντουμπανάκη
- **Απολακκιά (12.00): Ασπίδα Απ. - Διγενής**
  Διαιτησία: Σαββιδάκης
  Γιατρός: Διαμαντής
- **Αγ. Απόστολοι (15.00): Ορφέας - Αστέρας Π.**
  Διαιτησία: Τσουρούτης
  Γιατρός: Τσέρκης
- **Ασκληπειό (15.00): Ασκληπειό - ΑΕΡΑ**
  Διαιτησία: Χωρίτης
  Γιατρός: Ζανετούλης

Εξ αναβολής σε Ιάλυσο και Κάλυμνο

Ο Ιάλυσος `97 θα υποδεχθεί σήμερα το Ασκληπειό για τον β' όμιλο της γ' κατηγορίας και το Βαθύ τους Λειψούς για τον γ' όμιλο.



Μελεούνης και Γκιόκας θα βρεθούν την Τετάρτη στην Κω.

Η Επιτροπή Πρωταθλήματος της ΕΠΣΔ όρισε μία σειρά από παιχνίδια όλων των τοπικών κατηγοριών τα οποία βρίσκονται σε εκκρεμότητα.

Τα παιχνίδια αυτά θα διεξαχθούν από σήμερα μέχρι και την επόμενη Πέμπτη 9 Μαρτίου.

Για σήμερα το πρόγραμμα περιλαμβάνει δύο παιχνίδια της γ' κατηγορίας, ένα για τον β' όμιλο και ένα για τον γ' όμιλο.

Συγκεκριμένα στις 11 το πρωί στο γήπεδο του Λυκείου Ιαλυσού, ο Ιάλυσος `97 θα αντιμετωπίσει την ομάδα του Ασκληπειού, ενώ στις 12 το μεσημέρι στο γήπεδο Καλύμνου, το Βαθύ θα φιλοξενήσει την ομάδα των Λειψών.

Αναλυτικά το πρόγραμμα των εξ αναβολής παιχνιδιών:

Α' ΚΑΤΗΓΟΡΙΑ

ΤΕΤΑΡΤΗ 8/3

- **Κως: Ανταγόρας - Ασπίδα Απ.**
  Διαιτησία: Φραγκιαδάκης-Αλαχιώτης-Τσομπάνος
  Παρατηρητής: Βραχνάς

Β' ΚΑΤΗΓΟΡΙΑ

ΠΕΜΠΤΗ 9/3

- **Παστίδα (14.45): Ακουσίλαος - Δόξα Κ.**
  Διαιτησία: Κόττορος-Κουρδουκλάς-Στεφανάκης
  Παρατηρητής: Κατσουράκης
  Παρ. Διαιτησίας: Σακελλαρίδης

Γ' ΚΑΤΗΓΟΡΙΑ

ΣΗΜΕΡΑ

- **Λυκ. Ιαλυσού (11.00): Ιάλυσος 97 - Ασκληπειό**
  Διαιτησία: Βλαχάς-Σταυριανός-Παπαγιαννίδης
- **Κάλυμνος (12.00): Βαθύ - Λειψοί**
  Διαιτησία: Κάκιας-Αναστασιάδης-Πλάτσης
  Παρατηρητής: Κατέρης

ΤΕΤΑΡΤΗ 8/3

- **Λειψοί: Λειψοί - ΠΑΟ Κω**
  Διαιτησία: Μουστάκας-Αργυρίου-Βασιλείου

ΕΦΗΒΙΚΟ

ΤΡΙΤΗ 7/3

- **Μαριτσά: Ηρακλής Μ. - Ρόδος**
  Διαιτησία: Μανέγας-Γκιούντιτσε-Πολύζος
  Γιατρός: Κοσμάς

ΠΑΙΔΙΚΟ

ΤΡΙΤΗ 7/3

- **Αγ. Απόστολοι (13.00): Ζευς - Ορφέας**
  Διαιτησία: Ορφανός
  Γιατρός: Μαυρίδης
- **Αγ. Απόστολοι (14.00): Ρόδος - ΑΕΡΑ**
  Διαιτησία: Τσουρούτης
  Γιατρός: Μαυρίδης
- **Αγ. Απόστολοι (15.00): Ευαγόρας - Κλεάνθης**
  Διαιτησία: Ορφανός
  Γιατρός: Μαυρίδης
- **Αγ. Απόστολοι (16.00): Δωριέας - Νίκη Ρ.**
  Διαιτησία: Τσουρούτης
  Γιατρός: Μαυρίδης

Άλλο ένα τεστ

• Φιλικό με αντίπαλο τον Εθνικό θα δώσει μεθαύριο η μικτή νέων στα πλαίσια της προετοιμασίας της για τον αγώνα κόντρα στην αντίστοιχη της Λάρισας.

Την ομάδα του Εθνικού πρόκειται να αντιμετωπίσει σε φιλικό αγώνα μεθαύριο Τρίτη η μικτή νέων η οποία προετοιμάζεται για την αναμέτρηση της επόμενης φάσης κόντρα στην αντίστοιχη της Λάρισας.

Το παιχνίδι με την ομάδα της Αρχίπολης θα διεξαχθεί στις 15.00 στο γήπεδο Αφάντου με διαιτητή τον Θανάση Κουρδουκλά και βοηθούς του τους Μοσχούς και Βλαχά.

Μέσα απ' αυτή την αναμέτρηση οι ενωσιακοί τεχνικοί Σταύρος Σταύρου και Ανδρέας Τσακμακίδης θα μπορέσουν να βγάλουν τα δικά τους χρήσιμα συμπεράσματα ενόψει του αγώνα με τη θεσσαλική ομάδα ο οποίος θα διεξαχθεί την Τετάρτη 15 Μαρτίου στο Καπανδρίτι.

Οι ποδοσφαιριστές που έχουν κληθεί για το παιχνίδι αυτό είναι οι παρακάτω: Γιωργαλής Στάθης, Φασσάκης Βασ. (ΔΙΓΕΝΗΣ), Τζουμάκας Δημ., Δελαπόρτας Γιώργος, Αξιώτης Αποστολος, Μπιλιάς Παντελής (ΦΟΙΒΟΣ), Καλημέρης Ιωαννης, Ευγενικός Εμμανουήλ, Καρπαθάκης Πανορμίτης, Λαρδούτσος Ηλ. (ΔΙΑΓΟΡΑΣ ΒΑΤ)., Μεντος Βασ. (ΑΕ ΚΑΤΤΑΒΙΑΣ), Λαμπριανός Νικολ., Χατζηνικόλας Χρ. (ΑΡΗΣ), Γαϊτάνος Στεργος (ΚΛΕΟΒΟΥΛΟΣ), Κιλασίν Χαλίλ (ΗΛΙΟΣ), Ζερβός Κυριαζής, Τόππος Γεώργιος (ΕΥΚΛΗΣ), Κουτσάγιας Μιχ., Θεοδώρου Γεώργιος, Φράγκος Μιχαήλ (ΕΥΑΓΟΡΑΣ), Θαλασσινός Χρήστος, Παντελίδης Ανδρέας, Αντωνούρης Μάριος, Λιβισιανός Αλέξανδρος, Κοκιαντώνης Αντώνιος (ΑΣ ΡΟΔΟΣ), Τριανταφύλλου Τριαντάφυλλος, Συράκος Γεώργιος (ΙΑΛΥΣΟΣ), Πισσάς Ηλίας (ΑΣΠΙΣ ΑΠΟΛ), Τσακισίρης Μιχαήλ, Μπάμπος Χριστόφορος (ΔΙΑΓΟΡΑΣ), Πάττας Αντώνιος (ΑΣΤΕΡΑΣ ΠΑΣΤ)., Καρδούλιας Γεώργιος (ΗΡΑΚΛΗΣ ΜΑΡΙΤΣΩΝ), Μανιάς (ΕΡΜΗΣ Κ).



Δυνατός και στις γυναίκες



Ο Κλεάνθης νίκησε τις γυναίκες του Διαγόρα με 3-0 σετ εκμεταλλευόμενος την καλή υποδοχή αλλά και το καλό σερβίς.

Στο πλαίσιο της 2ης αγωνιστικής του πρωταθλήματος βόλεϊ Γυναικών αναμετρήθηκαν οι ομάδες του Κλεάνθη και του Διαγόρα. Ο αγώνας έγινε την Τετάρτη 1η Μαρτίου στο γήπεδο του Διαγόρα και η ομάδα του Παραδεισίου με όπλα την καλή υποδοχή (κανένα λάθος), το δύσκολο σέρβις (17 άσσοι) και την αποτελεσματική επίθεση (36 πόντοι) χρειάστηκε μόλις μια ώρα για να επιβεβαιώσει την καλή της αγωνιστική κατάσταση απέναντι στην πολλά υποσχόμενη νεανική ομάδα του Μανώλη Χατζημανώλη. Αναλυτικά:

ΚΛΕΑΝΘΗΣ - ΔΙΑΓΟΡΑΣ 3-0 (25-12 σε 20΄, 25-15 σε 20΄ και 25-11 σε 20΄)

ΑΕΣ ΚΛΕΑΝΘΗΣ: (Νίκος Τσιντομηνάς) Χριστίνα Ανθουλή (6 πόντοι), Στέλλα Πατσάη (4 πόντ/6 λαθ), Κατερίνα Γκρέμο (1λ), Φαίη Μίχου (19π/4λ), Νεκταρία Τριάντου (8π/3λ), Λίνα Τσιάρα (5π/5λ), Κέλυ Δαουτοπούλου (9π/3λ), Νικολέτα Αλαφάκη (1λ) και Λία Μιτσκίδου (7λ/7π)

ΓΣ ΔΙΑΓΟΡΑΣ: (Μανώλης Χατζημανώλης) Θεοδώρα Ματθαίου, Μ. Βομβυλα, Θ. Αθανασοπούλου, Ειρήνη Σφυρίου, Φωτεινή Περίδη, Στ. Ζουρούδη, Κ. Χρυσοχού, Χ. Φραντζή, Α. Κρητικού και Ν. Κρίτσα

Διαιτητές του αγώνα ήταν οι κ.κ. Νίκος Χατζησταυρίδης, Σάββας Πάττας και Μάγδα Ροϊλίδου.

Άλλα δύο στα PLAY OFF

Άλλοι δύο όμιλοι, ο Β' και ο Δ' τελείωσαν την περασμένη εβδομάδα, τους αγώνες τους και μπαίνουν αυτή την εβδομάδα, στην διαδικασία των Play-Off, για να βγει ο τελικός - νικητής, που θα λάβει μέρος στο Πανελλαδικό Τουρνουά 5x5 «Wash and Go by Supersport» που φέτος θα γίνει στο Ηράκλειο της Κρήτης. Αναλυτικά τι έγινε την εβδομάδα που πέρασε:

Α' ΟΜΙΛΟΣ

Αδιάφθοροι και Snipers πήραν τα παιχνίδια, με Παλέρμο και AXION, με 3-0 αντίστοιχα. Τα Σκουπίδια-Pro για άλλη μια φορά έδειξαν την δύναμή τους, αφού κέρδισαν και την Rubirosa με 10-1. Μεγάλη νίκη πέτυχε η Γωνιά, κόντρα στα υπολογίσιμα Καφενεία, με 8-4.

ΑΔΙΑΦΘΟΡΟΙ - ΠΑΛΕΡΜΟ	3-0
ΓΩΝΙΑ - ΚΑΦΕΝΕΙΑ	8-4
RUBIROSA - ΣΚΟΥΠΙΔΙΑ-PRO	1-10
SNIPERS - AXION	3-0

Α/Α	ΟΜΑΔΕΣ	ΑΓ.	ΒΑΘ.	ΕΠΙΘ.	ΑΜ.
1.	ΣΚΟΥΠΙΔΙΑ-PRO	12	33	89	43
2.	ΙΠΠΟΤΕΣ-ΣΤΑΥΡΙΑΣ	11	27	66	42
3.	GENERAL	11	24	68	40
4.	ΑΔΙΑΦΘΟΡΟΙ	11	19	62	52
5.	ΚΑΦΕΝΕΙΑ	11	19	56	56
6.	ΓΩΝΙΑ	12	18	57	61
7.	RUBIROSA	11	18	41	48
8.	SNIPERS	12	9	61	82
9.	ΠΑΡΤΙΖΑΝΟΙ	11	0	27	44
10.	ΠΑΛΕΡΜΟ	12	0	21	44
11.	AXION	12	0	3	43

Β' ΟΜΙΛΟΣ

Η Anassa Cafe, είναι η ομάδα που τερμάτησε στην 1η θέση του βαθμολογικού πίνακα. Μετά και την τελευταία της νίκη με 3-0 επί των Ρεμαλιών. Οι Κλωτσοσκούφηδες δυσκολευτηκαν, αλλά επικράτησαν με 6-4 κόντρα στην πολύ καλή ομάδα των Μπόκα Φάρα. Οι All Stars πήραν το παιχνίδι με τα Μπάζα με 3-0 και άλλη μια νίκη για την Motomike - Yamaha, επί των Shark με 8-4. Μετά και την τελική κατάταξη των ομάδων, τα ζευγάρια των Play - Off είναι:

1. ANASSA CAFE- ΜΠΑΖΑ
2. ΚΛΩΤΣΟΣΚΟΥΦΗΔΕΣ-SHARK
3. MOTOMIKE YAM. - REMALIA
4. ALL STARS- ΜΠΟΚΑ ΦΑΡΑ

ANASSA CAFE- ΡΕΜΑΛΙΑ	3-0
MOTOMIKE-YAMAHA - SHARK	8-4
ΜΠΑΖΑ - ALL STARS	0-3
ΚΛΩΤΣΟΣΚΟΥΦΗΔΕΣ - ΜΠΟΚΑ ΦΑΡΑ	6-4

Α/Α	ΟΜΑΔΕΣ	ΑΓ.	ΒΑΘ.	ΕΠΙΘ.	ΑΜ.
1.	ANASSA CAFE	14	37	89	38
2.	ΚΛΩΤΣΟΣΚΟΥΦΗΔΕΣ	14	29	60	36
3.	MOTOMIKE - YAMAHA	14	22	49	49
4.	ALL STARS	14	18	67	78
5.	ΜΠΟΚΑ ΦΑΡΑ	14	17	42	39
6.	ΡΕΜΑΛΙΑ	14	12	45	58
7.	SHARK	14	4	39	68
8.	ΜΠΑΖΑ	14	0	43	59

Γ' ΟΜΙΛΟΣ

Όλυμπος - Hollywood: 9-2 και 11-1. Ο Όλυμπος πέρασε στην ημιτελική φάση αφού κέρδισε άνετα και στα δύο παιχνίδια την φιλότιμη ομάδα του Hollywood.

Βαζέλια- Ανακόντα: 2-4 και 10-3. Αν και έχασαν το 1ο παιχνιδι τα Βαζέλια, στο 2ο κατάφεραν και κάλυψαν την διαφορά τερμάτων και πήραν μια μεγάλη νίκη - πρόκριση, για τα ημιτελικά.

Μπανταλόνα - Κηδείες: 7-6 και 9-6. Έστω και δύσκολα, η Μπανταλόνα κατάφερε και πήρε με 2 νίκες την πρόκριση, κόντρα στην πολύ καλή ομάδα των Κηδειών.

Συντρήμια - Ammos Cafe: 4-4 και 5-4. Συναρπαστικά παιχνίδια και τα δύο, ανάμεσα σε δύο ισοδύναμες ομάδες. Το 1ο

• Ολοκληρώθηκαν τα παιχνίδια της α' φάσης σε Β' και Δ' όμιλο, στο πανελλαδικό τουρνουά 5x5 «Wash and Go by Supersport»

ήρθε ισόπαλο με 4-1 και το 2ο το κέρδισαν τα Συντρήμια με 5-4 έπειτα από ένα πολύ ωραίο παιχνίδι και από τις δυο ομάδες.

ΟΛΥΜΠΟΣ - HOLLYWOOD	9-2
ΟΛΥΜΠΟΣ - HOLLYWOOD	11-1
ΒΑΖΕΛΙΑ - ANAKONTA	2-4
ΒΑΖΕΛΙΑ - ANAKONTA	10-3
ΜΠΑΝΤΑΛΟΝΑ - ΚΗΔΕΙΕΣ	7-6
ΜΠΑΝΤΑΛΟΝΑ - ΚΗΔΕΙΕΣ	9-6
ΣΥΝΤΡΗΜΙΑ - AMMOS CAFE	4-4
ΣΥΝΤΡΗΜΙΑ - AMMOS CAFE	5-4

Δ' ΟΜΙΛΟΣ

Το τελευταίο αναβληθέν παιχνίδι, έγινε μεταξύ των πρωτοπόρων ομάδων, Ιπποτών και Μπουκμέηκερς. Και οι δύο ομάδες δικαίωσαν την φήμη τους και πρόσφεραν ωραίο θέμα, με τελικό νικητή την ομάδα των Ιπποτών με 5-4. Μετά και το παιχνίδι αυτό τα ζευγάρια που βγήκαν, για τα Play - Off είναι τα παρακάτω:

ΙΠΠΟΤΕΣ - ΔΡΑΚΟΙ
ΜΠΟΥΚΜΕΗΚ. - ΣΦΥΡΙΑ
ΣΚΟΥΠΙΔΙΑ - ONE - ΔΥΝΑΜΟ
ΝΤΙΛΑΪΤ - BECKER ACROMA

ΤΕΛΙΚΗ

Α/Α	ΟΜΑΔΕΣ	ΑΓ.	ΒΑΘ.	ΕΠΙΘ.	ΑΜ.
1.	ΙΠΠΟΤΕΣ	14	32	86	46
2.	ΜΠΟΥΚΜΕΗΚΕΡΣ	14	31	79	55
3.	ΣΚΟΥΠΙΔΙΑ - ONE	14	29	85	43
4.	ΝΤΙΛΑΪΤ	14	26	75	65
5.	BECKER ACROMA	14	14	66	84
6.	ΔΥΝΑΜΟ	14	12	49	73
7.	ΣΦΥΡΙΑ	14	10	44	70
8.	ΦΟΥΓΑΡΑ	14	9	67	84

Ε' ΟΜΙΛΟΣ

Η Gallery Cafe, συνεχίζει την ξέφρενη πορεία της και όπως

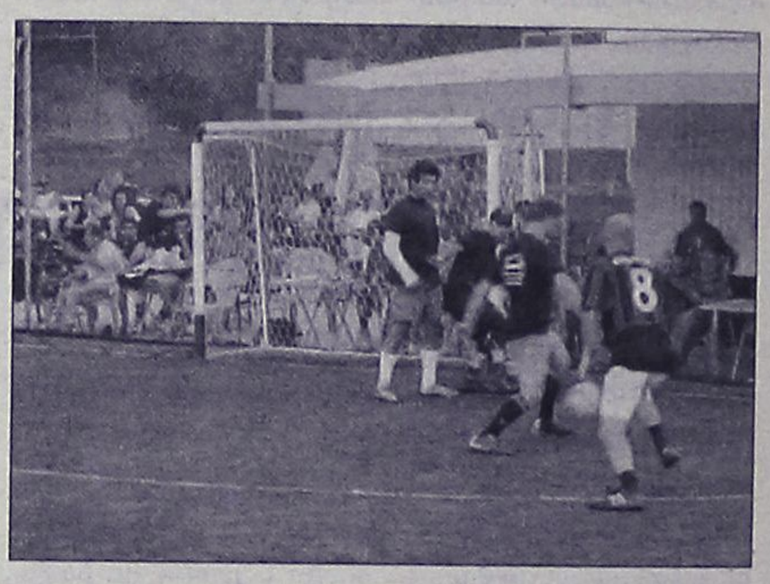

δείχνει η απόδοσή της, δύσκολα θα χάσει την 1η θέση αυτή την φορά, κέρδισε τους Κουβάδες με 2-1, μετά από συναρπαστικό παιχνίδι. Ακολουθούν οι Ζογκλέρ που επιβλήθηκαν με 10-1 των Κουβάδων. Μεγάλη νίκη για τους Infotec που κέρδισαν με 7-4 τα δυνατά Φυτίλια. Και νίκη με 3-2 των Αγίων κόντρα στους Μάγους.

ΑΓΙΟΙ - ΜΑΓΟΙ	3-2
CONTROL CAFE - ΜΑΓΟΙ	0-3
ΚΟΥΒΑΔΕΣ - GALLERY CAFE	1-2
INFOTEC - ΦΥΤΙΛΙΑ	7-4

Α/Α	ΟΜΑΔΕΣ	ΑΓ.	ΒΑΘ.	ΕΠΙΘ.	ΑΜ.
1.	GALLERY CAFE	15	42	104	43
2.	ΖΟΓΚΛΕΡ	14	27	82	53
3.	ΜΑΓΟΙ	14	25	84	57
4.	ΦΥΤΙΛΙΑ	15	25	82	71
5.	INFOTEC	15	21	62	73
6.	ΑΓΙΟΙ	14	18	53	89
7.	ΚΟΥΒΑΔΕΣ	13	15	45	57
8.	ΦΟΥΓΑΡΑ	15	12	70	84

ΣΤ' ΟΜΙΛΟΣ

Το Remezzo Club, μετά τη νίκη που πέτυχε επί των Δράκων, με 7-3, συνεχίζει να βρίσκεται στην 1η θέση του ΣΤ' Ομίλου, με συγκάτοικο τους Μαθουσάλες που και αυτοί, κέρδισαν με 7-2 τους Ακατανόμαστους. Πιο πίσω ακολουθεί ο Πυρσός που κέρδισε, αρκετά δύσκολα, τους Πάνθηρες με 4-3

ΔΡΑΚΟΙ - REMEZZO CLUB	3-7
ΠΑΝΘΗΡΕΣ - ΠΥΡΣΟΣ	3-4
ΜΑΘΟΥΣΑΛΕΣ - ΑΚΑΤΑΝΟΜΑΣΤΟΙ	7-2

Ρεπό είχε η ΡΟΔΑ F.C.

Α/Α	ΟΜΑΔΕΣ	ΑΓ.	ΒΑΘ.	ΕΠΙΘ.	ΑΜ.
1.	REMEZZO -CLUB	5	13	26	13
2.	ΜΑΘΟΥΣΑΛΕΣ	6	13	39	27
3.	ΠΥΡΣΟΣ	5	12	30	17
4.	ΔΡΑΚΟΙ	5	6	26	22
5.	ΡΟΔΑ F.C.	5	6	17	21
6.	ΠΑΝΘΗΡΕΣ	5	0	19	32
7.	ΑΚΑΤΑΝΟΜΑΣΤΟΙ	5	0	14	35

Οι γιορτές της Αποκριάς στη Ρόδο

Επιλεκτικά δημοσιεύματα από την εφημερίδα "Ροδιακή" την περίοδο της ιταλικής κατοχής των νησιών, που αναφέρονται στον τρόπο γιορτασμού της Αποκριάς στη Ρόδο και στους διοργανωτές συλλόγους.

Από τα κείμενα αυτά μαθαίνουμε για τον τρόπο με τον οποίο γιόρταζαν τις Αποκριές την περίοδο της ιταλικής κατοχής οι Ροδίτες, κυρίως στην πόλη, τα σωματεία που διοργάνωναν τις χοροεσπερίδες, όπως ο Διαγόρας, ο Δωριέας, η Εργάνη Αθηνά, καθώς και τα μέρη, όπου παραδοσιακά γίνονταν οι καμουζέλλες και οι αποκριάτικες παράτες, όπως το "Κορακόνερο", τα "Πευκάκια" στο Ροδίνι, στου "Προύσαλη" και στη Λουβιαρίτσα. Ακόμα υπάρχουν και άλλες ειδήσεις, όπως για την απαγόρευση από τις ιταλικές αρχές ασφαλείας της χρήσης προσωπίδων, για τις στολές κ. ά. Η παράθεση των δημοσιευμάτων είναι με σειρά χρονολογική.


ΡΟΔΙΑΚΗ

ΤΟ ΖΗΤΗΜΑ ΤΗΣ ΣΙΤΑΡΚΕΙΑΣ ΕΝ ΕΛΛΑΔΙ

"Ροδιακή" 25 Φεβρουαρίου 1916

Ελαχίστη η κίνησις κατά τας ημέρας των Απόκρεω. Και λόγος η οικονομική δυσχέρεια ένεκα του πολέμου. Ολίγοι μεταμφιεσμένοι εθεάθησαν εις τα συνοικίας και προπάντων παιδία μικρά. Εξαίρεσιν απετέλεσεν η ομάς του αρτισυστάτου Μουσικού Ομίλου Ορφέως ήτις εφοδιασθείσα διά 40 ναυτικών στολών υπό του πλοιάρχου του εν τη πόλει μας ελλιμενισμένου αμερικανικού κοτέρου, περιήλθεν υπό τους ήχους των οργάνων την συνοικίαν των Αγίων Αναργύρων δούσα αρκετήν και ζωηράν κίνησιν εις αυτήν. Μεθ' ό κατήλθεν εις την συνοικίαν του Νεοχωρίου, γενομένη δεκτή πανταχού μετά πολλής φιλοφροσύνης και παραμείνασα εκεί μέχρι των πρωινών ωρών. Τη Καθαράν αρκετή κίνησις παρετηρήθη εις το Κορακόνερον, όπου εξέδραμον αρκεταί οικογένειαι. Επίσης εις την θέσιν "Προύσαλη" και εις μερικά άλλα εξοχικά κέντρα.

"Ροδιακή" 11 Μαρτίου 1926

Αποκριάτικη χοροεσπερίδα του Διαγόρα

δίδεται εκ μέρους του Γ.Σ. Διαγόρα και προς όφελος αυτού την εσπέραν του Σαββάτου 13ην περί ώραν 9.30 εν τη ηλεκτροφωτίστω αιθούση του "Egypt Palace".

Διά ψηφοφορίας θέλει δοθεί εις την ωραιοτέραν μεταμφίεσιν βραβείον αξίας.

Τιμή εισιτηρίου συνοδευόμενον παρά δύο Κυριών Φρ. Ιταλ. 25.

"Ροδιακή" 20 Φεβρουαρίου 1928

Απαγορεύονται οι προσωπίδες.


ΜΑΘΗΜΑΤΑ ΧΟΡΟΥ

Ο μοίραρχος των Β. Κ. ανακοινοί συμφώνως τω 18ω άρθρω του Κ.Δ. της 18ης Ιανουαρίου ενεστώτος έτους απαγορεύεται η χρήσις προσωπίδων, εις μέρος δημόσιον ή ανοικτόν τω δημοσίω, άνευ της προηγουμένης αδείας της τοπικής Αρχής της Δ.Α.

Ο παραβάτης δύναται να συλληφθή και τιμωρηθή διά προστίμου μέχρι 1000 λιρών.

Να και το αντίστοιχο άρθρο στα ιταλικά:

Regolamento di Polizia
18 Gennaio 1928
Articolo 18

E vietato l' uso delle maschere in luogo pubblico o aperto al pubblico senza preventiva autorizzazione della autorita locale di pubblica sicurezza.

Il contravventore puo essere arrestato ed e punito con la ammenda sino a L. 1000.

"Ροδιακή" 20 Φεβρουαρίου 1928

Χοροεσπερίδα του Γ. Σ. "Διαγόρα" Ως προηνηγγέλθη, το προσεχές Σάβατον 25ην οδεύοντος, θέλει δοθεί εν τη αιθούση του Βενετοκλείου η τελευταία οικογενειακή χοροεσπερίς των μελών του Σωματείου.

"Ροδιακή" 14 Μαρτίου 1929

Αποκριάτικη χοροεσπερίδα του "Δωριέως".

Το προσεχές Σάββατον ο Ρ.Π.Α.Σ. "Δωριείς", δίδει μεγάλην αποκρηάτικην χοροεσπερίδα εν τη αιθούση του Βενετοκλείου Γυμνασίου. Η τιμή του εισιτηρίου ισχύοντος δι ένα κύριον μετά δύο κυριών ή δεσποινίδων, ωρίσθη εις φρ. Ιταλ. 15.

"Ροδιακή" 14 Μαρτίου 1935

Η εφετεινή αποκρηάτκη κίνησις ήτο εξαιρετική. Η Καθαρή Δευτέρα μάλιστα, χάρις στην ωραία λιακάδα της, ξεσήκωσε όλους. Το Κορακόνερο παρουσίασε πρωτοφανή συγκέντρωση. Όλα τα μέσα της συγκοινωνίας μετέφεραν εκεί από το μεσημέρι έως το βράδυ ένα μωσαϊκόν κόσμον, ο οποίος εξεχύθη εις τον ασφαλτόστρωτον δρόμον του και τις γύρω βουνοπλαγιές.

Οι μετημφιεσμένοι, άφθονοι, παρουσίασαν μίαν ωραίαν ποικιλίαν με τας διαφόρους αμφιέσεις των. Δεν έλειψαν ούτε ο Σαρλώ, ούτε οι καουμπόϋς, ούτε η γκαμήλα και άλλοι εγχώριοι τύποι. Άρεσε πολύ ο χωρικός γάμος με τη λύρα και τα κανάκια του. Και όλα αυτά με παραδειγματική ησυχία, χωρίς κανένα δυσάρεστο να διαταράξη την εύθυμη κίνηση της ωραίας ανοιξιάτικης ημέρας, που εγκαινίασεν η Μεγάλη Τεσσαρακοστή. Αι επισκέψεις των τουριστών, αλλεπάλληλοι κατ' αυτάς, δίδουν κάποιαν ζωήν εις την πόλιν μας. Διά την Κυριακήν περιμένονται και νέοι τουρίσται με το νέον ιταλικόν υπερωκεάνειον "Ρεξ", το ταχύτερον και το μεγαλύτερον του κόσμου.

Και η Δευτέρα παράσταση του "Ποπολάρου" εις το Βενετόκλειο το περασμένο Σάβατον υπήρξεν εξίσου επιτυχής. Η αίθουσα του Βενετοκλείου γεμάτη και η επιτυχία των μικρών ερασιτεχνών μας μεγαλυτέρα από την πρώτην φοράν.

Οι απόκριες στο Νιοχώρι

Από το βιβλίο του Αντώνη Βρατσάλη "Νιοχωρίτικα"

"Από πολύ παλιά, μέχρι και την εποχή του μεσοπόλεμου, η Ρόδος ολόκληρη-χωριά μαράσια και πόλη-γλεντούσε και χόρευε πολύ την Αποκριά.

Εκτός από τις οργανωμένες μαρασιώτικες αποκριάτικες χοροεσπερίδες των Συλλόγων του Διαγόρα, της Εργάνης Αθηνάς και της Προόδου Νεοχωρίου, για φιλανθρωπικούς σκοπούς στο Βενετόκλειο και στο Αμαράντειο και ακόμα το μεγάλο επίσημο χορό του Καρναβαλιού- τον Μπάλο ιν Μάσκερα- στο υπερπολυτελές Αλμπέργκο ντελλε Ρόζε, όπου η ροδίτικη αριστοκρατία και οι κυβερνητικοί στρατιωτικοί και πολιτικοί αξιωματούχοι ξεφάντωναν μέχρι πρωίας με καρναβαλίστικες στολές, πανάκριβες τουαλέτες και μικρές χρωματιστές μάσκες, χορεύοντας στους ήχους της περίφημης ορχήστρας των μαέστρων Αλμπεργκιέτι και Βένγκους, ο πολύς κόσμος, μικροί και μεγάλοι ντυμένοι καμουζέλες γιόρταζαν πολύ τις αποκριάτικες μέρες.

Προπαντός την τελευταία βδομάδα της Αποκριάς πολύ τη χαιρόντουσαν τα μαρασιώτικα σπίτια. Ιδιαίτερα οι γυναίκες τις τελευταίες βραδιές της Τυρινής, διώχναν τη σοβαρότητα της καθημερινότητας και μασκαρεμένες με αταίριαστα και παρδαλά παλιόρουχα, μουζωμένες ή μουρωμένες με κάλτσες και με καμπούρα στη ράχη ξεπόρτιζαν νυχτιάτικα παρέες-παρέες και βαρούσαν με μπαστούνια τις πόρτες των σπιτιών και πειράζαν στα σοκάκια τους περαστικούς.

Έτσι βρίσκαν την ευκαιρία κι αυτές, μια φορά το χρόνο, αγνώριστες όπως ήταν, να κοροϊδέψουν όλα τα χούγια και τα κουσούρια των αντρών και με τολμηρές χειρονομίες και τσαλίμια κρατώντας γδόχερα και σκορδοστούμπια περίπαιζαν τους αρσενικούς και τον ανδρισμό τους.

Στο Νιοχώρι, το αποκορύφωμα της Αποκριάς ήταν το απόγευμα της τελευταίας Κυριακής, όταν οι ωραίες και παρδαλές καμουζέλες γυρόφερναν τα καλντερίμια, σκορπίζοντας το γέλιο με τα καμώματά τους, αλλά και τον ψευτοφόβο που προκαλούσαν στα κοριτσόπουλα που παρακολουθούσαν στις ξώπορτες ή ακουμπισμένα στα πρεβάζια των παραθύρων, τους κατάμαυρους από την μουζούρα των τσουκαλιών αράπηδες, τους αρκουδάνθρωπους με τις προβιές, τις γαϊδουροκέφαλες μουσκάρες και τις τερατώδεις αγριομουτσούνες.

Το Νιοχώρι όμως φημιζόταν ακόμα για τις σπαρταριστές παραστάσεις που σκάρωναν γνωστοί γλετζέδες και για τους λαϊκούς χορούς στα σταυροδρόμια και τις πλατειούλες, όπως το γαϊτανάκι στο ρυθμό του βαλς και της μαζούρκας και τον Αρκουδιάρικο χορό με την αλυσσοδεμένη καμουζέλα-αρκούδα να χοροπηδά στους χτύπους του τσιγγάνικου ντεφιού".

Τη μεγαλύτερη κίνηση την τελευταία Κυριακή της Αποκριάς, απ' όπου έπρεπε να περάσουν σαν σε παρέλαση όλες οι καμουζέλες που κατέβαιναν από τα Πάνω Μαράσια, είχε ο δρόμος της Καμάρας. Περνώντας από τους καφενέδες γεμάτους παρέες που κουτσόπιναν και αστειεύουνταν, ομάδες κανταδόρων με κιθάρες και μαντολίνα, υμνούσαν τις ομορφάδες της Ραμόνας και τις τσαχπινιές της Ριρίκας και μακάριζαν τους έρωτες του ξελογιασμένου Μπάρμπα Γιάννη του Κανατά.

Εμφανίζονταν κι ο γνωστός τσαγκάρης, τραγουδιστής, κιθαρίστας και θεατρίνος Γιάβας κάμνοντας το Σαρλώ με το καλαμένιο μπαστουνάκι και το κωμικό περπάτημα. Κι ο κόσμος ξεσπούσε στα γέλια με τα καμώματα του Γιάβα που σταματούσε τα' αυτοκίνητα για να ξύσει τη φαγούρα της ράχης του στο μπροστινό καπό της μηχανής".

Κατέβαιναν κι από τα Τριάντα οι γνωστοί Τριαντενοί γαλατάδες καβάλλα στα ποδήλατα, μασκαρεμένοι με μακριά βαμμένα μαύρα σώβρακα, φανέλλες και κουκούλες σαν διαβόλοι με κέρατα και μακριά ουρά και φοβερίζαν τα παιδιά και τις γυναίκες, χτυπώντας αστεία τα κεφάλια όλων με φουσκωμένες βοδινές κατρουλόφουσκες.

Οι Σμυρνιοί του Νιοχωριού είχαν κι αυτοί τον γουστόζικο τύπο τους, τον Ματαίο Ντιλέρνια τον μπογιατζή που γινόταν "κουδουνάτος" και ντύνουντα βυζανιάρικο μωρό με άσπρη δαντελένια σκούφια, σαλιαρίστρα, με μια μπουκάλα ούζο για μπιμπερό στο στόμα, μέσα σε μωρουδιακό καροτσάκι που τόσερνε μια τριχωτή νταρντάνα μουστακαλού νταντά που βασανίζουντα ν' αλλάξει τις πάνες και το μουσκεμένο βρακάκι-σωβράκα του μικρομέγαλου μωρού που τσίριζε.

Ωστόσο η παλιά Αποκριά στην κατοχική περίοδο είχε και την εθνική της διάσταση. Με την ευκαιρία του μασκαρέματος πολλοί τολμηροί νέοι, στα χωριά και μέσα στην πόλη, παρά την παρακολούθηση των καραμπινιέρων, αψηφώντας τους, ντυνόντουσαν φουστανελάδες σαν ήρωες του 21 και τα σχολιαρόπαιδα σαν τα ευζωνάκια της Αγιάς Σοφιάς πούλεγε το σχολικό τους τραγουδάκι. Έτσι ντυμένος Έλληνας φουστανελάς με τη κουμπούρα στο σελάχι και το γιαταγάνι ζωσμένο στη μέση εμφανίζουντα το λεβεντοπαλίκαρο ο Γιάννης Καλλιγάς, ο καλαϊτζής πούταν το πιο δυνατό παλικάρι της εποχής του και γύριζε επιδεικτικά όλα τα μαράσια. Κι ο κόσμος καμάρωνε την παλικαροσύνη του και τον χειροκροτούσε.

Όλες αυτές οι καμουζέλες τραβούσαν για το τέρμα του δρόμου της Καμάρας του Νιοχωριού έξω από το σπίτι του Σταυρή του Σταυρινίδη στον Πάνω Γιαλό όπου γινόταν πανδαιμόνιο κεφιού. Εκεί μικροί- μεγάλοι αλληλομπουκώνονταν χαρτοπόλεμο, γεμίζαν τα μαλλιά, τα στήθια κι οι πλάτες των κοριτσιών χρωματιστά χαρτάκια που κατεβαίναν ενοχλητικά μέχρι τα βρακιά και αλληλοδένουνταν με πολύχρωμες κορδέλες σερπαντίνες.

Ξημερώματα Καθαρή Δευτέρα, ο δρόμος της καμάρας κι η γειτονιά του Πάνω Γιαλού έμοιαζε πολύχρωμο μωσαϊκό από τον χαρτοπόλεμο. Κι οι παλιοί Νιοχωρίτες κι οι Μαρασιώτες θυμούνται ακόμα με νοσταλγία την γλυκειά αγύριστη εποχή της νιότης με τους ανοιχτόκαρδους εκείνους γλεντζέδες που χάριζαν τη χαρά και ομόρφαιναν με τις καμουζέλες τις παλιές αξέχαστες Αποκριές".


Ο Αντώνης Βρατσάλης (1921-1986) μεγάλωσε και έζησε όλα του τα χρόνια στο Νιοχώρι και από πολύ μικρός ασχολήθηκε με την καλλιτεχνική τυπογραφία, στην αρχή ως υπάλληλος και αργότερα ως επαγγελματίας τυπογράφος στο δικό του τυπογραφείο, την "Τέχνη". Αυτοδίδακτος, υπήρξε από τους πρώτους σχολιαστές και χρονογράφους και ένας από τους πιο σημαντικούς εργάτες της πέννας στα πρώτα χρόνια της απελευθέρωσης. Στο βιβλίο του "Νιοχωρίτικα", που εκδόθηκε από τα παιδιά του, μετά το θάνατό του, αναδίδεται ατόφια η ατμόσφαιρα της εποχής του μεσοπολέμου και λίγο πιο πέρα, με γλαφυρό και πρωτότυπο ύφος και παραστατικότητα.

ΜΑΡΙΑ ΣΑΝΤΟΡΙΝΙΟΥ

ΚΛΙΝΙΚΗ ΨΥΧΟΛΟΓΟΣ-ΨΥΧΟΛΟΓΟΣ ΤΩΝ ΚΟΙΝΩΝΙΚΩΝ ΟΜΑΔΩΝ

Πτυχιούχος Κρατικού Πανεπιστημίου της Ρώμης «La Sapienza».

— Κλινική διάγνωση ψυχοπαθολογίας παιδιού, εφήβου και ενηλίκου.
— Ατομική και οικογενειακή ψυχολογική υποστήριξη και θεραπεία κατάθλιψης, φοβίας, κρίσης πανικού, μετατραυματικού στρες (διαζύγιο, πένθος, χωρισμός, αποτυχία, ασθένεια), βουλιμίας, ανορεξίας, διαταραχών προσωπικότητας, έλλειψη αυτοεκτίμησης, εθισμού, κακοποίησης.
— Ψυχολογική φροντίδα και προετοιμασία ανύπαντρης εγκύου και ζευγαριών, στην απόκτηση πρώτου παιδιού.

Επίσκεψη μόνο με ραντεβού.

Τηλέφωνα: 22410 28851 και 6946252407
Λάρνακας 6 (Εθν. Αντιστάσεως) ΑΕ1007

ΚΕΝΤΡΟ ΔΙΑΓΝΩΣΗΣ - ΑΠΟΚΑΤΑΣΤΑΣΗΣ ΜΑΘΗΣΙΑΚΩΝ ΔΥΣΚΟΛΙΩΝ ΚΑΙ ΣΥΜΒΟΥΛΕΥΤΙΚΗΣ ΓΟΝΕΩΝ

ΣΤΑΣΙΝΟΠΟΥΛΟΥ ΜΑΡΙΚΑ
Ψυχολόγος - Ψυχοπαιδαγωγός
Πτυχιούχος Πανεπιστημίου Αθηνών & Πανεπιστημίου Ιωαννίνων

✓ Αξιολόγηση Μαθησιακών Δεξιοτήτων και Νοημοσύνης Παιδιών & Εφήβων
✓ Αξιολόγηση Σχολικής Ετοιμότητας Νηπίων για Εισαγωγή στο Δημοτικό Σχολείο
✓ Διάγνωση - Αποκατάσταση Ειδικών Μαθησιακών Δυσκολιών
• *Δυσλεξία* • *Δυσορθογραφία*
• *Δυσγραφία* • *Δυσαριθμησία*
✓ Αξιολόγηση - Αντιμετώπιση Μαθησιακών Δυσκολιών / Χαμηλής Σχολικής Επίδοσης
✓ Μαθησιακή Υποστήριξη Παιδιών με Διαταραχή Ελλειμματικής Προσοχής / Υπερκινητικότητα
✓ Ψυχολογική Υποστήριξη Παιδιών που παρουσιάζουν Δυσκολίες στη Μάθηση
✓ Συμβουλευτική Γονέων

ΔΕΧΕΤΑΙ ΚΑΤΟΠΙΝ ΡΑΝΤΕΒΟΥ
Εθν. Αντίστασης 15, 3ος όροφος
Κιν.: 6972 721967 ΑΕ556

ΨΥΧΟΛΟΓΟΣ ΝΤΟΡΑ ΚΩΝΣΤΑΝΤΙΝΟΠΟΥΛΟΥ
ΟΙΚΟΓΕΝΕΙΑΚΗ ΣΥΜΒΟΥΛΟΣ

Πτυχιούχος του Πανεπιστημίου της Καλιφόρνιας-Λος Αντζελες (UCLA)- Μεταπτυχιακές σπουδές στο Pepperdine University-Malibu California.

■ Αμεση ψυχολογική υποστήριξη και επαγγελματική φροντίδα από έμπειρη Ψυχολόγο και Οικογενειακή Σύμβουλο.
■ Η σωστή θεραπευτική σχέση μπορεί να επιφέρει ρεαλιστικές λύσεις για πραγματικά προβλήματα σε θέματα: μοναξιάς, μελαγχολίας, στρες, ανυπομονησίας, φοβίας, εθισμού, οικογενειακών σχέσεων, διαζυγίου, κακομεταχείρισης, συναισθηματικών δυσκολιών, αυτοπεποίθησης, ανασφάλειες, μεταβατικά στάδια ζωής, βουλιμίας, ανορεξίας, απώλειας, πένθους.

Τηλεφωνείστε στα τηλέφωνα:
(22410)35163 και 6944/980550
για ραντεβού και άμεση εξυπηρέτηση.
Διεύθυνση: Καρίας 1 - Περιοχή Ροδίνι - Ρόδος
ΑΕ961

ΛΟΥΤΣΙΟΥ ΖΑΦΕΙΡΟΥΛΑ
ΨΥΧΟΛΟΓΟΣ - ΠΑΙΔΟΨΥΧΟΛΟΓΟΣ - ΠΑΙΔΑΓΩΓΟΣ
Πτυχιούχος UNIVERSITY OF CENTRAL LANCASHIRE UK,
ΠΑΝΕΠΙΣΤΗΜΙΟΥ ΑΙΓΑΙΟΥ
MSc ΠΑΙΔΟΨΥΧΟΛΟΓΙΑΣ UNIVERSITY OF LONDON
Μέλος της Ενωσης Βρετανών Ψυχολόγων (BPS)

Διάγνωση-Αντιμετώπιση:
✓ Ειδικών Μαθησιακών Δυσκολιών (δυσλεξία - δυσγραφία - δυσαριθμησία)
✓ Υπερκινητικότητας - Διάσπασης προσοχής

Αντιμετώπιση προβλημάτων:
✓ Επιθετικότητας - συστολής - άγχους - κατάθλιψης
✓ Σύναψης - διατήρησης φιλικών σχέσεων
✓ Μειωμένης επιθυμίας για σχολείο - Μειωμένης σχολικής επίδοσης

Συμβουλευτική - Αντιμετώπιση Οικογενειακών προβλημάτων:
✓ Σχέσεις γονέων - γονέων παιδιών - αδελφιών
✓ Διαζύγιο - πένθος - προβλήματα υγείας
✓ Εφηβικής ηλικίας

Ψυχολογική Υποστήριξη - Ψυχοθεραπεία Παιδιών / εφήβων / ενηλίκων για:
✓ Ελλειψη αυτοπεποίθησης - αυτοεκτίμησης - αυτοσεβασμού
✓ Αντιμετώπιση άγχους - κατάθλιψης
✓ Χειρισμό συναισθημάτων - έλεγχο θυμού / παρορμήσεων
✓ Ανάπτυξη κινήτρων για προσωπική -επαγγελματική επιτυχία
✓ Σχέσεις εξάρτησης: ζήλια - ενοχές - παθολογική αγάπη - συγκρούσεις - φόβος μοναξιάς

Δέχεται με ραντεβού τηλ.. 2241064841, 6945234100,
Κωνσταντινουπόλεως 48, Ρόδος ΧΠ2624

Βοτανοθε

ΜΕΡΟΣ Β'

17) **Ευκάλυπτος:** Το έλαιο ευκαλύπτου είναι ισχυρό αντισηπτικό και χρησιμοποιείται με εισπνοές ατμού, κατά των κρυολογημάτων και της καταρροής και σε διάλυμα ως εντριβή του στήθους, για το βήχα. Επιπλέον, απαλλάσσει από ψείρες και ψύλλους!

18) **Ανεμώνη:** Είναι ιδιαίτερα ευεργετική για τις γυναίκες, σε περιπτώσεις νευραλγίας, πονοκεφάλων και νευρικής εξάντλησης, ενώ ανακουφίζει από τους σπασμούς της περιόδου, όταν είμαστε αγχωμένες ή ευερέθιστες.

Γράφει η
Κατερίνα Πετρίδου,
Διατροφολόγος - Κλινικός Διαιτολόγος

19) **Τριανταφυλλιά:** Δημοφιλής για το άρωμα της, παρέχει σημαντικά διατροφικά στοιχεία, όπως βιταμίνη C, E, K, τανίνη κ.α., με αποτέλεσμα το τσάι από τριαντάφυλλο, να είναι ιδιαίτερα ωφέλιμο. Ιατρικά, τα φύλλα του ρόδου, είναι ήπιο υπακτικό και οι στυπτικές τους ιδιότητες, τα καθιστούν χρήσιμα στην επούλωση πληγών. Οι σπόροι του χρησιμοποιούνται ως διουρητικό, ενώ τα συγκάρπια έχουν τονωτική δράση.

20) **Κολλιτσίδα:** Κάλο διουρητικό, αποπλύνει την άμμο και τις πέτρες του ουροποιητικού συστήματος, ενώ έχει και τη φήμη αντι-υπερτασικού και αντι-Ακόμη, χρησιμοποιείται για τη θεραπεία διαταραχών του ανδρικού αναπαραγωγικού συστήματος. Τέλος, το βάμμα ανεμώνης συνίσταται για την ωτίτιδα.

Διαιτολογικό Διατροφολογικό Κέντρο
ΔΕΧΕΤΑΙ ΜΕ ΡΑΝΤΕΒΟΥ



Πετρίδη Κατερίνα
Διατροφολόγος - Κλινικός Διαιτολόγος
Πτυχιούχος Α.Τ.Ε.Ι. Κρήτης
ΤΕΘΣΣ ΑΣΚΟΥΜΕΝΗ ΣΤΟ ΩΝΑΣΕΙΟ ΚΑΡΔΙΟΧΕΙΡΟΥΡΓΙΚΟ ΚΕΝΤΡΟ
○ **Εξατομικευμένα προγράμματα για φυσιολογικές και παθολογικές καταστάσεις**
○ **Προγράμματα διατροφής αθλητών**
○ **Ενίσχυση του μεταβολισμού**
○ **Απώλεια πόντων**
Πάντα με ισορροπημένα γεύματα βασισμένα στις δικές σας διατροφικές προτιμήσεις
Γιατί η σωστή διατροφή είναι πλέον θέμα υγείας!
Υψηλάντου 2 - Ρόδος • Τηλ.: 22410 30366, Κιν. 6945 828191

INEMA
ΙΑΤΡΙΚΟΣ & ΝΟΣΟΚΟΜΕΙΑΚΟΣ ΕΞΟΠΛΙΣΜΟΣ
από το 1988 είμαστε οι μεγαλύτεροι προμηθευτές ΙΑΤΡΙΚΟΥ-ΟΡΘΟΠΕΔΙΚΟΥ & ΝΟΣΟΚΟΜΕΙΑΚΟΥ ΥΛΙΚΟΥ ΣΤΗ ΔΩΔΕΚΑΝΗΣΟΥ
18 χρόνια εμπειρίας Εμπιστεύθειτε μας!







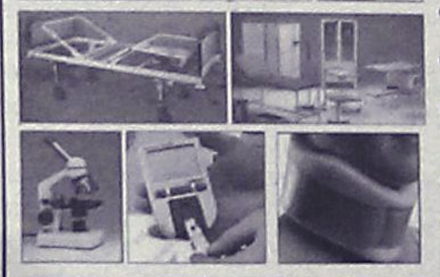

- ΑΝΑΠΗΡΙΚΑ ΚΑΡΟΤΣΙΑ
- ΒΑΔΙΣΤΙΚΑ
- ΟΡΘΟΠΕΔΙΚΑ ΕΙΔΗ
- ΜΠΛΟΥΖΕΣ ΙΑΤΡΙΚΕΣ
- ΚΑΛΤΣΕΣ ΦΛΕΒΙΤΙΔΑΣ
- ΠΕΛΜΑΤΑ
- ΟΡΘΟΠΕΔΙΚΑ ΜΑΞΙΛΑΡΙΑ
- ΚΡΕΒΑΤΙΑ ΝΟΣΟΚΟΜΕΙΑΚΑ
- ΙΑΤΡΙΚΟΣ ΕΞΟΠΛΙΣΜΟΣ και ΑΝΑΛΩΣΙΜΑ
- ΟΡΓΑΝΑ ΧΗΜΕΙΟΥ
- και κάθε άλλο είδος για κατ'οίκο νοσηλεία

ΧΠ720

ΡΟΔΟΣ: ΛΕΜΕΣΣΟΥ 2 - ΤΗΛ: 22410 32238 **www.inema.gr**
ΚΩΣ: ΕΛ. ΒΕΝΙΖΕΛΟΥ 38 (παραπ/ρως Αγίας Παρασκευής) - ΤΗΛ: 22420 20048

ΟΡΘΟΠΕΔΙΚΑ - ΙΑΤΡΙΚΑ
ΧΑΡΙΤΟΣ



Ορθοπεδικά είδη & κατασκευές

Εξοπλισμός Ιατρείου & αναλώσιμα



Είδη νοσηλείας κατ' οίκον & μηχανήματα οξυγονοθεραπείας

Ακουστικά Βαρηκοΐας



ΧΠ2367

ΕΛΕΥΘ. ΒΕΝΙΖΕΛΟΥ 6 (Δίπλα στη Ροδιακή Έπαυλη) - ΡΟΔΟΣ
Τηλ.: 22410 24112 Fax: 22410 75969 e-mail: orken@rho.forthnet.gr

ΑΚΟΥΣΤΙΚΑ ΒΑΡΗΚΟΪΑΣ
ΑΝΑΛΟΓΙΚΑ - ΠΡΟΓΡΑΜΜΑΤΙΖΟΜΕΝΑ - ΨΗΦΙΑΚΑ

Ακούστε τους ήχους της Ζωής

Στο πληρέστερο Κέντρο Ακουστικών Εφαρμογών στα Δωδεκάνησα. Με τις καλύτερες τιμές και τον καλύτερο διακανονισμό.
Εμπιστευθείτε τους πιο έμπειρους στο χώρο, επιλέγοντας ανάμεσα στους μεγαλύτερους κατασκευαστές ακουστικών βαρηκοΐας στον κόσμο.

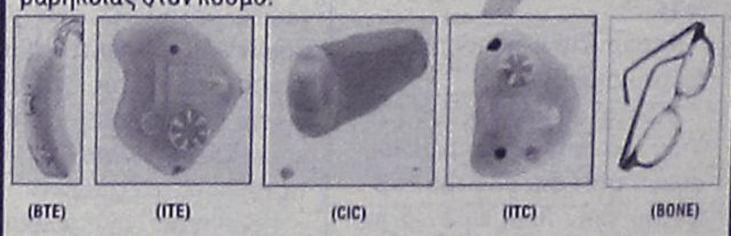

(BTE) (ITE) (CIC) (ITC) (BONE)

BELTONE – STARKEY – HANSATON – UNITRON – SIEMENS
BERNAFON – PHILIPS – COSELGI – REXTON
MICROSON – PURETONE – AUDIFON

ΚΙΒ
ΚΕΝΤΡΟ ΙΑΤΡΙΚΩΝ ΒΟΗΘΗΜΑΤΩΝ

Εθνικής Αντιστάσεως 18
(πρωην Αννης Μαρίας)
Τηλ: 2241020359 Κιν: 6932748916

Συμβάσεις με όλα τα ταμεία.
Ειδικές τιμές ΟΓΑ

ΧΠ2367

Δεν υπάρχει μηχανισμός για την μέτρηση των παραμέτρων του ελληνικού τουρισμού

σελ. 28





Ενίσχυση μικρομεσαίων επιχειρήσεων

σελ. 29

ΤΟΥΡΙΣΜΟΣ & ΑΝΑΠΤΥΞΗ

ΕΒΔΟΜΑΔΙΑΙΑ ΕΚΔΟΣΗ ΤΗΣ ΕΦΗΜΕΡΙΔΑΣ Η ΡΟΔΙΑΚΗ ΚΥΡΙΑΚΗ 5 ΜΑΡΤΙΟΥ 2006

ΠΡΟΣΤΑΤΕΥΤΙΣΜΟΣ

Το σίριαλ των τελευταίων εβδομάδων με την ανάκληση των 15 αδειών ταξί στη Ρόδο αποδεικνύει για μια ακόμη φορά την "σχιζοφρενική" νοοτροπία που διακατέχει την νεοελληνική κοινωνία.

Ναι μεν θεωρητικά, οι πάντες (ή σχεδόν οι πάντες για να ακριβολογούμε) είναι υπέρ των κανόνων της ελεύθερης οικονομίας και του υγιούς ανταγωνισμού, πρακτικά όμως αποδεικνύεται ότι είναι οπαδοί του κρατικού προστατευτισμού στην οικονομία!

Διότι περί αυτού πρόκειται στην ουσία. Το να απαιτείς να παραμένει κλειστό ένα επάγγελμα, πράγμα που στη συγκεκριμένη περίπτωση συμβαίνει με τους ταξιτζήδες δεν συνάδει με τους κανόνες της ελεύθερης οικονομίας.

Γι' αυτό άλλωστε ήδη, από την Ευρωπαϊκή Ενωση έχει εκδοθεί οδηγία με την οποία ζητείται η απελευθέρωση σειράς επαγγελμάτων, μεταξύ των οποίων και αυτού των ταξιτζήδων.

Θέμα χρόνου είναι να "αναγκαστεί" να υιοθετήσει την οδηγία αυτή και το ελληνικό κράτος.

Δεν είναι βέβαια μόνο οι ταξιτζήδες που έχουν αυτή τη συμπεριφορά. Παρόμοια κινείται και η ξενοδοχειακή ηγεσία της χώρας η οποία σε αντίστοιχο πνεύμα κρατικού προστατευτισμού ζητά να μην επιδοτείται η ανέγερση ξενοδοχείων σε όλες τις περιοχές.

Σαφώς και πρέπει να υπάρχουν κανόνες σε μια ελεύθερη οικονομία. Κανόνες ισονομίας και κεντρικού σχεδιασμού. Ομως το να ζητάς τον κρατικό προστατευτισμό στην οικονομία για να διατηρήσεις τα "κεκτημένα" δεν συνάδει ούτε με την λογική, ούτε με τους κανόνες της ελεύθερης αγοράς.

Κλιμάκιο της ΚΕΔ θα έρθει σύντομα στη Ρόδο

Στο προσκήνιο τα δημόσια κτήματα

Υπάρχουν σχέδια, χρειάζεται όμως και η συναίνεση



Επανέρχεται στο προσκήνιο το θέμα της αξιοποίησης της ακίνητης περιουσίας στα Δωδεκάνησα, από την Κτηματική Εταιρεία του Δημοσίου.

Το θέμα αυτό άλλωστε βρίσκεται εδώ και χρόνια στις προτεραιότητες της ΚΕΔ αλλά δεν προχωρά για διάφορους λόγους.

Σύμφωνα με όσα έγιναν γνωστά, μέχρι το τέλος Μαρτίου αναμένεται ότι θα έρθει στη Ρόδο κλιμάκιο της Κτηματικής Εταιρείας για να ασχοληθεί με το συγκεκριμένο θέμα. Το κλιμάκιο εκ των πραγμάτων πρόκειται να έχει επαφές και συναντήσεις με τοπικούς παράγοντες για να ανταλλαγούν απόψεις αλλά προφανώς για να εξασφαλιστεί και η συναίνεση της τοπικής κοινωνίας.

Μια πρώτη συνάντηση έγινε ήδη στην Αθήνα την περασμένη εβδομάδα. Ο πρόεδρος της ΚΕΔ κ. Ξηραδάκης είχε συγκεκριμένα συνάντηση με τον δήμαρχο της Νότιας Ρόδου κ. Μαν. Σαββή, στην διάρκεια της οποίας συζητήθηκαν θέματα που αφορούν τα ακίνητα της ΚΕΔ στη Νότια Ρόδο.

Ειδικότερα η συζήτηση αφορούσε κυρίως το Πρασονήσι αλλά όχι μόνο. Διεφάνη πάντως ότι η ΚΕΔ σύντομα θα προχωρήσει σε

Συνέχεια στη σελ. 30

ΠΛΗΡΟΦΟΡΙΕΣ

Πληροφορίες για θέματα και ζητήματα που απασχολούν την τοπική κοινωνία σελ. 29

ΤΙ ΣΥΜΒΑΙΝΕΙ ΑΛΛΟΥ

Γεγονότα και ειδήσεις για το τι συμβαίνει στις άλλες τουριστικές περιοχές σελ. 30

ΣΧΟΛΙΑ

Πρόσωπα και επιχειρήσεις

Πράγματα και καταστάσεις που συμβαίνουν πέριξ του τουρισμού και των επιχειρήσεων



σελ. 28

ΠΡΟΣΩΠΑ ΚΑΙ ΕΠΙΧΕΙΡΗΣΕΙΣ



Δεν είναι μόνο η πληθώρα των μεγάλων ξενοδοχείων που ανακαινίζεται. Απ' ό,τι φαίνεται και οι μικρές μονάδες των οικογενειακών διαμερισμάτων και studios έχουν αρχίσει να βλέπουν προς αυτή την κατεύθυνση. Η μεγάλη συμμετοχή των ιδιοκτητών τέτοιων καταλυμάτων στις ημερίδες που διοργάνωσε για την ενημέρωσή τους η ΔΕΤΑΠ -η αναπτυξιακή εταιρεία του Επιμελητηρίου Δωδ/σου- σε συνεργασία με τους δήμους του νησιού μας και τα σωματεία τους αποδεικνύει του λόγου το αληθές. Απ' ό,τι δε μας είπε ο διευθυντής κ. Μπάμπης Λουκαράς πρώτη φορά σε τέτοιου είδους ημερίδες οι ερωτήσεις δεν ήταν μόνο πολλές αλλά και ουσιώδεις. Ημερίδες έγιναν στους δήμους Καλλιθέας, Ιαλυσού, Λίνδου, Αφάντου και απ' ό,τι μάθαμε ακολουθούν και στα νησιά.

Η ΔΕΤΑΠ που ιδρύθηκε από την προηγούμενη διοίκηση του Επιμελητηρίου αποτελεί παράδειγμα όχι μόνο για τις αναπτυξιακές της Περιφέρειάς μας, αλλά και όλης της χώρας, όπως ομολογούν όσοι συναλάσσονται μ' αυτήν. Το παραγωγικό και πλούσιο μέχρι στιγμής έργο της, η εμπειρία και αφοσίωση των στελεχών της αλλά και η δυναμική που αναπτύσσει εγγυώνται και την μελλοντική της πορεία.

Ένα ολόκληρο αεροπλάνο θα μπορούσαν να τσαρτάρουν οι επιχειρηματίες της τουριστικής αγοράς της Ρόδου που από αύριο ξεκινούν για την μεγαλύτερη έκθεση τουρισμού του κόσμου, την ΙΤΒ στο Βερολίνο. Πάνω από 80 άτομα από την Ρόδο και περίπου 40 από την Κω θα βρεθούν εκεί. Ως γνωστόν η έκθεση του Βερολίνου λόγω της χρονικής περιόδου που διεξάγεται (πάντα το πρώτο δεκαπενθήμερο του Μαρτίου), δηλαδή πριν την αρχή της τουριστικής σεζόν για τους καλοκαιρινούς προορισμούς, δίνει και το στίγμα της σεζόν που βέβαια ειδικά φέτος είναι ήδη για πολλούς προδιαγεγραμμένη θετικά. Στο Βερολίνο οι τουρ-οπερέιτορς, και όχι μόνο της Γερμανίας, ενημερώνουν τους ξενοδόχους για τις πωλήσεις των ξενοδοχείων τους και για τα πλάνα τους για την επόμενη σεζόν. Τα τελευταία χρόνια οι ξενοδόχοι όπως λένε είχαν βαρεθεί θ' ακούνε τους τουρ-οπερέιτορς να ζητάνε μειώσεις των τιμών, ειδικές προσφορές και γενικότερα να τους φέρνουν την καταστροφή ειδικά για την αρχή της κάθε σεζόν.

Το κλίμα απ' ό,τι φαίνεται θα είναι διαφορετικό εφέτος μια και οι ξενοδόχοι ετοιμάζονται για αντεπίθεση μια και εφέτος αυτοί θα ζητούν και οι τουρ-οπερέιτορς θα πρέπει να ...δίνουν.



Λιγότερο αισιόδοξος εμφανίζεται ο γνωστός πράκτορας και πρόεδρος της ΠΟΕΤ κ. **Τσαμπίκος Μοσχάτος** λέγοντας ότι η σεζόν ναι μεν θ' αρχίσει πιο νωρίς αλλά ο Απρίλιος και ο Μάϊος θα είναι αδύναμοι. Ακόμα πως δεν πρέπει να βλέπουμε μόνο τους αριθμούς αλλά και το τί αυτοί άφήνουν. Απογοητευμένος είναι και για τα θέματα της προόδου των υποδομών όπως λιμάνι και αεροδρόμιο, πράγματα για τα οποία ο ίδιος είχε αγωνισθεί για πολλά χρόνια.

Δεν υπάρχει μηχανισμός για την μέτρηση των παραμέτρων του ελληνικού τουρισμού



Είναι γεγονός πως η έλλειψη μηχανισμού μέτρησης των παραμέτρων του τουρισμού από έναν επίσημο εθνικό φορέα, αποτελεί ένα σημαντικό κενό εκτίμησης της απόδοσης των πρόσφατων ενεργειών τόνωσης της τουριστικής κίνησης.

Η έλλειψη μάλιστα αυτή γίνεται εντονότερη, όταν οι ενέργειες αυτές συνοδεύονται από μεθοδευμένες προσπάθειες, (σύμφωνα με τις επίσημες δηλώσεις της πολιτικής ηγεσίας του τουρισμού), στον επαναπροσδιορισμό των στόχων και την αλλαγή στρατηγικής με σκοπό την ποιοτική αναβάθμιση του τουρισμού συγχρόνως με την σταδιακή ποσοτική αύξησή του.



Του **Γιάννη Ευαγγέλου**

Σε κάθε λοιπόν περίπτωση που ένας επίσημος διεθνής πλέον φορέας αναφέρεται σε τέτοιες παραμέτρους, κάνοντας συγχρόνως και συγκρίσεις είτε ιστορικές, είτε με τον ανταγωνισμό, προκαλεί αίσθηση και ενδιαφέρον και αντίστοιχα σχόλια και συζητήσεις.

Στο πρόσφατο λοιπόν συνέδριο που ονομάσθηκε 1ο Διεθνές Συνέδριο του WTTC, οι αναφορές και οι συγκρίσεις έδειξαν συγκεκριμένες αποδόσεις και προοπτικές του ελληνικού τουρισμού έστω κι αν οι αριθμοί αυτοί ήσαν κάποτε κατ' εκτίμηση, αφού τα πρωτογενή στοιχεία προέρχονται από μετρήσεις που έχουν γίνει στην Ελλάδα, η οποία όπως είπα πιο πάνω δεν διαθέτει τους μηχανισμούς, ή για την ακρίβεια δεν τους χρησιμοποιεί.

Κι αν λοιπόν δεν είναι έτσι κι αν το 15% που αναφέρθηκε σαν ποσοστό αξιοποίησης της δυναμικής της Ελλάδας στον τουρισμό δεν είναι τόσο ακριβώς αλλά είναι ας πούμε 20%, επιβεβαιώθηκε και έκανε εντύπωση σε αρκετούς, όμως όχι στους ανθρώπους που δουλεύουν και μελετούν καθημερινά τον ελληνικό τουρισμό. Πράγματι αν δεν είναι 85 ή 80, είναι τόσο πολύ το αναξιοποίητο δυναμικό του Ελληνικού τουρισμού και το ζητούμενο είναι πώς θα αξιοποιηθεί.

Από την συνέχεια των συζητήσεων ακούστηκαν κάποιες απόψεις, αλλά και αντιφάσεις γι' αυτό το ζητούμενο, κυρίως για τον ρόλο που παίζουν σήμερα οι νέες μορφές διανομής του τουρισμού σαν προϊόν, αλλά και της ανάγκης να ενεργοποιηθούν οι ελληνικές επιχειρήσεις στην τάση να συμμετέχουν σε συνέργιες είτε συμπράττοντας μεταξύ τους ή με διεθνή δίκτυα, αλλά και η επιτακτική ανάγκη της συνεργασίας της πολιτείας με την αγορά, πολλαπλασιάζοντας την απόδοση των ενεργειών του κράτους είτε σε επιτελικό σχεδιασμό είτε σε δράσεις προβολής.

Είναι πάντως βέβαιο πως αυτό το 80 ας πούμε τοις εκατό του αναξιοποίητου δυναμικού της χώρας μας, είναι εδώ και περιμένει, είναι το τεράστιο πλήθος, η πλουσιότατη ποικιλία στοιχείων που τα βρίσκει κανείς παντού διαθέσιμα να χρησιμοποιηθούν για τη δημιουργία ποιοτικών υποπροϊόντων, ή τον εμπλουτισμό των κλασικών πακέτων.

Αυτά τα στοιχεία (κι αυτό ας μην θεωρηθεί σοβινισμός), τα βρίσκει κανείς στον ανταγωνισμό, αλλά όχι σε αυτή την συχνότητα, ούτε σωρευμένα και στην ποιότητα που διατίθενται στην Ελλάδα.

Το στοιχείο και μόνον αυτό πιστεύω πως είναι ένα ανεπανάληπτο κίνητρο για να μας ανοίξει την όρεξη να τολμήσουμε πιο δυναμικά, πιο ενεργητικά και κυρίως με συνειδητοποιημένη στρατηγική ώστε η θεωρητική παραδοχή, πως ο τουρισμός στην Ελλάδα είναι η πιο σημαντική οικονομική δραστηριότητα, να αποδειχθεί με τρανταχτά στοιχεία και πιο εντυπωσιακούς αριθμούς.

Από τις συζητήσεις που έγιναν στο συνέδριο αυτό φάνηκαν και οι νέες τάσεις διανομής του τουρισμού, δεν τονίστηκε όμως όσο έπρεπε η τάση που είναι πλέον ορατή της σταδιακής, αλλά σταθερής αναστροφής των κλασικών μεθόδων διανομής του προϊόντος.

Τα ηλεκτρονικά εργαλεία, αλλά και οι ηλεκτρονικοί tour operators δεν είναι το μόνο στοιχείο που πρέπει να προσέξουμε και εμείς οι επιχειρηματίες και μάλιστα τα τουριστικά γραφεία, που εκπροσωπώ σαν πρόεδρος του ΗΑΤΤΑ.

Η αμεσότητα της πληροφόρησης έχει γίνει πλέον στοιχείο με το οποίο πουλάς μέσα στο σπίτι του καταναλωτή το προϊόν σου κι αυτό σου δημιουργεί την επιτακτική ανάγκη να είσαι παρών και επίκαιρος. Αυτό όμως που συμβαίνει είναι πως με την άμεση πληροφόρηση αυξάνουν οι απαιτήσεις του καταναλωτή για ποιότητα.

Ο σημερινός και έμπειρος όμως καταναλωτής αναζητά την ποιότητα (που πρέπει να τονίσουμε πως είναι ανεξάρτητη από την πολυτέλεια), σε αντίστοιχη βεβαίως με τα χρήματα που πληρώνει ανταπόδοση, αλλά και στην προσωπική συμμετοχή στην επιλογή του προορισμού, των υπηρεσιών που θα του προσφέρεις, αλλά και στις λεπτομέρειες του προγράμματός του. Οι δυνατότητες που του δίνει σήμερα από την μια η αμεσότητα στην πληροφόρηση αλλά και η αποστασιοποίηση από την μαζικότητα και την 'αγελοποίηση', έχοντας πρόσβαση στην προσφορά, αναστρέφει τις παραδοσιακές μεθόδους διανομής των πακέτων.

Οι τάσεις που παρατηρούνται πλέον στην αγορά έχουν υποχρεώσει τους παραγωγούς του μαζικού τουρισμού να προσεταιρίζονται μικρούς σπεσιαλίστες και να τρέχουν πίσω από τις εξελίξεις προσφέροντας υπηρεσίες και προϊόντα που ικανοποιούν τον πελάτη individual.

Εχει πλέον ξεσπάσει ένας ακήρυκτος πόλεμος μεταξύ των tour operators και των ανεξάρτητων αεροπορικών εταιριών (κανονικών και low budget), αλλά και των μικρών ταξιδιωτικών οργανισμών που βρήκαν λύση στην αερομεταφορά στους τουριστικούς προορισμούς, ο οποίος πιθανόν να μας δώσει μια πλήρη και επαναστατική αναστροφή στο σύστημα πώλησης των "πακέτων".

Αυτή την εξέλιξη καλούμεθα εμείς, τα Ελληνικά τουριστικά γραφεία όχι απλά να παρακολουθήσουμε αλλά να 'ορμήσουμε' και να μπούμε στο παιχνίδι, με μια όμως προϋπόθεση. Την συνέργεια και σύμπραξη, η οποία θα αποδώσει περισσότερο αν γίνει με την συμμετοχή των προμηθευτών μας, ξενοδόχων, πλοιοκτητών, αυτοκινητιστών και άλλων. Η Ρόδος δεν είναι μακριά. Ας τολμήσουμε το 'πήδημα'.

(Από το Travel Daily News)

Ενίσχυση μικρομεσαίων επιχειρήσεων

Από τις 15 Μαρτίου μπορούν να υποβάλλονται οι προτάσεις στα υποκαταστήματα τραπεζών

Μικρομεσαίοι επιχειρηματίες, που ασχολούνται με την μεταποίηση και τον τουρισμό, μπορούν από την Τετάρτη 15 Μαρτίου 2006, σύμφωνα με ανακοίνωση του υπουργείου Οικονομίας, να υποβάλουν τις προτάσεις τους σε όλα τα υποκαταστήματα των τραπεζών, στο πλαίσιο του τρίτου κύκλου προκήρυξης για τις μικρομεσαίες επιχειρήσεις.

Η συνολική δημόσια δαπάνη (εθνική και κοινοτική) καθορίστηκε σε 210 εκατ. ευρώ, από τα οποία τα 138,5 εκατ. ευρώ θα διατεθούν για την ενίσχυση μικρομεσαίων επιχειρήσεων της μεταποίησης και τα 71,5 εκατ. ευρώ για τις μικρομεσαίες τουριστικές επιχειρήσεις.

Η επιχορήγηση κυμαίνεται μεταξύ του 43% έως 50% της συνολικής δαπάνης του επενδυτικού σχεδίου και η ελάχιστη ίδια συμμετοχή πρέπει να είναι 25% και άνω.

Με τη νέα προκήρυξη δεν υπάρχει διάκριση μεταξύ νέων και παλαιών επιχειρήσεων και κάθε επενδυτικό σχέδιο μπορεί να αφορά από την προμήθεια εξοπλισμού και τη βελτίωση εγκαταστάσεων έως και τη βελτίωση ποιότητας προϊόντων.

Όπως δήλωσε ο υπουργός Οικονομίας και Οικονομικών κ. Γιώργος Αλογοσκούφης, "βασική προτεραιότητα της κυβέρνησης είναι η υποστήριξη των μικρομεσαίων επιχειρήσεων μέσω των ενισχύσεων, του αναπτυξιακού νόμου και της φορολογικής μεταρρύθμισης".

Το κύριο χαρακτηριστικό της τρίτης προκήρυξης, σε σχέση με τις δύο προηγούμενες, είναι ότι την απόλυτη ευθύνη της υποδοχής των επενδυτικών σχεδίων, της αξιολόγησης, της έγκρισης ή απόρριψης και της καταβολής των ενισχύσεων το αναλαμβάνουν οι τράπεζες, ενώ το δημόσιο θα εποπτεύει την όλη διαδικασία.

"Με τη νέα προκήρυξη" σημείωσε ο κ. Αλογοσκούφης "διασφαλίζεται η ταχύτερη και η ολοκληρωμένη εξυπηρέτηση των ενδιαφερομένων και ότι θα ακολουθήσουν και άλλες προκηρύξεις, όπως είναι δράσεις για την Κοινωνία της Πληροφορίας, η



διεύρυνση των δράσεων σε αστικές περιοχές και η δράση ενίσχυσης ιδιωτών για τη συμμετοχή τους στις Κοινοτικές Πρωτοβουλίες".

Από την πλευρά του ο υφυπουργός Οικονομίας και Οικονομικών, κ. Χρήστος Φώλιας, εξήγησε ότι "οι τράπεζες θα παραλαμβάνουν το φάκελο του υποψήφιου επενδυτή, θα αξιολογούν το φάκελο, θα ενισχύουν την υλοποίηση της επένδυσης, θα εκταμιεύουν τα ποσά των ενισχύσεων και θα προβαίνουν στον έλεγχο της επένδυσης".

"Το υπουργείο", κατέληξε ο κ. Φώλιας, "θα διατηρήσει τον εποπτικό του ρόλο, ενώ οι μικρομεσαίοι επιχειρηματίες θα μπορούν, σε περίπτωση απόρριψης των επενδυτικών τους σχεδίων, να υποβάλουν ένσταση".

Αλλαγές στα δικαιώματα των ταξιδιωτών από Τρίτες Χώρες

Πρόταση με αλλαγές στις παροχές των δικαιωμάτων των ταξιδιωτών υιοθέτησε η Ευρωπαϊκή Επιτροπή, που θα τεθεί σε ισχύ από 1/1/2007. Τα δικαιώματα των ταξιδιωτών αντικατοπτρίζουν τα χρηματικά και ποσοτικά όρια, που ισχύουν για τους ταξιδιώτες, που εισέρχονται στην Ευρωπαϊκή Ένωση από Τρίτες Χώρες, όσον αφορά στις εισαγωγές προϊόντων χωρίς δασμούς, που μπορούν να πραγματοποιήσουν.

Κύριο χαρακτηριστικό της πρότασης είναι η αύξηση των σημερινών χρηματικών ορίων από 175 ευρώ σε 500 ευρώ, που ισχύουν για τους αεροπορικούς ταξιδιώτες και σε 220 ευρώ για τους υπόλοιπους ταξιδιώτες.

Για τον πολίτη, αυτή η πρόταση όχι μόνο θα παράσχει πλεονεκτήματα στα χρηματικά όρια των ταξιδιωτών, αλλά παράλληλα θα προσφέρει διευκόλυνση στη διαδικασία δήλωσης των αγαθών, ιδίως εκείνων που έχουν μικρή αξία. Ταυτόχρονα, θα βοηθήσει τα κράτη-μέλη στη διαδικασία συλλογής μικρών χρηματικών ποσών από δασμούς. Ακόμα, η πρόταση περιλαμβάνει και άλλες ρυθμίσεις που ανταποκρίνονται στην σημερινή κατάσταση.



"Πολλοί από τους κανόνες, σχετικά με τα δικαιώματα των ταξιδιωτών, που είχαν περιληφθεί στην οδηγία, που υιοθετήθηκε το 1969, δεν ανταποκρίνονται πλέον στην σημερινή πραγματικότητα και αυτός είναι και ο λόγος, που προχωράμε αυτή την πρόταση" ανέφερε σχετικά ο αρμόδιος Επίτροπος για φορολογικά θέματα, κ. Laszlo Kovacs. "Οι πολίτες", πρόσθεσε, "θα ωφεληθούν από τα αυξημένα χρηματικά όρια και τα κράτη-μέλη θα μειώσουν τα διοικητικά έξοδα συλλογής των εισαγόμενων δασμών, και ιδίως εκείνων που είναι πολύ μικρά ποσά".

Συγκεκριμένα, η πρόταση περιλαμβάνει τις ακόλουθες αλλαγές:

- Αύξηση του χρηματικού ορίου από 175 ευρώ σε 500 ευρώ, όσον αφορά στους αεροπορικούς ταξιδιώτες και σε 220 ευρώ για τους υπόλοιπους ταξιδιώτες. Το χαμηλότερο όριο για τους υπόλοιπους ταξιδιώτες εξαρτάται από την οικονομική πολιτική του εκάστοτε κράτους-μέλους.
- Κατάργηση των ποσοτικών ορίων σε αρώματα, καφέ και τσάι.
- Την εισαγωγή νέων ποσοτικών ορίων για την μπύρα, που είναι προς το παρόν το μόνο αλκοολούχο ποτό χωρίς ποσοτικό όριο.
- Τη δυνατότητα σε κράτη-μέλη να μειώσουν τις επιτρεπόμενες ποσότητες καπνού, προκειμένου να στηρίξουν την πολιτική, που ακολουθούν στον τομέα της υγείας.

(Από το Travel Daily News)

Πληροφορίες...

Καλά προετοιμασμένοι θα μεταβούν την Τετάρτη στην Αθήνα οι εκπρόσωποι των τοπικών φορέων στην σύσκεψη που θα γίνει **στο υπουργείο Οικονομικών** για τις αντικειμενικές αξίες των ακινήτων.
Το θέμα βέβαια δεν είναι πόσο προετοιμασμένοι θα είναι οι δικοί μας αλλά ...πόσο είναι διατεθειμένοι οι παράγοντες του υπουργείου Οικονομικών για διορθωτικές κινήσεις. Την Τετάρτη... θα ξέρουμε!

Διευθυντής στο Ταχυδρομικό Ταμιευτήριο Ρόδου ορίστηκε από την 1η Μαρτίου, ύστερα από σχετική εισήγηση του υπηρεσιακού συμβουλίου **ο κ. Ισίδωρος Ασπρής.** Η θητεία του, σύμφωνα με την απόφαση, λήγει στις 31 Δεκεμβρίου.



Από 1ης Μαρτίου το υποκατάστημα Ρόδου της **INTERAMERICAN** μεταφέρθηκε στην οδό Γεωργίου Σεφέρη 78-80, στο εμπορικό κέντρο Μήδεια.

Από την Παρασκευή 3 Μαρτίου άνοιξε η **ταβέρνα "Τράτα"** στην παραλία Ιαλυσού. Θα λειτουργεί και μεσημέρι και βράδυ.



Μέχρι και τον υπουργό Οικονομίας κατάφερε να δει κατά το ταξίδι του στην Αθήνα, ο δήμαρχος Νότιας Ρόδου κ. **Μαν. Σαββής**. Οι φήμες πάντως λένε ότι η συνάντηση ήταν ολιγόλεπτη, πρόλαβε όμως ο κ. Σάββας να πει στον υπουργό ότι είναι από την Ρόδο.

Η αλήθεια είναι ότι το θέμα του **Γκολφ Αφάντου** συζητήθηκε στην κυβερνητική επιτροπή, στην πρόσφατη συνεδρίαση για τις αποκρατικοποιήσεις όμως... αποφάσεις δεν διαβάσαμε να έχουν παρθεί! Και κυρίως δεν έχουμε δει ακόμα τον διαγωνισμό!

Τι συμβαίνει αλλού...

ΧΑΝΙΑ. Ιστοσελίδα μέσω της οποίας προβάλλεται τουριστικά ο νομός Χανίων δημιούργησε το τμήμα τουρισμού της Νομαρχιακής Αυτοδιοίκησης.
Στην ηλκετρονική διεύθυνση www.hania-crete.gr οι επισκέπτες της ιστοσελίδας θα μπορούν να λαμβάνουν χρήσιμες πληροφορίες σε 13 γλώσσες.
Με το άνοιγμα της σελίδας, υπάρχει ένα γενικό κείμενο με τίτλο, «Καλωσορίσατε στα Χανιά» και ακολουθούν διάφορες θεματικές ενότητες.
Στην ιστοσελίδα δίνονται πληροφορίες για το κλίμα, το φυσικό περιβάλλον, την γεωμορφολογία της περιοχής, για την κρητική παράδοση, τα ήθη και τα έθιμα του τόπου.
Ο επισκέπτης της σελίδας μπορεί ακόμα να ενημερωθεί για τους πολιτιστικούς θησαυρούς, τα μουσεία, τα μνημεία του νομού, τις εναλλακτικές μορφές τουρισμού, καθώς και τις διάφορες πολιτιστικές και θρησκευτικές εκδηλώσεις που γίνονται.
Επίσης υπάρχει χάρτης του νομού Χανίων.

ΠΥΡΓΟΣ. Η δημοπρασία για την ανάθεση των έργων ολοκλήρωσης του λιμανιού της Κυπαρισσίας θα πραγματοποιηθεί στις 23 Μαρτίου στα γραφεία της Περιφέρειας Πελοποννήσου. Ο προϋπολογισμός του έργου ανέρχεται σε 6,5 εκατομμύρια ευρώ και χρηματοδοτείται από το Γ' ΚΠΣ.

ΚΑΒΑΛΑ. Αισιόδοξα είναι τα μηνύματα που προκύπτουν από τη συμμετοχή της νομαρχιακής αυτοδιοίκησης Καβάλας στη Διεθνή Τουριστική Εκθεση του Μονάχου, την οποία επισκέφθηκαν περισσότεροι από 500.000 Γερμανοί από την ευρύτερη περιοχή του κρατιδίου της Βαυαρίας. Σε δηλώσεις του, ο αντινομάρχης Καβάλας κ. Γιώργος Τσαλουχίδης τόνισε τη σημασία που αποδίδουν οι φορείς του τουρισμού στο Νομό Καβάλας στο τουριστικό ρεύμα από τη Γερμανία αλλά και το ενδιαφέρον των Γερμανών για την περιοχή μας.

ΙΩΑΝΝΙΝΑ. Τη διοργάνωση ημερίδας σε συνεργασία με το Ινστιτούτο Τοπικής Αυτοδιοίκησης της ΚΕΔΕΚ, αποφάσισε το δ.σ. της ΤΕΔΚ Ιωαννίνων. Η ημερίδα θα πραγματοποιηθεί το πρώτο δεκαήμερο του Μαρτίου, με θέμα τα οικονομικά της Αυτοδιοίκησης και τη φορολογική Αποκέντρωση, ένα θέμα που "σύντομα θα το βρούμε μπροστά μας και θα πρέπει να είμαστε ενημερωμένοι" όπως δήλωσε ο πρόεδρος της ΤΕΔΚ κ. Χατζηεφραιμίδης.

ΚΟΜΟΤΗΝΗ. «Είναι η χρονιά των γειτονιών» δήλωσε ο αντιδήμαρχος Πρασίνου κ. Βασίλης Κυπριανίδης και σημειώνει ότι κάθε γειτονιά θα κρατήσει το χαρακτήρα της με την φύτευση δένδρων που χαρακτήριζαν παλιά την κάθε συνοικία, για παράδειγμα στη Ρέμβη, θα φυτευτούν Βυσσινιές. Οσον αφορά στην "Εβδομάδα πρασίνου" σύμφωνα με τον κ. Κυπριανίδη θα πραγματοποιηθεί και φέτος με κορύφωση την 5η Ιουνίου, Παγκόσμια Ημέρα Περιβάλλοντος. «Φέτος η συμμετοχή του κόσμου θα είναι μεγαλύτερη, άλλωστε το πράσινο είναι υπόθεση όλων» καταλήγει ο κ. Κυπριανίδης.

Βιώσιμη ανάπτυξη ή η επανάληψη του παρελθόντος

Ένα δίλημμα ανάπτυξης για όλους



Εδώ και αρκετό καιρό συζητιέται στη ροδιακή κοινωνία η ανάπτυξη των νοτίων περιοχών του νησιού, της νότιας Ρόδου δηλαδή. Η τοπική κοινωνία αναζητεί την ένταξη της σε αναπτυξιακούς νόμους έτσι ώστε να αναγερθούν νέες μονάδες.

Πάντοτε μου αρέσει να επισκέπτομαι τις νότιες περιοχές του νησιού για μπάνιο. Μου αρέσουν γιατί είναι ακόμη παρθένες περιοχές. Αν και έχουν



Του **Δημήτρη Προκοπίου***

κάποια ξενοδοχεία δεν μου θυμίζουν την Κυψέλη και τα Πατήσια των Αθηνών. Αντιθέτως το Πευκί το οποίο αναπτύχθηκε τα τελευταία χρόνια, η παραλία της Λάρδου δηλαδή είναι πυκνοκατοικημένο πλήρως, μοιάζει μάλλον σαν τη Γλυφάδα.

Ας υποθέσουμε λοιπόν ότι η νότια Ρόδος αποχαρακτηρίζεται από κορεσμένη, και υποστηρίζεται η τουριστική της ανάπτυξη, και έχουμε ανέγερση νέων τουριστικών μονάδων με τη μέθοδο «Κυψέλης», μια και δεν υπάρχουν ακόμη χρήσεις γης ούτε και πλήρεις κανονισμοί για τις περιοχές όπου Natura ανήκει. Τότε η μόνη περιοχή που παραμένει παρθένα θα αλλάξει.

Οι τουρίστες προτιμούν τις νότιες περιοχές, κατά γενική ομολογία λόγω της άνεσης και του ήσυχου περιβάλλοντός. Αν λοιπόν η περιοχή αναπτυχθεί όπως παλαιοτέρα η βόρεια περιοχή, τότε οι τουρίστες δεν θα έχουν κανένα λόγο να κάνουν 2 ώρες από το αεροδρόμιο.

Παλαιότερα έπεσε στα χέρια μου φυλλάδιο για την υπέροχη νότια Ρόδο από τον τοπικό δήμο. Το φυλλάδιο αυτό αναφέρει τα τοπικά έθιμα και τα τοπικά προϊόντα. Μια εξαιρετική προσπάθεια. Στην Κρήτη, πρώτη στον τουρισμό στη χώρα υπάρχουν ήδη πρότυπα χωριά βασισμένα στον εναλλακτικό τουρισμό.

Τι μπορεί να γίνει λοιπόν· αντί να κτισθεί όλη η παραλία της νότιας περιοχής, να κτισθεί μόνο μια περιοχή, με κάλυψη για παράδειγμα 20%, έτσι δεν θα γίνει όλη η νότια περιοχή όπως η Βόρεια. Καλύτερο για παράδειγμα είναι να γίνουν μπανγκαλόου σε κάποιες περιοχές, να έχουμε δηλαδή τουριστική ανάπτυξη σε ζώνες και όχι ανεξέλεγκτα.

Επιπλέον θα θυμίσω ότι οι ποιοτικοί τουρίστες που ακούμε εδώ και δεκαετίες ότι θέλουμε να έρθουν, σίγουρα δεν θα έρθουν ποτέ αν οι περιοχές μας είναι πνιγμένες στα κτίρια.

Θα θυμίσω ότι κλειστά ξενοδοχεία στην Ρόδο είναι τουλάχιστον 76. Ποιος λοιπόν μπορεί να εγγυηθεί ότι οι νέες μονάδες θα επιβιώσουν;

Η περίπτωση γνωστού ξενοδοχείου που έχτισε όλη την παραλία στο νησί είναι γνωστή. Η τοπική κοινωνία συχνά υποστηρίζει τον παρανομούντα επιχειρηματία και ίσως έχει δίκιο μια και μια τόσο μεγάλη μονάδα προσφέρει εργασία σε πολύ κόσμο. Όμως η περιοχή πνίγηκε στο τσιμέντο, και τίθεται το ερώτημα, αν χτιζόταν λίγο λιγότερο τι θα γινόταν; Μέχρι και στο κέρδος και στην επιχειρηματικότητα πρέπει να υπάρχει όριο. Στη χώρα μας δεν υπάρχει, για αυτό έχουμε πόλεις χωρίς πράσινο και ελεύθερους χώρους. Και αν δεν υπήρχαν οι Ιταλοί και κάποιοι δήμαρχοι θα ήμασταν πολύ χειρότερα. Τα πρότυπα χωριά είναι η καλύτερη ιδέα, ότι εφαρμόζουν και οι γείτονες απέναντι.

Ας μην ξεχνάνε ότι οι ευρωπαίοι υψηλού εισοδήματος πηγαίνουν διακοπές στην Νοτιοανατολική Ασία. Ο λόγος που τους στέλνει εκεί δεν είναι το περιβάλλον; Έτσι έρχονται στα νησιά μας πολλοί χαμηλού ή μεσαίου εισοδήματος, τους οποίους όμως δεν θέλουμε! Άρα λοιπόν τι θέλουμε; Ανάπτυξη ή «Ανάπτυξη».

ΚΑΚΗΣ ΠΟΙΟΤΗΤΑΣ ΠΕΡΙΒΑΛΛΟΝ
▼
ΔΥΣΑΡΕΣΤΗΜΕΝΟΙ ΤΟΥΡΙΣΤΕΣ
▼
ΜΕΙΩΣΗ ΕΠΙΣΚΕΠΤΩΝ
▼
ΟΙΚΟΝΟΜΙΚΗ ΠΑΡΑΚΜΗ
▼

Η Δημήτρης Προκοπίου είναι Ναυτιλιακός Οικονομολόγος του Πανεπιστημίου Πειραιά, με ΜΒΑ Μάνατζμεντ Τουρισμού του Τμήματος Οργάνωσης και Διοίκησης Επιχειρήσεων .Εργάζεται στο Πανεπιστημίο Πειραιά στο Εργαστήριο Θαλασσίων Επιστημών ως ερευνητικός συνεργάτης σε ερευνητικά προγράμματα σχετικά με το περιβάλλον. Είναι μέλος της Στέγης Γραμμάτων και Τεχνών Δωδεκανήσου. Παράλληλα είναι φωτογράφος, έχει πραγματοποιήσει εκθέσεις ατομικές στην Ελλάδα, τη Γαλλία και τη Γερμανία, ενώ έχει πάρει μέρος σε πολλές διεθνείς ομαδικές εκθέσεις. Είναι μέλος του Φωτογραφικού Κέντρου Θεσσαλονίκης το οποίο και το εκπροσωπεί στην Αθήνα.

Στο προσκήνιο τα δημόσια κτήματα

Συνέχεια από τη σελ. 27

συνεργασία με τον δημ. Νότιας Ρόδου με την υπογραφή προγράμματος σύμβασης για το κέντρο ιστιοσανίδας στο Πρασονήσι, πράγμα τουλάχιστον που επιδιώκει ο δήμος.

Το θέμα των δημοσίων κτημάτων είναι μείζονος σημασίας για την ανάπτυξη της περιοχής μας, γι' αυτό και οι εξελίξεις αναμένονται με ιδιαίτερο ενδιαφέρον.

Κατά κοινή ομολογία πάντως, η αξιοποίηση των δημοσίων κτημάτων αποτελεί το ζητούμενο και για την τοπική κοινωνία, η οποία όμως, όπως είναι ευνόητο, θέτει όρους και προϋποθέσεις, έτσι ώστε η ανάπτυξη να γίνει προς όφελος της τοπικής κοινωνίας.

Αυτό ήταν αλλλωστε και αιτία διαμάχης παλαιότερα με την ΚΕΔ, γι' αυτό και τώρα οι παράγοντες της εταιρείας φαίνεται να είναι ιδιαίτερα προσεκτικοί στις κινήσεις τους.

Βραβεύτηκε η Blue Star

Η Blue Star Ferries, στα πλαίσια του θεσμού SUPERBRANDS, αναδείχθηκε ως μία από τις κορυφαίες επώνυμες μάρκες της Ελληνικής Αγοράς, για το 2005, στην κατηγορία "Τουριστικές Υπηρεσίες".

Το γεγονός αυτό επιβεβαιώνει για άλλη μια φορά τη μεγάλη αναγνώριση που έχει κερδίσει η Blue Star Ferries από τους πελάτες και συνεργάτες της, με την ποιότητα των παρεχόμενων υπηρεσιών της, την αξιοπιστία και τη συνέπεια που διέπουν την καθημερινή λειτουργία της, καθώς και με την αλλαγή των δεδομένων που επέφερε στην Ελληνική Ακτοπλοΐα.

Η βράβευση πραγματοποιήθηκε στις 21.02.06, σε ειδική εκδήλωση στο Μέγαρο Μουσικής Αθηνών.

ραπεία

πυρετικού. Διεγείρει το λεμφικό σύστημα, ανακουφίζοντας τους πρησμένους λεμφαδένες και απομακρύνει τοξίνες από τον οργανισμό. Είναι χρήσιμο λοιπόν, σε ασθένειες, όπως το έκζεμα, η ψωρίαση και η αρθρίτιδα, ενώ παραδοσιακά είχε χρησιμοποιηθεί και κατά του καρκίνου, ιδίως του λεμφικού συστήματος.

21) Τίλιο: Τα άνθη του τίλιου σε ζεστό αφέψημα, αποτελούν εξαίρετο εφιδρωτικό φάρμακο κατά των κρυολογημάτων, της γρίπης και της καταρροής, ενώ δρουν χαλαρωτικά στο νευρικό σύστημα, με αποτέλεσμα να χρησιμοποιείται σε υπερκινητικά παιδιά. Θεωρείται αντιυπερτασικό, καλό διουρητικό, χρήσιμο στη θεραπεία πετρών των νεφρών, ποδάγρας και αρτηριοσκλήρυνσης. Επιπλέον, η εσωτερική του φλούδα είναι αντισπασμωδική και διευρύνει τις στεφανιαίες αρτηρίες, καθιστώντας το χρήσιμο σε στεφανιαίες παθήσεις.

22) Μαϊντανός: Εκτός από νόστιμο συστατικό σε σάλτσες, είναι και χρήσιμο διουρητικό, κατάλληλο για λοιμώξεις του ουροποιητικού, πέτρες στα νεφρά και κατά της ποδάγρας. Αυξάνει τη ροή του μητρικού γάλακτος σε θηλάζουσες και τονώνει τους μύες της μήτρας, ενώ αποτελεί καλή πηγή βιταμίνης C και σιδήρου. Τέλος, ενδυναμώνει την πέψη, ενώ τα φύλλα του φρεσκάρουν την αναπνοή.

23) Γλυκάνισο: Το ρόφημα του, ανακουφίζει από τη δυσπεψία, το φούσκωμα και τους κωλικούς, ενώ η χαλαρωτική και αποχρεμπτική του δράση, το καθιστά χρήσιμο στην αντιμετώπιση του έντονου βήχα.

24) Τσουκνίδα: Παρόλο που την καταριόμαστε λόγω του τσιμπήματος της, είναι ανεκτίμητη ως τροφή, πλούσια σε βιταμίνες και μέταλλα, αλλά και ως γιατρικό! Τα φρέσκα πράσινα φύλλα της, μαγειρεύονται και τρώγονται σαν σαλάτα, ως σούπα ή ως ρόφημα. Συμβάλλει στην αντιμετώπιση της αναιμίας, αφού περιέχει βιταμίνη C, που εξασφαλίζει την ομαλή απορρόφηση σιδήρου. Το ρόφημα της, αυξάνει την έκκριση ουρικού οξέος, καθιστώντας τη χρήσιμη κατά της αρθρίτιδας και της ποδάγρας. Τοπικά, μπορεί να χρησιμοποιηθεί σε πονεμένες αρθριτικές κλειδώσεις, ως πλύση κατά των αιμορροΐδων και ως σκόνη κατά της ρινορραγίας. Διευκολύνει τη ροή του μητρικού γάλακτος, ενώ χαμηλώνει τα επίπεδα σακχάρου στο αίμα. Ακόμη, χρησιμοποιείται κατά της αιματηρής περιόδου, καθώς και σε γυναίκες στην εμμηνόπαυση. Τέλος, είναι ωφέλιμη σε εκζέματα, ενώ η λοσιόν της εξαλείφει την πιτυρίδα!

25) Μάραθος: Διαθέτει απισχναντικές και χωνευτικές ιδιότητες, ενώ είναι καταπραϋντικό για τη δυσπεψία, τους κωλικούς των βρεφών και την καούρα. Ακόμη, ενισχύει τη ροή του μητρικού γάλακτος, είναι αντισπασμωδικό, αντιβακτηριακό, διουρητικό και χρήσιμο ως οφθαλμική πλύση σε κουρασμένα, πονεμένα μάτια.

26) Βαλεριάνα: Τα βαλποτριώδη συστατικά του φυτού, θεωρούνται υπεύθυνα για την πρεμιστική του δράση στο κεντρικό νευρικό σύστημα και κατ΄ επέκταση καθιστούν τη βαλεριάνα εξαιρετικό φάρμακο κατά του άγχους, της υπερέντασης, της αϋπνίας, αλλά και των πονοκεφάλων. Επιδρά δυναμωτικά στην καρδιά, κατά της ταχυπαλμίας και ενδέχεται να ελαττώνει την πίεση. Είναι επίσης, αντισπασμωδική και χρήσιμη κατά της νευρικής δυσπεψίας, της στομαχικής κράμπας, των πόνων της περιόδου και σε περιπτώσεις σπαστικού ή ευερέθιστου εντέρου.

27) Βιολέτα: Εξαίσιο αποχρεμπτικό, χρήσιμο στη θεραπεία ποικίλων διαταραχών του αναπνευστικού συστήματος. Στη Γαλλία, χρησιμοποιούνται ως κομπρέσες κατά των πονοκεφάλων μετά από οινοποσία και ξενύχτι, αλλά και σε ημικρανίες. Είναι αποτελεσματική σε εμπύρετες καταστάσεις και ως γαργάρα για τους ερεθισμούς των ούλων και του λαιμού. Από τα φύλλα, γίνεται ένα καταπραϋντικό κατάπλασμα για τις επώδυνες ραγάδες των θηλών του στήθους, ενώ έχει χρησιμοποιηθεί και κατά καλοηθών καρκινικών όγκων. Η ρίζα της σε μεγάλες δόσεις είναι εμετική, ενώ τα άνθη της έχουν πρεμιστική δράση. Τέλος, στην κινέζικη ιατρική έχει χρησιμοποιηθεί και στη θεραπεία των μαγουλάδων.

28) Τριφύλλι: Είναι χαλαρωτικό και αποχρεμπτικό, χρήσιμο στη θεραπεία του βήχα, της βρογχίτιδας και του κοκίτη. Χρησιμοποιείται κατά δερματοπαθειών, όπως το έκζεμα και η ψωρίαση και είναι ωφέλιμο σε παιδιά που πάσχουν από εκζεματικό-ασθματικό σύνδρομο. Συνοψίζοντας, γνωρίσαμε ένα μεγάλο φάσμα βοτάνων, το οποίο μπορεί να χρησιμοποιηθεί με φαντασία και μεράκι στην μαγειρική σας. Προσθέστε νοστιμάδα και ποικιλία γεύσεων, ανοίγοντας ένα καινούργιο δρόμο στις διατροφικές σας συνήθειες, που θα σας τονώσει, θα σας ανακουφίσει, θα σας γιατρέψει... θα σας αλλάξει τη διάθεση!

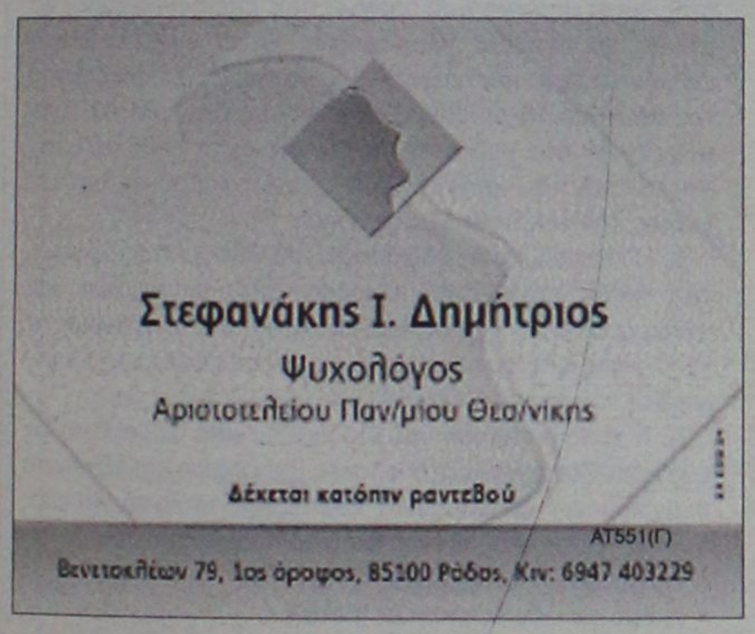

Στεφανάκης Ι. Δημήτριος
Ψυχολόγος
Αριστοτελείου Παν/μίου Θεσ/νίκης
Δέχεται κατόπιν ραντεβού
ΑΤ551(Γ)
Βενιτοκλέων 79, 1ος όροφος, 85100 Ρόδος, Κιν: 6947 403229

ΙΑΤΡΙΚΗ ΑΝΑΚΟΙΝΩΣΗ
Τα ιατρεία των
ΜΑΥΡΟΥΔΑΚΗ ΣΤΑΜΑΤΗ
ΓΕΝΙΚΟΥ ΙΑΤΡΟΥ
και της
ΒΕΡΕΣΕΖΑΝ ΑΝΤΡΙΑΝΑ ΜΑΥΡΟΥΔΑΚΗ
ΓΥΝΑΙΚΟΛΟΓΟΥ, ΜΑΙΕΥΤΗΡΑ, ΧΕΙΡΟΥΡΓΟΥ
ΜΕΤΑΦΕΡΘΗΚΑΝ
στην οδό Ι. ΔΕΝΔΡΙΝΟΥ 2Β 1ος όροφος.
Τα τηλέφωνα καθώς και το ωράριο παραμένουν τα ίδια.
Τηλ. (22410)64991, 37206
ΑΤ765/766(Γ(

Χατζηνικολάου - Χασταλή Κατερίνα
Διαιτολόγος - Διατροφολόγος
Κατάρτιση ατομικού διαιτολογίου για:
✓ Παχυσαρκία
✓ Υπέρταση
✓ Διαβήτη
✓ Υπερλιπιδαιμίες
✓ Καρδιοπάθειες
✓ Αναιμία
✓ Αθλητισμός
✓ Εγκυμοσύνη - Θηλασμό
✓ Διατροφή για παιδική - εφηβική ηλικία
Δέχεται κατόπιν ραντεβού
Αλ. Διάκου 67, τηλ. - φαξ 2241021670
ΑΕ945(Γ)



ΛΟΓΟΣ • ΟΜΙΛΙΑ • ΦΩΝΗ • ΑΚΟΗ
• ΜΑΘΗΣΙΑΚΕΣ ΔΥΣΚΟΛΙΕΣ
• ΔΥΣΛΕΞΙΑ
ΛΕΟΝΤΙΤΣΗ ΧΑΡΟΥΛΑ
Λογοθεραπεύτρια
ΔΕΧΕΤΑΙ ΜΕ ΡΑΝΤΕΒΟΥ
Πλατ. Βρούχου 1
Τηλ. 2241033537, 6946549289
email: hara-leontitsi@yahoo.gr
ΑΕ200

ΙΑΤΡΙΚΗ ΑΝΑΚΟΙΝΩΣΗ
Το ιατρείο του
ΕΜΜΑΝΟΥΗΛ ΔΙΑΜΑΝΤΗ
ΕΝΔΟΚΡΙΝΟΛΟΓΟΥ-ΔΙΑΒΗΤΟΛΟΓΟΥ
ΜΕΤΑΦΕΡΘΗΚΕ 50 μ. πιο κάτω, μετά τα φανάρια, στην οδό ΔΕΝΔΡΙΝΟΥ 2
Τηλ. 2241020570, κιν. 6977294680
ΜΑΤ535

ΓΕΩΡΓΙΟΣ ΕΜΜ. ΠΙΠΗΣ
ΙΑΤΡΟΣ ΓΕΝΙΚΗΣ ΙΑΤΡΙΚΗΣ
Δέχεται καθημερινά: πρωί 08.30-13.00, απόγευμα: 17.00-20.00 (εκτός Τετάρτης)
Τετάρτη απόγευμα και Σάββατο πρωί μόνο με ραντεβού
Αποστόλου Παύλου 2, Ανάληψη
• τηλ. fax 2241025720, κιν. 6977317031
ΑΤ557(Π)

ΑΠΟΚΑΤΑΣΤΑΣΗ ΝΕΥΡΟΛΟΓΙΚΩΝ ΠΑΘΗΣΕΩΝ
ΑΝΑΣΤΑΣΙΟΣ Η. ΜΑΝΕΤΤΑΣ
ΦΥΣΙΟΘΕΡΑΠΕΥΤΗΣ
Bobath/NDT
Ειδικευμένος στο πανεπιστημιακό νοσοκομείο της Βέρνης Insel Spital στην αποκατάσταση των κινητικών και αισθητηριακών διαταραχών μετά από παθήσεις και κακώσεις του νευρικού συστήματος. Πτυχιούχος της μέθοδου Bobath.
Πρώιμη και χρόνια αποκατάσταση μετά από:
- Αγγειακά εγκεφαλικά επεισόδια
- Κρανιοεγκεφαλικές κακώσεις
- Πολλαπλή σκλήρυνση
- Παθήσεις και κακώσεις των περιφερικών νεύρων
- Εγκεφαλική παράλυση
- Νευρολογικά συμπτώματα από το αυχενικό σύνδρομο και την παθολογία της οσφύος
- Συγγενείς και τραυματικές κακώσεις του νωτιαίου μυελού
ΘΕΡΑΠΕΙΑ ΚΑΤ' ΟΙΚΟΝ
ΑΕ1172
Ολυμπίας 2, Ρόδος 85100 • Κιν. 6946685197

ΚΕΝΤΡΟ ΕΙΔΙΚΩΝ ΘΕΡΑΠΕΙΩΝ ΤΟΥ ΠΑΙΔΙΟΥ ΔΩΔΕΚΑΝΗΣΟΥ
ΚΩΝ/ΝΟΣ ΜΠΑΔΑΝΗΣ - ΣΟΥΖΗ ΓΕΩΡΓΙΛΟΠΟΥΛΟΥ
ΕΡΓΟΘΕΡΑΠΕΥΤΗΣ ΠΤΥΧΙΟΥΧΟΣ
ΛΟΓΟΠΑΘΟΛΟΓΟΣ ΜΕΤΑΠΤΥΧΙΑΚΟ ΑΚΟΥΟΛΟΓΙΑΣ
ΜΕΘΟΔΟΥ BOBATH N.D.T
ΜΕΘΟΔΟΣ PORTAGE
ΑΙΣΘΗΤΗΡΙΑΚΗΣ ΟΛΟΚΛΗΡΩΣΗΣ (S.I.)
ΜΕΤΕΚΠΑΙΔΕΥΣΗ ΣΤΙΣ ΝΕΥΡΟΛΟΓΙΚΕΣ ΚΑΙ ΚΙΝΗΤΙΚΕΣ ΔΙΑΤΑΡΑΧΕΣ
Αποστόλου Παύλου 84, Ρόδος 85100, τηλ. / fax (22410)60999/60579
ΧΠ1871/1872

ΚΕΝΤΡΟ ΥΠΟΣΤΗΡΙΞΗΣ ΨΥΧΟΛΟΓΙΚΩΝ ΠΡΟΒΛΗΜΑΤΩΝ
ΣΙΑΓΚΑ ΚΩΝΣΤΑΝΤΙΝΑ
ΨΥΧΟΛΟΓΟΣ
Απόφοιτος Αριστοτελείου Πανεπιστημίου Θεσσαλονίκης
τηλ. 6945557447
ΚΥΠΡΙΩΤΗ ΑΛΕΞΙΑ
ΨΥΧΟΛΟΓΟΣ ΨΥΧΟΛΟΓΟΣ ΥΓΕΙΑΣ
Απόφοιτος Πανεπιστημίου Κρήτης, MSC Surrey University of England
τηλ. 6944717520
Δέχονται κατόπιν ραντεβού
Στεφ. Καζούλη 18-1ος όροφος
τηλ. 2241022102
ΧΠ2763

ΕΠΙΣΤΗΜΕΣ & ΚΟΙΝΩΝΙΑ

Επιμέλεια Κ. Βρατσάλης
Αποστολή κειμένων στη διεύθυνση: bratsal@rhodes.aegean.gr

Πολιτιστικοί Πόροι στο Διαδίκτυο

Μια διερευνητική προσέγγιση στη σχέση Μουσείου - Νέων Τεχνολογιών

Αποτελεί κοινή διαπίστωση, πως στην Κοινωνία της Πληροφορίας, υπάρχει μια διαρκώς αυξανόμενη ανάγκη για παροχή υψηλής ποιότητας ψηφιακού περιεχομένου σχετιζόμενου με βασικές ανθρώπινες δραστηριότητες, όπως ο Πολιτισμός, ο Τουρισμός, και η Εκπαίδευση, με αποτέλεσμα την αναδιαμόρφωση μέρους των λειτουργικών δομών τους. Στην προσπάθεια αυτή, πρωτεύοντα ρόλο κατέχουν οι Νέες Τεχνολογίες Πληροφορικής και Επικοινωνιών (ΝΤΠΕ), οι οποίες καλούνται να προσφέρουν νέες τεχνικές ψηφιοποίησης και παροχής ψηφιακού υλικού, με νέες τεχνικές αναζήτησης και παρουσίασης περιεχομένου.

Η Διαχείριση και η Ανάδειξη Πολιτιστικών Πόρων, όπως τα μουσειακά εκθέματα καθώς και η αντίστοιχη προβολή του ίδιου του μουσείου που τα φιλοξενεί, αποτελεί ένα δυναμικό τομέα Γνώσης και Ανθρώπινης Δραστηριότητας, άμεσα συνδεδεμένο, τόσο με διαδικασίες μάθησης και έρευνας πάνω στην «Πολιτιστική Μνήμη» του ανθρώπινου πολιτισμού, όσο και με διαδικασίες προβολής του ίδιου του προορισμού που φιλοξενεί τους πρωτογενείς πολιτιστικούς πόρους και τις δευτερογενείς υποδομές όπως τα μουσεία (Ιστορικά, Αρχαιολογικά, Τέχνης, Φυσικών Επιστημών, κ.α.), ανάγοντας τον σε τουριστικό πόλο έλξης.

Ο Τομέας Πολιτιστικής Κληρονομιάς αναζητεί νέα μέσα για την παροχή ολοκληρωμένης ηλεκτρονικής πρόσβασης των χρηστών στις ψηφιοποιημένες συλλογές του και την σχετιζόμενη με αυτές γνώση. Στην προσπάθεια αυτή λαμβάνονται σοβαρά υπόψη, θέματα όπως:

- Η χωρική διασπορά μουσείων και εκθεμάτων
- Η διαλειτουργικότητα περιεχομένου
- Η προσαρμοστικότητα του επιπέδου παρουσίασης για διάφορα είδη χρηστών
- Η ευκολία πρόσβασης
- Οι τεχνολογικές, νομικές και οικονομικές δυσκολίες, καθώς και προβλήματα πνευματικών δικαιωμάτων στη διαδικασία αρχειοθέτησης και διατήρησης σε μακροπρόθεσμη βάση, πληροφοριών από την πολιτιστική κληρονομιά μας
- Η ενεργή συμμετοχή χρηστών χωρίς ειδικές γνώσεις στις ΝΤΠΕ, στη δημιουργία εμπλουτισμένων περιβαλλόντων πολιτιστικού περιεχομένου
- Η συμπληρωματικότητα και ενίσχυση της τουριστικής ανάπτυξης της περιοχής που φιλοξενεί τις υποδομές

Οι ΝΤΠΕ δεν αποτελούν απλά ένα επιπλέον εργαλείο στην εξυπηρέτηση της πολλαπλής αποστολής των μουσείων μέσω των ιδιοτήτων τους (διαδραστικότητα και πρόσβαση σε αποθακρυσμένη πληροφορία) παρέχουν ένα νέο, εντελώς διαφορετικό τρόπο διαβεσολάβησης αναπαραστάσεων, γνώσεων και πληροφοριών που αφορούν την πολιτιστική κληρονομιά μας. Μπορούν να δείξουν, να εξηγήσουν και να τεκμηριώσουν συλλογές και γνώσεις σε διαφορετικές κατηγορίες χρηστών, ακολουθώντας προσεγγίσεις προσαρβοσβένες στις απαιτήσεις τους, εισάγοντας μια νέα αντίληψη για την πληροφορία και το περιεχόμενο της.

Το Διαδίκτυο, με τον ιδιαίτερα σημαντικό ρόλο του στη διαχείριση και ανάδειξη της πολιτιστικής κληρονομιάς και ταυτότητας ενός τόπου, αναθεωρεί συνολικά τον τρόπο επικοινωνίας των μουσείων με το ευρύτερο κοινό και έρχεται να εμπλουτίσει το διάλογο για την έννοια και το ρόλο τους στην σύγχρονη εποχή, αναδεικνύοντας την πολλαπλότητα των σχέσεων ανάμεσα στα αντικείμενα, τους ανθρώπους και τις προεκτάσεις που μπορούν να δώσουν οι άνθρωποι στα αντικείμενα βέσω των υπερβέσων. Τίθεται πλέον η πρόκληση όχι βόνο της αναδιαμόρφωσης ενός φυσικού μουσείου, αλλά και της κατασκευής εκ νέου εικονικών μουσείων, βέσω του θεματικού συνδυασμού αντικειμένων από διαφορετικές συλλογές που παρουσιάζονται για πρώτη φορά βε αυτή τη σύνθεση στον Παγκόσμιο Ιστό.

Ως εικονικό μουσείο (σύμφωνα με την διεθνή βιβλιογραφία) ορίζεται η συλλογή των ψηφιακά καταγραμμένων εικόνων, αρχείων, εγγράφων κειμένων και άλλων στοιχείων ιστορικού, επιστημονικού ή πολιτιστικού ενδιαφέροντος που προσεγγίζονται μέσο των ηλεκτρονικών μέσων. Ένα εικονικό μουσείο δεν στεγάζει τα πραγματικά αντικείμενα και επομένως στερείται της μονιμότητας ενός φυσικού μουσείου, αλλά τα αντικείμενά του και οι σχετικές πληροφορίες μπορούν να διαδοθούν σε όλο τον κόσμο, με ευέλικτες μεθόδους παρουσίασης και αναπαράστασης.

Βασικό κλειδί στην παρουσίαση και κατανόηση μουσειακών αντικειμένων είναι η επικοινωνία. Μέσα από την υλοποίηση ενός εικονικού μουσείου διάμεσου μιας Διαδικτυακής Πολιτιστικής Θεματικής Πύλης, δεν θα γίνεται μόνο μια στατική παρουσίαση των εκθεμάτων αλλά διασύνδεση των επισκεπτών, των αντικειμένων και των πληροφοριών (εικονική συνεκτικότητα). Είναι το βασικό χαρακτηριστικό γνώρισμα του εικονικού μουσείου δεδομένου ότι επιδιώκει να περιγράψει την αλληλένδετη και διεπιστημονική παρουσίαση των πληροφοριών των μουσείων με τη βοήθεια των ΝΤΠΕ.

Αυτή η δυναβική σύλληψη της έννοιας του εικονικού μουσείου, ανταποκρίνεται πλήρως στις προσδοκίες και την ποικιλία των ενδιαφερόντων των διαφορετικών κατηγοριών χρηστών, ενώ ταυτόχρονα τους προσφέρει τα ερεθίσβατα που αναζητούν για να διευρύνουν τις γνώσεις τους στους συγκεκριμένους τομείς, καθώς αποτελεί κοινή διαπίστωση ότι οι χρήστες έλκονται από τη διαδραστικότητα των νέων Βέσων και από τις αυξηβένες επιλογές που τους προσφέρονται όσον αφορά το εύρος και το βάθος της πληροφορίας.

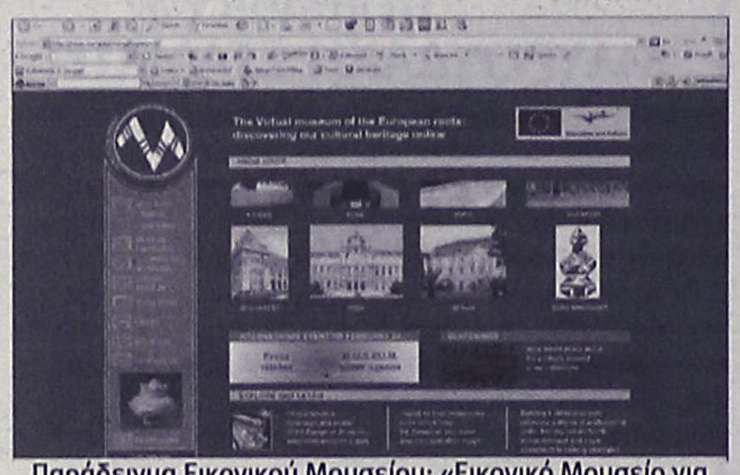

Παράδειγμα Εικονικού Μουσείου: «Εικονικό Μουσείο για τις ρίζες της Ευρώπης» στην ηλεκτρονική διεύθυνση http://www.europeanvirtualmuseum.it

2. Σύγχρονη πραγματικότητα στη σχέση Μουσείο-Διαδίκτυο

- Ο Πολιτιστικός Τομέας αναζητά νέους τρόπους για την παροχή πρόσβασης, σε διάφορους τύπους χρηστών, στις συλλογές του και την σχετιζόμενη γνώση. Πέρα από την απλή παρουσίαση και απεικόνιση αντικειμένων και των περιγραφών τους, υπάρχει η αναγκαιότητα κατανόησης και αναπαράστασης των χρονικών και ιστορικών σχέσεων ανάμεσα στα αντικείμενα και την ευρύτερη πολιτιστική γνώση, πέρα από γεωγραφικούς περιορισμούς
- Η συντριπτική πλειοψηφία των μουσείων σήμερα (ειδικά τα μικρά μουσεία τα οποία δεν διαθέτουν οικονομικές και τεχνολογικές υποδομές) αν διαθέτουν ιστοσελίδα, την χρησιμοποιούν κυρίως ως ηλεκτρονική μπροσούρα, με υπηρεσίες όπως το πρόγραμμα επισκέψεων, εκθέσεων, κ.α, με πολύ μικρότερο ποσοστό να χρησιμοποιούνται για παρουσίαση εκθεμάτων και περιήγηση εγκαταστάσεων, καθώς και ελάχιστη ως καθόλου online διασύνδεση με το Σύστημα Διαχείρισης Μουσειακών Εκθεμάτων (αν φυσικά υπάρχει) του μουσείου
- Πέραν αυτού, δεν υπάρχει διασυνδεσιμότητα σε συλλογές διαφορετικών μουσείων, αποκλείοντας έτσι την δυνατότητα από τον χρήστη για μια σύνθετη αναζήτηση, κατηγοριοποίηση και παρουσίαση μουσειακών εκθεμάτων στην οθόνη του υπολογιστή του, ή ακόμη και την υλοποίηση του δικού του προσωπικού εικονικού μουσείου
- Ψάχνοντας στο Διαδίκτυο για πληροφορίες πολιτιστικού περιεχομένου, γίνεται αμέσως αντιληπτό πως δεν υπάρχει αντιστοιχία ανάμεσα στο υπάρχον πληροφοριακό υλικό των Μουσείων, σε σχέση με αυτό που εμφανίζεται, τόσο σε ποσότητα αλλά κυρίως σε ποιότητα, δηλ. σε βάθος πληροφορίας, συσχετισμών, κ.α.
- Η μη ευκολία χρήσης μέχρι σήμερα των μηχανών αναζήτησης, από το ευρύ κοινό, καθιστά αναγκαία τη συγκέντρωση και καταλογογράφηση του πληροφοριακού υλικού σε κομβικά σημεία στο Διαδίκτυο (Θεματικές Πύλες) για ευκολότερη πρόσβαση

Σε διεθνές επίπεδο, παρατηρείται μία γενικότερη προσπάθεια, τα τελευταία πέντε χρόνια, συστηματικής μελέτης και ανάλυσης της εφαρμογής προηγμένων ΝΤΠΕ στην οργάνωση, διαχείριση και προβολή των μουσείων με αρκετά καλά αποτελέσματα.

Σε εθνικό επίπεδο, οι προσπάθειες εισαγωγής των ΝΤΠΕ στην λειτουργική διαδικασία των μουσείων και η χρήση του Διαδικτύου, βρίσκονται σε πρώιμα στάδια, με μόνες εξαιρέσεις ελάχιστα μεγάλα μουσεία και ιδρύματα, τα οποία διαθέτουν οικονομική και τεχνολογική αυτοτέλεια. Οι διαπιστώσεις αυτές γίνονται ακόμα εντονότερες σε μουσεία της ευρύτερης περιφέρειας, ακόμα και σε περιοχές με έντονη τουριστική ανάπτυξη.

3. Στρατηγικοί στόχοι ανάπτυξης

Συσχετίζοντας τα ψηφιαποιημένα εκθέβατα των μουσείων τα οποία «συστεγάζονται» στο εικονικό μουσείο, αφενός μεν, με την τεχνική, τεχνολογική και επιστημονική γνώση την οποία αναδεικνύουν και προάγουν προς το κοινό, αφετέρου δε, με γεγονότα, ιδέες και θεσβούς, για τους οποίους αποτελούν σηβαντική ιστορική μαρτυρία, επιδιώκεται:

1. Η Ιδεατή (Virtual) Ενοποίηση Εκθεμάτων, όπου ο χρήστης, μέσα από ένα web browser (π.χ. Internet Explorer) θα μπορεί να αναζητά πληροφορίες βάσει συγκεκριμένων εννοιών-χαρακτηριστικών, χωρίς να λαμβάνει υπόψη του την γεωγραφική διασπορά των αντικειμένων και την ανομοιογένεια στα εκάστοτε μέσα ψηφιακής αποθήκευσης, παρέχοντας στο χρήστη μέσα από διαφορετικές οπτικές γωνίες, την πολιτιστική μας εξέλιξη

2. Η Μοντελοποίηση Χρηστών, όπως Τουρίστας, Ερευνητής, Απλός επισκέπτης, Φορέας, Διαχειριστής, κ.α. και ενσωμάτωση των χαρακτηριστικών της κάθε κατηγορίας σε ένα σύστημα προσωποποιημένης παρουσίασης της πληροφορίας

3. Η χρησιμοποίηση του Διαδικτύου από τα μουσεία ως ένα επιπλέον εργαλείο προβολής (με έγκυρο και αξιόπιστο περιεχόμενο) και Δημοσιών Σχέσεων με το κοινό και τους φορείς παρέχοντας την δυνατότητα πρόσβασης σε:

- Μέσα Μαζικής Ενημέρωσης
- Άτομα με ειδικές ανάγκες (ΑΜΕΑ)
- Κοινότητες Χρηστών (σχολεία, συλλόγους , κλπ),

4. Η ανάδειξη της περιοχής που φιλοξενεί τις υποδομές ως τουριστικού πόλου έλξης στα πλαίσια ενός μοντέλου ανάπτυξης Πολιτιστικού Τουρισμού, κάνοντας αναφορές σε τρόπους πρόσβασης, διαμονής και φυσικές ομορφιές, και συσχετίσεις των εκθεμάτων με ιστορικά, κοινωνικά, ανθρωπολογικά και οικονομικά χαρακτηριστικά του προορισμού. Αυτό μπορεί να γίνει σε δύο χρονικές στιγμές:

- προ της φυσικής επίσκεψης στο μουσείο, όπου μπορεί ο τουρίστας να παρακινηθεί να ταξιδέψει στον προορισμό που φιλοξενεί το μουσείο, οπότε η πολιτιστική θεματική πύλη θα πρέπει να είναι ένα και κομβικό σημείο αναφοράς για τον προορισμό
- μετά την φυσική επίσκεψη, παρέχοντας προηγμένες πολυμεσικές εμπειρίες στο χρήστη, βοηθώντας τον να δει τα ίδια εκθέματα από διαφορετικές οπτικές γωνιές και με άλλο εύρος πληροφοριών, συμπληρώνοντας έτσι την πολιτιστική του εμπειρία από την φυσική επίσκεψη στο μουσείο

5. Ο εμπλουτισμός του παιδαγωγικού ρόλου των μουσείων

4. Συμπεράσματα

Βασιζόμενοι στις ΝΤΠΕ, οι διάφοροι φορείς πολιτισμού σε έναν προορισμό μπορούν να αναλάβουν τον ρόλο του παροχέα τουριστικών πληροφοριών, επηρεάζοντας με αυτό το τρόπο την τουριστική εφοδιαστική αλυσίδα.

Με αυτή τη λογική, τα μουσεία στον 21ο αιώνα, έχουν την δυνατότητα να αποκτήσουν ανταγωνιστικά πλεονεκτήματα και να μετασχηματισθούν από παθητικές συλλογές εκθεμάτων σε κόμβους νέων καναλιών διανομής γύρω από τον πολιτιστικό πόρο, τόσο μέσα από αυτόνομες πολιτιστικές πύλες και εικονικά μουσεία, όσο και μέσα από προηγμένα συστήματα διαχείρισης προορισμού, δημιουργώντας συνέργιες προστιθέμενης αξίας ανάμεσα στον πολιτισμό, τον τουρισμό αλλά και την εκπαίδευση.

Απόστολος Κώστας
Μηχανικός Πληροφορικής, M.Sc.
Υπ. Διδάκτορας στο Παν. Αιγαίου

Απάντηση Νικολουδάκη

Ο ταμίας της ΕΠΣΔ αντικρούει τα όσα είπε ο Γιάννης Κάτρης περί περιττών εξόδων της Ένωσης.

Πριν από λίγες μέρες ο τέως Α' αντιπρόεδρος της ΕΠΣΔ, Γιάννης Κάτρης, κατηγόρησε ευθέως την διοίκηση της Ένωσης για κακή διαχείριση στα οικονομικά της, εντοπίζοντας εκεί την αιτία για το απόλυτο κενό στο ταμείο της. Ο Κάτρης είχε εστιάσει τα πυρά του στην πρωτοβουλία του Δ.Σ. να αγοράσει έξι κινητά τηλέφωνα για τα μέλη του, καθώς και στην αγορά αθλητικού υλικού αξίας 8 χιλιάδων Ευρώ, τονίζοντας πως είχε αφήσει από τις μέρες τις δικής του θητείας αθλητικό υλικό που κάλυπτε άνετα τις ανάγκες μίας τριετίας.

Οι ισχυρισμοί του Γιάννη Κάτρη δεν έμειναν αναπάντητοι από τον ταμία της Ένωσης, Γιώργο Νικολουδάκη, ο οποίος δικαιολόγησε την αγορά των κινητών και διέψευσε κατηγορηματικά την αγορά εκ μέρους της ΕΠΣΔ αθλητικού υλικού τόσο μεγάλης αξίας.



«Αγοράσαμε τα κινητά τηλέφωνα γιατί εγώ και ορισμένοι άλλοι σύμβουλοι δεν αντέχαμε το βάρος των εξόδων. Κάθε μήνα πληρώναμε λογαριασμούς 150 και 200 Ευρώ», υπογράμμισε ο Γιώργος Νικολουδάκης, επεκτείνοντας την απάντησή του στο σκέλος της αγοράς του αθλητικού υλικού: «Ουδέποτε αγοράσαμε αθλητικό υλικό. Τα πάντα τα στέλνει η ΕΠΟ. Το μόνο που αγοράσαμε ήταν κάλτσες, ως αναλώσιμο υλικό». Σύμφωνα με τα όσα υποστήριξε ο Νικολουδάκης, πρόκειται ουσιαστικά περί παρεξήγησης που έχει την ρίζα της στον τρόπο που προμηθεύει το αθλητικό υλικό η ίδια η ΕΠΟ. Η Ομοσπονδία κόβει τιμολόγιο στα στοιχεία της κάθε Ένωσης για την αξία του αθλητικού υλικού που προμηθεύει. Όπως λέει ο ταμίας της, η ΕΠΣΔ δεν πληρώνει το παραμικρό, αν και παραμένει το ερώτημα αν τα χρήματα αυτά αφαιρούνται από την επιχορήγηση της ΕΠΟ προς την ΕΠΣΔ.

ΕΦΗΒΙΚΟ ΠΡΩΤΑΘΛΗΜΑ

Με τρία παιχνίδια του α' ομίλου συνεχίζεται σήμερα η αγωνιστική δράση του οικείου πρωταθλήματος, ενώ η 16η αγωνιστική ολοκληρώνεται μεθαύριο Τρίτη με ένα ματς του α' ομίλου. Το υπολειπόμενο πρόγραμμα:

Α' ΟΜΙΛΟΣ

ΣΗΜΕΡΑ

-Αγ. Απόστολοι(11.00): Ρόδος - Κλεάνθης
Διαιτησία: Γαγάνης-Λιάπη-Γκιούντιτσε
Γιατρός: Μαυρίδης

-Αγ. Απόστολοι(13.00): Δωριέας - Διαγόρας
Διαιτησία: Κεφαλάκης-Τσουρούτης-Γκιούντιτσε
Γιατρός: Μαυρίδης

-Φοίβος - Ηρακλής Μ. (Αποβλήθηκε ο Φοίβος)
Ρεπό ο Ευαγόρας

Β' ΟΜΙΛΟΣ

ΤΡΙΤΗ 7/3

-Κοσκινού(15.00): Διγενής - Ερμής
Διαιτησία: Γουλάρας-Λιάπη-Βλαχάς
Γιατρός: Ντουμπανάκη

-Απόλλων Κ. - Άρης (Αποβλήθηκε ο Άρης)

Απειλή μπερδεμάτων

Ο όγκος δουλειάς που έχει το τελευταίο διάστημα η Επιτροπή Κανονισμών και Ενστάσεων επαναφέρει ξανά το θέμα της τροποποίησης του καταστατικού της ΕΠΣΔ.

Η ενεργοποίηση της Επιτροπής Κανονισμών και Ενστάσεων της ΕΠΣΔ με τις αρκετές υποθέσεις που της έχουν ανατεθεί το τελευταίο διάστημα επαναφέρει στο προσκήνιο τον προβληματισμό για τα μπερδέματα που μπορούν να δημιουργηθούν αν προκύψει υπόθεση που θα βάλει παράλληλα στο παιχνίδι και την Πειθαρχική Επιτροπή της ΕΠΣΔ.

Με τα σημερινά δεδομένα, υπάρχουν περιπτώσεις στις οποίες οι αρμοδιότητες των δύο επιτροπών τέμνονται, με το σημείο συνάντησης να κρύβει πολλές παγίδες. Παράδειγμα; Αν ένα παιχνίδι διακοπεί, η αρμόδια να επιληφθεί είναι η Πειθαρχική Επιτροπή, που θα αποφασίσει αν το παιχνίδι καλώς διεκόπη και θα επιβάλει τις ανάλογες ποινές.

Στην περίπτωση, όμως, που το θιγόμενο σωματείο καταθέσει ένσταση για αντικανονική διακοπή του αγώνα, στην μέση μπαίνει υποχρεωτικά η Επιτροπή Κανονισμών και Ενστάσεων.

Αν η τελευταία λάβει απόφαση διαφορετική σε σχέση με αυτήν της Πειθαρχικής Επιτροπής, είναι αυτονόητο πως δημιουργείται πρόβλημα. Βέβαια, στην τελευταία τροποποίηση του καταστατικού της ΕΠΣΔ υπάρχει η πρόβλεψη της διαδικασίας που θα ακολουθηθεί, με την Επιτροπή Κανονισμών και Ενστάσεων να έχει τον τελευταίο λόγο, δεδομένου ότι η απόφασή της περνάει και από την έγκριση του Δ.Σ., επομένως έχει μεγαλύτερο βαθμό «θωράκισης». Και εδώ, όμως, υπάρχει η περίπτωση το διοικητικό συμβούλιο να ανατρέψει την απόφαση και να ταυτιστεί με αυτή της Πειθαρχικής Επιτροπής, οπότε το μπέρδεμα παραμένει, δημιουργώντας τον κίνδυνο του αλαλούμ.

Σύμφωνα με πληροφορίες, το θέμα δεν αποκλείεται να απασχολήσει σύντομα το διοικητικό συμβούλιο της ΕΠΣΔ, με την μοναδική λύση να εντοπίζεται στην ταύτιση με τα όσα ισχύουν στην ΕΠΟ.

Η Ομοσπονδία είχε αποφασίσει την απορρόφηση της Επιτροπής Κανονισμών και Ενστάσεων από τα πειθαρχικά της όργανα, ακριβώς για να αποκλείσει κάθε πιθανότητα ταύτισης αρμοδιοτήτων, άρα και προβλημάτων.

Για να γίνει κάτι τέτοιο στην ΕΠΣΔ, απαιτείται η κατάθεση πρότασης στην επόμενη Γενική Συνέλευση των σωματείων, προκειμένου να γίνει η σχετική τροποποίηση στο καταστατικό.

ΝΑΥΤΙΚΟΣ ΟΜΙΛΟΣ ΡΟΔΟΥ

ΠΡΟΣΚΛΗΣΗ

2ης ΤΑΚΤΙΚΗΣ ΓΕΝΙΚΗΣ ΣΥΝΕΛΕΥΣΗΣ ΠΡΟΚΗΡΥΞΗΣ ΑΡΧΑΙΡΕΣΙΩΝ

Το Διοικητικό Συμβούλιο (Δ.Σ.) του Ναυτικού Ομίλου Ρόδου (N.O.P.) με απόφασή του της 16.2.2006, προσκαλεί όλα τα μέλη του NOP στην 2η Τακτική Γενική Συνέλευση (Γ.Σ.) την Κυριακή δώδεκα (12) Μαρτίου 2006 και ώρα 9 π.μ. στις εγκαταστάσεις του Ναυτικού Ομίλου Ρόδου με θέματα ημερήσιας διάταξης τα ακόλουθα:

• Εγκριση Διοικητικού και Οικονομικού Απολογισμού του Δ.Σ. του N.O.P. για το χρονικό διάστημα από 3.3.2004 έως 11.3.2006

• Εγκριση Έκθεσης της Εξελεγκτικής Επιτροπής για το χρονικό διάστημα από 3.3.2004 έως 11.3.2006 και απαλλαγή του δ.σ. του NOP από κάθε ευθύνη.

• Αρχαιρεσίες για την ανάδειξη νέου Διοικητικού Συμβουλίου και Εξελεγκτικής Επιτροπής.

Σε περίπτωση μη απαρτίας της πιο πάνω γ.σ. συγκαλείται νέα γ.σ. στον ίδιο τόπο, την ίδια ημερομηνία, τα ίδια θέματα και ώρα 11 π.μ.

Για το Διοικητικό Συμβούλιο του N.O.P.

Ο πρόεδρος **Ο γ. γραμματέας**
Βρατσάλης Μανόλης **Γιαννάς Σταύρος**

ΧΠΣΑΛ001

Αποφασισμένος για προσφυγή

Ο Διγενής επιμένει στην αθωότητά του για την υπόθεση πλαστοπροσωπίας του αγώνα του παιδικού Κυπέλλου με την νίκη Ρόδου και το πιθανότερο είναι να κυνηγήσει την δικαίωσή του στην Δευτεροβάθμια Επιτροπή Εφέσεων της ΕΠΟ.

Να προσφύγει στην Δευτεροβάθμια Επιτροπή Εφέσεων της ΕΠΟ κατά της απόφασης του Δ.Σ. που έκανε δεκτή την ένσταση της Νίκης Ρόδου για πλαστοπροσωπία στον αγώνα του παιδικού Κυπέλλου είναι έτοιμος ο Διγενής.

Οι Κοσκινιάτες επιμένουν πως ουδέποτε χρησιμοποίησαν ποδοσφαιριστή που δεν ανήκε στην ομάδα τους και δεν είχε δελτίο συμμετοχής και στέκονται στην αρχική απόρριψη της ένστασης από την Επιτροπή Κανονισμών και Ενστάσεων της ΕΠΣΔ.

Όπως έλεγε χθες παράγοντας του Διγενή, δεν θα γινόταν κανένας λόγος περί προσφυγής στην περίπτωση που πραγματικά υπήρχε παρατυπία κατά την διάρκεια του αγώνα με την Νίκη Ρόδου, όμως δεδομένου ότι οι παράγοντες της παιδικής ομάδας διαβεβαιώνουν πως δεν έγινε το παραμικρό, το σωματείο θα κυνηγήσει την δικαίωσή του. Μία δικαίωση που κάθε άλλο παρά απίθανη είναι με τον τρόπο που γράφτηκε η ένσταση πλαστοπροσωπίας στο Φύλλο Αγώνα και με την συνολική διαδικασία που ακολουθήθηκε.

Για ένσταση...ταυτοπροσωπίας γίνεται λόγος και τα λάθη είναι αρκετά.

Σε αυτά στάθηκε η Επιτροπή Κανονισμών και Ενστάσεων και απέρριψε τύποις την ένσταση της Νίκης Ρόδου, για να έρθει στην συνέχεια το Δ.Σ. και να ανατρέψει την αρχική απόφαση, στηρίζοντας το σκεπτικό του στην ουσία.

Τόσο στις πληροφορίες που είχε για το περιστατικό, όσο και στο γεγονός ότι ο ποδοσφαιριστής που κλήθηκε από την διαιτητή για να αποδείξει την ταυτότητά του έφυγε από το γήπεδο και δεν παρουσιάστηκε στα αποδυτήρια.

Η απόφαση του Δ.Σ. θα συνεχιστεί στο σκέλος της επιβολής των ποινών στην προσεχή συνεδρίαση της Πειθαρχικής Επιτροπής. Από την βαθμολογία της παιδικής ομάδας του Διγενή θα αφαιρεθούν πέντε βαθμοί, χωρίς όμως να υπάρχουν βαρύτερες συνέπειες λόγω του μη εντοπισμού του διαιτητή καθώς και της απουσίας επίσημης εκπροσώπησης εκ μέρους του σωματείου στο Φύλλο Αγώνα.

Κλάσεις ανώτερη

Η μικτή κορασίδων έκανε περίπατο με Λέσβο και Κυκλάδες στους δύο πρώτους αγώνες στη Σύρο. Τραυματίστηκε η Χατζηγιακουμή στην πρεμιέρα και μένει δέκα μέρες έξω.

Ήταν γνωστό εξ αρχής ότι η μικτή Δωδεκανήσου βρίσκεται σε υψηλότερο επίπεδο από τις αντίστοιχες ομάδες που συμμετέχουν στον όμιλό της για το Πανελλήνιο τουρνουά αναπτυξιακού προγράμματος της ΕΟΚ. Τόσο η οικοδέσποινα μικτή Κυκλάδων όσο και η μικτή Λέσβου δεν μπόρεσαν να κοντράρουν το αντιπροσωπευτικό μας συγκρότημα, ούτε καν στην κακή του μέρα όπως ήταν η πρεμιέρα. Τα κορίτσια του Κυριάκου Μάγου και του Δημήτρη Τζομάκα ήταν κλάσεις ανώτερα στα δύο πρώτα παιχνίδια της διοργάνωσης όπου μέτρησαν ισάριθμες νίκες και χθες το βράδυ θα αντιμετώπιζαν την Χίο.

Βέβαια, η πρωτιά στον όμιλο λίγη σημασία έχει μιας και δεν καθορίζει κάτι εν όψει συνέχειας. Μετά τους αγώνες των τεσσάρων ομίλων, διεξάγεται ένα φάιναλ φορ στο οποίο συμμετέχουν 48 αθλήτριες από όλες τις Ενώσεις και τις Τοπικές Επιτροπές που ανήκουν στη δύναμη της ΕΟΚ.

Θα χωριστούν σε 4 ομάδες και θα παίξουν μεταξύ τους. Επίσης, 24 αθλήτριες θα συμμετάσχουν στο all star game κορασίδων.

Το τελευταίο στάδιο του προγράμματος η Επιτροπή Ανάπτυξης της Ομοσπονδίας θεσμοθέτησε την διεξαγωγή του Πανελλήνιου Προπονητικού Camp Κορασίδων στο οποίο συμμετέχουν 20 επιλεγμένες αθλήτριες και διεξάγεται το 20 δεκαπενθήμερο του Ιουνίου.

Γι' αυτό το λόγο λοιπόν βρίσκονται στη Σύρο ο Τάκης Μπακογιώργος και η Σοφία Κλιγκοπούλου προκειμένου να σημειώσουν στα τεφτέρια τους ονόματα κοριτσιών που ξεχώρισαν.

• Δωδεκάνησος - Λέσβος

Την Παρασκευή η μικτή αντιμετώπισε τη Λέσβο στην πρεμιέρα του τουρνουά και, αν και σε κακή μέρα, επικράτησε με 58-38 κυρίως χάρη σε ένα ξέσπασμα στην τελευταία περίοδο του αγώνα.

Το γεγονός της αναμέτρησης ήταν ο τραυματισμός της Ανθής Χατζηγιακουμή, της 13χρονης παίκτριας της ΑΕ Δικαίου που υπέστη κάκωση γονάτου στο 40 δεκάλεπτο.

Η ύψους 1.85 αθλήτρια της μικτής μας θα μείνει εκτός αγωνιστικής δράσης για περίπου δέκα μέρες και φυσικά δεν αγωνίστηκε ούτε κόντρα στις Κυκλάδες ούτε κόντρα στη Χίο.

Δεκάλεπτα: 12-7, 25-17, 38-31, 58-38

Δωδεκάνησος (Μάγος): Νικολίτση 4, Σκούφη, Πεχλιβανίδη 2, Στάκκου 4, Στάγκα, Σταυριανάκη 7, Δρόσου 17, Κουλούρη 4, Μελλίνη 2, Αράπη 2, Χατζηγιακουμή 12, Σκορδάλη 4.

Λέσβος (Καταύτος): Καλλίτσα 2, Αμπατζή 9(2), Μαραθογιάννη 5(1), Τζανέττου 6, Δύρλα 3, Καλαμπόγια 1, Καρέκου 8, Δήμου 2, Πατέρα 2.

• Κυκλάδες - Δωδεκάνησος

Πολύ πιο ορεξάτα και ευδιάθετα, τα κορίτσια της Δωδεκανήσου ήταν σαρωτικά απέναντι στις Κυκλάδες τις οποίες και συνέτριψαν με 85-23!! Σκόραραν σχεδόν όλες οι παίκτριες του Μάγου ενώ για δεύτερο συνεχόμενο ματς πρώτη σκόρερ της ομάδας ήταν η Κρυσταλλένια Δρόσου.

Δεκάλεπτα: 5-18, 8-38, 17-62, 23-85

Κυκλάδες: Βελούδου 3, Δρίτσα 5, Ταδ 5, Αλιμπραντή 2, Σαραντοπούλου 6, Ρούσσου 2.

Δωδεκάνησος: Νικολίτση 4, Σκούφη 4, Πεχλιβανίδη 6, Στάκκου 8, Στάγκα 8, Σταυριανάκη 16, Δρόσου 20, Κουλούρη 4, Μελλίνη 10, Αράπη, Σκορδάλη 5.

Ροζ φινάλε

Ο Ιάλυσος επικράτησε του Ιβίσκου με 48-46 την τελευταία αγωνιστική του πρωταθλήματος εφήβων.

Ολοκληρώθηκε το βράδυ της Παρασκευής η κανονική περίοδος του πρωταθλήματος εφήβων με τον Ιάλυσο να παίρνει τη νίκη απέναντι στον Ιβίσκο με 48-46. Το παιχνίδι δεν είχε βαθμολογικό ενδιαφέρον αφού η δυάδα του φάιναλ φορ είχε ξεκαθαρίσει προ πολλού. Παρόλα αυτά, οι νεαροί «ερυθροκίτρινοι» πήραν το ροζ φύλλο και τερμάτισαν ένα πόντο πίσω από το Ζέφυρο που προκρίθηκε στην επόμενη φάση.

Δεκάλεπτα: 9-10, 25-24(ημιχρ.), 41-32, 48-46

Διαιτητές:Ξανθός-Φάκαρος

Ιάλυσος (Χατζηκαλημέρης): Καραγιάννης 7, Νικολάς 6, Ατσικνούδας 19 (3), Πλάτσης 8, Σμαραγδιού 8, Γιαννακού, Καραβόλιας.

Ιβίσκος (Μπίλιας): Μπόσμος 2, Σαράντης Δ. 11(1), Καρίκας 4, Σότα 18 (3), Κούρος 9, Λασιθιωτάκης 2, Μαλαματής, Σαράντης Α.

ΕΦΗΒΙΚΟ ΠΡΩΤΑΘΛΗΜΑ

Όμιλος Νότου

Αποτελέσματα αγωνιστικής

Ελπίς - Ζέφυρος	70-69
Ιάλυσος - Ιβίσκος	54-76

Τελική Βαθμολογία

1. Κολοσσός	12-0	709-409	24
2. Ζέφυρος	8-4	564-450	20
3. Ελπίς	8-4	561-534	20
4. Ιάλυσος	7-5	522-520	19
5. Ιβίσκος	5-7	527-582	17
6. Σύμη	1-10	62-230	3
7. Αφάντου	0-11	0-220	-

*Σύμη και Αφάντου έχουν αποβληθεί από το πρωτάθλημα.

**Κολοσσός και Ζέφυρος προκρίνονται στο F4.

Α' ΚΑΤΗΓΟΡΙΑ ΑΝΔΡΩΝ

Η πρόκριση περνάει από την Κω

ΑΕ Δικαίου και Καλλιθέα μάχονται σήμερα για το 40 εισιτήριο των play offs.

Η παρέα των τριών μονομάχων του τίτλου θα μεγαλώσει σήμερα το βράδυ καθώς ξεκαθαρίζει οριστικά η τέταρτη θέση του βαθμολογικού πίνακα που οδηγεί στους ημιτελικούς του πρωταθλήματος. Ιβίσκος, Ηρακλής Λάρδου και Ιπποκράτης έχουν ήδη τσεκάρει τις θέσεις τους με τους δύο τελευταίους να αποτελούν, εκτός συγκλονιστικού απροόπτου, το ένα από τα δύο ζευγάρια των play offs. Ο Ιβίσκος περιμένει να μάθει σήμερα την αντίπαλό του στα ημιτελικά. ΑΕΔ ή Καλλιθέα;

Η Καλλιθέα στον α' γύρο ζορίστηκε πολύ από την ομάδα της Κω που είχε προηγηθεί μέσα στην Κρεμαστή ακόμα και με 11πόντους.

Στο τέλος βέβαια έπεσε πολύ η απόδοσή της λόγω έλλειψης εναλλακτικών λύσεων, οι γηπεδούχοι πήραν φόρα και επικράτησαν με 100-83.

Το τι έγινε όμως στον πρώτο γύρο λίγη σημασία έχει. Η ΑΕ Δικαίου έχει πάρει φόρα στον δεύτερο, έχασε από τον Ιπποκράτη στην παράταση και από τον Ηρακλή στις λεπτομέρειες. Κέρδισε τον Ιάλυσο, την ΕΑΚΑ και τον Ιβίσκο (!) και τώρα μέσα στην έδρα της παίζει την πρόκριση στα play offs.

Το θετικό για την Καλλιθέα σήμερα είναι ότι επιστρέφει ο Νούσης που εξέτισε την ποινή του.

Τα πάντα είναι ανοιχτά σήμερα και το κλειστό γυμναστήριο της Κω αναμένεται να γεμίσει από κόσμο.

Το αποψινό ντέρμπι:

• Κλειστό Κω (21.30') ΑΕ Δικαίου - Καλλιθέα

Διαιτητές: Στάλας - Αυγουλάς

Α1 ΕΘΝΙΚΗ

Το λαρισινό ντέρμπι και η μονομαχία στο Μαρούσι

Γυμναστικός εναντίον Ολύμπιας και Μαρούσι εναντίον Πανελληνίου σήμερα το απόγευμα.

Τρία χαρακτηριστικά έχει το σημερινό πρόγραμμα της Α1. Στη Νεάπολη έχουμε τον «εμφύλιο» της Λάρισας ανάμεσα στον Γυμναστικό και την Ολύμπια να καίγονται αμφότεροι για τη νίκη.

Στην Κοζάνη μάχη ρακέτας με τον φορμαρισμένο Σχορτσανίτη εναντίον του πρώτου ριμπάουντερ της κατηγορίας Έλτον Μπράουν και τέλος στον Άγιο Θωμά τη μεγάλη κόντρα στον «άσσο» ανάμεσα στον Ρόντρικ Μπλάκνεϊ και τον Νταμίρ Μουλαομέροβιτς.

Πέραν τούτων των χαρακτηριστικών στοιχείων της αγωνιστικής, τα παιχνίδια είναι από μόνα τους άκρως ενδιαφέροντα. Ειδικά οι αναμετρήσεις σε Λάρισα και Μαρούσι είναι πιο αμφίρροπες καθώς ο Ολυμπιακός είναι το φαβορί απέναντι στον Μακεδονικό.

Αναλυτικά το σημερινό πρόγραμμα:

• Νεάπολη (18.00') **ΓΣ Λάρισας - Ολύμπια**

Διαιτητές:Βορεάδης, Παπαδημητρίου, Μητσόπουλος

• Κοζάνη (19.00') **Μακεδονικός - Ολυμπιακός** (ΕΤ1)

Διαιτητές: Μαστραφτσής, Μπίτης, Καλδίρης

• Άγιος Θωμάς (19.00') **Μαρούσι - Πανελλήνιος** (Supersport)

Διαιτητές: Ζαβλανός, Μουζάκης, Χουλιάρας



Εμφύλιος στον κάμπο

ΜΙΚΡΕΣ αγγελίες

ΘΑ ΜΑΣ ΒΡΕΙΤΕ στα κεντρικά μας γραφεία επί της **Μαρ. Μαλλιαράκη 11** (τελευταία πάροδος Καναδά).

Τα τηλέφωνα μας είναι: **(22410) 22210, (22410) 75230**

ενοικιασεις ακινητων & επιχειρησεων

ΕΝΟΙΚΙΑΖΕΤΑΙ διαμέρισμα β' ορόφου Στεφάνου Καζούλη 59 Ρόδος τ.μ. 73 αποτελούμενο από δύο υπνοδωμάτια, κουζίνα, σαλόνι, μπάνιο, γραφείο. Με ηλιακό θερμοσίφωνα, αυλή για πάρκιν και με air condition. Πληρ. τηλ. 2241027220, 6972092966, 6972620989. ΜΖΤ040309

ΕΝΟΙΚΙΑΖΕΤΑΙ χώρος 125 τ.μ. 2ου ορόφου επί της Μεγ. Κων/νου πανταχόθεν ελεύθερο στο πάρκο για επαγγελματική χρήση Γραφείο, ιατρείο κ.λπ. 2) Διαμέρισμα 125 τ.μ. 2ου ορόφου αρίστης κατασκευής 3 υπνοδ. 2 WC, σαλόνι, χωλ, κουζίνα, 3) 65 τ.μ. στην Μητρόπολη σε διώροφη μονοκατοικία για φοιτητές, εκπαιδευτικούς. Πληρ. τηλ. 6945107725. ΜΧΡ13459

ΕΝΟΙΚΙΑΖΕΤΑΙ γκαρσονιέρα καινούργια πλήρως επιπλωμένη στα Κοσκινού. Προτιμούμε φοιτητές, δασκάλους, στρατιωτικούς. Πληρ. τηλ. 2241066473, 6945551804. ΧΠ1588

ΕΝΟΙΚΙΑΖΕΤΑΙ γραφείο 50 τ.μ. με πρόσοψη επί της Εθν. Αντίστασης απέναντι από την Τράπεζα Πειραιώς κατάλληλο για λογιστήριο, μηχανικό, κ.λπ. Πληρ. τηλ. 6945476491 ΜΖΤ040308

ΕΝΟΙΚΙΑΖΕΤΑΙ διαμέρισμα διαμπερές 120 τ.μ. στον 2ο όροφο πολυκατοικίας με ασανσέρ και αυτόνομη θέρμανση, 3 υπνοδωματίων, 2 WC, κουζίνας και σαλονιού επί της οδού Εθν. Αντίστασης (πρώην Αννης Μαρίας). Πληρ. τηλ. 2241033551. ΜΑΤ946

ΕΝΟΙΚΙΑΖΕΤΑΙ γκαρσονιέρα και studio πλήρως εξοπλισμένο στο Άνω Ροδίνι. Πληρ. τηλ. 2241061628 και 6944410537. ΜΧΡ13458.1

ΕΝΟΙΚΙΑΖΟΝΤΑΙ α) κατάστημα λουξ 160 τ.μ. Μάρκου Μαλλιαράκη 15. β) **Διαμέρισμα** 120 τ.μ. Μάρκου Μαλλιαράκη 15. Πληρ. τηλ. 22410 29373 και 30005. ΜΖΤ030310

ΕΝΟΙΚΙΑΖΟΝΤΑΙ επιπλωμένες γκαρσονιέρες στην οδό Σουλίου (κοντά στο Πανεπ. Αιγαίου). Πληρ. τηλ. 6937343297. ΜΖΤ030316

ΖΗΤΕΙΤΑΙ προς/για ενοικίαση μονοκατοικία μέχρι 150 τ.τ.μ. Αμέσως. με κήπο, με θέρμανση, κλιματισμό και γκαράζ, στην περιοχή τριγώνου Ρόδου-Σορωνής- Μαλώνας. Πληρ. τηλ. 6997157464. ΜΖΤ030311

KRESTEN PALACE HOTEL
6ο ΧΛΜ. ΛΕΩΦΟΡΟΥ ΡΟΔΟΥ - ΚΑΛΛΙΘΕΑΣ
ΕΝΟΙΚΙΑΖΕΤΑΙ
ΧΡΥΣΟΧΟΕΙΟ
(εντός του ξενοδοχείου)
ΠΛΗΡΟΦΟΡΙΕΣ
ΣΤΟ ΞΕΝΟΔΟΧΕΙΟ ΚΑΘΗΜΕΡΙΝΑ
10.00-13.00
Τηλ. 2241062714, Φαξ 2241065976, Τ.Θ. 4088
e-mail:kresten-palace@rho.forthnet.gr
ΜΑΤ919(Γ)

ΕΝΟΙΚΙΑΖΕΤΑΙ
νεόκτιστο διαμέρισμα
α' ορόφου, στη Ρόδο, επιπλωμένο (υπνοδωμάτιο, κουζίνα, καθιστικό, WC) κατάλληλο για ένα άτομο ή ζευγάρι.
Πληρ. τηλ. 6944268224
ΜΑΠ127(Π)

ΕΝΟΙΚΙΑΖΕΤΑΙ
γραφείο
επί της Αλ. Διάκου 50 στον 3ο όροφο.
Πληρ. τηλ. 6942841519
ΧΠΕΜΠ174

ΑΠΟΘΗΚΗ
ΕΝΟΙΚΙΑΖΕΤΑΙ
στη Ρόδου-Λίνδου (κάτω από το Lidl) χώρος κατάλληλος και για οποιαδήποτε επαγγελματική χρήση συνολικής έκτασης 860 τ.μ. εκ των οποίων 430 τ.μ. κύριας χρήσης.
ΧΠ2367
Πληρ. τηλ. 6944386929
κος Αλέξης Παπαγρηγορίου

TOP PROPERTIES

GEORGE & SAVAS PIPINOS
ΓΕΩΡΓΙΟΣ & ΣΑΒΒΑΣ ΠΙΠΙΝΟΣ
ΣΥΜΒΟΥΛΟΙ ΚΑΙ ΕΚΤΙΜΗΤΕΣ ΑΚΙΝΗΤΩΝ
REAL ESTATE AGENTS • MEMBER OF F.I.A.B.C.I.-NAEA-C.E.I.

Από το 1971

Email: *gpipinos@otenet.gr* ***URL:*** *www.rhodes-top-properties.com* ***and*** *www.pipinos.gr*



Η "**TOP PROPERTIES**" είναι ατομική επιχείρηση και ανήκει στους Γεώργιο και Σάββα Πιπίνο. Το γραφείο ασχολείται από το 1971 αποκλειστικά και μόνο με επενδύσεις και REAL ESTATE, στο νησί της Ρόδου και στην ευρύτερη περιοχή της Δωδεκανήσου.

ΑΠΕΥΘΥΝΟΜΑΣΤΕ: Στους **σοβαρούς, απαιτητικούς και επιλεκτικούς** επενδυτές-επιχειρηματίες, Ελληνες και ξένους που ενδιαφέρονται να κάνουν μια σοβαρή επένδυση προβολής στο νησί της Ρόδου.

ΠΡΟΣΦΕΡΟΥΜΕ: Α) Υπηρεσίες και πληροφορίες που γίνονται σε προσωπικό επίπεδο με εχεμύθεια, διακριτικότητα και σοβαρότητα.
Β) Μεγάλη γκάμα υψηλής ποιότητας, ακινήτων, όπως:1) Ξενοδοχεία Α' και Β' κατηγορίας των 600-500-350-300 κλινών, 2) Κεντρικά αστικά ακίνητα κατάλληλα για Τράπεζες-καταστήματα-γραφεία, 3) Παραλιακές εκτάσεις, κατάλληλες για τουριστικές επενδύσεις των 150.000-100.000-70.000-50.000-36.000 τ.μ. και 4) Διαμερίσματα και μεζονέτες προβολής, και 5) Αξιόλογες Παραθεριστικές κατοικίες.

ΣΤΟΧΟΣ ΜΑΣ ΕΙΝΑΙ: Να προσφέρουμε στο αγοραστικό μας κοινό υψηλής ποιότητας ακίνητα και ευκαιρίες στο νησί της Ρόδου. Η τριακονταετής και πλέον πείρα μας στον τομέα αυτό αποτελεί εγγύηση.

ΣΥΝΘΗΜΑ ΜΑΣ ΕΙΝΑΙ: Επενδύστε στη ΡΟΔΟ ΤΩΡΑ, σε ακίνητα που ΑΝΤΕΧΟΥΝ ΣΤΟ ΧΡΟΝΟ

Γεώργιος και Σάββας Πιπίνος
ΜΕΣΙΤΕΣ ΑΣΤΙΚΩΝ ΣΥΜΒΑΣΕΩΝ
Γιατί εμείς γνωρίζουμε καλύτερα!

Since 1971

TOP PROPERTIES is a father and son business. The senior, Mr George S. Pipinos, the founder of the office, has carved over the years a reputation for integrity and excellence in the world of Real Estate in the Dodecanese. The junior, Dr. Savas Pipinos, has returned from his studies in the UK to aid in his father´s footsteps.
AT TOP PROPERTIES we try hard to attract important and selective investors, high calibre businessmen/women and discerning professional people, both Greek and foreign, who wish to acquire substantial and valuable property on Rhodes.
We offer our expertise and advice privately, discreetly and in strict confidence.
We keep a comprehensive list of real estate of the highest specifications:
a. A' and B' class hotels (600, 500, 350, 300 beds capacity)
b. Centrally situated office buildings and other business premises.
c. Seaside land, ideal for development (hotels, holiday resorts, etc), of 150.000, 100.000, 70.000, 50.000, 36.000 square metres.
d. Villas, luxury apartments, detached, semi-detached and terraced houses.
e. Holiday and Retirement Homes.
Our aim is to give our clients the opportunity to acquire value for money, first class real estate on Rhodes. Our 30 and more years of experience is our warranty.
Our motto is Invest in Rhodes, Invest in property, It stands the test of time.



TOP PROPERTIES
George and Savas Pipinos
Because we know best

Προβάλλεται τα ακίνητά σας δωρεάν στο site Πιπίνος αγγελίες www.pipinos.gr

KENNENTY 38, ΡΟΔΟΣ, 85 100, ΤΗΛ. (22410) 23895,FAX: (22410) 20883
38 KENNEDY STR., RHODES, 85 100, TEL. (22410) 23895, FAX: (22410) 20883
U.K. Direct line: 08717115396

ΧΠ399

RHODES-GREECE
CAIRO PALACE
ΕΝΟΙΚΙΑΖΟΝΤΑΙ
- **ΚΑΤΑΣΤΗΜΑ ή ΓΡΑΦΕΙΟ** 43 τ.μ. στον όροφο των καταστημάτων του εμπορικού κέντρου
- **ΓΡΑΦΕΙΟ** 135 τ.μ. στον γ' όροφο επί του αίθριου της Εθ. Δωδεκανησίων

Πληροφορίες: Κα ΦΡΑΝΣΙΣ ΝΙΟΤΗ
τηλ. 2241027600,
κιν. 6944618757, 6973572262, φαξ 2241023462
email: fniotis@otenet.gr
ΜΧΠΞΕΝ102

Πωλούνται οικόπεδα εντός σχεδίου στην Ιαλυσό εμβαδού 270 τ.μ. εώς 430 τ.μ., από 94.500 €

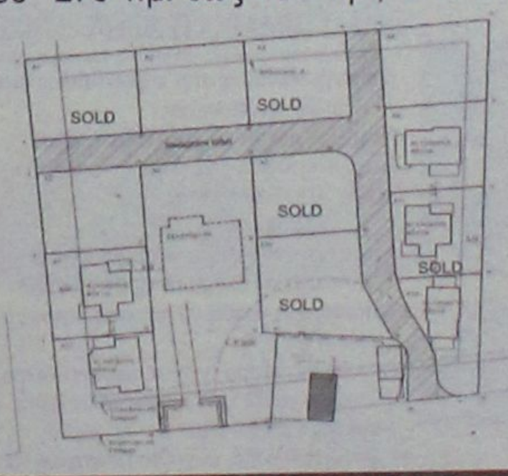

Τηλ 22410-26281 ΧΠ659 ΣΑΒΒΑΙΔΗΣ & Συνεργατες
Γρ. Λαμπράκη 14 & Αμερικής,Ρόδος Μεσιτες & Συμβουλοι Ακινητων

Μετακομίζετε;
γρήγορα
εύκολα
οικονομικά
MET.PO
ΡΟΔΟΣ: τηλ. 2241024388/6948003320
ΑΘΗΝΑ: τηλ. 2103464235/3476818-008
ΑΤ312
ΕΝΤΟΣ ΝΗΣΟΥ ΚΑΙ ΠΡΟΣ ΟΛΗ ΤΗΝ ΕΛΛΑΔΑ

Οικοδομικές Επιχειρήσεις

Πωλήσεις ακινήτων-αντιπαροχές
Κατοικίες-επαγγελματικοί χώροι

ΦΡΑΓΚΟΥ ΣΤΑΥΡΟΣ

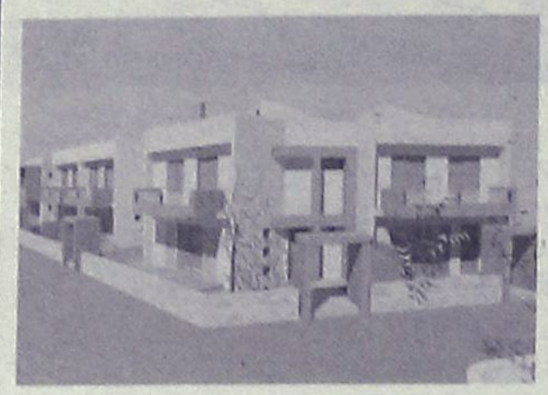



ΠΩΛΟΥΝΤΑΙ

- **ΔΙΑΜΕΡΙΣΜΑΤΑ ΣΤΗΝ ΙΑΛΥΣΟ**: 2όροφα 140 τ.μ. με αυλή σε 3 πλευρές. Τελειωμένα με το κλειδί στο χέρι 240.000 ευρώ.
- **ΜΟΝΟΚΑΤΟΙΚΙΕΣ ΣΤΗΝ ΙΑΛΥΣΟ:** στην περιοχή Αγ. Παρασκευής ανεξάρτητες εντός οικοπέδου 330 τ.μ. από 140 τ.μ. έως 180 τ.μ.
- **ΜΟΝΟΚΑΤΟΙΚΙΕΣ ΣΤΗΝ ΠΑΣΤΙΔΑ**: Περιοχή Αγ. Γεωργίου με καταπληκτική θέα ανεξάρτητες εντός οικοπέδου 350 τ.μ. από 140 τ.μ. και 160 τμ. Τιμή 220.000 ευρώ με το κλειδί στο χέρι.

Πληροφορίες Κλαυδίου Πέπερ 125
Τηλ. 22410 37906, κινητό 6972295543 ΑΤ645(Γ)

ΠΑΣΤΙΔΑ. ΠΩΛΟΥΝΤΑΙ

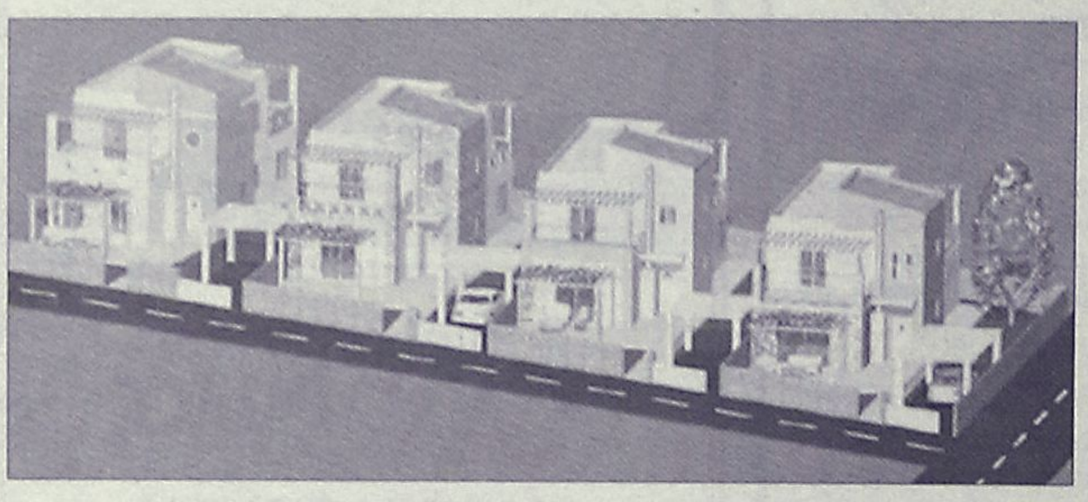

μεζονέτες πολυτελούς κατασκευής από ιδιοκτήτη-κατασκευαστή σε μπετά ή τελειωμένα των 120-130-160 τ.μ. σε οικόπεδο 250 και 330 τ.μ. με θέα το Φιλέρημο.

Πληρ. τηλ. 6944636141

ΜΑΤ324(Γ)

ενοικιασεις

συνέχεια από την προηγούμενη

ΕΝΟΙΚΙΑΖΕΤΑΙ διαμέρισμα 100 τ.μ. διαμπερές με θέα όλη την πόλη, στην οδό Καζαντζάκη 11, 2ος όροφος. Πληρ. τηλ. 22410 93783. ΜΧΡ13456

ΕΝΟΙΚΙΑΖΟΝΤΑΙ STUDIOS ΜΕ ΤΟ ΜΗΝΑ Ή ΜΕ ΤΗΝ ΗΜΕΡΑ ΠΛΗΡΩΣ ΕΠΙΠΛΩΜΕΝΑ ΜΕ ΠΟΛΥΚΟΥΖΙΝΑΚΙ, ΨΥΓΕΙΟ, ΝΤΟΥΣ, WC, ΤΗΛΕΦΩΝΟ, ΜΠΑΛΚΟΝΙ, ΖΕΣΤΟ ΝΕΡΟ ΕΠΙ 24ΩΡΟΥ ΒΑΣΕΩΣ ΣΤΗΝ ΠΙΟ ΗΣΥΧΗ ΠΕΡΙΟΧΗ ΤΗΣ ΠΟΛΗΣ ΡΟΔΟΥ (ΠΕΡΙΟΧΗ ΔΑΣΚΑΛΩΝ), ΟΔΟΣ ΜΑΝΩΛΗ ΠΑΠΑΜΑΝΩΛΗ ΑΡΙΘΜ. 12 ΚΑΘΕΤΟΣ ΕΠΙ ΤΗΣ ΣΤΕΛΙΟΥ ΚΩΤΙΑΔΗ. ΠΛΗΡ. ΤΗΛ. (22410) 37244 ΚΑΙ ΚΙΝ. 6946634156.

ΜΖΤ020320(21)

ΕΝΟΙΚΙΑΖΕΤΑΙ διαμέρισμα 90 τ.μ. στον Α' όροφο, αποτελούμενο από 2 υπνοδωμάτια, σαλοτραπεζαρία, κουζίνα, wc, με κεντρική θέρμανση, νυχτερινό ρεύμα και ηλιακό θερμοσίφωνα, επίσης διαθέτει μεγάλα μπαλκόνια και άνετο πάρκιν. Πληρ. τηλ. 6945436363.

ΜΖΤ020315

ΕΝΟΙΚΙΑΖΕΤΑΙ γκαρσονιέρα ανεξάρτητη, επιπλωμένη με air condition στην οδό Δαιδάλου 17 στο κέντρο της Κρεμαστής. Τιμή 180 ευρώ. Πληρ. τηλ. 22410 21335.

ΜΖΤ030301

ΕΝΟΙΚΙΑΖΕΤΑΙ

στο **Ροδίνι** ισόγειο **lux studio** με ανεξάρτητη είσοδο.

Πληρ. τηλ. 6934366326

ΜΧΠ659



ΕΝΟΙΚΙΑΖΕΤΑΙ

ΤΟ ΠΑΡΟΝ ΑΚΙΝΗΤΟ, ΚΕΝΤΡΙΚΟ (ΠΑΡΟΔΟΣ ΕΡΜΟΥ), ΕΣΩΤΕΡΙΚΟΣ ΧΩΡΟΣ 40 τ.μ. ΛΕΙΤΟΥΡΓΕΙ ΩΣ ΟΒΕΛΙΣΤΗΡΙΟ, ΑΛΛΑ ΔΙΝΕΤΑΙ ΚΑΙ ΓΙΑ ΟΠΟΙΑΝΔΗΠΟΤΕ ΑΛΛΗ ΧΡΗΣΗ
ΤΗΛ. ΤΗΛ. 6937431274 ΜΑΤ639

Idea A.E

Παπανικήτα - Κεμπούρης

Συγκρότημα Κατοικιών Περιοχή Ασγούρου

Πωλούνται ΜΟΝΟΚΑΤΟΙΚΙΕΣ .

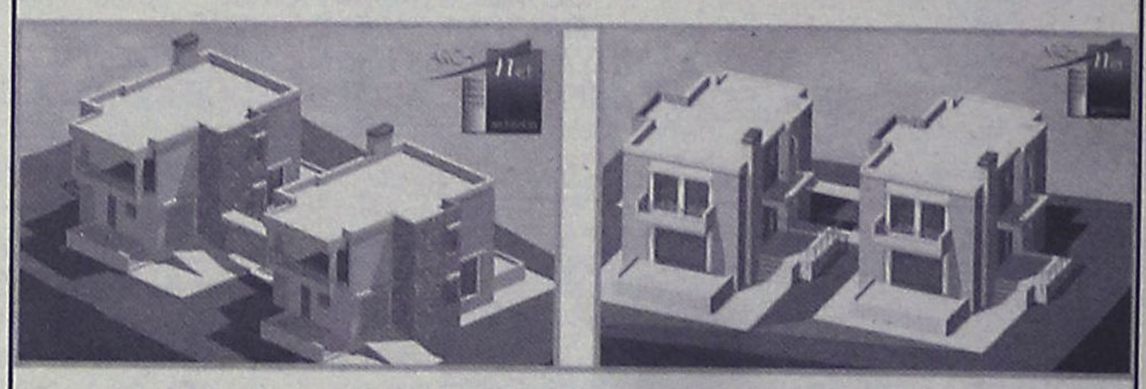

Κάθε κατοικία διαθέτει:

- Αρχιτεκτονικό σχεδιασμό • Γρανίτες δάπεδα Ιταλίας (Mirage)
- Τζάκι • Είδη Υγιεινής Γερμανίας Villeroy Boch plus (πορσελάνη που δεν πιάνει άλατα)
- Βρύση Hansa Γερμανίας • Μπανιέρα με Υδρομασάζ Ιταλίας
- Ιταλική Κουζίνα • Κουφώματα Γερμανίας • Σε ευρύχωρο οικόπεδο 1.000 τμ

Επιφάνεια
Υπόγειο 72 τ.μ.
Ισόγειο 72 τ.μ.
Α' ορόφου 72 τ.μ.
Συνολικής επιφάνειας 216 τ.μ.

ΧΠ004

5ο χλμ. Λεωφ. Ρόδου - Λίνδου, Τηλ.: 22410 66200 , Fax.: 22410 65315, Κιν..6947694838 / 6944443169, e-mail: idea2004@otenet.gr



Vitzileos

ΚΤΗΜΑΤΟΜΕΣΙΤΙΚΟ ΓΡΑΦΕΙΟ – REAL ESTATE AGENCY

ΚΑΤΑΣΤΗΜΑΤΑ - ΓΡΑΦΕΙΑ - ΕΠΙΧΕΙΡΗΣΕΙΣ

Κάμπινγκ (οικόπεδο) στην παραθαλάσσια περιοχή Πεταλίδι της Μεσσηνίας 25.000 τ.μ. 1 400 000€
Μαγαζί με πατάρι στην οδό Ρόδου- Λίνδου 55 τ.μ. 110 000 €
Επιχείρηση SNACK-BAR πλήρως εξοπλισμένο με άδεια για 30 καθίσματα στην Παλιά Πόλη 55 τ.μ. 75 000 €
Επιχείρηση Στεγνοκαθαριστήριο στην περιοχή Αφάντου (υπάρχει και υποκατάστημα στην Ρόδο) 100 τ.μ. 120 000 €
Κατάστημα με πατάρι σε εμπορική περιοχή στο κέντρο της πόλης 122 τ.μ. 200 000 €
Διατηρητέο ακίνητο το οποίο αποτελείται από 72 τ.μ. ισόγειο και 72 τ.μ. 1ος όροφος και 200τ.μ. αυλή στην περιοχή Ψαροπούλα. 144 τ.μ. 450 000 €
Ευρύχωρη Αποθήκη στην Οδό Παναγιώτη Ροδίου 180 τ.μ. 82 000 €
ΞΕΝΟΔΟΧΕΙΟ Β ΚΑΤΗΓ. 95 Δωμάτια σε 13 στρεμ. στην παραλία Ιαλυσού 2 642 000 €
ΞΕΝΟΔΟΧΕΙΟ 15 Δωματίων πάνω στο κύμα και μονοκατοικία 80 τ.μ. στο Γεννάδι 440 000 €
ΞΕΝΟΔΟΧΕΙΟ 60 Δωματίων, 130 Κλινών, Σε οικόπεδο 8.000 τ.μ., με ΔΥΟ ΠΙΣΙΝΕΣ. Επιπλέον Εστιατόριο και μπαρ στην Θολό. 2 750 000 €
Συγκρότημα Εφτά διαμερισμάτων με Δυο Μαγαζιά 250 τ.μ. στην Παραλία Ιξιάς 338 000 €
Κτιριακό συγκρότημα στο λιμάνι, σε 1.808 τ.μ. οικόπεδο επί της οδού Αυστραλίας 1300 τ.μ. 1 470 000€
Στεγασμένος χώρος σε οικόπεδο 31.450 τ.μ. στο Κανδυλί και είναι κατάλληλο για οποιαδήποτε χρήση 3600 τ.μ 880 000 €

ΜΕΖΟΝΕΤΕΣ – ΜΟΝΟΚΑΤΟΙΚΙΕΣ – ΟΙΚΟΔΟΜΕΣ

Παραδοσιακό σπίτι στο Παραδείσι με ένα ευρύχωρο υπνοδωμάτιο, μεγάλη κουζίνα, μεγάλους χώρους και με αυλή. Υπάρχει δυνατότητα επέκτασης της οικοδομής 127 τ.μ. 100 000 €
Τριώροφη πολυτελής μονοκατοικία στα Άφαντου με τρία υπνοδωμάτια με κεντρική θέρμανση, τρία λουτρά (με W.C., Τζακούζι, ντους, και μπανιέρα) επίσης παρέχει Αποθήκη τροφίμων και Γκαράζ.210 τ.μ. 260 000 €
Τριώροφη Μεζονέτα, Πολυτελής Κατασκευή, δίπλα στην θάλασσα 300 τ.μ. 380 000 €
Διώροφη μονοκατοικία με δυο υπνοδωμάτια και σαλοτραπεζαρία και ένα μπάνιο στην Κάλυμνο 45 000 €
Τριώροφη μεζονέτα σε μπετά μέσα σε 1000 μ Οικόπεδο στα Τριάντα 170 τ.μ. 150 000 €
Μονοκατοικία ανακαινισμένη στην περιοχή Κρητικά135 τ.μ. 265 000 €
Μονοκατοικία 70 τ.μ. δυνατότητα χρήσης μαγαζιού στις Καλυθιες 140 τ.μ. 70 000 €
Νεοκλασικό Διατηρητέο Αρχοντικό σε οικόπεδο 1.100 τ.μ., Σ.Δ. 1,4 στο Κέντρο της Πόλης 170 τ.μ. 1 500 000 €
Διώροφη μονοκατοικία με τέσσερα υπνοδωμάτια, δυο μπάνια στην Αφάντου 150 000 €

ΠΩΛΟΥΝΤΑΙ ΔΙΑΜΕΡΙΣΜΑΤΑ

Γκαρσονιέρα με θεά στην θάλασσα στην περιοχή Γεννάδι 50 τ.μ. 53 000 €
Διαμέρισμα με δυο υπνοδωμάτια με Εκπληκτική Θεά στην περιοχή Γεννάδι 60 τ.μ. 55 000 €
Παραδοσιακό διαμέρισμα απέναντι από Καζίνο Ρόδου116 τ.μ. 146 700 €
Διαμέρισμα Ισόγειο με Κήπο και Γκαράζ, με θέα στην Θάλασσα, στην περιοχή Ροδίνι 220 τ.μ. 360 000 €

ΟΙΚΟΠΕΔΑ ΕΝΤΟΣ ΚΑΙ ΕΚΤΟΣ ΡΟΔΟΥ

Οικόπεδο Εντός Ζώνης στην περιοχή Αφάντου 17000 τ.μ. 750 000 €
Οικόπεδο Στην περιοχή Καναματ μέσα στον οικισμό360 τ.μ. 135 000 €
Οικόπεδο Περιοχή Ατσίπας στην Αφάντου 7400 τ.μ. 110 000 €
Οικόπεδο Λίγο πριν την Κρητηνία περιοχή Λαβαριανής 5000 τ.μ. 45 000 €
Οικόπεδο Πάνω στην Λεωφόρο Ρόδου - Λίνδου με κόμβο με οικοδομική άδεια για 3000 μ κτίσμα σε δυο ορόφους επιπλέον 400 τ.μ. υπόγειο8500 τ.μ. 1 500 000 €
Οικόπεδο Στο Φυτώριο με Θέα στην Θάλασσα κατάλληλο για κατοικία 4.000 τ.μ. 200 000 €
Οικόπεδο Στον Άγιο Νικόλαο Σ.Δ. 1,20 412 τ.μ. 220 000 €
Οικόπεδο Στην Κάμειρο Σκάλα πάνω στο κύμα εντός οικισμού 2600 τ.μ. 85 000 €
Οικόπεδο Παραθαλάσσιο Σ.Δ. 0,2 πάνω στον Δρόμο στο νησί της Λέρου 4075 τ.μ. 205 000 €
Οικόπεδο Στην Κω σε Εξοχική Τοποθεσία της περιοχής Ψαλίδι 5400 τ.μ. 73 000 €
Οικόπεδο Στο Φαληράκι 8000 τ.μ. 230 000 €
Οικόπεδο Πάνω στο Κύμα, Κατάλληλο για οποιαδήποτε χρήση στα Καλαβάρδα 20000 τ.μ. 880 000 €
Οικόπεδο Στο Πλημμύρι πάνω στο Κύμα 20000 τ.μ. 600 000 €
Οικόπεδο Στα Καλαβάρδα 25000 τ.μ. 295 000 €
Οικόπεδο Πάνω στο Κύμα στην Θολό 34000 τ.μ. 611 000 €
Οικόπεδο Στο Τσαϊρι επί της Λεωφόρου ΤΣΑΪΡΙ- ΑΕΡΟΔΡΟΜΙΟΥ 98000 τ.μ. 1 300 000 €
Οικόπεδο Στην Πυλώνα οικοπεδική έκταση με φανταστική Θέα στην Θάλασσα 115000 τ.μ. 680 000 €

ΑΚΙΝΗΤΑ ΑΘΗΝΩΝ

Διαμέρισμα – Ρετιρέ στον τέταρτο Όροφο, Πλατεία Κυφέλης 83 τ.μ. 123 300 €
Διαμέρισμα στον τέταρτο όροφο στην Αγια Παρασκευή κοντά στο Αμερικανικό Κολέγιο με δυο μεγάλα υπνοδωμάτια και θέρμανση 86 τ.μ. 150 000 €
Διαμέρισμα ανακαινισμένο με υπερυψωμένο Ισόγειο και Κήπο στην Άνω Γλυφάδα 112 τ.μ. 170 000 €

ΕΝΟΙΚΙΑΖΟΝΤΑΙ ΚΑΤΑΣΤΗΜΑΤΑ - ΕΠΙΧΕΙΡΗΣΕΙΣ

Οροφο- Διαμέρισμα στην περιοχή Ζέφυρος για Επαγγελματική Χρήση 150 τ.μ. 1 000 €
Διαμέρισμα στη Οδό Στέλιου Κοπάδη κατάλληλο για επαγγελματική χρήση 85 τ.μ. 450 €
Κατάστημα στην Θολό 800 τ.μ. 2 500 €

ΕΝΟΙΚΙΑΖΟΝΤΑΙ ΔΙΑΜΕΡΙΣΜΑΤΑ

Διαμέρισμα με Τρία υπνοδωμάτια στην Περιοχή Μητρόπολη 120 τ.μ. 500 €
Γκαρσονιέρα σε ρετιρέ στο Κανακόνερο 25 τ.μ. 230 €

ΒΙΤΖΗΛΑΙΟΣ ΜΑΡΙΟΣ •ΕΘΝΑΡΧΟΥ ΜΑΚΑΡΙΟΥ 45• ΤΗΛ: 22410-24900, ΚΙΝ: 6932704919, 6932196325 FAX: 22410-25544, WEBSITE: www.vitzileos.gr, EMAIL:mvre@otenet.gr ΑΕ858

ενοικιασεις

συνέχεια από την προηγούμενη

ΕΝΟΙΚΙΑΖΕΤΑΙ διαμέρισμα 100 τ.μ. επί της οδού Μόσχας αρ. 10 στην περιοχή Ροδίνι, τρία υπνοδωμάτια, σαλόνι, κουζίνα, με κεντρική θέρμανση. Πληρ. τηλ. 2246041295 MZT020322

ΕΝΟΙΚΙΑΖΕΤΑΙ διαμέρισμα Υ΄ ορόφου, 80 τ.μ., στην οδό Κολοκοτρώνη 87, 2 υπνοδωματίων, σαλόνι, κουζίνα, wc, πατάρι. Πρόσφατα ανακαινισμένο, με βεράντες και εντοιχισμένες ντουλάπες. Ενοίκιο 400 ευρώ. Πληρ. τηλ. 6944500802. MZT030304

ΕΝΟΙΚΙΑΖΕΤΑΙ διαμέρισμα 3άρι 85 τ.μ. σε άριστη κατάσταση επί της Νικηταρά 19 πίσω από πλατεία Αγ. Νικολάου. Πληρ. τηλ. 22410 42160, 6978887996. MZT030303

ΕΝΟΙΚΙΑΖΟΝΤΑΙ στην Ιαλυσό επί της Λεωφόρου πλησίον super market Μαρινόπουλος δίχωρα **διαμερίσματα** με μεγάλη βεράντα 45 τ.μ. πλήρως επιπλωμένα. Διαθέτουν κήπο - ευρύχωρο πάρκιν, καρτοτηλέφωνο. Ειδικές τιμές για εκπαιδευτικούς και στρατιωτικούς. Πληρ. τηλ. 2241022328, 6947286406 MZT020323

ΕΝΟΙΚΙΑΖΕΤΑΙ ισόγειο **διαμέρισμα** στην οδό Χειμάρρας 109, με ένα υπνοδωμάτιοι, WC, χωλ, κουζίνα. Πληρ. τηλ. 2241020565, 6945754255 MZT020318

ΕΝΟΙΚΙΑΖΟΝΤΑΙ διαμερίσματα πολυτελούς κατασκευής στην περιοχή Νιοχώρι, 2άρια, για ένα άτομο ή ζευγάρια με έπιπλα ή χωρίς. Πληρ. τηλ. 6947680623 MZT020613

ΕΝΟΙΚΙΑΖΕΤΑΙ διαμέρισμα τριάρι 83 τ.μ. επί της Καναδά. Πληρ. τηλ. 2241036378, ώρες 10.00-14.00 και 18.00-22.00 MZT020309

ΕΝΟΙΚΙΑΖΟΝΤΑΙ επιπλωμένες **γκαρσονιέρες**. Πληρ. τηλ. 2241074813 MZT010324

ΕΝΟΙΚΙΑΖΕΤΑΙ στην Ιαλυσό μικρό **διαμέρισμα** με ένα υπνοδωμάτιο, κουζίνα, μπάνιο και ηλιακό θερμοσίφωνα είναι πλήρως επιπλωμένο. Πληρ. τηλ. 2241093016, 6932908643 MZT020307

ΕΝΟΙΚΙΑΖΕΤΑΙ παραπλεύρως της κλινικής Καραγιάννη, **επαγγελματικός χώρος** α' ορόφου 130 τ.μ. για επαγγελματική χρήση, κατάλληλος για ιατρείο - γραφείο κ.λπ. (πρώην ιατρείο Ευθυμίου). Πληρ. τηλ. 2241021430, 6947729495 MZT010322

ΕΝΟΙΚΙΑΖΕΤΑΙ καινούργιο ισόγειο **διαμέρισμα** στην περιοχή Δασκάλων με 3 υπνοδωμάτια, σε πολυτελή πολυκατοικία με διακοσμημένο κήπο και αυλές με πρόσβαση στην Αννης Μαρίας (απέναντι από super market Bazaar). Πληρ. τηλ. 6945431570 MZT010307

ΕΝΟΙΚΙΑΖΕΤΑΙ επιπλωμένη **γκαρσονιέρα** επί της Νικολάου Μαυρή 9. Πληρ. τηλ. 2241034224, 6972134971 MZT010305

PUB-ΚΑΦΕΤΕΡΙΑ στο τουριστικό κέντρο πλησίον νέου καζίνο. Πλήρως εξοπλισμένη, ανακαινισμένη, η καλύτερη στο είδος της. Συμβόλαιο 12ετές. Πληροφορίες άλλες δεν θα δοθούν τηλεφωνικώς. Μόνο σοβαρές προτάσεις. Πληρ. για συνεννόηση τηλ. 6977339669 μετάτ ις 12 το μεσημέρι MZT010303

ΕΝΟΙΚΙΑΖΟΝΤΑΙ γραφεία επί της πλατείας Κύπρου α' και β' όροφος 25 τ.μ., 45 τ.μ., 70 τ.μ., πλήρως ανακαινισμένα για κάθε χρήση έναντι Εθνικής Τραπέζης και Τραπέζης Πίστεως. Πληρ. τηλ. 2241026021, 6946020735 MZT250202

ΜΗΝΙΑΙΑ ΕΝΟΙΚΙΑΣΗ ΔΩΜΑΤΙΩΝ ΣΕ ΞΕΝΟΔΟΧΕΙΟ

Το ξενοδοχείο ΕΛΕΝΑ

που βρίσκεται στο κέντρο της πόλεως Ρόδου, σε μικρή απόσταση από το λιμάνι και το Πανεπιστήμιο επί της οδού Γρίβα 78,

ΕΝΟΙΚΙΑΖΕΙ ΔΩΜΑΤΙΑ

ιδανικά για φοιτητές, στρατιωτικούς κ.λπ

Το ξενοδοχείο διαθέτει:
σαλόνι, café bar, αίθουσα τηλεόρασης και πισίνα

Το δωμάτιο διαθέτει:
α) ατομικό μπάνιο
β) τηλέφωνο
γ) ραδιόφωνο
δ) τηλεόραση
ε) ψυγείο
στ) θέρμανση
ζ) ζεστό νερό
η) εβδομαδιαίος καθαρισμός δωματίου και
θ) διάθεση ιματισμού (σεντόνια, κουβέρτες)

Τιμή από 200 ευρώ ανά μήνα

Πληρ. τηλ. 2241024755, 2241093019, κιν. 6942456013

MZT140203

ΚΑΡΑΓΕΩΡΓΙΟΥ ΓΕΩΡΓΙΟΣ
ΑΚΙΝΗΤΑ
ΜΕΓ. ΚΩΝ/ΝΟΥ 61 ΡΟΔΟΣ
ΤΗΛ. 2241077122,
ΚΙΝ. 6932238837, 6944475209
e-mail: omega-gfk@rho.forthnet.gr
www.greecerealestate.gr

ΨΑΧΝΕΤΕ ΚΑΤΙ;
Αγορά ή πώληση;
το γραφείο μας
ΑΝΑΛΑΜΒΑΝΕΙ γρήγορα και εύκολα
να το πραγματοποιήσει
σε όλο το νησί της Ρόδου.

Τηλεφωνείστε τώρα˙ θα χαρούμε πολύ να σας εξυπηρετήσουμε

ΧΠ2501

ΠΩΛΟΥΝΤΑΙ

ΣΤΗΝ ΙΑΛΥΣΟ περιοχή Σωτήρος
ΜΕΖΟΝΕΤΕΣ με υπόγειο σε οικόπεδο 900 τ.μ. εκάστη από ιδιώτη
Πληρ. τηλ. 2241039212, 6936795999, κ. Λευτέρη Αρχ/των Σταυράς Σταμάτιος

ΜΑΤ655(Γ))

Profit & Solution
ΚΤΗΜΑΤΙΚΕΣ ΥΠΗΡΕΣΙΕΣ
Αντ, Δαμασκηνού 119 85100 Ρόδος
22410 28100

ΠΩΛΕΙΤΑΙ ΚΑΤΟΙΚΙΑ ΣΤΟ ΚΕΝΤΡΟ ΤΗΣ ΡΟΔΟΥ (ΙΔΑΝΙΚΟ ΓΙΑ ΓΡΑΦΕΙΑ) 63ΤΜ 85.000ΕΥΡΩ
ΠΩΛΕΙΤΑΙ Η ΕΝΟΙΚΙΑΖΕΤΑΙ ΠΑΡΑΔΟΣΙΑΚΗ ΜΟΝΟΚΑΤΟΙΚΙΑ ΣΤΑ ΜΑΡΙΤΣΑ
ΠΛΗΡΕΣ ΑΝΑΚΑΙΝΙΣΜΕΝΗ ΜΕ ΑΥΛΗ 85.000 ΕΥΡΩ
ΠΩΛΕΙΤΑΙ ΜΟΝΟΚΑΤΟΙΚΙΑ ΣΤΗΝ ΑΜΑΤΡΙΑ
75ΤΜ ΣΕ ΟΙΚΟΠΕΔΟ 425ΤΜ 85.000 ΕΥΡΩ
ΠΩΛΕΙΤΑΙ ΔΙΑΜΕΡΙΣΜΑ 96τμ ΣΤΗΝ ΑΝΑΛΗΨΗ 190.000 ΕΥΡΩ
ΠΩΛΕΙΤΑΙ ΔΙΑΜΕΡΙΣΜΑ 65τ ΣΤΗΝ ΠΕΡΙΟΧΗ ΚΑΡΑΚΟΝΕΡΟΥ, 1Υ/Δ, ΚΟΥΖΙΝΑ, ΚΑΘΙΣΤΙΚΟ ΜΕ ΘΕΑ ΘΑΛΑΣΣΑ 105.000ΕΥΡΩ
ΠΩΛΕΙΤΑΙ ΟΙΚΟΠΕΔΟ ΣΤΗΝ ΠΑΣΤΙΔΑ 500ΤΜ ΑΡΤΙΟ ΟΙΚΟΔΟΜΗΣΙΜΟ 200ΤΜ 67.000ΕΥΡΩ
ΠΩΛΕΙΤΑΙ ΟΙΚΟΠΕΔΟ ΣΤΗΝ ΙΑΛΥΣΟ ΠΡΟΣ ΚΡΕΜΑΣΤΗ 2000τμ.
ΑΡΤΙΟ ΚΑΙ ΟΙΚΟΔΟΜΗΣΙΜΟ 200τμ(καθαρά) 220.000ΕΥΡΩ

AE963



ΚΑΤΑΣΤΗΜΑ
προς Μίσθωση
Επί της οδού Καμείρου σε νεόκτιστη οικοδομή



- Συνολικής επιφανείας 400 τ.μ.
- Με δυνατότητα τμηματικής μίσθωσης
- Έτοιμο προς χρήση

ευσταθίου
ΕΥΡΩΚΤΗΜΑΤΙΚΗ
ΚΤΗΜΑΤΟΜΕΣΙΤΙΚΟ ΓΡΑΦΕΙΟ

ΧΠ401/2029

Εθν. Αντιστάσεως 83 • Τηλ.: 22410 73819, 74917 • Κιν.: 6944 374546, 6945 292030 • Fax: 22410 38641 • info@euroktimatiki.gr

ενοικιασεις

συνέχεια από την προηγούμενη

ΕΝΟΙΚΙΑΖΟΝΤΑΙ διαμερίσματα πολυτελούς κατασκευής 2άρια, για ένα άτομο ή ζευγάρια, με έπιπλα ή χωρίς. Πληρ. τηλ. 6947680623 MZT020313

ΕΝΟΙΚΙΑΖΟΝΤΑΙ γκαρσονιέρες επιπλωμένες στην Ιαλυσό ανεξάρτητες εισόδου με άνετα μπαλκόνια, πάρκιν, με ωραίους κήπους πίσω από το BENELUX. Πληρ. τηλ. 6945431570 MZT010306

ΕΝΟΙΚΙΑΖΕΤΑΙ διαμέρισμα 2 δωματίων στον β' όροφο επί της οδού Φλώρινας 1, περιοχή Ανάληψη. Πληρ. τηλ. 2241063966 MZT280214

ΤΕΧΝΙΚΗ ΕΤΑΙΡΙΑ
ΤΣΑΚΙΡΗΣ ΤΣΑΜΠΙΚΟΣ & ΣΙΑ Ε.Ε.

ΠΩΛΟΥΝΤΑΙ

1. Διαμερίσματα 120μ² (τριών υπνοδωματίων), 87μ² (δύο υπνοδωματίων) σε νεοανεγειρόμενη οικοδομή 6 διαμερισμάτων σε οικόπεδο 1800μ² εντός σχεδίου πόλεως στην περιοχή Ιξιάς.
Η οικοδομή είναι εξαιρετικής κατασκευής, διαθέτει ασανσέρ, κεντρική θέρμανση, καθώς και δύο θέσεις στάθμευσης για κάθε διαμέρισμα.

2. Μονοκατοικία πανταχόθεν ελεύθερη ανεπτυγμένη σε τρία επίπεδα συνολικής επιφάνειας 200 τ.μ. σε οικόπεδο 424τ.μ. εντός σχεδίου πόλεως Ρόδου (περιοχή Καρακόνερο).

ΑΤΤΑΒΥΡΟΥ 56 - 85100 ΡΟΔΟΣ
ΤΗΛ. 22410 35139
FAX 22410 24262 MZT3333(Γ)

ευσταθίου
ΕΥΡΩΚΤΗΜΑΤΙΚΗ
ΚΤΗΜΑΤΟΜΕΣΙΤΙΚΟ ΓΡΑΦΕΙΟ

Εθν. Αντιστάσεως 83 • Τηλ.: 22410 73819, 74917
Κιν.: 6944 374546, 6945 292030
Fax: 22410 38641 • e-mail: info@euroktimatiki.gr

ΠΩΛΗΣΕΙΣ ΑΚΙΝΗΤΩΝ

Οικοπεδα

1) 500 τ.μ. στους Αγίους Αποστόλους (νέο σχέδιο πόλεως) με σ.δ. 0,8 Αξίας 150.000 ευρώ. 2) 614 τ.μ. στους Αγίους Αποστόλους (νέο σχέδιο πόλεως). Αξίας 220.000 ευρώ. 3) 1.400 τ.μ. στην ιαλυσό με άδεια οικοδομής με δυνατότητα οικοδόμησης 150 τ.μ. κατοικίας. Αξίας 138.000 ευρώ. 15 τ.μ.. κατοικίας αξίας 140.000 ευρώ 4) 987 τ.μ. στην ιαλυσό θέση Κανδηλί με άδεια οικοδομής 5) 304 τ.μ. στην Ιξιά (με δυνατότητα οικοδόμησης 240 τ.μ. κατοικίας) Αξίας 160.000 € 6) 1.000 τ.μ. στο Ροδίνι (με δυνατότητα οικοδόμησης 400 τ.μ. κατοικίας) Αξίας 350.000 € 7) 1000 τ.μ. στην Ιαλυσό (με δυνατότητα οικοδόμησης 120 τ.μ. κατοικίας) Αξίας 110.000 € 8) 2000 τ.μ. στην Ιαλυσό (με δυνατότητα οικοδόμησης 200 τ.μ. κατοικίας) Αξίας 220.000 € 9) 2000 τ.μ. στα Κοσκινού (με δυνατότητα οικοδόμησης 120 τ.μ. κατοικίας) Αξίας 88.000 € 10) 3.640 τ.μ. στην Ιαλυσό (με δυνατότητα οικοδόμησης 135 τ.μ. κατοικίας) Αξίας 120.000 € 11) 4000 τ.μ. στα Κοσκινού με πανοραμική θέα (με δυνατότητα οικοδόμησης 200 τ.μ. κατοικίας) Αξίας 215.000 € 12) 4000 τ.μ. στα Κοσκινού με εξαιρετική θέα (με δυνατότητα οικοδόμησης 200 τ.μ. κατοικίας) Αξίας 300.000 € 13) 4.010 κοντά στην Εθν. Οδό Λίνδου – Αεροδρομίου για επαγγελματική χρήση (με δυνατότητα οικοδόμησης 3.600 τ.μ. Βιοτεχνικού Χώρου) Αξίας 180.000 € 14) 5.300 τ.μ. στα Ασγούρου (με δυνατότητα οικοδόμησης 200 τ.μ. κατοικίας) Αξίας 190.000 €

Διαμερίσματα

1) 50 τ.μ. στην Μ. Κλαδάκη με 1 υπν/πιο Αξίας 90.000 € 2) 50 τ.μ. στην Μυτιλήνης με 1 υπν/πιο Αξίας 82.000 € 3) 65 τ.μ. στην Κανελλοπούλου με 1 υπν/πιο Αξίας 95.000€ 4) 70 τ.μ. στην Ιξιά (Σωτήρος) με 2 υπν/τια Αξίας 94.000€ 5) 80 τ.μ. στην Αγ. Σοφίας με 2 υπν/τια Αξίας 176.000€ 6) 80 τ.μ. στην Λαγκάνη (περιοχή Δασκάλους) με 2 υπν/τια Αξίας 85.000€ 7) 95 τ.μ. στην 28ης Οκτωβρίου με 2 υπν/τια Αξίας 280.000€ 8) 95 τ.μ. στην Ιξιά (Σωτήρος) με 2 υπν/τια Αξίας 90.000€ 9) 107 τ.μ. στην Ρόδου-Λίνδου (κοντά στην ΔΕΥΑΡ) με 3 υπν/τια Αξίας 130.000€ 10) 110 τ.μ. στην Ανθ. Ζερβού με 3 υπν/τια Αξίας 225.000 € 11) 110 τ.μ. στην Ιαλυσό με 3 υπν/τια Αξίας 120.000 € 12) 110 τ.μ. στην Νηρηίδων (Καρακόνερο) με 3 υπν/τια Αξίας 220.000€ 13) 116 τ.μ. στην Μ. Πετρίδη με 3 υπν/τια Αξίας 232.000 € 14) 120 τ.μ. στην Ιαλυσό με 3 υπν/τια Αξίας 125.000 € 15)120 τ.μ. στην Νηρηίδων (Καρακόνερο) με 3 υπν/τια Αξίας 240.000€ 16) 126 τ.μ. στην Γρηγορίου Ε΄ με 3 υπνοδωμάτια Αξίας 315.000 €

ΜΟΝΟΚΑΤΟΙΚΙΕΣ - ΜΕΖΟΝΕΤΕΣ

1)111 τ.μ. στα Κοσκινού εντός οικοπέδου 160 τ.μ. αξίας 230.000€ 2140 τ.μ. στην Ιαλυσό Αξίας 280.000 € 2) 140 τ.μ. στην Παστίδα Αξίας 220.000 € 3) 140 τ.μ. στην Ιαλυσό Αξίας 280.000 € 4) 150 τ.μ. στην Ιαλυσό Αξίας 300.000 € 5)155 τ.μ. στην Ιξιά Αξίας 279.000 € 6) 155 τ.μ. στην Ιξιά Αξίας 281.000 € 7) 160 τ.μ. στην Ιαλυσό Αξίας 350.000 € 8) 160 τ.μ. στα Κοσκινού Αξίας 380.000 € 9) 160 τ.μ. στις Φάνες Αξίας 190.000 € 10) 200 τ.μ. στους Πρόποδες Φιλερήμου στην Ιαλυσό Αξίας 380.000 € 11) 280 τ.μ. στην λεωφ. Κρεμαστής – Π. Αεροδρομίου Αξίας 320.000 €

ΚΑΤΑΣΤΗΜΑΤΑ

1) 30 τ.μ. στο Κέντρο της Πόλης (με άμεση παράδοση χρήσης) Αξίας 450.000€ 2) 55 τ.μ. στην Ανάληψη (κεντρικά) Αξίας 120.000€ 3) 57 τ.μ. στο Κέντρο της Πόλης (ελεύθερο Χρήσεως) Αξίας 370.000€ 4) 61 τ.μ. στο Κέντρο της Πόλης (με άμεση παράδοση χρήσης) Αξίας 590.000€ 5) 62 τ.μ. στην Ανάληψη (κεντρικά) Αξίας 370.000 € 6) 77 τ.μ. στο Κέντρο της Πόλης (ελεύθερο Χρήσεως) Αξίας 500.000€ 7) 100 τ.μ. στην Ανάληψη (κεντρικά) Αξίας 580.000 € 8) 160 τ.μ. στην Μιχαήλ Πετρίδη αξίας 290.000 9) 43 τ.μ. στην Ιαλυσό επί της Ιερού Λόχου (με άμεση παράδοσης χρήσης). Αξίας 120.000 ευρώ. ΧΠ401 2029



ΚΤΗΜΑΤΟΜΕΣΙΤΙΚΟ ΓΡΑΦΕΙΟ

ΔΩΔΕΚΑΝΗΣΙΑΚΗ ΚΤΗΜΑΤΙΚΗ
ΠΑΠΟΥΤΣΗΣ ΚΩΝ/ΝΟΣ

ΠΩΛΗΣΕΙΣ

1. **Γκαρσονιέρα** 50 τ.μ. ισόγεια με αυλή 45 τ.μ. στην Ανάληψη. Τιμή: 85.000€
2. **Διαμέρισμα** 73 τ.μ. ημιϋπόγειο στην Ανάληψη (ημιτελές). Τιμή 50.000€
3. **Διαμέρισμα** 80 τ.μ. υπόγειο με αυλή στην Ανάληψη σε πολύ καλή κατάσταση. Τιμή 108.000€
4. **Διαμέρισμα** 83 τ.μ. ισόγειο στην Αγία Αναστασία. Τιμή 85.000 €
5. **Διαμέρισμα** 83 τ.μ. ισόγειο με αυλή στην οδό Κέννεντυ. Τιμή:120.000€
6. **Διαμερίσματα** 98 τ.μ. 2ου ορόφου στην Αγ. Αναστασία. Τιμή 123.000 €
7. **Διαμέρισμα** 72 τ.μ. ημιυπόγειο με αυλή στην Ιξιά. Τιμή 95.000 €
8. **Διαμέρισμα** 84 τ.μ. ημιυπόγειομε αυλή στην Ιξιά. Τιμή 110.000 €
9. **Μεζονέτα** 105 τ.μ. διώροφη στα Κοσκινού (ημιτελής). Τιμή:130.000 €
10. **Μεζονέτα** 143 τ.μ. διώροφη σε οικόπεδο 500 τ.μ. στα Κοσκινού. Τιμή 140.000 € (μπετά)
11. **Μεζονέτα** 125 τ.μ. διώροφη με αυλή στην Ιαλυσό. Τιμή:210.000€
12. **Μεζονέτα** 150 τ.μ. διώροφη σε οικόπεδο 1.000 τ.μ. στην Ιαλυσό. Τιμή 160.000 € (μπετά)
13. **Μεζονέτα** 120 τ.μ. σε οικόπεδο 1.800 τ.μ. στην Ψίνθο. Τιμή 60.000 € (σε μπετά)
14. **Επιχείρηση** αναψυκτηρίου εντός πόλεως. Τιμή 32.000€
15. **Αποθήκη** ημιυπόγεια στο Ροδίνι. Τιμή:117.000 €
16. **Οικόπεδο** 825 τ.μ. με άδεια οικοδομής 160 τ.μ. στις Καλυθιές. Τιμή:120.000€
17. **Οικόπεδο** 2.000 τ.μ. με άδεια οικοδομής στα Μαριτσά. Τιμή:80.000 €

ΜΙΣΘΩΣΕΙΣ

1. **Διαμέρισμα** 115 τ.μ. με 60 τ.μ. βεράντα, γ' ορόφου, στον Αγ. Γεώργιο (πλήρως ανακαινισμένο) Μίσθωση 700 €
2. **Αποθήκη** 300 τ.μ. στο Τσαΐρι. Μίσθωση 600 €

ΠΩΛΗΣΕΙΣ ΑΚΙΝΗΤΩΝ - ΟΙΚΟΠΕΔΩΝ- ΜΙΣΘΩΣΕΙΣ ΑΚΙΝΗΤΩΝ
ΩΡΕΣ ΓΡΑΦΕΙΟΥ 09.00-14.00 π.μ. και 17.00-21.00 μ.μ.
ΕΘΝΙΚΗΣ ΑΝΤΙΣΤΑΣΗΣ 45- 1ος ΟΡΟΦΟΣ • ΤΗΛ. - ΦΑΞ
2241025480 κιν. 6932469420 • e-mail: papoutsisk@in.gr
ΧΠ2673

ΕΥΡΩΣΤΕΓΑΣΤΙΚΗ

ΚΤΗΜΑΤΟΜΕΣΙΤΙΚΟ ΓΡΑΦΕΙΟ - ΧΑΤΖΗΜΑΡΚΟΣ Ν. ΓΕΩΡΓΙΟΣ
Θ. ΣΟΦΟΥΛΗ 153 – Τ.Κ. 85100 ΡΟΔΟΣ
Πληροφορίες στο κινητό, διαθέσιμο όλες τις ώρες : 6973331692.
Τηλ. Γραφείου : 22410-29016. Ωρες γραφείου: 18:00 μ.μ έως 20:30 μ.μ.
Λοιπές ώρες και Σαββάτο, με ραντεβού.

ΠΩΛΟΥΝΤΑΙ ΚΑΙΝΟΥΡΓΙΑ ΔΙΑΜΕΡΙΣΜΑΤΑ ΛΟΥΞ ΚΑΤΑΣΚΕΥΗΣ

1. ΡΟΔΙΝΙ: Διαμέρισμα 100 τ.μ., 1ου ορόφου - 3 υπνοδ. - τιμή 185.000 EURO
2. ΡΟΔΙΝΙ: Διαμέρισμα 100 τ.μ., ρετιρέ, 3ου ορόφου, 3 υπνοδωματίων - τιμή 190.000 EURO
3. ΡΟΔΙΝΙ: Διαμέρισμα 80 τ.μ., 1ου ορόφου, 2 υπνοδωματίων - τιμή 150.000 EURO
4. ΜΙΡΑ ΜΑΡΕ: Καινούργια διαμερίσματα 102 τ.μ. σε μικρή πολυκατοικία ισόγεια και 1ου ορόφου με 3 υπνοδωμάτια, ιδιόκτητο parking και μικρή αποθήκη. Τιμή 197.000 EURO
5. ΑΣΤΟΥΡΟΥ : Γκαρσονιέρα 40 τ.μ – 2ου ορόφου – τιμή : 55.000 EURO.
6. ΤΡΙΑΝΤΑ: Υπερυψωμένο ισόγειο διαμέρισμα λιτ κατασκευής 95 τ.μ. 2 υπνοδωματίων με εσωτερική μικρή αποθήκη και ιδιόκτητη πλακόστρωτη αυλή. Τιμή 185.000 EURO

ΠΩΛΟΥΝΤΑΙ ΜΕΤΑΧΕΙΡΙΣΜΕΝΑ ΔΙΑΜΕΡΙΣΜΑΤΑ

7. ΟΛΥΜΠΟΥ ΚΑΡΠΑΘΟΥ: Κοντά στου Μαρινόπουλου, υπόγεια γκαρσονιέρα 30 τ.μ., μισθωμένη προς 260 euro και υπόγειο διαμέρισμα 85 τ.μ., μισθωμένο προς 320 euro, με ιδιόκτητο πίσω κήπο 20 τ.μ., εφαπτόμενα με μεσοτοιχία, πωλούνται μαζί. Κατάλληλα για εισόδημα. Τιμή 108.000 EURO
8. ΤΡΙΑΝΤΑ: Ισόγειο διαμέρισμα 95 τ.μ. με ιδιόκτητη αυλή μπρος και πίσω, 2 ετίας με 3 υπνοδωμάτια. Κοντά στο γήπεδο Ιαλυσού. Σε άριστη κατάσταση. Τιμή 130.000 EURO.
9. ΠΑΡΑΔΕΙΣΙ: Διαμέρισμα 90 τ.μ., υπερυψωμένο ισόγειο, 2 υπνοδ., κοντά στην Εκκλησία Αγίου Νικολάου, πωλείται ως έχει, έως και κτοίματα. Τιμή 65.000 EURO.
10. ΑΓΙΟΣ ΝΙΚΟΛΑΟΣ: Διαμέρισμα 30ετίας 53 τ.μ. υπερυψωμένο ισόγειο, ενός υπνοδωματίου, σαλοτραπεζαρία, κουζίνα, μπάνιο. Τιμή 67.000 EURO.
11. ΠΑΛΙΑ ΠΟΛΗ: Διώροφη κατοικία 55 τ.μ. με αυλή 230 τ.μ. και επιπλέον δόμηση 63 τ.μ. Τιμή 152.000 EURO.
12. KENNENTY: Διαμέρισμα ισόγειο 64 τ.μ. με κοινόχρηστη αυλή 25ετίας. Τιμή 65.000 EURO
13. ΚΑΛΥΘΙΕΣ: Διαμέρισμα 1ου ορόφου, 120 τ.μ., με 3 υπνοδωμάτια, μεγάλες βεράντες 5ετίας. Τιμή 185.000 ευρώ.

ΠΩΛΟΥΝΤΑΙ ΜΟΝΟΚΑΤΟΙΚΙΕΣ – ΜΕΖΟΝΕΤΕΣ

14. ΑΦΑΝΤΟΥ: 3όροφοες μεζονέτες 140 τ.μ. με οικόπεδο 600 τ.μ. με θέα, και θέα θάλασσα, με 2 μπάνια και 3 ή 4 υπνοδωμάτια. Τελειωμένες. Τιμή 165.000 EURO.
15. ΤΡΙΑΝΤΑ: Τριώροφες μονοκατοικίες έως και μαρμαροσουβά, συνολικής επιφάνειας 210 τ.μ. (3Χ70 τ.μ.) σε οικόπεδο 350 τ.μ. σε περιοχή με θέα. Τιμή 200.000 EURO.
16. ΜΑΡΙΤΣΑ: Εξοχική μονοκατοικία 100 τ.μ. ισόγεια, σε οικόπεδο 1.400 τ.μ. σε μπετά. Τιμή 115.000 EURO.
17. ΠΑΣΤΙΔΑ: Εξοχικές διώροφες μονοκατοικίες 125 τ.μ., 3 υπνοδωματίων, σε οικόπεδο 250 τ.μ. περιφραγμένο με τοιχία, και θέση parking. Υπό κατασκευή, παραδίδονται τελειωμένες πλην ξυλουργικών. Τιμή 160.000 EURO
18. ΠΑΣΤΙΔΑ: Εξοχικές διώροφες μονοκατοικίες 125 τ.μ., 3 υπνοδωματίων, με επιπλέον δόμηση 75 τ.μ., σε οικόπεδο 400 τ.μ. Περιφραγμένο με τοιχία και θέση parking. Υπό κατασκευή, παραδίδονται τελειωμένες, πλην ξυλουργικών. Τιμή 195.000 EURO.

ΠΩΛΟΥΝΤΑΙ ΚΑΤΑΣΤΗΜΑΤΑ

19. 7 ΒΑΓΙΕΣ: Για επαγγελματική στέγη, επί της πλατείας, πωλείται διώροφη μονοκατοικία με επιπλέον 18 τ.μ. ακάλυπτος χώρος. Ιδανική για τεχνικό Γραφείο, Ιατρείο, Λογιστήριο κ.λπ. Τιμή 250.000 EURO.
20. ΚΑΜΕΙΡΟΥ: Κατάστημα 42 τ.μ. πωλείται ως έχει έως και κτοίματα. Τιμή 80.000 EURO.
21. ΚΑΜΕΙΡΟΥ: Κατάστημα 60 τ.μ. μισθωμένο προς 350 euro, κατάλληλο για εισόδημα. Τιμή 90.000 EURO.

ΠΩΛΟΥΝΤΑΙ ΕΞΟΠΛΙΣΜΕΝΕΣ ΕΠΙΧΕΙΡΗΣΕΙΣ

22. ΜΑΝΔΗΛΑΡΑ: Στον πεζόδρομο, Γυράδικο, άρτια εξοπλισμένη επικερδής επιχείρηση με βοηθητικούς χώρους, και παρασκευαστήριο. Δίδεται με νέο 12ετές συμβόλαιο. Ενοίκιο 865 ευρώ και τιμή επιχείρησης 65.000 EURO.
23. ΠΕΥΚΟΙ : Πωλείται επιχείρηση fast food - γυράδικο 50 τ.μ. πλήρως εξοπλισμένη, με μεγάλη αυλή με τραπεζοκαθίσματα στην πλατεία Λοθάρικα Πεύκων. Τιμή 25.000 EURO – Μίσθωμα 600 EURO - Με νέο 12ετές συμβόλαιο
24. ΠΑΛΙΑ ΠΟΛΗ : Πωλείται επιχείρηση 15 τ.μ – τιμή : 65.000 EURO, - σε πολύ εμπορικό πόστο – νέο 12ετές συμβόλαιο.

ΠΩΛΟΥΝΤΑΙ ΚΤΗΜΑΤΑ – ΟΙΚΟΠΕΔΑ

25. ΜΑΡΙΤΣΑ: (ενδιάμεσα Μαριτσά και παλιό αεροδρόμιο) οικόπεδο 12.500 τ.μ. επί του δρόμου κοντά στο εκκλησάκι Αγίου Γεωργίου. Τιμή 370.000 EURO
26. ΚΟΣΚΙΝΟΥ: Γειτονικά οικόπεδα 1.000 τ.μ. με κάλυψη για μονοκατοικία με 100 τ.μ. ισόγειο και 100 τ.μ. υπόγειο, πλέον ημιυπαίθριων και γκαράζ. Τιμή 100.000 EURO συμπεριλαμβανομένων εξόδων άδειας οικοδομής.
27. ΤΣΑΪΡΙ: Οικόπεδο 4.000 τ.μ. με δυώροφο κτίσμα, αποτελούμενο από ισόγειο διαμέρισμα 135 τ.μ. και διαμέρισμα 1ου ορόφου 120 τ.μ. με μεγάλες βεράντες και υπόγειο 70 τ.μ. Πωλείται ως έχει έως και κτοίματα. Τιμή 250.000 EURO.
28. ΤΣΑΪΡΙ: 200 μ. από την Λεωφόρο Ρόδου Λίνδου. Οικόπεδο 4.850 τ.μ. συνολικής κάλυψης για βιοτεχνικό κτίριο 4.500 τ.μ. σε τρεις ορόφους, πλέον υπογείου. Τιμή 220.000 EURO.
29. ΚΑΒΟΥΡΑΚΙΑ: Οικόπεδο Αμφιθεατρικό 7 στρέμματα κοντά στην θάλασσα.
30. ΕΙΑ: Οικόπεδο 160 τ.μ. με δόμηση για τριώροφη μεζονέτα συνολικά 195 τ.μ. και κήπο. Τιμή 80.000 EURO.
31. ΤΡΙΑΝΤΑ : Προνομιακό οικόπεδο 1.030 τ.μ. εντός σχεδίου, επί της συμβολής ασφαλτοστρωμένων οδών, ιδανικό για ανέγερση διώροφης μονοκατοικίας, συνολικής επιφάνειας 133 τ.μ. εκτος υπογείου και σοφίτας. Τιμή 145.000 EURO.
32. ΣΟΡΩΝΗ : Οικόπεδο 509 τ.μ. εντός οικισμού με δόμηση 430 τ.μ. 300 μέτρα από το Δημαρχείο, και 100 μέτρα από τον ασφαλτοστρωμένο δρόμο προς την παραλία. Τιμή 35.000 EURO.
33. ΑΦΑΝΤΟΥ : Οικόπεδο 780 τ.μ. εντός οικισμού επί δημοτικής οδού εφαπτόμενο, με δόμηση 370 τ.μ. Τιμή 80.000 EURO.
34. ΔΑΜΑΤΡΙΑ: Οικόπεδο 4.000 τ.μ. Τιμή 88.000 EURO.
35. ΔΑΜΑΤΡΙΑ: Προνομιακό οικόπεδο 4.000 τ.μ. Τιμή 103.000 EURO.
36. ΕΠΙ ΤΗΣ ΛΕΩΦ. ΡΟΔΟΥ - ΚΑΛΛΙΘΕΩΝ : Προνομιούχο οικόπεδο 825 τ.μ με άδεια οικοδομής 108 τ.μ κύριας χρήσης – τιμή: 120.000 EURO.
37. ΡΟΔΟΥ-ΛΙΝΔΟΥ: Οικόπεδο εφαπτόμενο επί της οδού, 4.000 τ.μ. Με την άδεια οικοδομής για καταστήματα με υπόγειο 400 τ.μ., ισόγειο 400 τ.μ. και όροφο 300 τ.μ. Τιμή 330.000 ευρώ.
38. ΡΟΔΟΥ-ΛΙΝΔΟΥ: Οικόπεδο 3.400 τ.μ. εφαπτόμενο επί της οδού, με πρόσωπο 107 τ.μ. Με δόμηση για κατάστημα συνολικά 417 τ.μ. (υπόγειο 139 τ.μ., ισόγειο 139 τ.μ. και όροφο 139 τ.μ. και δόμηση για βιοτεχνική χρήση συνολικά 712 τ.μ. (υπόγειο 178 τ.μ. ισόγειο 178 τ.μ. Α' όροφο 178 τ.μ. και Β' όροφο 178 τ.μ. Τιμή 350.000 ευρώ.
39. ΨΙΝΘΟΣ : Κτήμα 8 στρ.- 7 χιλιόμετρα από το χωριό - τιμή: 25.000 EURO.
40. ΠΕΤΑΛΟΥΔΕΣ: 6.100 τμ. με θέα βουνό και θάλασσα-Τιμή 100.000 EURO.
41. ΚΡΗΤΗΝΙΑ: Οικόπεδο 1.400 τ.μ., εντός οικισμού. Άρτιο και οικοδομήσιμο, με δόμηση 400 τ.μ. Τιμή 35.000 EURO.
42. ΚΡΗΤΗΝΙΑ: Εκταση, εφαπτόμενη επί της λεωφόρου, 6.450 τ.μ. Τιμή 60.000 EURO.
43. ΠΑΣΤΙΔΑ : Πρόποδες Φιλερήμου 2.030 τ.μ. εντός ζώνης

ΒΙΟΤΕΧΝΙΚΟΙ ΧΩΡΟΙ – ΑΠΟΘΗΚΕΣ

44. ΑΝΑΛΗΨΗ: Πωλείται πάνω στον κεντρικό δρόμο, πολυτελής υπόγειος χώρος 160 τ.μ. μισθωμένος προς 485 ευρώ μηνιαίως. Με 2 w.c. κατάλληλος για όλες τις χρήσεις. Ιδανικός για τεχνικό γραφείο, Λογιστήριο, Βιοτεχνία, Γυμναστήριο κ.λπ. Αρχική τιμή 100.000 EURO. Δεκτές και λοιπές λογικές προτάσεις.
45. ΑΣΤΟΥΡΟΥ: Αποθήκη 400 τ.μ. αποπερατωμένη πάνω στον δρόμο, ευκολη πρόσβαση για κάθε τύπο οχήματος με άνεση χώρου και μεγάλη αυλή. Τιμή 352.000 EURO.
46. ΡΟΔΟΥ ΛΙΝΔΟΥ: Απέναντι από Βασιλόπουλο, κατάστημα αποπερατωμένο, βιοτεχνικός χώρος 60 τ.μ – τιμή: 65.000 EURO.

● ΖΗΤΟΥΝΤΑΙ ΓΙΑ ΑΓΟΡΑ ●
ΜΕΤΑΧΕΙΡΙΣΜΕΝΑ ΔΙΑΜΕΡΙΣΜΑΤΑ
ΑΕ0101

ΠΩΛΕΙΤΑΙ ΑΠΟ ΙΔΙΩΤΗ

Πωλούνται 30 στρ. όλα ή μεμονωμένα με 350 τ.μ. πρόσοψη στον επαρχιακό δρόμο Μαριτσών-Δαματριάς, ρεύμα, νερό, 600.000 ευρώ. Επίσης ενοικιάζεται αποθήκη 800 τ.μ. 1.200 ευρώ.

Πληρ. τηλ. 2241047182, 6934245892 ΜΑΤ935(Π)

ΚΡΑΝΙΔΗΣ
Real Estate

Ι.Καζούλη & Αμερικής 50
Τηλ. 2241027082
2241026476

Πωλείται ΕΠΙΧΕΙΡΗΣΗ, Café - Bar στην ΙΞΙΑ, 2 ορόφων συνολικού εμβαδού 234τ.μ. - με Πάρκινγκ δεκτός και συνέταιρος
Τιμή: 100.000€ ΚΩΔ:[Κ-905] ΧΠ092

www.kranidis-estate.gr

ΓΙΑΝΝΗΣ ΝΙΚΟΛΙΔΑΚΗΣ

Μηχανολόγος-Μηχανικός
Γαλλίας 12-Ρόδος • τηλ. (22410)22291, 35103

ΠΩΛΟΥΝΤΑΙ

- Επί της οδού **Κων. Υδραίου** (πλησίον Ρόδου - Λίνδου) πολυτελή **διαμερίσματα** με απεριόριστη θέα, ιδιωτικούς χώρους parking και αποθήκες 90 τ.μ. και 126 τ.μ.
- Επί της οδού **Καθοπούλη** (Νιοχώρι) **αποθήκη** 222 τ.μ., **κατάστημα** 59 τ.μ. με πατάρι 15 τ.μ., **διαμερίσματα** από 45 τ.μ. έως 58 τ.μ.

ΧΠ2675

ΣΑΒΒΑΙΔΗΣ & Συνεργατες
Μεσιτες & Συμβουλοι Ακινητων

ΠΩΛΗΣΕΙΣ ΑΚΙΝΗΤΩΝ

Οικόπεδα εντός σχεδίου: 1) Ροδίνι 400 τ.μ. με ΣΔ 0,4 185.000 € (ref:1267), 2) Οικόπεδο 2,520 τ.μ. στα Καλαβάρδα 60.000 € (ref:2699) 3) Ιαλυσός 765 τ.μ. με ΣΔ 0,4 175.000 € (ref:2214), 4) οικόπεδα εντός σχεδίου στην Ιαλυσό, εμβαδού 270τ.μ. εώς 430τ.μ. από 94.500 € (ref:2625)
Οικόπεδα εκτός σχεδίου:1) Κεντρικό οικόπεδο επί της Επαρχιακή οδού Κρεμαστής αεροδρομείου & Εθνικής Οδού Τσαΐρι αεροδρομίου 400.000€ (ref:1776), 2) Κοσκινού 4,002 τ.μ. 300.000 € (ref: 1859) 3) Επαρχιακή οδός Κρεμαστή-Μαριτσά 9,500 τ.μ. 250.000 € (ref:2084) 4)Κανδηλί 4,440τ.μ. 135.000 € (ref:1359), 5) Λίνδος - Βληχά 8,190τ.μ. 320.000 € (ref:548), 6) Πάνω Αλώνια επί της επαρχιακής οδού Λίνδος-Πεύκοι 3,540τ.μ. 155.000 € (ref:788), 7) Πεύκοι 32,500 τ.μ. (ref:1785) - 42,300.μ. (ref:1787) και 19,800 τ.μ. (ref:1786) με πανοραμική θέα 8) Ψάρτος 15.600τ.μ. "στο κύμμα"(ref:2238), 9) Ιαλυσός 1,880τ.μ. 10) Εθνική Οδός Ρόδος-Λίνδος 3,500τ.μ. 370.000 €(ref:1797),11) Ιάλυσος 4,000τ.μ. 230.000 € (ref:2360) 12)Εθνική Οδό Παραδείσι-Θεολόγος 5,680τ.μ. 182.000€ (ref:2186) 13)Κανδηλί 4,065 τ.μ. 250.000€ (ref:2347)
Μονοκατοικίες:1) Καλαβάρδα 128 τ.μ. σε οικόπεδο 2,150 τ.μ. (ref:2490) 2) Πολυτελής μεζονέτα στο Καρακόνερο 148 τ.μ. σε οικόπεδο 266 τ.μ. (ref:2411) , 3) Π.Πόλη 160τ.μ. με αυλή προς ανακαίνιση (ref:2328) 4) Παραδοσιακό ανακαινισμένο με αυλή και βεράντα με θέα στα Κοσκινού 87τ.μ. 175.000 € (ref:2506), 5) Μονοκατοικίες σε μπετά στην Παστίδα, εμβαδού 135τ.μ., 125.000 € (ref:2632)
Διαμερίσματα:1) Νεόδμητες γκαρσονιέρες στο κέντρο από 1.900-2.500 €/τ.μ. (ref:2423 & 2468), 2) Πολυτελή Διαμερίσματα στο Καρακόνερο 115τ.μ. 220.000 € (ref:2355), 3) Υπερπολυτελές ρετιρέ διαμέρισμα στην Ιαλυσό 220τ.μ. 340.000 € (ref:1743), 4) Διαμέρισμα στο κέντρο 150 τ.μ. 205.000€ (ref:1456), 5) Ισόγειο διαμέρισμα στο κέντρο 42 τ.μ. 55.500 € (ref:2453), 6) Διαμέρισμα-Γραφείο 63 τ.μ. 85.000 € (ref:2418) 7) Πλήρως ανακαινισμένο διαμέρισμα στις Επτά Βαγιές 65τ.μ. Α΄ όροφος 100.000 € (ref:2499), 8) Ισόγειο ανακαινισμένο 70τ.μ. με περιφραγμένη αυλή στην Ιαλυσό 90.000 € (ref: 2470), 9) Διαμέρισμα Γ΄ορόφου στη Ψαροπούλα 117τ.μ. 180.000 € (ref:2557), 10) Ισόγειο διαμέρισμα στην Ιξιά 110τ.μ. 220.000 € (ref:2633), 11) Διαμέρισμα Α΄ορόφου στην Ιξιά 75τ.μ. 157.500 € (ref:2619), 12) Διαμέρισμα στην Ιξιά 95τ.μ. 157.500€ (ref:2620), 13) Υπερπολυτελές διαμέρισμα στο Ροδίνι,με μοναδική πανοραμική θέα,140τ.μ. 320.000 € (ref:2611), 14) Ισόγειο διαμέρισμα 44τ.μ. με αυλή στην Ιαλυσό (ref:2687) 15) Ισόγειο γραφείο στο κέντρο 96τ.μ. (Ref:1959) 16) 2 διαμερίσματα στο κέντρο 90τ.μ. με πάρκινγκ 103,000€ & 105,000€ (ref:2700 & 2701) 17) Ολοκαίνουρια γκαρσονιέρα 48τ.μ. στο Καρακόνερο 110.000 € (ref:2697)
Καταστήματα: 1)Πωλείται κατάστημα στην Π.Πόλη 16τ.μ. 40.000€ (ref:2459) ,2)Πωλείται κατάστημα σε εμπορικό κέντρο επί της Ρόδου-Λίνδου 200τ.μ. με χώρους στάθμευσης 640.000 € (ref:2456)
Ενοικιάσεις Καταστημάτων:1) Εθνικής Αντίστασης 80 τ.μ. μίσθωμα 1600 € (ref:1953), 2)Σε κεντρικό δρόμο 300τ.μ. μίσθωμα 3.000€(ref:2390) 3) Ρόδου-Λίνδου 400 τ.μ. με πάρκινγκ μίσθωμα 2.500 € (ref:2314), 4) Κατάστημα στο κέντρο 31τ.μ. με πατάρι (ref:1955) 5) Στο κέντρο 25τ.μ. με πατάρι μίσθωμα 950 € (ref:2500) 6) Στην Ακτή Μιαούλη (Ψαροπούλα) 207τ.μ. με μίσθωμα 1.800 € (ref:870)
Επιχειρήσεις: 1)Μικρό Ξενοδοχείο,15 τρίκλινα στούντιο,69 κλίνες σε ήσυχη περιοχή στην Ιαλυσό, εντός σχεδίου (ref:2446)
Ενοικιάζεται-Πωλείται:1)Επιχείρηση Εστιατορίου στην Ιξιά 120τ.μ., με αυλή 150τ.μ.,πλήρως εξοπλισμένο με μηνιαίο μίσθωμα 900 € και τίμημα εξοπλισμού 55.000€ με διακανονισμό προκαταβολής 15.000 € και τα υπόλοιπα σε χρονικό διάστημα που θα συμφωνηθεί (ref:2503) 2)Επιχείρηση Εστιατορίου στο Νιοχώρι 200τ.μ. με αυλή 200τ.μ. και μηνιαίο μίσθωμα 2.300 € (ref:2542)

Γρ. Λαμπράκη 14, Ρόδος 85100
ΜΧΠ659 τηλ: 2241026281, Φαξ: 2241034663

ενοικιασεις

συνέχεια από την προηγούμενη

ΕΝΟΙΚΙΑΖΟΝΤΑΙ ένα **δυάρι** επιπλωμένο ημιϋπόγειο και μια **γκαρσονιέρα** μεγάλη ημιϋπόγεια χωρίς έπιπλα, κοντά στο Πανεπιστήμιο Αιγαίου και τουριστική σχολή, κατάλληλη για φοιτητές, στρατιωτικούς. Παύλου Μελά 86 Ρόδος. Πληρ. τηλ. 2241023716 ΜΖΤ010316

ΕΝΟΙΚΙΑΖΕΤΑΙ διαμέρισμα 2 υπνοδωματίων, σαλόνι, κουζίνα, μπάνιο, επί της Θ. Σοφούλη 125Β. Πληρ. τηλ. 2241025139 ΜΖΤ010304

ΕΝΟΙΚΙΑΖΕΤΑΙ επιπλωμένο **διαμέρισμα** δύο υπνοδωματίων στην οδό Αγίας Αναστασίας 109. Πληρ. τηλ. 6974891431 ΜΖΤ010302

ΕΝΟΙΚΙΑΖΕΤΑΙ μαγαζί στην Παλιά Πόλη κεντρικό με αυλή για οποιαδήποτε χρήση και ιδιαίτερα για bar. Πληρ. τηλ. 2241037792 ΜΖΤ010310

ΕΝΟΙΚΙΑΖΕΤΑΙ διαμέρισμα οδός Νικηταρά 11 πλήρως επιπλωμένο. Πληρ. τηλ. 2241024336 ΜΖΤ010312

ΕΝΟΙΚΙΑΖΕΤΑΙ διαμέρισμα 2 υπνοδωματίων α' ορόφου καινούργιο με θέρμανση 90 τ.μ. στην περιοχή Μίρα Μάρε - Ιξιά. Τιμή 410 ευρώ. Πληρ. τηλ. 2241060060, 6948046844 ΜΑΤ782

ΕΝΟΙΚΙΑΖΕΤΑΙ πολυτελές **διαμέρισμα** 2 ετών 82 τ.μ. επί της οδού Σερρών και Σεφέρη (περιοχή Μήδια) με 2 υπνοδωμάτια, αποθήκη στο υπόγειο, κεντρική θέρμανση, ηλιακός θερμοσίφωνας και σύνδεση στον κεντρικό αποχετευτικό αγωγό της Ρόδου. Πληρ. τηλ. 6945151964 (09.00-22.00) κο Μιχάλη ΜΧΡ13442

ΕΝΟΙΚΙΑΖΕΤΑΙ α) **διαμέρισμα** 3 υπνοδωματίων, σαλόνι, κουζίνα, ισόγειο, χωρίς κοινόχρηστα στην περιοχή της Μητρόπολης β) **αποθήκη** 150 τ.μ. επί της οδού Αγαθονησίου. Πληρ. τηλ. 2241033657 ΜΖΤ280210



ΑΠΟΘΗΚΗ

Εντός πόλεως Ρόδου, επί της Καποδιστρίου (περιοχή παλιάς ΚΑΪΡ)

ΠΩΛΕΙΤΑΙ ΑΠΟΘΗΚΗ

488 τ.μ., με ύψος 4,75 μ., κατάλληλη για κάθε χρήση. Ανετη η είσοδος φορτηγών και η κυκλοφορία κλαρκ.

• Αμεση παράδοση. Τιμή λογική.

Πληρ. τηλ. 22410/34526 & 6945935909 από 10.00-14.00 & 18.00-21.00

ΜΑΤ716(Π)

ΚΛΑΔΟΓΕΝΗΣ ΜΙΧΑΗΛ

ΠΟΛΙΤΙΚΟΣ ΜΗΧΑΝΙΚΟΣ Ε.Μ.Π.

ΑΤΤΑΒΥΡΟΥ 20-ΡΟΔΟΣ ΤΗΛ. 2241022394

ΠΩΛΟΥΝΤΑΙ

1. **Μεζονέτες** με απεριόριστη θέα και θέα στη θάλασσα, στο Καρακόνερο, με 3 υπνοδωμάτια, σαλόνι, κουζίνα, 2 λουτρά, αποθήκης και με υπόγειο χώρο στάθμευσης και λοιπών βοηθητικών χώρων, εμβαδού 125 τ.μ. και εμβαδού υπογείου 65 τ.μ., συνολικής επιφάνειας με το υπόγειο 190 τ.μ.
2. **Διαμερίσματα** πολυτελούς κατασκευής με απεριόριστη θέα και θέα στη θάλασσα, στο Καρακόνερο, με 3 υπνοδωμάτια, λουτρού και αποθήκης εμβαδού 105 τ.μ.

ΑΕ0058

ΠΩΛΟΥΝΤΑΙ ΠΟΛΥΤΕΛΗ ΔΙΑΜΕΡΙΣΜΑΤΑ ΣΤΗΝ ΠΟΛΗ ΤΗΣ ΡΟΔΟΥ



Υπερπολυτελές διαμέρισμα εμβαδού 140 τ.μ. με πανοραμική θέα θάλασσα..... (ref:2611)



Νεόδμητα πολυτελή διαμερίσματα εμβαδού 100 εώς 112τ.μ. .....(ref:1950)



Διαμέρισμα Β΄ ορόφου στο Μόντε Σμίθ 94 τ.μ. με θέα .....(ref:2552)



Πολυτελές διαμέρισμα Β΄ ορόφου πλήρως εξοπλισμένο εμβαδού 124 τ.μ.....(ref:2313)

ΧΠ659

Γρ. Λαμπράκη 14 & Αμερικής, Ρόδος
Τηλ: 22410-26281, fax: 22410-34663

ΣΑΒΒΑΪΔΗΣ & Συνεργάτες

Μεσίτες & Σύμβουλοι Ακινήτων

ενοικιασεις

συνέχεια από την προηγούμενη

ΕΝΟΙΚΙΑΖΕΤΑΙ γκαρσονιέρα-studio πλήρως επιπλωμένο 3ου ορόφου ανακαινισμένη με air condition - ηλιακό θερμοσίφωνο επί της οδού Νικηταρά περιοχή Αγ. Νικολάου. Πληρ. τηλ. 6945444222, 2241028434 MZT270221

ΕΝΟΙΚΙΑΖΕΤΑΙ οροφοδιαμέρισμα 150 τ.μ. με 3 υπνοδωμάτια, σαλόνι, κουζίνα, αποθήκη, 2 WC, βεράντες μεγάλες, τζάκι, στον 2ο όροφο, με θέρμανση και ηλιακό θερμοσίφωνο, 480 ευρώ σε άριστη κατάσταση, επί της Μεσογείου 9, στην περιοχή της προέκτασης της Αννης Μαρίας. Πληρ. τηλ. 2241039705, 6945977275 MZT280201

ΣΤΑΥΡΙΑΣ

ΚΑΤΑΣΚΕΥΕΣ ΤΗΛ. 22410 - 60770 ΚΙΝ 6944 677700

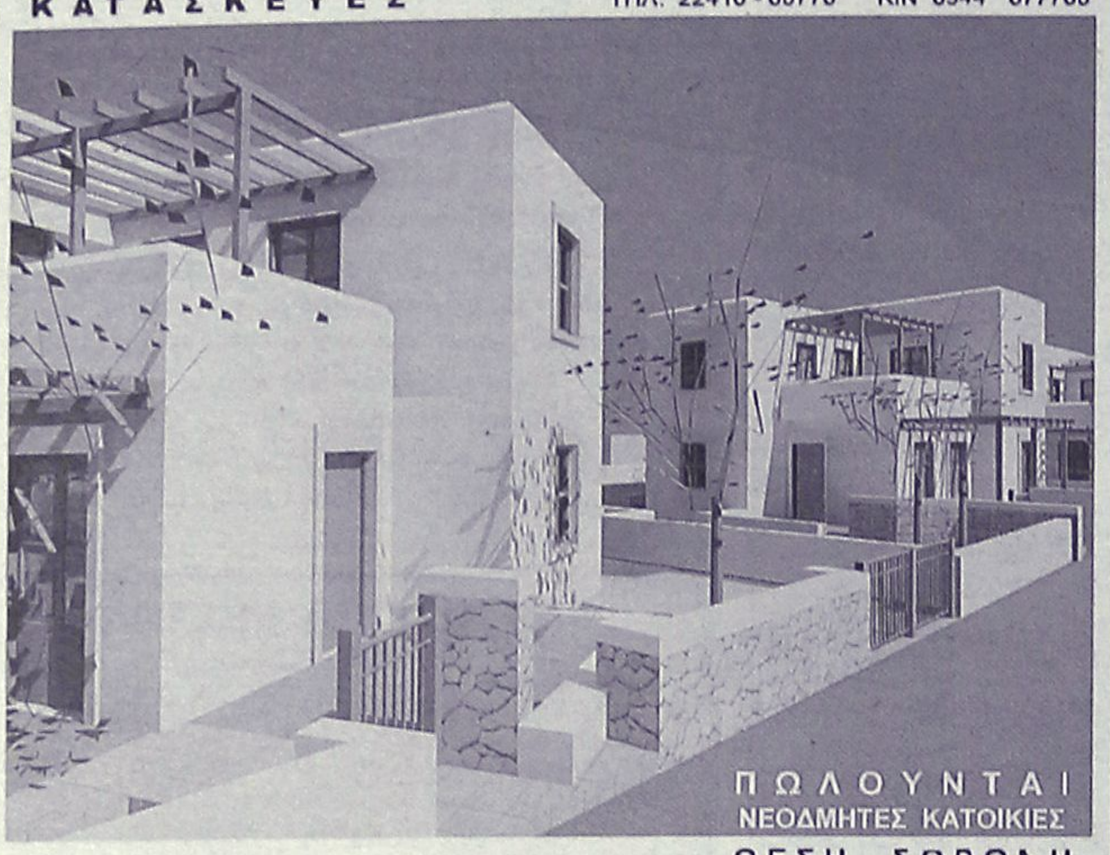

ΠΩΛΟΥΝΤΑΙ
ΝΕΟΔΜΗΤΕΣ ΚΑΤΟΙΚΙΕΣ





ΘΕΣΗ ΣΟΡΩΝΗ
ΕΝΤΟΣ ΟΙΚΙΣΜΟΥ ΜΕ ΘΕΑ ΤΗ ΘΑΛΑΣΣΑ
ΔΙΩΡΟΦΕΣ ΝΕΟΔΜΗΤΕΣ 120 Τ.Μ.
ΣΕ ΟΙΚΟΠΕΔΟ 300 Τ.Μ.
ΜΕ ΙΔΙΩΤΙΚΟ ΔΡΟΜΟ ΠΡΟΣΒΑΣΗΣ
ΙΔΙΩΤΙΚΟ ΠΑΡΚΙΝΓΚ

ΕΤΟΙΜΟΠΑΡΑΔΟΤΕΣ
ΣΕ ΜΠΕΤΑ - ΑΠΟ 95000,00 €
ΜΕ ΔΙΑΜΟΡΦΩΜΕΝΟΥΣ ΕΞΩΤΕΡΙΚΟΥΣ ΧΩΡΟΥΣ (ΑΥΛΕΣ, ΠΑΡΚΙΝΓΚ, ΚΗΠΟ)
ΠΕΡΙΤΟΙΧΙΣΜΕΝΟ ΟΙΚΟΠΕΔΟ
ΑΤΟΜΙΚΟ ΒΟΘΡΟ
ΥΠΟΓΕΙΕΣ ΣΥΝΔΕΣΕΙΣ ΜΕ ΟΛΕΣ ΤΙΣ ΠΑΡΟΧΕΣ (ΥΔΡ. ΗΛΕΚΤ. ΤΗΛ.)
ΕΣΩΤΕΡΙΚΟ ΔΡΟΜΟΣ ΠΡΟΣΒΑΣΗΣ ΟΛΟΚΛΗΡΩΜΕΝΟΣ (ΑΣΦΑΛΤΟ)

ΣΑΒΒΕΝΑΣ Γ. ΑΡΧΙΤΕΚΤΟΝΑΣ
ΧΡΙΣΤΟΠΟΥΛΟΣ Κ. ΠΟΛΙΤ. ΜΗΧ/ΚΟΣ

ΑΕ1186

Ι. ΘΑΡΡΕΝΟΣ

WELL KNOWN FOR OUR SERVICES

Σύμβουλος Ακινήτων -Μεσίτης Αστικών Συμβάσεων
Τηλ. 6945236522, 2241021308

ΠΩΛΟΥΝΤΑΙ

ΜΟΝΟΚΑΤΟΙΚΙΕΣ 130 τ.μ. σε 1.000 τ.μ. οικόπεδο στην περιοχή Ροδίνι-Καναμάτ. Το συγκεκριμένο ακίνητο προβλέπεται να είναι στην επόμενη φάση επέκτασης σχεδίου πόλεως (επιπλέον δόμηση). Τιμή 280.000 ευρώ

ΠΑΣΤΙΔΑ
- Μονοκατοικία 140 τ.μ. σε μπετά 110.000 ευρώ εντός οικισμού
- Μεζονέτα 130 τ.μ. σε μαρμαροσουβά 140.000 ευρώ.
- Μεζονέτα 130 τ.μ. σε 2000 τ.μ. οικόπεδο μπετά 125.000 ευρώ.
- Οικόπεδα 1500 τ.μ. με άδεια οικοδομής καταπληκτική θέα 95.000 ευρώ
- Οικόπεδα 1500 τ.μ. με άδεια οικοδομής 75.000 ευρώ.

ΡΟΔΟΣ
- Διαμέρισμα 130 τ.μ. με τζάκι 155.000 €
- Διαμέρισμα 100 τ.μ. στον Αγ. Ιωάννη 145.000 €
- Διαμέρισμα 65 τ.μ. 95.000 €
- Διαμέρισμα 80 τ.μ. νεόδμητο στο Ροδίνι 148.000 €
- Διαμέρισμα 100 τ.μ. νεόδμητο στο Ροδίνι 185.000 €
- Διαμέρισμα 120 τ.μ. νεόδμητο στο Καρακόνερο 240.000 € (θέα)
- Διαμέρισμα 90 τ.μ. μεταχειρισμένο Ανάληψη 125.000 €
- Διαμέρισμα 110 τ.μ. μεταχειρισμένο στον Αγ.Νικόλαο 127.000 €
- Διαμέρισμα 120 τ.μ. μεταχειρισμένο στον Αγ.Νικόλαο 137.000 €

ΙΑΛΥΣΟΣ
- Διαμέρισμα τεσσάρι μεταχειρισμένο σε πολύ καλή κατάσταση 120.000 €
- Διαμέρισμα δυάρι καινούργιο 65 τ.μ. 115.000 €
- Μονοκατοικία 150 τ.μ. 350.000 € σε 2000 τ.μ. οικόπεδο
- Μεζονέτες από 270.000 €

ΚΟΣΚΙΝΟΥ
- Μονοκατοικία 150 τ.μ. σε 700 τ.μ. οικ. 280.000 €
- Μονοκατοικία 200 τ.μ. σε 1.000 τ.μ. οικ. 310.000 €
- Μονοκατοικία 180 τ.μ σε μπετά. 125.000 €
- Μεζονέτα 120 τ.μ. εντός οικισμού 200.000 €
- Οικόπεδα 1.000 τ.μ. εντός ζώνης 100.000 €

ΑΣΓΟΥΡΟΥ
- Αποθήκη 400 τ.μ. νεόδμητη 350.000 €
- Οικόπεδο 5.000

ΡΟΔΟΥ-ΛΙΝΔΟΥ
- Οικόπεδα 4.000 τ.μ. πάνω στη λεωφόρο
- Οικόπεδο 4.000 τ.μ. 180.000 €
- Οικόπεδο 5.500 τ.μ. 220.000 €

ΑΦΑΝΤΟΥ
- Μονοκατοικίες 130 τ.μ. σε 800 τ.μ. οικόπεδο (μπετά) 120.000 €
- 12 στούντιος σε 1800 τ.μ. οικόπεδο 400.000 €
- Μονοκατοικίες υπερπολυτελείας 250.000 €
- Αγρόκτημα 5000 τ.μ. 95.000 €

ΚΙΟΤΑΡΙ
- Μεζονέτες σε μπετά 75 τ.μ. 75.000 €
- Μονοκατοικίες στο κύμα από 250.000 €

ΖΗΤΕΙΤΑΙ ΚΤΗΜΑ 8 ΣΤΡ. ΚΑΙ ΑΝΩ ΓΙΑ ΚΤΗΝΟΤΡΟΦΙΚΗ ΕΚΜΕΤΑΛΛΕΥΣΗ
ΕΝΟΙΚΙΑΖΟΝΤΑΙ ΔΙΑΜΕΡΙΣΜΑΤΑ ΕΝΟΙΚΙΑΖΕΤΑΙ ΚΑΤΑΣΤΗΜΑ ΣΤΗΝ Π. ΠΟΛΗ

ΜΑΤ763

ΕΝΟΙΚΙΑΖΟΝΤΑΙ δυάρι επιπλωμένο και πλήρως ανακαινισμένο με μεγάλη αυλή κοντά στο S/M "ΜΑΡΙΝΟΠΟΥΛΟΣ" στη Ρόδο. Επίσης δύο επιπλωμένες **γκαρσονιέρες** με A/C σε ήσυχη περιοχή στην Ιαλυσό κοντά στην καφετέρια LANCELOT. Πληρ. τηλ. 2241090038, 6947942993, 6945411099 MZT280203

ΕΝΟΙΚΙΑΖΕΤΑΙ διαμέρισμα 100 τ.μ. με αυλή με 2 υπνοδωμάτια, χωρίς κοινόχρηστα σε ήσυχη περιοχή με χώρο για πάρκιν, οδός Δενδρινού (περιοχή Μητροπόλεως). Πληρ. τηλ. 2241028860 MZT280207

ΕΝΟΙΚΙΑΖΕΤΑΙ πλήρης δίχωρη **γκαρσονιέρα**, 40 τ.μ., ισόγεια, με θέρμανση, κλιματισμό, πλυντήριο κ.λπ. σε άριστη κατάσταση. Οδός Δαμασκηνού 99. Πληρ. τηλ. 6976790101 κ. Χαρά MXP13441

ΕΝΟΙΚΙΑΖΕΤΑΙ ΔΙΑΜΕΡΙΣΜΑ 110 Τ.Μ. 1ΟΣ ΟΡΟΦΟΣ ΜΕ 3 ΥΠΝΟΔΩΜΑΤΙΑ, ΣΑΛΟΝΙ, ΚΟΥΖΙΝΑ, 2 WC, ΜΕ ΗΛΙΑΚΟ ΘΕΡΜΟΣΙΦΩΝΑ ΚΑΙ ΘΕΡΜΑΝΣΗ ΜΕ ΜΕΓΑΛΑ ΜΠΑΛΚΟΝΙΑ, ΜΠΡΟΣ, ΠΙΣΩ, Β. ΙΩΑΝΝΙΔΗ 7, ΣΥΝΟΙΚΙΣΜΟΣ ΔΑΣΚΑΛΩΝ. ΠΛΗΡ. ΤΗΛ. 2241021798 MXP13376

ΕΝΟΙΚΙΑΖΕΤΑΙ ΙΣΟΓΕΙΟΣ ΧΩΡΟΣ ΓΙΑ ΕΠΑΓΓΕΛΜΑΤΙΚΗ ΧΡΗΣΗ (ΓΡΑΦΕΙΑ Κ.ΛΠ.) ΕΜΒΑΔΟΥ 141 Τ.Μ. ΠΕΝΤΕ ΔΩΜΑΤΙΩΝ ΚΑΙ ΚΟΙΝΟΧΡΗΣΤΩΝ ΧΩΡΩΝ ΜΕ ΑΝΕΞΑΡΤΗΤΗ ΕΙΣΟΔΟ ΕΠΙ ΤΗΣ ΟΔΟΥ ΜΕΓ. ΚΩΝ/ΝΟΥ. ΠΛΗΡ. ΤΗΛ. 2241085231, 6945461564 MZT250205

ΕΝΟΙΚΙΑΖΕΤΑΙ δυάρι **διαμέρισμα** πλήρως επιπλωμένο κλιματισμό, ηλιακό, άνετο πάρκιν στην λεωφόρο Ρόδου-Λίνδου (Αφάντου). Ενοίκιο 300 ευρώ. Πληρ. τηλ. 6946524270 (μετά τις 11 π.μ.) MXP13443

ΕΝΟΙΚΙΑΖΕΤΑΙ γκαρσονιέρα Κοδριγκτώνος 38 και Αθ. Διάκου 32. Πληρ. τηλ. 2241026730, 2241022975 απογευματινές ώρες MXP13445

ΕΝΟΙΚΙΑΖΕΤΑΙ διαμέρισμα 3 υπνοδωματίων επί της οδού Πειραιώς. Πληρ. τηλ. 6978645765 MZT280209

ΕΝΟΙΚΙΑΖΕΤΑΙ δίχωρη επιπλωμένη **μονοκατοικία** με 40 τ.μ. με κήπο και πανοραμική θέα στη θάλασσα επί της Γ. Σεφέρη 100. Ενοίκιο 300 ευρώ. Πληρ. τηλ. 2241069557, 6973582646 ΜΑΠ126(1)

ΕΝΟΙΚΙΑΖΕΤΑΙ σπίτι στην Ιαλυσό επιπλωμένο ή όχι μέχρι δύο άτομα. Πληρ. τηλ. 6937686775 MXP13446

ΖΕΥΓΑΡΙ ΑΓΓΛΩΝ ΖΗΤΑ ΝΑ ΕΝΟΙΚΙΑΣΕΙ οικία με 3 υπνοδωμάτια, κήπο και γκαράζ, για μόνιμη διαμονή. Θα προτιμηθεί ήσυχη περιοχή στη δυτική πλευρά. Πληρ. τηλ. 2241082746 MZT270222

ΕΝΟΙΚΙΑΖΕΤΑΙ επιπλωμένο **διαμέρισμα** 3 υπνοδωματίων επί της οδού Λίνδου. Πληρ. τηλ. 6947686772 MZT270220

ΕΝΟΙΚΙΑΖΕΤΑΙ μονοκατοικία επί της Κέννεντυ για κατοικία ή επαγγελματική στέγη 3 υπνοδωματίων, σαλόνι, κουζίνα και μπάνιομε κήπο, πάρκιν και αποθήκη. Πληρ. τηλ. 6979600029 MZT270230

ΕΝΟΙΚΙΑΖΕΤΑΙ γκαρσονιέρα 60 τ.μ. ενός υπνοδωματίου, σαλόνι, κουζίνα, WC επί της οδού Κέννεντυ 64 με ανεξάρτητη είσοδο σε κήπο. Πληρ. τηλ. 2241025673, 6944639500 MZT270227

ΕΝΟΙΚΙΑΖΕΤΑΙ 3άρι στην Ψαροπούλα επί της οδού Αλ. Διάκου 67 δίπλα από το ξενοδοχείο BLUE SKY στον β' όροφο. Διαθέτει κεντρική θέρμανση. Πληρ. τηλ. 6946271401 MZT270208

ΕΝΟΙΚΙΑΖΕΤΑΙ το **ισόγειο** μονοκατοικίας 100 τ.μ. στην περιοχή Φώκιαλη (Αγία Αναστασία). Διαθέτει θέρμανση, αυλή, σαλόνι, 2 υπνοδωμάτια, χωλ, κουζίνα, μπάνιο και αποθήκη. Πληρ. τηλ. 6979117624 MZT270218

ΕΝΟΙΚΙΑΖΕΤΑΙ κατάστημα 100 τ.μ. στην οδό Μητροπόλεως γωνία με Αθανασίου Διάκου 1 για αίθουσα φροντιστηρίου για μπαλέτο ή για ρεστωράν. Πληρ. τηλ. 2241021193 MZT270217

ΕΝΟΙΚΙΑΖΕΤΑΙ ισόγειο δίχωρο επιπλωμένο **διαμέρισμα** 60 τ.μ. επί της Γ. Σεφέρη 100 κατάλληλο για στρατιωτικούς εκπαιδευτικούς και ολιγομελείς οικογένειες. Ενοίκιο 300 ευρώ. Πληρ. τηλ. 2241069557, 6973582646 ΜΑΠ126(2)

ΕΝΟΙΚΙΑΖΕΤΑΙ διαμέρισμα 55 τ.μ. στην οδό Ερνεστ Μπέβιν. Πληρ. τηλ. 6973895943, 17.00-19.00 κ. Κώστα MZT270201

ΕΝΟΙΚΙΑΖΕΤΑΙ επιπλωμένη **γκαρσονιέρα** στην οδό Μεσολογγίου 13 Ρόδος - κοντά στο Πανεπιστήμιο Αιγαίου. Πληρ. τηλ. 2241029208, 2241031931 MZT250209

ΕΝΟΙΚΙΑΖΕΤΑΙ ΕΝΑ ΠΛΗΡΕΣ ΕΠΙΠΛΩΜΕΝΟ ΔΙΑΜΕΡΙΣΜΑ 50 Τ.Μ. (ΙΣΟΓΕΙΟ) 150 ΜΕΤΡΑ ΑΠΟ ΤΗΝ ΑΚΤΗ, ΚΟΝΤΑ ΣΤΟ ΚΕΝΤΡΟ ΤΗΣ ΠΟΛΗΣ ΚΑΙ ΤΟ ΠΑΝΕΠΙΣΤΗΜΙΟ, ΣΕ ΑΡΙΣΤΗ ΚΑΤΑΣΤΑΣΗ, ΜΕ AIR CONDITION, ΤΗΛΕΟΡΑΣΗ, ΠΛΥΝΤΗΡΙΟ ΡΟΥΧΩΝ ΚΑΙ ΛΟΙΠΑ, ΣΤΗΝ ΟΔΟ ΠΑΠΑΛΟΥΚΑ 49Β ΡΟΔΟΣ. ΠΛΗΡ. ΤΗΛ. 6972932940 MZT270205

Mediterranean
Real Estate Agency
Κτηματομεσιτικό γραφείο
ΗΡΑΚΛΗΣ Δ.ΧΟΡΟΖΙΔΗΣ

Σύμβουλοι και φίλοι για μια ζωή!



Μεσίτης & Σύμβουλος επενδύσεων Ακίνητης Περιουσίας

www.dodecaneserealestate.com

ΠΩΛΗΣΕΙΣ - ΜΙΣΘΩΣΕΙΣ ΑΚΙΝΗΤΩΝ

Πωλήσεις Μονοκατοικιών- Μεζονέτων

-**Αφάντου.** Μεζονέτα υπερπολυτελούς κατασκευής 230τμ με 70τμ βεράντες, 4υπ, 3 μπάνια.
-**Αφάντου.** Μεζονέτα υπερπολυτελούς κατασκευής 211 τμ με 50τμ βεράντες, 3 υπ, 3 μπάνια.
-**Αφάντου.** Μονοκατοικία 75 τμ, με 2 υπ, και ενιαίο χώρο κουζίνας-καθιστικού με τζάκι.Διαμορφωμένοι εξωτερικοί χώροι 800 τμ με ανεξάρτητο σπιτάκι 25 τμ στον κήπο. 300 μ από την θάλασσα.
-**Κολύμπια.** Πωλούνται νεόδμητες μεζονέτες 107 τμ η κάθε μία, ιδιαίτερης αισθητικής πλήρως εξοπλισμένες, με ή χωρίς πισίνα, κήπο, πάρκιν, μεγάλες βεράντες, 380 μ από τη θάλασσα.
-**Αρχάγγελος.** Μεζονέτες 108 τμ η κάθε μία, στα μπετά, σε ήρεμη περιοχή, με απεριόριστη θέα.
-**Μαλώνα.** Πωλείται ημιτελής μονοκατοικία 105 τμ.με υπόγειο 60 τμ, σε καλή περιοχή του χωριού.
-**Λάρδος.** Πωλούνται 2 ανεξάρτητες κατοικίες συνολικής επιφάνειας 350 τμ, με διαρύθμιση κατάλληλη και για ενοικιαζόμενα στούντιος
-**Πεύκοι.** Ψάλτος. Πωλείται 2όροφο ακίνητο συνολικής επιφάνειας 210 τμ σε έκταση 2000 τμ, αποτελούμενο από 7 studios, με δυνατότητα δημιουργίας 2 οροφοδιαμερισμάτων 120 τμ ισόγειο και 90 α' όροφος.
-**Γενναδί.** Μεζονέτες 117 τμ με διαμορφωμένους εξωτερικούς χώρους (πισίνα, χώρο αθλοπαιδιών, κιόσκι, πάρκιν) με θέα τη θάλασσα.
-**Κανδυλί.** Μεζονέτα 3 επιπέδων,συνολικής επιφάνειας 270 τμ, στα σοβατίσματα. Έκταση 1,470 τμ.
-**Κανδυλί.** Πωλούνται μεζονέτες στα μπετά 120 τμ. η κάθε μία.
-**Ιαλυσός.** Μεζονέτα δυόροφη 124 τμ. 3 υπνοδωματίων, 2 μπάνια με κλιματισμό και ηλιακό σε κεντρικό σημείο της Ιαλυσού.
-**Κρεμαστή.** Μονοκατοικία 100 τμ σε οικόπεδο 132 τμ, 3 υπ, πλήρως ανακαινισμένη, σε κεντρικό σημείο, με υπόλοιπο δόμησης (σε άρας).
-**Παστίδα.** Υπερπολυτελής 2όροφη μονοκατοικία 482τμ σε οικόπεδο 4.200τμ, ιδιαίτερου αρχιτεκτονικού σχεδιασμού, με 4 υπ, σαλόνι, κουζίνα υψηλής αισθητικής, 4 μπάνια, αποθήκη, κεντρικό σύστημα κλιματισμού ψύξης-θέρμανσης, διαμορφωμένο και δεντροφυτεμένο εξωτερικό χώρο, μεγάλες βεράντες απέραντη θέα.
-**Παστίδα.** Πωλείται μονοκατοικία 3 υπ, συνολικής επιφάνειας 103 τμ. σε οικόπεδο 2.000 τμ.
-**Δαματριά.** Νεόδμητη μεζονέτα 100τμ.διαμορφωμένη σε 3 διαφορετικά επίπεδα με απέραντη θέα.

Πωλήσεις Διαμερισμάτων

-**Ρόδος.** Στο κέντρο της πόλης επί της Δωδεκανήσου πωλείται διαμέρισμα 90 τμ, β ορόφου, ανακαινισμένο.
-**Ρόδος.**Επί της Κων.Υδραίου νεόδμητο διαμέρισμα 100τμ 2 υπ.
-**Ρόδος.** Ανάληψη. Πωλούνται 3 επιπλωμένες γκαρσονιέρες πολυτελούς κατασκευής.
-**Ρόδος.** Στο Ροδίνι στην οδό Σμύρνης και μονής Καλόπετρος, σε ήσυχη τοποθεσία, πωλούνται διαμερίσματα α ορόφου, β ορόφου και ρετιρέ, 2 υπ 80 τμ, και 3 υπ 99 τμ.

Νεόδμητα και παραδοτέα πλήρως εξοπλισμένα.

-**Ιαλυσός.** Οδός Σωτήρος διαμέρισμα 115 τμ 2ου ορόφου, 3 υπ, μεγάλο σαλόνι, κουζίνα, μικρή αποθήκη, θερμοπομπούς.
-**Παραδείσι.** Πωλείται νεόδμητο οικοδόμημα, αποτελούμενο από 4 γκαρσονιέρες 55 τμ η κάθε μία, πλήρως εξοπλισμένες.
-**Αφάντου.** Σε κεντρικό σημείο, διαμέρισμα 2ου ορόφου 75 τμ σε νεόδμητη πολυκατοικία,2υπ,σαλοτραπεζαρία,κουζίνα,μπάνιο.

Πωλήσεις Ξενοδοχειακών μονάδων

-**Αφάντου.** Σε ύψωμα με πανοραμική θέα, πωλείται ξενοδοχειακή μονάδα Που αποτελείται από: 1) 37 δωμάτια (80 κλίνες). 2) 12 δωμάτια ημιτελή (24 κλίνες). 3) Δόμηση για επιπλέον 22 δωμάτια (44 κλίνες). Σύνολο 148 κλίνες. 4) Πισίνα, σνακ μπαρ, εστιατόριο.
-**Λίνδος- Πεύκοι.** Πωλείται συγκρότημα 3 ορόφων, συνολικής επιφάνειας 565 τμ σε οικόπεδο 4.250 τμ. 22 Studios επιπλωμένα, στο roof garden με πανοραμική θέα στη θάλασσα, δυνατότητα δημιουργίας εστιατορίου. Ακίνητο μεγάλης προβολής με άμεση πρόσβαση από τους δύο κεντρικούς δρόμους των Πευκιών.

Πωλήσεις Παραδοσιακών κατοικιών

-**Ρόδος.** Νισχώρι, 2όροφο παλαιό αρχοντικό 200 τμ, ανακαινισμένο, ιδιαίτερης αρχιτεκτονικής με τζάκι, βοτσαλωτά δάπεδα και με υπέροχα διαμορφωμένους εξωτερικούς χώρους 250 τμ.Υπόλοιπο δόμησης 90 τμ.
-**Ρόδος.** Επί της Βορείου Ηπείρου πωλείται αρχοντικό διατηρητέο 400 τμ, 3 επιπέδων, με οικόπεδο 900 τμ.
-**Παλιά πόλη.** Πωλείται πέτρινη κατοικία 120 τμ. με κήπο, και δυνατότητα για επιπλέον δόμηση, λίγα μέτρα από το ρολόι.
-**Παλιά πόλη.** 3όροφη παραδοσιακή κατοικία 95τμ, 3υπνόπιων καινούρια κουζίνα και μπάνιο,πλήρως ανακαινισμένο.
-**Παλιά πόλη.** 2όροφη παραδοσιακή κατοικία 350τμ σε κεντρικό σημείο.Στο ισόγειο έχει και κατάστημα για οποιαδήποτε χρήση.
-**Κοσκινού.** Παραδοσιακή καμάρα με προσθήκη ορόφου συνολικής επιφάνειας 75 τμ. σε άριστη κατάσταση σε κεντρικό σημείο του χωριού.
-**Κοσκινού.** Παραδοσιακή καμάρα 235 τμ με βεράντα 25 τμ, βοτσαλωτά δάπεδα, τζάκι και ξύλινη σοφίτα για χρήση υδ.
-**Κοσκινού.** Πωλείται ανακαινισμένη παραδοσιακή κατοικία 110 τμ, με αυλή 10 τμ, με εσωτερικά επίπεδα διαμορφωμένα σε υδ.
-**Κοσκινού.** Γωνιακή παραδοσιακή κατοικία (καμάρα) 110 τμ με ανεξάρτητη κουζίνα, και αυλή 10 τμ. Επιπλωμένη με όλο τον παραδοσιακό εξοπλισμό.
-**Κοσκινού.** Πωλείται παραδοσιακή κατοικία πλήρως ανακαινισμένη, 75 τμ καθαρού χώρου και σύνολο με τους εξωτερικούς 103 τμ.
-**Μαλώνα.** Παραδοσιακή κατοικία 3 χώρων συνολικής επιφάνειας 80 τμ στην κεντρική πλατεία του χωριού.
-**Μαλώνα.** Νεόδμητη παραδοσιακή κατοικία 95 τμ με μεγάλη αυλή με πέργκολα, τζάκι,κλιματισμό,ηλεκτρ.συσκευές και επιπλωμένη.
-**Μαλώνα.** Παραδοσιακή κατοικία 70 τμ σε καλή κατάσταση.
-**Λάερμα.**Παραδοσιακή κατοικία 70 τμ και 30 τμ υπόλοιπο οικοπέδου.
-**Βάτι.** Πωλείται παραδοσιακή κατοικία 70 τμ με αυλή 75 τμ.
-**Παραδείσι.** Μονοκατοικία 3 χώρων 85 τμ. με μεγάλη αυλή.
-**Σορωνή.** Ισόγεια μονοκατοικία 3 χώρων 110 τμ με αυλή.
-**Σύμη.** Παραδοσιακή νεοκλασική 2όροφη κατοικία 150τμ σε πολύ καλή κατάσταση σε κεντρικό σημείο της Σύμης,με δρόμο.
-**Σύμη.** Σε κεντρικό σημείο , παραδοσιακή κατοικία 95τμ , αυλή 15τμ. Με δρόμο.
-**Σύμη.** Στο κέντρο της Σύμης περιοχή καταρράκτης, πωλείται παραδοσιακή κατοικία 70 τμ με πέτρινη αυλή και μικρό οικόπεδο με υπόλοιπο δόμησης.
-**Σύμη.** Στην περιοχή «Αγίας τριάδος» κάτω από την Παναγία την Πειραιώτισσα , πωλείται παραδοσιακή κατοικία, σε άριστη κατάσταση, 2 δωματίων, με 2 αυλές, συνολικής επιφάνειας 110 τμ, κοντά σε δρόμο και θέα Πέδι και Γιαλό.
-**Σύμη.** Περιοχή Καταρράκτης στο ύψωμα πωλείται δυόροφη παραδοσιακή κατοικία 60 τμ, με οικόπεδο 140 τμ δίπλα με δόμηση.

Πωλήσεις Οικοπέδων- Αγροτεμαχίων

-**Ρόδος.**180τμ με μεγάλο συντελεστή δόμησης στο Νισχώρι(οδός Δωμπεράκη).
-**Ρόδου-Καλλιθέας.** Οικόπεδο 7.000 τμ δίπλα στο Κρέστεν Παλλάς, με απέραντη θέα στη θάλασσα, με άμεση πρόσβαση στη λεωφόρο.
-**Ρόδου-Καλλιθέας.**Στην περιοχή « συνεταιρισμός οικοδόμων» οικόπεδο 502 τμ με δόμηση για 240 τμ οικοδομή.

Αναλαμβάνουμε και εκδόσεις δανείων

-**Τσαΐρι.** Πωλούνται οικόπεδα 4.000 τμ, 300 μ από την κεντρική λεοφώρο κατάλληλο για βιοτεχνικούς χώρους.
-**Αφάντου.** Πωλούνται ανεξάρτητα οικόπεδα 2.000 τμ. εντός ζώνης οικισμού, με δόμηση 200 τμ. το καθένα. Έχουν απέραντη θέα στην θάλασσα.
-**Αφάντου.** Οικόπεδο 4010 τμ άρτιο και οικοδομήσιμο στην περιοχή Τραπεζία. Απεριόριστη θέα.
-**Αφάντου.** Αγροτεμάχιο 3020 τμ στην περιοχή Τρυπάνια.
-**Αφάντου.** Αγροτεμάχιο 9640 τμ στην περιοχή Βότες.
-**Μάσσαρι.** Οικόπεδο 2450 τμ στην παραλία Μασσάρων.
-**Κάλαθος.** Οικόπεδο 2.880 τμ. επί της κεντρικής λεωφόρου ιδιαίτερης προβολής.
-**Λίνδος-Ψάλτος.** Πωλείται έκταση 14.500 τμ με πανοραμική θέα στη θάλασσα εκ των οποίων 4.000 τμ αποτελούν ξεχωριστό τίτλο και λειτουργεί εντός του οικοπέδου γήπεδο 5x5 με τάπητα 4ης γενιάς, ένα κτήριο 35 τμ. αποδυτήρια με ντους και wc, και καφετέρια με αυλή. Επιπλέον άδεια οικοδομής για 200 τμ.
-**Λάρδος.** Περιοχή περιβολάκι, οικόπεδο 887 τμ. με άδεια οικοδομής 107 τμ. πάνω στον δρόμο. Τιμή ευκαιρίας.
-**Πυλώνα.** Οικόπεδο εντός οικισμού 1070 τμ, με δόμηση.
-**Γεννάδι.** Οικόπεδο 1700 τμ. με άδεια οικοδομής 260 τμ.
-**Κιστάρι.** Οικόπεδο 800 τμ, με άδεια δυόροφης οικοδομής για 2 καταστήματα 80 τμ ισογείου, 80 τμ Α' ορόφου με υπόγειο.
-**Κιστάρι.** Οικόπεδο 5.000 τμ, με πρόσοψη στην κεντρ. λεωφ.
-**Λαχανιά.** Οικόπεδο 4,000τμ με άδεια για 3 μεζονέτες, στον κεντρικό δρόμο, με θέα τη θάλασσα.
-**Ιαλυσός.** Στην παραλία Ιαλυσού πωλείται οικόπεδο 7,000 τμ. με άδεια οικοδομής.
-**Ιαλυσός.** Πωλείται οικόπεδο 1.030 τμ στο κέντρο της Ιαλυσού, 100 μ από κεντρική πλατεία.
-**Ιαλυσός. Τρις.** Οικόπεδο 160 τμ με δόμηση, στον συνοικισμό Καστελοριζίων.
-**Κανδυλί.** Οικόπεδο 2.000 τμ με άδεια 2όροφης οικοδομής 122 τμ με υπόγειο 97 τμ σε πολύ καλή τοποθεσία
-**Παστίδα.** Πωλούνται οικόπεδα 1,500 τμ. με άδεια οικοδομής.
-**Παραδείσι.** 563τμ στην κεντρική λεωφόρο με μεγάλο συντελεστή δόμησης.
-**Παραδείσι.**Περιοχή κάτω Καλαμώνας οικόπεδο 6100τμ με δόμηση 150 τμ.
-**Παραδείσι.** Οικόπεδο 390 τμ εντός οικισμού, με δόμηση.
-**Παραδείσι.** Περιοχή Καλαμώνας, οικόπεδο 5.700 τμ.
-**Σορωνή.** Οικόπεδο 3880 τμ. με δόμηση 200 τμ. στον κεντρικό δρόμο, στην είσοδο του χωριού.
-**Διψυλιά.** Οικόπεδο 2.060 τμ στον κεντρικό δρόμο με Σ.Δ 08.
-**Σύμη.** Περιοχή Νούλια-Τούρκος πωλείται οικόπεδο 13.500 τμ με 82,5 μ πρόσοψη έως το κύμα.

Πωλήσεις Αποθηκών

-**Ρόδος.** Ροδίνι. Ημιυπόγεια αποθήκη 2 χώρων και wc, 56 τμ συνολικά, με ράμπα και ρολά στην πρόσοψη.
-**Ρόδος.** Πωλείται αποθήκη 55 τμ, με άμεση πρόσβαση αυτοκινήτων, στην περιοχή Κόβα.
-**Ρόδος.** Βιοτεχνικό κέντρο Μανουσέλη πωλείται βιοτεχνικός χώρος 320 τμ σε 2 ενοποιημένους χώρους με γραφείο,wc, ηλεκτρικά ρολά, εναέρια τζαμαρία στην πρόσοψη.
-**Ρόδος.** Επί της Σκεύου Ζερβού 7-9 πωλείται αποθήκη 488 τμ. με μεγάλη ράμπα για οποιαδήποτε χρήση.
-**Ασγούρου.** Πωλείται αποθήκη σε βιομηχανική περιοχή 400 τμ και με άδεια για επιπλέον 400 τμ όροφο.

Πωλήσεις επιχειρήσεων

-**Ρόδος.** Πωλείται επιχείρηση καφέ-μπαρ, γυναικά, σε κεντρικό σημείο της Ανάληψης ιδιαίτερης προβολής με μεγάλη αυλή και όλο τον σύγχρονο εξοπλισμό με σταθερή πελατεία.
-**Ρόδος.** Περιοχή Ψαροπούλας. Εφ.Σταυρού και Αλ.Διάκου Επιχείρηση αναψυκτήριο σνακ-μπαρ,γυναικά πλήρως εξοπλισμένο με ωραίο εσωτερικό χώρο και μεγάλη αυλή. Δυνατότητα αλλαγής χρήσης.
-**Ρόδος.** Περιοχή Ψαροπούλας πωλούνται ισόγεια καταστήματα με αυλή.1) 31,40 τμ με 31,40 τμ πατάρι 2) 26,14 τμ με 26,14 πατάρι 3) 25,00 τμ με 25 τμ πατάρι.
-**Ρόδος.** Πωλείται επιχείρηση ειδών γάμου, επώνυμων εταιριών, με εξασφαλισμένη πελατεία, σε κεντρικό δρόμο της πόλης, σε ακίνητο ιδιαίτερης προβολής.
-**Αφάντου.** Πωλούνται ανεξάρτητα οικόπεδα 2.000 τμ. εντός ζώνης οικισμού, με δόμηση 200 τμ. το καθένα. Έχουν απέραντη θέα στην θάλασσα.
-**Αφάντου.** Οικόπεδο 4010 τμ άρτιο και οικοδομήσιμο στην περιοχή Τραπεζία. Απεριόριστη θέα.
-**Αφάντου.** Αγροτεμάχιο 3020 τμ στην περιοχή Τρυπάνια.
-**Αφάντου.** Αγροτεμάχιο 9640 τμ στην περιοχή Βότες.
-**Μάσσαρι.** Οικόπεδο 2450 τμ στην παραλία Μασσάρων.
-**Κάλαθος.** Οικόπεδο 2.880 τμ. επί της κεντρικής λεωφόρου ιδιαίτερης προβολής.
-**Λίνδος-Ψάλτος.** Πωλείται έκταση 14.500 τμ με πανοραμική θέα στη θάλασσα εκ των οποίων 4.000 τμ αποτελούν ξεχωριστό τίτλο και λειτουργεί εντός του οικοπέδου γήπεδο 5x5 με τάπητα 4ης γενιάς, ένα κτήριο 35 τμ. αποδυτήρια με ντους και wc, και καφετέρια με αυλή. Επιπλέον άδεια οικοδομής για 200 τμ.
-**Λάρδος.** Περιοχή περιβολάκι, οικόπεδο 887 τμ. με άδεια οικοδομής 107 τμ. πάνω στον δρόμο. Τιμή ευκαιρίας.
-**Πυλώνα.** Οικόπεδο εντός οικισμού 1070 τμ, με δόμηση.
-**Γεννάδι.** Οικόπεδο 1700 τμ. με άδεια οικοδομής 260 τμ.
-**Κιστάρι.** Οικόπεδο 800 τμ, με άδεια δυόροφης οικοδομής για 2 καταστήματα 80 τμ ισογείου, 80 τμ Α' ορόφου με υπόγειο.
-**Κιστάρι.** Οικόπεδο 5.000 τμ, με πρόσοψη στην κεντρ. λεωφ.
-**Λαχανιά.

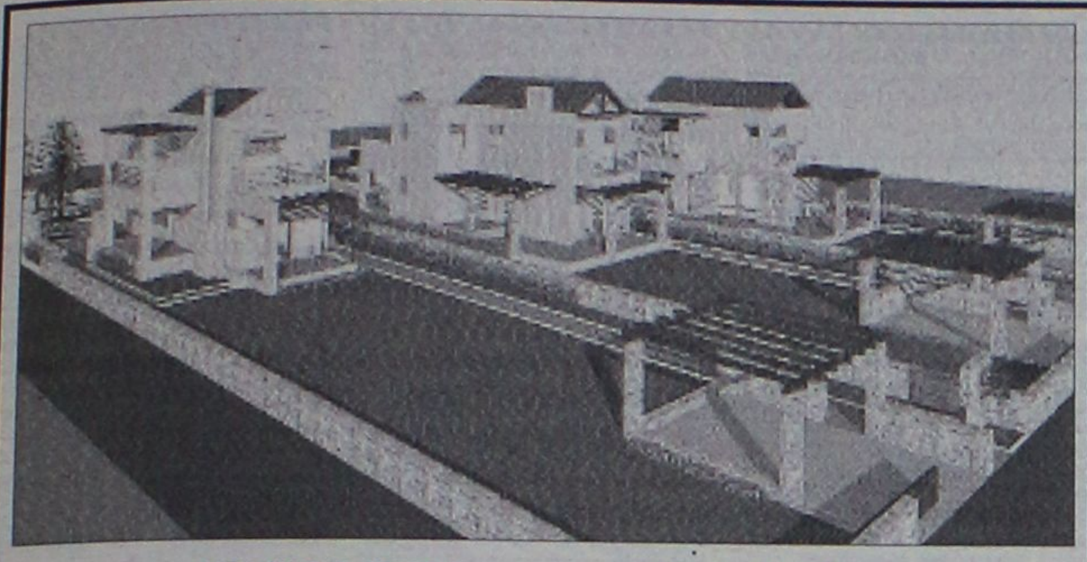

ΕΥΚΑΙΡΙΑ στην ΙΑΛΥΣΟ
(επαρχιακή οδός Παστίδας – Ιαλυσού)

ΣΕ ΑΝΕΞΑΡΤΗΤΑ ΟΙΚΟΠΕΔΑ 1000 Τ.Μ ΜΕ ΘΕΑ ΤΗ ΦΙΛΕΡΗΜΟ ΣΕ ΦΑΝΤΑΣΤΙΚΗ ΤΟΠΟΘΕΣΙΑ ΚΑΙ ΣΕ ΕΞΑΙΡΕΤΙΚΑ ΗΣΥΧΟ ΠΕΡΙΒΑΛΛΟΝ ΜΕΣΑ ΣΤΟ ΠΡΑΣΙΝΟ

ΠΩΛΟΥΝΤΑΙ: ΜΕΖΟΝΕΤΕΣ ΥΠΟ ΑΝΕΓΕΡΣΗ (240 Τ.Μ)

ΠΕΡΙΛΑΜΒΑΝΟΥΝ:

Α) ΠΕΡΙΜΕΤΡΙΚΗ ΠΕΡΙΦΡΑΞΗ ΑΠΟ ΕΜΦΑΝΕΣ ΣΚΥΡΟΔΕΜΑ ΟΛΟΥ ΤΟΥ ΟΙΚΟΠΕΔΟΥ ΚΑΙ ΘΕΣΗ ΣΤΑΘΜΕΥΣΗΣ

Β) ΠΛΗΡΗ ΑΡΧΙΤΕΚΤΟΝΙΚΗ ΚΑΙ ΜΗΧΑΝΙΚΗ ΕΠΙΒΛΕΨΗ ΜΕΧΡΙ ΤΗΝ ΑΠΟΠΕΡΑΤΩΣΗ ΤΗΣ ΚΑΤΟΙΚΙΑΣ

Γ) ΑΝΑΛΥΤΙΚΗ ΠΑΡΟΥΣΙΑΣΗ ΤΗΣ ΚΑΤΑΣΚΕΥΗΣ ΑΠΟ ΤΟΝ ΕΠΙΒΛΕΠΟΝΤΑ ΑΡΧΙΤΕΚΤΟΝΑ ΜΗΧΑΝΙΚΟ

ΟΙ ΜΕΖΟΝΕΤΕΣ ΑΠΟΤΕΛΟΥΝΤΑΙ ΑΠΟ ΥΠΟΓΕΙΟ (85 Τ.Μ), ΙΣΟΓΕΙΟ ΚΑΙ ΟΡΟΦΟ (153-160 ΤΜ)
ΤΟ ΙΣΟΓΕΙΟ ΠΕΡΙΛΑΜΒΑΝΕΙ ΜΕΓΑΛΟ ΣΑΛΟΝΙ, ΤΡΑΠΕΖΑΡΙΑ, ΑΝΕΤΗ ΚΟΥΖΙΝΑ, WC ΚΑΙ ΜΕΓΑΛΕΣ ΒΕΡΑΝΤΕΣ
Ο ΟΡΟΦΟΣ ΑΠΟΤΕΛΕΙΤΑΙ ΑΠΟ 3 ΜΕΓΑΛΑ ΥΠΝΟΔΩΜΑΤΙΑ, 1 ΜΠΑΝΙΟ ΚΑΙ 1 WC. ΕΠΙΣΗΣ ΥΠΑΡΧΕΙ Η ΔΥΝΑΤΟΤΗΤΑ ΓΙΑ ΣΟΦΙΤΑ ΚΑΙ Η ΔΥΝΑΤΟΤΗΤΑ ΚΑΤΑΡΓΗΣΗΣ ΤΟΥ ΥΠΟΓΕΙΟΥ

ΕΧΕΤΕ ΤΙΣ ΕΞΗΣ ΔΥΝΑΤΟΤΗΤΕΣ:

Α) ΠΑΡΑΔΟΣΗ ΟΙΚΟΠΕΔΟΥ 1000 Τ.Μ ΜΕ ΠΛΗΡΗ ΟΙΚΟΔΟΜΙΚΗ ΑΔΕΙΑ, ΜΕ ΠΕΡΙΜΕΤΡΙΚΗ ΠΕΡΙΦΡΑΞΗ, ΔΥΟ ΕΙΣΟΔΟΥΣ ΚΑΙ ΘΕΣΗ ΣΤΑΘΜΕΥΣΗΣ.

Β) ΚΑΤΑΣΚΕΥΗ ΤΟΥ ΟΙΚΟΔΟΜΙΚΟΥ ΣΚΕΛΕΤΟΥ (με την εποπτεία σας για την ποιότητα των υλικών) ΜΕ ΕΞΟΦΛΗΣΗ ΤΩΝ ΕΝΣΗΜΩΝ ΓΙΑ ΤΗΝ ΚΑΤΑΣΚΕΥΗ ΤΟΥ ΣΚΕΛΕΤΟΥ.

Γ) ΚΑΤΑΣΚΕΥΗ ΜΕΧΡΙ ΚΑΙ ΕΠΙΧΡΙΣΜΑΤΑ ΜΑΡΜΑΡΟΣΟΒΑΔΩΝ ΚΑΘΩΣ ΚΑΙ ΗΛΕΚΤΡΙΚΗ ΚΑΙ ΥΔΡΑΥΛΙΚΗ ΕΓΚΑΤΑΣΤΑΣΗ ΜΕ ΕΞΟΦΛΗΣΗ ΤΩΝ ΕΝΣΗΜΩΝ ΜΕΧΡΙ ΚΑΙ ΓΙΑ ΤΑ ΕΠΙΧΡΙΣΜΑΤΑ.

Δ) ΑΚΥΡΩΣΗΣ ΤΗΣ ΚΑΤΑΣΚΕΥΗΣ ΤΟΥ ΥΠΟΓΕΙΟΥ

ΕΠΙΚΟΙΝΩΝΗΣΤΕ ΓΙΑ ΜΙΑ ΣΥΝΑΝΤΗΣΗ ΣΤΑ ΤΗΛ.: 6944640451, 6948534747

AE1174

ενοικιασεις

συνέχεια από την προηγούμενη

ΕΝΟΙΚΙΑΖΕΤΑΙ νεόκτιστο πολυτελές **διαμέρισμα** β' ορόφου 95 τ.μ. με δύο (2) υπνοδωμάτια - αυτόνομη θέρμανση - ηλιακό - περιφερικές βεράντες - διαμπερές. Στην περιοχή "Αραπάκι", Παρθενότης 18. Πληρ. τηλ. 6944209883
MZT270206

ΕΝΟΙΚΙΑΖΕΤΑΙ διαμέρισμα επί της Αννης Μαρίας με 3 υπνοδωμάτια, μεγάλο σαλόνι, βεράντες ολόγυρα ντουλάπες εντοιχ. νυχτερινό ρεύμα και ηλιακό θερμοσίφωνα. Πληρ. τηλ. 6977514231
MZT260211

ΕΝΟΙΚΙΑΖΕΤΑΙ τριάρι **διαμέρισμα** καινούργιας κατασκευής, με πανοραμική θέα, στον δεύτερο όροφο, ευήλιο, διαμπερές. Περιοχή Μαρινόπουλου (Τσαλδάρη). Οδός Νησίδας Ρω 18. Πληρ. τηλ. (22410)20880, 32531, 6945004115
MZT270213

ΕΝΟΙΚΙΑΖΕΤΑΙ στούντιο μικρό επιπλωμένο με πολυκουζινάκι, ψυγείο, τηλεόραση, διπλό κρεβάτι, καλοριφέρ και όλο το νοικοκυριό του σπιτιού. Σε ήσυχη περιοχή της Ρόδου και ανεξάρτητη είσοδο. Ενοίκιο 150 ευρώ. Προτιμούνται στρατιωτικοί ή εργένηδες. Αποκλείονται αλλοδαποί. Πληρ. τηλ. 2241065122, 6946278872 MZT270207

ΕΝΟΙΚΙΑΖΕΤΑΙ επιπλωμένο **διαμέρισμα** 2 δωματίων καθιστικό κουζίνα, υπνοδωμάτιο, 40 τ.μ. πλήρως εξοπλισμένο με δίπορτο ψυγείο, φουρνάκι με τρία μάτια, απορροφητήρα, τηλεόραση, ηλιακό θερμοσίφωνο, πλυντήριο ρούχων, ηλεκτρική σκούπα, ηλεκτρικό καλοριφέρ, αερόθερμο, σόμπα υγραερίου, μονωμένη οροφή στην Κρεμαστή. Πληρ. τηλ. 2241096742, 6944819048. Ενοίκιο 270 ευρώ
MZT270210

ΕΝΟΙΚΙΑΖΕΤΑΙ επιπλωμένη **γκαρσονιέρα** στον α' όροφο. Πληρ. τηλ. 6945596443, 2241032943
MZT270212

ΕΝΟΙΚΙΑΖΕΤΑΙ ισόγειο **κατάστημα** 240 τ.μ. με πατάρι επί της Λεωφ. Ρόδου-Καλλιθέας έναντι super market Μαρινόπουλος. Πληρ. τηλ. 6945336699 από 10.00 - 14.00
MZT250213

ΠΩΛΟΥΝΤΑΙ

ΜΟΝΟΚΑΤΟΙΚΙΕΣ

1. Στην Ιξιά τριώροφη 150 τ.μ. χωρίς υπόγειο λουξ κατασκευής με θέα. Εχει 5 υπνοδ/πια και 3 μπάνια, με θέρμ/ση και τζάκι. Τιμάται 279.000 ευρώ.
2. Στην Παστίδα διώροφη 140 τ.μ. λουξ. Διαθέτει θέρμανση και αιρκοντίσιον σε λειτουργία. Τιμάται 220.000 ευρώ.
3. Στα Κοσκινού διώροφη 140 τ.μ. λουξ με φανταστική θέα και οικόπεδο 1.350 τ.μ. Πωλείται σε μπετά ή τελειωμένη με τιμή 180.000 και 280.000 ευρώ αντίστοιχα.
4. Στην Ιξιά διώροφη 200 τ.μ. και με ημιυπόγειο 90 τ.μ. και με οικόπεδο 1.000 τ.μ. Εχει 4 υπνοδ/πια και 3 μπάνια. Παραδίδεται ημιτελές (Μαρμαροσουβάδες) με εγκατάσταση θέρμανσης και αιρκοντίσιον ή αποπερατωμένο λουξ.
5. Στα Κοσκινού διώροφη 140 τ.μ. με φανταστική θέα ημιτελής (σε σοβάδες) και οικόπεδο 1800 τ.μ. 225.000 ευρώ.

ΜΕΖΟΝΕΤΕΣ

1. Στην Ιξιά τριώροφη 150 τ.μ. χωρίς υπόγειο λουξ με θέα. Εχει 5 υπνοδ/πια και 3 μπάνια, θέρμανση και τζάκι. Τιμάται 265.000 ευρώ.
2. Στην Ιαλυσό 126 τ.μ. μεταχ/σμένη (3 ετών). Εχει εντοιχισμένη κουζίνα φανταστική, 3 υπνοδωμάτια, 2 μπάνια. Τιμάται 210.000 ευρώ.

ΔΙΑΜΕΡΙΣΜΑΤΑ 4άρια

1. Στην Ανάληψη 138 τ.μ. λουξ καϊ με φανταστική θέα. Εχει μεγάλες βεράντες, κεντρική θέρμανση και ασανσέρ. Τιμάται 278.000 ευρώ.
2. Στην Ανάληψη 120 τ.μ. λουξ. Εχει κεντρική θέρμανση και ασανσέρ. Τιμάται 250.000 ευρώ.
3. Στο Ροδίνι 100 τ.μ. αποπερατωμένο λουξ, με φανταστική θέα. Διαθέτει 3 υπνοδ/τια, 2 μπάνια, εντ. κουζίνα, ηλ. θερμ/νο, κεντρ. θέρμανση με τα σώματα, έξτρα αποθήκη 12 τ.μ., θέση εσωτ. γκαράζ και ασανσέρ. Τιμάται 230.000 ευρώ.
4. Στην Ανάληψη 107 τ.μ. λουξ κατασκευής με φανταστική θέα. Τιμάται 214.000
5. Στην Ανάληψη 100 τ.μ. υπό κατασκευή λουξ με φανταστική θέα. Τιμάται 210.000 ευρώ.
6. Στην Ανάληψη 96 τ.μ. υπό κατασκευήν γωνιακόν με φανταστική θέα λουξ. Τιμάται 212.000 ευρώ.

ΔΙΑΜΕΡΙΣΜΑΤΑ 3άρια

1. Στο Ροδίνι 92 τ.μ. αποπερατωμένο λουξ. Εχει εντ. κουζίνα, ηλ. θερμοσίφωνο, κεντρ. θέρμανση με τα σώματα, έξτρα αποθήκη 10 τ.μ., θέση γκαράζ και ασανσέρ. Τιμάται 220.000 ευρώ.
2. Στην Ανάληψη 96 τ.μ. υπό κατασκευή με φανταστική θέα, λουξ. Εχει κεντρική θέρμανση και ασανσέρ. Τιμάται 212.000 ευρώ.
3. Στην περιοχή Αγ. Νικολάου 80 τ.μ. περίπου στον α' όροφο (μεταχειρισμένο) τιμάται 100.000 ευρώ.

ΔΙΑΜΕΡΙΣΜΑΤΑ 2άρια

1. Στην Ιξιά 48 τ.μ. στον α' όροφο μικρής οικοδομής με θέρμανση. Τιμάται 100.000 ευρώ.
2. Στην Ανάληψη 45 τ.μ. σε α' όροφο ετοιμοπαράδοτο. Τιμάται 95.000 ευρώ.

ΚΑΤΑΣΤΗΜΑΤΑ

1. Στο Μανδράκι και επί κεντρικού δρόμου 50 τ.μ. με πατάρι. Τιμάται 440.000 ευρώ.
2. Στο Νιοχώρι 140 τ.μ. διώροφο και με αυλή 200 τ.μ. σε φανταστική θέση. Τιμάται 450.000 ευρώ.
3. Στην Παλιά Πόλη (Κόκκινη Πόρτα) 16 τ.μ. Είναι σε καλή θέση και τιμάται 50.000 ευρώ.
4. Στην Παλιά Πόλη και σε τουριστική περιοχή 330 τ.μ. διόροφο τιμή ευκαιρίας.

ΟΙΚΟΠΕΔΑ

1. Στην περιοχή Κοσκινού 2.605 τ.μ. οικοδομήσιμο με θέα τη Ρόδο. Τιμάται 160.000 ευρώ.
2. Στη περιοχή Ροδοπούλας 390 τ.μ. εντός σχεδίου και με Δ.Σ. 0,6. Τιμάται 180.000 ευρώ.
3. Στον οικισμό ΑΥΤΟΣΤΕΓΑΣΗ (προς Φυτώριο) 345 τ.μ. Εχει συνολική κάλυψη 360 τ.μ. και άμεση οικοδομήσιμη. Τιμάται 135.000 ευρώ.
4. Στο Ροδίνι εντός σχεδίου 435 τ.μ. και με Σ.Δ 0,8. Τιμάται 300.000 ευρώ.
5. Στο Ροδίνι εντός σχεδίου 1.080 τ.μ. και με Σ.Δ 0,4 γωνιακό. Τιμάται 390.000 ευρώ.
6. Στην περιοχή του Ροδινιού και επί κεντρικού δρόμου 1.135 τ.μ. με Σ.Δ 0,8 και με άδεια οικοδομής 2004. Τιμάται 1.000.000 ευρώ.
7. Στο Μόντε Σμιθ 2.000 τ.μ. με φανταστική θέα και με άδεια οικοδομής για 200 τ.μ. πλέον ημιυπόγειο. Τιμάται 420.000 ευρώ.
8. Στο Ροδίνι 1.690 τ.μ. εντός σχεδίου με Σ.Δ 0,4 και πάνω σε δύο δρόμους. Τιμάται 592.000 ευρώ.
9. Στην Ιξιά 1.200 τ.μ. με άδεια οικοδομής για 150 τ.μ. πλέον ημιυπόγειο 80 τ.μ. Είναι σε φανταστική θέση και τιμάται 135.000 ευρώ.
10. Στο Ροδίνι 610 τ.μ. εντός σχεδίου με Σ.Δ. 0,4 225.000 ευρώ

ΟΙΚΟΠΕΔΑ ΕΝΤΟΣ ΖΩΝΗΣ

1. Στο Καρακόνερο 5.000 τ.μ. επί ασφάλτου. Τιμάται 440.000 ευρώ.
2. Στο Καρακόνερο 4.000 τ.μ. επί ασφάλτου. Τιμάται 350.000 ευρώ.
3. Στα Κοσκινού (περιοχή Λατομείων) 3.000 τ.μ. εντός του υπό επέκταση σχεδίου με φανταστική θέα. Τιμάται 350.000 ευρώ.

ΑΓΡΟΤΕΜΑΧΙΑ

1. Στην Ιξιά 4.000 τ.μ. σε φανταστική θέση. Εφάπτεται ασφάλτου και υπάρχουν παροχές για φως, νερό, τηλέφωνο. Τιμάται 200.000 ευρώ.
2. Στ' Ασγούρου και πολύ κοντά στον κεντρικό δρόμο 4.400 τ.μ. Τιμάται 220.000 ευρώ.
3. Στ' Ασγούρου 5.300 τ.μ. σε φανταστική θέση. Τιμάται 220.000 ευρώ.
4. Στο Γεννάδι και στην περιοχή Αη Γιώργης παραλιακό 4.350 τ.μ. Τιμάται 140.000 ευρώ.
5. Στο Τσαΐρι και επί του κεντρικού δρόμου Ρόδου-Λίνδου 8.500 τ.μ. με έγκριση κόμβου. Τιμάται 1.200.000 ευρώ.
6. Στο Τσαΐρι και επί του δρόμου Τσαΐρι-Αεροδρόμιο 7.000 τ.μ. Τιμάται 450.000 ευρώ.
7. Στη Λάρδο και στη θέση Λωθιάρικα 8.000 τ.μ. και με μικρή νεόκτιστη οικία με κανονική παροχή ρεύματος, νερού και τηλεφώνου. Απέχει από τη θάλασσα 200 μ. και τιμάται 250.000 ευρώ.
8. Στ' Αφάντου παραλιακό (περιοχή Γκολφ) 8.500 τ.μ. Τιμάται 400.000 ευρώ.
9. Στα Κοσκινού 2.605 τ.μ. οικοδομήσιμο με θέα τη Ρόδο. Τιμάται 160.000 ευρώ
10. Στη Σορωνή 4.000 τ.μ. κοντά στη θάλασσα με άδεια οικοδομής (μονοκατοικία) 350 τ.μ. 60.000 ευρώ.

ΕΝΟΙΚΙΑΣΕΙΣ

1. Στο Νιοχώρι και σε φανταστική θέση ενοικιάζεται οβελιστήριο-Σνακ μπαρ διώροφο κτίσμα 80 τ.μ. και με αυλή 20 τ.μ. Εχει πλήρη εξοπλισμό και είναι έτοιμο για λειτουργία.
2. Στη περιοχή Κρεμαστής και επί του κεντρικού δρόμου διώροφη μονοκατοικία-βίλα με μεγάλο κήπο.
3. Στους Αγίους Αναργύρους ισόγειο διαμέρισμα 90 τ.μ. κατάλληλο και για επαγγελματική στέγη (ιατρείο-γραφείο).
4. Στην Αννης Μαρίας διαμέρισμα 80 τ.μ. φανταστικό. Εχει 2 υπνοδωμάτια.
5. Στη περιοχή Εντεν Ροκ 300 τ.μ. αποθήκη ψηλοτάβανη με καλή πρόσβαση.

Πληροφορίες κ. ΧΑΡΚΙΑΝΑΚΗ ΜΑΝΩΛΗ
τηλ. 6946163242

MZT010311



ΠΩΛΗΣΕΙΣ ΑΚΙΝΗΤΩΝ

ΔΙΑΜΕΡΙΣΜΑΤΑ
- Καρακόνερο 48 τ.μ. λουξ κατασκευής 105.000€
- Πειραιώς 80 τ.μ. μεταχειρισμένο 140.000€
- Σωτήρος 110 τ.μ. μεταχειρισμένο 110.000€
- Ρόδου-Λίνδου 90 τ.μ. λούξ κατασκευής 155.000€
- Ρόδου-Λίνδου 90 τ.μ. λούξ κατασκευής 160.000€
- Ανάληψη 90 τ.μ. μεταχειρισμένο 180.000€
- Σωτήρος 85 τ.μ. μεταχειρισμένο 105.000€
- Ροδίνι 91 τ.μ. λουξ κατασκευής

ΜΕΖΟΝΕΤΕΣ - ΜΟΝΟΚΑΤΟΙΚΙΕΣ
- Δασκάλους 95 τ.μ. διώροφη μεζονέτα, 170.000€
- Ροδίνι 160 τ.μ. τριώροφη με υπόγειο 225.000€
- Ασγούρου 120 τ.μ. διώροφη μεζονέτα με 2 στρέμματα οικόπεδο σε μπετά 130.000€
- Κανδυλί 120 τ.μ. διώροφες μεζονέτες με 650 τ.μ. οικόπεδο μέχρι χτισίματα 125.000 €
- Αφάντου 130τ.μ. με 1.000 μ. οικόπεδο 161.400 €

ΟΙΚΟΠΕΔΑ
- Κατταβιά 1.730 τ.μ. πάνω στον κεντρικό 15.000 €
- Θολός 1.800 τ.μ. συντελεστή 0,4 150.000 €
- Σορωνή 509 τ.μ. με συντελεστή 0,8 200 μέτρα από θάλασσα 35.000 €
- Χαράκι 1.000 τ.μ. πάνω στο δρόμο 50.000 €
- Κανδυλί 2.885 τ.μ. κοντά στους Καστελλοριζιούς 211.000 €
- Λαχανιά 2.360 τ.μ. πάνω στον κεντρικό 50 μ. από θάλασσα με άδεια οικοδομής για 8 studios 94.000 €
- Γεννάδι 1000 τ.μ. με άδεια οικοδομής 24.944 €
- Γεννάδι 1.700 τ.μ. πάνω στον κεντρικό με άδεια οικοδομής 210 τ.μ. 75.000 €

ΚΑΤΑΣΤΗΜΑΤΑ
- Κατάστημα 50 τ.μ. στο κέντρο της πόλης 160.000 €
- Ρόδου-Λίνδου 600 τ.μ. με 2 στρέμματα οικόπεδο 1.200.000 €
- Νιοχώρι 200 τ.μ. διατηρητέο διώροφο με 250 τ.μ. αυλή με δυνατότητα έξτρα δόμησης 500.000 €
- Κατάστημα (αέρας) μέσα στην Νέα Αγορά 15.000 €
- Κατάστημα 65 τ.μ. επί της οδού Ρόδου-Λίνδου 334,000 €

ΚΤΗΜΑΤΑ
- Λαχανιά 22 στρέμματα κοντά στον κεντρικό, 200.000€, δίδεται και αντιπαροχή.
- Κάτω Καλαμώνα 6.100 τ.μ. κοντά στον κεντρικό σε κατοικημένη περιοχή 100.000€
- Κατταβιά 30 στρέμματα πάνω στο κύμα 300.000 €
- Ρόδου-Αεροδρομίου 20 στρέμματα 1.000.000 €
- Κατταβιά 4.293 τ.μ. σε ύψωμα 800 μ. από κεντρικό 13.000 €
- Κατταβιά 8.200 τ.μ. με θέα 800 τ.μ. από θάλασσα 42.000 €
- Κατταβιά 8.663 τ.μ. προς Πρασονήσι 100 μ. από κεντρικό 51.000 €
- Κατταβιά 8.773 τ.μ. προς Πρασονήσι 200 μ. από κεντρικό 44.000 €
- Λαχανιά 7.800 τ.μ. σε ύψωμα κοντά στον κεντρικό 91.570 €

ΑΠΟΘΗΚΕΣ
- Δασκάλους 50 τ.μ.. υπιυπόγεια 35.000€
- Δασκάλους 220 τ.μ. υμιυπόγεια 132.000€
- Δασκάλους 70 τ.μ. υπόγεια - 38.150 €

- **ΖΗΤΟΥΝΤΑΙ ΜΕΤΑΧΕΙΡΙΣΜΕΝΑ ΔΙΑΜΕΡΙΣΜΑΤΑ-ΑΜΕΣΗ ΠΩΛΗΣΗ**
- **ΠΩΛΟΥΝΤΑΙ** αποθήκες και βιοτεχνικοί χώροι.
- **ΔΑΝΕΙΑ ΔΕΚΤΑ - ΕΥΚΟΛΙΕΣ ΠΛΗΡΩΜΗΣ**
- **ΑΝΑΛΑΜΒΑΝΟΥΜΕ ΑΝΤΙΠΑΡΟΧΕΣ**

ΣΤΑΜΑΤΗΣ ΜΑΝΩΛΑΚΟΣ
ΩΡΕΣ ΓΡΑΦΕΙΟΥ 8.30-1.00 π.μ. και 5-8 μ.μ.
ΔΗΜ. ΑΝΑΣΤΑΣΙΑΔΗ 45 (ΣΥΝΟΙΚΙΑ ΔΑΣΚΑΛΩΝ)
Τηλέφωνα: 2241023815-78275, 6945769958, 6944698056

XΠ1588

ενοικιασεις

συνέχεια από την προηγούμενη

ΕΝΟΙΚΙΑΖΟΝΤΑΙ: 1) 130 τ.μ. διαμέρισμα α' ορόφου, λουξ κατασκευής, με τζάκι, θέρμανση, ηλιακό, 2 WC, τεράστιο σαλόνι, παρκέ στα υπνοδωμάτια, στην Κοδριγκτώνος, ενοίκιο 550 ευρώ, **2)** 120 τ.μ. (3 υπν.) στην Ψαροπούλα, λουξ κατασκευής, ενοίκιο 630 ευρώ, **3)** 105 τ.μ. (3 υπν.) στο Νιοχώρι, 450 ευρώ, **4)** 80 τ.μ. (2 υπν.) στην Κοδριγκτώνος 460 ευρώ, **5)** 80 τ.μ. στην Μητρόπολη, 400 ευρώ, **6)** 60 τ.μ. στην Πατριάρχου Αθηναγόρα, 350 ευρώ, **7)** 1 δωμάτιο με WC στο 6ο χλμ. Ρόδου-Καλλιθέας, 100 ευρώ. Πληρ. ΑΙΓΑΙΟΚΤΗΜΑΤΙΚΗ, Ρένα Βαζούκου, τηλ. 2241022943, 6945466773 ΧΠ851

ΕΝΟΙΚΙΑΖΕΤΑΙ κατάστημα 105 τ.μ. με αυλή επί της Μιχ. Πετρίδη 67. Πληρ. τηλ. 6936795114 MZT240218

ΕΝΟΙΚΙΑΖΕΤΑΙ διαμέρισμα 2 υπνοδωματίων, σαλόνι, κουζίνα, WC, με ηλιακό θερμοσίφωνα, στην περιοχή Ροδινιού. Πληρ. τηλ. 2241063913, 6977837972 MZT240216

ΕΝΟΙΚΙΑΖΕΤΑΙ διαμέρισμα 115 τ.μ. 4άρι με 50 τ.μ. βεράντες, ρετιρέ, κοντά στην πλ. Αγ. Νικολάου, ανακαινισμένο, υπερλουξ, τεθωρακισμένες πόρτες αλουμινίου, ρολά, σίτες, τζακούζι, τριφασικό, νυκτερινό ρεύμα, air condition, με γρανιτόπλακες, εντοιχισμένη κουζίνα, καινούργιες εγκαταστάσεις υδραυλικών, σε λογική τιμή. Προτιμούνται Δημ. Υπάλληλοι, φοιτήτριες, αποκλείονται αλλοδαποί. Πληρ. τηλ. 2241048381, 6978584736 MXP13427

ΕΝΟΙΚΙΑΖΟΝΤΑΙ ξενοδοχειακά διαμερίσματα και studios στις "7 ΒΑΓΙΕΣ" με το μήνα πρόσφατα ανακαινισμένα πλήρως επιπλωμένα με τηλεόραση, τηλέφωνο, ηλιακό, κλιματισμό ψύξη θέρμανση, καθαριότητα 2 φορές την εβδομαδα με πλήρη ψατισμό, σεντονια, κουβέρτες και εξοπλισμό κουζίνας, φούρνο, ψυγείο, εστίες, μαγειρικά σκεύη, πιάτα, ποτήρια κ.λπ. Το ξενοδοχείο διαθέτει σαλόνι/bar, αίθουσα με 2 τηλεοράσεις, INTERNET CORNER, πέργκολα και πισίνα σε μικρή απόσταση από το κέντρο της πόλης, το λιμάνι η το Πανεπιστήμιο, ιδανικό για φοιτητές, στρατιωτικούς, καθηγητές κ.λπ. Πληρ. τηλ. 2241036830, 6932934562 MZT300129

ΕΝΟΙΚΙΑΖΕΤΑΙ τριάρι διαμέρισμα, με 2 WC, επί της οδού Καποδιστρίου και Μακρυγιάννη γωνία. Πληρ. τηλ. 2241039043. MAT697(1)

ΕΝΟΙΚΙΑΖΕΤΑΙ διαμέρισμα επί της οδού Λίνδου 15 με 3 υπνοδωμάτια σαλόνι-κουζίνα, λοιποί χώροι, ατομική θέρμανση και ηλιακό. Κατάλληλο για επαγγελματικούς χώρους. Πληρ. τηλ. 22410 90477 και 6945102642. MZT200203

ΕΝΟΙΚΙΑΖΕΤΑΙ σε ωραία περιοχή της Ιαλυσού νεόκτιστο lux διαμέρισμα 85 τ.μ. πολυτελούς κατασκευής με 2 υπνοδωμάτια-κουζίνα-σαλόνι ενιαία και με μεγάλες βεράντες. Τιμή λογική. Πληρ. τηλ. 95815-95657, 6945751664.MZT200234

ΕΝΟΙΚΙΑΖΕΤΑΙ ΕΠΑΓΓΕΛΜΑΤΙΚΟΣ ΧΩΡΟΣ 75 Τ.Μ. ΕΠΙ ΤΗΣ ΕΘΝΙΚΗΣ ΑΝΤΙΣΤΑΣΕΩΣ, ΚΑΤΑΛΛΗΛΟΣ ΓΙΑ ΙΑΤΡΕΙΟ, ΛΟΓΙΣΤΙΚΟ ΓΡΑΦΕΙΟ Ή ΟΠΟΙΑΔΗΠΟΤΕ ΑΛΛΗ ΧΡΗΣΗ. ΜΗΝΙΑΙΟ ΜΙΣΘΩΜΑ 450 ευρώ. ΠΛΗΡΟΦΟΡΙΕΣ ΕΥΣΤΑΘΙΟΥ-ΕΥΡΩΚΤΗΜΑΤΙΚΗ, ΕΘΝΙΚΗΣ ΑΝΤΙΣΤΑΣΗΣ 83, ΤΗΛ. 2241073819-74917, 6944/374546, 6945/292030. ΧΠ401/2029

ΕΝΟΙΚΙΑΖΕΤΑΙ διαμέρισμα 100 τ.μ. επιπλωμένο επί της οδού Σωτήρος 61 Δ στην περιοχή Ιξιάς. Πληρ. τηλ. 22410 66312, 76850 και 6977514165. MZT160202

ΕΝΟΙΚΙΑΖΕΤΑΙ διαμέρισμα στον 3ο όροφο μικρής πολυκατοικίας 120 τ.μ. διαμπερές με 3 υπνοδωμάτια, 2 WC, σαλόνι, κουζίνα, ηλ. θερμοσίφωνα και θέρμανση στην οδό Αποστόλου Παύλου στην Ανάληψη. Πληρ. τηλ. 6944806516, 2241050249 MXP200216

ΕΝΟΙΚΙΑΖΟΝΤΑΙ στο Παραδείσι κοντά στο αεροδρόμιο σε συγκρότημα διαμερισμάτων μονόχωρα διαμερίσματα των 35 τ.μ. και δίχωρα των 55 τ.μ. Ολα πολυτελή, επιπλωμένα, με μεγάλες βεράντες, air condition, κουζίνα, ψυγείο, ζεστό νερό όλο το 24ωρο κι εύκολο πάρκιν. Ειδικές τιμές για στρατιωτικούς και δημοσίους υπαλλήλους. Πληρ. τηλ. 6947429235, 2241033349 MAT565(1)

ΕΝΟΙΚΙΑΖΕΤΑΙ κατάστημα 69 τ.μ. με μεγάλη αυλή στο 6ο χλμ. Ρόδου Καλλιθέας επί της λεωφόρου. Ενοίκιο 400 ευρώ. Επίσης **αποθήκη** 500 τ.μ. στην ίδια περιοχή (μόνο για οικοδομικά υλικά). Ενοίκιο 350 ευρώ. **Κατάστημα** 90 τ.μ. στις 7 Βαγιές με ράμπα ενοίκιο 350 ευρώ. Πληρ. τηλ. 2241022943 ΧΠΚΤΗ007.1

ΕΝΟΙΚΙΑΖΟΝΤΑΙ (κοντά στο Πανεπιστήμιο): **1) Μικρό ήσυχο διαμέρισμα** 22 τ.μ. ισόγειο πλήρως εξοπλισμένο (κρεβάτι-γραφείο-τραπέζι-πολυκουζινάκι-ντουλάπα κ.λπ.) με δικό του μπάνιο, **2) 1 διαμέρισμα** 70 τ.μ. ισόγειο πλήρως εξοπλισμένο (κρεβάτια-τραπέζι-καρέκλες-ψυγείο-ντουλάπα-καθιστικό-σαλόνι-ηλεκτρική κουζίνα και βιβλιοθήκη) αποτελούμενο από σαλόνι, υπνοδωμάτιο, κουζίνα και μπάνιο. Προτιμούνται φοιτητές, φοιτήτριες, στρατιωτικοί, δημ. υπάλληλοι. Πληρ. Μιστρά 34 τέρμα ΑΛ. Παναγούλη, τηλ. 2241025468 MXP13349

Ευρωπαϊκή Επενδυτική

Κτηματομεσιτικό Γραφείο
Θεόφιλος Κλωνάρης
Εθνικής Αντίστασης 48 τηλ.2241039300,κιν.6977582152

ΔΙΑΜΕΡΙΣΜΑΤΑ:
- Γκαρσονιέρα 40τ.μ. καλή κατάσταση στην Ιξιά € 60000
- Όροφος 103τ.μ. κατάληλος για 2 γκαρσονιέρες € 90000
- 2 ισόγειες γκαρσονιέρες κοντά στο Βενετόκλειο € 80000
- Ισόγειο δυάρι με αυλή,ανακαινισμένο € 85000
- Διαμέρισμα 85τ.μ. Β οροφου, φανταστικη θέα €170000
- Διαμέρισμα 90τ.μ. 2υπν/τίων με πάρκιν € 180000
- Διαμέρισμα 100τ.μ. πολυτελούς κατασκευής € 195000
- Διαμέρισμα 120τ.μ. λουξ κατασκευής με 3 υπνοδωμάτια με ασανσέρ,θέρμανση,υπ.γκαράζ,Ανάληψη € 220000
- Ρετιρέ πολυτελές οροφοδιαμέρισμα 135τ.μ. με βεράντες 160τ.μ. ,απεριόριστη θέα και υπόγειο πάρκιν
- **6 ολοκαίνουργιες γκαρσονιέρες στο κέντρο με πλήρη επίπλωση και εξοπλισμό ιδανικές για επένδυση**

ΜΟΝΟΚΑΤΟΙΚΙΕΣ:
- Παστίδα 130τ.μ. σε 300τ.μ. οικόπεδο(μπετά) € 110000
- Γεννάδι κατοικία σε μπετά 135 τ.μ.με 600 αυλή € 100000
- Κοσκινού 158τ.μ. σε οικ/δο 1000τ. σε μπετά € 160000
- Κανδυλί 210τ.μ. σε μπετά με 2500 οικόπεδο € 225000
- Τρείς 210τ.μ. με οικόπεδο 1300 σε μαρμαροσοβά με απεριόριστη θέα.Τιμή συζητήσιμη € 240000
- Μεζονέτα στην Ιαλυσό 210τ.μ. με 3 υπν/τια,τζάκι,θέρμανση,λουξ κατασκευή.Τιμή συζητήσιμη € 280000
- Μονοκατοικία στην Ιξιά, εξαιρετικής κατασκευής 165 τ.μ με 4 υπνοδωμάτια ετοιμοπαράδοτη € 280000
- Μονοκατοικία 140τ.μ. σε οικόπεδο 300τ.μ. στην Αγία

ΟΙΚΟΠΕΔΑ - ΚΑΤΑΣΤΗΜΑΤΑ:
- Οικόπεδο 2850τ.μ. στην παλιά Άνοιξη με δόμηση 120 τ.μ. για κατοικία.Καταπληκτική περιοχή. € 175000
- Οικόπεδο στα Κοσκινού 1000 τ.μ. με άδεια € 100000
- Οικόπεδο 5000τ.μ. κοντά στο Πλυμμήρι € 75000
- Οικόπεδο 1500τ.μ. με άδεια στην π. Άνοιξη € 140000
- **Κατάστημα στην Εθνικής Αντίστασης(πρ.Άννης Μαρίας) σε κεντρικό σημείο προς €5000/τ.μ.**
- Κατάστημα στην Ανάληψη 75τ.μ. με υπόγειο γκαράζ και αποκλειστική χρήση αυλής.Τιμή συζητήσιμη
- Εστιατόριο σε πλήρη λειτουργία σε τουριστική περιοχή της πόλης με πολυετή λειτουργία,πελατολόγιο, δυνατότητα 200 καθισμάτων.Ευκολίες πληρωμής.
- Επιχείρηση Bar στην Ιαλυσό με πλήρη εξοπλισμό σε ακίνητο 240τ.μ. με αυλή 250τ.μ.

Μισθώσεις:
- Μονοκατοικία 140τ.μ. καινούργια με πισίνα,BBQ,μεγάλη αυλή,θέρμανση,3 υπν/τια, κοντά στο Κολέγιο Ρόδου
- Διαμέρισμα 120τ.μ. πολυτελές πλησίον Καζίνο €1000
- Καινούργιο υπέρπολυτελές διαμέρισμα 120τ.μ. , 3 υπνοδωμάτια με πάρκιν στην Άννης Μαρίας €1000
- Όροφος διπλοκατοικίας ,καινούργιος,120τ.μ. με αυλή και πάρκιν κοντά στο Jumbo προς € 700
- Κατοικία 1 υπν/τίου καινούργια με πλήρη επίπλωση και εξοπλισμό στην οδό Καναδά ,με αυλή € 410

Αγορές-πωλήσεις-μισθώσεις-εκτιμήσεις-Ακινήτων
Δάνεια Δεκτά ΧΠ2694

NOTAR

Διαμερίσματα			
Αραπάκι	117m²	Μετ.	185,000€
Αφάντου	75m²	Καιν.	130,000€
Αφάντου	90m²	Μετ.	100,000€
Δασκάλους	117m²	Καιν.	320,000€
Ιαλυσός	97 m²	Καιν.	150,000€
Κρεμαστή	60m²	Καιν.	115,000€
Παραδείσι	85m²	Καιν.	136,000€
Παραδείσι	85m²	Μετ.	123,000€
Ρ. Φεραίου	105m²	Καιν.	240,000€
Μονοκατοικίες			
Ασκληπιείο	240m²	Μπετά	150,000€
Αφάντου	100m²	Μετ.	200,000€
Αφάντου	211m²	Καιν.	259,000€
Αφάντου	230m²	Καιν.	279,000€
Γεννάδι	117m²	Μετ.	250,000€
Γεννάδι	117m²	Μετ.	250,000€
Γ. Λέοντος	144m²	Διατ.	500,000€
Κοσκινού	154m²	Μπετά	160,000€
Κοσκινού	300m²	Μετ.	550,000€
Κρεμαστή	120m²	Καιν.	210,000€
Κρεμαστή	180m²	Καιν.	240,000€
Κρεμαστή	380m²	Μετ.	490,000€
Κρεμαστή	540m²	Μετ.	990,000€
Λίνδο	90m²	Μετ.	255,000€
Λίνδο	100m²	Καιν.	220,000€
Νίσυρο	74m²	Διατ.	55,000€
Παραδείσι	100m²	Διατ.	100,000€
Παστίδα	122m²	Μπετά	87,000€
Παστίδα	240m²	Μετ.	300,000€
Παστίδα	500m²	Μετ.	790,000€
Σύμη	60m²	Διατ.	50,000€
Σύμη	90m²	Διατ.	153,500€
Τήλο	200m²	Μπετά	150,000€
Τσαΐρι	245m²	Μπετά	180,000€
Φιλέρημο	350m²	Πέτρα	750,000€
Μεζονέτες			
Γεννάδι	80m²	Καιν.	150,000€
Ιαλυσό	124m²	Μετ.	205,000€
Κιοτάρι	70m²	Μπετά	85,000€
Κιοτάρι	115m²	Καιν.	250,000€

Οικόπεδα		
Αλμυρή	3,3Στρ	30,000€
Ασκληπιείο	900m²	120,000€
Ασκληπιείο	2,4Στρ	10,000€
Ασκληπιείο	4,Στρ	40,000€
Ασκληπιείο	4,3Στρ	40,000€
Ασκληπιείο	6,5Στρ	60,000€
Αφάντου	4Στρ	100,000€
Αφάντου	4,6Στρ	150,000€
Καλλιθέα	7,3Στρ	
Λίνδος	43,5Στρ	
Λίνδος	250m²	130,000€
Μαριτσά	5,4Στρ	88,000€
Παραδείσι	1Στρ	55,000€
Πυλώνα	110Στρ	
Ρόδ.-Αερο.	2,2 Στρ	60,000€
Ρόδ.-Λίνδ.	9Στρ	500,000€
Ρόδ.-Λίνδ.	15,5Στρ	500,000€
Τριάντα	780m²	190,000€
Ψίνθος	25Στρ	200,000€
Ενοικιαστήρια		
Έμπωνα		Μον/κία
Ιαλυσό	1,8Στρ	Οικ/δο
Μαριτσά	200m²	Κατ/μα
Ρόδος	90m²	Διαμ/μα
Ρόδος	500m²	Κατ/μα
Ρόδος	800m²	Κατ/μα
Καταστήματα-Βιοτ.Χώροι		
Ανάληψη	158m²	120,000€
Κιοτάρι		Ε. Κέντρο
Παραδείσι	80m²	150,000€
Π.Πόλη	16m²	40,000€
Ρόδ.-Λίνδ.	1,4Στρ	
Επιχειρήσεις		
Ιαλυσός		Εστ/ριο
Κοσκινού	220m²	Εστ/ριο
Π.Πόλη	70m²	Εστ/ριο

Δωδώνης 2 Τ.Κ 85100 Ρόδος •Τηλ. 22410 20345 • Fax. 22410 20336
Website. www.notar.gr e-mail. hellas@notar.gr
AE1240

NewAge
Real Estate
ΜΕΣΙΤΙΚΟ ΓΡΑΦΕΙΟ

Νέα Εποχή στο Χώρο του Ακινήτου

ΜΕΛΕΟΥΝΗ - ΚΕΧΑΓΙΑ ΜΑΙΡΗ

TARGET

ΔΙΑΜΕΡΙΣΜΑΤΑ
- 100 τ.μ. τριών υπνοδωματίων στην Εν. Δυνάμεων. Τιμή 135.000 €
- 120 τ.μ. οροφοδιαμέρισμα στην Ανάληψη, με απεριόριστη θέα, Τιμή 245.000 €
- 94 τ.μ. στην Κέννεντυ με εκπληκτική θέα, συν 88 τ.μ. βοηθητικός χώρος. Τιμή 250.000 €
- 82 τ.μ. 2 υπν/τίων πλησίον Μ. Πετρίδη. Τιμή 150.000 €
- 70 τ.μ. 1 υπν/τίου στο Καρακόνερο. Τιμή 127.000 €
- 84 τ.μ. 2 υπν/τίων στο Καρακόνερο. Τιμή 170.000 €
- 65 τ.μ. πλησίον Μ. Πετρίδη. Τιμή 162.000 €
- 80 τ.μ. 2 υπν/τίων στη Ρόδου Λίνδου λιχ κατασκευής. Τιμή 120.000 €
- 128 τ.μ. 3 υπν/τίων στο Καρακόνερο με απεριόριστη θέα. Τιμή 220.000 €
- 112 τ.μ. 3 υπν/τίων στο Καρακόνερο. Τιμή 215.000 €
- 136 τ.μ. 3 υπν/τίων στην Ανάληψη, λιχ κατασκευής. Τιμή 275.000 €
- 75 τ.μ. 2 υπν/τίων στ' Αφάντου. Τιμή 110.000 €
- 118 τ.μ. στη Μιχαήλ Πετρίδη. Τιμή 224.000€
- 85 τ.μ. 2 υπνοδωματίων ισόγειο. Τιμή 90.000 €
- 85 τ.μ. 2 υπνοδωματίων στη Μιχ. Πετρίδη. Τιμή 120.000 €
- 140 τ.μ. 4 υπνοδωματίων στο Καρακόνερο. Τιμή 230.000 €

ΜΟΝΟΚΑΤΟΙΚΙΕΣ - ΜΕΖΟΝΕΤΕΣ
- **ΡΟΔΟΣ:** Στην Παλιά Πόλη διώροφη με αυλή. Τιμή 400.000€
- **ΡΟΔΟΣ:** 195 τ.μ. τριόροφη κατοικία πλησίον Καναδά. Τιμή 265.000 €
- **ΡΟΔΟΣ:** 190 τ.μ. ανεξάρτητη κατοικία 3 ορόφων εντός π. Ρόδου σε 200 τ.μ. οικόπεδο. Τιμή 310.000 €
- **ΡΟΔΟΣ:** 90 τ.μ. διώροφη κατοικία στην Π. Πόλη πλήρως ανακαινισμένη. Τιμή 140.000 €
- **ΡΟΔΟΣ:** Νεοκλασική κατοικία εντός πόλεως Ρόδου Τιμή 210.000€
- **ΙΑΛΥΣΟΣ:** 150 τ.μ. δύο ορόφων σε 1.000 τ.μ. οικόπεδο. Τιμή 270.000 €
- **ΙΑΛΥΣΟΣ:** 195 τ.μ. 3 ορόφων. Τιμή 220.000 €
- **ΙΑΛΥΣΟΣ:** 195 τ.μ. πλησίον παρ. Ιαλυσού 3 ορόφων σε οικόπεδο 280 τ.μ. με εσωτερικό ασανσέρ. Τιμή 285.000 €
- **ΙΑΛΥΣΟΣ:** 185 τ.μ. 2 ορόφων προς παρ. Ιαλυσού. Τιμή 315.000 €
- **ΙΑΛΥΣΟΣ:** 195 τ.μ. στην Ιξιά 3 ορόφων ,σε 25 τ.μ. σοφίτα. Τιμή 290.000 €
- **ΚΟΣΚΙΝΟΥ:** 210 τ.μ. τριών ορόφων σε σοβάδες σε οικόπεδο 1.300 τ.μ. Τιμή 210.000 €
- **ΚΟΣΚΙΝΟΥ:** 135 τ.μ. σε οικόπεδο 1.000 τ.μ. Τιμή 220.000 €
- **ΚΟΣΚΙΝΟΥ:** 180 τ.μ. 3 επιπέδων σε οικόπεδο 1000 τ.μ. Τιμή 265.000 €
- **ΚΟΣΚΙΝΟΥ:** 210 τ.μ. 3 ορόφων μπετά σε οικόπεδο 1300 τ.μ. Τιμή 170.000 €
- **ΚΟΣΚΙΝΟΥ:** 200 τ.μ. 3 ορόφων σε μπετά σε οικόπεδο 800 τ.μ. Τιμή 140.000 €
- **ΠΑΣΤΙΔΑ:** 140 τ.μ. 2 ορόφων σε οικόπεδο 270 τ.μ. Τιμή 180.000€
- **ΠΑΣΤΙΔΑ:** 120 τ.μ. διόροφη κατοικία σε οικόπεδο 300 τ.μ. Τιμή 170.000€
- **ΠΑΣΤΙΔΑ:** 150 τ.μ. σε οικόπεδο 650 τ.μ. Τιμή 240.000€
- **ΜΑΛΩΝΑ:** Νεόδμητη, πετρόκτιστη κατοικία πλήρως εξοπλισμένη. Τιμή 140.000 €
- **ΜΑΛΩΝΑ:** Παλιά κατοικία 80 τ.μ. Τιμή 30.000 €
- **ΓΕΝΝΑΔΙ:** Παραδοσιακή κατοικία 80 τ.μ. Τιμή 60.000 €
- **ΓΕΝΝΑΔΙ:** 240 τ.μ. σε 1.000 τ.μ. οικόπεδο επί της εθνικής οδού. Τιμή 250.000€

ΟΙΚΟΠΕΔΑ
- **ΡΟΔΟΣ:** 400 τ.μ. στην Δημ. Αναστασιάδη με Σ.Δ. 1. Τιμή 440.000 €
- **ΡΟΔΟΣ:** 240 τ.μ. στην Αθηνών. Τιμή 150.000€
- **ΡΟΔΟΣ:** 450 τ.μ. στο Ροδίνι. Τιμή 300.000€
- **ΡΟΔΟΥ-ΛΙΝΔΟΥ:** 4.700 τ.μ. επί της λεωφόρου. Τιμή 470.000 €
- **ΙΑΛΥΣΟΣ:** 1.030 τ.μ. οικοδομή 137 τ.μ. Τιμή 145.0000 €
- **ΙΑΛΥΣΟΣ:** 160 τ.μ. στην Ιξιά εντός οικισμού. Τιμή 100.000 €
- **ΙΑΛΥΣΟΣ:** 2.500 τ.μ. εντός σχεδίου πόλεως Ιαλυσού με Σ.Δ. 0,4. Τιμή 700.000 €
- **ΙΑΛΥΣΟΣ:** 610 τ.μ. εντός σχεδίου με Σ.Δ. 0,4. Τιμή 180.000 €
- **ΙΑΛΥΣΟΣ:** 2.400 τ.μ. επί της Ρόδου-Ιαλυσού με Σ.Δ. 0,4. Τιμή 820.000€
- **ΤΣΑΪΡΙ:** 4.000 τ.μ. επί της Ρόδου-Λίνδου. Τιμή 300.000€
- **ΤΣΑΪΡΙ:** 2.000 τ.μ. εξ' αδιαιρέτου, κατάλληλο για βιοτεχνική χρήση. Τιμή 150.000 €
- **ΤΣΑΪΡΙ:** 5.900 τ.μ. κατάλληλο για οποιαδήποτε χρήση. Τιμή 380.000 €
- **ΑΣΓΟΥΡΟΥ:** 6.420 τ.μ. Τιμή 160.000 €
- **ΑΣΓΟΥΡΟΥ:** 6.400 τ.μ. σε πανοραμική θέα. Τιμή 260.000 €
- **ΑΣΓΟΥΡΟΥ:** έκταση 21.000 τ.μ.
- **ΚΟΣΚΙΝΟΥ:** 4.000 τ.μ. με απεριόριστη θέα. Τιμή 220.000 €
- **ΚΟΣΚΙΝΟΥ:** 4.000 τ.μ. με πανοραμική θέα. Τιμή 260.000 €
- **ΚΟΣΚΙΝΟΥ:** έκταση 110.000 τ.μ. στην ευρύτερη περιοχή Κοσκινού
- **ΚΑΛΥΘΙΕΣ:** οικόπεδο έξω από τις Καλυθιές 800 τ.μ. με άδεια οικοδομής για 120 τ.μ. Τιμή 65.000 €
- **ΦΑΛΗΡΑΚΙ:** 15.000 τ.μ. πάνω στο κύμα κατάλληλο για ξενοδοχειακή μονάδα. Τιμή 3.500.000 €
- **ΤΣΑΪΡΙ:** 45.000 τ.μ. Τιμή 1.500.000 €
- **ΚΑΝΔΥΛΙ:** 4.000 τ.μ. Τιμή 155.000 €
- **ΚΑΝΔΥΛΙ:** 4.000 τ.μ. Τιμή 120.000 €
- **ΠΑΡΑΔΕΣΙ:** 5.500 τ.μ. στην παρ. Παραδεισίου μπροστά στο κύμα. Τιμή 100.000€
- **ΚΑΛΑΜΩΝΑ:** Κτήμα 6.000 τ.μ. Τιμή 60.000€
- **ΘΕΟΛΟΓΟΣ:** 7.800 τ.μ. εντός οικισμού. Τιμή 150.000€
- **ΘΕΟΛΟΓΟΣ:** 15.000 τ.μ. στον με πανοραμική θέα. Τιμή 165.000€
- **ΣΟΡΩΝΗ:** 5.500 τ.μ. στην παραλία Σορωνής πάνω στο κύμα. Τιμή 180.000 €
- **ΑΡΧΑΓΓΕΛΟ:** 5.250 τ.μ. Τιμή 65.000 €
- **ΜΑΣΑΡΙ:** 4.800 τ.μ. Τιμή 60.000 €
- **ΚΙΟΤΑΡΙ:** 800 τ.μ. μπροστά στη θάλασσα κατάλληλο για επαγγελματική χρήση. Τιμή 120.000 €
- **ΓΕΝΝΑΔΙ:** 2.600 τ.μ. στο με άδεια οικοδομής. Τιμή 70.000 €
- **ΓΕΝΝΑΔΙ:** έκταση 12.000 τ.μ. σε πολύκαλή περιοχή με απεριόριστη θέα. Τιμή

Θεμ. Σοφούλη 8 - 85100 Ρόδος Τηλ. & Fax: 22410 23447
Κιν. 6948 808023 - E-mail: info@newage-realestate.gr
ΧΠΚΤΗ021

ΤΣΟΥΡΟΥΝΑΚΗΣ
Κεφάλαιο
Κτηματομεσιτικό Γραφείο
Γ. ΣΕΦΕΡΗ 12 (παραπλεύρως ΜΗΔΙΑ)
ΤΗΛ/FAX.: (22410) 60060
www.e-kefaleo.com

ΠΩΛΗΣΕΙΣ ΑΚΙΝΗΤΩΝ

ΔΙΑΜΕΡΙΣΜΑΤΑ

❑34 τ.μ,1ου,γκαρσονιέρα, καινούριο, Καρακόνερο, 23εκ-67.498€

❑44 τ.μ,1ου,1 υπν/τιου, καινούριο, Τριάντα,28εκ-82.172€

❑50 τ.μ,1ου,1 υπν/τιου, καινούριο, Καρακόνερο, 30εκ-88.000€

❑50 τ.μ,1ου,1 υπν/τιου, καινούριο, Ανάληψη, 35εκ-102.714€

❑60τ.μ,2 υπν/τιων, καινούριο, Ανάληψη, 36εκ - 105.649€

❑70 τ.μ , 1ου,2 υπν/τιων Τριάντα,40εκ-117.388€

❑73 τ.μ,1ού, 2 υπν/τιων, Καρακόνερο, 45εκ-132.061€

❑80 τ.μ, ισόγειο, 2υπν/τιων, καινούριο, Δενδρινού, 60εκ-176.080€

❑80 τ.μ, ισόγειο, 2υπν/τιων, καινούριο,Μιχ.Πετρίδη, 52εκ-152.604€

❑80 τ.μ ,ισόγειο, 2υπν/τιων, γκαράζ , καινούριο, Τριάντα 48 εκ- 140.865 €

❑82τ.μ,1ου,2 υπν/τιων, καινούριο, γκαράζ, Αραπάκι, 50εκ - 147.387 €

❑85τ.μ, ισόγειο, 2 υπν/τιων, καινούριο, γκαράζ, Αραπάκι, 52εκ - 152.670 €

❑91 τ.μ, ισόγειο, 2υπν/τιων, καινούριο, Ανάληψη, 56.5εκ-165.810€

❑95τ.μ,1ου, 3 υπν/τιων, καινούριο, Ροδίνι, 62εκ - 181.951€

❑100τ.μ,1ου ,3 υπν/τιων, καινούριο, Μίρα Μάρε, 60εκ - 176.082 €

❑100τ.μ,1ου ,3 υπν/τιων, καινούριο, Ανάληψη, 68εκ - 199.559 €

❑102τ.μ,ισόγειο,3υπν/τιων, λουξ κατασκευής, τζάκι, γκαράζ, αποθήκη Καρακόνερο 60εκ-176.082€

❑110τ.μ, 3ου, 3υπν/τιων, λουξ κατασκευής, Καρακόνερο 71.5εκ-209.831€

❑113τ.μ, 3ου, 3υπν/τιων, λουξ κατασκευής, Ανάληψη, 73,5-215.700€

❑115τ.μ, 2ου, 3υπν/τιων, λουξ κατασκευής, Καρακόνερο 75εκ-220.010€

❑116 τ.μ, 1ου, 3 υπν/τιων , καινούριο, πάρκιν, Αραπάκι 71εκ - 208.363€

❑118 τ.μ,1ου, 3υπν/τιων, καινούριο, Μιχ. Πετρίδη, 73εκ-214.233€

❑120 τ.μ,1ου, 3υπν/τιων, καινούριο, Ανάληψη, 74,4εκ-218.341€

ΜΕΖΟΝΕΤΕΣ-ΜΟΝ/ΚΙΕΣ

❑ 150 τ.μ, μεζονέτα,Τριάντα 90 εκ-264.123 €

❑ 170 τ.μ, μεζονέτα,Τριάντα 95 εκ-278.797 €

❑ 205 τ.μ, μεζονέτα μαρμαροσοβά, Τριάντα 68 εκ-200.000 €

ΟΙΚΟΠΕΔΑ

❑ Οικόπεδο, 6700μ. περιοχή Ασγούρου 270.000€

ΕΠΑΓΓΕΛ/ΚΟΙ ΧΩΡΟΙ

❑ Καταστήματα 80, 100, 150τ.μ ,Ρόδου-Κρεμαστής προς 2.200 € το τ.μ ΧΠ1629

πωλησεις

συνέχεια από την προηγούμενη

ΕΝΟΙΚΙΑΖΟΝΤΑΙ α) **διώροφο κατάστημα** 53 τ.μ. ισόγειο, 51 τ.μ. στον πρώτο όροφο με βεράντα 31 τ.μ. στην οδό Γεωργίου Λέοντος αριθμ. 13-15, κοντά στο Ξεν. "Μανούσος" (Νιοχώρι), β) **κατάστημα - γραφείο** κατάλληλο και για κατοικία 50 τ.μ. επί της Λεωφ. Δημοκρατίας 49 στο χωριό Παραδείσι. Πληρ. τηλ. 2241325450, 2241020277, 6979357878

MZT100202(3)

ΑΠΟΘΗΚΕΣ ΣΤΗΝ ΙΑΛΥΣΟ, ΕΝΟΙΚΙΑΖΟΝΤΑΙ 1) ΑΠΟΘΗΚΕΥΤΙΚΟΙ ΧΩΡΟΙ ΑΠΟ 100 ΕΩΣ 2000 Τ.Μ. ΚΑΙ ΥΨΟΣ 8 Μ. ΑΣΦΑΛΕΙΣ ΜΕ ΜΕΓΑΛΟΥΣ ΧΩΡΟΥΣ ΔΙΑΚΙΝΗΣΗΣ ΦΟΡΤΩΣΗΣ ΚΑΙ ΕΚΦΟΡΤΩΣΗΣ ΠΡΟΪΟΝΤΩΝ, 2) ΥΠΑΙΘΡΙΟΙ ΧΩΡΟΙ ΠΕΡΙΦΡΑΓΜΕΝΟΙ, ΑΣΦΑΛΕΙΣ, ΚΑΤΑΛΛΗΛΟΙ ΓΙΑ ΑΠΟΘΗΚΕΥΣΗ ΠΡΟΪΟΝΤΩΝ ΣΕ ΠΑΛΕΤΕΣ. ΠΛΗΡ. ΤΗΛ.6977271571 ΑΠΟ ΔΕΥΤΕΡΑ ΕΩΣ ΠΑΡΑΣΚΕΥΗ 08.00-15.00 κ. ΓΙΩΤΑ ΧΠ2233

πωλησεις· αγορες ακινητων & επιχειρησεων

ΠΩΛΕΙΤΑΙ οικόπεδο στο Γεννάδι επί της λεωφόρου 600 μέτρα πριν από το χωριό εκτάσεως 1750 τ.μ. με άδεια οικοδομής για 210 μέτρα. Πληρ. τηλ. 2241061628 και 6944410537.

MXP13458.2

ΠΩΛΕΙΤΑΙ mini market εν λειτουργία λόγω συνταξιοδότησης σε περιοχή με σταθερή πελατεία, πλήρως εξοπλισμένο. Δεκτός κάθε έλεγχος. Πληρ. τηλ. 2241062255 MZT020302

ΠΩΛΕΙΤΑΙ από ιδιώτη **μονοκατοικία** με σοφίτα στην Παστίδα, πλήρως ανακαινισμένη 105 τ.μ. σε χωράφι οικοδομήσιμο 130 τ.μ. και αυλή 45 τ.μ. που βλέπει σε άλλο δρόμο. Τιμή 133.000 ευρώ. Πληρ. τηλ. 6972361951 MZT020303

ΠΩΛΕΙΤΑΙ DVD CLUB ενημερωμένο σε ταινίες PS2, X-BOX. Δεκτός έλεγχος. Πληρ. τηλ. 6947617834 MZT020311

ΠΩΛΕΙΤΑΙ DVD CLUB προνομιούχο μοναδικό στην περιοχή του Μανδρακιού ενημερωμένο σε όλα τα θέματα. Μόνο σοβαρές προτάσεις. Πληρ.τηλ. 6946527772 MZT020310

ΑΦΟΙ ΦΡΑΓΚΟΥ
ΚΑΤΑΣΚΕΥΑΣΤΙΚΗ
ΕΜΕΙΣ ΜΠΟΡΟΥΜΕ...
6974-743667 6977-680353

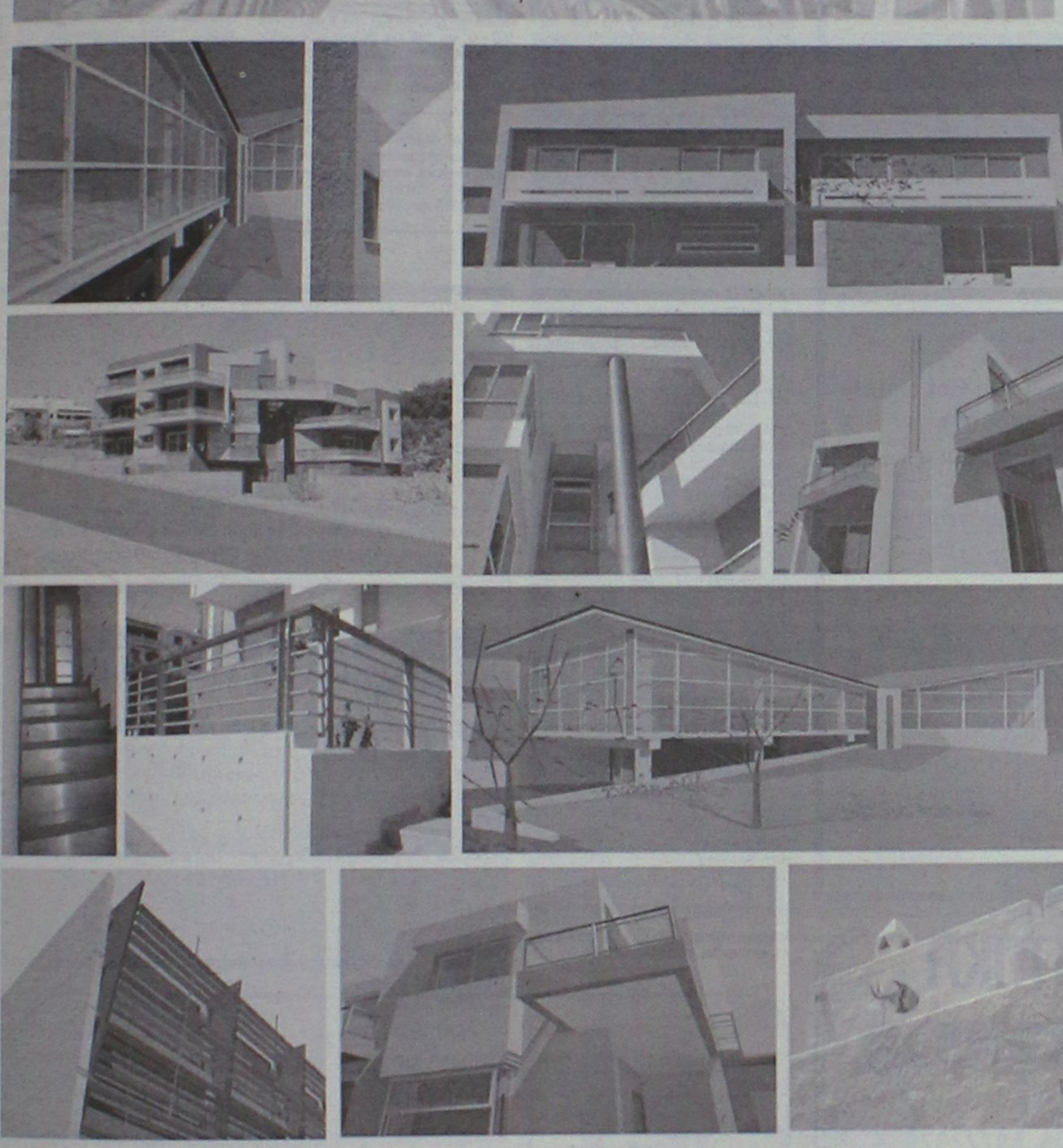

ΣΑΒΒΕΝΑΣ Γ. ΑΡΧΙΤΕΚΤΟΝΑΣ
ΧΡΙΣΤΟΠΟΥΛΟΣ Κ. ΠΟΛΙΤΙΚΟΣ ΜΗΧΑΝΙΚΟΣ
ΑΤ810

ΛΕΟΝΤΗΣ & ΦΩΤΗΣ ΑΝΤΩΝΟΓΛΟΥ ΟΙΚΟΔΟΜΙΚΕΣ ΕΠΙΧΕΙΡΗΣΕΙΣ Α.Ε.



Πωλούνται Ανεξάρτητες Πολυτελής Μονοκατοικίες στην Παραλία Ιαλυσού
Τηλ. 22410 62 540 - 6947 705 717 - 6948 523 586
ΑΕ912

ΚΡΑΝΙΔΗΣ Real Estate
Ι.Καζούλη & Αμερικής 50, Ρόδος
Τηλ: 2241027082
Fax : 2241027101
e-mail: info@kranidis-estate.gr

ΠΩΛΗΣΕΙΣ ΓΡΑΦΕΙΩΝ - ΚΑΤΑΣΤΗΜΑΤΩΝ

ΑΣΓΟΥΡΟΥ: Πωλείται ΓΡΑΦΕΙΟ 200τ.μ. - Ισόγειο 100.000€ ΚΩΔ:[Κ-861]
ΡΟΔΟΣ: Πωλείται ΓΡΑΦΕΙΟ 63τ.μ. - 2ου ορόφου 150.000€ ΚΩΔ:[Κ-492]
ΡΟΔΟΥ-ΚΑΛΛΙΘΕΑΣ (πλ. Ξενοδοχείων): Πωλείται ΚΑΤΑΣΤΗΜΑ 85τ.μ. Ισόγειο, Γωνιακό 265.000€ ΚΩΔ:[Κ-1113]
ΑΣΓΟΥΡΟΥ: Πωλείται ΚΑΤΑΣΤΗΜΑ 128τ.μ. , ΚΩΔ:[Κ-845]
ΡΟΔΙΝΙ: Πωλείται ΚΑΤΑΣΤΗΜΑ 35τ.μ. - Ισόγειο 82.000€ ΚΩΔ:[Κ-687]
ΡΟΔΙΝΙ: Πωλείται ΚΑΤΑΣΤΗΜΑ 50τ.μ. - Ισόγειο 100.000€ ΚΩΔ:[Κ-709]
ΡΟΔΙΝΙ: Πωλείται ΚΑΤΑΣΤΗΜΑ 70τ.μ. - Ισόγειο 140.000€ ΚΩΔ:[Κ-706]
ΡΟΔΟΣ- ΚΕΝΤΡΟ: Πωλείται ΚΑΤΑΣΤΗΜΑ 37τ.μ, 60.000€ ΚΩΔ:[Κ-694]
ΠΑΛΙΑ ΠΟΛΗ: Πωλείται ΚΑΤΑΣΤΗΜΑ 20 τ.μ. - 45.000€ ΚΩΔ:[Κ-562]
ΠΑΛΙΑ ΠΟΛΗ: Πωλείται ΚΑΤΑΣΤΗΜΑ 50τ.μ. ΚΩΔ:[Κ-280]
ΠΑΛΙΑ ΠΟΛΗ: Πωλείται ΚΑΤΑΣΤΗΜΑ 80τ.μ. ΚΩΔ:[Κ-132]
ΠΑΛΙΑ ΠΟΛΗ-ΣΩΚΡΑΤΟΥΣ: Πωλείται ΚΑΤΑΣΤΗΜΑ 35τμ,ΚΩΔ[Κ-556]

www.kranidis-estate.gr ΧΠ092

ΚΤΗΜΑΤΟΜΕΣΙΤΙΚΟ ΓΡΑΦΕΙΟ
ΑΣΒΕΣΤΗΣ Δ. ΝΙΚΟΛΑΟΣ

- **ΑΝΑΛΗΨΗ** κατάστημα και αποθήκη 45 συν125 τ.μ. με πατάρι 40 τ.μ. σε πολή καλή τιμή!!!
- **ΑΝΑΛΗΨΗ** διαμέρισμα λουξ 113 τ.μ. με καταπληκτική θέα, 226,000€
- **ΑΝΑΛΗΨΗ** διαμέρισμα (2 υπ.) 62 τ.μ. λουξ 118,000 €
- **ΑΝΑΛΗΨΗ** οροφοδιαμέρισμα 120 τ.μ. λουξ προς 1.900€ ανά τ.μ.
- **ΡΟΔΙΝΙ** διαμέρισμα 94 τ.μ. λουξ κατασκευής 170,000€
- **ΡΟΔΙΝΙ** διαμέρισμα 90 τ.μ. λουξ κατασκευής 165,000 και 90 τ.μ. πίσω 155,000€
- **ΡΟΔΙΝΙ** διαμέρισμα 108 τ.μ. λουξ κατασκευής με καταπληκτική θέα και θέση πάρκιν 200,000€
- **Μ. ΠΕΤΡΙΔΗ** οροφοδιαμέρισμα λουξ κατασκευής 88 τ.μ. και 120 τ.μ. προς 2,000€ ανά τ.μ.
- **ΜΙΡΑ ΜΑΡΕ** διαμερίσματα διαφόρων διαστάσεων με γκαράζ αποθήκες σε πολύ καλή τιμή
- **ΙΞΙΑ** διαμέρισμα λουξ με καλή θέα 94 τ.μ. 155,000 €
- **ΤΡΙΑΝΤΑ** διαμέρισμα 44 τ.μ. λουξ 83,000 €
- **ΤΡΙΑΝΤΑ** μεζονέτα 150 τ.μ. λουξ κατασκευής με 1.000 τ.μ. οικόπεδο 270,000 €
- **ΠΑΣΤΙΔΑ** μεζονέτα 130 τ.μ. 170,000 € **και** μεζονέτα 150 τ.μ. 195,000 €
- **ΚΟΣΚΙΝΟΥ** μεζονέτα 150 τ.μ. σε μπετά σε οικόπεδο 700 τ.μ. 140,000 €
- **ΚΟΣΚΙΝΟΥ** μεζονέτα 192 τ.μ. σε μπετά με 1000 τ.μ. οικόπεδο 140,000 €
- **ΚΟΣΚΙΝΟΥ** μεζονέτα 115 τ.μ. λουξ ανεξάρτητη 220,000 €
- **ΠΑΡΑΔΕΙΣΙ** διόροφη κατοικία σε μπετά 2Χ85 τ.μ. με καλή θέα 80,000 €
- **ΚΑΝΔΥΛΙ** οικόπεδο 4.000 τ.μ. 145,000€
- **ΚΟΛΥΜΠΙΑ** οικόπεδο 4.100 τ.μ. 150,000€
- **ΡΟΔΟΣ** οικόπεδο 1.000 τ.μ. στα αμπέλια ΚΑΪΡ εκτός σχεδίου 35,000€
- **ΚΟΣΚΙΝΟΥ**οικόπεδο 4050 τ.μ. με καλή θέα 220,000 €
- **ΡΟΔΟΣ** οικόπεδο 2,000 τ.μ. για (Β.Χ.) με δόμηση 4Χ600 τ.μ. επί της Ρόδου-Λίνδου 173,000€
- **ΓΕΝΝΑΔΙ** οικόπεδο 2,360 τ.μ. με άδεια οικοδομής (440 τ.μ. μικτά) πάνω στο δρόμο 50 μέτρα από την θάλασσα
- **ΜΕΤΑΧΕΙΡΙΣΜΕΝΟ** 105 τ.μ. κοντά στο ΡΟΔΑ 75,000€
- **ΕΝΟΙΚΙΑΖΕΤΑΙ** 300 τ.μ. **αποθήκη** στον Συνεταιρισμό Ξυλουργών 600 ευρώ

ΑΓΙΟΥ ΙΩΑΝΝΟΥ 46, ΡΟΔΟΣ • ΤΗΛ. 2241032809, 6947848288 • e-mail:asvestis estate@yahoo.gr
ΧΠΚΤΗ003

ΑΝΕΓΕΡΣΙΣ Α.Ε.
ΟΙΚΟΔΟΜΙΚΕΣ & ΕΜΠΟΡΙΚΕΣ ΕΠΙΧΕΙΡΗΣΕΙΣ

ΠΩΛΟΥΝΤΑΙ

1. **ΚΑΤΑΣΤΗΜΑ** 65 τ.μ. με αποθήκη 35 τ.μ. και θέση στάθμευσης στην Κων. Υδραίου και Πτολεμαίων γωνία.
2. **ΚΑΤΑΣΤΗΜΑ** 45 τ.μ. με θέση στάθμευσης στην Κων. Υδραίου.
3. **ΚΑΤΑΣΤΗΜΑ** 75 τ.μ. με θέση στάθμευσης στην Κων. Τσαλδάρη.
4. **ΔΙΑΜΕΡΙΣΜΑ** 129 τ.μ. στον α' όροφο με θέση στάθμευσης στην Κων. Τσαλδάρη.
5. **ΔΙΑΜΕΡΙΣΜΑ** 129 τ.μ. στον β' όροφο με θέση στάθμευσης στην Κων. Τσαλδάρη.
6. **ΔΙΑΜΕΡΙΣΜΑ** 135 τ.μ. ρετιρέ με θέση στάθμευσης στην Κων. Υδραίου.
7. **ΜΟΝΟΚΑΤΟΙΚΙΕΣ** 135 τ.μ. στην περιοχή Γεννάδι.
8. **ΜΟΝΟΚΑΤΟΙΚΙΕΣ** 80 και 90 τ.μ. στα Λειβάδια Τήλου.

Αλεξανδρουπόλεως 2 • Ρόδος
Τηλ. 2241067267/Fax: 2241061297

ΜΕ ΤΗΝ ΠΟΛΥΕΤΗ ΠΕΙΡΑ ΤΟΥ ΝΙΚΟΛΑΟΥ ΜΙΧΑΛΗ ΤΗΛ. 6936550251
ΥΠΕΥΘΥΝΟΣ ΝΙΚΟΛΑΟΥ ΦΩΤΗΣ ΤΗΛ. 6936550250
ΑΕ955

πωλησεις

συνέχεια από την προηγούμενη

Από ιδιώτη **ΠΩΛΕΙΤΑΙ διαμέρισμα- αποθήκη** 46 τ.μ. δύο υπνοδωμάτια, WC, περιοχή Ανάληψη Τιμή 45.000 ευρώ. Πληρ. τηλ. 6944941834 ΜΧΡ13451

ΠΩΛΕΙΤΑΙ 3άρι **διαμέρισμα** επί της οδού Αννης Μαρίας σε καλή κατάσταση. Πληρ. Εμμ. Κρανίδης, μεσίτης τηλ. 27082, 6944347405 ΜΧΠ092.4

ΠΩΛΕΙΤΑΙ επί της οδού Μεγ. Κων/νου 4άρι -2ου ορόφου, με ασανσέρ. Πληρ. Εμμ. Κρανίδης, μεσίτης τηλ. 22410 27082, 6944347405 ΜΧΠ092.3

ΠΩΛΕΙΤΑΙ 3άρι **διαμέρισμα** επί της οδού Πειραιώς ωραίας κατασκευής. Πληρ. Εμμ. Κρανίδης, μεσίτης τηλ. 22410 27082, 6944347405 ΜΧΠ092.5

ΠΩΛΟΥΝΤΑΙ μονοκατοικίες α) μονοκατοικία διώροφη 110 τ.μ. εντός οικοπέδου 220 τ.μ., Τιμή 190.000 ευρώ, β) μονοκατοικία διώροφη 185 τ.μ. εντός οικοπέδου 400 τ.μ., τιμή 280.000 ευρώ, γ) μονοκατοικία διώροφη 140 τ.μ. εντός οικοπέδου 500 τ.μ. τιμή 225.000 ευρώ, δ) διαμέρισμα 98 τ.μ. και 90 τ.μ. αίθρια 168.000 ευρώ, περιοχή παραλία Κρεμαστής - πρόποδες Φιλερήμου. Πληρ. τηλ. 6945273837 κος Νίκος ΜΑΤ852

ΠΩΛΕΙΤΑΙ μεζονέτα στην Ιαλυσό 220 τ.μ. 3 υπνοδωματίων, 2 WC, 1 αποθήκη, 1 σοφίτα, ηλεκτρικές συσκευές, θέρμανση, ηλιακός και αυλή 65 τ.μ. Πληρ. τηλ. 6932575774, 2241020100 ΜΑΤ809

ΠΩΛΕΙΤΑΙ από ιδιώτη **ισόγειο** σε μπετά στην περιοχή Ρόδου-Καλλιθέας. Πληρ. τηλ. 6946690282 ΜΖΤ010318

ΠΩΛΕΙΤΑΙ στην Ψαροπούλα 4άρι **διαμέρισμα** γ' ορόφου με θέα. Πληρ. Εμμ. Κρανίδης τηλ. 2241027082, 2241026476, 6944347405, 6942010248 ΜΧΠ092.1

ΕΥΚΑΙΡΙΑ!!! ΠΩΛΕΙΤΑΙ μίνι μάρκετ πλήρως εξοπλισμένο γωνιακό στην Ανάληψη με εξασφαλισμένη πελατεία συνολικού εμβαδού 90 τ.μ. Πληρ. τηλ. 6944890598. ΜΖΤ250207

ΠΩΛΟΥΝΤΑΙ α) **Οικόπεδο Παστίδα** 1000 τ.μ. εντός κτίζει 4 μεζονέτες 150.000 ευρώ, β) **οικόπεδο Ιαλυσός** στο κύμα 2,5 στρ. εντός 1,8 εκατ. ευρώ, γ) **Αφάντου - Τραουνού** 10 στρ. πανοραμικό 300.000 ευρώ, δ) **Κοσκινού 2 στρ.** πανοραμικό 105.000 ευρώ, ε) **Αφάντου 4 στρ.** πανοραμικό Τραπέζια 125.000 ευρώ. Πληρ. Νίκος Λαζανας τηλ. 6944592908 ΜΖΤ280211(3)

ΠΩΛΟΥΝΤΑΙ α) **Μεζονέτα Κοσκινού** 150 τ.μ. 650 τ.μ. οικόπεδο με θέα θάλασσα 230.000 ευρώ, β) **μεζονέτα Κοσκινού** 180 τ.μ. 2 στρ. οικόπεδο 280.000 ευρώ, γ) **μεζονέτα Ιαλυσός** 210 τ.μ. 260.000 ευρώ, δ) **Παστίδα μεζονέτα** 180 τ.μ. πολυτελέστατη 200.000 ευρώ, ε) **Αφάντου μεζονέτα** 150 τ.μ. 1300 οικόπεδο 225.000 ευρώ. Πληρ. Νίκος Λαζανάς τηλ. 6944592908 ΜΖΤ280211(2)

ΠΩΛΟΥΝΤΑΙ α) **Ρόδος μεζονέτα** 180 τ.μ. με αυλή 250 τ.μ. στο Ροδίνι και στο Μόντε Σμιθ 340.000 ευρώ, β **Ρόδος ορεφοδιαμέρισμα** 120 τ.μ. στην Ανάληψη με γκαράζ 245.000 ευρώ, γ) **Πανεπιστήμιο, διαμέρισμα** 85 τ.μ. νεόδμητο με γκαράζ, δ) **ΜΗΔΕΙΑ προς νοσοκομείο** με θέα την Ιξιά διαμέρισμα 3 υπνοδωμάτια νεόδμητο 250.000 ευρώ. Πληρ. Νίκος Λαζανας τηλ. 6944592908 ΜΖΤ280211(1)

ΠΩΛΕΙΤΑΙ αποθήκη 140 τ.μ. επί της οδού Ηρώων Πολυτεχνείου, Νιοχώρι, κατάλληλη για οποιαδήποτε χρήση. Πληρ. Εμμ. Κρανίδης 2241027082, 2241026476, 6944347406, 6942010248 ΜΧΠ092

ΠΩΛΟΥΝΤΑΙ α) **μεζονέτα** στην Κρεμαστή που βρίσκεται στο στάδιο των χρωματισμών 336 τ.μ. σε 3 επίπεδα μόνο 255.000 ευρώ τελειωμένη, β) μετά τους Αγίους Αποστόλους κοντά στον οικισμό Αιγυπτιωτών 160 τ.μ. σε 1200 μ. οικόπεδο 190.000 ευρώ. Πληρ. τηλ. 2241032159, 6945420349 ΜΖΤ250214

ΠΩΛΕΙΤΑΙ επικερδής **επιχείρηση οθελιστηρίου** στον πεζόδρομο επί της Μανδηλαρά πλήρως εξοπλισμένο έτοιμο προς λειτουργία. Διαθέτει βοηθητικούς χώρους και παρασκευαστήριο. Δουλεύει όλο τον χρόνο. Πληρ. τηλ. 6936161740, 6946282082 ΜΖΤ250208

ΠΩΛΕΙΤΑΙ από ιδιώτη διαμέρισμα 2 1/2, 60 τ.μ. διαμπερές, ηλιόλουστο στο 2ο όροφο με 1 υπνοδωμάτιο, σαλόνι, κουζίνα, μπάνιο και βοηθητικό χώρο. Σε καλή κατάσταση στην οδό Υψηλάντη, κοντά στην πλατεία Αγ. Νικολάου. Μεσίτες αποκλείονται. Πληρ. τηλ. 6977985688. ΧΠΔΕΤ007

ΠΩΛΟΥΝΤΑΙ δύο μεζονέτες 145 τ.μ. από ιδιώτη στην Ιαλυσό τελειωμένες με το κλειδί στο χέρι. Η κάθε μεζονέτα αποτελείται από 2 υπνοδωμάτια, κουζίνα-σαλόνι, 1 μπάνιο, WC-WC, και σοφίτα. Οι μεζονέτες είναι lux κατασκευής και διαθέτουν θέρμανση και κλιματισμό. Πληρ. τηλ. 2241093342, 95703, 96737, 6944159337 ΜΑΤ700

ΠΩΛΕΙΤΑΙ καφετέρια στα Κολύμπια πλήρως εξοπλισμένη λόγω επαγγελματικών υποχρεώσεων. Πληρ. τηλ. 2241056083 κ. Γιώργο ΜΖΤ230215

ΠΩΛΕΙΤΑΙ οικόπεδο με φανταστική θέα στην Ελεούσα. Πληρ. τηλ. 2241021031, 6977985450 ΜΖΤ280213

ΠΩΛΕΙΤΑΙ ΠΑΡΑΔΟΣΙΑΚΗ ΜΟΝΟΚΑΤΟΙΚΙΑ 280 Τ.Μ. ΠΕΡΙΟΧΗ ΑΓ. ΑΝΑΡΓΥΡΩΝ, ΕΝΤΟΣ ΟΙΚΟΠΕΔΟΥ 530 Τ.Μ., ΠΟΥ ΔΙΑΤΗΡΕΙ ΟΛΑ ΤΑ ΠΑΡΑΔΟΣΙΑΚΑ ΑΡΧΙΤΕΚΤΟΝΙΚΑ ΣΤΟΙΧΕΙΑ ΤΗΣ (ΒΟΤΣΑΛΩΤΑ, ΔΑΠΕΔΑ, ΞΥΛΙΝΗ ΣΚΑΛΑ, ΠΕΤΡΙΝΑ ΤΖΑΚΙΑ Κ.ΤΑ.) . ΑΞΙΑΣ 250.000 ευρώ. ΠΛΗΡΟΦΟΡΙΕΣ ΕΥΣΤΑΘΙΟΥ-ΕΥΡΩΚΤΗΜΑΤΙΚΗ, ΕΘΝΙΚΗΣ ΑΝΤΙΣΤΑΣΗΣ 83, ΤΗΛ. 2241073819-74917, 6944/374546, 6945/292030. ΧΠ401/2029

ΠΩΛΕΙΤΑΙ νέα διώροφη **μονοκατοικία** έξω από τα Κοσκινού 135 τ.μ. Πληρ. τηλ. 6944532903 και 22410 30069. ΜΑΤ643

ΠΩΛΕΙΤΑΙ ΟΙΚΟΠΕΔΟ 1250 Τ.Μ. ΣΤΑ ΚΟΣΚΙΝΟΥ ΜΕ ΠΑΝΟΡΑΜΙΚΗ ΘΕΑ, ΣΕ ΥΠΕΡΟΧΟ ΟΙΚΙΣΤΙΚΟ ΠΕΡΙΒΑΛΛΟΝ, ΜΕ ΑΔΕΙΑ ΟΙΚΟΔΟΜΗΣ ΓΙΑ ΜΟΝΟΚΑΤΟΙΚΙΑ. ΠΛΗΡΟΦΟΡΙΕΣ ΕΥΣΤΑΘΙΟΥ-ΕΥΡΩΚΤΗΜΑΤΙΚΗ, ΕΘΝΙΚΗΣ ΑΝΤΙΣΤΑΣΗΣ 83, ΤΗΛ. 2241073819-74917, 6944/374546, 6945/292030. ΧΠ401/2029

Από την Νεοκατασκευαστική Ρόδου **ΠΩΛΟΥΝΤΑΙ** στην Κρεμαστή **μεζονέτες** 120 τ.μ. και 180 τ.μ. πολυτελούς κατασκευής με ενδοδαπέδια θέρμανση, άδειες του 2005 (χωρίς ΦΠΑ) -προεγκριμένα δάνεια. Πληρ. τηλ. 6937163244 ΜΑΤ161

ΠΩΛΕΙΤΑΙ διαμέρισμα 65 τ.μ. επί της οδού Κανελοπούλου 1 (προέκταση Άννης Μαρίας), κατάλληλο και για επαγγελματική στέγη. Πληρ. τηλ. 2241096375 και 6974490995. ΜΖΤ170205

εργασιες

ΖΗΤΕΙΤΑΙ ΕΜΠΕΙΡΗ ΠΩΛΗΤΡΙΑ ΓΙΑ ΝΑ ΕΡΓΑΣΤΕΙ ΣΕ ΚΑΤΑΣΤΗΜΑ ΧΡΥΣΟΧΟΕΙΟΥ ΜΕ ΓΝΩΣΕΙΣ ΑΓΓΛΙΚΑ - ΓΕΡΜΑΝΙΚΑ. ΠΛΗΡ. ΤΗΛ. 6945792407 ΜΖΤ10321

ΖΗΤΕΙΤΑΙ ψήστης έμπειρος για γυροπωλείο. Πληρ. τηλ. 6948629169, 2241030630. ΜΖΤ030320

Work from home a proven business model. Inf. tel. 210 8993412 ΜΖΤ030313

ΖΗΤΕΙΤΑΙ κυρία να αναλαμβάνει την φύλαξη παιδιών 4 και 8 ετών. Πληρ. τηλ. 22410 67554 από 07.00-15.00 και 6944586993. ΜΖΤ030315

ΖΗΤΟΥΝΤΑΙ άτομα με όνειρα και φιλοδοξίες για συνεργασία. Προσφέρουμε εκπαίδευση, υψηλές αμοιβές, ταξίδια ευχάριστο περιβάλλον, καριέρα. Οχι πλασιέ ή ντήλερ. Πληροφορίες στα τηλ. 22410 28410-83361, κιν. 6944361253. ΜΠΑ132

Από την AQUA LINE **ΖΗΤΕΙΤΑΙ πωλητής** που να γνωρίζει P/C LOGIC DIS. Προσφέρουμε δωδεκάμηνη απασχόληση, ανταγωνιστικό μισθό, ποσοστά επί των πωλήσεων, ενεργό πελατολόγιο, προϊόντα με μεγάλη ζήτηση, εταιρικό τηλέφωνο. AQUA LINE Μιχαήλ Πετρίδη 104 Ρόδος, πληρ. τηλ. 2241063268 κος Σεργιανόπουλος (13.00-20.00 καθημερινά) ΜΑΤ922

A Member of AQUA SOL HOTELS

ΠΡΟΣΦΟΡΕΣ

Το ξενοδοχείο "Sun Palace" μέλος της Aqua Sol Hotels της μεγαλύτερης εταιρείας διαχείρισης ξενοδοχείων στην Κύπρο γνωστοποιεί ότι δέχεται προσφορές στις παρακάτω κατηγορίες

- Τρόφιμα
- Ποτά
- Αναλώσιμα
- Γραφική ύλη και εκτυπωτικά
- Είδη καθαρισμού και πισίνας

Προσφορές θα γίνονται δεκτές μέχρι 20 Μαρτίου 2006 σε σφραγισμένο φάκελο που θα αναγράφει "ΠΡΟΣΦΟΡΑ" στην παρακάτω διεύθυνση:

Sun Palace Hotel
Τ.Θ. 403, Φαληράκι
85100 Ρόδος
Τηλ. 22410-85650
Email:sunpalace@aquasolhotels.gr ΜΑΤ827(Γ)

RODOS PALLADIUM HOTEL

Έχοντας σαν αρχή
τη συνεχή αναβάθμιση της παροχής υπηρεσιών ποιότητας
και την ανάλογη στελέχωση με άρτια εκπαιδευμένο προσωπικό, το ξενοδοχείο **Rodos Palladium**
αναζητά συνεργασία με:

ΥΠΑΛΛΗΛΟ ΓΡΑΦΕΙΟΥ ΕΝΟΙΚΙΑΣΕΩΣ ΑΥΤΟΚΙΝΗΤΩΝ

Ο κατάλληλος υποψήφιος θα πρέπει να διαθέτει ικανή εμπειρία σε αντίστοιχη θέση και να γνωρίζει άριστα τουλάχιστον την Αγγλική γλώσσα. Η επιπλέον γνώση της Γερμανικής ή άλλης γλώσσας θα εκτιμηθεί ανάλογα.

Μπορείτε να καταθέσετε το βιογραφικό σας στο ξενοδοχείο Sun Beach, υπ' όψην κ. Γ. Γαλανού, είτε να το στείλετε μέσω fax: 22410 95688

Τηλέφωνο επικοινωνίας: 22410 93821 ΧΠ ΞΕΝ003

ΚΤΗΜΑΤΙΚΗ ΠΡΟΟΠΤΙΚΗ

ΜΕΣΙΤΙΚΟ ΓΡΑΦΕΙΟ

Μαρίνα Στυλιανού

Κλαυδίου Πέπερ 125 Ρόδος -τηλ. 2241037906, 6972292958

ΠΩΛΗΣΕΙΣ ΑΚΙΝΗΤΩΝ

ΜΟΝΟΚΑΤΟΙΚΙΕΣ

1. Στην Ιαλυσό περιοχή Αγίας Παρασκευής, σε ανεξάρτητο οικόπεδο 330 τ.μ. και κτίριο 140-180 τ.μ.
2. Στην Ιαλυσό 133 τ.μ. σε 330 τ.μ. οικόπεδο
3. Στην Παστίδα 133 τ.μ. σε μπετά
4. Στην Παστίδα 140-160 τ.μ. σε ανεξάρτητο οικόπεδο 330 τ.μ.
5. Στα Κοσκινού σε μπετά σε ένα στρέμμα οικόπεδο
6. Μεταξύ Κρεμαστής και Παστίδας μονοκατοικία 135 τ.μ. σε 800 μέτρα οικόπεδο
7. Στο Καρακόνερο μεταχειρισμένη μονοκατοικία με τζάκι και ενδοδαπέδια θέρμανση 315 τ.μ.
8. Στην Ιαλυσό 153 τ.μ. σε 350 μέτρα οικόπεδο

ΔΙΑΜΕΡΙΣΜΑΤΑ

1. Στην Ιαλυσό διώροφα διαμερίσματα 140 τ.μ. με ανεξάρτητη αυλή, με τζάκι σε στυλ μεζονέτας
2. Διαμέρισμα στην Ιξιά 115 τ.μ. μεταχειρισμένο
3. Διαμέρισμα στην Μιχαήλ Πετρίδη 85 τ.μ. μεταχειρισμένο
4. Στα Κοσκινού διώροφα διαμερίσματα με πάρκιν σε στυλ μεζονέτας 105-115 τ.μ.
5. Διαμέρισμα στην Ιαλυσό 70 τ.μ. με αυλή
6. Διαμέρισμα 2 ετών με πάρκιν και τζάκι σε άριστη κατάσταση.

ΕΠΑΓΓΕΛΜΑΤΙΚΗ ΣΤΕΓΗ

1. Στην περιοχή του Τζάμπο έκταση 4.700 τ.μ. με άδεια οικοδομής για μεταλλικό κτίριο 2.000 τ.μ.
2. Στην περιοχή πρώην σκουπίδια έκταση 4.000 στρέμματα με δρόμο. Τιμή 75.000 ευρώ
3. Περιοχή πρώην σκουπίδια 800 τ.μ κτίσμα
4. Στην Παστίδα κτίσμα 450 τ.μ. με εγκαταστάσεις ψυγείων σε 5.500 στρ. και υπόλοιπο δόμησης
5. Στην περιοχή EDEN ROC αποθήκη 300 μ. με άνετη πρόσβαση και χώρους πάρκιν
6. Πωλείται επιχείρηση (ή και το κατάστημα) αναψυκτήριο στο Φαληράκι
7. Πωλείται στη Σωκράτους επιχείρηση ψησταριάς πλήρως εξοπλισμένη, έτοιμη να λειτουργήσει.
8. Πωλείται στα Κοσκινού κοντά στο ξενοδοχείο Paradise κατάστημα 97 τ.μ. Τιμή 130.000 ευρώ.

ΟΙΚΟΠΕΔΑ

1. Περιοχή Ιαλυσού 1.379 τ.μ. εντός σχεδίου με Σ.Δ. 1
2. Περιοχή Ιαλυσού έκταση 5.200 τ.μ.
3. Περιοχή Φανών έκταση 6 στρεμμάτων (αμφιθεατρικό)
4. Περιοχή Κοσκινού 7 στρέμματα με θέα κοντά στην θάλασσα
5. Περιοχή Ιαλυσού 7 στρέμματα πάνω στη θάλασσα και με άδεια οικοδομής για μικρή ξενοδοχειακή μονάδα

ΖΗΤΟΥΝΤΑΙ ΟΙΚΟΠΕΔΑ ΓΙΑ ΑΓΟΡΑ ΚΑΙ ΑΝΤΙΠΑΡΟΧΗ

ΑΤ640(Γ)

RE/MAX

Re/Max Express, 5ον χιλ. Ρόδου – Λίνδου τηλ. 22410 64730 & 64755 fax. 22410 64620

ΑΠΟΚΛΕΙΣΤΙΚΕΣ ΕΝΤΟΛΕΣ ΠΡΟΣ ΠΩΛΗΣΗ

Κατοικίες:
- Πωλείται πολυτελής μεζονέτα 218 τ.μ. στην Ιαλυσό. Τιμή 250.000 €
- Διαμέρισμα 1ου ορόφου, 5-ετίας, 57 τ.μ., με 1 Υ/Δ, πωλείται στην Ιξιά. Τιμή 70.000€
- Ισόγειο διαμέρισμα 20-ετίας, 65 τ.μ με 2 Υ/Δ, σε καλή κατάσταση, πωλείται στο κέντρο της Ιαλυσού. Τιμή 90.000 €
- Εξοχική μονοκατοικία 60 τ.μ. στην Κρητηνία με φανταστική θέα στο κάστρο. Πωλείται μαζί με οικόπεδο 1.080 τ.μ. (εντός σχεδίου). Τιμή πώλησης 120.000 €
- Πωλείται πανσιόν με 10 δωμάτια, πλήρη επιπλωμένα σε οικόπεδο 1 στρ. στο Λαδικό. Τιμή 250.000 €
- Πωλείται διώροφη μονοκατοικία (παλιό Ιταλικό κτίσμα) 160 τ.μ. με αυλή στα Κοσκινού εντός οικισμού με θέα το δάσος. Τιμή 130.000 €
- Πωλούνται νεόδμητα διαμερίσματα στο Ροδίνι
- Τριώροφη καλοδιατηρημένη μονοκατοικία 215 τ.μ. στην Ανάληψη, με αποθήκη και αυλή. Τιμή 500.000 €
- Διαμέρισμα (ισόγειο) 260 τ.μ. με αυλή στο «Ανω Ροδίνι» Τιμή 350.000 €.
- Μονοκατοικία 145 τ.μ. στο Γεννάδι. Τιμή 230.000
- Παλιά Πόλη: Οικόπεδο 927 τ.μ. με παλιό κτίσμα 500 τ.μ. Τιμή 800.000 €
- Σπίτια και οικόπεδα στη Μύκονο και στη Σαντορίνη

Επαγγελματικοί Χώροι:
- Πωλούνται μαγαζιά, γραφεία και αποθήκες στην Ανάληψη, δίπλα στο Ροδίων Παιδεία
- Πωλείται βιομηχανικός χώρος με αποθήκες & γραφεία 920 τ.μ. σε οικόπεδο 2500 στρ. στο 7ο Χλμ. Ρόδου-Λίνδου
- Πωλείται μαγαζί Café-Bar στο Φαληράκι
- Μεγάλη επένδυση στη Λίνδο: κεντρικό κτήριο προβεβλημένο στον οικισμό της Λίνδου, επιφάνειας 277 τ.μ. Στο κτίριο φιλοξενείται γνωστή επιχείρηση café-bar με μεγάλη πελατεία. Δεκτές μόνο σοβαρές προτάσεις.

Οικόπεδα / Αγροτεμάχια:
- Οικόπεδο 2.310 τ.μ. εντός σχεδίου πόλεως Κρεμαστής. Πολύ καλή θέση. Τιμή 300.000 €
- Οικόπεδο επένδυση επί της Λεωφ. Ρόδου-Λίνδου (δίπλα στην αντιπροσωπεία αυτοκινήτων ΞΕΝΑΚΗ)
- πωλούνται 10 στρέμματα με μεγάλη πρόσοψη στο δρόμο και με άδεια κόμβου
- Οικόπεδο 2.300 τ.μ. σε αναπτυσσόμενη περιοχή στη πόλη της Ρόδου με Σ.Δ. (0,8) Τιμή 1.500.000 €
- 400 τ.μ. στην περιοχή Ασγούρου, μαζί με εφαπτόμενο αγροτεμάχιο 400 τ.μ. Τιμή 350.000€
- 2.885 τ.μ. με δυνατότητα ανέγερσης κτιρίου 2.306 τ.μ. πολύ κοντά στο λιμάνι της Ακαντιάς. Τιμή 2.000.000 €
- Οικόπεδο στο Βάτι, εντός οικισμού, 3.075 τ.μ. με δύο Ιταλικά κτίσματα 400 τ.μ. Τιμή 190.000 €

ΜΟΝΑΔΙΚΗ ΕΠΕΝΔΥΣΗ ΣΤΗ ΜΕΣΑΙΩΝΙΚΗ ΠΟΛΗ

- Πωλείται ακίνητο στη Μεσαιωνική Πόλη 620 τ.μ. σε οικόπεδο 3.447 τ.μ. Πολύ καλή επένδυση.

Μόνο σοβαρές προτάσεις.

ΑΠΟΚΛΕΙΣΤΙΚΕΣ ΕΝΤΟΛΕΣ ΠΡΟΣ ΕΝΟΙΚΙΑΣΗ

- Επαγγελματικός ενιαίος χώρος, 680 τ.μ. στο κέντρο της πόλης, ιδανικός για κάθε επαγγελματική χρήση. Τιμή ενοικίου 5.000 €
- Ενοικιάζεται βιομηχανικός χώρος με αποθήκες & γραφεία 920 τ.μ. σε οικόπεδο 2500 στρ. στο 7ο Χλμ. Ρόδου-Λίνδου
- Ενοικιάζεται μαγαζί Café-Bar στο Φαληράκι Τιμή 1.000
- Ενοικιάζεται διαμέρισμα (δυάρι) 65 τ.μ. με αυλή στα Κοσκινού. Τιμή ενοικίου 320 €
- Διαμέρισμα ισόγειο 260 τ.μ. με 4 Υ/Δ στο Ανω Ροδίνη με μεγάλη αυλή και ιδιωτικό χώρο στάθμευσης. Τιμή ενοικίου 1.200 €
- Αίθουσα 450 τ.μ. με αύλειο χώρο 250 τ.μ. επί της Λεωφ. Ηρακλειδών κατάλληλο για κέντρο διασκέδασης, κ.α. Τιμή ενοικίου 3.000 €
- Διαμέρισμα Ισόγειο 120 τ.μ. (επιπλωμένο) με μεγάλο κήπο & αποθήκη 45 τ.μ. στην Πλατεία Ακαδημίας. Τιμή ενοικίου 850 €
- Διαμέρισμα Ισόγειο 120 τ.μ. στην Πλατεία Ακαδημίας για επαγγελματική χρήση, με υπόγειο χώρο 45 τ.μ. και κήπο. Τιμή ενοικίου 1.200 (κατάλληλο για γραφείο-ινστιτούτο καλλονής, κλπ.)
- Διαμέρισμα ισόγειο 120 τ.μ στην Πλατεία Ακαδημίας, με υπόγειο 270 τ.μ. και κήπο για επαγγελματική χρήση. Τιμή ενοικίου 1.800€ ΧΠΚΤΗ005

ΕΡΧΕΤΑΙ ΤΟ ΚΑΛΟΚΑΙΡΙ !!!
ΣΑΣ ΑΡΕΣΕΙ ΑΥΤΟ ΠΟΥ ΒΛΕΠΕΤΕ ΣΤΟΝ ΚΑΘΡΕΠΤΗ ???
ΕΛΕΓΞΕΤΕ ΤΟ ΒΑΡΟΣ ΣΑΣ ΤΩΡΑ



- Μήπως έχετε βαρεθεί το γρήγορο αδυνάτισμα που σας υπόσχονται κάποιοι;
- Μήπως κατά την διάρκεια του προγράμματος αδυνατίσματος νοιώσατε ΠΕΙΝΑ, ΑΤΟΝΙΑ, ΕΚΝΕΥΡΙΣΜΟ;
- Μήπως έπρεπε να μαγειρεύετε ξεχωριστά για το δικό σας διαιτολόγιο, και οι άλλοι να έτρωγαν το φαγάκι τους.
- Μήπως τα κιλά τα ξαναβάλατε το ίδιο γρήγορα όσο τα χάσατε;

Η δική μας πρόταση..... ΕΛΕΓΧΟΣ ΤΟΥ ΒΑΡΟΥΣ ΜΕΣΩ ΤΗΣ ΣΩΣΤΗΣ ΔΙΑΤΡΟΦΗΣ!

ΑΝ ΛΟΙΠΟΝ ΘΕΛΕΤΕ

- ΝΑ ΕΛΕΓΞΕΤΕ ΤΟ ΒΑΡΟΣ ΣΑΣ **ΧΩΡΙΣ ΝΑ ΠΕΙΝΑΤΕ**
- ΝΑ **ΧΑΣΕΤΕ ΛΙΠΟΣ** ΕΚΕΙ ΠΟΥ ΕΧΕΤΕ
- ΝΑ **ΜΗΝ ΞΑΝΑΒΑΛΕΤΕ** ΤΑ ΚΙΛΑ ΣΑΣ
- ΝΑ ΔΙΩΞΕΤΕ ΤΗΝ **ΚΥΤΤΑΡΙΤΙΔΑ** ΓΙΑ ΠΑΝΤΑ
- ΚΑΙ ΟΛΑ ΑΥΤΑ ΝΙΩΘΟΝΤΑΣ **ΤΟΝΩΣΗ ΚΑΙ ΕΝΕΡΓΕΙΑ**

Ζητήστε να σας ενημερώσουμε για τον τρόπο χρήσης των προϊόντων μας SHAPEWORKS για των έλεγχο του βάρους και NOURIFUSION για την περιποίηση του δέρματος

ΚΑΛΕΣΤΕ ΣΤΑ ΠΑΡΑΚΑΤΩ ΤΗΛΕΦΩΝΑ ΚΑΙ ΘΑ ΣΑΣ ΚΑΝΟΥΜΕ ΔΩΡΕΑΝ ΜΙΑ ΑΝΑΛΥΣΗ ΣΩΜΑΤΟΣ ΚΑΙ ΛΙΠΟΜΕΤΡΗΣΗ ΚΑΙ ΕΝΑ ΒΑΘΥ ΚΑΘΑΡΙΣΜΟ ΠΡΟΣΩΠΟΥ

ΠΛΗΡΟΦΟΡΙΕΣ: ☎22410-93901 – 693 61 55 000
www.healthywayoflife.gr

ΜΑΤ940(Γ)

ΑΠΟ ΓΡΑΦΕΙΟ ΓΕΝΙΚΟΥ ΤΟΥΡΙΣΜΟΥ

ΖΗΤΕΙΤΑΙ

Υπάλληλος για τη θέση της γραμματειακής υποστήριξης με άριστη γνώση Αγγλικών και Ιταλικών. Προϋπηρεσία στον τουριστικό τομέα, και γνώση περισσοτέρων γλωσσών θα εκτιμηθεί.
Αποστολή βιογραφικών σημειωμάτων στην θυρίδα: Ρόδου 2 PO BOX 4139

OPENING FOR THE POSITION OF SECRETARY WITH TOURIST DESTINATION MANAGEMENT COMPANY
Written an spoken English, fluent Italian essential. Experience in Tourism and Knowledge of more languages would be an advantage.

Please send your C/V to Rodos 2 PO BOX 4139

ΜΑΤ926(Γ)

ΚΡΕΟΠΩΛΗΣ

ΖΗΤΕΙΤΑΙ από οργανωμένο τμήμα κρεοπωλείου

Απαραίτητες προϋποθέσεις:
- Αδεια παραδοσιακού κρεοπώλη
- Εμπειρία στον τεμαχισμό και στην πώληση από βιτρίνα
- Ελληνική υπηκοότητα

Προσφέρονται:
Ανταγωνιστικό πακέτο αποδοχών
Σύγχρονο και οργανωμένο περιβάλλον εργασίας

Θα εξετασθούν όλα τα βιογραφικά που θα αποσταλούν με fax στο **2241070809** (λειτουργεί αποκλειστικά ως fax) ή στο e-mail:cmf@otenet.gr με την ένδειξη "Για τη θέση του κρεοπώλη".

ΧΠ2367

"ΠΩΛΟΥΝΤΑΙ"
ΚΑΤΑΣΤΗΜΑΤΑ ΚΑΙ ΚΑΤΟΙΚΙΕΣ ΜΕ ΥΠΟΓΕΙΑ ΑΠΟΘΗΚΗ & ΓΚΑΡΑΖ

Στο "ΜΗΔΕΙΑ"
Θεσσαλονίκης & Καστοριάς (γωνία)
μπροστά στο πάρκο



AE1284

Μελέτη: Δημήτρης Αδαμάκης - Βαρβάρα Στεφανίδου - Αρχιτέκτονες ARCH-Net τηλ. 22410 29188

ΚΑΤΑΣΚΕΥΗ: Γ. ΚΑΣΤΡΗΣΙΟΣ Αρχιτέκτονας τηλ. 6979228091, 22410 34314

Το κτηματομεσιτικό γραφείο
Mediterranean Real Estate Agency
Ηρακλής Δ. Χοροζίδης

ΖΗΤΑ
γραμματέα
για θέση πλήρους απασχόλησης

Απαραίτητα προσόντα
- Αριστη γνώση της Αγγλικής γλώσσας
- Αριστη γνώση χρήσης Η/Υ

Κατάθεση βιογραφικών με απαραίτητη φωτογραφία, στα γραφεία της εταιρίας Λ. Λίνδου 213 (έναντι πάρκου Ροδίνι) τηλ.. 2241075860

ΧΠΚΤΗ040

eden roc
resort hotel & bungalows
★★★★

Το ξενοδοχείο **EDEN ROC** ζητά συνεργάτες για τη σεζόν 2006 στις ακόλουθες ειδικότητες:

- **Food & Beverage Manager**
  Απόφοιτος/η τουριστικής σχολής με προϋπηρεσία σε ανάλογη θέση και καλή γνώση Αγγλικών, Ιταλικών, Γερμανικών.
- **Ατομο για Main Courante**
  με προϋπηρεσία σε ανάλογη θέση
- **Ατομο για Reception**
  Απόφοιτος /η τουριστικής σχολής, με προϋπηρεσία σε ανάλογη θέση, γνώση Η/Υ και απαραίτητη γνώση Αγγλικών, Γερμανικών, Ιταλικών.
- **Σερβιτόρους & Βοηθούς Σερβιτόρων**
- **Μάγειρες Β', Μάγειρες Γ' & Βοηθοί**

Οι ενδιαφερόμενοι μπορούν να στείλουν το βιογραφικό τους με μια φωτογραφία στην διεύθυνση του ξενοδοχείου ή να συμπληρώσουν μια αίτηση στο ξενοδοχείο
4ο χλμ. Λεωφ. Ρόδου-Καλλιθέας, ΤΘ 203
ΤΚ 85100
Τηλ. 2241067067, Fax 22410 67062
e-mail: info@edenroc.gr

ΜΑΤ764(1)(Γ)





★★★★★
Atrium Palace
Thalasso Spa Resort & Villas

Το ξενοδοχείο πολυτελείας ***Atrium Palace Thalasso Spa Resort & Villas*** απευθύνεται σε επαγγελματίες του ξενοδοχειακού χώρου και ζητά:

ΣΤΕΛΕΧΗ ΟΛΩΝ ΤΩΝ ΒΑΘΜΙΔΩΝ
&
ΠΡΟΣΩΠΙΚΟ ΟΛΩΝ ΤΩΝ ΕΙΔΙΚΟΤΗΤΩΝ

Παρακαλούμε αποστείλατε βιογραφικό με συνοδευτική φωτογραφία στο e-mail: info@atrium.gr ή να υποβάλετε σχετική αίτηση στο ξενοδοχείο.
Πληροφορίες 22440 31601- κ. Κ. Γιακουμή

ΧΠΞΕΝ020

εργασιες

συνέχεια από την προηγούμενη

ΖΗΤΕΙΤΑΙ κοπέλα για εργασία σε καφετέρια. Πληρ. τηλ. 22410 47228, 6947930115. MXP13457

ΖΗΤΕΙΤΑΙ πωλήτρια για κατάστημα ασημένιων κοσμημάτων σε κεντρικό σημείο της Παλιάς Πόλης. Η προϋπηρεσία είναι απαραίτητη, όπως και δύο γλώσσες.

RODIAN AMATHUS BEACH·HOTEL RHODES-GREECE

Το Ξενοδοχείο
Rodian Amathus Beach Hotel
ΖΗΤΑ τους κάτωθι συνεργάτες για τη σεζόν του 2006

- **Βοηθό αισθητικού/μανικιούρ/πεντικιούρ**

Οι ενδιαφερόμενοι παρακαλούνται όπως απευθυνθούν στον προσωπάρχη κ. Παρασκευά Νικήτα στα ακόλουθα τηλέφωνα:
Τηλ.: 22410 89930 και 22410 89900
ή στην κα Σάντρα Μπαρλαβά στο τηλέφωνο
22410 89906

MAT741(Γ)

ευσταθίου ΕΥΡΩΚΤΗΜΑΤΙΚΗ
ΚΤΗΜΑΤΟΜΕΣΙΤΙΚΟ ΓΡΑΦΕΙΟ
Εθν. Αντιστάσεως 83 • Τηλ.: 22410 73819, 74917
Κιν.: 6946 103929 • Fax: 22410 38641
e-mail: info@euroktimatiki.gr

ΜΙΣΘΩΣΕΙΣ ΚΑΤΟΙΚΙΩΝ

- **Διαμέρισμα 120 τ.μ.** με (3) τρία υπνοδωμάτια, β' ορόφου, επί της οδού Θ. Σοφούλη με θέρμανση, ηλιακό θερμοσίφωνα, μεγάλες - άνετες βεράντες. Μηνιαίο μίσθωμα 550 ευρώ.
- **Διαμέρισμα** 50 τ.μ. σε νεόδμητη οικοδομή, περιοχή Μόντε Σμιθ ισόγειο με (1) ένα υπνοδωμάτιο, σαλόνι, κουζίνα, μπάνιο, με κεντρική αυτόνομη θέρμανση, ηλιακό θερμοσίφωνα. Μηνιαίο μίσθωμα 350 ευρώ.
- **Διαμέρισμα** 78 τ.μ. β' ορόφου περιοχή προέτκαση Αννης Μαρίας με (2) δύο υπνοδωμάτια, σαλόνι, κουζίνα. Μηνιαίο μίσθωμα 370 ευρώ.
- **Διαμέρισμα** στα Κοσκινού α' ορόφου σε νεόδμητη οικοδομή 105 τ.μ. διαθέτει (2) δύο υπνοδωμάτια, σαλόνι, κουζίνα, ηλιακό θερμοσίφωνα, air condition. Μηνιαίο μίσθωμα 470 ευρώ
- **Διαμέρισμα** 105 τ.μ. α' ορόφου επί της Στεφάνου Καζούλη με (3) υπνοδωμάτια σαλόνι, κουζίνα, μπάνιο, διαθέτει ηλιακό θερμοσίφωνα και ανεξάρτητο πάρκιν. Μηνιαίο μίσθωμα 450 ευρώ.
- **Διαμέρισμα** 120 τ.μ. α' ορόφου, περιοχή Παλαιό Νοσοκομείο με (3) τρία υπνοδωμάτια σαλόνι, κουζίνα, τζάκι, θέρμανση με θερμοσυσσωρευτές. Μηνιαίο μίσθωμα 550 ευρώ.
- **Διαμέρισμα** 110 τ.μ. στην Ανάληψη επί της οδού Σαλαμίνος α' ορόφου πλήρως ανακαινισμένο με (3) τρία υπνοδωμάτια σαλόνι, κουζίνα, μπάνιο. Μηνιαίο μίσθωμα 460 ευρώ.
- **Διαμέρισμα** 53 τ.μ. επί της Ιερού Λόχου σε κεντρικότατο σημείο στην Ιαλυσό, 1ου ορόφου, πλήρως επιπλωμένο, με (1) ένα υπνοδωμάτιο, σαλόνι, κουζίνα, μπάνιο, διαθέτει κεντρική αυτόνομη θέρμανση. Μηνιαίο μίσθωμα 350 ευρώ.
- **Διαμέρισμα** 90 τ.μ. στο κέντρο της πόλης, κοντά στην Ακαδημία, με (2) δύο υπνοδωμάτια, σαλόνι, κουζίνα, μπάνιο. Διαθέτει κεντρική θέρμανση με θερμοσυσσωρευτες και air condition. Μηνιαίο μίσθωμα 500 ευρώ.
- **Διαμέρισμα** 130 τ.μ. περιοχή Μητρόπολης α' ορόφου, με (3) τρία υπνοδωμάτια, σαλόνι, κουζίνα, δύο μπάνια, κεντρική αυτόνομη θέρμανση, σε άριστη κατάσταση. Μηνιαίο μίσθωμα 500 ευρώ.
- **Διαμέρισμα** 96 τ.μ. επί της οδού Κέννεντυ με (2) δύο υπνοδωμάτια, σαλόνι, κουζίνα, κεντρική θέρμανση και ηλιακό θερμοσίφωνα. Μηνιαίο μίσθωμα 400 ευρώ.
- **Διαμέρισμα** 120 τ.μ. περιοχή στάδιο Διαγόρα με (2) δύο υπνοδωμάτια, σαλόνι, κουζίνα, θέρμανση, ηλιακός θερμοσίφωνας και νυχτερινό ρεύμα. Μηνιαίο μίσθωμα 550 ευρώ.
- **Διαμέρισμα** 66 τ.μ. στην Παστίδα με (2) υπνοδωμάτια σαλόνι, κουζίνα σε ήσυχη περιοχή. Διαθέτει ηλιακό θερμοσίφωνα. Μηναίο μισθωμα 300 ευρώ.
- **Διαμέρισμα** 45 τ.μ.επί της οδού Κέννεντυ με (1) ένα υπνοδωμάτιο, σαλόνι, κουζίνα, **πλήρως επιπλωμένο**, α' ορόφου. Μηνιαίο μίσθωμα 250 ευρώ.
- **Διαμέρισμα** 50 τ.μ. ισόγειο, στην Παστίδα, σε νεόδμητη οικοδομή, μερικώς επιπλωμένο (ηλεκτρικές συσκευές), με αυτόνομη θέρμανση και πάρκινγκ, κήπο. Μηνιαίο μίσθωμα 300 ευρώ.
- **Μονοκατοικία** 150 τ.μ. στο Τσαΐρι, **επιπλωμένη**, με (3) τρία υπνοδωμάτια, σαλόνι, κουζίνα, πάρκινγκ με τηλεχειρισμό, πισίνα, κήπο, BBQ. Μηνιαίο μίσθωμα 1200 ευρώ.
- **Παραδοσιακή κατοικία** 236 τ.μ. στα Κοσκινού πλήρως ανακαινισμένη με 2-3 υπνοδωμάτια, σαλόνι, κουζίνα. Μηνιαίο μίσθωμα 600 ευρώ. (Διατίθεται και επιπλωμένη).
- **Γκαρσονιέρα** 40 τ.μ. επί της Ιερού Λόχου στην Ιαλυσό, α' ορόφου, σε νεόδμητη οικοδομή. Μηνιαίο μίσθωμα 220 ευρώ
- **Γκαρσονιέρες** 40 τ.μ., πλήρως επιπλωμένες πολυτελούς κατασκευής στο Φαληράκι Μηνιαίο μίσθωμα 240 ευρώ.
- **Γκαρσονιέρες-studios** στη Ιξιά πλήρως επιπλώμενα με μηνιαίο μίσθωμα 300 και 275 ευρώ αντίστοιχα.
- **Studios** πλήρως επιπλωμένα στις Καλυθιές, κοντά στην Εθνική οδό Ρόδου-Λίνδου. Μηνιαίο μίσθωμα 230 ευρώ.
- **Studios** πλήρως επιπλωμένα επί της Ρόδου-Λίνδου. Μηνιαίο μίσθωμα 280 ευρώ.
- **Studios** στα Κοσκινού πλήρως επιπλωμένες με μεγάλη αυλή με γκαζόν με πανοραμική θέα. Μηνιαίο μίσθωμα 200 ευρώ.

ΧΠ401/2029

Μισθός ή ποσοστά. Πληρ. τηλ. 6977655652 MZT020324

ΖΗΤΕΙΤΑΙ ντελίβερι στα 100 Μαγαζιά στο σουβλάκι του Κώστα, ώρες πρωινές και βραδινές. Πληρ. τηλ. 2241070520-530, 6936689781 MZT020314

Maseur (female) for hotel in Kolympia and Lindos from 1st of May to end of season. Full time plus insurance. **Μασέρ (γυναίκα)** για ξενοδοχείο στα Κολύμπια και στη Λίνδο από 1η Μαιου έως τέλος της σεζόν. Πλήρης απασχόληση και ασφάλεια. Πληρ. τηλ. 6944713298 MAT8069

ΖΗΤΕΙΤΑΙ σερβιτόρος ή σερβιτόρα να εργασθεί σε ψαροταβέρνα για την καλοκαιρινή σεζόν. Αποκλειονται αλλοδαποί. Πληρ. τηλ. 6974103370 MZT010309

ΖΗΤΕΙΤΑΙ προσωπικό για να εργασθεί σε οβελιστήριο στο κέντρο της πόλης βραδινές ώρες. Πληρ. τηλ. 6932845711 κ. Κώστας MAT779

ΖΗΤΕΙΤΑΙ πεπειραμένη **πωλήτρια** για να εργαστεί στο κατάστημα AMAZON. Πληρ. τηλ. 2241029985, 2241020352 MXP13440

ΖΗΤΟΥΝΤΑΙ κοπέλες να εργασθούν σε τουριστικό κατάστημα ηλικίας έως 40 ετών και να γνωρίζουν την Αγγλική γλώσσα. Πληρ. τηλ. 2241033207, 6945404484 MAT758

ΖΗΤΕΙΤΑΙ άτομο για εξωτερικές εργασίες με βασικές γνώσεις Η/Υ. Πληρ. τηλ. 2241075218 υπόψιν Μιχάλη Μάραγκα MAT828

ΖΗΤΟΥΝΤΑΙ κοπέλες για να εργασθούν ως πωλήτριες σε τουριστικό κατάστημα (mini market) στο εμπορικό κέντρο "Ψιλον" στο Φαληράκι. Πληρ. τηλ. 2241031413 MZT230208

ΖΗΤΟΥΝΤΑΙ δύο κυρίες νέες στην ηλικία για καφετέρια στο εμπορικό κέντρο ESPEROS. Να γνωρίζουν Γερμανικά πρώτη γλώσσα, Αγγλικά, Ρωσικά. Πληρ. τηλ. 2241087817, 6944566977 MZT270203

ΖΗΤΕΙΤΑΙ ΝΕΑΡΗ ΚΟΠΕΛΑ ΝΑ ΕΡΓΑΣΘΕΙ ΣΕ ΚΑΤΑΣΤΗΜΑ ΜΕ ΠΑΙΔΙΚΑ ΕΝΔΥΜΑΤΑ. ΠΛΗΡ. ΤΗΛ. 2241076287 MAT743

ΖΗΤΕΙΤΑΙ κοπέλα για να εργασθεί στο καφε ΑΠΟΛΑΥΣΗ πρώην Παιχνιδούπολη με καλά ποσοστά. Πληρ. τηλ. 2241064287 MZT250206

ΖΗΤΟΥΝΤΑΙ βοηθοί **ξυλουργοί**. Πληρ. τηλ. 6977906698 απογευματινές ώρες MZT270225

Δυναμική νεοσύστατη επιχείρηση "Multi χώρος" (όχι club ή bar), στην Παλιά Πόλη, με ταυτότητα εργασιών self service, **ΖΗΤΑ συνεργάτες** με όρεξη για δουλειά (Ελληνες ή από χώρες Ε.Ε.). Πληρ. τηλ. 6936179033, κ. Σάββα. MAT944

ΖΗΤΕΙΤΑΙ κοπέλα για να εργαστεί ως **υπεύθυνη** σε κατάστημα ανδρικών ενδυμάτων. Απαραίτητη **προϋπηρεσία.** Πληρ. τηλ. 6947831727 στις ώρες 10 -2 μ.μ. και 6 -10 μ.μ. MZT250212

ΖΗΤΕΙΤΑΙ βοηθός μάγειρα για εστιατόριο στην Π. Πόλη. Προϋπηρεσία απαραίτητη. Πληρ. τηλ. 6942613840 MZT270216

ΖΗΤΕΙΤΑΙ βοηθός σερβιτόρου και **λατζιέρα** για εστιατόριο στην Π. Πόλη. Πληρ. τηλ. 6942613840, 6942091480 MZT270215

ΟΜΙΛΟΣ ΞΕΝΟΔΟΧΕΙΩΝ ΣΤΗΝ ΚΩ ΖΗΤΕΙ για την σεζόν 2006 **διευθυντές και προϊσταμένους τμημάτων.** Απαραίτητως Γερμανόφωνοι και απόφοιτοι τουριστικών σχολών, καθώς και προσωπικό όλων των ειδικοτήτων. Φαξ 2242041056, marmari-beach@kos.forthnet.gr. MAT717

ΖΗΤΕΙΤΑΙ εργάτης με γνώσεις μαραγκού ή ηλεκτροσυγκολλητή. Πληρ. τηλ. 2241069990. MZT210204

Αθέβαιο εργασιακό μέλλον; Δημιουργικά κερδίστε έξτρα εισόδημα δουλεύοντας στο σπίτι. Internet επιθυμητό, όχι απαραίτητο. Ελεύθερο ωράριο, όχι ντήλερ-πλασιέ-τηλεμάρκετιγκ. Πολύ υψηλά εισοδήματα. Προοπτικές καριέρας. Δωρεάν εκπαίδευση, ταξίδια εξωτερικό. Πληρ. τηλ. 210 2801185, 2102801244, www.multi-milionaires.biz MAT387(2)

ΖΗΤΟΥΝΤΑΙ σοβαρά άτομα, άνω των 18, να είναι διδάξιμα, και με όρεξη για δουλειά. Ανεξάρτητη συνεργασία με ελεύθερο ωράριο. Ιντερντετ επιθυμητό, όχι απαραίτητο. Πληρ. τηλ. 2241037362, www.umswork4you.com MAT4271

ΔΙΑΦΗΜΙΣΤΙΚΗ ΕΤΑΙΡΕΙΑ
ΖΗΤΑΕΙ ΑΤΟΜΟ
Ref. Νο2

Θέση:
- Γραμματειακή υποστήριξη τμήματος πωλήσεων
- 4ωρή απασχόληση

Προφίλ υποψήφιου:
- Ηλικία ως 30 ετών
- Δυναμική προσωπικότητα
- Άνεση στην επικοινωνία

Απαραίτητα προσόντα:
- Αποφοιτος ΤΕΙ/ΑΕΙ
- Γνωση Αγγλικών
- Άριστη γνώση χειρισμού Η/Υ ,Ms Offices, Internet

Προσφέρεται
- Ευχάριστο, φιλικό, δυναμικό περιβάλλον
- Εκπαίδευση και δυνατότητα εξέλιξης
- Μισθός Σταθερός

Αποστολή βιογραφικών:
Υπόψη κας Φιλίππου
Fax: 22410 75190,
email: add@aias.gr

ΧΠ004

RE/MAX Outstanding Agents. Outstanding Results.sm

Η **RE/MAX,** η μεγαλύτερη εταιρία κτηματομεσιτικών συναλλαγών στον κόσμο, **ξεκίνησε τις δραστηριότητές της και στη Ρόδο κάτω από την επωνυμία RE/MAX EXPRESS** με στόχο τη παροχή υψηλού επιπέδου υπηρεσιών στο Ροδιακό κοινό και για να ικανοποιήσουμε τη μεγάλη και συνεχή ανάπτυξη της εταιρείας μας **ζητούμε συνεργάτες.**
Γι΄ αυτό εάν θέλετε να :
- αυξήσετε τα εισοδήματά σας
- να είστε μέλος σε μια δυνατή ομάδα επαγγελματιών
- να πραγματοποιήσετε τις φιλοδοξίες σας επιλέγοντας μόνοι σας τις ώρες που θα δουλέψετε, τότε η **RE/MAX EXPRESS** είναι εκείνη που σας δίνει τη δυνατότητα να πραγματοποιήσετε τα όνειρά σας επιλέγοντας να είστε μέλη σε μια δυνατή ομάδα με επαγγελματίες στο χώρο των κτηματομεσιτικών συναλλαγών.
Για περισσότερες πληροφορίες : RE/MAX EXPRESS: Κυρία Μαίρη Χριστοδούλου

Τηλέφωνα επικοινωνίας : 22410 64730 και 22410 64755
-Email : info@remaxexpress.gr

ΧΠΚΤΗ005

Από Ξενοδοχειακή Εταιρεία στην Ιαλυσό

ΖΗΤΟΥΝΤΑΙ

- Υπάλληλοι υποδοχής
- Σερβιτόροι
- Μάγειροι Α' και Β'
- Ηλεκτρολόγος

Πληροφορίες: Γραφείο Προσωπικού, τηλ. 22410-94326, καθημερινά από 10.00-14.00

ΜΑΤ739 (2)(Γ)

ΖΗΤΕΙΤΑΙ

κοπέλα για εργασία σε καφέ μπαρ εντός πόλεως. Ωράριο 19.00-02.00
Πληρ. τηλ. 6947657686

MZT010319

ΖΗΤΟΥΝΤΑΙ

πωλήτριες από εμπορική εταιρεία με καταστήματα στο κέντρο της πόλης. Προοπτικές εξέλιξης.

Πληρ. τηλ. 2241074443 ΜΑΤ98(Γ)

ΕΣΤΙΑ

ΚΤΗΜΑΤΟΜΕΣΙΤΙΚΟ ΓΡΑΦΕΙΟ ΚΑΜΠΟΥΡΗΣ ΣΚ. ΕΜΜΑΝΟΥΗΛ

1. **ΜΟΝΟΚΑΤΟΙΚΙΑ** 250 τ.μ. λουξ κατασκευής και ισόγειο 150 τ.μ. σε μπετά εντός οικοπέδου 4.550 τ.μ. επί της λεωφόρου Παστίδας σε φανταστική τιμή
2. **ΔΙΑΜΕΡΙΣΜΑ** 88 τ.μ. επί της Διονυσίου Σολωμού (ρετιρέ) σε πολύ λογική τιμή
3. **ΟΙΚΟΠΕΔΟ** 2600 τ.μ. στην περιοχή Κοσκινού σε φανταστική τοποθεσία
4. **ΔΙΑΜΕΡΙΣΜΑΤΑ** διαφόρων διαστάσεων στο Ροδίνι
5. **ΔΙΑΜΕΡΙΣΜΑΤΑ** διαφόρων διαστάσεων στο Καρακόνερο
6. **ΜΟΝΟΚΑΤΟΙΚΙΕΣ** με αυλή στο Καρακόνερο
7. **ΜΟΝΟΚΑΤΟΙΚΙΕΣ - ΔΙΑΜΕΡΙΣΜΑΤΑ** στην ωραιότερη περιοχή Μαριτσών υπό κατασκευή
8. **ΟΙΚΟΠΕΔΟ** στη Ρόδου-Λίνδου 9000 τ.μ. με άδεια οικοδομής

ΣΤΕΦ. ΚΑΖΟΥΛΗ 74 - ΡΟΔΟΣ
ΤΗΛ. 2241024858, 6947424462

ΑΕ691

ZBOOM-PLANET Z

ΖΗΤΟΥΝΤΑΙ

- **ΣΕΡΒΙΤΟΡΟΣ-ΣΕΡΒΙΤΟΡΑ**
- **ΚΑΘΑΡΙΣΤΡΙΑ**

Πληροφορίες - αιτήσεις
Πρωτογένους - παραλία Ιαλυσού
τηλ. 2241094428 (για παιδότοπο)

ΜΑΤ921

ΑΠΟ ΤΗΝ ΕΦΗΜΕΡΙΔΑ
"Η ΡΟΔΙΑΚΗ"
ΖΗΤΕΙΤΑΙ

ΤΥΠΟΓΡΑΦΟΣ

Ωράριο εργασίας 19.00-24.00
Αιτήσεις-Βιογραφικά
Μ. Μαλιαράκη 11
Πληρ. τηλ. 2241022210 (πρωινές ώρες)

ΜΟΟ225

ΚΡΑΝΙΔΗΣ Real Estate

Ι.Καζούλη & Αμερικής 50
Τηλ: 2241027082
2241026476
Fax: 2241027101

ΠΩΛΗΣΕΙΣ ΕΠΙΧΕΙΡΗΣΕΩΝ

ΚΟΣΚΙΝΟΥ: Πωλείται ΕΠΙΧΕΙΡΗΣΗ πιτσαρία120τ.μ, με Τζάκι, 60.000€ ΚΩΔ:[Κ-1056]
ΠΑΛΙΑ ΠΟΛΗ: Πωλείται ΕΠΙΧΕΙΡΗΣΗ οβελιστήριο 40τ.μ. 70.000€ ΚΩΔ:[Κ-563]
ΠΑΛΙΑ ΠΟΛΗ: Πωλείται ΕΠΙΧΕΙΡΗΣΗ οβελιστήριο 85τ.μ. 80.000€ ΚΩΔ:[Κ-1105]
ΠΑΡΑΔΕΙΣΙ: Πωλείται ΕΠΙΧΕΙΡΗΣΗ 90τ.μ.,70.000€ ΚΩΔ:[Κ-878]
ΑΝΑΛΗΨΗ: Πωλείται ΕΠΙΧΕΙΡΗΣΗ εστιατόρειο 76τ.μ. 75.000€ ΚΩΔ:[Κ-879]
ΡΟΔΟΣ-ΚΕΝΤΡΟ: Πωλείται ΕΠΙΧΕΙΡΗΣΗ παλαιών ειδών ~80τ.μ. 80.000€ ΚΩΔ:[Κ-445]
ΨΑΡΟΠΟΥΛΑ: Πωλείται ΕΠΙΧΕΙΡΗΣΗ εστιατόρειο 80τ.μ 100.000€ ΚΩΔ:[Κ-442]
ΡΟΔΟΣ: Πωλείται ΕΠΙΧΕΙΡΗΣΗ λευκών ειδών 80τ.μ. 120.000€ ΚΩΔ:[Κ-875]
ΡΟΔΟΣ-ΚΕΝΤΡΟ: Πωλείται ΕΠΙΧΕΙΡΗΣΗ εξοπλισμού κουζίνας 100τ.μ. 140.000€ ΚΩΔ:[Κ-447]
ΑΓ. ΑΝΑΣΤΑΣΙΑ: Πωλείται ΕΠΙΧΕΙΡΗΣΗ οβελιστήριο 44τ.μ. 120.000€ ΚΩΔ:[Κ-334
ΝΙΟΧΩΡΙ: Πωλείται ΕΠΙΧΕΙΡΗΣΗ εστιατόρειο 200τ.μ. 200.000€ ΚΩΔ:[Κ-109]]
ΙΞΙΑ: Πωλείται ΕΠΙΧΕΙΡΗΣΗ café-bar 234τ.μ., 2όροφη με Πάρκινγκ 100.000€ ΚΩΔ:[Κ-905] ΧΠ092

www.kranidis-estate.gr

Από την
ANTONIADI GOLD
(κοσμηματοπωλεία)
ζητούνται
ΠΩΛΗΤΡΙΕΣ
για τα καταστήματα της
α) Ιξιάς
β) Π. Πόλης.
Συνεχές ωράριο, μισθός και ποσοστά
Αγγλικά - Γερμανικά απαραίτητα.
Προϋπηρεσία θα προτιμηθεί.
Πληρ. τηλ. 6949043644 ΜΑΤ783(Γ)

ΕΒΓΑ

Η ΕΒΓΑ Α.Β.Ε.Ε είναι μια δυναμικά εξελισσόμενη και αμιγώς ελληνική εταιρία με έντονη εξαγωγική δραστηριότητα. Παράγουμε και διαθέτουμε υψηλής ποιότητας καινοτομικά προϊόντα που κυριαρχούν στον χώρο του σερβιριζόμενου παγωτού, των χυμών, των κρουασάν, καθώς και στα προϊόντα κατεψυγμένης ζύμης. Για την επίτευξη των στόχων μας στηριζόμαστε στη δημιουργικότητα, πρωτοβουλία και ικανότητα των ανθρώπων μας, γι' αυτό και φροντίζουμε για τη συνεχή εκπαίδευση και ενημέρωσή τους.

Ζητάμε: *ΑΠΟΘΗΚΑΡΙΟ*

Απαραίτητα προσόντα:

- Απολυτήριο Λυκείου ή Μέσης Επαγγ. Εκπαίδευσης
- 2-3 έτη εμπειρία στην ίδια ή σε ανάλογη θέση

Ζητάμε: *ΕΡΓΑΤΗ ΑΠΟΘΗΚΗΣ*

Απαραίτητα προσόντα:

- Απολυτήριο Υποχρεωτικής Εκπαίδευσης

Η εταιρία προσφέρει ανταγωνιστικό πακέτο αποδοχών, ένα σύγχρονο εργασιακό περιβάλλον, συνεχή εκπαίδευση, πρόσθετη ιατροφαρμακευτική κάλυψη και προοπτικές εξέλιξης.

Πληροφορίες:
ΕΒΓΑ ΑΒΕΕ
4ο ΧΛΜ. ΡΟΔΟΥ-ΛΙΝΔΟΥ
ΡΟΔΟΣ
ΤΗΛ. 22410-62488 ή
κ. Ράμμος 6973030481
ΜΑΤ770(Γ)

Καταστήματα ενδυμάτων στην Παλιά Πόλη
ΖΗΤΕΙΤΑΙ
ΠΩΛΗΤΡΙΑ-ΥΠΕΥΘΥΝΗ
➢ Καλή γνώση Αγγλικής & επιπλέον γλωσσών.
➢ 23-40 ετών. Προϋπηρεσία θα ληφθεί υπ' όψιν.
➢ Ικανοποιητικές Αποδοχές & Ωράριο.
tel.: 22410 **38650**, fax: **38785**, mob.: **6944146214**
ΧΠΕΜΠ162

---

auto-moto

συνέχεια από την προηγούμενη

ΖΗΤΟΥΝΤΑΙ άτομα άνω των 18 για μερική ή πλήρη απασχόληση. Αμεση στελέχωση θέσεων. Πλήρες σύστημα εκπαίδευσης. Πληρ. τηλ. 6973051063 ΜΖΤ030211

Αθέβαιη ασφάλεια εργασίας; Αμεσα βγάλτε έξτρα εισόδημα, δουλεύοντας στο σπίτι ή το γραφείο. Πολύ υψηλά εισοδήματα. Θέσεις ανεξάρτητης συνεργασίας με δυνατότητα μερικής-πλήρης απασχόλησης. Παρέχεται πλήρης εκπαίδευση. ΟΧΙ ντήλερ-πλασιέ-τηλεμάρκετινγκ. Πληρ. τηλ. 210 2801185, 210 2801244, www.multi-milionaires.biz ΜΑΤ387(1)

ΖΗΤΟΥΝΤΑΙ: α) **οδηγοί** κατά προτίμηση Ελληνες με δίπλωμα Γ' κατηγορίας, β) **Κοπέλες** και **άνδρες** για εργασία, γ) **Γραμματέας.** Πληρ. τηλ. 2241092743 (από 10 π.μ.-4.00 μ.μ.) ΜΑΤ8058

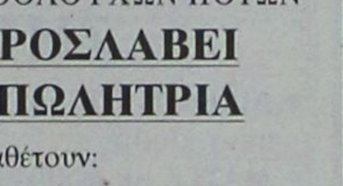

ΠΩΛΕΙΤΑΙ YAMAHA XT 225 cc SEROW σε άριστη κατάσταση 1100 ευρώ. Πληρ. τηλ. 6932113887. ΜΖΤ040310

ΠΩΛΕΙΤΑΙ cabrio SCARAVEOS μοντ. 62 σε καλή κατάσταση, δερμάτινο σαλόνι, ζάντες, λάστιχα, τιμή 5.000 ευρώ. Πληρ. τηλ. 6947617834 ΜΖΤ020312

ΠΩΛΟΥΝΤΑΙ ΕΛΑΦΡΩΣ ΜΕΤΑΧΕΙΡΙΣΜΕΝΑ ΑΥΤΟΚΙΝΗΤΑ ΠΑΝΤΟΥΣ ΤΥΠΟΥ: ΙΧ ΕΠΙΒΑΤΙΚΑ, ΑΓΡΟΤΙΚΑ, ΕΠΑΓΓΕΛΜΑΤΙΚΑ, ΦΟΡΤΗΓΑ, ΕΤΟΙΜΟΠΑΡΑΔΟΤΑ Ή ΚΑΤΟΠΙΝ ΠΑΡΑΓΓΕΛΙΑΣ. ΠΑΡΕΧΟΥΜΕ ΠΙΣΤΟΠΟΙΗΤΙΚΟ ΕΛΕΓΧΟΥ ΚΑΛΗΣ ΛΕΙΤΟΥΡΓΙΑΣ ΚΑΙ ΓΡΑΠΤΗ ΕΓΓΥΗΣΗ ΕΝΟΣ ΕΤΟΥΣ. ΠΩΛΗΣΗ ΧΟΝΔΡΙΚΗ - ΛΙΑΝΙΚΗ. ΠΑΡΑΔΟΣΗ ΣΤΟ ΧΩΡΟ ΣΑΣ. ΠΛΗΡ. ΤΗΛ. 2431074709, FAX 2431027008, ΚΙΝ. 6974456200 κος ΜΠΟΥΝΤΟΥΡΗΣ ΔΗΜΗΤΡΗΣ ΜΑΤ781

ΠΩΛΕΙΤΑΙ επαγγελματικό φορτηγάκι 4Χ4 **Σαμουράϊ Σουζούκι** μόνο για αγρότες ή επαγγελματίες, μοντέλο 1990, τιμή 2000 ευρώ πολύ καλή κατάσταση από ιδιώτη επαγγελματία 2 θέσεων. Πληρ. τηλ. 6948838580 ΜΖΤ260202

---

ak. SERVICES S.A.

ΜΙΑ ΑΠΟ ΤΙΣ ΜΕΓΑΛΥΤΕΡΕΣ ΕΤΑΙΡΕΙΕΣ ΤΗΣ ΡΟΔΟΥ ΣΤΟ ΧΩΡΟ ΤΗΣ ΜΠΥΡΑΣ, ΤΟΥ CIDER ΚΑΙ ΤΩΝ ΑΛΚΟΟΛΟΥΧΩΝ ΠΟΤΩΝ

ΖΗΤΕΙ ΝΑ ΠΡΟΣΛΑΒΕΙ ΠΩΛΗΤΗ Ή ΠΩΛΗΤΡΙΑ

Οι υποψήφιοι πρέπει να διαθέτουν:
- Εμπειρία στα ποτά και στη Ροδιακή αγορά
- Θέληση και δυνατότητα να εργασθούν με ελεύθερο ωράριο
- Απολυτήριο Λυκείου
- Δυνατότητα αναπτύξεως πρωτοβουλίας
- Ομαδικό πνεύμα
- Δίπλωμα οδηγήσεως αυτοκινήτου
- Απολυτήριο στρατού (για τους άνδρες)

ΠΡΟΣΦΕΡΟΥΜΕ

✓ Δωδεκάμηνη απασχόληση
✓ Ανταγωνιστικό μισθό
✓ Ποσοστά επί των πωλήσεων
✓ Πλούσιο ενεργό πελατολόγιο
✓ Προϊόντα με μεγάλη ζήτηση
✓ Εταιρικό αυτοκίνητο και κινητό τηλέφωνο

Απαραίτητο βιογραφικό σημείωμα στη διεύθυνση:
OK SERVICES S.A.
Υπόψιν κ. Βουλγαρίδη
Ασγούρου - 85100 ΡΟΔΟΣ
FAX: 2241061754
Email:sales@okservices.gr
ΠΛΗΡΟΦΟΡΙΕΣ: 22410-66227
κα Β. Γιορδαμνή (08.00-15.00 καθημερινά) ΧΠΕΜΠ211

"ALEXANDER"
ΑΜΕΣΗ ΛΥΣΗ ΣΤΗΝ ΑΝΑΓΚΗ ΣΑΣ!!!
Αριστο, αυστηρά επιλεγμένο προσωπικό, γυναίκες-άνδρες.
Περιποίηση ηλικιωμένων, καμαριέρες, λατζιέρες, σερβιτόρες, οικοβοηθοί, καθαρίστριες.
Αγροτικές-οικοδομικές εργασίες, τουριστικές επιχειρήσεις.
Πληροφορίες στα τηλ. 2103303661, 2103303676 ΧΠ2367

Το **PANE DI CAPO**
ζητεί
προσωπικό
Οι ενδιαφερόμενοι μπορούν να συμπληρώσουν αιτήσεις
- PANE DI CAPO στην Τάρπον Σπρινγκς και
- PANE DI CAPO Ασγούρου (απέναντι από ΑΒ ΒΑΣΙΛΟΠΟΥΛΟ)

Πληρ. τηλ. 2241069007 ΧΠ2367

Ζητείται ΜΑΓΕΙΡΑΣ για να αναλάβει την οργάνωση κουζίνας σε εστιατόριο. Ο υποψήφιος θα πρέπει,
- να είναι άριστος γνώστης της ελληνικής κουζίνας
- να είναι πρόθυμος να διατηρεί σε υψηλά επίπεδα το προσφερόμενο προϊόν
- να είναι υπεύθυνος για την επίβλεψη και διατήρηση των απαιτούμενων επιπέδων υγιεινής
- να διακατέχεται από πνεύμα συνεργασίας σε ένα πολυάσχολο κλίμα εργασίας.
Οι υποψήφιοι με βιογραφικό θα προτιμηθούν.
Θαυμάσιο οικονομικό πακέτο.
Τηλ. επικοινωνίας
22410 20119 & 6976009057 (09.00-14.00)
ΜΑΤ682(Γ)

LANDSCOPE ΚΤΗΜΑΤΟΜΕΣΙΤΙΚΗ
ΛΕΥΚΩΣΙΑΣ 1 & ΑΝΝΗΣ ΜΑΡΙΑΣ
ΤΗΛ / ΦΑΞ : 22410 28629
ΚΙΝ : 6976872626 , 6972257246

ΜΟΝΟΚΑΤΟΙΚΙΕΣ - ΜΕΖΟΝΕΤΕΣ

1. **ΡΟΔΟΣ** μεζονέτα 156τμ, με κήπο 270τμ, lux κατασκευής. € **370.000**
2. **ΑΦΑΝΤΟΥ** μεζονέτα 205 με οικόπεδο 1.300τμ. € **180.000 (ΜΠΕΤΑ)**
3. **ΚΟΣΚΙΝΟΥ** μονο/τοικία 140τμ, με οικόπεδο 1.300τμ. € **185.000 (ΜΠΕΤΑ)**
4. **ΚΟΣΚΙΝΟΥ** μονοκατοικία 200τμ, με οικοπεδο 1.000τμ. € **280.000**
5. **ΚΟΣΚΙΝΟΥ** μεζονέτες 120τμ, με κήπο 50τμ ετοιμοπαράδοτη. € **215.000**
6. **ΚΟΣΚΙΝΟΥ** μον/κίες 170τμ, με οικόπεδο 1.300τμ. € **230.000**
7. **ΚΟΣΚΙΝΟΥ** μεζονέτα 120τμ, με αυλή 150τμ, εντός οικισμού. € **230.000**
8. **ΚΟΣΚΙΝΟΥ** μον/κία 115τμ, παραδοσιακή κατοικία. € **115.000**
9. **ΚΟΣΚΙΝΟΥ** μον/τοικίες 170τμ, με οικόπεδο 1.300τμ. € **265.000**
10. **ΚΟΣΚΙΝΟΥ** μον/κία 200τμ, με οικόπεδο 1.300τμ, lux. € **290.000**
11. **ΙΑΛΥΣΟΣ** μον/κίες 150τμ, με οικόπεδο 1.000τμ. € **165.000 (ΜΠΕΤΑ)**
12. **ΙΑΛΥΣΟΣ** μον/κίες 150τμ, οικόπεδο 1.000τμ. € **190.000 (ΣΟΒΑ)**
13. **ΙΑΛΥΣΟΣ** μον/κίες 180τμ, με αυλή 300τμ. € **180.000 (ΣΟΒΑ)**
14. **ΙΑΛΥΣΟΣ** μον/κία 225τμ, με κήπο 350τμ. € **200.000 (ΣΟΒΑ)**
15. **ΙΑΛΥΣΟΣ** μεζονέτες 160τμ σε 3επίπεδα, lux. € **220.000**
16. **ΙΑΛΥΣΟΣ** μεζ/νετα 130τμ, μετσχ/σμένη εντος οικισμού. € **230.000**
17. **ΙΑΛΥΣΟΣ** μεζ/νετα 140τμ, εντος οικισμού. € **250.000**
18. **ΙΑΛΥΣΟΣ** μεζονέτα 225τμ, με κήπο 40τμ. € **270.000**
19. **ΙΑΛΥΣΟΣ** μον/κία 150τμ, με κήπο 1.000τμ, εντός ζώνης. € **270.000**
20. **ΙΑΛΥΣΟΣ** μον/κίες 180τμ, με κήπο 350τμ, νεόδμητες. € **280.000**
21. **ΙΑΛΥΣΟΣ** μεζ/νέτα 180τμ, με κήπο 400τμ, εντός οικισμού. € **286.000**
22. **ΙΑΛΥΣΟΣ** μον/κία 220τμ, με οικόπεδο 1.000τμ. € **450.000**
23. **ΙΑΛΥΣΟΣ** μον/κία 160τμ, με κήπο 2000τμ. € **370.000**
24. **ΙΑΛΥΣΟΣ** μον/κία 220τμ, με οικόπεδο 1.000τμ. € **420.000**
25. **ΚΑΝΔΥΛΙ** μον/τοικίες 140τμ, με οικόπεδο 1.000τμ. € **105. 000 (ΜΠΕΤΑ)**
26. **ΣΩΤΗΡΟΣ** μεζονέτες 210τμ , με αυλή 100τμ. € **150.000 (ΜΠΕΤΑ)**
27. **ΣΩΤΗΡΟΣ** μεζονέτες 210τμ , με αυλή 100τμ. € **250.000**
28. **ΙΞΙΑ** μον/ικία 300τμ με οικόπεδο 1000τμ, 4υ/δ, 2 λουτρά, wc. € **340.000**
29. **ΚΡΕΜΑΣΤΗ** μον/κίες 120τμ, με αυλή 300τμ, lux. € **190.000**
30. **ΚΡΕΜΑΣΤΗ** μον/κίες 180τμ, με αυλή 300τμ, lux. € **215.000**
31. **ΠΑΣΤΙΔΑ** μον/κία 140τμ με κήπο 250τμ. € **110.000 (ΜΠΕΤΑ)**
32. **ΠΑΣΤΙΔΑ** μον/κία 140τμ, κήπος 300τμ. € **150.000 (ΣΟΒΑ)**
33. **ΠΑΣΤΙΔΑ** μον/κία 140τμ με κήπο 300τμ εντός οικισμού. € **205.000**
34. **ΠΑΣΤΙΔΑ** μον/κία 120τμ με κήπο 200τμ εντός οικισμού. € **185.000**
35. **ΠΑΣΤΙΔΑ** μον/κία 120τμ με κήπο 400τμ εντός οικισμού. € **210.000**
36. **ΚΙΟΤΑΡΙ** μον/κία 85τμ νεόδμητα, με αυλή 800τμ. € **180.000**

ΔΙΑΜΕΡΙΣΜΑΤΑ

1. **ΝΙΟΧΩΡΙ** διμέρ/σμα 47τμ, lux κατασκευής. € **88. 274**
2. **ΝΙΟΧΩΡΙ** διαμέρ/σμα 56τμ, lux κατασκευής. € **111.460**
3. **ΚΑΡΑΚΟΝΕΡΟ** διαμερ/σμα 95τμ, με θέα. € **195.000**
4. **ΜΙΧΑΗΛ ΠΕΤΡΙΔΗ** διαμερίσματα 85τμ, 2υ/δ, λουτρό. € **162.000**
5. **ΑΝΑΛΗΨΗ** διαμέρισμα 97τμ, lux 2+1υ/δ, λουτρό. € **155.000**
6. **ΚΑΡΑΚΟΝΕΡΟ** διαμερ/σμα 78τμ, πολυτελείας. € **163.800**
7. **ΙΑΛΥΣΟΣ** διαμ/σμα 110τμ ισόγειο, 3υ/δ, 2wc. € **165.000**
8. **ΣΩΤΗΡΟΣ** 5 studios των 30τμ. € **170.000**
9. **ΚΑΡΑΚΟΝΕΡΟ** διαμέρ/σμα 85τμ, πολυτελείας. € **178.500**
10. **ΑΡΑΠΑΚΙ** διαμέρισμα 88τμ, lux, φανταστική θέα. € **182.000**
11. **ΙΞΙΑ** διαμερίσματα 100τμ με θέα, 3υ/δ, λουτρό. € **190.000**
12. **ΑΝΑΛΗΨΗ** διαμέρισμα 105τμ, lux 3υ/δ, λουτρό. € **192.000**
13. **ΚΑΡΑΚΟΝΕΡΟ** διαμέρ/σμα 111τμ, πολυτελείας. € **238.650**
14. **ΡΟΔΟΥ ΛΙΝΔΟΥ** διαμερ/σμα 139τμ, πολυτελείας. € **320.000**

ΟΙΚΟΠΕΔΑ

1. **ΛΑΡΔΟΣ** οικόπεδο 3.000τμ, επί του επαρχιακού. € **100.000**
2. **ΓΕΝΝΑΔΙ** οικόπεδο 17.000τμ επι του επαρχιακού. € **110.000**
3. **ΣΥΝΕΤΑΙΡΙΣΜΟΣ** αυτοστέγαση οικιστική μερίδα. € **140.000**
4. **ΑΦΑΝΤΟΥ** οικόπεδο 3.800τμ επί της λεωφόρου. € **230.000**
5. **ΚΟΣΚΙΝΟΥ** οικόπεδο 5.020τμ, ωραία θέα. € **320.000 (Άδεια Οικ/μής)**
6. **ΚΟΣΚΙΝΟΥ** οικόπεδο 4.000τμ, πανοραμικό. € **300.000**
7. **ΚΑΛΑΘΟΣ** οικόπεδο 7.300τμ παραλλιακό. € **340.000**

ΚΑΤΑΣΤΗΜΑΤΑ

1. **ΜΕΓ. ΚΩΝ/ΝΤΙΝΟΥ** κατάστημα 176τμ υπόγειο, 176 ισόγειο. € **586.000**
2. **ΣΤΕΦ. ΚΑΖΟΥΛΗ** γωνιακό 90τμ με αυλή, πατάρι. € **320.000**
3. **ΑΝΑΛΗΨΗ (Αθηνών)** κατάστημα 55τμ σε εμπορικό σημείο. € **149.000**
4. **ΣΑΒΒΑ ΔΙΑΚΟΥ** καταστ/μα 215τμ. € **135.000**
5. **ΣΩΚΡΑΤΟΥΣ** κατάστημα 35τμ. € **650.000**
6. **ΜΑΝΤΡΑΚΙ** κατάστημα 300τμ. € **730.000**

ΕΝΟΙΚΙΑΣΕΙΣ

1. **ΠΑΛΙΑ ΠΟΛΗ** κατοικία στο Ρολόι 7υ/δ μεγάλη αυλή. **350** €
2. **ΝΙΟΧΩΡΙ** κατοικίες, επιπλωμένες πολυτελείας, νεόδμητες. **500** €

ΑΕ927

Από τη **ΧΥΤΗΡΟΓΛΟΥ Α.Ε.**

ΖΗΤΕΙΤΑΙ

μοδίστρα - γαζώτρια για εσωτερική και εξωτερική εργασία από 26-40 ετών Ελληνίδα. Μόνιμη εργασία.

Πληρ. τηλ. (22410)63121, 63311 ΜΑ1778

ΖΗΤΕΙΤΑΙ
ΟΔΗΓΟΣ

από την

at. SERVICES S.A.

ΜΙΑ ΑΠΟ ΤΙΣ ΜΕΓΑΛΥΤΕΡΕΣ ΕΤΑΙΡΕΙΕΣ ΤΗΣ ΡΟΔΟΥ ΣΤΟ ΧΩΡΟ ΤΗΣ ΜΠΥΡΑΣ, ΤΟΥ CIDER ΚΑΙ ΤΩΝ ΑΛΚΟΟΛΟΥΧΩΝ ΠΟΤΩΝ

Οι υποψήφιοι πρέπει να διαθέτουν:

- Επαγγελματικό δίπλωμα Γ' κατηγορίας
- Γραμματικές γνώσεις τουλάχιστον Γυμνασίου
- Θέληση και δυνατότητα να εργασθούν με ελεύθερο ωράριο
- Απολυτήριο στρατού
- Γνώση της Ροδιακής αγοράς

Παρακαλούμε επικοινωνήστε με την κα. Β. Γιορδαμνή στα τηλέφωνα 2241066227 ή 2241066228 από 08.00-15.00 καθημερινά ΧΠΕΜΠ211

EUROXENIA

Euroxenia Hotel Management & Tourism Consulting

ΖΗΤΕΙΤΑΙ

RECEPTIONIST με εμπειρία για Ξενοδοχείο Club 4* - περιοχή Κολύμπια
Απαραίτητη γνώση Ιταλικών & Αγγλικών
&
Α' Μάγειρας με γνώσεις a la carte για ξενοδοχείο 4* στην περιοχή Ιαλυσού

Υπεύθυνη: Αλεξιάδου Αναστασία
Αγ. Αναστασίας 40, Εμπορικό Κέντρο Φώκιαλη
Πληρ. τηλ. 2241070641 φαξ 2241070645
E-mail:office@euroxenia.com
ΜΧΠΞΕΝ013

ROYAL TREATMENT RT RODOS TOURS S.A. TRAVEL & CONFERENCE

Από το γραφείο Γενικού Τουρισμού ΡΟΔΟΣ ΤΟΥΡΣ Α.Ε.

ΖΗΤΕΙΤΑΙ

Υπάλληλος για το τμήμα κρατήσεων με άριστη γνώση της Αγγλικής και Γερμανικής γλώσσας και ικανότητες χρήσης ηλεκτρονικών υπολογιστών. Προϋπηρεσία στις κρατήσεις τουριστικού γραφείου θα εκτιμηθούν. Μισθός ικανοποιητικός. Βιογραφικό σημείωμα απαραίτητο, με πρόσφατη φωτογραφία.
Πληροφορίες:
ΡΟΔΟΣ ΤΟΥΡΣ Α.Ε.
Αμμοχώστου 29
Τηλ.: 22410 21010
Φαξ για αποστολή βιογραφικών: 2241074025
Υπόψη: κας Γιάννας Φωστιέρη

From Rodos Tours S.A.

POSITION WANTED

Employee for the reservations department, fluent in English and German language with computer skills. Previous work experience in reservations department of an incoming travel agency will be considered as an asset. Salary satisfactory. CV with a recent photo is required.
Information:
RODOS TOURS S.A.
29 Amohostou str.
Tel.: 22410 21010
Fax for CV transmission: 22410 74025
Attention: Mrs Ioanna Fostieri
ΜΑΤ736(Γ)

auto-moto

συνέχεια από την προηγούμενη

ΖΗΤΕΙΤΑΙ

άτομο με γνώσεις στην Διοίκηση και γενική λειτουργία ξενοδοχείου για να αναλάβει την διεύθυνση μικρού ξενοδοχείου σε μικρό νησί της Δωδεκανήσου.
Μήνες λειτουργίας Απρίλιος-Οκτώβριος

Οι ενδιαφερόμενοι θα πρέπει να είναι μέχρι 40 ετών, να κατέχουν πτυχίο ανωτάτης σχολής, να έχουν προϋπηρεσία σε ανάλογη θέση, να γνωρίζουν ξένες γλώσσες και την χρήση Η/Υ.

Βιογραφικό σημείωμα με φωτογραφία μπορεί να σταλεί με φαξ στο 2241027596, στην διεύθυνση Τ.Θ. 465, Ρόδος, 85100, e-mail manroznm@hotmail.com και να επικοινωνήσουν τηλεφωνικά στο 22410-66056
ΜΑΤ764(2)(Γ)

THALASSA FORUM SPA
ΖΗΤΕΙΤΑΙ

- **ΑΙΣΘΗΤΙΚΟΣ** με γνώσεις μανικιούρ-πεντικιούρ
- **ΜΑΣΕΖ** με προϋπηρεσία

Πληροφορίες τηλ. 6932746071, κα Γεωργά Μαρία
ΜΑΤ739 (1)(Γ)

LOOKING FOR

foreign-speaking girls,
in order to work in shops into the Old Town

ΖΗΤΟΥΝΤΑΙ

Για εργασία από καταστήματα εντός της Παλιάς Πόλης **κοπέλες,** κατά προτίμηση αλλοδαπές

Πληρ. τηλ. 2241060110 από 18.00-20.00 ΜΑΤ704(Γ)

Από εμπορική εταιρία

ΖΗΤΟΥΝΤΑΙ

Άτομα ως 35 ετών για μόνιμη απασχόληση:
Για τη θέση της γραμματειακής υποστήριξης
Απαιτούμενα προσόντα:
Πολύ καλή γνώση Ιταλικών, Αγγλικών.
Χειρισμός Η/Υ (windows, Internet, Office)
Οργανωτικές ικανότητες, υπευθυνότητα και άνεση στην επικοινωνία.
Για τη θέση σχεδιάστριας ή διακοσμήτριας
Απαιτούμενα προσόντα:
Γνώση ηλεκτρονικών προγραμμάτων σχεδίασης
Γνώση Ιταλικών ή Αγγλικών
Υπευθυνότητα και άνεση στην επικοινωνία
Άριστο περιβάλλον εργασίας, ικανοποιητικές αποδοχές.

Πληρ. τηλ. 2241068080
Αποστολή βιογραφικού σημειώματος fax: 2241068086 ΜΑΤ846

ELITE DOG
PROTECTION SPECIALISTS



ΑΝΑΛΑΜΒΑΝΟΥΜΕ εκπαιδεύσεις και φιλοξενία σκύλων καθ' όλη τη διάρκεια του χρόνου, σε κατάλληλα διαμορφωμένους χώρους ευρωπαϊκών προδιαγραφών.

✓ **Με ειδικότητα στα θέματα προστασίας και φύλαξης χώρου.**
✓ **Με σεβασμό απέναντι στα ζώα**

MZT220216

Τηλέφωνα επικοινωνίας: 2241076763, 6945900849

ΠΩΛΕΙΤΑΙ α) **Samurai** μοντέλο 2000 με πολυεστερικό κουβούκλιο. Τιμή 5000 ευρώ Δεκτός κάθε έλεγχος, β) **YAMAHA** 1300 cc μοντέλο XJR Οκτ. 2004 με 5.000 χλμ. Τιμή 9.000 ευρώ. Πληρ. τηλ. 6974067522 ΜΖΤ220210

ΣΟΥΣΑΜΙ ΑΡΤΟΣ-ΓΛΥΚΟ

- **ΖΗΤΕΙΤΑΙ** νέα έως 30 ετών για αναψυκτήριο-καφέ για ετήσια απασχόληση με ένσημα. Τυχόν προϋπηρεσία θα ληφθεί σοβαρά υπ' όψιν.
- **ΖΗΤΕΙΤΑΙ** νέος-νέα για delivery για πρωινές ώρες.

Για πληροφορίες στο τηλέφωνο 22410-20008 από 14.00-20.00 και 6936927141
ΜΖΤ030306

Από το εστιατόριο ΒΙΚΤΩΡΙΑ

ΖΗΤΕΙΤΑΙ

βοηθός μάγειρα, σερβιτόρος, σερβιτόρα και βοηθός.
Το εστιατόριο είναι εποχιακό και βρίσκεται στην περιοχή Καζίνο.

Πληροφορίες τηλ. 6945890870
ΑΤ8067



ΠΡΙΝ: 82 ΚΙΛΑ



ΤΩΡΑ: 62 ΚΙΛΑ

ΜΕΙΟΝ 20 ΚΙΛΑ ΣΕ 4 ΜΗΝΕΣ ΧΩΡΙΣ ΝΑ ΠΕΙΝΑΩ
Εάν θέλετε να:
- Ελέγξετε το βάρος σας χωρίς να πεινάτε!
- Χάσετε λίπος εκεί που έχετε!
- Μην ξαναβάλετε τα κιλά σας
- Διώξετε την κυτταρίτιδα.
- Υγιεινά και σίγουρα με σωστή διατροφή γιατί το ιδανικό βάρος είναι θέμα υγείας και αισθητικής! Δωρεάν η επίσκεψη, λιπομέτρηση και παρακολούθηση αποτελεσμάτων με εγγύηση εντός 30 ημερών.

Για ραντεβού ώρες 10.00-17.00, τηλ. 2241075118 ή www.mynaturalife.gr.

*** ΔΥΝΑΤΟΤΗΤΑ ΚΑΡΙΕΡΑΣ ΓΙΑ ΑΝΩ ΤΩΝ 18**
*** ΔΩΡΕΑΝ ΕΚΠΑΙΔΕΥΣΗ**
ΜΑΠ135(Γ)

ΑΠΟ ΤΟ ΞΕΝΟΔΟΧΕΙΟ ΔΙΟΝΥΣΟΣ ΣΤΗΝ ΙΞΙΑ

ΖΗΤΕΙΤΑΙ

για την σεζόν 2006

food and beverage manager

Απαραίτητη προϋπηρεσία 3 ετών σε ξενοδοχεία Α' κατηγορίας σε ανάλογη θέση.
Ο ενδιαφερόμενος παρακαλείται όπως απευθυνθεί στην κ. Ολγα Αγγιους στο τηλ. 22410-23021 καθημερινά 08.30-14.30 εκτός Κυριακής.
Βιογραφικά με φωτογραφία απαραιτήτως ΜΧΠ1145

ΑΠΟ ΤΟ ΞΕΝΟΔΟΧΕΙΟ ΔΙΟΝΥΣΟΣ ΣΤΗΝ ΙΞΙΑ

ΖΗΤΟΥΝΤΑΙ

για την σεζόν 2006

Στελέχη των κάτωθι ειδικοτήτων:

1. **Υπάλληλοι τμήματος υποδοχής** απόφοιτοι σχολής, με γνώσεις ηλεκτρ. υπολογιστών και άριστη γνώση αγγλικών, θα προτιμηθούν οι γνωρίζοντες γαλλικά ή γερμανικά
2. **Food and beverage manager**
3. **Καμαριέρες**
4. **Γκρουμ**

Απαραίτητη προϋπηρεσία 3 ετών σε Ξενοδοχεία Α' κατηγορίας σε ανάλογες θέσεις.
Οι ενδιαφερόμενοι παρακαλούνται όπως απευθυνθούν στην κ. Ολγα Αγγιους στο τηλ. 22410-23021 καθημερινά 08.30-14.30 εκτός Κυριακής.
Βιογραφικά με φωτογραφία απαραιτήτως ΜΧΠ1145

auto-moto

συνέχεια από την προηγούμενη

ΠΩΛΕΙΤΑΙ RENAULT CLIO 2, 1.200 c.c. περασμένο ΚΤΕΟ, σε πολύ καλή κατάσταση. Δεκτός κάθε έλεγχος. Πληρ. τηλ. 6974771555. MZT200207

ΠΩΛΕΙΤΑΙ FIAT BRAVA 1400 cc, '97, με ζαντολάστιχα, υδραυλικό τιμόνι, ηλεκτρικά παράθυρα, ηχοσύστημα με MP3, ενισχυτή σαμπγούφερ, χρώματος μπλε στην τιμή των 4.500 ευρώ και **μότο KTM** 950 Adventure του 2004 με 17.000 χλμ. με Agrabovich εξατμίσεις στην τιμή 11.000 ευρώ. Πληρ. τηλ. 6932609208 MXP13438

ΠΩΛΕΙΤΑΙ μηχανή SUZUKI GN 250 σε άριστη κατάσταση. Πληρ. τηλ. 6947933078. MZT210209

διαφορα

ΠΩΛΕΙΤΑΙ ταχύπλοο σκάφος BAYLINER 5.80 μ., με εξωλέμβια 125 HP, βοηθητική 9.9 HP και τρέιλερ, όλα σε άριστη κατάσταση. Δεκτός κάθε έλεγχος. Πληρ. τηλ. 6945151673 και 22410 61234. MZT030312

Από τον Ιππικό Σύλλογο Καλυθιών **ΠΩΛΟΥΝΤΑΙ διάφορα άλογα.** Πληρ. τηλ. 6976126217. MZT030309

ΠΩΛΕΙΤΑΙ εξοπλιστός εστιατορίου πλήρες και σε άριστη κατάσταση (τραπέζια, καρέκλες, ψυγεία παγομηχανή κ.λπ.) Πληρ. τηλ. 2241086190 από 6 μ.μ.-9 μ.μ. MZT020306

ΠΩΛΕΙΤΑΙ ROVER MARINE έσω-έξω 230 HP 7.40 cm. Πληρ. τηλ. 6977778960 MZT250201

ΠΩΛΕΙΤΑΙ

μηχανή εξωλέμβια

τετράχρονη HONDA 130 HP σε άριστη κατάσταση και με ευκολίες.

Πληρ. τηλ. 2241067440 ΜΧΠ915

ΠΩΛΕΙΤΑΙ



Μήκος 5,70 πλάτος 2,10
Μηχανή εξωλέμβια 90 HP 4χρονη
Μοντέλο Δεκ 2003
Σε άριστη κατάσταση 70 ώρες λειτουργίας με φουλ εξοπλισμό.
Τιμή 18.000 ευρώ

Πληρ. τηλ. 6932313225 ΜΑΠ123(Γ)

ΠΩΛΕΙΤΑΙ

σε τιμή ευκαιρίας εξοπλισμός χρυσοχοείου σε άριστη κατάσταση (βιτρίνες-έπιπλα-χρηματοκιβώτιο 1,50Χ0,60Χ0,70)

Πληρ. τηλ. 6944647617 ΜΑΠ125(Γ)



ΚΤΗΜΑΤΟΜΕΣΙΤΙΚΟ ΓΡΑΦΕΙΟ

ΑΙΓΑΙΟΚΤΗΜΑΤΙΚΗ

ΕΠΙΛΕΓΜΕΝΕΣ ΠΡΟΤΑΣΕΙΣ ΑΚΙΝΗΤΩΝ

- 44 τ.μ. καινούργιο Ιαλυσό 85.000 €
- 46 τ.μ. (υπόγειο με αυλή) Υψηλάντου 50.000 €
- 60 τ.μ. (β' ορ.) καινουργιο Ιαλυσό 100.000 €
- 70 τ.μ. μον/κία με οικ/δο και έξτρα δόμηση Αρχάγγελο 94.000 €
- 74 τ.μ. μον/κία σε 400 τ.μ. οικ/δο Δαματριά 75.000€
- 80 τ.μ. καινούργια μον/κία Μαριτσά 160.000 €
- 82 τ.μ. στην Ακαδημία 100.000 €
- 82 τ.μ. καινούργιο κοντά στο Αραπάκι 150.000€
- 85 τ.μ. (α' ορ.) (2 υπν.) Καρακόνερο 140.000 €
- 86 τ.μ. (3 υπν.) καινούργιο διαμ. Ιαλυσό 150.000 €
- 87 τ.μ. καινούργιο διαμ. στους Τρεις 165.000 €
- 89 τ.μ. καινούργιο διαμ. Μηδεια 175.000 €
- 92 τ.μ. ισόγειο υπ/νο λουξ κατασκευής στο Ροδίνι 150.000 €
- 97 τ.μ. διαμ. με απερ/στη θέα Κέννεντυ 250.000 €
- 100 τ.μ. μεζονέτα σε μπετά Φαληράκι 75.000 €
- 100 τ.μ. καινούργιο διαμ. (με γκαράζ -απ/κη) Μίρα - Μάρε 190.000 €
- 120 τ.μ. καινούργιο διαμέρισμα στους Τρεις 229.000 €
- 125 τ.μ. (3 υπν.) β' ορ. Ανάληψη 190.000 €
- 125 τ.μ. μεζονέτα (3 ετών) Ιαλυσό 220.000 €
- 130 τ.μ. Κοσκινού μον/κία ανεξάρτηση σε 600 τ.μ. οικόπεδο σε μπετά 115.000 €
- 130 τ.μ. μον/κία σε μπετά Παστίδα 115.000 €
- 159 τ.μ. ανεξ/τη μον/κία Παστίδα 180.000 €
- 236 τ.μ. μον/κία Θολό σε 2.174 τ.μ. οικ/δο με εξτρά Σ.Δ. 764 τ.μ 250.000 €
- 1 οικ/κή μερίδα του οικ/κού συν/σμού ΑΥΤΟΣΤΕΓΑΣΗΣ
- Γραφεία 23 τ.μ. , 45 τ.μ. και 67 τ.μ. κοντά στην Ακαδημία Χ2.500 € το τ.μ.

ΕΚΤΟΣ ΑΥΤΩΝ ΤΩΝ ΑΚΙΝΗΤΩΝ ΔΙΑΘΕΤΟΥΜΕ ΜΕΓΑΛΗ ΠΟΙΚΙΛΙΑ ΣΕ ΔΙΑΜ/ΤΑ (ΜΕΤ/ΝΑ-ΚΑΙΝΟΥΡΓΙΑ) ΣΤΙΣ ΚΑΛΥΤΕΡΕΣ ΤΙΜΕΣ ΤΗΣ ΑΓΟΡΑΣ-ΟΙΚ/ΔΑ ΚΑΙ ΕΝΟΙΚΙΑΣΕΙΣ ΑΚΙΝΗΤΩΝ - ΑΝΤΙΠΑΡΟΧΕΣ

ΡΕΝΑ ΒΑΖΟΥΚΟΥ ΚΑΙ ΣΥΝΕΡΓΑΤΕΣ
(ΜΕΣΙΤΗΣ ΑΣΤΙΚΩΝ ΣΥΜΒΑΣΕΩΝ)
ΔΙΕΥΘ. ΓΡΑΦΕΙΟΥ ΔΗΜ. ΘΕΟΔΩΡΑΚΗ 3
10-1 το πρωί καθημερινά και 6.30-9 απ/μα
Τηλ. (22410) 22943-28838 FAX: 28838, κιν. 6945466773
email.vazoukou@acn.gr ΧΠ851

Από την εταιρία Κ. Παλιούρης & Υιοί

ΖΗΤΟΥΝΤΑΙ

άτομα για τα κάτωθι τμήματα:

1. Τμήμα Πωλήσεων
Προσόντα: Άριστη γνώση σε Word, Excel, PowerPoint, Internet, Αγγλικά. Τυχόν προϋπηρεσία σε γραμματειακή υποστήριξη και πωλήσεις θα θεωρηθεί πρόσθετο προσόν.

2. Τμήμα Αποθήκης - Διανομών
Οδηγός με επαγγελματικό δίπλωμα τουλάχιστον Γ' κατηγορίας. Γνώση των ξενοδοχειακών μονάδων θα θεωρηθεί πρόσθετο προσόν.

Τηλ. επικοινωνίας 2241069870
Αποστολή βιογραφικών fax: 2241067250
ή e-mail:pali@rho.forthnet.gr ΜΑΤ847(Γ)

ΟΙΚΟΔΟΜΗ ΡΟΔΟΥ

ΤΕΧΝΙΚΗ-ΚΑΤΑΣΚΕΥΑΣΤΙΚΗ ΕΤΑΙΡΕΙΑ

ΠΩΛΟΥΝΤΑΙ

1) **Αποθήκες, διαμερίσματα και οροφοδιαμερίσματα** στην περιοχή Καναμάτ (Καρακόνερο) διαφόρων μεγεθών (σε συγκρότημα 2 πολυκατοικιών).
2) **Μονοκατοικίες** στο Κιοτάρι Ασκληπειού (στο κύμα) 120 τ.μ. σε κτήμα 1.300 τ.μ. εκάστη.

Δεκτά δάνεια και ευκολίες πληρωμής έχουμε τις καλύτερες τιμές της αγοράς.

ΟΙΚΟΔΟΜΗ ΡΟΔΟΥ
ΜΑΝΟΛΗΣ ΣΠΥΡΙΔΗΣ
ΚΩΣΤΑΣ ΚΩΝΣΤΑΝΤΙΝΙΔΗΣ

Καμύνδου 4- Ρόδος-85100 Τηλ.: 22410/60460- 2 Fax: 22410/60463

Πολιτικός Μηχανικός Δ. (Κιν:693 6660460) **Π.Θ. εργολάβος (ΚΙΝ.: 6978.110.000)** ΕΜΠ00026

ΚΡΑΝΙΔΗΣ
Real Estate

Για μια θέση στο νησί του Ήλιου



ΠΩΛΗΣΕΙΣ ΑΚΙΝΗΤΩΝ

ΜΕΖΟΝΕΤΕΣ

ΚΟΣΚΙΝΟΥ: 190 τμ στα μπετά με οικόπεδο 1200μ,140.000 (Κ-85)
ΚΟΣΚΙΝΟΥ: 125τμ , υπό κατασκευή, με θέα 170.000€ (Κ270)
ΙΑΛΥΣΟΣ:160τμ 3υ/δ 288.000 € (Κ-120)
ΙΑΛΥΣΟΣ: Φιλέριμος, μεζονέτα 180τμ , 3 υ/δ (Κ-117)
ΙΑΛΥΣΟΣ: 180τμμε κήπο 200μ , 280.000 € (Κ-711)
ΙΑΛΥΣΟΣ: ανεξάρτητα μεζονέτα 150τμ με κήπο (Κ-712)
ΙΑΛΥΣΟΣ: 155τμ στα μπετά με οικόπεδο 1500μ 140.000 € (Κ-148
ΙΑΛΥΣΟΣ: μεζονέτα 220τμ,με 3υ/δ , καινούρια , 300.000 € (Κ-493)
ΚΡΕΜΑΣΤΗ: μεζονέτες 180τμ, ενδοδαπέδια θέρμανση, (Κ-554)
ΚΑΛΥΘΙΕΣ: μεζονέτα 130τμ, 3υ/δ,αυλή, 240.000 € (Κ-488)
ΠΑΣΤΙΔΑ:150τμ στα μπετά με οικόπεδο 140.000 € (Κ-154)
ΠΑΣΤΙΔΑ: 110τμ τελειωμένημε οικόπεδο 200μ 165.000€ (Κ-112)
ΠΑΣΤΙΔΑ: 133τμ τελειωμένη με οικόπεδο 200μ (Κ-95)
ΠΑΣΤΙΔΑ: 200τμ τελειωμένη με οικόπεδο 300.000€ (Κ-165)
ΤΣΑΪΡΙ: μεζονέτα140τμ στα μπετά , 135.000 € (Κ-118)

ΜΟΝΟΚΑΤΟΙΚΙΕΣ

ΠΑΣΤΙΔΑ: μονοκατοικία 100τμ, 180.000 € (Κ-523)
ΡΟΔΟΣ-Αγ.Ιωάννης: μονοκατοικία140τμ, αυλή 60τμ (Κ-126)
ΡΟΔΟΣ - 7 Βαγιές: παραδοσιακή μονοκατοικία 100τμ, (Κ -323)
ΡΟΔΟΣ - Νιοχώρι: παραδοσιακή μονοκατοικία 200τμ (Κ-452)
ΠΑΛΙΑ ΠΟΛΗ : μονοκατοικία 80τμ με αυλή 180.000 € (Κ-140)
ΠΑΛΙΑ ΠΟΛΗ: μονοκατοικία 150τμ, 2όροφη, 120.000 € (Κ-722)
ΚΡΗΤΙΚΑ: μονοκατοικία 150τμ, αυλή150τμ , 260.000 € (Κ-521)
ΧΑΛΚΗ: μονοκατοικία 120τμ με οικόπεδο, 135.000 € (Κ-84)

ΟΙΚΟΠΕΔΑ

Εντός πόλεως Ρόδου

ΡΟΔΙΝΙ: οικόπεδα 1.000μ και άνω, εντός σχεδίου, (Κ-424)
ΝΙΟΧΩΡΙ: οικόπεδο 800μ με πρόσωπο σε 2 δρόμους (Κ-721)
ΝΙΟΧΩΡΙ: πλησίον Grand Hotel, οικόπεδο 200μ (Κ -431)
Αν. Μαρίας: κεντρικότατο οικόπεδο 1500μ (Κ-720)

Εντός Δημοτικών Διαμερισμάτων

ΙΞΙΑ : οικόπεδο 321τμ , 150.000 € (Κ-122)
ΓΕΝΝΑΔΙ : οικόπεδο 1700μ, σε κεντρικό δρόμο, με 2 άδειες (Κ-83)
ΠΑΡΑΔΕΙΣΙ: οικόπεδο 1500μ με 800μ δόμηση, εντός οικισμού
ΚΡΕΜΑΣΤΗ:1000μ οικόπεδο με 400μ δόμηση, εντός οικισμού
ΚΡΕΜΑΣΤΗ: 3000μ με δυνατότητα τεμαχισμού μικρών οικοπέδων

ΑΓΡΟΤΕΜΑΧΙΑ

ΑΣΓΟΥΡΟΥ: αγρός 4500μ , 180.000 € (Κ-713)
ΔΑΜΑΤΡΙΑ: 4000Μ με 2 άδειες οικοδομής,130.000 € (Κ-579)
ΔΑΜΑΤΡΙΑ: αγρος 7800μ, 110.000 € (Κ-714)
ΙΑΛΥΣΟΣ:4000μ πλησίον λυκείου Ιαλυσού, 200.000 € (Κ-102)
ΚΟΣΚΙΝΟΥ:4000μ, περιοχή Φυτώριο, 200.000 € (Κ-130)
ΛΙΝΔΟΣ: αγρός 6160μ με θέα στο κάστρο, 300.000 € (Κ328)
ΠΑΣΤΙΔΑ:6000μ, 80.000 € (Κ-718)
ΤΣΑΪΡΙ:1600μ με πρόσωπο στη λεωφόρο αεροδρομίου (Κ-716)
ΤΣΑΪΡΙ: 4500μ με 2 άδειες οικοδομής,85.000 € (Κ-526)
ΤΣΑΪΡΙ: αγρός 4000μ , 150.000 € (Κ-209)
ΣΟΡΩΝΗ: 3.600μ επί της επαρχιακής οδού, 110.000 € (κ-400)
ΣΟΡΩΝΗ: 3.000μ , άρτιο, 80.000 € (Κ-574)

ΔΙΑΜΕΡΙΣΜΑΤΑ

ΑΝΑΛΗΨΗ: 90τμ 1ου ορόφου, 170.000 € (Κ-559)
ΑΝΑΛΗΨΗ: 80τμ 1ου ορόμου 110.000 € (Κ-774)
ΑΝΑΛΗΨΗ: 115τμ 1ου ορόφου 180.000 € (Κ-383)
ΑΓ. ΑΝΑΣΤΑΣΙΑ: 100τμ με 2 υ/δ, 1ου ορόφου (Κ-460)
ΑΓ. ΙΩΑΝΝΗΣ : 130τμ 3υ/δ, 1ου ορόφου,140.000 € (Κ-12)
ΜΗΔΕΙΑ: καινούρια πολυτελή διαμερίσματα 3 υ/δ (Κ-218)
ΝΙΟΧΩΡΙ : γκαρσονιέρες καινούριες 2 & 3 ορόφου (Κ-349)
ΚΩΝ. ΥΔΡΑΙΟΥ: 90τμ, 1ου ορόφου (Κ-559)
ΜΙΧ. ΠΕΤΡΙΔΗ: 80τμ με 2 υ/δ, υπόγειο (Κ-497)
ΑΝ. ΜΑΡΙΑΣ: 107τμ με 3 υ/δ, (Κ-477)
Β. ΗΠΕΙΡΟΥ: 30τμ 36.000 € (Κ-129)
ΓΗΠΕΔΟ ΔΙΑΓΟΡΑ: 90τμ 1ου ορόφου (Κ-742)
ΚΑΡΑΚΟΝΕΡΟ: καινούριο διαμέρισμα 80τμ (Κ-597)
ΚΑΡΑΚΟΝΕΡΟ: διαμερίσματα 100τμ 3υ/δ (Κ-50)
ΚΑΡΑΚΟΝΕΡΟ: 115τμ, ισόγειο 3υ/δ 220.000 € (Κ-520)
ΡΟΔΙΝΙ: 92τμ, καινούριο, πολυτελούς κατασκευής (Κ-265)
ΡΟΔΙΝΙ: 100τμ, με 3υ/δ , 226.000 € (Κ-483)
ΡΟΔΙΝΙ: 70τμ 1ου ορόφου, 140.000 € (Κ-237)
ΡΟΔΙΝΙ: 2ου ορόφου, 100τμ 3υ/δ, καινούριο, (Κ-267)
ΙΞΙΑ: 75τμ με 2 υ/δ , 98.000 € (Κ-384)
ΙΞΙΑ: 2άρι διαμέρισμα, 45τμ, 65.000 € (Κ-300)
ΙΞΙΑ: 2άρι διαμέρισμα 2ου ορόφου, 71.000 € (Κ-166)
ΙΑΛΥΣΟΣ: 50τμ 1ου ορόφου, 45.000 € (Κ-69)
ΚΡΕΜΑΣΤΗ: καινούριο, 75τμ 1ου οροφ. 150.000 € (Κ-342)
ΤΡΕΙΣ : 70τμ με 2 υ/δ & κήπο, 88.0000 € (Κ-309)

ΕΝΟΙΚΙΑΣΕΙΣ

ΕΠΑΓΓΕΛΜΑΤΙΚΟΙ ΧΩΡΟΙ

Καταστήματα

Π. ΠΟΛΗ : κατάστημα 40τμ , μέ αέρα (Κ-710)
Π.ΠΟΛΗ : κατάστημα 35τμ, με αέρα (Κ-569)
Π.ΠΟΛΗ : κατάστημα 73τμ σε κεντρικό σημείο, με αέρα (Κ-580)
ΡΟΔΟΣ : οδό Παπανικολάου (απέναντι Καζίνο) κατάστημα 52τμ με υπόγειο & πατάρι 800 € (Κ-108)
ΜΑΝΤΡΑΚΙ : κατάστημα 300τμ χωρίς αέρα (Κ-276)

Γραφεία

ΡΟΔΟΣ: οδός Αμερικής γραφείο 2 χώρων 1ου ορόφου (Κ-247)
ΡΟΔΟΣ : οδός Αμερικής γραφείο 65τμ 2ου ορόφου (Κ-567)
ΡΟΔΟΣ: οδός Αμερικής γραφείο 2ου ορόφου 120τμ (Κ-308)
ΡΟΔΟΣ: Εθ.Δωδεκανησίων γραφείο 60τμ 3ου ορόφου. (Κ-250)
ΝΙΟΧΩΡΙ: γραφείο 1ου ορόφου 90τμ , 500 € (Κ-269)

ΔΙΑΜΕΡΙΣΜΑΤΑ ΜΟΝΟΚΑΤΟΙΚΙΕΣ

ΝΙΟΧΩΡΙ: διαμέρισμα 2 υ/δ 400 € (Κ-325)
ΝΙΟΧΩΡΙ : διαμέρισμα 120τμ 1ου ορόφου, 3 υ/δ (Κ-565)
ΙΑΛΥΣΟΣ: διαμέρισμα 2άρι, 250 € (Κ-864)
ΙΑΛΥΣΟΣ: μονοκατοικία 150τμ 3υ/δ, 700 € (Κ-271)
ΑΝ. ΜΑΡΙΑΣ : διαμέρισμα 100τμ , 500 € (Κ-863)
ΓΗΠΕΔΟ ΔΙΑΓΟΡΑ : διαμέρισμα 120τμ (Κ-98)
ΚΕΝΝΕΝΤΥ, ισόγειο διαμέρισμα 4υ/δ, (Κ-150)

Για περισσότερες πληροφορίες & ακίνητα επικοινωνήστε με το γραφείο μας ή επισκεφθείτε την ιστοσελίδα μας

Δ/νση γραφείου : Ι.Καζούλη & Αμερικής 50, 2ος όροφος
Τηλ.: 22410 27082 & 22410 26476 Fax:2241027101
e-mail: info@kranidis-estate.gr

www.kranidis-estate.gr ΑΕ1130

ΕΡΓΑΣΤΗΡΙΟ ΕΛΕΥΘΕΡΩΝ ΣΠΟΥΔΩΝ ΗΛΕΚΤΡΟΝΙΚΩΝ ΥΠΟΛΟΓΙΣΤΩΝ
Program PM
ΕΠΙΣΗΜΟ ΕΞΕΤΑΣΤΙΚΟ ΚΕΝΤΡΟ ΤΗΣ ECDL HELLAS
ECDL Diploma
ΤΜΗΜΑΤΑ ΓΙΑ:
Παιδιά
Ενήλικες
Αρχάριους
Επαγγελματίες
Ανεύρεση Εργασίας
ΕΝΤΑΤΙΚΑ ΜΑΘΗΜΑΤΑ COMPUTER
ΕΓΓΡΑΦΕΣ ΤΩΡΑ
Μανώλης Ι. Σοφίλλας
Τηλ.(22410)31761
ΚΟΔΡΙΓΚΤΩΝΟΣ 91 - ΡΟΔΟΣ
ΧΠ941

ΑΠΟΦΡΑΞΕΙΣ - ΕΚΚΕΝΩΣΕΙΣ ΡΟΔΟΥ

Κιν. 6932470404 Κιν. 6944361464
Κώστας & Λευτέρης
ΑΠΟΦΡΑΞΕΙΣ ΑΠΟΧΕΤΕΥΤΙΚΩΝ ΑΓΩΓΩΝ ΜΕ ΥΔΡΟΒΟΛΗ, ΚΟΥΖΙΝΕΣ ΤΟΥΑΛΕΤΕΣ, ΣΙΦΩΝΙΑ, ΥΔΡΟΡΟΕΣ, ΑΠΟΛΥΜΑΝΣΕΙΣ, ΜΗΝΙΑΙΕΣ ΣΥΝΤΗΡΗΣΕΙΣ
ΠΟΛΥΚΑΤΑΣΤΗΜΑΤΑ, ΣΤΡΑΤΟΠΕΔΑ ΞΕΝΟΔΟΧΕΙΑ, ΝΟΣΟΚΟΜΕΙΑ, ΔΗΜΟΥΣ, ΠΟΛΥΚΑΤΟΙΚΙΕΣ, ΣΠΙΤΙΑ Κ.Λ.Π.
Αντληση υδάτων από υπόγειους χώρους
Αμεση εξυπηρέτηση!!!
ΟΙ ΚΑΛΥΤΕΡΕΣ ΤΙΜΕΣ!
Τηλ. 2241085977, 2241086634
Κιν. 6944361464, 6932470404
ΑΕ835

ΤΑΠΗΤΟΚΑΘΑΡΙΣΤΗΡΙΑ
ΠΑΝΕΛΛΑΔΙΚΟ ΔΙΚΤΥΟ
Art Clean EXPRESS
Είμαστε λίιιι...γο πιο μπροστά από τους άλλους!
ΠΛΥΣΙΜΟ-ΑΠΟΛΥΜΑΝΣΗ-ΦΥΛΑΞΗ
ΧΑΛΙΩΝ- ΜΟΚΕΤΩΝ - ΣΑΛΟΝΙΩΝ (και επί τόπου)
ΠΑΠΛΩΜΑΤΑ - ΚΟΥΒΕΡΤΕΣ - ΦΛΟΚΑΤΕΣ
ΣΤΕΓΝΟ ΓΙΑ ΜΕΤΑΞΩΤΑ ΚΑΙ ΧΕΙΡΟΠΟΙΗΤΑ
ΑΔΙΑΒΡΟΧΟΠΟΙΗΣΕΙΣ & ΕΠΙΔΙΟΡΘΩΣΕΙΣ ΤΑΠΗΤΩΝ
ΠΑΡΑΛΑΒΗ - ΠΑΡΑΔΟΣΗ ΚΑΤ' ΟΙΚΟΝ
ΔΩΡΕΑΝ ΦΥΛΑΞΗ
ΑΛΑΦΑΚΗΣ ΤΑΣΟΣ
ΤΗΛ. ΧΩΡΙΣ ΧΡΕΩΣΗ
80011400400
ΤΗΛ. 2241082800-
ΚΙΝ. 6944350247
email: artclean@otenet.gr
ΧΠ2286

auto-moto

συνέχεια από την προηγούμενη

ΠΩΛΕΙΤΑΙ φουσκωτό EVRIPUS 5 μέτρων με 90 HP τετράχρονη και βοηθητικό μηχανάκι 5 HP με ανοξείδωτο ντεπόζιτο, διπλές μπαταρίες VHF, βυθόμετρο και κασετόφωνο, 11.000 ευρώ. Πληρ. τηλ. 6942626322 MZT280202

μαθηματα

Παραδίδονται **ΜΑΘΗΜΑΤΑ ΠΙΑΝΟΥ** κλασσικό-μοντέρνο ρεπερτόριο, καθώς και μαθήματα θεωρίας-αρμονίας από πτυχιούχο καθηγήτρια. Πληρ. τηλ. 6942845590. MZT030307

προσφορές εργασίας

ΞΥΛΟΥΡΓΙΚΕΣ ΕΡΓΑΣΙΕΣ. ΕΠΙΔΙΟΡΘΩΝΩ ΠΑΣΗΣ ΦΥΣΕΩΣ ΞΥΛΟΥΡΓΙΚΑ, ΟΠΩΣ ΝΤΟΥΛΑΠΕΣ, ΠΟΡΤΕΣ, ΚΟΛΛΗΜΑΤΑ ΚΑΡΕΚΛΩΝ Κ.ΛΠ. ΓΙΑ ΜΙΚΡΑ ΞΕΝΟΔΟΧΕΙΑ, ΠΑΝΣΙΟΝ, ΣΠΙΤΙΑ ΜΕΣΑ ΣΤΗΝ ΠΟΛΗ ΤΗΣ ΡΟΔΟΥ. ΠΛΗΡ. ΤΗΛ. 6979351266 Κ. ΣΤΕΦΑΝΟ MZT010315

ΕΛΛΗΝΙΔΑ με σοβαρές συστάσεις αναλαμβάνει φύλαξη παιδιών. Επίσης αναλαμβάνει το σιδέρωμα. Πληρ. τηλ. 6937665807. MZT040302

ΚΥΡΙΑ διπλωματούχος μασέρ κάνει θεραπευτικό, αθλητικό, χαλαρωτικό μασάζ. Πληρ. τηλ. 6948553306. MXP13458.3

ΕΞΤΡΑ ΕΙΣΟΔΗΜΑ μερικής ή πλήρους απασχόλησης που βασίζεται στην ατομική προσπάθεια ανεξάρτητη συνεργασία. www.awayoflife.gr. 210 8993412. MZT030302

ΝΙΩΘΕΤΕ ΑΔΙΑΘΕΣΙΑ, κούραση; **ΦΥΣΙΟΘΕΡΑΠΕΙΑ** για διάφορες αρρώστειες και μασάζ θεραπευτικό, χαλαρωτικό. Θα επιστρέψει υγεία, θα γεμίσει το σώμα σας νέα ενέργεια! Τηλεφωνήστε, ελάτε και οι αρρώστιες σας φεύγουν στο παρελθόν!!! Η ζωή σας θα λάμψει εκ νέου!! Πληρ. τηλ. 6942095457 MZT280204

ΑΝΑΛΑΜΒΑΝΩ παντός είδους πολυεστερικές εργασίες, κατασκευές, επισκευές σκαφών και ελαιοχρωματισμούς. Πληρ. τηλ. 2241030030, 6978352475, Μανταλιός Πέτρος, Αυστραλίας 19. MXP13431

ΚΥΡΙΑ διπλωματούχος μασέρ, προσφέρει θεραπευτικό, κλασικό, αθλητικό, αδυνατίσματος, χαλαρωτικό, αισθητικό και καθαρισμό προσώπου (μάσκες), μασάζ. Πληρ. τηλ. 22410 35252, 6932024975. MZT160203

Τοποθετήσεις πλακιδίων-μαρμάρων-οικοδομικές εργασίες
Τιμές λογικές-άριστη εργασία-20χρονη πείρα.
Πληρ. τηλ. 6937795739, 2241067607 κ. Κοντουδιός Νικόλαος
ΜΑΠ93(Γ)

ΕΚΚΕΝΩΣΕΙΣ ΜΕΤΡΟΠΟΝΤΙΚΑΣ "ΜΑΡΙΑ"

ΑΠΟΦΡΑΞΕΙΣ ΑΠΟΧΕΤΕΥΤΙΚΩΝ ΑΓΩΓΩΝ ΜΕ ΥΔΡΟΒΟΛΗ, ΚΟΥΖΙΝΕΣ, ΤΟΥΑΛΕΤΕΣ, ΣΙΦΩΝΙΑ, ΥΔΡΟΡΟΕΣ, ΜΗΝΙΑΙΕΣ ΣΥΝΤΗΡΗΣΕΙΣ ΠΟΛΥΚΑΤΑΣΤΗΜΑΤΑ, ΣΤΡΑΤΟΠΕΔΑ, ΞΕΝΟΔΟΧΕΙΑ, ΝΟΣΟΚΟΜΕΙΑ, ΔΗΜΟΥΣ, ΠΟΛΥΚΑΤΟΙΚΙΕΣ, ΣΠΙΤΙΑ κ.λπ.
Αντληση υδάτων από υπόγειους χώρους
Πληρ. τηλ. 2241065120/35555
ΑΕ179

γνωριμιες

20ΧΡΟΝΗ ΕΝΤΥΠΩΣΙΑΚΗ ΕΛΛΗΝΙΔΑ ORIGINAL ΚΟΠΛΕΑ ΖΗΤΑ ΓΝΩΡΙΜΙΑ ΜΕ ΣΟΒΑΡΟΥΣ ΚΥΡΙΟΥΣ. ΕΞΑΙΡΟΥΝΤΑΙ ΑΛΛΟΔΑΠΟΙ. ΠΛΗΡ. ΤΗΛ. 6944931166 MZT010301

ΤΡΑΒ ΖΗΤΑ ΓΝΩΡΙΜΙΑ με σοβαρά άτομα Ονομα Στέλλα. Πληρ. τηλ. 6974569688 MZT010313

Απίστευτης ομορφιάς βρεφονηπιαγωγός του δημοσίου, θηλυκότατη, με υπέροχες αναλογίες, ξεχωριστής προσωπικότητας, συγκρατημένη, **ΕΠΙΘΥΜΕΙ** σοβαρή **ΓΝΩΡΙΜΙΑ** με κύριο καλής παρουσίας, δυναμικό με ψυχικά χαρίσματα. Πληρ. τηλ. 6977135383 MAT769/(1)

Πανέμορφη καθηγήτρια γερμανικών, γλυκό πρόσωπο, λεπτή, με άψογους τρόπους, έξυπνη, ώριμα σκεπτόμενη, προσωπικότητα **ΕΠΙΘΥΜΕΙ** σοβαρή **ΓΝΩΡΙΜΙΑ** με νέο ευχάριστο, πνευματώδη, εμφανίσιμο. Πληρ. τηλ. 6977135485 MAT769(2)

Πολύ εμφανίσιμη κυρία, μοντέρνα, κομψή, με ποιοτικά ενδιαφέροντα, άνθρωπος τρυφερός και χαμηλών τόνων, **ΕΠΙΘΥΜΕΙ** σοβαρή **ΓΝΩΡΙΜΙΑ** με κύριο, συντροφικού χαρακτήρα, σταθερών απόψεων και πράξεων. Πληρ. τηλ. 69878693643MAT769(3)

ΤΡΑΒ 22 ετών πολύ όμορφη **ΖΗΤΑ ΓΝΩΡΙΜΙΑ** με κυρίους. Πληρ. τηλ. 6946074523 MZT270223

Εμφανίσιμη **ΚΥΡΙΑ** 38 ετών **ΖΗΤΑΕΙ παρέα** με σοβαρό κύριο. Πληρ. τηλ. 6942564413 MZT270228

Ελληνίδα πολύ εμφανίσιμη **για ΓΝΩΡΙΜΙΑ** με κύριο άνω των τριάντα εγών. Οχι αλλοδαπό. Πληρ. τηλ. 6978872750 MZ270214

ΑΝ ΕΙΣΤΕ ΜΟΝΟΣ-ΜΟΝΗ.... Αν βαρεθήκατε να ψάχνετε... "Ουράνιο τόξο". Αν έχετε υψηλές απαιτήσεις για γάμο-συμβίωση-ερωτικές σχέσεις, ελάτε να γνωριστούμε!!! Πολύχρονη εμπειρία εξωτερικού! Ανδρες-γυναίκες από όλη την Ελλάδα κάθε ηλικίας περιμένουν να σας γνωρίσουν! Αμεση εξυπηρέτηση-σοβαρότης, εχεμύθεια. Πληρ. τηλ. 2105239711, 2105239427, 6975764343. MAT690

ΝΕΑΡΗ ΞΕΝΑΓΟΣ με νυχτερινές ανησυχίες, επιθυμεί κουβέντα και συνομιλία και ό,τι προκύψει... Πληρ. τηλ. 9011314493 MAT91

ΑΓΟΡΑΖΩ
ΧΡΥΣΑΦΙΚΑ
ΚΟΣΜΗΜΑΤΑ
ΝΟΜΙΣΜΑΤΑ
ΧΡΥΣΑ ΔΟΝΤΙΑ
ΜΕΤΟΧΕΣ
ΩΡΟΛΟΓΙΑ
ΑΝΤΙΚΕΣ
Δάνεια επί ενεχύρω
«ΜΠΑΜΠΗΣ»
Δημ. Θεοδωράκη 15 (1ος όροφος) ΡΟΔΟΣ
MAT1113

ΧΡΕΙΑΖΕΣΤΕ ΧΡΗΜΑΤΑ;
ΕΝΕΧΥΡΟΔΑΝΕΙΣΤΗΡΙΟ "Η ΘΥΡΙΔΑ"
ΕΝΕΧΥΡΙΑΖΩ και ΑΓΟΡΑΖΩ
ΧΡΥΣΑΦΙΚΑ - ΚΟΣΜΗΜΑΤΑ - ΛΙΡΕΣ - ΠΑΛΑΙΑ ΝΟΜΙΣΜΑΤΑ - ΜΕΤΟΧΕΣ και ΑΝΤΙΚΕΣ
Αντ. Δαμασκηνού 25 (περ. Μητρόπολη)
Τηλ. 2241032537, 6942613540, 6947965279
ΑΕ639

ΕΛΛΗΝΙΚΗ ΚΤΗΜΑΤΙΚΗ
FIABCI
International Real estate federation member
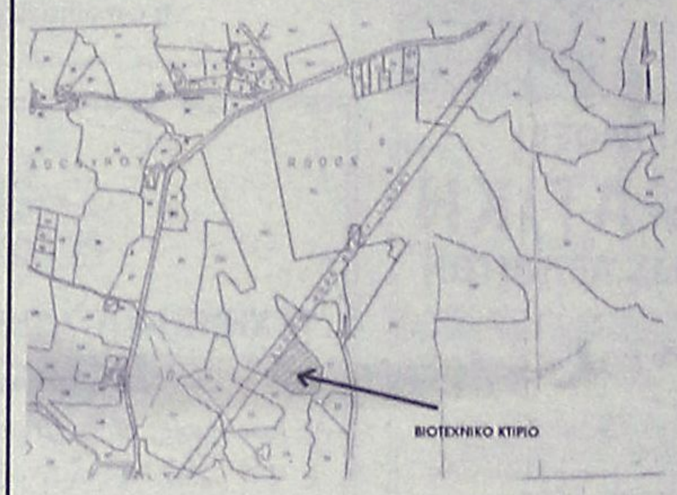

ΠΩΛΟΥΝΤΑΙ: ΒΙΟΤΕΧΝΙΚΟΙ ΧΩΡΟΙ
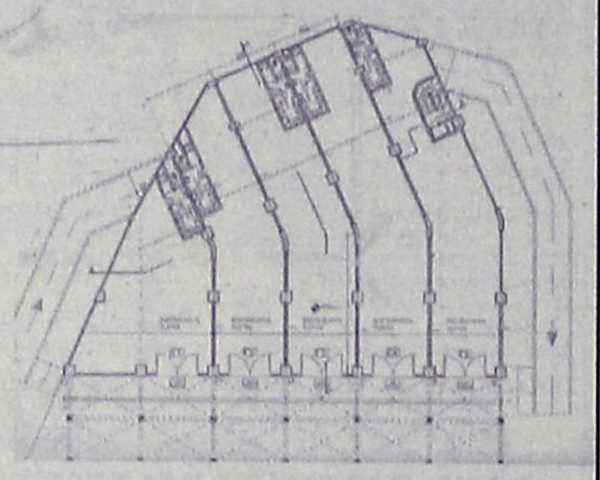
ΠΕΤΡΟΣ ΠΡΕΖΕΡΑΚΟΣ
Μεσίτης αστικών συμβάσεων
ΑΓΟΡΕΣ
ΠΩΛΗΣΕΙΣ
ΑΝΤΙΠΑΡΟΧΕΣ
ΣΤΕΓΑΣΤΙΚΑ ΔΑΝΕΙΑ
ΣΕ ΟΛΗ ΤΗΝ ΕΛΛΑΔΑ
ΔΙΑΜΕΡΙΣΜΑΤΑ
ΜΑΙΖΟΝΕΤΕΣ
ΜΟΝΟΚΑΤΟΙΚΙΕΣ
ΚΑΤΑΣΤΗΜΑΤΑ
ΟΙΚΟΠΕΔΑ
ΞΕΝΟΔΟΧΕΙΑ
ΕΠΙ ΤΗΣ ΡΟΔΟΥ - ΛΙΝΔΟΥ
Λίνδου 80
85100 Ρόδος
Τηλ.&Fax: 22410 33866
ΚΙΝΗΤΟ: 6932468026
email:prezerakos@hellasnet.gr
ΑΕ1067

Καριέρα στο real estate
Η ΕΠΙΧΕΙΡΗΣΗ
Η Savvaidis & Associates Real Estate Agents & Consultants, απο το 1983 προσφέρει υψηλής ποιότητας υπηρεσίες διαμεσολάβησης στον τομέα των κατοικιών και εμπορικών ακινήτων.
ΣΤΕΛΕΧΟΣ ΠΩΛΗΣΕΩΝ
Ο ΥΠΟΨΗΦΙΟΣ
- Άνδρας / γυναίκα έως 27 ετών, με δυναμική και οργανωτική προσωπικότητα.
- Πτυχιούχος ΑΕΙ στη Διοίκηση Επιχειρήσεων ή άλλο συναφές αντικείμενο. Άριστος χρήστης εφαρμογών MS OFFICE.
- Άριστη γνώση της Ελληνικής & Αγγλικής γλώσσας
- Η κατοχή μεταπτυχιακού τίτλου θα θεωρηθεί επιπλέον προσόν.
- Δυνατότητα εργασίας εκτός πόλης Ρόδου
Η ΘΕΣΗ
- Υποστήριξη πωλήσεων ακίνητων.
- Δημιουργία και υποστήριξη πελατολογίου.
- Στελέχωση υποκαταστημάτων.
- Σύγχρονο και φιλικό εργασιακό περιβάλλον.
- Συνεχές on the job training
Αποστείλατε βιογραφικό σας με e-mail στο info@savvaidis.gr
SAVVAIDIS & Associates Estate agents &
Γρηγ. Λαμπράκη 14, Ρόδος
Τηλ. 22410-26281
http://www.propertyrhodes.gr
ΧΠ659

Προς αναθεώρηση το τρίτο Κοινοτικό Πλαίσιο Στήριξης

Προθεσμία ως τον Ιούνιο δίνει η Ευρωπαϊκή Επιτροπή στην κυβέρνηση για να αναθεωρήσει το Γ΄ Κοινοτικό Πλαίσιο Στήριξης, προκειμένου να περιορισθούν οι απώλειες πόρων σε προγράμματα όπως οι Οδικοί Αξονες, το Κτηματολόγιο και τα έργα του ΟΣΕ.

Μόνο από το πρόγραμμα «Οδικοί άξονες, λιμένες, αστική ανάπτυξη», οι απώλειες πόρων είναι ύψους 1,3 δισ. ευρώ, όπως υποστηρίζουν δημοσιογραφικές πηγές.

Η Ευρωπαϊκή Επιτροπή, αντιλαμβανόμενη το μέγεθος του προβλήματος, καλεί όλους τους επικεφαλής των προγραμμάτων (τομεακών και περιφερειακών) να επισκεφθούν τις Βρυξέλλες και να αξιολογήσουν τον κίνδυνο απώλειας πόρων.

Ταυτόχρονα καλεί όλα τα υπουργεία να κλείσουν τις εκκρεμότητες με τα έργα που έχουν αναλάβει ως το φθινόπωρο, οπότε θα πρέπει να ολοκληρωθούν οι διαπραγματεύσεις για το τέταρτο πακέτο (Εθνικό Στρατηγικό Πλαίσιο Αναφοράς-ΕΣΠΑ).

Το υπουργείο Οικονομίας υποστηρίζει ότι «στην παρούσα αναθεώρηση που θα είναι η τελική, απαιτείται να γίνουν κινήσεις επανεξέτασης και ανασχεδιασμού των προγραμμάτων με ταπείνωση στόχων». Και «βασικός στόχος παραμένει η ανακατανομή κονδυλίων σε συμφωνία με την ΕΕ για τη μείωση της επικινδυνότητας από τον κανόνα Ν +2».

Από την πλευρά της, η Ευρωπαϊκή Επιτροπή αναγνωρίζει την αναγκαιότητα της νέας αναθεώρησης αλλά διαφωνεί με το αίτημα του υπουργείου να επαναδιατυπωθούν οι στόχοι του συνολικού προγράμματος.

Οι εμπλοκές

Στις αρχές Απριλίου, το υπουργείο Οικονομίας θα πρέπει να αιτιολογήσει στην Ευρωπαϊκή Επιτροπή ορισμένες δαπάνες ενώ διερευνάται η δυνατότητα «περαιτέρω πρόσθετης μείωσης συνδρομής από ήδη εγκεκριμένα έργα».

Επίσης, όπως αναφέρεται σε εσωτερικό έγγραφο του υπουργείου Οικονομίας, η διεύθυνση περιφερειακής ανάπτυξης της Ευρωπαϊκής Επιτροπής «διαθέτει κατάλογο μεγάλων έργων τα οποία παρουσιάζουν δικαστικές εμπλοκές και εφιστά την προσοχή λόγω του μεγάλου προϋπολογισμού που παρουσιάζουν τα εν λόγω έργα».

Στο πλαίσιο αυτό η Ευρωπαϊκή Επιτροπή εξετάζει τη μείωση της κοινοτικής συμμετοχής στις δαπάνες μεγάλων έργων.

Προβλήματα ανέκυψαν και με το κτηματολόγιο, γεγονός που έχει δυσαρεστήσει ιδιαίτερα το υπουργείο Οικονομίας. Ειδικότερα, η Ευρωπαϊκή Επιτροπή απορρίπτει κατ΄ αρχήν το ελληνικό αίτημα να υλοποιηθεί το κτηματολόγιο, στο πλαίσιο του προγράμματος για την Κοινωνία της Πληροφορίας (Κ.τ.Π.).

Στο ναδίρ η συνολική απορρόφηση

Στο «ναδίρ» βρίσκεται η απορροφητικότητα πόρων του Γ΄ ΚΠΣ. Είναι χαρακτηριστικό το γεγονός ότι το α΄ δίμηνο του 2006 οι απορροφήσεις κεφαλαίων περιορίζονται στα 30 εκατ. ευρώ, γεγονός που δεν είχε συμβεί τα προηγούμενα πέντε έτη (2001- 2006).

Αν η απορρόφηση συνεχιστεί με τους ίδιους ρυθμούς, το 2006 οι συνολικές εισπράξεις θα περιοριστούν σε 360 εκατ. ευρώ. Τα προηγούμενα όμως έτη η απορρόφηση κυμάνθηκε από 1,31 δισ. ευρώ ως 2,1 δισ. ευρώ.

Σύμφωνα με τα επίσημα στοιχεία του υπουργείου Οικονομίας «Κοινοτικό Πλαίσιο Στήριξης 2000-2006, Εισροές από Ευρωπαϊκή Επιτροπή», οι απορροφήσεις είχαν την εξής διαχρονική εξέλιξη:

- Το 2001 απορροφήθηκαν 2,089 δισ. ευρώ
- Το 2002 απορροφήθηκαν 1,314 δισ. ευρώ
- Το 2003 οι απορροφήσεις ήταν 1,392 δισ. ευρώ
- Το 2004 οι απορροφήσεις έφθασαν τα 2,180 δισ. ευρώ
- Το 2005 οι απορροφήσεις ήταν 2,136 δισ. ευρώ.

Συγκέντρωση στα Σπόα Καρπάθου

Την Τετάρτη 1 Μαρτίου στο δημοτικό διαμέρισμα Σπόων Καρπάθου και στην αίθουσα του Εκκλησιαστικού Μεγάρου, πραγματοποιήθηκε συγκέντρωση για ενημέρωση των κατοίκων. Στη σύσκεψη παρευρέθει ο Νομάρχης Δωδεκανήσου κος Γ. Μαχαιρίδης, ο οποίος ενημέρωσε τους παριστάμενους σε θέματα της αρμοδιότητάς του και για την πορεία των έργων της Επαρχίας. Κλιμάκιο του Επαρχείου Καρπάθου-Κάσου με επικεφαλής τον έπαρχο κ. Μιχάλη Ερωτόκριτο ενημέρωσε τους παρευρισκόμενους για διάφορα τοπικά προβλήματα. Τέλος, ο κτηνίατρος Νίκος Σπανός ανέλυσε διεξοδικά το θέμα της γρίπης των πτηνών.

Το Επαρχείο εκπροσώπησαν οι παρακάτω υπάλληλοι: Κασίμη Γεωργία, Επόπτρια Δημόσιας Υγείας, Μακράκη Ευαγγελία, Υπεύθυνη Γραφείου Πρόνοιας, Κουτρούμπα Αλεξάνδρα, Ψυχολόγος του Τμήματος Υγείας και Πρόνοιας, Τσαγκάρης Μιχάλης, Γεωπόνος και Χατζηχρήστος Γιώργος, Οπλίτης-Τεχνολόγος Ζωικής Παραγωγής.

Υποπτο κρούσμα τρομώδους νόσου

Σε συναγερμό έχουν τεθεί οι Κτηνιατρικές Υπηρεσίες, μετά την ενημέρωσή τους από το κοινοτικό εργαστήριο αναφοράς στην Αγγλία για θετικό, στην τρομώδη νόσο, δείγμα εγκεφάλου προβάτου, που είχε σταλεί από την Κύπρο. Είναι η πρώτη φορά που εντοπίζεται στην Κύπρο τέτοιο κρούσμα και το κοπάδι από το οποίο προέρχεται το πρόβατο τέθηκε σε καραντίνα. Δεν αποκλείεται, σύμφωνα με τους ειδικούς, να πρόκειται για μετεξέλιξη της τρομώδους νόσου των αιγοπροβάτων, σε θανατηφόρο για τον άνθρωπο εγκεφαλοπάθεια. Ο Διευθυντής των Κτηνιατρικών Υπηρεσιών, Γιώργος Νεοφύτου δήλωσε ότι στο θετικό δείγμα θα γίνουν συμπληρωματικές εξετάσεις, τα αποτελέσματα των οποίων θα είναι καθοριστικά για την τελική αξιολόγηση του δείγματος.

«Οσοι επέζησαν διηγούνται...»

Συνέχεια από τη σελ. 17

Σε κάθε βήμα μας σταματούσαν οι Γερμανοί. Όταν φτάσαμε μείναμε 13-15 μέρες σ' ένα θείο του Μανόλη και περιμέναμε τη μέρα που θα μοιράζανε τα τρόφιμα. Μπισκότα μοίραζε τότε ο Ερυθρός Σταυρός και μαρμελάδες. Για να επιβιώσουμε εκείνες τις μέρες της αναμονής τρώγαμε ρίζες από ξινίθρες.

Τη δεύτερη φορά που επιστρέψαμε στο χωριό με τα μπισκότα στο δισάκι μας, βρήκαμε τη μάνα του Μανόλη πεθαμένη».

Μαρτυρία: Αγγέλα Μιαούλη

«Ο μπαμπάς μου, στη μεγάλη πείνα, μας έφερε μια κεφάλη γαϊδουρίσια. Το πιστεύετε; Την έβραζε η μητέρα μου δέκα μέρες κα κάθε μέρα έβγαζε το ζουμί καιμας 'δινε. Και συνέχεια έβραζε αυτή η κεφάλη και βγάλε ζουμί και ... Έτσι ζούσαμε!»

ΠΡΟΣΦΥΓΕΣ ΚΑΙ ΕΘΕΛΟΝΤΕΣ...

Μαρτυρία: Μιχάλης Πολίτης

«Το 1943 ήταν η αιχμή του πολέμου. Εμείς βρεθήκαμε εφτά παιδιά από το χωριό Κατταβιά, κρύψαμε μια βάρκα απ' τους Γερμανούς και φύγαμε. Πηγαίναμε για την Τουρκία. Το πρωί μας βρήκανε τα γερμανικά αεροπλάνα και μας βομβαρδίσανε. Είχαμε ένα νεκρό και δύο τραυματίες. Βγήκαμε στην Τουρκία και μετά επήγαμε στο Καστελλόριζο που το κατείχαν οι Αγγλοι.

Από εκεί μας στείλανε οι Αγγλοι στην Κύπρο. Και εκεί καταταχτήκαμε εθελοντές στρατιώτες, για να πάμε να πολεμήσουμε για την ελευθερία της Ελλάδας. Και πήγαμε και πολεμήσαμε για την πατρίδα μας. Μετά από τρία χρόνια πολέμου απολυθήκαμε και ήρθαμε στη Ρόδο. Οι θυσίες μας ήταν μεγάλες διότι οι δάσκαλοί μας μάς εδίδασκαν από μικρούς την ιστορία του '21, πώς κατορθώσανε οι παλιοί Έλληνες και απελευθερώθηκαν από την Τουρκία.

ΑΠΑΓΟΡΕΥΟΝΤΑΙ ΤΑ ΕΛΛΗΝΙΚΑ!..

Μαρτυρία: Νάσος Μυλωνάς

«Το 1937 ο De Vecchi έβγαλε ένα διάταγμα με το οποίο έκλεινε τα ελληνικά σχολεία. Απαγόρευσε ακόμα να βγαίνουν καινούριοι δάσκαλοι και να χειροτονούνται ορθόδοξοι παπάδες. Αυτή ήταν η μελανή περίοδος για τα Δωδεκάνησα.

Εγώ αρχικά πήγαινα στην Αστική Σχολή κάτω από τη Μητρόπολη. Πριν το 1937 διδασκόμασταν μία ή δύο ώρες την εβδομάδα Ιταλικά από Έλληνες δασκάλους, που τους είχαν στείλει μια περίοδο στην Ιταλία, για να μάθουνε τη γλώσσα.

Το 1937 φοιτούσα στην Αμαράντειο, γιατί η οικογένειά μου είχε μετακομίσει στο Νιοχώρι. Θυμάμαι πως



Το Ελληνικό Προξενείο, 1934

μόλις βγήκε η διαταγή, ουαί κι αλίμονο σε όποιο παιδί τολμούσε στο διάλειμμα να μιλήσει ελληνικά. Ήταν απαγορευμένο, ακόμα και την ώρα του διαλείμματος! Είχαν ανθρώπους που παρακολουθούσαν ποιος μιλάει ελληνικά και υπήρχαν ανάλογες τιμωρίες.

Εμένα ειδικά με στείλανε σ' ένα σχολείο που ήταν πίσω από το κτίριο της Ακαδημίας. Εκεί δίδασκαν τότε οι φρέρηδες, αυτοί με τις μαύρες πουκαμίσες και τον άσπρο τετράγωνο γιακά. Ήτανε μιας σχολής που λεγόταν «La salle» (από το όνομα του ιδρυτή της) αλλά δεν ήτανε φασίστες. Ήτανε Ιταλοί καθαρόαιμοι, ιερατικοί δάσκαλοι κυρίως, που είχανε πρώτα απ' όλα προορισμό τη διδασκαλία. Ήταν άνθρωποι σωστοί και λίγοι από αυτούς υποστήριζαν το κόμμα του Μουσολίνι.

Εκεί τελείωσα το δημοτικό και μετά πήγα στην πρώτη τάξη της Μέσης Εκπαίδευσης, Scuola Media το έλεγαν οι Ιταλοί.

Αλλά ελληνικά τίποτα. Ήξερα μόνο τα ελληνικά του σπιτιού μας.

Μαρτυρία: Γιάννης Σαρίκος

Όταν πήγα για πρώτη φορά στο σχολείο, το 1938, είχαν κλείσει τα ελληνικά σχολεία και λειτουργούσε στο χωριό μου, την Ψίνθο πεντατάξιο Ιταλικό δημοτικό σχολείο με διδακτικό προσωπικό Ιταλούς.

Στην πρώτη, που φοίτησα εγώ ήταν μια ελληνίδα δασκάλα, Μαρία Παυλίδου ονομαζόταν, η οποία γνώριζε και την ιταλική γλώσσα. Επετράπη να διδάσκεται μία ώρα το μάθημα των Θρησκευτικών, από βιβλία που ετύπωνε η Μητρόπολις. Κάθε πρωί γινόταν η έπαρση της ιταλικής σημαίας και η προσευχή στην Ιταλική γλώσσα. Απαγορεύετο αυστηρά να ομιλείται στο σχολείο η ελληνική γλώσσα. Τα βιβλία και η γραφική υλη παρείχοντο δωρεάν και το μεσημέρι μας προσέφεραν ένα γεύμα, ύστερα από ενέργειες του μητροπολίτη Ρόδου. Επίσης επετράπη η λειτουργία των κατηχητικών σχολείων. Μια φορά την εβδομάδα λειτουργούσε στην εκκλησία κατηχητικό με κατηχητή θεολόγο.

Το 1943, μετά την συνθηκολόγηση των Ιταλών με τους συμμάχους, τη διοίκηση της Ρόδου ανέλαβαν οι Γερμανοί, οι οποίοι επέτρεψαν ξανά τη λειτουργία των ελληνικών σχολείων.

Το σχολείο μας τότε επαναλειτούργησε με μία δασκάλα, η οποία μας κατέταξε σε τάξεις ανάλογα με την επίδοσή μας. Εγώ πήγα στην Γ' τάξη.

Το 1944, το έτος της πείνας, ήρθε ένας καινούριος δάσκαλος, ο οποίος, αντί μισθού, ζήτησε να αναλάβουν οι γονείς μας (κυρίως γεωργοί και κτηνοτρόφοι) τη συντήρηση της οικογένειάς του. Δυστυχώς όμως, λόγω της πείνας, δεν μπόρεσαν να τηρήσουν τη συμφωνία και ο δάσκαλος αναγκάστηκε το Νοέμβριο του '44 να φύγει. Το αποτέλεσμα ήταν να χάσουμε τη σχολική μας χρονιά. Μετά την απελευθέρωση από τους Γερμανούς το 1945, λειτούργησε πάλι το σχολείο και φοίτησα απ' ευθείας στην Ε' Δημοτικού σε ηλικία 14 ετών. Μετά τη λήξη του σχολικού έτους 1945-46, κατά τη διάρκεια του καλοκαιριού, διδάχτηκα τα μαθήματα της ΣΤ' τάξης και το Σεπτέμβριο του ίδιου χρόνου μετά από εισαγωγικές εξετάσεις, μπήκα στο Γυμνάσιο.

Η ΑΝΑΜΝΗΣΗ ΤΗΣ ΑΠΕΛΕΥΘΕΡΩΣΗΣ

Μαρτυρία: Πέτρος Χατζής

«Θυμάμαι σα να 'ταν μόλις χτες την ημέρα που υψώθηκε η ελληνική σημαία. Από εκείνη τη στιγμή γίναμε επίσημα κομμάτι της πατρίδας μας, της Ελλάδας. Κάναμε παρελάσεις, ντυνόμασταν τα ρούχα του τσολιά, κρατούσαμε σημαίες, όλος ο κόσμος της Ρόδου μαζί απ' την πόλη, από τα χωριά αλλά και από τ' άλλα νησιά της Δωδεκανήσου. Όλοι μαζί τρέχαμε στους δρόμους από τον ενθουσιασμό και τη συγκίνηση. Ήταν εκείνες οι στιγμές... τι να σας πω; Άλλο πράγμα. Δεν περιγράφονται με λόγια. Εγώ τότε ήμουν νεαρός, πρόσκοπος μάλιστα και θυμάμαι πως μόλις απελευθερωθήκαμε έστησα στο μπαλκόνι του σπιτιού μας ένα χαλκαδάκι, έβαλα ένα σπάγγο και κάθε πρωί ανέβαζα την ελληνική σημαία και κάθε βράδυ την κατέβαζα. Κι έβαζα τη μητέρα μου να στέκεται προσοχή. Της έλεγα: "Κάθισε εδώ, μητέρα, προσοχή, ν' ανεβάσω τη σημαία". Και το βράδυ πάλι της έλεγα: "'Ελα έξω να κάνουμε υποστολή"».

ΜΝΗΜΟΣΥΝΑ

Την 8η μηνός Μαρτίου ημέρα Τετάρτη και ώρα 8 π.μ. εις τον Ιερό Ναό Ταξιαρχών Νεκροταφείου Ρόδου, τελούμε 9ήμερο μνημόσυνο υπέρ αναπαύσεως της ψυχής της λατρευτής μας, μητέρας, γιαγιάς, αδελφής και θείας

ΜΑΡΙΑΣ ΠΑΚΑΚΗ

Τα παιδιά: Κυριάκος-Παρασκευή, Θάλεια-Νίκος
Τα εγγόνια, τ' αδέλφια, τ' ανίψια και οι λοιποί συγγενείς.

ΧΠ 2830



Την 7η μηνός Μαρτίου ημέρα Τρίτη και ώρα 4 μ.μ. εις τον Ιερό Ναό Αγίου Στεφάνου Νεκροταφείου Αφάντου, τελούμε 9ήμερο μνημόσυνο υπέρ αναπαύσεως της ψυχής του λατρευτού μας υιού, αδελφού και θείου

ΔΗΜΗΤΡΙΟΥ ΠΑΠΑΝΑΣΤΑΣΙΟΥ

Η μητέρα: Βαρβάρα
Τα αδέλφια: Γεώργιος, Σταύρος
Τ' ανίψια και οι λοιποί συγγενείς

ΜΖΤ 030317(Γ)



Την 8η μηνός Μαρτίου ημέρα Τετάρτη και ώρα 8.30 π.μ. εις τον Ιερό Ναό Αγίου Νικολάου Παστίδας, τελούμε 6μηνο μνημόσυνο υπέρ αναπαύσεως της ψυχής του πολυαγαπημένου, αλησμόνητου και λατρευτού μας υιού, αδελφού, ανιψιού και εγγονού

ΘΩΜΑ ΝΙΚΗΤΑΡΑ

Οι γονείς: Εμμανουήλ-Ροζαλία
Η αδελφή: Αριάδνη
Οι παππούδες-γιαγιάδες: Θωμάς-Αναστασία, Κωνσταντίνος-Αριάδνη
Οι θείοι, οι θείες, τα ξαδέλφια και οι λοιποί συγγενείς

ΧΠ ΠΑΡ 192

Σκέψη της εβδομάδας



Εγκώμιο σ' Αυτόν ο Οποίος έχει αποκαλύψει νόμους σύμφωνα με την ευχαρίστησή Του. Αληθινά, Αυτός κυριαρχεί σε ο,τιδήποτε επιθυμεί. Ω φίλοι Μου! Ενεργήστε σύμφωνα με εκείνο που σας έχει δοθεί σαν εντολή στο Βιβλίο. Νηστέψετε για χάρη του Κυρίου σας, του Δυνατού, του Υψίστου.

(Από τις Γραφές του Μπαχάολλά)

Μπαχάϊ Κοινότητα Ρόδου
Τ.Θ. 156
Τ.Κ. 85100 Ρόδος
www.gr.bahai.org

ΑΠ 133

ΜΝΗΜΗΣ ΕΝΕΚΕΝ
ΠΑΡΑΣΚΕΥΑΣΤΗΡΙΟΝ ΜΝΗΜΟΣΥΝΩΝ

Αναλαμβάνουμε την οργάνωση των μνημοσύνων σας, προσφέροντάς σας όλα όσα χρειάζονται για την άψογη μνημόνευση των αγαπημένων εκλιπόντων σας.

Προσφέρουμε μεγάλη ποικιλία πρωτότυπων σχεδίων σε δίσκους της επιλογής σας με τα συνοδευτικά αρτύματα. Παράλληλα διαθέτουμε όλα τα απαραίτητα είδη μνημοσύνων.

Στο χώρο μας θα βρείτε τέλεια εξυπηρέτηση, καθαριότητα και πάνω απ' όλα σεβασμό στη δύσκολη στιγμή σας. ΑΕ 798

Γ. ΠΑΠΑΝΔΡΕΟΥ 78, ΑΝΑΛΗΨΗ · Τηλ./Fax: 22410 69620

ΚΑΘΗΜΕΡΙΝΑ ΟΛΑ ΤΑ ΝΕΑ ΤΗΣ ΔΩΔΕΚΑΝΗΣΟΥ ΣΤΟ INTERNET

www.rodiaki.gr



Την 10η μηνός Μαρτίου ημέρα Παρασκευή και ώρα 8 π.μ. εις τον Ιερό Μητροπολιτικό Ναό Ρόδου "Τα Εισόδια της Θεοτόκου", τελούμε 3ετές μνημόσυνο υπέρ αναπαύσεως της ψυχής του πολυαγαπημένου μας αδελφού και θείου

ΓΕΩΡΓΙΟΥ Μ. ΚΑΤΣΙΜΠΡΗ

Τ' αδέλφια: Μιχάλης και Αννα Κατσιμπρή
Τ' ανίψια: Μερκούρης και Νινέτα
Και οι λοιποί συγγενείς

ΜΖΤ 0403



Έκκληση βοήθειας ζητά η Σκέντζα Άννα Μαρία μητέρα 7 παιδιών καρκινοπαθής προκειμένου να χειρουργηθεί στην Αθήνα.

Είναι μόνιμος κάτοικος Ρόδου και συντηρείται με επίδομα της Πρόνοιας και έχει ανάγκη την όποια οικονομική ενίσχυση όλων μας. Τα έξοδα της κλινικής είναι 5.000 ευρώ. Όποιος θέλει να βοηθήσει μπορεί να καταθέσει χρήματα στον αρ. 0026-0299-01-0100772535 της Eurobank ή να επικοινωνήσει στα τηλ. 6948139857 ή στο 6995390114.

Ευχαριστώ πολύ.

ΜΟΟ238

ΤΗΝ ΚΑΘΑΡΗ ΔΕΥΤΕΡΑ

Εμείς θα πάρουμε τη λύρα του Κλαδάκη και το λαούτο του Λεντάκη μαζί με τα άλλα παιδιά και θα πάμε να γλεντήσουμε στο Μονόλιθο!!

Εσείς πού θα πάτε;

Αν το σκέφτεστε και δεν έχετε μεταφορικό μέσο κλείστε θέση στα λεωφορεία μας.

ΠΑΝΝΙΣΥΡΙΑΚΟΣ ΣΥΛΛΟΓΟΣ ΡΟΔΟΥ
«Η ΠΟΡΦΥΡΙΣ»

Πληροφορίες στα τηλέφωνα: 2241077396, 2241029847 και 6932031922

ΜΑΠ129

ΣΥΛΛΟΓΟΣ ΠΑΛΑΙΩΝ ΜΑΘΗΤΩΝ της "ΑΜΑΡΑΝΤΕΙΟΥ ΣΧΟΛΗΣ"

Είμεθα στην ευχάριστη θέση να ανακοινώσουμε και να ενημερώσουμε τους "ΠΑΛΑΙΟΥΣ ΜΑΘΗΤΑΣ" όλους τους Νιοχωρίτες όπου κι αν κατοικούν τώρα εντός και εκτός της πόλεως Ρόδου, τους φίλους μας μέλη και μη μέλη του συλλόγου μας, ότι η καθιερωμένη εκδήλωση για τον εορτασμό της 7ης Μαρτίου 1948 (επέτειος της Ενσωμάτωσης της Δωδεκανήσου με την μητέρα Ελλάδα) θα γίνει στις 18 Μαρτίου 2006 ημέρα Σάββατο στην Κεντρική αίθουσα της Αμαραντείου Σχολής στις 6 μ.μ.

Καλούμε λοιπόν όλους αυτούς που αισθάνονται κάποιον ψυχικό δεσμό με το Νιοχώρι και το αγαπημένο μας σχολείο να τιμήσουν δια της παρουσίας τους την γιορτή μας. Κι όπως κάθε χρόνο θα βραβευθούν οι αριστούχοι μαθητές της περασμένης σχολικής χρονιάς.

Τα χρηματικά βραβεία που δίνονται κάθε χρόνο αθλοθετούνται και προσφέρονται από Νιοχωρίτες παλαιούς μαθητές. Τα διπλώματα από τον σύλλογό μας. Φέτος θα διανεμηθούν στα αριστούχα παιδιά από ένα βιβλίο με ποιήματα, η τελευταία συγγραφή του συνταξιούχου δασκάλου από την Κάλυμνο -παλαιού μαθητού της Αμαραντείου Σχολής που φοίτησε στην Παιδαγωγική Ακαδημία Ρόδου και υπηρέτησε στην Ρόδο ως "Εκπαιδευτικός Σύμβουλος" κ. Μιχαήλ Φώτη.

Δωρεά από καρδιάς εκ μέρους του για την Ρόδο και το σχολείο που φοίτησε σαν μικρός μαθητής και αργότερα σαν φοιτητής στην Ακαδημία Ρόδου.

Κάποιες αναμνήσεις της παιδικής μας ηλικίας σίγουρα θα ζωντανέψουν στην μνήμη μας. Σας περιμένουμε λοιπόν με χαρά και αγάπη.

Εκ του Διοικητικού Συμβουλίου

ΜΖΤ 040307(Γ)

Παθογόνα βακτήρια στα υδρομασάζ

Όλα τα δείγματα νερού από τζακούζι που ελέγχθησαν από ερευνητές στις ΗΠΑ βρέθηκαν μολυσμένα με βακτήρια που μπορούν να προκαλέσουν δερματικές λοιμώξεις, ουρολοιμώξεις, ακόμα και πνευμονία.

Η ομάδα του Πανεπιστημίου Texas A&M εξέτασε 43 δείγματα από ιδιωτικές και δημόσιες εγκαταστάσεις υδρομασάζ. Στο 95% των δειγμάτων υπήρχαν βακτήρια του παχέος εντέ-

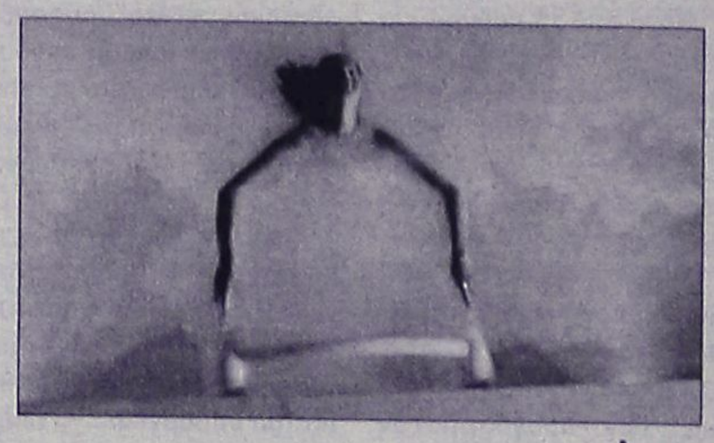

ρου, στο 81% βρέθηκαν μύκητες και στο 34% ανιχνεύθηκαν σταφυλόκοκκοι που θεωρητικά μπορούν να προκαλέσουν ακόμα και θάνατο.

Ενώ μια κουταλιά νερού της βρύσης περιέχει από καθόλου έως 140 βακτήρια, ίσος όγκος νερού από τη μπανιέρα του υδρομασάζ φιλοξενεί 2,17 εκατομμύρια βακτήρια.

«Τα υδρομασάζ είναι σχεδόν πάντα ιδανική περιοχή για δυνητικά βλαβερά μικρόβια» αναφέρει στο BBC η Σρ Ρίτα Μόις, επικεφαλής της μελέτης.

«Η κύρια αιτία είναι η επένδυση των σωλήνων. Είναι γεμάτοι παγιδευμένο αέρα, και το νερό στους σωλήνες αυτούς τείνει να επίσης παγιδεύεται, συχνά για μεγάλο χρονικό διάστημα» εξηγεί. «Όταν τελικά ανοίγουν οι πίδακες, το νερό με τα βλαβερά βακτήρια εκτοξεύεται στην μπανιέρα όπου μουλιάζει ο χρήστης και τότε ξεκινούν τα προβλήματα».

Τα μικρόβια μπορούν να μολύνουν ευάλωτες περιοχές του δέρματος, να εισέλθουν στο ουρογεννητικό σύστημα, ή ακόμα και στους πνεύμονες, μέσω των σταγονιδίων νερού.

Παρά τις έρευνες που είχαν πραγματοποιηθεί ως σήμερα, αναφέρει η Μόρις, το πρόβλημα δεν είχε εντοπιστεί, επειδή συνήθως δεν είναι δυνατόν να εξακριβωθεί η προέλευση μιας μικροβιακής λοίμωξης. Οι ερευνητές τονίζουν ότι οι σωληνώσεις στα τζακούζι πρέπει να καθαρίζονται με έντονο τρίψιμο, ενώ οι κατασκευαστές οφείλουν να αναπτύξουν νέες τεχνολογίες καθαρισμού και νέες προσεγγίσεις στο σχεδιασμό των τζακούζι.

ΕΥΧΑΡΙΣΤΗΡΙΟ

Ευχαριστούμε θερμά όλο το Δημοτικό Συμβούλιο Αφάντου για τη συμπαράστασή τους στη θλίψη μας για τον άδικο χαμό του αγαπημένου μας υιού, και αδελφού

ΔΗΜΗΤΡΙΟΥ ΠΑΠΑΝΑΣΤΑΣΙΟΥ

για την προσφορά του ποσού 1.000 ευρώ στο Ιδρυμα Πρόνοιας και για τη συμμετοχή της στα έξοδα της κηδείας.

Με εκτίμηση
Η οικογένειά του

ΜΖΤ 030318

ΑΛΚΟΟΛΙΚΟΣ ΣΥΛΛΟΓΟΣ ΤΙΒΕΡΙΩΝ ΑΡΧΑΓΓΕΛΟΥ «Ο ΜΑΚΙΑΡΟΣ»

ΠΡΟΣΚΛΗΣΗ

Ο Αλκοολικός Σύλλογος Τεβερίων Αρχαγγέλου «Ο ΜΑΚΙΑΡΟΣ», προσκαλεί όλο τον κόσμο που θέλει να γλεντήσει με δωρεάν φαγητό και ποτό την ΚΥΡΙΑΚΗ της Αποκριάς στην περιοχή ΤΙΒΕΡΙΑ Αρχαγγέλου, από τις 12 το μεσημέρι και μετά.

Τηλ. επικοινωνίας 6937350710 - 6978362671

ΜΖΤ 030319

ΜΗΝΥΜΑΤΑ ΤΟΥ ΙΗΣΟΥ ΧΡΙΣΤΟΥ ΓΙΑ ΟΛΟ ΤΟΝ ΚΟΣΜΟ

Η ΑΛΗΘΙΝΗ ΕΝ ΘΕΩ ΖΩΗ

Ο 9ος τόμος έχει εκδοθεί και είναι διαθέσιμος στο βιβλιοπωλείο το «ΔΕΝΤΡΟ»

Απάντηση της κας Βασούλας Ρύντεν στην επιστολή του π.Prospero Grech που συνετάχθη επ'ονόματι της Α.Ε του καρδιναλίου Joseph Ratzinger της Συνόδου για την Διδασκαλία της Πίστεως, την 4η Απριλίου 2002.

Ερώτηση 5η : Η Αληθινή εν Θεώ Ζωή, μια κίνηση;

5. Ποια είναι η αληθινή ταυτότητα της κίνησης της ΑΕΘΖ και τι ζητά από αυτούς που την ακολουθούν; Πώς είναι δομημένη;

Η Αληθινή εν Θεώ Ζωή δεν είναι κίνηση αλλά αποστολική κλήση.

Η Αληθινή εν Θεώ Ζωή δεν είναι κίνηση, ούτε έχει έδρα. Είναι απλώς ένα κάλεσμα συμφιλίωσης και ενότητας για όλους, χωρίς εξαίρεση. Το κάλεσμα δεν απευθύνεται μόνο στους Χριστιανούς, αλλά έχει προσελκύσει στους κόλπους του και μη-Χριστιανούς για να γίνουν Χριστιανοί. Μετά την ανάγνωση των εμπνευσμένων γραπτών της Αληθινής εν Θεώ Ζωής, αρκετοί Εβραίοι, Μουσουλμάνοι, Βουδιστές και Ινδουιστές έχουν βαπτιστεί, αν και η πνευματικότητά του είναι μια Τριαδική πνευματικότητα στοχαστική και είναι πλήρως εμποτισμένη από τον Χριστιανισμό. Ο Χριστός προσευχήθηκε γι' αυτό στον Πατέρα και είπε: «Προσεύχομαι όχι μόνο γι΄ αυτούς αλλά και για εκείνους που με το κήρυγμα αυτών θα πιστεύουν σε μένα.» (Ιωάν.17, 20) Έτσι λοιπόν, με τη χάρη του ο Θεός ανοίγει πολλές πόρτες. Παραδείγματος χάριν, μου δόθηκε πληροφορία για το αποστολικό έργο που θα γινόταν.

Ο Θεός θα σου δώσει την ειρήνη Του και τη δύναμή Του όταν έρθει ο καιρός να δείξεις τα μηνύματα. Ο Θεός θα θέλει να δώσεις σε όλους τα μηνύματα... (Ο άγγελός μου 6.8.1986) Δεν πρέπει να φοβάσαι. Θα εργαστείς για τον Ιησού Χριστό. Θα βοηθήσεις τους άλλους να αυξηθούν πνευματικά... (Ο άγγελός μου 7.8.1986) Όταν πληρωθείς με το Άγιο Πνεύμα Μου θα είσαι ικανή να οδηγήσεις και τους άλλους σε Μένα και θα πληθύνετε. (Ο Ιησούς 5.9.1986) Ο λόγος που σε καλώ με τον τρόπο αυτό είναι για να οδηγήσω και τους άλλους, όλους αυτούς που Με εγκατέλειψαν και δεν Με ακούνε, αυτός είναι ο λόγος που το κάλεσμά Μου είναι σε γραπτή μορφή... (Ο Πατέρας 18.11.1986)

Οι Βουδιστές μοναχοί της Χιροσίμα έμαθαν για τα μηνύματα και με προσκάλεσαν να μιλήσω στο ναό τους. Ο Καθολικός Επίσκοπος ήταν κι αυτός παρών. Ήταν η επέτειος της ατομικής βόμβας. Τους παρουσίασα ένα εντελώς Χριστιανικό μήνυμα. Ύστερα, τους πρόσφερα ένα τεράστιο ροδάριο για να το κρεμάσουν στον τοίχο για τον διαλογισμό τους κι ένα άγαλμα της Παναγίας της Φατιμά που το τοποθέτησαν στο προαύλιό τους.

Εβραίοι που διάβασαν τα μηνύματα της Αληθινής εν Θεώ Ζωής, ζήτησαν να βαπτιστούν κι ένας απ΄ αυτούς μετέφρασε τον πρώτο τόμο της Αληθινής εν Θεώ Ζωής στα Εβραϊκά. Είναι τώρα προς έκδοσιν στον εκδότη. Όλοι ζουν στο Ισραήλ.

Πρόσφατα, το Μπαγκλαντές μου ζήτησε να μιλήσω στο λαό της Ντάκα σε ένα ανοιχτό γήπεδο. Προσκάλεσαν έναν ιμάμη από το τέμενος, ο οποίος δέχθηκε την πρόσκλησή τους να ανοίξει τη συγκέντρωση με μια προσευχή και ήταν εκεί πολλοί Μουσουλμάνοι. Ήταν επίσης εκεί εκπρόσωποι Ινδουιστών και Βουδιστών καθώς και Καθολικοί ιερείς. Το μήνυμα ήταν και πάλι εντελώς Χριστιανικό (παρμένο από τα εμπνευσμένα γραπτά της Αληθινής εν Θεώ Ζωής). Το κεντρικό και κύριο μήνυμα που έδωσα ήταν να φανεί ο Θεός ως Θεός αγάπης, να κάνουν ειρήνη με τον Θεό και τον πλησίον, να συμφιλιωθούν και να μάθουν να σέβονται ο ένας τον άλλο. Όταν τελείωσε η συγκέντρωση, δυο Μουσουλμάνοι ήθελαν να γίνουν Χριστιανοί και να βαπτιστούν. «Θέλω όλα τα έθνη να ακούσουν τα λόγια Μου. Θα σε καθοδηγήσω κα θα σου δείξω το δρόμο...» (10.1.1987)

Πνευματικές διδαχές

Τα εμπνευσμένα γραπτά διδάσκουν τους αναγνώστες να γνωρίσουν το Θεό και να Τον κατανοήσουν. Πολλοί πιστεύουν στο Θεό αλλά δεν γνωρίζουν το Θεό. Τα γραπτά μας ενθαρρύνουν να έχουμε μια οικεία σχέση με το Θεό, που μας οδηγεί σε μια ζωή ενωμένη μαζί Του. Ενωμένοι, έτσι, μέσω του Αγίου Πνεύματος, εν Χριστώ, οι πιστοί προορίζονται να ζήσουν την ίδια ζωή, την εν Χριστώ ζωή.

Οι Γραφές λένε: Ας μην καυχάται ο σοφός για την σοφία του, ούτε ο δυνατός για την δύναμή του, ούτε ο πλούσιος για τον πλούτο του! Αλλά όποιος θέλει να καυχάται, να καυχάται επειδή είναι ικανός να Με γνωρίζει και να Με κατανοεί! (Ιερ.9 : 22-23)

Δημιουργία ομάδων προσευχής.

Τα γραπτά της «Αληθινής εν Θεώ Ζωής» μας διδάσκουν να εφαρμόζουμε την απλή καρδιακή προσευχή και να μετατρέπουμε τη ζωή μας σε μια αδιάλειπτη προσευχή, που είναι το να ζούμε συνεχώς ενωμένοι με τον Θεό και ο Θεός μαζί μας. Περιέχουν επίσης ένα δυνατό κάλεσμα για δημιουργία ομάδων προσευχής σε όλο τον κόσμο. Από τότε που άνθρωποι σε περισσότερες από 60 χώρες κανόνισαν συγκεντρώσεις για να δώσω μαρτυρία, σε όλες αυτές τις χώρες έχουν σχηματιστεί τώρα ομάδες προσευχής. Υπάρχουν πολλές σε κάθε χώρα. Παραδείγματος χάριν, στη Γαλλία υπάρχουν 48 οικουμενικές ομάδες προσευχής εμπνευσμένες από την πνευματικότητα της Αληθινής εν Θεώ Ζωής. Στη Βραζιλία που είναι μεγαλύτερη χώρα, υπάρχουν περισσότερες από 300 οικουμενικές ομάδες προσευχής. Κάθε ομάδα, είτε οι Χριστιανοί είναι Ορθόδοξοι, είτε Λουθηρανοί, είτε Αγγλικανοί, είτε Βαπτιστές, αρχίζουν όλοι μαζί με το Ροδάριο.

«Πόσο λαχταρώ να έρθει αυτή η μέρα! Η μέρα που θα σε στείλω σε όλη την ανθρωπότητα, θα μάθουν να Με αγαπούν και να Με κατανοούν περισσότερο. Η Σοφία θα μοιραστεί τα πλούτη της με όλη την ανθρωπότητα... (Μιλάει ο Ιησούς 25.1.1987)

Παρότρυνση στην πιστότητα της διδασκαλίας της Εκκλησίας

Διαβάζοντας τα γραπτά της Αληθινής εν Θεώ Ζωής, μαθαίνουμε να μένουμε πιστοί στην Εκκλησία... Λέω στον κόσμο: «ακόμη κι αν σας πετάξουν έξω από την εκκλησία, επιστρέψτε από το παράθυρο, όμως μην αφήνετε ποτέ την Εκκλησία». Τα γραπτά μας διδάσκουν να επισκεπτόμαστε τα Άχραντα Μυστήρια και να μένουμε με τον Χριστό λατρεύοντάς Τον. Μας διδάσκουν να μετέχουμε στα Μυστήρια της Εκκλησίας και να τηρούμε την Παράδοση, να μαθαίνουμε την αυταπάρνηση, τη μετάνοια, τη νηστεία και ιδίως να μετέχουμε στο Μυστήριο της εξομολογήσεως. Μας προτρέπουν να πηγαίνουμε πρόθυμα στην Θεία Λειτουργία, ει δυνατόν καθημερινά. Μας εξηγούν την σπουδαιότητα της Θείας Ευχαριστίας.

«Μέσω της Κοινωνίας αυτής, αγιάζω όλους όσους Με λαμβάνουν και τους θεοποιώ, για να γίνουν σάρκα από τη σάρκα Μου και οστό από τα οστά Μου. Με το να Με μοιράζεστε, Εμένα που είμαι Θεός, εσείς κι Εγώ γινόμαστε ένα σώμα, ενωμένοι πνευματικά. Γινόμαστε συγγενείς, αφού Εγώ μπορώ να σας κάνω συμμέτοχους στη θέωση. Μέσω της δικής Μου θεότητας, θεοποιώ τους ανθρώπους...» (Ο Ιησούς 16.10.2000)

Δραστηριότητες: Φιλανθρωπικά ιδρύματα που κινούνται από αναγνώστες.

Το 1997, μου δόθηκε με τη θεία χάρη ένα όραμα της Παρθένου Μαρίας, ενώ στεκόμουν έξω από την πλατεία της Γεννήσεως στη Βηθλεέμ, και την άκουσα να λέει ότι δεν αρκεί η πνευματική τροφή, αλλά πρέπει να σκεφτόμαστε τους φτωχούς και να τους τρέφουμε επίσης. Μόλις το ανήγγειλα αυτό στις δικές μας ομάδες προσευχής, πολλοί προσφέρθηκαν να με βοηθήσουν στο άνοιγμα φιλανθρωπικών ιδρυμάτων για την σίτευση των φτωχών. Αυτά τα ιδρύματα ονομάστηκαν «Μπετ Μύριαμ». Υπάρχει ένα στο Μπαγκλαντές, τέσσερα στη Βενεζουέλα, τρία στη Βραζιλία, δύο στις Φιλιππίνες, ένα ορφανοτροφείο στην Κένυα και σε λίγο θα ανοίξει ένα στο Πορτορίκο, ένα στην Ινδία, ένα στη Ρουμανία κι ένα ορφανοτροφείο στην Ουκρανία. Επισυνάπτω στο παρόν έγγραφο ένα πληροφοριακό δελτίο. Όλο το έργο που επιτελείται γίνεται σε βάση εθελοντική. Τα «Μπετ Μύριαμ» λειτουργούν μόνο με δωρεές. Πρόκειται πάντα για τοπικές πρωτοβουλίες, τοπικά ιδρύματα χωρίς κάποια δομή που να τα συνδέει. Είναι αυτόνομα και είναι τα ίδια άτομα από τις ομάδες προσευχής που τα κινούν και αναλαμβάνουν την υποχρέωση όχι μόνο να υπηρετούν οι ίδιοι τους φτωχούς αλλά και να τους προσφέρουν ιατρικές υπηρεσίες, καθώς και ρουχισμό και εκπαίδευση στα παιδιά. Τέλος, τα ιδρύματα αυτά λειτουργούν με πνεύμα διαρκούς προσευχής και είναι οικουμενικής φύσεως.

Δημιούργησε τα δικά Μας Μπετ Μύριαμ όπου μπορείς. Ανακούφισε τον καταπιεσμένο και βοήθησε το ορφανό. Προστάτεψέ Με, γλύτωσέ Με από τη λάσπη, δώσε Μου καταφύγιο και τροφή, ξαλάφρωσέ Με από το φορτίο Μου και την κούρασή Μου. Στήριξέ Με και ενθάρρυνέ Με αλλά, πάνω απ' όλα, αγάπα Με. Ό,τι κάνεις για έναν από τους άσημους αδελφούς Μου, το κάνεις για Μένα... Ευλογώ τους υποστηρικτές της ζωής Μου. Είθε να παραμείνουν ενάρετοι και γεμάτοι στοργή. Εγώ είμαι μαζί σας. (Ιησούς,22.4.2002)

Πρόσκληση για ευαγγελισμό

Μερικοί αναγνώστες της Αληθινής εν Θεώ Ζωής, παρακινημένοι από το μήνυμα, νιώθουν ότι μπορούν να δώσουν μαρτυρία στον κόσμο και να συμβάλουν στη διάδοση του Ευαγγελίου. Αφού έγιναν πειθήνια όργανα του Αγίου Πνεύματος το οποίο τους εφοδιάζει με τη χάρη του λόγου και την αίσθηση της πίστεως, είναι τώρα ικανοί να πάνε και να δώσουν μαρτυρία σε όλο τον κόσμο, προσκαλώντας τους ανθρώπους σε μια ζωή προσευχής και παρακινώντας τους να σχηματίζουν ομάδες προσευχής. Ο σκοπός είναι να τους παροτρύνουν να αλλάξουν τρόπο ζωής και η ζωή τους να γίνει μια αδιάλειπτη προσευχή. Λίγα άτομα από την ομάδα προσευχής στη Ντάκα πηγαίνουν στα χωριά (σε Μουσουλμάνους) και τους διαβάζουν τα μηνύματα. Πολλοί πιστεύουν και θέλουν να γίνουν Χριστιανοί.

«Θέλω να κάνω τον καθένα σας ένα ζωντανό πυρσό από το καμίνι της Αγάπης. Τιμήστε Με τώρα και κηρύξτε με αγάπη για την αγάπη.» (Ο Ιησούς 27.1.1989)

Ευλάβεια στην Παρθένο Μαρία

Η Αληθινή εν Θεώ Ζωή μάς παρακινεί να γίνουμε παιδιά της Θεοτόκου, αφού η Άμωμη Καρδιά Της δεν είναι ποτέ χωρισμένη από την Ιερή Καρδιά του Χριστού αλλά πλήρως ενωμένη με τη δική Του. Η Μητέρα μας είναι το στήριγμά μας και το γνωρίζουμε αυτό. Όσοι συμμετέχουν στις ομάδες προσευχής, είτε είναι Προτεστάντες, Καλβινιστές ή άλλοι, μαθαίνουν όλοι να τιμούν τη Δέσποινά μας, τους αγίους μας, και να προσεύχονται σ΄αυτούς.

«Δεν πρόσεξες πόσο μαλακώνει η Καρδιά Μου και δείχνει πάντα ευμένεια στην Καρδιά Της; Πώς είναι δυνατόν στην Καρδιά αυτή που βάσταξε τον Βασιλιά σας, να Της αρνηθώ οτιδήποτε Μου ζητήσει; Όλοι οι πιστοί να ευλογείτε την Καρδιά Της γιατί ευλογώντας την Καρδιά Της, Εμένα ευλογείτε.» (Ο Ιησούς 25.3.1996)

Σύλλογοι της Αληθινής εν Θεώ Ζωής

Αν σε μερικές χώρες υπάρχουν σύλλογοι της ΑΕΘΖ είναι μόνο για νομικούς σκοπούς, σχετικά με τη στήριξη του έργου του ευαγγελισμού και της έκδοσης των βιβλίων. Αν ιδρύσαμε συλλόγους σε μερικές χώρες, ήταν για να υπακούσουμε στους νόμους του τόπου. Για να αναφέρω μόνο ένα παράδειγμα: το άνοιγμα μιας ταχυδρομικής θυρίδας με το όνομα της ΑΕΘΖ. Όμως εγώ ποτέ δεν σκέφθηκα να δημιουργήσω μια κίνηση. Τα βιβλία μεταφράζονται σε 38 γλώσσες και δεν έχω λάβει συγγραφικά δικαιώματα από κανένα εκτός από την γαλλική έκδοση PARVIS, καθώς ο εκδότης είπε ότι αυτό εντάσσεται στους δικούς του κανόνες. Τα χρήματα αυτά πηγαίνουν σε φιλανθρωπικά έργα, για να καλύψουν έξοδα βιβλίων και ταξιδιωτικών εξόδων, για να δοθεί μαρτυρία σε χώρες του τρίτου κόσμου που δεν έχουν τα μέσα.

Άλλες δραστηριότητες

Κάθε δύο χρόνια, εθελοντές από τις ομάδες προσευχής προσφέρονται να με βοηθήσουν να ετοιμάσω ένα διεθνές συμπόσιο για τον οικουμενισμό. Μας χρησιμεύει συγχρόνως σαν προσκύνημα. Τέσσερα παρόμοια συμπόσια έχουν γίνει μέχρι τώρα. Το μεγαλύτερο που είχαμε ήταν το 2000, στους Αγίους Τόπους (την εποχή που ήταν ο Πάπας εκεί), όπου συμμετείχαν 450 άτομα από 58 χώρες. Μαζί μας ήταν 75 κληρικοί από 12 διαφορετικές εκκλησίες. Φέτος, θα προσπαθήσουμε να γίνει στην Αίγυπτο.

Εν ολίγοις, αγαπώ τον Οίκο του Κυρίου και πάνω απ΄ όλα, αγαπώ τον Θεό. Του είμαι υπόχρεη για τις χάρες που μου έδωσε. Μου είπε κάποτε : « Σου έχω δώσει δωρεάν, γι΄ αυτό δώσε κι εσύ δωρεάν. » Αυτό λοιπόν προσπαθώ να κάνω. Μεταδίδω δωρεάν τα λόγια Του σε όποιον θέλει να ακούσει.

Σας ευχαριστώ που μου επιτρέψατε να διαφωτίσω τις ερωτήσεις σχετικά με τα γραπτά μου και στις δραστηριότητές μου. Στο web-site www.tlig.org θα βρείτε περισσότερες πληροφορίες. Θα σας παρακαλούσα να χαιρετήσετε εκ μέρους μου την Α.Ε. τον Καρδινάλιο Joseph Ratzinger, τον Σεβ. Tarcisi Bertone και τον Σεβ. Gianfranco Cirotti, καθώς και τις εξοχότητές τους από το Συμβούλιο της Συνόδου υπέρ της Πίστεως, ευχαριστώντας τους και πάλι που μου έδωσαν αυτήν την ευκαιρία να εξηγήσω το έργο μου. Ελπίζω να το έκανα εντός του αναμενόμενου χρόνου. Είμαι πρόθυμη να απαντήσω προφορικά ή γραπτά σε ό,τι άλλες ερωτήσεις πιθανόν να έχετε. Και είμαι έτοιμη να δεχθώ όποιες τυχόν προτάσεις έχετε να κάνετε για την διευκρίνιση κάποιας έκφρασης μέσα στα βιβλία της Αληθινής εν Θεώ Ζωής.

Τελειώνοντας, σας αποστέλλω τους εγκάρδιους χαιρετισμούς μου και τις θερμότατες ευχές μου,

ειλικρινώς δική σας εν Χριστώ,

Vassula Rydén

Βασούλα Ρύντεν

ΟΡΘΟΔΟΞΟΣ ΣΥΛΛΟΓΟΣ ΕΙΡΗΝΗΣ ΚΑΙ ΑΓΑΠΗΣ
ΑΙΟΛΟΥ 10 Τ.Κ. 17561 Π. ΦΑΛΗΡΟ - ΑΘΗΝΑ Τηλ: 2109939604
ΡΟΔΟΣ Τηλ: 2241064417
www.tlig.org & e-mail tlighellas@in.gr

Ακούστε το ραδιόφωνο της Αληθινής Εν Θεώ Ζωής
www.tligradio.org
κάθε Δευτέρα στις 5:00 μ.μ. και Τετάρτη στις 7:00 μ.μ.

ΜΖΤ 04093036

METROPOL MULTICINEMA ODEON
22410 28400
INFORMATION - RESERVATIONS
ΠΛΗΡΟΦΟΡΙΕΣ - ΚΡΑΤΗΣΕΙΣ
ΕΒΔΟΜΑΔΙΑΙΟ ΠΡΟΓΡΑΜΜΑ weekly program
02/03/06 - 08/03/06
www.cinemametropol.gr



Ο ΡΟΖ ΠΑΝΘΗΡΑΣ!!! THE PINK PANTHER!!!
Η κωμωδία της χρονιάς που όλοι περιμένουμε είναι εδώ!!! ΦΥΛΑΚΤΕΙΤΕ.... ο πιο γκαφατζής Ντετέκτιβ του κόσμου επιστρέφει!!!
Πρωταγωνιστούν : Στιβ Μάρτιν, Κέβιν Κλάϊν, Ζάν Ρενό, Μπιγιονσέ Νόουλς
ΜΗΝ ΤΗΝ ΧΑΣΕΤΕ!!! ΚΑΝΤΕ ΕΓΚΑΙΡΑ ΤΙΣ ΚΡΑΤΗΣΕΙΣ ΣΑΣ
ΩΡΕΣ ΕΝΑΡΞΗΣ / SHOW TIMES 17:30, 20:00, 22:30

ΑΙΘΟΥΣΑ 1



Ο ΤΙΓΡΗΣ ΚΑΙ ΤΟ ΧΙΟΝΙ THE TIGER AND THE SNOW
Από τον βραβευμένο με Όσκαρ για το " Η ζωή είναι ωραία " Ρομπέρτο Μπενίνι
έρχεται αυτή η γλυκόπικρη κωμωδία για την δύναμη του έρωτα.
Σκηνοθεσία : Ρομπέρτο Μπενίνι Πρωταγωνιστούν : Ρομπέρτο Μπενίνι, Νικολέτα Μπράσι, Ζάν Ρενό, Τομ Γουίλτς
ΜΗΝ ΤΗΝ ΧΑΣΕΤΕ!!! ΚΑΝΤΕ ΕΓΚΑΙΡΑ ΤΙΣ ΚΡΑΤΗΣΕΙΣ ΣΑΣ
ΩΡΕΣ ΕΝΑΡΞΗΣ / SHOW TIMES 17:15, 19:45, 22:15

ΑΙΘΟΥΣΑ 6



ΕΚΤΟΣ ΤΡΟΧΙΑΣ DERAILED
Τι μπορεί να συμβεί όταν οι λάθος άνθρωποι βρεθούν σε λάθος σημείο; Ένα ραντεβού αλλάζει κυριολεκτικά την ζωή του!!
Πρωταγωνιστούν : Κλάϊβ Όουεν, Τζένιφερ Άνιστον
ΜΗΝ ΤΗΝ ΧΑΣΕΤΕ!!! ΚΑΝΤΕ ΕΓΚΑΙΡΑ ΤΙΣ ΚΡΑΤΗΣΕΙΣ ΣΑΣ
ΩΡΕΣ ΕΝΑΡΞΗΣ / SHOW TIMES 17:45, 20:15, 22:45

ΑΙΘΟΥΣΑ 6

ΠΡΟΣΕΧΩΣ - COMING SOON



ΜΗΝ ΠΥΡΟΒΟΛΕΙΤΕ ΤΗΝ ΓΙΑΓΙΑ 2 BIG MOMMA'S HOUSE
Ο Μάρτιν Λόρενς επιστρέφει σε νέες ξεκαρδιστικές περιπέτειες, εγγυημένο γέλιο, αστείρευτες γκάφες και καταιγιστική δράση!!



ΔΥΟ ΝΤΟΥΖΙΝΕΣ ΜΠΕΛΑΔΕΣ CHEAPER BY THE DOZEN 2
Έρχεται η πιό θεότρελη οικογενειακή κωμωδία της χρονιάς. Μόνο ένας μπαμπάς θα επικρατήσει!!! Πρωταγωνιστεί ο Στιβ Μάρτιν



ΤΟ ΜΥΣΤΙΚΟ ΤΟΥ BROKEBACK MOUNTAIN
BROKEBACK MOUNTAIN
8 ΥΠΟΨΗΦΙΟΤΗΤΕΣ για ΟΣΚΑΡ
ΧΠ046

ΠΡΟΣΕΧΩΣ - COMING SOON

ΠΑΛΛΑΣ 5 CINEMAS CENTER
02/03/2006 - 08/03/2006
www.cinemapallas.gr
Για κρατήσεις
22410 24475/70670
Δημοκρατίας 13, Ρόδος

the matador
ΚΑΤΑΛΛΗΛΟ ΑΠΟ 13
Ο Pierce Brosnan, ένας πληρωμένος δολοφόνος, ο Kreg Kinnear ένας πωλητής, παρόλο που δεν έχουν τίποτα κοινό.... μια απολαυστική κωμωδία θα
Αίθουσα RED 5 ώρες έναρξης//(Σ.-Κ. 16:00) • 18:00 • 20:10 • 22:30



The New World ΝΕΟΣ ΚΟΣΜΟΣ
ΥΠΟΨΗΦΙΑ ΓΙΑ ΟΣΚΑΡ! ΚΑΤΑΛΛΗΛΟ
Μιά επική περιπέτεια του Τέρενς Μάλικ με τον Κόλιν Φάρελ, εμπνευσμένη από την ιστορία της πρώτης αγγλικής αποστολής στο Νέο Κόσμο και το μύθο της Ποκαχόντας.
Αίθουσα ΣΠΟΤΡΟΧΑΛΙ 1 ώρες έναρξης// 17:10 • 19:50 • 22:35





ΚΑΤΑΛΛΗΛΟ Rumor has it... ΟΙ ΦΗΜΕΣ ΛΕΝΕ
Μια εύθυμη κομεντί με τους Τζένιφερ Άνιστον, Κέβιν Κόστνερ, Sirley Maclane! Τι μπορεί να συμβεί σε μια 30άρα και την οικογένεια της όταν βρει τον άντρα που θα αλλάξει τα δεδομένα? Αίθουσα Interlingua 2
Βασισμένη σε αληθινή... φρίμη! ώρες έναρξης//(Σ.-Κ. 16:00) • 18:10 • 20:20 • 22:35

MUNICH ΜΟΝΑΧΟ
ΥΠΟΨΗΦΙΑ ΓΙΑ 5 ΟΣΚΑΡ!!! ΚΑΤΑΛΛΗΛΟ
Μια κατασκοπική περιπέτεια που δεν πρέπει να χάσετε!
1972 Ολυμπιακοί Αγώνες του Μόναχο...
ώρα έναρξης // 22:15 Αίθουσα Personal 4





The PROMISE Η ΥΠΟΣΧΕΣΗ ΚΑΤΑΛΛΗΛΟ
Η μεγαλύτερη και ακριβότερη κινέζικη παραγωγή μέχρι σήμερα!!! Ένα έπος φαντασίας, τοποθετημένο στον κάτω κόσμο της αρχαίας Κίνας!
Αίθουσα Allegro 3 ώρες έναρξης//20:20 • 22:35

ΥΠΟΨΗΦΙΑ ΓΙΑ 6 ΟΣΚΑΡ!!! ΚΑΤΑΛΛΗΛΟ ΑΠΟ 13
MEMOIRS OF A GEISHA
ΑΝΑΜΝΗΣΕΙΣ ΜΙΑΣ ΓΚΕΪΣΑΣ
Από τον Σκηνοθέτη του "Σικάγο" η νέα ταινία του Rob Marshall που θα σας μείνει αξέχαστη.
Αίθουσα Personal 4
ώρες έναρξης // 19:30





VALIANT ΒΑΛΙΑΝΤ, ΤΟ ΓΕΝΝΑΙΟ ΠΕΡΙΣΤΕΡΙ
Μεταγλωττισμένη στα ελληνικά
Από τον παραγωγό του Σρεκ, μια διασκεδαστική ταινία κινουμένων σχεδίων για τους μικρούς μας φίλους!!!
Αίθουσα Personal 4
ώρες έναρξης//(Σ.-Κ. 16:00) • 17:40

Wallace & Gromit ΥΠΟΨΗΦΙΟ ΓΙΑ ΟΣΚΑΡ!!!
Μεταγλωττισμένη στα ελληνικά
ΓΟΥΑΛΑΣ & ΓΚΡΟΜΙΤ ΣΤΟΝ ΤΕΡΑΣΤΙΟ ΛΑΧΑΝΟΚΗΠΟ
Τα δίδυμο της... συμφοράς από τους δημιουργούς του πετυχημένου "Οι κότες τα 'σκασαν"!!
Αίθουσα Allegro 3
ώρες έναρξης//(Σ.-Κ. 16:00) • 17:50





ΑΠΟ ΠΕΜΠΤΗ 9 ΜΑΡΤΙΟΥ ΥΠΟΨΗΦΙΑ ΓΙΑ 2 ΟΣΚΑΡ!!!
NORTH COUNTRY ΑΝΙΣΗ ΜΑΧΗ
Μια ταινία με τη βραβευμένη με Όσκαρ Σαρλίζ Θερόν. Πάλευε απλά για την επιβίωση της. Δεν περίμενε όμως ότι θα γράψει ιστορία!!!



Ρόδος: εἰκῆ καὶ ὡς ἔτυχε...

... Παιδιά που χαμογελούν



Μικρά παιδιά -τα τσιγγανιάκια!-, όλα τους με λαμπερά χαμόγελα, ξεχνούν για μια στιγμή τις δραματικές συνθήκες που είναι η καθημερινή διαβίωσή τους.

...Πίσω τους ένα από τα ασθενοφόρα του Δωδεκανησιακού Συλλόγου ΑΜΕΑ, φορτωμένο τίγκα με άχρηστα αντικείμενα, νέο είδος κινούμενης "χωματερής"!

••• Το Εθνικόν Θέατρο Ρόδου και ο Κώστας Γεωργουσόπουλος

"Το ότι υπάρχει τεράστιο θέμα από την έλλειψη θεατρικής υποδομής στην ελληνική επαρχία, είναι γνωστό. Τόσο μάλιστα τραγικό τη χειμερινή περίοδο ώστε τα ΔΗΠΕΘΕ, όταν εξαντλήσουν τις λίγες παραστάσεις που σηκώνει η έδρα τους, σχεδόν σχολάζουν.

Τώρα που το θέατρο "Απόλλων" της Σύρας ανακαινίστηκε, το Μαλλιαροπούλειο, της Κέρκυρας, της Ρόδου κ.λπ. -όπου δηλαδή υπήρχαν παλαιά, λόγω παράδοσης (και ξένων!) θέατρα -δεν είναι κρίμα που μια από τις μεγάλες, σπουδαίες "πατρίδες" του ελληνικού θεάτρου, η Ζάκυνθος, δεν έχει θεατρική στέγη;

Κώστας Γεωργουσόπουλος, από "Τα ΝΕΑ"

Μάλλον παραπληροφορημένος θα είναι ο γνωστός θεατράνθρωπος Κώστας Γεωργουσόπουλος για να γράφει ότι **"ανακαινίστηκε"** το **Εθνικό** που είναι σε επίπεδο **"γιαπιού".**

Οσο για την θεατρική υποδομή της πόλης μας εξακολουθεί να έχει τα μαύρα της τα χάλια.

"Το "Δημοτικό" δεν ξεπερνάει τις δυνατότητες ενός "αχουριού", ακατάλληλο ακόμα και για σχολικές παραστάσεις.

...Και το νέο θέατρο που θα φτιαχθεί στο Ροδίνι, αυτό παραμένει σε επίπεδο νυχτερινής φαντασίωσης!

TV Πρόγραμμα

MEGA

06.00 Φτερωτά πειραχτήρια.
06.30 mega Σαββατοκύριακο
10.00 Το παιδί μου κι εγώ.
10.15 Ελληνική σειρά.
11.00 Ελληνική σειρά.
13.00 42 λεπτά.
14.00 Ειδήσεις
14.50 Στην υπηρεσία του Νόμου και... της Σάρας
16.45 Ματιές στα γεγονότα.
16.50 Σ' αγαπώ-μ' αγαπάς.
17.10 Μπουκιά και συχώριο.
18.10 Megalicious chart live.
20.00 Ειδήσεις
21.00 Πολύ την Κυριακή
23.45 Αποστολή στον Άρη
00.15 Τελευταία γεγονότα.
00.30 Ταινία
02.15 Τηλεμάρκετινγκ
02.45 Τα σαραβαλάκια. Κωμωδία (1980) σε σκηνοθεσία Ρόμπερτ Ζεμέκις.
05.00 Μάθημα μετά μουσικής.

ANT1

06.00 Σε 15 λεπτά.
06.15 Στούντιο με θέα.
10.00 Οι σπιτόγατοι
13.00 Τα νέα του ΑΝΤ1
14.00 Se forma
14.40 Ξένη ταινία.
17.00 Ραντεβού στα φανερά
18.00 Τα νέα του Ant1 σε 5'-Ειδήσεις στη νοηματική γλώσσα.
18.10 Ελληνική ταινία.
24.00 Νυχτερινές ειδήσεις.
00.30 The X-files. Σειρά μυστηρίου και επιστημονικής φαντασίας. Παίζουν: Γκίλιαν Αντερσον, Ρόμπερτ Πάτρικ, Μιτς Πιλέγκι.
01.30 Ξένη ταινία.
03.30 Αλι Μακμπίλ
04.30 Τηλεμάρκετινγκ-τηλεαγορά. Εκπομπή που πληροφορεί για την αγορά προϊόντων από το σπίτι.
05.10 Φανταστικός κόσμος του Τεξ Εϊβερι.

ALPHA

06.20 Πρωινές σελίδες.
10.00 Αυτό μας έλειπε!
12.30 Καρναβάλι Δήμου Ρέντη.
14.00 7 ημέρες ALPHA
15.00 Ειδήσεις
15.30 Ελληνική ταινία. «Το ξύλο βγήκε από τον Παράδεισο».
17.30 Ειδήσεις στη νοηματική
17.45 Ποδόσφαιρο. Ολυμπιακός - ΟΦΗ.
20.00 Ειδήσεις
21.00 Παίξτε μπάλα.
23.15 Κίτρινος Τύπος.
01.45 Ειδήσεις
02.00 Dream show, the music. Οι τηλεθεατές του talent show έχουν λόγο να ξενυχτούν. Καθημερινά μπορούν να παρακολουθούν όσα συμβαίνουν στο εργαστήρι.
03.00 Τηλεαγορές
03.15 Dream show, the music (Συνέχεια)

STAR

06.00 Ράμπο
06.30 Μπάτμαν και Ρόμπιν
07.00 Παγίδα για παπιά
07.30 Γκάσπερ, το φαντασματάκι
08.00 Σάμαν Κινγκ
08.30 Γουίτς
09.00 Μπάτμαν
09.30 Τομ και Τζέρι
10.00 Powerpuff girls
10.30 Σκούμπι Ντου
11.00 Πόκεμον
11.30 Γιου-Γκι-Ο
12.00 Ο Ντάφι Ντακ και η παρέα του
12.30 Τα Στρουμφάκια
13.00 Ειδήσεις
13.30 Οικογένεια Γκίλμορ
14.30 Τα φιλαράκια (Ε)
15.30 Ταρζάν.
16.30 Οι μάγισσες
17.30 Ξένη ταινία.
19.30 Ειδήσεις
21.00 Ξένη ταινία.
01.00 Ξένη ταινία. «Ολική καταστροφή».
03.30 Ξένη ταινία. «Κάτι αληθινό».
06.00 Αστέρια στο πεντάγραμμο

... Τελχίνων παίγνια

Ιταλογερμανική κατοχή και Απελευθέρωση

"Διηγήσεις όσων επέζησαν"

"Είχαμε μεγάλη πείνα. Εμένα ο παππούς μου πέθανε από την πείνα. Αν δεν ήταν και τα χόρτα! Πηγαίναμε στο Σκιάδι, στο δάσος αξυπόλητες με τα τσουβάλια και μαζεύαμε χόρτα. Είναι μακριά απ' το χωριό το Σκιάδι, δύο ώρες δρόμο με τα ποδάρια και παραπάνω. Γεμίζαμε λοιπόν τα τσουβάλια κι ερχόμασταν, τα βράζαμε και τρώγαμε όλο χόρτα.

Το σιτάρι μας το παίρνανε. Επήγαμε και κάμαμε κρυφά χερομύλια, που τα 'χαμε μέσα στο σπίτι σκεπασμένα κι αλέθαμε λίγο σιτάρι, που κρύβαμε απ' τους εχθρούς. Το κοπανίζαμε με τον κόπανο γιατί δεν μπορούσαμε να το αλωνέψουμε κανονικά. Δεν είχαμε ούτε ζώα, γιατί κι αυτά τα παίρνανε οι Ιταλοί.

Και το λάδι πώς το βγάζαμε; Κοπανίζαμε πάλι κρυφά τις ελιές και ό,τι βγάζαμε το κρύβαμε να μην μας πιάσουν. Γιατί όταν μας πιάνανε μας βάζανε φυλακή... Εχουμε τραβήξει πολλά".

Χρυσή Μανουσάκη

"Ο μπαμπάς μου, στη μεγάλη πείνα, μας έφερε μια κεφάλη γαϊδουρίσια. Το πιστεύετε; Την έβραζε η μητέρα μου δέκα μέρες και κάθε μέρα έβγαζε το ζουμί και μας το 'δινε. Και συνέχεια έβραζε αυτή η κεφάλη και βγάλε ζουμί και ...Έτσι ζούσαμε!"

Αγγέλα Μιαούλη

"Είχαμε ένα καταφύγιο μέσα στο χωριό μας αλλά εμείς πηγαίναμε σ' ένα μέρος μακριά. Πηγαίναμε όλος ο κόσμος και κρυβόμασταν εκεί πέρα, γιατί φοβόμαστε.

Είχαμε και τα σπίτια μας κλειστά από το φόβο των Ιταλών, δε μας έκαναν κακό αλλά εμείς φοβόμαστε. Μπορεί να φτιάξανε τη Ρόδο αυτοί όλοι, εκάμανε πολλά πράγματα αλλά από την άλλη δεν ήμασταν ελεύθεροι. Επρεπε να μιλούμε τη γλώσσα τη δικιά τους, στο σχολείο να λέμε "μποντζόρνο", "μπονασέρα", να μιλούμε ιταλικά και δεν είναι ωραίο πράμα. Θέλανε να μας γράψουνε και φασίστες οι Ιταλοί αλλά δεν το παραδεχτήκαμε, δεν εθέλαμε.

Εγώ πήγα σχολείο μέχρι την Γ' Δημοτικού. Μετά έπιασα δουλειά γιατί ήμουνα ορφανή και έπρεπε να ζήσουμε. Δούλευα, λοιπόν, στο δρόμο που έφτιαχναν οι Ιταλοί, αυτόν που πάει από την Αρνήθα στο Μεσαναγρό. Έσερνα καρότσι και κάθε μέρα που πήγαινα άνοιγε η μύτη μου, γιατί το καρότσι ήταν βαρύ κι έκανε πολλή ζέστη. Μου λέει λοιπόν μια μέρα ο Ιταλός (Θεός συχωρέστον, θα πέθανε πια) "έλα να σε βάλουμε να δουλέψεις στους τενεκέδες".

Χρυσή Μανουσάκη

Από τα Εκπαιδευτήρια "Ροδίων Παιδεία", κυκλοφόρησε η εργασία 26 μαθητών της Έκτης τάξης Δημοτικού, που ως θέμα έχει την περίοδο της Ιταλο-Γερμανικής κατοχής του νησιού μας, ειδωμένη μέσα από τις αφηγήσεις 17 συμπολιτών μας.

Η προσπάθεια συλλογής, καταγραφής και ταξινόμησης όλων των ιστορικών στοιχείων ξεκίνησε πριν από δύο χρόνια. Η συντονίστρια του προγράμματος **Φλώρα Σαρίκου** επισημαίνει:

"Σχεδιάσαμε μια εργασία που αφορά τη συλλογή μαρτυριών από αυτόπτες μάρτυρες οι οποίοι έζησαν τα τραγικά γεγονότα της Ιταλο-γερμανικής κατοχής στη Ρόδο και την ιστορική μέρα της ενσωμάτωσης της Δωδεκανήσου, 7 Μαρτίου 1948.

Τα παιδιά παροτρύνθηκαν να βρουν τους ανθρώπους, που κατέθεσαν τις μνήμες και τις εμπειρίες τους, μέσα από το οικείο τους περιβάλλον, να τους πάρουν συνέντευξη - βάσει συγκεκριμένου ερωτηματολογίου, το οποίο είχε σχεδιαστεί εκ των προτέρων- και τέλος να σχολιάσουν τις πληροφορίες που άντλησαν. Ετσι τα παιδιά κατόρθωσαν να "μπουν" μέσα στην ιστορία του τόπου τους, να συναισθανθούν την αξία της και τη δυναμική της κάνοντας μια ουσιαστική παρέμβαση στο ιστορικό γίγνεσθαι, να "γράψουν" τελικά τα ίδια ιστορία.

Η αξία του εγχειρήματος αναντίρρητη, τόσο για τα αποτελέσματά του στις συνειδήσεις των παιδιών μας όσο και για τη διάσωση της ιστορικής κληρονομιάς."

Οι μικροί μαθητές-συγγραφείς που πήραν μέρος σ' αυτήν την συλλογική εργσία είναι οι εξής:

Μιχάλης Αναστασιάδης, Μαρία Αρφαρά, Σπύρος Βασιλάκης, Ηλιάνα Βογιατζή, Στέφανος Γανωτάκης, Παύλος Ιωαννίδης, Αγγελιάνα Κάππου, Τσαμπίκος Καφάλλας, Μαρίτσα Κλαρκ, Βένη Κούκουλα, Ελένη Κυριακούλη, Νάσια Μπάκα, Βασίλης Παπαγεωργίου, Κορίνα Παπούλη, Μαριάντζελα Πάππου, Ελένη Πιερίδου, Τσαμπίκα Σαραπατσάνου, Αναστασία Συμιακού, Λουΐζα Τσουβαλά, Αλέξης Τυρίκος, Μαρία Φίνα, Πολυξένη Φραγκιαδάκη, Στέλιος Χατζηιωάννου, Μαρία Χατζηνικόλα, Πέτρος Χατζής, Πέτρα Χρυσοστομάκη.

Οι συμπολίτες μας που "συνεργάστηκαν" με τους μικρούς μαθητές είναι:

Λελία Λουιζίδου, Πέτρος Χατζής, Χρυσή Χατζημανώλη, Στάθης Κυριακούλης, Νάσος Μυλωνάς, Χρυσή Μανουσάκη, Κυριάκος Σαρίκος, Μανόλης Καλημέρης, Παρασκευή Κελακιού, Γιώργος Στρατής, Αγγέλα Μιαούλη, Θοδωρής Σαρίκος, Μιχάλης Ζήσιμος, Νίκος Μαυρικάκης, Μιχάλης Πολίτης, Γιώργος Βούης και Γιάννης Σαρίκος.

Προλογίζοντας τις πολύτιμες αυτές "μαρτυρίες" ο "δικός μας δάσκαλος", ο **Φώτης Βαρέλης**, "εξομολογείται" εκ βαθέων":

"Δεν χρειάζονται νομίζω πολλά λόγια και ιδιαίτερα ποιητικά γυμνάσματα για να ερμηνευθεί η αξία της ελευθερίας σ' ένα ζώντα, έμψυχο οργανισμό και προπαντός σ' ένα άνθρωπο ή σ' ένα λαό με ιστορία κ.λπ. Εκείνο που ζητάμε είναι: Να διδαχθούμε σωστά τι είναι σκλαβιά και να την προλάβουμε. Χωρίς πολέμους, χωρίς επαναστάσεις, χωρίς συγκέντρωση δυνάμεων και διδασκαλία οργανώσεων. Ν' ακούμε τ' όνομά της και να την σιχαινόμαστε. Να λείψει από όλες τις γλώσσες του κόσμου τ' όνομά της. Να μη την ξέρουμε! Αυτό τ' όνειρό μας.

Χαίρομαι παιδιά μου που με θυμηθήκατε και ζητήσατε την παρουσία μου σε τούτη τη γραφή σας. Βιβλία ολόκληρα έχω γράψει γι' αυτό, ποιήματα, ύμνους. Κουράστηκα. Μου αρκεί τούτη η τιμή να 'μαι κοντά σας..."

TV Πρόγραμμα

ALTER

06.30 ALTER kids
09.00 Kid songs
10.00 ALTER kids (Συνέχεια)
11.00 ΕΛΛΗΝΙΚΗ ΤΑΙΝΙΑ. «Αγωνία». Αισθηματικό δράμα, παραγωγής 1969, του Οδυσσέα Κωστελέτου. Παίζουν: Τόλης Βοσκόπουλος, Ελένη Ανουσάκη (100').
13.00 Number one Η Άρτεμις Κοκκινταρά βρίσκεται τις Κυριακές κοντά μας με βιντεοκλίπ Ελλήνων καλλιτεχνών.
14.00 TV Weekend.
16.15 Παρατράγουδα
18.45 Το πρώτο θέμα
20.30 Η φωνή του πολίτη
21.00 Το πάρτι της ζωής σου
23.15 Στη βεράντα
01.15 Ελληνική ταινία.
02.15 Ξένη ταινία. «Η μεγάλη ληστεία».

Ειδήσεις: 13.30, 19.00, 23.00

ETI

08.00 Θεία Λειτουργία
11.15 Αρχονταρίκι
12.10 Μουσική παράδοση. Ο Παναγιώτης Μυλωνάς παρουσιάζει αποκριάτικα τραγούδια.
13.00 Βουλή των Ελλήνων Αποσπάσματα από την εβδομαδιαία νομοθετική δραστηριότητα του Κοινοβουλίου.
14.00 Με αρετή και τόλμη
14.30 Καρναβάλι Πάτρας
16.30 Καρναβάλι Ξάνθης. Μεγάλη παρέλαση.
19.00 Μπάσκετ Α1.
21.00 Καρναβάλι Πάτρας
21.30 Ξένη ταινία. «Ποτέ την Κυριακή» (Never on Sunday).
23.45 Παγκόσμιο Πρωτάθλημα Ράλι
24.00 Ιδέες

Ειδήσεις: 23.00

NET

06.00 Σαββατοκύριακο στη NET
09.00 Ο βασιλιάς των λιονταριών
10.00 Ο Μίκυ και η παρέα του
10.30 101 σκυλιά της Δαλματίας
11.30 Ο Μίκυ και η παρέα του
12.30 Press
13.30 Κυριακάτικο τραπέζι.
16.00 Ξένη ταινία.«Γουίνι, το αρκουδάκι: Άνοιξη με τον Ρω»
19.00 Ελληνική ταινία « Να ζήσουν τα φτωχόπαιδα»
22.00 Νοικοκυρές σε απόγνωση
23.00 Αθλητική Κυριακή.
01.15 Ξένη ταινία. «Πώς να επιβιώσετε με το αντίθετο φύλο»

Ειδήσεις: 12.00, 15.00, 18.00, 21.00, 01.00

ET3

08.00 Θεία Λειτουργία
10.30 Διάσημοι συνθέτες
11.00 Τα μάρμαρα που μιλούν
11.30 Αληθινά σενάρια (Ε)
12.30 Κάθε τόπος και τραγούδι
13.30 Περί γης ο λόγος
14.30 Ραγκουτσάρια 2005.
15.30 Κυριακή στο χωριό.
17.00 Η κουζίνα της μαμάς.
17.30 Design
18.30 Επί τροχών
20.00 Βόλεϊ Α1. Παγκράτι - Ολυμπιακός.
22.00 Η γυναίκα στην περιφέρεια.
23.00 Μια πόλη, ένα βλέμμα
00.30 Σπορ στο 3
02.00 Συναυλία Βασίλη Λέκκα. Η συναυλία του ερμηνευτή τον Ιούλιο του 2005, στο πλαίσιο των εκδηλώσεων του Φεστιβάλ της Θάλασσας στα Νέα Μουδανιά.

Ειδήσεις: 13.00, 19.00, 24.00

«ΡΟΔΙΑΚΗ» ΑΠΟ ΤΟ 1915

ΦΛΑΣ ΣΤΟ ΠΑΡΕΛΘΟΝ


ΡΟΔΙΑΚΗ
PERIODICO SETTIMANALE

Εν Ρόδω Πέμπτη 31 Μαρτίου 1932

Αριθμ. 1282

ΔΙΚΑΣΤΙΚΑ ΧΡΟΝΙΚΑ

Ο γνωστός υφασματοπώλης κ. Νικόλας Ασπράκης είχε καταδικασθεί υπό του πλημμελειοδικείου Ρόδου εις δεκατετράμηνον φυλάκισιν διά πλαστογραφίαν επί ιδιωτικού εγγράφου και συγκεκριμένως διότι ηθέλησε να εκτελωνίση εμπορεύματα επί τη βάσει τιμολογίου συντεταγμένου υπό του αποστολέως με τιμάς εικονικώς πλαττωμένας.

Εναντίον της αποφάσεως προέβαλεν έφεσιν ο καταδικασθείς.

Το Εφετείον υπό την προεδρίαν του κ. Ντε Μαρτίνι κατά την συνεδρίασιν της 28ης Μαρτίου απεδέχθη την έφεσιν και εις μεταρρύθμισιν της πρωτοδίκου αποφάσεως εθεώρησε μη υφιστάμενον το έγκλημα της πλαστογραφίας. Εν ταυτώ διέγνωσεν αδίκημα απάτης και κατεψήφισεν εξ μηνών φυλάκισιν μετά του ευεργετήματος της υπό αίρεσιν εκτίσεως της ποινής και μη εγγραφής της καταδίκης εν τω ποινικώ μητρώω.

ΠΡΙΝ 50 ΧΡΟΝΙΑ

ΠΡΙΝ 50 ΧΡΟΝΙΑ

ΠΑΡΑΣΚΕΥΗ 30 ΔΕΚΕΜΒΡΙΟΥ 1955
ΑΡΙΘΜ. 1410

ΔΙΕΚΟΠΗΣΑΝ ΑΙ ΕΡΓΑΣΙΑΙ ΕΙΣ ΤΟ ΓΥΑΛΙ ΔΙΟΤΙ ΕΒΥΘΙΣΘΗ ΜΙΑ ΜΑΟΥΝΑ ΜΕ ΜΗΧΑΝΑΣ

ΚΩΣ (του ανταποκριτού μας). Κατά πληροφορίας εκ Νισύρου, αι εργασίαι κατασκευής της αερογεφύρας εις την νησίδα "Γιαλί" ήτις θα χρειασθή διά το "πλεύρισμα" των πλοίων, τα οποία θα φορτώνουν την ελαφρόπετρα, διεκόπησαν. Οι λόγοι της διακοπής των εν λόγω εργασιών οφείλονται εις το γεγονός της βυθίσεως της "μαούνας" επί της οποίας ευρίσκοντο τα μηχανήματα διά την κατασκευήν των δύο τσιμεντένιων υποστηριγμάτων της αερογεφύρας.

Απαντα τα μηχανήματα, η αξία των οποίων είναι 60 χιλιάδες δρχ. ανελκύσθησαν υπό δυτών ήδη δε επανήρχισαν αι εργασίαι εις το Γιαλί.

ΣΤΕΡΕΙΤΑΙ ΗΛΕΚΤΡΙΚΟΥ ΡΕΥΜΑΤΟΣ ΤΗΝ ΗΜΕΡΑΝ Η ΠΟΛΙΣ ΤΗΣ ΚΩ

Κως (του ανταποκριτού μας).

Αφίχθησαν ενταύθα ο εντεταλμένος σύμβουλος της ΑΗΕΡ κ. Αναστασιάδης και ο τεχνικός διευθυντής αυτής κ. Παλιγκίνης διά να εξετάσουν την αφόρητον κατάστασιν της ανεπαρκείας του ηλεκτρικού ρεύματος εις την νήσον μας, ήτις εδημιουργήθη κατόπιν ζημιών, τας οποίας υπέστη μια εκ των λειτουργουσών μιχανών ηλεκτροπαραγωγής.

Σημειωτέον ότι η μόνη λειτουργούσα ηλεκτρογεννήτρια είναι πολύ παλαιά, ετοποθετήθη δε εις την πόλιν μας το 1924, ένεκα δε τούτου είναι ενδεχόμενον να καταστραφή οπότε ολόκληρος η πόλις θα βυθισθή εις το σκότος.

Διά την εν λόγω απαράδεκτον κατάστασιν ο Δήμαρχος Κω κ. Παρθενιάδης και διάφορα σωματεία προέβησαν εις εντονωτάτας διαμαρτυρίας προς τον υπουργόν Βιομηχανίας και τον Νομάρχην κ. Ρεμπάνον, οίτινες έδωσαν αυστηράς εντολάς διά την επίλυσιν της τραγικής καταστάσεως εις ην περιήλθεν η Κως.

Πιστεύεται ότι έστω και την τελευταίαν στιγμήν θα αποφασίσουν οι αρμόδιοι να επιδιορθώσουν τουλάχιστον μερικά από τα "παλησίδερα" (μηχανές) του εργοστασίου της ΑΗΕΡ εν Κω, μη αρκούμενοι εις μικροεπισκευάς αι οποίαι προσωρινώς μόνον θα καλύψουν τα ανάγκας.

Εν τω μεταξύ η πόλις καθ' όλην την διάρκειαν της ημέρας στερείται ηλεκτρικού ρεύματος.

Κ. ΜΑΤΘΑΙΟΣ

Αντίλαλοι

ΠΟΛΙΤΙΚΟΙ και ΑΛΛΟΙ...



Χαλαρότητα

Μία σχετική **χαλαρότητα** επικρατούσε, είναι αλήθεια, στην τελευταία συνεδρίαση του δημοτικού συμβουλίου, την περασμένη Παρασκευή. **Τριήμερο Αποκριάς** ενόψει, όσο να 'ναι, ούτε το κορυφαίο όργανο της πόλης έμεινε ανεπηρέαστο. Είχε πάει 11:00 η ώρα που ήταν να ξεκινήσει και η αίθουσα ήταν άδεια. Μοναδικός... **στρατιώτης** ο πρόεδρος του δ.σ., κ. **Αντώνης Αλαβέρας** (σ.σ. και ο κ. Δημήτρης Καρατζιάς για να είμαστε σωστοί) και δεν ήξερε πώς να... μαζέψει τους συναδέλφους του για να ξεκινήσει η συνεδρίαση.

Επειδή, όμως, έχει και πάνω από δέκα χρόνια παρουσίας στο δ.σ. και ξέρει τον κανονισμό λειτουργίας του σαν... **ποιηματάκι**, σκέφτηκε ότι επειδή η συνεδρίαση ήταν συνεχιζόμενη, μπορούσε να ξεκινήσει δίχως να υπάρχει απαρτία.

Δεν ξέρουμε αν... μαθεύτηκε γρήγορα το νέο, πάντως μέσα σε λίγα λεπτά οι σύμβουλοι ήταν στις θέσεις τους...

Κυρ. Π.

Ηταν ανάγκη δηλαδή, να... φουλάρουν τις μηχανές τους τα κόμματα αυτές τις μέρες για την έναρξη των διαδικασιών για την επιλογή των υποψηφίων, ανά την Δωδεκάνησο; Δεν περίμεναν τουλάχιστον να περάσει η Αποκριά;

Μιχ. Μ.

Να απαιτούν τα νησιά

«Τα νησιά μας έχουν πολύ δρόμο μπροστά τους να διανύσουν, ώστε να πλησιάσουν σε ανάπτυξη την υπόλοιπη ηπειρωτική Ελλάδα. Και για να γίνει αυτό, θα πρέπει η τοπική αυτοδιοίκηση να υποστηριχθεί με τεχνικούς, νομικούς και οικονομικούς συμβούλους, ώστε να μπορέσει να ανταποκριθεί στις υψηλές απαιτήσεις. Δεν μπορεί να συνεχίσουν τα νησιά μας να επαιτούν, αλλά θα πρέπει πλέον να απαιτούν. Για να απαιτήσουν όμως, θα πρέπει να υπάρχει ενημέρωση και σωστή προετοιμασία».

Αυτά μεταξύ άλλων τόνισε σε ομιλία της στη Βουλή η βουλευτής Λέσβου της Νέας Δημοκρατίας **κ. Χριστ. Καλογήρου** και ελπίζουμε ότι θα αντιληφθούν επιτέλους και οι στεριανοί την ιδιαιτερότητα των νησιών.

Λ. Μ.

Για το γκολφ

Κάποιος μας "σφύριξε" ότι τα νέα για το **γκολφ Αφάντου** δεν είναι και τόσο καλά! Ελπίζουμε ότι δεν αληθεύουν οι σχετικές πληροφορίες, αλλά **...αν αληθεύουν**, αναμένεται μεγάλος θόρυβος!

Λ. Μ.

Να και η εγκύκλιος

Αφού τώρα θα ξεκινήσουν οι διαδικασίες για τους υποψήφιους νομάρχες στη Νέα Δημοκρατία, σύμφωνα **με την εγκύκλιο** που στάλθηκε προχθές σε όλες τις ΝΟΔΕ, η ΝΟΔΕ Δωδεκανήσου... τι έκανε τόσους μήνες; Ασκήσεις επί χάρτου;

Μήπως τελικά έχουν δίκαιο οι επικριτές της;

Λ. Μ.



Στα νησιά

Περιοδεία στα νησιά ετοιμάζεται να πραγματοποιήσει ο υποψήφιος νομάρχης κ. Κώστας Σαρρής.

Θα ξεκινήσει πρώτα από την Κω, λένε οι πληροφορίες και βλέπουμε.

Λ. Μ.

Στα... καρναβάλια

Εκτός από τους μασκαράδες και τα άρματα που θα παρελάσουν αυτές τις μέρες στα καρναβάλια του νησιού μας, θα παρελάσουν και οι υποψήφιοι των εκλογών. Φυσικά χωρίς να έχουν μασκαρευτεί για να μπορεί το κοινό να τους αναγνωρίζει. Βέβαια οι μέρες αυτές θα είναι γι' αυτούς ιδιαίτερα κουραστικές καθώς στην κυριολεξία θα... ξεποδαριαστούν για να τα προλάβουν όλα.

Αλλοι ΑΝΤΙΛΑΛΟΙ στην σελίδα 15

Β.Μ.

ταβέρνα
Τράτα
Παραλία Ιαλυσός
Τηλ. (22410) 92403-93117
ΑΝΟΙΞΑΜΕ
Παρασκευή 3 Μαρτίου
&
σας περιμένουμε
ΑΝΟΙΚΤΑ
κάθε μέρα μεσημέρι - βράδυ
AT768

ΠΩΛΟΥΝΤΑΙ
1) **ΟΙΚΟΠΕΔΑ ΣΤΗΝ ΙΑΛΥΣΟ** των 300 ή 400 τ.μ. με άδεια οικοδομής ή άνευ. Δίδονται και σε μπετά ή τελειωμένες μονοκατοικίες.
2) **ΟΙΚΟΠΕΔΟ ΣΤΗΝ ΙΑΛΥΣΟ** (επί της οδού Δημοκρατίας) 1.000 τ.μ. με άδεια οικοδομής 130 τ.μ. και υπόγειο γκαράζ. Δίδεται και σε μπετά.
3) **ΚΑΤΑΣΤΗΜΑΤΑ ΣΤΗΝ ΙΑΛΥΣΟ** (επί της οδού Δημοκρατίας γωνιακά) των 45 τ.μ. έκαστο
ΑΕ1026
ΠΛΗΡΟΦΟΡΙΕΣ Γ. ΙΩΑΝΝΙΔΗΣ
ΤΗΛ. 2241021714-22307 ΚΙΝ. 6932296983

ΠΩΛΟΥΝΤΑΙ
α) Καταστήματα, αποθήκες, γραφεία, διαμερίσματα, όλα πολυτελούς κατασκευής με γκαράζ επί της οδού Καναδά.
β) Μονοκατοικίες σε μπετά των 135Μ2 στην Παστίδα σε οικόπεδο 310Μ2
ΠΛΗΡΟΦΟΡΙΕΣ
Αναστάσιος Ατσίδης
Γεώργιος Ιωαννίδης
Τηλέφωνα: 22410-21714, 22410-28616
ΧΠ ΤΤΡ 042

Παρδαλός Κόκορας
ΚΥΡΙΑΚΗ ΑΠΟΚΡΙΑΣ
Μεσημέρι-βράδυ ανοικτά
... με μάσκες, ντουντούκες και πολύ κέφι
ΚΑΘΑΡΗ ΔΕΥΤΕΡΑ
με εκλεκτά νηστίσιμα εδέσματα
Μεσημέρι και βράδυ ανοικτά
Λ. Ηρακλειδών 19
Ιαλυσός
Για reserve τηλ.
22410-98335, 22410-34595
AE1310

ΕΡΓΑΤΟΫΠΑΛΛΗΛΙΚΟ ΚΕΝΤΡΟ ΡΟΔΟΥ
ΠΡΟΣΚΛΗΣΗ
ΠΡΟΣ
Όλους τους αντιπροσώπους των Σωματείων-μελών της δύναμης του ΕΚΡ

Συναδέλφισσες, Συνάδελφοι,

Σας προσκαλούμε στην ετήσια Γενική Συνέλευση, την **Κυριακή 19 Μαρτίου 2006 και ώρα 9.30 π.μ.**, στην αίθουσα των Γενικών Συνελεύσεων του ΕΚΡ, Στεφάνου Καζούλη 30.

Θέματα ημερήσιας διάταξης:
1) Διοικητικός Απολογισμός 2005
2) Οικονομικός Απολογισμός 2005-Έκθεση Ελεγκτικής Επιτροπής
3) Οικονομικός Προϋπολογισμός 2006
4) Προγραμματισμός Δράσης 2006

ΓΙΑ ΤΗ ΔΙΟΙΚΗΣΗ
Ο πρόεδρος Σαρικάς Γιάννης
Ο γ. γραμματέας Δρακιού Σωτήρης
ΧΠΔΗΜ169

Καρναβάλι Σορωνής 2006
ΠΡΟΣΚΛΗΣΗ
Ο Πολιτιστικός και Λαογραφικός Σύλλογος Σορωνής σας προσκαλεί να διασκεδάσετε στο ΚΑΡΝΑΒΑΛΙ που διοργανώνει την Κυριακή 5 Μαρτίου και ώρα 3.00 μ.μ. στη Σορωνή. Θα γίνει παρέλαση με άρματα και πεζοπόρα τμήματα και θα ακολουθήσει γλέντι με μουσική, κεράσματα και άφθονο κρασί στον προαύλιο χώρο του Δημαρχείου Καμείρου.
Σας ευχαριστούμε
Το Δ.Σ. του Συλλόγου
ΑΠ131

ΨΑΡΟΤΑΒΕΡΝΑ
Ακρωτήρι
Μεγάλη ποικιλία σε θαλασσινά, γαρίδες, αστακούς για την ημέρα της Καθαράς Δευτέρας
ΑΝΟΙΚΤΑ από 10 το πρωί έως αργά το βράδυ
περιοχή Eden Roc
Τηλ. ρεζερβέ
2241061118,
6974103370
ΑΤ886(Γ)

CARPE DIEM
Cartoon Party 5/3
28ης Οκτωβρίου 49-53, Τηλ: 22410 22460
sponsored by:
AT 740