ΔΗΜΟΣΙΑ ΒΙΒΛΙΟΘΗΚΗ ΡΟΔΟΥ 1947

ΦΑΕΘΩΝ Wine Music Bar

Η ΡΟΔΙΑΚΗ

ΠΛΗΡΩΜΕΝΟ ΤΕΛΟΣ Ταχ. Γραφείο Κ ΡΟΔΟΥ Αριθμ. Αδείας 1979

ΕΛΤΑ

ΚΥΡΙΑΚΗ
12 ΜΑΡΤΙΟΥ 2006
ΑΡ. ΦΥΛΛΟΥ 18.248
ΤΙΜΗ: ΕΥΡΩ 0,70

ΗΜΕΡΗΣΙΑ ΠΡΩΙΝΗ ΕΦΗΜΕΡΙΔΑ ΤΗΣ ΡΟΔΟΥ

σελίδες 56

Στην υπόθεση των υποκλοπών



Καθοριστικός ο ρόλος του Τ. Καραμάριου

Άνθρωπος για τις δύσκολες αποστολές αποδεικνύεται ο πρόεδρος της Επιτροπής Θεσμών και Διαφάνειας της Βουλής.

ΣΕΛΙΔΑ 3

Πέθανε χθες ο Μιλόσεβιτς



Βρέθηκε νεκρός στο κελί του στη Χάγη όπου δικαζόταν για εγκλήματα πολέμου.

ΣΕΛΙΔΑ 14

Θα καταλάβει το μουσείο

Αγανακτισμένος Καλύμνιος

Από το 2001 περιμένει τα εύρετρα αλλά οι αρμόδιοι κωφεύουν. Έτσι αποφάσισε να κάνει κατάληψη.

ΣΕΛΙΔΑ 8



Το χρίσμα στον Κ. Σαρρή

Αρχές Απριλίου

Στις πρώτες ανακοινώσεις της Ν.Δ. θα περιλαμβάνεται το όνομα του κ. Σαρρή, ο οποίος ήδη κινείται δραστήρια. Σε αναμονή για λόγους τακτικής ο κ. Γ. Μαχαιρίδης

σελίδα 5

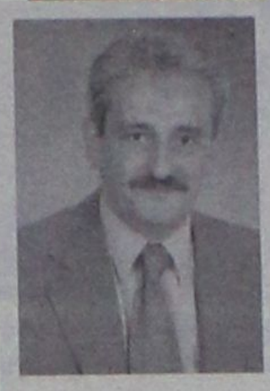

Ραντεβού στα ... δικαστήρια!

Με μήνυση θα απαντήσει στην μήνυση του δημάρχου Ρόδου ο κ. Χατζηευθυμίου. Και έχει συνέχεια η υπόθεση

σελίδα 4

Ο νόμος Σκανδαλίδη δίνει την τρίτη έδρα

ΑΒΑΝΤΑΖ ΓΙΑ ΤΗ Ν.Δ.

Ενδιαφέρουσα εξέλιξη στην μάχη των εδρών του νομού

Λόγω του νόμου του πρώην υπουργού κ. Κώστα Σκανδαλίδη που θα ισχύσει στις ερχόμενες βουλευτικές εκλογές, η Νέα Δημοκρατία στα Δωδεκάνησα καπαρώνει την τρίτη έδρα. Προβλέπεται ως bonus για το πρώτο κόμμα σε πανελλαδικό επίπεδο οπότε το 3-2 σε τοπικό επίπεδο θεωρείται βέβαιο ότι θα παραμείνει. Οι τοπικοί παράγοντες του ΠΑΣΟΚ προσδοκούν ότι θα κερδίσουν εκείνοι την τρίτη έδρα στα Δωδεκάνησα.

ΣΕΛΙΔΑ 6

Σε επιφυλακή για τον καιρό

ΣΕΛΙΔΑ 7

Στο εργοστάσιο της Σορωνής

Βλάβη στο νέο αεροστρόβιλο

Μικρής έκτασης διακοπή ρεύματος σημειώθηκε χθες το μεσημέρι στο νησί.

ΣΕΛΙΔΑ 7

Για τα έργα της ΔΕΠΟΣ στην Παλιά Πόλη

Θα φτάσει στα άκρα

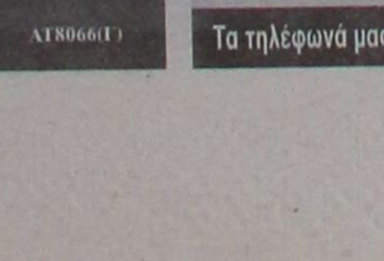

Αποφασισμένος για μετωπική σύγκρουση είναι ο δήμαρχος Ρόδου κ. Γιώργος Γιαννόπουλος. Εξελίξεις μέσα στην εβδομάδα

ΣΕΛΙΔΑ 4

RED
RESTAURANT
Οι διάσημες γεύσεις...χτυπούν κόκκινο!
Μαζί μας για δύο ημέρες ο γνωστός σεφ
Γιάννης Μπαξεβάνης
Ελληνική δημιουργική κουζίνα
Σάββατο 11 Μαρτίου & Κυριακή 12 Μαρτίου
Ανοικτά από το μεσημέρι
Το βιβλίο του σεφ Γιάννη Μπαξεβάνη «τα καλύτερά μου» μόλις κυκλοφόρησε
Τηλ: +30 22410 30377
ΑΤ8066(Γ)

ΑΓΡΟΤΕΧΝΙΚΗ ΡΟΔΟΥ
ΓΝΩΣΤΟΠΟΙΗΣΗ
Το Γεωπονικό Κατάστημα ΑΓΡΟΤΕΧΝΙΚΗ ΡΟΔΟΥ στην Κρεμαστή, γνωστοποιεί στην σεβαστή πελατεία του και γενικότερα στους κατοίκους του νησιού μας, ότι
από τις 8 Μαρτίου μεταφέρθηκε
και λειτουργεί στις νέες ιδιόκτητες εγκαταστάσεις του ακριβώς απέναντι από το κλειστό γυμναστήριο Κρεμαστής σε απόσταση 150 m. από το παλαιό κατάστημα.
Θα χαρούμε πολύ να σας υποδεχτούμε στο νέο μας κατάστημα
Ευχαριστούμε πολύ
Με εκτίμηση
Μάριος Κουκιάς
Γεωπόνος Τ.Ε.
ΑΤ968(Γ)
Τα τηλέφωνά μας παραμένουν τα ίδια τηλ. 2241092324, fax 2241096755

ΟΠΤΙΚΑ ΚΕΝΤΡΑ ΚΑΣΤΕΛΛΟΡΙΖΟΣ
Στην προσπάθειά μας,
να βρεθούμε ακόμα πιο κοντά σας,
ΜΕΤΑΦΕΡΑΜΕ
το οπτικό μας κατάστημα της
Ηρώων Πολυτεχνείου 4, β' όροφος,
στην Ανάληψη,
οδός Κωνσταντίνου Υδραίου 71,
δίπλα στην λαϊκή αγορά.
Στόχος μας όπως πάντα, η καλύτερη εξυπηρέτησή σας, σε γυαλιά πάθησης, γυαλιά ηλίου, φακούς επαφής, στο γνωστό φιλικό περιβάλλον, με την ποιότητα, την εμπειρία και την άμεση παράδοση των γυαλιών σας.
ΟΠΤΙΚΑ ΚΕΝΤΡΑ ΚΑΣΤΕΛΛΟΡΙΖΟΣ
• Πλατεία Κύπρου 4
• Πλατεία Κύπρου 2 (Κέντρο Ήλιου)
• Μεγάλου Κωνσταντίνου 19
(στο ΚΤΕΛ-Αγ. Φραγκίσκος)
• Και τώρα... στην Ανάληψη, Κωνσταντίνου Υδραίου (δίπλα στην λαϊκή αγορά)
ΑΤ950(Γ)

27 ΤΟΥΡΙΣΜΟΣ ΚΑΙ ΟΙΚΟΝΟΜΙΑ


ΤΟΥΡΙΣΜΟΣ & ΑΝΑΠΤΥΞΗ

"ΦΑΚΕΛΩΝΟΝΤΑΙ"
όλες οι οικοδομές της χώρας

Το ένθετο της "Ροδιακής" με θέματα και ειδήσεις που αφορούν την ανάπτυξη της περιοχής.
(Σελίδες 27, 28, 29 30)

18 ΙΣΤΟΡΙΚΑ

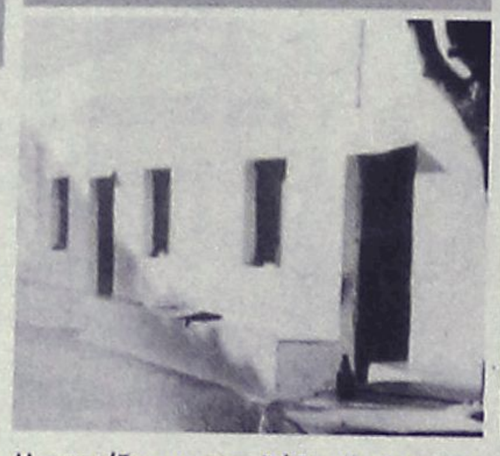

Η εκπαίδευση στη Ρόδο. Άρθρο της αρχιτέκτονος Αν. Μαργιέ.

32 ΕΚΠΑΙΔΕΥΣΗ



Άρθρο του κ. Γείτονα για την εκπαιδευτική αξιολόγηση.

16 ΠΟΛΙΤΙΣΜΟΣ



Το Μουσείο Ρόδου πήγε στους Λειψούς.

Διαβάστε επίσης: ΔΥΟ ΣΕ ΕΝΑ (Κ. Σαμιωτάκης-Γ. Μανωλάς στην σελίδα 25), ΑΘΛΗΤΙΚΑ (σελίδες 19, 20, 21, 22, 23, 24, 33, 34), ΑΝΤΙΛΑΛΟΙ (σελίδα 56) κ.ά.

ΗΜΕΡΟΛΟΓΙΟ

Κυριακή 12 Μαρτίου 2006
Α' Νηστειών (Της Ορθοδοξίας)

Ανατολή ηλίου	06.41'
Δύση ηλίου	18.29'
Σελήνη 13 ημερών	

ΦΑΡΜΑΚΕΙΑ

Σήμερα διημερεύει το φαρμακείο του κ. Φουτούλη στην Αθηνών 11 (Ανάληψη) και διανυκτερεύει της κ. Γρεβενιώτου στην Ηρ. Πολυτεχνείου 21 (Ακαδημία)

ΒΕΝΖΙΝΑΔΙΚΑ

Σήμερα διανυκτερεύουν τα βενζινάδικα: Τζωρτζής (Αγ. Φραγκίσκος), Καύσιμα Ρόδου (Λ. Καλλιθέας), Τοδουλάκης (Ιαλυσός), Κοντομανώλης (Κρεμαστή), Καραγιάννης (Ζορωνή), Νικολουδάκη (Κρητηνία), Κωνσταντινίδης (Αφάντου), Οίκουτας (Αρχάγγελος)

ΛΑΪΚΕΣ ΑΓΟΡΕΣ

ΠΕΜΠΤΗ
στην οδό Βύρωνος

ΠΑΡΑΣΚΕΥΗ
στην οδό Πτολεμαίων (Ανάληψη)

ΣΑΒΒΑΤΟ
στο Δημοτικό Νεκροταφείο

ΣΥΝΑΛΛΑΓΜΑ

ΔΟΛΛΑΡΙΟ Η.Π.Α	1,1922 1,1906
ΛΙΡΑ ΑΓΓΛΙΑΣ	0,68653 0,68557
ΚΟΡΩΝΑ ΔΑΝΙΑΣ	7.4638 7.4534
ΚΟΡΩΝΑ ΣΟΥΗΔΙΑΣ	9.4786 9.4654
ΠΕΝ ΙΑΠΩΝΙΑΣ	140,45 140,25
ΦΡΑΓΚΟ ΕΛΒΕΤΙΑΣ	1,5609 1,5587
ΚΟΡΩΝΑ ΝΟΡΒΗΓΙΑΣ	8,0131 8,0019
ΛΙΡΑ ΚΥΠΡΟΥ	0,5751 0,5743
ΔΟΛΛΑΡΙΟ ΚΑΝΑΔΑ	1,3743 1,3723
ΔΟΛΛΑΡΙΟ ΑΥΣΤΡΑΛΙΑΣ	1,6238 1,6216

Plaza Travel
Ιερού Λόχου 7 • τηλ. 2241029003
e-mail: travel@rhodes-plaza.com
AE288

Έτοιμοι για ΚΤΕΟ; καλέστε 22410 67677
Ι-ΚΤΕΟ Δωδ/σου
ισότιμο με το κρατικό
AE904

ΣΗΜΕΙΩΣΕΙΣ

Το ελληνικό παράδοξο

Το πείραμα έχει ως εξής: ζητάμε από την ελληνική κοινωνία να ξαπλώσει στο ντιβάνι του ψυχαναλυτή και με το δικό της- μοναδικό, οξύμωρο, μα πάντα εύσχημο- τρόπο να αποδώσει εν συντομία το περίγραμμα της πραγματικότητάς της.

Του ΛΟΥΚΑ ΒΕΛΙΔΑΚΗ

Βήμα πρώτο: παιχνίδι συνειρμών.

«Ο Κρόνος που τρώει τα παιδιά του». Απαισιοδοξία; «Τίποτα δεν πάει καλά». Έμφυτος πεσιμισμός;

Βήμα δεύτερο: Ευθείες ερωτήσεις.

«Ποια η γνώμη σου για την σύγχρονη ελληνική πραγματικότητα;». Το χρώμα του μαύρου ή έστω, στην καλύτερη των περιπτώσεων, αποχρώσεις του γκρι η απόκριση.

Βήμα τρίτο: Ύπνωση.

«Τι βλέπεις;». «Στέκομαι όρθιος σε ένα απέραντο τοπίο. Με κυκλώνει ομίχλη. Περπατώ, μα ο βηματισμός φαντάζει αβέβαιος, λες και είναι μια διαδρομή προς το απόλυτα άγνωστο. Δεν φοβάμαι, όμως με ανησυχούν και με αγχώνουν σκέψεις και καταστάσεις».

Η Ελλάδα σήμερα: Βήματα προς τα εμπρός έγιναν. Ήταν αναπόφευκτα. Η πρόοδος υπάρχει-δεν ζούμε μόνοι μας σε αυτόν τον πλανήτη. Δεν είναι η Ελλάδα μια πλανητική ανορθογραφία. Μέρος και τμήμα της θετικής και αρνητικής παγκοσμιοποίησης είναι.

Μες τις τόσες αντιφάσεις της είναι σύγχρονη. Βιώνει ωστόσο αυτή την πραγματικότητα με δυο αντίδρομες δυνάμεις. Την πρόοδο και τη συντήρηση. Από τη μια προχωρά, αγωνίζεται, μάχεται και δημιουργεί. Σκάβει, υψώνεται και χαίρεται τη θέση της στον κόσμο.

Από την άλλη είναι μοιραλατρική, γκρινιάρα, κουτοπόνηρη, απαισιόδοξη, γεμάτη ματαιοδοξία και πυρετό από περασμένα μεγαλεία. Και πάντα γλετζέδικη, μονίμως ασπαζόμενη το δόγμα ότι η φτώχεια θέλει καλοπέραση (ακόμα κι αν δεν υπάρχει φτώχεια).

Ένας δόκτορας Τζέκιλ και κύριος Χάιντ. Μια σχιζοειδής, μα ευφάνταστη και γλυκόπικρη κυρία. Που πάντα μισεί αυτό που λατρεύει.

Αειθαλές και διαχρονικό το παράδοξο που χαρακτηρίζει την ελληνική πραγματικότητα. Ίσως να είναι για πάντα έτσι.

Η ΡΟΔΙΑΚΗ

ΙΔΡΥΤΗΣ Εμμ. Καλαμπίχης **ΙΔΙΟΚΤΗΣΙΑ** Υιοι Σ. Τσοπανάκη, Η. Κωτιάδης Ο,Ε. **ΕΚΔΟΤΗΣ** Ήβη Γ. Τσοπανάκη

ΔΙΕΥΘΥΝΤΗΣ Σπύρος Παγκάς **ΑΡΧΙΣΥΝΤΑΚΤΗΣ** Λουκάς Μαστής **ΣΥΝΤΑΞΗ** Μιχάλης Μαστής, Κυριακή Πετρίδου, Βαρβάρα Μπογδάνου, Ελευθερία Πελλού **ΑΘΛΗΤΙΚΑ** Μανόλης Μπάτης, Νικήτας Κουσκούσης, Κώστας Παντίδος, Παύλος Ντοκουόπιλ, Σούγγαρη Μάγδα

ΥΠΕΥΘ. ΔΙΑΦΗΜΙΣΤΙΚΟΥ ΤΜΗΜΑΤΟΣ Λάζαρος Λαζαράκης **ΛΟΓΙΣΤΗΡΙΟ - ΔΙΑΦΗΜΙΣΕΙΣ** Μάρκου Μαλλιαράκη 11 Τηλ 22410 22210 - 22410 75230 Fax 22410 22471

ΓΡΑΦΕΙΑ ΣΥΝΤΑΞΗΣ Μάρκου Μαλλιαράκη 11 Τηλ.22410 24610 Fax 22410 75641 **ΑΘΛΗΤΙΚΟ ΤΜΗΜΑ** Τηλ 22410 75640

www.rodiaki.gr irodiaki@otenet.gr



ΧΡΗΣΙΜΑ ΤΗΛΕΦΩΝΑ

ΡΑΔΙΟ ΤΑΞΙ:	
ΠΟΛΕΩΣ	22410 69800
ΕΚΤΟΣ ΠΟΛΕΩΣ	22410 69600
ΝΟΣΟΚΟΜΕΙΟ	22410 80000
ΑΜΕΣΗ ΔΡΑΣΗ ΠΥΡ/ΚΗΣ	199
ΛΙΜΕΝΑΡΧΕΙΟ	22410 22220
	22410 27695
ΒΛΑΒΕΣ Δ.Ε.Η.	1050
ΒΛΑΒΕΣ Ο.Τ.Ε.	121
ΑΜΕΣΗ ΔΡΑΣΗ	100
ΒΛΑΒΕΣ ΥΔΡΕΥΣΗΣ	22410 68750
	22410 68755
ΝΟΜΑΡΧΙΑ	22410 46502
ΠΕΡ/ΚΗ Δ/ΝΣΗ	22410 38174
ΔΗΜΟΣ	22410 46200
ΔΗΜ. ΕΠΙΧ. ΚΑΘΑΡ.	22410 77600
ΥΠΗΡ. ΑΠΟΚΟΜΙΔΗΣ	22410 61057
ΤΡΟΧΑΙΑ	22410 44131
ΠΛΗΡΟΦ. Ο.Τ.Ε	11888
ΔΕΛΤΙΟ ΚΑΙΡΟΥ	149
ΛΑΧΕΙΑ	1444
ΠΡΟΠΟ - ΛΟΤΤΟ	1444
ΡΟΔΑ	22410 26300
ΚΤΕΛ	22410 27706
Ο.Α.Ε.Δ.	22410 23265
Ι.Κ.Α.	22410 64912
ΤΑΞ.Υ.	22410 68701
	22410 68702
ΟΛΥΜΠΙΑΚΗ	22410 24555
ΕΡΓΑΤ. ΚΕΝΤΡΟ	22410 24730
AEGEAN AIRLINES	22410 98345

ΑΕΡΟΠΟΡΙΚΑ ΔΡΟΜΟΛΟΓΙΑ

ΟΛΥΜΠΙΑΚΗ ΑΕΡΟΠΟΡΙΑ

ΑΠΟ ΡΟΔΟ-ΑΘΗΝΑ
- Καθημερινά 07.10, 13.40
- Πέμπτη 20.10, 22.45
- Καθημερινά πλην Πέμπτης 19.40, 22.25
- Καθημερινά πλην Κυριακής 10.40

ΑΠΟ ΑΘΗΝΑ-ΡΟΔΟ
- Καθημερινά 05.30,12.00
- Πέμπτη 18.30, 21.05
- Καθημερινά πλην Πέμπτης 18.00, 20.45
- Καθημερινά πλην Κυριακής 09.00

ΑΠΟ ΡΟΔΟ-ΘΕΣΣΑΛΟΝΙΚΗ
- Δευτέρα - Τετάρτη 09.45
- Πέμπτη 10.45
- Σάββατο 15.15
- ΔΕΥ-ΤΕΤ-ΠΑΡ-ΚΥΡ 16.10

ΑΠΟ ΡΟΔΟ-ΗΡΑΚΛΕΙΟ
- Δευτέρα - Παρασκευή-Κυριακή 17.45
- Τρίτη - Πέμπτη 18.30
- Τετάρτη - Σάββατο 19.20

ΑΠΟ ΗΡΑΚΛΕΙΟ-ΡΟΔΟ
- Δευτέρα-Παρασκευή-Κυριακή 19.05
- Τρίτη-Πέμπτη 19.50
- Τετάρτη - Σάββατο 20.40

ΑΠΟ ΡΟΔΟ-ΚΑΡΠΑΘΟ
- ΔΕΥ-ΠΕΜ-ΠΑΡ-ΣΑΒ 07.00, 10.40
- Τετάρτη-Κυριακή 10.40, 14.20

ΑΠΟ ΡΟΔΟ-ΚΑΣΟ
- ΔΕΥ-ΠΕΜ-ΠΑΡ-ΣΑΒ 07.00
- Τετάρτη-Κυριακή 10.40

ΑΠΟ ΡΟΔΟ-ΚΑΣΤΕΛΛΟΡΙΖΟ
- ΔΕΥ-ΤΕΤ-ΠΑΡ-ΣΑΒ-ΚΥΡ 07.10

ΑΠΟ ΡΟΔΟ-ΧΙΟ
- Τρίτη 10.40
- Πέμπτη 10.45

ΡΟΔΟΣ-ΜΥΤΙΛΗΝΗ
- Δευτέρα-Τετάρτη στις 09.45, Τρίτη στις 10.40', Πέμπτη στις 10.45 και Σάββατο στις 15.15

ΡΟΔΟΣ- ΣΑΜΟΣ
- Τρίτη στις 10.40, Σάββατο στις 15.15

ΡΟΔΟΣ-ΛΗΜΝΟΣ
- Δευτέρα-Τετάρτη στις 09.45, Τρίτη στις 10.40, Πέμπτη στις 10.45, Σάββατο στις 15.15'

ΡΟΔΟΣ-ΑΣΤΥΠΑΛΑΙΑ
- Κάθε Τρίτη- Πέμπτη-Σάββατο 13.10'

ΡΟΔΟΣ-ΛΕΡΟΣ
- Κάθε Τρίτη - Πέμπτη-Σάββατο 13.10'

AEGEAN AIRLINES

ΑΠΟ ΡΟΔΟ-ΑΘΗΝΑ
Καθημερινές πτήσεις
14.15-16.30-19.50-22.40

ΑΠΟ ΑΘΗΝΑ-ΡΟΔΟ
Καθημερινά πτήση
05.30-08.45-14.50-18.10-21.00

ΑΠΟ ΡΟΔΟ-ΘΕΣΣΑΛΟΝΙΚΗ
Καθημερινά πτήση 10.20

ΑΠΟ ΘΕΣΣΑΛΟΝΙΚΗ-ΡΟΔΟ
Καθημερινά πτήση 12.20

Χρήσιμα τηλέφωνα κρατήσεων: (22410) 24400.



Καθοριστικός ο ρόλος του Τάσου Καραμάριου

Για την διαλεύκανση της υπόθεσης με τις υποκλοπές των τηλεφωνικών συνδιαλέξεων



Ιδιαίτερα σημαντικός και καθοριστικός αποδεικνύεται ο ρόλος του βουλευτή Δωδεκανήσου κ. Αναστασίου Καραμάριου, ως προέδρου της Επιτροπής Θεσμών και Διαφάνειας της Βουλής των Ελλήνων, στην υπόθεση της εξιχνίασης του μεγάλου σκανδάλου των υποκλοπών, που κυριαρχεί και αναμένεται να κυριαρχήσει για πολύ μεγάλο χρονικό διάστημα ακόμα, στην πολιτική επικαιρότητα της χώρας μας.

Του **Μιχάλη Μαστή**
Mihalis@rodiaki.gr

Η υπόθεση, που έχει χαρακτηριστεί από την αρχή ως ιδιαίτερα δύσκολη και πολύπλοκη λόγω της ιδιαιτερότητας που παρουσιάζει, αποτελεί ουσιαστικά ένα «βαρύ φορτίο» για τον Δωδεκανήσιο βουλευτή, ο οποίος όμως μέχρι σήμερα, έχει αποδείξει ότι κατάφερε να την χειριστεί άριστα, με εξαιρετική προσοχή, νηφαλιότητα και υπευθυνότητα, δικαιώνοντας έτσι την επιλογή και την εμπιστοσύνη του ίδιου του πρωθυπουργού κ. Κώστα Καραμανλή, όταν του ανέθεσε τα καθήκοντα του προέδρου στην Επιτροπή Θεσμών και Διαφάνειας, πριν από δύο περίπου χρόνια. Εκτός από τις δυσκολίες που εκ των πραγμάτων έχουν προκύψει στην πορεία των εργασιών της επιτροπής, ο κ. Αναστάσιος Καραμάριος, έχει να αντιμετωπίσει επίσης τα πρωτοκλασάτα στελέχη του ΠΑΣΟΚ, (Ευάγγελο Βενιζέλο και Απόστολο Κακλαμάνη) που για τους δικούς τους κομματικούς και άλλους λόγους, επιζητούν να στρέψουν την ευθύνη για το σκάνδαλο των υποκλοπών και να την καταμερίσουν στην κυβέρνηση.

Στο πλαίσιο αυτό, με τους προσεκτικούς χειρισμούς του, ο κ. Τάσος Καραμάριος, κατάφερε να σταθεί στο ύψος των περιστάσεων, τηρώντας ίσες αποστάσεις από τα μέλη που συμμετάσχουν στην Επιτροπή Θεσμών και Διαφάνειας, συμβάλλοντας έτσι ουσιαστικά στο να «φωτιστούν» επαρκώς όλες οι «σκοτεινές» πλευρές που παρουσιάζει η σοβαρή αυτή υπόθεση.

Ο ίδιος, με δηλώσεις που έκανε χθες το μεσημέρι στη «Ροδιακή» χαρακτήρισε μακρύ τον δρόμο της αποστολής που έχει αναλάβει η επιτροπή και ξεκαθάρισε ότι σε αυτή τη φάση, ούτε θα ήθελε αλλά ούτε και επιτρέπεται, να προβεί σε οποιανδήποτε δήλωση που χει να κάνει με εκτιμήσεις, αναφορικά με την εξέλιξη της υπόθεσης.

Δήλωσε αποφασισμένος, να «φθάσει το μαχαίρι στο κόκαλο», καθώς -όπως σημείωσε- στόχος και υποχρέωση της επιτροπής και της πολιτείας μας γενικότερα, είναι αφενός να καταμεριστούν οι ευθύνες σε αυτούς που πραγματικά ανήκουν, αφετέρου δε να ληφθούν μέτρα θωράκισης που θα αποτρέπουν στο εξής, παρόμοια περιστατικά που προσβάλλουν βάναυσα τους δημοκρατικούς θεσμούς της χώρας μας.

ΟΙ ΕΞΕΛΙΞΕΙΣ

Σύμφωνα με πληροφορίες αργά το βράδυ της Παρασκευής, ο διευθύνων σύμβουλος της VODAFONE κ. Γ. Κορωνιάς ενεχείρισε στον πρόεδρο της Επιτροπής Θεσμών και Διαφάνειας της Βουλής, κ. Αναστάσιο Καραμάριο την αναλυτική λίστα των παρακολουθούμενων τηλεφώνων, από την οποία προκύπτει ότι σε αντίθεση γράφτηκαν χθες στον αντιπολιτευόμενο Τύπο, ότι τα τηλέφωνα του πρωθυπουργού κ. Καραμανλή, τελούσαν υπό παρακολούθηση.

Συγκεκριμένα και σύμφωνα πάντα με τις ίδιες πληροφορίες, υπό παρακολούθηση βρίσκονταν το κινητό τηλέφωνο του πρωθυπουργού, το τηλέφωνο της εταιρίας ΑΚΕΤΕ που ανήκει στον πατέρα του πρωθυπουργού και τηλέφωνα των γραφείων της ΝΔ στη Ρηγίλλης.

Κατά την εξέτασή του από την επιτροπή, ο διευθύνων σύμβουλος της Vodafone κ. Γιώργος Κορωνιάς, κατά τη δεύτερη ημέρα ακρόασής του από τα μέλη της Επιτροπής Θεσμών και Διαφάνειας της Βουλής είπε ότι στον κατάλογο με τα παρακολουθούμενα τηλέφωνα υπήρχε ένας αριθμός που είχε δοθεί στον κ. Κώστα Καραμανλή από τη Βουλή και ένας αριθμός της εταιρείας ΑΤΕΚΕ που ανήκει στην οικογένεια του πρωθυπουργού. Η Επιτροπή Θεσμών και Διαφάνειας της Βουλής, θα συνεδριάσει εκ νέου την ερχόμενη Τετάρτη, για να συνεχίζει το πολύπλοκο και δύσκολο έργο της.

Σημειώνεται ότι ο πρόεδρος της Επιτροπής κ. Αναστ. Καραμάριος δήλωσε ότι θα καλέσει το διευθυντή του Πολιτικού Γραφείου του πρωθυπουργού κ. Γιάννη Αγγέλου μετά από αίτημα κομμάτων της αντιπολίτευσης, για να παραστεί στην επόμενη συνεδρίαση και να απαντήσει έτσι σε σχετικά ερωτήματα που προκύπτουν.

ΝΑ ΧΥΘΕΙ ΑΠΛΕΤΟ ΦΩΣ

Η κυβέρνηση θέλει να χυθεί άπλετο φως στην υπόθεση των υποκλοπών και να βγουν όλα στη φόρα, δήλωσε ο αναπληρωτής κυβερνητικός εκπρόσωπος Ευάγγελος Αντώναρος και πρόσθεσε ότι η κυβέρνηση και ο πρωθυπουργός ήταν τα κυρίως θύματα αυτής της υπόθεσης. Ο εκπρόσωπος είπε ακόμη ότι η κυβέρνηση υποστηρίζει οποιαδήποτε βήματα για τη διασφάλιση του απορρήτου των συνδιαλέξεων.

Για τη διαλεύκανση της υπόθεσης, ανέφερε ο κ. Αντώναρος, προηγήθηκε η αστυνομική έρευνα και τώρα βρίσκεται σε εξέλιξη η δικαστική έρευνα και η κυβέρνηση περιμένει τα αποτελέσματά της.

Συνάντηση για την αναθεώρηση του Συντάγματος

Του πρωθυπουργού με τον υπουργό Εσωτερικών





Συνεργασία με τον υπουργό Εσωτερικών Δημόσιας Διοίκησης και Αποκέντρωσης είχε χθες το πρωί στο Μέγαρο Μαξίμου ο πρωθυπουργός και συζήτησαν για τη διαδικασία αναθεώρησης του Συντάγματος.

Ο κ. Παυλόπουλος ανέφερε ότι συζητήθηκαν ζητήματα που αφορούν την ολοκλήρωση της διαδικασίας και τη διαμόρφωση της πρότασης σχετικά με την αναθεώρηση του Συντάγματος και όλα τα ζητήματα που αφορούν στον τρόπο που θα φτάσει και θα παρουσιαστεί ενώπιον της Βουλής η πρόταση.

Πρόκειται για σημαντική πρωτοβουλία, για κοινοβουλευτική διαδικασία που απαιτεί διάλογο και συναίνεση, όπως επιβάλλει και το Σύνταγμα, υπογράμμισε χαρακτηριστικά ο κ. Παυλόπουλος, ενώ σε ό,τι αφορά τις ημερομηνίες που θα αρχίσει η διαδικασία και θα υποβληθεί η πρόταση, ο κ. Παυλόπουλος είπε ότι προβλέπεται από το άρθρο 110 του Συντάγματος.

Απάντηση Παυλόπουλου στο ΠΑΣΟΚ για τις υποκλοπές

Απαντώντας σε ερώτηση για τον κ. Κορωνιά, την κατάθεσή του στη Βουλή και τις επικρίσεις που διατυπώνει το ΠΑΣΟΚ εναντίον της κυβέρνησης, ο κ. Παυλόπουλος είπε πως το ΠΑΣΟΚ καλό θα ήταν να μην συμπεριφέρεται με αυτόν τον τρόπο σε τόσο σημαντικά ζητήματα. "Δείχνει πολιτική μικροψυχία να μην συμπαρίσταται στην προσπάθεια που γίνεται να αποκαλυφθούν όλες οι διαστάσεις ενός μεγάλου σκανδάλου. Θυσιάζει στο βωμό των κομματικών σκοπιμοτήτων ακόμη και ένα τόσο μεγάλο θέμα", υπογράμμισε ο υπουργός Εσωτερικών.

ΤΟ SUPER MARKET ΤΟΥ
"ΞΕΝΟΔΟΧΕΙΟΥ ΔΙΟΝΥΣΟΣ"
ΣΤΗΝ ΟΔΟ ΗΛΙΑΔΩΝ ΣΤΗΝ ΙΞΙΑ
ΘΑ ΠΑΡΑΜΕΙΝΕΙ ΑΝΟΙΚΤΟ
ΚΑΤΑ ΤΗΝ ΔΙΑΡΚΕΙΑ ΤΟΥ ΧΕΙΜΩΝΑ
ΚΑΘΗΜΕΡΙΝΑ (ΚΑΙ ΤΙΣ ΚΥΡΙΑΚΕΣ)
ΚΑΤΑ ΤΙΣ ΩΡΕΣ:
07.30-23.00
ΣΥΝΕΧΕΣ ΩΡΑΡΙΟ
ΤΗΛ. : 2241023021
AE948

Μήνυση κατά του δημάρχου θα καταθέσει ο Χ. Χατζηευθυμίου

«Φουντώνει» η προεκλογική αντιπαράθεση και οξύνεται το πολιτικό κλίμα στον δήμο της Ρόδου

Με μήνυση στη μήνυση ετοιμάζεται να απαντήσει στον δήμαρχο Ρόδου κ. Γιώργο Γιαννόπουλο ο επικεφαλής της μειοψηφίας κ. Χατζής Χατζηευθυμίου, για την υπόθεση της δημοτικής επιχείρησης ΡΟΔΑ.

Σύμφωνα με πληροφορίες ο κ. Χατζηευθυμίου φανερά εκνευρισμένος από την μήνυση του δημάρχου, έχει αναθέσει την υπόθεση στους νομικούς του συμβούλους. Έτσι το πιθανότερο είναι ότι την προσεχή εβδομάδα θα διαβεί κι αυτός την πόρτα του εισαγγελέα, καταθέτοντας μήνυση.

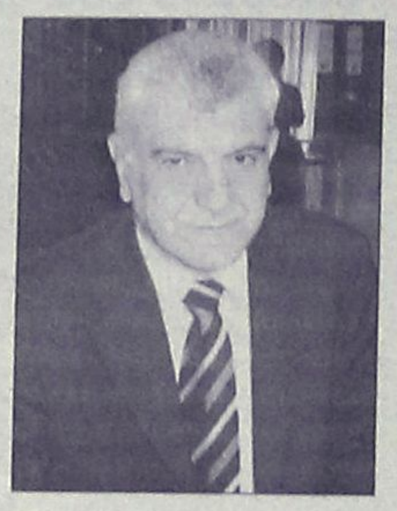

Με δηλώσεις του χθες στη «Ροδιακή» ο κ. Χατζηευθυμίου τόνισε ότι ουδέποτε μήνυσε τον δήμαρχο Ρόδου (πράγμα που ο δήμαρχος αναφέρει στην δική του μήνυση) και ότι όσα είχε να δηλώσει επί του θέματος τα είπε στη συνεδρίαση του δημοτικού συμβουλίου.



Εγώ, διευκρίνισε ο κ. Χατζηευθυμίου, εκλήθηκα ως μάρτυρας από τον εισαγγελέα και κατέθεσα επί του θέματος τα έγγραφα που είχα στα χέρια μου.

Θεωρώ ότι ο δήμαρχος Ρόδου, δείχνει για μια ακόμη φορά τη δικομανία του, υποστήριξε επίσης ο κ. Χατζηευθυμίου.

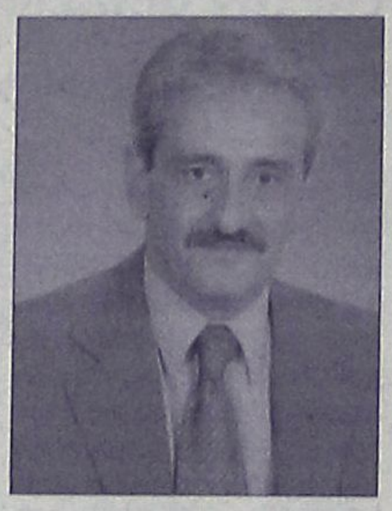

Η εξέλιξη αυτή είναι ευνόητο βέβαια ότι ανεβάζει το πολιτικό θερμόμετρο στον δήμο της Ρόδου. Η κατάσταση μάλιστα αναμένεται ότι θα γίνει πιο εκρηκτική στη συνέχεια δεδομένου ότι υπάρχουν και άλλοι ανοικτοί λογαριασμοί.

Όπως είναι γνωστό ο κ. Γιαννόπουλος κατέθεσε την Πέμπτη μηνυτήρια αναφορά στον εισαγγελέα Πλημμελειοδικών Ρόδου εναντίον του αρχηγού της μειοψηφίας κ. Χατζή Χατζηευθυμίου, της προϊσταμένης της Περιφέρειας κ. Ειρ. Μαντικού και των οικονομικών επιθεωρητών Εμμανουήλ Μπιτσάκη και Αμαλίας Κολτσίδα.

Με την αναφορά του, που εκ των πραγμάτων ανεβάζει και περαιτέρω το πολιτικό θερμόμετρο, ο κ. Γιαννόπουλος ζητά την ποινική δίωξη και την παραδειγματική τιμωρία των μηνυομένων για την διάπραξη των αδικημάτων της ψευδούς καταμήνυσης, της ψευδορκίας, της παράβασης καθήκοντος, της ψευδούς βεβαίωσης κ.ά.

Δηλώνει μάλιστα ότι θα παρίσταται ως πολιτική αγωγή για χρηματική ικανοποίηση λόγω ηθικής βλάβης.

Με την μήνυσή του ο δήμαρχος Ρόδου χαρακτηρίζει το πόρισμα των Οικονομικών Επιθεωρητών ως **πόρισμα που βρίθει ανακριβειών, αντιφάσεων, παραλείψεων, συγκαλύψεων και διαστρεβλώσεων.**

Παράλληλα κατηγορεί για συμπαιγνία και σκοπιμότητα τον κ. Χατζηευθυμίου και την κ. Μαντικού, επικαλούμενος δημοσιεύματα σύμφωνα με τα οποία η κ. Μαντικού θα είναι υποψήφια με τον συνδυασμό του κ. Χατζηευθυμίου.

ΘΑ ΕΧΕΙ ΣΥΝΕΧΕΙΑ;

Σύμφωνα με πληροφορίες και εκτιμήσεις η αντιδικία αυτή δεν θα είναι η μόνη που θα οδηγηθεί στη δικαιοσύνη.

Πέραν των περιπτώσεων που ήδη βρίσκονται στα δικαστήρια, πολλοί είναι αυτοί που προβλέπουν ότι όσο θα προχωρά η προεκλογική περίοδος τόσο θα προκύπτουν παρόμοιες περιπτώσεις.

Αυτό περίπου είναι αναμενόμενο, λόγω αφενός των καταγγελιών του κ. Χατζηευθυμίου και αφετέρου λόγω της απόφασης του κ. Γιαννόπουλου και των συνεργατών του να αντιπαρατεθούν δυναμικά στις καταγγελίες αυτές.

Θα φτάσει στα άκρα με την ΔΕΠΟΣ!

Αποφασισμένος για μετωπική σύγκρουση είναι ο δήμαρχος Ρόδου κ. Γιώργος Γιαννόπουλος

Να φθάσει στα άκρα με την ΔΕΠΟΣ για τα έργα των υπογείων δικτύων στην Παλιά Πόλη είναι ο δήμαρχος Ρόδου.

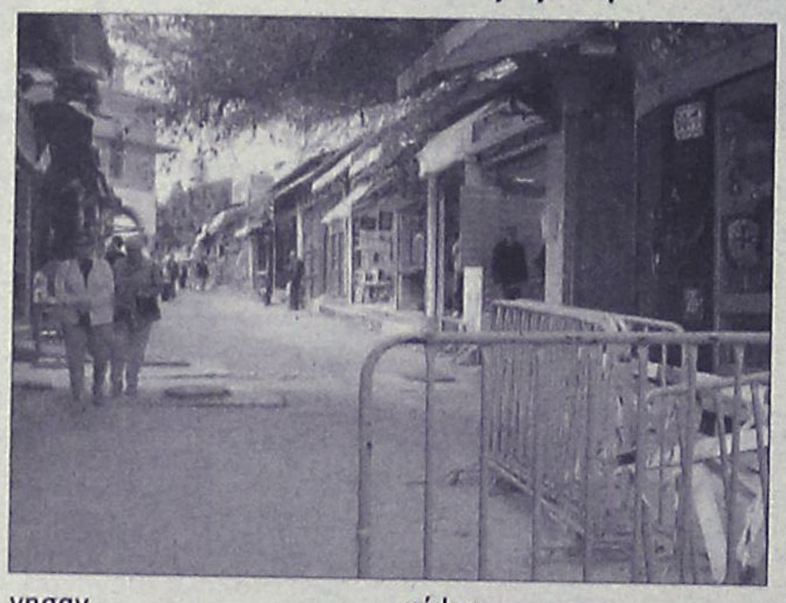

Δυσαρεστημένος από την γενικότερη συμπεριφορά των αρμοδίων της ΔΕΠΟΣ τους τελευταίους μήνες, για την οποία ο κ. Γιαννόπουλος και οι συνεργάτες του θεωρούν ότι υποκρύπτει πολιτική σκοπιμότητα με σκοπό να εκτεθεί η δημοτική αρχή, είναι αποφασισμένος να προχωρήσει σε μετωπική σύγκρουση.

Αφενός στοχεύει στο να διασφαλιστούν τα χρήματα για το σημαντικό αυτό έργο υποδομής και αφετέρου για λόγους πολιτικού γοήτρου θέλει να εξακολουθήσει ο δήμος να έχει το πρώτο χέρι για τα έργα, όπως το έχει εδώ και 12 χρόνια, από τότε που ξεκίνησαν.

Στο πλαίσιο αυτό η σύγκρουση θα πρέπει να θεωρείται αναπόφευκτη.

Ήδη, αν την Δευτέρα οι εργασίες δεν θα συνεχιστούν στο μισοτελειωμένο έργο της οδού Σωκράτους, θα μπει μέσα την Τρίτη το συνεργείο του δήμου, με επικεφαλής τον ίδιο τον δήμαρχο κ. Γιώργο Γιαννόπουλο και... ό,τι ήθελε προκύψει.

Θεωρείται δεδομένο ότι σε μια τέτοια περίπτωση η ΔΕΠΟΣ θα αντιδράσει και εύλογα μπορεί να υποθέσει κανείς τι θα συμβεί.

Κυρίως οι προβληματισμοί και τα ερωτηματικά που μπαίνουν είναι τι θα γίνει στην συνέχεια με την πορεία του έργου.

Γι' αυτό και την Τετάρτη στην συνεδρίαση της κοινής επιτροπής που έχει συγκαλέσει ο δήμαρχος για την Τετάρτη 15 Μαρτίου, οι εξελίξεις αναμένονται με ιδιαίτερο ενδιαφέρον.

Αν οι αρμόδιοι της ΔΕΠΟΣ δεν κάνουν πίσω τότε θα πρέπει να αναμένονται γενικά εξελίξεις.

Ο ΠΛΑΝΗΤΗΣ ΟΔΗΓΕΙΤΑΙ ΠΡΟΣ ΤΗΝ ΚΑΤΑΣΤΡΟΦΗ ΤΟΥ ΘΑ ΜΕΙΝΟΥΜΕ ΠΑΘΗΤΙΚΟΙ ΘΕΑΤΕΣ ;

ΑΝΤΙΠΥΡΗΝΙΚΟ ΠΑΡΑΤΗΡΗΤΗΡΙΟ ΜΕΣΟΓΕΙΟΥ

ΕΧΟΥΜΕ ΔΙΚΑΙΩΜΑ ΝΑ ΖΗΣΟΥΜΕ
ΣΕ ΕΝΑ ΚΟΣΜΟ ΧΩΡΙΣ ΠΥΡΗΝΙΚΑ

ΕΧΕΙ ΣΗΜΑΣΙΑ Η ΔΙΚΗ ΣΟΥ ΣΥΜΜΕΤΟΧΗ
ΕΠΙΚΟΙΝΩΝΗΣΕ ΜΑΖΙ ΜΑΣ ΥΠΟΣΤΗΡΙΞΕ ΤΗ ΔΡΑΣΗ ΜΑΣ

www.manw.org
e-mail: info@manw.org

MOO



ΑΝΟΙΚΤΑ ΟΛΟ ΤΟΝ ΧΡΟΝΟ

Δημιουργήσαμε μια πολυτελή αίθουσα εκδηλώσεων ιδανική για διοργάνωση
*ΔΕΞΙΩΣΗΣ ΓΑΜΟΥ
*ΔΕΞΙΩΣΗΣ ΒΑΠΤΙΣΗΣ
*ΧΟΡΟΕΣΠΕΡΙΔΕΣ
*ΡΕΒΕΓΙΟΝ
*ΚΟΠΗ ΠΙΤΑΣ
*ΠΑΙΔΙΚΑ ΠΑΡΤΥ

The FORUM BEACH
Resort Hotel & Spa center
☆ ☆ ☆ ☆

Οδός Φερενίκης - Παραλία Ιαλυσού
Πληρ. Τηλ.: 2241096601-2 AE991

Αρχές Απριλίου το χρίσμα στον Σαρρή

Θα είναι στις πρώτες ανακοινώσεις της Νέας Δημοκρατίας

Αρχές Απριλίου η Νέα Δημοκρατία πρόκειται να ανακοινώσει τα πρώτα ονόματα των υποψηφίων νομαρχών που θα υποστηρίξει στα οποία, σύμφωνα με πληροφορίες, θα συμπεριλαμβάνεται και ο κ. Κώστας Σαρρής.



Η υποστήριξη άλλωστε του κ. Σαρρή από τη Νέα Δημοκρατία θεωρείται δεδομένη, μένει όμως το τυπικό της ανακοίνωσης, γεγονός που θα δώσει την δυνατότητα στα κομματικά στελέχη να μπουν στην προεκλογική μάχη, ενισχύοντας τον αγώνα του κ. Σαρρή.

Από την πλευρά του πάντως ο κ. Σαρρής και οι συνεργάτες του συνεχίζουν τον προεκλογικό τους αγώνα, κάνοντας αισθητή την παρουσία τους.

Όπως έγινε γνωστό το ερχόμενο σαββατοκύριακο ο κ. Σαρρής θα επισκεφθεί την Κάρπαθο, όπου θα έχει συναντήσεις με παράγοντες και κατοίκους του νησιού.

Η επίσκεψη ήταν προγραμματισμένη για χθες αλλά αναβλήθηκε λόγω των κακών καιρικών συνθηκών.

Σύμφωνα με όσα έγιναν γνωστά οι περιοδείες του κ. Σαρρή προς τα νησιά θα πυκνώσουν το επόμενο χρονικό διάστημα, με σκοπό να κάνει γνωστή την υποψηφιότητά του.

Παράλληλα τόσο ο κ. Σαρρής όσο και το επιτελείο του προγραμματίζουν να πραγματοποιήσουν κεντρική εκδήλωση, εντός του Μαρτίου στην διάρκεια της οποίας θα παρουσιαστούν οι άξονες και οι τομείς του προεκλογικού του προγράμματος.

Σε ό,τι αφορά την συγκρότηση του συνδυασμού του, οι επαφές και οι συζητήσεις έχουν ήδη ξεκινήσει και σε ορισμένες περιπτώσεις έχουν κλείσει ήδη οι υποψήφιοι.

Για λόγους στρατηγικής, η ανακοίνωση των υποψηφίων θα γίνεται σταδιακά και σε χρονική περίοδο που θα επιλέξει ο κ. Σαρρής.

Στις τάξεις πάντως της παράταξης του κ. Σαρρή, επικρατεί συγκρατημένη αισιοδοξία, με βάση τα μυνύματα που φθάνουν για την θετική αποδοχή της υποψηφιότητας του.

Το κλίμα μάλιστα αυτό, αναμένεται ότι θα γίνει ακόμα καλύτερο μέσα στις επόμενες εβδομάδες, όπου εκτός απροόπτου θα ανακοινωθεί και η στήριξη της Νέας Δημοκρατίας στην υποψηφιότητα του κ. Σαρρή.

Για λόγους στρατηγικής

Σε αναμονή ο Μαχαιρίδης

Θα ξεκινήσει τον Μάιο

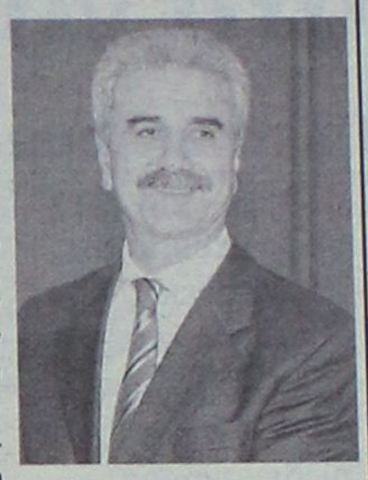

Στάση αναμονής σε ό,τι αφορά την προεκλογική του δραστηριότητα τηρεί ο νομάρχης Δωδεκανήσου κ. Γιάννης Μαχαιρίδης.

Την «στρατηγική» αυτή την έχει επιβάλει και στους συνεργάτες του θεωρώντας ότι σε αυτή τη φάση δεν είναι συμφέρον για την παράταξή του η έξαρση του προεκλογικού κλίματος.

Θεωρεί δηλαδή ότι ο χρόνος δουλεύει γι' αυτόν και για τον λόγο αυτό κρατά χαμηλούς τόνους και στην προεκλογική αντιπαράθεσή του με τον κ. Σαρρή και παράλληλα έχει «παγώσει» την προεκλογική του δραστηριότητα.

Σύμφωνα με τους σχεδιασμούς που έχουν γίνει ο κ. Μαχαιρίδης σκοπεύει να μπει δυναμικά στην προεκλογική μάχη από τον Μάιο.

Τότε έχει προγραμματίσει να γίνει το συνέδριο της παράταξής τους που στην ουσία μέσα σε ανάλογα διαμορφούμενο πανηγυρικά κλίμα θα αποτελέσει την έναρξη της προεκλογικής εκστρατείας.

Συνεργάτες πάντως του κ. Μαχαιρίδη πιέζουν τον νυν νομάρχη να μπει πιο γρήγορα στον προεκλογικό αγώνα, ανησυχώντας για την ραγδαία δυναμική που φαίνεται να αναπτύσσει ο αντίπαλος συνδυασμός του κ. Κώστα Σαρρή.

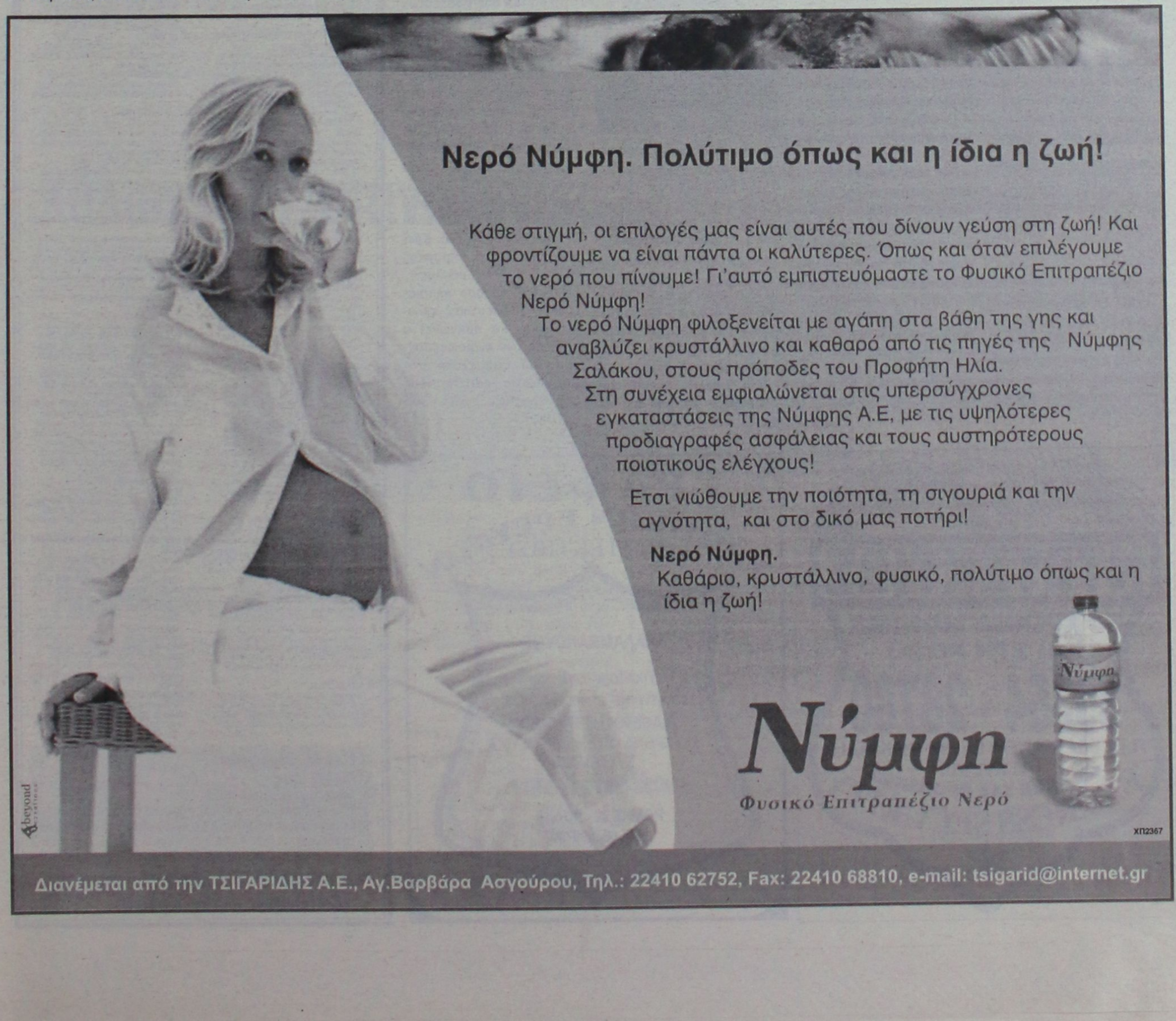

Bonus για το πρώτο κόμμα η πέμπτη έδρα στο νομό Δωδεκανήσου

Πλεονέκτημα αποκτά η ΝΔ για την διατήρηση του 3-2

Bonus για το πρώτο κόμμα στις εθνικές εκλογές, θα αποτελέσει η πέμπτη βουλευτική έδρα της Δωδεκανήσου.

Αυτό προβλέπεται από τον εκλογικό νόμο που είχε καταρτίσει ο πρώην υπουργός Εσωτερικών κ. Κώστας Σκανδαλίδης βάσει του οποίου θα διεξαχθούν οι ερχόμενες βουλευτικές εκλογές.

Ο νόμος αυτός προβλέπει σαράντα έδρες bonus για το πρώτο κόμμα, και ορίζονται σε ποιούς νομούς θα είναι οι έδρες αυτές.

Η πέμπτη λοιπόν έδρα της Δωδεκανήσου, αναφέρεται σαφώς ότι θα είναι έδρα bonus για το πρώτο κόμμα, για τις ανάγκες της αυτοδυναμίας.

Η αλλαγή στον τρόπο κατανομής των εδρών αποτελεί ένα από τα κύρια χαρακτηριστικά του νέου εκλογικού συστήματος. Όλα τα κόμματα που μπαίνουν στη Βουλή, ξεπερνώντας το όριο του 3%, μοιράζονται με αυξημένη αναλογικότητα 248 έδρες, ενώ υπάρχουν και οι δώδεκα επικρατείας. Τις υπόλοιπες σαράντα παίρνει ως bonus το πρώτο κόμμα.

Η εξέλιξη αυτή ουσιαστικά ευνοεί την Νέα Δημοκρατία, σε τοπικό επίπεδο και της δίνει τον πρώτο λόγο για να διατηρήσει τις τρεις βουλευτικές έδρες στις εκλογές.

Στις εκλογές του 2004 η τρίτη έδρα για τη Νέα Δημοκρατία στην Δωδεκάνησο, κερδίθηκε οριακά, με βάση τα αποτελέσματα και τα υπόλοιπα ψήφων στην ευρύτερη εκλογική περιφέρεια.

Με τον νόμο Σκανδαλίδη τα πράγματα δεν θα είναι έτσι.

Εφόσον η Νέα Δημοκρατία είναι πρώτο κόμμα σε πανελλαδικό επίπεδο (κάτι που είναι και το πιο πιθανό) τότε η πέμπτη έδρα καταλήγει σ' αυτήν, άσχετα αν σε επίπεδο νομού το ΠΑΣΟΚ έχει την πρωτιά όπως παραδοσιακά συμβαίνει τις τελευταίες δεκαετίες.

Αντίθετα οι του ΠΑΣΟΚ στα Δωδεκάνησα, θα μπορούν να στηρίζουν πλέον την τρίτη έδρα μόνο εφόσον το κόμμα τους κερδίσει στο σύνολο της χώρας.

Τα δεδομένα αυτά εκ των πραγμάτων αναμένεται να προκαλέσουν εκλογικούς «πονοκεφάλους» στα επιτελεία των κομμάτων για την συγκρότηση των ψηφοδελτίων.

Στη Νέα Δημοκρατία το δεδομένο της τρίτης έδρας αναμένεται ότι θα προκαλέσει συνωστισμό ενδιαφερομένων για συμμετοχή στο ψηφοδέλτιο το οποίο θα απαρτίζουν επτά υποψήφιοι. Πέραν των νυν βουλευτών κ.κ. Αριστοτέλη Παυλίδη, Αναστάσιου Καραμάριου και Βασίλη Χρύση, υπάρχει και η περίπτωση του υφυπουργού Εξωτερικών κ. Γιάννη Βαληνάκη για τον











οποίο όλες οι εκτιμήσεις συνηγορούν ότι ετοιμάζεται να πολιτευτεί στα Δωδεκάνησα. Από κει και πέρα υπάρχει μία πλειάδα παλαιών και νέων υποψηφίων, που θα διεκδικήσουν την συμμετοχή τους στο ψηφοδέλτιο, όπως οι Ν. Τατάκης, Δρ. Ταυλάριος, Γ. Νισύριος, Ευάγγ. Βαλέντζα, Ν. Πέρρος, Β. Ξυπολητάς, Μαν. Καμπουρόπουλος κ.ά.

Στο ΠΑΣΟΚ αντίστοιχα αναμένεται για μία ακόμη φορά η «σφαγή των αμνών», αφού δύο θα είναι οι τυχεροί για την Βουλή.

Πέρα των δύο βουλευτών (Γ. Παρασκευά και Κ. Καΐσερλη) υπάρχουν... δεκάδες ενδιαφερόμενοι είτε αυτοί έχουν εκφράσει την πρόθεσή τους είτε όχι, Μεταξύ αυτών συγκαταλέγονται οι Γ. Νικητιάδης, Φ. Κωστόπουλος, Β. Παπανικόλας, Σούλα Ευθυμίου, Τόνια Μοροπούλου, Δ. Διακομιχάλης ενώ βεβαίως στις εφεδρείες του ΠΑΣΟΚ είναι ο πρώην υπουργός Δ. Κρεμαστινός και ο δήμαρχος Ρόδου κ. Γ. Γιαννόπουλος.

Και βέβαια όσο πλησιάζουν οι βουλευτικές εκλογές τόσο θα πυκνώνει ο αριθμός των ενδιαφερομένων, για συμμετοχή στα ψηφοδέλτια, και της Νέας Δημοκρατίας και του ΠΑΣΟΚ.

TOP CARS

ΠΡΩΤΟΙ ΣΕ ΕΙΣΑΓΩΓΕΣ ΑΥΤΟΚΙΝΗΤΩΝ ΣΤΑ ΔΩΔΕΚΑΝΗΣΑ
ΕΙΣΑΓΩΓΕΣ ΑΓΟΡΕΣ - ΠΩΛΗΣΕΙΣ -
ΑΝΤΑΛΛΑΓΕΣ ΜΕΤΑΧΕΙΡΙΣΜΕΝΩΝ ΑΥΤΟΚΙΝΗΤΩΝ

1. JEEP CHEROKEE 2500 cc
ABS, clima, συναγερμός, υδραυλικό τιμόνι, αερόσακοι οδηγού συνοδηγού – πλευρικοί, ηλεκτρ. παράθυρα, ηλέκτρ. καθρέπτες, μεταλλική επένδυση, κεντρ. κλείδωμα, immobil, P/K, CD, ζαντολάστιχα, μεταλλικό χρώμα, προβολείς ομίχλης, δερμάτινο σαλόνι, NAVICATION SYSTEM, τηλέφωνο, sun roof, full extra
2. JEEP GRAND CHEROKEE LIMITED, 2.700 c.c., και 3.100 cc, diesel στάνταρ
ABS, klima, υδρ. τιμόνι πολλαπλών χρήσεων, αερόσακοι-οδηγού-συνοδηγού-πλευρικοί, ηλεκτ. παράθυρα, ηλεκτ. εκθαμποτικοί αναδιπλωμένοι καθρέπτες, κεντ. κλείδωμα, immobil, P/K, CD, ηχοσύστημα, ζαντολάστιχα, μεταλλικό χρώμα, προβολείς ομίχλης, δερμάτινο με μνήμες σαλόνι, sun roof, έμλινη επένδυση, αυτόματος πιλότος, navigation system, TV, τηλέφωνο, park pilot system full extra
3 LAND ROVER FREELANDER, 1.800 cc,
Υδραυλικό τιμόνι, ηλεκτρ. παράθυρα, κεντρ. κλείδωμα immobil, ηλεκτρ. καθρέπτες, ηλεκτρ. οροφή, A/C, αερόσακοι οδηγού – συνοδηγού πλευρικοί, ABS, ηχοσύστημα, προβολείς ομίχλης, συναγερμός, ζαντολάστιχα.
4 TOYOTA RAV 4 2000 cc, diesel
Υδραυλικό τιμόνι, ηλεκτ. παράθυρα, κεντ. κλείδωμα, immobil, ηλεκτρ. Καθρέπτες, klima, αερόσακοι οδηγού-συνοδηγού πλευρικοί, ABS, radio – cd, προβολείς ομίχλης, συναγερμο, ESP, ζαντολάστιχα, μεταλλικό χρωμα, NAVIGATION SYSTEM, αυτόματο sun roof, τηλέφωνο, R/C, δερμάτινο σαλόνι, κοτσαδόρος, φιμέ τζάμια, full extra
5. BMW X5
ABS, clima , αερόσακος οδηγού – συνοδηγου πλευρικοί, δερματινο σαλόνι, θερμαινόμενοι ηλεκτρ. Καθρέπτες, συναγερμό, τηλέφωνο, TV, sport packet, φιμέ τζάμια, υδραυλικό τιμόνι, πανοραμική οροφή, sun roof, NAVIGATION SYSTEM, park pilot system, CD, ηχοσύστημα, κεντρ. κλείδωμα, immobil, μεταλλικό χρώμα, προβολείς ομίχλης, αυτόματο σειριακό κιβώτιο ταχυτήτων, full extra
6. BMW 318 2000 cc
Υδραυλικό τιμόνι, ηλεκτρ. παράθυρα, κεντρ. κλείδωμα, immobil, ηλεκτρ. καθρέπτες, clima, ABS, αερόσακοι οδηγού-συνοδηγού, RADIO CD, προβολείς ομίχλης, συναγερμός, δερμ. σαλόνι, ζαντολάστιχα, sun roof, parktronic, Navigation System, ESP, θερμαινόμενα ηλεκτρ. καθίσματα, αισθητήρες βροχής, xenon, τηλέφωνο, full extra
7. BMW 320
Υδραυλικό τιμόνι, clima, ABS, ηλεκτρ. παράθυρα, κεντρ. κλείδωμα, - immobil, ηλεκτρ. καθρέπτες, RADIO – CD, προβολείς ομίχλης, δερματινο σαλόνι, ζαντολάστιχα, sun roof ANTISPIN, θερμαινόμενο ηλεκτρ. σαλόνι, μεταλλικό χρωμα, συναγερμός, έμλινη επένδυση, parktronic, αισθητήρες βροχής, xenon, φιμέ τζάμια, sport ανάρτηση, full extra
8. MERCEDES CLK 200 KOMBRESSOR CABRIO, 1.800cc, μοντ. 04
Αυτόματο σειριακό υδραυλικό τιμόνι, ηλεκτρ. παράθυρα, ηλεκτρ. κλείδωμα, immobil, ηλεκτρ. καθρέπτες, clima, ABS, RADIO CD, προβολείς ομίχλης, δερμάτινο σαλόνι, A/C, ESP, ζαντολάστιχα, parktronic, navigation, θερμαινόμενο σαλόνι, μεταλλικό χρώμα, αερόσακοι οδηγού συνοδηγού, full extra
9. MERCEDES E 200 ELEGANCE, COMPRESSOR 1800 cc
Υδραυλικό τιμόνι, ηλκετρ. παράθυρα, κεντρ. κλείδωμα, immobil, ηλεκτρ. καθρέπτες, sun roof, αερόσακοι-οδηγού πλευρικοί, clima, A/C, RADIO CD, ABS, δερμάτινο σαλόνι, θερμαινόμενο σαλόνι, προβολείς ομίχλης, ESP, μεταλλικό χρώμα, αυτόματο σειριακό, parktronic, navigation, full extra
10. MERCEDES C200 KOMPRESSOR ELEGANCE
Υδραυλικό τιμόνι, ηλεκτρ. παράθυρα, κεντρ. κλείδωμα, immobil, ηλεκτρ. καθρέπτες, clima, αερόσακοι οδηγού-συνοδηγού, ABS, ηχοσύστημα, CD, προβολείς ομίχλης, μεταλλικό χρώμα, δερμάτινο σαλόνι, ζαντολάστιχα, αυτόματο, θερμαινόμενο σαλόνι, εγκατάσταση τηλεφώνου, full extra
11. MERCEDES S320 μοντ. 04 3200 cc
Αυτόματο σειριακό, navigation system, parktronic, ηλεκτρ. καθίσματα με μνήμες, θερμαινόμενα καθίσματα, δερμάτινο σαλόνι, υδραυλικό τιμόνι, ηλεκτρ. παράθυρα, κεντρ. κλείδωμα, immobil, ηλεκτρ. καρθέπτες, προβολείς ομίχλης, συναγερμός, αερόσακοι οδηγού - συνοδηγού, ABS, ESP, clima, radio cd, φωτα XENON, μεταλλικό χρώμα, ζαντολάστιχα, sun roof, τηλέφωνο
12. AUDI A4 1.800c.c.,
Υδραυλικό τιμόνι, ηλεκτρ. παράθυρα, κεντρ. κλείδωμα, immobil, ηλεκτρ. καθρέπτες, clima, αερόσακοι οδηγού - συνοδηγού, ABS, radio, προβολείς ομίχλης, συναγερμός, ζαντολάστιχα, sun roof, μεταλλικό χρωμα, full extra
13. SMART PASSION 600cc
Πανοραμική οροφή sun roof, υδραυλικό τιμόνι, ηλεκτρ. παράθυρα, A/C, ηλεκτρ. κλειδαριές, immobil, αερόσακοι οδηγού - συνοδηγού, ABS, radio cd, προβολείς ομίχλης, συναγερμός, δερμάτινο σαλόνι, αυτόματο σειριακό, ζαντολάστιχα, μεταλλικό χρωμα, ESP, parktronic, θερμαινόμενο σαλόνι, full extra
14. HONDA S2000
Αερόσακοι οδηγού συνοδηγού, ABS, EBD, υδραυλικό τιμόνι, δερμάτινο σαλόνι, backet καθίσματα, φώτα XENON, ηλεκτρ. θερμαινόμενοι καθρέπτες, ηλεκτρ. οροφή, radio cd με χειριστήριο στο τιμόνι, δερμάτινο τιμόνι, λεβιέ αλουμινίου, ανεμοθραύστης, trip computer, ζαντολάστιχα, ηλεκτρ. κουκούλα, μεταλλικό χρώμα.
15. JAGUAR S TYPE, 3.000 c.c., μοντ. '02,
Αυτόματο σειριακό, υδραυλικό τιμόνι, ηλεκτρ. παράθυρα, κεντρ. κλείδωμα, immobil, ηλεκτρ. καθρέπτες, clima, sun roof, αερόσακοι οδηγού - συνοδηγού πλευρικοί, ABS, συναγερμός, A/C, radio cd, προβολείς ομίχλης, δερμάτινο σαλόνι, ζαντολάστιχα, parktronic, έμλινη επένδυση, NAVIGATION SYSTEM, τιμόνι πολλαπλών χρήσεων, θερμαινόμενο με μνήμες σαλόνι, ESP, full extra
16. AUDI A6 DIESEL
Climatronic, ηλεκτρ. καθρέπτες, υδραυλικό τιμόνι, ABS, ηλεκτρ. παράθυρα, immobil, κεντρ. κλείδωμα, αερόσακοι οδηγού συνοδηγού, ηλεκτρ. θερμ. καθίσματα, ζαντολάστιχα, radio cd, μεταλλικό χρώμα, δερμάτινο σαλόνι, προβολείς ομίχλης, full extra
17. FORD FOCUS 1600 cc
Υδραυλικό τιμόνι, ηλεκτρ. παράθυρα, ηλεκτρ. κλείδωμ., immobil, ηλεκτρ. καθρέπτες, A/C, αερόσακοι οδηγού συνοδηγού, ABS, ηχοσύστημα, προβολείς ομίχλης, μεταλλικό χρώμα, full extra
18. ROVER 414 SI 1400 cc
Υδραυλικό τιμόνι, ηλεκτρ: παράθυρα, ηλεκτρ. κλειδαριές, immobil, ηλεκτρ. καθρέπτες, A/C, αερόσακοι οδηγού - συνοδηγού, ABS, έμλινη επένδυση, sun roof, ηχοσύστημα, δερμάτινο σαλόνι, συναγερμός, full extra
19 MERCEDES A 160
Πανοραμική οροφή, υδραυλικό τιμόνι, ηλεκτρικά παράθυρα, κεντρικό κλείδωμα, immobil, ηλεκτρ. καθρέπτες, δερμάτινο σαλόνι, clima, αερόσακοι οδηγού συνοδηγού, ABS, radio cd, μεταλλικό χρώμα, τηλέφωνο, προβολείς ομίχλης, αυτόματο σειριακό, full extra
20. AUDI TT QUATRO CABRIO
Υδραυλικό τιμόνι, ηλεκτρ. παράθυρα, ηλεκτ. καθρέπτες, κεντρ. κλείδωμα, immobil, A/C, αερόσακοι οδηγού συνοδηγού, ABS, radio cd, προβολείς ομίχλης, συναγερμός, δερμάτινο σαλόνι, ηλεκτρ. κουκούλα, μεταλλικό χρώμα, full extra
21. AUDI TT QUATRO 1800 cc
Υδραυλικό τιμόνι, ηλεκ. παράθυρα, κεντρ. κλείδωμα, immobil, ηλεκτρ. καθρέπτες, clima, αερόσακοι οδηγού - συνοδηγού, ABS, radio cd, δερμάτινο σαλόνι, ζαντολάστιχα, προβολείς ομίχλης, συναγερμός, θερμαινόμενα καθίσματα, ESP
22. FIAT STILO 1600 cc 16V
ABS, ηλεκτρ. παράθυρα, κεντρ. κλείδωμα, immobil, ηλεκτρ. καθρέπτες, αερόσακοι οδηγού, συνοδηγου, ESP, A/C, ηχοσύστημα, προβολείς ομίχλης, μεταλλικό χρωμα, clima, δερμάτινο σαλόνι, full extra
23. VOLVO S60
Υδραυλικό τιμόνι, ηλεκτρ. παράθυρα, κεντρ. κλειδωμα, immobil, ηλεκτρ. καρέπτες, clima, αερόσακοι οδηγού συνοδηγού, ABS, ηχοσύστημα, προβολείς ομίχλης, συναγερμός, δερμάτινο σαλόνι, έμλινη επένδυση, ζαντολάστιχα, μεταλλικό χρωμα, ESP, αισθητήρες βροχής, full extra
24. FORD FOCUS RS
Αερόσακοι οδηγού συνοδηγού, A/C, ABS, υδραυλικό τιμόνι, δερματινο bucket σαλόνι, ζαντολάστιχα, radio cd, προβολείς ομίχλης, κεντρ. κλείδωμα, immobil, full extra
25. RENAULT TWINGO 1150 cc
Υδραυλικό τιμόνι, A/C, ABS, immobil, ραδιόφωνο, μεταλλικό χρώμα, ηλεκτρ. παράθυρα, ηλεκτρ. κλειδαριές, ηλεκτρ. καθρέπτες, αερόσακοι οδηγού - συνοδηγού, sun roof οροφή
26. VW GOLF, 1.400 c.c.,
Υδραυλικό τιμόνι, ηλεκτρ. παράθυρα, κεντρ. κλείδωμα, αερόσακοι οδηγου - συνοδηγού, A/C, ABS, ηχοσύστημα, μεταλλικό χρώμα.
27. VW POLO
Υδραυλικό τιμόνι, ηλεκτρ. παράθυρα, κεντρ. κλείδωμα, ηχοσύστημα, immobil, A/C, ηχοσύστημα, μεταλλικό χρώμα
28. FIAT SEICENTO 1100 cc
Υδραυλικό τιμόνι, ηλεκτρ. παράθυρα, ηλεκτρ. κλειδαριές, immobil, A/C, ηχοσύστημα, μεταλλικό χρώμα.
29. FIAT PUNTO 1300 cc
Υδραυλικό τιμόνι, ηλεκτρ. παράθυρα, ηλεκτρ. κλειδαριές, immobil, A/C, ραδιόφωνο, ηλεκτρ. καθρέπτες, προβολείς ομίχλης, συναγερμός, ζαντολάστιχα, μεταλλικό χρώμα.
30. MERCEDES C180 SPORT 1800cc
Υδραυλικό τιμόνι, ηλεκτρ. παράθυρα, κεντρ. κλείδωμα, immobil, ηλεκτρ. καθρέπτες, clima, αερόσακοι οδηγού συνοδηγού, ABS, radio, προβολείς ομίχλης, δερμάτινο σαλόνι, ζαντολάστιχα, μεταλλικό χρώμα.
31. MERCEDES SPORT COUPE EVOLUTION 2000 cc
Υδραυλικό τιμόνι, ηλεκτρ. παράθυρα, ηλεκτρ. κλειδαριές, immobil, ηλεκτρ. καθρέπτες, clima, αερόσακοι οδηγου - συνοδηγού, ABS, radio cd, προβολείς ομίχλης, δερμάτινο σαλόνι, ζαντολάστιχα, sun roof, αυτόματο σειριακό parktronic, ESP, μεταλλικό χρωμα, θερμαινόμενα ηλεκτρ. καθίσματα, αισθητήρες ομίχλης, XENON, εγκατ. τηλεφώνου, full extra
32. SEAT LEON 1400 cc
Υδραυλικό τιμόνι, ηλεκτρ. παράθυρα, κεντρ. κλείδωμα, immobil, ηλεκτρ. καθρέπτες, clima, αερόσακοι οδηγού - συνοδηγού, ABS, ηχοσύστημα, προβολείς ομίχλης, μεταλλικό χρώμα
33. SEAT IBIZA 1400 cc
Υδραυλικό τιμόνι, ηλεκτρ. παράθυρα, ηλεκτρ. κλειδαριές, immobil, clima, αερόσακοι οδηγού συνοδηγού, μεταλλικό χρωμα
34. MERCEDES CLK 300 KOMPRESSOR 1800 cc
ABS, clima, συναγερμός, ηλεκτρ. παράθυρα, ηλεκτρ. καθρέπτες, κεντρ. κλείδωμα, immobil, radio cd, ζαντολάστιχα, μεταλλικό χρωμα, προβολείς ομίχλης, δερμάτινο σαλόνι, sun roof, αερόσακοι οδηγού συνοδηγού, εγκατάσταση τηλεφώνου, αυτόματο σειριακό, parktronic, cruise control, navigation system
35. RENAULT MEGANE 1400 cc
ABS, A/C, ζαντολάστιχα, υδραυλικό τιμόνι, αερόσακοι οδηγού συνοδηγού, ηλεκτ. παράθυρα, ηλεκτ. καθρέπτες, κεντρ. κλείδωμα. immobil, P/K, ζαντολάστιχα, μεταλλικό χρωμα, προβολείς ομίχλης
36. MERCEDES SLK 200 KOMPRESSOR CABRIO 2000cc
Υδραυλικό τιμόνι, ηλεκτρ. παράθυρα, ηλεκτρ. κλειδαριές, immobil, ηλεκτρ. καθρέπτες, clima, αερόσακοι οδηγού συνοδηγού, radio cd, προβολείς ομίχλης, συναγερμός, δερμ. σαλόνι, ζαντολάστιχα, φωτα XENON, μεταλ. χρώμα.
37. AUDI A4 TURBO 1800 cc 180 HP
Υδραυλικό τιμόνι, ηλεκτρ. παράθυρα, ηλεκτρ. κλειδαριές, immobil, ηλεκτρ. καθρέπτες, clima, αερόσακοι οδηγού - συνοδηγού, ABS, radio cd, προβολείς ομίχλης, συναγερμός, δερμάτινο σαλόνι, ζαντολάστιχα, αυτόματο σειριακό, parktronic, navigation system, ESP, TV, θερμαινόμενα ηλεκτρ. καθίσματα, φιμέ τζάμια, τηλέφωνο, full extra
38. FORD TRANSIT 2000 cc
Υδραυλικό τιμόνι, ηλεκτρ. παράθυρα, κεντρ. κλείδωμα, ηλεκτρ. καθρέπτες, A/C, αερόσακοι οδηγού-συνοδηγού, ABS, μακρύ υπερυψωμένο.

✓ Ενα χρόνο γραπτή εγγύηση
✓ Από 0-72 δόσεις
1. Αγοράζουμε το αυτοκίνητό σας
2. Το ανταλλάσσουμε με ο,τιδήποτε μοντέλο της αρεσκείας σας
3. Αναλαμβάνουμε την πώληση του αυτοκινήτου σας χωρίς καμιά επιβάρυνση

• Κατάστημα: Λ. Ελευθερίας Κρεμαστή τηλ. (22410)96889, κιν. 6972261775

ΧΠ12457

ΝΤΕΤΕΚΤΙΒΣ
30 ΧΡΟΝΙΑ ΜΟΝΙΜΑ ΚΑΙ ΣΤΗ ΡΟΔΟ
35354 - 28780
Π.Π. ΓΕΡΜΑΝΟΥ 6 (ΠΛ. ΦΩΚΙΑΛΗ)
Η ΛΥΣΗ!!! ΣΕ ΚΑΘΕ ΣΑΣ ΠΡΟΒΛΗΜΑ
EXPRESS SECURITY
ΧΠΕΜΠ-16

ΓΡΑΦΕΙΟ ΙΔΙΩΤΙΚΩΝ ΕΡΕΥΝΩΝ
(ΝΤΕΤΕΚΤΙΒΣ)
ΑΝΑΛΑΜΒΑΝΟΥΜΕ
Υποθέσεις ανηλίκων, οικογενειακές, προσωπικές κ.τλ.
ΔΙΑΘΕΤΟΥΜΕ ΤΑ ΠΛΕΟΝ ΣΥΓΧΡΟΝΑ ΟΠΤΙΚΟΑΚΟΥΣΤΙΚΑ ΣΥΣΤΗΜΑΤΑ
100% ΕΧΕΜΥΘΕΙΑ
ΡΩΜΗΣ 22 - ΡΟΔΙΝΙ
ΚΙΝ. 6946997967
MZT210219

Αυξημένη επιφυλακή για την κακοκαιρία στα νησιά μας

Ισχυρές οι χθεσινές βροχοπτώσεις οι οποίες ευτυχώς δεν προκάλεσαν προβλήματα

Σε αυξημένη επιφυλακή, βρίσκονται οι αρμόδιες υπηρεσίες στην Δωδεκάνησο, εξαιτίας των καιρικών φαινομένων που όπως είχε προβλέψει η ΕΜΥ, άρχισαν να εκδηλώνονται από τα ξημερώματα του Σαββάτου και στην περιοχή μας.

Στην διάρκεια της χθεσινής μέρας, η ισχυρές βροχοπτώσεις που κυριάρχησαν, δεν δημιούργησαν ευτυχώς σοβαρά προβλήματα στη Ρόδο και τα υπόλοιπα νησιά του νομού μας. Μικροκαθυστερήσεις παρατηρήθηκαν στις αφίξεις των προγραμματισμένων πτήσεων των αεροσκαφών προς το νησί μας.

Κανονικά αναχώρησε χθες το «Blue Star» από το λιμάνι της Ρόδου, ενώ χωρίς προβλήματα κατέπλευσε επίσης και το κρουαζιερόπλοιο «Εμεραλντ» το οποίο έφερε στο νησί μας περισσότερους από 1000 επιβάτες τουρίστες.

Σημειώνεται ότι την ερχόμενη Τετάρτη, το λιμάνι της Ρόδου αναμένεται να προσεγγίσουν επίσης άλλα τρία κρουαζιερόπλοια τα οποία θα μεταφέρουν περισσότερους από 3.000 επιβάτες.

Για σήμερα, η ΕΜΥ προβλέπει διατήρηση των χαμηλών θερμοκρασιών για τη Ρόδο και αυξημένες βροχοπτώσεις στην μεγαλύτερη διάρκεια της ημέρας οι οποίες δεν αποκλείεται να εξελιχθούν σε καταιγίδες.

Η ένταση των ανέμων επίσης θα είναι αυξημένη και θα φθάνει ακόμα και τα 8 μποφόρ.

Για το λόγο αυτό, η Γενική Γραμματεία Πολιτικής Προστασίας, με ανακοίνωσή της από το βράδυ της Παρασκευής, προειδοποίησε σύμφωνα και με το Έκτακτο Δελτίο Πρόγνωσης Επικίνδυνων Καιρικών Φαινομένων της ΕΜΥ, τετραήμερο κακοκαιρίας ενώ επισήμανε ότι, οι περιοχές που θα επηρεαστούν περισσότερο από τα φαινόμενα αυτά θα είναι το Ιόνιο, η Ήπειρος, η Στερεά Ελλάδα, η Πελοπόννησος, οι Κυκλάδες, η Κρήτη, η Θράκη, τα νησιά του Ανατολικού Αιγαίου και τα Δωδεκάνησα.



Ήδη από χθες ενημερώθηκαν οι αρμόδιες υπηρεσίες από τη Γενική Γραμματεία Πολιτικής Προστασίας και βρίσκονται σε κατάσταση ετοιμότητας πολιτικής προστασίας, ώστε να παρέμβουν άμεσα εάν αυτό απαιτηθεί.

Παράλληλα, η Γενική Γραμματεία Πολιτικής Προστασίας, εφιστά την προσοχή των πολιτών και προτείνει να λάβουν τα απαραίτητα μέτρα αυτοπροστασίας.

Βλάβη στο νέο αεροστρόβιλο της ΔΕΗ χθες

Μικρής διάρκειας διακοπής ρεύματος

Εκτός λειτουργίας τέθηκε χθες λίγο μετά την μία το μεσημέρι, η πλέον υπερσύγχρονη μονάδα παραγωγής ηλεκτρικού ρεύματος στη Ρόδο, γεγονός που είχε ως αποτέλεσμα να προκληθεί μικρής διάρκειας διακοπή του ρεύματος σε πολλές περιοχές του νησιού μας, μεταξύ των οποίων και η πόλη της Ρόδου.

Η βλάβη, στον αεριοστρόβιλο «Τζένεραλ Ελέκτρικ» στο εργοστάσιο της ΔΕΗ Σορωνής, χαρακτηρίστηκε από αρμόδιους τεχνικούς ως «βλάβη ρουτίνας» δεν ήταν ιδιαίτερα σοβαρή.

Η αποκατάσταση της ηλεκτροδότησης, έγινε μέσα σε μικρό χρονικό διάστημα (περίπου 20 λεπτά) για τις περιοχές που είχαν τεθεί εκτός λειτουργίας, αφού τέθηκε άμεσα σε λειτουργία η εφεδρική μηχανή παραγωγής που ήταν σε ετοιμότητα.

Από τις πρώτες εκτιμήσεις, το χθεσινό μίνι - μπλακ άουτ στο νησί της Ρόδου, οφείλονταν σε μεγάλο βαθμό και στα ακραία καιρικά φαινόμενα που επικρατούσαν στο νησί μας εκείνη την ώρα, καθώς επίσης και στην αυξημένη ζήτηση ηλεκτρικής ενέργειας.

Ζήτημα επάρκειας ηλεκτρικής ενέργειας για το νησί της Ρόδου, δεν τίθεται σε αυτή τη χρονική περίοδο, καθώς η ζήτηση σε ηλεκτρικό ρεύμα κυμαίνεται σε επίπεδα της τάξης των 100- 110 Μεγαβάτ τα οποία μπορεί να καλύψει με άνεση το εργοστάσιο παραγωγής της ΔΕΗ στη Σορωνή.

Χάλασαν τα ακτινολογικά

Χωρίς την δυνατότητα ακτινοσκόπησης, έμεινε για δύο περίπου ώρες το μεσημέρι της περασμένης Παρασκευής το Περιφερειακό Νοσοκομείο της Ρόδου, όταν τέθηκαν εκτός λειτουργίας και τα δύο ακτινολογικά μηχανήματα που διαθέτει.



Ευτυχώς, χάρη στην έγκαιρη παρέμβαση των αρμοδίων στελεχών του νοσοκομείου της Ρόδου η βλάβη αποκαταστάθηκε γρήγορα, στο ένα από τα δύο μηχανήματα, χωρίς να παρουσιαστούν άλλα προβλήματα.

Σημειώνεται ότι το τελευταίο διήμερο, εκτός λειτουργίας από βλάβη επίσης, είχε τεθεί και το ακτινολογικό μηχάνημα που βρίσκεται στον χώρο των επειγόντων περιστατικών, γεγονός που υποχρέωνε τους ασθενείς και τους γιατρούς να εξυπηρετούνται από το κεντρικό μηχάνημα για τις αναγκαίες ακτινοσκοπήσεις.

Και για τις δύο περιπτώσεις, ενημερώθηκε η διοίκηση του Νοσοκομείου της Ρόδου, μεριμνώντας έτσι για την ταχεία αποκατάσταση των ακτινολογικών μηχανημάτων του νοσηλευτικού μας ιδρύματος.

Αλκοόλ σε ανήλικους

Συνελήφθη ο ιδιοκτήτης καφετέριας

Εντατικά συνεχίζονται οι έλεγχοι σε καταστήματα υγειονομικού ενδιαφέροντος για τον εντοπισμό «παραβατών» ιδιοκτητών, οι οποίοι επιτρέπουν την είσοδο και κατανάλωση αλκοόλ σε ανηλίκους.

Στο πλαίσιο των ελέγχων αυτών και βάσει των σχετικών αποφάσεων που έχουν ληφθεί, προχθές στις 11.30 το βράδυ άνδρες του Τμήματος Ασφαλείας Κω πραγματοποίησαν «έφοδο» σε καφετέρια 47χρονου, στην οποία και διαπίστωσαν ότι είχε επιτραπεί η κατανάλωση οινοπνευματωδών ποτών σε δύο ανήλικους.

Αποτέλεσμα αυτού ήταν να συλληφθεί ο 47χρονος και σε βάρος του να κινηθεί η προβλεπόμενη από το νόμο διαδικασία.



Θα καταλάβει το μουσείο Καλύμνου

Αγανακτισμένος κάτοικος του νησιού που περιμένει τα εύρετρα από το 2001 αλλά οι αρμόδιοι τον κοροϊδεύουν

Κατάληψη του νέου Αρχαιολογικού Μουσείου Καλύμνου, θα πραγματοποιήσει την Δευτέρα 13 Μαρτίου κάτοικος του νησιού, διαμαρτυρόμενος για το γεγονός ότι ακόμα δεν του έχει καταβληθεί η αμοιβή που δικαιούται για 37 αρχαία γλυπτά που παρέδωσε.

Πρόκειται για τον Μιχάλη Σκ. Χαλκίτη, ο οποίος με επιστολή του εξηγεί τους λόγους της ενέργειάς του αυτής.

Ειδικότερα αναφέρει τα εξής:

«Αγαπητέ κύριε Διευθυντά παρακαλώ όπως δημοσιεύσετε εις την εφημερίδα σας την κάτωθι δήλωση - κοινοποίηση προκειμένου οι πολίτες της Καλύμνου και της Δωδεκανήσου να πληροφορηθούν την παράνομη και αγνώμονα πολιτική πρακτική του Ελληνικού Δημοσίου, όπως αυτό εν προκειμένω εκπροσωπούν η ΚΒ' Εφορεία Αρχαιοτήτων (Ρόδος) και οι υπουργοί των Οικονομικών και Πολιτισμού.

Όπως γνωρίζετε την 18-3-2001, παραδόθηκαν στο μουσείο Καλύμνου από εμένα τον Μιχάλη Χαλκίτη και τους κυρίους Ιωάννη Πελεκάνο του Θεοφίλου και Αντώνη Καλιδώνη του Νικολάου 37 αρχαία γλυπτά (κορμοί, κεφαλές, μέλη και θραύσματα) τα οποία κατά τύχη ανακαλύψαμε κατά την διάρκεια επαγγελματικής ενασχόλησης σε οικόπεδο της απολύτου και αποκλειστικής κυριότητας της συζύγου μου, το οποίο βρίσκεται στην θέση «Πηγάδια» της αγροτικής περιφέρειας Πανόρμου, στο νησί της Καλύμνου. Αυθημερόν εμείς οι ευρέτες, μεταβήκαμε στο χώρο εύρεσης των αρχαίων μαζί με τους φύλακες αρχαιοτήτων κ.κ. Πασχάλη Αλαχιώτη και Γεώργιο Σαρούκο και τους υποδείξαμε το ακριβές σημείο εύρεσης των αρχαιοτήτων. Κατόπιν τούτου άμεσα η αρχαιολογική Υπηρεσία πραγματοποίησε ανασκαφές στο αναπαλλοτρίωτο ακόμη ακίνητο της συζύγου μου, οι οποίες έφεραν στο φως έναν ολόκληρο αρχαιολογικό θησαυρό, ο οποίος κατά δήλωση της εφόρου αρχαιοτήτων Δωδ/σου θα «κοσμήσει» το νέο αρχαιολογικό μουσείο της Καλύμνου.

Σήμερα 13 Μαρτίου 2006 ημέρα Δευτέρα και ώρα 10 π.μ. πραγματοποιώ κατάληψη του νέου Αρχαιολογικού Μουσείου Καλύμνου (απαγόρευση εισόδου στο κοινό) με στόχο την δημοσιοποίηση εις τον καλυμνιακό - δωδ/κό λαό της παρανόμου και αγνώμονος συμπεριφο-

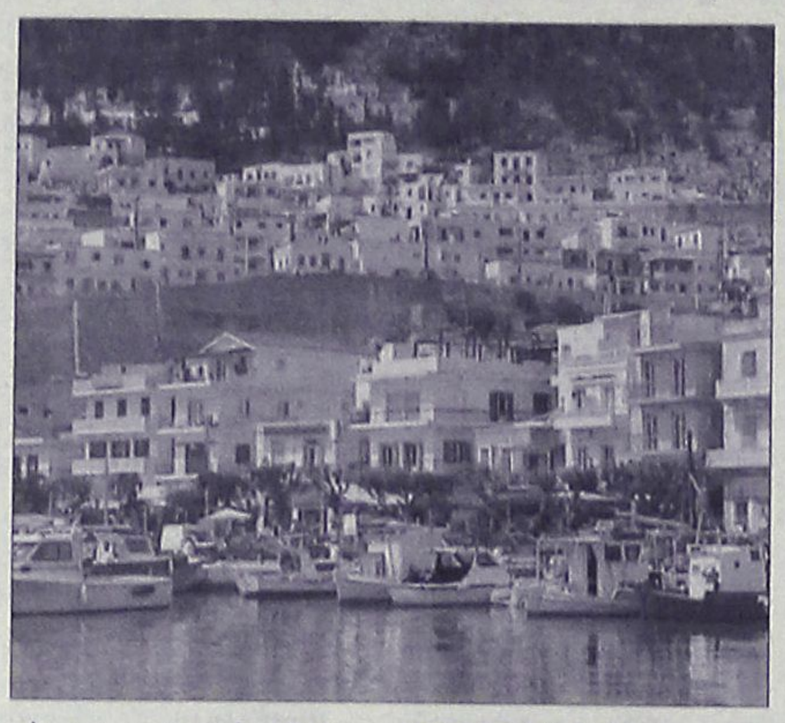

ράς του υπουργείου Πολιτισμού, το οποίο αν και σχεδόν έχει παρέλθει πενταετία από την ημέρα ανεύρεσης και παράδοσης εις την αρχαιολογική υπηρεσία τριάντα επτά αγαλμάτων, την υπόδειξη του τόπου εύρεσης αυτών αλλά και την εξόρυξη από το ακίνητο της συζύγου μου μεγάλου αριθμού αρχαιοτήτων δεν έχει προβεί ακόμη στην πλήρη καταβολή της νόμιμης αμοιβής μου τουλάχιστον για την έρευση και παράδοση 37 αρχαιοτήτων, αν και έχει εκδοθεί η υπ' αριθ.: ΥΠΠΟ/ΓΔΑ/ΑΡΧ/Α2/Φ44/33 999/2260/2002 Υπουργική Απόφαση η οποία προβλέπει την έκδοση του σχετικού χρηματικού εντάλματος από το περιφερειακό δημόσιο ταμείο, ως αμοιβή για την εύρεση και παράδοση των 37 αρχαιοτήτων.

Πραγματοποιώ κατάληψη του Αρχαιολογικού Μουσείου γιατί τα ψιχία ελεημοσύνης που μου εδόθησαν, ως μέρος της αμοιβής, κατόπιν δικονομικών πιέσεων από το υπουργείο Πολιτισμού δεν έφθασαν να καλύψουν ούτε καν την δικαστική μου δαπάνη εν γένει.

Πραγματοποιώ κατάληψη του Αρχαιολογικού Μουσείου Καλύμνου διαμαρτυρόμενος για την εισήγηση της ΚΒ' Εφορείας Προϊστορικών και Κλασικών Αρχαιοτήτων, προς το υπουργείο Πολιτισμού να μην λάβουμε επιπροσθέτως την προβλεπόμενη νόμιμη αμοιβή για τα σπουδαιότατα ευρήματα της ανασκαφής η οποία διενεργείται σε χρόνο μετά την παράδοση των αρχαίων εις το αναπαλλοτρίωτο οικόπεδο της συζύγου μου. Επικαλείται δε εις την εισήγησή της την υπ. αριθμό 963/1997 γνωμοδότηση του Ν.Σ.Κ. η οποία εν προκειμένω αντίκειται σε σειρά Αρεοπαγητικών Αποφάσεων (βλέπε αριθμ. απόφ. 903/1982 της ολομέλειας του Αρείου Πάγου, την 1051/2001 απόφαση του Αρείου Πάγου αλλά και την εισήγηση του Κ. Δαφέρμου εις την Εφ. Αθ. 9708/1979).

Πραγματοποιώ κατάληψη του Αρχαιολογικού Μουσείου γιατί αδυνατώ να εργαστώ εις την ακίνητη περιουσία μου, τον βοσκότοπο όπου πριν πέντε χρόνια έβοσκα τα πρόβατά μου, με ό,τι αυτό συνεπάγεται για την διαβίωση της πολυμελούς οικογενείας μου, αρκεί μόνον να μνημονεύσω ότι εδώ και ένα μήνα η ΔΕΗ έχει διακόψει την παροχή ηλεκτρικού ρεύματος στην οικία μου και η οικογένειά μου ΠΕΙΝΑΕΙ.

Πραγματοποιώ κατάληψη για να μάθει ο κόσμος την ψυχική και ηθική μου καταράκωση, το δράμα της οικογένειάς μου, τις πολιτικές πρακτικές, τα κούφια λόγια, τις υποσχέσεις χωρίς αντίκρυσμα, αλλά και το ήθος αυτών που μας διοικούν.

Πραγματοποιώ κατάληψη του νέου αρχαιολογικού μουσείου Καλύμνου και ζητώ την συμπαράστασή σας προκειμένου να τύχει επιτέλους εφαρμογής η υπό του υπουργείου Πολιτισμού υπ' αριθ.: ΥΠΠΟ/ΓΔΑ/ΑΡΧ/Α2/Φ44/33 999/2260/2002 ειλημμένη απόφασή του.

Κάλυμνος 13 Μαρτίου 2006

Με εκτίμηση

Μιχάηλ Σκεύου Χαλκίτης».

ΠΡΟΓΡΑΜΜΑΤΙΣΜΕΝΑ ΔΡΟΜΟΛΟΓΙΑ ΤΟΥ ΤΑΧΥΠΛΟΟΥ

DODEKANISOS PRIDE

Από 01.03.2006 έως 27.03.2006

ΔΕΥΤΕΡΑ

ΛΙΜΑΝΙ	ΑΦΙΞΗ	ΑΝΑΧ/ΣΗ
ΡΟΔΟΣ		15.00
ΣΥΜΗ	15.50	15.55
ΚΩΣ	17.20	17.25
ΚΑΛΥΜΝΟΣ	18.00	ΔΙΑΝ/ΣΗ

ΤΡΙΤΗ

ΛΙΜΑΝΙ	ΑΦΙΞΗ	ΑΝΑΧ/ΣΗ
ΚΑΛΥΜΝΟΣ		07.50
ΚΩΣ	08.25	08.30
ΣΥΜΗ	09.55	10.00
ΡΟΔΟΣ	10.50	ΔΙΑΝ/ΣΗ

ΤΕΤΑΡΤΗ

ΛΙΜΑΝΙ	ΑΦΙΞΗ	ΑΝΑΧ/ΣΗ
ΡΟΔΟΣ		08.30
ΣΥΜΗ	09.20	09.25
ΚΩΣ	10.50	10.55
ΚΑΛΥΜΝΟΣ	11.30	11.35
ΛΕΡΟΣ	12.20	13.30
ΚΑΛΥΜΝΟΣ	14.15	14.20
ΚΩΣ	14.55	15.00
ΣΥΜΗ	16.25	16.30
ΡΟΔΟΣ	17.20	ΔΙΑΝ/ΣΗ

ΠΕΜΠΤΗ

ΛΙΜΑΝΙ	ΑΦΙΞΗ	ΑΝΑΧ/ΣΗ
ΡΟΔΟΣ		15.00
ΣΥΜΗ	15.50	15.55
ΚΩΣ	17.20	17.25
ΚΑΛΥΜΝΟΣ	18.00	ΔΙΑΝ/ΣΗ

ΠΑΡΑΣΚΕΥΗ

ΛΙΜΑΝΙ	ΑΦΙΞΗ	ΑΝΑΧ/ΣΗ
ΚΑΛΥΜΝΟΣ		07.50
ΚΩΣ	08.25	08.30
ΣΥΜΗ	09.55	10.00
ΡΟΔΟΣ	10.50	15.00
ΣΥΜΗ	15.50	15.55
ΚΩΣ	17.20	17.25
ΚΑΛΥΜΝΟΣ	18.00	18.05
ΛΕΡΟΣ	18.50	ΔΙΑΝ/ΣΗ

ΣΑΒΒΑΤΟ

ΛΙΜΑΝΙ	ΑΦΙΞΗ	ΑΝΑΧ/ΣΗ
ΛΕΡΟΣ		07.00
ΚΑΛΥΜΝΟΣ	07.45	07.50
ΚΩΣ	08.25	08.30
ΣΥΜΗ	09.55	10.00
ΡΟΔΟΣ	10.50	15.00
ΣΥΜΗ	15.50	15.55
ΚΩΣ	17.20	17.25
ΚΑΛΥΜΝΟΣ	18.00	18.05
ΛΕΡΟΣ	18.50	ΔΙΑΝ/ΣΗ

ΚΥΡΙΑΚΗ

ΛΙΜΑΝΙ	ΑΦΙΞΗ	ΑΝΑΧ/ΣΗ
ΛΕΡΟΣ		13.40
ΚΑΛΥΜΝΟΣ	14.25	14.30
ΚΩΣ	15.05	15.10
ΣΥΜΗ	16.35	16.40
ΡΟΔΟΣ	17.30	ΔΙΑΝ/ΣΗ

ΠΑΡΑΣΚΕΥΗ 31.03.2006

ΛΙΜΑΝΙ	ΑΦΙΞΗ	ΑΝΑΧ/ΣΗ
ΚΑΛΥΜΝΟΣ		07.50
ΚΩΣ	08.25	08.30
ΣΥΜΗ	09.55	10.00
ΡΟΔΟΣ	10.50	15.00
ΣΥΜΗ	15.50	15.55
ΚΩΣ	17.20	17.25
ΚΑΛΥΜΝΟΣ	18.00	ΔΙΑΝ/ΣΗ

DODEKANISOS SEAWAYS

η δική μας ναυτιλιακή

ΑΥΣΤΡΑΛΙΑΣ 3, 85100 ΡΟΔΟΣ
ΤΗΛ.:2241070590-FAX 2241070591
EMAIL:info12ne.gr
ΝΕΑ ΙΣΤΟΣΕΛΙΔΑ:www.12ne.gr

AE592

Την Τετάρτη θα έρθει στη Ρόδο ο Δ. Λερογιάννης

Σύντομα η τελετή παράδοσης-παραλαβής

Την προσεχή Τετάρτη αναλαμβάνει και επισήμως τα καθήκοντά του ο νέος Αστυνομικός Διευθυντής Δωδεκανήσου κ. Δημήτρης Λερογιάννης.

Σύμφωνα με όσα έχουν γίνει γνωστά, ο κ. Λερογιάννης θα αφιχθεί στο νησί μας στις αρχές της ερχόμενης εβδομάδας και την Τετάρτη το πρωί θα βρίσκεται κανονικά στο γραφείο του, οπότε και θα αρχίσει δουλειά.



Σε ό,τι αφορά την ημερομηνία που θα πραγματοποιηθεί η τελετή παράδοσης-παραλαβής, δεν έχει ακόμη προσδιοριστεί επακριβώς, καθώς αναμένεται να καθοριστεί μετά από συνεννόηση που θα υπάρξει με τον Υποστράτηγο ε.α. κ. Αριστείδη Καρτάνο.

Το πιθανότερο πάντως είναι να γίνει μέχρι τις 20 του τρέχοντος μηνός.

Αξίζει να επισημανθεί ότι ο κ. Δημήτρης Λερογιάννης είναι «γνώριμος» στην περιοχή μας, καθώς έχει υπηρετήσει επί σειρά ετών σε νευραλγικές υπηρεσίες της αστυνομίας, με αποτέλεσμα να είναι άριστος γνώστης των υπηρεσιακών δεδομένων της Δωδεκανήσου. Σε εκκρεμότητα επίσης βρίσκεται και το θέμα των Αστυνομικών Διευθυντών κυρίων Ναπολέοντα Βλάσση και Στέλιου Παπαδάκη, οι οποίοι έχουν τοποθετηθεί στην Αστυνομική Υποδιεύθυνση Κω και στη ΓΑΔΑ αντίστοιχα και έχουν καταθέσει ενστάσεις και οι δύο για αυτές τους τις τοποθετήσεις.

Εριξε καυστικό υγρό στο πρόσωπο της γυναίκας του!

Αύριο θα βρεθεί στο εδώλιο του Μικτού Ορκωτού 60χρονος Ροδίτης

Στο εδώλιο του Μικτού Ορκωτού Εφετείου Δωδεκανήσου θα βρεθεί αύριο 60χρονος Ροδίτης, κατηγορούμενος για βαριά σκοπούμενη σωματική βλάβη και επικίνδυνη σωματική βλάβη σε βάρος της εν διαστάσει συζύγου του.

Ο 60χρονος για την ίδια υπόθεση από το Μικτό Ορκωτό Δικαστήριο Κω στις 10 Ιανουαρίου 2005 είχε κριθεί ένοχος και του είχε επιβληθεί ποινή κάθειρξης 6 ετών και 9 μηνών κατά συγχώνευση, ενώ το ίδιο δικαστήριο είχε αποφασίσει η έφεση να έχει αναστέλλουσα δύναμη, γεγονός που έδωσε το δικαίωμα στον κατηγορούμενο να ασκήσει έφεση και να αφεθεί ελεύθερος μέχρι η υπόθεσή του να εκδικαστεί αύριο εκ νέου από το Μικτό Ορκωτό Εφετείο Δωδεκανήσου.

Αξίζει να επισημανθεί ότι η υπόθεση διαδραματίστηκε στη Ρόδο το μεσημέρι της 31ης Αυγούστου 2002, όταν ο 59χρονος είχε τραυματίσει τη σύζυγό του, πετώντας της στο πρόσωπο καυστικό υγρό. Στην ίδια συμπλοκή ο καταδικασθείς είχε τραυματίσει ακόμη μία γυναίκα που επιχείρησε να σώσει την άτυχη γυναίκα.

> Πρωτόδικα δικάστηκε σε κάθειρξη 6 χρόνων και 9 μηνών

Στο μεταξύ με δύο διαφορετικές υποθέσεις βιασμού θα ασχοληθούν στις προγραμματισμένες επίσης για αύριο συνεδριάσεις τους το Μικτό Ορκωτό Δικαστήριο Ρόδου και Κω αντίστοιχα.

Πιο συγκεκριμένα, στο εδώλιο του αρμόδιου δικαστηρίου Ρόδου θα βρεθεί 49χρονος από την Ουαλία, ο οποίος κατηγορείται για το βιασμό 18χρονης Αγγλίδας τον Σεπτέμβριο του 2003 στην περιοχή Φαληρακίου. Σύμφωνα με την καταγγελία που είχε κάνει στις αρμόδιες αστυνομικές αρχές η 18χρονη, τα ξημερώματα της ημέρας εκείνης και ενώ η ίδια βρισκόταν σε κατάσταση μέθης είχε ζητήσει από τον 49χρονο να την βοηθήσει να μεταβεί στο δωμάτιο του ξενοδοχείου όπου διέμενε, όπου εκεί ο δράστης εκμεταλλευόμενος τη κατάστασή της ήλθε σε εξώγαμη συνουσία μαζί της.

Κλοπή καλωδίων

Διάφορα καλώδια συνολικής αξίας 300 περίπου ευρώ αφαίρεσε 32χρονος από ξενοδοχείο στα Κολύμπια, εντοπίστηκε όμως από τους αστυνομικούς και συνελήφθη.

Η κλοπή καταγγέλθηκε προχθές στο Αστυνομικό Τμήμα Αρχαγγέλου από τον ιδιοκτήτη του ξενοδοχείου και αμέσως ξεκίνησαν οι έρευνες.

Σύμφωνα με όσα έγιναν γνωστά, στις 6 το απόγευμα της ίδιας ημέρας ο 32χρονος αφαίρεσε από υπόγειο χώρο του ξενοδοχείου στα Κολύμπια, ποσότητα καλωδίων χαλκού αξίας περίπου 300 ευρώ κατά δήλωση του παθόντα.

Οι αστυνομικοί αξιοποιώντας κατάλληλα τα στοιχεία που είχαν στα χέρια τους εντόπισαν και συνέλαβαν τον 32χρονο από τη Μαλώνα και σε βάρος του κινήθηκε η προβλεπόμενη από το νόμο διαδικασία.

Η ποσότητα των καλωδίων βρέθηκε, κατασχέθηκε και αποδόθηκε στον ιδιοκτήτη του ξενοδοχείου.

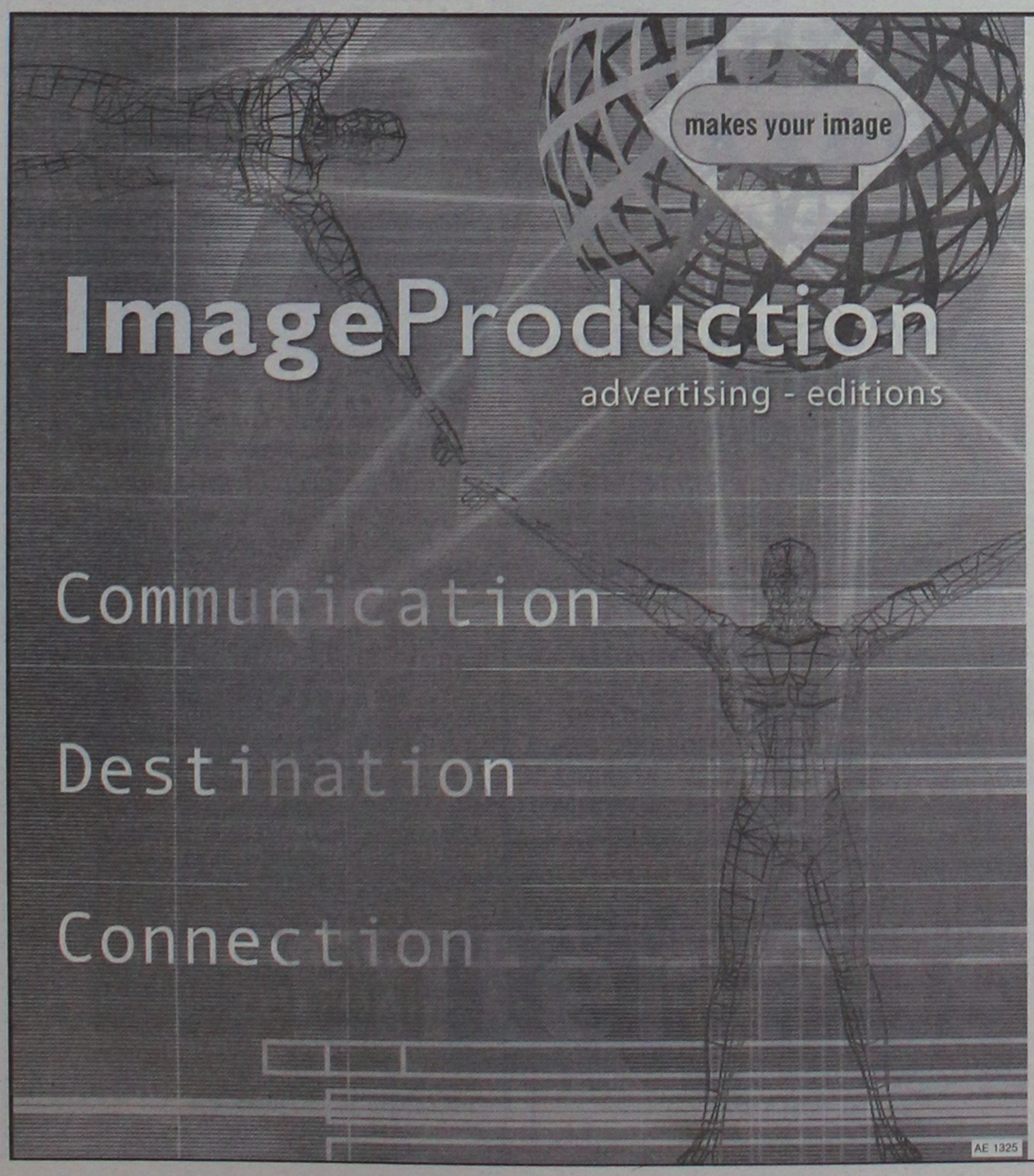

ΑΥΤΟ ΕΠΙΛΟΓΕΣ
ΕΚΘΕΣΗ ΜΕΤΑΧΕΙΡΙΣΜΕΝΩΝ ΑΥΤΟΚΙΝΗΤΩΝ
ΚΟΥΚΟΥΡΑΣ ΑΛΕΞΑΝΔΡΟΣ
ΛΕΩΦ. ΡΟΔΟΥ-ΛΙΝΔΟΥ 255 · ΤΗΛ. (22410)60910www.autoepiloges.com

ΑΓΟΡΑ-ΠΩΛΗΣΗ-ΑΝΤΑΛΛΑΓΗ ΜΕΤΑΧΕΙΡΙΣΜΕΝΩΝ ΑΥΤΟΚΙΝΗΤΩΝ

1. **MERCEDES SLK KOMPRESSOR 2000cc 163 HP, μοντ. 2000, λευκό.**
ABGS, ABS, klima,αυτόματος πιλότος,, δερμάτινο σαλόνι, επένδ. αλουμ.,ηλ. οροφή, κεντρ. κλειδ., ηλ παράθ., ηλ.καθρ., υδρ. τιμ., ζάντες αλουμ. και ηχοσύστημα
2. **MERCEDES SLK KOMPRESSOR 2000cc,196 HP, μοντ. 2000, μπλε.**
ABGS, ABS, klima,αυτόματος πιλότος,, δερμάτινο σαλόνι, επένδ. αλουμ.,ηλ. οροφή, κεντρ. κλειδ., ηλ παράθ., ηλ.καθρ., υδρ. τιμ., ζάντες αλουμ.,car kit και ηχοσύστημα
3. **MERCEDES C200 KOMPRESSOR 1800cc 163HP , μοντ. 2000, blue black.**
ABGS, ABS, klima,αυτόματος πιλότος,, δερμάτινο σαλόνι, κεντρ. κλειδ., ηλ παράθ., ηλ.καθρ., υδρ. τιμ., ζάντες αλουμ., cruiser control, book service και ηχοσύστημα
4. **MERCEDES C200 KOMPRESSOR 1800cc 163HP Αυτόματο σειριακό κιβώτιο, μοντ. 2003, blue black.**
ABGS, ABS, klima, κεντρ. κλειδ., ηλ παράθ., ηλ.καθρ., υδρ. τιμ., book service και ηχοσύστημα
5. **MERCEDES 320 S 3200cc, θαλασσί.**
ABGS, ABS, klima, αυτόματος πιλότος, ηλιοροφή, κεντρ. κλειδ., ηλ. παράθ., ηλ.καθρ., υδρ. τιμ.,ηλ.καθίσματα εμπρός πίσω, δερμάτ.σαλόνι, ξύλινη επένδυση, συναγερμός, car kit, ζάντες αλουμ. και ηχοσύστημα
6. **MERCEDES C180 1800cc, μοντ. 1998,μπλε.**
ABGS, ABS, Clima, κεντρ. κλειδ., ηλ. παράθ., υδρ. τιμόνι,ηλ.καθρ.,ζάντες αλουμ., book service και ηχοσύστημα
7. **MERCEDES A140 1400cc, μοντ. 2001,μπλε.**
ABGS, ABS, A/C, κεντρ. κλειδ., ηλ. παράθ., υδρ. τιμόνι ηλ.καθρ., ζάντες αλουμ.,ζάντες αλουμ και ηχοσύστημα
8. **MERCEDES A140 1400cc, μοντ. 2000,μαύρο.**
ABGS, ABS, κεντρ. κλειδ., ηλ. παράθ., υδρ. τιμόνι ηλ.καθρ. και ηχοσύστημα
9. **BMW 320 2000cc 3DR 6V 150 HP LOOK M3 μοντ. 2000, μαύρο**
6 ABGS, ABS, Clima, κεντρ. κλειδ., ηλ. παράθ., υδρ. τιμόνι,ηλ.καθρ.,ζάντες αλουμ. και ηχοσύστημα
10. **BMW Z3 1800cc, μοντ. 1999, μαύρο.**
ABG,ABG, A/C, κεντρ. κλειδ., ηλ. παράθ., υδρ. τιμ. και ηχοσύστημα.
11. **BMW 316i 1600cc, μοντ. 2000, σιελ.**
ABG,ABS, A/C, κεντρ. κλειδ., ηλ. παράθ., υδρ. τιμ. ηλ.καθρ. δερμάτινο σαλόνι και ηχοσύστημα
12. **BMW 518 1800cc, μοντ. 1992, μαύρο.**
Κεντρ. κλειδ., ηλ. παράθ., υδρ. τιμ. ζάντες αλουμινίου και ηχοσύστημα
13. **MAZDA MX5 CABRIO 1600cc, μοντ.1998, πράσινο.**
ABGS, ABS, klima, κεντρ. κλειδ., ηλ. παράθ., υδρ. τιμ., ζάντες αλουμ., δερμ. σαλόνι και CD.
14. **TOYOTA MR 2 1800cc, μοντ.2004, ανθρακί. 14,000 χλμ.**
ABGS, ABS, A/C, κεντρ. κλειδ., ηλ. παράθ., υδρ. τιμόνι ηλ.καθρ., ζάντες αλουμ.,ζάντες αλουμ και ηχοσύστημα
15. **LAND ROVER 1800cc, μοντ. 2001, πράσινο.**
ABS,ABGS,A/C, κεντρ. κλειδ., ηλ. παράθ., υδρ. τιμόνι, ηλ.καθρ, ζάντες αλουμινίου και ηχοσύστημα
16. **AUDI A3 1600cc, μοντ.1999,ασημί.**
ABGS, ABS, A/C, κεντρ. κλειδ., ηλ. παράθ., υδρ. τιμόνι, ζάντες αλουμ. και Ηχοσύστημα.
17. **ALFA ROMEO 147 DISTINCTIVE 1600cc 120 hp. μοντ.2001, ασημί.**
ABGS, ABS, A/C, κεντρ. κλειδ., ηλ. παράθ., υδρ. τιμόνι, ζάντες αλουμινίου και ηχοσύστημα
18. **ALFA ROMEO 147 DISTINCTIVE 2000cc, μοντ.2002, ασημί.**
ABGS, ABS, A/C, κεντρ. κλειδ., ηλ. παράθ., υδρ. τιμόνι,ζάντες αλουμινίου και ηχοσύστημα
19. **ALFA ROMEO 146 1400cc .1996, κόκκινο.**
ABGS, κεντρ. κλειδ., ηλ. παράθ., υδρ. τιμόνι και ηχοσύστημα .
20. **RENAULT MEGANE 1400cc, μοντ.2004, μπλε.**
ABGS , ABS, A/C κεντρ. κλειδ., ηλ. παράθ., υδρ. τιμόνι, ζάντ. αλουμ. και ηχοσύστημα
21. **OPEL ASTRA ELEGANCE 1400cc, μοντ.2002, ασημί.**
ABS, ABGS, A/C,Κεντρ. κλειδ., ηλ. παράθ., υδρ. τιμόνι, ηλ. Καθρ, ξύλινη επένδυση και CD.
22. **SMART 600cc, μοντ.2001, ανθρακί.**
Κεντρ. κλειδ., ηλ. παράθ., υδρ. τιμόνι και CD.
23. **FIAT STILO 1200cc , μοντ. 2002, ανθρακί.**
ABS, ABGS,CLIMA, Κεντρ. κλειδ., ηλ. παράθ., υδρ. τιμόνι, ηλ. καθρ , ζάντες αλουμ. και CD.
24. **FIAT PUNTO GT 1400cc 250HP, μοντ. 2000, κίτρινο.**
Κεντρ. κλειδ., ηλ. παράθ., υδρ. τιμόνι, A/C, ζάντες αλουμ., σπόιλερ, CD.
25. **FIAT PUNTO 1300cc, μοντ. 2002, κόκκινο.**
ABG, Κεντρ. κλειδ., ηλ. παράθ., υδρ. τιμόνι, A/C και ηχοσύστημα .
26. **FIAT PUNTO 1300cc, μοντ. 2002, κόκκινο.**
ABG, Κεντρ. κλειδ., ηλ. παράθ., υδρ. τιμόνι, A/C και ηχοσύστημα .
27. **FIAT PUNTO 1200cc, μοντ. 2000, ασημί.**
Κεντρ. κλειδ., ηλ. παράθ., υδρ. τιμόνι, A/C, ζάντες αλουμ., book service, CD.
28. **MG ROVER Cabrio 1800cc, μοντ.2002, κυπαρρισί.**
ABGS, ABS, A/C, υδρ. τιμόνι, κεντρ. κλειδ., ηλ. παράθ.,book service και ηχοσύστημα.
29. **ROVER 45 1400cc, μοντ.2002, ασημί.**
ABGS, ABS, A/C, υδρ. τιμόνι, κεντρ. κλειδ., ηλ. παράθ. ηλ. καθρ και ηχοσύστημα.
30. **ROVER 416 Si 1600cc, μοντ.1998, μπορντό.**
ABGS, ABS, A/C, υδρ. τιμόνι, κεντρ. κλειδ., ηλ. παράθ., δερμάτινο σαλόνι,ηλιοροφή και ηχοσύστημα.
31. **SEAT CORDOBA 1400cc, μοντ.2002, μαύρο.**
ABS ,ABG, A/C, υδρ. τιμόνι, κεντρ. κλειδ., ηλ. παράθ. ,ηλ. καθρ και ηχοσύστημα
32. **DAEWOO TACUMA 1800cc,μοντ.2001, πράσινο**
ABGS, ABS,A/C, κεντρ. κλειδ. ηλ. παράθ, υδρ. τιμόνι,ηλ.καθρ., ζάντες αλουμ. και ηχοσύστημα
33. **DAEWOO LANOS EXTREME 1400cc, μοντ. 2000, μπορντό**
A/C, κεντρ. κλειδ. ηλ. παράθ, υδρ. τιμόνι, ζάντες αλουμ. και ηχοσύστημα
34. **PEUGEOT 307 1600cc, μοντ.2002, μπορντώ.**
ABGS, ABS, A/C, υδρ. τιμόνι, κεντρ. κλειδ., ηλ. παράθ. και ηχοσύστημα
35. **PEUGEOT 306 1400cc, μοντ.1995, πράσινο.**
A/C, Κεντρ. κλειδ., ηλ. παράθ. και ηχοσύστημα
36. **NISSAN MICRA 1000cc, μοντ. 1996, μπορντό.**
ABG, κεντρ. Κλειδ. Και CD.
37. **FORD KA 1400cc, μοντ.2000, κόκκινο.**
ABS, A/C, υδρ. τιμόνι, κεντρ. κλειδ., ηλ. παράθ και ηχοσύστημα.

ΑΠΟ 0% ΠΡΟΚΑΤΑΒΟΛΗ
ΕΩΣ 72 ΜΗΝΙΑΙΕΣ ΔΟΣΕΙΣ
ΜΕ ΤΑ ΧΑΜΗΛΟΤΕΡΑ ΕΠΙΤΟΚΙΑ ΤΗΣ ΑΓΟΡΑΣ
ΧΠ1210

Ζητούνται εκπρόσωποι για το Συμβούλιο Εφήβων

Για τις 13 Απριλίου προγραμματίστηκε η συνεδρίαση

Να ορίσουν εκπροσώπους τους, για το νομαρχιακό Συμβούλιο Εφήβων, ζητά από τα δεκαπενταμελή συμβούλια των Λυκείων, ο πρόεδρος του νομαρχιακού συμβουλίου κ. Φ. Χατζηδιάκος.

Το Συμβούλιο Εφήβων, έχει οριστεί για τις 13 Απριλίου και θα διαρκέσει τρεις ημέρες.

Ειδικότερα στην επιστολή του ο κ. Χατζηδιάκος αναφέρει τα εξής:

«Το Νομαρχιακό Συμβούλο Δωδεκανήσου, υλοποιώντας την με αριθμό 18/27-2-2006 απόφασή του, που αφορά την συγκρότηση και λειτουργία του Νομαρχιακού Συμβουλίου Εφήβων, αποφάσισε να λειτουργήσει για πέμπτη συνεχή χρονιά το Νομαρχιακό Συμβούλιο Εφήβων και να αναλάβει όλα τα έξοδα μετακίνησης και διαμονής στη Ρόδο.

Παρακαλούμε να ενημερώσετε όλους τους παραπάνω ενδιαφερομένους ούτως ώστε να προετοιμαστούν σχετικώς.

Για καλύτερη ενημέρωση, σας γνωρίζουμε τα παρακάτω που αποτελούν πρόταση της επιτροπής που συγκροτήθηκε για τον σκοπό αυτό.

1. Τα 15 μελή να ορίσουν τον εκπρόσωπο στο Νομαρχιακό Συμβούλο Εφήβων. Ο αριθμός ορίζεται σε ένα (1) για κάθε Λύκειο της Ρόδου και στα νησιά ένα (1) ή τον αναπληρωτή του.

2. Οι εκπρόσωποι μπορεί να είναι μαθητές Α' Λυκείου Β' ή και Γ' εφόσον το επιθυμούν.

3. Προτείνεται σα χρονική περίοδος η 13η Απριλίου 2006 ημέρα Πέμπτη (11.00) το πρωί.

Τα οριζόμενα μέλη του Ν.Σ.Ε. μπορούν να παρακολουθήσουν το Νομαρχιακό Συμβούλιο του μηνός Απριλίου (13-4-2006) για την απόκτηση μιας μικρής εμπειρίας και αμέσως μετά τη λήξη του Νομαρχιακού Συμβουλίου θα γίνει η πανηγυρική έναρξη του Νομαρχιακού Συμβουλίου Εφήβων και εκλογή προεδρείου. Οι εργασίες του Νομαρχιακού Συμβουλίου Εφήβων θα συνεχιστούν την Παρασκευή (14-4-2006) πρωί (10.00) και το απόγευμα (17.00). Θα ολοκληρωθούν το Σάββατο πρωί (09.45-12.00), με ενημέρωση των μαθητών για τις πρώτες βοήθειες από το Σώμα Εθελοντών Σαμαρειτών του Ελληνικού Ερυθρού Σταυρού Ρόδου, που θα πραγματοποιηθεί στο Γενικό Νοσοκομείο Ρόδου «Γεωργίου Παπανδρέου» (15-4-2006)».

Μεγάλο έργο στο φράγμα Απολακκιάς

Θα γίνουν ναυταθλητικές εγκαταστάσεις

Ναυταθλητικές εγκαταστάσεις πρόκειται να κατασκευαστούν στο φράγμα της Απολακιάς. Ήδη η Αναπτυξιακή Εταιρεία Νότιας Ρόδου προκήρυξε δημόσιο ανοικτό διαγωνισμό για την εκτέλεση του έργου «δημιουργία Ναυταθλητικών εγκαταστάσεων στο φράγμα της Απολακιάς - περιβάλλων χώρος και κτιριακές εγκαταστάσεις».

Το έργο είναι προϋπολογισμού 332.000 ευρώ.

Ο διαγωνισμός έχει προγραμματιστεί να διεξαχθεί στις 27 Μαρτίου, στις 10.00 το πρωί, στα γραφεία του δήμου Νοτίας Ρόδου στο Γεννάδι. Εάν για οποιοδήποτε λόγο η δημοπρασία δεν γίνει στις 27 Μαρτίου θα γίνει στις 30 Μαρτίου στον ίδιο χώρο.

SAIS TRAVEL
ΠΑΣΧΑ
στα ΙΕΡΟΣΟΛΥΜΑ
Από 13/4 έως 26/4
ΙΕΡΟΣΟΛΥΜΑ-ΣΙΝΑ-ΚΑΪΡΟ
ΘΕΣΕΙΣ ΠΟΛΥ ΠΕΡΙΟΡΙΣΜΕΝΕΣ
Φέτος ΠΑΣΧΑ θα κάνουμε στα ΙΕΡΟΣΟΛΥΜΑ. Θα προσκυνήσουμε τα άγια χώματα που περπάτησε ο Χριστός στην ΒΗΘΛΕΕΜ - ΝΑΖΑΡΕΤ - ΤΙΒΕΡΙΑΔΑ - ΚΑΠΕΡΝΑΟΥΜ - ΟΡΟΣ ΘΑΒΩΡ - ΣΡΑΝΤΑΡΙΟ ΟΡΟΣ - ΟΡΟΣ ΕΛΑΙΩΝ - ΑΝΑΛΗΨΗ ΚΥΡΙΟΥ - ΤΑΦΟΣ ΠΑΝΑΓΙΑΣ - ΤΑΦΟΣ ΛΑΖΑΡΟΥ - ΝΕΚΡΑ ΘΑΛΑΣΣΑ - ΙΟΡΔΑΝΗ ΠΟΤΑΜΟ - ΟΔΟ ΤΟΥ ΜΑΡΤΥΡΙΟΥ - ΦΥΛΑΚΕΣ ΧΡΙΣΤΟΥ - ΑΠΟΚΑΘΗΛΩΣΗ ΓΟΛΓΟΘΑ - ΤΑΦΟ ΤΟΥ ΧΡΙΣΤΟΥ - ΑΓΙΟ ΦΩΣ - ΣΙΝΑ - ΑΓ. ΑΙΚΑΤΕΡΙΝΗ - ΜΟΥΣΕΙΟ ΚΑΪΡΟΥ - ΑΓ. ΓΕΩΡΓΙΟ ΚΑΪΡΟΥ - ΠΥΡΑΜΙΔΕΣ και άλλα.
ΠΛΗΡΟΦΟΡΙΕΣ-ΠΡΟΓΡΑΜΜΑ
ΠΡΑΚΤΟΡΕΙΟ ΤΑΞΙΔΙΩΝ
ΣΑΒΒΑΣ ΣΑΗΣ
ΤΑΡΠΟΝ ΣΠΡΙΝΓΚΣ 42 (δίπλα στην Alhpa bank - Πλατεία ΚΥΠΡΟΥ)
Τηλ. 39781-3, 37711
ΧΠΤΓΡ019

ANEK FERRIES
ΠΡΟΓΡΑΜΜΑ ΔΡΟΜΟΛΟΓΙΩΝ
Ε/Γ-Ο/Γ ΡΟΔΑΝΘΗ & Φ/Γ-Ο/Γ ΝΙΚΟΛΑΣ Α.
ΤΟ ΡΟ/ΡΟ ΝΙΚΟΛΑΣ Α ΕΙΝΑΙ ΜΟΝΟ ΟΧΗΜΑΤΑΓΩΓΟ
ΡΟΔΟΣ - ΠΕΙΡΑΙΑΣ

ΤΕΤΑΡΤΗ 01/03
ΡΟΔΑΝΘΗ 16.00 ΚΩ(20.40)-ΚΑΛΥΜΝΟ(22.20)-ΛΕΡΟ(23.50)-ΠΑΤΜΟ(01.30)-ΠΕΙΡΑΙΑ(12.00)
ΠΕΜΠΤΗ 02/03
ΝΙΚΟΛΑΣ Α 18.00 ΠΕΙΡΑΙΑ (12.00)
ΠΑΡΑΣΚΕΥΗ 03/03
ΡΟΔΑΝΘΗ 18.00 ΣΥΜΗ(19.40)-ΤΗΛΟ(21.50)-ΝΙΣΥΡΟ(23.20)-ΚΩ(01.10)-ΚΑΛΥΜΝΟ(02.40)-ΛΕΡΟ(04.00) ΠΑΤΜΟ(05.30)-ΠΕΙΡΑΙΑ(15.30)
ΣΑΒΒΑΤΟ 04/03
ΝΙΚΟΛΑΣ Α 20.00 ΚΩ(23.00)-ΠΕΙΡΑΙΑ (15.00)
ΔΕΥΤΕΡΑ 06/03
ΡΟΔΑΝΘΗ 16.00 ΚΩ(20.40)-ΚΑΛΥΜΝΟ(22.20)-ΛΕΡΟ(23.50)-ΠΑΤΜΟ(01.30)-ΠΕΙΡΑΙΑ(12.00)

Πληροφορίες στα κεντρικά γραφεία:
ΠΕΙΡΑΙΑΣ: Κανθάρου 2 & Ακτή Μιαούλη
Τηλ.: 210-4582640
Φαξ: 210-4510600

ΡΟΔΟΣ: Ακτή Σαχτούρη 5
Τηλ.: 22410-35066/36170
Φαξ: 22410-39839
ΧΠ589

Το νομοσχέδιο για τον αιγιαλό

Προχωρούν οι διαδικασίες από το υπουργείο Οικονομίας για ένα θέμα που αφορά άμεσα τα Δωδεκάνησα

«Παράθυρα» που διευκολύνουν την «αξιοποίηση» του αιγιαλού περιέχουν τα τέσσερα πρώτα άρθρα του σχεδίου νόμου, που επεξεργάζεται η αρμόδια επιτροπή του υπουργείου Οικονομίας και Οικονομικών. Οι υπουργοί Οικονομίας και Οικονομικών και ΠΕΧΩΔΕ «προικίζονται» με τη δυνατότητα να αποφασίζουν για βασικά θέματα με απλές κοινές υπουργικές αποφάσεις. Ταυτόχρονα, ο αρμόδιος υφυπουργός κ. Πέτρος Δούκας προχώρησε στην άτυπη αναδόμηση της επιτροπής, με εντολή να παραδώσει το συντομότερο δυνατόν πλήρη πρόταση σχεδίου νόμου. Ωστόσο, η μεγάλη αργοπορία σημαίνει ήδη ότι ο διαγωνισμός που προκήρυξε η Κτηματολόγιο Α.Ε. για τη χάραξη του αιγιαλού είναι στον «αέρα» και οι κοινοτικοί πόροι κινδυνεύουν να χαθούν.

Το δημοσίευμα της εφημερίδας «ο Κόσμος του Επενδυτή» στο προ-προηγούμενο φύλλο προκάλεσε μεγάλη ταραχή στο υπουργείο Οικονομίας και Οικονομικών. Άλλη πηγή μεγάλης ταραχής είναι τα «κακά νέα» από τις Βρυξέλλες, οι οποίες απειλούν με άμεση απώλεια των κοινοτικών πόρων που επιδιώκει να απορροφήσει το ΠΕΧΩΔΕ για το Κτηματολόγιο μέσω του Ε.Π. «Κοινωνία της Πληροφορίας», λόγω της σημαντικής καθυστέρησης. Η καθυστέρηση αυτή οφείλεται σε μεγάλο βαθμό στο ότι η επιτροπή για τον αιγιαλό του υπουργείου Οικονομίας και Οικονομικών καθυστερεί επί δύο χρόνια να παραδώσει το πόρισμά της.

Έτσι, ο διαγωνισμός της Κτηματολόγιο Α.Ε. για παραγωγή ψηφιακών χαρτών για τον προσδιορισμό του αιγιαλού είναι άκυρος, αφού η ψηφιακή μέθοδος δεν προβλέπεται από τον ισχύοντα νόμο και οι προδιαγραφές θα τεθούν από τους ιδιώτες αναδόχους.

Αναδόμηση επιτροπής

Σύμφωνα με πληροφορίες, η ένταση μεταξύ των υπουργείων Οικονομίας και Οικονομικών και ΠΕΧΩΔΕ οδήγησε σε αίτημα του ΠΕΧΩΔΕ να εντάξει τα άρθρα που αφορούν τον ορισμό του αιγιαλού, τις προδιαγραφές, κλπ., σε δικό του νομοσχέδιο.

Ωστόσο, -κατά τις ίδιες πληροφορίες- ο κ. Δούκας αρνήθηκε κάτι τέτοιο. Επίσης τροποποιήθηκε η αρχική εντολή προς την επιτροπή να καταθέσει μέχρι τέλους Φεβρουαρίου τα πρώτα κεφάλαια του νομοσχεδίου, ταυτόχρονα με την άτυπη αναδόμηση της επιτροπής.

Το σχέδιο νόμου θα περιέχει τέσσερα «κεφάλαια», που αφορούν:

- Τον «ορισμό» του αιγιαλού.
- Τις διαδικασίες καθορισμού του αιγιαλού και της παραλίας.
- Διαχειριστικά θέματα.
- Τα έργα επί του αιγιαλού και της παραλίας (πώς θα γίνονται, πότε και με ποιες προϋποθέσεις επιτρέπονται, τι θα γίνεται με τις αυθαίρετες κατασκευές κλπ.).

Απ' όλα αυτά, η επιτροπή ετοίμασε κάποια άρθρα για τα δύο πρώτα ζητήματα. Η δυστοκία της οφειλόταν στο γεγονός ότι δεν είχε στελεχωθεί με αρμόδια έμπειρα στελέχη. Το πρόβλημα αυτό αντιμετωπίστηκε -αμέσως μετά το δημοσίευμα του «ΚτΕ» -με μια άτυπη αναδόμηση- διεύρυνση της επιτροπής, η οποία ενισχύθηκε με τον προϊστάμενο της Κτηματικής Υπηρεσίας του Πειραιά και έναν έμπειρο μηχανικό του Γενικού Επιτελείου Ναυτικού.

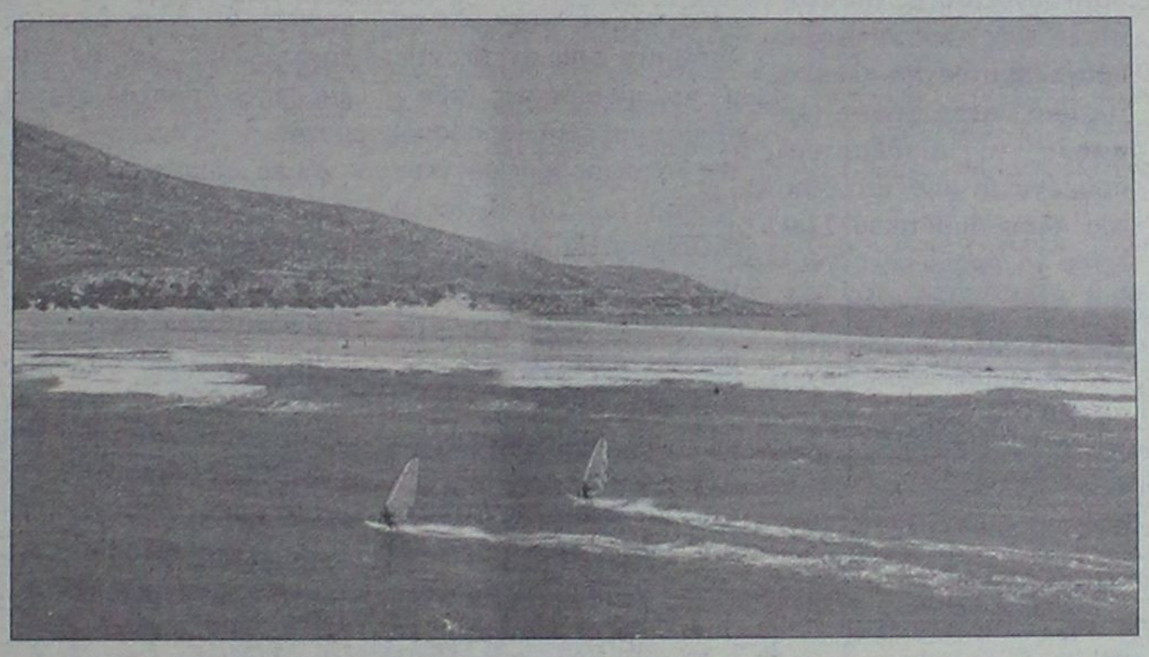

Τα 4 σημεία-κλειδιά του σχεδίου νόμου

Στα πρώτα άρθρα του σχεδίου νόμου «Κωδικοποίηση νομοθεσίας για τον αιγιαλό και την παραλία» που έχει ετοιμάσει η επιτροπή (στο κεφάλαιο Α, Ορισμοί και Γενικές Διατάξεις), ανοίγουν διάπλατα τα «παράθυρα» για την «αναπτυξιακή αξιοποίηση» του αιγιαλού. Συγκεκριμένα:

1. Στο άρθρο 1 παρ. 9 ορίζεται: «Φορέας διοίκησης και εκμετάλλευσης λιμένα» είναι κάθε δημόσιος φορέας ή φορέας της Αυτοδιοίκησης ή ιδιωτικός ή μικτός φορέας που έχει, κατά νόμο, την ευθύνη της διοίκησης και της εκμετάλλευσης λιμένα».

Η αλλαγή συνίσταται στη φράση «ή ιδιωτικός ή μικτός φορέας», που νομοθετεί τη δυνατότητα εκμετάλλευσης του λιμένα από ιδιωτικούς φορείς.

2. Στο άρθρο 2 παρ. 3 ορίζεται: «Ο κύριος προορισμός των ζωνών αυτών (σ.σ. ο αιγιαλός, η παραλία, η όχθη και η παρόχθια ζώνη) είναι η ελεύθερη και ακώλυτη αμφίδρομη επικοινωνία μεταξύ ξηράς και θάλασσας (...) μπορούν όμως να χρησιμεύσουν και για κοινωφελείς, περιβαλλοντικούς και πολιτιστικούς σκοπούς και για την εξυπηρέτηση των δραστηριοτήτων της παραγράφου χ του άρθρου ψ (...)».

Οι δραστηριότητες «της παραγράφου χ του άρθρου ψ» προφανώς αφορούν δραστηριότητες που θα τεθούν στα υπόλοιπα κεφάλαια του νομοσχεδίου (αλλά είναι ήδη προσδιορισμένες...) και δεν χρησιμεύουν σε κοινωφελείς, περιβαλλοντικούς και πολιτιστικούς σκοπούς...

3. Στο άρθρο 2 παρ. 4 ορίζεται: «Στον αιγιαλό, την παραλία, την όχθη και την παρόχθια ζώνη δεν επιτρέπεται η κατασκευή κτισμάτων και εν γένει κατασκευασμάτων, παρά μόνο για την επιδίωξη των σκοπών και υπό τους όρους και τις προϋποθέσεις που προβλέπουν οι διατάξεις του παρόντος».

Το άρθρο παραπέμπει ευθέως «στα επόμενα», προαναγγέλοντας τη δυνατότητα κατασκευής κτισμάτων και κατασκευασμάτων στον αιγιαλό...

4. Στο άρθρο 4 παρ. 1 ορίζεται: «Για τον καθορισμό και την κτηματογράφηση του αιγιαλού, της παραλίας και του παλαιού αιγιαλού είναι δυνατόν να χρησιμοποιούνται ορθοφωτοχάρτες (...) επί των οποίων έχει χαραχθεί προσωρινή γραμμή αιγιαλού, οι οποίοι παράγονται με μέριμνα της Κτηματολόγιο Α.Ε. ή άλλου φορέα, στον οποίο θα ανατεθεί το έργο αυτό, με κοινή απόφαση του υπουργού Οικονομίας και Οικονομικών και του εποπτεύοντος αυτόν υπουργού (σ.σ. ΠΕΧΩΔΕ)».

Στην αμέσως επόμενη παρ. 2, ορίζεται για τους ορθοφωτοχάρτες ότι «(...) πληρούν τις τεχνικές προδιαγραφές που καθορίζονται με κοινή απόφαση των υπουργών Οικονομίας και Οικονομικών και ΠΕΧΩΔΕ, η οποία εκδίδεται εντός τριών μηνών από την έναρξη ισχύος του παρόντος».

Με τις προβλέψεις του άρθρου αυτού γίνεται προσπάθεια να εξυπηρετηθεί η Κτηματολόγιο Α.Ε. και ο διαγωνισμός για την «ανάθεση υπηρεσιών παραγωγής ψηφιακών ορθοφωτοχαρτών και DTM ακριβείας για τη χάραξη αιγιαλού».

Το άρθρο λέει ότι το έργο αυτό και η χάραξη προσωρινής γραμμής αιγιαλού μπορεί να γίνει από την Κτηματολόγιο Α.Ε. και να ανατεθεί σε «άλλον φορέα». Άρα «καλύπτεται» ο διαγωνισμός της Κτηματολόγιο. Καλύπτεται, επίσης, το ότι ο ανάδοχος του διαγωνισμού μπορεί να χαράξει προσωρινή γραμμή αιγιαλού.

Όσο για τις τεχνικές προδιαγραφές, δεν ορίζονται από τον νόμο, αλλά αφήνονται σε κοινή υπουργική απόφαση Αλογοσκούφη-Σουφλιά (για να παρακαμφθεί ο σκόπελος της Βουλής).

Παρουσιάζουμε μια 30-λεπτη γυμναστική, πρακτική προσέγγιση σε μια υγιεινή ζωή και όλη την υποστήριξη που χρειάζεται να πετύχεις και τα δύο.



Τα Curves είναι ένας μοναδικός τρόπος να βρεις τη φόρμα σου. Ένας τρόπος που επιτρέπει στις γυναίκες να επιτύχουν τους στόχους τους για καλή φυσική κατάσταση με μιά 30-λεπτη γυμναστική κάθε φορά. Γιατί σχεδιάστηκε έχοντας εσένα κατά νου. Από τον εξοπλισμό που χρησιμοποιούμε έως τον τρόπο που αντιμετωπίζουμε την υγιεινή ζωή. Με λίγα λόγια, σου παρέχουμε την υποστήριξη που χρειάζεσαι για να καταπλήξεις τον εαυτό σου.

Curves

Η δύναμη να καταπλήξετε τον εαυτό σας.™

Περισσότερα από 9.000 παραρτήματα παγκοσμίως

22410-20123
Εθνικής Αντιστάσεως & Λάρνακας 5
Ρόδος 85100

Μία δωρεάν εβδομάδα*

curves.com

Η δωρεάν εβδομάδα μπορεί να εξαρτηθεί στην πρώτη επίσκεψη ή να αναλλαχθεί με μιά ειδική έκπτωση μέλους. Δεν ισχύει σε συνδυασμό με άλλη προσφορά. Ισχύει μόνο στα παραρτήματα που συμμετέχουν στην προσφορά. Μόνο για νέα μέλη.

AE785

ΈΤΟΙΜΟΙ ΓΙΑ ΚΤΕΟ;
ΤΑΛΑΙΠΩΡΙΑ ΤΕΛΟΣ!

AUTOVISION

Ιδιωτικό ΚΤΕΟ Ρόδου
για ραντεβού..22410-67677
ΠΛΗΡΩΣ ΙΣΟΤΙΜΟ ΜΕ ΤΑ ΔΗΜΟΣΙΑ ΚΤΕΟ

ΓΡΗΓΟΡΑ, ΑΞΙΟΠΙΣΤΑ ΚΑΙ ΦΘΗΝΟΤΕΡΑ!! 25 ΛΕΠΤΑ ΑΡΚΟΥΝ..
ανοιχτά απογεύματα και σάββατο, όλα τα παράβολα αγοράζονται στο ΚΤΕΟ

ΠΡΟΣΟΧΗ!! — ΠΡΟΓΡΑΜΜΑ ΠΡΟΣΚΛΗΣΗΣ ΟΧΗΜΑΤΩΝ Ν. ΔΩΔ/ΣΟΥ
- ΤΟΝ Μάρτιο ΑΠΟ ΡΟΕ 8401, ΕΩΣ ΡΟΕ 9999 ,επήσις οι πινακίδες ερυθρού χρώματος και ξένης περιοχής

Η ΜΗ ΔΙΕΝΕΡΓΕΙΑ ΤΕΧΝΙΚΟΥ ΕΛΕΓΧΟΥ ΤΟΥ ΟΧΗΜΑΤΟΣ ΣΑΣ (ΚΤΕΟ) ΜΕΣΑ ΣΤΙΣ ΠΡΟΘΕΣΜΙΕΣ, ΑΠΟΤΕΛΕΙ ΠΑΡΑΒΑΣΗ (ΚΟΚ 86) ΚΑΙ ΤΙΜΩΡΕΙΤΑΙ ΑΠΟ ΤΙΣ ΑΡΧΕΣ ΜΕ ΠΡΟΣΤΙΜΟ 334 ΕΥΡΩ ΚΑΙ ΑΦΑΙΡΕΣΗ ΠΙΝΑΚΙΔΩΝ

AE1318

Βοήθεια της νομαρχίας στο Καρπάθικο σχολείο

Την συνεργασία, την στήριξη και την υποστήριξη της Νομαρχιακής Αυτοδιοίκησης Δωδεκανήσου, ζητά με επιστολή που κοινοποίησε στο Νομάρχη Δωδεκανήσου κ. Γιάννη Μαχαιρίδη, πριν από μερικές μέρες, ο διευθυντής του «Καρπάθικου Σχολείου του Πειραιά» στο πλαίσιο ανάπτυξης των πολιτιστικών δραστηριοτήτων.

Ήδη, άμεση ήταν η ανταπόκριση της Νομαρχίας Δωδεκανήσου και της αρμόδιας αντινομάρχη κ. Δέσποινας Σώζου - Διακοσταυριανού, η οποία απέστειλε πλούσιο υλικό (250 αντίτυπα του τουριστικού οδηγού Δωδεκανήσου) εγκαινιάζοντας έτσι δίαυλο επικοινωνίας, με το 34ο Δημοτικό Σχολείο Πειραιά.

Στην επιστολή του προς το Νομάρχη ο διευθυντής του σχολικού Συγκροτήματος κ. Ηλίας Χατζηδημήτρης, επισημαίνει συγκεκριμένα:

«Κύριε Νομάρχη,

Η Διεύθυνση του Σχολείου μας βρίσκεται στην ευχάριστη θέση να σας πληροφορήσει σχετικά με την ανάπτυξη μιας παιδαγωγικής πρωτοβουλίας με πλούσιο πνευματικό και πολιτιστικό έργο, η οποία είναι σίγουρο ότι σας αφορά. Η πρωτοβουλία αυτή συνδέεται με την ανάπτυξη ενός εκπαιδευτικού προγράμματος στα πλασίια της Ευέλικτης Ζώνης και αφορά τη Διαθεματική προσέγγιση της ιστορίας του 34ου Δημοτικού Σχολείου το οποίο είναι γνωστό στους κατοίκους της περιοχής με την προσωνυμία "Καρπάθικο Σχολείο".

Είναι γνωστό ότι η γειτονιά μας κατοικήθηκε από Δωδεκανήσιους και ιδιαίτερα Καρπάθιους, Κασιώτες, Συμιακούς και Καλύμνιους, ήδη από τη δεκαετία 1910.

Η δημιουργία του Σχολείου μας το 1915, με την επωνυμία αρχικά 13ο Δημοτικό Σχολείο Πειραιά, συνδέεται άρρηκτα με την Εκπαίδευση και την Παιδεία, την οποία πρόσφερε στα παιδιά οικογενειών με τη συγκεκριμένη καταγωγή.

Σήμερα, με αφορμή τα 90 χρόνια από την ίδρυση του Σχολείου και με στόχο την ευαισθητοποίηση της νέας γενιάς και συγκεκριμένα των μαθητών μας σε ζητήματα που σχετίζονται με τις παραδόσεις (ήθη - έθιμα - μουσική παράδοση) της γειτονιάς τους και γενικότερα του τόπου μας η Διεύθυνση και οι δάσκαλοι του Σχολείου αποφάσισαν να απογράψουν την Ιστορία του Σχολείου μας.

Η όλη διαδικασία τελεί υπό την Παιδαγωγική και Εκπαιδευτική καθοδήγηση του Σχολικού Συμβούλου της 2ης Εκπ/κής Περιφέρειας Πειραιά κ. Σαλτερή Νικόλαου, καθώς και τη στήριξη του προϊσταμένου του 1ου Γραφείου Π.Ε. Πειραιά κ. Κατσά Στέφανου, του Συλλόγου Γονέων και Κηδεμόνων και της Σχολικής Επιτροπής.

Γι' αυτό το λόγο θα επιθυμούσαμε την πολύτιμη συνεργασία σας και συμπαράστασή σας. Αυτές μπορεί να λάβουν τη μορφή της παραχώρησης σχετικού υλικού (φωτογραφίες, αποκόμματα εφημερίδων, είδη οικιακής χειροτεχνίας, παλιά μαθητικά τετράδια και ενθυμήματα), συνεντεύξεων, συμμετοχή στις εκδηλώσεις μας με χορευτικά και μουσικά συγκροτήματα ή με κάθε άλλη μορφή χορηγίας, υλικής ή πνευματικής που εσείς θα κρίνετε ότι είναι δυνατόν να συμβάλλει... στην επιτυχία της δραστηριότητας αυτής.

Υλικά σημαντικής αξίας, θα αναπαραχθούν ή θα φωτογραφηθούν και θα επιστραφούν απευθείας στους κατόχους τους.

Προς το τέλος του σχολικού έτους, το σύνολο των δραστηριοτήτων που θα αναπτύξουν οι μαθητές μας στην προσπάθεια σύνδεσης της Ιστορίας του Σχολείου μας με τη ζωή και τον πολιτισμό της Δωδεκανήσου θα παρουσιαστεί σε ειδική εκδήλωση.

Σας ευχαριστούμε εκ των προτέρων για τη συνεργασία».

Επιτακτική είναι η παρουσία στη γ.σ. των ξενοδοχοϋπαλλήλων

Θα πραγματοποιηθεί στις 16 Μαρτίου

Αναγκαία και καθοριστική χαρακτηρίζεται με ανακοίνωση του σωματείου εργαζομένων στα ξενοδοχεία, η συμμετοχή των ξενοδοχοϋπαλλήλων της Ρόδου, στην γενική συνέλευση που έχει προγραμματίσει ο κλάδος για το απόγευμα της ερχόμενης Πέμπτης 16 Μαρτίου.



Σε ανακοίνωση που εξέδωσε χθες ο πρόεδρος του σωματείου κ. Γιώργος Ορφανός, επισημαίνει συγκεκριμένα ότι «τα προβλήματα που αντιμετωπίζει ο κλάδος είναι ιδιαίτερα σοβαρά και ότι υπάρχει πλέον ορατός ο κίνδυνος της κατάργησης ακόμα και των συλλογικών συμβάσεων.

Σημειώνεται επίσης ότι το άνοιγμα του ασφαλιστικού έρχεται απειλητικά σε βάρος των ίδιων των εργαζομένων στα ξενοδοχεία ενώ η ακρίβεια στη ζωή είναι πλέον ανεξέλεγκτη, έχοντας μετατρέψει την καθημερινή ζωή σε δυσβάστακτη.

«Για όλους τους παραπάνω λόγους, - καταλήγει η ανακοίνωση του Σωματείου- σας καλούμε να είστε όλοι εκεί, στη Γενική Συνέλευση με την παρουσία σας και τον δυναμισμό σας, έτσι ώστε να στείλουμε μήνυμα σε κάθε κατεύθυνση, ότι οι εργαζόμενοι της περιοχής μας είναι αποφασισμένοι μαζικά και αγωνιστικά να ανατρέψουν τα όποια σχέδια έχουν, κυβέρνηση και εργοδότες.»

Τα θέματα που θα απασχολήσουν στην Γενική Συνέλευση του κλάδου, η οποία θα γίνει στις 5.30 το απόγευμα της ερχόμενης Πέμπτης στα γραφεία του Εργατικού Κέντρου της Ρόδου, θα αφορούν:

1) Διοικητικό Απολογισμό
2) Οικονομικό Απολογισμό
3) Έκθεση Ελεγκτικής Επιτροπής
4) Προϋπολογισμός του 2006
5) Προγραμματισμό του 2006 καθώς επίσης και
6) Την τροποποίηση του Καταστατικού.

VT visa travel club
ΓΡΗΓΟΡΙΟΥ ΛΑΜΠΡΑΚΗ 54 ΠΛΑΤΕΙΑ ΑΚΑΔΗΜΙΑΣ 85100 ΡΟΔΟΣ
ΤΗΛ 2241033282-25737 ΦΑΞ 2241073127
1ος Οροφος
www.visatravelclub.gr e-mail: sales@visatravelclub.gr
VISA TRAVEL CLUB
ΣΥΜΒΟΥΛΕΥΤΕΙΤΕ ΜΑΣ ΓΙΑ :
ΕΙΣΙΤΗΡΙΑ ΑΕΡΟΠΟΡΙΚΑ
ΑΚΤΟΠΛΟΪΚΑ
ΟΡΓΑΝΩΜΕΝΕΣ ΕΚΔΡΟΜΕΣ
ΚΡΟΥΑΖΙΕΡΕΣ
ΚΡΑΤΗΣΕΙΣ ΞΕΝΟΔΟΧΕΙΩΝ
ΚΑΙ ....ΑΠΟ ΑΠΡΙΛΙΟ....
ΠΤΗΣΕΙΣ ΤΣΑΡΤΕΡ ΓΙΑ
ΑΓΓΛΙΑ-ΓΑΛΛΙΑ-
ΓΕΡΜΑΝΙΑ-ΟΛΛΑΝΔΙΑ-
ΒΕΛΓΙΟ - ΣΚΑΝΔΙΝΑΒΙΑ
AE1314

SHIPPING COMPANY OF SYMI
A.N.E.S.
ΑΝΩΝΥΜΗ ΝΑΥΤΙΛΙΑΚΗ ΕΤΑΙΡΕΙΑ ΣΥΜΗΣ

ΔΡΟΜΟΛΟΓΙΑ Ε/Γ – Ο/Γ ΠΡΩΤΕΥΣ ΑΠΟ 01/03/2006 ΕΩΣ 26/03/2006

ΔΕΥΤΕΡΑ			ΤΡΙΤΗ			ΤΕΤΑΡΤΗ			ΠΕΜΠΤΗ			ΠΑΡΑΣΚΕΥΗ			ΣΑΒΒΑΤΟ			ΚΥΡΙΑΚΗ		
ΛΙΜΑΝΙ	ΩΡΑ		ΛΙΜΑΝΙ	ΩΡΑ		ΛΙΜΑΝΙ	ΩΡΑ		ΛΙΜΑΝΙ	ΩΡΑ		ΛΙΜΑΝΙ	ΩΡΑ		ΛΙΜΑΝΙ	ΩΡΑ		ΛΙΜΑΝΙ	ΩΡΑ	
	ΑΦ	ΑΝ		ΑΦ	ΑΝ		ΑΦ	ΑΝ		ΑΦ	ΑΝ		ΑΦ	ΑΝ		ΑΦ	ΑΝ		ΑΦ	ΑΝ
ΣΥΜΗ	-	06.00	ΚΩΣ	-	05.30				ΚΑΛ/ΝΟΣ		04.20	ΚΩ		05.00	ΣΥΜΗ	-	06.00			
ΡΟΔΟΣ	07.40	08.45	ΝΙΣΥΡΟΣ	07.00	07.15				ΚΩΣ	05.20	05.30	ΣΥΜΗ	08.15	09.00	ΡΟΔΟΣ	07.40	08.45			
ΚΑΣΤ/ΖΟ	13.15	13.30	ΤΗΛΟΣ	08.30	08.45				ΝΙΣΥΡΟΣ	07.00	07.15	ΡΟΔΟ	10.40	15.30	ΚΑΣΤ/ΖΟ	13.15	13.30			
ΡΟΔΟΣ	18.15	18.30	ΣΥΜΗ	10.45	11.00				ΤΗΛΟΣ	08.30	08.45	ΣΥΜΗ	17.10	Δ	ΡΟΔΟΣ	18.15	18.30			
ΣΥΜΗ	20.10	20.30	ΡΟΔΟΣ	12.40	13.30				ΣΥΜΗ	10.45	11.00				ΣΥΜΗ	20.10	Δ			
ΚΩ	23.45	Δ	ΣΥΜΗ	15.10	15.30				ΡΟΔΟΣ	12.40	13.30									
			ΤΗΛΟΣ	17.30	17.45				ΣΥΜΗ	15.10	15.30									
			ΝΙΣΥΡΟΣ	19.00	19.15				ΤΗΛΟΣ	17.30	17.45									
			ΚΩΣ	20.45	21.00				ΝΙΣΥΡΟΣ	19.00	19.15									
			ΚΑΛ/ΝΟΣ	22.00	Δ				ΚΩΣ	20.45	Δ									

ΔΡΟΜΟΛΟΓΙΑ Ε/Γ – Ο/Γ ΠΡΩΤΕΥΣ ΑΠΟ 27/03/2006 ΕΩΣ 02/04/2006

ΔΕΥΤΕΡΑ 27/03			ΤΡΙΤΗ 28/03			ΤΕΤΑΡΤΗ 29/03			ΠΕΜΠΤΗ 30/03			ΠΑΡΑΣΚΕΥΗ 31/03			ΣΑΒΒΑΤΟ 01/04			ΚΥΡΙΑΚΗ 02/04		
ΛΙΜΑΝ	ΩΡΑ		ΛΙΜΑΝ	ΩΡΑ		ΛΙΜΑΝ	ΩΡΑ		ΛΙΜΑΝ	ΩΡΑ		ΛΙΜΑΝ	ΩΡΑ		ΛΙΜΑΝ	ΩΡΑ		ΛΙΜΑΝ	ΩΡΑ	
	ΑΦ	ΑΝ		ΑΦ	ΑΝ		ΑΦ	ΑΝ		ΑΦ	ΑΝ		ΑΦ	ΑΝ		ΑΦ	ΑΝ		ΑΦ	ΑΝ
ΣΥΜΗ	-	08.00	ΚΩΣ		06.00	ΣΥΜΗ		05.00	ΣΥΜΗ		08.00				ΚΩΣ	-	06.00	ΡΟΔΟΣ	-	13.00
ΡΟΔΟΣ	08.40	14.30	ΝΣΥΡΟΣ	07.30	07.45	ΡΟΔΟΣ	06.40	07.00	ΡΟΔΟΣ	09.40	13.00				ΝΣΥΡΟ	07.30	07.45	ΣΥΜΗ	14.40	15.00
ΣΥΜΗ	16.10	16.30	ΤΗΛΟΣ	09.00	09.15	ΚΑΣΤ/ΖΟ	11.30	14.00	ΣΥΜΗ	14.40	15.00				ΤΗΛΟ	09.00	09.15	ΤΗΛΟΣ	17.00	17.15
ΚΩΣ	19.45	Δ	ΣΥΜΗ	11.15	11.35	ΡΟΔΟΣ	18.30	19.00	ΤΗΛΟΣ	17.00	17.15				ΣΥΜΗ	11.15	11.35	ΝΣΥΡΟΣ	18.30	18.45
			ΡΟΔΟΣ	13.15	14.30	ΣΥΜΗ	20.30	Δ	ΝΣΥΡΟΣ	18.30	18.45				ΡΟΔΟΣ	13.15	14.00	ΚΩΣ	20.15	Δ
			ΣΥΜΗ	16.10	Δ				ΚΩΣ	20.15	Δ				ΚΑΣΤ/ΖΟ	18.30	18.45			
															ΡΟΔΟΣ	23.15	Δ			

ΣΗΜΕΙΩΣΗ : ΣΕ ΠΕΡΙΠΤΩΣΗ ΚΑΘΥΣΤΕΡΗΜΕΝΗΣ ΑΦΙΞΗΣ ΤΟΥ BLUE STAR 2 ΣΤΗΝ ΚΩ ΤΟ Ε/Γ-Ο/Γ ΠΡΩΤΕΥΣ ΘΑ ΑΝΑΧΩΡΕΙ ΜΕΤΑ ΤΗΝ ΑΦΙΞΗ ΤΟΥ BLUE STAR 2 ΠΡΟΚΕΙΜΕΝΟΥ ΝΑ ΕΠΙΤΥΓΧΑΝΕΤΑΙ Η ΑΝΤΑΠΟΚΡΙΣΗ.

ΔΡΟΜΟΛΟΓΙΑ Υ/Γ ΑΙΓΛΗ ΑΠΟ 01/03/2006 ΕΩΣ 19/03/2006

ΔΕΥΤΕΡΑ			ΤΡΙΤΗ			ΤΕΤΑΡΤΗ			ΠΕΜΠΤΗ			ΠΑΡΑΣΚΕΥΗ			ΣΑΒΒΑΤΟ			ΚΥΡΙΑΚΗ		
ΛΙΜΑΝΙ	ΩΡΑ		ΛΙΜΑΝΙ	ΩΡΑ		ΛΙΜΑΝΙ	ΩΡΑ		ΛΙΜΑΝΙ	ΩΡΑ		ΛΙΜΑΝΙ	ΩΡΑ		ΛΙΜΑΝΙ	ΩΡΑ		ΛΙΜΑΝΙ	ΩΡΑ	
	ΑΦ	ΑΝ		ΑΦ	ΑΝ		ΑΦ	ΑΝ		ΑΦ	ΑΝ		ΑΦ	ΑΝ		ΑΦ	ΑΝ		ΑΦ	ΑΝ
ΡΟΔΟΣ		07.45				ΣΥΜΗ		09.00	ΣΥΜΗ		09.00				ΣΥΜΗ		09.00	ΣΥΜΗ		16.00
ΣΥΜΗ	08.45	09.00				ΡΟΔΟΣ	10.00	14.00	ΡΟΔΟΣ	10.00	14.00				ΡΟΔΟΣ	10.00	14.00	ΡΟΔΟ	17.00	Δ
ΡΟΔΟΣ	10.00	14.00				ΣΥΜΗ	15.00	Δ	ΣΥΜΗ	15.00	Δ				ΣΥΜΗ	15.00	Δ			
ΣΥΜΗ	15.00	Δ																		

ΣΕ ΟΛΑ ΤΑ ΔΡΟΜΟΛΟΓΙΑ ΤΟΥ Υ/Γ ΑΙΓΛΗ 30% ΕΚΠΤΩΣΗ

Τα δρομολόγια μπορούν να τροποποιηθούν λόγω εκτάκτων συγκοινωνιακών αναγκών ή καιρικών συνθηκών.
Παρακαλούμε πριν ταξιδέψετε επικοινωνήστε με την Εταιρεία :
Γραφείο Σύμης : Τηλ. 2246071444 Φαξ 2246071373
Γραφείο Ρόδου : Τηλ. 2241037769 Φαξ 2241034493
AE1194



Στη Χίο ο Αρ. Παυλίδης

Παρέστη στην συνάντηση του Επιμελητηριακού Ομίλου

Ο υπουργός Αιγαίου και Νησιωτικής Πολιτικής κ. Αριστοτέλης Παυλίδης μετέβη στη Χίο προκειμένου να μετάσχει στην 18η γενική συνέλευση του Επιμελητηριακού Ομίλου Ανάπτυξης Ελληνικών Νήσων (Ε.Ο.Α.Ε.Ν.) με κύριο θέμα «Βιώσιμη Τουριστική Ανάπτυξη και Εναλλακτικές Μορφές Τουρισμού: Εξελίξεις και Προοπτικές στα Ελληνικά Νησιά».

Κατά την διήμερη παραμονή του στη Χίο προήδρευσε συσκέψεως για την οργάνωση της AEGEAN REGATTA 2006, η οποία θα έχει φέτος ως αφετηρία την Χίο και θα ακολουθήσει την διαδρομή προς Σάμο - Ικαρία - Λέρο (Λακκί). Ο υπουργός κ. Α. Παυλίδης συναντήθηκε ακόμα με το νομάρχη Χίου κ. Π. Λαμπρινούδη, καθώς και δημάρχους του νησιού προκειμένου να ενημερωθεί επί των τοπικών θεμάτων και παραλλήλως να τους ενημερώσει σχετικά με την πορεία υλοποίησεως των Νησιωτικών Προγραμμάτων.

Ο υπουργός προ αφίξεώς του στη Χίο επεσκέφθη τις Οινούσες όπου στο Δημαρχείο παρουσία δημοτικών συμβούλων έκανε ενημέρωση επί της εξελίξεως του Προγράμματος των «Μικρών Νησιών» στο οποίο υπάγεται και το νησί.

Ομοσπονδία εμπόρων

Από την Ομοσπονδία Εμπορικών Συλλόγων Δωδεκανήσου, ανακοινώνεται η νέα σύνθεση του διοικητικού συμβουλίου της, που προέκυψε από τις αρχαιρεσίες της 1ης Μαρτίου 2006, η οποία έχει ως ακολούθως:

Πρόεδρος: Καραγιάννης Παναγιώτης
Α' Αντιπρόεδρος: Αρχοντάκης Κυριάκος
Β' Αντιπρόεδρος: Σπανός Γεώργιος
Γενικός γραμματέας: Παναγιωτόπουλος Ανδρέας
Οικονομικός Επόπτης: Κουκούλης Νικόλαος
Μέλη διοικητικού συμβουλίου
Αγγελινιός Ιωάννης, Καρύδης Εμμανουήλ, Λάτσης - Μπόνης Χριστόφορος, Παπασταματίου Κων/νος, Φτακλάκης Μιχαήλ, Χατζηγεωργίου Τάσος.

Παρουσίαση βιβλίου

Ο νυν δήμαρχος Ρόδου κ. Γιώργος Γιαννόπουλος και οι δύο πρώην (οι κ.κ. Μάνος Κόκκινος και Σάββας Καραγιάννης) θα παρουσίασουν σε ειδική εκδήλωση το βιβλίο του βουλευτή του ΠΑ.ΣΟ.Κ. κ. Κώστα Καΐσερλη.

Το βιβλίο ονομάζεται «Με τους πολίτες για να πάρουν τις τύχες στα χέρια τους» και η εκδήλωση θα γίνει σήμερα στις 6 μ.μ. στο Δημοτικό Θέατρο, με συντονιστή τον διευθυντή της ΕΡΑ Ρόδου κ. Διαμ. Διαμαντή.

ΜΕΤΑΧΕΙΡΙΣΜΕΝΑ

ΜΟΤΟΜΙΚΕ YAMAHA
Επίσημος Συνεργάτης Yamaha — Touching your heart

Από το κατάστημα YAMAHA MOTOMIKE πωλούνται τα παρακάτω δίκυκλα σε άριστη κατάσταση

ΜΟΝΤΕΛΟ	ΜΑΡΚΑ	ΧΙ	ΧΡΩΜΑ	ΤΙΜΗ	ΗΜ/ΝΙΑ 1ης ΑΔΕΙΑΣ
MT01 1700	YAMAHA ROADSTER	3200	ΜΑΥΡΟ	12.000,00	2005
GSXR1300	SUZUKI HYPERSPORT	25000	ΜΑΥΡΟ	9500,00	2004
BT1100 BULLDOG	YAMAHA STREETFIGHTER	10300	ΠΟΡΤΟΚΑΛΙ	7000,00	2004
TDM 900	YAMAHA SPORT TOURING	29000	ΑΣΗΜΙ	6500,00	2002
TDM 850	YAMAHA SPORT TURING	24500	ΚΟΚΚΙΝΟ	6500,00	2000
YZF R6 - 600cc	YAMAHA SUPER-SPORT	4500	ΚΟΚΚΙΝΟ	7500,00	2004
FZ6 NAKED	YAMAHA NAKED	2200	ΑΣΗΜΙ	5500,00	2005
FZ6 NAKED	YAMAHA NAKED	2200	ΚΟΚΚΙΝΟ FUL EXTRA	6500,00	2005
FZS 600	YAMAHA NAKED	1100	ΚΟΚΚΙΝΟ	5000,00	2003
XT600E	YAMAHA ENDURO	7750	ΜΠΛΕ	3000,00	2003
XT660X	YAMAHA SUPER MOTAD	13170	ΓΚΡΙ	5500,00	2005
XT660X	YAMAHA SUPER MOTAD	16250	ΓΚΡΙ	5500,00	2004
TRANLAP 650	HONDA ENDURO	5250	ΜΠΛΕ	5500,00	2003
XR650 DALLARA	HONDA ENDURO	4750	ΚΟΚΚΙΝΟ	5500,00	2004
DRAGSTAR 650	YAMAHA CUSTOM	15000	ΠΟΡΤΟΚΑΛΙ	4800,00	1999
MONSTER 620	DUCATI NEKED	7260	ΜΠΛΕ	6500,00	2003
CT600C	HONDA CUSTOM	26580	ΚΟΚΚΙΝΟ	3200,00	2003
GSXF600S BANDID	SUZUKI STREET	15860	ΚΟΚΚΙΝΟ	2900,00	1999
YP 400 MAJESTY	YAMAHA MAXI SCOOTER	3900	ΜΠΛΕ	4900,00	2005
KLE 500	KAWASAKI ENDURO	5000	ΜΩΒ	2000,00	2003
SUPER SHERPA	KAWASAKI ENDURO	1300	ΠΟΡΤΟΚΑΛΙ	3200,00	2004
TZR 250	YAMAHA STREET	18000	ΜΑΥΡΟ	1900,00	2001
MAGNA 250	HONDA CUSTOM	24150	ΑΣΗΜΙ	1500,00	2001
ELYGEO 150	PEUGEOT SCOOTER	15000	ΜΠΕΖ	1000,00	2001
RUNNER 125 4T	PIAGGIO SCOOTER Τετράχρονο	13500	ΓΚΡΙ	1000,00	2003
RUNNER 200	PIAGGIO 4T SCOOTER	9700	ΓΚΡΙ	1500,00	2005
YP 125 MAJESTY	YAMAHA SCOOTER	9900	ΜΠΛΕ	1000,00	1999
KYMGO 110	KYMGO ΠΑΠΑΚΙ	1358	ΜΑΥΡΟ	1000	2005
SPEEDFIGHT 50	PEUGEOT SCOOTER	5345	ΚΙΤΡΙΝΟ	650,00	2003
YFM 350 BRUIN	YAMAHA ATV (ΓΟΥΡΟΥΝΑ)	2320	ΠΡΑΣΙΝΟ	5900,00	2005
X RIDER 50	PGO ATV (ΓΟΥΡΟΥΝΑ)	3200	ΜΠΛΕ	1000,00	2005

✓ ΑΠΟ 0% ΠΡΟΚΑΤΑΒΟΛΗ ΕΩΣ 60 ΜΗΝΕΣ ΕΞΟΦΛΗΣΗ !!!
✓ ΕΓΓΥΗΣΗ 1 ΧΡΟΝΟ ΣΕ ΟΛΑ ΤΑ ΜΕΤΑΧΕΙΡΙΣΜΕΝΑ !!!

Πατριάρχου Αθηναγόρα 13, Ρόδος 85100 • Τηλ. & Fax 2241026360
www.motomike.gr info@motomike.gr
AE827

ΣΥΝΕΡΓΕΙΟ ΑΥΤΟΚΙΝΗΤΩΝ-
ΕΜΠΟΡΙΑ ΑΝΤΑΛΛΑΚΤΙΚΩΝ-
ΕΙΣΑΓΩΓΕΣ ΜΕΤΑΧΕΙΡΙΣΜΕΝΩΝ Ι.Χ. και
ΕΠΑΓΓΕΛΜΑΤΙΚΩΝ ΦΟΡΤΗΓΩΝ ΑΥΤΟΚΙΝΗΤΩΝ-
ΓΕΩΡΓΙΚΩΝ ΜΗΧΑΝΗΜΑΤΩΝ

ΙΩΑΝΝΗΣ ΚΡΗΤΙΚΟΣ
CAR CENTER

ΠΩΛΗΣΕΙΣ ΜΕΤΑΧΕΙΡΙΣΜΕΝΩΝ:

✦ **MAZDA 4X4 DIESEL,** τετράπορτο, AC, υδραυλικό τιμόνι, ABS, AIRBAG 2, κεντρικό κλείδωμα, ηλεκτρικά παράθυρα, XARDTOP, ζάντες αλουμινίου, σκαλοπάτια, βελούδινο σαλόνι, καινούργιο 0 χλιόμετρα.
✦ **MERCEDES SPRINTER 312D,** μοντέλο 1998, εισαγωγής, DIESEL, κλειστό.
✦ **MERCEDES SPRINTER 308 D,** μοντέλο 1998, DIESEL, κλειστό εισαγωγής.
✦ **ΤΡΑΚΤΕΡ JJEKH** 28HP 1999 μοντέλο μαζί με παρελκόμενο δεντροκομικό, DIESEL.
✦ **ΦΡΕΖΑ** σκαπτικό, ρουλερίνη, 8HP μαζί με παρελκόμενα, DIESEL.
✦ **NISSAN CARCO** κλούβα, DIESEL, 2.300 cc, 1999 μοντέλο, AC, υδραυλικό τιμόνι, κεντρικό κλείδωμα, εισαγωγής.
✦ **MERCEDES SPRINTER 308D** υδραυλικό τιμόνι, ABS, ανοικτό φορτηγάκι, 1998 μοντέλο, εισαγωγής.
✦ **RENAULT EXPRER** κλουβάκι κλειστό, 1994 μοντέλο, DIESEL.
✦ **FORD COURIER** κλουβάκι, 1.800cc, DIESEL, 1998 μοντέλο, υδραυλικό τιμόνι, εισαγωγής.
✦ **OPEL COMBO,** 1.700, κλουβάκι, DIESEL, 1997 μοντέλο.
✦ **DAEWOO MATIZ** 2001 μοντέλο, AC, κεντρικό κλείδωμα.
✦ **MERCEDES SPRINTER** κόφα με υδραυλική πόρτα πίσω, 412 D, ABS, υραυλικό τιμόνι, 1999 μοντέλο, εισαγωγής.
✦ **BMW 320** DIESEL, στέσιον, βάγκον υδραυλικό τιμόνι, AC, ABS, RECARO, καθίσματα, ηλεκτρικά παράθυρα, AIRBAG, τιμόνι πολλαπλών χρήσεων, τηλέφωνο, κεντρικό κλείδωμα, καθίσματα δέρμα JBASMA, ζάντες αλουμινίου, κουρτινάκι ηλεκτρικό πίσω εισαγωγής.
✦ **CITROEN SAXO** 2002, 1.100 c.c., AC, υδραυλικό τιμόνι, κεντρικό κλείδωμα, ηλεκτρικά παράθυρα.
✦ **HYUNDAI ACCENT** 2001 1.400cc, AC, ABS, AIR BAG, κεντρικό κλείδωμα, υδραυλικό τιμόνι, ηλεκτρικά παράθυρα.
✦ **HYUNDAI COUPE** 1.600 cc, 1998 μοντέλο, ABS, AIRBAG, AC, υδραυλικό τιμόνι, κεντρικό κλείδωμα, δερμάτινα καθίσματα, ηλεκτρικά παράθυρα.
✦ **NISSAN ALMERA** 1.500 cc, 2001 μοντέλο, AC, ABS, AIRBAG, υδραυλικό τιμόνι, κεντρικό κλείδωμα, ηλεκτρικά παράθυρα.

Εναντι παλαιού αεροδρομίου Μαριτσών
Πληρ. τηλ. 2241047670, 6944476553
AE674

GM AUTO Special
ΕΙΣΑΓΩΓΕΣ - ΕΜΠΟΡΙΑ - ΑΝΤΑΛΛΑΓΕΣ ΑΥΤΟΚΙΝΗΤΩΝ & ΑΞΕΣΟΥΑΡ

ΓΙΩΡΓΟΣ Π. ΜΥΡΙΑΛΛΑΚΗΣ
Λεωφόρος Ηρακλειδών (δίπλα ταβέρνα "Αντώνης") Ιαλυσός
τηλ. 2241096692 κιν. 6945991030, fax 2241096632
email: info@gmautospecial.gr
site: www.gmautospecial.gr

ΕΙΣΑΓΩΓΕΣ - ΠΩΛΗΣΕΙΣ - ΑΝΤΑΛΛΑΓΕΣ ΜΕΤΑΧΕΙΡΙΣΜΕΝΩΝ ΑΥΤΟΚΙΝΗΤΩΝ

● **MERCEDES SLK 200,** μοντέλο 2002, ασημί μεταλικό kompressor, 163 PS, δερμάτινο σαλόνι κόκκινο-μαύρο, ζαντολάστιχα 17", ηλεκτρική οροφή HARD TOP (μεταλλική). ΚΑΤΑΣΤΑΣΗ ΑΡΙΣΤΗ
● **MERCEDES C180 KOMPRESSOR,** 1.800 cc, μοντέλο 2003-4, χρώμα, μολυβί μεταλλικό, δερμάτινο σαλόνι, χρώμα πάγου και τηλέφωνο, full extra, χιλιόμετρα 31.500 μόνο κατακαίνουργιο ΕΙΣΑΓΩΓΗΣ
● **MERCEDES C180 ELEGANCE** μοντέλο 2003, 1.800 cc, αυτόματο-σειριακό μαύρο μεταλλικό, δερμάτινο σαλόνι μπεζ, τηλέφωνο, klima, ζαντολάστιχα full extra. **ΕΙΣΑΓΩΓΗ ΓΕΡΜΑΝΙΑ**
● **FORD FOCUS 1,8 TDDi** turbo Diesel Kombi (κάραβαν), 90 HP, μεταλ. silver, air condition, υδραυλ. τιμόνι, RCD, ABS, ζάντες αλουμινίου, σκάρες, κοτσαδόρος. **ΕΙΣΑΓΩΓΗ ΓΕΡΜΑΝΙΑ**
● **MERCEDES C220 CDI TURBO** (πετρέλαιο) Kompressor μοντέλο 2001-02, μαύρο μεταλλικό, ηλεκτρική ηλιοροφή, klima, τηλέφωνο full super extra... **ΕΙΣΑΓΩΓΗ ΓΕΡΜΑΝΙΑ**
● **MERCEDES C 200 K Sportcoupe Evolution** μοντέλο 2002, οροφή PANORAMA γυάλινη, αυτόματο, aircon, ABS, ESP, ζάντες αλουμινίου, Parktronic. **ΕΙΣΑΓΩΓΗ ΓΕΡΜΑΝΙΑ.**
● **SMART PASSION** μοντέλο 2002, γυάλινη οροφή, ABS, A/C, υδραυλικό τιμόνι, αερόσακοι, ηλεκτρ. κλείδωμα και παράθυρα, ζάντες αλουμινίου, immobilizer, χρώμα μαύρο μπλε ή μπλε ανοιχτό, αυτόματο, σειριακό. **ΕΙΣΑΓΩΓΗ ΓΕΡΜΑΝΙΑ.**
● **MERCEDES E190,** μεταλλικό χρώμα μπλε, full extra, ζάντες, RCD, ηλεκτρ. παράθυρα, δερμάτινο σαλόνι μαύρο, ντεκόρ ανοξείδωτο.
● **MERCEDES CLK 200 Coupe** μοντέλο 2005, χιλιόμετρα 9.500 μόνο, κατακαίνουργιο, χρώμα μεταλλικό γρανίτη, ηλεκτρ. ηλιοροφή, ζαντολάστιχα, full full extra.
● **JEEP WANGLER LIMITED,** μαύρο μεταλλικό, δέρμα σαλόνι μπεζ, MP3 ηχοσύστημα, PIONER, ζάντες αλουμινίου, καινούργια λάστιχα.
● **JEEP CHEROKEE** 3.7 μοντέλο 2002, πράσινο λαδί μεταλλικό, 21.000 χλμ. με πολλά extra σε άριστη κατάσταση. ΕΥΚΑΙΡΙΑ!!!
● **JEEP CHEROKEE** 2.500 cc diesel, μαύρο χρώμα, μοντέλο 2002, κατάσταση άριστη!
● **JEEP LADA NIVA SAFARI** μοντέλο 96-97, air condition, ηλεκτρικά παράθυρα, κοτσαδόρο, σχάρα, σκαλιέρες μπαριέρα, καθίσματα sport bucket, ζαντολάστιχα
● **BMW 320i COUPE,** 2000cc, μοντέλο 2000, σειρά 3, χρώμα μπλε ανοικτό μεταλλικό, δερμάτινο σαλόνι μπεζ. FULL FULL EXTRA. ΑΡΙΣΤΗ ΚΑΤΑΣΤΑΣΗ
● **BMW Z3 CABRIO** 1,9 lit (1900cc) χρώμα κόκκινο, μοντέλο 2000, δερμάτινο σαλόνι μαύρο, ζάντες, RCD, ηλεκτρική οροφή τέντα μαύρη. ΚΑΤΑΣΤΑΣΗ ΑΡΙΣΤΗ
● **MERCEDES SLK 200 Kompressor CABRIO,** μοντ. 2003, χιλιόμετρα 15.000 MONO, μαύρο μεταλλικό, δέρμα κόκκινο, ηλεκτρ. οροφή HARDTOP, Ζάντες 17", ηχοσύστημα, full extra.
● **HONDA S2000** cabrio, ασημί μεταλλικό, 242PS, δερμάτινο σαλόνι, A/C, κόκκινο, ηχοσύστημα, ζαντολάστιχα αλουμινίου, χιλιόμετρα 38.000 μόνο.
● **ALFA ROMEO 156,** μοντέλο 2002, ΑΡΙΣΤΗ ΚΑΤΑΣΤΑΣΗ!!!
Silver μεταλλικό, A/C, ζαντολάστιχα καινούργια, ηχοσύστημα, full extra. ΕΥΚΑΙΡΙΑ!!!
● **AUDI TT COUPE QUATRO 225 PS** μεταλλικό κόκκινο, klima, XENON φώτα, διάχυτο, 6άρα CD, Subwoofers με ενισχυτές, ηχοσύστημα BOSE, ζάντες 17΄΄, συναγερμός, ΑΡΙΣΤΗ ΚΑΤΑΣΤΑΣΗ.
● **MERCEDES C. 190 E,** μεταλλικό χρώμα, 1.800 cc, ηλεκτρ. παράθυρα, κλειδαριές, καινούργια λάστιχα, full service, RCD, κατάσταση άριστη. ΤΙΜΗ ΑΠΙΣΤΕΥΤΗ!!!
● **JEEP JIMNY SUZUKI** 1.400 cc μοντέλο 2002
● **HYUNDAI ACCENT** 1400 cc μοντέλο 2002
● **FIAT PUNTO** 1300 cc μοντέλο 2003
● **JEEP SUZUKI JIMNY** κλειστό, HARD TOP, μεταλλικό ασημί, 1.400 cc, μοντέλο 2004, ζάντες, RCD, A/C, υδραυλ. τιμόνι ΚΑΤΑΚΑΙΝΟΥΡΓΙΟ.
● **NISSAN MICRA,** μοντέλο 2004, 1.200 cc, πράσινο μεταλλικό, A/C, RCD, υδρ. τιμ.
● **FIAT SEICENTO,** μοντέλο 2002, 1.100 cc, πράσινο, μεταλλικό και άσπρο 2 TMX
● **RENAULT MEGANE CABRIO,** μοντέλο 2000, 1.600 cc, ασημί μεταλλ., ηλεκτρ. οροφή, ζαντολάστιχα, FULL EXTRA.
● **OPEL CORSA,** μοντέλο 2000, λευκό, 1.000 cc, τεμάχια 2.
● **HYUNDAI ATOS,** μοντέλο 2000, 1.100 cc, 2 ασημί μεταλλικό 2 TMX,
● **RENAULT TUIGO,** μοντέλο 1998, 1.200 cc, γαλάζιο
● **FIAT PANDA** μοντέλο 2003 χρώματος μπλε A/C, υδραυλικό τιμόνι
● **CITROEN C3** μοντέλα 2003 full extra, στα χρώματα ασημί και μπλε μεταλλικά
● **NISSAN MICRA** μοντέλο 98, χρώματος μπλε, ραδιοκ/νο
● **FIAT CINQUECENTO,** μοντέλο 97, μεταλλικό ασημί, ραδιοκ/νο
● **NISSAN ALMERA CHALLENGE** 1500 cc Sportpacket (χούφτες SPARCO), 16΄΄ ζάντες MOMO, RCD, SPORT εξάτμιση, μοντέλο 2002., μπλε μεταλλικό.
● **PEGEOUT 306,** 1400 cc, μπλε μεταλλικό, ζαντολάστιχα καινούργια, υδραυλικό τιμόνι, μοντέλο 1998.

ΕΠΑΓΓΕΛΜΑΤΙΚΑ
● **ΗΜΙΦΟΡΤΗΓΟ NISSAN** με καρότσα, λευκό χρώμα, RCD, 2400 cc, Diesel, κατάσταση άριστη, μοντέλο 1999, άδεια αγροτικού
● **ΚΛΟΥΒΑ VW LT35' DIESEL 2500cc,** λευκή, με μακρύ σασί και χώρο φόρτωσης πίσω καθαρό 3,30 με έτοιμη ξύλινη εργαλειοθήκη 3Χ1,60 cm ΕΙΣΑΓΩΓΗΣ
● **ΚΛΟΥΒΑ MERCEDES 316 Sprider,** κίτρινη, 2500 cc diesel, με air condition, σχάρες full και σκάλα, διπλές πόρτες πίσω. ΕΙΣΑΓΩΓΗΣ
● **ΚΛΟΥΒΑ MERCEDES VITO** 108 DIESEL, λευκή, imobilizer αντικλεπτικό σύστημα, μοντέλο 2000, 2.500 cc με ραδιοκασετόφωνο, ρολόι κ.ά.
● **ΚΛΟΥΒΑ MITSUBISHI,** DIESEL, χρώματος μπορντώ, L400, εισαγωγή Γερμανία, κατάσταση ΑΡΙΣΤΗ, διπλές εστρώμενες πόρτες δεξιά και αριστερά
● **ΚΛΟΥΒΑ MITSUBISHI,** μακρύ σασί, 2.500 cc DIESEL με σχάρα. **ΕΙΣΑΓΩΓΗ ΓΕΡΜΑΝΙΑ**
● **MERCEDES 312** diesel, ψυγείο κρεάτων με τσιγκέλια κομπλέ, λευκού χρώματος, ψύξη μέχρι 2°C
● **ΠΩΛΟΥΝΤΑΙ TRAILER** ΜΕΤΑΦΟΡΑΣ ΕΜΠΟΡΕΥΜΑΤΩΝ ΚΑΙ ΑΝΤΙΚΕΙΜΕΝΩΝ ΔΙΑΦΟΡΩΝ ΔΙΑΣΤΑΣΕΩΝ, ΕΙΣΑΓΩΓΗΣ ΑΓΓΛΙΑΣ, ΚΑΙΝΟΥΡΓΙΑ

Ολα ετοιμοπαράδοτα. Σε καταπληκτική κατάσταση

✓ **Οι επιλογές των αυτοκινήτων μας εγγυώνται την ποιότητα και την σιγουριά.**
✓ **Επισκεφθείτε μας πριν αποφασίσετε**
✓ **Αναλαμβάνουμε την χρηματοδότηση σας με τα χαμηλότερα επιτόκια.**
✓ **Θα χαρούμε να σας ξεναγήσουμε**

Από 0% προκαταβολή έως 72 μην. δόσεις
AE264

KYDON TOURS

ΕΚΔΡΟΜΕΣ!!!

Ποιότητα-φροντίδα-επιτυχία

• **RELAX στο ΜΑΡΜΑΡΙΣ**

24/3-26/3/06

Διήμερο - Τριήμερο με ταχύπλοο yacht 1 ώρα.

Αναχώρηση ΡΟΔΟ-ΜΑΡΜΑΡΙΣ: Παρασκευή 16.00, Σάββατο 08.30. Επιστροφή ΜΑΡΜΑΡΙΣ-ΡΟΔΟ: Κυριακή 17.00-Δευτέρα 07.00

Περιλαμβάνει: Εισιτήρια - Μεταφορά στο ξενοδοχείο 5 αστέρων με ημιδιατροφή, μπουφέ - Διασκέδαση Oriental • Άνω των 20 ατόμων εκδρομή στο Ελληνικό χωριό ΛΥΒΙΣΙ στο FETIYE.

••••

• **ΚΑΛΥΜΝΟΣ 24/3-26/3/06**

Τριήμερο στο όμορφο νησί της Δωδεκανήσου. Προσκύνημα στον ΑΓΙΟ ΣΑΒΒΑ και εορταστική λειτουργία χοροστατούντος του μητροπολίτου Λέρου-Καλύμνου-Αστυπάλαιας κ.κ. ΠΑΪΣΙΟΥ.

Περιλαμβάνει: Εισιτήρια ΚΑΤΑΜΑΡΑΝ - Ξενοδοχείο με πρωινό - Εκδρομή γύρο Καλύμνου - Διασκέδαση!!!

••••

• **ΠΑΣΧΑ ΕΛΛΗΝΙΚΟ στην ΚΥΠΡΟ**

Κατ' ευθείαν πτήση

21-25/4/06

Αναχώρηση: ΜΕΓ. ΠΑΡΑΣΚΕΥΗ 09.30

Επιστροφή: ΤΡΙΤΗ ΤΟΥ ΠΑΣΧΑ 13.30

Πλούσιο πρόγραμμα - ΟΛΑ ΠΛΗΡΩΜΕΝΑ

Τιμή κατ' άτομο 440 euro σε δίκλινο

Επιβάρυνση μονόκλινου	80 euro
Παιδί 1ο μέχρι 12 ετών	320 euro
Παιδί 2ο μέχρι 12 ετών	360 euro
Φόρος αεροδρομίου	50 euro

Περιλαμβάνει: Αεροπορικά εισιτήρια ΡΟΔΟ - ΛΑΡΝΑΚΑ - ΡΟΔΟ • 4 διανυκτερεύσεις σε ξενοδοχείο 4 αστέρων ημιδιατροφή • Μεταφορές αεροδρόμιο - Ξενοδοχείο - Αεροδρόμιο • Μεταφορά στην εκκλησία για τον Επιτάφιο και για την Ανάσταση • Δείπνο εορταστικό το βράδυ του Σαββάτου με μαγειρίτσα, κόκκινα αυγά και κυπριακή ??????? • Γεύμα εορταστικό με πλούσιο μπουφέ και μουσική.

Το μεσημέρι του ΠΑΣΧΑ: Εκδρομή στην ΛΕΥΚΩΣΙΑ ξενάγηση • Εκδρομή στο ΚΟΥΡΙΟΥΜ-ΠΑΦΟ ξενάγηση • Εκδρομή στο ΤΡΟΟΔΟΣ-ΚΙΚΚΟ ξενάγηση • Είσοδοι σε αρχαιολογικούς χώρους.

Συνοδός η κ. ΕΛΕΝΗ ΨΥΛΛΑΚΗ

Προλάβετε θέσεις

Κρατήσεις με προκαταβολή

ΕΛΑΤΕ ΓΙΑ ΠΡΟΓΡΑΜΜΑ

••••

• **ΠΑΡΙΣΙ-DISNEYLAND**

25/4-30/4/06

Κάντε δώρο στα παιδιά σας ένα ταξίδι στην μαγευτική DISNEYLAND!!!

Περιλαμβάνει: Αεροπορικά εισιτήρια • Φόρους • Ξενοδοχείο 4 αστέρων στο ΠΑΡΙΣΙ • 2 διαν. πρωινό μπουφέ • Ξενοδοχείο SEQUOIA στην DISNEY, 3 διαν. πρωινό μπουφέ • Εισόδους στην DISNEY και στα STUDIOS • Μεταφορές και ξενάγηση στο ΠΑΡΙΣΙ. **Συνοδός η κ. ΕΛΕΝΗ ΨΥΛΛΑΚΗ**

ΕΚΔΡΟΜΕΣ! ΕΚΔΡΟΜΕΣ! ΕΚΔΡΟΜΕΣ!

και ΚΡΟΥΑΖΙΕΡΕΣ ΠΑΝΤΟΥ

Σας ταξιδεύουμε 30 χρόνια σε όλο τον κόσμο

ΠΡΑΚΤΟΡΕΙΟ ΚΥΔΩΝ ΙΑΤΑ

Εθ. Δωδ/σίων 14-Ακτή Σαχτούρη 8 • Τηλ. 22410-23000, 27900, 27722 • E-mail: Kydon@otenet.gr

ΧΠΤΓ Π022



Άφησε την τελευταία του πνοή στο κελί όπου κρατιούταν

Νεκρός βρέθηκε στη Χάγη ο Μιλόσεβιτς!

Δικαζόταν για εγκλήματα πολέμου στον εμφύλιο

Ο πρώην πρόεδρος της Σερβίας Σλόμπονταν Μιλόσεβιτς πέθανε στη Χάγη, μετέδωσε το Σάββατο ο ραδιοσταθμός B92 και επιβεβαίωσαν λίγο αργότερα οι σερβικές Αρχές και το ICTY (Διεθνές Ποινικό Δικαστήριο για την Πρώην Γιουγκοσλαβία). Ο Μιλόσεβιτς δικαζόταν για εγκλήματα πολέμου κατά τη διάρκεια του εμφυλίου στην πρώην Γιουγκοσλαβία.

Σύμφωνα με όσα μετέδωσε ο ραδιοσταθμός, ο Μιλόσεβιτς βρέθηκε νεκρός στο κελί του το μεσημέρι του Σαββάτου.

«Είναι αλήθεια» δήλωσε στο Γαλλικό Πρακτορείο μια πηγή που πρόσκειται στην σερβική κυβέρνηση και δεν θέλησε να κατονομαστεί. Η ίδια πηγή αρνήθηκε να αποκαλύψει άλλες λεπτομέρειες.

Η είδηση επιβεβαιώθηκε εν συνεχεία από το Σερβικό Σοσιαλιστικό Κόμμα.

Ο πρώην ισχυρός άνδρας του Βελιγραδίου είχε παρουσιάσει σοβαρά καρδιακά προβλήματα και η δίκη του είχε αναβληθεί επανειλημμένως εξαιτίας των προβλημάτων αυτών. Ο Μιλόσεβιτς κατηγορείτο για εγκλήματα πολέμου, εγκλήματα κατά της ανθρωπότητας και για γενοκτονία για τον ρόλο του στους πολέμους στην Κροατία και την Βοσνία (1991-1995) και στο Κόσοβο (1998-1999).

Το ICTY είχε απορρίψει τον περασμένο αίτημα του Μιλόσεβιτς να μεταβεί στη Μόσχα για νοσηλεία. Ο εκλιπών βρισκόταν για 13 χρόνια στην πολιτική ηγεσία της πρώην Γιουγκοσλαβίας και μετέπειτα της Σερβίας έως το 2001, οπότε και συνελήφθη και παραδόθηκε στο δικαστήριο της Χάγης.

ΒΙΟΓΡΑΦΙΚΟ

Πρωταγωνιστής μιας από τις πλέον κρίσιμες και θυελλώδεις περιόδους της ιστορίας των Βαλκανίων, ο επί 13 έτη ισχυρός άνδρας της πρώην Γιουγκοσλαβίας Σλόμπονταν Μιλόσεβιτς σφράγισε με το δικό του τρόπο την έκβαση του εμφυλίου πολέμου της δεκαετίας του 1990.

Ο Μιλόσεβιτς γεννήθηκε στις 20 Αυγούστου 1941 στο Ποζάρεβατς της υπό ναζιστική κατοχή τότε Γιουγκοσλαβίας. Τα εφηβικά του χρόνια υπήρξαν ταραχώδη, όπως άλλωστε και η μετέπειτα πολιτική του πορεία: ο πατέρας του, Σβέτοζαρ, αυτοκτόνησε ενώ ο Σλόμπονταν ήταν μαθητής λυκείου η μητέρα του, Στανισλάβα, βρέθηκε απαγχονισμένη δέκα χρόνια αργότερα...

Ο Μιλόσεβιτς εντάχθηκε στο Κομμουνιστικό Κόμμα της Γιουγκοσλαβίας το 1959 και άρχισε παράλληλα την επαγγελματική του καριέρα ως τραπεζικός υπάλληλος, εργαζόμενος για την Beogradska Banka (Τράπεζα του Βελιγραδίου). Σπούδαζε ταυτόχρονα Νομική στο Πανεπιστήμιο του Βελιγραδίου, όπου συνάντησε τον Ιβάν Στάμπολιτς, ανατέλλοντα αστέρα τότε του κομμουνιστικού κόμματος και μετέπειτα «μέντορας» του Μιλόσεβιτς.

Ο Σλόμπονταν Μιλόσεβιτς ακολούθησε αρχικώς τα πολιτικά βήματα του Στάμπολιτς, αλλά εν συνεχεία τον κατηγόρησε ότι «πρόδωσε το σερβικό λαό».

Το 1987, ο Μιλόσεβιτς εμφανίστηκε ως ο ισχυρότερος άνδρας στα πολιτικά πράγματα της Γιουγκοσλαβίας. Η πολιτική του ιδεολογία σφραγίστηκε από εθνικιστικές και σοσιαλιστικές ιδέες. Έχοντας ήδη εκλεγεί το Μάιο του 1989 πρόεδρος της Σερβίας για ένα χρόνο, επικέντρωσε τη δραστηριότητά του στο Κόσοβο, υποσχόμενος στους Σέρβους -που ήδη αποτελούσαν μειονότητα στην επαρχία- ότι δεν θα τους αφήσει στην τύχη των Αλβανών Κοσοβάρων.

Το ίδιο έτος, η Εθνοσυνέλευση της Σερβίας τροποποιεί το Σύνταγμα, καταργώντας σχεδόν το καθεστώς αυτονομίας που διέπει τις επαρχίες Κοσόβου και Βοϊβοντίνα. Ήταν η σπίθα που δεν θα αργούσε να προκαλέσει ανάφλεξη στα Βαλκάνια...

Μετά τη λήξη του πολέμου στη Βοσνία - Ερζεγοβίνη, κατά τη διάρκεια του οποίου σημειώθηκαν εγκλήματα πολέμου και ακολουθήθηκε πολιτική εθνοκάθαρσης από όλες τις πλευρές, με αποκορύφωμα τη σφαγή της Σρμπρένιτσα, ο Μιλόσεβιτς υπογράφει την ειρηνευτική συμφωνία του Ντέιτον στα τέλη του 1995. Ωστόσο, η ειρήνη δεν είχε ακόμη έρθει στα Βαλκάνια. Η κατάσταση στο Κόσοβο ήταν έκρυθμη με τους Αλβανούς, που είχαν ήδη στερηθεί ουσιαστικά των δικαιωμάτων τους λόγω των αποφάσεων Μιλόσεβιτς, να οργανώνουν αντάρτικο και επιθέσεις κατά των Σέρβων την ώρα Πληθαίνουν οι πληροφορίες περί βίαιου εκτοπισμού και εθνοκάθαρσης κατά των Αλβανών Κοσοβάρων.

Ακολούθησαν οι αεροπορικοί βομβαρδισμοί του ΝΑΤΟ το Μάρτιο του 1999, προκειμένου η Σερβία να αποσύρει το στρατό της από το Κόσοβο και Παραπέμπεται στο Διεθνές Ποινικό Δικαστήριο για την Πρώην Γιουγκοσλαβία με την κατηγορία της διάπραξης εγκλημάτων κατά της ανθρωπότητας στην επαρχία αυτή.

Το ΝΑΤΟ τερμάτισε στις 10 Ιουνίου 1999 τους αεροπορικούς βομβαρδισμούς, μετά την αποδοχή από το Βελιγράδι των αρχών του ειρηνευτικού σχεδίου της Ομάδας των «Οκτώ», βάσει του οποίου αναπτύχθηκε στο Κόσοβο διεθνής δύναμη ασφαλείας και η πολιτική διοίκηση της περιοχής ανατέθηκε στον ΟΗΕ.

Ο Μιλόσεβιτς εξακολουθεί να κρατά τα ηνία της κατακερματισμένης πλέον Γιουγκοσλαβίας, αλλά στις προεδρικές εκλογές του 2000 δεν καταφέρνει να κερδίσει την πλειοψηφία, την οποία κατακτά η αντιπολίτευση με επικεφαλής τον Βόισλαβ Κοστούνιτσα.

Ωστόσο, ο Μιλόσεβιτς αρνείται να αναγνωρίσει το αποτέλεσμα και χιλιάδες πολίτες κατεβαίνουν στους δρόμους του Βελιγραδίου ζητώντας την παραίτησή του. Αναγκάζεται τελικώς να παραχωρήσει την εξουσία στις 6 Οκτωβρίου: η αντίστροφη μέτρηση έχει αρχίσει...

Την 1η Απριλίου 2001 ο Μιλόσεβιτς συλλαμβάνεται στο σπίτι του στο Βελιγράδι με την κατηγορία της κατάχρησης εξουσίας και της διαφθοράς. Τον Ιούνιο του ίδιου έτους παραδίδεται στη Χάγη και τον Ιούλιο αρχίζει η δίκη του με κατηγορίες για εγκλήματα κατά της ανθρωπότητας και γενοκτονία.

Ο Μιλόσεβιτς αρνείται τη δικαιοδοσία του δικαστηρίου καθώς και το διορισμό συνηγόρων. Αποφασίζει να αναλάβει ο ίδιος την υπεράσπιση του εαυτού του.

Η δίκη διακόπτεται όμως πολλές φορές λόγω της εύθραυστης υγείας του και των καρδιακών προβλημάτων που αντιμετωπίζει. Το τελευταίο κεφάλαιο γράφτηκε στις 11 Μαρτίου 2006, όταν εντοπίστηκε νεκρός στο κελί όπου κρατείτο...

ΕΠΙΠΛΑ ΚΟΥΖΙΝΑΣ ΙΤΑΛΙΑΣ ΙΣΠΑΝΙΑΣ

8 ΜΕΤΡΑ

ΑΠΟ 990* ΕΥΡΩ

('Η ΑΠΟ 29 ΕΥΡΩ ΤΟ ΜΗΝΑ*)

ΒΟΛΑΣ ΚΟΥΖΙΝΕΣ

ΠΟΡΤΕΣ ΕΣΩΤΕΡΙΚΕΣ

ΑΠΟ 139 ΕΥΡΩ (ΜΕ ΤΟ ΦΠΑ)

*ΔΕΝ ΠΕΡΙΛΑΜΒΑΝΕΤΑΙ ΤΟΠΟΘΕΤΗΣΗ, ΠΑΓΚΟΣ ΚΑΙ ΝΕΡΟΧΥΤΗΣ

*Ο ΔΙΑΚΑΝΟΝΙΣΜΟΣ ΑΦΟΡΑ 48ΜΗΝΗ ΕΞΟΦΛΗΣΗ ΚΑΙ ΠΕΡΙΛΑΜΒΑΝΕΙ ΦΠΑ 13%

Λ. ΕΛΕΥΘΕΡΙΑΣ 43-45 ΚΡΕΜΑΣΤΗ ΡΟΔΟΣ - ΤΗΛ. 22410 91275

FAX: 22410 94370 -- e-mail: lazarosvolas@yahoo.gr

ΠΛΑΙΣΙΟ

ΑΕ0096

Πρόγραμμα διάδοσης της ελληνικής κουζίνας

Μέχρι τις 31 Μαΐου η κατάθεση των αιτήσεων



Το Κέντρο Επιχειρηματικής και Τεχνολογικής Ανάπτυξης (ΚΕΤΑ) Νοτίου Αιγαίου και το Ευρωπαϊκό Κέντρο Πληροφοριών της Περιφέρειας Νοτίου Αιγαίου GR.164 ενημερώνουν και προσκαλούν όλους τους ενδιαφερόμενους να υποβάλλουν μέχρι 31/05/2006 στην Αναπτυξιακή Εταιρεία Ανάπτυξης και Προόδου (ΔΕΤΑΠ), που αποτελεί τον Ενδιάμεσο φορέα Διαχείρισης για το Νομό Δωδεκανήσου, τις αιτήσεις τους για τη συμμετοχή τους στο πρόγραμμα "ΔΙΑΔΟΣΗ ΚΑΙ ΚΑΘΙΕΡΩΣΗ ΤΗΣ ΕΛΛΗΝΙΚΗΣ ΚΟΥΖΙΝΑΣ ΚΑΙ ΕΝΙΣΧΥΣΗ ΕΠΙΧΕΙΡΗΣΕΩΝ ΓΙΑ ΤΗΝ ΑΠΟΚΤΗΣΗ ΣΗΜΑΤΟΣ ΕΟΤ ΓΙΑ ΤΗΝ ΕΛΛΗΝΙΚΗ ΚΟΥΖΙΝΑ" (πράξη 1 του Μέτρου 5.3 του Ε.Π. "Ανταγωνιστικότητα").

Επιλέξιμες για χρηματοδότηση είναι επιχειρήσεις, οι οποίες πληρούν αθροιστικά τις εξής προϋποθέσεις:

1. Να ασκούν δραστηριότητα τουλάχιστον από 1/1/2002.

2. Να έχουν θετικό Μέσο Όρο κερδών προ αποσβέσεων και φόρων της τελευταίας 3ετίας (2002, 2003, 2004).

3. Να διαθέτουν χώρο εστίασης - και αντίστοιχη άδεια λειτουργίας - όπου σερβίρονται εδέσματα Ελληνικής Κουζίνας.

4. Να διαθέτουν και λειτουργούν παρασκευαστήριο.

5. Να ανήκουν στις παρακάτω επιλέξιμες κατηγορίες επιχειρήσεων:

- Εστιατόρια χαρακτηριζόμενα στην άδεια λειτουργίας και ως ταβέρνες, ψαροταβέρνες, ουζερί, ψητοπωλεία και κέντρα διασκέδασης.
- Ξενοδοχεία και Camping στα οποία λειτουργούν εστιατόρια.
- Επιχειρήσεις ειδικής τουριστικής υποδομής οι οποίες λειτουργούν εστιατόρια.
- Επιχειρήσεις ακτοπλοϊκών εταιριών ή/και κρουαζιερόπλοιων οι οποίες λειτουργούν εστιατόρια.

Δεν είναι επιλέξιμες οι παρακάτω κατηγορίες επιχειρήσεων: fast food, catering, snack bar (εφόσον δε διαθέτει παρασκευαστήριο), καντίνες, πιτσαρίες.

Το κατώτατο όριο προϋπολογισμού του κάθε επιχειρηματικού σχεδίου είναι 15.000 ευρώ, το δε ανώτερο 80.000 ευρώ και μπορεί να αφορά τόσο την προμήθεια παγίων όσο και άϋλες δαπάνες. Το ποσοστό επιχορήγησης είναι 50%.

Για περισσότερες διευκρινήσεις, λεπτομέρειες και πληροφορίες, οι ενδιαφερόμενες επιχειρήσεις μπορούν να επικοινωνήσουν με το Κέντρο Επιχειρηματικής και Τεχνολογικής Ανάπτυξης (ΚΕΤΑ) Νοτίου Αιγαίου (22410 30661-3), το Ευρωπαϊκό Κέντρο Πληροφοριών GR.164 (22410-44213), και τη ΔΕΤΑΠ (22410-44280). Εναλλακτικά μπορούν να επισκεφθούν τις ιστοσελίδες www.keta-notioaigaio.gr, www.detap.gr.

PELLOS TRAVEL
Α. ΠΑΠΑΣΑΒΒΑΣ
ΟΡΓΑΝΩΣΗ-ΠΟΙΟΤΗΤΑ-ΕΓΓΥΗΣΗ

ΕΚΔΡΟΜΕΣ 2006

• 28/3-1/4 (ΠΕΝΘΗΜΕΡΗ ΕΚΔΡΟΜΗ ΠΡΟΣΚΥΝΗΜΑ ΣΤΗΝ ΤΗΝΟ)
ΑΝΑΧ. 28/3 ΤΡΙΤΗ ΒΡΑΔΥ ΜΕ BLUE STAR ΕΠΙΣ. 1/4 ΣΤΙΣ 08.00 ΤΟ ΠΡΩΙ ΣΤΗ ΡΟΔΟ
ΞΕΝΟΔΟΧΕΙΑ ΜΕ ΠΡΩΙΝΟ - ΜΕΤΑΦΟΡΕΣ - ΣΥΝΟΔΟΣ ΓΡΑΦΕΙΟΥ
ΤΙΜΗ ΕΚΠΛΗΞΗ!!!

• 21/4-24/4 CHARTER ΑΠΟ ΡΟΔΟ-ΒΟΥΔΑΠΕΣΤΗ-ΡΟΔΟ
ΑΝΑΧ. 06.00 ΤΟ ΠΡΩΙ - 7/3 ΕΠΙΣΤΡΟΦΗ ΣΤΙΣ 21.00 ΡΟΔΟ
ΞΕΝΟΔΟΧΕΙΑ 4 ΑΣΤΕΡΩΝ ΜΕ ΦΑΓΗΤΟ-ΜΕΤΑΦΟΡΕΣ-ΞΕΝΑΓΗΣΕΙΣ-ΕΚΔΡΟΜΕΣ

• 21/4/06-25/4/06 (ΠΑΣΧΑ)
ΡΩΜΗ-ΦΛΩΡΕΝΤΙΑ-ΠΙΖΑ-ΒΕΝΕΤΙΑ
ΤΟ ΠΡΟΓΡΑΜΜΑ ΠΕΡΙΛΑΜΒΑΝΕΙ ΑΕΡΟΠΟΡΙΚΑ ΕΙΣΙΤΗΡΙΑ - ΞΕΝΟΔΟΧΕΙΑ 4 ΚΑΙ 3 ΑΣΤΕΡΩΝ ΜΕ ΠΡΩΙΝΟ & ΦΑΓΗΤΟ-ΞΕΝΑΓΗΣΕΙΣ ΒΕΝΕΤΙΑΣ - ΡΩΜΗΣ - ΦΛΩΡΕΝΤΙΑΣ - ΤΑΞΙΔΙΩΤΙΚΗ ΑΣΦΑΛΕΙΑ- ΦΟΡΟΙ ΑΕΡΟΔΡΟΜΙΟΥ
ΣΥΝΟΔΟΣ Α. ΠΑΠΑΣΑΒΒΑΣ

• 21/4/06 - 24/4/06 (ΠΑΣΧΑ)
CHARTER ΑΠΟ ΡΟΔΟ -ΠΡΑΓΑ-ΡΟΔΟ (ΑΠΕΥΘΕΙΑΣ)
ΤΟ ΠΡΟΓΡΑΜΜΑ ΠΕΡΙΛΑΜΒΑΝΕΙ:
ΑΕΡΟΠΟΡΙΚΑ ΕΙΣΙΤΗΡΙΑ- ΞΕΝΟΔΟΧΕΙΑ 4 ΑΣΤΕΡΩΝ ΜΕ ΠΡΩΙΝΟ & ΦΑΓΗΤΟ- ΜΕΤΑΦΟΡΕΣ - ΞΕΝΑΓΗΣΕΙΣ- ΕΚΔΡΟΜΕΣ -ΤΑΞΙΔΙΩΤΙΚΗ ΑΣΦΑΛΕΙΑ- ΦΟΡΟΙ ΑΕΡΟΔΡΟΜΙΟΥ
ΣΥΝΟΔΟΣ Α. ΠΑΠΑΣΑΒΒΑΣ

• 20/4/06 - 01/5/06 (ΠΑΣΧΑ)-12ΗΜΕΡΗ ΚΡΟΥΑΖΙΕΡΑ
ΠΕΙΡΑΙΑΣ-ΚΕΡΚΥΡΑ-ΤΥΝΗΣΙΑ-ΒΑΡΚΕΛΩΝΗ-ΒΑΛΕΝΘΙΑ κ.λπ.

Το γραφείο μας φημίζεται για την πολύ καλή ποιότητα των εκδρομών του και τις πολύ χαμηλές τιμές!!!
Διαθέτουμε επίσης:
Εισιτήρια με ΟΑ, AEGEAN και CHARTER. Ακτοπλοϊκά εισιτήρια. Ειδικά πακέτα για μεμονωμένους, συλλόγους, νεόνυμφους για Ελλάδα, Κύπρο, Τυνησία, Αίγυπτο, Μαρόκο, Ιταλία, Αγγλία, Γαλλία κ.ά.

ΓΙΑ ΠΕΡΙΣΣΟΤΕΡΕΣ ΠΛΗΡΟΦΟΡΙΕΣ, ΚΡΑΤΗΣΕΙΣ ΚΑΙ ΑΝΑΛΥΤΙΚΑ ΠΡΟΓΡΑΜΜΑΤΑ ΣΤΟ ΠΡΑΚΤΟΡΕΙΟ ΓΕΝΙΚΟΥ ΤΟΥΡΙΣΜΟΥ:
PELLOS TRAVEL TOUR OPERATOR-Α. ΠΑΠΑΣΑΒΒΑΣ
125 KALITHEAS AVENUE, FALIRAKI RHODES, 85100 GREECE
TEL. 2241087615, FAX 2241087616
E-MAIL pellostravel@rho.fortnet.gr www.pellostravel.gr
ΧΠ710

ALHAMBRA TRAVEL
ΓΕΝΙΚΟΙ ΑΝΤΙΠΡΟΣΩΠΟΙ ΓΙΑ ΤΗΝ LOUIS ΣΤΗ ΡΟΔΟ
LOUIS HELLENIC CRUISES

12ήμερη κρουαζιέρα στη Δυτική Μεσόγειο ΠΑΣΧΑ 2006

Πειραιάς-Κέρκυρα-Τυνησία-Αιάκειο-Βαρκελώνη-Βαλένθια-Μάλαγα-Ταγγέρη-Πάλμα ντι Μαγιόρκα
από 20 Απριλίου έως 01 Μαΐου
με το εκπληκτικό κρουαζιερόπλοιο 34.000 τ.
«THOMSON DESTINY»

Μοναδική ευκαιρία να κάνετε Πάσχα με τα παιδιά σας με ειδικές τιμές που μόνο η LOUIS HELLENIC CRUISES μπορεί να προσφέρει.
Θέσεις περιορισμένες

Περιλαμβάνονται:
* Διαμονή στην καμπίνα της επιλογής σας
* Αεροπορική επιστροφή με ειδικά ναυλωμένη πτήση από ΠΑΛΜΑ στην ΑΘΗΝΑ
* Μεταφορές από/προς κρουαζιερόπλοιο στην ΚΕΡΚΥΡΑ τη Μ. Παρασκευή (Επιτάφιο) και το Μ. Σάββατο για τη Λειτουργία της Ανάστασης.
* Πλήρης διατροφή στο κρουαζιερόπλοιο (πρωινό, γεύμα, δείπνο και μεταμεσονύκτια σνακ).
* Συμμετοχή στις διάφορες εκδηλώσεις, την καθημερινή ψυχαγωγία και το καλλιτεχνικό πρόγραμμα του κρουαζιερόπλοιου.
* Μεταφορά στο αεροδρόμιο της ΠΑΛΜΑ
* Ασφάλιση Αστικής Επαγγελματικής Ευθύνης.

Δεν περιλαμβάνονται:
* Λιμενικά και λοιπά έξοδα
* Φόροι αεροδρομίων
* Προαιρετικές εκδρομές
* Φιλοδωρήματα
* Κατανάλωση ποτών/αναψυκτικών

ΠΛΗΡΟΦΟΡΙΕΣ-ΠΡΟΓΡΑΜΜΑΤΑ
ALHAMBRA TRAVEL
Δ. Θεοδωράκη 13-ΡΟΔΟΣ
Τηλ. 2241037052 και 2241025698
ΧΠΤΓΡ002

ΠΡΑΚΤΟΡΕΙΟ ΤΑΞΙΔΙΩΝ
ΣΑΒΒΑΣ ΣΑΗΣ

ΠΡΟΣΦΕΡΟΥΜΕ
τα φθηνότερα αεροπορικά εισιτήρια για όλο τον κόσμο με όλες τις αεροπορικές πτήσεις

ΑΚΟΜΗ
• BIZA επισκέπτου για ΑΥΣΤΡΑΛΙΑ σε μία μέρα
• Εκδοση διαβατηρίων
• Εκδοση αδειών αυτοκινήτων

ΞΕΝΟΔΟΧΕΙΑ ΣΤΗΝ ΑΘΗΝΑ-ΕΛΛΑΔΑ
PRESIDENT Α' ΚΑΤΗΓΟΡΙΑΣ Λεωφόρος Κηφισίας (έως 31/3/06 με πρωινό)
Μονόκλινο € 63 Δίκλινο για μονόκλινο € 68
Δίκλινο € 73 Τρίκλινο € 93
ROYAL OLYMPIC LUX κοντά στο Σύνταγμα (έως 31/3/06)
Μονόκλινο €91 Δίκλινο € 91 Τρίκλινο € 120
OLYMPIC PALACE Α' ΚΑΤΗΓΟΡΙΑ Σύνταγμα (έως 31/11/05 με πρωινό)
Μονόκλινο € 78 Δίκλινο € 88 Τρίκλινο € 109
ΚΑΝΙΓΚΟΣ 21 Α' ΚΑΤΗΓΟΡΙΑΣ (οδός Κάνιγγος)
(έως 31/3/06 με πρωινό)
Μονόκλινο € 78 Δίκλινο € 88
BEST WESTERN ILISIA Α' ΚΑΤΗΓΟΡΙΑΣ ILISIA Μιχαλακοπούλου
(από 1/5 έως 31/12/05)
Μονόκλινο € 84 Δίκλινο € 93 Τρίκλινο € 110
HELLINIS Β' ΚΑΤΗΓΟΡΙΑ ΩΝΑΣΕΙΟ Συγγρού (έως 31/12/05)
Μονόκλινο € 48 Δίκλινο € 58 Τρίκλινο € 70
ARETOUSA Β' ΚΑΤΗΓΟΡΙΑΣ Μητροπόλεως - Σύνταγμα (έως 31/10)
Μονόκλινο € 58 Δίκλινο € 76 Τρίκλινο € 100
ASTOR Σύνταγμα (έως 31/12/05 με πρωινό)
Μονόκλινο € 55 Δίκλινο για μονόκλινο € 62
Δίκλινο € 70 Τρίκλινο € 80
DORIAN Β' ΚΑΤΗΓΟΡΙΑΣ Ομόνοια (έως 21/3/06 με πρωινό)
Μονόκλινο € 54 Δίκλινο € 61 Τρίκλινο € 79
POLIS GRAND HOTEL Α' ΚΑΤΗΓΟΡΙΑΣ Πατησίων & Βερανζέρου 10
(έως 31/3/06 με πρωινό)
Μονόκλινο € 60 Δίκλινο € 70 Τρίκλινο € 90
ΒΕΡΓΙΝΑ Β' ΚΑΤΗΓΟΡΙΑΣ ΘΕΣ/ΚΗ (κεντρικό)
Μονόκλινο € 64 Δίκλινο € 80 Τρίκλινο € 90
ANEMONI ΚΕΝΤΡΙΚΟ-ΠΕΙΡΑΙΑΣ (έως 31/12/05 με πρωινό)
Μονόκλινο € 60 Δίκλινο € 72 Τρίκλινο € 85

ΣΑΣ ΣΥΜΦΕΡΕΙ ΠΡΙΝ ΚΛΕΙΣΕΤΕ ΟΠΟΥΔΗΠΟΤΕ ΝΑ ΜΑΣ ΕΠΙΣΚΕΦΘΕΙΤΕ
ΠΡΑΚΤΟΡΕΙΟ ΤΑΞΙΔΙΩΝ
ΣΑΒΒΑΣ ΣΑΗΣ
ΤΑΡΠΟΝ ΣΠΡΙΝΓΚΣ 42 (δίπλα στην Τραπ. Πίστεως) • Τηλ. 39781-3
ΧΠ1127

TRAVEL & TOURISM
GOLDEN SUN HOLIDAYS
GOLDEN EVENTS

ΠΡΑΓΑ
4 ημέρες, κάθε Πέμπτη/Παρασκευή
Από 425 Ευρώ & Φόροι 77-90 το άτομο
****
ΠΡΑΓΑ
FINAL FOUR, 4 ημέρες
27 & 28 Απριλίου 06
Από 535 το άτομο & 80 Ευρώ φόρος αεροδρ.
****
ΒΙΕΝΝΗ
4 ημέρες, κάθε Πέμπτη/Παρασκευή
Από 490 το άτομο & φόροι αεροδρ.
****
ΒΟΥΔΑΠΕΣΤΗ
3 ημέρες, Τρίτη/Πέμπτη/Σάββατο
Από 340 Ευρώ & Φόροι
****
Κρατήσεις / Πληροφορίες

ΔΙΕΥΘΥΝΣΗ: ΜΙΧΑΗΛ ΠΕΤΡΙΔΗ, 22
ΤΗΛΕΦΩΝΑ: 22410 32644, 22410 24592, 29522
FAX : 22410 30467
AE1293

Φ/Γ ΠΑΥΣΑΝΙΑΣ

ΑΝΑΚΟΙΝΩΣΗ

Ενημερώνουμε το κοινό διά την μεταφορά ΕΜΠΟΡΕΥΜΑΤΩΝ - ΑΥΤΟΚΙΝΗΤΩΝ - ΜΗΧΑΝΗΜΑΤΩΝ με το Φ/Γ Παυσανίας.
Αναχώρηση από τη ΡΟΔΟ
με προορισμό τα κάτωθι νησιά:

ΣΥΜΗ
ΤΗΛΟΣ
ΝΙΣΥΡΟΣ
ΚΩ
ΛΕΡΟΣ
ΠΑΤΜΟΣ
ΛΕΙΨΟΙ
ΧΑΛΚΗ
ΔΙΑΦΑΝΙ
ΚΑΡΠΑΘΟΣ
ΠΗΓΑΔΙΑ
ΚΑΣΟΣ
ΚΡΗΤΗ

ΑΥΣΤΡΑΛΙΑΣ 60 - ΓΚΙΝΑΚΗΣ
Πληρ. τηλ. 6936656976
24 ώρες το 24ωρο
AE921

ΞΕΝΑΚΗΣ ΜΕΤΑΧΕΙΡΙΣΜΕΝΑ
ΑΓΟΡΕΣ - ΠΩΛΗΣΕΙΣ - ΑΝΤΑΛΛΑΓΕΣ
ΜΕΤΑΧΕΙΡΙΣΜΕΝΩΝ ΑΥΤΟΚΙΝΗΤΩΝ
10ο χλμ. Ρόδου-Λίνδου, τηλ. 2241086690 (εσωτερικό 120)

1 **AUDI TT COUPE 1.8T (150hp), μοντ. 2006, ασημί.**
αερόσακοι οδηγού -συνοδηγού,πλευρικοί αερόσακοι, ABS, υδρ. τιμόνι, ηλ. παραθ, κεντρ. κλειδ, σπορ ανάρτηση,πίσω σποιλερ,ζάντες αλουμινίου , ηχοσύστημα
2 **TOYOTA RAV 4 5D LUXURY 2000cc,μοντ. 2004, ασημί. 10.000 χλμ.**
6 αερόσακοι , ABS,TRC,αυτόματος κλιματισμός,δερμάτινο σαλόνι, ζάντες αλουμινίου, ηλεκτρική οροφή, πλαινά σκαλοπάτια, pull bar,αεροτομή, ηχοσύστημα.
3 **TOYOTA PRIUS 1500cc, μοντ. 2005, μπορντώ.**
8 αερόσακοι, ABS., EBD, BA, clima,οθόνη αφής πολλαπλών ενδείξεων, χειριστήρια στο τιμόνι, ηλ. θερμ.καθρέπτες, ζάντες αλουμ. υδρ. τιμόνι, ηλ. παραθ, κεντρ. κλειδ, ηχοσύστημα.
4 **AUDI A3 1600cc FSI, μοντέλο 2003, ασημί.**
αερόσακος οδηγου-συνοδηγού, πλευρικοί αερόσακοι ,αυτόματος κλιματισμός, ABS, ESP, κεντρ. κλειδ., ηλ. παράθ., ζάντες αλουμ., σποιλερ, δερμάτινο σαλόνι, αισθητήρες παρκαρίσματος, ηχοσύστημα.
5 **BMW Z3 1800cc, μοντ. 1998, μπλέ.**
δερμάτινο σαλόνι ,αερόσακος οδηγού ABS, air condition, ζάντες αλουμ. υδρ. τιμόνι, ηλ. παραθ, κεντρ. κλειδ,ηχοσύστημα.
6 **HYUNDAI SANTA FE 2400cc, μοντ.2001, μπορντώ.**
δερμάτινο σαλόνι ,αερόσακος οδηγού - συνοδηγού, ABS, air condition, ζάντες αλουμ. υδρ. τιμόνι, ηλ. παραθ, κεντρ. κλειδ,ηχοσύστημα.
7 **VW TOURAN TRENDLINE1600cc FSI, μοντ. 2003, ασημί**
6 αερόσακοι, ABS,ESP,ASR,EDL, HBA, climatronic διζωνικό,υδρ. τιμόνι, ηλ. παραθ, κεντρ. κλειδ, ηχοσύστημα.
8 **ROVER MGTF 1600cc, μοντ. 2003, μαύρο.**
αερόσακος οδηγού - συνοδηγού , ABS, air condition, υδρ. τιμόνι, ζάντες αλουμινίου, ηλ. παραθ, κεντρ. κλειδ, ηχοσύστημα.
9 **BMW 316 1600cc, μοντ.1998, μαύρο.**
αερόσακος οδηγού-συνοδηγού, clima, ABS,ASC, ηλ. ηλιοροφή, ζάντες αλουμινίου, υδρ. τιμόνι, ηλ. παραθ, κεντρ. κλειδ, ηχοσύστημα.
10 **RENAULT MEGANE 1600cc, μοντ. 2003, ΑΥΤΟΜΑΤΟ, μπλέ.**
4 αερόσακοι, clima, ABS, υδρ. τιμόνι, ηλ. παραθ, κεντρ. κλειδ, ηχοσύστημα.
11 **ALFA ROMEO 147 DISTINCTIVE 120hp, μοντ. 2002, χρυσαφί.**
8 αερόσακοι, clima, ABS, ASR, δερμάτινο σαλόνι, υδρ. τιμόνι πολ/λών χρήσεων, ζάντες αλουμινίου, ηλ. παραθ, κεντρ. κλειδ, ηχοσύστημα.
12 **HONDA ACCORD 1600cc, μοντ. 2001, μπλέ.**
αερόσακος οδηγού-συνοδηγού, δερμάτινο σαλόνι, ABS, air condition, υδρ. τιμόνι, ξύλινη επένδυση, ηλ. παραθ, κεντρ. κλειδ, ηχοσύστημα.
13 **TOYOTA YARIS BLUE 1300cc, μοντ. 2006, μπλέ.**
αερόσακοι , ABS, air condition, υδρ. τιμόνι, ζάντες αλουμινίου, ηλ. παραθ, κεντρ. κλειδ, ηχοσύστημα.
14 **VW GOLF GENERATION 1400cc, μοντ. 2003, μπλέ**
αερόσακοι, ABS,klima, υδρ. τιμόνι, ζάντες αλουμινίου, ηλ. παραθ, κεντρ. κλειδ, συναγερμός, ηχοσύστημα.
15 **AUDI A3 1600cc, μοντ. 1999, μπορντώ.**
αερόσακος οδηγού-συνοδηγού, ABS, υδρ. τιμόνι, ζάντες αλουμινίου, ηλ. παραθ, κεντρ. κλειδ, ηχοσύστημα.
16 **TOYOTA YARIS LUNA 1300cc, μοντ. 2006, ασημί.**
αερόσακοι , ABS, air condition, υδρ. τιμόνι, ηλ. παραθ, κεντρ. κλειδ, ηχοσύστημα.
17 **TOYOTA AVENSIS L/B 1600cc ,μοντ. 2001, μπορντώ.**
αερόσακοι, ABS, air condition, υδρ. τιμόνι, ηλ. παραθ, κεντρ. κλειδ, ηχοσύστημα.
18 **RENAULT MEGANE CABRIO 1400cc, μοντ. 2002, κίτρινο.**
4 αερόσακοι, ABS, air condition, υδρ. τιμόνι, ηλ. παραθ,ζάντες αλουμινίου, κεντρ. κλειδ, ηχοσύστημα.
19 **OPEL ASTRA 1400cc, μοντ. 2003, μαύρο.**
αερόσακοι, ABS, air condition, υδρ. τιμόνι, ηλ. παραθ,ζάντες αλουμινίου, κεντρ. κλειδ, ηχοσύστημα.
20 **VW BORA 1600cc, μοντ. 1999, ασημί.**
4 αερόσακοι, ABS, air condition, υδρ. τιμόνι, ηλ. παραθ, κεντρ. κλειδ, ηχοσύστημα.
21 **VW PASSAT COMFORT 1600cc, μοντ. 1999, μπορντώ.**
αερόσακος οδηγ.-συνοδηγ., πλευρικοί αερόσακοι, ABS, air condition, υδρ. τιμόνι, ζάντες αλουμ, ηλ. παραθ, κεντρ. κλειδ, ηχοσύστημα.
22 **HYUNDAI ELANTRA 1600cc,μοντ. 2003,ασημί.**
αερόσακος οδηγ.-συνοδηγ., ABS, air condition, υδρ. τιμόνι, ζάντες αλουμ, ηλ. παραθ, κεντρ. κλειδ, ηχοσύστημα.
23 **FIAT SCUDO 1600cc, μοντ. 2000, λευκό. (9θέσιο)**
air condition, υδρ. τιμόνι, κεντρ. κλειδ, ηχοσύστημα.
24 **OPEL COMBO 1700cc, μοντέλο 2002, λευκό. ΠΕΤΡΕΛΑΙΟ**
υδραυλικό τιμόνι, αερόσακος οδηγού, ηχοσύστημα.
25 **MERCEDES E200, 2000cc, μοντ. 1988, λευκό**
αερόσακος οδηγού, air condition,ABS, ηλ. καθίσματα, υδρ. τιμόνι, ηλ. παραθ, κεντρ. κλειδ, ηλ. καθρέπτες,ηλ. ηλιοροφή, ηχοσύστημα.
26 **VW GOLF 1400cc, μοντ. 1999, μπλέ**
αερόσακος οδηγ.-συνοδηγ., air condition, υδρ. τιμόνι, ηλ. παραθ, κεντρ. κλειδ, ηλ. καθρέπτες, ηχοσύστημα.
27 **VW POLO 1200cc, μοντ. 2002, μπλέ.**
αερόσακοι, air condition, υδρ. τιμόνι, ηλ. παραθ, κεντρ. κλειδ, ηχοσύστημα.
28 **RENAULT CLIO 1400cc, μοντ. 2001, λευκό.**
αερόσακοι, air condition, υδρ. τιμόνι, ηλ. παραθ, κεντρ. κλειδ, ηχοσύστημα.
29 **RENAULT MEGANE 1400cc, μοντ. 1999, θαλασσί**
αερόσακοι, ABS, ζάντες αλουμινίου, υδρ. τιμόνι, ηλ. παραθ, κεντρ. κλειδ, ηχοσύστημα.
30 **VW POLO 1400cc, μοντ. 2001, μπλέ.**
αερόσακος οδηγού-συνοδηγού, air condition, υδρ. τιμόνι, ηλ. παραθ, κεντρ. κλειδ, ηχοσύστημα.
31 **FIAT PUNTO SPORTING 1242cc, μοντ. 2001, κίτρινο**
air condition, υδρ. τιμόνι, ηλ. παραθ, κεντρ. κλειδ, ζάντες αλουμινίου, ηχοσύστημα.
32 **VW POLO 1000cc, μοντ.2000, μαύρο.**
αερόσακος οδηγού-συνοδηγού, air condition, ζάντες αλουμινίου, υδρ. τιμόνι, ηλ. παραθ, κεντρ. κλειδ, ηχοσύστημα.
33 **OPEL OMEGA 2000cc, μοντ. 1997, μπλέ.**
αερόσακος οδηγού-συνοδηγού, ABS, air condition, υδρ. τιμόνι, ηλ. παραθ, κεντρ. κλειδ, ηχοσύστημα.
34 **DAEWOO NUBIRA 1600cc, μοντ. 2000, μπορντώ.**
αερόσακος οδηγού-συνοδηγού, ABS, air condition, υδρ. τιμόνι, ηλ. παραθ, κεντρ. κλειδ, ηχοσύστημα.
35 **FIAT MAREA 1600cc, μοντ. 1999, ανθρακί.**
αερόσακοι, ABS, air condition, ζάντες αλουμινίου, υδρ. τιμόνι, ξύλινη επένδυση, ηλ. παραθ, κεντρ. κλειδ, ηχοσύστημα.
36 **PEUGEOT 306 1400cc, μοντ.1999, μπλέ.**
υδρ. τιμόνι, ηλ. παραθ, κεντρ. κλειδ, ζάντες αλουμινίου, ηχοσύστημα.
37 **SEAT IBIZA 1400cc, μοντ.1999, μαύρο.**
air condition, υδρ. τιμόνι, ηλ. παραθ, κεντρ. κλειδ, και ηχοσύστημα.
38 **RENAULT MEGANE CLASSIC 1400cc, μοντ. 1997, γκρί.**
air condition, υδρ. τιμόνι, ηλ. παραθ, κεντρ. κλειδ, και ηχοσύστημα.
39 **NISSAN ALMERA 1400cc, μοντ. 1996, μπορντώ.**
υδρ. τιμόνι, ηλ. παραθ, κεντρ. κλειδ, συναγερμός και ηχοσύστημα.
40 **NISSAN PRIMERA 1600cc, μοντέλο 1995, μπορντώ.**
αερόσακος οδηγού, υδραυλικό τιμόνι, air coditon, κεντρικό κλείδωμα, ηχοσύστημα
41 **DAEWOO LANOS 1400cc, μοντ. 2000, μπορντώ.**
air condition, υδρ. τιμόνι, ηλ. παραθ, κεντρ. κλειδ, ηχοσύστημα.
42 **FIAT PUNTO 1242cc, μοντ. 2001, λευκό.**
air condition, ηλ. παραθ, κεντρ. κλειδ, ηχοσύστημα.
43 **FIAT PUNTO 1242cc, μοντ. 2001,κόκκινο.**
air condition, ηλ. παραθ, κεντρ. κλειδ, ηχοσύστημα.
44 **DAEWOO LANOS 1400cc, μοντ. 1999, μπλέ.**
air condition, υδρ. τιμόνι, ηλ. παραθ, κεντρ. κλειδ, ζάντες αλουμινίου, ηχοσύστημα.
45 **FIAT SEICENTO SPORTING, 1100cc, μοντ. 1999, μαύρο.**
κεντρικό κλείδωμα, ηλ. παράθυρα,ζάντες αλουμινίου, ηχοσύστημα.
46 **FIAT SEICENTO SPORTING, 1100cc, μοντ. 1998, ασημί.**
κεντρικό κλείδωμα, ηλ. παράθυρα,ζάντες αλουμινίου, ηχοσύστημα.
47 **CITROEN SAXO 1400cc, μοντ. 1996, ανθρακί.**
υδρ. τιμόνι, ηλ. παραθ, κεντρ. κλειδ, ηχοσύστημα.
48 **DAEWOO MATIZ 800cc, μοντ. 2001, χρυσαφί.**
air condition, ηχοσύστημα.
49 **NISSAN MICRA 1000cc, μοντ. 1996, πράσινο.**
ηλ. παραθ, κεντρ. κλειδ, ηχοσύστημα.
50 **HYUNDAI ACCENT 1400cc, μοντ. 1997, μπορντώ.**
air condition, υδρ. τιμόνι, ηλ. παραθ, κεντρ. κλειδ, ηχοσύστημα.
51 **FORD MONDEO 1600cc, μοντ. 1994, μπορντώ.**
ABS, υδρ. τιμόνι, ηλ. παραθ, κεντρ. κλειδ, ηχοσύστημα.
52 **FIAT PUNTO 1100cc, μοντ. 1998, κόκκινο.**
ηχοσύστημα.
53 **FIAT SEICENTO 1100cc, μοντ. 2001, λευκό.**
κεντρικό κλείδωμα, ηλ. παράθυρα, ηχοσύστημα.
54 **FIAT SEICENTO 1100cc, μοντ.2001, κόκκινο.**
κεντρικό κλείδωμα, ηλ. παράθυρα, ηχοσύστημα
55 **CITROEN ZX 1400cc, μοντ. 1991, μολυβί.**
κεντρ. κλειδ, ηλ παραθ, ζάντες αλουμινίου , ηχοσύστημα
56 **LANCIA DELTA 1400cc, μοντ. 1994, λευκό.**
υδρ. τιμόνι, ηλ. παραθ, κεντρ. κλειδ, ζάντες αλουμινίου, ηχοσύστημα.
57 **FIAT CINQUENCENTO 900 cc, μοντέλο 1995, πράσινο**
ηχοσύστημα

ΕΠΑΓΓΕΛΜΑΤΙΚΑ
1 **VW TRANSPORTER 2500cc TURBO DIESEL, μοντ. 1999**
υδρ. τιμόνι, ηλ. παραθ, κεντρ. κλειδ, ηχοσύστημα
2 **VW CADDY 1900cc, μοντέλο 2003, λευκό. ΠΕΤΡΕΛΑΙΟ**
υδρ. τιμόνι, ηλ. παράθυρα, κεντρικό κλείδωμα, ηχοσύστημα
3 **FIAT FIORINO VAN 1700cc DIESEL,μοντ. 1995 λευκό.**

ΑΠΟ **0%** ΠΡΟΚΑΤΑΒΟΛΗ
ΕΩΣ **72** ΜΗΝΙΑΙΕΣ ΔΟΣΕΙΣ
XO11687

Στα πλαίσια εφαρμογής εκπαιδευτικού προγράμματός του

Το μουσείο της Ρόδου ταξίδεψε στους Λειψούς!

Αποτελεί προπομπό της "μουσειοβαλίτσας"

...Προσομείωση του Μουσείου Νεοελληνικής Τέχνης του δήμου Ροδίων έγινε στην αυλή του σχολείου των Λειψών, στα πλαίσια εκπαιδευτικού προγράμματος!

Συγκεκριμένα το Τμήμα Εκπαιδευτικών Προγραμμάτων του Μουσείου ταξίδεψε στους Λειψούς και οργάνωσε εκπαιδευτικό πρόγραμμα για τους Μεγάλους Έλληνες Ζωγράφους. Με τη συνεργασία του σχολείου Λειψών (γυμνάσιο και λυκειακές τάξεις), και κυρίως με τη βοήθεια και το μεράκι της διευθύντριας κ. Σοφίας Χάιτα τα παιδιά έζησαν την εμπειρία της ψυχαγωγίας μέσω της Τέχνης. Με πιστά αντίγραφα έργων Ελλήνων καλλιτεχνών (Θεόφιλου, Σ. Βασιλείου, Ν. Εγγονόπουλου, Γ. Τσαρούχη, Γ. Γαΐτη, Γ. Γουναρόπουλου) έγινε προσομοίωση του Μουσείου στον προαύλειο χώρο του σχολείου και η υπεύθυνη του τμήματος κ. Μίκα Παυλίδου μίλησε, αρχικά, με τους μικρότερους σε ηλικία μαθητές, που είχαν απορίες όχι μόνο για τα ζωγραφικά έργα μα και για τη λειτουργία ενός Μουσείου Τέχνης. Στη συνέχεια, οι μαθητές Λυκείου «περιπλανήθηκαν» ψηφιακά, μέσω του cd rom Κλικ στην Τέχνη, σε πρόσφατες καλλιτεχνικές δημιουργίες ενώ στο τέλος όλοι ζωγράφισαν εμπνευσμένοι από όσα είδαν και άκουσαν παρέα με τη κ. Σοφία Χάιτα, η οποία είναι και η καθηγήτρια των καλλιτεχνικών του σχολείου. Η προσπάθεια αυτή εφαρμόζει με τον πιο απλό τρόπο τη φιλοσοφία του Μουσείου και του Τμήματος Εκπαιδευτικών Προγραμμάτων που θέλει την Τέχνη να πηγαίνει παντού, υπεύθυνα, ουσιαστικά αλλά και ψυχαγωγικά. Δεν έχει σκοπό να υποκαταστήσει την εμπειρία της επίσκεψης στο Μουσείο αλλά αντιθέτως να ενισχύσει τη διάθεση για επίσκεψη στο χώρο. Οι μαθητές των απομακρυσμένων σχολείων πρέπει να τύχουν μιας πιο προσεγμένης προσέγγισης και ευαισθητοποίησης σε τέτοια θέματα, λόγω της δυσκολίας μετακίνησής τους. Οι φορείς του νησιού, ο δήμαρχος κ. Μπενέτος Σπύρου, ο πρόεδρος του Συλλόγου Γονέων και Κηδεμόνων κ. Γεώργιος Λαουντός, μα και όλοι στο νησί είναι ανοικτοί σε τέτοιες κινήσεις και δέχτηκαν φιλικά και ζεστά την όλη προσπάθεια.

Το Μουσείο λοιπόν μπορεί να ταξιδέψει. Η ιδέα είναι, αναμφίβολα,αποδοτική και εκπαιδευτικά και καλλιτεχνικά, και το όλο εγχείρημα στους Λειψούς αποτελεί έναν προπομπό της Μουσειοβαλίτσας που το Μουσείο προγραμματίζει να υλοποιήσει άμεσα.







Σήμερα οι Raining Pleasure

Στις 10 το βράδυ, στο Colorado. Παραγωγή Ρ/Σ ΑΓΕΡΙ

Οι RAINING PLEASURE, το κορυφαίο ελληνικό συγκρότημα, θα δώσει μια και μοναδική συναυλία στη Ρόδο, σήμερα, Κυριακή 12 Μαρτίου, στις 10 το βράδυ στο Colorado.

Η είσοδος είναι 15 ευρώ με ποτό ενώ τα μαθητικά - φοιτητικά 12 ευρώ με αναψυκτικό ή μπύρα.

Σημειώνεται ότι η παραγωγή και η διοργάνωση είναι του ρ/σ ΑΓΕΡΙ και η συναυλία αυτή αποτελεί την... όγδοη στάση από τον "Άνεμο συναυλιών" που διοργάνωσε για φέτος το χειμώνα.

Λίγα λόγια για τους Raining Pleasure

Τα- άλλα -παιδιά απ' την Πάτρα κατάφεραν μέσα σε δέκα χρόνια να κυκλοφορήσουν, με σταθερό ρυθμό παραγωγής, επτά δίσκους, να ανακηρυχθούν από τους αναγνώστες του περιοδικού Rolling Stone ως το καλύτερο ελληνικό rock γκρουπ όλων των εποχών, να βρεθούν σε συναυλίες στην ίδια σκηνή με τους Cure, τους Pixies, τους Dandy Warhols, τους Black Rebel Motorcycle Band, να συνεργαστούν δισκογραφικά με την άκρως επιλεκτική Έλλη Πασπαλά, να γράψουν μουσική για την ταινία Hardcore και να αποτελέσουν μουσικό γεγονός με την κυκλοφορία του τελευταίου δίσκου τους Reflections, τη δική τους ματιά στο ομότιτλο έργο του Μάνου Χατζιδάκι.

Δισκογραφία

1996: Winters of waiting · Raining pleasure
1998: Nostalgia Capricorn
2001: Flood
2003: Forwards and backwards
2005: Reflections- Music by Manos Hadjidakis

Εισιτήρια για τη συναυλία προπωλούνται στα δισκοπωλεία Manuel, Virgin Megastores, Ρυθμός.

Ομιλία για τη γυναίκα

Ομιλία με την καθηγήτρια της Σχολής Ανθρωπιστικών Επιστημών του Πανεπιστημίου του Αιγαίου, κα Μαρία Γκασούκα, με θέμα "Η κοινωνική θέση των γυναικών στο έργο του Παπαδιαμάντη", διοργανώνει την ερχόμενη Δευτέρα 13 Μαρτίου, στις 6 το απόγευμα στο "Ακταίον", το "Σπίτι της Ευρώπης στη Ρόδο".

Τώρα και στη Ρόδο η μεγαλύτερη αλυσίδα γυμναστηρίων στον κόσμο

Η φιλοσοφία των Curves

Θέλοντας να φέρει μία νέα φιλοσοφία για την καλή φυσική κατάσταση στις γυναίκες, η Curves, η μεγαλύτερη αλυσίδα γυμναστηρίων στον κόσμο τώρα και στη Ρόδο, ανοίγει τις πόρτες της στην καλή υγεία και φιλοδοξεί να αλλάξει τη ζωή στις γυναίκες που θα ακολουθήσουν το πρόγραμμά τους, μέσα σε 30 λεπτά μόνο!

Η ιδέα των Curves ξεκίνησε πριν από περίπου 27 χρόνια στο Χιούστον του Τέξας, όταν ο Gary Heavin άφησε για λόγους οικονομικούς τις ιατρικές του σπουδές και ανέλαβε ένα αποτυχημένο κέντρο γυμναστικής. Με μοναδικό στόχο την υγεία των γυναικών, κατάφερε το αποτυχημένο κέντρο να το μετατρέψει σε μία αλυσίδα με 17 υποκαταστήματα. Αλλά αυτή του η προσπάθεια δεν είχε επιτυχία και σε ηλικία 30 ετών τα έχασε όλα. Δεν το έβαλε κάτω όμως. Ξαναδημιούργησε την επιχείρησή του εφαρμόζοντας αυτή τη φορά ό,τι είχε μάθει από τις αποτυχίες μα και τις επιτυχίες του. Ετσι σύντομα ο Gary με την βοήθεια της γυναίκας του Diane, ίδρυσαν τα Curves -30 λεπτά φυσικής ενδυνάμωσης για υγεία και απώλεια βάρους, πρόγραμμα σχεδιασμένο ειδικά για τις ιδιαιτερότητες του γυναικείου σώματος. Από το πρώτο κέντρο Curves, που άνοιξε στο Harlingen του Τέξας το 1992 γεννήθηκε μετά τρία χρόνια η σκέψη για δικαιοχρησία και από τότε μετά από 9 χρόνια υπάρχουν πάνω από 9.500 κέντρα σε 50 πολιτείες και 30 χώρες.

Ετσι τα Curves έχουν επιτύχει μια θέση στο βιβλίο Guiness ως "η μεγαλύτερη αλυσίδα γυμναστηρίων στον κόσμο". Κατά μέσο όρο κάθε τρεις ώρες ανοίγει στον κόσμο και ένα Curves. Αυτό και μόνο δείχνει ότι το σύστημα των Curves έχει φοβερή επιτυχία και χωρίς αμφιβολία έχει αγαπηθεί από τις τόσες χιλιάδες γυναίκες που το παρακολουθούν.

> Το πρόγραμμά τους βασίζεται σε 30 λεπτά άσκησης μόνο!

Γιατί είναι επιτυχημένα τα Curves;

Τα Curves σας παρέχουν ένα πρόγραμμα, βασισμένο σε μια απλή σειρά κυκλικών ασκήσεων που βοηθά τις γυναίκες να επανακτήσουν την φόρμα τους και θεωρούνται η σημερινή εναλλακτική λύση στη δίαιτα.

Η ιδιοκτήτρια των Curves Ρόδου, Βιργινία Κουτούζη, η οποία ολοκλήρωσε το εκπαιδευτικό πρόγραμμα των Curves στην Αμερική, το οποίο περιλαμβάνει επίσης διατροφή και κινησιολογία -όταν την ρωτήσαμε για τα Curves μας είπε:

- **Τα Curves είναι μία έννοια που βασίζεται σε 30 μόνο λεπτά φυσικής ενδυνάμωσης και αεροβικής σε ένα άνετο περιβάλλον ειδικά σχεδιασμένο για το γυναικείο σώμα. Είναι ένα πρόγραμμα προσιτό και εξειδικευμένο για το γυναικείο σώμα και φέρνει τα επιθυμητά αποτελέσματα απώλειας βάρους, υγείας και ευεξίας σε 30 μόνο λεπτά τρεις φορές την εβδομάδα.**
- **Τα Curves επιτρέπουν στις γυναίκες όλων των ηλικιών και σε όποια φυσική κατάσταση και αν είναι, να εκτελέσουν και τα πέντε συστατικά ενός πλήρους προγράμματος γυμναστικής σε ένα συνδυασμό φυσικής ενδυνάμωσης και καρδιαγγειακής άσκησης μέσω της υδραυλικής αντίστασης των μηχανημάτων πάνω στα οποία εκτελούν το πρόγραμμα σπρώχνοντας και τραβώντας αντί να ανεβοκατεβάζουν βάρη.**
- **Το γέλιο, η συνομιλία και η αίσθηση της υποστήριξης που χαρακτηρίζει ένα κέντρο Curves, κάνει την διαφορά από άλλα κέντρα υγείας. Το περιβάλλον είναι ευχάριστο, η άσκηση γίνεται με μουσική και τα μέλη με τον εξοπλισμό που είναι σχεδιασμένος ειδικά για το γυναικείο σώμα βρίσκουν επίσης στο ειδικευμένο προσωπικό των Curves, την υποστήριξη και την καθοδήγηση που χρειάζονται για να επιτύχουν και να διατηρήσουν τον στόχο τους.**
- **Σε τριάντα μόνο λεπτά οι φίλες μας στη Ρόδο θα μπορούν να γυμνάζουν όλους τους μυς του σώματός τους με την επίβλεψη του εξειδικευμένου προσωπικού των Curves καθώς κατά τη διάρκεια της γυμναστικής τα μέλη θα μπορούν να μιλούν και να εμπνέουν το ένα το άλλο.**

Η κα Μαρίνα Χρυσάνθου (mchrysanthou@curves.com), διευθύντρια πωλήσεων της εταιρείας για την Ελλάδα και την Κύπρο, καθώς επίσης και ιδιοκτήτρια δύο επιτυχημένων κέντρων στην Κύπρο, πρόσθεσε:

"Είναι καταπληκτικό το γεγονός ότι η πρωτοφανής επιτυχία των Curves έχει επιτευχθεί και εξαπλωθεί απλά και μόνο μέσα από συστάσεις των μελών του, και αυτό είναι ένας φόρος τιμής στην άξια προσφορά του προγράμματος". Επίσης προσθέτει:

"Ο ετήσιος μέσος όρος αύξησης βάρους μπορεί να αποφευχθεί με τα Curves. Το πρόγραμμά μας είναι προσαρμοσμένο στον πολυάσχολο τρόπο ζωής της σημερινής γυναίκας και τα οφέλη είναι πολλά μπροστά στον κρίσιμο αγώνα των ασθενειών όπως τον διαβήτη, την οστεοπόρωση, την υπέρταση και πολλούς άλλους κινδύνους υγείας που αντιμετωπίζουν οι γυναίκες.

Τα Curves κρίνοντας από τον αριθμό των emails που λαμβάνουμε από την Ελλάδα, είναι σαφώς κάτι που οι γυναίκες ψάχνουν, και είμαι ενθουσιασμένη που είμαστε τώρα έτοιμοι να το παρέχουμε στην Ελληνίδα γυναίκα. Τα Curves δεν είναι απλά ένα γυμναστήριο, είναι είδος ζωής και σύντομα πρόκειται να κατακτήσουν την ελληνική αγορά", είπε τελειώνοντας η κα Χρυσάνθου.

Τα Curves Ρόδου που βρίσκονται στην οδό Εθνικής Αντίστασης και Λάρνακας 5 σας ανοίγουν τις πόρτες τους για μια καλή υγεία και μόνιμο αποτέλεσμα απώλειας βάρους με 30 λεπτά άσκησης για 3 φορές την εβδομάδα.

Τηλεφωνήστε στο 2241020123 για μια δωρεάν ξενάγηση.





Η εκπαίδευση στη Ρόδο την περίοδο της κατοχής και το δημοτικό σχολείο Κρεμαστής

Από την αρχαιότητα στο νησί της Ρόδου διακρίθηκαν πολλές εξέχουσες πνευματικές φυσιογνωμίες που προήλθαν από ένα οργανωμένο εκπαιδευτικό σύστημα. Από τον 4ο αιώνα π.Χ. η Ρόδος θεωρήθηκε ως ένα από τα σπουδαιότερα κέντρα Γραμμάτων και Τεχνών της Μεσογείου. Στη συνέχεια, κατά τη Βυζαντινή και Ιπποτική περίοδο, που χρονολογείται από το 1309 έως το 1522, η πνευματική και πολιτιστική δραστηριότητα μειώθηκε λόγω της έντονης στρατιωτικής δράσης των Ιπποτών.

Η Ρόδος υπέμεινε τον τουρκικό ζυγό από το 1522 έως το 1912 και η κοινωνική εξέλιξή της ακολούθησε την πορεία του Ελληνικού Έθνους. Κύριος τομέας απασχόλησης των κατοίκων ήταν ο πρωτογενής. Κάθε εκδήλωση πολιτισμού, στην παιδεία, στα γράμματα, στις τέχνες και γενικά στον τρόπο ζωής, ατόνησε. Τα σχολεία σταμάτησαν να λειτουργούν και οι περισσότεροι κάτοικοι παρέμεναν αναλφάβητοι. Μόνο οι ιερείς γνώριζαν γραφή και ανάγνωση, για την άσκηση των θρησκευτικών καθηκόντων τους.



Γράφει η
Μαργιέ Ι. Αναστασία,
τελειόφοιτη του τμήματος αρχιτεκτόνων Πολυτεχνικής Σχολής Α.Π.Θ.

Από το 1876, με πρωτοβουλία του Μητροπολίτη Ρόδου Γερμανού (1876-1888), μετέπειτα Οικουμενικού Πατριάρχη, ιδρύθηκαν τα πρώτα αλληλοδιδακτικά σχολεία στα χωριά, γνωστά και ως «κοινά» στο νησί της Ρόδου[1]. Συμφωνα με την αλληλοδιδακτική μέθοδο, οι «πρωτόσχολοι», δηλαδή οι ικανότεροι και μεγαλύτεροι σε ηλικία μαθητές, που αποτελούσαν τις ανώτερες τάξεις, βοηθούσαν τον δάσκαλο στις παραδόσεις των μικρότερων τάξεων. Παρόλα αυτά δεν υπήρχαν πλήρη και χωριστά τμήματα όπως στα σημερινά σχολεία[2]. Δεν εφαρμοζόταν ενιαίο πρόγραμμα σπουδών και κάθε δάσκαλος ακολουθούσε τη δική του διδακτική μέθοδο.

Οι Τούρκοι κατακτητές δεν έδειχναν ενδιαφέρον για τον τομέα της εκπαίδευσης. Η εκκλησιαστική επιτροπή φρόντιζε για τη μισθοδοσία των δασκάλων, ενώ η Σχολική Εφορεία αναλάμβανε την πρόσληψή τους μέσω ετήσιου συμβολαίου. Στη συνέχεια γινόταν κοινοποίηση της πρόσληψής τους στο Μητροπολίτη για έγκριση, ο οποίος εκείνη την περίοδο ήταν η ανώτερη εποπτεύουσα αρχή στην παιδεία. Η εκπαιδευτική απόδοση κάθε δασκάλου διαπιστωνόταν με τις δημόσιες εξετάσεις των μαθητών τους, τον Ιούνιο, κατά τη λήξη της σχολικής περιόδου.

Η εκπαιδευτική δραστηριότητα στην Κρεμαστή άρχισε μετά το 1850 και ως πρώτος χώρος διδασκαλίας αναφέρεται η κατοικία του Κ. Παρασκευά. Αργότερα, και μέχρι την πρώτη δεκαετία του 20ου αιώνα, ως αίθουσες διδασκαλίας χρησιμοποιήθηκαν ο νάρθηκας του ναού του Αγίου Νικολάου στο κάστρο της Κρεμαστής[3], ένας παρακείμενος εκκλησιαστικός χώρος και ορισμένες κατοικίες του οικισμού. Η φοίτηση για τα αγόρια ήταν τετραετής, ενώ για τα κορίτσια διετής. Γινόταν χρήση της αλληλοδιδακτικής μεθόδου διδασκαλίας και η παρακολούθηση των μαθημάτων διαρκούσε όλο το χρόνο. Οι σχολικές δραστηριότητες περιελάμβαναν εκδρομές, περιπάτους και σχολικές εορτές. Ο εκκλησιασμός όλων των μαθητών την Κυριακή ήταν υποχρεωτικός.

Μετά το 1900 η εκπαίδευση στη Ρόδο παρουσίασε σημαντική πρόοδο σε σύγκριση με τα προηγούμενα χρόνια. Αιτία της εξέλιξης αυτής, ήταν οι προσπάθειες που κατέβαλε ο Μητροπολίτης Ιωακείμ Βαλασιάδης. Κατά την περίοδο αυτή συγκεντρώθηκαν κονδύλια για την κατασκευή νέων κτιρίων εκπαίδευσης που προέρχονταν από κοινοτικές και εκκλησιαστικές δωρεές. Κατά την ανέγερση δε των σχολείων υπήρχε προσφορά προσωπικής εργασίας των κατοίκων. Με στόχο την ομαλή και βέλτιστη λειτουργία των σχολείων στο νησί της Ρόδου δημιουργήθηκαν τέσσερις Εκπαιδευτικές Περιφέρειες. Τη 2η Εκπαιδευτική Περιφέρεια αποτελούσαν η Κρεμαστή μαζί με τα χωριά Τριάντα, Παστίδα, Βιλλανόβα (Παραδείσι), Θολό (Θεολόγος), Σορωνή και Φάνες.

Το 1908 κατασκευάστηκε το κτίριο του Δημοτικού Σχολείου Κρεμαστής, το οποίο βρίσκεται σε κεντρική θέση του οικισμού. Μαζί με τον ναό της Παναγίας της Καθολικής και την Βιβλιοθήκη, χαρακτηρίζεται ως ένα από τα σημαντικότερα κτίρια της Κρεμαστής. Πρόκειται για ένα από τα πιο καλοδιατηρημένα κτίρια εκπαίδευσης από αυτά που διασώζονται μέχρι σήμερα στη Ρόδο. Κατά την περίοδο της κατοχής, ο ρόλος του ήταν ιδιαίτερα σημαντικός τόσο για τη διατήρηση της ελληνικής γλώσσας όσο και τη διατήρηση της εθνικής συνείδησης.

Το σχολείο αρχικά λειτούργησε ως τετρατάξιο. Ήταν ένα από τα πρώτα αναγνωρισμένα σχολεία στο νησί της Ρόδου μαζί με αυτά της Κεντρικής Αστικής Σχολής και της Λάρδου. Οι πρώτοι μαθητές προέρχονταν από την Κρεμαστή. Με έγγραφό του, στις 8 Αυγούστου το 1909, ο Μητροπολίτης Ιωακείμ πληροφόρησε το Πατριαρχείο ότι «όλα τα χωρία της τε Ρόδου και των παρακείμενων νήσων έχουσι σχολεία αυτοτελή ανάλογα προς τας δυνάμεις αυτών και τον πληθυσμόν και συνεπώς δεν παρίσταται ανάγκη ανοίγματος νέων τοιούτων»[4]. Από το 1910 και μετά, καθιερώθηκε η παροχή της παιδείας δωρεάν, γεγονός το οποίο είχε ως αποτέλεσμα την προσέλευση μαθητών και από τα γειτονικά χωριά.



Η βόρεια όψη των κελιών της Παλαιάς Παναγίας Καθολικής στην Κρεμαστή



Η πρόσοψη του Δημοτικού Σχολείου Κρεμαστής (Μ. Μαριά)

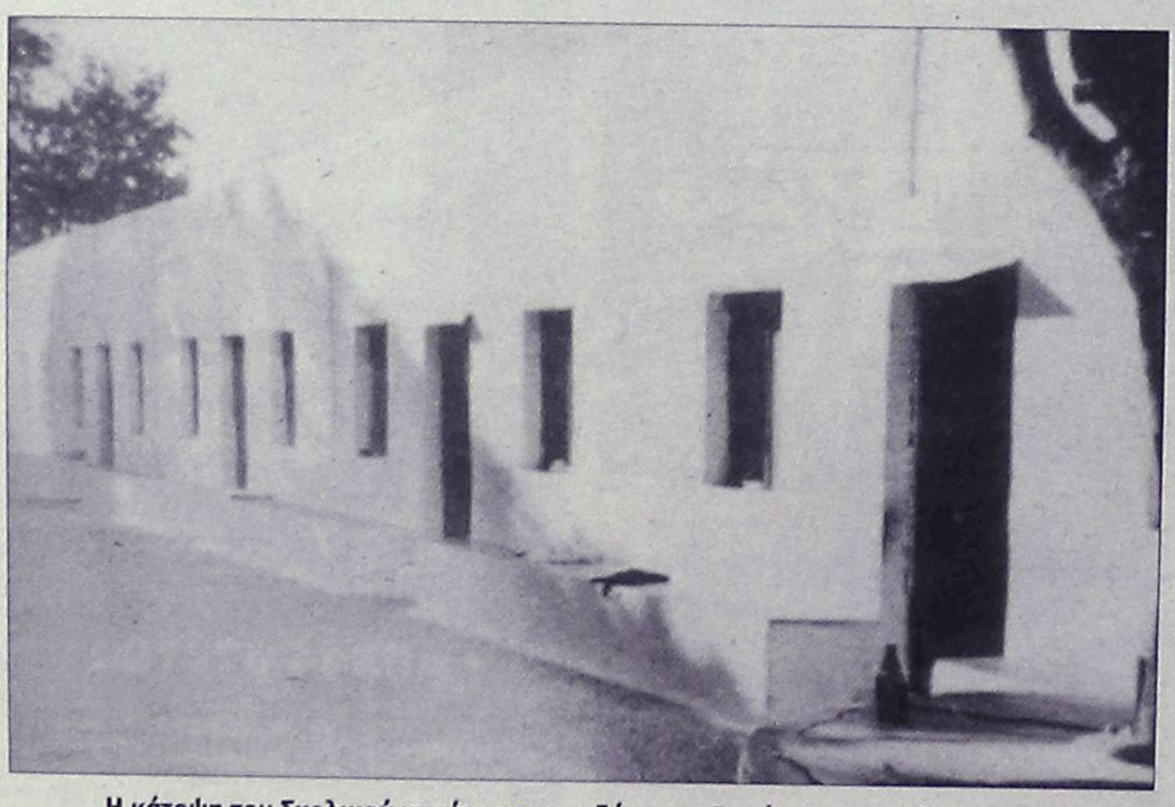

Η κάτοψη του Σχολικού κτιρίου και των δύο προσθηκών του 1928 (Α. Μαργιέ)

Η κατάληψη των νησιών της Δωδεκανήσου, την 4η Μαΐου 1912, από τις Ιταλικές δυνάμεις ήταν καθοριστικής σημασίας για την μετέπειτα εξέλιξη της ζωής των κατοίκων. Η Ιταλική κατοχή βρήκε τη Ρόδο σε εξαιρετική πνευματική ανάπτυξη. Σε όλα τα χωριά του νησιού είχαν ήδη κατασκευαστεί σχολικά συγκροτήματα, μικρού ή μεγάλου μεγέθους, τα οποία παρείχαν ενιαία στοιχειώδη εκπαίδευση. Από αρχιτεκτονική άποψη τα πιο ενδιαφέροντα σχολικά κτίρια ήταν αυτά που βρίσκονταν στα χωριά Κρεμαστή, Παραδείσι, Σορωνή, Μαλώνα, Μάσσαρη, Κρητηνία και Λίνδο[5].

Το 1913 θεσπίστηκε η υποχρεωτική φοίτηση στο δημοτικό σχολείο και καθιερώθηκε η είσοδος των αποφοίτων στο Πανεπιστήμιο χωρίς εξετάσεις. Το ίδιο έτος στην Κρεμαστή λειτούργησε και η Α' τάξη του Γυμνασίου ως παράρτημα του «Βενετόκλειου» γυμνασίου. Το αναλυτικό εκπαιδευτικό πρόγραμμα εκπονήθηκε από την Κεντρική Εκπαιδευτική Επιτροπή και ακολούθησε τις προδιαγραφές του Προγράμματος του Ελληνικού Υπουργείου Παιδείας. Η βασική εκπαίδευση του Δημοτικού Σχολείου περιελάμβανε τη διδασκαλία της Ελληνικής Γλώσσας, Αριθμητική, Θρησκευτικά, Ιστορία, Φυσική κ.α. Επίσης διδάσκονταν και το μάθημα της Ωδικής, το οποίο τύγχανε ιδιαίτερης μεταχείρισης, διότι εξυπηρετούσε εθνικούς σκοπούς. Οι περισσότεροι από τους εκπαιδευτικούς διέθεταν επιστημονική κατάρτιση, ενώ μόνο λίγοι από αυτούς δεν ήταν απόφοιτοι του Διδασκαλείου ή της Παιδαγωγικής σχολής.

Σύμφωνα με το βιβλίο της Στατιστικής Δημοτικής Εκπαίδευσης Ρόδου το Δημοτικό Σχολείο Κρεμαστής από το 1915 έως το 1917 λειτούργησε ως Τριτάξιο πλήρες, Παρθεναγωγείο και Προκαταρτικό (Νηπιαγωγείο), από το 1917 έως το 1919 ως Τετρατάξιο, από το 1919 έως το 1920 ως Τριτάξιο και από το 1921 έως το 1924 ως Πεντατάξιο πλήρες. Σε απογραφή που έγινε το 1922, από τον Ιταλό στρατιωτικό Διοικητή De Bosdari αναφέρεται ότι στο σχολείο φοιτούσαν εκατό εβδομήντα μαθητές και δίδασκαν πέντε δάσκαλοι.

Έως το 1923 οι Ιταλοί κατακτητές είχαν πλέον εξασφαλίσει την πλήρη κυριαρχία των νησιών. Λόγω της δυσμενούς πολιτικής και οικονομικής κατάστασης που επικρατούσε, πολλοί κάτοικοι της Κρεμαστής αναγκάστηκαν να μεταναστεύσουν στην Αμερική. Με τις δωρεές τους, κατασκευάστηκε η Βιβλιοθήκη της Κρεμαστής.

Συνέχεια στη σελ. 51

ΑΘΛΗΤΙΚΗ ΡΟΔΙΑΚΗ
ΚΥΡΙΑΚΗ 12 ΜΑΡΤΙΟΥ 2006

ΚΑΘΟΡΙΣΤΙΚΟΣ ΑΓΩΝΑΣ ΓΙΑ ΤΟΝ ΑΕΡΑ ΜΕ ΤΗΝ ΑΡΙΑΔΝΗ

Σελ. 20

Κυνηγάει την λάμψη

- Ο Διαγόρας υποδέχεται στις 15.30 στο Δημοτικό Στάδιο τον Αστέρα Τρίπολης με στόχο την νίκη και τρεις ακόμα βαθμούς.
- Εκτός δεκαοκτάδας οι Βελής, Σπάρταλης και ο τιμωρημένος Ρουτζιέρης.
- Απαραίτητη η παρουσία του δωδέκατου παίκτη στην εξέδρα για να ενισχυθεί σημαντικά ο γηραιός



Εκτός δεκαοκτάδας έμεινε ο Παναγιώτης Σπάρταλης

Όλοι οι δρόμοι σήμερα στις 15.30 οδηγούν στο Δημοτικό Στάδιο της πόλης μας όπου ο Διαγόρας καλείται να αποδείξει πως διαθέτει καλή ομάδα ικανή να πρωταγωνιστεί στην Γ' Εθνική αλλά και πως δίκαια διεκδικεί την μια από τις θέσεις που οδηγεί στην Β' Εθνική κατηγορία.

Οι κυανέρυθροι αυτήν την ώρα υποδέχονται τον επίδοξο πρωταθλητή Αστέρα Τρίπολης και θέλουν απαραίτητα την νίκη για να συνεχίσουν τον δρόμο που οδηγεί προς τον βασικό τους στόχο αυτή την εποχή που δεν είναι άλλος από την κατάκτηση των τριών συνεχόμενων νικών στην έδρα τους.

Αν τελικά κατακτηθεί και αυτή απέναντι στον Αστέρα Τρίπολης τότε ο Διαγόρας θα μπορεί να μιλάει για άλλα πράγματα από σήμερα το βράδυ και μετά.

Ο Βάλτερ Σκότσικ μιλώντας στην συνέντευξη Τύπου την Παρασκευή τόνισε την αναγκαιότητα για την κατάκτηση ενός ακόμα θετικού αποτελέσματος, την παρουσία διαιτητή που να έχει καθαρή την αίσθηση του 50-50 αλλά και πως έχει εμπιστοσύνη στους παίκτες του.

Δεν φτάνει μόνο αυτό. Χρειάζεται απαραίτητα και η δική τους προσπάθεια μέσα στον αγωνιστικό χώρο σε όποια κατάσταση κι αν είναι αυτός. Ο προπονητής της ομάδας πάντως δεν θα έχει κομπλέ σήμερα την ομάδα του και αυτό είναι ένα από τα «παράπονά» του την περίοδο που έχει διανύσει μέχρι τώρα.

- Θα λείψει ο τιμωρημένος Ρουτζιέρης που αποβλήθηκε στο ματς με τον Αιολικό

- Ενώ ο κ. Σκότσικ δεν συμπεριέλαβε στην δεκαοκτάδα τον Βελή ο οποίος έκανε ατομικό πρόγραμμα όλη την εβδομάδα αλλά και γυμνάσθηκε σε κανονικούς ρυθμούς την Παρασκευή αλλά και χθες στην τελευταία πριν από τον αγώνα προπόνηση.

Εκτός αποστολής ύστερα από πολύ καιρό έμεινε και ο Σπάρταλης που δεν θα είναι στην διάθεσή του καθώς ο ίδιος πήρε αυτήν τη φορά στους δεκαοκτώ τον Παφιάκη. Μακριά από τους δεκαοκτώ είναι αυτήν την φορά και ο Στεργαλάς.

Ο κ. Σκότσικ λοιπόν κατά τα φαινόμενα θα παρατάξει στον αγώνα του Δημοτικού Σταδίου κόντρα στον Αστέρα Τρίπολης:

- Γκολκίπερ τον Τυράτσκι.

- Στην άμυνα τους Μαλλιάκα (που επανεμφανίζεται), Βάρβουτζεκ, Παπαδημήτρη, Σαλαμαστράκη,

- Στον χώρο της μεσαίας γραμμής τους Μοσχή, Χατζή, Φερέιρα, Μπαλογιάννη

- Και στην επίθεση τους Αμπίλιο και Τσιαντούλη.

Στους δεκαοκτώ συμμετέχουν ακόμη και είναι στην διάθεση του κ. Σκότσικ και οι Γουλόπουλος, Μαΐλης, Γκέρτσακ, Κοσκινιάτης, Παφιάκης, Σίμπαλιν και Κεφάλας.

Είναι περιττό πάντως να τονιστεί πως είναι απαραίτητη η παρουσία των φίλων του Διαγόρα στον σημερινό αγώνα. Αυτό φυσικά θα εξαρτηθεί και από τις καιρικές συνθήκες που ελπίζεται πως θα είναι καλύτερες από του Σαββάτου.

Σε ό,τι αφορά τον Αστέρα Τρίπολης είναι γνωστή η δυναμικότητά του γεγονός που καθιστά σούπερ ντέρμπι το σημερινό ματς.

Επιζητεί το κέρδος

- Η Ρόδος παίζει σήμερα στις 15.30 στο Μπραχάμι με τον Άγιο Δημήτριο με στόχο το θετικό αποτέλεσμα.
- Απόντες από τον σημερινό αγώνα θα είναι οι Μακρυδημήτρης, Δερμιτζάκης, Ζαχαριέφσκι αλλά και ο Μποϊλής



Ο Μάκης Μποϊλής δεν ταξίδευσε χθες με την αποστολή

Ελεύθερο ποδόσφαιρο πάει να παίξει σήμερα η Ρόδος στο Μπραχάμι αποφασισμένη να πάρει αυτό που θέλει που δεν είναι άλλο από το θετικό αποτέλεσμα απέναντι στον Άγιο Δημήτριο που έχει κι αυτός τον ίδιο στόχο. Η 23η αγωνιστική ίσως και να είναι γούρικη και η Ρόδος να συνεχίσει αυτήν την επιτυχία που είχε στην Αχαγιά.

Οι «πράσινοι» πάνε να παίξουν ένα παιχνίδι με σημαντικές ελλείψεις καθώς ο Γιώργος Στράντζαλης δεν θα έχει μαζί του βασικά του στελέχη. Αυτό όμως δεν σημαίνει τίποτα.

Αυτοί που θα κληθούν να τους αντικαταστήσουν θα πρέπει να καταβάλουν κάθε δυνατή προσπάθεια για να μην φανεί το κενό τους στον αγωνιστικό χώρο αλλά και να μπορέσουν να βοηθήσουν την ομάδα τους να φτάσει στο ποθούμενο που δεν είναι άλλο από την κατάκτηση της νίκης ή ενός θετικού αποτελέσματος που να αποφέρει κέρδος στην ομάδα της Ρόδου.

Ο κόουτς της Ρόδου δεν θα έχει στο σημερινό ματς:

- Τον τραυματία Μακρυδημήτρη που θα μπει σε κανονικούς ρυθμούς από αύριο για να είναι έτοιμος σε λίγες μέρες.

- Τον Δερμιτζάκη που θα βάλει σε νάρθηκα το πόδι του τουλάχιστον για μια εβδομάδα.

- Τον Ζαχαριέφσκι που μπήκε την Παρασκευή στις προπονήσεις και δεν είναι έτοιμος ακόμα.

- Αλλά και τον Μάκη Μποϊλή που στην προπόνηση της Παρασκευής αισθάνθηκε ενοχλήσεις στους προσαγωγούς και αποκλείσθηκε από την αποστολή για τον σημερινό αγώνα.

Ο Γιώργος Στράντζαλης πάντως κατά πάσα πιθανότητα στον σημερινό αγώνα θα παρατάξει:

- Γκολκίπερ τον Ανδριόπουλο

- Στην άμυνα τους Κωσταντάκη, Πάττα, Αγγελόπουλο.

- Στην άμυνα τους Ναλμπάντη, Δανά, Μπεμπή, Καντιμοίρη Στ., Καρκαλέτση

- Και στην επίθεση τους Σίλβα και Καντιμοίρη Γ.

Τους δεκαοκτώ συμπληρώνουν οι Ροδανάκης, Δελόλμας, Ισκάς, Μητράκας, Τσαγκαβέλης, Αθανασίου και Στράντζαλης.

Στα υπόλοιπα παιχνίδια της 23ης αγωνιστικής θα παίξουν:

Μεσσηνιακός-Απόλλων
Αχαρναϊκός -Αχαϊκή
Ατσαλένιος-Θύελλα Πατρών
Εθνικός- Παναιτωλικός
Βύζας-Λήλας Βασιλικού
Αιολικός-Κερατσινι
Ρεπό έχει σήμερα η Ιωνία 2000

Αγώνας επιβίωσης

• Στις 12.30 ο ΑΕΡΑ παίζει σπουδαίο παιχνίδι κόντρα στην Αριάδνη. Είκοσι παίκτες επέλεξε ο Σάββας Ορφανίδης για τον αγώνα αυτό που αποτελεί κλειδί για την συνέχεια.
• Ο κόσμος πρέπει να βοηθήσει τους ερυθρόλευκους στην σημερινή προσπάθεια και να γεμίσει το γήπεδο.

Η αισιοδοξία για τον σημερινό αγώνα υπάρχει αλλά δεν φτάνει μόνο αυτή. Χρειάζεται αγωνιστικότητα σοβαρότητα αλλά και αγωνιστική πειθαρχία για να κερδίσει μια ομάδα ένα παιχνίδι σαν το σημερινό και προπάντων να μην επηρεασθεί από εξωγενείς παράγοντες αλλά ούτε από την βαθμολογική θέση που βρίσκεται, η οποία για πολλούς είναι πλασματική.

Ο ΑΕΡΑ σήμερα στις 12.30 υποδέχεται την Αριάδνη με σκοπό την νίκη και την κατάκτηση των τριών βαθμών αλλά και τίποτε άλλο. Έχει μπει με βάση τα τελευταία αποτελέσματα σε ένα μονόδρομο από τον οποίο πρέπει και επιβάλλεται για το δικό του καλό αλλά και του Δωδεκανησιακού ποδοσφαίρου γενικότερα να βγει νικητής.

Οι παίκτες του και σαφέστερα η τεχνική ηγεσία το γνωρίζουν αυτό και δεν χρειάζεται να πει κανείς τίποτα περισσότερο πριν από τον αγώνα.

Η ομάδα το μόνο που χρειάζεται είναι η παρουσία του κόσμου που πρέπει να αποτελέσει τον δωδέκατο παίκτη της και να την ενισχύσει με όποιο τρόπο μπορεί και μέσα σε αθλητικά φίλαθλα πλαίσια γιατί οι κίνδυνοι ελλοχεύουν και υπάρχει κίνδυνος ακόμα και νέας τιμωρίας μετά από εκείνη των κεκλεισμένων θυρών την οποία επέβαλε για μια αγωνιστική η ΕΠΟ λόγω της συμπεριφοράς όπως αναφέρεται των φίλων της ομάδας στον αγώνα με τον Κεραυνό Κερατέας.

Ο Σάββας Ορφανίδης στον αγωνιστικό τομέα έχει δώσει στους παίκτες του να καταλάβουν πως η νίκη είναι μονόδρομος και μάλιστα επιτακτικός αν θέλουν να βγάλουν την ομάδα από την στενωπό της περιπέτειας της βαθμολογικής και να την φέρουν και πάλι να αναπνέει πάνω από την γραμμή του υποβιβασμού.

Αγωνιστικά υπήρχαν και χθες προβλήματα με τον Κατσιδώνη να παραμένει επηρεασμένος από την ίωση αλλά και τον Δαούτη να αισθάνεται την τελευταία στιγμή ενοχλήσεις στην μέση.

Για τον λόγο αυτό ο κόουτς της ομάδας του ΑΕΡΑ κάλεσε για τον σημερινό κρίσιμο αγώνα είκοσι παίκτες στα αποδυτήρια και εκεί ανάλογα με την κατάσταση των προβληματικών θα επιλέξει τους αναγκαίους για το παιχνίδι.

Οι είκοσι πού κάλεσε για τον αγώνα αυτόν ο Σάββας Ορφανίδης είναι οι Καραγιάννης, Χατζηχριστοδούλου, Κούτρης, Διακίδης, Καλαμπόκας, Σαμαράς, Τσακίρης Στ.,Φρατζής, Τσακίρης Γ., Έλληνας, Κοσμάς, Παπαοικονόμου, Αγγελόπουλος, Γκινής, Καπέσιος, Μανέτας, Λυριστής Μ., Καντής αλλά και οι Κατσιδώνης και Δαούτης.

Απόντες θα είναι πάντως οι τιμωρημένοι Κυριακίδης, Κρομύδας και Νικολής που αναμένεται να επανέλθουν από την επόμενη Κυριακή στον αγώνα με τον Ερμή εκτός έδρας.



Αμφίβολη είναι η συμμετοχή του Δαούτη στον σημερινό αγώνα

Αισιόδοξος στη Νάξο

• Ο Ιάλυσος παίζει στις 12.30 κόντρα στον Πανναξιακό με ελλείψεις αλλά και με πίστη για θετικό αποτέλεσμα.
• Ταξίδευσαν χθες το πρωί με άσχημο καιρό και ήσαν το μεσημέρι στο «Βενιζέλος» και από κει θα πετούσαν για την Νάξο στις 12.20 το μεσημέρι.

Με αρκετές ελλείψεις αλλά με μεγάλη αισιοδοξία για την τελική έκβαση του αγώνα ο Ιάλυσος παίζει σήμερα στις 12.30 στην Νάξο εναντίον του Πανναξιακού που τελευταία παρουσιάζεται αδιάφορος αλλά και χωρίς ενδιαφέροντα μιας και απομακρύνθηκε από την κορυφή και δεν μπορεί να διεκδικήσει τον τίτλο καθώς Κορωπί και Κεραυνός Κερατέας έχουν ξεφύγει από τους διώκτες τους.

Από την πλευρά του ο Ιάλυσος δεν θέλει να μπει στην διαδικασία της περιπέτειας και πήγε μετ' εμποδίων στην Νάξο για να παλέψει και να πάρει το θετικό αποτέλεσμα που ζητάει.

Ο βαθμός ή οι βαθμοί θα αποτελέσει επιτυχία για τον Ιάλυσο που θα έχει σήμερα για πρώτη φορά τον Άκη Δελαπόρτα στον πάγκο του. Οι κιτρινοκόκκινοι έχουν ελλείψεις μιας και τους λείπουν παίκτες και από τιμωρίες αλλά και από τραυματισμούς.

-Στην Νάξο δεν ταξίδευσε ο τραυματίας Μηνάς Μαυρής που θα μείνει για πολύ καιρό ακόμα εκτός αγώνων μιας και δεν έχει την απαιτούμενη αγωνιστική κατάσταση και κατά συνέπεια δεν μπορεί να υπολογίζεται από τον προπονητή του.

-Στην Ρόδο έμειναν οι τιμωρημένοι Βαγγέλης Ράιος , Γιώργος Στάππας, και Παναγιώτης Μαθιός.

Αυτοί πού ταξίδευσαν νωρίς το πρωί από το αεροδρόμιο «Διαγόρας» για το «Ελευθέριος Βενιζέλος» έμειναν εκεί για να αναχωρήσουν το μεσημέρι για την Νάξο εάν και εφ' όσον οι καιρικές συνθήκες το επέτρεπαν. Η αλήθεια είναι πάντως πως όσοι ταξίδευσαν για την Νάξο επιλεγμένοι από τον Άκη Δελαπόρτα είναι σε καλή κατάσταση και θα κάνουν ότι μπορούν για να πάρουν αυτό που πρέπει από τον αγώνα που θα ξεκινήσει στις 12.30.

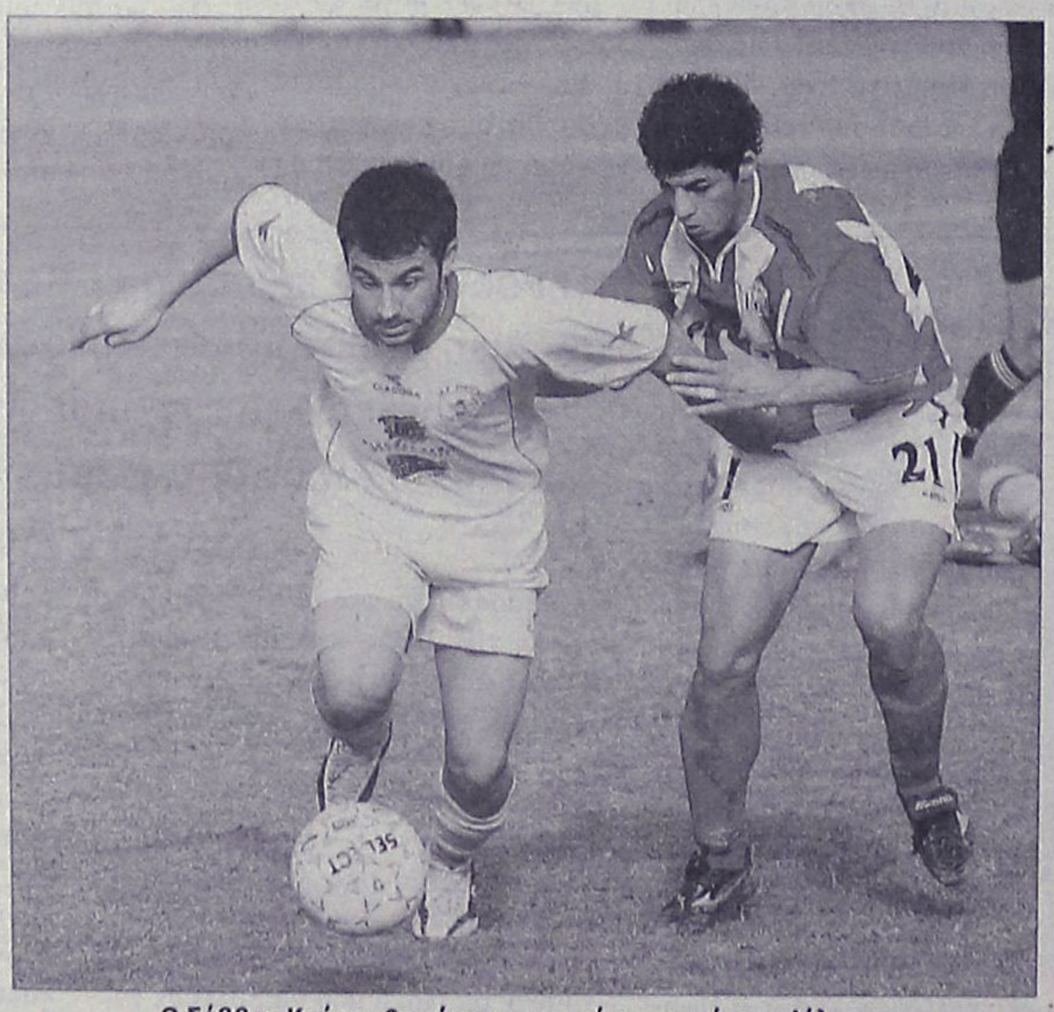
Ο Σάββας Κούρος θα είναι η μια από τις αιχμές του Ιάλυσου στο σημερινό ματς της Νάξου

Στην διάθεσή του ο κόουτς των κιτρινοκόκκινων έχει τους Βασιλάκη, Γιαλούση, Γκορτζίλα, Διακαναστάση, Καρακώστα, Κούρο, Μανάκη, Πεστλίκη, Στόιο, Χατζηκαλημέρη, Ψαρρά, Θεοδοσίου, Καλημέρη, Καραγιάννη, Καρτάλη, Τσαφή και Τζαφέρη.

Ο προπονητής του Ιάλυσου έχει ελλείψεις αλλά φαίνεται πως έχει κατασταλάξει στην ενδεκάδα που πρόκειται να ξεκινήσει τον αγώνα. Δεν αποκλείονται πάντως εκπλήξεις. Πιο πιθανή και με δεδομένη την απουσία του Μαθιού είναι η επανεμφάνιση ύστερα από πολύ καιρό στην ομάδα του Μανάκη ο οποίος είναι στην δεκαοκτάδα ύστερα από πολύ καιρό.

Οι δυσκολίες του αγώνα θα κρίνουν και την ενδεκάδα με την οποία θα παραταχθεί ο Ιάλυσος στην συνάντηση με τον Πανναξιακό.

Δύσκολη έξοδος

• Η ΑΕ Κως παίζει σήμερα στις 15.00 με το Κορωπί στην Αττική . Στόχος της να παίξει ελεύθερο ποδόσφαιρο να παρουσιάσει θέαμα και αν μπορεί να πάρει το θετικό αποτέλεσμα.
• Οι «βυσσινί» πάνε στο Κορωπί με πολλές ελλείψεις βασικών παικτών που θα αντικατασταθούν από τους ισάξιούς τους παίκτες του πάγκου.

Η ΑΕ Κώς έχει και καλό ηθικό που προέρχεται από την πρόσφατη κατάκτηση του Κυπέλλου στην Κάλυμνο αλλά και από τα καλά αποτελέσματα που έρχονται για την ομάδα από τα ματς του πρωταθλήματος.

Η καλή ψυχολογία λοιπόν υπάρχει και η διάθεση για καλή εμφάνιση απέναντι στον επίδοξο πρωταθλητή και κατ' επέκταση για την κατάκτηση του θετικού αποτελέσματος.

Οι «βυσσινί» παίζουν σήμερα στις 15.00 στο Κορωπί με σκοπό να κάνουν μια καλή εμφάνιση και να πάρουν πιθανότατα με βάση την εμφάνισή τους ένα θετικό αποτέλεσμα.

ΚΩΣ
Του ανταποκριτή μας
Γιώργου Αναγνώστου

Τα προβλήματα για τον Θόδωρα Κυριακούλη είναι πάρα πολλά:

-Γούλας και Λουτριώτης είναι τιμωρημένοι και δεν έχουν δικαίωμα συμμετοχής καθώς έχουν συμπληρώσει τέσσερις κίτρινες κάρτες.

-Απών θα είναι ο Χατζηφούντας που θα απουσιάσει τελικά για τις δύο επόμενες αγωνιστικές.

-Πέραν των τιμωριών πάντως είναι αμφίβολη η συμμετοχή των Παπαστάμου και Παπασεβαστού οι οποίοι έχουν πρόβλημα τραυματισμού.

Όλοι οι παίκτες οι υπόλοιποι είναι στην διάθεση του Θόδωρου Κυριακούλη και θα πρέπει με δεδομένη την δυναμικότητα του αντιπάλου να καταβάλουν κάθε δυνατή προσπάθεια μεγαλύτερη από αυτήν που κατέβαλαν μέχρι τώρα για να πάρουν αυτό που θέλουν. Ο ίδιος ο τεχνικός της ομάδας πιστεύει πως οι παίκτες του αν ακολουθήσουν τις οδηγίες του όπως έκαναν στα τελευταία παιχνίδια αλλά και στον τελικό του Κυπέλλου Δωδεκανήσου θα μπορέσει η ομάδα να φύγει από το Κορωπί παίρνοντας κάτι αλλά και να είναι εκείνοι μια από τις λίγες ομάδες που θα περάσουν από αυτήν την ισχυρή έδρα.

Στα υπόλοιπα παιχνίδια της 23ης αγωνιστικής θα παίξουν:

Ατρόμητος Πειρ.-ΑΕ Νίκαια.
Μαρκό- Ερμής Κορ.
Γλυκά Νερα- Μοσχάτο
Αίας Σαλ.-Σαρωνικός
Ρεπό θα έχει ο Κεραυνός Κερατέας.

Καιρού επιτρέποντος...

• Στην Κω και κόντρα στον Ανταγόρα, θα βρεθεί σήμερα ο Ευαγόρας επιδιώκοντας να πάρει ό,τι περισσότερο μπορεί στην προσπάθεια που κάνει στο κυνήγι της σωτηρίας. Στις 3μ.μ. στις Καλυθιές ο Απόλλων θα αντιμετωπίσει τον Καλυμνιακό, εφ' όσον καταφέρει να έρθει στο νησί μας.



Δύσκολη αποστολή έχει σήμερα στην Κω η ομάδα του Ευαγόρα.

Δύο παιχνίδια περιλαμβάνει το σημερινό πρόγραμμα της α' κατηγορίας, με το οποίο ολοκληρώνεται η 22η αγωνιστική. Είναι αμφίβολο όμως αν διεξαχθεί έστω και το ένα καθώς η διατάραξη των καιρικών φαινόμενων από χθες, ίσως επηρεάσει τα δρομολόγια των πλοίων, μην επιτρέποντας στα μετακινούμενα σωματεία να ταξιδέψουν στους προορισμούς τους.

Συγκεκριμένα χθες το απόγευμα αναμενόταν να ταξιδέψει η ομάδα του Ευαγόρα με το Καταμαράν «Δωδεκάνησος» για Κω, ώστε σήμερα στις 11.30 να βρεθεί στο Δημοτικό Στάδιο της Κω για να αντιμετωπίσει την ομάδα του Ανταγόρα, ενώ σήμερα το πρωί αναμένεται να αναχωρήσει από Κάλυμνο η τοπική ομάδα, προκειμένου στις 3μ.μ. να βρεθεί στο γήπεδο Καλυθιών για να τεθεί αντιμέτωπη με τον Απόλλωνα.

Είναι δύο παιχνίδια με βαθμολογικό ενδιαφέρον και ιδιαίτερα το πρώτο, όπου ο Ευαγόρας καίγεται περισσότερο, καθώς βρίσκεται και στην πιο δύσκολη θέση.

Ο Ανταγόρας μετά τη πρόσθεση των τριών βαθμών από το παιχνίδι με την Ασπίδα Απ., (παραιτήθηκε από το συγκεκριμένο παιχνίδι), απομακρύνθηκε σημαντικά από την επικίνδυνη ζώνη. Αντίθετα ο Ευαγόρας αν και έχει τρεις ομάδες στην πλάτη του, θέλει να βάλει και τέταρτη από κάτω για να είναι ήσυχος και να μην περιμένει τι θα κάνουν οι ομάδες της Δωδεκανήσου στο περιφερειακό πρωτάθλημα.

Στο παιχνίδι των Καλυθιών οι δύο αντίπαλοι θέλουν επίσης τη νίκη προκειμένου να αποκτήσουν απόσταση ασφαλείας από τη γραμμή του υποβιβασμού. Αναλυτικά τα δύο σημερινά παιχνίδια:

Κως (11.30)	Ανταγόρας Ευαγόρας
ΔΙΑΙΤΗΤΗΣ	Τσαγγάρης
ΒΟΗΘΟΣ	Φραγκιαδάκης
ΒΟΗΘΟΣ	Κατέρης
ΠΑΡΑΤΗΡΗΤΗΣ	Βραχνάς
ΠΑΡ.ΔΙΑΙΤΗΣΙΑΣ	Φραγκίνης Στ.

Καλυθιές (15.00)	Απόλλων Κ. Καλυμνιακός
ΔΙΑΙΤΗΤΗΣ	Γκούμας
ΒΟΗΘΟΣ	Ασημακόπουλος
ΒΟΗΘΟΣ	Γουλάρας
ΠΑΡΑΤΗΡΗΤΗΣ	Μανέγας
ΠΑΡ.ΔΙΑΙΤΗΣΙΑΣ	Στέργου

Σήμερα το κυρίως πρόγραμμα...

• Όλα σχεδόν τα παιχνίδια για τη 18η αγωνιστική της Γ' Κατηγορίας θα γίνουν σήμερα αφού χθες έγινε μόνο ο αγώνας του Πετρώνα με τη Σύμη.

Σχεδόν ολόκληρη η 18η αγωνιστική θα διεξαχθεί σήμερα αφού το μοναδικό παιχνίδι που έγινε χθες ήταν αυτό ανάμεσα στον Πετρώνα και τον Ήλιο. Θα πρέπει να αναφερθεί για τον Α' Όμιλο ότι και οι τρεις ομάδες που προηγούνται στη βαθμολογία θα αγωνιστούν μακριά από την έδρα τους με μοναδικό στόχο τη νίκη προκειμένου να μπορέσουν να έχουν ελπίδες για την άνοδο. Συγκεκριμένα ο Αστέρας Π. που οδηγεί την κούρσα θα αναμετρηθεί στο γήπεδο των Αγίων Αποστόλων με την Αναγέννηση Ν. Ρ. η οποία την προηγούμενη αγωνιστική αναδείχθηκε ισόπαλη κόντρα στην Ομόνοια εκτός έδρας, με σκοπό την κατάκτηση των τριών βαθμών που θα τον διατηρήσουν σε απόσταση εννέα βαθμών από τον Ηρακλή Λ που είναι δεύτερος και αγωνίζεται στην Ιαλυσό με τον Ήλιο. Η Ομόνοια που είναι μια θέση πιο κάτω από τον σύλλογο της Λάρδου θα αντιμετωπίσει τον Μεσαναγρό εκτός έδρας και δε βλέπει άλλο αποτέλεσμα εκτός από τη νίκη για να μπορέσει να διατηρήσει τις όποιες ελπίδες της για άνοδο. Το πρόγραμμα συμπληρώνουν άλλες δύο αναμετρήσεις οι οποίες δεν έχουν καμία βαθμολογική σημασία με την Δήμητρα να αναμετράται στη Δαματριά με τον Ροδιακό και τον Πολύστρατο να αντιμετωπίζει στα Λάερμα τον Δωριέα.

Σε ότι έχει να κάνει με το Β' Όμιλο ο Ποσειδών Κ θα αντιμετωπίσει στην Κάρπαθο τον Αλθαιμένη και δεν βλέπει άλλο αποτέλεσμα εκτός από τη νίκη για να παραμείνει στην κορυφή με διαφορά... ασφαλείας από τη Δόξα Ψ. που δεν αναμένεται να αντιμετωπίσει δυσκολία με αντίπαλο τον Ταξιάρχη στην Ψίνθο. Ο Εθνικός που είναι στην 3η θέση διατηρώντας ελπίδες για άνοδο θα τεθεί αντιμέτωπος με τον ΠΑΣ Ασκληπειού στην Αρχίπολη και θέλει το ...τρίποντο για να μπορέσει να παραμείνει σε μια καλή βαθμολογική θέση και ταυτόχρονα να διατηρήσει τη διαφορά από τη Θύελλα που αγωνίζεται στην Πυλώνα με τον Ατρόμητο Δ. Από κει και πέρα άλλοι δύο αγώνες θα γίνουν για τον όμιλο αυτόν οι οποίοι δεν παρουσιάζουν ενδιαφέρον βαθμολογικά με τον ΟΦ Ιστρίου να αγωνίζεται στη Μαλώνα με τον Ιάλυσο 97 και τον Δία να υποδέχεται στο γήπεδο των Αγίων Αποστόλων τον Ευκλή. Αναλυτικά το πρόγραμμα των σημερινών αναμετρήσεων έχει ως εξής:

Α' ΟΜΙΛΟΣ

Μεσαναγρός (11.00) **Μεσαναγρός- Ομόνοια**

Διαιτησία: Αντωνάς, Στεφανάκης, Σαβιδάκης

Παρατηρητής: Σαββίδης

Αγίων Αποστόλων (11.00) **Αναγέννηση Ν. Ρ.- Αστέρας Π.**

Διαιτησία: Χάλαντας, Ορφανός, Καραχανής

Παρατηρητής: Βεργίδης

Δαματριά (11.00) **Δήμητρα- Ροδιακός**

Διαιτησία: Ασημακόπουλος, Ζανεττής, Λιάπη

Παρατηρητής: Σταματίου

Ιαλυσός (Λύκειο) (15.30) **Ήλιος- Ηρακλής Λ.**

Διαιτησία: Σάββενας, Μανέγας, Χουβαρδάς

Παρατηρητής: Κονδυλιός

Λαέρμα (15.30) **Πολύστρατος- Δωριέας**

Διαιτησία: Στεφανάκης, Αντωνάς, Σαβιδάκης

Παρατηρητής: Σταυριανός

Β' ΟΜΙΛΟΣ

Πυλώνα (11.00) Θύελλα- Ατρόμητος Δ.

Διαιτησία: Πλακογιάννης, Κουρδουκλάς, Παπαγεωργίου

Παρατηρητής: Εγγλέζος Εμμ.

Παρ διαιτησίας: Ταράλης

Ψίνθος (11.00) Δόξα Ψ- Ταξιάρχης

Διαιτησία: Μοσχούς, Σταυριανός, Κασιώτης

Παρατηρητής: Νικολής Γ.

Κάρπαθος (11.30) Ποσειδών Κ. - Αλθαιμένης

Διαιτησία: Γαγάνης, Βασιλαράκης, Σακκελιάδης

Παρατηρητής: Σπανός

Μαλώνα (15.30) **ΟΦ Ιστρίου- Ιάλυσος 97**

Διαιτησία: Κασιώτης, Μοσχούς, Επαμεινώντας

Παρατηρητής: Σαρούκος

Αγίων Αποστόλων (15.30) Ζευς- Ευκλής

Διαιτησία: Πηδιάκης, Σταυριανός, Ζανεττής

Παρατηρητής: Περαντινός

Παρ διαιτησίας: Γενής

Αρχίπολη (15.30) Εθνικός- ΠΑΣ Ασκληπειού

Διαιτησία: Φουκάρας, Ορφανός, Λιάπη

Παρατηρητής: Αδαμάκης

Παρ διαιτησίας: Πασπάτης

Γ' ΟΜΙΛΟΣ

Κάλυμνος (11.30) Ολυμπιακός Κ- Λειψοί

Διαιτησία: Γιαλλούρης, Μαλακτάρης, Αναστασιάδης

Παρατηρητής: Κουλουριώτης

Κως (12.00) Δόξα Λ- Βαθύ

Διαιτησία: Τσομπάνος, Αργυρίου Ε, Δοδούς

Παρατηρητής: Κεφαλιανός.

Εφηβικό Πρωτάθλημα

Τρεις αναμετρήσεις θα γίνουν σήμερα στα πλαίσια της 17ης αγωνιστικής και θα φιλοξενηθούν στα γήπεδα των Μαριτσών, της Αρχίπολης και των Αγίων Αποστόλων με το πρόγραμμα να συνεχίζεται και την Τετάρτη. Οι αγώνες έχουν ως εξής:

Α' ΟΜΙΛΟΣ

-Μαριτσά (10.30): Ηρακλής Μ. – Κλεάνθης
Διαιτησία: Ρουμάνης, Μανέγας, Μαλιχουτσάκη
Γιατρός: Σφουγγαριστός

-Ευαγόρας – Φοίβος (Αποβλήθηκε ο Φοίβος)
Ρεπό ο Διαγόρας

Β' ΟΜΙΛΟΣ

-Αρχίπολη(11.00): Εθνικός – Απόλλων Κ.
Διαιτησία: Χουβαρδάς, Γκιούντιτσε, Πολύζος

-Αγ. Απόστολοι(13.30): Αναγέννηση Ρ. – Αγ. Γεώργιος
Διαιτησία: Τσουρούτης, Μαλιχουτσάκη
Γιατρός: Καζουλάκης

ΤΕΤΑΡΤΗ

-Καλυθιές(15.30): Ερμής – Δόξα Ψ.
Γιατρός: Μαυρίδης

-Άρης – Διγενής (Αποβλήθηκε ο Άρης).

Προπόνηση στα Κοσκινού

• Αύριο στις 14.15 η προπόνηση της μικτής Νέων εν όψει της προετοιμασίας της με την αντίστοιχη ομάδα της Λάρισας.

Από τους Ενωσιακούς προπονητές κ. Σταύρου και κ Τσακμακίδη καλούνται αύριο για προπόνηση στις 14.15 στο γήπεδο ΚΟΣΚΙΝΟΥ οι πιο κάτω ποδ/στές της Μικτής Νέων, προκειμένου να ετοιμαστούν για το παιχνίδι της β' φάσης του οικείου πρωταθλήματος με αντίπαλο την ομάδα της Λάρισας:

Νέων: Γιωργαλής Στάθης, Φασσάκης Βας. (ΔΙΓΕΝΗ), Τζουμάκας Δημ., Δελαπόρτας Γιώργος, Αξιώτης Αποστολος, Μπιλιάς Παντελής (ΦΟΙΒΟΥ), Καλημέρης Ιωάννης, Ευγενικός Εμμανουήλ, Καρπαθάκης Πανορμίτης, Λαρδούτσος Ηλ. (ΔΙΑΓΟΡΑ ΒΑΤ.), Μέντος Βας., (ΚΑΤΤΑΒΙΑΣ), Λαμπριανός Νικολ., Χατζηνικόλας Χρ. (ΑΡΗ ΑΡΧ.), Γαϊτάνος Στέργος (ΚΛΕΟΒΟΥΛΟΥ), Κιλασίν Χαλίλ (ΗΛΙΟΥ), Ζερβός, Κυριαζής, Τόππος Γεώργιος (ΕΥΚΛΗ), Κουτσάγιας Μιχ., Θεοδώρου Γεώργιος, Φράγκος Μιχαήλ (ΕΥΑΓΟΡΑ), Θαλασσινός Χρήστος, Παντελίδης Ανδρέας, Αντωνούρης Μάριος, Λιβισιανός Αλέξανδρος, Κοκιαντώνης Αντώνιος (ΡΟΔΟΣ), Τριανταφύλλου Τριαντάφυλλος, Συράκος Γεώργιος (ΙΑΛΥΣΟΣ), Πισσάς Ηλίας (ΑΣΠΙΣ ΑΠΟΛ.), Τσακισίρης Μιχαήλ, Μπάμπος Χριστόφορος (ΔΙΑΓΟΡΑΣ), Πάττας Αντώνιος (ΑΣΤΕΡΑΣ ΠΑΣΤ.), Καρδούλιας Γεωργιος (ΗΡΑΚΛΗΣ ΜΑΡΙΤΣΩΝ), Μανιάς (ΕΡΜΗ ΚΑΛ.).

ΟΨΕΙΣ

"Η επιστολή χαϊδεύει αυτιά!"

Ο Γιώργος Νικολουδάκης εκφράζει την κάθετη διαφωνία του στην επιστολή...παρακαλετού των Βεργωτή-Γαμβρούδη προς τον υφυπουργό Αθλητισμού, Γιώργο Ορφανό.

Κάθε άλλο παρά ικανοποιημένος έμεινε ο ταμίας της ΕΠΣΔ, Γιώργος Νικολουδάκης, από το ύφος της επιστολής...διαμαρτυρίας που στάλθηκε από την Ένωση στον υφυπουργό Αθλητισμού, Γιώργο Ορφανό και στην οποία περιγράφονται τα τεράστια οικονομικά προβλήματα που αντιμετωπίζει το δωδεκανησιακό ποδόσφαιρο. Μία επιστολή, που είναι προφανές πως ξεπερνάει τα όρια του παρακαλετού και δεν αγγίζει την ουσία του προβλήματος, δίνοντας πως εκείνοι που την συνέταξαν προτίμησαν να κάνουν πολιτική αντί να διεκδικήσουν. Ο ταμίας της ΕΠΣΔ, Γιώργος Νικολουδάκης, λοιπόν, δεν πείστηκε και με δήλωσή του στην «Α.Ρ.» δεν διστάζει να επισημάνει τα φανερά και αυτονόητα:

«Κατ' εμέ η επιστολή χαϊδεύει αυτιά και τίποτα περισσότερο. Είναι πολύ ελαστική. Θα περίμενα κάτι πιο δυναμικό δεδομένης της κατάστασης στην οποία βρισκόμαστε».

Είναι φανερό πως η παραπάνω τοποθέτηση αποτελεί «κάρφωμα» τόσο του Μιχάλη Βεργωτή, όσο και του Βάιου Γαμβρούδη, που συνέταξαν την επιστολή μετά την εξουσιοδότηση που έλαβαν από την Εκτελεστική Γραμματεία. Με την μόνη διαφορά πως και οι δύο εξουσιοδοτήθηκαν για να συντάξουν επιστολή διαμαρτυρίας και όχι να παρακαλέσουν τον υφυπουργό να δείξει κατανόηση.

Ο Γιώργος Νικολουδάκης σκοπεύει να εκφράσει τις αντιρρήσεις του στην επικείμενη συνεδρίαση του διοικητικού συμβουλίου της ΕΠΣΔ, όπως αναμένεται να πράξουν και ορισμένα από τα υπόλοιπα μέλη του δ.σ.

Βλέπετε, το τελευταίο δεν ρωτήθηκε στο σύνολό του, με την λογική να αναφέρει πως για τόσο σοβαρές πρωτοβουλίες λόγο έχει ολόκληρη η διοίκηση και όχι μόνο ο πρόεδρος και ο γενικός της γραμματέας. Ρωτήθηκαν όλα τα μέλη του δ.σ. σχετικά με το αν αποδέχονται το παρακαλετό στον Γιώργο Ορφανό; Γιατί δεν έπεσε το θέμα στο τραπέζι του διοικητικού συμβουλίου παρά μόνο συζητήθηκε στην Εκτελεστική Γραμματεία, με τον Μιχάλη Βεργωτή να κάνει στο τέλος ό,τι θέλει;



Ο Νικολουδάκης δεν συμφωνεί με το ύφος της επιστολής που συνέταξαν Γαμβρούδης, Βεργωτής!

Κάλεσμα σε δύο μέτωπα

Ο Σύνδεσμος φιλάθλων Διαγόρα καλεί τον κόσμο στο βόλεϊ αλλά και στο ποδόσφαιρο.

Την βροντερή παρουσία στο Δημοτικό Στάδιο για τον αγώνα με τον Αστέρα Τρίπολης αλλά και στο Βενετόκλειο στις 12 το μεσημέρι για το ματς με τον Κωστή Παλαμά για την ομάδα του βόλεϊ ζητάει με σχετική ανακοίνωσή του ο Σύνδεσμος φιλάθλων του Διαγόρα gate 6. Στην ανακοίνωσή του αναφέρει χαρακτηριστικά τα εξής ο Σύνδεσμος:

«Τα ψέματα τελειώσανε!! Η αγαπημένη μας ομάδα ο Διαγόρας δίνει το πιο κρίσιμο παιχνίδι της χρονιάς όπου από αυτό θα εξαρτηθεί σε μεγάλο βαθμό η άνοδός μας στην Β' εθνική.

Εμείς η «Θύρα 6» θα είμαστε εκεί και καλούμε όλο τον φίλαθλο κόσμο του νησιού να έρθει στο γήπεδο την Κυριακή 12/3/06 και ώρα 15.30 για να ενώσει την φωνή του με την δική μας έτσι ώστε να δώσουμε την απαιτούμενη ώθηση στην ομάδα μας για να φθάσει στην πολυπόθητη νίκη.

Με αυτή τη νίκη ο Διαγόρας μας θα βρίσκεται πλέον πολύ κοντά στην κατάκτηση μιας εκ των προνομιούχων θέσεων που οδηγεί στην άνοδο!!

Επίσης θα θέλαμε να ενημερώσουμε όλους τους φίλους του Διαγόρα ότι η ομάδα βόλεϊ αγωνίζεται με την ομάδα του Κωστή Παλαμά από το Μεσολόγγι στο ντέρμπι παραμονής για το πρωτάθλημα της Γ' εθνικής στις 12.00 στο Βενετόκλειο κλειστό γυμναστήριο, όσοι πιστοί προσέλθετε!

ΥΓ.1 Ο ΣΦ. Διαγόρα «θύρα 6» που στεγάζεται στην οδό Πελοποννήσου 22 δίπλα στην ψαροταβέρνα το «στέκι του Τσίμα» σας ενημερώνει ότι είναι καθημερινά ανοιχτά από τις 18.30 έως και τις 20.30 το απόγευμα και τις Κυριακές που η ομάδα μας αγωνίζεται εντός έδρας από τις 12.30 έως τις 14.15 το μεσημέρι.

ΥΓ.2 Ευχαριστούμε θερμά όλους όσους παρεβρέθηκαν στα εγκαίνια του συνδέσμου και μας τίμησαν με την παρουσία τους.

Επίσης θα θέλαμε να ευχαριστήσουμε τον κ. Στ. Ηρακλείδη για την ευγενική χορηγία του σε είδη εξοπλισμού του συνδέσμου και τον κ. Θ. Τσιγάρο για το φωτογραφικό υλικό».

Αποτελέσματα

Α' Κατηγοριας

Άρης – Διγενής	2-1
Φοίβος – Ηρακλής Μ.	0-0 (Διακοπή 48')
Διαγόρας Β. – Κλεόβουλος	3-0
Αγ. Γεώργιος – Απόλλων Απ.	2-0
Ορφέας – Ασπίδα Απ.	2-2
Κλεάνθης – Αναγέννηση Εμπ.	2-1

Β' Κατηγορία

Ασκληπιός – Αντίμαχος	2-1
Νικαγόρας – Ερμής	4-2

Γ' Κατηγορία

Πετρώνας – Σύμη	3-2

αγκάθι

- Δεν έγινε το μπαμ παρ' ότι ευνοούσε ο καιρός. Κάτι πήγαν να κάνουν οι Μπονιάτες, αλλά στο τέλος οι Παραδεισιώτες κέρδισαν και πήγαν οι καρδιές τους στις θέσεις τους.
- Είχαμε φωνές για... φερ-πλέι στο γκολ, από τους Μπονιάτες αλλά και παρεξηγήσεις στην ερμηνεία του «εύ αγωνίζεσθαι».
- Οι Αρχαγγελίτες κέρδισαν τους Κοσκινιάτες, σ' ένα μίνι ντέρμπι κορυφής.
- Συνέχισαν το σερί τους οι Μαλωνίτες και ουσιαστικά ήταν... εξάποντα. Ωπλαδή βαθμοί παραμονής, αφού οι Απολλωνιάτες έχουν κι αυτοί τον ίδιο στόχο.
- Οι Κρεμαστενοί θα περιμένουν μερικές μέρες για να ξέρουν αν θα διατηρήσουν την ίδια διαφορά από την κορυφή και ο Μάνος θα εξακολουθήσει να έχει ...αϋπνίες.
- Βαβούρα έγινε με τους Λινδιακούς. Ο παράγοντας αποβλήθηκε, αλλά δεν έλεγε να βγει! Οι αλεπούδες... εκδικήθηκαν εύκολα για την προσφυγή!
- Στο ντέρμπι των μελλοθάνατων, Ορφείτες με Απολακκιάτες, δεν είχε νικητή.
- Όλοι οι δρόμοι οδηγούν στ' Αφάντου, όπου οι Φαντενοί παίζουν μια κατηγορία.
- Καλημέρα σας...

Τέταρτος ο Τσάτουμας

Το ελληνικό μετάλλιο θα πρέπει να περιμένει. Ο Λούης Τσάτουμας πραγματοποίησε τρία άλματα πάνω από τα οχτώ μέτρα στον τελικό του άλματος εις μήκος στη Μόσχα, χωρίς να καταφέρει να ανέβει στο βάθρο.

Ο Μεσσήνιος πρωταθλητής έκανε 8.10 στην τελευταία προσπάθεια, επίδοση που δεν ήταν αρκετή για να του εξασφαλίσει μία θέση στο βάθρο, ωστόσο ξόρκισε το φάντασμα των "άκυρων" αλμάτων, που τον ταλαιπώρησαν την περασμένη σεζόν.

Αναλυτικά τα άλματα του 24χρονου άλτη: 7.90 το πρώτο, 8.04. το δεύτερο, άκυρο το τρίτο, 8.01 το τέταρτο, 7.94 το πέμπτο και 8.10 το τελευταίο. Ο Ιταλός Άντριου Χόου "άρπαξε" από τον Τσάτουμα το χάλκινο μετάλλιο, κάνοντας στην τρίτη προσπάθεια 8.08 και στη συνέχεια ανέβηκε στα 8.14μ και στα 8.19 στο τελευταίο άλμα, ατομικό ρεκόρ για τον ίδιο.

Το χρυσό μετάλλιο κέρδισε ο κορυφαίος φέτος, Γκανέζος Ιγκνίσιους Γκαϊσά με άλμα στα 8.30. Το αργυρό μετάλλιο εξασφάλισε ο Ίρβινγκ Σαλαντίνο από τον Παναμά με 8.29 στην τελευταία προσπάθεια, καλύτερη φετινή επίδοση για τον ίδιο.

ανέκδοτο

Κάποτε πήγε ένας επιχειρηματίας να κουρευτεί στον τακτικό του κουρέα. Την ώρα που τον κούρευε και συζητούσανε για τα άπειρα πράγματα που συνήθως λέγονται από τους κουρείς όταν έχουν πελάτη για να του σηκώνονται οι τρίχες και να τον κουρεύουν ευκολότερα, μπαίνει μέσα στο μαγαζί ένας πιτσιρικάς με ύφος ελαφρώς γκαγκά.

Μόλις τον βλέπει ο κουρέας σκύβει και λέει ψιθυριστά στο αυτί του επιχειρηματία:

- Αυτός είναι ο Διαμαντής, το πιο χαζό παιδί που μπορεί να σου τύχει ποτέ. Τώρα θα σου δείξω τι εννοώ.

Και λέγοντας αυτά βγάζει από την τσέπη του ένα ελεεινό και τρισάθλιο "εικοσάρικο" και ένα κολλαριστό "πεντάευρω" και λέει του πιτσιρικά να πάρει όποιο θέλει. Ο μικρός τα κοιτάει λίγο και μετά απλώνει το χέρι του, παίρνει το κολλαριστό πεντάευρω και το βάζει στη τσέπη του.

- Είδες που στα' λεγα, λέει ο κουρέας. Πρόκειται για τελείως βλάκα.

Μετά από το περιστατικό, ο πιτσιρικάς λουφάζει γελώντας χαζά σε μια γωνιά και ο κουρέας τελειώνει επιτέλους το θεάρεστο έργο του.

Ο επιχειρηματίας φεύγοντας πλησιάζει τον πιτσιρικά και τον ρωτάει ψιθυριστά:

- Ρε συ Διαμαντή αγόρι μου, γιατί πήρες το πεντάευρω αφού μπορούσες να πάρεις το εικοσάρικο που είναι πιο πολλά λεφτά;

Ο Διαμαντής τον κοιτάει για λίγο στα μάτια και μετά του λέει:

- Γιατί άμα πάρω το εικοσάρικο δε θα μου ξαναδώσει ς να διαλέξω.

Προβάδισμα ο ...πρωταθλητής

Στο μεγάλο παιχνίδι κορυφής, θα είναι στραμμένα σήμερα όλα τα βλέμματα των φιλάθλων, όπου ο δεύτερος της βαθμολογίας Αστέρας Μ. θα υποδεχθεί στην έδρα του την πρωτοπόρο Κατταβιά.

Στο ματς του πρώτου γύρου οι δύο ομάδες αναδείχθηκαν ισόπαλες κι επομένως ο νικητής σήμερα θα έχει και το πλεονέκτημα σε περίπτωση ισοβαθμίας.

Σήμερα επίσης γίνονται άλλα τρία παιχνίδια της β' κατηγορίας το ένα εκ των οποίων εξ αναβολής. Συγκεκριμένα στο γήπεδο της Σαλάκου η Ασπίδα που καίγεται για βαθμούς, θα υποδεχθεί τον φιλόδοξο Δαμάγητο. Οι γηπεδούχοι βλέπουν τη διαφορά από την γραμμή υποβιβασμού να έχει μειωθεί σημαντικά και δεν έχουν πολλά περιθώρια για χάσιμο βαθμών στην έδρα τους. Ο Δαμάγητος από την πλευρά του διεκδικεί με αξιώσεις μια από τις θέσεις που οδηγούν στην άνοδο, αλλά για να διατηρήσει αυξημένες τις ελπίδες τους, θα πρέπει να περάσουν από τη Σάλακο.

Αγώνα έχουμε και στην Κω και πιο συγκεκριμένα στο Πυλί με την ομώνυμη ομάδα να αντιμετωπίζει στο τοπικό ντέρμπι την Δόξα Κ. Το παιχνίδι σχετικά είναι χωρίς βαθμολογικό ενδιαφέρον αφού οι γηπεδούχοι έχουν μείνει πίσω στην κούρσα της ανόδου, ενώ οι φιλοξενούμενοι βρίσκονται σε απόσταση ασφαλείας από την γραμμή υποβιβασμού.

Το εξ αναβολής παιχνίδι της ημέρας θα γίνει στην Τήλο με την ομώνυμη ομάδα να αναμετράται με την ομάδα του Αγίου Ισιδώρου.

Και οι δύο ομάδες βρίσκονται σε τροχιά ανόδου και θα επιζητήσουν το θετικό αποτέλεσμα που θα τους διατηρήσει σ' αυτή. Βέβαια το παιχνίδι αυτό κινδυνεύει με νέα αναβολή αν η κακοκαιρία δεν επιτρέψει το μετακινούμενο σωματείο να βρεθεί στην Τήλο.

Αναλυτικά το αγωνιστικό πρόγραμμα:

ΠΕΜΠΤΗ 16/3

-Φάνες: Ακουσίλαος - Τήλος

Εξ αναβολής

-Τήλος(12.00): Τήλος - Άγιος Ισίδωρος

Διαιτησία: Χατζηνικόλας-Βλαχάς-Κατταβενός

Παρατηρητής: Κυπραίος



Να αποδράσει με το θετικό αποτέλεσμα από τα Μάσσαρι θα προσπαθήσει σήμερα η Κατταβιά.

- Όλα τα βλέμματα θα είναι σήμερα στραμμένα στην «σύγκρουση» κορυφής που θα γίνει στις 15.30 στο γήπεδο Μασάρων, ανάμεσα στον Αστέρα και την Κατταβιά, από το αποτέλεσμα της οποίας θα κριθεί σε μεγάλο ποσοστό η πρωτιά.

Το αποτέλεσμα του σημερινού ντέρμπι αναμένεται να κρίνει σε μεγάλο ποσοστό και τον φετινό πρωταθλητή της β' κατηγορίας, καθώς ο νικητής θα πάρει προβάδισμα έναντι του άλλου, 6 αγωνιστικές πριν το πέσιμο της αυλαίας του πρωταθλήματος.

Οι γηπεδούχοι που λόγω έδρας έχουν το ελαφρύ προβάδισμα, βλέπουν το σημερινό παιχνίδι ως μεγάλη ευκαιρία να επανέλθουν στην κορυφή απ' όπου τους γκρέμισε ο σημερινός τους αντίπαλος πριν δύο αγωνιστικές.

Σάλακος (15.30) Σήμερα	Ασπίδα Σ. Δαμάγητος
ΔΙΑΙΤΗΤΗΣ	Κατσιδώνης Π.
ΒΟΗΘΟΣ	Ρουμάνης
ΒΟΗΘΟΣ	Λάμπρου
ΠΑΡΑΤΗΡΗΤΗΣ	Ντελλάκης
ΠΑΡ.ΔΙΑΙΤΗΣΙΑΣ	Σταματάκης

Μάσαρι (15.30) Σήμερα	Αστέρας Μ. Κατταβιά
ΔΙΑΙΤΗΤΗΣ	Κουρδουκλάς
ΒΟΗΘΟΣ	Πλακογιάννης
ΒΟΗΘΟΣ	Παπαγεωργίου
ΠΑΡΑΤΗΡΗΤΗΣ	Διάκουλας
ΠΑΡ.ΔΙΑΙΤΗΣΙΑΣ	Χρυσανθής

Πυλί(15.30) Σήμερα	Πυλί Δόξα Κ.
ΔΙΑΙΤΗΤΗΣ	Κατέρης
ΒΟΗΘΟΣ	Μουστάκας
ΒΟΗΘΟΣ	Τσομπάνος
ΠΑΡΑΤΗΡΗΤΗΣ	Ράπανος

«Να πουν την αλήθεια στα Σωματεία»!

Δεν έπεισαν τον πρώην Α' αντιπρόεδρο της ΕΠΣΔ, Γιάννη Κάτρη, οι εξηγήσεις που έδωσε πριν από λίγες μέρες ο ταμίας της Ένωσης, Γιώργος Νικολουδάκης, για την διαχείριση των χρημάτων του ταμείου, μετά τις παρατηρήσεις του ίδιου του Κάτρη. Ο «παππούς» τονίζει μέσα από τις δηλώσεις του στην «Α.Ρ.» πως δεν έλαβε απάντηση για τα περισσότερα από τα σημεία τα οποία έθιξε, συνεχίζοντας να κατηγορεί την σημερινή διοίκηση για σπατάλες και για αθέτηση των υποσχέσεων που είχαν δοθεί προεκλογικά. Ο Γιάννης Κάτρης είπε τα ακόλουθα:

- Λάβρος είναι για άλλη μία φορά ο Γιάννης Κάτρης στις δηλώσεις του εναντίον της σημερινής διοίκησης της ΕΠΣΔ. Δεν τον έπεισαν οι εξηγήσεις του Γιώργου Νικολουδάκη για το οικονομικό και ζητάει απαντήσεις.

«Ηξερα τον Νικολουδάκη για ντόμπρο άνθρωπο και έρχεται τώρα να μου υπερασπίσει τις 8 χιλιάδες ευρώ για το αθλητικό υλικό, ενώ δεν αναφέρεται καθόλου στα υπόλοιπα. Πόσοι ταξίδευαν με τις Μικτές, πόσοι επιπλέον πήγαν στις Κυκλάδες, πόσα πλήρωσαν όταν έπαιρναν μαζί τις οικογένειές τους;

Πόσα πλήρωσαν στα τραπεζώματα με τις αστακομακαρονάδες; Αυτά να πει στα σωματεία να τον παραδεχτώ. Όπως τα έλεγα και εγώ για να τα ξέρουν τα σωματεία, γιατί καθαρός ουρανός αστραπές δεν φοβάται. Πού είναι ο μεγάλος σπόνσορας που θα έφερνε 100 χιλιάδες ευρώ; Πού είναι τα χρήματα που θα έφερνε ο υπουργός Αιγαίου; Γιατί κορόιδεψαν τα σωματεία; Καλά κάνουνε τώρα και λένε τσίρκο την ΕΠΟ. Όντως τους έδωσαν 80 χιλιάδες ευρώ για να κερδίσουν τις εκλογές δεν τους ένοιαζε. Εκεί κυνηγούσαν την ΕΠΟ από πίσω. Μπορείτε να φανταστείτε τι θα γινόταν αν έλεγε σωματείο τσίρκο την ΕΠΟ; Τι θα τραβούσε; Θα το είχαν σβήσει από τον χάρτη αυτό το σωματείο. Και οι κύριοι αυτοί κάθονται ακόμα εκεί; Να βγουν και να πουν στα σωματεία την αλήθεια για το πόσα ξοδέψανε. Να τα βγάλουν επίσημα. Όμως αυτά θα βγουν στην γενική συνέλευση και εκεί θα γελάσει το παρδαλό κατσίκι.

Ο Νικολουδάκης δικαιολογήθηκε για τα κινητά. Γιατί πήραν έξι; Πήραν έξι για να έχουν την πλειοψηφία. Ένα χρειαζόταν να πάρουν και όχι έξι. Ένα για την Επιτροπή Πρωταθλήματος. Θυμάμαι πολύ καλά πόσα πλήρωνα όταν ήμουν εγώ πρόεδρος της Επιτροπής Πρωταθλήματος και είναι το μόνο στο οποίο δικαιολογώ τον Νικολουδάκη. Όμως τα υπόλοιπα κινητά τι τα ήθελαν; Ρωτάω ξανά. Ο Τιβριντίδης μειοψήφισε όπως είχε κάνει τότε που θέλαμε να αγοράσουμε ένα και μοναδικό κινητό; Αυτά να πει και όχι για τις 8 χιλιάδες ευρώ, που μία μέρα θα τα πληρώσουνε γιατί θα τους τα κόψει η ΕΠΟ. Λεφτά των σωματείων είναι.

Έστειλαν και επιστολή στον Ορφανό. Να του στείλουν και τα τιμολόγια για να του δείξουν που ξόδεψαν τις 48 χιλιάδες ευρώ που πήραν την τελευταία φορά από την ΕΠΟ. Να του πούνε την αλήθεια».

Παιδικό Πρωτάθλημα

Τέσσερα παιχνίδια θα γίνουν σήμερα τα οποία θα φιλοξενηθούν στα γήπεδα Απολλώνων, Παραδεισίου Αγίων Αποστόλων και Αφάντου. Αναλυτικά το πρόγραμμα έχει ως εξής:



Α' ΟΜΙΛΟΣ

-Απόλλωνα (11.00): Απόλλων Απ. - Ευκλής
Διαιτησία: Σεβδαλάκης
Γιατρός: Παυλίδης

-Παραδείσι (13.30): Κλεάνθης - Αναγέννηση Έμπ.
Διαιτησία: Γκιούντιτσε
Γιατρός: Σφουγγαριστός
Ρεπό ο Ευαγόρας

Β' ΟΜΙΛΟΣ

-Αγ. Απόστολοι (10.00): Νίκη Ρ. - Ασκληπειό
Διαιτησία: Επαμεινώντας
Γιατρός: Καζουλάκης

-Αφάντου (11.00): ΑΕΡΑ - Ασπίδα Απ.
Διαιτησία: Κόκκινος
Γιατρός: Κοσμάς

Σφοδρά πυρά ανήμερα εκλογών

Ο Αχιλλέας Τζίμας δίνει στην δημοσιότητα ανοιχτή επιστολή μέσα από την οποία στρέφεται κατά της σημερινής διοίκησης του NOP. Το ύφος της είναι εξαιρετικά σκληρό, ενώ ο ίδιος κάνει λόγο για δικαίωση στην διαμάχη του με το δ.σ. του Ομίλου.



Ο Αχιλλέας Τζήμας με τον δήμαρχο Ιαλυσού Στέργο Στάγκα

Με μακροσκελή επιστολή του, ο προπονητής ιστιοπλοΐας Αχιλλέας Τζίμας, παίρνει θέση ενόψει της σημερινής γενικής συνέλευσης και των εκλογών του Ναυτικού Ομίλου Ρόδου και εξαπολύει σφοδρά πυρά εναντίον της σημερινής διοίκησης. Χρόνια κρατάει αυτή η κολόνια, η οποία έχει φτάσει ακόμα και στις αίθουσες των δικαστηρίων. Παραθέτουμε αυτούσια την επιστολή:

«Ενόψει της σημερινής γενικής συνέλευσης και των αρχαιρεσιών για την ανάδειξη του νέου δ.σ. του NOP, θέλω να απευθύνω μέσα από την παρακάτω ανοιχτή επιστολή μου προς τον αθλητικό κόσμο της Ρόδου και όχι μόνο

Α: ανοιχτή πρόσκληση προς τα μέλη και τους γονείς του NOP να λάβουν μέρος στις διαδικασίες

Β: να απαντήσω στην κακόβουλη επιστολή της διοίκησης του NOP στις 18 Μαΐου του 2005 προς τα ΜΜΕ και πολλούς φορείς

Γ: την δικαίωσή μου ως αθλητή, πρώην προπονητή του NOP και μέλους αυτού με την απόφαση 358/2005 του Μονομελούς Πρωτοδικείου Ρόδου, που έκρινε παράνομη και καταχρηστική την διαγραφή μου από τον Όμιλο.

Κυρίες και Κύριοι

Η πρώην και νυν διοίκηση του NOP και μέλη αυτής παραβρέθηκαν στην προηγούμενη γ.σ. του Ομίλου στις 14.3.2004 είχαν το θάρρος και την δύναμη, λόγω του ότι είχα περιγράψει τα κακώς κείμενα του NOP, παράνομα και καταχρηστικά να με διαγράψουν σαν αθλητή και σαν μέλος και πρώην προπονητή του Ομίλου. Με 15 ψήφους υπέρ και 10 κατά. Δια βοής από τα πολυπληθή δύο χιλιάδες μέλη του Ομίλου, που ισχυρίζονται ότι υπάρχουν. Όμως η δικαστική απόφαση 358/2005, που κοινοποιήθηκε νόμιμα στον Όμιλο, αποφάνθηκε πως η περιβόητη απόφαση της γ.σ. με την οποία επιβλήθηκε στον Αχιλλέα Τζίμα η ποινή της αποβολής είναι από όλες τις πλευρές παράνομη, καταχρηστική και την ακυρώνει, καταδικάζοντας τον NOP και στην καταβολή της συνολικής δικαστικής δαπάνης των 1000 ευρώ. Όσο γι' αυτούς τους λίγους που υποκίνησαν την διαδικασία για την ύπουλη και άνανδρη μη νόμιμη διαγραφή μου και τους ψευδομάρτυρες, πρέπει να ντρέπονται. Θα λογοδοτήσουν στην δικαιοσύνη. Η διαδικασία αυτή είχε σαν αποτέλεσμα να με διαγράψουν για δύο χρόνια, να με εξευτελίσουν ηθικά, ατομικά, εμένα και την οικογένειά μου, να με εκβιάζουν, θέτοντας σε κίνδυνο ακόμα και την σωματική μου ακεραιότητα, αφού τότε μέλος του δ.σ., του Ομίλου ήθελε να χειροδικήσει πάνω μου. Δεν μπορώ να καταλάβω ακόμα πως κάθονται σε αυτές τις θέσεις και κοκορεύονται, που μόνο από αθλητικής και ηθικής άποψης, αφού ισχυρίζονται πως είναι αξιόλογα μέλη της κοινωνίας μας, έπρεπε ήδη να είχαν παραιτηθεί και να μην ξαναμιλήσουν για αθλητισμό. Γι αυτούς τους λόγους και πολλούς ακόμα, κυρίες και κύριοι, μέλη του Ομίλου, γονείς και όσοι πραγματικά αγαπάτε τον NOP, να έρθετε σήμερα στην γενική συνέλευση να εξωστρακίσετε με την συμμετοχή σας αυτούς που βλάπτουν χρόνια τώρα τον ιστορικό Όμιλο. Να πάρετε θέση για το καλό του αθλητισμού και της νεολαίας μας, που τόσο ανάγκη έχει η σημερινή κοινωνία.

Στις 18 Μαΐου του 2005, δεκαπέντε μέρες πριν από την έναρξη του Ευρωπαϊκού Πρωταθλήματος Windsurfing στην Ιαλυσό κι ενώ το νησί μας κατακλυζόταν από αθλητές, παράγοντες και φιλοξενούμενους του αθλήματος, μία επιστολή του NOP, που υπογράφουν ο πρόεδρος Μ. Βρατσάλης και ο γραμματέας Σ. Γιαννάς, τα δύο αυτά δήθεν ηθικά μέλη του NOP και της κοινωνίας της Ρόδου και με όχι την πλήρη έγκριση του δ.σ. ή της γ.σ. του Ομίλου με τα θέματα:

1. της νομιμότητας της Rwa
2. της υπογραφής της σύμβασης διοργάνωσης αθλητικών εκδηλώσεων
3. τους λόγους της συμμετοχής υπουργείων, ΟΤΑ, φορέων, χορηγών στους αγώνες
4. το ποιος έχει το δικαίωμα διοργάνωσης αγώνων
5. για δήθεν υβριστικά σχόλια περί των αγώνων στο διαδίκτυο

Ενημερώνουν ύπουλα, πονηρά και κακοπροαίρετα με αυτή την επιστολή τους, χωρίς καμία ηθική αρχή ενημερώνουν δήθεν όλους τους εμπλεκομένους στο να έχουν υπόψη τους (δηλαδή τους υποτιμούν άμεσα) για την συμμετοχή τους στην διοργάνωση του αγώνα. Η επιστολή αυτή κλείνει με επίλογο «την εμπειρία των 58 χρόνων του NOP με το έμψυχο υλικό του, τα αναγνωρισμένα στελέχη, επιτροπές και τον εξοπλισμό του» και με την φράση «για την δημιουργική συνεργασία προς όφελος του αθλήματος και του τόπου.

Έτσι λοιπόν οφείλω και πρέπει να σας ενημερώσω για τα εξής.

1. Η RWA είναι διακριτικός τίτλος κατοχυρωμένος στο Εμπορικό Επιμελητήριο Δωδεκανήσου με δραστηριότητα ατομικής επιχείρησης στο όνομά μου. Α: προπονητής Β: διοργάνωση αγώνων. Και καθ' όλα νομιμότατη.
2. Η RWA από το 1997 υπογράφει συμβάσεις αγώνων που γίνονται στην Ρόδο και σε όλη την Ελλάδα με την Διεθνή Ομοσπονδία Windsurf και άλλους διεθνείς φορείς νόμιμα, βάσει διεθνών κανονισμών, όπως γίνονται όλες οι διοργανώσεις σε όλο τον κόσμο. Η RWA είναι η μόνη εκπρόσωπος για την Ελλάδα από το 1992 στην κλάση IFCA και στην κλάση FORMULA, καθότι η Ελληνική Ιστιοπλοϊκή Ομοσπονδία (ενώ έπρεπε) δεν ασχολήθηκε, ούτε ενδιαφέρθηκε ποτέ για πολλές κατηγορίες των αθλημάτων της Ιστιοπλοΐας, εκτός της ολυμπιακής κλάσης IMCO. Σας επισημαίνω ότι αυτό το φαινόμενο υπάρχει και σε άλλες χώρες και σε άλλες εθνικές ομοσπονδίες, οι οποίες δεν ενδιαφέρονται να ασχοληθούν με κάποια αθλήματα και έτσι η κάθε διεθνής ομοσπονδία αθλημάτων ορίζει εκπροσώπους ιδιώτες ή εταιρίες και συνεργάζεται μαζί τους για την ανάπτυξη του αθλήματος και την διοργάνωση αγώνων, όπου πληρώνουν την ετήσια συνδρομή και αποκτούν το δικαίωμα της συμμετοχής στις αρχαιρεσίες και σε όλες τις εκδηλώσεις. Υπάρχει όμως μία διαφοροποίηση για την RWA και εμένα, διότι είμαι και μέλος της Διεθνούς Ομοσπονδίας γενικότερα και ειδικότερα στις παραπάνω δύο κλάσεις, των οποίων τυγχάνω και ιδρυτικό μέλος.
3. Όσο γιατί υπουργεία, ΟΤΑ και χορηγοί ενίσχυσαν τους αγώνες που διοργάνωσε και θα συνεχίσει να διοργανώνει η RWA, γνωρίζουν πολύ καλά τόσο οι ίδιοι, όσο και η κοινωνία της Ρόδου, ότι είναι το μοναδικό και Νο1 προϊόν αθλητικού τουρισμού με τον μεγαλύτερο δείκτη αποδεδειγμένου ανταποδοτικού χαρακτήρα και εισροής συναλλάγματος στην χώρα μας. Παραδείγματος χάρη, είκοσι χιλιάδες καταμετρημένοι τουρίστες-σερφίστες το 2005 μόνο στην Ρόδο και υπολογίζονται σε άλλες ογδόντα χιλιάδες οι συνοδοί τους. Η χώρα τυγχάνει μεγάλης διαφημιστικής προβολής στα διεθνή ΜΜΕ. Επίσης, με την παγκόσμια πρωτοτυπία διεθνούς προβολής της μετάδοσης του αγώνα μέσω διαδικτύου, που πρώτοι εφαρμόσαμε από το 2002 (π.χ. μόνο για το 2005 2,5 εκατομμύρια χρήστες επισκέφτηκαν την σελίδα της RWA). Η ιστοσελίδα μας τιμήθηκε από τους Server για το περιεχόμενο και τις πληροφορίες της. Άλλη μία παγκόσμια πρωτοτυπία είναι οι δύο μεγάλες μελέτες που έγιναν κατά την διάρκεια των αγώνων του 2004 και του 2005 και τα αποτελέσματα αυτών βρίσκουν την Ελλάδα σαν Νο 1 προορισμό για αθλητικό τουρισμό και ειδικότερα για το Windsurf από όλο τον

Συνέχεια στη σελ. 33

2 ΛΤΟ σε ΕΝΑ



Με τον ΚΩΣΤΑ ΣΑΜΙΩΤΑΚΗ



Με τον ΓΙΩΡΓΟ ΜΑΝΩΛΑ

ΔΑΝΕΙΚΑ ΚΙ ΑΓΥΡΙΣΤΑ



Δημοσκοπήσεις : οι κινητοποιήσεις του μέλλοντος!!!

Ακούγεται περίεργο κι όμως είναι σχεδόν αυτα-πόδεικτο. Μια προσεκτική παρατήρηση της συνδικαλιστικής δραστηριότητας, των κινητοποιήσεων αλλά και των κυβερνητικών αντιδράσεων το τελευταίο διάστημα είναι αρκετή για να μας οδηγήσει σε αυτό το συμπέρασμα.

Τα αιτήματα των εργαζομένων και των συνταξιούχων αντιμετωπίζονται με αδιαφορία, αδυναμία και πολλές φορές με αναλγησία. Οι απεργίες αποτελούν συνήθως αιτία σύγκρουσης και όχι διαλόγου μεταξύ των δύο πλευρών, ενώ την αδιαλλαξία διαδέχεται συνήθως η λύση της πολιτικής επιστράτευσης των απεργών. Οι κινητοποιήσεις, οι πορείες και οι διαδηλώσεις καταλήγουν συνήθως σε μικρές ή μεγάλες μάχες με τις δυνάμεις των ΜΑΤ όπου τα χημικά θα αναλάβουν να καθαρίσουν το τοπίο.

Για λύση των προβλημάτων, για ικανοποίηση των αιτημάτων και για θετική αντίδραση των εκάστοτε κυβερνώντων ούτε λόγος. Εκτός και αν στον ορίζοντα ξεπροβάλλει κάποια δημοσκόπηση. Εκτός και αν τα λιμνάζοντα νερά της πολιτικής ταράξει κάποια ενοχλητική και ανησυχητική μέτρηση της κοινής γνώμης. Αν η ψαλίδα μεταξύ των κομμάτων αρχίσει να κλείνει και μάλιστα σε βάρος αυτών που κυβερνούν τον τόπο τότε ως εκ θαύματος υπάρχει αντίδραση!!!

Ομιλίες του πρωθυπουργού και αισιόδοξες εμφανίσεις! Νέες υποσχέσεις και ανανέωση των δεσμεύσεων απέναντι στον λαό! Παραδοχή της ακρίβειας, της φτώχειας, της ανεργίας και διάθεση για την καταπολέμησή τους. Φορολογικές ελαφρύνσεις και υποσχέσεις για μελλοντικές αυξήσεις στους μισθούς. Επιστροφή στο κοινωνικό κέντρο και πορεία προς το λαό. Και όλα αυτά όχι γιατί οι εργαζόμενοι απεργούν, οι συνταξιούχοι διαδηλώνουν και οι νοικοκυρές με το καλάθι τους βρίσκονται σε απόγνωση. Αλλά γιατί οι δημοσκοπήσεις ενοχλούν!!!

Εμπρός λοιπόν της γης οι κολασμένοι. Αφήστε τις απεργίες, τις διαδηλώσεις, τις κάθε είδους κινητοποιήσεις και οργανώστε δημοσκοπήσεις!!

ΕΙΔΑ!! ΑΚΟΥΣΑ!! ΚΑΙ Μ΄ΑΡΕΣΕ;;;

ΑΠΟΚΑΛΥΨΗ ! ΑΠΟΚΛΕΙΣΤΙΚΟ !

Αποκαλύπτουμε σήμερα συγκλονιστικές λεπτομέρειες από μυστική τηλεφωνική επικοινωνία του διευθύνοντος συμβούλου της VODAFONE HELLAS Κυρίου Κορωνιά με κορυφαίο στέλεχος της ERICSSON. Μια συνομιλία που ρίχνει άπλετο φως στο παρασκήνιο της υπόθεσης των υποκλοπών.

ΚΟΡΩΝΙΑΣ: «Ήταν ένας γάιδαρος με μεγάλα αυτιά, όλους μας μας άκουγε έκανε ζημιά».

ERICSSON: «πού΄ντο πού΄ντο το αμερικανάκι, πού΄ντο δε θα το βρεις".

ΚΟΡΩΝΙΑΣ: «Αχ Ερικσονάκι, αχ αμερικανάκι ξύλο που θα το φας μέσα στο ξένο λογισμικάκι τρύπες να μην τρυπάς».

ERICSSON: «έναν κοριό κυρά Βαγγελιώ, ένα κοριό κρύο κοριό».

ΚΟΡΩΝΙΑΣ: (Έπαθε σοκ!! ..... Δεν μιλάει...)

ERICSSON: «Δεν μιλάς βρε Κορωνιά μου, δεν μιλάς, δεν μιλάς !!!»

ΠΡΩΤΗ ΣΕΛΙΔΑ

Μια δημοσκόπηση τη μέρα το γιατρό τον κάνει πέρα...Παράλληλα συνεχίζονται οι έρευνες για την ανακάλυψη του εμβολίου για τη γρίπη Αλογοσκούφη!

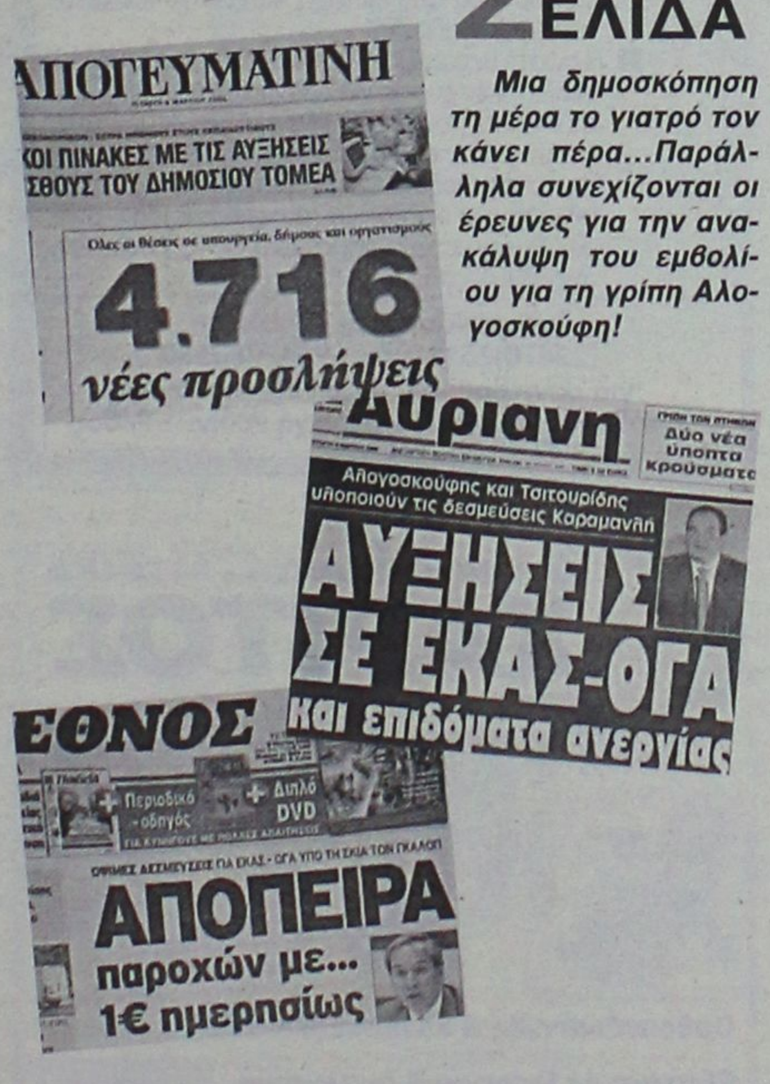

DVD ΤΑΙΝΙΑ

Σχέδιο Πτήσης
Ρόμπερτ Σβέντκε

Μια μηχανικός αεροσκαφών πετά με την κόρη της από το Βερολίνο προς τις ΗΠΑ, με αεροπλάνο τελευταίας τεχνολογίας, συνοδεύοντας τη σορό του συζύγου της. Κατά τη διάρκεια της πτήσης η μικρή εξαφανίζεται. Κανείς από τους επιβαίνοντες δεν την έχει δει, ενώ το όνομά της δεν υπάρχει ούτε στη λίστα επιβατών...



Παίζουν:
Σον Μπιν
Πίτερ Σκάρσγκαρντ
Τζόντι Φόστερ

Ασχετο

Ιορδανία

Εκτέλεση δυο καταδικασμένων σε θάνατο για τη δολοφονία ενός αμερικανού διπλωμάτη.

Οι ιορδανικές αρχές εκτέλεσαν σήμερα δυο καταδικασμένους σε θάνατο, έναν Λίβυο και έναν Ιορδανό, που κρίθηκαν ένοχοι για τη δολοφονία, το 2002, ενός αμερικανού διπλωμάτη, έγινε γνωστό από επίσημη πηγή.

Ο Γιάσερ Σάαντ μπεν Σουμπέιντ, ένας Λίβυος 43 ετών, και ένας Ιορδανός ο Γιάσερ Φάτεχ Φρειχάτ, 31 ετών, εκτελέστηκαν δι' απαγχονισμού στη φυλακή της Σουάκα νότια του Αμάν. Ο Λόρενς Φόλει 62 ετών, υπεύθυνος της αμερικανικής Διεθνούς Υπηρεσίας για την Ανάπτυξη (USAID), δολοφονήθηκε στο Αμάν τον Οκτώβριο του 2002 ενώ εξερχόταν από την κατοικία του.

Οι δυο εκτελεσθέντες είχαν καταδικαστεί σε θάνατο τον Μάρτιο του 2003.

ΣΣΣΣ!!!... ΚΥΚΛΟΦΟΡΟΥΝ... ΑΚΟΥΣΤΕ!!!

Κάθε Τέλος κι Αρχή
Τσαλιγοπούλου Ελένη

Μετά την απήχηση που είχαν τραγούδια όπως τα "Παιδιά του Δρόμου" ή το "Πιάσε με", η Ελένη Τσαλιγοπούλου εμπιστεύεται στον Κώστα Λειβαδά ολόκληρο τον καινούργιο της δίσκο. Στο CD παρελαύνουν συνταγές από διάφορα είδη τραγουδιών. Λαϊκό, δημοτικό, έντεχνο, electro-pop, έως και ελαφρό της δεκαετίας του 1960.



Συμμετέχουν:
Κότσιρας Γιάννης,
Ομάδα "Σπείρα-Σπείρα".

ΝΑ ΜΗΝ ΞΕΧΑΣΩ!!
Περιμένω απόψεις, σχόλια, παρατηρήσεις.
E-mail:
vas-kos@otenet.gr
Επικοινωνούμε καθημερινά μέσα από **ΠΑΛΜΟ 99,5 και 105,6** **FM 8.00 – 11.00** με την εκπομπή στον Παλμό της Μέρας. Τώρα ζωντανά και στο Ίντερνετ στην διεύθυνση **www.palmos-fm.gr**

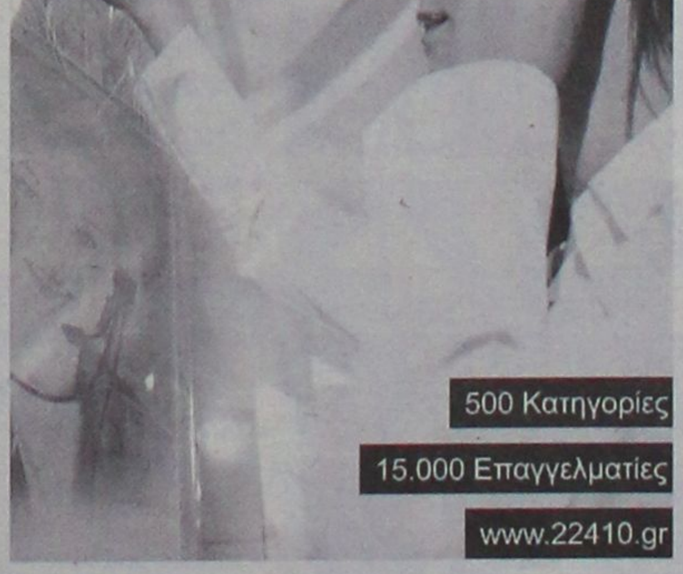

Ο ΑΠΟΛΥΤΟΣ ΟΔΗΓΟΣ ΓΙΑ ΤΟΝ ΕΠΑΓΓΕΛΜΑΤΙΑ

Προσοχή στα υπο

Η χρήση διαφόρων σκευασμάτων διατροφής με στόχο την γρήγορη απώλεια βάρους, την αύξηση των αποθεμάτων ενέργειας του οργανισμού και την αποφυγή της εύκολης κόπωσης υιοθετείται καθημερινά από όλο και περισσότερο κόσμο.

Δεν είναι λίγες φορές, που ξεφυλλίζοντας τις σελίδες

Γράφει η
Κατερίνα Πετρίδου,
Διατροφολόγος - Κλινικός Διαιτολόγος

κάποιου περιοδικού, ανακαλύψατε το μαγικό προϊόν που θα μπορούσε να σας χαρίσει σε λίγες μέρες ή εβδομάδες το κορμί που πάντα φανταζόσασταν. Δηλαδή ένα προϊόν που μπορεί να κάψει το αποθηκευμένο στο σώμα λίπος, να ξυπνήσει τα ένζυμα σας που βρίσκονται σε λήθαργο, να σας δώσει την ενέργεια που πάντα σας έλειπε και για αυτό δεν πήγαινε τίποτα καλό στη ζωή σας και τέλος να σας χαρίσει όση μυική διάπλαση θέλετε. Έτσι λοιπόν διαφόρων ειδών σκόνες, που προέρχονται συνήθως από αποξηραμένες πρωτεΐνες, σιτάρι ή παρασκεύασμα λίπους από φυσικές πηγές, καλούνται να υποκαταστήσουν γεύματα και ειδικούς επιστήμονες. Η δραστικότητα όλων αυτών των προϊόντων βασίζεται στη μειωμένη πρόσληψη θερμίδων, και το αποτέλεσμα θα ήταν περίπου το ίδιο αν απλώς τρώγατε λιγότερο. Η απώλεια βάρους που παρατηρείται είναι απώλεια υγρών, αλλά και αποτέλεσμα της μεγάλης μείωσης των θερμίδων που λαμβάνετε. Οι υπερασπιστές των ωφελειών από τη χρήση τέτοιων σκευασμάτων διατροφής υποστηρίζουν με μεγάλη θέρμη τις πεποιθήσεις τους. Είναι όμως αδιανόητο να παραλείπουμε γεύματα και να εναποθέτουμε τις ελπίδες σε ανειδίκευτους «ντίλερ», που προσπαθούν να υποκαταστήσουν ειδικούς επιστήμονες και να γεμίσουν τις τσέπες τους.

Πρέπει λοιπόν να καταστεί σαφές ότι κάθε μεταβολή στην ισορροπία των θρεπτικών συστατικών που λαμβάνει ο ανθρώπινος οργανισμός μπορεί να έχει δυσάρεστες επιπτώσεις για την υγεία. Είναι πλέον καλά τεκμηριωμένο ότι η διατροφή παίζει σημαντικό ρόλο στην πρόληψη νοσημάτων και στη γενική κατάσταση της υγείας ενός ατόμου.

Πιο αναλυτικά μπορούμε να πούμε ότι η φυσιολογία του ανθρώπου απαιτεί συγκεκριμένες διαδικασίες πρόσληψης τροφής. Εάν αντικαταστήσουμε γεύματα με κάποιο σκεύασμα, επεμβαίνουμε στη φυσιολογία, ταλαιπωρώντας πρώτα απ' όλα το πεπτικό μας σύστημα. Με λίγα λόγια η πέψη της τροφής ξεκινά από το στόμα με τα πρώτα στάδια διάσπασης της τροφής, συνεχίζεται στο στομάχι, με τη συμμετοχή πεπτικών υγρών και αμέσως μετά αρχίζει η απορρόφηση των θρεπτικών συστατικών με πολύ συγκεκριμένες βιοχημικές διαδικασίες. Εάν λοιπόν αντικαταστήσουμε τελικά ορισμένα γεύματα με οποιοδήποτε σκεύασμα, ακόμη και εάν πρόκειται «μόνο» για πρωινό και βραδινό, τίποτε απ' όλα αυτά δεν θα συμβεί και αυτομάτως θέτουμε σε κίνδυνο έναν υγιή και φυσιολογικό οργανισμό. Είναι απαράδεκτο επιστημονικά να χορηγούμε υποκατάστατα τροφής, αντί φαγητού, χωρίς το άτομο να είναι κλινήρης υπό στενή ιατρική και διαιτολογική παρακολούθηση και χωρίς να συντρέχει σοβαρός ιατρικός λόγος. Δεν έχει αποδειχθεί τίποτα επιστημονικά το οποίο να αποδεικνύει πως κάποιο σκεύασμα μπορεί να διαλύσει το σωματικό λίπος ή να υποκαταστήσει ολόκληρα γεύματα σε έναν απόλυτα υγιή οργανισμό. Επιπλέον πολλά από τα σκευάσματα που κυκλοφορούν, δεν έχουν εγκριθεί από τον Ε.Ο.Φ. Ακόμη όμως και αν ένα σκεύασμα έχει έγκριση δεν χρησιμοποιείται χωρίς τις παρα-

ΜΑΡΙΑ ΣΑΝΤΟΡΙΝΙΟΥ
ΚΛΙΝΙΚΗ ΨΥΧΟΛΟΓΟΣ-ΨΥΧΟΛΟΓΟΣ ΤΩΝ ΚΟΙΝΩΝΙΚΩΝ ΟΜΑΔΩΝ
Πτυχιούχος Κρατικού Πανεπιστημίου της Ρώμης «La Sapienza».
— Κλινική διάγνωση ψυχοπαθολογίας παιδιού, εφήβου και ενηλίκου.
— Ατομική και οικογενειακή ψυχολογική υποστήριξη και θεραπεία κατάθλιψης, φοβίας, κρίσης πανικού, μετατραυματικού στρες (διαζύγιο, πένθος, χωρισμός, αποτυχία, ασθένεια), βουλιμίας, ανορεξίας, διαταραχών προσωπικότητας, έλλειψη αυτοεκτίμησης, εθισμού, κακοποίησης.
— Ψυχολογική φροντίδα και προετοιμασία ανύπαντρης εγκύου και ζευγαριών, στην απόκτηση πρώτου παιδιού.
Επίσκεψη μόνο με ραντεβού.
Τηλέφωνα: 22410 28851 και 6946252407
Λάρνακας 6 (Εθν. Αντιστάσεως) ΑΕ1007

ΛΟΥΤΣΙΟΥ ΖΑΦΕΙΡΟΥΛΑ
ΨΥΧΟΛΟΓΟΣ - ΠΑΙΔΟΨΥΧΟΛΟΓΟΣ - ΠΑΙΔΑΓΩΓΟΣ
Πτυχιούχος UNIVERSITY OF CENTRAL LANCASHIRE UK,
ΠΑΝΕΠΙΣΤΗΜΙΟΥ ΑΙΓΑΙΟΥ
MSc ΠΑΙΔΟΨΥΧΟΛΟΓΙΑΣ UNIVERSITY OF LONDON
Μέλος της Ενωσης Βρετανών Ψυχολόγων (BPS)
Διάγνωση-Αντιμετώπιση:
✓ Ειδικών Μαθησιακών Δυσκολιών (δυσλεξία - δυσγραφία - δυσαριθμησία)
✓ Υπερκινητικότητας - Διάσπασης προσοχής
Αντιμετώπιση προβλημάτων:
✓ Επιθετικότητας - συστολής - άγχους - κατάθλιψης
✓ Σύναψης - διατήρησης φιλικών σχέσεων
✓ Μειωμένης επιθυμίας για σχολείο - Μειωμένης σχολικής επίδοσης
Συμβουλευτική - Αντιμετώπιση Οικογενειακών προβλημάτων:
✓ Σχέσεις γονέων - γονέων παιδιών - αδελφιών
✓ Διαζύγιο - πένθος - προβλήματα υγείας
✓ Εφηβικής ηλικίας
Ψυχολογική Υποστήριξη - Ψυχοθεραπεία Παιδιών / εφήβων / ενηλίκων για:
✓ Ελλειψη αυτοπεποίθησης - αυτοεκτίμησης - αυτοσεβασμού
✓ Αντιμετώπιση άγχους - κατάθλιψης
✓ Χειρισμό συναισθημάτων - έλεγχο θυμού / παρορμήσεων
✓ Ανάπτυξη κινήτρων για προσωπική -επαγγελματική επιτυχία
✓ Σχέσεις εξάρτησης: ζήλια - ενοχές - παθολογική αγάπη - συγκρούσεις - φόβος μοναξιάς
Δέχεται με ραντεβού τηλ.. 2241064841, 6945234100,
Κωνσταντινουπόλεως 48, Ρόδος ΧΠ2624

ΝΤΟΡΑ ΚΩΝΣΤΑΝΤΙΝΟΠΟΥΛΟΥ
ΨΥΧΟΛΟΓΟΣ
ΟΙΚΟΓΕΝΕΙΑΚΗ ΣΥΜΒΟΥΛΟΣ
Πτυχιούχος του Πανεπιστημίου της Καλιφόρνιας-Λος Αντζελες (UCLA)- Μεταπτυχιακές σπουδές στο Pepperdine University-Malibu California.
■ Αμεση ψυχολογική υποστήριξη και επαγγελματική φροντίδα από έμπειρη Ψυχολόγο και Οικογενειακή Σύμβουλο.
■ Η σωστή θεραπευτική σχέση μπορεί να επιφέρει ρεαλιστικές λύσεις για πραγματικά προβλήματα σε θέματα: μοναξιάς, μελαγχολίας, στρες, ανυπομονησίας, φοβίας, εθισμού, οικογενειακών σχέσεων, διαζυγίου, κακομεταχείρισης, συναισθηματικών δυσκολιών, αυτοπεποίθησης, ανασφάλειες, μεταβατικά στάδια ζωής, βουλιμίας, ανορεξίας, απώλειας, πένθους.
Τηλεφωνείστε στα τηλέφωνα:
(22410)35163 και 6944/980550
για ραντεβού και άμεση εξυπηρέτηση.
Διεύθυνση: Καρίας 1 - Περιοχή Ροδίνι - Ρόδος ΑΕ961

ΙΑΤΡΙΚΗ ΑΝΑΚΟΙΝΩΣΗ
Το ιατρείο του
ΕΜΜΑΝΟΥΗΛ ΔΙΑΜΑΝΤΗ
ΕΝΔΟΚΡΙΝΟΛΟΓΟΥ-ΔΙΑΒΗΤΟΛΟΓΟΥ
ΜΕΤΑΦΕΡΘΗΚΕ 50 μ. πιο κάτω, μετά τα φανάρια, στην οδό **ΔΕΝΔΡΙΝΟΥ 2**
Τηλ. 2241020570, κιν. 6977294680
ΜΑΤ535

INEMA
ΙΑΤΡΙΚΟΣ & ΝΟΣΟΚΟΜΕΙΑΚΟΣ ΕΞΟΠΛΙΣΜΟΣ
από το 1988 είμαστε οι μεγαλύτεροι προμηθευτές ΙΑΤΡΙΚΟΥ-ΟΡΘΟΠΕΔΙΚΟΥ & ΝΟΣΟΚΟΜΕΙΑΚΟΥ ΥΛΙΚΟΥ ΣΤΗ ΔΩΔΕΚΑΝΗΣΟΥ
18 χρόνια εμπειρίας Εμπιστευθείτε μας!
• ΑΝΑΠΗΡΙΚΑ ΚΑΡΟΤΣΙΑ
• ΒΑΔΙΣΤΙΚΑ
• ΟΡΘΟΠΕΔΙΚΑ ΕΙΔΗ
• ΜΠΛΟΥΖΕΣ ΙΑΤΡΙΚΕΣ
• ΚΑΛΤΣΕΣ ΦΛΕΒΙΤΙΔΑΣ
• ΠΕΛΜΑΤΑ
• ΟΡΘΟΠΕΔΙΚΑ ΜΑΞΙΛΑΡΙΑ
• ΚΡΕΒΑΤΙΑ ΝΟΣΟΚΟΜΕΙΑΚΑ
• ΙΑΤΡΙΚΟΣ ΕΞΟΠΛΙΣΜΟΣ και ΑΝΑΛΩΣΙΜΑ
• ΟΡΓΑΝΑ ΧΗΜΕΙΟΥ
• και κάθε άλλο είδος για κατ'οίκο νοσηλεία
ΧΠ730
ΡΟΔΟΣ: ΛΕΜΕΣΣΟΥ 2 - ΤΗΛ: 22410 32238 **www.inema.gr**
ΚΩΣ: ΕΛ. ΒΕΝΙΖΕΛΟΥ 38 (παραπ/ρως Αγίας Παρασκευής) - ΤΗΛ: 22420 20048

ΟΡΘΟΠΕΔΙΚΑ - ΙΑΤΡΙΚΑ
ΧΑΡΙΤΟΣ
Ορθοπεδικά είδη & κατασκευές
Εξοπλισμός Ιατρείου & αναλώσιμα
Είδη νοσηλείας κατ' οίκον & μηχανήματα οξυγονοθεραπείας
Ακουστικά Βαρηκοΐας
ΧΠ2567
ΕΛΕΥΘ. ΒΕΝΙΖΕΛΟΥ 6 (Δίπλα στη Ροδιακή Έπαυλη) - ΡΟΔΟΣ
Τηλ.: 22410 24112 Fax: 22410 75969 e-mail: orken@rho.forthnet.gr

ΑΚΟΥΣΤΙΚΑ ΒΑΡΗΚΟΪΑΣ
ΑΝΑΛΟΓΙΚΑ - ΠΡΟΓΡΑΜΜΑΤΙΖΟΜΕΝΑ - ΨΗΦΙΑΚΑ
Ακούστε τους ήχους της Ζωής
Στο πληρέστερο Κέντρο Ακουστικών Εφαρμογών στα Δωδεκάνησα. Με τις καλύτερες τιμές και τον καλύτερο διακανονισμό.
Εμπιστευθείτε τους πιο έμπειρους στο χώρο, επιλέγοντας ανάμεσα στους μεγαλύτερους κατασκευαστές ακουστικών βαρηκοίας στον κόσμο.
(BTE) (ITE) (CIC) (ITC) (BONE)
BELTONE – STARKEY – HANSATON – UNITRON – SIEMENS
BERNAFON – PHILIPS – COSELGI – REXTON
MICROSON – PURETONE – AUDIFON
ΚΙΒ
ΚΕΝΤΡΟ ΙΑΤΡΙΚΩΝ ΒΟΗΘΗΜΑΤΩΝ
Εθνικής Αντιστάσεως 18
(πρωην Αννης Μαρίας)
Τηλ: 2241020359 Κιν: 6932748916
Συμβάσεις με όλα τα ταμεία.
Ειδικές τιμές ΟΓΑ
ΧΠ2567

Η ρύπανση και η κακοποίηση του φυσικού τοπίου στην Κάρπαθο

Τα ψηφίσματα της Θ' Πολιτιστικής Συνάντησης

σελ. 28





Διημερίδα στο Πανεπιστήμιο για τον πολιτιστικό τουρισμό

Διοργανώνεται από το τμήμα Μεσογειακών Σπουδών

σελ. 29

ΤΟΥΡΙΣΜΟΣ & ΑΝΑΠΤΥΞΗ

ΕΒΔΟΜΑΔΙΑΙΑ ΕΚΔΟΣΗ ΤΗΣ ΕΦΗΜΕΡΙΔΑΣ Η ΡΟΔΙΑΚΗ 15 ΚΥΡΙΑΚΗ 12 ΜΑΡΤΙΟΥ 2006

ΤΟ ΓΚΟΛΦ ΑΦΑΝΤΟΥ

Θα θέλαμε πράγματι να συμμεριστούμε την αισιοδοξία όλων αυτών που βλέπουν άμεσες εξελίξεις για το γκολφ Αφάντου αλλά ...αδυνατούμε!

Χωρίς να αμφισβητούμε την ειλικρίνεια των προθέσεων ή τις προσπάθειες που γίνονται, εμείς για το τί θα γίνει το γκολφ ανησυχούμε.

Και εύλογα ανησυχούμε γιατί είναι ένα θέμα ιδιαίτερα «βεβαρυμένο» τα τελευταία χρόνια, με υποσχέσεις και κόντρα υποσχέσεις, με διαγωνισμούς που γίνονται και δεν γίνονται, με μελέτες αξιοποίησης που κάπου πήγαν και άλλα συναφή.

Δεν αμφισβητούμε ότι τα πράγματα, μετά τις τελευταίες αποφάσεις της Επιτροπής Αποκρατικοποιήσεων έχουν μπει σε καλό δρόμο. Όμως... το έχουμε ξανακούσει αυτό.

Και στο θέμα του γκολφ υπάρχει καθυστέρηση πράγμα για το οποίο οι ευθύνες βαρύνουν και τους τοπικούς παράγοντες. Οι οποίοι μέχρι τώρα κινούνται αποσπασματικά και μεμονωμένα και όποτε το θυμηθούν!

Εάν πράγματι θέλουμε σαν τοπική κοινωνία την αξιοποίηση του γκολφ Αφάντου, (που πιστεύουμε ότι το θέλουμε) θα πρέπει όλοι οι εκπρόσωποι του νομού να κάτσουν γύρω από ένα τραπέζι, να συναποφασίσουν ορισμένα πράγματα και να σπεύσουν στην Αθήνα στα κέντρα λήψης των αποφάσεων.

Έτσι απλά προωθούνται τα θέματα, στις άλλες περιοχές της χώρας. Εμείς ούτε στα απλά ούτε στα αυτονόητα τα καταφέρνουμε μέχρι τώρα, καιρός όμως δεν είναι;

Με στόχο την διαπίστωση του πραγματικού κόστους κατασκευής

"ΦΑΚΕΛΩΝΟΝΤΑΙ" όλες οι οικοδομές της χώρας

Εκδόθηκε απόφαση από τον υφυπουργό Οικονομικών κ. Α. Μπέζα



Σε φακέλωμα όλων των οικοδομών των οποίων η άδεια ανέγερσης εκδίδεται από το 2006 και μετά προχωρά το υπουργείο Οικονομικών, με στόχο τη διαπίστωση του πραγματικού κόστους κατασκευής των οικοδομών, τον προσδιορισμό των πραγματικών κερδών των κατασκευαστικών εταιρειών και βεβαίως την καταβολή των φόρων που διαφεύγουν.

Ειδικότερα, με απόφαση του υφυπουργού Οικονομικών κ. Α. Μπέζα, στο εξής όσοι κατασκευάζουν ή πωλούν οικοδομές θα πρέπει να τηρούν «Βιβλίο Κοστολογίου Οικοδομών», στο οποίο θα καταχωρούνται το είδος της δαπάνης, ο αριθμός και η ημερομηνία έκδοσης ή λήψης κάθε δικαιολογητικού που εκδίδεται για συγκεκριμένη δαπάνη καθώς και οποιοδήποτε άλλο δημόσιο έγγραφο ή πρόσφορο αποδεικτικό στοιχείο που αφορά στο κόστος κατασκευής. Σύμφωνα μάλιστα με την απόφαση, ως κόστος οικοδομής θεωρείται κάθε δαπάνη για αγορά υλικών ή λήψης υπηρεσιών, αλλά και κάθε άλλη επιβάρυνση που πραγματοποιείται για την κατασκευή και αποπεράτωση της οικοδομής, όπως η αξία του οικοπέδου αλλά και οι αποσβέσεις των πάγιων περιουσιακών στοιχείων που χρησιμοποιούνται για την ανέγερση της οικοδομής.

Σημειώνεται ότι σε κάθε περίπτωση η αξία της οικοδομής, στην οποία θα επιβάλλεται ο ΦΠΑ, δεν μπορεί να είναι χαμηλότερη από αυτή που προκύπτει με βάση τις αντικειμενικές αξίες, ακόμη και εάν το κόστος κατασκευής υπολείπεται της τιμής αυτής. Αυτό πάντως που θα πρέπει να προσέξουν οι υποψήφιοι αγοραστές ακινήτων είναι ότι στις περιπτώσεις που το κόστος κατασκευής υπερβαίνει κατά πολύ την αξία που επικαλούνται στο πωλητήριο συμβόλαιο, τότε θα κληθούν να δικαιολογήσουν τον τρόπο συναλλαγής (τραπεζικό δάνειο, μετρητά κ.λπ.) και βεβαίως την κάλυψη του «πόθεν έσχες».

Αναλυτικότερα, το πλήρες κείμενο της απόφασης (ΠΟΛ:1039/2006) έχει ως εξής:

Θέμα: «Τήρηση βιβλίου κοστολογίου οικοδομών από τον επιτηδευματία που ασχολείται με την κατασκευή και πώληση οικοδομών - Εκδοση ειδικού στοιχείου παράδοσης κτισμάτων στον οικοπεδούχο».

Αποφασίζουμε

1. Την τήρηση θεωρημένου βιβλίου με τίτλο «Βιβλίο Κοστολογίου Οικοδομών» από τον επιτηδευματία που πραγματοποιεί κατασκευές και πωλήσεις οικοδομών, για κάθε «οικοδομή» που υπάγεται στις διατάξεις της παραγράφου 4 του άρθρου 6 του Κώδικα ΦΠΑ (Ν. 2859/2000) όπως ισχύει, στο οποίο παρακολουθείται αναλυτικά το κόστος αυτής. Ως «οικοδομή» νοείται το σύνολο των οικοδομημάτων της ίδιας οικοδομικής άδειας.

Το «βιβλίο κοστολογίου οικοδομών» τηρείται στην έδρα του επιτηδευματία και αντί τήρησης ιδιαίτερου βιβλίου για κάθε «οικοδομή» μπορεί να τηρείται ένα βιβλίο για όλες τις «οικοδομές», σε ιδιαίτερες μερίδες του οποίου παρακολουθείται αναλυτικά το κόστος κάθε «οικοδομής».

* Για την τήρηση του «βιβλίου κοστολογίου οικοδομών» ορίζονται τα ακόλουθα:

Α) Ως κόστος «οικοδομής» θεωρείται κάθε δαπάνη αγοράς αγαθών ή λήψης υπηρεσιών και κάθε άλλη επιβάρυνση που πραγματοποιείται για την κατασκευή και αποπεράτωσή της. Κόστος «οικοδομής» θεωρείται ακόμη και η αξία του οικοπέδου ανεξάρτητα από τον τρόπο απόκτησής του, οι αποσβέσεις των πάγιων περιουσιακών στοιχείων που χρησιμοποιούνται για την ανέγερσή της καθώς και κάθε άλλη δαπάνη που πραγματοποιείται για την ανέγερση της «οικοδομής».

Στην περίπτωση που οι παραπάνω δαπάνες πραγματοποιούνται για περισσότερες από μία «οικοδομές» η αξία της δαπάνης που αφορά κάθε «οικοδομή» βρίσκεται με βάση την πραγματική διάθεση αυτών και σε περίπτωση που υπάρχει δυσχέρεια προσδιορισμού της πραγματικής διάθεσης, με επιμερισμό της αξίας της δαπάνης ανάλογα με τη συνολική επιφάνεια κάθε «οικοδομής».

Β) Στο βιβλίο κοστολογίου οικοδομών ή στη μερίδα του βιβλίου που τηρείται για κάθε «οικοδομή» καταχωρούνται διακεκριμένα:

α) Το είδος, ο αύξων αριθμός και η ημερομηνία έκδοσης ή λήψης του δικαιολογητικού εγγραφής της δαπάνης καθώς και η γενική περιγραφή της δαπάνης.

Δικαιολογητικό εγγραφής της δαπάνης αποτελεί κατά περίπτωση το στοιχείο που προβλέπεται από τις διατάξεις.

ΠΛΗΡΟΦΟΡΙΕΣ

Πληροφορίες για θέματα και ζητήματα που απασχολούν την τοπική κοινωνία

σελ. 29

ΤΙ ΣΥΜΒΑΙΝΕΙ ΑΛΛΟΥ

Γεγονότα και ειδήσεις για το τι συμβαίνει στις άλλες τουριστικές περιοχές

σελ. 30

ΣΧΟΛΙΑ

Πρόσωπα και επιχειρήσεις

Πράγματα και καταστάσεις που συμβαίνουν πέριξ του τουρισμού και των επιχειρήσεων

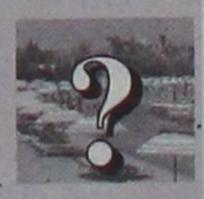

σελ. 28

ΠΡΟΣΩΠΑ ΚΑΙ ΕΠΙΧΕΙΡΗΣΕΙΣ

Ευχαριστημένοι γύρισαν από το Βερολίνο οι περισσότεροι επιχειρηματίες παρ' ότι κάποιοι από τους τουρ οπερέιτορς δεν άνοιξαν πλήρως τα χαρτιά τους. Απ' ό,τι φαίνεται ειδικά από την Γερμανία τα πράγματα είναι σαφώς καλύτερα. Παρ' ότι δεν αναμένεται μεγάλη αύξηση στον αριθμό των επισκεπτών αυτό που έχει μεγάλη σημασία είναι ότι οι κρατήσεις σε σύγκριση με πέρυσι είναι πολύ καλύτερες πράγμα που σημαίνει ότι οι πελάτες τελευταίας στιγμής, πελάτες προσφορών και εκπτώσεων θα είναι αισθητά μειωμένοι. Οπως έλεγε ο πράκτορας κ. **Γιώργος Χαμπίμπης** παρ' ότι οι κρατήσεις είναι καλύτερες για την Ελλάδα οι τουρ οπερέιτορς είναι επιφυλακτικοί στο να προσθέσουν πτήσεις μια και έχουν πολλές άδειες θέσεις που πρέπει να γεμίσουν ειδικά προς την Τουρκία που για την γερμανική αγορά αποτελεί έναν πολύ μεγάλο προορισμό. Οι τουρ οπερέιτορς, συμπλήρωσε, περιμένουν τους Τούρκους ξενοδόχους με ανοιχτές αγκάλες για τις προσφορές τους.

Τα καλά ξενοδοχειακά all inclusive είναι ήδη πολύ καλά πουλημένα. Αυτό ήταν γνωστό πριν από το Βερολίνο. Το μετά είναι ότι οι τουρ οπερέιτορς ζητάνε για την επόμενη σεζόν περισσότερα ξενοδοχεία με αυτό το σύστημα διατροφής μια και βλέπουν ότι ο καταναλωτής στρέφεται όλο και περισσότερο προς τα εκεί. Η ζήτηση δεν αφορά μόνο την Ελλάδα αλλά όλες τις χώρες. Μάλιστα ενώ το φαινόμενο ήταν περιορισμένο για τα ξενοδοχεία πέντε αστέρων (πολυτελείας) φαίνεται ότι και εκεί εξαπλώνεται με δυναμικούς ρυθμούς. Απ' ό,τι έλεγε ο κ. **Γιάννης Χατζηλιαμής** που αντιπροσωπεύει τον Γερμανό τουρ οπερέιτορ ALLTOURS που στο πρόγραμμά του έχει πληθώρα ξενοδοχείων all inclusive, του χρόνου αν φέτος είναι 60% των ξενοδοχειακών κλινών πρώτης κατηγορίας της Ρόδου σε σύστημα ALL-IN όπως τώρα λέγεται, του χρόνου θα είναι τουλάχιστον 75%. Στον αστερισμό του ALL-IN όπως από καιρό έχει γράψει η ΡΟΔΙΑΚΗ.



Μας πιάσαν "Κώτσους" έλεγαν πολλοί ξενοδόχοι για τους εαυτούς τους, οι Γερμανοί τουρ οπερέιτορς. Πιο συγκεκριμένα λόγω του παγκόσμιου κυπέλλου που θα γίνει τον Ιούνιο στη Γερμανία οι υπεύθυνοι συμβολαίων είχαν ζητήσει από τους ξενοδόχους όταν έκαναν τα συμβόλαια για τη σεζόν του 2006 να δώσουν ειδικές προσφορές για την περίοδο του Ιουνίου, γιατί φοβόντουσαν, όπως έλεγαν, ότι δεν θα υπάρχει ζήτηση για διακοπές γιατί οι καταναλωτές θα προτιμούσαν να μείνουν στα σπίτια τους να παρακολουθήσουν τα ματς. Οι προσφορές που ζητήθηκαν ήταν της μορφής παραμονής επτά ή δεκατεσσάρων ημερών και πληρωμής έξι ή δώδεκα. Δηλαδή 13% έκπτωση. Αυτή η εξτρά έκπτωση προσθετική στις άλλες εκπτώσεις των συμβολαίων έκανε τον Ιούνιο 20-25% φτηνότερο. Πώς να μην γεμίσει;

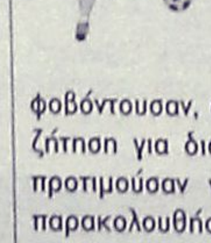

Η ρύπανση και η κακοποίηση του φυσικού τοπίου στην Κάρπαθο

Τα ψηφίσματα της Θ' Πολιτιστικής Συνάντησης που έγινε στο νησί

Άκρως ενδιαφέροντα είναι τα ψηφίσματα που εκδόθηκαν κατά την Θ' Πολιτιστική συνάντηση Καρπάθου, που πραγματοποιήθηκε πριν από μερικούς μήνες από το Καρπαθιακό Κέντρο Έρευνας και Πολιτισμού.

Τα ψηφίσματα αυτά διαβιβάστηκαν στους αρμόδιους πολιτικούς παράγοντες σε κεντρικό και τοπικό επίπεδο, με σκοπό να τύχουν της ανάλογης αντιμετώπισης.



Θέμα του συνεδρίου ήταν ο ακριτικός τουρισμός: υποδομές και άλλες προϋποθέσεις-περιβάλλον και πολιτισμική κληρονομιά και στην διάρκειά του συζητήθηκαν αρκετά θέματα.

Στο ψήφισμα για την ρύπανση και την κακοποίηση του φυσικού τοπίου σε τουριστικές περιοχές αναφέρονται συγκεκριμένα τα εξής:

«Ρύπανση. Δύο οι πιο κραυγαλέες περιπτώσεις: από τη μια τα δυσώδη απόβλητα στο λιμάνι της Καρπάθου, αλλά και στις τουριστοβριθείς περιοχές της Αμμωπής, της Αρκάσας και του Λευκού, και από την άλλη η πρόχειρη και μη συστηματική διαχείριση των στερεών αποβλήτων που δημιουργεί παντού εστίες δυσοσμίας και μόλυνσης. Και οι δυο περιπτώσεις χρειάζονται άμεση λύση, χωρίς όμως ζημιά στο φυσικό και πολιτισμικό περιβάλλον.

Εγκαταστάσεις ΔΕΗ. Χτίστηκαν στη θέση Βρόντη, μια από τις πιο αξιοποιήσιμες τουριστικά παραλίες του νησιού, στον κόλπο των Πηγαδίων, πρωτεύουσας της Καρπάθου. Από αισθητική άποψη προσβάλλουν βάναυσα το τοπίο της περιοχής, δεδομένου μάλιστα ότι είναι ορατές, και ακούονται οι εκωφαντικοί τους θόρυβοι, από τα ξενοδοχεία των Πηγαδίων. Επιπλέον ρυπαίνουν με τα απόβλητά τους την θάλασσα, επιβαρύνοντας ακόμη περισσότερο τον ήδη βεβαρημένο από τα αστικά απόβλητα κόλπο. Είναι ευχάριστο που υψηλόβαθμο στέλεχος της ΔΕΗ έγραψε πρόσφατα ότι οι εγκαταστάσεις πρόκειται να μεταφερθούν, πράγμα που εζήτησε επανειλημμένα και το ΚΚΕΠ.

Κάστελλος. Πρόκειται για το νοτιότατο ακρωτήρι του νησιού, το Εφιάλτειον άκρον της αρχαιότητας, που αποτελεί καλλιτέχνημα της φύσης, ιστορική παρακαταθήκη με πληθώρα εγκαταστάσεων του Β' Παγκόσμιου Πολέμου, και σημείο αναφοράς για ντόπιους και επισκέπτες. Προκειμένου να εξασφαλίσει φθηνότερο αδρανές υλικό για την επίστρωση του τοπικού αεροδρομίου, η πολιτεία μετέτρεψε το πέτρινο αριστούργημα - σύμβολο της Καρπάθικης ψυχής - σε αποτρόπαιο στα μάτια του επισκέπτη λατομείο, κατακρεουργώντας τα σωθικά του. Οι υποσχέσεις των αρμοδίων για αποκατάσταση του τρωθέντος τοπίου παραμένουν ανεκτέλεστες, παρά τις επανειλημμένες διαμαρτυρίες και πιέσεις του ΚΚΕΠ μέσω λαϊκών συνελεύσεων.



Άγιοι Απόστολοι Αμμωπής. Ακρωτήριο εκπάγλου κάλλους, σήμα κατατεθέν του Καρπαθιακού τουρισμού που έγινε εξώφυλλο στους τουριστικούς οδηγούς και αγαπημένο σύμβολο για τους τουρίστες πριν την "καταστροφή". Από ανεξήγητη «αμέλεια» των αρχών (πολεοδομία, δασονομείο, αρχαιολογική υπηρεσία, Δήμος - του οποίου ο υπάλληλος πολ. μηχανικός κινούσε τα νήματα) κτίστηκε πλάι στο παλιό εκκλησάκι που στεφάνωνε το λόφο διώροφο εξάμβλωμα που αποτέλεσε δεινότατο πλήγμα στο φυσικό και ιστορικό τοπίο, την κληρονομιά, και τον τουρισμό της περιοχής, και όχι μόνο. Οι μάχες που έδωσε το ΚΚΕΠ υπήρξαν παροιμιώδεις, αποτελεσματικές, αλλά δεν έλυσαν ακόμα το πρόβλημα.

Κατόπιν των ανωτέρω το Συνέδριο ψηφίζει:

να ζητηθεί από τα αρμόδια υπουργεία και τις τοπικές αρχές και φορείς να μεριμνήσουν:

1. Για την αντιμετώπιση της ρύπανσης, να γίνουν στο νησί εγκαταστάσεις κεντρικής, σύγχρονης και ενιαίας διαχείρισης υγρών (βιολογικοί καθαρισμοί) και στερεών αποβλήτων, χωρίς να βλάπτεται το φυσικό και πολιτισμικό περιβάλλον.
2. Να μεταφερθούν στο εσωτερικό του νησιού οι εγκαταστάσεις της ΔΕΗ.
3. Να αποκατασταθεί η πληγή στον Κάστελλο με δενδροφύτευση ή αλλιώς, όπως είχε υποσχεθεί η πολιτεία, όταν τον κατέστρεφε.
4. Να απαλλοτριωθεί και να κατεδαφιστεί το παράνομο και καταστροφικό για το τοπίο και τον τουρισμό κτίσμα στους Άγιους Αποστόλους Αμμωπής».

Στο αντίστοιχο ψήφισμα **για την κρατική μουσειακή πολιτική και τον τουρισμό** τονίζονται τα εξής:

«Από καιρό το ΚΚΕΠ και οι Πολιτιστικές Συναντήσεις του επισημαίνουν την ανάγκη (κυρίως τουριστική) να κατασκευαστεί το Αρχαιολογικό Μουσείο Καρπάθου, αυτοτελές, πλήρες και επαρκές για να στεγάσει τα χιλιάδες ευρήματα του νησιού και τις συναφείς αρχαιολογικές υποδομές. Το ίδιο υποστήριζαν και οι κρατικές αρχές, που ωστόσο έσπευσαν ξαφνικά και βιαστικά, και με τυμπανοκρουσίες του κ. Δημάρχου, να ιδρύσουν μια μικρή αρχαιολογική έκθεση σε ελάχιστα τετραγωνικά παραχωρηθέντα από το Επαρχείο Καρπάθου. Πρόσχημα οι παλινωδίες του Μητροπολίτη γύρω από την παραχώρηση οικοπέδου στους «Κάμπους της Παναγιάς» για την ανέγερση του Μουσείου.

Προφανής «αποχρών λόγος» για τη βιασύνη ήταν να προλάβουν το Γ' Κοινοτικό Πακέτο, από το οποίο διατέθηκε μισό εκατομμύριο ευρώ για την ίδρυση «μουσείου», όπως βαφτίστηκε η μικρή αρχαιολογική συλλογή για να δικαιολογηθεί η κοινοτική επιχορήγηση. Οι δαπάνες αφορούσαν μονάχα τη διαμόρφωση και τον εξωραϊσμό του τμήματος κτιρίου που παραχωρήθηκε δωρεάν, την κατασκευή των εκθεσιακών υποδομών και την ασφάλεια των λίγων δεκάδων αρχαιοτήτων. Το ποσό ωστόσο θα ήταν αρκετό για το κτίσιμο του μεγάλου ανεξάρτητου Μουσείου, αρκεί να έκαναν λίγη υπομονή προκειμένου να εξασφαλιστεί το οικόπεδο μέσα από αυτά που ανήκουν στον Καρπαθιακό λαό.

Διημερίδα στο Πανεπιστήμιο για τον πολιτιστικό τουρισμό

Διοργανώνεται από το τμήμα Μεσογειακών Σπουδών στις 17 και 18 Μαρτίου

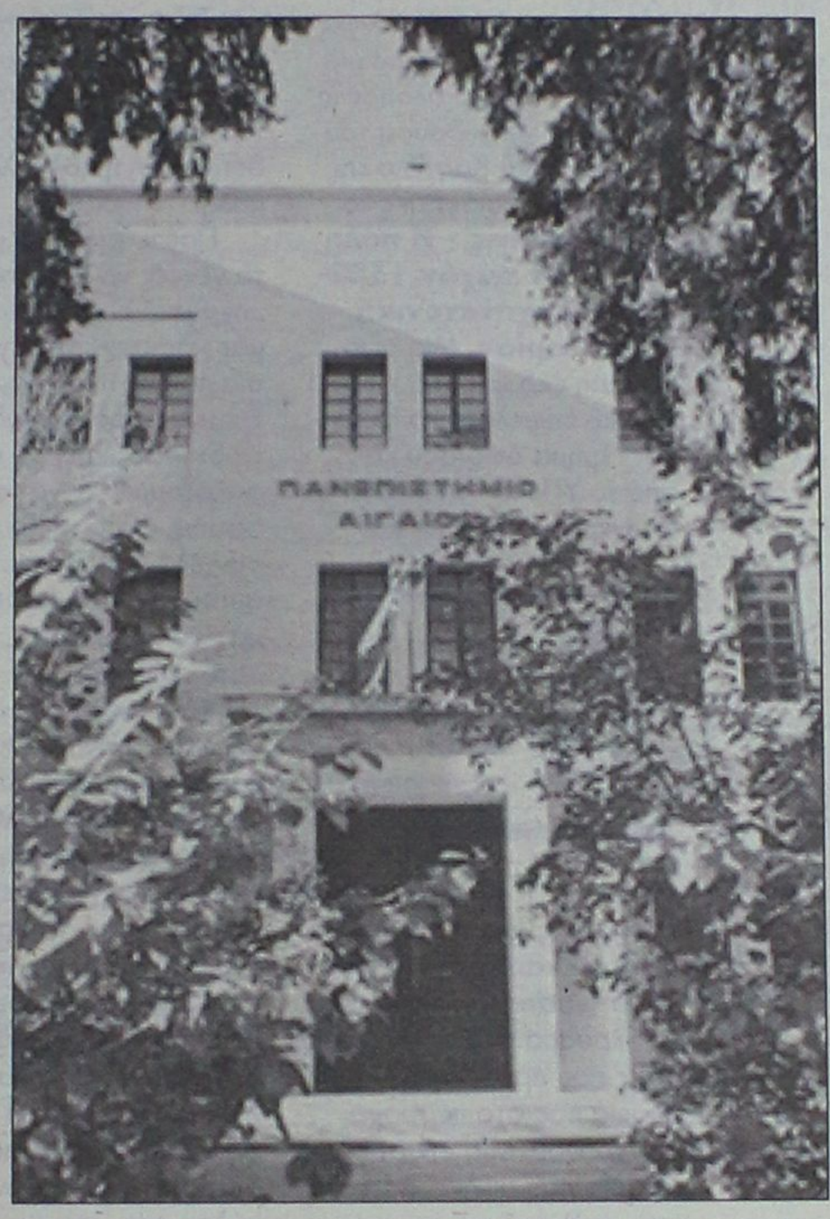

Μια σημαντική διημερίδα με θέμα τον Πολιτιστικό Τουρισμό θα πραγματοποιηθεί στη Ρόδο στις 17 και 18 Μαρτίου, από το Τμήμα Μεσογειακών Σπουδών του Πανεπιστημίου Αιγαίου.

Το θέμα, θα αφορά συγκεκριμένα τον «ΠΟΛΙΤΙΣΤΙΚΟ ΤΟΥΡΙΣΜΟ ΣΤΗΝ ΤΡΙΤΗ ΧΙΛΙΕΤΙΑ: ΡΟΔΟΣ - ΑΠΑΣΧΟΛΗΣΗ - ΠΟΛΙΤΙΣΜΟΣ» και αναμένεται να υπάρξει μαζική συμμετοχή στις εργασίες του με δεδομένο ότι ο πολιτιστικός τουρισμός αποτελεί τη βάση του ποιοτικού τουρισμού και η προώθησή του εγγυάται μια ιδιαίτερα σημαντική διάσταση αειφόρου ανάπτυξης.

Η διημερίδα εντάσσεται στο Πρόγραμμα Τοπικές Πρωτοβουλίες Απασχόλησης, Μέτρο 4.1 «Δράσεις Προώθησης της Απασχόλησης και Ενέργειες Κατάρτισης» του Π.Ε.Π Νοτίου Αιγαίου 2000-2006.

Φορέας υλοποίησης είναι το Πανεπιστήμιο Αιγαίου και συντονιστής εταίρος ο Δήμος Ρόδου. Θα συμμετέχουν καθηγητές πανεπιστημίου και άλλες προσωπικότητες σχετικών φορέων.

Όπως σημειώνεται στην ανακοίνωση του Πανεπιστημίου Αιγαίου, στη νησιωτική χώρα αυτή η ανάπτυξη γίνεται περισσότερο εμφανής, αφού οι περιορισμένες γεωγραφικές διαστάσεις των νήσων και η έλλειψη γενικότερα, υποδομών και δυνατοτήτων στην αγορά εργασίας, καθιστά τις νήσους ευάλωτες στην ανεργία, απομόνωση και εγκατάλειψη.

Η τάση να αξιοποιούνται τα νησιά για πολιτιστικές εκδηλώσεις του τύπου διεθνών ή πανελληνίων συνεδρίων, οι πολιτιστικές ανταλλαγές με άλλα νησιά, και δήμους άλλων χωρών, - αν και αυτά περιορίζονται στα μεγάλα νησιά- αν και χρήσιμη δράση ως αρχή, η συνέχισή της όμως δεν διασφαλίζει μιαν αειφόρο ανάπτυξη με οικονομικά οφέλη.

Ο πολιτιστικός τουρισμός συνδυάζει την ποιότητα στους επισκέπτες, την ποιότητα στις παρεχόμενες υπηρεσίες, μια αρμονική ανάπτυξη προστασίας και ανάπλασης περιβάλλοντος και έργων υποδομής με προβολή των μοναδικών ανά νησί και περιοχή πολιτιστικών στοιχείων (αρχαιότητες, λαογραφία, εθνοαρχαιολογία, αγροτουρισμός), του φυσικού κάλλους, και πνευματικών δράσεων.

Με το πνεύμα αυτό η ημερίδα θα εστιασθεί με παρεμβάσεις από ειδικούς επιστήμονες και φορείς στους παρακάτω άξονες:

- Τι σημαίνει πολιτιστικός τουρισμός στην 3η χιλιετία;
- Τρόποι και μέθοδοι μελέτης & ανάδειξης πολιτιστικής κληρονομιάς (μνημεία, τέχνεργα, κ.α.) με στόχο τον πολιτιστικό & εκπαιδευτικό τουρισμό
- Πώς ερμηνεύεται η συρρίκνωση του αρχαιολογικού τουρισμού;
- Αγροτουρισμός: μια σύγχρονη ανάπτυξη του πολιτιστικού τουρισμού μέσα από τη λαϊκή παράδοση.
- Εργα υποδομής στα Δωδεκάνησα για την ενίσχυση του πολιτιστικού τουρισμού.
- Συλλογικές δραστηριότητες μικρών Δήμων με αρχαιολογική σπουδαιότητα.
- Πανδωδεκανησιακός Πολιτιστικός Τουρισμός.
- Ποια η ανάγκη να επισκέπτεται ο κόσμος τα ιερά;
- Πολιτιστικός τουρισμός και πολιτιστική-πολιτική διπλωματία.
- Δρώντες αρχαιολογικοί χώροι: ο αναγκαίος διαπολιτισμικός διάλογος.
- Εκπαιδευτικός τουρισμός και Κλασική Ελλάδα.
- Τρόποι ανάδειξης Τουρισμού & Ανάπτυξης.
- Αμοιβαίο όφελος των ανθρώπων από τον πολιτιστικό τουρισμό.
- Συμπεράσματα – Προτάσεις προς την Πολιτεία.



Προφανώς εξαιτίας τούτης της συλλογής απομάκρυναν, με τη συνεργασία του Δήμου, μιαν άλλη συλλογή από μικρής αξίας αρχαιολογικά σπαράγματα από το μουσείο Μενετών Καρπάθου, που ήταν η πρώτη και μοναδική αρχαιολογική έκθεση στο νησί και αναφέρονταν σε όλους τους τουριστικούς οδηγούς. Και τούτο τη στιγμή που οι αποθήκες στη Ρόδο εξακολουθούν να φιλοξενούν εκατοντάδες Καρπαθιακές αρχαιότητες!

Κατόπιν των ανωτέρω το Συνέδριο ψηφίζει:

1. να γίνει έκκληση στις κρατικές αρχές, ιδιαίτερα στα Υπουργεία Πολιτισμού και Τουριστικής Ανάπτυξης και τους φορείς, να ενεργήσουν ώστε η προκύψασα μικρή αρχαιολογική συλλογή να μη γίνει ταφόπλακα του μεγάλου μουσείου που δικαιούται η Κάρπαθος, ως ανερχόμενη τουριστική δύναμη και σπουδαία ιστορική και πολιτισμική παρουσία στην αρχαιότητα.

2. να κληθούν όλοι οι Καρπάθιοι σε συσπείρωση για την ανέγερση του Μουσείου στους κάμπους της Παναγιάς για να περιλάβει τα 2000 Καρπάθικα ευρήματα από το Μουσείο της Ρόδου και τις νόμιμες ή παράνομες αρχαιολογικές συλλογές.

Προς τούτο πρέπει να παραχωρηθεί άμεσα το οικόπεδο, που ουσιαστικά είναι ήδη περιουσία των Καρπαθιοπολιτών, από την Εκκλησιαστική Επιτροπή Απερίου και τη Μητρόπολη».



Πληροφορίες...

Ανησυχούν και δικαίως οι καταστηματάρχες **της Παλιάς Πόλης** που φοβούνται ότι θα μείνουν



μισοτελειωμένα τα έργα των υπογείων δικτύων. Γι' αυτό οι περισσότεροι τουλάχιστον συμφωνούν με την απόφαση του δήμου Ρόδου να βάλει συνεργεία τη Δευτέρα για να ολοκληρώσει τα έργα.

Για το **Γκολφ Αφάντου** πολλά λέγονται αλλά... τίποτα δεν βλέπουμε! Να ελπίσουμε ότι κάτι θα γίνει τους ερχόμενους μήνες;

Από την ερχόμενη Τετάρτη 15 Μαρτίου, αρχίζει η υποβολή προτάσεων από τις **μικρομεσαίες επιχειρήσεις** του μεταποιητικού και τουριστικού τομέα για την ένταξη των επενδυτικών τους σχεδίων στον Γ' κύκλο ενισχύσεων στο πλαίσιο των ΠΕΠ.
Η προθεσμία θα είναι μέχρι τις 15 Ιουνίου, οπότε ...σπεύσατε.

Τα οπτικά κέντρα **Καστελλοριζιός** μετέφεραν το κατάστημά τους από την οδό Ηρώων Πολυτεχνείου στην **Ανάληψη** και συγκεκριμένα στην οδό Κωνσταντίνου Υδραίου 71, δίπλα στο χώρο της λαϊκής αγοράς.

Για δύο μέρες (χθες και σήμερα) στο **RED Restaurant** βρέθηκε ο γνωστός σεφ κ. Γιάννης Μπαξεβάνης.

Στις νέες ιδιόκτητες εγκαταστάσεις του, απέναντι από το κλειστό γυμναστήριο Κρεμαστής μεταφέρθηκε το γεωπονικό κατάστημα **ΑΓΡΟΤΕΧΝΙΚΗ** Ρόδου του κ. Μάριου Κουκιά.

Ξεκίνησαν οι διαφημίσεις των πρακτορείων για **εκδρομές το Πάσχα.** Οι πληροφορίες αναφέρουν ότι το ενδιαφέρον των κατοίκων του νησιού είναι ήδη μεγάλο.

Τι συμβαίνει αλλού...

■■■ **ΑΛΕΞΑΝΔΡΟΥΠΟΛΗ.** Την απόλυση τεσσάρων εργαζομένων από το ξενοδοχείο «Αστέρας» της Αλεξανδρούπολης καταγγέλλει το Σωματείο Τουριστικών Επαγγελμάτων του νομού Έβρου, τονίζοντας σε σχετική ανακοίνωσή του ότι η εξέλιξη αυτή αποτελεί την αρχή των επιπτώσεων που θα έχει για το μέλλον των εργαζομένων η πώληση της επιχείρησης σε ιδιωτικών συμφερόντων εταιρεία. Το Σωματείο υποστηρίζει ότι ευθύνη για την ιδιωτικοποίηση του «Αστέρα» έχουν και το ΠΑ.ΣΟ.Κ. και η Ν. Δ. που «παρέδωσαν μία τεράστια δημόσια περιουσία στο ιδιωτικό κεφάλαιο» και καλεί τους εργαζόμενους να απαιτήσουν την ανάκληση των τεσσάρων απολύσεων και «να αντισταθούν στις πιέσεις που τους ασκούνται να οδηγηθούν σε εθελούσια έξοδο».

■■■ **ΧΑΝΙΑ.** Αγνωστο είναι τελικά αν θα μπορέσει να λειτουργήσει με την έναρξη της τουριστικής περιόδου, ο Εθνικός Δρυμός της Σαμαριάς. Τα έργα αποκατάστασης των ζημιών που έχει προκαλέσει η κακοκαιρία δεν έχουν ακόμη αρχίσει κάτι που αναμένεται να γίνει τις επόμενες ημέρες. Την απόφαση για τη λειτουργία του Εθνικού Δρυμού, αναμένεται πάντως να πάρει ειδική επιτροπή που έχει συσταθεί και θα επισκεφθεί την ερχόμενη εβδομάδα το φαράγγι, για να διαπιστώσει την προσπελασιμότητά του.
Την βεβαιότητά του ότι το φαράγγι της Σαμαριάς θα ανοίξει κατά το πρώτο 15νθήμερο του Απριλίου εξέφρασε με δηλώσεις του ο Γ.Γ. της Περιφέρειας Κρήτης Σεραφείμ Τσόκας.

■■■ **ΠΑΤΡΑ.** Από τις 10 Μαρτίου άρχισαν τα δρομολόγια των υδροπλάνων που συνδέουν την Πάτρα με τα νησιά του Ιονίου. Σύμφωνα με ανακοίνωση της εταιρίας τα δρομολόγια θα είναι καθημερινά και θα δίνουν την δυνατότητα ακόμα και για ημερήσιες εκδρομές σε ένα από τα γειτονικά νησιά. Περισσότερες πληροφορίες για τα δρομολόγια παρέχονται στο τηλέφωνο 801 – 11 – 800600.

■■■ **ΜΥΤΙΛΗΝΗ.** Με αποφάσεις του Γενικού Γραμματέα της Περιφέρειας Βορείου Αιγαίου, κ. Σέργιου Τσίφτη, εγκρίθηκαν οι εντάξεις στο ΠΕΠ Βορείου Αιγαίου 2000-2006, στον Άξονα Προτεραιότητας 4 «Στήριξη Αγροτικής Ανάπτυξης – Ανάπτυξη της Υπαίθρου» και στο Μέτρο 4.1 «Επενδύσεις στις Γεωργικές Εκμεταλλεύσεις», των πράξεων με τίτλο:
«Επενδύσεις στις Γεωργικές Εκμεταλλεύσεις – Σχέδια Βελτίωσης – 5η Περίοδος έτους 2006». Τελικός Δικαιούχος είναι η Περιφέρεια Βορείου Αιγαίου - Διεύθυνση Γεωργικής Ανάπτυξης, ενώ ο επιλέξιμος προϋπολογισμός της πράξης είναι 5.500.000,00 ευρώ.
«Επενδύσεις στις Γεωργικές Εκμεταλλεύσεις – Σχέδια Βελτίωσης-Δράσεις Καθετοποίησης». Τελικός Δικαιούχος είναι η Περιφέρεια Βορείου Αιγαίου - Διεύθυνση Γεωργικής Ανάπτυξης, ενώ ο επιλέξιμος προϋπολογισμός της πράξης είναι 5.000.000,00 ευρώ.

ΡΟΔΟΣ: Η πόλη εκτός των τειχών 1522-1947

Μία άλλη πλευρά του πολιτιστικού τουρισμού



Πριν από λίγες μέρες σε μια μεγαλοπρεπή αίθουσα του Καστέλο της Ρόδου παρουσιάσθηκε το βιβλίο **«Ρόδος - Η πόλη εκτός των τειχών 1522-1947, Αρχιτεκτονική - Πολεοδομία».** Μία αξιοζήλευτη έκδοση από το Τεχνικό Επιμελητήριο Ελλάδος- Τμήμα Δωδ/σου και από το ΥΠ.ΠΟ -Υπηρεσία Νεοτέρων Μνημείων και



Του **Αγαπητού Ξάνθη,** *αρχιτέκτονα*

Τεχνικών Έργων Δωδ/σου. Η αίθουσα κατάμεστη με ένα κοινό γεμάτο από δίψα για το άκουσμα μιας αρχιτεκτονικής που προσδιορίζει την πορεία μας στο πέρασμα του χρόνου. Μια οικιστική ιστορία που αφήνει στις μνήμες θαυμάσια αρχιτεκτονήματα, δείγματα της πολιτιστικής μας διαδρομής. Και εάν η αρχιτεκτονική είναι η έκφανση της ζωής σε ένα τόπο, η παρουσίασή της είναι η αναλλοίωτη εικόνα που καταγράφει τα ήθη, τα έθιμα, την ευστροφία του λαού, την αισθητική του, την αντίστασή του σε κάθε κατακτητή.

Μέσα από τα οικοδομήματα και τα έργα αναδιπλώνεται ο τρόπος που βιώνει κάθε περιοχή, σε κάθε χρονική περίοδο. Έτσι η Ρόδος, σαν χοάνη πολιτισμών, σαν σταυροδρόμι πολλών ιδεολογιών, σαν κυψέλη σκέψεων, κατόρθωσε με πολλούς κόπους να διατηρήσει αμετάβλητο το γνήσιο πρόσωπό της, την αυθεντικότητά της. Κτίρια και συνοικίες που καταγράφονται στο πόνημα εκπέμπουν την εικαστική και δημιουργική μορφή όλων εκείνων, των ανώνυμων και επώνυμων, που με πενιχρά μέσα κατασκεύασαν μνημειακά σύνολα που είναι ανεξίτηλα στην φθορά του χρόνου.

Από τα μαράσια στα λαϊκά κτίρια, από τα νεοκλασικά στα οθωμανικά αρχοντικά, από το piano regolatore της πρώτης περιόδου μέχρι τα επιβλητικά ιταλικά κτίρια της δεύτερης περιόδου, από τις αναστηλώσεις και τα δημόσια κτίρια της τρίτης περιόδου της occupatione από τους Ιταλούς, ο αναγνώστης αισθάνεται ένα ρίγος, μία ανατριχίλα για τον τεράστιο πλούτο που διαθέτει αυτή η πολύπλευρη πόλη.

Πρέπει εμείς, οι μετέπειτα γενεές να αισθανόμαστε υπερήφανοι για αυτούς που μας χάρισαν αυτά τα εξαίσια πολιτιστικά "δώρα". Έχουμε όμως και ευθύνη να τα διασώσουμε, να τα διαφυλάξουμε και να τα παραδώσουμε στα παιδιά μας σαν ελάχιστο ευχαριστώ σε αυτούς που τα εμπνεύστηκαν, τα σμήλευσαν, τα κατασκεύασαν.

Κάποιος από τους καλεσμένους στην παρουσίαση χαιρετισμού του ψέλλισε μερικές αλήθειες. Μερικές λέξεις που προσδιορίζουν την σημερινή αρχιτεκτονική στο τόπο μας. Το δομημένο περιβάλλον που μας περιβάλλει δυστυχώς δεν έχει να επιδείξει ξεχωριστά αρχιτεκτονήματα και με δική μας ευθύνη. Η επέλαση για την κατεδάφιση των διατηρητέων κτιρίων της πόλης μας και με την αντικατάσταση από τσιμεντένια μορφώματα, διέλυσε κάθε στοιχείο σεβασμού του παρελθόντος μας, κάθε πτυχή της παράδοσής μας.

Ευτυχώς και το Υ.ΠΕ.ΧΩ.Δ.Ε στην δεκαετία του '80 κήρυξε αρκετά κτίρια σαν διατηρητέα που χρήζουν ειδικής αρχιτεκτονικής προσέγγισης και έτσι διασώθηκαν μερικά από την λαίλαπα της εμπορευματοποίησης και της αντιπαροχής. Βγάζουμε τα μάτια μας με τα ίδια τα χέρια μας, σβήνουμε το φως μας με το δικό μας φύσημα.

Εκτός μερικών εξαιρέσεων, η αρχιτεκτονική στην νεότερη περίοδο στην Ρόδο δεν έχει να επιδείξει κάτι ελκυστικό, κάτι διαχρονικό, κάτι "μνημειώδες". Δύσκολα μπορεί κανείς να σκεφθεί μοντέρνα αρχιτεκτονικά στίγματα στην πόλη. Ο προβληματισμός για τους όρους δόμησης, η προσπάθεια για την νομιμοποίηση των αυθαιρέτων, η ανάρμοστη παρουσίαση των υλικών κατασκευής, η έλλειψη επιβλητικών δημόσιων κτιρίων, η απουσία κοινόχρηστων χώρων, ο περιορισμός του πράσινου, κατασκευάζουν ένα πλέγμα αναστολών και φρεναρίσματος για μία αρχιτεκτονική φαντασίας, οράματος και αρμονίας. Θεωρώ ότι η Ρόδος η οφιούσα, η ηλιούσα, η ανεμόεσσα, η κάλλιστη των πόλεων κατά την αρχαιότητα πρέπει να έχει καλύτερη πολεοδομική πορεία βασισμένη στο πρώτο ορθογώνιο ιπποδάμειο σύστημα (4ος αιώνας π.χ).

Η πρόσφατη πρόταση του Δήμου Ροδίων για το νέο Γ.Π.Σ της πόλης ας αποτελέσει έναυσμα για μία αρχιτεκτονική της διαφορετικότητας και αντάξια του περιεχομένου του βιβλίου αναφοράς.

Δεν χρειάζονται βαρύγδουπες δηλώσεις, δεν χρειάζεται η απομίμηση των ξενόφερτων ιδεών, δεν χρειάζεται η νοθευμένη λάμψη των κτιρίων, δεν χρειάζεται η πομπώδης κτιριακή δομή, δεν χρειάζεται το απόλυτο κέρδος της γης, χρειάζεται η αλλαγή σκέψης και νοοτροπίας, χρειάζεται ο σεβασμός στο περιβάλλον, χρειάζεται ορθολογιστικός σχεδιασμός, η επιστροφή στην αίγλη της πόλης.

Σε πρόσφατο δημοσίευμα της εφημερίδας «Η Καθημερινή» με τίτλο «Νέα αρχιτεκτονική στην Ισπανία» αναφέρεται: *Η χώρα όχι μόνο κατάφερε να προστατεύσει και να αξιοποιήσει την πλούσια κληρονομιά της, αλλά δημιούργησε νέα ερείσματα ιδιαίτερα στον τομέα της σύγχρονης αρχιτεκτονικής. Από τις πρώτες απόπειρες ήταν το περίφημο μουσείο Γκούγκενχαϊμ στο Μπιλμπάο του αρχιτέκτονα Φρανγκ Γκερι (από πανέλι τιτανίου). Αυτή την αρχιτεκτονική μπορούμε να την συναντήσουμε και σε άλλα δημόσια κτίρια με την υπογραφή σπουδαίων επιστημόνων, φανερώνοντας ότι η περιοχή είναι ένας παράδεισος για όσους θέλουν να δώσουν νέα πνοή στην καθημερινότητα.*

Αυτή την τόλμη έχουμε και εμείς δικαίωμα να την ανακαλύψουμε και να δημιουργήσουμε κτίρια αναφοράς, που να προσδιορίζουν τον νέο δικό μας μοντέρνο πολιτισμό.

Νέες μορφές σαν το μνημειώδες άγαλμα του Κολοσσού, οι χερσαίες εγκ/σεις του υπό κατασκευή λιμανιού, η επέκταση του χώρου του πανεπιστημίου κ.τ.λ μπορούν να αποτελέσουν δείγματα της δικής μας πινελιάς στην νέα εποχή.

Αυτά επιζητάει ο πολιτιστικός τουρισμός , αυτό επιζητάει ο χειμερινός τουρισμός, αυτό επιζητάει η σημερινή μας ταυτότητα, αυτό επιζητάει το κεντρικό δίδαγμα από το αναφερόμενο βιβλίο.

Άραγε θα ήταν πολύ ωφέλιμο να υπάρξει ένας δεύτερος τόμος για την αρχιτεκτονική από το 1947 μέχρι και τα τώρα. Αυτό το περιεχόμενο οφείλουμε να συνθέσουμε εμείς τώρα προς τιμή όλων εκείνων των μαστόρων που έφτιαξαν τα κτίριαθαύματα, όλων εκείνων που με τον ιδρώτα τους κατέγραψαν τις σελίδες της νεότερης αρχιτεκτονικής ιστορίας της πόλης, όλων εκείνων των δημιουργών που σχεδίασαν με όραμα, όλων εκείνων που μόχθησαν να γράψουν αυτό το αξιόλαμπρο βιβλίο.

κατάστατα γευμάτων!!!

πάνω συνθήκες.

ΤΙ ΠΡΕΠΕΙ ΝΑ ΠΡΟΣΕΞΕΤΕ

Εάν για οποιοδήποτε λόγο βρεθεί στα χέρια σας ένα τέτοιο σκεύασμα και σκέπτεστε να ξεκινήσετε την λήψη του τότε:

• Συνιστάται οπωσδήποτε να ζητήσετε τη συμβουλή ενός ειδικού διαιτολόγου. Πληροφορίες και συστάσεις μπορούν να ληφθούν από πολλούς, αλλά πρέπει να υιοθετήσετε την άποψη μόνο ενός ειδικού σε θέματα διαιτολογίας και όχι να πιστεύετε ό,τι σας λέει οποιοσδήποτε δεν έχει εκπαιδευτεί κατάλληλα.

• Ελέγξτε προσεκτικά τις πιθανές παρενέργειες του σκευάσματος και κυρίως μην το λαμβάνετε ποτέ σε δόση υψηλότερη της συνιστώμενης στην συσκευασία του προϊόντος. Μην υποθέτετε ότι οι μεγάλες δόσεις συμπληρωμάτων διατροφής είναι ασφαλείς.

• Οποιαδήποτε αλλαγή στη διατροφή, ιδίως αυτή που αφορά σε πλήρη αποκλεισμό μιας ολόκληρης κατηγορίας τροφών, είναι απαραίτητο να γίνεται μόνο υπό την παρακολούθηση και την καθοδήγηση ειδικού διαιτολόγου ή ιατρού.

• Μην ξεκινήσετε χωρίς να έχετε κάνει πρώτα εξετάσεις αίματος. Τα υποκατάστατα γευμάτων πρέπει να αποφεύγονται από άτομα με υψηλή ουρία, ουρικό οξύ ή κρεατινίνη. Επίσης θα πρέπει να αποφεύγετε τα προϊόντα στην περίπτωση που είστε έγκυος ή θηλάζετε.

• Η χρήση οποιουδήποτε σκευάσματος, όποια και αν είναι η εμπορική του ονομασία, ακόμη και εάν συνοδεύεται από μία δήθεν επιστημονική τεκμηρίωση - υποστήριξη, μπορεί να προκαλέσει ακόμη και οργανικές αλλοιώσεις, οδηγώντας ενδεχομένως σε παθολογικές καταστάσεις όπως είναι η χολολιθίαση, υπερουριχαιμία, αμηνόρροια και άλλες γυναικολογικές διαταραχές, διαταραχή της λειτουργίας των νεφρών κ.λπ. όπως και πιο απλές (φαινομενικά) διαταραχές, όπως τριχόπτωση, κεφαλαλγίες, ορθοστατική υπόταση κλπ.

• Πολλά συμπληρώματα αντικαθιστούν γεύματα, άλλα συντελούν σε μειωμένη αφομοίωση λιπαρών ουσιών και άλλα απλώς μας μειώνουν την όρεξη. Όλα λειτουργούν συμβάλλοντας στη μείωση της συνολικής θερμιδικής κατανάλωσης ημερησίως. Για να διατηρήσουμε όμως το βάρος που έχουμε χάσει με τον τρόπο αυτό, θα πρέπει να κρατήσουμε τη συγκεκριμένη θερμιδική κατανάλωση και αφού χάσουμε κάποια κιλά. Προσοχή λοιπόν!

Συνοψίζοντας, μπορούμε να πούμε ότι πολλά προϊόντα αδυνατίσματος υπόσχονται θαύματα, αλλά θαύματα δεν γίνονται! Πρέπει πάντα να κάνουμε και εμείς προσπάθεια για να αδυνατίσουμε. Θυμηθείτε ότι τα πολλά από τα συμπληρώματα διατροφής δεν θεωρούνται φάρμακα, οπότε δεν ελέγχονται από τον FDA (Αμερικανικός Οργανισμός Φαρμάκων) ούτε από τον ΕΟΦ. Για αυτό είναι πολύ σημαντικό να είστε καλά ενημερωμένοι για το προϊόν και τη σύστασή του προτού το αγοράσετε!.

Αυξημένος κίνδυνος διαβήτη τύπου ΙΙ για τους λάτρεις της πατάτας

Μακροχρόνια αμερικανική μελέτη έδειξε ότι τα άτομα με υψηλότερη κατανάλωση πατατών έχουν μετρίως αυξημένο κίνδυνο εκδήλωσης διαβήτη τύπου ΙΙ, σύμφωνα με στοιχεία που δημοσιεύονται στο επιστημονικό έντυπο American Journal of Clinical Nutrition.

Ερευνητική ομάδα του Πανεπιστημίου Χάρβαρντ με επικεφαλής τον Δρ Τόμας Χάλτον εξηγεί ότι η σχέση είναι ισχυρότερη μεταξύ των παχύσαρκων γυναικών, οι οποίες έχουν ήδη αυξημένο κίνδυνο διαβήτη, γεγονός που σημαίνει ότι η μεγάλη κατανάλωση πατατών μπορεί να θέτουν ένα συγκεκριμένο πρόβλημα και γι' αυτές.

Αν και οι πατάτες έχουν και θετικές επιπτώσεις, έχουν επίσης υψηλό γλυκαιμικό δείκτη, δηλαδή προκαλούν ταχεία, ισχυρή αύξηση του σακχάρου του αίματος. Με την πάροδο του χρόνου, οι απότομες αυτές αυξήσεις μπορεί να καταστρέψουν τα κύτταρα του παγκρέατος τα οποία παράγουν την ινσουλίνη, απαραίτητη για τον μεταβολισμό του σακχάρου.

Οι υπέρβαροι ή νωθροί ενήλικοι μπορεί να είναι ιδιαίτερα ευάλωτοι στις επιπτώσεις των τροφών με υψηλό γλυκαιμικό δείκτη διότι έχουν υποκείμενη αντίσταση στην ινσουλίνη, προάγγελος διαβήτη, όπου τα κύτταρα του οργανισμού χάνουν την ευαισθησία τους στην ινσουλίνη.

Ο Δρ Χάλτον και οι συνεργάτες του διαπίστωσαν ότι οι γυναίκες με τη μεγαλύτερη κατανάλωση πατατών είχαν 14% περισσότερες πιθανότητες να εκδηλώσουν διαβήτη σε ορίζοντα 20ετίας. Μάλιστα οι γυναίκες που έτρωγαν τις περισσότερες μερίδες τηγανητών πατατών είχαν 21% μεγαλύτερο κίνδυνο διαβήτη.

Γενικά η διατροφή και άλλοι παράγοντες διαβίωσης δεν εξηγούν τον συσχετισμό, αλλά οι πατάτες αποτελούν πρόβλημα ιδιαίτερα για τις γυναίκες που τις προτιμούσαν έναντι των σιτηρών ολικής αλέσεως.

ΚΕΝΤΡΟ ΥΠΟΣΤΗΡΙΞΗΣ ΨΥΧΟΛΟΓΙΚΩΝ ΠΡΟΒΛΗΜΑΤΩΝ

ΣΙΑΓΚΑ ΚΩΝΣΤΑΝΤΙΝΑ
ΨΥΧΟΛΟΓΟΣ
Απόφοιτος Αριστοτελείου Πανεπιστημίου Θεσσαλονίκης
τηλ. 6945557447

ΚΥΠΡΙΩΤΗ ΑΛΕΞΙΑ
ΨΥΧΟΛΟΓΟΣ
ΨΥΧΟΛΟΓΟΣ ΥΓΕΙΑΣ
Απόφοιτος Πανεπιστημίου Κρήτης, MSC Surrey University of England
τηλ. 6944717520

Δέχονται κατόπιν ραντεβού
Στεφ. Καζούλη 18-1ος όροφος
τηλ. 2241022102
ΧΠ2763

ΙΑΤΡΙΚΗ ΑΝΑΚΟΙΝΩΣΗ
ΚΩΝ/ΝΟΣ Γ. ΧΑΤΖΗΝΙΚΟΛΑΣ
ΧΕΙΡΟΥΡΓΟΣ ΟΦΘΑΛΜΙΑΤΡΟΣ
ΔΕΧΕΤΑΙ ΚΑΘΗΜΕΡΙΝΑ
9:00 - 13:00 και 17:30 - 20:30
Σάββατο πρωί με ραντεβού
ΔΕΝΔΡΙΝΟΥ 2β - 1ΟΣ ΟΡΟΦΟΣ - ΡΟΔΟΣ
ΤΗΛ & FAX: 2241020544, ΚΙΝ: 693 7161700
ΑΤ984(Γ)

ΙΑΤΡΙΚΗ ΑΝΑΚΟΙΝΩΣΗ
ΚΛΕΟΠΑΤΡΑ Γ. ΤΣΟΥΛΛΟΥ ΚΩΝΣΤΑΝΤΟΥΡΑ
Παιδίατρος
ΔΕΧΕΤΑΙ ΚΑΘΗΜΕΡΙΝΑ ΑΠΟ: 9 π.μ.-1 μ.μ.
ΚΑΙ 6 μ.μ.-9 μ.μ.
ΕΚΤΟΣ ΤΕΤΑΡΤΗΣ ΠΡΩΙ
Απ. Παύλου 2 (Κ. Υδραίου και Τσαλδάρη γωνία)
Ρόδος, τηλ. & fax: 2241022023, 6946598697
ΑΤ987(Γ)

ΙΑΤΡΙΚΗ ΑΝΑΚΟΙΝΩΣΗ
Τα ιατρεία των
ΜΑΥΡΟΥΔΑΚΗ ΣΤΑΜΑΤΗ
ΓΕΝΙΚΟΥ ΙΑΤΡΟΥ
και της
ΒΕΡΕΣΕΖΑΝ ΑΝΤΡΙΑΝΑ ΜΑΥΡΟΥΔΑΚΗ
ΓΥΝΑΙΚΟΛΟΓΟΥ, ΜΑΙΕΥΤΗΡΑ, ΧΕΙΡΟΥΡΓΟΥ
ΜΕΤΑΦΕΡΘΗΚΑΝ
στην οδό Ι. ΔΕΝΔΡΙΝΟΥ 2Β 1ος όροφος.
Τα τηλέφωνα καθώς και το ωράριο παραμένουν τα ίδια.
Τηλ. (22410)64991, 37206
ΑΤ765/766(Γ(

Στεφανάκης Ι. Δημήτριος
Ψυχολόγος
Αριστοτελείου Παν/μίου Θεσ/νίκης
Δέκεται κατόπιν ραντεβού
ΑΤ551(Γ)
Βενιζελείων 79, 1ος όροφος, 85100 Ρόδος, Κιν: 6947 403229

Διαιτολογικό Διατροφολογικό Κέντρο
ΔΕΧΕΤΑΙ ΜΕ ΡΑΝΤΕΒΟΥ
Πετρίδη Κατερίνα
Διατροφολόγος - Κλινικός Διαιτολόγος
Πτυχιούχος Α.Τ.Ε.Ι. Κρήτης
ΤΕΩΣ ΑΣΚΟΥΜΕΝΗ ΣΤΟ ΩΝΑΣΕΙΟ ΚΑΡΔΙΟΧΕΙΡΟΥΡΓΙΚΟ ΚΕΝΤΡΟ
- Εξατομικευμένα προγράμματα για φυσιολογικές και παθολογικές καταστάσεις
- Προγράμματα διατροφής αθλητών
- Ενίσχυση του μεταβολισμού
- Απώλεια πόντων

Πάντα με ισορροπημένα γεύματα βασισμένα στις δικές σας διατροφικές προτιμήσεις
Γιατί η σωστή διατροφή είναι πλέον θέμα υγείας!
Υψηλάντου 2 - Ρόδος • Τηλ.: 22410 30366, Κιν. 6945 828191
ΑΕ1010

ΑΠΟΚΑΤΑΣΤΑΣΗ ΝΕΥΡΟΛΟΓΙΚΩΝ ΠΑΘΗΣΕΩΝ
ΑΝΑΣΤΑΣΙΟΣ Η. ΜΑΝΕΤΤΑΣ
ΦΥΣΙΟΘΕΡΑΠΕΥΤΗΣ
Bobath/NDT
Ειδικευμένος στο πανεπιστημιακό νοσοκομείο της Βέρνης Insel Spital στην αποκατάσταση των κινητικών και αισθητηριακών διαταραχών μετά από παθήσεις και κακώσεις του νευρικού συστήματος. Πτυχιούχος της μέθοδου Bobath.
Πρώιμη και χρόνια αποκατάσταση μετά από:
- Αγγειακά εγκεφαλικά επεισόδια
- Κρανιοεγκεφαλικές κακώσεις
- Πολλαπλή σκλήρυνση
- Παθήσεις και κακώσεις των περιφερικών νεύρων
- Εγκεφαλική παράλυση
- Νευρολογικά συμπτώματα από το αυχενικό σύνδρομο και την παθολογία της οσφύος
- Συγγενείς και τραυματικές κακώσεις του νωτιαίου μυελού

ΘΕΡΑΠΕΙΑ ΚΑΤ' ΟΙΚΟΝ
Ολυμπίας 2, Ρόδος 85100 • Κιν. 6946685197
ΑΕ1172

ΚΕΝΤΡΟ ΕΙΔΙΚΩΝ ΘΕΡΑΠΕΙΩΝ ΤΟΥ ΠΑΙΔΙΟΥ ΔΩΔΕΚΑΝΗΣΟΥ
ΚΩΝ/ΝΟΣ ΜΠΑΔΑΝΗΣ - ΣΟΥΖΗ ΓΕΩΡΓΙΛΟΠΟΥΛΟΥ
ΕΡΓΟΘΕΡΑΠΕΥΤΗΣ ΠΤΥΧΙΟΥΧΟΣ ΜΕΘΟΔΟΥ BOBATH N.D.T ΜΕΘΟΔΟΣ PORTAGE ΑΙΣΘΗΤΗΡΙΑΚΗΣ ΟΛΟΚΛΗΡΩΣΗΣ (S.I.)
ΛΟΓΟΠΑΘΟΛΟΓΟΣ ΜΕΤΑΠΤΥΧΙΑΚΟ ΑΚΟΥΟΛΟΓΙΑΣ
ΜΕΤΕΚΠΑΙΔΕΥΣΗ ΣΤΙΣ ΝΕΥΡΟΛΟΓΙΚΕΣ ΚΑΙ ΚΙΝΗΤΙΚΕΣ ΔΙΑΤΑΡΑΧΕΣ
Αποστόλου Παύλου 84, Ρόδος 85100,
τηλ. / fax (22410)60999/60579
ΧΠ1871/1872

ΓΕΩΡΓΙΟΣ ΕΜΜ. ΠΙΠΗΣ
ΙΑΤΡΟΣ ΓΕΝΙΚΗΣ ΙΑΤΡΙΚΗΣ
Δέχεται καθημερινά: πρωί 08.30-13.00, απόγευμα: 17.00-20.00 (εκτός Τετάρτης)
Τετάρτη απόγευμα και Σάββατο πρωί μόνο με ραντεβού
Αποστόλου Παύλου 2, Ανάληψη
• τηλ. fax 2241025720, κιν. 6977317031
ΑΤ557(Γ)

ΚΟΛΛΕΓΙΟ ΡΟΔΟΥ

ΕΚΠΑΙΔΕΥΤΙΚΕΣ ΤΑΣΕΙΣ ΚΑΙ ΠΡΟΚΛΗΣΕΙΣ

Επιμέλεια: Κολλέγιο Ρόδου

Το πρόβλημα της αξιολόγησης

Όλα τα παιδαγωγικά μοντέλα μάθησης σχεδιάζονται με βάση τρεις κατευθυντήριους άξονες:

- Τι θέλουμε να μάθουμε.
- Πόσο καλά θα το μάθουμε (Ή οι μαθητές να μάθουν να παράγουν γνώση).
- Πώς θα ξέρουμε τι έχουμε μάθει.



Γράφει ο Ελευθέριος Γείτονας. Εκπαιδευτικός, πρόεδρος Εκπαιδευτηρίων Γείτονα
Συνιδρυτής Κολλεγίου Ρόδου

Στον άξονα «πώς θα ξέρουμε τι έχουμε μάθει» εντάσσεται και η αξιολόγηση.

Στην παιδαγωγική επιστήμη υπάρχουν δύο τύποι αποδοτικής αξιολόγησης.

• Η συνεχής διερευνητική ή προσδιοριστική. Ασκείται σε καθημερινή βάση και βοηθάει δασκάλους και μαθητές να εντοπίσουν (προσδιορίσουν) τι γνωρίζουν. Με βάση τη γνώση αυτή σχεδιάζεται το επόμενο βήμα. Αν με τη διερευνητική ή προσδιοριστική καθημερινή αξιολόγηση διαπιστωθεί ότι δεν οικοδομήθηκε νέα γνώση, τότε ο δάσκαλος προσπαθεί με άλλη μέθοδο και άλλη προσέγγιση να οδηγήσει τα παιδιά στην κατανόηση της νέας γνώσης.

• Η ανακεφαλαιωτική αξιολόγηση. Πραγματοποιείται στο τέλος μιας γνωστικής ενότητας ή στο τέλος μιας χρονικής περιόδου (μήνας, δίμηνο, τρίμηνο, εξάμηνο ή τέλος του διδακτικού έτους). Και το προϊόν της ανακεφαλαιωτικής αξιολόγησης αποτελεί πολύτιμο υλικό και οδηγό για διορθωτικές κινήσεις και βελτιωτικές παρεμβάσεις.

Αυτές οι δύο μορφές αξιολόγησης είναι ιδιαίτερα χρήσιμες, όταν στα πλαίσια της εκπαιδευτικής πολιτικής και φιλοσοφίας ενός αναλυτικού προγράμματος η γνώση αποτελεί υλικό και μέσο για την οικοδόμηση νέας γνώσης και όχι γράμμα κενόν.

Και για να γίνω πιο κατανοητός.

Ας υποθέσουμε ότι οι δάσκαλοι της Ε΄ Δημοτικού σχεδίασαν από κοινού μια ανακεφαλαιωτική αξιολόγηση.

Η αξιολόγηση συντελείται με κοινή ύλη (ασκήσεις), κοινά κριτήρια, ίδιες συνθήκες περαίωσης.

Αξιολογώντας τα όσα μας έδωσαν οι μαθητές, διαπιστώνουμε ότι σε μια άσκηση - συμβατική η χρήση του όρου - εμφανίζεται η μεγαλύτερη συχνότητα λαθών.

Το στοιχείο αυτό μπορεί εύκολα να αξιοποιηθεί από την ομάδα των δημιουργικών δασκάλων και του συμβούλου εκπαίδευσης του Σχολείου.

Στην περίπτωση αυτή η ανακεφαλαιωτική αξιολόγηση δεν αποτελεί απειλή για τους μαθητές και τους δασκάλους. Αντιθέτως, τα στοιχεία της αξιολόγησης μετατρέπονται σε μέσο (εργαλείο) και οδηγό για το σχεδιασμό μιας νέας διορθωτικής και βελτιωτικής διδακτικής προσέγγισης επί του συγκεκριμένου γνωστικού αντικειμένου.

Η παιδαγωγική είναι «γήινη» επιστήμη και γι' αυτό οφείλει να υποτάσσεται στους νόμους της αξιολόγησης και της επαλήθευσης.

Στις σύγχρονες κοινωνίες, τις ανοιχτές και δημοκρατικές, οι ομάδες δράσης δεν αναμένουν απλά τα θαυμαστά αποτελέσματα των προσπαθειών τους, αλλά τα διαπιστώνουν, τα επικυρώνουν, τα προσδιορίζουν.

Αξίζει πάντα να θυμόμαστε ότι συστήματα πολιτικοοικονομικά, που φαίνονταν πως είχαν εμπεδωθεί στις συνειδήσεις ολόκληρων εθνών, κατέρρευσαν από την τρομακτική σύγκρουση ανάμεσα στα αναμενόμενα θαύματα και την αδυσώπητη πραγματικότητα.

Μερικοί διατείνονται ότι οι διαδοχικές και επί σειράν ετών αξιολογήσεις των μαθητών θα εξαντλήσουν «τη φέρουσα ικανότητα» - όρος δανεισμένος από την πολεοδομία - μαθητών και δασκάλων.

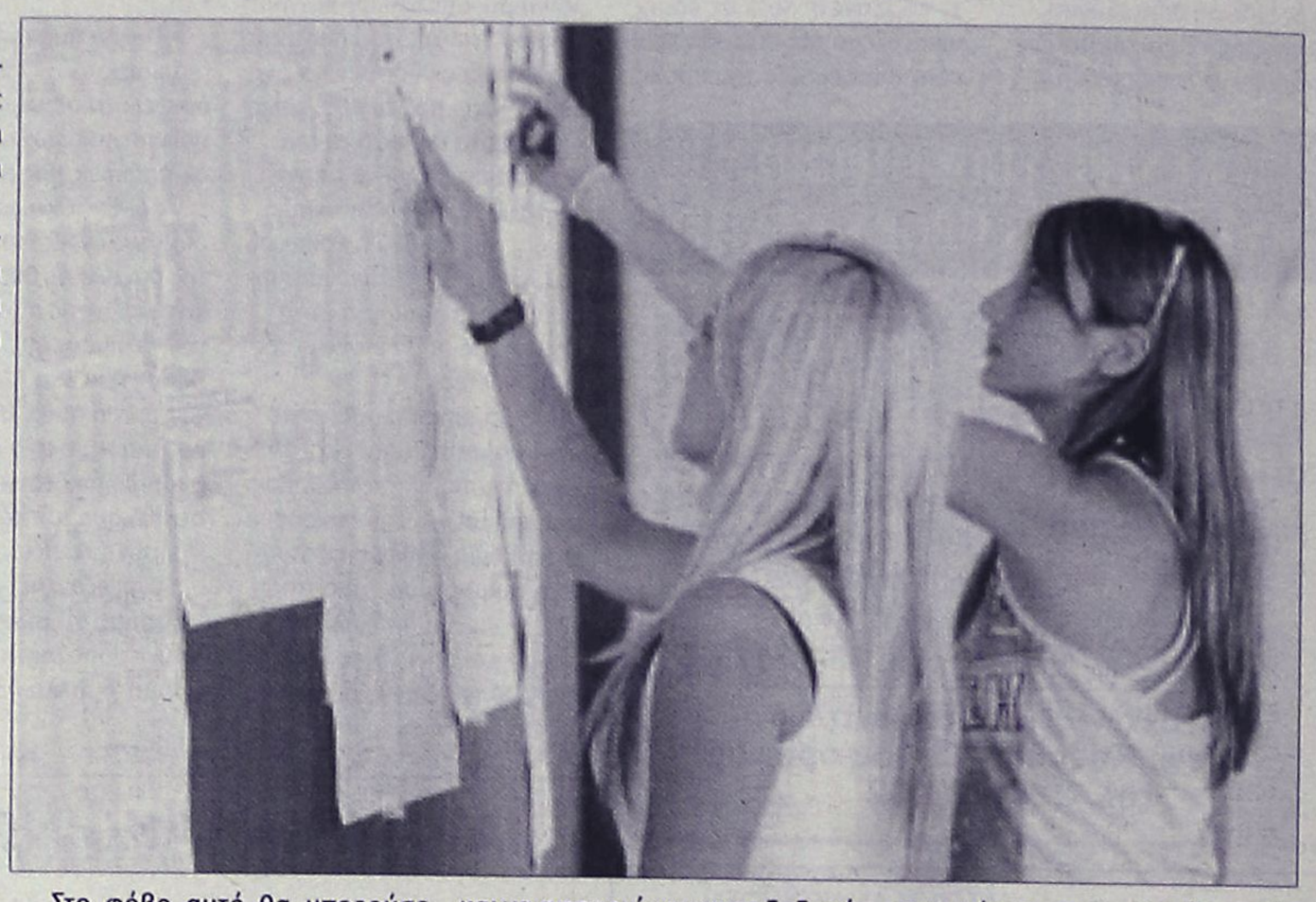

Στο φόβο αυτό θα μπορούσε κανείς να αντιτάξει τη διαπίστωση του Γάλλου στοχαστή και οικονομολόγου Φράνσις Μερ: «Τα τελευταία χρόνια στη Γαλλία επικράτησε η αντίληψη ότι δεν πρέπει να κουράζεται κανείς, επειδή το κράτος έχει αναλάβει να τον φροντίζει».

Όλα τα αναλυτικά προγράμματα στις προηγμένες οδηγούν τα παιδιά ν' ανακαλύπτουν τη ζωή και να αξιοποιούν τα εν δυνάμει στοιχεία της.

Είναι η ώρα και στην Ελλάδα να βγει το εκπαιδευτικό σύστημα από το χαρακτήρα της προπαγάνδας, που γεμίζει τα μυαλά των παιδιών με στερεότυπα.

Ήδη έχουμε μπει στην εποχή των «ενοποιημένων θεωριών». Γι' αυτό όλοι εμείς που διακονούμε την παιδαγωγική επιστήμη, πρέπει να βγούμε από τη ζώνη των επιφυλάξεων και των δισταγμών και να αφομοιώσουμε τα δεδομένα τα οποία προκύπτουν από τις θετικές επιστήμες.

Είναι γνωστό ότι υπάρχει διαφορά ανάμεσα στις επιστημονικές υποθέσεις και τα επιστημονικά δεδομένα, παρ' όλο που και τα δύο είναι χωρίς αμφιβολία θέμα «ερμηνείας».

Και στην προκειμένη περίπτωση όσοι φοβούνται ή εναντιώνονται στο πρόγραμμα ανακεφαλαιωτικής αξιολόγησης στην Ε΄ και ΣΤ΄ Δημοτικού, που σχεδιάζει το Υπουργείο Παιδείας, στηρίζουν το φόβο τους σε επιστημονικά δεδομένα ή σε επιστημονικές υποθέσεις;

Αν στηρίζουν το φόβο τους σε επιστημονικά δεδομένα, τότε γιατί τα επιστημονικά δεδομένα στις άλλες ευρωπαϊκές χώρες θεωρούν και ερμηνεύουν την προσδιοριστική και ανακεφαλαιωτική αξιολόγηση ως αναπόσπαστο μέρος της εκπαιδευτικής διδασκαλίας;

Αν πάλι στηρίζουν τους φόβους τους και την αρνητική στάση τους σε επιστημονικές υποθέσεις, δεν είναι επιστημονική πλάνη, όταν μεταξύ επιστημονικού δεδομένου και επιστημονικής υπόθεσης υπάρχει αγεφύρωτο χάσμα;

Μερικοί φοβούνται ότι η ανακεφαλαιωτική αξιολόγηση των μαθητών αποτελεί τον δούρειο ίππο, μέσα στον οποίο κρύβεται συστηματικά η πρόθεση για την αξιολόγηση των εκπαιδευτικών.

Αν αυτό συζητείται, χωρίς να δηλώνεται, τότε πιστεύω βαθιά πως η εκπαιδευτική κοινότητα θα καταλάβει προσπάθεια να ξεπεραστούν οι φόβοι που κυοφορούνται και αναδεικνύονται από τις υπάρχουσες κοινωνικές δομές της σύγχρονης Ελλάδας και με παιδαγωγική ευαισθησία και ανθρώπινη διάθεση θα διαμορφώσει ένα σύστημα αξιολόγησης για όλες τις βαθμίδες της εκπαίδευσης.

Και αφού το εφαρμόσει, ας το αξιολογήσει για να διαπιστώσει αν και κατά πόσο διευκολύνεται η εκπαιδευτική διαδικασία, βελτιώνονται οι μέθοδοι και αναδεικνύονται οι προσωπικότητες των εκπαιδευτικών.

Να φροντίσουν όμως οι μελετητές το σύστημα αξιολόγησης να είναι ανθρώπινο, παιδαγωγικό, λειτουργικό, με αμφίδρομη δυναμική, διορθωτικό, με αμφίπλευρη επίδραση και βελτιωτικό προς όλες τις κατευθύνσεις.

Είναι η ώρα που η σύγχρονη Ελλάδα μπορεί και πρέπει να παραδεχτεί ότι η αξιολόγηση είναι αναπόσπαστο μέρος κάθε οργανωμένης, συνειδητής και σκόπιμης ενέργειας και δραστηριότητας.

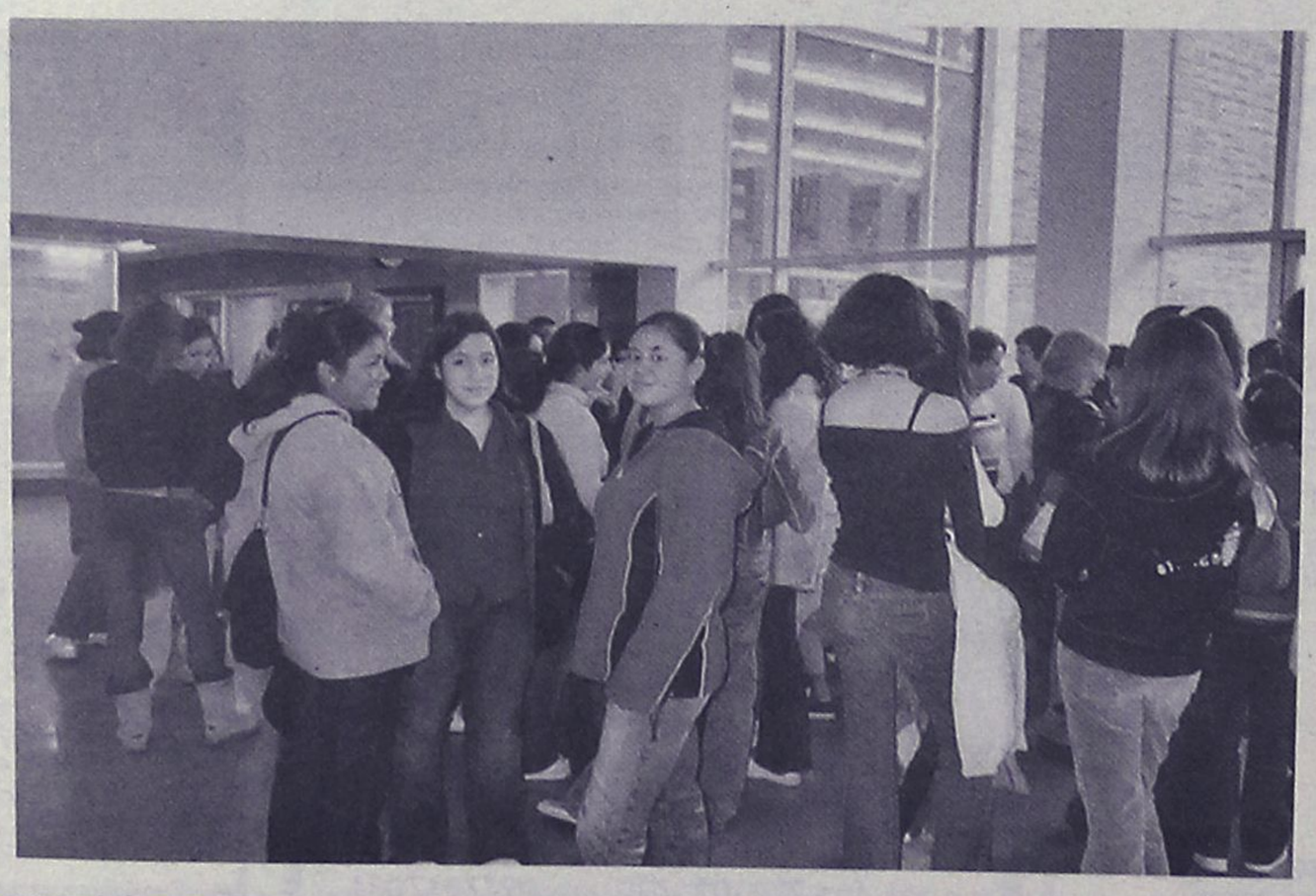

Συνέχεια από τη σελ. 24

κόσμο. Οι μελέτες, τα αποτελέσματα και άλλα συγγράμματα αξιολογήθηκαν, αναλύθηκαν και καταχωρήθηκαν διεθνώς από πολλούς οργανισμούς, οι οποίοι στηρίζονται πάνω στα στοιχεία και προωθούν το τουριστικό τους προϊόν.

4. Για το ποιος έχει το δικαίωμα διοργάνωσης αγώνων το ορίζουν οι νόμοι αλλά και οι διεθνείς συμβάσεις. Η διαφορά είναι ότι η RWA σαν οργανωτής δεν διαχειρίστηκε χρήματα ούτε του δημοσίου, ούτε των χορηγών. Απλά η διοργάνωση λειτούργησε ανταποδοτικά με μόνο αντάλλαγμα την προβολή της RWA.
5. Για τα δήθεν υβριστικά σχόλια στο διαδίκτυο από ημιμαθείς και ζηλόφθονους ανθρώπους, που τους κακοφαίνεται που η Ιαλυσός και η Ρόδος πρωτοτύπησαν και είχαν επιτυχία στους αγώνες αυτούς, με αρνητικά σχόλια σε ζωντανό forum ιδιωτικής ιστοσελίδας. Με την ολοκλήρωση, όμως, των αγώνων ζήτησαν προφορικά και εγγράφως συγνώμη, με την απλή δικαιολογία ότι έτσι τους είπαν. Τα σχόλια αυτά εξανεμίζονται με την τεράστια επιτυχία των αγώνων και της προβολής τους στους μεγαλύτερους διαδικτυακούς τόπους.

Όσο για τον επίλογο της επιστολής του NOP, ενημερώνω, όπως και το 2004 με τις επιστολές μου, στις οποίες δεν είχαν το θάρρος να απαντήσουν αυτά τα ίδια πρόσωπα που διοικούν τον NOP (προσοχή, δεν απευθύνομαι στο μεγαλύτερο μέρος μελών και γονέων του NOP, που είναι αξιόλογα πρόσωπα και θέλουν το καλό του συλλόγου. Σε ποιους απευθύνομαι το ξέρουν οι ίδιοι) ότι έθεσαν σε μεγάλο κίνδυνο την διοργάνωση των αγώνων και προκάλεσαν ερωτήματα και σχόλια για το άτομό μου, όπου θα μπορούσαμε να είχαμε και διεθνείς κυρώσεις από το Διεθνές Δικαστήριο Αθλητισμού στην Ελβετία, σε περίπτωση ακύρωσης των αγώνων. Διότι για πρώτη φορά στον κόσμο αθλητικό σωματείο βάλλει κατά ενός διεθνούς αθλητικού γεγονότος που γίνεται στον τόπο του, χωρίς να καταλαβαίνουν οι εκπρόσωποί του μέχρι και τώρα τον λόγο που το κάνουν. Εγώ όμως και άλλοι γνωρίζουμε, αλλά δεν μιλάμε. Εγώ, όμως, και ίσως για τελευταία φορά, όπως έκανα και παλαιότερα, σας τα επισημαίνω, αλλά... φωνή βοόντως εν τη ερήμω.

Το σημερινό δ.σ. του NOP, με ελάχιστες εξαιρέσεις και κάποιοι πιο παλιά διοικούντες, εκμεταλλεύονται το όνομα του ιστορικού αθλητικού σωματείου για δικά τους και μόνο συμφέροντα. Έχουν καταντήσει τον NOP όχι αθλητικό σωματείο, αλλά εμπορικό, έχουν καταφέρει να τον υποβαθμίσουν στο χειρότερο σκαλοπάτι του αθλητισμού χωρίς καμία αθλητική αγωνιστική δραστηριότητα. Εκτός κάποιων παλαιότερων μεμονωμένων επιτυχιών αθλητών του, που τους έχει στο περιθώριο. Ένα κολυμβητήριο αμαρτωλό, που τεχνικά και ηθικά μπάζει από παντού και παρά την προσπάθεια διαφόρων προπονητών, χορηγών, φορέων και γονέων, αποτέλεσμα δεν βλέπουμε. Εκτός από την εκμάθηση κολύμβησης μικρών παιδιών μέσα σε άθλιες συνθήκες υγιεινής και επικινδυνότητας. Όσο για τον εξοπλισμό στα τμήματα ιστιοπλοΐας, κωπηλασίας κτλ, εκεί πια έχουν τα παμπάλαια σκάφη, χωρίς ούτε ένα αξιόπλοο σκάφος συνοδείας, χωρίς κανένα ναυαγοσωστικό, ιατρικό αξιόλογο υλικό για τα παιδιά που βγαίνουν στα ανοιχτά, όχι από τους νόμιμους εργαζόμενους προπονητές συναδέλφους, αλλά και από παράνομους προπονητές, που έχουν στο τιμόνι τους τον ίδιο τον Θεό για το πώς δεν θρηνήσαμε θύματα μέχρι τώρα και από πολλές παρατηρήσεις από το Λιμεναρχείο Ρόδου.

Τέλος, δεν έχουν τα κότσια, ούτε την δύναμη, εκτός μερικών τοπικού χαρακτήρα αγώνων για να κλείσουν τα μάτια του κόσμου, να διοργανώσουν κανένα μέχρι τώρα εθνικό και διεθνή αγώνα. Ούτε αιτηθήκανε ποτέ να διοργανώσουνε. Γιατί είναι ανάξιοι και όσο για ορισμένα αναγνωρισμένα μέλη του δ.σ. σε επιτροπές κτλ σας ενημερώνω ότι το κάνουν για να παίρνουν άδεια από τις δουλειές τους, δηλαδή... φρου φρου και αρώματα. Αυτοί δεν βοηθούν τον τόπο και τον Όμιλο, όπως κλείνει ο επίλογος της επιστολής του NOP. Μέρος αυτών των μελών τον πιπιλούνε, τον εκμεταλλεύονται και τον ξεζουμίζουνε στο έπακρο για το προσωπικό τους και μόνο συμφέρον. Βέβαια, δεν φταίνε αυτοί, αλλά κάποιοι άλλοι, που τους έδωσαν το δικαίωμα να είναι εκεί που βρίσκονται. Των περισσοτέρων εξ αυτών, όχι όλων φυσικά, και αυτοί που στηρίζουν τον Όμιλο οικονομικά καλά κάνουν, μόνο που η διαχείριση είναι λανθασμένη. Όπως και οι υπηρεσίες του τόπου μας, που κοιμούνται και δεν βλέπουν τα κακώς κείμενα και τις παραβάσεις ορισμένων εκ των διοικούντων του NOP.

Ο Όμιλος των δύο χιλιάδων μελών, μέρος των οποίων είναι αποβιώσαντες, στην ουσία δηλαδή καμία εκατοστή είναι τα ενεργά μέλη αυτή την στιγμή, αξιόλογα τα περισσότερα, τι μπορούν να κάνουν αφού η δήθεν λίστα των δύο χιλιάδων ψηφοφόρων εξαπατά ακόμα τους αξιόλογους βουλευτές του νησιού μας, όπως και κάθε πολιτικό και δημόσιο πρόσωπο.

Αξιόλογοι φορείς και υπηρεσίες, παρακαλώ να ψάξετε να βρείτε γιατί ο NOP βουλιάζει μέρα με την ημέρα, με κίνδυνο, απ' ότι ακούστηκε τελευταία στην κοινωνία της Ρόδου, ότι από τα κακώς κείμενα θα ακουστεί το όνομα του NOP ακόμα και σε εκπομπή μεγάλης εμβέλειας εθνικού τηλεοπτικού σταθμού. Διεθνώς, δε, και μετά την επιστολή του NOP στις 18 Μαΐου του 2005 έχουν γίνει ρεζίλι και εξευτέλισαν το όνομα του τόπου μας και του ιστορικού αυτού σωματείου, αθλητικά και ηθικά. Ακόμα, δε, φημολογείται ότι υπάρχει ο κίνδυνος να αφαιρεθεί η αθλητική ιδιότητα του Ομίλου».

Αχιλλέας Ε. Τζίμας
- Προπονητής ΓΓΑ, Ολυμπιακών Διαδρομών και Ιστιοσανίδας
- Β' αντιπρόεδρος Προπονητών Ελλάδος (Π.Α.Σ.Π.Ι.)
- Μέλος Διεθνούς Ομοσπονδίας Ιστιοσανίδας από το 1992 έως το 2008
- Αθλητής Εθνικής Ομάδας Ιστιοσανίδας 1991-2001
- Ιδρυτής της RWA

- Ο Διαγόρας θέλει σήμερα στις 12 το μεσημέρι στο Βενετόκλειο την νίκη για να ελπίζει σε παραμονή.
- Ετοιμοπόλεμοι όλοι οι κυανέρυθροι για την μάχη κόντρα στον Κωστή Παλαμά

Μονόδρομος η νίκη



Ο Διαγόρας θέλει οπωσδήποτε νίκη την προσεχή Κυριακή για να ελπίζει σε παραμονή

Σήμερα το μεσημέρι στις 12 ο Διαγόρας δίνει για το πρωτάθλημα της Γ΄Εθνικής Κατηγορίας το πιο σημαντικό παιχνίδι για την φετινή περίοδο. Αντιμετωπίζει την ομάδα του Κωστή Παλαμά με μοναδικό στόχο την νίκη και την κατάκτηση των βαθμών που θα τον οδηγήσουν στην παραμονή στην κατηγορία.

Για την ομάδα του γηραιού δεν υπάρχει άλλο αποτέλεσμα από την επιτυχία. Το καλύτερο αποτέλεσμα θα μπορούσε να πει κανείς πώς είναι το 3-0 αν και είναι δύσκολο να το πετύχει μιας και ο αντίπαλος θα έρθει στο νησί μας για τον ίδιο σκοπό. Δεν θέλει ούτε νίκη με 3-2 κάτι που δίνει στον αντίπαλο τον πόντο του ηττημένου.

Κάτι τέτοιο θα αποτελούσε ουσιαστικά ήττα για τον γηραιό που είναι καθόλα έτοιμος και να πάρει αυτό που θέλει παρουσιαζόμενος όσο το δυνατόν σε καλύτερη αγωνιστική κατάσταση. Οι κυανέρυθροι είναι άπαντες παρόντες για τον σημερινό αγώνα έχοντας μάλιστα στις τάξεις τους όλους τους παίκτες που είναι διαθέσιμοι να προσφέρουν και καλό θέαμα αλλά και να βοηθήσουν την ομάδα στο κυνήγι της νίκης.

Για τον λόγο αυτό ήρθαν στην Ρόδο από την Αθήνα τόσο οι Ξενάκης και Πέτρου όσο και ο Κοκκολάκης που είναι στρατιωτικός αλλά μετατέθηκε από την Ρόδο όπου βρισκόταν παραμένοντας όμως στις επάλξεις και έτοιμος να βοηθήσει τον Διαγόρα ανά πάσα στιγμή.

Ηρθε από την Κω και ο Σεγραίδος κι έτσι ο Διαγόρας θα παρουσιασθεί κομπλέ στον σημερινό αγώνα.. Οι κυανέρυθροι πέραν τούτου καλούν στο Βενετόκλειο όλους τους φίλους τους για να τους συμπαρασταθούν στην προσπάθεια αυτή αποτελώντας ουσιαστικά τον... έκτο παίκτη τους, Θα μετρήσουν ακόμα και πολλοί άλλοι παράμετροι όπως η ψυχολογία των παικτών την ώρα του αγώνα αλλά και προπάντων αυτή η αγωνιστική κατάσταση στην οποία θα βρεθούν οι παίκτες του Διαγόρα. Ο κόσμος πάντως είναι εκείνος που θα παίξει σημαντικό ρόλο στην εξέλιξη του αγώνα. Εξάλλου εκείνος είναι που καίγεται για βαθμούς και πρέπει οπωσδήποτε να τους πάρει αν θέλει να παραμείνει στην κατηγορία.

Αναλυτικά το πρόγραμμα και οι διαιτητές έχουν ως εξής: **Ν. Σμύρνης 7μμ:** Πανιώνιος - Κόροιβος Αμαλιάδας (Γαρατζιώτης, Μιχαήλογλου), **Απόλλωνα 3μμ:** Απόλλων Πατρών - Εθνικός Πειραιά (Πετούσης, Σπυρόπουλος), **Ρόδου 12μμ:** Διαγόρας - Κωστής Παλαμάς (Καπάντανς, Χασαλεύρη), **Απόλλωνα 5.30μμ:** Απόλλων Αθηνών - Ερμής Πατρών (Παπαστάμος, Λεπενιώτης).

ΝΑΥΤΙΚΟΣ ΟΜΙΛΟΣ ΡΟΔΟΥ

ΠΡΟΣΚΛΗΣΗ

2ης ΤΑΚΤΙΚΗΣ ΓΕΝΙΚΗΣ ΣΥΝΕΛΕΥΣΗΣ ΠΡΟΚΗΡΥΞΗΣ ΑΡΧΑΙΡΕΣΙΩΝ

Το Διοικητικό Συμβούλιο (Δ.Σ.) του Ναυτικού Ομίλου Ρόδου (Ν.Ο.Ρ.) με απόφαση του της 16.2.2006, προσκαλεί όλα τα μέλη του Ν.Ο.Ρ. στην 2η Τακτική Γενική Συνέλευση (Γ.Σ.) την Κυριακή δώδεκα (12) Μαρτίου 2006 και ώρα 9 π.μ. στις εγκαταστάσεις του Ναυτικού Ομίλου Ρόδου με θέματα ημερήσιας διάταξης τα ακόλουθα:

- Έγκριση Διοικητικού και Οικονομικού Απολογισμού του Δ.Σ. του Ν.Ο.Ρ. για το χρονικό διάστημα από 3.3.2004 έως 11.3.2006
- Έγκριση Έκθεσης της Εξελεγκτικής Επιτροπής για το χρονικό διάστημα από 3.3.2004 έως 11.3.2006 και Απαλλαγή του Δ.Σ. του Ν.Ο.Ρ. από κάθε ευθύνη.
- Αρχαιρεσίες για την ανάδειξη νέου Διοικητικού Συμβουλίου και Εξελεγκτικής Επιτροπής

Σε περίπτωση μη απαρτίας της πιο πάνω Γ. Σ. συγκαλείται νέα Γ.Σ. στον ίδιο τόπο, την ίδια ημερομηνία, τα ίδια θέματα και ώρα 11 π.μ.

Ο πρόεδρος **Ο γ. γραμματέας**
Βρατσάλης Μανόλης **Γιαννάς Σταύρος**

ΧΠΣΛΛ001

Στο κυνήγι του χαμένου θησαυρού

•Ένα από τα τελευταία του χαρτιά για τη σωτηρία παίζει σήμερα ο Κολοσσός με τον ΠΑΟΚ (17.45').

Είκοσι μία μέρες, τρεις ολόκληρες εβδομάδες έχουν περάσει από την εντός έδρας ήττα - σοκ από τη Λάρισα.

Ο Κολοσσός τότε είχε κάνει το καλύτερό του παιχνίδι κι ενώ έφτασε στην πηγή δεν ήπιε νερό. Μεσολάβησε η διακοπή για το all star game, οι τραυματισμοί και η κάκιστη εμφάνιση στο Γαλάτσι. Τώρα οι «θαλασσί» επιστρέφουν στο γήπεδό τους, μπροστά στον κόσμο τους, για να παίξουν ένα ματς «όλα για όλα».

Σημειωτέον, το παιχνίδι με τον ΠΑΟΚ θα ήταν κομβικό είτε ερχόταν η νίκη με τη Λάρισα είτε όχι. Απλώς, τώρα υπάρχει ένα κίνητρο παραπάνω για την κατάκτηση των δύο βαθμών.

Όσοι θεωρούν ότι το βαθμολογικό ενδιαφέρον είναι το Α και το Ω της αποψινής αναμέτρησης, λανθάνουν. Ναι μεν ο Κολοσσός «καίγεται» για τη νίκη προκειμένου να διατηρήσει τις όποιες ελπίδες έχει για παραμονή στην Α1, υπάρχει όμως και το ψυχολογικό όφελος που ίσως αποδειχθεί πιο πολύτιμο εν όψει της συνέχειας.

Το κλίμα στις τάξεις των νεοφώτιστων δεν είναι και το ιδανικότερο καθώς οι ήττες και πολύ περισσότερο οι άσχημες εμφανίσεις φέρνουν γκρίνιες. Πόσο μάλλον όταν προέρχονται δια στόματος προέδρου της ΚΑΕ.

Η κατσάδα του Κωσταρίδη προς τους παίκτες την περασμένη Δευτέρα «τρακούνησε» την ομάδα αλλά απομένει να φανεί μέσα στον αγωνιστικό χώρο αν αυτή η τακτική λειτουργήσει θετικά ή αποφέρει αντίθετα από τα επιθυμητά αποτελέσματα.

Η νίκη σήμερα θα είναι «βάλσαμο» για πολλούς λόγους. Το ευχάριστο είναι ότι ο Γιώργος Ζευγώλης υπολογίζει όλους τους παίκτες για το σημερινό παιχνίδι.

Ο Φράνκο Νάκιτς είναι ετοιμοπόλεμος από την αρχή της εβδομάδας, ο Δημήτρης Μακρής που επίσης απουσίασε από τον αγώνα με την ΑΕΚ έχει ξεπεράσει τη θλάση στο θώρακα, ο Στιβ Χάνσελ προφυλάχθηκε όσο χρειάστηκε για να δώσει κανονικά το παρών ενώ και ο Γιώργος Πανταζόπουλος προπονήθηκε την Παρασκευή μετά τον τραυματισμό στη μέση. Έμεινε βέβαια λίγο πιο πίσω από τους υπόλοιπους στην προετοιμασία για το ματς με τον ΠΑΟΚ αλλά το αν θα συμπεριληφθεί ή όχι στη 12άδα θα αποφασιστεί σήμερα πριν την έναρξη της αναμέτρησης.

Αν υπάρχει κάτι που υπολογίζει περισσότερο ο 46χρονος τεχνικός, αυτό είναι η παρουσία του κόσμου. Παρά την ζωντανή τηλεοπτική κάλυψη από το κρατικό κανάλι, το Βενετόκλειο θα πρέπει να έχει τη γνωστή, ζεστή ατμόσφαιρα που θα ενθαρρύνει τους «θαλασσί».

Όσον αφορά στον «δικέφαλο του Βορρά» βρίσκεται από χθες στη Ρόδο χωρίς τους Βασιλειάδη και Μακσάντσεφ.

Οι δύο παίκτες αποτελούσαν το 40% των επιθέσεων του ΠΑΟΚ στα παιχνίδια του β' γύρου όπου η συγκομιδή ήταν 4 νίκες (ΑΕΚ, Πανελλήνιο, Παναθηναϊκό, Πανιώνιο) και μία ήττα (Άρη).

Από τους 408π. του ΠΑΟΚ (81,6 μ.ο.) οι 165 προήλθαν από τους Βασιλειάδη (90) και Μακσάντσεφ (65) ενώ οι Γκαγκαλούδης, Μαυροκεφαλίδης, Σίμονς πέτυχαν και οι τρεις μαζί 187π.

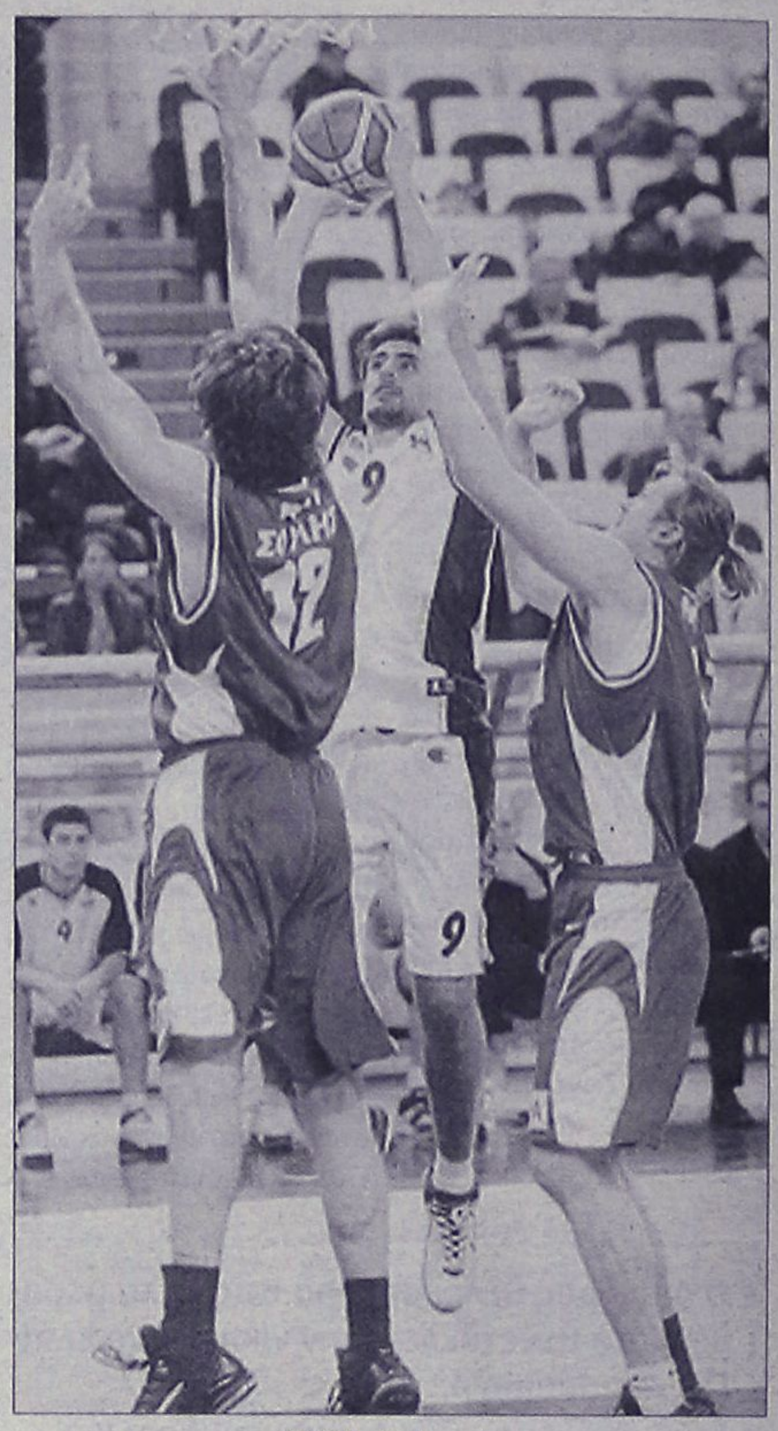

ΠΑΟΚ - Κολοσσός

Κολοσσός | ΠΑΟΚ
Βενετόκλειο
17.45' (ΕΤ1)
Σπυρίδωνος , Καρακατσούνης, Γεωργιάδης

Η ώρα της ανταμοιβής

• Παίκτης του Κολοσσού για τα επόμενα τέσσερα χρόνια ο Γιάννης Σκορδάλης!



Στα θαλασσί για την επόμενη τετραετία ο Γιάννης Σκορδάλης.

Η διοίκηση του Κολοσσού φρόντισε να πατήσει πόδι μετά την κακή απόδοση της ομάδας στο Γαλάτσι αλλά και να ανταμείψει την μοναδική της «όαση» στον αγώνα που δεν ήταν άλλη από την εμφάνιση του νεαρού Σκορδάλη.

Όπως ανακοινώθηκε επίσημα χθες από την ΚΑΕ, ο 22χρονος παίκτης ανανέωσε τη συνεργασία του με τους «θαλασσί» για τα επόμενα τέσσερα χρόνια!!

Η κίνηση αυτή αφ' ενός ανταμείβει τον Σκορδάλη για την καλή του εικόνα σε όσες ευκαιρίες του παρουσιάζονται (και ας είναι λίγες ως τώρα) και αφ' ετέρου επιβεβαιώνει το ότι ο Κολοσσός πρέπει να στελεχώνεται από δικά του παιδιά.

ΜΠΑΡΑΖ ΑΝΔΡΩΝ

Στο παρά πέντε

• Την τελευταία στιγμή αναβλήθηκαν οι αγώνες στην Κω και οι ομάδες αποβιβάστηκαν λίγο πριν αναχωρήσει το πλοίο για το νησί του Ιπποκράτη.

Για χθες το απόγευμα ήταν προγραμματισμένα τα μπαράζ των ανδρών ΑΕ Δικαίου - Ιβίσκος και Ιπποκράτης - Ηρακλής Λάρδου στο κλειστό γυμναστήριο της Κω όπως και η αναμέτρηση των νεανίδων Ιπποκράτης - Ιάλυσος αλλά κανένα από αυτά τα παιχνίδια δεν πραγματοποιήθηκε. Και αυτό γιατί οι αγώνες αναβλήθηκαν και μάλιστα στο ...παρά πέντε κυριολεκτικά! Οι αποστολές των ομάδων από τη Ρόδο επρόκειτο να αναχωρήσουν για την Κω στις 10 το πρωί.

Ιβίσκος και Ιάλυσος είχαν επιβιβαστεί στο πλοίο και λίγο αργότερα ο Ηρακλής.

Πέντε λεπτά πριν την αναχώρηση ειδοποιήθηκαν να αποβιβαστούν γιατί τα παιχνίδια αναβλήθηκαν!

Την τελευταία στιγμή πρόλαβαν να κατέβουν από το πλοίο οι παίκτες ενώ το δρομολόγιο έγινε κανονικά.

Η ταλαιπωρία βέβαια θα μπορούσε να είχε αποφευχθεί από νωρίς αν υπήρχε ο φόβος του αποκλεισμού των ομάδων στο νησί του Ιπποκράτη και όχι την τελευταία στιγμή.

ΤΟΠΙΚΟ ΜΠΑΣΚΕΤ

Με τη βοήθεια του καιρού

• Εφόσον το επιτρέψουν οι καιρικές συνθήκες θα γίνουν σήμερα τα τρία παιχνίδια του προγράμματος.

Τρεις αγώνες επρόκειτο να διεξαχθούν σήμερα ωστόσο θα πρέπει να βοηθήσει και ο καιρός για να πραγματοποιηθούν. Στο ανοιχτό γήπεδο της Λίνδου ο Κλεόβουλος περιμένει τον Ήλιο Ιαλυσού ενώ οι παίδες του Ηρακλή 2000 καλούνται να μετακινηθούν στην Κάλυμνο. Τέλος, οι κορασίδες της ΕΑΚΑ θα πρέπει να ταξιδέψουν στην Κω για το ματς με τον Ιπποκράτη.

Αναλυτικά το σημερινό πρόγραμμα:

Β' κατηγορία ανδρών

• Λίνδος (11.30') Κλεόβουλος - Ήλιος
Διαιτητές: Μυροφόρος - Στάλας

Παιδικό (Όμιλος Βορρά)

• Κάλυμνος (12.00') ΕΑΚΑ - Ηρακλής 2000
Διαιτητές: Αυγουλάς - Χαντσαρίδης

Κορασίδες

• Κλειστό Κω (17.30') Ιπποκράτης - ΕΑΚΑ
Διαιτητές: Ζαμάγιας - Σταματόγιαννης

Τελευταία ευκαιρία

• «Με τη βοήθεια του κόσμου και με πάθος για τη νίκη θα πάρουμε επιτέλους αυτό που θέλουμε» τόνισε ο Γιώργος Ζευγώλης για το παιχνίδι με τον ΠΑΟΚ.

Για τελικό μιλούσε ο Γιώργος Ζευγώλης, μετά το ματς με την ΑΕΚ, για το προσεχές με τον ΠΑΟΚ. «Αγώνα δίχως αύριο» είπε συγκεκριμένα. Χθες δεν άλλαξε απόψεις σχετικά με την κρισιμότητα του ματς: «Είναι η τελευταία μας ευκαιρία για να μείνουμε ζωντανοί στη μάχη για τη σωτηρία. Είναι επίσης μια μεγάλη ευκαιρία να ικανοποιήσουμε τον κόσμο μας με μια καλή εμφάνιση, που θα αποδείξει ότι παλεύουμε όλα τα ματς, ειδικά μέσα στο γήπεδό μας.

Κάτι που είχαμε κάνει και στον αγώνα με την Λάρισα, έστω κι αν ηττηθήκαμε. Αν βρεθούμε σε καλή μέρα, παίξουμε το μπάσκετ που μπορούμε και έχουμε την απαραίτητη τύχη, έχουμε τη δυνατότητα να κερδίσουμε».

Ο προπονητής του Κολοσσού ολοκλήρωσε: «Ο ΠΑΟΚ διαθέτει πολύ καλή ομάδα και το τελευταίο διάστημα βρίσκεται σε εξαιρετική κατάσταση. Το παιχνίδι είναι σαφώς πολύ δύσκολο. Όμως στο γήπεδό μας, με τη βοήθεια του κόσμου και το απαραίτητο πάθος για τη νίκη, πιστεύω ότι θα πάρουμε επιτέλους αυτό που θέλουμε».

ΘΑ ΜΑΣ ΒΡΕΙΤΕ ΣΤΑ ΚΕΝΤΡΙΚΑ ΜΑΣ ΓΡΑΦΕΙΑ ΕΠΙ ΤΗΣ ΜΑΡ. ΜΑΛΛΙΑΡΑΚΗ 11 (ΤΕΛΕΥΤΑΙΑ ΠΑΡΟΔΟΣ ΚΑΝΑΛΑ) Τηλ. 22410 22210-75230

35-45 ΕΝΟΙΚΙΑΣΕΙΣ-ΠΩΛΗΣΕΙΣ

ενοικιασεις ακινητων & επιχειρησεων

ΕΝΟΙΚΙΑΖΟΝΤΑΙ νεόκτιστα **διαμερίσματα** 65 τ.μ. και 85 τ.μ. με ηλιακό θερμοσίφωνο επί της οδού Βιέννης 17 Ροδίνι. Πληρ. τηλ. 6946552222, 6948003310 ΜΑΤ990

ΕΝΟΙΚΙΑΖΕΤΑΙ διαμέρισμα 70 τ.μ. στο κέντρο της πόλης επί της 28ης Οκτωβρίου. Πληρ. τηλ. 6945992032 ΜΖΤ110303

ΕΝΟΙΚΙΑΖΟΝΤΑΙ ΝΕΑΣ ΚΑΤΑΣΚΕΥΗΣ STUDIOS 60 Τ.Μ. ΣΤΗΝ ΙΑΛΥΣΟ, Β) ΕΠΙΠΛΩΜΕΝΟ ΡΕΤΙΡΕ 60 Τ.Μ. ΣΤΗΝ ΙΑΛΥΣΟ. ΠΛΗΡ. ΤΗΛ. 2241093748, 6948407166 ΜΑΤ986

ΕΝΟΙΚΙΑΖΕΤΑΙ δυάρι ρετιρέ, οροφοδιαμέρισμα διαμπερές με μεγάλες βεράντες και υπέροχη θέα, τζάκι, ηλιακό θερμοσίφωνο και νυχτερινό ρεύμα, σε νεόκτιστη οικοδομή δύο διαμερισμάτων, στον κεντρικό δρόμο Απ. Παύλου στην Ανάληψη, απέναντι από τη μεγάλη Εκκλησία. Ενοίκιο 440 ευρώ. Πληρ. τηλ. 2241065430, 6936359775 ΜΑΤ988

ΕΝΟΙΚΙΑΖΕΤΑΙ διαμέρισμα δυάρι με ηλεκτρικά είδη και θέρμανση επί της Π. Μελά. Πληρ. τηλ. 22410-34323, 26400ΜΖΤ100307

ΕΝΟΙΚΙΑΖΕΤΑΙ τριάρι στην Ψαροπούλα (2 κρεβατοκάμαρες) με ασανσέρ και κεντρική θέρμανση επί της οδού Αλ. Διάκου 67, β' ορόφου, δίπλα από το ξενοδοχείο Blue Sky. Πληρ. τηλ. 6946271401 ΜΖΤ110309

ΕΝΟΙΚΙΑΖΕΤΑΙ διαμέρισμα 106 τ.μ. 1ος όροφος, 2 δωματίων, σαλόνι, καθιστικό, κουζίνα, WC επί της οδού Σκεύου Ζερβού. Πληρ. τηλ. 6944557890 ΜΖΤ100317

ΕΝΟΙΚΙΑΖΕΤΑΙ επιπλωμένη γκαρσονιέρα πλήρως ανακαινισμένη επί της Αννης Μαρίας 55, κατάλληλη για φοιτήτρια ή εργένη. Πληρ. τηλ. 2241026953, 6934244706 ΜΧΡ13464

ΕΝΟΙΚΙΑΖΕΤΑΙ ισόγειο διαμέρισμα 40 τ.μ. Εξαπόλεως 18 Ρόδος. Τιμή 270 ευρώ. Πληρ. τηλ. 6974583428 ΜΖΤ100312

ΕΝΟΙΚΙΑΖΕΤΑΙ επιπλωμένη γκαρσονιέρα 2 δωματίων, κουζίνα, μπάνιο, στην Ιαλυσό. Πληρ. τηλ. 2241093929 ΜΖΤ100321

ΕΝΟΙΚΙΑΖΕΤΑΙ μαγαζί σε νέο κτίριο στην περιοχή Λοθιάρικα Λάρδου, 45 τετραγωνικών μέτρων με μεγάλο εξωτερικό χώρο πάνω στον κεντρικό δρόμο. Πληρ. τηλ. 6945660893, 6944813893 ΜΖΤ100309

ΕΝΟΙΚΙΑΖΕΤΑΙ διαμέρισμα ολοκαίνουργιο επί της Μεσολογγίου 3, δύο υπνοδωμάτια, σαλόνι, κουζίνα, μπάνιο, δίπλα στο Πανεπιστήμιο Αιγαίου. Πληρ. τηλ. 6944308564, 6944166802, 2241036203 ΜΟΟ239

ΕΝΟΙΚΙΑΖΕΤΑΙ διαμέρισμα 100 τ.μ. 1ου ορόφου με 2 υπνοδωμάτια-σαλόνι-καθιστικό-κουζίνα-μπάνιο-ηλιακό θερμοσίφωνα σε διώροφη οικοδομή στη περιοχή Αραπάκι. Ενοίκιο 400 ευρώ. Πληρ. τηλ. 6945953893 ΜΑΠ144

45-49 ΕΡΓΑΣΙΕΣ-ΑΥΤΟΚΙΝΗΤΑ-ΔΙΑΦΟΡΑ

ΕΝΟΙΚΙΑΖΕΤΑΙ ΜΟΝΟΚΑΤΟΙΚΙΑ σε ύψωμα, ανεξάρτητη, στην περιοχή Ασγούρου (πλησίον Ιντερμπετόν), 3 υ/δ, 2 WC, κεντρική θέρμανση, τζάκι, ηλιακό θερμοσίφωνα, δορυφορική κεραία, ξυλόφουρνο, παιδική χαρά, τεράστιες βεράντες, μεγάλο κήπο. Πληρ. τηλ. 6944757157 ΜΖΤ100306

ΕΝΟΙΚΙΑΖΟΝΤΑΙ καινούργια **studios** πλήρως εξοπλισμένα και με ηλιακό θερμοσίφωνα στην περιοχή Δασκάλων. Χαμηλές τιμές. Πληρ. τηλ. 2241077971, 6932227500 ΜΖΤ100304

ΕΝΟΙΚΙΑΖΕΤΑΙ 3άρι διαμέρισμα στην περιοχή Αραπάκι επί της Παρθενόπης 43. Πληρ. τηλ. 2245071395 κ. Μαρία ΜΖΤ100305

ΕΝΟΙΚΙΑΖΟΝΤΑΙ: α) διαμέρισμα ενός υπνοδωματίου, σαλόνι, κουζίνα, lux πλήρως επιπλωμένο (εντοιχισμένη κουζίνα, δερμάτινο σαλόνι, air condition) καινούργιο, **β) γκαρσονιέρα** δίχωρη πλήρως επιπλωμένη καινούργια. Πληρ. τηλ. 2241066475, 6936131015, 6936131019 ΜΖΤ100308

ΕΝΟΙΚΙΑΖΟΝΤΑΙ γκαρσονιέρες μονόχωρες, ανακαινισμένες ισόγειες, πλήρως εξοπλισμένες. Τιμή 215 ευρώ και 175 ευρώ στην περιοχή Ροδίνι Κυρά της Ρω. Πληρ. τηλ. 2241066680, 6977275783 ΜΧΡ13467

ΕΝΟΙΚΙΑΖΕΤΑΙ διαμέρισμα α' ορόφου στα Κοσκινού λουξ κατασκευής 110 τ.μ. σε μονοκατοικία, κλιματισμός, ηλιακός θερμοσίφωνας, διαμπερές. Πληρ. τηλ. 6937262501 κα Μαρία ΜΖΤ100314

ΕΝΟΙΚΙΑΖΕΤΑΙ αποθήκη στη Ρόδου-Λίνδου (κάτω από το Lidl) χώρος κατάλληλος και για οποιαδήποτε επαγγελματική χρήση συνολικής έκτασης 860 τ.μ. εκ των οποίων 430 τ.μ. κύριας χρήσης. Πληρ. τηλ. 6944386929 κος Αλέξης Παπαγρηγορίου ΑΤ980

ΕΝΟΙΚΙΑΖΕΤΑΙ ισόγειο διαμέρισμα ανεξάρτητο σε αυλή, δυάρι, χωρίς έπιπλα. Δύο δωμάτια, κουζίνα και μπάνιο. Επίσης **ενοικιάζεται studio** επιπλωμένο στο Νιοχώρι. Πληρ. τηλ. 2241022139, 6944562502 ΜΖΤ090332

ΕΝΟΙΚΙΑΖΕΤΑΙ γκαρσονιέρα πλήρως εξοπλισμένη επί της οδού Ρώμης 6Α Ροδίνι, δωμάτιο, κουζίνα, τουαλέτα. Πληρ. τηλ. 2241063662, 64750, 6944325444 ΜΖΤ100301

ΕΝΟΙΚΙΑΖΕΤΑΙ διαμέρισμα δύο υπνοδωματίων και σαλόνι στην οδό Λισαβώνας 33 Ροδίνι, β' όροφος ολοκαίνουργιο. Πληρ. τηλ. 6944717022, 2241033455 ΜΖΤ090331

Στο συνοικισμό Δασκάλων **ενοικιάζεται διαμέρισμα** 90 τ.μ. αποτελούμενο από 2 υπνοδωμάτια. Πληρ. τηλ. 2241026483 ΜΖΤ090314

TOP PROPERTIES

GEORGE & SAVAS PIPINOS
ΓΕΩΡΓΙΟΣ & ΣΑΒΒΑΣ ΠΙΠΙΝΟΣ
ΣΥΜΒΟΥΛΟΙ ΚΑΙ ΕΚΤΙΜΗΤΕΣ ΑΚΙΝΗΤΩΝ
REAL ESTATE AGENTS • MEMBER OF F.I.A.B.C.I.-NAEA-C.E.I.

Από το 1971

Email: gpipinos@otenet.gr URL: www.rhodes-top-properties.com and www.pipinos.gr

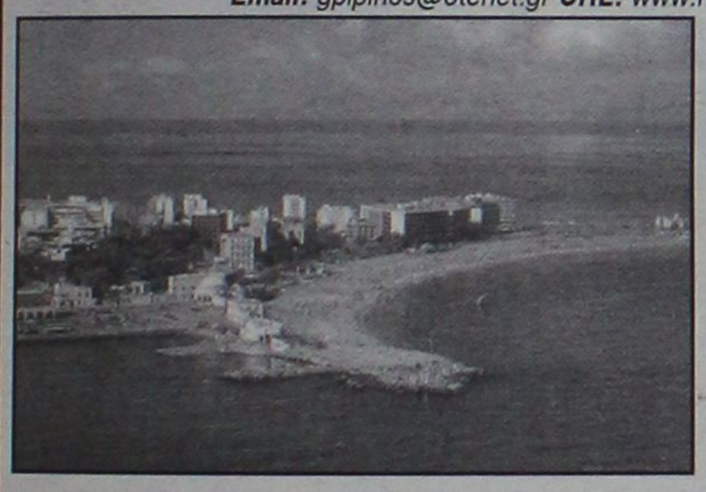

Η "**TOP PROPERTIES**" είναι ατομική επιχείρηση και ανήκει στους Γεώργιο και Σάββα Πιπίνο. Το γραφείο ασχολείται από το 1971 αποκλειστικά και μόνο με επενδύσεις και REAL ESTATE, στο νησί της Ρόδου και στην ευρύτερη περιοχή της Δωδεκανήσου.

ΑΠΕΥΘΥΝΟΜΑΣΤΕ: Στους **σοβαρούς, απαιτητικούς και επιλεκτικούς** επενδυτές-επιχειρηματίες, Ελληνες και ξένους που ενδιαφέρονται να κάνουν μια σοβαρή επένδυση προβολής στο νησί της Ρόδου.

ΠΡΟΣΦΕΡΟΥΜΕ: Α) Υπηρεσίες και πληροφορίες που γίνονται σε προσωπικό επίπεδο με εχεμύθεια, διακριτικότητα και σοβαρότητα.
Β) Μεγάλη γκάμα υψηλής ποιότητας, ακινήτων, όπως:1) Ξενοδοχεία Α' και Β' κατηγορίας των 600-500-350-300 κλινών, 2) Κεντρικά αστικά ακίνητα κατάλληλα για Τράπεζες-καταστήματα-γραφεία, 3) Παραλιακές εκτάσεις, κατάλληλες για τουριστικές επενδύσεις των 150.000-100.000-70.000-50.000-36.000 τ.μ. και 4) Διαμερίσματα και μεζονέτες προβολής, και 5) Αξιόλογες Παραθεριστικές κατοικίες.

ΣΤΟΧΟΣ ΜΑΣ ΕΙΝΑΙ: Να προσφέρουμε στο αγοραστικό μας κοινό υψηλής ποιότητας ακίνητα και ευκαιρίες στο νησί της Ρόδου. Η τριακονταετής και πλέον πείρα μας στον τομέα αυτό αποτελεί εγγύηση.

ΣΥΝΘΗΜΑ ΜΑΣ ΕΙΝΑΙ: Επενδύστε στη ΡΟΔΟ ΤΩΡΑ, σε ακίνητα που ΑΝΤΕΧΟΥΝ ΣΤΟ ΧΡΟΝΟ

Γεώργιος και Σάββας Πιπίνος
ΜΕΣΙΤΕΣ ΑΣΤΙΚΩΝ ΣΥΜΒΑΣΕΩΝ
Γιατί εμείς γνωρίζουμε καλύτερα!

Since 1971

TOP PROPERTIES is a father and son business. The senior, Mr George S. Pipinos, the founder of the office, has carved over the years a reputation for integrity and excellence in the world of Real Estate in the Dodecanese. The junior, Dr. Savas Pipinos, has returned from his studies in the UK to aid in his father´s footsteps.
AT TOP PROPERTIES we try hard to attract important and selective investors, high calibre businessmen/women and discerning professional people, both Greek and foreign, who wish to acquire substantial and valuable property on Rhodes.
We offer our expertise and advice privately, discreetly and in strict confidence.
We keep a comprehensive list of real estate of the highest specifications:
a. A' and B' class hotels (600, 500, 350, 300 beds capacity)
b. Centrally situated office buildings and other business premises.
c. Seaside land, ideal for development (hotels, holiday resorts, etc), of 150.000, 100.000, 70.000, 50.000, 36.000 square metres.
d. Villas, luxury apartments, detached, semi-detached and terraced houses.
e. Holiday and Retirement Homes.
Our aim is to give our clients the opportunity to acquire value for money, first class real estate on Rhodes. Our 30 and more years of experience is our warranty.
Our motto is Invest in Rhodes, Invest in property, It stands the test of time.



TOP PROPERTIES
George and Savas Pipinos
Because we know best

Προβάλλεται τα ακίνητά σας δωρεάν στο site Πιπίνος αγγελίες www.pipinos.gr

KENNENTY 38, ΡΟΔΟΣ, 85 100, ΤΗΛ. (22410) 23895,FAX: (22410) 20883
38 KENNEDY STR., RHODES, 85 100, TEL. (22410) 23895, FAX: (22410) 20883
U.K. Direct line: 08717115396

ΧΠ399

RHODES-GREECE
CAIRO PALACE

ΕΝΟΙΚΙΑΖΟΝΤΑΙ

- **ΚΑΤΑΣΤΗΜΑ ή ΓΡΑΦΕΙΟ** 43 τ.μ. στον όροφο των καταστημάτων του εμπορικού κέντρου
- **ΓΡΑΦΕΙΟ** 135 τ.μ. στον γ' όροφο επί του αίθριου της Εθ. Δωδεκανησίων

Πληροφορίες: Κα ΦΡΑΝΣΙΣ ΝΙΟΤΗ
τηλ. 2241027600,
κιν. 6944618757, 6973572262, φαξ 2241023462
email: fniotis@otenet.gr

ΜΧΠΞΕΝ102

Πωλούνται οικόπεδα εντός σχεδίου στην Ιαλυσό εμβαδού 270 τ.μ. εώς 430 τ.μ., από 94.500 €

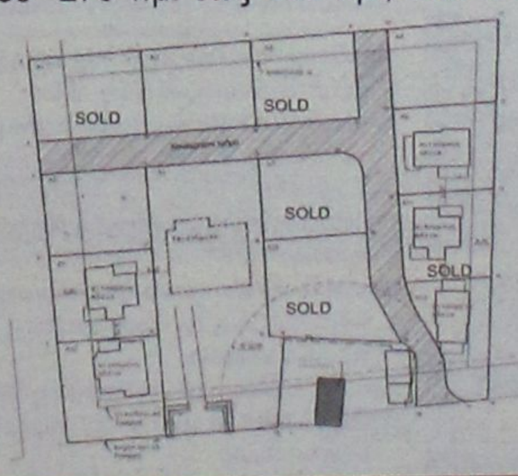

Τηλ 22410-26281 ΧΠ659 ΣΑΒΒΑΙΔΗΣ & Συνεργατες
Γρ. Λαμπράκη 14 & Αμερικής,Ρόδος Μεσιτες & Συμβουλοι Ακινητων

Μετακομίζετε;

γρήγορα
εύκολα
οικονομικά

MET.PO

MET.PO ΡΟΔΟΣ: τηλ. 2241024388/6948003320
ΑΘΗΝΑ: τηλ. 2103464235/3476818-008

ΑΤ312

ΕΝΤΟΣ ΝΗΣΟΥ ΚΑΙ ΠΡΟΣ ΟΛΗ ΤΗΝ ΕΛΛΑΔΑ

ΑΠΟΘΗΚΗ

ΕΝΟΙΚΙΑΖΕΤΑΙ ανεξάρτητη καινούργια αποθήκη 600 τ.μ. στο 4ο χλμ. ΡΟΔΟΥ-ΚΑΛΛΙΘΕΑΣ πίσω από το LIDL με ευκολία φορτοεκφόρτωσης και άνετο εξωτερικό χώρο στάθμευσης container και αυτοκινήτων.

Πληρ. τηλ. 2241032115 από 09.30-14.30 ώρες

ΜΑΤ952(Γ)

ΠΩΛΟΥΝΤΑΙ

α) κτίριο 240 τ.μ. για βιοτεχνική χρήση ιδανικό για super market 750 τ.μ. με υπαίθριο χώρο. Ετοιμο για χρήση στη περιοχή Θεολόγου.

β) Ηλεκτρικό κλαρκ σε άριστη κατάσταση.

γ) Πωλείται ή ενοικιάζεται σταθερή καντίνα στην παραλία Θεολόγου

Πληρ. τηλ. 6938097097 ΜΑΤ967(Γ)

ενοικιασεις

συνέχεια από την προηγούμενη

ΕΝΟΙΚΙΑΖΕΤΑΙ οροφοδιαμέρισμα τριών υπνοδωματίων και 2 λουτρών με κεντρική θέρμανση στα Κοσκινού στην πλατεία σχολείου. Πληρ. τηλ. 2241061506 απόγευμα, κιν. 6972220009 ΜΖΤ090333

ΕΝΟΙΚΙΑΖΕΤΑΙ ισόγειος επαγγελματικός χώρος 60 τ.μ. επί της οδού Ολύμπου Καρπάθου 4 (στο ίδιο κτιριακό συγκρότημα με το ΠΕ.ΧΩ. ΔΩΔ/ΣΟΥ) κατάλληλος για τεχνικό γραφείο, λογιστικό γραφείο ή για οποιαδήποτε άλλη χρήση. Πληρ. τηλ. 6944692375 ΜΖΤ090302

ΕΝΟΙΚΙΑΖΕΤΑΙ δίχωρη επιπλωμένη μονοκατοικία 40 τ.μ. με κήπο και πανοραμική θέα στη θάλασσα επί της Γ. Σεφέρη 100. Ενοίκιο 300 ευρώ. Πληρ. τηλ. 2241069557, 6973582646 ΜΑΠ141(1)

ΕΝΟΙΚΙΑΖΕΤΑΙ ισόγειο δίχωρο επιπλωμένο διαμέρισμα 60 τ.μ. επί της Γ. Σεφέρη 100 κατάλληλο για στρατιωτικούς εκπαιδευτικούς και ολιγομελείς οικογένειες. Ενοίκιο 300 ευρώ. Πληρ. τηλ. 2241069557, 6973582646 ΜΑΠ141(2)

ΕΝΟΙΚΙΑΖΕΤΑΙ στα Κοσκινού **διαμέρισμα** 80 τ.μ. σε ισόγειο μονοκατοικία, 1 υπνοδωμάτιο, μεγάλο σαλόνι με λειτουργικό τζάκι-κουζίνα, μεγάλο μπάνιο-WC, βεράντα, ωραίο κήπο-πάρκιν, τηλέφωνο, μίνιμουμ χρόνος ενοικιάσεως 2 έτη. Τιμή μηνιαίως 400 ευρώ συζητείται. Πανοραμική θέα. Πληρ. Μ. Αποστολίδη τηλ. 6944613818, 2241066160 ΜΖΤ090321

ΠΑΣΤΙΔΑ. ΠΩΛΟΥΝΤΑΙ

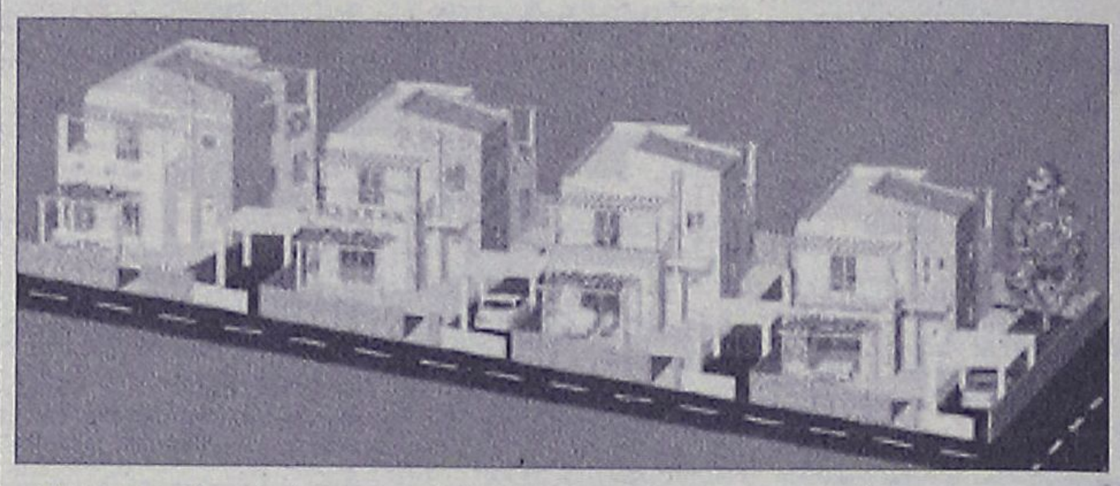

μεζονέτες πολυτελούς κατασκευής από ιδιοκτήτη-κατασκευαστή σε μπετά ή τελειωμένα των 120-130-160 τ.μ. σε οικόπεδο 250 και 330 τ.μ. με θέα το Φιλέρημο.

Πληρ. τηλ. 6944636141

ΑΤ964(Γ)

Οικοδομικές Επιχειρήσεις

Πωλήσεις ακινήτων-αντιπαροχές

Κατοικίες-επαγγελματικοί χώροι

ΦΡΑΓΚΟΥ ΣΤΑΥΡΟΣ

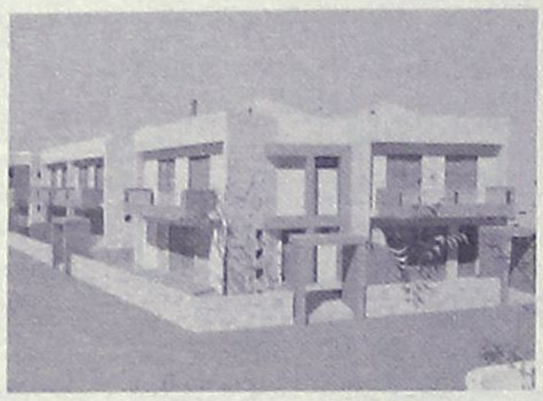

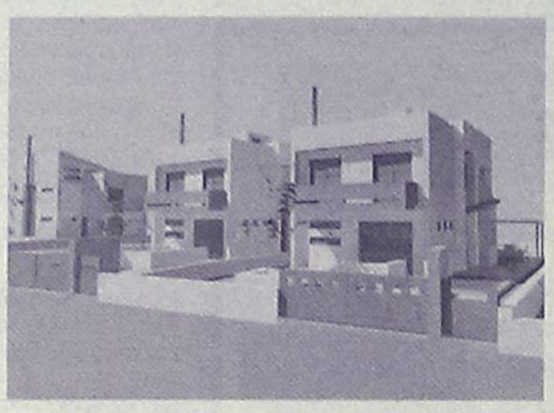

ΠΩΛΟΥΝΤΑΙ

- **ΔΙΑΜΕΡΙΣΜΑΤΑ ΣΤΗΝ ΙΑΛΥΣΟ**: 2όροφα 140 τ.μ. με αυλή σε 3 πλευρές. Τελειωμένα με το κλειδί στο χέρι 240.000 ευρώ.
- **ΜΟΝΟΚΑΤΟΙΚΙΕΣ ΣΤΗΝ ΙΑΛΥΣΟ:** στην περιοχή Αγ. Παρασκευής ανεξάρτητες εντός οικοπέδου 330 τ.μ. από 140 τ.μ. έως 180 τ.μ.
- **ΜΟΝΟΚΑΤΟΙΚΙΕΣ ΣΤΗΝ ΠΑΣΤΙΔΑ**: Περιοχή Αγ. Γεωργίου με καταπληκτική θέα ανεξάρτητες εντός οικοπέδου 350 τ.μ. από 140 τ.μ. και 160 τμ. Τιμή 220.000 ευρώ με το κλειδί στο χέρι.

Πληροφορίες Κλαυδίου Πέπερ 125
Τηλ. 22410 37906, κινητό 6972295543 ΑΤ645(Γ)

Idea A.E

Παπανικήτα - Καμπούρης

Συγκρότημα Κατοικιών Περιοχή Ασγούρου

Πωλούνται ΜΟΝΟΚΑΤΟΙΚΙΕΣ



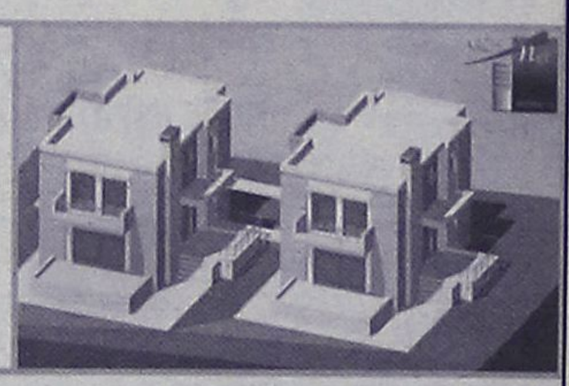

Κάθε κατοικία διαθέτει:

- Αρχιτεκτονικό σχεδιασμό • Γρανίτες δάπεδα Ιταλίας (Mirage)
- Τζάκι • Είδη Υγιεινής Γερμανίας Villeroy Boch plus (πορσελάνη που δεν πάνει άλατα)
- Βρύση Hansa Γερμανίας • Μπανιέρα με Υδρομασάζ Ιταλίας
- Ιταλική Κουζίνα • Κουφώματα Γερμανίας • Σε ευρύχωρο οικόπεδο 1.000 τμ.

Επιφάνεια
Υπόγειο 72 τ.μ.
Ισόγειο 72 τ.μ.
Α' ορόφου 72 τ.μ.

Συνολικής επιφάνειας 216 τ.μ.

ΧΠ004

5ο χλμ. Λεωφ. Ρόδου - Λίνδου, Τηλ.: 22410 66200 , Fax.: 22410 65315, Κιν.:6947694838 / 6944443169, e-mail: idea2004@otenet.gr



















Vitzileos

ΚΤΗΜΑΤΟΜΕΣΙΤΙΚΟ ΓΡΑΦΕΙΟ - REAL ESTATE AGENCY

ΚΑΤΑΣΤΗΜΑΤΑ - ΓΡΑΦΕΙΑ - ΕΠΙΧΕΙΡΗΣΕΙΣ

Μαγαζί στην Παλιά Πόλη, τουριστική περιοχή, 16 τ.μ.		40.000€
Μαγαζί με πατάρι στην οδό Ρόδου- Λίνδου	55 τ.μ.	110 000 €
Επιχείρηση SNACK-BAR πλήρως εξοπλισμένο με άδεια για 30 καθίσματα στην Παλιά Πόλη	55 τ.μ.	75 000 €
Κατάστημα με πατάρι σε εμπορική περιοχή στο κέντρο της πόλης	122 τ.μ.	200 000 €
Διατηρητέο ακίνητο το οποίο αποτελείται από 72 τ.μ. ισόγειο και 72 τ.μ. 1ος όροφος και 200τ.μ. αυλή στην περιοχή Ψαροπούλα.	144 τ.μ.	450 000 €
Ευρύχωρη Αποθήκη στην Οδό Παναγιώτη Ροδίου	180 τ.μ.	82 000 €
ΞΕΝ/ΧΕΙΟ Β ΚΑΤΗΓ. 95 Δωμάτια σε 13 στρεμ. στην παραλία Ιαλυσού		2 642 000 €
ΞΕΝ/ΧΕΙΟ 15 Δωματίων πάνω στο κύμα και μονοκατοικία 80 τ.μ. στο Γεννάδι		440 000 €
ΞΕΝ/ΧΕΙΟ 60 Δωματίων, 130 Κλινών, Σε οικόπεδο 8.000 τ.μ., με ΔΥΟ ΠΙΣΙΝΕΣ. Επιπλέον Εστιατόριο και μπαρ στην Θολό.		2 750 000 €
Συγκρότημα Εφτά διαμερισμάτων με Δυο Μαγαζιά 250 τ.μ. στην Παραλία Ιξιάς		338 000 €
Κτιριακό συγκρότημα στο λιμάνι, σε 1.808 τ.μ. οικόπεδο επί της οδού Αυστραλίας	1300 τ.μ.	1 470 000€
Στεγασμένος χώρος σε οικόπεδο 31.450 τ.μ. στο Κανδυλί και είναι κατάλληλο για οποιαδήποτε χρήση	3600 τ.μ	880 000 €

ΜΕΖΟΝΕΤΕΣ – ΜΟΝΟΚΑΤΟΙΚΙΕΣ – ΟΙΚΟΔΟΜΕΣ

Παραδοσιακό σπίτι στο Παραδείσι με ένα ευρύχωρο υπνοδωμάτιο, μεγάλη κουζίνα, μεγάλους χώρους και με αυλή. Υπάρχει δυνατότητα επέκτασης της οικοδομής 127 τ.μ. 100 000 €

Τριώροφη πολυτελής μονοκατοικία στα Άφαντου με τρία υπνοδωμάτια με κεντρική θέρμανση, τρία λουτρά (με W.C., Τζακούζι, ντους, και μπανιέρα) επίσης παρέχει Αποθήκη τροφίμων και Γκαράζ.210 τ.μ. 260 000 €

Τριώροφη Μεζονέτα, Πολυτελής Κατασκευή, δίπλα στην θάλασσα 300 τ.μ. 500 000 €

Διώροφη μονοκατοικία με δυο υπνοδωμάτια και σαλοτραπεζαρία και ένα μπάνιο στην Κάλυμνο 45 000 €

Μεζονέτα σε 1.000 μ. οικόπεδο περιοχή Ιξιά 144 τ.μ. 300.000€

Μεζονέτα σε 1.300 μ. οικόπεδο περιοχή Κοσκινού 210 τ.μ. 310.000€

Μονοκατοικία ανακαινισμένη στην περιοχή Κρητικά135 τ.μ. 265 000 €

Διώροφη μονοκατοικία με τέσσερα υπνοδωμάτια, δυο μπάνια στην Αφάντου 150 000 €

ΠΩΛΟΥΝΤΑΙ ΔΙΑΜΕΡΙΣΜΑΤΑ

Γκαρσονιέρα με θεά στην θάλασσα στην περιοχή Γεννάδι 50 τ.μ. 53 000 €

Διαμέρισμα με δυο υπνοδωμάτια με Εκπληκτική Θεά στην περιοχή Γεννάδι 60 τ.μ. 55 000 €

Διαμέρισμα Ισόγειο με Κήπο και Γκαράζ, με θέα στην Θάλασσα, στην περιοχή Ροδίνι 220 τ.μ. 360 000 €

ΟΙΚΟΠΕΔΑ ΕΝΤΟΣ ΚΑΙ ΕΚΤΟΣ ΡΟΔΟΥ

Οικόπεδο Εντός Ζώνης στην περιοχή Αφάντου 17000 τ.μ. 750 000 €

Οικόπεδο Στην περιοχή Καναματ μέσα στον οικισμό360 τ.μ. 135 000 €

Οικόπεδο Λίγο πριν την Κρητηνία περιοχή Λαβαριανής 5000 τ.μ. 45 000 €

Οικόπεδο Πάνω στην Λεωφόρο Ρόδου - Λίνδου με κόμβο με οικοδομική άδεια για 3000 μ κτίσμα σε δυο ορόφους επιπλέον 400 τ.μ. υπόγειο8500 τ.μ. 1 500 000 €

Οικόπεδο Στο Φυτώριο με Θέα στην Θάλασσα κατάλληλο για κατοικία 4.000 τ.μ. 200 000 €

Οικόπεδο Στον Άγιο Νικόλαο Σ.Δ. 1,20 412 τ.μ. 220 000 €

Οικόπεδο Στην Κάμειρο Σκάλα πάνω στο κύμα εντός ζώνης 2600 τ.μ. 85 000 €

Οικόπεδο Παραθαλάσσιο Σ.Δ. 0,2 πάνω στον Δρόμο στο νησί της Λέρου 4075 τ.μ. 205 000 €

Οικόπεδο Στην Κω σε Εξοχική Τοποθεσία της περιοχής Ψαλίδι 5400 τ.μ. 73 000 €

Οικόπεδο Στο Φαληράκι 8000 τ.μ. 230 000 €

Οικόπεδο Πάνω στο Κύμα, Κατάλληλο για οποιαδήποτε χρήση στα Καλαβάρδα 20000 τ.μ. 880 000 €

Οικόπεδο Στο Πλημμύρι πάνω στο Κύμα 20000 τ.μ. 600 000 €

Οικόπεδο Στα Καλαβάρδα 25000 τ.μ. 295 000 €

Οικόπεδο Πάνω στο Κύμα στην Θολό 34000 τ.μ. 611 000 €

Οικόπεδο Στο Τσαϊρι επί της Λεωφόρου ΤΣΑΪΡΙ- ΑΕΡΟΔΡΟΜΙΟΥ 98000 τ.μ. 1 300 000 €

Οικόπεδο Στην Πυλώνα οικοπεδική έκταση με φανταστική Θέα στην Θάλασσα 115000 τ.μ. 680 000 €

ΑΚΙΝΗΤΑ ΑΘΗΝΩΝ

Διαμέρισμα – Ρετιρέ στον τέταρτο Όροφο, Πλατεία Κυψέλης 83 τ.μ. 123 300 €

Διαμέρισμα στον τέταρτο όροφο στην Αγια Παρασκευή κοντά στο Αμερικανικό Κολέγιο με δυο μεγάλα υπνοδωμάτια και θέρμανση 86 τ.μ. 150 000 €

Διαμέρισμα ανακαινισμένο με υπερυψωμένο Ισόγειο και Κήπο στην Άνω Γλυφάδα 112 τ.μ. 170 000 €

ΕΝΟΙΚΙΑΖΟΝΤΑΙ ΚΑΤΑΣΤΗΜΑΤΑ - ΕΠΙΧΕΙΡΗΣΕΙΣ

Οροφο- Διαμέρισμα στην περιοχή Ζέφυρος για Επαγγελματική Χρήση 150 τ.μ. 1 000 €

Διαμέρισμα στη Οδό Στέλιου Κοπιάδη κατάλληλο για επαγγελματική χρήση 85 τ.μ. 450 €

Κατάστημα στην Θολό 800 τ.μ. 2 500 €

ΕΝΟΙΚΙΑΖΟΝΤΑΙ ΔΙΑΜΕΡΙΣΜΑΤΑ

Διαμέρισμα με Τρία υπνοδωμάτια στην Περιοχή Μητρόπολη 120 τ.μ. 500 €

Γκαρσονιέρα σε ρετιρέ στο Κανακόνερο 25 τ.μ. 230 €

ΒΙΤΖΗΛΑΙΟΣ ΜΑΡΙΟΣ •ΕΘΝΑΡΧΟΥ ΜΑΚΑΡΙΟΥ 45• ΤΗΛ: 22410-24900, ΚΙΝ: 6932704919, 6932196325 FAX: 22410-25544, WEBSITE: www.vitzileos.gr, EMAIL:mvre@otenet.gr ΑΕ858

ΕΝΟΙΚΙΑΖΕΤΑΙ

στο **Ροδίνι** ισόγειο **lux studio** με ανεξάρτητη είσοδο.

Πληρ. τηλ. 6934366326

ΜΧΠ659

ΕΝΟΙΚΙΑΖΕΤΑΙ

γραφείο

επί της Αλ. Διάκου 50 στον 3ο όροφο.

Πληρ. τηλ. 6942841519

ΧΠΕΜΠ174

ΜΗΝΙΑΙΑ ΕΝΟΙΚΙΑΣΗ ΔΩΜΑΤΙΩΝ ΣΕ ΞΕΝΟΔΟΧΕΙΟ

Το ξενοδοχείο ΕΛΕΝΑ

που βρίσκεται στο κέντρο της πόλεως Ρόδου, σε μικρή απόσταση από το λιμάνι και το Πανεπιστήμιο επί της οδού Γρίβα 78,

ΕΝΟΙΚΙΑΖΕΙ ΔΩΜΑΤΙΑ

ιδανικά για φοιτητές, στρατιωτικούς κ.λπ

Το ξενοδοχείο διαθέτει:
σαλόνι, café bar, αίθουσα τηλεόρασης και πισίνα

Το δωμάτιο διαθέτει:
α) ατομικό μπάνιο
β) τηλέφωνο
γ) ραδιόφωνο
δ) τηλεόραση
ε) ψυγείο
στ) θέρμανση
ζ) ζεστό νερό
η) εβδομαδιαίος καθαρισμός δωματίου και
θ) διάθεση ιματισμού (σεντόνια, κουβέρτες)

Τιμή από 200 ευρώ ανά μήνα

Πληρ. τηλ. 2241024755, 2241093019, κιν. 6942456013

ΜΖΤ140203

ΕΝΟΙΚΙΑΖΟΝΤΑΙ

α) διαμέρισμα 125 τ.μ. με 3 υπν/τια πλήρως ανακαινισμένο επί της Φωτάρα 26 περ. Αγ. Νικολάου

β) Ξενοδοχείο 26 διαμερισμάτων 60 τ.μ. το κάθε δωμάτιο πλήρως εξοπλισμένα με A/C, TV και πολυκουζινάκι.

Το ξενοδοχείο διαθέτει πλήρως εξοπλισμένη καφετέρια-μπαρ, έτοιμη προς λειτουργία, 600 τ.μ. η οποία ενοικιάζεται μεμονωμένα ή και με όλο το ξενοδοχείο.

Πληρ. τηλ. 2241020105, 6973532652, 6948624304

ΜΖΤ090327

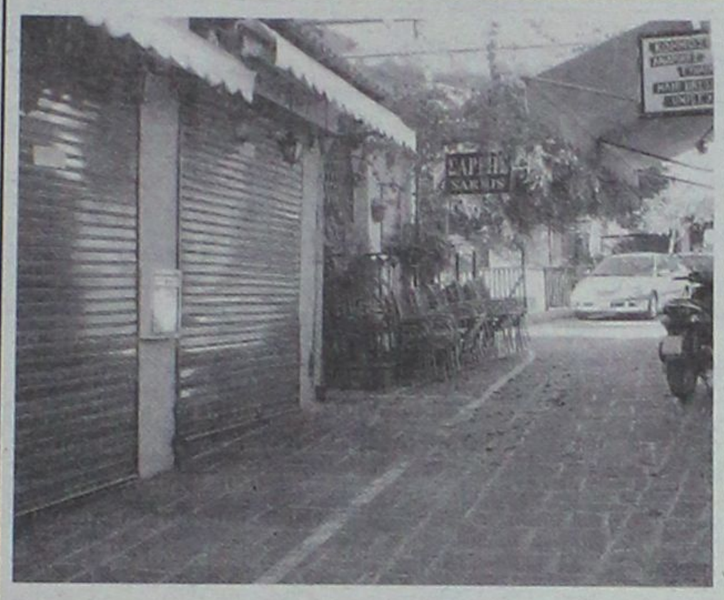

ΕΝΟΙΚΙΑΖΕΤΑΙ

ΤΟ ΠΑΡΟΝ ΑΚΙΝΗΤΟ, ΚΕΝΤΡΙΚΟ (ΠΑΡΟΔΟΣ ΕΡΜΟΥ), ΕΣΩΤΕΡΙΚΟΣ ΧΩΡΟΣ 40 τ.μ. ΛΕΙΤΟΥΡΓΕΙ ΩΣ ΟΒΕΛΙΣΤΗΡΙΟ, ΑΛΛΑ ΔΙΝΕΤΑΙ ΚΑΙ ΓΙΑ ΟΠΟΙΑΝΔΗΠΟΤΕ ΑΛΛΗ ΧΡΗΣΗ

ΤΗΛ. ΤΗΛ. 6937431274

ΜΑΤ639

ΠΩΛΟΥΝΤΑΙ

ΣΤΗΝ ΙΑΛΥΣΟ περιοχή Σωτήρος

ΜΕΖΟΝΕΤΕΣ με υπόγειο σε οικόπεδο 900 τ.μ. εκάστη από ιδιώτη

Πληρ. τηλ. 2241039212, 6936795999, κ. Λευτέρη Αρχ/των Σταυράς Σταμάτιος

ΜΑΤ655(Π)

Profit & Solution

ΚΤΗΜΑΤΙΚΕΣ ΥΠΗΡΕΣΙΕΣ
Αντ. Δαμασκηνού 119 85100 Ρόδος
22410 28100

ΠΩΛΕΙΤΑΙ ΚΑΤΟΙΚΙΑ ΣΤΟ ΚΕΝΤΡΟ ΤΗΣ ΡΟΔΟΥ (ΙΔΑΝΙΚΟ ΓΙΑ ΓΡΑΦΕΙΑ) 63ΤΜ
85.000ΕΥΡΩ

ΠΩΛΕΙΤΑΙ Η ΕΝΟΙΚΙΑΖΕΤΑΙ ΠΑΡΑΔΟΣΙΑΚΗ ΜΟΝΟΚΑΤΟΙΚΙΑ ΣΤΑ ΜΑΡΙΤΣΑ
ΠΛΗΡΕΣ ΑΝΑΚΑΙΝΙΣΜΕΝΗ ΜΕ ΑΥΛΗ
85.000 ΕΥΡΩ

ΠΩΛΕΙΤΑΙ ΜΟΝΟΚΑΤΟΙΚΙΑ ΣΤΗΝ ΔΑΜΑΤΡΙΑ
75ΤΜ ΣΕ ΟΙΚΟΠΕΔΟ 425ΤΜ
85.000 ΕΥΡΩ

ΠΩΛΕΙΤΑΙ ΔΙΑΜΕΡΙΣΜΑ 65τ ΚΑΡΑΚΟΝΕΡΟ, ΜΕ ΘΕΑ ΘΑΛΑΣΣΑ
105.000ΕΥΡΩ

ΠΩΛΕΙΤΑΙ ΟΙΚΟΠΕΔΟ ΣΤΗΝ ΠΑΣΤΙΔΑ 500ΤΜ ΑΡΤΙΟ ΟΙΚΟΔΟΜΗΣΙΜΟ 200ΤΜ 67.000ΕΥΡΩ

ΠΩΛΕΙΤΑΙ ΟΙΚΟΠΕΔΟ ΣΤΗΝ ΚΡΕΜΑΣΤΗ 2000τμ. ΑΡΤΙΟ ΚΑΙ ΟΙΚΟΔΟΜΗΣΙΜΟ 200τμ
220.000ΕΥΡΩ

ΑΕ963



ΚΑΤΑΣΤΗΜΑ
προς Μίσθωση

Επί της οδού Καμείρου σε νεόκτιστη οικοδομή



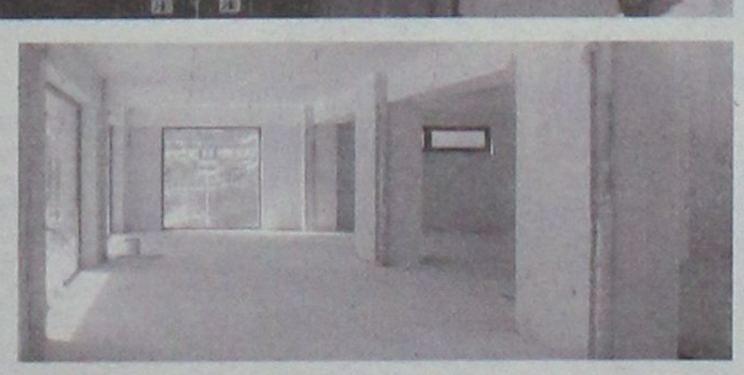

- **Συνολικής επιφανείας 400 τ.μ.**
- **Με δυνατότητα τμηματικής μίσθωσης**
- **Έτοιμο προς χρήση**

ευσταθίου ΕΥΡΩΚΤΗΜΑΤΙΚΗ
ΚΤΗΜΑΤΟΜΕΣΙΤΙΚΟ ΓΡΑΦΕΙΟ

ΧΠ401/2029

Εθν. Αντιστάσεως 83 • Τηλ.: 22410 73819, 74917 • Κιν.: 6944 374546, 6945 292030 • Fax: 22410 38641 • info@euroktimatiki.gr

ενοικιασεις

συνέχεια από την προηγούμενη

ΕΝΟΙΚΙΑΖΕΤΑΙ δωμάτιο επιπλωμένο επί της οδού Αγ. Ιωάννου 121, πλησίον πανεπιστημίου και ΟΑΕΔ. Πληρ. κ. Νίκο τηλ. 6938719954 ΜΖΤ170316

ΕΝΟΙΚΙΑΖΕΤΑΙ διαμέρισμα στην Ιαλυσό 2 υπνοδωματίων επιπλωμένο και πλήρως εξοπλισμένο (ψυγείο, κουζίνα, σαλόνι, τραπεζαρία, πλυντήριο, κουρτίνες, air condition). Πληρ. τηλ. 2241096531, 2241096805 ΜΖΤ090311

ΕΝΟΙΚΙΑΖΕΤΑΙ Studio επιπλωμένο στο Ροδίνι, β' όροφος, **γραφείο-γκαρσονιέρα** 50 τ.μ. ισόγειο, στην οδό Παπαθανάση-Καρανικόλα. Πληρ. τηλ. 6944361899 ΜΖΤ080342

ΕΝΟΙΚΙΑΖΕΤΑΙ διαμέρισμα δύο υπνοδωματίων πλήρως επιπλωμένο στην περιοχή Αγ. Ιωάννου. Πληρ. τηλ. 2241073804, 2241064855, 6932540505 ΜΖΤ090320

ΕΝΟΙΚΙΑΖΕΤΑΙ νεοανακαινισμένο lux τριάρι (μη επιπλωμένο **ρετιρέ οροφοδιαμέρισμα** 75 τ.μ. με βεράντες 40 τ.μ., καταπληκτική θέα, κοντά στη θάλασσα και 10 λεπτά από το κέντρο της πόλης και το πανεπιστήμιο, θέρμανση αυτόνομη. Μόνο σοβαρές προτάσεις. Πληρ. τηλ. 6973495230 ΜΑΤ966

ΕΝΟΙΚΙΑΖΕΤΑΙ στα Τριάντα (Δωριέως 2, δύο στάσεις πριν τα φανάρια, απέναντι από την οικία του Τούρκου προξένου) **επιπλωμένο δυάρι διαμέρισμα** πρώτου ορόφου, ενός υπνοδωματίου, σαλονιού, μεγάλης κουζίνας, ψυγείο, ηλεκτρική κουζίνα, μεγάλο μπάνιο, σε πολυκατοικία πολυτελούς κατασκευής. Πληρ. τηλ. 2241025904, ώρες γραφείου ΜΖΤ090305

ΕΝΟΙΚΙΑΖΕΤΑΙ α) διαμέρισμα ενός υπν/τίου, σαλοκουζίνας, κοντά στο Μίρα Μάρε επιπλωμένο, **θ) studio** πλήρως επιπλωμένο στα Κοσκινού. Πληρ. τηλ. 6978927153 ΜΖΤ080302

ΕΝΟΙΚΙΑΖΕΤΑΙ στα Τριάντα (Δωριέως 2, δύο στάσεις πριν τα φανάρια, απέναντι από την οικία του Τούρκου προξένου) **ρετιρέ 4άρι** δευτέρου ορόφου, κουζίνα, μεγάλο μπάνιο, μεγάλες βεράντες, σε πολυκατοικία πολυτελούς κατασκευής. Πληρ. τηλ. 2241032401, 6973799941 ΜΖΤ090304

ΕΝΟΙΚΙΑΖΕΤΑΙ ισόγειο διαμέρισμα εξοχικό καινούργιο με αυλή και πάρκιν, στο Γκολφ Αφάντου, λεωφόρος Ρόδου-Λίνδου αριθ. 91, με 3 υπνοδωμάτια, σαλόνι, κουζίνα, λουτρό και ηλιακό θερμοσίφωνα. Πληρ. τηλ. 2241033592 ΜΖΤ090303

ΕΝΟΙΚΙΑΖΕΤΑΙ: α) λουξ ισόγειο διαμέρισμα 75 τ.μ. στο Ροδίνι αποτελούμενο από ένα υπνοδωμάτιο, σαλόνι, κουζίνα με μικρή αυλή, κεντρική θέρμανση και αποθήκη. **β) Φωτεινό διαμέρισμα** 100 τ.μ. αποτελούμενο από 3 υπνοδωμάτια, σαλόνι, κουζίνα, πλησίον Αννης Μαρίας. Πληρ. τηλ. 6944431307, 2241020819, 2241028822 ΜΧΡ13461

ΕΝΟΙΚΙΑΖΕΤΑΙ μονοκατοικία στην Ιαλυσό 155 τ.μ. 3 υπνοδωματίων, 2 WC, 2 αποθήκες. Πληρ.τηλ. 2241096500, ώρες καταστημάτων, 6942209001 ΜΖΤ080303

ΕΝΟΙΚΙΑΖΕΤΑΙ διαμέρισμα 80 τ.μ. με 2 υπνοδωμάτια, σαλόνι, κουζίνα, WC, επί της οδού Αννης Μαρίας και Στέλιου Κωτιάδη γωνία. Πληρ.τηλ. 2241066122, 2241029787 ΜΖΤ080334

ΕΝΟΙΚΙΑΖΟΝΤΑΙ ξενοδοχειακά διαμερίσματα και **studios** στις "7 ΒΑΓΙΕΣ" με το μήνα πρόσφατα ανακαινισμένα πλήρως επιπλωμένα με τηλεόραση, τηλέφωνο, ηλιακό, κλιματισμό ψύξη θέρμανση, καθαριότητα 2 φορές την εβδομαδα με πλήρη ιματισμό, σεντονια, κουβέρτες και εξοπλισμό κουζίνας, φούρνο, ψυγείο, εστίες, μαγειρικά σκεύη, πιάτα, ποτήρια κ.λπ. Το ξενοδοχείσ διαθέτει σαλόνι/bar, αιθουσα με 2 τηλεοράσεις, INTERNET CORNER, πέργκολα και πισίνα σε μικρή απόσταση από το κέντρο της πόλης, το λιμάνι η το Πανεπιστήμιο, ιδανικό για φοιτητές, στρατιωτικούς, καθηγητές κ.λπ. Πληρ. τηλ. 2241036830, 6932934562 ΜΖΤ040305

ΤΕΧΝΙΚΗ ΕΤΑΙΡΙΑ
ΤΣΑΚΙΡΗΣ ΤΣΑΜΠΙΚΟΣ & ΣΙΑ Ε.Ε.

ΠΩΛΟΥΝΤΑΙ

1. Διαμερίσματα 120μ² (τριών υπνοδωματίων), 87μ² (δύο υπνοδωματίων) σε νεοανεγειρόμενη οικοδομή 6 διαμερισμάτων σε οικόπεδο 1800μ² εντός σχεδίου πόλεως στην περιοχή Ιξιάς.
Η οικοδομή είναι εξαιρετικής κατασκευής, διαθέτει ασανσέρ, κεντρική θέρμανση, καθώς και δύο θέσεις στάθμευσης για κάθε διαμέρισμα.

2. Μονοκατοικία πανταχόθεν ελεύθερη ανεπτυγμένη σε τρία επίπεδα συνολικής επιφάνειας 200 τ.μ. σε οικόπεδο 424τ.μ. εντός σχεδίου πόλεως Ρόδου (περιοχή Καρακόνερο).

ΑΤΤΑΒΥΡΟΥ 56 - 85100 ΡΟΔΟΣ
ΤΗΛ. 22410 35139
FAX 22410 24262 ΜΖΤ3333(Γ)

ευσταθίου ΕΥΡΩΚΤΗΜΑΤΙΚΗ
ΚΤΗΜΑΤΟΜΕΣΙΤΙΚΟ ΓΡΑΦΕΙΟ
Εθν. Αντιστάσεως 83 • Τηλ.: 22410 73819, 74917
Κιν.: 6944 374546, 6945 292030
Fax: 22410 38641 • e-mail: info@euroktimatiki.gr

ΠΩΛΗΣΕΙΣ ΑΚΙΝΗΤΩΝ

Οικοπεδα

1) 500 τ.μ. στους Αγίους Αποστόλους (νέο σχέδιο πόλεως) με σ.δ. 0,8 Αξίας 150.000 ευρώ. 2) 614 τ.μ. στους Αγίους Αποστόλους (νέο σχέδιο πόλεως). Αξίας 220.000 ευρώ. 3) 1.400 τ.μ. στην ιαλυσό με άδεια οικοδομής με δυνατότητα οικοδόμησης 150 τ.μ. κατοικίας. Αξίας 138.000 ευρώ. 15 τ.μ.. κατοικίας αξίας 140.000 ευρώ 4) 987 τ.μ. στην ιαλυσό θέση Κανδηλί με άδεια οικοδομής 5) 304 τ.μ. στην Ιξιά (με δυνατότητα οικοδόμησης 240 τ.μ. κατοικίας) Αξίας 160.000 € 6) 1.000 τ.μ. στο Ροδίνι (με δυνατότητα οικοδόμησης 400 τ.μ. κατοικίας) Αξίας 350.000 € 7) 1000 τ.μ. στην ιαλυσό (με δυνατότητα οικοδόμησης 120 τ.μ. κατοικίας) Αξίας 110.000 € 8) 2000 τ.μ. στην ιαλυσό (με δυνατότητα οικοδόμησης 200 τ.μ. κατοικίας) Αξίας 220.000 € 9) 2000 τ.μ. στα Κοσκινού (με δυνατότητα οικοδόμησης 120 τ.μ. κατοικίας) Αξίας 88.000 € 10) 3.640 τ.μ. στην ιαλυσό (με δυνατότητα οικοδόμησης 135 τ.μ. κατοικίας) Αξίας 120.000 € 11) 4000 τ.μ. στα Κοσκινού με πανοραμική θέα (με δυνατότητα οικοδόμησης 200 τ.μ. κατοικίας) Αξίας 215.000 € 12) 4000 τ.μ. στα Κοσκινού με εξαιρετική θέα (με δυνατότητα οικοδόμησης 200 τ.μ. κατοικίας) Αξίας 300.000 € 13) 4.010 κοντά στην Εθν. Οδό Λίνδου – Αεροδρομίου για επαγγελματική χρήση (με δυνατότητα οικοδόμησης 3.600 τ.μ. Βιοτεχνικού Χώρου) Αξίας 180.000 € 14) 5.300 τ.μ. στα Ασγούρου (με δυνατότητα οικοδόμησης 200 τ.μ. κατοικίας) Αξίας 190.000 €

Διαμερίσματα

1) 50 τ.μ. στην Μ. Κλαδάκη με 1 υπν/τιο Αξίας 90.000 € 2) 50 τ.μ. στην Μυτιλήνης με 1 υπν/τιο Αξίας 82.000 € 3) 65 τ.μ. στην Κανελλοπούλου με 1 υπν/τιο Αξίας 95.000€ 4) 70 τ.μ. στην Ιξιά (Σωτήρος) με 2 υπν/τια Αξίας 94.000€ 5) 80 τ.μ. στην Αγ. Σοφίας με 2 υπν/τια Αξίας 176.000€ 6) 80 τ.μ. στην Λαγκάνη (περιοχή Δασκάλους) με 2 υπν/τια Αξίας 85.000€ 7) 95 τ.μ. στην Ηλιούπολη με 2 υπνοδωμάτια αξίας 95.000 € 8)95 τ.μ. στην 28ης Οκτωβρίου με 2 υπν/τια Αξίας 280.000€ 9) 95 τ.μ. στην Ιξιά (Σωτήρος) με 2 υπν/τια Αξίας 90.000€ 10) 107 τ.μ. στην Ρόδου-Λίνδου (κοντά στην ΔΕΥΑΡ) με 3 υπν/τια Αξίας 130.000€ 11) 110 τ.μ. στην Ανθ. Ζερβού με 3 υπν/τια Αξίας 225.000 € 12) 110 τ.μ. στην ιαλυσό με 3 υπν/τια Αξίας 120.000 € 13) 110 τ.μ. στην Νηρηίδων (Καρακόνερο) με 3 υπν/τια Αξίας 220.000€ 14) 116 τ.μ. στην Μ. Πετρίδη με 3 υπν/τια Αξίας 232.000 € 15) 120 τ.μ. στην ιαλυσό με 3 υπν/τια Αξίας 125.000 € 16)120 τ.μ. στην Νηρηίδων (Καρακόνερο) με 3 υπν/τια Αξίας 240.000€ 17) 126 τ.μ. στην Γρηγορίου Ε΄ με 3 υπνοδωμάτια Αξίας 315.000 €

ΜΟΝΟΚΑΤΟΙΚΙΕΣ - ΜΕΖΟΝΕΤΕΣ

1)111 τ.μ. στα Κοσκινού εντός οικοπέδου 160 τ.μ. αξίας 230.000€ 2140 τ.μ. στην ιαλυσό Αξίας 280.000 € 2) 140 τ.μ. στην Παστίδα Αξίας 220.000 € 3) 140 τ.μ. στην ιαλυσό Αξίας 280.000 € 4) 150 τ.μ. στην ιαλυσό Αξίας 300.000 € 5)155 τ.μ. στην Ιξιά Αξίας 279.000 € 6) 155 τ.μ. στην Ιξιά Αξίας 281.000 € 7) 160 τ.μ. στην ιαλυσό Αξίας 350.000 € 8) 160 τ.μ. στα Κοσκινού Αξίας 380.000 € 9) 160 τ.μ. στις Φάνες Αξίας 190.000 € 10) 200 τ.μ. στους Πρόποδες Φιλερήμου στην ιαλυσό Αξίας 380.000 € 11) 280 τ.μ. στην λεωφ. Κρεμαστής – Π. Αεροδρομίου Αξίας 320.000 €

ΚΑΤΑΣΤΗΜΑΤΑ

1) 30 τ.μ. στο Κέντρο της Πόλης (με άμεση παράδοση χρήσης) Αξίας 450.000€ 2) 55 τ.μ. στην Ανάληψη (κεντρικά) Αξίας 120.000€ 3) 57 τ.μ. στο Κέντρο της Πόλης (ελεύθερο Χρήσεως) Αξίας 370.000€ 4) 61 τ.μ. στο Κέντρο της Πόλης (με άμεση παράδοση χρήσης) Αξίας 590.000€ 5) 62 τ.μ. στην Ανάληψη (κεντρικά) Αξίας 370.000 € 6) 77 τ.μ. στο Κέντρο της Πόλης (ελεύθερο Χρήσεως) Αξίας 500.000€ 7) 100 τ.μ. στην Ανάληψη (κεντρικά) Αξίας 580.000 € 8) 160 τ.μ. στην Μιχαήλ Πετρίδη αξίας 290.000 9) 43 τ.μ. στην ιαλυσό επί της Ιερού Λόχου (με άμεση παράδοσης χρήσης). Αξίας 120.000 ευρω. 10) Κατάστημα επί της οδού Σωκράτους Παλιά Πόλη 74 τ.μ. , 11) Κατάστημα επί της πλατείας Ιπποκράτους στην Παλιά Πόλη 135 τ.μ., 12) Κατάστημα επί της οδού Πολυδώρου στην Παλιά Πόλη 53 τ.μ. συν 1ος όροφος 53 τ.μ., 13) 86 τ.μ. ισόγειο κατάστημα επί της πλατείας Εβραίων Μαρτύρων Παλιά Πόλη συν 1ος όροφος 90 τ.μ.

ΧΠ4017(2)29

ΕΥΡΩΣΤΕΓΑΣΤΙΚΗ

ΚΤΗΜΑΤΟΜΕΣΙΤΙΚΟ ΓΡΑΦΕΙΟ - ΧΑΤΖΗΜΑΡΚΟΣ Ν. ΓΕΩΡΓΙΟΣ
Θ. ΣΟΦΟΥΛΗ 153 – Τ.Κ. 85100 ΡΟΔΟΣ
Πληροφορίες στο κινητό, διαθέσιμο όλες τις ώρες : 6973331692.
Τηλ. Γραφείου : 22410-29016. Ώρες γραφείου: 18:00 μ.μ έως 20:30 μ.μ.
Λοιπές ώρες και Σαββάτο, με ραντεβού.

ΠΩΛΟΥΝΤΑΙ ΚΑΙΝΟΥΡΓΙΑ ΔΙΑΜΕΡΙΣΜΑΤΑ ΛΟΥΞ ΚΑΤΑΣΚΕΥΗΣ

1. **ΡΟΔΙΝΙ:** Διαμέρισμα 100 τ.μ., 1ου ορόφου - 3 υπνοδ. - τιμή 185.000 EURO
2. **ΡΟΔΙΝΙ:** Διαμέρισμα 100 τ.μ., ρετιρέ, 3ου ορόφου, 3 υπνοδωματίων - τιμή 190.000 EURO
3. **ΡΟΔΙΝΙ:** Διαμέρισμα 80 τ.μ., 1ου ορόφου, 2 υπνοδωματίων - τιμή 150.000 EURO
4. **ΜΙΡΑ ΜΑΡΕ:** Καινουργια διαμερίσματα 102 τ.μ. σε μικρη πολυκατοικία ισόγεια και 1ου ορόφου με 3 υπνοδωμάτια, ιδιόκτητο parking και μικρη αποθήκη. Τιμή 197.000 EURO
5. **ΑΣΤΟΥΡΟΥ :** Γκαρσονιέρα 40 τ.μ – 2ου ορόφου – τιμή : 55.000 EURO.
6. **ΤΡΙΑΝΤΑ:** Υπερυψωμένο ισόγειο διαμέρισμα lux κατασκευής 95 τ.μ. 2 υπνοδωματίων με εσωτερική μικρή αποθήκη και ιδιόκτητη πλακόστρωτη αυλή. Τιμή 185.000 EURO

ΠΩΛΟΥΝΤΑΙ ΜΕΤΑΧΕΙΡΙΣΜΕΝΑ ΔΙΑΜΕΡΙΣΜΑΤΑ

7. **ΟΛΥΜΠΟΥ ΚΑΡΠΑΘΟΥ:** Κοντά στου Μαρινόπουλου, υπόγεια γκαρσονιέρα 30 τ.μ., μισθωμένη προς 260 euro και υπόγειο διαμέρισμα 85 τ.μ., μισθωμένο προς 320 euro, με ιδιόκτητο πισω κήπο 20 τ.μ., εφαπτόμενα με μεσοτοιχία, πωλούνται μαζί. Κατάλληλα για εισόδημα. Τιμή 108.000 EURO
8. **ΤΡΙΑΝΤΑ:** Ισόγειο διαμέρισμα 95 τ.μ. με ιδιόκτητη αυλή μπρος και πίσω, 2 ετίας με 3 υπνοδωμάτια. Κοντά στο γήπεδο Ιαλυσού. Σε άριστη κατάσταση. Τιμή 130.000 EURO.
9. **ΠΑΡΑΔΕΙΣΙ:** Διαμέρισμα 90 τ.μ., υπερυψωμένο ισόγειο, 2 υπνοδ., κοντά στην Εκκλησία Αγίου Νικολάου, πωλείται ως έχει, έως και κτίσματα. Τιμή 65.000 EURO.
10. **ΑΓΙΟΣ ΝΙΚΟΛΑΟΣ:** Διαμέρισμα 30ετίας 53 τ.μ. υπερυψωμένο ισόγειο, ενός υπνοδωματίου, σαλοτραπεζαρία, κουζίνα, μπάνιο. Τιμή 67.000 EURO.
11. **ΠΑΛΙΑ ΠΟΛΗ:** Διώροφη κατοικία 55 τ.μ. με αυλή 230 τ.μ. και επιπλέον δόμηση 63 τ.μ. Τιμή 152.000 EURO.
12. **KENNENTY:** Διαμέρισμα ισόγειο 64 τ.μ. με κοινόχρηστη αυλή 25ετίας. Τιμή 65.000 EURO
13. **ΚΑΛΥΘΙΕΣ:** Διαμέρισμα 1ου ορόφου, 120 τ.μ., με 3 υπνοδωμάτια, μεγάλες βεράντες 5ετίας. Τιμή 185.000 ευρώ.

ΠΩΛΟΥΝΤΑΙ ΜΟΝΟΚΑΤΟΙΚΙΕΣ – ΜΕΖΟΝΕΤΕΣ

14. **ΑΦΑΝΤΟΥ:** 3όροφοες μεζονέτες 140 τ.μ. με οικόπεδο 600 τ.μ. με θέα, και θέα θάλασσα, με 2 μπάνια και 3 ή 4 υπνοδωμάτια. Τελειωμένες. Τιμή 165.000 EURO.
15. **ΤΡΙΑΝΤΑ:** Τρώροφες μονοκατοικίες έως και μαρμαροσουβά, συνολικής επιφάνειας 210 τ.μ. (3Χ70 τ.μ.) σε οικόπεδο 350 τ.μ. σε περιοχή με θέα. Τιμή 200.000 EURO.
16. **ΜΑΡΙΤΣΑ:** Εξοχική μονοκατοικία 100 τ.μ. ισόγεια, σε οικόπεδο 1.400 τ.μ. σε μπετά. Τιμή 115.000 EURO.
17. **ΠΑΣΤΙΔΑ:** Εξοχικές διώροφες μονοκατοικίες 125 τ.μ., 3 υπνοδωματίων, σε οικόπεδο 250 τ.μ. περιφραγμένο με τοιχία, και θέση parking. Υπο κατασκευή, παραδίδονται τελειωμένες πλην ξυλουργικών. Τιμή 160.000 EURO
18. **ΠΑΣΤΙΔΑ:** Εξοχικές διώροφες μονοκατοικίες 125 τ.μ., 3 υπνοδωματίων, με επιπλέον δόμηση 75 τ.μ., σε οικόπεδο 400 τ.μ. Περιφραγμένο με τοιχία και θέση parking. Υπό κατασκευή, παραδίδονται τελειωμένες, πλην ξυλουργικών. Τιμή 195.000 EURO.

ΠΩΛΟΥΝΤΑΙ ΚΑΤΑΣΤΗΜΑΤΑ

19. **7 ΒΑΓΙΕΣ:** Για επαγγελματική στέγη, επί της πλατείας, πωλείται διώροφη μονοκατοικία με επιπλέον 18 τ.μ. ακάλυπτος χώρος. Ιδανική για τεχνικό Γραφείο, Ιατρείο, Λογιστήριο κ.λπ. Τιμή 250.000 EURO.
20. **ΚΑΜΕΙΡΟΥ:** Κατάστημα 42 τ.μ. πωλείται ως έχει έως και κτίσματα. Τιμή 80.000 EURO.
21. **ΚΑΜΕΙΡΟΥ:** Κατάστημα 60 τ.μ. μισθωμένο προς 350 euro, κατάλληλο για εισόδημα. Τιμή 90.000 EURO.

ΠΩΛΟΥΝΤΑΙ ΕΞΟΠΛΙΣΜΕΝΕΣ ΕΠΙΧΕΙΡΗΣΕΙΣ

22. **ΜΑΝΔΗΛΑΡΑ:** Στον πεζόδρομο, Γυροδίκο, άρτια εξοπλισμένη επικερδής επιχείρηση με βοηθητικούς χώρους, και παρασκευαστήριο. Δίδεται με νέο 12ετές συμβόλαιο. Ενοίκιο 865 ευρώ και τιμή επιχείρησης 65.000 EURO.
23. **ΠΕΥΚΟΙ :** Πωλείται επιχείρηση fast food - γυροδίκο 50 τ.μ. πλήρως εξοπλισμένη, με μεγάλη αυλή με τραπεζοκαθίσματα στην πλατεία Λοθάρεια Πεύκων. Τιμή 25.000 EURO – Μίσθωμα 600 EURO - Με νέο 12ετές συμβόλαιο
24. **ΠΑΛΙΑ ΠΟΛΗ :** Πωλείται επιχείρηση 15 τ.μ – τιμή : 65.000 EURO, - σε πολύ εμπορικό πόστο – νέο 12ετές συμβόλαιο.

ΠΩΛΟΥΝΤΑΙ ΚΤΗΜΑΤΑ – ΟΙΚΟΠΕΔΑ

25. **ΜΑΡΙΤΣΑ:** (ενδιάμεσα Μαριτσά και παλιό αεροδρόμιο) οικόπεδο 12.500 τ.μ. επί του δρόμου κοντά στο εκκλησάκι Αγίου Γεωργίου. Τιμή 370.000 EURO
26. **ΚΟΣΚΙΝΟΥ:** Γειτονικά οικόπεδα 1.000 τ.μ. με κάλυψη για μονοκατοικία με 100 τ.μ. ισόγειο και 100 τ.μ. υπόγειο, πλεον ημιυπαίθριων και γκαράζ. Τιμή 100.000 EURO συμπεριλαμβανομένων εξόδων άδειας οικοδομής.
27. **ΤΣΑΪΡΙ:** Οικόπεδο 4.000 τ.μ. με διώροφο κτίσμα, αποτελούμενο από ισόγειο διαμέρισμα 135 τ.μ. και διαμέρισμα 1ου ορόφου 120 τ.μ. με μεγάλες βεράντες και υπόγειο 70 τ.μ. Πωλείται ως έχει έως και κτίσματα. Τιμή 250.000 EURO.
28. **ΤΣΑΪΡΙ:** 200 μ. από την Λεωφόρο Ρόδου Λίνδου. Οικόπεδο 4.850 τ.μ. συνολικής κάλυψης για βιοτεχνικό κτίριο 4.500 τ.μ. σε τρεις ορόφους, πλέον υπογείου. Τιμή 220.000 EURO.
29. **ΚΑΒΟΥΡΑΚΙΑ:** Οικόπεδο Αμφιθεατρικό 7 στρέμματα κοντά στην θάλασσα.
30. **ΙΞΙΑ:** Οικόπεδο 160 τ.μ. με δόμηση για τριώροφη μεζονέτα συνολικά 195 τ.μ. και κήπο. Τιμή 80.000 EURO.
31. **ΤΡΙΑΝΤΑ :** Προνομιακό οικόπεδο 1.030 τ.μ. εντός σχεδίου, επί της συμβολής ασφαλτοστρωμένων οδών, ιδανικό για ανέγερση διώροφης μονοκατοικίας, συνολικής επιφάνειας 133 τ.μ. εκτός υπογείου και σοφίτας. Τιμή 145.000 EURO.
32. **ΣΟΡΩΝΗ :** Οικόπεδο 509 τ.μ. εντός οικισμού με δόμηση 430 τ.μ. 300 μέτρα από το Δημαρχείο, και 100 μέτρα από τον ασφαλτοστρωμένο δρόμο προς την παραλία. Τιμή 35.000 EURO.
33. **ΑΦΑΝΤΟΥ :** Οικόπεδο 780 τ.μ. εντός οικισμού επί δημοτικής οδού εφαπτόμενο, με δόμηση 370 τ.μ. Τιμή 80.000 EURO.
34. **ΔΑΜΑΤΡΙΑ:** Οικόπεδο 4.000 τ.μ. Τιμή 88.000 EURO.
35. **ΔΑΜΑΤΡΙΑ:** Προνομιακό οικόπεδο 4.000 τ.μ. Τιμή 103.000 EURO.
36. **ΕΠΙ ΤΗΣ ΛΕΩΦ. ΡΟΔΟΥ - ΚΑΛΛΙΘΕΩΝ :** Προνομιουχο οικόπεδο 825 τ.μ με άδεια οικοδομής 108 τ.μ κύριας χρήσης – τιμή: 120.000 EURO.
37. **ΡΟΔΟΥ-ΛΙΝΔΟΥ:** Οικόπεδο εφαπτόμενο επί της οδού, 4.000 τ.μ. Με την άδεια οικοδομής για καταστήματα με υπόγειο 400 τ.μ., ισόγειο 400 τ.μ. και όροφο 300 τ.μ. Τιμή 330.000 ευρω.
38. **ΡΟΔΟΥ-ΛΙΝΔΟΥ:** Οικόπεδο 3.400 τ.μ. εφαπτόμενο επί της οδού, με πρόσωπο 107 τ.μ. Με δόμηση για κατάστημα συνολικά 417 τ.μ. (υπόγειο 139 τ.μ., ισόγειο 139 τ.μ. και όροφο 139 τ.μ. και δόμηση για βιοτεχνική χρήση συνολικά 712 τ.μ. (υπόγειο 178 τ.μ. ισόγειο 178 τ.μ. Α' όροφο 178 τ.μ. και Β' όροφο 178 τ.μ. Τιμή 350.000 ευρω.
39. **ΨΙΝΘΟΣ :** Κτήμα 8 στρ.- 7 χιλιόμετρα από το χωριό - τιμή: 25.000 EURO.
40. **ΠΕΤΑΛΟΥΔΕΣ:** 6.100 τμ. με θέα βουνό και θάλασσα Τιμή 100.000 EURO.
41. **ΚΡΗΤΗΝΙΑ:** Οικόπεδο 1.400 τ.μ., εντός οικισμού. Αρτιο και οικοδομησιμο, με δόμηση 400 τ.μ. Τιμή 35.000 EURO.
42. **ΚΡΗΤΗΝΙΑ:** Εκταση, εφαπτόμενη επί της λεωφόρου, 6.450 τ.μ. Τιμή 60.000 EURO.
43. **ΠΑΣΤΙΔΑ :** Πρόποδες Φιλερήμου 2.030 τ.μ. εντός ζώνης

ΒΙΟΤΕΧΝΙΚΟΙ ΧΩΡΟΙ – ΑΠΟΘΗΚΕΣ

44. **ΑΝΑΛΗΨΗ:** Πωλείται πάνω στον κεντρικό δρόμο, πολυτελής υπόγειος χώρος 160 τ.μ. μισθωμένος προς 485 ευρω μηνιαίως. Με 2 w.c. κατάλληλος για όλες τις χρήσεις. Ιδανικός για τεχνικό γραφείο, Λογιστήριο, Βιοτεχνία, Γυμναστήριο κ.λπ. Αρχική τιμή 100.000 EURO. Δεκτές και λοιπές λογικές προτάσεις.
45. **ΑΣΓΟΥΡΟΥ:** Αποθήκη 400 τ.μ. αποπερατωμένη πάνω στον δρόμο, εύκολη πρόσβαση για κάθε τύπο οχήματος με άνεση χωρου και μεγάλη αυλή. Τιμή 352.000 EURO.
46. **ΡΟΔΟΥ ΑΙΝΔΟΥ:** Απέναντι από Βασιλόπουλο, κατάστημα αποπερατωμένο, βιοτεχνικός χώρος 60 τ.μ – τιμή: 65.000 EURO.

● ΖΗΤΟΥΝΤΑΙ ΓΙΑ ΑΓΟΡΑ ●
ΜΕΤΑΧΕΙΡΙΣΜΕΝΑ ΔΙΑΜΕΡΙΣΜΑΤΑ

ΑΕΟ101

ΚΡΑΝΙΔΗΣ Real Estate
Ι.Καζούλη & Αμερικής 50
Τηλ. 2241027082
2241026476

Πωλείται ΕΠΙΧΕΙΡΗΣΗ, Café - Bar στην ΙΞΙΑ, 2 ορόφων συνολικού εμβαδού 234τ.μ. - με Πάρκινγκ δεκτός και συνέταιρος
Τιμή: 100.000€ ΚΩΔ:[Κ-905] ΧΠ092

www.kranidis-estate.gr

ΓΙΑΝΝΗΣ ΝΙΚΟΛΙΔΑΚΗΣ
Μηχανολόγος-Μηχανικός
Γαλλίας 12-Ρόδος • τηλ. (22410)22291, 35103

ΠΩΛΟΥΝΤΑΙ

- Επί της οδού **Κων. Υδραίου** (πλησίον Ρόδου - Λίνδου) πολυτελή **διαμερίσματα** με απεριόριστη θέα, ιδιωτικούς χώρους parking και αποθήκες 90 τ.μ. και 126 τ.μ.
- Επί της οδού **Καθοπούλη** (Νιοχώρι) **αποθήκη** 222 τ.μ., **κατάστημα** 59 τ.μ. με πατάρι 15 τ.μ., **διαμερίσματα** από 45 τ.μ. έως 58 τ.μ.

ΧΠ2675

ΣΑΒΒΑΙΔΗΣ & Συνεργατες
Μεσιτες & Συμβουλοι Ακινητων

ΠΩΛΗΣΕΙΣ ΑΚΙΝΗΤΩΝ

Οικόπεδα εντός σχεδίου: **1)** Ροδίνι 400 τ.μ. με ΣΔ 0,4 185.000 € (ref:1267), **2)** Οικόπεδο 2,520 τ.μ. στα Καλαβάρδα 60.000 € (ref:2699) **3)** Ιαλυσός 765 τ.μ. με ΣΔ 0,4 175.000 € (ref:2214), **4)** οικόπεδα εντός σχεδίου στην Ιαλυσό, εμβαδού 270τ.μ. εώς 430τ.μ. από 94.500 € (ref:2625)

Οικόπεδα εκτός σχεδίου: **1)** Κεντρικό οικόπεδο επί της Επαρχιακή οδού Κρεμαστής αεροδρομείου & Εθνικής Οδού Τσαϊρι αεροδρομίου 400.000€ (ref:1776), **2)** Κοσκινού 4,002 τ.μ. 300.000 € (ref: 1859) **3)** Επαρχιακή οδός Κρεμαστή-Μαριτσά 9,500 τ.μ. 250.000 € (ref:2084) **4)**Κανδηλί 4,440τ.μ. 135.000 € (ref:1359), **5)** Λίνδος - Βληχά 8,190τ.μ. 320.000 € (ref:548), **6)** Πάνω Αλώνια επί της επαρχιακής οδού Λίνδος-Πεύκοι 3,540τ.μ. 155.000 € (ref:788), **7)** Πεύκοι 32,500 τ.μ. (ref:1785) - 42,300.μ. (ref:1787) και 19,800 τ.μ. (ref:1786) με πανοραμική θέα **8)** Ψάρτος 15.600τ.μ. "στο κύμμα"(ref:2238), **9)** Ιαλυσός 1,880τ.μ. **10)** Εθνική Οδός Ρόδος-Λίνδος 3,500τ.μ. 370.000 €(ref:1797),**11)** Ιάλυσος 4,000τ.μ. 230.000 € (ref:2360) **12)**Εθνική Οδό Παραδείσι-Θεολόγος 5,680τ.μ. 182.000€ (ref:2186) **13)**Κανδηλί 4,065 τ.μ. 250.000€ (ref:2347)

Μονοκατοικίες: **1)** Καλαβάρδα 128 τ.μ. σε οικόπεδο 2,150 τ.μ. (ref:2490) **2)** Πολυτελής μεζονέτα στο Καρακόνερο 148 τ.μ. σε οικόπεδο 266 τ.μ. (ref:2411) , **3)** Π.Πόλη 160τ.μ. με αυλή προς ανακαίνιση (ref:2328) **4)** Παραδοσιακό ανακαινισμένο με αυλή και βεράντα με θέα στα Κοσκινού 87τ.μ. 175.000 € (ref:2506), **5)** Μονοκατοικίες σε μπετά στην Παστίδα, εμβαδού 135τ.μ., 125.000 € (ref:2632)

Διαμερίσματα: **1)** Νεόδμητες γκαρσονιέρες στο κέντρο από 1.900-2.500 €/τ.μ. (ref:2423 & 2468), **2)** Πολυτελή Διαμερίσματα στο Καρακόνερο 115τ.μ. 220.000 € (ref:2355), **3)** Υπερπολυτελές ρετιρέ διαμέρισμα στην Ιαλυσό 220τ.μ. 340.000 € (ref:1743), **4)** Διαμέρισμα στο κέντρο 150 τ.μ. 205.000€ (ref:1456), **5)** Ισόγειο διαμέρισμα στο κέντρο 42 τ.μ. 55.500 € (ref:2453), **6)** Διαμέρισμα-Γραφείο 63 τ.μ. 85.000 € (ref:2418) **7)** Πλήρως ανακαινισμένο διαμέρισμα στις Επτά Βαγιές 65τ.μ. Α' όροφος 100.000 € (ref:2499), **8)** Ισόγειο ανακαινισμένο 70τ.μ. με περιφραγμένη αυλή στην Ιαλυσό 90.000 € (ref: 2470), **9)** Διαμέρισμα Γ΄ορόφου στη Ψαροπούλα 117τ.μ. 180.000 € (ref:2557), **10)** Ισόγειο διαμέρισμα στην Ιξιά 110τ.μ. 110.000 € (ref:2633), **11)** Διαμέρισμα Α΄ορόφου στην Ιξιά 75τ.μ. 157.500 € (ref:2619), **12)** Διαμέρισμα στην Ιξιά 95τ.μ. 157.500€ (ref:2620), **13)** Υπερπολυτελές διαμέρισμα στο Ροδίνι,με μοναδική πανοραμική θέα,140τ.μ. 320.000 € (ref:2611), **14)** Ισόγειο διαμέρισμα 44τ.μ. με αυλή στην Ιαλυσό (ref:2687) **15)** Ισόγειο γραφείο στο κέντρο 96τ.μ. (Ref:1959) **16)** 2 διαμερίσματα στο κέντρο 90τ.μ. με πάρκινγκ 103.000€ & 105.000€ (ref:2700 & 2701)

Καταστήματα: **1)**Πωλείται κατάστημα στην Π.Πόλη 16τ.μ. 40.000€ (ref:2459) ,**2)**Πωλείται κατάστημα σε εμπορικό κέντρο επί της Ρόδου-Λίνδου 200τ.μ. με χώρους στάθμευσης 640.000 € (ref:2456)

Ενοικιάσεις Καταστημάτων: **1)** Εθνικής Αντίστασης 80 τ.μ. μίσθωμα 1600 € (ref:1953), **2)**Σε κεντρικό δρόμο 300τ.μ. μίσθωμα 3.000€(ref:2390) **3)** Ρόδου-Λίνδου 400 τ.μ. με πάρκινγκ μίσθωμα 2.500 € (ref:2314), **4)** Κατάστημα στο κέντρο 31τ.μ. με πατάρι (ref:1955) **5)** Στο κέντρο 25τ.μ. με πατάρι μίσθωμα 950 € (ref:2500) **6)** Στην Ακτή Μιαούλη (Ψαροπούλα) 207τ.μ. με μίσθωμα 1.800 € (ref:870)

**Επι

ενοικιασεις

συνέχεια από την προηγούμενη

ΕΝΟΙΚΙΑΖΕΤΑΙ επιπλωμένο διαμέρισμα 2 δωματίων καθιστικό κουζίνα, υπνοδωμάτιο, 40 τ.μ. πλήρως εξοπλισμένο με δίπορτο ψυγείο, φουρνάκι με τρία μάτια, απορροφητήρα, τηλεόραση, ηλιακό θερμοσίφωνο, πλυντήριο ρούχων, ηλεκτρική σκούπα, ηλεκτρικό καλοριφέρ, αερόθερμο, σόμπα υγραερίου, μονωμένη οροφή στην Κρεμαστή. Πληρ. τηλ. 2241096742, 6944819048. Ενοίκιο 270 ευρώ
ΜΖΤ080307

ΣΤΗΝ ΙΑΛΥΣΟ ΕΝΟΙΚΙΑΖΕΤΑΙ οροφοδιαμέρισμα ρετιρέ, καινούργιο, διαμπερές, αποτελούμενο από 2 υπνοδωμάτια και λοιπούς χώρους, πλήρως εξοπλισμένο με ηλεκτρικές συσκευές, ηλιακό θερμοσίφωνα, διπλά τζάμια, άνετα μπαλκόνια. Πληρ. τηλ. 2241028458, 6946948756
ΜΖΤ080310

ΕΝΟΙΚΙΑΖΕΤΑΙ κατάστημα 105 τ.μ. επί της Μ. Πετρίδη 67 με αυλή. Πληρ. τηλ. 6936795114
ΜΧΡ13463

ΕΝΟΙΚΙΑΖΟΝΤΑΙ διαμερίσματα δυάρια καινούργια πλήρως επιπλωμένα και εξοπλισμένα με εντοιχισμένη κουζίνα, φούρνο, αιρ - κοντίσιον, θέρμανση - ψύξη, έναντι Μιραμάρε στην Ιξιά. Πληρ. τηλ. 6977656668, 2241075662
ΜΑΠ138

ΕΝΟΙΚΙΑΖΕΤΑΙ διαμέρισμα 67 τ.μ. στην Ανάληψη πλήρως επιπλωμένο γ' ορόφου με air condition. Πληρ. τηλ. 6979841980
ΜΖΤ080338

ΠΩΛΟΥΝΤΑΙ ΜΟΝΟΚΑΤΟΙΚΙΕΣ -ΠΕΡΙΟΧΗ ΚΟΣΚΙΝΟΥ

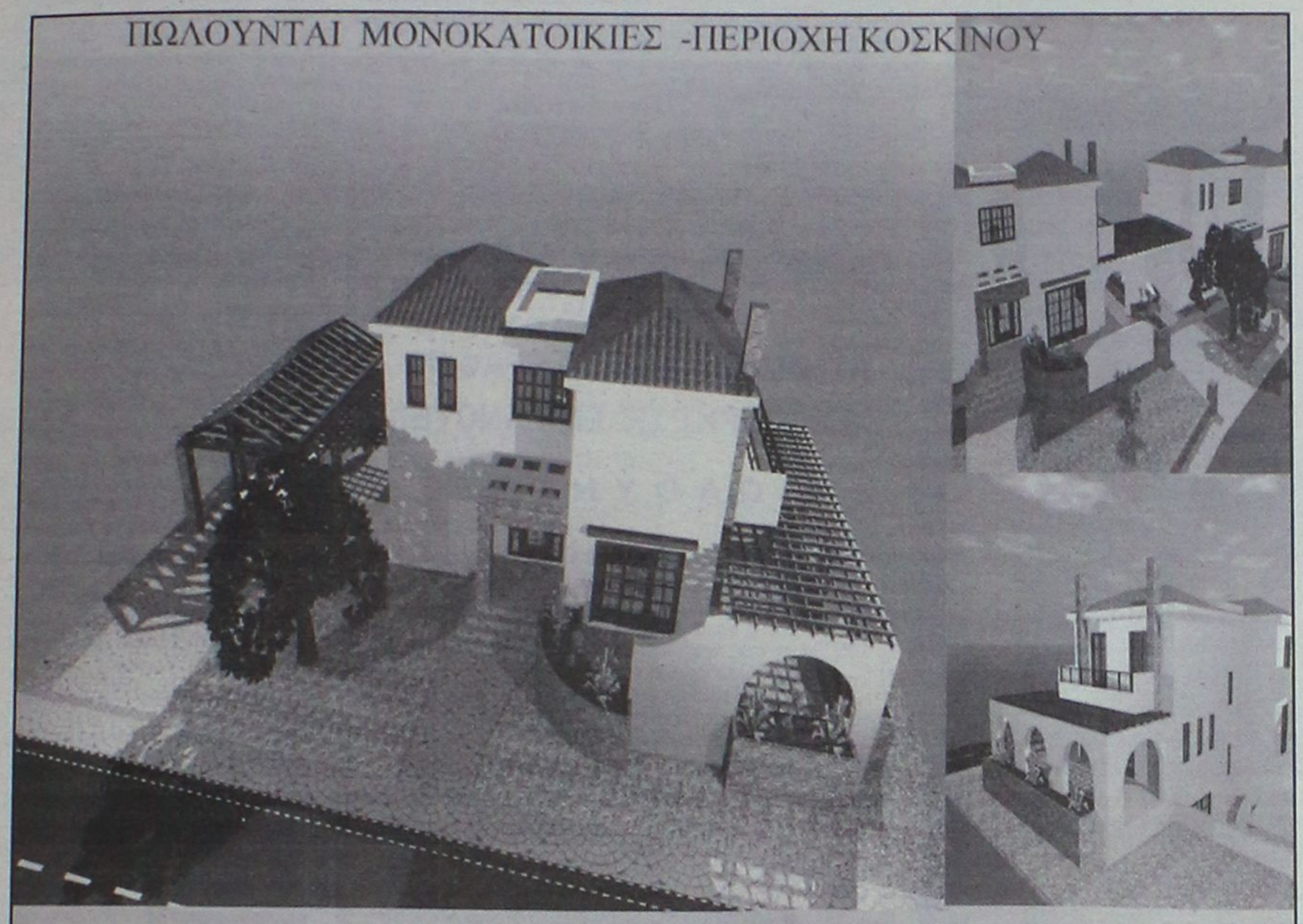

ΑΠ102 ΚΑΡΕΚΛΑΣ ΚΩΝ/ΝΟΣ 6947070463 – 22410 38970 (ιδιωτης)

ΑΠΟΘΗΚΗ
Εντός πόλεως Ρόδου, επί της Καποδιστρίου (περιοχή παλιάς ΚΑΪΡ)
ΠΩΛΕΙΤΑΙ ΑΠΟΘΗΚΗ
488 τ.μ., με ύψος 4,75 μ., κατάλληλη για κάθε χρήση. Ανετη η είσοδος φορτηγών και η κυκλοφορία κλαρκ.
• Αμεση παράδοση. Τιμή λογική.
Πληρ. τηλ. 22410/34526 & 6945935909 από 10.00-14.00 & 18.00-21.00
ΜΑΤ716(Π)

ΚΛΑΔΟΓΕΝΗΣ ΜΙΧΑΗΛ
ΠΟΛΙΤΙΚΟΣ ΜΗΧΑΝΙΚΟΣ Ε.Μ.Π.
ΑΤΤΑΒΥΡΟΥ 20-ΡΟΔΟΣ ΤΗΛ. 2241022394
ΠΩΛΟΥΝΤΑΙ
1. **Μεζονέτες** με απεριόριστη θέα και θέα στη θάλασσα, στο Καρακόνερο, με 3 υπνοδωμάτια, σαλόνι, κουζίνα, 2 λουτρά, αποθήκης και με υπόγειο χώρο στάθμευσης και λοιπών βοηθητικών χώρων, εμβαδού 125 τ.μ. και εμβαδού υπογείου 65 τ.μ., συνολικής επιφάνειας με το υπόγειο 190 τ.μ.
2. **Διαμερίσματα** πολυτελούς κατασκευής με απεριόριστη θέα και θέα στη θάλασσα, στο Καρακόνερο, με 3 υπνοδωμάτια, λουτρού και αποθήκης εμβαδού 105 τ.μ.
ΑΕ0058

ΠΩΛΟΥΝΤΑΙ ΠΟΛΥΤΕΛΗ ΔΙΑΜΕΡΙΣΜΑΤΑ ΣΤΗΝ ΠΟΛΗ ΤΗΣ ΡΟΔΟΥ



Υπερπολυτελές διαμέρισμα εμβαδού 140 τ.μ. με πανοραμική θέα θάλασσα..... (ref:2611)



Νεόδμητα πολυτελή διαμερίσματα εμβαδού 100 εώς 112τ.μ. .....(ref:1950)



Διαμέρισμα Β΄ ορόφου στο Μόντε Σμίθ 94 τ.μ. με θέα .....(ref:2552)



Πολυτελές διαμέρισμα Β΄ ορόφου πλήρως εξοπλισμένο εμβαδού 124 τ.μ.....(ref:2313)

Γρ. Λαμπράκη 14 & Αμερικής, Ρόδος
Τηλ: 22410-26281, fax: 22410-34663

ΣΑΒΒΑΪΔΗΣ & Συνεργάτες
Μεσίτες & Σύμβουλοι Ακινήτων

XΠ659

ενοικιασεις

συνέχεια από την προηγούμενη

ΕΝΟΙΚΙΑΖΟΝΤΑΙ διαμερίσματα επί της οδού Ρήγα Φεραίου 10 πλησίον Πανεπιστημίου Αιγαίου. Πληρ. τηλ. 6937317130, 2241027452 MZT080325

ΕΝΟΙΚΙΑΖΕΤΑΙ γκαρσονιέρα και **studio** πλήρως εξοπλισμένο στο Άνω Ροδίνι. Πληρ. τηλ. 2241061628 και 6944410537. MXP13458.1

ΕΝΟΙΚΙΑΖΕΤΑΙ ισόγειο διαμέρισμα 70 τ.μ. με ανεξάρτητη είσοδο, αυλή, επιπλωμένο, 2 υπνοδωματίων, σαλόνι, κουζίνα, μπάνιο, απέναντι "Μαρινόπουλος" Κων. Τσαλδάρη. Πληρ. τηλ. 6936495239 MZT080337

ΕΝΟΙΚΙΑΖΕΤΑΙ στα Κοσκινού **διαμέρισμα** τριάρι, ισόγειο 110 τ.μ. στην πλατεία. Πληρ. τηλ. (22410)69264, 64512MZT080333

ΕΝΟΙΚΙΑΖΕΤΑΙ επιπλωμένη γκαρσονιέρα στην Παστίδα με 1 υπνοδωμάτιο, 1 κουζίνα, 1 μπάνιο σε καινούργια οικοδομή με νερό και κοινόχρηστα πληρωμένα. Πληρ. τηλ. 6977401117 MZT080341

ΕΝΟΙΚΙΑΖΟΝΤΑΙ διαμερίσματα στις Καλυθιές φουλ εξοπλισμένα 60 και 70 τ.μ. Πληρ. τηλ. 6932736641 MZT080313

ΕΝΟΙΚΙΑΖΟΝΤΑΙ 2 γκαρσονιέρες η μία για ένα άτομο και η άλλη για 2 άτομα ανεξάρτητες επιπλωμένες σε ωραία περιοχή στο Ροδίνι, είναι καινούργιας κατασκευής. Πληρ. τηλ. 2241038411, 6934578654 MZT040301

ΕΝΟΙΚΙΑΖΕΤΑΙ διαμέρισμα 2 υπνοδ., σαλόνι, κουζίνα, μπάνιο επί της Εργάνης Αθηνάς 12, 1ος όροφος, πλησίον σούπερ μάρκετ Μαρινόπουλος. Πληρ. τηλ. 2241021089, 6973583381 MZT080304

ΕΝΟΙΚΙΑΖΕΤΑΙ μεγάλο **επιπλωμένο στούντιο** στα Κοσκινού με δική του τουαλέτα, ψυγείο, κουζίνα, μέσα σε κήπο και άνετο πάρκιν. Πληρ. τηλ. 2241069688, 2241060235 MZT080319

ΕΝΟΙΚΙΑΖΕΤΑΙ κατάστημα 53 τ.μ. (35 τ.μ. ισόγειο +18 τ.μ. πατάρι) πλήρως ανακαινισμένο (πλακάκια - αλουμινίου - ηλεκτρολογικά - βάψιμο - τουαλέτα) στην οδό Καποδιστρίου 94 απέναντι από την ΚΑΙΡ σε πολύ καλή τιμή. Πληρ. τηλ. 6947125661 MZT080328

ΕΝΟΙΚΙΑΖΕΤΑΙ γκαρσονιέρα στην Π. Πόλη με πολυκουζινάκι στην περιοχή Ρολόι. Πληρ. τηλ. 6977620376 κ. Κώστας MZT080320

ΕΝΟΙΚΙΑΖΕΤΑΙ γκαρσονιέρα καινούργια πλήρως επιπλωμένη στα Κοσκινού. Προτιμούμε φοιτητές, δασκάλους, στρατιωτικούς. Πληρ. τηλ. 2241066473, 6945551804. ΧΠ1588

ΕΝΟΙΚΙΑΖΟΝΤΑΙ α) γκαρσονιέρες καινούργιες δίχωρες επιπλωμένες στην Ανάληψη, Καρδίτσας 16, και δωμάτιο κοντά στον ΟΑΕΔ, **β) διαμερίσματα** 3άρια χωρίς έπιπλα στην Ανάληψη, Ιωαννίνων 13. Πληρ. τηλ. 2241063495, 64040, 6948779949. MZT080326

ΣΤΑΥΡΙΑΣ

ΚΑΤΑΣΚΕΥΕΣ ΤΗΛ. 22410 - 60770 ΚΙΝ. 6944 677700



ΠΩΛΟΥΝΤΑΙ
ΝΕΟΔΜΗΤΕΣ ΚΑΤΟΙΚΙΕΣ





ΘΕΣΗ ΣΟΡΩΝΗ
ΕΝΤΟΣ ΟΙΚΙΣΜΟΥ ΜΕ ΘΕΑ ΤΗ ΘΑΛΑΣΣΑ
ΔΙΩΡΟΦΕΣ ΝΕΟΔΜΗΤΕΣ 120 Τ.Μ
ΣΕ ΟΙΚΟΠΕΔΟ 300 Τ.Μ
ΜΕ ΙΔΙΩΤΙΚΟ ΔΡΟΜΟ ΠΡΟΣΒΑΣΗΣ
ΙΔΙΩΤΙΚΟ ΠΑΡΚΙΝΓΚ

ΕΤΟΙΜΟΠΑΡΑΔΟΤΕΣ
ΣΕ ΜΠΕΤΑ ΑΠΟ 95000,00 €
ΜΕ ΔΙΑΜΟΡΦΩΜΕΝΟΥΣ ΕΞΩΤΕΡΙΚΟΥΣ ΧΩΡΟΥΣ (ΑΥΛΕΣ, ΠΑΡΚΙΝΓΚ, ΚΗΠΟ)
ΠΕΡΙΤΟΙΧΙΣΜΕΝΟ ΟΙΚΟΠΕΔΟ
ΑΤΟΜΙΚΟ ΒΟΘΡΟ
ΥΠΟΓΕΙΕΣ ΣΥΝΔΕΣΕΙΣ ΜΕ ΟΛΕΣ ΤΙΣ ΠΑΡΟΧΕΣ (ΥΔΡ. ΗΛΕΚΤ. ΤΗΛ.)
ΕΣΩΤΕΡΙΚΟ ΔΡΟΜΟ ΠΡΟΣΒΑΣΗΣ
ΟΛΟΚΛΗΡΩΜΕΝΟ (ΑΣΦΑΛΤΟ)

ΣΑΒΒΕΝΑΣ Γ. ΑΡΧΙΤΕΚΤΟΝΑΣ
ΧΡΙΣΤΟΠΟΥΛΟΣ Κ. ΠΟΛΙΤ. ΜΗΧ/ΚΟΣ

ΑΕ1186

ΕΣΤΙΑ

ΚΤΗΜΑΤΟΜΕΣΙΤΙΚΟ ΓΡΑΦΕΙΟ
ΚΑΜΠΟΥΡΗΣ ΣΚ. ΕΜΜΑΝΟΥΗΛ

ΠΩΛΟΥΝΤΑΙ

1. Διαμερίσματα:
α) 81 τ.μ. στο κέντρο της πόλης, ισόγειο με δυνατότητα πολλαπλών χρήσεων και με θέση parking
β) 88 τ.μ. ρετιρέ στην Διον. Σολωμού
γ) 100 τ.μ. λουξ κατασκευής στην Ανάληψη
δ) 135 τ.μ. ρετιρέ λουξ κατασκευή, στην Ανάληψη
ε) 65 τ.μ. λουξ κατασκευή στο Ροδίνι
στ) 120 τ.μ. λουξ κατασκευή στο Ροδίνι
ζ) 80 τ.μ λουξ κατασκευή στο Ροδίνι
η) 100 τ.μ. λουξ κατασκευή στο Ροδίνι
2. Μονοκατοικίες:
α) 200 τ.μ. ανεξάρτητες με αυλή 1.000 τ.μ. στα Κοσκινού
β) 110 τ.μ.-150 τ.μ.-200 τ.μ. με οικόπεδο 400 τ.μ. και ατομική πισίνα, στα Μαριτσά
3. Οικόπεδα:
α) 1000 τ.μ. και 2600 τ.μ. στα Κοσκινού
β) 4.000 τ.μ. και 8.000 τ.μ. στην Λεωφ. Ρόδου-Λίνδου
γ) 1850 τ.μ. σστην Παστίδα εντός οικισμού
4. Καταστήματα:
α) 70 τ.μ. στην Ανάληψη

ΣΤΕΦ. ΚΑΖΟΥΛΗ 74 - ΡΟΔΟΣ
ΤΗΛ. 2241024858, 6942841691

ΑΕ691

Houses of Sea & Sun

Mediterranean
Real Estate Agency
Κτηματομεσιτικό γραφείο

ΗΡΑΚΛΗΣ Δ.ΧΟΡΟΖΙΔΗΣ

Μεσίτης & Σύμβουλος επενδύσεων Ακίνητης Περιουσίας

Σύμβουλοι και φίλοι για μια ζωή!



www.dodecaneserealestate.com

ΠΩΛΗΣΕΙΣ - ΜΙΣΘΩΣΕΙΣ ΑΚΙΝΗΤΩΝ

Πωλήσεις Μονοκατοικιών- Μεζονέτων

-**Κοσκινού.** Πωλούνται μεζονέτες 240 τμ. στα μπετά ή τελειωμένες, σε οικόπεδο 1000 τμ.
-**Αφάντου.** Μεζονέτα υπερπολυτελούς κατασκευής 230τμ με 70τμ βεράντες, 4υ/δ, 3 μπάνια.
-**Αφάντου.** Μεζονέτα υπερπολυτελούς κατασκευής 211 τμ με 50τμ βεράντες, 3 υ/δ, 3 μπάνια.
-**Αφάντου.** Μονοκατοικία 75 τμ, με 2 υ/δ, και ενιαίο χώρο κουζίνας-καθιστικού με τζάκι.Διαμορφωμένοι εξωτερικοί χώροι 800 τμ με ανεξάρτητο σπιτάκι 25 τμ στον κήπο. 300 μ από την θάλασσα.
-**Κολύμπια.** Πωλούνται νεόδμητες μεζονέτες 107 τμ η καθε μία, ιδιαίτερης αισθητικής πλήρως εξοπλισμένες, με ή χωρίς πισίνα, κήπο, πάρκιν, μεγάλες βεράντες, 380 μ από τη θάλασσα.
-**Αρχάγγελος.** Μεζονέτες 106 τμ η κάθε μία, στα μπετά, σε ήρεμη περιοχή, με απεριόριστη θέα.
-**Μαλώνα.** Πωλείται ημιτελής μονοκατοικία 105 τμ.με υπόγειο 60 τμ, σε καλή περιοχή του χωριού.
-**Λάρδος.** Πωλούνται 2 ανεξάρτητες κατοικίες συνολικής επιφάνειας 350 τμ, με διαρύθμιση κατάλληλη και για ενοικιαζόμενα στούντιος
-**Πεύκοι.** Ψάλτος. Πωλείται 2όροφο ακίνητο συνολικής επιφάνειας 210 τμ σε έκταση 2000 τμ, αποτελούμενο από 7 studios, με δυνατότητα δημιουργίας 2 οροφοδιαμερισμάτων 120 τμ ισόγειο και 90 α' όροφος.
-**Γεννάδι.** Μεζονέτες 117 τμ με διαμορφωμένους εξωτερικούς χώρους (πισίνα, χώρο αθλοπαιδιών, κάσκι, πάρκιν) με θέα τη θάλασσα.
-**Κανδυλί.** Μεζονέτα 3 επιπέδων,συνολικής επιφάνειας 270 τμ, στα σοβατίσματα. Έκταση 1.470 τμ.
-**Κανδυλί.** Πωλούνται μεζονέτες στα μπετά 120 τμ. η κάθε μία.
-**Ιαλυσός.** Μεζονέτα δυόροφη 124 τμ. 3 υπνοδωματίων, 2 μπάνια με κλιματισμό και ηλιακά σε κεντρικό σημείο της Ιαλυσού.
-**Κρεμαστή.** Μονοκατοικία 100 τμ σε οικόπεδο 132 τμ, 3 υ/δ, πλήρως ανακαινισμένη, σε κεντρικό σημείο, με υπόλοιπο δόμησης (αέρας).
-**Παστίδα.** Υπερπολυτελής 2όροφη μονοκατοικία 482τμ σε οικόπεδο 4.200τμ, ιδιαίτερου αρχιτεκτονικού σχεδιασμού, με 4 υ/δ, σαλόνι, κουζίνα υψηλής αισθητικής, 4 μπάνια, αποθήκη,κεντρικό σύστημα κλιματισμού ψύξης-θέρμανσης, διαμορφωμένο και δεντροφυτεμένο εξωτερικό χώρο, μεγάλες βεράντες απέραντη θέα.
-**Παστίδα.** Πωλείται μονοκατοικία 3 υ/δ, συνολικής επιφάνειας 103 τμ. σε οικόπεδο 2.000 τμ.
-**Δαμαστριά.** Νεόδμητη μεζονέτα 100τμ.διαμορφωμένη σε 3 διαφορετικά επίπεδα με απέραντη θέα.

Πωλήσεις Διαμερισμάτων

-**Ρόδος.** Στο κέντρο της πόλης επί της Δωδεκανήσου πωλείται διαμέρισμα 90 τμ, β όροφου, ανακαινισμένο.
-**Ρόδος.**Επί της Κων.Υδραίου νεόδμητο διαμέρισμα 100τμ 2 υ/δ.
-**Ρόδος.** Ανάληψη. Πωλούνται 3 επιπλωμένες γκαρσονιέρες πολυτελούς κατασκευής.
-**Ρόδος.** Στο Ροδίνι στην οδό Σμύρνης και μονής Καλόπετρας, σε ήρυχη τοποθεσία, πωλούνται διαμερίσματα α ορόφου, β ορόφου και ρετιρέ, 2 υ/δ 80 τμ, και 3 υ/δ 99 τμ. Νεόδμητα και παραδοτέα πλήρως εξοπλισμένα.
-**Ιαλυσός.** Οδός Σωτήρος διαμέρισμα 115 τμ 2ου ορόφου, 3 υ/δ, μεγάλο σαλόνι, κουζίνα, μικρή αποθήκη, θερμοπομπούς.
-**Παραδείσι.** Πωλείται νεόδμητο οικοδόμημα, αποτελούμενο από 4 γκαρσονιέρες 55 τμ η καθε μία, πλήρως εξοπλισμένες.
-**Αφάντου.** Σε κεντρικό σημείο, διαμέρισμα 2ου ορόφου 75 τμ σε νεόδμητη πολυκατοικία,2υ/δ,σαλοτραπεζαρία,κουζίνα,μπάνιο.

Πωλήσεις Ξενοδοχειακών μονάδων

-**Αφάντου.** Σε ύψωμα με πανοραμική θέα, πωλείται ξενοδοχειακή μονάδα Που αποτελείται από: 1) 37 δωμάτια (80 κλίνες). 2) 12 δωμάτια ημιτελή (24 κλίνες). 3) Δόμηση για επιπλέον 22 δωμάτια (44 κλίνες). Σύνολο 148 κλίνες. 4) Πισίνα, σνακ μπαρ, εστιατόριο.
-**Λίνδος- Πεύκοι.** Πωλείται συγκρότημα 3 ορόφων, συνολικής επιφάνειας 565 τμ σε οικόπεδο 4.250 τμ. 22 Studios επιπλωμένα, στο roof garden με πανοραμική θέα στη θάλασσα, δυνατότητα δημιουργίας εστιατορίου. Ακίνητο μεγάλης προβολής με άμεση πρόσβαση από τους δύο κεντρικούς δρόμους των Πευκών.

Πωλήσεις Παραδοσιακών κατοικιών

-**Ρόδος. Νιοχώρι.** 2όροφο παλαιό αρχοντικό 200 τμ, ανακαινισμένο, ιδιαίτερης αρχιτεκτονικής με τζάκι, βοτσαλωτά δάπεδα και με υπέροχα διαμορφωμένους εξωτερικούς χώρους 250 τμ.Υπόλοιπο δόμησης 90 τμ.
-**Ρόδος.** Επί της Βορείου Ηπείρου πωλείται αρχοντικό διατηρητέο 400 τμ, 3 επιπέδων, με οικόπεδο 900 τμ.
-**Παλιά πόλη.** Πωλείται πέτρινη κατοικία 120 τμ. με κήπο, και δυνατότητα για επιπλέον δόμηση, λίγα μέτρα από το ρολόι.
-**Παλιά πόλη.** 3όροφη παραδοσιακή κατοικία 95τμ, 3υπν/τίων καινούρια κουζίνα και μπάνιο,πλήρως ανακαινισμένο.
-**Παλιά πόλη.** 2όροφη παραδοσιακή κατοικία 350τμ σε κεντρικό σημείο.Στο ισόγειο έχει και κατάστημα για οποιαδήποτε χρήση.
-**Κοσκινού.** Παραδοσιακή καμάρα με προσθήκη ορόφου συνολικής επιφάνειας 75 τμ. σε άριστη κατάσταση σε κεντρικό σημείο του χωριού.
-**Κοσκινού.** Παραδοσιακή καμάρα 235 τμ με βεράντα 25 τμ, βοτσαλωτά δάπεδα, τζάκι και ξύλινη σοφίτα για χρήση υ/δ.
-**Κοσκινού.** Πωλείται ανακαινισμένη παραδοσιακή κατοικία 110 τμ, με αυλή 10 τμ, με εσωτερικά επίπεδα διαμορφωμένα σε υ/δ.
-**Κοσκινού.** Γωνιακή παραδοσιακή κατοικία (καμάρα) 110 τμ με ανεξάρτητη κουζίνα, και αυλή 10 τμ. Επιπλωμένη με όλο τον παραδοσιακό εξοπλισμό.
-**Κοσκινού.** Πωλείται παραδοσιακή κατοικία πλήρως ανακαινισμένη, 75 τμ καθαρού χώρου και σύνολο με τους εξωτερικούς 103 τμ.
-**Μαλώνα.** Παραδοσιακή κατοικία 3 χώρων συνολικής επιφάνειας 80 τμ στην κεντρική πλατεία του χωριού.
-**Μαλώνα.** Νεόδμητη παραδοσιακή κατοικία 95 τμ με μεγάλη αυλή με πέργκολα, τζάκι,κλιματισμό,ηλεκτρ.συσκευές και επιπλωμένη.
-**Μαλώνα.** Παραδοσιακή κατοικία 70 τμ σε καλή κατάσταση.
-**Μαλώνα.** Ανακαινισμένη παραδοσιακή κατοικία 3 χώρων, συνολικής επιφάνειας 65 τμ.
-**Λάερμα.**Παραδοσιακή κατοικία 70 τμ και 30 τμ υπόλοιπο οικοπέδου.
-**Βάτι.** Πωλείται παραδοσιακή κατοικία 70 τμ με αυλή 75 τμ.
-**Παραδείσι.** Μονοκατοικία 3 χώρων 85 τμ. με μεγάλη αυλή.
-**Σορωνή.** Ισόγεια μονοκατοικία 3 χώρων 110 τμ με αυλή.
-**Σύμη.** Παραδοσιακή νεοκλασική 2όροφη κατοικία 150τμ σε πολύ καλή κατάσταση σε κεντρικό σημείο της Σύμης,με δρόμο.
-**Σύμη.** Σε κεντρικό σημείο , παραδοσιακή κατοικία 95τμ , αυλή 15τμ. Με δρόμο.
-**Σύμη.** Στο κέντρο της Σύμης περιοχή καταρράκτης, πωλείται παραδοσιακή κατοικία 70 τμ με πέτρινη αυλή και μικρό οικόπεδο με υπόλοιπο δόμησης.
-**Σύμη.** Στην περιοχή «Αγίας τριάδος» κάτω από την Παναγία την Πειραιώτισσα , πωλείται παραδοσιακή κατοικία, σε άριστη κατάσταση, 2 δωματίων, με 2 αυλές, συνολικής επιφάνειας 110 τμ, κοντά σε δρόμο και θέα Πέδι και Γιαλό.
-**Σύμη.** Περιοχή Καταρράκτης στο ύψωμα πωλείται δυόροφη παραδοσιακή κατοικία 80 τμ, με οικόπεδο 140 τμ δίπλα με δόμηση.

Πωλήσεις Οικοπέδων-Αγροτεμαχίων

-**Ρόδος.**160τμ με μεγάλο συντελεστή δόμησης στο Νιοχώρι(οδός Διλμπεράκη).
-**Ρόδου-Καλλιθέας.** Οικόπεδο 7.000 τμ δίπλα στο Κρέστεν Παλλάς, με απέραντη θέα στη θάλασσα, με άμεση πρόσβαση στη λεωφόρο.
-**Ρόδου-Καλλιθέας.**Στην περιοχή « συνεταιρισμός οικοδόμων» οικόπεδο 502 τμ με δόμηση για 240 τμ οικοδομή.
-**Τσαΐρι.** Πωλούνται οικόπεδα 4.000 τμ, 300 μ από την κεντρική λεωφόρο κατάλληλο για βιοτεχνικούς χώρους.
-**Αφάντου.** Πωλούνται ανεξάρτητα οικόπεδα 2.000 τμ. εντός ζώνης οικισμού, με δόμηση 200 τμ. το καθένα. Έχουν απέραντη θέα στην θάλασσα.
-**Αφάντου.** Οικόπεδο 4010 τμ άρτιο και οικοδομήσιμο στην περιοχή Τραπεζία. Απεριόριστη θέα.
-**Αφάντου.** Αγροτεμάχιο 3020 τμ στην περιοχή Τρυπάνα.
-**Αφάντου.** Αγροτεμάχιο 9640 τμ στην περιοχή Βότες.
-**Μάσσαρι.** Οικόπεδο 2450 τμ στην παραλία Μασσάρων.
-**Κάλαθος.** Οικόπεδο 2.880 τμ, επί της κεντρικής λεωφόρου ιδιαίτερης προβολής.
-**Λίνδος-Ψάλτος.** Πωλείται έκταση 14.500 τμ με πανοραμική θέα στη θάλασσα εκ των οποίων 4.000 τμ αποτελούν ξεχωριστό τίτλο και λειτουργεί εντός του οικοπέδου γήπεδο 5x5 με τάπητα 4ης γενιάς, ένα κτήριο 35 τμ. αποδυτήρια με ντους και wc, και καφετέρια με αυλή. Επιπλέον άδεια οικοδομής για 200 τμ.
-**Λάρδος.** Περιοχή περιβολάκι, οικόπεδο 687 τμ. με άδεια οικοδομής 107 τμ. πάνω στον δρόμο. Τιμή ευκαιρίας.
-**Πυλώνα.** Οικόπεδο εντός οικισμού 1070 τμ, με δόμηση.
-**Γεννάδι.** Οικόπεδο 1700 τμ. με άδεια οικοδομής 260 τμ.
-**Απολακκιά.** Οικόπεδο 902 τμ. άρτιο με δόμηση 0,4.
-**Κιοτάρι.** Οικόπεδο 800 τμ, με άδεια δυόροφης οικοδομής για 2 καταστήματα 80 τμ ισογείου, 80 τμ Α' ορόφου με υπόγειο.
-**Κιοτάρι.** Οικόπεδο 5.000 τμ, με πρόσοψη στην κεντρ. λεωφ.
-**Λαγκανά.** Οικόπεδο 4.000τμ με άδεια για 3 μεζονέτες, στον κεντρικό δρόμο, με θέα τη θάλασσα.
-**Ιαλυσός.** Στην παραλία Ιαλυσού πωλείται οικόπεδο 7.000 τμ. με άδεια οικοδομής.
-**Ιαλυσός.** Πωλείται οικόπεδο 1.030 τμ στο κέντρο της Ιαλυσού, 100 μ από κεντρική πλατεία.
-**Ιαλυσός.** Τρεις Οικόπεδο 160 τμ με δόμηση, στον συνοικισμό Καστελοριζών.
-**Κανδυλί.** Οικόπεδο 2.000 τμ με άδεια 2όροφης οικοδομής 122 τμ με υπόγειο 97 τμ σε πολύ καλή τοποθεσία.
-**Παστίδα.** Πωλούνται οικόπεδα 1,500 τμ. με άδεια οικοδομής.
-**Παραδείσι.** 583τμ στην κεντρική λεωφόρο με μεγάλο συντελεστή δόμησης.
-**Παραδείσι.**Περιοχή κάτω Καλαμώνας οικόπεδο 6100τμ με δόμηση 150 τμ.
-**Παραδείσι.** Οικόπεδο 390 τμ εντός οικισμού, με δόμηση.
-**Παραδείσι.** Περιοχή Καλαμώνας, οικόπεδο 5.700 τμ.
-**Σορωνή.** Οικόπεδο 3880 τμ. με δόμηση 200 τμ. στον κεντρικό δρόμο, στην είσοδο του χωριού.
-**Διμυλιά.** Οικόπεδο 2.080 τμ στον κεντρικό δρόμο με Σ.Δ 08.
-**Σύμη.** Περιοχή Νούλια-Τούρκος πωλείται οικόπεδο 13.500 τμ με 82,5 μ πρόσοψη έως το κύμα.

Πωλήσεις Αποθηκών

-**Ρόδος.** Ροδίνι. Ημιυπόγεια αποθήκη 2 χώρων και wc, 56 τμ συνολικά, με ράμπα και ρολά στην πρόσοψη.
-**Ρόδος.** Πωλείται αποθήκη 55 τμ, με άμεση πρόσβαση αυτοκινήτων, στην περιοχή Κόβα.
-**Ρόδος.** Βιοτεχνικό κέντρο Μανουσέλη πωλείται βιοτεχνικός χώρος 320 τμ σε 2 ενοποιημένους χώρους με γραφείο,wc, ηλεκτρικά ρολά, ενιαία τζαμαρία στην πρόσοψη.
-**Ρόδος.** Επί της Σκεύου Ζερβού 7-9 πωλείται αποθήκη 488 τμ. με μεγάλη ράμπα για οποιαδήποτε χρήση.
-**Ασγούρου.** Πωλείται αποθήκη σε βιομηχανική περιοχή 400 τμ και με άδεια για επιπλέον 400 τμ όροφο.

Πωλήσεις Επιχειρήσεων

-**Ρόδος.** Πωλείται επιχείρηση καφέ-μπαρ, γωνιακή, σε κεντρικό σημείο της Ανάληψης ιδιαίτερης προβολής με μεγάλη αυλή και όλο τον συγχρονο εξοπλισμό με σταθερή πελατεία.
-**Ρόδος.** Περιοχή Ψαροπούλας, Εφ.Σταυρου και Αλ.Διάκου Επιχείρηση αναψυκτήριο σνακ-μπαρ,γωνιακό πλήρως εξοπλισμένο με ωραίο εσωτερικό χώρο και μεγάλη αυλή. Δυνατότητα αλλαγής χρήσης.
-**Ρόδος.** Περιοχή Ψαροπούλας πωλούνται ισόγεια καταστήματα με αυλή.1) 31,40 τμ με 31,40 τμ πατάρι 2) 26,14 τμ με 26,14 πατάρι 3) 25,00 τμ με 25 τμ πατάρι.
-**Ρόδος.** Πωλείται επιχείρηση ειδών γάμου, επώνυμων εταιριών, με εξασφαλισμένη πελατεία, σε κεντρικό δρόμο της πόλης, σε ακίνητο ιδιαίτερης προβολής.
-**Ρόδος.** Πωλείται επιχείρηση εστιατόριο καφέ μπαρ 130 τμ κεντρικου κτιρίου και 350 τμ αυλής με άδεια 200 ατόμων. Πλήρως ανακαινισμένο. Ιδιαίτερης αισθητικής και διακόσμησης.
-**Ρόδος.** Περιοχή Κόβα επί της οδού Κολοκοτρώνη πωλείται ισόγειο κατάστημα 55 τμ με αυλή, κατάλληλο για κάθε χρήση.
-**Ρόδος.** Επί της Κων. Υδραίου νεόδμητο ισόγειο γωνιακό κατάστημα 50 τμ.
-**Ρόδος.** Επί της Σκεύου Ζερβού 7-9 πωλείται ισόγειο κατάστημα 143 τμ. με ημιώροφο 76 τμ. μεγάλης προβολής και ιδιαίτερης αισθητικής. Πωλείται και αποθήκη 488 τμ. με ράμπα κάτω από το άνωθεν κατάστημα, η οποία επικοινωνεί και εσωτερικά με το κατάστημα.
-**Παλιά πόλη.**Πωλείται επιχείρηση με άδεια εστιατορίου και όλο τον εξοπλισμό, σε κεντρικό σημείο (πλησίον πλατείας Σωκράτους).
-**Παλιά πόλη.** Πωλείται ισόγειο κατάστημα 16 τμ επί της Αρχιεπισκόπου Ευθυμίου.
-**Νιοχώρι.** Πωλείται νεοκλασικό κτήριο σε εμπορικό δρόμο κατάλληλο και για επαγγελματική χρήση.
-**Φαληράκι** Σε εμπορικό κέντρο πωλείται καφετέρια σνακ μπαρ 113 τμ κτήριο με 500 τμ αυλή με μεγάλη πισίνα.
-**Φαληράκι.** Πωλείται οικοδομικό συγκρότημα αποτελούμενο από δύο 3όροφες οικοδομές υπερπολυτελούς κατασκευής και επιπλέον άδεια για 3 3όροφες οικοδομές και πισίνα 60 τμ. Πανοραμική θέα. Έκταση συνολικής επιφάνειας 13.200 τμ.
-**Κολύμπια.** Πωλείται ακίνητο 600 τμ ενιαίος χώρος, κατάλληλο για κάθε χρήση, ήδη σε λειτουργία.
-**Ιαλυσός.** Πωλείται καφετέρια πολυτελείας με σταθερή πελατεία.
-**Παραδείσι.** Στην κεντρική πλατεία πωλείται 2όροφο κατάστημα για οποιαδήποτε χρήση.
-**Κως.** Στο Μαστιχάρι πωλείται κτιριακό συγκρότημα που αποτελείται από 8 γκαρσονιέρες και χώρους καταστημάτων.

Ενοικιάσεις επιχειρήσεων

-**Ρόδος.** Κατάστημα 70 τμ ενιαίου χώρου, με μεγάλη βιτρίνα επί της Λεωφόρου Λίνδου.
-**Ρόδος.** Στο εμπορικό κέντρο Cairo Palace ενοικιάζονται καταστήματα: α) Ισόγειο 100 τμ. με πρόσοψη στην αυλή του εμπορικού κέντρου. β) Πρώτου ορόφου 3 χώρων 99 τμ. γ) Πρώτου ορόφου 43 τμ. δ) Πρώτου ορόφου 30 τμ. Κατάλληλα για κάθε χρήση.
-**Ρόδος.** Επί της Εθελοντων Δωδεκανησίων 29, 3ος όροφος, ενοικιάζεται γραφείο 64 τμ, με 3 χώρους και wc.
-**Ρόδος.** Επί της Κων/νου Παλαιολόγου, απέναντι από το Βενετόκλειο, ενοικιάζεται κατάστημα, υπερυψωμένο ισόγειο 75 τμ. ιδιαίτερης προβολής.
-**Ρόδος.** Επί της λεωφόρου Ρόδου Λίνδου δίπλα στο ΙΚΑ ενοικιάζεται επαγγελματικός χώρος 250 τμ με 150 τμ αύλειο χώρο, εφαπτόμενο της λεωφόρου κατάλληλο για οποιαδήποτε χρήση. Δυνατότητα χρήσης και ακάλυπτου χώρου 1.200 τμ όπισθεν της επιχείρησης.
-**Ρόδος.** Τσαΐρι, στον συνεταιρισμό Ελλουργών ενοικιάζεται αποθήκη 300 τμ ενιαίου χώρου, με χρήση οικοπέδου 700 τμ.
-**Ρόδος.** Ανάληψη. Επί της Φλλήμονα Γιαμαλή ενοικιάζεται επαγγελματικός χώρος, υπερυψωμένο ισόγειο 50 τμ κατάλληλο για κατάστημα ή γραφείο.
-**Ρόδος.** Επί της Σκεύου Ζερβού 7-9 ενοικιάζεται ισόγειο κατάστημα 143 τμ. με ημιώροφο 76 τμ. μεγάλης προβολής και ιδιαίτερης αισθητικής.
-**Ρόδος.** Επί της Νικολάου Μαυρή σε 2όροφο ακίνητο ιδιαίτερης προβολής με πρόσοψη στην οδό Καναδά, ενοικιάζεται ο όροφος 360 τμ στα μπετά. Κατάλληλο για οποιαδήποτε επαγγελματική χρήση.
-**Ιαλυσός.** Επί της Ιερού Λόχου κατάστημα 70 τμ, με αυλή 100 τμ, κατάλληλο για κάθε χρήση.
-**Αφάντου.** Ενοικιάζεται ξενοδοχειακή μονάδα 75 κλινών, με πισίνα εστιατόριο και σνακ μπαρ.
-**Λίνδος.** Ενοικιάζεται κεντρικό, γωνιακό κατάστημα μεγάλης προβολής, κατάλληλο για κάθε χρήση.
-**Πεύκοι.** Ενοικιάζεται πλήρως εξοπλισμένο εστιατόριο σε έκταση 4.500 τμ, με πισίνα 200 τμ και επιπλέον άδεια λειτουργίας αναψυκτηρίου, στον δρόμο προς την κεντρική παραλία των Πευκών.

Κάνετε τα όνειρα σας **ΠΡΑΓΜΑΤΙΚΟΤΗΤΑ** *στην τιμή που θέλετε.* *Αναλαμβάνουμε και εκδόσεις δανείων*

Προώθηση και Προβολή των ακινήτων σας και στο εξωτερικό

Ρόδου - Λίνδου 213 (έναντι Πάρκου Ροδίνι) 85100 Ρόδος Tel.: 2241075860 Fax: 2241075861 mob.: 6944370848 e-mail: medest@otenet.gr

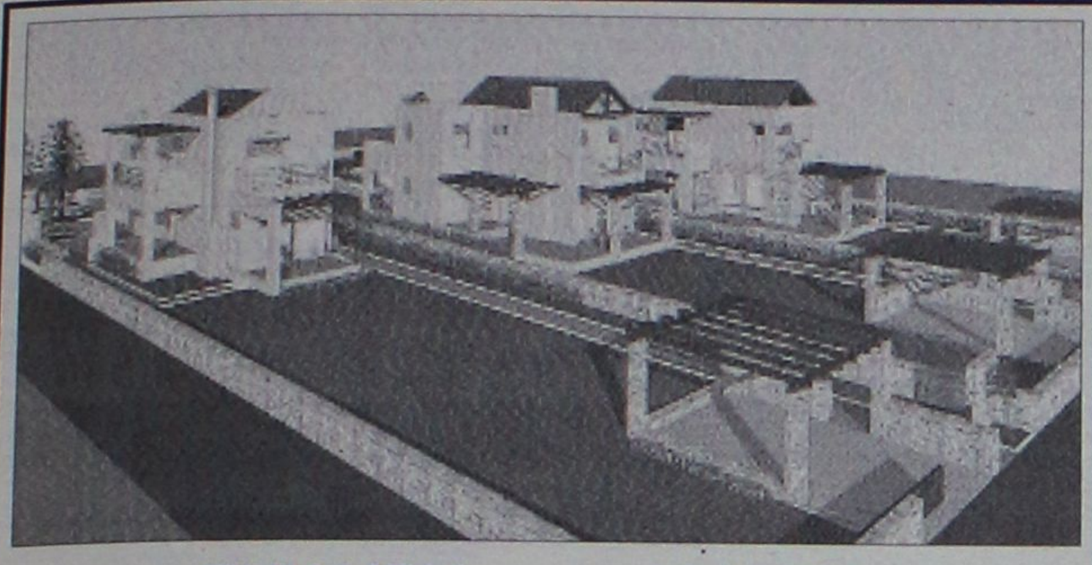

ΕΥΚΑΙΡΙΑ στην ΙΑΛΥΣΟ
(επαρχιακή οδός Παστίδας – Ιαλυσού)

ΣΕ ΑΝΕΞΑΡΤΗΤΑ ΟΙΚΟΠΕΔΑ 1000 Τ.Μ ΜΕ ΘΕΑ ΤΗ ΦΙΛΕΡΗΜΟ ΣΕ ΦΑΝΤΑΣΤΙΚΗ ΤΟΠΟΘΕΣΙΑ ΚΑΙ ΣΕ ΕΞΑΙΡΕΤΙΚΑ ΗΣΥΧΟ ΠΕΡΙΒΑΛΛΟΝ ΜΕΣΑ ΣΤΟ ΠΡΑΣΙΝΟ

ΠΩΛΟΥΝΤΑΙ: ΜΕΖΟΝΕΤΕΣ ΥΠΟ ΑΝΕΓΕΡΣΗ (240 Τ.Μ)

ΠΕΡΙΛΑΜΒΑΝΟΥΝ:

Α) ΠΕΡΙΜΕΤΡΙΚΗ ΠΕΡΙΦΡΑΞΗ ΑΠΟ ΕΜΦΑΝΕΣ ΣΚΥΡΟΔΕΜΑ ΟΛΟΥ ΤΟΥ ΟΙΚΟΠΕΔΟΥ ΚΑΙ ΘΕΣΗ ΣΤΑΘΜΕΥΣΗΣ

Β) ΠΛΗΡΗ ΑΡΧΙΤΕΚΤΟΝΙΚΗ ΚΑΙ ΜΗΧΑΝΙΚΗ ΕΠΙΒΛΕΨΗ ΜΕΧΡΙ ΤΗΝ ΑΠΟΠΕΡΑΤΩΣΗ ΤΗΣ ΚΑΤΟΙΚΙΑΣ

Γ) ΑΝΑΛΥΤΙΚΗ ΠΑΡΟΥΣΙΑΣΗ ΤΗΣ ΚΑΤΑΣΚΕΥΗΣ ΑΠΟ ΤΟΝ ΕΠΙΒΛΕΠΟΝΤΑ ΑΡΧΙΤΕΚΤΟΝΑ ΜΗΧΑΝΙΚΟ

ΟΙ ΜΕΖΟΝΕΤΕΣ ΑΠΟΤΕΛΟΥΝΤΑΙ ΑΠΟ ΥΠΟΓΕΙΟ (85 Τ.Μ), ΙΣΟΓΕΙΟ ΚΑΙ ΟΡΟΦΟ (153-160 ΤΜ)
ΤΟ ΙΣΟΓΕΙΟ ΠΕΡΙΛΑΜΒΑΝΕΙ ΜΕΓΑΛΟ ΣΑΛΟΝΙ, ΤΡΑΠΕΖΑΡΙΑ, ΑΝΕΤΗ ΚΟΥΖΙΝΑ, WC ΚΑΙ ΜΕΓΑΛΕΣ ΒΕΡΑΝΤΕΣ
Ο ΟΡΟΦΟΣ ΑΠΟΤΕΛΕΙΤΑΙ ΑΠΟ 3 ΜΕΓΑΛΑ ΥΠΝΟΔΩΜΑΤΙΑ, 1 ΜΠΑΝΙΟ ΚΑΙ 1 WC. ΕΠΙΣΗΣ ΥΠΑΡΧΕΙ Η ΔΥΝΑΤΟΤΗΤΑ ΓΙΑ ΣΟΦΙΤΑ ΚΑΙ Η ΔΥΝΑΤΟΤΗΤΑ ΚΑΤΑΡΓΗΣΗΣ ΤΟΥ ΥΠΟΓΕΙΟΥ

ΕΧΕΤΕ ΤΙΣ ΕΞΗΣ ΔΥΝΑΤΟΤΗΤΕΣ:

Α) ΠΑΡΑΔΟΣΗ ΟΙΚΟΠΕΔΟΥ 1000 Τ.Μ ΜΕ ΠΛΗΡΗ ΟΙΚΟΔΟΜΙΚΗ ΑΔΕΙΑ, ΜΕ ΠΕΡΙΜΕΤΡΙΚΗ ΠΕΡΙΦΡΑΞΗ, ΔΥΟ ΕΙΣΟΔΟΥΣ ΚΑΙ ΘΕΣΗ ΣΤΑΘΜΕΥΣΗΣ.

Β) ΚΑΤΑΣΚΕΥΗ ΤΟΥ ΟΙΚΟΔΟΜΙΚΟΥ ΣΚΕΛΕΤΟΥ (με την εποπτεία σας για την ποιότητα των υλικών) ΜΕ ΕΞΟΦΛΗΣΗ ΤΩΝ ΕΝΣΗΜΩΝ ΓΙΑ ΤΗΝ ΚΑΤΑΣΚΕΥΗ ΤΟΥ ΣΚΕΛΕΤΟΥ.

Γ) ΚΑΤΑΣΚΕΥΗ ΜΕΧΡΙ ΚΑΙ ΕΠΙΧΡΙΣΜΑΤΑ ΜΑΡΜΑΡΟΣΟΒΑΔΩΝ ΚΑΘΩΣ ΚΑΙ ΗΛΕΚΤΡΙΚΗ ΚΑΙ ΥΔΡΑΥΛΙΚΗ ΕΓΚΑΤΑΣΤΑΣΗ ΜΕ ΕΞΟΦΛΗΣΗ ΤΩΝ ΕΝΣΗΜΩΝ ΜΕΧΡΙ ΚΑΙ ΓΙΑ ΤΑ ΕΠΙΧΡΙΣΜΑΤΑ.

Δ) ΑΚΥΡΩΣΗΣ ΤΗΣ ΚΑΤΑΣΚΕΥΗΣ ΤΟΥ ΥΠΟΓΕΙΟΥ

ΕΠΙΚΟΙΝΩΝΗΣΤΕ ΓΙΑ ΜΙΑ ΣΥΝΑΝΤΗΣΗ ΣΤΑ ΤΗΛ.: 6944640451, 6948534747

AE1174



ΠΩΛΗΣΕΙΣ ΑΚΙΝΗΤΩΝ

ΔΙΑΜΕΡΙΣΜΑΤΑ
- Καρακόνερο 48 τ.μ. λουξ κατασκευής 105.000€
- Πειραιώς 80 τ.μ. μεταχειρισμένο 140.000€
- Σωτήρος 110 τ.μ. μεταχειρισμένο 110.000€
- Ρόδου-Λίνδου 90 τ.μ. λούξ κατασκευής 155.000€
- Ρόδου-Λίνδου 90 τ.μ. λούξ κατασκευής 160.000€
- Ανάληψη 90 τ.μ. μεταχειρισμένο 180.000€
- Σωτήρος 85 τ.μ. μεταχειρισμένο 105.000€
- Ροδίνι 91 τ.μ. λουξ κατασκευής

ΜΕΖΟΝΕΤΕΣ - ΜΟΝΟΚΑΤΟΙΚΙΕΣ
- Δασκάλους 95 τ.μ. διώροφη μεζονέτα, 170.000€
- Ροδίνι 160 τ.μ. τριώροφη με υπόγειο 225.000€
- Ασγούρου 120 τ.μ. διώροφη μεζονέτα με 2 στρέμματα οικόπεδο σε μπετά 130.000€
- Κανδυλί 120 τ.μ. διώροφες μεζονέτες με 650 τ.μ. οικόπεδο μέχρι χτισίματα 125.000 €
- Αφάντου 130τ.μ. με 1.000 μ. οικόπεδο 161.400 €

ΟΙΚΟΠΕΔΑ
- Κατταβιά 1.730 τ.μ. πάνω στον κεντρικό 15.000 €
- Θολός 1.800 τ.μ. συντελεστή 0,4 150.000 €
- Σορωνή 509 τ.μ. με συντελεστή 0,8 200 μέτρα από θάλασσα 35.000 €
- Χαράκι 1.000 τ.μ. πάνω στο δρόμο 50.000 €
- Κανδυλί 2.885 τ.μ. κοντά στους Καστελλοριζιούς 211.000 €
- Λαχανιά 2.360 τ.μ. πάνω στον κεντρικό 50 μ. από θάλασσα με άδεια οικοδομής για 8 studios 94.000 €
- Γεννάδι 1000 τ.μ. με άδεια οικοδομής 24.944 €
- Γεννάδι 1.700 τ.μ. πάνω στον κεντρικό με άδεια οικοδομής 210 τ.μ. 75.000 €

ΚΑΤΑΣΤΗΜΑΤΑ
- Κατάστημα 50 τ.μ. στο κέντρο της πόλης 160.000 €
- Ρόδου-Λίνδου 600 τ.μ. με 2 στρέμματα οικόπεδο 1.200.000 €
- Νιοχώρι 200 τ.μ. διατηρητέο διώροφο με 250 τ.μ. αυλή με δυνατότητα έξτρα δόμησης 500.000 €
- Κατάστημα (αέρας) μέσα στην Νέα Αγορά 15.000 €
- Κατάστημα 65 τ.μ. επί της οδού Ρόδου-Λίνδου 334,000 €

ΚΤΗΜΑΤΑ
- Λαχανιά 22 στρέμματα κοντά στον κεντρικό, 200.000€, δίδεται και αντιπαροχή.
- Κάτω Καλαμώνα 6.100 τ.μ. κοντά στον κεντρικό σε κατοικημένη περιοχή 100.000€
- Κατταβιά 30 στρέμματα πάνω στο κύμα 300.000 €
- Ρόδου-Αεροδρομίου 20 στρέμματα 1.000.000 €
- Κατταβιά 4.293 τ.μ. σε ύψωμα 800 μ. από κεντρικό 13.000 €
- Κατταβιά 8.200 τ.μ. με θέα 800 τ.μ. από θάλασσα 42.000 €
- Κατταβιά 8.663 τ.μ. προς Πρασονήσι 100 μ. από κεντρικό 51.000 €
- Κατταβιά 8.773 τ.μ. προς Πρασονήσι 200 μ. από κεντρικό 44.000 €
- Λαχανιά 7.800 τ.μ. σε ύψωμα κοντά στον κεντρικό 91.570 €

ΑΠΟΘΗΚΕΣ
- Δασκάλους 50 τ.μ.. υπιυπόγεια 35.000€
- Δασκάλους 220 τ.μ. υμιυπόγεια 132.000€
- Δασκάλους 70 τ.μ. υπόγεια - 38.150 €

- **ΖΗΤΟΥΝΤΑΙ ΜΕΤΑΧΕΙΡΙΣΜΕΝΑ ΔΙΑΜΕΡΙΣΜΑΤΑ-ΑΜΕΣΗ ΠΩΛΗΣΗ**
- **ΠΩΛΟΥΝΤΑΙ** αποθήκες και βιοτεχνικοί χώροι.
- **ΔΑΝΕΙΑ ΔΕΚΤΑ - ΕΥΚΟΛΙΕΣ ΠΛΗΡΩΜΗΣ**
- **ΑΝΑΛΑΜΒΑΝΟΥΜΕ ΑΝΤΙΠΑΡΟΧΕΣ**

ΣΤΑΜΑΤΗΣ ΜΑΝΩΛΑΚΟΣ

ΩΡΕΣ ΓΡΑΦΕΙΟΥ 8.30-1.00 π.μ. και 5-8 μ.μ.
ΔΗΜ. ΑΝΑΣΤΑΣΙΑΔΗ 45 (ΣΥΝΟΙΚΙΑ ΔΑΣΚΑΛΩΝ)
Τηλέφωνα: 2241023815-78275, 6945769958, 6944698056

XΠ1588

ενοικιασεις

συνέχεια από την προηγούμενη

ΕΝΟΙΚΙΑΖΕΤΑΙ διαμέρισμα β' ορόφου Στεφάνου Καζούλη 59 Ρόδος τ.μ. 73 αποτελούμενο από δύο υπνοδωμάτια, κουζίνα, σαλόνι, μπάνιο, γραφείο. Με ηλιακό θερμοσίφωνα, αυλή για πάρκιν και με air condition. Πληρ. τηλ. 2241027220, 6972092966, 6972620989 MZT040309

ΕΝΟΙΚΙΑΖΕΤΑΙ χώρος 125 τ.μ. 2ου ορόφου επί της Μεγ. Κων/νου πανταχόθεν ελεύθερο στο πάρκο για επαγγελματική χρήση Γραφείο, ιατρείο κ.λπ. **2) Διαμέρισμα** 125 τ.μ. 2ου ορόφου αρίστης κατασκευής 3 υπνοδ. 2 WC, σαλόνι, χωλ, κουζίνα, **3) 65 τ.μ.** στην Μητρόπολη σε διώροφη μονοκατοικία για φοιτητές, εκπαιδευτικούς. Πληρ. τηλ. 6945107725. MXP13459

ΕΝΟΙΚΙΑΖΕΤΑΙ γραφείο 50 τ.μ. με πρόσοψη επί της Εθν. Αντίστασης απέναντι από την Τράπεζα Πειραιώς κατάλληλο για λογιστήριο, μηχανικό, κ.λπ. Πληρ. τηλ. 6945476491 MZT040308

ΕΝΟΙΚΙΑΖΟΝΤΑΙ επιπλωμένες γκαρσονιέρες στην οδό Σουλίου (κοντά στο Πανεπ. Αιγαίου). Πληρ. τηλ. 6937343297. MZT030316

ΕΝΟΙΚΙΑΖΕΤΑΙ διαμέρισμα διαμπερές 120 τ.μ. στον 2ο όροφο πολυκατοικίας με ασανσέρ και αυτόνομη θέρμανση, 3 υπνοδωματίων, 2 WC, κουζίνας και σαλονιού επί της οδού Εθν. Αντίστασης (πρώην Αννης Μαρίας). Πληρ. τηλ. 2241033551. MAT946

ΕΝΟΙΚΙΑΖΟΝΤΑΙ στην Ιαλυσό επί της Λεωφόρου πλησίον super market Μαρινόπουλος δίχωρα **διαμερίσματα** με μεγάλη βεράντα 45 τ.μ. πλήρως επιπλωμένα. Διαθέτουν κήπο - ευρύχωρο πάρκιν, καρτοτηλέφωνο. Ειδικές τιμές για εκπαιδευτικούς και στρατιωτικούς. Πληρ. τηλ. 2241022328, 6947286406 MZT020323

ΕΝΟΙΚΙΑΖΟΝΤΑΙ α) κατάστημα λουξ 160 τ.μ. Μάρκου Μαλλιαράκη 15. **β) Διαμέρισμα** 120 τ.μ. Μάρκου Μαλλιαράκη 15. Πληρ. τηλ. 22410 29373 και 30005. MZT030310

ΖΗΤΕΙΤΑΙ προς/για ενοικίαση μονοκατοικία μέχρι 150 τ.τ.μ. Αμέσως. με κήπο, με θέρμανση, κλιματισμό και γκαράζ, στην περιοχή τριγώνου Ρόδου-Σορωνής-Μαλώνας. Πληρ. τηλ. 6997157464. MZT030311

ΕΝΟΙΚΙΑΖΕΤΑΙ διαμέρισμα 90 τ.μ. στον Α' όροφο, αποτελούμενο από 2 υπνοδωμάτια, σαλοτραπεζαρία, κουζίνα, wc, με κεντρική θέρμανση, νυχτερινό ρεύμα και ηλιακό θερμοσίφωνα, επίσης διαθέτει μεγάλα μπαλκόνια και άνετο πάρκιν. Πληρ. τηλ. 6945436363. MZT020315

ΕΝΟΙΚΙΑΖΕΤΑΙ διαμέρισμα 100 τ.μ. διαμπερές με θέα όλη την πόλη, στην οδό Καζαντζάκη 11, 2ος όροφος. Πληρ. τηλ. 22410 93783. MXP13456

ΕΝΟΙΚΙΑΖΟΝΤΑΙ STUDIOS ΜΕ ΤΟ ΜΗΝΑ Ή ΜΕ ΤΗΝ ΗΜΕΡΑ ΠΛΗΡΩΣ ΕΠΙΠΛΩΜΕΝΑ ΜΕ ΠΟΛΥΚΟΥΖΙΝΑΚΙ, ΨΥΓΕΙΟ, ΝΤΟΥΣ, WC, ΤΗΛΕΦΩΝΟ, ΜΠΑΛΚΟΝΙ, ΖΕΣΤΟ ΝΕΡΟ ΕΠΙ 24ΩΡΟΥ ΒΑΣΕΩΣ ΣΤΗΝ ΠΙΟ ΗΣΥΧΗ ΠΕΡΙΟΧΗ ΤΗΣ ΠΟΛΗΣ ΡΟΔΟΥ (ΠΕΡΙΟΧΗ ΔΑΣΚΑΛΩΝ), ΟΔΟΣ ΜΑΝΩΛΗ ΠΑΠΑΜΑΝΩΛΗ ΑΡΙΘΜ. 12 ΚΑΘΕΤΟΣ ΕΠΙ ΤΗΣ ΣΤΕΛΙΟΥ ΚΩΤΙΑΔΗ. ΠΛΗΡ. ΤΗΛ. (22410) 37244 ΚΑΙ ΚΙΝ. 6946634156. MZT020320(21)

ΕΝΟΙΚΙΑΖΕΤΑΙ γκαρσονιέρα ανεξάρτητη, επιπλωμένη με air condition στην οδό Δαιδάλου 17 στο κέντρο της Κρεμαστής. Τιμή 180 ευρώ. Πληρ. τηλ. 22410 21335. MZT030301

ΕΝΟΙΚΙΑΖΕΤΑΙ διαμέρισμα 100 τ.μ. επί της οδού Μόσχας αρ. 10 στην περιοχή Ροδίνι, τρία υπνοδωμάτια, σαλόνι, κουζίνα, με κεντρική θέρμανση. Πληρ. τηλ. 2246041295, 2241067195 MZT020322

ΕΝΟΙΚΙΑΖΕΤΑΙ διαμέρισμα γ' ορόφου, 80 τ.μ., στην οδό Κολοκοτρώνη 87, 2 υπνοδωματίων, σαλόνι, κουζίνα, wc, πατάρι. Πρόσφατα ανακαινισμένο, με βεράντες και εντοιχισμένες ντουλάπες. Ενοίκιο 400 ευρώ. Πληρ. τηλ. 6944500802. MZT030304

ΕΝΟΙΚΙΑΖΕΤΑΙ διαμέρισμα 3άρι 85 τ.μ. σε άριστη κατάσταση επί της Νικηταρά 19 πίσω από πλατεία Αγ. Νικολάου. Πληρ. τηλ. 22410 42160, 6978887996. MZT030303

ΕΝΟΙΚΙΑΖΕΤΑΙ διαμέρισμα τριάρι 83 τ.μ. επί της Καναδά. Πληρ. τηλ. 2241036378, ώρες 10.00-14.00 και 18.00-22.00 MZT020309

ΕΝΟΙΚΙΑΖΕΤΑΙ στην Ιαλυσό μικρό **διαμέρισμα** με ένα υπνοδωμάτιο, κουζίνα, μπάνιο και ηλιακό θερμοσίφωνα είναι πλήρως επιπλωμένο. Πληρ. τηλ. 2241093016, 6932908643 MZT020307

ΕΝΟΙΚΙΑΖΕΤΑΙ ισόγειο διαμέρισμα στην οδό Χειμάρρας 109, με ένα υπνοδωμάτιοι, WC, χωλ, κουζίνα. Πληρ. τηλ. 2241020565, 6945754255 MZT020318

ΕΝΟΙΚΙΑΖΟΝΤΑΙ διαμερίσματα πολυτελούς κατασκευής στην περιοχή Νιοχώρι, 2άρια, για ένα άτομο ή ζευγάρια με έπιπλα ή χωρίς. Πληρ. τηλ. 6947680623 MZT020613

PUB-ΚΑΦΕΤΕΡΙΑ στο τουριστικό κέντρο πλησίον νέου καζίνο. Πλήρως εξοπλισμένη, ανακαινισμένη, η καλύτερη στο είδος της. Συμβόλαιο 12ετές. Πληροφορίες άλλες δεν θα δοθούν τηλεφωνικώς. Μόνο σοβαρές προτάσεις. Πληρ. για συνεννόηση τηλ. 6977339669 μετάτ ις 12 το μεσημέρι MZT010303

ΕΝΟΙΚΙΑΖΕΤΑΙ διαμέρισμα 3 υπνοδωματίων επί της οδού Πειραιώς. Πληρ. τηλ. 6978645765 MZT280209

ΕΝΟΙΚΙΑΖΟΝΤΑΙ διαμερίσματα πολυτελούς κατασκευής 2άρια, για ένα άτομο ή ζευγάρια, με έπιπλα ή χωρίς. Πληρ. τηλ. 6947680623 MZT020313

ΕΝΟΙΚΙΑΖΕΤΑΙ ΔΙΑΜΕΡΙΣΜΑ 110 Τ.Μ. 1ΟΣ ΟΡΟΦΟΣ ΜΕ 3 ΥΠΝΟΔΩΜΑΤΙΑ, ΣΑΛΟΝΙ, ΚΟΥΖΙΝΑ, 2 WC, ΜΕ ΗΛΙΑΚΟ ΘΕΡΜΟΣΙΦΩΝΑ ΚΑΙ ΘΕΡΜΑΝΣΗ ΜΕ ΜΕΓΑΛΑ ΜΠΑΛΚΟΝΙΑ, ΜΠΡΟΣ, ΠΙΣΩ, Β. ΙΩΑΝΝΙΔΗ 7, ΣΥΝΟΙΚΙΣΜΟΣ ΔΑΣΚΑΛΩΝ. ΠΛΗΡ. ΤΗΛ. 2241021798 MXP13376

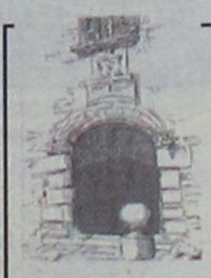

ΚΤΗΜΑΤΟΜΕΣΙΤΙΚΟ ΓΡΑΦΕΙΟ

ΔΩΔΕΚΑΝΗΣΙΑΚΗ ΚΤΗΜΑΤΙΚΗ
ΠΑΠΟΥΤΣΗΣ ΚΩΝ/ΝΟΣ

ΠΩΛΗΣΕΙΣ

1. **Γκαρσονιέρα** 50 τ.μ. ισόγεια με αυλή 45 τ.μ. στην Ανάληψη. Τιμή: 85.000€
2. **Διαμέρισμα** 73 τ.μ. ημιϋπόγειο στην Ανάληψη (ημιτελές). Τιμή 50.000€
3. **Διαμέρισμα** 80 τ.μ. υπόγειο με αυλή στην Ανάληψη σε πολύ καλή κατάσταση. Τιμή 108.000€
4. **Διαμέρισμα** 83 τ.μ. ισόγειο στην Αγία Αναστασία. Τιμή 85.000 €
5. **Διαμέρισμα** 83 τ.μ. ισόγειο με αυλή στην οδό Κένναντυ. Τιμή:120.000€
6. **Διαμερίσματα** 98 τ.μ. 2ου ορόφου στην Αγ. Αναστασία. Τιμή 123.000 €
7. **Διαμέρισμα** 72 τ.μ. ημιυπόγειο με αυλή στην Ιξιά. Τιμή 95.000 €
8. **Διαμέρισμα** 84 τ.μ. ημιυπόγειομε αυλή στην Ιξιά. Τιμή 110.000 €
9. **Μεζονέτα** 105 τ.μ. διώροφη στα Κοσκινού (ημιτελής). Τιμή:130.000 €
10. **Μεζονέτα** 143 τ.μ. διώροφη σε οικόπεδο 500 τ.μ. στα Κοσκινού. Τιμή 140.000 € (μπετά)
11. **Μεζονέτα** 125 τ.μ. διώροφη με αυλή στην Ιαλυσό. Τιμή:210.000€
12. **Μεζονέτα** 150 τ.μ. διώροφη σε οικόπεδο 1.000 τ.μ. στην Ιαλυσό. Τιμή 160.000 € (μπετά)
13. **Μεζονέτα** 120 τ.μ. σε οικόπεδο 1.800 τ.μ. στην Ψίνθο. Τιμή 60.000 € (σε μπετά)
14. **Επιχείρηση** αναψυκτηρίου εντός πόλεως. Τιμή 32.000€
15. **Αποθήκη** ημιϋπόγεια στο Ροδίνι. Τιμή:117.000 €
16. **Οικόπεδο** 825 τ.μ. με άδεια οικοδομής 160 τ.μ. στις Καλυθιές. Τιμή:120.000€
17. **Οικόπεδο** 2.000 τ.μ. με άδεια οικοδομής στα Μαριτσά. Τιμή:80.000 €

ΜΙΣΘΩΣΕΙΣ

1. **Διαμέρισμα** 115 τ.μ. με 60 τ.μ. βεράντα, γ' ορόφου, στον Αγ. Γεώργιο (πλήρως ανακαινισμένο) Μίσθωση 700 €
2. **Αποθήκη** 300 τ.μ. στο Τσαΐρι. Μίσθωση 600 €

ΠΩΛΗΣΕΙΣ ΑΚΙΝΗΤΩΝ - ΟΙΚΟΠΕΔΩΝ- ΜΙΣΘΩΣΕΙΣ ΑΚΙΝΗΤΩΝ
ΩΡΕΣ ΓΡΑΦΕΙΟΥ 09.00-14.00 π.μ. και 17.00-21.00 μ.μ.
ΕΘΝΙΚΗΣ ΑΝΤΙΣΤΑΣΗΣ 45- 1ος ΟΡΟΦΟΣ • ΤΗΛ. - ΦΑΞ
2241025480 κιν. 6932469420 • e-mail: papoutsisk@in.gr

XΠ2673

ενοικιασεις

συνέχεια από την προηγούμενη

ΕΝΟΙΚΙΑΖΕΤΑΙ διαμέρισμα 2 υπνοδωματίων α' ορόφου καινούργιο με θέρμανση 90 τ.μ. στην περιοχή Μίρα Μάρε - Ιξιά. Τιμή 410 ευρώ. Πληρ. τηλ. 2241060060, 6948046844 ΜΑΤ782

ΕΝΟΙΚΙΑΖΕΤΑΙ πλήρης δίχωρη γκαρσονιέρα, 40 τ.μ., ισόγεια, με θέρμανση, κλιματισμό, πλυντήριο κ.λπ. σε άριστη κατάσταση. Οδός Δαμασκηνού 99. Πληρ. τηλ. 6976790101 κ. Χαρά ΜΧΡ13441

ΕΝΟΙΚΙΑΖΟΝΤΑΙ: 1) 130 τ.μ. **διαμέρισμα** α' ορόφου, λουξ κατασκευής, με τζάκι, θέρμανση, ηλιακό, 2 WC, τεράστιο σαλόνι, παρκέ στα υπνοδωμάτια, στην Κοδριγκτώνος, ενοίκιο 550 ευρώ, **2) 120 τ.μ.** (3 υπν.) στην Ψαροπούλα, λουξ κατασκευής, ενοίκιο 630 ευρώ, **3) 105 τ.μ.** (3 υπν.) στο Νιοχώρι, 450 ευρώ, **4) 80 τ.μ.** (2 υπν.) στην Κοδριγκτώνος 460 ευρώ, **5) 80 τ.μ.** στην Μητρόπολη, 400 ευρώ, **6) 60 τ.μ.** στην Πατριάρχου Αθηναγόρα, 350 ευρώ, **7) 1 δωμάτιο** με WC στο 6ο χλμ. Ρόδου-Καλλιθέας, 100 ευρώ. Πληρ. ΑΙΓΑΙΟΚΤΗΜΑΤΙΚΗ, Ρένα Βαζούκου, τηλ. 2241022943, 6945466773 ΧΠ851

ΕΝΟΙΚΙΑΖΕΤΑΙ στούντιο μικρό επιπλωμένο με πολυκουζινάκι, ψυγείο, τηλεόραση, διπλό κρεβάτι, καλοριφέρ και όλο το νοικοκυριό του σπιτιού. Σε ήσυχη περιοχή της Ρόδου και ανεξάρτητη είσοδο. Ενοίκιο 150 ευρώ. Προτιμούνται στρατιωτικοί ή εργένηδες. Αποκλείονται αλλοδαποί. Πληρ. τηλ. 2241065122, 6946278872 ΜΖΤ270207

ΕΝΟΙΚΙΑΖΕΤΑΙ διαμέρισμα 2 υπνοδωματίων, σαλόνι, κουζίνα, WC, με ηλιακό θερμοσίφωνα, στην περιοχή Ροδινιού. Πληρ. τηλ. 2241063913, 6977837972 ΜΖΤ240216

ΕΝΟΙΚΙΑΖΕΤΑΙ τριάρι διαμέρισμα, με 2 WC, επί της οδού Καποδιστρίου και Μακρυγιάννη γωνία. Πληρ. τηλ. 2241039043. ΜΑΤ697(1)

ΕΝΟΙΚΙΑΖΕΤΑΙ διαμέρισμα 115 τ.μ. 4άρι με 50 τ.μ. βεράντες, ρετιρέ, κοντά στην πλ. Αγ. Νικολάου, ανακαινισμένο, υπερλουξ, τεθωρακισμένες πόρτες αλουμινίου, ρολά, σίτες, τζακούζι, τριφασικό, νυκτερινό ρεύμα, air condition, με γρανιτόπλακες, εντοιχισμένη κουζίνα, καινούργιες εγκαταστάσεις υδραυλικών, σε λογική τιμή. Προτιμούνται Δημ. Υπάλληλοι, φοιτήτριες, αποκλείονται αλλοδαποί. Πληρ. τηλ. 2241048381, 6978584736 ΜΧΡ13427

ΕΝΟΙΚΙΑΖΕΤΑΙ κατάστημα 69 τ.μ. με μεγάλη αυλή στο 6ο χλμ. Ρόδου Καλλιθέας επί της λεωφόρου. Ενοίκιο 400 ευρώ. Επίσης αποθήκη 500 τ.μ. στην ίδια περιοχή (μόνο για οικοδομικά υλικά). Ενοίκιο 350 ευρώ. Κατάστημα 90 τ.μ. στις 7 Βαγιές με ράμπα ενοίκιο 350 ευρώ. Πληρ. τηλ. 2241022943 ΧΠΚΤΗ007.1

ΠΩΛΕΙΤΑΙ ΑΠΟ ΙΔΙΩΤΗ

Πωλούνται 30 στρ. όλα ή μεμονωμένα με 350 τ.μ. πρόσοψη στον επαρχιακό δρόμο Μαριτσών-Δαματριάς, ρεύμα, νερό, 600.000 ευρώ. Επίσης ενοικιάζεται αποθήκη 800 τ.μ. 1.200 ευρώ.

Πληρ. τηλ. 2241047182, 6934245892 ΜΑΤ935(Π)

Ευρωπαϊκή Επενδυτική

Κτηματομεσιτικό Γραφείο

Θεόφιλος Κλωνάρης

Εθνικής Αντίστασης 48 τηλ.2241039300,κιν.6977582152

ΔΙΑΜΕΡΙΣΜΑΤΑ:

- Γκαρσονιέρα 40τ.μ. καλή κατάσταση στην Ιξιά € 60000
- Όροφος 103τ.μ. κατάληλος για 2 γκαρσονιέρες € 90000
- 2 ισόγειες γκαρσονιέρες κοντά στο Βενετόκλειο € 80000
- Ισόγειο δυάρι με αυλή,ανακαινισμένο € 85000
- Διαμέρισμα 85τ.μ. Β οροφου, φανταστικη θέα €170000
- Διαμέρισμα 90τ.μ. 2υπν/τίων με πάρκιν € 180000
- Διαμέρισμα 100τ.μ. πολυτελούς κατασκευής € 195000
- Διαμέρισμα 120τ.μ. λουξ κατασκευής με 3 υπνοδωμάτια με ασανσέρ,θέρμανση,υπ.γκαράζ,Ανάληψη € 220000
- Ρετιρέ πολυτελές οροφοδιαμέρισμα 135τ.μ. με βεράντες 160τ.μ. ,απεριόριστη θέα και υπόγειο πάρκιν
- **6 ολοκαίνουργιες γκαρσονιέρες στο κέντρο με πλήρη επίπλωση και εξοπλισμό ιδανικές για επένδυση**

ΜΟΝΟΚΑΤΟΙΚΙΕΣ:

- Παστίδα 130τ.μ. σε 300τ.μ. οικόπεδο(μπετά) € 110000
- Γεννάδι κατοικία σε μπετά 135 τ.μ.με 600 αυλή € 100000
- Κοσκινού 158τ.μ. σε οικ/δο 1000τ. σε μπετά € 160000
- Κανδυλί 210τ.μ. σε μπετά με 2500 οικόπεδο € 225000
- Τρείς 210τ.μ. με οικόπεδο 1300 σε μαρμαροσοβά με απεριόριστη θέα.Τιμή συζητήσιμη € 240000
- Μεζονέτα στην Ιαλυσό 210τ.μ. με 3 υπν/πα,τζάκι,θέρμανση,λουξ κατασκευή.Τιμή συζητήσιμη € 280000
- Μονοκατοικία στην Ιξιά, εξαιρετικής κατασκευής 165 τ.μ με 4 υπνοδωμάτια ετοιμοπαράδοτη € 280000
- Μονοκατοικία 140τ.μ. σε οικόπεδο 300τ.μ. στην Αγία

ΟΙΚΟΠΕΔΑ - ΚΑΤΑΣΤΗΜΑΤΑ:

- Οικόπεδο 2850τ.μ. στην παλιά Άνοιξη με δόμηση 120 τ.μ. για κατοικία.Καταπληκτική περιοχή. € 175000
- Οικόπεδο στα Κοσκινού 1000 τ.μ. με άδεια € 100000
- Οικόπεδο 5000τ.μ. κοντά στο Πλυμμήρι € 75000
- Οικόπεδο 1500τ.μ. με άδεια στην π. Άνοιξη € 140000
- **Κατάστημα στην Εθνικής Αντίστασης(πρ.Άννης Μαρίας) σε κεντρικό σημείο προς €5000/τ.μ.**
- Κατάστημα στην Ανάληψη 75τ.μ. με υπόγειο γκαράζ και αποκλειστική χρήση αυλής.Τιμή συζητήσιμη
- Εστιατόριο σε πλήρη λειτουργία σε τουριστική περιοχή της πόλης με πολυετή λειτουργία,πελατολόγιο, δυνατότητα 200 καθισμάτων.Ευκολίες πληρωμής.
- Επιχείρηση Bar στην Ιαλυσό με πλήρη εξοπλισμό σε ακίνητο 240τ.μ. με αυλή 250τ.μ.

Μισθώσεις:

- Μονοκατοικία 140τ.μ. καινούργια με πισίνα,BBQ,μεγάλη αυλή,θέρμανση,3 υπν/τια, κοντά στο Κολέγιο Ρόδου
- Διαμέρισμα 120τ.μ. πολυτελές πλησίον Καζίνο €1000
- Καινούργιο υπέρπολυτελές διαμέρισμα 120τ.μ. , 3 υπνοδωμάτια με πάρκιν στην Άννης Μαρίας €1000
- Όροφος διπλοκατοικίας ,καινούργιος,120τ.μ. με αυλή και πάρκιν κοντά στο Jumbo προς € 700
- Κατοικία 1 υπν/τίου καινούργια με πλήρη επίπλωση και εξοπλισμό στην οδό Καναδά ,με αυλή € 410

Αγορές-πωλήσεις-μισθώσεις-εκτιμήσεις-Ακινήτων

Δάνεια Δεκτά ΧΠ2694

NOTAR

Διαμερίσματα			
Αραπάκι	117m²	Μετ.	185,000€
Αφάντου	75m²	Καιν.	130,000€
Δασκάλους	117m²	Καιν.	320,000€
Ιαλυσός	97 m²	Καιν.	150,000€
Κρεμαστή	60m²	Καιν.	115,000€
Παραδείσι	85m²	Καιν.	136,000€
Παραδείσι	85m²	Μετ.	123,000€
Ρ. Φεραίου	105m²	Καιν.	240,000€
Μονοκατοικίες			
Ασκληπιείο	240m²	Μπετά	150,000€
Αρχάγγελος	175m²		210,000€
Αφάντου	100m²	Μετ.	200,000€
Αφάντου	211m²	Καιν.	259,000€
Αφάντου	230m²	Καιν.	279,000€
Γεννάδι	117m²	Μετ.	250,000€
Γεννάδι	117m²	Μετ.	250,000€
Γ. Λέοντος	144m²	Διατ.	500,000€
Κοσκινού	154m²	Μπετά	160,000€
Κοσκινού	300m²	Μετ.	550,000€
Κρεμαστή	120m²	Καιν.	210,000€
Κρεμαστή	180m²	Καιν.	240,000€
Κρεμαστή	380m²	Μετ.	490,000€
Κρεμαστή	540m²	Μετ.	990,000€
Λίνδο	90m²	Μετ.	255,000€
Λίνδο	100m²	Καιν.	220,000€
Νίσυρο	74m²	Διατ.	55,000€
Παραδείσι	100m²	Διατ.	100,000€
Παστίδα	122m²	Μπετά	87,000€
Παστίδα	240m²	Μετ.	300,000€
Παστίδα	500m²	Μετ.	790,000€
Σύμη	60m²	Διατ.	50,000€
Σύμη	90m²	Διατ.	153,500€
Τήλο	200m²	Μπετά	150,000€
Τσαΐρι	245m²	Μπετά	180,000€
Φιλέρημο	350m²	Πέτρα	750,000€
Επιχειρήσεις			
Ιαλυσός			Εστ/ριο
Κοσκινού	220m²		Εστ/ριο

Οικόπεδα		
Αλμυρή	3,3Στρ	30,000
Ασκληπιείο	900m²	120,000€
Ασκληπιείο	2,4Στρ	10,000€
Ασκληπιείο	4,Στρ	40,000€
Ασκληπιείο	4,3Στρ	40,000€
Ασκληπιείο	6,5Στρ	60,000€
Αφάντου	4Στρ	100,000€
Καλλιθέα	7,3Στρ	
Λίνδος	43,5Στρ	
Λίνδος	250m²	130,000€
Μαριτσά	5,4Στρ	88,000€
Παραδείσι	1Στρ	55,000€
Πυλώνα	110Στρ	
Ρόδ.–Λίνδ.	9Στρ	500,000€
Ρόδ.–Λίνδ.	15,5Στρ	500,000€
Τριάντα	780m²	190,000€
Ψίνθος	25Στρ	200,000€
Ενοικιαστήρια		
Έμπωνα		Μον/κία
Ιαλυσό	1,8Στρ	Οικ/δο
Μαριτσά	200m²	Κατ/μα
Αγ.Ανάργ.	90m²	Γραφείο
Ρόδος	500m²	Κατ/μα
Ρόδος	800m²	Κατ/μα
Καταστήματα-Βιοτ.Χώροι		
Ανάληψη	158m²	120,000€
Κιοτάρι		Ε. Κέντρο
Παραδείσι	80m²	150,000€
Π.Πόλη	16m²	40,000€
Ρόδ.-Λίνδ.	1,4Στρ	
Μεζονέτες		
Γεννάδι	80m²	Καιν.
Ιαλυσό	124m²	Μετ.
Κιοτάρι	70m²	Μπετά
Κιοτάρι	115m²	Καιν.

Δωδώνης 2 Τ.Κ 85100 Ρόδος •Τηλ. 22410 20345 • Fax. 22410 20336
Website. www.notar.gr e-mail. hellas@notar.gr ΑΕ1240

NewAge Real Estate ΜΕΣΙΤΙΚΟ ΓΡΑΦΕΙΟ

Νέα Εποχή στο Χώρο του Ακινήτου

ΜΕΛΕΟΥΝΗ - ΚΕΧΑΓΙΑ ΜΑΙΡΗ

TARGET

ΔΙΑΜΕΡΙΣΜΑΤΑ

- 100 τ.μ. τριών υπνοδωματίων στην Εν. Δυνάμων. Τιμή 135.000 €
- 120 τ.μ. οροφοδιαμέρισμα στην Ανάληψη, με απεριόριστη θέα, Τιμή 245.000 €
- 94 τ.μ. στην Κένναντυ με εκπληκτική θέα, συν 88 τ.μ. βοηθητικός χώρος. Τιμή 250.000 €
- 82 τ.μ. 2 υπν/τίων πλησίον Μ. Πετρίδη. Τιμή 150.000 €
- 70 τ.μ. 1 υπν/τίου στο Καρακόνερο. Τιμή 127.000 €
- 84 τ.μ. 2 υπν/τίων στο Καρακόνερο. Τιμή 170.000 €
- 85 τ.μ. πλησίον Μ. Πετρίδη. Τιμή 162.000 €
- 80 τ.μ. 2 υπν/τίων στη Ρόδου Λίνδου λιχ κατασκευής. Τιμή 120.000 €
- 128 τ.μ. 3 υπν/τίων στο Καρακόνερο με απεριόριστη θέα. Τιμή 220.000 €
- 112 τ.μ. 3 υπν/τίων στο Καρακόνερο. Τιμή 215.000 €
- 136 τ.μ. 3 υπν/τίων στην Ανάληψη, λιχ κατασκευής. Τιμή 275.000 €
- 75 τ.μ. 2 υπν/τίων στ' Αφάντου. Τιμή 110.000 €
- 118 τ.μ. στη Μιχαήλ Πετρίδη. Τιμή 224.000€
- 85 τ.μ. 2 υπνοδωματίων ισόγειο. Τιμή 90.000 €
- 85 τ.μ. 2 υπνοδωματίων στη Μιχ. Πετρίδη. Τιμή 120.000 €
- 140 τ.μ. 4 υπνοδωματίων στο Καρακόνερο. Τιμή 230.000 €

ΜΟΝΟΚΑΤΟΙΚΙΕΣ - ΜΕΖΟΝΕΤΕΣ

- **ΡΟΔΟΣ:** Στην Παλιά Πόλη διώροφη με αυλή. Τιμή 400.000€
- **ΡΟΔΟΣ:** 195 τ.μ. τριόροφη κατοικία πλησίον Καναδά. Τιμή 285.000 €
- **ΡΟΔΟΣ:** 190 τ.μ. ανεξάρτητη κατοικία 3 ορόφων εντός π. Ρόδου σε 200 τ.μ. οικόπεδο. Τιμή 310.000 €
- **ΡΟΔΟΣ:** 90 τ.μ. διώροφη κατοικία στην Π. Πόλη πλήρως ανακαινισμένη. Τιμή 140.000 €
- **ΡΟΔΟΣ:** Νεοκλασική κατοικία εντός πόλεως Ρόδου Τιμή 210.000€
- **ΙΑΛΥΣΟΣ:** 150 τ.μ. δύο ορόφων σε 1.000 τ.μ. οικόπεδο. Τιμή 270.000 €
- **ΙΑΛΥΣΟΣ:** 195 τ.μ. 3 ορόφων. Τιμή 220.000 €
- **ΙΑΛΥΣΟΣ:** 195 τ.μ. πλησίον παρ. Ιαλυσού 3 ορόφων σε οικόπεδο 280 τ.μ. με εσωτερικά ασανσέρ. Τιμή 285.000 €
- **ΙΑΛΥΣΟΣ:** 185 τ.μ. 2 ορόφων προς παρ. Ιαλυσού. Τιμή 315.000 €
- **ΙΑΛΥΣΟΣ:** 195 τ.μ. στην Ιξιά 3 ορόφων ,ε 25 τ.μ. σοφίτα. Τιμή 290.000 €
- **ΚΟΣΚΙΝΟΥ:** 210 τ.μ. τριών ορόφων σε σοβάδες σε οικόπεδο 1.300 τ.μ. Τιμή 210.000 €
- **ΚΟΣΚΙΝΟΥ:** 135 τ.μ. σε οικόπεδο 1.000 τ.μ. Τιμή 220.000 €
- **ΚΟΣΚΙΝΟΥ:** 180 τ.μ. 3 επιπέδων σε οικόπεδο 1000 τ.μ. Τιμή 265.000 €
- **ΚΟΣΚΙΝΟΥ:** 210 τ.μ. 3 ορόφων μπετά σε οικόπεδο 1300 τ.μ.. Τιμή 170.000 €
- **ΚΟΣΚΙΝΟΥ:** 200 τ.μ. 3 ορόφων σε μπετά σε οικόπεδο 800 τ.μ. Τιμή 140.000 €
- **ΠΑΣΤΙΔΑ:** 140 τ.μ. 2 ορόφων σε οικόπεδο 270 τ.μ. Τιμή 180.000€
- **ΠΑΣΤΙΔΑ:** 120 τ.μ. διόροφη κατοικία σε οικόπεδο 300 τ.μ. Τιμή 170.000€
- **ΠΑΣΤΙΔΑ:** 150 τ.μ. σε οικόπεδο 650 τ.μ. Τιμή 240.000€
- **ΜΑΛΩΝΑ:** Νεόδμητη, πετρόκτιστη κατοικία πλήρως εξοπλισμένη. Τιμή 140.000 €
- **ΜΑΛΩΝΑ:** Παλιά κατοικία 80 τ.μ. Τιμή 30.000 €
- **ΓΕΝΝΑΔΙ:** Παραδοσιακή κατοικία 80 τ.μ. Τιμή 60.000 €
- **ΓΕΝΝΑΔΙ:** 240 τ.μ. σε 1.000 τ.μ. οικόπεδο επί της εθνικής οδού. Τιμή 250.000€

ΟΙΚΟΠΕΔΑ

- **ΡΟΔΟΣ:** 400 τ.μ. στην Δημ. Αναστασιάδη με Σ.Δ. 1. Τιμή 440.000 €
- **ΡΟΔΟΣ:** 240 τ.μ. στην Αθηνών. Τιμή 150.000€
- **ΡΟΔΟΣ:** 450 τ.μ. στο Ροδίνι. Τιμή 300.000€
- **ΡΟΔΟΥ-ΛΙΝΔΟΥ:** 4.700 τ.μ. επί της λεωφόρου. Τιμή 470.000 €
- **ΙΑΛΥΣΟΣ:** 1.030 τ.μ. οικοδομή 137 τ.μ. Τιμή 145.0000 €
- **ΙΑΛΥΣΟΣ:** 160 τ.μ. στην Ιξιά εντός οικισμού. Τιμή 100.000 €
- **ΙΑΛΥΣΟΣ:** 2.500 τ.μ. εντός σχεδίου πόλεως Ιαλυσού με Σ.Δ. 0,4. Τιμή 700.000 €
- **ΙΑΛΥΣΟΣ:** 610 τ.μ. εντός σχεδίου με Σ.Δ. 0,4. Τιμή 180.000 €
- **ΙΑΛΥΣΟΣ:** 2.400 τ.μ. επί της Ρόδου-Ιαλυσού με Σ.Δ. 0,4. Τιμή 820.000€
- **ΤΣΑΪΡΙ:** 4.000 τ.μ. επί της Ρόδου-Λίνδου. Τιμή 300.000€
- **ΤΣΑΪΡΙ:** 2.000 τ.μ. εξ' αδιαιρέτου, κατάλληλο για βιοτεχνική χρήση. Τιμή 150.000 €
- **ΤΣΑΪΡΙ:** 5.900 τ.μ. κατάλληλο για οποιαδήποτε χρήση. Τιμή 380.000 €
- **ΑΣΤΟΥΡΟΥ:** 6.420 τ.μ. Τιμή 160.000 €
- **ΑΣΤΟΥΡΟΥ:** 6.400 τ.μ. σμε πανοραμική θέα. Τιμή 260.000 €
- **ΑΣΤΟΥΡΟΥ:** έκταση 21.000 τ.μ.
- **ΚΟΣΚΙΝΟΥ:** 4.000 τ.μ. με απεριόριστη θέα. Τιμή 220.000 €
- **ΚΟΣΚΙΝΟΥ:** 4.000 τ.μ. με πανοραμική θέα. Τιμή 260.000 €
- **ΚΟΣΚΙΝΟΥ:** έκταση 110.000 τ.μ. στην ευρύτερη περιοχή Κοσκινού
- **ΚΑΛΥΘΙΕΣ:** οικόπεδο έξω από τις Καλυθιές 800 τ.μ. με άδεια οικοδομής για 120 τ.μ. Τιμή 65.000 €
- **ΦΑΛΗΡΑΚΙ:** 15.000 τ.μ. πάνω στο κύμα κατάλληλο για ξενοδοχειακή μονάδα. Τιμή 3.500.000 €
- **ΤΣΑΪΡΙ:** 45.000 τ.μ. Τιμή 1.500.000 €
- **ΚΑΝΔΥΛΙ:** 4.000 τ.μ. Τιμή 155.000 €
- **ΚΑΝΔΥΛΙ:** 4.000 τ.μ. Τιμή 120.000 €
- **ΠΑΡΑΔΕΙΣΙ:** 5.500 τ.μ. στην παρ. Παραδείσιου μπροστά στο κύμα. Τιμή 100.000€
- **ΚΑΛΑΜΩΝΑ:** Κτήμα 6.000 τ.μ. Τιμή 60.000€
- **ΘΕΟΛΟΓΟΣ:** 7.800 τ.μ. εντός οικισμού. Τιμή 150.000€
- **ΘΕΟΛΟΓΟΣ:** 15.000 τ.μ. στον με πανοραμική θέα. Τιμή 165.000€
- **ΣΟΡΩΝΗ:** 5.500 τ.μ. στην παραλία Σορωνής πάνω στο κύμα. Τιμή 180.000 €
- **ΑΡΧΑΓΓΕΛΟ:** 5.250 τ.μ. Τιμή 65.000 €
- **ΜΑΣΑΡΙ:** 4.800 τ.μ. Τιμή 60.000 €
- **ΚΙΟΤΑΡΙ:** 800 τ.μ. μπροστά στη θάλασσα κατάλληλο για επαγγελματική χρήση. Τιμή 120.000 €
- **ΓΕΝΝΑΔΙ:** 2.600 τ.μ. στο με άδεια οικοδομής. Τιμή 70.000 €
- **ΓΕΝΝΑΔΙ:** έκταση 12.000 τ.μ. σε πολύκαλή περιοχή με απεριόριστη θέα. Τιμή 180.000 €

Θεμ. Σοφούλη 8 - 85100 Ρόδος Τηλ. & Fax: 22410 23447
Κιν. 6948 808023 - E-mail: info@newage-realestate.gr ΧΠΚΤΗ021

ΤΣΟΥΡΟΥΝΑΚΗΣ Κεφάλαιο Κτηματομεσιτικό Γραφείο

Γ. ΣΕΦΕΡΗ 12 (παραπλεύρως ΜΗΔΙΑ)
ΤΗΛ/FAX.: (22410) 60060
www.e-kefaleo.com

ΠΩΛΗΣΕΙΣ ΑΚΙΝΗΤΩΝ

ΔΙΑΜΕΡΙΣΜΑΤΑ

- ❑34 τ.μ,1ου,γκαρσονιέρα, καινούριο, Καρακόνερο, 23εκ-67.498€
- ❑44 τ.μ,1ου,1 υπν/τιου, καινούριο, Τριάντα,28εκ-82.172€
- ❑50 τ.μ,1ου,1 υπν/τιου, καινούριο, Καρακόνερο, 30εκ-88.000€
- ❑50 τ.μ,1ου,1 υπν/τιου, καινούριο, Ανάληψη, 35εκ-102.714€
- ❑60τ.μ,2 υπν/τιων, καινούριο, Ανάληψη, 36εκ - 105.649€
- ❑70 τ.μ , 1ου,2 υπν/τιων Τριάντα,40εκ-117.388€
- ❑73 τ.μ,1ου, 2 υπν/τιων, Καρακόνερο, 45εκ-132.061€
- ❑80 τ.μ, ισόγειο, 2υπν/τιων, καινούριο, Δενδρινού, 60εκ-176.080€
- ❑80 τ.μ, ισόγειο, 2υπν/τιων, καινούριο,Μιχ.Πετρίδη, 52εκ-152.604€
- ❑80 τ.μ ,ισόγειο, 2υπν/τιων, γκαράζ , καινούριο, Τριάντα 48 εκ- 140.865 €
- ❑82τ.μ,1ου,2 υπν/τιων, καινούριο, γκαράζ, Αραπάκι, 50εκ - 147.387 €
- ❑85τ.μ, ισόγειο, 2 υπν/τιων, καινούριο, γκαράζ, Αραπάκι, 52εκ - 152.670 €
- ❑91 τ.μ, ισόγειο, 2υπν/τιων, καινούριο, Ανάληψη, 56.5εκ-165.810€
- ❑95τ.μ,1ου, 3 υπν/τιων, καινούριο, Ροδίνι, 62εκ - 181.951€
- ❑100τ.μ,1ου ,3 υπν/τιων, καινούριο, Μίρα Μάρε, 60εκ - 176.082 €
- ❑100τ.μ,1ου ,3 υπν/τιων, καινούριο, Ανάληψη, 68εκ - 199.559 €
- ❑102τ.μ,ισόγειο,3υπν/τιων, λουξ κατασκευής, τζάκι, γκαράζ, αποθήκη Καρακόνερο 60εκ-176.082€
- ❑110τ.μ, 3ου, 3υπν/τιων, λουξ κατασκευής, Καρακόνερο 71.5εκ-209.831€
- ❑113τ.μ, 3ου, 3υπν/τιων, λουξ κατασκευής, Ανάληψη, 73,5-215.700€
- ❑115τ.μ, 2ου, 3υπν/τιων, λουξ κατασκευής, Καρακόνερο 75εκ-220.010€
- ❑116 τ.μ, 1ου, 3 υπν/τιων , καινούριο, πάρκιν, Αραπάκι 71εκ - 208.363€
- ❑118 τ.μ,1ου, 3υπν/τιων, καινούριο, Μιχ. Πετρίδη, 73εκ-214.233€
- ❑120 τ.μ,1ου, 3υπν/τιων, καινούριο, Ανάληψη, 74,4εκ-218.341€

ΜΕΖΟΝΕΤΕΣ-ΜΟΝ/ΚΙΕΣ

- ❑ 150 τ.μ, μεζονέτα,Τριάντα 90 εκ-264.123 €
- ❑ 170 τ.μ, μεζονέτα,Τριάντα 95 εκ-278.797 €
- ❑ 205 τ.μ, μεζονέτα μαρμαροσοβά, Τριάντα 68 εκ-200.000 €

ΟΙΚΟΠΕΔΑ

- ❑ Οικόπεδο, 6700μ. περιοχή Ασγούρου 270.000€

ΕΠΑΓΓΕΛ/ΚΟΙ ΧΩΡΟΙ

- ❑ Καταστήματα 80, 100, 150τ.μ ,Ρόδου-Κρεμαστής προς 2.200 € το τ.μ ΧΠ1629

ενοικιασεις

συνέχεια από την προηγούμενη

ΕΝΟΙΚΙΑΖΟΝΤΑΙ στο Παραδείσι κοντά στο αεροδρόμιο σε συγκρότημα διαμερισμάτων μονόχωρα **διαμερίσματα** των 35 τ.μ. και δίχωρα των 55 τ.μ. Ολα πολυτελή, επιπλωμένα, με μεγάλες βεράντες, air condition, κουζίνα, ψυγείο, ζεστό νερό όλο το 24ωρο κι εύκολο πάρκιν. Ειδικές τιμές για στρατιωτικούς και δημοσίους υπαλλήλους. Πληρ. τηλ. 6947429235, 2241033349 ΜΑΤ565(1)

ΕΝΟΙΚΙΑΖΟΝΤΑΙ (κοντά στο Πανεπιστήμιο): **1) Μικρό ήσυχο διαμέρισμα** 22 τ.μ. ισόγειο πλήρως εξοπλισμένο με δικό του μπάνιο, **2) 1 διαμέρισμα** 70 τ.μ. ισόγειο πλήρως εξοπλισμένο αποτελούμενο από σαλόνι, υπνοδωμάτιο, κουζίνα και μπάνιο. Προτιμούνται φοιτητές, φοιτήτριες, στρατιωτικοί, δημ. υπάλληλοι. Πληρ. Μιστρά 34 τέρμα Αλ. Παναγούλη, τηλ. 2241025468 ΜΧΡ13349

ΑΠΟΘΗΚΕΣ ΣΤΗΝ ΙΑΛΥΣΟ, ΕΝΟΙΚΙΑΖΟΝΤΑΙ 1) ΑΠΟΘΗΚΕΥΤΙΚΟΙ ΧΩΡΟΙ ΑΠΟ 100 ΕΩΣ 2000 Τ.Μ. ΚΑΙ ΥΨΟΣ 8 Μ. ΑΣΦΑΛΕΙΣ ΜΕ ΜΕΓΑΛΟΥΣ ΧΩΡΟΥΣ ΔΙΑΚΙΝΗΣΗΣ ΦΟΡΤΩΣΗΣ ΚΑΙ ΕΚΦΟΡΤΩΣΗΣ ΠΡΟΪΟΝΤΩΝ, 2) ΥΠΑΙΘΡΙΟΙ ΧΩΡΟΙ ΠΕΡΙΦΡΑΓΜΕΝΟΙ, ΑΣΦΑΛΕΙΣ, ΚΑΤΑΛΛΗΛΟΙ ΓΙΑ ΑΠΟΘΗΚΕΥΣΗ ΠΡΟΪΟΝΤΩΝ ΣΕ ΠΑΛΕΤΕΣ. ΠΛΗΡ. ΤΗΛ.6977271571 ΑΠΟ ΔΕΥΤΕΡΑ ΕΩΣ ΠΑΡΑΣΚΕΥΗ 08.00-15.00 κ. ΓΙΩΤΑ ΧΠ2233

ΕΝΟΙΚΙΑΖΕΤΑΙ διαμέρισμα στον 3ο όροφο μικρής πολυκατοικίας 120 τ.μ. διαμπερές με 3 υπνοδωμάτια, 2 WC, σαλόνι, κουζίνα, ηλ. θερμοσίφωνα και θέρμανση στην οδό Αποστόλου Παύλου στην Ανάληψη. Πληρ. τηλ. 6944806516, 2241050249 ΜΧΡ200216

ΑΦΟΙ ΦΡΑΓΚΟΥ
ΚΑΤΑΣΚΕΥΑΣΤΙΚΗ
ΕΜΕΙΣ ΜΠΟΡΟΥΜΕ...
6974-743667 6977- 680353



ΣΑΒΒΕΝΑΣ Γ. ΑΡΧΙΤΕΚΤΟΝΑΣ ΑΤ810 ΧΡΙΣΤΟΠΟΥΛΟΣ Κ. ΠΟΛΙΤΙΚΟΣ ΜΗΧΑΝΙΚΟΣ

ΛΕΟΝΤΗΣ & ΦΩΤΗΣ ΑΝΤΩΝΟΓΛΟΥ ΟΙΚΟΔΟΜΙΚΕΣ ΕΠΙΧΕΙΡΗΣΕΙΣ Α.Ε.

Πωλούνται Ανεξάρτητες Πολυτελής Μονοκατοικίες στην Παραλία Ιαλυσού ΑΕ912
Τηλ. 22410 62 540 - 6947 705 717 - 6948 523 586

ΚΡΑΝΙΔΗΣ Real Estate
Ι.Καζούλη & Αμερικής 50, Ρόδος
Τηλ: 2241027082
Fax : 2241027101
e-mail: info@kranidis-estate.gr

ΠΩΛΗΣΕΙΣ ΓΡΑΦΕΙΩΝ - ΚΑΤΑΣΤΗΜΑΤΩΝ

ΑΣΓΟΥΡΟΥ: Πωλείται ΓΡΑΦΕΙΟ 200τ.μ. - Ισόγειο 100.000€ ΚΩΔ:[Κ-861]
ΡΟΔΟΣ: Πωλείται ΓΡΑΦΕΙΟ 63τ.μ. - 2ου ορόφου 150.000€ ΚΩΔ:[Κ-492]
ΡΟΔΟΥ-ΚΑΛΛΙΘΕΑΣ (πλ. Ξενοδοχείων): Πωλείται ΚΑΤΑΣΤΗΜΑ 85τ.μ. Ισόγειο, Γωνιακό 265.000€ ΚΩΔ:[Κ-1113]
ΑΣΓΟΥΡΟΥ: Πωλείται ΚΑΤΑΣΤΗΜΑ 128τ.μ. , ΚΩΔ:[Κ-845]
ΡΟΔΙΝΙ: Πωλείται ΚΑΤΑΣΤΗΜΑ 35τ.μ. - Ισόγειο 82.000€ ΚΩΔ:[Κ-687]
ΡΟΔΙΝΙ: Πωλείται ΚΑΤΑΣΤΗΜΑ 50τ.μ. - Ισόγειο 100.000€ ΚΩΔ:[Κ-789]
ΡΟΔΙΝΙ: Πωλείται ΚΑΤΑΣΤΗΜΑ 70τ.μ. - Ισόγειο 140.000€ ΚΩΔ:[Κ-786]
ΡΟΔΟΣ- ΚΕΝΤΡΟ: Πωλείται ΚΑΤΑΣΤΗΜΑ 37τ.μ, 60.000€ ΚΩΔ:[Κ-694]
ΠΑΛΙΑ ΠΟΛΗ: Πωλείται ΚΑΤΑΣΤΗΜΑ 20 τ.μ. - 45.000€ ΚΩΔ:[Κ-562]
ΠΑΛΙΑ ΠΟΛΗ: Πωλείται ΚΑΤΑΣΤΗΜΑ 50τ.μ. ΚΩΔ:[Κ-280]
ΠΑΛΙΑ ΠΟΛΗ: Πωλείται ΚΑΤΑΣΤΗΜΑ 80τ.μ. ΚΩΔ:[Κ-132]
ΠΑΛΙΑ ΠΟΛΗ-ΣΩΚΡΑΤΟΥΣ: Πωλείται ΚΑΤΑΣΤΗΜΑ 35τμ,ΚΩΔ[Κ-556]

www.kranidis-estate.gr ΧΠ092

ΚΤΗΜΑΤΟΜΕΣΙΤΙΚΟ ΓΡΑΦΕΙΟ
ΑΣΒΕΣΤΗΣ Δ. ΝΙΚΟΛΑΟΣ

- **ΑΝΑΛΗΨΗ** κατάστημα και αποθήκη 45 συν125 τ.μ. με πατάρι 40 τ.μ. σε πολύ καλή τιμή!!!
- **ΑΝΑΛΗΨΗ** διαμέρισμα λουξ 113 τ.μ. με καταπληκτική θέα, 226,000€
- **ΑΝΑΛΗΨΗ** διαμέρισμα (2 υπ.) 62 τ.μ. λουξ 118,000 €
- **ΑΝΑΛΗΨΗ** οροφοδιαμέρισμα 120 τ.μ. λουξ προς 1.900€ ανά τ.μ.
- **ΡΟΔΙΝΙ** διαμέρισμα 94 τ.μ. λουξ κατασκευής 180,000€
- **ΡΟΔΙΝΙ** διαμέρισμα 90 τ.μ. λουξ κατασκευής 165,000 €
- **ΡΟΔΙΝΙ** διαμέρισμα 105 τ.μ. λουξ κατασκευής με καταπληκτική θέα και θέση πάρκιν 200,000€
- **Μ. ΠΕΤΡΙΔΗ** οροφοδιαμέρισμα λουξ κατασκευής 120 τ.μ. προς 2,000€ ανά τ.μ.
- **Μ. ΠΕΤΡΙΔΗ** ημιυπόγεια γκαρσονιέρα 45 τ.μ., 50.000 €
- **Μ. ΠΕΤΡΙΔΗ** διαμέρισμα ισόγειο 82 τ.μ. 130,000 €
- **Μ. ΠΕΤΡΙΔΗ** διαμέρισμα ημιυπόγειο 85 τ.μ. 100,000 €
- **Μ. ΠΕΤΡΙΔΗ** διαμέρισμα 82 τ.μ. 150,000 €
- **Μ. ΠΕΤΡΙΔΗ** διαμέρισμα λουξ κατασκευής 88 τ.μ. προς 2.000 € ανά τ.μ.
- **ΜΙΡΑ ΜΑΡΕ** διαμερίσματα διαφόρων διαστάσεων με γκαράζ αποθήκες σε πολύ καλή τιμή
- **ΙΞΙΑ** διαμέρισμα λουξ με καλή θέα 94 τ.μ. 155,000 €
- **ΤΡΙΑΝΤΑ** διαμέρισμα 44 τ.μ. λουξ 83,000 €
- **ΤΡΙΑΝΤΑ** μεζονέτα 150 τ.μ. λουξ κατασκευής με 1.000 τ.μ. οικόπεδο 270,000 €
- **ΠΑΣΤΙΔΑ** μεζονέτα 130 τ.μ. 170,000 € **και** μεζονέτα 150 τ.μ. 195,000 €
- **ΠΑΣΤΙΔΑ** μεζονέτες 125 τ.μ. με 300 τ.μ. οικόπεδο 100,000€
- **ΚΟΣΚΙΝΟΥ** μεζονέτα 120 τ.μ. σε μπετά σε οικόπεδο 300 τ.μ. 140,000 €
- **ΚΟΣΚΙΝΟΥ** μεζονέτα 192 τ.μ. σε μπετά με 300 τ.μ. οικόπεδο 140,000 €
- **ΚΟΣΚΙΝΟΥ** μεζονέτα 115 τ.μ. λουξ ανεξάρτητη 220,000 €
- **ΠΑΡΑΔΕΙΣΙ** διώροφη κατοικία σε μπετά 2Χ85 τ.μ. με καλή θέα 80,000 €
- **ΚΟΣΚΙΝΟΥ** οικόπεδο 4050 τ.μ. με καλή θέα!!! 220,000€
- **ΚΟΛΥΜΠΙΑ** οικόπεδο 4.100 τ.μ. 150,000€
- **ΚΑΝΔΥΛΙ** οικόπεδο 4.000 τ.μ. 145,000€
- **ΡΟΔΟΣ** οικόπεδο 2,000 τ.μ. για (Β.Χ.) με δόμηση 4Χ600 τ.μ. επί της Ρόδου-Λίνδου 173,000€
- **ΡΟΔΟΣ** οικόπεδο 1.000 τ.μ. στα αμπέλια ΚΑΙΡ εκτός σχεδίου 35,000€
- **ΓΕΝΝΑΔΙ** οικόπεδο 2,360 τ.μ. με άδεια οικοδομής (440 τ.μ. μικτά) πάνω στο δρόμο 50 μέτρα από το κύμα
- **ΚΑΝΔΥΛΙ** οικόπεδο 4.000 τ.μ. 145,000 €
- **ΡΟΔΟΣ** οικόπεδο 1000 τ.μ. στα αμπέλια ΚΑΙΡ εκτός σχεδίου 35,000 €
- **ΜΕΤΑΧΕΙΡΙΣΜΕΝΟ** 55 τ.μ. στο Ροδίνι 80,000€
- **ΜΕΤΑΧΕΙΡΙΣΜΕΝΟ** 6 ετών 119 τμ. λουξ με πάρκιν και αυλή 200,000€ Ανάληψη
- **ΕΝΟΙΚΙΑΖΕΤΑΙ** διαμέρισμα 87 τ.μ. 2 υπ. 450€
- **ΕΝΟΙΚΙΑΖΕΤΑΙ** 300 τ.μ. **αποθήκη** στον Συνεταιρισμό Ξυλουργών 600 ευρώ

ΑΓΙΟΥ ΙΩΑΝΝΟΥ 46, ΡΟΔΟΣ • ΤΗΛ. 2241032809, 6947848288 • e-mail:asvestis estate@yahoo.gr

ΑΝΕΓΕΡΣΙΣ Α.Ε.
ΟΙΚΟΔΟΜΙΚΕΣ & ΕΜΠΟΡΙΚΕΣ ΕΠΙΧΕΙΡΗΣΕΙΣ

ΠΩΛΟΥΝΤΑΙ

1. **ΚΑΤΑΣΤΗΜΑ** 65 τ.μ. με αποθήκη 35 τ.μ. και θέση στάθμευσης στην Κων. Υδραίου και Πτολεμαίων γωνία.
2. **ΚΑΤΑΣΤΗΜΑ** 45 τ.μ. με θέση στάθμευσης στην Κων. Υδραίου.
3. **ΚΑΤΑΣΤΗΜΑ** 75 τ.μ. με θέση στάθμευσης στην Κων. Τσαλδάρη.
4. **ΔΙΑΜΕΡΙΣΜΑ** 129 τ.μ. στον α' όροφο με θέση στάθμευσης στην Κων. Τσαλδάρη.
5. **ΔΙΑΜΕΡΙΣΜΑ** 129 τ.μ. στον β' όροφο με θέση στάθμευσης στην Κων. Τσαλδάρη.
6. **ΔΙΑΜΕΡΙΣΜΑ** 135 τ.μ. ρετιρέ με θέση στάθμευσης στην Κων. Υδραίου.
7. **ΜΟΝΟΚΑΤΟΙΚΙΕΣ** 135 τ.μ. στην περιοχή Γεννάδι.
8. **ΜΟΝΟΚΑΤΟΙΚΙΕΣ** 80 και 90 τ.μ. στα Λειβάδια Τήλου.

Αλεξανδρουπόλεως 2 • Ρόδος
Τηλ. 2241067267/Fax: 2241061297

ΜΕ ΤΗΝ ΠΟΛΥΕΤΗ ΠΕΙΡΑ ΤΟΥ ΝΙΚΟΛΑΟΥ ΜΙΧΑΛΗ ΤΗΛ. 6936550251

ΥΠΕΥΘΥΝΟΣ ΝΙΚΟΛΑΟΥ ΦΩΤΗΣ ΤΗΛ. 6936550250

ΑΕ955

ενοικιασεις

συνέχεια από την προηγούμενη

ΕΝΟΙΚΙΑΖΟΝΤΑΙ α) διώροφο κατάστημα 53 τ.μ. ισόγειο, 51 τ.μ. στον πρώτο όροφο με βεράντα 31 τ.μ. στην οδό Γεωργίου Λέοντος αριθμ. 13-15, κοντά στο Ξεν. "Μανούσος" (Νιοχώρι), **β) κατάστημα - γραφείο** κατάλληλο και για κατοικία 50 τ.μ. επί της Λεωφ. Δημοκρατίας 49 στο χωριό Παραδείσι. Πληρ. τηλ. 2241325450, 2241020277, 6979357878 MZT100202(3)

πωλησεις- αγορες ακινητων & επιχειρησεων

ΠΩΛΟΥΝΤΑΙ α) **μεζονέτα** στην Κρεμαστή που βρίσκεται στο στάδιο των χρωματισμών 336 τ.μ. σε 3 επίπεδα μόνο 255.000 ευρώ τελειωμένη, β) μετά τους Αγίους Αποστόλους κοντά στον οικισμό Αιγυπτιωτών 160 τ.μ. σε 1200 μ. οικόπεδο 190.000 ευρώ. Πληρ. τηλ. 2241032159, 6945420349 MZT110311

ΠΩΛΕΙΤΑΙ στην Παστίδα από ιδιώτη **μονοκατοικία** πλήρως ανακαινισμένη 105 τ.μ. με σοφίτα και αυλή 45 τ.μ. και οικόπεδο 130 τ.μ οικοδομήσιμο που βλέπει σε άλλο δρόμο. Τιμή 133.000 ευρώ. Πληρ. τηλ. 6972361951 MZT110305

ΠΩΛΟΥΝΤΑΙ μονοκατοικίες 160 τ.μ.,133 τ.μ., 120 τ.μ., τελειωμένες σε ανεξάρτητα οικόπεδα στην Παστίδα, **μονοκατοικίες** στα Αφάντου με πανοραμική θέα, **πωλείται διαμέρισμα** στην οδό Ν. Καζαντζάκη στον τρίτο όροφο, πλήρως ανακαινισμένο. Πληρ. τηλ. 6932584374, 2241069984 MZT110301

ΠΩΛΕΙΤΑΙ διαμέρισμα 2άρι 55 τ.μ. στην Παστίδα Αγ. Νικολάου, Τιμή 76.000 ευρώ. Πληρ. Εμμ. Μ, Κρανίδης, Κτηματομεσιτικό Γραφείο, τηλ. 2241027082, 26476, 6944347405. 6942010248 ΜΧΠ0092

ΠΩΛΟΥΝΤΑΙ: ΡΟΔΟΣ ΜΕΖΟΝΕΤΑ 3 υ/α με αυλή νεόδμητη 330 τ.μ. 310.000 ευρώ. **ΡΟΔΟΣ ΟΡΟΦΟΔΙΑΜΕΡΙΣΜΑ ΣΤΗΝ ΑΝΑΛΗΨΗ ΜΕ ΠΑΡΚΙΝ** 120 τ.μ. 245.000 ευρώ. **ΑΡΑΠΑΚΙ ΔΙΑΜΕΡΙΣΜΑΤΑ** 2 υ/α με α) 140.000 ευρώ, β) 110.000 ευρώ, γ) 100.000 ευρώ. Πληρ. ΝΙΚΟΣ ΛΑΖΑΝΑΣ τηλ. 6944592908 MZT100316(3)

ΠΩΛΟΥΝΤΑΙ: ΠΑΣΤΙΔΑ ΜΕΖΟΝΕΤΑ εντός σχεδίου σε 400 τ.μ. οικόπεδο 210.000 ευρώ, **ΠΑΣΤΙΔΑ ΜΕΖΟΝΕΤΑ** στα μπετά 110.000 ευρώ, **ΠΑΣΤΙΔΑ ΟΙΚΟΠΕΔΟ** εντός σχεδίου 500 τ.μ. 58.000 ευρώ **ΠΑΣΤΙΔΑ ΟΙΚΟΠΕΔΟ** 250 τ.μ. κτίζει 130 τ.μ. 43.000 ευρώ. Πληρ. ΝΙΚΟΣ ΛΑΖΑΝΑΣ τηλ. 6944592908 MZT100316(2)

ΠΩΛΟΥΝΤΑΙ: ΙΑΛΥΣΟΣ ΟΙΚΟΠΕΔΟ 400 τ.μ. με άδεια οικοδομής 117.000 ευρώ. **ΙΑΛΥΣΟΣ ΜΕΖΟΝΕΤΑ** έτοιμη νεόδμητη πρώτης επιλογής με κήπο 280.000 ευρώ. **ΚΟΣΚΙΝΟΥ ΜΕΖΟΝΕΤΑ** δύο ετών 200.000 ευρώ. **ΑΦΑΝΤΟΥ ΜΕΖΟΝΕΤΑ** 143 τ.μ. 1.300 τ.μ. οικόπεδο 220.000 ευρώ. Πληρ. ΝΙΚΟΣ ΛΑΖΑΝΑΣ τηλ. 6944592908 MZT100316(1)

ΠΩΛΕΙΤΑΙ μονοκατοικία στην Παστίδα 130 τ.μ. με κήπο. Αξία 190.000 ευρώ. Ετοιμη. Πληρ. Εμμ. Κρανίδης τηλ. 2241027082, 2241026476, 6944347405, 6942010248 ΜΧΠ092.12

ΕΥΚΑΙΡΙΑ!!! ΠΩΛΕΙΤΑΙ οβελιστήριο-ψησταριά επί της πλατείας Ιαλυσού πλήρως εξοπλισμένη έτοιμη προς λειτουργία για λόγους υγείας. Πληρ. τηλ. 6972335938, 2241091953 MZT090315

ΠΩΛΕΙΤΑΙ οικόπεδο 400 τ.μ. στον οικισμό ΒΑΤΧΟΣ προς Φυτώριο. Είναι άμεσα οικοδομήσιμο με κάλυψη 360 τ.μ. Είναι σε πολύ καλή θέση και τιμάται 150.000 ευρώ. Πληρ. κ. Χαρκιανάκη τηλ. 6946163242 MZT090307

ΠΩΛΟΥΝΤΑΙ μονοκατοικίες (με φανταστική θέα θάλασσα). 1) 200 τ.μ. με 450 τ.μ. οικόπεδο= 295.000, 2) 100 τ.μ. με 220 τ.μ. οικόπεδο= 185.000, 3) 80 τ.μ. με 220 τ.μ. οικόπεδο= 160.000, 4) 140 τ.μ. με 500 τ.μ. οικόπεδο= 230.000. Περιοχή παραλία Κρεμαστής και πρόποδες Φιλερήμου. 5) οροφοδιαμέρισμα ισόγειο υπερυψωμένο (ηλιόλουστο) 98 τ.μ.+90 τ.μ. βεράντες (περιοχή Μήδεια) 168.000. Πληρ. κ. Νίκος τηλ. 6945273837 MAT970

ΠΩΛΕΙΤΑΙ κατάστημα 45 τ.μ. στην προέκταση της οδού Αννης Μαρίας με υπόγειο 100 τ.μ. Πληρ. Εμμ. Κρανίδης τηλ. 2241027082, 2241026476, 6944347405, 6942010248 ΜΧΠ092.10

ΠΩΛΕΙΤΑΙ στον Δήμο Ιαλυσού κοντά στο ΦΥΤΩΡΙΟ **μεζονέτα** 158 τ.μ. έτοιμη-λουξ. Πληρ. Εμμ. Κρανίδης τηλ. 2241027082, 2241026476, 6944347405, 6942010248 ΜΧΠ092.11

ΠΩΛΕΙΤΑΙ στη ΔΑΜΑΤΡΙΑ **αγρός** 4.500 τ.μ. με 100 δένδρα κατάλληλος για μονοκατοικία, δεκτά δάνεια. Πληρ. Εμμ. Κρανίδης τηλ. 2241027082, 2241026476, 6944347405, 6942010248 ΜΧΠ092.13

ΕΥΚΑΙΡΙΑ!!! ΠΩΛΕΙΤΑΙ μίνι μάρκετ πλήρως εξοπλισμένο γωνιακό στην Ανάληψη με εξασφαλισμένη πελατεία, συνολικού εμβαδού 90 τ.μ. Πληρ. τηλ. 6944890598 MZT080312

ΠΩΛΕΙΤΑΙ οικόπεδο στο Γεννάδι επί της λεωφόρου 600 μέτρα πριν από το χωριό εκτάσεως 1750 τ.μ. με άδεια οικοδομής για 210 μέτρα. Πληρ. τηλ. 2241061628 και 6944410537. ΜΧΡ13458.2

ΠΩΛΕΙΤΑΙ mini market εν λειτουργία λόγω συνταξιοδότησης σε περιοχή με σταθερή πελατεία, πλήρως εξοπλισμένο. Δεκτός κάθε έλεγχος. Πληρ. τηλ. 2241062255 MZT020302

ΠΩΛΕΙΤΑΙ από ιδιώτη **μονοκατοικία** με σοφίτα στην Παστίδα, πλήρως ανακαινισμένη 105 τ.μ. σε χωράφι οικοδομήσιμο 130 τ.μ. και αυλή 45 τ.μ. που βλέπει σε άλλο δρόμο. Τιμή 133.000 ευρώ. Πληρ. τηλ. 6972361951 MZT020303

ΠΩΛΕΙΤΑΙ DVD CLUB προνομιούχο μοναδικό στην περιοχή του Μανδρακιού ενημερωμένο σε όλα τα θέματα. Μόνο σοβαρές προτάσεις. Πληρ.τηλ. 6946527772 MZT020310

Από ιδιώτη ΠΩΛΕΙΤΑΙ διαμέρισμα- αποθήκη 46 τ.μ. δύο υπνοδωμάτια, WC, περιοχή Ανάληψη Τιμή 45.000 ευρώ. Πληρ. τηλ. 6944941834 MXP13451

ΠΩΛΕΙΤΑΙ DVD CLUB ενημερωμένο σε ταινίες PS2, X-BOX. Δεκτός έλεγχος. Πληρ. τηλ. 6947617834 MZT020311

ΠΩΛΕΙΤΑΙ ΜΕΖΟΝΕΤΑ ΣΤΗΝ ΙΑΛΥΣΟ 220 Τ.Μ. 3 ΥΠΝΟΔΩΜΑΤΙΩΝ, 2 WC, 1 ΑΠΟΘΗΚΗ, 1 ΣΟΦΙΤΑ, ΗΛΕΚΤΡΙΚΕΣ ΣΥΣΚΕΥΕΣ, ΘΕΡΜΑΝΣΗ, ΗΛΙΑΚΟΣ ΚΑΙ ΑΥΛΗ 65 Τ.Μ. ΠΛΗΡ. ΤΗΛ. 6932575774, 2241020100 MAT809

Από την Νεοκατασκευαστική Ρόδου **ΠΩΛΟΥΝΤΑΙ στην Κρεμαστή μεζονέτες** 120 τ.μ. και 180 τ.μ. πολυτελούς κατασκευής με ενδοδαπέδια θέρμανση, άδειες του 2005 (χωρίς ΦΠΑ) - προεγκριμένα δάνεια. Πληρ. τηλ. 6937163244 MAT161

ΠΩΛΕΙΤΑΙ από ιδιώτη **διαμέρισμα** 2 1/2, 60 τ.μ. διαμπερές, ηλιόλουστο στο 2ο όροφο με 1 υπνοδωμάτιο, σαλόνι, κουζίνα, μπάνιο και βοηθητικό χώρο. Σε καλή κατάσταση στην οδό Υψηλάντη, κοντά στην πλατεία Αγ. Νικολάου. Μεσίτες αποκλείονται. Πληρ. τηλ. 6977985688. ΧΠΔΕΤ007

ΠΩΛΟΥΝΤΑΙ δύο μεζονέτες 145 τ.μ. από ιδιώτη στην Ιαλυσό τελειωμένες με το κλειδί στο χέρι. Η κάθε μεζονέτα αποτελείται από 2 υπνοδωμάτια, κουζίνα-σαλόνι, 1 μπάνιο, WC-WC, και σοφίτα. Οι μεζονέτες είναι lux κατασκευής και διαθέτουν θέρμανση και κλιματισμό. Πληρ. τηλ. 2241093342, 95703, 96737, 6944159337 MAT700



ΚΤΗΜΑΤΙΚΗ ΠΡΟΟΠΤΙΚΗ

ΜΕΣΙΤΙΚΟ ΓΡΑΦΕΙΟ

Μαρίνα Στυλιανού

Κλαυδίου Πέπερ 125 Ρόδος -τηλ. 2241037906, 6972292958

ΠΩΛΗΣΕΙΣ ΑΚΙΝΗΤΩΝ

ΜΟΝΟΚΑΤΟΙΚΙΕΣ

1. Στην Ιαλυσό περιοχή Αγίας Παρασκευής, σε ανεξάρτητο οικόπεδο 330 τ.μ. και κτίριο 140-180 τ.μ.
2. Στην Ιαλυσό 133 τ.μ. σε 330 τ.μ. οικόπεδο
3. Στην Παστίδα 133 τ.μ. σε μπετά
4. Στην Παστίδα 140-160 τ.μ. σε ανεξάρτητο οικόπεδο 330 τ.μ.
5. Στα Κοσκινού σε μπετά σε ένα στρέμμα οικόπεδο
6. Μεταξύ Κρεμαστής και Παστίδας μονοκατοικία 135 τ.μ. σε 800 μέτρα οικόπεδο
7. Στο Καρακόνερο μεταχειρισμένη μονοκατοικία με τζάκι και ενδοδαπέδια θέρμανση 315 τ.μ.
8. Στην Ιαλυσό 153 τ.μ. σε 350 μέτρα οικόπεδο

ΔΙΑΜΕΡΙΣΜΑΤΑ

1. Στην Ιαλυσό διώροφα διαμερίσματα 140 τ.μ. με ανεξάρτητη αυλή, με τζάκι σε στυλ μεζονέτας
2. Διαμέρισμα στην Ιξιά 115 τ.μ. μεταχειρισμένο
3. Διαμέρισμα στην Μιχαήλ Πετρίδη 85 τ.μ. μεταχειρισμένο
4. Στα Κοσκινού διώροφα διαμερίσματα με πάρκιν σε στυλ μεζονέτας 105-115 τ.μ.
5. Διαμέρισμα στην Ιαλυσό 70 τ.μ. με αυλή
6. Διαμέρισμα 2 ετών με πάρκιν και τζάκι σε άριστη κατάσταση.

ΕΠΑΓΓΕΛΜΑΤΙΚΗ ΣΤΕΓΗ

1. Στην περιοχή του Τζάμπο έκταση 4.700 τ.μ. με άδεια οικοδομής για μεταλλικό κτίριο 2.000 τ.μ.
2. Στην περιοχή πρώην σκουπίδια έκταση 4.000 στρέμματα με δρόμο. Τιμή 75.000 ευρώ
3. Περιοχή πρώην σκουπίδια 800 τ.μ κτίσμα
4. Στην Παστίδα κτίσμα 450 τ.μ. με εγκαταστάσεις ψυγείων σε 5.500 στρ. και υπόλοιπο δόμησης
5. Στην περιοχή EDEN ROC αποθήκη 300 μ. με άνετη πρόσβαση και χώρους πάρκιν
6. Πωλείται επιχείρηση (ή και το κατάστημα) αναψυκτήριο στο Φαληράκι
7. Πωλείται στη Σωκράτους επιχείρηση ψησταριάς πλήρως εξοπλισμένη, έτοιμη να λειτουργήσει.
8. Πωλείται στα Κοσκινού κοντά στο ξενοδοχείο Paradise κατάστημα 97 τ.μ. Τιμή 130.000 ευρώ.

ΟΙΚΟΠΕΔΑ

1. Περιοχή Ιαλυσού 1.379 τ.μ. εντός σχεδίου με Σ.Δ. 1
2. Περιοχή Ιαλυσού έκταση 5.200 τ.μ.
3. Περιοχή Φανών έκταση 6 στρεμμάτων (αμφιθεατρικό)
4. Περιοχή Κοσκινού 7 στρέμματα με θέα κοντά στην θάλασσα
5. Περιοχή Ιαλυσού 7 στρέμματα πάνω στη θάλασσα και με άδεια οικοδομής για μικρή ξενοδοχειακή μονάδα

ΖΗΤΟΥΝΤΑΙ ΟΙΚΟΠΕΔΑ ΓΙΑ ΑΓΟΡΑ ΚΑΙ ΑΝΤΙΠΑΡΟΧΗ ΑΤ640(Γ)

RE/MAX

Re/Max Express, 5ον χιλ. Ρόδου – Λίνδου τηλ. 22410 64730 & 64755 fax. 22410 64620

ΑΠΟΚΛΕΙΣΤΙΚΕΣ ΕΝΤΟΛΕΣ ΠΡΟΣ ΠΩΛΗΣΗ

Κατοικίες:

- Πωλείται πολυτελής μεζονέτα 137 τ.μ. στην Ανάληψη με 3 Υ/Δ, με αυλή (διαθέτει Jacuzzi).
- Πωλείται πολυτελής μεζονέτα 218 τ.μ. στην Ιαλυσό. Τιμή 250.000 €
- Διαμέρισμα 1ου ορόφου, 5-ετίας, 57 τ.μ., με 1 Υ/Δ, πωλείται στην Ιξιά. Τιμή 70.000 €
- Ισόγειο διαμέρισμα 20-ετίας, 65 τ.μ με 2 Υ/Δ, σε καλή κατάσταση, πωλείται στο κέντρο της Ιαλυσού. Τιμή 90.000 €
- Εξοχική μονοκατοικία 60 τ.μ. στην Κρητηνία με φανταστική θέα στο κάστρο. Πωλείται μαζί με οικόπεδο 1.080 τ.μ. (εντός σχεδίου). Τιμή πώλησης 120.000 €
- Πωλείται πανσιόν με 10 δωμάτια, πλήρη επιπλωμένα σε οικόπεδο 1 στρ. στο Λαδικό. Τιμή 250.000 €
- Πωλείται διώροφη μονοκατοικία (παλιό Ιταλικό κτίσμα) 160 τ.μ. με αυλή στα Κοσκινού εντός οικισμού με θέα το δάσος. Τιμή 130.000 €
- Πωλούνται νεόδμητα διαμερίσματα στο Ροδίνι
- Τριώροφη καλοδιατηρημένη μονοκατοικία 215 τ.μ. στην Ανάληψη, με αποθήκη και αυλή. Τιμή 500.000 €
- Διαμέρισμα (ισόγειο) 260 τ.μ. με αυλή στο «**Ανω Ροδίνι**» Τιμή 350.000 €.
- Μονοκατοικία 145 τ.μ. **στο Γεννάδι**. Τιμή 230.000 €
- **Παλιά Πόλη**: Οικόπεδο 927 τ.μ. με παλιό κτίσμα 500 τ.μ. Τιμή 800.000 €
- Σπίτια και οικόπεδα στη Μύκονο και στη Σαντορίνη

Επαγγελματικοί Χώροι:

- Πωλούνται μαγαζιά, γραφεία και αποθήκες στην Ανάληψη, δίπλα στο Ροδίων Παιδεία
- Πωλείται βιομηχανικός χώρος με αποθήκες & γραφεία 920 τ.μ. σε οικόπεδο 2500 στρ. στο 7ο Χλμ. Ρόδου-Λίνδου
- Πωλείται μαγαζί Café-Bar στο Φαληράκι
- **Μεγάλη επένδυση στη Λίνδο**: κεντρικό κτήριο προβεβλημένο στον οικισμό της Λίνδου, επιφάνειας 277 τ.μ. Στο κτίριο φιλοξενείται γνωστή επιχείρηση café-bar με μεγάλη πελατεία. **Δεκτές μόνο σοβαρές προτάσεις**.

Οικόπεδα / Αγροτεμάχια:

- Οικόπεδο 2.310 τ.μ. εντός σχεδίου πόλεως Κρεμαστής. Πολύ καλή θέση. Τιμή 300.000 €
- Οικόπεδο επένδυση επί της Λεωφ. Ρόδου-Λίνδου (δίπλα στην αντιπροσωπεία αυτοκινήτων ΞΕΝΑΚΗ) πωλούνται 10 στρέμματα με μεγάλη πρόσοψη στο δρόμο και με άδεια κόμβου
- Οικόπεδο 2.300 τ.μ. σε αναπτυσσόμενη περιοχή στη πόλη της Ρόδου με Σ.Δ. (0,8) Τιμή 1.500.000 €
- 400 τ.μ. στην περιοχή Ασγούρου, μαζί με εφαπτόμενο αγροτεμάχιο 400 τ.μ. Τιμή 350.000 €
- 2.885 τ.μ. με δυνατότητα ανέγερσης κτιρίου 2.306 τ.μ. πολύ κοντά στο λιμάνι της Ακαντιάς. Τιμή 2.000.000 €
- **Οικόπεδο στο Βάτι**, εντός οικισμού, 3.075 τ.μ. με δύο Ιταλικά κτίσματα 400 τ.μ. Τιμή 190.000 €

ΜΟΝΑΔΙΚΗΣ ΕΠΕΝΔΥΣΗ ΣΤΗ ΜΕΣΑΙΩΝΙΚΗ ΠΟΛΗ

- Πωλείται ακίνητο στη Μεσαιωνική Πόλη 620 τ.μ. σε οικόπεδο 3.447 τ.μ. Πολύ καλή επένδυση. **Μόνο σοβαρές προτάσεις**.

ΑΠΟΚΛΕΙΣΤΙΚΕΣ ΕΝΤΟΛΕΣ ΠΡΟΣ ΕΝΟΙΚΙΑΣΗ

- Επαγγελματικός ενιαίος χώρος, 680 τ.μ. στο κέντρο της πόλης, ιδανικός για κάθε επαγγελματική χρήση. Τιμή ενοικίου 5.000 €
- Ενοικιάζεται βιομηχανικός χώρος με αποθήκες & γραφεία 920 τ.μ. σε οικόπεδο 2500 στρ. στο 7ο Χλμ. Ρόδου-Λίνδου
- Ενοικιάζεται μαγαζί Café-Bar στο Φαληράκι Τιμή 1.000 €
- Διαμέρισμα ισόγειο 260 τ.μ. με 4 Υ/Δ στο Ανω Ροδίνη με μεγάλη αυλή και ιδιωτικό χώρο στάθμευσης. Τιμή ενοικίου 1.200 €
- **Αίθουσα 450 τ.μ.** με αύλειο χώρο 250 τ.μ. επί της **Λεωφ. Ηρακλειδών** κατάλληλο για κέντρο διασκέδασης, κ.α. Τιμή ενοικίου 3.000 €
- Διαμέρισμα Ισόγειο 120 τ.μ. (επιπλωμένο) με μεγάλο κήπο & αποθήκη 45 τ.μ. στην Πλατεία Ακαδημίας. Τιμή ενοικίου 850€
- Διαμέρισμα Ισόγειο 120 τ.μ. στην Πλατεία Ακαδημίας για επαγγελματική χρήση, με υπόγειο χώρο 45 τ.μ. και κήπο. Τιμή ενοικίου 1.200 (κατάλληλο για γραφείο-ινστιτούτο καλλονής, κλπ.)
- Διαμέρισμα ισόγειο 120 τ.μ στην Πλατεία Ακαδημίας, με υπόγειο 270 τ.μ. και κήπο για επαγγελματική χρήση. Τιμή ενοικίου 1.800€ ΧΠΚΤΗ005

πωλησεις

συνέχεια από την προηγούμενη

ΠΩΛΕΙΤΑΙ καφετέρια στα Κολύμπια πλήρως εξοπλισμένη λόγω επαγγελματικών υποχρεώσεων. Πληρ. τηλ. 2241056083 κ. Γιώργο MZT230215

ΠΩΛΕΙΤΑΙ διαμέρισμα 65 τ.μ. επί της οδού Κανελοπούλου 1 (προέκταση Άννης Μαρίας), κατάλληλο και για επαγγελματική στέγη. Πληρ. τηλ. 2241096375 και 6974490995. MZT170205

ΠΩΛΕΙΤΑΙ νέα διώροφη μονοκατοικία έξω από τα Κοσκινού 135 τ.μ. Πληρ. τηλ. 6944532903 και 22410 30069. MAT643

εργασιες

ΖΗΤΕΙΤΑΙ ΥΠΑΛΛΗΛΟΣ ΓΙΑ ΚΑΤΑΣΤΗΜΑ ΑΣΗΜΙΚΩΝ ΠΟΥ ΝΑ ΟΜΙΛΕΙ ΤΟΥΛΑΧΙΣΤΟΝ 2 ΞΕΝΕΣ ΓΛΩΣΣΕΣ. ΠΛΗΡ. ΤΗΛ. 6944613524 MZT110302

ΖΗΤΕΙΤΑΙ οδηγός Ελληνας ηλικίας 25-35 με όρεξη για δουλειά να γνωρίζει περιοχές της Ρόδου για διανομές. Εισαγωγική εταιρία Ζαχαρωδών Ν. Ιωαννίδης τηλ. 2241022537, 6972307826. Αμεση πρόσληψη. MZT110310

ΖΗΤΟΥΝΤΑΙ οδηγοί Γ' και Ε' κατηγορίας από μεταφορική εταιρεία. Πληρ. τηλ. 2241086620, 2241086621 MAT991

Από το "ΦΩΤΗΣ ΜΕΛΑΘΡΟΝ" **ΖΗΤΟΥΝΤΑΙ σερβιτόροι βοηθοί.** Για τις αιτήσεις, από Τετάρτη μέχρι Σάββατο, από τις 7 το απόγευμα έως αργά. Πληρ. τηλ. 2241024272 MXP13470

Από ξενοδοχειακή μονάδα στη Θολό **ΖΗΤΕΙΤΑΙ καμαριέρα** και **σερβιτόρος-μπάρμαν** που να μιλάει τουλάχιστον Αγγλικά. Πληρ. τηλ. 2241082684, 6948580134 (από 10 π.μ.-2 μ.μ. και από 5 μ.μ.-8 μ.μ.) MAT989

ΖΗΤΕΙΤΑΙ σοβαρή **κυρία** να μιλάει Ελληνικά για να περιποιείται ηλικιωμένη κυρία. Παρέχεται κατοικία και φαγητό και μισθός κατόπιν συμφωνίας. Πληρ. τηλ. 2241029208 MZT110306

ΖΗΤΕΙΤΑΙ πιτσαδόρος-μάγειρας για συνεργασία με το εστιατόριο-πιτσαρία ΚΟΣΚΙΝΟΥ VILLAGE. Πληρ. τηλ. 2241064335, 6977004776 MZT100318

ΖΗΤΕΙΤΑΙ συνεργάτης συνεταίρος για πολύ καλό εστιατόριο-πιτσαρία. Πληρ. τηλ. 2241064335, 6977004776 MZT100319

ΖΗΤΟΥΝΤΑΙ για πιτσαρία-εστιατόριο: **α) μάγειρας** ημιαπασχόληση όλο το χρόνο, **β) διανομείς.** Πληρ. τηλ. 2241067112, 6942226822 ΜΑΠ145

ΖΗΤΕΙΤΑΙ από εστιατόριο στην Παλιά Πόλη για καλοκαιρινή σεζόν: **α) σερβιτόρος, β) βοηθός σερβιτόρου, γ) μάγειρας, δ) βοηθ. μάγειρα, ε) ψήστης.** Πληρ. τηλ. 2241025186, 6948407135 κ. Βαγγέλη MAT975

ΖΗΤΕΙΤΑΙ υπάλληλος για να εργασθεί μέσα σε fast-food με καλές αποδοχές για μόνιμη εργασία. Ωρες εργασίας πρωινές. Πληρ. τηλ. 6973305193, ώρες επικοινωνίας 17.30-21.30 MZT100303

ΖΗΤΕΙΤΑΙ πιτσαδόρος για την νέα σεζόν στην περιοχή Ιαλυσού. Πληρ. τηλ. 6977372030 MZT100315

Η ΤΟΥΟΤΑ
Ξενάκης α.ε.β.ε.
ΖΗΤΑ
άτομο για πλύσιμο αυτοκινήτων
Πληρ. τηλ. 2241086690, εσωτερικό 100
ΧΠΑΑΥ001

MAKESTAS SA
FOOD & BEVERAGES

Η MAKESTAS AE, από τις μεγαλύτερες εταιρίες στον χώρο της εμπορίας μπίρας, χυμού, ποτών κλπ. Ζητά για άμεση πρόσληψη:

Πωλητή

Απαραίτητα: Γνώση της αγοράς των ποτών
Προϋπηρεσία
Απολυτήριο Λυκείου
Δίπλωμα αυτοκινήτου
Διάθεση ανάπτυξης και επίτευξης στόχων

Οδηγό

Απαραίτητα: Δίπλωμα Γ' κατηγορίας
Απολυτήριο Γυμνασίου
Γνώση της αγοράς

Πληροφορίες: 8.00 - 15.00 στο τηλ. 22410 60008 (Κα Τσουκαλιού)

ΜΑΤ985(Γ)

Carlsberg · Corona Extra · KEAN · BOUTARI

Το κτηματομεσιτικό γραφείο
Mediterranean Real Estate Agency
Ηρακλής Δ. Χοροζίδης
ΖΗΤΑ
γραμματέα
για θέση πλήρους απασχόλησης

Απαραίτητα προσόντα
- Αριστη γνώση της Αγγλικής γλώσσας
- Αριστη γνώση χρήσης Η/Υ

Κατάθεση βιογραφικών με απαραίτητη φωτογραφία, στα γραφεία της εταιρίας Λ. Λίνδου 213 (έναντι πάρκου Ροδίνι) τηλ.. 2241075860 ΧΠΚΤΗ040

Από τη "ΓΕΝΙΚΗ ΚΛΙΝΙΚΗ - EUROMEDICA ΔΩΔΕΚΑΝΗΣΟΥ"

ΖΗΤΟΥΝΤΑΙ

για άμεση πρόσληψη

Νοσηλευτές/τριες με νοσοκομειακή εμπειρία για πλήρη ή μερική (part-time) απασχόληση

Πληρ. 25ης Μαρτίου 15 - Ρόδος τηλ. 2241043347
ΧΠΠΑΡ046

ΑΠΟ ΓΡΑΦΕΙΟ ΓΕΝΙΚΟΥ ΤΟΥΡΙΣΜΟΥ

ΖΗΤΕΙΤΑΙ

Υπάλληλος για τη θέση της γραμματειακής υποστήριξης με άριστη γνώση Αγγλικών και Ιταλικών.
Προϋπηρεσία στον τουριστικό τομέα, και γνώση περισσοτέρων γλωσσών θα εκτιμηθεί.
Αποστολή βιογραφικών σημειωμάτων στην θυρίδα: Ρόδου 2 PO BOX 4139

OPENING FOR THE POSITION OF SECRETARY WITH TOURIST DESTINATION MANAGEMENT COMPANY
Written an spoken English, fluent Italian essential. Experience in Tourism and Knowledge of more languages would be an advantage.
Please send your C/V to Rodos 2 PO BOX 4139
ΜΑΤ926(Γ)

"ΠΩΛΟΥΝΤΑΙ"
ΚΑΤΑΣΤΗΜΑΤΑ ΚΑΙ ΚΑΤΟΙΚΙΕΣ ΜΕ ΥΠΟΓΕΙΑ ΑΠΟΘΗΚΗ & ΓΚΑΡΑΖ



Μελέτη: Δημήτρης Αδαμάκης - Βαρβάρα Στεφανίδου - Αρχιτέκτονες ARCH-Net τηλ. 22410 29188

ΚΑΤΑΣΚΕΥΗ: Γ. ΚΑΣΤΡΗΣΙΟΣ Αρχιτέκτονας τηλ. 6979228091, 22410 34314

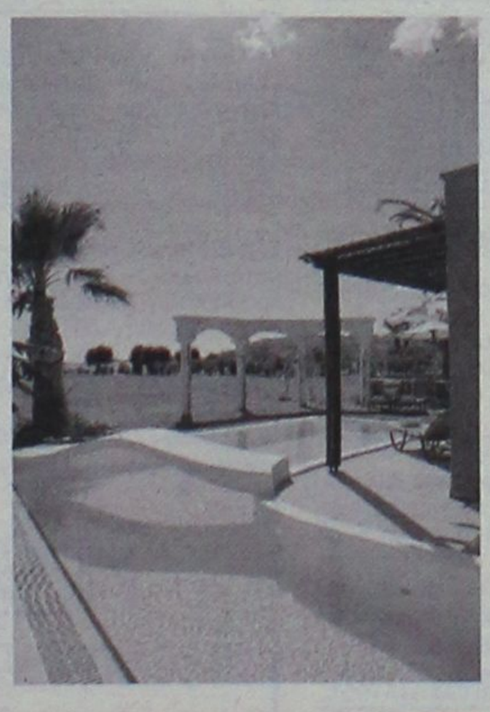



★★★★★
Atrium Palace
Thalasso Spa Resort & Villas

Το ξενοδοχείο πολυτελείας ***Atrium Palace Thalasso Spa Resort & Villas*** απευθύνεται σε επαγγελματίες του ξενοδοχειακού χώρου και ζητά:

ΣΤΕΛΕΧΗ ΟΛΩΝ ΤΩΝ ΒΑΘΜΙΔΩΝ
&
ΠΡΟΣΩΠΙΚΟ ΟΛΩΝ ΤΩΝ ΕΙΔΙΚΟΤΗΤΩΝ

Παρακαλούμε αποστείλατε βιογραφικό με συνοδευτική φωτογραφία στο e-mail: info@atrium.gr ή να υποβάλετε σχετική αίτηση στο ξενοδοχείο.
Πληροφορίες 22440 31601- κ. Κ. Γιακουμή

ΧΠΞΕΝ020

εργασιες

συνέχεια από την προηγούμενη

Από παιδικό σταθμό **ζητείται νεαρή κοπέλα βρεφοκόμος ή νηπιαγωγός** για τετράωρη πρωινή, πενθήμερη απασχόληση. Τυχόν προϋπηρεσία θα ληφθεί υπ' όψη. Πληρ. τηλ. 6972007352 MAT973

ΖΗΤΕΙΤΑΙ πωλήτρια για τουριστικό κατάστημα στην Παλιά Πόλη, με καλή γνώση αγγλικών και μιας ακόμα ξένης γλώσσας ηλικίας 18-30 ετών. Πληρ. τηλ. 2241033182, 6947327062 MZT090319

ΖΗΤΕΙΤΑΙ δεσποινίδα ή κυρία για φύλαξη 2 παιδιών 11 και 5 ετών στο χωριό Παραδείσι. Πληρ. τηλ. 6937435457 MXP13468

ΖΗΤΕΙΤΑΙ ΠΩΛΗΤΡΙΑ ΓΙΑ ΚΑΤΑΣΤΗΜΑ ΜΕ ΠΑΙΔΙΚΑ ΕΝΔΥΜΑΤΑ. ΠΛΗΡ. ΤΗΛ. 2241076287 MZT090322

Το ξενοδοχείο ΑΛΚΑΙΟΣ στη Μυτιλήνη 250 κλινών all inclusive **ζητά σεφ και α' μάγειρα.** Πληρ. τηλ. 6948962721 MZT090325

ΖΗΤΕΙΤΑΙ κομμωτής ή κομμώτρια με εμπειρία για να εργασθεί σε γνωστό κομμωτήριο με πολυετή παρουσία στην πόλη της Ρόδου σε άριστο περιβάλλον με πολύ καλές αποδοχές. Πληρ. τηλ. 6944439333 MZT090306

ΖΗΤΟΥΝΤΑΙ βοηθοί σερβιτόρων και λατζιέρα για εστιατόριο. Πληρ. τηλ. 6942613840 MZT090317

ΖΗΤΟΥΝΤΑΙ: α) μαγείρισα με προϋπηρεσία, **β) ψήστης, γ) λατζιέρα** για ταβέρνα. Πληρ. τηλ. 6944473493, 2241022863. MAT971

ΖΗΤΕΙΤΑΙ βοηθός μάγειρα για εστιατόριο. Πληρ. τηλ. 6942613840 MZT090318

ΖΗΤΕΙΤΑΙ ΟΙΚΙΑΚΗ ΒΟΗΘΟΣ ΚΑΙ ΝΑ ΠΡΟΣΕΧΕΙ ΕΝΑ ΠΑΙΔΙ ΜΕ ΕΙΔΙΚΕΣ ΑΝΑΓΚΕΣ ΣΤΗΝ ΠΟΛΗ ΤΗΣ ΡΟΔΟΥ. ΩΡΕΣ ΕΡΓΑΣΙΑΣ 09.30-18.00 ή 10.00-15.00. ΠΛΗΡ. ΤΗΛ. 2241033646, 6944283808 MZT090310

ΖΗΤΕΙΤΑΙ άτομο για πρατήριο καυσίμων στην περιοχή Παραδείσι. Πληρ. τηλ. 2241027547 MAT953

ΖΗΤΕΙΤΑΙ ΟΔΗΓΟΣ ΜΕ ΕΠΑΓΓΕΛΜΑΤΙΚΟ ΔΙΠΛΩΜΑ ΓΙΑ ΕΜΠΟΡΙΑ ΚΡΕΑΤΩΝ ΗΛΙΚΙΑΣ ΑΠΟ 25-35 ΕΤΩΝ. ΜΙΣΘΟΣ ΙΚΑΝΟΠΟΙΗΤΙΚΟΣ ΚΑΙ ΙΚΑ. ΠΛΗΡ. ΤΗΛ. 2241026766 ΩΡΕΣ 07.30-14.30 MAT955

ΖΗΤΕΙΤΑΙ κυρία κατά προτίμηση αλλοδαπή άνω των 55 ετών να προσέχει ηλικιωμένη κυρία. Παρέχεται τροφή και στέγη. Πληρ. τηλ. 2241041430 ώρες 09.00-13.00 και 16.00-21.00 MZT080332

ΖΗΤΕΙΤΑΙ πεπειραμένη κομμώτρια με άριστη γνώση κούρεμα - πιστολάκι και τεχνικές εργασίες. Πληρ. τηλ. 2241028278, 6944284165 MZT080343

ΖΗΤΕΙΤΑΙ σερβιτόρος, βοηθός σερβιτόρου για εστιατόριο ala cart στην Ιξιά απαραίτητα Αγγλικά, Σκανδιναβικά, Ολλανδικά θα εκτιμηθούν σαν έξτρα προσόν. Πληρ. μετά τις 10 στο 2241094929, 6944447605 MZT080345

ΖΗΤΟΥΝΤΑΙ απόφοιτοι Λυκείου ηλικίας 22-40 ετών, κάτοχοι αυτοκινήτου, για απογραφή σε εμπορικά καταστήματα. Επιθυμητά προσόντα: βασικές γνώσεις χειρισμού Η/Υ. Παρέχονται βασικός μισθός, ασφάλεια ΙΚΑ, εκπαίδευση. Πληρ. τηλ. 2106781900MAT951

ΖΗΤΕΙΤΑΙ ΕΜΠΕΙΡΗ ΠΩΛΗΤΡΙΑ ΓΙΑ ΝΑ ΕΡΓΑΣΤΕΙ ΣΕ ΚΑΤΑΣΤΗΜΑ ΧΡΥΣΟΧΟΕΙΟΥ ΜΕ ΓΝΩΣΕΙΣ ΑΓΓΛΙΚΑ - ΓΕΡΜΑΝΙΚΑ. ΠΛΗΡ. ΤΗΛ. 6945792407 MZT10321

ΖΗΤΕΙΤΑΙ πωλήτρια για ημιαπασχόληση. Πληρ. τηλ. 2241037255 πρωινές ώρες ΜΑΠ139

ΖΗΤΟΥΝΤΑΙ 2 κοπέλες για καφετέρια πολυτελείας να γνωρίζουν Αγγλικά, Γερμανικά ή Ρωσικά. Πληρ. τηλ. 2241087817, 6944566977 MZT080305

ΖΗΤΕΙΤΑΙ μάγειρας έμπειρος στο ala carte καλή γνώση της ελληνικής κουζίνας. Πληρ. τηλ. 2241094929, 6944447605 MZT080346

ΖΗΤΕΙΤΑΙ υπάλληλος με γνώσεις τουλάχιστον Αγγλικών και Γερμανικών για κεντρικό χρυσοχοείο στην Παλιά Πόλη. Πληρ. τηλ. 2241023936, 6946680260 MAT948

ΖΗΤΕΙΤΑΙ σερβιτόρος για εστιατόριο στην Π. Πόλη. Πληρ. τηλ. 6947945007 MZT080329

Από την εταιρεία BARBAS LEGNO **ΖΗΤΟΥΝΤΑΙ μαραγκοί - λουστραδόροι-βοηθοί μαραγκού.** Προϋπηρεσία απαραίτητη. Πληρ. τηλ. 6945699209 Ασγούρου Ρόδος MZT080314

Work from home a proven business model. Inf. tel. 210 8993412 MZT030313

ΖΗΤΕΙΤΑΙ μάγειρας για να εργαστεί σε σοβαρό εστιατόριο που βρίσκεται κοντά στο ξενοδοχείο BLUE BAY, πλήρη απασχόληση. Απαραίτητη η προϋπηρεσία και μάγειρας πεπειραμένος για μερική απασχόληση, ώρες εργασίας 12.00 έως 17.00. Πληρ. τηλ. 6944585564 MZT080311

ΖΗΤΕΙΤΑΙ ψήστης έμπειρος για γυροπωλείο. Πληρ. τηλ. 6948629169, 2241030630. MZT030320

ΖΗΤΕΙΤΑΙ κυρία να αναλαμβάνει την φύλαξη παιδιών 4 και 8 ετών. Πληρ. τηλ. 22410 67554 από 07.00-15.00 και 6944586993. MZT030315

ΕΞΤΡΑ ΕΙΣΟΔΗΜΑ μερικής ή πλήρους απασχόλησης που βασίζεται στην ατομική προσπάθεια ανεξάρτητη συνεργασία. www.awayoflife.gr. 210 8993412. MZT030302

ΖΗΤΟΥΝΤΑΙ άτομα με όνειρα και φιλοδοξίες για συνεργασία. Προσφέρουμε εκπαίδευση, υψηλές αμοιβές, ταξίδια ευχάριστο περιβάλλον, καριέρα. Οχι πλασιέ ή ντήλερ. Πληροφορίες στα τηλ. 2841083361, κιν. 6944361253. ΜΠΑ132

Από την AQUA LINE **ΖΗΤΕΙΤΑΙ πωλητής** που να γνωρίζει P/C LOGIC DIS. Προσφέρουμε δωδεκάμηνη απασχόληση, ανταγωνιστικό μισθό, ποσοστά επί των πωλήσεων, ενεργό πελατολόγιο, προϊόντα με μεγάλη ζήτηση, εταιρικό τηλέφωνο. AQUA LINE Μιχαήλ Πετρίδη 104 Ρόδος, πληρ. τηλ. 2241063268 κος Σεργιανόπουλος (13.00-20.00 καθημερινά) MAT922

ΖΗΤΕΙΤΑΙ ντελίβερι στα 100 Μαγαζιά στο σουβλάκι του Κώστα, ώρες πρωινές και βραδινές. Πληρ. τηλ. 2241070520-530, 6936689781 MZT020314

ΖΗΤΕΙΤΑΙ πωλήτρια για κατάστημα ασημένιων κοσμημάτων σε κεντρικό σημείο της Παλιάς Πόλης. Η προϋπηρεσία είναι απαραίτητη, όπως και δύο γλώσσες. Μισθός ή ποσοστά. Πληρ. τηλ. 6977655652 MZT020324

ΖΗΤΕΙΤΑΙ κοπέλα για εργασία σε καφετέρια. Πληρ. τηλ. 22410 47228, 6947930115. MXP13457

ΖΗΤΟΥΝΤΑΙ κοπέλες να εργασθούν σε τουριστικό κατάστημα ηλικίας έως 40 ετών και να γνωρίζουν την Αγγλική γλώσσα. Πληρ. τηλ. 2241033207, 6945404484 MAT758

ΟΜΙΛΟΣ ΞΕΝΟΔΟΧΕΙΩΝ ΣΤΗΝ ΚΩ **ΖΗΤΕΙ** για την σεζόν 2006 **διευθυντές και προϊσταμένους τμημάτων.** Απαραιτήτως Γερμανόφωνοι και απόφοιτοι τουριστικών σχολών, καθώς και προσωπικό όλων των ειδικοτήτων. Φαξ 2242041056, marmari-beach@kos.forthnet.gr. MAT717

ΜΗΝΙΑΙΑ ΕΝΟΙΚΙΑΣΗ ΔΩΜΑΤΙΩΝ ΣΕ ΞΕΝΟΔΟΧΕΙΟ

Το ξενοδοχείο **ΝΟΥΦΑΡΑ** που βρίσκεται στο **κέντρο της πόλεως Ρόδου (2 λεπτά από Ακαδημία και 10 λεπτά απόσταση με τα πόδια από το Παν/μιο Αιγαίου) επί της Γρ. Λαμπράκη 35,** ενοικιάζει δωμάτια σε φοιτητές και σε οποιονδήποτε άλλο ενδιαφερόμενο.

Το δωμάτιο διαθέτει:
1) ατομικό μπάνιο
2) τηλέφωνο απ' ευθείας
3) ραδιόφωνο
4) τηλεόραση
5) ψυγείο
6) ηλεκτρική θέρμανση
7) ζεστό νερό όλη την ημέρα
8) κοινόχρηστο χώρο για επιτραπέζια παιχνίδια
9) εβδομαδιαίος καθαρισμός δωματίου και
10) διάθεση ιματισμού (σεντόνια, κουβέρτες)

Από 180 ευρώ/μήνα το μονόκλινο

Πληρ. τηλ. 2241024545

MAT972

ευσταθίου ΕΥΡΩΚΤΗΜΑΤΙΚΗ
ΚΤΗΜΑΤΟΜΕΣΙΤΙΚΟ ΓΡΑΦΕΙΟ
Εθν. Αντιστάσεως 83 • Τηλ.: 22410 73819, 74917
Κιν.: 6946 103929 • Fax: 22410 38641
e-mail: info@euroktimatiki.gr

ΜΙΣΘΩΣΕΙΣ ΚΑΤΟΙΚΙΩΝ

- **Διαμέρισμα** 50 τ.μ. σε νεόδμητη οικοδομή, περιοχή Μόντε Σμιθ ισόγειο με (1) ένα υπνοδωμάτιο, σαλόνι, κουζίνα, μπάνιο, με κεντρική αυτόνομη θέρμανση, ηλιακό θερμοσίφωνα. Μηνιαίο μίσθωμα 350 ευρώ.
- **Διαμέρισμα 120 τ.μ.** με (3) τρία υπνοδωμάτια, β' ορόφου, επί της οδού Θ. Σοφούλη με θέρμανση, ηλιακό θερμοσίφωνα, μεγάλες - άνετες βεράντες. Μηνιαίο μίσθωμα 550 ευρώ.
- **Διαμέρισμα** 78 τ.μ. β' ορόφου περιοχή προέτκαση Αννης Μαρίας με (2) δύο υπνοδωμάτια, σαλόνι, κουζίνα. Μηνιαίο μίσθωμα 370 ευρώ.
- **Διαμέρισμα** στα Κοσκινού α' ορόφου σε νεόδμητη οικοδομή 105 τ.μ. διαθέτει (2) δύο υπνοδωμάτια, σαλόνι, κουζίνα, ηλιακό θερμοσίφωνα, air condition. Μηνιαίο μίσθωμα 470 ευρώ
- **Διαμέρισμα** 105 τ.μ. α' ορόφου επί της Στεφάνου Καζούλη με (3) υπνοιδωμάτια σαλόνι, κουζίνα, μπάνιο, διαθέτει ηλιακό θερμοσίφωνα και ανεξάρτητο πάρκιν. Μηνιαίο μίσθωμα 450 ευρώ.
- **Διαμέρισμα** 120 τ.μ. α' ορόφου, περιοχή Παλαιό Νοσοκομείο με (3) τρία υπνοδωμάτια σαλόνι, κουζίνα, τζάκι, θέρμανση με θερμοσυσσωρευτές. Μηνιαίο μίσθωμα 550 ευρώ.
- **Διαμέρισμα** 110 τ.μ. στην Ανάληψη επί της οδού Σαλαμίνος α' ορόφου πλήρως ανακαινισμένο με (3) τρία υπνοδωμάτια σαλόνι, κουζίνα, μπάνιο. Μηνιαίο μίσθωμα 460 ευρώ.
- **Διαμέρισμα** 53 τ.μ. επί της Ιερού Λόχου σε κεντρικότατο σημείο στην Ιαλυσό, 1ου ορόφου, πλήρως επιπλωμένο, με (1) ένα υπνοδωμάτιο, σαλόνι, κουζίνα, μπάνιο, διαθέτει κεντρική αυτόνομη θέρμανση. Μηνιαίο μίσθωμα 350 ευρώ.
- **Διαμέρισμα** 90 τ.μ. στο κέντρο της πόλης, κοντά στην Ακαδημία, με (2) δύο υπνοδωμάτια, σαλόνι, κουζίνα, μπάνιο. Διαθέτει κεντρική θέρμανση με θερμοσυσσωρευτες και air condition. Μηνιαίο μίσθωμα 500 ευρώ.
- **Διαμέρισμα** 130 τ.μ. περιοχή Μητρόπολης α' ορόφου, με (3) τρία υπνοδωμάτια, σαλόνι, κουζίνα, δύο μπάνια, κεντρική αυτόνομη θέρμανση, σε άριστη κατάσταση. Μηνιαίο μίσθωμα 500 ευρώ.
- **Διαμέρισμα** 96 τ.μ. επί της οδού Κέννεντυ με (2) δύο υπνοδωμάτια, σαλόνι, κουζίνα, κεντρική θέρμανση και ηλιακό θερμοσίφωνα. Μηνιαίο μίσθωμα 400 ευρώ.
- **Διαμέρισμα** 120 τ.μ. περιοχή στάδιο Διαγόρα με (2) δύο υπνοδωμάτια, σαλόνι, κουζίνα, θέρμανση, ηλιακός θερμοσίφωνας και νυχτερινό ρεύμα. Μηνιαίο μίσθωμα 550 ευρώ.
- **Διαμέρισμα** 66 τ.μ. στην Παστίδα με (2) υπνοδωμάτια σαλόνι, κουζίνα σε ήσυχη περιοχή. Διαθέτει ηλιακό θερμοσίφωνα. Μηναίο μισθωμα 300 ευρώ.
- **Διαμέρισμα** 45 τ.μ.επί της οδού Κέννεντυ με (1) ένα υπνοδωμάτιο, σαλόνι, κουζίνα, **πλήρως επιπλωμένο**, α' ορόφου. Μηνιαίο μίσθωμα 250 ευρώ.
- **Διαμέρισμα** 50 τ.μ. ισόγειο, στην Παστίδα, σε νεόδμητη οικοδομή, μερικώς επιπλωμένο (ηλεκτρικές συσκευές), με αυτόνομη θέρμανση και πάρκινγκ, κήπο. Μηνιαίο μίσθωμα 300 ευρώ.
- **Μονοκατοικία** 150 τ.μ. στο Τσαΐρι, **επιπλωμένη**, με (3) τρία υπνοδωμάτια, σαλόνι, κουζίνα, πάρκινγκ με τηλεχειρισμό, πισίνα, κήπο, BBQ. Μηνιαίο μίσθωμα 1200 ευρώ.
- **Παραδοσιακή κατοικία** 236 τ.μ. στα Κοσκινού πλήρως ανακαινισμένη με 2-3 υπνοδωμάτια, σαλόνι, κουζίνα. Μηνιαίο μίσθωμα 600 ευρώ. (Διατίθεται και επιπλωμένη).
- **Γκαρσονιέρα** 40 τ.μ. επί της Ιερού Λόχου στην Ιαλυσό, α' ορόφου, σε νεόδμητη οικοδομή. Μηνιαίο μίσθωμα 220 ευρώ
- **Γκαρσονιέρες** 40 τ.μ., πλήρως επιπλωμένες πολυτελούς κατασκευής στο Φαληράκι Μηνιαίο μίσθωμα 240 ευρώ.
- **Γκαρσονιέρες-studios** στη Ιξιά πλήρως επιπλώμενα με μηνιαίο μίσθωμα 300 και 275 ευρώ αντίστοιχα.
- **Studios** πλήρως επιπλωμένα στις Καλυθιές, κοντά στην Εθνική οδό Ρόδου-Λίνδου. Μηνιαίο μίσθωμα 230 ευρώ.
- **Studios** πλήρως επιπλωμένα επί της Ρόδου-Λίνδου. Μηνιαίο μίσθωμα 280 ευρώ.
- **Studios** στα Κοσκινού πλήρως επιπλωμένες με μεγάλη αυλή με γκαζόν με πανοραμική θέα. Μηνιαίο μίσθωμα 200 ευρώ.

ΧΠ401/2029

ΖΗΤΟΥΝΤΑΙ
πωλήτριες
από τουριστικό κατάστημα εντός πόλεως Ρόδου.
ΩΡΑΡΙΟ ΣΥΝΕΧΕΣ
ΜΙΣΘΟΣ 1.000€ ΚΑΘΑΡΑ
Πληρ. τηλ. 2241074443

ΜΑΠ143(Γ)

Από Ξενοδοχειακή Εταιρεία στην Ιαλυσό

ΖΗΤΟΥΝΤΑΙ

- Υπάλληλοι υποδοχής
- Σερβιτόροι
- Μάγειροι Α' και Β'
- Ηλεκτρολόγος

Πληροφορίες: Γραφείο Προσωπικού, τηλ. 22410-94326, καθημερινά από 10.00-14.00

ΜΑΤ739 (2)(Γ)

Από μεγάλη εταιρία

ΖΗΤΕΙΤΑΙ

οδηγός με δίπλωμα Γ' κατηγορίας, μισθός ικανοποιητικός. ΙΚΑ και μπόνους
Πληρ. τηλ. 2241048550, 48551

ΜΑΤ949

ΖΗΤΟΥΝΤΑΙ

πωλήτριες από εμπορική εταιρεία με καταστήματα στο κέντρο της πόλης. Προοπτικές εξέλιξης.

Πληρ. τηλ. 2241074443 ΜΑΤ98(Γ)

ΑΠΟ ΤΗΝ ΕΦΗΜΕΡΙΔΑ
"Η ΡΟΔΙΑΚΗ"
ΖΗΤΕΙΤΑΙ

ΤΥΠΟΓΡΑΦΟΣ

Ωράριο εργασίας 19.00-24.00
Αιτήσεις-Βιογραφικά
Μ. Μαλιαράκη 11
Πληρ. τηλ. 2241022210 (πρωινές ώρες)

ΜΟΟ225

RE/MAX Outstanding Agents. Outstanding Results.

Η **RE/MAX,** η μεγαλύτερη εταιρία κτηματομεσιτικών συναλλαγών στον κόσμο, **ξεκίνησε τις δραστηριότητές της και στη Ρόδο κάτω από την επωνυμία RE/MAX EXPRESS** με στόχο τη παροχή υψηλού επιπέδου υπηρεσιών στο Ροδιακό κοινό και για να ικανοποιήσουμε τη μεγάλη και συνεχή ανάπτυξη της εταιρείας μας **ζητούμε συνεργάτες.**

Γι΄ αυτό εάν θέλετε να :
• αυξήσετε τα εισοδήματά σας
• να είστε μέλος σε μια δυνατή ομάδα επαγγελματιών
• να πραγματοποιήσετε τις φιλοδοξίες σας επιλέγοντας μόνοι σας τις ώρες που θα δουλέψετε, τότε η **RE/MAX EXPRESS** είναι εκείνη που σας δίνει τη δυνατότητα να πραγματοποιήσετε τα όνειρά σας επιλέγοντας να είστε μέλη σε μια δυνατή ομάδα με επαγγελματίες στο χώρο των κτηματομεσιτικών συναλλαγών.

Για περισσότερες πληροφορίες : RE/MAX EXPRESS: Κυρία Μαίρη Χριστοδούλου

Τηλέφωνα επικοινωνίας : 22410 64730 και 22410 64755
-Email : info@remaxexpress.gr

ΧΠΚΤΗ005

"ALEXANDER"

ΑΜΕΣΗ ΛΥΣΗ ΣΤΗΝ ΑΝΑΓΚΗ ΣΑΣ!!!

Αριστο, αυστηρά επιλεγμένο προσωπικό, γυναίκες-άνδρες.

Περιποίηση ηλικιωμένων, καμαριέρες, λατζιέρες, σερβιτόρες, οικοβοηθοί, καθαρίστριες.

Αγροτικές-οικοδομικές εργασίες, τουριστικές επιχειρήσεις.

Πληροφορίες στα τηλ. 2103303661, 2103303676

ΧΠ2367

ΚΑΡΑΓΕΩΡΓΙΟΥ ΓΕΩΡΓΙΟΣ

ΑΚΙΝΗΤΑ

ΜΕΓ. ΚΩΝ/ΝΟΥ 61 ΡΟΔΟΣ
ΤΗΛ. 2241077122,
ΚΙΝ. 6932238837, 6944475209
e-mail: omega-gfk@rho.forthnet.gr
www.greecerealestate.gr

ΨΑΧΝΕΤΕ ΚΑΤΙ;

Αγορά ή πώληση;

το γραφείο μας ΑΝΑΛΑΜΒΑΝΕΙ γρήγορα και εύκολα να το πραγματοποιήσει σε όλο το νησί της Ρόδου.

Τηλεφωνείστε τώρα˙ θα χαρούμε πολύ να σας εξυπηρετήσουμε

ΧΠ2501

ΚΡΑΝΙΔΗΣ Real Estate

Ι.Καζούλη & Αμερικής 50
Τηλ: 2241027082
2241026476
Fax: 2241027101

ΠΩΛΗΣΕΙΣ ΕΠΙΧΕΙΡΗΣΕΩΝ

ΚΟΣΚΙΝΟΥ: Πωλείται ΕΠΙΧΕΙΡΗΣΗ πιτσαρία120τ.μ, με Τζάκι, 60.000€ ΚΩΔ:[Κ-1056]
ΠΑΛΙΑ ΠΟΛΗ: Πωλείται ΕΠΙΧΕΙΡΗΣΗ οβελιστήριο 40τ.μ. 70.000€ ΚΩΔ:[Κ-563]
ΠΑΛΙΑ ΠΟΛΗ: Πωλείται ΕΠΙΧΕΙΡΗΣΗ οβελιστήριο 85τ.μ. 80.000€ ΚΩΔ:[Κ-1105]
ΠΑΡΑΔΕΙΣΙ: Πωλείται ΕΠΙΧΕΙΡΗΣΗ 90τ.μ.,70.000€ ΚΩΔ:[Κ-878]
ΑΝΑΛΗΨΗ: Πωλείται ΕΠΙΧΕΙΡΗΣΗ εστιατόρειο 76τ.μ. 75.000€ ΚΩΔ:[Κ-879]
ΡΟΔΟΣ-ΚΕΝΤΡΟ: Πωλείται ΕΠΙΧΕΙΡΗΣΗ παλαιών ειδών 80τ.μ. 80.000€ ΚΩΔ:[Κ-445]
ΨΑΡΟΠΟΥΛΑ: Πωλείται ΕΠΙΧΕΙΡΗΣΗ εστιατόρειο 80τ.μ 100.000€ ΚΩΔ:[Κ-442]
ΡΟΔΟΣ: Πωλείται ΕΠΙΧΕΙΡΗΣΗ λευκών ειδών 80τ.μ. 120.000€ ΚΩΔ:[Κ-875]
ΡΟΔΟΣ-ΚΕΝΤΡΟ: Πωλείται ΕΠΙΧΕΙΡΗΣΗ εξοπλισμού κουζίνας 100τ.μ. 140.000€ ΚΩΔ:[Κ-447]
ΑΓ. ΑΝΑΣΤΑΣΙΑ: Πωλείται ΕΠΙΧΕΙΡΗΣΗ οβελιστήριο 44τ.μ. 120.000€ ΚΩΔ:[Κ-334
ΝΙΟΧΩΡΙ: Πωλείται ΕΠΙΧΕΙΡΗΣΗ εστιατόρειο 200τ.μ. 200.000€ ΚΩΔ:[Κ-109]]
ΙΞΙΑ: Πωλείται ΕΠΙΧΕΙΡΗΣΗ café-bar 234τ.μ., 2όροφη με Πάρκινγκ 100.000€ ΚΩΔ:[Κ-905]

ΧΠ092

www.kranidis-estate.gr

Από την

ANTONIADI GOLD

(κοσμηματοπωλεία)

ζητούνται

ΠΩΛΗΤΡΙΕΣ

για τα καταστήματα της
α) Ιξιάς
β) Π. Πόλης.
Συνεχές ωράριο, μισθός και ποσοστά
Αγγλικά - Γερμανικά απαραίτητα.
Προϋπηρεσία θα προτιμηθεί.

Πληρ. τηλ. 6949043644

ΜΑΤ783(Γ)

Καταστήματα ενδυμάτων στην Παλιά Πόλη

ΖΗΤΕΙΤΑΙ

ΠΩΛΗΤΡΙΑ – ΥΠΕΥΘΥΝΗ

- Καλή γνώση Αγγλικής & επιπλέον γλωσσών.
- 23-40 ετών. Προϋπηρεσία θα ληφθεί υπ' όψιν
- Ικανοποιητικές Αποδοχές & Ωράριο.

tel.: 22410 **38650**, fax: **38785**, mob.: **6944146214**

ΧΠΕΜΠ162

εργασιες

συνέχεια από την προηγούμενη

ΖΗΤΕΙΤΑΙ προσωπικό για 12μηνη απασχόληση από ΦΟΥΡΝΟ-ΚΑΦΕ στην Παλιά Πόλη. Ηλικία υποψηφίου 18 έως 33 (Ελληνες ή Ε.Ε.) Βιογραφικό απαραίτητα με πρόσφατη φωτογραφία. Πληρ. κ. Σάββα τηλ. 6936179033ΜΑΤ944

ΖΗΤΟΥΝΤΑΙ σοβαρά άτομα, άνω των 18, να είναι διδάξιμα, και με όρεξη για δουλειά. Ανεξάρτητη συνεργασία με ελεύθερο ωράριο. Ιντερντετ επιθυμητό, όχι απαραίτητο. Πληρ. τηλ. 2241037362, www.umswork4you.comΜΑΤ4271

ΖΗΤΕΙΤΑΙ κοπέλα για να εργαστεί ως υπεύθυνη σε κατάστημα ανδρικών ενδυμάτων. Απαραίτητη προϋπηρεσία. Πληρ. τηλ. 6947831727 στις ώρες 10 -2 μ.μ. και 6 -10 μ.μ. ΜΖΤ250212

ΖΗΤΟΥΝΤΑΙ: α) οδηγοί κατά προτίμηση Ελληνες με δίπλωμα Γ' κατηγορίας, **β) Κοπέλες** και **άνδρες** για εργασία, **γ) Γραμματέας.** Πληρ. τηλ. 2241092743 (από 10 π.μ.-4.00 μ.μ.) ΜΑΤ8058

πωλησεις αυτοκινητων & μοτοσικλετων

ΠΩΛΟΥΝΤΑΙ DAIHATSU CUORE 1.000 cc, air condition, δύο αερόσακοι σε πολύ καλή κατάσταση. Επίσης **TOYOTA COROLLA** 17 χρονών. Τιμή 1.200 ευρώ. Πληρ. τηλ. 6974274226 ΜΧΡ13469

Ξενοδοχοϋπάλληλος με γνώσεις 4 ξένων γλωσσών και Η/Υ **ζητά** ανάλογη εργασία σε ξενοδοχείο.

Πληρ. τηλ. 6944177728

ΜΖΤ100302

---

ok. SERVICES S.A.

ΜΙΑ ΑΠΟ ΤΙΣ ΜΕΓΑΛΥΤΕΡΕΣ ΕΤΑΙΡΕΙΕΣ ΤΗΣ ΡΟΔΟΥ ΣΤΟ ΧΩΡΟ ΤΗΣ ΜΠΥΡΑΣ, ΤΟΥ CIDER ΚΑΙ ΤΩΝ ΑΛΚΟΟΛΟΥΧΩΝ ΠΟΤΩΝ

ΖΗΤΕΙ ΝΑ ΠΡΟΣΛΑΒΕΙ ΠΩΛΗΤΗ Ή ΠΩΛΗΤΡΙΑ

Οι υποψήφιοι πρέπει να διαθέτουν:

- Εμπειρία στα ποτά και στη Ροδιακή αγορά
- Θέληση και δυνατότητα να εργασθούν με ελεύθερο ωράριο
- Απολυτήριο Λυκείου
- Δυνατότητα αναπτύξεως πρωτοβουλίας
- Ομαδικό πνεύμα
- Δίπλωμα οδηγήσεως αυτοκινήτου
- Απολυτήριο στρατού (για τους άνδρες)

ΠΡΟΣΦΕΡΟΥΜΕ

✓ Δωδεκάμηνη απασχόληση
✓ Ανταγωνιστικό μισθό
✓ Ποσοστά επί των πωλήσεων
✓ Πλούσιο ενεργό πελατολόγιο
✓ Προϊόντα με μεγάλη ζήτηση
✓ Εταιρικό αυτοκίνητο και κινητό τηλέφωνο

Απαραίτητο βιογραφικό σημείωμα στη διεύθυνση:
OK SERVICES S.A.
Υπόψιν κ. Βουλγαρίδη
Ασγούρου - 85100 ΡΟΔΟΣ
FAX: 2241061754
Email:sales@okservices.gr
ΠΛΗΡΟΦΟΡΙΕΣ: 22410-66227
κα Β. Γιορδαμνή (08.00-15.00 καθημερινά)

ΧΠΕΜΠ211

Από την εταιρία **Β. ΚΟΖΑΣ & ΣΙΑ ΟΕ**

ΖΗΤΟΥΝΤΑΙ

οδηγοί με δίπλωμα γ' κατηγορίας

Πληρ. τηλ. 22410-68643, 66675

ΜΑΤ977

Ξενοδοχείο **BELVEDERE**

ΖΗΤΑ

1. Μάγειρα Β'
2. Κοπέλα βοηθό σερβιτόρου
για πρωινή ημιαπασχόληση (08.00-12.00)

Πληρ. τηλ. 2241089000, πρωινές ώρες

ΧΠΞΕΝ072

ΖΗΤΟΥΝΤΑΙ

κοπέλες

για να εργασθούν σε τουριστικό super market. Απαραίτητες ξένες γλώσσες (αγγλικά-σκανδιναβικά).

Πληρ. τηλ. 6948877161

ΜΑΤ965(Γ)

Το **PANE DI CAPO**

ζητεί

προσωπικό

Οι ενδιαφερόμενοι μπορούν να συμπληρώσουν αιτήσεις

- PANE DI CAPO στην Τάρπον Σπρινγκς και
- PANE DI CAPO Ασγούρου (απέναντι από ΑΒ ΒΑΣΙΛΟΠΟΥΛΟ)

Πληρ. τηλ. 2241069007

ΧΠ2367

LANDSCOPE ΚΤΗΜΑΤΟΜΕΣΙΤΙΚΗ

ΛΕΥΚΩΣΙΑΣ 1 & ΑΝΝΗΣ ΜΑΡΙΑΣ

ΤΗΛ / ΦΑΞ : 22410 28629
ΚΙΝ : 6976872626 , 6972257246

ΜΟΝΟΚΑΤΟΙΚΙΕΣ - ΜΕΖΟΝΕΤΕΣ

ΙΑΛΥΣΟΣ μον/κίες 150τμ, με οικόπεδο 1.000τμ. € **165.000 (ΜΠΕΤΑ)**
ΙΑΛΥΣΟΣ μον/κίες 150τμ, οικόηεδο 1.000τμ. € **190.000 (ΣΟΒΑ)**
ΙΑΛΥΣΟΣ μεζ/νετα 140τμ, νεόδμητη. € **190.000**
ΙΑΛΥΣΟΣ μον/κία 150τμ, με κήπο 300τμ, νεόδμητη. € **260.000**
ΙΑΛΥΣΟΣ μον/κίες 180τμ, με κήπο 350τμ. νεόδμητες € **280.000**
ΙΑΛΥΣΟΣ μον/κία 150τμ, με κήπο 1.000τμ. εντός ζώνης € **290.000**
ΙΑΛΥΣΟΣ μεζ/νέτα 180 τ.μ. κήπος 400 τ.μ., εντός σχεδίου € **280.000**
ΙΑΛΥΣΟΣ μον/κία 160 τ.μ. με κήπο 2000 τ.μ. €**370.000**
ΙΑΛΥΣΟΣ μον/κία 220 τ.μ. με οικόπεδο 1.000 τ.μ. € **450.000**
ΣΩΤΗΡΟΣ μεζονέτες 210τμ , με αυλή 100τμ. € **150.000 (ΜΠΕΤΑ)**
ΣΩΤΗΡΟΣ μεζονέτες 210τμ , με αυλή 100τμ. € **250.000**
ΣΩΤΗΡΟΣ μον/κία 300 τ.μ. κήπο 1000 τ.μ. 4 υ/δ, 3 wc € **370.000**
ΚΑΝΔΥΛΙ μον/τοικίες 140 τ.μ. κήπος 1.000 τ.μ. € **110.000 (ΜΠΕΤΑ)**
ΚΑΝΔΥΛΙ μον/τοικίες 155 τ.μ. κήπος 1.000 τ.μ. € **215.000 (ΣΟΒΑ)**
ΚΑΝΔΥΛΙ μον/τοικία 155 τ.μ. με κήπο 1.000 τ.μ. € **175.000 (ΜΠΕΤΑ)**
ΚΡΕΜΑΣΤΗ μον/κίες 120τμ, με αυλή 300τμ, lux. € **180.000**
ΚΡΕΜΑΣΤΗ μον/κίες 180τμ, με αυλή 300τμ, lux. € **215.000**
ΠΑΣΤΙΔΑ μον/κία 140τμ με κήπο 250τμ. € **110.000 (ΜΠΕΤΑ)**
ΠΑΣΤΙΔΑ μον/κία 140τμ, κήπος 300τμ. € **150.000 (ΣΟΒΑ)**
ΠΑΣΤΙΔΑ μον/κία 120τμ με κήπο 200τμ εντός οικισμού. € **205.000**
ΠΑΣΤΙΔΑ μον/κία 140τμ με κήπο 300τμ εντός οικισμού. € **210.000**
ΚΟΣΚΙΝΟΥ μον/κία 115τμ, παραδοσιακή κατοικία. € **115.000**
ΚΟΣΚΙΝΟΥ μον/κία 170τμ, με οικόπεδο 1.300τμ. € **150.000 (ΜΠΕΤΑ)**
ΚΟΣΚΙΝΟΥ μον/κία 210τμ, με κήπο 2.000τμ, € **180.000 (ΜΠΕΤΑ)**
ΚΟΣΚΙΝΟΥ μεζ/νέτα 210τμ, με κήπο 2.000τμ, € **180.000 (ΜΠΕΤΑ)**
ΚΟΣΚΙΝΟΥ μον/κίες 170τμ, με οικόπεδο 1.300τμ. € **230.000**
ΚΟΣΚΙΝΟΥ μον/τοικίες 170τμ, με οικόπεδο 1.300τμ. € **275.000**
ΚΟΣΚΙΝΟΥ μον/τοικία 140τμ, με οικόπεδο 1.300τμ. € **290.000**
ΚΟΣΚΙΝΟΥ μονο/κία 210 τ.μ. κήπεο 1.200 τ.μ. € **295.000**
ΚΟΣΚΙΝΟΥ μον/κία 140 τ.μ. διαμ/σμα 80 τ.μ. κήπος 1.300 τ.μ. € **329.000**
ΡΟΔΙΝΙ μον/κίες 130 τ.μ οικόπεδο 200 τ.μ. € **297.000**
ΡΟΔΙΝΙ μον/κίες 156 τ.μ. με κήπο 270 τ.μ. € **370.000**
ΔΑΣΚΑΛΟΥΣ μεζονέτα 95 τ.μ. 3 υ/δ, 2 υπν.€ **170.000**
ΡΟΔΝΙ μεζονέτα 180 τ.μ. με οικόπεδο 300 τ.μ. € **310.000**

ΔΙΑΜΕΡΙΣΜΑΤΑ

ΝΙΟΧΩΡΙ διαμέρισμα 47τμ, lux κατασκευής. € **88. 274**
ΣΜΥΡΝΗΣ διαμέρ/σμα 93 τμ, με θέα. € **170.000**
ΜΙΧΑΗΛ ΠΕΤΡΙΔΗ διαμέρισμα 85τμ, νεόδμητο. € **185.000**
ΜΗΔΙΑ διαμέρισμα 106 τ.μ. αποθήκη 40 τ.μ. πάρκιν € **2.300 €/τ.μ.**
ΚΑΡΑΚΟΝΕΡΟ διαμέρισμα 78τμ, πολυτελείας. € **163.800**
ΣΩΤΗΡΟΣ 5 studios των 30τμ. € **170.000**
ΠΕΙΡΑΙΩΣ διαμέρισμα 125τμ, με πάρκιν. € **229.000**
ΙΞΙΑ διαμέρισμα 100τμ με θέα, 3υ/δ, λουτρό. € **190.000**
ΚΑΡΑΚΟΝΕΡΟ διαμέρισμα 111τμ, πολυτελείας. € **238.650**
ΡΟΔΟΥ ΛΙΝΔΟΥ διαμέρισμα 139τμ, πολυτελείας. € **320.000**

ΟΙΚΟΠΕΔΑ

ΓΕΝΝΑΔΙ οικόπεδο 10.000τμ επι του επαρχιακού. € **176.000**
ΓΕΝΝΑΔΙ οικόπεδο 17.000 τ.μ. επί του επαρχιακού € **110.000**
ΣΥΝΕΤΑΙΡΙΣΜΟΣ πολυτέκνων οικιστική μερίδα. € **140.000**
ΚΟΣΚΙΝΟΥ οικόπεδο 5.020τμ, θέα, άδεια οικοδομής. € **320.000**
ΚΑΛΑΘΟΣ οικόπεδο 7.300 τ.μ. παραλιακό, € **340.000**
ΚΑΝΔΥΛΙ οικό.πεδο 1.000 τ.μ. με άδεια οικοδομής € **140.000**
ΚΙΟΤΑΡΙ οικόπεδα 9.000 τ.μ. € **120.000**
ΑΦΑΝΤΟΥ 10.000 τ.μ. θέα θάλασσα, εντός ζώνης, € **700.000**
ΡΟΔΟΣ οικόπεδο 500 τ.μ. με θέα θάλασσα € **350.000**

ΚΑΤΑΣΤΗΜΑΤΑ

ΜΕΓ. ΚΩΝ/ΝΤΙΝΟΥ κατάστημα 352τμ υπόγειο/ισόγειο. € **586.000**
ΑΝΑΛΗΨΗ (Αθηνών) κατάστημα 55τμ. € **149.000**
ΣΑΒΒΑ ΔΙΑΚΟΥ κατάστημα 215τμ. € **135.000**
ΣΩΚΡΑΤΟΥΣ κατάστημα 35τμ. € **650.000**
ΜΑΝΤΡΑΚΙ κατάστημα 300τμ. € **730.000**

ΕΝΟΙΚΙΑΣΕΙΣ

ΜΑΝΔΗΛΑΡΑ γραφείο 80 τ.μ. **600** €
ΠΛΑΤΕΙΑ ΚΥΠΡΟΥ κατάστημα 30 τ.μ. +30 τ.μ. πατάρι
ΝΙΟΧΩΡΙ κατοικίες, 60 τ.μ. επιπλωμένες νεόδμητες. **500** €

AE927

auto-moto

συνέχεια από την προηγούμενη

ΠΩΛΕΙΤΑΙ καινούργια **VESPA** 150cc **PIAGGIO** χρώματος κόκκινο, τελευταίο μοντέλο 2005 με 125 χλμ. Τιμή 2750 ευρώ. Πληρ. τηλ. 6942485319 MZT100320

ΠΩΛΕΙΤΑΙ αυτοκίνητο OPEL ZAFIRA SELECTION 1600 cc μοντέλο 1993 φουλ εξτρά σε άριστη κατάσταση. Δεκτός κάθε έλεγχος. Πληρ. τηλ. 6944244675 MZT080306

ΠΩΛΕΙΤΑΙ YAMAHA XT 225 cc SEROW σε άριστη κατάσταση 1100 ευρώ. Πληρ. τηλ. 6932113887. MZT040310

ΠΩΛΟΥΝΤΑΙ ΕΛΑΦΡΩΣ ΜΕΤΑΧΕΙΡΙΣΜΕΝΑ ΑΥΤΟΚΙΝΗΤΑ ΠΑΝΤΟΥΣ ΤΥΠΟΥ: IX ΕΠΙΒΑΤΙΚΑ, ΑΓΡΟΤΙΚΑ, ΕΠΑΓΓΕΛΜΑΤΙΚΑ, ΦΟΡΤΗΓΑ, ΕΤΟΙΜΟΠΑΡΑΔΟΤΑ Ή ΚΑΤΟΠΙΝ ΠΑΡΑΓΓΕΛΙΑΣ. ΠΑΡΕΧΟΥΜΕ ΠΙΣΤΟΠΟΙΗΤΙΚΟ ΕΛΕΓΧΟΥ ΚΑΛΗΣ ΛΕΙΤΟΥΡΓΙΑΣ ΚΑΙ ΓΡΑΠΤΗ ΕΓΓΥΗΣΗ ΕΝΟΣ ΕΤΟΥΣ. ΠΩΛΗΣΗ ΧΟΝΔΡΙΚΗ - ΛΙΑΝΙΚΗ. ΠΑΡΑΔΟΣΗ ΣΤΟ ΧΩΡΟ ΣΑΣ. ΠΛΗΡ. ΤΗΛ. 2431074709, FAX 2431027008, ΚΙΝ. 6974456200 κος ΜΠΟΥΝΤΟΥΡΗΣ ΔΗΜΗΤΡΗΣ MAT781

ΠΩΛΕΙΤΑΙ αυτοκίνητο NISSAN CHERRY μοντέλο 1989 σε καλή κατάσταση. Τιμή 1.000 ευρώ. Πληρ. τηλ. 6947939481 MZT080331

ΠΩΛΕΙΤΑΙ cabrio SCARAVEOS μοντ. 62 σε καλή κατάσταση, δερμάτινο σαλόνι, ζάντες, λάστιχα, τιμή 5.000 ευρώ. Πληρ. τηλ. 6947617834 MZT020312

ΠΩΛΕΙΤΑΙ μηχανή SUZUKI GN 250 σε άριστη κατάσταση. Πληρ. τηλ. 6947933078. MZT210209

ΠΩΛΕΙΤΑΙ α) Samurai μοντέλο 2000 με πολυεστερικό κουβούκλιο. Τιμή 5000 ευρώ Δεκτός κάθε έλεγχος, **β) YAMAHA** 1300 cc μοντέλο XJR Οκτ. 2004 με 5.000 χλμ. Τιμή 9.000 ευρώ. Πληρ. τηλ. 6974067522 MZT220210

ΠΩΛΟΥΝΤΑΙ λόγω μετακόμισης: σύνθετο-μπουφές ξύλινος σκαλιστός (1.500 ευρώ), 6 καρέκλες ξύλινες σκαλιστές (450 ευρώ), βιβλιοθήκη ξύλινη (500 ευρώ). Πληρ. κα Καίτη τηλ. 2241090479 MZT100310

ΠΩΛΕΙΤΑΙ α) συλλεκτικός ενισχυτής για μουσικά όργανα FEDER USA, **β) αρμόνιο YAMAHA** PSR 28 σε τιμή ευκαιρίας. Πληρ. τηλ. 6948932164 MZT080340

ΠΩΛΕΙΤΑΙ εξοπλιστός εστιατορίου πλήρες και σε άριστη κατάσταση (τραπέζια, καρέκλες, ψυγεία παγομηχανή κ.λπ.) Πληρ. τηλ. 2241086190 από 6 μ.μ.-9 μ.μ. MZT020306

διαφορα

Από τον Ιππικό Σύλλογο Καλυθιών **ΠΩΛΟΥΝΤΑΙ διάφορα άλογα.** Πληρ. τηλ. 6976126217 MZT030309

ΠΩΛΕΙΤΑΙ ΦΟΥΡΝΟΣ ΠΙΤΣΑΡΙΑΣ ΗΛΕΚΤΡΙΚΟΣ ΔΙΠΛΟΣ ΕΝΟΣ ΧΡΟΝΟΥ ΜΕ ΒΑΣΗ ΣΙΔΕΡΕΝΙΑ (ΧΡΗΣΙΜΟΠΟΙΗΘΗΚΕ 1 ΣΕΖΟΝ) ΜΑΡΚΑΣ SER GAS ΣΕΡΕΤΙΔΗΣ ΤΥΠΟΣ K120 ΙΣΧΥΣ 65W. ΑΠΟ 2600 ΕΥΡΩ ΣΕ 1800 ΕΥΡΩ ΛΟΓΩ ΑΛΛΑΓΗΣ ΕΠΑΓΓΕΛΜΑΤΟΣ. ΠΛΗΡ. ΤΗΛ. 2241064335, 6977004776 MZT080347





ΜΕΙΟΝ 20 ΚΙΛΑ ΣΕ 4 ΜΗΝΕΣ ΧΩΡΙΣ ΝΑ ΠΕΙΝΑΩ

Εάν θέλετε να:
- **Ελέγξετε το βάρος σας χωρίς να πεινάτε!**
- **Χάσετε λίπος εκεί που έχετε!**
- **Μην ξαναβάλετε τα κιλά σας**
- **Διώξετε την κυτταρίτιδα.**
- **Υγιεινά και σίγουρα με σωστή διατροφή γιατί το ιδανικό βάρος είναι θέμα υγείας και αισθητικής! Δωρεάν η επίσκεψη, λιπομέτρηση και παρακολούθηση αποτελεσμάτων με εγγύηση εντός 30 ημερών.**

Για ραντεβού ώρες 10.00-17.00, τηλ. 2241075118 ή www.mynaturalife.gr.

*** ΔΥΝΑΤΟΤΗΤΑ ΚΑΡΙΕΡΑΣ ΓΙΑ ΑΝΩ ΤΩΝ 18**
*** ΔΩΡΕΑΝ ΕΚΠΑΙΔΕΥΣΗ**

ΜΑΠ135(Γ)

RODOS PALLADIUM HOTEL

Έχοντας σαν αρχή
τη συνεχή αναβάθμιση της παροχής υπηρεσιών ποιότητας και την ανάλογη στελέχωση με άρτια εκπαιδευμένο προσωπικό, το ξενοδοχείο **Rodos Palladium** αναζητά συνεργασία με:

ΥΠΑΛΛΗΛΟ ΓΡΑΦΕΙΟΥ ΕΝΟΙΚΙΑΣΕΩΣ ΑΥΤΟΚΙΝΗΤΩΝ

Ο κατάλληλος υποψήφιος θα πρέπει να είναι κάτοχος διπλώματος οδήγησης και να γνωρίζει άριστα τουλάχιστον την Αγγλική γλώσσα. Η επιπλέον γνώση της Γερμανικής ή άλλης γλώσσας θα εκτιμηθεί ανάλογα.

Μπορείτε να καταθέσετε το βιογραφικό σας στο ξενοδοχείο Sun Beach, υπ' όψην κ. Γ. Γαλανού, είτε να το στείλετε μέσω fax: 22410 95688

Τηλέφωνο επικοινωνίας: 22410 93821 ΧΠ ΞΕΝ003

Hotel Lydia Maris
Kolymbia Rodos

Από το Ξενοδοχείο Lydia Maris στα Κολύμπια:

ΖΗΤΕΙΤΑΙ
Maitre d' Hotel
με προϋπηρεσία και γνώσεις Αγγλικών/Γερμανικών
Για πληροφορίες καθημερινά στα
τηλ. 2241056294, 6974959580, 09.00-15.00

MXP13471

ΖΗΤΕΙΤΑΙ
ΟΔΗΓΟΣ
από την

ak. SERVICES S.A.

ΜΙΑ ΑΠΟ ΤΙΣ ΜΕΓΑΛΥΤΕΡΕΣ ΕΤΑΙΡΕΙΕΣ ΤΗΣ ΡΟΔΟΥ ΣΤΟ ΧΩΡΟ ΤΗΣ ΜΠΥΡΑΣ, ΤΟΥ CIDER ΚΑΙ ΤΩΝ ΑΛΚΟΟΛΟΥΧΩΝ ΠΟΤΩΝ

Οι υποψήφιοι πρέπει να διαθέτουν:
- Επαγγελματικό δίπλωμα Γ' κατηγορίας
- Γραμματικές γνώσεις τουλάχιστον Γυμνασίου
- Θέληση και δυνατότητα να εργασθούν με ελεύθερο ωράριο
- Απολυτήριο στρατού
- Γνώση της Ροδιακής αγοράς

Παρακαλούμε επικοινωνήστε με την κα. Β. Γιορδαμνή στα τηλέφωνα 2241066227 ή 2241066228 από 08.00-15.00 καθημερινά

ΧΠΕΜΠ211

ΞΕΝΟΔΟΧΕΙΑΚΕΣ ΕΠΙΧΕΙΡΗΣΕΙΣ

CACTUS & SIRAVAST HOTELS

Αναζητούμε συνεργάτες με ευχάριστη προσωπικότητα και δυνατότητες επικοινωνίας για τα παρακάτω τμήματα των ξενοδοχείων μας:

Απαραίτητα προσόντα

ΥΠΟΔΟΧΗ
Προϋπηρεσία, γνώστες Αγγλικής και τουλάχιστον μιας Σκανδιναβικής γλώσσας και Ξενοδοχειακού Προγράμματος

ΕΣΤΙΑΤΟΡΙΟ-ΠΡΩΙΝΑ
Μπουφετζή με προϋπηρεσία

SNACK BAR
Μάγειρα με ανάλογη πείρα

BAR
Προϋπηρεσία, γνώστες Αγγλικής και τουλάχιστον μιας Σκανδιναβικής γλώσσας

Προσφέρουμε θετικό κλίμα και ευχάριστο περιβάλλον εργασίας με ικανοποιητικούς όρους συνεργασίας. Βιογραφικά σημειώματα και αιτήσεις μπορείτε να καταθέσετε στα ξενοδοχεία μας στην παρακάτω διεύθυνση:

Κω 14 (έναντι Ενυδρείου)
από ώρα 10.00-13.00

ΜΑΤ976(Γ)

ΑΠΟ ΤΟ ΞΕΝΟΔΟΧΕΙΟ ΔΙΟΝΥΣΟΣ ΣΤΗΝ ΙΞΙΑ

ΖΗΤΕΙΤΑΙ

για την σεζόν 2006

food and beverage manager

Απαραίτητη προϋπηρεσία 3 ετών σε ξενοδοχεία Α' κατηγορίας σε ανάλογη θέση.
Ο ενδιαφερόμενος παρακαλείται όπως απευθυνθεί στην κ. Ολγα Αγγιους στο τηλ. 22410-23021 καθημερινά 08.30-14.30 εκτός Κυριακής.
Βιογραφικά με φωτογραφία απαραιτήτως

ΜΧΠ1145

RODOS TOURS S.A.
TRAVEL & CONFERENCE

Από το γραφείο Γενικού Τουρισμού ΡΟΔΟΣ ΤΟΥΡΣ Α.Ε.

ΖΗΤΕΙΤΑΙ

Υπάλληλος για το τμήμα κρατήσεων με άριστη γνώση της Αγγλικής και Γερμανικής γλώσσας και ικανότητες χρήσης ηλεκτρονικών υπολογιστών. Προϋπηρεσία στις κρατήσεις τουριστικού γραφείου θα εκτιμηθούν. Μισθός ικανοποιητικός. Βιογραφικό σημείωμα απαραίτητο, με πρόσφατη φωτογραφία.
Πληροφορίες:
ΡΟΔΟΣ ΤΟΥΡΣ Α.Ε.
Αμμοχώστου 29
Τηλ.: 22410 21010
Φαξ για αποστολή βιογραφικών: 2241074025
Υπόψη: κας Γιάννας Φωστιέρη

From Rodos Tours S.A.

POSITION WANTED

Employee for the reservations department, fluent in English and German language with computer skills. Previous work experience in reservations department of an incoming travel agency will be considered as an asset. Salary satisfactory. CV with a recent photo is required.
Information:
RODOS TOURS S.A.
29 Amohostou str.
Tel.: 22410 21010
Fax for CV transmission: 22410 74025
Attention: Mrs Ioanna Fostieri

ΜΑΤ736(Γ)

ΖΗΤΕΙΤΑΙ

ζευγάρι κατά προτίμηση από Κρεμαστή-Τριάντα-Παστίδα με γνώσεις ψησταριάς-εστιατορίου να αναλάβει γνωστό μαγαζί στην Κρεμαστή.

Πληροφορίες τηλ. 2241033682 κ. Αννα
(θα χρειαστεί μικρό χρηματικό ποσό)

ΜΧΡ13462(Γ)

Το κατάστημα **HONDOS CENTER**

ΖΗΤΕΙ

1. Πωλήτριες-Ταμίες
2. Αισθητικούς

Απαραίτητες προϋποθέσεις:
- Απολυτήριο Λυκείου
- Γνώσεις αγγλικής γλώσσας

Πληροφορίες: 2241077850/2241070585 ΜΑΤ954

THALASSA FORUM SPA

ΖΗΤΕΙΤΑΙ

- **ΑΙΣΘΗΤΙΚΟΣ** με γνώσεις μανικιούρ-πεντικιούρ
- **ΜΑΣΕΖ** με προϋπηρεσία

Πληροφορίες τηλ. 6932746071, κα Γεωργά Μαρία

ΜΑΤ739 (1)(Γ)

ΑΠΟ ΤΟ ΞΕΝΟΔΟΧΕΙΟ ΔΙΟΝΥΣΟΣ ΣΤΗΝ ΙΞΙΑ

ΖΗΤΟΥΝΤΑΙ

για την σεζόν 2006

Στελέχη των κάτωθι ειδικοτήτων:

1. **Υπάλληλοι τμήματος υποδοχής** απόφοιτοι σχολής, με γνώσεις ηλεκτρ. υπολογιστών και άριστη γνώση αγγλικών, θα προτιμηθούν οι γνωρίζοντες γαλλικά ή γερμανικά
2. **Food and beverage manager**
3. **Καμαριέρες**
4. **Γκρουμ**

Απαραίτητη προϋπηρεσία 3 ετών σε Ξενοδοχεία Α' κατηγορίας σε ανάλογες θέσεις.
Οι ενδιαφερόμενοι παρακαλούνται όπως απευθυνθούν στην κ. Ολγα Αγγιους στο τηλ. 22410-23021 καθημερινά 08.30-14.30 εκτός Κυριακής.
Βιογραφικά με φωτογραφία απαραιτήτως

ΜΧΠ1145

ΠΩΛΟΥΝΤΑΙ

από ξενοδοχείο έπιπλα δωματίων λόγω ανακαίνισης.

Πληρ. τηλ. 2241067067

Κρεβάτι €20
Στρώμα €10
Τραπεζάκι Μεγάλο €20
Τραπεζάκι Μικρό €15
Καναπές €25
Πολυθρόνα €15
Σκαμπό €10
Κομοδίνο €10
Κουζινάκια €25
Καθρέφτης €10
Ντουλάπα €40

MAT969

ΠΩΛΕΙΤΑΙ

μηχανή εξωλέμβια

τετράχρονη HONDA 130 HP σε άριστη κατάσταση και με ευκολίες.

Πληρ. τηλ. 2241067440

MXΠ915

διαφορα

συνέχεια από την προηγούμενη

ΠΩΛΟΥΝΤΑΙ: τραπέζι συνεδριάσεων με 6 καρέκλες, 3 γραφεία με τις αντίστοιχες θέσεις για κομπιούτερ, όλα σε άριστη κατάσταση. Πληρ. τηλ. 2241039939 MZT090330

ΧΑΡΙΖΩ ημίαιμα μικρόσωμα σκυλάκια σε ανθρώπους που αγαπάνε τα ζώα. Οποιος ενδιαφέρεται να επικοινωνήσει στο τηλ. 6946123628 MZT090329

ΠΩΛΕΙΤΑΙ ταχύπλοο σκάφος BAYLINER 5.80 μ., με εξωλέμβια 125 HP, βοηθητική 9.9 HP και τρέιλερ, όλα σε άριστη κατάσταση. Δεκτός κάθε έλεγχος. Πληρ. τηλ. 6945151673 και 22410 61234. MZT030312

μαθηματα

Παραδίδονται ΜΑΘΗΜΑΤΑ ΠΙΑΝΟΥ κλασσικό-μοντέρνο ρεπερτόριο, καθώς και μαθήματα θεωρίας-αρμονίας από πτυχιούχο καθηγήτρια. Πληρ. τηλ. 6942845590 MZT030307

Από την Εταιρεία

Ιβίσκος

Ζητούνται

1. ΟΔΗΓΟΙ ΠΩΛΗΤΕΣ
2. ΟΔΗΓΟΙ ΔΙΑΝΟΜΩΝ
3. ΑΠΟΘΗΚΑΡΙΟΣ

Το προφίλ του ιδανικού υποψήφιου συνδυάζει

✓ Δίπλωμα οδήγησης Γ' κατηγορίας
✓ Ελληνική υπηκοότητα
✓ Ηλικία έως 35 ετών
✓ Απολυτήριο Γυμνασίου
✓ Δυναμικός με ευχάριστη προσωπικότητα
✓ Αριστη ικανότητα επικοινωνίας, εργατικός και συνεπής.

Προσφέρονται:

✓ Μισθός, μπόνους επί των πωλήσεων και δυνατότητα εξέλιξης.

Πληρ. 5ο χλμ. Ρόδου-Λίνδου
Τηλ. 2241065410 Fax 2241066571

AT974(Γ)



ΚΤΗΜΑΤΟΜΕΣΙΤΙΚΟ ΓΡΑΦΕΙΟ

ΑΙΓΑΙΟΚΤΗΜΑΤΙΚΗ

ΕΠΙΛΕΓΜΕΝΕΣ ΠΡΟΤΑΣΕΙΣ ΑΚΙΝΗΤΩΝ

- 44 τ.μ. καινούργιο Ιαλυσό 85.000 €
- 46 τ.μ. (υπόγειο με αυλή) Υψηλάντου 50.000 €
- 60 τ.μ. (β' ορ.) καινούργιο Ιαλυσό 100.000 €
- 70 τ.μ. μον/κια με οικ/δο και έξτρα δόμηση Αρχάγγελο 94.000 €
- 74 τ.μ. μον/κια σε 400 τ.μ. οικ/δο Δαματριά 75.000€
- 80 τ.μ. καινούργια μον/κια Μαριτσά 160.000 €
- 82 τ.μ. στην Ακαδημία 100.000 €
- 82 τ.μ. καινούργιο κοντά στο Αραπάκι 150.000€
- 85 τ.μ. (α' ορ.) (2 υπν.) Καρακόνερο 140.000 €
- 86 τ.μ. (3 υπν.) καινούργιο διαμ. Ιαλυσό 150.000 €
- 87 τ.μ. καινούργιο διαμ. στους Τρεις 165.000 €
- 89 τ.μ. καινούργιο διαμ. Μηδεια 175.000 €
- 92 τ.μ. ισόγειο υπ/νο λουξ κατασκευής στο Ροδίνι 150.000 €
- 97 τ.μ. διαμ. με απερίστη θέα Κέννεντυ 250.000 €
- 100 τ.μ. μεζονέτα σε μπετά Φαληράκι 75.000 €
- 100 τ.μ. καινούργιο διαμ. (με γκαράζ -απ/κη) Μίρα - Μάρε 190.000 €
- 120 τ.μ. καινούργιο διαμέρισμα στους Τρεις 229.000 €
- 125 τ.μ. (3 υπν.) β' ορ. Ανάληψη 190.000 €
- 125 τ.μ. μεζονέτα (3 ετών) Ιαλυσό 220.000 €
- 130 τ.μ. Κοσκινού μον/κια ανεξάρτηση σε 600 τ.μ. οικόπεδο σε μπετά 115.000 €
- 130 τ.μ. μον/κια σε μπετά Παστίδα 115.000 €
- 159 τ.μ. ανεξ/τη μον/κια Παστίδα 180.000 €
- 236 τ.μ. μον/κια Θολό σε 2.174 τ.μ. οικ/δο με εξτρά Σ.Δ. 764 τ.μ. 250.000 €
- 1 οικ/κή μερίδα του οικ/κού συν/σμού ΑΥΤΟΣΤΕΓΑΣΗΣ
- Γραφεία 23 τ.μ., 45 τ.μ. και 67 τ.μ. κοντά στην Ακαδημία Χ2.500 € το τ.μ.

ΕΚΤΟΣ ΑΥΤΩΝ ΤΩΝ ΑΚΙΝΗΤΩΝ ΔΙΑΘΕΤΟΥΜΕ ΜΕΓΑΛΗ ΠΟΙΚΙΛΙΑ ΣΕ ΔΙΑΜ/ΤΑ (ΜΕΤ/ΝΑ-ΚΑΙΝΟΥΡΓΙΑ) ΣΤΙΣ ΚΑΛΥΤΕΡΕΣ ΤΙΜΕΣ ΤΗΣ ΑΓΟΡΑΣ-ΟΙΚ/ΔΑ ΚΑΙ ΕΝΟΙΚΙΑΣΕΙΣ ΑΚΙΝΗΤΩΝ - ΑΝΤΙΠΑΡΟΧΕΣ

ΡΕΝΑ ΒΑΖΟΥΚΟΥ ΚΑΙ ΣΥΝΕΡΓΑΤΕΣ

(ΜΕΣΙΤΗΣ ΑΣΤΙΚΩΝ ΣΥΜΒΑΣΕΩΝ)

ΔΙΕΥΘ. ΓΡΑΦΕΙΟΥ ΔΗΜ. ΘΕΟΔΩΡΑΚΗ 3

10-1 το πρωί καθημερινά και 6.30-9 απ/μα

Τηλ. (22410) 22943-28838 FAX: 28838, κιν. 6945466773

email.vazoukou@acn.gr

XΠ851

ΟΙΚΟΔΟΜΗ ΡΟΔΟΥ

ΤΕΧΝΙΚΗ-ΚΑΤΑΣΚΕΥΑΣΤΙΚΗ ΕΤΑΙΡΕΙΑ

ΠΩΛΟΥΝΤΑΙ

1) **Αποθήκες, διαμερίσματα και οροφοδιαμερίσματα** στην περιοχή Καναμάτ (Καρακόνερο) διαφόρων μεγεθών (σε συγκρότημα 2 πολυκατοικιών).
2) **Μονοκατοικίες** στο Κιοτάρι Ασκληπειού (στο κύμα) 120 τ.μ. σε κτήμα 1.300 τ.μ. εκάστη.

Δεκτά δάνεια και ευκολίες πληρωμής έχουμε τις καλύτερες τιμές της αγοράς.

ΟΙΚΟΔΟΜΗ ΡΟΔΟΥ

ΜΑΝΟΛΗΣ ΣΠΥΡΙΔΗΣ
ΚΩΣΤΑΣ ΚΩΝΣΤΑΝΤΙΝΙΔΗΣ

Καμύνδου 4- Ρόδος-85100 Τηλ.: 22410/60460- 2 Fax: 22410/60463

Πολιτικός Μηχανικός Δ. (Κιν:693 6660460) **Π.Θ. εργολάβος (ΚΙΝ.: 6978.110.000)**

ΕΜΠ00026

ΚΡΑΝΙΔΗΣ
Real Estate

Για μια θέση στο νησί του Ήλιου



ΠΩΛΗΣΕΙΣ ΑΚΙΝΗΤΩΝ

ΜΕΖΟΝΕΤΕΣ

ΚΟΣΚΙΝΟΥ: 190 τμ στα μπετά με οικόπεδο 1200μ,140.000 (Κ-85)
ΚΟΣΚΙΝΟΥ: 125τμ , υπό κατασκευή, με θέα 170.000€ (Κ270)
ΙΑΛΥΣΟΣ:160τμ 3υ/δ 288.000 € (Κ-120)
ΙΑΛΥΣΟΣ: Φιλέριμος, μεζονέτα 180τμ , 3 υ/δ (Κ-117)
ΙΑΛΥΣΟΣ: 180τμμε κήπο 200μ , 280.000 € (Κ-711)
ΙΑΛΥΣΟΣ: ανεξάρτητα μεζονέτα 150τμ με κήπο (Κ-712)
ΙΑΛΥΣΟΣ: 155τμ στα μπετά με οικόπεδο 1500μ 140.000 € (Κ-148
ΙΑΛΥΣΟΣ: μεζονέτα 220τμ,με 3υ/δ , καινούρια , 300.000 € (Κ-493)
ΚΡΕΜΑΣΤΗ: μεζονέτες 180τμ, ενδοδαπέδια θέρμανση, (Κ-554)
ΚΑΛΥΘΙΕΣ: μεζονέτα 130τμ, 3υ/δ,αυλή, 240.000 € (Κ-488)
ΠΑΣΤΙΔΑ:150τμ στα μπετά με οικόπεδο 140.000 € (Κ-154)
ΠΑΣΤΙΔΑ: 110τμ τελειωμένημε οικόπεδο 200μ 165.000€ (Κ-112)
ΠΑΣΤΙΔΑ: 133τμ τελειωμένη με οικόπεδο 200μ (Κ-95)
ΠΑΣΤΙΔΑ: 200τμ τελειωμένη με οικόπεδο 300.000€ (Κ-165)
ΤΣΑΪΡΙ: μεζονέτα140τμ στα μπετά , 135.000 € (Κ-118)

ΜΟΝΟΚΑΤΟΙΚΙΕΣ

ΠΑΣΤΙΔΑ: μονοκατοικία 100τμ, 180.000 € (Κ-523)
ΡΟΔΟΣ-Αγ.Ιωάννης: μονοκατοικία140τμ, αυλή 60τμ (Κ-126)
ΡΟΔΟΣ - 7 Βαγιές: παραδοσιακή μονοκατοικία 100τμ, (Κ -323)
ΡΟΔΟΣ - Νιοχώρι: παραδοσιακή μονοκατοικία 200τμ (Κ-452)
ΠΑΛΙΑ ΠΟΛΗ : μονοκατοικία 80τμ με αυλή 180.000 € (Κ-140)
ΠΑΛΙΑ ΠΟΛΗ: μονοκατοικία 150τμ, 2όροφη, 120.000 € (Κ-722)
ΚΡΗΤΙΚΑ: μονοκατοικία 150τμ, αυλή150τμ , 260.000 € (Κ-521)
ΧΑΛΚΗ: μονοκατοικία 120τμ με οικόπεδο, 135.000 € (Κ-84)

ΟΙΚΟΠΕΔΑ

Εντός πόλεως Ρόδου

ΡΟΔΙΝΙ: οικόπεδα 1.000μ και άνω, εντός σχεδίου, (Κ-424)
ΝΙΟΧΩΡΙ: οικόπεδο 800μ με πρόσωπο σε 2 δρόμους (Κ-721)
ΝΙΟΧΩΡΙ: πλησίον Grand Hotel, οικόπεδο 200μ (Κ -431)
Αν. Μαρίας: κεντρικότατο οικόπεδο 1500μ (Κ-720)

Εντός Δημοτικών Διαμερισμάτων

ΙΞΙΑ : οικόπεδο 321τμ , 150.000 € (Κ-122)
ΓΕΝΝΑΔΙ : οικόπεδο 1700μ, σε κεντρικό δρόμο, με 2 άδειες (Κ-83)
ΠΑΡΑΔΕΙΣΙ: οικόπεδο 1500μ με 800μ δόμηση, εντός οικισμού
ΚΡΕΜΑΣΤΗ:1000μ οικόπεδο με 400μ δόμηση, εντός οικισμού
ΚΡΕΜΑΣΤΗ: 3000μ με δυνατότητα τεμαχισμού μικρών οικοπέδων

ΑΓΡΟΤΕΜΑΧΙΑ

ΑΣΓΟΥΡΟΥ: αγρός 4500μ , 180.000 € (Κ-713)
ΔΑΜΑΤΡΙΑ: 4000Μ με 2 άδειες οικοδομής,130.000 € (Κ-579)
ΔΑΜΑΤΡΙΑ: αγρος 7800μ, 110.000 € (Κ-714)
ΙΑΛΥΣΟΣ:4000μ πλησίον λυκείου Ιαλυσού, 200.000 € (Κ-102)
ΚΟΣΚΙΝΟΥ:4000μ, περιοχή Φυτώριο, 200.000 € (Κ-130)
ΛΙΝΔΟΣ: αγρός 6160μ με θέα στο κάστρο, 300.000 € (Κ328)
ΠΑΣΤΙΔΑ:6000μ, 80.000 € (Κ-718)
ΤΣΑΪΡΙ:1600μ με πρόσωπο στη λεωφόρο αεροδρομίου (Κ-716)
ΤΣΑΪΡΙ: 4500μ με 2 άδειες οικοδομής,85.000 € (Κ-526)
ΤΣΑΪΡΙ: αγρός 4000μ , 150.000 € (Κ-209)
ΣΟΡΩΝΗ: 3.600μ επί της επαρχιακής οδού, 110.000 € (κ-400)
ΣΟΡΩΝΗ: 3.000μ , άρτιο, 80.000 € (Κ-574)

ΔΙΑΜΕΡΙΣΜΑΤΑ

ΑΝΑΛΗΨΗ: 90τμ 1ου ορόφου, 170.000 € (Κ-559)
ΑΝΑΛΗΨΗ: 80τμ 1ου ορόμου 110.000 € (Κ-774)
ΑΝΑΛΗΨΗ: 115τμ 1ου ορόφου 180.000 € (Κ-383)
ΑΓ. ΑΝΑΣΤΑΣΙΑ: 100τμ με 2 υ/δ, 1ου ορόφου (Κ-460)
ΑΓ. ΙΩΑΝΝΗΣ : 130τμ 3υ/δ, 1ου ορόφου,140.000 € (Κ-12)
ΜΗΔΕΙΑ: καινούρια πολυτελή διαμερίσματα 3 υ/δ (Κ-218)
ΝΙΟΧΩΡΙ : γκαρσονιέρες καινούριες 2 & 3 ορόφου (Κ-349)
ΚΩΝ. ΥΔΡΑΙΟΥ: 90τμ, 1ου ορόφου (Κ-559)
ΜΙΧ. ΠΕΤΡΙΔΗ: 80τμ με 2 υ/δ, υπόγειο (Κ-497)
ΑΝ. ΜΑΡΙΑΣ: 107τμ με 3 υ/δ, (Κ-477)
Β. ΗΠΕΙΡΟΥ: 30τμ 36.000 € (Κ-129)
ΓΗΠΕΔΟ ΔΙΑΓΟΡΑ: 90τμ 1ου ορόφου (Κ-742)
ΚΑΡΑΚΟΝΕΡΟ: καινούριο διαμέρισμα 80τμ (Κ-597)
ΚΑΡΑΚΟΝΕΡΟ: διαμερίσματα 100τμ 3υ/δ (Κ-50)
ΚΑΡΑΚΟΝΕΡΟ: 115τμ, ισόγειο 3υ/δ 220.000 € (Κ-520)
ΡΟΔΙΝΙ: 92τμ, καινούριο, πολυτελούς κατασκευής (Κ-265)
ΡΟΔΙΝΙ: 100τμ, με 3υ/δ , 226.000 € (Κ-483)
ΡΟΔΙΝΙ: 70τμ 1ου ορόφου, 140.000 € (Κ-237)
ΡΟΔΙΝΙ: 2ου ορόφου, 100τμ 3υ/δ, καινούριο, (Κ-267)
ΙΞΙΑ: 75τμ με 2 υ/δ , 98.000 € (Κ-384)
ΙΞΙΑ: 2άρι διαμέρισμα, 45τμ, 65.000 € (Κ-300)
ΙΞΙΑ: 2άρι διαμέρισμα 2ου ορόφου, 71.000 € (Κ-166)
ΙΑΛΥΣΟΣ: 50τμ 1ου ορόφου, 45.000 € (Κ-69)
ΚΡΕΜΑΣΤΗ: καινούριο, 75τμ 1ου οροφ. 150.000 € (Κ-342)
ΤΡΕΙΣ : 70τμ με 2 υ/δ & κήπο, 88.0000 € (Κ-309)

ΕΝΟΙΚΙΑΣΕΙΣ

ΕΠΑΓΓΕΛΜΑΤΙΚΟΙ ΧΩΡΟΙ

Καταστήματα

Π. ΠΟΛΗ : κατάστημα 40τμ , μέ αέρα (Κ-710)
Π.ΠΟΛΗ : κατάστημα 35τμ, με αέρα (Κ-569)
Π.ΠΟΛΗ : κατάστημα 73τμ σε κεντρικό σημείο, με αέρα (Κ-580)
ΡΟΔΟΣ : οδό Παπανικολάου (απέναντι Καζίνο) κατάστημα 52τμ με υπόγειο & πατάρι 800 € (Κ-108)
ΜΑΝΤΡΑΚΙ : κατάστημα 300τμ χωρίς αέρα (Κ-276)

Γραφεία

ΡΟΔΟΣ: οδός Αμερικής γραφείο 2 χώρων 1ου ορόφου (Κ-247)
ΡΟΔΟΣ : οδός Αμερικής γραφείο 65τμ 2ου ορόφου (Κ-567)
ΡΟΔΟΣ: οδός Αμερικής γραφείο 2ου ορόφου 120τμ (Κ-308)
ΡΟΔΟΣ: Εθ.Δωδεκανησίων γραφείο 60τμ 3ου ορόφου, (Κ-250)
ΝΙΟΧΩΡΙ: γραφείο 1ου ορόφου 90τμ , 500 € (Κ-269)

ΔΙΑΜΕΡΙΣΜΑΤΑ ΜΟΝΟΚΑΤΟΙΚΙΕΣ

ΝΙΟΧΩΡΙ: διαμέρισμα 2 υ/δ 400 € (Κ-325)
ΝΙΟΧΩΡΙ : διαμέρισμα 120τμ 1ου ορόφου, 3 υ/δ (Κ-565)
ΙΑΛΥΣΟΣ: διαμέρισμα 2άρι, 250 € (Κ-864)
ΙΑΛΥΣΟΣ: μονοκατοικία 150τμ 3υ/δ, 700 € (Κ-271)
ΑΝ. ΜΑΡΙΑΣ : διαμέρισμα 100τμ , 500 € (Κ-863)
ΓΗΠΕΔΟ ΔΙΑΓΟΡΑ : διαμέρισμα 120τμ (Κ-98)
ΚΕΝΝΕΝΤΥ, ισόγειο διαμέρισμα 4υ/δ, (Κ-150)

Για περισσότερες πληροφορίες & ακίνητα επικοινωνήστε με το γραφείο μας ή επισκεφθείτε την ιστοσελίδα μας

Δ/νση γραφείου : Ι.Καζούλη & Αμερικής 50, 2ος όροφος
Τηλ.: 22410 27082 & 22410 26476 Fax:2241027101
e-mail: info@kranidis-estate.gr

www.kranidis-estate.gr

AE1130

ΕΡΓΑΣΤΗΡΙΟ ΕΛΕΥΘΕΡΩΝ ΣΠΟΥΔΩΝ ΗΛΕΚΤΡΟΝΙΚΩΝ ΥΠΟΛΟΓΙΣΤΩΝ

Program PM

ΕΠΙΣΗΜΟ ΕΞΕΤΑΣΤΙΚΟ ΚΕΝΤΡΟ ΤΗΣ ECDL HELLAS

ECDL Diploma

ΤΜΗΜΑΤΑ ΓΙΑ:
Παιδιά
Ενήλικες
Αρχάριους
Επαγγελματίες

Ανάρτηση Εργασιών

ΕΝΤΑΤΙΚΑ ΜΑΘΗΜΑΤΑ COMPUTER

ΕΓΓΡΑΦΕΣ ΤΩΡΑ

Μανώλης Ι. Σοφίλλας
Τηλ.(22410)31761
ΚΟΔΡΙΓΚΤΩΝΟΣ 91 - ΡΟΔΟΣ

ΧΠ941

προσφορές εργασίας

Εμπειρος ελαιοχρωματιστής αναλαμβάνει πάσης φύσεως εργασίες (μερεμέτια-βαψίματα κ.λπ.) σε πολύ λογικές τιμές. Καθαρή δουλειά. Συνέπεια στην παράδοση της εργασίας. Πληρ. τηλ. 6945223139 κ. Νεκτάριο
MZT090334

ΕΛΛΗΝΙΔΑ με σοβαρές συστάσεις αναλαμβάνει φύλαξη παιδιών. Επίσης αναλαμβάνει το σιδέρωμα. Πληρ. τηλ. 6937665807. MZT040302

ΚΥΡΙΑ διπλωματούχος μασέρ κάνει θεραπευτικό, αθλητικό, χαλαρωτικό μασάζ. Πληρ. τηλ. 6948553306 MXP13458.3

ΚΥΡΙΑ διπλωματούχος μασέρ, προσφέρει θεραπευτικό, κλασικό, αθλητικό, αδυνατίσματος, χαλαρωτικό, αισθητικό και καθαρισμό προσώπου (μάσκες), μασάζ. Πληρ. τηλ. 22410 35252, 6932024975. MZT160203

γνωριμιες

20ΧΡΟΝΗ ΕΛΛΗΝΙΔΑ ORIGINAL ΚΟΠΕΛΑ ΖΗΤΑΕΙ ΓΝΩΡΙΜΙΑ ΜΕ ΣΟΒΑΡΟΥΣ ΚΥΡΙΟΥΣ ΕΞΑΙΡΟΥΝΤΑΙ ΑΛΛΟΔΑΠΟΙ. ΠΛΗΡ. ΤΗΛ. 6944931166
MZT100313

ΟΜΟΡΦΗ ΨΗΛΗ ΞΑΝΘΙΑ, ζητεί γνωριμία σοβαρού κύριου σε χώρο δικό της. Εχέμυθο, πολυτελές περιβάλλον, καθαρό, αλλοδαποί καθώς και οι κλήσεις με απόκρυψη αποκλείονται!!! Απογευματινές ώρες 17.00-22.30. Πληρ. τηλ. 6972902821
MZT080350

ΤΡΑΒ 22 ετών, πολύ όμορφη, ΖΗΤΑ ΓΝΩΡΙΜΙΑ με κυρίους. Πληρ. τηλ. 6946074523
MZT080339

ΑΝ ΕΙΣΤΕ ΜΟΝΟΣ-ΜΟΝΗ.... Αν βαρεθήκατε να ψάχνετε... "Ουράνιο τόξο". Αν έχετε υψηλές απαιτήσεις για γάμο-συμβίωση-ερωτικές σχέσεις, ελάτε να γνωριστούμε!!! Πολύχρονη εμπειρία εξωτερικού! Ανδρες-γυναίκες από όλη την Ελλάδα κάθε ηλικίας περιμένουν να σας γνωρίσουν! Αμεση εξυπηρέτηση-σοβαρότης, εχεμύθεια. Πληρ. τηλ. 2105239711, 2105239427, 6975764343. MAT690

ΝΕΑΡΗ ΞΕΝΑΓΟΣ με νυχτερινές ανησυχίες, επιθυμεί κουβέντα και συνομιλία και ό,τι προκύψει... Πληρ. τηλ. 9011314493
MAT91

ΕΛΛΗΝΙΚΗ ΚΤΗΜΑΤΙΚΗ

FIABCI
International Real estate federation member

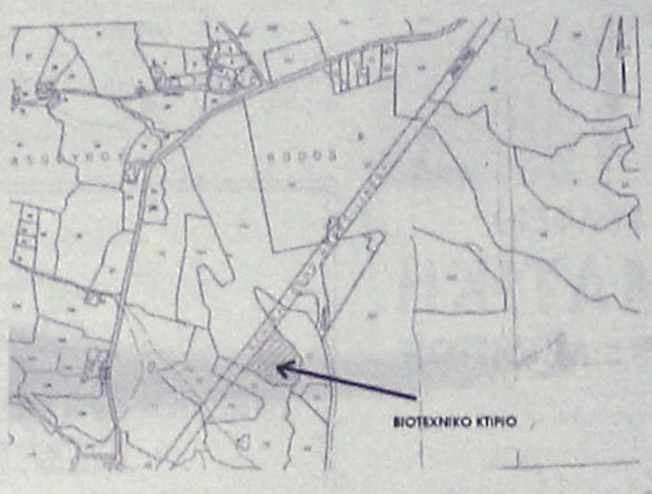

ΠΩΛΟΥΝΤΑΙ:
ΒΙΟΤΕΧΝΙΚΟΙ ΧΩΡΟΙ

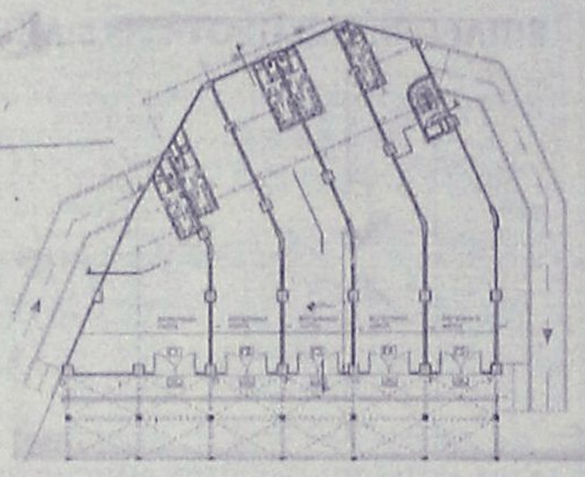

ΠΕΤΡΟΣ ΠΡΕΖΕΡΑΚΟΣ
Μεσίτης αστικών συμβάσεων

ΑΓΟΡΕΣ
ΠΩΛΗΣΕΙΣ
ΑΝΤΙΠΑΡΟΧΕΣ
ΣΤΕΓΑΣΤΙΚΑ ΔΑΝΕΙΑ

ΣΕ ΟΛΗ ΤΗΝ ΕΛΛΑΔΑ

ΕΠΙ ΤΗΣ
ΡΟΔΟΥ - ΛΙΝΔΟΥ

ΔΙΑΜΕΡΙΣΜΑΤΑ
ΜΑΙΖΟΝΕΤΕΣ
ΜΟΝΟΚΑΤΟΙΚΙΕΣ
ΚΑΤΑΣΤΗΜΑΤΑ
ΟΙΚΟΠΕΔΑ
ΞΕΝΟΔΟΧΕΙΑ

Λίνδου 80
85100 Ρόδος
Τηλ.&Fax: 22410 33866
ΚΙΝΗΤΟ: 6932468026
email:prezerakos@hellasnet.gr

AE1067

Τοποθετήσεις πλακιδίων-μαρμάρων-οικοδομικές εργασίες

Τιμές λογικές-άριστη εργασία-20χρονη πείρα.

Πληρ. τηλ. 6937795739, 2241067607 κ. Κοντουδιός Νικόλαος

ΜΑΠ93(Γ)

ΑΓΟΡΑΖΩ

- ΧΡΥΣΑΦΙΚΑ
- ΚΟΣΜΗΜΑΤΑ
- ΝΟΜΙΣΜΑΤΑ
- ΧΡΥΣΑ ΔΟΝΤΙΑ
- ΜΕΤΟΧΕΣ
- ΩΡΟΛΟΓΙΑ
- ΑΝΤΙΚΕΣ

Δάνεια επί ενεχύρω

«ΜΠΑΜΠΗΣ»

Δημ. Θεοδωράκη 15 (1ος όροφος) ΡΟΔΟΣ

MAT1113

ΑΠΟΦΡΑΞΕΙΣ - ΕΚΚΕΝΩΣΕΙΣ ΡΟΔΟΥ



Κιν. 6932470404 Κιν. 6944361464

Κώστας & Λευτέρης

ΑΠΟΦΡΑΞΕΙΣ ΑΠΟΧΕΤΕΥΤΙΚΩΝ ΑΓΩΓΩΝ ΜΕ ΥΔΡΟΒΟΛΗ, ΚΟΥΖΙΝΕΣ, ΤΟΥΑΛΕΤΕΣ, ΣΙΦΩΝΙΑ, ΥΔΡΟΡΟΕΣ, ΑΠΟΛΥΜΑΝΣΕΙΣ, ΜΗΝΙΑΙΕΣ ΣΥΝΤΗΡΗΣΕΙΣ

ΠΟΛΥΚΑΤΑΣΤΗΜΑΤΑ, ΣΤΡΑΤΟΠΕΔΑ, ΞΕΝΟΔΟΧΕΙΑ, ΝΟΣΟΚΟΜΕΙΑ, ΔΗΜΟΥΣ, ΠΟΛΥΚΑΤΟΙΚΙΕΣ, ΣΠΙΤΑ Κ.Λ.Π.
Αντληση υδατων απο υπογειους χωρους

Αμεση εξυπηρέτηση!!!
ΟΙ ΚΑΛΥΤΕΡΕΣ ΤΙΜΕΣ!
Τηλ. 2241085977, 2241086634
Κιν. 6944361464, 6932470404

AE835

ΕΚΚΕΝΩΣΕΙΣ ΜΕΤΡΟΠΟΝΤΙΚΑΣ "ΜΑΡΙΑ"



ΑΠΟΦΡΑΞΕΙΣ ΑΠΟΧΕΤΕΥΤΙΚΩΝ ΑΓΩΓΩΝ ΜΕ ΥΔΡΟΒΟΛΗ, ΚΟΥΖΙΝΕΣ, ΤΟΥΑΛΕΤΕΣ, ΣΙΦΩΝΙΑ, ΥΔΡΟΡΟΕΣ, ΜΗΝΙΑΙΕΣ ΣΥΝΤΗΡΗΣΕΙΣ ΠΟΛΥΚΑΤΑΣΤΗΜΑΤΑ, ΣΤΡΑΤΟΠΕΔΑ, ΞΕΝΟΔΟΧΕΙΑ, ΝΟΣΟΚΟΜΕΙΑ, ΔΗΜΟΥΣ, ΠΟΛΥΚΑΤΟΙΚΙΕΣ, ΣΠΙΤΙΑ κ.λπ. Αντληση υδάτων από υπόγειους χώρους

Πληρ. τηλ. 2241065120/35555

AE179

ΧΡΕΙΑΖΕΣΤΕ ΧΡΗΜΑΤΑ;

ΕΝΕΧΥΡΟΔΑΝΕΙΣΤΗΡΙΟ "Η ΘΥΡΙΔΑ"

ΕΝΕΧΥΡΙΑΖΩ και ΑΓΟΡΑΖΩ

ΧΡΥΣΑΦΙΚΑ - ΚΟΣΜΗΜΑΤΑ - ΛΙΡΕΣ - ΠΑΛΑΙΑ ΝΟΜΙΣΜΑΤΑ - ΜΕΤΟΧΕΣ και ΑΝΤΙΚΕΣ

Αντ. Δαμασκηνού 25 (περ. Μητρόπολη)
Τηλ. 2241032537, 6942613540, 6947965279

AE639

ΤΑΠΗΤΟΚΑΘΑΡΙΣΤΗΡΙΑ

ΠΑΝΕΛΛΑΔΙΚΟ ΔΙΚΤΥΟ

Art Clean EXPRESS

Είμαστε λίιι...γο πιο μπροστά από τους άλλους!

ΠΛΥΣΙΜΟ-ΑΠΟΛΥΜΑΝΣΗ-ΦΥΛΑΞΗ
ΧΑΛΙΩΝ- ΜΟΚΕΤΩΝ - ΣΑΛΟΝΙΩΝ *(και επί τόπου)*
ΠΑΠΛΩΜΑΤΑ - ΚΟΥΒΕΡΤΕΣ - ΦΛΟΚΑΤΕΣ
ΣΤΕΓΝΟ ΓΙΑ ΜΕΤΑΞΩΤΑ ΚΑΙ ΧΕΙΡΟΠΟΙΗΤΑ
ΑΔΙΑΒΡΟΧΟΠΟΙΗΣΕΙΣ & ΕΠΙΔΙΟΡΘΩΣΕΙΣ ΤΑΠΗΤΩΝ

ΠΑΡΑΛΑΒΗ - ΠΑΡΑΔΟΣΗ ΚΑΤ' ΟΙΚΟΝ

ΔΩΡΕΑΝ ΦΥΛΑΞΗ

ΑΛΑΦΑΚΗΣ ΤΑΣΟΣ
ΤΗΛ. ΧΩΡΙΣ ΧΡΕΩΣΗ
80011400400
ΤΗΛ. 2241082800-
ΚΙΝ. 6944350247
email: artclean@otenet.gr

ΧΠ2286

Καριέρα στο real estate

Η ΕΠΙΧΕΙΡΗΣΗ

Η εταιρεία **ΣΑΒΒΑΙΔΗΣ & Συνεργάτες,** προσφέρει από το 1983 υπηρεσίες διαμεσολάβησης ακινήτων στο νησί της Ρόδου. Για το υψηλό επίπεδο υπηρεσιών της η εταιρεία έχει βραβευθεί για δύο συνεχή έτη ως **Best Estate Agent for Greece** 2003-2004 από το έγκυρο περιοδικό International Homes (UK). Στα πλαίσια επέκτασης των δραστηριότητων της ζητείται

Στέλεχος Πωλήσεων Περιοχής

Ο ΥΠΟΨΗΦΙΟΣ

- Άνδρας / γυναίκα έως 35 ετών, με δυναμική προσωπικότητα.
- Πτυχιούχος ΑΕΙ σε σχετικό κλάδο.
- Άριστος χρήστης εφαρμογών MS Office και internet.
- Άριστη γνώση της Ελληνικής & Αγγλικής γλώσσας
- Κάτοχος αυτοκινήτου

Η ΘΕΣΗ

- Υποστήριξη πωλήσεων ακίνητων.
- Δημιουργία και υποστήριξη πελατολογίου.
- Στελέχωση υποκαταστημάτων.

ΟΙ ΠΑΡΟΧΕΣ

- Σύγχρονο και φιλικό εργασιακό περιβάλλον
- Συνεχές on the job training
- Μόνιμη θέση με βασικό μισθό.
- Υψηλά πριμ παραγωγικότητας

INTERNATIONAL PROPERTY ★★★★ BEST GREEK ESTATE AGENT 2004

Αποστείλατε βιογραφικό σας με e-mail στο **info@savvaidis.gr**

SAVVAIDIS & Associates
Real Estate Agents & Consultants

Γρηγ . Λαμπράκη 14, Ρόδος
Τηλ 22410-26281fax 22410-34663
http://www.savvaidis.gr

ΧΠ659

Η εκπαίδευση στη Ρόδο την περίοδο της κατοχής και το δημοτικό σχολείο Κρεμαστής

Συνέχειααπό τη σελ. 18

Το 1926 οι Ιταλοί εξέδωσαν κυβερνητικό Διάταγμα, το οποίο αποσκοπούσε στην αποδυνάμωση της Ελληνικής Παιδείας και στον εξιταλισμό των κατοίκων. Συμφωνα με αυτό εισήχθη η διδασκαλία της Ιταλικής γλώσσας στα ελληνικά σχολεία, σε όλες τις τάξεις, τέσσερις ώρες την εβδομάδα. Τα ελληνικά σχολεία διαχωρίστηκαν μετά το 1929 σε επιχορηγούμενα (scuole sussidiate) και σε ιδιωτικά (scuole private)[6].

Το Ημιγυμνάσιο της Κρεμαστής ιδρύθηκε το 1927 και λειτούργησε έως το 1930. Τον πρώτο χρόνο στεγάστηκε σε κελί της παλαιάς Εκκλησίας της Παναγίας της Καθολικής και στη συνέχεια μεταστεγάστηκε στην αίθουσα της Βιβλιοθήκης. Οι μαθητές του προέρχονταν όχι μόνο από την Κρεμαστή αλλά και από τα γειτονικά χωριά.

Η χρονική περίοδος από το 1937 έως το 1943 αποδείχθηκε ιδιαίτερα δύσκολη για την Ελληνική Παιδεία. Ο σχολικός κανονισμός του 1926 δεν θεωρήθηκε επαρκής για την διάδοση και επικράτηση της ιταλικής γλώσσας και του πολιτισμού. Σύμφωνα με κυβερνητικό Διάταγμα που εξέδωσε το 1937 ο νέος διοικητής των νησιών De Vecchi για την «Λειτουργία των σχολείων», τα Ελληνικά Σχολεία καταργήθηκαν και μετατράπηκαν σε Ιταλικά. Η "lingua locale", η ελληνική, έγινε τότε μάθημα προαιρετικό.

Το 1938 το Σχολείο της Κρεμαστής μετατράπηκε σε σχολείο του Ιταλικού Κράτους και προσαρμόστηκε στους νέους κανονισμούς. Οι Έλληνες εκπαιδευτικοί, αντικαταστάθηκαν από Ιταλούς, εκτός από λίγες εξαιρέσεις. Στην κοινωνία της Κρεμαστής μόλις έγιναν αντιληπτές οι επιδιώξεις του Διατάγματος εκδηλώθηκαν έντονες αντιδράσεις. Ένα μεγάλο ποσοστό μαθητών εγκατέλειψε οριστικά το σχολείο και επέλεξε να ενασχοληθεί με τη γεωργία προκειμένου να μη διδαχθεί την ιταλική γλώσσα.

Την περίοδο αυτή τα μαθήματα της ελληνικής γλώσσας διδάσκονταν κρυφά στο Νάρθηκα της παλαιάς Εκκλησίας της Παναγίας της Καθολικής, υπό τη μορφή Κατηχητικού Σχολείου. Με τη διακήρυξη του κυβερνητικού διατάγματος στις 30 Ιουνίου του 1939 υποχρεώνονταν τα παιδιά ηλικίας έξι έως έντεκα ετών να φοιτήσουν στα ιταλικά εκπαιδευτήρια.

Με τη ίδρυση της οργάνωσης balilla έγινε η πρώτη συντονισμένη προσπάθεια εκφασισμού της νεολαίας στη Ρόδο. Κατά την περίοδο αυτή για να πεισθούν οι μαθητές να διδαχθούν την ιταλική γλώσσα δέχτηκαν πιέσεις και εκβιασμούς, αλλά ταυτόχρονα και υποσχέσεις για δωρεάν παιδεία, για σπουδές στις ιταλικές πόλεις και για φοίτηση στα ιταλικά πανεπιστήμια. Ωστόσο τίποτά από τα παραπάνω δεν βρήκε ανταπόκριση.

Μετά τον Οκτώβριο του 1943, με την επικράτηση των Γερμανών και παρά τις αντιδράσεις της Ιταλικής Κυβέρνησης, το Σχολείο της Κρεμαστής λειτούργησε και πάλι ως ελληνικό. Την εποχή της Αγγλικής Διοίκησης, από το 1945 έως το 1947, το σχολείο λειτούργησε ως εξατάξιο, ενώ το 1948 εξελίχθηκε σε εξαθέσιο με την απελευθέρωση και την Ενσωμάτωση της Δωδεκανήσου με την Ελλάδα. Τον Απρίλιο του 1957, το κτίριο λόγω σεισμού, μεγέθους 6,9, υπέστη σημαντικές ζημιές και τέθηκε εκτός λειτουργίας για δύο χρόνια. Στο διάστημα που βρισκόταν υπό επισκευή, τα μαθήματα γίνονταν στις τέσσερις αίθουσες της Βιβλιοθήκης της Κρεμαστής και σε τρία κελιά της εκκλησίας. Το 1959 αφού ολοκληρώθηκε η επισκευή του κτιρίου από το Νομαρχιακό Ταμείο, δόθηκε και πάλι προς χρήση.

Το Δημοτικό Σχολείο Κρεμαστής

Το Δημοτικό Σχολείο Κρεμαστής είναι ένα ισόγειο νεοκλασικό κτίριο με τετράριχτη κεραμοσκεπή, το οποίο είναι κατασκευασμένο από πωρόλιθο Ρόδου. Το κτίριο αυτό διακρίνεται για την καθαρότητα των όγκων του και τη συμμετρία των κατόψεων και των όψεών του.

Ως προς την τυπολογία του ακολουθεί τα πρότυπα που χαρακτηρίζουν και άλλα κτίρια της περιόδου. Η κάτοψη του οργανώθηκε αρχικά με πέντε αίθουσες διδασκαλίας. Από τη βόρεια και κύρια όψη του, γίνεται η πρόσβαση στη μεγαλύτερη αίθουσα του σχολείου, διαστάσεων 10 9 μέτρα, η οποία είναι γνωστή και ως «αίθουσα θεάτρου». Η «αίθουσα θεάτρου» διαχωρίστηκε με την κατασκευή οπτοπλινθοδομής, το 1976-77, για τη δημιουργία του γραφείου των δασκάλων και μιας μικρότερης αίθουσας διδασκαλίας. Σήμερα ο τοίχος αυτός έχει καθαιρεθεί και η αίθουσα έχει επανέλθει στην αρχική της μορφή.

Η πρόσβαση στη βορειοδυτική και βορειοανατολική αίθουσα γίνεται τόσο από τη κύρια πλευρά, όσο και από την δυτική και ανατολική πλευρά του κτηρίου. Η δευτερεύουσα είσοδος της «αίθουσας θεάτρου» και της νοτιοδυτικής και νοτιοανατολικής αίθουσας γίνεται από τη νότια πλευρά.

Μπροστά από την πρόσοψη του κτηρίου υπάρχει χώρος πρασίνου. Το προαύλιο αναπτύσσεται στη νότια πλευρά του κτηρίου. Η οριοθέτηση του γίνεται με ψηλό αυλότοιχο που καταλήγει σε κιγκλίδωμα.

Στην οργάνωση των όψεων είναι εμφανής η επιρροή του νεοκλασικισμού. Η κύρια είσοδος είναι τοποθετημένη κεντρικά στην πρόσοψη, ενώ και τα ανοίγματα είναι συμμετρικά σε όλες τις όψεις. Έμφαση στο μνημειακό χαρακτήρα του κτηρίου δίνεται με την τριμερή διάθρωση της κύριας όψης. Τα νεοκλασικά στοιχεία χρησιμοποιούνται διακριτικά, χωρίς να επιδιώκεται η πλήρης εκμετάλλευση του μορφολογικού δυναμικού. Κεντρικά στην πρόσοψη υπάρχει το προστώο, το οποίο διαμορφώνεται από μαρμάρινους κίονες με περίτεχνα κιονόκρανα και στέφεται με τριγωνικό αέτωμα. Εντυπωσιακοί είναι οι ψευδοκίονες που



Οι Ε΄ και ΣΤ΄ τάξεις του σχολικού έτους 1930 - 1931.

συμπληρώνουν, ως διακοσμητικά στοιχεία, την πρόσοψη του κτηρίου τονίζοντας τη συμμετρία του.

Το 1928 προστέθηκαν στο σχολείο, συμμετρικά, εκατέρωθεν του αρχικού όγκου του κτηρίου δύο νέες αίθουσες διδασκαλίας, διαστάσεων 6,5 5,5 μέτρων, οι οποίες είναι κατασκευασμένες από πωρόλιθο Ρόδου. Τα ανοίγματά τους ακολουθούν την μορφολογία του αρχικού κτηρίου. Οι νέες αίθουσες στεγάζονται με δώματα από σκυρόδεμα. Επίσης στον αύλιο χώρο για την κάλυψη των αναγκών του σχολείου κατασκευάστηκαν οι χώροι υγιεινής και το κυλικείο.

Στην ανατολική πλευρά του προαύλιου χώρου, το 1978, ανεγέρθηκε ένα διώροφο κτίριο, το οποίο μορφολογικά δεν συνδέεται με το κυρίως κτίριο. Είναι λιτό, χωρίς ιδιαίτερο αρχιτεκτονικό ενδιαφέρον. Ο φέρον οργανισμός του νέου κτηρίου είναι κατασκευασμένος από οπλισμένο σκυρόδεμα και οι τοιχοποιίες του από οπτόπλινθους. Στο ισόγειό του, στεγάζονται δύο αίθουσες διδασκαλίας και ένας αποθηκευτικός χώρος, ενώ ο όροφος είναι διαιρεμένος σε τρεις αίθουσες διδασκαλίας μικρότερων διαστάσεων.



Η νοτιοδυτική προσθήκη του Δημοτικού Σχολείου Κρεμαστής

Την τελευταία δεκαετία, προστέθηκαν δύο προκατασκευασμένες αίθουσες διδασκαλίας, για να καλυφθούν οι ανάγκες του σχολείου, περιορίζοντας όμως ακόμα περισσότερο τον προαύλιο χώρο. Σήμερα στο Δημοτικό Σχολείο Κρεμαστής στεγάζεται και λειτουργεί το μεταπτυχιακό τμήμα των «Επιστημών της Προσχολικής Αγωγής και του Εκπαιδευτικού Σχεδιασμού» του Πανεπιστημίου Αιγαίου.

Πρέπει λοιπόν να γίνει συνείδηση όλων μας, ότι τα χρόνια της κατοχής του νησιού αποτελούν σημαντικό τμήμα της ιστορίας του, τα οποία μάλιστα καθόρισαν σε μεγάλο βαθμό και τη σημερινή κοινωνικοοικονομική κατάσταση του τόπου. Κατά συνέπεια, τα πρώτα σχολικά κτίρια της Ρόδου, θα πρέπει να αντιμετωπίζονται ως μέρος της αρχιτεκτονικής κληρονομιάς του νησιού και ως μάρτυρες της ιστορίας του. Θα πρέπει να κηρυχθούν διατηρητέα όσα από αυτά δεν έχουν ακόμη χαρακτηριστεί έτσι. Είναι λοιπόν απαραίτητη η διάθεση κονδυλίων από την πολιτεία για έργα αποκατάστασης, δίνοντάς τους λειτουργίες, οι οποίες, ενώ θα αντιστοιχούν στις παρούσες συνθήκες ζωής, θα πρέπει να σέβονται ταυτόχρονα το χαρακτήρα τους έτσι ώστε να εξασφαλίζουν την «επιβίωσή» τους.

---

1. Το 1832 ο Μητροπολίτης Παΐσιος Καμπάνης ίδρυσε σχολείο στην πόλη της Ρόδου όπου εφαρμόστηκε η Αλληλοδιδακτική μέθοδος κατά τα Ευρωπαϊκά πρότυπα. Η μέθοδος αυτή ήταν ήδη γνωστή στην Ελλάδα από την αρχαιότητα και τη ρωμαϊκή εποχή.
2. Κ. Φίνας, Ρόδος 2004 χρόνια (408 π.Χ. - 1992 μ.Χ.), εκδόσεις Εμπορικού και Βιομηχανικού επιμελητηρίου Δωδεκανήσου, σ. 86.
3. Πρόκειται για ένα μικρό μοναστήρι, που κατασκευάσθηκε στα τέλη του 15ου αιώνα ή στις αρχές του 16ου αιώνα. Πιθανόν είναι η πρώτη εκκλησία του οικισμού. Ο ναός είναι ενσωματωμένος με τον νάρθηκα. Πρόκειται για ένα τετραγωνικής κάτοψης χώρο, με στοιχεία γοτθικού ρυθμού.
4. Φ. Κλαδάκη - Μενεμενλή & Τ. Φρέρης, Από την Εκπαιδευτική Ιστορία της Ρόδου (1889 - 1989), εκδόσεις Δήμου Ροδίων, Σύρος 2002, σ. 52.
5. Γ. Βεργωτής, Η εκπαίδευσις είς την Νήσον Ρόδον, Αθήνα 1972, σ. 56.
6. Επιχορηγούμενα ήταν τα σχολεία, που για την αντιμετώπιση των λειτουργικών τους αναγκών επιδοτούνταν από την Ιταλική Διοίκηση, που ρύθμιζε και την λειτουργία τους. Ιδιωτικά, ήταν τα κοινοτικά σχολεία που λειτουργούσαν με δικούς τους πόρους και είχαν τη δυνατότητα να ορίζουν το πρόγραμμα λειτουργίας τους, αρκεί να μην έθιγαν πολιτικά και θρησκευτικά ζητήματα.

ΚΗΔΕΙΑ

Την λατρευτή μας σύζυγο, μητέρα, γιαγιά, αδελφή και θεία

ΚΑΛΛΙΟΠΗ ΚΑΛΑΓΡΗ
το γένος Κωνσταντίνου Μπλά
ετών 65

θανούσα κηδεύουμε σήμερα Κυριακή 12 Μαρτίου 2006 και ώρα 2 μ.μ. από τον Ιερό Ναό Αγίου Νικολάου Παστίδας Ρόδου.
Ο σύζυγος: Ευγένιος
Τα παιδιά: Ευαγγελία - Ιωάννης Τσακμακίδης
Τα εγγόνια, τα αδέλφια, τα ανίψια και οι λοιποί συγγενείς

ΧΠ2830

ΜΝΗΜΟΣΥΝΑ



Την 17η μηνός Μαρτίου ημέρα Παρασκευή και ώρα 8.30 π.μ. εις τον Ιερό Ναό Ταξιαρχών Νεκροταφείου Ρόδου, τελούμε 6μηνο μνημόσυνο υπέρ αναπαύσεως της ψυχής του λατρευτού μας υιού, αδελφού, εγγονού, ανιψιού και εξαδέλφου

ΣΤΕΦΑΝΟΥ ΧΑΤΖΗΑΝΤΩΝΙΟΥ

Οι γονείς: Γιώργος-Καθολική
Ο αδελφός: Φιλήμονας
Ο παππούς, οι γιαγιάδες, οι θείοι, οι θείες, τα εξαδέλφια και οι λοιποί συγγενείς.

ΧΠ2830



Την 13η μηνός Μαρτίου ημέρα Δευτέρα και ώρα 10 π.μ. εις το Νεκροταφείο Αρχαγγέλου, τελούμε 6ετές μνημόσυνο υπέρ αναπαύσεως της ψυχής της λατρευτής μας κόρης, αδελφής, εγγονής και ανιψιάς

ΑΝΘΟΥΛΑΣ ΦΡΑΓΚΟΥ
(7 ετών)

Η μητέρα: Τσαμπίκα
Τ' αδέλφια: Μαρία, Βασίλης
Ο παππούς: Αναστάσιος
Η γιαγιά: Ανθούλα
Οι θείοι, οι θείες και οι λοιποί συγγενείς.

ΜΖΤ110308(Γ)

Για την Ανθούλα μας

Τρία αδέλφια είσασταν
εσύ η πιο μικρούλα
ήσουν επτά χρονών
σε λέγανε Ανθούλα.

Πρωί-πρωί ξεκίνησες
να πάεις στο σχολείο
μα από εκεί εβρέθηκες
μες το νεκροταφείο.

Δέκα μέρες πάλευες
ενάντια στο χάρο
μα δε τα κατάφερες
και βρίσκεται στο τάφο.

Ήθελα και να 'ξερα
από που περνά ο χάρος
καρτέρι να του έστεινα
για να 'ρθω να σε πάρω.

Και πίσω να έφερνα
ξανά στην αγκαλιά μας
να στέρευαν Ανθούλα μας
τα μαύρα δάκρυά μας.

Να 'χε ο χάρος τρία παιδιά
να τού περνα το ένα
για να του κάψω
την καρδιά ως μέκαψε και
μένα.

Τρία πουλάκια τάιζα,
μέσα στην αγκαλιά μου
που πήρε ο χάρος το
μικρό και καίγεται
η καρδιά μου.

Ήσουνα άδικος θεέ
που πήρες την Ανθούλα
και έκλεισες το σπίτι
μας και μαύρισε
η ζωή μας.



Την 15η μηνός Μαρτίου ημέρα Τετάρτη και ώρα 8.30 π.μ. εις τον Ιερό Ναό Ταξιαρχών Νεκροταφείου Ρόδου, τελούμε 6μηνο μνημόσυνο υπέρ αναπαύσεως της ψυχής του λατρευτού μας συζύγου, υιού, πατέρα, αδελφού και θείου

ΑΝΤΩΝΙΟΥ ΕΡΙΝΗ

Η σύζυγος: Δέσποινα
Η μητέρα: Σουλτάνα
Τα παιδιά: Μαρία-Σάββας, Νικόλ
Τ' αδέλφια και οι λοιποί συγγενείς.

ΜΖΤ110304(Γ)

Αριθμ. 1066/06
ΑΠΟΣΠΑΣΜΑ ΠΕΡΙΛΗΨΗΣ ΚΑΤΑΣΧΕΤΗΡΙΑΣ ΕΚΘΕΣΗΣ ΑΚΙΝΗΤΩΝ

Δικαστικός επιμελητής: Κων/νος Ευαγ. Πούλιος.
Επισπεύδων: Εγνατία Τράπεζα Α.Ε.
Οφειλέτης: Βικτωρία, συζ. Ι. Φαρμακίδη, κάτοικος Ρόδου.
Τίτλος εκτελεστός: 138/05 δ/γή πληρωμής Μον. Πρωτ. Ρόδου.
Μεσεγγυούχος: η ίδια η οφειλέτιδα.
Υπάλληλος πλειστηριασμού: Συμβ/φος Μαρία Καρποδίνη
Τόπος πλειστηριασμού: Δήμος Ροδίων, αίθουσα ΔΟΝΑ.
Χρόνος πλειστηριασμού: 29/03/06 ημέρα Τετάρτη και ώρα 12.00 μ.-14.00 μ.μ.
1) Το Υ4 υπόγειο οικοδομής επιφανείας 60,80 Μ² εκτιμήθηκε 109.440 ευρώ.
2) Το Υ5 υπόγειο οικοδομής επιφανείας 60,80 Μ² εκτιμήθηκε 109.440 ευρώ.
3) Το Υ6 υπόγειο οικοδομής επιφανείας 60,80 Μ² εκτιμήθηκε 109.440 ευρώ.
4) Το Ι4 ισόγειο κατάστημα επιφανείας 60,80 Μ² εκτιμήθηκε 152.000 ευρώ.
5) Το Ι5 ισόγειο κατάστημα επιφανείας 60,80 Μ² εκτιμήθηκε 152.000 ευρώ.
6) Το Ι6 ισόγειο κατάστημα επιφανείας 60,80 Μ² εκτιμήθηκε 152.000 ευρώ.
Οι παραπάνω τιμές διορθώθηκαν δυνάμει της υπ' αριθμ. 242/06 απόφασης του Μ.Π. Ρόδου.
Ο πλειστηριασμός θα γίνει με όρους. Τιμή πρώτης προσφοράς τα 2/3 της εκτίμησης, οι υπόλοιποι όροι γνωστοποιούνται από συμβολαιογράφο και το Ειρηνοδικείο Ρόδου. Προσκαλούνται όσοι θέλουν να λάβουν μέρος και να προσφέρουν τιμή.
Συντάχθηκε η παρούσα 10/03/06 στο γραφείο μου Εθν. Μακαρίου 45.

Ο Δηλοποιών
Δικ. Επιμελητής
Κων/νος Ευαγ. Πούλιος

Σκέψη της Εβδομάδας

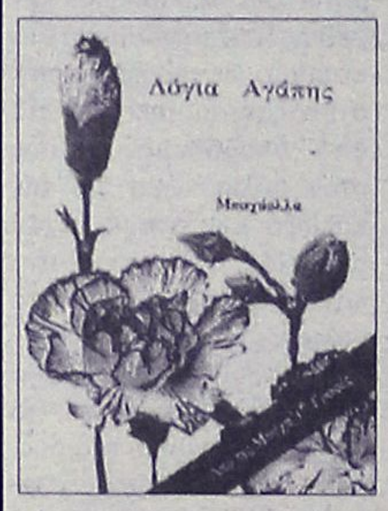

Αυτές είναι οι μέρες της Νηστείας. Ευλογημένος είναι εκείνος ο οποίος μέσω της θαλπωρής που παράγεται από τη Νηστεία αυξάνει την αγάπη του και ο οποίος με χαρά και ακτινοβολία, εγείρεται για να εκτελέσει αξιέπαινες πράξεις.
Αληθινά, Αυτός καθοδηγεί οποιονδήποτε επιθυμεί στο ευθύ μονοπάτι.

(Από τις Γραφές του Μπαχάολλά)

Μπαχάι Κοινότητα Ρόδου
Τ.Θ. 156
85100 Ρόδος
www.gr.bahai.org

ΑΠ133

ΜΝΗΜΗΣ ΕΝΕΚΕΝ
ΠΑΡΑΣΚΕΥΑΣΤΗΡΙΟΝ ΜΝΗΜΟΣΥΝΩΝ

Αναλαμβάνουμε την οργάνωση των μνημοσύνων σας, προσφέροντάς σας όλα όσα χρειάζονται για την άψογη μνημόνευση των αγαπημένων εκλιπόντων σας.

Προσφέρουμε μεγάλη ποικιλία πρωτότυπων σχεδίων σε δίσκους της επιλογής σας με τα συνοδευτικά αρτύματα. Παράλληλα διαθέτουμε όλα τα απαραίτητα είδη μνημοσύνων.

Στο χώρο μας θα βρείτε τέλεια εξυπηρέτηση, καθαριότητα και πάνω απ' όλα σεβασμό στη δύσκολη στιγμή σας. ΑΕ 798

Γ. ΠΑΠΑΝΔΡΕΟΥ 78, ΑΝΑΛΗΨΗ · Τηλ./Fax: 22410 69620

ΧΑΘΗΚΕ ΣΚΥΛΟΣ

Χάθηκε σκύλος BOXER, καφέ χρώματος, αρσενικό, στην Παλιά Πόλη.
Όποιος τον βρει, παρακαλείται να τηλεφωνήσει στο 2241026132 και 6942066479.

ΜΧΡ13472

ΚΑΘΗΜΕΡΙΝΑ ΟΛΑ ΤΑ ΝΕΑ ΤΗΣ ΔΩΔΕΚΑΝΗΣΟΥ ΣΤΟ INTERNET

www.rodiaki.gr

ΠΑΙΔΕΙΑ ΜΠΡΟΣΤΑ

ΠΑΝΕΠΙΣΤΗΜΙΟ ΑΙΓΑΙΟΥ
ΠΑΙΔΑΓΩΓΙΚΟ ΤΜΗΜΑ ΔΗΜΟΤΙΚΗΣ ΕΚΠΑΙΔΕΥΣΗΣ

ΠΡΟΓΡΑΜΜΑ ΜΕΤΑΠΤΥΧΙΑΚΩΝ ΣΠΟΥΔΩΝ «ΕΠΙΣΤΗΜΕΣ ΤΗΣ ΑΓΩΓΗΣ- ΕΚΠΑΙΔΕΥΣΗ ΜΕ ΧΡΗΣΗ ΝΕΩΝ ΤΕΧΝΟΛΟΓΙΩΝ»

Ρόδος, 3 Μαρτίου 2005
Α.Π: 286

ΑΝΑΚΟΙΝΩΣΗ -ΠΡΟΚΗΡΥΞΗ

Το Πρόγραμμα Μεταπτυχιακών Σπουδών (Π.Μ.Σ.) «Επιστήμες της Αγωγής με Χρήση Νέων Τεχνολογιών» του Παιδαγωγικού Τμήματος Δημοτικής Εκπαίδευσης του Πανεπιστημίου Αιγαίου θα προβεί στην εισαγωγή, ύστερα από εξετάσεις, εικοσιπέντε (25) πτυχιούχων Τμημάτων Πανεπιστημίων της ημεδαπής ή αναγνωρισμένων ομοταγών Ιδρυμάτων της αλλοδαπής και πτυχιούχων Τ.Ε.Ι γνωστικού αντικειμένου συναφούς με το αντικείμενο του προγράμματος .
Οι αιτήσεις των ενδιαφερομένων και τα σχετικά δικαιολογητικά θα πρέπει να κατατεθούν στη Γραμματεία του Π.Μ.Σ. (γρ. 34, 2ος όροφος, κτίριο Α, Λεωφόρος Δημοκρατίας 1, 85100, Ρόδος) με καταληκτική ημερομηνία την Τρίτη 25 Απριλίου 2006.
Οι εξετάσεις και η συνέντευξη θα διενεργηθούν την Πέμπτη 4 και την Παρασκευή 5 Μαΐου 2006 στα γνωστικά αντικείμενα:
α. Παιδαγωγικά, β. Πληροφορική γ. Ξένη γλώσσα

Η ανακοίνωση των αποτελεσμάτων θα γίνει μέχρι την Τετάρτη 10 Μαΐου 2006. Η εγγραφή των επιτυχόντων θα γίνει τέλος Σεπτεμβρίου 2006 και η έναρξη των μαθημάτων θα γίνει στις 2 Οκτωβρίου 2006.
Το ποσό των διδάκτρων ορίζεται σε 1800 ευρώ για το σύνολο του προγράμματος για κάθε μεταπτυχιακό φοιτητή. Προβλέπεται η χορήγηση υποτροφιών.
ΕΠΙΣΗΜΑΝΣΗ: Πληροφορίες που αφορούν την ύλη των παραπάνω γνωστικών αντικειμένων, τις διαδικασίες και έντυπα της συγκεκριμένης προκήρυξης βρίσκονται στην ιστοσελίδα http://www.rhodes.aegean.gr/ptde/mps
ΤΗΛ. ΕΠΙΚΟΙΝΩΝΙΑΣ:22410-99275 ,ΩΡΕΣ: 13:00-15:00

Ο Επιστημονικός Υπεύθυνος
Ευγένιος Αυγερινός
Καθηγητής

ΕΥΧΑΡΙΣΤΗΡΙΟ

Μόλις συνελθόντες από το βαρύτατο πένθος μας από την απώλεια της λατρευτής και πολυαγαπημένης συζύγου και μητέρας

ΑΓΝΕΤΑΣ ΒΟΓΙΑΤΖΗ

θεωρούμε υποχρέωσή μας να ευχαριστήσουμε θερμά όσους με οποιονδήποτε τρόπο μας συμπαραστάθηκαν στον αβάσταχτο πόνο μας.
Ο σύζυγος: Λευτέρης
Ο γυιός: Κυριάκος

ΜΑΤ983(Γ)

ΔΗΜΟΤΙΚΗ ΕΠΙΧΕΙΡΗΣΗ
ΥΔΡΕΥΣΗΣ-ΑΠΟΧΕΤΕΥΣΗΣ
ΔΗΜΟΥ ΙΑΛΥΣΟΥ
Δ.Ε.Υ.Α.Ι.

Ιαλυσός, 9/3/2006
Αρ. Πρωτ. 296/2006

ΑΝΑΚΟΙΝΩΣΗ

Ενημερώνουμε τους κατοίκους Ιαλυσού που υδρεύονται από το Δημοτικό Υδρευτικό Δίκτυο Ιαλυσού ότι στις 14-03-2006 ημέρα Τρίτη και από 07.00 έως 14.00 θα γίνει γενική διακοπή νερού στις περιοχές "Κεραμιδένια" και "Κανδυλί" λόγω εργασιών συντήρησης και καθαρισμού της Δημοτικής Υδρευτικής Δεξαμενής Κεραμιδένια.

Με τιμή
Ο διευθυντής της ΔΕΥΑΙ
Μελεούνης Ιωάννης
Ηλεκτρολόγος-Μηχανικός

Μονόδρομος οι μεταρρυθμίσεις

Μονόδρομο χαρακτήρισε την πολιτική των μεταρρυθμίσεων σε όλους τους τομείς, ο επίτιμος πρόεδρος της Νέας Δημοκρατίας Κωνσταντίνος Μητσοτάκης μιλώντας χθες το βράδυ στα Χανιά σε κομματική εκδήλωση που οργάνωσε ο βουλευτής της Νέας Δημοκρατίας Στέλιος Νικηφοράκης.

«Η πολιτική των μεταρρυθμίσεων είναι μονόδρομος. Ειναι ανάγκη να προχωρήσομε αναγκαστικά στις αλλαγές που απαιτούνται ώστε να ξαναφέρομε την Ελλάδα στο δρόμο της.

Είναι ανάγκη οι μεταρρυθμίσεις να είναι αποφασιστικές και γρήγορες. Εγω είμαι εκείνος που συνιστά στην κυβέρνηση πολύ πιο γρήγορους και αποφασιστικούς ρυθμούς και θέλω να ελπίζω ότι αυτό θα συμβεί στην δεύτερη διετία της τετραετίας της ΝΔ» είπε ο πρώην πρωθυπουργός.

Παρουσία των βουλευτών Χρήστου Μαρκογιαννάκη, Γιάννη Ιωαννίδη, Γιώργου Δεικτάκη, Στέλιου Νικηφοράκη δημάρχων του νομού Χανίων και οπαδών της Νέας Δημοκρατίας ο κύριος Μητσοτάκης αναφέρθηκε στο χθες και το σήμερα, ενώ δεν έλειψαν οι βολές κατά του Αντώνη Σαμαρά και των κυβερνήσεων του ΠΑΣΟΚ.

«Οταν το 1981 παραδώσαμε την εξουσία στο ΠΑΣΟΚ, το δημόσιο χρέος της Ελλάδος ήταν ανύπαρκτο.

Η Ελλάδα δεν χρωστουσε. Και δεν χρωστούσε γιατί μέχρι τότε μέχρι την

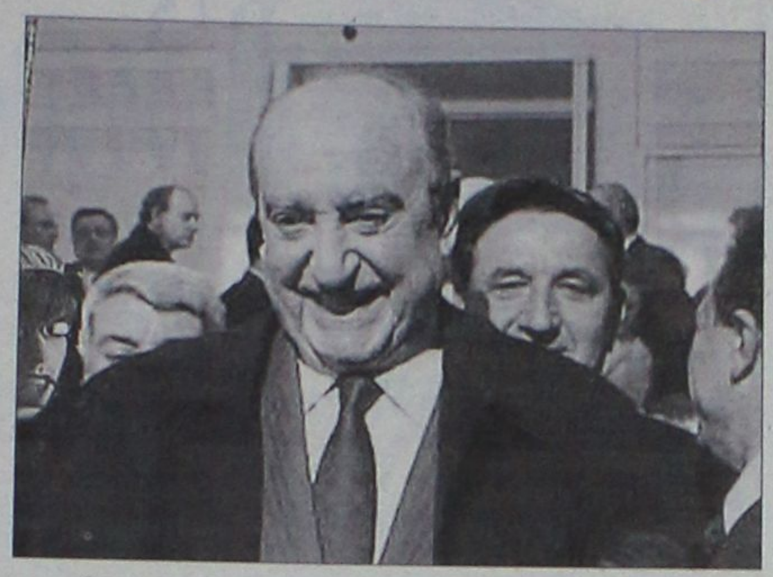

εποχή του Α. Παπανδρέου ήταν αυτονόητο ότι ξόδευες τα λεφτά που είχες.

Δεν ξόδευες δανεικά για να κάνεις καλύτερη πολιτική .

Και από εκεί και πέρα άρχισε η περίοδος η τραγική της χειροτέρευσης που οδήγησε τελικά στο σημερινό αδιέξοδο που κληρονομήσαμε για δεύτερη φορά.

Την πρώτη φορά το 1989 -1990 όταν σχηματίσθηκε κυβέρνηση ΝΔ καταφέραμε να φέρομε την Ελλάδα , κάπως σε ισορροπία.

Εγώ είχα πει τότε ότι φιλοδοξία μου είναι να προσγειώσω ελαφρά την Ελλάδα και όχι ανώμαλα.

Θα το πετυχαίναμε αν δεν συνέβαινε η ενωμένη αντίδραση των συμφερόντων και η προδοσία του Αντώνη Σαμαρά να μας ανατρέψει πρόωρα.

Και τώρα η Νέα Δημοκρατία του Κωνσταντίνου Καραμανλή έχει το ίδιο χρέος.

Να ανασυντάξει την Ελλάδα να την φέρει σε άλλο δρόμο, έχοντας να αντιμετωπίσει αυτά τα τεράστια προβλήματα που κληρονόμησε» είπε ο κύριος Μητσοτάκης.

Ο πρώην πρωθυπουργός επανέλαβε ότι χρέος των πολιτικών είναι να λένε την αλήθεια στο λαό και επανέλαβε ότι αυτό που λείπει σήμερα από την πολιτική ζωή είναι το θάρρος οι πολιτικοί να πούνε την αλήθεια στον Ελληνικό λαό.

« Να του πούμε ποιες είναι οι δυσκολίες, να του πούμε ότι είναι ανάγκη να κάνομε ορισμένες θυσίες , για να ζήσομε αύριο καλύτερα.

Να του πούμε ότι δεν υπάρχουν μαγικοί τρόποι για να λύνεις προβλήματα.

Και ότι το να δανείζεσαι, να επιβαρύνεις τα παιδιά και τα εγγόνια σου, για να ζεις εσύ καλύτερα, είναι πολιτικά και ηθικά απαράδεκτο. Είναι ανήθικη πολιτική.

Εγώ δεν θα πάψω ποτέ να λέω ό,τι πιστεύω έστω και αν γίνομε δυσάρεστος», είπε ο πρώην πρωθυπουργός.

Ο κύριος Μητσοτάκης εξέφρασε την λύπη του γιατί - όπως είπε - ο δημόσιος βίος έχει ξεπέσει, γιατί υπάρχει τόση ανευθυνότητα, που όπως επισήμανε δεν περίμενε.

« Γιατί, βλέπω το ΠΑΣΟΚ που είναι ένα μεγάλο κόμμα, που επιτέλους έχει υποχρεώσεις απέναντι του Ελληνικού λαού, να είναι παντελώς ανεύθυνο.

Δεν μπορώ να καταλάβω πώς είναι δυνατόν ένα μεγάλο κόμμα, να βάλει ακόμα και σήμερα εναντίον της απογραφής.

Τι ήθελε επιτέλους το ΠΑΣΟΚ.

Να παραλάβομε και να μην μετρήσομε αυτά που παραλάβαμε. Ηθελε να κρύβαμε από τον Ελληνικό λαό την αλήθεια» αναρωτήθηκε ο κύριος Μητσοτάκης.

Ο κύριος Μητσοτάκης εξέφρασε την ελπίδα η κυβέρνηση της ΝΔ να συνεχίσει να βαδίζει σε σωστό δρόμο καθώς είναι ένα κόμμα που το χρειάζεται η Ελλάδα και έκλεισε την ομιλία του λέγοντας πώς ο ίδιος όσο είναι όρθιος θα συμπαρίσταται στην ΝΔ, την Κρήτη και τον Ελληνικό λαό.

ΜΗΝΥΜΑΤΑ ΤΟΥ ΙΗΣΟΥ ΧΡΙΣΤΟΥ ΠΡΟΣ ΟΛΟ ΤΟΝ ΚΟΣΜΟ

Η ΑΛΗΘΙΝΗ ΕΝ ΘΕΩ ΖΩΗ

Ο 9ος τόμος έχει εκδοθεί και είναι διαθέσιμος στο βιβλιοπωλείο το «ΔΕΝΤΡΟ»

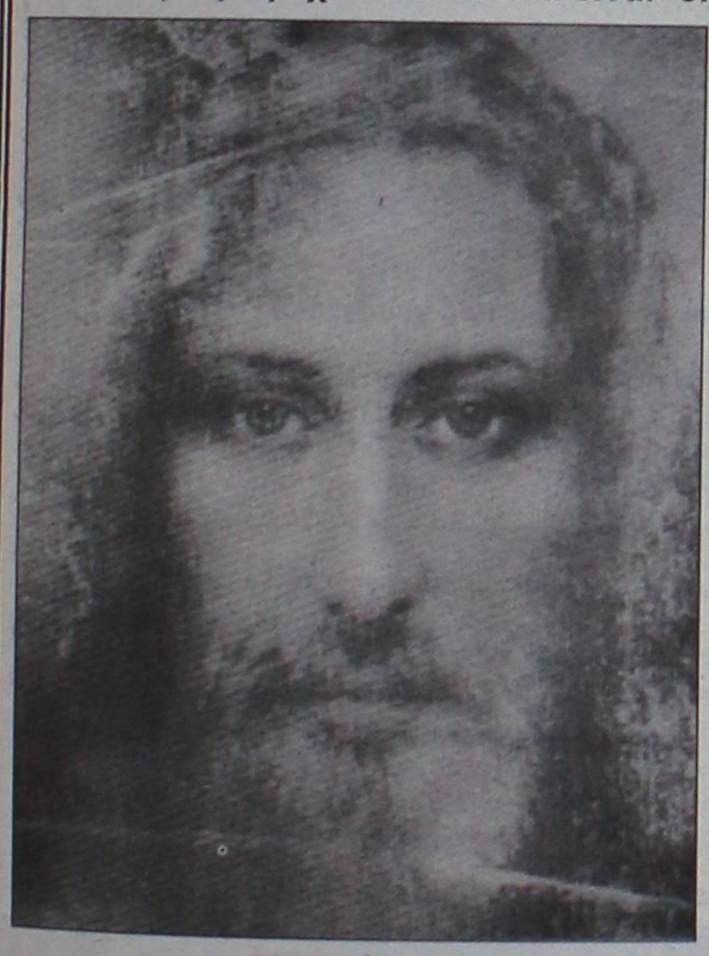

31 Δεκεμβρίου, 2000

- Αφήνω τώρα την Καρδιά Μου να μιλήσει γι' άλλη μια φορά. Ω, γενεά! Είθε να συνειδητοποιούσατε τη χάρη των καιρών σας, τη χάρη του Ελέους Μου! Μια χάρη που ξεπερνά κάθε ανθρώπινη γνώση! Και παρότι γνωρίζω τις κακές προθέσεις σας και την περιφρόνηση που θα εισπράξω από πολλούς από σας τους οποίους αγαπώ, με απεριόριστη αγάπη πραγματοποιώ τις προθέσεις Μου, και σαν το ζητιάνο, στερημένο από αγάπη, εσείς Με καταδικάζετε και Με μεταχειρίζεστε σαν εγκληματία. Πρώτοι στη δολιότητα, επαναπαύεστε στους κοσμικούς σας θησαυρούς και όχι στον Θεϊκό Μου Θησαυρό που μπορεί να σας φέρει τη σωτηρία.

- Ω Κύριε, έχει μείνει κανένας καλός, έστω κι ένας;

- Κανένας δεν είναι καλός, παρά μόνο ο Θεός. Μόνο ο Θεός μπορεί να σας οδηγήσει στη θέωση, να σας βάλει στην οδό των αρετών και να σας θεοποιήσει, ώστε να γίνετε οστό από τα οστά Του, σάρκα από τη σάρκα Του και να λογαριασθείτε δικός Του σπόρος...

Το Πνεύμα Μου θλίβεται, επειδή δεν επιθυμώ να αποκλειστεί κανείς από την παντοτινή Μου Παρουσία. Από τη μεγάλη Μου ευσπλαχνία, είμαι πρόθυμος να σβήσω τα σφάλματά σας αν θελήσετε να ταπεινωθείτε, ναοί του Θεού, και να μετανοήσετε, αν και δεν θα συγχωρήσω τα λόγια του βλάσφημου. Μετανοήστε, ειδάλλως το Άγιο Πνεύμα Μου δεν παραμένει ποτέ σε ένα σώμα που είναι χρεωμένο με αμαρτίες. Μη θλίβετε το Άγιο Πνεύμα Μου κατηγορώντας αυτό που προέρχεται από τον Θεό, ονομάζοντας το καλό κακό. Τούτο θα αποβεί μοιραίο για την ψυχή σας.

Το Πνεύμα Μου είναι συντετριμμένο με όλα αυτά που βλέπω από τον ουρανό. Όποιος αδικεί δεν μπορεί να κρυφτεί από τα μάτια Μου, ούτε όποιος κραυγάζει νύχτα-μέρα "εκδίκηση" κατά του αδελφού του, στην καρδιά της νύχτας... Ά, Βασούλα, τα λόγια Μου ας αντηχήσουν μέσα από σένα. Πες σε όλους, καλούς και κακούς:

"Κάνω τη Φωνή Μου να ακουστεί από τον Ουρανό. Φωνάζω δυνατά για να ακούσουν όλοι, καλοί και κακοί. Ναι, πράγματι, η Φωνή Μου έφτασε στα πέρατα του κόσμου. Οι καλοί και οι κακοί πρέπει το ίδιο να μετανοήσουν. Οι καλοί επειδή δεν κάνουν ακριβώς το θέλημά Μου και δεν προσεύχονται σωστά, πολλοί ανάμεσά τους Με πλησιάζουν μόνο με τα χείλη. Οι κακοί, επειδή διαπράττουν θανάσιμα αμαρτήματα από την σκληροκαρδία τους και την αδιαφορία τους απέναντι σε Μένα και το Νόμο Μου."

Αφού οι ναοί Μου βρίσκονται τώρα σε δυσμένεια, Εγώ, από την άπειρη ευσπλαχνία Μου, θα συνεχίσω να εκχέω σε τούτη εδώ την άθλια γενεά, το Πνεύμα Μου, για να την ζωοποιήσω. Και τότε, αυτός ο τόπος ο ξερός θα χαρεί και θα γίνει εύφορη γη, με τη σύζευξη της αγάπης και της ακεραιότητας, ο παλιός κόσμος θα εξαφανιστεί...

Αν και είχα προβλέψει ότι πολλοί από σας, μεθυσμένοι από κακία, θα απέρριπταν τα θαυμαστά Μου έργα, στο τέλος θα βγω θριαμβευτής σε τούτη εδώ την πονηρή γενεά.

Αν σε ρωτήσουν: "Μα ο Χριστός έχει θριαμβεύσει. Έχει νικήσει τον κόσμο, αφού το είπε ο ίδιος. Πώς λοιπόν θα θριαμβεύσει πάλι; Για ποιον θρίαμβο μιλάει;" πες τους τούτο, κόρη Μου: Επειδή τα γνώριζα όλα πριν τη δημιουργία σας, και ότι πολλοί από σας θα έθεταν την ερώτηση αυτή, επαναλαμβάνω τα λόγια που είπα στον Πατέρα. Γράφε:

"Πατέρα, ας είναι ένα με Εμάς,
όπως Εσύ είσαι ενωμένος με Εμένα κι Εγώ με Εσένα,
κι έτσι ο κόσμος να πιστέψει ότι Με έστειλες Εσύ..."
(Ιω. 17,21)

ΟΡΘΟΔΟΞΟΣ ΣΥΛΛΟΓΟΣ ΕΙΡΗΝΗΣ ΚΑΙ ΑΓΑΠΗΣ
ΑΙΟΛΟΥ 10 Τ.Κ. 17561 Π. ΦΑΛΗΡΟ - ΑΘΗΝΑ
Τηλ: 2109939604
ΡΟΔΟΣ Τηλ: 2241064417
www.tlig.org & e-mail tlighellas@in.gr
Ακούστε το ραδιόφωνο της Αληθινής Εν Θεώ Ζωής
www.tligradio.org
κάθε Δευτέρα στις 5:00 μ.μ. και Τετάρτη στις 7:00 μ.μ.

MZT110307

ΕΥΧΑΡΙΣΤΗΡΙΟ

Ο Πολιτιστικός και Λαογραφικός Σύλλογος Σορωνής ευχαριστεί τους χορηγούς για το "Καρναβάλι 2006".

ΧΟΡΗΓΟΙ

1. Margarita club, Χατζηκυριαζής-ΛΑΟΣ
2. Κέντρο Ξένων Γλωσσών, Λαμπριανού-Μαριέττου
3. Κρεοπωλείο Στρατή, Νικολάου Κυριακή
4. Φροντιστήριο Γερμανικών, Σκουλλή Ζέφη
5. Ειδή κυνηγιού και αλιείας, Σταυριά Βαρβάρα
6. Υδραυλικά, Διακολαμπριανός Μιχ.
7. Κέντρο Ξένων Γλωσσών, Χατζηκυριαζή Μαγδαληνή.
8. "Αρτύσιμο", Κέντρου Κική.
9. "Αζαλέα", Δημητρά Δέσποινα
10. Cybergrade, Περνάρης Ιωάννης
11. DVD Factory, Τιβριντίδης-Χατζημιχάλης
12. "ΤΕΤΑ" είδη δώρων, Κατταβενού Τέτα.
13. Supermarket, Κάλφα Ελευθερία.
14. Supermarket "DIA", Αντωνάκης Γεώργιος.
15. Εστιατόριο "SELAI", Χατζησταμάτα Μιράντα.
16. "ΤΟ ΔΗΘΕΝ" παραδοσιακό καφενείο, Λεβέντη Χρυσούλα.
17. "Paffuto" wine bar, Μοσχίδης Σάββας
18. Κομμώσεις Κατερίνα, Κρικά Κατερίνα
19. "Μπερλίνα" Ζαχαροπλαστείο, Διακοδημήτρη Σταματία
20. "Sapato", Μουστούχα Ελένη
21. "Πάει καιρός", cafe wine bar, Διακολαμπριανός-Μπαλάσας.
22. "Phodes Pizza", Τομάζου Λουκία
23. "Η πηγή" βιβλιοχαρτοπωλείο, Σαββάκης Στέργος
24. "Primo" έτοιμα ενδυμάτα, Θωμάτος Λουκάς
25. "Ο πρώτος" πιτσάρια, Πρώτος Γιάννης
26. "ΝΙΚΕ" Σορωνής, Παλαούρα Κατερίνα
27. "Φλώρα" παιδικά μπεμπέ, Ξανθού Φλώρα
28. "Electron Service", Στούπη Νίκη
29. "Τέχνη και Διακόσμηση", Ρεουλλά Δέσποινα
30. "Ελπίδα" είδη οικιακής χρήσεως, Αγγουρά Ελπίδα
31. Πρακτορείο, Λόππος Νίκος
32. Τρόφιμα-Ποτά-Κρέατα, Κεφαλά Άννα.
33. Τυπογραφείο, Μαριέττος Γεώργιος
34. Κέντρος Δημήτριος

ΜΑΠ148

ΠΑΛΛΑΣ 5 CINEMAS CENTER
09/03/2006 - 15/03/2006
www.cinemapallas.gr
Για κρατήσεις
22410 24475/70670
Δημοκρατίας 13, Ρόδος

NORTH COUNTRY ΑΝΙΣΗ ΜΑΧΗ
Μια ταινία με τη βραβευμένη με Όσκαρ Σαρλίζ Θερόν. Πάλευε απλά για την επιβίωση της. Δεν περίμενε όμως ότι θα γράψει ιστορία!!!
Αίθουσα Intertingua 2 17:25 • 20:00 • 22:30 ΚΑΤΑΛΛΗΛΟ

crash ΒΡΑΒΕΥΜΕΝΗ ΜΕ 3 ΟΣΚΑΡ!!! (ΚΑΛΥΤΕΡΗΣ ΤΑΙΝΙΑΣ, ΠΡΩΤΟΤΥΠΟΥ ΣΕΝΑΡΙΟΥ, ΜΟΝΤΑΖ)
Αίθουσα RED 5 ώρες έναρξης // 17:45 • 20:10 • 22:35
Η πιο δυνατή ταινία μετά το 'Σκοτεινό Ποτάμι', μια ταινία που ...σου κόβει την ανάσα!!! Με τους Σάντρα Μπούλοκ, Ματ Ντίλον, Μπρέντα Φρέιζερ.

The NEW WORLD ΝΕΟΣ ΚΟΣΜΟΣ ΚΑΤΑΛΛΗΛΟ
Μια επική περιπέτεια του Τέρενς Μάλικ με τον Κόλιν Φάρελ, εμπνευσμένη από την ιστορία της πρώτης αγγλικής αποστολής στο Νέο Κόσμο και το μύθο της Ποκαχόντας.
Αίθουσα Allegro 3 ώρες έναρξης// 19:50 • 22:35

ΚΑΤΑΛΛΗΛΟ Rumor has it... ΟΙ ΦΗΜΕΣ ΛΕΝΕ
Μια εύθυμη κομεντί με τους Τζένιφερ Άνιστον, Κέβιν Κόστνερ, Sirley Maclane! Τι μπορεί να συμβεί σε μια 30άρα και την οικογένεια της όταν βρει τον άντρα που θα αλλάξει τα δεδομένα? Βασισμένη σε αληθινή... φήμη!
Αίθουσα Personal 4 ώρες έναρξης//(Σ.-Κ. 16:00) 18:10 • 22:35

ΒΡΑΒΕΥΜΕΝΗ ΜΕ 3 ΟΣΚΑΡ!!! (ΚΑΛΛΙΤΕΧΝΙΚΗΣ Δ/ΝΣΗΣ, ΚΟΣΤΟΥΜΙΩΝ, ΦΩΤΟΓΡΑΦΙΑΣ)
MEMOIRS OF A GEISHA ΑΝΑΜΝΗΣΕΙΣ ΜΙΑΣ ΓΚΕΪΣΑΣ ΚΑΤΑΛΛΗΛΟ ΑΠΟ 13
Από τον Σκηνοθέτη του "Σικάγο" η νέα ταινία του Rob Marshall που θα σας μείνει
Αίθουσα Ντροχια 1 ώρα έναρξης//19:30

MUNICH ΜΟΝΑΧΟ ΚΑΤΑΛΛΗΛΟ
Μια κατασκοπική περιπέτεια που δεν πρέπει να χάσετε!
1972 Ολυμπιακοί Αγώνες του Μόναχο...
Αίθουσα Ντροχια 1 ώρα έναρξης // 22:15

The PROMISE Η ΥΠΟΣΧΕΣΗ ΚΑΤΑΛΛΗΛΟ
Η μεγαλύτερη και ακριβότερη κινέζικη παραγωγή μέχρι σήμερα!!! Ένα έπος φαντασίας, τοποθετημένο στον κάτω κόσμο της αρχαίας Κίνας!
Αίθουσα Personal 4 ώρα έναρξης//20:20

VALIANT ΒΑΛΙΑΝΤ, ΤΟ ΓΕΝΝΑΙΟ ΠΕΡΙΣΤΕΡΙ
Μεταγλωττισμένη στα ελληνικά
Από τον παραγωγό του Σρεκ, μια διασκεδαστική ταινία κινουμένων σχεδίων για τους μικρούς μας φίλους!!!
Αίθουσα Allegro 3 ώρες έναρξης//(Σ.-Κ. 16:00) • 17:40

Wallace & Gromit Μεταγλωττισμένη στα ελληνικά
ΒΡΑΒΕΥΜΕΝΗ ΜΕ ΟΣΚΑΡ ΚΑΛΥΤΕΡΗΣ ΤΑΙΝΙΑΣ ΚΙΝΟΥΜΕΝΩΝ ΣΧΕΔΙΩΝ!!!
ΓΟΥΑΛΑΣ & ΓΚΡΟΜΙΤ ΣΤΟΝ ΤΕΡΑΣΤΙΟ ΛΑΧΑΝΟΚΗΠΟ
Το δίδυμο της... συμφοράς από τους δημιουργούς του πετυχημένου "Οι κότες τα κλέφτες"
Αίθουσα Ντροχια 1 ώρες έναρξης//(Σ.-Κ. 16:00) • 17:50

ΠΡΟΣΕΧΩΣ ΒΛΕΠΩ ΤΟ ΘΑΝΑΤΟ ΣΟΥ
FINAL DESTINATION 3
Η αδρεναλίνη χτυπάει κόκκινο...
Αυτή η Βόλτα θα είναι η τελευταία τους.
ΧΠ1987

METROPOL MULTI CINEMA ODEON
2241O 28400
INFORMATION - RESERVATIONS
ΠΛΗΡΟΦΟΡΙΕΣ - ΚΡΑΤΗΣΕΙΣ
ΕΒΔΟΜΑΔΙΑΙΟ ΠΡΟΓΡΑΜΜΑ weekly program
09/03/06 - 15/03/06
www.cinemametropol.gr

Ο ΡΟΖ ΠΑΝΘΗΡΑΣ!!! THE PINK PANTHER!!!
Η κωμωδία της χρονιάς που όλοι περιμένουμε είναι εδώ!!! ΦΥΛΑΚΤΕΙΤΕ.... ο πιο γκαφατζής Ντετέκτιβ του κόσμου επιστρέφει!!!
Πρωταγωνιστούν : Στίβ Μάρτιν, Κέβιν Κλάιν, Ζαν Ρενό, Μπιγιονσέ Νόουλς
ΜΗΝ ΤΗΝ ΧΑΣΕΤΕ!!! ΚΑΝΤΕ ΕΓΚΑΙΡΑ ΤΙΣ ΚΡΑΤΗΣΕΙΣ ΣΑΣ
ΑΙΘΟΥΣΑ 1 ΩΡΕΣ ΕΝΑΡΞΗΣ / SHOW TIMES 17:30, 20:00, 22:30

SHOP GIRL
Μία ρομαντική κόμεντι βασισμένη στη νουβέλα του πολυτάλαντου Στίβ Μάρτιν που πρωταγωνιστεί και υπογράφει το σενάριο
Οι σχέσεις δεν ταιριάζουν πάντα.....γάντι!!!!
Πρωταγωνιστούν : Στίβ Μάρτιν, Τζούντ Λο, Κλαίρ Ντέινς
ΜΗΝ ΤΗΝ ΧΑΣΕΤΕ!!! ΚΑΝΤΕ ΕΓΚΑΙΡΑ ΤΙΣ ΚΡΑΤΗΣΕΙΣ ΣΑΣ
ΑΙΘΟΥΣΑ 2 ΩΡΕΣ ΕΝΑΡΞΗΣ / SHOW TIMES 17:45, 19:45, 22:15

Ο ΤΙΓΡΗΣ ΚΑΙ ΤΟ ΧΙΟΝΙ THE TIGER AND THE SNOW
Από τον βραβευμένο με Όσκαρ για το " Η ζωή είναι ωραία " Ρομπέρτο Μπενίνι
έρχεται αυτή η γλυκόπικρη κωμωδία για την δύναμη του έρωτα.
Σκηνοθεσία : Ρομπέρτο Μπενίνι Πρωταγωνιστούν : Ζαν Ρενό, Τομ Γουέιτς
ΜΗΝ ΤΗΝ ΧΑΣΕΤΕ!!! ΚΑΝΤΕ ΕΓΚΑΙΡΑ ΤΙΣ ΚΡΑΤΗΣΕΙΣ ΣΑΣ
ΑΙΘΟΥΣΑ 3 ΩΡΑ ΕΝΑΡΞΗΣ / SHOW TIME 18:00

ΕΚΤΟΣ ΤΡΟΧΙΑΣ DERAILED
Τι μπορεί να συμβεί όταν οι λάθος άνθρωποι βρεθούν σε λάθος σημείο; Ένα ραντεβού αλλάζει κυριολεκτικά την ζωή του!!
Πρωταγωνιστούν : Κλάϊβ Όουεν, Τζένιφερ Άνιστον
ΜΗΝ ΤΗΝ ΧΑΣΕΤΕ!!! ΚΑΝΤΕ ΕΓΚΑΙΡΑ ΤΙΣ ΚΡΑΤΗΣΕΙΣ ΣΑΣ
ΑΙΘΟΥΣΑ 6 ΩΡΕΣ ΕΝΑΡΞΗΣ / SHOW TIMES 20:15, 22:45

ΕΡΧΕΤΑΙ ΠΕΜΠΤΗ 16 ΜΑΡΤΙΟΥ
ΠΡΟΣΕΧΩΣ - COMING SOON
16 ΤΕΤΡΑΓΩΝΑ 16 BLOCKS
Η ζωή από τον θάνατο απέχει μόνο..... 16 τετράγωνα!!!
Από τον σκηνοθέτη της ταινίας " Φονικό όπλο ".
ΜΗΝ ΠΥΡΟΒΟΛΕΙΤΕ ΤΗΝ ΓΙΑΓΙΑ 2 BIG MOMMA'S HOUSE
Ο Μάρτιν Λόρενς επιστρέφει σε νέες ξεκαρδιστικές περιπέτειες, εγγυημένο γέλιο, αστείρευτες γκάφες και καταιγιστική δράση!! ΧΠ046



Ρόδος: εἰκῇ καὶ ὡς ἔτυχε...

...Χαρταετοί

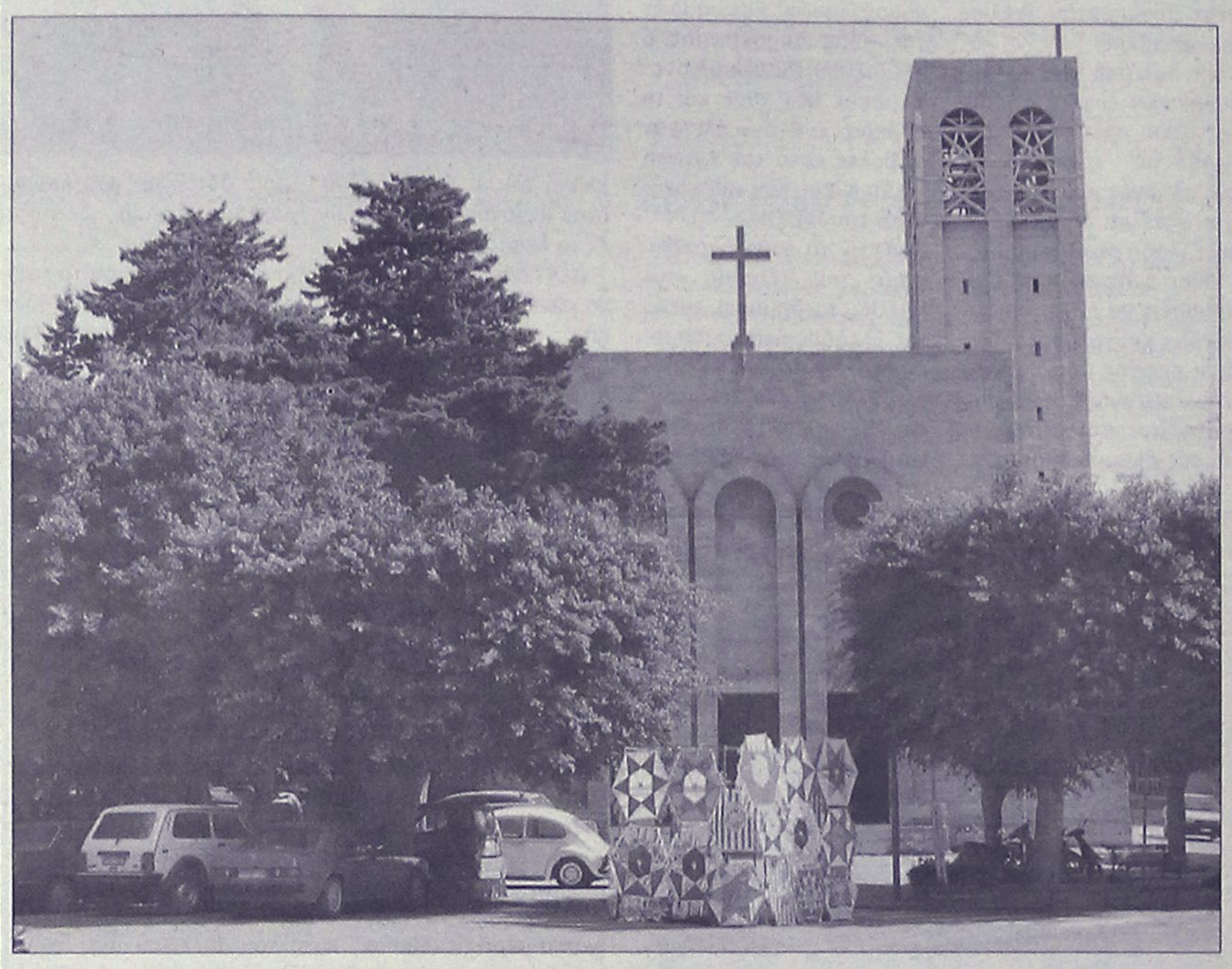

Ας ελπίσουμε ότι σήμερα η εκκλησία του Αγίου Φραγκίσκου θα είναι προσβάσιμη στους πιστούς.

Γιατί την περασμένη Κυριακή εκτός από τα μονίμως και πανταχόθεν αραγμένα οχήματα, η μοναδική δίοδος πρόσβασης είχε καταληφθεί από τσιγγάνους που πουλούσαν χαρταετούς.

... Πάντως αυτή η ξεφτίλα της απαξίωσης μιας χριστιανικής εκκλησίας με τον αύλειο χώρο μόνιμα "πιασμένο" από κάθε είδους τροχοφόρα, αλλά και αυτήν ακόμα την κεντρική είσοδό της, μας χαρακτηρίζει όλους σαν κάτι χειρότερο από γύφτους!

... απείρου κάλλους

• **Ο λάκκος:** Από την αρχή του χειμώνα, κάθε που βρέχει, εμφανίζεται στην μέση του δρόμου ένας υπερμεγέθης λάκκος.

Το φαινόμενο συμβαίνει στην Αγίου Ιωάννου, εκεί στο "μπακάλικο του Αλαφάκη" για τους γηγενείς της περιοχής, και κάθε φορά οι αρμόδιοι με μια καθυστέρηση 5-6 ημερών στέλνουν το συνεργείο και το κλείνει.

Στην επόμενη όμως μπόρα να 'σου και ο λάκκος, που όσο πάει και μεγαλώνει, οπότε η παρανοϊκή διαδικασία επαναλαμβάνεται.

... Ελπίζουμε ότι με το τέλος της "βρόχινης" περιόδου ο λάκκος να βρει την ησυχία του, όπως και οι περίοικοι την ανακούφισή τους από την επίδειξη τοιούτου είδους τεχνολογικής έκρηξης ασφαλτόστρωσης!

TV Πρόγραμμα

MEGA

06.00 Φτερωτά πειραχτήρια
06.30 Mega σαββατοκύριακο
10.00 Το παιδί μου κι εγώ
10.00 Επτά θανάσιμες πεθερές (Ε)
13.00 42 λεπτά. Ενημερωτική εκπομπή.
14.00 Ειδήσεις
14.50 Ξένη ταινία. «Μίνι πράκτορες». Περιπέτεια.
16.25 Ειδήσεις
16.30 Traction
17.00 Μπουκιά και συχώριο. Με τον Ηλία Μαμαλάκη.
18.00 Megalicious chart live
19.00 Η ώρα η καλή (Ε)
20.00 Ειδήσεις
21.00 Πολύ την Κυριακή. Ψυχαγωγική εκπομπή
23.45 Ξένη ταινία. «Η παρουσία του κακού» Θρίλερ.
00.15 Ειδήσεις
00.30 Ξένη ταινία (Συν.)
02.00 Ξένη ταινία. «Οι προσκοπίνες του Μπέβερλι Χιλς
04.15 Τηλεμάρκετινγκ

ANT1

06.00 Σε 15 λεπτά
06.15 Στούντιο με θέα. Ενημερωτικό μαγκαζίνο.
10.00 Οι σπιτόγατοι. Με τους Ν. Κάρτσωνα και Μ. Πουνέντη.
13.00 Ειδήσεις
14.00 Se forma
14.40 Ξένη ταινία. «Αναστασία». Κινούμενα σχέδια.
16.40 Το καφέ της Χαράς. (Ε) Κωμική σειρά.
18.00 Ειδήσεις
18.10 Ελληνική ταινία. «Η ζηλιάρα» Κωμωδία.
20.00 Ειδήσεις
21.00 Fame story in concert
00.30 Ειδήσεις
01.00 X-files/ Σειρά επιστημονικής φαντασίας
02.00 Ποδόσφαιρο. «Κορίνθιανς - Σάο Πάολο»
04.00 Αλί Μακμπίλ
05.00 Τηλεμάρκετινγκ-Τηλεαγορά
05.40 Καλημέρα με τον ANT-1

ALPHA

06.20 Πρωινές σελίδες. Ενημερωτική εκπομπή με το Γ. Οικονομέα
10.00 Αυτό μας έλειπε. Ψυχαγωγική εκπομπή.
13.00 Φόρμουλα 1. Γκραν πρι Μπαχρέιν
15.30 Ελληνική ταινία. «Ξυπόλητος πρίγκηψ». Κωμωδία.
17.30 Ειδήσεις
17.45 Dream show the music
18.45 Παίξτε μπάλα. Αθλητική εκπομπή.
20.00 Ποδόσφαιρο. Ολυμπιακός - Απόλλων Καλαμαριάς. Απευθείας μετάδοση.
22.00 Παίξτε μπάλα
23.15 Κίτρινος Τύπος. Με τον Μάκη Τριανταφυλλόπουλο.
01.45 Ειδήσεις
02.00 Dream show, the music
01.00 Τηλεαγορές
03.15 Dream show the music

STAR

06.00 Ράμπο
06.30 Μπάτμαν και Ρόμπιν
07.00 Παγίδα για παπιά
07.30 Κάσπερ, το φαντασματάκι
08.00 Σάμαν Κινγκ
08.30 Ντακ Ντότζερς
09.00 Μπάτμαν του μέλλοντος
09.30 Τομ και Τζέρι
10.00 Powerpuff girls
10.30 Σκούμπι Ντου
11.00 Πόκεμον
11.30 Γιου-Γκι-Ο
12.00 Ο Ντάφι Ντακ και η παρέα του
12.30 Τα στρουμφάκια
13.00 Ειδήσεις
13.30 Everwood: Η μικρή πόλη
14.30 Τα φιλαράκια (Ε)
15.30 Ταρζάν
16.30 Οι μάγισσες
17.30 Ξένη ταινία. «Ο πλίθιος και ο πανπλίθιος»
19.30 Ειδήσεις
21.00 Ξένη ταινία. «Οι εισβολείς»
00.45 Ξένη ταινία. «Το μωρό του σατανά»
02.30 Ξένη ταινία

... Τελχίνων παίγνια

Κυριάκος Δ. Κάσσης

Η κατάκτηση της Ρόδου από τους Οθωμανούς

... μια ιστορική καταγραφή σε στίχους του 1523

«Σ' ούλη την γης δεν υπήρχε, στη γης στην οικουμένη,
ωσάν τη Ρόδο ονομαστή και κοσμοξακουσμένη,
για τη μεγάλην αρετή, συνήθειες κι ευγένεια,
που από τους τόσους εκλεχτούς ιππότες ακλουθιόταν...
Μα τώρα πώς κι εξέπεσε σε τόση μαύρη θλίψη,
λυγμούς και αναστεναγμούς και κλάματα γιομάτη,
που κλαίω και οδύρομαι μ' ατέλειωτόνε θρήνο,
ξανά δε θα 'ναι πια εύτηχη σ' ετούτονε τον κόσμο...»

Ο συγγραφέας και ιστορικός ***Κυριάκος Κάσσης*** γεννήθηκε σε μια σπηλιά του Ταινάρου στη Μάνη το 1946 και το 1978 απέκτησε σε παλαιοπωλείο στη Γαλλία ένα ιταλικό φυλλάδιο του 1523. Με έκπληξή του είδε πως επρόκειτο για ένα χρονικό σε 737 στίχους που αναφερόταν στην κατάκτηση της Ρόδου από τους Οθωμανούς το 1522, το οποίο είχε γραφτεί *"εν θερμώ"* και τυπώθηκε στην Φλωρεντία ένα χρόνο μετά.



«Η κατάκτηση της Ρόδου από τους Οθωμανούς", πρόλογος, εισαγωγή, μετάφραση, επιμέλεια, σχόλια: Κυράκου Δ. Κάσση, εκδόσεις "Ιχώρ", σελ. 77, Μάνη, 2005

«Το περιεχόμενο του κειμένου αφορά την πολιορκία της Ρόδου από τους Οθωμανούς το 1522, *αφού γίνει μικρή έμμετρη εισαγωγή - αναφορά στις προηγούμενες πολιορκίες της από το 1487 και τελειώνει με την τελική παράδοση, αφού βέβαια, διανθίζεται με θρηνητικούς στίχους, περιγραφές της πολιορκίας και των "πολιτικών" επαφών - πρεσβειών κ.λπ., μαχών, λεπλασίας, επικλήσεων σε "μεγάλες δυνάμεις" της εποχής, δηλαδή ευρωπαϊκές - χριστιανικές, σε λοιδωρίες εναντίον τους, γιατο ότι δεν φρόντισαν να ενισχύσουν τον αγώνα των ιπποτών στο νησί.*

Ο συγγραφέας φαίνεται να έχει σαν σκοπό *το να προσελκύσει την φιλοτιμία των Ευρωπαίων ηγετών στο να βοηθήσουν την πιθανή ανακατάληψη του νησιού και στο να έχουν την περίπτωση της Ρόδου σαν παράδειγμα προς αποφυγή και σαν δίδαγμα του τι αποφέρουν οι έριδες μεταξύ των Χριστιανών ηγετών.*

Φαίνεται να είναι αυτόπτης μάρτυς *πολλών πραγμάτων που τα "βίωσε" ο ίδιος, πιθανόν και αυτόπτης και αυτήκοος στις επαφές των Ιπποτών με τους Οθωμανούς. Σ' αυτό συνηγορούν οι γνώσεις για πρεσβείες, διαβουλεύσεις κ.λπ. Σίγουρα ήταν κάποιο πρόσωπο, όχι εντελώς ασήμαντο, και προφανώς από εκείνους που εγκατέλειψαν την Ρόδο για να πάνε στην Ιταλία. Συνθέτει το στιχούργημα κάτω από την άμεση επήρεια των εντυπώσεων της εκπόρθησης του νησιού και της λεπλασίας κ.λπ. από τους Οθωμανούς.*

Η ποιότητα της γλώσσας *το ύφος και η όλη προσωπικότητα του συγγράφεα, όπως προδίδεται από το κείμενο, τον κατατάσσουν στην τάξη των ανθρώπων με σημαντική - για την εποχή του - μόρφωση. Το στιχουργικό ταλέντο του, αν σκεφθεί κανείς ότι έχει στόχο να δημιουργήσει ένα ¨λαϊκό" έμμετρο στιχούργημα, είναι αρκετά ικανοποιητικό, παρά την, τόσο συνήθη για την εποχή, ελαφρά λόγια μορφή, την συνεχή επανάληψη παρόμοιων στίχων ή περιγραφών, την "μεροληπτική" υπέρ των Χριστιανών στάση και άλλα που δεν είναι παρά "φυσικές συνέπειες" της εποχής και των γεγονότων.*

Μερικές στιγμές *αφήνει να διαφανεί κάποια δυσαρέσκεια και προς τους άρχοντες των Ιπποτών, όταν περιγράφει τον τρόπο που έκαναν συνεστιάσεις. Καμμιά φορά δείχνει σαν να έχει επίγνωση κάποιας αμέλειας ή αδιαφορίας των αρχόντων που όμως δεν θέλει να τονίσει εμφανώς.*

Αυτός είναι ίσως και ο λόγος *που στο τέλος φαίνεται σαν να "ζητά συγγνώμη", αν κάπου έχει γίνει κριτικά οξύς, μη θέλοντας να δυσαρεστήσει κανένα, αφού ενδομύχως πιστεύει ότι μπορεί να γίνει κάποια κίνηση για την επανάκτηση της Ρόδου από τους Χριστιανούς ηγεμόνες. Πράγματι λίγα χρόνια αργότερα έγινε η σχετική επαναστατική κ.λπ. κίνηση υπό τον Μητροπολίτη Ευθύμιο, φίλο των Ιπποτών, που όμως έγινε αντιληπτή από προδοσία στους Οθωμανούς. Ο Ευθύμιος εσφάγη και η όλη κίνηση πνίγηκε στο αίμα».*

«ΡΟΔΙΑΚΗ» ΑΠΟ ΤΟ 1915

Φλας στο παρελθον


ΡΟΔΙΑΚΗ

ΠΕΡΙΟΔΙΚΟ ΕΒΔΟΜΑΔΙΑΙΟΝ

ΕΒΔΟΜΑΔΙΑΙΑ ΠΟΛΙΤΙΚΗ ΚΑΙ ΕΠΙΣΤΗΜΟΝΙΚΗ ΕΦΗΜΕΡΙΣ

Εν Ρόδω Δευτέρα 4 Απριλίου 1932 ΑΡΙΘ. 1283

ΛΙΓ' ΑΠ' ΟΛΑ

Το ένα πάνω στο άλλο αυτές τες ημέρες τα διάφορα βαπόρια κουβαλούσι τουρίστες διαφόρων εθνών.

Οι αρχαιοπώλαι όμως και πολύ δεν ωφελούνται, διότι οι ξένοι δεν αγοράζουν παρά σχεδόν ασήμαντα πραγματάκια: καλαθάκια κοινότατα, ξύλινα κουτάλια, αρχαγγελίτικες βυτίνες...

Με τους Ολλανδέζους φοιτητές ήτο και η ελληνίς καθηγήτρια δις Αντωνιάδου. Εζητούσε να δη και τον ημέτερον Βρόντην αλλ' αυτός κατέστη ανεύρετος.

- Η πρωταπριλιά πνάγκασε γνωστόν συμπολίτην να διατρέξη, πήγιανε κι' έλα, περί τα δέκα χιλιόμετρα με τα πόδια κι' άλλα τόσα με ταξί.

Ο "πάνω Γιαλός" με τη καινούρια φανοστοιχία που αρχινάει από του Προύσαλη και καταλήγει στο Μεγάλο Ξενοδοχείο συγκεντρώνει πολλούς περιπατητάς κάθε βράδυ.

Τώρα μάλιστα που μύρισε καλοκαιράκι.

ΠΡΙΝ 50 ΧΡΟΝΙΑ

Εν Ρόδω Τρίτη 3 Ιανουαρίου 1956
ΑΡΙΘΜ. 1413

ΔΙΕΤΕΘΗ ΠΙΣΤΩΣΙΣ ΔΙΑ ΤΗΝ ΠΛΗΡΩΜΗΝ ΤΟΥ ΔΩΡΟΥ ΤΩΝ ΟΔΟΣΤΑΤΩΝ ΔΩΔΕΚΑΝΗΣΟΥ

Ανεκοινώθη χθες ότι διετάχθη υπό του υπουργείου Οικονομικών η άμεσος χορήγησις εις το Ταμείον Επαρχιακής Οδοποιΐας Δωδεκανήσου πιστώσεως εκ δρχ. 200.000 δια την πληρωμήν του δώρου των οδοστατών.

ΕΝΕΚΡΙΘΗ Η ΑΥΞΗΣΙΣ ΤΗΣ ΕΠΙΧΟΡΗΓΗΣΕΩΣ ΤΟΥ ΤΑΜΕΙΟΥ ΕΠΑΡΧΙΑΚΗΣ ΟΔΟΠΟΙΪΑΣ

Δια τηλεφωνικής ανακοινώσεως εγνωστοποιήθη χθες εξ Αθηνών εις τον κ. Νομάρχην ότι ενεκρίθη παρά του Υπουργείου Οικονομικών η αύξησις της Κρατικής Επιχορηγήσεως του Ταμείου Επαρχιακής Οδοποιΐας Δωδεκανήσου από 1.200.000 δρχ. εις 2.000.000 δρχ.

Ως γνωστόν η εν λόγω επιχορήγησις ενερχομένη εις 2.400.000 είχε μειωθή εις το ήμισυ, ήδη όμως επανηυξήθη.

ΕΝΤΟΣ 20ΗΜΕΡΟΥ ΑΝΑΧΩΡΟΥΝ ΕΙΣ ΡΟΔΕΣΙΑΝ ΟΙ ΕΠΙΛΕΓΕΝΤΕΣ ΔΩΔΕΚΑΝΗΣΙΟΙ ΜΕΤΑΝΑΣΤΑΙ

Καθ' ά πληροφορούμεθα, εντός 20ημέρου θα κληθούν εις Αθήνας οι 70 επιλεγέντες μετανάσται, προκειμένου να τακτοποιήσουν τας τελευταίας διατυπώσεις και να αναχωρήσουν εν συνεχεία.

Ούτοι θα διέλθουν, εκ των γραφείων της Επιτροπής και εκ του προξενείου, ακολούθως δε θα αποσταλούν εις Ροδεσίαν, οι έχοντες μέχρι δύο τέκνα οικογενειακώς οι δε άλλοι μεμονωμένοι.

Η ΣΥΝΤΗΡΗΣΙΣ ΤΩΝ ΕΘΝΙΚΩΝ ΟΔΩΝ ΔΩΔΕΚΑΝΗΣΟΥ

Καθ' ά πληροφορούμεθα, υπό του υπουργείου Οικονομικών ενεκρίθη η άμεσος χορήγησις 160.000 δρχ. δια την συντήρησιν των έργων Εθνικής οδοποιΐας.

Μεταξύ των εν λόγω έργων σπουδαιότερον είναι το δίκτυον των Εθνικών οδών Δωδεκανήσου.

TV Πρόγραμμα

ALTER

06.30 ALTER kids
08.10 Kid songs
08.30 ALTER kids (Συν.)
10.30 Kid songs
11.00 Ελληνική ταινία. «Ταμπτάκος, ο πλεκτρονικός». Κωμωδία.
13.00 Number one. Μουσική εκπομπή.
13.30 Ειδήσεις
14.00 TV Weekend
16.15 Παρατράγουδα. Με την Αννίτα Πάνια.
18.45 Το πρώτο θέμα
19.00 Ειδήσεις
20.30 Η φωνή του πολίτη
21.00 Το πάρτυ της ζωής σου. Ψυχαγωγική εκπομπή με τον Ακη Παυλόπουλο.
23.00 Ειδήσεις
23.15 Στη βεράντα. Με το Νίκο Μουρατίδη.
01.15 Ελληνική ταινία
02.15 Ξένη ταινία. «Η εκδίκηση του μπάτσου»

ΕΤ1

08.00 Θεία λειτουργία
11.00 Μουσική παράδοση
12.00 Βουλή των Ελλήνων
13.00 Με αρετή και τόλμη
13.30 Σε χρόνο ΤιΒι
15.00 Κλειστός στίβος. Πρωτάθλημα μπάσκετ Α1 ανδρών
18.00 Κολοσσός Ρόδου-ΠΑΟΚ. Πρωτάθλημα μπάσκετ Α1 ανδρών
20.00 Σπορ ιστορίες
21.00 Ξένη ταινία.«Σιωπηλός μάρτυρας». Θρίλερ.
23.00 Ειδήσεις
00.00 Ιδέες. Πρόσωπα της κεντρικής πολιτικής σκηνής, ακαδημαϊκοί, ανώτεροι δημόσιοι λειτουργοί και προσωπικότητες της κοινωνικής ζωής της χώρας καταθέτουν τις απόψεις τους.
01.30 Η ΕΤ-1 παρουσιάζει...

ΝΕΤ

06.00 Σαββατοκύριακο στη ΝΕΤ. Ενημερωτικό μαγκαζίνο.
09.00 Ο βασιλιάς των λιονταριών
09.45 Ο Μίκι και η παρέα του
10.30 101 σκυλιά της Δαλματίας
11.15 Ο Μίκι και η παρέα του
12.00 Ειδήσεις
12.30 Press. Ενημερωτική εκπομπή.
13.30 Κυριακάτικο τραπέζι
15.00 Ειδήσεις
16.00 Η άλλη όψη. Ενημερωτική εκπομπή (Ε)
17.00 Ταξιδεύοντας με τη Μάγια Τσόκλη. Ντοκιμαντέρ.
18.00 Ειδήσεις
19.00 Ελληνική ταινία. «Τζο ο τρομερός»
21.00 Ειδήσεις
22.00 Νοικοκυρές σε απόγνωση
23.00 Αθλητική Κυριακή
01.00 Ειδήσεις
01.15 Ξένη ταινία

ΕΤ3

07.30 Παρέα με τους Ολύμπιους θεούς
08.00 Τα μάρμαρα που μιλούν
08.30 Διάσημοι συνθέτες
09.15 Θεία λειτουργία. Απευθείας μετάδοση.
12.30 Κάθε τόπος και τραγούδι
13.00 Ειδήσεις
13.30 Περί γης ο λόγος
14.30 Τα εν δήμω εν οίκω...
15.30 Κυριακή στο χωριό
17.00 Η κουζίνα της μαμάς
17.30 Design
18.30 Επί τροχών
19.00 Ειδήσεις
20.00 Ηρακλής-Πάτρα. Πρωτάθλημα βόλεϊ Α1 ανδρών
22.00 Ξένη τιανία
24.00 Ειδήσεις
00.30 Σπορτ στο 3
02.00 Ανδρομέδα
03.00 Σέο Εξτσέιντζ
04.00 Η ΕΤ3 παρουσιάζει...

Αντίλαλοι

ΠΟΛΙΤΙΚΟΙ και ΑΛΛΟΙ...

Δεν θα πλήξουμε

Δεν ήθελε και πολύ για να πάρει φωτιά το προεκλογικό κλίμα στον δήμο της Ρόδου.

Μια μήνυση από εδώ, μια δήλωση παραπέρα, μία παρασκηνιακή ενέργεια λίγο πιο πέρα... άναψαν τα αίματα.

Το μόνο σίγουρο είναι ότι δεν θα πλήξουμε μέχρι τον Οκτώβριο!

Λ.Μ.

Ιώσεις

Ουρές σχηματίζονται τις τελευταίες ημέρες στα φαρμακεία της περιοχής μας, καθώς οι διάφορες ιώσεις βρίσκονται στο «φόρτε» τους!

Σε κάθε περίπτωση πάντως, οι γιατροί επισημαίνουν την ανάγκη για αυξημένη προσοχή όλων μας, τόσο στον τομέα της πρόληψης (υγιεινή και ισορροπημένη διατροφή, πλούσια σε φρούτα και λαχανικά κ.ά.), όσο και στον τομέα υπερβολικής κατανάλωσης φαρμάκων!

Ελ.Π.

Παντού μέσα

Είναι γνωστό ότι στην πολιτική για να είσαι αποτελεσματικός πρέπει να είσαι παντού μέσα. Κι αυτό φαίνεται πως το καταφέρνει πολύ καλά ο υφυπουργός Εξωτερικών κ. Γιάννης Βαληνάκης. Αεικίνητος και με διαρκώς φορτωμένο πρόγραμμα βρίσκεται πάντα εκεί που λαμβάνονται οι αποφάσεις και διαμορφώνονται οι πολιτικές.

Από τις επίσημες συναντήσεις που είχε στην Αθήνα ο Πρόεδρος της Κυπριακής Δημοκρατίας Τ. Παπαδόπουλος, τις επαφές του Ευρωπαίου Επιτρόπου Όλι Ρεν με την Ντόρα Μπακογιάννη μέχρι και τις συνομιλίες του αντιπροέδρου της Ευρωπαϊκής Επιτροπής Φράνκο Φρατίνι με τους υπουργούς κ.κ. Παυλόπουλο, Πολύδωρα και Κεφαλογιάννη, ο Δωδεκανήσιος Υφυπουργός, ήταν μέσα σε όλα.

Από χθες δε, ο Γιάννης Βαληνάκης βρίσκεται στο Φανάρι όπου θα έχει και κατ' ιδίαν συνάντηση με τον Πατριάρχη Βαρθολομαίο. Ασφαλώς τίποτα δεν είναι τυχαίο. Όπως λέει και μια θυμόσοφη ρήση: Όλοι ξέρουν δώδεκα κι ο Γιάννης δεκατρία.

Η Μπουρμπούλια

Κάτι από ...Φώσκολο (!) θύμιζε η προχθεσινή άφιξη στη χώρα μας, της πρώην ανακρίτριας Κωνσταντίνας Μπουρμπούλια, έτσι τουλάχιστον όπως παρουσιάστηκε από τα τηλεοπτικά κανάλια. Δεκάδες φορές διεκόπη η ροή του προγράμματός τους, προκειμένου όλοι εμείς να ενημερωθούμε με «ακρίβεια» για το πότε «άγγιξαν στο έδαφος οι ρόδες του αεροσκάφους που την μετέφερε», «για το αν άνοιξαν οι πόρτες για να εξέλθει η κ. Μπουρμπούλια» και άλλες τέτοιες συγκλονιστικές λεπτομέρειες!

Ευτυχώς δηλαδή που όλα έγιναν με το «φυσιολογικό» τρόπο, διότι σε διαφορετική περίπτωση αν απλά πληροφορούμασταν το όλο γεγονός, οι «απώλειες» θα ήταν μεγάλες!!

Ελ.Π.

Μαρτυρική πόλη

Αγανάκτησαν οι ξεναγοί (πόσο περισσότερο τα γκρουπ των τουριστών μάλιστα) που επιχείρησαν να κινηθούν προχθές το μεσημέρι στην Παλιά Πόλη. Από την μια τα έργα που παραμένουν σε εξέλιξη, από την άλλη η ασυδοσία με την κίνηση και την στάθμευση των οχημάτων που επικρατούσε, κάθε άλλο παρά την αίγλη που αξίζει στον τόπο αυτό, προσέδιδαν. Μέχρι και... τροχαία ατυχήματα κόντεψαν να συμβούν, από ορισμένους βαριεστημένους, που μπαινοβγαίνουν και σταθμεύουν όπου και όποτε θελήσουν!

Χρόνια ολόκληρα τώρα, ακούμε για την αναγκαιότητα να προστατευθεί, ο πολύτιμος αυτός χώρος, από τον οποίο περνούν ετησίως, περισσότεροι από 1.500.000 επισκέπτες, αλλά δυστυχώς, η κατάσταση αντί να βελτιώνεται, γίνεται ολοένα και χειρότερη.

Μιχ. Μ.

Ψιλά γράμματα

Σε λιγότερο από τρεις εβδομάδες ξεκινάει η σεζόν, και πρέπει να μπουν συνεργεία του Δήμου... «με τσαμπουκά» στην Παλιά Πόλη για να ρίξουμε έναν τάπητα στη Σωκράτους και τη Λάχητος!

Κατά τ' άλλα πρόκειται για μία απλή δουλειά που πρέπει να γίνει σε έναν χώρο που έχει χαρακτηριστεί μνημείο παγκόσμιας πολιτιστικής κληρονομιάς και αποτελεί τουριστική ατραξιόν για όλη τη χώρα!

Αλλά η γραφειοκρατία πάντα ερχόταν πρώτη. Τα υπόλοιπα είναι απλά ψιλά γράμματα για το Κέντρο...

Κυρ. Π.

ΠΩΛΟΥΝΤΑΙ

α) Καταστήματα, αποθήκες, γραφεία, διαμερίσματα, όλα πολυτελούς κατασκευής με γκαράζ επί της οδού Καναδά.

β) Μονοκατοικίες σε μπετά των 135^{M2} στην Παστίδα σε οικόπεδο 310^{M2}

ΠΛΗΡΟΦΟΡΙΕΣ
Αναστάσιος Ατσίδης
Γεώργιος Ιωαννίδης
Τηλέφωνα: 22410-21714, 22410-28616

ΧΠ.ΤΤΡ.042



La Belle
Σπουδές στην ομορφιά
Ταχύρυθμα τμήματα
ΟΙ ΕΓΓΡΑΦΕΣ ΞΕΚΙΝΗΣΑΝ
· Πεντικιούρ- Μανικιούρ-Ονυχοπλαστική
· Επαγγελματικό Μακιγιάζ
· Μασάζ - Spa
· Αποτρίχωση
...και πολλά άλλα
ΑΕ1320
Εθνικής Αντιστάσεως 18 • Τηλ. 22410 - 35668, 37876

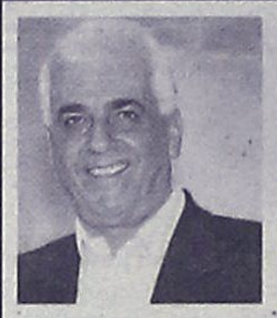

ΚΩΣΤΑΣ ΚΑΪΣΕΡΛΗΣ
Βουλευτής Δωδ/σου του ΠΑΣΟΚ
ΠΡΟΣΚΛΗΣΗ
Σας προσκαλώ στη παρουσίαση του βιβλίου μου με θέμα:
"ΜΕ ΤΟΥΣ ΠΟΛΙΤΕΣ ΓΙΑ ΝΑ ΠΑΡΟΥΝ ΤΙΣ ΤΥΧΕΣ ΣΤΑ ΧΕΡΙΑ ΤΟΥΣ"
την **ΚΥΡΙΑΚΗ 12** Μαρτίου,
ώρα 6 μ.μ. στο Δημοτικό Θέατρο Ρόδου
Εισηγούνται οι κύριοι:
1) Γιώργος Γιαννόπουλος *πρόεδρος ΤΕΔΚΔ*
2) Σάββας Καραγιάννης *τ. πρόεδρος ΤΕΔΚΔ*
3) Μάνος Κόκκινος *τ. πρόεδρος ΤΕΔΚΔ*
Συντονίζει ο δημοσιογράφος κ. Διαμαντής Διαμαντής
MZT080344

VERO by aslanis
ΔΙΗΜΕΡΟ ΠΡΟΣΦΟΡΩΝ
Δευτέρα 13/3/06-Τρίτη 14/3/06
Ανδρικά εσώρουχα από 4 ευρώ
Ανδρικές μπλούζες 9 ευρώ
Γυναικεία εσώρουχα από 4 ευρώ
Σουτιέν 15-20 ευρώ
Εθελ. Δωδεκανησίων 5 -Ρόδος
Τηλέφωνο: 2241028899
Α.Τ.993

ΠΩΛΟΥΝΤΑΙ
1) **ΟΙΚΟΠΕΔΑ ΣΤΗΝ ΙΑΛΥΣΟ** των 300 ή 400 τ.μ. με άδεια οικοδομής ή άνευ. Δίδονται και σε μπετά ή τελειωμένες μονοκατοικίες.
2) **ΟΙΚΟΠΕΔΟ ΣΤΗΝ ΙΑΛΥΣΟ** (επί της οδού Δημοκρατίας) 1.000 τ.μ. με άδεια οικοδομής 130 τ.μ. και υπόγειο γκαράζ. Δίδεται και σε μπετά.
3) **ΚΑΤΑΣΤΗΜΑΤΑ ΣΤΗΝ ΙΑΛΥΣΟ** (επί της οδού Δημοκρατίας γωνιακά) των 45 τ.μ. έκαστο
ΑΕ1026
ΠΛΗΡΟΦΟΡΙΕΣ Γ. ΙΩΑΝΝΙΔΗΣ
ΤΗΛ. 2241021714-22307 ΚΙΝ. 6932296983



ΑΕ1319