ΔΗΜΟΣΙΑ ΒΙΒΛΙΟΘΗΚΗ ΡΟΔΟΥ 1047

Η ΡΟΔΙΑΚΗ

ΗΜΕΡΗΣΙΑ ΠΡΩΙΝΗ ΕΦΗΜΕΡΙΔΑ ΤΗΣ ΡΟΔΟΥ
ΤΡΙΤΗ 14 ΜΑΡΤΙΟΥ 2006 | ΑΡ. ΦΥΛΛΟΥ: 18249 | 0.70 ΕΥΡΩ

ΠΛΗΡΩΜΕΝΟ ΤΕΛΟΣ Ταχ. Γραφείο Κ ΡΟΔΟΥ Αριθμ. Άδειας 1879

ΕΛΤΑ Hellenic Post

ΡΑΓΓΟΥΤΟ Wine Music Bar

ΕΠΑΝΗΛΘΕ ΘΕΜΑ ΔΩΔΕΚΑΝΗΣΙΑΚΟΥ ΛΟΜΠΙ



Μπροστάρηδες ο δήμαρχος και οι προκάτοχοί του Σ. Καραγιάννης και Μ. Κόκκινος

Η αναγκαιότητα ίδρυσης ενός δωδεκανησιακού λόμπι επανήλθε στην επικαιρότητα κατά την προχθεσινή εκδήλωση παρουσίασης του βιβλίου του Κ. Καΐσερλη.

Πρωτοβουλίες για ενεργοποίηση παλαιότερης απόφασης του Επιμελητηρίου ανέλαβαν ο δήμαρχος Γ. Γιαννόπουλος και οι τέως δήμαρχοι Σ. Καραγιάννης και Μ. Κόκκινος. Συμφώνησαν όλοι οι εκπρόσωποι των φορέων, αλλά και επώνυμοι Ροδίτες που ήταν παρόντες.

Το θέμα επανέρχεται για πολλοστή φορά και όλοι ελπίζουν ότι οι προσπάθειες που ξεκινούν θα έχουν ευτυχή κατάληξη. Αλλωστε δεν υπάρχουν άλλα περιθώρια για εφησυχασμό.

ΣΕΛ. 3

ΕΠΕΤΑΙ ΣΥΝΕΧΕΙΑ



ΣΥΝΕΧΙΖΕΤΑΙ Ο ΘΟΡΥΒΟΣ για τη μηνυτήρια αναφορά του δημάρχου

ΑΛΑΛΟΥΜ



ΣΥΓΧΥΣΗ ΕΠΙΚΡΑΤΕΙ γύρω από το θέμα των έργων στην Π. Πόλη.

ΠΡΟΒΛΗΜΑΤΑ



Προβλήματα θα αντιμετωπίσουμε αύριο λόγω της απεργίας ΓΣΕΕ και ΑΔΕΔΥ.



Διακοπές ηλεκτρικού ρεύματος και "αποκλεισμοί" ΣΕΛ. 7

ΚΕΡΔΙΖΟΥΜΕ ΣΥΝΕΧΩΣ ΕΔΑΦΟΣ ΣΤΙΣ ΑΓΟΡΕΣ...

Η έκθεση του Βερολίνου ήταν απλώς μία στάση. Η προσπάθεια συνεχίζεται και σε άλλες τουριστικές αγορές. Συμπεράσματα και τελευταίες ειδήσεις γύρω από την τουριστική βιομηχανία.

ΣΕΛ. 28 και 29

ΘΑ ΠΡΟΧΩΡΗΣΕΙ Η ΕΞΑΓΟΡΑ ΤΩΝ ΚΑΤΑΠΑΤΗΜΕΝΩΝ

Τελευταία επεξεργασία του Νομοσχεδίου για εξαγορές καταπατημένων κτημάτων του Δημοσίου πριν κατατεθεί στη Βουλή.

ΣΕΛ. 11

ΑΓΡΟΤΕΧΝΙΚΗ ΡΟΔΟΥ

ΓΝΩΣΤΟΠΟΙΗΣΗ

Το Γεωπονικό Κατάστημα ΑΓΡΟΤΕΧΝΙΚΗ ΡΟΔΟΥ στην Κρεμαστή, γνωστοποιεί στην σεβαστή πελατεία του και γενικότερα στους κατοίκους του νησιού μας, ότι

από τις 8 Μαρτίου μεταφέρθηκε
και λειτουργεί στις **νέες ιδιόκτητες εγκαταστάσεις** του ακριβώς **απέναντι από το κλειστό γυμναστήριο Κρεμαστής** σε απόσταση 150 m. από το παλαιό κατάστημα.

Θα χαρούμε πολύ να σας υποδεχτούμε στο νέο μας κατάστημα

Ευχαριστούμε πολύ
Με εκτίμηση
Μάριος Κουκιάς
Γεωπόνος Τ.Ε.

ΑΤ968(Γ)

Τα τηλέφωνά μας παραμένουν τα ίδια τηλ. 2241092324, fax 2241096755

ΟΠΤΙΚΑ ΚΕΝΤΡΑ ΚΑΣΤΕΛΛΟΡΙΖΟΣ

Στην προσπάθειά μας, να βρεθούμε ακόμα πιο κοντά σας,
ΜΕΤΑΦΕΡΑΜΕ
το οπτικό μας κατάστημα της
Ηρώων Πολυτεχνείου 4, Β' όροφος,
στην Ανάληψη, **οδός Κωνσταντίνου Υδραίου 71,**
δίπλα στην λαϊκή αγορά.
Στόχος μας όπως πάντα, η καλύτερη εξυπηρέτησή σας, σε γυαλιά πάθησης, γυαλιά ηλίου, φακούς επαφής, στο γνωστό φιλικό περιβάλλον, με την ποιότητα, την εμπειρία και την άμεση παράδοση των γυαλιών σας.

ΟΠΤΙΚΑ ΚΕΝΤΡΑ ΚΑΣΤΕΛΛΟΡΙΖΟΣ

- *Πλατεία Κύπρου 4*
- *Πλατεία Κύπρου 2 (Κέντρο Ήλιου)*
- *Μεγάλου Κωνσταντίνου 19*
(στο ΚΤΕΛ-Αγ. Φραγκίσκος)
- *Και τώρα... στην Ανάληψη, Κωνσταντίνου Υδραίου* (δίπλα στην λαϊκή αγορά)

ΑΤ950(Γ)

ΡΟΔΙΑΚΗ Driver

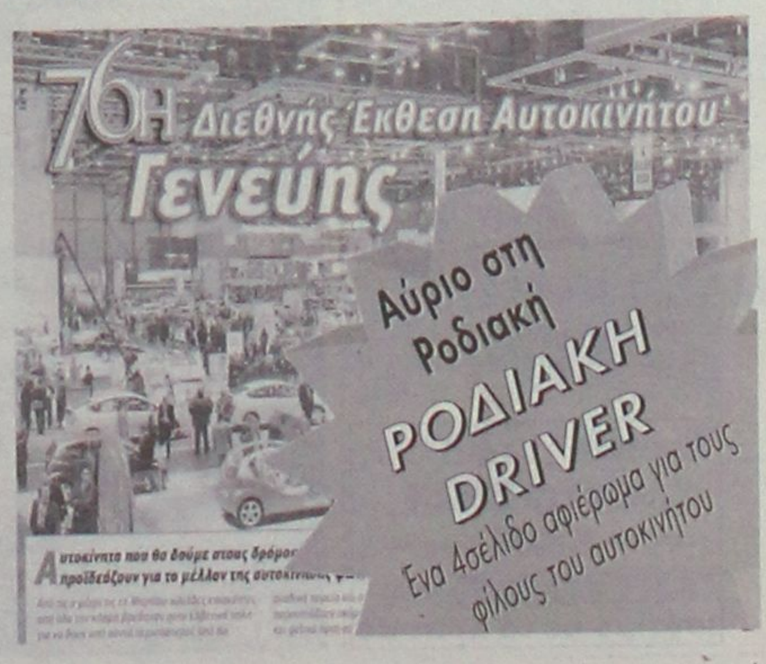

3 ΚΑΤΗΦΟΡΟΣ

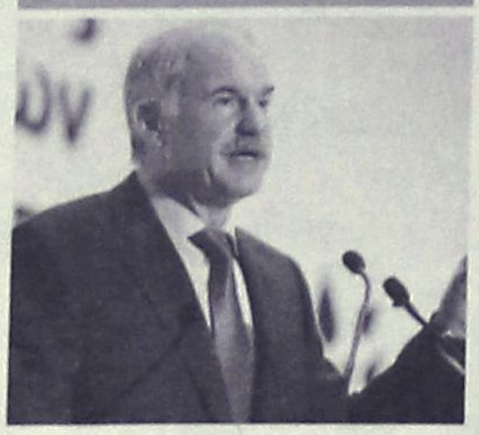

Το δρόμο του λαϊκισμού διάλεξε τελικά πιεζόμενος ο Γ. Παπανδρέου.

8 ΕΚΠΤΩΣΕΙΣ



Τριήμερο μειωμένων τιμών στα καταστήματα της Ρόδου. Αρχή από σήμερα.

14 ΕΧΕΙ ΜΕΛΛΟΝ;



Έχει μέλλον ο μαζικός τουρισμός; Προβληματισμός στα νησιωτικά Επιμελητήρια.

10 ΚΙΝΔΥΝΟΙ



Συνεχίζουν τις επιθέσεις κατά ανυποψίαστων πολιτών τα αδέσποτα σκυλιά.

ΗΜΕΡΟΛΟΓΙΟ

Τρίτη 14 Μαρτίου 2006
Βενεδίκτου οσίου

Ανατολή ηλίου	06.38'
Δύση ηλίου	18.31'
Σελήνη 15 ημερών	

ΦΑΡΜΑΚΕΙΑ

Σήμερα διημερεύει το φαρμακείο της κ. Γιαννούλη στη Δαμασκηνού 48 (Μητρόπολη) και διανυκτερεύει του κ. Βασιλάρου στη Μαραθώνος 11 (Ροδίνι).

ΒΕΝΖΙΝΑΔΙΚΑ

Σήμερα διανυκτερεύουν τα βενζινάδικα: Γκινάκης (Αυστραλίας), Σαμουράκης (Λ. Καλλιθέας), Κορωναίος (Κρεμαστή), Πισσαδάκη (Παραδείσι), Νικολίτση (Φάνες), Διακοστεργάκης (Μαντρικό), Κοιλιάς (Αφάντου), Νέσγος (Μάσαρι).

ΛΑΪΚΕΣ ΑΓΟΡΕΣ

Πεμπτη
στην οδό Βύρωνος

Παρασκευη
στην οδό Πτολεμαίων (Ανάληψη)

Σαββατο
στο Δημοτικό Νεκροταφείο

ΣΥΝΑΛΛΑΓΜΑ

ΔΟΛΛΑΡΙΟ Η.Π.Α	1,1922 1,1906
ΛΙΡΑ ΑΓΓΛΙΑΣ	0,68653 0,68557
ΚΟΡΩΝΑ ΔΑΝΙΑΣ	7,4638 7,4534
ΚΟΡΩΝΑ ΣΟΥΗΔΙΑΣ	9,4786 9,4654
ΠΕΝ ΙΑΠΩΝΙΑΣ	140,45 140,25
ΦΡΑΓΚΟ ΕΛΒΕΤΙΑΣ	1,5609 1,5587
ΚΟΡΩΝΑ ΝΟΡΒΗΓΙΑΣ	8,0131 8,0019
ΛΙΡΑ ΚΥΠΡΟΥ	0,5751 0,5743
ΔΟΛΛΑΡΙΟ ΚΑΝΑΔΑ	1,3743 1,3723
ΔΟΛΛΑΡΙΟ ΑΥΣΤΡΑΛΙΑΣ	1,6238 1,6216

Plaza Travel
Ιερού Λόχου 7 • τηλ. 2241029003
e-mail: travel@rhodes-plaza.com
AE268

Ετοιμοι για ΚΤΕΟ;
καλέστε 22410
67677
I-ΚΤΕΟ Δωδ/σου
ισότιμο με το κρατικό
AE804

ΣΧΟΛΙΑ

Να ανοίξει ο φάκελος

Η έλευση της πρώην ανακρίτριας Κωνσταντίνας Μπουρμπούλια στη χώρα μας επαναφέρει στο δημόσιο διάλογο το μεγάλο σκάνδαλο του Χρηματιστηρίου, στο οποίο έχασαν τις οικονομίες ή και τις περιουσίες τους εκατοντάδες χιλιάδες επενδυτές. Το έγκλημα που συντελέστηκε στη Σοφοκλέους παρέμεινε δυστυχώς ατιμώρητο τόσο σε πολιτικό όσο και σε δικαστικό επίπεδο.

Η παραπομπή της Κωνσταντίνας Μπουρμπούλια στη δικαιοσύνη ενδέχεται να οδηγήσει σε ενδιαφέρουσες αποκαλύψεις και να φωτίσει μια πτυχή του μεγάλου σκανδάλου, δεν αρκεί όμως για να ικανοποιηθεί το κοινό περί δικαίου αίσθημα για τα όσα συνέβησαν στη Σοφοκλέους. Η μεγάλη ευκαιρία για μία εις βάθος διερεύνηση της σκοτεινής αυτής υπόθεσης χάθηκε όταν η κυβέρνηση του ΠΑΣΟΚ αρνήθηκε τη σύσταση Εξεταστικής Επιτροπής που είχε προτείνει η Ν.Δ. ως αξιωματική αντιπολίτευση. Αυτή η άρνηση άφησε βαριές σκιές πάνω από το σκάνδαλο του Χρηματιστηρίου και δεν επέτρεψε την έγκαιρη και ειλικρινή αναζήτηση πολιτικών και άλλων υπευθύνων. Απογοητευτική ήταν και η δικαστική εξέλιξη της υπόθεσης της ΔΕΚΑ, όπου η μετατροπή του εγκλήματος από κακούργημα σε πλημμέλημα



οδήγησε τελικώς στην παραγραφή του, η οποία από πλευράς ΠΑΣΟΚ εξακολουθεί να χαρακτηρίζεται "αθώωση".

Ελπίζουμε και ευχόμαστε η υπόθεση Μπουρμπούλια να φωτίσει στο μέτρο του δυνατού κάποιες από τις πτυχές του μεγάλου εγκλήματος που συντελέσθηκε στη Σοφοκλέους. Οφείλουμε όμως να επισημάνουμε εκ των προτέρων ότι όποια κι αν είναι η δικαστική συνέχεια στο θέμα της πρώην ανακρίτριας δεν μπορεί παρά να καλύπτει μία μόνο πτυχή, που δεν αρκεί για να αποδοθεί δικαιοσύνη για το έγκλημα της Σοφοκλέους.

Η ΡΟΔΙΑΚΗ

ΙΔΡΥΤΗΣ Εμμ. Καλαμπίχης **ΙΔΙΟΚΤΗΣΙΑ** Υιοι Σ. Τσοπανάκη, Η. Κωτιάδης Ο.Ε. **ΕΚΔΟΤΗΣ** Ήβη Γ. Τσοπανάκη

ΔΙΕΥΘΥΝΤΗΣ Σπύρος Παγκάς **ΑΡΧΙΣΥΝΤΑΚΤΗΣ** Λουκάς Μαστής **ΣΥΝΤΑΞΗ** Μιχάλης Μαστής, Κυριακή Πετρίδου, Βαρβάρα Μπογδάνου, Ελευθερία Πελλού **ΑΘΛΗΤΙΚΑ** Μανόλης Μπάτης, Νικήτας Κουσκούσης, Κώστας Παντίδος, Παύλος Ντοκουόπιλ, Σούγγαρη Μάγδα

ΥΠΕΥΘ. ΔΙΑΦΗΜΙΣΤΙΚΟΥ ΤΜΗΜΑΤΟΣ Λάζαρος Λαζαράκης **ΛΟΓΙΣΤΗΡΙΟ - ΔΙΑΦΗΜΙΣΕΙΣ** Μάρκου Μαλλιαράκη 11 Τηλ 22410 22210 - 22410 75230 Fax 22410 22471

ΓΡΑΦΕΙΑ ΣΥΝΤΑΞΗΣ Μάρκου Μαλλιαράκη 11 Τηλ.22410 24610 Fax 22410 75641 **ΑΘΛΗΤΙΚΟ ΤΜΗΜΑ** Τηλ 22410 75640

www.rodiaki.gr irodiaki@otenet.gr



ΧΡΗΣΙΜΑ ΤΗΛΕΦΩΝΑ

ΡΑΔΙΟ ΤΑΞΙ:	
ΠΟΛΕΩΣ	22410 69800
ΕΚΤΟΣ ΠΟΛΕΩΣ	22410 69600
ΝΟΣΟΚΟΜΕΙΟ	22410 80000
ΑΜΕΣΗ ΔΡΑΣΗ ΠΥΡ/ΚΗΣ	199
ΛΙΜΕΝΑΡΧΕΙΟ	22410 22220
	22410 27695
ΒΛΑΒΕΣ Δ.Ε.Η.	1050
ΒΛΑΒΕΣ Ο.Τ.Ε.	121
ΑΜΕΣΗ ΔΡΑΣΗ	100
ΒΛΑΒΕΣ ΥΔΡΕΥΣΗΣ	22410 68750
	22410 68755
ΝΟΜΑΡΧΙΑ	22410 46502
ΠΕΡ/ΚΗ Δ/ΝΣΗ	22410 38174
ΔΗΜΟΣ	22410 46200
ΔΗΜ. ΕΠΙΧ. ΚΑΘΑΡ.	22410 77600
ΥΠΗΡ. ΑΠΟΚΟΜΙΔΗΣ	22410 61057
ΤΡΟΧΑΙΑ	22410 44131
ΠΛΗΡΟΦ. Ο.Τ.Ε	11888
ΔΕΛΤΙΟ ΚΑΙΡΟΥ	149
ΛΑΧΕΙΑ	1444
ΠΡΟΠΟ - ΛΟΤΤΟ	1444
ΡΟΔΑ	22410 26300
ΚΤΕΛ	22410 27706
Ο.Α.Ε.Δ.	22410 23265
Ι.Κ.Α.	22410 64912
ΤΑΞ.Υ.	22410 68701
	22410 68702
ΟΛΥΜΠΙΑΚΗ	22410 24555
ΕΡΓΑΤ. ΚΕΝΤΡΟ	22410 24730
AEGEAN AIRLINES	22410 98345

ΑΕΡΟΠΟΡΙΚΑ ΔΡΟΜΟΛΟΓΙΑ

ΟΛΥΜΠΙΑΚΗ ΑΕΡΟΠΟΡΙΑ

ΑΠΟ ΡΟΔΟ-ΑΘΗΝΑ
- Καθημερινά 07.10, 13.40
- Πέμπτη 20.10, 22.45
- Καθημερινά πλην Πέμπτης 19.40, 22.25
- Καθημερινά πλην Κυριακής 10.40

ΑΠΟ ΑΘΗΝΑ-ΡΟΔΟ
- Καθημερινά 05.30,12.00
- Πέμπτη 18.30, 21.05
- Καθημερινά πλην Πέμπτης 18.00, 20.45
- Καθημερινά πλην Κυριακής 09.00

ΑΠΟ ΡΟΔΟ-ΘΕΣΣΑΛΟΝΙΚΗ
- Δευτέρα - Τετάρτη 09.45
- Πέμπτη 10.45
- Σάββατο 15.15
- ΔΕΥ-ΤΕΤ-ΠΑΡ-ΚΥΡ 16.10

ΑΠΟ ΡΟΔΟ-ΗΡΑΚΛΕΙΟ
- Δευτέρα - Παρασκευή-Κυριακή 17.45
- Τρίτη - Πέμπτη 18.30
- Τετάρτη - Σάββατο 19.20

ΑΠΟ ΗΡΑΚΛΕΙΟ-ΡΟΔΟ
- Δευτέρα-Παρασκευή-Κυριακή 19.05
- Τρίτη-Πέμπτη 19.50
- Τετάρτη - Σάββατο 20.40

ΑΠΟ ΡΟΔΟ-ΚΑΡΠΑΘΟ
- ΔΕΥ-ΠΕΜ-ΠΑΡ-ΣΑΒ 07.00, 10.40
- Τετάρτη-Κυριακή 10.40, 14.20

ΑΠΟ ΡΟΔΟ-ΚΑΣΟ
- ΔΕΥ-ΠΕΜ-ΠΑΡ-ΣΑΒ 07.00
- Τετάρτη-Κυριακή 10.40

ΑΠΟ ΡΟΔΟ-ΚΑΣΤΕΛΛΟΡΙΖΟ
- ΔΕΥ-ΤΕΤ-ΠΑΡ-ΣΑΒ-ΚΥΡ 07.10

ΑΠΟ ΡΟΔΟ-ΧΙΟ
- Τρίτη 10.40
- Πέμπτη 10.45

ΡΟΔΟΣ-ΜΥΤΙΛΗΝΗ
- Δευτέρα-Τετάρτη στις 09.45, Τρίτη στις 10.40', Πέμπτη στις 10.45 και Σάββατο στις 15.15

ΡΟΔΟΣ- ΣΑΜΟΣ
- Τρίτη στις 10.40, Σάββατο στις 15.15

ΡΟΔΟΣ-ΛΗΜΝΟΣ
- Δευτέρα-Τετάρτη στις 09.45, Τρίτη στις 10.40, Πέμπτη στις 10.45, Σάββατο στις 15.15'

ΡΟΔΟΣ-ΑΣΤΥΠΑΛΑΙΑ
- Κάθε Τρίτη- Πέμπτη-Σάββατο 13.10'

ΡΟΔΟΣ-ΛΕΡΟΣ
- Κάθε Τρίτη - Πέμπτη-Σάββατο 13.10'

AEGEAN AIRLINES

ΑΠΟ ΡΟΔΟ-ΑΘΗΝΑ
Καθημερινές πτήσεις
14.15-16.30-19.50-22.40

ΑΠΟ ΑΘΗΝΑ-ΡΟΔΟ
Καθημερινά πτήση
05.30-08.45-14.50-18.10-21.00

ΑΠΟ ΡΟΔΟ-ΘΕΣΣΑΛΟΝΙΚΗ
Καθημερινά πτήση 10.20

ΑΠΟ ΘΕΣΣΑΛΟΝΙΚΗ-ΡΟΔΟ
Καθημερινά πτήση 12.20

Χρήσιμα τηλέφωνα κρατήσεων: (22410) 24400.

Σαφής η στόχευση...

Ποιος απογοητεύει περισσότερο τους πολίτες; Η κυβέρνηση ή η αξιωματική αντιπολίτευση; Οσο κι αν μοιάζει παράδοξο, η απάντηση γέρνει στη δεύτερη. Αυτή είναι η μεγάλη αλλαγή από την προηγούμενη διακυβέρνηση του ΠΑΣΟΚ, το οποίο ήταν συνεχώς αντιμέτωπο με μια νεοδημοκρατική αντιπολίτευση, που κέρδιζε τις δημοσκοπήσεις αλλά έχανε τις εκλογικές αναμετρήσεις. Την ίδια στιγμή, μια ευρεία πλειοψηφία της κοινής γνώμης παραμένει ανήσυχη για όσα πρόκειται να (της) συμβούν. Αυτό το δεύτερο δεν έχει αλλάξει τα τελευταία είκοσι (σχεδόν) χρόνια. Κοινό σημείο των μετρήσεων γνώμης είναι ένα ακόμη: ο εν ενεργεία πρωθυπουργός χαίρει καλύτερης εκτίμησης και, κατά κανόνα, κρίνεται καταλληλότερος από τον αντίπαλό του για τη δουλειά του «πρώτου βιολιού».

Συνηθίζουμε να λέμε πως οι κυβερνήσεις, στο μέσον της τετραετούς θητείας τους, περνούν δύσκολες ώρες. Πρόκειται, είναι αλήθεια, για κανόνα που επιβεβαιώνεται στις περισσότερες ευρωπαϊκές χώρες. Αν και, στη δική μας πρόσφατη εμπειρία, τα πράγματα έγιναν πιο κοντά στα όσα βλέπουμε, για παράδειγμα, στις ΗΠΑ, όπου η δημοτικότητα του κ. Μπους κατρακυλά. Ετσι, ο Κώστας Σημίτης δεν κατόρθωσε, στη δεύτερη θητεία του, να αναπνεύσει, ακόμη και σε «καλές» του στιγμές, όπως ήταν η κοινοτική προεδρία ή/και η ένταξη της Κύπρου στην Ευρωπαϊκή Ενωση. Το ίδιο είχε συμβεί και με τη δεύτερη θητεία του Ανδρέα Παπανδρέου. Σε καμία στιγμή, από το 1985 ώς το σκάνδαλο Κοσκωτά, δεν είχε το πάνω χέρι απέναντι στην κοινή γνώμη. Ακόμη και όταν έφτασε στο σημείο να πυροβολήσει πανικόβλητος τη δική του προσπάθεια διάσωσης της ελληνικής οικονομίας.

Πολλά έχουν αλλάξει, από τότε ώς σήμερα, στη συμπεριφορά του εκλογικού σώματος. Επιδεικνύει, για παράδειγμα, σοβαρότητα και «ευρωπαϊκό» ορθολογισμό διακρίνοντας τη δυσαρέσκειά του από την εξώθηση της χώρας σε κατάσταση κρίσης. Σύσσωμο απορρίπτει τη «λύση» των πρόωρων εκλογών, ιδέα που χρησιμοποίησε ο Γιώργος Παπανδρέου για να ενθουσιάσει τους απογοητευμένους βουλευτές του. Ακόμη και όσοι υποστηρίζουν το ΠΑΣΟΚ (σε ποσοστό 70% στην τελευταία έρευνα «Βαρόμετρο Σκάι-Vprc») πιστεύουν πως είναι καλύτερο «να εξαντλήσει η κυβέρνηση την τετραετία».

Αν όλα τούτα ακούγονται μάλλον λογικά και αναμενόμενα –τόσο που να καθιστούν την παρούσα αρθρογραφία σχεδόν βαρετή– τότε γιατί σκοτώνονται τα μίντια της διαπλοκής και άλλοι συνοδοιπόροι να δημιουργήσουν κατάσταση πολιτικής κρίσης; Γιατί βάζουν συντάκτες τους σε διατεταγμένη υπηρεσία λαθρανάγνωσης λάθρα αλιευμένων «μετρήσεων»; Πιστεύουν πράγματι πως η κοινή γνώμη είναι «ζωντόβολο» ώστε να πιστεύσει πως η καλοκουρδισμένη συγχορδία με τίτλους «Μεγάλη Ανατροπή» (Εθνος), «Ναυάγιο» (Το Βήμα), «Χαστούκι» (Ελευθεροτυπία). Μη νομίσετε ότι οι απειλές αφορούν μόνον την κυβέρνηση. Η πρώτη από τις ανωτέρω έγραφε χαρακτηριστικά: «Ομως και το ΠΑΣΟΚ χρειάζεται να επιταχύνει τους ρυθμούς του και τη δραστηριότητά του σε όλη την Ελλάδα, αφού, παρά την υψηλή συσπείρωσή του, χρειάζεται προσπάθεια σε πολλούς τομείς για να πείσει».

Η στόχευση είναι σαφής. Οι δημοσκοπήσεις χρησιμοποιούνται ως εργαλείο πίεσης και, λόγω εξομολογημένων (πλέον) συμφερόντων, εκβιασμού προς τις δύο κατευθύνσεις. Να τρομάξει η κυβέρνηση, να φοβηθεί η αντιπολίτευση. Ζητούμενο είναι η πλήρης υποταγή των πολιτικών. Και, δυστυχώς, το «κόλπο» πιάνει ευκολότερα και συχνότερα από όσο κανείς θα μπορούσε να υποθέσει. Στο όνομα της δήθεν «αντικειμενικής» στάσης, πολιτικοί όλων των τάσεων αποδέχονται την απάτη και τον εκβιασμό. Τα ίδια έκαναν πριν από μερικά χρόνια, όταν πούλαγαν «φούμαρα» στους απογοητευμένους Πασόκους, εκλαμβάνοντας τον πόθο τους για πραγματικότητα.

Στόχος είναι να κρατηθεί η χώρα δεμένη πισθάγκωνα και κυρίως προσδεδεμένη στο παρελθόν. Αδυνατούν να συνηθίσουν με την ιδέα ότι οι εποχές αλλάζουν. Επιδιώκουν να ξεγελάσουν τη λαϊκή εντολή, επειδή, πολύ απλά, γράφουν τη δημοκρατία στα παλαιότερα των υποδημάτων τους. Θα είχε ενδιαφέρον να ερευνούσε κανείς το πεδίο εφαρμογής του νέου (όπως διαμορφώθηκε μετά τις εντεταλμένες πιέσεις των Βρυξελλών) νόμου περί «βασικού μετόχου». Σύμφωνα λοιπόν με τα νέα δεδομένα, η ταυτόχρονη επιχειρηματική ενασχόληση με τα μίντια, τις κρατικές προμήθειες, τους εξοπλισμούς και τα δημόσια έργα δεν έχει σημασία. Αυτό που μετράει είναι η επιδίωξη να ασκήσει ένας μιντιάρχης-εργολάβος επιρροή με σκοπό να εκβιάσει τις αποφάσεις της κυβέρνησης ή, έστω, όσων αποφασίζουν για μεγάλα χρηματικά πακέτα. Μήπως, τελικά, συμβαίνει ήδη αυτό ακριβώς;

Του Μπάμπη Παπαδημητρίου

Για να ενισχυθεί το πολιτικό προφίλ του Γ. Παπανδρέου

Επέλεξαν την όξυνση

Διολίσθηση του αρχηγού της αξιωματικής αντιπολίτευσης στον άκρατο λαϊκισμό



Κλιμακώνεται η σύγκρουση κυβέρνησης και αξιωματικής αντιπολίτευσης για τη δημοσιονομική απογραφή, μετά τη σκληρή επίθεση του προέδρου του ΠΑΣΟΚ Γιώργου Παπανδρέου κατά κυβέρνησης και πρωθυπουργού, με αφορμή την απόφαση της Eurostat η οποία στην ουσία ζητά από την κυβέρνηση να επιστρέψει στο μοντέλο που εφάρμοζαν οι κυβερνήσεις Σημίτη όσον αφορά τον υπολογισμό των αμυντικών δαπανών.

Την Κυριακή, ο πρόεδρος του ΠΑΣΟΚ Γιώργος Παπανδρέου, ανεβάζοντας τους τόνους, είχε εξαπολύσει σκληρή επίθεση στην κυβέρνηση και τον πρωθυπουργό προσωπικά για την απογραφή, κάνοντας λόγο για «πολιτική απάτη» και υποβάθμιση του κύρους της χώρας. «Αυτό που κατάφερε ο πρωθυπουργός με την απογραφή είναι να αποκαλεί η ΕΕ τους Έλληνες απατεώνες. Αυτή η κατηγορία είναι για τον κ. Καραμανλή και όχι για τους Έλληνες», είχε πει ο κ. Παπανδρέου.

Απαντώντας, ο κυβερνητικός εκπρόσωπος Θοδωρής Ρουσόπουλος εξέφρασε τη λύπη του για τον «κατήφορο που επέλεξε να ακολουθήσει» ο κ. Παπανδρέου και μίλησε για διολίσθηση του αρχηγού της αξιωματικής αντιπολίτευσης στο λαϊκισμό.

Από την πλευρά του, ο υπουργός Οικονομίας και Οικονομικών Γιώργος Αλογοσκούφης έκανε λόγο για «μαύρη προπαγάνδα» του ΠΑΣΟΚ και υποστήριξε ότι ο αρχηγός του, Γιώργος Παπανδρέου, καταφεύγει στην «πολιτική της παραπλάνησης». Υποστήριξε επίσης ότι η Eurostat αποκάλυψε «το μεγάλο κόλπο των κυβερνήσεων του ΠΑΣΟΚ» και ότι έχει απαντήσει και στον πρώην πρωθυπουργό Κώστα Σημίτη «καταδικάζοντας τις πρακτικές των κυβερνήσεών του».

Ο Γ. ΣΟΥΦΛΙΑΣ

Ο υπουργός ΠΕΧΩΔΕ Γ. Σουφλιάς, δήλωσε σχολιάζοντας ερώτηση περί κυβερνητικής αμηχανίας και έλλειψης πρωτοβουλιών μετά τις υποκλοπές και την απόφαση για την απογραφή: «Η κυβέρνηση νομίζω ότι έχει κάνει αρκετό έργο. Εντάξει, πρέπει να γίνουν ακόμη πολλά πράγματα, αλλά δεν είναι έτσι».

Σε ό,τι αφορά την επίθεση του κ. Παπανδρέου, ο κ. Σουφλιάς δήλωσε: «Θα συνιστούσα στον κ. Παπανδρέου (και αυτό νομίζω το δικαίωμα το έχω γιατί είμαι περισσότερα χρόνια, πολύ περισσότερα από τον ίδιο στην πολιτική) να μη χρησιμοποιεί τέτοιους απαράδεκτους προσωπικούς χαρακτηρισμούς, οι οποίοι, στο κάτω-κάτω, είναι και αστήρικτοι, διότι έτσι επιστρέφει η πολιτική ζωή δεκαετίες πίσω. Και αυτό δεν είναι καλό, ούτε για την ατμόσφαιρα της πολιτικής ζωής μας, αλλά ούτε καλό για τον τόπο».

ΔΗΛΩΣΕΙΣ ΡΟΥΣΟΠΟΥΛΟΥ

Ο κυβερνητικός εκπρόσωπος Θ. Ρουσόπουλος αναφερόμενος σε χθεσινές δηλώσεις του προέδρου του ΠΑΣΟΚ για την απογραφή εξέφρασε τη λύπη του για τον «κατήφορο που επέλεξε να ακολουθήσει» ο κ. Γ. Παπανδρέου, ενώ υπενθυμίζοντας ότι προ διετίας, ο αρχηγός της αξιωματικής αντιπολίτευσης «υποσχέθηκε μια μοντέρνα πολιτική συμπεριφορά ήθους και σοβαρότητας, όμως στη συνέχεια διολίσθησε σε λαϊκισμό».

Αντιλαμβάνομαι, είπε ο εκπρόσωπος, την ανάγκη του Γ. Παπανδρέου να ενισχύσει το προσωπικό του πολιτικό προφίλ και παρατήρησε ότι «η συμπεριφορά του κάθε άλλο παρά σοβαρότητα εκπέμπει. Είναι κρίμα, διότι άλλα δείγματα γραφής είχε δείξει στην αρχή ο κ.Παπανδρέου και άλλα υπέκρυπτε κάτω από το μειλίχιο χαμόγελό του».

Σε ό,τι αφορά στην απόφαση της Eurostat για τον τρόπο εγγραφής των αμυντικών δαπανών στον προϋπολογισμό, ο κ.Ρουσόπουλος διευκρίνισε ότι η απόφαση αυτή σχετίζεται με τη μεθοδολογία που θα τηρείται «από δώ και πέρα» και τόνισε πως το ΠΑΣΟΚ άφησε έλλειμμα 6,6% και έτσι ακόμη κι αν αφαιρεθούν οι 2 μονάδες των αμυντικών δαπανών, ο τελικός λογαριασμός δεν προσεγγίζει τον δείκτη του 1,5% που υποστήριζε η αξιωματική αντιπολίτευση ως μέγεθος του ελλείμματος και πάντως δεν ήταν της τάξης του 3% που ορίζει το σύμφωνο σταθερότητας.

Ο εκπρόσωπος επανέλαβε ότι το ΠΑΣΟΚ απέκρυψε από τον προϋπολογισμό ένα κονδύλι άνω των 8 δις ευρώ, ενώ σε σχετική ερώτηση παρατήρησε ότι «το ΠΑΣΟΚ κατέγραψε τις αμυντικές δαπάνες όπου ήθελε, αυτό, όμως, δεν μπορεί να το αιτιολογήσει πειστικά, όπως εξίσου πειστικά δεν απαντά για το ύψος του ελλείμματος".

"Το ΠΑΣΟΚ πλαστογράφησε τους αριθμούς και τώρα πλαστογραφεί την ιστορία», τόνισε ο κ. Ρουσόπουλος.

Σε ερώτηση, εξάλλου, σχετικά με την πρακτική που θα ακολουθήσει η παρούσα κυβέρνηση ως προς την εγγραφή των αμυντικών δαπανών, ο κ.Ρουσόπουλος ανέφερε ότι θα τηρηθεί «ό,τι έχει συμφωνηθεί».

Στο μεταξύ, με αφορμή ερώτηση περί της παραπομπής σε δίκη δύο στελεχών της «Κτηματολόγιο Α.Ε.», ο εκπρόσωπος σημείωσε ότι «το κτηματολόγιο είχε διαφημιστεί από το ΠΑΣΟΚ ως το μεγαλύτερο από τα μεγάλα έργα του. Το 2001, όμως, η Ευρωπαϊκή Επιτροπή - λόγω κακοδιαχείρισης - ζήτησε την επιστροφή του συνόλου των χρημάτων που είχαν εισπραχθεί για τον σχεδιασμό του κτηματολογίου. Με άλλα λόγια κλήθηκε η χώρα μας να επιστρέψει 100 εκ. ευρώ».

το SUPER MARKET του
"ΞΕΝΟΔΟΧΕΙΟΥ ΔΙΟΝΥΣΟΣ"
ΣΤΗΝ ΟΔΟ ΗΛΙΑΔΩΝ ΣΤΗΝ ΙΞΙΑ
ΘΑ ΠΑΡΑΜΕΙΝΕΙ ΑΝΟΙΚΤΟ
ΚΑΤΑ ΤΗΝ ΔΙΑΡΚΕΙΑ ΤΟΥ ΧΕΙΜΩΝΑ
ΚΑΘΗΜΕΡΙΝΑ (ΚΑΙ ΤΙΣ ΚΥΡΙΑΚΕΣ)
ΚΑΤΑ ΤΙΣ ΩΡΕΣ:
07.30-23.00
ΣΥΝΕΧΕΣ ΩΡΑΡΙΟ
ΤΗΛ. : 2241023021
AE948

Για το θέμα του Καποδίστρια

Κοινοποιήθηκαν χθες σε Λίνδο - Θεολόγο

Συνεχίζουν τις προσπάθειες οι φορείς

Δεν... παραδίδουν τα όπλα οι κάτοικοι της Θεολόγου και της Λίνδου αντίστοιχα, οι οποίοι ανασκουμπώνονται και προσανατολίζονται μεταξύ των άλλων και σε ειρηνικές διαμαρτυρίες, στο πλαίσιο του πολύχρονου αγώνα τους για την απεξάρτησή τους από τις... συμπληγάδες του «Καποδίστρια».

Εκπρόσωποι των επιτροπών αγώνα που έχει συσταθεί για τον σκοπό αυτό, σημειώνουν μεταξύ των άλλων ότι δεν πτοούνται από τα όσα έχουν **διαμηνύσει οι κυβερνώντες,** αναφορικά με τις αλλαγές την ισχύ του νόμου «Καποδίστριας» και επισημαίνουν ότι θα συνεχίζουν σε όλα τα επίπεδα την μάχη του δίκαιου και τεκμηριωμένου από κάθε άποψη αιτήματός τους.

Στο τέλος της εβδομάδας έχει πραγματοποιηθεί λαϊκή συνέλευση στο δημοτικό διαμέρισμα Θεολόγου, ενώ αύριο το βράδυ θα συνεδριάσει και η Επιτροπή Αγώνα της Λίνδου, τα μέλη της οποίας θα εξετάσουν εκ νέου τα δεδομένα που έχουν προκύψει, για να καθορίσουν αντίστοιχα και τις αντιδράσεις τους.

Σε κάθε περίπτωση πάντως, η κατάσταση, δεν πρόκειται να αφεθεί στην τύχη της, και θα υπάρξει μέχρι και προσφυγή στο Συμβούλιο της Επικρατείας από τους κατοίκους Θεολόγου και Λίνδου αντίστοιχα

Θρίλερ με αεροπλάνο

Συναγερμός στον αέρα πάνω από τη Ρόδο

Τηλεφώνημα για ύπαρξη βόμβας

Τον «πανικό» στον αέρα καθώς πετούσε πάνω από τη Ρόδο, έσπειρε προχθές το πρωί σε εκατό περίπου επιβάτες αεροσκάφους γνωστής αεροπορικής εταιρίας η πληροφορία για τοποθέτηση βόμβας ενώ «κόκκινο» χτύπησε και το εθνικό σύστημα συναγερμού, για περισσότερο από μία ώρα.

Όπως αποκαλύπτει με χθεσινό δημοσίευμά της η εφημερίδα «Εσπρέσσο» το θρίλερ με το Μπόινγκ παίχτηκε σε ύψος 30.000 ποδών πάνω από την περιοχή της Ρόδου, ενώ άμεσα κινητοποιήθηκε και ένα Μιράζ της Ελληνικής Πολεμικής Αεροπορίας, το οποίο συνόδευσε το αεροσκάφος για μεγάλο χρονικό διάστημα.

Όλα ξεκίνησαν προχθές στις 9.30 το πρωί, όταν αεροσκάφος που είχε απογειωθεί από τη Λάρνακα, εκτελώντας το δρομολόγιο προς Αθήνα, κι ενώ είχε εισέλθει στο FIR Αθηνών, άγνωστος τηλεφώνησε στο Κέντρο Ελέγχου της Λευκωσίας και έδωσε την πληροφορία ότι στο αεροσκάφος είχε τοποθετηθεί βόμβα. Αυτό και μόνο, φαίνεται ότι ήταν αρκετό για να σημάνει συναγερμός. Η Λευκωσία, ενημέρωσε αμέσως το Κέντρο Ελέγχου Αθηνών και τον κυβερνήτη του αεροσκάφους ενώ στην συνέχεια ειδοποιήθηκε και το κέντρο Συντονισμού Έρευνας και διάσωσης το οποίο ενημέρωσε το Εθνικό Κέντρο Επιχειρήσεων του ΓΕΕΘΑ. Από κει και πέρα, τα πάντα λειτούργησαν με κινηματογραφική ταχύτητα: Δύο αεροσκάφη Μιράζ, συνάντησαν το αεροσκάφος στη θαλάσσια περιοχή μεταξύ των βορείων Κυκλάδων και της Αττικής και το συνόδευσαν μέχρι και την προσγείωσή του στο αεροδρόμιο των Σπάτων. Εκεί άρχισαν αμέσως εξονυχιστικές έρευνες οι οποίες και έδειξαν ότι επρόκειτο για μια ακόμα ανόητη φάρσα, η οποία αναστάτωσε για τα καλά τις ελληνικές και κυπριακές αρχές.

ΓΙΑ ΠΟΛΛΟΣΤΗ ΦΟΡΑ

Επανέρχεται το θέμα του δωδεκανησιακού λόμπι

Ανέλαβαν πρωτοβουλία ο δήμαρχος Γ. Γιαννόπουλος και οι προκάτοχοί του Γ. Καραγιάννης-Μ. Κόκκινος

Η αναγκαιότητα ενεργοποίησης όλων των πολιτικών, κοινωνικών και οικονομικών δυνάμεων του τόπου, και ο συντονισμός ενεργειών για την επίλυση των προβλημάτων της περιοχής μας, φαίνεται να επανέρχεται στο προσκήνιο.

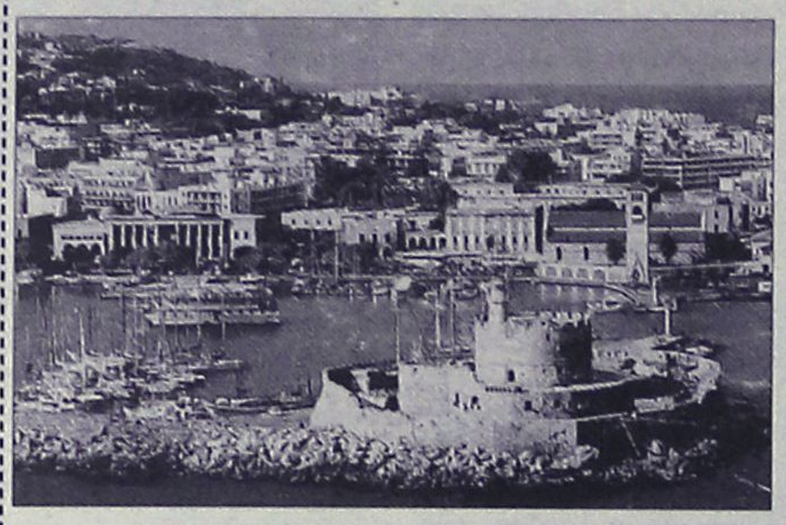

Το θέμα του δωδεκανησιακού λόμπι, όπως έχει επικρατήσει να λέγεται, ήταν το βασικό θέμα που κυριάρχησε κατά την παρουσίαση του βιβλίου "Με τους πολίτες για να πάρουν τις τύχες στα χέρια τους" του βουλευτή του ΠΑΣΟΚ κ. Κώστα Καΐσερλη, την Κυριακή το απόγευμα.

Συμφώνησαν σ' αυτό, στο πλαίσιο των τοποθετήσεων και της συζήτησης που έγινε, τόσο ο νυν δήμαρχος Ρόδου κ. Γιώργος Γιαννόπουλος όσο και οι πρώην δήμαρχοι κ.κ. Μάνος Κόκκινος και Σάββας Καραγιάννης.

Από την εξέλιξη της συζήτησης, τόσο οι δύο πρώην δήμαρχοι όσο και ο νυν εξέφρασαν την ανάγκη ενεργοποίησης όλων των δυνάμεων για το καλό του τόπου.

Στο πλαίσιο μάλιστα αυτό επισημάνθηκε η ανάγκη να συσταθεί επιτροπή πρωτοβουλίας που θα ασχοληθεί με το συγκεκριμένο θέμα, για το ποιά μορφή δηλαδή θα έχει το λόμπι.

Θετική ανταπόκριση από τους παραιτηθέντες σε πολιτική εκδήλωση

Σε γενικές γραμμές μάλιστα θετικές ήταν και οι απόψεις των 300 περίπου πολιτών που συμμετείχαν στην εκδήλωση, που έδειξαν να επιδοκιμάζουν την αναγκαιότητα της προσπάθειας αυτής, αφού η συστράτευση των δυνάμεων του τόπου θεωρείται μονόδρομος.

Βεβαίως δεν είναι η πρώτη φορά που τίθεται επί τάπητος το θέμα του δωδεκανησιακού λόμπι.

Η πατρότητα της προσπάθειας ανήκει στο Επιμελητήριο Δωδεκανήσου, που είχε αναλάβει πριν από μερικά χρόνια και σχετική πρωτοβουλία για να πάρει σάρκα και οστά η προσπάθεια αυτή. Η πρωτοβουλία αυτή είχε μάλιστα ως αποτέλεσμα να γίνει στο Ακταίον ευρεία σύσκεψη με βουλευτές, νομάρχη, δημάρχους, κομματικούς παράγοντες κ.ά., χωρίς όμως περαιτέρω συνέχεια, διότι ως ένα σημείο μάλιστα "υπονομεύτηκε" για μικροπολιτικά συμφέροντα.

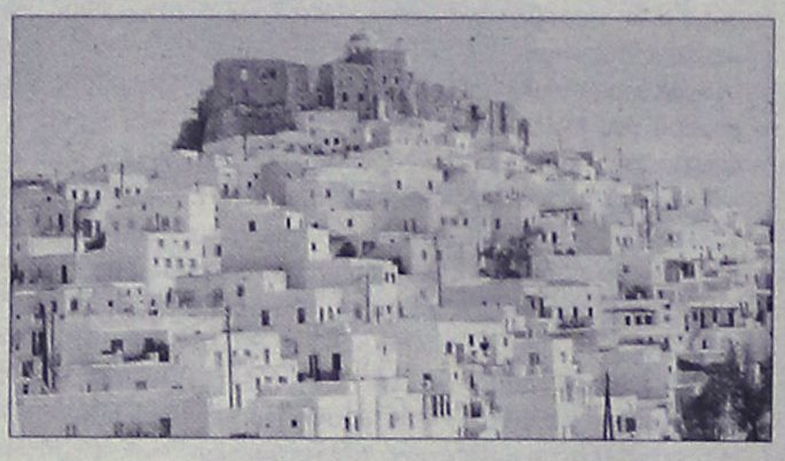

Επί του ίδιου θέματος, πριν από μερικές εβδομάδες είχε επίσης ανακοινωθεί ότι θα αναπτυχθεί σχετική πρωτοβουλία από την νομαρχιακή επιτροπή της Νέας Δημοκρατίας, η οποία ήταν προγραμματισμένη για τον τρέχοντα μήνα.

Σε γενικές γραμμές πάντως οι πάντες φαίνεται να συμφωνούν για την ανάγκη του δωδεκανησιακού λόμπι, αφού αποδεδειγμένα με τις μεμονωμένες και αποτελεσματικές ενέργειες που γίνονται τα αποτελέσματα για τα ασυμφέροντα του νομού δεν είναι αυτά που πρέπει.

Παρά το γεγονός μάλιστα ότι ουσιαστικά βρισκόμαστε σε προεκλογική περιόδο για τον α' και β' βαθμό τοπικής αυτοδιοίκησης, (πράγμα που αποτελεί ντιζαβαντάζ για μια προσπάθεια σε βάθος χρόνου) πολλά είναι αυτά που συνηγορούν στην άποψη να επανέλθει το θέμα στο προσκήνιο. Θεωρούν μάλιστα, οι υπέρμαχοι αυτής της άποψης ότι οι συνθήκες είναι ώριμες στην κοινή γνώμη, για να υπάρξει αποτέλεσμα, γεγονός που θα αναγκάσει και τους όποιους αντιδρούντες να αφήσουν στην άκρη τα μικροσυμφέροντα και τους μικροεγωισμούς.

Ο ΠΛΑΝΗΤΗΣ ΟΔΗΓΕΙΤΑΙ ΠΡΟΣ ΤΗΝ ΚΑΤΑΣΤΡΟΦΗ
ΤΟΥ ΘΑ ΜΕΙΝΟΥΜΕ ΠΑΘΗΤΙΚΟΙ ΘΕΑΤΕΣ ;

ΕΘΝΙΚΟ ΠΑΡΑΤΗΡΗΤΗΡΙΟ ΜΕΣΟΓΕΙΟΥ ΑΝΤΙΠΥΡΗΝΙΚΟ

ΕΧΟΥΜΕ ΔΙΚΑΙΩΜΑ ΝΑ ΖΗΣΟΥΜΕ
ΣΕ ΕΝΑ ΚΟΣΜΟ ΧΩΡΙΣ ΠΥΡΗΝΙΚΑ

ΕΧΕΙ ΣΗΜΑΣΙΑ Η ΔΙΚΗ ΣΟΥ ΣΥΜΜΕΤΟΧΗ
ΕΠΙΚΟΙΝΩΝΗΣΕ ΜΑΖΙ ΜΑΣ ΥΠΟΣΤΗΡΙΞΕ ΤΗ ΔΡΑΣΗ ΜΑΣ

www.manw.org
e-mail: info@manw.org

ΜΟΟ



The
FORUM BEACH
Resort Hotel & Spa center
☆ ☆ ☆ ☆

ΑΝΟΙΚΤΑ ΟΛΟ ΤΟΝ ΧΡΟΝΟ

Δημιουργήσαμε μια πολυτελή αίθουσα εκδηλώσεων ιδανική για διοργάνωση
*ΔΕΞΙΩΣΗΣ ΓΑΜΟΥ
*ΔΕΞΙΩΣΗΣ ΒΑΠΤΙΣΗΣ
*ΧΟΡΟΕΣΠΕΡΙΔΕΣ
*ΡΕΒΕΓΙΟΝ
*ΚΟΠΗ ΠΙΤΑΣ
*ΠΑΙΔΙΚΑ ΠΑΡΤΥ

Οδός Φερενίκης - Παραλία Ιαλυσού
Πληρ. Τηλ.: 2241096601-2 ΑΕ991

Μεταξύ Δήμου και ΔΕΠΟΣ για τα έργα στη Μεσαιωνική Πόλη

Μετωπική σύγκρουση ενόψει

Τί δήλωσε χθες ο δήμαρχος μετά τη συνάντηση με εκπρόσωπο της εταιρίας

Δεν θα αποφύγει τελικά τη... μετωπική σύγκρουση με τη ΔΕΠΟΣ η Δημοτική Αρχή Ρόδου αφού, μετά και τη χθεσινή, άκαρπη, συνάντηση του Δημάρχου κ. Γιώργου Γιαννόπουλου, με το νέο εργοταξιάρχη του έργου για τα υπόγεια δίκτυα της Μεσαιωνικής Πόλης, κ. Λαγκαδάκη, ο πρώτος δεν πήρε τα εχέγγυα που ήθελε και έτσι, σήμερα μπαίνουν συνεργεία του Δήμου για να ξεκινήσουν την αποκατάσταση του οδοστρώματος από την οδό Λάχητος.

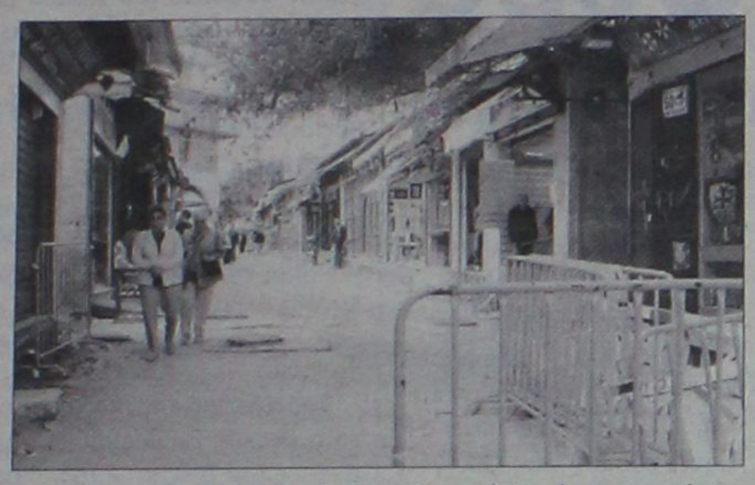



Παίρνοντας, τα πράγματα από την αρχή, χθες το πρωί, μετά από αίτημα του κ. Λαγκαδάκη, ο κ. Γιαννόπουλος είχε συνάντηση μαζί του, στο γραφείο του, και σε δηλώσεις που έκανε αμέσως μετά, είπε ότι η εντολή που έχει πάρει ο νέος υπεύθυνος του έργου από τη Διοίκηση της ΔΕΠΟΣ η οποία και τον όρισε, είναι να κλείσει τη Σωκράτους.

Ο κ. Γιαννόπουλος, λοιπόν, το πρώτο που έκανε ήταν να ζητήσει πληροφορίες από τον κ. Λαγκαδάκη για τον τρόπο με τον οποίο σκέπτεται η ΔΕΠΟΣ να προχωρήσει το έργο αλλά, σύμφωνα με τον ίδιο, δεν έχει επιλυθεί κανένα από τα ζητήματα που επείγουν και που έχει θέσει όλο αυτό το διάστημα η Δημοτική Αρχή και συγκεκριμένα, η προμήθεια των υλικών, η μίσθωση μηχανημάτων, τα καύσιμα, το θέμα των χειριστών και εν μέρει του επιπλέον προσωπικού που χρειάζεται για να ολοκληρωθεί το έργο έγκαιρα.

Μάλιστα συμπλήρωσε ο Δήμαρχος, ένα άλλο θέμα είναι ότι, από την αρχή, δεν υπήρχε αναφορά για το σύνολο της επιφάνειας που πρέπει να αποκατασταθεί και στις δύο οδούς, τη Σωκράτους και τη Λάχητος αφού η εντολή ήταν μόνο για τη Σωκράτους που είναι 450 τ.μ. ενώ συνολικά η επιφάνεια που πρέπει να αποκατασταθεί είναι 750 τ.μ.

Όσο αφορά στην επισήμανση ότι, σ' αυτή τη φάση, δεν γίνεται αναφορά για τη συνολική πορεία του έργου, ο Δήμαρχος είπε χαρακτηριστικά ότι «πρέπει να πηγαίνουμε βήμα-βήμα» και, για ακόμα μία φορά, τόνισε ότι το άμεσο είναι να κλείσει μέχρι το τέλος του μήνα η Σωκράτους ώστε να είμαστε έτοιμοι με το που ξεκινάει η σεζόν αλλά και για να υποδεχθούμε τους μαθητές εκδρομείς και τις προσεγγίσεις κρουαζιεροπλοίων.

Αρκετές φορές, στις χθεσινές του δηλώσεις, ο κ. Γιαννόπουλος επανέλαβε τη φράση «απ' ό,τι κατάλαβα», που σημαίνει ότι ξεκάθαρες απαντήσεις, όπως ήθελε, δεν πήρε. Εκείνο, πάντως, που του έδωσαν να καταλάβει είναι ό,τι, από την πλευρά του φορέα υλοποίησης του έργου, που είναι η ΔΕΠΟΣ, δεν έχουν επιλυθεί ζητήματα όπως τα προαναφερθέντα.

Σύμφωνα με τον ίδιο, η διαδικασία του δανεισμού των υλικών που είχαν ξεκινήσει, η οποία συναρτάται και με την προοπτική του έργου, φαίνεται ότι αφήνει κενά σ' ό,τι αφορά δαπάνες οι οποίες δεν θα θεωρηθούν επιλέξιμες. Αυτές, όμως, οι δαπάνες που δεν θα θεωρηθούν επιλέξιμες και άρα δεν θα πληρωθούν από το ΠΕΠ, θα έπρεπε να αναληφθούν από κάπου. Όπως επεσήμανε ο κ. Γιαννόπουλος, δίχως να έχει προσδιοριστεί αυτό καθαρά, η προσδοκία ήταν αυτές οι δαπάνες να αναληφθούν από το Δήμο και ο Δήμαρχος είναι κατηγορηματικός δηλώνοντας: «Σε κανέναν εργολάβο ο Δήμος δεν έχει κάνει τη χάρη να αναγνωρίζει ότι για τις παραλείψεις του πρέπει να πληρώνει ο Δήμος!».

Μάλιστα, ο κ. Γιαννόπουλος, γνωστοποίησε στον κ. Λαγκαδάκη ότι, εφόσον δεν έχουν βρει την απάντησή τους αυτά τα πρακτικά ερωτήματα, η ΔΕΥΑΡ μπαίνει σήμερα, Τρίτη, στη Λάχητος προκειμένου να ξεκινήσει τις ιδιωτικές συνδέσεις, ώστε να μπορέσουν προχωρήσουν στις αποκαταστάσεις και, παράλληλα, ο Δήμος προχωράει, με όλες του τις δυνάμεις, στην άμεση αποκατάσταση των δύο οδών, κινώντας όλες τις διαδικασίες για να διεκδικήσει την αποζημίωση για αυτά που θα κάνει, από τους υπεύθυνους αυτής της καθυστέρησης.

Η συνεδρίαση

Υπενθυμίζεται ότι, για αύριο, Τετάρτη 15 Μαρτίου, στις 11 το πρωί, ο Δήμαρχος Ροδίων, έχει συγκαλέσει σύσκεψη των κυρίων του έργου στο Δημαρχείο, με θέμα «Επιχορήγηση ΔΕΠΟΣ ΑΕ για την υλοποίηση του έργου Κατασκευή Υπογείων Δικτύων Μεσαιωνικής Πόλης Ρόδου Β' Φάση-Α' Στάδιο». Κατά τη συνεδρίαση αυτή, κατά την οποία αναμένεται να έρθουν ενώπιος-ενωπίω Δημοτική Αρχή και εκπρόσωποι της ΔΕΠΟΣ, θα τεθεί επί τάπητος η υλοποίηση του έργου και η προοπτική ολοκλήρωσής του εντός των ταχθέντων ημερομηνιών. Για τον λόγο αυτό, μάλιστα, η ΔΕΠΟΣ Α.Ε. καλείται, ως φορέας υλοποίησης του έργου, να καταθέσει προς συζήτηση το νέο χρονοδιάγραμμα καθώς και το νέο οργανόγραμμα υλοποίησης του έργου.

Πάνω σ' αυτό και ερωτηθείς χθες ο κ. Γιαννόπουλος αν, στην αυριανή συνεδρίαση, θα θέσει το θέμα και ως πολιτικό, δήλωσε ότι εκείνο που ενδιαφέρει τον ίδιο είναι τι θα γίνει με τα 2 εκατομμύρια ευρώ που υπάρχουν στο ΠΕΠ για το συγκεκριμένο έργο, τα οποία-όπως υπογράμμισε-δεν πρέπει να χαθούν και να υπάρξουν συγκεκριμένες εγγυήσεις ότι αυτή η φόρμουλα που είχε βρεθεί για να εκτελείται το έργο, μπορεί να ισχύσει για να απορροφηθούν τα χρήματα και να εκτελεστεί το έργο «με όλους τους κανόνες της τέχνης και της επιστήμης, σωστά, όπως κατασκευαζόταν μέχρι σήμερα».

Ο Δήμαρχος ήταν ξεκάθαρος λέγοντας ότι αν αυτά τα εχέγγυα δεν υπάρχουν, ο Δήμος είναι έτοιμος να αναλάβει να εκτελέσει αυτό το έργο, δεδομένου ότι είναι δικό του, είναι ο τελικός ωφελούμενος και μέχρι τώρα η ΔΕΠΟΣ, ως φορέας του ευρύτερου δημόσιου τομέα, είχε παρέμβει και το είχε δεχθεί ο Δήμος από το 1994, οπότε-σύμφωνα με τον Δήμαρχο-αν δεν μπορεί και έχει ολοκληρωθεί ένας κύκλος, υπάρχουν πάντα εναλλακτικά σενάρια. «Δεν υπάρχουν αδιέξοδα», είπε καταλήγοντας και δήλωσε αισιόδοξος για το ότι η αποκατάσταση των οδών θα έχει ολοκληρωθεί μέχρι τις 30 Μαρτίου.

Είπε χαρακτηριστικά: «Είμαι ιδιαίτερα ικανοποιημένος γιατί με την επιμονή των περιοίκων καταστηματαρχών, που έχουν θιγεί από την καθυστέρηση που παρατηρείται στο έργο, να ζητούν εξηγήσεις και ευθύνες από τον Δήμο, αναδεικνύεται το πόση εμπιστοσύνη έχουν στο Δήμο όλοι οι συμπολίτες μας».

Για τον κ. Διακομιχάλη

Ερωτηθείς, τέλος, σχετικά με την απομάκρυνση του μέχρι πρότινος υπεύθυνου του εργοταξίου του έργου, κ. Βασίλη Διακομιχάλη και το αν ο ίδιος βλέπει «πολιτικές σκοπιμότητες» πίσω από αυτήν, ο κ. Γιαννόπουλος δεν θέλησε να σχολιάσει κάτι και δήλωσε τα παρακάτω:

«Δεν μπορώ να τοποθετηθώ πολιτικά σε ζητήματα που με αγγίζουν ως άνθρωπο και δεν θέλω να κάνω δηλώσεις οι οποίες θα έχουν διάσταση υποκειμενική».

Ενδεικτικό της σύγχυσης που επικρατεί

Σύσκεψη και στην περιφέρεια

Ανακοίνωση του περιφερειάρχη

Ενδεικτικό του αλαλούμ αλλά και του συγκρουσιακού κλίματος που έχει διαμορφωθεί αποτελεί το γεγονός ότι ενώ για αύριο είχε συγκαλέσει σε συνεδρίαση την κοινή επιτροπή για το έργο των υπόγειων δικτύων, ο δήμαρχος Ρόδου κ. Γιαννόπουλος για την ίδια μέρα συγκάλεσε σύσκεψη και ο περιφερειάρχης Νοτίου Αιγαίου.



Στην ανακοίνωση της περιφέρειας, αναφέρονται τα εξής:

«Ο γενικός γραμματέας Περιφέρειας Νοτίου Αιγαίου κ. Χαράλαμπος Κόκκινος σε συνεργασία με το Υπουργείο Αιγαίου και Νησιωτικής Πολιτικής, συγκαλεί την Τετάρτη 15 Μαρτίου 2006 και ώρα 11.30 π.μ., στα Γραφεία της Περιφέρειας στη Ρόδο, σύσκεψη με θέμα: "Κατασκευή Υπογείων Δικτύων Μεσαιωνικής Πόλης Ρόδου Β' Φάση -Α' Στάδιο"».

Στην συνάντηση έχουν κληθεί να συμμετάσχουν εκπρόσωποι του Υπουργείου Πολιτισμού, της Δ.Ε.Π.Ο.Σ. Α.Ε., της Δ.Ε.Υ.Α. Ρόδου και του Δήμου Ροδίων.

Παντρεύω & Βαπτίζω

... Σε μας θα βρείτε
• Πρωτότυπες & Χειροποίητες Δημιουργίες Γάμου-Βάπτισης-Διακόσμησης
• Προσκλητήρια, Μπομπονιέρες, Στέφανα...
• Διακόσμηση Δεξίωσης - Μπαλόνια - εφέ
• Σχεδιασμός & Επιμέλεια Εκδηλώσεων Γάμου, Βάπτισης, Πάρτι
...
Δείτε ΑΠΟ ΤΩΡΑ και τις νέες μας προτάσεις για το 2006!

... Μην διστάσετε
Να κλείσετε το προσωπικό σας ραντεβού μαζί μας για να επιλέξετε από τις πιο πρωτότυπες και καλαίσθητες διακοσμήσεις του Νυφικού κρεβατιού, του Πάρτι ή της Δεξίωσης σας!
Ωράριο 10.00-14.00 Τρ., Τετ., Παρ. & 18.00-21.00

Αλεξάνδρου Διάκου 7Β
(πάροδος Αλεξ. Φλέμινγκ, πίσω από "El Divino Café)
ΤΗΛ./FAX:22410-32302, 6972-812184

Δώρο ταξίδι με το ύψος των αγορών σας!

AE1261

Ο εισαγγελέας Γ. Οικονόμου διέταξε

Προκαταρκτική μετά τη μηνυτήρια αναφορά

• Συνέντευξη Τύπου σήμερα από τον κ. Χατζηευθυμίου
• Δηλώσεις από το Δήμαρχο και όχι μόνο

Ανοικτό μένει το θέμα να υποβάλει μήνυση εναντίον του δημάρχου, "απαντώντας" στη μήνυση που αυτός του κατέθεσε την περασμένη εβδομάδα για την υπόθεση της ΡΟΔΑ, ο επικεφαλής της μειοψηφίας κ. Χατζηευθυμίου.

Το θέμα για την υποβολή της μήνυσης ή όχι, ο κ. Χατζηευθυμίου το εξετάζει



με τους συνεργάτες του αλλά δεν έχει οριστικοποιήσει τις αποφάσεις του.

Το τί θα πράξει, είναι πιθανόν να το ανακοινώσει σήμερα το μεσημέρι σε προγραμματισμένη συνέντευξη τύπου, ο κ. Χατζηευθυμίου.

Το δεδομένο είναι ότι στην συνέντευξη Τύπου ο κ. Χατζηευθυμίου θα εξαπολύσει επίθεση εναντίον του δημάρχου Ρόδου, στο πλαίσιο των δηλώσεων που έκανε στην διάρκεια των τελευταίων ημερών, με τις οποίες χαρακτήρισε δικομανή τον δήμαρχο Ρόδου.

Αναφορικά με την μήνυση που υπέβαλε ο δήμαρχος Ρόδου κ. Γιαννόπουλος, ο εισαγγελέας Πρωτοδικών Ρόδου κ. Γιώργος Οικονόμου, διέταξε χθες την διενέργεια προκαταρκτικής εξέτασης.

Η μήνυση του δημάρχου θα ενσωματωθεί στην ίδια υπόθεση με την μήνυση που έχει υποβάλει για παρεμφερείς λόγους ο αντιδήμαρχος

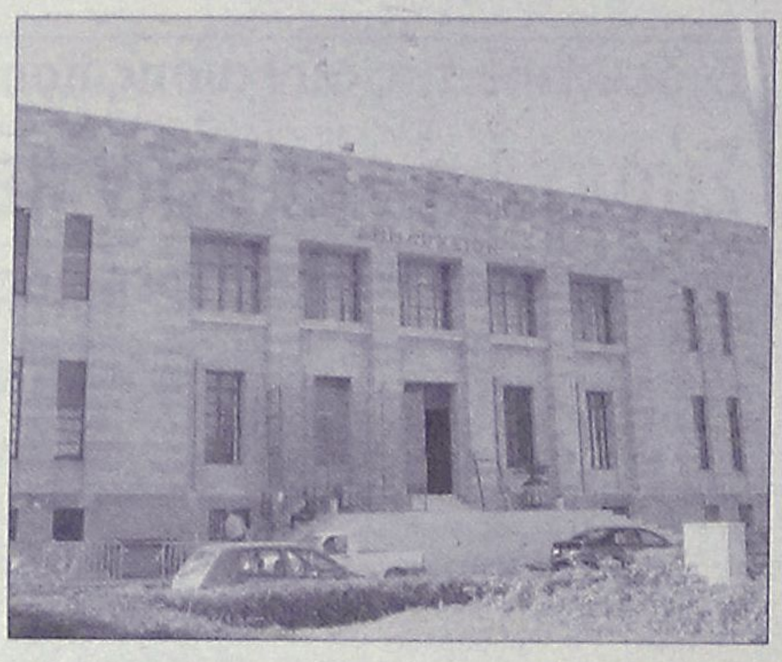

κ. Γιάννης Τσιγάρος.

Η μήνυση του κ. Τσιγάρου έχει ανατεθεί στον πταισματοδίκη και έχει πάρει τον δρόμο της κυρίας ανάκρισης. Σύμφωνα με πληροφορίες ήδη έχουν κληθεί και έχουν καταθέσει αρκετοί εμπλεκόμενοι.

Ο δήμαρχος Ρόδου ως γνωστόν υπέβαλε μήνυση εναντίον του επικεφαλής της μειοψηφίας κ. Χατζηευθυμίου, της προϊσταμένης της Περιφέρειας κ. Ειρ. Μαντικού και των οικονομικών επιθεωρητών που διενήργησαν έλεγχο στη ΡΟΔΑ.

Ο κ. Τσιγάρος πέραν των 4 προαναφερομένων έχει μηνύσει και τον πρώην διευθυντή κ. Παναγιώτη Καστρουνή και τον πρώην προϊστάμενο του λογιστηρίου κ. Σπαθάρα.

Ερωτηθείς χθες από τους δημοσιογράφους **ο δήμαρχος Ρόδου κ. Γιαννόπουλος** γιατί επέλεξε την συγκεκριμένη περίοδο για να καταθέσει μήνυση (σ.σ. σύμφωνα μάλιστα με δημοσιεύματα το έκανε για να ανεβάσει τους τόνους της προεκλογικής αντιπαράθεσης), δήλωσε επικαλούμενος τον τίτλο εκπομπής της Μαρίας Ρεζάν ότι **"έτσι χωρίς λόγο, χωρίς πρόγραμμα".**

Διευκρίνισε επίσης στο πλαίσιο των ίδιων δηλώσεων ότι τον αφήνει παγερά αδιάφορο η όλη διαδικασία.

Ενδιαφέρουσες ήταν επίσης οι δηλώσεις τις οποίες έκανε χθες ο γενικός γραμματέας του δήμου κ. **Κώστας Σκανδαλίδης,** στην ΕΡΑ Ρόδου. Σύμφωνα με αυτόν, ο κ. Γιαννόπουλος δεν είχε ποτέ μανία προσφυγής στη δικαιοσύνη.

Παράλληλα, εξέφρασε την άποψη ότι αυτό που επιχειρείτο ήταν να φθάσει ο Γ. Γιαννόπουλος στις εκλογές, με ποινικές διώξεις να εκκρεμούν εις βάρος του, για να μην έχει δικαίωμα να είναι ξανά υποψήφιος. "Ξέρουν ότι δεν μπορούν να

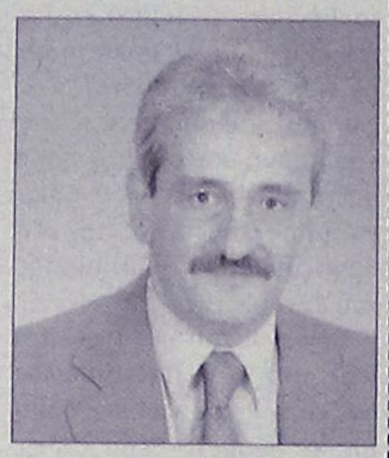

τον κερδίσουν στις εκλογές", είπε χαρακτηριστικά ο Κ. Σκανδαλίδης.

Εξίσου ενδιαφέρουσες ήταν οι δηλώσεις της **κ. Ρένας Μαντικού,** η οποία είπε ότι ο δήμαρχος Ρόδου κατέθεσε την μήνυση για να στρέψει αλλού το ενδιαφέρον αφού επί 12 χρόνια δεν έλυσε τα καυτά προβλήματα της πόλης.

Οσον για τις εναντίον της κατηγορίες ότι ως ελέγκτρια δεν είχε βρει κάτι μεμπτό στη ΡΟΔΑ, αλλά από τη θέση της στην Περιφέρεια ανακάλυψε παραποιημένες αποφάσεις του διοικητικού συμβουλίου, είπε ότι αυτό συνέβη το 2004, όταν δεν είχε αυτή την ευθύνη ελέγχου της ΡΟΔΑ.

Σκοτώθηκε 44χρονος χθες σε τροχαίο

Επεσε με τη μοτοσικλέτα που οδηγούσε σε κολώνα της ΔΕΗ

Στην άσφαλτο του νησιού μας, άφησε την τελευταία του πνοή χθες στις 4 το απόγευμα, 44χρονος δικυκλιστής.

Πρόκειται για τον Μιχάλη Βουλγαρίδη του Θεοφάνη ηλικίας 44 ετών, η είδηση του χαμού του οποίου βύθισε στο πένθος συγγενείς και φίλους.

Ο άτυχος 44χρονος χθες στις 4 το απόγευμα οδηγούσε τη μεγάλου κυβισμού δίκυκλη μοτοσικλέτα του, όταν στο 4ο χιλιόμετρο της επαρχιακής οδού Τσαΐρι- Αεροδρόμιο κάτω από αδιευκρίνιστες μέχρι στιγμής συνθήκες, έχασε τον έλεγχο του οχήματός του, μπήκε στο αντίθετο ρεύμα κυκλοφορίας και προσέκρουσε σε κολώνα της ΔΕΗ και σε παρακείμενο τοιχίο.

Αποτέλεσμα της σύγκρουσης ήταν να βρει ακαριαίο θάνατο ο άτυχος Βουλγαρίδης. Αμέσως στην περιοχή έσπευσαν άνδρες του Τμήματος Τροχαίας Ρόδου αλλά και ασθενοφόρο, το οποίο και μετέφερε τον 44χρονο στο νοσοκομείο όπου διαπιστώθηκε ο θάνατός του. Προανάκριση για τα ακριβή αίτια που προκάλεσαν το δυστύχημα διενεργεί το Τμήμα Τροχαίας Ρόδου.

Φορτωμένα τα πινάκια των Δικαστηρίων

«Φορτωμένα» είναι τα εκθέματα του Τριμελούς Εφετείου Δωδεκανήσου αλλά και του Τριμελούς Εφετείου Κακουργημάτων Δωδεκανήσου, τα οποία συνεδριάζουν σήμερα και την προσεχή Πέμπτη αντίστοιχα.

Πιο συγκεκριμένα, ούτε «καρφίτσα» δεν θα πέφτει από σήμερα μέχρι και το τέλος της εβδομάδας στα δικαστήρια της περιοχής μας, καθώς οι υποθέσεις που θα εξεταστούν είναι αρκετές και αφορούν διάφορα σοβαρά αδικήματα.

Ειδικότερα, σήμερα συνεδριάζει το Τριμελές Εφετείο Δωδεκανήσου, στο εδώλιο του οποίου θα βρεθούν 64 άτομα για 35 υποθέσεις μεταξύ των οποίων κατοχή ναρκωτικών ουσιών, σωματική βλάβη από αμέλεια, κλοπή από κοινού, ανθρωποκτονία από αμέλεια, οδήγηση υπό την επίδραση οινοπνεύματος, απόπειρα απάτης επί δικαστηρίω, κατάχρηση σε ασέλγεια κ.ά. Επίσης με σειρά σοβαρών υποθέσεων που αφορούν αγορά, μεταφορά και πώληση ναρκωτικών ουσιών, απάτη, υπεξαίρεση, σωματεμπορία κατ' εξακολούθηση, κατά συρροή μεταφορά με πλωτό μέσο από το εξωτερικό στην Ελλάδα αλλοδαπών κ.ά., θα ασχοληθεί στην προσεχή του συνεδρίαση μεθαύριο, το Τριμελές Εφετείο επί Κακουργημάτων Δωδεκανήσου. Μεταξύ των υποθέσεων που θα εξεταστούν είναι και του πρώην Δημάρχου Λέρου κ. Ιωάννη Αντάρτη, ο οποίος μαζί με ένα ακόμη άτομο κατηγορείται για απιστία στην υπηρεσία.

ΝΤΕΤΕΚΤΙΒΣ
30 ΧΡΟΝΙΑ ΜΟΝΙΜΑ ΚΑΙ ΣΤΗ ΡΟΔΟ
35354 - 28780
Π.Π. ΓΕΡΜΑΝΟΥ 6 (ΠΛ. ΦΩΚΙΑΛΗ)
Η ΛΥΣΗ!!! ΣΕ ΚΑΘΕ ΣΑΣ ΠΡΟΒΛΗΜΑ
EXPRESS SECURITY
ΧΠΕΜΠ-16

ΠΡΟΛΑΒΕΤΕ!
ΟΛΑ
ΑΝΔΡΙΚΑ - ΓΥΝΑΙΚΕΙΑ - ΠΑΙΔΙΚΑ
ΤΣΑΝΤΕΣ - ΖΩΝΕΣ
ΧΕΙΜΩΝΑΣ - ΚΑΛΟΚΑΙΡΙ
μόνο 10€ & 15€
ΥΠΟΔΗΜΑΤΑ
επίλεκτο
Μιχ. Πετρίδη 40 (έναντι 7ου Γυμνασίου Ρόδου)
τηλ. 2241074884
AT963

WARLYN
ΠΟΡΤΕΣ
ΕΣΩΤΕΡΙΚΕΣ, ΕΞΩΤΕΡΙΚΕΣ - ΤΙΣ ΕΧΟΥΜΕ ΟΛΕΣ
ΣΤΑΜΑΤΗΣΤΕ ΓΙΑ ΤΗΝ ΚΑΛΥΤΕΡΗ ΕΠΙΛΟΓΗ
ΚΟΙΤΑΞΤΕ ΓΙΑ ΤΗΝ ΚΑΛΥΤΕΡΗ ΠΟΙΟΤΗΤΑ
ΑΓΟΡΑΣΤΕ ΣΤΗΝ ΚΑΛΥΤΕΡΗ ΤΙΜΗ
WARLYN DOORS
BSI REGISTERED FIRM
MADE IN ENGLAND
Στ. Καζούλη 23 & Πελοποννήσου 2
Τηλ: 22410 22684 / 22831 • Fax: 22410 22684
e-mail: lints5@otenet.gr
AT761

Στη Ρόδο και τα άλλα νησιά μας

Πολλά προβλήματα από την κακοκαιρία

Διακοπές στην ηλεκτροδότηση και ματαιώσεις δρομολογίων πλοίων και αεροπλάνων

Διακοπές στην ηλεκτροδότηση και προβλήματα στην εκτέλεση των ακτοπλοϊκών και αεροπορικών δρομολογίων της Ρόδου, προκάλεσαν τα ακραία καιρικά φαινόμενα που έπληξαν την Δωδεκάνησο, από τα ξημερώματα της Κυριακής.

Εξαιτίας των ισχυρών ανέμων και των ραγδαίων βροχοπτώσεων που επικράτησαν, **αεροπορικές πτήσεις ακυρώθηκαν ή καθυστέρησαν σημαντικά, ενώ δεμένα στα λιμάνια έμειναν και όλα τα πλοία,** έως και χθες αργά το μεσημέρι, όπου και βελτιώθηκαν προσωρινά οι καιρικές συνθήκες. Πολλές περιοχές σε ολόκληρο το νησί της Ρόδου επίσης, έμειναν χωρίς ρεύμα από το βράδυ της Κυριακής έως και τα ξημερώματα της Δευτέρας, **ενώ διακοπές του ρεύματος συνεχίστηκαν και χθες το απόγευμα σε χωριά της ανατολικής πλευράς του νησιού** μας και ορισμένες συνοικίες της πόλεως Ρόδου.

Στο σκοτάδι, βυθίστηκαν συγκεκριμένα από τις 9 παρά τέταρτο το βράδυ της Κυριακής έως τις 11.30 το βράδυ, ολόκληρο σχεδόν το δημοτικό διαμέρισμα Κοσκινού, περιοχές στη Νότια Ρόδο, το Δήμο Λινδίων και τον Δήμο Αρχαγγέλου και τμήματα της πόλεως Ρόδου.

Αιτία σε όλες τις περιπτώσεις, ήταν η ισχυρή βροχόπτωση που σε συνδυασμό με την ένταση των ανέμων, δημιούργησαν σοβαρά προβλήματα στο εναέριο ηλεκτρικό δίκτυο, κάνοντας έτσι το προσωπικό ασφαλείας των εξειδικευμένων τεχνικών της ΔΕΗ που ήταν σε ετοιμότητα, να τρέχει και να μην φθάνει στην κυριολεξία.

Με δηλώσεις που έκανε χθες το πρωί πάντως, ο πρόεδρος των εργαζομένων της ΔΕΗ Ρόδου κ. **Ηλίας Μπούκλας,** χαρακτήρισε την προχθεσινή νύχτα κακοκαιρίας και... βλαβών, ως μια από τις πιο δύσκολες για το προσωπικό της ΔΕΗ, το οποίο όπως γίνεται συνήθως, υποχρεώθηκε να εργαστεί στην **κυριολεξία κάτω από αντίξοες καιρικές συνθήκες για να μπορέσει να φέρει σε πέρας το έργο του** και να ηλεκτροδοτήσει όσο νωρίτερα γίνονταν, τις περιοχές που είχαν μείνει χωρίς ρεύμα.

Νέα διακοπή του ηλεκτρικού ρεύματος επίσης, σημειώθηκε χθες λίγο μετά τις 5 **το απόγευμα στο δημοτικό διαμέρισμα Μασσάρων** του Δήμου Αρχαγγέλου, προκαλώντας έτσι τις έντονες διαμαρτυρίες των κατοίκων της περιοχής. Σε επικοινωνία που είχαν μάλιστα κάτοικοι της περιοχής με την «Ροδιακή» σημείωσαν ότι το φαινόμενο των διακοπών του ρεύματος, έχει γίνει στην κυριολεξία πολύ συχνό το τελευταίο χρονικό διάστημα και κάλεσαν τους αρμόδιους της ΔΕΗ να πράξουν ό,τι οφείλουν για να σταματήσει επι-



τέλους η απαράδεκτη αυτή κατάσταση.

Από τις εκτιμήσεις των τεχνικών **πάντως το μίνι – μπλακ άουτ στο νησί της Ρόδου,** οφείλονταν σε μεγάλο βαθμό και στα ακραία καιρικά φαινόμενα που επικρατούσαν στο νησί μας εκείνη την ώρα, καθώς επίσης και στην αυξημένη ζήτηση ηλεκτρικής ενέργειας. Ζήτημα επάρκειας ηλεκτρικής ενέργειας για το νησί της Ρόδου πάντως, δεν τίθεται σε αυτή τη χρονική περίοδο, καθώς η ζήτηση σε ηλεκτρικό ρεύμα κυμαίνεται σε επίπεδα της τάξης των 100- 110 Μεγαβάτ τα οποία μπορεί να καλύψει με άνεση το εργοστάσιο παραγωγής της ΔΕΗ στη Σορωνή.

Για σήμερα πάντως η ΕΜΥ προβλέπει διατήρηση των φαινομένων της κακοκαιρίας για την περιοχή του Ανατολικού Αιγαίου και τα Δωδεκάνησα, με θερμοκρασίας που θα κυμαίνονται από 12 έως και 16 βαθμούς Κελσίου, χωρίς ωστόσο να είναι ακραία τα φαινόμενα αυτά. Προβλέπεται επίσης να εκδηλωθούν ήπιας μορφής βροχοπτώσεις στα νησιά μας.

Η ΚΑΚΟΚΑΙΡΙΑ ΣΤΑ ΥΠΟΛΟΙΠΑ ΝΗΣΙΑ ΜΑΣ

Με ιδιαίτερη σφοδρότητα χτύπησε η κακοκαιρία και το βόρειο συγκρότημα του νομού, όπου σημειώθηκαν αλλεπάλληλες μικροδιακοπές στο ηλεκτρικό ρεύμα.

Στην Κω, την Κάλυμνο, τη Λέρο και την Πάτμο, το βράδυ του Σαββάτου σημειώθηκε καταιγίδα, όπως επίσης και τις πρώτες πρωινές ώρες της Δευτέρας.

Στην Κάλυμνο οι δρόμοι πλημμύρισαν από την πολύωρη νεροποντή. Ο μεγάλος όγκος νερού ήταν αδύνατο να απορροφηθεί από τους υπονόμους και το αποτέλεσμα ήταν να πλημμυρίσουν ορισμένα υπόγεια. Σημειώθηκε επίσης χαλαζόπτωση. Το φαινόμενο ήταν ιδιαίτερα έντονο και διήρκεσε για μεγάλο χρονικό διάστημα.

Στην Πάτμο το φαινόμενο ήταν πολύ έντονο το βράδυ του Σαββάτου. Για μια περίπου ώρα η βροχόπτωση ήταν εντονότατη και οι δρόμοι μεταβλήθηκαν σε ποτάμια και υπήρχε κίνδυνος να υποστούν ζημιές σπίτια και καταστήματα στην περιοχή της πλατείας της Σκάλας.

Παράλληλα, ιδιαίτερα έντονοι ήταν και οι άνεμοι, φέρνοντας τα κύματα από τη θάλασσα στους παραλιακούς δρόμους που έγιναν αδιάβατοι.

Μόλις σταμάτησε η νεροποντή, συνεργεία του δήμου άρχισαν να εργάζονται πυρετωδώς και μέσα στο βράδυ αποκατέστησαν όλα τα προβλήματα.

Από τους ισχυρούς ανέμους, το Blue Star δυσκολεύτηκε πολύ να δέσει με ασφάλεια στο λιμάνι, κάτι που έγινε τελικά κατορθωτό μετά από συντονισμένες ενέργειες.

«Θύμα» του καιρού ήταν και η οικονομία της Πάτμου. Την Κυριακή ήταν προγραμματισμένη προσέγγιση κρουαζιερόπλοιου η οποία όμως ματαιώθηκε. Πρόκειται για το δεύτερο κρουαζιερόπλοιο που θα έπιανε στην Πάτμο φέτος. Το πρώτο είχε προσεγγίσει πριν μια εβδομάδα μεταφέροντας 600 Αμερικανούς τουρίστες, οι οποίοι επισκέφθηκαν το Σπήλαιο της Αποκάλυψης, ενώ πριν φύγουν, άφησαν αρκετά χρήματα στα καταστήματα που είχαν ανοίξει ειδικά γι' αυτούς. Δυστυχώς, τα μποφόρ πήραν μακριά μια ακόμη τονωτική ένεση για την αγορά της Πάτμου, σε μια πολύ δύσκολη περίοδο.

ΔΕΗ

"Μπλακ άουτ" στα ρεπό των εργαζομένων...

Πρόσθετες βάρδιες και ωράρια λόγω έλλειψης προσωπικού

«Μπλακ άουτ» στα... ρεπό των εργαζομένων του τεχνικού τομέα της ΔΕΗ στην περιοχή Ρόδου, καταγράφεται τα τελευταία χρόνια, με αποτέλεσμα η κατάσταση να έχει φθάσει πλέον σε επίπεδα... βραχυκυκλώματος, για δεκάδες εργαζόμενους που ολοένα και περισσότερο επιφορτίζονται με πρόσθετες βάρδιες και ωράρια εργασίας.

Όπως αποκάλυψε χθες ο πρόεδρος των εργαζομένων της ΔΕΗ Ρόδου κ. **Ηλίας Μπούκλας,** τα οφειλόμενα ρεπό στους εργαζόμενους του τεχνικού τομέα της Ρόδου, ξεπερνούν σε αυτή τη φάση τις... 6.000(!) γεγονός που καθιστά την εργασία του προσωπικού και εξοντωτική και επικίνδυνη.

Ενδεικτικά, στην διάρκεια της προχθεσινής νύχτας, όπου το νησί της Ρόδου (και κατά συνέπεια και το δίκτυο ηλεκτροδότησης) δοκιμάστηκε για τα καλά από τα ακραία καιρικά φαινόμενα που επικράτησαν, την βάρδια του προσωπικού βλαβών, για ολόκληρο το νησί της Ρόδου, στελέχωναν μόνο 10 τεχνικοί, οι οποίοι έτρεχαν και δεν έφθαναν εν μέσω νεροποντής και κακοκαιρίας, για να επιδιορθώσουν ό,τι μπορούσαν και να ηλεκτροδοτηθούν άμεσα οι περιοχές που είχαν μείνει χωρίς ρεύμα.

Η ίδια κατάσταση, σε ό,τι αφορά τις ελλείψεις προσωπικού, καταγράφεται επίσης και στο εργοστάσιο της ΔΕΗ στη Σορωνή, όπου οι ημέρες ανάπαυσης που έχουν να... λαμβάνουν οι εργαζόμενοι, είναι πολλαπλάσιες από αυτές του τεχνικού προσωπικού του τομέα πόλεως Ρόδου.

Οι προσλήψεις προσωπικού, στους ευαίσθητους αυτούς τομείς, καθίστανται πλέον επιτακτικές, αλλά δυστυχώς, οι εντολές από την διοίκηση, δεν κινούνται σε αυτή την αναγκαιότητα, αφού σύμφωνα με τον προγραμματισμό, το προσωπικό στον τεχνικό τομέα της ΔΕΗ Ρόδου αλλά και των υπολοίπων νησιών του νομού μας, που υποφέρουν το ίδιο, θα συρρικνωθεί ακόμα περισσότερο μέσα στους επόμενους μήνες με τις συνταξιοδοτήσεις προσωπικού που έχουν προγραμματιστεί.

Για το ζήτημα αυτό, συγκεκριμένες ενέργειες πάντως, ετοιμάζονται να κάνουν για ακόμα μια φορά, οι εκπρόσωποι των εργαζομένων των σωματείων της ΔΕΗ Ρόδου, ζητώντας έτσι την άμεση παρέμβαση και των βουλευτών του νομού μας, για την στελέχωση με ικανό αριθμό προσωπικού του τεχνικού τομέα της ΔΕΗ, στα μικρά και μεγάλα νησιά του νομού μας, ενόψει και της τουριστικής περιόδου.



Βρείτε από σήμερα και μέχρι το τέλος Μαρτίου στην **casaviva** μια σειρά από επιλεγμένα προϊόντα με μειωμένες τιμές μέχρι και 40%. Αναζητείστε την ειδική ένδειξη "casaviva stock" σε σαλόνια, κουζίνες, έπιπλα και κρεβατοκάμαρες, διαπιστώνοντας πως η πολυτέλεια δεν είναι πάντα ακριβή!

Λεωφ. Ελευθερίας 2Α, Κρεμαστή,
τηλ. 22410 95076, 22410 96645

ΧΠ2367

ΑΠΟ ΤΗΝ ΚΕΔ

Εκποιείται οικόπεδο στην Παλιά Πόλη

Βρίσκεται στην «χρυσοφόρο» Πλατεία Εβραίων Μαρτύρων

Δημοπρασία για την εκποίηση οικοπέδου στην Παλιά Πόλη, θα πραγματοποιήσει η Κτηματική Εταιρεία του Δημοσίου.

Σύμφωνα με όσα έγιναν γνωστά, "στο σφυρί" πρόκειται να βγεί οικόπεδο 71 τ.μ μη άρτιο και μη οικοδομήσιμο που βρίσκεται στην πλατεία Εβραίων μαρτύρων στην Παλιά Πόλη.

Η δημοπρασία θα γίνει την ερχόμενη Δευτέρα 20 Μαρτίου από τις 10 ως τις 11 το πρωί στα γραφεία της ΚΕΔ στη Ρόδο.

Τιμή εκκίνησης ορίστηκε το ποσό των 48.000 ευρώ. Το εν λόγω ακίνητο κατέχεται αυθαίρετα από ιδιώτες και στο κτηματολόγιο φέρεται να υπάρχει σ' αυτό διώροφο κτίσμα.

Το τίμημα που θα διαμορφωθεί από την δημοπρασία όπως αναφέρει η προκήρυξη θα καταβληθεί είτε εφάπαξ ή το 50% με την υπογραφή του συμβολαίου και το υπόλοιπο 50% σε δύο ισόποσες έντοκες εξαμηνιαίες δόσεις με επιτόκιο 3,75%.

Εκδήλωση της ΔΕΤΑΠ στο Δήμο Πεταλούδων

Ο δήμος Πεταλούδων και η ΔΕΤΑΠ, η αναπτυξιακή εταιρεία του Επιμελητηρίου Δωδεκανήσου, οργανώνουν εκδήλωση για το πρόγραμμα χρηματοδότησης μικρομεσαίων επιχειρήσεων «ποιοτικός εκσυγχρονισμός ξενοδοχείων, τουριστικών οργανωμένων κατασκηνώσεων (campings) και ενοικιαζομένων δωματίων και διαμερισμάτων».

Η εκδήλωση θα γίνει αύριο (Τετάρτη) στις 6 μ.μ. στην αίθουσα πολλαπλών χρήσεων του Βιοκλιματικού Δημοτικού Σχολείου Κρεμαστής.

Λόγω της Ημέρας του Καταναλωτή

Τριήμερο μειωμένων τιμών στην αγορά μας

Ανακοίνωση του Εμπορικού Συλλόγου

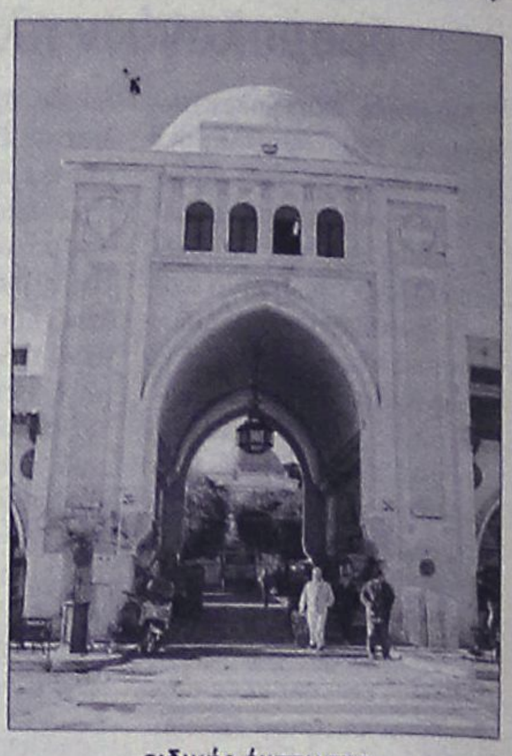

Τριήμερο μειωμένων τιμών, για το διάστημα από 14 έως 16 Μαρτίου, υιοθέτησε ο Εμπορικός Σύλλογος Ρόδου, μετά από σχετική πρόταση της Εθνικής Συνομοσπονδίας Ελληνικού Εμπορίου, για τον εορτασμό της "Ημέρας του Καταναλωτή".

Στην ουσία, ο ΕΣΡ, προτείνει στα μέλη του τη διενέργεια πωλήσεων με χαμηλές τιμές, οι οποίες όμως τονίζεται ότι δε σχετίζονται με τις εκπτώσεις.

Σχετικά εκδόθηκε χτες η ακόλουθη ανακοίνωση:

"Ο Εμπορικός Σύλλογος Ρόδου ενημερώνει τα μέλη του ότι η Εθνική Συνομοσπονδία Ελληνικού Εμπορίου με την ευκαιρία του εορτασμού της «Ημέρας του Καταναλωτή» σε συνεργασία με την Γενική Γραμματεία Καταναλωτή του υπουργείου Ανάπτυξης, έχει προτείνει προς τον εμπορικό κόσμο της χώρας την καθιέρωση τριημέρου μειωμένων τιμών για το χρονικό διάστημα από 14 έως 16 Μαρτίου.

Ο Εμπορικός Σύλλογος Ρόδου υιοθέτησε αυτήν την πρωτοβουλία της ΕΣΕΕ και προτείνει στα μέλη του την διενέργεια πωλήσεων με χαμηλές τιμές, για το τριήμερο αυτό.

Πρέπει να θυμόμαστε ότι η συμμετοχή των εμπόρων στον εορτασμό της Παγκόσμιας Ημέρας Καταναλωτή αφορά πωλήσεις με χαμηλές τιμές, οι οποίες σε καμία περίπτωση δεν συνιστούν εκπτώσεις ή προσφορές.

Προκειμένου δε να αποφευχθεί η σύγχυση αυτή παρακαλούνται τα μέλη μας να ακολουθήσουν τις παρακάτω οδηγίες.

- Η συμμετοχή στην δράση αυτή είναι προαιρετική.
- Η δημοσιοποίηση και προώθηση της ενέργειας αυτής επαφίεται στην διακριτική ευχέρεια των επιχειρήσεων μεμονωμένα.
- Η μείωση τιμών είναι ελεύθερη, αρκεί να μην πέφτει κάτω από το κόστος κτήσης του προϊόντος, καθότι αυτό απαγορεύεται βάσει του άρθρου 24ν. 2941/2001.
- Επιτρέπεται η ανάρτηση πινακίδων με την αναγραφή «Χαμηλές τιμές» ή «Χαμηλές Τιμές λόγω της Παγκόσμιας Ημέρας Καταναλωτή» ή κάθε παρεμφερής πρακτική.
- Απαγορεύεται η αναγραφή παλαιάς (διαγραμμένης) και νέας τιμής και η αναγραφή οποιουδήποτε ποσοστού (%) γενικής ή ειδικής έκπτωσης.
- Οι μειωμένες τιμές μπορούν να αφορούν είτε ομάδα, είτε το σύνολο των ειδών που εμπορεύεται η επιχείρηση.
- Η μείωση της αρχικής τιμής μπορεί να πραγματοποιείται στο Ταμείο της επιχείρησης ή να αναγγέλλεται επί των προϊόντων με οποιοδήποτε τρόπο".

ΠΡΟΓΡΑΜΜΑΤΙΣΜΕΝΑ ΔΡΟΜΟΛΟΓΙΑ ΤΟΥ ΤΑΧΥΠΛΟΟΥ

DODEKANISOS PRIDE

Από 01.03.2006 έως 27.03.2006

ΔΕΥΤΕΡΑ

ΛΙΜΑΝΙ	ΑΦΙΞΗ	ΑΝΑΧ/ΣΗ
ΡΟΔΟΣ		15.00
ΣΥΜΗ	15.50	15.55
ΚΩΣ	17.20	17.25
ΚΑΛΥΜΝΟΣ	18.00	ΔΙΑΝ/ΣΗ

ΤΡΙΤΗ

ΛΙΜΑΝΙ	ΑΦΙΞΗ	ΑΝΑΧ/ΣΗ
ΚΑΛΥΜΝΟΣ		07.50
ΚΩΣ	08.25	08.30
ΣΥΜΗ	09.55	10.00
ΡΟΔΟΣ	10.50	ΔΙΑΝ/ΣΗ

ΤΕΤΑΡΤΗ

ΛΙΜΑΝΙ	ΑΦΙΞΗ	ΑΝΑΧ/ΣΗ
ΡΟΔΟΣ		08.30
ΣΥΜΗ	09.20	09.25
ΚΩΣ	10.50	10.55
ΚΑΛΥΜΝΟΣ	11.30	11.35
ΛΕΡΟΣ	12.20	13.30
ΚΑΛΥΜΝΟΣ	14.15	14.20
ΚΩΣ	14.55	15.00
ΣΥΜΗ	16.25	16.30
ΡΟΔΟΣ	17.20	ΔΙΑΝ/ΣΗ

ΠΕΜΠΤΗ

ΛΙΜΑΝΙ	ΑΦΙΞΗ	ΑΝΑΧ/ΣΗ
ΡΟΔΟΣ		15.00
ΣΥΜΗ	15.50	15.55
ΚΩΣ	17.20	17.25
ΚΑΛΥΜΝΟΣ	18.00	ΔΙΑΝ/ΣΗ

ΠΑΡΑΣΚΕΥΗ

ΛΙΜΑΝΙ	ΑΦΙΞΗ	ΑΝΑΧ/ΣΗ
ΚΑΛΥΜΝΟΣ		07.50
ΚΩΣ	08.25	08.30
ΣΥΜΗ	09.55	10.00
ΡΟΔΟΣ	10.50	15.00
ΣΥΜΗ	15.50	15.55
ΚΩΣ	17.20	17.25
ΚΑΛΥΜΝΟΣ	18.00	18.05
ΛΕΡΟΣ	18.50	ΔΙΑΝ/ΣΗ

ΣΑΒΒΑΤΟ

ΛΙΜΑΝΙ	ΑΦΙΞΗ	ΑΝΑΧ/ΣΗ
ΛΕΡΟΣ		07.00
ΚΑΛΥΜΝΟΣ	07.45	07.50
ΚΩΣ	08.25	08.30
ΣΥΜΗ	09.55	10.00
ΡΟΔΟΣ	10.50	15.00
ΣΥΜΗ	15.50	15.55
ΚΩΣ	17.20	17.25
ΚΑΛΥΜΝΟΣ	18.00	18.05
ΛΕΡΟΣ	18.50	ΔΙΑΝ/ΣΗ

ΚΥΡΙΑΚΗ

ΛΙΜΑΝΙ	ΑΦΙΞΗ	ΑΝΑΧ/ΣΗ
ΛΕΡΟΣ		13.40
ΚΑΛΥΜΝΟΣ	14.25	14.30
ΚΩΣ	15.05	15.10
ΣΥΜΗ	16.35	16.40
ΡΟΔΟΣ	17.30	ΔΙΑΝ/ΣΗ

ΠΑΡΑΣΚΕΥΗ 31.03.2006

ΛΙΜΑΝΙ	ΑΦΙΞΗ	ΑΝΑΧ/ΣΗ
ΚΑΛΥΜΝΟΣ		07.50
ΚΩΣ	08.25	08.30
ΣΥΜΗ	09.55	10.00
ΡΟΔΟΣ	10.50	15.00
ΣΥΜΗ	15.50	15.55
ΚΩΣ	17.20	17.25
ΚΑΛΥΜΝΟΣ	18.00	ΔΙΑΝ/ΣΗ

DODEKANISOS SEAWAYS

η δική μας ναυτιλιακή

ΑΥΣΤΡΑΛΙΑΣ 3, 85100 ΡΟΔΟΣ
ΤΗΛ.:2241070590-FAX 2241070591
EMAIL:info12ne.gr
ΝΕΑ ΙΣΤΟΣΕΛΙΔΑ:www.12ne.gr

AE592

Έξι χρόνια κάθειρξη

Είχε ρίξει καυστικό οξύ στο πρόσωπο της πρώην γυναίκας του

Κατά 8 μόλις μήνες κατάφερε να μειώσει την ποινή που του είχε επιβληθεί πρωτόδικα 6οχρονος Ροδίτης κατηγορούμενος για βαριά σκοπούμενη σωματική βλάβη και επικίνδυνη σωματική βλάβη σε βάρος της εν διαστάσει συζύγου του.

Ο 6οχρονος κάθισε χθες στο εδώλιο του Μικτού Ορκωτού Εφετείου Δωδεκανήσου, το οποίο παρά τις προσπάθειες του συνηγόρου του κ. Μανώλη Κουτσούκου για μετατροπή των κατηγοριών τον καταδίκασε ομόφωνα σε ποινή κάθειρξης 6 ετών και ενός μηνός, χωρίς ελαφρυντικά. Πρωτόδικα για την ίδια υπόθεση του είχε επιβληθεί ποινή κάθειρξης 6 ετών και 9 μηνών.

Κατά τη χθεσινή ακροαματική διαδικασία, εξετάστηκε αρχικά και για αρκετή ώρα η πρώην σύζυγος του κατηγορουμένου η οποία αναφέρθηκε λεπτομερώς στα όσα διαδραματίστηκαν στις 31 Αυγούστου 2003 οπότε και ο 6οχρονος την είχε τραυματίσει πετώντας στο πρόσωπό της καυστικό υγρό.

Στην αγόρευσή του ο εισαγγελέας της έδρας κ. Γιώργος Χατζίκος πρότεινε τη μετατροπή των κατηγοριών από βαριά σκοπούμενη σωματική βλάβη και επικίνδυνη σωματική βλάβη σε βαριά αλλά όχι σκοπούμενη σωματική βλάβη και απλή σωματική βλάβη από αμέλεια, καθώς και να ληφθεί υπόψη από το δικαστήριο το ελαφρυντικό της ανάρμοστης συμπεριφοράς της παθούσας, προτάσεις που τελικά δεν έγιναν δεκτές.

Από την πλευρά του ο συνήγορος υπεράσπισης του 6οχρονου κ. Μανώλης Κουτσούκος παρουσιάζοντας τα κατάλληλα επιχειρήματα στο δικαστήριο επεσήμανε ότι ο πελάτης του δεν είχε πρόθεση να προξενήσει κακό στην πρώην σύζυγό του, καθώς είχε άγνοια για το πόσο δραστικό ήταν το υγρό που κρατούσε και ότι όσα συνέβησαν έγιναν κατά λάθος μετά την παρέμβαση της θείας της παθούσας, η οποία τον «έσπρωξε» με αποτέλεσμα να ξεφύγει από τα χέρια του το υγρό και να χυθεί στο πρόσωπο και στους ώμους της εν διαστάσει συζύγου του.

Τελικά το δικαστήριο ομόφωνα έκρινε για δεύτερη φορά ένοχο τον 6οχρονο καταδικάζοντάς τον σε ποινή κάθειρξης 6 ετών και ενός μηνός.

Στην τσιμπίδα πενήντα οδηγοί χωρίς δίπλωμα

Και για αρκετές άλλες παραβάσεις

Περίπου 50 άτομα εντοπίστηκαν μέσα σε μία εβδομάδα να οδηγούν χωρίς άδεια ικανότητος, ενώ δεκάδες ήταν επίσης οι παραβάσεις που βεβαιώθηκαν το ίδιο χρονικό διάστημα για υπερβολική ταχύτητα και μη χρήση προστατευτικού κράνους.

Ειδικότερα, σύμφωνα με τα επίσημα στοιχεία της Αστυνομικής Διεύθυνσης Δωδεκανήσου το χρονικό διάστημα από τις 6 έως και τις 12 Μαρτίου, 5 συνεργεία με αστυνομικούς βεβαίωσαν συνολικά 39 παραβάσεις σε οδηγούς που είχαν ξεπεράσει το επιτρεπόμενο όριο ταχύτητας, ενώ το ίδιο χρονικό διάστημα 17 συνεργεία ελέγχου πέρασαν από «ψιλό κόσκινο» 289 άτομα για μέθη, εντοπίζοντας 15 παραβάτες, ενώ σε μία περίπτωση κινήθηκε και η διαδικασία του αυτοφώρου.

Εξάλλου την περασμένη εβδομάδα, 448 δίκυκλα κλειδώθηκαν στο «στόχαστρο» των αστυνομικών, βεβαιώνοντας συνολικά 143 παραβάσεις. Πιο συγκεκριμένα, εντοπίστηκαν 45 οδηγοί οι οποίοι δεν φόραγαν προστατευτικό κράνος, 32 να μην διαθέτουν άδεια οδήγησης, 5 για επικίνδυνη οδήγηση, 5 για θορύβους, 2 για στέρηση ασφαλιστηρίου, 1 για στέρηση άδειας κυκλοφορίας και 53 λοιπές παραβάσεις.

Αξίζει επίσης να σημειωθεί ότι για την περασμένη εβδομάδα είχε οριστεί η παράβαση «στέρηση άδειας ικανότητας οδηγού» και κατά τους ελέγχους βεβαιώθηκαν 47 παραβάσεις, ενώ σημειώθηκε στο νομό μας ένα σοβαρό τροχαίο ατύχημα με τον αντίστοιχο τραυματία.

Όπως έγινε γνωστό και την τρέχουσα εβδομάδα θα συνεχιστούν οι «εξορμήσεις» των ανδρών του Τμήματος Τροχαίας Ρόδου και των αρμοδίων Αστυνομικών Τμημάτων σε όλο το Εθνικό και Επαρχιακό δίκτυο του νομού μας, με σκοπό τον έλεγχο των οδηγών για επικίνδυνες παραβάσεις, τη χρήση του προστατευτικού κράνους από τους οδηγούς και τους συνεπιβάτες δικύκλων, τη χρήση ζώνης ασφαλείας, εκπομπή υπερβολικών θορύβων από δίκυκλα οχήματα, οδήγηση υπό την επήρεια αλκοόλ, καθώς και για την παράβαση της εβδομάδας που έχει οριστεί και που είναι το αντικανονικό προσπέρασμα.

Επίσης στα πλαίσια της συγκρότησης Γενικών Συνεργείων από αστυνομικούς, θα διενεργούνται καθημερινά τροχονομικοί έλεγχοι σε ολόκληρο το νομό και ανά 10ημερο θα συγκροτούνται γενικά και ειδικά συνεργεία από όλες τις υπηρεσίες της Αστυνομικής Διεύθυνσης Δωδεκανήσου, τα οποία και θα πραγματοποιούν ελέγχους.

Ελεύθερα τα δύο αδέλφια

Κατηγορούνται για την υπόθεση της ζωοκλοπής

Ελεύθεροι με περιοριστικούς όρους και την καταβολή εγγύησης ποσού 1.000 ευρώ για τον καθένα, αφέθηκαν χθες το μεσημέρι τα δύο αδέλφια που κατηγορούνται για ζωοκλοπή από κοινού.

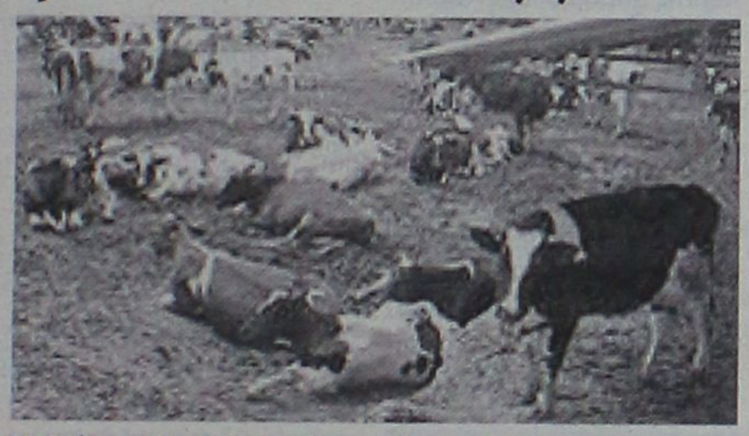

Ο 24χρονος μαζί με τον 28χρονο αδελφό του συνοδευόμενοι από τους συνηγόρους τους κυρίους Σταύρο Παναγιωτακόπουλο και Καζούλη Καζουλάκη, πέρασαν χθες το μεσημέρι την πόρτα του αρμόδιου ανακριτή κ. Διονύση Ρεπούση όπου και απολογήθηκαν για το αδίκημα που τους βαραίνει.

Σύμφωνα με πληροφορίες, και οι δύο επανέλαβαν τα όσα από την αρχή ισχυρίζονται ότι δηλαδή δεν έκλεψαν τα βοοειδή και τα ερίφια από τον 6οχρονο κτηνοτρόφο, αλλά τα πήραν κανονικά μετά από συμφωνία αγοραπωλησίας που είχαν κάνει μαζί του και η οποία ανερχόταν στο ποσό των 14.000 ευρώ. Το γεγονός όμως ότι καθυστέρησαν να καταβάλλουν μέρος των χρημάτων που είχε συμφωνηθεί, προέτρεψε τον 6οχρονο κτηνοτρόφο να καταγγείλει στην αστυνομία την κλοπή των ζώων του.

Θα πρέπει δε να σημειωθεί ότι τα βοοειδή επιστράφηκαν στον ιδιοκτήτη τους και έτσι τα δύο αδέλφια θα πληρώσουν μόνο τα 26 κατσίκια και 28 κατσικάκια, συνολικής αξίας 5.500 ευρώ, κάτι που ήδη έχει γίνει.

Μετά την απολογία τους και με ομόφωνη γνώμη και αρμόδιου εισαγγελέα, τα δύο αδέλφια αφέθηκαν ελεύθερα με τον περιοριστικό όρο να παρουσιάζονται κάθε 1η του μήνα στο Αστυνομικό Τμήμα της περιοχής μας, καθώς και την καταβολή εγγύησης ποσού 1.000 ευρώ για τον καθένα.

Στον ανακριτή σήμερα ο 29χρονος Αιγύπτιος

Για μεταφορά, αγορά και κατοχή ναρκωτικών

Σήμερα τελικά θα βρεθεί ενώπιον του αρμόδιου ανακριτή κ. Διονύση Ρεπούση, ο 29χρονος Αιγύπτιος ο οποίος είχε εντοπιστεί με ποσότητα πρωίνης και χασίς στην κατοχή του.

Σε βάρος του αλλοδαπού μετά τη σύλληψή του είχε ασκηθεί ποινική δίωξη σε βαθμό κακουργήματος για μεταφορά, αγορά και κατοχή ναρκωτικών ουσιών παρά μη τοξικομανή και επρόκειτο να απολογηθεί χθες το μεσημέρι. Διά μέσου όμως του συνηγόρου του κ. Μιχάλη Καντιδενού ζήτησε και πήρε προθεσμία, προκειμένου να εξεταστεί και να προσκομίσει πραγματογνωμοσύνη με την οποία θα αποδεικνύεται ότι πράγματι είναι τοξικομανής, όπως ο ίδιος ισχυρίζεται από την πρώτη στιγμή, και για το λόγο αυτό (δηλαδή για αποκλειστικά δική του χρήση) είχε προμηθευτεί την ποσότητα των ναρκωτικών.

Υπενθυμίζεται ότι ο 29χρονος Αιγύπτιος είχε συλληφθεί την περασμένη Τετάρτη 8 Μαρτίου το βράδυ, λίγα λεπτά αφότου έφθασε στο νησί μας με πλοίο της γραμμής από τον Πειραιά. Οι αστυνομικοί του Τμήματος Δίωξης Ναρκωτικών, στο πλαίσιο των ελέγχων που διενεργούν για τη καταπολέμηση της διάδοσης των ναρκωτικών είχαν θέσει σε παρακολούθηση τον 29χρονο Αιγύπτιο καθώς είχαν πληροφορίες ότι επρόκειτο να μεταβεί στην Αθήνα για να προβεί στη αγορά σημαντικής ποσότητας ηρωίνης.

Πράγματι την περασμένη Τρίτη ο 29χρονος μετέβη αεροπορικώς στη πρωτεύουσα και επέστρεψε την επόμενη ημέρα με πλοίο της γραμμής στο νησί μας. Οι άνδρες του Τμήματος Δίωξης Ναρκωτικών Ρόδου, αξιοποιώντας τις πληροφορίες αυτές και κρίνοντας ως «ύποπτο» το ταξίδι του, έθεσαν υπό επιτήρηση τα συγκοινωνιακά μέσα και με την άφιξη του πλοίου εντοπίστηκε ο Αιγύπτιος, στον οποίο και διενήργησαν σωματική έρευνα, καταφέρνοντας έτσι να βρουν στην κατοχή του μία αυτοσχέδια πλαστική συσκευασία που περιείχε ηρωίνη βάρους 50 γραμμαρίων. Σε έρευνα που ακολούθησε στο σπίτι του 29χρονου στην περιοχή του Ιαλυσού, οι αστυνομικοί εντόπισαν επίσης μία αυτοσχέδια πλαστική συσκευασία με 30 γραμμάρια ακατέργαστης κάνναβης.



Για το θέμα του προέδρου Πρωτοδικών

Συνάντηση εισαγγελέα με Δικηγορικό Σύλλογο

Συνάντηση με τον εισαγγελέα Πλημμελειοδικών Ρόδου κ. Γιώργο Οικονόμου είχε χθες το μεσημέρι η πλειοψηφία των μελών του διοικητικού συμβουλίου του Δικηγορικού Συλλόγου Ρόδου, τον οποίο και ενημέρωσαν αναφορικά με τη γνωστή διένεξη που έχει δημιουργηθεί μεταξύ μελών του συλλόγου και του προέδρου Πρωτοδικών Ρόδου κ. Ανδρέα Κράνη.



Το ακριβές περιεχόμενο της συζήτησης που πραγματοποιήθηκε στη συνάντηση αυτή δεν έχει γίνει γνωστό, ωστόσο σύμφωνα με πληροφορίες φέρεται να εκφράστηκε η δυσαρέσκεια μελών της διοίκησης του Δικηγορικού Συλλόγου Ρόδου αναφορικά με τα όσα φημολογούνται το τελευταίο διάστημα για το ρόλο που «διαδραμάτισαν» μερίδα δικηγόρων αλλά και ο πρόεδρος κ. Κώστας Σαρρής στη μετάθεση του κ. Κράνη από το Πρωτοδικείο της Ρόδου.

Σύμφωνα με τις ίδιες πληροφορίες, εκφράστηκε η ανάγκη παρέμβασης του αρμόδιου θεσμικού οργάνου, δηλαδή της εισαγγελίας προκειμένου να μην υπάρξει περαιτέρω όξυνση της όλης κατάστασης.

Σε κάθε περίπτωση πάντως, για το θέμα έχει ήδη ενημερωθεί και ο εισαγγελέας Εφετών Δωδεκανήσου κ. Γιώργος Χατζίκος, ενώ θεωρείται βέβαιο ότι το ίδιο θα γίνει και με τον Άρειο Πάγο.

Κινδυνεύουν οι ανυποψίαστοι πολίτες

Συνεχίζονται οι επιθέσεις από αδέσποτα σκυλιά

Ενημερώθηκε ο εισαγγελέας Ρόδου

Σε άκρως επικίνδυνες για την ασφάλεια των ανυποψίαστων πολιτών και κυρίως των μικρών παιδιών, εξελίσσονται πλέον οι επιθέσεις των αδέσποτων σκυλιών σε ολόκληρη την πόλη της Ρόδου, σε καθημερινή βάση.

Η κατάσταση, πέρα από την τριτοκοσμικότητά της, φαίνεται να αποκαλύπτει και μια σειρά από αδυναμίες παρέμβασης, έτσι ώστε να αντιμετωπιστεί επί της ουσίας το πρόβλημα, αφού οι πάντες σηκώνουν τα χέρια ψηλά και αποποιούνται κάθε είδους ευθύνη.

Με δηλώσεις που έκανε χθες στη «Ροδιακή» η πρόεδρος της Φιλοζωικής Εταιρίας Ρόδου κ. **Αναστασία Σταματίου,** σημείωσε μεταξύ των άλλων ότι από την πλευρά του ο Σύλλογος κάνει ό,τι είναι δυνατόν για να μπορέσει να αντιμετωπίσει το πρόβλημα των αδέσποτων ζώων που κυκλοφορούν στην πόλη της Ρόδου, ωστόσο όμως δεν διαθέτει και υπεράνθρωπες προσπάθειες.

Η ίδια παραδέχθηκε επίσης ότι ορισμένα από τα σκυλιά αυτά, που κυκλοφορούν αδέσποτα στις γειτονιές και το κέντρο της πόλης μας, **είναι σε ημιαγρία κατάσταση(!)** και κατά συνέπεια, είναι εξαιρετικά δύσκολο να ακινητοποιηθούν και να μεταφερθούν **με τα μέσα που διαθέτουν τα λιγοστά μέλη της Φιλοζωικής Εταιρίας Ρόδου.**

Αξίζει να σημειωθεί πάντως, ότι για το θέμα αυτό, έχει ζητηθεί εδώ και πολύ καιρό η παρέμβαση τόσο του Δήμου Ροδίων όσο και της Νομαρχιακής Αυτοδιοίκησης, χωρίς ωστόσο μέχρι σήμερα, να έχουν υπάρξει θετικά αποτελέσματα.

Χρειαζόμαστε και μέσα και συγκεκριμένα εργαλεία για να μπορέσουμε να ακινητοποιήσουμε τα ζώα αυτά – σημείωσε η κ. Σταματίου. Έχουμε ζητήσει εδώ και χρόνια ένα ειδικό πιστόλι που εκτοξεύει βέλος με αναισθησιογόνο φάρμακο που ακινητοποιεί τα ζώα αυτά και μέχρι σήμερα δεν έχουμε καταφέρει να το αποκτήσουμε. Εμείς – κατέληξε η κ. Σταματίου- καταβάλλουμε υπεράνθρωπες προσπάθειες για να μπορέσουμε να είμαστε εντάξει στις υποχρεώσεις μας. Ας αναλάβουν και οι υπόλοιποι εμπλεκόμενοι φορείς τις υποχρεώσεις τους.

ΕΝΗΜΕΡΩΘΗΚΕ Η ΕΙΣΑΓΓΕΛΙΑ

Αναλυτική ενημέρωση αναφορικά με τα περιστατικά επιθέσεων συμπολιτών μας από αδέσποτα σκυλιά, έγινε επίσης χθες και στον εισαγγελέα Πρωτοδικών Ρόδου κ. Γεώργιο Οικονόμου. Ο εισαγγελέας, με αφορμή και το δημοσίευμα της «Ρ» την περασμένη Κυριακή, ζήτησε επίσης πρόσθετα στοιχεία, για τον αριθμό των συμπολιτών μας που τραυματίστηκαν και μεταφέρθηκαν στο νοσοκομείο από επιθέσεις αδέσποτων σκυλιών, εξετάζοντας έτσι το ενδεχόμενο, ακόμα και να προχωρήσει στην διενέργεια σχετικής έρευνας για τον καταλογισμό ευθυνών.

Σημειώνεται ότι, μόνο τις τελευταίες 20 μέρες, στο νοσοκομείο της Ρόδου διακομίστηκαν 13 συμπολίτες μας (μεταξύ των οποίων και παιδιά από δάγκωμα σκύλου(!) **ενώ άλλος κάτοικος της πόλεως Ρόδου, δέχθηκε επίθεση από γάτα και μεταφέρθηκε στα εξωτερικά ιατρεία του νοσοκομείου για την παροχή πρώτων βοηθειών.**

Τα στοιχεία αυτά που έχουν καταγράψει ένα προς ένα οι γιατροί του Νοσοκομείου της Ρόδου φανερώνουν ανεπιφύλακτα ότι ο αριθμός αυτών των περιστατικών, είναι εξαιρετικά αυξημένος για τα δεδομένα της Ρόδου, συγκριτικά και με τους προηγούμενους μήνες.

Σε όλες σχεδόν τις περιπτώσεις, τα σκυλιά που επιτέθηκαν στους ανθρώπους και τους τραυμάτισαν σε σημείο τέτοιο που να χρειάζεται η παροχή πρώτων βοηθειών στο νοσοκομείο της Ρόδου, ήταν αδέσποτα. Εκτιμάται επίσης, ότι ο αριθμός των περιστατικών αυτών, δεν είναι ο πραγματικός, αφού άλλες ελαφρότερες περιπτώσεις συμπολιτών μας που δέχθηκαν επίθεση από σκυλιά, αναζήτησαν νοσηλεία σε ιδιώτες γιατρούς.

ΣΥΝΕΡΓΕΙΟ ΑΥΤΟΚΙΝΗΤΩΝ-
ΕΜΠΟΡΙΑ ΑΝΤΑΛΛΑΚΤΙΚΩΝ-
ΕΙΣΑΓΩΓΕΣ ΜΕΤΑΧΕΙΡΙΣΜΕΝΩΝ Ι.Χ. και
ΕΠΑΓΓΕΛΜΑΤΙΚΩΝ ΦΟΡΤΗΓΩΝ ΑΥΤΟΚΙΝΗΤΩΝ-
ΓΕΩΡΓΙΚΩΝ ΜΗΧΑΝΗΜΑΤΩΝ

ΙΩΑΝΝΗΣ ΚΡΗΤΙΚΟΣ

CAR CENTER

ΠΩΛΗΣΕΙΣ ΜΕΤΑΧΕΙΡΙΣΜΕΝΩΝ:

- **MAZDA 4X4 DIESEL,** τετράπορτο, AC, υδραυλικό τιμόνι, ABS, AIRBAG 2, κεντρικό κλείδωμα, ηλεκτρικά παράθυρα, XARDTOP, ζάντες αλουμινίου, σκαλοπάτια, βελούδινο σαλόνι, καινούργιο 0 χλιόμετρα.
- **MERCEDES SPRINTER 312D,** μοντέλο 1998, εισαγωγής, DIESEL, κλειστό.
- **MERCEDES SPRINTER 308 D,** μοντέλο 1998, DIESEL, κλειστό εισαγωγής.
- **ΤΡΑΚΤΕΡ JJEKH** 28HP 1999 μοντέλο μαζί με παρελκόμενο δεντροκομικό, DIESEL.
- **ΦΡΕΖΑ** σκαπτικό, ρουλερίνη, 8HP μαζί με παρελκόμενα, DIESEL.
- **NISSAN CARCO** κλούβα, DIESEL, 2.300 cc, 1999 μοντέλο, AC, υδραυλικό τιμόνι, κεντρικό κλείδωμα, εισαγωγής.
- **MERCEDES SPRINTER 308D** υδραυλικό τιμόνι, ABS, ανοικτό φορτηγάκι, 1998 μοντέλο, εισαγωγής.
- **RENAULT EXPRER** κλουβάκι κλειστό, 1994 μοντέλο, DIESEL.
- **FORD COURIER** κλουβάκι, 1.800cc, DIESEL, 1998 μοντέλο, υδραυλικό τιμόνι, εισαγωγής.
- **OPEL COMBO,** 1.700, κλουβάκι, DIESEL, 1997 μοντέλο.
- **DAEWOO MATIZ** 2001 μοντέλο, AC, κεντρικό κλείδωμα.
- **MERCEDES SPRINTER** κόφα με υδραυλική πόρτα πίσω, 412 D, ABS, υραυλικό τιμόνι, 1999 μοντέλο, εισαγωγής.
- **BMW 320** DIESEL, στέσιον, βάγκον υδραυλικό τιμόνι, AC, ABS, RECARO, καθίσματα, ηλεκτρικά παράθυρα, AIRBAG, τιμόνι πολλαπλών χρήσεων, τηλέφωνο, κεντρικό κλείδωμα, καθίσματα δέρμα JBASMA, ζάντες αλουμινίου, κουρτινάκι ηλεκτρικό πίσω εισαγωγής.
- **CITROEN SAXO** 2002, 1.100 c.c., AC, υδραυλικό τιμόνι, κεντρικό κλείδωμα, ηλεκτρικά παράθυρα.
- **HYUNDAI ACCENT** 2001 1.400cc, AC, ABS, AIR BAG, κεντρικό κλείδωμα, υδραυλικό τιμόνι, ηλεκτρικά παράθυρα.
- **HYUNDAI COUPE** 1.600 cc, 1998 μοντέλο, ABS, AIRBAG, AC, υδραυλικό τιμόνι, κεντρικό κλείδωμα, δερμάτινα καθίσματα, ηλεκτρικά παράθυρα.
- **NISSAN ALMERA** 1.500 cc, 2001 μοντέλο, AC, ABS, AIRBAG, υδραυλικό τιμόνι, κεντρικό κλείδωμα, ηλεκτρικά παράθυρα.

Εναντι παλαιού αεροδρομίου Μαριτσών

Πληρ. τηλ. 2241047670, 6944476553

AE674

SAIS TRAVEL

ΠΑΣΧΑ

στα ΙΕΡΟΣΟΛΥΜΑ

Από 13/4 έως 26/4

ΙΕΡΟΣΟΛΥΜΑ-ΣΙΝΑ-ΚΑΪΡΟ

ΘΕΣΕΙΣ ΠΟΛΥ ΠΕΡΙΟΡΙΣΜΕΝΕΣ

Φέτος ΠΑΣΧΑ θα κάνουμε στα ΙΕΡΟΣΟΛΥΜΑ. Θα προσκυνήσουμε τα άγια χώματα που περπάτησε ο Χριστός στην ΒΗΘΛΕΕΜ - ΝΑΖΑΡΕΤ - ΤΙΒΕΡΙΑΔΑ - ΚΑΠΕΡΝΑΟΥΜ - ΟΡΟΣ ΘΑΒΩΡ - ΣΡΑΝΤΑΡΙΟ ΟΡΟΣ - ΟΡΟΣ ΕΛΑΙΩΝ - ΑΝΑΛΗΨΗ ΚΥΡΙΟΥ - ΤΑΦΟΣ ΠΑΝΑΓΙΑΣ - ΤΑΦΟΣ ΛΑΖΑΡΟΥ - ΝΕΚΡΑ ΘΑΛΑΣΣΑ - ΙΟΡΔΑΝΗ ΠΟΤΑΜΟ - ΟΔΟ ΤΟΥ ΜΑΡΤΥΡΙΟΥ - ΦΥΛΑΚΕΣ ΧΡΙΣΤΟΥ - ΑΠΟΚΑΘΗΛΩΣΗ ΓΟΛΓΟΘΑ - ΤΑΦΟ ΤΟΥ ΧΡΙΣΤΟΥ - ΑΓΙΟ ΦΩΣ - ΣΙΝΑ - ΑΓ. ΑΙΚΑΤΕΡΙΝΗ - ΜΟΥΣΕΙΟ ΚΑΪΡΟΥ - ΑΓ. ΓΕΩΡΓΙΟ ΚΑΪΡΟΥ - ΠΥΡΑΜΙΔΕΣ και άλλα.

ΠΛΗΡΟΦΟΡΙΕΣ-ΠΡΟΓΡΑΜΜΑ

ΠΡΑΚΤΟΡΕΙΟ ΤΑΞΙΔΙΩΝ

ΣΑΒΒΑΣ ΣΑΗΣ

ΤΑΡΠΟΝ ΣΠΡΙΝΓΚΣ 42 (δίπλα στην Alhpa bank - Πλατεία ΚΥΠΡΟΥ)

Τηλ. 39781-3, 37711

ΧΠΤΓΡ019

ANEK FERRIES

ΠΡΟΓΡΑΜΜΑ ΔΡΟΜΟΛΟΓΙΩΝ

Ε/Γ-Ο/Γ ΡΟΔΑΝΘΗ & Φ/Γ-Ο/Γ ΝΙΚΟΛΑΣ Α.

ΤΟ ΡΟ/ΡΟ ΝΙΚΟΛΑΣ Α ΕΙΝΑΙ ΜΟΝΟ ΟΧΗΜΑΤΑΓΩΓΟ

ΡΟΔΟΣ - ΠΕΙΡΑΙΑΣ

ΤΕΤΑΡΤΗ 01/03

ΡΟΔΑΝΘΗ 16.00 ΚΩ(20.40)-ΚΑΛΥΜΝΟ(22.20)-ΛΕΡΟ(23.50)-ΠΑΤΜΟ(01.30)-ΠΕΙΡΑΙΑ(12.00)

ΠΕΜΠΤΗ 02/03

ΝΙΚΟΛΑΣ Α 18.00 ΠΕΙΡΑΙΑ (12.00)

ΠΑΡΑΣΚΕΥΗ 03/03

ΡΟΔΑΝΘΗ 18.00 ΣΥΜΗ(19.40)-ΤΗΛΟ(21.50)-ΝΙΣΥΡΟ(23.20)-ΚΩ(01.10)-ΚΑΛΥΜΝΟ(02.40)-ΛΕΡΟ(04.00) ΠΑΤΜΟ(05.30)-ΠΕΙΡΑΙΑ(15.30)

ΣΑΒΒΑΤΟ 04/03

ΝΙΚΟΛΑΣ Α 20.00 ΚΩ(23.00)-ΠΕΙΡΑΙΑ (15.00)

ΔΕΥΤΕΡΑ 06/03

ΡΟΔΑΝΘΗ 16.00 ΚΩ(20.40)-ΚΑΛΥΜΝΟ(22.20)-ΛΕΡΟ(23.50)-ΠΑΤΜΟ(01.30)-ΠΕΙΡΑΙΑ(12.00)

Πληροφορίες στα κεντρικά γραφεία:

ΠΕΙΡΑΙΑΣ: Κανθάρου 2 & Ακτή Μιαούλη
Τηλ.: 210-4582640
Φαξ: 210-4510600

ΡΟΔΟΣ: Ακτή Σαχτούρη 5
Τηλ.: 22410-35066/36170
Φαξ: 22410-39839

ΧΠ1589

Σύμφωνα με δημοσιεύματα

Θα προχωρήσει η εξαγορά των καταπατημένων

Έντονο ενδιαφέρον στη Ρόδο

Με αντίτιμο που θα υπολογίζεται με βάση την αξία του οικοπέδου ή του κτήματος και θα μειώνεται ανάλογα με τη χρονική περίοδο καταπάτησης, δεκάδες χιλιάδες καταπατητές δημοσίων εκτάσεων θα κληθούν περί τα τέλη του α΄ εξαμήνου εφέτος να αποκτήσουν νόμιμους τίτλους ιδιοκτησίας.

Αυτό τουλάχιστον αναφέρουν δημοσιεύματα αθηναϊκών εφημερίδων και εκ των πραγμάτων το θέμα αναμένεται με ιδιαίτερο ενδιαφέρον σε τοπικό επίπεδο όπου υπάρχουν αρκετές τέτοιες περιπτώσεις λόγω των κτημάτων που διαχειρίζεται η Κτηματική Εταιρεία του Δημοσίου.

Σύμφωνα με τα δημοσιεύματα από τη νομιμοποίηση θα εξαιρούνται οι δασικές εκτάσεις, αλλά και εκείνες για τις οποίες έχουν εγερθεί ζητήματα από την αρχαιολογική υπηρεσία. Η σχετική νομοθετική ρύθμιση του υπουργείου Οικονομίας αναμένεται να λάβει την τελική μορφή της περί τα τέλη Απριλίου και το υπουργείο υπολογίζει ότι θα εισπράξει περίπου 100 εκατ. ευρώ. Πάντως, επισημαίνεται ότι τα μεταγενέστερα οφέλη θα είναι πολλαπλάσια, τόσο από την τακτοποίηση των εκκρεμοτήτων, όσο και από την οικοδόμηση των περιοχών που θα «απελευθερωθούν».

Μόνο στις πρωτεύουσες 53 νομών της χώρας, περίπου το 45% των δημοσίων κτημάτων είναι καταπατημένα, ενώ το 65,2% εξ αυτών έχουν ενταχθεί σε σχέδιο πόλης. Συνολικά, από τα περίπου 97.000 δημόσια κτήματα και οικόπεδα, τα 87.000 αυτών είναι καταπατημένα. Για την παροχή τίτλων ιδιοκτησίας, τα οικόπεδα και κτήματα θα επιμερισθούν σε τρεις κατηγορίες: άρτια οικόπεδα εντός σχεδίου πόλης ή οικισμού, περιαστικά και παραλιακά ακίνητα, καθώς και αγροτεμάχια.

Συνεχίζεται η προανάκριση

Για τις συνταγογραφήσεις ναρκωτικών φαρμάκων στην Κάλυμνο

Προχωρά το έργο της προανάκρισης σε ότι αφορά την υπόθεση των συνταγογραφήσεων ναρκωτικών φαρμάκων στην Κάλυμνο, με τη δικαιοσύνη να διερευνά τυχόν τέλεση ποινικά κολάσιμων πράξεων.

Σύμφωνα με όσα έχουν γίνει γνωστά, διερευνάται το ενδεχόμενο να έχουν δοθεί τέτοιες συνταγές για λόγους που δεν έχουν να κάνουν αυστηρά με τη θεραπεία ασθενών, καθώς και να έχουν δοθεί συνταγές από μπλοκ που δεν είναι θεωρημένα.

Η εισαγγελέας της Κω έχει καλέσει για κατάθεση μεγάλο αριθμό φαρμακοποιών και γιατρών του νοσοκομείου Καλύμνου και του ΙΚΑ, κάποιοι από τους οποίους έχουν ήδη καταθέσει. Μάλιστα, σε μια περίπτωση η εισαγγελέας αποφάσισε να τεθούν για γιατρό του ΙΚΑ περιοριστικά μέτρα, μεταξύ των οποίων και η απαγόρευση εξόδου από τη χώρα.



Σύμφωνα με πληροφορίες, από τις μέχρι στιγμής καταθέσεις προκύπτει ότι υπήρχαν παρατυπίες, όπως η έκδοση συνταγών από μπλοκ που δεν ήταν θεωρημένα από την αρμόδια διεύθυνση της Νομαρχίας. Επίσης, έχει προκύψει ότι ορισμένοι γιατροί είχαν προβεί σε έκδοση ίσως και εκατοντάδων τέτοιων συνταγών, σε σύντομο χρονικό διάστημα. Άγνωστο όμως παραμένει αν τελικά στοιχειοθετούνται ποινικά αδικήματα, κάτι που θα γίνει γνωστό από την Εισαγγελία μετά το τέλος της κατάθεσης όλων όσων έχουν κληθεί. Υπάρχει πάντως και το ενδεχόμενο να ασκηθεί ποινική δίωξη στην πορεία, αν κριθεί σκόπιμο για κάποιες περιπτώσεις.

Η υπόθεση προέκυψε περί τα τέλη του περασμένου μήνα, όταν μέσω του ΟΚΑΝΑ έφθασαν πληροφορίες στη Δικαιοσύνη για υπέρμετρη συνταγογράφηση ναρκωτικών φαρμάκων στην Κάλυμνο.

Πάντως, ο ιατρικός κόσμος της Καλύμνου είναι σε αναβρασμό και υπάρχουν αντιδράσεις για την έρευνα της δικαιοσύνης.

Δεν έκανε κατάληψη στο μουσείο Καλύμνου

Εξέφρασε τις έντονες διαμαρτυρίες του

Δεν έκανε τελικά πράξη την απειλή του να καταλάβει χθες το πρωί το αρχαιολογικό μουσείο της Καλύμνου, ο Μιχάλης Χαλκίτης, κάτοικος του νησιού, διαμαρτυρόμενος διότι δεν έχει εισπράξει ως τώρα τα εύρετρα για αρχαία αγάλματα που βρέθηκαν σε χωράφι του.

Η υπόθεση προέκυψε το 2001 όταν σε οικόπεδο της συζύγου του, στην περιοχή Χριστός της Ιερουσαλήμ,

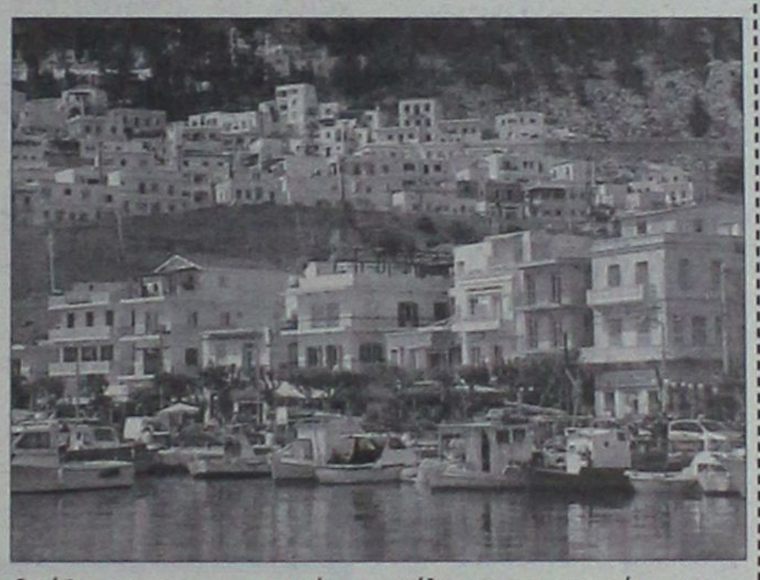

βρέθηκαν 37 κομμάτια αγαλμάτων. Η αρχαιολογία προχώρησε σε έρευνα της περιοχής βρίσκοντας θαμμένους και πολλούς άλλους αρχαιολογικούς θησαυρούς.

Ως εύρετρα, αποφασίσθηκε να του δοθεί το ποσό των 300.000 ευρώ. Μέχρι στιγμής όμως δεν έχει πάρει τα χρήματα αυτά. Του έχουν δοθεί πάντως 135.000 ευρώ, όπως ο ίδιος δήλωσε χθες, αλλά από αυτά τα χρήματα του έμειναν ελάχιστα, αφού πήραν μερίδιο και άλλα μέλη της οικογενείας του.

Ο κ. Χαλκίτης διαμαρτύρεται επειδή ακόμη δεν του έχει δοθεί το υπόλοιπο ποσό.

Να σημειωθεί ότι με εισήγηση της ΚΒ' Εφορείας Προϊστορικών και Κλασικών Αρχαιοτήτων, είχε ληφθεί από το Υπουργείο Πολιτισμού απόφαση να μην του καταβληθεί αυτό το ποσό, ωστόσο ο ίδιος θεωρεί ότι η απόφαση αυτή αντίκειται σε σειρά αποφάσεων του Αρείου Πάγου.

Σεμινάρια πληροφορικής του Ε.Κ.Ρ.

Θα ξεκινήσουν 27 Μαρτίου

Το Εργατικό Κέντρο Ρόδου (Ε.Κ.Ρ.) στα πλαίσια της συνεχούς προσπάθειας που καταβάλλει για την εκπαίδευση των μελών του, διοργανώνει Σεμινάρια Πληροφορικής για το Επίπεδο Ι (Αρχάριοι), Επίπεδο ΙΙ (Μεσαίο) και Επίπεδο ΙΙΙ (Προχωρημένο) που στοχεύουν στην εκμάθηση των παρακάτω Λογισμικών από τους Εκπαιδευόμενους:

Windows, Word, Excel, Powerpoint, Outlook Express (Email), Βασικές Έννοιες Πληροφορικής κ.ά.

Μετά την ολοκλήρωση των 3 επιπέδων όσοι επιθυμούν μπορούν να συμμετάσχουν στην πιστοποίηση για την απόκτηση του E.C.D.L.

Οι ενδιαφερόμενοι παρακαλούνται να επικοινωνήσουν άμεσα με την γραμματεία του Εργατικού Κέντρου Ρόδου (Ε.Κ.Ρ.) στο τηλέφωνο 22410 24730 για την εγγραφή τους.

Τα σεμινάρια θα ξεκινήσουν στις 27 Μαρτίου, στις 6.45 το απόγευμα.

Παρουσιάζουμε μια 30-λεπτη γυμναστική, πρακτική προσέγγιση σε μια υγιεινή ζωή και όλη την υποστήριξη που χρειάζεται να πετύχεις και τα δύο.

Τα Curves είναι ένας μοναδικός τρόπος να βρεις τη φόρμα σου. Ένας τρόπος που επιτρέπει στις γυναίκες να επιτύχουν τους στόχους τους για καλή φυσική κατάσταση με μιά 30-λεπτη γυμναστική κάθε φορά. Γιατί σχεδιάστηκε έχοντας εσένα κατά νου. Από τον εξοπλισμό που χρησιμοποιούμε έως τον τρόπο που αντιμετωπίζουμε την υγιεινή ζωή. Με λίγα λόγια, σου παρέχουμε την υποστήριξη που χρειάζεσαι για να καταπλήξεις τον εαυτό σου.



Curves

Η δύναμη να καταπλήξετε τον εαυτό σας.*

*Περισσότερα από 9.000 παραρτήματα παγκοσμίως

22410-20123
Εθνικής Αντιστάσεως & Λάρνακας 5
Ρόδος 85100

Μία δωρεάν εβδομάδα*

curves.com

Η δωρεάν εβδομάδα μπορεί να εξαρτυρωθεί στην πράξη επίσκεψη ή να ανταλλαχθεί με μιά ειδική έκπτωση μέλους. Δεν ισχύει σε συνδυασμό με άλλη προσφορά. Ισχύει μόνο στα παραρτήματα που συμμετέχουν στην προσφορά. Μόνο για νέα μέλη.

AT 785

ΕΤΟΙΜΟΙ ΓΙΑ ΚΤΕΟ;
ΤΑΛΑΙΠΩΡΙΑ ΤΕΛΟΣ!

AUTOVISION

Ιδιωτικό ΚΤΕΟ Ρόδου
για ραντεβού..22410-67677
ΠΛΗΡΩΣ ΙΣΟΤΙΜΟ ΜΕ ΤΑ ΔΗΜΟΣΙΑ ΚΤΕΟ

ΓΡΗΓΟΡΑ, ΑΞΙΟΠΙΣΤΑ ΚΑΙ ΦΘΗΝΟΤΕΡΑ!! 25 ΛΕΠΤΑ ΑΡΚΟΥΝ..
ανοιχτά απογεύματα και σάββατο, όλα τα παράβολα αγοράζονται στο ΚΤΕΟ

ΠΡΟΣΟΧΗ!! — ΠΡΟΓΡΑΜΜΑ ΠΡΟΣΚΛΗΣΗΣ ΟΧΗΜΑΤΩΝ Ν. ΔΩΔ/ΣΟΥ
- ΤΟΝ Μάρτιο ΑΠΟ ΡΟΕ 8401, ΕΩΣ ΡΟΕ 9999 ,επήσις οι πινακίδες ερυθρού χρώματος και ξένης περιοχής

Η ΜΗ ΔΙΕΝΕΡΓΕΙΑ ΤΕΧΝΙΚΟΥ ΕΛΕΓΧΟΥ ΤΟΥ ΟΧΗΜΑΤΟΣ ΣΑΣ (ΚΤΕΟ) ΜΕΣΑ ΣΤΙΣ ΠΡΟΘΕΣΜΙΕΣ, ΑΠΟΤΕΛΕΙ ΠΑΡΑΒΑΣΗ (ΚΟΚ 86) ΚΑΙ ΤΙΜΩΡΕΙΤΑΙ ΑΠΟ ΤΙΣ ΑΡΧΕΣ ΜΕ ΠΡΟΣΤΙΜΟ 334 ΕΥΡΩ ΚΑΙ ΑΦΑΙΡΕΣΗ ΠΙΝΑΚΙΔΩΝ

AE1318

Πολλά τα προβλήματα αύριο λόγω της απεργίας

Κυρίως σε ό,τι αφορά τον δημόσιο και τον ευρύτερο δημόσιο τομέα

Την παράλυση του δημόσιου κυρίως τομέα προαναγγέλλουν συνδικαλιστές, υποστηρίζοντας ότι τα μηνύματα που έχουν είναι πολύ θετικά για τη συμμετοχή των εργαζομένων στην 24ωρη πανελλαδική – πανεργατική απεργία που έχουν κηρύξει για αύριο η ΓΣΕΕ και η ΑΔΕΔΥ.

Πέρα όμως από το δημόσιο, η απεργία θα επηρεάσει μια σειρά από τομείς, που έχουν να κάνουν με τις συγκοινωνίες, την Υγεία, την Παιδεία, τις τραπεζικές συναλλαγές κ.ά.

Συγκεκριμένα, τα περισσότερα προβλήματα αναμένεται να δημιουργηθούν στην Εφορία, το Δημόσιο Ταμείο και γενικά τις συναλλαγές με το δημόσιο, αφού οι συμμετοχή των συγκεκριμένων εργαζομένων στις κινητοποιήσεις αναμένεται να κυμανθεί σε υψηλά επίπεδα.

Προβληματικές θα είναι οι συναλλαγές και στις τράπεζες, αν και ορισμένες ιδιωτικές αναμένεται να λειτουργήσουν κανονικά, έστω και με μειωμένο προσωπικό. Το τελευταίο διήμερο πάντως, συνδικαλιστικά στελέχη με επικεφαλής το μέλος του Δ.Σ. της ΟΤΟΕ, Σωτήρη Σαξώνη, επισκέφθηκαν όλα τα υποκαταστήματα και ενημέρωσαν τους τραπεζοϋπάλληλους για τις κινητοποιήσεις, σε μια προσπάθεια να υπάρξει όσο το δυνατό μεγαλύτερη συμμετοχή.

Κλειστά αναμένεται να είναι αύριο και μερικά δημοτικά σχολεία, γυμνάσια και λύκεια, αν και τα περισσότερα μάλλον θα υπολειτουργήσουν, ματαιώνοντας απλά ορισμένες διδακτικές ώρες, καθώς στις κινητοποιήσεις μετέχουν και οι εκπαιδευτικοί.

Σε ό,τι αφορά τις αεροπορικές συγκοινωνίες, η Ολυμπιακή θα πραγματοποιήσει μόνο μια πτήση ανά προορισμό. Προβλήματα θα υπάρξουν και στις θαλάσσιες συγκοινωνίες, αφού η Πανελλήνια Ναυτική Ομοσπονδία αποφάσισε συμμετοχή στις κινητοποιήσεις, με στάση εργασίας από τις 8:00 το πρωί έως τις 2:00 το μεσημέρι.

Προβλήματα και στις χερσαίες συγκοινωνίες, καθώς το Σωματείο Εργατοτεχνικών και Υπαλλήλων ΡΟΔΑ, μετά το κάλεσμα από την ομοσπονδία του, αποφάσισε αύριο να πραγματοποιήσει δύο 2ωρες στάσεις εργασίας. Η πρώτη το πρωί από τις 10:00 έως τις 12:00 και η δεύτερη το απόγευμα από τις 4:30 μέχρι τις 6:30. Το διάστημα αυτό δεν εκτελούνται δρομολόγια από τα λεωφορεία.

Στο νοσοκομείο της Ρόδου αλλά και στα υπόλοιπα της Δωδεκανήσου και της Ελλάδας γενικότερα, θα αναβληθούν προγραμματισμένα χειρουργεία και τα τακτικά ιατρεία δεν θα λειτουργήσουν, αφού στην απεργία μετέχουν τόσο οι νοσοκομειακοί γιατροί όσο και οι εργαζόμενοι στα νοσηλευτικά ιδρύματα. Για το λόγο αυτό, από τις 8 αύριο το πρωί έως τις 8 το πρωί της Πέμπτης, θα εξυπηρετούνται μόνο έκτακτα και επείγοντα περιστατικά.

Εκτός από τα βασικά αιτήματα που προβάλουν ΓΣΕΕ και ΑΔΕΔΥ, η πανελλήνια ομοσπονδία των νοσοκομειακών γιατρών προβάλει και το νέο ιατρικό μισθολόγιο, ένα θέμα που αναμένεται να επανέλθει στο άμεσο μέλλον.

Αναμένεται ακόμη αύριο να υπολειτουργήσουν οι δήμοι, η νομαρχία, τα Ταμεία, δημόσιες υπηρεσίες, γεωτεχνικοί κ.ά.

Να σημειωθεί ότι οι γεωτεχνικοί ετοιμάζονται για κινητοποιήσεις διαρκείας. Σύμφωνα με απόφαση του Γενικού Συμβουλίου της ΠΟΓΕΔΥ, στις 22 Μαρτίου θα καθοριστεί η ημερομηνία έναρξης των κινητοποιήσεων του κλάδου.

ΓΣΕΕ και ΑΔΕΔΥ μεταξύ άλλων αιτημάτων, απαιτούν:

- Να γίνουν σεβαστές οι συλλογικές συμβάσεις.
- Να δοθούν ουσιαστικές αυξήσεις στους μισθούς.
- Να ληφθούν άμεσα μέτρα στήριξης των ανέργων.
- Να μονιμοποιηθούν οι συμβασιούχοι.
- Να σταματήσουν οι ιδιωτικοποιήσεις των ΔΕΚΟ στρατηγικού χαρακτήρα.

Επί ποδός βρίσκεται και το Εργατικό Κέντρο της Ρόδου, προκειμένου να υπάρξει η καλύτερη δυνατή οργάνωση των κινητοποιήσεων αύριο.

Το ΕΚΡ εκτός από τα αιτήματα που προβάλουν ΓΣΕΕ και ΑΔΕΔΥ, ζητά την ικανοποίηση και τοπικών κοινωνικοεργατικών αιτημάτων, όπως η στελέχωση υπηρεσιών (Σώμα Επιθεωρητών Εργασίας, ΙΚΑ, ΤΑΞΥ κ.λ.π.), την επίλυση του ακτοπλοϊκού, την απρόσκοπτη συνέχιση των μεγάλων δημόσιων έργων κ.λ.π.

Το ΕΚΡ στρέφεται μάλιστα κατά ΓΣΕΕ και ΑΔΕΔΥ, χαρακτηρίζοντας επιζήμια την τακτική που ακολουθούν οι πλειοψηφίες τους, επειδή «υιοθετούν και στηρίζουν τη βασική θέση της κυβέρνησης, του κεφαλαίου για την ανταγωνιστικότητα, την κερδοφορία των επιχειρήσεων. Που καθορίζουν τα αιτήματα σύμφωνα με τη λεγόμενη «αντοχή της οικονομίας» και συνεχίζουν τον κοινωνικό διάλογο που αποθρασύνει την πλουτοκρατία και ενισχύει την επιθετικότητά της», όπως χαρακτηριστικά αναφέρει στην προκήρυξη που εξέδωσε για την αυριανή απεργία και ζητά από τους εργαζόμενους να βγάλουν τα συμπεράσματά τους.

Τους καλεί επίσης να πάρουν μέρος στη συγκέντρωση που θα γίνει αύριο στις 11 το πρωί στο Εργατικό Κέντρο και να μετάσχουν στην απεργία για «να δώσουμε δυναμική, αποφασιστική απάντηση στην αντιλαϊκή πολιτική της κυβέρνησης και της Ευρωπαϊκής Ένωσης, στην επίθεση των βιομηχάνων, των τραπεζιτών, των εφοπλιστών, των ξενοδόχων και των άλλων τμημάτων της πλουτοκρατίας που χτυπάνε τα δικαιώματά μας, κλέβουν το μόχθο μας» σημειώνει μεταξύ άλλων.

Εν τω μεταξύ, αυξήσεις της τάξης του 8,2% διεκδικούν για το 2006 οι υπάλληλοι και οι αξιωματικοί στην Αστυνομία, την Πυροσβεστική και το Λιμενικό, σύμφωνα με υπόμνημα που απέστειλαν στον υπουργό Οικονομίας και Οικονομικών Γιώργο Αλογοσκούφη.

Όπως αναφέρεται στο υπόμνημα, η απώλεια εισοδήματος των εργαζομένων στους παραπάνω κλάδους κατά το 2004 και 2005 υπερβαίνει το 4% και είναι ακόμα μεγαλύτερη εάν υπολογιστεί ο πληθωρισμός και η μεγαλύτερη παρακράτηση φόρου.

Να σημειωθεί, ότι αστυνομικοί, πυροσβέστες και λιμενικοί, δεν έχουν ανακοινώσει συμμετοχή στις αυριανές κινητοποιήσεις.

Θα συμμετάσχουν οι τραπεζικοί

Σύμφωνα με εκτιμήσεις συνδικαλιστών

Την πεποίθηση ότι οι τραπεζοϋπάλληλοι της Ρόδου θα συμμετάσχουν με πολύ υψηλά ποσοστά στην 24ωρη πανελλαδική απεργία που έχει εξαγγελθεί για αύριο, Τετάρτη 15 Μαρτίου, εξέφρασαν χθες σε συνέντευξη Τύπου που παραχώρησαν εκπρόσωποι της Διοίκησης της ΟΤΟΕ καθώς και του παραρτήματος της Ρόδου.

Συγκεκριμένα, εκτός από τον πρόεδρο του εδώ παραρτήματος κ. Σάββα Χατζησάββα, στη Ρόδο βρέθηκε χθες και το μέλος της εκτελεστικής γραμματείας της ΟΤΟΕ και υπεύθυνος εργασιακών θεμάτων κ. Σωτήρης Σαξώνης.

Σημειώνεται ότι η χθεσνή παρουσία του τελευταίου στη Ρόδο είχε να κάνει με την εξόρμηση κλιμακίων σε όλη τη χώρα που στόχο έχει να ενημερωθούν όχι μόνο οι τραπεζοϋπάλληλοι αλλά και όλοι οι εργαζόμενοι για τα προβλήματα που αντιμετωπίζουν στις εργασιακές σχέσεις.

Σημειώνεται ότι μέχρι χθες το μεσημέρι το κλιμάκιο της ΟΤΟΕ από την Αθήνα, είχε επισκεφθεί το 80% των υποκαταστημάτων των τραπεζών στη Ρόδο και επρόκειτο να περάσουν από όλα μέχρι την αναχώρησή τους από το νησί.

Οπως ειπώθηκε κατά τη χθεσινή συνέντευξη Τύπου στο "Ακταίον", η συμμετοχή των συναδέλφων τους στη Ρόδο στις κατά καιρούς κινητοποιήσεις του κλάδου, πάντα θεωρούνταν ικανοποιητική και ευελπιστούν ότι αύριο το ποσοστό θα είναι ακόμη μεγαλύτερο.

Όσο για τους λόγους της κινητοποίησης, καταρχήν είναι το ασφαλιστικό και οι κρατικές συμβάσεις εργασίας. Θεωρούν ότι το υπάρχον νομικό πλαίσιο δεν θα δώσει λύση σε κανένα από τα ασφαλιστικά προβλήματα του κλάδου, την ίδια στιγμή που το εισόδημά τους έχει μειωθεί.

Όσο γι' αυτά που τους υπόσχονται, θεωρούν ότι "μοιράζουν χάντρες και καθρεφτάκια στους ιθαγενείς". Μάλιστα, καταλήγοντας τόνισαν ότι δεν πρόκειται να καμφθεί η αντίδρασή τους αν δεν πάρουν εγγυήσεις ότι θα ικανοποιηθούν τα αιτήματά τους.

SHIPPING COMPANY OF SYMI

Α.Ν.Ε.Σ.

ΑΝΩΝΥΜΗ ΝΑΥΤΙΛΙΑΚΗ ΕΤΑΙΡΕΙΑ ΣΥΜΗΣ

ΔΡΟΜΟΛΟΓΙΑ Ε/Γ – Ο/Γ ΠΡΩΤΕΥΣ ΑΠΟ 01/03/2006 ΕΩΣ 26/03/2006

ΔΕΥΤΕΡΑ			ΤΡΙΤΗ			ΤΕΤΑΡΤΗ			ΠΕΜΠΤΗ			ΠΑΡΑΣΚΕΥΗ			ΣΑΒΒΑΤΟ			ΚΥΡΙΑΚΗ		
ΛΙΜΑΝΙ	ΩΡΑ		ΛΙΜΑΝΙ	ΩΡΑ		ΛΙΜΑΝΙ	ΩΡΑ		ΛΙΜΑΝΙ	ΩΡΑ		ΛΙΜΑΝΙ	ΩΡΑ		ΛΙΜΑΝΙ	ΩΡΑ		ΛΙΜΑΝΙ	ΩΡΑ	
	ΑΦ	ΑΝ		ΑΦ	ΑΝ		ΑΦ	ΑΝ		ΑΦ	ΑΝ		ΑΦ	ΑΝ		ΑΦ	ΑΝ		ΑΦ	ΑΝ
ΣΥΜΗ	-	06.00	ΚΩΣ	-	05.30				ΚΑΛ/ΝΟΣ		04.20	ΚΩ		05.00	ΣΥΜΗ	-	06.00			
ΡΟΔΟΣ	07.40	08.45	ΝΙΣΥΡΟΣ	07.00	07.15				ΚΩΣ	05.20	05.30	ΣΥΜΗ	08.15	09.00	ΡΟΔΟΣ	07.40	08.45			
ΚΑΣΤ/ΖΟ	13.15	13.30	ΤΗΛΟΣ	08.30	08.45				ΝΙΣΥΡΟΣ	07.00	07.15	ΡΟΔΟ	10.40	15.30	ΚΑΣΤ/ΖΟ	13.15	13.30			
ΡΟΔΟΣ	18.15	18.30	ΣΥΜΗ	10.45	11.00				ΤΗΛΟΣ	08.30	08.45	ΣΥΜΗ	17.10	Δ	ΡΟΔΟΣ	18.15	18.30			
ΣΥΜΗ	20.10	20.30	ΡΟΔΟΣ	12.40	13.30				ΣΥΜΗ	10.45	11.00				ΣΥΜΗ	20.10	Δ			
ΚΩ	23.45	Δ	ΣΥΜΗ	15.10	15.30				ΡΟΔΟΣ	12.40	13.30									
			ΤΗΛΟΣ	17.30	17.45				ΣΥΜΗ	15.10	15.30									
			ΝΙΣΥΡΟΣ	19.00	19.15				ΤΗΛΟΣ	17.30	17.45									
			ΚΩΣ	20.45	21.00				ΝΙΣΥΡΟΣ	19.00	19.15									
			ΚΑΛ/ΝΟΣ	22.00	Δ				ΚΩΣ	20.45	Δ									

ΔΡΟΜΟΛΟΓΙΑ Ε/Γ – Ο/Γ ΠΡΩΤΕΥΣ ΑΠΟ 27/03/2006 ΕΩΣ 02/04/2006

ΔΕΥΤΕΡΑ 27/03			ΤΡΙΤΗ 28/03			ΤΕΤΑΡΤΗ 29/03			ΠΕΜΠΤΗ 30/03			ΠΑΡΑΣΚΕΥΗ 31/03			ΣΑΒΒΑΤΟ 01/04			ΚΥΡΙΑΚΗ 02/04		
ΛΙΜΑΝ	ΩΡΑ		ΛΙΜΑΝ	ΩΡΑ		ΛΙΜΑΝ	ΩΡΑ		ΛΙΜΑΝ	ΩΡΑ		ΛΙΜΑΝ	ΩΡΑ		ΛΙΜΑΝ	ΩΡΑ		ΛΙΜΑΝ	ΩΡΑ	
	ΑΦ	ΑΝ		ΑΦ	ΑΝ		ΑΦ	ΑΝ		ΑΦ	ΑΝ		ΑΦ	ΑΝ		ΑΦ	ΑΝ		ΑΦ	ΑΝ
ΣΥΜΗ	-	08.00	ΚΩΣ		06.00	ΣΥΜΗ		05.00	ΣΥΜΗ		08.00				ΚΩΣ	-	06.00	ΡΟΔΟΣ	-	13.00
ΡΟΔΟΣ	08.40	14.30	ΝΣΥΡΟΣ	07.30	07.45	ΡΟΔΟΣ	06.40	07.00	ΡΟΔΟΣ	09.40	13.00				ΝΣΥΡΟ	07.30	07.45	ΣΥΜΗ	14.40	15.00
ΣΥΜΗ	16.10	16.30	ΤΗΛΟΣ	09.00	09.15	ΚΑΣΤ/ΖΟ	11.30	14.00	ΣΥΜΗ	14.40	15.00				ΤΗΛΟ	09.00	09.15	ΤΗΛΟΣ	17.00	17.15
ΚΩΣ	19.45	Δ	ΣΥΜΗ	11.15	11.35	ΡΟΔΟΣ	18.30	19.00	ΤΗΛΟΣ	17.00	17.15				ΣΥΜΗ	11.15	11.35	ΝΣΥΡΟΣ	16.30	18.45
			ΡΟΔΟΣ	13.15	14.30	ΣΥΜΗ	20.30	Δ	ΝΣΥΡΟΣ	18.30	18.45				ΡΟΔΟΣ	13.15	14.00	ΚΩΣ	20.15	Δ
			ΣΥΜΗ	16.10	Δ				ΚΩΣ	20.15	Δ				ΚΑΣΤ/ΖΟ	18.30	18.45			
															ΡΟΔΟΣ	23.15	Δ			

ΣΗΜΕΙΩΣΗ : ΣΕ ΠΕΡΙΠΤΩΣΗ ΚΑΘΥΣΤΕΡΗΜΕΝΗΣ ΑΦΙΞΗΣ ΤΟΥ BLUE STAR 2 ΣΤΗΝ ΚΩ ΤΟ Ε/Γ-Ο/Γ ΠΡΩΤΕΥΣ ΘΑ ΑΝΑΧΩΡΕΙ ΜΕΤΑ ΤΗΝ ΑΦΙΞΗ ΤΟΥ BLUE STAR 2 ΠΡΟΚΕΙΜΕΝΟΥ ΝΑ ΕΠΙΤΥΓΧΑΝΕΤΑΙ Η ΑΝΤΑΠΟΚΡΙΣΗ.

ΔΡΟΜΟΛΟΓΙΑ Υ/Γ ΑΙΓΛΗ ΑΠΟ 01/03/2006 ΕΩΣ 19/03/2006

ΔΕΥΤΕΡΑ			ΤΡΙΤΗ			ΤΕΤΑΡΤΗ			ΠΕΜΠΤΗ			ΠΑΡΑΣΚΕΥΗ			ΣΑΒΒΑΤΟ			ΚΥΡΙΑΚΗ		
ΛΙΜΑΝΙ	ΩΡΑ		ΛΙΜΑΝΙ	ΩΡΑ		ΛΙΜΑΝΙ	ΩΡΑ		ΛΙΜΑΝΙ	ΩΡΑ		ΛΙΜΑΝΙ	ΩΡΑ		ΛΙΜΑΝΙ	ΩΡΑ		ΛΙΜΑΝΙ	ΩΡΑ	
	ΑΦ	ΑΝ		ΑΦ	ΑΝ		ΑΦ	ΑΝ		ΑΦ	ΑΝ		ΑΦ	ΑΝ		ΑΦ	ΑΝ		ΑΦ	ΑΝ
ΡΟΔΟΣ		07.45				ΣΥΜΗ		09.00	ΣΥΜΗ		09.00									
ΣΥΜΗ	08.45	09.00				ΡΟΔΟΣ	10.00	14.00	ΡΟΔΟΣ	10.00	14.00				ΣΥΜΗ		09.00	ΣΥΜΗ		18.00
ΡΟΔΟΣ	10.00	14.00				ΣΥΜΗ	15.00	Δ	ΣΥΜΗ	15.00	Δ				ΡΟΔΟΣ	10.00	14.00	ΡΟΔΟ	17.00	Δ
ΣΥΜΗ	15.00	Δ													ΣΥΜΗ	15.00	Δ			

ΣΕ ΟΛΑ ΤΑ ΔΡΟΜΟΛΟΓΙΑ ΤΟΥ Υ/Γ ΑΙΓΛΗ 30% ΕΚΠΤΩΣΗ

Τα δρομολόγια μπορούν να τροποποιηθούν λόγω εκτάκτων συγκοινωνιακών αναγκών ή καιρικών συνθηκών.
Παρακαλούμε πριν ταξιδέψετε επικοινωνήστε με την Εταιρεία :
Γραφείο Σύμης : Τηλ. 2246071444 Φαξ 2246071373
Γραφείο Ρόδου : Τηλ. 2241037769 Φαξ 2241034493

ΑΕ1194

Σε περίπτωση τροχαίου ατυχήματος

Συνυπαίτιος ο συνοδηγός του μεθυσμένου οδηγού!

Απόφαση σταθμός του Αρείου Πάγου

Συνυπαιτιότητα, σε περίπτωση τροχαίου ατυχήματος, έχει, σύμφωνα με απόφαση του Αρείου Πάγου, ο συνεπιβάτης, ο οποίος γνωρίζει ότι έχει καταναλώσει ποσότητα αλκοόλ ο οδηγός αυτοκινήτου που προκάλεσε τροχαίο ατύχημα.

Κατά συνέπεια, οι συγγενείς του συνεπιβάτη, σε περίπτωση θανάτου του από το τροχαίο ατύχημα, δικαιούνται μειωμένη αποζημίωση.

Το Ιούλιο του 1995 δύο άτομα συνδιασκέδαζαν σε νυκτερινό κέντρο μέχρι τις πρώτες μεταμεσονύκτιες ώρες και κατανάλωσαν οινοπνευματώδη ποτά. Μετά τη διασκέδαση μπήκαν σε αυτοκίνητο και κατευθύνθηκαν στην επαρχιακή οδό Χρυσούπολης-Κεραμωτής του νομού Καβάλας, με κατεύθυνση προς το χωριό Νέα Καρυά, όπου συνέβη τροχαίο ατύχημα, με συνέπεια να τραυματιστεί θανάσιμα ο συνεπιβάτης.

Στο αίμα του οδηγού, σύμφωνα με την απόφαση, βρέθηκε ποσότητα αλκοόλ (1,31%), η οποία μπορούσε καταλυτικά να επιδράσει στην ικανότητα οδήγησης. Επίσης, ο οδηγός έτρεχε με ταχύτητα 80 χλμ., ενώ το επιτρεπόμενο όριο σύμφωνα με τον ΚΟΚ ήταν 50 χλμ. (κατοικημένη περιοχή). Ακόμη, ο οδηγός παραβίασε διπλή διαχωριστική γραμμή και επιχείρησε υπέρβαση (προσπέρασμα).

Ο Αρειος Πάγος επισημαίνει στην απόφασή του ότι, «αν ο συνεπιβάτης διαπιστώνει από τη συμπεριφορά του οδηγού, ότι ο τελευταίος οδηγεί υπό την επήρεια μέθης και δεν αντιδρά, αναλαμβάνει και ο ίδιος, ως ένα σημείο, τον κίνδυνο να υποστεί τις συνέπειες της κατ' ανάγκη αμελούς οδήγησης από τον οδηγό που τελεί εν μέθη». Έτσι, ο συγκεκριμένος συνεπιβάτης, ανεξάρτητα αν απεβίωσε, είχε συνυπαιτιότητα.

Αποζημίωση διεκδικούν η γυναίκα του θανόντα συνεπιβάτη και η ανήλικη κόρη του, αλλά ο Αρειος Πάγος έκρινε ότι ο συνεπιβάτης έχει συνυπαιτιότητα και η αποζημίωση που διεκδικούν η γυναίκα του και η κόρη του θανόντα πρέπει να είναι μειωμένη σε τόσο ποσοστό όσο το ποσοστό συνυπαιτιότητας του συνεπιβάτη στο τροχαίο ατύχημα.

Να σημειωθεί ότι το Πρωτοδικείο είχε κρίνει συνυπαιτιότητα του θανόντα κατά 20%. Όμως, ο Αρειος Πάγος αναίρεσε απόφαση του Εφετείου, που είχε κρίνει αντίθετα από το Πρωτοδικείο, και παρέπεμψε πάλι την υπόθεση στο Εφετείο, για να καθορίσει το βαθμό συνυπαιτιότητας του θανόντα συνεπιβάτη.



Ανάκληση μοτοσικλετών για επισκευή

Σε εξέλιξη βρίσκεται εθελοντικό πρόγραμμα ανάκλησης για επιδιόρθωση σε μοτοσικλέτες Suzuki με ημερομηνία παραγωγής από το 1998 έως το 2005 (τύπος/ μοντέλο: VL1500W) και σε μοτοσικλέτες Yamaha YP250R (XMAX) με αριθμούς σειράς από SG 161-00002336 μέχρι SG161-00006529 (τύπος/ μοντέλο: YP250R [XMAX]).

Αυτό επισημαίνεται στις κοινοποιήσεις της Ευρωπαϊκής Επιτροπής για την εβδομάδα 6 - 10 Μαρτίου για τα μη ασφαλή προϊόντα του Συστήματος Ταχείας Ανταλλαγής Πληροφοριών (RAPEX). Σε ό,τι αφορά σε τετοιου είδους μοτοσικλέτες που κυκλοφορούν στη χώρα μας, αναφέρεται ότι λαμβάνονται εθελοντικά διορθωτικά μέτρα από τον εισαγωγέα ρεζερβουάρ καυσίμων για τα συγκεκριμένα μοντέλα μοτοσικλετών Suzuki αλλά και για το καπάκι ρεζερβουάρ καυσίμων για τις συγκεκριμένες μοτοσικλέτες Yamaha.

Στο μεταξύ, αν και έχει ζητηθεί δεύτερη εξέταση, ωστόσο έχει ξεκινήσει εθελοντική απόσυρση μολυβιών με γόμα σε σχήμα ζώου (τύπος/ μοντέλο: κωδικός: 8711295530890). Στην πίσω πλευρά της συσκευασίας υπάρχει το σύμβολο που απαγορεύει τη χρήση του προϊόντος από παιδιά κάτω των τριών ετών.

Οι γόμες βρέθηκε ότι περιέχουν 25,1% κ.β. φθαλικό δις-(2 αιθυλεξυλ)εστέρα (DEHP), ο οποίος έχει ταξινομηθεί ως μεταλλαξιογόνος και τοξικός στην αναπαραγωγή, σε συγκέντρωση μεγαλύτερη από 0,5% κ.β. Κατά συνέπεια, δεν θα έπρεπε να διατίθενται προς πώληση για το κοινό.

Blue Star Ferries

ΑΠΟ ΠΕΙΡΑΙΑ

	ΑΝΑΧΩΡΗΣΗ ΠΕΙΡΑΙΑ	ΑΦΙΞΗ ΣΥΡΟ	ΑΦΙΞΗ ΜΥΚΟΝΟ	ΑΦΙΞΗ ΑΜΟΡΓΟ (ΚΑΤΑΠΟΛΑ)	ΑΦΙΞΗ ΠΑΤΜΟ	ΑΦΙΞΗ ΛΕΡΟ	ΑΦΙΞΗ ΚΩ	ΑΦΙΞΗ ΡΟΔΟ
ΗΜΕΡΑ-ΩΡΑ	ΩΡΑ	ΩΡΑ	ΩΡΑ	ΩΡΑ	ΩΡΑ	ΩΡΑ	ΩΡΑ	ΩΡΑ
ΔΕΥΤΕΡΑ(1)	19.00	22.20	-	-	01.55	03.05	04.45	08.00
ΤΕΤΑΡΤΗ(2)	19.00	22.20	-	-	01.55	03.05	04.45	08.00
ΠΑΡΑΣΚΕΥΗ(3)	19.00	22.30	-	-	-	-	04.50	07.45
ΣΑΒΒΑΤΟ(4)	23.30	-	-	05.30	07.55	09.15	11.00	13.45

(1) ΑΦΙΞΗ ΣΤΗΝ ΠΑΤΜΟ, ΛΕΡΟ, ΚΩ & ΡΟΔΟ ΤΗΝ ΕΠΟΜΕΝΗ ΗΜΕΡΑ
(2) ΑΦΙΞΗ ΣΤΗΝ ΠΑΤΜΟ, ΛΕΡΟ, ΚΩ & ΡΟΔΟ ΤΗΝ ΕΠΟΜΕΝΗ ΜΕΡΑ
(3) ΑΦΙΞΗ ΣΤΗΝ ΚΩ, ΤΗ ΡΟΔΟ ΤΗΝ ΕΠΟΜΕΝΗ ΜΕΡΑ
(4) ΑΦΙΞΗ ΣΤΗΝ ΑΜΟΡΓΟ, ΠΑΤΜΟ, ΛΕΡΟ, ΚΩ & ΡΟΔΟ ΤΗΝ ΕΠΟΜΕΝΗ ΜΕΡΑ

ΠΡΟΣ ΠΕΙΡΑΙΑ

	ΑΝΑΧΩΡΗΣΗ ΡΟΔΟ	ΑΝ/ΣΗ ΚΩ	ΑΝ/ΣΗ ΛΕΡΟ	ΑΝ/ΣΗ ΠΑΤΜΟ	ΑΝ/ΣΗ ΜΥΚΟΝΟ	ΑΝ/ΣΗ ΣΥΡΟ	ΑΝ/ΣΗ ΑΜΟΡΓΟ (ΚΑΤΑΠΟΛΑ)	ΑΝ/ΣΗ ΠΕΙΡΑΙΑ
ΗΜΕΡΑ-ΩΡΑ	ΩΡΑ	ΩΡΑ	ΩΡΑ	ΩΡΑ	ΩΡΑ	ΩΡΑ	ΩΡΑ	ΩΡΑ
ΤΡΙΤΗ(1)	18.30	21.45	23.25	00.35	-	04.30	-	07.50
ΠΕΜΠΤΗ(2)	18.30	21.45	3.25	00.35	-	04.30	-	08.30
ΣΑΒΒΑΤΟ	10.00	12.45	-	-	-	-	16.20	21.30
ΚΥΡΙΑΚΗ(3)	18.00	21.15	22.55	23.59	-	04.10	-	08.00

(1) ΑΝΑΧΩΡΗΣΗ ΑΠΟ ΤΗΝ ΠΑΤΜΟ ΚΑΙ ΤΗ ΣΥΡΟ & ΑΦΙΞΗ ΣΤΟΝ ΠΕΙΡΑΙΑ ΤΗΝ ΕΠΟΜΕΝΗ ΜΕΡΑ
(2) ΑΝΑΧΩΡΗΣΗ ΑΠΟ ΤΗΝ ΠΑΤΜΟ ΚΑΙ ΤΗ ΣΥΡΟ & ΑΦΙΞΗ ΣΤΟΝ ΠΕΙΡΑΙΑ ΤΗΝ ΕΠΟΜΕΝΗ ΜΕΡΑ
(3) ΑΝΑΧΩΡΗΣΗ ΑΠΟ ΤΗ ΣΥΡΟ & ΑΦΙΞΗ ΣΤΟΝ ΠΕΙΡΑΙΑ ΤΗΝ ΕΠΟΜΕΝΗ ΜΕΡΑ
ΑΝΕΚΤΕΛΕΣΤΑ ΔΡΟΜΟΛΟΓΙΑ:05/04/06, 09/04/06, 10/04/06, 22/04/06 & 23/04/06



RODOS FERRIES SERVICES/SKEVOS TRAVEL

ΚΑΝΤΕ ΚΡΑΤΗΣΗ ΤΩΡΑ!

ΠΛΗΡΟΦΟΡΙΕΣ ΚΑΙ ΚΡΑΤΗΣΕΙΣ ΘΕΣΕΩΝ ΣΤΟΝ ΤΑΞΙΔΙΩΤΙΚΟ ΣΑΣ ΠΡΑΚΤΟΡΑ Ή SKEVOS TRAVEL: ΑΜΕΡΙΚΗΣ 111, ΡΟΔΟΣ, ΤΗΛ. ΚΡΑΤΗΣΕΩΝ ΕΠΙΒΑΤΩΝ ΚΑΙ Ι.Χ.: 22410-22461, 22410-75635, 22410-78310, ΤΗΛ. ΚΡΑΤΗΣΕΩΝ ΦΟΡΤΗΓΩΝ: 22410-76600

ΧΠ2156

KYDON TOURS

ΕΚΔΡΟΜΕΣ!!!

Ποιότητα-φροντίδα-επιτυχία

• **RELAX στο ΜΑΡΜΑΡΙΣ**

24/3-26/3/06

Διήμερο - Τριήμερο με ταχύπλοο yacht 1 ώρα.

Αναχώρηση ΡΟΔΟ-ΜΑΡΜΑΡΙΣ: Παρασκευή 16.00, Σάββατο 08.30. Επιστροφή ΜΑΡΜΑΡΙΣ-ΡΟΔΟ: Κυριακή 17.00-Δευτέρα 07.00

Περιλαμβάνει: Εισιτήρια - Μεταφορά στο ξενοδοχείο 5 αστέρων με ημιδιατροφή, μπουφέ - Διασκέδαση Oriental • Άνω των 20 ατόμων εκδρομή στο Ελληνικό χωριό ΛΥΒΙΣΙ στο FETIYE.

••••

• **ΚΑΛΥΜΝΟΣ 24/3-26/3/06**

Τριήμερο στο όμορφο νησί της Δωδεκανήσου. Προσκύνημα στον ΑΓΙΟ ΣΑΒΒΑ και εορταστική λειτουργία χοροστατούντος του μητροπολίτου Λέρου-Καλύμνου-Αστυπάλαιας κ.κ. ΠΑΪΣΙΟΥ.

Περιλαμβάνει: Εισιτήρια ΚΑΤΑΜΑΡΑΝ - Ξενοδοχείο με πρωινό - Εκδρομή γύρο Καλύμνου - Διασκέδαση!!!

••••

• **ΠΑΣΧΑ ΕΛΛΗΝΙΚΟ στην ΚΥΠΡΟ**

Κατ' ευθείαν πτήση

21-25/4/06

Αναχώρηση: ΜΕΓ. ΠΑΡΑΣΚΕΥΗ 09.30
Επιστροφή: ΤΡΙΤΗ ΤΟΥ ΠΑΣΧΑ 13.30

Πλούσιο πρόγραμμα - ΟΛΑ ΠΛΗΡΩΜΕΝΑ

Τιμή κατ' άτομο 440 euro σε δίκλινο

Επιβάρυνση μονόκλινου	**80 euro**
Παιδί 1ο μέχρι 12 ετών	**320 euro**
Παιδί 2ο μέχρι 12 ετών	**360 euro**
Φόρος αεροδρομίου	**50 euro**

Περιλαμβάνει: Αεροπορικά εισιτήρια ΡΟΔΟ - ΛΑΡΝΑΚΑ - ΡΟΔΟ • 4 διανυκτερεύσεις σε ξενοδοχείο 4 αστέρων ημιδιατροφή • Μεταφορές αεροδρόμιο - Ξενοδοχείο - Αεροδρόμιο • Μεταφορά στην εκκλησία για τον Επιτάφιο και για την Ανάσταση • Δείπνο εορταστικό το βράδυ του Σαββάτου με μαγειρίτσα, κόκκινα αυγά και κυπριακή ??????? • Γεύμα εορταστικό με πλούσιο μπουφέ και μουσική.

Το μεσημέρι του ΠΑΣΧΑ: Εκδρομή στην ΛΕΥΚΩΣΙΑ ξενάγηση • Εκδρομή στο ΚΟΥΡΙΟΥΜ-ΠΑΦΟ ξενάγηση • Εκδρομή στο ΤΡΟΟΔΟΣ-ΚΙΚΚΟ ξενάγηση • Είσοδοι σε αρχαιολογικούς χώρους.

Συνοδός η κ. ΕΛΕΝΗ ΨΥΛΛΑΚΗ

Προλάβετε θέσεις
Κρατήσεις με προκαταβολή
ΕΛΑΤΕ ΓΙΑ ΠΡΟΓΡΑΜΜΑ

••••

• **ΠΑΡΙΣΙ-DISNEYLAND**

25/4-30/4/06

Κάντε δώρο στα παιδιά σας ένα ταξίδι στην μαγευτική DISNEYLAND!!!

Περιλαμβάνει: Αεροπορικά εισιτήρια • Φόρους • Ξενοδοχείο 4 αστέρων στο ΠΑΡΙΣΙ • 2 διαν. πρωινό μπουφέ • Ξενοδοχείο SEQUOIA στην DISNEY, 3 διαν. πρωινό μπουφέ • Εισόδους στην DISNEY και στα STUDIOS • Μεταφορές και ξενάγηση στο ΠΑΡΙΣΙ. **Συνοδός η κ. ΕΛΕΝΗ ΨΥΛΛΑΚΗ**

ΕΚΔΡΟΜΕΣΙ ΕΚΔΡΟΜΕΣΙ ΕΚΔΡΟΜΕΣΙ
και ΚΡΟΥΑΖΙΕΡΕΣ ΠΑΝΤΟΥ

Σας ταξιδεύουμε 30 χρόνια σε όλο τον κόσμο

ΠΡΑΚΤΟΡΕΙΟ ΚΥΔΩΝ ΙΑΤΑ

Εθ. Δωδ/σίων 14-Ακτή Σαχτούρη 8 • Τηλ. 22410-23000, 27900, 27722 • E-mail: Kydon@otenet.gr

ΧΠΤΠΡ022

Έχει μέλλον ο μαζικός τουρισμός;

Το θέμα απασχόλησε την συνεδρίαση του Επιμελητηριακού Ομίλου Ανάπτυξης που πραγματοποιήθηκε στη Χίο



Το μήνυμα ότι το μοντέλο μαζικής τουριστικής ανάπτυξης που για χρόνια υποστηρίχτηκε και στα νησιά, δεν μπορεί να είναι βιώσιμο στο μέλλον, έχει φθάσει πλέον σε όλους τους φορείς που ο καθένας από τη δική του πλευρά προσπαθεί να καταθέσει απόψεις και να διαμορφώσει στρατηγικές βιώσιμης ανάπτυξης.

Αν βέβαια είχαν ακολουθηθεί αυτές οι αρχές εδώ και χρόνια, όταν αριστερά κόμματα και οικολογικές μονάδες μιλούσαν σε "ώτα μη ακουόντων", ίσως να είχαν μπει οι βάσεις και να είχαν ξεπεραστεί πολλά προβλήματα.

Οι «εναλλακτικές μορφές τουρισμού και βιώσιμη τουριστική ανάπτυξη» ήταν το θέμα έτσι της πρώτης συνεδρίας που πραγματοποιήθηκε από τον Επιμελητηριακό Όμιλο Ανάπτυξης των Ελληνικών Νησιών (ΕΟΑΕΝ) στα πλαίσια της 18ης Γενικής Συνέλευσης.

«Η πάροδος του χρόνου αποκαλύπτει με γοργούς ρυθμούς τα αδιέξοδα που δημιουργεί το μοντέλο του μαζικού τουρισμού πιέζοντας συνακόλουθα για αλλαγή της τουριστικής φιλοσοφίας και δράσης», τόνισε στην τοποθέτησή του ο πρόεδρος του ΕΟΑΕΝ Νικήτας Δολαψάκης.

Μάλιστα σημείωσε ότι ο ΕΟΑΕΝ έχει ήδη καταθέσει προτάσεις και υλοποιεί προγράμματα που σχετίζονται με: την προώθηση της χρήσης των Ανανεώσιμων Πηγών Ενέργειας (ΑΠΕ), την καλλιέργεια στην κοινή γνώμη για την αναγκαιότητα χρήσης των ΑΠΕ, την προώθηση του γαστρονομικού τουρισμού, την προώθηση του πολιτισμικού τουρισμού.

Ο υπουργός Αιγαίου και Νησιωτικής Πολιτικής Αριστοτέλης Παυλίδης επισήμανε χαρακτηριστικά ότι μία εναλλακτική δράση, η REGATTA 2006 θα φέρει 600 αθλητές με τα σκάφη τους στη Χίο από όπου και θα ξεκινήσει.

Τόνισε ότι στα πλαίσια του ειδικού τουρισμού προωθείται νομοσχέδιο για τον ιαματικό τουρισμό καθώς και νομοθετική ρύθμιση για την παραθεριστική κατοικία που θα φέρει κόσμο μόνιμα στα νησιά. Εξάλλου εξετάζεται σχέδιο για απόσυρση των παλιών ξενοδοχείων, ενώ προωθείται πρόγραμμα στήριξης των μικρών νησιών με συγχρηματοδότηση από την Ευρωπαϊκή Ένωση.

Στους χαιρετισμούς που προηγήθηκαν ο Γενικός Γραμματέας της Περιφέρειας Σέργιος Τσίφτης, αναφέρθηκε στις ενέργειες που έχει κάνει η Περιφέρεια, επισημαίνοντας ιδιαίτερα το πρόγραμμα BIOBUS που αφορά καινοτόμες ενέργειες.

«Η ανάπτυξη των ήπιων μορφών τουρισμού, βασισμένων στην ποιότητα των υπηρεσιών, στο σεβασμό στην παράδοση και σε μια φιλική σχέση προς το περιβάλλον, αποτελεί βασικό άξονα της Νομαρχιακής Αυτοδιοίκησης Χίου, που ενεργοποιείται ιδιαίτερα στον τομέα της τουριστικής ανάπτυξης», σημείωσε ο Νομάρχης Πολύδωρος Λαμπρινούδης.

Το θέμα της ενεργειακής διασύνδεσης των νησιών του Αιγαίου και της εκμετάλλευσης των Ανανεώσιμων Πηγών Ενέργειας, έθεσε ο Δήμαρχος Χίου Μάρκος Μεννής.

Ο βουλευτής της ΝΔ Γιώργος Βασιλείου χαρακτήρισε τον τουρισμό σαν τη βαριά βιομηχανία της χώρας μας, ενώ ο Γιάννης Πίττας (βουλευτής Χίου) τόνισε πως είναι επιβεβλημένος ο τουριστικός προσανατολισμός των νησιών μας.

Δίνοντας τον ορισμό του εναλλακτικού τουρισμού, ο κ. Πίττας παραδέχτηκε ότι «εναλλακτικός τουρισμός δεν είναι στις μέρες μας ο τουρισμός των λίγων απαιτήσεων, όπως στρεβλά πιστέψαμε κάποτε».

«Είναι αντίθετα ο τουρισμός των πολύ υψηλών απαιτήσεων, γεγονός που μας κατευθύνει, πάνω απ' όλα, στη δημιουργία ισχυρών υποδομών».

Ο ευρωβουλευτής του ΚΚΕ Γιώργος Τούσσας αναφέρθηκε στο ζήτημα των θαλάσσιων μεταφορών κάτι που ενδιαφέρει ιδιαίτερα τα νησιά και στο ισχυρό πλήγμα που θα δεχθούν εφόσον προχωρήσει η οδηγία Μπολκενστάϊν που αφορά τις εργασιακές σχέσεις και παρατηρώντας ότι όλο και αυξάνει ο αριθμός των εργαζομένων που δεν μπορεί να πάει διακοπές.

Στο χαιρετισμό της η βουλευτής του ΠΑΣΟΚ Ελπίδα Τσουρή, που λόγοι υγείας δεν της επέτρεψαν να παρακολουθήσει τη συνεδρίαση, τόνισε ότι «οι όροι βιώσιμη τουριστική ανάπτυξη και εναλλακτικές μορφές τουρισμού», συνδέονται με τη γενικότερη ευαισθητοποίηση και κινητοποίηση της κοινωνίας των πολιτών, σχετικά με την ισόρροπη σχέση ανάπτυξης και σεβασμού στο περιβάλλον και την πολιτιστική μας κληρονομιά».

Οι εργασίες της γενικής συνέλευσης ολοκληρώθηκαν κατά την απογευματινή συνεδρία με τον διοικητικό απολογισμό και τη συζήτηση επί του προγραμματισμού δράσης του ΕΟΑΕΝ.

TECHNO GROUP
Μελέτη - Συντήρηση
ΠΑΡΑΔΟΣΗ ΣΕ ΠΛΗΡΗ ΛΕΙΤΟΥΡΓΙΑ ΑΠΟ ΠΕΠΕΙΡΑΜΕΝΟ ΣΥΝΕΡΓΕΙΟ
ΘΕΡΜΑΝΣΗ–ΗΛΙΑΚΑ–ΚΛΙΜΑΤΙΣΜΟΣ
ΕΥΚΟΛΙΕΣ ΠΛΗΡΩΜΗΣ
ΔΑΠΕΔΟΘΕΡΜΑΝΣΗ
Πεπειραμένη τεχνική υποστήριξη
μεταφορά εκάμα και τοποθέτηση
10 ετών ΕΓΓΥΗΣΗ
GLASS
INOX
ΧΑΛΚΙΝΟ
ΝΟΞΕΙΔΟΤΗ ΥΠΕΡΟΧΗ A.I.S.I. 316
ΣΥΝΔΕΟΝΤΑΙ ΚΑΙ ΜΕ ΚΑΛΟΡΙΦΕΡ
Απο 25.00€ το μάνα!
ΠΡΟΪΟΝΤΑ ΓΕΡΜΑΝΙΑΣ-ΙΤΑΛΙΑΣ
Δημ. Αναστασιάδη 8 - Τηλ. & Fax: 22410 32181
ΑΕΟΑΣ

ΕΠΙΠΛΑ
ΚΟΥΖΙΝΑΣ
ΙΤΑΛΙΑΣ
ΙΣΠΑΝΙΑΣ
8 ΜΕΤΡΑ
ΑΠΟ 990* ΕΥΡΩ
(Ή ΑΠΟ 29 ΕΥΡΩ ΤΟ ΜΗΝΑ*)
ΒΟΛΑΣ
ΚΟΥΖΙΝΕΣ
ΠΟΡΤΕΣ ΕΣΩΤΕΡΙΚΕΣ
ΑΠΟ 139 ΕΥΡΩ (ΜΕ ΤΟ ΦΠΑ)
*ΔΕΝ ΠΕΡΙΛΑΜΒΑΝΕΤΑΙ ΤΟΠΟΘΕΤΗΣΗ, ΠΑΓΚΟΣ ΚΑΙ ΝΕΡΟΧΥΤΗΣ
*Ο ΔΙΑΚΑΝΟΝΙΣΜΟΣ ΑΦΟΡΑ 48ΜΗΝΗ ΕΞΟΦΛΗΣΗ ΚΑΙ ΠΕΡΙΛΑΜΒΑΝΕΙ ΦΠΑ 13%
Λ. ΕΛΕΥΘΕΡΙΑΣ 43-45 ΚΡΕΜΑΣΤΗ ΡΟΔΟΣ - ΤΗΛ. 22410 91275
FAX: 22410 94370 -- e-mail: lazarosvolas@yahoo.gr
ΑΕ0096

Σύλλογος Προστασίας Περιβάλλοντος

Θέμα τα μεγάλα έργα

Συζήτηση στη γενική του συνέλευση

Με τα μεγάλα έργα υποδομής που δεν έχουν ακόμα ολοκληρωθεί, στο νησί της Ρόδου, παρά το ότι, ξεκινά σύντομα η νέα τουριστική περίοδος, θα ασχοληθεί ο σύλλογος Προστασίας Περιβάλλοντος Νήσου Ρόδου, στη γενική του συνέλευση αύριο το απόγευμα.

Συγκεκριμένα, η συνέλευση, θα πραγτοποιηθεί στις 6 το απόγευμα αύριο στην αίθουσα του ΔΟΝΑ, και σ' αυτήν καλούνται οι πολίτες, προκειμένου, να πάρουν μέρος στη συζήτηση, ενώ θα τεθούν και θέματα που αφορούν το φυσικό περιβάλλον.

Αναφορικά με τη διαξαγωγή της συνέλευσης, εκδόθηκε από το σύλλογο, η παρακάτω ανακοίνωση:

Δυστυχώς για άλλη μια φορά η Ρόδος ανοίγει τις πύλες της για την νέα τουριστική περίοδο με πολλά σοβαρά προβλήματα. Προβλήματα σημαντικής σπουδαιότητας αλλά και προσβολής του φυσικού περιβάλλοντος του νησιού μας.

Αναφερόμαστε στα μεγάλα έργα υποδομής τα οποία εδώ και πολλά χρόνια καρκινοβατούν, και δεν φαίνονται σύντομα να τελειώνουν. Κυρίως όμως ταλαιπωρούν τους ξένους επισκέπτες μας αλλά και ντόπιους. Τα έργα αυτά είναι:

1. Το νέο κτίριο του αεροδρομίου

Είναι γνωστό στον καθένα μας το αλαλούμ που επικρατεί εκεί το καλοκαίρι, καθώς και το πόσο ταλαιπωρούνται οι ταξιδιώτες στην άφιξη και στην αναχώρησή τους. Οι όποιες κακές εντυπώσεις που αποκομίζουν, σίγουρα έχουν συνέπειες στην εκλογή τους να ξανάρθουν στη Ρόδο.

2. Το νέο λιμάνι της Ρόδου

Πάνω από δέκα χρόνια τουλάχιστον περιμένουμε να τελειώσει το νέο λιμάνι, μόνο που δεν φαίνεται να τελειώνει ποτέ. Χωρίς αμφιβολία είναι ένα έργο σημαντικό που θα δώσει μεγάλη ώθηση στην ανάπτυξη του θαλάσσιου τουρισμού και των κρουαζιερών. Αλλά δυστυχώς αυτό έχει καταντήσει σαν το γεφύρι της Άρτας.

3. Το νέο εργοστάσιο της ΔΕΗ

Αυτό κι αν είναι ταλαιπωρημένο έργο. Είναι γνωστό το σίριαλ που καλά κρατεί εδώ και αρκετά χρόνια από τότε που απεφασίσθει ότι η Ρόδος χρειάζεται νέο εργοστάσιο παραγωγής ηλεκτρικής ενέργειας. Από τότε μέχρι σήμερα ολόκληρο το νησί ζει με το φάσμα των μπλακ-άουτ. Ήδη τα τελευταία 3 χρόνια οι διακοπές του ρεύματος το καλοκαίρι είναι συχνές, οι οικονομικές ζημίες επιχειρήσεων αρκετά μεγάλες αλλά και η ταλαιπωρία των επισκεπτών μας απερίγραπτη.

4. Το φράγμα του Γαδουρά

Μεγάλη ανακούφιση υπήρξε στους συμπολίτες μας η έναρξη αυτού του τόσο μεγάλου και απαραίτητου έργου που χρειάζονταν η Ρόδος. Δυστυχώς κι αυτό το έργο από το κακό στο χειρότερο πάει. Είναι απορίας άξιο τι τελικά συμβαίνει και δεν μπορεί ούτε ένα έργο να τελειώσει στην ώρα του, αν και όπως λένε οι εκάστοτε Κυβερνώντες ότι υπάρχουν τα απαραίτητα κονδύλια από την Ε.Ε.

Δυστυχώς όμως δεν είναι μόνο αυτά. Υπάρχουν και άλλα μικρότερα προβλήματα εξίσου σημαντικά που επηρεάζουν άμεσα την ποιότητα της ζωής μας, κακοποιούν το φυσικό μας περιβάλλον και προσβάλουν την φυσιογνωμία της πόλης μας.

Όλα αυτά τα θέματα θα τεθούν σε συζήτητη από τον Σύλλογο Προστασίας Περιβάλλοντος της Ρόδου στην γενική του συνέλευση του, που θα γίνει την 15ην Μαρτίου 2006 και ώρα 18.00 στην αίθουσα του ΔΟΝΑ στην οδό Διαγοριδών, πλησίον του ΠΙΚΠΑ.

Σας καλούμε όλους να σας ακούσουμε και μαζί να απαιτήσουμε από την Πολιτεία, καλύτερη αντιμετώπιση των προβλημάτων της Ρόδου, τον σεβασμό της, τόσο στο φυσικό περιβάλλον του νησιού μας, όσο και στη βελτίωση των συνθηκών και της ποιότητας της ζωής μας.

PELLOS TRAVEL
Α. ΠΑΠΑΣΑΒΒΑΣ
ΟΡΓΑΝΩΣΗ-ΠΟΙΟΤΗΤΑ-ΕΓΓΥΗΣΗ

ΕΚΔΡΟΜΕΣ 2006

• 28/3-1/4 (ΠΕΝΘΗΜΕΡΗ ΕΚΔΡΟΜΗ ΠΡΟΣΚΥΝΗΜΑ ΣΤΗΝ ΤΗΝΟ)
ΑΝΑΧ. 28/3 ΤΡΙΤΗ ΒΡΑΔΥ ΜΕ BLUE STAR ΕΠΙΣ. 1/4 ΣΤΙΣ 08.00 ΤΟ ΠΡΩΙ ΣΤΗ ΡΟΔΟ
ΞΕΝΟΔΟΧΕΙΑ ΜΕ ΠΡΩΙΝΟ - ΜΕΤΑΦΟΡΕΣ - ΣΥΝΟΔΟΣ ΓΡΑΦΕΙΟΥ
ΤΙΜΗ ΕΚΠΛΗΞΗ!!!

• 21/4-24/4 CHARTER ΑΠΟ ΡΟΔΟ-ΒΟΥΔΑΠΕΣΤΗ-ΡΟΔΟ
ΑΝΑΧ. 06.00 ΤΟ ΠΡΩΙ - 7/3 ΕΠΙΣΤΡΟΦΗ ΣΤΙΣ 21.00 ΡΟΔΟ
ΞΕΝΟΔΟΧΕΙΑ 4 ΑΣΤΕΡΩΝ ΜΕ ΦΑΓΗΤΟ-ΜΕΤΑΦΟΡΕΣ-ΞΕΝΑΓΗΣΕΙΣ-ΕΚΔΡΟΜΕΣ

• 21/4/06-25/4/06 (ΠΑΣΧΑ)
ΡΩΜΗ-ΦΛΩΡΕΝΤΙΑ-ΠΙΖΑ-ΒΕΝΕΤΙΑ
ΤΟ ΠΡΟΓΡΑΜΜΑ ΠΕΡΙΛΑΜΒΑΝΕΙ ΑΕΡΟΠΟΡΙΚΑ ΕΙΣΙΤΗΡΙΑ - ΞΕΝΟΔΟΧΕΙΑ 4 ΚΑΙ 3 ΑΣΤΕΡΩΝ ΜΕ ΠΡΩΙΝΟ & ΦΑΓΗΤΟ-ΞΕΝΑΓΗΣΕΙΣ ΒΕΝΕΤΙΑΣ - ΡΩΜΗΣ - ΦΛΩΡΕΝΤΙΑΣ - ΤΑΞΙΔΙΩΤΙΚΗ ΑΣΦΑΛΕΙΑ- ΦΟΡΟΙ ΑΕΡΟΔΡΟΜΙΟΥ
ΣΥΝΟΔΟΣ Α. ΠΑΠΑΣΑΒΒΑΣ

• 21/4/06 - 24/4/06 (ΠΑΣΧΑ)
CHARTER ΑΠΟ ΡΟΔΟ -ΠΡΑΓΑ-ΡΟΔΟ (ΑΠΕΥΘΕΙΑΣ)
ΤΟ ΠΡΟΓΡΑΜΜΑ ΠΕΡΙΛΑΜΒΑΝΕΙ:
ΑΕΡΟΠΟΡΙΚΑ ΕΙΣΙΤΗΡΙΑ- ΞΕΝΟΔΟΧΕΙΑ 4 ΑΣΤΕΡΩΝ ΜΕ ΠΡΩΙΝΟ & ΦΑΓΗΤΟ- ΜΕΤΑΦΟΡΕΣ - ΞΕΝΑΓΗΣΕΙΣ- ΕΚΔΡΟΜΕΣ -ΤΑΞΙΔΙΩΤΙΚΗ ΑΣΦΑΛΕΙΑ- ΦΟΡΟΙ ΑΕΡΟΔΡΟΜΙΟΥ
ΣΥΝΟΔΟΣ Α. ΠΑΠΑΣΑΒΒΑΣ

• 20/4/06 - 01/5/06 (ΠΑΣΧΑ)-12ΗΜΕΡΗ ΚΡΟΥΑΖΙΕΡΑ
ΠΕΙΡΑΙΑΣ-ΚΕΡΚΥΡΑ-ΤΥΝΗΣΙΑ-ΒΑΡΚΕΛΩΝΗ-ΒΑΛΕΝΘΙΑ κ.λπ.

Το γραφείο μας φημίζεται για την πολύ καλή ποιότητα των εκδρομών του και τις πολύ χαμηλές τιμές!!!
Διαθέτουμε επίσης:
Εισιτήρια με ΟΑ, AEGEAN και CHARTER. Ακτοπλοϊκά εισιτήρια. Ειδικά πακέτα για μεμονωμένους, συλλόγους, νεόνυμφους για Ελλάδα, Κύπρο, Τυνησία, Αίγυπτο, Μαρόκο, Ιταλία, Αγγλία, Γαλλία κ.ά.

ΓΙΑ ΠΕΡΙΣΣΟΤΕΡΕΣ ΠΛΗΡΟΦΟΡΙΕΣ, ΚΡΑΤΗΣΕΙΣ ΚΑΙ ΑΝΑΛΥΤΙΚΑ ΠΡΟΓΡΑΜΜΑΤΑ ΣΤΟ ΠΡΑΚΤΟΡΕΙΟ ΓΕΝΙΚΟΥ ΤΟΥΡΙΣΜΟΥ

PELLOS TRAVEL TOUR OPERATOR-Α. ΠΑΠΑΣΑΒΒΑΣ
125 KALITHEAS AVENUE, FALIRAKI RHODES, 85100 GREECE
TEL. 2241087615, FAX 2241087616
E-MAIL pellostravel@rho.fortnet.gr www.pellostravel.gr

ALHAMBRA TRAVEL
ΓΕΝΙΚΟΙ ΑΝΤΙΠΡΟΣΩΠΟΙ ΓΙΑ ΤΗΝ LOUIS ΣΤΗ ΡΟΔΟ
LOUIS HELLENIC CRUISES

12ήμερη κρουαζιέρα στη Δυτική Μεσόγειο ΠΑΣΧΑ 2006

Πειραιάς-Κέρκυρα-Τυνησία-Αιάκειο-Βαρκελώνη-Βαλένθια-Μάλαγα-Ταγγέρη-Πάλμα ντι Μαγιόρκα
από 20 Απριλίου έως 01 Μαΐου
με το εκπληκτικό κρουαζιερόπλοιο 34.000 τ.

«THOMSON DESTINY»

Μοναδική ευκαιρία να κάνετε Πάσχα με τα παιδιά σας με ειδικές τιμές που μόνο η LOUIS HELLENIC CRUISES μπορεί να προσφέρει.

Θέσεις περιορισμένες

Περιλαμβάνονται:
* Διαμονή στην καμπίνα της επιλογής σας
* Αεροπορική επιστροφή με ειδικά ναυλωμένη πτήση από ΠΑΛΜΑ στην ΑΘΗΝΑ
* Μεταφορές από/προς κρουαζιερόπλοιο στην ΚΕΡΚΥΡΑ τη Μ. Παρασκευή (Επιτάφιο) και το Μ. Σάββατο για τη Λειτουργία της Ανάστασης.
* Πλήρης διατροφή στο κρουαζιερόπλοιο (πρωινό, γεύμα, δείπνο και μεταμεσονύκτια σνακ).
* Συμμετοχή στις διάφορες εκδηλώσεις, την καθημερινή ψυχαγωγία και το καλλιτεχνικό πρόγραμμα του κρουαζιερόπλοιου.
* Μεταφορά στο αεροδρόμιο της ΠΑΛΜΑ
* Ασφάλιση Αστικής Επαγγελματικής Ευθύνης.

Δεν περιλαμβάνονται:
* Λιμενικά και λοιπά έξοδα
* Φόροι αεροδρομίων
* Προαιρετικές εκδρομές
* Φιλοδωρήματα
* Κατανάλωση ποτών/αναψυκτικών

ΠΛΗΡΟΦΟΡΙΕΣ-ΠΡΟΓΡΑΜΜΑΤΑ
ALHAMBRA TRAVEL
Δ. Θεοδωράκη 13-ΡΟΔΟΣ
Τηλ. 2241037052 και 2241025698

ΠΡΑΚΤΟΡΕΙΟ ΤΑΞΙΔΙΩΝ
ΣΑΒΒΑΣ ΣΑΗΣ

ΠΡΟΣΦΕΡΟΥΜΕ
τα φθηνότερα αεροπορικά εισιτήρια για όλο τον κόσμο με όλες τις αεροπορικές πτήσεις

ΑΚΟΜΗ
• ΒΙΖΑ επισκέπτου για ΑΥΣΤΡΑΛΙΑ σε μία μέρα
• Εκδοση διαβατηρίων
• Εκδοση αδειών αυτοκινήτων

ΞΕΝΟΔΟΧΕΙΑ ΣΤΗΝ ΑΘΗΝΑ-ΕΛΛΑΔΑ
PRESIDENT Α' ΚΑΤΗΓΟΡΙΑΣ Λεωφόρος Κηφισίας (έως 31/3/06 με πρωινό)
Μονόκλινο € 63 Δίκλινο για μονόκλινο € 68
Δίκλινο € 73 Τρίκλινο € 93
ROYAL OLYMPIC LUX κοντά στο Σύνταγμα (έως 31/3/06)
Μονόκλινο €91 Δίκλινο € 91 Τρίκλινο € 120
OLYMPIC PALACE Α' ΚΑΤΗΓΟΡΙΑ Σύνταγμα (έως 31/11/05 με πρωινό)
Μονόκλινο € 78 Δίκλινο € 88 Τρίκλινο € 109
ΚΑΝΙΓΚΟΣ 21 Α' ΚΑΤΗΓΟΡΙΑΣ (οδός Κάνιγγος) (έως 31/3/06 με πρωινό)
Μονόκλινο € 78 Δίκλινο € 88
BEST WESTERN ILISIA Α' ΚΑΤΗΓΟΡΙΑΣ ILISIA Μιχαλακοπούλου (από 1/5 έως 31/12/05)
Μονόκλινο € 84 Δίκλινο € 93 Τρίκλινο € 110
HELLINIS Β' ΚΑΤΗΓΟΡΙΑ ΩΝΑΣΕΙΟ Συγγρού (έως 31/12/05)
Μονόκλινο € 48 Δίκλινο € 58 Τρίκλινο € 70
ARETOUSA Β' ΚΑΤΗΓΟΡΙΑΣ Μητροπόλεως - Σύνταγμα (έως 31/10)
Μονόκλινο € 58 Δίκλινο € 76 Τρίκλινο € 100
ASTOR Σύνταγμα (έως 31/12/05 με πρωινό)
Μονόκλινο € 55 Δίκλινο για μονόκλινο € 62
Δίκλινο € 70 Τρίκλινο € 80
DORIAN Β' ΚΑΤΗΓΟΡΙΑΣ Ομόνοια (έως 21/3/06 με πρωινό)
Μονόκλινο € 54 Δίκλινο € 61 Τρίκλινο € 79.
POLIS GRAND HOTEL Α' ΚΑΤΗΓΟΡΙΑΣ Πατησίων & Βερανζέρου 10 (έως 31/3/06 με πρωινό)
Μονόκλινο € 60 Δίκλινο € 70 Τρίκλινο € 90
ΒΕΡΓΙΝΑ Β' ΚΑΤΗΓΟΡΙΑΣ ΘΕΣ/ΚΗ (κεντρικό)
Μονόκλινο € 64 Δίκλινο € 80 Τρίκλινο € 90
ANEMONI ΚΕΝΤΡΙΚΟ-ΠΕΙΡΑΙΑΣ (έως 31/12/05 με πρωινό)
Μονόκλινο € 60 Δίκλινο € 72 Τρίκλινο € 85

ΣΑΣ ΣΥΜΦΕΡΕΙ ΠΡΙΝ ΚΛΕΙΣΕΤΕ ΟΠΟΥΔΗΠΟΤΕ ΝΑ ΜΑΣ ΕΠΙΣΚΕΦΘΕΙΤΕ
ΠΡΑΚΤΟΡΕΙΟ ΤΑΞΙΔΙΩΝ
ΣΑΒΒΑΣ ΣΑΗΣ
ΤΑΡΠΟΝ ΣΠΡΙΝΓΚΣ 42 (δίπλα στην Τραπ. Πίστεως) • Τηλ. 39781-3

TRAVEL & TOURISM
GOLDEN SUN HOLIDAYS
GOLDEN EVENTS

ΠΡΑΓΑ
4 ημέρες, κάθε Πέμπτη/Παρασκευή
Από 425 Ευρώ & Φόροι 77-90 το άτομο
****
ΠΡΑΓΑ
FINAL FOUR, 4 ημέρες
27 & 28 Απριλίου 06
Από 535 το άτομο & 80 Ευρώ φόρος αεροδρ.
****
ΒΙΕΝΝΗ
4 ημέρες, κάθε Πέμπτη/Παρασκευή
Από 490 το άτομο & φόροι αεροδρ.
****
ΒΟΥΔΑΠΕΣΤΗ
3 ημέρες, Τρίτη/Πέμπτη/Σάββατο
Από 340 Ευρώ & Φόροι
****
Κρατήσεις / Πληροφορίες

ΔΙΕΥΘΥΝΣΗ: ΜΙΧΑΗΛ ΠΕΤΡΙΔΗ, 22
ΤΗΛΕΦΩΝΑ: 22410 32644, 22410 24592, 29522
FAX : 22410 30467

Φ/Γ ΠΑΥΣΑΝΙΑΣ
ΑΝΑΚΟΙΝΩΣΗ

Ενημερώνουμε το κοινό διά την μεταφορά ΕΜΠΟΡΕΥΜΑΤΩΝ - ΑΥΤΟΚΙΝΗΤΩΝ - ΜΗΧΑΝΗΜΑΤΩΝ με το Φ/Γ Παυσανίας.
Αναχώρηση από τη ΡΟΔΟ
με προορισμό τα κάτωθι νησιά:

ΣΥΜΗ
ΤΗΛΟΣ
ΝΙΣΥΡΟΣ
ΚΩ
ΛΕΡΟΣ
ΠΑΤΜΟΣ
ΛΕΙΨΟΙ
ΧΑΛΚΗ
ΔΙΑΦΑΝΙ
ΚΑΡΠΑΘΟΣ
ΠΗΓΑΔΙΑ
ΚΑΣΟΣ
ΚΡΗΤΗ

ΑΥΣΤΡΑΛΙΑΣ 60 - ΓΚΙΝΑΚΗΣ
Πληρ. τηλ. 6936656976
24 ώρες το 24ωρο

Τριγμοί στον δήμο Δικαίου Κω

Παραιτήθηκε ο Μιχ. Χατζηκαλύμνιος, δημοτικός σύμβουλος της πλειοψηφίας και ιδρυτικό μέλος της παράταξης

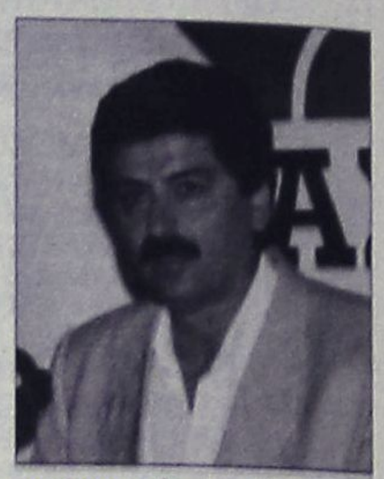

Τριγμοί σημειώθηκαν στην παράταξη του δημάρχου Δικαίου Κω, καθώς παραιτήθηκε ένα από τα ιδρυτικά μέλη της και δημοτικός σύμβουλος, ο Μιχάλης Χατζηκαλύμνιος, καταγγέλλοντας ουσιαστικά τον τρόπο με τον οποίο δρα ο δήμαρχος Βασίλης Χατζηγιακουμής.

Η παραίτηση έρχεται μάλιστα σε μια περίοδο, όπου φουντώνουν οι συζητήσεις για τη δημιουργία και δεύτερης δημοτικής παράταξης, αφού η παράταξη του δημάρχου ήταν η μοναδική που είχε πάρει μέρος στις δημοτικές εκλογές το 2002.

Μέχρι στιγμής και παρά τις συζητήσεις, δεν έχει εμφανιστεί στον ορίζοντα κάποιος που θα αναλάβει τη συγκρότηση της παράταξης και θα την οδηγήσει στις εκλογές.

Ο ίδιος ο κ. Χατζηκαλύμνιος, μιλώντας χθες στη Ροδιακή, δήλωσε ότι αν δημιουργηθεί μια τέτοια παράταξη, σοβαρή, συγκροτημένη και με ικανά στελέχη, θα μπορούσε να το συζητήσει να ενταχθεί, αλλά η παραίτησή του δεν έχει σχέση με αυτό.

Ο ίδιος αποδίδει τους λόγους που τον οδήγησαν σε παραίτηση, στον τρόπο με τον οποίο ενεργεί ο δήμαρχος. Όπως είπε, περίμενε πολύ καιρό να εισακουστεί και να αλλάξει η λειτουργία του δήμου, αλλά αυτό δεν συνέβη.

Την παραίτησή του την υπέβαλε στις 8 Μαρτίου στον δήμαρχο και την Παρασκευή την κοινοποίησε σε όλα τα μέλη της παράταξης, σημειώνοντας ότι μέχρι το τέλος της θητείας του, θα δρα ως ανεξάρτητος. Στην παραίτησή του αναφέρει:

«Προς τον επικεφαλής, τα μέλη και τους Δημοτικούς Συμβούλους της «ΠΡΩΤΗΣ ΔΗΜΟΤΙΚΗΣ ΚΙΝΗΣΗΣ ΔΙΚΑΙΟΥ».

Σας στέλνω αυτή την επιστολή για να σας γνωστοποιήσω την απόφασή μου να αποχωρήσω από την παράταξη που μαζί με τους περισσότερους από εσάς ιδρύσαμε το 1998. Κατέληξα σε αυτή την απόφαση με δυσκολία, αφού για αρκετό διάστημα ταλαντεύτηκα ανάμεσα σε αυτή την επιλογή και στην επιλογή να αφήσω τα πράγματα να συνεχίσουν να εξελίσσονται όπως μέχρι τώρα. Νομίζω όμως ότι πάντα πρέπει να λέμε αυτό που πιστεύουμε και αυτό κάνω με την παρούσα επιστολή.

Έχουμε μπει στο τελευταίο έτος της 2ης τετραετίας και συνάμα έτος εκλογών.

Θέλω ευθύς εξαρχής να δηλώσω ότι κατά την άποψή μου τα πράγματα στο Δήμο μας δεν πάνε καλά. Δεν πάνε καλά όσον αφορά την

Τί αναφέρει στην επιστολή της παραίτησής του

λειτουργία μας ως παράταξη αλλά και ως Δημοτική Αρχή.

Στην ουσία βέβαια η παράταξη δεν λειτούργησε αυτή την τετραετία με εξαίρεση κάποιες συναντήσεις που είχαν περισσότερο χαρακτήρα ενημέρωσης παρά πολιτικής διεργασίας.

Αυτό εν μέρει οφείλεται στην έλλειψη αντιπολίτευσης που θα καθιστούσε αναγκαίο τον συντονισμό των απόψεών μας αλλά κυρίως προήλθε από την λειτουργία του Δημάρχου σε σχέση με τις διαφορετικές από τις δικές του απόψεις ανεξάρτητα από ποιόν προέρχονταν.

Λειτουργία που σταδιακά και επαναλαμβανόμενη συνεχώς, οδήγησε στο ελάχιστο σημείο την συνοχή, την σύμπνοια, το πνεύμα ομαδικότητας και ακύρωσε στην πράξη κάθε πρόθεση πολιτικής λειτουργίας.

Οδήγησε στην σταδιακή αποξένωση όλων όσων ήταν κοντά μας στην αρχή και την πρώτη τριετία της ανάληψης της Δημοτικής Αρχής.

Οδήγησε επίσης στο να θεωρείται μάταιη η κατάθεση πρότασης έστω και ως εναλλακτικής σε αυτή του Δημάρχου μιας και πάντα βρισκόταν τρόπος με ή χωρίς συζήτηση ώστε να μην υιοθετηθεί.

Ως αποτέλεσμα φθάσαμε στο σημείο να μην έχουμε καμιά λειτουργία ως παράταξη και πολύ περισσότερο να μην έχουμε πολιτική λειτουργία στο επίπεδο της κοινωνίας.

Αποξενωθήκαμε λοιπόν από την κοινωνία αλλά και μεταξύ μας. Γεγονός που για μας αλλά και για τον Δήμο και τους δημότες μόνο θετικό δεν είναι.

Ως Δημοτική αρχή τα πράγματα επίσης πάνε προς λάθος κατεύθυνση. Φαινόμενα που όλοι είχαμε επισημάνει σε άλλους Δήμους ως αρνητικά και απευκταία, άρχισαν να εμφανίζονται και σε μας.

-Δημιουργία στεγανών σε διάφορους τομείς του Δήμου με αδυναμία ή και απροθυμία παρέμβασης ακόμα και από τούς αρμόδιους πολιτικούς προϊσταμένους.

-Υπερστελέχωση των υπηρεσιών, σε ορισμένες περιπτώσεις, που μπορεί να οδηγήσει σε αδιέξοδο τον Δήμο λόγω αύξησης σε υψηλά επίπεδα των ανελαστικών δαπανών.

-Συγκεντρωτική στην πράξη λειτουργία του Δημάρχου που φθάνει στο σημείο εντολές των αρμοδίων πολιτικών προϊστάμενων να μην εκτελούνται εάν προηγουμένως δεν ενημερωθεί και δώσει την έγκρισή του.

-Ακύρωση από τον Δήμαρχο σε περιπτώσεις που δεν επικρατεί η άποψή του, της εξαρχής διακηρυγμένης αρχής των συλλογικών αποφάσεων με πλειοψηφία ασχέτως του οργάνου που τυπικά είναι υπεύθυνο για την λήψη της απόφασης.

Ακόμα και η στελέχωση των υπηρεσιών αντί να οδηγήσει όπως προαναγγέλλαμε σε αύξηση της πολιτικής εποπτείας και του πολιτικού σχεδιασμού, οδήγησε να θεμελιωθεί ένα τραγελαφικό επιχείρημα από τον Δήμαρχο, ότι δηλαδή δεν έχουμε πλήρη γνώση όλων των δεδομένων άρα δεν είμαστε σε θέση να διατυπώσουμε σωστή άποψη.

Η λογική αυτή αποτυπώνεται πλήρως στο Δημοτικό Συμβούλιο όπου στο 70% ίσως και περισσότερο των θεμάτων γίνεται εισήγηση από τον Δήμαρχο αν και έχουμε Αντιδήμαρχο επί των οικονομικών, Αντιδήμαρχο επί του πρασίνου και της καθαριότητας, πρόεδρο ΔΕΥΑΔ, πρόεδρο ΟΠΑΔΔΙ, υπεύθυνο ηλεκτροφωτισμού.

Ο μόνος τομέας στον οποίο τα πηγαίνουμε καλά είναι στην προετοιμασία και ένταξη έργων σε προγράμματα, διαδικασία που φέρνει επιπλέον πόρους στον Δήμο μας. Αυτό όμως δεν είναι κάτι στο οποίο μπορούμε να βασιζόμαστε συνεχώς για το μέλλον.

Προγράμματα θα συνεχίσουν να υπάρχουν, οι πόροι όμως δεν είναι αστείρευτοι και συνεχώς δεδομένοι.

Βασικό ζήτημα λοιπόν είναι τι γίνεται με τα τακτικά έσοδα του Δήμου, τις ανελαστικές δαπάνες και τον προγραμματισμό των παρεμβάσεων. Εκεί δυστυχώς τα πράγματα είναι δυσοίωνα.

Παρά την στελέχωση των υπηρεσιών (που σε μερικές περιπτώσεις είναι υπερστελέχωση) έχουμε μηδενικά έως ελάχιστα αποτελέσματα στο θέμα της αύξησης των εσόδων με έλεγχο των υποχρεώσεων των πολιτών. Ταυτόχρονα οι ανελαστικές δαπάνες έχουν φθάσει σε υψηλά επίπεδα, τέτοια ώστε ο αρμόδιος Αντιδήμαρχος να δηλώνει ότι με τους ίδιους πόρους μπορούμε πια μόνο να μαζεύουμε τα σκουπίδια.

Επίσης ενώ περηφανευόμαστε για την οργάνωση και τον προγραμματισμό που γίνεται στον τομέα των χρηματοδοτούμενων προγραμμάτων (Γ' ΚΠΣ, ΕΠΤΑ, ΘΗΣΕΑΣ, LEADER) στα έργα με ίδιους πόρους κάνουμε ακριβώς το αντίθετο. Τεχνικό πρόγραμμα και προγραμματισμός γίνονται αλλά δεν υλοποιούνται όπως ψηφίζονται. Μελέτες εκπονούνται και εγκρίνονται αλλά δεν υλοποιούνται. Αντί αυτών έχουμε πληθώρα αποσπασματικών παρεμβάσεων που δεν είναι καταγεγραμμένες πουθενά (μαντρότοιχοι, τοιχία, τσιμεντοστρώσεις, αποσπασματικές στρώσεις πεζοδρομίων) και προκύπτουν κατά κανόνα από υποσχέσεις που δίνει ο Δήμαρχος κατά παράβαση κάθε έννοιας προγραμματισμού και ιεράρχησης.

Συνάδελφοι δεν είμαι άνθρωπος που τα βλέπω μόνο άσπρα ή μαύρα. Αυτό όμως που επισημαίνω και με το οποίο διαφωνώ ριζικά είναι η αργή αλλά σταθερή διολίσθησή μας ως Δήμος σε λογικές που όλοι όταν πρωτοξεκινήσαμε είχαμε ως παράδειγμα προς αποφυγή.

Επειδή όμως παρά τις δικές μου προσπάθειες αλλά και άλλων συναδέλφων να επισημανθεί και να αναστραφεί αυτή η πορεία, δεν έχει υπάρξει αποτέλεσμα, αποχωρώ από την παράταξη γιατί δεν μπορώ πια να υποστηρίξω την ύπαρξή της και την λειτουργία της ως Δημοτικής Αρχής.

Σας χαιρετώ

Μιχάλης Χατζηκαλύμνιος".



Με μια ματιά

Συγκροτήθηκε σε σώμα το νεοεκλεγέν διοικητικό συμβούλιο του Συλλόγου Εκπαιδευτικών Οδηγών νομού Δωδεκανήσου. Ειδικότερα η σύνθεση του δ.σ. είναι η εξής:

Πρόεδρος: Κούσης Π. Παντελής

Αντιπρόεδρος: Παπακωνσταντίνου Ν. Στέφανος

Γενικός γραμματέας: Αφεντούλης Ιωάν. Κωνσταντίνος

Ταμίας: Πυλαρινός Σ. Ηρακλής

Μέλος δ.σ.: Τζόγιας Κ. Φίλιππος

Μέλη της Ελεγκτικής Επιτροπής εξελέγησαν οι κ.κ. Ζαχαρίας Σαββάκης, Σωτήρης Πότσου και Βασίλειος Κακαλής, ενώ εκπρόσωπος στην Ομοσπονδία εξελέγη ο κ. Π. Κούσης.

Σε γενική συνέλευση καλούνται σήμερα τα μέλη του σωματείου Οδηγών Τουριστικών Λεωφορείων Ρόδου «Ο Κολοσσός». Η γ.σ. πραγματοποιείται στην αίθουσα εκδηλώσεων του Εργατικού Κέντρου Ρόδου, στις 6 το απόγευμα. Μοναδικό θέμα της ημερήσιας διάταξης προς συζήτηση, είναι η Συλλογική Σύμβαση Εργασίας για το 2006.

Η διοίκηση του σωματείου κρίνει ότι το θέμα είναι μεγάλης σπουδαιότητας και γι αυτό καλεί όλα τα μέλη να δώσουν το παρόν, προκειμένου να παρθούν οι καλύτερες δυνατές αποφάσεις για τον κλάδο.

Δεν πραγματοποιήθηκε χθες η συνεδρίαση του Μικτού Ορκωτού Δικαστηρίου Ρόδου, λόγω μη εμφάνισης του 49χρονου κατηγορουμένου.

Αποτέλεσμα αυτού ήταν να ανασταλεί η διαδικασία και να διαταχθεί η σύλληψη και η προσωρινή κράτηση του 49χρονου από την Ουαλία, ο οποίος κατηγορείται για το βιασμό 18χρονης Αγγλίδας τον Σεπτέμβριο του 2003 στη περιοχή Φαληρακίου.

Σύμφωνα με την καταγγελία που είχε κάνει στις αρμόδιες αστυνομικές αρχές η 18χρονη, τα ξημερώματα της ημέρας εκείνης και ενώ η ίδια βρισκόταν σε κατάσταση μέθης είχε ζητήσει από τον 49χρονο να την βοηθήσει να μεταβεί στο δωμάτιο του ξενοδοχείου όπου διέμενε, όπου εκεί ο δράστης εκμεταλλευόμενος την κατάστασή της συνήλθε σε εξώγαμη συνουσία μαζί της.

Στο μεταξύ αθώος κρίθηκε χθες από το Μικτό Ορκωτό Δικαστήριο Κω, 33χρονος, ο οποίος βρέθηκε στο εδώλιο κατηγορούμενος για ομαδικό βιασμό.

Βλάβη στον αγωγό ύδρευσης της ΔΕΥΑΡ στην οδό Μεγάλου Κωνσταντίνου, σημειώθηκε χθες το πρωί.

Για τον λόγο αυτό, λόγω των εργασιών αποκατάστασης που έπρεπε να γίνουν, διεκόπη η κυκλοφορία στον δρόμο, όλη τη διάρκεια της ημέρας.

Στην Κάλυμνο θα βρεθεί σήμερα... καιρού επιτρέποντος, ο περιφερειάρχης Νοτίου Αιγαίου Χαράλαμπος Κόκκινος, προκειμένου να εγκαινιάσει δύο έργα τα οποία κρίνονται πολύ σημαντικά από τη δημοτική αρχή Καλύμνου.

Πρόκειται για τα εγκαίνια του κτιρίου για τα Άτομα Με Ειδικές Ανάγκες, καθώς και τον χώρο στάθμευσης οχημάτων στη Χώρα.

Η δημιουργία δικού τους χώρου, ήταν ένα πάγιο αίτημα των ΑΜΕΑ εδώ και χρόνια, το οποίο το τελευταίο διάστημα προωθήθηκε και υλοποιήθηκε.

Σε ό,τι αφορά το χώρο στάθμευσης οχημάτων στη Χώρα, θεωρείται ότι θα επιλύσει ένα μέρος του προβλήματος που υπάρχει τώρα στην περιοχή και ταλαιπωρεί καθημερινά τους κατοίκους. Οριστική λύση θα έδινε η δημιουργία της περιμετρικής οδού, που θα αποσυμφόριζε τη Πόθια, καθώς οι δρόμοι είναι στενοί, τα αυτοκίνητα πολλά και το κυκλοφοριακό, παρόμοιο με αυτό της... Αθήνας.

Εθνικό δίκτυο για τις γυναίκες επιχειρηματίες

Μετέχουν οι γυναίκες μέλη του δ.σ. του Επιμελητηρίου

Συνήλθε στις 10 Μαρτίου 2006, η Γενική Απολογιστική Συνέλευση του Εθνικού Επιμελητηριακού Δικτύου Ελληνίδων Γυναικών Επιχειρηματιών και στελεχών επαγγελματικών φορέων (ΕΕΔΕΓΕ) υπό την προεδρία της κας Σοφίας Οικονομάκου.

Οι εκπρόσωποι των ελληνικών επιμελητηρίων και μέλη του Δικτύου, αφού ενημερώθηκαν από τα μέλη του διοικητικού συμβουλίου για τα πεπραχθέντα, ασχολήθηκαν με τον μελλοντικό προγραμματισμό των δράσεών των και τις προσεχείς επιμελητηριακές εκλογές.

Η πρόεδρος στην ομιλία της αναφέρθηκε στα προβλήματα που αντιμετωπίζουν οι γυναίκες στον εργασιακό χώρο, το γεγονός ότι δεν αναγνωρίζεται η υπερβάλλουσα προσπάθεια που γίνεται για τον συγκερασμό καριέρας και οικογενειακής ζωής και συζητείται η αύξηση του ορίου συνταξιοδότησης της γυναίκας. Αναφέρθηκε επίσης, στις χαμηλότερες κατά 10%, τουλάχιστον, αποδοχές των γυναικών από εκείνες των ανδρών, καθώς και στην χαμηλή συμμετοχή των γυναικών στα Κέντρα Αποφάσεων.

Πρότεινε την θέσπιση τριετούς γονικής άδειας άνευ αποδοχών και προκειμένου για αυτοαπασχολούμενες, το περιθώριο να μην κλείνει τα βιβλία της η γυναίκα επιχειρηματίας τα πρώτα τρία χρόνια της μητρότητας, ενώ θα αναπληρώνεται από άνεργες του ΟΑΕΔ. Επίσης, πρότεινε να εφαρμοστεί η μερική απασχόληση και η τηλεργασία.

Όσον αφορά τις επιμελητηριακές εκλογές, η πρόεδρος τόνισε ότι το 2006 πρέπει να αναδειχθεί σε σημαντική χρονιά για την γυναίκα επιχειρηματία. Η γυναίκα επιχειρηματίας πρέπει να διεκδικήσει ρόλο στα Κέντρα Λήψης αποφάσεων για να χειριστεί καλύτερα το μέλλον της.

Η συμμετοχή των γυναικών στις διοικήσεις των ελληνικών επιμελητηρίων είναι σχεδόν ανύπαρκτη.

Και κλείνοντας, μετά από πρόταση της προέδρου, η γενική συνέλευση διακήρυξε τα κάτωθι :

"Γυναίκες επιχειρηματίες, τα επιμελητήρια είναι και δικός σας χώρος. Πλαισιώστε τα παραταξιακά ψηφοδέλτια των επιμελητηρίων σας και διεκδικήστε τη θέση που σας ανήκει στα διοικητικά συμβούλια και στις διοικήσεις.

Ψηφίστε γυναίκες υποψήφιες και δώστε τους την ευκαιρία να στηρίξουν τις γυναίκες στον δύσκολο αγώνα της επαγγελματικής και επιχειρηματικής τους σταδιοδρομίας. Περισσότερες γυναίκες στα επιμελητήρια θα δώσουν νέα πνοή και νέα δυναμική σε αυτόν τον χώρο."

Για την επιτροπή Δωδεκανήσου Γυναίκες Σύμβουλοι του Επιμελητηρίου Δωδεκανήσου

- Αλακιώτου Ανθοπούλου Μαριτάνα Εκπρόσωπος ΕΕΔΕΓΕ (Επαγγελματικό Τμήμα) **maritana-alak@hol.gr**,
- Σωκιανού Φράγκου Εβίτα Αναπληρώτρια (Εμπορικό Τμήμα) **sokianos@otenet.gr**
- Βενετοκλή Αναστασία Μέλος (Επαγγελματικό Τμήμα),
- Γκίκα Μαρία Μέλος (Επαγγελματικό Τμήμα),
- Παντελίκιζη Βασιλεία Μέλος (Εμπορικό Τμήμα),
- Πατάκου Τσατσαρώνη Στυλιανή Μέλος (Επαγγελματικό Τμήμα),
- Σωτηράκη Άννα Μέλος (Εμπορικό Τμήμα).

ΔΗΜΟΣ ΝΟΤΙΑΣ ΡΟΔΟΥ

ΠΕΡΙΛΗΨΗ ΔΙΑΚΗΡΥΞΗΣ

Τίτλος υπηρεσιών:
Τεχνικός σύμβουλος υποστήριξης της υπηρεσίας για την επίβλεψη και παρακολούθηση του έργου: «ΧΥΤΑ Νότιας Ρόδου».
Αντικείμενο υπηρεσιών:
Οι υπηρεσίες που θα παράσχει ο Τ.Σ. είναι συμβουλευτικές και αφορούν στην υποστήριξη του εργοδότη στη διαχείριση, επίβλεψη και έλεγχο εφαρμογής της σύμβασης και των λοιπών συμφωνιών μεταξύ δήμου Νότιας Ρόδου και τρίτων (μελετητών, κατασκευαστών, λοιπών συμμετεχόντων φορέων κλπ).
Προϋπολογισμός: 125.000,00 ευρώ με ΦΠΑ.
Ήτοι 46.200,00 ευρώ για υπηρεσίες που αντιστοιχούν σε μελέτη κατηγορίας 27-Περιβαλλοντικές μελέτες.
42.900,00 ευρώ για υπηρεσίες που αντιστοιχούν σε μελέτη κατηγορίας 13- Μελέτες Υδραυλικών Έργων.
13.200,00 ευρώ για υπηρεσίες που αντιστοιχούν σε μελέτη κατηγορίας 9- Μηχανολογικές, Ηλεκτρολογικές και Ηλεκτρονικές Μελέτες.
Ημερ. & ώρα λήξης υποβολής:
Πέμπτη 13 Απριλίου 2006 και ώρα 11.00 π.μ.
Κατάθεση ή αποστολή των σχετικών αιτήσεων:
Πρωτόκολλο, δήμος Νότιας Ρόδου, 85109, Γεννάδι, Ρόδος.
Στοιχεία φορέα:
Δήμος Νότιας Ρόδου, 85109 Γεννάδι, Ρόδος.
Λοιπά στοιχεία της προκήρυξης:
Στο διαγωνισμό δικαιούνται να συμμετέχουν φυσικά ή νομικά πρόσωπα αυτοτελώς ή σε σύμπραξη ή κοινοπραξία, που διαθέτουν κατ' ελάχιστον την εξής γενική επαγγελματική εμπειρία και στελέχωση:
α) Κάτοχο Πτυχίου Κατηγορίας 27 (Περιβαλλοντικές Μελέτες), τάξης Β' ή Γ΄, με εμπειρία σε θέματα διαχείρισης στερεών αποβλήτων.
β) Κάτοχο Πτυχίου Κατηγορίας 13 (Μελέτες Υδραυλικών Έργων), τάξης Β', με εμπειρία σε θέματα διαχείρισης στερεών αποβλήτων.
γ) Κάτοχο Πτυχίου Κατηγορίας 9 (Μηχανολογικές, Ηλεκτρολογικές & Ηλεκτρονικές Μελέτες), τάξης Β'.
Κάθε διαγωνιζόμενος οφείλει να αποδείξει ότι α) δικαιούται να συμμετέχει σύμφωνα με τα οριζόμενα στο άρθρο 14 του Ν. 3316/2005, β) πληροί τις προϋποθέσεις προσωπικής καταλληλότητας του άρθρου 16 του Ν. 3316/2005 γ) διαθέτει την απαιτούμενη ειδική τεχνική και επαγγελματική ικανότητα προσκομίζοντας τα παρακάτω αποδεικτικά.
- πτυχίο κατάταξης στις καλούμενες κατηγορίες και τάξεις μελέτης του μητρώου του άρθρου 39 του Ν. 3316.
- Υπεύθυνη Δήλωση περί μη συνδρομής στο πρόσωπό τους κανενός από τους λόγους αποκλεισμού του άρθρου 16 του Ν.3316/2005
- Κατάλογο των κυριοτέρων παρόμοιων υπηρεσιών, που παρασχέθηκαν την τελευταία πενταετία
- Κατάλογο με τους τίτλους σπουδών και τα επαγγελματικά προσόντα των υπευθύνων για την εκτέλεση της σύμβασης

Για την συμμετοχή στη διαδικασία απαιτείται η κατάθεση εγγύησης συμμετοχής, ποσού 2.100,84 ευρώ.

Η επιλογή του Αναδόχου παροχής των υπηρεσιών θα γίνει με την ανοικτή διαδικασία, όπως αυτή ορίζεται στην παρ. 5 του άρθρου 1 του Ν.3316/2005.

Κριτήριο ανάθεσης της σύμβασης είναι εκείνο της «πλέον συμφέρουσας από οικονομική άποψη προσφοράς» σύμφωνα με την παρ. 4 του άρθρου 9 του Ν.3316/2005.

Η πλέον συμφέρουσα από οικονομική άποψη προσφορά, θα προκύψει μετά από αξιολόγηση των Τεχνικών και Οικονομικών προσφορών των διαγωνιζομένων που δεν έχουν αποκλειστεί βάσει των άρθρων 14,15,16 και 17 του Ν.3316/2005.

Δεν θα γίνονται δεκτές εναλλακτικές προσφορές, ούτε προσφορές για μέρος του αντικειμένου της υπηρεσίας.

Οι προσφορές θα ισχύουν για 120 ημέρες από την ημέρα λήξης της προθεσμίας υποβολής Προσφορών.

ΣΧΟΛΙΑ:

Η σύμβαση υπηρεσιών συμβούλου έχει ενταχθεί στο Πρόγραμμα Δημοσίων Επενδύσεων έτους 2005 με την υπ' αριθ. 3847/24-5-05 εγκριτική απόφαση και η σύμβαση θα χρηματοδοτηθεί από το Π.Ε.Π. Νοτίου Αιγαίου (Κωδικός αριθμός έργου 100491).

Ως προθεσμία εκτέλεσης του αντικειμένου της σύμβασης ορίζεται η 23η Ιουνίου 2008, δηλαδή η εκτιμώμενη ημερομηνία οριστικής παραλαβής του έργου (μετά την περαίωση και της δοκιμαστικής λειτουργίας).

Τα τεύχη που συνοδεύουν την Προκήρυξη διατίθενται από το δήμο Νότιας Ρόδου, Γεννάδι 85 109 Ρόδος, πληροφορίες Παντελής Φεϊζίδης, τηλ. +302244-0-29130 τις εργάσιμες ημέρες και ώρες.

Οι ενδιαφερόμενοι μπορούν να παραλαμβάνουν τα παραπάνω τεύχη, μέχρι και έξι (6) ημέρες πριν από τη λήξη της προθεσμίας υποβολής των προσφορών, ήτοι και την 7η Απριλίου 2006, από τα γραφεία του δήμου με την καταβολή ποσού 30 ευρώ.

Γεννάδι 09/03/2006
Ο δήμαρχος
Σαββής Μανώλης

ΜΑΡΙΑ ΣΑΝΤΟΡΙΝΙΟΥ

ΚΛΙΝΙΚΗ ΨΥΧΟΛΟΓΟΣ-ΨΥΧΟΛΟΓΟΣ ΤΩΝ ΚΟΙΝΩΝΙΚΩΝ ΟΜΑΔΩΝ

Πτυχιούχος Κρατικού Πανεπιστημίου της Ρώμης «La Sapienza».

— Κλινική διάγνωση ψυχοπαθολογίας παιδιού, εφήβου και ενηλίκου.
— Ατομική και οικογενειακή ψυχολογική υποστήριξη και θεραπεία κατάθλιψης, φοβίας, κρίσης πανικού, μετατραυματικού στρες (διαζύγιο, πένθος, χωρισμός, αποτυχία, ασθένεια), βουλιμίας, ανορεξίας, διαταραχών προσωπικότητας, έλλειψη αυτοεκτίμησης, εθισμού, κακοποίησης.
— Ψυχολογική φροντίδα και προετοιμασία ανύπαντρης εγκύου και ζευγαριών, στην απόκτηση πρώτου παιδιού.

Επίσκεψη μόνο με ραντεβού.

Τηλέφωνα: 22410 28851 και 6946252407
Λάρνακας 6 (Εθν. Αντιστάσεως) ΑΕ1007

ΛΟΥΤΣΙΟΥ ΖΑΦΕΙΡΟΥΛΑ

ΨΥΧΟΛΟΓΟΣ - ΠΑΙΔΟΨΥΧΟΛΟΓΟΣ - ΠΑΙΔΑΓΩΓΟΣ

Πτυχιούχος UNIVERSITY OF CENTRAL LANCASHIRE UK,
ΠΑΝΕΠΙΣΤΗΜΙΟΥ ΑΙΓΑΙΟΥ
MSc ΠΑΙΔΟΨΥΧΟΛΟΓΙΑΣ UNIVERSITY OF LONDON
Μέλος της Ενωσης Βρετανών Ψυχολόγων (BPS)

Διάγνωση-Αντιμετώπιση:
✓ Ειδικών Μαθησιακών Δυσκολιών (δυσλεξία - δυσγραφία - δυσαριθμησία)
✓ Υπερκινητικότητας - Διάσπασης προσοχής

Αντιμετώπιση προβλημάτων:
✓ Επιθετικότητας - συστολής - άγχους - κατάθλιψης
✓ Σύναψης - διατήρησης φιλικών σχέσεων
✓ Μειωμένης επιθυμίας για σχολείο - Μειωμένης σχολικής επίδοσης

Συμβουλευτική - Αντιμετώπιση Οικογενειακών προβλημάτων:
✓ Σχέσεις γονέων - γονέων παιδιών - αδελφιών
✓ Διαζύγιο - πένθος - προβλήματα υγείας
✓ Εφηβικής ηλικίας

Ψυχολογική Υποστήριξη - Ψυχοθεραπεία Παιδιών / εφήβων / ενηλίκων για:
✓ Ελλειψη αυτοπεποίθησης - αυτοεκτίμησης - αυτοσεβασμού
✓ Αντιμετώπιση άγχους - κατάθλιψης
✓ Χειρισμό συναισθημάτων - έλεγχο θυμού / παρορμήσεων
✓ Ανάπτυξη κινήτρων για προσωπική -επαγγελματική επιτυχία
✓ Σχέσεις εξάρτησης: ζήλια - ενοχές - παθολογική αγάπη - συγκρούσεις - φόβος μοναξιάς

Δέχεται με ραντεβού τηλ. 2241064841, 6945234100,
Κωνσταντινουπόλεως 48, Ρόδος ΧΠ2624

Όταν η όραση

Στον αθλητισμό και ιδιαίτερα στον πρωταθλητισμό, όπου οι αθλητές φτάνουν σε υψηλά επίπεδα απόδοσης, μερικά χιλιοστά του δευτερολέπτου ή λίγα εκατοστά του μέτρου κάνουν τη διαφορά και διαχωρίζουν τον νικητή από τον ηττημένο.

Είναι προφανές ότι οι αθλητές υψηλού ανταγωνισμού βρίσκονται σε συνεχή αναζήτηση βελτίωσης ακόμα και μικρών λεπτομερειών της καθημερινής προπονητικής τους ρουτίνας ώστε να αποκτήσουν πλεονέκτημα έναντι των «αντιπάλων».

Επειδή από την όραση παίρνουμε πάνω από το 90% των πληροφοριών που αντλούμε από το περιβάλλον τα τελευταία χρόνια ένας νέος κλάδος της Οφθαλμολογίας έχει δημιουργηθεί και ασχολείται με την εκπαίδευση και βελτιστοποίηση της όρασης των αθλητών, ο κλάδος της αθλητικής όρασης.

Τί ρόλο παίζει η όραση στον αθλητισμό;

Πώς μπορούμε να βελτιώσουμε τις επιδόσεις των αθλητών παράλληλα με τις οπτικές ικανότητές τους;

Εκ πρώτης όψεως ένα άθλημα φαίνεται να είναι μία δοκιμασία στην οποία θα ξεχωρίσει ο αθλητής που είναι ταχύτερος, πιο ευκίνητος, γρηγορότερος και που έχει καλύτερη φυσική κατάσταση.

Όμως η διαφορά ανάμεσα στον αθλητή superstar και τον μέσο αθλητή, σε όλες σχεδόν τις περιπτώσεις, είναι η διαφορά των οπτικών τους ικανοτήτων και όχι οι διαφορές σε φυσικές ικανότητες και ιδιότητες.

Η αθλητική όραση χρησιμοποιεί την τεχνογνωσία και το δυναμικό της οφθαλμιατρικής και οπτομετρικής επιστήμης όχι μόνον για τη διάγνωση και διόρθωση των διαθλαστικών σφαλμάτων (π.χ. μυωπία, αστιγματισμός) των αθλητών, που επιτυγχάνεται μέσω μιας συμβατικής οφθαλμολογικής εξέτασης, αλλά και για την πρόληψη και αντιμετώπιση πιθανών οφθαλμικών τραυματισμών, την βελτίωση του συντονισμού των οπτο-κινητικών αντιδράσεών τους (μέσω εξάσκησης με τη χρήση κατάλληλου επιστημονικού εξοπλισμού), καθώς επίσης και την ενημέρωση των αθλητών και προπονητών/κριτών σχετικά με τις «οπτικές» απαιτήσεις των αθλημάτων στα οποία συμμετέχουν. Όλα τα παραπάνω έχουν ως απώτερο σκοπό την βελτίωση των επιδόσεων των αθλητών στον «αγωνιστικό στίβο».

Σε τι διαφέρουν οι απαιτήσεις οράσεως που έχει ο μέσος άνθρωπος από εκείνες ενός αθλητή;

Όραση είναι η ικανότητα της αντίληψης, κατανόησης και κατεύθυνσης της δράσης μας όπως αυτή προκαλείται από το φως.

Ένας αθλητής και περισσότερο ένας επαγγελματίας αθλητής έχει σαφώς μεγαλύτερες απαιτήσεις όρασης από τον μέσο άνθρωπο. Για παράδειγμα, κάποιος που παίζει ποδόσφαιρο θα πρέπει να είναι σε θέση να διακρίνει τη μπάλα σε οποιαδήποτε απόσταση και αν βρίσκεται και ακόμη ανεξάρτητα της ταχύτητας με την οποία κινείται ο ίδιος στο γήπεδο.

Κάποιος ο οποίος παίζει τέννις, θα πρέπει να είναι σε θέση να προσηλώνεται στο στόχο του (μπάλα) και να παραμένει συγκεντρωμένος στο παιχνίδι χωρίς να επηρεάζεται από εξωτερικούς παράγοντες (εξωτερικούς θορύβους, κοινό). Αυτό θα βοηθήσει τον αθλητή να έχει γρηγορότερα αντανακλαστικά, να παραμένει εστιασμένος στην προσπάθεια του και να βελτιώνει συνεχώς τις επιδόσεις του.

Ακόμη, σε κάποια αθλήματα, σημαντικός είναι ο παράγοντας της «οπτικής μνήμης». Με αυτόν τον τρόπο οι αθλητές βρίσκονται στη

ΝΤΟΡΑ ΚΩΝΣΤΑΝΤΙΝΟΠΟΥΛΟΥ
ΨΥΧΟΛΟΓΟΣ
ΟΙΚΟΓΕΝΕΙΑΚΗ ΣΥΜΒΟΥΛΟΣ

Πτυχιούχος του Πανεπιστημίου της Καλιφόρνιας-Λος Αντζελες (UCLA)- Μεταπτυχιακές σπουδές στο Pepperdine University-Malibu California.

■ Αμεση ψυχολογική υποστήριξη και επαγγελματική φροντίδα από έμπειρη Ψυχολόγο και Οικογενειακή Σύμβουλο.
■ Η σωστή θεραπευτική σχέση μπορεί να επιφέρει ρεαλιστικές λύσεις για πραγματικά προβλήματα σε θέματα: μοναξιάς, μελαγχολίας, στρες, ανυπομονησίας, φοβίας, εθισμού, οικογενειακών σχέσεων, διαζυγίου, κακομεταχείρισης, συναισθηματικών δυσκολιών, αυτοπεποίθησης, ανασφάλειες, μεταβατικά στάδια ζωής, βουλιμίας, ανορεξίας, απώλειας, πένθους.

Τηλεφωνείστε στα τηλέφωνα:
(22410)35163 και 6944/980550
για ραντεβού και άμεση εξυπηρέτηση.
Διεύθυνση: Καρίας 1 - Περιοχή Ροδίνι - Ρόδος ΑΕ961

ΙΑΤΡΙΚΗ ΑΝΑΚΟΙΝΩΣΗ

Το ιατρείο του
ΕΜΜΑΝΟΥΗΛ ΔΙΑΜΑΝΤΗ
ΕΝΔΟΚΡΙΝΟΛΟΓΟΥ-ΔΙΑΒΗΤΟΛΟΓΟΥ

ΜΕΤΑΦΕΡΘΗΚΕ 50 μ. πιο κάτω, μετά τα φανάρια, στην οδό **ΔΕΝΔΡΙΝΟΥ 2**

Τηλ. 2241020570, κιν. 6977294680
ΜΑΤ535

INEMA

ΙΑΤΡΙΚΟΣ & ΝΟΣΟΚΟΜΕΙΑΚΟΣ ΕΞΟΠΛΙΣΜΟΣ

από το 1988 είμαστε οι μεγαλύτεροι προμηθευτές ΙΑΤΡΙΚΟΥ-ΟΡΘΟΠΕΔΙΚΟΥ & ΝΟΣΟΚΟΜΕΙΑΚΟΥ ΥΛΙΚΟΥ ΣΤΗ ΔΩΔΕΚΑΝΗΣΟΥ





- ΑΝΑΠΗΡΙΚΑ ΚΑΡΟΤΣΙΑ
- ΒΑΔΙΣΤΙΚΑ
- ΟΡΘΟΠΕΔΙΚΑ ΕΙΔΗ
- ΜΠΛΟΥΖΕΣ ΙΑΤΡΙΚΕΣ
- ΚΑΛΤΣΕΣ ΦΛΕΒΙΤΙΔΑΣ
- ΠΕΛΜΑΤΑ
- ΟΡΘΟΠΕΔΙΚΑ ΜΑΞΙΛΑΡΙΑ
- ΚΡΕΒΑΤΙΑ ΝΟΣΟΚΟΜΕΙΑΚΑ
- ΙΑΤΡΙΚΟΣ ΕΞΟΠΛΙΣΜΟΣ και ΑΝΑΛΩΣΙΜΑ
- ΟΡΓΑΝΑ ΧΗΜΕΙΟΥ
- και κάθε άλλο είδος για κατ'οίκο νοσηλεία



ΧΠ720

ΡΟΔΟΣ: ΛΕΜΕΣΣΟΥ 2 - ΤΗΛ: 22410 32238 **www.inema.gr**
ΚΩΣ: ΕΛ. ΒΕΝΙΖΕΛΟΥ 38 (παραπ/ρως Αγίας Παρασκευής) - ΤΗΛ: 22420 20048

ΟΡΘΟΠΕΔΙΚΑ - ΙΑΤΡΙΚΑ
ΧΑΡΙΤΟΣ



Ορθοπεδικά είδη & κατασκευές

Εξοπλισμός Ιατρείου & αναλώσιμα



Είδη νοσηλείας κατ' οίκον & μηχανήματα οξυγονοθεραπείας

Ακουστικά Βαρηκοΐας

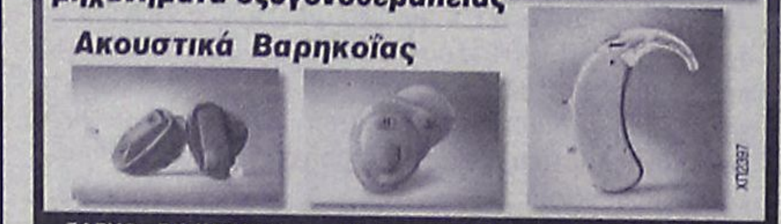

ΧΠ2397

ΕΛΕΥΘ. ΒΕΝΙΖΕΛΟΥ 6 (Δίπλα στη Ροδιακή Έπαυλη) - ΡΟΔΟΣ
Τηλ.: 22410 24112 Fax: 22410 75969 e-mail: orken@rho.forthnet.gr

ΑΚΟΥΣΤΙΚΑ ΒΑΡΗΚΟΪΑΣ

ΑΝΑΛΟΓΙΚΑ - ΠΡΟΓΡΑΜΜΑΤΙΖΟΜΕΝΑ - ΨΗΦΙΑΚΑ

Ακούστε τους ήχους της Ζωής

Στο πληρέστερο Κέντρο Ακουστικών Εφαρμογών στα Δωδεκάνησα. Με τις καλύτερες τιμές και τον καλύτερο διακανονισμό.
Εμπιστευθείτε τους πιο έμπειρους στο χώρο, επιλέγοντας ανάμεσα στους μεγαλύτερους κατασκευαστές ακουστικών βαρηκοίας στον κόσμο.

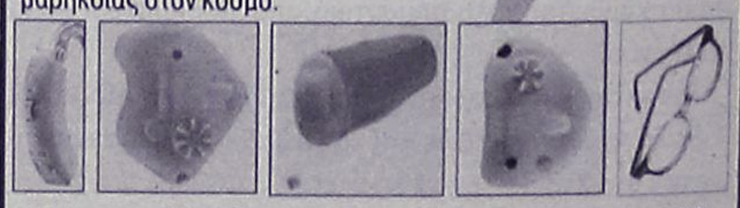

BELTONE – STARKEY – HANSATON – UNITRON – SIEMENS
BERNAFON – PHILIPS – COSELGI – REXTON
MICROSON – PURETONE – AUDIFON

ΚΒ
ΚΕΝΤΡΟ ΙΑΤΡΙΚΩΝ ΒΟΗΘΗΜΑΤΩΝ

Εθνικής Αντιστάσεως 18
(πρωην Αννης Μαρίας)
Τηλ: 2241020359 Κιν: 6932748916

Συμβάσεις με όλα τα ταμεία.
Ειδικές τιμές ΟΓΑ

ΧΠ2367

καθορίζει τον νικητή

σωστή θέση την κατάλληλη στιγμή προβλέποντας τις κινήσεις και τη στρατηγική του αντιπάλου.΄

Τέλος, η «περιφερειακή όραση» είναι εξίσου σημαντική στα «δυναμικά αθλήματα». Για παράδειγμα, ένας ποδοσφαιριστής πρέπει να είναι σε θέση να βλέπει τους συμπαίκτες και τους αντιπάλους που τον περιβάλλουν σε γωνία 180° χωρίς να πρέπει να γυρίζει το κεφάλι του συνεχώς.

Πώς διαφοροποιήθηκαν οι τρόποι μετρήσεως της οπτικής οξύτητας των αθλητών με την πάροδο του χρόνου;

Στο παρελθόν, η μέτρηση ακόμη και η εξέταση των επαγγελματιών αθλητών ήταν η συμβατική εξέταση των ματιών που ξέρουμε όλοι όταν πάμε στον οφθαλμίατρο. Η εξέταση ήταν στο σύνολό της στατική, γινόταν μόνο σε πρωταρχική βλεμματική θέση και το οπτότυπο (τα γράμματα που μας δείχνει ο γιατρός) ήταν σταθερό και σε περιορισμένο οπτικό πεδίο. Στις περισσότερες περιπτώσεις, η λύση δινόταν με φακούς επαφής ή γυαλιά ενώ ιδιαίτερη βαρύτητα δίνονταν σε περιπτώσεις τραυματισμών.

Με το πέρασμα των χρόνων, τα αποτελέσματα έδειξαν πως η «αθλητική όραση» με τον καθιερωμένο τρόπο εξέτασης της όρασης δε μπορεί να μας δώσει αρκετές πληροφορίες για όλες τις λειτουργίες του οπτικού συστήματος του ανθρώπου καθώς και το τι διαχωρίζει το μέσο αθλητή από τον πρωταθλητή.

Ποια είδη εξετάσεων αναπτύσσονται προκειμένου να μετρηθεί η οξύτητα της όρασης ενός αθλητή ανάλογα με το άθλημά του;

Η σύγχρονη οφθαλμολογική εξέταση των αθλητών εμπεριέχει την ποιοτική ανάλυση της όρασης (την ταχύτητα αντίδρασης στα διάφορα τεστ), γίνεται πλέον σε δυναμικές συνθήκες (κινούμενος εξεταζόμενος με σταθερό στόχο ή σταθερός εξεταζόμενος με κινούμενο στόχο κ.τ.λ.), λαμβάνει υπόψη τον τρόπο με τον οποίο κινείται ο αθλητής στον τρισδιάστατο χώρο ή πώς ο αθλητής πραγματικά αντιλαμβάνεται τον τρισδιάστατο χώρο.

Χρησιμοποιείται δηλαδή η όραση για κατεύθυνση των κινήσεων ανάλογα με το πού είναι πραγματικά το αντικείμενο και όχι πού νομίζουμε πως είναι. Τέλος χρησιμοποιείται η κατευθυνόμενη εικονική αναπαράσταση, η ικανότητα του αθλητή να επαναλαμβάνει, να αναπαράγει νοητικά ή και να προβλέπει σχέσεις χώρου και χρόνου χωρίς να χρειάζεται να «μιλά στον εαυτό του».

Ποιοι αθλητές θα ωφεληθούν περισσότερο και από ποιες πτυχές του ανερχόμενου κλάδου της αθλητικής όρασης;

Η αθλητική όραση γενικότερα απευθύνεται σε όλους τους αθλητές και τις αθλήτριες. Όμως, πιο συγκεκριμένα, ιδιαίτερα ωφελημένοι μπορούν να είναι οι αθλητές των οποίων η απόδοση δεν είναι σταθερή, αποδίδουν λιγότερο όταν είναι αγχωμένοι ή υπό πίεση, προπονούνται πολύ ωστόσο αποδίδουν ελάχιστα, σκέφτονται πολύ όταν παίζουν και τέλος αποδίδουν μόνο όταν δεν διακυβεύονται πολλά στο παιχνίδι.

Κύριος στόχος της αθλητικής όρασης, είναι να βοηθήσουμε τους αθλητές να προσλαμβάνουν και να αφομοιώνουν περισσότερες πληροφορίες ταυτόχρονα, να τις επεξεργάζονται ταχύτερα και να παίρνουν καλύτερες αποφάσεις. Μπορούμε όμως με κατάλληλες τεχνικές να βελτιώσουμε πολύ τόσο την ταχύτητα (χρόνοι αντίδρασης) όσο και την ακρίβεια με την οποία μπορούμε να αντιδράσουμε σε οπτικές πληροφορίες η ερεθίσματα του άμεσου περιβάλλοντός μας.

Ποιες τεχνικές χρησιμοποιούνται για τη διάγνωση, βελτίωση και διόρθωση των οπτικών ικανοτήτων ενός αθλητή;

Η θεραπεία όρασης (Vision training) για ένα αθλητή σχεδιάζεται και εξατομικεύεται έτσι ώστε να προσαρμοστεί στις ιδιαίτερες ανάγκες του αθλητή με σκοπό να εκπαιδεύσει και να βελτιώσει την όρασή του.

ΑΥΡΙΟ ΤΟ Β' ΜΕΡΟΣ

ΚΕΝΤΡΟ ΥΠΟΣΤΗΡΙΞΗΣ ΨΥΧΟΛΟΓΙΚΩΝ ΠΡΟΒΛΗΜΑΤΩΝ

ΣΙΑΓΚΑ ΚΩΝΣΤΑΝΤΙΝΑ
ΨΥΧΟΛΟΓΟΣ
Απόφοιτος Αριστοτελείου Πανεπιστημίου Θεσσαλονίκης
τηλ. 6945557447

ΚΥΠΡΙΩΤΗ ΑΛΕΞΙΑ
ΨΥΧΟΛΟΓΟΣ
ΨΥΧΟΛΟΓΟΣ ΥΓΕΙΑΣ
Απόφοιτος Πανεπιστημίου Κρήτης, MSC Surrey University of England
τηλ. 6944717520

Δέχονται κατόπιν ραντεβού
Στεφ. Καζούλη 18-1ος όροφος
τηλ. 2241022102
ΧΠ2763

ΙΑΤΡΙΚΗ ΑΝΑΚΟΙΝΩΣΗ
ΚΩΝ/ΝΟΣ Γ. ΧΑΤΖΗΝΙΚΟΛΑΣ
ΧΕΙΡΟΥΡΓΟΣ ΟΦΘΑΛΜΙΑΤΡΟΣ
ΔΕΧΕΤΑΙ ΚΑΘΗΜΕΡΙΝΑ
9:00 - 13:00 και 17:30 - 20:30
Σάββατο πρωί με ραντεβού
ΔΕΝΔΡΙΝΟΥ 2β - 1ΟΣ ΟΡΟΦΟΣ - ΡΟΔΟΣ
ΤΗΛ & FAX: 2241020544, ΚΙΝ: 693 7161700
ΑΤ984(Γ)

ΙΑΤΡΙΚΗ ΑΝΑΚΟΙΝΩΣΗ
Κλεοπατρα Γ. Τσουλλου Κωνσταντουρα
Παιδίατρος
ΔΕΧΕΤΑΙ ΚΑΘΗΜΕΡΙΝΑ ΑΠΟ: 9.00 π.μ.-1.00 μ.μ.
ΚΑΙ 6.00 μ.μ.-9.00 μ.μ.
ΕΚΤΟΣ ΤΕΤΑΡΤΗΣ ΠΡΩΙ
Απ. Παύλου 2 (Κ. Υδραίου και Τσαλδάρη γωνία)
Ρόδος, τηλ. & fax:2241022023, 6946598697
ΑΤ987(Γ)

ΛΟΓΟΣ • ΟΜΙΛΙΑ • ΦΩΝΗ • ΑΚΟΗ
• ΜΑΘΗΣΙΑΚΕΣ ΔΥΣΚΟΛΙΕΣ
• ΔΥΣΛΕΞΙΑ
ΛΕΟΝΤΙΤΣΗ ΧΑΡΟΥΛΑ
Λογοθεραπεύτρια
ΔΕΧΕΤΑΙ ΜΕ ΡΑΝΤΕΒΟΥ
Πλατ. Βρούχου 1
Τηλ. 2241033537, 6946549289
email: hara-leontitsi@yahoo.gr
ΑΕ200

ΙΑΤΡΙΚΗ ΑΝΑΚΟΙΝΩΣΗ
Τα ιατρεία των
ΜΑΥΡΟΥΔΑΚΗ ΣΤΑΜΑΤΗ
ΓΕΝΙΚΟΥ ΙΑΤΡΟΥ
και της
ΒΕΡΕΣΕΖΑΝ ΑΝΤΡΙΑΝΑ ΜΑΥΡΟΥΔΑΚΗ
ΓΥΝΑΙΚΟΛΟΓΟΥ, ΜΑΙΕΥΤΗΡΑ, ΧΕΙΡΟΥΡΓΟΥ
ΜΕΤΑΦΕΡΘΗΚΑΝ
στην οδό Ι. ΔΕΝΔΡΙΝΟΥ 2Β 1ος όροφος.
Τα τηλέφωνα καθώς και το ωράριο παραμένουν τα ίδια.
Τηλ. (22410)64991, 37206
ΑΤ765/766(Γ

Στεφανάκης Ι. Δημήτριος
Ψυχολόγος
Αριστοτελείου Παν/μίου Θεσ/νίκης
Δέκεται κατόπιν ραντεβού
ΑΤ551(Γ)
Βενιζελείων 79, 1ος όροφος, 85100 Ρόδος, Κιν: 6947 403229

Διαιτολογικό Διατροφολογικό Κέντρο
ΔΕΧΕΤΑΙ ΜΕ ΡΑΝΤΕΒΟΥ
Πετρίδη Κατερίνα
Διατροφολόγος - Κλινικός Διαιτολόγος
Πτυχιούχος Α.Τ.Ε.Ι. Κρήτης
ΤΕΩΣ ΑΣΚΟΥΜΕΝΗ ΣΤΟ ΩΝΑΣΕΙΟ ΚΑΡΔΙΟΧΕΙΡΟΥΡΓΙΚΟ ΚΕΝΤΡΟ
○ Εξατομικευμένα προγράμματα για φυσιολογικές και παθολογικές καταστάσεις
○ Προγράμματα διατροφής αθλητών
○ Ενίσχυση του μεταβολισμού
○ Απώλεια πόντων
Πάντα με ισορροπημένα γεύματα βασισμένα στις δικές σας διατροφικές προτιμήσεις
Γιατί η σωστή διατροφή είναι πλέον θέμα υγείας!
ΑΕ1010 Υψηλάντου 2 - Ρόδος • Τηλ.: 22410 30366, Κιν. 6945 828191

ΑΠΟΚΑΤΑΣΤΑΣΗ ΝΕΥΡΟΛΟΓΙΚΩΝ ΠΑΘΗΣΕΩΝ
ΑΝΑΣΤΑΣΙΟΣ Η. ΜΑΝΕΤΤΑΣ
ΦΥΣΙΟΘΕΡΑΠΕΥΤΗΣ
Bobath/NDT
Ειδικευμένος στο πανεπιστημιακό νοσοκομείο της Βέρνης Insel Spital στην αποκατάσταση των κινητικών και αισθητηριακών διαταραχών μετά από παθήσεις και κακώσεις του νευρικού συστήματος. Πτυχιούχος της μέθοδου Bobath.
Πρώιμη και χρόνια αποκατάσταση μετά από:
- Αγγειακά εγκεφαλικά επεισόδια
- Κρανιοεγκεφαλικές κακώσεις
- Πολλαπλή σκλήρυνση
- Παθήσεις και κακώσεις των περιφερικών νεύρων
- Εγκεφαλική παράλυση
- Νευρολογικά συμπτώματα από το αυχενικό σύνδρομο και την παθολογία της οσφύος
- Συγγενείς και τραυματικές κακώσεις του νωτιαίου μυελού
ΘΕΡΑΠΕΙΑ ΚΑΤ' ΟΙΚΟΝ
ΑΕ1172
Ολυμπίας 2, Ρόδος 85100 • Κιν. 6946685197

ΚΕΝΤΡΟ ΕΙΔΙΚΩΝ ΘΕΡΑΠΕΙΩΝ ΤΟΥ ΠΑΙΔΙΟΥ ΔΩΔΕΚΑΝΗΣΟΥ
ΚΩΝ/ΝΟΣ ΜΠΑΔΑΝΗΣ - ΣΟΥΖΗ ΓΕΩΡΓΙΛΟΠΟΥΛΟΥ
ΕΡΓΟΘΕΡΑΠΕΥΤΗΣ ΠΤΥΧΙΟΥΧΟΣ ΜΕΘΟΔΟΥ BOBATH N.D.T
ΛΟΓΟΠΑΘΟΛΟΓΟΣ ΜΕΤΑΠΤΥΧΙΑΚΟ ΑΚΟΥΟΛΟΓΙΑΣ
ΜΕΘΟΔΟΣ PORTAGE
ΑΙΣΘΗΤΗΡΙΑΚΗΣ ΟΛΟΚΛΗΡΩΣΗΣ (S.I.)
ΜΕΤΕΚΠΑΙΔΕΥΣΗ ΣΤΙΣ ΝΕΥΡΟΛΟΓΙΚΕΣ ΚΑΙ ΚΙΝΗΤΙΚΕΣ ΔΙΑΤΑΡΑΧΕΣ
Αποστόλου Παύλου 84, Ρόδος 85100,
τηλ. / fax (22410)60999/60579
ΧΠ1871/1872

ΓΕΩΡΓΙΟΣ ΕΜΜ. ΠΙΠΗΣ
ΙΑΤΡΟΣ ΓΕΝΙΚΗΣ ΙΑΤΡΙΚΗΣ
Δέχεται καθημερινά: πρωί 08.30-13.00,
απόγευμα: 17.00-20.00 (εκτός Τετάρτης)
Τετάρτη απόγευμα και Σάββατο πρωί μόνο με ραντεβού
Αποστόλου Παύλου 2, Ανάληψη
• τηλ. fax 2241025720, κιν. 6977317031
ΑΤ557(Γ)

TOP CARS

ΠΡΩΤΟΙ ΣΕ ΕΙΣΑΓΩΓΕΣ ΑΥΤΟΚΙΝΗΤΩΝ ΣΤΑ ΔΩΔΕΚΑΝΗΣΑ

ΕΙΣΑΓΩΓΕΣ ΑΓΟΡΕΣ - ΠΩΛΗΣΕΙΣ - ΑΝΤΑΛΛΑΓΕΣ ΜΕΤΑΧΕΙΡΙΣΜΕΝΩΝ ΑΥΤΟΚΙΝΗΤΩΝ

1. JEEP CHEROKEE 2500 cc
ABS, clima, συναγερμός, υδραυλικό τιμόνι, αερόσακοι οδηγού συνοδηγού – πλευρικοί, ηλεκτρ. παράθυρα, ηλεκτρ. καθρέπτες, μεταλλική επένδυση, κεντρ. κλείδωμα, immobil, P/K, CD, ζαντολάστιχα, μεταλλικό χρώμα, προβολείς ομίχλης, δερμάτινο σαλόνι, NAVICATION SYSTEM, τηλέφωνο, sun roof, full extra
2. JEEP GRAND CHEROKEE LIMITED, 2.700 c.c., και 3.100 cc, diesel στάντερ
ABS, clima, υδρ. τιμόνι πολλαπλών χρήσεων, αερόσακοι-οδηγού-συνοδηγού-πλευρικοί, ηλεκτ. παράθυρα, ηλεκτ. εκδαμπτικοί αναδιπλωμένοι καθρέπτες, κεντ. κλείδωμα, immobil, P/K, CD, ηχοσύστημα, ζαντολάστιχα, μεταλλικό χρώμα, προβολείς ομίχλης, δερμάτινο με μνήμες σαλόνι, sun roof, ξύλινη επένδυση, αυτόματος πλότος, navigation system, TV, τηλέφωνο, park pilot system full extra
3 LAND ROVER FREELANDER, 1.800 cc,
Υδραυλικό τιμόνι, ηλεκτρ. παράθυρα, κεντρ. κλείδωμα immobil, ηλεκτρ. καθρέπτες, ηλεκτρ. οροφή, A/C, αερόσακοι οδηγού – συνοδηγού πλευρικοί, ABS, ηχοσύστημα, προβολείς ομίχλης, συναγερμός, ζαντολάστιχα.
4 TOYOTA RAV 4 2000 cc, diesel
Υδραυλικό τιμόνι, ηλεκτ. παράθυρα, κεντ. κλείδωμα, immobil, ηλεκτρ. Καθρέπτες, clima, αερόσακοι οδηγού-συνοδηγού πλευρικοί, ABS, radio – cd, προβολείς ομίχλης, συναγερμό, ESP, ζαντολάστιχα, μεταλλικό χρώμα, NAVIGATION SYSTEM, αυτόματο sun roof, τηλέφωνο, R/C, δερμάτινο σαλόνι, κοτσαδόρος, φιμέ τζάμια, full extra
5. BMW X5
ABS, clima , αερόσακος οδηγού – συνοδηγού πλευρικοί, δερμάτινο σαλόνι, θερμαινόμενοι ηλεκτρ. Καθρέπτες, συναγερμό, τηλέφωνο, TV, sport packet, φιμέ τζάμια, υδραυλικό τιμόνι, πανοραμική οροφή, sun roof, NAVIGATION SYSTEM, park pilot system, CD, ηχοσύστημα, κεντρ. κλείδωμα, immobil, μεταλλικό χρώμα, προβολείς ομίχλης, αυτόματο σειριακό κιβώτιο ταχυτήτων, full extra
6. BMW 318 2000 cc
Υδραυλικό τιμόνι, ηλεκτρ. παράθυρα, κεντρ. κλείδωμα, immobil, ηλεκτρ. καθρέπτες, clima, ABS, αερόσακοι οδηγού-συνοδηγού, RADIO CD, προβολείς ομίχλης, συναγερμός, δερμ. σαλόνι, ζαντολάστιχα, sun roof, parktronic, Navigation System, ESP, θερμαινόμενα ηλεκτρ. καθίσματα, αισθητήρες βροχής, xenon, τηλέφωνο, full extra
7. BMW 320
Υδραυλικό τιμόνι, clima, ABS, ηλεκτρ. παράθυρα, κεντρ. κλείδωμα, - immobil, ηλεκτρ. καθρέπτες, RADIO – CD, προβολείς ομίχλης, δερμάτινο σαλόνι, ζαντολάστιχα, sun roof ANTISPIN, θερμαινόμενο ηλεκτρ. σαλόνι, μεταλλικό χρώμα, συναγερμός, ξύλινη επένδυση, parktronic, αισθητήρες βροχής, xenon, φιμέ τζάμια, sport ανάρτηση, full extra
8. MERCEDES CLK 200 KOMBRESSOR CABRIO, 1.800cc, μοντ. 04
Αυτόματο σειριακό υδραυλικό τιμόνι, ηλεκτρ. παράθυρα, ηλεκτρ. κλείδωμα, immobil, ηλεκτρ. καθρέπτες, clima, ABS, RADIO CD, προβολείς ομίχλης, δερμάτινο σαλόνι, ζαντολάστιχα, sun roof ANTISPIN, θερμαινόμενο ηλεκτρ. σαλόνι, μεταλλικό χρώμα, συναγερμός, ξύλινη επένδυση, parktronic, αισθητήρες βροχής, xenon, φιμέ τζάμια, sport ανάρτηση, full extra
9. MERCEDES E 200 ELEGANCE, COMPRESSOR 1800 cc
Υδραυλικό τιμόνι, ηλεκτρ. παράθυρα, κεντρ. κλείδωμα, immobil, ηλεκτρ. καθρέπτες, sun roof, αερόσακοι-οδηγού πλευρικοί, clima, A/C, RADIO CD, ABS, δερμάτινο σαλόνι, θερμαινόμενο σαλόνι, προβολείς ομίχλης, ESP, μεταλλικό χρώμα, αυτόματο σειριακό, parktronic, navigation, full extra
10. MERCEDES C200 KOMPRESSOR ELEGANCE
Υδραυλικό τιμόνι, ηλεκτρ. παράθυρα, κεντρ. κλείδωμα, immobil, ηλεκτρ. καθρέπτες, clima, αερόσακοι οδηγού-συνοδηγού, ABS, ηχοσύστημα, CD, προβολείς ομίχλης, μεταλλικό χρώμα, δερμάτινο σαλόνι, ζαντολάστιχα, αυτόματο, θερμαινόμενο σαλόνι, εγκατάσταση τηλεφώνου, full extra
11. MERCEDES S320 μοντ. 04 3200 cc
Αυτόματο σειριακό, navigation system, parktronic, ηλεκτρ. καθίσματα με μνήμες, θερμαινόμενα καθίσματα, δερμάτινο σαλόνι, υδραυλικό τιμόνι, ηλεκτρ. παράθυρα, κεντρ. κλείδωμα, immobil, ηλεκτρ. καθρέπτες, προβολείς ομίχλης, συναγερμός, αερόσακοι οδηγού - συνοδηγού, ABS, ESP, clima, radio cd, φώτα XENON, μεταλλικό χρώμα, ζαντολάστιχα, sun roof, τηλέφωνο
12. AUDI A4 1.800c.c.,
Υδραυλικό τιμόνι, ηλεκτρ. παράθυρα, κεντρ. κλείδωμα, immobil, ηλεκτρ. καθρέπτες, clima, αερόσακοι οδηγού - συνοδηγού, ABS, radio, προβολείς ομίχλης, συναγερμός, ζαντολάστιχα, sun roof, μεταλλικό χρώμα, full extra
13. SMART PASSION 600cc
Πανοραμική οροφή sun roof, υδραυλικό τιμόνι, ηλεκτρ. παράθυρα, A/C, ηλεκτρ. κλειδαριές, immobil, αερόσακοι οδηγού - συνοδηγού, ABS, radio cd, προβολείς ομίχλης, συναγερμός, δερμάτινο σαλόνι, ζαντολάστιχα, sun roof ANTISPIN, θερμαινόμενο ηλεκτρ. σαλόνι, μεταλλικό χρώμα, συναγερμός, ξύλινη επένδυση, parktronic, αισθητήρες βροχής, xenon, φιμέ τζάμια, sport ανάρτηση, full extra
14. HONDA S2000
Αερόσακοι οδηγού συνοδηγού, ABS, EBD, υδραυλικό τιμόνι, δερμάτινο σαλόνι, backet καθίσματα, φώτα XENON, ηλεκτρ. θερμαινόμενοι καθρέπτες, ηλεκτρ. οροφή, radio cd με χειριστήριο στο τιμόνι, δερμάτινο τιμόνι, λεβιέ αλουμινίου, ανεμοθραύστης, trip computer, ζαντολάστιχα, ηλεκτρ. κουκούλα, μεταλλικό χρώμα.
15. JAGUAR S TYPE, 3.000 c.c., μοντ. '02
Αυτόματο σειριακό, υδραυλικό τιμόνι, ηλεκτρ. παράθυρα, κεντρ. κλείδωμα, immobil, ηλεκτρ. καθρέπτες, clima, sun roof, αερόσακοι οδηγού - συνοδηγού πλευρικοί, ABS, συναγερμός, A/C, radio cd, προβολείς ομίχλης, δερμάτινο σαλόνι, ζαντολάστιχα, parktronic, ξύλινη επένδυση, NAVIGATION SYSTEM, τιμόνι πολλαπλών χρήσεων, θερμαινόμενο με μνήμες σαλόνι, ESP, full extra
16. AUDI A6 DIESEL
Climatronic, ηλεκτρ. καθρέπτες, υδραυλικό τιμόνι, ABS, ηλεκτρ. παράθυρα, immobil, κεντρ. κλείδωμα, αερόσακοι οδηγού συνοδηγού, ηλεκτρ. θερμ. καθίσματα, ζαντολάστιχα, radio cd, μεταλλικό χρώμα, δερμάτινο σαλόνι, προβολείς ομίχλης, full extra
17. FORD FOCUS 1600 cc
Υδραυλικό τιμόνι, ηλεκτρ. παράθυρα, ηλεκτρ. κλείδωμ., immobil, ηλεκτρ. καθρέπτες, A/C, αερόσακοι οδηγού συνοδηγού, ABS, ηχοσύστημα, προβολείς ομίχλης, μεταλλικό χρώμα, full extra
18. ROVER 414 SI 1400 cc
Υδραυλικό τιμόνι, ηλεκτρ. παράθυρα, ηλεκτρ. κλειδαριές, immobil, ηλεκτρ. καθρέπτες, A/C, αερόσακοι οδηγού - συνοδηγού, ABS, ξύλινη επένδυση, sun roof, ηχοσύστημα, δερμάτινο σαλόνι, συναγερμός, full extra
19 MERCEDES A 160
Πανοραμική οροφή, υδραυλικό τιμόνι, ηλεκτρικά παράθυρα, κεντρικό κλείδωμα, immobil, ηλεκτρ. καθρέπτες, δερμάτινο σαλόνι, clima, αερόσακοι οδηγού συνοδηγού, ABS, radio cd, μεταλλικό χρώμα, τηλέφωνο, προβολείς ομίχλης, αυτόματο σειριακό, full extra
20. AUDI TT QUATRO CABRIO
Υδραυλικό τιμόνι, ηλεκτρ. παράθυρα, ηλεκτ. καθρέπτες, κεντρ. κλείδωμα, immobil, A/C, αερόσακοι οδηγού συνοδηγού, ABS, radio cd, προβολείς ομίχλης, συναγερμός, δερμάτινο σαλόνι, ηλεκτρ. κουκούλα, μεταλλικό χρώμα, full extra
21. AUDI TT QUATRO 1800 cc
Υδραυλικό τιμόνι, ηλεκ. παράθυρα, κεντρ. κλείδωμα, immobil, ηλεκτρ. καθρέπτες, clima, αερόσακοι οδηγού - συνοδηγού, ABS, radio cd, δερμάτινο σαλόνι, ζαντολάστιχα, προβολείς ομίχλης, συναγερμός, θερμαινόμενα καθίσματα, ESP
22. FIAT STILO 1600 cc 16V
ABS, ηλεκτρ. παράθυρα, κεντρ. κλείδωμα, immobil, ηλεκτρ. καθρέπτες, αερόσακοι οδηγού, συνοδηγού, ESP, A/C, ηχοσύστημα, προβολείς ομίχλης, μεταλλικό χρώμα, clima, δερμάτινο σαλόνι, full extra
23. VOLVO S60
Υδραυλικό τιμόνι, ηλεκτρ. παράθυρα, κεντρ. κλείδωμα, immobil, ηλεκτρ. καθρέπτες, clima, αερόσακοι οδηγού συνοδηγού, ABS, ηχοσύστημα, προβολείς ομίχλης, συναγερμός, δερμάτινο σαλόνι, ξύλινη επένδυση, ζαντολάστιχα, μεταλλικό χρώμα, ESP, αισθητήρες βροχής, full extra
24. FORD FOCUS RS
Αερόσακοι οδηγού συνοδηγού, A/C, ABS, υδραυλικό τιμόνι, δερμάτινο bucket σαλόνι, ζαντολάστιχα, radio cd, προβολείς ομίχλης, κεντρ. κλείδωμα, immobil, full extra
25. RENAULT TWINGO 1150 cc
Υδραυλικό τιμόνι, A/C, ABS, immobil, ραδιόφωνο, μεταλλικό χρώμα, ηλεκτρ. παράθυρα, ηλεκτρ. κλειδαριές, ηλεκτρ. καθρέπτες, αερόσακοι οδηγού - συνοδηγού, sun roof οροφή
26. VW GOLF, 1.400 c.c.,
Υδραυλικό τιμόνι, ηλεκτρ. παράθυρα, κεντρ. κλείδωμα, αερόσακοι οδηγού - συνοδηγού, A/C, ABS, ηχοσύστημα, μεταλλικό χρώμα.
27. VW POLO
Υδραυλικό τιμόνι, ηλεκτρ. παράθυρα, κεντρ. κλείδωμα, ηχοσύστημα, immobil, A/C, ηχοσύστημα, μεταλλικό χρώμα
28. FIAT SEICENTO 1100 cc
Υδραυλικό τιμόνι, ηλεκτρ. παράθυρα, ηλεκτρ. κλειδαριές, immobil, A/C, ηχοσύστημα, μεταλλικό χρώμα
29. FIAT PUNTO 1300 cc
Υδραυλικό τιμόνι, ηλεκτρ. παράθυρα, ηλεκτρ. κλειδαριές, immobil, A/C, ραδιόφωνο, ηλεκτρ. καθρέπτες, προβολείς ομίχλης, συναγερμός, ζαντολάστιχα, μεταλλικό χρώμα.
30. MERCEDES C180 SPORT 1800cc
Υδραυλικό τιμόνι, ηλεκτρ. παράθυρα, κεντρ. κλείδωμα, immobil, ηλεκτρ. καθρέπτες, clima, αερόσακοι οδηγού συνοδηγού, ABS, radio, προβολείς ομίχλης, δερμάτινο σαλόνι, ζαντολάστιχα, μεταλλικό χρώμα.
31. MERCEDES SPORT COUPE EVOLUTION 2000 cc
Υδραυλικό τιμόνι, ηλεκτρ. παράθυρα, ηλεκτρ. κλειδαριές, immobil, ηλεκτρ. καθρέπτες, clima, αερόσακοι οδηγού - συνοδηγού, ABS, radio cd, προβολείς ομίχλης, δερμάτινο σαλόνι, ζαντολάστιχα, sun roof, αυτόματο σειριακό parktronic, ESP, μεταλλικό χρώμα, θερμαινόμενα ηλεκτρ. καθίσματα, αισθητήρες ομίχλης, XENON, εγκατ. τηλεφώνου, full extra
32. SEAT LEON 1400 cc
Υδραυλικό τιμόνι, ηλεκτρ. παράθυρα, κεντρ. κλείδωμα, immobil, ηλεκτρ. καθρέπτες, clima, αερόσακοι οδηγού - συνοδηγού, ABS, ηχοσύστημα, προβολείς ομίχλης, μεταλλικό χρώμα
33. SEAT IBIZA 1400 cc
Υδραυλικό τιμόνι, ηλεκτρ. παράθυρα, ηλεκτρ. κλειδαριές, immobil, clima, αερόσακοι οδηγού συνοδηγού, μεταλλικό χρώμα
34. MERCEDES CLK 300 KOMPRESSOR 1800 cc
ABS, clima, συναγερμός, ηλεκτρ. παράθυρα, ηλεκτρ. καθρέπτες, κεντρ. κλείδωμα, immobil, radio cd, ζαντολάστιχα, μεταλλικό χρώμα, προβολείς ομίχλης, δερμάτινο σαλόνι, sun roof, αερόσακοι οδηγού συνοδηγού, εγκατάσταση τηλεφώνου, αυτόματο σειριακό, parktronic, cruise control, navigation system
35. RENAULT MEGANE 1400 cc
ABS, A/C, ζαντολάστιχα, υδραυλικό τιμόνι, αερόσακοι οδηγού συνοδηγού, ηλεκτ. παράθυρα, ηλεκτ. καθρέπτες, κεντρ. κλείδωμα, immobil, P/K, ζαντολάστιχα, μεταλλικό χρώμα, προβολείς ομίχλης
36. MERCEDES SLK 200 KOMPRESSOR CABRIO 2000cc
Υδραυλικό τιμόνι, ηλεκτρ. παράθυρα, ηλεκτρ. κλειδαριές, immobil, ηλεκτρ. καθρέπτες, clima, αερόσακοι οδηγού συνοδηγού, radio cd, προβολείς ομίχλης, συναγερμός, δερμ. σαλόνι, ζαντολάστιχα, φώτα XENON, μεταλ. χρώμα.
37. AUDI A4 TURBO 1800 cc 180 HP
Υδραυλικό τιμόνι, ηλεκτρ. παράθυρα, ηλεκτρ. κλειδαριές, immobil, ηλεκτρ. καθρέπτες, clima, αερόσακοι οδηγού - συνοδηγού, ABS, radio cd, προβολείς ομίχλης, συναγερμός, δερμάτινο σαλόνι, ζαντολάστιχα, αυτόματο σειριακό, parktronic, navigation system, ESP, TV, θερμαινόμενα ηλεκτρ. καθίσματα, φιμέ τζάμια, τηλέφωνο, full extra
38. FORD TRANSIT 2000 cc
Υδραυλικό τιμόνι, ηλεκτρ. παράθυρα, κεντρ. κλείδωμα, ηλεκτρ. καθρέπτες, A/C, αερόσακοι οδηγού-συνοδηγού, ABS, μακρύ υπερυψωμένο.

✓ Ενα χρόνο γραπτή εγγύηση
✓ Από 0-72 δόσεις
1. Αγοράζουμε το αυτοκίνητό σας
2. Το ανταλλάσσουμε με οτιδήποτε μοντέλο της αρεσκείας σας
3. Αναλαμβάνουμε την πώληση του αυτοκινήτου σας χωρίς καμιά επιβάρυνση

• Κατάστημα: Λ. Ελευθερίας Κρεμαστή
τηλ. (22410)96889, κιν. 6972261775

ΧΠ2457

Για τρίτη συνεχή συνεδρίαση

Σε τροχιά ανάκαμψης το Χ.Α

Άνοδος του Γενικού Δείκτη σε ποσοστό 1,52%

Σε τροχιά ανάκαμψης, για τρίτη συνεχή συνεδρίαση, κινήθηκε η χρηματιστηριακή αγορά, επιβεβαιώνοντας τους αισιόδοξους αναλυτές ότι η διόρθωση στο Χ.Α ολοκληρώθηκε με βάση τη διακύμανση της περασμένης εβδομάδας.

Η σημαντική άνοδος της Σοφοκλέους στηρίχθηκε και στα σημαντικά κέρδη που κατέγραψαν οι ευρωπαϊκές αγορές, οι οποίες κινήθηκαν σε υψηλά των δύο τελευταίων εβδομάδων.

Από τις μετοχές της υψηλής κεφαλαιοποίησης με σημαντικά κέρδη έκλεισαν τα ΕΛΠΕ (+4,78%), η Cosmote (+3,26%) , η Τιτάν (+2,60%), η ATEbank (+2,52%), η Εθνική (+2,18%), ο ΟΠΑΠ (+2,05%), η Alpha Bank (+1,40%) και η Coca Cola (+1,22%), ενώ με σημαντική πτώση 2,87% έκλεισε η Intracom.

Ο Γενικός Δείκτης Τιμών έκλεισε στις 4.075,36 μονάδες έναντι 4.014,52 μονάδων της προηγουμένης μέρας, σημειώνοντας άνοδο 60,84 μονάδων ή σε ποσοστό 1,52%.

Ο δείκτης FTSE/ASE 20 έκλεισε στις 2.256,57 μονάδες, με άνοδο σε ποσοστό 1,47%, ενώ ο δείκτης FTSE/ASE 40 έκλεισε στις 4.066,81 μονάδες με άνοδο σε ποσοστό 1,31%. Ο δείκτης FTSE/ASE SMALLCAP 80 έκλεισε στις 723,86 μονάδες, με άνοδο σε ποσοστό 0,88%, ενώ ο δείκτης FTSE 140 έκλεισε στις 4.881,84 μονάδες, με άνοδο σε ποσοστό 1,41%. Ο δείκτης Ftse/Athex International έκλεισε στις 5.696,68 μονάδες, με άνοδο 1,33%.

Από τις 314 μετοχές που διακινήθηκαν στη συνεδρίαση, 155 κινήθηκαν ανοδικά, 109 κινήθηκαν πτωτικά, ενώ η τιμή 50 μετοχών παρέμεινε αμετάβλητη.

Τη μεγαλύτερη ποσοστιαία άνοδο σημείωσαν οι μετοχές των εταιρειών: Rainbow + 19,57%, Ιασώ(κο) + 12,32%, Πλαστικά Θράκης + 10,59%, Δούρος + 9,32%, Σωλ/γεία Κορίνθου + 8,75%, Βιοσώλ (πο) + 8,33%, Eurodrip + 8,20%, Ασπίς Πρόνοια + 6,73%, Frigoglass + 6,45% και Αττικές Εκδόσεις + 6,37%.

Αντιθέτως τις μεγαλύτερες απώλειες σημείωσαν οι μετοχές των εταιρειών: Χαλυβδοφύλλων - 13,16%, Ευκλείδης (κο) - 10,00%, Τζιρακιάν Προφίλ - 7,81%, Εργάς - 7,41%, Βαρβαρέσος - 7,14%, ΕΤΜΑ - 6,90%, ΑΝΕΚ (πο,96) - 6,57%, Εμπορικός Δεσμός - 6,25%, Τεξαπρέτ - 6,12% και Αττι-κάτ - 6,10%.

Οι επιμέρους δείκτες έκλεισαν ως εξής:

Ασφάλειες:	6.741,43	+ 4,36%
Βιομηχανικά Προϊόντα και Υπηρεσίες	5.685,51	+ 0,74%
Εμπόριο :	5.771,33	+ 0,22%
Κατασκευές και Υλικά:	5.865,62	+ 2,47%
Μέσα Ενημέρωσης:	5.845,62	+ 2,47%
Πετρέλαιο και Αέριο :	5.039,25	+ 2,49%
Προσωπικά και Οικιακά Προϊόντα :	5.275,21	- 0,16%
Πρώτες ύλες :	5.825,71	- 3,30%
Ταξίδια και αναψυχή :	5.674,72	+ 1,79%
Τεχνολογία:	4.943,46	- 1,95%
Τηλεπικοινωνίες:	5.015,29	+ 1,51%
Τράπεζες :	5.857,29	+ 1,51%
Τρόφιμα και Ποτά:	5.258,14	+ 1,21%
Υγεία:	7.174,62	+ 1,93%
Υπηρεσίες Κοινής Ωφέλειας:	5.099,16	+ 1,12%
Χημικά:	6.838,99	+ 1,02%
Χρηματοοικονομικές Υπηρεσίες:	6.633,39	+ 3,73%

Η αξία των συναλλαγών ανήλθε στα 258,799 εκατ. ευρώ, εκ των οποίων τα 26,926 εκατ. ευρώ αφορούσαν προσυμφωνημένες συναλλαγές.

Συγκεκριμένα, έγιναν ένα πακέτο 1.124.790 τεμαχίων της Goody's στη τιμή των 11,12 ευρώ ανά μετοχή, που αντιστοιχεί σε 6,9% του μετοχικού της κεφαλαίου., τρία πακέτα των 40.000, 81.548 και 48.380 τεμαχίων του ΟΤΕ στα 17,18 ευρώ, 18,10 και 18,12 ευρώ αντίστοιχα, ένα πακέτο 25.000 τεμαχίων της Coca Cola στα 24,80 ευρώ και ένα πακέτο 50.000 τεμαχίων της ΔΕΗ στα 18,80 ευρώ. Επίσης, πραγματοποιήθηκε ένα πακέτο 3.000 τεμαχίων της Notos Com στα 3,46 ευρώ, ένα πακέτο 71.194 τεμαχίων της Μπάμπης Βωβός στα 17,50 ευρώ, ένα πακέτο 50.000 τεμαχίων της Folli Follie στα 23,50 ευρώ και ένα πακέτο 700 τεμαχίων της Νεοχημικής στα 9,28 ευρώ. Ακόμα, έγινε ένα πακέτο 168 τεμαχίων της Αλουμίνιον της Ελλάδος στα 34,60 ευρώ, δύο πακέτα των 35.000 και 60.000 τεμαχίων του Τιτάνα στα 39,10 ευρώ, ένα πακέτο 100.000 τεμαχίων της. Πειραιώς στα 24,06 ευρώ.και ένα πακέτο 31.000 του Τιτάνα στα 39,20 ευρώ.

Το μεγαλύτερο όγκο συναλλαγών παρουσίασαν οι μετοχές των εταιρειών: Εθνική Τράπεζα 1.965 τεμάχια, ΟΠΑΠ 1.510 τεμάχια, Ελληνικά Χρηματιστήρια 1.450 τεμάχια, Μυτιληναίος 1.366 τεμάχια και Alpha Bank 1.336 τεμάχια.

Την μεγαλύτερη αξία συναλλαγών σημείωσαν οι μετοχές των εταιρειών: Εθνική Τράπεζα 30,482 εκατ. ευρώ, ΟΠΑΠ 17,994 εκατ. ευρώ, ΟΤΕ 16,749 εκατ. ευρώ, Τράπεζα Πειραιώς 14,869 εκατ. ευρώ και Goody's 12,522 εκατ. ευρώ.

Η συνολική κεφαλαιοποίηση της αγοράς διαμορφώθηκε στα 138,355 δισ. ευρώ.

ΣΤΗ ΒΙΟΜΗΧΑΝΙΑ

Ανάκαμψη της παραγωγής

Στοιχεία της ΕΣΥΕ για τον Ιανουάριο

Σε τροχιά ανάκαμψης επέστρεψε η βιομηχανική παραγωγή τον Ιανουάριο, μετά την υποχώρηση του Δεκεμβρίου, σύμφωνα με τα στοιχεία που ανακοίνωσε χθες η ΕΣΥΕ.

Συγκεκριμένα, ο γενικός δείκτης βιομηχανικής παραγωγής ενισχύθηκε κατά 2,1% έναντι πτώσης 0,9% τον τελευταίο μήνα του 2005.

Ο δείκτης παραγωγής ορυχείων-λατομείων παρουσίασε μείωση κατά 6,9% η οποία οφείλεται, κυρίως, στην μικρότερη εξόρυξη άνθρακα και λιγνίτη και άντληση αργού πετρελαίου και φυσικού αερίου.



Ο δείκτης παραγωγής μεταποιητικών βιομηχανιών παρουσίασε αύξηση κατά 2,1%, η οποία οφείλεται, κυρίως, στην αύξηση της παραγωγής των εξής επιμέρους κλάδων: τροφίμων-ποτών, βασικών μετάλλων και εκτυπώσεων-εκδόσεων.

Ο δείκτης παραγωγής ηλεκτρισμού-φυσικού αερίου-νερού παρουσίασε αύξηση κατά 1,6%. Η αύξηση αυτή αποδίδεται στην αύξηση της παραγωγής και διανομής ηλεκτρικού ρεύματος και φυσικού αερίου.

ΞΕΝΑΚΗΣ ΜΕΤΑΧΕΙΡΙΣΜΕΝΑ

ΑΓΟΡΕΣ - ΠΩΛΗΣΕΙΣ - ΑΝΤΑΛΛΑΓΕΣ ΜΕΤΑΧΕΙΡΙΣΜΕΝΩΝ ΑΥΤΟΚΙΝΗΤΩΝ

10ο χλμ. Ρόδου-Λίνδου, τηλ. 2241086690 (εσωτερικό 120)

1 **AUDI TT COUPE 1.8T (150hp), μοντ. 2006, ασημί.**
αερόσακοι οδηγού -συνοδηγού,πλευρικοί αερόσακοι, ABS, υδρ. τιμόνι, ηλ. παραθ, κεντρ. κλειδ, σπορ ανάρτηση,πίσω σπουλερ,ζάντες αλουμινίου , ηχοσύστημα
2 **TOYOTA RAV 4 5D LUXURY 2000cc,μοντ. 2004, ασημί. 10.000 χλμ.**
6 αερόσακοι , ABS,TRC,αυτόματος κλιματισμός,δερμάτινο σαλόνι, ζάντες αλουμινίου, ηλεκτρική οροφή, πλαϊνά σκαλοπάτια, pull bar,αεροτομή, ηχοσύστημα.
3 **TOYOTA PRIUS 1500cc, μοντ. 2005, μπορντώ.**
8 αερόσακοι, ABS,, EBD, BA, clima,οθόνη αφής πολλαπλών ενδείξεων, χειριστήρια στο τιμόνι, ηλ. θερμ.καθρέπτες, ζάντες αλουμ. υδρ. τιμόνι, ηλ. παραθ, κεντρ. κλειδ, ηχοσύστημα.
4 **AUDI A3 1600cc FSI, μοντέλο 2003, ασημί.**
αερόσακος οδηγού-συνοδηγού, πλευρικοί αερόσακοι ,αυτόματος κλιματισμός, ABS, ESP, κεντρ. κλειδ., ηλ. παράθ., ζάντες αλουμ., σπόιλερ, δερμάτινο σαλόνι, αισθητήρες παρκαρίσματος, ηχοσύστημα.
5 **BMW Z3 1800cc, μοντ. 1998, μπλέ.**
δερμάτινο σαλόνι ,αερόσακος οδηγού ABS, air condition, ζάντες αλουμ. υδρ. τιμόνι, ηλ. παραθ, κεντρ. κλειδ,ηχοσύστημα.
6 **HYUNDAI SANTA FE 2400cc, μοντ.2001, μπορντώ.**
δερμάτινο σαλόνι ,αερόσακος οδηγού - συνοδηγού, ABS, air condition, ζάντες αλουμ. υδρ. τιμόνι, ηλ. παραθ, κεντρ. κλειδ,ηχοσύστημα.
7 **VW TOURAN TRENDLINE1600cc FSI, μοντ. 2003, ασημί**
6 αερόσακοι, ABS,ESP,ASR,EDL, HBA, climatronic δίζωνικό,υδρ. τιμόνι, ηλ. παραθ, κεντρ. κλειδ, ηχοσύστημα.
8 **ROVER MGTF 1600cc, μοντ. 2003, μαύρο.**
αερόσακος οδηγού - συνοδηγού , ABS, air condition, υδρ. τιμόνι, ζάντες αλουμινίου, ηλ. παραθ, κεντρ. κλειδ, ηχοσύστημα.
9 **BMW 316 1600cc, μοντ.1998, μαύρο.**
αερόσακος οδηγού-συνοδηγού, clima, ABS,ASC, ηλ. ηλιοροφή, ζάντες αλουμινίου, υδρ. τιμόνι, ηλ. παραθ, κεντρ. κλειδ, ηχοσύστημα.
10 **RENAULT MEGANE 1600cc, μοντ. 2003, ΑΥΤΟΜΑΤΟ, μπλέ.**
4 αερόσακοι, clima, ABS, υδρ. τιμόνι, ηλ. παραθ, κεντρ. κλειδ, ηχοσύστημα.
11 **ALFA ROMEO 147 DISTINCTIVE 120hp, μοντ. 2002, χρυσαφί.**
8 αερόσακοι, clima, ABS, ASR, δερμάτινο σαλόνι, υδρ. τιμόνι πολ/λών χρήσεων, ζάντες αλουμινίου, ηλ. παραθ, κεντρ. κλειδ, ηχοσύστημα.
12 **HONDA ACCORD 1600cc, μοντ. 2001, μπλέ.**
αερόσακος οδηγού-συνοδηγού, δερμάτινο σαλόνι, ABS, air condition, υδρ. τιμόνι, ξύλινη επένδυση, ηλ. παραθ, κεντρ. κλειδ, ηχοσύστημα.
13 **TOYOTA YARIS BLUE 1300cc, μοντ. 2006, μπλέ.**
αερόσακοι , ABS, air condition, υδρ. τιμόνι, ζάντες αλουμινίου, ηλ. παραθ, κεντρ. κλειδ, ηχοσύστημα.
14 **VW GOLF GENERATION 1400cc, μοντ. 2003, μπλέ**
αερόσακοι, ABS,klima, υδρ. τιμόνι, ζάντες αλουμινίου, ηλ. παραθ, κεντρ. κλειδ, συναγερμός, ηχοσύστημα.
15 **AUDI A3 1600cc, μοντ. 1999, μπορντώ**
αερόσακος οδηγού-συνοδηγού, ABS, υδρ. τιμόνι, ζάντες αλουμινίου, ηλ. παραθ, κεντρ. κλειδ, ηχοσύστημα.
16 **TOYOTA YARIS LUNA 1300cc, μοντ. 2006, ασημί.**
αερόσακοι , ABS, air condition, υδρ. τιμόνι, ηλ. παραθ, κεντρ. κλειδ, ηχοσύστημα.
17 **TOYOTA AVENSIS L/B 1600cc ,μοντ. 2001, μπορντώ.**
αερόσακοι, ABS, air condition, υδρ. τιμόνι, ηλ. παραθ, κεντρ. κλειδ, ηχοσύστημα.
18 **RENAULT MEGANE CABRIO 1400cc, μοντ. 2002, κίτρινο.**
4 αερόσακοι, ABS, air condition, υδρ. τιμόνι, ηλ. παραθ,ζάντες αλουμινίου, κεντρ. κλειδ, ηχοσύστημα.
19 **OPEL ASTRA 1400cc, μοντ. 2003, μαύρο.**
αερόσακοι, ABS, air condition, υδρ. τιμόνι, ηλ. παραθ, ζάντες αλουμινίου, κεντρ. κλειδ, ηχοσύστημα.
20 **VW BORA 1600cc, μοντ. 1999, ασημί.**
4 αερόσακοι, ABS, air condition, υδρ. τιμόνι, ηλ. παραθ, κεντρ. κλειδ, ηχοσύστημα.
21 **VW PASSAT COMFORT 1600cc, μοντ. 1999, μπορντώ.**
αερόσακος οδηγ.-συνοδηγ., πλευρικοί αερόσακοι, ABS, air condition, υδρ. τιμόνι, ζάντες αλουμ, ηλ. παραθ, κεντρ. κλειδ, ηχοσύστημα.
22 **HYUNDAI ELANTRA 1600cc,μοντ. 2003,ασημί.**
αερόσακος οδηγ.-συνοδηγ., ABS, air condition, υδρ. τιμόνι, ζάντες αλουμ, ηλ. παραθ, κεντρ. κλειδ, ηχοσύστημα.
23 **FIAT SCUDO 1600cc, μοντ. 2000, λευκό. (9θέσιο)**
air condition, υδρ. τιμόνι, κεντρ. κλειδ, ηχοσύστημα.
24 **OPEL COMBO 1700cc, μοντέλο 2002, λευκό. ΠΕΤΡΕΛΑΙΟ**
υδραυλικό τιμόνι, αερόσακος οδηγού, ηχοσύστημα.
25 **MERCEDES E200, 2000cc, μοντ. 1988, λευκό**
αερόσακος οδηγού, air condition,ABS, ηλ. καθίσματα, υδρ. τιμόνι, ηλ. παραθ, κεντρ. κλειδ, ηλ. καθρέπτες,ηλ. ηλιοροφή, ηχοσύστημα.
26 **VW GOLF 1400cc, μοντ. 1999, μπλέ**
αερόσακος οδηγ.-συνοδηγ., air condition, υδρ. τιμόνι, ηλ. παραθ, κεντρ. κλειδ, ηλ. καθρέπτες, ηχοσύστημα.
27 **VW POLO 1200cc, μοντ. 2002, μπλέ.**
αερόσακοι, air condition, υδρ. τιμόνι, ηλ. παραθ, κεντρ. κλειδ, ηχοσύστημα.
28 **RENAULT CLIO 1400cc, μοντ. 2001, λευκό.**
αερόσακοι, air condition, υδρ. τιμόνι, ηλ. παραθ, κεντρ. κλειδ, ηχοσύστημα.
29 **RENAULT MEGANE 1400cc, μοντ. 1999, θαλασσί**
αερόσακοι, ABS, ζάντες αλουμινίου, υδρ. τιμόνι, ηλ. παραθ, κεντρ. κλειδ, ηχοσύστημα.
30 **VW POLO 1400cc, μοντ. 2001, μπλέ.**
αερόσακος οδηγού-συνοδηγού, air condition, υδρ. τιμόνι, ηλ. παραθ, κεντρ. κλειδ, ηχοσύστημα.
31 **FIAT PUNTO SPORTING 1242cc, μοντ. 2001, κίτρινο**
air condition, υδρ. τιμόνι, ηλ. παραθ, κεντρ. κλειδ, ζάντες αλουμινίου, ηχοσύστημα.
32 **VW POLO 1000cc, μοντ.2000, μαύρο.**
αερόσακος οδηγού-συνοδηγού, air condition, ζάντες αλουμινίου, υδρ. τιμόνι, ηλ. παραθ, κεντρ. κλειδ, ηχοσύστημα.
33 **OPEL OMEGA 2000cc, μοντ. 1997, μπλέ.**
αερόσακος οδηγού-συνοδηγού, ABS, air condition, υδρ. τιμόνι, ηλ. παραθ, κεντρ. κλειδ, ηχοσύστημα.
34 **DAEWOO NUBIRA 1600cc, μοντ. 2000, μπορντώ.**
αερόσακος οδηγού-συνοδηγού, ABS, air condition, υδρ. τιμόνι, ηλ. παραθ, κεντρ. κλειδ, ηχοσύστημα.
35 **FIAT MAREA 1600cc, μοντ. 1999, ανθρακί.**
αερόσακοι, ABS, air condition, ζάντες αλουμινίου, υδρ. τιμόνι, ξύλινη επένδυση, ηλ. παραθ, κεντρ. κλειδ, ηχοσύστημα.
36 **PEUGEOT 306 1400cc, μοντ.1999, μπλέ.**
υδρ. τιμόνι, ηλ. παραθ, κεντρ. κλειδ, ζάντες αλουμινίου, ηχοσύστημα.
37 **SEAT IBIZA 1400cc, μοντ.1999, μαύρο**
air condition, υδρ. τιμόνι, ηλ. παραθ, κεντρ. κλειδ, και ηχοσύστημα.
38 **RENAULT MEGANE CLASSIC 1400cc, μοντ. 1997, γκρί.**
air condition, υδρ. τιμόνι, ηλ. παραθ, κεντρ. κλειδ, και ηχοσύστημα.
39 **NISSAN ALMERA 1400cc, μοντ. 1996, μπορντώ.**
υδρ. τιμόνι, ηλ. παραθ, κεντρ. κλειδ, συναγερμός και ηχοσύστημα.
40 **NISSAN PRIMERA 1600cc, μοντέλο 1995, μπορντώ.**
αερόσακος οδηγού, υδραυλικό τιμόνι, air codition, κεντρικό κλείδωμα, ηχοσύστημα
41 **DAEWOO LANOS 1400cc, μοντ. 2000, μπορντώ.**
air condition, υδρ. τιμόνι, ηλ. παραθ, κεντρ. κλειδ, ηχοσύστημα.
42 **FIAT PUNTO 1242cc, μοντ. 2001, λευκό.**
air condition, ηλ. παραθ, κεντρ. κλειδ, ηχοσύστημα.
43 **FIAT PUNTO 1242cc, μοντ. 2001,κόκκινο.**
air condition, ηλ. παραθ, κεντρ. κλειδ, ηχοσύστημα.
44 **DAEWOO LANOS 1400cc, μοντ. 1999, μπλέ.**
air condition, υδρ. τιμόνι, ηλ. παραθ, κεντρ. κλειδ, ζάντες αλουμινίου, ηχοσύστημα.
45 **FIAT SEICENTO SPORTING, 1100cc, μοντ. 1999, μαύρο.**
κεντρικό κλείδωμα, ηλ. παράθυρα, ζάντες αλουμινίου, ηχοσύστημα.
46 **FIAT SEICENTO SPORTING, 1100cc, μοντ. 1998, ασημί.**
κεντρικό κλείδωμα, ηλ. παράθυρα, ζάντες αλουμινίου, ηχοσύστημα.
47 **CITROEN SAXO 1400cc, μοντ. 1996, ανθρακί.**
υδρ. τιμόνι, ηλ. παραθ, κεντρ. κλειδ, ηχοσύστημα.
48 **DAEWOO MATIZ 800cc, μοντ. 2001, χρυσαφί.**
air condition, ηχοσύστημα.
49 **NISSAN MICRA 1000cc, μοντ. 1996, πράσινο.**
ηλ. παραθ, κεντρ. κλειδ, ηχοσύστημα.
50 **HYUNDAI ACCENT 1400cc, μοντ. 1997, μπορντώ.**
air condition, υδρ. τιμόνι, ηλ. παραθ, κεντρ. κλειδ, ηχοσύστημα.
51 **FORD MONDEO 1600cc, μοντ. 1994, μπορντώ.**
ABS, υδρ. τιμόνι, ηλ. παραθ, κεντρ. κλειδ, ηχοσύστημα.
52 **FIAT PUNTO 1100cc, μοντ. 1998, κόκκινο.**
ηχοσύστημα.
53 **FIAT SEICENTO 1100cc, μοντ. 2001, λευκό.**
κεντρικό κλείδωμα, ηλ. παράθυρα, ηχοσύστημα
54 **FIAT SEICENTO 1100cc, μοντ.2001, κόκκινο.**
κεντρικό κλείδωμα, ηλ. παράθυρα, ηχοσύστημα
55 **CITROEN ZX 1400cc, μοντ. 1991, μολυβί.**
κεντρ. κλειδ, ηλ. παραθ, ζάντες αλουμινίου , ηχοσύστημα
56 **LANCIA DELTA 1400cc, μοντ. 1994, λευκό.**
υδρ. τιμόνι, ηλ. παραθ, κεντρ. κλειδ, ζάντες αλουμινίου, ηχοσύστημα.
57 **FIAT CINQUENCENTO 900 cc, μοντέλο 1995, πράσινο**
ηχοσύστημα

ΕΠΑΓΓΕΛΜΑΤΙΚΑ

1 **VW TRANSPORTER 2500cc TURBO DIESEL, μοντ. 1999**
υδρ. τιμόνι, ηλ. παραθ, κεντρ. κλειδ, ηχοσύστημα
2 **VW CADDY 1900cc, μοντέλο 2003, λευκό. ΠΕΤΡΕΛΑΙΟ**
υδρ. τιμόνι, ηλ. παράθυρα, κεντρικό κλείδωμα, ηχοσύστημα
3 **FIAT FIORINO VAN 1700cc DIESEL,μοντ. 1995 λευκό.**

ΑΠΟ **0%** ΠΡΟΚΑΤΑΒΟΛΗ
ΕΩΣ **72** ΜΗΝΙΑΙΕΣ ΔΟΣΕΙΣ

XΠ1687

Για «γάμο» με την Ευρωπαϊκή Ένωση

Δεν είναι έτοιμη η Τουρκία

Δηλώσεις της ΥΠΕΞ Ντόρας Μπακογιάννη

Δεν είμαστε αυτή τη στιγμή έτοιμοι για έναν «γάμο» Ευρωπαϊκής Ένωσης - Τουρκίας, επισημαίνει η υπουργός Εξωτερικών Ντόρα Μπακογιάννη, η οποία προσθέτει ότι οι ενταξιακές διαπραγματεύσεις θα είναι «μια διαδικασία μακρά, η οποία θα εξαρτηθεί από την απόφαση της πολιτικής ηγεσίας της Τουρκίας και τη βούληση του τουρκικού λαού να ασπασθεί το κοινοτικό κεκτημένο».

Παράλληλα, εκφράζει την πάγια ελληνική θέση υπέρ της ευρωπαϊκής προοπτικής της Τουρκίας, όμως προσθέτει ότι η Αγκυρα πρέπει να υιοθετήσει συμπεριφορές καλής γειτονίας και σεβασμού του Διεθνούς Δικαίου.

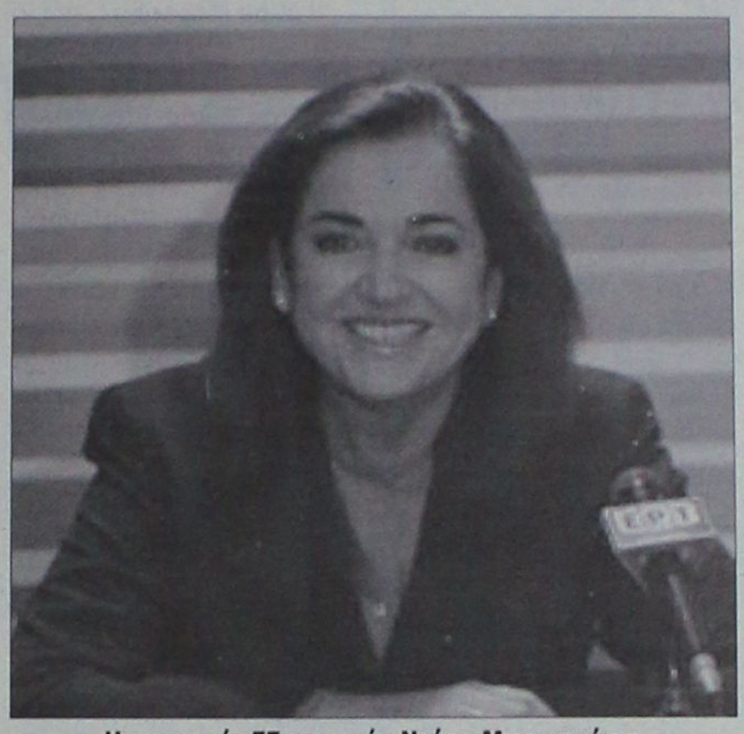

Η υπουργός Εξωτερικών Ντόρα Μπακογιάννη

Ακόμη, καλεί την Αγκυρα να τιμήσει την υπογραφή της όσον αφορά στο Πρωτόκολλο Τελωνειακής Ένωσης και τονίζει ότι πρόκειται για το αυτονόητο, ενώ προειδοποιεί ότι η ΕΕ δεν έχει «περιθώριο και σκοπό να επαναδιαπραγματευθεί τις αρχές της». Ακόμη, αναφέρει ότι το casus belli δεν συνάδει με την ευρωπαϊκή προοπτική της Τουρκίας.

Αναφερόμενη στο κυπριακό αναφέρει ότι «βεβαίως και δεν θα πετάχτούν από το παράθυρο οι 9.000 σελίδες εργασίας που παράχθηκαν από τις διαπραγματεύσεις των τελευταίων χρόνων. Όλα αποτελούν βάση για την επόμενη προσπάθεια. Αλλά η επόμενη προσπάθεια πρέπει να είναι κάτι καινούριο». Παράλληλα, προσθέτει ότι «δεν αντέχουμε άλλη αποτυχία».

Τέλος, μιλώντας για τις δημοσκοπήσεις ανέφερε ότι «βεβαίως και περιέχουν μηνύματα, τα οποία πρέπει να δούμε».

Σε συναγερμό οι Αρχές

Κρίσιμη η κατάσταση στον Έβρο

Πλημμύρες λόγω εισροής υδάτων από Βουλγαρία

Πλημμύρες απειλούν για ακόμη μια φορά τον Έβρο, καθώς μετά την εισροή μεγάλων όγκων υδάτων από τη Βουλγαρία, σε συνδυασμό με τις τελευταίες βροχοπτώσεις, η στάθμη στο Πύθιο άγγιξε το πρωί τα 6.15 μέτρα με όριο συναγερμού τα 5.70 μέτρα.

Ήδη έχουν πλημμυρίσει μεγάλες εκτάσεις στην περιοχή, ενώ οι υπηρεσίες της περιφέρειας Ανατολικής Μακεδονίας και Θράκης εκτιμούν ότι τις επόμενες 48 ώρες το ύψος της στάθμης του Έβρου θα αυξηθεί ακόμα περισσότερο, καθώς αναμένεται και νέα εισροή υδάτων στην κοίτη του ποταμού Άρδα, λόγω της υπερχείλισης φραγμάτων στη Βουλγαρία.

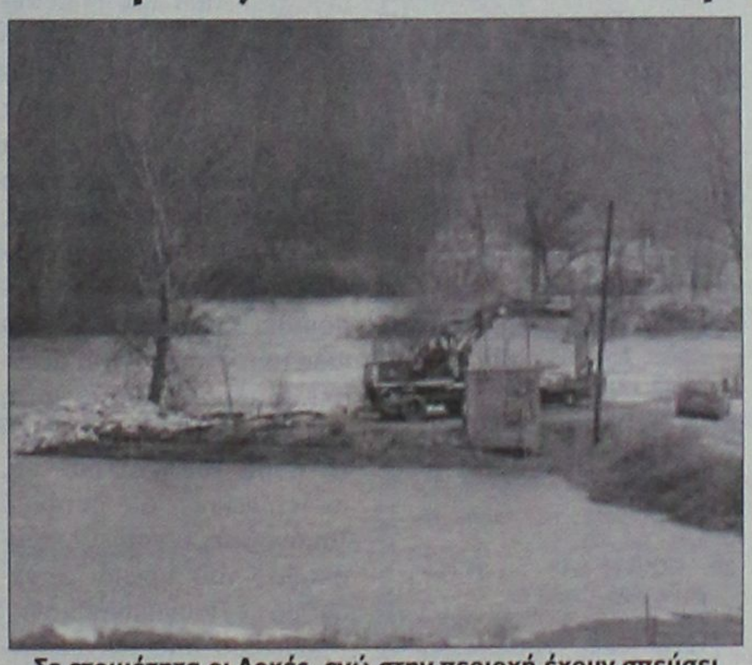

Σε ετοιμότητα οι Αρχές, ενώ στην περιοχή έχουν σπεύσει και δυνάμεις του στρατού και της πυροσβεστικής

Το τμήμα Πολιτικής Προστασίας έχει ενημερώσει τους Δήμους και τους κατοίκους τους να μην πλησιάζουν στον ποταμό και στα αναχώματα και να απομακρύνουν έγκαιρα κάθε είδος ζωικού κεφαλαίου, μηχανήματα και εργαλεία.

Στις επικίνδυνες περιοχές βρίσκονται τμήματα διάσωσης του Στρατού και της Πυροσβεστικής.

Δύο πρώην μέλη του δ.σ. του Κτηματολογίου

Παραπέμπονται για κακούργημα

Εξεδόθη βούλευμα του Συμβουλίου Εφετών

Σε δίκη για το αδίκημα της απιστίας σε βαθμό κακουργήματος παραπέμπονται δύο πρώην μέλη της «Κτηματολόγιο Α.Ε.», όπως αποφάσισε με βούλευμά του το Συμβούλιο Εφετών. Πρόκειται για τους Νίκο Γαλιδάκη και Ιωάννη Ρέγγα. Η δίωξη είχε ασκηθεί το 1992.

Βάσει του ίδιου βουλεύματος, δεν θα παραπεμφθούν σε δίκη οι υπόλοιποι 19 σε βάρος των οποίων είχαν απαγγελθεί αρχικά κατηγορίες για την υπόθεση.

Η δίωξη είχε ασκηθεί τον Οκτώβριο του 2002, μετά από έρευνα που είχε διενεργήσει ο Εισαγγελέας Πρωτοδικών κ. Γεράκης.

Είχαν προηγηθεί ερωτήσεις βουλευτών της ΝΔ και καταγγελίες για κακή διαχείριση των κονδυλίων που είχαν χορηγηθεί από το Δημόσιο και την ΕΕ για τη συγκρότηση και λειτουργία του Εθνικού Κτηματολογίου την περίοδο 1997-2001.

Παρά την απαλλακτική πρόταση του αρμόδιου Εισαγγελέα, το Συμβούλιο Εφετών έκρινε ότι για τους δύο από τους κατηγορουμένους στοιχειοθετείται η κατηγορία της απιστίας σε συνδυασμό με το νόμο περί



Η δίωξη είχε ασκηθεί τον Οκτώβριο του 2002

καταχραστών του Δημοσίου.

Αντίθετα, για τους υπόλοιπους έκρινε, είτε ότι δεν στοιχειοθετούνται οι κατηγορίες είτε ότι λόγω του πλημμελητικού βαθμού τους έχουν παραγραφεί λόγω παρέλευσης 5ετίας.

ΑΥΤΟ ΕΠΙΛΟΓΕΣ
ΕΚΘΕΣΗ ΜΕΤΑΧΕΙΡΙΣΜΕΝΩΝ ΑΥΤΟΚΙΝΗΤΩΝ
ΚΟΥΚΟΥΡΑΣ ΑΛΕΞΑΝΔΡΟΣ
ΛΕΩΦ. ΡΟΔΟΥ-ΛΙΝΔΟΥ 255 • ΤΗΛ. (22410)60910
www.autoepiloges.com

ΑΓΟΡΑ-ΠΩΛΗΣΗ-ΑΝΤΑΛΛΑΓΗ ΜΕΤΑΧΕΙΡΙΣΜΕΝΩΝ ΑΥΤΟΚΙΝΗΤΩΝ

1. **MERCEDES SLK KOMPRESSOR 2000cc 163 HP, μοντ. 2000, λευκό.** ABGS, ABS, klima,αυτόματος πιλότος, δερμάτινο σαλόνι, επένδ. αλουμ., ηλ. οροφή, κεντρ. κλειδ., ηλ παράθ., ηλ.καθρ., υδρ. τιμ., ζάντες αλουμ., car kit και CD.
2. **MERCEDES SLK KOMPRESSOR 2000cc,196 HP, μοντ. 2000, μπλε.** ABGS, ABS, klima, αυτόματος πιλότος, δερμάτινο σαλόνι, επένδ. αλουμ., ηλ. οροφή, κεντρ. κλειδ., ηλ παράθ., ηλ.καθρ., υδρ. τιμ., ζάντες αλουμ., car kit και CD.
3. **MERCEDES C200 KOMPRESSOR 1800cc 163HP , μοντ. 2000, blue black.** ABGS, ABS, klima,αυτόματος πιλότος, δερμάτινο σαλόνι, κεντρ. κλειδ., ηλ παράθ., ηλ.καθρ., υδρ. τιμ., ζάντες αλουμ., cruiser control, book service και CD.
4. **MERCEDES C200 KOMPRESSOR 1800cc 163HP Αυτόματο σειριακό κιβώτιο, μοντ. 2003, blue black.** ABGS, ABS, klima, κεντρ. κλειδ., ηλ παράθ., ηλ.καθρ., υδρ. τιμ., book service και CD.
5. **MERCEDES 320 S 3200cc, θαλασσί.** ABGS, ABS, klima, αυτόματος πιλότος, ηλιοροφή, κεντρ. κλειδ., ηλ. παράθ., ηλ.καθρ., υδρ. τιμ.,ηλ.καθίσματα εμπρός πίσω, δερμάτ. σαλόνι, ξύλινη επένδυση, συναγερμός, car kit, ζάντες αλουμ. και CD.
6. **MERCEDES C180 1800cc, μοντ. 1998,μπλε.** ABGS, ABS, Klima, κεντρ. κλειδ., ηλ. παράθ., υδρ. τιμόνι,ηλ.καθρ.,ζάντες αλουμ., book service και CD.
7. **MERCEDES C180 SPORT COUPE 1800cc, μοντ. 2004, ασημί.** ABGS, ABS, Clima, κεντρ. κλειδ., ηλ. παράθ., υδρ. τιμόνι ,ηλ.καθρ., ζάντες αλουμ., και CD.
8. **MERCEDES A140 1400cc, μοντ. 2000,μαύρο.** ABGS, ABS, κεντρ. κλειδ., ηλ. παράθ., υδρ. τιμόνι ηλ.καθρ. και CD.
9. **BMW 320I 2000cc, μοντ. 2005, ασημί.** ABGS,ABS, Clima, κεντρ. κλειδ., ηλ. παράθ., υδρ. τιμ. ηλ.καθρ. δερμάτινο σαλόνι ,ζάντες αλουμ., ξύλινη επένδυση , book service και CD.
10. **BMW 320i 2000cc 6v 150hp, μοντ.2000, μαύρο** ABGS,ABS, Clima, κεντρ. κλειδ., ηλ. παράθ., υδρ. τιμ. ηλ.καθρ. ,ζάντες αλουμ. και CD.
11. **BMW 316i 1600cc, μοντ. 2000, σιελ.** ABG,ABS, A/C, κεντρ. κλειδ., ηλ. παράθ., υδρ. τιμ. ηλ.καθρ. δερμάτινο σαλόνι και CD.
12. **BMW 518 1800cc, μοντ. 1992, μαύρο.** Κεντρ. κλειδ., ηλ. παράθ., υδρ. τιμ. ζάντες αλουμινίου και CD.
13. **MAZDA MX5 CABRIO 1600cc, μοντ.1998, πράσινο.** ABGS, ABS, klima, κεντρ. κλειδ., ηλ. παράθ., υδρ. τιμ., ζάντες αλουμ., δερμ. σαλόνι και CD.
14. **TOYOTA MR 2 1800cc, μοντ.2004, ανθρακί. 14,000 χλμ.** ABGS, ABS, A/C, κεντρ. κλειδ., ηλ. παράθ., υδρ. τιμόνι και CD.
15. **TOYOTA YARIS 1000cc, μοντ.2000, ασημί** ABGS, A/C, κεντρ. κλειδ., ηλ. παράθ., υδρ. τιμόνι, και CD.
16. **LAND ROVER 1800cc, μοντ. 2001, πράσινο.** ABS, ABGS, A/C, κεντρ. κλειδ., ηλ. παράθ., υδρ. τιμόνι, . ηλ.καθρ, ζάντες αλουμινίου και CD.
17. **KIA SPORTAGE 200cc, μοντ.2001, χρυσαφί.** A/C, κεντρ. κλειδ., ηλ. παράθ., υδρ. τιμόνι, δερμ.σαλόνι, ζάντες αλουμινίου και CD.
18. **AUDI A3 1600cc, μοντ.1999,ασημί.** ABG S, ABS, A/C, κεντρ. κλειδ., ηλ. παράθ., υδρ. τιμόνι, ζάντες αλουμ. και CD.
19. **ALFA ROMEO 147 DISTINCTIVE 2000cc, μοντ.2003, ασημί.** ABG S, ABS, A/C, κεντρ. κλειδ., ηλ. παράθ., υδρ. τιμόνι,ζάντες αλουμινίου και CD.
20. **ALFA ROMEO 147 5Dr DISTINCTIVE 1600cc, μοντ.2003, ασημί.** ABG S, ABS, A/C, κεντρ. κλειδ., ηλ. παράθ., υδρ. τιμόνι,ζάντες αλουμινίου και CD.
21. **ALFA ROMEO 146 1400cc .1996, κόκκινο.** ABG S, κεντρ. κλειδ., ηλ. παράθ., υδρ. τιμόνι και CD.
22. **RENAULT MEGANE 1400cc, μοντ.2004, μπλε.** ABGS , ABS, A/C κεντρ. κλειδ., ηλ. παράθ., υδρ. τιμόνι, ζάντ. αλουμ. και CD.
23. **OPEL ASTRA SPORT 3Dr 1400cc,μοντ.2001** ABS, ABGS, A/C, κεντρ. κλειδ., ηλ. παράθ., υδρ. τιμόνι,ζάντες αλουμινίου και CD.
24. **FIAT STILO 1200cc , μοντ. 2002, ανθρακί.** ABS, ABGS, Klima, Κεντρ. κλειδ., ηλ. παράθ., υδρ. τιμόνι, ηλ. καθρ , ζάντες αλουμ. και CD.
25. **FIAT PUNTO 1300cc, μοντ. 2002, κόκκινο.** A/C , ABG, Κεντρ. κλειδ., ηλ. παράθ., υδρ. τιμόνι και CD.
26. **FIAT PUNTO 1300cc, μοντ. 2002, κόκκινο.** A/C ,ABG, Κεντρ. κλειδ., ηλ. παράθ., υδρ. τιμόνι και CD.
27. **FIAT PUNTO 1200cc, μοντ. 1999, πράσινο** A/C, κεντρ. κλειδ. ηλ. παράθ και CD.
28. **MG ROVER Cabrio 1800cc, μοντ.2002, κυπαρρισί.** ABGS, ABS, A/C, υδρ. τιμόνι, κεντρ. κλειδ., ηλ. παράθ.,book service και CD.
29. **ROVER 45 1400cc, μοντ.2002, ασημί.** ABGS, ABS, A/C, υδρ. τιμόνι, κεντρ. κλειδ., ηλ. παράθ. ηλ. καθρ. και CD.
30. **ROVER 416 Si 1600cc, μοντ.1998, μπορντό.** ABGS, ABS, A/C, υδρ. τιμόνι, κεντρ. κλειδ., ηλ. παράθ.,δερμάτινο σαλόνι, ηλιοροφή και CD.
31. **SEAT CORDOBA 1400cc, μοντ.2002, μαύρο.** ABS ,ABG, A/C, υδρ. τιμόνι, κεντρ. κλειδ., ηλ. παράθ. ,ηλ. καθρ και CD.
32. **HUYNDAI ACCENT 3DR 1400cc, μοντ.1999, πράσινο** A/C, Κεντρ. κλειδ., ηλ. παράθ.,υδρ. τιμόνι και CD.
33. **PEUGEOT 307 1600cc, μοντ.2002, μπορντώ.** ABGS, ABS, A/C, υδρ. τιμόνι, κεντρ. κλειδ., ηλ. παράθ. και CD.
34. **PEUGEOT 306 1400cc, μοντ.1995, πράσινο.** A/C, Κεντρ. κλειδ., ηλ. παράθ. και CD.
35. **NISSAN PRIMERA 1600cc, μοντ. 2002,ασημί** ABGS, ABS, Clima, υδρ. τιμόνι, κεντρ. κλειδ., ηλ. παράθ. και CD
36. **NISSAN ALMERA 1500cc,μοντ.2000,μπορντώ.** ABG ,A/C, κεντρ. κλειδ., ηλ. παράθ., υδρ. τιμ. ηλ.καθρ., ζάντες αλουμ.,αλουμ. επένδυση , book service και CD.

ΑΠΟ 0% ΠΡΟΚΑΤΑΒΟΛΗ
ΕΩΣ 72 ΜΗΝΙΑΙΕΣ ΔΟΣΕΙΣ
ΜΕ ΤΑ ΧΑΜΗΛΟΤΕΡΑ ΕΠΙΤΟΚΙΑ ΤΗΣ ΑΓΟΡΑΣ
ΧΠ1210

Για το θάνατο του Σλόμπονταν Μιλόσεβιτς

Συνεχίζεται ο θόρυβος...

Καταγγελίες από την οικογένειά του προς το ICTY

Η Μίρα Μάρκοβιτς, σύζυγος του πρώην προέδρου της Γιουγκοσλαβίας Σλόμπονταν Μιλόσεβιτς, δήλωσε πως ο σύζυγός της τελευταίως ένοιωθε «τρομερά καταβεβλημένος», δείχνοντας να επιβεβαιώνει εμμέσως την υπόθεση ενός θανάτου από φυσικά αίτια, μόνο που εκτίμησε πως ενδεχομένως να μεσολάβησαν και «άλλοι» παράγοντες.

Πάντως, ο Ολλανδός τοξικολόγος Ρόναλντ Ούγκες δήλωσε πως ο Σλόμπονταν Μιλόσεβιτς έπαιρνε σκοπίμως ένα μη συνταγογραφημένο φάρμακο που ανέστελλε τα αποτελέσματα της αγωγής κατά της υπέρτασης. Στο συμπέρασμα αυτό έφτασε έπειτα από ανάλυση του αίματος του πρώην προέδρου της Γιουγκοσλαβίας.

«Πήρε (φάρμακο που περιέχει) ριφαμπισίν, ένα σκεύασμα που αναστέλλει το αποτέλεσμα της αγωγής κατά της υπέρτασης» εξήγησε ο Ρόναλντ Ούγκες, ο οποίος είχε κάνει αναλύσεις στο αίμα του Μιλόσεβιτς εδώ και δύο εβδομάδες. «Πήρε αυτό το φάρμακο μόνος του και το ήθελε για να εξασφαλίσει ένα εισιτήριο χωρίς επιστροφή προς τη Μόσχα» πρόσθεσε.

Η κηδεία του Σλόμπονταν Μιλόσεβιτς θα πραγματοποιηθεί στο Βελιγράδι και ο γιος του, ο Μάρκο, θα μεταβεί σήμερα ή αύριο, Τρίτη στη Χάγη για να παραλάβει τη σορό του πατέρα του, ανακοίνωσε ο Ζντάνκο Τομάνοβιτς, ο νομικός σύμβουλος του πρώην προέδρου της Γιουγκοσλαβίας.

«Ζήτησα από την ολλανδική κυβέρνηση να χορηγήσει άδεια εισόδου (βίζα) στον Μάρκο Μιλόσεβιτς για να μπορέσει να έρθει να παραλάβει τη σορό του πατέρα του» δήλωσε ο Τομάνοβιτς μιλώντας σε δημοσιογράφους στο Διεθνές Ποινικό Δικαστήριο.

Ο δικηγόρος της συζύγου του Σλόμπονταν Μιλόσεβιτς, της Μιριάνα Μάρκοβιτς, ζήτησε την ανάκληση του εντάλματος σύλληψης που έχει εκδοθεί εναντίον της από σερβικό δικαστήριο, «εξαιτίας της μεταβολής των συνθηκών, δηλαδή λόγω του θανάτου του συζύγου της» δήλωσε η εκπρόσωπος του δικαστηρίου του Βελιγραδίου Ιβάνα Ράμιτς.



Μπορεί να υπήρξαν και άλλοι λόγοι που έκοψαν πρόωρα το νήμα της ζωής του, τονίζει η σύζυγός του

Εάν το αίτημά της γίνει δεκτό, η χήρα του Σλόμπονταν Μιλόσεβιτς θα μπορέσει να παραστεί στην κηδεία του στη Σερβία.

«Αλλοι λόγοι»

«Ηταν τρομερά καταβεβλημένος και όλα οδήγησαν σε εκείνο που συνέβη το Σάββατο. Μπορεί να υπήρξαν και άλλοι λόγοι που έκοψαν πρόωρα το νήμα της ζωής του» τονίζει εξάλλου η Μάρκοβιτς σε συνέντευξή της, που δημοσιεύεται στην εφημερίδα του Βελιγραδίου Βετσέρνιγιε.

«Αυτοί του Διεθνούς Ποινικού Δικαστηρίου δεν τού επέτρεψαν να ακολουθήσει θεραπεία και δεν τον άφησαν να κάνει μία παύση, προκειμένου να αναλάβει. Ένα διεθνές συμβούλιο από γιατρούς είχε αποφανθεί ότι έπασχε από αρτηριακά προβλήματα στο κεφάλι, γεγονός που καθιστούσε αναγκαίο να σταματήσει κάθε δραστηριότητα και να νοσηλευθεί. Μολαταύτα εκείνοι δεν του το επέτρεψαν» προσθέτει.

Σύμφωνα με τη Μάρκοβιτς, το ICTY ευθύνεται για τον θάνατό του Μιλόσεβιτς επειδή «δεν είχαν βάσιμα στοιχεία για να τον καταδικάσουν και δεν μπορούσαν να τον αφήσουν ελεύθερο». «Πρόκειται για μία προσχεδιασμένη φυσική εξόντωση» δηλώνει η σύζυγος του Μιλόσεβιτς.

Η Μάρκοβιτς εκφράζει την επιθυμία της να ταφεί ο σύζυγός της στη γενέτειρά του, το Ποζάρεβατς, σε απόσταση 80 χλμ ανατολικά του Βελιγραδίου.

Ακόμη, αναφέρει πως η τελευταία φορά που αντίκρυσε ζωντανό τον σύζυγό της «ήταν ακριβώς προ τριών ετών και δύο μηνών», ενώ μίλησαν για τελευταία φορά το βράδυ της Παρασκευής, μία ημ'ερα πριν ανακαλυφθεί η σορός του στο κελί του.

«Είμαι πάντοτε όμηρος ενός διεθνούς εντάλματος σύλληψης» τονίζει η Μάρκοβιτς στην εφημερίδα, η οποία για ευνόητους λόγους δεν αναφέρει πού παραχωρήθηκε η συνέντευξή της.

Ικανοποιημένοι οι Σέρβοι από τη νεκροψία

Εν τω μεταξύ, οι Σέρβοι ειδικοί, που παρέστησαν στην νεκροψία δήλωσαν ικανοποιημένοι από τον «υψηλό επαγγελματισμό» των Ολλανδών ιατροδικαστών. «Οι Σέρβοι ειδικοί που επέβλεψαν την νεκροψία εκτιμούν πως η όλη διαδικασία διενεργήθηκε με τρόπο πολύ επαγγελματικό» αναφέρεται σε ανακοινωθέν του Εθνικού Συμβουλίου για τη Συνεργασία με το ICTY της Χάγης.

«Ολα τα αναγκαία δείγματα ελήφθησαν και θα αποτελέσουν αντικείμενο για περαιτέρω αναλύσεις, κάτι που αποτελεί πάγια τακτική κατά τις περιπτώσεις αυτές» προστίθεται στο ίδιο ανακοινωθέν. Το Συμβούλιο επιβεβαίωσε πως από την νεκροψία αποδείχθηκε πως η αιτία του θανάτου του Μιλόσεβιτς ήταν έμφραγμα του μυοκαρδίου.

Ρωσικός Τύπος: «Ο μύθος του Μιλόσεβιτς»

Ο ρωσικός Τύπος καταγγέλλει σήμερα ως «μύθο» τη θέση ορισμένων Ρώσων πολιτικών που βλέπουν στον Σλόμπονταν Μιλόσεβιτς έναν «πατριώτη και φίλο της Ρωσίας, θύμα του ICTY».

Ωστόσο, οι ρωσικές εφημερίδες περιορίζονται στην παρουσίαση των γεγονότων ως προς τις συνθήκες του θανάτου του Μιλόσεβιτς, τη στιγμή που ορισμένοι ρωσικοί πολιτικοί κύκλοι κατήγγειλαν το γεγονός ότι το ICTY δεν του επέτρεψε να μεταβεί για νοσηλεία στη Μόσχα.

«Στη Ρωσία πολλοί πολιτικοί θεωρούν ότι στόχος του ICTY ήταν να τιμωρήσει τον Σλόμπονταν Μιλόσεβιτς, διότι αγωνίσθηκε για να σώσει τη Γιουγκοσλαβία, την ενότητα του σερβικού λαού και διότι ήταν ένας μεγάλος φίλος της Ρωσίας. Στην πραγματικότητα πρόκειται για μύθους» γράφει η εφημερίδα Κομερσάντ.

«Ο Μιλόσεβιτς είναι ο βασικός νεκροθάφτης της Γιουγκοσλαβίας και προκάλεσε μεγάλη δυστυχία και δεινά στο λαό του, τους Σέρβους» επισημαίνει η Κομερσάντ προσθέτοντας ότι ο πρώην πρόεδρος της Γιουγκοσλαβίας «χρησιμοποίησε τη Ρωσία, τοποθετώντας την απέναντι στη Δύση για δικό του όφελος».

Υπόθεση «κοριών» στη Βρετανία

Πρωταγωνιστής ο αρχηγός της Αστυνομίας

Μία περίεργη υπόθεση με πρωταγωνιστή τον επικεφαλής της Μητροπολιτικής Αστυνομίας σερ Ίαν Μπλερ απασχολεί τις βρετανικές Αρχές. Ο αρχηγός της Αστυνομίας φέρεται να είχε μαγνητοφωνήσει χωρίς καμία ενημέρωση συνομιλία με τον Γενικό Εισαγγελέα.

Όπως σημειώνει το BBC, η αποκάλυψη θα φέρει σε ακόμα πιο δύσκολη θέση τον Ίαν Μπλερ, του οποίου η παραίτηση έχει ζητηθεί από πολλές πλευρές, έπειτα από τη εν ψυχρώ δολοφονία ενός Βραζιλιάνου στο μετρό του Λονδίνου.

Ο Μπλερ φέρεται να είχε μαγνητοφωνήσει και άλλες συνομιλίες με υψηλόβαθμους αξιωματούχους - μέλη της Επιτροπής που εξετάζει τις συνθήκες δολοφονίας του 32χρονου Βραζιλιάνου Ζαν Σαρλς ντε Μενέζες.



Νέοι μπελάδες για τον επικεφαλής της βρετανικής Αστυνομίας

Εκπρόσωπος της Επιτροπής δήλωσε έκπληκτος από την αποκάλυψη και διαβεβαίωσε ότι το θέμα θα εξεταστεί.

Ο ίδιος ο Γενικός Εισαγγελέας δήλωσε εξαιρετικά ενοχλημένος από την υπόθεση.

ΑΘΛΗΤΙΚΗ ΡΟΔΙΑΚΗ
ΤΡΙΤΗ 14 ΜΑΡΤΙΟΥ 2006

ΚΟΛΥΜΠΗΣΑΝ ΣΤΑ ΒΑΘΙΑ ΟΙ ΔΙΑΙΤΗΤΕΣ ΜΑΣ

Σελ. 31

Μπορούσε την ισοπαλία!

- Η Ρόδος πίεσε έντονα στο τελευταίο ημίωρο αλλά το κακό είχε γίνει
- Επανήλθε στις προπονήσεις ύστερα από πολύ καιρό ο γκολκίπερ Κλιάφας
- Χωρίς τους τιμωρημένους από κάρτες Αγγελόπουλο και Κωσταντάκη η Ρόδος την Κυριακή κατά του Αχαρναϊκού

Θα μπορούσε να πάρει την ισοπαλία η Ρόδος στο Μπραχάμι από τον Άγιο Δημήτριο και υπήρχαν ομολογουμένως οι προϋποθέσεις κύρια στο α΄ημίχρονο. Είχε σε αυτό το μέρος τις ευκαιρίες για γκολ αλλά δεν είχε την ουσία απέναντι στον Άγιο που δεν έδειχνε κάτι το ιδιαίτερο σαν ομάδα.

Οι "πράσινοι" όμως μπήκαν χαλαρά και νωθρά στο β΄ μέρος και αυτό το λάθος το πλήρωσαν με το γκολ που έκρινε τον αγώνα. Συνήλθαν φυσικά στο τελευταίο ημίωρο αλλά η πίεση που άσκησαν δεν καρποφόρησε μέχρι το τελευταίο σφύριγμα του διαιτητή κι έτσι γύρισε στο νησί με κανένα βαθμό στο ενεργητικό της.

Παρά την απώλεια βαθμού ή βαθμών που θα μπορούσε να αποκομίσει από αυτό το ματς η Ρόδος δεν κινδυνεύει σε καμία περίπτωση τουλάχιστον στην παρούσα φάση.

Την προσεχή Κυριακή περιμένει τον Αχαρναϊκό στο Δημοτικό Στάδιο και θα κυνηγήσει μια ακόμα νίκη.

Χρειάζεται πάντως ακόμα προσπάθεια και σε καμιά περίπτωση δεν μπορεί να πει κανείς πώς τα πάντα έχουν κριθεί. Χρειάζεται εγρήγορση αλλά και συγκέντρωση στην επιτυχία για να μπορέσει η ομάδα του Γιώργου Στράντζαλη να φτάσει την Κυριακή στην νίκη αλλά και σε άλλες ακόμα μέχρι το τέλος του πρωταθλήματος.

Σε ό,τι αφορά τον αγώνα της Κυριακής που ακολουθεί ο κόουτς της ομάδας της Ρόδου έχει να αντιμετωπίσει προβλήματα από τιμωρίες και τραυματισμούς.

Πιο συγκεκριμένα:

-Ο Αγγελόπουλος και ο Κωσταντάκης συμπλήρωσαν κάρτες και δεν μπορούν να αγωνισθούν κατά του Αχαρναϊκού την προσεχή Κυριακή. Ο πρώτος έχει επτά κάρτες και θα λείψει και από το επόμενο ματς με τον Εθνικό στον Πειραιά ενώ ο δεύτερος έχει συμπληρώσει τέσσερις κίτρινες κάρτες και θα απουσιάσει μόνο από τον αγώνα της Κυριακής.

-Ο Κώστας Δερμιτζάκης αποκλείσθηκε στην Κρήτη όπου μετέβη κατόπιν αδείας και αναμένεται να επιστρέψει σήμερα και κατά συνέπεια δεν προπονήθηκε.

-Ο Διονύσης Μακρυδημήτρης ξεκίνησε μόνος του τις προπονήσεις και θα διαπιστωθεί μέσα στην εβδομάδα αν μπορεί τελικά να παίξει κατά του Αχαρναϊκού

-Ενώ ο Ζαχαριέφσκι θα ακολουθήσει και σήμερα ειδικό πρόγραμμα και θα μπει αύριο στους κανονικούς ρυθμούς προπόνησης.

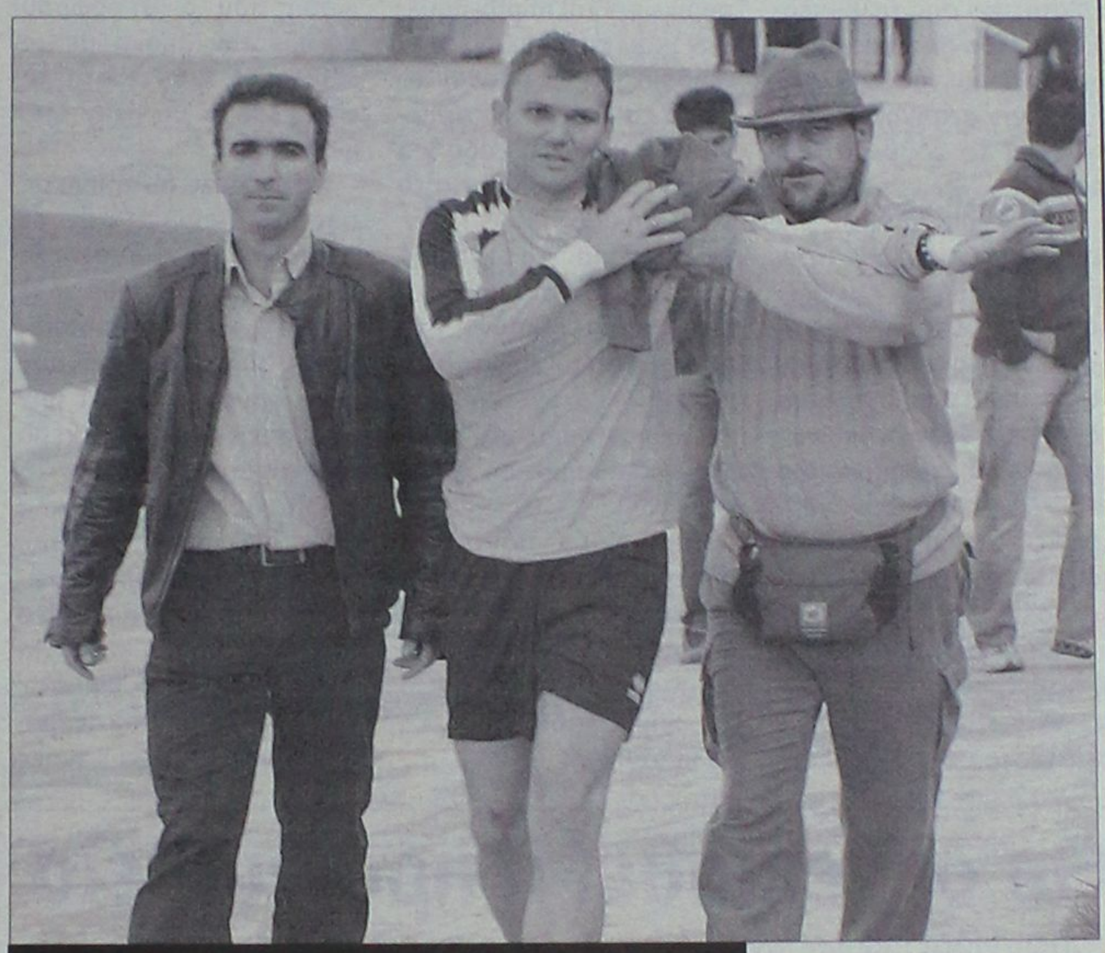

Ο γκολκίπερ Κλιάφας επανήλθε στις προπονήσεις χθες ύστερα από πολύ καιρό

ΕΠΕΣΤΡΕΨΕ Ο ΚΛΙΑΦΑΣ

Το ενθαρρυντικό για την ομάδα της Ρόδου στην χθεσινή προπόνηση είναι πώς επέστρεψε μετά από μεγάλη απουσία λόγω του σοβαρού τραυματισμού του ο γκολκίπερ Κλιάφας. Ο τερματοφύλακας της ομάδας ακολουθεί πλέον κανονικούς ρυθμούς προπόνησης και πιστεύεται πώς μέσα στον Απρίλιο να μπορέσει να ξαναπαίξει ποδόσφαιρο ενισχύοντας την ομάδα του έστω και στο τέλος του πρωταθλήματος.

"Πρώτη" του Καλαϊτζίδη

- Αρχίζει αύριο και είναι ικανοποιημένος από το υλικό της ομάδας, θα ρίξει βάρος στην τακτική μέσα στο γήπεδο.
- Λύθηκε χθες κοινή συναινέσει η συνεργασία με τον Βάλτερ Σκότσικ πού γύμνασε κανονικά τους παίκτες του χθες αλλά θα δώσει σήμερα στις 16.00 συνέντευξη Τύπου για να πει κι εκείνος τις δικές του απόψεις



Εγκαθίσταται από αύριο στον πάγκο του Διαγόρα ο Δημήτρης Καλαϊτζίδης

Καιρός αλλαγών από χθες το απόγευμα για τον Διαγόρα που φαίνεται πώς κανει πράξη την σκέψη των ανθρώπων του καιρό τώρα. Απλά δεν ήθελε να κάνει πράξη την σκέψη στο σημείο που ο γηραιός διεκδικούσε μια από τις τρεις θέσεις που οδηγούν στην Β΄Εθνική Κατηγορία. Αυτός που αλλάζει πρώτος στην ομάδα που μπαίνει σε περίοδο αλλαγών είναι ο προπονητής.

Στην προκειμένη περίπτωση οι Διοικούντες του Διαγόρα βρήκαν πρώτα την διάδοχο κατάσταση που πρέπει κατά εκείνους να διαθέτει πειθαρχία σοβαρότητα αλλά και να στηρίζει τους στόχους της που δεν είναι άλλοι από το να ανεβεί η ομάδα στην πιο πάνω κατηγορία. Βέβαια η περίπτωση για φέτος φαντάζει πολύ δύσκολη μετά την ήττα από τον Αστέρα Τρίπολης την Κυριακή στο Δημοτικό Στάδιο. Κι αν ακόμα θεωρηθεί πώς έχει ακόμα περιθώριο αυτό είναι πολύ στενό και απομακρύνθηκε αρκετά μετά την ήττα.

Συνεπώς ο νέος τεχνικός έρχεται για να κάνει μαζί με τούς υπόλοιπους την τελευταία προσπάθεια μήπως και ρεφάρει ο γηραιός αυτή την χρονιά αλλά και για να προγραμματίσει για την νέα ποδοσφαιρική περίοδο.

Ο Δημήτρης Καλαϊτζίδης θα διαδεχθεί τον Βαλτερ Σκότσικ στην τεχνική ηγεσία ύστερα από μια διαδικασία που βρισκόταν σε εξέλιξη χθες βράδυ. Ο νέος τεχνικός τής ομάδας ήρθε αυτές τις μέρες στην Ρόδο και αφού συζήτησε με τούς Διοικούντες την είδε αγωνιζόμενη στον αγώνα με τον Αστέρα Τρίπολης .

Ακολούθησε νέα συνάντηση με τον Κώστα Χρυσοχοϊδη και τούς συνεργάτες του και εκεί συμφώνησαν οι δυο πλευρές με μια τελική συνάντηση που έγινε χθες το απόγευμα και κράτησε για δύο ώρες στην Λέσχη τού συλλόγου.

Την ίδια ώρα ο Διαγόρας προπονήθηκε υπό τις οδηγίες του κ. Σκότσικ ο οποίος είχε πληροφορηθεί τα πάντα αλλά δεν δήλωνε παραίτηση όντας επαγγελματίας. Αν δήλωνε παραίτηση θα έχανε και την αποζημίωση αλλά και μέρος των δικαιωμάτων του.

Έτσι πήγε στην δουλειά του γύμνασε τους παίκτες του συζήτησε με τους συνεργάτες του για τα επόμενα ματς και την επόμενη μέρα στον Διαγόρα. Χθες το απόγευμα πάντως μετά την οριστικοποίηση της συμφωνίας και την συζήτηση των τυπικών με τον κ. Καλαϊτζίδη η Διοίκηση Χρυσοχοϊδη κάλεσε στην λέσχη του Συλλόγου τον κ. Σκότσικ για την οριστική λύση της συνεργασίας.

ΛΥΣΗ ΚΟΙΝΗ ΣΥΝΑΙΝΕΣΕΙ

Σύμφωνα με τα όσα έγιναν γνωστά χθες αργά το βράδυ ο κ. Καλαϊτζίδης έφυγε για την ιδιαίτερη πατρίδα του και θα επιστρέψει για να γυμνάσει τους παίκτες του με τα δικά του πλέον πλάνα την ερχόμενη Τετάρτη.

Οι ίδιες πηγές ανέφεραν χθες πως ο νέος τεχνικός του Διαγόρα έμεινε ικανοποιημένος από το έμψυχο υλικό που έχει η ομάδα και πιστεύει πώς με την κατάλληλη δουλειά τις δεκαπέντε μέρες που απομένουν για το επόμενο ματς στο πρωτάθλημα της Γ΄Εθνικής Κατηγορίας ο Διαγόρας θα παρουσιάσει ένα διαφορετικό πρόσωπο. Ο κ. Καλαϊτζίδης θα ρίξει το βάρος στην τακτική περισσότερο γιατί είδε πως ο γηραιός στηρίζεται περισσότερο στις ατομικές εξάρσεις των παικτών του.

Όπως έγινε γνωστό επίσης ο κ. Σκότσικ δεν έφερε αντίρρηση στην πρόταση του Δ.Σ. της ΠΑΕ για λύση της συνεργασίας κοινή συναινέσει. Ο αποχωρών προπονητής της ομάδας σύμφωνα πάντα με τις ίδιες πηγές, θα συναντηθεί για τελευταία φορά σήμερα με τους εκπροσώπους του Τύπου για να κάνει τις τελευταίες δηλώσεις του και να απαντήσει στις όποιες ερωτήσεις των εκπροσώπων του Τύπου.

Ταλαιπωρία για τον Ιάλυσο

• Επιστρέφει σήμερα με το πλοίο από την Νάξο και το ματς με τον Πανναξιακό.
• Δελαπόρτας: «Με άλλο διαιτητή θα παίρναμε καλό αποτέλεσμα στην Νάξο.».

Ήταν ταλαιπωρία αυτή που πέρασε ο Ιάλυσος που επιστρέφει από τις Κυκλάδες σήμερα με πλοίο καταταλαιπωρημένος και χαμένος. Οι κιτρινοκόκκινοι πέταξαν το Σάββατο δύο φορές.

Πολύ νωρίς το πρωί από το «Διαγόρας» και στην συνέχεια από το «Βενιζέλος» για την Νάξο.

Έδωσαν το παιχνίδι τους νωρίς την Κυριακή για να εξυπηρετηθούν συγκοινωνιακά αλλά η κακοκαιρία τους κράτησε στο νησί καθώς είχε απαγορευτικό και δεν πετούσε αλλά και δεν ταξίδευε τίποτα.

Η αποστολή της ομάδας διανυκτέρευσε στην Νάξο και μόλις χθες το μεσημέρι πέταξε για την Αθήνα. Εκεί δεν υπήρχαν θέσεις όμως για να επιστρέψουν αεροπορικώς. Έτσι πήραν πούλμαν και κατέβηκαν στον Πειραιά για να πάρουν το πλοίο και να έρθουν σήμερα το πρωί στην Ρόδο για να προετοιμασθούν για το επόμενο παιχνίδι.

Είναι μια ταλαιπωρία που απεύχονται οι ομάδες που συμμετέχουν στο περιφερειακό πρωτάθλημα καθώς έρχονται δύσκολες συναντήσεις και μάλιστα σε καθοριστική χρονική στιγμή.

Στην Νάξο πάντως ο Ιάλυσος θα μπορούσε να πάρει τον βαθμό αν τα πράγματα από πλευράς διαιτησίας ήταν καλύτερα για την ομάδα του Άκη Δελαπόρτα.

Ο διαιτητής πάντως αν σφύριζε κανονικά στην φάση που ο Θεοδώρου έδιωξε την μπάλα με το χέρι τότε πιθανότατα το αποτέλεσμα θα ήταν διαφορετικό.

Για το ματς αυτό μίλησε από τον Πειραιά χθες το μεσημέρι ο προπονητής της ομάδας που είδε τους παίκτες του να προσπαθούν πολύ, να φτάνουν στην βρύση αλλά να μην τους αφήνει να πιούν νερό ο άρχοντας του αγώνα.

«Πήγαμε πολύ καλά στον αγώνα της Νάξου» τόνισε και συνέχισε: «Ιδιαίτερα στο β΄ημίχρονο παίξαμε πολύ καλά κι όπως έπρεπε. Έχοντας κόντρα τον δυνατό άνεμο, δημιουργήσαμε ευκαιρίες που δεν τις εκμεταλλευθήκαμε, γιατί δεν ήμασταν καλοί στην τελική προσπάθεια αλλά και γιατί δεν μας άφησε ο διαιτητής. Πιστεύω πως με άλλο διαιτητή θα παίρναμε το θετικό αποτέλεσμα».

Στο μεταξύ ο προπονητής της ομάδας και λόγω της απουσίας αλλά και λόγω της ταλαιπωρίας της ομάδας δεν μπόρεσε να γυμνάσει τους παίκτες του και να ξεκινήσει την μίνι προετοιμασία που απαιτείται σε τέτοιες περιπτώσεις για την δύσκολη συνέχεια.

Οι κιτρινοκόκκινοι θα προπονηθούν εκ νέου αύριο για τον μετά δεκαπενθήμερον αγώνα με την Κω στο νησί του Ιπποκράτη. Ένα ματς που θα κρίνει πολλά σε ότι αφορά την περαιτέρω πορεία και των δύο ομάδων.

-Από αυτό το ματς πάντως θα απουσιάσει ο Μαθιός.

-Ενώ θα επανέλθουν οι Στάππας και Ράιος.



Ο Βαγγέλης Ράιος θα επανέλθει την άλλη Κυριακή στην ομάδα του Ιάλυσου.

Θα συνεχισθεί η προσπάθεια

• Ορφανίδης: «Εφόσον υπάρχουν μαθηματικές ελπίδες το οφείλουμε στους εαυτούς μας ...»
• Ρεπό έδωσε ο προπονητής της ομάδας στους παίκτες του βλέποντάς τους σε κακή ψυχολογική κατάσταση μετά την ήττα από την Αριάδνη.

Κλίμα απογοήτευσης επικρατεί πλέον στην ομάδα του ΑΕΡΑ μετά από την καθοριστική ήττα από την επίσης ουραγό Αριάδνη στο γήπεδό του την περασμένη Κυριακή το μεσημέρι. Αυτό το ματς έπρεπε να το κερδίσει για να έφτανε τους 21 β. και να ήταν εκείνος που θα ατένιζε με αισιοδοξία το μέλλον και όχι η ομάδα της Νάξου που έφτασε εκείνη τους 21 και είναι ακριβώς ένα βαθμό πίσω από την γραμμή.



Ο Σάββας Ορφανίδης και οι παίκτες του θα συνεχίσουν την προσπάθεια

Παίζει με τον συντοπίτη της την ερχόμενη Κυριακή και έχει πολλές πιθανότητες για να πάρει την νίκη και να αναρριχηθεί πάνω από την γραμμή την ίδια στιγμή που οι ερυθρόλευκοι θα αγωνίζονται στον Κορυδαλλό με τον τοπικό Ερμή.

Οι παίκτες του ΑΕΡΑ πρέπει να συνέλθουν και γρήγορα αν θέλουν ελπίζουν σε κάτι καλό από δω και πέρα. Χρειάζεται βαθμούς σε κάθε περίπτωση και για να ελπίζει πρέπει να κερδίσει αυτά τα ματς που θα δώσει με ομάδες που είναι αδιάφορες βαθμολογικά όπως είναι ο Ερμής.

Στο ίδιο μήκος περίπου κινήθηκε με τις δηλώσεις του και ο προπονητής της ομάδας Σάββας Ορφανίδης που μιλώντας χθες για την συνέχεια του πρωταθλήματος είπε:

«Η προσπάθεια σίγουρα θα συνεχισθεί εφόσον υπάρχουν μαθηματικές ελπίδες. Το οφείλουμε στην ομάδα και στους εαυτούς μας. Όσο κρατάμε μολύβι και χαρτί υπάρχει η διαρκής προσπάθεια και αυτό θα κάνουμε κι εμείς.

Θα πολεμήσουμε με όλες μας τις δυνάμεις για να αλλάξουμε την υπάρχουσα κατάσταση. Σε ό,τι αφορά τον αγώνα με την Αριάδνη ήμασταν καλύτεροι μέσα στον αγωνιστικό χώρο παρότι δεν πιάσαμε καλή απόδοση. Θα μπορούσαμε όμως να έχουμε κερδίσει διότι και καλύτεροι ήμασταν από τον αντίπαλό μας και τριπλάσιες ευκαιρίες δημιουργήσαμε από την Αριάδνη».

Από την στιγμή όμως που δεν μπορέσαμε να σκοράρουμε στις ευκαιρίες που δημιουργήσαμε μοιραίο ήταν να δεχθούμε ένα γκολ και να χάσουμε το παιχνίδι. Αυτά είναι μέσα στο παιχνίδι στο οποίο υπάρχουν και άγραφοι νόμοι. Ένας από αυτούς εφαρμόσθηκε στον αγώνα με την Αριάδνη».

Οι ερυθρόλευκοι θα ξεκινήσουν σήμερα την προετοιμασία της ομάδας για τον αγώνα με τον Ερμή την προσεχή Κυριακή εκτός έδρας και πάλι.

Κι άλλες δυσκολίες

• Μετά την ήττα από το Κορωπί η ΑΕ Κώς παίζει την Κυριακή με τον Κεραυνό Κερατέας στην έδρα της.
• Επανέρχονται πέντε από τους πολλούς απόντες αλλά δεν έχουν δικαίωμα συμμετοχής οι Γούλας και Χατζηφούντας ενώ ο Μακρής συμπλήρωσε τέσσερις κίτρινες και θα λείψει και αυτός.

ΚΩΣ
Του ανταποκριτή μας
Γιώργου Αναγνώστου

Ταλαιπωρημένη γύρισε από την Αθήνα η αποστολή της ομάδας της Κω που γνώρισε βαριά ήττα από την πρωτοπόρο ομάδα του Κορωπίου με 6-1.

Οι βυσσινί έπαιξαν ελλιπείς σε μια πολύ δύσκολη συνάντηση στην οποία άντεξαν πολύ λίγο και υπετάγησαν φυσιολογικά καθώς έλειπαν από την δεκαοκτάδα της ομάδας πολλοί από τους βασικούς της ομάδας στους οποίους στηρίζει πολλά ο Θόδωρος Κυριακούλης για τώρα αλλά και για την συνέχεια του πρωταθλήματος.

Είναι βαριά βέβαια η ήττα αλλά δεν μπορούσε να γίνει αλλιώς...Θα έπρεπε να συνέτρεχαν πολλοί παράγοντες για να αποφύγει την ήττα με βαρύ σκορ η ΑΕ Κώς.

Το παιχνίδι αυτό όμως ανήκει στο παρελθόν και έρχεται ένα άλλο για να συμπληρώσει μια σειρά από πολύ σοβαρά παιχνίδια.

Την ερχόμενη Κυριακή η ΑΕ Κώς υποδέχεται μια ακόμα από τις ομάδες που θέλουν να διεκδικήσουν τον τίτλο και να ανεβούν Κατηγορία.



Δεν παίζει κατά του Κεραυνού Κερατέας ο Γούλας

Έρχεται ο Κεραυνός Κερατέας αυτήν την φορά για να διεκδικήσει την νίκη μέσα στην Κω και να πάρει το τρίποντο.

Η ομάδα της Αττικής βρίσκεται στην πρώτη θέση του βαθμολογικού πίνακα μαζί με το Κορωπί ενώ η Κώς μετά την βαριά ήττα είναι κάτω από την γραμμή του υποβιβασμού ένα βαθμό πίσω από την Αριάδνη και τρεις πάνω από τον ΑΕΡΑ.

Ο συντελεστής παραμονής όσο οι ομάδες που κινδυνεύουν κερδίζουν θα ανεβαίνει και η Κώς θα πρέπει να κερδίζει συνεχώς για να ξεφύγει από τα απρόοπτα.

Στο Κορωπί μπορεί να μην ήταν αυτή η ομάδα που έπρεπε από πλευράς συγκρότησής της αλλά κατά του Κεραυνού θα έχει τους πέντε από τους οκτώ βασικούς της που απουσίαζαν. Πιο συγκεκριμένα:

-Κατά του Κεραυνού επανέρχονται οι Παπασεβαστός, Παπαστάμος, Μαμμής Δ. Συλαϊδόπουλος και Λουτριώτης που για διάφορους λόγους δεν μπόρεσαν να αγωνισθούν κατά του Κορωπίου.

-Τιμωρημένοι παραμένουν πάντως και δεν θα αγωνισθούν την Κυριακή οι Γούλας, Χατζηφούντας, Μακρής. Ο τελευταίος συμπλήρωσε κατά του Κορωπίου τέσσερις κίτρινες κάρτες και δεν μπορεί να παίξει και κατά του Κεραυνού. Η προετοιμασία για αυτόν τον αγώνα θα συνεχισθεί και σήμερα.

Και χρεωμένα και δαρμένα!

Πρώτα θα εξοφλούν και στην συνέχεια θα έχουν τα σωματεία το δικαίωμα να περάσουν τους ποδοσφαιριστές τους από τις εξετάσεις της Κάρτας Υγείας του Ποδοσφαιριστή. Προκλητική η ΕΠΟ, βάζει το μαχαίρι στο λαιμό των σωματείων την ίδια στιγμή που η ίδια χρωστάει.

Την γνωστή ρήση «τα δικά σας δικά μας και τα δικά μας δικά μας» θυμίζει ο τρόπος με τον οποίο αποφάσισε η ΕΠΟ να εξασφαλίσει ότι τα σωματεία θα πληρώσουν τις υπηρεσίες που θα τους προσφέρει ο Υγειονομικός Σταθμός της ΕΠΣΔ στο πλαίσιο της Κάρτας Υγείας του Ποδοσφαιριστή. Η ίδια δεν έχει κανένα πρόβλημα να χρωστάει στα σωματεία και να τα αφήνει να ασφυκτιούν ολοένα και περισσότερο, έστω κι αν ισχυρίζεται πως δεν είναι δική της ευθύνη αλλά ευθύνη του υφυπουργού Αθλητισμού, Γιώργου Ορφανού, αλλά δεν διστάζει κιόλας να απαιτήσει από την μία πλευρά να καταστήσει υποχρεωτικό το πέρασμα από το Υγειονομικό Κέντρο και από την άλλη επιβάλει στα σωματεία να πληρώνουν πριν υποβληθούν οι ποδοσφαιριστές τους στις ζητούμενες εξετάσεις! Ο τρόπος που θα λειτουργήσει το σύστημα περιγράφεται από τον Β' αντιπρόεδρο της ΕΠΣΔ, Κώστα Κωτικώστα.

Όπως αποκάλυψε χθες στην «Α.Ρ.», τα σωματεία θα είναι υποχρεωμένα να περνάνε πρώτα από την Εθνική Τράπεζα, να καταθέτουν όλο το ποσό, το οποίο ανέρχεται στα 30 ευρώ ανά ποδοσφαιριστή και στην συνέχεια, αφού προσκομίσουν την απόδειξη κατάθεσης, θα αποκτήσουν το δικαίωμα να περάσουν οι ποδοσφαιριστές τους από τις προβλεπόμενες εξετάσεις. Για ένα σωματείο το οποίο διαθέτει ανδρική, εφηβική και παιδική ομάδα το κόστος γίνεται δυσβάσταχτο, πόσο μάλλον από την στιγμή που η ΕΠΟ το ζητάει ακέραιο. Όλα αυτά σε μία περίοδο που τα σωματεία αντιμετωπίζουν χίλιες μύριες δυσκολίες προκειμένου να ανταποκριθούν στις απαιτήσεις της συμμετοχής τους στα τοπικά πρωταθλήματα, με την ίδια την ΕΠΟ να οχυρώνεται πίσω από το «για όλα φταίει ο Ορφανός» αλλά να μην έχει κανέναν ενδοιασμό να ζητάει προκαταβολικά τα λεφτά των εξετάσεων.

Όσο για τα σωματεία, και χρεωμένα και...δαρμένα από μία ΕΠΟ η οποία από την μία φωνάζει για την δική της οικονομική αδυναμία και από την άλλη δεν σέβεται την ίδια αδυναμία των σωματείων της δύναμής της, υποχρεώνοντάς τα να πληρώσουν ένα κανονικό χαράτσι, χωρίς καν να αναζητήσει έναν τρόπο να τα διευκολύνει.

Όσο για την λειτουργία του Υγειονομικού Σταθμού, που υποτίθεται πως θα ξεκινούσε την 1η Μαρτίου, το δ.σ. αναμένεται να επιλέξει τον γιατρό και τον νοσηλευτή που θα καταλάβουν τις προβλεπόμενες δύο θέσεις, προκειμένου να ξεκινήσει αμέσως η λειτουργία της εγκατάστασης. Παράλληλα θα αναζητηθεί ο τρόπος μετακίνησης των σωματείων από τα νησιά πλην Ρόδου.

Με σκοπό την πρόκριση

Σήμερα στις 12.00 στο γήπεδο των Αγίων Αποστόλων θα διεξαχθεί ο αγώνας ανάμεσα στο 1ο ΤΕΕ Ρόδου και του ΤΕΕ Κυκλάδων για το Πανελλήνιο Πρωτάθλημα Λυκείων και ΤΕΕ με το νικητή να αντιμετωπίζει στην επόμενη φάση το ΤΕΕ Μυτιλήνης.

Απόντες δύο...

Μπρόκος και Ξίπας δεν θα μπορέσουν να ενισχύσουν την Αναγέννηση Έμπ. στον αγώνα με τον Άγιο Γεώργιο αφού αντιμετωπίζουν πρόβλημα τραυματισμού.

Χωρίς τον Μπρόκο και τον Ξίπα αναμένεται να παραταχθεί η Αναγέννηση Έμπ. στο επόμενο παιχνίδι που θα δώσει εντός έδρας με αντίπαλο τον Άγιο Γεώργιο και στο οποίο όποια ομάδα κατακτήσει τη νίκη θα έχει εξασφαλίσει σχεδόν και την παραμονή της στην κατηγορία.

Θα πρέπει να σημειωθεί ότι ο Μπρόκος αντιμετωπίζει διάστρεμμα γι' αυτό δεν είναι σε θέση να ενισχύσει την ομάδα του όπως και ο Ξίπας που ταλαιπωρείται από τράβηγμα στον τετρακέφαλο ενώ κανονικά θα έχει στη διάθεσή του ο τεχνικός της Αναγέννησης Έμπ. Γιάννης Κρητικός τον Βασιλώτο και τον Βασίλη Κρητικό που χρησιμοποιήθηκαν την προηγούμενη αγωνιστική με τον Κλεάνθη αφού έχουν ξεπεράσει τον τραυματισμό τους.

Μετά και την ήττα από τον Κλεάνθη το προηγούμενο Σάββατο ο σύλλογος της Έμπωνας θέλει μόνο τη νίκη που θα τον βοηθήσει να δει χωρίς άγχος και με περισσότερη αισιοδοξία το μέλλον...

Ο προπονητής της Αναγέννησης Έμπ. Γιάννης Κρητικός ανέφερε με δηλώσεις του στην «ΑΡ» για το παιχνίδι με τον Άγιο Γεώργιο τα εξής: «Είναι μια αναμέτρηση στην οποία όποια ομάδα πάρει τη νίκη θα εξασφαλίσει και την παραμονή της στην κατηγορία. Ελπίζω η νικήτρια ομάδα να είμαστε εμείς για να μην έχουμε άγχος και στα υπόλοιπα παιχνίδια».

Αναβάλλεται ο αγώνας της Μικτής

Την επόμενη Τρίτη 21 Μαρτίου θα γίνει τελικά ο αγώνας της μικτής νέων του νομού μας με αντίπαλο την αντίστοιχη της Λάρισας ο οποίος ήταν προγραμματισμένος να γίνει αύριο στο Καπανδρίτι. Η αιτία της αναβολής αυτής είναι ότι αύριο θα υπάρξουν απεργιακές κινητοποιήσεις από πλευράς των υπαλλήλων Πολιτικής Αεροπορίας κάτι το οποίο θα δημιουργήσει και αναβολές των πτήσεων.

Από τους ενωσιακούς τεχνικούς Σταύρο Σταύρου και Ανδρέα Τσακμακίδη καλούνται σήμερα οι ποδοσφαιριστές γεννηθέντες το 1991 να βρίσκονται στο γήπεδο των Αγίων Αποστόλων για προπόνηση και ώρα 14.15.

Την Πέμπτη το Ακουσίλαος-Τήλος

Ένα πάρα πολύ σημαντικό εξ αναβολής παιχνίδι ανάμεσα στον Ακουσίλαο και την Τήλο θα γίνει μεθαύριο στο γήπεδο Φανών και ώρα 15.30 για την Β' Κατηγορία αφού και οι δύο ομάδες θέλουν τους τρεις βαθμούς της νίκης που θα τις βοηθήσουν να αναπτερώσουν τις ελπίδες που έχουν για άνοδο. Αξίζει να σημειωθεί ότι η ομάδα του Ακουσίλαου έχει συγκομιδή είκοσι οκτώ βαθμών ενώ η Τήλος έχει έναν βαθμό παραπάνω. Το σίγουρο είναι πάντως ότι θα γίνει ένας πολύ καλός αγώνας με τον νικητή να μπαίνει για τα καλά στο κυνήγι της ανόδου.

Απάντηση Ηρακλή Μ.

Μετά και την επιστολή του γενικού αρχηγού του Ηρακλή Μ. Γρηγόρη Πίσκαπα η οποία δημοσιεύτηκε την Δευτέρα στη «Γ» και η οποία αφορούσε τη χρησιμοποίηση του Μιχάλη Μανωλά στον αγώνα με τον Απόλλωνα Κ. αλλά και στην συμπεριφορά κάποιων οπαδών της ομάδας των Καλυθιών προς την αποστολή του Ηρακλή Μ., η διοίκηση του Ηρακλή Μ. απέστειλε την παρακάτω ανακοίνωση στην οποία αναφέρει τα εξής: « Οι δηλώσεις του κ. Πίσκαπα εκφράζουν προσωπικές του απόψεις και δεν εκφράζουν την επίσημη διοίκηση.

Ο Μιχάλης Μανωλάς είναι κεφάλαιο με προσφορά στην ομάδα όπως και όλοι οι ποδοσφαιριστές. Περιβάλλουμε με την πλήρη εμπιστοσύνη μας όλους τους ποδοσφαιριστές οι οποίοι συμπλέουν με το νέο ήθος και κλίμα της ομάδας όσον αφορά τη δομή λειτουργίας της χωρίς καμιά επέμβαση στο έργο των προπονητών. Ο γενικός αρχηγός προσφέρει στην ομάδα, οι απόψεις του για την επιστροφή του Μιχάλη Μανωλά ήταν γνωστές στη διοίκηση και δεν νοούμε τον λόγο της δημοσιότητας αφού όπως λέει και η αρχαία ρήση: Τα εν οίκω μη εν δήμω. Όλα στην ομάδα βαίνουν καλώς, καλύτερα από κάθε άλλη χρονιά τον τελευταίο καιρό.»

Παιχνίδι παραμονής

Μεθαύριο Πέμπτη και ώρα 15.00 θα διεξαχθεί στη Λίνδο ο εξ αναβολής αγώνας ανάμεσα στον Κλεόβουλο και τον Καλυμνιακό με τον νικητή να εξασφαλίζει κατά ένα μεγάλο βαθμό την παραμονή του στην κατηγορία. Και οι δύο ομάδες έχουν από είκοσι έξι βαθμούς κάτι το οποίο σημαίνει ότι θα επιδιώξουν την κατάκτηση των τριών βαθμών για να δουν με περισσότερη αισιοδοξία το μέλλον...

Φοίβος-Ηρακλής Μ.: μέρος δεύτερο...

Το παιχνίδι ανάμεσα στον Φοίβο και τον Ηρακλή Μ. το οποίο διεκόπη το προηγούμενο Σάββατο λόγω της καταρρακτώδους βροχής θα συνεχιστεί αύριο και ώρα 15.30 σύμφωνα με την προκήρυξη από το 480 λεπτό στο οποίο το διέκοψε ο διαιτητής . Διαιτητής στον αγώνα θα είναι ο Δημήτρης Κετσές με βοηθούς τους Πλακογιάννη και Καραχανή όπως είχαν οριστεί αρχικά από την ΕΠΣΔ.

Ερμής-Δόξα Ψ. για το εφηβικό

Αύριο, Τετάρτη, στις 3 το απόγευμα θα διεξαχθεί στο γήπεδο των Καλυθιών το παιχνίδι της 17ης αγωνιστικής του 2ου ομίλου του εφηβικού πρωταθλήματος ανάμεσα στον Ερμή και την Δόξα Ψίνθου.

Γιατρός του αγώνα θα είναι ο κ. Καρίδης.

Ανεβαίνει το θερμόμετρο

Κάθε άλλο παρά διαδικαστικού χαρακτήρα αναμένεται να είναι η αυριανή συνεδρίαση του διοικητικού συμβουλίου της ΕΠΣΔ. Όπως αναφέρουν οι πληροφορίες, το τεράστιο οικονομικό πρόβλημα που αντιμετωπίζει η Ένωση θα συζητηθεί ξανά, με την μόνη διαφορά πως τούτη την φορά δεν θα εξεταστεί υπό το πρίσμα της διαμάχης του υφυπουργού Αθλητισμού, Γιώργου Ορφανού, με την ηγεσία της ΕΠΟ, αλλά υπό την οπτική γωνία των ευθυνών της ίδιας της διοίκησης της ΕΠΣΔ! Ορισμένα από τα μέλη του δ.σ. σκοπεύουν να θυμηθούν ξανά τις προεκλογικές υποσχέσεις που έδωσε προσωπικά ο πρόεδρος της Ένωσης, Μιχάλης Βεργωτής, να του ασκήσουν σκληρή κριτική και να του ζητήσουν ευθύνες, κάνοντας ευθέως λόγο για «φούσκες» προεκλογικού περιεχομένου και λόγια που μοναδικό σκοπό είχαν να εξαπατήσουν τα σωματεία και να υφαρπάξουν την ψήφο τους. Τα ερωτήματα που αναμένεται να τεθούν είναι πολύ συγκεκριμένα. Καταρχήν, τι έγινε με τον περιβόητο μεγάλο χορηγό που θα εξασφάλιζε ο Βεργωτής (μάλιστα προεκλογικά είχε πει πως μόνο κάποιες διαδικαστικές λεπτομέρειες απέμεναν για να συναφθεί η τελική συμφωνία), τι έγινε με την υπόσχεση οικονομικής βοήθειας που έλεγε ο Βεργωτής πως είχε εξασφαλίσει από τον υπουργό Αιγαίου και Νησιωτικής Πολιτικής, Αριστοτέλη Παυλίδη, καθώς και με ποιον τρόπο λειτουργεί η σημερινή διοίκηση ώστε να εξασφαλίσει κάποιους πόρους χωρίς να περιμένει την ΕΠΟ. Θυμίζουμε, δε, πως ο ταμίας της Ένωσης, Γιώργος Νικολουδάκης, αναμένεται να επαναφέρει το θέμα της γνωστής επιστολής...παρακαλετού, που έστειλαν οι Μιχάλης Βεργωτής και Βάιος Γαμβρούδης στον υφυπουργό Αθλητισμού, Γιώργο Ορφανό, στο πρωθυπουργικό γραφείο και στους βουλευτές του νομού, εστιάζοντας στο απροσδόκητα ήπιο ύφος της, που δεν συνάδει με την άθλια οικονομική κατάσταση της ΕΠΣΔ.

Διαμαρτύρεται ο Δωριέας

Το σωματείο της πόλης της Ρόδου με επιστολή του στην «ΑΡ» εκφράζει τη διαμαρτυρία του για τη διαιτησία του Βασίλη Στεφανάκη στο παιχνίδι με τον Πολύστρατο.

Με επιστολή του στην «ΑΡ» ο Δωριέας διαμαρτύρεται για την διαιτησία του Βασίλη Στεφανάκη στον αγώνα της Κυριακής με αντίπαλο τον Πολύστρατο. Η επιστολή αυτή αναφέρει τα εξής:

«Ο Δωριέας διαμαρτύρεται για την κακή διαιτησία του κ Στεφανάκη Βασίλη στον αγώνα Πολύστρατου-Δωριέα διότι:

1) Ο διαιτητής Στεφανάκης Βασίλης δεν είδε ότι έγινε φάουλ στον τερματοφύλακά μας για να πετύχει ο γηπεδούχος το πρώτο του τέρμα.

2) Δεν έδειξε ούτε μία κίτρινη ή κόκκινη κάρτα σ' έναν αγώνα δυνατό με χτυπήματα εντός και εκτός φάσης όπου ο Δωριέας έκανε τρεις αναγκαστικές αλλαγές λόγω τραυματισμών των ποδοσφαιριστών του, ο ένας εκ των οποίων μεταφέρθηκε στο νοσοκομείο. Υπόψη ότι ο συγκεκριμένος διαιτητής έχει διαιτητεύσει έντεκα αγώνες μέχρι σήμερα, τις τρεις εκ των οποίων «συμπτωματικά» τι έχει κάνει με τον Πολύστρατο το γηπεδούχο»

Το αποτέλεσμα που «πόνεσε»

Το απόγευμα του Σαββάτου ο Κολοσσός έκανε την τελευταία του προπόνηση στο Βενετόκλειο ενώ την ίδια ώρα ο Απόλλωνας υποδεχόταν τον Μακεδονικό. Με τη λήξη της προπόνησης, τα τηλέφωνα πήραν φωτιά προκειμένου να ενημερωθούν για το αποτέλεσμα στην Πάτρα το οποίο φυσικά και ενδιέφερε τους «θαλασσί». Κανένας όμως δεν φανταζόταν το «διπλό» και μάλιστα με σκορ 100-110!!!

Για την ιστορία αξίζει να αναφέρουμε ότι την τελευταία εξαετία, δέκα φορές έχει σημειωθεί διπλή κατοστάρα σε αγώνα πρωταθλήματος. Τη σεζόν 2000-2001, ο Άρης λύγισε στην πρεμιέρα τον Πανιώνιο με 113-111, μετά όμως από δύο παρατάσεις!! Την επόμενη χρονιά, στην πρώτη φάση των play offs, ο Ιωνικός επικράτησε με 107-102. Την ίδια περίοδο σημειώθηκαν επίσης στα play offs ανάλογα αποτελέσματα. Άρης – Ιωνικός 114-100 και ΠΑΟΚ – Μαρούσι 106-100.

Άλλα τρία ματς αλά ΝΒΑ διεξήχθησαν τη σεζόν 2002-2003. Το ένα θα το θυμάται και ο Δημήτρης Μακρής του Κολοσσού καθώς ήταν ανάμεσα στους πρωταγωνιστές εκείνου του αγώνα. Ηράκλειο – Μακεδονικός 103-101 με βολές του Τέιλορ στην εκπνοή και με τον νυν «θαλασσί» να έχει σημειώσει 18π. με 6/6 τρίποντα!!!! Την 16η αγωνιστική πραγματοποιήθηκε ένα από τα συγκλονιστικότερα παιχνίδια της Α1. Η Ολύμπια υποδέχθηκε τον Ολυμπιακό με τον Μπουντούρη να στέλνει το ματς στην παράταση με τρίποντο από ...την εξέδρα. Με 32π. του Τζόνσον και 25π. του Μίλαν Τόμιτς οι Πειραιώτες έφυγαν νικητές με 104-105! Στο τρίτο παιχνίδι με διπλή κατοστάρα πρωταγωνιστής ήταν και πάλι ένας παίκτης του Κολοσσού. Ο Φράνκο Νάκιτς με τη φανέλα της Νήαρ Ηστ πέτυχε 30π. κόντρα στον ΠΑΟΚ και βοήθησε σημαντικά στο 109-105.

Και πάμε στη σεζόν 2003-2004. Στο Λίντο μαζεύτηκαν πολλά γνώριμά μας πρόσωπα. Αλέξης Παπαδάτος, Κέντρικ Τζόνσον και ...Γιάννης Γεωργαλλής με τον Απόλλωνα. Τελικό αποτέλεσμα 103-101. Από τους τρεις προαναφερόμενους, ο Τζόνσον είχε κάνει αισθητή την παρουσία του με 38π.! Τέλος, στα play offs εκείνης της χρονιάς, η ΑΕΚ επικράτησε του Άρη με 107-101 και του Ηρακλή με 109-107 (2η παράταση).

Έφτασαν στο αμήν

Το θέμα των φετινών διαιτησιών του Κολοσσού δεν είναι πρόσφατο. Συχνά – πυκνά τα σφυρίγματα εξωθούν τον κόσμο σε έντονες αντιδράσεις, κάτι που επαναλήφθηκε και στο παιχνίδι της Κυριακής με τον ΠΑΟΚ.

Ειδικά στα φάουλ του Τρέβον Μπράιαντ και στην Τεχνική Ποινή του 4ου δεκαλέπτου η εξέδρα των επισήμων σηκώθηκε όλη στο πόδι. Ακόμα και παράγοντες της ΚΑΕ που δεν συνηθίζουν να εξάπτονται (π.χ. ο β' αντιπρόεδρος) είχαν φτάσει στο αμήν με τα όσα είδαν από το διαιτητικό τρίο!

Μάλιστα, για πρώτη φορά ακούστηκε το σύνθημα «αλήτες – αλήτες» από όλο το γήπεδο. Φυσικά, σημειώθηκε στο ΦΑ.



Καμιά εικοσαριά οπαδοί του ΠΑΟΚ βρέθηκαν στην εξέδρα του Βενετοκλείου για να ενισχύσουν την προσπάθεια της ομάδας. Άσχετα βέβαια αν ασχολήθηκαν με τον Ολυμπιακό και τον Πειραιά περισσότερο από ό,τι περιέλαβαν τον Γούμενο.

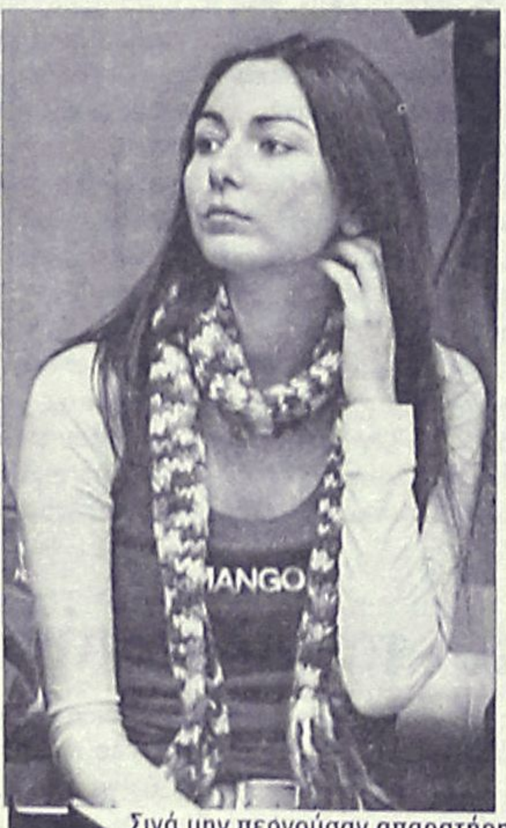



Σιγά μην περνούσαν απαρατήρητες οι γυναικείες παρουσίες στο Βενετόκλειο από το φακό του Βίκτωρα.

Από το Στάδιο στο κλειστό

Σε ...επιφυλακή ήταν την Κυριακή ο Ανδρέας Τσακμακίδης. Νωρίς το μεσημέρι βρέθηκε στο Στάδιο «Διαγόρας» για τον αγώνα Γ' εθνικής Διαγόρας – Αστέρας Τρίπολης και το απόγευμα πήγε στο κλειστό για το ματς Κολοσσός – ΠΑΟΚ.

Πέρασε μπροστά από τους πάγκους και διαρκώς σημείωνε στο μπλοκάκι του. Ο λόγος ήταν βέβαια ότι αποτελεί τον άνθρωπο της ΕΠΑΕ και του ΕΣΑΚΕ για την Διαρκή Επιτροπή Αντιμετώπισης Βίας (ΔΕΑΒ).

Γούμενος και όχι Κουνελλές

Μία σύγχυση επικράτησε στο Βενετόκλειο μετά από ένα σύνθημα των οπαδών του ΠΑΟΚ.

Η κατάληξή του έλεγε «Γούμενε, Γούμενε» αλλά σημαντικός αριθμός των παραβρισκομένων άκουσε «Κουνελλέ, Κουνελλέ» και φυσικά απόρησαν γιατί;

Βέβαια στην ανάπαυλα του αγώνα δόθηκαν οι απαραίτητες διευκρινήσεις και η απορία λύθηκε!

«Δεν πέφτει ο Κολοσσός»

Άνθρωπος του μπάσκετ, με πολυετή θητεία στην Α1, ήταν την Κυριακή στο Βενετόκλειο και παρακολούθησε τον αγώνα με συγκεκριμένη αποστολή. Κάποια στιγμή γύρισε στους διπλανούς του και είπε με σιγουριά «δεν θα πέσει ο Κολοσσός»!!

αγκάθι

- Με συγχωρείτε, κατάλαβα καλά; Στο λόμπι πρώτα προσέλαβαν προπονητή και μετά απέλυσαν τον Αυστριακό; Απλαδή αν ο Αυστριακός δεν σπούσε το διετές συμβόλαιό του, θα είχαν δύο προπονητές;
- Πάλι στο φάγωμα προπονητή πήραν λάθος μονοπάτι. Από μας το έμαθε ο Αυστριακός! Τον καινούργιο του είχαν μέρες εδώ και το υπήγαν στους οργανωμένους για να μην τον πάρουν χαμπάρι οι περίεργοι!
- Καιρό τον είχαν έτοιμο, αλλά περίμεναν την διακοπή του πρωταθλήματος. Απλαδή ό,τι κι αν έκανε προχθές ο Αυστριακός θα τον σούτερναν. Έχανε, κέρδιζε...
- Αυτό δεν το είχα επισημάνει. Ο Νίκος για ακόμα μια φορά δεν συμφώνησε με τον ρολογά. Για την επιστολή που έκανε στον Ορφαν. Την θεώρησε χαστούκι με... γάντι!
- Λίγα για σήμερα, λόγω χώρου.
- Καλημέρα σας...

ανέκδοτο

Το ντέρμπι της χρονιάς: Ολυμπιακός-Παναθηναϊκός στο Καραϊσκάκη. Ένας οπαδός του Παναθηναϊκού φτάνει στο γήπεδο, αλλά κατά λάθος θρονιάζεται στη θύρα 7, το άντρο των φανατικών 'γαύρων'!

Το παιχνίδι αρχίζει και στο πρώτο ημίχρονο ο 'θρύλος' σκοράρει δυο φορές. Η κερκίδα καίγεται αλλά ο δικός μας ατάραχος, ήρεμος και ανέκφραστος. Μια φήμη αρχίζει να κυκλοφορεί:

'- Ένας βάζελος ανάμεσά μας!'

Κανείς, όμως, δεν είναι σίγουρος.

Μετά από λίγα λεπτά σκοράρει ο Παναθηναϊκός. Σηκώνεται ο τύπος και ουρλιάζει μόνος του:

- Γκόοοοοοοοοοοοολ!!!

Μια αγριεμένη ομάδα οπαδών κατευθύνεται αμέσως προς το μέρος του και ο πιο μεγαλόσωμος του λέει γλυκά:

- Φίλε διάλεξε: να σε ... ή θα πάρεις την κουρτίνα δύο;

Τρομαγμένος ο μοναχικός βάζελος:

- Την κουρτίνα δύο, την κουρτίνα δύο!

- Εντάξει, πήρες την κουρτίνα δυο, αλλά ας δούμε τι έχασες!



Όπως συνέβη με τους Παναγιωτόπουλο και Μπέλλο, έτσι και ο Θοδωρής Γεωργίτσης δέχθηκε ανθοδέσμες από τους φιλάθλους του Κολοσσού και τον μάνατζερ των «θαλασσί» Θεόφιλο Ξυπολιτά για την προσφορά του στην ομάδα της Ρόδου στην Α2.

Την Κυριακή της Ορθοδοξίας βρέθηκαν στο νησί της Καλύμνου

Δραστηριότητες προσκόπων

Στη Ρόδο πραγματοποίησαν εκδρομή στον Λουτάνη

Την Κυριακή της Ορθοδοξίας οι Πρόσκοποι και τα Λυκόπουλα του 1ου Συστήματος Ναυτοπροσκόπων Καλύμνου εκκλησιάστηκαν στον Μητροπολιτικό Ναό της Μεταμόρφωσης του Σωτήρος Χριστού στην Κάλυμνο. Λειτούργησε ο Σεβασμιώτατος Μητροπολίτης Καλύμνου Λέρου κ. Παΐσιος ο οποίος εξήγησε με πολύ απλά, κατανοητά λόγια, την σημασία της Κυριακής της Ορθοδοξίας και την αναστήλωση των εικόνων.



Τα Προσκοπάκια συμμετείχαν με ενθουσιασμό στην λιτανεία, **βιώνοντας στην πράξη μια από τις θεμελιώδεις Αρχές που συνιστούν την βάση της Προσκοπικής μεθόδου αγωγής και κανόνα συμπεριφοράς όλων των Προσκόπων, το καθήκον προς τον Θεό, την πίστη στο Θεό και την αποδοχή όλων των καθηκόντων που απορρέουν από τη θρησκεία,** ακολουθώντας το έθιμο και φέρνοντας το καθένα από αυτά μια εικόνα από το σπίτι του, για να πάρει την ευλογία.

Μια άλλη προσκοπική Ομάδα, αυτή του 1ου Συστήματος Προσκόπων της πόλης της Ρόδου, πραγματοποίησε διήμερη εκδρομή το περασμένο Σαββατοκύριακο, στον ποταμό Λουτάνη κάτω από δύσκολες καιρικές συνθήκες.

Τα παιδιά έμαθαν να στήνουν τα αντίσκηνά τους και να προφυλάγονται από την βροχή, να ανάβουν φωτιά για να ζεσταθούν και να μαγειρέψουν, να αντιμετωπίζουν τον κρύο αέρα και την υγρασία και στο τέλος να μένουν στεγνά και απολύτως ασφαλή από όλες τις απόψεις.

Όλες αυτές οι καταστάσεις προσφέρουν εκτός των άλλων και **κοινωνική ανάπτυξη** στα παιδιά, αφού μια κατασκήνωση, μακριά από το σπίτι και τα καλούδια του πολιτισμού, είναι εκεί που οι νέοι μπορούν να γνωρίσουν ο ένας τον άλλο με τα προτερήματα και τις αδυναμίες του. Οι απλές δραστηριότητες της καθημερινής ζωής, όπως το μαγείρεμα, η οργάνωση του χώρου που ζουν, κλπ. φέρνει στο προσκήνιο τη σημασία της αλληλεπίδρασης. Το να βοηθούν ο ένας τον άλλο είναι μια ανάγκη, αφού τα προβλήματα που αντιμετωπίζουν είναι πραγματικά. Οι λύσεις στις δύσκολες στιγμές πρέπει να δίνονται, διότι κανένας δεν μπορεί απλά να το βάλει στα πόδια για να αποφύγει τις δυσκολίες.



Κατεβαίνοντας ένα ποτάμι, ανεβαίνοντας ένα βουνό, κάνοντας ένα αυτοσχέδιο ντους μετά από μια ζεστή και όλο σκόνη ημέρα, όταν κουλουριάζονται στη σκηνή και όταν μοιράζονται ένα ζεστό ρόφημα για να ζεσταθούν, **όλα αυτά είναι εμπειρίες που μπορούν να οδηγήσουν στη δημιουργία στενών σχέσεων και αισθήματος αλληλεγγύης που η ζωή στην πόλη σπάνια προσφέρει.**

Πραγματοποιήθηκε με επιτυχία το περασμένο Σάββατο

Η εκδήλωση για τους αιμοδότες

Βραβεύτηκαν εθελοντές στο Castello Rosso

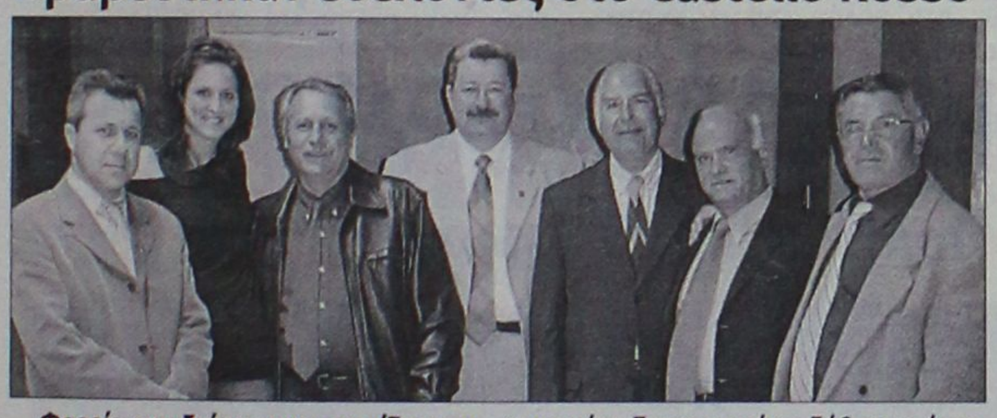

Φορείς και ιδιώτες που στηρίζουν το έργο του συλλόγου εθελοντών αιμοδοτών Ρόδου, βραβεύθηκαν το βράδυ του περασμένου Σαββάτου κατά την ετήσια γιορτή της εθελοντικής αιμοδοσίας που πραγματοποιήθηκε στο Castello Rosso.

Η εκδήλωση στην οποία παρέστησαν οι αρχές και οι φορείς του νησιού μας, διοργανώθηκε από το Δήμο Ροδίων και το Σύλλογο Εθελοντών Αιμοδοτών Ρόδου ενώ το παρών έδωσαν πολλά μέλη που παρευρέθηκαν, όπως και φίλοι των διοργανωτών. Συγκεκριμένα δόθηκαν έπαινοι σε όσους συνέβαλαν στον αγώνα του συλλόγου να καλύψει τις ανάγκες του νοσοκομείου μας σε αίμα. Στη γιορτή ο δήμαρχος Ροδίων Γ.Γιαννόπουλος ο οποίος είπε μεταξύ άλλων ότι ο σύλλογος αποτελεί το πιο ζωντανό παράδειγμα συμμετοχής και προσφοράς ο οποίος δίνει στην κυριολεξία το...αίμα του. Μίλησε επίσης ο βουλευτής Β.Χρύσης ο οποίος επεσήμανε ότι το αίμα είναι κάτι που δεν αγοράζεται αλλά προσφέρεται από καρδιάς για το συνάνθρωπο. Δεν είμαι εθελοντής αιμοδότης είπε ο κ.Χρύσης αλλά θα παροτρύνω τα τρία μου παιδιά να γίνουν κατέληξε. **Ο πρόεδρος του νομαρχιακού συμβουλίου Φ.Χατζηδιάκος που παρέστη έδωσε με τη σειρά του συγχαρητήρια στο σύλλογο και επεσήμανε ότι γίνεται πολύ σημαντική δουλειά ακόμα και στα χωριά χωρίς τυμπανοκρουσίες.** Ιδιαίτερη αναφορά έκανε στο έργο και την προσφορά του συλλόγου ο αντιδήμαρχος Ροδίων Ν.Χαραλάμπης τονίζοντας ότι οι εθελοντές αιμοδότες δίνουν ότι πολυτιμότερο έχουν και αυτό δεν είναι άλλο από το αίμα τους. Τέλος το λόγο πήρε ο επίκουρος νομάρχη Μ.Φωτάρας που έδωσε με τη σειρά του συγχαρητήρια στο σύλλογο και τόνισε ότι είναι ανάγκη να στηριχθεί το έργο που επιτελεί καθώς χωρίς το αίμα που δίνει δεν θα είχαν σωθεί χιλιάδες άνθρωποι. Στην ετήσια γιορτή του εθελοντή αιμοδότη βραβεύτηκαν οι παρακάτω.

-Αριστοτέλης Παυλίδης υπουργός Αιγαίου
-Τμήμα Τροχαίας Ρόδου
-Φιλαρμονική Δήμου Ροδίων
-ΡΟΔΑ
-Ολλανδική Λέσχη Ρόδου
-Μαρία Νικολοπούλου
-Κολέγιο Ρόδου «Ο Πυθαγόρας»
-Ηλίας Σαντορινιός
-Σύνδεσμος Εγκαταστατών Υδραυλικών Δωδεκανήσου
-Ροδιακή Λέσχη Φίλων Harley Davidson
-Αχιλλέας Τζίμας
-Μιχάλης Καστρουνής
-Κώστας Καρατζιάς
-Πολιτιστικός Σύλλογος Κρητηνίας Η ΚΑΣΤΕΛΟΣ
-Νίκος Καλογιάννης
-Hannie Palios
-Εθελοντική Ομάδα Υγείας 7ου Γυμνασίου Ρόδου.

Μετά τη βράβευση ακολούθησε φαγητό και χορός.

Στο φεστιβάλ της Θεσσαλονίκης

Ντοκιμαντέρ για τη Σύμη

Προβάλλεται την Παρασκευή

Το Ντοκιμαντέρ «Σύμη», παραγωγής του δήμου Σύμης το 2005, προβάλλεται στα πλαίσια του 8ου Φεστιβάλ Ντοκιμαντέρ Θεσσαλονίκης, την ερχόμενη Παρασκευή 17 Μαρτίου, στις 7.30 το βράδυ, στην αίθουσα του Μουσείου Κινηματογράφου. Ένα ταξίδι στη μαγευτική Σύμη. Με την μοναδική αρχιτεκτονική, τα περίφημα νεοκλασικά, τη φινέτσα, το υψηλό πολιτιστικό επίπεδο, τα παραδοσιακά επαγγέλματα, τις ανόθευτες φυσικές ομορφιές...

Το διάρκειας 35' Ντοκιμαντέρ, το οποίο έχει ήδη προβληθεί στην ΕΤ-3, κυκλοφορεί σε DVD στα Ελληνικά και τα Αγγλικά. Την σκηνοθεσία του υπογράφει ο Πάνος Ζενέλης, το σενάριο ο Σωτήρης Μαργιωρής, την επιμέλεια κειμένου η Φιλένα Βενάρδου, την φωτογραφία ο Γιάννης Κουρπαδάκης, τη μουσική ο Φάνης Σιδερής, το μοντάζ ο Ερατοσθένης Υπερείδης, την οργάνωση- παραγωγή η Ανδριάνα Ζενέλη.

Αφηγητής είναι ο Μηνάς Χατζησάββας. Η εκτέλεση παραγωγής είναι της MECANO FILM γνωστής και για τα Ντοκιμαντέρ «ΣΑΜΟΣ» «ΠΑΤΜΟΣ», «ΙΚΑΡΙΑ», «ΦΟΥΡΝΟΙ», «Ταξιδεύοντας στον Αργοσαρωνικό», που έχουν προβληθεί σε Τηλεοπτικούς Σταθμούς, Τουριστικές Εκθέσεις και Διεθνή Κινηματογραφικά Φεστιβάλ.

Αίτημα επαναλειτουργίας Καλλιτεχνικού σταθμού

Την επαναλειτουργία ο Δ' Καλλιτεχνικού σταθμού που λειτουργούσε στο νησί μας σαν παράρτημα της Ανωτάτης Σχολής Καλών Τεχνών, ζητά με επιστολή του ο κ. Δημοσθένης Θωμάς.

Αναφέρει συγκεκριμένα τα εξής:

«Στην είσοδο του Μεγάρου, των ιπποτών της Ρόδου, λειτουργούσε το Δ' Καλλιτεχνικός Σταθμος, σαν παράρτημα της Ανωτάτης Σχολής Καλών Τεχνών, Αθηνών.

Το θαυμάσιο αυτό κτήριο, ανήκει στο Τ.Α.Π.Α. Αρχαιολογίας.

- Αρχικά το έτος 1947, παραχωρήθηκε στον καθηγητή Καραμπάτη, έως το έτος 1970.

- Το 1971, ανέλαβα εγώ το ίδρυμα έως το 2000, μετά ανέλαβε ο υιός μου Εμμανουήλ Θωμάς.

- Το έτος 2004-30/3, διέκοψε τις συμβάσεις και το ίδρυμα έκλεισε, με αποτέλεσμα να ερημώσει το κτήριο.

Έκανα προσπάθειες στη νομαρχία, στο υπουργείο Πολιτισμού, αλλά είναι θέμα του Τ.Α.Π.Α. Αρχαιολογίας Ρόδου.

- Είναι κρίμα, που δεν ενδιαφέρονται για ένα τέτοιο κτήριο, που είναι δικό τους, να το αξιοποιήσουν.

Αυτά και σας ευχαριστώ για τη φιλοξενία που μου προσφέρατε.

Μετά τιμής Δημοσθένης Θωμάς».

Έκθεση στο Μαρμαρίς

Έκθεση ζωγραφικής, φωτογραφίας, μπιζού και πλαστικών τεχνών, πραγματοποιείται από τις 8 έως και τις 30 Μαρτίου 2006, στο Εμπορικό Κέντρο Καράτζαν στο Μαρμαρίς, με τίτλο «Τέχνη και Γυναίκα στο Μαρμαρίς».

Το πρόγραμμα έχει ως εξής:

11 Μαρτίου 2006 (15.00-18.00): Ζωντανή Μουσική και Χορευτικό.

12 Μαρτίου 2006 (17.00): Κλασική Τέχνη και Μουσική - ώρα Τσαγιού.

21 Μαρτίου 2006 Βραδιά Γκαλά αφιερωμένη στη Γυναίκα και την Τέχνη.

22 Μαρτίου 2006 Γυναικείες Φωνές από παλαιές ηχητικές εγγραφές 1920-1965.

27 Μαρτίου 2006 Παγκόσμια Ημέρα Θεάτρου - Ημερίδα με θέμα «Γυναίκα και Τέχνη»

Για περισσότερες πληροφορίες: www.ajansvillaekip.com, τηλ.: 0090 252 412 25 05 / 0090 252 412 25 34 / 0090 252 412 25 36.

Hellas Sat

Εποχικά πακέτα

Αμεση πρόσβαση στο διαδίκτυο



Λύσεις σε τουριστικές επιχειρήσεις που δουλεύουν εποχικά και θέλουν να είναι μέσα στη σύγχρονη τεχνολογία και να έχουν άμεση πρόσβαση στο διαδίκτυο, δίνουν τα νέα πακέτα ευρυζωνικών υπηρεσιών που δίνει ο ελληνικός τηλεπικοινωνιακός δορυφόρος, μέσω της υπηρεσίας Hellas SAT net!.

Με τα πακέτα αυτά παρέχεται η δυνατότητα σε τουριστικές επιχειρήσεις και ξενοδοχεία να συνδέονται εποχικά κατά την τουριστική περίοδο, για έξι μήνες, χωρίς την υποχρέωση να πληρώνουν οποιοδήποτε πάγιο κατά τους υπόλοιπους έξι μήνες, αλλά ούτε και τέλος επανασύνδεσης όταν θα συνδεθεί ξανά η υπηρεσία.

Όπως αναφέρεται σε σχετική ανακοίνωση, η προσφορά ισχύει για ενεργοποιήσεις της υπηρεσίας τον Απρίλιο και περιλαμβάνει την πληρωμή μέσω πιστωτικής κάρτας του απαραίτητου εξοπλισμού και της εξάμηνης σύνδεσης ως πακέτο σε 12 άτοκες δόσεις για τον πρώτο χρόνο λειτουργίας της υπηρεσίας. Το κόστος σύνδεσης, το οποίο περιλαμβάνει και την αποπληρωμή του δορυφορικού εξοπλισμού, αρχίζει από τα 219 ευρώ το μήνα ή 71 ευρώ το μήνα εάν ο εξοπλισμός προπληρωθεί.

Το αμφίδρομο δορυφορικό Internet Hellas SAT net!, το οποίο είναι ανεξάρτητο από οποιαδήποτε επίγεια διασύνδεση ή υποδομή σε οποιοδήποτε σημείο της χώρας ή του εξωτερικού και προσφέρει υψηλές ταχύτητες που φτάνουν μέχρι τα 2Mbps download και 512kbps upload, αποτελεί ιδανικό μέσο διασύνδεσης για απομακρυσμένες γεωγραφικά περιοχές και μοναδικό τρόπο παροχής ευρυζωνικών υπηρεσιών με υψηλές ταχύτητες.

Ετήσια αποτελέσματα

Τα έσοδα του τουρισμού

Ανακοινώσεις του WTTC

Τα ετήσια αποτελέσματα του Δορυφόρου Λογαριασμού Τουρισμού παρουσίασε ο πρόεδρος του Παγκόσμιου Συμβουλίου Ταξιδίων και Τουρισμού - World Travel & Tourism Council (WTTC), κ. Jean-Claude Baumgarten, στα πλαίσια συνέντευξης στην έκθεση ITB του Βερολίνου.

Συγκεκριμένα, σύμφωνα πάντα με τα αποτελέσματα της έρευνας, τα έσοδα της ταξιδιωτικής και τουριστικής βιομηχανίας (από δαπάνες των τουριστών) αυξήθηκαν κατά 5,7% παγκοσμίως το 2005, αγγίζοντας τα 6 τρισ. δολάρια. Όπως, όμως επεσήμανε ο κ. Baumgarten "ποικίλα γεγονότα, όπως ο σεισμός στον Ινδικό Ωκεανό τον Δεκέμβριο του 2004 με τα τσουνάμι, και οι βομβαρδισμοί στο Λονδίνο και την Αίγυπτο, είχαν επιπτώσεις σε τοπικό επίπεδο, αλλά δεν επηρέασαν σημαντικά την παγκόσμια οικονομία".

Όσον αφορά στις προβλέψεις για το 2006, στην μελέτη του WTTC, μεταξύ άλλων, αναφέρεται πως τα έσοδα της βιομηχανίας υπολογίζεται να αυξηθούν κατά 4,6% και να αγγίξουν τα 6,5 τρισ. δολάρια, ενώ συνολικά η παγκόσμια βιομηχανία τουρισμού και ταξιδίων εκτιμάται πως θα δημιουργήσει 2,5 εκατ. νέες θέσεις εργασίας την τρέχουσα χρονιά.

Τέλος, στην λίστα του WTTC με τις αναμενόμενες ισχυρότερες οικονομίες, όσον αφορά στον τομέα των ταξιδίων και του τουρισμού, που περιλαμβάνεται στην μελέτη με τις προβλέψεις για το 2006, για τρίτη συνεχή χρονιά το Μαυροβούνιο βρίσκεται στην κορυφή, με την Ινδία και την Κίνα, να καταλαμβάνουν την δεύτερη και τρίτη θέση αντίστοιχα. Αξιοσημείωτο είναι δε το γεγονός πως ανάμεσα στις δέκα εντάσσονται και τέσσερις χώρες της Κεντρικής και Ανατολικής Ευρώπης - Ρουμανία, Κροατία, Λετονία και Αλβανία.

Η υπουργός Τουρισμού

Ενθουσιασμένη από το περίπτερο της Ρόδου!

Ενθουσιασμένη από το περίπτερο της Ρόδου δήλωσε η υπουργός Τουρισμού κ. Φάνη Πάλλη Πετραλιά η οποία το επισκέφτηκε στην έκθεση τουρισμού του Βερολίνου και μάλιστα εξέφρασε και την αισιοδοξία της ότι η τουριστική περίοδος φέτος θα είναι καλύτερη. Η υπουργός ξεναγήθηκε στο περίπτερό μας το οποίο ήταν μεγαλύτερο από κάθε άλλη χρονιά (160 τ.μ.) και πιο οργανωμένο και μίλησε για την υποδομή και τις ομορφιές της Ρόδου.

Η ITB που έκλεισε τις πύλες της την Κυριακή έκανε τους εκπροσώπους της Ρόδου να επιστρέψουν αρκετά ικανοποιημένοι, για την πορεία του τουριστικού ρεύματος από τη Γερμανία.

Μάλιστα «έφεραν» στις αποσκευές τους και την υπόσχεση ότι η νέα υπουργός θα επισκεφτεί άμεσα τη Ρόδο καθώς αυτό είναι μέσα στα σχέδιά της.

Αξίζει να σημειωθεί ότι η κ. Πετραλιά αντάλλαξε απόψεις με τα μέλη της ροδίτικης αντιπροσωπείας και συναντήθηκε με το δήμαρχο Καλλιθέας Γιάννη Ιατρίδη. Στη συνάντηση αυτή υποσχέθηκε ότι θα έχει κατ' ιδίαν επαφές με τον κ. Ιατρίδη όταν θα επισκεφτεί το νησί μας. Εκείνο που προκάλεσε ιδιαίτερη εντύπωση στους εκπροσώπους της Ρόδου ήταν οι γνώσεις που είχαν οι Γερμανοί δημοσιογράφοι γύρω από την κατάσταση στη Ρόδο και γενικά γύρω από όσα αφορούσαν τα τουριστικά ζητήματα.

> Στα άμεσα σχέδιά της η επίσκεψη στο νησί μας, για μία πρώτη γνωριμία



Η κ. Πετραλιά με τον δήμαρχο Καλλιθέας κ. Γ. Ιατρίδη

Συγκεκριμένα στη συνέντευξη Τύπου που διοργάνωσε η εταιρία δημοσίων σχέσεων της Γερμανίας με την οποία συνεργάζεται το νησί μας μέσω του ΠΡΟΤΟΥΡ, οι εκπρόσωποί μας ρωτήθηκαν γύρω από εξειδικευμένα θέματα και μάλιστα τους ζητήθηκαν λεπτομερείς απαντήσεις.

Αξίζει να σημειωθεί ότι τέθηκαν ερωτήσεις γύρω από τον αναπτυξιακό ενώ όπως φάνηκε οι Γερμανοί πράκτορες δεν επιθυμούν νέες ξενοδοχειακές μονάδες αλλά την αναβάθμιση των υπαρχόντων με την παράλληλη βελτίωση των προσφερόμενων υποδομών.

Ανακοινώθηκε από το Πανεπιστήμιο Αιγαίου

Το πρόγραμμα της διημερίδας

Θέμα ο Πολιτιστικός Τουρισμός

Δόθηκε στη δημοσιότητα χθες το πλήρες πρόγραμμα της διημερίδας με θέμα "Πολιτιστικός Τουρισμός στην τρίτη χιλιετία: Ρόδος - Απασχόληση - Πολιτισμός", που διοργανώνει στις 17 και 18 Μαρτίου το Τμήμα Μεσογειακών Σπουδών του Πανεπιστημίου Αιγαίου.

Το πλήρες πρόγραμμα της διημερίδας έχει ως εξής:

Παρασκευή, 17 Μαρτίου, απογευματινή συνεδρία:

• 18.00-18.15: Χαιρετισμοί υπουργού Αιγαίου και Νησιωτικής Πολιτικής, εκπροσώπων του Ελληνικού Κοινοβουλίου, Περιφερειάρχη Ν. Αιγαίου

• 18.15-19.30: Πεντάλεπτες παρεμβάσεις του νομάρχη Δωδεκανήσου, του δημάρχου Ροδίων, του δημάρχου Καλλιθέας, του δημάρχου Ιαλυσού, του δημάρχου Νότιας Ρόδου, του δημάρχου Πεταλούδων, του Πρ. Εν. Ξενοδόχων, του προέδρου SKAL, του διευθυντού Ενυδρείου, του διευθυντού ΑΣΤΕΡ, του προέδρου Ξεναγών, του πρ. Δ.Κε.Μετ.Λογ. Ρόδου, του προέδρου ΔΗ.ΠΕ.ΘΕ.Ρ.

• 19.30-19.50: Εισήγηση: Αν. Καθ. ΤΕΙ Αθήνας (Εθν. Κε.Δημ.Διοίκ. & Αποκ.), Παν. Καλδής: "Αγροτουρισμός: από τα προϊόντα στις εμπειρίες. Μια καινοτόμα διαχείριση των τοπικών πολιτιστικών πόρων".

Σάββατο, 18 Μαρτίου, πρωινή συνεδρία:

• 09.00-09.20: Επικ. Καθ. Τμ. Διοίκησης Επιχειρήσεων Παν/μιο Αιγαίου Δ. Λαγός "Δυνατότητες ανάπτυξης πολιτιστικού τουρισμού στη Ρόδο".

• 09.20-09.40: Πρόεδρος Τμήματος Αρχιτεκτόνων Παν/μιο Πατρών Νικ. Πολυδωρίδης "Πόλη-Πολιτισμός-Τουρισμός".

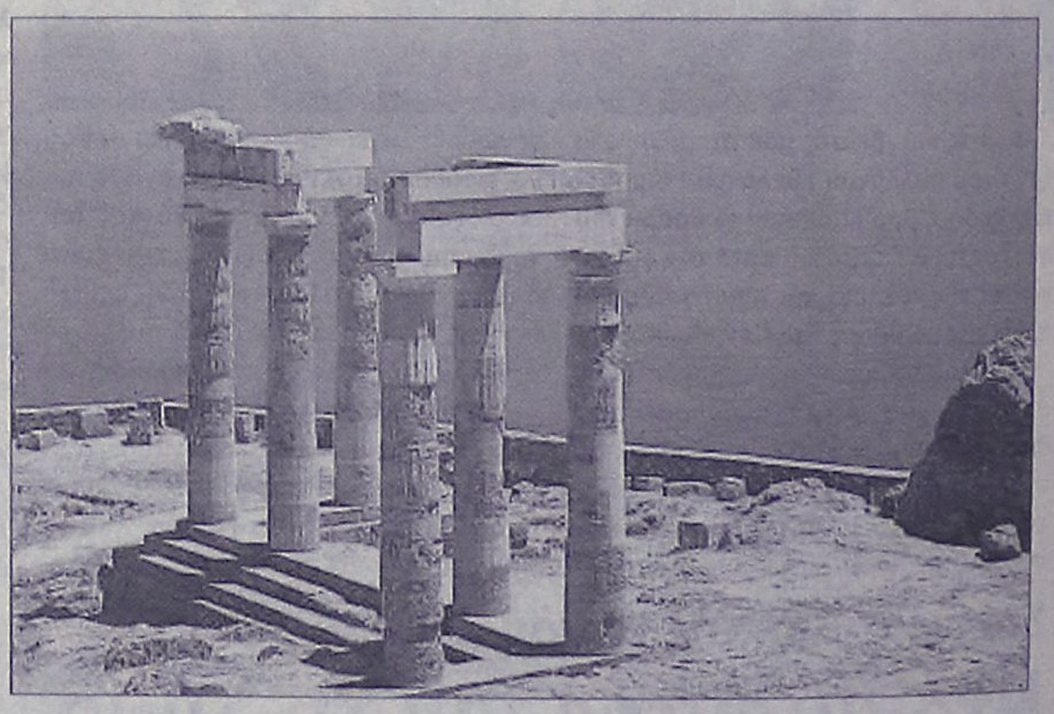

• 09.40-10.00: Λέκτορας Τμ. Μεσογειακών Σπουδών Παν/μιο Αιγαίου Εμ. Στεφανάκης "Αρχαιολογικοί χώροι και εκπαιδευτικός τουρισμός".

• 10.00-10.20: Αρχαιολόγος ΚΒ Εφορία Κ.Π.Α. Δωδεκανήσου Μαρία Μιχαλάκη Κόλλια "Μουσεία, μνημεία και αρχαιολογικοί χώροι Ρόδου. Προστασία και διαχείριση".

• 10.20-10.40:Αν. Καθ. Τμ. Δ. Τουρ. Επιχ. ΤΕΙ Λαμίας Αικ. Γιαλιτάκη "Κοινωνικές και οικονομικές επιπτώσεις τουριστικής ανάπτυξης της Δωδεκανήσου".

• 10.40-11.10: Διάλειμμα (καφές - αναψυκτικά).

• 11.10-11.30: Ιστορικός Αρχαιολόγος Βίκυ Λύκουρα "Πολιτιστική διπλωματία και τοπική ανάπτυξη".

• 11.30-11.50: Συντηρήτρια Εργων Τέχνης και Συνόλων-Μουσειολόγος Ελίζα Πολυχρονιάδου "Συντήρηση και ανάδειξη της θρησκευτικής κληρονομιάς".

• 11.50-12.10: Οικονομ. Συν. Τμ. Δ. Τουρ. Επιχ. ΤΕΙ Λαμίας Ηλ. Σιαφάκας "Η συμβολή της τουριστικής ανάπτυξης στην αντιμετώπιση της ανεργίας στο νησί της Ρόδου".

• 12.10-12.30: Αν. Καθ. Τμ. Γεωλ. και Γεωπ. ΕΚΠΑ Γ. Θεοδώρου "Η παλαιοντολογία Σπονδυλόζωων ως μοχλός περιβαλλοντικής ευαισθητοποίησης και ποιοτικής τουρ. ανάπτυξης".

• 12.30-13.00: Καθ. Ι. Λυριτζής Εργ. Αρχαιομετρίας, Παν/μιο Αιγαίου "Η Συμβολή της Αρχαιομετρίας στην ενίσχυση του πολιτιστικού τουρισμού".

• 13.00-13.30: Συζήτηση. Προτάσεις.

Διάκριση στην ITB

Αναμενόμενη βράβευση

Πρώτο βραβείο στο ελληνικό περίπτερο



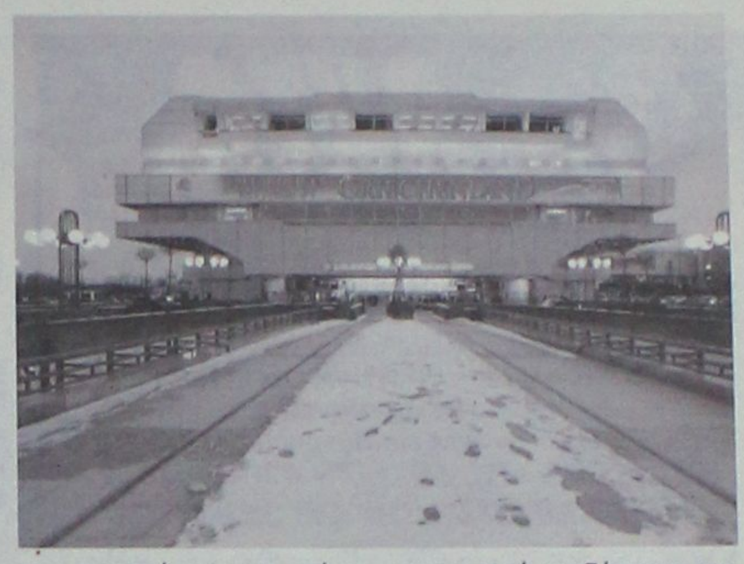

Με την κατάκτηση μιας επιπρόσθετης διάκρισης, το βραβείο δηλαδή του καλύτερου ευρωπαϊκού περιπτέρου, ολοκληρώθηκε η ελληνική παρουσία στη Διεθνή Έκθεση Τουρισμού, (ITB) που έκλεισε την Κυριακή τις πύλες της στο Βερολίνο, έχοντας καταρρίψει όλα τα προηγούμενα ρεκόρ συμμετοχής, με εκθέτες από 183 χώρες.

Η Ελλάδα ήταν ούτως ή άλλως «προνομιακός εταίρος» -τιμώμενη χώρα της φετινής διοργάνωσης-, γεγονός που την έφερε εκ των πραγμάτων στο επίκεντρο της προσοχής του κόσμου της τουριστικής οικονομίας.

Η βράβευση περιπτέρων (κατά γεωγραφικές περιοχές), εταιρειών και τουριστικών φορέων με τα βραβεία «Best Exhibitor Awards ITB» έχει θεσμοθετηθεί από το 2001 και τα βραβεία απονέμονται από ανεξάρτητη επιτροπή της Σχολής Τουριστικών Μάνατζερ της Κολονίας (Cologne Business School - CBS). Το βραβείο του καλύτερου ευρωπαϊκού περιπτέρου για την Ελλάδα παρέλαβε σε ειδική τιμητική εκδήλωση ο Διευθυντής του ΕΟΤ Γερμανίας, Παναγιώτης Σκορδάς.

Οχι στην επιδότηση νέων μονάδων

Δηλώσεις του κ. Σπύρου Διβάνη ιδιοκτήτη αλυσίδας ξενοδοχείων

Κατά των επιδοτήσεων για την ανέγερση νέων ξενοδοχείων τάσσεται ο κ. Σπύρος Διβάνης, ο οποίος βλέπει αισιόδοξα το μέλλον του τουρισμού της Αθήνας. Ο ιδιοκτήτης της ξενοδοχειακής αλυσίδας Divanis Hotels μιλώντας στη «Ναυτεμπορική» θεωρεί ότι υπάρχει κρίση στην ελληνική επιχειρηματικότητα και μιλάει για τα σχέδια του ομίλου για real estate στα Βαλκάνια.



Ο Σπύρος Διβάνης είναι ένας από τους πιο επιτυχημένους τουριστικούς επιχειρηματίες της χώρας. Διαθέτει έξι μονάδες σε Αθήνα και επαρχία και καταφέρνει τα τελευταία χρόνια να βρίσκεται στην κορυφή του κλάδου όσον αφορά στην κερδοφορία και τον τζίρο και από τους τελευταίους στις υποχρεώσεις. Σε συνέντευξή του στη «Ν» αποκαλύπτει το δρόμο της επιτυχημένης αυτής πορείας, μιλάει για τις παραβάσεις και τα χρέη του ξενοδοχειακού κλάδου και καλεί την πολιτεία να θέσει ένα τέλος στην παρανομία που πλήττει τον κλάδο. Τονίζει μεταξύ άλλων ο κ. Διβάνης, απαντώντας σε ερωτήσεις που του ετέθησαν:

«Το επιχειρηματικό κλίμα στην Ελλάδα θεωρώ ότι περνάει κάποια κρίση. Εταιρείες που έχουν καταφέρει να ξεφύγουν από "γκρίζες ζώνες" και πλέον λειτουργούν με σωστά κριτήρια και προδιαγραφές, βλέπουν το γενικότερο σύστημα να μην τους ανταμείβει για αυτή τους τη στρατηγική επιλογή. Εν αντιθέσει βλέπουν πολλές φορές και ποικιλοτρόπως να τιμωρούνται για αυτές τις επιλογές. Η πολιτεία σε όλους αυτούς που δεν έχουν καταφέρει να ξεφύγουν είτε από γκρίζες είτε από μαύρες ζώνες συνεχώς δείχνει μια παράταση και ανοχή. Αυτό δημιουργεί δύο μέτρα και δύο σταθμά, διότι σαφώς αυτός που λειτουργεί σωστά δεν μπορεί να γυρίσει πίσω και υφίσταται συνεχώς τις επιπτώσεις».

Και η επιχειρηματικότητα στον ξενοδοχειακό κλάδο;

«Στον ξενοδοχειακό χώρο θεωρώ ότι κανείς δεν αποφάσισε κάποια στιγμή "να τραβήξει μια γραμμή". Στην πορεία ανάπτυξης του ελληνικού τουρισμού έγιναν δυστυχώς υπερβάσεις και πολλά εξαμβλώματα, αλλά από εδώ και πέρα να μπει ένα τέλος. Δεν υπάρχει το πολιτικό σθένος και η βούληση να μπει ένα φρένο σε αυτή την κατάσταση, με αποτέλεσμα τα πράγματα να μην διορθώνονται, αλλά να διαιωνίζονται. Αυτό είναι αρνητικό κυρίως για τις περιοχές που υπάρχουν resorts. Στην Ελλάδα ο νόμος ισχύει στα 10 χιλιόμετρα από το Σύνταγμα. Οπουδήποτε αλλού στη χώρα υπάρχει μεγάλη δυσκολία εφαρμογής του νόμου. Το γεγονός αυτό θίγει σοβαρά τις ξενοδοχειακές επιχειρήσεις, διότι ένα άναρχο περιβάλλον χωρίς προδιαγραφές, σε μεσομακροπρόθεσμο επίπεδο τις θίγει. Βλάπτει σοβαρά τις τιμές, αλλά και την κατοχύρωση του μεριδίου αγοράς και κάθε χρόνο προσπαθούμε να κερδίσουμε τους ίδιους κακούς πελάτες με την προηγούμενη».



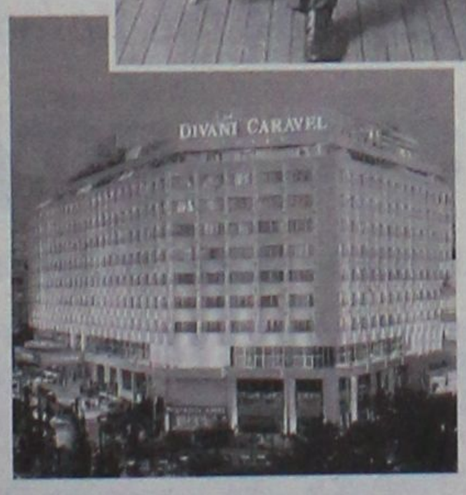

Το επενδυτικό κλίμα είναι υγιές; Οι νόμοι που εφαρμόζονται κατά καιρούς βοηθούν στην ανάπτυξη των επενδύσεων;

«Η χώρα έχει την υποχρέωση να δημιουργεί τέτοιες συνθήκες ώστε όλοι οι μελλοντικοί επενδυτές να προστρέξουν να δημιουργήσουν επενδύσεις επειδή αναλαμβάνουν το επιχειρηματικό ρίσκο και βεβαίως προσδοκούν ότι στο μέλλον θα επιβιώσουν και θα κερδίσουν. Δεν μπορεί η πολιτεία να φτιάχνει περιβάλλον αλλοίωσης του ανταγωνισμού και δυστυχώς αυτό γίνεται επί σειρά ετών στην Ελλάδα. Οι επενδυτικοί νόμοι λειτουργούν με τέτοιο τρόπο ώστε να αλλοιώνουν τις συνθήκες του ανταγωνισμού».

Αναφέρεστε στους Αναπτυξιακούς νόμους;

«Βεβαίως. Είμαι κατά των επιδοτήσεων. Συμφωνώ απόλυτα με την άποψη που υποστηρίζουν παλιοί μεγάλοι επιχειρηματίες, ότι δυστυχώς στην Ελλάδα επί σειρά ετών οι επιδοτήσεις κατέστρεψαν ολόκληρους κλάδους. Υποχρέωση της πολιτείας είναι να επιχορηγεί δημόσιες υποδομές και υπηρεσίες, και ο ιδιώτης - επιχειρηματίας θα πρέπει να επιλέγει πού θα επενδύσει τα χρήματά του και εκεί να δημιουργεί επιχειρήσεις.

Τι νόημα έχει να επιδοτήσεις ένα ξενοδοχείο σε μια περιοχή που δεν προσφέρεται και δεν έχει τις στοιχειώδεις υποδομές να υποδεχθεί τουρισμό; Ουσιαστικά έχεις πετάξει αυτά τα χρήματα και έχεις φτιάξει μια θνησιγενή επιχείρηση».

Εσείς έχετε πάρει επιδοτήσεις για τα ξενοδοχεία σας;

«Εχουμε πάρει επιδοτήσεις για εκσυγχρονισμό.



Χωρίς να θεωρώ ότι είναι απαραίτητες, πολλά από τα 8.000 ξενοδοχεία της χώρας για να παραμείνουν ανταγωνιστικά χρειάζεται να εκσυγχρονιστούν και η επιδότηση σε αυτή την περίπτωση είναι μια λύση. Το να επιδοτείς όμως την ανέγερση νέων μονάδων όταν υπάρχουν ήδη πολλές παλιές και καλές και κακές είναι λάθος».

Τα ελληνικά ξενοδοχεία έχουν πρωτιά στις πολεοδομικές παραβάσεις...

«Το κράτος θα έπρεπε να καταμετρήσει, να επιβάλει κάποιες κυρώσεις, ώστε να έχει και οικονομικό όφελος και να πει ότι από δω και πέρα οποιαδήποτε παράβαση σημαίνει κλείσιμο. Αλλιώς αυτή η κατάσταση δεν αλλάζει. Σήμερα χιλιάδες ξενοδοχεία λειτουργούν χωρίς ειδικό σήμα λειτουργίας ή πυρασφάλειας. Δεν μπορείς ως χώρα να υπερηφανεύεσαι για την ξενοδοχειακή σου υποδομή όταν περισσότερα από τα μισά ξενοδοχεία σου λειτουργούν παράνομα».

Αλλη μια πρωτιά έχουν και στις υποχρεώσεις...

«Οι επενδύσεις των τελευταίων ετών βασίστηκαν στον τραπεζικό δανεισμό. Μάλιστα πολλοί συνάδελφοι παρασύρθηκαν, διότι περάσαμε και μια περίοδο χαμηλών επιτοκίων και κάποιος έβλεπε εύκολο να καλύψει τη δόση. Δεν ξέρουμε με την άνοδο των επιτοκίων τι θα γίνει, όμως μπορεί κάποιες καλές χρονιές να φέρουν κέρδη και να εξισορροπήσουν την κατάσταση. Πάντως απεύχομαι στο τουρισμό να δούμε σειρά προβληματικών επιχειρήσεων όπως σ' άλλους χώρους».

Ποιο είναι το μεγαλύτερο κόστος μιας ξενοδοχειακής επιχείρησης;

«Το εργατικό. Οι καλύτεροι από μας λειτουργούν με 40% επιβάρυνση στο σύνολο του τζίρου και υπάρχουν ξενοδοχεία που φτάνουν το 60%. Εκεί είναι η αντιδιαστολή με τη βιομηχανία, όπου το εργατικό κόστος κυμαίνεται από 10-12% και γι' αυτό και οι ξενοδόχοι πάντα επιμένουμε και υποστηρίζουμε ότι κάτι πρέπει να αλλάξει σε αυτό το θέμα. Είναι μια τεράστια επιβάρυνση η οποία απλά θα έλεγα δεν παλεύεται».

GM AUTO Special
ΕΙΣΑΓΩΓΕΣ - ΕΜΠΟΡΙΑ - ΑΝΤΑΛΛΑΓΕΣ ΑΥΤΟΚΙΝΗΤΩΝ & ΑΞΕΣΟΥΑΡ

ΓΙΩΡΓΟΣ Π. ΜΥΡΙΑΛΛΑΚΗΣ
Λεωφόρος Ηρακλειδών (δίπλα ταβέρνα "Αντώνης") Ιαλυσός
τηλ. 2241096692 κιν. 6945991030, fax 2241096632
email: info@gmautospecial.gr
site: www.gmautospecial.gr

ΕΙΣΑΓΩΓΕΣ - ΠΩΛΗΣΕΙΣ - ΑΝΤΑΛΛΑΓΕΣ ΜΕΤΑΧΕΙΡΙΣΜΕΝΩΝ ΑΥΤΟΚΙΝΗΤΩΝ

- **MERCEDES SLK 200,** μοντέλο 2002, ασημί μεταλλικό kompressor, 163 PS, δερμάτινο σαλόνι κόκκινο-μαύρο, ζαντολάστιχα 17", ηλεκτρική οροφή HARD TOP (μεταλλική). ΚΑΤΑΣΤΑΣΗ ΑΡΙΣΤΗ
- **MERCEDES C180 KOMPRESSOR,** 1.800 cc, μοντέλο 2003-4, χρώμα, μολυβί μεταλλικό, δερμάτινο σαλόνι, χρώμα πόγου και τηλέφωνο, full extra, χιλιόμετρα 31.500 μόνο κατακαίνουργιο ΕΙΣΑΓΩΓΗΣ
- **MERCEDES C180 ELEGANCE** μοντέλο 2003, 1.800 cc, αυτόματο-σειριακό μαύρο μεταλλικά, δερμάτινο σαλόνι μπεζ, τηλέφωνο, klima, ζαντολάστιχα full extra. **ΕΙΣΑΓΩΓΗ ΓΕΡΜΑΝΙΑ**
- **FORD FOCUS 1,8 TDDi** turbo Diesel Kombi (κάραβαν), 90 HP, μεταλ. silver, air condition, υδραυλ. τιμόνι, RCD, ABS, ζάντες αλουμινίου, σκάρες, κοτσαδόρος. **ΕΙΣΑΓΩΓΗ ΓΕΡΜΑΝΙΑ**
- **MERCEDES C220 CDI TURBO** (πετρέλαιο) Kompressor μοντέλο 2001-02, μαύρο μεταλλικό, ηλεκτρική ηλιοροφή, klima, τηλέφωνο full super extra... **ΕΙΣΑΓΩΓΗ ΓΕΡΜΑΝΙΑ**
- **MERCEDES C 200 K Sportcoupe Evolution** μοντέλο 2002, οροφή PANORAMA γυάλινη, αυτόματο, aircon, ABS, ESP, ζάντες αλουμινίου, Parktronic. **ΕΙΣΑΓΩΓΗ ΓΕΡΜΑΝΙΑ.**
- **SMART PASSION** μοντέλο 2002, γυάλινη οροφή, ABS, A/C, υδραυλικό τιμόνι, αερόσακοι, ηλεκτρ. κλείδωμα και παράθυρα, ζάντες αλουμινίου, immobilizer, χρώμα μαύρο μπλε ή μπλε ανοιχτά, αυτόματο, σειριακό. **ΕΙΣΑΓΩΓΗ ΓΕΡΜΑΝΙΑ.**
- **MERCEDES E190**, μεταλλικό χρώμα μπλε, full extra, ζάντες, RCD, ηλεκτρ. παράθυρα, δερμάτινο σαλόνι μαύρο, ντεκόρ ανοξείδωτο.
- **MERCEDES CLK 200 Coupe** μοντέλο 2005, χιλιόμετρα 9.500 μόνο, κατακαίνουργιο, χρώμα μεταλλικό γρανίτη, ηλεκτρ. ηλιοροφή, ζαντολάστιχα, full full extra.
- **JEEP WANGLER LIMITED,** μαύρο μεταλλικό, δέρμα σαλόνι μπεζ, MP3 ηχοσύστημα, PIONER, ζάντες αλουμινίου, καινούργια λάστιχα.
- **JEEP CHEROKEE** 3.7 μοντέλο 2002, πράσινο λαδί μεταλλικό, 21.000 χλμ. με πολλά extra σε άριστη κατάσταση. ΕΥΚΑΙΡΙΑ!!!
- **JEEP CHEROKEE** 2.500 cc diesel, μαύρο χρώμα, μοντέλο 2002, κατάσταση άριστη!
- **JEEP LADA NIVA SAFARI** μοντέλο 96-97, air condition, ηλεκτρικά παράθυρα, κοτσαδόρο, σχάρα, σκαλιέρες μπαριέρα, καθίσματα sport bucket, ζαντολάστιχα
- **BMW 320i COUPE,** 2000cc, μοντέλο 2000, σειρά 3, χρώμα μπλε ανοικτό μεταλλικό, δερμάτινο σαλόνι μπεζ. FULL FULL EXTRA. ΑΡΙΣΤΗ ΚΑΤΑΣΤΑΣΗ
- **BMW Z3 CABRIO** 1,9 lit (1900cc) χρώμα κόκκινο, μοντέλο 2000, δερμάτινο σαλόνι μαύρο, ζάντες, RCD, ηλεκτρική οροφή τέντα μαύρη. ΚΑΤΑΣΤΑΣΗ ΑΡΙΣΤΗ
- **MERCEDES SLK 200 Kompressor CABRIO,** μοντ. 2003, χιλιόμετρα 15.000 MONO, μαύρο μεταλλικό, δέρμα κόκκινο, ηλεκτρ. οροφή HARDTOP, Ζάντες 17", ηχοσύστημα, full extra.
- **HONDA S2000** cabrio, ασημί μεταλλικό, 242PS, δερμάτινο σαλόνι, A/C, κόκκινο, ηχοσύστημα, ζαντολάστιχα αλουμινίου, χιλιόμετρα 38.000 μόνο.
- **ALFA ROMEO 156,** μοντέλο 2002, ΑΡΙΣΤΗ ΚΑΤΑΣΤΑΣΗ!!!
- **AUDI TT COUPE QUATRO 225 PS** μεταλλικό κόκκινο, klima, XENON φώτα, δίπορτο, 6άρα CD, Subwoofers με ενισχυτές, ηχοσύστημα BOSE, ζάντες 17'', συνογερμός, ΑΡΙΣΤΗ ΚΑΤΑΣΤΑΣΗ.
- **MERCEDES C. 190 E,** μεταλλικό χρώμα, 1.800 cc, ηλεκτρ. παράθυρα, κλειδαριές, καινούργια λάστιχα, full service, RCD, κατάσταση άριστη. ΤΙΜΗ ΑΠΙΣΤΕΥΤΗ!!!
- **JEEP JIMNY SUZUKI** 1.400 cc μοντέλο 2002
- **HYUNDAI ACCENT** 1400 cc μοντέλο 2002
- **FIAT PUNTO** 1300 cc μοντέλο 2003
- **JEEP SUZUKI JIMNY** κλειστό, HARD TOP, μεταλλικό ασημί, 1.400 cc, μοντέλο 2004, ζάντες, RCD, A/C, υδραυλ. τιμόνι ΚΑΤΑΚΑΙΝΟΥΡΓΙΟ.
- **NISSAN MICRA,** μοντέλο 2004, 1.200 cc, πράσινο μεταλλικό, A/C, RCD, υδρ. τιμ.
- **FIAT SEICENTO,** μοντέλο 2002, 1.100 cc, πράσινο, μεταλλικό.και άσπρο 2 TMX
- **RENAULT MEGANE CABRIO,** μοντέλο 2000, 1.600 cc, ασημί μεταλλ., ηλεκτρ. οροφή, ζαντολάστιχα, FULL EXTRA.
- **OPEL CORSA,** μοντέλο 2000, λευκό, 1.000 cc, τεμάχια 2.
- **HYUNDAI ATOS,** μοντέλο 2000, 1.100 cc, 2 ασημί μεταλλικό 2 TMX,
- **RENAULT TUIGO,** μοντέλο 1998, 1.200 cc, γαλάζιο
- **FIAT PANDA** μοντέλο 2003 χρώματος μπλε A/C, υδραυλικό τιμόνι
- **CITROEN C3** μοντέλα 2003 full extra, στα χρώματα ασημί και μπλε μεταλλικά
- **NISSAN MICRA** μοντέλο 98, χρώματος μπλε, ραδιοκ/νο
- **FIAT CINQUECENTO,** μοντέλο 97, μεταλλικό ασημί, ραδιοκ/νο
- **NISSAN ALMERA CHALLENGE** 1500 cc Sportpacket (χούφτες SPARCO), 16'' ζάντες MOMO, RCD, SPORT εξάτμιση, μοντέλο 2002., μπλε μεταλλικό.
- **PEUGEOT 306,** 1400 cc, μπλε μεταλλικό, ζαντολάστιχα καινούργια, υδραυλικό τιμόνι, μοντέλο 1998.

ΕΠΑΓΓΕΛΜΑΤΙΚΑ
- **ΗΜΙΦΟΡΤΗΓΟ NISSAN** με καρότσα, λευκό χρώμα, RCD, 2400 cc, Diesel, κατάσταση άριστη, μοντέλο 1999, άδεια αγροτικού
- **ΚΛΟΥΒΑ VW LT35' DIESEL 2500cc,** λευκή, με μακρύ σασί και χώρο φόρτωσης πίσω καθαρό 3,30 με έτοιμη ξύλινη εργαλειοθήκη 3Χ1,60 επ ΕΙΣΑΓΩΓΗΣ
- **ΚΛΟΥΒΑ MERCEDES 316 Sprider,** κίτρινη, 2500 cc diesel, με air condition, σχάρες full και σκάλα, διπλές πόρτες πίσω. ΕΙΣΑΓΩΓΗΣ
- **ΚΛΟΥΒΑ MERCEDES VITO** 108 DIESEL, λευκή, immobilizer αντικλεπτικό σύστημα, μοντέλο 2000, 2.500 cc με ραδιοκασετόφωνο, ρολόι κ.ά.
- **ΚΛΟΥΒΑ MITSUBISHI,** DIESEL, χρώματος μπορντώ, L400, εισαγωγή Γερμανία, κατάσταση ΑΡΙΣΤΗ, διπλές εστρόμενες πόρτες δεξιά και αριστερά
- **ΚΛΟΥΒΑ MITSUBISHI,** μακρύ σασί, 2.500 cc DIESEL με σχάρα. **ΕΙΣΑΓΩΓΗ ΓΕΡΜΑΝΙΑ**
- **MERCEDES 312** diesel, ψυγείο κρεάτων με τσιγκέλια κομπλέ, λευκού χρώματος, ψύξη μέχρι 2°C
- **ΠΩΛΟΥΝΤΑΙ TRAILER** ΜΕΤΑΦΟΡΑΣ ΕΜΠΟΡΕΥΜΑΤΩΝ ΚΑΙ ΑΝΤΙΚΕΙΜΕΝΩΝ ΔΙΑΦΟΡΩΝ ΔΙΑΣΤΑΣΕΩΝ, ΕΙΣΑΓΩΓΗΣ ΑΓΓΛΙΑΣ, ΚΑΙΝΟΥΡΓΙΑ

Ολα ετοιμοπαράδοτα.
Σε καταπληκτική κατάσταση

✓ Οι επιλογές των αυτοκινήτων μας εγγυώνται την ποιότητα και την σιγουριά.
✓ Επισκεφθείτε μας πριν αποφασίσετε
✓ Αναλαμβάνουμε την χρηματοδότηση σας με τα χαμηλότερα επιτόκια.
✓ Θα χαρούμε να σας ξεναγήσουμε

Από 0% προκαταβολή έως 72 μην. δόσεις
AE264

Το Mars Orbiter μετά από ταξίδι επτά μηνών

Σε τροχιά γύρω από τον Άρη

Θα αρχίσει να εξετάζει το έδαφος το Νοέμβριο

Έπειτα από ταξίδι επτά μηνών και 500 εκατ. χιλιομέτρων, το Mars Reconnaissance Orbiter εισήλθε σε τροχιά γύρω από τον Αρη με μια επικίνδυνη μανούβρα ακριβείας. Για μισή ώρα, η NASA δεν είχε επαφή με το σκάφος.

Το σκάφος πυροδότησε τους κινητήρες του προς τα εμπρός, ώστε να επιβραδυνθεί και να συλληφθεί από το βαρυτικό πεδίο του Αρη. Στη συνέχεια πέρασε πίσω από τον πλάνήτη και για περίπου 30 λεπτά η NASA έχασε επαφή με το σκάφος.

Το MRO επανεμφανίστηκε στην άλλη πλευρά και ενημέρωσε τους υπεύθυνους της αποστολής ότι εισήλθε με επιτυχία σε τροχιά, περίπου μία ώρα μετά την αρχική πυροδότηση.

Το Νοέμβριο, το MRO θα αρχίσει να εξετάζει την επιφάνεια και το υπέδαφος για πετρώματα που έχουν δεχθεί την επίδραση νερού και θα αναζητά υποψήφιες τοποθεσίες προσεδάφισης για μελλοντικές αποστολές. Η αποστολή αναμένεται να διαρκέσει τουλάχιστον έως το 2010.

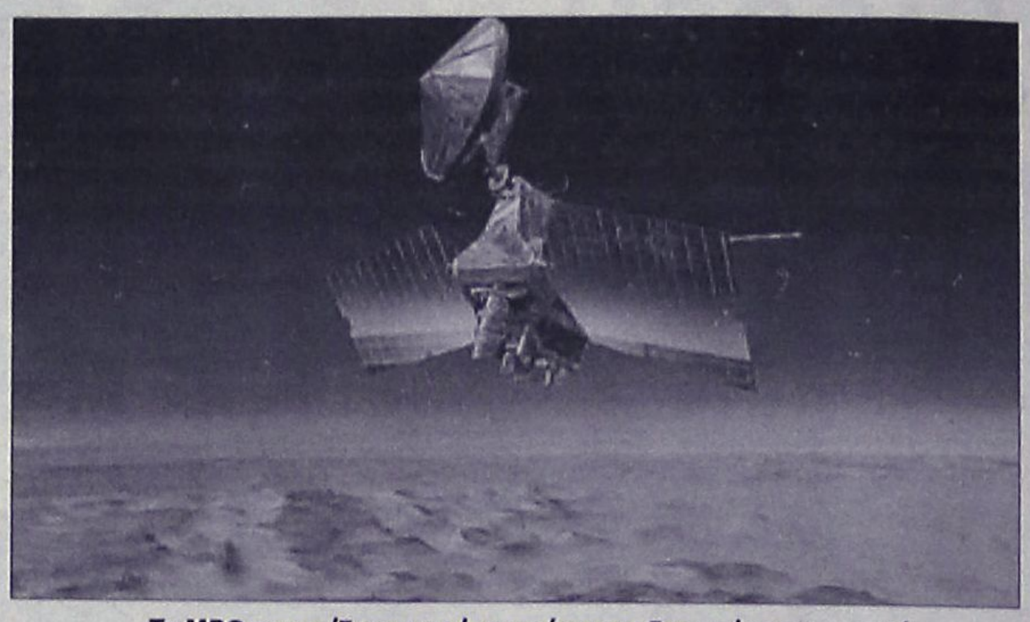

Το MRO προορίζεται να γίνει ο τέταρτος δορυφόρος σε τροχιά γύρω από τον Αρη (καλλιτεχνική απεικόνιση)

Τρωκτικό που ζει στην αγορά του Λάος

Ζωντανό ένα... απολίθωμα

Οι επιστήμονες πιστεύουν ότι είχε εξαφανιστεί πριν από 11 εκατομμύρια χρόνια

Ένα είδος τρωκτικού, που ανακαλύφθηκε πέρυσι σε λαϊκή αγορά του Λάος και κατατάχθηκε σε νέα οικογένεια θηλαστικών, αποδεικνύεται τώρα ότι είναι το μόνο ζωντανό μέλος μιας οικογένειας για την οποία οι επιστήμονες νόμιζαν ότι είχε εξαφανιστεί πριν από 11 εκατ. χρόνια.

Ανατομικές και γενετικές μελέτες δείχνουν ότι το τρωκτικό πρέπει να ταξινομηθεί στην προϊστορική οικογένεια τρωκτικών Diatomyidae, η οποία ήταν κάποτε εξαπλωμένη στη νοτιοανατολική Ασία και την Ιαπωνία. Το τρωκτικό που κρυβόταν στο Λάος έκανε την επανεμφάνισή του έπειτα από 11 εκατομμύρια χρόνια απουσίας από το αρχείο των απολιθωμάτων.



Το Laonastes aenigmamus δεν έχει συλληφθεί ποτέ ζωντανό

Το Laonastes aenigmamus, όπως ονομάζεται επιστημονικά το τρωκτικό με τα μακριά μουστάκια, αποκαλείται κα-νιού από τους ντόπιους και βαφτίστηκε ανεπίσημα από τους ερευνητές «αρουραίος των βράχων», χωρίς όμως στην πραγματικότητα να έχει στενή συγγένεια με τον αρουραίο.

Το πλάσμα έχει μέγεθος σκίουρου, κοντά πόδια, τριχωτή ουρά και μακρύ ρύγχος, αναφέρουν στο περιοδικό Science η παλαιοντολόγος Μέρι Ντόσον του Μουσείου Φυσικής Ιστορίας Carnegie.

Ο δορυφόρος Εγκέλαδος του Κρόνου

Κρύβει ένα υπόγειο ωκεανό

Συνεχείς έρευνες από πλανητολόγους

Το σκάφος Cassini φωτογράφησε πίδακες ατμού και παγοκρυστάλλων στον δορυφόρο του Κρόνου Εγκέλαδο, η πρώτη άμεση ένδειξη για παρουσία υγρού νερού σε σώμα του Ηλιακού Συστήματος εκτός της Γης.

Το μικρό, κάτασπρο φεγγάρι συγκεντρώνει τώρα το ενδιαφέρον αστροβιολόγων, οι οποίοι δεν αποκλείουν την ύπαρξη μικροοργανισμών.

Ο Εγκέλαδος, με διάμετρο 500 χιλιόμετρα, είναι στην υπόλοιπη έκτασή του καλυμμένος από λαμπερό πάγο, και είναι το πιο αναλαστικό σώμα του Ηλιακού Συστήματος.

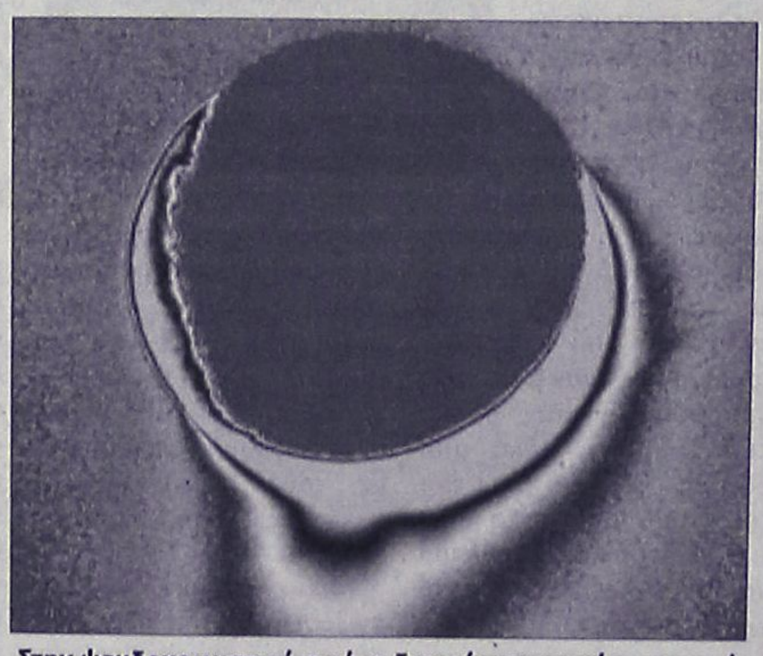

Στην ψευδοχρωματική εικόνα διακρίνεται το νέφος ατμού και παγοκρυστάλλων που καλύπτει το νότιο ημισφαίριο

Οι πλανητολόγοι υποψιάζονται ότι ένας υπόγειος ωκεανός νερού κρύβεται και κάτω από την παγωμένη επιφάνεια της Ευρώπης, δορυφόρου του Κρόνου, η οποία μαζί με τον Αρη θεωρείται ο κύριος στόχος για την αναζήτηση εξωγήινης ζωής. Όμως οι ενδείξεις για νερό στην Ευρώπη είναι έμμεσες, καθώς προέρχονται από μετρήσεις του μαγνητικού πεδίου, ενώ στην περίπτωση του Εγκέλαδου οι αποδείξεις είναι απτές.

Κολύμπησαν στα βαθιά

Με υψηλό βαθμό βαθμολογήθηκε ο Κώστας Ζαννετίδης για την απόδοσή του στο παιχνίδι Ακράτητος-Καλλιθέα. Πολύ καλά τα πήγαν και οι βοηθοί του Μιχάλης Φραγκίνης και Γιώργος Κόττορος.



Επιτυχημένη η διαιτησία Φραγκίνη, Ζαννετίδη, Κότορου στη Φυλή

Από επιτυχία στέφθηκε το ποδαρικό του Κώστα Ζαννετίδη στην Α' Εθνική κατηγορία, ενώ πολύ καλά τα πήγαν και οι βοηθοί του Μιχάλης Φραγκίνης και Γιώργος Κόττορος. Παρά το γεγονός ότι το ντέρμπι της ουράς ανάμεσα στον Ακράτητο και την Καλλιθέα έμοιαζε με «καυτή πατάτα» και θα δημιουργούσε πατάτα για τους περισσότερους διαιτητές, οι Ζαννετίδης, Φραγκίνης και Κόττορος το έβγαλαν πέρα χωρίς ιδιαίτερες δυσκολίες και χωρίς να αποτελέσουν αντικείμενο αρνητικών σχολίων.

Η παρουσία τους πέρασε απαρατήρητη, κάτι που αποτελεί το πιστοποιητικό επιτυχίας.

Σύμφωνα με πληροφορίες, ο παρατηρητής διαιτησίας, Γιώργος Τσαγκαράκης, βαθμολόγησε τον Ζαννετίδη με υψηλό βαθμό, που αγγίζει το εννέα, ενώ στην απόδοση των τριών είχαν στρέψει το βλέμμα τους τόσο ο πρόεδρος της ΚΕΔ/ΕΠΟ, Μάκης Γερμανάκος, όσο και ο γραμματέας της, Παντελής Αργυρίου.

Και οι δύο φέρονται να έμειναν απόλυτα ικανοποιημένοι, καθώς και ο βαθμός δυσκολίας της αναμέτρησης ήταν μεγάλος. Φυσικά, ανάλογη ικανοποίηση υπάρχει και στους κόλπους του Συνδέσμου Διαιτητών Δωδεκανήσου, αφού ήταν απόλυτα λογικό να υπάρχει αγωνία για την επίσημη πρώτη των Ζαννετίδη, Φραγκίνη και Κόττορου σε ένα τόσο δύσκολο παιχνίδι. Τέλος, περίφημα τα πήγε και ο Βαγγέλης Κατσιδώνης στο επίσης δύσκολο παιχνίδι του πρωταθλήματος της Β' Εθνικής κατηγορίας ανάμεσα στον Θρασύβουλο και τον Εθνικό Αστέρα.

Κανονικά την 25η Μαρτίου

Μπορεί η 25η Μαρτίου να είναι ημέρα αργίας και φέτος να πέφτει το Σάββατο, όμως η ΕΠΣΔ δεν πρόκειται να προχωρήσει σε αναβολή των αγώνων των τοπικών μας πρωταθλημάτων. Ο χρόνος είναι πολύτιμος και περιθώρια για ένα αγωνιστικά νεκρό σαββατοκύριακο δεν υπάρχουν, οπότε τα παιχνίδια και των τριών τοπικών κατηγοριών θα διεξαχθούν κανονικά.

«Νίκη πάση θυσία...»

Με δηλώσεις του στην «ΑΡ» ο προπονητής του Κλεόβουλου Νίκος Μαντικός τονίζει το πόσο σημαντικό ρόλο θα παίξει στην υπόθεση παραμονή ο μεθαυριανός αγώνας με τον Καλυμνιακό εντός έδρας

Έναν πολύ δύσκολο αγώνα πρόκειται να δώσει μεθαύριο ο Κλεόβουλος στη Λίνδο όπου και θα αντιμετωπίσει τον Καλυμνιακό σε εξ αναβολής παιχνίδι το οποίο είναι πάρα πολύ σημαντικό και για τις δύο ομάδες που δίνουν τον δικό τους αγώνα για την παραμονή στην κατηγορία.

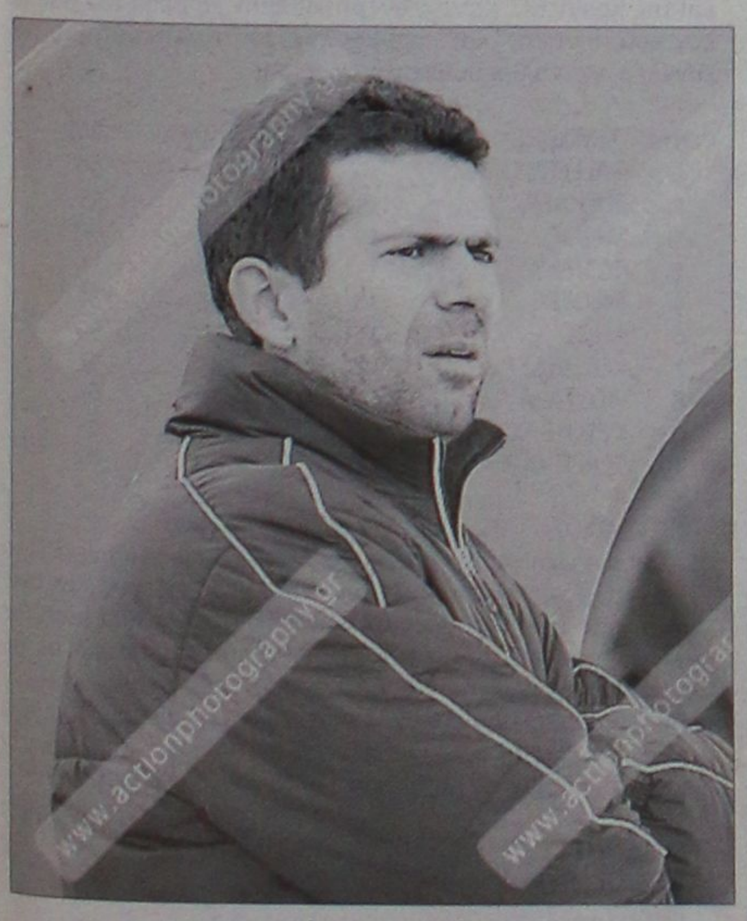

Ο Νίκος Μαντικός

Με δηλώσεις του στην «ΑΡ» ο προπονητής της ομάδας από την Λίνδο Νίκος Μαντικός ανέφερε για τον αγώνα αυτόν τα εξής: «Το παιχνίδι είναι πάρα πολύ σημαντικό για μας και πρέπει να πάρουμε πάση θυσία τους βαθμούς προκειμένου να μπορέσουμε να ανακάμψουμε βαθμολογικά και να εξασφαλίσουμε την παραμονή μας στην κατηγορία.

Στην αναμέτρηση αυτή δεν θα μπορέσουν να ενισχύσουν τον Κλεόβουλο ο Πέρος που αντίκρισε την κόκκινη κάρτα το προηγούμενο Σάββατο στον αγώνα με τον Διαγόρα Β. αλλά και ο Σακκάς που δεν μπορεί να συμμετάσχει στις αγωνιστικές υποχρεώσεις της ομάδας του λόγω ενός τραυματισμού.

Ο τεχνικός του συλλόγου της Λίνδου δεν θα μπορεί να υπολογίζει επίσης στον Χαρίτο που αντιμετωπίζει θλάση στο δικέφαλο και έτσι δεν θα είναι σε θέση να βοηθήσει την ομάδα του για τον πολύ σημαντικό αυτόν αγώνα.

Θα πρέπει να αναφερθεί ότι και οι δύο ομάδες βρίσκονται στην ίδια βαθμολογική κατάσταση αφού έχουν συγκομιδή είκοσι έξι βαθμών κάτι το οποίο σημαίνει πως ένα ενδεχόμενο «τρίποντο» θα τις πάει ακόμη πιο κοντά στον πολυπόθητο στόχο που δεν είναι άλλος από την παραμονή στην κατηγορία.

Στον πρώτο γύρο η ομάδα της Καλύμνου είχε επικρατήσει με 3-0 και είναι σίγουρο ότι ο Κλεόβουλος θα προσπαθήσει να κατακτήσει τους τρεις βαθμούς όχι μόνο για να πάρει κατά κάποιο τρόπο τη ρεβάνς αλλά για να έχει όσο γίνεται περισσότερες ελπίδες για την πραγματοποίηση του στόχου του.

Χωρίς Μπεκιάρη και Λορέντζο

Οι δύο αυτοί ποδοσφαιριστές δεν υπολογίζονται από τον τεχνικό του Ηρακλή Μ. Ανδρέα Βλασσόπουλο για την συνέχεια του αγώνα με τον Φοίβο που θα γίνει αύριο.

Ο πρώτος αντιμετωπίζει πρόβλημα τραυματισμού ενώ ο δεύτερος είναι τιμωρημένος

Αύριο στις 15.30 θα συνεχιστεί ο αγώνας του Φοίβου με τον Ευκλή ο οποίος διεκόπη το προηγούμενο Σάββατο εξαιτίας της καταρρακτώδους βροχής που έπεφτε στα Μαριτσά.

Στο παιχνίδι αυτό ο προπονητής του Ηρακλή Μ. δεν θα μπορεί να έχει στη διάθεσή του τον Μπεκιάρη που αντιμετωπίζει πρόβλημα τραυματισμού κάτι το οποίο ανάγκασε τον Ανδρέα Βλασσόπουλο να τον αντικαταστήσει το προηγούμενο Σάββατο στα Μαριτσά αλλά και τον Λορέντζο που δέχτηκε την κόκκινη κάρτα στην αναμέτρηση με τον Ανταγόρα.

Κανονικά το παρόν ωστόσο στον αγώνα αυτόν θα δώσουν ο Γιακουμάρος με τον Μακρυδημήτρη που δεν αγωνίστηκαν το Σάββατο για λόγους υγείας αλλά και ο Τσαλώλης με τον Τσούφιο που υπηρετούν τη στρατιωτική τους θητεία αφού εξασφάλισαν άδεια μετά από ενέργειες του προέδρου Γιώργου Παπαδημήτρη.

Στα θετικά για την ομάδα του Ανδρέα Βλασσόπουλου συγκαταλέγεται το γεγονός ότι επέστρεψε σε ρυθμούς προπόνησης και ο Μακρής που απουσίασε τον τελευταίο καιρό εξαιτίας του τραυματισμού του και έτσι θα μπορεί να τον υπολογίζει ο προπονητής του για τα επόμενα παιχνίδια.



Ο Παναγιώτης Μπεκιάρης είναι τραυματίας (ΦΩΤΟ ΒΙΚΤΩΡ)

Τέλος η διοίκηση του συλλόγου των Μαριτσών όπως και οι ποδοσφαιριστές καλούν όλους τους φίλους της ομάδας να δώσουν το παρόν στο αυριανό παιχνίδι προκειμένου να ενισχύσουν κι αυτοί με τη σειρά τους τον Ηρακλή να πάρει το θετικό αποτέλεσμα βοηθώντας ταυτόχρονα την ομάδα στη μεγάλη προσπάθεια που κάνει για να ανακάμψει.

Στο τέλος της εβδομάδας...

Τότε θα φανεί εάν θα μπορεί να έχει στη διάθεσή του ο τεχνικός του Κλεάνθη Ανδρέας Σταύρου τον Μανιά και τον Γεωργαλλή που αντιμετωπίζουν πρόβλημα τραυματισμού

Από τις προπονήσεις που θα γίνουν μέσα στην εβδομάδα θα φανεί εάν θα μπορεί να υπολογίζει ο προπονητής του Κλεάνθη Ανδρέας Σταύρου τους Μανιά και Γεωργαλλή που ταλαιπωρούνται από πρόβλημα τραυματισμού.

Οι δύο αυτοί ποδοσφαιριστές της ομάδας του Παραδεισίου αντιμετωπίζουν τράβηγμα στο δικέφαλο ενώ αξίζει να σημειωθεί ότι ο πρώτος ο οποίος χρησιμοποιήθηκε στον αγώνα του προηγούμενου Σαββάτου έπαθε υποτροπή στον τραυματισμό του και έτσι θα δείξει στο τέλος της εβδομάδας το κατά πόσο θα είναι έτοιμος για να δώσει το παρών στον επόμενο αγώνα του Κλεάνθη κόντρα στον Κλεόβουλο εκτός έδρας.

Μετά και τη νίκη που πέτυχε ο Κλεάνθης στο γήπεδο Αφάντου με αντίπαλο την ομάδα της Έμπωνας παρέμεινε στη πρώτη θέση του βαθμολογικού πίνακα και θέλει τη νίκη την επόμενη αγωνιστική στην Λίνδο προκειμένου να μπορέσει να έρθει πιο κοντά στην υλοποίηση του στόχου του που είναι το πρωτάθλημα.

Αξίζει βέβαια να αναφερθεί ότι στον πρώτο γύρο ο Κλεόβουλος ήταν μία από τις ομάδες που ...έκοψαν βαθμούς από τον σύλλογο του Παραδεισίου και μάλιστα εντός έδρας γι' αυτό ο Κλεάνθης θα πρέπει να είναι πάρα πολύ προσεκτικός προκειμένου να πάρει το πολύτιμο «τρίποντο» που θα τον διατηρήσει σε απόσταση ασφαλείας από τους... διώκτες του. Όλοι οι αγώνες από δω και πέρα είναι πάρα πολύ σημαντικοί για τη συνέχεια αφού απομένουν οκτώ αγωνιστικές για τη λήξη του πρωταθλήματος κάτι το οποίο σημαίνει ότι τυχόν απώλειες βαθμών είναι πάρα πολύ δύσκολο να καλυφθούν. Με δηλώσεις του στην «Α.Ρ.» ο Ανδρέας Σταύρου ανέφερε τα εξής: « Στα επόμενα οκτώ παιχνίδια τα οποία είναι πολύ δύσκολα θα πρέπει να είμαστε αρκετά σοβαροί προκειμένου να μπορέσουμε υλοποιήσουμε τους υψηλ στόχους που έχουμε θέ για φέτος.»



Αμφίβολη παραμένει η συμμετοχή του Μανιά

Τιμά την μνήμη τους

Φιλικό παιχνίδι θα διοργανώσει σύντομα ο ΣΔΠΔ για να τιμήσει την μνήμη των Κώστα Κώστα και Γιώργου Μοσχούς

Φιλικό παιχνίδι με σκοπό να τιμήσει την μνήμη των αείμνηστων μελών του Κώστα Κώστα και Γιώργου Μοσχού θα διοργανώσει σύντομα ο ΣΔΠΔ για την ποδοσφαιρική του ομάδα.

Στις πρώτες σκέψεις βρισκόταν η αξιοποίηση της αργίας της 25ης Μαρτίου, όμως η απόφαση της ΕΠΣΔ να προχωρήσει κανονικά την αγωνιστική των πρωταθλημάτων υποχρεώνει τους διαιτητές να σκεφτούν τις μέρες του Πάσχα.

Όσο για τον αντίπαλο, απόφαση δεν έχει ληφθεί, αν και υπάρχει η πιθανότητα να προταθεί στους δημοσιογράφους να συγκροτήσουν την δική τους ομάδα και να λάβουν μέρος στο φιλικό!

Τέλος, στο τέλος Μαρτίου αναμένεται να πραγματοποιηθεί το επόμενο τεστ φυσικής κατάστασης, το οποίο θα διοργανώσει η ΤΕΔ για όλα τα εν ενεργεία μέλη του ΣΔΠΔ.

Λύση εδώ και τώρα

• Με το θέμα των αμοιβών στα παιδικοεφηβικά πρωταθλήματα θα ασχοληθεί αύριο το Δ.Σ. του ΣΔΠΔ. Όπως όλα δείχνουν, το βάρος θα επιστρέψει ξανά στις πλάτες των σωματείων.

Εδώ και μήνες κάνουν υπομονή και ουσιαστικά σφυρίζουν τα παιχνίδια των παιδικοεφηβικών πρωταθλημάτων χωρίς να πληρώνονται. Κάπου εδώ, όμως, ήρθε η ώρα της αντίδρασης και των αποφάσεων. Σύμφωνα με πληροφορίες, οι περισσότεροι από τους διαιτητές που συμμετέχουν στα «μικρά» πρωταθλήματα ζητάνε πλέον να δοθεί άμεσα λύση στο μεγάλο πρόβλημα που αντιμετωπίζουν με τις αμοιβές τους, χωρίς να έχουν την διάθεση να περιμένουν άλλο να πληρωθούν από την ΕΠΣΔ για τις υπηρεσίες που προσφέρουν από το ξεκίνημα της φετινής αγωνιστικής περιόδου.

Όπως είναι γνωστό, το Δ.Σ. της Ένωσης είχε αποφασίσει στο πλαίσιο της υλοποίησης της προεκλογικής του δέσμευσης να απαλλάξει τα σωματεία από την υποχρέωση να καταβάλλουν τα έξοδα διαιτησίας αλλά και της παρουσίας γιατρού. Ως προς το δεύτερο σκέλος, το χρέος έχει δημιουργηθεί προς τα ίδια τα σωματεία, αφού οι γιατροί πληρώνονται αμέσως. Δεν συμβαίνει, όμως, το ίδιο και με τους διαιτητές. Το ταμείο της ΕΠΣΔ είναι στο μείον και οι διαιτητές αναζητούν ακόμα το πρώτο τους ευρώ, την στιγμή που τα δικά τους έξοδα τρέχουν, αφού πέραν των υπηρεσιών που προσφέρουν και για τις οποίες δεν πληρώνονται, ξοδεύουν από την τσέπη τους για τα οδοιπορικά τους.

Όπως λέγεται από τους ίδιους, δεν πάει άλλο, με τις πληροφορίες να αναφέρουν πως το θέμα θα συζητηθεί την ερχόμενη Τετάρτη κατά την διάρκεια της συνεδρίασης του Δ.Σ. του ΣΔΠΔ.

Τουλάχιστον προς το παρόν δεν αναμένεται να ληφθεί απόφαση αποχής από τα παιδικοεφηβικά πρωταθλήματα, καθώς οι διαιτητές θεωρούν πως δεν φταίνε σε τίποτα τα παιδιά. Δεν αποκλείεται, όμως, να ζητηθεί να καλύπτουν τα έξοδα τα ίδια τα σωματεία, στις πλάτες των οποίων θα επιστρέψει και πάλι το βάρος των εξόδων, για να καταργηθεί στην πράξη η προεκλογική δέσμευση της ΕΠΣΔ.

Δυνατές μονομαχίες

«OASIS» SOCCER CLUB 5x5

Συναρπαστικά παιχνίδια, γίνονται στα play-off, για το ποιός θα πάρει την πρόκριση, για το πανελλαδικό τουρνουά 5x5 «Wash and Go by Supersport» στο «OASIS» SOCCER CLUB 5x5, στους Αγίους Αποστόλους.

Α' ΟΜΙΛΟΣ

Σημαντική νίκη, πέτυχε η Rubirosa με 7-4 σε βάρος των Αδιάφθορων. Μετά τη νίκη τους αυτή, η Rubiosa, βρέθηκε στην 4η θέση του βαθμολογικού πίνακα.

Α/Α	ΟΜΑΔΕΣ	ΑΓ.	ΒΑΘ.	ΕΠΙΘ.	ΑΜ.
1.	ΣΚΟΥΠΙΔΙΑ-PRO	12	33	89	43
2.	ΙΠΠΟΤΕΣ-ΣΤΑΥΡΙΑΣ	12	30	69	42
3.	GENERAL	12	27	71	40
4.	RUBIROSA	12	21	48	52
5.	ΑΔΙΑΦΘΟΡΟΙ	12	19	66	59
6.	ΚΑΦΕΝΕΙΑ	11	19	56	56
7.	ΓΩΝΙΑ	12	18	57	61
8.	SNIPERS	13	12	64	82
9.	ΠΑΡΤΙΖΑΝΟΙ	12	0	27	47
10.	ΠΑΛΕΡΜΟ	13	0	21	47
11.	AXION	13	0	3	46

Β' ΟΜΙΛΟΣ • PLAY-OFF

1. ΚΛΩΤΣΟΣΚΟΥΦΗΔΕΣ - SHARK: 12-5 και 7-3. Με δύο νίκες κατά των Shark, οι Κλωτσοσκούφηδες πέρασαν στον ημιτελικό όπου εκεί θα αντιμετωπίσουν, την ισχυρή ομάδα των Motomike-Yamaha.

2. MOTOMIKE/YAMAHA - ΡΕΜΑΛΙΑ: 3-0 και 3-0. Πέρασε η Motomike-Yamaha άνευ αγώνος.

3. ALL STARS - ΜΠΟΚΑ/ΦΑΡΑ: 0-3 και 3-2. Το πρώτο παιχνίδι το πήρε η Μπόκα-Φάρα με 3-0 λόγω κακής συμμετοχής ποδοσφαιριστών από τους All Stars. Στο δεύτερο, η All Stars πίεσε για την μεγάλη ανατροπή, αλλά η Μπόκα-Φάρα με σφικτή άμυνα, κατάφερε και κράτησε την διαφορά του 1ου παιχνιδιού και πήρε την πρόκριση στον ημιτελικό.

4. ANASSA CAFE - ΜΠΑΖΑ: 3-0 και 3-0. Την πρόκριση στα ημιτελικά πήρε η Anassa Cafe άνευ αγώνος.

Έτσι στα ημιτελικά θα βρεθούν οι ομάδες:

1. ANASSA CAFE - ΜΠΟΚΑ/ΦΑΡΑ
2. MOTOMIKE/YAMAHA - ΚΛΩΤΣΟΣΚΟΥΦΗΔΕΣ

Γ' ΟΜΙΛΟΣ •PLAY-OFF

Α. ΟΛΥΜΠΟΣ - ΣΥΝΤΡΗΜΙΑ: 4-3 ΚΑΙ - . Ενώ στο 1° παιχνίδι, ο Όλυμπος δυσκολεύτηκε να κερδίσει τα Συντρήμια, αφού απέδωσαν καταπληκτκό ποδόσφαιρο, στο 2° παιχνίδι ο Όλυμπος πήρε μια άνετη νίκη και πέρασε πανηγυρικά, στον τελικό, όπου θα βρεθεί αντιμέτωπος με τα ισχυρά Βαζέλια.

Β. ΒΑΖΕΛΙΑ - ΜΠΑΝΤΑΛΟΝΑ: 9-4 και 4-3. Διαφορά με 5 γκολ πήραν τα Βαζέλια, από την Μπανταλόνα στο 1° παιχνίδι. Στο 2° η Μπανταλόνα κατάφερε και πέτυχε 3 γκολ και πλησίασε στο όνειρο της πρόκρισης. Η κούραση όμως από την υπερπροσπάθεια είχε σαν αποτέλεσμα, να χάσουν το παιχνίδι με 4-3.

Στον τελικό, που θα γίνει Τετάρτη 15-3-06, θα βρεθούν αντιμέτωπες οι ομάδες ΟΛΥΜΠΟΣ ΚΑΙ ΒΑΖΕΛΙΑ.

Δ' ΟΜΙΛΟΣ •PLAY-OFF

ΝΤΙΛΑΪΤ/BECKER-ACROMA: 4-4 και 5-3. Ισόπαλο με 4-4 έλη το 10 παιχνίδι μεταξύ Ντιλάιτ και Becker-Acroma, ενώ στο 2 Ντιλάιτ έδειξε τις πραγματικές της δυνατότητες και κέρδισε παιχνίδι,με 5-3 μετά από πολύ ωραίο παιχνίδι και από τις δ ομάδες. Έτσι συμπληρώθηκε η τετράδα των ημιτελικών του Ομίλου.

Στους ημιτελικούς, θα βρεθούν οι παρακάτω ομάδες:

Α. ΙΠΠΟΤΕΣ - ΝΤΙΛΑΪΤ

Β. ΣΚΟΥΠΙΔΙΑ/ONE - ΜΠΟΥΚΜΕΗΚΕΡΣ

Ε' ΟΜΙΛΟΣ

Η Gallery Cafe, συνεχίζει την ξέφρενη πορεία της. Αυτή τ φορά, κέρδισε την Infotec με 5-3. Οι Μάγοι μετά την νίκη του επί της ΚρίκηςF.C. με 4-3, ανέβηκαν στην 3η θέση του βαθμ λογικού πίνακα, και περιμένουν το στραβοπάτημα τ Ζογκλέρ, για να βρεθούν στην 2η θέση.

Α/Α	ΟΜΑΔΕΣ	ΑΓ.	ΒΑΘ.	ΕΠΙΘ.	ΑΜ.
1.	GALLERY CAFE	16	45	109	46
2.	ΖΟΓΚΛΕΡ	15	30	85	53
3.	ΜΑΓΟΙ	15	28	88	60
4.	ΦΥΤΙΛΙΑ	15	25	82	71
5.	INFOTEC	16	21	65	78
6.	ΑΠΟΙ	16	21	56	92
7.	ΚΟΥΒΑΔΕΣ	13	15	45	57
8.	ΦΟΥΓΑΡΑ	15	12	70	84
9.	ΚΡΙΚΗΣ F.C.	14	12	47	65
10.	CONTROL CAFE	16	0	49	82

ΣΤ' ΟΜΙΛΟΣ

Άλλη μια νίκη για την ομάδα Remezzo Club, που συνεχίζει ν βρίσκεται μόνη πρώτη. Αυτή την φορά κέρδισε τους Ακατανο μαστους με 11-4. Πιο πίσω, ακολουθεί ο Πυρσός που έχανε μ 3-0, από τους Δράκους, κατάφερε να γυρίσει το παιχνίδι σε 3- και να πάρει την νίκη. Η ΡΟΔΑ F.C. σκόνταψε στους εκπληκτ κούς Πάνθηρες, που προηγήθηκαν με 0-3. Η πίεση, όμως πο άσκησαν οι ΡΟΔΑ F.C. έφερε αποτελέσματα, αφού τελικά κατά φεραν και πήραν τον βαθμό της ισοπαλίας.

REMEZZO CLUB - ΑΚΑΤΑΝΟΜΑΣΤΟΙ	11-4
ΔΡΑΚΟΙ - ΠΥΡΣΟΣ	3-6
ΡΟΔΑ F.C. - ΠΑΝΘΗΡΕΣ	3-3
Ρεπό οι Μαθουσάλες	

Α/Α	ΟΜΑΔΕΣ	ΑΓ.	ΒΑΘ.	ΕΠΙΘ.	ΑΜ.
1.	REMEZZO CLUB	6	16	37	17
2.	ΠΥΡΣΟΣ	6	15	36	20
3.	ΜΑΘΟΥΣΑΛΕΣ	6	13	39	27
4.	ΡΟΔΑ F.C.	6	7	20	24
5.	ΔΡΑΚΟΙ	6	6	29	28
6.	ΠΑΝΘΗΡΕΣ	6	1	22	35
7.	ΑΚΑΤΑΝΟΜΑΣΤΟΙ	6	0	18	46

Ζωντανές οι ελπίδες

Ο Διαγόρας ελπίζει ακόμα σε παραμονή στην Κατηγορία αλλά πρέπει να πάρει βαθμούς από εκτός έδρας αγώνες. Μπορεί να τα καταφέρει ακόμα και με δυνατές ομάδες αρκεί να παίρνει δύο σετ που του δίνουν τον ένα βαθμό.

Χρειάζεται προσπάθεια για τον Διαγόρα για να παραμείνει στην Γ' Εθνική κατηγορία. Ήταν σίγουρα πολύτιμη η νίκη που πέτυχε επί του Κωστή Παλαμά αλλά θα ήταν πολύτιμη αν ερχόταν με 3-0 ή 3-1 σετ με τον προχθεσινό αντίπαλό του να μην έπαιρνε δηλαδή τον ένα πόντο του ηττημένου. Οι παίκτες του Διαγόρα ολιγώρησαν σε καίρια σημεία του αγώνα στο β' και στο δ' σετ κι εκεί αφού χάθηκε ο έλεγχος και η καλή ψυχολογία χάθηκε ο πόντος και τα δύο σετ.

Ο Διαγόρας πήρε τους δύο βαθμούς, αλλά δεν έχασε καμιά από τις ελπίδες παραμονής. Έχει 12 πόντους, είναι ακριβώς κάτω από την γραμμή και έχει πάνω από αυτήν σε απόσταση δύο μόλις βαθμών τον Ερμή Πατρών από τον οποίο δυστυχώς έχασε στο Βενετόκλειο με αποτέλεσμα να διεκδικεί την σωτηρία του από βαθμούς από εκτός έδρας παιχνίδια.

Υπάρχουν οι συναντήσεις από τις οποίες ο Διαγόρας μπορεί να πάρει δύο σετ και να μπορέσει να κατακτήσει τον ένα πόντο αρχής γενομένης από το ερχόμενο Σάββατο.

Η 14η αγωνιστική φέρνει στον Πειραιά τον γηραιό να κοντράρει τον Εθνικό με αυτόν τον σκοπό. Να παλέψει το παιχνίδι δηλαδή για να πάρει τον πόντο.

Αναλυτικά τα αποτελέσματα και η βαθμολογία μετά από δεκατρείς αγώνες στον 2ο Όμιλο της Γ΄Εθνικής έχουν ως εξής:

Πανιώνιος - Κόροιβος Αμαλιάδας 3-1, Απόλλων Πατρών - Εθνικός Πειραιά 2-3, Διαγόρας - Κωστής Παλαμάς 3-2, Απόλλων Αθηνών - Ερμής Πατρών 3-0

Βαθμολογία (σε 13 αγώνες)

1. Απόλλων Αθηνών	36 (36-5)
2. Πανιώνιος	27 (30-10)
3. Εθνικός Πειραιά	24 (27-12)
4. Κόροιβος Αμαλιάδας	19 (24-17)
5. Κωστής Παλαμάς	15 (19-27)
6. Ερμής Πατρών	14 (19-25)
7. Διαγόρας	12 (20-30)
8. Απόλλων Πατρών	6 (13-34)
9. Άρης Σύρου	-1 (5-33)

* Απόλλων Αθηνών, Πανιώνιος, Κωστής Παλαμάς, Διαγόρας και Απόλλων Πατρών έχουν έναν αγώνα λιγότερο.

** Εθνικός, Κόροιβος, Ερμής και Άρης Σύρου έχουν δύο αγώνες λιγότερους.

*** Ο Εθνικός Πειραιά έχει -1 βαθμό και ο Άρης Σύρου έναν μπδενισμό (-3 βαθμούς).



Ο Διαγόρας μπορεί να πάρει πόντους από εκτός έδρας αγώνες

Συνεδριάζει η Τ.Ε. βόλεϊ

Η Τοπική Επιτροπή Βόλεϊ Δωδεκανήσου θα συνεδριάσει σήμερα στις εγκαταστάσεις του παλιού Λυκείου Ιαλυσού με θέματα λειτουργικού αλλά και αγωνιστικού ενδιαφέροντος. Θα πρέπει να σημειωθεί πώς η νέα Διοίκηση έχει αποτανθεί στον δήμαρχο Ρόδου και αναζητεί αλλού στέγη για να εγκαταστήσει τα γραφεία της αλλά και την γραμματεία της αφού στο Βενετόκλειο υπήρξαν αλλαγές και δεν μπορούσαν να "χωρέσουν" όλοι εκεί.

Προς το παρόν οι πάντες μπορούν να απευθύνονται στην Τ.Θ.547 στο Φαληράκι του Δήμου Καλλιθέας και στα τηλ. 6932957497. Τα έγγραφά τους οι ομάδες θα τα στέλνουν στο 2241085874.

Ανοίγει πανιά η Regatta του Αιγαίου

Στα γραφεία του Λιμενικού Ταμείου Χίου πραγματοποιήθηκε η πρώτη ενημερωτική συνάντηση των αρμοδίων φορέων για την οργάνωση των Διεθνών Ιστιοπλοϊκών Αγώνων Aegean Regatta 2006 της οποίας σημείο εκκίνησης εφέτος είναι το λιμάνι της Χίου.

Στη συνάντηση που προήδρευσε ο υπουργός Αιγαίου και Νησιωτικής Πολιτικής κ. Αριστοτέλης Παυλίδης συμμετείχαν ο δήμαρχος Χίου κ. Μάρκος Μεννής, ο αντιδήμαρχος Χίου κ. Αντώνης Λάρδας, ο κεντρικός λιμενάρχης Χίου κ. Σταύρος Μιχαηλίδης, ο πρόεδρος του Λιμενικού Ταμείου κ. Σταμάτης Κάρμαντζης, ο πρόεδρος της Επιτροπής Ανοικτής Θαλάσσης της Ε.Ι.Ο. κ. Γιώργος Συκάρης, η δ/ντρια Πολιτισμού του υπουργείου Αιγαίου και Νησιωτικής Πολιτικής κ. Βάσω Πολυχρόνη και ο εκπρόσωπος του Αθλητικού Ομίλου Αιγαίου κ. Βαγγέλης Ασήμογλου.

Κατά τη συνάντηση έγινε κατ' αρχήν ενημέρωση των τοπικών αρχών και συζητήθηκαν οργανωτικά και τεχνικά θέματα που άπτονται της διοργάνωσης του ιστοπλοϊκού αυτού αγώνα.

Η Aegean Regatta θα ανοίξει τα πανιά στις 28/08/06 από το λιμάνι της Χίου με ενδιάμεσους σταθμούς το λιμάνι του Καρλοβασίου, του Ευδήλου της Ικαρίας και θα τερματίσει στο λιμάνι της Λέρου στις 02/09/06. Προβλέπεται ότι θα συμμετάσχουν περίπου 90 σκάφη με 600 επιβαίνοντες και συνοδούς.

Ο υπουργός κ. Α. Παυλίδης υπογραμμίζοντας τη σπουδαιότητα του ναυταθλητικού αυτού γεγονότος εξέφρασε τη βεβαιότητα ότι η φετινή διοργάνωση θα αφήσει τις καλύτερες εντυπώσεις στους Έλληνες και ξένους συμμετέχοντες δίνοντας την ευκαιρία να γνωρίσουν το νησί του Ομήρου, της ναυτοσύνης και της μαστίχας και να το επισκεφθούν ξανά στο μέλλον.

Την Κυριακή η συνέχεια

• Ο κακός καιρός εμπόδισε πολλά από τα μέλη του ΝΟΡ να δώσουν το παρόν στην Τακτική Γενική Συνέλευση του Ομίλου, η οποία διέκοψε τις εργασίες της για να τις συνεχίσει την ερχόμενη Κυριακή.

Ξεκίνησε αλλά δεν ολοκληρώθηκε τελικά την περασμένη Κυριακή η Τακτική Γενική Συνέλευση του Ναυτικού Ομίλου Ρόδου, καθώς όπως ανακοινώνει η διοίκηση του Ομίλου, οι κακές καιρικές συνθήκες εμπόδισαν πολλά από τα μέλη του να παραστούν.

Έτσι, η διαδικασία θα συνεχιστεί την ερχόμενη Κυριακή. Η ανακοίνωση έχει ως εξής:

«Πραγματοποιήθηκε την Κυριακή 12/Μαρτίου/2006 η προγραμματισμένη 2η Τακτική Γενική Συνέλευση του Ναυτικού Ομίλου Ρόδου με τα παρακάτω θέματα:

1. Έγκριση Διοικητικού και Οικονομικού Απολογισμού του Δ.Σ. του Ν.Ο.Ρ. για το χρονικό διάστημα από 3.3.2004 έως 11.3.2006.

2. Έγκριση Έκθεσης της Εξελεγκτικής Επιτροπής για το χρονικό διάστημα από 3.3.2004 έως 11.3.2006 και Απαλλαγή του Δ.Σ. του Ν.Ο.Ρ. από κάθε ευθύνη.

3. Αρχαιρεσίες για την ανάδειξη νέου Διοικητικού Συμβουλίου και Εξελεγκτικής Επιτροπής

Λόγω των πολύ δυσμενών καιρικών συνθηκών και της αδυναμίας της προσέλευσης των μελών του Ομίλου στο χώρο των εγκαταστάσεων του Ν.Ο.Ρ. κατατέθηκε πρόταση, που έγινε ομόφωνα αποδεκτή, να διακοπή η παρούσα Γενική Συνέλευση και να συνεχίσει της εργασίες της με τα ίδια θέματα την επόμενη Κυριακή 19 Μαρτίου 2006 και ώρα 11:00 στον ίδιο χώρο».

Κι άλλη νίκη για τον Κλεάνθη

• Οι κοπέλες του κέρδισαν εύκολα την αντίστοιχη ομάδα του Σταυρού με 3-0 σετ σε μικρό χρόνο.



Με νίκη ολοκλήρωσαν τον 10 γύρο οι αθλήτριες του Κλεάνθη επικρατώντας αυτή τη φορά της ομάδας του Σταυρού Καλυθιών. Ο αγώνας πραγματοποιήθηκε το Σάββατο 11/03, στο κλειστό της Κρεμαστής και ήταν για την 3η αγωνιστική ημέρα του πρωταθλήματος βόλεϊ της Α΄ Κατηγορίας Γυναικών.

Αναλυτικά:

ΑΕΣ ΚΛΕΑΝΘΗΣ - ΑΕ ΣΤΑΥΡΟΣ 3 - 0 σε 54΄ (25-10 σε 20΄, 25-08 σε 14΄ και 25-18 σε 20΄)

ΑΕΣ ΚΛΕΑΝΘΗΣ: (Νίκος Τσιντομηνάς) Χριστίνα Ανθουλή, Στέλλα Πατσάη, Φαίη, Νεκταρία, Λίνα Τσιάρα, Κέλλυ Δαουτοπούλου, Νικολέτα Αλαφάκη, Λία Μιτσκίδου και Κατερίνα Χειμωνέττου.

ΑΕ ΣΤΑΥΡΟΣ: Βαρβάρα Κιόττου, Τσ. Καττα-βενού, Ματούλα Παπαβεργή, Παρασκευή Πασσαλη, Βάγια Αβραμουση, Ελένη Μπαλαση, Έλενα Παντελαίου, Αριάδνη Καζούλη και Μαρτίνα Σιούλα.

Διαιτητές του αγώνα ήταν οι κ.κ Νίκος Χ"σταυρίδης , Σάββας Πάττας και Μιχάλης Λάος

Σημαντική νίκη

• Η ομάδα Ράγκμπι των Κολοσσών κέρδισε την Κυριακή εκτός έδρας τους Σπρινγκμποκς Αττικής και συνέχισε τις καλές εμφανίσεις

Με σκορ 7-3 κέρδισε την Κυριακή η ομάδα Ράγκμπι των Κολοσσών τους Σπρινγκμποκς εκτός έδρας σε ένα πολύ δυνατό παιχνίδι που διεξήχθη σε λασπωμένο αγωνιστικό χώρο εξαιτίας των ισχυρών βροχοπτώσεων.

Ο σύλλογος της Ρόδου κατάφερε με πάρα πολύ καλή άμυνα να περιορίσει τους αντιπάλους στο μεγαλύτερο μέρος του δευτέρου ημιχρόνου κάτι το οποίο συντέλεσε στο να επιτευχθεί αυτή η μεγάλη νίκη.



Τέλος αξίζει να σημειωθεί ότι η ομάδα των Κολοσσών ευχαριστεί τους Σπρινγκμποκς για την άριστη φιλοξενία τους στο παιχνίδι αυτό.

Πρόταση στον ΕΣΑΚΕ

• Ο πρόεδρος του Κολοσσού ζήτησε χθες στο συμβούλιο τη δημιουργία κλειστής λίγκας στην Α1!

Η είδηση από το χθεσινό συμβούλιο του ΕΣΑΚΕ είναι η πρωτοβουλία του Κώστα Κωσταρίδη να ζητήσει από τη διοργανώτρια αρχή τη δημιουργία κλειστής λίγκας στην Α1! Ο πρόεδρος του Κολοσσού κατέθεσε την πρότασή του στο ΔΣ χρησιμοποιώντας ορθά επιχειρήματα.

Βλέποντας την κατάσταση στο πρωτάθλημα σχετικά με τα οικονομικά προβλήματα που ταλανίζουν πολλές ΚΑΕ ο ισχυρός άνδρας των «θαλασσί» εξήγησε ότι στα σαλόνια του ελληνικού επαγγελματικού μπάσκετ οφείλουν να αγωνίζονται υγιείς ομάδες που δεν παρουσιάζουν έλλειμμα στον προϋπολογισμό τους. Ένα πρωτάθλημα με «ευκατάστατες» ΚΑΕ έχει αξιοπιστία και δεν θα παρατηρούνται περιστατικά ακόμα και προβλημάτων επιβίωσης των παικτών! Ηρακλής, Μακεδονικός, Απόλλωνας κ.λ.π. είναι χαρακτηριστικά παραδείγματα.

«Μπορεί να είμαστε δυσχερή θέση, όμως είμαστε συνεπείς στις υποχρεώσεις μας. Άλλοι δεν είναι. Έχουμε έννομο συμφέρον. Δημιουργείται αθέμιτος ανταγωνισμός όταν κάποιες ομάδες πληρώνουν κανονικά και άλλες όχι», είπε ο Κωσταρίδης, που άφησε να εννοηθεί πως ο Κολοσσός θα υπερασπιστεί με κάθε τρόπο τα δικαιώματά του.

Παρά τα ισχυρά επιχειρήματα του προέδρου του Κολοσσού, η απάντηση που πήρε από τον ΕΣΑΚΕ δεν ήταν ενθαρρυντική. «Σε καμία χώρα της Ευρώπης δεν ισχύει κάτι τέτοιο (σ.σ. κλειστή λίγκα) και το σύστημα δουλεύει με βάση τα αγωνιστικά κριτήρια».

Πέραν τούτου, το χθεσινό συμβούλιο είχε βασικό θέμα τις ενέργειες που πρέπει να γίνουν σχετικά με την εντολή του Υπουργείου Οικονομίας και Οικονομικών για την παρακράτηση ποσοστού 10% από τα τηλεοπτικά δικαιώματα των ΚΑΕ. Το ΔΣ αποφάσισε - με τη σύμφωνη γνώμη όλων των ΚΑΕ - να προσφύγει άμεσα στο Συμβούλιο της Επικρατείας. Συγκεκριμένα, οι 14 ΚΑΕ έχουν το χρονικό περιθώριο μέχρι τις 22 Μαρτίου να καταθέσουν αίτηση ακύρωσης της απόφασης για παρακράτηση του 10% (όπως αυτή αναφέρεται στο σχετικό έγγραφο του Υπουργείου Οικονομίας και Οικονομικών) , καθώς και αίτηση αναστολής της εκτέλεσης της ως άνω απόφασης.

Από σήμερα στις προπονήσεις

Ρεπό είχαν οι παίκτες του Κολοσσού οι οποίοι επιστρέφουν σήμερα στις προπονήσεις. Το Σαββατοκύριακο ο Γιώργος Ζευγώλης θα τους αφήσει να ξεκουραστούν και η προετοιμασία για τον αγώνα με τον Παναθηναϊκό στο ΟΑΚΑ θα αρχίσει από την άλλη Δευτέρα. Υπενθυμίζεται ότι το ματς θα γίνει κεκλεισμένων των θυρών λόγω τιμωρίας του ΠΑΟ. Όσον αφορά στους «θαλασσί», το πιο πιθανό είναι να κληθούν σε απολογία για όσα αναγράφονται στο ΦΑ.

Ο Μακεδονικός

Το αποτέλεσμα του Μακεδονικού δεν άφησε πολλά περιθώρια για χαμόγελα στον Κολοσσό. Ο Κώστας Χαραλαμπίδης έκανε δηλώσεις για την υπόθεση της σωτηρίας: «Μετά από αρκετό καιρό κερδίσαμε και σίγουρα ήταν ένα πολύ καλό αποτέλεσμα για την υπόθεση παραμονή. Δεν μπορώ όμως να πω ότι είμαστε σε θέση ισχύος με βάση την εικόνα που έχουμε δείξει μέχρι τώρα. Σε ένα πρωτάθλημα που όπως βλέπουμε έχει πολλές ανατροπές. Μετά την νίκη του Κολοσσού πολλά είναι τα σενάρια που υπάρχουν, ακόμη και της τριπλής ισοβαθμίας. Σίγουρα είναι θετικό το ότι έχουμε καλύτερη διαφορά με τον Κολοσσό, δύο νίκες με την Πάτρα και θα πάμε στο Ιβανώφειο έχοντας και το +24 από τον πρώτο αγώνα. Βέβαια στο ντέρμπι με τον Ηρακλή πάμε για την νίκη αλλά είναι σημαντικό να έχεις και μία επιπλέον διαφορά».

Συνεχίζει το προπονητικό δίδυμο

Η Τοπική Επιτροπή ανακοίνωσε χθες την ανανέωση συνεργασίας με τους προπονητές Κυριάκο Μάγο και Δημήτρη Τζομάκα στα πόστα των προπονητών στις μικτές ομάδες. Συγκεκριμένα: «Μετά την πολύ καλή δουλειά που αποδεδειγμένα κάνει τους τελευταίους μήνες στις μικτές ομάδες παίδων και κορασίδων της Δωδεκανήσου, η διοίκηση αποφάσισε να ανανεώσει για έναν ακόμα χρόνο τη θητεία των προπονητών της ΤΕ Κυριάκου Μάγου και Δημήτρη Τζομάκα».

«Αναλάβετε ευθύνες ή παραιτηθείτε»

Στην Κω αντιδρούν για τις αναβολές του Σαββάτου

Στο νησί του Ιπποκράτη πνέουν μένεα για την απόφαση αναβολής των αγώνων μπάσκετ του Σαββάτου. Θεωρούν ότι έγινε αδικία για τις ομάδες της Κω που περίμεναν να παίξουν και δεν μπδενίστηκαν οι ροδίτικες αποστολές μιας και το δρομολόγιο έγινε κανονικά. Η εκπαιδευτικός Εύα Δημητρίου συνέταξε μία δριμύτατη επιστολή κατά των ανθρώπων του μπάσκετ στη Ρόδο (ΤΕ ΕΟΚ) με τίτλο «Υπάρχουν Κανόνες και Αρχές στο μπάσκετ ή Όχι!!!»

Αναλυτικά: «Κύριοι του μπάσκετ της Ρόδου σας ρωτώ ευθέως: εφαρμόζετε τους κανονισμούς, ναι ή όχι; Αν τους εφαρμόζετε, το κάνετε μόνον για τους Ροδίτες;

Και θα γίνω πιο σαφής. Το Σάββατο 11/3 και ενώ τα καράβια ταξίδεψαν κανονικά και οι ομάδες ποδοσφαίρου ήρθαν στην Κω, έπαιξαν και έφυγαν, δεν ξέρω ποιοι υπεύθυνοι πήραν την απόφαση να μην έρθουν στην Κω οι μπασκετμπολίστες και κανόνισαν και να μη μπδενιστούν. Τα παιδιά της Κω και υποθέτω και άλλες ομάδες έχουν ταλαιπωρηθεί πάρα πολλές φορές (έχουν παίξει και μεσάνυχτα ακόμη για να εφαρμόσουν τους κανονισμούς) και είναι σίγουρο πως αν έκαναν κάτι ανάλογο θα είχαν μπδενιστεί.

Λοιπόν, μη γίνεστε τόσο προκλητικοί. Ή να αναλάβετε τις ευθύνες σας ή να παραιτηθείτε. Δηλαδή, τα παιδιά της Κω είναι ανθεκτικότερα στις κακουχίες από της Ρόδου. Και στο κάτω - κάτω δεν επρόκειτο για βυζανιάρικα, ολόκληροι άνδρες είναι. Αλλά δεν φταίτε μόνον εσείς, φταίνε και οι Κώοι παράγοντες. Δεν πρόκειται να αλλάξει τίποτε αν δεν φέρεστε όλοι με επαγγελματικό ερασιτεχνισμό.

Δημητρίου Εύα»

Το αιτιολογικό της ΤΕ

Η διοργανώτρια αρχή κοινοποίησε το σκεπτικό της για τις αναβολές

Πολύς ντόρος έγινε από το περασμένο Σάββατο για τις αναβολές των αγώνων που θα γίνονταν στην Κω για τα play offs των ανδρών και για το πρωτάθλημα νεανίδων. Έπρεπε να πάνε οι ομάδες ή όχι; Οι απόψεις είναι δύο. «Ναι, έπρεπε να πάνε αφού το δρομολόγιο έγινε κανονικά» και «όχι, αφού ήταν απόφαση της Τοπικής Επιτροπής».

Η απόφαση λοιπόν της Τοπικής Επιτροπής στηρίχθηκε στο ενδεχόμενο του αποκλεισμού των ομάδων. Εδώ δημιουργείται ένα ερώτημα: εφόσον οι καιρικές συνθήκες ήταν «επικίνδυνες», γιατί η απόφαση πάρθηκε μόλις δεκαπέντε λεπτά (αυτό ισχυρίζονται τουλάχιστον) πριν την αναχώρηση του πλοίου και όχι νωρίτερα ούτως ώστε να μην ταλαιπωρηθούν οι ομάδες, να μην μπουν σε διαδικασία τσεκαρίσματος των εισιτηρίων και στη συνέχεια ακύρωσής τους; Και αυτό είναι το λιγότερο! Στην αποστολή του Ιβίσκου είχαν συμπεριληφθεί δύο νεαροί αθλητές οι οποίοι, μετά την επιβίβαση της ομάδας, έκαναν βόλτα στο πλοίο. Ο Παναγιώτης Παπακώστας τους βρήκε στο παρά ένα, την ώρα που η μπουκαπόρτα άρχισε να κλείνει. Αν δεν συνέβαινε αυτό, πολύ απλά ο προπονητής και οι δύο παίκτες θα έκαναν ...ταξιδάκι αναψυχής στην Κω!

Η διοργανώτρια αρχή θεώρησε σωστό να προχωρήσει χθες σε ανακοίνωση για τους λόγους αναβολής των παιχνιδιών αφού πρώτα είχαν προηγηθεί αντιδράσεις για τα γραφόμενα του Τύπου αναφορικά με την εν λόγω απόφαση. Συγκεκριμένα: «Η ΤΕ ΕΟΚ Δωδεκανήσου εκτίμησε ότι θα υπήρχε κίνδυνος αποκλεισμού σωματείων της Ρόδου στην Κω λόγω των θυελλωδών ανέμων και πιθανή ανωμαλία στις ακτοπλοϊκές συγκοινωνίες κι έτσι αποφάσισε την τελευταία στιγμή να αναβάλλει τα παιχνίδια ΑΕ Δικαίου - Ιβίσκος και Ιπποκράτης - Ηρακλής Λάρδου στους άνδρες και ΑΕ Δικαίου - Ιάλυσος στις νεάνιδες το Σαββατοκύριακο.

Ο πρόεδρος του Ιβίσκου Μιχάλης Μελλίνης, που παραβρέθηκε στη χθεσινή συνεδρίαση του ΔΣ, ευχαρίστησε προσωπικά τα μέλη της για την απόφασή της. Ο εκπρόσωπος του Ιάλυσου Γιώργος Χατζηκαλημέρης - επίσης παρών - δήλωσε ότι σεβάστηκε την απόφαση του ΔΣ ενώ ο εκπρόσωπος του Ηρακλή Λάρδου Νίκος Αχλαδιώτης εξέφρασε την ικανοποίησή του καθώς είχε υποβάλλει προφορικό αίτημα να αναβληθούν οι αγώνες για τον ίδιο λόγο που αναβλήθηκαν».

Και η Καλλιθέα;

Η φράση - κλειδί είναι «κίνδυνος αποκλεισμού». Στην πολυσυζητημένη υπόθεση του αγώνα ΕΑΚΑ - Καλλιθέα υπήρχε αντίστοιχος κίνδυνος. Η κακοκαιρία ήταν προ των πυλών και ο αποκλεισμός ήταν πολύ μα πολύ πιθανός. Η Καλλιθέα ζήτησε αναβολή, δεν την πήρε και μπδενίστηκε. Η απόφαση τότε ήταν ορθή και δίκαιη. Δεν αναφέρεται πουθενά στην προκήρυξη του πρωταθλήματος ότι λόγος αναβολής αγώνα είναι ο κίνδυνος αποκλεισμού.

Ο μπδενισμός της Καλλιθέας της στοίχισε ουσιαστικά την πρόκριση στα play offs καθώς και να έχανε στην Κάλυμνο, πάλι θα είχε ένα βαθμό περισσότερο και θα είχε πλεονέκτημα απέναντι στην ΑΕ Δικαίου που τελικά πήρε τη θέση της στην τετράδα.

Τώρα όμως έρχεται η περίπτωση της αναβολής των αγώνων από την Τοπική Επιτροπή με το σκεπτικό της Καλλιθέας. Επόμενο ήταν οι παράγοντες του συλλόγου και δη ο Νίκος Κιόττου να πάει στη χθεσινή συνεδρίαση και να μιλήσει έξω από τα δόντια στο ΔΣ. Η απάντηση που πήρε ήταν πάνω - κάτω η ακόλουθη: «Τώρα ήταν απόφαση της Επιτροπής να αναβληθούν οι αγώνες. Δεν έγινε αίτημα από σωματείο». Η ουσία αλλάζει; Όχι. Ο λόγος της αναβολής ήταν ίδιος και τότε με την Καλλιθέα και τώρα! Η διαφορά είναι ότι η Καλλιθέα μπδενίστηκε επειδή δεν ταξίδεψε ενώ οι Ηρακλής, Ιβίσκος και Ιάλυσος με τις ευλογίες της ΤΕ δεν πρόκειται να χάσουν τα παιχνίδια στα χαρτιά.

FINAL FOUR ΕΦΗΒΩΝ

Τα ζευγάρια των ημιτελικών

• Κολοσσός - Ηρακλής 2000 και Ζέφυρος - ΑΕ Δικαίου θα αναμετρηθούν το Σάββατο για τα εισιτήρια του τελικού

Το προσεχές σαββατοκύριακο όλο το ενδιαφέρον στο τοπικό μπάσκετ επικεντρώνεται στο φάιναλ φορ των εφήβων. Η πρώτη κούπα της χρονιάς κρίνεται το διήμερο στο κλειστό γυμναστήριο του Βενετοκλείου και οι υποψήφιοι πρωταθλητές είναι οι: Κολοσσός, Ζέφυρος (όμιλος Νότου), ΑΕ Δικαίου, Ηρακλής 2000 (Όμιλος Βορρά).

Χθες το μεσημέρι στα γραφεία της Τοπικής Επιτροπής πραγματοποιήθηκε η κλήρωση για τα ζευγάρια των ημιτελικών και πρόωρος τελικός αποφεύχθηκε με τη λογική ότι δεν θα συναντηθούν οι ομάδες που τερμάτισαν πρώτες στους ομίλους. Ο Κολοσσός θα αντιμετωπίσει, ως γηπεδούχος, τον Ηρακλή 2000 και ο Ζέφυρος την ΑΕ Δικαίου. Αναλυτικά το πρόγραμμα της διοργάνωσης:

Σάββατο 18 Μαρτίου

• Βενετόκλειο (14.00') Ζέφυρος - ΑΕ Δικαίου

• 2 (16.00') Κολοσσός - Ηρακλής 2000

Κυριακή 19 Μαρτίου

• Βενετόκλειο (13.00') Μικρός Τελικός

• Βενετόκλειο (15.00') Μεγάλος Τελικός



Οι έφηβοι του Κολοσσού θα αντιμετωπίσουν στα ημιτελικά τον Ηρακλή 2000.

ΘΑ ΜΑΣ ΒΡΕΙΤΕ ΣΤΑ ΚΕΝΤΡΙΚΑ ΜΑΣ ΓΡΑΦΕΙΑ ΕΠΙ ΤΗΣ ΜΑΡ. ΜΑΛΛΙΑΡΑΚΗ 11 (ΤΕΛΕΥΤΑΙΑ ΠΑΡΟΔΟΣ ΚΑΝΑΔΑ) Τηλ. 22410 22210-75230

35-45 ΕΝΟΙΚΙΑΣΕΙΣ-ΠΩΛΗΣΕΙΣ

ενοικιασεις ακινητων & επιχειρησεων

ΕΝΟΙΚΙΑΖΕΤΑΙ διαμέρισμα στη Θ. Σοφούλη κοντά στο super market Κυψέλη 110 τ.μ. ισόγειο ανεξάρτητο με κήπο. Πληρ. τηλ. 2241027272 MZT130327

ΕΝΟΙΚΙΑΖΕΤΑΙ οικία τριάρι λουξ 90 τ.μ. στην Χειμάρρας και Μεσολογγίου αρ. 2. Πληρ. τηλ. 2241024103 MAT130330

ΕΝΟΙΚΙΑΖΕΤΑΙ δυάρι επιπλωμένο με κεντρική θέρμασνη επί της οδού Μανώλη Παπαμανώλη 6 (περιοχή Δασκάλων). Πληρ. τηλ. 2241075160 MAT1036

ΕΝΟΙΚΙΑΖΕΤΑΙ ισόγεια ανεξάρτητη **γκαρσονιέρα** 40 τ.μ. περίπου (υπνοδωμάτιο, μεγάλη κουζίνα-καθιστικό και μπάνιο) επί της οδού Λισαβώνος 41 στο Ροδίνι κοντά στη ΔΕΥΑΡ. Πληρ. τηλ. 6937059712 MZT130324

ΕΝΟΙΚΙΑΖΕΤΑΙ διαμέρισμα αποτελούμενο από 3 υπνοδωμάτια, σαλόνι, κουζίνα, WC με κεντρική θέρμανση επί της οδού Μόσχας 10 Ροδίνι. Πληρ. τηλ. 2241067195, 2246041295 MZT130325

ΕΝΟΙΚΙΑΖΕΤΑΙ κατάστημα 20 τ.μ. πρώην rent-a-car στην πλατεία Ψαροπούλας, οδός 28ης Οκτωβρίου αριθμός 98, γωνία με Ορφανίδου. Πληρ. τηλ. 2241028258 ώρες γραφείου MZT130323

ΕΝΟΙΚΙΑΖΕΤΑΙ διαμέρισμα 50 τ.μ. στην κεντρική πλατεία Ιαλυσού απέναντι από το αστυνομικό τμήμα στον β' όροφο αποτελούμενο από 1 υπνοδωμάτιο, κουζίνα, σαλόνι ενιαίος χώρος, WC , επιπλωμένο ή μη. Πληρ. τηλ. 6932842700 MZT130319

ΕΝΟΙΚΙΑΖΕΤΑΙ διαμέρισμα 60 τ.μ. ενός υπνοδωματίου, σαλόνι, κουζίνα και μπάνιο στην οδό Λονδίνου 35, περιοχή Ανω Ροδίνι. Πληρ.τηλ. 2241061830 MZT130318

ΕΝΟΙΚΙΑΖΟΝΤΑΙ νεόκτιστα **διαμερίσματα** στην Ιαλυσό 120-100 τ.μ. σε τετρακατοικία λουξ κατασκευής με θέρμανση, πάρκιν, δύο υπνοδωμάτια, δύο WC, σαλοκουζίνα, εντοιχισμένη κ.λπ. Πληρ. τηλ. 2241074282, μετά τις 3 μ.μ. κιν. 6946007311 MZT130311

ΕΝΟΙΚΙΑΖΕΤΑΙ τριάρι επί της οδού Πειραιώς 8. Πληρ. τηλ. 2241037546, 6942015251 MZT130304

ΕΝΟΙΚΙΑΖΕΤΑΙ επιπλωμένο **διαμέρισμα** 2 δωματίων στην περιοχή Καναδά. Πληρ. τηλ. 2241021653 MZT130313

ΕΝΟΙΚΙΑΖΟΝΤΑΙ διαμερίσματα πλήρως επιπλωμένα με θέα στη θάλασσα σε ήσυχη περιοχή, studios, γκαρσονιέρα, δυάρι, τριάρι. Πληρ. τηλ. 2241067203, 6937599248 MZT130316

ΕΝΟΙΚΙΑΖΟΝΤΑΙ γκαρσονιέρες και **στούντιο** επιπλωμένες με όλα τα οικιακά σκεύη και με θέρμανση στην περιοχή Μητρόπολης και Σγουρού. Πληρ. τηλ. 2241029452, 6977896444 MZT130305

ΕΝΟΙΚΙΑΖΕΤΑΙ διαμέρισμα επιπλωμένο ενός υπνοδωματίου, σαλόνι, κουζίνα, χωλ, WC στον α' όροφο επί της οδού Γ. Σεφέρη 80. Πληρ.τηλ. 2241020174 MZT130306

ΚΡΕΜΑΣΤΗ ΕΝΟΙΚΙΑΖΕΤΑΙ καινούργιο **στούντιο** επιπλωμένο με διπλά τζάμια και ρολά, βεράντα, πάρκιν, αιρ κοντίσιον κοντά στη θάλασσα. Πληρ. τηλ. 2241094822, 6946671053 MZT130307

ΕΝΟΙΚΙΑΖΕΤΑΙ όλος ο **όροφος** σε ανεξάρτητη διώροφη μονοκατοικία με κήπο, στο κέντρο της πόλης κοντά στη θάλασσα. Διαθέτει 3 υπνοδωμάτια, εντοιχισμένη κουζίνα, αυτόνομη θέρμανση, σαλόνι με τζάκι, τραπεζαρία, 2 μπάνια, άνετο πάρκιν, χρήση αποθήκης. Πληρ. τηλ. 6972718731 MZT130308

ΕΝΟΙΚΙΑΖΕΤΑΙ ανεξάρτητο **studio** δίχωρο με κήπο στο κέντρο της πόλης κοντά στη θάλασσα επιπλωμένο με πολυκουζίνα και ξεχωριστό χώρο ύπνου. Πληρ. τηλ. 6972718731 MZT130309

ΕΝΟΙΚΙΑΖΕΤΑΙ διαμέρισμα δυάρι με ηλεκτρικά είδη και θέρμανση επί της Π. Μελά. Πληρ. τηλ. 22410-34323, 26400 MZT100307

ΕΝΟΙΚΙΑΖΕΤΑΙ διαμέρισμα 70 τ.μ. στο κέντρο της πόλης επί της 28ης Οκτωβρίου. Πληρ. τηλ. 6945992032 MZT110303

ΕΝΟΙΚΙΑΖΕΤΑΙ δυάρι ρετιρέ, οροφοδιαμέρισμα διαμπερές με μεγάλες βεράντες και υπέροχη θέα, τζάκι, ηλιακό θερμοσίφωνο και νυχτερινό ρεύμα, σε νεόκτιστη οικοδομή δύο διαμερισμάτων, στον κεντρικό δρόμο Απ. Παύλου στην Ανάληψη, απέναντι από τη μεγάλη Εκκλησία. Ενοίκιο 440 ευρώ. Πληρ. τηλ. 2241065430, 6936359775 MAT988

ΕΝΟΙΚΙΑΖΟΝΤΑΙ νεόκτιστα **διαμερίσματα** 65 τ.μ. και 85 τ.μ. με ηλιακό θερμοσίφωνο επί της οδού Βιέννης 17 Ροδίνι. Πληρ. τηλ. 6946552222, 6948003310 MAT990

ΕΝΟΙΚΙΑΖΕΤΑΙ ισόγειο διαμέρισμα 40 τ.μ. Εξαπόλεως 18 Ρόδος. Τιμή 270 ευρώ. Πληρ. τηλ. 6974583428 MZT100312

ΕΝΟΙΚΙΑΖΕΤΑΙ α) **κατάστημα** στην Π. Πόλη επί της Ομήρου 87, β) **μονοκατοικία** επί της Ομήρου 86 στην Π. Πόλη. Πληρ. τηλ. 2241037813 MZT130310

ΕΝΟΙΚΙΑΖΟΝΤΑΙ ΝΕΑΣ ΚΑΤΑΣΚΕΥΗΣ STUDIOS 60 Τ.Μ. ΣΤΗΝ ΙΑΛΥΣΟ, Β) ΕΠΙΠΛΩΜΕΝΟ ΡΕΤΙΡΕ 60 Τ.Μ. ΣΤΗΝ ΙΑΛΥΣΟ. ΠΛΗΡ. ΤΗΛ. 2241093748, 6948407166 MAT986

45-49 ΕΡΓΑΣΙΕΣ-ΑΥΤΟΚΙΝΗΤΑ-ΔΙΑΦΟΡΑ

49-50 ΜΑΘΗΜΑΤΑ-ΠΡΟΣΦΟΡΕΣ-ΓΝΩΡΙΜΙΕΣ

TOP PROPERTIES

GEORGE & SAVAS PIPINOS
ΓΕΩΡΓΙΟΣ & ΣΑΒΒΑΣ ΠΙΠΙΝΟΣ
ΣΥΜΒΟΥΛΟΙ ΚΑΙ ΕΚΤΙΜΗΤΕΣ ΑΚΙΝΗΤΩΝ
REAL ESTATE AGENTS • MEMBER OF F.I.A.B.C.I.-NAEA-C.E.I.

Email: gpipinos@otenet.gr URL: www.rhodes-top-properties.com and www.pipinos.gr

Από το 1971



Η "**TOP PROPERTIES**" είναι ατομική επιχείρηση και ανήκει στους Γεώργιο και Σάββα Πιπίνο. Το γραφείο ασχολείται από το 1971 αποκλειστικά και μόνο με επενδύσεις και REAL ESTATE, στο νησί της Ρόδου και στην ευρύτερη περιοχή της Δωδεκανήσου.

ΑΠΕΥΘΥΝΟΜΑΣΤΕ: Στους **σοβαρούς, απαιτητικούς και επιλεκτικούς** επενδυτές-επιχειρηματίες, Ελληνες και ξένους που ενδιαφέρονται να κάνουν μια σοβαρή επένδυση προβολής στο νησί της Ρόδου.

ΠΡΟΣΦΕΡΟΥΜΕ: Α) Υπηρεσίες και πληροφορίες που γίνονται σε προσωπικό επίπεδο με εχεμύθεια, διακριτικότητα και σοβαρότητα.
Β) Μεγάλη γκάμα υψηλής ποιότητας, ακινήτων, όπως:1) Ξενοδοχεία Α' και Β' κατηγορίας των 600-500-350-300 κλινών, 2) Κεντρικά αστικά ακίνητα κατάλληλα για Τράπεζες-καταστήματα-γραφεία, 3) Παραλιακές εκτάσεις, κατάλληλες για τουριστικές επενδύσεις των 150.000-100.000-70.000-50.000-36.000 τ.μ. και 4) Διαμερίσματα και μεζονέτες προβολής, και 5) Αξιόλογες Παραθεριστικές κατοικίες.

ΣΤΟΧΟΣ ΜΑΣ ΕΙΝΑΙ: Να προσφέρουμε στο αγοραστικό μας κοινό υψηλής ποιότητας ακίνητα και ευκαιρίες στο νησί της Ρόδου. Η τριακονταετής και πλέον πείρα μας στον τομέα αυτό αποτελεί εγγύηση.

ΣΥΝΘΗΜΑ ΜΑΣ ΕΙΝΑΙ: Επενδύστε στη ΡΟΔΟ ΤΩΡΑ, σε ακίνητα που ΑΝΤΕΧΟΥΝ ΣΤΟ ΧΡΟΝΟ

Γεώργιος και Σάββας Πιπίνος
ΜΕΣΙΤΕΣ ΑΣΤΙΚΩΝ ΣΥΜΒΑΣΕΩΝ
Γιατί εμείς γνωρίζουμε καλύτερα!

Since 1971

TOP PROPERTIES is a father and son business. The senior, Mr George S. Pipinos, the founder of the office, has carved over the years a reputation for integrity and excellence in the world of Real Estate in the Dodecanese. The junior, Dr. Savas Pipinos, has returned from his studies in the UK to aid in his father´s footsteps.
AT TOP PROPERTIES we try hard to attract important and selective investors, high calibre businessmen/women and discerning professional people, both Greek and foreign, who wish to acquire substantial and valuable property on Rhodes.
We offer our expertise and advice privately, discreetly and in strict confidence.
We keep a comprehensive list of real estate of the highest specifications:
a. A' and B' class hotels (600, 500, 350, 300 beds capacity)
b. Centrally situated office buildings and other business premises.
c. Seaside land, ideal for development (hotels, holiday resorts, etc), of 150.000, 100.000, 70.000, 50.000, 36.000 square metres.
d. Villas, luxury apartments, detached, semi-detached and terraced houses.
e. Holiday and Retirement Homes.
Our aim is to give our clients the opportunity to acquire value for money, first class real estate on Rhodes. Our 30 and more years of experience is our warranty.
Our motto is Invest in Rhodes, Invest in property, It stands the test of time.

TOP PROPERTIES
George and Savas Pipinos
Because we know best



Προβάλλεται τα ακίνητά σας δωρεάν στο site Πιπίνος αγγελίες www.pipinos.gr

KENNENTY 38, ΡΟΔΟΣ, 85 100, ΤΗΛ. (22410) 23895,FAX: (22410) 20883
38 KENNEDY STR., RHODES, 85 100, TEL. (22410) 23895, FAX: (22410) 20883
U.K. Direct line: 08717115396

ΧΠ399

ΞΕΝΟΔΟΧΕΙΟ BELAIR BEACH

ΕΝΟΙΚΙΑΖΕΤΑΙ

κομμωτήριο
(εντός του ξενοδοχείου).

Πληροφορίες καθημερινά τις πρωινές ώρες
τηλ. 2241023731-21275-20353
ΜΑΤ1024(Γ)

RHODES-GREECE
CAIRO PALACE

ΕΝΟΙΚΙΑΖΟΝΤΑΙ

- **ΚΑΤΑΣΤΗΜΑ ή ΓΡΑΦΕΙΟ** 43 τ.μ. στον όροφο των καταστημάτων του εμπορικού κέντρου
- **ΓΡΑΦΕΙΟ** 135 τ.μ. στον γ' όροφο επί του αίθριου της Εθ. Δωδεκανησίων

Πληροφορίες: Κα ΦΡΑΝΣΙΣ ΝΙΟΤΗ
τηλ. 2241027600,
κιν. 6944618757, 6973572262, φαξ 2241023462
email: fniotis@otenet.gr
ΜΧΠΞΕΝ102

Πωλείται νεόκτιστη παραδοσιακή μονοκατοικία 88τ.μ. με αυλή στο Γεννάδι.....(ref:2732)

Τηλ 22410-26281 ΧΠ659 ΣΑΒΒΑΪΔΗΣ & Συνεργάτες
Γρ. Λαμπράκη 14 & Αμερικής Μεσίτες & Σύμβουλοι Ακινήτων

Μετακομίζετε;
γρήγορα
εύκολα
οικονομικά
MET.PO
ΡΟΔΟΣ: τηλ. 2241024388/6948003320
ΑΘΗΝΑ: τηλ. 2103464235/3476818-008
ΑΤ312
ΕΝΤΟΣ ΝΗΣΟΥ ΚΑΙ ΠΡΟΣ ΟΛΗ ΤΗΝ ΕΛΛΑΔΑ

ΑΠΟΘΗΚΗ

ΕΝΟΙΚΙΑΖΕΤΑΙ ανεξάρτητη καινούργια αποθήκη 600 τ.μ. στο 4ο χλμ. ΡΟΔΟΥ-ΚΑΛΛΙΘΕΑΣ πίσω από το LIDL με ευκολία φορτοεκφόρτωσης και άνετο εξωτερικό χώρο στάθμευσης container και αυτοκινήτων.

Πληρ. τηλ. 2241032115 από 09.30-14.30 ώρες

ΜΑΤ952(Γ)

ΠΩΛΟΥΝΤΑΙ

α) κτίριο 240 τ.μ. για βιοτεχνική χρήση ιδανικό για super market 750 τ.μ. με υπαίθριο χώρο. Ετοιμο για χρήση στη περιοχή Θεολόγου.

β) Ηλεκτρικό κλαρκ σε άριστη κατάσταση.

γ) Πωλείται ή ενοικιάζεται σταθερή καντίνα στην παραλία Θεολόγου

Πληρ. τηλ. 6938097097

ΜΑΤ967(Γ)

ενοικιασεις

συνέχεια από την προηγούμενη

ΕΝΟΙΚΙΑΖΕΤΑΙ τριάρι στην Ψαροπούλα (2 κρεβατοκάμαρες) με ασανσέρ και κεντρική θέρμανση επί της οδού Αλ. Διάκου 67, β' ορόφου, δίπλα από το ξενοδοχείο Blue Sky. Πληρ. τηλ. 6946271401ΜΖΤ110309

ΕΝΟΙΚΙΑΖΕΤΑΙ διαμέρισμα 106 τ.μ. 1ος όροφος, 2 δωματίων, σαλόνι, καθιστικό, κουζίνα, WC επί της οδού Σκεύου Ζερβού. Πληρ. τηλ. 6944557890 ΜΖΤ100317

ΕΝΟΙΚΙΑΖΕΤΑΙ ΜΟΝΟΚΑΤΟΙΚΙΑ σε ύψωμα, ανεξάρτητη, στην περιοχή Ασγούρου (πλησίον Ιντερμπετόν), 3 υ/δ, 2 WC, κεντρική θέρμανση, τζάκι, ηλιακό θερμοσίφωνα, δορυφορική κεραία, ξυλόφουρνο, παιδική χαρά, τεράστιες βεράντες, μεγάλο κήπο. Πληρ. τηλ. 6944757157ΜΖΤ100306

ΕΝΟΙΚΙΑΖΕΤΑΙ επιπλωμένη γκαρσονιέρα πλήρως ανακαινισμένη επί της Αννης Μαρίας 55, κατάλληλη για φοιτήτρια ή εργένη. Πληρ. τηλ. 2241026953, 6934244706 ΜΧΡ13464

ΕΝΟΙΚΙΑΖΕΤΑΙ επιπλωμένη γκαρσονιέρα 2 δωματίων, κουζίνα, μπάνιο, στην Ιαλυσό. Πληρ. τηλ. 2241093929 ΜΖΤ100321

ΕΝΟΙΚΙΑΖΕΤΑΙ μαγαζί σε νέο κτίριο στην περιοχή Λοθιάρικα Λάρδου, 45 τετραγωνικών μέτρων με μεγάλο εξωτερικό χώρο πάνω στον κεντρικό δρόμο. Πληρ. τηλ. 6945660893, 6944813893 ΜΖΤ100309

ΕΝΟΙΚΙΑΖΕΤΑΙ διαμέρισμα ολοκαίνουργιο επί της Μεσολογγίου 3, δύο υπνοδωμάτια, σαλόνι, κουζίνα, μπάνιο, δίπλα στο Πανεπιστήμιο Αιγαίου. Πληρ. τηλ. 6944308564, 6944166802, 2241036203 ΜΟΟ239

ΕΝΟΙΚΙΑΖΕΤΑΙ διαμέρισμα 100 τ.μ. 1ου ορόφου με 2 υπνοδωμάτια-σαλόνι-καθιστικό-κουζίνα-μπάνιο-ηλιακό θερμοσίφωνα σε διώροφη οικοδομή στη περιοχή Αραπάκι. Ενοίκιο 400 ευρώ. Πληρ. τηλ. 6945953893 ΜΑΠ144

ΕΝΟΙΚΙΑΖΟΝΤΑΙ καινούργια **studios** πλήρως εξοπλισμένα και με ηλιακό θερμοσίφωνα στην περιοχή Δασκάλων. Χαμηλές τιμές. Πληρ. τηλ. 2241077971, 6932227500 ΜΖΤ100304

ΕΝΟΙΚΙΑΖΟΝΤΑΙ: α) διαμέρισμα ενός υπνοδωματίου, σαλόνι, κουζίνα, lux πλήρως επιπλωμένο (εντοιχισμένη κουζίνα, δερμάτινο σαλόνι, air condition) καινούργιο, **θ) γκαρσονιέρα** δίχωρη πλήρως επιπλωμένη καινούργια. Πληρ. τηλ. 2241066475, 6936131015, 6936131019 ΜΖΤ100308

ΕΝΟΙΚΙΑΖΟΝΤΑΙ γκαρσονιέρες μονόχωρες, ανακαινισμένες ισόγειες, πλήρως εξοπλισμένες. Τιμή 215 ευρώ και 175 ευρώ στην περιοχή Ροδίνι Κυρά της Ρω. Πληρ. τηλ. 2241066680, 6977275783 ΜΧΡ13467

ΕΝΟΙΚΙΑΖΕΤΑΙ διαμέρισμα α' ορόφου στα Κοσκινού λουξ κατασκευής 110 τ.μ. σε μονοκατοικία, κλιματισμός, ηλιακός θερμοσίφωνας, διαμπερές. Πληρ. τηλ. 6937262501 κα Μαρία ΜΖΤ100314

ΕΝΟΙΚΙΑΖΕΤΑΙ αποθήκη στη Ρόδου-Λίνδου (κάτω από το Lidl) χώρος κατάλληλος και για οποιαδήποτε επαγγελματική χρήση συνολικής έκτασης 860 τ.μ. εκ των οποίων 430 τ.μ. κύριας χρήσης. Πληρ. τηλ. 6944386929 κος Αλέξης Παπαγρηγορίου ΑΤ980

Στο συνοικισμό Δασκάλων **ενοικιάζεται διαμέρισμα** 90 τ.μ. αποτελούμενο από 2 υπνοδωμάτια. Πληρ. τηλ. 2241026483ΜΖΤ090314

ΕΝΟΙΚΙΑΖΕΤΑΙ ισόγειο διαμέρισμα ανεξάρτητο σε αυλή, δυάρι, χωρίς έπιπλα. Δύο δωμάτια, κουζίνα και μπάνιο. Επίσης **ενοικιάζεται studio** επιπλωμένο στο Νιοχώρι. Πληρ. τηλ. 2241022139, 6944562502 ΜΖΤ090332

ΕΝΟΙΚΙΑΖΕΤΑΙ γκαρσονιέρα πλήρως εξοπλισμένη επί της οδού Ρώμης 6Α Ροδίνι, δωμάτιο, κουζίνα, τουαλέτα. Πληρ. τηλ. 2241063662, 64750, 6944325444 ΜΖΤ100301

ΕΝΟΙΚΙΑΖΕΤΑΙ διαμέρισμα δύο υπνοδωματίων και σαλόνι στην οδό Λισαβώνας 33 Ροδίνι, β' όροφος ολοκαίνουργιο. Πληρ. τηλ. 6944717022, 2241033455 ΜΖΤ090331

ΕΝΟΙΚΙΑΖΕΤΑΙ 3άρι διαμέρισμα στην περιοχή Αραπάκι επί της Παρθενόπης 43. Πληρ. τηλ. 2245071395 κ. Μαρία ΜΖΤ100305

ΕΝΟΙΚΙΑΖΕΤΑΙ οροφοδιαμέρισμα τριών υπνοδωματίων και 2 λουτρών με κεντρική θέρμανση στα Κοσκινού στην πλατεία σχολείου. Πληρ. τηλ. 2241061506 απόγευμα, κιν. 6972220009 ΜΖΤ090333

ΕΝΟΙΚΙΑΖΕΤΑΙ ισόγειος επαγγελματικός χώρος 60 τ.μ. επί της οδού Ολύμπου Καρπάθου 4 (στο ίδιο κτιριακό συγκρότημα με το ΠΕ.ΧΩ. ΔΩΔ/ΣΟΥ) κατάλληλος για τεχνικό γραφείο, λογιστικό γραφείο ή για οποιαδήποτε άλλη χρήση. Πληρ. τηλ. 6944692375ΜΖΤ090302

ΕΝΟΙΚΙΑΖΕΤΑΙ δίχωρη επιπλωμένη μονοκατοικία 40 τ.μ. με κήπο και πανοραμική θέα στη θάλασσα επί της Γ. Σεφέρη 100. Ενοίκιο 300 ευρώ. Πληρ. τηλ. 2241069557, 6973582646 ΜΑΠ141(1)

ΕΝΟΙΚΙΑΖΕΤΑΙ ισόγειο δίχωρο επιπλωμένο διαμέρισμα 60 τ.μ. επί της Γ. Σεφέρη 100 κατάλληλο για στρατιωτικούς εκπαιδευτικούς και ολιγομελείς οικογένειες. Ενοίκιο 300 ευρώ. Πληρ. τηλ. 2241069557, 6973582646 ΜΑΠ141(2)

Οικοδομικές Επιχειρήσεις
Πωλήσεις ακινήτων-αντιπαροχές
Κατοικίες-επαγγελματικοί χώροι
ΦΡΑΓΚΟΥ ΣΤΑΥΡΟΣ

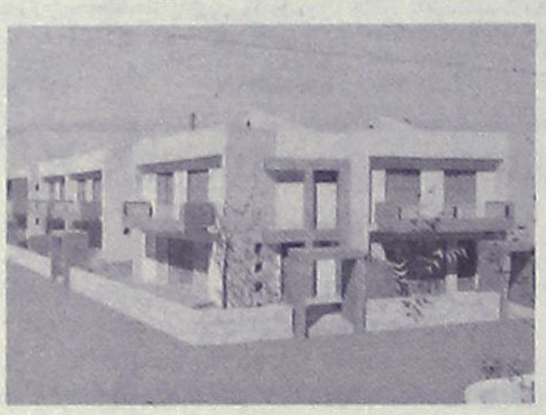

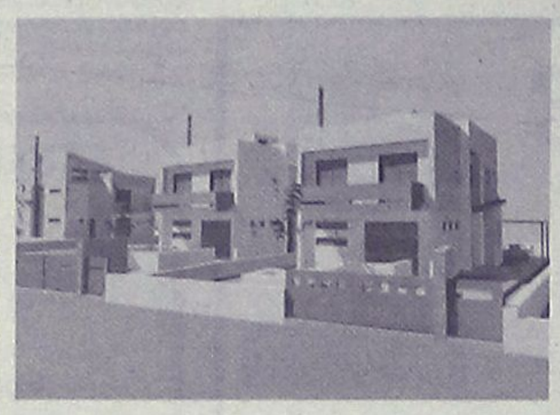

ΠΩΛΟΥΝΤΑΙ

- **ΔΙΑΜΕΡΙΣΜΑΤΑ ΣΤΗΝ ΙΑΛΥΣΟ**: 2όροφα 140 τ.μ. με αυλή σε 3 πλευρές. Τελειωμένα με το κλειδί στο χέρι 240.000 ευρώ.
- **ΜΟΝΟΚΑΤΟΙΚΙΕΣ ΣΤΗΝ ΙΑΛΥΣΟ:** στην περιοχή Αγ. Παρασκευής ανεξάρτητες εντός οικοπέδου 330 τ.μ. από 140 τ.μ. έως 180 τ.μ.
- **ΜΟΝΟΚΑΤΟΙΚΙΕΣ ΣΤΗΝ ΠΑΣΤΙΔΑ**: Περιοχή Αγ. Γεωργίου με καταπληκτική θέα ανεξάρτητες εντός οικοπέδου 350 τ.μ. από 140 τ.μ. και 160 τμ. Τιμή 220.000 ευρώ με το κλειδί στο χέρι.

Πληροφορίες Κλαυδίου Πέπερ 125
Τηλ. 22410 37906, κινητό 6972295543 ΑΤ645(Γ)

ΠΑΣΤΙΔΑ. ΠΩΛΟΥΝΤΑΙ

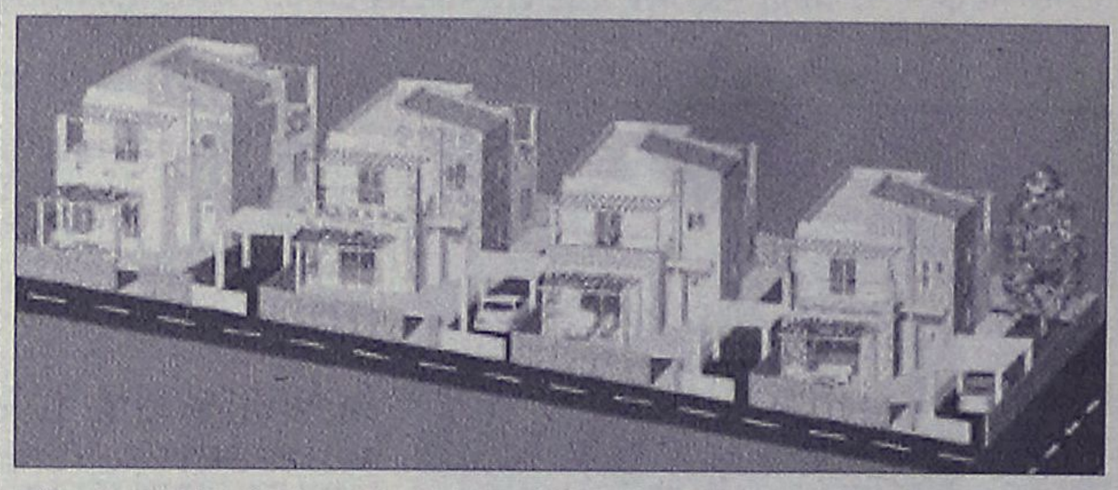

μεζονέτες πολυτελούς κατασκευής από ιδιοκτήτη-κατασκευαστή σε μπετά ή τελειωμένα των 120-130-160 τ.μ. σε οικόπεδο 250 και 330 τ.μ. με θέα το Φιλέρημο.

Πληρ. τηλ. 6944636141

ΑΤ964(Γ)



Vitzileos

ΚΤΗΜΑΤΟΜΕΣΙΤΙΚΟ ΓΡΑΦΕΙΟ – REAL ESTATE AGENCY

ΚΑΤΑΣΤΗΜΑΤΑ - ΓΡΑΦΕΙΑ - ΕΠΙΧΕΙΡΗΣΕΙΣ

Μαγαζί στην Παλιά Πόλη, τουριστική περιοχή, 16 τ.μ.		40.000€
Μαγαζί με πατάρι στην οδό Ρόδου- Λίνδου	55 τ.μ.	110 000 €
Επιχείρηση SNACK-BAR πλήρως εξοπλισμένο με άδεια για 30 καθίσματα στην Παλιά Πόλη	55 τ.μ.	75 000 €
Κατάστημα με πατάρι σε εμπορική περιοχή στο κέντρο της πόλης	122 τ.μ.	200 000 €
Διατηρητέο ακίνητο το οποίο αποτελείται από 72 τ.μ. ισόγειο και 72 τ.μ. 1ος όροφος και 200τ.μ. αυλή στην περιοχή Ψαροπούλα.	144 τ.μ.	450 000 €
Ευρύχωρη Αποθήκη στην Οδό Παναγιώτη Ροδίου	180 τ.μ.	82 000 €
ΞΕΝ/ΧΕΙΟ Β ΚΑΤΗΓ. 95 Δωμάτια σε 13 στρεμ. στην παραλία Ιαλυσού		2 642 000 €
ΞΕΝ/ΧΕΙΟ 15 Δωματίων πάνω στο κύμα και μονοκατοικία 80 τ.μ. στο Γεννάδι		440 000 €
ΞΕΝ/ΧΕΙΟ 60 Δωματίων, 130 Κλινών, Σε οικόπεδο 8.000 τ.μ., με ΔΥΟ ΠΙΣΙΝΕΣ. Επιπλέον Εστιατόριο και μπαρ στην Θολό.		2 750 000 €
Συγκρότημα Εφτά διαμερισμάτων με Δυο Μαγαζιά 250 τ.μ. στην Παραλία Ιξιάς		338 000 €
Κτιριακό συγκρότημα στο λιμάνι, σε 1.808 τ.μ. οικόπεδο επί της οδού Αυστραλίας	1300 τ.μ.	1 470 000€
Στεγασμένος χώρος σε οικόπεδο 31.450 τ.μ. στο Κανδυλί και είναι κατάλληλο για οποιαδήποτε χρήση	3600 τ.μ	880 000 €

ΜΕΖΟΝΕΤΕΣ – ΜΟΝΟΚΑΤΟΙΚΙΕΣ – ΟΙΚΟΔΟΜΕΣ

Παραδοσιακό σπίτι στο Παραδείσι με ένα ευρύχωρο υπνοδωμάτιο, μεγάλη κουζίνα, μεγάλους χώρους και με αυλή. Υπάρχει δυνατότητα επέκτασης της οικοδομής	127 τ.μ.	100 000 €
Τριώροφη πολυτελής μονοκατοικία στα Άφαντου με τρία υπνοδωμάτια με κεντρική θέρμανση, τρία λουτρά (με W.C., Τζακούζι, ντους, και μπανιέρα) επίσης παρέχει Αποθήκη τροφίμων και Γκαράζ.210 τ.μ.		260 000 €
Τριώροφη Μεζονέτα, Πολυτελής Κατασκευή, δίπλα στην θάλασσα 300 τ.μ.		500 000 €
Διώροφη μονοκατοικία με δυο υπνοδωμάτια και σαλοτραπεζαρία και ένα μπάνιο στην Κάλυμνο		45 000 €
Μεζονέτα σε 1.000 μ. οικόπεδο περιοχή Ιξιά 144 τ.μ.		300.000€
Μεζονέτα σε 1.300 μ. οικόπεδο περιοχή Κοσκινού 210 τ.μ.		310.000€
Μονοκατοικία ανακαινισμένη στην περιοχή Κρητικά135 τ.μ.		265 000 €
Διώροφη μονοκατοικία με τέσσερα υπνοδωμάτια, δυο μπάνια στην Αφάντου		150 000 €

ΠΩΛΟΥΝΤΑΙ ΔΙΑΜΕΡΙΣΜΑΤΑ

Γκαρσονιέρα με θεά στην θάλασσα στην περιοχή Γεννάδι 50 τ.μ.		53 000 €
Διαμέρισμα με δυο υπνοδωμάτια με Εκπληκτική Θεά στην περιοχή Γεννάδι	60 τ.μ.	55 000 €
Διαμέρισμα Ισόγειο με Κήπο και Γκαράζ, με θέα στην Θάλασσα, στην περιοχή Ροδίνι	220 τ.μ.	360 000 €

ΟΙΚΟΠΕΔΑ ΕΝΤΟΣ ΚΑΙ ΕΚΤΟΣ ΡΟΔΟΥ

Οικόπεδο Εντός Ζώνης στην περιοχή Αφάντου	17000 τ.μ.	750 000 €
Οικόπεδο Στην περιοχή Καναματ μέσα στον οικισμό360 τ.μ.		135 000 €
Οικόπεδο Λίγο πριν την Κρητηνία περιοχή Λαβαριανής	5000 τ.μ.	45 000 €
Οικόπεδο Πάνω στην Λεωφόρο Ρόδου - Λίνδου με κόμβο με οικοδομική άδεια για 3000 μ κτίσμα σε δυο ορόφους επιπλέον 400 τ.μ. υπόγειο8500 τ.μ.		1 500 000 €
Οικόπεδο Στο Φυτώριο με Θέα στην Θάλασσα κατάλληλο για κατοικία	4.000 τ.μ.	200 000 €
Οικόπεδο Στον Άγιο Νικόλαο Σ.Δ. 1,20	412 τ.μ.	220 000 €
Οικόπεδο Στην Κάμειρο Σκάλα πάνω στο κύμα εντός ζώνης	2600 τ.μ.	85 000 €
Οικόπεδο Παραθαλάσσιο Σ.Δ. 0,2 πάνω στον Δρόμο στο νησί της Λέρου	4075 τ.μ.	205 000 €
Οικόπεδο Στην Κω σε Εξοχική Τοποθεσία της περιοχής Ψαλίδι	5400 τ.μ.	73 000 €
Οικόπεδο Στο Φαληράκι	8000 τ.μ.	230 000 €
Οικόπεδο Πάνω στο Κύμα, Κατάλληλο για οποιαδήποτε χρήση στα Καλαβάρδα	20000 τ.μ.	880 000 €
Οικόπεδο Στο Πλημμύρι πάνω στο Κύμα	20000 τ.μ.	600 000 €
Οικόπεδο Στα Καλαβάρδα	25000 τ.μ.	295 000 €
Οικόπεδο Πάνω στο Κύμα στην Θολό	34000 τ.μ.	611 000 €
Οικόπεδο Στο Τσαϊρι επί της Λεωφόρου ΤΣΑΪΡΙ- ΑΕΡΟΔΡΟΜΙΟΥ	98000 τ.μ.	1 300 000 €
Οικόπεδο Στην Πυλώνα οικοπεδική έκταση με φανταστική Θέα στην Θάλασσα	115000 τ.μ.	680 000 €

ΑΚΙΝΗΤΑ ΑΘΗΝΩΝ

Διαμέρισμα – Ρετιρέ στον τέταρτο Όροφο, Πλατεία Κυψέλης 83 τ.μ.		123 300 €
Διαμέρισμα στον τέταρτο όροφο στην Αγια Παρασκευή κοντά στο Αμερικανικό Κολέγιο με δυο μεγάλα υπνοδωμάτια και θέρμανση	86 τ.μ.	150 000 €
Διαμέρισμα ανακαινισμένο με υπερυψωμένο Ισόγειο και Κήπο στην Άνω Γλυφάδα	112 τ.μ.	170 000 €

ΕΝΟΙΚΙΑΖΟΝΤΑΙ ΚΑΤΑΣΤΗΜΑΤΑ - ΕΠΙΧΕΙΡΗΣΕΙΣ

Οροφο- Διαμέρισμα στην περιοχή Ζέφυρος για Επαγγελματική Χρήση	150 τ.μ.	1 000 €
Διαμέρισμα στη Οδό Στέλιου Κοπάδη κατάλληλο για επαγγελματική χρήση	85 τ.μ.	450 €
Κατάστημα στην Θολό	800 τ.μ.	2 500 €

ΕΝΟΙΚΙΑΖΟΝΤΑΙ ΔΙΑΜΕΡΙΣΜΑΤΑ

Διαμέρισμα με Τρία υπνοδωμάτια στην Περιοχή Μητρόπολη	120 τ.μ.	500 €
Γκαρσονιέρα σε ρετιρέ στο Κανακόνερο	25 τ.μ.	230 €

ΒΙΤΖΗΛΑΙΟΣ ΜΑΡΙΟΣ •ΕΘΝΑΡΧΟΥ ΜΑΚΑΡΙΟΥ 45• ΤΗΛ: 22410-24900, ΚΙΝ: 6932704919, 6932196325 FAX: 22410-25544, WEBSITE: www.vitzileos.gr, EMAIL:mvre@otenet.gr ΑΕ858

ΕΝΟΙΚΙΑΖΕΤΑΙ

στο **Ροδίνι** ισόγειο **lux studio** με ανεξάρτητη είσοδο.

Πληρ. τηλ. 6934366326

ΜΧΠ659

ΕΝΟΙΚΙΑΖΕΤΑΙ

γραφείο

επί της Αλ. Διάκου 50 στον 3ο όροφο.

Πληρ. τηλ. 6942841519

ΧΠΕΜΠ174

ΜΗΝΙΑΙΑ ΕΝΟΙΚΙΑΣΗ ΔΩΜΑΤΙΩΝ ΣΕ ΞΕΝΟΔΟΧΕΙΟ

Το ξενοδοχείο ΕΛΕΝΑ

που βρίσκεται στο κέντρο της πόλεως Ρόδου, σε μικρή απόσταση από το λιμάνι και το Πανεπιστήμιο επί της οδού Γρίβα 78,

ΕΝΟΙΚΙΑΖΕΙ ΔΩΜΑΤΙΑ

ιδανικά για φοιτητές, στρατιωτικούς κ.λπ

Το ξενοδοχείο διαθέτει:
σαλόνι, café bar, αίθουσα τηλεόρασης και πισίνα

Το δωμάτιο διαθέτει:
α) ατομικό μπάνιο
β) τηλέφωνο
γ) ραδιόφωνο
δ) τηλεόραση
ε) ψυγείο
στ) θέρμανση
ζ) ζεστό νερό
η) εβδομαδιαίος καθαρισμός δωματίου και
θ) διάθεση ιματισμού (σεντόνια, κουβέρτες)

Τιμή από 200 ευρώ ανά μήνα

Πληρ. τηλ. 2241024755, 2241093019, κιν. 6942456013

MZT140203

ενοικιασεις

συνέχεια από την προηγούμενη

ΕΝΟΙΚΙΑΖΕΤΑΙ στα Κοσκινού **διαμέρισμα** 80 τ.μ. σε ισόγειο μονοκατοικία, 1 υπνοδωμάτιο, μεγάλο σαλόνι με λειτουργικό τζάκι-κουζίνα, μεγάλο μπάνιο-WC, βεράντα, ωραίο κήπο-πάρκιν, τηλέφωνο, μίνιμουμ χρόνος ενοικιάσεως 2 έτη. Τιμή μηνιαίως 400 ευρώ συζητείται. Πανοραμική θέα. Πληρ. Μ. Αποστολίδη τηλ. 6944613818, 2241066160
MZT090321

ΕΝΟΙΚΙΑΖΕΤΑΙ δωμάτιο επιπλωμένο επί της οδού Αγ. Ιωάννου 121, πλησίον πανεπιστημίου και ΟΑΕΔ. Πληρ. κ. Νίκο τηλ. 6938719954
MZT170316

ΕΝΟΙΚΙΑΖΕΤΑΙ διαμέρισμα στην Ιαλυσό 2 υπνοδωματίων επιπλωμένο και πλήρως εξοπλισμένο (ψυγείο, κουζίνα, σαλόνι, τραπεζαρία, πλυντήριο, κουρτίνες, air condition). Πληρ. τηλ. 2241096531, 2241096805
MZT090311

ΕΝΟΙΚΙΑΖΕΤΑΙ Studio επιπλωμένο στο Ροδίνι, β' όροφος, **γραφείο-γκαρσονιέρα** 50 τ.μ. ισόγειο, στην οδό Παπαθανάση-Καρανικόλα. Πληρ. τηλ. 6944361899MZT080342

ΕΝΟΙΚΙΑΖΕΤΑΙ νεοανακαινισμένο lux τριάρι (μη επιπλωμένο **ρετιρέ οροφοδιαμέρισμα** 75 τ.μ. με βεράντες 40 τ.μ., καταπληκτική θέα, κοντά στη θάλασσα και 10 λεπτά από το κέντρο της πόλης και το πανεπιστήμιο, θέρμανση αυτόνομη. Μόνο σοβαρές προτάσεις. Πληρ. τηλ. 6973495230 MAT966

ΕΝΟΙΚΙΑΖΕΤΑΙ στα Τριάντα (Δωριέως 2, δύο στάσεις πριν τα φανάρια, απέναντι από την οικία του Τούρκου προξένου) **επιπλωμένο δυάρι διαμέρισμα** πρώτου ορόφου, ενός υπνοδωματίου, σαλονιού, μεγάλης κουζίνας, ψυγείο, ηλεκτρική κουζίνα, μεγάλο μπάνιο, σε πολυκατοικία πολυτελούς κατασκευής. Πληρ. τηλ. 2241025904, ώρες γραφείου
MZT090305

ΕΝΟΙΚΙΑΖΟΝΤΑΙ

α) διαμέρισμα 125 τ.μ. με 3 υπν/τια πλήρως ανακαινισμένο επί της Φωτάρα 26 περ. Αγ. Νικολάου

β) Ξενοδοχείο 26 διαμερισμάτων 60 τ.μ. το κάθε δωμάτιο πλήρως εξοπλισμένα με A/C, TV και πολυκουζινάκι.

Το ξενοδοχείο διαθέτει πλήρως εξοπλισμένη καφετέρια-μπαρ, έτοιμη προς λειτουργία, 600 τ.μ. η οποία ενοικιάζεται μεμονωμένα ή και με όλο το ξενοδοχείο.

Πληρ. τηλ. 2241020105, 6973532652, 6948624304

MZT090327

ΠΩΛΟΥΝΤΑΙ

ΣΤΗΝ ΙΑΛΥΣΟ περιοχή Σωτήρος

ΜΕΖΟΝΕΤΕΣ με υπόγειο σε οικόπεδο 900 τ.μ. εκάστη από ιδιώτη

Πληρ. τηλ. 2241039212, 6936795999, κ. Λευτέρη

Αρχ/των Σταυράς Σταμάτιος

ΜΑΤ655(Π)

Profit & Solution

ΚΤΗΜΑΤΙΚΕΣ ΥΠΗΡΕΣΙΕΣ

Αντ. Δαμασκηνού 119 85100 Ρόδος

22410 28100

ΠΩΛΕΙΤΑΙ ΚΑΤΟΙΚΙΑ ΣΤΟ ΚΕΝΤΡΟ ΤΗΣ ΡΟΔΟΥ (ΙΔΑΝΙΚΟ ΓΙΑ ΓΡΑΦΕΙΑ) 63ΤΜ 85.000ΕΥΡΩ

ΠΩΛΕΙΤΑΙ Η ΕΝΟΙΚΙΑΖΕΤΑΙ ΠΑΡΑΔΟΣΙΑΚΗ ΜΟΝΟΚΑΤΟΙΚΙΑ ΣΤΑ ΜΑΡΙΤΣΑ ΠΛΗΡΕΣ ΑΝΑΚΑΙΝΙΣΜΕΝΗ ΜΕ ΑΥΛΗ 85.000 ΕΥΡΩ

ΠΩΛΕΙΤΑΙ ΜΟΝΟΚΑΤΟΙΚΙΑ ΣΤΗΝ ΔΑΜΑΤΡΙΑ 75ΤΜ ΣΕ ΟΙΚΟΠΕΔΟ 425ΤΜ 85.000 ΕΥΡΩ

ΠΩΛΕΙΤΑΙ ΔΙΑΜΕΡΙΣΜΑ 65τ ΚΑΡΑΚΟΝΕΡΟ, ΜΕ ΘΕΑ ΘΑΛΑΣΣΑ 105.000ΕΥΡΩ

ΠΩΛΕΙΤΑΙ ΟΙΚΟΠΕΔΟ ΣΤΗΝ ΠΑΣΤΙΔΑ 500ΤΜ ΑΡΤΙΟ ΟΙΚΟΔΟΜΗΣΙΜΟ 200ΤΜ 67.000ΕΥΡΩ

ΠΩΛΕΙΤΑΙ ΟΙΚΟΠΕΔΟ ΣΤΗΝ ΚΡΕΜΑΣΤΗ 2000τμ. ΑΡΤΙΟ ΚΑΙ ΟΙΚΟΔΟΜΗΣΙΜΟ 200τμ 220.000ΕΥΡΩ

ΑΕ963

ευσταθίου
ΕΥΡΩΚΤΗΜΑΤΙΚΗ
ΚΤΗΜΑΤΟΜΕΣΙΤΙΚΟ ΓΡΑΦΕΙΟ

ΟΙΚΟΠΕΔΑ ΣΤΙΣ ΚΑΛΥΘΙΕΣ

με εξαιρετική θέα στο Φαληράκι

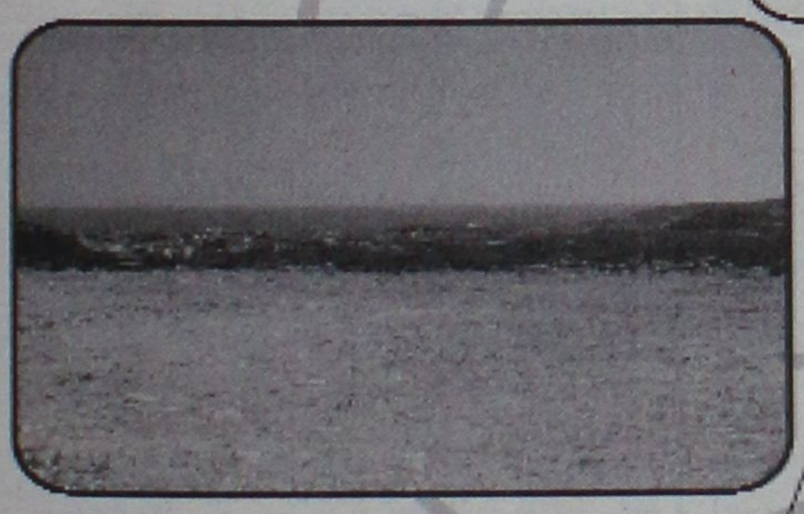

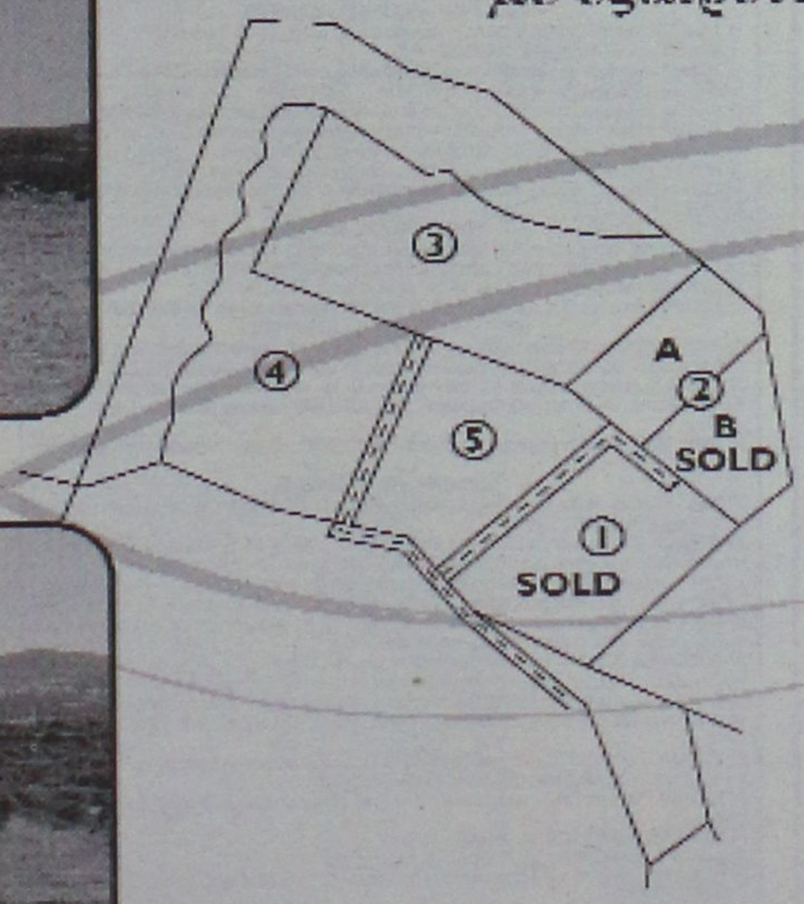

① SOLD
② A) 2000 τ.μ. B) SOLD
③ 7437 τ.μ.
④ 6437 τ.μ.
⑤ 4000 τ.μ.

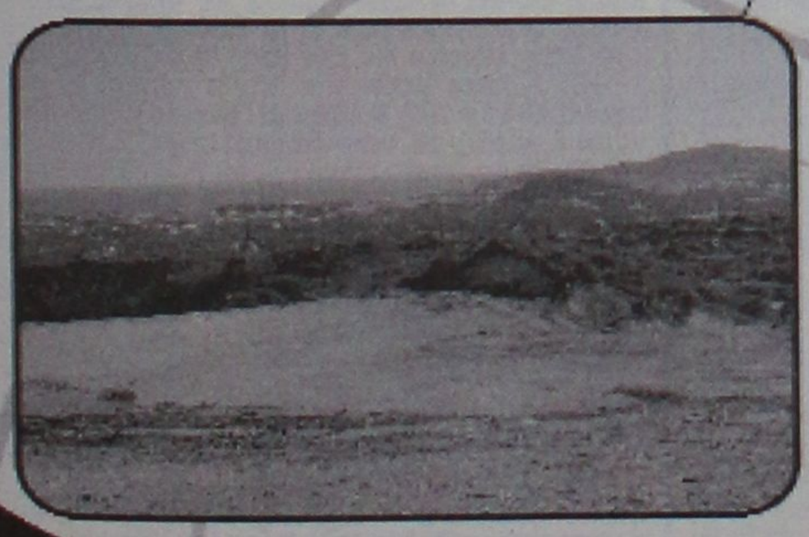



- Άμεσα Οικοδομήσιμα
- Οριοθετημένα
- Με άδεια Οικοδομής
- Με πρόσβαση πλάτους 6m

Αποκλειστική διάθεση

Εθν. Αντιστάσεως 83 • Τηλ.: 22410 73819, 74917 • Κιν.: 6944 374546, 6945 292030 • Fax: 22410 38641
info@euroktimatiki.gr

ΧΠ401/2029

ενοικιασεις

συνέχεια από την προηγούμενη

ΕΝΟΙΚΙΑΖΕΤΑΙ α) διαμέρισμα ενός υπν/τίου, σαλοκουζίνας, κοντά στο Μίρα Μάρε επιπλωμένο, **θ) studio** πλήρως επιπλωμένο στα Κοσκινού. Πληρ. τηλ. 6978927153MZT080302

ΕΝΟΙΚΙΑΖΕΤΑΙ στα Τριάντα (Δωριέως 2, δύο στάσεις πριν τα φανάρια, απέναντι από την οικία του Τούρκου προξένου) **ρετιρέ 4άρι** δευτέρου ορόφου, κουζίνα, μεγάλο μπάνιο, μεγάλες βεράντες, σε πολυκατοικία πολυτελούς κατασκευής. Πληρ. τηλ. 2241032401, 6973799941 MZT090304

ΕΝΟΙΚΙΑΖΕΤΑΙ ισόγειο διαμέρισμα εξοχικό καινούργιο με αυλή και πάρκιν, στο Γκολφ Αφάντου, λεωφόρος Ρόδου-Λίνδου αριθ. 91, με 3 υπνοδωμάτια, σαλόνι, κουζίνα, λουτρό και ηλιακό θερμοσίφωνα. Πληρ. τηλ. 2241033592 MZT090303

ΕΝΟΙΚΙΑΖΕΤΑΙ γκαρσονιέρα δύο δωματίων πλήρως επιπλωμένο στην περιοχή Αγ. Ιωάννου. Πληρ. τηλ. 2241073804, 2241064855, 6932540505 MZT090320

ΕΝΟΙΚΙΑΖΕΤΑΙ: α) λουξ ισόγειο διαμέρισμα 75 τ.μ. στο Ροδίνι αποτελούμενο από ένα υπνοδωμάτιο, σαλόνι, κουζίνα με μικρή αυλή, κεντρική θέρμανση και αποθήκη. **β) Φωτεινό διαμέρισμα** 100 τ.μ. αποτελούμενο από 3 υπνοδωμάτια, σαλόνι, κουζίνα, πλησίον Αννης Μαρίας. Πληρ. τηλ. 6944431307, 2241020819, 2241028822 MXP13461

ΕΝΟΙΚΙΑΖΕΤΑΙ μονοκατοικία στην Ιαλυσό 155 τ.μ. 3 υπνοδωματίων, 2 WC, 2 αποθήκες. Πληρ.τηλ. 2241096500, ώρες καταστημάτων, 6942209001 MZT080303

ΕΝΟΙΚΙΑΖΕΤΑΙ διαμέρισμα 80 τ.μ. με 2 υπνοδωμάτια, σαλόνι, κουζίνα, WC, επί της οδού Αννης Μαρίας και Στέλιου Κωτιάδη γωνία. Πληρ.τηλ. 2241066122, 2241029787 MZT080334

ΕΝΟΙΚΙΑΖΟΝΤΑΙ ξενοδοχειακά διαμερίσματα και **studios** στις "7 ΒΑΓΙΕΣ" με το μήνα πρόσφατα ανακαινισμένα πλήρως επιπλωμένα με τηλεόραση, τηλέφωνο, ηλιακό, κλιματισμό ψύξη θέρμανση, καθαριότητα 2 φορές την εβδομαδα με πλήρη ιματισμό, σεντονια, κουβέρτες και εξοπλισμό κουζίνας, φούρνο, ψυγείο, εστίες, μαγειρικά σκεύη, πιάτα, ποτήρια κ.λπ. Το ξενοδοχείο διαθέτει σαλόνι/bar, αιθουσα με 2 τηλεοράσεις, INTERNET CORNER, πέργκολα και πισίνα σε μικρή απόσταση από το κέντρο της πόλης, το λιμάνι η το Πανεπιστήμιο, ιδανικό για φοιτητές, στρατιωτικούς, καθηγητές κ.λπ. Πληρ. τηλ. 2241036830, 6932934562 MZT040305

ΕΝΟΙΚΙΑΖΕΤΑΙ επιπλωμένο διαμέρισμα 2 δωματίων καθιστικό κουζίνα, υπνοδωμάτιο, 40 τ.μ. πλήρως εξοπλισμένο με δίπορτο ψυγείο, φουρνάκι με τρία μάτια, απορροφητήρα, τηλεόραση, ηλιακό θερμοσίφωνο, πλυντήριο ρούχων, ηλεκτρική σκούπα, ηλεκτρικό καλοριφέρ, αερόθερμο, σόμπα υγραερίου, μονωμένη οροφή στην Κρεμαστή. Πληρ. τηλ. 2241096742, 6944819048. Ενοίκιο 270 ευρώ MZT080307

ΣΤΗΝ ΙΑΛΥΣΟ ΕΝΟΙΚΙΑΖΕΤΑΙ οροφοδιαμέρισμα ρετιρέ, καινούργιο, διαμπερές, αποτελούμενο από 2 υπνοδωμάτια και λοιπούς χώρους, πλήρως εξοπλισμένο με ηλεκτρικές συσκευές, ηλιακό θερμοσίφωνα, διπλά τζάμια, άνετα μπαλκόνια. Πληρ. τηλ. 2241028458, 6946948756 MZT080310

ΕΝΟΙΚΙΑΖΕΤΑΙ κατάστημα 105 τ.μ. επί της Μ. Πετρίδη 67 με αυλή. Πληρ. τηλ. 6936795114 MXP13463

ΕΝΟΙΚΙΑΖΟΝΤΑΙ διαμερίσματα δυάρια καινούργια πλήρως επιπλωμένα και εξοπλισμένα με εντοιχισμένη κουζίνα, φούρνο, αιρ - κοντίσιον, θέρμανση - ψύξη, έναντι Μιραμάρε στην Ιξιά. Πληρ. τηλ. 6977656668, 2241075662 ΜΑΠ138

ΕΝΟΙΚΙΑΖΕΤΑΙ διαμέρισμα 67 τ.μ. στην Ανάληψη πλήρως επιπλωμένο γ' ορόφου με air condition. Πληρ. τηλ. 6979841980 MZT080338

ΕΝΟΙΚΙΑΖΟΝΤΑΙ διαμερίσματα επί της οδού Ρήγα Φεραίου 10 πλησίον Πανεπιστημίου Αιγαίου. Πληρ. τηλ. 6937317130, 2241027452 MZT080325

ΕΝΟΙΚΙΑΖΕΤΑΙ γκαρσονιέρα και **studio** πλήρως εξοπλισμένο στο Άνω Ροδίνι. Πληρ. τηλ. 2241061628 και 6944410537. MXP13458.1

ΕΝΟΙΚΙΑΖΕΤΑΙ ισόγειο διαμέρισμα 70 τ.μ. με ανεξάρτητη είσοδο, αυλή, επιπλωμένο, 2 υπνοδωματίων, σαλόνι, κουζίνα, μπάνιο, απέναντι "Μαρινόπουλος" Κων. Τσαλδάρη. Πληρ. τηλ. 6936495239MZT080337

ΕΝΟΙΚΙΑΖΕΤΑΙ στα Κοσκινού **διαμέρισμα** τριάρι, ισόγειο 110 τ.μ. στην πλατεία. Πληρ. τηλ. (22410)69264, 64512 MZT080333

ΤΕΧΝΙΚΗ ΕΤΑΙΡΙΑ
ΤΣΑΚΙΡΗΣ ΤΣΑΜΠΙΚΟΣ & ΣΙΑ Ε.Ε.

ΠΩΛΟΥΝΤΑΙ

1. Διαμερίσματα 120μ² (τριών υπνοδωματίων), 87μ² (δύο υπνοδωματίων) σε νεοανεγειρόμενη οικοδομή 6 διαμερισμάτων σε οικόπεδο 1800μ² εντός σχεδίου πόλεως στην περιοχή Ιξιάς.
Η οικοδομή είναι εξαιρετικής κατασκευής, διαθέτει ασανσέρ, κεντρική θέρμανση, καθώς και δύο θέσεις στάθμευσης για κάθε διαμέρισμα.

2. Μονοκατοικία πανταχόθεν ελεύθερη ανεπτυγμένη σε τρία επίπεδα συνολικής επιφάνειας 200 τ.μ. σε οικόπεδο 424τ.μ. εντός σχεδίου πόλεως Ρόδου (περιοχή Καρακόνερο).

ΑΤΤΑΒΥΡΟΥ 56 - 85100 ΡΟΔΟΣ
ΤΗΛ. 22410 35139
FAX 22410 24262 MZT3333(Γ)

ευσταθίου ΕΥΡΩΚΤΗΜΑΤΙΚΗ
ΚΤΗΜΑΤΟΜΕΣΙΤΙΚΟ ΓΡΑΦΕΙΟ
Εθν. Αντιστάσεως 83 • Τηλ.: 22410 73819, 74917
Κιν.: 6944 374546, 6945 292030
Fax: 22410 38641 • e-mail: info@euroklimatiki.gr

ΠΩΛΗΣΕΙΣ ΑΚΙΝΗΤΩΝ

Οικοπεδα

1) 3.640 τ.μ. οικόπεδο στην Ιαλυσό με άδεια οικοδομής για διώροφη μονοκατοικία 135 τ.μ. αξίας 120.0000 ευρώ, 2) 500 τ.μ. στους Αγίους Αποστόλους (νέο σχέδιο πόλεως) με σ.δ. 0,8 Αξίας 150.000 ευρώ. 3) 614 τ.μ. στους Αγίους Αποστόλους (νέο σχέδιο πόλεως). Αξίας 220.000 ευρώ. 4) 1.400 τ.μ. στην ιαλυσό με άδεια οικοδομής με δυνατότητα οικοδόμησης 150 τ.μ. κατοικίας. Αξίας 138.000 ευρώ. 15 τ.μ.. κατοικίας αξίας 140.000 ευρώ 5) 987 τ.μ. στην ιαλυσό θέση Κανδηλί με άδεια οικοδομής 6) 304 τ.μ. στην Ιξιά (με δυνατότητα οικοδόμησης 240 τ.μ. κατοικίας) Αξίας 160.000 € 7) 1.000 τ.μ. στο Ροδίνι (με δυνατότητα οικοδόμησης 400 τ.μ. κατοικίας) Αξίας 350.000 € 8) 1000 τ.μ. στην Ιαλυσό (με δυνατότητα οικοδόμησης 120 τ.μ. κατοικίας) Αξίας 110.000 € 9) 2000 τ.μ. στην Ιαλυσό (με δυνατότητα οικοδόμησης 200 τ.μ. κατοικίας) Αξίας 220.000 € 10) 2000 τ.μ. στα Κοσκινού (με δυνατότητα οικοδόμησης 120 τ.μ. κατοικίας) Αξίας 88.000 € 11) 3.640 τ.μ. στην Ιαλυσό (με δυνατότητα οικοδόμησης 135 τ.μ. κατοικίας) Αξίας 120.000 € 12) 4000 τ.μ. στα Κοσκινού με πανοραμική θέα (με δυνατότητα οικοδόμησης 200 τ.μ. κατοικίας) Αξίας 215.000 € 13) 4000 τ.μ. στα Κοσκινού με εξαιρετική θέα (με δυνατότητα οικοδόμησης 200 τ.μ. κατοικίας) Αξίας 300.000 € 14) 4.010 κοντά στην Εθν. Οδό Λίνδου – Αεροδρομίου για επαγγελματική χρήση (με δυνατότητα οικοδόμησης 3.600 τ.μ. Βιοτεχνικού Χώρου) Αξίας 180.000 € 15) 5.300 τ.μ. στα Ασγούρου (με δυνατότητα οικοδόμησης 200 τ.μ. κατοικίας) Αξίας 190.000 €

Διαμερίσματα

1) 50 τ.μ. στην Μ. Κλαδάκη με 1 υπν/τιο Αξίας 90.000 € 2) 50 τ.μ. στην Μυτιλήνης με 1 υπν/τιο Αξίας 82.000 € 3) 65 τ.μ. στην Κανελλοπούλου με 1 υπν/τιο Αξίας 95.000€ 4) 70 τ.μ. στην Ιξιά (Σωτήρος) με 2 υπν/τια Αξίας 94.000€ 5) 80 τ.μ. στην Αγ. Σοφίας με 2 υπν/τια Αξίας 176.000€ 6) 80 τ.μ. στην Λαγκάνη (περιοχή Δασκάλους) με 2 υπν/τια Αξίας 85.000€ 7) 95 τ.μ. στην Ηλιούπολη με 2 υπνοδωμάτια αξίας 95.000 € 8)95 τ.μ. στην 28ης Οκτωβρίου με 2 υπν/τια Αξίας 280.000€ 9) 95 τ.μ. στην Ιξιά (Σωτήρος) με 2 υπν/τια Αξίας 90.000€ 10) 110 τ.μ. με 3 υπν/τια στους Αγ. Αποστόλους β' ορόφου αξίας 80.000 ευρώ 11) 107 τ.μ. στην Ρόδου-Λίνδου (κοντά στην ΔΕΥΑΡ) με 3 υπν/τια Αξίας 130.000€ 12) 110 τ.μ. στην Ανθ. Ζερβού με 3 υπν/τια Αξίας 225.000 € 13) 110 τ.μ. στην Ιαλυσό με 3 υπν/τια Αξίας 120.000 € 14) 110 τ.μ. στην Νηρηίδων (Καρακόνερο) με 3 υπν/τια Αξίας 220.000€ 15) 116 τ.μ. στην Μ. Πετρίδη με 3 υπν/τια Αξίας 232.000 € 16) 120 τ.μ. στην Ιαλυσό με 3 υπν/τια Αξίας 125.000 € 17)120 τ.μ. στην Νηρηίδων (Καρακόνερο) με 3 υπν/τια Αξίας 240.000€ 18) 126 τ.μ. στην Γρηγορίου Ε΄ με 3 υπνοδωμάτια Αξίας 315.000 €

ΜΟΝΟΚΑΤΟΙΚΙΕΣ - ΜΕΖΟΝΕΤΕΣ

1)111 τ.μ. στα Κοσκινού εντός οικοπέδου 160 τ.μ. αξίας 230.000€ 2140 τ.μ. στην Ιαλυσό Αξίας 280.000 € 2) 140 τ.μ. στην Παστίδα Αξίας 220.000 € 3) 140 τ.μ. στην Ιαλυσό Αξίας 280.000 € 4) 150 τ.μ. στην Ιαλυσό Αξίας 300.000 € 5)155 τ.μ. στην Ιξιά Αξίας 279.000 € 6) 155 τ.μ. στην Ιξιά Αξίας 281.000 € 7) 160 τ.μ. στην Ιαλυσό Αξίας 350.000 € 8) 160 τ.μ. στα Κοσκινού Αξίας 380.000 € 9) 160 τ.μ. στις Φάνες Αξίας 190.000 € 10) 200 τ.μ. στους Πρόποδες Φιλερήμου στην Ιαλυσό Αξίας 380.000 € 11) 280 τ.μ. στην λεωφ. Κρεμαστής – Π. Αεροδρομίου Αξίας 320.000 €

ΚΑΤΑΣΤΗΜΑΤΑ

1) 30 τ.μ. στο Κέντρο της Πόλης (με άμεση παράδοση χρήσης) Αξίας 450.000€ 2) 55 τ.μ. στην Ανάληψη (κεντρικά) Αξίας 120.000€ 3) 57 τ.μ. στο Κέντρο της Πόλης (ελεύθερο Χρήσεως) Αξίας 370.000€ 4) 61 τ.μ. στο Κέντρο της Πόλης (με άμεση παράδοση χρήσης) Αξίας 590.000€ 5) 62 τ.μ. στην Ανάληψη (κεντρικά) Αξίας 370.000 € 6) 77 τ.μ. στο Κέντρο της Πόλης (ελεύθερο Χρήσεως) Αξίας 500.000€ 7) 100 τ.μ. στην Ανάληψη (κεντρικά) Αξίας 580.000 € 8) 160 τ.μ. στην Μιχαήλ Πετρίδη αξίας 290.000 9) 43 τ.μ. στην Ιαλυσό επί της Ιερού Λόχου (με άμεση παράδοσης χρήσης). Αξίας 120.000 ευρώ. 10) Κατάστημα επί της οδού Σωκράτους Παλιά Πόλη 74 τ.μ. , 11) Κατάστημα επί της πλατείας Ιπποκράτους στην Παλιά Πόλη 135 τ.μ., 12) Κατάστημα επί της οδού Πολυδώρου στην Παλιά Πόλη 53 τ.μ. συν 1ος όροφος 53 τ.μ., 13) 86 τ.μ. ισόγειο κατάστημα επί της πλατείας Εβραίων Μαρτύρων Παλιά Πόλη συν 1ος όροφος 90 τ.μ. XT401/2029

ΕΥΡΩΣΤΕΓΑΣΤΙΚΗ

ΚΤΗΜΑΤΟΜΕΣΙΤΙΚΟ ΓΡΑΦΕΙΟ - ΧΑΤΖΗΜΑΡΚΟΣ Ν. ΓΕΩΡΓΙΟΣ
Θ. ΣΟΦΟΥΛΗ 153 – Τ.Κ. 85100 ΡΟΔΟΣ
Πληροφορίες στο κινητό, διαθέσιμο όλες τις ώρες : 6973331692.
Τηλ. Γραφείου : 22410-29016. Ώρες γραφείου: 18:00 μ.μ έως 20:30 μ.μ.
Λοιπές ώρες και Σαββάτο, με ραντεβού.

ΠΩΛΟΥΝΤΑΙ ΚΑΙΝΟΥΡΓΙΑ ΔΙΑΜΕΡΙΣΜΑΤΑ ΛΟΥΞ ΚΑΤΑΣΚΕΥΗΣ

1. **ΡΟΔΙΝΙ:** Διαμέρισμα 100 τ.μ., 1ου ορόφου - 3 υπνοδ. - τιμή 185.000 EURO
2. **ΡΟΔΙΝΙ:** Διαμέρισμα 100 τ.μ., ρετιρέ, 3ου ορόφου, 3 υπνοδωματίων - τιμή 190.000 EURO
3. **ΡΟΔΙΝΙ:** Διαμέρισμα 80 τ.μ., 1ου ορόφου, 2 υπνοδωματίων - τιμή 150.000 EURO
4. **ΜΙΡΑ ΜΑΡΕ:** Καινούργια διαμερίσματα 102 τ.μ. σε μικρή πολυκατοικία ισόγεια και 1ου ορόφου με 3 υπνοδωμάτια, ιδιόκτητο parking και μικρή αποθήκη. Τιμή 197.000 EURO
5. **ΑΣΤΟΥΡΟΥ :** Γκαρσονιέρα 40 τ.μ – 2ου ορόφου – τιμή : 55.000 EURO.
6. **ΤΡΙΑΝΤΑ:** Υπερυψωμένο ισόγειο διαμέρισμα λιτ κατασκευής 95 τ.μ. 2 υπνοδωματίων με εσωτερική μικρή αποθήκη και ιδιόκτητη ηλιακόστρωτη αυλή. Τιμή 185.000 EURO

ΠΩΛΟΥΝΤΑΙ ΜΕΤΑΧΕΙΡΙΣΜΕΝΑ ΔΙΑΜΕΡΙΣΜΑΤΑ

7. **ΟΛΥΜΠΟΥ ΚΑΡΠΑΘΟΥ:** Κοντά στου Μαρινόπουλου, υπόγεια γκαρσονιέρα 30 τ.μ., μισθωμένη προς 260 euro και υπόγειο διαμέρισμα 85 τ.μ., μισθωμένο προς 320 euro, με ιδιόκτητο πίσω κήπο 20 τ.μ., εφαπτόμενα με μεσοτοιχία, πωλούνται μαζί. Κατάλληλα για εισόδημα. Τιμή 108.000 EURO
8. **ΤΡΙΑΝΤΑ:** Ισόγειο διαμέρισμα 95 τ.μ. με ιδιόκτητη αυλή μπρος και πίσω, 2 ετίας με 3 υπνοδωμάτια. Κοντά στο γήπεδο Ιαλυσού. Σε άριστη κατάσταση. Τιμή 130.000 EURO.
9. **ΠΑΡΑΔΕΙΣΙ:** Διαμέρισμα 90 τ.μ., υπερυψωμένο ισόγειο, 2 υπνοδ., κοντά στην Εκκλησία Αγίου Νικολάου, πωλείται ως έχει, έως και κτισίματα. Τιμή 65.000 EURO.
10. **ΑΓΙΟΣ ΝΙΚΟΛΑΟΣ:** Διαμέρισμα 30ετίας 53 τ.μ. υπερυψωμένο ισόγειο, ενός υπνοδωματίου, σαλοτραπεζαρία, κουζίνα, μπάνιο. Τιμή 67.000 EURO.
11. **ΠΑΛΙΑ ΠΟΛΗ:** Διώροφη κατοικία 55 τ.μ. με αυλή 230 τ.μ. και επιπλέον δόμηση 63 τ.μ. Τιμή 152.000 EURO.
12. **ΚΕΝΝΕΝΤΥ:** Διαμέρισμα ισόγειο 64 τ.μ. με κοινόχρηστη αυλή 25ετίας. Τιμή 65.000 EURO
13. **ΚΑΛΥΘΙΕΣ:** Διαμέρισμα 1ου ορόφου, 120 τ.μ., με 3 υπνοδωματια, μεγαλες βεράντες 5ετίας. Τιμή 185.000 ευρώ.

ΠΩΛΟΥΝΤΑΙ ΜΟΝΟΚΑΤΟΙΚΙΕΣ – ΜΕΖΟΝΕΤΕΣ

14. **ΑΦΑΝΤΟΥ:** 3όροφοες μεζονέτες 140 τ.μ. με οικόπεδο 600 τ.μ. με θέα, και θέα θάλασσα, με 2 μπάνια και 3 ή 4 υπνοδωμάτια. Τελειωμένες. Τιμή 165.000 EURO.
15. **ΤΡΙΑΝΤΑ:** Τριώροφες μονοκατοικίες έως και μαρμαροσουβά, συνολικής επιφάνειας 210 τ.μ. (3Χ70 τ.μ.) σε οικόπεδο 350 τ.μ. σε περιοχή με θέα. Τιμή 200.000 EURO.
16. **ΜΑΡΙΤΣΑ:** Εξοχική μονοκατοικία 100 τ.μ. ισόγεια, σε οικόπεδο 1.400 τ.μ. σε μπετά. Τιμή 115.000 EURO.
17. **ΠΑΣΤΙΔΑ:** Εξοχικές διώροφες μονοκατοικίες 125 τ.μ., 3 υπνοδωματίων, σε οικόπεδο 250 τ.μ. περιφραγμένο με τοιχία, και θέση parking. Υπό κατασκευή, παραδίδονται τελειωμένες πλην ξυλουργικών. Τιμή 160.000 EURO
18. **ΠΑΣΤΙΔΑ:** Εξοχικές διώροφες μονοκατοικίες 125 τ.μ., 3 υπνοδωματίων, με επιπλέον δόμηση 75 τ.μ., σε οικόπεδο 400 τ.μ. Περιφραγμένο με τοιχία και θέση parking. Υπό κατασκευή, παραδίδονται τελειωμένες, πλην ξυλουργικών. Τιμή 195.000 EURO.

ΠΩΛΟΥΝΤΑΙ ΚΑΤΑΣΤΗΜΑΤΑ

19. **7 ΒΑΓΙΕΣ:** Για επαγγελματική στέγη, επί της πλατείας, πωλείται διώροφη μονοκατοικία με επιπλέον 18 τ.μ. ακάλυπτος χώρος. Ιδανική για τεχνικό Γραφείο, Ιατρείο, Λογιστήριο κ.λπ. Τιμή 250.000 EURO.
20. **ΚΑΜΕΙΡΟΥ:** Κατάστημα 42 τ.μ. πωλείται ως έχει έως και κτισίματα. Τιμή 80.000 EURO.
21. **ΚΑΜΕΙΡΟΥ:** Κατάστημα 60 τ.μ. μισθωμένο προς 350 euro, κατάλληλο για εισόδημα. Τιμή 90.000 EURO.

ΠΩΛΟΥΝΤΑΙ ΕΞΟΠΛΙΣΜΕΝΕΣ ΕΠΙΧΕΙΡΗΣΕΙΣ

22. **ΜΑΝΔΗΛΑΡΑ:** Στον πεζόδρομο, Γυράδικο, άρτια εξοπλισμένη επικερδής επιχείρηση με βοηθητικούς χώρους, και παρασκευαστήριο. Δίδεται με νέο 12ετές συμβόλαιο. Ενοίκιο 865 ευρώ και τιμή επιχείρησης 65.000 EURO.
23. **ΠΕΥΚΟΙ :** Πωλείται επιχείρηση fast food - γυράδικο 50 τ.μ. πλήρως εξοπλισμένη, με μεγάλη αυλή με τραπεζοκαθίσματα στην πλατεία Λοθάρικα Πευκων. Τιμή 25.000 EURO – Μίσθωμα 600 EURO - Με νέο 12ετές συμβόλαιο
24. **ΠΑΛΙΑ ΠΟΛΗ :** Πωλείται επιχείρηση 15 τ.μ – τιμή : 65.000 EURO, - σε πολύ εμπορικό πόστο – νέο 12ετές συμβόλαιο.

ΠΩΛΟΥΝΤΑΙ ΚΤΗΜΑΤΑ – ΟΙΚΟΠΕΔΑ

25. **ΜΑΡΙΤΣΑ:** (ενδιάμεσα Μαριτσά και παλιό αεροδρόμιο) οικόπεδο 12.500 τ.μ. επί του δρόμου κοντά στο εκκλησάκι Αγίου Γεωργίου. Τιμή 370.000 EURO
26. **ΚΟΣΚΙΝΟΥ:** Γειτονικά οικόπεδα 1.000 τ.μ. με κάλυψη για μονοκατοικία με 100 τ.μ. ισόγειο και 100 τ.μ. υπόγειο, πλεον ημιυπαίθριων και γκαράζ. Τιμή 100.000 EURO συμπεριλαμβανομένων εξόδων άδειας οικοδομής.
27. **ΤΣΑΪΡΙ:** Οικόπεδο 4.000 τ.μ. με διώροφο κτίσμα, αποτελούμενο από ισόγειο διαμέρισμα 135 τ.μ. και διαμέρισμα 1ου ορόφου 120 τ.μ. με μεγάλες βεράντες και υπόγειο 70 τ.μ. Πωλείται ως έχει έως και κτισίματα. Τιμή 250.000 EURO.
28. **ΤΣΑΪΡΙ:** 200 μ. από την Λεωφόρο Ρόδου Λίνδου. Οικόπεδο 4.850 τ.μ. συνολικής κάλυψης για βιοτεχνικό κτίριο 4.500 τ.μ. σε τρεις ορόφους, πλέον υπογείου. Τιμή 220.000 EURO.
29. **ΚΑΒΟΥΡΑΚΙΑ:** Οικόπεδο Αμφιθεατρικό 7 στρέμματα κοντά στην θάλασσα.
30. **ΕΙΑ:** Οικόπεδο 160 τ.μ. με δόμηση για τριώροφη μεζονέτα συνολικά 195 τ.μ. και κήπο. Τιμή 80.000 EURO.
31. **ΤΡΙΑΝΤΑ :** Προνομιακό οικόπεδο 1.030 τ.μ. εντός σχεδίου, επί της συμβολής ασφαλτοστρωμένων οδών, ιδανικό για ανέγερση διώροφης μονοκατοικίας, συνολικής επιφάνειας 133 τ.μ. εκτός υπογείου και σοφίτας. Τιμή 145.000 EURO.
32. **ΣΟΡΩΝΗ :** Οικόπεδο 509 τ.μ. εντός οικισμού με δόμηση 430 τ.μ. 300 μέτρα από το Δημαρχείο, και 100 μέτρα από τον ασφαλτοστρωμένο δρόμο προς την παραλία. Τιμή 35.000 EURO.
33. **ΑΦΑΝΤΟΥ :** Οικόπεδο 780 τ.μ. εντός οικισμού επί δημοτικής οδού εφαπτόμενο, με δόμηση 370 τ.μ. Τιμή 80.000 EURO.
34. **ΔΑΜΑΤΡΙΑ:** Οικόπεδο 4.000 τ.μ. Τιμή 88.000 EURO.
35. **ΔΑΜΑΤΡΙΑ:** Προνομιακό οικόπεδο 4.000 τ.μ. Τιμή 103.000 EURO.
36. **ΕΠΙ ΤΗΣ ΛΕΩΦ. ΡΟΔΟΥ - ΚΑΛΛΙΘΕΩΝ :** Προνομιουχο οικόπεδο 825 τ.μ με άδεια οικοδομής 108 τ.μ κύριος χρήσης – τιμή: 120.000 EURO.
37. **ΡΟΔΟΥ-ΛΙΝΔΟΥ:** Οικόπεδο εφαπτόμενο επί της οδού, 4.000 τ.μ. Με την άδεια οικοδομής για καταστήματα με υπόγειο 400 τ.μ., ισόγειο 400 τ.μ. και όροφο 300 τ.μ. Τιμή 330.000 ευρώ.
38. **ΡΟΔΟΥ-ΛΙΝΔΟΥ:** Οικόπεδο 3.400 τ.μ. εφαπτόμενο επί της οδού, με πρόσωπο 107 τ.μ. Με δόμηση για κατάστημα συνολικά 417 τ.μ. (υπόγειο 139 τ.μ., ισόγειο 139 τ.μ. και όροφο 139 τ.μ. και δόμηση για βιοτεχνική χρήση συνολικά 712 τ.μ. (υπόγειο 178 τ.μ. ισόγειο 178 τ.μ. Α' όροφο 178 τ.μ. και Β' όροφο 178 τ.μ. Τιμή 350.000 ευρώ.
39. **ΨΙΝΘΟΣ :** Κτήμα 8 στρ.- 7 χιλιόμετρα από το χωριό - τιμή: 25.000 EURO.
40. **ΠΕΤΑΛΟΥΔΕΣ:** 6.100 τμ. με θέα βουνό και θάλασσα-Τιμή 100.000 EURO.
41. **ΚΡΗΤΗΝΙΑ:** Οικόπεδο 1.400 τ.μ., εντος οικισμού. Αρτιο και οικοδομήσιμο, με δόμηση 400 τ.μ. Τιμή 35.000 EURO.
42. **ΚΡΗΤΗΝΙΑ:** Εκταση, εφαπτόμενη επί της λεωφόρου, 6.450 τ.μ. Τιμή 60.000 EURO.
43. **ΠΑΣΤΙΔΑ :** Πρόποδες Φιλερήμου 2.030 τ.μ. εντός ζώνης

ΒΙΟΤΕΧΝΙΚΟΙ ΧΩΡΟΙ – ΑΠΟΘΗΚΕΣ

44. **ΑΝΑΛΗΨΗ:** Πωλείται πάνω στον κεντρικό δρόμο, πολυτελής υπόγειος χώρος 160 τ.μ. μισθωμένος προς 485 ευρώ μηνιαίως. Με 2 w.c. κατάλληλος για όλες τις χρήσεις. Ιδανικός για τεχνικό γραφείο, Λογιστήριο, Βιοτεχνία, Γυμναστήριο κ.λπ. Αρχική τιμή 100.000 EURO. Δεκτές και λοιπές λογικές προτάσεις.
45. **ΑΣΓΟΥΡΟΥ:** Αποθήκη 400 τ.μ. απομπερατωμένη πάνω στον δρόμο, εύκολη πρόσβαση για κάθε τύπο οχήματος με άνετο χώρο και μεγάλη αυλή. Τιμή 352.000 EURO.
46. **ΡΟΔΟΥ ΛΙΝΔΟΥ:** Απέναντι από Βασιλόπουλο, κατάστημα απομπερατωμένο, βιοτεχνικός χώρος 60 τ.μ – τιμή: 65.000 EURO.

● ΖΗΤΟΥΝΤΑΙ ΓΙΑ ΑΓΟΡΑ ●
ΜΕΤΑΧΕΙΡΙΣΜΕΝΑ ΔΙΑΜΕΡΙΣΜΑΤΑ
ΑΕ0101

ΚΡΑΝΙΔΗΣ
Real Estate
Ι.Καζούλη & Αμερικής 50
Τηλ. 2241027082
2241026476

Πωλείται ΕΠΙΧΕΙΡΗΣΗ, Café - Bar στην ΙΞΙΑ, 2 ορόφων συνολικού εμβαδού 234τ.μ. - με Πάρκινγκ δεκτός και συνέταιρος
Τιμή: 100.000€ ΚΩΔ:[Κ-905] ΧΠ092

www.kranidis-estate.gr

ΓΙΑΝΝΗΣ ΝΙΚΟΛΙΔΑΚΗΣ
Μηχανολόγος-Μηχανικός
Γαλλίας 12-Ρόδος • τηλ. (22410)22291, 35103

ΠΩΛΟΥΝΤΑΙ

- Επί της οδού **Κων. Υδραίου** (πλησίον Ρόδου - Λίνδου) πολυτελή **διαμερίσματα** με απεριόριστη θέα, ιδιωτικούς χώρους parking και αποθήκες 90 τ.μ. και 126 τ.μ.
- Επί της οδού **Καθοπούλη** (Νιοχώρι) **αποθήκη** 222 τ.μ., **κατάστημα** 59 τ.μ. με πατάρι 15 τ.μ., **διαμερίσματα** από 45 τ.μ. έως 58 τ.μ.

ΧΠ2675

ΣΑΒΒΑΙΔΗΣ & Συνεργατες
Μεσιτες & Συμβουλοι Ακινητων

ΠΩΛΗΣΕΙΣ ΑΚΙΝΗΤΩΝ

Οικόπεδα εντός σχεδίου: **1)** Ροδίνι 400 τ.μ. με ΣΔ 0,4 185.000 € (ref:1267), **2)** Οικόπεδο 2,520 τ.μ. στα Καλαβάρδα 60.000 € (ref:2699) **3)** Ιαλυσός 765 τ.μ. με ΣΔ 0,4 175.000 € (ref:2214), **4)** οικόπεδα εντός σχεδίου στην Ιαλυσό, εμβαδού 270τ.μ. εώς 430τ.μ. από 94.500 € (ref:2625)
Οικόπεδα εκτός σχεδίου:1) Κεντρικό οικόπεδο επί της Επαρχιακή οδού Κρεμαστής αεροδρομείου & Εθνικής Οδού Τσαϊρι αεροδρομίου 400.000€ (ref:1776), **2)** Κοσκινού 4,002 τ.μ. 300.000 € (ref: 1859) **3)** Επαρχιακή οδός Κρεμαστή-Μαριτσά 9,500 τ.μ. 250.000 € (ref:2084) **4)**Κανδηλί 4,440τ.μ. 135.000 € (ref:1359), **5)** Λίνδος - Βληχά 8,190τ.μ. 320.000 € (ref:548), **6)** Πάνω Αλώνια επί της επαρχιακής οδού Λίνδος-Πεύκοι 3,540τ.μ. 155.000 € (ref:788), **7)** Πεύκοι 32,500 τ.μ. (ref:1785) - 42,300.μ. (ref:1787) και 19,800 τ.μ. (ref:1786) με πανοραμική θέα **8)** Ψάρτος 15.600τ.μ. "στο κύμμα"(ref:2238), **9)** Ιαλυσός 1,880τ.μ. **10)** Εθνική Οδός Ρόδος-Λίνδος 3,500τ.μ. 370.000 €(ref:1797),**11)** Ιάλυσος 4,000τ.μ. 230.000 € (ref:2360) **12)**Εθνική Οδό Παραδείσι-Θεολόγος 5,680τ.μ. 182.000€ (ref:2186) **13)**Κανδηλί 4,065 τ.μ. 250.000€ (ref:2347)
Μονοκατοικίες:1) Καλαβάρδα 128 τ.μ. σε οικόπεδο 2,150 τ.μ. (ref:2490) **2)** Πολυτελής μεζονέτα στο Καρακόνερο 148 τ.μ. σε οικόπεδο 266 τ.μ. (ref:2411) , **3)** Π.Πόλη 160τ.μ. με αυλή προς ανακαίνιση (ref:2328) **4)** Παραδοσιακό ανακαινισμένο με αυλή και βεράντα με θέα στα Κοσκινού 87τ.μ. 175.000 € (ref:2506), **5)** Μονοκατοικίες σε μπετά στην Παστίδα, εμβαδού 135τ.μ., 125.000 € (ref:2632)
Διαμερίσματα:1) Νεόδμητες γκαρσονιέρες στο κέντρο από 1.900-2.500 €/τ.μ. (ref:2423 & 2468), **2)** Πολυτελή Διαμερίσματα στο Καρακόνερο 115τ.μ. 220.000 € (ref:2355), **3)** Υπερπολυτελές ρετιρέ διαμέρισμα στην Ιαλυσό 220τ.μ. 340.000 € (ref:1743), **4)** Διαμέρισμα στο κέντρο 150 τ.μ. 205.000€ (ref:1456), **5)** Ισόγειο διαμέρισμα στο κέντρο 42 τ.μ. 55.500 € (ref:2453), **6)** Διαμέρισμα-Γραφείο 63 τ.μ. 85.000 € (ref:2418) **7)** Πλήρως ανακαινισμένο διαμέρισμα στις Επτά Βαγιές 65τ.μ. Α' όροφος 100.000 € (ref:2499), **8)** Ισόγειο ανακαινισμένο 70τ.μ. με περιφραγμένη αυλή στην Ιαλυσό 90.000 € (ref: 2470), **9)** Διαμέρισμα Γ΄ορόφου στη Ψαροπούλα 117τ.μ. 180.000 € (ref:2557), **10)** Ισόγειο διαμέρισμα στην Ιξιά 110τ.μ. 110.000 € (ref:2633), **11)** Διαμέρισμα Α΄ορόφου στην Ιξιά 75τ.μ. 157.500 € (ref:2619), **12)** Διαμέρισμα στην Ιξιά 95τ.μ. 157.500€ (ref:2620), **13)** Υπερπολυτελές διαμέρισμα στο Ροδίνι,με μοναδική πανοραμική θέα,140τ.μ. 320.000 € (ref:2611), **14)** Ισόγειο διαμέρισμα 44τ.μ. με αυλή στην Ιαλυσό (ref:2687) **15

ενοικιασεις

συνέχεια από την προηγούμενη

ΕΝΟΙΚΙΑΖΕΤΑΙ επιπλωμένη γκαρσονιέρα στην Παστίδα με 1 υπνοδωμάτιο, 1 κουζίνα, 1 μπάνιο σε καινούργια οικοδομή με νερό και κοινόχρηστα πληρωμένα. Πληρ. τηλ. 6977401117 MZT080341

ΕΝΟΙΚΙΑΖΟΝΤΑΙ διαμερίσματα στις Καλυθιές φουλ εξοπλισμένα 60 και 70 τ.μ. Πληρ. τηλ. 6932736641 MZT080313

ΕΝΟΙΚΙΑΖΟΝΤΑΙ 2 γκαρσονιέρες η μία για ένα άτομο και η άλλη για 2 άτομα ανεξάρτητες επιπλωμένες σε ωραία περιοχή στο Ροδίνι, είναι καινούργιας κατασκευής. Πληρ. τηλ. 2241038411, 6934578654 MZT040301

ΕΝΟΙΚΙΑΖΕΤΑΙ διαμέρισμα 2 υπνοδ., σαλόνι, κουζίνα, μπάνιο επί της Εργάνης Αθηνάς 12, 1ος όροφος, πλησίον σούπερ μάρκετ Μαρινόπουλος. Πληρ. τηλ. 2241021089, 6973583381 MZT080304

ΕΝΟΙΚΙΑΖΕΤΑΙ μεγάλο **επιπλωμένο στούντιο** στα Κοσκινού με δική του τουαλέτα, ψυγείο, κουζίνα, μέσα σε κήπο και άνετο πάρκιν. Πληρ. τηλ. 2241069688, 2241060235 MZT080319

ΕΝΟΙΚΙΑΖΕΤΑΙ κατάστημα 53 τ.μ. (35 τ.μ. ισόγειο +18 τ.μ. πατάρι) πλήρως ανακαινισμένο (πλακάκια - αλουμινίου - ηλεκτρολογικά - βάψιμο - τουαλέτα) στην οδό Καποδιστρίου 94 απέναντι από την ΚΑΙΡ σε πολύ καλή τιμή. Πληρ. τηλ. 6947125661 MZT080328

ΕΝΟΙΚΙΑΖΕΤΑΙ γκαρσονιέρα στην Π. Πόλη με πολυκουζινάκι στην περιοχή Ρολόι. Πληρ. τηλ. 6977620376 κ. Κώστας MZT080320

ΠΩΛΟΥΝΤΑΙ ΜΟΝΟΚΑΤΟΙΚΙΕΣ -ΠΕΡΙΟΧΗ ΚΟΣΚΙΝΟΥ



ΑΠ102 ΚΑΡΕΚΛΑΣ ΚΩΝ/ΝΟΣ 6947070463 – 22410 38970 (ιδιωτης)

ΑΠΟΘΗΚΗ

Εντός πόλεως Ρόδου, επί της Καποδιστρίου (περιοχή παλιάς ΚΑΪΡ)

ΠΩΛΕΙΤΑΙ ΑΠΟΘΗΚΗ

488 τ.μ., με ύψος 4,75 μ., κατάλληλη για κάθε χρήση. Ανετη η είσοδος φορτηγών και η κυκλοφορία κλαρκ.

• Αμεση παράδοση. Τιμή λογική.

Πληρ. τηλ. 22410/34526 & 6945935909 από 10.00-14.00 & 18.00-21.00

ΜΑΤ716(Π)

ΚΛΑΔΟΓΕΝΗΣ ΜΙΧΑΗΛ

ΠΟΛΙΤΙΚΟΣ ΜΗΧΑΝΙΚΟΣ Ε.Μ.Π.

ΑΤΤΑΒΥΡΟΥ 20-ΡΟΔΟΣ ΤΗΛ. 2241022394

ΠΩΛΟΥΝΤΑΙ

1. **Μεζονέτες** με απεριόριστη θέα και θέα στη θάλασσα, στο Καρακόνερο, με 3 υπνοδωμάτια, σαλόνι, κουζίνα, 2 λουτρά, αποθήκης και με υπόγειο χώρο στάθμευσης και λοιπών βοηθητικών χώρων, εμβαδού 125 τ.μ. και εμβαδού υπογείου 65 τ.μ., συνολικής επιφάνειας με το υπόγειο 190 τ.μ.
2. **Διαμερίσματα** πολυτελούς κατασκευής με απεριόριστη θέα και θέα στη θάλασσα, στο Καρακόνερο, με 3 υπνοδωμάτια, λουτρού και αποθήκης εμβαδού 105 τ.μ.

ΑΕ0058

ΠΩΛΟΥΝΤΑΙ ΠΟΛΥΤΕΛΗ ΔΙΑΜΕΡΙΣΜΑΤΑ ΣΤΗΝ ΠΟΛΗ ΤΗΣ ΡΟΔΟΥ



Υπερπολυτελές διαμέρισμα εμβαδού 140 τ.μ. με πανοραμική θέα θάλασσα..... (ref:2611)



Νεόδμητα πολυτελή διαμερίσματα εμβαδού 100 εώς 112τ.μ. .....(ref:1950)



Διαμέρισμα Β΄ ορόφου στο Μόντε Σμίθ 94 τ.μ. με θέα .....(ref:2552)



Πολυτελές διαμέρισμα Β΄ ορόφου πλήρως εξοπλισμένο εμβαδού 124 τ.μ.....(ref:2313)

ΧΠ659

Γρ. Λαμπράκη 14 & Αμερικής, Ρόδος
Τηλ: 22410-26281, fax: 22410-34663

ΣΑΒΒΑΪΔΗΣ & Συνεργάτες

Μεσίτες & Σύμβουλοι Ακινήτων

ενοικιάσεις

συνέχεια από την προηγούμενη

ΕΝΟΙΚΙΑΖΕΤΑΙ γκαρσονιέρα καινούργια πλήρως επιπλωμένη στα Κοσκινού. Προτιμούμε φοιτητές, δασκάλους, στρατιωτικούς. Πληρ. τηλ. 2241066473, 6945551804. ΧΠ1588

ΕΝΟΙΚΙΑΖΕΤΑΙ διαμέρισμα β' ορόφου Στεφάνου Καζούλη 59 Ρόδος τ.μ. 73 αποτελούμενο από δύο υπνοδωμάτια, κουζίνα, σαλόνι, μπάνιο, γραφείο. Με ηλιακό θερμοσίφωνα, αυλή για πάρκιν και με air condition. Πληρ. τηλ. 2241027220, 6972092966, 6972620989 MZT040309

ΕΝΟΙΚΙΑΖΟΝΤΑΙ α) γκαρσονιέρες καινούργιες δίχωρες επιπλωμένες στην Ανάληψη, Καρδίτσας 16, και δωμάτιο κοντά στον ΟΑΕΔ, **β) διαμερίσματα** 3άρια χωρίς έπιπλα στην Ανάληψη, Ιωαννίνων 13. Πληρ. τηλ. 2241063495, 64040, 6948779949. MZT080326

ΕΝΟΙΚΙΑΖΕΤΑΙ χώρος 125 τ.μ. 2ου ορόφου επί της Μεγ. Κων/νου πανταχόθεν ελεύθερο στο πάρκο για επαγγελματική χρήση Γραφείο, ιατρείο κ.λπ. **2) Διαμέρισμα** 125 τ.μ. 2ου ορόφου αρίστης κατασκευής 3 υπνοδ. 2 WC, σαλόνι, χωλ, κουζίνα, **3) 65 τ.μ.** στην Μητρόπολη σε διώροφη μονοκατοικία για φοιτητές, εκπαιδευτικούς. Πληρ. τηλ. 6945107725. MXP13459

ΕΝΟΙΚΙΑΖΕΤΑΙ γραφείο 50 τ.μ. με πρόσοψη επί της Εθν. Αντίστασης απέναντι από την Τράπεζα Πειραιώς κατάλληλο για λογιστήριο, μηχανικό, κ.λπ. Πληρ. τηλ. 6945476491 MZT040308

ΕΝΟΙΚΙΑΖΟΝΤΑΙ επιπλωμένες γκαρσονιέρες στην οδό Σουλίου (κοντά στο Πανεπ. Αιγαίου). Πληρ. τηλ. 6937343297. MZT030316

ΕΝΟΙΚΙΑΖΕΤΑΙ διαμέρισμα διαμπερές 120 τ.μ. στον 2ο όροφο πολυκατοικίας με ασανσέρ και αυτόνομη θέρμανση, 3 υπνοδωματίων, 2 WC, κουζίνας και σαλονιού επί της οδού Εθν. Αντίστασης (πρώην Άννης Μαρίας). Πληρ. τηλ. 2241033551. MAT946

ΕΝΟΙΚΙΑΖΟΝΤΑΙ στην Ιαλυσό επί της Λεωφόρου πλησίον super market Μαρινόπουλος δίχωρα **διαμερίσματα** με μεγάλη βεράντα 45 τ.μ. πλήρως επιπλωμένα. Διαθέτουν κήπο - ευρύχωρο πάρκιν, καρτοτηλέφωνο. Ειδικές τιμές για εκπαιδευτικούς και στρατιωτικούς. Πληρ. τηλ. 2241022328, 6947286406 MZT020323

ΕΝΟΙΚΙΑΖΟΝΤΑΙ α) κατάστημα λουξ 160 τ.μ. Μάρκου Μαλλιαράκη 15. **β) Διαμέρισμα** 120 τ.μ. Μάρκου Μαλλιαράκη 15. Πληρ. τηλ. 22410 29373 και 30005. MZT030310

ΖΗΤΕΙΤΑΙ προς/για ενοικίαση μονοκατοικία μέχρι 150 τ.τ.μ. Αμέσως, με κήπο, με θέρμανση, κλιματισμό και γκαράζ, στην περιοχή τριγώνου Ρόδου-Σορωνής-Μαλώνας. Πληρ. τηλ. 6997157464. MZT030311

PUB-ΚΑΦΕΤΕΡΙΑ στο τουριστικό κέντρο πλησίον νέου καζίνο. Πλήρως εξοπλισμένη, ανακαινισμένη, η καλύτερη στο είδος της. Συμβόλαιο 12ετές. Πληροφορίες άλλες δεν θα δοθούν τηλεφωνικώς. Μόνο σοβαρές προτάσεις. Πληρ. για συνεννόηση τηλ. 6977339669 μετάτ ις 12 το μεσημέρι MZT010303

ΕΝΟΙΚΙΑΖΕΤΑΙ διαμέρισμα 90 τ.μ. στον Α' όροφο, αποτελούμενο από 2 υπνοδωμάτια, σαλοτραπεζαρία, κουζίνα, wc, με κεντρική θέρμανση, νυχτερινό ρεύμα και ηλιακό θερμοσίφωνα, επίσης διαθέτει μεγάλα μπαλκόνια και άνετο πάρκιν. Πληρ. τηλ. 6945436363. MZT020315

ΣΤΑΥΡΙΑΣ

ΚΑΤΑΣΚΕΥΕΣ ΤΗΛ. 22410 - 60770 ΚΙΝ 6944 677700



ΠΩΛΟΥΝΤΑΙ
ΝΕΟΔΜΗΤΕΣ ΚΑΤΟΙΚΙΕΣ





ΘΕΣΗ ΣΟΡΩΝΗ
ΕΝΤΟΣ ΟΙΚΙΣΜΟΥ ΜΕ ΘΕΑ ΤΗ ΘΑΛΑΣΣΑ
ΔΙΩΡΟΦΕΣ ΝΕΟΔΜΗΤΕΣ 120 Τ.Μ
ΣΕ ΟΙΚΟΠΕΔΟ 300 Τ.Μ
ΜΕ ΙΔΙΩΤΙΚΟ ΔΡΟΜΟ ΠΡΟΣΒΑΣΗΣ
ΙΔΙΩΤΙΚΟ ΠΑΡΚΙΝΓΚ

ΕΤΟΙΜΟΠΑΡΑΔΟΤΕΣ
ΣΕ ΜΠΕΤΑ ΑΠΟ 95000,00 €
ΜΕ ΔΙΑΜΟΡΦΩΜΕΝΟΥΣ ΕΞΩΤΕΡΙΚΟΥΣ ΧΩΡΟΥΣ (ΑΥΛΕΣ , ΠΑΡΚΙΝΓΚ, ΚΗΠΟ)
ΠΕΡΙΤΟΙΧΙΣΜΕΝΟ ΟΙΚΟΠΕΔΟ
ΑΤΟΜΙΚΟ ΒΟΘΡΟ
ΥΠΟΓΕΙΕΣ ΣΥΝΔΕΣΕΙΣ ΜΕ ΟΛΕΣ ΤΙΣ ΠΑΡΟΧΕΣ (ΥΔΡ. ΗΛΕΚΤ. ΤΗΛ.)
ΕΣΩΤΕΡΙΚΟ ΔΡΟΜΟ ΠΡΟΣΒΑΣΗΣ
ΟΛΟΚΛΗΡΩΜΕΝΟ (ΑΣΦΑΛΤΟ)

ΣΑΒΒΕΝΑΣ Γ. ΑΡΧΙΤΕΚΤΟΝΑΣ
ΧΡΙΣΤΟΠΟΥΛΟΣ Κ. ΠΟΛΙΤ. ΜΗΧ/ΚΟΣ

ΑΕ1186

ΕΣΤΙΑ

ΚΤΗΜΑΤΟΜΕΣΙΤΙΚΟ ΓΡΑΦΕΙΟ
ΚΑΜΠΟΥΡΗΣ ΣΚ. ΕΜΜΑΝΟΥΗΛ

Π Ω Λ Ο Υ Ν Τ Α Ι

1. Διαμερίσματα:
α) 81 τ.μ. στο κέντρο της πόλης, ισόγειο με δυνατότητα πολλαπλών χρήσεων και με θέση parking
β) 88 τ.μ. ρετιρέ στην Διον. Σολωμού
γ) 100 τ.μ. λουξ κατασκευής στην Ανάληψη
δ) 135 τ.μ. ρετιρέ λουξ κατασκευή, στην Ανάληψη
ε) 65 τ.μ. λουξ κατασκευή στο Ροδίνι
στ) 120 τ.μ. λουξ κατασκευή στο Ροδίνι
ζ) 80 τ.μ λουξ κατασκευή στο Ροδίνι
η) 100 τ.μ. λουξ κατασκευή στο Ροδίνι
2. Μονοκατοικίες:
α) 200 τ.μ. ανεξάρτητες με αυλή 1.000 τ.μ. στα Κοσκινού
β) 110 τ.μ.-150 τ.μ.-200 τ.μ. με οικόπεδο 400 τ.μ. και ατομική πισίνα, στα Μαριτσά
3. Οικόπεδα:
α) 1000 τ.μ. και 2600 τ.μ. στα Κοσκινού
β) 4.000 τ.μ. και 8.000 τ.μ. στην Λεωφ. Ρόδου-Λίνδου
γ) 1850 τ.μ. σστην Παστίδα εντός οικισμού
4. Καταστήματα:
α) 70 τ.μ. στην Ανάληψη

ΣΤΕΦ. ΚΑΖΟΥΛΗ 74 - ΡΟΔΟΣ
ΤΗΛ. 2241024858, 6942841691

ΑΕ691

Houses of Sea & Sun

Mediterranean
Real Estate Agency
Κτηματομεσιτικό γραφείο

ΗΡΑΚΛΗΣ Δ.ΧΟΡΟΖΙΔΗΣ

Μεσίτης & Σύμβουλος επενδύσεων Ακίνητης Περιουσίας

Σύμβουλοι και φίλοι για μια ζωή!



www.dodecaneserealestate.com

ΠΩΛΗΣΕΙΣ - ΜΙΣΩΣΕΙΣ ΑΚΙΝΗΤΩΝ

Πωλήσεις Μονοκατοικιών- Μεζονέτων

-**Κοσκινού.** Πωλούνται μεζονέτες 240 τμ. στα μπετά ή τελειωμένες, σε οικόπεδο 1000 τμ.
-**Αφάντου.** Μεζονέτα υπερπολυτελούς κατασκευής 230τμ με 70τμ βεράντες, 4υ/δ, 3 μπάνια.
-**Αφάντου.** Μεζονέτα υπερπολυτελούς κατασκευής 211 τμ με 50τμ βεράντες, 3 υ/δ, 3 μπάνια.
-**Αφάντου.** Μονοκατοικία 75 τμ, με 2 υ/δ, και ενιαίο χώρο κουζίνας-καθιστικού με τζάκι.Διαμορφωμένοι εξωτερικοί χώροι 800 τμ με ανεξάρτητο σπιτάκι 25 τμ στον κήπο. 300 μ από την θάλασσα.
-**Κολύμπια.** Πωλούνται νεόδμητες μεζονέτες 107 τμ η κάθε μία, ιδιαίτερης αισθητικής πλήρως εξοπλισμένες, με ή χωρίς πισίνα, κήπο, πάρκιν, μεγάλες βεράντες. 380 μ από τη θάλασσα.
-**Αρχάγγελος.** Μεζονέτες 108 τμ η κάθε μία, στα μπετά, σε ήρεμη περιοχή, με απεριόριστη θέα.
-**Μαλώνα.** Πωλείται ημιτελής μονοκατοικία 105 τμ.με υπόγειο 60 τμ, σε καλή περιοχή του χωριού.
-**Λάρδος.** Πωλούνται 2 ανεξάρτητες κατοικίες συνολικής επιφάνειας 350 τμ, με διαρύθμιση κατάλληλη και για ενοικιαζόμενα στούντιος
-**Πεύκοι.** Ψάλτος. Πωλείται 2όροφο ακίνητο συνολικής επιφάνειας 210 τμ σε έκταση 2000 τμ, αποτελούμενο από 7 studios, με δυνατότητα δημιουργίας 2 οροφοδιαμερισμάτων 120 τμ ισόγειο και 90 α' όροφος.
-**Γεννάδι.** Μεζονέτες 117 τμ με διαμορφωμένους εξωτερικούς χώρους (πισίνα, χώρο αθλοπαιδιών, καύσα, πάρκιν) με θέα τη θάλασσα.
-**Κανδυλί.** Μεζονέτα 3 επιπέδων,συνολικής επιφάνειας 270 τμ, στα σοβατίσματα. Έκταση 1,470 τμ.
-**Κανδυλί.** Πωλούνται μεζονέτες στα μπετά 120 τμ. η κάθε μία.
-**Ιαλυσός.** Μεζονέτα δυόροφη 124 τμ. 3 υπνοδωματίων, 2 μπάνια με κλιματισμό και ηλιακό σε κεντρικό σημείο της Ιαλυσού.
-**Κρεμαστή.** Μονοκατοικία 100 τμ σε οικόπεδο 132 τμ, 3 υ/δ, πλήρως ανακαινισμένη, σε κεντρικό σημείο, με υπόλοιπο δόμησης (αέρος).
-**Παστίδα.** Υπερπολυτελής 2όροφη μονοκατοικία 482τμ σε οικόπεδο 4.200τμ, ιδιαίτερου αρχιτεκτονικού σχεδιασμού, με 4 υ/δ, σαλόνι, κουζίνα υψηλής αισθητικής, 4 μπάνια, αποθήκη,κεντρικό σύστημα κλιματισμού ψύξης-θέρμανσης, διαμορφωμένο και δεντροφυτεμένο εξωτερικό χώρο, μεγάλες βεράντες απέραντη θέα.
-**Παστίδα.** Πωλείται μονοκατοικία 3 υ/δ, συνολικής επιφάνειας 103 τμ. σε οικόπεδο 2,000 τμ.
-**Δαματριά.** Νεόδμητη μεζονέτα 100τμ.διαμορφωμένη σε 3 διαφορετικά επίπεδα με απέραντη θέα.

Πωλήσεις Διαμερισμάτων

-**Ρόδος.** Στο κέντρο της πόλης επί της Διλμπεράκη πωλείται διαμέρισμα 90 τμ, β ορόφου, ανακαινισμένο.
-**Ρόδος.** Επί της Κων.Υδραίου νεόδμητο διαμέρισμα 100τμ 2 υ/δ.
-**Ρόδος.** Ανάληψη. Πωλούνται 3 επιπλωμένες γκαρσονιέρες πολυτελούς κατασκευής.
-**Ρόδος.** Στο Ροδίνι στην οδό Σμύρνης και μονής Καλόπετρας, σε ήσυχη τοποθεσία, πωλούνται διαμερίσματα α ορόφου, β ορόφου και ρετιρέ, 2 υ/δ 80 τμ, και 3 υ/δ 99 τμ. Νεόδμητα και παραδοτέα πλήρως εξοπλισμένα.
-**Ιαλυσός.** Οδός Σωτήρος διαμέρισμα 115 τμ 2ου ορόφου, 3 υ/δ, μεγάλο σαλόνι, κουζίνα, μικρή αποθήκη, θερμοπομπούς.
-**Παραδείσι.** Πωλείται νεόδμητο οικοδόμημα, αποτελούμενο από 4 γκαρσονιέρες 55 τμ η κάθε μία, πλήρως εξοπλισμένες.
-**Αφάντου.** Σε κεντρικό σημείο, διαμέρισμα 2ου ορόφου 75 τμ σε νεόδμητη πολυκατοικία,2υ/δ,σαλοτραπεζαρία,κουζίνα,μπάνιο.

Πωλήσεις Ξενοδοχειακών μονάδων

-**Αφάντου.** Σε ύψωμα με πανοραμική θέα, πωλείται ξενοδοχειακή μονάδα Που αποτελείται από: 1) 37 δωμάτια (80 κλίνες). 2) 12 δωμάτια ημιτελή (24 κλίνες). 3) Δόμηση για επιπλέον 22 δωμάτια (44 κλίνες). Σύνολο 148 κλίνες. 4) Πισίνα, σνακ μπαρ, εστιατόριο.
-**Λίνδος- Πεύκοι.** Πωλείται συγκρότημα 3 ορόφων, συνολικής επιφάνειας 565 τμ σε οικόπεδο 4.250 τμ. 22 Studios επιπλωμένα, στο roof garden με πανοραμική θέα στη θάλασσα, δυνατότητα δημιουργίας εστιατορίου. Ανάντη μεγάλης προβολής με άμεση πρόσβαση από τους δύο κεντρικούς δρόμους των Πευκών.

Πωλήσεις Παραδοσιακών κατοικιών

-**Ρόδος. Νιοχώρι,** 2όροφο παλαιό αρχοντικό 200 τμ, ανακαινισμένο, ιδιαίτερης αρχιτεκτονικής με τζάκι, βοτσαλωτά δάπεδα και με υπέργεια διαμορφωμένους εξωτερικούς χώρους 250 τμ.Υπόλοιπο δόμησης 90 τμ.
-**Ρόδος.** Επί της Βορείου Ηπείρου πωλείται αρχοντικό διατηρητέο 400 τμ, 3 επιπέδων, με οικόπεδο 900 τμ.
-**Παλιά πόλη.** Πωλείται πέτρινη κατοικία 120 τμ. με κήπο, και δυνατότητα για επιπλέον δόμηση, λίγα μέτρα από το ρολόι.
-**Παλιά πόλη.** 3όροφη παραδοσιακή κατοικία 95τμ, 3υπν/πίων κανούρια κουζίνα και μπάνιο,πλήρως ανακαινισμένο.
-**Παλιά πόλη.** 2όροφη παραδοσιακή κατοικία 350τμ σε κεντρικό σημείο.Στο ισόγειο έχει και κατάστημα για οποιαδήποτε χρήση.
-**Κοσκινού.** Παραδοσιακή καμάρα με προσθήκη ορόφου συνολικής επιφάνειας 75 τμ. σε άριστη κατάσταση σε κεντρικό σημείο του χωριού.
-**Κοσκινού.** Παραδοσιακή καμάρα 235 τμ με βεράντα 25 τμ, βοτσαλωτά δάπεδα, τζάκι και ξύλινη σοφίτα για χρήση υ/δ.
-**Κοσκινού.** Πωλείται ανακαινισμένη παραδοσιακή κατοικία 110 τμ, με αυλή 10 τμ, με εσωτερικά επίπεδα διαμορφωμένα σε υ/δ.
-**Κοσκινού.** Γωνιακή παραδοσιακή κατοικία (καμάρα) 110 τμ με ανεξάρτητη κουζίνα, και αυλή 10 τμ. Επιπλωμένη με όλο τον παραδοσιακό εξοπλισμό.
-**Κοσκινού.** Πωλείται παραδοσιακή κατοικία πλήρως ανακαινισμένη, 75 τμ καθαρού χώρου και συνολο με τους εξωτερικούς 103 τμ.
-**Μαλώνα.** Παραδοσιακή κατοικία 3 χώρων συνολικής επιφάνειας 80 τμ στην κεντρική πλατεία του χωριού.
-**Μαλώνα.** Νεόδμητη παραδοσιακή κατοικία 95 τμ με μεγάλη αυλή με πέργκολα, τζάκι,κλιματισμό,ηλεκτρ.συσκευές και επιπλωμένη.
-**Μαλώνα.** Παραδοσιακή κατοικία 70 τμ σε καλή κατάσταση.
-**Μαλώνα.** Ανακαινισμένη παραδοσιακή κατοικία 3 χώρων, συνολικής επιφάνειας 65 τμ.
-**Λάερμα.**Παραδοσιακή κατοικία 70 τμ και 30 τμ υπόλοιπο οικοπέδου.
-**Βάτι.** Πωλείται παραδοσιακή κατοικία 70 τμ με αυλή 75 τμ.
-**Παραδείσι.** Μονοκατοικία 3 χώρων 85 τμ. με μεγάλη αυλή.
-**Σορωνή.** Ισόγεια μονοκατοικία 3 χώρων 110 τμ με αυλή.
-**Σύμη.** Παραδοσιακή νεοκλασική 2όροφη κατοικία 150τμ σε πολύ καλή κατάσταση σε κεντρικό σημείο της Σύμης,με δρόμο.
-**Σύμη.** Σε κεντρικό σημείο , παραδοσιακή κατοικία 95τμ , αυλή 15τμ. Με δρόμο.
-**Σύμη.** Στο κέντρο της Σύμης περιοχή καταρράκτης, πωλείται παραδοσιακή κατοικία 70 τμ με πέτρινη αυλή και μικρό οικόπεδο με υπόλοιπο δόμησης.
-**Σύμη.** Στην περιοχή «Αγίας τριάδος» κάτω από την Παναγία την Πειραιώτισσα , πωλείται παραδοσιακή κατοικία, σε άριστη κατάσταση, 2 δωματίων, με 2 αυλές, συνολικής επιφάνειας 110 τμ, κοντά σε δρόμο και θέα Πέδι και Γιαλό.
-**Σύμη.** Περιοχή Καταρράκτης στο ύψωμα πωλείται δυόροφη παραδοσιακή κατοικία 80 τμ, με οικόπεδο 140 τμ δίπλα με δόμηση.

Πωλήσεις Οικοπέδων-Αγροτεμαχίων

-**Ρόδος.**180τμ με μεγάλο συντελεστή δόμησης στο Νιοχώρι(οδός Διλμπεράκη).
-**Ρόδου-Καλλιθέας.** Οικόπεδο 7.000 τμ δίπλα στο Κρέστεν Παλλάς, με απέραντη θέα στη θάλασσα, με άμεση πρόσβαση στη λεωφόρο.
-**Ρόδου-Καλλιθέας.**Στην περιοχή « συνεταιρισμός οικοδόμων» οικόπεδο 502 τμ με δόμηση για 240 τμ οικοδομή.
-**Τσαΐρι.** Πωλούνται οικόπεδα 4.000 τμ, 300 μ από την κεντρική λεωφόρο κατάλληλο για βιοτεχνικούς χώρους.
-**Αφάντου.** Πωλούνται ανεξάρτητα οικόπεδα 2.000 τμ. εντός ζώνης οικισμού, με δόμηση 200 τμ. το καθένα. Έχουν απέραντη θέα στην θάλασσα.
-**Αφάντου.** Οικόπεδο 4010 τμ άρτιο και οικοδομήσιμο στην περιοχή Τραπεζία. Απεριόριστη θέα.
-**Αφάντου.** Αγροτεμάχιο 3020 τμ στην περιοχή Τρυπάνα.
-**Αφάντου.** Αγροτεμάχιο 9640 τμ στην περιοχή Βότες.
-**Μάσσαρι.** Οικόπεδο 2450 τμ στην παραλία Μασσάρων.
-**Κάλαθος.** Οικόπεδο 2,880 τμ. επί της κεντρικής λεωφόρου ιδιαίτερης προβολής.
-**Λίνδος-Ψάλτος.** Πωλείται έκταση 14.500 τμ με πανοραμική θέα στη θάλασσα εκ των οποίων 4.000 τμ αποτελούν ξεχωριστό τίτλο και λειτουργεί εντός του οικοπέδου γήπεδο 5x5 με τάπητα 4ης γενιάς, ένα κτήριο 35 τμ. αποδυτήρια με ντους και wc, και καφετέρια με αυλή. Επιπλέον άδεια οικοδομής για 200 τμ.
-**Λάρδος.** Περιοχή περιβολάκι, οικόπεδο 887 τμ. με άδεια οικοδομής 107 τμ. πάνω στον δρόμο. Τιμή ευκαιρίας.
-**Πυλώνα.** Οικόπεδο εντός οικισμού 1070 τμ, με δόμηση.
-**Γεννάδι.** Οικόπεδο 1700 τμ. με άδεια οικοδομής 260 τμ.
-**Απολακκιά.** Οικόπεδο 902 τμ. άρτιο με δόμηση 0,4.
-**Κιοτάρι.** Οικόπεδο 800 τμ, με άδεια διόροφης οικοδομής για 2 καταστήματα 80 τμ ισογείου, 80 τμ Α' ορόφου με υπόγειο.
-**Κιοτάρι.** Οικόπεδο 5.000 τμ, με πρόσοψη στην κεντρ. λεωφ.
-**Λαχανά.** Οικόπεδο 4,000τμ με άδεια για 3 μεζονέτες, στον κεντρικό δρόμο, με θέα τη θάλασσα.
-**Ιαλυσός.** Στην παραλία Ιαλυσού πωλείται οικόπεδο 7,000 τμ. με άδεια οικοδομής.
-**Ιαλυσός.** Πωλείται οικόπεδο 1.030 τμ στο κέντρο της Ιαλυσού, 100 μ από κεντρική πλατεία.
-**Ιαλυσός.** Τρεις Οικόπεδο 160 τμ με δόμηση, στον συνοικισμό Καστελοριζίων.
-**Κανδυλί.** Οικόπεδο 2.000 τμ με άδεια 2όροφης οικοδομής 122 τμ με υπόγειο 97 τμ σε πολύ καλή τοποθεσία.
-**Παστίδα.** Πωλούνται οικόπεδα 1,500 τμ. με άδεια οικοδομής.
-**Παραδείσι.** 583τμ στην κεντρική λεωφόρο με μεγάλο συντελεστή δόμησης.
-**Παραδείσι.**Περιοχή κάτω Καλαμώνας οικόπεδο 6100τμ με δόμηση 150 τμ.
-**Παραδείσι.** Οικόπεδο 390 τμ εντός οικισμού, με δόμηση.
-**Παραδείσι.** Περιοχή Καλαμώνας, οικόπεδο 5.700 τμ.
-**Σορωνή.** Οικόπεδο 3880 τμ. με δόμηση 200 τμ. στον κεντρικό δρόμο, στην είσοδο του χωριού.
-**Δημυλιά.** Οικόπεδο 2.060 τμ στον κεντρικό δρόμο με Σ.Δ 08.
-**Σύμη.** Περιοχή Νούλια-Τούρκος πωλείται οικόπεδο 13.500 τμ με 82,5 μ πρόσοψη έως το κύμα.

Πωλήσεις Αποθηκών

-**Ρόδος.** Ροδίνι. Ημιυπόγεια αποθήκη 2 χώρων και wc, 56 τμ συνολικά, με ράμπα και ρολά στην πρόσοψη.
-**Ρόδος.** Πωλείται αποθήκη 55 τμ, με άμεση πρόσβαση αυτοκινήτων, στην περιοχή Κόβα.
-**Ρόδος.** Βιοτεχνικό κέντρο Μανουσέλη πωλείται βιοτεχνικός χώρος 320 τμ σε 2 ενοποιημένους χώρους με γραφείο,wc, ηλεκτρικά ρολά, ενιαία τζαμαρία στην πρόσοψη.
-**Ρόδος.** Επί της Σκεύου Ζερβού 7-9 πωλείται αποθήκη 488 τμ. με μεγάλη ράμπα για οποιαδήποτε χρήση.
-**Ασγούρου.** Πωλείται αποθήκη σε βιομηχανική περιοχή 400 τμ και με άδεια για επιπλέον 400 τμ όροφο.

Πωλήσεις Επιχειρήσεων

-**Ρόδος.** Πωλείται επιχείρηση καφέ-μπαρ, γωνιακή, σε κεντρικό σημείο της Ανάληψης ιδιαίτερης προβολής με μεγάλη αυλή και όλο τον σύγχρονο εξοπλισμό με σταθερή πελατεία.
-**Ρόδος.** Περιοχή Ψαροπούλας, Εφ.Σταυρού και Αλ.Διάκου Επιχείρηση αναψυκτήριο σνακ-μπαρ,γωνιακό πλήρως εξοπλισμένο με ωραίο εσωτερικό χώρο και μεγάλη αυλή. Δυνατότητα αλλαγής χρήσης.
-**Ρόδος.** Περιοχή Ψαροπούλας πωλούνται ισόγεια καταστήματα με αυλή,1) 31,40 τμ με 31,40 τμ πατάρι 2) 26,14 τμ με 26,14 πατάρι 3) 25,00 τμ με 25 τμ πατάρι.
-**Ρόδος.** Πωλείται επιχείρηση ειδών γάμου, επώνυμων εταιριών, με εξασφαλισμένη πελατεία, σε κεντρικό δρόμο της πόλης, σε ακίνητο ιδιαίτερης προβολής.
-**Ρόδος.** Πωλείται επιχείρηση εστιατόριο καφέ μπαρ 130 τμ κεντρικού κτιρίου και 350 τμ αυλής με άδεια 200 ατόμων. Πλήρως ανακαινισμένο. Ιδιαίτερης αισθητικής και διακόσμησης.
-**Ρόδος.** Περιοχή Κόβα επί της οδού Κολοκοτρώνη πωλείται ισόγειο κατάστημα 55 τμ με αυλή, κατάλληλο για κάθε χρήση.
-**Ρόδος.** Επί της Κων. Υδραίου νεόδμητο ισόγειο γωνιακό κατάστημα 50 τμ.
-**Ρόδος.** Επί της Σκεύου Ζερβού 7-9 πωλείται ισόγειο κατάστημα 143 τμ. με ημιώροφο 76 τμ. μεγάλης προβολής και ιδιαίτερης αισθητικής. Πωλείται και αποθήκη 488 τμ. με ράμπα κάτω από το άνωθεν κατάστημα, η οποία επικοινωνεί και εσωτερικά με το κατάστημα.
-**Παλιά πόλη.** Πωλείται επιχείρηση με άδεια εστιατορίου και όλο τον εξοπλισμό, σε κεντρικό σημείο (πλησίον πλατείας Σωκράτους).
-**Παλιά πόλη.** Πωλείται ισόγειο κατάστημα 16 τμ επί της Αρχιεπισκόπου Ευθυμίου.
-**Νιοχώρι.** Πωλείται νεοκλασικό κτήριο σε εμπορικό δρόμο κατάλληλο και για επαγγελματική χρήση.
-**Φαληράκι** Σε εμπορικό κέντρο πωλείται καφετέρια σνακ μπαρ 113 τμ κτήριο με 500 τμ αυλή με μεγάλη πισίνα.
-**Φαληράκι.** Πωλείται οικοδομικό συγκρότημα αποτελούμενο από δύο 3όροφες οικοδομές υπερπολυτελούς κατασκευής και επιπλέον άδεια για 3 3όροφες οικοδομές και πισίνα 80 τμ. Πανοραμική θέα. Έκταση συνολικής επιφάνειας 13.200 τμ.
-**Κολύμπια.** Πωλείται ακίνητο 600 τμ ενιαίος χώρος, κατάλληλο για κάθε χρήση, ήδη σε λειτουργία.
-**Ιαλυσός.** Πωλείται καφετέρια πολυτελείας με σταθερή πελατεία.
-**Παραδείσι.** Στην κεντρική πλατεία πωλείται 2όροφο κατάστημα για οποιαδήποτε χρήση.
-**Κως.** Στο Μαστιχάρι πωλείται κτιριακό συγκρότημα που αποτελείται από 8 γκαρσονιέρες και χώρους καταστημάτων.

Ενοικιάσεις επιχειρήσεων

-**Ρόδος.** Κατάστημα 70 τμ ενιαίου χώρου, με μεγάλη βιτρίνα επί της λεωφόρου Λίνδου.
-**Ρόδος.** Στο εμπορικό κέντρο Cairo Palace ενοικιάζονται καταστήματα: α) Ισόγειο 100 τμ. με πρόσοψη στην αυλή του εμπορικού κέντρου. β) Πρώτου ορόφου 3 χώρων 99 τμ. γ) Πρώτου ορόφου 43 τμ. δ) Πρώτου ορόφου 30 τμ. Κατάλληλα για κάθε χρήση.
-**Ρόδος.** Επί της Εθελοντών Δωδεκανησίων 29, 3ος όροφος, ενοικιάζεται γραφείο 64 τμ, με 3 χώρους και wc.
-**Ρόδος.** Επί της Κων/νου Παλαιολόγου, απέναντι από το Βενετόκλειο, ενοικιάζεται κατάστημα, υπερυψωμένο ισόγειο 75 τμ. ιδιαίτερης προβολής.
-**Ρόδος.** Επί της λεωφόρου Ρόδου Λίνδου δίπλα στο ΙΚΑ ενοικιάζεται επαγγελματικός χώρος 250 τμ με 150 τμ αύλειο χώρο, εφαπτόμενο της λεωφόρου κατάλληλο για οποιαδήποτε χρήση. Δυνατότητα χρήσης και ακάλυπτου χώρου 1.200 τμ όποιθεν της επιχείρησης.
-**Ρόδος.** Τσαΐρι, στον συνεταιρισμό ξυλουργών ενοικιάζεται αποθήκη 300 τμ ενιαίου χώρου, με χρήση οικοπέδου 700 τμ.
-**Ρόδος.** Ανάληψη. Επί της Φιλλήμονα Γιαμαλή ενοικιάζεται επαγγελματικός χώρος, υπερυψωμένο ισόγειο 50 τμ κατάλληλο για κατάστημα ή γραφείο.
-**Ρόδος.** Επί της Σκεύου Ζερβού 7-9 ενοικιάζεται ισόγειο κατάστημα 143 τμ. με ημιώροφο 76 τμ. μεγάλης προβολής και ιδιαίτερης αισθητικής.
-**Ρόδος.** Επί της Νικολάου Μαυρή σε 2όροφο ακίνητο ιδιαίτερης προβολής με πρόσοψη στην οδό Καναδά, ενοικιάζεται ο όροφος 380 τμ στα μπετά. Κατάλληλο για οποιαδήποτε επαγγελματική χρήση.
-**Ιαλυσός.** Επί της Ιερού Λόχου κατάστημα 70 τμ. με αυλή 100 τμ, κατάλληλο για κάθε χρήση.
-**Αφάντου.** Ενοικιάζεται ξενοδοχειακή μονάδα 75 κλινών, με πισίνα εστιατόριο και σνακ μπαρ.
-**Λίνδος.** Ενοικιάζεται κεντρικό, γωνιακό κατάστημα μεγάλης προβολής, κατάλληλο για κάθε χρήση.
-**Πεύκοι.** Ενοικιάζεται πλήρως εξοπλισμένο εστιατόριο σε έκταση 4.500 τμ, με πισίνα 200 τμ και επιπλέον άδεια λειτουργίας αναψυκτηρίου, στον δρόμο προς την κεντρική παραλία των Πευκών.

Κάνετε τα όνειρα σας **ΠΡΑΓΜΑΤΙΚΟΤΗΤΑ** *στην τιμή που θέλετε.* | *Αναλαμβάνουμε και εκδόσεις δανείων*

Προώθηση και Προβολή των ακινήτων σας και στο εξωτερικό

Ρόδου - Λίνδου 213 (έναντι Πάρκου Ροδίνι) 85100 Ρόδος Tel.: 2241075860 Fax: 2241075861 mob.: 6944370848 e-mail: medest@otenet.gr

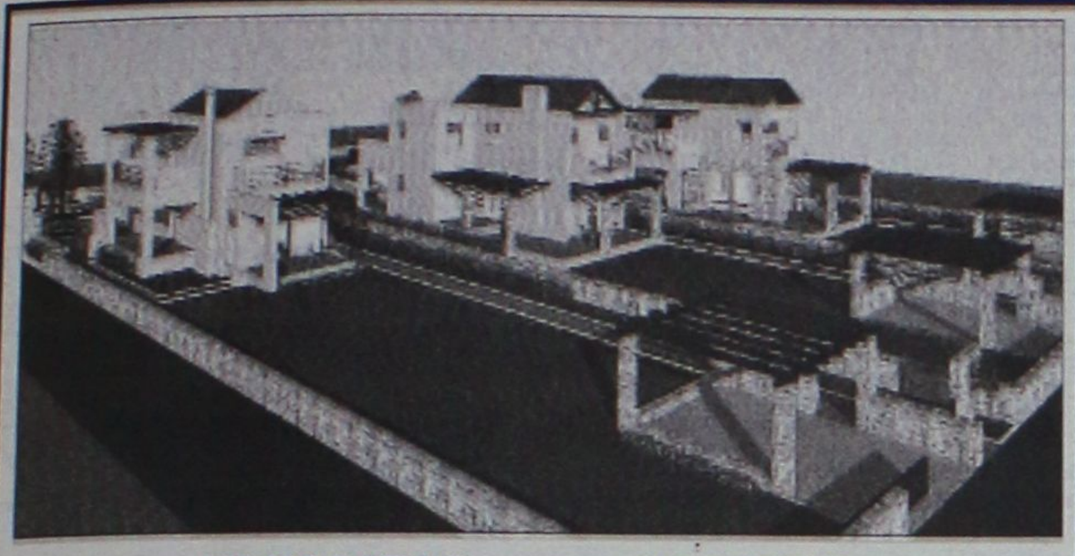

ΕΥΚΑΙΡΙΑ στην ΙΑΛΥΣΟ
(επαρχιακή οδός Παστίδας – Ιαλυσού)

ΣΕ ΑΝΕΞΑΡΤΗΤΑ ΟΙΚΟΠΕΔΑ 1000 Τ.Μ ΜΕ ΘΕΑ ΤΗ ΘΑΛΑΣΣΑ ΣΕ ΦΑΝΤΑΣΤΙΚΗ ΤΟΠΟΘΕΣΙΑ ΚΑΙ ΣΕ ΕΞΑΙΡΕΤΙΚΑ ΗΣΥΧΟ ΠΕΡΙΒΑΛΛΟΝ ΜΕΣΑ ΣΤΟ ΠΡΑΣΙΝΟ

ΠΩΛΟΥΝΤΑΙ: ΜΕΖΟΝΕΤΕΣ ΥΠΟ ΑΝΕΓΕΡΣΗ (240 Τ.Μ)

ΠΕΡΙΛΑΜΒΑΝΟΥΝ:
Α) ΠΕΡΙΜΕΤΡΙΚΗ ΠΕΡΙΦΡΑΞΗ ΑΠΟ ΕΜΦΑΝΕΣ ΣΚΥΡΟΔΕΜΑ ΟΛΟΥ ΤΟΥ ΟΙΚΟΠΕΔΟΥ ΚΑΙ ΘΕΣΗ ΣΤΑΘΜΕΥΣΗΣ
Β) ΠΛΗΡΗ ΑΡΧΙΤΕΚΤΟΝΙΚΗ ΚΑΙ ΜΗΧΑΝΙΚΗ ΕΠΙΒΛΕΨΗ ΜΕΧΡΙ ΤΗΝ ΑΠΟΠΕΡΑΤΩΣΗ ΤΗΣ ΚΑΤΟΙΚΙΑΣ
Γ) ΑΝΑΛΥΤΙΚΗ ΠΑΡΟΥΣΙΑΣΗ ΤΗΣ ΚΑΤΑΣΚΕΥΗΣ ΑΠΟ ΤΟΝ ΕΠΙΒΛΕΠΟΝΤΑ ΑΡΧΙΤΕΚΤΟΝΑ ΜΗΧΑΝΙΚΟ

ΟΙ ΜΕΖΟΝΕΤΕΣ ΑΠΟΤΕΛΟΥΝΤΑΙ ΑΠΟ ΥΠΟΓΕΙΟ (85 Τ.Μ), ΙΣΟΓΕΙΟ ΚΑΙ ΟΡΟΦΟ (153-160 ΤΜ)
ΤΟ ΙΣΟΓΕΙΟ ΠΕΡΙΛΑΜΒΑΝΕΙ ΜΕΓΑΛΟ ΣΑΛΟΝΙ, ΤΡΑΠΕΖΑΡΙΑ, ΑΝΕΤΗ ΚΟΥΖΙΝΑ, WC ΚΑΙ ΜΕΓΑΛΕΣ ΒΕΡΑΝΤΕΣ
Ο ΟΡΟΦΟΣ ΑΠΟΤΕΛΕΙΤΑΙ ΑΠΟ 3 ΜΕΓΑΛΑ ΥΠΝΟΔΩΜΑΤΙΑ, 1 ΜΠΑΝΙΟ ΚΑΙ 1 WC. ΕΠΙΣΗΣ ΥΠΑΡΧΕΙ Η ΔΥΝΑΤΟΤΗΤΑ ΓΙΑ ΣΟΦΙΤΑ ΚΑΙ Η ΔΥΝΑΤΟΤΗΤΑ ΚΑΤΑΡΓΗΣΗΣ ΤΟΥ ΥΠΟΓΕΙΟΥ

ΕΧΕΤΕ ΤΙΣ ΕΞΗΣ ΔΥΝΑΤΟΤΗΤΕΣ:
Α) ΠΑΡΑΔΟΣΗ ΟΙΚΟΠΕΔΟΥ 1000 Τ.Μ ΜΕ ΠΛΗΡΗ ΟΙΚΟΔΟΜΙΚΗ ΑΔΕΙΑ, ΜΕ ΠΕΡΙΜΕΤΡΙΚΗ ΠΕΡΙΦΡΑΞΗ, ΔΥΟ ΕΙΣΟΔΟΥΣ ΚΑΙ ΘΕΣΗ ΣΤΑΘΜΕΥΣΗΣ.
Β) ΚΑΤΑΣΚΕΥΗ ΤΟΥ ΟΙΚΟΔΟΜΙΚΟΥ ΣΚΕΛΕΤΟΥ (με την επιστέγη σας για την ποιότητα των υλικών) ΜΕ ΕΞΟΦΛΗΣΗ ΤΩΝ ΕΝΣΗΜΩΝ ΓΙΑ ΤΗΝ ΚΑΤΑΣΚΕΥΗ ΤΟΥ ΣΚΕΛΕΤΟΥ.
Γ) ΚΑΤΑΣΚΕΥΗ ΜΕΧΡΙ ΚΑΙ ΕΠΙΧΡΙΣΜΑΤΑ ΜΑΡΜΑΡΟΣΟΒΑΔΩΝ ΚΑΘΩΣ ΚΑΙ ΗΛΕΚΤΡΙΚΗ ΚΑΙ ΥΔΡΑΥΛΙΚΗ ΕΓΚΑΤΑΣΤΑΣΗ ΜΕ ΕΞΟΦΛΗΣΗ ΤΩΝ ΕΝΣΗΜΩΝ ΜΕΧΡΙ ΚΑΙ ΓΙΑ ΤΑ ΕΠΙΧΡΙΣΜΑΤΑ.
Δ) ΑΚΥΡΩΣΗΣ ΤΗΣ ΚΑΤΑΣΚΕΥΗΣ ΤΟΥ ΥΠΟΓΕΙΟΥ

ΕΠΙΚΟΙΝΩΝΗΣΤΕ ΓΙΑ ΜΙΑ ΣΥΝΑΝΤΗΣΗ ΣΤΑ ΤΗΛ.: 6944640451, 6948534747

ΑΕ1174

ΕΝΟΙΚΙΑΣΕΙΣ

συνέχεια από την προηγούμενη

ΕΝΟΙΚΙΑΖΟΝΤΑΙ STUDIOS ΜΕ ΤΟ ΜΗΝΑ Ή ΜΕ ΤΗΝ ΗΜΕΡΑ ΠΛΗΡΩΣ ΕΠΙΠΛΩΜΕΝΑ ΜΕ ΠΟΛΥΚΟΥΖΙΝΑΚΙ, ΨΥΓΕΙΟ, ΝΤΟΥΣ, WC, ΤΗΛΕΦΩΝΟ, ΜΠΑΛΚΟΝΙ, ΖΕΣΤΟ ΝΕΡΟ ΕΠΙ 24ΩΡΟΥ ΒΑΣΕΩΣ ΣΤΗΝ ΠΙΟ ΗΣΥΧΗ ΠΕΡΙΟΧΗ ΤΗΣ ΠΟΛΗΣ ΡΟΔΟΥ (ΠΕΡΙΟΧΗ ΔΑΣΚΑΛΩΝ), ΟΔΟΣ ΜΑΝΩΛΗ ΠΑΠΑΜΑΝΩΛΗ ΑΡΙΘΜ. 12 ΚΑΘΕΤΟΣ ΕΠΙ ΤΗΣ ΣΤΕΛΙΟΥ ΚΩΤΙΑΔΗ. ΠΛΗΡ. ΤΗΛ. (22410) 37244 ΚΑΙ ΚΙΝ. 6946634156.
ΜΖΤ020320(21)

ΕΝΟΙΚΙΑΖΕΤΑΙ γκαρσονιέρα ανεξάρτητη, επιπλωμένη με air condition στην οδό Δαιδάλου 17 στο κέντρο της Κρεμαστής. Τιμή 180 ευρώ. Πληρ. τηλ. 22410 21335.
ΜΖΤ030301

ΕΝΟΙΚΙΑΖΕΤΑΙ διαμέρισμα γ' ορόφου, 80 τ.μ., στην οδό Κολοκοτρώνη 87, 2 υπνοδωματίων, σαλόνι, κουζίνα, wc, πατάρι. Πρόσφατα ανακαινισμένο, με βεράντες και εντοιχισμένες ντουλάπες. Ενοίκιο 400 ευρώ. Πληρ. τηλ. 6944500802.
ΜΖΤ030304

ΕΝΟΙΚΙΑΖΕΤΑΙ διαμέρισμα 3άρι 85 τ.μ. σε άριστη κατάσταση επί της Νικηταρά 19 πίσω από πλατεία Αγ. Νικολάου. Πληρ. τηλ. 22410 42160, 6978887996. ΜΖΤ030303

ΕΝΟΙΚΙΑΖΟΝΤΑΙ διαμερίσματα πολυτελούς κατασκευής στην περιοχή Νιοχώρι, 2άρια, για ένα άτομο ή ζευγάρια με έπιπλα ή χωρίς. Πληρ. τηλ. 6947680623
ΜΖΤ020613

ΕΝΟΙΚΙΑΖΕΤΑΙ διαμέρισμα 3 υπνοδωματίων επί της οδού Πειραιώς. Πληρ. τηλ. 6978645765
ΜΖΤ280209

ΕΝΟΙΚΙΑΖΕΤΑΙ ΔΙΑΜΕΡΙΣΜΑ 110 Τ.Μ. 1ΟΣ ΟΡΟΦΟΣ ΜΕ 3 ΥΠΝΟΔΩΜΑΤΙΑ, ΣΑΛΟΝΙ, ΚΟΥΖΙΝΑ, 2 WC, ΜΕ ΗΛΙΑΚΟ ΘΕΡΜΟΣΙΦΩΝΑ ΚΑΙ ΘΕΡΜΑΝΣΗ ΜΕ ΜΕΓΑΛΑ ΜΠΑΛΚΟΝΙΑ, ΜΠΡΟΣ, ΠΙΣΩ, Β. ΙΩΑΝΝΙΔΗ 7, ΣΥΝΟΙΚΙΣΜΟΣ ΔΑΣΚΑΛΩΝ. ΠΛΗΡ. ΤΗΛ. 2241021798 ΜΧΡ13376

ΕΝΟΙΚΙΑΖΕΤΑΙ διαμέρισμα 2 υπνοδωματίων α' ορόφου καινούργιο με θέρμανση 90 τ.μ. στην περιοχή Μύρα Μάρε - Ιξιά. Τιμή 410 ευρώ. Πληρ. τηλ. 2241060060, 6948046844 ΜΑΤ782

ΕΝΟΙΚΙΑΖΕΤΑΙ κατάστημα 69 τ.μ. με μεγάλη αυλή στο 6ο χλμ. Ρόδου Καλλιθέας επί της λεωφόρου. Ενοίκιο 400 ευρώ. Επίσης αποθήκη 500 τ.μ. στην ίδια περιοχή (μόνο για οικοδομικά υλικά). Ενοίκιο 350 ευρώ. Κατάστημα 90 τ.μ. στις 7 Βαγιές με ράμπα ενοίκιο 350 ευρώ. Πληρ. τηλ. 2241022943
ΧΠΚΤΗ007.1

ΕΝΟΙΚΙΑΖΕΤΑΙ πλήρης δίχωρη γκαρσονιέρα, 40 τ.μ., ισόγεια, με θέρμανση, κλιματισμό, πλυντήριο κ.λπ. σε άριστη κατάσταση. Οδός Δαμασκηνού 99. Πληρ. τηλ. 6976790101 κ. Χαρά ΜΧΡ13441

ΕΝΟΙΚΙΑΖΟΝΤΑΙ: 1) 130 τ.μ. **διαμέρισμα** α' ορόφου, λουξ κατασκευής, με τζάκι, θέρμανση, ηλιακά, 2 WC, τεράστιο σαλόνι, παρκέ στα υπνοδωμάτια, στην Κοδριγκτώνος, ενοίκιο 550 ευρώ, **2) 120 τ.μ.** (3 υπν.) στην Ψαροπούλα, λουξ κατασκευής, ενοίκιο 630 ευρώ, **3) 105 τ.μ.** (3 υπν.) στο Νιοχώρι, 450 ευρώ, **4) 80 τ.μ.** (2 υπν.) στην Κοδριγκτώνος 460 ευρώ, **5) 80 τ.μ.** στην Μητρόπολη, 400 ευρώ, **6) 60 τ.μ.** στην Πατριάρχου Αθηναγόρα, 350 ευρώ, **7) 1 δωμάτιο** με WC στο 6ο χλμ. Ρόδου-Καλλιθέας, 100 ευρώ. Πληρ. ΑΙΓΑΙΟΚΤΗΜΑΤΙΚΗ, Ρένα Βαζούκου, τηλ. 2241022943, 6945466773 ΧΠ851



AE909

ΠΩΛΗΣΕΙΣ ΑΚΙΝΗΤΩΝ

ΔΙΑΜΕΡΙΣΜΑΤΑ
- Καρακόνερο 48 τ.μ. λουξ κατασκευής 105.000€
- Πειραιώς 80 τ.μ. μεταχειρισμένο 140.000€
- Σωτήρος 110 τ.μ. μεταχειρισμένο 110.000€
- Ρόδου-Λίνδου 90 τ.μ. λούξ κατασκευής 155.000€
- Ρόδου-Λίνδου 90 τ.μ. λούξ κατασκευής 160.000€
- Ανάληψη 90 τ.μ. μεταχειρισμένο 180.000€
- Σωτήρος 85 τ.μ. μεταχειρισμένο 105.000€
- Ροδίνι 91 τ.μ. λουξ κατασκευής

ΜΕΖΟΝΕΤΕΣ - ΜΟΝΟΚΑΤΟΙΚΙΕΣ
- Δασκάλους 95 τ.μ. διώροφη μεζονέτα, 170.000€
- Ροδίνι 160 τ.μ. τριώροφη με υπόγειο 225.000€
- Ασγούρου 120 τ.μ. διώροφη μεζονέτα με 2 στρέμματα οικόπεδο σε μπετά 130.000€
- Κανδυλί 120 τ.μ. διώροφες μεζονέτες με 650 τ.μ. οικόπεδο μέχρι χτισίματα 125.000 €
- Αφάντου 130τ.μ. με 1.000 μ. οικόπεδο 161.400 €

ΟΙΚΟΠΕΔΑ
- Κατταβιά 1.730 τ.μ. πάνω στον κεντρικό 15.000 €
- Θολός 1.800 τ.μ. συντελεστή 0,4 150.000 €
- Σορωνή 509 τ.μ. με συντελεστή 0,8 200 μέτρα από θάλασσα 35.000 €
- Χαράκι 1.000 τ.μ. πάνω στο δρόμο 50.000 €
- Κανδυλί 2.885 τ.μ. κοντά στους Καστελλοριζιούς 211.000 €
- Λαχανιά 2.360 τ.μ. πάνω στον κεντρικό 50 μ. από θάλασσα με άδεια οικοδομής για 8 studios 94.000 €
- Γεννάδι 1000 τ.μ. με άδεια οικοδομής 24.944 €
- Γεννάδι 1.700 τ.μ. πάνω στον κεντρικό με άδεια οικοδομής 210 τ.μ. 75.000 €

ΚΑΤΑΣΤΗΜΑΤΑ
- Κατάστημα 50 τ.μ. στο κέντρο της πόλης 160.000 €
- Ρόδου-Λίνδου 600 τ.μ. με 2 στρέμματα οικόπεδο 1.200.000 €
- Νιοχώρι 200 τ.μ. διατηρητέο διώροφο με 250 τ.μ. αυλή με δυνατότητα έξτρα δόμησης 500.000 €
- Κατάστημα (αέρας) μέσα στην Νέα Αγορά 15.000 €
- Κατάστημα 65 τ.μ. επί της οδού Ρόδου-Λίνδου 334.000 €

ΚΤΗΜΑΤΑ
- Λαχανιά 22 στρέμματα κοντά στον κεντρικό, 200.000€, δίδεται και αντιπαροχή.
- Κάτω Καλαμώνα 6.100 τ.μ. κοντά στον κεντρικό σε κατοικημένη περιοχή 100.000€
- Κατταβιά 30 στρέμματα πάνω στο κύμα 300.000 €
- Ρόδου-Αεροδρομίου 20 στρέμματα 1.000.000 €
- Κατταβιά 4.293 τ.μ. σε ύψωμα 800 μ. από κεντρικό 13.000 €
- Κατταβιά 8.200 τ.μ. με θέα 800 τ.μ. από θάλασσα 42.000 €
- Κατταβιά 8.663 τ.μ. προς Πρασονήσι 100 μ. από κεντρικό 51.000 €
- Κατταβιά 8.773 τ.μ. προς Πρασονήσι 200 μ. από κεντρικό 44.000 €
- Λαχανιά 7.800 τ.μ. σε ύψωμα κοντά στον κεντρικό 91.570 €

ΑΠΟΘΗΚΕΣ
- Δασκάλους 50 τ.μ.. υπιυπόγεια 35.000€
- Δασκάλους 220 τ.μ. υμιυπόγεια 132.000€
- Δασκάλους 70 τ.μ. υπόγεια - 38.150 €

- **ΖΗΤΟΥΝΤΑΙ ΜΕΤΑΧΕΙΡΙΣΜΕΝΑ ΔΙΑΜΕΡΙΣΜΑΤΑ-ΑΜΕΣΗ ΠΩΛΗΣΗ**
- **ΠΩΛΟΥΝΤΑΙ** αποθήκες και βιοτεχνικοί χώροι.
- **ΔΑΝΕΙΑ ΔΕΚΤΑ - ΕΥΚΟΛΙΕΣ ΠΛΗΡΩΜΗΣ**
- **ΑΝΑΛΑΜΒΑΝΟΥΜΕ ΑΝΤΙΠΑΡΟΧΕΣ**

ΣΤΑΜΑΤΗΣ ΜΑΝΩΛΑΚΟΣ
ΩΡΕΣ ΓΡΑΦΕΙΟΥ 8.30-1.00 π.μ. και 5-8 μ.μ.
ΔΗΜ. ΑΝΑΣΤΑΣΙΑΔΗ 45 (ΣΥΝΟΙΚΙΑ ΔΑΣΚΑΛΩΝ)
Τηλέφωνα: 2241023815-78275, 6945769958, 6944698056

ΧΠ1588

ΕΥΡ ΕΠΙΧΕΙΡΕΙΝ
ΣΥΜΒΟΥΛΟΙ ΕΠΙΧΕΙΡΗΣΕΩΝ

Ο ισχυρότερος και δυναμικότερος φορέας υποστήριξης επιχειρήσεων και ιδιωτών

Η ΕυρωΕπιχειρείν έχοντας σαφή προσανατολισμό την ικανοποίηση των δικών σας προσδοκιών, με ικανά και έμπειρα στελέχη προσφέρει υψηλής ποιότητας ακίνητα και ευκαιρίες στο νησί της Ρόδου



ΠΩΛΕΙΤΑΙ
Επιχείρηση - BAR με ολόκληρο τον εξοπλισμό στα Κολύμπια στην οδό Ευκαλύπτων

Για περισσότερες πληροφορίες παρακαλούμε επικοινωνήστε μαζί μας
ΕΥΡ ΕΠΙΧΕΙΡΕΙΝ

ΕΜΠΟΡΙΚΟ ΚΕΝΤΡΟ ΦΩΚΙΑΛΗ
1ος ΟΡΟΦΟΣ ΡΟΔΟΣ 85100
www.euro-business.gr
ΤΗΛ.:2241070019
FAX:2241070166
E-MAIL: info@euro-business.gr

AT992(1)

ΠΩΛΕΙΤΑΙ
κατάστημα DVD club

μοναδικό στην περιοχή, με σταθερό πελατολόγιο, σε κεντρικό σημείο, με αντιπροσωπεία μεγάλης εταιρίας κινητής τηλεφωνίας, λόγω φόρτου εργασίας, σε τιμή ευκαιρίας.

Πληρ. τηλ. 6973050612

ΜΑΠ150(Γ)



ΚΤΗΜΑΤΟΜΕΣΙΤΙΚΟ ΓΡΑΦΕΙΟ
ΔΩΔΕΚΑΝΗΣΙΑΚΗ ΚΤΗΜΑΤΙΚΗ
ΠΑΠΟΥΤΣΗΣ ΚΩΝ/ΝΟΣ

ΠΩΛΗΣΕΙΣ
1. **Γκαρσονιέρα** 50 τ.μ. ισόγεια με αυλή 45 τ.μ. στην Ανάληψη. Τιμή: 85.000€
2. **Διαμέρισμα** 73 τ.μ. ημιϋπόγειο στην Ανάληψη (ημιτελές). Τιμή 50.000€
3. **Διαμέρισμα** 80 τ.μ. υπόγειο με αυλή στην Ανάληψη σε πολύ καλή κατάσταση. Τιμή 108.000€
4. **Διαμέρισμα** 83 τ.μ. ισόγειο στην Αγία Αναστασία. Τιμή 85.000 €
5. **Διαμέρισμα** 83 τ.μ. ισόγειο με αυλή στην οδό Κέννεντυ. Τιμή:120.000€
6. **Διαμερίσματα** 98 τ.μ. 2ου ορόφου στην Αγ. Αναστασία. Τιμή 123.000 €
7. **Διαμέρισμα** 72 τ.μ. ημιυπόγειο με αυλή στην Ιξιά. Τιμή 95.000 €
8. **Διαμέρισμα** 84 τ.μ. ημιυπόγειομε αυλή στην Ιξιά. Τιμή 110.000 €
9. **Μεζονέτα** 105 τ.μ. διώροφη στα Κοσκινού (ημιτελής). Τιμή:130.000 €
10. **Μεζονέτα** 143 τ.μ. διώροφη σε οικόπεδο 500 τ.μ. στα Κοσκινού. Τιμή 140.000 € (μπετά)
11. **Μεζονέτα** 125 τ.μ. διώροφη με αυλή στην Ιαλυσό. Τιμή:210.000€
12. **Μεζονέτα** 150 τ.μ. διώροφη σε οικόπεδο 1.000 τ.μ. στην Ιαλυσό. Τιμή 160.000 € (μπετά)
13. **Μεζονέτα** 120 τ.μ. σε οικόπεδο 1.800 τ.μ. στην Ψίνθο. Τιμή 60.000 € (σε μπετά)
14. **Επιχείρηση** αναψυκτηρίου εντός πόλεως. Τιμή 32.000€
15. **Αποθήκη** ημιϋπόγεια στο Ροδίνι. Τιμή:117.000 €
16. **Οικόπεδο** 825 τ.μ. με άδεια οικοδομής 160 τ.μ. στις Καλυθιές. Τιμή:120.000€
17. **Οικόπεδο** 2.000 τ.μ. με άδεια οικοδομής στα Μαριτσά. Τιμή:80.000 €

ΜΙΣΘΩΣΕΙΣ
1. **Διαμέρισμα** 115 τ.μ. με 60 τ.μ. βεράντα, γ' ορόφου, στον Αγ. Γεώργιο (πλήρως ανακαινισμένο) Μίσθωση 700 €
2. **Αποθήκη** 300 τ.μ. στο Τσαΐρι. Μίσθωση 600 €

ΠΩΛΗΣΕΙΣ ΑΚΙΝΗΤΩΝ - ΟΙΚΟΠΕΔΩΝ- ΜΙΣΘΩΣΕΙΣ ΑΚΙΝΗΤΩΝ
ΩΡΕΣ ΓΡΑΦΕΙΟΥ 09.00-14.00 π.μ. και 17.00-21.00 μ.μ.
ΕΘΝΙΚΗΣ ΑΝΤΙΣΤΑΣΗΣ 45- 1ος ΟΡΟΦΟΣ - ΤΗΛ. - ΦΑΞ
2241025480 κιν. 6932469420 - e-mail: papoutsisk@in.gr

ΧΠ2673

ενοικιασεις

συνέχεια από την προηγούμενη

ΕΝΟΙΚΙΑΖΕΤΑΙ διαμέρισμα 2 υπνοδωματίων, σαλόνι, κουζίνα, WC, με ηλιακό θερμοσίφωνα, στην περιοχή Ροδινιού. Πληρ. τηλ. 2241063913, 6977837972
MZT240216

ΕΝΟΙΚΙΑΖΟΝΤΑΙ στο Παραδείσι κοντά στο αεροδρόμιο σε συγκρότημα διαμερισμάτων μονόχωρα **διαμερίσματα** των 35 τ.μ. και δίχωρα των 55 τ.μ. Ολα πολυτελή, επιπλωμένα, με μεγάλες βεράντες, air condition, κουζίνα, ψυγείο, ζεστό νερό όλο το 24ωρο κι εύκολο πάρκιν. Ειδικές τιμές για στρατιωτικούς και δημοσίους υπαλλήλους. Πληρ. τηλ. 6947429235, 2241033349
ΜΑΤ565(1)

ΕΝΟΙΚΙΑΖΕΤΑΙ τριάρι διαμέρισμα, με 2 WC, επί της οδού Καποδιστρίου και Μακρυγιάννη γωνία. Πληρ. τηλ. 2241039043.
ΜΑΤ697(1)

ΕΝΟΙΚΙΑΖΕΤΑΙ στούντιο μικρό επιπλωμένο με πολυκουζινάκι, ψυγείο, τηλεόραση, διπλό κρεβάτι, καλοριφέρ και όλο το νοικοκυριό του σπιτιού. Σε ήσυχη περιοχή της Ρόδου και ανεξάρτητη είσοδο. Ενοίκιο 150 ευρώ. Προτιμούνται στρατιωτικοί ή εργένηδες. Αποκλείονται αλλοδαποί. Πληρ. τηλ. 2241065122, 6946278872
MZT270207

ΑΠΟΘΗΚΕΣ ΣΤΗΝ ΙΑΛΥΣΟ, ΕΝΟΙΚΙΑΖΟΝΤΑΙ 1) ΑΠΟΘΗΚΕΥΤΙΚΟΙ ΧΩΡΟΙ ΑΠΟ 100 ΕΩΣ 2000 Τ.Μ. ΚΑΙ ΥΨΟΣ 8 Μ. ΑΣΦΑΛΕΙΣ ΜΕ ΜΕΓΑΛΟΥΣ ΧΩΡΟΥΣ ΔΙΑΚΙΝΗΣΗΣ ΦΟΡΤΩΣΗΣ ΚΑΙ ΕΚΦΟΡΤΩΣΗΣ ΠΡΟΪΟΝΤΩΝ, 2) ΥΠΑΙΘΡΙΟΙ ΧΩΡΟΙ ΠΕΡΙΦΡΑΓΜΕΝΟΙ, ΑΣΦΑΛΕΙΣ, ΚΑΤΑΛΛΗΛΟΙ ΓΙΑ ΑΠΟΘΗΚΕΥΣΗ ΠΡΟΪΟΝΤΩΝ ΣΕ ΠΑΛΕΤΕΣ. ΠΛΗΡ. ΤΗΛ.6977271571 ΑΠΟ ΔΕΥΤΕΡΑ ΕΩΣ ΠΑΡΑΣΚΕΥΗ 08.00-15.00 κ. ΓΙΩΤΑ ΧΠ2233

ΕΝΟΙΚΙΑΖΟΝΤΑΙ α) διώροφο κατάστημα 53 τ.μ. ισόγειο, 51 τ.μ. στον πρώτο όροφο με βεράντα 31 τ.μ. στην οδό Γεωργίου Λέοντος αριθμ. 13-15, κοντά στο Ξεν. "Μανούσος" (Νιοχώρι), **β) κατάστημα - γραφείο** κατάλληλο και για κατοικία 50 τ.μ. επί της Λεωφ. Δημοκρατίας 49 στο χωριό Παραδείσι. Πληρ. τηλ. 2241325450, 2241020277, 6979357878
MZT100202(3)

πωλησεις-αγορες ακινητων & επιχειρησεων

ΠΩΛΕΙΤΑΙ επιχείρηση σε τιμή ευκαιρίας λόγω φόρτου εργασίας. Η επιχείρηση βρίσκεται στην περιοχή Νεοχωρίου σε τουριστική ζώνη. Το είδος είναι παραδοσιακά ελληνικά προϊόντα με χαμηλό ενοίκιο. Πληρ. τηλ. 2241030639 και 6948605067 κος Πανορμίτης
ΜΧΡ13475

ΠΩΛΕΙΤΑΙ α) διαμέρισμα 130 τ.μ. 152.000 ευρώ σε πολύ καλή κατάσταση στην περιοχή Μητρόπολης, β) **διαμέρισμα** 115 τ.μ. στην Ιαλυσό 120.000 ευρώ. Πληρ. τηλ. 6945236522, 2241021308 Θαρρενός Ιωάννης ΜΤ1035(1)

ΠΩΛΟΥΝΤΑΙ ή ΕΝΟΙΚΙΑΖΟΝΤΑΙ από ιδιώτη α) **διαμέρισμα** ισόγειο 3 υπνοδωματίων με κήπο 65 τ.μ., β) **διαμέρισμα** 87 τ.μ. στον α' όροφο με 2 υπνοδωμάτια στην περιοχή Κοσκινού (Μύλος Αγ. Νικόλαος). Πληρ. τηλ. 2241027719, 6944902312 MZT130320

ΠΩΛΟΥΝΤΑΙ α) μεζονέτα στην Κρεμαστή που βρίσκεται στο στάδιο των χρωματισμών 336 τ.μ. σε 3 επίπεδα μόνο 255.000 ευρώ τελειωμένη, β) μετά τους Αγίους Αποστόλους κοντά στον οικισμό Αιγυπτιωτών 160 τ.μ. σε 1200 μ. οικόπεδο 190.000 ευρώ. Πληρ. τηλ. 2241032159, 6945420349
MZT110311

ΠΩΛΟΥΝΤΑΙ:ΡΟΔΟΣ ΜΕΖΟΝΕΤΑ 3 υ/α με αυλή νεόδμητη 330 τ.μ. 310.000 ευρώ. **ΡΟΔΟΣ ΟΡΟΦΟΔΙΑΜΕΡΙΣΜΑ ΣΤΗΝ ΑΝΑΛΗΨΗ ΜΕ ΠΑΡΚΙΝ** 120 τ.μ. 245.000 ευρώ. **ΑΡΑΠΑΚΙ ΔΙΑΜΕΡΙΣΜΑΤΑ** 2 υ/α με α) 140.000 ευρώ, β) 110.000 ευρώ, γ) 100.000 ευρώ. Πληρ. ΝΙΚΟΣ ΛΑΖΑΝΑΣ τηλ. 6944592908
MZT100316(3)

Ευρωπαϊκή Επενδυτική

Κτηματομεσιτικό Γραφείο
Θεόφιλος Κλωνάρης
Εθνικής Αντίστασης 48 τηλ.2241039300,κιν.6977582152

ΔΙΑΜΕΡΙΣΜΑΤΑ:
- Γκαρσονιέρα 40τ.μ. καλή κατάσταση στην Ιξιά € 60000
- Όροφος 103τ.μ. κατάληλος για 2 γκαρσονιέρες € 90000
- 2 ισόγειες γκαρσονιέρες κοντά στο Βενετόκλειο € 80000
- Ισόγειο δυάρι με αυλή,ανακαινισμένο € 85000
- Διαμέρισμα 85τ.μ. Β όροφου, φανταστικη θέα €170000
- Διαμέρισμα 90τ.μ. 2υπν/τίων με πάρκιν € 180000
- Διαμέρισμα 100τ.μ. πολυτελούς κατασκευής € 195000
- Διαμέρισμα 120τ.μ. λουξ κατασκευής με 3 υπνοδωμάτια με ασανσέρ,θέρμανση,υπ.γκαράζ,Ανάληψη € 220000
- Ρετιρέ πολυτελές οροφοδιαμέρισμα 135τ.μ. με βεράντες 160τ.μ. ,απεριόριστη θέα και υπόγειο πάρκιν
- **6 ολοκαίνουργιες γκαρσονιέρες στο κέντρο με πλήρη επίπλωση και εξοπλισμό ιδανικές για επένδυση**

ΜΟΝΟΚΑΤΟΙΚΙΕΣ:
- Παστίδα 130τ.μ. σε 300τ.μ. οικόπεδο(μπετά) € 110000
- Γεννάδι κατοικία σε μπετά 135 τ.μ.με 600 αυλή € 100000
- Κοσκινού 158τ.μ. σε οικ/δο 1000τ. σε μπετά € 160000
- Κανδυλί 210τ.μ. σε μπετά με 2500 οικόπεδο € 225000
- Τρείς 210τ.μ. με οικόπεδο 1300 σε μαρμαροσοβά με απεριόριστη θέα.Τιμή συζητήσιμη € 240000
- Μεζονέτα στην Ιαλυσό 210τ.μ. με 3 υπν/τια,τζάκι,θέρμανση,λουξ κατασκευή.Τιμή συζητήσιμη € 280000
- Μονοκατοικία στην Ιξιά, εξαιρετικής κατασκευής 165 τ.μ με 4 υπνοδωμάτια ετοιμοπαράδοτη € 280000
- Μονοκατοικία 140τ.μ. σε οικόπεδο 300τ.μ. στην Αγία

ΟΙΚΟΠΕΔΑ - ΚΑΤΑΣΤΗΜΑΤΑ:
- Οικόπεδο 2850τ.μ. στην παλιά Άνοιξη με δόμηση 120 τ.μ. για κατοικία.Καταπληκτική περιοχή. € 175000
- Οικόπεδο στα Κοσκινού 1000 τ.μ. με άδεια € 100000
- Οικόπεδο 5000τ.μ. κοντά στο Πλυμμήρι € 75000
- Οικόπεδο 1500τ.μ. με άδεια στην π. Άνοιξη € 140000
- **Κατάστημα στην Εθνικής Αντίστασης(πρ.Άννης Μαρίας) σε κεντρικό σημείο προς €5000/τ.μ.**
- Κατάστημα στην Ανάληψη 75τ.μ. με υπόγειο γκαράζ και αποκλειστική χρήση αυλής.Τιμή συζητήσιμη
- Εστιατόριο σε πλήρη λειτουργία σε τουριστική περιοχή της πόλης με πολυετή λειτουργία,πελατολόγιο, δυνατότητα 200 καθισμάτων.Ευκολίες πληρωμής.
- Επιχείρηση Bar στην Ιαλυσό με πλήρη εξοπλισμό σε ακίνητο 240τ.μ. με αυλή 250τ.μ.

Μισθώσεις:
- Μονοκατοικία 140τ.μ. καινούργια με πισίνα,BBQ,μεγάλη αυλή,θέρμανση,3 υπν/τια, κοντά στο Κολέγιο Ρόδου
- Διαμέρισμα 120τ.μ. πολυτελές πλησίον Καζίνο €1000
- Καινούργιο υπέρπολυτελές διαμέρισμα 120τ.μ. , 3 υπνοδωμάτια με πάρκιν στην Άννης Μαρίας €1000
- Όροφος διπλοκατοικίας ,καινούργιος,120τ.μ. με αυλή και πάρκιν κοντά στο Jumbo προς € 700
- Κατοικία 1 υπν/τίου καινούργια με πλήρη επίπλωση και εξοπλισμό στην οδό Καναδά ,με αυλή € 410

Αγορές-πωλήσεις-μισθώσεις-εκτιμήσεις-Ακινήτων
Δάνεια Δεκτά
ΧΠ2694

NOTAR

Διαμερίσματα			
Αραπάκι	117m²	Μετ.	185,000€
Αφάντου	75m²	Καιν.	130,000€
Δασκάλους	117m²	Καιν.	320,000€
Ιαλυσός	97 m²	Καιν.	150,000€
Κρεμαστή	60m²	Καιν.	115,000€
Παραδείσι	85m²	Καιν.	136,000€
Παραδείσι	85m²	Μετ.	123,000€
Ρ. Φεραίου	105m²	Καιν.	240,000€
Μονοκατοικίες			
Ασκληπιείο	240m²	Μπετά	150,000€
Αρχάγγελος	175m²		210,000€
Αφάντου	100m²	Μετ.	200,000€
Αφάντου	211m²	Καιν.	259,000€
Αφάντου	230m²	Καιν.	279,000€
Γεννάδι	117m²	Μετ.	250,000€
Γεννάδι	117m²	Μετ.	250,000€
Γ. Λέοντος	144m²	Διατ.	500,000€
Κοσκινού	154m²	Μπετά	160,000€
Κοσκινού	300m²	Μετ.	550,000€
Κρεμαστή	120m²	Καιν.	210,000€
Κρεμαστή	180m²	Καιν.	240,000€
Κρεμαστή	380m²	Μετ.	490,000€
Κρεμαστή	540m²	Μετ.	990,000€
Λίνδο	90m²	Μετ.	255,000€
Λίνδο	100m²	Καιν.	220,000€
Νίσυρο	74m²	Διατ.	55,000€
Παραδείσι	100m²	Διατ.	100,000€
Παστίδα	122m²	Μπετά	87,000€
Παστίδα	240m²	Μετ.	300,000€
Παστίδα	500m²	Μετ.	790,000€
Σύμη	60m²	Διατ.	50,000€
Σύμη	90m²	Διατ.	153,500€
Τήλο	200m²	Μπετά	150,000€
Τσαΐρι	245m²	Μπετά	180,000€
Φιλέρημο	350m²	Πέτρα	750,000€
Επιχειρήσεις			
Ιαλυσός			Εστ/ριο
Κοσκινού	220m²		Εστ/ριο

Οικόπεδα		
Αλμυρή	3,3Στρ	30,000_
Ασκληπιείο	900m²	120,000€
Ασκληπιείο	2,4Στρ	10,000€
Ασκληπιείο	4,Στρ	40,000€
Ασκληπιείο	4,3Στρ	40,000€
Ασκληπιείο	6,5Στρ	60,000€
Αφάντου	4Στρ	100,000€
Καλλιθέα	7,3Στρ	
Λίνδος	43,5Στρ	
Λίνδος	250m²	130,000€
Μαριτσά	5,4Στρ	88,000€
Παραδείσι	1Στρ	55,000€
Πυλώνα	110Στρ	
Ρόδ.–Λίνδ.	9Στρ	500,000€
Ρόδ.–Λίνδ.	15,5Στρ	500,000€
Τριάντα	780m²	190,000€
Ψίνθος	25Στρ	200,000€
Ενοικιαστήρια		
Έμπωνα		Μον/κία
Ιαλυσό	1,8Στρ	Οικ/δο
Μαριτσά	200m²	Κατ/μα
Αγ.Ανάργ.	90m²	Γραφείο
Ρόδος	500m²	Κατ/μα
Ρόδος	800m²	Κατ/μα
Καταστήματα-Βιοτ.Χώροι		
Ανάληψη	158m²	120,000€
Κιοτάρι		Ε. Κέντρο
Παραδείσι	80m²	150,000€
Π.Πόλη	16m²	40,000€
Ρόδ.-Λίνδ.	1,4Στρ	
Μεζονέτες		
Γεννάδι	80m²	Καιν.
Ιαλυσό	124m²	Μετ.
Κιοτάρι	70m²	Μπετά
Κιοτάρι	115m²	Καιν.

Δωδώνης 2 Τ.Κ 85100 Ρόδος •Τηλ. 22410 20345 • Fax. 22410 20336
Website. www.notar.gr e-mail. hellas@notar.gr
AE1240

NewAge Real Estate

ΜΕΣΙΤΙΚΟ ΓΡΑΦΕΙΟ

Νέα Εποχή στο Χώρο του Ακινήτου

ΜΕΛΕΟΥΝΗ - ΚΕΧΑΓΙΑ ΜΑΙΡΗ

TARGET

ΔΙΑΜΕΡΙΣΜΑΤΑ
- 100 τ.μ. 2ρια υπνοδωματίων στην Εν. Δυνάμεων. Τιμή 135.000 €
- 120 τ.μ. οροφοδιαμέρισμα στην Ανάληψη, με απεριόριστη θέα. Τιμή 245.000 €
- 94 τ.μ. στην Κίννεντυ με εκπληκτική θέα, συν 88 τ.μ. βοηθητικός χώρος. Τιμή 250.000 €
- 82 τ.μ. 2 υπν/τιων πλησίον Μ. Πετρίδη. Τιμή 150.000 €
- 70 τ.μ. 1 υπν/τίου στο Καρακόνερο. Τιμή 127.000 €
- 84 τ.μ. 2 υπν/τίων στο Καρακόνερο. Τιμή 170.000 €
- 85 τ.μ. πλησίον Μ. Πετρίδη. Τιμή 162.000 €
- 80 τ.μ. 2 υπν/τίων στη Ρόδου Λίνδου Ιιι κατασκευής. Τιμή 120.000 €
- 128 τ.μ. 3 υπν/τιων στο Καρακόνερο με απεριόριστη θέα. Τιμή 220.000 €
- 112 τ.μ. 3 υπν/τίων στο Καρακόνερο. Τιμή 215.000 €
- 136 τ.μ. 3 υπν/τίων στην Ανάληψη, Ιιι κατασκευής. Τιμή 275.000 €
- 75 τ.μ. 2 υπν/τίων στ' Αφάντου. Τιμή 110.000 €
- 118 τ.μ. στη Μιχαήλ Πετρίδη. Τιμή 224.000€
- 85 τ.μ. 2 υπνοδωματίων ισόγειο. Τιμή 90.000 €
- 85 τ.μ. 2 υπνοδωματίων στη Μιχ. Πετρίδη. Τιμή 120.000 €
- 140 τ.μ. 4 υπνοδωματίων στο Καρακόνερο. Τιμή 230.000 €

ΜΟΝΟΚΑΤΟΙΚΙΕΣ - ΜΕΖΟΝΕΤΕΣ
- **ΡΟΔΟΣ:** Στην Παλιά Πόλη διώροφη με αυλή. Τιμή 400.000€
- **ΡΟΔΟΣ:** 195 τ.μ. τριόροφη κατοικία πλησίον Καναδά. Τιμή 285.000 €
- **ΡΟΔΟΣ:** 190 τ.μ. ανεξάρτητη κατοικία 3 ορόφων εντός π. Ρόδου σε 200 τ.μ. οικόπεδο. Τιμή 310.000 €
- **ΡΟΔΟΣ:** 90 τ.μ. διώροφη κατοικία στην Π. Πόλη πλήρως ανακαινισμένη. Τιμή 140.000 €
- **ΡΟΔΟΣ:** Νεοκλασική κατοικία εντός πόλεως Ρόδου Τιμή 210.000€
- **ΙΑΛΥΣΟΣ:** 150 τ.μ. δύο ορόφων σε 1.000 τ.μ. οικόπεδο. Τιμή 270.000 €
- **ΙΑΛΥΣΟΣ:** 195 τ.μ. 3 ορόφων. Τιμή 220.000 €
- **ΙΑΛΥΣΟΣ:** 195 τ.μ. πλησίον παρ. Ιαλυσού 3 ορόφων σε οικόπεδο 280 τ.μ. με εσωτερικό ασανσέρ. Τιμή 285.000 €
- **ΙΑΛΥΣΟΣ:** 185 τ.μ. 2 ορόφων προς παρ. Ιαλυσού. Τιμή 315.000 €
- **ΙΑΛΥΣΟΣ:** 195 τ.μ. στην Ιξιά 3 ορόφων ,ε 25 τ.μ. σοφίτα. Τιμή 290.000 €
- **ΚΟΣΚΙΝΟΥ:** 210 τ.μ. τριών ορόφων σε σοβάδες σε οικόπεδο 1.300 τ.μ. Τιμή 210.000 €
- **ΚΟΣΚΙΝΟΥ:** 135 τ.μ. σε οικόπεδο 1.000 τ.μ. Τιμή 220.000 €
- **ΚΟΣΚΙΝΟΥ:** 180 τ.μ. 3 επιπέδων σε οικόπεδο 1000 τ.μ. Τιμή 265.000 €
- **ΚΟΣΚΙΝΟΥ:** 210 τ.μ. 3 ορόφων μπετά σε οικόπεδο 1300 τ.μ. Τιμή 170.000 €
- **ΚΟΣΚΙΝΟΥ:** 200 τ.μ. 3 ορόφων σε μπετά σε οικόπεδο 800 τ.μ. Τιμή 140.000 €
- **ΠΑΣΤΙΔΑ:** 140 τ.μ. 2 ορόφων σε οικόπεδο 270 τ.μ. Τιμή 180.000€
- **ΠΑΣΤΙΔΑ:** 120 τ.μ. διόροφη κατοικία σε οικόπεδο 300 τ.μ. Τιμή 170.000€
- **ΠΑΣΤΙΔΑ:** 150 τ.μ. σε οικόπεδο 650 τ.μ. Τιμή 240.000€
- **ΜΑΛΩΝΑ:** Νεόδμητη, πετρόκτιστη κατοικία πλήρως εξοπλισμένη. Τιμή 140.000 €
- **ΜΑΛΩΝΑ:** Παλιά κατοικία 80 τ.μ. Τιμή 30.000 €
- **ΓΕΝΝΑΔΙ:** Παραδοσιακή κατοικία 80 τ.μ. Τιμή 60.000 €
- **ΓΕΝΝΑΔΙ:** 240 τ.μ. σε 1.000 τ.μ. οικόπεδο επί της εθνικής οδού. Τιμή 250.000€

ΟΙΚΟΠΕΔΑ
- **ΡΟΔΟΣ:** 400 τ.μ. στην Δημ. Αναστασιάδη με Σ.Δ. 1. Τιμή 440.000 €
- **ΡΟΔΟΣ:** 240 τ.μ. στην Αθηνών. Τιμή 150.000€
- **ΡΟΔΟΣ:** 450 τ.μ. στο Ροδίνι. Τιμή 300.000€
- **ΡΟΔΟΥ-ΛΙΝΔΟΥ:** 4.700 τ.μ. επί της λεωφόρου. Τιμή 470.000 €
- **ΙΑΛΥΣΟΣ:** 1.030 τ.μ. οικοδομή 137 τ.μ. Τιμή 145.0000 €
- **ΙΑΛΥΣΟΣ:** 160 τ.μ. στην Ιξιά εντός οικισμού. Τιμή 100.000 €
- **ΙΑΛΥΣΟΣ:** 2.500 τ.μ. εντός σχεδίου πόλεως Ιαλυσού με Σ.Δ. 0,4. Τιμή 700.000 €
- **ΙΑΛΥΣΟΣ:** 610 τ.μ. εντός σχεδίου με Σ.Δ. 0,4. Τιμή 180.000 €
- **ΙΑΛΥΣΟΣ:** 2.400 τ.μ. επί της Ρόδου-Ιαλυσού με Σ.Δ. 0,4. Τιμή 820.000€
- **ΤΣΑΪΡΙ:** 4.000 τ.μ. επί της Ρόδου-Λίνδου. Τιμή 300.000€
- **ΤΣΑΪΡΙ:** 2.000 τ.μ. εξ' αδιαιρέτου, κατάλληλο για βιοτεχνική χρήση. Τιμή 150.000 €
- **ΤΣΑΪΡΙ:** 5.900 τ.μ. κατάλληλο για οποιαδήποτε χρήση. Τιμή 380.000 €
- **ΑΣΓΟΥΡΟΥ:** 6.420 τ.μ. Τιμή 160.000 €
- **ΑΣΓΟΥΡΟΥ:** 6.400 τ.μ. σμε πανοραμική θέα. Τιμή 260.000 €
- **ΑΣΓΟΥΡΟΥ:** έκταση 21.000 τ.μ.
- **ΚΟΣΚΙΝΟΥ:** 4.000 τ.μ. με απεριόριστη θέα. Τιμή 220.000 €
- **ΚΟΣΚΙΝΟΥ:** 4.000 τ.μ. με πανοραμική θέα. Τιμή 260.000 €
- **ΚΟΣΚΙΝΟΥ:** έκταση 110.000 τ.μ. στην ευρύτερη περιοχή Κοσκινού
- **ΚΑΛΥΘΙΕΣ:** οικόπεδο έξω από τις Καλυθιές 800 τ.μ. με άδεια οικοδομής για 120 τ.μ. Τιμή 65.000 €
- **ΦΑΛΗΡΑΚΙ:** 15.000 τ.μ. πάνω στο κύμα κατάλληλο για ξενοδοχειακή μονάδα. Τιμή 3.500.000 €
- **ΤΣΑΪΡΙ:** 45.000 τ.μ. Τιμή 1.500.000 €
- **ΚΑΝΔΥΛΙ:** 4.000 τ.μ. Τιμή 155.000 €
- **ΚΑΝΔΥΛΙ:** 4.000 τ.μ. Τιμή 120.000 €
- **ΠΑΡΑΔΕΣΙ:** 5.500 τ.μ. στην παρ. Παραδείσιου μπροστά στο κύμα. Τιμή 100.000€
- **ΚΑΛΑΜΩΝΑ:** Κτήμα 6.000 τ.μ. Τιμή 60.000€
- **ΘΕΟΛΟΓΟΣ:** 7.800 τ.μ. εντός οικισμού. Τιμή 150.000€
- **ΘΕΟΛΟΓΟΣ:** 15.000 τ.μ. στον με πανοραμική θέα. Τιμή 165.000€
- **ΣΟΡΩΝΗ:** 5.500 τ.μ. στην παραλία Σορωνής πάνω στο κύμα. Τιμή 180.000 €
- **ΑΡΧΑΓΓΕΛΟ:** 5.250 τ.μ. Τιμή 65.000 €
- **ΜΑΣΑΡΙ:** 4.800 τ.μ. Τιμή 60.000 €
- **ΚΙΟΤΑΡΙ:** 800 τ.μ. μπροστά στη θάλασσα κατάλληλο για επαγγελματική χρήση. Τιμή 120.000 €
- **ΓΕΝΝΑΔΙ:** 2.600 τ.μ. στο με άδεια οικοδομής. Τιμή 70.000 €
- **ΓΕΝΝΑΔΙ:** έκταση 12.000 τ.μ. σε πολύκαλή περιοχή με απεριόριστη θέα. Τιμή 180.000 €

Θεμ. Σοφούλη 8 - 85100 Ρόδος Τηλ. & Fax: 22410 23447
Κιν. 6948 808023 - E-mail: info@newage-realestate.gr
ΧΠΚΤΗΜ021

ΤΣΟΥΡΟΥΝΑΚΗΣ Κεφάλαιο

Κτηματομεσιτικό Γραφείο
Γ. ΣΕΦΕΡΗ 12 (παραπλεύρως ΜΗΔΙΑ)
ΤΗΛ/FAX.: (22410) 60060
www.e-kefaleo.com

ΠΩΛΗΣΕΙΣ ΑΚΙΝΗΤΩΝ

ΔΙΑΜΕΡΙΣΜΑΤΑ
- ❑34 τ.μ,1ου,γκαρσονιέρα, καινούριο, Καρακόνερο, 23εκ-67.498€
- ❑44 τ.μ,1ου,1 υπν/τιου, καινούριο, Τριάντα,28εκ-82.172€
- ❑50 τ.μ,1ου,1 υπν/τιου, καινούριο, Καρακόνερο, 30εκ-88.000€
- ❑50 τ.μ,1ου,1 υπν/τιου, καινούριο, Ανάληψη, 35εκ-102.714€
- ❑60τ.μ,2 υπν/τιων, καινούριο, Ανάληψη, 36εκ - 105.649€
- ❑70 τ.μ , 1ου,2 υπν/τιων Τριάντα,40εκ-117.388€
- ❑73 τ.μ,1ου, 2 υπν/τιων, Καρακόνερο, 45εκ-132.061€
- ❑80 τ.μ, ισόγειο, 2υπν/τιων, καινούριο, Δενδρινού, 60εκ-176.080€
- ❑80 τ.μ, ισόγειο, 2υπν/τιων, καινούριο,Μιχ.Πετρίδη, 52εκ-152.604€
- ❑80 τ.μ ,ισόγειο, 2υπν/τιων, γκαράζ , καινούριο, Τριάντα 48 εκ- 140.865 €
- ❑82τ.μ,1ου,2 υπν/τιων, καινούριο, γκαράζ, Αραπάκι, 50εκ - 147.387 €
- ❑85τ.μ, ισόγειο, 2 υπν/τιων, καινούριο, γκαράζ, Αραπάκι, 52εκ - 152.670 €
- ❑91 τ.μ, ισόγειο, 2υπν/τιων, καινούριο, Ανάληψη, 56.5εκ-165.810€
- ❑95τ.μ,1ου, 3 υπν/τιων, καινούριο, Ροδίνι, 62εκ - 181.951€
- ❑100τ.μ,1ου ,3 υπν/τιων, καινούριο, Μίρα Μάρε, 60εκ - 176.082 €
- ❑100τ.μ,1ου ,3 υπν/τιων, καινούριο, Ανάληψη, 68εκ - 199.559 €
- ❑102τ.μ,ισόγειο,3υπν/τιων, λουξ κατασκευής, τζάκι, γκαράζ, αποθήκη Καρακόνερο 60εκ-176.082€
- ❑110τ.μ, 3ου, 3υπν/τιων, λουξ κατασκευής, Καρακόνερο 71.5εκ-209.831€
- ❑113τ.μ, 3ου, 3υπν/τιων, λουξ κατασκευής, Ανάληψη, 73,5-215.700€
- ❑115τ.μ, 2ου, 3υπν/τιων, λουξ κατασκευής, Καρακόνερο 75εκ-220.010€
- ❑116 τ.μ, 1ου, 3 υπν/τιων , καινούριο, πάρκιν, Αραπάκι 71εκ - 208.363€
- ❑118 τ.μ,1ου, 3υπν/τιων, καινούριο, Μιχ. Πετρίδη, 73εκ-214.233€
- ❑120 τ.μ,1ου, 3υπν/τιων, καινούριο, Ανάληψη, 74,4εκ-218.341€

ΜΕΖΟΝΕΤΕΣ-ΜΟΝ/ΚΙΕΣ
- ❑ 150 τ.μ, μεζονέτα,Τριάντα 90 εκ-264.123 €
- ❑ 170 τ.μ, μεζονέτα,Τριάντα 95 εκ-278.797 €
- ❑ 205 τ.μ, μεζονέτα μαρμαροσοβά, Τριάντα 68 εκ-200.000 €

ΟΙΚΟΠΕΔΑ
- ❑ Οικόπεδο, 6700μ. περιοχή Ασγούρου 270.000€

ΕΠΑΓΓΕΛ/ΚΟΙ ΧΩΡΟΙ
- ❑ Καταστήματα 80, 100, 150τ.μ ,Ρόδου-Κρεμαστής προς 2.200 € το τ.μ

ΧΠ1629

πωλησεις

συνέχεια από την προηγούμενη

ΠΩΛΟΥΝΤΑΙ:ΙΑΛΥΣΟΣ ΟΙΚΟΠΕΔΟ 400 τ.μ. με άδεια οικοδομής 117.000 ευρώ. **ΙΑΛΥΣΟΣ ΜΕΖΟΝΕΤΑ** έτοιμη νεόδμητη πρώτης επιλογής με κήπο 280.000 ευρώ. **ΚΟΣΚΙΝΟΥ ΜΕΖΟΝΕΤΑ** δύο ετών 200.000 ευρώ. **ΑΦΑΝΤΟΥ ΜΕΖΟΝΕΤΑ** 143 τ.μ. 1.300 τ.μ. οικόπεδο 220.000 ευρώ. Πληρ. ΝΙΚΟΣ ΛΑΖΑΝΑΣ τηλ. 6944592908 ΜΖΤ100316(1)

ΠΩΛΕΙΤΑΙ μονοκατοικία στην Παστίδα 130 τ.μ. με κήπο. Αξία 190.000 ευρώ. Ετοιμη. Πληρ. Εμμ. Κρανίδης τηλ. 2241027082, 2241026476, 6944347405, 6942010248 ΜΧΠ092.12

ΠΩΛΕΙΤΑΙ οικόπεδο 400 τ.μ. στον οικισμό ΒΑΤΧΟΣ προς Φυτώριο. Είναι άμεσα οικοδομήσιμο με κάλυψη 360 τ.μ. Είναι σε πολύ καλή θέση και τιμάται 150.000 ευρώ. Πληρ. κ. Χαρκιανάκη τηλ. 6946163242 ΜΖΤ090307

ΠΩΛΕΙΤΑΙ κατάστημα 45 τ.μ. στην προέκταση της οδού Αννης Μαρίας με υπόγειο 100 τ.μ. Πληρ. Εμμ. Κρανίδης τηλ. 2241027082, 2241026476, 6944347405, 6942010248 ΜΧΠ092.10

ΠΩΛΕΙΤΑΙ στον Δήμο Ιαλυσού κοντά στο ΦΥΤΩΡΙΟ **μεζονέτα** 158 τ.μ. έτοιμη-λουξ. Πληρ. Εμμ. Κρανίδης τηλ. 2241027082, 2241026476, 6944347405, 6942010248 ΜΧΠ092.11

ΠΩΛΕΙΤΑΙ στη ΔΑΜΑΤΡΙΑ **αγρός** 4.500 τ.μ. με 100 δένδρα κατάλληλος για μονοκατοικία, δεκτά δάνεια. Πληρ. Εμμ. Κρανίδης τηλ. 2241027082, 2241026476, 6944347405, 6942010248 ΜΧΠ092.13

ΕΥΚΑΙΡΙΑ!!! ΠΩΛΕΙΤΑΙ μίνι μάρκετ πλήρως εξοπλισμένο γωνιακό στην Ανάληψη με εξασφαλισμένη πελατεία, συνολικού εμβαδού 90 τ.μ. Πληρ. τηλ. 6944890598 ΜΖΤ080312

ΠΩΛΕΙΤΑΙ οικόπεδο στο Γεννάδι επί της λεωφόρου 600 μέτρα πριν από το χωριό εκτάσεως 1750 τ.μ. με άδεια οικοδομής για 210 μέτρα. Πληρ. τηλ. 2241061628 και 6944410537. ΜΧΡ13458.2

ΠΩΛΕΙΤΑΙ ΜΕΖΟΝΕΤΑ ΣΤΗΝ ΙΑΛΥΣΟ 220 Τ.Μ. 3 ΥΠΝΟΔΩΜΑΤΙΩΝ, 2 WC, 1 ΑΠΟΘΗΚΗ, 1 ΣΟΦΙΤΑ, ΗΛΕΚΤΡΙΚΕΣ ΣΥΣΚΕΥΕΣ, ΘΕΡΜΑΝΣΗ, ΗΛΙΑΚΟΣ ΚΑΙ ΑΥΛΗ 65 Τ.Μ. ΠΛΗΡ. ΤΗΛ. 6932575774, 2241020100 ΜΑΤ809

Από την Νεοκατασκευαστική Ρόδου **ΠΩΛΟΥΝΤΑΙ στην Κρεμαστή** μεζονέτες 120 τ.μ. και 180 τ.μ. πολυτελούς κατασκευής με ενδοδαπέδια θέρμανση, άδειες του 2005 (χωρίς ΦΠΑ) -προεγκριμένα δάνεια. Πληρ. τηλ. 6937183244 ΜΑΤ161

ΠΩΛΕΙΤΑΙ από ιδιώτη **διαμέρισμα** 2 1/2, 60 τ.μ. διαμπερές, ηλιόλουστο στο 2ο όροφο με 1 υπνοδωμάτιο, σαλόνι, κουζίνα, μπάνιο και βοηθητικό χώρο. Σε καλή κατάσταση στην οδό Υψηλάντη, κοντά στην πλατεία Αγ. Νικολάου. Μεσίτες αποκλείονται. Πληρ. τηλ. 6977985688. ΧΠΔΕΤ007

ΠΩΛΕΙΤΑΙ καφετέρια στα Κολύμπια πλήρως εξοπλισμένη λόγω επαγγελματικών υποχρεώσεων. Πληρ. τηλ. 2241056083 κ. Γιώργο ΜΖΤ230215

ΠΩΛΕΙΤΑΙ διαμέρισμα 65 τ.μ. επί της οδού Κανελοπούλου 1 (προέκταση Άννης Μαρίας), κατάλληλο και για επαγγελματική στέγη. Πληρ. τηλ. 2241096375 και 6974490995. ΜΖΤ170205

ΠΩΛΕΙΤΑΙ νέα διώροφη μονοκατοικία έξω από τα Κοσκινού 135 τ.μ. Πληρ. τηλ. 6944532903 και 22410 30069. ΜΑΤ643

εργασιες

ΖΗΤΕΙΤΑΙ ΨΗΣΤΗΣ Ή ΔΙΑΝΟΜΕΑΣ ΓΙΑ ΓΥΡΟΠΩΛΕΙΟ. ΠΛΗΡ. ΤΗΛ. 2241030630, 6948629169 ΩΡΕΣ ΓΡΑΦΕΙΟΥ 09.00-16.00 ΜΖΤ130329

ΖΗΤΕΙΤΑΙ ΥΠΑΛΛΗΛΟΣ ΓΙΑ ΚΑΤΑΣΤΗΜΑ ΑΣΗΜΙΚΩΝ ΠΟΥ ΝΑ ΟΜΙΛΕΙ ΤΟΥΛΑΧΙΣΤΟΝ 2 ΞΕΝΕΣ ΓΛΩΣΣΕΣ. ΠΛΗΡ. ΤΗΛ. 6944613524 ΜΖΤ110302

ΖΗΤΟΥΝΤΑΙ άτομα να εργασθούν μπάρμαν ή σερβιτόροι για το Θάλασσα καφέ στο Ναυτικό Ομιλο. Πληρ.τηλ. 2241043344ΜΖΤ130328

ΖΗΤΕΙΤΑΙ κυρία από 22-45 ετών για τη φύλαξη 2 παιδιών, 2 ετών, ωράριο 4-12, οικία στα Κοσκινού Ελληνίδα. Πληρ. τηλ. 2241036630, 6948407132 κος Γιώργος ΜΑΤ995

ΖΗΤΕΙΤΑΙ κυρία για τη φύλαξη δύο μικρών παιδιών ηλικίας 1 και 2 ετών. Ημέρες και ώρες απασχόλησης Δευτ.-Τετ.-Παρ. 14.00-21.00, Τρ.-Πέμπ. 08.30-15.30 και Σαβ. 10.00-14.00. Πληρ. τηλ. 6944895232 καθημερινά 09.30-14.00 και 17.30-21.30 ΜΑΠ152

Ι.ΘΑΡΡΕΝΟΣ

WELL KNOWN FOR OUR SERVICES

Σύμβουλος Ακινήτων -Μεσίτης Αστικών Συμβάσεων
Τηλ. 6945236522, 2241021308

ΜΟΝΟΚΑΤΟΙΚΙΕΣ 130 τ.μ. σε 1.000 τ.μ. οικόπεδο στην περιοχή Ροδίνι-Καναμάτ. Το συγκεκριμένο ακίνητο προβλέπεται να είναι στην επόμενη φάση επέκτασης σχεδίου πόλεως (επιπλέον δόμηση).

ΠΩΛΟΥΝΤΑΙ

ΠΑΣΤΙΔΑ
- Μονοκατοικία 140 τ.μ. μπετά 110.000 ευρώ
- Μονοκατοικία 140 τ.μ. σε μπετά 110.000 ευρώ εντός οικισμού
- Μεζονέτα 130 τ.μ. σε μαρμαροσοιβά 140.000 ευρώ.
- Μεζονέτα 140 τ.μ. σε 2000 τ.μ. οικόπεδο μπετά 125.000 ευρώ.
- Οικόπεδα 1500 τ.μ. με άδεια οικοδομής καταπληκτική θέα 95.000 ευρώ
- Οικόπεδα 1500 τ.μ. με άδεια οικοδομής 75.000 ευρώ.

ΡΟΔΟΣ
- Διαμέρισμα 130 τ.μ. καλή κατάσταση Μητρόπολη 152.000 ευρώ
- Διαμέρισμα 65 τ.μ. 50.000 ευρώ
- Διαμέρισμα 65 τ.μ. πολύ καλή κατάσταση 97.000 ευρώ
- Διαμέρισμα 100 τ.μ. 145.000 ευρώ
- Ημιυπόγειο 120 τ.μ. 107.000 ευρώ
- Διαμέρισμα 130 τ.μ. με τζάκι 155.000 €
- Διαμέρισμα 100 τ.μ. στον Αγ. Ιωάννη 145.000 €
- Διαμέρισμα 65 τ.μ. 95.000 €
- Διαμέρισμα 80 τ.μ. νεόδμητο στο Ροδίνι 148.000 €
- Διαμέρισμα 100 τ.μ. νεόδμητο στο Ροδίνι 185.000 €
- Διαμέρισμα 120 τ.μ. νεόδμητο στο Καρακόνερο 240.000 € (θέα)
- Διαμέρισμα 90 τ.μ. μεταχειρισμένο Ανάληψη 125.000 €
- Διαμέρισμα 120 τ.μ. μεταχειρισμένο στον Αγ.Νικόλαο 137.000 €

ΙΑΛΥΣΟΣ
- Διαμέρισμα τεσσάρι μεταχειρισμένο σε πολύ καλή κατάσταση 120.000 €
- Διαμέρισμα δυάρι καινούργιο 65 τ.μ. 115.000 €
- Μονοκατοικία 150 τ.μ. 350.000 € σε 2000 τ.μ. οικόπεδο
- Μεζονέτες από 270.000 €

ΚΟΣΚΙΝΟΥ
- Μονοκατοικία 150 τ.μ. σε 700 τ.μ. οικ. 280.000 €
- Μονοκατοικία 200 τ.μ. σε 1.000 τ.μ. οικ. 310.000 €
- Μονοκατοικία 180 τ.μ σε μπετά. 125.000 €
- Μεζονέτα 120 τ.μ. εντός οικισμού 200.000 €
- Οικόπεδα 1.000 τ.μ. εντός ζώνης 100.000 €

ΑΣΓΟΥΡΟΥ
- Αποθήκη 400 τ.μ. νεόδμητη 350.000 €
- Οικόπεδο 5.000

ΡΟΔΟΥ-ΛΙΝΔΟΥ
- Οικόπεδα 4.000 τ.μ. πάνω στη λεωφόρο
- Οικόπεδο 4.000 τ.μ. 180.000 €
- Οικόπεδο 5.500 τ.μ. 220.000 €

ΑΦΑΝΤΟΥ
- Μονοκατοικίες 130 τ.μ. σε 800 τ.μ. οικόπεδο (μπετά) 120.000 €
- 12 στούντιος σε 1800 τ.μ. οικόπεδο 400.000 €
- Μονοκατοικίες υπερπολυτελείας 250.000 €
- Αγρόκτημα 5000 τ.μ. 95.000 €

ΚΙΟΤΑΡΙ
- Μεζονέτες σε μπετά 75 τ.μ. 75.000 €
- Μονοκατοικίες στο κύμα από 250.000 €

ΖΗΤΕΙΤΑΙ ΚΤΗΜΑ 8 ΣΤΡ. ΚΑΙ ΑΝΩ ΓΙΑ ΚΤΗΝΟΤΡΟΦΙΚΗ ΕΚΜΕΤΑΛΛΕΥΣΗ
ΕΝΟΙΚΙΑΖΟΝΤΑΙ ΔΙΑΜΕΡΙΣΜΑΤΑ ΕΝΟΙΚΙΑΖΕΤΑΙ ΚΑΤΑΣΤΗΜΑ ΣΤΗΝ Π. ΠΟΛΗ

ΜΑΤ1035(2)

NOTAR

ΚΤΗΜΑΤΟΜΕΣΙΤΙΚΟ ΓΡΑΦΕΙΟ

www.notar.gr



ΠΩΛΗΣΗ

Μονοκατοικία 360 τετραγωνικών δυο ορόφων και ημιυπόγειο στην Καναμάτ.
Σε οικόπεδο 1,800 τετραγωνικών.
Το ημιυπόγειο 140 τετραγωνικά έχει διαμορφωθεί με τέτοιο τρόπο ώστε να αποτελεί ξεχωριστή κατοικία αποτελούμενη από 3 δωμάτια και 2 μπάνια.

Το ισόγειο και ο πρώτος όροφος 240 τετραγωνικών, αποτελούνται από 4 υπνοδωμάτια και 3 μπάνια. Το σαλόνι είναι ενιαίος χώρος με την κουζίνα. Στο σαλόνι βρίσκεται και ένα τζάκι πολύ όμορφου σχεδίου.

Η θέα του ακινήτου είναι η θάλασσα. Ο χώρος στάθμευσης που υπάρχει μπορεί να φιλοξενήσει αρκετά αυτοκίνητα. Ο κήπος του αρκετά μεγάλος με δέντρα. Το ακίνητο είναι πολύ καλής κατασκεύης και σχεδίασης και πάρα πολύ λειτουργικό.

Η τιμή του βρίσκεται στα 1,400 € / τετραγωνικό.

Δωδώνης 2 , Περιοχή Καρακόνερο www.notar.gr
Τηλ.: 22410 20345 Fax : 22410 20336
e-mail: ep@notar.gr, nk@notar.gr, hellas@notar.gr

AE1240

ΚΤΗΜΑΤΙΚΗ ΠΡΟΟΠΤΙΚΗ

ΜΕΣΙΤΙΚΟ ΓΡΑΦΕΙΟ

Μαρίνα Στυλιανού

Κλαυδίου Πέπερ 125 Ρόδος -τηλ. 2241037906, 6972292958

ΠΩΛΗΣΕΙΣ ΑΚΙΝΗΤΩΝ

ΜΟΝΟΚΑΤΟΙΚΙΕΣ
1. Στην Ιαλυσό περιοχή Αγίας Παρασκευής, σε ανεξάρτητο οικόπεδο 330 τ.μ. και κτίριο 140-180 τ.μ.
2. Στην Ιαλυσό 133 τ.μ. σε 330 τ.μ. οικόπεδο
3. Στην Παστίδα 133 τ.μ. σε μπετά
4. Στην Παστίδα 140-160 τ.μ. σε ανεξάρτητο οικόπεδο 330 τ.μ.
5. Στα Κοσκινού σε μπετά σε ένα στρέμμα οικόπεδο
6. Μεταξύ Κρεμαστής και Παστίδας μονοκατοικία 135 τ.μ. σε 800 μέτρα οικόπεδο
7. Στο Καρακόνερο μεταχειρισμένη μονοκατοικία με τζάκι και ενδοδαπέδια θέρμανση 315 τ.μ.
8. Στην Ιαλυσό 153 τ.μ. σε 350 μέτρα οικόπεδο

ΔΙΑΜΕΡΙΣΜΑΤΑ
1. Στην Ιαλυσό διώροφα διαμερίσματα 140 τ.μ. με ανεξάρτητη αυλή, με τζάκι σε στυλ μεζονέτας
2. Διαμέρισμα στην Ιξιά 115 τ.μ. μεταχειρισμένο
3. Διαμέρισμα στην Μιχαήλ Πετρίδη 85 τ.μ. μεταχειρισμένο
4. Στα Κοσκινού διώροφα διαμερίσματα με πάρκιν σε στυλ μεζονέτας 105-115 τ.μ.
5. Διαμέρισμα στην Ιαλυσό 70 τ.μ. με αυλή
6. Διαμέρισμα 2 ετών με πάρκιν και τζάκι σε άριστη κατάσταση.

ΕΠΑΓΓΕΛΜΑΤΙΚΗ ΣΤΕΓΗ
1. Στην περιοχή του Τζάμπο έκταση 4.700 τ.μ. με άδεια οικοδομής για μεταλλικό κτίριο 2.000 τ.μ.
2. Στην περιοχή πρώην σκουπίδια έκταση 4.000 στρέμματα με δρόμο. Τιμή 75.000 ευρώ
3. Περιοχή πρώην σκουπίδια 800 τ.μ κτίσμα
4. Στην Παστίδα κτίσμα 450 τ.μ. με εγκαταστάσεις ψυγείων σε 5.500 στρ. και υπόλοιπο δόμησης
5. Στην περιοχή EDEN ROC αποθήκη 300 μ. με άνετη πρόσβαση και χώρους πάρκιν
6. Πωλείται επιχείρηση (ή και το κατάστημα) αναψυκτήριο στο Φαληράκι
7. Πωλείται στη Σωκράτους επιχείρηση ψησταριάς πλήρως εξοπλισμένη, έτοιμη να λειτουργήσει.
8. Πωλείται στα Κοσκινού κοντά στο ξενοδοχείο Paradise κατάστημα 97 τ.μ. Τιμή 130.000 ευρώ.

ΟΙΚΟΠΕΔΑ
1. Περιοχή Ιαλυσού 1.379 τ.μ. εντός σχεδίου με Σ.Δ. 1
2. Περιοχή Ιαλυσού έκταση 5.200 τ.μ.
3. Περιοχή Φανών έκταση 6 στρεμμάτων (αμφιθεατρικό)
4. Περιοχή Κοσκινού 7 στρέμματα με θέα κοντά στην θάλασσα
5. Περιοχή Ιαλυσού 7 στρέμματα πάνω στη θάλασσα και με άδεια οικοδομής για μικρή ξενοδοχειακή μονάδα

ΖΗΤΟΥΝΤΑΙ ΟΙΚΟΠΕΔΑ ΓΙΑ ΑΓΟΡΑ ΚΑΙ ΑΝΤΙΠΑΡΟΧΗ

ΑΤ640(Γ)

RE/MAX

Re/Max Express, 5ον χιλ. Ρόδου – Λίνδου τηλ. 22410 64730 & 64755 fax. 22410 64620

ΑΠΟΚΛΕΙΣΤΙΚΕΣ ΕΝΤΟΛΕΣ ΠΡΟΣ ΠΩΛΗΣΗ

Κατοικίες:
- Πωλείται πολυτελής μεζονέτα 137 τ.μ. στην Ανάληψη με 3 Υ/Δ, με αυλή (διαθέτει Jacuzzi).
- Πωλείται πολυτελής μεζονέτα 218 τ.μ. στην Ιαλυσό. Τιμή 250.000 €
- Διαμέρισμα 1ου ορόφου, 5-ετίας, 57 τ.μ., με 1 Υ/Δ, πωλείται στην Ιξιά. Τιμή 70.000 €
- Ισόγειο διαμέρισμα 20-ετίας, 65 τ.μ με 2 Υ/Δ, σε καλή κατάσταση, πωλείται στο κέντρο της Ιαλυσού. Τιμή 90.000 €
- Εξοχική μονοκατοικία 60 τ.μ. στην Κρητηνία με φανταστική θέα στο κάστρο. Πωλείται μαζί με οικόπεδο 1.080 τ.μ. (εντός σχεδίου). Τιμή πώλησης 120.000 €
- Πωλείται πανσιόν με 10 δωμάτια, πλήρη επιπλωμένα σε οικόπεδο 1 στρ. στο Λαδικό. Τιμή 250.000 €
- Πωλείται διώροφη μονοκατοικία (παλιό Ιταλικό κτίσμα) 160 τ.μ. με αυλή στα Κοσκινού εντός οικισμού με θέα το δάσος. Τιμή 130.000 €
- Πωλούνται νεόδμητα διαμερίσματα στο Ροδίνι
- Τριώροφη καλοδιατηρημένη μονοκατοικία 215 τ.μ. στην Ανάληψη, με αποθήκη και αυλή. Τιμή 500.000 €
- Διαμέρισμα (ισόγειο) 260 τ.μ. με αυλή στο **«Ανω Ροδίνι»** Τιμή 350.000 €.
- Μονοκατοικία 145 τ.μ. **στο Γεννάδι.** Τιμή 230.000 €
- **Παλιά Πόλη:** Οικόπεδο 927 τ.μ. με παλιό κτίσμα 500 τ.μ. Τιμή 800.000 €
- Σπίτια και οικόπεδα στη Μύκονο και στη Σαντορίνη

Επαγγελματικοί Χώροι:
- Πωλούνται μαγαζιά, γραφεία και αποθήκες στην Ανάληψη, δίπλα στο Ροδίων Παιδεία
- Πωλείται βιομηχανικός χώρος με αποθήκες & γραφεία 920 τ.μ. σε οικόπεδο 2500 στρ. στο 7ο Χλμ. Ρόδου-Λίνδου
- Πωλείται μαγαζί Café-Bar στο Φαληράκι
- **Μεγάλη επένδυση στη Λίνδο:** κεντρικό κτήριο προβεβλημένο στον οικισμό της Λίνδου, επιφάνειας 277 τ.μ. Στο κτίριο φιλοξενείται γνωστή επιχείρηση café-bar με μεγάλη πελατεία. **Δεκτές μόνο σοβαρές προτάσεις.**

Οικόπεδα / Αγροτεμάχια:
- Οικόπεδο 2.310 τ.μ. εντός σχεδίου πόλεως Κρεμαστής. Πολύ καλή θέση. Τιμή 300.000 €
- Οικόπεδο επένδυση επί της Λεωφ. Ρόδου-Λίνδου (δίπλα στην αντιπροσωπεία αυτοκινήτων ΞΕΝΑΚΗ) πωλούνται 10 στρέμματα με μεγάλη πρόσοψη στο δρόμο και με άδεια κόμβου
- Οικόπεδο 2.300 τ.μ. σε αναπτυσσόμενη περιοχή στη πόλη της Ρόδου με Σ.Δ. (0,8) Τιμή 1.500.000 €
- 400 τ.μ. στην περιοχή Ασγούρου, μαζί με εφαπτόμενο αγροτεμάχιο 400 τ.μ. Τιμή 350.000 €
- 2.885 τ.μ. με δυνατότητα ανέγερσης κτιρίου 2.306 τ.μ. πολύ κοντά στο λιμάνι της Ακαντιάς. Τιμή 2.000.000 €
- **Οικόπεδο στο Βάτι,** εντός οικισμού, 3.075 τ.μ. με δύο Ιταλικά κτίσματα 400 τ.μ. Τιμή 190.000 €

ΜΟΝΑΔΙΚΗ ΕΠΕΝΔΥΣΗ ΣΤΗ ΜΕΣΑΙΩΝΙΚΗ ΠΟΛΗ
- Πωλείται ακίνητο στη Μεσαιωνική Πόλη 620 τ.μ. σε οικόπεδο 3.447 τ.μ. Πολύ καλή επένδυση. **Μόνο σοβαρές προτάσεις.**

ΑΠΟΚΛΕΙΣΤΙΚΕΣ ΕΝΤΟΛΕΣ ΠΡΟΣ ΕΝΟΙΚΙΑΣΗ
- Επαγγελματικός ενιαίος χώρος, 680 τ.μ. στο κέντρο της πόλης, ιδανικός για κάθε επαγγελματική χρήση. Τιμή ενοικίου 5.000 €
- Ενοικιάζεται βιομηχανικός χώρος με αποθήκες & γραφεία 920 τ.μ. σε οικόπεδο 2500 στρ. στο 7ο Χλμ. Ρόδου-Λίνδου
- Ενοικιάζεται μαγαζί Café-Bar στο Φαληράκι Τιμή 1.000 €
- Διαμέρισμα ισόγειο 260 τ.μ. με 4 Υ/Δ στο Ανω Ροδίνη με μεγάλη αυλή και ιδιωτικό χώρο στάθμευσης. Τιμή ενοικίου 1.200 €
- **Αίθουσα 450 τ.μ.** με αύλειο χώρο 250 τ.μ. επί της **Λεωφ. Ηρακλειδών** κατάλληλο για κέντρο διασκέδασης, κ.α. Τιμή ενοικίου 3.000 €
- Διαμέρισμα Ισόγειο 120 τ.μ. (επιπλωμένο) με μεγάλο κήπο & αποθήκη 45 τ.μ. στην Πλατεία Ακαδημίας. Τιμή ενοικίου 850€
- Διαμέρισμα Ισόγειο 120 τ.μ. στην Πλατεία Ακαδημίας για επαγγελματική χρήση, με υπόγειο χώρο 45 τ.μ. και κήπο. Τιμή ενοικίου 1.200 (κατάλληλο για γραφείο-ινστιτούτο καλλονής, κλπ.)
- Διαμέρισμα ισόγειο 120 τ.μ στην Πλατεία Ακαδημίας, με υπόγειο 270 τ.μ. και κήπο για επαγγελματική χρήση. Τιμή ενοικίου 1.800€

ΧΠΚΤΗ008

εργασιες

συνέχεια από την προηγούμενη

ΖΗΤΟΥΝΤΑΙ από εστιατόριο εντός πόλεως **νυχτερινός μάγειρας-πασαδόρος** για όλο τον χρόνο, **βοηθός σερβιτόρου** για μερική απασχόληση, **βοηθός κουζίνας** για μερική απασχόληση. Πληρ. τηλ. 2241024642 μετά τις 13.00
ΜΑΤ1031

Η αντιπροσωπεία αυτοκινήτων RODOS CAR A.E. **ΖΗΤΑ άτομο** για το τμήμα λογιστηρίου (βοηθός λογιστή) από ΙΕΚ, ΤΕΙ ή ΑΕΙ. Προϋπηρεσία επιθυμητή αλλά όχι απαραίτητη. Πληρ. τηλ. 2241061825, 2241064169, 6945151897 (Υπ' όψιν κου Χρυσοστομάκη Χρυσόστομου)
ΜΑΤ1032

ΖΗΤΕΙΤΑΙ μάγειρας για ολική ή μερική απασχόληση. Επίσης **βοηθός σερβιτόρου** και **λαντζιέρα** για εστιατόριο a la cart στην Ιξιά. Προϋπηρεσία απαραίτητη (Ελληνες ή ΕΕ). Πληρ. τηλ. 2241034126, ώρες επικοινωνίας 12.00-19.00
ΜΧΡ13474

ΖΗΤΕΙΤΑΙ οδηγός Ελληνας ηλικίας 25-35 με όρεξη για δουλειά να γνωρίζει περιοχές της Ρόδου για διανομές. Εισαγωγική εταιρία Ζαχαρωδών Ν. Ιωαννίδης τηλ. 2241022537, 6972307826. Αμεση πρόσληψη.
ΜΖΤ110310

ΖΗΤΟΥΝΤΑΙ οδηγοί Γ' και Ε' κατηγορίας από μεταφορική εταιρεία. Πληρ. τηλ. 2241086620, 2241086621
ΜΑΤ991

Από το "ΦΩΤΗΣ ΜΕΛΑΘΡΟΝ" **ΖΗΤΟΥΝΤΑΙ σερβιτόροι βοηθοί.** Για τις αιτήσεις, από Τετάρτη μέχρι Σάββατο, από τις 7 το απόγευμα έως αργά. Πληρ. τηλ. 2241024272
ΜΧΡ13470

ΖΗΤΕΙΤΑΙ τεχνικός για εταιρεία Πληροφορικής με γνώσεις Windoes 2000, και 2003, όπως επίσης και να είναι γνώστης δικτύων. Πληρ. τηλ. 6932575774
ΜΑΤ1034

Από ξενοδοχειακή μονάδα στη Θολό **ΖΗΤΕΙΤΑΙ καμαριέρα** και **σερβιτόρος-μπάρμαν** που να μιλάει τουλάχιστον Αγγλικά. Πληρ. τηλ. 2241082684, 6948580134 (από 10 π.μ.-2 μ.μ. και από 5 μ.μ.-8 μ.μ.)
ΜΑΤ989

ΖΗΤΕΙΤΑΙ από εστιατόριο στην Παλιά Πόλη για καλοκαιρινή σεζόν: **α) σερβιτόρος, β) βοηθός σερβιτόρου, γ) μάγειρας, δ) βοηθ. μάγειρα, ε) ψήστης.** Πληρ. τηλ. 2241025186, 6948407135 κ. Βαγγέλη
ΜΑΤ975

ΖΗΤΕΙΤΑΙ σοβαρή **κυρία** να μιλάει Ελληνικά για να περιποιείται ηλικιωμένη κυρία. Παρέχεται κατοικία και φαγητό και μισθός κατόπιν συμφωνίας. Πληρ. τηλ. 2241029208
ΜΖΤ110306

ΑΠΟ ΓΡΑΦΕΙΟ ΓΕΝΙΚΟΥ ΤΟΥΡΙΣΜΟΥ

ΖΗΤΕΙΤΑΙ

Υπάλληλος για τη θέση της γραμματειακής υποστήριξης με άριστη γνώση Αγγλικών και Ιταλικών.
Προϋπηρεσία στον τουριστικό τομέα, και γνώση περισσοτέρων γλωσσών θα εκτιμηθεί.
Αποστολή βιογραφικών σημειωμάτων στην θυρίδα: Ρόδου 2 PO BOX 4139

OPENING FOR THE POSITION OF SECRETARY WITH TOURIST DESTINATION MANAGEMENT COMPANY
Written an spoken English, fluent Italian essential. Experience in Tourism and Knowledge of more languages would be an advantage.
Please send your C/V to Rodos 2 PO BOX 4139
ΜΑΤ926(Γ)

Από την εταιρεία Caterplus ΜΑΡΙΝΑΚΗΣ Γ. & ΣΙΑ Ο.Ε.

ΖΗΤΟΥΝΤΑΙ

Α) ΠΩΛΗΤΕΣ

Απαραίτητα προσόντα:
- Δυναμική προσωπικότητα, άριστη ικανότητα στην επικοινωνία, διαπραγμάτευση και ομαδικό πνεύμα εργασίας.
- Απόφοιτοι λυκείου ή ΤΕΙ έως 35 ετών με δίπλωμα Β' κατηγορίας.
- Η γνώση της αγοράς και η προϋπηρεσία στον χώρο θα ληφθούν υπ' όψιν.

Προσφέρονται:
- Μισθός και bonus επί των πωλήσεων - εισπράξεων, αυτοκίνητο και συνεχής εκπαίδευση.

Οι ενδιαφερόμενοι μπορούν να στείλουν το βιογραφικό τους σημείωμα στο fax 2241085199 ή στην ηλεκτρονική διεύθυνση:caterplus@winweb.gr

Β) ΟΔΗΓΟΙ

Κάτοχοι διπλώματος Γ' κατηγορίας με γνώση της αγοράς.

Για πληροφορίες στα τηλ.
2241085197 και 2241085198
ΜΑΤ1025

Η ΤΟΥΟΤΑ
Ξενάκης α.ε.β.ε.

Ζ Η Τ Α

άτομο για πλύσιμο αυτοκινήτων

Πληρ. τηλ. 2241086690, εσωτερικό 100
ΧΠΑΑΥ001

MAKESTAS SA
FOOD & BEVERAGES

Η MAKESTAS AE, από τις μεγαλύτερες εταιρίες στον χώρο της εμπορίας μπίρας, χυμού, ποτών κλπ. Ζητά για άμεση πρόσληψη:

Πωλητή

Απαραίτητα: Γνώση της αγοράς των ποτών
Προϋπηρεσία
Απολυτήριο Λυκείου
Δίπλωμα αυτοκινήτου
Διάθεση ανάπτυξης και επίτευξης στόχων

Οδηγό

Απαραίτητα: Δίπλωμα Γ' κατηγορίας
Απολυτήριο Γυμνασίου
Γνώση της αγοράς

Πληροφορίες: 8.00 - 15.00 στο τηλ. 22410 60008 (Κα Τσουκαλιού)
ΜΑΤ985(Γ)

Carlsberg · Corona Extra · KEAN · BOUTARI

Το κτηματομεσιτικό γραφείο
Mediterranean Real Estate Agency
Ηρακλής Δ. Χοροζίδης
ΖΗΤΑ
γραμματέα
για θέση πλήρους απασχόλησης

Απαραίτητα προσόντα
- Αριστη γνώση της Αγγλικής γλώσσας
- Αριστη γνώση χρήσης Η/Υ

Κατάθεση βιογραφικών με απαραίτητη φωτογραφία, στα γραφεία της εταιρίας Λ. Λίνδου 213 (έναντι πάρκου Ροδίνι) τηλ. 2241075860
ΧΠΚΤΗ040

"ΠΩΛΟΥΝΤΑΙ"
ΚΑΤΑΣΤΗΜΑΤΑ ΚΑΙ ΚΑΤΟΙΚΙΕΣ ΜΕ ΥΠΟΓΕΙΑ ΑΠΟΘΗΚΗ & ΓΚΑΡΑΖ



Μελέτη: Δημήτρης Αδαμάκης - Βαρβάρα Στεφανίδου - Αρχιτέκτονες ARCH-Net τηλ. 22410 29188

ΚΑΤΑΣΚΕΥΗ: Γ. ΚΑΣΤΡΗΣΙΟΣ Αρχιτέκτονας τηλ. 6979228091, 22410 34314

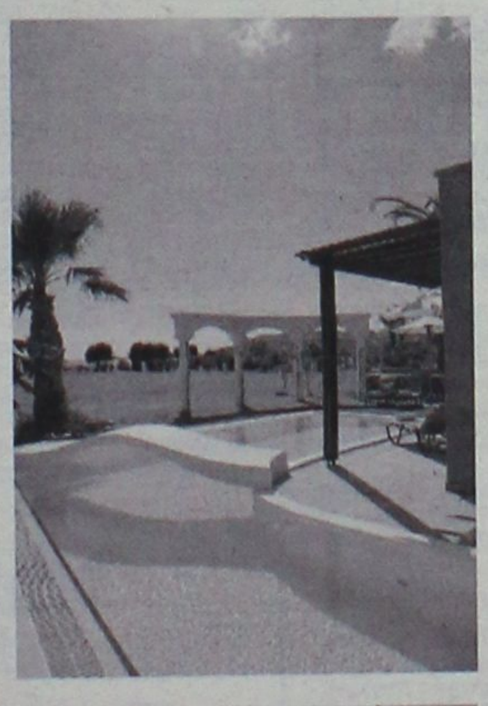



★★★★★
Atrium Palace
Thalasso Spa Resort & Villas

Το ξενοδοχείο πολυτελείας *Atrium Palace Thalasso Spa Resort & Villas* απευθύνεται σε επαγγελματίες του ξενοδοχειακού χώρου και ζητά:

ΣΤΕΛΕΧΗ ΟΛΩΝ ΤΩΝ ΒΑΘΜΙΔΩΝ
&
ΠΡΟΣΩΠΙΚΟ ΟΛΩΝ ΤΩΝ ΕΙΔΙΚΟΤΗΤΩΝ

Παρακαλούμε αποστείλατε βιογραφικό με συνοδευτική φωτογραφία στο e-mail: info@atrium.gr ή να υποβάλετε σχετική αίτηση στο ξενοδοχείο.
Πληροφορίες 22440 31601- κ. Κ. Γιακουμή

ΧΠΞΕΝ020

εργασιες

συνέχεια από την προηγούμενη

ΖΗΤΕΙΤΑΙ πιτσαδόρος-μάγειρας για συνεργασία με το εστιατόριο-πιτσαρία ΚΟΣΚΙΝΟΥ VILLAGE. Πληρ. τηλ. 2241064335, 6977004776 ΜΖΤ100318

ΖΗΤΟΥΝΤΑΙ για πιτσαρία-εστιατόριο: **α) μάγειρας** ημιαπασχόληση όλο το χρόνο, **β) διανομείς.** Πληρ. τηλ. 2241067112, 6942226822 ΜΑΠ145

ΜΗΝΙΑΙΑ ΕΝΟΙΚΙΑΣΗ ΔΩΜΑΤΙΩΝ ΣΕ ΞΕΝΟΔΟΧΕΙΟ

Το ξενοδοχείο **ΝΟΥΦΑΡΑ** που βρίσκεται στο **κέντρο της πόλεως Ρόδου (2 λεπτά από Ακαδημία και 10 λεπτά απόσταση με τα πόδια από το Παν/μιο Αιγαίου) επί της Γρ. Λαμπράκη 35,** ενοικιάζει δωμάτια σε φοιτητές και σε οποιονδήποτε άλλο ενδιαφερόμενο.

Το δωμάτιο διαθέτει:
1) ατομικό μπάνιο
2) τηλέφωνο απ' ευθείας
3) ραδιόφωνο
4) τηλεόραση
5) ψυγείο
6) ηλεκτρική θέρμανση
7) ζεστό νερό όλη την ημέρα
8) κοινόχρηστο χώρο για επιτραπέζια παιχνίδια
9) εβδομαδιαίος καθαρισμός δωματίου και
10) διάθεση ιματισμού (σεντόνια, κουβέρτες)

Από 180 ευρώ/μήνα το μονόκλινο

Πληρ. τηλ. 2241024545

ΜΑΤ972

ευσταθίου ΕΥΡΩΚΤΗΜΑΤΙΚΗ
ΚΤΗΜΑΤΟΜΕΣΙΤΙΚΟ ΓΡΑΦΕΙΟ
Εθν. Αντιστάσεως 83 • Τηλ.: 22410 73819, 74917
Κιν.: 6946 103929 • Fax: 22410 38641
e-mail: info@euroktimatiki.gr

ΜΙΣΘΩΣΕΙΣ ΚΑΤΟΙΚΙΩΝ

- **Διαμέρισμα** 50 τ.μ. σε νεόδμητη οικοδομή, περιοχή Μόντε Σμιθ ισόγειο με (1) ένα υπνοδωμάτιο, σαλόνι, κουζίνα, μπάνιο, με κεντρική αυτόνομη θέρμανση, ηλιακό θερμοσίφωνα. Μηνιαίο μίσθωμα 350 ευρώ.
- **Διαμέρισμα 120 τ.μ.** με (3) τρία υπνοδωμάτια, β' ορόφου, επί της οδού Θ. Σοφούλη με θέρμανση, ηλιακό θερμοσίφωνα, μεγάλες - άνετες βεράντες. Μηνιαίο μίσθωμα 550 ευρώ.
- **Διαμέρισμα** 110 τ.μ. επί της Μ. Μαλλιαράκη με δύο υπνοδωμάτια, σαλόνι, κουζίνα, β' ορόφου, με ηλιακό θερμοσίφωνα, θέρμανση με θερμοπομπούς. Μηνιαίο μίσθωμα 450 ευρώ.
- **Διαμέρισμα** 78 τ.μ. β' ορόφου περιοχή προέτκαση Αννης Μαρίας με (2) δύο υπνοδωμάτια, σαλόνι, κουζίνα. Μηνιαίο μίσθωμα 370 ευρώ.
- **Διαμέρισμα** στα Κοσκινού α' ορόφου σε νεόδμητη οικοδομή 105 τ.μ. διαθέτει (2) δύο υπνοδωμάτια, σαλόνι, κουζίνα, ηλιακό θερμοσίφωνα, air condition. Μηνιαίο μίσθωμα 470 ευρώ
- **Διαμέρισμα** 105 τ.μ. α' ορόφου επί της Στεφάνου Καζούλη με (3) υπνοιδωμάτια σαλόνι, κουζίνα, μπάνιο, διαθέτει ηλιακό θερμοσίφωνα και ανεξάρτητο πάρκιν. Μηνιαίο μίσθωμα 450 ευρώ.
- **Διαμέρισμα** 120 τ.μ. α' ορόφου, περιοχή Παλαιό Νοσοκομείο με (3) τρία υπνοδωμάτια σαλόνι, κουζίνα, τζάκι, θέρμανση με θερμοσυσσωρευτές. Μηνιαίο μίσθωμα 550 ευρώ.
- **Διαμέρισμα** 110 τ.μ. στην Ανάληψη επί της οδού Σαλαμίνος α' ορόφου πλήρως ανακαινισμένο με (3) τρία υπνοδωμάτια σαλόνι, κουζίνα, μπάνιο. Μηνιαίο μίσθωμα 460 ευρώ.
- **Διαμέρισμα** 53 τ.μ. επί της Ιερού Λόχου σε κεντρικότατο σημείο στην Ιαλυσό, 1ου ορόφου, πλήρως επιπλωμένο, με (1) ένα υπνοδωμάτιο, σαλόνι, κουζίνα, μπάνιο, διαθέτει κεντρική αυτόνομη θέρμανση. Μηνιαίο μίσθωμα 350 ευρώ.
- **Διαμέρισμα** 90 τ.μ. στο κέντρο της πόλης, κοντά στην Ακαδημία, με (2) δύο υπνοδωμάτια, σαλόνι, κουζίνα, μπάνιο. Διαθέτει κεντρική θέρμανση με θερμοσυσσωρευτες και air condition. Μηνιαίο μίσθωμα 500 ευρώ.
- **Διαμέρισμα** 130 τ.μ. περιοχή Μητρόπολης α' ορόφου, με (3) τρία υπνοδωμάτια, σαλόνι, κουζίνα, δύο μπάνια, κεντρική αυτόνομη θέρμανση, σε άριστη κατάσταση. Μηνιαίο μίσθωμα 500 ευρώ.
- **Διαμέρισμα** 96 τ.μ. επί της οδού Κέννεντυ με (2) δύο υπνοδωμάτια, σαλόνι, κουζίνα, κεντρική θέρμανση και ηλιακό θερμοσίφωνα. Μηνιαίο μίσθωμα 400 ευρώ.
- **Διαμέρισμα** 120 τ.μ. περιοχή στάδιο Διαγόρα με (2) δύο υπνοδωμάτια, σαλόνι, κουζίνα, θέρμανση, ηλιακός θερμοσίφωνας και νυχτερινό ρεύμα. Μηνιαίο μίσθωμα 550 ευρώ.
- **Διαμέρισμα** 66 τ.μ. στην Παστίδα με (2) υπνοδωμάτια σαλόνι, κουζίνα σε ήσυχη περιοχή. Διαθέτει ηλιακό θερμοσίφωνα. Μηναίο μισθωμα 300 ευρώ.
- **Διαμέρισμα** 45 τ.μ.επί της οδού Κέννεντυ με (1) ένα υπνοδωμάτιο, σαλόνι, κουζίνα, **πλήρως επιπλωμένο,** α' ορόφου. Μηνιαίο μίσθωμα 250 ευρώ.
- **Διαμέρισμα** 50 τ.μ. ισόγειο, στην Παστίδα, σε νεόδμητη οικοδομή, μερικώς επιπλωμένο (ηλεκτρικές συσκευές), με αυτόνομη θέρμανση και πάρκινγκ, κήπο. Μηνιαίο μίσθωμα 300 ευρώ.
- **Μονοκατοικία** 150 τ.μ. στο Τσαίρι, **επιπλωμένη,** με (3) τρία υπνοδωμάτια, σαλόνι, κουζίνα, πάρκινγκ με τηλεχειρισμό, πισίνα, κήπο, BBQ. Μηνιαίο μίσθωμα 1200 ευρώ.
- **Παραδοσιακή κατοικία** 236 τ.μ. στα Κοσκινού πλήρως ανακαινισμένη με 2-3 υπνοδωμάτια, σαλόνι, κουζίνα. Μηνιαίο μίσθωμα 600 ευρώ. (Διατίθεται και επιπλωμένη).
- **Γκαρσονιέρα** 40 τ.μ. επί της Ιερού Λόχου στην Ιαλυσό, α' ορόφου, σε νεόδμητη οικοδομή. Μηνιαίο μίσθωμα 220 ευρώ
- **Γκαρσονιέρες** 40 τ.μ., πλήρως επιπλωμένες πολυτελούς κατασκευής στο Φαληράκι Μηνιαίο μίσθωμα 240 ευρώ.
- **Γκαρσονιέρες-studios** στη Ιξιά πλήρως επιπλώμενα με μηνιαίο μίσθωμα 300 και 275 ευρώ αντίστοιχα.
- **Studios** πλήρως επιπλωμένα στις Καλυθιές, κοντά στην Εθνική οδό Ρόδου-Λίνδου. Μηνιαίο μίσθωμα 230 ευρώ.
- **Studios** πλήρως επιπλωμένα επί της Ρόδου-Λίνδου. Μηνιαίο μίσθωμα 280 ευρώ.
- **Studios** στα Κοσκινού πλήρως επιπλωμένες με μεγάλη αυλή με γκαζόν με πανοραμική θέα. Μηνιαίο μίσθωμα 200 ευρώ.

ΧΠ401/2029

ΖΗΤΕΙΤΑΙ συνεργάτης συνεταίρος για πολύ καλό εστιατόριο-πιτσαρία. Πληρ. τηλ. 2241064335, 6977004776 ΜΖΤ100319

ΖΗΤΕΙΤΑΙ υπάλληλος για να εργασθεί μέσα σε fast-food με καλές αποδοχές για μόνιμη εργασία. Ωρες εργασίας πρωινές. Πληρ. τηλ. 6973305193, ώρες επικοινωνίας 17.30-21.30 ΜΖΤ100303

ΖΗΤΕΙΤΑΙ πιτσαδόρος για την νέα σεζόν στην περιοχή Ιαλυσού. Πληρ. τηλ. 6977372030 ΜΖΤ100315

Από παιδικό σταθμό **ζητείται νεαρή κοπέλα θρεφοκόμος ή νηπιαγωγός** για τετράωρη πρωινή, πενθήμερη απασχόληση. Τυχόν προϋπηρεσία θα ληφθεί υπ' όψη. Πληρ. τηλ. 6972007352 ΜΑΤ973

ΖΗΤΕΙΤΑΙ πωλήτρια για τουριστικό κατάστημα στην Παλιά Πόλη, με καλή γνώση αγγλικών και μιας ακόμα ξένης γλώσσας ηλικίας 18-30 ετών. Πληρ. τηλ. 2241033182, 6947327062 ΜΖΤ090319

ΖΗΤΕΙΤΑΙ δεσποινίδα ή κυρία για φύλαξη 2 παιδιών 11 και 5 ετών στο χωριό Παραδείσι. Πληρ. τηλ. 6937435457 ΜΧΡ13468

ΖΗΤΕΙΤΑΙ ΠΩΛΗΤΡΙΑ ΓΙΑ ΚΑΤΑΣΤΗΜΑ ΜΕ ΠΑΙΔΙΚΑ ΕΝΔΥΜΑΤΑ. ΠΛΗΡ. ΤΗΛ. 2241076287 ΜΖΤ090322

Το ξενοδοχείο ΑΛΚΑΙΟΣ στη Μυτιλήνη 250 κλινών all inclusive **ζητά σεφ και α' μάγειρα.** Πληρ. τηλ. 6948962721 ΜΖΤ090325

ΖΗΤΕΙΤΑΙ κομμωτής ή κομμώτρια με εμπειρία για να εργασθεί σε γνωστό κομμωτήριο με πολυετή παρουσία στην πόλη της Ρόδου σε άριστο περιβάλλον με πολύ καλές αποδοχές. Πληρ. τηλ. 6944439333 ΜΖΤ090306

ΖΗΤΟΥΝΤΑΙ βοηθοί σερβιτόρων και λατζιέρα για εστιατόριο. Πληρ. τηλ. 6942613840 ΜΖΤ090317

ΖΗΤΟΥΝΤΑΙ: α) μαγείρισα με προϋπηρεσία, **β) ψήστης, γ) λατζιέρα** για ταβέρνα. Πληρ. τηλ. 6944473493, 2241022863 ΜΑΤ971

ΖΗΤΕΙΤΑΙ βοηθός μάγειρα για εστιατόριο. Πληρ. τηλ. 6942613840 ΜΖΤ090318

ΖΗΤΕΙΤΑΙ ΟΙΚΙΑΚΗ ΒΟΗΘΟΣ ΚΑΙ ΝΑ ΠΡΟΣΕΧΕΙ ΕΝΑ ΠΑΙΔΙ ΜΕ ΕΙΔΙΚΕΣ ΑΝΑΓΚΕΣ ΣΤΗΝ ΠΟΛΗ ΤΗΣ ΡΟΔΟΥ. ΩΡΕΣ ΕΡΓΑΣΙΑΣ 09.30-18.00 ή 10.00-15.00. ΠΛΗΡ. ΤΗΛ. 2241033646, 6944283808 ΜΖΤ090310

ΖΗΤΕΙΤΑΙ άτομο για πρατήριο καυσίμων στην περιοχή Παραδείσι. Πληρ. τηλ. 2241027547 ΜΑΤ953

ΖΗΤΕΙΤΑΙ ΟΔΗΓΟΣ ΜΕ ΕΠΑΓΓΕΛΜΑΤΙΚΟ ΔΙΠΛΩΜΑ ΓΙΑ ΕΜΠΟΡΙΑ ΚΡΕΑΤΩΝ ΗΛΙΚΙΑΣ ΑΠΟ 25-35 ΕΤΩΝ. ΜΙΣΘΟΣ ΙΚΑΝΟΠΟΙΗΤΙΚΟΣ ΚΑΙ ΙΚΑ. ΠΛΗΡ. ΤΗΛ. 2241026766 ΩΡΕΣ 07.30-14.30 ΜΑΤ955

ΖΗΤΕΙΤΑΙ κυρία κατά προτίμηση αλλοδαπή άνω των 55 ετών να προσέχει ηλικιωμένη κυρία. Παρέχεται τροφή και στέγη. Πληρ. τηλ. 2241041430 ώρες 09.00-13.00 και 16.00-21.00 ΜΖΤ080332

ΖΗΤΕΙΤΑΙ πεπειραμένη κομμώτρια με άριστη γνώση κούρεμα - πιστολάκι και τεχνικές εργασίες. Πληρ. τηλ. 2241028278, 6944284165 ΜΖΤ080343

ΖΗΤΕΙΤΑΙ σερβιτόρος, βοηθός σερβιτόρου για εστιατόριο ala cart στην Ιξιά απαραίτητα Αγγλικά, Σκανδιναβικά, Ολλανδικά θα εκτιμηθούν σαν έξτρα προσόν. Πληρ. μετά τις 10 στο 2241094929, 6944447605 ΜΖΤ080345

ΖΗΤΟΥΝΤΑΙ απόφοιτοι Λυκείου ηλικίας 22-40 ετών, κάτοχοι αυτοκινήτου, για απογραφή σε εμπορικά καταστήματα. Επιθυμητά προσόντα: βασικές γνώσεις χειρισμού Η/Υ. Παρέχονται βασικός μισθός, ασφάλεια ΙΚΑ, εκπαίδευση. Πληρ. τηλ. 2106781900 ΜΑΤ951

ΖΗΤΕΙΤΑΙ ΕΜΠΕΙΡΗ ΠΩΛΗΤΡΙΑ ΓΙΑ ΝΑ ΕΡΓΑΣΤΕΙ ΣΕ ΚΑΤΑΣΤΗΜΑ ΧΡΥΣΟΧΟΕΙΟΥ ΜΕ ΓΝΩΣΕΙΣ ΑΓΓΛΙΚΑ - ΓΕΡΜΑΝΙΚΑ. ΠΛΗΡ. ΤΗΛ. 6945792407 ΜΖΤ10321

ΖΗΤΟΥΝΤΑΙ 2 κοπέλες για καφετέρια πολυτελείας να γνωρίζουν Αγγλικά, Γερμανικά ή Ρωσικά. Πληρ. τηλ. 2241087817, 6944566977 ΜΖΤ080305

ΖΗΤΕΙΤΑΙ μάγειρας έμπειρος στο ala carte καλή γνώση της ελληνικής κουζίνας. Πληρ. τηλ. 2241094929, 6944447605 ΜΖΤ080346

ΖΗΤΕΙΤΑΙ υπάλληλος με γνώσεις τουλάχιστον Αγγλικών και Γερμανικών για κεντρικό χρυσοχοείο στην Παλιά Πόλη. Πληρ. τηλ. 2241023936, 6946680260 ΜΑΤ948

ΖΗΤΕΙΤΑΙ πωλήτρια για ημιαπασχόληση. Πληρ. τηλ. 2241037255 πρωινές ώρες ΜΑΠ139

ΖΗΤΕΙΤΑΙ σερβιτόρος για εστιατόριο στην Π. Πόλη. Πληρ. τηλ. 6947945007 ΜΖΤ080329

Από την εταιρεία BARBAS LEGNO **ΖΗΤΟΥΝΤΑΙ μαραγκοί - λουστραδόροι-βοηθοί μαραγκού.** Προϋπηρεσία απαραίτητη. Πληρ. τηλ. 6945699209 Ασγούρου Ρόδος ΜΖΤ080314

Work from home a proven business model. Inf. tel. 210 8993412 ΜΖΤ030313

ΖΗΤΕΙΤΑΙ μάγειρας για να εργαστεί σε σοβαρό εστιατόριο που βρίσκεται κοντά στο ξενοδοχείο BLUE BAY, πλήρη απασχόληση. Απαραίτητη η προϋπηρεσία και μάγειρας πεπειραμένος για μερική απασχόληση, ώρες εργασίας 12.00 έως 17.00. Πληρ. τηλ. 6944585564 ΜΖΤ080311

ΖΗΤΕΙΤΑΙ ψήστης έμπειρος για γυροπωλείο. Πληρ. τηλ. 6948629169, 2241030630. ΜΖΤ030320

ΖΗΤΕΙΤΑΙ κυρία να αναλαμβάνει την φύλαξη παιδιών 4 και 8 ετών. Πληρ. τηλ. 22410 67554 από 07.00-15.00 και 6944586993. ΜΖΤ030315

ΕΞΤΡΑ ΕΙΣΟΔΗΜΑ μερικής ή πλήρους απασχόλησης που βασίζεται στην ατομική προσπάθεια ανεξάρτητη συνεργασία. www.awayoflife.gr. 210 8993412. ΜΖΤ030302

ΖΗΤΟΥΝΤΑΙ άτομα με όνειρα και φιλοδοξίες για συνεργασία. Προσφέρουμε εκπαίδευση, υψηλές αμοιβές, ταξίδια ευχάριστο περιβάλλον, καριέρα. Οχι πλασιέ ή ντήλερ. Πληροφορίες στα τηλ. 2841083361, κιν. 6944361253. ΜΠΑ132

Από την AQUA LINE **ΖΗΤΕΙΤΑΙ πωλητής** που να γνωρίζει P/C LOGIC DIS. Προσφέρουμε δωδεκάμηνη απασχόληση, ανταγωνιστικό μισθό, ποσοστά επί των πωλήσεων, ενεργό πελατολόγιο, προϊόντα με μεγάλη ζήτηση, εταιρικό τηλέφωνο. AQUA LINE Μιχαήλ Πετρίδη 104 Ρόδος, πληρ. τηλ. 2241063268 κος Σεργιανόπουλος (13.00-20.00 καθημερινά) ΜΑΤ922

ΖΗΤΕΙΤΑΙ πωλήτρια για κατάστημα ασημένιων κοσμημάτων σε κεντρικό σημείο της Παλιάς Πόλης. Η προϋπηρεσία είναι απαραίτητη, όπως και δύο γλώσσες. Μισθός ή ποσοστά. Πληρ. τηλ. 6977655652 ΜΖΤ020324

ΖΗΤΟΥΝΤΑΙ κοπέλες να εργασθούν σε τουριστικό κατάστημα ηλικίας έως 40 ετών και να γνωρίζουν την Αγγλική γλώσσα. Πληρ. τηλ. 2241033207, 6945404484 ΜΑΤ758

ΟΜΙΛΟΣ ΞΕΝΟΔΟΧΕΙΩΝ ΣΤΗΝ ΚΩ **ΖΗΤΕΙ** για την σεζόν 2006 **διευθυντές και προϊσταμένους τμημάτων.** Απαραιτήτως Γερμανόφωνοι και απόφοιτοι τουριστικών σχολών, καθώς και προσωπικό όλων των ειδικοτήτων. Φαξ 2242041056, marmari-beach@kos.forthnet.gr. ΜΑΤ717

ΖΗΤΟΥΝΤΑΙ: α) οδηγοί κατά προτίμηση Ελληνες με δίπλωμα Γ' κατηγορίας, **β) Κοπέλες** και **άνδρες** για εργασία, **γ) Γραμματέας.** Πληρ. τηλ. 2241092743 (από 10 π.μ.-4.00 μ.μ.) ΜΑΤ8058

ΖΗΤΕΙΤΑΙ προσωπικό για 12μηνη απασχόληση από ΦΟΥΡΝΟ-ΚΑΦΕ στην Παλιά Πόλη. Ηλικία υποψηφίου 18 έως 33 (Ελληνες ή Ε.Ε.) Βιογραφικό απαραίτητα με πρόσφατη φωτογραφία. Πληρ. κ. Σάββα τηλ. 6936179033 ΜΑΤ944

ΖΗΤΟΥΝΤΑΙ σοβαρά άτομα, άνω των 18, να είναι διδάξιμα, και με όρεξη για δουλειά. Ανεξάρτητη συνεργασία με ελεύθερο ωράριο. Ιντερντετ επιθυμητό, όχι απαραίτητο. Πληρ. τηλ. 2 2 4 1 0 3 7 3 6 2 , www.umswork4you.com ΜΑΤ4271

Blue Sea ★★★★
BEACH RESORT
Blue Sea Beach Resort - 85100 Faliraki / Rhodes

Το Ξενοδοχείο Blue Sea ζητεί για την στελέχωσή του:

ΠΡΟΪΣΤΑΜΕΝΗ ΟΡΟΦΩΝ

Βασική προϋπόθεση η εμπειρία σε ξενοδοχεία Α' κατηγορίας
Προσφέρονται:
Ικανοποιητικοί όροι συνεργασίας
Προοπτικές εξέλιξης και καριέρας
Για επικοινωνία καθημερινά εκτός Κυριακής:
Τηλ. 2241085512, Fax 2241085811
email:info@blueseahotel.gr
Ταχυδρομική Θυρίδα 292

ΜΑΤ1026

ΖΗΤΟΥΝΤΑΙ
πωλήτριες
από τουριστικό κατάστημα εντός πόλεως Ρόδου.
ΩΡΑΡΙΟ ΣΥΝΕΧΕΣ
ΜΙΣΘΟΣ 1.000€ ΚΑΘΑΡΑ
Πληρ. τηλ. 2241074443

ΜΑΠ143(Γ)

ΖΗΤΟΥΝΤΑΙ
πωλήτριες από εμπορική εταιρεία με καταστήματα στο κέντρο της πόλης. Προοπτικές εξέλιξης.
Πληρ. τηλ. 2241074443

ΜΑΤ98(Γ)

ΑΠΟ ΤΗΝ ΕΦΗΜΕΡΙΔΑ "Η ΡΟΔΙΑΚΗ" ΖΗΤΕΙΤΑΙ

ΤΥΠΟΓΡΑΦΟΣ

Ωράριο εργασίας 19.00-24.00
Αιτήσεις-Βιογραφικά
Μ. Μαλιαράκη 11
Πληρ. τηλ. 2241022210 (πρωινές ώρες)

ΜΟΟ225

RE/MAX
Outstanding Agents.
Outstanding Results.
sm

Η **RE/MAX,** η μεγαλύτερη εταιρία κτηματομεσιτικών συναλλαγών στον κόσμο, **ξεκίνησε τις δραστηριότητές της και στη Ρόδο κάτω από την επωνυμία RE/MAX EXPRESS** με στόχο τη παροχή υψηλού επιπέδου υπηρεσιών στο Ροδιακό κοινό και για να ικανοποιήσουμε τη μεγάλη και συνεχή ανάπτυξη της εταιρείας μας **ζητούμε συνεργάτες.**

Γι΄ αυτό εάν θέλετε να :
• αυξήσετε τα εισοδήματά σας
• να είστε μέλος σε μια δυνατή ομάδα επαγγελματιών
• να πραγματοποιήσετε τις φιλοδοξίες σας επιλέγοντας μόνοι σας τις ώρες που θα δουλέψετε, τότε η **RE/MAX EXPRESS** είναι εκείνη που σας δίνει τη δυνατότητα να πραγματοποιήσετε τα όνειρά σας επιλέγοντας να είστε μέλη σε μια δυνατή ομάδα με επαγγελματίες στο χώρο των κτηματομεσιτικών συναλλαγών.

Για περισσότερες πληροφορίες : RE/MAX EXPRESS: Κυρία Μαίρη Χριστοδούλου

Τηλέφωνα επικοινωνίας : 22410 64730 και 22410 64755
-Email : info@remaxexpress.gr

ΧΠΚΤΗ005

πωλησεις

συνέχεια από την προηγούμενη

ΠΩΛΕΙΤΑΙ στην Παστίδα από ιδιώτη **μονοκατοικία** πλήρως ανακαινισμένη 105 τ.μ. με σοφίτα και αυλή 45 τ.μ. και οικόπεδο 130 τ.μ οικοδομήσιμο που βλέπει σε άλλο δρόμο. Τιμή 133.000 ευρώ. Πληρ. τηλ. 6972361951 MZT110305

ΠΩΛΟΥΝΤΑΙ μονοκατοικίες 160 τ.μ.,133 τ.μ., 120 τ.μ., τελειωμένες σε ανεξάρτητα οικόπεδα στην Παστίδα, **μονοκατοικίες** στα Αφάντου με πανοραμική θέα, **πωλείται διαμέρισμα** στην οδό Ν. Καζαντζάκη στον τρίτο όροφο, πλήρως ανακαινισμένο. Πληρ. τηλ. 6932584374, 2241069984 MZT110301

ΠΩΛΕΙΤΑΙ διαμέρισμα 2άρι 55 τ.μ. στην Παστίδα Αγ. Νικολάου, Τιμή 76.000 ευρώ. Πληρ. Εμμ. Μ, Κρανίδης, Κτηματομεσιτικό Γραφείο, τηλ. 2241027082, 26476, 6944347405. 6942010248 ΜΧΠ0092

ΠΩΛΟΥΝΤΑΙ: ΠΑΣΤΙΔΑ ΜΕΖΟΝΕΤΑ εντός σχεδίου σε 400 τ.μ. οικόπεδο 210.000 ευρώ, **ΠΑΣΤΙΔΑ ΜΕΖΟΝΕΤΑ** στα μπετά 110.000 ευρώ, **ΠΑΣΤΙΔΑ ΟΙΚΟΠΕΔΟ** εντός σχεδίου 500 τ.μ. 58.000 ευρώ **ΠΑΣΤΙΔΑ ΟΙΚΟΠΕΔΟ** 250 τ.μ. κτίζει 130 τ.μ. 43.000 ευρώ. Πληρ. ΝΙΚΟΣ ΛΑΖΑΝΑΣ τηλ. 6944592908 MZT100316(2)

ΠΩΛΟΥΝΤΑΙ μονοκατοικίες (με φανταστική θέα θάλασσα). 1) 200 τ.μ. με 450 τ.μ. οικόπεδο= 295.000, 2) 100 τ.μ. με 220 τ.μ. οικόπεδο= 185.000, 3) 80 τ.μ. με 220 τ.μ. οικόπεδο= 160.000, 4) 140 τ.μ. με 500 τ.μ. οικόπεδο= 230.000. Περιοχή παραλία Κρεμαστής και πρόποδες Φιλερήμου. 5) οροφοδιαμέρισμα ισόγειο υπερυψωμένο (ηλιόλουστο) 98 τ.μ.+90 τ.μ. βεράντες (περιοχή Μηδεια) 168.000. Πληρ. κ. Νίκος τηλ. 6945273837 MAT970

ΕΥΚΑΙΡΙΑ!!! ΠΩΛΕΙΤΑΙ οβελιστήριο-ψησταριά επί της πλατείας Ιαλυσού πλήρως εξοπλισμένη έτοιμη προς λειτουργία για λόγους υγείας. Πληρ. τηλ. 6972335938, 2241091953 MZT090315



ΚΡΑΝΙΔΗΣ Real Estate
Ι.Καζούλη & Αμερικής 50, Ρόδος
Τηλ: 2241027082
Fax : 2241027101
e-mail: info@kranidis-estate.gr

ΠΩΛΗΣΕΙΣ ΓΡΑΦΕΙΩΝ - ΚΑΤΑΣΤΗΜΑΤΩΝ

ΑΣΓΟΥΡΟΥ: Πωλείται ΓΡΑΦΕΙΟ 200τ.μ. - Ισόγειο 100.000€ ΚΩΔ:[Κ-861]
ΡΟΔΟΣ: Πωλείται ΓΡΑΦΕΙΟ 63τ.μ. - 2ου ορόφου 150.000€ ΚΩΔ:[Κ-492]
ΡΟΔΟΥ-ΚΑΛΛΙΘΕΑΣ (πλ. Ξενοδοχείων): Πωλείται ΚΑΤΑΣΤΗΜΑ 85τ.μ. Ισόγειο, Γωνιακό 265.000€ ΚΩΔ:[Κ-1113]
ΑΣΓΟΥΡΟΥ: Πωλείται ΚΑΤΑΣΤΗΜΑ 128τ.μ. , ΚΩΔ:[Κ-845]
ΡΟΔΙΝΙ: Πωλείται ΚΑΤΑΣΤΗΜΑ 35τ.μ. - Ισόγειο 82.000€ ΚΩΔ:[Κ-687]
ΡΟΔΙΝΙ: Πωλείται ΚΑΤΑΣΤΗΜΑ 50τ.μ. - Ισόγειο 100.000€ ΚΩΔ:[Κ-789]
ΡΟΔΙΝΙ: Πωλείται ΚΑΤΑΣΤΗΜΑ 70τ.μ. - Ισόγειο 140.000€ ΚΩΔ:[Κ-786]
ΡΟΔΟΣ- ΚΕΝΤΡΟ: Πωλείται ΚΑΤΑΣΤΗΜΑ 37τ.μ, 60.000€ ΚΩΔ:[Κ-694]
ΠΑΛΙΑ ΠΟΛΗ: Πωλείται ΚΑΤΑΣΤΗΜΑ 20 τ.μ. - 45.000€ ΚΩΔ:[Κ-562]
ΠΑΛΙΑ ΠΟΛΗ: Πωλείται ΚΑΤΑΣΤΗΜΑ 50τ.μ. ΚΩΔ:[Κ-280]
ΠΑΛΙΑ ΠΟΛΗ: Πωλείται ΚΑΤΑΣΤΗΜΑ 80τ.μ. ΚΩΔ:[Κ-132]
ΠΑΛΙΑ ΠΟΛΗ-ΣΩΚΡΑΤΟΥΣ: Πωλείται ΚΑΤΑΣΤΗΜΑ 35τμ.ΚΩΔ[Κ-556]

www.kranidis-estate.gr ΧΠ092

ΚΤΗΜΑΤΟΜΕΣΙΤΙΚΟ ΓΡΑΦΕΙΟ
ΑΣΒΕΣΤΗΣ Δ. ΝΙΚΟΛΑΟΣ

- **ΑΝΑΛΗΨΗ** κατάστημα και αποθήκη 45 συν125 τ.μ. με πατάρι 40 τ.μ. σε πολύ καλή τιμή!!!
- **ΑΝΑΛΗΨΗ** διαμέρισμα λουξ 113 τ.μ. με καταπληκτική θέα, 226,000€
- **ΑΝΑΛΗΨΗ** διαμέρισμα (2 υπ.) 62 τ.μ. λουξ 118,000 €
- **ΑΝΑΛΗΨΗ** οροφοδιαμέρισμα 120 τ.μ. λουξ προς 1.900€ ανά τ.μ.
- **ΡΟΔΙΝΙ** διαμέρισμα 94 τ.μ. λουξ κατασκευής 180,000€
- **ΡΟΔΙΝΙ** διαμέρισμα 90 τ.μ. λουξ κατασκευής 165,000 €
- **ΡΟΔΙΝΙ** διαμέρισμα 105 τ.μ. λουξ κατασκευής με καταπληκτική θέα και θέση πάρκιν 200,000€
- **Μ. ΠΕΤΡΙΔΗ** οροφοδιαμέρισμα λουξ κατασκευής 120 τ.μ. προς 2,000€ ανά τ.μ.
- **Μ. ΠΕΤΡΙΔΗ** ημιυπόγεια γκαρσονιέρα 45 τ.μ., 50.000 €
- **Μ. ΠΕΤΡΙΔΗ** διαμέρισμα ισόγειο 82 τ.μ. 130,000 €
- **Μ. ΠΕΤΡΙΔΗ** διαμέρισμα ημιυπόγειο 85 τ.μ. 100,000 €
- **Μ. ΠΕΤΡΙΔΗ** διαμέρισμα 82 τ.μ. 150,000 €
- **Μ. ΠΕΤΡΙΔΗ** διαμέρισμα λουξ κατασκευής 88 τ.μ. προς 2.000 € ανά τ.μ.
- **ΜΙΡΑ ΜΑΡΕ** διαμερίσματα διαφόρων διαστάσεων με γκαράζ αποθήκες σε πολύ καλή τιμή
- **ΙΞΙΑ** διαμέρισμα λουξ με καλή θέα 94 τ.μ. 155,000 €
- **ΤΡΙΑΝΤΑ** διαμέρισμα 44 τ.μ. λουξ 83,000 €
- **ΤΡΙΑΝΤΑ** μεζονέτα 150 τ.μ. λουξ κατασκευής με 1.000 τ.μ. οικόπεδο 270,000 €
- **ΠΑΣΤΙΔΑ** μεζονέτα 130 τ.μ. 170,000 € **και** μεζονέτα 150 τ.μ. 195,000 €
- **ΠΑΣΤΙΔΑ** μεζονέτες 125 τ.μ. με 300 τ.μ. οικόπεδο 100,000€
- **ΚΟΣΚΙΝΟΥ** μεζονέτα 120 τ.μ. σε μπετά σε οικόπεδο 300 τ.μ. 140,000 €
- **ΚΟΣΚΙΝΟΥ** μεζονέτα 192 τ.μ. σε μπετά με 300 τ.μ. οικόπεδο 140,000 €
- **ΚΟΣΚΙΝΟΥ** μεζονέτα 115 τ.μ. λουξ ανεξάρτητη 220,000 €
- **ΠΑΡΑΔΕΙΣΙ** διώροφη κατοικία σε μπετά 2Χ85 τ.μ. με καλή θέα 80,000 €
- **ΚΟΣΚΙΝΟΥ** οικόπεδο 4050 τ.μ. με καλή θέα!!! 220,000€
- **ΚΟΛΥΜΠΙΑ** οικόπεδο 4.100 τ.μ. 150,000€
- **ΚΑΝΔΥΛΙ** οικόπεδο 4.000 τ.μ. 145,000€
- **ΡΟΔΟΣ** οικόπεδο 2,000 τ.μ. για (Β.Χ.) με δόμηση 4Χ600 τ.μ. επί της Ρόδου-Λίνδου 173,000€
- **ΡΟΔΟΣ** οικόπεδο 1.000 τ.μ. στα αμπέλια ΚΑΪΡ εκτός σχεδίου 35,000€
- **ΓΕΝΝΑΔΙ** οικόπεδο 2,360 τ.μ. με άδεια οικοδομής (440 τ.μ. μικτά) πάνω στο δρόμο 50 μέτρα από το κύμα
- **ΚΑΝΔΥΛΙ** οικόπεδο 4.000 τ.μ. 145,000 €
- **ΡΟΔΟΣ** οικόπεδο 1000 τ.μ. στα αμπέλια ΚΑΪΡ εκτός σχεδίου 35,000 €
- **ΜΕΤΑΧΕΙΡΙΣΜΕΝΟ** 55 τ.μ. στο Ροδίνι 80,000€
- **ΜΕΤΑΧΕΙΡΙΣΜΕΝΟ** 6 ετών 119 τμ. λουξ με πάρκιν και αυλή 200,000€ Ανάληψη
- **ΕΝΟΙΚΙΑΖΕΤΑΙ** διαμέρισμα 87 τ.μ. 2 υπ. 450€
- **ΕΝΟΙΚΙΑΖΕΤΑΙ** 300 τ.μ. **αποθήκη** στον Συνεταιρισμό Ξυλουργών 600 ευρώ

ΑΓΙΟΥ ΙΩΑΝΝΟΥ 46, ΡΟΔΟΣ • ΤΗΛ. 2241032809, 6947848288 • e-mail:asvestis estate@yahoo.gr

ΑΝΕΓΕΡΣΙΣ Α.Ε.
ΟΙΚΟΔΟΜΙΚΕΣ & ΕΜΠΟΡΙΚΕΣ ΕΠΙΧΕΙΡΗΣΕΙΣ

ΠΩΛΟΥΝΤΑΙ

1. **ΚΑΤΑΣΤΗΜΑ** 65 τ.μ. με αποθήκη 35 τ.μ. και θέση στάθμευσης στην Κων. Υδραίου και Πτολεμαίων γωνία.
2. **ΚΑΤΑΣΤΗΜΑ** 45 τ.μ. με θέση στάθμευσης στην Κων. Υδραίου.
3. **ΚΑΤΑΣΤΗΜΑ** 75 τ.μ. με θέση στάθμευσης στην Κων. Τσαλδάρη.
4. **ΔΙΑΜΕΡΙΣΜΑ** 129 τ.μ. στον α' όροφο με θέση στάθμευσης στην Κων. Τσαλδάρη.
5. **ΔΙΑΜΕΡΙΣΜΑ** 129 τ.μ. στον β' όροφο με θέση στάθμευσης στην Κων. Τσαλδάρη.
6. **ΔΙΑΜΕΡΙΣΜΑ** 135 τ.μ. ρετιρέ με θέση στάθμευσης στην Κων. Υδραίου.
7. **ΜΟΝΟΚΑΤΟΙΚΙΕΣ** 135 τ.μ. στην περιοχή Γεννάδι.
8. **ΜΟΝΟΚΑΤΟΙΚΙΕΣ** 80 και 90 τ.μ. στα Λειβάδια Τήλου.

Αλεξανδρουπόλεως 2 • Ρόδος
Τηλ. 2241067267/Fax: 2241061297

ΜΕ ΤΗΝ ΠΟΛΥΕΤΗ ΠΕΙΡΑ ΤΟΥ ΝΙΚΟΛΑΟΥ ΜΙΧΑΛΗ ΤΗΛ. 6936550251

ΥΠΕΥΘΥΝΟΣ ΝΙΚΟΛΑΟΥ ΦΩΤΗΣ ΤΗΛ. 6936550250 ΑΕ955

ΛΕΟΝΤΗΣ & ΦΩΤΗΣ ΑΝΤΩΝΟΓΛΟΥ ΟΙΚΟΔΟΜΙΚΕΣ ΕΠΙΧΕΙΡΗΣΕΙΣ Α.Ε.

πωλησεις

συνέχεια από την προηγούμενη

ΠΩΛΕΙΤΑΙ στην Παστίδα από ιδιώτη **μονοκατοικία** πλήρως ανακαινισμένη 105 τ.μ. με σοφίτα και αυλή 45 τ.μ. και οικόπεδο 130 τ.μ οικοδομήσιμο που βλέπει σε άλλο δρόμο. Τιμή 133.000 ευρώ. Πληρ. τηλ. 6972361951 MZT110305

ΠΩΛΟΥΝΤΑΙ μονοκατοικίες 160 τ.μ.,133 τ.μ., 120 τ.μ., τελειωμένες σε ανεξάρτητα οικόπεδα στην Παστίδα, **μονοκατοικίες** στα Αφάντου με πανοραμική θέα, **πωλείται διαμέρισμα** στην οδό Ν. Καζαντζάκη στον τρίτο όροφο, πλήρως ανακαινισμένο. Πληρ. τηλ. 6932584374, 2241069984 MZT110301

ΠΩΛΕΙΤΑΙ διαμέρισμα 2άρι 55 τ.μ. στην Παστίδα Αγ. Νικολάου, Τιμή 76.000 ευρώ. Πληρ. Εμμ. Μ, Κρανίδης, Κτηματομεσιτικό Γραφείο, τηλ. 2241027082, 26476, 6944347405. 6942010248 ΜΧΠ0092

ΠΩΛΟΥΝΤΑΙ: ΠΑΣΤΙΔΑ ΜΕΖΟΝΕΤΑ εντός σχεδίου σε 400 τ.μ. οικόπεδο 210.000 ευρώ, **ΠΑΣΤΙΔΑ ΜΕΖΟΝΕΤΑ** στα μπετά 110.000 ευρώ, **ΠΑΣΤΙΔΑ ΟΙΚΟΠΕΔΟ** εντός σχεδίου 500 τ.μ. 58.000 ευρώ **ΠΑΣΤΙΔΑ ΟΙΚΟΠΕΔΟ** 250 τ.μ. κτίζει 130 τ.μ. 43.000 ευρώ. Πληρ. ΝΙΚΟΣ ΛΑΖΑΝΑΣ τηλ. 6944592908 MZT100316(2)

ΠΩΛΟΥΝΤΑΙ μονοκατοικίες (με φανταστική θέα θάλασσα). 1) 200 τ.μ. με 450 τ.μ. οικόπεδο= 295.000, 2) 100 τ.μ. με 220 τ.μ. οικόπεδο= 185.000, 3) 80 τ.μ. με 220 τ.μ. οικόπεδο= 160.000, 4) 140 τ.μ. με 500 τ.μ. οικόπεδο= 230.000. Περιοχή παραλία Κρεμαστής και πρόποδες Φιλερήμου. 5) οροφοδιαμέρισμα ισόγειο υπερυψωμένο (ηλιόλουστο) 98 τ.μ.+90 τ.μ. βεράντες (περιοχή Μηδεια) 168.000. Πληρ. κ. Νίκος τηλ. 6945273837 MAT970

ΕΥΚΑΙΡΙΑ!!! ΠΩΛΕΙΤΑΙ οβελιστήριο-ψησταριά επί της πλατείας Ιαλυσού πλήρως εξοπλισμένη έτοιμη προς λειτουργία για λόγους υγείας. Πληρ. τηλ. 6972335938, 2241091953 MZT090315



ΚΡΑΝΙΔΗΣ Real Estate
Ι.Καζούλη & Αμερικής 50, Ρόδος
Τηλ: 2241027082
Fax : 2241027101
e-mail: info@kranidis-estate.gr

ΠΩΛΗΣΕΙΣ ΓΡΑΦΕΙΩΝ - ΚΑΤΑΣΤΗΜΑΤΩΝ

ΑΣΓΟΥΡΟΥ: Πωλείται ΓΡΑΦΕΙΟ 200τ.μ. - Ισόγειο 100.000€ ΚΩΔ:[Κ-861]
ΡΟΔΟΣ: Πωλείται ΓΡΑΦΕΙΟ 63τ.μ. - 2ου ορόφου 150.000€ ΚΩΔ:[Κ-492]
ΡΟΔΟΥ-ΚΑΛΛΙΘΕΑΣ (πλ. Ξενοδοχείων): Πωλείται ΚΑΤΑΣΤΗΜΑ 85τ.μ. Ισόγειο, Γωνιακό 265.000€ ΚΩΔ:[Κ-1113]
ΑΣΓΟΥΡΟΥ: Πωλείται ΚΑΤΑΣΤΗΜΑ 128τ.μ. , ΚΩΔ:[Κ-845]
ΡΟΔΙΝΙ: Πωλείται ΚΑΤΑΣΤΗΜΑ 35τ.μ. - Ισόγειο 82.000€ ΚΩΔ:[Κ-687]
ΡΟΔΙΝΙ: Πωλείται ΚΑΤΑΣΤΗΜΑ 50τ.μ. - Ισόγειο 100.000€ ΚΩΔ:[Κ-789]
ΡΟΔΙΝΙ: Πωλείται ΚΑΤΑΣΤΗΜΑ 70τ.μ. - Ισόγειο 140.000€ ΚΩΔ:[Κ-786]
ΡΟΔΟΣ- ΚΕΝΤΡΟ: Πωλείται ΚΑΤΑΣΤΗΜΑ 37τ.μ, 60.000€ ΚΩΔ:[Κ-694]
ΠΑΛΙΑ ΠΟΛΗ: Πωλείται ΚΑΤΑΣΤΗΜΑ 20 τ.μ. - 45.000€ ΚΩΔ:[Κ-562]
ΠΑΛΙΑ ΠΟΛΗ: Πωλείται ΚΑΤΑΣΤΗΜΑ 50τ.μ. ΚΩΔ:[Κ-280]
ΠΑΛΙΑ ΠΟΛΗ: Πωλείται ΚΑΤΑΣΤΗΜΑ 80τ.μ. ΚΩΔ:[Κ-132]
ΠΑΛΙΑ ΠΟΛΗ-ΣΩΚΡΑΤΟΥΣ: Πωλείται ΚΑΤΑΣΤΗΜΑ 35τμ.ΚΩΔ[Κ-556]

www.kranidis-estate.gr ΧΠ092

ΚΤΗΜΑΤΟΜΕΣΙΤΙΚΟ ΓΡΑΦΕΙΟ
ΑΣΒΕΣΤΗΣ Δ. ΝΙΚΟΛΑΟΣ

- **ΑΝΑΛΗΨΗ** κατάστημα και αποθήκη 45 συν125 τ.μ. με πατάρι 40 τ.μ. σε πολύ καλή τιμή!!!
- **ΑΝΑΛΗΨΗ** διαμέρισμα λουξ 113 τ.μ. με καταπληκτική θέα, 226,000€
- **ΑΝΑΛΗΨΗ** διαμέρισμα (2 υπ.) 62 τ.μ. λουξ 118,000 €
- **ΑΝΑΛΗΨΗ** οροφοδιαμέρισμα 120 τ.μ. λουξ προς 1.900€ ανά τ.μ.
- **ΡΟΔΙΝΙ** διαμέρισμα 94 τ.μ. λουξ κατασκευής 180,000€
- **ΡΟΔΙΝΙ** διαμέρισμα 90 τ.μ. λουξ κατασκευής 165,000 €
- **ΡΟΔΙΝΙ** διαμέρισμα 105 τ.μ. λουξ κατασκευής με καταπληκτική θέα και θέση πάρκιν 200,000€
- **Μ. ΠΕΤΡΙΔΗ** οροφοδιαμέρισμα λουξ κατασκευής 120 τ.μ. προς 2,000€ ανά τ.μ.
- **Μ. ΠΕΤΡΙΔΗ** ημιυπόγεια γκαρσονιέρα 45 τ.μ., 50.000 €
- **Μ. ΠΕΤΡΙΔΗ** διαμέρισμα ισόγειο 82 τ.μ. 130,000 €
- **Μ. ΠΕΤΡΙΔΗ** διαμέρισμα ημιυπόγειο 85 τ.μ. 100,000 €
- **Μ. ΠΕΤΡΙΔΗ** διαμέρισμα 82 τ.μ. 150,000 €
- **Μ. ΠΕΤΡΙΔΗ** διαμέρισμα λουξ κατασκευής 88 τ.μ. προς 2.000 € ανά τ.μ.
- **ΜΙΡΑ ΜΑΡΕ** διαμερίσματα διαφόρων διαστάσεων με γκαράζ αποθήκες σε πολύ καλή τιμή
- **ΙΞΙΑ** διαμέρισμα λουξ με καλή θέα 94 τ.μ. 155,000 €
- **ΤΡΙΑΝΤΑ** διαμέρισμα 44 τ.μ. λουξ 83,000 €
- **ΤΡΙΑΝΤΑ** μεζονέτα 150 τ.μ. λουξ κατασκευής με 1.000 τ.μ. οικόπεδο 270,000 €
- **ΠΑΣΤΙΔΑ** μεζονέτα 130 τ.μ. 170,000 € **και** μεζονέτα 150 τ.μ. 195,000 €
- **ΠΑΣΤΙΔΑ** μεζονέτες 125 τ.μ. με 300 τ.μ. οικόπεδο 100,000€
- **ΚΟΣΚΙΝΟΥ** μεζονέτα 120 τ.μ. σε μπετά σε οικόπεδο 300 τ.μ. 140,000 €
- **ΚΟΣΚΙΝΟΥ** μεζονέτα 192 τ.μ. σε μπετά με 300 τ.μ. οικόπεδο 140,000 €
- **ΚΟΣΚΙΝΟΥ** μεζονέτα 115 τ.μ. λουξ ανεξάρτητη 220,000 €
- **ΠΑΡΑΔΕΙΣΙ** διώροφη κατοικία σε μπετά 2Χ85 τ.μ. με καλή θέα 80,000 €
- **ΚΟΣΚΙΝΟΥ** οικόπεδο 4050 τ.μ. με καλή θέα!!! 220,000€
- **ΚΟΛΥΜΠΙΑ** οικόπεδο 4.100 τ.μ. 150,000€
- **ΚΑΝΔΥΛΙ** οικόπεδο 4.000 τ.μ. 145,000€
- **ΡΟΔΟΣ** οικόπεδο 2,000 τ.μ. για (Β.Χ.) με δόμηση 4Χ600 τ.μ. επί της Ρόδου-Λίνδου 173,000€
- **ΡΟΔΟΣ** οικόπεδο 1.000 τ.μ. στα αμπέλια ΚΑΪΡ εκτός σχεδίου 35,000€
- **ΓΕΝΝΑΔΙ** οικόπεδο 2,360 τ.μ. με άδεια οικοδομής (440 τ.μ. μικτά) πάνω στο δρόμο 50 μέτρα από το κύμα
- **ΚΑΝΔΥΛΙ** οικόπεδο 4.000 τ.μ. 145,000 €
- **ΡΟΔΟΣ** οικόπεδο 1000 τ.μ. στα αμπέλια ΚΑΪΡ εκτός σχεδίου 35,000 €
- **ΜΕΤΑΧΕΙΡΙΣΜΕΝΟ** 55 τ.μ. στο Ροδίνι 80,000€
- **ΜΕΤΑΧΕΙΡΙΣΜΕΝΟ** 6 ετών 119 τμ. λουξ με πάρκιν και αυλή 200,000€ Ανάληψη
- **ΕΝΟΙΚΙΑΖΕΤΑΙ** διαμέρισμα 87 τ.μ. 2 υπ. 450€
- **ΕΝΟΙΚΙΑΖΕΤΑΙ** 300 τ.μ. **αποθήκη** στον Συνεταιρισμό Ξυλουργών 600 ευρώ

ΑΓΙΟΥ ΙΩΑΝΝΟΥ 46, ΡΟΔΟΣ • ΤΗΛ. 2241032809, 6947848288 • e-mail:asvestis estate@yahoo.gr

ΑΝΕΓΕΡΣΙΣ Α.Ε.
ΟΙΚΟΔΟΜΙΚΕΣ & ΕΜΠΟΡΙΚΕΣ ΕΠΙΧΕΙΡΗΣΕΙΣ

ΠΩΛΟΥΝΤΑΙ

1. **ΚΑΤΑΣΤΗΜΑ** 65 τ.μ. με αποθήκη 35 τ.μ. και θέση στάθμευσης στην Κων. Υδραίου και Πτολεμαίων γωνία.
2. **ΚΑΤΑΣΤΗΜΑ** 45 τ.μ. με θέση στάθμευσης στην Κων. Υδραίου.
3. **ΚΑΤΑΣΤΗΜΑ** 75 τ.μ. με θέση στάθμευσης στην Κων. Τσαλδάρη.
4. **ΔΙΑΜΕΡΙΣΜΑ** 129 τ.μ. στον α' όροφο με θέση στάθμευσης στην Κων. Τσαλδάρη.
5. **ΔΙΑΜΕΡΙΣΜΑ** 129 τ.μ. στον β' όροφο με θέση στάθμευσης στην Κων. Τσαλδάρη.
6. **ΔΙΑΜΕΡΙΣΜΑ** 135 τ.μ. ρετιρέ με θέση στάθμευσης στην Κων. Υδραίου.
7. **ΜΟΝΟΚΑΤΟΙΚΙΕΣ** 135 τ.μ. στην περιοχή Γεννάδι.
8. **ΜΟΝΟΚΑΤΟΙΚΙΕΣ** 80 και 90 τ.μ. στα Λειβάδια Τήλου.

Αλεξανδρουπόλεως 2 • Ρόδος
Τηλ. 2241067267/Fax: 2241061297

ΜΕ ΤΗΝ ΠΟΛΥΕΤΗ ΠΕΙΡΑ ΤΟΥ ΝΙΚΟΛΑΟΥ ΜΙΧΑΛΗ ΤΗΛ. 6936550251

ΥΠΕΥΘΥΝΟΣ ΝΙΚΟΛΑΟΥ ΦΩΤΗΣ ΤΗΛ. 6936550250 ΑΕ955

ΛΕΟΝΤΗΣ & ΦΩΤΗΣ ΑΝΤΩΝΟΓΛΟΥ ΟΙΚΟΔΟΜΙΚΕΣ ΕΠΙΧΕΙΡΗΣΕΙΣ Α.Ε.

διαφορα

συνέχεια από την προηγούμενη

ΠΩΛΕΙΤΑΙ α) συλλεκτικός ενισχυτής για μουσικά όργανα FEDER USA, **β) αρμόνιο YAMAHA** PSR 28 σε τιμή ευκαιρίας. Πληρ. τηλ. 6948932164 MZT080340

ΠΩΛΟΥΝΤΑΙ: τραπέζι συνεδριάσεων με 6 καρέκλες, 3 γραφεία με τις αντίστοιχες θέσεις για κομπιούτερ, όλα σε άριστη κατάσταση. Πληρ. τηλ. 2241039939 MZT090330

ΠΩΛΕΙΤΑΙ ΦΟΥΡΝΟΣ ΠΙΤΣΑΡΙΑΣ ΗΛΕΚΤΡΙΚΟΣ ΔΙΠΛΟΣ ΕΝΟΣ ΧΡΟΝΟΥ ΜΕ ΒΑΣΗ ΣΙΔΕΡΕΝΙΑ (ΧΡΗΣΙΜΟΠΟΙΗΘΗΚΕ 1 ΣΕΖΟΝ) ΜΑΡΚΑΣ SER GAS ΣΕΡΕΤΙΔΗΣ ΤΥΠΟΣ Κ120 ΙΣΧΥΣ 65W. ΑΠΟ 2600 ΕΥΡΩ ΣΕ 1800 ΕΥΡΩ ΛΟΓΩ ΑΛΛΑΓΗΣ ΕΠΑΓΓΕΛΜΑΤΟΣ. ΠΛΗΡ. ΤΗΛ. 2241064335, 6977004776 MZT080347

ΧΑΡΙΖΩ ημίαιμα μικρόσωμα σκυλάκια σε ανθρώπους που αγαπάνε τα ζώα. Οποιος ενδιαφέρεται να επικοινωνήσει στο τηλ. 6946123628 MZT090329

ΠΩΛΕΙΤΑΙ ταχύπλοο σκάφος BAYLINER 5.80 μ., με εξωλέμβια 125 HP, βοηθητική 9.9 HP και τρέιλερ, όλα σε άριστη κατάσταση. Δεκτός κάθε έλεγχος. Πληρ. τηλ. 6945151673 και 22410 61234. MZT030312

μαθηματα

ΚΑΘΗΓΗΤΡΙΑ ΑΓΓΛΙΚΩΝ με 20ετή πείρα με μητρική γλώσσα την Αγγλική με άριστη προφορά, παραδίδει ιδιαίτερα μαθήματα σε μεμονωμένους, σε αρχάριους και προχωρημένους με εξασφαλισμένη επιτυχία εξετάσεων **FIRST CERTIFICATE (LOWER), C.F.C.-ECCE, PROFICIENCY MICHIGAN και το Κ.Π.Γ. και TOEIC** αναγνωρισμένο διεθνώς. Οργανωμένη και άρτια διδακτική ύλη - προβολές **VIDEO** και κασέτα, συστηματική ενημέρωση γονέων, τιμές λογικές. Πληρ. τηλ. 2241075959, 6972912196 MZT130326

Παραδίδονται ΜΑΘΗΜΑΤΑ ΠΙΑΝΟΥ κλασσικό-μοντέρνο ρεπερτόριο, καθώς και μαθήματα θεωρίας-αρμονίας από πτυχιούχο καθηγήτρια. Πληρ. τηλ. 6942845590 MZT030307

προσφορές εργασίας

Εμπειρος ελαιοχρωματιστής αναλαμβάνει πάσης φύσεως εργασίες (μερεμέτια-βαψίματα κ.λπ.) σε πολύ λογικές τιμές. Καθαρή δουλειά. Συνέπεια στην παράδοση της εργασίας. Πληρ. τηλ. 6945223139 κ. Νεκτάριο MZT090334

ΘΕΛΕΙΣ ΝΑ ΕΛΕΓΞΕΙΣ ΤΟ ΒΑΡΟΣ ΣΟΥ

✓ ΓΡΗΓΟΡΑ ✓ ΣΩΣΤΑ ✓ ΥΓΙΕΙΝΑ
✓ ΧΩΡΙΣ ΔΙΑΙΤΑ ΚΑΙ ΠΕΙΝΑ

Το ιδανικό βάρος δεν αποτελεί πια όνειρο Ενημερωθείτε τώρα!

ΤΗΛ. 2241091027
(Ισχύει για όλα τα Δωδεκάνησα) MZT130302

ΠΩΛΟΥΝΤΑΙ

από ξενοδοχείο έπιπλα δωματίων λόγω ανακαίνισης.

Πληρ. τηλ. 2241067067
Κρεβάτι €20
Στρώμα €10
Τραπεζάκι Μεγάλο €20
Τραπεζάκι Μικρό €15
Καναπές €25
Πολυθρόνα €15
Σκαμπό €10
Κομοδίνο €10
Κουζινάκια €25
Καθρέφτης €10
Ντουλάπα €40
MAT969



ΜΕΙΟΝ 20 ΚΙΛΑ ΣΕ 4 ΜΗΝΕΣ ΧΩΡΙΣ ΝΑ ΠΕΙΝΑΩ
Εάν θέλετε να:
- Ελέγξετε το βάρος σας χωρίς να πεινάτε!
- Χάσετε λίπος εκεί που έχετε!
- Μην ξαναβάλετε τα κιλά σας
- Διώξετε την κυτταρίτιδα.
- Υγιεινά και σίγουρα με σωστή διατροφή γιατί το ιδανικό βάρος είναι θέμα υγείας και αισθητικής! Δωρεάν η επίσκεψη, λιπομέτρηση και παρακολούθηση αποτελεσμάτων με εγγύηση εντός 30 ημερών.

Για ραντεβού ώρες 10.00-17.00, τηλ. 2241075118 ή www.mynaturalife.gr.

*** ΔΥΝΑΤΟΤΗΤΑ ΚΑΡΙΕΡΑΣ ΓΙΑ ΑΝΩ ΤΩΝ 18**
*** ΔΩΡΕΑΝ ΕΚΠΑΙΔΕΥΣΗ**
ΜΑΠ135(Γ)

netech NETWORK TECHNOLOGIES
vivodi TELECOM
Eurotel

Η εταιρεία NETECH ΕΠΕ

ΕΠΙΘΥΜΕΙ ΝΑ ΠΡΟΣΛΑΒΕΙ
τεχνικό Η/Υ και δικτύων
με προϋπηρεσία.
Για περισσότερες πληροφορίες καθημερινά από 9-2 και 5-9 στο τηλ. **2241077440**
Για αποστολή βιογραφικού σημειώματος στο Φαξ **2241077439** ή μέσω email:info@netech.gr
Για περισσότερες πληροφορίες κο ΠΑΠΑΚΩΝΣΤΑΝΤΙΝΟΥ ΚΩΝΣΤΑΝΤΙΝΟ
ΧΠΕΜΠ337

Από την Nestle Ρόδου

ΖΗΤΕΙΤΑΙ
νέος/νέα
γνώστης της αγοράς του S. Market της Ρόδου, για το τμήμα merchandise της ετιαρείας.
Απαραίτητη προϋπόθεση η κατοχή μεταφορικού μέσου.
Οι ενδιαφερόμενοι μπορούν να επικοινωνούν με τα γραφεία της εταιρείας καθημερινά από 09.00 έως 14.00 στα τηλέφωνα **2241062184** και **2241067471**
MAT1028

Από μεγάλη εταιρεία τυποποίησης προϊόντων

ΖΗΤΟΥΝΤΑΙ
κοπέλες για το τμήμα στελέχωσης ζαχαρωδών και μπαχαρικών
Μισθός ικανοποιητικός - ένσημα. 12μηνη εργασία.
Πληρ. τηλ. 2241048550-551 fax 2241048552
MAT1027

RODOS PALLADIUM HOTEL

Έχοντας σαν αρχή τη συνεχή αναβάθμιση της παροχής υπηρεσιών ποιότητας και την ανάλογη στελέχωση με άρτια εκπαιδευμένο προσωπικό, το ξενοδοχείο **Rodos Palladium** αναζητά συνεργασία με:

. ΥΠΑΛΛΗΛΟ ΓΡΑΦΕΙΟΥ ΕΝΟΙΚΙΑΣΕΩΣ ΑΥΤΟΚΙΝΗΤΩΝ

Ο κατάλληλος υποψήφιος θα πρέπει να είναι κάτοχος διπλώματος οδήγησης και να γνωρίζει άριστα τουλάχιστον την Αγγλική γλώσσα. Η επιπλέον γνώση της Γερμανικής ή άλλης γλώσσας θα εκτιμηθεί ανάλογα.

Μπορείτε να καταθέσετε το βιογραφικό σας στο ξενοδοχείο Sun Beach, υπ' όψην κ. Γ. Γαλανού, είτε να το στείλετε μέσω fax: 22410 95688

Τηλέφωνο επικοινωνίας: 22410 93821
ΧΠ ΞΕΝ003

ΕΥΡ ΕΠΙΧΕΙΡΕΙΝ
ΣΥΜΒΟΥΛΟΙ ΕΠΙΧΕΙΡΗΣΕΩΝ

Ο ισχυρότερος και δυναμικότερος φορέας υποστήριξης επιχειρήσεων και ιδιωτών

Η ΕυρωΕπιχειρείν έχοντας σαφή προσανατολισμό την ικανοποίηση των δικών σας προσδοκιών, με ικανά και έμπειρα στελέχη προσφέρει υψηλής ποιότητας ακίνητα και ευκαιρίες στο νησί της Ρόδου
Μοναδική ευκαιρία για συλλέκτες και όχι μόνο...
ΠΩΛΟΥΝΤΑΙ
Δύο(2) συλλεκτικές δάδες λαμπαδηδρομίας από τους Ολυμπιακούς αγώνες του "Mexico"
Για περισσότερες πληροφορίες παρακαλούμε επικοινωνήστε μαζί μας

ΕΥΡ ΕΠΙΧΕΙΡΕΙΝ
ΣΥΜΒΟΥΛΟΙ ΕΠΙΧΕΙΡΗΣΕΩΝ

ΕΜΠΟΡΙΚΟ ΚΕΝΤΡΟ ΦΩΚΙΑΛΗ
1ος ΟΡΟΦΟΣ ΡΟΔΟΣ 85100
www.euro-business.gr
ΤΗΛ.:2241070019
FAX:2241070166
E-MAIL: info@euro-business.gr
AT992(2)

ΑΠΟ ΤΟ ΞΕΝΟΔΟΧΕΙΟ ΔΙΟΝΥΣΟΣ ΣΤΗΝ ΙΞΙΑ

ΖΗΤΕΙΤΑΙ
για την σεζόν 2006

food and beverage manager

Απαραίτητη προϋπηρεσία 3 ετών σε ξενοδοχεία Α' κατηγορίας σε ανάλογη θέση.
Ο ενδιαφερόμενος παρακαλείται όπως απευθυνθεί στην κ. Ολγα Αγγιους στο τηλ. 22410-23021 καθημερινά 08.30-14.30 εκτός Κυριακής.
Βιογραφικά με φωτογραφία απαραιτήτως
ΜΧΠ1145

ΞΕΝΟΔΟΧΕΙΑΚΕΣ ΕΠΙΧΕΙΡΗΣΕΙΣ
CACTUS & SIRAVAST HOTELS

Αναζητούμε συνεργάτες με ευχάριστη προσωπικότητα και δυνατότητες επικοινωνίας για ταπαρακάτω τμήματα τωνξενοδοχείων μας:
Απαραίτητα προσόντα

ΥΠΟΔΟΧΗ
Προϋπηρεσία, γνώστες Αγγλικής και τουλάχιστον μιας Σκανδιναβικής γλώσσας και Ξενοδοχειακού Προγράμματος
ΕΣΤΙΑΤΟΡΙΟ-ΠΡΩΙΝΑ
Μπουφετζή με προϋπηρεσία
SNACK BAR
Μάγειρα με ανάλογη πείρα
BAR
Προϋπηρεσία, γνώστες Αγγλικής και τουλάχιστον μιας Σκανδιναβικής γλώσσας
ΝΥΧΤΕΡΙΝΟΣ
Προϋπηρεσία, γνώστες Αγγλικής και Ξενοδοχειακού Προγράμματος

Προσφέρουμε θετικό κλίμα και ευχάριστο περιβάλλον εργασίας με ικανοποιητικούς όρους συνεργασίας.
Βιογραφικά σημειώματα και αιτήσεις μπορείτε να καταθέσετε στα ξενοδοχεία μας στην παρακάτω διεύθυνση:
Κω 14 (έναντι Ενυδρείου)
από ώρα 10.00-13.00
MAT976(Γ)

ΖΗΤΕΙΤΑΙ

ζευγάρι κατά προτίμηση από Κρεμαστή-Τριάντα-Παστίδα με γνώσεις ψησταριάς-εστιατορίου να αναλάβει γνωστό μαγαζί στην Κρεμαστή.
Πληροφορίες τηλ. 2241033682 κ. Αννα
(θα χρειαστεί μικρό χρηματικό ποσό)
MXP13462(Γ)

Το κατάστημα **HONDOS CENTER**

ΖΗΤΕΙ

1. Πωλήτριες-Ταμίες
2. Αισθητικούς
Απαραίτητες προϋποθέσεις:
- Απολυτήριο Λυκείου
- Γνώσεις αγγλικής γλώσσας
Πληροφορίες: 2241077850/2241070585 MAT954

ΑΠΟ ΤΟ ΞΕΝΟΔΟΧΕΙΟ ΔΙΟΝΥΣΟΣ ΣΤΗΝ ΙΞΙΑ

ΖΗΤΟΥΝΤΑΙ
για την σεζόν 2006
Στελέχη των κάτωθι ειδικοτήτων:
1. Υπάλληλοι τμήματος υποδοχής απόφοιτοι σχολής, με γνώσεις ηλεκτρ. υπολογιστών και άριστη γνώση αγγλικών, θα προτιμηθούν οι γνωρίζοντες γαλλικά ή γερμανικά
2. Food and beverage manager
3. Καμαριέρες
4. Γκρουμ
Απαραίτητη προϋπηρεσία 3 ετών σε Ξενοδοχεία Α' κατηγορίας σε ανάλογες θέσεις.
Οι ενδιαφερόμενοι παρακαλούνται όπως απευθυνθούν στην κ. Ολγα Αγγιους στο τηλ. 22410-23021 καθημερινά 08.30-14.30 εκτός Κυριακής.
Βιογραφικά με φωτογραφία απαραιτήτως
ΜΧΠ1145

διαφορα

συνέχεια από την προηγούμενη

AUTOEXTREME

Η Εταιρεία μας εκθέτει προς πώληση τα παρακάτω αυτοκίνητα"

Lancia Thesis 2.0lt turbo EMBLEMA
0km **ΚΑΙΝΟΥΡΓΙΟ**
ΕΤΟΙΜΟΠΑΡΑΔΟΤΟ

Alfa Romeo 166 2.0 Twin Spark Distinctive
8.000 km Μοντ. 07/05

Opel Vectra 1,8 Elegance
9000 km Μοντ. 01/05

Mercedes-Benz E 200 Elegance
45000 km Μοντ. 11/00

Bmw Z3 1.9 Roadster
40000 km Μοντ. 11/03

Bmw 316i Coupe
108000 km Μοντ. 07/94

Bmw 316i Sedan
184000 km Μοντ. 1992

Citroen Saxo 1.6 VTS
105000 km Μοντ. 1999

Jeep Grand Cherokee 4.7 Overland
60000 km Μοντ. 2003

Audi TT Quattro 1.8T 225
68000 km Μοντ. 2000

Honda S2000
110000 km Μοντ. 11/2001

Για πληροφορίες επισκεφθείτε την έκθεσή μας στην οδό **Αλεξανδρουπόλεως 3 Ανάληψη ή καλέστε στο 2241060370** ΜΑΠ151(Γ)

ΜΑΣΤΟΡΑΣ αναλαμβάνει **μονώσεις** και μπογιατίσματα. Καλές τιμές και καλή δουλειά. Πληρ. τηλ. 6945120850 MZT130322

ΚΥΡΙΑ διπλωματούχος μασέρ, προσφέρει θεραπευτικό, κλασικό, αθλητικό, αδυνατίσματος, χαλαρωτικό, αισθητικό και καθαρισμό προσώπου (μάσκες), μασάζ. Πληρ. τηλ. 22410 35252, 6932024975. MZT160203

ΕΛΛΗΝΙΔΑ με σοβαρές συστάσεις αναλαμβάνει φύλαξη παιδιών. Επίσης αναλαμβάνει το σιδέρωμα. Πληρ. τηλ. 6937665807. MZT040302

ΚΥΡΙΑ διπλωματούχος μασέρ κάνει θεραπευτικό, αθλητικό, χαλαρωτικό μασάζ. Πληρ. τηλ. 6948553306 MXP13458.3

γνωριμιες

20ΧΡΟΝΗ ΕΛΛΗΝΙΔΑ ORIGINAL ΚΟΠΕΛΑ ΖΗΤΑΕΙ ΓΝΩΡΙΜΙΑ ΜΕ ΣΟΒΑΡΟΥΣ ΚΥΡΙΟΥΣ ΕΞΑΙΡΟΥΝΤΑΙ ΑΛΛΟΔΑΠΟΙ. ΠΛΗΡ. ΤΗΛ. 6944931166 MZT100313

Απίστευτα γοητευτική **ΚΟΠΕΛΑ**, λεπτοκαμωμένη, μελαχροινή, με πράσινα μάτια, ρομαντική, καλλιεργημένη άνευ υποχρεώσεων, επιθυμεί σοβαρή γνωριμία κυρίου με κοινωνικό προφίλ. Πληρ. τηλ. 6976837205 ΜΑΤ996(1)



ΚΤΗΜΑΤΟΜΕΣΙΤΙΚΟ ΓΡΑΦΕΙΟ

ΑΙΓΑΙΟΚΤΗΜΑΤΙΚΗ

ΕΠΙΛΕΓΜΕΝΕΣ ΠΡΟΤΑΣΕΙΣ ΑΚΙΝΗΤΩΝ

- 44 τ.μ. καινούργιο Ιαλυσό 85.000 €
- 46 τ.μ. (υπόγειο με αυλή) Υψηλάντου 50.000 €
- 60 τ.μ. (β' ορ.) καινούργιο Ιαλυσό 100.000 €
- 70 τ.μ. μον/κία με οικ/δο και έξτρα δόμηση Αρχάγγελο 94.000 €
- 74 τ.μ. μον/κία σε 400 τ.μ. οικ/δο Δαματριά 75.000€
- 80 τ.μ. καινούργια μον/κία Μαριτσά 160.000 €
- 82 τ.μ. στην Ακαδημία 100.000 €
- 82 τ.μ. καινούργιο κοντά στο Αραπάκι 150.000€
- 85 τ.μ. (α' ορ.) (2 υπν.) Καρακόνερο 140.000 €
- 86 τ.μ. (3 υπν.) καινούργιο διαμ. Ιαλυσό 150.000 €
- 87 τ.μ. καινούργιο διαμ. στους Τρεις 165.000 €
- 89 τ.μ. καινούργιο διαμ. Μηδεια 175.000 €
- 92 τ.μ. ισόγειο υπ/νο λουξ κατασκευής στο Ροδίνι 150.000 €
- 97 τ.μ. διαμ. με απερ/στη θέα Κέννεντυ 250.000 €
- 100 τ.μ. μεζονέτα σε μπετά Φαληράκι 75.000 €
- 100 τ.μ. καινούργιο διαμ. (με γκαράζ -απ/κη) Μίρα - Μάρε 190.000 €
- 120 τ.μ. καινούργιο διαμέρισμα στους Τρεις 229.000 €
- 125 τ.μ. (3 υπν.) β' ορ. Ανάληψη 190.000 €
- 125 τ.μ. μεζονέτα (3 ετών) Ιαλυσό 220.000 €
- 130 τ.μ. Κοσκινού μον/κία ανεξάρτηση σε 600 τ.μ. οικόπεδο σε μπετά 115.000 €
- 130 τ.μ. μον/κία σε μπετά Παστίδα 115.000 €
- 159 τ.μ. ανεξ/τη μον/κία Παστίδα 180.000 €
- 236 τ.μ. μον/κία Θολό σε 2.174 τ.μ. οικ/δο με εξτρά Σ.Δ. 764 τ.μ. 250.000 €
- 1 οικ/κή μερίδα του οικ/κού συν/σμού ΑΥΤΟΣΤΕΓΑΣΗΣ
- Γραφεία 23 τ.μ. , 45 τ.μ. και 67 τ.μ. κοντά στην Ακαδημία Χ2.500 € το τ.μ.

ΕΚΤΟΣ ΑΥΤΩΝ ΤΩΝ ΑΚΙΝΗΤΩΝ ΔΙΑΘΕΤΟΥΜΕ ΜΕΓΑΛΗ ΠΟΙΚΙΛΙΑ ΣΕ ΔΙΑΜ/ΤΑ (ΜΕΤ/ΝΑ-ΚΑΙΝΟΥΡΓΙΑ) ΣΤΙΣ ΚΑΛΥΤΕΡΕΣ ΤΙΜΕΣ ΤΗΣ ΑΓΟΡΑΣ-ΟΙΚ/ΔΑ ΚΑΙ ΕΝΟΙΚΙΑΣΕΙΣ ΑΚΙΝΗΤΩΝ - ΑΝΤΙΠΑΡΟΧΕΣ

ΡΕΝΑ ΒΑΖΟΥΚΟΥ ΚΑΙ ΣΥΝΕΡΓΑΤΕΣ
(ΜΕΣΙΤΗΣ ΑΣΤΙΚΩΝ ΣΥΜΒΑΣΕΩΝ)
ΔΙΕΥΘ. ΓΡΑΦΕΙΟΥ ΔΗΜ. ΘΕΟΔΩΡΑΚΗ 3
10-1 το πρωί καθημερινά και 6.30-9 απ/μα
Τηλ. (22410) 22943-28838 FAX: 28838, κιν. 6945466773
email.vazoukou@acn.gr ΧΠ851

ΠΩΛΕΙΤΑΙ

μηχανή εξωλέμβια
τετράχρονη HONDA 130 HP σε άριστη κατάσταση και με ευκολίες.

Πληρ. τηλ. 2241067440 ΜΧΠ1915

ΟΙΚΟΔΟΜΗ ΡΟΔΟΥ

ΤΕΧΝΙΚΗ-ΚΑΤΑΣΚΕΥΑΣΤΙΚΗ ΕΤΑΙΡΕΙΑ

ΠΩΛΟΥΝΤΑΙ

1) **Αποθήκες, διαμερίσματα και οροφοδιαμερίσματα** στην περιοχή Καναμάτ (Καρακόνερο) διαφόρων μεγεθών (σε συγκρότημα 2 πολυκατοικιών).
2) **Μονοκατοικίες** στο Κιοτάρι Ασκληπειού (στο κύμα) 120 τ.μ. σε κτήμα 1.300 τ.μ. εκάστη.

Δεκτά δάνεια και ευκολίες πληρωμής έχουμε τις καλύτερες τιμές της αγοράς.

ΟΙΚΟΔΟΜΗ ΡΟΔΟΥ
ΜΑΝΟΛΗΣ ΣΠΥΡΙΔΗΣ
ΚΩΣΤΑΣ ΚΩΝΣΤΑΝΤΙΝΙΔΗΣ

Καμύνδου 4- Ρόδος-85100 Τηλ.: 22410/60460- 2 Fax: 22410/60463

Πολιτικός Μηχανικός Δ. (Κιν:693 6660460) **Π.Θ. εργολάβος (ΚΙΝ.: 6978.110.000)** ΕΜΠ00026

ΚΡΑΝΙΔΗΣ
Real Estate

Για μια θέση στο νησί του Ήλιου

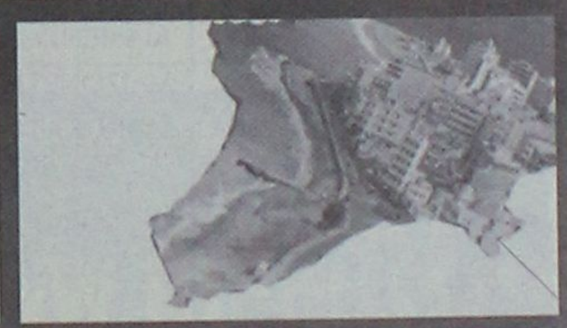

ΠΩΛΗΣΕΙΣ ΑΚΙΝΗΤΩΝ

ΜΕΖΟΝΕΤΕΣ

ΚΟΣΚΙΝΟΥ: 190 τμ στα μπετά με οικόπεδο 1200μ.140.000 (Κ-85)
ΚΟΣΚΙΝΟΥ: 125τμ , υπό κατασκευή, με θέα 170.000€ (Κ270)
ΙΑΛΥΣΟΣ:160τμ 3υ/δ 288.000 € (Κ-120)
ΙΑΛΥΣΟΣ: Φιλέριμος, μεζονέτα 180τμ , 3 υ/δ (Κ-117)
ΙΑΛΥΣΟΣ: 180τμμε κήπο 200μ , 280.000 € (Κ-711)
ΙΑΛΥΣΟΣ: ανεξάρτητα μεζονέτα 150τμ με κήπο (Κ-712)
ΙΑΛΥΣΟΣ: 155τμ στα μπετά με οικόπεδο 1500μ 140.000 € (Κ-148)
ΙΑΛΥΣΟΣ: μεζονέτα 220τμ,με 3υ/δ , καινούρια , 300.000 € (Κ-493)
ΚΡΕΜΑΣΤΗ: μεζονέτες 180τμ, ενδοδαπέδια θέρμανση, (Κ-554)
ΚΑΛΥΘΙΕΣ: μεζονέτα 130τμ, 3υ/δ,αυλή, 240.000 € (Κ-488)
ΠΑΣΤΙΔΑ:150τμ στα μπετά με οικόπεδο 140.000 € (Κ-154)
ΠΑΣΤΙΔΑ: 110τμ τελειωμένημε οικόπεδο 200μ 165.000€ (Κ-112)
ΠΑΣΤΙΔΑ: 133τμ τελειωμένη με οικόπεδο 200μ (Κ-95)
ΠΑΣΤΙΔΑ: 200τμ τελειωμένη με οικόπεδο 300.000€ (Κ-165)
ΤΣΑΪΡΙ: μεζονέτα140τμ στα μπετά , 135.000 € (Κ-118)

ΜΟΝΟΚΑΤΟΙΚΙΕΣ

ΠΑΣΤΙΔΑ: μονοκατοικία 100τμ, 180.000 € (Κ-523)
ΡΟΔΟΣ-Αγ.Ιωάννης: μονοκατοικία140τμ, αυλή 60τμ (Κ-126)
ΡΟΔΟΣ - 7 Βαγιές: παραδοσιακή μονοκατοικία 100τμ, (Κ -323)
ΡΟΔΟΣ - Νιοχώρι: παραδοσιακή μονοκατοικία 200τμ (Κ-452)
ΠΑΛΙΑ ΠΟΛΗ : μονοκατοικία 80τμ με αυλή 180.000 € (Κ-140)
ΠΑΛΙΑ ΠΟΛΗ: μονοκατοικία 150τμ, 2όροφη, 120.000 € (Κ-722)
ΚΡΗΤΙΚΑ: μονοκατοικία 150τμ, αυλή150τμ , 260.000 € (Κ-521)
ΧΑΛΚΗ: μονοκατοικία 120τμ με οικόπεδο, 135.000 € (Κ-84)

ΟΙΚΟΠΕΔΑ

Εντός πόλεως Ρόδου

ΡΟΔΙΝΙ: οικόπεδα 1.000μ και άνω, εντός σχεδίου. (Κ-424)
ΝΙΟΧΩΡΙ: οικόπεδο 800μ με πρόσωπο σε 2 δρόμους (Κ-721)
ΝΙΟΧΩΡΙ: πλησίον Grand Hotel, οικόπεδο 200μ (Κ -431)
Αν. Μαρίας: κεντρικότατο οικόπεδο 1500μ (Κ-720)

Εντός Δημοτικών Διαμερισμάτων

ΙΞΙΑ : οικόπεδο 321τμ , 150.000 € (Κ-122)
ΓΕΝΝΑΔΙ : οικόπεδο 1700μ, σε κεντρικό δρόμο, με 2 άδειες (Κ-83)
ΠΑΡΑΔΕΙΣΙ: οικόπεδο 1500μ με 800μ δόμηση, εντός οικισμού
ΚΡΕΜΑΣΤΗ:1000μ οικόπεδο με 400μ δόμηση, εντός οικισμού
ΚΡΕΜΑΣΤΗ: 3000μ με δυνατότητα τεμαχισμού μικρών οικοπέδων

ΑΓΡΟΤΕΜΑΧΙΑ

ΑΣΓΟΥΡΟΥ: αγρός 4500μ , 180.000 € (Κ-713)
ΔΑΜΑΤΡΙΑ: 4000Μ με 2 άδειες οικοδομής,130.000 € (Κ-579)
ΔΑΜΑΤΡΙΑ: αγρος 7800μ, 110.000 € (Κ-714)
ΙΑΛΥΣΟΣ:4000μ πλησίον λυκείου Ιαλυσού, 200.000 € (Κ-102)
ΚΟΣΚΙΝΟΥ:4000μ, περιοχή Φυτώριο, 200.000 € (Κ-130)
ΛΙΝΔΟΣ: αγρός 6160μ με θέα στο κάστρο, 300.000 € (Κ328)
ΠΑΣΤΙΔΑ:6000μ, 80.000 € (Κ-718)
ΤΣΑΪΡΙ:1600μ με πρόσωπο στη λεωφόρο αεροδρομίου (Κ-716)
ΤΣΑΪΡΙ: 4500μ με 2 άδειες οικοδομής,85.000 € (Κ-526)
ΤΣΑΪΡΙ: αγρός 4000μ , 150.000 € (Κ-209)
ΣΟΡΩΝΗ: 3.600μ επί της επαρχιακής οδού, 110.000 € (κ-400)
ΣΟΡΩΝΗ: 3.000μ , άρτιο, 80.000 € (Κ-574)

ΔΙΑΜΕΡΙΣΜΑΤΑ

ΑΝΑΛΗΨΗ: 90τμ 1ου ορόφου, 170.000 € (Κ-559)
ΑΝΑΛΗΨΗ: 80τμ 1ου ορόμου 110.000 € (Κ-774)
ΑΝΑΛΗΨΗ: 115τμ 1ου ορόφου 180.000 € (Κ-383)
ΑΓ. ΑΝΑΣΤΑΣΙΑ: 100τμ με 2 υ/δ, 1ου ορόφου (Κ-460)
ΑΓ. ΙΩΑΝΝΗΣ : 130τμ 3υ/δ, 1ου ορόφου,140.000 € (Κ-12)
ΜΗΔΕΙΑ: καινούρια πολυτελή διαμερίσματα 3 υ/δ (Κ-218)
ΝΙΟΧΩΡΙ : γκαρσονίερες καινούριες 2 & 3 ορόφου (Κ-349)
ΚΩΝ. ΥΔΡΑΙΟΥ: 90τμ, 1ου ορόφου (Κ-559)
ΜΙΧ. ΠΕΤΡΙΔΗ: 80τμ με 2 υ/δ, υπόγειο (Κ-497)
ΑΝ. ΜΑΡΙΑΣ: 107τμ με 3 υ/δ, (Κ-477)
Β. ΗΠΕΙΡΟΥ: 30τμ 36.000 € (Κ-129)
ΓΗΠΕΔΟ ΔΙΑΓΟΡΑ: 90τμ 1ου ορόφου (Κ-742)
ΚΑΡΑΚΟΝΕΡΟ: καινούριο διαμέρισμα 80τμ (Κ-597)
ΚΑΡΑΚΟΝΕΡΟ: διαμερίσματα 100τμ 3υ/δ (Κ-50)
ΚΑΡΑΚΟΝΕΡΟ: 115τμ, ισόγειο 3υ/δ 220.000 € (Κ-520)
ΡΟΔΙΝΙ: 92τμ, καινούριο, πολυτελούς κατασκευής (Κ-265)
ΡΟΔΙΝΙ: 100τμ, με 3υ/δ , 226.000 € (Κ-483)
ΡΟΔΙΝΙ: 70τμ 1ου ορόφου, 140.000 € (Κ-237)
ΡΟΔΙΝΙ: 2ου ορόφου, 100τμ 3υ/δ, καινούριο, (Κ-267)
ΙΞΙΑ: 75τμ με 2 υ/δ , 98.000 € (Κ-384)
ΙΞΙΑ: 2άρι διαμέρισμα, 45τμ, 65.000 € (Κ-300)
ΙΞΙΑ: 2άρι διαμέρισμα 2ου ορόφου, 71.000 € (Κ-166)
ΙΑΛΥΣΟΣ: 50τμ 1ου ορόφου, 45.000 € (Κ-69)
ΚΡΕΜΑΣΤΗ: καινούριο, 75τμ 1ου οροφ. 150.000 € (Κ-342)
ΤΡΕΙΣ : 70τμ με 2 υ/δ & κήπο, 88.0000 € (Κ-309)

ΕΝΟΙΚΙΑΣΕΙΣ

ΕΠΑΓΓΕΛΜΑΤΙΚΟΙ ΧΩΡΟΙ

Καταστήματα

Π. ΠΟΛΗ : κατάστημα 40τμ , μέ αέρα (Κ-710)
Π.ΠΟΛΗ : κατάστημα 35τμ, με αέρα (Κ-569)
Π.ΠΟΛΗ : κατάστημα 73τμ σε κεντρικό σημείο, με αέρα (Κ-580)
ΡΟΔΟΣ : **οδό** Παπανικολάου (απέναντι Καζίνο) κατάστημα 52τμ με υπόνεο & πατάρι 800 € (Κ-108)
ΜΑΝΤΡΑΚΙ : κατάστημα 300τμ χωρίς αέρα (Κ-276)

Γραφεία

ΡΟΔΟΣ: οδός Αμερικής γραφείο 2 χώρων 1ου ορόφου (Κ-247)
ΡΟΔΟΣ : οδός Αμερικής γραφείο 65τμ 2ου ορόφου (Κ-567)
ΡΟΔΟΣ: οδός Αμερικής γραφείο 2ου ορόφου 120τμ (Κ-308)
ΡΟΔΟΣ: Εθ.Δωδεκανησίων γραφεία 60τμ 3ου ορόφου. (Κ-250)
ΝΙΟΧΩΡΙ: γραφείο 1ου ορόφου 90τμ , 500 € (Κ-269)

ΔΙΑΜΕΡΙΣΜΑΤΑ ΜΟΝΟΚΑΤΟΙΚΙΕΣ

ΝΙΟΧΩΡΙ: διαμέρισμα 2 υ/δ 400 € (Κ-325)
ΝΙΟΧΩΡΙ : διαμέρισμα 120τμ 1ου ορόφου, 3 υ/δ (Κ-565)
ΙΑΛΥΣΟΣ: διαμέρισμα 2άρι, 250 € (Κ-864)
ΙΑΛΥΣΟΣ: μονοκατοικία 150τμ 3υ/δ, 700 € (Κ-271)
ΑΝ. ΜΑΡΙΑΣ : διαμέρισμα 100τμ , 500 € (Κ-863)
ΓΗΠΕΔΟ ΔΙΑΓΟΡΑ : διαμέρισμα 120τμ (Κ-98)
ΚΕΝΝΕΝΤΥ, ισόγειο διαμέρισμα 4υ/δ, (Κ-150)

Για περισσότερες πληροφορίες & ακίνητα επικοινωνήστε με το γραφείο μας ή επισκεφθείτε την ιστοσελίδα μας

Δ/νση γραφείου : Ι.Καζούλη & Αμερικής 50, 2ος όροφος
Τηλ.: 22410 27082 & 22410 26476 Fax:2241027101
e-mail: info@kranidis-estate.gr

www.kranidis-estate.gr AE1130

ΕΡΓΑΣΤΗΡΙΟ ΕΛΕΥΘΕΡΩΝ ΣΠΟΥΔΩΝ ΗΛΕΚΤΡΟΝΙΚΩΝ ΥΠΟΛΟΓΙΣΤΩΝ
Program
ΕΠΙΣΗΜΟ ΕΞΕΤΑΣΤΙΚΟ ΚΕΝΤΡΟ ΤΗΣ ECDL HELLAS
ECDL Diploma
ΤΜΗΜΑΤΑ ΓΙΑ:
Παιδιά
Ενήλικες
Αρχάριους
Επαγγελματίες
ΕΝΤΑΤΙΚΑ ΜΑΘΗΜΑΤΑ COMPUTER
ΕΓΓΡΑΦΕΣ ΤΩΡΑ
Μανώλης Ι. Σοφίλλας
Τηλ.(22410)31761
ΚΟΔΡΙΓΚΤΩΝΟΣ 91 - ΡΟΔΟΣ
ΧΠ941

ΑΠΟΦΡΑΞΕΙΣ - ΕΚΚΕΝΩΣΕΙΣ ΡΟΔΟΥ

Κιν. 6932470404 Κιν. 6944361464
Κώστας & Λευτέρης
ΑΠΟΦΡΑΞΕΙΣ ΑΠΟΧΕΤΕΥΤΙΚΩΝ ΑΓΩΓΩΝ ΜΕ ΥΔΡΟΒΟΛΗ. ΚΟΥΖΙΝΕΣ. ΤΟΥΑΛΕΤΕΣ. ΣΙΦΩΝΙΑ. ΥΔΡΟΡΟΕΣ. ΑΠΟΛΥΜΑΝΣΕΙΣ. ΜΗΝΙΑΙΕΣ ΣΥΝΤΗΡΗΣΕΙΣ
ΠΟΛΥΚΑΤΑΣΤΗΜΑΤΑ. ΣΤΡΑΤΟΠΕΔΑ. ΞΕΝΟΔΟΧΕΙΑ. ΝΟΣΟΚΟΜΕΙΑ. ΔΗΜΟΥΣ. ΠΟΛΥΚΑΤΟΙΚΙΕΣ. ΣΠΙΤΙΑ Κ.Λ.Π.
Αντληση υδάτων από υπόγειους χώρους
Αμεση εξυπηρέτηση!!! ΟΙ ΚΑΛΥΤΕΡΕΣ ΤΙΜΕΣ!
Τηλ. 2241085977, 2241086634
Κιν. 6944361464, 6932470404
ΑΕ835

ΤΑΠΗΤΟΚΑΘΑΡΙΣΤΗΡΙΑ
ΠΑΝΕΛΛΑΔΙΚΟ ΔΙΚΤΥΟ
Art Clean EXPRESS
Είμαστε λίιιι...γο πιο μπροστά από τους άλλους!
ΠΛΥΣΙΜΟ-ΑΠΟΛΥΜΑΝΣΗ-ΦΥΛΑΞΗ
ΧΑΛΙΩΝ- ΜΟΚΕΤΩΝ - ΣΑΛΟΝΙΩΝ (και επί τόπου)
ΠΑΠΛΩΜΑΤΑ - ΚΟΥΒΕΡΤΕΣ - ΦΛΟΚΑΤΕΣ
ΣΤΕΓΝΟ ΓΙΑ ΜΕΤΑΞΩΤΑ ΚΑΙ ΧΕΙΡΟΠΟΙΗΤΑ
ΑΔΙΑΒΡΟΧΟΠΟΙΗΣΕΙΣ & ΕΠΙΔΙΟΡΘΩΣΕΙΣ ΤΑΠΗΤΩΝ
ΠΑΡΑΛΑΒΗ - ΠΑΡΑΔΟΣΗ ΚΑΤ' ΟΙΚΟΝ
ΔΩΡΕΑΝ ΦΥΛΑΞΗ
ΑΛΑΦΑΚΗΣ ΤΑΣΟΣ
ΤΗΛ. ΧΩΡΙΣ ΧΡΕΩΣΗ 80011400400
ΤΗΛ. 2241082800-
ΚΙΝ. 6944350247
email: artclean@otenet.gr
ΧΠ2286

γνωριμιες

συνέχεια από την προηγούμενη

Αξιοθαύμαστη **ΓΥΜΝΑΣΤΡΙΑ** με πλούσια θηλυκά στοιχεία, ιδιαίτερα όμορφη, δεσποινίδα ευγενικής συμπεριφοράς, επιθυμεί σοβαρή γνωριμία με νέο ευπαρουσίαστο, με ειλικρινείς προθέσεις. Πληρ. τηλ. 6972119652 MAT996(2)

ΚΑΣΤΑΝΟΞΑΝΘΗ, τραπεζικός υπάλληλος, πτυχιούχος λογιστικής, φινετσάτη, γλυκιά, 1,68 ύψος, 58 κιλά, λάτρης της φύσης επιθυμεί γνωριμία γάμου με κύριο, καλλιεργημένο. Πληρ. τηλ. 6975824544 MAT996(3)

ΟΜΟΡΦΗ ΨΗΛΗ ΞΑΝΘΙΑ, ζητεί γνωριμία σοβαρού κυρίου σε χώρο δικό της. Εχέμυθο, πολυτελές περιβάλλον, καθαρό, αλλοδαποί καθώς και οι κλήσεις με απόκρυψη αποκλείονται!!! Απογευματινές ώρες 17.00-22.30. Πληρ. τηλ. 6972902821 MZT080350

ΤΡΑΒ 22 ετών, πολύ όμορφη, ΖΗΤΑ ΓΝΩΡΙΜΙΑ με κυρίους. Πληρ. τηλ. 6946074523 MZT080339

ΑΝ ΕΙΣΤΕ ΜΟΝΟΣ-ΜΟΝΗ.... Αν βαρεθήκατε να ψάχνετε... "Ουράνιο τόξο". Αν έχετε υψηλές απαιτήσεις για γάμο-συμβίωση-ερωτικές σχέσεις, ελάτε να γνωριστούμε!!! Πολύχρονη εμπειρία εξωτερικού! Ανδρες-γυναίκες από όλη την Ελλάδα κάθε ηλικίας περιμένουν να σας γνωρίσουν! Αμεση εξυπηρέτηση-σοβαρότης, εχεμύθεια. Πληρ. τηλ. 2105239711, 2105239427, 6975764343. MAT690

ΝΕΑΡΗ ΞΕΝΑΓΟΣ με νυχτερινές ανησυχίες, επιθυμεί κουβέντα και συνομιλία και ό,τι προκύψει... Πληρ. τηλ. 9011314493 MAT91

ΕΛΛΗΝΙΚΗ ΚΤΗΜΑΤΙΚΗ
FIABCI
International Real estate federation member
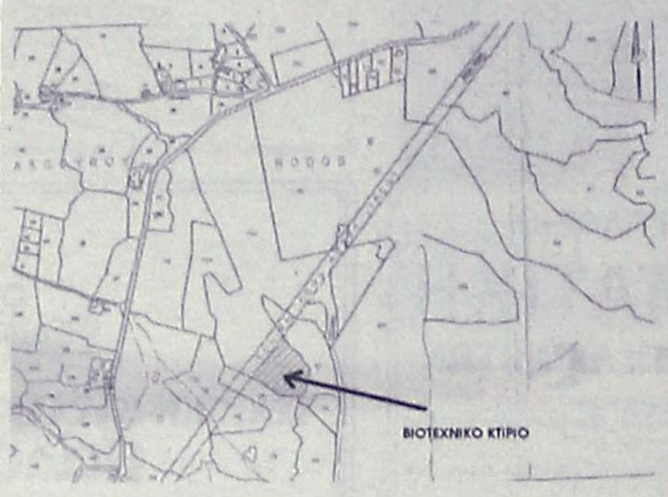

ΠΩΛΟΥΝΤΑΙ:
ΒΙΟΤΕΧΝΙΚΟΙ ΧΩΡΟΙ
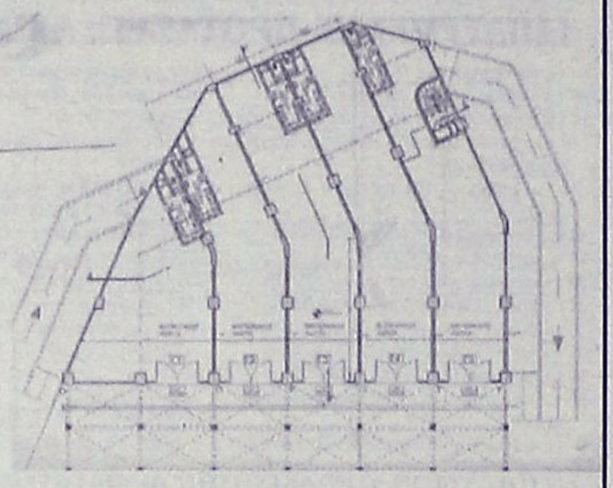
ΠΕΤΡΟΣ ΠΡΕΖΕΡΑΚΟΣ
Μεσίτης αστικών συμβάσεων
ΑΓΟΡΕΣ
ΠΩΛΗΣΕΙΣ
ΑΝΤΙΠΑΡΟΧΕΣ
ΣΤΕΓΑΣΤΙΚΑ ΔΑΝΕΙΑ
ΣΕ ΟΛΗ ΤΗΝ ΕΛΛΑΔΑ
ΔΙΑΜΕΡΙΣΜΑΤΑ
ΜΑΙΖΟΝΕΤΕΣ
ΜΟΝΟΚΑΤΟΙΚΙΕΣ
ΚΑΤΑΣΤΗΜΑΤΑ
ΟΙΚΟΠΕΔΑ
ΞΕΝΟΔΟΧΕΙΑ
ΕΠΙ ΤΗΣ ΡΟΔΟΥ - ΛΙΝΔΟΥ
Λίνδου 80
85100 Ρόδος
Τηλ.&Fax: 22410 33866
ΚΙΝΗΤΟ: 6932468026
email:prezerakos@hellasnet.gr
ΑΕ1067

Καριέρα στο real estate
Η ΕΠΙΧΕΙΡΗΣΗ
Η εταιρεία **ΣΑΒΒΑΙΔΗΣ & Συνεργάτες,** προσφέρει από το 1983 υπηρεσίες διαμεσολάβησης ακινήτων στο νησί της Ρόδου. Για το υψηλό επίπεδο υπηρεσιών της η εταιρεία έχει βραβευθεί για δύο συνεχή έτη ως **Best Estate Agent for Greece** 2003-2004 από το έγκυρο περιοδικό International Homes (UK). Στα πλαίσια επέκτασης των δραστηριότητων της ζητείται
Στέλεχος Πωλήσεων Περιοχής
Ο ΥΠΟΨΗΦΙΟΣ
- Άνδρας / γυναίκα έως 35 ετών, με δυναμική προσωπικότητα.
- Πτυχιούχος ΑΕΙ σε σχετικό κλάδο.
- Άριστος χρήστης εφαρμογών MS Office και internet.
- Άριστη γνώση της Ελληνικής & Αγγλικής γλώσσας
- Κάτοχος αυτοκινήτου
Η ΘΕΣΗ
- Υποστήριξη πωλήσεων ακίνητων.
- Δημιουργία και υποστήριξη πελατολογίου.
- Στελέχωση υποκαταστημάτων.
ΟΙ ΠΑΡΟΧΕΣ
- Σύγχρονο και φιλικό εργασιακό περιβάλλον
- Συνεχές on the job training
- Μόνιμη θέση με βασικό μισθό.
- Υψηλά πριμ παραγωγικότητας
INTERNATIONAL PROPERTY ★★★★ BEST GREEK ESTATE AGENT 2004
Αποστείλατε βιογραφικό σας με e-mail στο **info@savvaidis.gr**
SAVVAIDIS & Associates
Real Estate Agents & Consultants
Γρηγ . Λαμπράκη 14, Ρόδος
Τηλ 22410-26281fax 22410-34663
http://www.savvaidis.gr
ΧΠ659

ΑΓΟΡΑΖΩ
ΧΡΥΣΑΦΙΚΑ
ΚΟΣΜΗΜΑΤΑ
ΝΟΜΙΣΜΑΤΑ
ΧΡΥΣΑ
ΔΟΝΤΙΑ
ΜΕΤΟΧΕΣ
ΩΡΟΛΟΓΙΑ
ΑΝΤΙΚΕΣ
Δάνεια επί ενεχύρω
«ΜΠΑΜΠΗΣ»
Δημ. Θεοδωράκη 15 (1ος όροφος) ΡΟΔΟΣ
MAT1113

ΕΚΚΕΝΩΣΕΙΣ ΜΕΤΡΟΠΟΝΤΙΚΑΣ "ΜΑΡΙΑ"

ΑΠΟΦΡΑΞΕΙΣ ΑΠΟΧΕΤΕΥΤΙΚΩΝ ΑΓΩΓΩΝ ΜΕ ΥΔΡΟΒΟΛΗ, ΚΟΥΖΙΝΕΣ, ΤΟΥΑΛΕΤΕΣ, ΣΙΦΩΝΙΑ, ΥΔΡΟΡΟΕΣ, ΜΗΝΙΑΙΕΣ ΣΥΝΤΗΡΗΣΕΙΣ ΠΟΛΥΚΑΤΑΣΤΗΜΑΤΑ, ΣΤΡΑΤΟΠΕΔΑ, ΞΕΝΟΔΟΧΕΙΑ, ΝΟΣΟΚΟΜΕΙΑ, ΔΗΜΟΥΣ, ΠΟΛΥΚΑΤΟΙΚΙΕΣ, ΣΠΙΤΙΑ κ.λπ.
Αντληση υδάτων από υπόγειους χώρους
Πληρ. τηλ. 2241065120/35555
AE179

Τοποθετήσεις πλακιδίων-μαρμάρων-οικοδομικές εργασίες
Τιμές λογικές-άριστη εργασία-20χρονη πείρα.
Πληρ. τηλ. 6937795739, 2241067607 κ. Κοντουδιός Νικόλαος
ΜΑΠ93(Γ)

ΧΡΕΙΑΖΕΣΤΕ ΧΡΗΜΑΤΑ;
ΕΝΕΧΥΡΟΔΑΝΕΙΣΤΗΡΙΟ "Η ΘΥΡΙΔΑ"
ΕΝΕΧΥΡΙΑΖΩ και ΑΓΟΡΑΖΩ
ΧΡΥΣΑΦΙΚΑ - ΚΟΣΜΗΜΑΤΑ - ΛΙΡΕΣ - ΠΑΛΑΙΑ ΝΟΜΙΣΜΑΤΑ - ΜΕΤΟΧΕΣ και ΑΝΤΙΚΕΣ
Αντ. Δαμασκηνού 25 (περ. Μητρόπολη)
Τηλ. 2241032537, 6942613540, 6947965279
AE639

Ρόδος 10/3/2006
Αριθ. Πρωτ. ΤΥ1143

ΕΛΛΗΝΙΚΗ ΔΗΜΟΚΡΑΤΙΑ
ΝΟΜΑΡΧΙΑΚΗ ΑΥΤΟΔΙΟΙΚΗΣΗ ΔΩΔΕΚΑΝΗΣΟΥ
ΔΙΕΥΘΥΝΣΗ ΤΕΧΝΙΚΩΝ ΥΠΗΡΕΣΙΩΝ
ΤΜΗΜΑ ΕΚΠΟΝΗΣΗΣ & ΕΠΙΒΛΕΨΗΣ ΜΕΛΕΤΩΝ

ΠΕΡΙΛΗΨΗ ΔΙΑΚΗΡΥΞΗΣ ΜΕΙΟΔΟΤΙΚΟΥ ΔΙΑΓΩΝΙΣΜΟΥ

Ο νομάρχης Δωδεκανήσου εκθέτει σύμφωνα με τις διατάξεις για την εκτέλεση δημοσίων έργων, δηλαδή του Ν. 1418/84 «Δημόσια Έργα και ρυθμίσεις συναφών θεμάτων» όπως έχει τροποποιηθεί, συμπληρωθεί και ισχύει του Ν. 3263/04 «Μειοδοτικό Σύστημα Ανάθεσης Δημοσίων Έργων και Συναφείς Διατάξεις» του Π.Δ. 609/85 «Κατασκευή Δημοσίων Έργων» όπως ισχύει μετά την τροποποίηση και συμπλήρωσή του, των λοιπών ισχυουσών ρυθμίσεων για τα δημόσια έργα, σε δημόσιο ανοικτό μειοδοτικό διαγωνισμό, με σφραγισμένες προσφορές με το σύστημα δημοπρασίας «προσφορά με επιμέρους ποσοστά έκπτωσης» (άρθρο 4 παρ. 8 του Ν. 1418/84 και του άρθρου 7 του Π.Δ. 609/85) την εκτέλεση του έργου: «Συντήρηση-βελτίωση του οδικού πλεκτροφωτισμού και των φωτεινών σηματοδοτών κυκλοφοριακών κόμβων στο ΕΟΔ Ν. Ρόδου», προϋπολογισμού: 150.000,00 ευρώ (συμπεριλαμβανομένου του ΦΠΑ).

1. Ως ημερομηνία λήξης της προθεσμίας παραλαβής των προσφορών στο διαγωνισμό, ορίζεται η 3-4-2006 ημέρα Δευτέρα. Ώρα λήξης της υποβολής προσφορών ορίζεται η 10 π.μ. Αν για οποιονδήποτε σοβαρό λόγο δεν διεξαχθεί η δημοπρασία την προαναφερθείσα ημερομηνία, θα διενεργηθεί στις 10-4-2006 ημέρα Δευτέρα και ώρα 10 π.μ.

2. Στον διαγωνισμό δικαιούνται να συμμετάσχουν:

2.1. Μεμονωμένες εργοληπτικές επιχειρήσεις:

α. Εγγεγραμμένες στο Μητρώο Εργοληπτικών Επιχειρήσεων που τηρείται στη ΓΓΔΕ του ΥΠΕΧΩΔΕ εφόσον ανήκουν στην Α2 και 1η τάξη για έργα κατηγορίας Η/Μ για εργοληπτικές επιχειρήσεις ανεξαρτήτως νομού έδρας και στη 2η τάξη για εντός νομού έδρας.

β. Προερχόμενες από κράτη-μέλη της Ευρωπαϊκής Ένωσης ή του Ευρωπαϊκού Οικονομικού Χώρου (ΕΟΧ) ή από κράτη που έχουν υπογράψει την συμφωνία για τις δημόσιες συμβάσεις (ΣΔΣ) του Παγκόσμιου Οργανισμού Εμπορίου (ΠΟΕ), στα οποία τηρούνται επίσημοι κατάλογοι αναγνωρισμένων εργοληπτών, εφόσον είναι εγγεγραμμένες σε αυτούς και σε τάξη και κατηγορία αντίστοιχη με τις καλούμενες του Ελληνικού Μητρώου ΜΕΕΠ.

γ. Προερχόμενες από ως ανωτέρω β' κράτη, στα οποία δεν τηρούνται επίσημοι κατάλογοι αναγνωρισμένων εργοληπτών, εφόσον αποδεικνύουν ότι έχουν εκτελέσει έργα παρόμοια με το δημοπρατούμενο από ποιοτική και ποσοτική άποψη.

2.2. Κοινοπραξίες Εργοληπτικών Επιχειρήσεων των παραπάνω περιπτώσεων α, β και γ σε οποιονδήποτε συνδυασμό μεταξύ τους, υπό τους όρους του άρθρου 2 παρ. 7 του π.δ. 609/85 (Κοινοπραξία στην ίδια κατηγορία) και υπό τον όρο ότι κάθε εργοληπτική επιχείρηση θα συμμετέχει στο κοινοπρακτικό σχήμα με ποσοστό όχι μικρότερο του 25% της καλούμενης κατηγορίας.

2.3 Κοινοπραξίες εργοληπτικών επιχειρήσεων εγγεγραμμένων στην τάξη Α1 του ΜΕΕΠ για έργα κατηγορίας Η/Μ με τις προϋποθέσεις της παρ. 42 του άρθρου 16 του ν. 1418/84, όπως ισχύει (αναβάθμιση ορίου λόγω κοινοπραξίας).

Κάθε εργοληπτική επιχείρηση συμμετέχει, είτε μεμονωμένα, είτε ως μέλος ενός κοινοπρακτικού σχήματος. Κατά τα λοιπά εφαρμόζονται οι ισχύουσες διατάξεις για τη συμμετοχή εργοληπτικών επιχειρήσεων σε διαγωνισμούς για την κατασκευή δημοσίων.

2.4 Στο διαγωνισμό θα γίνονται δεκτές επιχειρήσεις μέσων ενημέρωσης, σύμφωνα με τις διατάξεις του Ν. 3310/05 όπως τροποποιήθηκε με το Ν. 3414/05.

3. Το έργο χρηματοδοτείται από πόρους του ΤΕΟ ΑΕ και υπόκειται στις κρατήσεις που προβλέπονται για τα έργα αυτά, περιλαμβανομένης και της κράτησης 6‰ του άρθρου 27 παρ. 34-37 του Ν. 2166/93 (ΦΕΚ 137 Α/24-8-93).

4. Η εγγύηση συμμετοχής ορίζεται στο 2% (δύο επί τοις εκατό) του ανωτέρω προϋπολογισμού (χωρίς αναθεώρηση και ΦΠΑ) δύο χιλιάδες εξακόσια δέκα ευρώ (2.610,00 ευρώ) και θα απευθύνεται προς τη «Νομαρχιακή Αυτοδιοίκηση Δωδεκανήσου-Διεύθυνση Τεχνικών Υπηρεσιών».

5. Τα τεύχη μειοδοτικού διαγωνισμού χορηγούνται όλες τις εργάσιμες ημέρες και ώρες στα γραφεία της ΔΤΥ της Ν.Α. Δωδεκανήσου, μέχρι 29/4/2006 ημέρα Τετάρτη, μετά την προσκόμιση τριπλότυπης απόδειξης της Ταμειακής Υπηρεσίας της Ν.Α. Δωδεκανήσου και με την καταβολή των εξόδων παραγωγής των τευχών, που ανέρχονται στο ποσό των 10,00 ευρώ. Αντίγραφα μελετών μπορούν να πάρουν με δαπάνες και φροντίδα τους, κατόπιν αιτήσεώς τους. Πληροφορίες κ. Μιχάλη Περνάρη τηλ.: 22410-46580/46581.

Ο αντινομάρχης
Ευστάθιος Κουσουρνάς

Α' ΚΥΝΗΓΕΤΙΚΗ ΟΜΟΣΠΟΝΔΙΑ
ΚΡΗΤΗΣ-ΔΩΔΕΚΑΝΗΣΟΥ (Α' Κ.Ο.Κ.Δ.)
ΠΕΙΡΑΙΩΣ 1-5 (ΚΤΙΡΙΟ ΠΛΑΖΑ) 4ος ΟΡΟΦΟΣ
ΧΑΝΙΑ 73131
Τηλ.: 28210-98147 fax:28210-98112

Χανιά 23/2/2006
Αρ. Πρωτ. 65

ΠΡΟΚΗΡΥΞΗ ΘΕΣΗΣ ΕΡΓΑΣΙΑΣ

Η Α' Κυνηγετική Ομοσπονδία Κρήτης-Δωδεκανήσου ζητά να προσλάβει ένα (1) επιστήμονα Δασολόγο, με σύμβαση έργου ή με εξαρτημένη σχέση εργασίας ορισμένου χρόνου, με γνώσεις διαχείρισης άγριας πανίδας. Η θέση εργασίας θα είναι στα Χανιά όπου και θα πρέπει να διαμένει για το διάστημα που διαρκεί η σύμβασή του. Αντικείμενο της εργασίας του θα είναι η επίβλεψη έργων διαχείρισης βιοτόπων, απογραφής πληθυσμών άγριας πανίδας, παρακολούθησης προγραμμάτων που σχετίζονται με το περιβάλλον και υλοποιούνται από διάφορους φορείς, και παροχής ειδικών συμβούλων προς τους Κυνηγετικούς Συλλόγους (εκτροφεία, απελευθέρωση θηραματικών ειδών κ.λπ.)

Οι ενδιαφερόμενοι πρέπει:
- Να είναι γνώστες χρήσης Η/Υ
- Να έχουνε κπληρώσει τις στρατιωτικές τους υποχρεώσεις (οι άνδρες)
- Να είναι κάτοχοι άδειας οδήγησης αυτοκινήτου
- Να είναι κάτοχοι πτυχίου Αγγλικής ή Γαλλικής γλώσσας
- Η εργασιακή εμπειρία σε σχετικά ερευνητικά προγράμματα και η Κυνηγετική ιδιότητα θα συνεκτιμηθούν.

Αντίγραφο πτυχίου Α.Ε.Ι. βιογραφικό σημείωμα, καθώς και δικαιολογητικά των παραπάνω συνυποβάλλοντια με την αίτηση, στο γραφείο της Α' Κυνηγετικής Ομοσπονδίας Κρήτης-Δωδεκανήσου στην οδό Πειραιώς 1-5 (κτίριο Πλάζα) 4ος όροφος μέχρι την Παρασκευή 17-03-2006 κατά τις εργάσιμες ημέρες και ώρες.

Πληροφορίες τηλ.: 28210-98147

Ο πρόεδρος
Ν. Καλογερής
Ο γενικός γραμματέας
Ν. Κουκάκης

ΧΠΣΛΛο14

ΚΑΘΗΜΕΡΙΝΑ ΟΛΑ ΤΑ ΝΕΑ ΤΗΣ ΔΩΔΕΚΑΝΗΣΟΥ ΣΤΟ INTERNET
www.rodiaki.gr

Λίνδος 13/3/2006
Α.Π.: 1752

ΕΛΛΗΝΙΚΗ ΔΗΜΟΚΡΑΤΙΑ
ΠΕΡΙΦΕΡΕΙΑ ΝΟΤΙΟΥ ΑΙΓΑΙΟΥ
ΝΟΜΟΣ ΔΩΔΕΚΑΝΗΣΟΥ
ΔΗΜΟΣ ΛΙΝΔΙΩΝ

ΠΕΡΙΛΗΨΗ ΠΡΟΚΗΡΥΞΗΣ 1/126Μ/2006

Πλήρωσης οργανικής θέσης μόνιμου προσωπικού με σειρά προτεραιότητας (που δημοσιεύθηκε στο ΦΕΚ αριθ. 48/01-03-2006 Τεύχος προκηρύξεων ΑΣΕΠ)
Ο δήμαρχος Λινδίων Ν. Δωδεκανήσου
ΠΡΟΚΗΡΥΣΣΕΙ

Την πλήρωση με σειρά προτεραιότητας μιας (1) θέσης της κατηγορίας Δευτεροβάθμιας Εκπαίδευσης (ΔΕ) ως εξής:

Κατηγορία Δευτεροβάθμιας Εκπαίδευσης

Κλάδος ΔΕ 29 Οδηγών αυτοκινήτων (λεωφορείου), θέμα μία (1)

ΓΕΝΙΚΑ ΠΡΟΣΟΝΤΑ ΔΙΟΡΙΣΜΟΥ

Οι υποψήφιοι πρέπει:

1. Να είναι Έλληνες πολίτες.

Δικαιούνται να είναι υποψήφιοι και πολίτες των κρατών της Ευρωπαϊκής Ενώσεως, οι οποίοι απαιτείται να έχουν γνώση της ελληνικής γλώσσας επιπέδου β' σε βαθμό επαρκή για την άσκηση των καθηκόντων του οικείου κλάδου. Γίνονται επίσης δεκτοί, Βορειοηπειρώτες, Κύπριοι ομογενείς και ομογενείς αλλοδαποί, που προέρχονται από την Κωνσταντινούπολη και από τα νησιά Ίμβρο και Τένεδο, χωρίς να απαιτείται πιστοποιητικό ελληνικής ιθαγένειας, υπό την προϋπόθεση ότι η ιδιότητά τους ως Ελλήνων κατά το γένος και τη συνείδηση αποδεικνύεται με άλλους τρόπους (Ν.Δ. 3832/1958).

2. Να έχουν γεννηθεί έως και το έτος 1985.

3. Να έχουν την υγεία και τη φυσική καταλληλότητα που τους επιτρέπει την εκτέλεση των καθηκόντων της θέσης που επιλέγουν.

4. Κατά τον χρόνο λήξεως της προθεσμίας υποβολής των αιτήσεων να έχουν εκπληρώσει τις στρατιωτικές τους υποχρεώσεις ή να έχουν απαλλαγεί νόμιμα από αυτές (εκτός των πολιτών κρατών Ευρωπαϊκής Ένωσης).

ΤΥΠΙΚΑ ΠΡΟΣΟΝΤΑ ΔΙΟΡΙΣΜΟΥ ΚΑΤΑ ΚΑΤΗΓΟΡΙΑ ΚΑΙ ΚΛΑΔΟ

ΚΑΤΗΓΟΡΙΑ ΔΕΥΤΕΡΟΒΑΘΜΙΑΣ ΕΚΠΑΙΔΕΥΣΗΣ (ΔΕ)

ΚΛΑΔΟΣ ΔΕ29 Οδηγών Αυτοκινήτων (λεωφορείου), θέση μία 1

1. Τυπικά προσόντα: Δίπλωμα επαγγελματικής κατάρτισης ΙΕΚ ειδικοτήτων (α) τεχνικού αυτοκινήτων οχημάτων ή (β) εκπαιδευτή υποψηφίων οδηγών αυτοκινήτων ή πτυχίο Α' ή Β' κύκλου σπουδών ΤΕΕ ειδικότητας μηχανών και συστημάτων αυτοκινήτου ή απολυτήριος τίτλος ενιαίου πολυκλαδικού λυκείου τμήματος μηχανικών αυτοκινήτων ή τεχνικής επαγγελματικής σχολής δευτεροβάθμιας εκπαίδευσης ειδικότητας μηχανών αυτοκινήτου ή σχολής μαθητείας του ΟΑΕΔ του Ν. 1346/1983 (ΦΕΚ 46 Α') ειδικότητας μηχανοτεχνίτη αυτοκινήτου, ή συναφούς ειδικότητας, δηλαδή: τεχνικού ηλεκτρολόγου αυτοκινήτων οχημάτων ΙΕΚ ή ηλεκτρολογικών συστημάτων αυτοκινήτου ή ηλεκτρομηχανικών συστημάτων και αυτοματισμού αυτοκινήτου ΤΕΕ ή ηλεκτρικού συστήματος αυτοκινήτου ΤΕΣ δευτεροβάθμιας εκπαίδευσης ή ηλεκτροτεχνίτη αυτοκινήτων σχολής μαθητείας του ΟΑΕΔ του Ν. 1346/1983 (ΦΕΚ 46 Α') ή άλλος ισότιμος τίτλος σχολικής μονάδας της ημεδαπής ή αλλοδαπής αντίστοιχης ειδικότητας.

Κύρια προσόντα (κύριος πίνακας κατάταξης): Χ

Επικουρικά προσόντα (επικουρικοί πίνακες κατάταξης κατά Σειρά, εφόσον η θέση δεν καλυφθεί από υποψήφιο των προηγουμένων πινάκων)

1ος: -, 2ος: -

2. Οποιοσδήποτε απολυτήριος τίτλος σχολικής μονάδας Δευτεροβάθμιας Εκπαίδευσης ή ισότιμος τίτλος σχολών της αλλοδαπής.

Κύρια προσόντα (κύριος πίνακας κατάταξης): -

Επικουρικά προσόντα (επικουρικοί πίνακες κατάταξης κατά Σειρά, εφόσον η θέση δεν καλυφθεί από υποψήφιο των προηγουμένων πινάκων)

1ος: Χ, 2ος: -

3. Απολυτήριος τίτλος υποχρεωτικής εκπαίδευσης (δηλαδή απολυτήριο τριταξίου γυμνασίου ή για υποψηφίους που έχουν αποφοιτήσει μέχρι και το 1980 απολυτήριο δημοτικού σχολείου), ή ισοδύναμος απολυτήριος τίτλος κατώτερης Τεχνικής Σχολής του Ν.Δ. 580/1970 ή απολυτήριος τίτλος Εργαστηρίων Ειδικής Επαγγελματικής Εκπαίδευσης και Κατάρτισης του άρθρου 1 του Ν. 2817/2000 ή άλλος ισότιμος τίτλος της αλλοδαπής και εμπειρία επαγγελματία οδηγού αυτοκινήτου διάρκειας τουλάχιστον τριών (3) ετών μετά την απόκτηση της επαγγελματικής άδειας οδήγησης αυτοκινήτου Δ' κατηγορίας.

Κύρια προσόντα (κύριος πίνακας κατάταξης): -

Επικουρικά προσόντα (επικουρικοί πίνακες κατάταξης κατά Σειρά, εφόσον η θέση δεν καλυφθεί από υποψήφιο των προηγουμένων πινάκων)

1ος: -, 2ος: Χ

4. Επαγγελματική άδεια οδήγησης αυτοκινήτου Δ' κατηγορίας.

Κύρια προσόντα (κύριος πίνακας κατάταξης): Χ

Επικουρικά προσόντα (επικουρικοί πίνακες κατάταξης κατά Σειρά, εφόσον η θέση δεν καλυφθεί από υποψήφιο των προηγουμένων πινάκων)

1ος: Χ, 2ος: Χ

ΣΗΜΕΙΩΣΗ: Με Χ σημειώνονται τα απαραίτητα για κάθε πίνακα προσόντα.

Η αίτηση (έντυπο 183Φ) απευθύνεται στο Δήμο Λινδίων και υποβάλλεται στο Γραφείο Προσωπικού στην Ταχυδρομική Διεύθυνση Λίνδος Ρόδου, Τ.Κ. 85107, τηλέφωνα 2244031221 ή 31428.

Με την κατάθεση της αιτήσεως, η οποία πρέπει να είναι υπογεγραμμένη επισυνάπτεται και παράβολο δέκα πέντε (15) ευρώ που εκδίδεται από Δημόσια Οικονομική Υπηρεσία (ΔΟΥ).

Στην αίτηση πρέπει να επισυνάπτει ο υποψήφιος σε πρωτότυπα ή επικυρωμένα αντίγραφα όλα τα απαιτούμενα από την προκήρυξη πιστοποιητικά ή τίτλους.

Η προθεσμία υποβολής των αιτήσεων είναι είκοσι (20) ημερών και αρχίζει από την επομένη της τελευταίας δημοσίευσης της περίληψης της παρούσας προκήρυξης στις εφημερίδες.

Ο δήμαρχος
Γεώργιος Ν. ΘΑΡΡΕΝΟΣ

ΚΗΔΕΙΕΣ

Τον λατρευτό μας σύζυγο, πατέρα, παππού, προπάππου και θείο

ΚΥΡΙΑΚΟ ΔΗΜΗΤΡΑΚΗ

ετών 80

θανόντα κηδεύουμε αύριο Τετάρτη 15 Μαρτίου 2006 και ώρα 12η μεσημβρινή από τον Ιερό Ναό Αγίου Ισιδώρου.

Η σύζυγος: Ειρήνη

Τα παιδιά: Σταμάτης-Μαρία, Παρασκευή-Μανόλης, Γιάννης-Μάρθα, Τσαμπίκα-Μενέλαος, Μαρίτσα-Μανόλης

Τα εγγόνια, τα δισέγγονα, τα ανίψια και οι λοιποί συγγενείς

ΧΠ2830

Τον λατρευτό μας σύζυγο, πατέρα, παππού, αδελφό και θείο

ΒΑΣΙΛΕΙΟ ΠΑΠΑΣΑΒΒΑ

ετών 83

θανόντα κηδεύουμε σήμερα Τρίτη 14 Μαρτίου 2006 και ώρα 3 μ.μ. από τον Ιερό Ναό Κοίμησης της Θεοτόκου Αφάντου.

Η σύζυγος: Ελένη

Τα παιδιά: Σταμάτης-Τσαμπίκα, Ιωάννης-Σταματία

Τα εγγόνια, τα αδέλφια και οι λοιποί συγγενείς

ΣΤ1

ΜΝΗΜΟΣΥΝΑ



Την 17η μηνός Μαρτίου ημέρα Παρασκευή και ώρα 8.30 π.μ. εις τον Ιερό Ναό Ταξιαρχών Νεκροταφείου Ρόδου, τελούμε 6μηνο μνημόσυνο υπέρ αναπαύσεως της ψυχής του λατρευτού μας υιού, αδελφού, εγγονού, ανιψιού και εξαδέλφου

ΣΤΕΦΑΝΟΥ ΧΑΤΖΗΑΝΤΩΝΙΟΥ

Οι γονείς: Γιώργος-Καθολική

Ο αδελφός: Φιλήμονας

Ο παππούς, οι γιαγιάδες, οι θείοι, οι θείες, τα εξαδέλφια και οι λοιποί συγγενείς.

ΧΠ2830



Την 15η μηνός Μαρτίου ημέρα Τετάρτη και ώρα 8.30 π.μ. εις τον Ιερό Ναό Ταξιαρχών Νεκροταφείου Ρόδου, τελούμε 6μηνο μνημόσυνο υπέρ αναπαύσεως της ψυχής του λατρευτού μας συζύγου, υιού, πατέρα, αδελφού και θείου

ΑΝΤΩΝΙΟΥ ΕΡΙΝΗ

Η σύζυγος: Δέσποινα

Η μητέρα: Σουλτάνα

Τα παιδιά: Μαρία-Σάββας, Νικόλ

Τ' αδέλφια και οι λοιποί συγγενείς.

MZT110304(Γ)



Την 15η μηνός Μαρτίου ημέρα Τετάρτη και ώρα 8 π.μ. εις τον Ιερό Ναό Αγίας Ειρήνης (Ορφανοτροφείο θηλέων), τελούμε ετήσιο μνημόσυνο υπέρ αναπαύσεως της ψυχής του λατρευτού μας συζύγου, πατέρα, παππού, αδελφού και θείου

ΑΘΑΝΑΣΙΟΥ ΚΟΥΤΙΔΗ

Η σύζυγος: Ευδοκία

Τα παιδιά: Κατερίνα-Κώστας

Τα εγγόνια: Μιχάλης-Πόπη, Θάνος-Ξένια

Ο αδελφός, τα ανίψια και οι λοιποί συγγενείς.

MZT100311



Την 15η μηνός Μαρτίου ημέρα Τετάρτη και ώρα 8 π.μ. εις τον Ιερό Ναό Ταξιαρχών Νεκροταφείου Ρόδου, τελούμε 9ήμερο μνημόσυνο υπέρ αναπαύσεως της ψυχής του λατρευτού μας συζύγου, πατέρα, παππού και θείου

ΙΩΑΝΝΗ ΠΙΠΟΥ

(συνταξιούχος ΔΕΗ)

Η σύζυγος: Δέσποινα

Τα παιδιά: Στέργος-Σωτηρία, Κώστας-Παρασκευή, Ειρήνη-Μιχάλης

Τα εγγόνια, τ' ανίψια και οι λοιποί συγγενείς.

MZT130315

Την 15η μηνός Μαρτίου ημέρα Τετάρτη και ώρα 8 π.μ. εις τον Ιερό Ναό Αγίας Ειρήνης (Ορφανοτροφείου θηλέων), τελούμε 40ήμερο μνημόσυνο υπέρ αναπαύσεως της ψυχής του λατρευτού μας συζύγου, πατέρα και παππού

ΑΝΑΣΤΑΣΙΟΥ ΑΪΒΑΛΗ

Η σύζυγος: Τότα

Τα παιδιά: Δημήτρης, Ευαγγελία-Νίκος

Τα εγγόνια και οι λοιποί συγγενείς.

MZT130314

ΔΙΕΥΘΥΝΣΗ ΔΑΣΩΝ ΔΩΔΕΚΑΝΗΣΟΥ

ΑΝΑΚΟΙΝΩΣΗ

Γνωστοποιείται κατά το άρθρο 14 του Ν. 998/79, και σύμφωνα με την αριθμ. 38/1-2-1999 γνωμοδότηση του Ν.Σ.Κ. η οποία μας κοινοποιήθηκε με την αριθμ. 88416/529/1-12-00 εγκύκλιο διαταγή του Υπουργείου Γεωργίας, η αποστολή για ανάρτηση στο δήμο Ιαλυσού, του αριθ. 5933/6-9-96 εγγράφου που εκδόθηκε από το δ/ντή Δασών Δωδ/σου. Η ΚΜ 29 γαιών Κανδηλί, εμβαδού 13.645 τ.μ., αποτελεί γεωργική έκταση (αρθρ. 3, παρ. 6α, Ν. 998/79, όπως ισχύει σήμερα) και δεν εποπτευόταν ποτέ ούτε εποπτεύεται σήμερα από την Δασική Υπηρεσία στα πλαίσια της δασικής νομοθεσίας.

Ο δ/ντής Δασών Δωδ/σου

Φίλιππος Κοντίτσης

Δασολόγος με βαθμό Α'

MZT130321

ΠΟΛΙΤΙΣΤΙΚΟΣ ΟΜΙΛΟΣ ΜΟΝΟΛΙΘΟΥ «ΝΕΑ ΖΩΗ»

ΑΝΑΚΟΙΝΩΣΗ

Ο Πολιτιστικός Όμιλος Μονολίθου «ΝΕΑ ΖΩΗ» διοργανώνει μεταφορά με πούλμαν στον Ιερό Ναό Αποστόλου Θωμά Μονολίθου, για τους Β' Χαιρετισμούς την Παρασκευή 17 Μαρτίου 2006. Η αναχώρηση θα γίνει στις 16.00 από την εκκλησία της Αναλήψεως, 2η στάση στο Σαν Φραγκίσκο και 3η στάση στην Ιαλυσό.

Πληροφορίες-κρατήσεις θέσεων στο 2241063049 & 2241090857.

AT1030

ΕΛΛΗΝΙΚΗ ΔΗΜΟΚΡΑΤΙΑ
ΝΟΜΟΣ ΔΩΔΕΚΑΝΗΣΟΥ
ΕΠΑΡΧΙΑ ΡΟΔΟΥ
ΔΗΜΟΣ ΠΕΤΑΛΟΥΔΩΝ

ΓΝΩΣΤΟΠΟΙΗΣΗ ΓΑΜΟΥ

Γνωστοποιείται, σύμφωνα με το άρθρο 1369 του Αστικού Κώδικα, όπως τροποποιήθηκε με το Ν. 1250/1982 ότι:

Ο **Λαχανόπουλος Δημήτριος** του Κωνσταντίνου και της Ελένης το γένος Κάντζου που γεννήθηκε στην Αθήνα του Νομού Αττικής και κατοικεί στο δ.δ. Παστίδας του δήμου Πεταλούδων του νομού Δωδεκανήσου, επαγγέλματος ιδιωτικός υπάλληλος και η **Γιακουμάρου Νεκταρία** του Εμμανουήλ και της Παρασκευής, το γένος Αυγενικού που γεννήθηκε στην Ρόδο, επαγγέλματος ιδιωτ. υπάλληλος και κατοικεί στο δ.δ. Παστίδας του δήμου Πεταλούδων πρόκειται να παντρευτούν στο δημαρχείο του δήμου Πεταλούδων.

Κρεμαστή, 13 Μαρτίου 2006
Ο δήμαρχος
ΜΙΧΑΛΗΣ ΚΟΡΔΙΝΑΣ

MZT130317

ΕΥΧΑΡΙΣΤΗΡΙΟ

Εκ μέρους του συλλόγου γονέων και κηδεμόνων του Δημ. σχολείου-νηπιαγωγείου Φανών, θα θέλαμε να εκφράσουμε τις ευχαριστίες μας προς τον συγχωριανό μας κ. Ιωάννη Σκουλλή, για την ευγενική προσφορά του προς το σχολείο μας, με το χρηματικό ποσό των 100,00 ευρώ εις μνήμη της μητέρας του.

Με τα χρήματα αυτά, θα καλύψουμε ένα μέρος από τις πολλές και άμεσες ανάγκες του σχολείου μας.

Εκ του συμβουλίου
Η πρόεδρος
Φ. Σκλαβούρη

MAT1029

ΜΝΗΜΗΣ ΕΝΕΚΕΝ

ΠΑΡΑΣΚΕΥΑΣΤΗΡΙΟΝ ΜΝΗΜΟΣΥΝΩΝ

Αναλαμβάνουμε την οργάνωση των μνημοσύνων σας, προσφέροντάς σας όλα όσα χρειάζονται για την άψογη μνημόνευση των αγαπημένων εκλιπόντων σας.

Προσφέρουμε μεγάλη ποικιλία πρωτότυπων σχεδίων σε δίσκους της επιλογής σας με τα συνοδευτικά αρτύματα. Παράλληλα διαθέτουμε όλα τα απαραίτητα είδη μνημοσύνων.

Στο χώρο μας θα βρείτε τέλεια εξυπηρέτηση, καθαριότητα και πάνω απ' όλα σεβασμό στη δύσκολη στιγμή σας. ΑΕ 798

Γ. ΠΑΠΑΝΔΡΕΟΥ 78, ΑΝΑΛΗΨΗ · Τηλ./Fax: 22410 69620

ΑΔΕΛΦΟΤΗΤΑ ΚΡΗΤΩΝ ΡΟΔΟΥ
«Ο ΨΗΛΟΡΕΙΤΗΣ»
Πατρ. Αθηναγόρα 28-Τ.Θ. 328-85100 ΡΟΔΟΣ
Email: adelfkritonrodou@yahoo.gr

ΠΡΟΣΚΛΗΣΗ

Σας προσκαλούμε όπως τιμήσετε με την παρουσία σας τις εκδηλώσεις που οργανώνει η Αδελφότητά μας.

Ο Νίκος Καζαντζάκης ταξιδευτής.

Ο Νίκος Καζαντζάκης μέσα από τα ταξιδιωτικά του κείμενα.

Παρασκευή 17 Μαρτίου 2006- ώρα 20.30
Θέατρο Ροδίνι

Σε συνεργασία με τη Διεθνή Εταιρεία Φίλων Νίκου Καζαντζάκη.

Παρουσίαση: **Γιώργος Στασινάκης**-πρόεδρος της Διεθνούς Εταιρείας Φίλων Νίκου Καζαντζάκη.

Διαβάζουν οι: **Γιώργος Χουρδάκης-Ξένια Ζαχαριάδου.**

Συμμετέχουν: Οι Κρητικοί καλλιτέχνες **Γιώργος Παραγυιός** και **Σήφης Κατσαμάς** και η χορευτική ομάδα της Αδελφότητας, **«του Ψηλορείτη αετοί».**

Είσοδος ελεύθερη

Εκδήλωση μνήμης για 70 χρόνια από το θάνατο του Εθνάρχη Ελευθέριου Βενιζέλου.

Κυριακή 19 Μαρτίου 2006-ώρα 09.00.

Ιερός Ναός Εισοδίων της Θεοτόκου Ρόδου (Μητρόπολη).

Για τον **Ελευθέριο Βενιζέλο** θα μιλήσει ο ταμίας της Αδελφότητας **Νικηφόρος Στρατήγης.**

Μετά τη δέηση θα κατατεθεί στεφάνι στον ανδριάντα του Μεγάλου Κρητικού και θα προσφερθεί κρητικό κέρασμα στη στέγη της Αδελφότητας (Πατρ. Αθηναγόρα 28-Ρόδος).

MZT130303

ΧΑΘΗΚΕ ΣΚΥΛΟΣ

Χάθηκε σκύλος BOXER, καφέ χρώματος, αρσενικό, στην Παλιά Πόλη.

Όποιος τον βρει, παρακαλείται να τηλεφωνήσει στο 2241026132 και 6942066479.

MXP13472

ΑΝΑΠΤΥΞΙΑΚΗ ΝΟΤΙΑΣ ΡΟΔΟΥ Α.Ε.
ΜΟΡΦΩΤΙΚΟΣ ΣΚΟΠΟΣ ΑΛΛΗΛΟΒΟΗΘΕΙΑΣ ΚΑΙ ΑΝΑΠΤΥΞΗΣ ΤΗΣ ΠΕΡΙΟΧΗΣ
Α.Φ.Μ. 094271684-ΔΟΥ ΡΟΔΟΥ
Μ.Α.Ε. 32535/80/8/94/26
ΓΕΝΝΑΔΙ ΡΟΔΟΥ Τ.Κ. 85109

ΕΥΡΩΠΑΪΚΗ ΕΝΩΣΗ
ΝΟΜΟΣ ΔΩΔ/ΣΟΥ
ΕΥΡΩΠΑΪΚΗ ΕΠΙΤΡΟΠΗ
ΕΥΡΩΠΑΪΚΟ ΚΟΙΝΩΝΙΚΟ ΤΑΜΕΙΟ

Γεννάδι, 13-03-2006
Αριθ. Πρωτ. 61

ΑΝΑΚΟΙΝΩΣΗ

Για τη σύναψη Σύμβασης Έργου με (1) ένα γιατρό παθολόγο

Η Δημοτική Επιχείρηση ΑΝΑΠΤΥΞΙΑΚΗ ΝΟΤΙΑΣ ΡΟΔΟΥ Α.Ε. (Α.Ν. ΡΟ Α.Ε) (ΦΕΚ 322/20-1-1995 ΤΑΕ & ΕΠΕ) ύστερα από την υπ' αριθμ. 43/2005 απόφαση του Διοικητικού Συμβουλίου της εταιρείας και την έγκριση του γενικού γραμματέα Περιφέρειας υπ' αριθμ. 99/4-1-06 ανακοινώνει ότι θα συνάψει σύμβαση έργου με (1) ένα γιατρό παθολόγο, για την υλοποίηση του προγράμματος «Βοήθεια στο σπίτι» στο δήμο Νότιας Ρόδου (φορέας υλοποίησης Α.Ν. ΡΟ Α.Ε.) που υπάγεται στο Μέτρο 8 «Δράσεις προώθησης της απασχόλησης» του άξονα προτεραιότητας 5 «Ανάπτυξη της υπαίθρου και ενίσχυση των νησιών και περιοχών χαμηλής οικονομικής ανάπτυξης» του ΠΕΠ Νοτίου Αιγαίου 2000-2006, με διάρκεια σύμβασης ενός (1) έτους και με δυνατότητα παράτασης μέχρι τη λήξη του προγράμματος σύμφωνα με την αριθμ. ΠΝΑ 8064/ΕΥΔ2559/29-4-2004 απόφαση ένταξης του γενικού γραμματέα Περιφέρειας Νοτίου Αιγαίου.

Οι ενδιαφερόμενοι μπορούν να υποβάλουν αίτηση στα γραφεία της υπηρεσίας μας στο δ.δ. Γενναδίου στο γραφείο Γραμματειακής Υποστήριξης της Α.Ν.ΡΟ Α.Ε. (στο κτίριο του δημαρχείου (αρμόδιος κ. Φακιόλης Βαλάσιος τηλ. 22440-29139) μέχρι και την Δευτέρα 24/01/2005.

Ο πρόεδρος της Α.Ε.
ΕΜΜΑΝΟΥΗΛ ΣΑΒΒΗΣ

ΧΠΠΑΡ005

ΡΟΔΟΣ, 8 -3-2006
Αριθμ. πρωτ.: 5015

ΕΛΛΗΝΙΚΗ ΔΗΜΟΚΡΑΤΙΑ
Β΄Δ.Υ.ΠΕ. ΝΟΤΙΟΥ ΑΙΓΑΙΟΥ
ΓΕΝΙΚΟ ΝΟΣΟΚΟΜΕΙΟ ΡΟΔΟΥ
«ΑΝΔΡΕΑΣ ΠΑΠΑΝΔΡΕΟΥ»

ΕΠΑΝΑΠΡΟΚΗΡΥΞΗ

Το Γενικό Νοσοκομείο Ρόδου, έχοντας υπόψη:

1. Τις διατάξεις του Ν. 1397/83
2. Το Π.Δ. 131/87 (ΦΕΚ 73/87 Τ. Α.)
3. Τις διατάξεις της παρ. 2 του άρθρου 43 του Ν. 1759/88 (ΦΕΚ 50/88 τ. Α) όπως συμπληρώθηκε με το αρ. 39 του Ν. 2072/92 (ΦΕΚ 125/92 τ. Α).
4. Τον Ν. 1965/91
5. Τις διατάξεις του άρθρου 84 του Ν. 2071/92.
6. Τον Ν. 2519/97.
7. Την αριθμ. ΔΥ/13α/ 37832/97 απόφαση (ΦΕΚ 1088/97 τ. Β') απόφαση ιεράρχησης κριτηρίων κρίσης και συγκριτικής αξιολόγησης υποψηφίων για θέσεις του κλάδου ιατρών ΕΣΥ.
8. Την ΔΥ1γ/οικ.41255/92 (ΦΕΚ 97/25.2.93 τ. Β') Υπουργική Απόφαση όπως τροποποιήθηκε με την ΔΥ13α/25338/10.5.93 (ΦΕΚ 376/93 τ. Β').,όπως τροποποιήθηκε με την αριθμ. ΔΥ13α/29804/15.9.97 (ΦΕΚ 859/26.9.97 τ. Β').
9. Τις διατάξεις του άρθρου 28 του Κεφ. Ε του Ν. 2190/94 (ΦΕΚ 28/94 τ. Α')
10. Τις διατάξεις της παρ. 1 του άρθρου 5 του Ν.2194/94 (ΦΕΚ 28/94 τ.Α΄).
11. Τον οργανισμό του Νοσοκομείου.
12 . Τον Ν. 2716/99
13. Τον Ν.2737/99
14. Τον Ν. 2889/01 (ΦΕΚ 37 Τ.Α/2-3-2001)
15. Τον Ν. 2955/2001
16. Τον Ν.3106/2003
17. Το υπ΄αριθμ. πρωτ. ΔΙΠΠ/Φ.ΕΓΚΡ.8/12157/25.5.2003 έγκριση θέσεων
18. Τον Ν. 3172/03
19. Τον Ν.3204/03 άρθρα 2 και 6 (ΦΕΚ 296/τ.Α΄/23.12.2003)
20. Τον Ν. 3209/2003
21. Τον Ν.3329/2005
22. Το αριθμ. πρωτ. Υ1οα/ΓΠ οικ.7341/21.1.2004 έγγραφο του Υπουργείου Υγείας και Πρόνοιας.
23. Την αριθμ. Δ Υ (3-4α/Γ.Π.οικ.72358/19.7.2002 «Υπουργική Εξουσιοδοτική απόφαση εκχώρησης αρμοδιοτήτων» (ΦΕΚ 995/τ.Β/1.8.2002
24. Την αριθμ. πρωτ. 1519/23.7.2005 απόφαση της Β΄Δ.Υ.ΠΕ. Νοτίου Αιγαίου με την οποία εγκρίθηκε η επαναπροκήρυξη των ιατρικών θέσεων, λόγω λήξης της πρώτης 5ης θητείας υπηρετούντων γιατρών.
25 .Την αριθμ. 5/1.3.2006, απόφαση του Διοικητικού Συμβουλίου

ΕΠΑΝΑΠΡΟΚΗΡΥΣΣΕΙ:

Για πλήρωση των παρακάτω θέσεων του κλάδου ιατρών ΕΣΥ, επί θητεία για το Νοσοκομείο της Ρόδου όπως αναφέρονται:

- Μια (1) θέση Επιμ. Α ΄ Παθολογίας
- Μια (1) θέση Επιμ. Β΄ Καρδιολογίας
- Μια (1) θέση Επιμ. Β΄ Δερματολογίας

Α. Για την παραπάνω θέση γίνονται δεκτοί ως υποψήφιοι όσοι έχουν:

α. Ελληνική Ιθαγένεια ή προέρχονται από Κράτη Μέλη της ΕΟΚ.

β. Άδεια άσκησης ιατρικού επαγγέλματος.

γ. Τίτλο αντίστοιχης με τη θέση ιατρικής ειδικότητος.

δ. Ηλικία που να μην υπερβαίνει το 45ο έτος.

ε. Το ανωτέρω όριο ηλικίας δεν ισχύει για όσους υπηρετούν ήδη στο ΕΣΥ.

Β. Οι ενδιαφερόμενοι να υποβάλλουν τα εξής δικαιολογητικά:

1. Αίτηση - δήλωση, σε ειδικό έντυπο για τις συγκεκριμένες θέσεις κατά ειδικότητα και βαθμό.
2. Αντίγραφο πτυχίου.
3. Αντίγραφο απόφασης άδειας άσκησης ιατρικού επαγγέλματος.
4. Αντίγραφο απόφασης τίτλου Ειδικότητος.
5. Βεβαίωση του οικείου Ιατρικού Συλλόγου που να φαίνεται:

α) Ο συνολικός χρόνος άσκησης του ιατρικού επαγγέλματος και

β) Η ασκούμενη Ειδικότητα και ο συνολικός χρόνος άσκησής της

6. Πιστοποιητικό γέννησης
7. Βιογραφικό σημείωμα το οποίο θα συντάσσεται από τους υποψήφιους και στο οποίο να αναγράφονται περιληπτικά τα ουσιαστικά προσόντα :

α) Η ιατρική προϋπηρεσία (σε Νοσοκομεία, ασφαλιστικούς οργανισμούς, ελεύθερο επάγγελμα)

β) Το επιστημονικό έργο και η επιστημονική δραστηριότητα

γ) Η εκπαιδευτική δραστηριότητα (ως εκπαιδευτή ή εκπαιδευόμενου).

8. Όσοι έχουν εκπληρώσει την υποχρέωση υπηρεσίας υπαίθρου ή έχουν απαλλαγεί νόμιμα να υποβάλουν βεβαίωση εκπλήρωσης της υποχρέωσης υπηρεσίας υπαίθρου του ΝΔ 67/68 ή νόμιμης απαλλαγής.
9. Για την απόδειξη των ουσιαστικών προσόντων υποβάλλονται επίσημα πιστοποιητικά ή βεβαιώσεις από ξένη χώρα τα οποία πρέπει να είναι κυρωμένα από την οικεία προξενική αρχή της Ελλάδος και επίσημα μεταφρασμένα.
10. Οι επιστημονικές εργασίες αναφέρονται στο βιογραφικό σημείωμα περιληπτικά.

Ανάτυπα δημοσιευμάτων επιστημονικών εργασιών και επιστημονικά περιοδικά, στα οποία έχουν δημοσιευθεί τέτοιες εργασίες υποβάλλονται κατά την κρίση του υποψηφίου. Ο εισηγητής στο Συμβούλιο κρίσης ή το ίδιο το Συμβούλιο κρίσης μπορεί να ζητήσει από τον κρινόμενο υποψήφιο να του προσκομίσει οποιαδήποτε πλήρη επιστημονική εργασία αναφέρει σε ξένη γλώσσα, πρέπει να υποβάλλονται μεταφρασμένες στην Ελληνική γλώσσα.

11. Υπεύθυνη δήλωση του υποψηφίου για διορισμό ιατρού στην οποία θα αναφέρονται:

α) Ότι δεν έχει αρνηθεί διορισμό σε θέση του κλάδου ιατρών ΕΣΥ ή σε αντίθετη περίπτωση ότι έχουν συμπληρωθεί δύο (2) χρόνια από την παρέλευση της προθεσμίας ανάληψης Υπηρεσίας .

β) Ότι δεν έχει παραιτηθεί από θέση κλάδου ιατρών ΕΣΥ πριν από τη συμπλήρωση ενός (1) χρόνου από τον διορισμό του ή σε αντίθετη περίπτωση ότι έχουν συμπληρωθεί δύο (2) χρόνια από την ημερομηνία παραίτησής του.

Γ. Η αίτηση - δήλωση και όλα τα δικαιολογητικά υποβάλλονται στη Γραμματεία του Γ.Ν. Ρόδου, μέσα σε προθεσμία είκοσι (20) ημερών από την επομένη της τελικής δημοσίευσης της προκήρυξης δηλαδή από 16-03-2006 έως και 4-04-2006, σε τέσσερα αντίγραφα εκ των οποίων τα τρία (3) επικυρωμένα (τα δικαιολογητικά που υποβάλλονται να είναι τακτοποιημένα σε σειρές και μέσα σε ατομικούς φακέλους η κάθε σειρά).

Αιτήσεις -δηλώσεις μπορούν να υποβληθούν και ταχυδρομικά μαζί και με τα δικαιολογητικά αποστέλλονται στη Γραμματεία του ανωτέρω Νοσοκομείου με συστημένο δέμα στην καθορισμένη ημερομηνία. Σε περίπτωση ταχυδρομικής αποστολής να είναι εμφανής η ημερομηνία κατάθεσης των δικαιολογητικών.

Από το Γραφείο της Γραμματείας του Νοσοκομείου οι ενδιαφερόμενοι θα μπορούν να παίρνουν κάθε συμπληρωματική πληροφορία, στο τηλέφωνο εσωτ. 22410 / 80147

Ο διοικητής
ΙΩΑΝΝΗΣ ΚΕΦΑΛΑΣ

ΡΟΔΟΣ, 8 -3-2006
Αριθμ. πρωτ.: 5014

ΕΛΛΗΝΙΚΗ ΔΗΜΟΚΡΑΤΙΑ
Β΄Δ.Υ.ΠΕ. ΝΟΤΙΟΥ ΑΙΓΑΙΟΥ
ΓΕΝΙΚΟ ΝΟΣΟΚΟΜΕΙΟ ΡΟΔΟΥ
«ΑΝΔΡΕΑΣ ΠΑΠΑΝΔΡΕΟΥ»

ΠΡΟΚΗΡΥΞΗ

Το Γενικό Νοσοκομείο Ρόδου, έχοντας υπόψη:

1. Τις διατάξεις του Ν. 1397/83
2. Το Π.Δ. 131/87 (ΦΕΚ 73/87 Τ.Α.)
3. Τις διατάξεις της παρ. 2 του άρθρου 43 του Ν. 1759/88 (ΦΕΚ 50/88 τ. Α) όπως συμπληρώθηκε με το αρ. 39 του Ν. 2072/92 (ΦΕΚ 125/92 τ. Α).
4. Τον Ν.1965/1991.
5. Τις διατάξεις του άρθρου 84 του Ν. 2071/92.
6. Τον Ν. 2519/97.
7. Την αριθμ. ΔΥ/13α/ 39832/97 απόφαση (ΦΕΚ 1088/97 τ. Β') απόφαση ιεράρχησης κριτηρίων κρίσης και συγκριτικής αξιολόγησης υποψηφίων για θέσεις του κλάδου ιατρών ΕΣΥ.
8. Την ΔΥ1γ/οικ.41255/92 (ΦΕΚ 97/25.2.93 τ. Β΄) Υπουργική Απόφαση όπως τροποποιήθηκε με την ΔΥ1Γ/25338/10.5.97 (ΦΕΚ 859/26.9.97 τ. Β΄).
9. Τις διατάξεις του άρθρου 28 του Κεφ. Ε του Ν. 2190/94 (ΦΕΚ 28/94 τ. Α')
10. Τις διατάξεις της παρ. 1 του άρθρου 5 του Ν.2194/94 (ΦΕΚ 28/94 τ.Α΄).
11. Τον οργανισμό του Νοσοκομείου.
12. Τον Ν. 2889/01 (ΦΕΚ 37 Τ.Α/2-3-2001)
13 . Τον Ν.2737/99.
14. Τον Ν.2716/99
15. Τον Ν. 2955/2001
16. Την αριθμ. ΔΥ(3-4α/Γ.Π.οικ.72358/19.7.2002 «Υπουργική Εξουσιοδοτική απόφαση εκχώρησης αρμοδιοτήτων» (ΦΕΚ 995/τ.Β/1.8.2002).
17. Τον Ν.3106/2003
18. Την αριθμ. ΔΙΠΠ/Φ/ΕΓΚΡ.8/12157/25.5.2003 έγκριση θέσεων
19. Τον Ν .3172/03
20. Τον Ν. 3204/03
21. Τον Ν.3209/03
22. Τον Ν.3329/2005
23. Την αριθμ. πρωτ. Υ1οα/ΓΠ οικ 7341/21.1.2004 έγγραφο του Υπουργείου Υγείας και Πρόνοιας.
24. Το αριθμ.πρωτ.3995/24.2.2006 έγγραφο του Νοσοκομείου .
25. Την αριθμ.πρωτ.1649/1.3.2006 απόφαση της Β΄Δ.Υ.ΠΕ Νοτίου Αιγαίου
26. Την αριθμ. 5/1 -3-06, απόφαση του Διοικητικού Συμβουλίου του Γ.Ν.Ρόδου.

ΠΡΟΚΗΡΥΣΣΕΙ:

Την παρακάτω θέση επί θητεία του κλάδου ιατρών ΕΣΥ, για το Γενικό Νοσοκομείο της Ρόδου

- Μία (1) θέση Επιμ. Β΄ Νεφρολογίας

Για την κατάληψη των ανωτέρω θέσεων που προκηρύσσονται γίνονται δεκτοί όσοι έχουν:

α. Ελληνική Ιθαγένεια ή προέρχονται από Κράτη Μέλη της ΕΟΚ.

β. Άδεια άσκησης ιατρικού επαγγέλματος.

γ. Τίτλο αντίστοιχης με τη θέση ιατρικής ειδικότητος.

δ. Ηλικία που να μην υπερβαίνει το 45ο έτος για τους ΕΒ' και το 50ο έτος για τους ΕΑ'.

Το ανωτέρω όριο ηλικίας δεν ισχύει για όσους υπηρετούν ήδη στο ΕΣΥ.

Β. Οι ενδιαφερόμενοι να υποβάλλουν τα εξής δικαιολογητικά :

1. Αίτηση - δήλωση, σε ειδικό έντυπο για τις συγκεκριμένες θέσεις κατά ειδικότητα και βαθμό.
2. Αντίγραφο πτυχίου.
3. Αντίγραφο απόφασης άδειας άσκησης ιατρικού επαγγέλματος.
4. Αντίγραφο απόφασης τίτλου Ειδικότητος.
5. Βεβαίωση του οικείου Ιατρικού Συλλόγου που να φαίνεται:

α) Ο συνολικός χρόνος άσκησης του ιατρικού επαγγέλματος και

β) Η ασκούμενη Ειδικότητα και ο συνολικός χρόνος άσκησής της

6. Πιστοποιητικό γέννησης
7. Βιογραφικό σημείωμα το οποίο θα συντάσσεται από τους υποψήφιους και στο οποίο να αναγράφονται περιληπτικά τα ουσιαστικά προσόντα :

α) Η ιατρική προϋπηρεσία (σε Νοσοκομεία, ασφαλιστικούς οργανισμούς, ελεύθερο επάγγελμα)

β) Το επιστημονικό έργο και η επιστημονική δραστηριότητα

γ) Η εκπαιδευτική δραστηριότητα (ως εκπαιδευτή ή εκπαιδευόμενου).

8. Όσοι έχουν εκπληρώσει την υποχρέωση υπηρεσίας υπαίθρου ή έχουν απαλλαγεί νόμιμα να υποβάλουν βεβαίωση εκπλήρωσης της υποχρέωσης υπηρεσίας υπαίθρου του ΝΔ 67/68 ή νόμιμης απαλλαγής.
9. Για την απόδειξη των ουσιαστικών προσόντων υποβάλλονται επίσημα πιστοποιητικά ή βεβαιώσεις από ξένη χώρα τα οποία πρέπει να είναι κυρωμένα από την οικεία προξενική αρχή της Ελλάδος και επίσημα μεταφρασμένα.
10. Οι επιστημονικές εργασίες αναφέρονται στο βιογραφικό σημείωμα περιληπτικά.

Ανάτυπα δημοσιευμάτων επιστημονικών εργασιών και επιστημονικά περιοδικά, στα οποία έχουν δημοσιευθεί τέτοιες εργασίες υποβάλλονται κατά την κρίση του υποψηφίου. Ο εισηγητής στο Συμβούλιο κρίσης ή το ίδιο το Συμβούλιο κρίσης μπορεί να ζητήσει από τον κρινόμενο υποψήφιο να του προσκομίσει οποιαδήποτε πλήρη επιστημονική εργασία αναφέρει σε ξένη γλώσσα, πρέπει να υποβάλλονται μεταφρασμένες στην Ελληνική γλώσσα.

11. Υπεύθυνη δήλωση του υποψηφίου για διορισμό ιατρού στην οποία θα αναφέρονται:

α) Ότι δεν έχει αρνηθεί διορισμό σε θέση του κλάδου ιατρών ΕΣΥ ή σε αντίθετη περίπτωση ότι έχουν συμπληρωθεί δύο (2) χρόνια από την παρέλευση της προθεσμίας ανάληψης Υπηρεσίας .

β) Ότι δεν έχει παραιτηθεί από θέση κλάδου ιατρών ΕΣΥ πριν από τη συμπλήρωση ενός (1) χρόνου από τον διορισμό του ή σε αντίθετη περίπτωση ότι έχουν συμπληρωθεί δύο (2) χρόνια από την ημερομηνία παραίτησής του.

Γ. Η αίτηση - δήλωση και όλα τα δικαιολογητικά υποβάλλονται στη Γραμματεία του Γ.Ν. Ρόδου, μέσα σε προθεσμία είκοσι (20) ημερών από την επομένη της τελικής δημοσίευσης της προκήρυξης δηλαδή από 16-03-2006.έως και 4-04-2006, σε τέσσερα αντίγραφα εκ των οποίων τα τρία (3) επικυρωμένα (τα δικαιολογητικά που υποβάλλονται να είναι τακτοποιημένα σε σειρές και μέσα σε ατομικούς φακέλους η κάθε σειρά) .

Αιτήσεις -δηλώσεις μπορούν να υποβληθούν και ταχυδρομικά μαζί και με τα δικαιολογητικά αποστέλλονται στη Γραμματεία του ανωτέρω Νοσοκομείου με συστημένο δέμα στην καθορισμένη ημερομηνία. Σε περίπτωση ταχυδρομικής αποστολής να είναι εμφανής η ημερομηνία κατάθεσης των δικαιολογητικών.

Από το Γραφείο της Γραμματείας του Νοσοκομείου οι ενδιαφερόμενοι θα μπορούν να παίρνουν κάθε συμπληρωματική πληροφορία, στο τηλέφωνο εσωτ. 22410 / 80147

Ο διοικητής
ΙΩΑΝΝΗΣ ΚΕΦΑΛΑΣ

ΠΑΛΛΑΣ 5 CINEMAS CENTER

09/03/2006 - 15/03/2006
www.cinemapallas.gr
Για κρατήσεις
22410 24475/70670
Δημοκρατίας 13, Ρόδος

NORTH COUNTRY ΑΝΙΣΗ ΜΑΧΗ
Μια ταινία με τη βραβευμένη με Όσκαρ Σαρλίζ Θερόν.Πάλευε απλά για την επιβίωση της. Δεν περίμενε όμως ότι θα γράψει ιστορία!!!
Αίθουσα Intertingua 2 17:25 • 20:00 • 22:30 ΚΑΤΑΛΛΗΛΟ

crash ΒΡΑΒΕΥΜΕΝΗ ΜΕ 3 ΟΣΚΑΡ!!!
(ΚΑΛΥΤΕΡΗΣ ΤΑΙΝΙΑΣ, ΠΡΩΤΟΤΥΠΟΥ ΣΕΝΑΡΙΟΥ, ΜΟΝΤΑΖ)
Αίθουσα RED 5 ώρες έναρξης // 17:45 • 20:10 • 22:35
Η πιο δυνατή ταινία μετά το 'Σκοτεινό Ποτάμι', μια ταινία που ...σου κόβει την ανάσα!!! Με τους Σάντρα Μπούλοκ, Μορ Ντίβοϊ, Μπρέντλαν Φρέιζερ.

The NEW WORLD ΝΕΟΣ ΚΟΣΜΟΣ ΚΑΤΑΛΛΗΛΟ
Μια επική περιπέτεια του Τέρενς Μάλικ με τον Κόλιν Φάρελ, εμπνευσμένη από την ιστορία της πρώτης αγγλικής αποστολής στο Νέο Κόσμο και το μύθο της Ποκαχόντας.
Αίθουσα Allegro 3 ώρες έναρξης// 19:50 • 22:35

Rumor has it... ΟΙ ΦΗΜΕΣ ΛΕΝΕ ΚΑΤΑΛΛΗΛΟ
Μια εύθυμη κομεντί με τους Τζένιφερ Άνιστον, Κέβιν Κόστνερ, Sirley Maclane! Τι μπορεί να συμβεί σε μια 30άρα και την οικογένεια της όταν βρει τον άντρα που θα αλλάξει τα δεδομένα? Βασισμένη σε αληθινή... φήμη!
Αίθουσα Filmbox 4 ώρες έναρξης//(Σ.-Κ. 16:00) 18:10 • 22:35

ΒΡΑΒΕΥΜΕΝΗ ΜΕ 3 ΟΣΚΑΡ!!! (ΚΑΛΛΙΤΕΧΝΙΚΗΣ Δ/ΝΣΗΣ, ΚΟΣΤΟΥΜΙΩΝ, ΦΩΤΟΓΡΑΦΙΑΣ)
Αίθουσα Filmbox 1 ώρα έναρξης//19:30
MEMOIRS OF A GEISHA ΑΝΑΜΝΗΣΕΙΣ ΜΙΑΣ ΓΚΕΪΣΑΣ ΚΑΤΑΛΛΗΛΟ ΑΠΟ 13
Από τον Σκηνοθέτη του "Σικάγο" η νέα ταινία του Rob Marshall που θα σας μείνει

MUNICH ΜΟΝΑΧΟ ΚΑΤΑΛΛΗΛΟ
Μια κατασκοπική περιπέτεια που δεν πρέπει να χάσετε!
1972 Ολυμπιακοί Αγώνες του Μόναχο...
Αίθουσα Filmbox 1 ώρα έναρξης // 22:15

The PROMISE Η ΥΠΟΣΧΕΣΗ ΚΑΤΑΛΛΗΛΟ
Η μεγαλύτερη και ακριβότερη κινέζικη παραγωγή μέχρι σήμερα!!! Ένα έπος φαντασίας, τοποθετημένο στον κάτω κόσμο της αρχαίας Κίνας!
Αίθουσα Cinema 4 ώρα έναρξης//20:20

VALIANT ΒΑΛΙΑΝΤ, ΤΟ ΓΕΝΝΑΙΟ ΠΕΡΙΣΤΕΡΙ
Μεταγλωττισμένη στα ελληνικά
Από τον παραγωγό του Σρεκ, μια διασκεδαστική ταινία κινουμένων σχεδίων για τους μικρούς μας φίλους!!!
Αίθουσα Allegro 3 ώρες έναρξης//(Σ.-Κ. 16:00) • 17:40

Wallace & Gromit Μεταγλωττισμένη στα ελληνικά
ΒΡΑΒΕΥΜΕΝΗ ΜΕ ΟΣΚΑΡ ΚΑΛΥΤΕΡΗΣ ΤΑΙΝΙΑΣ ΚΙΝΟΥΜΕΝΩΝ ΣΧΕΔΙΩΝ!!!
ΓΟΥΑΛΑΣ & ΓΚΡΟΜΙΤ ΣΤΟΝ ΤΕΡΑΣΤΙΟ ΛΑΧΑΝΟΚΗΠΟ
Τα δίδυμο της... συμφοράς από τους δημιουργούς του πετυχημένου "Οι κότες το κλέβουν" ώρες έναρξης//(Σ.-Κ. 16:00) • 17:50
Αίθουσα Filmbox 1

ΠΡΟΣΕΧΩΣ ΒΛΕΠΩ ΤΟ ΘΑΝΑΤΟ ΣΟΥ
FINAL DESTINATION 3
Η αδρεναλίνη χτυπάει κόκκινο...
Αυτή η Βόλτα θα είναι η τελευταία τους.
ΧΠ1987

METROPOL MULTI CINEMA ODEON
22410 28400
INFORMATION - RESERVATIONS
ΠΛΗΡΟΦΟΡΙΕΣ - ΚΡΑΤΗΣΕΙΣ
ΕΒΔΟΜΑΔΙΑΙΟ ΠΡΟΓΡΑΜΜΑ weekly program
09/03/06 - 15/03/06
www.cinemametropol.gr

Ο ΡΟΖ ΠΑΝΘΗΡΑΣ!!! THE PINK PANTHER!!!
Η κωμωδία της χρονιάς που όλοι περιμένουμε είναι εδώ!!! ΦΥΛΑΚΤΕΙΤΕ.... ο πιο γκαφατζής Ντετέκτιβ του κόσμου επιστρέφει!!!
Πρωταγωνιστούν : Στίβ Μάρτιν, Κέβιν Κλάιν, Ζάν Ρενό, Μπεγιονσέ Νόουλς
ΜΗΝ ΤΗΝ ΧΑΣΕΤΕ!!! ΚΑΝΤΕ ΕΓΚΑΙΡΑ ΤΙΣ ΚΡΑΤΗΣΕΙΣ ΣΑΣ
ΑΙΘΟΥΣΑ 1
ΩΡΕΣ ΕΝΑΡΞΗΣ / SHOW TIMES 17:30, 20:00, 22:30

SHOP GIRL
Μία ρομαντική κόμεντι βασισμένη στη νουβέλα του πολυτάλαντου Στίβ Μάρτιν που πρωταγωνιστεί και υπογράφει το σενάριο
Οι σχέσεις δεν ταιριάζουν πάντα.....γάντι!!!!
Πρωταγωνιστούν : Στίβ Μάρτιν, Κλερ Ντέινς, Τζέισον Σβάρτσμαν
ΜΗΝ ΤΗΝ ΧΑΣΕΤΕ!!! ΚΑΝΤΕ ΕΓΚΑΙΡΑ ΤΙΣ ΚΡΑΤΗΣΕΙΣ ΣΑΣ
ΑΙΘΟΥΣΑ 6
ΩΡΕΣ ΕΝΑΡΞΗΣ / SHOW TIMES 17:45, 19:45, 22:15

Ο ΤΙΓΡΗΣ ΚΑΙ ΤΟ ΧΙΟΝΙ THE TIGER AND THE SNOW
Από τον βραβευμένο με Όσκαρ για το " Η ζωή είναι ωραία " Ρομπέρτο Μπενίνι
έρχεται αυτή η γλυκόπικρη κωμωδία για την δύναμη του έρωτα.
Σκηνοθεσία : Ρομπέρτο Μπενίνι Πρωταγωνιστούν : Ζάν Ρενό, Τομ Γουέιτς
ΜΗΝ ΤΗΝ ΧΑΣΕΤΕ!!! ΚΑΝΤΕ ΕΓΚΑΙΡΑ ΤΙΣ ΚΡΑΤΗΣΕΙΣ ΣΑΣ
ΑΙΘΟΥΣΑ 6
ΩΡΑ ΕΝΑΡΞΗΣ / SHOW TIME 18:00

ΕΚΤΟΣ ΤΡΟΧΙΑΣ DERAILED
Τι μπορεί να συμβεί όταν οι λάθος άνθρωποι βρεθούν σε λάθος σημείο; Ένα ραντεβού αλλάζει κυριολεκτικά την ζωή του!!
Πρωταγωνιστούν : Τζούλιαν Όουεν, Τζένιφερ Άνιστον
ΜΗΝ ΤΗΝ ΧΑΣΕΤΕ!!! ΚΑΝΤΕ ΕΓΚΑΙΡΑ ΤΙΣ ΚΡΑΤΗΣΕΙΣ ΣΑΣ
ΑΙΘΟΥΣΑ 6
ΩΡΕΣ ΕΝΑΡΞΗΣ / SHOW TIMES 20:15, 22:45

ΕΡΧΕΤΑΙ ΠΕΜΠΤΗ 16 ΜΑΡΤΙΟΥ
ΠΡΟΣΕΧΩΣ - COMING SOON

16 ΤΕΤΡΑΓΩΝΑ 16 BLOCKS
Η ζωή από τον θάνατο απέχει μόνο..... 16 τετράγωνα!!!
Από τον σκηνοθέτη της ταινίας " Φονικό όπλο ".

ΜΗΝ ΠΥΡΟΒΟΛΕΙΤΕ ΤΗΝ ΓΙΑΓΙΑ 2 BIG MOMMA'S HOUSE
Ο Μάρτιν Λόρενς επιστρέφει σε νέες ξεκαρδιστικές περιπέτειες, εγγυημένο γέλιο, αστείρευτες γκάφες και καταιγιστική δράση!! ΧΠ1046



Ρόδος: εἰκῆ καὶ ὡς ἔτυχε...

...Στο βάθος, νοσοκομειακός κήπος



Στο εσωτερικό του Νοσοκομείου υπάρχει ένας μεγάλος αίθριος χώρος, διαμορφωμένος σε κήπο. Μάλιστα υπάρχουν και αρκετά παγκάκια.

Ομως, ο κήπος αυτός είναι μόνιμα κλειδαμπαρωμένος και έτσι οι ασθενείς ή οι επισκέπτες που θέλουν να "ξεφύγουν" λίγο από την καταθλιπτική εικόνα του περιβάλλοντος χώρου δεν έχουν πού να πάνε.

Υ.Γ.: Να σημειώσουμε ότι το φαινόμενο δεν είναι τωρινό. Από τότε που λειτούργησε το Νοσοκομείο, μόνον στην αρχή είχαν βάλει αμπάρες. Μετά από λίγο χρονικό διάστημα έκλεισαν οριστικά την πρόσβαση στον κήπο.

... Οι λυράρηδες της Δωδεκανήσου

Ενα πολύ ωραίο ντοκιμαντέρ παρουσίασε τις προάλλες η ΕΤ3, του σκηνοθέτη ***Γιάννη Λάμπρου.***

Πρόκειται για μια προσπάθεια να γνωρίσει ο θεατής το εύρος του ήχου της ***αχλαδόσχημης λύρας*** και πρώτος σταθμός είναι η ***Χάλκη.*** Ο φακός καταγράφει την ***γιορτή της λύρας*** με πρωταγωνίστρια την λυράρισσα ***Γεωργία Νταγάκη.***

Επόμενοι σταθμοί είναι η **Κάσος,** η **Κάρπαθος,** η **Τήλος** και η **Ρόδος** και με τον τρόπο αυτό η ταινία μάς δίνει ένα ολοκληρωμένο "σχόλιο" για την σχέση της λύρας με τους ανθρώπους κάθε νησιού.

TV Πρόγραμμα

MEGA

05.45 Πρωινό MEGA. Με τον Δημήτρη Καμπουράκη και τη Μάρω Λεονάρδου.
08.00 Κοινωνία ώρα 8. Με τους Στρατή Λιαρέλλη, Δημήτρη Καμπουράκη.
10.00 Ομορφος κόσμος το πρωί
13.00 Είμαστε στον αέρα (Ε)
14.00 Ειδήσεις
15.00 Δύο ξένοι (Ε)
16.10 Δέκα λεπτά κήρυγμα (Ε)
17.30 Ειδήσεις
17.40 Φιλοδοξίες
18.15 Απαγορευμένη αγάπη
19.00 Βέρα στο δεξί
20.00 Ειδήσεις
21.00 Οι αταίριαστοι
21.50 Επτά θανάσιμες πεθερές
22.50 Επαφή
23.50 Οι φάκελοι
01.15 Ειδήσεις
01.30 Ξένη ταινία. «Θέλω να πεθάνεις»
03.30 Τηλεμάρκετινγκ

ANT1

05.40 Καλημέρα με τον Αντ-1. Ενημερωτική εκπομπή με τον Γιώργο Καραμέρο.
06.30 Καλημέρα Ελλάδα. Ενημερωτική εκπομπή με τον Γιώργο Παπαδάκη.
10.00 Πρωινός καφές. Ψυχαγωγική εκπομπή με την Ελεονώρα Μελέτη.
13.00 Ειδήσεις
13.50 Αποκάλυψη ...τώρα
16.00 Κωνσταντίνου και Ελένης (Ε)
17.05 Ειδήσεις
17.10 Καλημέρα ζωή
17.55 Ανάλυσέ το
18.00 Deal
18.50 Ερωτας
20.00 Ειδήσεις
21.00 Fame story
22.00 Ξένη ταινία. «Moulin Rouge». Μιούζικαλ
00.40 Αποκαλύψεις
02.30 Νυχτερινές ειδήσεις
03.00 Αλι Μακμπίλ
04.00 Ολα του γάμου δύσκολα

ALPHA

06.00 Καλημέρα σας
10.00 Καφές με την Ελένη
13.00 Κους κους το μεσημέρι
15.00 Ειδήσεις
15.45 Μαγειρεύοντας με τη Βέφα
16.45 Ειδήσεις
17.00 Από καρδιάς. Με τον Ανδρέα Μικρούτσικο.
19.00 Οδός Παραδείσου 7. Κωμωδία με τους Γιώργο Κωνσταντίνου, Κώστα Σπυρόπουλο.
20.00 Ειδήσεις
21.00 Αλ τσαντίρι νιουζ. Με τον Λάκη Λαζόπουλο.
21.50 Dream show the music
22.50 Κινούμενη άμμος. Αισθηματική κοινωνική σειρά.
23.50 Αντιγνωμίες. Με τον Νίκο Χατζηνικολάου.
01.45 Ειδήσεις
02.00 Dream show the music

STAR

06.45 Κάθε μέρα καλημέρα. Πρωινή εκπομπή με τους Τέρενς Κουίκ, Εμη Λιβανίου.
10.00 Τι θα φάμε σήμερα
11.00 Ολα καλά. Ψυχαγωγικό μαγκαζίνο με την Αλεξάνδρα Πασχαλίδου.
13.00 Ειδήσεις
14.00 Super star
16.30 Ειδήσεις
16.45 Ρωξάνη, μια ελεύθερη γυναίκα
17.45 Βαλεντίνα, έρωτας X-Large
18.45 Σούπερμαν, τα χρόνια της νιότης
19.45 Ειδήσεις
21.00 Ξένη ταινία. «Ανοιχτοί λογαριασμοί»
23.00 Gala
24.00 Πρωταγωνιστές
01.15 Ξένη ταινία. «Ανταρκτική: Ωρα μηδέν». Θρίλερ.
03.00 Ειδήσεις
03.15 Ξένη ταινία. «Νεανικά συνθήματα». Κοινωνική.

... Τελχίνων παίγνια

Οι παγετώνες στο Αιγαίο και οι Τιτάνες

Οι απότομες κλιματικές αλλαγές γέννησαν τους θεούς της Ελληνικής Μυθολογίας. Οταν ο άνθρωπος πριν από 18.000 χρόνια είδε σταδιακά μέχρι 6.000 χρόνια από σήμερα, να κατακλύζεται η γη του από νερά, σκέφτηκε ότι υπάρχουν δυνάμεις υπερφυσικές που ορίζουν τον κόσμο.

Ετσι, δημιουργήθηκαν από τη Γη και τον Ουρανό, οι Τιτάνες και οι Γίγαντες, που αναφέρονται στη «Θεογονία» του Ησιόδου και από τον Τιτάνα Κρόνο οι πρώτοι θεοί του δωδεκάθεου, ο Ποσειδώνας και ο Δίας. Αργότερα γεννήθηκαν οι άλλοι θεοί, όπως η Αθηνά, ο Ερμής, που ήταν προστάτες της καθημερινότητας των ανθρώπων και όχι προστάτες φυσικών φαινομένων.

Στο συμπέρασμα αυτό καταλήγει ύστερα από πολύχρονες μελέτες ο ομ. καθηγητής Γεωλογίας του Πανεπιστημίου Αθηνών **Ηλίας Μαριολάκος.** Πάντα τον απασχολούσε το πώς δημιουργήθηκαν οι θεοί της ελληνικής Μυθολογίας, πότε και γιατί δεν δημιούργησαν ανάλογη μυθολογία κι άλλοι λαοί, όπως ας πούμε οι Σκανδιναβοί.

Θεωρεί πως οι απαντήσεις στα ερωτήματα αυτά ανάγονται σε φυσικά φαινόμενα και ανέλυσε τη γεωκλιματική κατάσταση της ανατολικής Μεσογείου από την Εποχή των Παγετώνων. Εξάλλου ο Homo sapiens θεωρείται ότι έφθασε στον ελλαδικό χώρο πριν από 70.000 χρόνια. Τότε διανύαμε την Εποχή των Παγετώνων, περίοδος η οποία διήρκεσε μέχρι πριν από 18.000 χρόνια. Τότε π.χ. οι σκανδιναβικές χώρες δεν μπορούσαν να κατοικούνται λόγω ψύχους. Στη Βιέννη και στο Παρίσι υπήρχαν συνθήκες παρόμοιες με αυτές που έχουμε σήμερα στη βόρεια Σιβηρία.

Στα 18.000 χρόνια αρχίζει να γίνεται μια μεγάλη κλιματική αλλαγή. Ως τότε η στάθμη της παγκόσμιας θαλάσσας είναι 125-150 μ. χαμηλότερη. Οταν άρχισαν να λιώνουν οι πάγοι, κατακλύστηκαν οι ωκεανοί και άρχισαν να δημιουργούνται τα **νησιά του Αιγαίου,** που ώς τότε δεν υπήρχαν. Η διεργασία πλήρωσης των ωκεανών ολοκληρώνεται γύρω στο 4.000 π.Χ. **Οι κάτοικοι του Αιγαίου,** τροφοσυλλέκτες και κυνηγοί, που είχαν δει λίγο-λίγο τη γη να βουλιάζει κάτω από τα πόδια τους, είχαν ανάγκη να αποδώσουν τα φαινόμενα κάπου, στις μεγάλες δυνάμεις, που δεν μπορούσε να είναι παρά θεοί. Ετσι έπλασαν κατ' εικόνα και ομοίωσή τους, τους Τιτάνες, που ήταν παιδιά της μάνας Γης. Οταν οι δραματικές αλλαγές ολοκληρώνονται και σταθεροποιείται η κατάσταση, οι άνθρωποι χρειάζονται και άλλους θεούς και δημιουργούν το Δωδεκάθεο».

(Τα στοιχεία του άρθρου είναι από την "Ελευθεροτυπία")

... Ελληνικό Πανόραμα

Κυκλοφόρησε το νέο τεύχος του ταξιδιωτικού περιοδικού **"Ελληνικό Πανόραμα"** (Μάρτιος-Απρίλιος 2006, αρ. 50, τιμή: 6,80 ευρώ), που τα θέματά του είναι αποκλειστικά από τον ελληνικό χώρο.

Σ' αυτό το τεύχος "επισκεπτόμαστε" την Σύρο, την Καλαμάτα, τη Νάουσα, το χιονοδρομικό κέντρο "3-5 Πηγάδια" στο Βέρμιο. Επίσης υπάρχουν και οι μόνιμες στήλες με θέματα για τον Γιάννη Σκαρίμπα, το "Κυρήνεια ΙΙ", το Μπενάκειο Μουσείο Καλαμάτας, τους ντόπιους σπόρους και τις αυτόχθονες ράτσες ζώων και τέλος ανοιξιάτικες συνταγές με σπαράγγια και αγκινάρες.

Με το 50ό του τεύχος το **"Ελληνικό Πανόραμα"** κλείνει 10 χρόνια ζωής. Για την "επέτειο" αυτή ο εκδότης του περιοδικού σημειώνει¨

*"**Απειρες αναμνήσεις,** εμπειρίες και εικόνες συμπυκνώνονται με τη δύναμη της σκέψης σε ελάχιστα δευτερόλεπτα νοητικής διαδρομής. Θάλασσες και στεριές, νησιά, πεδιάδες και βουνά, φαράγγια και κορυφές, πόλεις και χωριά, περιπέτειες, κακοτυχίες αλλά και αμέτρητες ευτυχισμένες στιγμές, με ανθρώπους τόσο διαφορετικούς από τόπο σε τόπο στην Ελλάδα.*

Και τώρα; *Μετά από τόσα χρόνια στον "πηγαιμό για την Ιθάκη", τι μένει στο νου και στην καρδιά; Μια γλυκειά πρεμία, αγαπητοί μου φίλοι. Οτι έκανα το χρέος μου ή - τουλάχιστον - προσπάθησα γι' αυτό. Απέναντι αρχικά προς τον ευατό μου και στη συνέχεια προς εσάς. Που εμπιστεύεστε, εκτιμάτε και στηρίζετε τους συνεργάτες μου κι εμένα. Ελπίζουμε το μεγάλο αυτό ταξίδι στην αγαπημένη Ελληνική πατρίδα, που πολλές φορές τόσο μας πικραίνει, να συνεχιστεί με τις ίδιες δυνατές συγκινήσεις για τη νέα δεκαετία, ως τα όρια της βιολογικής μας αντοχής».*

■

TV Πρόγραμμα

ALTER

06.40 Alter kids
08.00 Τα λέμε όλα
09.30 Ειδήσεις
09.55 Τα μυστικά της υγείας
10.00 Καθαρές κουβέντες
12.00 Εις υγείαν
12.30 Ειδήσεις
14.00 Παουλίνα
15.00 Εσμεράλντα
16.00 Μαρία
16.40 Ειδήσεις
16.45 Gossip news. Με τη Ντέσσυ Κουβελογιάννη
17.45 Ρεξ
18.45 Το πρώτο θέμα
19.00 Ειδήσεις
20.30 Η φωνή του πολίτη
20.55 Auto Alter
21.00 Ελληνική ταινία. «Ενας ήρωας με παντούφλες»
23.00 Ειδήσεις
23.15 Αθέατος κόσμος
02.00 Auto Alter
02.15 Ξένη ταινία. «Η εκδίκηση»

ET1

06.45 Ταξιδεύοντας
07.40 Animal antics
08.10 Οι ήρωες του Χίγκλιταουν
08.30 PB & Jotter
09.00 Το μικρό ουράνιο τόξο
09.10 Η ιστορία της αμερικάνικης Δύσης
10.30 Βιογραφίες
11.15 Ιστορία
12.00 Μένουμε Ελλάδα
14.00 Ειδήσεις
14.30 Φλορισιέντα, η σύγχρονη Σταχτοπούτα
15.15 Ανυπότακτες καρδιές
16.00 Εχει γούστο
18.00 Σύγχρονες τεχνολογίες
19.00 Κλήρωση Λαϊκού Λαχείου
19.10 Η ιστορία των χρόνων μου
20.00 Μονόγραμμα
20.45 Σαν σήμερα τον 20ό αιώνα
21.00 Champions NET - Pre game
21.45 Champions League
24.00 Φεστιβάλ ντοκιμαντέρ Θεσσαλονίκης
00.10 Συνέντευξη
00.40 Ελληνική τιανία.

NET

05.45 Πρώτη γραμμή. Ενημερωτική εκπομπή.
10.00 Συμβαίνει τώρα
12.00 Ειδήσεις
13.00 Συμβαίνει τώρα (Συν.)
14.00 Η απίθανη Κιμ
14.30 Διάλειμμα
15.00 Ειδήσεις
16.00 Η ζωή είναι παιχνίδι
18.00 Ειδήσεις
19.00 Disney festival
19.30 101 σκυλιά της Δαλματίας
20.00 Τοις μετρητοίς. Τηλεπαιχνίδι με τον Σπύρο Παπαδόπουλο.
21.00 Ειδήσεις
22.00 Επιλογή ελληνικού τραγουδιού για τον 51ο διαγωνισμό τραγουδιού της Γιουροβίζιον.
24.00 Focus. Με τους Γιώργο Κουβαρά, Γιώργο Αυγερόπουλο, Φάνη Παπαθανασίου.
01.00 Ειδήσεις
01.15 Nylon

ET3

07.30 Ο κόσμος των σπορ (Ε)
08.15 Καρμελίτα (Ε)
09.00 9 η ώρα ...μεσημέριασε
11.00 Νηστικό αρκούδι (Ε)
11.30 Τα μυστικά της οινοποιΐας.
12.00 Οι θησαυροί της γης
12.30 Προορισμοί. Ντοκιμαντέρ.
13.00 Ειδήσεις
14.30 Με μια τρίτη ματιά. Με τον Κώστα Μπλιάτκα.
15.50 Εκτη αίσθηση. Με τον Γιώργο Μπελίρη.
16.00 Ειδήσεις
16.15 Ζορό
16.40 Νηστικό αρκούδι
17.00 Καρμελίτα (Ε)
18.00 Πάμε καλά
19.00 Ειδήσεις
20.15 Ο κόσμος των σπορ
21.00 Η κουζίνα της μάμας (Ε)
21.30 Επι τροχών (Ε)
22.00 Ξένη ταινία. «Η ανθρώπινη βόμβα»
24.00 Ειδήσεις
00.30 Μυστικές υπηρεσίες - Η μάχη

«ΡΟΔΙΑΚΗ» ΑΠΟ ΤΟ 1915

ΦΛΑΣ ΣΤΟ ΠΑΡΕΛΘΟΝ


ΡΟΔΙΑΚΗ
PERIODICO SETTIMANALE

Εν Ρόδω Δευτέρα 4 Απριλίου 1932 ΑΡΙΘ. 1283

Πένθη

- Απεβίωσεν εν Αιγύπτω εις νεαράν ηλικίαν ο συμπολίτης Γεώργιος Μαρίνης ανεψιός του εκεί ευδοκίμως εργαζόμενου κ. Δημητρίου Μπίλλη. Εις τους τεθλιμμένους μητέρα και θείον διαβιβάζομεν θερμά συλλυπητήρια.

Την παρελθούσαν Παρασκευή 25ην Μαρτίου απέθανε και εκηδεύθη μετά πολλών τιμών και ενδείξεων πένθους Μαρία Ι. Τσοπαννάκη το γένος Χ' Ανδρέου.

Την κηδείαν παρηκολούθησαν το προσωπικόν της σχολής μετά των μαθητών οίτινες και κατέθεσαν στέφανον εξ ονόματος της σχολής, το διοικητικόν συμβούλιον και πλείστοι άλλοι χωρικοί: Εις την μεταστάσαν ευχόμεθα ύπνον ελαφρόν εις δε τους τεθλιμμένους οικείους θερμά συλλυπητήρια.

Π' Ιωαννίδου Παρασκευή
Αντώνιος Κυρήνης

ΠΡΙΝ 50 ΧΡΟΝΙΑ

Εν Ρόδω Τετάρτη 4 Ιανουαρίου 1956 ΑΡΙΘΜ. 1414

Ο ΑΠΟΒΙΩΣΑΣ ΠΑΤΡΙΑΡΧΗΣ ΙΕΡΟΣΟΛΥΜΩΝ ΗΤΟ ΠΡΩΤΟΣ ΕΞΑΔΕΛΦΟΣ ΤΟΥ κ. ΡΩΜΑΝΤΖΗ

Χθες την πρωΐαν η Α. Σ. ο Μητροπολίτης Ρόδου κ. Σπυρίδων επεσκέφθη τον Ανώτερον Διοικητήν Χωροφυλακής Δωδεκανήσου κ. Ρωμαντζήν, πρώτον εξάδελφον του αποβιώσαντος Πατριάρχου Ιεροσολύμων Τιμοθέου του Α' και τον συνελυπήθη επί τω θλιβερώ γεγονότι.

Σχετικώς με την ζωήν του Πατριάχου θα ασχοληθή συνεργάτης μας αύριον.

ΠΡΟΣΕΚΛΗΘΗΣΑΝ ΥΠΟΨΗΦΙΟΙ ΔΙΑ ΡΟΔΕΣΙΑΝ

Δι' ανακοινώσεως της Νομαρχίας καλούνται όπως διέλθουν το ταχύτερον εκ του ιδιαίτερου γραφείου του Νομάρχου, οι κατωτέρω υποψήφιοι μετανάστες διά Ροδεσίαν.

Γεώργιος Γουδής, Γεώργιος Γιαννακάκης, Φίλιππος Φιλιππάκος, Λουδοβίκος Απολλώνιος, Βασίλειος Χουβαρδάς, Αθανάσιος Καροφτής, Σταύρος Κουγιός, Παναγιώτης Μανέττας, Νικόλαος Πίτσης, Εμμανουήλ Τάκας και Πλούταρχος Βαρελού.

Ούτοι πρόκειται να αναχωρήσουν συντόμως εις Ροδεσίαν.

Η ΣΧΟΛΗ ΧΩΡΟΦΥΛΑΚΗΣ ΔΙΑ ΤΑ ΙΔΡΥΜΑΤΑ

Δι' εγγράφου της η Σχολή Χωροφυλακής απέστειλε προς την Μητρόπολιν 2669 δραχμάς, συλλεγείσας υπό της χορωδίας δοκίμων Χωροφυλάκων, η οποία έψαλλε τα κάλανδα κατά τας εορτάς, προς διανομήν εις τα κάτωθι ιδρύματα ως ακολούθως:

Πρεβεντόριον Ρόδου 500 δρχ., Ορφανοτροφείον Αρρένων 400 δρχ. Φυλακές Ρόδου 500 δρχ., Ορφανοτροφείον Θηλέων 400 δρχ., Γηροκομείον Πόλεως 400 δρχ., και Σανατόριον 469 δρχ.

ΑΡΧΙΖΕΙ Ο ΕΞΗΛΕΚΤΡΙΣΜΟΣ ΤΩΝ ΜΙΚΡΩΝ ΝΗΣΩΝ

Εντός των προσεχών ημερών θα αρχίσουν οι εργασίαι εγκαταστάσεως του ηλεκτροφωτισμού εις τας νήσους Χάλκην, Τήλον, Νίσυρον και Λειψούς.

Προς τούτο συντόμως θα μεταβή εις τας ως άνω νήσους ο ηλεκτρολόγος - μηχανολόγος κ. Οικονομόπουλος, προς εγκατάστασιν του εργολάβου των έργων.

Η πέμπτη έδρα



Στην πολιτική όλα πράγματι συμβαίνουν! Όπως στην συγκεκριμένη περίπτωση που ένας Δωδεκανήσιος πρώην υπουργός και πρωτοκλασάτο στέλεχος του ΠΑΣΟΚ ο κ. **Κ. Σκανδαλίδης,** έφτιαξε εκλογικό νόμο με τον οποίο δίνει αβαντάζ στη Ν.Δ. σε τοπικό επίπεδο, **για την πέμπτη** βουλευτική έδρα.

Άλλα πράγματα είχε βέβαια στο μυαλό του ο κ. Σκανδαλίδης όταν έφτιαχνε τον νόμο και ...αλλιώς του βγήκαν!

Είναι πράγματι πολύ μυστήρια η πολιτική.

Λ. Μ.

Καμιά φορά χρειάζεται να... ευλογήσουμε και λίγο τα γένια μας! Η "Ροδιακή" ήταν από τις μόνες εφημερίδες στην Ελλάδα, που πρόλαβε την Κυριακή την είδηση για τον θάνατο του Σλόμπονταν Μιλόσεβιτς.

...Μη απάντηση

Με μία φράση της **Μαρίας Ρεζάν,** περιορίστηκε ο Δήμαρχος Ροδίων, **κ. Γιώργος Γιαννόπουλος,** για να σχολιάσει τα όσα του προσάπτει η μειοψηφία, μετά τη μηνυτήρια αναφορά που κατέθεσε εναντίον του επικεφαλής της **κ. Χατζή Χατζηευθυμίου,** σχετικά με τη στάση που κράτησε για την υπόθεση **ΔΕΣ ΡΟΔΑ.**

Είπε, λοιπόν, ερωτηθείς γιατί επέλεξε τη συγκεκριμένη χρονική στιγμή για να καταθέσει μήνυση: **«Ετσι, χωρίς λόγο, χωρίς πρόγραμμα».**

Όπως αντιλαμβάνεται ο καθένας, στην ουσία επρόκειτο για...**«μη απάντηση»** του κ. Γιαννόπουλου αφού θα σχολιάζαμε εμείς-όπως έχει δείξει τόσα χρόνια, η παραπάνω, μάλλον είναι η τελευταία φράση που **θα χαρακτήριζε** τις κινήσεις του στην πολιτική σκηνή του τόπου...

Κυρ. Π.

Τί περιμένουν άραγε;

Αν δεν αποτελεί **κοινωνικό πρόβλημα και κίνδυνο,** το γεγονός ότι 13 ανυποψίαστοι πολίτες, (μεταξύ των οποίων και μικρά παιδιά) **δέχθηκαν επίθεση από αδέσποτα σκυλιά** και μεταφέρθηκαν τραυματισμένοι στο νοσοκομείο της Ρόδου, μόνο το τελευταίο 2οήμερο, τότε τί άλλο να πούμε και να σχολιάσουμε εμείς;

Μήπως **περιμένουν να... κατασπαράξουν πρώτα κανέναν άνθρωπο οι αγέλες των αδέσποτων σκυλιών** που κυκλοφορούν μέχρι και στο Μανδράκι και μετά να ανησυχήσουν άραγε;

Μιχ. Μ.

Περιμένουμε τη...Φάνη!



Επίσκεψη στη Ρόδο θα πραγματοποιήσει πιθανόν και σύντομα η νέα υπουργός Τουρισμού κ. Φάνη Πάλλη Πετραλιά. Έτσι τουλάχιστον είπε στους εκπροσώπους του νησιού μας που συναντήθηκαν μαζί της στην έκθεση του Βερολίνου. Όσοι το έμαθαν άρχισαν ήδη να προετοιμάζονται για το τι θα της πούν όταν θα έρθει στη Ρόδο μιας και τα θέματα που απασχολούν το νησί είναι πάρα πολλά. Τώρα το αν θα κάνουν συγκρίσεις με τον απερχόμενο υπουργό Δημήτρη Αβραμόπουλο αυτό θεωρείται... σίγουρο!

Β. Μ.

Έχει ξεχωριστή σημασία

Δεν έχει άδικο τελικά ο πρόεδρος του Νομαρχιακού Συμβουλίου κ. **Φώτης Χατζηδιάκος,** ο οποίος ολοένα και περισσότερο, δείχνει να γίνεται και πιο αυστηρός και **πιο επίμονος στις... παρουσίες** των μελών του Νομαρχιακού Συμβουλίου.

Από αυτό που βλέπουμε και διαπιστώνουμε κι εμείς την τελευταία διετία τουλάχιστον, **ελάχιστες φαίνεται να είναι οι παρουσίες των... τακτικών.**

Και θα είχε την δική του σημασία, σίγουρα, (για τους συνεπείς τουλάχιστον, που αντιλαμβάνονται ως αποστολή και λειτούργημα την θέση στην οποία αναδείχθηκαν) να δοθούν αναλυτικά στοιχεία στην δημοσιότητα, μια και σε λίγους μήνες, οι ίδιοι **οι πολίτες θα κληθούν εκ νέου να κρίνουν αυτούς που τους εκπροσώπησαν!**

Μιχ. Μ.

ΖΑΚΚΑΣ Κόσμημα
ΧΡΥΣΟΧΟΕΙΟ

Εξαιρετικές δημιουργίες, για το δώρο σας, σε **χρυσό ή ασήμι**
Άψογη ποιότητα και ασυναγώνιστες τιμές

Ειδικές τιμές για αρραβώνες - γάμους - βαπτίσεις

Με εκτίμηση
ΖΑΚΚΑΣ Κόσμημα
Νέο κατάστημα: Κωνστ. Παλαιολόγου 6 Ρόδος
τηλ. 2241029865 (Φανάρια Βενετοκλείου) ΑΤ978(Γ)

Ευσεβείς πόθοι



Ευσεβείς πόθοι είναι οι διαδόσεις ότι δεν θα είναι υποψήφιος νομάρχης ο **κ. Κώστας Σαρρής,** σχολίασε συνεργάτης του προέδρου του δικηγορικού συλλόγου με αφορμή σχετικά δημοσιεύματα.

Οπότε, αν καταλάβαμε καλά, δεν τίθεται τέτοιο θέμα για τον κ. Σαρρή, η προεκλογική δραστηριότητα του οποίου **συνεχίζεται** σε κάθε επίπεδο.

Απλώς μερικά πράγματα... δεν ανακοινώνονται!

Λ. Μ.

ΠΩΛΟΥΝΤΑΙ

1) ΟΙΚΟΠΕΔΑ ΣΤΗΝ ΙΑΛΥΣΟ των 300 ή 400 τ.μ. με άδεια οικοδομής ή άνευ. Δίδονται και σε μπετά ή τελειωμένες μονοκατοικίες.

2) ΟΙΚΟΠΕΔΟ ΣΤΗΝ ΙΑΛΥΣΟ (επί της οδού Δημοκρατίας) 1.000 τ.μ. με άδεια οικοδομής 130 τ.μ. και υπόγειο γκαράζ. Δίδεται και σε μπετά.

3) ΚΑΤΑΣΤΗΜΑΤΑ ΣΤΗΝ ΙΑΛΥΣΟ (επί της οδού Δημοκρατίας γωνιακά) των 45 τ.μ. έκαστο

ΠΛΗΡΟΦΟΡΙΕΣ Γ. ΙΩΑΝΝΙΔΗΣ
ΤΗΛ. 2241021714-22307 ΚΙΝ. 6932296983

ΑΕ1026

Τί έγινε;

Τελικά κατέθεσε ή δεν κατέθεσε μήνυση ο κ. Χατζηευθυμίου, όπως ισχυρίζεται στην δικιά του μήνυση ο κ. Γ. Γιαννόπουλος; Διότι από το περιβάλλον του δημάρχου Ρόδου, μάθαμε ότι την πληροφορία περί μήνυσης του κ. Χατζηευθυμίου την έδωσε η εισαγγελία Ρόδου!

Λ. Μ.

Λόγω συσχετισμών

Ακόμη να γίνει η δημοτική συνέλευση του ΠΑΣΟΚ στο δήμο Κω, για να αποφασίσει για τις δημοτικές εκλογές. Μάλλον, επειδή οι συσχετισμοί δεν ευνοούσαν κάποιους, την τρέναραν όσο μπορούσαν.

Μόνο που τώρα έχουν διαμορφωθεί τα δεδομένα και είναι πλέον αχρείαστη.

Κατά τα άλλα, ορισμένοι επιμένουν ότι «υπάρχουν συγκεκριμένες διαδικασίες και χρονοδιαγράμματα που τηρούνται». Και μετά αναρωτιούνται γιατί δεν μπαίνει «νέο αίμα» στην πολιτική.

Κ. Κ.

ΠΩΛΟΥΝΤΑΙ

α) Καταστήματα, αποθήκες, γραφεία, διαμερίσματα, όλα πολυτελούς κατασκευής με γκαράζ επί της οδού Καναδά.

β) Μονοκατοικίες σε μπετά των 135 Μ2 στην Παστίδα σε οικόπεδο 310 Μ2

ΠΛΗΡΟΦΟΡΙΕΣ
Αναστάσιος Ατσίδης
Γεώργιος Ιωαννίδης
Τηλέφωνα: 22410-21714, 22410-28616

ΧΠ ΤΤΡ 042

Να καταργηθούν;

Παρακινδυνευμένη η άποψη που διατύπωσε προχθές, στην εκδήλωση παρουσίας του βιβλίου του κ. Καΐσερλη, ο πρώην δήμαρχος Ρόδου **κ. Μάνος Κόκκινος.**

Είπε συγκεκριμένα ο κ. Κόκκινος ότι πρέπει να καταργηθούν οι διάφορες **μορφές ελέγχου** στην αυτοδιοίκηση, όπως ο προληπτικός έλεγχος από το Ελεγκτικό συνέδριο και να κρίνεται ο πολιτικός από τον φυσικό του δικαστή που είναι ο λαός.

Λ. Μ.

Το ξανακούσαμε

Μας χαροποιεί το γεγονός ότι οι τοπικοί παράγοντες συζητούν την αναγκαιότητα να υπάρξει **δωδεκανησιακό λόμπι** για να προχωρήσουν καλύτερα τα θέματα του νομού, όπως συνέβη προχθές κατά την παρουσίαση του βιβλίου του βουλευτή **κ. Κώστα Καΐσερλη.**

Αλλά... το έχουμε ξανακούσει αρκετές φορές τα τελευταία χρόνια το θέμα αυτό, χωρίς **δυστυχώς** να το δούμε να γίνεται κιόλας!

Λ. Μ.

Περαστικός

Έξω από το Δικαστικό Μέγαρο εθεάθη χθες το μεσημέρι ο **κ. Χατζής Χατζηευθυμίου** και πολλοί υπέθεσαν ότι πήγε να καταθέσει κι αυτός μήνυση στο δήμαρχο Ρόδου.

Τελικά... απλά ήταν περαστικός!

Λ. Μ.



La Belle Σπουδές στην ομορφιά
Ταχύρυθμα τμήματα
ΟΙ ΕΓΓΡΑΦΕΣ ΞΕΚΙΝΗΣΑΝ
· Πεντικιούρ- Μανικιούρ- Ονυχοπλαστική
· Επαγγελματικό Μακιγιάζ
· Μασάζ - Spa
· Αποτρίχωση
...και πολλά άλλα

ΑΕ1320

Εθνικής Αντιστάσεως 18 • Τηλ. 22410 - 35668, 37876