Η ΡΟΔΙΑΚΗ

ΗΜΕΡΗΣΙΑ ΠΡΩΙΝΗ ΕΦΗΜΕΡΙΔΑ ΤΗΣ ΡΟΔΟΥ | ΠΑΡΑΣΚΕΥΗ 17 ΜΑΡΤΙΟΥ 2006 | ΑΡ. ΦΥΛΛΟΥ: 18252 | 0,70 ΕΥΡΩ

ΠΛΗΡΩΜΕΝΟ ΤΕΛΟΣ
Ταχ. Γραφείο Κ ΡΟΔΟΥ
Αριθμ. Άδειας 1 18/5

ΥΣΤΑΤΟ ΧΑΙΡΕ



ΤΟ ΥΣΤΑΤΟ ΧΑΙΡΕ
είπε σύσσωμη η πολιτική ηγεσία χθες στον Γεώργιο Ράλλη. ΣΕΛ. 3

ΔΙΚΑΙΟΛΟΓΙΕΣ



ΠΡΟΣΠΑΘΟΥΝ ΝΑ
δικαιολογήσουν τα "αδικαιολόγητα" οι υπεύθυνοι του Δήμου Πεταλούδων. ΣΕΛ. 7

ΜΑΘΗΤΕΣ



ΑΥΣΤΗΡΟΤΕΡΑ ΜΕΤΡΑ
για τις μαθητικές εκδρομές λαμβάνει το υπουργείο Παιδείας.
ΣΕΛ. 6

ΣΤΑ ΑΖΗΤΗΤΑ

ΤΑ ΝΗΣΙΑ ΤΗΣ ΔΩΔΕΚΑΝΗΣΟΥ...



Μεγάλες οι ευθύνες του υπουργού Εμπορικής Ναυτιλίας. Προκλητική και η στάση των ακτοπλόων που θέλουν... φιλέτα

Το φάσμα του αποκλεισμού της Ρόδου και των άλλων νησιών μας άρχισε ήδη να πλανάται. Παραμονές της έναρξης της σεζόν - και κατ' επέκτασην της αύξησης των αναγκών μας - δεν έχει γίνει καμία κίνηση για την εξασφάλιση, υποφερτών έστω, ακτοπλοϊκών συγκοινωνιών. Μεγάλες οι ευθύνες του υπουργού Εμπορικής Ναυτιλίας κ. Εμμ. Κεφαλογιάννη ο οποίος απλώς παρακολουθεί τα "τερτίπια" των ακτοπλόων. Στο θέμα αναφέρθηκε χθες κατά την διάρκεια συνέντευξης Τύπου και ο νομάρχης Δωδεκανήσου Γ. Μαχαιρίδης ζητώντας τον συντονισμό όλων των τοπικών φορέων προκειμένου να βρεθούν λύσεις. Και είναι καιρός, νομίζουμε, για κάποιες κινητοποιήσεις μήπως και συγκινηθούν οι υπεύθυνοι...

ΣΕΛ. 5



Πρόσφερε κάλυψη στους...σκασιάρχες. ΣΕΛ. 5

ΠΙΘΑΝΗ ΣΚΛΗΡΥΝΣΗ ΤΗΣ ΣΤΑΣΗΣ ΤΩΝ ΗΠΑ



Η απόφαση της κυβέρνησης για τα F-16 ενόχλησε την αμερικανική κυβέρνηση. Ήδη το υπουργείο Εξωτερικών εκτιμά ότι θα υπάρξει σκλήρυνση της στάσης της κυβέρνησης των ΗΠΑ.
ΣΕΛ. 3

ΠΡΟΛΗΠΤΙΚΑ ΜΕΤΡΑ ΑΠΟ ΤΟΥΣ ΦΟΡΕΙΣ ΜΑΣ

Αλλεπάλληλες συσκέψεις ενόψει του Περιφερειακού Συμβουλίου. Στόχος να μην μας πιάσουν και πάλι στον ύπνο...
ΣΕΛ. 4

RED
RESTAURANT
GASTRONOMY / DESIGN / MUSIC
Η αισθητική και η γαστρονομία χτυπούν κόκκινο
Ανοικτά από το μεσημέρι κάθε μέρα όλο το χρόνο
Ζωντανή μουσική κάθε βράδυ
Γ. Παπανικολάου 25 (δρόμος του Καζίνου) Ρόδος
Τηλ: +30 22410 30377
AT8066(Γ)

ΚΑΘΕ ΛΙΜΑΝΙ ΚΑΙ ΚΑΗΜΟΣ...

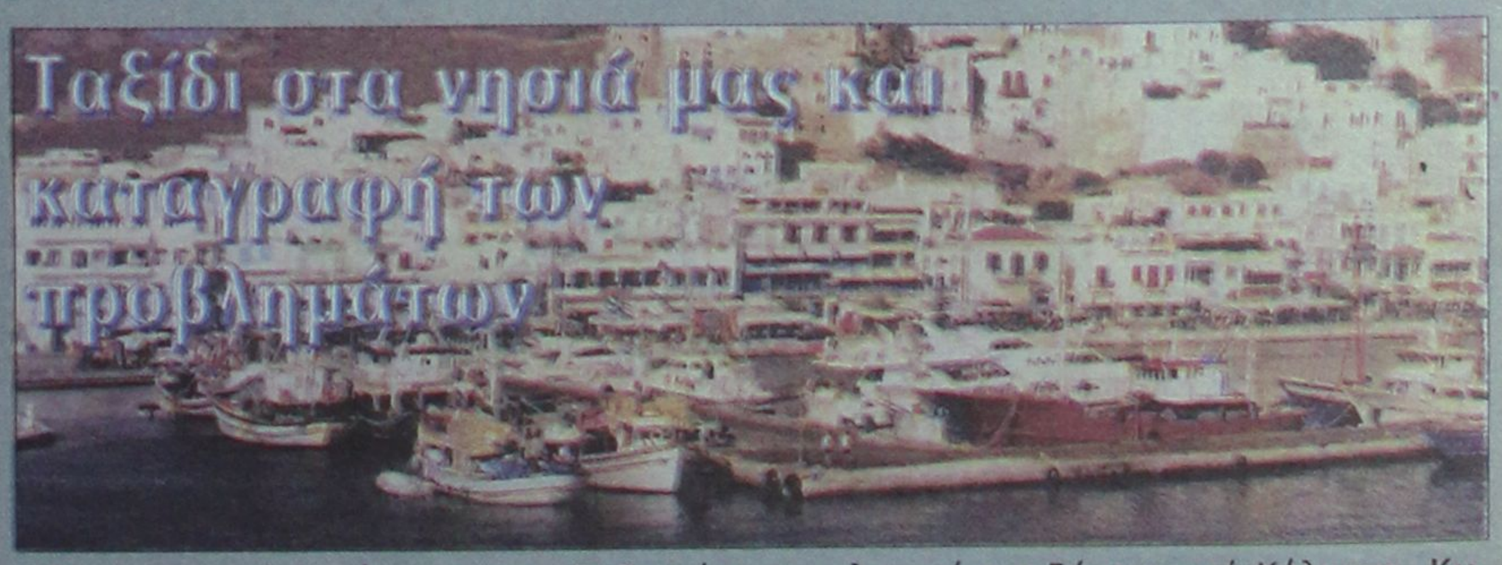

Στο σημερινό αφιέρωμα της «Ροδιακής» οι τελευταίες ειδήσεις από Κάλυμνο, Κω, Καστελλόριζο, Κάσο και άλλα νησιά της Δωδεκανήσου. **Σελ 28-29**

8 ΠΡΟΣΟΧΗ



Περισσότερη προσοχή συνιστά το ΥΠΕΣ στο θέμα της Παναγιάς της Φιλερήμου.

4 ΠΡΟΣΚΛΗΣΗ



Πρόσκληση στον υπουργό Πολιτισμού να δει την Μεσαιωνική Πόλη απηύθυνε ο περιφερειάρχης.

10 ΚΑΜΠΑΝΕΣ



Βαριές καμπάνες χθες από το Δικαστήριο σε αμετανόητους δουλέμπορους.

6 ΣΕ ΑΝΕΡΓΙΑ



Αφαιρούνται σήμερα οι πινακίδες από 15 ταξί σε εκτέλεση απόφασης του ΣτΕ.

ΧΡΗΣΙΜΑ ΤΗΛΕΦΩΝΑ

ΡΑΔΙΟ ΤΑΞΙ:	
ΠΟΛΕΩΣ	22410 69800
ΕΚΤΟΣ ΠΟΛΕΩΣ	22410 69600
ΝΟΣΟΚΟΜΕΙΟ	22410 80000
ΑΜΕΣΗ ΔΡΑΣΗ ΠΥΡ/ΚΗΣ	199
ΛΙΜΕΝΑΡΧΕΙΟ	22410 22220
	22410 27695
ΒΛΑΒΕΣ Δ.Ε.Η.	1050
ΒΛΑΒΕΣ Ο.Τ.Ε.	121
ΑΜΕΣΗ ΔΡΑΣΗ	100
ΒΛΑΒΕΣ ΥΔΡΕΥΣΗΣ	22410 68750
	22410 68755
ΝΟΜΑΡΧΙΑ	22410 46502
ΠΕΡ/ΚΗ Δ/ΝΣΗ	22410 38174
ΔΗΜΟΣ	22410 46200
ΔΗΜ. ΕΠΙΧ. ΚΑΘΑΡ.	22410 77600
ΥΠΗΡ. ΑΠΟΚΟΜΙΔΗΣ	22410 61057
ΤΡΟΧΑΙΑ	22410 44131
ΠΛΗΡΟΦ. Ο.Τ.Ε	11888
ΔΕΛΤΙΟ ΚΑΙΡΟΥ	149
ΛΑΧΕΙΑ	1444
ΠΡΟΠΟ - ΛΟΤΤΟ	1444
ΡΟΔΑ	22410 26300
ΚΤΕΛ	22410 27706
Ο.Α.Ε.Δ.	22410 23265
Ι.Κ.Α.	22410 64912
ΤΑΞ.Υ.	22410 68701
	22410 68702
ΕΡΓΑΤ. ΚΕΝΤΡΟ	22410 24730
ΟΛΥΜΠΙΑΚΗ	22410 24555
AEGEAN AIRLINES	22410 98345

ΗΜΕΡΟΛΟΓΙΟ

Παρασκευή 17 Μαρτίου 2006
Β' Χαιρετισμοί, Αλεξίου του ανθρώπου
Ανατολή ηλίου 06.34'
Δύση ηλίου 18.34'
Σελήνη 18 ημερών

ΦΑΡΜΑΚΕΙΑ

Σήμερα διημερεύει το φαρμακείο της κ. Μικροπούλου στην Τσαλδάρη 26 (Ανάληψη) και διανυκτερεύει της κ. Φανουράκη στη Νέα Αγορά 48

ΒΕΝΖΙΝΑΔΙΚΑ

Σήμερα διανυκτερεύουν τα βενζινάδικα: Ακρίτας (Γ. Σεφέρη), Τσαγκαράκης (Λ. Καλλιθέας), Τζωρτζής (Ιαλυσός), Κεφάλας (Κρεμαστή), Πάππου (Παραδείσι), Θεουλάκης (Έμπωνα), Σαλαμαστράκης (Φαληράκι), Νέσγος (Μάσαρι)

ΛΑΪΚΕΣ ΑΓΟΡΕΣ

ΠΕΜΠΤΗ
στην οδό Βύρωνος

ΠΑΡΑΣΚΕΥΗ
στην οδό Πτολεμαίων (Ανάληψη)

ΣΑΒΒΑΤΟ
στο Δημοτικό Νεκροταφείο

ΣΥΝΑΛΛΑΓΜΑ

ΔΟΛΛΑΡΙΟ Η.Π.Α	1,1956 1,194
ΛΙΡΑ ΑΓΓΛΙΑΣ	0,68903 0,68807
ΚΟΡΩΝΑ ΔΑΝΙΑΣ	7,4661 7,4557
ΚΟΡΩΝΑ ΣΟΥΗΔΙΑΣ	9,3886 9,3754
ΠΕΝ ΙΑΠΩΝΙΑΣ	141,41 141,21
ΦΡΑΓΚΟ ΕΛΒΕΤΙΑΣ	1,5682 1,566
ΚΟΡΩΝΑ ΝΟΡΒΗΓΙΑΣ	7,9656 7,9544
ΛΙΡΑ ΚΥΠΡΟΥ	0,5756 0,5748
ΔΟΛΛΑΡΙΟ ΚΑΝΑΔΑ	1,3874 1,3854
ΔΟΛΛΑΡΙΟ ΑΥΣΤΡΑΛΙΑΣ	1,6312 1,629

Plaza Travel
Ιερού Λόχου 7 • τηλ. 2241029003
e-mail: travel@rhodes-plaza.com
ΑΕ288

Έτοιμοι για ΚΤΕΟ; καλέστε 22410 67677 I-ΚΤΕΟ Δωδ/σου ισότιμο με το κρατικό
ΑΕ804

ΣΗΜΕΙΩΣΕΙΣ

Λες και έχουμε λησμονήσει...

Προκαλεί εντύπωση στο υπό διαμόρφωση οξύ πολιτικό σκηνικό ο τρόπος με τον οποίο η αξιωματική αντιπολίτευση αναφέρεται στην εικόνα της χώρας. Λες και μιλούν για τη Γερμανία ή την Ιαπωνία, χώρες, δηλαδή, που διαμορφώνουν εν πολλοίς τον παγκόσμιο χάρτη της οικονομίας και του εμπορίου. Ως σύγχρονοι «αρχοντοχωριάτες» του Μολιέρου, αναφέρονται σε «εύρωστη οικονομία» και «έγκυρη εξωτερική πολιτική» που ασκούσαν(;) οι κυβερνήσεις του ΠΑΣΟΚ. Προφανώς, θεωρούν και τους Ελληνες εξίσου «μολιερικούς» χαρακτήρες και ξεπερνούν, σφυρίζοντας αδιάφορα, τις τραγωδίες στις οποίες οδήγησαν την ασθενή Ελλάδα επί των ημερών τους. Λες και έχουμε λησμονήσει την «υπερήφανη πολιτική» των Ιμίων ή τη λιμνάζουσα πολιτική στο «Μακεδονικό», λες και την άφρονα και χωρίς την απαραίτητη προετοιμασία εισαγωγή της χώρας στον κυκεώνα του «ευρώ». Επιτίθενται με φράσεις βαρύτατες κατά μιας κυβερνήσεως, η οποία τόλμησε (!) να προχωρήσει σε απογραφή, δηλαδή να κάνει πράξη αυτό που αποκαλούμε «παράδοση - παραλαβή» και συνήθως αποτυπώνουμε όχι στο χαρτί αλλά στο «γυαλί» και στα «μαρκούτσια». Ποιος, αλήθεια, νοικοκύρης δεν καταγράφει τι παραλαμβάνει από τον παραδίδοντα; Ποιος εχέφρων πολιτικός, σε μια ευνομούμενη χώρα, δεν παραδίδει λεπτομερή «λογαριασμό» στους διαδόχους του; Λησμονήσαμε την απουσία των «σκληρών δίσκων» από τους υπολογιστές των υπουργείων; Ασφαλώς, ουδείς μπορεί να είναι σήμερα ευχαριστημένος με την κατάσταση που επικρατεί. Και δεν είναι λίγοι εκείνοι που στήριξαν τη Νέα Δημοκρατία και σήμερα προβληματίζονται και απαντούν «Καρατζαφέρης» ή «δεν ξέρω - δεν απαντώ» στις μετρήσεις. Από αυτό, όμως, το σημείο μέχρι του να αποκαλείς τον Καραμανλή «απατεώνα» και να διαφωνείς όχι με τους αριθμούς αλλά με το «πνεύμα» της «απογραφής», η απόσταση είναι χαώδης. Δεν έχουμε, μέχρι στιγμής, στοιχεία για να αμφισβητήσουμε τις καλές προθέσεις του Κ. Καραμανλή. Ούτε έχει ο πολίτης απαίτηση από τον πρωθυπουργό να εμφανίζεται κάθε τόσο ως «μαϊντανός» στην τηλεόραση για να πει πράγματα τετριμμένα και κοινότοπα. Επειδή, όμως, ο πολίτης πιστεύει στις πρωθυπουργικές προθέσεις, έχει απαιτήσεις. Και θέλει να δει την κυβέρνηση να υιοθετεί ταχύτερους ρυθμούς για τις μεταρρυθμίσεις, προς τις οποίες οι μετρήσεις φέρουν την κοινή γνώμη σύμφωνη με μεγάλη διαφορά. Εκείνο που χρειάζεται η κυβέρνηση είναι να κόψει τα «λόγια» και να ομιλεί πλέον με πράξεις. Η ακρίβεια, λ.χ, δεν καταπολεμάται με ευχολόγια, αλλά με διαρκή παρουσία και παρέμβαση. Μπορεί να παρέμβει το κράτος και, ευτυχώς, τα τελευταία δύο χρόνια παρεμβαίνει, εμποδίζοντας την παραπλάνηση των πολιτών και επιβάλλοντας κυρώσεις στους παρανομούντες. Ο πολίτης θα αποκτήσει «καταναλωτική συνείδηση» όταν η πολιτεία τον πείσει ότι αγωνιά το ίδιο με αυτόν. Και μέχρι στιγμής, το πράττει αλλά δεν μπορεί να το δείξει. Κι αυτό είναι ένα σοβαρό πρόβλημα...

Η ΡΟΔΙΑΚΗ

ΙΔΡΥΤΗΣ Εμμ. Καλαμπίχης **ΙΔΙΟΚΤΗΣΙΑ** Υιοι Σ. Τσοπανάκη, Η. Κωτιάδης Ο.Ε. **ΕΚΔΟΤΗΣ** Ήβη Γ. Τσοπανάκη

ΔΙΕΥΘΥΝΤΗΣ Σπύρος Παγκάς **ΑΡΧΙΣΥΝΤΑΚΤΗΣ** Λουκάς Μαστής **ΣΥΝΤΑΞΗ** Μιχάλης Μαστής, Κυριακή Πετρίδου, Βαρβάρα Μπογδάνου, Ελευθερία Πελλού, Κυριάκος Κεσκινίδης **ΑΘΛΗΤΙΚΑ** Μανόλης Μπάτης, Νικήτας Κουσκούσης, Κώστας Παντίδος, Παύλος Ντοκουόπιλ, Σούγγαρη Μάγδα

ΥΠΕΥΘ. ΔΙΑΦΗΜΙΣΤΙΚΟΥ ΤΜΗΜΑΤΟΣ Λάζαρος Λαζαράκης **ΛΟΓΙΣΤΗΡΙΟ - ΔΙΑΦΗΜΙΣΕΙΣ** Μάρκου Μαλλιαράκη 11 Τηλ 22410 22210 - 22410 75230 Fax 22410 22471

ΓΡΑΦΕΙΑ ΣΥΝΤΑΞΗΣ Μάρκου Μαλλιαράκη 11 Τηλ.22410 24610 Fax 22410 75641 **ΑΘΛΗΤΙΚΟ ΤΜΗΜΑ** Τηλ 22410 75640

www.rodiaki.gr irodiaki@otenet.gr



ΑΕΡΟΠΟΡΙΚΑ ΔΡΟΜΟΛΟΓΙΑ

ΟΛΥΜΠΙΑΚΗ ΑΕΡΟΠΟΡΙΑ

ΑΠΟ ΡΟΔΟ-ΑΘΗΝΑ
- Καθημερινά 07.10, 13.40
- Πέμπτη 20.10, 22.45
- Καθημερινά πλην Πέμπτης 19.40, 22.25
- Καθημερινά πλην Κυριακής 10.40

ΑΠΟ ΑΘΗΝΑ-ΡΟΔΟ
- Καθημερινά 05.30,12.00
- Πέμπτη 18.30, 21.05
- Καθημερινά πλην Πέμπτης 18.00, 20.45
- Καθημερινά πλην Κυριακής 09.00

ΑΠΟ ΡΟΔΟ-ΘΕΣΣΑΛΟΝΙΚΗ
- Δευτέρα - Τετάρτη 09.45
- Πέμπτη 10.45
- Σάββατο 15.15
- ΔΕΥ-ΤΕΤ-ΠΑΡ-ΚΥΡ 16.10

ΑΠΟ ΡΟΔΟ-ΗΡΑΚΛΕΙΟ
- Δευτέρα - Παρασκευή-Κυριακή 17.45
- Τρίτη - Πέμπτη 18.30
- Τετάρτη - Σάββατο 19.20

ΑΠΟ ΗΡΑΚΛΕΙΟ-ΡΟΔΟ
- Δευτέρα-Παρασκευή-Κυριακή 19.05
- Τρίτη-Πέμπτη 19.50
- Τετάρτη - Σάββατο 20.40

ΑΠΟ ΡΟΔΟ-ΚΑΡΠΑΘΟ
- ΔΕΥ-ΠΕΜ-ΠΑΡ-ΣΑΒ 07.00, 10.40
- Τετάρτη-Κυριακή 10.40, 14.20

ΑΠΟ ΡΟΔΟ-ΚΑΣΟ
- ΔΕΥ-ΠΕΜ-ΠΑΡ-ΣΑΒ 07.00
- Τετάρτη-Κυριακή 10.40

ΑΠΟ ΡΟΔΟ-ΚΑΣΤΕΛΛΟΡΙΖΟ
- ΔΕΥ-ΤΕΤ-ΠΑΡ-ΣΑΒ-ΚΥΡ 07.10

ΑΠΟ ΡΟΔΟ-ΧΙΟ
- Τρίτη 10.40
- Πέμπτη 10.45

ΡΟΔΟΣ-ΜΥΤΙΛΗΝΗ
- Δευτέρα-Τετάρτη στις 09.45, Τρίτη στις 10.40', Πέμπτη στις 10.45 και Σάββατο στις 15.15

ΡΟΔΟΣ- ΣΑΜΟΣ
- Τρίτη στις 10.40, Σάββατο στις 15.15

ΡΟΔΟΣ-ΛΗΜΝΟΣ
- Δευτέρα-Τετάρτη στις 09.45, Τρίτη στις 10.40, Πέμπτη στις 10.45, Σάββατο στις 15.15'

ΡΟΔΟΣ-ΑΣΤΥΠΑΛΑΙΑ
- Κάθε Τρίτη- Πέμπτη-Σάββατο 13.10'

ΡΟΔΟΣ-ΛΕΡΟΣ
- Κάθε Τρίτη - Πέμπτη-Σάββατο 13.10'

AEGEAN AIRLINES

ΑΠΟ ΡΟΔΟ-ΑΘΗΝΑ
Καθημερινές πτήσεις
14.15-16.30-19.50-22.40

ΑΠΟ ΑΘΗΝΑ-ΡΟΔΟ
Καθημερινά πτήση
05.30-08.45-14.50-18.10-21.00

ΑΠΟ ΡΟΔΟ-ΘΕΣΣΑΛΟΝΙΚΗ
Καθημερινά πτήση 10.20

ΑΠΟ ΘΕΣΣΑΛΟΝΙΚΗ-ΡΟΔΟ
Καθημερινά πτήση 12.20

Χρήσιμα τηλέφωνα κρατήσεων: (22410) 24400.

ΚΗΔΕΥΤΗΚΕ Ο ΠΡΩΗΝ ΠΡΩΘΥΠΟΥΡΓΟΣ

"Υστατο" χαίρε στον Γεώργιο Ράλλη

Σύσσωμη η πολιτική ηγεσία παρέστη χθες το απόγευμα στην κηδεία του

Σύσσωμη η πολιτική ηγεσία της χώρας είπε χθες το απόγευμα το «ύστατο χαίρε» στον πρώην πρωθυπουργό Γεώργιο Ράλλη, ο οποίος κηδεύτηκε από το Α' Νεκροταφείο Αθηνών με τιμές εν ενεργεία πρωθυπουργού.





Αγήματα από τα τρία όπλα των Ενόπλων Δυνάμεων απέδωσαν τιμές στον εκλιπόντα πολιτικό, την ώρα που η σορός του, σκεπασμένη με την ελληνική σημαία, μεταφερόταν απο τη μικρή εκκλησία του νεκροταφείου στην τελευταία του κατοικία, τον τάφο της οικογένειας Ράλλη.

Χοροστατούντος του Αρχιεπισκόπου εψάλη η νεκρώσιμος ακολουθία στην εκκλησία του Α' Νεκροταφείου και, όπως ανακοίνωσε ο κ. Χριστόδουλος, επιθυμία του εκλιπόντος ήταν να γίνει μια σεμνή και απλή τελετή και να μην εκφωνηθούν επικήδειοι.

Το τελευταίο αντίο και τα συλλυπητήριά τους στη σύζυγό του εκλιπόντος, Λένα Ράλλη, και τους οικείους του, έδωσαν, μεταξύ άλλων, ο πρωθυπουργός Κώστας Καραμανλής, ο πρόεδρος του ΠΑΣΟΚ Γιώργος Παπανδρέου, η πρόεδρος της Βουλής Αννα Μπενάκη-Ψαρούδα, οι πρώην Πρόεδροι της Δημοκρατίας Κωστής Στεφανόπουλος και Χρήστος Σαρτζετάκης, οι πρώην πρωθυπουργοί Κώστας Μητσοτάκης, Κώστας Σημίτης, Γιάννης Γρίβας και Τζανής Τζανετάκης, οι εκπρόσωποι του ΚΚΕ και του ΣΥΝ, σχεδόν σύσσωμο το Υπουργικό Συμβούλιο, πολιτικοί απ' όλες τις πολιτικές παρατάξεις και εκατοντάδες πολίτες.

Εκατοντάδες ήταν τα στεφάνια, μεταξύ των οποίων του Προέδρου της Δημοκρατίας Κάρολου Παπούλια, ο οποίος εκπροσωπήθηκε στην κηδεία από το γραμματέα της Προεδρίας της Δημοκρατίας, Κ. Γεωργίου.

Ο πρόεδρος του ΠΑΣΟΚ Γιώργος Παπανδρέου δήλωσε στους δημοσιογράφους ότι ο Γεώργιος Ράλλης ήταν «ένας ακέραιος πολιτικός, με παρρησία, που είχε πίστη στους δημοκρατικούς θεσμούς και προσέφερε τις πολύτιμες γνώσεις του στο μεγάλο θέμα της Παιδείας».

«Ο Γ.Ράλλης υπηρέτησε τους δημοκρατικούς θεσμούς σε μια κρίσιμη φάση της Μεταπολίτευσης, όταν το 1981 παρέδωσε την εξουσία στον Ανδρέα Παπανδρέου» προσέθεσε.

Η υπουργός Εξωτερικών Ντόρα Μπακογιάννη δήλωσε ότι ο Γεώργιος Ράλλης είχε τον δικό του πολιτικό πολιτισμό, είχε κατανόηση για την αντίπαλη πλευρά και πρέπει να μάθουμε από αυτόν.

Ο Φώτης Κουβέλης (ΣΥΝ) δήλωσε ότι ο εκλιπών ήταν ένας δημοκρατικός πολιτικός, ανεξάρτητα από την παράταξη στην οποία ανήκε.

Ο υπουργός ΠΕΧΩΔΕ Γιώργος Σουφλιάς δήλωσε ότι ο Γεώργιος Ράλλης είχε αυτό για το οποίο σήμερα υπάρχει έλλειψη στην πολιτική: «Υπήρξε πολιτικός άνδρας με μπέσα, με προσήλωση στο καθήκον, λογικός και σώφρων».

Η υπουργός Τουριστικής Ανάπτυξης Φάνη Πάλλη-Πετραλιά δήλωσε ότι είναι πολύ μεγάλη απουσία του Γ.Ράλλη, ότι ήταν ευπατρίδης πολιτικός και άρχοντας, ενώ ο Γι'αννης Κεφαλογιάννης τόνισε πως ο εκλιπών ήταν ένας από τους τελευταίους μεγάλους που έφυγαν.

Μετά την απόφαση του ΚΥΣΕΑ για την αγορά αεροπλάνων

Σκλήρυνση της στάσης των ΗΠΑ

Ο φιλευρωπαϊκός προσανατολισμός που εκπέμπει η απόφαση του ΚΥΣΕΑ για τις αγορές μαχητικών αεροσκαφών προκαλεί κύμα ψυχρότητας μεταξύ της Αθήνας και της Ουάσιγκτον και ενισχύει τις σκιές στις διμερείες σχέσεις που δημιουργήθηκαν με την υπόθεση των υποκλοπών. Η αμερικανική πρεσβεία σύμφωνα με πληροφορίες, δεν είχε ενημερωθεί εκ των προτέρων για την πρόθεση της κυβέρνησης να μην υλοποιηθεί η συμπληρωματική αγορά των δέκα F-16. Είναι όμως αυτονόητο ότι η αμερικανική πλευρά δεν αιφνιδιάστηκε απλώς αλλά εκνευρίστηκε. Όπως συνηθίζεται στη διπλωματική πρακτική, η αντίδραση της Ουάσιγκτον δεν εκδηλώνεται εν θερμώ αλλά σε δεύτερο χρόνο και με οργανωμένο τρόπο. Ήδη αρμόδιοι παράγοντες της ελληνικής διπλωματίας προσπαθούν να αποτιμήσουν τις διπλωματικές συνέπειες της απόφασης του ΚΥΣΕΑ και αναζητούν συνταγές πρόληψης.

Απαντώντας σε σχετική ερώτηση, εκπρόσωπος της αμερικανικής πρεσβείας ανέφερε: «Η ελληνική κυβέρνηση αποφάσισε να αγοράσει τριάντα από τα καλύτερα αεροσκάφη του κόσμου. Έχουμε καλή συνεργασία με την ελληνική κυβέρνηση και προσβλέπουμε στην διατήρησή της». Η προσεκτική αυτή δήλωση περιέχει έμμεση αιχμή, δεδομένου ότι υπογραμμίζει εμφατικά τη σημασία που αποδίδουν οι ΗΠΑ στα F-16 και στην αγορά τους από την Ελλάδα.

Σύμφωνα με πληροφορίες, κατά την προχθεσινή συνάντηση του πρωθυπουργού Κ. Καραμανλή με την υπουργό Εξωτερικών Ντ. Μπακογιάννη και τον υπουργό Άμυνας Β. Μεϊμαράκη το επιχείρημα που κυριάρχησε ήταν ότι η απόφαση για αγορά των δέκα F-16 θα είχε σοβαρό πολιτικό κόστος, δεδομένου ότι είναι ισχυρός ο απόηχος των σεναρίων κατά τα οποία πίσω από τις υποκλοπές βρίσκονται αμερικανικά ή φιλοαμερικανικά κέντρα.

Πραγματικά, τα πρώτα μηνύματα που έφτασαν στο Μέγαρο Μαξίμου από τις διπλωματικές αρχές των χωρών που μετέχουν στην κοινοπραξία των Γιουροφάιτερ (Βρετανία, Γερμανία, Ιταλία, Ισπανία), ήταν θετικά, χωρίς αυτό να σημαίνει ότι δεν υπάρχουν επιφυλάξεις.

Η αναφορά σε αεροσκάφη τέταρτης γενιάς φωτογραφίζει τα Γιουροφάιτερ, αλλά επίσης τα γαλλικά Ραφάλ, για τα οποία ασκεί κάθε δυνατή πίεση το Παρίσι.

Αξιωματούχος ξένης πρεσβείας στην Αθήνα, σχολιάζοντας την απόφαση του ΚΥΣΕΑ, υπογράμμιζε την σημασία της ανακοίνωσής της μία μέρα μετά το ECOFIN, το οποίο ενέκρινε το πρόγραμμα σταθερότητας που εφαρμόζει η ελληνική κυβέρνηση.

Κύκλοι του υπουργείου Εξωτερικών σε κατ' ιδίαν συνομιλίες τους διατυπώνουν εκτιμήσεις για σκλήρυνση της αμερικανικής στάσης στο Κυπριακό και το Σκοπιανό. Δεν μπορούν πάντως, να συγκεκριμενοποιήσουν το νόημα της σκλήρυνσης, δεδομένου ότι οι πάγιες αμερικανικές θέσεις στα δύο αυτά ζητήματα (επιμονή στο σχέδιο Ανάν και αναγνώριση της ΠΓΔΜ με το συνταγματικό της όνομα) δεν μπορούν να γίνουν χειρότερες για την ελληνική πλευρά. Πιθανολογείται από κάποιες πλευρές ότι δεν αποκλείεται στο άμεσο μέλλον να εφαρμοστεί η αμερικανική απειλή της πραγματοποίησης απευθείας πτήσεων στα Κατεχόμενα και να ασκηθούν πιέσεις στον ειδικό μεσολαβητή του ΟΗΕ ώστε να καταθέσει τρίτη πρόταση για την επίλυση του προβλήματος της ονομασίας της ΠΓΔΜ, η οποία θα είναι κακή για την ελληνική πλευρά.

Παράγοντες της ελληνικής διπλωματίας αποδίδουν ιδιαίτερη σημασία στην συνάντηση που αναμένεται να έχει η υπουργός Εξωτερικών Ντόρα Μπακογιάννη με την Αμερικανίδα ομόλογό της Κοντολίζα Ράις στο περιθώριο των εργασιών της Συνόδου του ΝΑΤΟ στη Σόφια στο τέλος Απριλίου.

ΤΟ SUPER MARKET ΤΟΥ
"ΞΕΝΟΔΟΧΕΙΟΥ ΔΙΟΝΥΣΟΣ"
ΣΤΗΝ ΟΔΟ ΗΛΙΑΔΩΝ ΣΤΗΝ ΙΞΙΑ
ΘΑ ΠΑΡΑΜΕΙΝΕΙ ΑΝΟΙΚΤΟ
ΚΑΤΑ ΤΗΝ ΔΙΑΡΚΕΙΑ ΤΟΥ ΧΕΙΜΩΝΑ
ΚΑΘΗΜΕΡΙΝΑ (ΚΑΙ ΤΙΣ ΚΥΡΙΑΚΕΣ)
ΚΑΤΑ ΤΙΣ ΩΡΕΣ:
07.30-23.00
ΣΥΝΕΧΕΣ ΩΡΑΡΙΟ
ΤΗΛ. : 2241023021
AE948

Επαφές εκπροσώπων τοπικών φορέων ενόψει του Περιφερειακού Συμβουλίου

Όχι άλλοι αιφνιδιασμοί...

Στόχος η προώθηση θεμάτων που αφορούν τα έργα που γίνονται στα νησιά μας

"Στόχος να μην αιφνιδιαστούμε ξανά", είναι η "γραμμή" στην οποία συγκλίνουν οι εκπρόσωποι των φορέων της περιοχής μας που θα συμμετάσχουν στη συνεδρίαση του Περιφερειακού Συμβουλίου Νοτίου Αιγαίου που θα πραγματοποιηθεί την ερχόμενη Δευτέρα 20 Μαρτίου, με αντικείμενο ιδιαίτερης σημασίας θέματα για τα μικρά νησιά.

Η συνεδρίαση θα γίνει στη Ρόδο, στο ξενοδοχείο "Καψής" και θα ξεκινήσει στις 10 το πρωί.

Θα συζητηθούν στην διάρκεια της η πορεία του ΠΕΠ Νοτίου Αιγαίου, ενώ θα γίνει μια πρώτη συζήτηση για την προετοιμασία της Περιφέρειας σε ό,τι αφορά το 4ο Κοινοτικό Πλαίσιο Στήριξης.

Ειδικότερα, σύμφωνα με την ημερήσια διάταξη τα θέματα που θα συζητηθούν είναι:

- Πρόοδος ΠΕΠ Νοτίου Αιγαίου -Τελική αναθεώρηση-ενεργοποίηση Μέτρων 5.11 και 6.4
- Προετοιμασία για την 4η Προγραμματική Περίοδο
- Ενημέρωση για το Πρόγραμμα ΘΗΣΕΑΣ
- Ενημέρωση για την αποκατάσταση Χώρων Ανεξέλεγκτης Διάθεσης Απορριμμάτων
- Λοιπά θέματα.

Σήμερα και αύριο ο περιφερειάρχης Νοτίου Αιγαίου θα βρίσκεται στο Καρπενήσι για να πάρει μέρος στην 12η σύνοδο των γενικών γραμματέων των Περιφερειών της χώρας με την πολιτική ηγεσία του υπουργείου Εσωτερικών, Δημόσιας Διοίκησης και Αποκέντρωσης.



ΣΥΝΤΟΝΙΣΜΟΣ

Συνάντηση μεταξύ του Νομάρχη Δωδεκανήσου, κ. Γιάννη Μαχαιρίδη και εκπροσώπων της Τοπικής Ενωσης Δήμων και Κοινοτήτων Δωδεκανήσου (ΤΕΔΚΔ) πραγματοποιήθηκε, χθες το μεσημέρι, στη Νομαρχία. Συγκεκριμένα, στη συνάντηση συμμετείχαν, εκτός από τον Κ. Μαχαιρίδη, ο πρόεδρος της ΤΕΔΚΔ δήμαρχος Ροδίων, κ. Γιώργος Γιαννόπουλος, ο γραμματέας κ. Στέλιος Ρηνιού καθώς και το μέλος του δ.σ. της ΤΕΔΚΔ, κ. Αντώνης Χατζηιωάννου. Αντικείμενο ήταν ο συντονισμός της παρουσίας του Νομού μας, τα αιτήματα που θα τεθούν και, βέβαια συμφώνησαν όλοι ότι έμφαση πρέπει να δοθεί στο Δ' Κοινοτικό Πλαίσιο Στήριξης (ΚΠΣ).

Σηζητήθηκε, δηλαδή, πώς μπορούμε να προετοιμάσουμε καλύτερα την παρουσία μας ώστε να μην... αιφνιδιαστούμε πάλι.

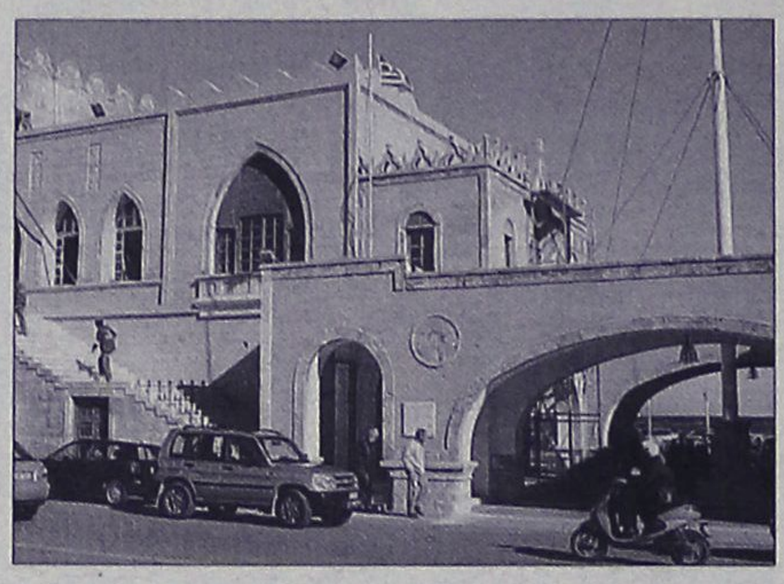

Ειδικότερα, για το Δ' ΚΠΣ ειπώθηκε ότι θα πρέπει να εξετάσουν τί γίνεται σε άλλες χώρες της Ευρωπαϊκής Ενωσης που έχουν ενταχθεί στον Στόχο 2, τί μελέτες έχουν κάνει κτλ. Εκείνο που μας "καίει" όμως είναι η μή ένταξη της περιοχής μας στον Στόχο 1 του Δ' ΚΠΣ και πώς μπορούμε να ισοσκελίσουμε το γεγονός ότι μείναμε απ' έξω.

Κατά τη χθεσινή συνάντηση, μάλιστα, συμφώνησαν ότι πρέπει να ζητήσουμε διασφαλίσεις από την πολιτεία για το πώς μπορούμε να μειώσουμε τους διαφυγόντες πόρους που θα έχουμε εμείς και η Στερεά Ελλάδα από τη μη ένταξή μας στον Στόχο 1. Σημειώνεται, τέλος, ότι κατά τη χθεσινή συνάντηση υπήρξε συμφωνία μεταξύ των κυρίων Μαχαιρίδη και Γιαννόπουλου για την παρουσία μας στο Περιφερειακό.

Πρόσκληση του περιφερειάρχη στον υπουργό Πολιτισμού

Ελάτε να δείτε το πρόβλημα

Στόχος η συνέχιση των έργων στη Μεσαιωνική Πόλη

Πρόσκληση να επισκεφθεί την Ρόδο, με αντικειμενικό σκοπό να δρομολογηθούν εξελίξεις που θα αφορούν τα έργα στη Μεσαιωνική Πόλη της Ρόδου, απηύθυνε στον υπουργό Πολιτισμού κ. Γιώργο Βουλγαράκη ο περιφερειάρχης Νοτίου Αιγαίου κ. Χαρ. Κόκκινος. Η επικοινωνία με τον υπουργό Πολιτισμού έγινε πρόσφατα και είναι πιθανόν να έρθει σύντομα στη Ρόδο ο κ. Βουλγαράκης. Η επίσκεψη αυτή αναμένεται με ιδιαίτερο ενδιαφέρον από την πλευρά του δήμου Ρόδου, οι αρμόδιοι του οποίου ευελπιστούν ότι θα υπάρξει θετική εξέλιξη, σε ό,τι αφορά την συνέχιση του θεσμού των προγραμματικών συμβάσεων για έργα και παρεμβάσεις στην Παλιά Πόλη. Οι προγραμματικές συμβάσεις ίσχυαν για είκοσι χρόνια, φέτος όμως δεν υπεγράφησαν, κυρίως λόγω αντιρρήσεων του Ταμείου Αρχαιολογικών Πόρων. Από την πλευρά του δήμου Ρόδου, έγιναν συνεχείς παρεμβάσεις το τελευταίο χρονικό διάστημα χωρίς όμως αποτέλεσμα.

Ετσι τώρα το ενδιαφέρον εστιάζεται στην πρωτοβουλία του περιφερειάρχη κ. Χ. Κόκκινου. Εκτιμάται δηλαδή, ότι όταν έρθει ο κ. Βουλγαράκης στη Ρόδο και ενημερωθεί επί τόπου για τις παρεμβάσεις που έγιναν τα τελευταία 20 χρόνια στα ακίνητα της Μεσαιωνικής Πόλης θα συναινέσει στο να προχωρήσει ο θεσμός των προγραμματικών συμβάσεων και η ανάλογη χρηματοδότηση. Σύμφωνα με πληροφορίες το θέμα αυτό συζητήθηκε χθες μεταξύ του περιφερειάρχη κ. Κόκκινου και του δημάρχου Ρόδου κ. Γιαννόπουλου. Ο κ. Κόκκινος, μαζί με τον δήμαρχο, ήταν χθες το πρωί στην Παλιά Πόλη, εξετάζοντας την πορεία των εργασιών των υπογείων δικτύων, έργο που είναι ενταγμένο στο ΠΕΠ Νοτίου Αιγαίου με προϋπολογισμό 3,7 εκατομμύρια ευρώ.

ΑΙΓΑΙΟΝ
ΑΝΩΝΥΜΗ ΑΣΦΑΛΙΣΤΙΚΗ ΕΤΑΙΡΕΙΑ

Τα παρακάτω ασφάλιστρα ισχύουν για εξάμηνη (6) διάρκεια ασφάλισης και περιλαμβάνουν τις εξής καλύψεις:
- Σωματικές βλάβες τρίτων για 500.000 ευρώ
- Υλικές ζημιές τρίτων για 100.000 ευρώ
- Υλικές ζημιές από ανασφάλιστο όχημα έως 5.000 ευρώ
- Φροντίδα και οδική βοήθεια από ατύχημα
- Προστασία bonus - malus
- Καιρικά φαινόμενα για 3.000 ευρώ
- Μεταφερομένου οχήματος για 3.000 ευρώ

ΕΠΙΒΑΤΙΚΑ ΙΔΙΩΤΙΚΗΣ ΧΡΗΣΕΩΣ (ΕΙΧ)

ΙΠΠΟΙ	έως 6	7-8	9-10	11-12	13-14
ΒΜ 03	84,12	86,95	108,77	110,40	124,93

ΕΠΙΒΑΤΙΚΑ ΙΔΙΩΤΙΚΗΣ ΧΡΗΣΕΩΣ (ΕΙΧ) ΔΗΜΟΣΙΩΝ ΥΠΑΛΛΗΛΩΝ

ΙΠΠΟΙ	έως 6	7-8	9-10	11-12	13-14
ΒΜ 03	73,62	75,63	93,83	95,04	107,57

ΦΟΡΤΗΓΑ ΙΔΙΩΤΙΚΗΣ ΧΡΗΣΗΣ (Φ.Ι.Χ.)

ΙΠΠΟΙ	έως 10	11-15	16-20
ΒΜ 03	113,38	144,63	166,76

ΑΙΓΑΙΟΝ ΑΝΩΝΥΜΗ ΑΣΦΑΛΙΣΤΙΚΗ
ΠΡΑΚΤΟΡΕΙΟ ΡΟΔΟΥ
ΑΛΕΞ. ΔΙΑΚΟΥ 9 (ENANTI Hondos center) • ΤΗΛ.(22410) 26722
AT1059(Γ)



ΑΝΟΙΚΤΑ ΟΛΟ ΤΟΝ ΧΡΟΝΟ

Δημιουργήσαμε μια πολυτελή αίθουσα εκδηλώσεων ιδανική για διοργάνωση
*ΔΕΞΙΩΣΗΣ ΓΑΜΟΥ
*ΔΕΞΙΩΣΗΣ ΒΑΠΤΙΣΗΣ
*ΧΟΡΟΕΣΠΕΡΙΔΕΣ
*ΡΕΒΕΓΙΟΝ
*ΚΟΠΗ ΠΙΤΑΣ
*ΠΑΙΔΙΚΑ ΠΑΡΤΥ

The FORUM BEACH
Resort Hotel & Spa center
☆ ☆ ☆ ☆

Οδός Φερενίκης - Παραλία Ιαλυσού
Πληρ. Τηλ.: 2241096601-2
ΑΕ991

Προβληματισμός και ανησυχία ενόψει της έναρξης της τουριστικής σεζόν

Επί τάπητος το ακτοπλοϊκό

Επίθεση του Νομάρχη κ. Μαχαιρίδη κατά του υπουργού Εμπορικής Ναυτιλίας

Προβληματισμός και ανησυχία καταγράφεται και πάλι σε Δωδεκανησιακό επίπεδο, με το θέμα των ακτοπλοϊκών δρομολογίων, ενόψει της έναρξης της τουριστικής σεζόν. Χθες το μεσημέρι, ο Νομάρχης Δωδεκανήσου Γιάννης Μαχαιρίδης, ερωτηθείς για το ακτοπλοϊκό, ξέσπασε με οργή και αγανάκτηση εναντίον του Υπουργού Εμπορικής Ναυτιλίας κ. Μανώλη Κεφαλογιάννη, την τακτική του οποίου χαρακτήρισε και απαξιωτική για έναν ολόκληρο νομό και επιζήμια για την τοπική μας οικονομία.

Ρεπορτάζ:
Μιχάλης Μαστής
Mihalis@rodiaki.gr

Το «ξέσπασμα Μαχαιρίδη», θεωρείται κάθε άλλο παρά αδικαιολόγητο, αφού κοινό μυστικό πλέον αποτελεί ότι η κατάσταση κι εφέτος, όσον αφορά το ακτοπλοϊκό ζήτημα δεν πρόκειται να είναι σε καμία περίπτωση καλύτερη από την περσινή.

Ο Νομάρχης, εξαπέλυσε αυστηρή κριτική στους χειρισμούς, τις ενέργειες, κυρίως όμως στην τακτική του Υπ. Ναυτιλίας κ. **Μανώλη Κεφαλογιάννη,** αποκαλύπτοντας ότι παρά τις 7 ή 8 συνεχείς προσκλήσεις του από τον ίδιο να έρθει στα Δωδεκάνησα και να ακούσει τουλάχιστον τις απόψεις και τις εκτιμήσεις των τοπικών φορέων για το μεγαλύτερο ίσως πρόβλημα αυτή την εποχή ούτε καν μπήκε στον κόπο να απαντήσει!

ΑΣΤΡΑΨΕ ΚΑΙ ΒΡΟΝΤΗΣΕ

«Δεν μας ικανοποιεί ο χάρτης που διαμορφώνεται κι εφέτος με το ακτοπλοϊκό - σημείωσε ο Νομάρχης. Αγωνιούμε, προσπαθούμε και κάνουμε ό,τι περνά από το χέρι μας για να μπορέσουμε να επιτύχουμε καλύτερο αποτέλεσμα. Παρά το γεγονός, μας θλίβει η εικόνα που βλέπουμε να διαμορφώνεται μέχρι σήμερα. Κι αυτό, επειδή τίποτε δεν φαίνεται να έχει αλλάξει. **Που σημαίνει δηλαδή πιο απλά, ότι με δεδομένη την αύξηση του τουριστικού ρεύματος προς τα νησιά μας, τα προβλήματα θα είναι εξίσου σοβαρά αν όχι χειρότερα με τα περσινά.»**

Έναντι όλης αυτής της αγωνίας που έχουμε εκφράσει σύσσωμοι οι τοπικοί φορείς μεταξύ των οποίων και η νομαρχία, είμαι υποχρεωμένος σήμερα να τονίσω ότι δεν είναι τακτική αυτή που τηρεί έναντι της Δωδεκανήσου ο Υπουργός Εμπορικής Ναυτιλίας, σημείωσε με ύφος οργισμένο ο **Γιάννης Μαχαιρίδης.**

Ούτε λίγο ούτε πολύ, ο Νομάρχης, ενόψει προφανώς και των προβλημάτων που θα ξεκινήσουν να καταγράφονται στον ακτοπλοϊκό τομέα, σε λίγες εβδομάδες, χαρακτήρισε ουσιαστικά απαράδεκτη και απαξιωτική για μια ολόκληρη νησιωτική περιοχή όπως είναι η Δωδεκάνησος, την στάση του Υπουργού Εμπορικής Ναυτιλίας, τον οποίο πάντως κάλεσε γι' ακόμα μια φορά να ανταποκριθεί στην πρόσκληση - πρόκληση και να έρθει στα Δωδεκάνησα, τα οποία πάντως, αξιώνουν άμεση αντιμετώπιση και επίλυση του ακτοπλοϊκού προβλήματος.





Ο ίδιος δεν παρέλειψε πάντως να αναφερθεί στις θετικές και αγωνιώδεις προσπάθειες που έχει κλιμακώσει τους τελευταίους μήνες το Υπουργείο Αιγαίου και ο υπουργός κ. **Αριστοτέλης Παυλίδης,** αναφορικά με την επίλυση του προβλήματος του ακτοπλοϊκού.

«ΟΙΚΟΝΟΜΙΚΗ ΑΙΜΟΡΡΑΓΙΑ» ΓΙΑ ΤΑ ΝΗΣΙΑ ΜΑΣ

Ο κ. Μαχαιρίδης, εγκαταλείποντας για το θέμα αυτό, την συνηθισμένη νηφαλιότητα που τον διακρίνει, πιεζόμενος προφανώς από τις επερχόμενες εξελίξεις και τα προβλήματα που θα δημιουργήσει και φέτος το ακτοπλοϊκό για τα Δωδεκάνησα, δεν δίστασε να κάνει λόγο για οικονομική αιμορραγία στα μικρά και μεγάλα νησιά του νομού μας.

Διευκρίνισε ότι το ακτοπλοϊκό ζήτημα, εξακολουθεί να αποτελεί το υπ' αριθμόν ένα πρόβλημα για ολόκληρη τη Δωδεκάνησο, την τοπική μας οικονομία και προέβλεψε μάλιστα, δεδομένης της σημαντικής τουριστικής κίνησης που αναμένεται για τους επόμενους μήνες, να δημιουργηθούν πολύ σοβαρότερα προβλήματα συγκριτικά με πέρσι, όχι μόνο για τα μεγάλα, αλλά κυρίως και για τα μικρά νησιά του νομού μας.

Η ΑΔΙΑΛΛΑΞΙΑ ΤΩΝ ΕΦΟΠΛΙΣΤΩΝ

Σε ό,τι αφορά πάντως τις όποιες ελπίδες είχαν εναποθέσει οι εκπρόσωποι της τοπικής μας κοινωνίας, στους πλοιοκτήτες, το αποτέλεσμα κάθε άλλο παρά ενθαρρυντικό θα μπορούσε να χαρακτηριστεί. Το βέβαιο είναι ότι για το ερχόμενο καλοκαίρι, η Δωδεκάνησος θα παραμείνει με περιορισμένα δρομολόγια προς και από τον Πειραιά, με ορατό πλέον αυτή την φορά τον κίνδυνο, να τιναχτούν στον αέρα για μια φορά ακόμη οι αφίξεις των Ελλήνων τουριστών. Ο Νομάρχης έκανε λόγο για απροθυμία των εφοπλιστών να κατέλθουν στη γραμμή που ακόμη θεωρείται προσοδοφόρα αλλά σημείωσε ότι συνεχίζεται ο διάλογος με τις εταιρείες για τη δρομολόγηση πλοίων ο οποίος δεν έχει μέχρι στιγμής θετική κατάληξη. « Πιέζουμε για τη δρομολόγηση πλοίου από τον Πειραιά και περιμένουμε και από τους τοπικούς φορείς να καταθέσουν προτάσεις για το πώς θα πορευθούμε φέτος» ενώ επανέφερε την πρόταση για τη συμμετοχή της νομαρχίας στον πλειστηριασμό για την απόκτηση του πλοίου ΔΙΑΓΟΡΑΣ ενώ είπε πως η πρόταση για την ίδρυση ναυτιλιακής εταιρείας δεν βρήκε πρόσφορο έδαφος στην περιοχή μας λόγω της δυσπιστίας που δημιούργησε το ναυάγιο της ΔΑΝΕ.

Ο κ. Μαχαιρίδης με δηλώσεις

Κάλυψε... σκασιάρχες

«Δικαιολογημένες» οι απουσίες μελών του νομαρχιακού

Πλήρης ήταν η κάλυψη που παρείχε χθες ο Νομάρχης Δωδεκανήσου κ. Γιάννης Μαχαιρίδης, στους... δικαιολογημένα απόντες από τα νομαρχιακά συμβούλια, αφού όπως ο ίδιος σημείωσε στην διάρκεια συνέντευξης Τύπου που παραχώρησε χθες το μεσημέρι, το γεγονός δεν φανερώνει ασυνέπεια ή αδιαφορία από τα καθήκοντά τους!

Ο κ. Μαχαιρίδης, έκανε λόγο για τις δυσκολίες που υπάρχουν στην μετάβαση των νομαρχιακών συμβούλων τις προγραμματισμένες ημερομηνίες συνεδριάσεων του Νομαρχιακού Συμβουλίου, καθώς επίσης και για φόρτο εργασίας διακριμένων επιστημόνων, οι οποίοι πολλές φορές τυγχάνει να μην είναι σε θέση να παραστούν στις συνεδριάσεις του Νομαρχιακού.

Σημειώνεται πάντως, ότι σύμφωνα με τα αποκαλυπτικά στοιχεία που παρουσίασε χθες η «Ροδιακή» ο χάρτης του παρουσιολογίου, στις συνεδριάσεις του Νομαρχιακού Συμβουλίου που πραγματοποιήθηκαν στην διάρκεια του περασμένου έτους, φανερώνει σε κάθε περίπτωση, ότι καταγράφτηκαν σημαντικές απουσίες νομαρχιακών συμβούλων από τις συνεδριάσεις αυτές, οι οποίες πάντως χαρακτηρίζονται δικαιολογημένες από το προεδρείο. Από τους πιο τακτικούς και συνεπείς στις προγραμματισμένες συνεδριάσεις του ανώτερου αιρετού θεσμικού οργάνου του νομού μας, ήταν στην διάρκεια του 2005 οι:

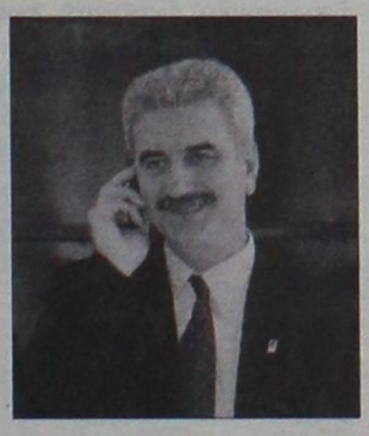

Δημήτριος Κρεμαστινός, Στάθης Κουσουρνάς, Νίκος Ζωίδης, Φώτης Χατζηδιάκος, Γιάννης Χριστοφάκης, Ανδριάννα Μπαφίτη, Δέσποινα Σώζου - Διακοσταυριανού, Σάββας Καραγιάννης, Νίκος Τατάκης, Θωμάς Σωτρίλλης, Μιχάλης Μπαριανάκης, Μαύρου Καλλιόπη, Βασίλης Δημητρακόπουλος, Φωτάρας Μιχάλης, Δημόκριτος Παπαδόπουλος, Κούκουλας Ανδρέας, Σιφουνιού Χρυσούλα, Κυπραίου Μαρία, Καμπουρόπουλος Μανώλης, Ξυπολιτάς Βασίλης, Μπαϊράμης Ιωάννης και Εμμανουήλ Σκευοφύλαξ.

Αντίθετα, σύμφωνα πάντα με τα στοιχεία του παρουσιολογίου για τις συνεδριάσεις του Νομαρχιακού Συμβουλίου που πραγματοποιήθηκαν το 2005, οι νομαρχιακοί σύμβουλοι με τις λιγότερες παρουσίες, ήταν οι: Μιχάλης Χανιώτης, Παπακωνσταντίνου Δημήτριος, Γρύλλης Λάζαρος, Γιωργαράς Αντώνιος, Χατζημιχαήλ Ανδρέας, Νισύριος Γιώργος και Καρίκης Ιωάννης.

Παντρεύω & Βαπτίζω

... Σε μας θα βρείτε
• Πρωτότυπες & Χειροποίητες Δημιουργίες Γάμου-Βάπτισης-Διακόσμησης
• Προσκλητήρια, Μπομπονιέρες, Στέφανα...
• Διακόσμηση Δεξίωσης - Μπαλόνια - εφέ
• Σχεδιασμός & Επιμέλεια Εκδηλώσεων Γάμου, Βάπτισης, Πάρτι
...
Δείτε ΑΠΟ ΤΩΡΑ και τις νέες μας προτάσεις για το 2006!

... Μην διστάσετε
Να κλείσετε το προσωπικό σας ραντεβού μαζί μας για να επιλέξετε από τις πιο πρωτότυπες και καλαίσθητες διακοσμήσεις του Νυφικού κρεβατιού, του Πάρτι ή της Δεξίωσης σας!
Ωράριο 10.00-14.00 Τρ., Τετ., Παρ. & 18.00-21.00

Αλεξάνδρου Διάκου 7Β
(πάροδος Αλεξ. Φλέμινγκ, πίσω από "El Divino Café)
ΤΗΛ./FAX:22410-32302, 6972-812184

Δώρο ταξίδι με το ύψος των αγορών σας!

AE1261

Εφαρμόζεται η απόφαση του ΣτΕ

Σήμερα η αφαίρεση πινακίδων των «15»

Προσφυγή στο Διοικητικό Πρωτοδικείο για προσωρινή ανάκληση της απόφασης

Καταληκτική είναι η σημερινή ημερομηνία για την αφαίρεση των πινακίδων κυκλοφορίας από τα 15 ταξί, διαδικασία που όπως δήλωσε χθες ο Νομάρχης Δωδεκανήσου, είναι αναγκαία να εφαρμοστεί, σύμφωνα με την γνωστή απόφαση του Συμβουλίου της Επικρατείας.

Ο κ. Μαχαιρίδης πάντως, επανέλαβε την ειλημμένη απόφαση από την πλευρά της Νομαρχιακής Αρχής την οποία επικύρωσε και το Νομαρχιακό Συμβούλιο, σύμφωνα με την οποία θα ξεκινήσει παράλληλα η διαδικασία επαναπροκήρυξης των αδειών που υπολογίζεται να ολοκληρωθεί σε ενάμιση περίπου μήνα. Η συνεδρίαση της Νομαρχιακής



Επιτροπής Συγκοινωνιών θα πραγματοποιηθεί πάντως μέσα στις επόμενες ημέρες.

Σύσκεψη για το θέμα αυτό, έγινε προχθές το μεσημέρι, στη νομαρχία υπό την προεδρία του Νομάρχη, του αντινομάρχη Νίκου Ζωίδη, του προϊσταμένου της Διεύθυνσης συγκοινωνιών Γιάννη Κασαπίδη και του προέδρου του συνδέσμου ιδιοκτητών ταξί Ρόδου Θεοδόση Καστανίδη.

Παράλληλα, το σώμα επιθεωρητών - ελεγκτών δημόσιας διοίκησης, με έγγραφό του προς τον κ. Αναστάσιο Καραμάριο με την ιδιότητά του ως προέδρου της Διαρκούς Επιτροπής της Βουλής, γνωμοδοτεί συμβουλευτικά, ότι υπάρχει η δυνατότητα άμεσης επαναπροκήρυξης των αδειών, προκειμένου να υποβάλλουν εκ νέου τις αιτήσεις τους οι 15 ενδιαφερόμενοι, ενώ παράλληλα σημειώνει ότι δύναται να διατηρηθούν σε ισχύ οι 15 άδειες μέχρι να ολοκληρωθεί η διαδικασία.

Με χθεσινές του δηλώσεις ο πρόεδρος του συνδέσμου ιδιοκτητών ταξί Ρόδου Θεοδόσης Καστανίδης τόνισε ότι η γνωμοδότηση του σώματος ελεγκτών έχει χαρακτήρα συμβουλευτικό και δεν αποτελεί διοικητική εντολή. Τέλος, ο κ. Καστανίδης έκανε γνωστό ότι για χθες το βράδυ είχε προγραμματιστεί η γενική συνέλευση του συνδέσμου ιδιοκτητών ταξί, προκειμένου να εξεταστούν οι τελευταίες εξελίξεις.

ΠΡΟΣΦΥΓΗ ΣΤΟ ΔΙΟΙΚΗΤΙΚΟ ΠΡΩΤΟΔΙΚΕΙΟ ΟΙ 15

Προσφυγή στο Διοικητικό Πρωτοδικείο Ρόδου κατέθεσαν από την περασμένη Παρασκευή οι 15 ιδιοκτήτες ταξί, διά μέσω του πληρεξούσιου δικηγόρου τους κ. Δημήτρη Σαλαμαστράκη, επιδιώκοντας έτσι να «παγώσουν» την διαδικασία προσωρινής ανάκλησης των αδειών τους, για την οποία αποφάσισε το Συμβούλιο της Επικρατείας.

Σύμφωνα με όσα έγιναν γνωστά, με την προσφυγή τους αυτή, οι 15 ταξιτζήδες ζητούν να ανακληθεί η απόφαση που έχει υπογραφεί από τον Αντινομάρχη κ. Νίκο Ζωίδη με την οποία ανακαλούνται οι άδειές τους, μέχρι την ολοκλήρωση των διαδικασιών και την επαναπροκήρυξη του διαγωνισμού. Ουσιαστικά το δικαστήριο καλείται να αποφανθεί αν τελικά οι 15 ιδιοκτήτες μπορούν να συνεχίσουν να εργάζονται κανονικά για το χρονικό διάστημα έως την προκήρυξη εκ νέου του διαγωνισμού. Παράλληλα χθες διά μέσου του συνηγόρου τους κ. Δημήτρη Σαλαμαστράκη κατέθεσαν και αίτηση ανάκλησης'της ίδιας απόφασης στον αντινομάρχη κ. Ζωίδη.

ΜΑΘΗΤΙΚΟΣ ΤΟΥΡΙΣΜΟΣ



Αυστηροί κανόνες για τις εκδρομές

Εγκύκλιος του υπουργείου

Νέους, πιο αυστηρούς κανόνες για τις σχολικές εκδρομές, θέτει το υπουργείο Παιδείας, σύμφωνα με απόφαση του υφυπουργού Παιδείας Γ.Καλού.

Οι διαδικασίες για την επιλογή των ταξιδιωτικών γραφείων γίνονται περισσότερο απαιτητικές, ενώ διευρύνονται και τα μέλη που θα συγκροτούν την επιτροπή που θα επιλέγει τα πρακτορεία.

Επίσης, σύμφωνα με πηγές η αναλογία των εκπαιδευτικών που θα συνοδεύουν τους μαθητές στις εκδρομές γίνεται ένας προς 30 αντί για ένας καθηγητής προς 40 μαθητές που ήταν ως σήμερα.

Ειδικότερα, σύμφωνα με την υπουργική απόφαση: Για την επιλογή της καλύτερης προσφοράς συγκροτείται με πράξη του διευθυντή του σχολείου επιτροπή η οποία είναι περισσότερο διευρυμένη από ό,τι στο παρελθόν.

Η επιτροπή θα αποτελείται από τον διευθυντή, ως πρόεδρο, δύο συνοδούς-εκπαιδευτικούς που ορίζονται από τον σύλλογο των διδασκόντων καθηγητών, έναν εκπρόσωπο του συλλόγου γονέων και κηδεμόνων και από εκπροσώπους του συμβουλίου ή των συμβουλίων των μαθητικών κοινοτήτων που θα λάβουν μέρος στην εκδρομή, οι οποίοι εκπροσωπούνται με μία ψήφο.

Επίσης, για πρώτη φορά θεσπίζεται η τήρηση αρχείου εκδρομών στις Διευθύνσεις Δευτεροβάθμιας Εκπαίδευσης.

Το αρχείο αυτό θα περιλαμβάνει αντίγραφα των συμβάσεων των σχολείων με τα ταξιδιωτικά γραφεία και έκθεση, η οποία θα συντάσσεται από τον αρχηγό της εκδρομής και τους συνοδούς και θα αναφέρεται στην τήρηση από τα ταξιδιωτικά γραφεία των συμφωνηθέντων όρων.

Τρόφιμα σε πολύτεκνους

Με ανακοίνωσή της η Ένωση Πολυτέκνων νομού Δωδεκανήσου κάνει γνωστό ότι με ειδική εγκύκλιο του υπουργείου Γεωργίας δικαιούχοι για την παροχή τροφίμων στους πολύτεκνους είναι όσοι προσκομίζουν στα γραφεία της Ένωσης Πολυτέκνων μέχρι και τις 15 Απριλίου 2006 τα παρακάτω δικαιολογητικά:

1) Αντίγραφο της φορολογικής τους δήλωσης έτους 2005.

2) Φωτοτυπία του δελτίου ταυτότητας και δελτίου πολυτέκνων.

3) Πιστοποιητικό οικογενειακής κατάστασης από τον Δήμο που ανήκουν.

Τα παραπάνω δικαιολογητικά πρέπει να προσκομίζονται τις εργάσιμες ημέρες και ώρες (8.30-13.30) στα γραφεία του συλλόγου πολυτέκνων στη Νέα Αγορά 1ος όροφος και στο τηλέφωνο και fax 22410-27538.

ΝΤΕΤΕΚΤΙΒΣ
30 ΧΡΟΝΙΑ ΜΟΝΙΜΑ ΚΑΙ ΣΤΗ ΡΟΔΟ
35354 - 28780
Π.Π. ΓΕΡΜΑΝΟΥ 6 (ΠΛ. ΦΩΚΙΑΛΗ)
Η ΛΥΣΗ!!! ΣΕ ΚΑΘΕ ΣΑΣ ΠΡΟΒΛΗΜΑ
EXPRESS SECURITY
ΧΠΕΜΠ-16

Κέντρο Τέχνης Χορού & Άθλησης
Αμερίσσα Βογιατζή
ORIENTAL DANCE
Αποκλειστικά στη σχολή μας
Πόση θηλυκότητα έχει κάποια που ξέρει να χορεύει ανατολίτικο χορό και πόσο γυμνάζει και φτιάχνει ωραίο κορμί, με τέτοια πρακτική. Τολμήστε το!
ΠΑΡΟΔΟΣ ΚΑΜΕΙΡΟΥ (ΚΟΛΩΝΑΚΙ - ΚΡΕΜΑΣΤΗ)
-Τηλ. 22410 90548-90593, κινητό 6944597385 ΑΤ908(Γ)

ΨΑΡΟΤΑΒΕΡΝΑ
Το Δελφίνι
στην παραλία Φανών
Γνωστοποιούμε στην αξιότιμη πελατεία μας ότι θα είμαστε και πάλι ανοικτά από 25 Μαρτίου από το πρωί ως αργά το βράδυ για όλη τη σεζόν.
Σερβίρουμε στον κήπο δίπλα στο κύμα
ΑΤ1041
Πληρ. τηλ. 2241041369, fax 2241041675

Μετά τη γενική κατακραυγή οι υπεύθυνοι του δήμου Πεταλούδων

Ψελλίζουν δικαιολογίες

Υποσχέθηκαν να λύσουν άμεσα το θέμα της μεταφοράς των παιδιών ΜΕΑ

Μεγάλη αίσθηση στην κοινή γνώμη της Ρόδου, προκάλεσε η υπόθεση των παιδιών με ειδικές ανάγκες από τον Δήμο των Πεταλούδων, που αποκάλυψε χθες η «Ροδιακή» αναφορικά με την ματαίωση των δρομολογίων μεταφοράς τους στα ειδικά σχολεία της πόλεως Ρόδου.

Οι εκπρόσωποι του Δήμου Πεταλούδων, υποστηρίζουν ότι το λεωφορείο δεν εκτελεί πλέον τα δρομολόγια μεταφοράς, όχι εξαιτίας έλλειψης κονδυλίου για τα καύσιμα, αλλά εξαιτίας εγγράφου της Ένωσης Ιδιοκτητών Τουριστικών Λεωφορείων Ρόδου το οποίο στάλθηκε στα τέλη του περασμένου μήνα, που ούτε λίγο ούτε πολύ, απαγόρευσε την εκτέλεση δρομολογίων, από τον Δήμο, εκτός των διοικητικών ορίων!

Η απάντηση, δόθηκε λίγη ώρα αργότερα (στην ΕΡΑ Ρόδου) από τον πρόεδρο της Ένωσης Ιδιοκτητών τουριστικών λεωφορείων Ρόδου κ. Κώστα Καρατζιά, ο οποίος ξεκαθάρισε ότι σε καμία περίπτωση η επιστολή που στάλθηκε στους δήμους δεν αφορούσε το δρομολόγιο μεταφοράς των παιδιών με ειδικές ανάγκες στα σχολεία της Ρόδου, αλλά αποκλειστικά και μόνο εκδρομές και μεταφορές μαθητών ή δημοτών, εκτός των διοικητικών ορίων του κάθε δήμου.

Έντονη ήταν επίσης και η αντίδραση του επικεφαλής της μειοψηφίας του δημοτικού Συμβουλίου Πεταλούδων



κ. Βασίλη Σταυριανού, ο οποίος είπε συγκεκριμένα ότι «είναι μιζέρια και κατάντια να φθάσει ένας δήμος και μια κοινωνία σε αυτό το σημείο». Παράλληλα, δεν παρέλειψε να τονίσει με νόημα, ότι μόνο για τις δεξιώσεις που έχουν προγραμματιστεί να γίνουν στον Δήμο την 25η Μαρτίου εγκρίθηκε το κονδύλιο των... 6.000 ευρώ!

Ταυτόχρονα έκανε έκκληση σε κάθε αρμόδιο, πέρα και μακριά από οποιαδήποτε μικροπολιτική σκοπιμότητα, να φροντίσουν από κοινού στην άμεση επίλυση του σοβαρού αυτού ζητήματος.

Από την πλευρά του, με δηλώσεις του στον ραδιοφωνικό σταθμό «Παλμός» ο αντιδήμαρχος Πεταλούδων Σπύρος Τιβριντίδης επιβεβαίωσε ότι πράγματι τα δρομολόγια αυτά σταμάτησαν, όχι όμως εξαιτίας έλλειψης καυσίμων, αλλά εξαιτίας καταγγελίας που έγινε από το Σύλλογο Ιδιοκτητών Τουριστικών Λεωφορείων για αφαίρεση συγκοινωνιακού έργου.

Ο ίδιος ενημέρωσε τη νομαρχία και υπογράμμισε ότι το αργότερο μέχρι την ερχόμενη Δευτέρα το ζήτημα θα έχει ξεπεραστεί. Ο κ. Τιβριντίδης πάντως, παραδέχθηκε ότι το πρόβλημα με την μεταφορά των παιδιών είναι υπαρκτό, ότι τα παιδιά δεν μεταφέρονται στα σχολεία και δεσμεύτηκε ότι το αργότερο μέχρι την ερχόμενη Δευτέρα θα έχει επιλυθεί οριστικά.

Σε δηλώσεις του χθες το μεσημέρι επίσης, ο Νομάρχης Δωδεκανήσου κ. Γιάννης Μαχαιρίδης, ερωτηθείς για το ζήτημα αυτό, σημείωσε ότι και από την πλευρά του η Νομαρχία Δωδεκανήσου καταβάλλει προσπάθειες για να διευκολύνει τις μετακινήσεις των ατόμων με ειδικές ανάγκες και να συμβάλει με οποιοδήποτε τρόπο στην σημαντική αυτή υπόθεση.

Διευκρίνισε τέλος, ότι μέσα στο επόμενο χρονικό διάστημα, αναμένεται να εγκριθεί η προμήθεια δύο ειδικών λεωφορείων τα οποία θα χρησιμοποιηθούν αποκλειστικά και μόνο για την μεταφορά των ατόμων με ειδικές ανάγκες σε διάφορες δραστηριότητες που απαιτούν την μετακίνησή τους, με την προβλεπόμενη συνοδεία.

Εθνική οδός Ρόδου - Λίνδου

Πολύ σημαντικό έργο

Τρίτο σε σπουδαιότητα για τη Ρόδο το χαρακτήρισε ο νομάρχης

Τρίτο κατά σειρά σε σπουδαιότητα, για το νησί της Ρόδου, (μετά το φράγμα Γαδουρά και το νέο εργοστάσιο της ΔΕΗ) χαρακτήρισε χθες ο Νομάρχης κ. Γιάννης Μαχαιρίδης, την οριστική δρομολόγηση του έργου της διαπλάτυνσης της Εθνικής οδού Ρόδου - Λίνδου, από το Φαληράκι έως και τα Κολυμπια, το οποίο όπως εκτίμησε θα δημοπρατηθεί το αργότερο μέχρι το τέλος Απριλίου.

Παρουσία και του αντινομάρχη κ. Στάθη Κουσουρνά, ο κ. Μαχαιρίδης, χαρακτήρισε το έργο άρτια μελετημένο και εξαιρετικά σημαντικό, δεδομένου ότι το συγκεκριμένο οδικό τμήμα που κατασκευάστηκε πριν από 30 ακριβώς χρόνια, δεν καλύπτει σήμερα εκ των πραγμάτων τις κυκλοφοριακές ανάγκες που παρουσιάζονται.

Σύμφωνα με τη μελέτη του έργου που παρουσιάστηκε χθες από το Νομάρχη, το προς διαπλάτυνση τμήμα της Εθνικής Οδού, είναι μήκους 10 περίπου χιλιομέτρων και θα αποκτήσει τα ίδια χαρακτηριστικά με εκείνα του τμήματος από τη Ρόδο έως και το Φαληράκι. Το οδόστρωμα, ουσιαστικά διαμορφώνεται με δύο λωρίδες κυκλοφορίας, πλάτους 7,5 μέτρων ανά κατεύθυνση, με ενδιάμεση νησίδα πλάτους 3 μέτρων. Το συνολικό πλάτος του οδοστρώματος, θα φθάσει τα 18 μέτρα.

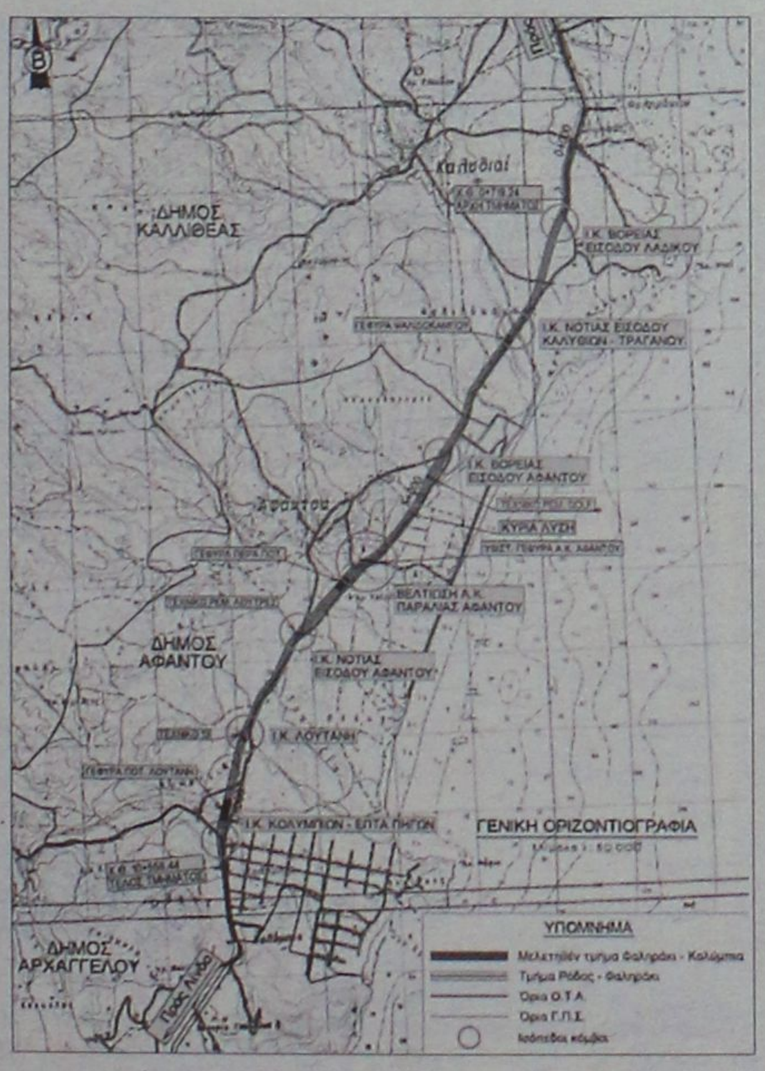

Προβλέπεται επίσης, η κατασκευή 6 ανισόπεδων κόμβων, με φωτεινή σηματοδότηση, για την ασφαλή διευθέτηση της κυκλοφορίας εκατέρωθεν της κύριας οδού. Στην περιοχή Αφάντου, προβλέπεται η κατασκευή των πεζοδρομίων και μια διάβαση πεζών με φωτεινή σηματοδότηση.

Κατασκευάζονται επίσης, 6 γέφυρες παράλληλα με τις υπάρχουσες και πολλά μικρά τεχνικά έργα. Στο έργο, περιλαμβάνεται και ο οδοφωτισμός που θα εγκατασταθεί κεντρικά καθώς και η φύτευση της νησίδας. Η κατασκευή του έργου προγραμματίζεται να ολοκληρωθεί μέσα σε 20 μήνες ενώ ο συνολικός προϋπολογισμός εκτιμάται ότι θα αγγίξει τα 22 εκατομμύρια ευρώ.

Το έργο κρίθηκε αναγκαίο πάντως δεδομένου ότι το οδικό αυτό τμήμα είναι ιδιαίτερα επιβαρημένο κυκλοφοριακά τους περισσότερους μήνες του χρόνου.



Το ΥΠΕΞ για τους χειρισμούς στο θέμα της Παναγίας της Φιλερήμου

Περισσότερη προσοχή...

Τηλεφωνική επικοινωνία του κ. Βαληνάκη με τον Μητροπολίτη κ. Κύριλλο



Γιάννης Βαληνάκης είχε νωρίτερα σήμερα τηλεφωνική επικοινωνία με τον Σεβασμιώτατο Μητροπολίτη Ρόδου κ. Κύριλλο, τον οποίο και ενημέρωσε διεξοδικά επί του θέματος".

Παρά τις προσπάθειες του υπουργείου Εξωτερικών η κυβέρνηση του Μαυροβουνίου, δεν δέχθηκε να "δανείσει" την εικόνα της Παναγίας της Φιλερήμου, για να εκτεθεί σε προσκύνημα στη Ρόδο.

Αυτό διευκρινίζει σε ανακοίνωσή του το υπουργείο, μετά την επαναφορά στο προσκήνιο του θέματος, από τον δήμαρχο Ιαλυσού κ. Σάκη Στάγκα. Επισημαίνεται μάλιστα στην ίδια ανακοίνωση, ότι χθες ο υφυπουργός Εξωτερικών κ. Γιάννης Βαληνάκης, επικοινώνησε για το θέμα αυτό με τον μητροπολίτη Ρόδου κ. Κύριλλο.

Με ίδια ανακοίνωση επισημαίνεται ότι τέτοια ζητήματα απαιτούν λεπτούς χειρισμούς και θα πρέπει να αντιμετωπίζονται με την απαραίτητη ευαισθησία και υπευθυνότητα!

Η ανακοίνωση του Υπουργείου Εξωτερικών έχει ως εξής:

"Αναφορικά με τα όσα είδαν το φως της δημοσιότητας σε τοπικά ΜΜΕ για το θέμα της εικόνας της Παναγίας της Φιλερήμου, διευκρινίζεται ότι το Υπουργείο Εξωτερικών προέβη σε υπηρεσιακό και σε πολιτικό

Επίσκεψη Περιφερειάρχη χθες στην Ιερά Μονή

επίπεδο, σε όλες τις απαραίτητες ενέργειες, πάντοτε στο πλαίσιο των αρμοδιοτήτων του, για τη διασταύρωση των πληροφοριών και τον εντοπισμό της ιερής εικόνας και τη διακρίβωση των προθέσεων του Μαυροβουνίου ως προς το ενδεχόμενο μεταφοράς της για συγκεκριμένο χρονικό διάστημα στη Ρόδο, προκειμένου να εκτεθεί σε

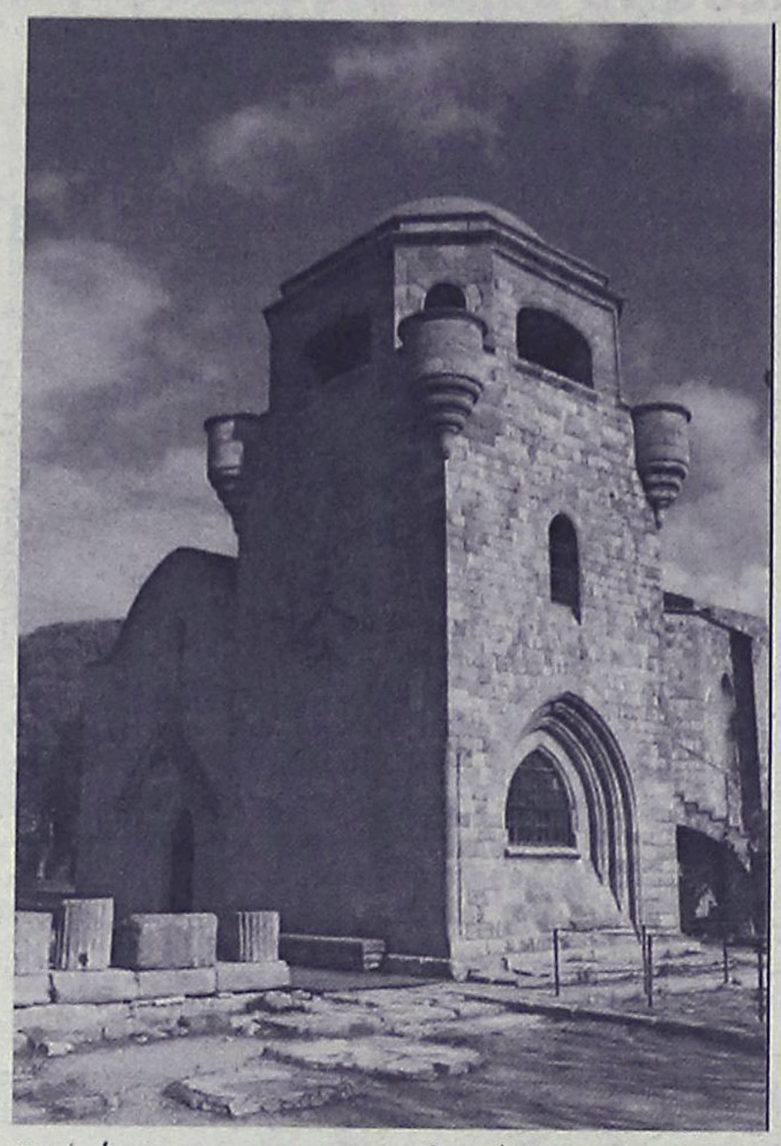

προσκύνημα.

Κάτι τέτοιο απεκλείσθη από τη Μαυροβουνιακή πλευρά, με την επίκληση αφενός μεν της μεγάλης πολιτιστικής αξίας της εικόνας και αφετέρου της απουσίας σχετικού νομοθετικού πλαισίου από πλευράς της.

Το θέμα εξακολουθεί να παρακολουθεί στενά η επί τόπου ελληνική προξενική αρχή, η οποία, σε περίπτωση αλλαγής των δεδομένων στο Μαυροβούνιο, θα ενημερώσει τόσο το Υπουργείο Εξωτερικών όσο και το καθ' ύλην αρμόδιο Υπουργείο Πολιτισμού.

Σε κάθε περίπτωση, θα πρέπει να επισημανθεί ότι ζητήματα όπως αυτό που απαιτούν λεπτούς χειρισμούς και άπτονται διακρατικών σχέσεων, οφείλουμε να τα προσεγγίζουμε όλοι, ιδιαίτερα, δε, οι θεσμικοί παράγοντες, με την απαραίτητη ευαισθησία και υπευθυνότητα και να τα κρατάμε μακριά από οποιεσδήποτε προσπάθειες δημιουργίας εντυπώσεων, ενόψει και του ιδιαίτερα ισχυρού και ανεπτυγμένου θρησκευτικού συναισθήματος του ροδιακού λαού.

Τέλος, σημειώνεται ότι ο Υφυπουργός Εξωτερικών κ. Γιάννης Βαληνάκης είχε νωρίτερα σήμερα τηλεφωνική επικοινωνία με τον Σεβασμιώτατο Μητροπολίτη Ρόδου κ. Κύριλλο, τον οποίο και ενημέρωσε διεξοδικά επί του θέματος".

ΣΤΗΝ ΦΙΛΕΡΗΜΟ

Χθες το μεσημέρι επίσης ο περιφερειάρχης Νοτίου Αιγαίου κ. Χαρ. Κόκκινος με τον Σεβασμιότατο Μητροπολίτη Ρόδου κ.κ. Κύριλλο, τον δήμαρχο Ιαλυσού Στέργο Στάγκα και μέλη του Δημοτικού Συμβουλίου Ιαλυσού επισκέφθηκαν την Ιερά Μονή Παναγίας Φιλερήμου - Ζωοδόχου Πηγής προκειμένου να εξετασθούν τα προβλήματα που υπάρχουν στο Μοναστήρι και να γίνουν παρεμβάσεις όπου κρίνεται απαραίτητο στο επόμενο χρονικό διάστημα.

ΠΡΟΓΡΑΜΜΑΤΙΣΜΕΝΑ ΔΡΟΜΟΛΟΓΙΑ ΤΟΥ ΤΑΧΥΠΛΟΟΥ

DODEKANISOS PRIDE

Από 01.03.2006 έως 27.03.2006

ΔΕΥΤΕΡΑ

ΛΙΜΑΝΙ	ΑΦΙΞΗ	ΑΝΑΧ/ΣΗ
ΡΟΔΟΣ		15.00
ΣΥΜΗ	15.50	15.55
ΚΩΣ	17.20	17.25
ΚΑΛΥΜΝΟΣ	18.00	ΔΙΑΝ/ΣΗ

ΤΡΙΤΗ

ΛΙΜΑΝΙ	ΑΦΙΞΗ	ΑΝΑΧ/ΣΗ
ΚΑΛΥΜΝΟΣ		07.50
ΚΩΣ	08.25	08.30
ΣΥΜΗ	09.55	10.00
ΡΟΔΟΣ	10.50	ΔΙΑΝ/ΣΗ

ΤΕΤΑΡΤΗ

ΛΙΜΑΝΙ	ΑΦΙΞΗ	ΑΝΑΧ/ΣΗ
ΡΟΔΟΣ		08.30
ΣΥΜΗ	09.20	09.25
ΚΩΣ	10.50	10.55
ΚΑΛΥΜΝΟΣ	11.30	11.35
ΛΕΡΟΣ	12.20	13.30
ΚΑΛΥΜΝΟΣ	14.15	14.20
ΚΩΣ	14.55	15.00
ΣΥΜΗ	16.25	16.30
ΡΟΔΟΣ	17.20	ΔΙΑΝ/ΣΗ

ΠΕΜΠΤΗ

ΛΙΜΑΝΙ	ΑΦΙΞΗ	ΑΝΑΧ/ΣΗ
ΡΟΔΟΣ		15.00
ΣΥΜΗ	15.50	15.55
ΚΩΣ	17.20	17.25
ΚΑΛΥΜΝΟΣ	18.00	ΔΙΑΝ/ΣΗ

ΠΑΡΑΣΚΕΥΗ

ΛΙΜΑΝΙ	ΑΦΙΞΗ	ΑΝΑΧ/ΣΗ
ΚΑΛΥΜΝΟΣ		07.50
ΚΩΣ	08.25	08.30
ΣΥΜΗ	09.55	10.00
ΡΟΔΟΣ	10.50	15.00
ΣΥΜΗ	15.50	15.55
ΚΩΣ	17.20	17.25
ΚΑΛΥΜΝΟΣ	18.00	18.05
ΛΕΡΟΣ	18.50	ΔΙΑΝ/ΣΗ

ΣΑΒΒΑΤΟ

ΛΙΜΑΝΙ	ΑΦΙΞΗ	ΑΝΑΧ/ΣΗ
ΛΕΡΟΣ		07.00
ΚΑΛΥΜΝΟΣ	07.45	07.50
ΚΩΣ	08.25	08.30
ΣΥΜΗ	09.55	10.00
ΡΟΔΟΣ	10.50	15.00
ΣΥΜΗ	15.50	15.55
ΚΩΣ	17.20	17.25
ΚΑΛΥΜΝΟΣ	18.00	18.05
ΛΕΡΟΣ	18.50	ΔΙΑΝ/ΣΗ

ΚΥΡΙΑΚΗ

ΛΙΜΑΝΙ	ΑΦΙΞΗ	ΑΝΑΧ/ΣΗ
ΛΕΡΟΣ		13.40
ΚΑΛΥΜΝΟΣ	14.25	14.30
ΚΩΣ	15.05	15.10
ΣΥΜΗ	16.35	16.40
ΡΟΔΟΣ	17.30	ΔΙΑΝ/ΣΗ

ΠΑΡΑΣΚΕΥΗ 31.03.2006

ΛΙΜΑΝΙ	ΑΦΙΞΗ	ΑΝΑΧ/ΣΗ
ΚΑΛΥΜΝΟΣ		07.50
ΚΩΣ	08.25	08.30
ΣΥΜΗ	09.55	10.00
ΡΟΔΟΣ	10.50	15.00
ΣΥΜΗ	15.50	15.55
ΚΩΣ	17.20	17.25
ΚΑΛΥΜΝΟΣ	18.00	ΔΙΑΝ/ΣΗ

DODEKANISOS SEAWAYS

η δική μας ναυτιλιακή

ΑΥΣΤΡΑΛΙΑΣ 3, 85100 ΡΟΔΟΣ
ΤΗΛ.:2241070590-FAX 2241070591
EMAIL:info12ne.gr
ΝΕΑ ΙΣΤΟΣΕΛΙΔΑ:www.12ne.gr

AE592

Συνάντηση για τις δημοτικές

Ψάχνει λύση το ΠΑΣΟΚ στην Κω

Με πρωτοβουλία του Γραμματέα της Περιφερειακής Επιτροπής του Κινήματος Παπανικόλα Βασίλη και του συντονιστή της ΝΕ Βορείου Συγκροτήματος Δωδεκανήσου Νικηταρά Θεοδόση, ζητήθηκε η σύγκληση κοινής συνάντησης των κάτωθι:

1. Των μελών του ΠΑΣΟΚ που είναι δημοτικοί σύμβουλοι στο δήμο Κω.
2. Του γραμματέα και των μελών της συντονιστικής Επιτροπής πόλης Κω.
3. Των μελών της Π.Ε. Χατζηγιακουμή Βασίλη και Δραμουντανή Βακίνας, που αποτελούν το κλιμάκιο της Π.Ε. για το νησί της Κω.

Ως θέμα της συνάντησης ορίστηκε, η πορεία του ΠΑΣΟΚ προς τις Δημοτικές Εκλογές, σύμφωνα με την εγκύκλιο που έχει δοθεί από την Επιτροπή Εκλογικών Διαδικασιών.

Στην συνάντηση τελικά συμμετείχαν:

Ο συντονιστής της Ν.Ε., τα μέλη της Π.Ε., οι δημοτικοί σύμβουλοι Κανταρζής Νίκος, Κυρίτσης Γιώργος, Καλούδης Δαυίδ, Χατζηνικολάου Μιχάλης, και τα μέλη της Συντονιστικής Επιτροπής πόλης Κω Γερασκλής Δαυίδ και Τσολάκη Μαρία.

Με βάση την απόφαση της Επιτροπής Εκλογικών Διαδικασιών και της Π.Ε. αποφασίστηκε να επιταχυνθούν οι διαδικασίες για την ανάδειξη του υποψηφίου που θα στηρίξει το ΠΑΣΟΚ.

Γιατο λόγο αυτό, η 2η Δημοτική Συνέλευση θα πραγματοποιηθεί την επόμενη εβδομάδα, σε χώρο και χρόνο που θα ανακοινωθεί σύντομα.

Σε καλό δρόμο είναι η αναβάθμιση του ΙΚΑ

Δρομολογήθηκαν λύσεις με πρωτοβουλία του βουλευτή Αν. Καραμάριου

Ταξίδι - αστραπή στην Αθήνα πραγματοποίησε ο Δήμαρχος Αρχαγγέλου, Αλέξανδρος Παπουράς μαζί με τον βουλευτή Δωδ/σου, Τάσο Καραμάριο και τον αντιπρόεδρο του Εργατικού Κέντρου Ρόδου και πρόεδρο του Εργατικού Σωματείου Αρχαγγέλου, Νικόλαο Κοντόγιαννο στο πλαίσιο αναβάθμισης των υπηρεσιών του ΙΚΑ στο Δήμο, αλλά και στην ευρύτερη περιοχή.

Την περασμένη Τρίτη, οι κύριοι Παπουράς, Καραμάριος και Κοντόγιαννος ταξίδεψαν στην Αθήνα, όπου και συναντήθηκαν με τον πρόεδρο του ΙΚΑ, Βαρθολομαίο Ιωάννη. Στην συνάντηση τέθηκε το πάγιο αίτημα αλλά και ζήτημα για την αναβάθμιση του παραρτήματος ΙΚΑ-ΕΤΑΜ στον Αρχάγγελο σε κατάστημα για την παροχή υγειονομικών υπηρεσιών (στελέχωση με γιατρούς για την περίθαλψη των ασφαλισμένων), αλλά και την αναβάθμιση των διοικητικών υπηρεσιών, όπως αυτό της έκδοσης συντάξεων.







Ο Δήμαρχος Αρχαγγέλου, με τη στήριξη του βουλευτή της Ν.Δ. και του αντιπροέδρου του εργατικού κέντρου, κατέδειξε τη σημασία και την αναγκαιότητα αυτής της αναβάθμισης με αποτελεσματικό τρόπο. Ειδικότερα αναφέρθηκε στο γεγονός ότι οι κάτοικοι του Δήμου, αλλά και αυτοί της Λίνδου και Νοτίας Ρόδου ταλαιπωρούνται, καθώς αναγκάζονται να εξυπηρετούνται από το κατάστημα της πόλεως Ρόδου.

Ο πρόεδρος του ΙΚΑ στη συνάντηση, η οποία ορίστηκε με τη συμβολή του κ. Καραμάριου, άκουσε με προσοχή το δίκαιο αίτημα των κατοίκων της περιοχής και δεσμεύτηκε να το θέσει άμεσα στον υπουργό Εργασίας, προσδοκώντας και διαβλέποντας άμεση διευθέτηση του θέματος.

Αξίζει να σημειωθεί ότι ήδη έχει πραγματοποιηθεί η μεταστέγαση του τοπικού παραρτήματος σε νέο κτήριο με σύγχρονες παρεχόμενες διοικητικές υπηρεσίες, προλειαίνοντας το έδαφος για την ολοκλήρωση της αναβάθμισης και καταδεικνύοντας την βασική αρχή που διέπει τις ενέργειες της δημοτικής αρχής Αρχαγγέλου, που δεν είναι άλλη από την αποτελεσματικότητα και την αναγνώριση σε όσους στέκονται αρωγοί στις προσπάθειες ανάπτυξης, όπως ο κ. Καραμάριος.

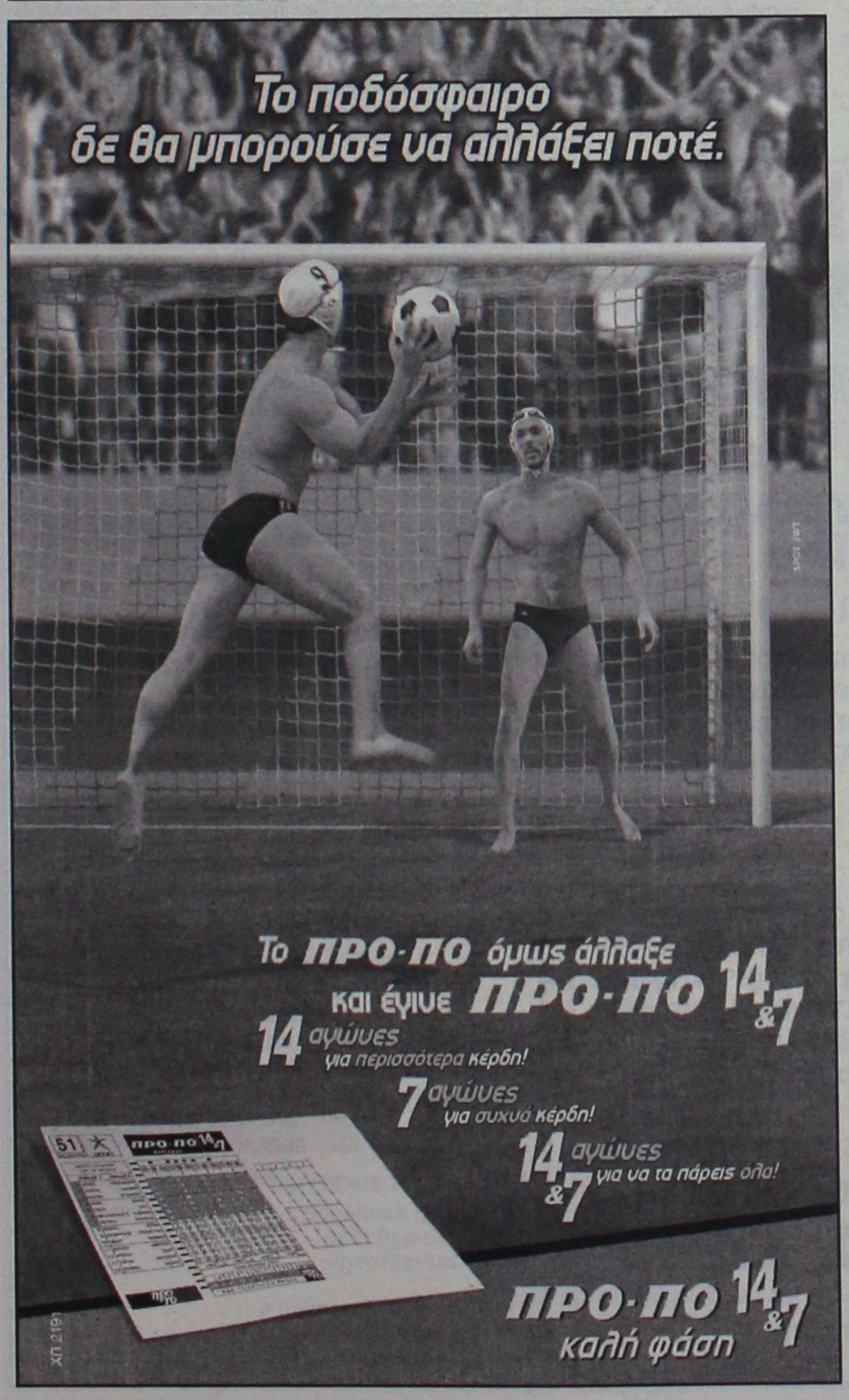

Νέα ερώτηση κατέθεσε χθες ο Γ. Παρασκευάς

Για την ίδρυση Ακαδημίας Εμπορικού Ναυτικού στην Κάλυμνο

Δεν έμεινε ικανοποιημένος από την απάντηση που πήρε από τον υπουργό Εμπορικής Ναυτιλίας για το αίτημα ίδρυσης Ακαδημίας Εμπορικού Ναυτικού στην Κάλυμνο, ο βουλευτής Δωδεκανήσου κ. Γιάννης Παρασκευάς.

Ετσι επανέρχεται στο θέμα καταθέτοντας νέα ερώτηση, στην οποία αναφέρει τα εξής:

"κ. Υπουργέ,

Με το Σχέδιο Νόμου «Αναβάθμιση και αναδιάρθρωση της Ναυτικής Εκπαίδευσης» που ψηφίσθηκε στη Βουλή των Ελλήνων, είναι βέβαιο ότι μεγάλο μέρος της εκπαίδευσης και κατάρτισης των στελεχών της Ναυτιλίας εκχωρείται σε ιδιώτες.

Στην Ολομέλεια, κ. Υπουργέ, δε δώσατε καμία απάντηση στην τροπολογία που κατετέθη από βουλευτές του Νομού Δωδεκανήσου για τη δημιουργία Ακαδημίας εμπορικού Ναυτικού στην Κάλυμνο.

Με την υπ' αριθμό 125-31 (09-03-06) απάντησή σας παραπέμπετε το θέμα στις καλένδες, δεν υπάρχει με σαφήνεια ούτε δέσμευση ούτε άρνηση και εξαρτάτε τη δημιουργία της Ακαδημίας από τους διαθέσιμους πόρους του Κεφαλαίου Ναυτικής Εκπαίδευσης και τη σύνταξη χωροταξικού δικτύου (τρέχα γύρευε....)

Ερωτάται ο κ Υπουργός:

1. Αποδέχεστε ή όχι την πρόταση δημιουργίας Ακαδημίας Εμπορικού Ναυτικού στην Κάλυμνο;
2. Εάν ναι, πότε προβλέπεται η έναρξη των διαδικασιών για την έκδοση των σχετικών αποφάσεων;
3. Εάν όχι, ποια δικαιολογία υπάρχει;

Ο ερωτών
Παρασκευάς Ιωάννης
Βουλ/της Δωδ/σου"

Γερές καμπάνες σε δουλέμπορους

Καταδικάστηκαν χθες δύο από το Τριμελές Εφετείο Κακουργημάτων της Δωδεκανήσου

Συνολική ποινή κάθειρξης 18 ετών και 10 μηνών καθώς και χρηματικό πρόστιμο ύψους 80.000 ευρώ «μοίρασε» χθες το Τριμελές Εφετείο επί Κακουργημάτων Δωδεκανήσου σε 4 άτομα τουρκικής καταγωγής, οι οποίοι κατηγορούνταν για κατά συρροή μεταφορά με πλωτό μέσο από το εξωτερικό στην Ελλάδα αλλοδαπών (λαθρομεταναστών).

Πιο συγκεκριμένα, ποινή κάθειρξης 10 ετών και 3 μηνών και χρηματικό πρόστιμο 50.000 ευρώ επιβλήθηκε στον Τούρκο Onen Tarkan, ενώ στα «μαλακά» έπεσαν οι δύο συγκατηγορούμενοί του Coskun Mehmet- Levent και Durder Reyhan, οι οποίοι καταδικάστηκαν σε ποινή φυλάκισης 7 μηνών με τριετή αναστολή. Στη ίδια υπόθεση εμπλέκεται ακόμη ένας συμπατριώτης τους, ο οποίος όμως δεν παρουσιάστηκε στο δικαστήριο.

Σύμφωνα με το κατηγορητήριο, και οι τέσσερις στις 28 Ιουλίου 2005 στις 7 το απόγευμα εντοπίστηκαν στη θαλάσσια περιοχή της βραχονησίδας Σύρνα, να μεταφέρουν με ιστιοφόρο σκάφος μήκους 12 μέτρων, συνολικά 41 λαθρομετανάστες από το Μαρμαρίς της Τουρκίας στη χώρα μας. Οι καιρικές συνθήκες ήταν ιδιαιτέρως δυσμενείς την ημέρα εκείνη γεγονός που έθετε σε κίνδυνο τη ζωή των λαθρομεταναστών καθώς υπήρχε εισροή υδάτων, αλλά και εξαιτίας του ότι το σκάφος ήταν «υπερφορτωμένο». Αυτό στάθηκε η αφορμή να αγκυροβολήσουν στη βραχονησίδα Σύρνα, όπου και εντοπίστηκαν από τους λιμενικούς. Σε έλεγχο που έγινε στο σκάφος βρέθηκαν επίσης 6,5 γραμμάρια ινδικής κάνναβης, ένα όπλο πιθανώς κρότου και 16 φυσίγγια αυτού, καθώς και ένα μαχαίρι με λεπίδα μήκους 16,5 εκατοστών.

Σύμφωνα με όσα έγιναν γνωστά, για την μεταφορά τους οι λαθρομετανάστες κατέβαλαν το ποσό των 2.000 ευρώ ο καθένας.

Χθες το δικαστήριο εξέτασε την υπόθεση αυτή, και επέβαλε την παραπάνω ποινή στους κατηγορούμενους.

Εξάλλου, σε ποινή κάθειρξης 8 ετών και χρηματικό πρόστιμο 30.000 ευρώ καταδικάστηκε από το Τριμελές Εφετείο επί Κακουργημάτων Δωδεκανήσου ο Gundogan Turgut Reis, κατηγορούμενος για τη μεταφορά πέρυσι 26 αλλοδαπών στην χώρα μας.

Ειδικότερα, στις 2.30 τα ξημερώματα της 25ης Αυγούστου 2005 ο Τούρκος δουλέμπορος εντοπίστηκε 2,5 ν.μ. Νοτιοανατολικά του Αγαθονησίου να μεταφέρει 25 αλλοδαπούς με τη ξύλινη βάρκα του μήκους 8,9 μέτρων.

Άλλες υποθέσεις

Στο εδώλιο του Τριμελούς Εφετείου επί Κακουργημάτων Δωδεκανήσου κάθησε χθες 25χρονος από την Αθήνα κατηγορούμενος για κατοχή



και πώληση ναρκωτικών ουσιών, καθώς και αποστολή εν γνώση του δέματος το οποίο περιείχε ναρκωτική ουσία.

Το δικαστήριο εξετάζοντας την υπόθεση τον έκρινε ένοχο καταδικάζοντάς τον σε ποινή φυλάκισης 4 ετών με την έφεση να έχει αναστέλλουσα δύναμη.

Σύμφωνα με το κατηγορητήριο, ο 25χρονος στις 25 Ιανουαρίου 2005 πούλησε στην Αθήνα σε νεαρό Βιετναμέζο ποσότητα ηρωίνης βάρους 36 γραμμαρίων αντί του ποσού των 1000 ευρώ. Την ποσότητα αυτή τρεις ημέρες αργότερα την έκρυψε μέσα σε CD και στη συνέχεια την απέστειλε με μεταφορική εταιρεία στον νεαρό αλλοδαπό, στο νησί μας. Επίσης το χρονικό διάστημα από το Νοέμβριο του 2004 έως και τις αρχές του 2005 είχε και πάλι «προμηθεύσει» στον Βιετναμέζο ακόμη 35 γραμμάρια της ίδιας ναρκωτικής ουσίας, έναντι 1.000 ευρώ.

Συνολική ποινή φυλάκισης 7 μηνών κόστισε σε 29χρονο Καλύμνιο η πράξη του να πληρώσει πέρυσι το καλοκαίρι, με 10 ναρκωτικά χάπια, 25χρονο συμπατριώτη του για το ....τατουάζ που του είχε κάνει! Στον δε 25χρονο επιβλήθηκε η ποινή φυλάκισης 2 μηνών με τριετή αναστολή.

Ειδικότερα, οι δύο Καλύμνιοι είχαν συλληφθεί στις 4 Αυγούστου 2005 στις 7.30 το απόγευμα, όταν άνδρες του Αστυνομικού Τμήματος Καλύμνου πραγματοποίησαν έλεγχο στον 25χρονο, στην κατοχή του οποίου εντόπισαν 5 δισκία Hipnostedon και 5 δισκία Vulbegal.

Όπως ο ίδιος ομολόγησε τα ναρκωτικά χάπια του τα είχε δώσει 29χρονος συμπατριώτης του ως αντάλλαγμα για τατουάζ που του είχε κάνει.

Στη συνέχεια οι αστυνομικοί εντόπισαν τον 29χρονο και σε έρευνα που διενήργησαν στο σπίτι του βρήκαν 1,1, γραμμάριο ακατέργαστης κάνναβης αναμεμειγμένης με καπνό, 14 χάπια Hipnostedon και 14 δισκία Vulbegal.

Η συνεδρίαση του δικαστηρίου συνεχίζεται σήμερα.

Συνελήφθη με 155 γραμμάρια χασίς

Την Δευτέρα απολογείται στον ανακριτή

Την προσεχή Δευτέρα θα περάσει την πόρτα του αρμόδιου ανακριτή 28χρονος κάτοικος Ρόδου, ο οποίος εντοπίστηκε με 155 γραμμάρια ακατέργαστης κάνναβης και δύο τσιγαριλίκια στην κατοχή του.

Στον 28χρονο διενήργησαν έλεγχο χθες στις 3.30 τα ξημερώματα άνδρες του Τμήματος Δίωξης Ναρκωτικών Ρόδου, κατά τη διάρκεια του οποίου βρέθηκε να κατέχει ποσότητα 5 γραμμαρίων ακατέργαστης κάνναβης και δύο αυτοσχέδια τσιγαριλίκια με υπολείμματα κάνναβης. Σε έρευνα που ακολούθησε στο σπίτι του 28χρονου εντοπίστηκε επίσης πλαστική συσκευασία η οποία περιείχε 150 γραμμάρια ακατέργαστης κάνναβης.

Ο 28χρονος συνελήφθη και χθες το μεσημέρι προσήχθη ενώπιον του αρμόδιου εισαγγελέα ο οποίος και του άσκησε ποινική δίωξη σε βαθμό κακουργήματος παραπέμποντάς τον στον ανακριτή. Ο 28χρονος ζήτησε όμως και πήρε προθεσμία μέχρι την προσεχή Δευτέρα, οπότε και θα απολογηθεί για τις πράξεις που τον βαραίνουν.

Ο ΣΙΕΣ και οινοπνεύματα



ΑΝΟΙΚΤΑ ΚΑΘΕ ΠΑΡΑΣΚΕΥΗ-ΣΑΒΒΑΤΟ - ΚΥΡΙΑΚΗ

Ολες οι εκδηλώσεις μέχρι 260 άτομα

AE834

2ο χλμ. Ρόδου - Καλλιθέας για περισσότερα γλέντια
ΤΗΛ. 67674 • Κιν. 6932-635007

Ο ΠΛΑΝΗΤΗΣ ΟΔΗΓΕΙΤΑΙ ΠΡΟΣ ΤΗΝ ΚΑΤΑΣΤΡΟΦΗ ΤΟΥ.
ΘΑ ΜΕΙΝΟΥΜΕ ΠΑΘΗΤΙΚΟΙ ΘΕΑΤΕΣ ;

ΑΝΤΙΠΥΡΗΝΙΚΟ ΠΑΡΑΤΗΡΗΤΗΡΙΟ ΜΕΣΟΓΕΙΟΥ

ΕΧΟΥΜΕ ΔΙΚΑΙΩΜΑ ΝΑ ΖΗΣΟΥΜΕ
ΣΕ ΕΝΑ ΚΟΣΜΟ ΧΩΡΙΣ ΠΥΡΗΝΙΚΑ

ΕΧΕΙ ΣΗΜΑΣΙΑ Η ΔΙΚΗ ΣΟΥ ΣΥΜΜΕΤΟΧΗ
ΕΠΙΚΟΙΝΩΝΗΣΕ ΜΑΖΙ ΜΑΣ-ΥΠΟΣΤΗΡΙΞΕ ΤΗ ΔΡΑΣΗ ΜΑΣ

www.manw.org
e-mail: info@manw.org

MOO

SAIS TRAVEL
ΠΑΣΧΑ
στα ΙΕΡΟΣΟΛΥΜΑ
Από 13/4 έως 26/4
ΙΕΡΟΣΟΛΥΜΑ-ΣΙΝΑ-ΚΑΪΡΟ

ΘΕΣΕΙΣ ΠΟΛΥ ΠΕΡΙΟΡΙΣΜΕΝΕΣ

Φέτος ΠΑΣΧΑ θα κάνουμε στα ΙΕΡΟΣΟΛΥΜΑ. Θα προσκυνήσουμε τα άγια χώματα που περπάτησε ο Χριστός στην ΒΗΘΛΕΕΜ - NAZARET - ΤΙΒΕΡΙΑΔΑ - ΚΑΠΕΡΝΑΟΥΜ - ΟΡΟΣ ΘΑΒΩΡ - ΣΡΑΝΤΑΡΙΟ ΟΡΟΣ - ΟΡΟΣ ΕΛΑΙΩΝ - ΑΝΑΛΗΨΗ ΚΥΡΙΟΥ - ΤΑΦΟΣ ΠΑΝΑΓΙΑΣ - ΤΑΦΟΣ ΛΑΖΑΡΟΥ - ΝΕΚΡΑ ΘΑΛΑΣΣΑ - ΙΟΡΔΑΝΗ ΠΟΤΑΜΟ - ΟΔΟ ΤΟΥ ΜΑΡΤΥΡΙΟΥ - ΦΥΛΑΚΕΣ ΧΡΙΣΤΟΥ - ΑΠΟΚΑΘΗΛΩΣΗ ΓΟΛΓΟΘΑ - ΤΑΦΟ ΤΟΥ ΧΡΙΣΤΟΥ - ΑΓΙΟ ΦΩΣ - ΣΙΝΑ - ΑΓ. ΑΙΚΑΤΕΡΙΝΗ - ΜΟΥΣΕΙΟ ΚΑΪΡΟΥ - ΑΓ. ΓΕΩΡΓΙΟ ΚΑΪΡΟΥ - ΠΥΡΑΜΙΔΕΣ και άλλα.

ΠΛΗΡΟΦΟΡΙΕΣ-ΠΡΟΓΡΑΜΜΑ
ΠΡΑΚΤΟΡΕΙΟ ΤΑΞΙΔΙΩΝ
ΣΑΒΒΑΣ ΣΑΗΣ
ΤΑΡΠΟΝ ΣΠΡΙΝΓΚΣ 42 (δίπλα στην Alpha bank - Πλατεία ΚΥΠΡΟΥ)
Τηλ. 39781-3, 37711

ΧΠΤΓΡ019

ANEK FERRIES
ΠΡΟΓΡΑΜΜΑ ΔΡΟΜΟΛΟΓΙΩΝ
Ε/Γ-Ο/Γ ΡΟΔΑΝΘΗ & Φ/Γ-Ο/Γ ΝΙΚΟΛΑΣ Α.
ΤΟ ΡΟ/ΡΟ ΝΙΚΟΛΑΣ Α ΕΙΝΑΙ ΜΟΝΟ ΟΧΗΜΑΤΑΓΩΓΟ
ΡΟΔΟΣ - ΠΕΙΡΑΙΑΣ

ΤΕΤΑΡΤΗ 01/03
ΡΟΔΑΝΘΗ 16.00 ΚΩ(20.40)-ΚΑΛΥΜΝΟ(22.20)-ΛΕΡΟ(23.50)-ΠΑΤΜΟ(01.30)-ΠΕΙΡΑΙΑ(12.00)
ΠΕΜΠΤΗ 02/03
ΝΙΚΟΛΑΣ Α 18.00 ΠΕΙΡΑΙΑ (12.00)
ΠΑΡΑΣΚΕΥΗ 03/03
ΡΟΔΑΝΘΗ 18.00 ΣΥΜΗ(19.40)-ΤΗΛΟ(21.50)-ΝΙΣΥΡΟ(23.20)-ΚΩ(01.10)-ΚΑΛΥΜΝΟ(02.40)-ΛΕΡΟ(04.00)-ΠΑΤΜΟ(05.30)-ΠΕΙΡΑΙΑ(15.30)
ΣΑΒΒΑΤΟ 04/03
ΝΙΚΟΛΑΣ Α 20.00 ΚΩ(23.00)-ΠΕΙΡΑΙΑ (15.00)
ΔΕΥΤΕΡΑ 06/03
ΡΟΔΑΝΘΗ 16.00 ΚΩ(20.40)-ΚΑΛΥΜΝΟ(22.20)-ΛΕΡΟ(23.50)-ΠΑΤΜΟ(01.30)-ΠΕΙΡΑΙΑ(12.00)

Πληροφορίες στα κεντρικά γραφεία:
ΠΕΙΡΑΙΑΣ: Κανθάρου 2 & Ακτή Μιαούλη
Τηλ.: 210-4582640
Φαξ: 210-4510600

ΡΟΔΟΣ: Ακτή Σαχτούρη 5
Τηλ.: 22410-35066/36170
Φαξ: 22410-39839

ΧΠ1589

Πλούσια δράση είχε η σπείρα

Αποκαλύφθηκε από μπλόκο

Στα δίχτυα της αστυνομίας έπεσαν τα μέλη Ελληνοαλβανικής σπείρας διαρρηκτών που φιλοδοξούσε να αναπτύξει πλούσια δράση στο νησί της Ρόδου.

Συγκεκριμένα, τις πρώτες πρωινές ώρες του Σαββάτου, στο πλαίσιο των τακτικών ελέγχων που πραγματοποιούν, οι αστυνομικοί σταμάτησαν σε μπλόκο στα Κολύμπια ένα αυτοκίνητο, στο οποίο επέβαιναν 5 νεαροί (ένας 21 και τέσσερεις 22 ετών) από τους οποίους οι δύο ήταν Έλληνες, κάτοικοι Κοσκινού και Ρόδου και οι τρεις Αλβανοί, όλοι κάτοικοι Ρόδου.

Κατά τον έλεγχο που έγινε, οι αστυνομικοί εντόπισαν μια χάρτινη κούτα που περιείχε πακέτα τσιγάρων, πούρα, συσκευασίες καπνού και διάφορα ζαχαρώδη είδη. Ρώτησαν τους νεαρούς για την προέλευση αυτών των πραγμάτων, αλλά οι απαντήσεις που πήραν οι άνδρες της Ομάδας Πρόληψης και Καταστολής Εγκληματικότητας, δεν ήταν καθόλου πειστικές. Για το λόγο αυτό, οδηγήθηκαν στην Υποδιεύθυνση Ασφαλείας Ρόδου, προκειμένου να δώσουν εξηγήσεις.

Κατά την εξέταση των αστυνομικών, οι προσαχθέντες «έσπασαν» και ομολόγησαν ότι τα ανωτέρω είδη τα είχαν αφαιρέσει παραβιάζοντας μίνι μάρκετ στους Πεύκους, μισή ώρα μετά τα μεσάνυκτα.

Ακολούθησε προανάκριση κατά την διάρκεια της οποίας οι συληφθέντες ομολόγησαν ότι την περασμένη Τετάρτη προς Πέμπτη, με το ίδιο αυτοκίνητο ιδιοκτησίας ενός εξ αυτών, 22χρονου Αλβανού, μετέβησαν όλοι μαζί σε μάντρα οικοδομικών υλικών και αφού παραβίασαν την πόρτα, μπήκαν στο χώρο και έκλεψαν εργαλεία. Με τα εργαλεία αυτά προσπάθησαν στη συνέχεια να διαρρήξουν ένα περίπτερο στο Φαληράκι, αλλά ενεργοποιήθηκε το σύστημα συναγερμού με αποτέλεσμα να τραπούν άρον - άρον σε φυγή με το αυτοκίνητο. Στη συνέχεια προσπάθησαν να διαρρήξουν άλλο περίπτερο στα Κοσκινού, όπου επίσης τέθηκε σε λειτουργία ο συναγερμός, με τα ίδια ακριβώς αποτελέσματα.

Εναντίον τους σχηματίστηκε δικογραφία η οποία θα σταλεί στον εισαγγελέα.

Τα είδη που αφαίρεσαν από το μίνι μάρκετ κατασχέθηκαν και αποδόθηκαν στον ιδιοκτήτη τους.

Εθιμοτυπικές επισκέψεις

Ανέλαβε καθήκοντα ο αστυνομικός διευθυντής Δ. Λερογιάννης



Εθιμοτυπικές επισκέψεις στους τοπικούς φορείς πραγματοποίησε χθες ο νέος αστυνομικός διευθυντής Δωδεκανήσου κ. Δημήτρης Λερογιάννης.

Πράγματι χθες το πρωί ο κ. Λερογιάννης επισκέφθηκε τον περιφερειάρχη Νοτίου Αιγαίου κ. Χαράλαμπο Κόκκινο, το νομάρχη Δωδεκανήσου κ. Γιάννη Μαχαιρίδη και το δήμαρχο Ροδίων Γιώργο Γιαννόπουλο.

Κατά τη διάρκεια των συναντήσεων και οι τρεις ευχήθηκαν στο νέο αστυνομικό διευθυντή καλή επιτυχία στο έργο του, ενώ επεσήμαναν την άριστη συνεργασία που θα υπάρξει μεταξύ τους.

Υπενθυμίζεται ότι μέσα στις επόμενες ημέρες και στο πλαίσιο της ενημέρωσης αλλά και του προγραμματισμού των δράσεων των υπηρεσιών της περιοχής μας ο κ. Λερογιάννης θα έχει συνάντηση με τους επικεφαλής των τμημάτων, ενώ παράλληλα θα επισκεφθεί ο ίδιος μία προς μία όλες τις υπηρεσίες της Αστυνομικής Διεύθυνσης, όπου και θα συζητήσει με το προσωπικό.

Εκδήλωση του Ε.Ε. Σταυρού

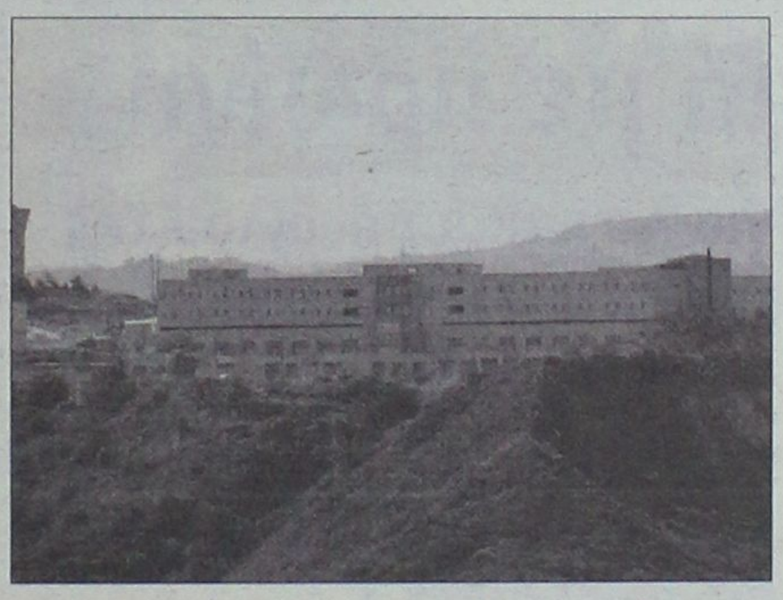

Ο κόσμος που έφτασε στο αμφιθέατρο του Γενικού Νοσοκομείου Ρόδου δεν ήταν λίγος και σίγουρα έφυγε ικανοποιημένος έχοντας παρακολουθήσει την επιτυχημένη ημέριδα με θέμα «Εθελοντές και τρόποι προσέγγισης αναξιοπαθών συνανθρώπων μας».

Το Περιφερειακό Τμήμα Ρόδου του Ελληνικού Ερυθρού Σταυρού πιστό στην φιλοσοφία του πως τόσο το Εθελοντικό του προσωπικό, όσο και οι συμπολίτες μας πρέπει να εκπαιδεύονται συνεχώς και να ενημερώνται διαρκώς, δέχθηκε με χαρά την πρόταση της κας Αναστασίας Τσιακάλου, κοινωνικής λειτουργού, προέδρου και ιδρύτριας της κοινωνικής Στήριξης, μέλους πολλών μη Κυβερνητικών Οργανώσεων, βραβευμένης δυο φορές από τον Πρόεδρο της Δημοκρατίας και Υποψήφιας Γυναίκας της Χρονιάς, για τη συνδιοργάνωση ημερίδας με το παραπάνω θέμα.

Έτσι, την περασμένη εβδομάδα πλήθος κόσμου, όπως ο Πανοσιολογιότατος κ. Αντώνιος Πατρός, ο βουλευτής Δωδεκανήσου κ. Βασίλειος Χρύσης, ο επίκουρος νομάρχης και πρόεδρος της Επιτροπής Κοινωνικών Προβλημάτων, Αλληλεγγύης, και Εθελοντισμού κ. Μιχάλης Φωτάρας, πρόεδροι σωματείων, αξιότιμοι προσκεκλημένοι και Εθελοντές και από τα δύο Σώματα του Ελληνικού Ερυθρού Σταυρού Ρόδου, τις Εθελόντριες Αδελφές και τους Εθελοντές Σαμαρείτες, γέμισε την αίθουσα του αμφιθεάτρου του Γενικού Νοσοκομείου Ρόδου, θέλοντας να ενημερωθεί για το πάντα επίκαιρο αυτό θέμα.

Αξίζουν, λοιπόν, ένα μεγάλο μπράβο όλοι όσοι βοήθησαν στο να πραγματοποιηθεί αυτή η ημερίδα, όλοι όσοι έδειξαν ενδιαφέρον και την παρακολούθησαν καθώς και όλοι όσοι στήριξαν τον Ελληνικό Ερυθρό Σταυρό Ρόδου και θα τον στηρίξουν, ώστε να υλοποιούνται προγράμματα, που σκοπό έχουν να βελτιώνουν την ποιότητα ζωής των συνανθρώπων μας.

Παρουσιάζουμε μια 30-λεπτη γυμναστική, πρακτική προσέγγιση σε μια υγιεινή ζωή και όλη την υποστήριξη που χρειάζεται να πετύχεις και τα δύο.



Τα Curves είναι ένας μοναδικός τρόπος να βρεις τη φόρμα σου. Ένας τρόπος που επιτρέπει στις γυναίκες να επιτύχουν τους στόχους τους για καλή φυσική κατάσταση με μιά 30-λεπτη γυμναστική κάθε φορά. Γιατί σχεδιάστηκε έχοντας εσένα κατά νου. Από τον εξοπλισμό που χρησιμοποιούμε έως τον τρόπο που αντιμετωπίζουμε την υγιεινή ζωή. Με λίγα λόγια, σου παρέχουμε την υποστήριξη που χρειάζεσαι για να καταπλήξεις τον εαυτό σου.

Curves

Η δύναμη να καταπλήξετε τον εαυτό σας.*

Περισσότερα από 9.000 παραρτήματα παγκοσμίως

22410-20123
Εθνικής Αντιστάσεως & Λάρνακας 5
Ρόδος 85100

Μία δωρεάν εβδομάδα*

©2005 Curves International

*Η καταλληλότητα του στην πρώτη επίσκεψη με μαλακολόγιστικη

curves.com

Η δωρεάν εβδομάδα μπορεί να εξαργυρωθεί στην πρώτη επίσκεψη ή να ανταλλαχθεί με μιά ειδική έκπτωση μέλους. Δεν ισχύει σε συνδυασμό με άλλη προσφορά. Ισχύει μόνο στα παραρτήματα που συμμετέχουν στην προσφορά. Μόνο για νέα μέλη.

AE785

ΕΤΟΙΜΟΙ ΓΙΑ ΚΤΕΟ;
ΤΑΛΑΙΠΩΡΙΑ ΤΕΛΟΣ!

AUTOVISION

Ιδιωτικό ΚΤΕΟ Ρόδου
για ραντεβού..22410-67677
ΠΛΗΡΩΣ ΙΣΟΤΙΜΟ ΜΕ ΤΑ ΔΗΜΟΣΙΑ ΚΤΕΟ

ΓΡΗΓΟΡΑ, ΑΞΙΟΠΙΣΤΑ ΚΑΙ ΦΘΗΝΟΤΕΡΑ!! 25 ΛΕΠΤΑ ΑΡΚΟΥΝ..
ανοιχτά απογεύματα και σάββατο, όλα τα παράβολα αγοράζονται στο ΚΤΕΟ

ΠΡΟΣΟΧΗ!! — ΠΡΟΓΡΑΜΜΑ ΠΡΟΣΚΛΗΣΗΣ ΟΧΗΜΑΤΩΝ Ν. ΔΩΔ/ΣΟΥ
- ΤΟΝ Μάρτιο ΑΠΟ ΡΟΕ 8401, ΕΩΣ ΡΟΕ 9999 ,επήσις οι πινακίδες ερυθρού χρώματος και ξένης περιοχής

Η ΜΗ ΔΙΕΝΕΡΓΕΙΑ ΤΕΧΝΙΚΟΥ ΕΛΕΓΧΟΥ ΤΟΥ ΟΧΗΜΑΤΟΣ ΣΑΣ (ΚΤΕΟ) ΜΕΣΑ ΣΤΙΣ ΠΡΟΘΕΣΜΙΕΣ, ΑΠΟΤΕΛΕΙ ΠΑΡΑΒΑΣΗ (ΚΟΚ 86) ΚΑΙ ΤΙΜΩΡΕΙΤΑΙ ΑΠΟ ΤΙΣ ΑΡΧΕΣ ΜΕ ΠΡΟΣΤΙΜΟ 334 ΕΥΡΩ ΚΑΙ ΑΦΑΙΡΕΣΗ ΠΙΝΑΚΙΔΩΝ

AE1318

Μηνύσεις καταθέτει το σωματείο υδραυλικών

Σε όσους ασκούν παράνομα το επάγγελμα στην πόλη και στα χωριά



Μηνύσεις σε όσους ασκούν παράνομα το επάγγελμα του υδραυλικού, άρχισε να υποβάλλει ο Σύνδεσμος Εγκαταστατών Υδραυλικών Δωδεκανήσου, στο πλαίσιο αποφάσεων της γενικής συνέλευσης, σκοπός των οποίων είναι η προάσπιση του επαγγέλματος.

Επί του θέματος, σε ανακοίνωση που εξέδωσε ο Σύνδεσμος αναφέρονται τα εξής:

"Το Σωματείο Εγκαταστατών Υδραυλικών Ρόδου ανακοινώνει ότι μετά από καταγγελία για δραστηριοποίηση λαθροεγκαταστατών σε οικοδομή στο Γεννάδι (απέναντι από τα γραφεία του Δήμου!!) υπέβαλε μήνυση μέσω του προέδρου του Σωματείου στο Αστυνομικό Τμήμα Ρόδου. Ειδοποιήθηκε το Αστυνομικό Τμήμα Γενναδίου το οποίο και έκανε τις απαραίτητες ενέργειες με αποτέλεσμα να σχηματιστεί δικογραφία σε βάρος των λαθροεγκαταστατών και του ιδιοκτήτη της οικοδομής.

Επίσης στο Σωματείο εκκρεμούν καταγγελίες για υπαλλήλους Ν.Π.Δ.Δ. που απασχολούνται σε ιδιωτικά έργα παρανόμως καθώς και σε οικοδομές δημοτικών παραγόντων αν και όλοι οι Δήμοι έχουν ενημερωθεί επανειλημμένα εγγράφως από το σωματείο για την υποχρέωση κατασκευής αντίστοιχων έργων αποκλειστικά και μόνο από αδειούχους εγκαταστάτες.

Τις επόμενες μέρες το Σωματείο θα υποβάλει μηνύσεις κατά παντός υπευθύνου (ιδιοκτητών και λαθροεγκαταστατών) και κάθε τεκμηριωμένη πληροφορία για παράνομες εργασίες θα γνωστοποιείται στα τοπικά μέσα μαζικής ενημέρωσης (Τύπο ραδιόφωνο τηλεόραση)".

Καλυμνιά με πρωίνη

Την μετέφερε για λογαριασμό φίλου της



Ποσότητα πρωίνης κρυμμένη στα ρούχα της μετέφερε από την Αθήνα στην Κάλυμνο 32χρονη κάτοικος του νησιού, η οποία όπως ισχυρίστηκε το έκανε για λογαριασμό 25χρονου συμπατριώτη της με τον οποίο συνταξίδευε.

Ειδικότερα, χθες στις 10.30 διενεργήθηκε σωματική έρευνα στην 32χρονη, οπότε και εντοπίστηκε να κατέχει κρυμμένη ποσότητα πρωίνης βάρους 29,6 γραμμαρίων την οποία την μετέφερε προερχόμενη από την Αθήνα. Αποτέλεσμα αυτού ήταν η 32χρονη να προσαχθεί στο Αστυνομικό Τμήμα Καλύμνου όπου εξεταζόμενη ομολόγησε ότι την ποσότητα των ναρκωτικών, της την παρέδωσε για να την μεταφέρει για λογαριασμό του, 25χρονος συμπατριώτης της, με τον οποίο συνταξίδευε. Όπως δήλωσε ο 25χρονος στους αστυνομικούς τα ναρκωτικά τα προμηθεύτηκε προχθές τα ξημερώματα έξω από το αεροδρόμιο της Αθήνας, από άγνωστο Αλβανό έναντι του ποσού των 680 ευρώ.

Και οι δύο δράστες συνελήφθησαν και σε βάρος τους κινήθηκε η προβλεπόμενη από το νόμο διαδικασία.

Έκλεψε πορτοφόλι



Δουλειές με τη... δικαιοσύνη άνοιξε ένας 32χρονος από τα Λάερμα, ο οποίος αφαίρεσε ένα πορτοφόλι από γυναικεία τσάντα.

Το περιστατικό συνέβη στις 12 το μεσημέρι του Σαββάτου, όταν ο 32χρονος βρισκόταν στο νοσοκομείο της Ρόδου. Στον ίδιο χώρο με αυτόν βρίσκονταν και μια 68χρονη από τα Στεγνά, η οποία άφησε την τσάντα της κοντά του. Ο δράστης, εκμεταλλευόμενος την έλλειψη προσοχής από την ηλικιωμένη, άνοιξε την τσάντα και άρπαξε το πορτοφόλι της, το οποίο περιείχε 110 ευρώ. Λίγο αργότερα όμως συνελήφθη από την αστυνομία και θα αντιμετωπίσει τη δικαιοσύνη για την ενέργειά του.

Αυξημένες ανάγκες για αστυνομικούς στις νησιωτικές περιοχές

Η έλλειψη προσωπικού, η μη ορθολογική χρήση του υπάρχοντος προσωπικού, η κατάργηση σταθμών και η δημιουργία νέων αστυνομικών τμημάτων πλήρως επανδρωμένων και εξοπλισμένων, είναι τα στοιχεία

Όπως προκύπτει από την καταγραφή



που προκύπτουν από την καταγραφή των προβλημάτων που αντιμετωπίζουν οι αστυνομικοί σε όλη την Ελλάδα. Οι νομοί με τα περισσότερα προβλήματα είναι η Αττική, η Θεσσαλονίκη, η Πάτρα, το Ηράκλειο Κρήτης αλλά και τα νησιά κατά τη θερινή περίοδο όπου υπάρχουν αυξημένες ανάγκες αλλά ελάχιστο προσωπικό για να τις αντιμετωπίσει.

Στο μεταξύ, συνδικαλιστικοί εκπρόσωποι των Σωμάτων Ασφαλείας δίνουν διορία δύο εβδομάδων στην πολιτική ηγεσία για να παρουσιάσει χρονοδιάγραμμα υλοποίησης βασικών αιτημάτων όπως το ασφαλιστικό, το βαθμολόγιο, η αναδιάρθρωση, τα γήπεδα, ο βασικός μισθός, η ομογενοποίηση του αστυνομικού προσωπικού και η αναγνώριση του επαγγέλματός τους ως επικίνδυνο και ανθυγιεινό.

Χωρίς άδεια

Ιδιοκτήτης μπαρ ηλικίας 29 ετών συνελήφθη χθες από αστυνομικούς μαζί με τον 21χρονο τον οποίο απασχολούσε παράνομα ως σερβιτόρο.

Στο κατάστημα του 29χρονου διενήργησαν έλεγχο χθες στις 2.10 τα ξημερώματα άνδρες της Υποδιεύθυνσης Ασφαλείας Ρόδου οι οποίοι και διαπίστωσαν ότι ο 21χρονος που απασχολούνταν ως σερβιτόρος δεν είχε άδεια εργασίας αλλά ούτε και βιβλιάριο υγείας.

Και οι δύο συνελήφθηκαν και σε βάρος του κινήθηκε η προβλεπόμενη από το νόμο διαδικασία.

SHIPPING COMPANY OF SYMI

A.N.E.S.

ΑΝΩΝΥΜΗ ΝΑΥΤΙΛΙΑΚΗ ΕΤΑΙΡΕΙΑ ΣΥΜΗΣ

ΔΡΟΜΟΛΟΓΙΑ Ε/Γ – Ο/Γ ΠΡΩΤΕΥΣ ΑΠΟ 01/03/2006 ΕΩΣ 26/03/2006

ΔΕΥΤΕΡΑ			ΤΡΙΤΗ			ΤΕΤΑΡΤΗ			ΠΕΜΠΤΗ			ΠΑΡΑΣΚΕΥΗ			ΣΑΒΒΑΤΟ			ΚΥΡΙΑΚΗ		
ΛΙΜΑΝΙ	ΩΡΑ		ΛΙΜΑΝΙ	ΩΡΑ		ΛΙΜΑΝΙ	ΩΡΑ		ΛΙΜΑΝΙ	ΩΡΑ		ΛΙΜΑΝΙ	ΩΡΑ		ΛΙΜΑΝΙ	ΩΡΑ		ΛΙΜΑΝΙ	ΩΡΑ	
	ΑΦ	ΑΝ		ΑΦ	ΑΝ		ΑΦ	ΑΝ		ΑΦ	ΑΝ		ΑΦ	ΑΝ		ΑΦ	ΑΝ		ΑΦ	ΑΝ
ΣΥΜΗ	-	08.00	ΚΩΣ	-	06.30				ΚΑΛ/ΝΟΣ		04.20	ΚΩ		05.00	ΣΥΜΗ	-	06.00			
ΡΟΔΟΣ	07.40	08.45	ΝΙΣΥΡΟΣ	07.00	07.15				ΚΩΣ	05.20	05.30	ΣΥΜΗ	08.15	09.00	ΡΟΔΟΣ	07.40	08.45			
ΚΑΣΤ/ΖΟ	13.15	13.30	ΤΗΛΟΣ	08.30	08.45				ΝΙΣΥΡΟΣ	07.00	07.15	ΡΟΔΟ	10.40	15.30	ΚΑΣΤ/ΖΟ	13.15	13.30			
ΡΟΔΟΣ	18.15	18.30	ΣΥΜΗ	10.45	11.00				ΤΗΛΟΣ	08.30	08.45	ΣΥΜΗ	17.10	Δ	ΡΟΔΟΣ	18.15	18.30			
ΣΥΜΗ	20.10	20.30	ΡΟΔΟΣ	12.40	13.30				ΣΥΜΗ	10.45	11.00				ΣΥΜΗ	20.10	Δ			
ΚΩ	23.45	Δ	ΣΥΜΗ	15.10	15.30				ΡΟΔΟΣ	12.40	13.30									
			ΤΗΛΟΣ	17.30	17.45				ΣΥΜΗ	15.10	15.30									
			ΝΙΣΥΡΟΣ	19.00	19.15				ΤΗΛΟΣ	17.30	17.45									
			ΚΩΣ	20.45	21.00				ΝΙΣΥΡΟΣ	19.00	19.15									
			ΚΑΛ/ΝΟΣ	22.00	Δ				ΚΩΣ	20.45	Δ									

ΔΡΟΜΟΛΟΓΙΑ Ε/Γ – Ο/Γ ΠΡΩΤΕΥΣ ΑΠΟ 27/03/2006 ΕΩΣ 02/04/2006

ΔΕΥΤΕΡΑ 27/03			ΤΡΙΤΗ 28/03			ΤΕΤΑΡΤΗ 29/03			ΠΕΜΠΤΗ 30/03			ΠΑΡΑΣΚΕΥΗ 31/03			ΣΑΒΒΑΤΟ 01/04			ΚΥΡΙΑΚΗ 02/04		
ΛΙΜΑΝ	ΩΡΑ		ΛΙΜΑΝ	ΩΡΑ		ΛΙΜΑΝ	ΩΡΑ		ΛΙΜΑΝ	ΩΡΑ		ΛΙΜΑΝ	ΩΡΑ		ΛΙΜΑΝ	ΩΡΑ		ΛΙΜΑΝ	ΩΡΑ	
	ΑΦ	ΑΝ		ΑΦ	ΑΝ		ΑΦ	ΑΝ		ΑΦ	ΑΝ		ΑΦ	ΑΝ		ΑΦ	ΑΝ		ΑΦ	ΑΝ
ΣΥΜΗ	-	08.00	ΚΩΣ		06.00	ΣΥΜΗ		05.00	ΣΥΜΗ		08.00				ΚΩΣ	-	06.00	ΡΟΔΟΣ	-	13.00
ΡΟΔΟΣ	08.40	14.30	ΝΣΥΡΟΣ	07.30	07.45	ΡΟΔΟΣ	06.40	07.00	ΡΟΔΟΣ	09.40	13.00				ΝΣΥΡΟ	07.30	07.45	ΣΥΜΗ	14.40	15.00
ΣΥΜΗ	18.10	18.30	ΤΗΛΟΣ	09.00	09.15	ΚΑΣΤ/ΖΟ	11.30	14.00	ΣΥΜΗ	14.40	15.00				ΤΗΛΟ	09.00	09.15	ΤΗΛΟΣ	17.00	17.15
ΚΩΣ	18.45	Δ	ΣΥΜΗ	11.15	11.35	ΡΟΔΟΣ	18.30	19.00	ΤΗΛΟΣ	17.00	17.15				ΣΥΜΗ	11.15	11.35	ΝΣΥΡΟΣ	18.30	18.45
			ΡΟΔΟΣ	13.15	14.30	ΣΥΜΗ	20.30	Δ	ΝΣΥΡΟΣ	18.30	18.45				ΡΟΔΟΣ	13.15	14.00	ΚΩΣ	20.15	Δ
			ΣΥΜΗ	16.10	Δ				ΚΩΣ	20.15	Δ				ΚΑΣΤ/ΖΟ	18.30	18.45			
															ΡΟΔΟΣ	23.15	Δ			

ΣΗΜΕΙΩΣΗ : ΣΕ ΠΕΡΙΠΤΩΣΗ ΚΑΘΥΣΤΕΡΗΜΕΝΗΣ ΑΦΙΞΗΣ ΤΟΥ BLUE STAR 2 ΣΤΗΝ ΚΩ ΤΟ Ε/Γ-Ο/Γ ΠΡΩΤΕΥΣ ΘΑ ΑΝΑΧΩΡΕΙ ΜΕΤΑ ΤΗΝ ΑΦΙΞΗ ΤΟΥ BLUE STAR 2 ΠΡΟΚΕΙΜΕΝΟΥ ΝΑ ΕΠΙΤΥΓΧΑΝΕΤΑΙ Η ΑΝΤΑΠΟΚΡΙΣΗ.

ΔΡΟΜΟΛΟΓΙΑ Υ/Γ ΑΙΓΛΗ ΑΠΟ 01/03/2006 ΕΩΣ 19/03/2006

ΔΕΥΤΕΡΑ			ΤΡΙΤΗ			ΤΕΤΑΡΤΗ			ΠΕΜΠΤΗ			ΠΑΡΑΣΚΕΥΗ			ΣΑΒΒΑΤΟ			ΚΥΡΙΑΚΗ		
ΛΙΜΑΝΙ	ΩΡΑ		ΛΙΜΑΝΙ	ΩΡΑ		ΛΙΜΑΝΙ	ΩΡΑ		ΛΙΜΑΝΙ	ΩΡΑ		ΛΙΜΑΝΙ	ΩΡΑ		ΛΙΜΑΝΙ	ΩΡΑ		ΛΙΜΑΝΙ	ΩΡΑ	
	ΑΦ	ΑΝ		ΑΦ	ΑΝ		ΑΦ	ΑΝ		ΑΦ	ΑΝ		ΑΦ	ΑΝ		ΑΦ	ΑΝ		ΑΦ	ΑΝ
ΡΟΔΟΣ		07.45				ΣΥΜΗ		09.00	ΣΥΜΗ		09.00				ΣΥΜΗ		09.00	ΣΥΜΗ		16.00
ΣΥΜΗ	08.45	09.00				ΡΟΔΟΣ	10.00	14.00	ΡΟΔΟΣ	10.00	14.00				ΡΟΔΟΣ	10.00	14.00	ΡΟΔΟ	17.00	Δ
ΡΟΔΟΣ	10.00	14.00				ΣΥΜΗ	15.00	Δ	ΣΥΜΗ	15.00	Δ				ΣΥΜΗ	15.00	Δ			
ΣΥΜΗ	15.00	Δ																		

ΣΕ ΟΛΑ ΤΑ ΔΡΟΜΟΛΟΓΙΑ ΤΟΥ Υ/Γ ΑΙΓΛΗ 30% ΕΚΠΤΩΣΗ

Τα δρομολόγια μπορούν να τροποποιηθούν λόγω εκτάκτων συγκοινωνιακών αναγκών ή καιρικών συνθηκών.
Παρακαλούμε πριν ταξιδέψετε επικοινωνήστε με την Εταιρεία :
Γραφείο Σύμης : Τηλ. 2246071444 Φαξ 2246071373
Γραφείο Ρόδου : Τηλ. 2241037769 Φαξ 2241034493

AE1194

Ο λαχανόκηπος των παιδιών



Ένα καλάθι με την πρώτη συγκομιδή από τον λαχανόκηπο που καλλιεργούν, θέλησαν να προσφέρουν χθες, στο δήμαρχο Ροδίων, κ. Γιώργο Γιαννόπουλο, τα παιδιά του Κέντρου Δημιουργικής Απασχόλησης Παιδιών με Ειδικές Ανάγκες (ΚΔΑΠ-μΕ.Α.).

Έτσι, με την συνοδεία μελών του προσωπικού του Κέντρου, επισκέφθηκαν χτες το Δημαρχείο και απόντος του Δημάρχου, τα παιδιά έγιναν δεκτά από τον πρόεδρο του Δημοτικού Συμβουλίου κ. Αντώνη Αλαβέρα.

Η συνέλευση των κυνηγών

Θα ασχοληθούν κυρίως με οικονομικά θέματα

Την Κυριακή 19 του μήνα θα πραγματοποιηθεί η ετήσια Γενική Συνέλευση του Κυνηγετικού Συλλόγου Ρόδου προκειμένου να συζητηθούν οικονομικά κυρίως θέματα.

Η συνέλευση θα διεξαχθεί στην αίθουσα του ΔΟΝΑ και θα ξεκινήσει στις 10 το πρωί. Για τη διεξαγωγή της ο σύλλογος εξέδωσε την παρακάτω ανακοίνωση:

«Το Διοικητικό Συμβούλιο του Κυνηγετικού Συλλόγου Ρόδου, καλεί όλα τα μέλη του Συλλόγου που είναι ταμειακώς εντάξει και έχουν δικαίωμα να μετέχουν στην ετήσια τακτική Γενική Συνέλευση (άρθρα 6 έως 8 και 26 του καταστατικού), η οποία θα γίνει στην αίθουσα του ΔΟΝΑ εις Ρόδον, την Κυριακή 19 Μαρτίου 2006 και ώρα 10 (πρωινή), προς συζήτηση και λήψη αποφάσεων επί των κάτωθι θεμάτων ημερησίας διατάξεως. Και

Εις περίπτωσιν μη απαρτίας, που είναι και το πιο πιθανότερο, η Γενική Συνέλευσις θα ματαιωθεί και θα επαναληφθεί την επόμενη Κυριακή 26 Μαρτίου 2006, την ίδια ώρα (10.00) στον ίδιο τόπο και χώρο και με τα ίδια θέματα ημερησίας διατάξεως άνευ νέας προσκλήσεως, και η οποία θα θεωρηθεί εν απαρτία με όσα θα είναι τα παρόντα μέλη, (άρθρον 7 παρ. 7 του καταστατικού).

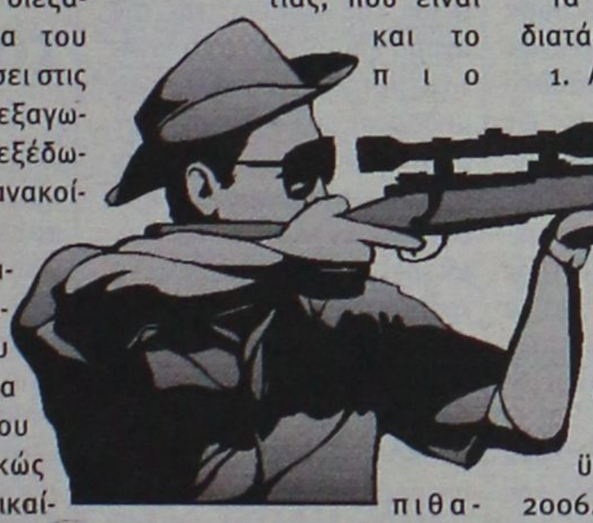

Τα θέματα ημερήσιας διατάξεως είναι:

1. Ανακοίνωσις εκθέσεως ελέγχου ελεγκτικής επιτροπής, έτους 2005.
2. Ανακοίνωσις Απολογισμού έτους 2005.
3. Ανακοίνωσις Προϋπολογισμού έτους 2006.
4. Έγκριση Εκτάκτου Εισφοράς διά την κυνηγετική περίοδο 2006-2007 διά φιλοθηραματικούς σκοπούς.
5. Περί ενάρξεως της κυνηγετικής περιόδου και ψήφιση αυτής».

Ικανοποίηση για τον Περιφερειάρχη

Από την δημοτική αρχή Καλύμνου

Πλήρως ικανοποιημένη είναι η δημοτική αρχή της Καλύμνου από τη συνεργασία της με τον περιφερειάρχη Χαράλαμπο Κόκκινο, κάτι που φάνηκε και στην πρόσφατη επίσκεψή του στο νησί των σφουγγαράδων.

Κατά τη παραμονή του ο κ. Κόκκινος εγκαινίασε το Κέντρο Συμβουλευτικής Υποστήριξης Καλύμνου, έργο που είχε ενταχθεί στο ΠΕΠ Νοτίου Αιγαίου τον Δεκέμβριο του 2004 με προϋπολογισμό 510.000 ευρώ.



Επίσης τοποθέτησε τον θεμέλιο λίθο στο Κέντρο Συμβουλευτικής Υποστήριξης Καλύμνου, που είχε ενταχθεί στο ΠΕΠ Νοτίου Αιγαίου τον Ιούλιο του 2005 με προϋπολογισμό 1,3 εκατομμύρια ευρώ.

Πέρα όμως από τις δυο αυτές τελετές, ο κ. Κόκκινος βρήκε την ευκαιρία να ανακοινώσει την χρηματοδότηση αγοράς σκάφους, το οποίο θα βελτιώσει την ακτοπλοϊκή σύνδεση της Καλύμνου με το αεροδρόμιο της Κω, που εξυπηρετεί καθημερινά δεκάδες Καλύμνιους. Για το λόγο αυτό θα διατεθούν 284.650 ευρώ και το ταχύπλοο που θα αγοραστεί θα δρομολογείται από την ΑΝΕΚ.

Πρόκειται για ένα σύγχρονο σκάφος, ταχύτατο, που θα καλύπτει την απόσταση μόλις σε 12 λεπτά της ώρας. Έχει τη δυνατότητα να μεταφέρει 113 επιβάτες αλλά και ορισμένα δίκυκλα.

Να σημειωθεί ότι όπως έγινε γνωστό, αυτή τη στιγμή στο νησί της Καλύμνου προωθούνται έργα συνολικού ύψους άνω των 40 εκατομμυρίων ευρώ.

CASIO®

> Συστήματα Ασύρματης Παραγγελιοληψίας για Καφετέριες - Εστιατόρια

> Μηχανοργάνωση Λιανικών Πωλήσεων Εμπορικών Καταστημάτων

Mk system

ΜΑΓΓΙΩΡΟΣ Δ. - ΚΑΤΣΑΜΟΥΝΔΗΣ Θ. & ΣΙΑ Ο.Ε.
Αγ. Αναστασίας 126, Ρόδος
Τηλ. & Fax: 22410 33909 - 33610 - 32815
e-mail: mksystem@otenet.gr
AE1301

INFORMATIQUE
ΕΚΠΑΙΔΕΥΣΗ ΣΤΗΝ ΠΛΗΡΟΦΟΡΙΚΗ

ΠΙΣΤΟΠΟΙΗΜΕΝΟ ΕΞΕΤΑΣΤΙΚΟ ΚΕΝΤΡΟ ΓΙΑ **ECDL** ΚΑΙ **CAMBRIDGE**

ΑΝΑΚΟΙΝΩΣΗ

Έναρξη Ταχύρυθμων Μαθημάτων Η/Υ

για Ξενοδοχοϋπαλλήλους

Word Excel Internet
Ξενοδοχειακό Πρόγραμμα

Δυνατότητα απόκτησης διπλώματος

Μάθετε τους Ηλεκτρονικούς Υπολογιστές ... Σωστά!

Υπεύθυνος Εκπαίδευσης
Ηλίας Κολλάτος
Διπλ\χος Μηχανικός Πληροφορικής
Εθνικής Αντίστασης 72 - Ρόδος ☎ 2241021887
AE1335

KYDON TOURS

ΕΚΔΡΟΜΕΣ!!!

Ποιότητα-φροντίδα-επιτυχία

• **RELAX στο ΜΑΡΜΑΡΙΣ**

24/3-26/3/06

Διήμερο - Τριήμερο με ταχύπλοο yacht 1 ώρα.

Αναχώρηση ΡΟΔΟ-ΜΑΡΜΑΡΙΣ: Παρασκευή 16.00, Σάββατο 08.30. Επιστροφή ΜΑΡΜΑΡΙΣ-ΡΟΔΟ: Κυριακή 17.00-Δευτέρα 07.00

Περιλαμβάνει: Εισιτήρια - Μεταφορά στο ξενοδοχείο 5 αστέρων με ημιδιατροφή, μπουφέ - Διασκέδαση Oriental • Άνω των 20 ατόμων εκδρομή στο Ελληνικό χωριό ΛΥΒΙΣΙ στο FETIYE.

••••

• **ΚΑΛΥΜΝΟΣ 24/3-26/3/06**

Τριήμερο στο όμορφο νησί της Δωδεκανήσου. Προσκύνημα στον ΑΓΙΟ ΣΑΒΒΑ και εορταστική λειτουργία χοροστατούντος του μητροπολίτου Λέρου-Καλύμνου-Αστυπάλαιας κ.κ. ΠΑΪΣΙΟΥ.

Περιλαμβάνει: Εισιτήρια ΚΑΤΑΜΑΡΑΝ - Ξενοδοχείο με πρωινό - Εκδρομή γύρο Καλύμνου - Διασκέδαση!!!

••••

• **ΠΑΣΧΑ ΕΛΛΗΝΙΚΟ στην ΚΥΠΡΟ**

Κατ' ευθείαν πτήση

21-25/4/06

Αναχώρηση: ΜΕΓ. ΠΑΡΑΣΚΕΥΗ 09.30

Επιστροφή: ΤΡΙΤΗ ΤΟΥ ΠΑΣΧΑ 13.30

Αεροπλάνο A-320 air bus της εταιρείας HELLAS JET ολοκαίνουργιο

Πλούσιο πρόγραμμα - ΟΛΑ ΠΛΗΡΩΜΕΝΑ

Τιμή κατ' άτομο 440 euro σε δίκλινο

Επιβάρυνση μονόκλινου	**80 euro**
Παιδί 1ο μέχρι 12 ετών	**320 euro**
Παιδί 2ο μέχρι 12 ετών	**360 euro**
Φόρος αεροδρομίου	**50 euro**

Περιλαμβάνει: Αεροπορικά εισιτήρια ΡΟΔΟ - ΛΑΡΝΑΚΑ - ΡΟΔΟ • 4 διανυκτερεύσεις σε ξενοδοχείο 4 αστέρων ημιδιατροφή • Μεταφορές αεροδρόμιο - Ξενοδοχείο - Αεροδρόμιο • Μεταφορά στην εκκλησία για τον Επιτάφιο και για την Ανάσταση • Δείπνο εορταστικό το βράδυ του Σαββάτου με μαγειρίτσα, κόκκινα αυγά • Γεύμα εορταστικό με πλούσιο μπουφέ και μουσική.

Το μεσημέρι του ΠΑΣΧΑ: Εκδρομή στην ΛΕΥΚΩΣΙΑ ξενάγηση • Εκδρομή στο ΚΟΥΡΙΟΥΜ-ΠΑΦΟ ξενάγηση • Εκδρομή στο ΤΡΟΟΔΟΣ-ΚΙΚΚΟ ξενάγηση • Είσοδοι σε αρχαιολογικούς χώρους.

Συνοδός η κ. ΕΛΕΝΗ ΨΥΛΛΑΚΗ

Προλάβετε θέσεις

Κρατήσεις με προκαταβολή

ΕΛΑΤΕ ΓΙΑ ΠΡΟΓΡΑΜΜΑ

••••

• **ΠΑΡΙΣΙ-DISNEYLAND**

25/4-30/4/06

Κάντε δώρο στα παιδιά σας ένα ταξίδι στην μαγευτική DISNEYLAND!!!

Περιλαμβάνει: Αεροπορικά εισιτήρια • Φόρους • Ξενοδοχείο 4 αστέρων στο ΠΑΡΙΣΙ • 2 διαν. πρωινό μπουφέ • Ξενοδοχείο SEQUOIA στην DISNEY, 3 διαν. πρωινό μπουφέ • Εισόδους στην DISNEY και στα STUDIOS • Μεταφορές και ξενάγηση στο ΠΑΡΙΣΙ. **Συνοδός η κ. ΕΛΕΝΗ ΨΥΛΛΑΚΗ**

ΕΚΔΡΟΜΕΣ! ΕΚΔΡΟΜΕΣ! ΕΚΔΡΟΜΕΣ!

και ΚΡΟΥΑΖΙΕΡΕΣ ΠΑΝΤΟΥ

Σας ταξιδεύουμε 30 χρόνια σε όλο τον κόσμο

ΠΡΑΚΤΟΡΕΙΟ ΚΥΔΩΝ ΙΑΤΑ

Εθ. Δωδ/σίων 14-Ακτή Σαχτούρη 8 • Τηλ. 22410-23000, 27900, 27722 • E-mail: Kydon@otenet.gr

ΧΠΤΤΡ022

Παροχές σε οικογένειες που έχουν τρία παιδιά

Υπερψηφίστηκε επί της αρχής το νομοσχέδιο χθες στη Βουλή

Υπερψηφίστηκε επί της αρχής από τους βουλευτές της συμπολίτευσης το σχέδιο νόμου για την ενίσχυση της οικογένειας, που προβλέπει μερική επέκταση των προνομίων των πολύτεκνων οικογενειών σε εκείνες με τρία παιδιά και επίδομα 2.000 ευρώ σε κάθε οικογένεια που αποκτήσει εφεξής τρίτο παιδί ή περισσότερα, με αρχή εφαρμογής του μέτρου την 1η Ιανουαρίου του τρέχοντος έτους.

Η αξιωματική αντιπολίτευση εξακολούθησε και σήμερα να βάλλει κατά του νομοσχεδίου, υποστηρίζοντας ότι η κυβέρνηση επιχειρεί να εξαπατήσει τον ελληνικό λαό παρουσιάζοντας ένα κοινωνικά ευαίσθητο προφίλ, ενώ στην ουσία αναιρεί την υπόσχεσή της να δοθούν στους τρίτεκνους, όλα τα προνόμια των πολυτέκνων.

«Πού είναι η αύξηση των παιδικών σταθμών, η υποστήριξη του ολοήμερου σχολείου, η στήριξη των οικογενειών με ανάπηρα παιδιά; Καμία πολιτική δεν υπάρχει», είπε η βουλευτής Φθιώτιδας του ΠΑΣΟΚ, Τόνια Αντωνίου.

«Πέρα από το ότι πρέπει να στηρίξουμε τις πολύτεκνες οικογένειες, πρέπει να στηρίξουμε και τη νέα σύγχρονη ελληνική οικογένεια να κάνει ένα παιδί ή δεύτερο παιδί. Πρέπει να στηρίξουμε τις μονογονεϊκές οικογένειες. Τέτοιος προσανατολισμός δεν υπάρχει», παρατήρησε η κα Αντωνίου.

«Λυπάμαι που θα το πω, αλλά η δήλωσή σας ότι καταψηφίζετε επί της αρχής το συζητούμενο σχέδιο νόμου, δηλώνει την προσπάθειά σας να υπονομεύσετε την προσπάθεια της κυβέρνησης, αλλά και της κοινωνίας γενικότερα, για τη στήριξη

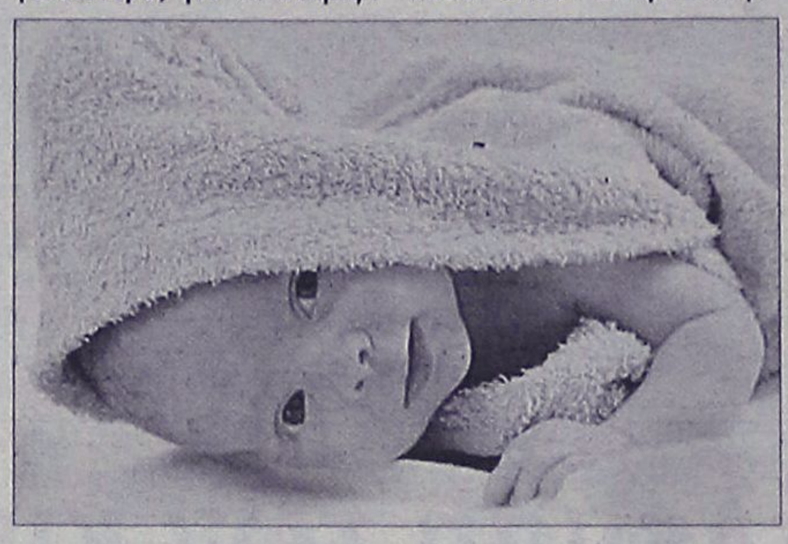

της τρίτεκνης και της πολύτεκνης οικογένειας», απάντησε ο βουλευτής Φωκίδας της ΝΔ, Γιάννης Μπουγάς, ενώ ο Κώστας Μπαντουβάς (ΝΔ - Ηράκλειο) παρατήρησε πως η νέα διακυβέρνηση αποδεικνύει για άλλη μία φορά σε αυτά τα δύο πρώτα χρόνια της θητείας της, ότι τηρεί τους λόγους και τις εξαγγελίες της και προχωρά στην πράξη. «Γνωρίζουμε ότι το αίτημα των τρίτεκνων οικογενειών, είναι η καθολική αναγνώρισή τους ως πολύτεκνων. Όμως, δεδομένης της παρούσας οικονομικής κατάστασης, το σημερινό νομοσχέδιο αποτελεί την αφετηρία, ώστε σύντομα να φθάσουμε στο επιθυμητό αποτέλεσμα», ανέφερε ο κος Μπαντουβάς.

«Το 1992, υπήρξε ένα πόρισμα της διακομματικής Επιτροπής της Βουλής. Αντί σήμερα να έρθουμε να δούμε τι μπορούμε να κάνουμε για να το αξιοποιήσουμε, το αγνοούμε παντελώς και προσπαθούμε να δημιουργήσουμε μια νέα κατάσταση, για να ικανοποιηθούν δήθεν οι προεκλογικές δεσμεύσεις της κυβέρνησης», παρατήρησε ο Μανόλης Στρατάκης (ΠΑΣΟΚ - Ηράκλειο), ενώ ο Χρήστος Χάιδος (ΠΑΣΟΚ - Τρίκαλα), υποστήριξε ότι «για τις τρίτεκνες οικογένειες, αυτά που προβλέπει το νομοσχέδιο, είναι ψίχουλα μπροστά σ' αυτά που τους υποσχέθηκαν».

«Η απαλλαγή από το τέλος ταξινόμησης για την αγορά επιβατικού αυτοκινήτου μετά το 2008, είναι μπδαμινή και άνευ αντικρίσματος, αφού αφορά μόνον αυτούς που μπορούν να το αγοράσουν και αφ' ετέρου, μπορεί ως τότε να αλλάξει ο τρόπος φορολόγησης και να μην πληρώνουν και οι υπόλοιποι Έλληνες το τέλος αυτό. Η εφ' άπαξ παροχή ποσού 2.000 ευρώ για τη μητέρα που αποκτά τρίτο παιδί, βρίσκεται μακριά από τις προεκλογικές υποσχέσεις, γιατί το ποσόν είναι μικρό και δεν περιλαμβάνει τις οικογένειες που έχουν ήδη τρία παιδιά», σημείωσε ο κος Χάιδος.

Η Έλενα Ράπτη (ΝΔ - Θεσσαλονίκη), παρατήρησε ότι οι νομοθετικές ρυθμίσεις στήριξης των πολυτέκνων, βασίζονταν σε νοοτροπίες περασμένων δεκαετιών και οι όποιες θεσμικές παρεμβάσεις εξαντλήθηκαν κυρίως στην προστασία ευπαθών κατηγοριών.

«Με το παρόν σχέδιο νόμου, επιχειρούμε να αλλάξουμε την εικόνα και να ενθαρρύνουμε τη δημιουργία πολύτεκνων οικογενειών, να οδηγήσουμε την ελληνική οικογένεια στο μέλλον», σημείωσε η κα Ράπτη, προσθέτοντας ότι «η κυβέρνηση αποδεικνύει για ακόμα μία φορά την ευαισθησία της σε θέματα κοινωνικής πολιτικής και επαναβεβαιώνεται ο ανθρωποκεντρικός της προσανατολισμός».

Προβολή ταινίας

Την ταινία του Μικελάντζελο Αντονιόνι, «Η νύχτα», με τους Μαρτσέλλο Μαστρογιάννη, Ζαν Μορό και Μόνικα Βίτι προβάλλει σήμερα Παρασκευή 17 Μαρτίου, στις 9.30 το βράδυ, στο Δημοτικό Θέατρο η κινηματογραφική εταιρεία Ρόδου «Θέαση».

Την ταινία θα προλογίσει μέλος της Λέσχης.

ALTEC

RODOSDATA Web creation

Sunsoft

AD CON

Market

RODOSDATA PROGRAMMING GROUP

RODOS DATA

PROGRAMMING GROUP

ΣΥΣΤΗΜΑΤΑ ΠΛΗΡΟΦΟΡΙΚΗΣ

ΚΩΝΣΤΑΝΤΙΝΙΔΗ 3. ΤΚ 85100 - Ρόδος

Τηλ. 22410-27708(4 Γραμμές) FAX : 22410-25530

Email: info@rodosdata.gr Web: www.rodosdata.gr

Κατακτήστε την κορυφή. ΜΑΖΙ ΜΑΣ.!!



UNISOFT Software

Altec Atlantis II





<<Πάρε την Τύχη στα χέρια σου>>

Καμία παραχώρηση.

Νέα Εποχή από Software

AE1324

Να αυξηθούν τα δρομολόγια στη γραμμή Αθήνα-Κάρπαθος

Επιστολή του δημάρχου στον διοικητή της ΥΠΑ

Την αύξηση των προσφερομένων θέσεων και του αριθμού των εβδομαδιαίων δρομολογίων στη γραμμή Αθήνα-Κάρπαθο κατά την θερινή περίοδο ανακοινώνει με σχετική επιστολή του προς τον Δήμαρχο Καρπάθου κ. Μιχάλη Ιωαννίδη ο Διοικητής της Υπηρεσίας Πολιτικής Αεροπορίας κ. Δημήτριος Σταμάτης. Εν όψει της θερινής περιόδου ο Δήμαρχος Καρπάθου έθεσε ξανά το αίτημα της αύξησης των δρομολογίων και των προσφερομένων θέσεων από Αθήνα προς Κάρπαθο το οποίο είχε θέσει και τον Σεπτέμβριο του 2004.

Συγκεκριμένα η επιστολή αναφέρει τα εξής:

«Θα θέλαμε να σας ευχαριστήσουμε για την επιστολή σας που δείχνει το ενδιαφέρον σας για τα προγράμματα «παροχής δημόσιας υπηρεσίας», που εφαρμόστηκαν από το Υπουργείο Μεταφορών και την ΥΠΑ, μετά από έγκριση της Ευρωπαϊκής Επιτροπής, σε συγκεκριμένες γραμμές στο εσωτερικό της Ελλάδας, σύμφωνα με τις προϋποθέσεις και τα κριτήρια που προδιαγράφει ο Κοινοτικός Κανονισμός 2408/92.

Αναφορικά με το αίτημά σας (το οποίο έχετε και κατά τον Σεπτέμβριο του 2004 εκφράσει) σας γνωρίζουμε τα εξής:



Για την ανανέωση και τη συνέχιση του προγράμματος παροχής δημόσιας υπηρεσίας σε τακτικές αεροπορικές γραμμές το οποίο λήγει στις 31/3/2006, ελήφθησαν υπόψη όλες οι παράμετροι (αυξημένη κίνηση, συντελεστές πληρότητας κ.λπ.) και τροποποιήθηκαν οι επιβληθείσες υποχρεώσεις, όπου διαπιστώθηκε ότι η εξυπηρέτηση δεν είναι επαρκής.

Μεταξύ των τροποποιήσεων που προτάθηκαν ήταν και η αύξηση των προσφερομένων θέσεων και του αριθμού των εβδομαδιαίων δρομολογίων στη γραμμή Αθήνα - Κάρπαθο κατά τη θερινή περίοδο. Σύμφωνα με τις νέες υποχρεώσεις ο αριθμός των πτήσεων από πέντε αυξάνεται σε επτά την εβδομάδα και ο αριθμός των προσφερομένων θέσεων από 250 σε 350.

Επίσης θα θέλαμε να σας γνωρίσουμε ότι η προκήρυξη του διαγωνισμού για την εκμετάλλευση των γραμμών έχει προωθηθεί προς δημοσίευση στην επίσημη εφημερίδα της Ευρωπαϊκής Ένωσης και αναμένεται η διενέργειά του εντός των προσεχών εβδομάδων, οπότε, μετά την ολοκλήρωση της διαγωνιστικής διαδικασίας και την κατακύρωση του αποτελέσματος, η λειτουργία προγράμματος θα γίνεται πλέον σύμφωνα με τις νέες τροποποιημένες υποχρεώσεις.

Ο Διοικητής
Δημήτρης Σταμάτης

PELLOS TRAVEL
Α. ΠΑΠΑΣΑΒΒΑΣ

ΕΚΔΡΟΜΕΣ 2006

ΟΡΓΑΝΩΣΗ-ΠΟΙΟΤΗΤΑ-ΕΓΓΥΗΣΗ

• 28/3-1/4 (ΠΕΝΘΗΜΕΡΗ ΕΚΔΡΟΜΗ ΠΡΟΣΚΥΝΗΜΑ ΣΤΗΝ ΤΗΝΟ)
ΑΝΑΧ. 28/3 ΤΡΙΤΗ ΒΡΑΔΥ ΜΕ BLUE STAR ΕΠΙΣ. 1/4 ΣΤΙΣ 08.00 ΤΟ ΠΡΩΙ ΣΤΗ ΡΟΔΟ
ΞΕΝΟΔΟΧΕΙΑ ΜΕ ΠΡΩΙΝΟ - ΜΕΤΑΦΟΡΕΣ - ΣΥΝΟΔΟΣ ΓΡΑΦΕΙΟΥ
ΤΙΜΗ ΕΚΠΛΗΞΗ!!!

• 21/4-24/4 CHARTER ΑΠΟ ΡΟΔΟ-ΒΟΥΔΑΠΕΣΤΗ-ΡΟΔΟ
ΑΝΑΧ. 06.00 ΤΟ ΠΡΩΙ - 7/3 ΕΠΙΣΤΡΟΦΗ ΣΤΙΣ 21.00 ΡΟΔΟ
ΞΕΝΟΔΟΧΕΙΑ 4 ΑΣΤΕΡΩΝ ΜΕ ΦΑΓΗΤΟ-ΜΕΤΑΦΟΡΕΣ-ΞΕΝΑΓΗΣΕΙΣ-ΕΚΔΡΟΜΕΣ

• 21/4/06-25/4/06 (ΠΑΣΧΑ)
ΡΩΜΗ-ΦΛΩΡΕΝΤΙΑ-ΠΙΖΑ-ΒΕΝΕΤΙΑ
ΤΟ ΠΡΟΓΡΑΜΜΑ ΠΕΡΙΛΑΜΒΑΝΕΙ ΑΕΡΟΠΟΡΙΚΑ ΕΙΣΙΤΗΡΙΑ - ΞΕΝΟΔΟΧΕΙΑ 4 ΚΑΙ 3 ΑΣΤΕΡΩΝ ΜΕ ΠΡΩΙΝΟ & ΦΑΓΗΤΟ-ΞΕΝΑΓΗΣΕΙΣ ΒΕΝΕΤΙΑΣ - ΡΩΜΗΣ - ΦΛΩΡΕΝΤΙΑΣ - ΤΑΞΙΔΙΩΤΙΚΗ ΑΣΦΑΛΕΙΑ- ΦΟΡΟΙ ΑΕΡΟΔΡΟΜΙΟΥ
ΣΥΝΟΔΟΣ Α. ΠΑΠΑΣΑΒΒΑΣ

• 21/4/06 - 24/4/06 (ΠΑΣΧΑ)
CHARTER ΑΠΟ ΡΟΔΟ -ΠΡΑΓΑ-ΡΟΔΟ (ΑΠΕΥΘΕΙΑΣ)
ΤΟ ΠΡΟΓΡΑΜΜΑ ΠΕΡΙΛΑΜΒΑΝΕΙ:
ΑΕΡΟΠΟΡΙΚΑ ΕΙΣΙΤΗΡΙΑ- ΞΕΝΟΔΟΧΕΙΑ 4 ΑΣΤΕΡΩΝ ΜΕ ΠΡΩΙΝΟ & ΦΑΓΗΤΟ- ΜΕΤΑΦΟΡΕΣ - ΞΕΝΑΓΗΣΕΙΣ- ΕΚΔΡΟΜΕΣ -ΤΑΞΙΔΙΩΤΙΚΗ ΑΣΦΑΛΕΙΑ- ΦΟΡΟΙ ΑΕΡΟΔΡΟΜΙΟΥ
ΣΥΝΟΔΟΣ Α. ΠΑΠΑΣΑΒΒΑΣ

• 20/4/06 - 01/5/06 (ΠΑΣΧΑ)-12ΗΜΕΡΗ ΚΡΟΥΑΖΙΕΡΑ
ΠΕΙΡΑΙΑΣ-ΚΕΡΚΥΡΑ-ΤΥΝΗΣΙΑ-ΒΑΡΚΕΛΩΝΗ-ΒΑΛΕΝΘΙΑ κ.λπ.

Το γραφείο μας φημίζεται για την πολύ καλή ποιότητα των εκδρομών του και τις πολύ χαμηλές τιμές!!!
Διαθέτουμε επίσης:
Εισιτήρια με ΟΑ, AEGEAN και CHARTER. Ακτοπλοϊκά εισιτήρια. Ειδικά πακέτα για μεμονωμένους, συλλόγους, νεόνυμφους για Ελλάδα, Κύπρο, Τυνησία, Αίγυπτο, Μαρόκο, Ιταλία, Αγγλία, Γαλλία κ.ά.

ΓΙΑ ΠΕΡΙΣΣΟΤΕΡΕΣ ΠΛΗΡΟΦΟΡΙΕΣ, ΚΡΑΤΗΣΕΙΣ ΚΑΙ ΑΝΑΛΥΤΙΚΑ ΠΡΟΓΡΑΜΜΑΤΑ ΣΤΟ ΠΡΑΚΤΟΡΕΙΟ ΓΕΝΙΚΟΥ ΤΟΥΡΙΣΜΟΥ
PELLOS TRAVEL TOUR OPERATOR-Α. ΠΑΠΑΣΑΒΒΑΣ
125 KALITHEAS AVENUE, FALIRAKI RHODES, 85100 GREECE
TEL. 2241087615, FAX 2241087616
E-MAIL pellostravel@rho.fortnet.gr www.pellostravel.gr
ΧΠΤΓΡ010

ALHAMBRA TRAVEL
ΓΕΝΙΚΟΙ ΑΝΤΙΠΡΟΣΩΠΟΙ ΓΙΑ ΤΗΝ LOUIS ΣΤΗ ΡΟΔΟ
LOUIS HELLENIC CRUISES

12ήμερη κρουαζιέρα στη Δυτική Μεσόγειο ΠΑΣΧΑ 2006

Πειραιάς-Κέρκυρα-Τυνησία-Αιάκειο-Βαρκελώνη-Βαλένθια-Μάλαγα-Ταγγέρη-Πάλμα ντι Μαγιόρκα
από 20 Απριλίου έως 01 Μαΐου
με το εκπληκτικό κρουαζιερόπλοιο 34.000 τ.
«THOMSON DESTINY»

Μοναδική ευκαιρία να κάνετε Πάσχα με τα παιδιά σας με ειδικές τιμές που μόνο η LOUIS HELLENIC CRUISES μπορεί να προσφέρει.

Θέσεις περιορισμένες

Περιλαμβάνονται:
* Διαμονή στην καμπίνα της επιλογής σας
* Αεροπορική επιστροφή με ειδικά ναυλωμένη πτήση από ΠΑΛΜΑ στην ΑΘΗΝΑ
* Μεταφορές από/προς κρουαζιερόπλοιο στην ΚΕΡΚΥΡΑ τη Μ. Παρασκευή (Επιτάφιο) και το Μ. Σάββατο για τη Λειτουργία της Ανάστασης.
* Πλήρης διατροφή στο κρουαζιερόπλοιο (πρωινό, γεύμα, δείπνο και μεταμεσονύκτια σνακ).
* Συμμετοχή στις διάφορες εκδηλώσεις, την καθημερινή ψυχαγωγία και το καλλιτεχνικό πρόγραμμα του κρουαζιερόπλοιου.
* Μεταφορά στο αεροδρόμιο της ΠΑΛΜΑ
* Ασφάλιση Αστικής Επαγγελματικής Ευθύνης.

Δεν περιλαμβάνονται:
* Λιμενικά και λοιπά έξοδα
* Φόροι αεροδρομίων
* Προαιρετικές εκδρομές
* Φιλοδωρήματα
* Κατανάλωση ποτών/αναψυκτικών

ΠΛΗΡΟΦΟΡΙΕΣ-ΠΡΟΓΡΑΜΜΑΤΑ
ALHAMBRA TRAVEL
Δ. Θεοδωράκη 13-ΡΟΔΟΣ
Τηλ. 2241037052 και 2241025698
ΧΠΤΓΡ002

ΠΡΑΚΤΟΡΕΙΟ ΤΑΞΙΔΙΩΝ
ΣΑΒΒΑΣ ΣΑΗΣ

ΠΡΟΣΦΕΡΟΥΜΕ
τα φθηνότερα αεροπορικά εισιτήρια για όλο τον κόσμο με όλες τις αεροπορικές πτήσεις

ΑΚΟΜΗ
• BIZA επισκέπτου για ΑΥΣΤΡΑΛΙΑ σε μία μέρα
• Εκδοση διαβατηρίων
• Εκδοση αδειών αυτοκινήτων

ΞΕΝΟΔΟΧΕΙΑ ΣΤΗΝ ΑΘΗΝΑ-ΕΛΛΑΔΑ
PRESIDENT Α' ΚΑΤΗΓΟΡΙΑΣ Λεωφόρος Κηφισίας (έως 31/3/06 με πρωινό)
Μονόκλινο € 63 Δίκλινο για μονόκλινο € 68
Δίκλινο € 73 Τρίκλινο € 93
ROYAL OLYMPIC LUX κοντά στο Σύνταγμα (έως 31/3/06)
Μονόκλινο €91 Δίκλινο € 91 Τρίκλινο € 120
OLYMPIC PALACE Α' ΚΑΤΗΓΟΡΙΑ Σύνταγμα (έως 31/11/05 με πρωινό)
Μονόκλινο € 78 Δίκλινο € 88 Τρίκλινο € 109
ΚΑΝΙΓΚΟΣ 21 Α' ΚΑΤΗΓΟΡΙΑΣ (οδός Κάνιγγος) (έως 31/3/06 με πρωινό)
Μονόκλινο € 78 Δίκλινο € 88
BEST WESTERN ILISIA Α' ΚΑΤΗΓΟΡΙΑΣ ILISIA Μιχαλακοπούλου (από 1/5 έως 31/12/05)
Μονόκλινο € 84 Δίκλινο € 93 Τρίκλινο € 110
HELLINIS Β' ΚΑΤΗΓΟΡΙΑ ΩΝΑΣΕΙΟ Συγγρού (έως 31/12/05)
Μονόκλινο € 48 Δίκλινο € 58 Τρίκλινο € 70
ARETOUSA Β' ΚΑΤΗΓΟΡΙΑΣ Μητροπόλεως - Σύνταγμα (έως 31/10)
Μονόκλινο € 58 Δίκλινο € 76 Τρίκλινο € 100
ASTOR Σύνταγμα (έως 31/12/05 με πρωινό)
Μονόκλινο € 55 Δίκλινο για μονόκλινο € 62
Δίκλινο € 70 Τρίκλινο € 80
DORIAN Β' ΚΑΤΗΓΟΡΙΑΣ Ομόνοια (έως 21/3/06 με πρωινό)
Μονόκλινο € 54 Δίκλινο € 61 Τρίκλινο € 79
POLIS GRAND HOTEL Α' ΚΑΤΗΓΟΡΙΑΣ Πατησίων & Βερανζέρου 10 (έως 31/3/06 με πρωινό)
Μονόκλινο € 60 Δίκλινο € 70 Τρίκλινο € 90
ΒΕΡΓΙΝΑ Β' ΚΑΤΗΓΟΡΙΑΣ ΘΕΣ/ΚΗ (κεντρικό)
Μονόκλινο € 64 Δίκλινο € 80 Τρίκλινο € 90
ANEMONI ΚΕΝΤΡΙΚΟ-ΠΕΙΡΑΙΑΣ (έως 31/12/05 με πρωινό)
Μονόκλινο € 60 Δίκλινο € 72 Τρίκλινο € 85

ΣΑΣ ΣΥΜΦΕΡΕΙ ΠΡΙΝ ΚΛΕΙΣΕΤΕ ΟΠΟΥΔΗΠΟΤΕ ΝΑ ΜΑΣ ΕΠΙΣΚΕΦΘΕΙΤΕ
ΠΡΑΚΤΟΡΕΙΟ ΤΑΞΙΔΙΩΝ
ΣΑΒΒΑΣ ΣΑΗΣ
ΤΑΡΠΟΝ ΣΠΡΙΝΓΚΣ 42 (δίπλα στην Τραπ. Πίστεως) • Τηλ. 39781-3
ΧΠ127

TRAVEL & TOURISM
GOLDEN SUN HOLIDAYS
GOLDEN EVENTS

ΠΡΑΓΑ
4 ημέρες, κάθε Πέμπτη/Παρασκευή
Από 425 Ευρώ & Φόροι 77-90 το άτομο
****

ΠΡΑΓΑ
FINAL FOUR, 4 ημέρες
27 & 28 Απριλίου 06
Από 535 το άτομο & 80 Ευρώ φόρος αεροδρ.
****

ΒΙΕΝΝΗ
4 ημέρες, κάθε Πέμπτη/Παρασκευή
Από 490 το άτομο & φόροι αεροδρ.
****

ΒΟΥΔΑΠΕΣΤΗ
3 ημέρες, Τρίτη/Πέμπτη/Σάββατο
Από 340 Ευρώ & Φόροι
****

Κρατήσεις / Πληροφορίες

ΔΙΕΥΘΥΝΣΗ: ΜΙΧΑΗΛ ΠΕΤΡΙΔΗ, 22
ΤΗΛΕΦΩΝΑ: 22410 32644, 22410 24592, 29522
FAX : 22410 30467
ΑΕ1293

Φ/Γ ΠΑΥΣΑΝΙΑΣ

ΑΝΑΚΟΙΝΩΣΗ

Ενημερώνουμε το κοινό διά την μεταφορά ΕΜΠΟΡΕΥΜΑΤΩΝ - ΑΥΤΟΚΙΝΗΤΩΝ - ΜΗΧΑΝΗΜΑΤΩΝ με το Φ/Γ Παυσανίας.
Αναχώρηση από τη ΡΟΔΟ
με προορισμό τα κάτωθι νησιά:

ΣΥΜΗ
ΤΗΛΟΣ
ΝΙΣΥΡΟΣ
ΚΩ
ΛΕΡΟΣ
ΠΑΤΜΟΣ
ΛΕΙΨΟΙ
ΧΑΛΚΗ
ΔΙΑΦΑΝΙ
ΚΑΡΠΑΘΟΣ
ΠΗΓΑΔΙΑ
ΚΑΣΟΣ
ΚΡΗΤΗ

ΑΥΣΤΡΑΛΙΑΣ 60 - ΓΚΙΝΑΚΗΣ
Πληρ. τηλ. 6936656976
24 ώρες το 24ωρο
ΑΕ921

Πολιτιστικός τουρισμός

Ενδιαφέροντα θέματα στην διημερίδα του Πανεπιστημίου Αιγαίου

Ιδιαιτέρως ενδιαφέροντα είναι τα θέματα που θα τεθούν στην διημερίδα της σχολής Ανθρωπιστικών Επιστημών του Πανεπιστημίου Αιγαίου, με θέμα "Πολιτιστικός τουρισμός: Ρόδος-Απασχόληση-Πολιτισμός", οι εργασίες της οποίας ξεκινούν σήμερα το απόγευμα.

Ειδικότερα το πρόγραμμά της έχει ως εξής:

- **Παρασκευή, 17 Μαρτίου, Απογευματινή Συνεδρία**
- Προεδρείο: Καθ. Ι. Λυριτζής, Ε. Φτακλάκη 18.00-18.15:
- Χαιρετισμοί
- Υπουργού Αιγαίου & Νησιωτικής Πολιτικής,
- Εκπροσώπων του Ελληνικού Κοινοβουλίου
- Περιφερειάρχη Ν. Αιγαίου
- **18.15-19.30: Πεντάλεπτες Παρεμβάσεις**
- του Νομάρχη Δωδεκανήσου
- του Δημάρχου Ρόδου
- του Δημάρχου Καλιθέας
- του Δημάρχου Ιαλυσσού
- του Δημάρχου Νοτίας Ρόδου
- του Δημάρχου Πεταλούδων
- του Προέδρου Ένωσης Ξενοδόχων
- του Προέδρου SKAL
- του Διευθυντή Ενυδρείου
- του Διευθυντή ΑΣΤΕΡ
- του Προέδρου Ξεναγών
- του Προέδρου Δ.Κε. Λογ. & Μετ. Ρόδου
- του Διευθυντή ΔΗ.ΠΕ.ΘΕ.Ρ.
- 19.30-19.50: Εισήγηση: Παναγιώτης Ε. Καλδής, Αναπληρωτής Καθηγητής,Τ.Ε.Ι. Αθήνας και Ανδρομάχη Χ. Πατσιαβούρα, Μεταπτυχιακή Σπουδάστρια Διοίκησης Πολιτισμικών Μονάδων, Ελληνικό Ανοικτό Πανεπιστήμιο «Αγροτουρισμός: Από τα Προϊόντα στις Εμπειρίες. Μια Καινοτόμα Διαχείριση των Τοπικών Πολιτιστικών Πόρων».
- **Σάββατο, 18 Μαρτίου, Πρωινή Συνεδρία**
- Προεδρείο: Αν. Καθ. Τ.Ε.Π.Α.Ε.Σ. Α. Κοντάκος, Πρόεδρος Δ.Κε. Λογ. & Μετ. Ρόδου Καζούλης Καζουλάκης.
- 9.00- 9.20 Επικ. Καθ. Τμ. Διοίκησης Επιχειρήσεων Παν/μιο Αιγαίου Δ. Λαγός. «Δυνατότητες ανάπτυξης πολιτιστικού τουρισμού στη Ρόδο».
- 9.20-9.40 Πρόεδρος Τμήματος Αρχιτεκτόνων Παν/μιο Πατρών Νικ Πολυδωρίδης. **«Πόλη-Πολιτισμός-Τουρισμός»**
- 9.40-10.00 Λέκτορας Τμ. Μεσογειακών Σπουδών Παν/μιο Αιγαίου Εμ. Στεφανάκης. «Αρχαιολογικοί χώροι και Εκπαιδευτικός Τουρισμός».
- 10.00-10.20 Μαρία Μιχαλάκη Κόλλια, Αρχαιολόγος ΚΒ Εφορία Κ.Π.Α. Δωδεκανήσου «Μουσεία, μνημεία και αρχαιολογικοί χώροι Ρόδου. Προστασία και διαχείριση».
- 10.20-10.40 Αν. Καθ. Τμ. Διοίκησης Τουριστικών Επιχειρήσεων Τ.Ε.Ι. Λαμίας Αικ. Γιαλιτάκη «Κοινωνικές και οικονομικές επιπτώσεις τουριστικής ανάπτυξης της Δωδεκανήσου.»
- 10.40-11.10 Διάλειμμα (καφές-αναψυκτικά).
- 11.10-11.30: Ιστορικός Αρχαιολόγος Βίκυ Λύκουρα «Πολιτιστική διπλωματία και τοπική ανάπτυξη»
- 11.30-11.50: Συντηρήτρια Εργων Τέχνης και Συνόλων-Μουσειολόγος Ελίζα Πολυχρονιάδου. «Συντήρηση και ανάδειξη της θρησκευτικής κληρονομιάς»
- 11.50-12.10 Οικονομολόγος Εργαστηριακός Συνεργάτης Τμ. Διοίκησης Τουριστικών Επιχειρήσεων Τ.Ε.Ι. Λαμίας Ηλίας Σιαφάκας «Η συμβολή της τουριστικής ανάπτυξης στην αντιμετώπιση της ανεργίας στο νησί της Ρόδου»
- 12:10-12:30 Αν. Καθηγ. Τμήματος Γεωλογίας & Γεωπεριβάλλοντος Γεώργιος Θεοδώρου «Η Παλαιοντολογία Σπονδυλόζωων ως μοχλός περιβαλλοντικής ευαισθητοποίησης και ποιοτικής τουριστικής ανάπτυξης»
- 12:30-13:00 Καθ. Ι. Λυριτζής Εργ. Αρχαιομετρίας, Παν/μιο Αιγαίου
- «Η Συμβολή της Αρχαιομετρίας στην ενίσχυση του πολιτιστικού τουρισμού»
- **13:00-13:30:** Συζήτηση. Προτάσεις.

Η διημερίδα εντάσσεται στο πρόγραμμα «Τοπικές Πρωτοβουλίες Απασχόλησης» εντάσσεται στο Μέτρο 4.1. «Δράσεις Προώθησης της Απασχόλησης και Ενέργειες Κατάρτισης» του ΠΕΠ Νοτίου Αιγαίου 2000 - 2006. Το πρόγραμμα συγχρηματοδοτείται κατά 75% από το Ε.Κ.Τ. και κατά 25% από εθνικούς πόρους.

Ημερίδα με θέμα θρησκείες και εκπαίδευση

Ο Σύλλογος Φοιτητών του Παιδαγωγικού Τμήματος Δημοτικής Εκπαίδευσης του Πανεπιστημίου Αιγαίου διοργανώνει επιστημονική ημερίδα με θέμα: **"Θρησκείες και Εκπαίδευση**

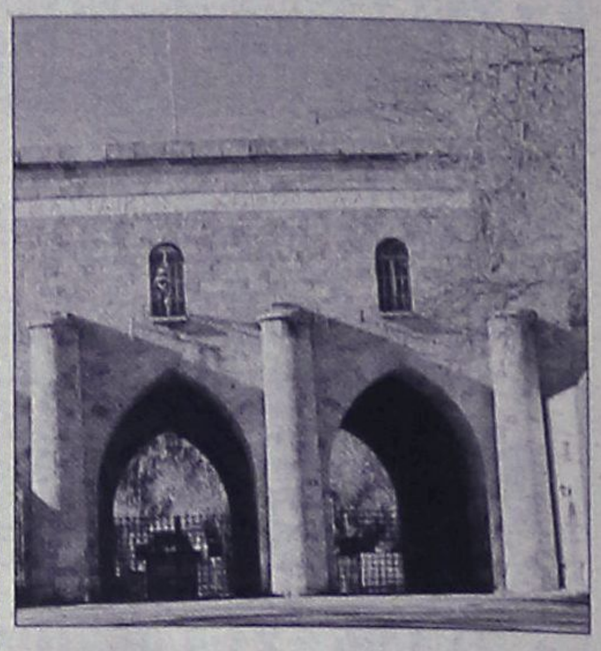

στην εποχή της Μετανεωτερικότητας". Η ημερίδα θα πραγματοποιηθεί την Παρασκευή 17/3, στην Σχολή Ανθρωπιστικών Επιστημών, στο κτήριο Α', στην αίθουσα Πολλαπλών Χρήσεων.

Θα συμμετέχουν στην ημερίδα ως ομιλητές:

Η κ. Ζαμπέτα Εύη, Επίκουρη Καθηγήτρια του τμήματος Νηπιαγωγών του Καποδιστριακού Πανεπιστημίου Αθηνών.

Ο κ. Στυλιανός Χιωτάκης, καθηγητής του τμήματος Πολιτικών Επιστημών του Πανεπιστημίου Κρήτης.

Ο κ. Αντώνης Παπαρίζος, καθηγητής της Κοινωνιολογίας της θρησκείας και πρόεδρος του τμήματος Κοινωνιολογίας του Παντείου Πανεπιστημίου.

Και ο κ. Πολύκαρπος Καραμούζης, δρχ. Κοινωνιολογίας της θρησκείας, διδάσκων στο Πανεπιστήμιο Αιγαίου.

Ώρα έναρξης: 11.00 π.μ. Θα δοθούν βεβαιώσεις παρακολούθησης.

Θα τιμηθεί ο Ζεμπιλλάς



Τον αστυκτηνίατρο Δωδ/σου κ. Μιχ. Ζεμπιλλά θα τιμήσει ο Εμπορικός Σύλλογος Ρόδου, αναγνωρίζοντας τη μακροχρόνια προσφορά του στον τόπο.

Σχετική απόφαση, πήρε το δ.σ. του συλλόγου, το οποίο έστειλε στον κ. Ζεμπιλλά την παρακάτω επιστολή:

«Κύριε Ζεμπιλλά,

Το Διοικητικό Συμβούλιο του Εμπορικού Συλλόγου Ρόδου κατά την συνεδρίασή του στις 22/9/2004, αναγνωρίζοντας τη μακροχρόνια και σημαντική προσφορά σας στην κοινωνία γενικά και τον εμπορικό κόσμο ειδικά, με τις συνεχείς παρεμβάσεις σας για την ενημέρωση και προστασία της δημόσιας υγείας στο νησί μας, αποφάσισε ομόφωνα, να σας ευχαριστήσει δημόσια και να σας απονείμει τιμητική πλακέτα σε μία ειδική συνεδρίαση του Εμπορικού Συλλόγου Ρόδου».



Blue Star Ferries

ΑΠΟ ΠΕΙΡΑΙΑ

ΗΜΕΡΑ-ΩΡΑ	ΑΝΑΧΩΡΗΣΗ ΠΕΙΡΑΙΑ ΩΡΑ	ΑΦΙΞΗ ΣΥΡΟ ΩΡΑ	ΑΦΙΞΗ ΜΥΚΟΝΟ ΩΡΑ	ΑΦΙΞΗ ΑΜΟΡΓΟ (ΚΑΤΑΠΟΛΑ) ΩΡΑ	ΑΦΙΞΗ ΠΑΤΜΟ ΩΡΑ	ΑΦΙΞΗ ΛΕΡΟ ΩΡΑ	ΑΦΙΞΗ ΚΩ ΩΡΑ	ΑΦΙΞΗ ΡΟΔΟ ΩΡΑ
ΔΕΥΤΕΡΑ(1)	19.00	22.20	-	-	01.55	03.05	04.45	08.00
ΤΕΤΑΡΤΗ(2)	19.00	22.20	-	-	01.55	03.05	04.45	08.00
ΠΑΡΑΣΚΕΥΗ(3)	19.00	22.30	-	-	-	-	04.50	07.45
ΣΑΒΒΑΤΟ(4)	23.30	-	-	05.30	07.55	09.15	11.00	13.45

(1) ΑΦΙΞΗ ΣΤΗΝ ΠΑΤΜΟ, ΛΕΡΟ, ΚΩ & ΡΟΔΟ ΤΗΝ ΕΠΟΜΕΝΗ ΗΜΕΡΑ
(2) ΑΦΙΞΗ ΣΤΗΝ ΠΑΤΜΟ, ΛΕΡΟ, ΚΩ & ΡΟΔΟ ΤΗΝ ΕΠΟΜΕΝΗ ΜΕΡΑ
(3) ΑΦΙΞΗ ΣΤΗΝ ΚΩ ΤΗ ΡΟΔΟ ΤΗΝ ΕΠΟΜΕΝΗ ΜΕΡΑ
(4) ΑΦΙΞΗ ΣΤΗΝ ΑΜΟΡΓΟ, ΠΑΤΜΟ, ΛΕΡΟ, ΚΩ & ΡΟΔΟ ΤΗΝ ΕΠΟΜΕΝΗ ΜΕΡΑ

ΠΡΟΣ ΠΕΙΡΑΙΑ

ΗΜΕΡΑ-ΩΡΑ	ΑΝΑΧΩΡΗΣΗ ΡΟΔΟ ΩΡΑ	ΑΝ/ΣΗ ΚΩ ΩΡΑ	ΑΝ/ΣΗ ΛΕΡΟ ΩΡΑ	ΑΝ/ΣΗ ΠΑΤΜΟ ΩΡΑ	ΑΝ/ΣΗ ΜΥΚΟΝΟ ΩΡΑ	ΑΝ/ΣΗ ΣΥΡΟ ΩΡΑ	ΑΝ/ΣΗ ΑΜΟΡΓΟ (ΚΑΤΑΠΟΛΑ) ΩΡΑ	ΑΝ/ΣΗ ΠΕΙΡΑΙΑ ΩΡΑ
ΤΡΙΤΗ(1)	18.30	21.45	23.25	00.35	-	04.30	-	07.50
ΠΕΜΠΤΗ(2)	18.30	21.45	3.25	00.35	-	04.30	-	08.30
ΣΑΒΒΑΤΟ	10.00	12.45	-	-	-	-	16.20	21.30
ΚΥΡΙΑΚΗ(3)	18.00	21.15	22.55	23.59	-	04.10	-	08.00

(1) ΑΝΑΧΩΡΗΣΗ ΑΠΟ ΤΗΝ ΠΑΤΜΟ ΚΑΙ ΤΗ ΣΥΡΟ & ΑΦΙΞΗ ΣΤΟΝ ΠΕΙΡΑΙΑ ΤΗΝ ΕΠΟΜΕΝΗ ΜΕΡΑ
(2) ΑΝΑΧΩΡΗΣΗ ΑΠΟ ΤΗΝ ΠΑΤΜΟ ΚΑΙ ΤΗ ΣΥΡΟ & ΑΦΙΞΗ ΣΤΟΝ ΠΕΙΡΑΙΑ ΤΗΝ ΕΠΟΜΕΝΗ ΜΕΡΑ
(2) ΑΝΑΧΩΡΗΣΗ ΠΟ ΤΗ ΣΥΡΟ & ΑΦΙΞΗ ΣΤΟΝ ΠΕΙΡΑΙΑ ΤΗΝ ΕΠΟΜΕΝΗ ΜΕΡΑ
ΑΝΕΚΤΕΛΕΣΤΑ ΔΡΟΜΟΛΟΓΙΑ:05/04/06, 09/04/06, 10/04/06, 22/04/06 & 23/04/06

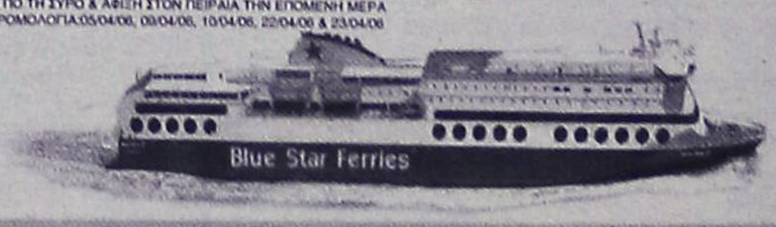

RODOS FERRIES SERVICES/SKEVOS TRAVEL

ΚΑΝΤΕ ΚΡΑΤΗΣΗ ΤΩΡΑ!

ΠΛΗΡΟΦΟΡΙΕΣ ΚΑΙ ΚΡΑΤΗΣΕΙΣ ΘΕΣΕΩΝ ΣΤΟΝ ΤΑΞΙΔΙΩΤΙΚΟ ΣΑΣ ΠΡΑΚΤΟΡΑ Η SKEVOS TRAVEL: ΑΜΕΡΙΚΗΣ 111, ΡΟΔΟΣ, ΤΗΛ. ΚΡΑΤΗΣΕΩΝ ΕΠΙΒΑΤΩΝ ΚΑΙ Ι.Χ.: 22410-22461, 22410-75655, 22410-75310, ΤΗΛ. ΚΡΑΤΗΣΕΩΝ ΦΟΡΤΗΓΩΝ: 22410-76600



Τα βρήκαν!

Το ότι ο κ. Γιάννης Ζαβόλας θα είναι υποψήφιος δήμαρχος Λέρου είναι γνωστό. Αυτό που δεν γνωρίζαμε μέχρι σήμερα είναι ότι στον αγώνα του αυτό, θα έχει την πλήρη στήριξη του πρώην δημάρχου κ. Γιάννη Αντιάρτη!

Οι «αρραβώνες» μεταξύ των δύο ανδρών - σύμφωνα με δημοσιογραφικές πληροφορίες- επισημοποιήθηκαν μόλις χθες και συγκεκριμένα έξω από το δικαστικό μέγαρο Ρόδου όπου βρέθηκαν για υπόθεση του δεύτερου.

Μάλιστα προς επιβεβαίωση όσων δυσπιστούν, η φωτογραφία είναι η απόδειξη!

Ελ.Π.

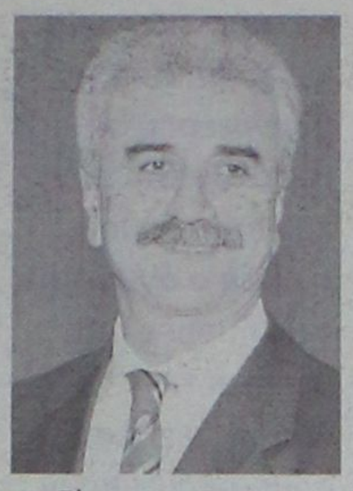

Δεν τόλμησε

Απέφυγε, χθες ο Νομάρχης Δωδεκανήσου κ. Γιάννης Μαχαιρίδης, στην διάρκεια συνέντευξης τύπου να τοποθετηθεί ευθέως για τους παρόντες - απόντες νομαρχιακούς συμβούλους από τις συνεδριάσεις του Νομαρχιακού Συμβουλίου και τα καθήκοντά τους!

«Είναι το συγκοινωνιακό και οι αποστάσεις, έχουν και αυξημένα καθήκοντα με τις... δουλειές τους!» είπε ούτε λίγο ούτε πολύ, χωρίς να παραλείψει βεβαίως να εξάρει και την συμβολή τους στα κοινά!

Δηλαδή, οι υπόλοιποι που είναι συνεπείς και ανταποκρίνονται στα καθήκοντά τους υποδειγματικά, είναι.... χασομέρηδες μήπως;

Μιχ.Μ.

Πρόβλεψη: αυτή η ιστορία με το παραδικαστικό ή το δήθεν παραδικαστικό κύκλωμα στη Ρόδο, να δείτε που θα έχει πολλά «μπλεξίματα» (και για πολλούς).

Λ.Μ.

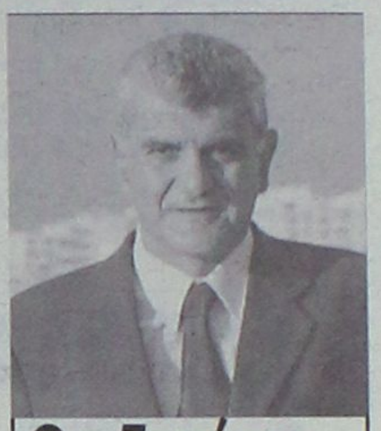

Θα ζητήσει μεροκάματο

Παραπήρε στα σοβαρά το θέμα των έργων της Παλιάς Πόλης, ο δήμαρχος **κ. Γιαννόπουλος,** και κάθε μέρα βρίσκεται επί ποδός από τις 7.30 το πρωί!

Όπως πάει στο τέλος θα ζητήσει και... μεροκάματο επιστάτη από την ΔΕΠΟΣ!

Χθες πάντως είχε μαζί του **για παρέα,** και τον περιφερειάρχη Νοτίου Αιγαίου κ. Κόκκινο.

Λ.Μ.

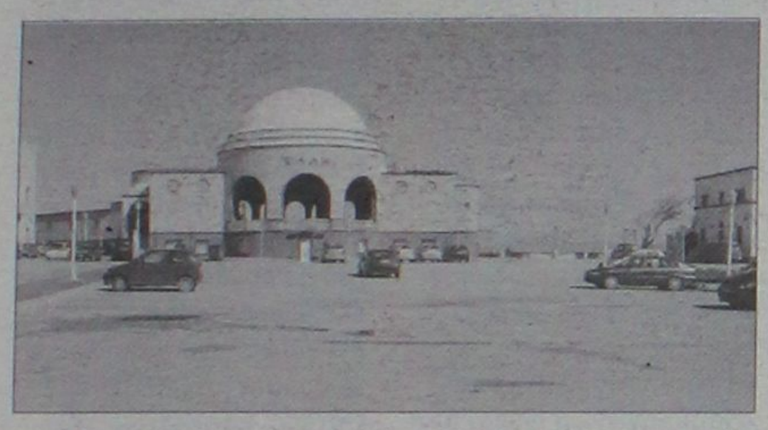

Νέκρα!

Περιορισμένη ήταν η κίνηση προχθές στο κέντρο της πόλης. Λόγω της απεργίας, οι πολίτες απέφυγαν να κατέβουν στις υπηρεσίες για τις συναλλαγές τους, αφού ήξεραν ότι θα έβρισκαν τα πάντα κλειστά.

Όσοι όμως είχαν άλλες δουλειές στο κέντρο δεν έκρυβαν την ικανοποίησή τους. Ο λόγος; Βρήκαν πολύ εύκολα χώρο στάθμευσης και μάλιστα το πάρκιν πίσω από τη νομαρχία ήταν σχεδόν άδειο.

Ούτε ταλαιπωρία, ούτε εκνευρισμοί, ούτε ψάξιμο! Ήταν μία ιδανική μέρα.

Β.Μ.

Τους θέλουν

Με το που ξεκαθάρισε ότι δεν θα είναι υποψήφιος (ούτε στη νομαρχία ούτε στον δήμο Ρόδου) ο πρώην νομάρχης κ. Σάββας Καραγιάννης, άρχισε το «πρέσινγκ» στους συνεργάτες του, από τους υποψηφίους νομάρχες και δημάρχους, και θα γίνει ακόμα πιο έντονο τις επόμενες ημέρες.

Λ.Μ.

Του Μάρτη

Προχθές μπορεί να θύμιζε πράγματι καλοκαίρι η Ρόδος αλλά χθες ο Μάρτης ξαναέκανε το θαύμα του! Το πρωί τουλάχιστον, διότι στην συνέχεια, ξανάφτιαξε ο καιρός.

Λ. Μ.



Ο φωτογραφικός φακός της «Ρ» συνέλαβε τον δ/ντή του Β' Λιμενικού Φυλακίου στο λιμάνι της Ρόδου κ. Παν. Ντόκο, επί τω έργω. Σκάλισε το παρτέρι μπροστά από το φυλάκιο και φύτεψε λουλούδια για να καλωπήσει την είσοδο του λιμανιού, με τη βοήθεια και του προσωπικού του Φυλακίου. Αν ακολουθήσουν κι άλλοι το παράδειγμά του, τότε η Ρόδος θα γίνει πιο όμορφη.

Β.Μ.

ΣΤΑΥΡΙΑΣ
...και καθαρίσατε



ΚΑΔΟΙ ΠΕΡΙΣΥΛΛΟΓΗΣ
ΜΠΑΖΩΝ & ΑΠΟΡΡΙΜΜΑΤΩΝ
• ΕΥΚΟΛΑ
• ΓΡΗΓΟΡΑ
• ΟΙΚΟΝΟΜΙΚΑ



• ΕΥΚΟΛΙΑ ΣΤΗ ΧΡΗΣΗ
• ΑΜΕΣΗ ΕΞΥΠΗΡΕΤΗΣΗ
• ΑΡΙΣΤΑ ΕΚΠΑΙΔΕΥΜΕΝΟ ΠΡΟΣΩΠΙΚΟ

6944 677700



ΚΑΤΑΛΛΗΛΑ ΓΙΑ:
• ΑΝΑΚΑΙΝΙΣΕΙΣ
• ΝΕΑ ΚΤΙΡΙΑ
• ΞΕΝΟΔΟΧΕΙΑ
• ΚΑΤΑΣΤΗΜΑΤΑ
• ΚΑΘΑΡΙΣΜΟΥΣ ΚΗΠΩΝ & ΟΙΚΟΔΟΜΩΝ



• ΣΥΝΕΠΕΙΑ
• ΤΑΧΥΤΗΤΑ
• ΟΡΓΑΝΩΣΗ
• ΕΞΥΠΗΡΕΤΗΣΗ

ΓΡΑΦΕΙΟΥ: 22410.60770 22410.62907 ΟΙΚΙΑΣ: 22410.62330 6944.677700

AT4144(Γ)

AQUA LINE design
AQUA LINE design



ΧΑΜΑΜ
Η Ζωη είναι δική σου..ΑΠΟΛΑΥΣΕ ΤΗΝ
ΔΟΚΙΜΗ ΣΤΟ ΧΩΡΟ ΜΑΣ!
SAUNA
TYLÖ
TYLÖ



Η Ζωη είναι δική σου..ΑΠΟΛΑΥΣΕ ΤΗΝ
ΔΟΚΙΜΗ ΣΤΟ ΧΩΡΟ ΜΑΣ!

MISTRAL hottubs



10 ΧΡΟΝΙΑ ΕΓΓΥΗΣΗ



ΔΟΚΙΜΗ ΣΤΟ ΧΩΡΟ ΜΑΣ!
MAGNUM
50% ΟΙΚΟΝΟΜΙΑ
100% ΕΠΙΤΥΧΙΑ
Η ΝΕΑ ΠΡΟΤΑΣΗ ΣΤΙΣ ΗΛΕΚΤΡΙΚΕΣ ΘΕΡΜΑΝΣΕΙΣ ΟΙΚΟΝΟΜΙΑΣ!



ΜΙΧΑΗΛ ΠΕΤΡΙΔΗ 104 ΤΗΛ.22410 63268 / FAX 63389 www.aqualine.gr

AT3751(Γ)

ΜΑΡΙΑ ΣΑΝΤΟΡΙΝΙΟΥ
ΚΛΙΝΙΚΗ ΨΥΧΟΛΟΓΟΣ-ΨΥΧΟΛΟΓΟΣ ΤΩΝ ΚΟΙΝΩΝΙΚΩΝ ΟΜΑΔΩΝ
Πτυχιούχος Κρατικού Πανεπιστημίου της Ρώμης «La Sapienza».
— Κλινική διάγνωση ψυχοπαθολογίας παιδιού, εφήβου και ενηλίκου.
— Ατομική και οικογενειακή ψυχολογική υποστήριξη και θεραπεία κατάθλιψης, φοβίας, κρίσης πανικού, μετατραυματικού στρες (διαζύγιο, πένθος, χωρισμός, αποτυχία, ασθένεια), βουλιμίας, ανορεξίας, διαταραχών προσωπικότητας, έλλειψη αυτοεκτίμησης, εθισμού, κακοποίησης.
— Ψυχολογική φροντίδα και προετοιμασία ανύπαντρης εγκύου και ζευγαριών, στην απόκτηση πρώτου παιδιού.
Επίσκεψη μόνο με ραντεβού.
Τηλέφωνα: 22410 28851 και 6946252407
Λάρνακας 6 (Εθν. Αντιστάσεως) ΑΕ1007

ΛΟΥΤΣΙΟΥ ΖΑΦΕΙΡΟΥΛΑ
ΨΥΧΟΛΟΓΟΣ - ΠΑΙΔΟΨΥΧΟΛΟΓΟΣ - ΠΑΙΔΑΓΩΓΟΣ
Πτυχιούχος UNIVERSITY OF CENTRAL LANCASHIRE UK,
ΠΑΝΕΠΙΣΤΗΜΙΟΥ ΑΙΓΑΙΟΥ
MSc ΠΑΙΔΟΨΥΧΟΛΟΓΙΑΣ UNIVERSITY OF LONDON
Μέλος της Ενωσης Βρετανών Ψυχολόγων (BPS)
Διάγνωση-Αντιμετώπιση:
✓ Ειδικών Μαθησιακών Δυσκολιών (δυσλεξία - δυσγραφία - δυσαριθμησία)
✓ Υπερκινητικότητας - Διάσπασης προσοχής
Αντιμετώπιση προβλημάτων:
✓ Επιθετικότητας - συστολής - άγχους - κατάθλιψης
✓ Σύναψης - διατήρησης φιλικών σχέσεων
✓ Μειωμένης επιθυμίας για σχολείο - Μειωμένης σχολικής επίδοσης
Συμβουλευτική - Αντιμετώπιση Οικογενειακών προβλημάτων:
✓ Σχέσεις γονέων - γονέων παιδιών - αδελφών
✓ Διαζύγιο - πένθος - προβλήματα υγείας
✓ Εφηβικής ηλικίας
Ψυχολογική Υποστήριξη - Ψυχοθεραπεία Παιδιών / εφήβων / ενηλίκων για:
✓ Ελλειψη αυτοπεποίθησης - αυτοεκτίμησης - αυτοσεβασμού
✓ Αντιμετώπιση άγχους - κατάθλιψης
✓ Χειρισμό συναισθημάτων - έλεγχο θυμού / παρορμήσεων
✓ Ανάπτυξη κινήτρων για προσωπική -επαγγελματική επιτυχία
✓ Σχέσεις εξάρτησης: ζήλια - ενοχές - παθολογική αγάπη - συγκρούσεις - φόβος μοναξιάς
Δέχεται με ραντεβού τηλ. 2241064841, 6945234100,
Κωνσταντινουπόλεως 48, Ρόδος ΧΠ2624

Ο καρκίνος αποτελεί μια από τις συχνότερες αιτίες θανάτου του σύγχρονου κόσμου, επειδή ο άνθρωπος στις ημέρες μας δέχεται την επίδραση μεγάλου αριθμού γνωστών καρκινογόνων παραγόντων.

Γράφει η
Αγάθη Γαλανοπούλου,
Ιατρός-Κυτταρολόγος

Thin Prep

Στη δυσοίωνη αυτή πραγματικότητα, η Ιατρική Επιστήμη αντιτάσσει τα ευοίωνα αποτελέσματα των μαζικών ελέγχων πληθυσμού, για την πρόληψη των πλέον συχνών κακοήθων νεοπλασμάτων που προσβάλουν τον άνθρωπο.

Η Κυτταρολογία, κατά την Παγκόσμια Οργάνωση Υγείας (WHO), αποτελεί μια από τις πλέον αποδεκτές μεθόδους για **την πρόληψη του καρκίνου** μέσω προγραμμάτων μαζικού ελέγχου.

Ο **πατέρας της Κυτταρολογίας** είναι ο **Ελληνας Ιατρός Γεώργιος Παπανικολάου,** ο οποίος το 1941 μας χάρισε το σημαντικότερο όπλο για την πρώιμη διάγνωση και **πρόληψη του καρκίνου του τραχήλου της μήτρας.** Η ορθότητα και η αξιοπιστία της μεθόδου του συνέβαλε στην καθιέρωση του Τεστ Παπανικολάου διεθνώς ως προληπτική εξέταση κατά της συγκεκριμένης μορφής της ασθένειας. Το ευχάριστο για τον καρκίνο του τραχήλου της μήτρας είναι ότι πολλά χρόνια πριν από την εμφάνισή του προηγείται η ανάπτυξη προκαρκινωματωδών αλλοιώσεων, η θεραπεία των οποίων οδηγεί σε πλήρη ίαση. Και τα αποτελέσματα του Τεστ Παπανικολάου, ή Παπ Τεστ, της κυτταρολογικής δηλαδή εξέτασης που ανιχνεύει προκαρκινικές αλλοιώσεις του τραχήλου της μήτρας σε θεραπεύσιμα στάδια, είναι χειροπιαστά.

Το Τεστ Παπανικολάου δεν αποτελεί μόνο κορυφαία ανακάλυψη του Ελληνα γιατρού και ερευνητή, αλλά η εφαρμογή του έχει σώσει τη ζωή και τη γονιμότητα εκατομμυρίων γυναικών ανά τον κόσμο.

Τα κρούσματα του εν λόγω καρκίνου έχουν ελαττωθεί σημαντικά, ενώ σύμφωνα με στοιχεία της Αμερικανικής Εταιρίας Καρκίνου, οι θάνατοι από αυτόν μόνο στις ΗΠΑ μειώθηκαν κατά 70%. Ετσι, σε πολλές χώρες η συντριπτική πλειονότητα των γυναικών σε αναπαραγωγική ηλικία υποβάλλονται σε Παπ Τεστ κάθε χρόνο, κάτι που δυστυχώς δεν ισχύει στην Ελλάδα, αφού ορισμένες μόνο γυναίκες το κάνουν τακτικά, άλλες σποραδικά και άλλες ποτέ ή πολύ αργά! Και αυτό είναι τραγικό λάθος, αφενός γιατί στη χώρα μας ο καρκίνος του τραχήλου της μήτρας είναι ο τρίτος σε συχνότητα εμφάνισης γυναιολογικός καρκίνος και αφετέρου, το Παπ Τεστ μπορεί να εντοπίσει διάφορες κολπικές και τραχηλικές φλεγμονές, ή αλλοιώσεις που μπορεί να οφείλονται στον ιό HPV, ιός ο οποίος σήμερα θεωρείται ο κυριότερος παράγοντας για την ανάπτυξη προκαρκινωματωδών αλλοιώσεων και καρκίνου του τραχήλου της μήτρας και κατά αυτόν τον τρόπο να δώσει ενδείξεις για την έγκαιρη ανίχνευσή του.

Ενώ, όμως το συμβατικό Παπ Τεστ έχει σώσει πολλές ζωές, παρουσιάζει ένα σημαντικό ποσοστό ψευδώς αρνητικών αποτελεσμάτων, και ασαφών απαντήσεων. Αυτό πρακτικά σημαίνει ότι υπάρχουν περιπτώσεις γυναικών στις οποίες το Τεστ Παπανικολάου δίνει αρνητικό αποτέλεσμα ενώ έχουν καρκίνο.

Στον μισό και πλέον αιώνα που εφαρμόζεται το Τεστ Παπανικολάου έγιναν αρκετές προσπάθειες εξέλιξής του. Τα τελευταία χρόνια ποικίλες εναλλακτικές μέθοδοι έχουν προταθεί για να υποκαταστήσουν το συμβατικό Παπ Τεστ. Ωστόσο, πραγματικά βελτιωμένη εκδοχή του θεωρείται το **Thin Prep Pap Test,** που εγκρίθηκε από τον Αμερικάνικο Οργανισμό Τροφίμων και Φαρμάκων (FDA) το 1996.

Το **Thin Prep Pap Test** αποτελεί την **πρώτη ουσιαστική βελτίωση μετά από 50 χρόνια εξέλιξης της δοκιμασίας κατά Παπανικολάου.**

Η επανάσταση σε αυτό το καινούργιο τεστ βασίζεται στο γεγονός ότι παρέχει την δυνατότητα αξιοποίησης του συνόλου των κυττάρων που λαμβάνονται κατά την λήψη και όχι μόνο του 20% όπως συμβαίνει με το κλασικό Παπ Τεστ. Η λήψη γίνεται ακριβώς με τον ίδιο

ΝΤΟΡΑ ΚΩΝΣΤΑΝΤΙΝΟΠΟΥΛΟΥ
ΨΥΧΟΛΟΓΟΣ
ΟΙΚΟΓΕΝΕΙΑΚΗ ΣΥΜΒΟΥΛΟΣ
Πτυχιούχος του Πανεπιστημίου της Καλιφόρνιας-Λος Αντζελες (UCLA)-Μεταπτυχιακές σπουδές στο Pepperdine University-Malibu California.
■ Αμεση ψυχολογική υποστήριξη και επαγγελματική φροντίδα από έμπειρη Ψυχολόγο και Οικογενειακή Σύμβουλο.
■ Η σωστή θεραπευτική σχέση μπορεί να επιφέρει ρεαλιστικές λύσεις για πραγματικά προβλήματα σε θέματα: μοναξιάς, μελαγχολίας, στρες, ανυπομονησίας, φοβίας, εθισμού, οικογενειακών σχέσεων, διαζυγίου, κακομεταχείρισης, συναισθηματικών δυσκολιών, αυτοπεποίθησης, ανασφάλειες, μεταβατικά στάδια ζωής, βουλιμίας, ανορεξίας, απώλειας, πένθους.
Τηλεφωνείστε στα τηλέφωνα:
(22410)35163 και 6944/980550
για ραντεβού και άμεση εξυπηρέτηση.
Διεύθυνση: Καρίας 1 - Περιοχή Ροδίνι - Ρόδος ΑΕ961

INEMA
ΙΑΤΡΙΚΟΣ & ΝΟΣΟΚΟΜΕΙΑΚΟΣ ΕΞΟΠΛΙΣΜΟΣ
από το 1988 είμαστε οι μεγαλύτεροι προμηθευτές ΙΑΤΡΙΚΟΥ-ΟΡΘΟΠΕΔΙΚΟΥ & ΝΟΣΟΚΟΜΕΙΑΚΟΥ ΥΛΙΚΟΥ ΣΤΗ ΔΩΔΕΚΑΝΗΣΟΥ
18 χρόνια εμπειρίας Εμπιστεύθειτε μας!




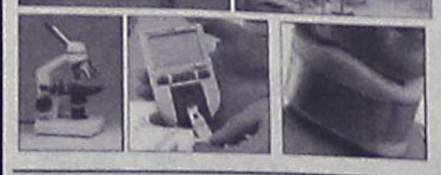
• ΑΝΑΠΗΡΙΚΑ ΚΑΡΟΤΣΙΑ
• ΒΑΔΙΣΤΙΚΑ
• ΟΡΘΟΠΕΔΙΚΑ ΕΙΔΗ
• ΜΠΛΟΥΖΕΣ ΙΑΤΡΙΚΕΣ
• ΚΑΛΤΣΕΣ ΦΛΕΒΙΤΙΔΑΣ
• ΠΕΛΜΑΤΑ
• ΟΡΘΟΠΕΔΙΚΑ ΜΑΞΙΛΑΡΙΑ
• ΚΡΕΒΑΤΙΑ ΝΟΣΟΚΟΜΕΙΑΚΑ
• ΙΑΤΡΙΚΟΣ ΕΞΟΠΛΙΣΜΟΣ και ΑΝΑΛΩΣΙΜΑ
• ΟΡΓΑΝΑ ΧΗΜΕΙΟΥ
• και κάθε άλλο είδος για κατ'οίκο νοσηλεία
ΧΠ720
ΡΟΔΟΣ: ΛΕΜΕΣΣΟΥ 2 - ΤΗΛ: 22410 32238 **www.inema.gr**
ΚΩΣ: ΕΛ. ΒΕΝΙΖΕΛΟΥ 38 (παραπ/ρως Αγίας Παρασκευής) - ΤΗΛ: 22420 20048

ΟΡΘΟΠΕΔΙΚΑ - ΙΑΤΡΙΚΑ
ΧΑΡΙΤΟΣ

Ορθοπεδικά είδη & κατασκευές
Εξοπλισμός Ιατρείου & αναλώσιμα

Είδη νοσηλείας κατ' οίκον & μηχανήματα οξυγονοθεραπείας
Ακουστικά Βαρηκοΐας

ΕΛΕΥΘ. ΒΕΝΙΖΕΛΟΥ 6 (Δίπλα στη Ροδιακή Επαυλη) - ΡΟΔΟΣ
Τηλ.: 22410 24112 Fax: 22410 75969 e-mail: orken@rho.forthnet.gr

ΑΚΟΥΣΤΙΚΑ ΒΑΡΗΚΟΪΑΣ
ΑΝΑΛΟΓΙΚΑ - ΠΡΟΓΡΑΜΜΑΤΙΖΟΜΕΝΑ - ΨΗΦΙΑΚΑ
Ακούστε τους ήχους της Ζωής
Στο πληρέστερο Κέντρο Ακουστικών Εφαρμογών στα Δωδεκάνησα. Με τις καλύτερες τιμές και τον καλύτερο διακανονισμό.
Εμπιστευθείτε τους πιο έμπειρους στο χώρο, επιλέγοντας ανάμεσα στους μεγαλύτερους κατασκευαστές ακουστικών βαρηκοΐας στον κόσμο.

(BTE) (ITE) (CIC) (ITC) (BONE)
BELTONE – STARKEY – HANSATON – UNITRON – SIEMENS
BERNAFON – PHILIPS – COSELGI – REXTON
MICROSON – PURETONE – AUDIFON
ΚΒ ΚΕΝΤΡΟ ΙΑΤΡΙΚΩΝ ΒΟΗΘΗΜΑΤΩΝ
Εθνικής Αντιστάσεως 18
(πρωην Αννης Μαρίας)
Τηλ: 2241020359 Κιν: 6932748916
Συμβάσεις με όλα τα ταμεία.
Ειδικές τιμές ΟΓΑ
ΧΠ2067

Pap Test

τρόπο όπως στο Παπ Τεστ, όμως το δείγμα δεν μεταφέρεται κατευθείαν από την συσκευή λήψης στην υάλινη πλάκα, αλλά η συσκευή τοποθετείται σε ένα φιαλίδιο με το ειδικό υγρό Thin Prep, όπου ξεπλένεται καλά. Κατά αυτόν τον τρόπο, αφενός **όλα** τα κύτταρα που συλλέχθηκαν, μεταφέρονται στο υγρό Thin Prep, αφετέρου εξασφαλίζεται η σωστή συντήρησή τους. Παράλληλα, ο κυτταρολόγος γιατρός έχει τη δυνατότητα να εξετάσει δείγματα τα οποία είναι απαλλαγμένα από τα στοιχεία που συσκοτίζουν την κυτταρολογική διάγνωση (αίμα, βλέννη και στοιχεία φλεγμονής), με αποτέλεσμα **τα ψευδώς αρνητικά περιστατικά να εκμηδενίζονται πλήρως.**

Η τεχνική αυτή έχει αναγνωριστεί παγκόσμια **ως το σύγχρονο Παπ Τεστ και ουσιαστικά έχει αντικαταστήσει το συμβατικό Παπ Τεστ** στις πολιτισμένες χώρες του κόσμου.

Το **Thin Prep Pap Test** όχι μόνο λύνει τους περιορισμούς του κλασικού Παπ Τεστ αλλά επιτρέπει τη διενέργεια πολλαπλών εξετάσεων από το ίδιο δείγμα, χωρίς την ταλαιπωρία επαναληπτικής επίσκεψης και λήψης. Μάλιστα είναι δυνατή η εφαρμογή τεχνικών μοριακής βιολογίας για τον προσδιορισμό του ιού HPV, που παρέχουν σχεδόν με πλήρη βεβαιότητα την πληροφορία για το ποια γυναίκα, που έχει προσβληθεί από τον ιό, πραγματικά κινδυνεύει να νοσήσει από καρκίνο τραχήλου της μήτρας.

Ετσι με το **Thin Prep Pap Test η γυναίκα σήμερα είναι ακόμα πιο σίγουρη** για τη διαγνωστική ακρίβεια της εξέτασης και κατά επέκταση **για την κατάσταση της υγείας της.**

Αλάτι: γεύση ζωής

Όχι άδικα συνδέθηκε με τη νοστιμιά της ζωής, αφού δίνει εκείνο το κάτι που ενισχύει τη γεύση. Συνδέθηκε όμως και με το μέτρο, γιατί το «πολύ» βλάπτει, από την τσέπη μέχρι την υγεία μας.

«Βασιλιάς» των καρυκευμάτων, ήταν ίσως το πρώτο που εμπλούτισε σε γεύση το φαγητό του ανθρώπου στα βάθη των αιώνων, το αλάτι διατηρεί μέχρι σήμερα την πρωτοκαθεδρία στο τραπέζι μας. Συχνά όμως με δόση υπερβολής, γεγονός που το καθιστά αναμφισβήτητα επικίνδυνο. Γιατί η μεγάλη κατανάλωση αλατιού δεν μένει ατιμώρητη.

Αυτή η περίοπτη θέση του αλατιού στην διατροφή του σύγχρονου ανθρώπου σε συνδυασμό με την ύπουλη επικινδυνότητά του έγιναν αφορμή για την διεξαγωγή διαφόρων επιστημονικών και στατιστικών ερευνών με στόχο την ενημέρωση του πληθυσμού και την αποφυγή του.

Το αλάτι ευθύνεται για την υψηλή αρτηριακή πίεση. Ακόμη και σε άτομα που δεν πάσχουν από υπέρταση η υπερβολική κατανάλωση αλατιού μπορεί να την προκαλέσει με συνέπειες δραματικές αν σκεφτεί κανείς ότι το έμφραγμα και το εγκεφαλικό συνδέονται άρρηκτα με την υψηλή αρτηριακή πίεση. Μπορεί επίσης να δημιουργήσει διαταραχές στα νεφρά, συμβάλλει στην απώλεια ασβεστίου με αποτέλεσμα να αυξάνει τον κίνδυνο οστεοπόρωσης, και τέλος αυξάνει τον κίνδυνο για καρκίνο του στομάχου.

Ένα γραμμάριο μαγειρικού άλατος περιέχει περίπου ο,4 γραμμάρια Νάτριο, ουσία που ευθύνεται για τη γεύση του, αλλά και για την επίδραση του στην πίεση του αίματος. Η ποσότητα νατρίου που αποβάλλεται καθημερινά από τον οργανισμό κυμαίνεται από ο,1 μέχρι ο,6 γραμμάρια, που ισοδυναμούν από ο,25 μέχρι 1,5 γραμμάρια αλατιού, τα οποία πρέπει να αντικατασταθούν μέσω της διατροφής. Ουσιαστικά, δηλαδή, οι ανάγκες του οργανισμού σε αλάτι καλύπτονται πλήρως από την περιεκτικότητα νατρίου που βρίσκεται ήδη φυσικά στις τροφές. Το υπόλοιπο είναι πλεονασμός.

Οι ανάγκες του οργανισμού για νάτριο αυξάνονται μόνο σε καταστάσεις μεγάλης εφίδρωσης, είτε λόγω υψηλής θερμοκρασίας, είτε λόγω άσκησης. Γι' αυτό και το καλοκαίρι που ιδρώνουμε πολύ περισσότερο συνιστάται αυξημένη κατανάλωση αλατιού καθώς βοηθά την κατακράτηση των υγρών και αποφεύγεται η αφυδάτωση.

Ένας κάποιος συμβιβασμός ανάμεσα στις ανάγκες της γεύσης και αυτές της υγείας ορίστηκε από τους επιστήμονες και τον Παγκόσμιο Οργανισμό Υγείας στα 6 γραμμάρια αλατιού (περιεκτικότητας 2,4 γραμμαρίων νατρίου) ημερησίως. Ποσότητα που δυστυχώς, όπως κατέδειξε και μία σχετική ευρωπαϊκή έρευνα, ξεπερνούμε κατά πολύ, αγγίζοντας οι περισσότεροι ευρωπαίοι και κυρίως οι μεσογειακοί τουλάχιστον τα 10 γραμμάρια ημερησίως για να φθάσουμε μέχρι και τα 15 κατά μέσο όρο.

Πώς;

Τα έτοιμα επεξεργασμένα φαγητά ευθύνονται περισσότερο για την κατανάλωση αλατιού. Και όχι μόνο τα αλλαντικά, όπως πολύ εύκολα μπορεί να φανταστεί κανείς. Ακόμη και τα γλυκά, το ψωμί, οι κονσέρβες, οι σάλτσες περιέχουν αρκετό αλάτι. Νάτριο περιέχουν εξάλλου σε φυσική μορφή ακόμη και τα φρούτα και τα λαχανικά.

Η μείωση κατανάλωσης του αλατιού συνιστά σήμερα έναν από τους βασικούς κανόνες της υγειινής διατροφής. Για να το επιτύχει κανείς αυτό δεν απαιτούνται δραστικά μέτρα και στέρηση. Αρκεί η σταδιακή μείωση ώστε να συνηθίσουμε στη λιγότερο αλμυρή γεύση των τροφών και να μάθουμε να απολαμβάνουμε τη νοστιμιά των πιάτων χωρίς πολύ αλάτι.

Για να περιορίσουμε το αλάτι στη διατροφή μας πρέπει:

- Να αποφεύγουμε τα έτοιμα πρόχειρα φαγητά (fast food).
- Να κοιτάζουμε στα τυποποιημένα τρόφιμα που αγοράζουμε την ετικέτα για την περιεκτικότητα νατρίου.
- Να μην προσθέτουμε αλάτι στο νερό όταν βράζουμε λαχανικά.
- Να νοστιμεύουμε τα φαγητά με μπαχαρικά και μυρωδικά βότανα, λεμόνι ή ξύδι.
- Να καταργήσουμε τα ενισχυτικά γεύσης, όπως οι κύβοι .
- Να μη βάζουμε αλατιέρα στο τραπέζι.
- Να μην προσθέτουμε αλάτι αν δεν δοκιμάσουμε το φαγητό μας.
- Να συνηθίσουμε τα παιδιά μας να τρώνε ανάλατα.

ΙΑΤΡΙΚΗ ΑΝΑΚΟΙΝΩΣΗ

ΚΛΕΟΠΑΤΡΑ Γ. ΤΣΟΥΛΛΟΥ ΚΩΝΣΤΑΝΤΟΥΡΑ

Παιδίατρος

ΔΕΧΕΤΑΙ ΚΑΘΗΜΕΡΙΝΑ ΑΠΟ: 9.00 π.μ.-1.00 μ.μ.
ΚΑΙ 6.00 μ.μ.-9.00 μ.μ.
ΕΚΤΟΣ ΤΕΤΑΡΤΗΣ ΠΡΩΙ

Απ. Παύλου 2 (Κ. Υδραίου και Τσαλδάρη γωνία)
Ρόδος, τηλ. & fax:2241022023, 6946598697

ΑΤ987(Γ)

ΙΑΤΡΙΚΗ ΑΝΑΚΟΙΝΩΣΗ

ΚΩΝ/ΝΟΣ Γ. ΧΑΤΖΗΝΙΚΟΛΑΣ

ΧΕΙΡΟΥΡΓΟΣ ΟΦΘΑΛΜΙΑΤΡΟΣ

ΔΕΧΕΤΑΙ ΚΑΘΗΜΕΡΙΝΑ
9:00 - 13:00 και 17:30 - 20:30
Σάββατο πρωί με ραντεβού

ΔΕΝΔΡΙΝΟΥ 2β - 1ΟΣ ΟΡΟΦΟΣ - ΡΟΔΟΣ
ΤΗΛ & FAX: 2241020544, ΚΙΝ: 693 7161700

ΑΤ984(Γ)

ΚΕΝΤΡΟ ΕΙΔΙΚΩΝ ΘΕΡΑΠΕΙΩΝ ΤΟΥ ΠΑΙΔΙΟΥ ΔΩΔΕΚΑΝΗΣΟΥ

ΚΩΝ/ΝΟΣ ΜΠΑΔΑΝΗΣ - ΣΟΥΖΗ ΓΕΩΡΓΙΛΟΠΟΥΛΟΥ

ΕΡΓΟΘΕΡΑΠΕΥΤΗΣ ΛΟΓΟΠΑΘΟΛΟΓΟΣ
ΠΤΥΧΙΟΥΧΟΣ ΜΕΤΑΠΤΥΧΙΑΚΟ ΑΚΟΥΟΛΟΓΙΑΣ
ΜΕΘΟΔΟΥ BOBATH N.D.T
ΜΕΘΟΔΟΣ PORTAGE
ΑΙΣΘΗΤΗΡΙΑΚΗΣ ΟΛΟΚΛΗΡΩΣΗΣ (S.I.)
ΜΕΤΕΚΠΑΙΔΕΥΣΗ ΣΤΙΣ ΝΕΥΡΟΛΟΓΙΚΕΣ
ΚΑΙ ΚΙΝΗΤΙΚΕΣ ΔΙΑΤΑΡΑΧΕΣ

Αποστόλου Παύλου 84, Ρόδος 85100,
τηλ. / fax (22410)60999/60579

ΧΠ1871/1872

Στεφανάκης Ι. Δημήτριος
Ψυχολόγος
Αριστοτελείου Παν/μίου Θεσ/νίκης

Δέκεται κατόπιν ραντεβού

ΑΤ1046(Γ)

Βενιζελείων 79, 1ος όροφος, 85100 Ρόδος, Κιν: 6947 403229

ΑΠΟΚΑΤΑΣΤΑΣΗ ΝΕΥΡΟΛΟΓΙΚΩΝ ΠΑΘΗΣΕΩΝ

ΑΝΑΣΤΑΣΙΟΣ Η. ΜΑΝΕΤΤΑΣ

ΦΥΣΙΟΘΕΡΑΠΕΥΤΗΣ

Bobath/NDT

Ειδικευμένος στο πανεπιστημιακό νοσοκομείο της Βέρνης Insel Spital στην αποκατάσταση των κινητικών και αισθητηριακών διαταραχών μετά από παθήσεις και κακώσεις του νευρικού συστήματος. Πτυχιούχος της μέθοδου Bobath.

Πρώιμη και χρόνια αποκατάσταση μετά από:

- Αγγειακά εγκεφαλικά επεισόδια
- Κρανιοεγκεφαλικές κακώσεις
- Πολλαπλή σκλήρυνση
- Παθήσεις και κακώσεις των περιφερικών νεύρων
- Εγκεφαλική παράλυση
- Νευρολογικά συμπτώματα από το αυχενικό σύνδρομο και την παθολογία της οσφύος
- Συγγενείς και τραυματικές κακώσεις του νωτιαίου μυελού

ΘΕΡΑΠΕΙΑ ΚΑΤ' ΟΙΚΟΝ

ΑΞ1172

Ολυμπίας 2, Ρόδος 85100 • Κιν. 6946685197

ΚΕΝΤΡΟ ΥΠΟΣΤΗΡΙΞΗΣ ΨΥΧΟΛΟΓΙΚΩΝ ΠΡΟΒΛΗΜΑΤΩΝ

ΣΙΑΓΚΑ ΚΩΝΣΤΑΝΤΙΝΑ
ΨΥΧΟΛΟΓΟΣ
Απόφοιτος Αριστοτελείου Πανεπιστημίου Θεσσαλονίκης
τηλ. 6945557447

ΚΥΠΡΙΩΤΗ ΑΛΕΞΙΑ
ΨΥΧΟΛΟΓΟΣ
ΨΥΧΟΛΟΓΟΣ ΥΓΕΙΑΣ
Απόφοιτος Πανεπιστημίου Κρήτης, MSC Surrey University of England
τηλ. 6944717520

Δέχονται κατόπιν ραντεβού
Στεφ. Καζούλη 18-1ος όροφος
τηλ. 2241022102

ΧΠ2763

ΙΑΤΡΙΚΗ ΑΝΑΚΟΙΝΩΣΗ

Τα ιατρεία των

ΜΑΥΡΟΥΔΑΚΗ ΣΤΑΜΑΤΗ
ΓΕΝΙΚΟΥ ΙΑΤΡΟΥ
και της
ΒΕΡΕΣΕΖΑΝ ΑΝΤΡΙΑΝΑ ΜΑΥΡΟΥΔΑΚΗ
ΓΥΝΑΙΚΟΛΟΓΟΥ, ΜΑΙΕΥΤΗΡΑ, ΧΕΙΡΟΥΡΓΟΥ

ΜΕΤΑΦΕΡΘΗΚΑΝ

στην οδό Ι. ΔΕΝΔΡΙΝΟΥ 2Β 1ος όροφος.

Τα τηλέφωνα καθώς και το ωράριο παραμένουν τα ίδια.
Τηλ. (22410)64991, 37206

ΑΤ765/766(Γ

TOP CARS

ΠΡΩΤΟΙ ΣΕ ΕΙΣΑΓΩΓΕΣ ΑΥΤΟΚΙΝΗΤΩΝ ΣΤΑ ΔΩΔΕΚΑΝΗΣΑ

ΕΙΣΑΓΩΓΕΣ ΑΓΟΡΕΣ - ΠΩΛΗΣΕΙΣ - ΑΝΤΑΛΛΑΓΕΣ ΜΕΤΑΧΕΙΡΙΣΜΕΝΩΝ ΑΥΤΟΚΙΝΗΤΩΝ

1. **JEEP CHEROKEE 2500 cc**
ABS, clima, συναγερμός, υδραυλικό τιμόνι, αερόσακοι οδηγού συνοδηγού – πλευρικοί, ηλεκτρ. παράθυρα, ηλεκτρ. καθρέπτες, μεταλλική επένδυση, κεντρ. κλείδωμα, immobil. P/K, CD, ζαντολάστιχα, μεταλλικό χρώμα, προβολείς ομίχλης, δερμάτινο σαλόνι, NAVICATION SYSTEM, τηλέφωνο, sun roof, full extra
2. **JEEP GRAND CHEROKEE LIMITED, 2.700 c.c., και 3.100 cc, diesel στάνταρ**
ABS, klima, υδρ. τιμόνι πολλαπλών χρήσεων, αερόσακοι-οδηγού-συνοδηγού-πλευρικοί, ηλεκτ. παράθυρα, ηλεκτ. εκθαμπωτικοί αναδιπλωμένοι καθρέπτες, κεντ. κλείδωμα, immobil, P/K, CD, ηχοσύστημα, ζαντολάστιχα, μεταλλικό χρώμα, προβολείς ομίχλης, δερμάτινο με μνήμες σαλόνι, sun roof, ξύλινη επένδυση, αυτόματος πιλότος, navigation system, TV, τηλέφωνο, park pilot system full extra
3 **LAND ROVER FREELANDER, 1.800 cc,**
Υδραυλικό τιμόνι, ηλεκτρ. παράθυρα, κεντρ. κλείδωμα immobil, ηλεκτρ. καθρέπτες, ηλεκτρ. οροφή, A/C, αερόσακοι οδηγού – συνοδηγού πλευρικοί, ABS, ηχοσύστημα, προβολείς ομίχλης, συναγερμός, ζαντολάστιχα.
4 **TOYOTA RAV 4 2000 cc, diesel**
Υδραυλικό τιμόνι, ηλεκτ. παράθυρα, κεντ. κλείδωμα, immobil, ηλεκτρ. Καθρέπτες, klima, αερόσακοι οδηγού-συνοδηγού πλευρικοί, ABS, radio – cd, προβολείς ομίχλης, συναγερμό, ESP, ζαντολάστιχα, μεταλλικό χρώμα, NAVIGATION SYSTEM, αυτόματο sun roof, τηλέφωνο, R/C, δερμάτινο σαλόνι, κοτσαδόρος, φιμέ τζάμια, full extra
5. **BMW X5**
ABS, clima , αερόσακος οδηγού – συνοδηγού πλευρικοί, δερμάτινο σαλόνι, θερμαινόμενοι ηλεκτρ. Καθρέπτες, συναγερμό, τηλέφωνο, TV, sport packet, φιμέ τζάμια, υδραυλικό τιμόνι, πανοραμική οροφή, sun roof, NAVIGATION SYSTEM, park pilot system, CD, ηχοσυστημα, κεντρ. κλείδωμα, immobil, μεταλλικό χρώμα, προβολείς ομίχλης, αυτόματο σειριακό κιβώτιο ταχυτήτων, full extra
6. **BMW 318 2000 cc**
Υδραυλικό τιμόνι, ηλεκτρ. παράθυρα, κεντρ. κλείδωμα, immobil, ηλεκτρ. καθρέπτες, clima, ABS, αερόσακοι οδηγού-συνοδηγού, RADIO CD, προβολείς ομίχλης, συναγερμός, δερμ. σαλόνι, ζαντολάστιχα, sun roof, parktronic, Navigation System, ESP, θερμαινόμενα ηλεκτρ. καθίσματα, αισθητήρες βροχής, xenon, τηλέφωνο, full extra
7. **BMW 320**
Υδραυλικό τιμόνι, clima, ABS, ηλεκτρ. παράθυρα, κεντρ. κλείδωμα, - immobil, ηλεκτρ. καθρέπτες, RADIO – CD, προβολείς ομίχλης, δερμάτινο σαλόνι, ζαντολάστιχα, sun roof ANTISPIN, θερμαινόμενο ηλεκτρ. σαλόνι, μεταλλικό χρώμα, συναγερμός, ξύλινη επένδυση, parktronic, αισθητήρες βροχής, xenon, φιμέ τζάμια, sport ανάρτηση, full extra
8. **MERCEDES CLK 200 KOMBRESSOR CABRIO, 1.800cc, μοντ. 04**
Αυτόματο σειριακό υδραυλικό τιμόνι, ηλεκτρ. παράθυρα, ηλεκτρ. κλείδωμα, immobil, ηλεκτρ. καθρέπτες, clima, ABS, RADIO CD, προβολείς ομίχλης, δερμάτινο σαλόνι, A/C, ESP, ζαντολάστιχα, parktronic, navigation, θερμαινόμενο σαλόνι, μεταλλικό χρώμα, αερόσακοι οδηγού συνοδηγού, full extra
9. **MERCEDES E 200 ELEGANCE, COMPRESSOR 1800 cc**
Υδραυλικό τιμόνι, ηλεκτρ. παράθυρα, κεντρ. κλείδωμα, immobil, ηλεκτρ. καθρέπτες, sun roof, αερόσακοι-οδηγού πλευρικοί, clima, A/C, RADIO CD, ABS, δερμάτινο σαλόνι, θερμαινόμενο σαλόνι, προβολείς ομίχλης, ESP, μεταλλικό χρώμα, αυτόματο σειριακό, parktronic, navigation, full extra
10. **MERCEDES C200 KOMPRESSOR ELEGANCE**
Υδραυλικό τιμόνι, ηλεκτρ. παράθυρα, κεντρ. κλείδωμα, immobil, ηλεκτρ. καθρέπτες, clima, αερόσακοι οδηγού-συνοδηγού, ABS, ηχοσύστημα, CD, προβολείς ομίχλης, μεταλλικό χρώμα, δερμάτινο σαλόνι, ζαντολάστιχα, αυτόματο, θερμαινόμενο σαλόνι, εγκατάσταση τηλεφώνου, full extra
11. **MERCEDES S320 μοντ. 04 3200 cc**
Αυτόματο σειριακό, navigation system, parktronic, ηλεκτρ. καθίσματα με μνήμες, θερμαινόμενα καθίσματα, δερμάτινο σαλόνι, υδραυλικό τιμόνι, ηλεκτρ. παράθυρα, κεντρ. κλείδωμα, immobil, ηλεκτρ. καρβέττες, προβολείς ομίχλης, συναγερμός, αερόσακοι οδηγού - συνοδηγού, ABS, ESP, clima, radio cd, φώτα XENON, μεταλλικό χρώμα, ζαντολάστιχα, sun roof, τηλέφωνο
12. **AUDI A4 1.800c.c.,**
Υδραυλικό τιμόνι, ηλεκτρ. παράθυρα, κεντρ. κλείδωμα, immobil, ηλεκτρ. καθρέπτες, clima, αερόσακοι οδηγού - συνοδηγού, ABS, radio, προβολείς ομίχλης, συναγερμός, ζαντολάστιχα, sun roof, μεταλλικό χρώμα, full extra
13. **SMART PASSION 600cc**
Πανοραμική οροφή sun roof, υδραυλικό τιμόνι, ηλεκτρ. παράθυρα, A/C, ηλεκτρ. κλειδαριές, immobil, αερόσακοι οδηγού - συνοδηγού, ABS, radio cd, προβολείς ομίχλης, συναγερμός, δερμάτινο σαλόνι, αυτόματο σειριακό, ζαντολάστιχα, μεταλλικό χρώμα, ESP, parktronic, θερμαινόμενο σαλόνι, full extra
14. **HONDA S2000**
Αερόσακοι οδηγού συνοδηγού, ABS, EBD, υδραυλικό τιμόνι, δερμάτινο σαλόνι, backet καθίσματα, φώτα XENON, ηλεκτρ. θερμαινόμενοι καθρέπτες, ηλεκτρ. οροφή, radio cd με χειριστήριο στο τιμόνι, δερμάτινο τιμόνι, λεβιέ αλουμινίου, ανεμοθραύστης, trip computer, ζαντολάστιχα, ηλεκτρ. κουκούλα, μεταλλικό χρώμα.
15. **JAGUAR S TYPE, 3.000 c.c.,** μοντ. '02.
Αυτόματο σειριακό, υδραυλικό τιμόνι, ηλεκτρ. παράθυρα, κεντρ. κλείδωμα, immobil, ηλεκτρ. καθρέπτες, clima, sun roof, αερόσακοι οδηγού - συνοδηγού πλευρικοί, ABS, συναγερμός, A/C, radio cd, προβολείς ομίχλης, δερμάτινο σαλόνι, ζαντολάστιχα, parktronic, ξύλινη επένδυση, NAVIGATION SYSTEM, τιμόνι πολλαπλών χρήσεων, θερμανόμενο με μνήμες σαλόνι, ESP, full extra
16. **AUDI A6 DIESEL**
Climatronic, ηλεκτρ. καθρέπτες, υδραυλικό τιμόνι, ABS, ηλεκτρ. παράθυρα, immobil, κεντρ. κλειδωμα, αερόσακοι οδηγού συνοδηγού, ηλεκτρ. θερμ. καθίσματα, ζαντολάστιχα, radio cd, μεταλλικό χρώμα, δερμάτινο σαλόνι, προβολείς ομίχλης, full extra
17. **FORD FOCUS 1600 cc**
Υδραυλικό τιμόνι, ηλεκτρ. παράθυρα, ηλεκτρ. κλείδωμ., immobil, ηλεκτρ. καθρέπτες, A/C, αερόσακοι οδηγού συνοδηγού, ABS, ηχοσύστημα, προβολείς ομίχλης, μεταλλικό χρώμα, full extra
18. **ROVER 414 SI 1400 cc**
Υδραυλικό τιμόνι, ηλεκτρ. παράθυρα, ηλεκτρ. κλειδαριές, immobil, ηλεκτρ. καθρέπτες, A/C, αερόσακοι οδηγού - συνοδηγού, ABS, ξύλινη επένδυση, sun roof, ηχοσύστημα, δερμάτινο σαλόνι, συναγερμός, full extra
19 **MERCEDES A 160**
Πανοραμική οροφή, υδραυλικό τιμόνι, ηλεκτρικά παράθυρα, κεντρικό κλείδωμα, immobil, ηλεκτρ. καθρέπτες, δερμάτινο σαλόνι, clima, αερόσακοι οδηγού συνοδηγού, ABS, radio cd, μεταλλικό χρώμα, τηλέφωνο, προβολείς ομίχλης, αυτόματο σειριακό, full extra
20. **AUDI TT QUATRO CABRIO**
Υδραυλικό τιμόνι, ηλεκτρ. παράθυρα, ηλεκτ. καθρέπτες, κεντρ. κλείδωμα, immobil, A/C, αερόσακοι οδηγού συνοδηγού, ABS, radio cd, προβολείς ομίχλης, συναγερμός, δερμάτινο σαλόνι, ηλεκτρ. κουκούλα, μεταλλικό χρώμα, full extra
21. **AUDI TT QUATRO 1800 cc**
Υδραυλικό τιμόνι, ηλεκ. παράθυρα, κεντρ. κλείδωμα, immobil, ηλεκτρ. καθρέπτες, clima, αερόσακοι οδηγού - συνοδηγού, ABS, radio cd, δερμάτινο σαλόνι, ζαντολάστιχα, προβολείς ομίχλης, συναγερμός, θερμαινόμενα καθίσματα, ESP
22. **FIAT STILO 1600 cc 16V**
ABS, ηλεκτρ. παράθυρα, κεντρ. κλείδωμα, immobil, ηλεκτρ. καθρέπτες, αερόσακοι οδηγού, συνοδηγού, ESP, A/C, ηχοσύστημα, προβολείς ομίχλης, μεταλλικό χρώμα, clima, δερμάτινο σαλόνι, full extra
23. **VOLVO S60**
Υδραυλικό τιμόνι, ηλεκτρ. παράθυρα, κεντρ. κλείδωμα, immobil, ηλεκτρ. καρβέττες, clima, αερόσακοι οδηγού συνοδηγού, ABS, ηχοσύστημα, προβολείς ομίχλης, συναγερμός, δερμάτινο σαλόνι, ξύλινη επένδυση, ζαντολάστιχα, μεταλλικό χρώμα, ESP, αισθητήρες βροχής, full extra
24. **FORD FOCUS RS**
Αερόσακοι οδηγού συνοδηγού, A/C, ABS, υδραυλικό τιμόνι, δερμάτινο bucket σαλόνι, ζαντολάστιχα, radio cd, προβολείς ομίχλης, κεντρ. κλειδωμα, immobil, full extra
25. **RENAULT TWINGO 1150 cc**
Υδραυλικό τιμόνι, A/C, ABS, immobil, ραδιόφωνο, μεταλλικό χρώμα, ηλεκτρ. παράθυρα, ηλεκτρ. κλειδαριές, ηλεκτρ. καθρέπτες, αερόσακοι οδηγού - συνοδηγού, sun roof οροφή
26. **VW GOLF, 1.400 c.c.,**
Υδραυλικό τιμόνι, ηλεκτρ. παράθυρα, κεντρ. κλείδωμα, αερόσακοι οδηγού - συνοδηγού, A/C, ABS, ηχοσύστημα, μεταλλικό χρώμα.
27. **VW POLO**
Υδραυλικό τιμόνι, ηλεκτρ. παράθυρα, κεντρ. κλείδωμα, ηχοσύστημα, immobil, A/C, ηχοσύστημα, μεταλλικό χρώμα
28. **FIAT SEICENTO 1100 cc**
Υδραυλικό τιμόνι, ηλεκτρ. παράθυρα, ηλεκτρ. κλειδαριές, immobil, A/C, ηχοσύστημα, μεταλλικό χρώμα.
29. **FIAT PUNTO 1300 cc**
Υδραυλικό τιμόνι, ηλεκτρ. παράθυρα, ηλεκτρ. κλειδαριές, immobil, A/C, ραδιόφωνο, ηλεκτρ. καθρέπτες, προβολείς ομίχλης, συναγερμός, ζαντολάστιχα, μεταλλικό χρώμα.
30. **MERCEDES C180 SPORT 1800cc**
Υδραυλικό τιμόνι, ηλεκτρ. παράθυρα, κεντρ. κλείδωμα, immobil, ηλεκτρ. καθρέπτες, clima, αερόσακοι οδηγού συνοδηγού, ABS, radio, προβολείς ομίχλης, δερμάτινο σαλόνι, ζαντολάστιχα, μεταλλικό χρώμα.
31. **MERCEDES SPORT COUPE EVOLUTION 2000 cc**
Υδραυλικό τιμόνι, ηλεκτρ. παράθυρα, ηλεκτρ. κλειδαριές, immobil, ηλεκτρ. καθρέπτες, clima, αερόσακοι οδηγού - συνοδηγού, ABS, radio cd, προβολείς ομίχλης, δερμάτινο σαλόνι, ζαντολάστιχα, sun roof, αυτόματο σειριακό parktronic, ESP, μεταλλικό χρώμα, θερμαινόμενα ηλεκτρ. καθίσματα, αισθητήρες ομίχλης, XENON, εγκατ. τηλεφώνου, full extra
32. **SEAT LEON 1400 cc**
Υδραυλικό τιμόνι, ηλεκτρ. παράθυρα, κεντρ. κλείδωμα, immobil, ηλεκτρ. καθρέπτες, clima, αερόσακοι οδηγού - συνοδηγού, ABS, ηχοσύστημα, προβολείς ομίχλης, μεταλλικό χρώμα
33. **SEAT IBIZA 1400 cc**
Υδραυλικό τιμόνι, ηλεκτρ. παράθυρα, ηλεκτρ. κλειδαριές, immobil, clima, αερόσακοι οδηγού συνοδηγού, μεταλλικό χρώμα
34. **MERCEDES CLK 300 KOMPRESSOR 1800 cc**
ABS, clima, συναγερμός, ηλεκτρ. παράθυρα, ηλεκτρ. καθρέπτες, κεντρ. κλειδωμα, immobil, radio cd, ζαντολάστιχα, μεταλλικό χρώμα, προβολείς ομίχλης, δερμάτινο σαλόνι, sun roof, αερόσακοι οδηγού συνοδηγού, εγκατάσταση τηλεφώνου, αυτόματο σειριακό, parktronic, cruise control, navigation system
35. **RENAULT MEGANE 1400 cc**
ABS, A/C, ζαντολάστιχα, υδραυλικό τιμόνι, αερόσακοι οδηγού συνοδηγού, ηλεκτ. παράθυρα, ηλεκτ. καθρέπτες, κεντρ. κλείδωμα, immobil, P/K, ζαντολάστιχα, μεταλλικό χρώμα, προβολείς ομίχλης
36. **MERCEDES SLK 200 KOMPRESSOR CABRIO 2000cc**
Υδραυλικό τιμόνι, ηλεκτρ. παράθυρα, ηλεκτρ. κλειδαριές, immobil, ηλεκτρ. καθρέπτες, clima, αερόσακοι οδηγού συνοδηγού, radio cd, προβολείς ομίχλης, συναγερμός, δερμ. σαλόνι, ζαντολάστιχα, φώτα XENON, μεταλ. χρώμα.
37. **AUDI A4 TURBO 1800 cc 180 HP**
Υδραυλικό τιμόνι, ηλεκτρ. παράθυρα, ηλεκτρ. κλειδαριές, immobil, ηλεκτρ. καθρέπτες, clima, αερόσακοι οδηγού - συνοδηγού, ABS, radio cd, προβολείς ομίχλης, συναγερμός, δερμάτινο σαλόνι, ζαντολάστιχα, αυτόματο σειριακό, parktronic, navigation system, ESP, TV, θερμαινόμενα ηλεκτρ. καθίσματα, φιμέ τζάμια, τηλέφωνο, full extra
38. **FORD TRANSIT 2000 cc**
Υδραυλικό τιμόνι, ηλεκτρ. παράθυρα, κεντρ. κλείδωμα, ηλεκτρ. καθρέπτες, A/C, αερόσακοι οδηγού-συνοδηγού, ABS, μακρύ υπερυψωμένο.

✓ Ενα χρόνο γραπτή εγγύηση
✓ Από 0-72 δόσεις
1. Αγοράζουμε το αυτοκίνητό σας
2. Το ανταλλάσσουμε με ο,τιδήποτε μοντέλο της αρεσκείας σας
3. Αναλαμβάνουμε την πώληση του αυτοκινήτου σας χωρίς καμιά επιβάρυνση

• Κατάστημα: Λ. Ελευθερίας Κρεμαστή
τηλ. (22410)96889, κιν. 6972261775

ΧΠ2457

Κατά τη χθεσινή συνεδρίαση στη Σοφοκλέους

Καλό το επενδυτικό κλίμα

Άνοδος του Γενικού Δείκτη σε ποσοστό 1,41%

Πάνω από τα επίπεδα των 4.100 μονάδων, μετά από εννέα συνεδριάσεις, έκλεισε η Σοφοκλέους στη χθεσινή συνεδρίαση, καθώς επικράτησαν ισχυρές ανοδικές τάσεις. Το επενδυτικό κλίμα ήταν σαφώς βελτιωμένο, εν μέσω έντονης φημολογίας για νέες επιχειρηματικές συμφωνίες.

Οι επιμέρους δείκτες κινήθηκαν ανοδικά, με εξαίρεση το δείκτη των Τηλεπικοινωνιών (ΟΤΕ -1,01%, Cosmote -0,74%), ενώ η σχέση των κερδισμένων προς τις χαμένες μετοχές διαμορφώθηκε στο 5,5 προς 1, με 100 μετοχές να κλείνουν με κέρδη άνω του 3%.

Η μεσαία κεφαλαιοποίηση υπεραπόδωσε και με σημαντική άνοδο, από τις μετοχές της κατηγορίας αυτής, έκλεισαν της Marfin (+8,54%), της Σιδενόρ (+7,14%), του Αλουμινίου (+5,21%), της ΕΛΒΑΛ (+5,15%), του Ηρακλή (+3,55%), της Μαϊλλης (+3,09%) και της Μυτιληναίος (+2,80%). Από τις μετοχές της υψηλής κεφαλαιοποίησης σημαντική άνοδο κατέγραψαν οι μετοχές της Βιοχάλκο (+6,04%), της Πειραιώς (+3,67%), της Intracom (+3,58%), των ΕΛΠΕ (+3,56%), της Γερμανός (+3,15%), της Εμπορικής (+2,96%), της ΔΕΗ (+2,72%) και της Εθνικής (+2,14%).

Ο Γενικός Δείκτης Τιμών έκλεισε στις 4.104,50 μονάδες έναντι 4.047,48 μονάδων της προηγουμένης μέρας, σημειώνοντας άνοδο 57,02 μονάδων ή σε ποσοστό 1,41%.

Ο δείκτης FTSE/ASE 20 έκλεισε στις 2.259,72 μονάδες, με άνοδο σε ποσοστό 1,51%, ενώ ο δείκτης FTSE/ASE 40 έκλεισε στις 4.217,95 μονάδες με άνοδο σε ποσοστό 2,05%. Ο δείκτης FTSE/ASE SMALLCAP 80 έκλεισε στις 734,31 μονάδες, με άνοδο σε ποσοστό 2,52%, ενώ ο δείκτης FTSE 140 έκλεισε στις 4.916,84 μονάδες, με άνοδο σε ποσοστό 1,61%. Ο δείκτης Ftse/Athex International έκλεισε στις 5.736,04 μονάδες, με άνοδο 1,60%. Από τις 321 μετοχές που διακινήθηκαν στη συνεδρίαση, 237 κινήθηκαν ανοδικά, 42 κινήθηκαν πτωτικά, ενώ η τιμή 42 μετοχών παρέμεινε αμετάβλητη.

Τη μεγαλύτερη ποσοστιαία άνοδο σημείωσαν οι μετοχές των εταιρειών: Hitech SNT + 11,54%, ΑΝΕΚ (πο,90) + 10,00%, Κούμπας Συμμετοχών + 10,00%, Εβροφάρμα + 9,93%, Τεχνικές Εκδόσεις + 8,99%, Φιερατέξ + 8,65%, Marfin Financial Group +8,54%, Γιουρομπρόκερς + 8,37%, Ιπποτούρ + 8,33% και Εργάς + 8,33%. Αντιθέτως τις μεγαλύτερες απώλειες σημείωσαν οι μετοχές των εταιρειών: Fanco - 4,17%, Προοδευτική - 3,85%, ΓΕΚΕ - 3,84%, Μαξίμ Περτσινίδης - 3,70%, Εμπορικός Δεσμός - 3,45%, Ελληνικαί Ιχθ/γειαι - 3,03%, Elbisco Συμμετοχών - 2,79%, Ανδρομέδα ΑΕΕΧ - 2,34%, Paperpack Τσουκαρίδης - 2,16% και Εικόνα-Ηχος -1,92%.

Η αξία των συναλλαγών ανήλθε στα 316,934 εκατ. ευρώ, εκ των οποίων τα 15,987 εκατ. ευρώ αφορούσαν προσυμφωνημένες συναλλαγές.

Συγκεκριμένα, πραγματοποιήθηκαν δύο πακέτα της ΔΕΗ των 50.000 και 154.538 τεμαχίων στα 19,60 και 19,74 ευρώ αντίστοιχα και ένα πακέτο 239.363 τεμαχίων της Motor Oil στα 22,68 ευρώ. Επίσης, έγινε ένα πακέτο 35.000 τεμαχίων της Cosmote στα 19 ευρώ, ένα πακέτο 100.000 τεμαχίων της Δέλτα Συμμετοχών στα 12,64 ευρώ, ένα πακέτο 327.500 τεμαχίων των ΕΛΠΕ στα 11,04 ευρώ και ένα πακέτο 350.000 τεμαχίων της ΕΛΒΑΛ στα 2,81 ευρώ.

Το μεγαλύτερο όγκο συναλλαγών παρουσίασαν οι μετοχές των εταιρειών: ΔΕΗ 1.723,848 τεμάχια, ΑΕΓΕΚ 1.649,245 τεμάχια, Logic Dis 1.442,257 τεμάχια, Λαν-νέτ 1.333,011 τεμάχια και Altec 1.299,656 τεμάχια. Την μεγαλύτερη αξία συναλλαγών σημείωσαν οι μετοχές των εταιρειών: Εθνική Τράπεζα 34,654 εκατ. ευρώ, ΔΕΗ 33,941 εκατ. ευρώ, ΟΠΑΠ 26,016 εκατ. ευρώ, Τράπεζα Πειραιώς 24,300 εκατ. ευρώ και ΟΤΕ 18,438 εκατ. ευρώ.

Η συνολική κεφαλαιοποίηση της αγοράς διαμορφώθηκε στα 139,624 δισ. ευρώ.

Οι επιμέρους δείκτες έκλεισαν ως εξής:		
Ασφάλειες:	6.795,09	+ 1,39%
Βιομηχανικά Προϊόντα και Υπηρεσίες :	5.968,87	+ 3,76%
Εμπόριο :	4.104,50	+ 1,41%
Κατασκευές και Υλικά:	5.930,46	+ 1,82%
Μέσα Ενημέρωσης:	5.897,22	+ 0,91%
Πετρέλαιο και Αέριο :	5.215,66	+ 2,49%
Προσωπικά και Οικιακά Προϊόντα :	5.406,96	+ 0,50%
Πρώτες ύλες :	6.350,76	+ 3,71%
Ταξίδια και αναψυχή :	5.522,39	+ 0,83%
Τεχνολογία:	5.155,62	+ 3,61%
Τηλεπικοινωνίες:	4.931,02	- 0,89%
Τράπεζες :	5.896,88	+ 2,16%
Τρόφιμα και Ποτά:	5.363,10	+ 0,16%
Υπηρεσίες Κοινής Ωφέλειας:	5.336,02	+ 2,66%
Χημικά:	6.909,81	+ 0,12%
Χρηματοοικονομικές Υπηρεσίες:	6.924,65	+ 0,46%

Ικανοποιημένος ο υπουργός Ανάπτυξης

Προχωρά ο αναπτυξιακός

Συναντήθηκε χθες στο Μαξίμου με τον πρωθυπουργό

«Ο αναπτυξιακός νόμος προχωρά εξαιρετικά ικανοποιητικά» δήλωσε χθες ο υπουργός Ανάπτυξης Δημήτρης Σιούφας μετά από συνάντησή του με τον πρωθυπουργό Κώστα Καραμανλή στο Μέγαρο Μαξίμου.

Όπως δήλωσε ο κ. Σιούφας, μέχρι στιγμής έχουν υποβληθεί πάνω από 1.500 προγράμματα και έχουν εγκριθεί 800, τα οποία έχουν πάρει επιχορηγήσεις 20 εκατ. ευρώ.

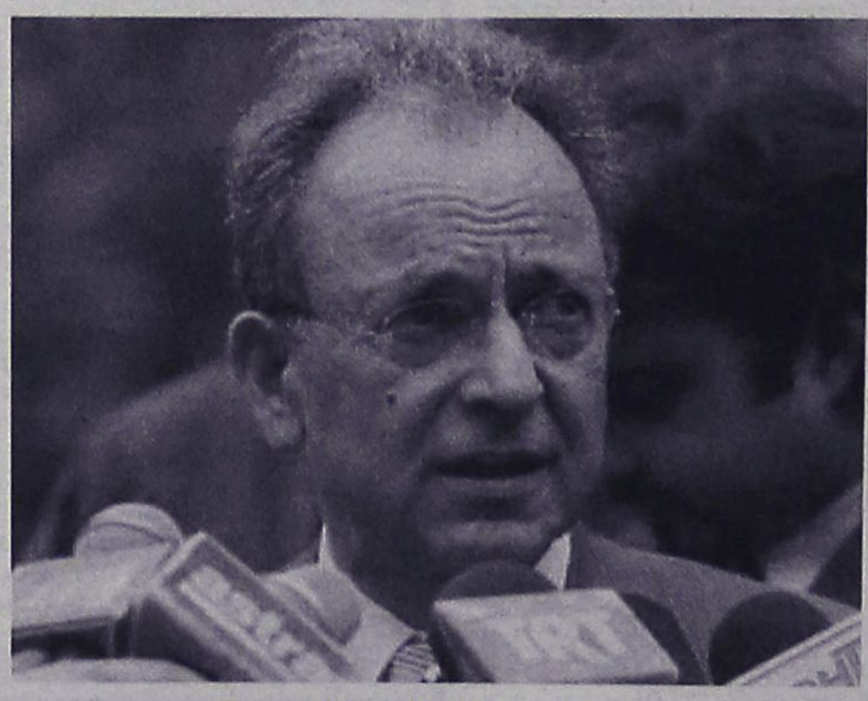

Ο υπουργός Ανάπτυξης Δ.Σιούφας

Ο υπουργός Ανάπτυξης πρόσθεσε ότι συνεχίζει τις συναντήσεις με υπουργούς «προκειμένου να κερδηθεί ο χαμένος χρόνος».

Ο υπουργός Ανάπτυξης ανέφερε ότι αργότερα θα ανακοινώσει στο πλαίσιο του Προγράμματος Ανταγωνιστικότητας τη χρηματοδότηση 1.652 μικρών και πολύ μικρών επιχειρήσεων με ποσό 504 εκατ. ευρώ, από τα οποία 238 είναι εθνικοί και κοινοτικοί πόροι. Συζήτησε για μια ακόμη φορά με τον κ. Καραμανλή για τα τρία ερευνητικά κέντρα καινοτομίας στην Ξάνθη, τα Γιάννενα και την Πάτρα.

ΞΕΝΑΚΗΣ ΜΕΤΑΧΕΙΡΙΣΜΕΝΑ
ΑΓΟΡΕΣ - ΠΩΛΗΣΕΙΣ - ΑΝΤΑΛΛΑΓΕΣ
ΜΕΤΑΧΕΙΡΙΣΜΕΝΩΝ ΑΥΤΟΚΙΝΗΤΩΝ
10ο χλμ. Ρόδου-Λίνδου, τηλ. 2241086690 (εσωτερικό 120)

1 **AUDI TT COUPE 1.8T (150hp), μοντ. 2006, ασημί.**
αερόσακοι οδηγού -συνοδηγού, πλευρικοί αερόσακοι, ABS, υδρ. τιμόνι, ηλ. παραθ, κεντρ. κλειδ., σπορ ανάρτηση, πίσω σπόιλερ, ζάντες αλουμινίου, ηχοσύστημα.
2 **TOYOTA RAV 4 5D LUXURY 2000cc,μοντ. 2004, ασημί. 10.000 χλμ.**
6 αερόσακοι, ABS, TRC, αυτόματος κλιματισμός, δερμάτινο σαλόνι, ζάντες αλουμινίου, ηλεκτρική οροφή, πλαινά σκαλοπάτια, pull bar, αεροτομή, ηχοσύστημα.
3 **TOYOTA RAV 4 5D EXECUTIVE 2000cc, μοντ. 200, ασημί.**
6 αερόσακοι, ABS, TRC, αυτόματος κλιματισμός, ζάντες αλουμινίου, ηλεκτρική οροφή, pull bar, ηχοσύστημα.
4 **TOYOTA PRIUS 1500cc, μοντ. 2005, μπορντώ.**
8 αερόσακοι, ABS, EBD, BA, clima, οθόνη αφής πολλαπλών ενδείξεων, χειριστήρια στο τιμόνι, ηλ. θερμ.καθρέπτες, ζάντες αλουμ. υδρ. τιμόνι, ηλ. παραθ., κεντρ. κλειδ, ηχοσύστημα.
5 **AUDI A3 1600cc FSI, μοντέλο 2003, ασημί.**
αερόσακος οδηγού-συνοδηγού, πλευρικοί αερόσακοι, αυτόματος κλιματισμός, ABS, ESP, κεντρ. κλειδ., ηλ. παράθ., ζάντες αλουμ., σποιλερ, δερμάτινο σαλόνι, αισθητήρες παρκαρίσματος, ηχοσύστημα.
6 **BMW Z3 1800cc, μοντ. 1998, μπλέ.**
δερμάτινο σαλόνι, αερόσακος οδηγού ABS, air condition, ζάντες αλουμ. υδρ. τιμόνι, ηλ. παραθ., κεντρ. κλειδ, ηχοσύστημα.
7 **HYUNDAI SANTA FE 2400cc, μοντ. 2001, μπορντώ.**
δερμάτινο σαλόνι ,αερόσακος οδηγού - συνοδηγού, ABS, air condition, ζάντες αλουμ. υδρ. τιμόνι, ηλ. παραθ, κεντρ. κλειδ., ηχοσύστημα.
8 **VW TOURAN TRENDLINE1600cc FSI, μοντ. 2003, ασημί**
6 αερόσακοι, ABS,ESP,ASR,EDL, HBA, climatronic διζωνικό, υδρ. τιμόνι, ηλ. παραθ., κεντρ. κλειδ., ηχοσύστημα.
9 **ROVER MGTF 1600cc, μοντ. 2003, μαύρο.**
αερόσακος οδηγού - συνοδηγού , ABS, air condition, υδρ. τιμόνι, ζάντες αλουμινίου, ηλ. παραθ, κεντρ. κλειδ, ηχοσύστημα.
10 **BMW 316 1600cc, μοντ. 1998, μαύρο.**
αερόσακος οδηγού-συνοδηγού, clima, ABS, ASC, ηλ. ηλιοροφή, ζάντες αλουμινίου, υδρ. τιμόνι, ηλ. παραθ., κεντρ. κλειδ., ηχοσύστημα.
11 **RENAULT MEGANE 1600cc, μοντ. 2003, ΑΥΤΟΜΑΤΟ, μπλέ.**
4 αερόσακοι, clima, ABS, υδρ. τιμόνι, ηλ. παραθ., κεντρ. κλειδ., ηχοσύστημα.
12 **ALFA ROMEO 147 DISTINCTIVE 120hp, μοντ. 2002, χρυσαφί.**
8 αερόσακοι, clima, ABS, ASR, δερμάτινο σαλόνι, υδρ. τιμόνι πολ/λών χρήσεων, ζάντες αλουμινίου, ηλ. παραθ., κεντρ. κλειδ., ηχοσύστημα.
13 **HONDA ACCORD 1600cc, μοντ. 2001, μπλέ.**
αερόσακος οδηγού-συνοδηγού, δερμάτινο σαλόνι, ABS, air condition, υδρ. τιμόνι, ξύλινη επένδυση, ηλ. παραθ, κεντρ. κλειδ., ηχοσύστημα.
14 **TOYOTA YARIS BLUE 1300cc, μοντ. 2006, μπλέ.**
αερόσακοι, ABS, air condition, υδρ. τιμόνι, ζάντες αλουμινίου, ηλ. παραθ., κεντρ. κλειδ., ηχοσύστημα.
15 **VW GOLF GENERATION 1400cc, μοντ. 2003, μπλέ**
αερόσακοι, ABS, klima, υδρ. τιμόνι, ζάντες αλουμινίου, ηλ. παραθ., κεντρ. κλειδ., συναγερμός, ηχοσύστημα.
16 **AUDI A3 1600cc, μοντ. 1999, μπορντώ.**
αερόσακος οδηγού-συνοδηγού, ABS, υδρ. τιμόνι, ζάντες αλουμινίου, ηλ. παραθ., κεντρ. κλειδ., ηχοσύστημα.
17 **TOYOTA YARIS LUNA 1300cc, μοντ. 2006, ασημί.**
αερόσακοι , ABS, air condition, υδρ. τιμόνι, ηλ. παραθ., κεντρ. κλειδ., ηχοσύστημα.
18 **TOYOTA AVENSIS L/B 1600cc, μοντ. 2001, μπορντώ.**
αερόσακοι, ABS, air condition, υδρ. τιμόνι, ηλ. παραθ., κεντρ. κλειδ., ηχοσύστημα.
19 **RENAULT MEGANE CABRIO 1400cc, μοντ. 2002, κίτρινο.**
4 αερόσακοι, ABS, air condition, υδρ. τιμόνι, ηλ. παραθ., ζάντες αλουμινίου, κεντρ. κλειδ., ηχοσύστημα.
20 **OPEL ASTRA 1400cc, μοντ. 2003, μαύρο.**
αερόσακοι, ABS, air condition, υδρ. τιμόνι, ηλ. παραθ., ζάντες αλουμινίου, κεντρ. κλειδ., ηχοσύστημα.
21 **VW BORA 1600cc, μοντ. 1999, ασημί.**
4 αερόσακοι, ABS, air condition, υδρ. τιμόνι, ηλ. παραθ., κεντρ. κλειδ., ηχοσύστημα.
22 **VW PASSAT COMFORT 1600cc, μοντ. 1999, μπορντώ.**
αερόσακος οδηγ.-συνοδηγ., πλευρικοί αερόσακοι, ABS, air condition, υδρ. τιμόνι, ζάντες αλουμ, ηλ. παραθ., κεντρ. κλειδ., ηχοσύστημα.
23 **HYUNDAI ELANTRA 1600cc,μοντ. 2003,ασημί.**
αερόσακος οδηγ.-συνοδηγ., ABS, air condition, υδρ. τιμόνι, ζάντες αλουμ, ηλ. παραθ., κεντρ. κλειδ., ηχοσύστημα.
24 **FIAT SCUDO 1600cc, μοντ. 2000, λευκό. (9θέσιο)**
air condition, υδρ. τιμόνι, κεντρ. κλειδ., ηχοσύστημα.
25 **MERCEDES E200, 2000cc, μοντ. 1988, λευκό**
αερόσακος οδηγού, air condition,ABS, ηλ. καθίσματα, υδρ. τιμόνι, ηλ. παραθ., κεντρ. κλειδ, ηλ. καθρέπτες, ηλ. ηλιοροφή, ηχοσύστημα.
26 **VW GOLF 1400cc, μοντ. 1999, μπλέ**
αερόσακος οδηγ.-συνοδηγ., air condition, υδρ. τιμόνι, ηλ. παραθ., κεντρ. κλειδ., ηλ. καθρέπτες, ηχοσύστημα.
27 **VW POLO 1200cc, μοντ. 2002, μπλέ.**
αερόσακοι, air condition, υδρ. τιμόνι, ηλ. παραθ., κεντρ. κλειδ., ηχοσύστημα.
28 **RENAULT CLIO 1400cc, μοντ. 2001, λευκό.**
αερόσακοι, air condition, υδρ. τιμόνι, ηλ. παραθ., κεντρ. κλειδ., ηχοσύστημα.
29 **RENAULT MEGANE 1400cc, μοντ. 1999, θαλασσί**
αερόσακοι, ABS, ζάντες αλουμινίου, υδρ. τιμόνι, ηλ. παραθ., κεντρ. κλειδ., ηχοσύστημα.
30 **VW POLO 1400cc, μοντ. 2001, μπλέ.**
αερόσακος οδηγού-συνοδηγού, air condition, υδρ. τιμόνι, ηλ. παραθ., κεντρ. κλειδ., ηχοσύστημα.
31 **VW POLO 1400cc, μοντ. 2001, ασημί.**
αερόσακος οδηγού-συνοδηγού, air condition, υδρ. τιμόνι, ηλ. παραθ., κεντρ. κλειδ., ηχοσύστημα.
32 **FIAT PUNTO SPORTING 1242cc, μοντ. 2001, κίτρινο**
air condition, υδρ. τιμόνι, ηλ. παραθ., κεντρ. κλειδ., ζάντες αλουμινίου, ηχοσύστημα.
33 **OPEL OMEGA 2000cc, μοντ. 1997, μπλέ.**
αερόσακος οδηγού-συνοδηγού, ABS, air condition, υδρ. τιμόνι, ηλ. παραθ., κεντρ. κλειδ., ηχοσύστημα.
34 **DAEWOO NUBIRA 1600cc, μοντ. 2000, μπορντώ.**
αερόσακος οδηγού-συνοδηγού, ABS, air condition, υδρ. τιμόνι, ηλ. παραθ., κεντρ. κλειδ., ηχοσύστημα.
35 **FIAT MAREA 1600cc, μοντ. 1999, ανθρακί.**
αερόσακοι, ABS, air condition, ζάντες αλουμινίου, υδρ. τιμόνι, ξύλινη επένδυση, ηλ. παραθ., κεντρ. κλειδ., ηχοσύστημα.
36 **PEUGEOT 306 1400cc, μοντ.1999, μπλέ.**
υδρ. τιμόνι, ηλ. παραθ., κεντρ. κλειδ, ζάντες αλουμινίου, ηχοσύστημα.
37 **MITSUBISHI COLT 1400cc, μοντ, 2000 , κόκκινο**
air condition, υδρ. τιμόνι, ηλ. παραθ., κεντρ. κλειδ., ηχοσύστημα.
38 **SEAT IBIZA 1400cc, μοντ.1999, μαύρο.**
air condition, υδρ. τιμόνι, ηλ. παραθ., κεντρ. κλειδ., συναγερμός και ηχοσύστημα.
39 **RENAULT MEGANE CLASSIC 1400cc, μοντ. 1997, γκρί.**
air condition, υδρ. τιμόνι, ηλ. παραθ., κεντρ. κλειδ., και ηχοσύστημα.
40 **NISSAN ALMERA 1400cc, μοντ. 1996, μπορντώ.**
υδρ. τιμόνι, ηλ. παραθ., κεντρ. κλειδ., συναγερμός και ηχοσύστημα.
41 **NISSAN PRIMERA 1600cc, μοντέλο 1995, μπορντώ.**
αερόσακος οδηγού, υδραυλικό τιμόνι, air condition, κεντρικό κλείδωμα, ηχοσύστημα.
42 **DAEWOO LANOS 1400cc, μοντ. 2000, μπορντώ.**
air condition, υδρ. τιμόνι, ηλ. παραθ., κεντρ. κλειδ, ηχοσύστημα.
43 **FIAT PUNTO 1242cc, μοντ. 2001, λευκό.**
air condition, ηλ. παραθ., κεντρ. κλειδ., ηχοσύστημα.
44 **FIAT PUNTO 1242cc, μοντ. 2001,κόκκινο.**
air condition, ηλ. παραθ., κεντρ. κλειδ., ηχοσύστημα.
45 **DAEWOO LANOS 1400cc, μοντ. 1999, μπλέ.**
air condition, υδρ. τιμόνι, ηλ. παραθ., κεντρ. κλειδ., ζάντες αλουμινίου, ηχοσύστημα.
46 **FIAT SEICENTO SPORTING, 1100cc, μοντ. 1998, ασημί.**
κεντρικό κλείδωμα, ηλ. παράθυρα, ζάντες αλουμινίου, ηχοσύστημα.
47 **CITROEN SAXO 1400cc, μοντ. 1996, ανθρακί.**
υδρ. τιμόνι, ηλ. παραθ., κεντρ. κλειδ, ηχοσύστημα.
48 **NISSAN MICRA 1000cc, μοντ. 1996, πράσινο.**
ηλ. παραθ, κεντρ. κλειδ., ηχοσύστημα.
49 **HYUNDAI ACCENT 1400cc, μοντ. 1997, μπορντώ.**
air condition, υδρ. τιμόνι, ηλ. παραθ., κεντρ. κλειδ, ηχοσύστημα.
50 **FIAT PUNTO 1100cc, μοντ. 1998, κόκκινο.**
ηχοσύστημα.
51 **FIAT SEICENTO 1100cc, μοντ. 2001, λευκό.**
κεντρικό κλείδωμα, ηλ. παράθυρα, ηχοσύστημα.
52 **FIAT SEICENTO 1100cc, μοντ.2001, κόκκινο.**
κεντρικό κλείδωμα, ηλ. παράθυρα, ηχοσύστημα.
53 **CITROEN ZX 1400cc, μοντ. 1991, μολυβί.**
κεντρ. κλειδ, ηλ. παραθ., ζάντες αλουμινίου, ηχοσύστημα.
54 **FIAT CINQUENCENTO 900 cc, μοντέλο 1995, πράσινο**
ηχοσύστημα.

ΕΠΑΓΓΕΛΜΑΤΙΚΑ
1 **OPEL COMBO 1700cc, μοντέλο 2002, λευκό. ΠΕΤΡΕΛΑΙΟ**
υδραυλικό τιμόνι, αερόσακος οδηγού, ηχοσύστημα.
2 **FIAT FIORINO VAN 1700cc DIESEL, μοντ. 1995 λευκό.**

ΑΠΟ **0%** ΠΡΟΚΑΤΑΒΟΛΗ
ΕΩΣ **72** ΜΗΝΙΑΙΕΣ ΔΟΣΕΙΣ

ΧΠ1687

Εκκενώθηκαν οικισμοί

Δύσκολες στιγμές στον Έβρο

Τα αναχώματα καταρρέουν συνεχώς

Αλεξανδρούπολη. Δραματική είναι η κατάσταση στον Έβρο, καθώς τα αναχώματα καταρρέουν το ένα μετά το άλλο. Εκκενώθηκε προληπτικά ο οικισμός στο Πραγγί Διδυμοτείχου, όταν έσπασε το κεντρικό ανάχωμα.

Όλη τη νύχτα δυνάμεις του Στρατού, της Αστυνομίας και της Πυροσβεστικής μετέφεραν υπερήλικους κατοίκους από το Πραγγί Διδυμοτείχου καθώς τα περισσότερα σπίτια είναι πλημμυρισμένα.

«Ζούμε δύσκολες στιγμές. Το νερό έχει φθάσει μέχρι την πλατεία του χωριού. Φοβόμαστε. Από το 1963 έχουμε να δούμε τόσα πολλά νερά» δήλωσε κάτοικος του χωριού.

Στα Λάβαρα η κατάσταση είναι εξίσου δραματική. Εβδομήντα δύο σπίτια πλημμύρισαν με αποτέλεσμα να εκκενωθούν και οι κάτοικοι φιλοξενούνται σε συγγενείς τους.

«Η κατάσταση όσο πάει και χειροτερεύει. Όσο ανεβαίνει η στάθμη του νερού, τόσο ανεβαίνει και η αγωνία μας», είπε ο δήμαρχος Λαβάρων Ευάγγελος Πουλιλιός.

Σε πολλά χωριά οι κάτοικοι μετακινούνται μόνο με βάρκες, καθώς οι δρόμοι και οι αγροτικές εκτάσεις έχουν κατακλυσθεί από τις πλημμύρες.

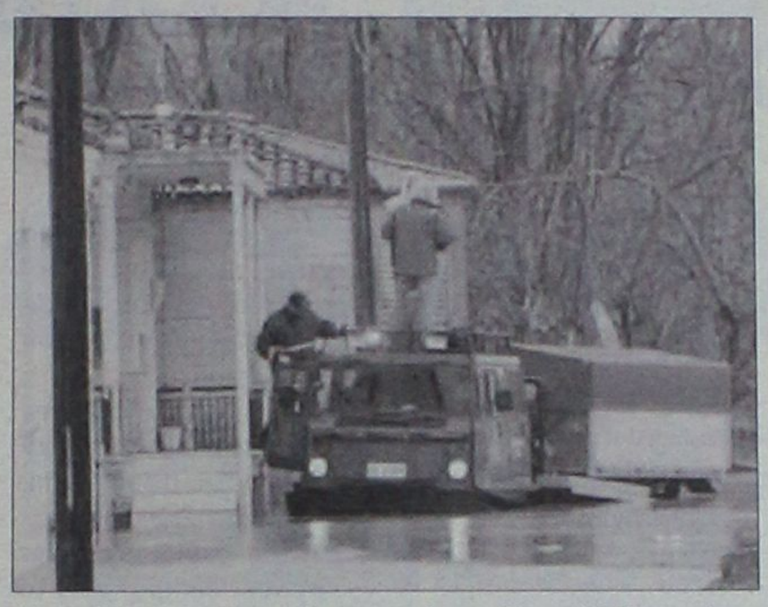

Εκκενώθηκε προληπτικά ο οικισμός στο Πραγγί Διδυμοτείχου

Δύσκολες ώρες περνούν και οι κάτοικοι των παραποτάμιων οικισμών του Δήμου Φερρών. Όπως είπε ο δήμαρχος Γιώργος Ούστογλου, η κατάσταση παραμένει κρίσιμη ενώ ο οικισμός του Πόρου είναι αυτός που μπορεί να κινδυνεύσει περισσότερο.

Περισσότερα από 300.000 στρέμματα έχουν πλημμυρίσει από το Τρίγωνο μέχρι και τον κάμπο των Φερρών, ενώ ο νομός Έβρου «είναι παραδομένος στις ομάδες διάσωσης του στρατού και της αστυνομίας», όπως χαρακτηριστικά είπε ο νομάρχης Νίκος Ζαμπουνίδης.

Η στάθμη στο σταθμό μέτρησης του Πυθίου το πρωί έφθασε τα 6,63μ με όριο συναγερμού 5,70μ, στους Κήπους 4,85μ με όριο συναγερμού 4μ, στο Πέταλο τα 6,80μ με όριο συναγερμού 6μ, και στον Αρδα τα 5μ με όριο συναγερμού τα 5,20μ.

Στον Έβρο ο Αλ. Αλαβάνος

Τις πληγείσες περιοχές του Έβρου από τις πλημμύρες επισκέπτεται από το πρωί της Πέμπτης κλιμάκιο του Συνασπισμού με επικεφαλής τον Αλέκο Αλαβάνο.

Σε δηλώσεις του ο κ. Αλαβάνος είπε: «Παρατήρησα ότι στις 15 Μαρτίου πέρυσι ήμουν πάλι εδώ στον Έβρο. Έχει γίνει κάτι σαν ετήσιο πανηγύρι της ντροπής να ερχόμαστε για πράγματα που είναι προβλέψιμα, για καταστροφές που μπορούν να αντιμετωπισθούν και να δίνουμε την παρουσία μας εδώ. Εγώ ντρέπομαι γιατί κάποτε θα επρεπε να παρθούν μέτρα υποδομής, αντιπλημμυρικά, φράγματα.

»Κάποτε θα πρέπει να υπάρξει απαίτηση, κυρίως από τους βόρειους γείτονές μας, να πάρουν μέτρα ώστε να μην φορτώνεται ο Έβρος με τα ύδατα που έρχονται από πάνω, ώστε να ζει κανείς με άνεση και λιγότερες ζημιές και οι περιοδείες μας στον Έβρο να έχουν άλλον χαρακτήρα. Την ίδια στιγμή υπάρχουν πολύ μεγάλα κονδύλια που είναι αδιάθετα από διασυνοριακά προγράμματα με Τουρκία και Βουλγαρία».

Τον κ. Αλαβάνο συνοδεύει η βουλευτής Θεσσαλονίκης Ασιμίνα Ξηροτύρη και αντιπροσωπεία της Νομαρχιακής Επιτροπής Έβρου του ΣΥΝ.

Για Τουρκία και ΠΓΔΜ

Έκθεση του Ευρωκοινοβουλίου

Δεν αποτελεί εμπόδιο για ενσωμάτωση των Σκοπίων στην Ε.Ε. το όνομα. • Δύσκολα τα πράγματα για την Άγκυρα

Για επιβράδυνση των μεταρρυθμίσεων στην Τουρκία κάνει λόγο η έκθεση της Επιτροπής Εξωτερικών Υποθέσεων, με εισηγητή τον πρόεδρό της Γερμανό ευρωβουλευτή Έλμαρ Μπροκ, που υιοθετήθηκε χθες από την Ολομέλεια του Ευρωπαϊκού Κοινοβουλίου.

Οι ευρωβουλευτές τάχθηκαν με 397 ψήφους υπέρ, 95 κατά και 37 αποχές υπέρ της πρότασης ψηφίσματος.

Ειδικά για την Τουρκία στην έκθεση αναφέρεται ότι ο ρυθμός των μεταρρυθμίσεων έχει επιβραδυνθεί και καλεί την Αγκυρα να άρει όλα τα υπάρχοντα νομοθετικά και πρακτικά εμπόδια στην πλήρη άσκηση των θεμελιωδών δικαιωμάτων και ελευθεριών. Γίνεται ιδιαίτερη αναφορά στο θέμα του Οικουμενικού Πατριάρχη και στα δικαιώματα της ελληνικής μειονότητας στην Κωνσταντινούπολη, την Ίμβρο και την Τένεδο.

Η Ευρωβουλή εκφράζει επίσης τη λύπη της για τη μονομερή δήλωση της Τουρκίας κατά την υπογραφή της Τελωνειακής Ένωσης και καλεί τις τουρκικές αρχές να εφαρμόσουν πλήρως όλες τις σχετικές ρυθμίσεις.

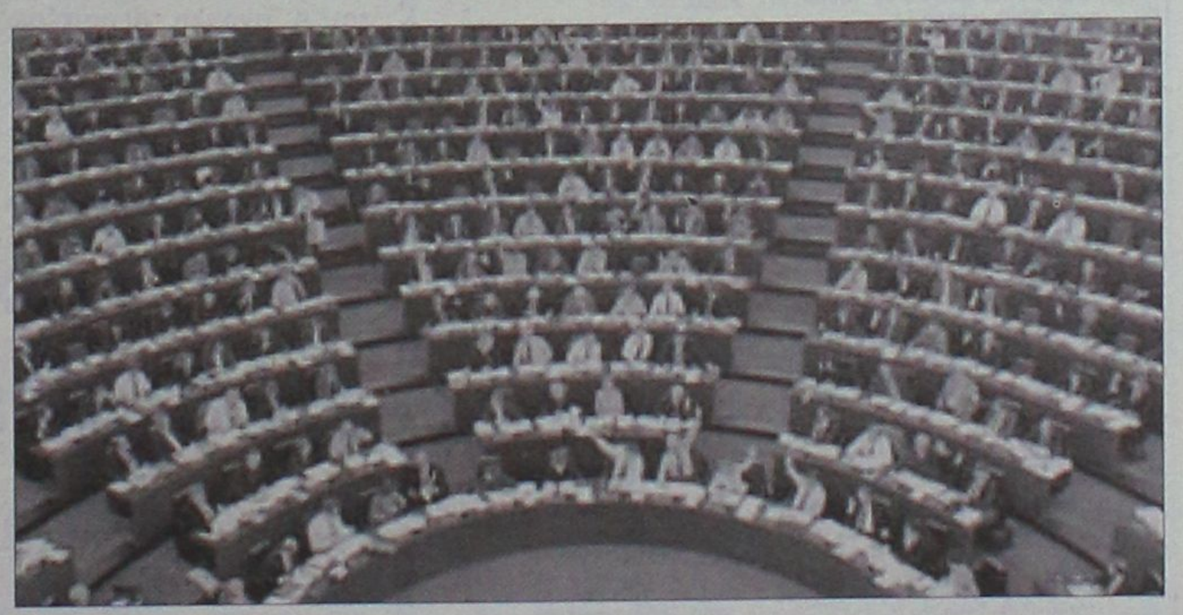

Στιγμιότυπο από τη συνεδρίαση της Ολομέλειας της Ευρωβουλής στο Στρασβούργο

Για την ΠΓΔΜ γίνεται αναφορά στην πρόοδο που έχουν κάνει τα Σκόπια και προσυπογράφει τη σύσταση της Επιτροπής να της χορηγηθεί το καθεστώς της υποψήφιας χώρας.

Ανάμεσα στις υποδείξεις για περαιτέρω πρόοδο, στο άρθρο 43 της εκθέσεως τα Σκόπια καλούνται να αναζητήσουν με εποικοδομητικό και ευέλικτο τρόπο, μαζί με την Αθήνα, αμοιβαία αποδεκτή λύση για την ονομασία, ωστόσο, αναφέρεται ότι το ζήτημα αυτό δεν αποτελεί εμπόδιο για την περαιτέρω ενσωμάτωση.

Μιλώντας στην Ολομέλεια, ο κ. Μπροκ είπε ότι η κατάσταση όσον αφορά τη διεύρυνση «είναι πολύ δύσκολη» λόγω της μη επικύρωσης του Ευρωπαϊκού Συντάγματος και προσέθεσε, ότι έως τα τώρα η έννοια της απορρόφησης μίας χώρας είχε χαρακτήρα απλής δήλωσης, θεωρεί όμως ότι θα πρέπει να αποσαφηνισθεί πλέον η έννοια της απορρόφησης.

Έτσι με το ψήφισμα καλείται η Επιτροπή να υποβάλει έκθεση έως την 31η Δεκεμβρίου 2006 με την οποία «να παραθέτει τις αρχές που στηρίζουν και καθορίζουν την ικανότητα απορρόφησης».

ΑΥΤΟ ΕΠΙΛΟΓΕΣ
ΕΚΘΕΣΗ ΜΕΤΑΧΕΙΡΙΣΜΕΝΩΝ ΑΥΤΟΚΙΝΗΤΩΝ
ΚΟΥΚΟΥΡΑΣ ΑΛΕΞΑΝΔΡΟΣ
ΛΕΩΦ. ΡΟΔΟΥ-ΛΙΝΔΟΥ 255 · ΤΗΛ. (22410)60910
www.autoepiloges.com

ΑΓΟΡΑ-ΠΩΛΗΣΗ-ΑΝΤΑΛΛΑΓΗ ΜΕΤΑΧΕΙΡΙΣΜΕΝΩΝ ΑΥΤΟΚΙΝΗΤΩΝ

1. **MERCEDES SLK KOMPRESSOR 2000cc 163 HP, μοντ. 2000, λευκό.** ABGS, ABS, klima,αυτόματος πιλότος, δερμάτινο σαλόνι, επένδ. αλουμ., ηλ. οροφή, κεντρ. κλειδ., ηλ παράθ., ηλ. καθρ., υδρ. τιμ., ζάντες αλουμ. και CD.
2. **MERCEDES SLK KOMPRESSOR 2000cc,196 HP, μοντ. 2000, μπλε.** ABGS, ABS, klima, αυτόματος πιλότος, δερμάτινο σαλόνι, επένδ. αλουμ., ηλ. οροφή, κεντρ. κλειδ., ηλ παράθ., ηλ.καθρ., υδρ. τιμ., ζάντες αλουμ., car kit και CD.
3. **MERCEDES C200 KOMPRESSOR 1800cc 163HP , μοντ. 2000, blue black.** ABGS, ABS, klima,αυτόματος πιλότος, δερμάτινο σαλόνι, κεντρ. κλειδ., ηλ παράθ., ηλ.καθρ., υδρ. τιμ., ζάντες αλουμ., cruiser control, book service και CD.
4. **MERCEDES C200 KOMPRESSOR 1800cc 163HP Αυτόματο σειριακό κιβώτιο, μοντ. 2003, blue black.** ABGS, ABS, klima, κεντρ. κλειδ., ηλ παράθ., ηλ.καθρ., υδρ. τιμ., book service και CD.
5. **MERCEDES 320 S 3200cc, θαλασσί.** ABGS, ABS, klima, αυτόματος πιλότος, ηλιοροφή, κεντρ. κλειδ., ηλ. παράθ., ηλ.καθρ., υδρ. τιμ.,ηλ.καθίσματα εμπρός πίσω, δερμάτ. σαλόνι, ξύλινη επένδυση, συναγερμός, car kit, ζάντες αλουμ. και CD.
6. **MERCEDES C180 1800cc, μοντ. 1998,μπλε.** ABGS, ABS, Klima, κεντρ. κλειδ., ηλ. παράθ., υδρ. τιμόνι,ηλ.καθρ.,ζάντες αλουμ., book service και CD.
7. **MERCEDES C180 SPORT COUPE 1800cc, μοντ. 2004, ασημί.** ABGS, ABS, Clima, κεντρ. κλειδ., ηλ. παράθ., υδρ. τιμόνι ,ηλ.καθρ., ζάντες αλουμ., και CD.
8. **MERCEDES A140 1400cc, μοντ. 2000,μαύρο.** ABGS, ABS, κεντρ. κλειδ., ηλ. παράθ., υδρ. τιμόνι ηλ.καθρ. και CD.
9. **BMW 320i 2000cc, μοντ. 2005, ασημί.** ABGS,ABS, Clima, κεντρ. κλειδ., ηλ. παράθ., υδρ. τιμ. ηλ.καθρ. δερμάτινο σαλόνι ,ζάντες αλουμ., ξύλινη επένδυση , book service και CD.
10. **BMW 320i 2000cc 6v 150hp, μοντ.2000, μαύρο** ABGS,ABS, Clima, κεντρ. κλειδ., ηλ. παράθ., υδρ. τιμ. ηλ.καθρ. ,ζάντες αλουμ. και CD.
11. **BMW 316i 1600cc, μοντ. 2000, σιελ.** ABG,ABS, A/C, κεντρ. κλειδ., ηλ. παράθ., υδρ. τιμ. ηλ.καθρ. δερμάτινο σαλόνι και CD.
12. **BMW 518 1800cc, μοντ. 1992, μαύρο.** Κεντρ. κλειδ., ηλ. παράθ., υδρ. τιμ. ζάντες αλουμινίου και CD.
13. **MAZDA MX5 CABRIO 1600cc, μοντ.1998, πράσινο.** ABGS, ABS, klima, κεντρ. κλειδ., ηλ. παράθ., υδρ. τιμ., ζάντες αλουμ., δερμ. σαλόνι και CD.
14. **TOYOTA MR 2 1800cc, μοντ.2004, ανθρακί. 14,000 χλμ.** ABGS, ABS, A/C, κεντρ. κλειδ., ηλ. παράθ., υδρ. τιμόνι και CD.
15. **TOYOTA YARIS 1000cc, μοντ.2000, ασημί** ABGS, A/C, κεντρ. κλειδ., ηλ. παράθ., υδρ. τιμόνι, και CD.
16. **LAND ROVER 1800cc, μοντ. 2001, πράσινο.** ABS, ABGS, A/C, κεντρ. κλειδ., ηλ. παράθ., υδρ. τιμόνι, . ηλ.καθρ, ζάντες αλουμινίου και CD.
17. **KIA SPORTAGE 200cc, μοντ.2001, χρυσαφί.** A/C, κεντρ. κλειδ., ηλ. παράθ., υδρ. τιμόνι, δερμ.σαλόνι, ζάντες αλουμινίου και CD.
18. **AUDI A3 1600cc, μοντ.1999,ασημί.** ABG S, ABS, A/C, κεντρ. κλειδ., ηλ. παράθ., υδρ. τιμόνι, ζάντες αλουμ. και CD.
19. **ALFA ROMEO 147 DISTINCTIVE 2000cc, μοντ.2003, ασημί.** ABG S, ABS, A/C, κεντρ. κλειδ., ηλ. παράθ., υδρ. τιμόνι,ζάντες αλουμινίου και CD.
20. **ALFA ROMEO 147 5Dr DISTINCTIVE 1600cc, μοντ.2003, ασημί.** ABG S, ABS, A/C, κεντρ. κλειδ., ηλ. παράθ., υδρ. τιμόνι,ζάντες αλουμινίου και CD.
21. **ALFA ROMEO 146 1400cc .1996, κόκκινο.** ABG S, κεντρ. κλειδ., ηλ. παράθ., υδρ. τιμόνι και CD.
22. **RENAULT MEGANE 1400cc, μοντ.2004, μπλε.** ABGS , ABS, A/C κεντρ. κλειδ., ηλ. παράθ., υδρ. τιμόνι, ζάντ. αλουμ. και CD.
23. **OPEL ASTRA SPORT 3Dr 1400cc,μοντ.2001** ABS, ABGS, A/C, κεντρ. κλειδ., ηλ. παράθ., υδρ. τιμόνι,ζάντες αλουμινίου και CD.
24. **FIAT STILO 1200cc , μοντ. 2002, ανθρακί.** ABS, ABGS, Klima, Κεντρ. κλειδ., ηλ. παράθ., υδρ. τιμόνι, ηλ. καθρ , ζάντες αλουμ. και CD.
25. **FIAT PUNTO 1300cc, μοντ. 2002, κόκκινο.** A/C , ABG, Κεντρ. κλειδ., ηλ. παράθ., υδρ. τιμόνι και CD.
26. **FIAT PUNTO 1300cc, μοντ. 2002, κόκκινο.** A/C ,ABG, Κεντρ. κλειδ., ηλ. παράθ., υδρ. τιμόνι και CD.
27. **FIAT PUNTO 1200cc, μοντ. 1999, πράσινο** A/C, κεντρ. κλειδ. ηλ. παράθ και CD.
28. **MG ROVER Cabrio 1800cc, μοντ.2002, κυπαρρισί.** ABGS, ABS, A/C, υδρ. τιμόνι, κεντρ. κλειδ., ηλ. παράθ.,book service και CD.
29. **ROVER 45 1400cc, μοντ.2002, ασημί.** ABGS, ABS, A/C, υδρ. τιμόνι, κεντρ. κλειδ., ηλ. παράθ. ηλ. καθρ. και CD.
30. **ROVER 416 SI 1600cc, μοντ.1998, μπορντό.** ABGS, ABS, A/C, υδρ. τιμόνι, κεντρ. κλειδ., ηλ. παράθ.,δερμάτινο σαλόνι, ηλιοροφή και CD.
31. **SEAT CORDOBA 1400cc, μοντ.2002, μαύρο.** ABS ,ABG, A/C, υδρ. τιμόνι, κεντρ. κλειδ., ηλ. παράθ. ,ηλ. καθρ και CD.
32. **HUYNDAI ACCENT 3DR 1400cc, μοντ.1999, πράσινο** A/C, Κεντρ. κλειδ., ηλ. παράθ.,υδρ. τιμόνι και CD.
33. **PEUGEOT 307 1600cc, μοντ.2002, μπορντώ.** ABGS, ABS, A/C, υδρ. τιμόνι, κεντρ. κλειδ., ηλ. παράθ. και CD.
34. **PEUGEOT 306 1400cc, μοντ.1995, πράσινο.** A/C, Κεντρ. κλειδ., ηλ. παράθ. και CD.
35. **NISSAN PRIMERA 1600cc, μοντ. 2002,ασημί** ABGS, ABS, Clima, υδρ. τιμόνι, κεντρ. κλειδ., ηλ. παράθ. και CD
36. **NISSAN ALMERA 1500cc,μοντ.2000,μπορντώ.** ABG, A/C, κεντρ. κλειδ., ηλ. παράθ., υδρ. τιμ. ηλ.καθρ., ζάντες αλουμ., αλουμ. επένδυση, book service και CD.

ΑΠΟ 0% ΠΡΟΚΑΤΑΒΟΛΗ
ΕΩΣ 72 ΜΗΝΙΑΙΕΣ ΔΟΣΕΙΣ
ΜΕ ΤΑ ΧΑΜΗΛΟΤΕΡΑ ΕΠΙΤΟΚΙΑ ΤΗΣ ΑΓΟΡΑΣ
ΧΠ1210

Σε λαϊκό προσκύνημα η σορός του Μιλόσεβιτς

Τελευταίος αποχαιρετισμός

Μεταφέρθηκε στο Μουσείο της Επανάστασης

Σε λαϊκό προσκύνημα εκτίθεται από χθες η σορός του Σλόμπονταν Μιλόσεβιτς. Ο τόπος που επελέγη είναι το «Μουσείο της Επανάστασης» κοντά στην οικία της οικογένειας στο προάστιο Ντέντινιε του Βελιγραδίου. Η απόφαση ελήφθη ύστερα από παρέμβαση του Β.Κοστούνιτσα.

Ο ίδιος ο πρόεδρος της Σερβίας Βόισλαβ Κοστούνιτσα παρενέβη, αφού οι επικεφαλής του Σοσιαλιστικού Κόμματος δεν μπορούσαν να βρουν οίκημα για το λαϊκό προσκύνημα.

Το αίτημα να εκτεθεί σε υπαίθριο χώρο μπροστά από το Κοινοβούλιο απερρίφθη από τη δημοτική αρχή του Βελιγραδίου ενώ την ίδια τύχη είχαν και τα αιτήματα για το συνεδριακό κέντρο SAVA και τα κλειστά στάδια Pionir και Beogradska Arena.



Εκδηλώσεις αγάπης από τους Σέρβους που βρέθηκαν στο αεροδρόμιο του Βελιγραδίου

Την ίδια ώρα, το Σοσιαλιστικό Κόμμα και το εθνικιστικό Ριζοσπαστικό του Σέσελι καλούν τους πολίτες να δώσουν δυναμικό «παρών» στην κηδεία.

Εκατοντάδες αφίσες με φωτογραφίες του πρώην προέδρου της χώρας υπάρχουν παντού στην πρωτεύουσα, ενώ μεγάλη είναι η κινητοποίηση και στη Σερβική Δημοκρατία της Βοσνίας.

Στο Σοσιαλιστικό Κόμμα εκτιμούν ότι στην κηδεία θα παραστούν περισσότεροι από 300 χιλιάδες πολίτες, ενώ εκτιμούν ότι περισσότεροι από 400 χιλιάδες άνθρωποι υπέγραψαν στο βιβλίο των συλλυπητηρίων.

Αύριο η σορός του Μιλόσεβιτς θα μεταφερθεί στην γενέτειρά του Ποζάρεβατς και θα ταφεί στο οικόπεδο του σπιτιού του κάτω από ένα δέντρο φιλύρας το οποίο είχε συναισθηματική αξία για το ζεύγος Μιλόσεβιτς.

Αν το Ιράν επιμείνει για τα πυρηνικά

Ολα τα ενδεχόμενα ανοικτά

Τι αναφέρεται σε έκθεση του Λευκού Οίκου

Η διπλωματική προσπάθεια που θα υποχρεώσει το Ιράν να παραιτηθεί του πυρηνικού του προγράμματος πρέπει να επιτύχει ώστε να αποφευχθεί η σύγκρουση, επισημαίνεται σε νέα έκθεση του Λευκού Οίκου. Στο κείμενο πάντως γίνεται σαφής αναφορά σε προληπτικές επιθέσεις.

Στην έκθεση αναφέρεται χαρακτηριστικά: «Η πρόκληση του Ιράν ίσως είναι η μεγαλύτερη που έχουμε αντιμετωπίσει από ένα κράτος».

Στο κείμενο υπογραμμίζεται η ανάγκη περαιτέρω διπλωματικής προσπάθειας για την αποφυγή της σύγκρουσης, ωστόσο, ξεκαθαρίζεται: «Αν είναι αναγκαίο θα καταφύγουμε στη χρήση στρατιωτικής βίας».



Πρωτότυπη διαμαρτυρία κατά της Δύσης στην Τεχεράνη

Γίνεται επίσης αναφορά στα «προβλήματα» που δημιουργεί το Ιράν στην περιοχή: στηρίζει την τρομοκρατία, απειλεί το Ισραήλ, προσπαθεί να εμποδίσει την ειρήνη στη Μέση Ανατολή, δημιουργεί προβλήματα στο Ιράκ και αρνείται την ελευθερία στους Ιρανούς.

ΣΤΗ ΔΥΤΙΚΗ ΟΧΘΗ

Νέα επεισόδια με τραυματίες

Συμπλοκές Ισραηλινών με Παλαιστινίους

Ένταση επικρατεί για μία ακόμα μέρα στα Παλαιστινιακά Εδάφη. Ισραηλινοί στρατιώτες συγκρούστηκαν με Παλαιστίνιους μαχητές στην πόλη Τζενίν, ενώ λίγο νωρίτερα ένοπλοι πυροβόλησαν και τραυμάτισαν δύο Ισραηλινούς στρατιώτες στο βόρειο τμήμα της Δυτικής Όχθης.

Στην πόλη της Τζανίν οι συμπλοκές ξέσπασαν στη διάρκεια επιχείρησης για τη σύλληψη καταζητούμενων Παλαιστίνιων της Ισλαμικής Τζιχάντ.



Ισραηλινοί στρατιώτες σε περιοχή βόρεια της Δυτικής Οχθης

Οι τελευταίοι είχαν οχυρωθεί σε σπίτι και σύμφωνα με αυτόπτες άνοιξαν πυρ κατά των στρατιωτών που είχαν περικυκλώσει το κτίριο.

Νωρίτερα, ένοπλοι Παλαιστίνιοι είχαν τραυματίσει δύο Ισραηλινούς κοντά σε γειτονικό οικισμό εποίκων. Οι δύο τραυματίες νοσηλεύονται εκτός κινδύνου.

Αργά την Τετάρτη Ισραηλινοί στρατιώτες πυροβόλησαν και σκότωσαν δύο Παλαιστίνιους στην Ραμάλα.

Εκκληση για αυτοσυγκράτηση απηύθυνε από την Αυστραλία, όπου πραγματοποιεί επίσημη επίσκεψη, η υπουργός Εξωτερικών των ΗΠΑ Κοντολίζα Ράις.

αθλητικη ΡΟΔΙΑΚΗ
ΠΑΡΑΣΚΕΥΗ 17 ΜΑΡΤΙΟΥ 2006

Η ΕΠΣΔ ΣΤΟΝ ΟΡΦΑΝΟ ΓΙΑ ΤΟ ΟΙΚΟΝΟΜΙΚΟ ΠΡΟΒΛΗΜΑ 31

Σε καλή κατάσταση

• Οι «πράσινοι» έπαιξαν χθες διπλό στο Δημοτικό Στάδιο και είχαν καλή απόδοση κατά διαστήματα.
• Μπήκε στους κανονικούς ρυθμούς από χθες ο Μάκης Μποϊλής και έθεσε εαυτόν στην διάθεση του προπονητή του. Ξεκουράστηκε χθες ο Αγγελόπουλος. Εξακολουθεί αμφίβολη η συμμετοχή των Ζαχαριέφσκι και Μακρυδημήτρη.

Νίκη και μόνο νίκη θέλει η Ρόδος στο ματς της Κυριακής. Υποδέχεται τον Αχαρναϊκό με μοναδικό σκοπό την κατάκτηση των τριών βαθμών. Οι παίκτες της αλλά και η τεχνική ηγεσία θα κάνουν ότι μπορούν για να πετύχουν τον στόχο τους και από ότι έδειξαν και στην χθεσινή προπόνηση είναι σε καλή κατάσταση και μπορούν να φτάσουν στο ποθούμενο.

Όπως ανέφεραν πάντως χθεσινοβραδινές πληροφορίες και ο Αχαρναϊκός θα έρθει στο νησί μας να παίξει το τελευταίο χαρτί του για πολλά πράγματα. Οι ίδιες πηγές πάντως ανέφεραν χθες πως επίκεινται πολλές αλλαγές στον φιλοξενούμενο εάν πττηθεί στην Ρόδο.

Αυτό φυσικά που ενδιαφέρει περισσότερο την Ρόδο είναι η καλή εμφάνιση και η κατάκτηση του θετικού αποτελέσματος και όχι τι θα κανει ο αντίπαλος.

Ο Γιώργος Στράντζαλης πάντως γύμνασε και χθες το απόγευμα τους παίκτες του στο Δημοτικό Στάδιο. Αρχικά πίσω από τα γκολπόστ και στην συνέχεια για λίγο οι παίκτες έπαιξαν διπλό στον αγωνιστικό χώρο.

Για τον κόουτς της Ρόδου υπάρχουν και ενθαρρυντικά αλλά και αρνητικά:

-Ο Μάκης Μποϊλής ξεπέρασε το πρόβλημά του και ακολούθησε χθες κανονικούς ρυθμούς προπόνησης θέτοντας ουσιαστικά τον εαυτό του στην διάθεση του προπονητή του που μπορεί να τον υπολογίζει.

Όλα αυτά φυσικά θα κριθούν από τις τελευταίες προπονήσεις σήμερα και αύριο.

-Απόντες πάντως θα είναι και οι Κωσταντάκης και Αγγελόπουλος οι οποίοι έχουν πιάσει το όριο των καρτών που τους καθηλώνει στην εξέδρα. Ο πρώτος πάντως έχει συμπληρώσει τέσσερις κίτρινες κάρτες ενώ ο Αγγελόπουλος έχει επτά κίτρινες και κατά συνέπεια θα λείψει από δύο παιχνίδια. Μάλιστα ο τελευταίος ζήτησε να ξεκουραστεί χθες και του δόθηκε άδεια να μην προπονηθεί.

-Ζαχαριέφσκι και Μακρυδημήτρης ακολούθησαν πάντως δικό τους πρόγραμμα και δεν θα είναι στην διάθεση του Γιώργου Στράντζαλη

Ουσιαστικά επίσης δεν έχει ορισθεί ακόμα ο χώρος που θα γίνει η σημερινή προπόνηση και αυτό θα αποφασισθεί σήμερα στα αποδυτήρια λίγο πριν ξεκινήσει η απογευματινή προπόνηση.

Κινητοποίηση υπάρχει ακόμα και στις τάξεις των φιλάθλων πού θα πάνε την Κυριακή στο γήπεδο για να ενισχύσουν την ομάδα τους σε ένα ματς που αποτελεί για εκείνη κλειδί της συνέχειας. Αν η Ρόδος κερδίσει μεθαύριο κλειδώνει την κατηγορία και δεν απειλείται.



Ο Μάκης Μποϊλής μπήκε σε κανονικούς ρυθμούς προπόνησης

Χρυσοχοϊδης: «Λυπουμαστε...»

• Τι αναφέρει στην ανακοίνωσή της η ΠΑΕ Διαγόρας

Απάντηση στο «διάβημα» του προέδρου του Αστέρα Τρίπολης μέσω Τύπου έδωσε χθες στα όσα είδαν το φως της δημοσιότητας ο πρόεδρος του Διαγόρα Κώστας Χρυσοχοΐδης για την κακή φιλοξενία που είχαν τα μέλη της φιλοξενούμενης ομάδας και το ΔΣ της στην σκεπαστή του Δημοτικού Σταδίου. Ο πρόεδρος του Διαγόρα από την άλλη αναφέρεται στις αρχές που διέπουν τον κυανέρυθρο σύλλογο και καταταδικάζει με τα αναγραφόμενα όλα τα γεγονότα της περασμένης Κυριακής.

Αναλυτικά η ενυπόγραφη ανακοίνωση του προέδρου του Διαγόρα αναφέρει τα εξής:

«Κύριε πρόεδρε,

εκ μέρους του διοικητικού συμβουλίου της ΠΑΕ Διαγόρας θα ήθελα να εκφράσω την λύπη μου για όσα συνέβησαν μετά τη λήξη του αγώνα των ομάδων μας. Σύσσωμη η οικογένεια του Διαγόρα καταδίκασε τα επεισόδια τα οποία είναι ξένα προς την ιστορία του Συλλόγου μας ο οποίος ανέκαθεν υποστηρίζει το «Ευ Αγωνίζεσθαι» και φροντίζει να είναι υποδειγματικός οικοδεσπότης προς όλες τις αποστολές που επισκέπτονται τη Ρόδο. Δυστυχώς, η μεγάλη κρισιμότητα του αγώνα και η δραματική εξέλιξή του συντέλεσαν στην δημιουργία μιας κατάστασης που ήταν εξαιρετικά δύσκολο να ελεγχθεί.

Θα θέλαμε να σας ευχαριστήσουμε διότι αναγνωρίσατε την προσπάθειά μας να προστατεύσουμε την αποστολή σας. Όλα τα παρόντα μέλη του Συμβουλίου της ΠΑΕ αλλά και αρκετοί φίλαθλοί μας - ελλείψει αστυνομικής δύναμης - συγκράτησαν τους ταραξίες, εγγυήθηκαν την ασφάλειά σας και τελικά κατάφεραν να αποφορτίσουν την ατμόσφαιρα. Εκτιμούμε ότι δεν θα είχε συμβεί το παραμικρό αν - ως είθισται- είχατε φροντίσει να μας ενημερώσετε σχετικά με την πρόθεσή σας να παρακολουθήσετε τον αγώνα. Στην περίπτωση αυτή θα είχαμε φροντίσει όχι μόνο να σας τοποθετήσουμε στις θέσεις των επισήμων όπου θα είχαμε τη δυνατότητα να αποτρέψουμε οποιοδήποτε δυσάρεστο γεγονός αλλά επιπλέον θα είχαμε οργανώσει υποδοχή όλης της αποστολής σας στα παρακείμενα του Σταδίου γραφεία της ομάδας μας, όπως άλλωστε συνηθίζουμε να κάνουμε με τις ομάδες που επισκέπτονται το νησί μας. Σας ευχόμαστε καλή συνέχεια στο πρωτάθλημα και ευόδωση των στόχων σας.

Με εκτίμηση
Για την ΠΑΕ Διαγόρας
Ο Πρόεδρος
Κωνσταντίνος Χρυσοχοΐδης»
Προπόνηση στα Κοσκινού

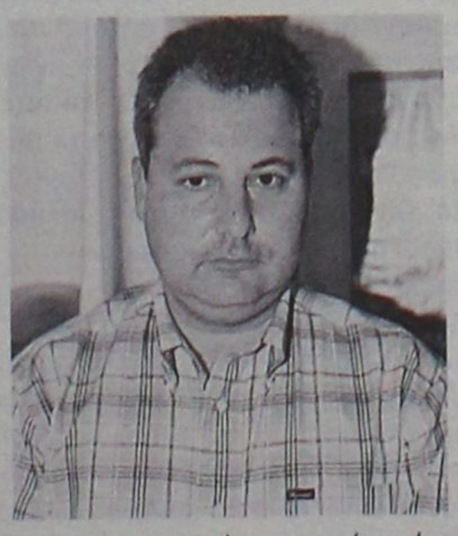

Εμπεριστατωμένη ανακοίνωση του καταδικάζει τα γεγονότα της Κυριακής

Στο μεταξύ η χθεσινή προπόνηση του Διαγόρα έγινε στο γήπεδο Κοσκινού. Ο Δημήτρης Καλαϊτζίδης συνέχισε να ρίχνει βάρος στην τακτική κύρια στον επιθετικό τομέα γνωρίζοντας πως η ομάδα του έχει να αντιμετωπίσει ακόμα πολλές «κλειστές άμυνες».

Στην χθεσινή προπόνηση πήραν όλοι μέρος με τους Χρήστο Βελή και Ντάνιελ Σίμπαλιν να ακολουθούν ατομικό πρόγραμμα.

Ζωηρή κίνηση
Η χοροεσπερίδα

Πολύς κόσμος αναμένεται να γιορτάσει μαζί με τον Διαγόρα στην χοροεσπερίδα της 25ης Μαρτίου. Οι προσκλήσεις παρουσιάζουν ζωηρή κίνηση και αναμένεται το Show Center Palace που θα έχει πρωταγωνιστές τους Στέλιο Διονυσίου, Κωνσταντίνα και Μακρή, αλλά και τον Χρήστο Νικολόπουλο να είναι κατάμεστο.

«Λαβωμένος» στον Κορυδαλλό

• Ο ΑΕΡΑ ολοκλήρωσε χθες την προετοιμασία του για τον αυριανό αγώνα με τον Ερμή Κορυδαλλού.
• Πίστη για το θετικό αποτέλεσμα στο στρατόπεδο των ερυθρόλευκων που πάνε με δεκαεπτά παίκτες στον Πειραιά.

Ολοκλήρωσε χθες την προετοιμασία του για τον αυριανό αγώνα με τον Ερμή Κορυδαλλού ο ΑΕΡΑ. Αύριο στις 15.30 αντιμετωπίζει την Πειραϊκή ομάδα με σκοπό την κατάκτηση ενός θετικού αποτελέσματος που θα του δώσει την ευκαιρία να αναπνεύσει βαθμολογικά και να διατηρήσει ακέραιες πλέον τις ελπίδες του για την παραμονή στην Κατηγορία γεγονός που κρύβει ακόμα πολλές παγίδες αλλά και πολλές δυσκολίες.

Ο Σάββας Ορφανίδης από την πλευρά του και οι παίκτες του αισιοδοξούν πως μπορούν να τα καταφέρουν και να πάρουν αυτό που θέλουν.

Ο κόουτς της ομάδας των ερυθρολεύκων έχει σημειώσει στο καρνέ του σοβαρές απουσίες:

-Ο Μιχάλης Κατσιδώνης είναι απών για το γνωστό πρόβλημα της αναπνοής που κληρονόμησε από μια βαριά ίωση.

-Ο Νίκος Νικολής είναι τιμωρημένος και συνεπώς δεν μπορεί να συμμετάσχει στην αποστολή

-Ο Κυριακίδης δεν μπορεί να ακολουθήσει την ομάδα γιατί χρωστάει ακόμα μια αγωνιστική ενώ

-Έξω από την αποστολή είναι και ο Διακίδης που έχει πρόβλημα στον έσω πλάγιο γεγονός που του έχει πειράξει και τον μηνίσκο.

Έτσι ο ΑΕΡΑ δεν θα έχει την καλύτερη δυνατή αποστολή για αυτόν τον αγώνα. Οι απουσίες είναι σοβαρές αλλά και αυτοί που θα ταξιδεύσουν στον Πειραιά .θα κάνουν ότι είναι δυνατόν για να κατακτήσουν το καλύτερο δυνατό αποτέλεσμα και να επιστρέψουν στην Ρόδο με την καλύτερη δυνατή ψυχολογία για την συνέχεια που είναι ακόμα πιο δύσκολη.

Ο προπονητής του ΑΕΡΑ παίρνει μαζί του δεκαεπτά ποδοσφαιριστές από τους οποίους δεν έχει αποφασίσει ακόμα ποιους θα χρησιμοποιήσει για να ξεκινήσουν τον αγώνα.

Οι δεκαεπτά που επελέγησαν για την αποστολή μετά το τέλος της χθεσινής προπόνησης είναι οι Καραγιάννης, Χατζηχριστοδούλου, Τσακίρης Στ., Κοσμας, Τσακίρης Γ., Καντής, Καπεσιος, Έλληνας, Γκινής, Καλαμπόκας, Φραντζής, Δαούτης, Σαμαράς, Κρομύδας, Παπαοικονόμου, Αγγελόπουλος, και Λυριστής Μ.

Η αποστολή φεύγει για τον Πειραιά αύριο το πρωί και θα επιστρέψει το ίδιο βράδυ.



Το πρόβλημα στον έσω πλάγιο άφησε εκτός αποστολής από τον Κορυδαλλό τον Γιώργο Διακίδη.

Δεν υπάρχει σάλιο!!!

• Στην Κω οι παίκτες περιμένουν ακόμα τα 1500 Ευρώ για το πριμ κατάκτησης του κυπέλλου.
• Με πολλά προβλήματα οι «βυσσινί» κατά του πρωτοπόρου Κεραυνού Κερατέας.

ΚΩΣ
Του ανταποκριτή μας
Γιώργου Αναγνώστου

Τα οικονομικά τελικά στην ΑΕ Κώ δεν είναι ανθηρά. Μάταια οι παίκτες περιμένουν κάποιο φως από την διοίκηση ή από αυτούς που τους έχουν υποσχεθεί πως θα τους ενισχύσουν και θα τους βοηθήσουν για την παραμονή τους στην Κατηγορία.

Κανείς δεν ενδιαφέρεται αν τελικά οι παίκτες της Κώ έχουν στην τσέπη δραχμή...

Ακόμα και ο Δήμος της Κω που υποσχέθηκε να μοιράσει στους παίκτες το ποσόν των 1500 Ευρώ για την κατάκτηση του Κυπέλλου φέτος στην Κάλυμνο δεν έχει δώσει ακόμα σημεία ζωής.

Οι παίκτες και η τεχνική ηγεσία έκαναν το καθήκον τους, έφεραν το τρόπαιο στο νησί το πρόβαλαν μέσα από αυτήν την κατάκτηση ,αλλά κανείς δεν έχει συγκινηθεί ακόμα για τα υποσχεθέντα τουλάχιστον...

Εν πάσει περιπτώσει όμως οι υποχρεώσεις τρέχουν και την Κυριακή στις 15.00 στο Δημοτικό Στάδιο «Ανταγόρας» η Κως υποδέχεται τον πρωτοπόρο Κεραυνό Κερατέας με σκοπό την κατάκτηση ενός θετικού αποτελέσματος διαφορετικά η βαθμολογική κατάσταση δυσκολεύει πολύ και η Κως μπαίνει σε περιπέτειες οδεύοντας μαθηματικά προς τον αποχαιρετισμό της κατηγορίας.

Ο Θόδωρος Κυριακούλης έχει να αντιμετωπίσει προβλήματα αγωνιστικά αλλά και σύνθεσης της καλύτερης δυνατής ενδεκάδας:

-Πρόβλημα συνιστά ο τραυματισμός στην προπόνηση του Συλαϊδόπουλου ο οποίος μπορεί να μην είναι στην διάθεση του προπονητή του. Αυτό θα εξαρτηθεί από την σημερινή προπόνηση που θα είναι η τελευταία και μετά το τέλος της θα ανακοινωθουν από τον προπονητή της ομάδας οι δεκαοκτώ του αγώνα. Απόντες θα είναι σίγουρα οι Γούλας, Χατζηφούντας και Μακρής που είναι τιμωρημένοι και θα επανέλθουν στην ομάδα στο άλλο παιχνίδι που είναι κι αυτό κρίσιμο με τον Ιαλυσο.

-Επιστρέφουν ακόμα οι Παπαστάμος, Παπασεβαστός, Λουτριώτης και Μάμμης Δαυίδ που εξέτισαν την ποινή τους.

Οι βυσσινί θα ολοκληρώσουν την προετοιμασία τους σήμερα για τον αγώνα με τον Κεραυνό Κερατέας.



Επιστρέφει ο Λουτριώτης στον αγώνα με τον Κεραυνό Κερατέας

Προπόνηση στην Κρεμαστή

• Η κακή κατάσταση του «Οικονομίδειου» έστειλε αλλού τους κιτρινοκόκκινους.
• Ξεκίνησε προπονήσεις ο Μηνάς Μαυρής ενώ απουσίασε λόγω ίωσης ο Μανώλης Γιαλούσης.

Στην Κρεμαστή προπονήθηκαν χθες οι παίκτες του Ιαλυσου καθώς δεν ήταν σε καλή κατάσταση το «Οικονομίδειο» μιας και η συνεχής βροχόπτωση το έχει μεταβάλει σε βούρκο. Στο μεταξύ έβρεξε και χθες και ο προπονητής της ομάδας έκρινε σκόπιμο να πάρει τους παίκτες του στο γήπεδο της Κρεμαστής για προπόνηση φοβούμενος τυχόν τραυματισμούς από τις παγίδες που κρύβει ένας τέτοιος αγωνιστικός χώρος.

Ο κόουτς της ομάδας ρίχνει το βάρος στην τακτική θέλοντας να παρουσιάσει ο Ιαλυσος διαφορετικό πρόσωπο από αυτό που έχει παρουσιάσει μέχρι τώρα στον β΄γύρο.

Ο Ιάλυσος θέλει οπωσδήποτε το θετικό αποτέλεσμα από το ντέρμπι με την ΑΕ Κω την επόμενη Κυριακή στο νησί του Ιπποκράτη. Και για αυτό εκμεταλλευόμενος το ρεπό θα προσπαθήσει να ετοιμασθεί όσο το δυνατόν καλύτερα για να φτάσει στο ποθούμενο αποτέλεσμα.

Οι κιτρινοκόκκινοι γυμνάσθηκαν και χθες αλλά με απουσίες που δεν είναι και πολύ σοβαρές καθώς υπάρχει ο χρόνος για να μπορέσει να καλύψει τα κενά ο προπονητής με τους ίδιους τους απόντες εκτός από

-Τον Μηνά Μαυρή που ξεκίνησε χθες τις προπονήσεις και θα αργήσει να επανέλθει στους αγωνιστικούς χώρους ακόμα αφού είναι πίσω από πλευράς αγωνιστικής κατάστασης καθώς έχει χάσει πολλές προπονήσεις.

-Απών από την χθεσινή προπόνηση ήταν και ο Μανώλης Γιαλούσης λόγω στομαχικών διαταραχών καθώς προσβλήθηκε από την ίωση της εποχής.

-Στην λίστα των απόντων είναι ακόμα σε ό,τι αφορά την χθεσινή προπόνηση και οι στρατευμένοι Θεοδοσίου και Ροδίτης που δεν είχαν άδεια από την μονάδα τους.

Η σημερινή προπόνηση ελπίζεται πως θα γίνει στην Ιαλυσό με όλους τους παίκτες να είναι παρόντες αυτήν την φορά.

Στο μεταξύ χθες ο προγραμματισμένος αγιασμός δεν έγινε και αναμένεται να γίνει σήμερα στα αποδυτήρια της ομάδας στο «Οικονομίδειο» γήπεδο της Ιαλυσού.

Πληροφορίες από την Ιαλυσό πάντως αναφέρουν πως ετοιμάζεται εκδρομή από τους φίλους της ομάδας για τον αγώνα της άλλης Κυριακής στην Κω και το ματς με την τοπική ομάδα.



Ο Μηνάς Μαυρής ξεκίνησε χθες προπονήσεις αλλά είναι δύσκολο να προλάβει την συνάντηση της άλλης Κυριακής.

Έδρα στο Οικονομίδειο

Ο Απόλλων Κ. θα υποδεχθεί εκεί τον Διαγόρα Β., εκτίοντας την μια ποινή της έδρας του. Την Κυριακή θα φιλοξενήσει τον πρωτοπόρο Κλεάνθη ο Κλεόβουλος, ενώ ο Φοίβος θα βρεθεί αύριο στο γήπεδο των Αγίων Αποστόλων, κόντρα στον Ευαγόρα.



Στο Οικονομίδειο θα εκτίσουν την ποινή τους οι παίκτες του Απόλλωνα

Με έξι παιχνίδια αύριο Σάββατο και δύο την Κυριακή θα διεξαχθεί η 23η αγωνιστική. Ο πρωτοπόρος Κλεάνθης θα φιλοξενηθεί την Κυριακή στην Λίνδο από τον Κλεόβουλο, καθώς χθες οι γηπεδούχοι έδωσαν το εξ αναβολής παιχνίδι τους με τον Καλυμνιακό και επειδή μεσολαβεί 48ωρο, η επιτροπή πρωταθλήματος το όρισε για μεθαύριο.

Εκτός έδρας θα αγωνιστεί και ο Φοίβος, που θα βρεθεί στο γήπεδο των Αγίων Αποστόλων κόντρα στον Ευαγόρα που καίγεται για βαθμούς.

Το παιχνίδι του Απόλλωνα Κ. με τον Διαγόρα Β. θα πραγματοποιηθεί στο Οικονομίδειο, καθώς οι Καλυθενοί έχουν τιμωρημένη έδρα (1 αγωνιστική) μετά από απόφαση της Πειθαρχικής Επιτροπής, για παράπτωμα στο παιχνίδι με τον Ηρακλή Μ.

Στα Κοσκινού ο Διγενής που προέρχεται από δύο ήττες, θα αναμετρηθεί με τον Απόλλωνα Απ. για τον οποίο η νίκη είναι μονόδρομος αν θέλει να ελπίζει σε παραμονή στην κατηγορία.

Στην Έμπωνα, Αναγέννηση και Άγιος Γεώργιος θα τεθούν αντιμέτωποι με στόχο τη νίκη η οποία θα τους εξασφαλίσει ουσιαστικά μια και καλή την παραμονή στην κατηγορία.

Στην Απολακκιά ο Άρης θα έχει την ευκαιρία κόντρα στην ουραγό Ασπίδα να προσθέσει άλλη μια νίκη στις αποσκευές του, ενώ την Κυριακή το μεσημέρι στην Κάλυμνο η τοπική ομάδα θα υποδεχθεί τον Ανταγόρα. Οι διαιτητές και οι βοηθοί τους που θα σφυρίξουν τα παιχνίδια του σαββατοκύριακου, θα ορισθούν σήμερα και θα δημοσιευθούν αύριο.

Αναλυτικά η 23η αγωνιστική:

ΑΥΡΙΟ

- **Μαριτσά (15.30):** Ηρακλής Μ. - Ορφέας
  Παρατηρητής: Κατσουράκης
- **Οικονομίδειο (15.30):** Απόλλων Κ. - Διαγόρας Β.
  Παρατηρητής: Στελλάς
- **Έμπωνα (15.30):** Αναγέννηση - Άγιος Γεώργιος
  Παρατηρητής: Παυλούς
- **Απολακκιά (15.30):** Ασπίδα Απ. - Άρης
  Παρατηρητής: Σαββίδης
- **Κοσκινού (15.30):** Διγενής - Απόλλων Απ.
  Παρατηρητής: Μανέγας
- **Αγ. Απόστολοι (15.30):** Ευαγόρας - Φοίβος
  Παρατηρητής: Βεργίδης

ΚΥΡΙΑΚΗ

- **Κάλυμνος (13.00):** Καλυμνιακός - Ανταγόρας
  Παρατηρητής: Δαρκαλάκης
- **Λίνδος (15.30):** Κλεόβουλος - Κλεάνθης
  Παρατηρητής: Δημητράς Δ.

Βήμα παραμονής...

• Ο Καλυμνιακός επιβλήθηκε στη Λίνδο του Κλεόβουλου με 2-1 σε εξ αναβολής παιχνίδι και πήρε τους πολύτιμους βαθμούς που θα τον βοηθήσουν στην προσπάθεια που κάνει για να διατηρηθεί στην κατηγορία.

Λίνδος (Μανώλης Εγγλέζος)

Μια πολύτιμη νίκη κατάφερε να πάρει χθες ο Καλυμνιακός στη Λίνδο όπου κέρδισε τον Καλυμνιακό με σκορ 2-1 κάνοντας παράλληλα ένα μεγάλο βήμα για την παραμονή του στην κατηγορία. Στο πρώτο ημίχρονο οι γηπεδούχοι ήταν καλύτεροι αλλά δεν μπόρεσαν να αξιοποιήσουν τις ευκαιρίες που τους δόθηκαν ενώ στην επανάληψη αν και προηγήθηκε ο Κλεόβουλος , ο Καλυμνιακός τον οποίο βοήθησε σημαντικά ο Περεντής που μπήκε ως αλλαγή, πέτυχε τα δύο γκολ της ομάδας του και της έδωσε τους τρεις πολύτιμους βαθμούς. Θα πρέπει να σημειωθεί ότι οι γηπεδούχοι κέρδισαν πέναλτι στο 86' το οποίο εκτέλεσε ο Πόλλος αλλά ο Πουλλάς έπεσε σωστά και διατήρησε το πολύτιμο για την ομάδα του σκορ.

ΦΑΣΕΙΣ ΚΑΙ ΓΚΟΛ

8'. Ο Κορνάρος εκτέλεσε το φάουλ και ο Ιωαννίδης έπιασε την κεφαλιά αλλά ο Πουλλάς που ήταν στη σωστή θέση μπλόκαρε την μπάλα.

15'.Τη σέντρα-σουτ του Χωρίτη απέκρουσε...χλιαρά ο Πουλλάς με την μπάλα να φτάνει στον Κορνάρο ο οποίος την έστειλε με σουτ στο οριζόντιο δοκάρι.

42'. Το σουτ του Χαλίκου μέσα από την περιοχή πέρασε δίπλα από το κάθετο δοκάρι του Διάκουλα.

44'. Ο Κορνάρος έκανε το σουτ το οποίο κατέληξε στο δοκάρι

48'. Μετά από εκτέλεση φάουλ του Πόλλου, ο Πιτσουρδάκης έκανε την προβολή με την μπάλα να φεύγει από τα χέρια του Πουλλά και να καταλήγει στα δίχτυα. 1-0

53' . Ύστερα από πάσα του Τριαντάφυλλου ο Περεντής μπήκε μέσα στην περιοχή του Κλεόβουλου από αριστερά και έκανε το σουτ που κατέληξε στο βάθος της εστίας του Διάκουλα. 1-1

67'. Το πολύ καλό σουτ που έκανε ο Περεντής έξω από την περιοχή κατέληξε στα δίχτυα του Διάκουλα. 1-2

77'. Αποβλήθηκε με δεύτερη κίτρινη κάρτα ο Ανατολίτης επειδή εμπόδισε τους παίκτες του Κλεόβουλου να εκτελέσουν φάουλ.

86'. Ο Κοτσάνης ανέτρεψε τον Πόλλο μέσα στην περιοχή με τον διαιτητή να δείχνει το σημείο του πέναλτι. Την εσχάτη των ποινών εκτέλεσε ο Πόλλος αλλά ο Πουλλάς έπεσε σωστά και απέκρουσε.

Από τον Κλεόβουλο ξεχώρισαν οι Πιτσουρδάκης, Πόλλος και Τριανταφύλλου ενώ από τον Καλυμνιακό διακρίθηκαν οι Φυλακούρης, Πελέντης και Τριαντάφυλλος.

Καλή ήταν η διαιτησία του Βασίλη Τσαγγάρη και των βοηθών του Λάμπρου και Σταυριανού.

Κλεόβουλος: Διάκουλας, Οικονομάκης, Λάμπης (77' Μιμηγιάννης), Πιτσουρδάκης, Αθανασάς (45' Σακκάς), Ιωαννίδης (62' Δεληγεωργίου), Χωρίτης, Κορνάρος, Γαϊτάνος, Τριανταφύλλου, Πόλλος

Καλυμνιακός: Πουλλάς, Καμιούδης (44' Περεντής), Κοτσάνης, Ανατολίτης, Φυλακούρης, Βρεττός, Κατσαρής, Μακαρούνας, Τριαντάφυλλος, Χατζηδάκης, Χαλίκος (57' Σισόης)

Έντονος προβληματισμός

• Ούτε προχθές κατέληξε η ΕΠΣΔ στο όνομα του γιατρού που θα προσληφθεί στον Υγειονομικό Σταθμό. Ο χρόνος συνεχίζει τα τρέχει, ο Γιάννης Οικονομίδης συνεχίζει να πιέζει και τα αναπάντητα ερωτηματικά για την εφαρμογή του προγράμματος της Κάρτας Υγείας του Ποδοσφαιριστή, παραμένουν.

Επικίνδυνα καθυστερεί η ΕΠΣΔ στο θέμα της λειτουργίας του Υγειονομικού Σταθμού της, αφού αφέβαλε για την επόμενη συνεδρίαση του διοικητικού συμβουλίου τη λήψη της απόφασης για τον γιατρό που θα προσληφθεί.

Η αρμόδια επιτροπή της Ένωσης έκανε την εισήγησή της, προτείνοντας για την θέση τον γιατρό κ. Ζαννετούλη, όμως παρά το γεγονός ότι ο πρόεδρος Μιχάλης Βεργωτής έσπευσε να την κάνει δεκτή, ο Πασχάλης Γκογκίδης, εκφράζοντας κι άλλα μέλη του δ.σ., ζήτησε να ενημερωθεί λεπτομερέστερα για τα κριτήρια της επιλογής.

Βλέπετε, ο πρόεδρος της Υγειονομικής Επιτροπής, Κώστας Κωτικώστας, απουσίαζε από την προχθεσινή συνεδρίαση του δ.σ. λόγω ανειλημμένων υποχρεώσεων...

Ο Υγειονομικός Σταθμός έπρεπε να ξεκινήσει την λειτουργία του την 1η Μαρτίου και είναι πλέον δεδομένο ότι η ΕΠΣΔ, μετά και την νέα καθυστέρηση, παίζει με την φωτιά, κάτι που γνωρίζει και η ίδια.

Σύμφωνα με πληροφορίες, ο γενικός γραμματέας της ΕΠΟ, Γιάννης Οικονομίδης, πιέζει ασφυκτικά, καθώς θεωρεί αδιανόητο να μην λειτουργήσουν τα πάντα στην εντέλεια στην Ένωση από την οποία προέρχεται και που είναι από τις πρώτες στις οποίες εφαρμόζεται πιλοτικά το πρόγραμμα της Κάρτας Υγείας του Ποδοσφαιριστή.

Μέχρι την 1η Σεπτεμβρίου θα πρέπει να έχουν περάσει από τον Υγειονομικό Σταθμό όλοι ανεξαιρέτως οι ποδοσφαιριστές των σωματείων της Δωδεκανήσου, αφού όποιος δεν έχει στην διάθεσή του την Κάρτα Υγείας, δεν θα έχει το δικαίωμα συμμετοχής στα παιχνίδια της επόμενης αγωνιστικής περιόδου.

Πάντως, αρκετά από τα μέλη του δ.σ. της ΕΠΣΔ εξέφρασαν προχθές τον έντονο προβληματισμό τους για τις δυσκολίες που διαφαίνονται στην υλοποίηση του εγχειρήματος.

Καταρχήν στο οικονομικό σκέλος. Τα χρήματα που απαιτούνται (30 ευρώ το άτομο) είναι πολλά για να τα αντέξει ένα σωματείο και ήδη εμφανίζονται τα πρώτα που υψώνουν φωνή διαμαρτυρίας.

Κατά δεύτερο λόγο, αδιευκρίνιστο παραμένει το τι μέλλει γενέσθαι με τα σωματεία από τα νησιά, τα οποία θα επιβαρυνθούν συν τοις άλλοις και τα έξοδα της μετακίνησης.

Εκτός των παραπάνω, προκύπτει και ένα ακόμα σοβαρό ερώτημα. Η ΕΠΟ δεν δέχεται καμία άλλη εξέταση πλην αυτής του Υγειονομικού της Σταθμού. Γιατί στερεί από τα σωματεία το δικαίωμα να βρουν τρόπο να υποβάλουν τους ποδοσφαιριστές τους στις ίδιες εξετάσεις με μικρότερο κόστος από αυτό που επιβάλλει η Ομοσπονδία;

ΣΕΡΙΕΣ

Δύο ματς χωρίς φιλάθλους

Τιμωρήθηκε εκ νέου ο ΑΕΡΑ για τα γεγονότα στον αγώνα με τον Ιάλυσο και θα δώσει τα ματς με Μαρκό και Ατρόμητο Πειραιά.

Δυο αγωνιστικές θα αγωνισθεί μακριά από το γήπεδό του ο ΑΕΡΑ Αφαντου μετά τα γεγονότα του αγώνα με τον Κεραυνό Κερατέας που τον τιμώρησαν με μια αγωνιστική κεκλεισμένων των θυρών για να αγωνισθεί. Ηρθε χθες άλλη μια ποινή από τον αθλητικό δικαστή για να κάνει δύο της αγωνιστικές ποινής. Αιτία αυτήν την φορά το τοπικό ντέρμπι και τα όσα συνέβησαν στον αγώνα του «Οικονομίδειου» στο ματς με τον Ιάλυσο. Ο Αθλητικός δικαστής λοιπόν αποφάσισε: Επέβαλλε στο σωματείο ΑΕΡΑφάντου την ποινή μιας (1) αγωνιστικής κεκλεισμένων των θυρών και στο σωματείο Ιάλυσος 2.000 ευρώ πρόστιμο για επεισόδια στο μεταξύ τους αγώνα για το πρωτάθλημα της Δ' Εθνικής (26/2). Πιο μαλακά λοιπόν προσγειώθηκε ο Ιάλυσος ενώ ο ΑΕΡΑ κανει δύο τις αγωνιστικές ποινής κεκλεισμένων των θυρών. Θα παίξει λοιπόν τα ματς με το Μαρκό (από την πρώτη τιμωρία) αλλά και με τον Ατρόμητο Πειραιά που είναι το δεύτερο σερί ματς στην έδρα του ΑΕΡΑ. Η διοίκηση του ΑΕΡΑ θα αφήσει το ματς με τον Ερμή να περάσει και στην συνέχεια θα αποφασίσει αν τελικά θα κανει έφεση ή όχι.



Αυτή τη φορά ο Άκης Δελαπόρτας είδε τον Φοίβο από την εξέδρα, παρέα με μέλη της διοίκησης της νέας του ομάδας, του Ιάλυσου (ΦΩΤΟ ΒΙΚΤΩΡ)

Υγειονομική Επιτροπή

Ενισχύεται με το ποσό των 75 ευρώ ο τραυματίας ποδ/στή, του ΟΛΥΜΠΙΑΚΟΥ ΚΑΛ. ΜΑΓΚΟΣ ΣΑΚΕΛΑΡΗΣ

«Δουλειές του ποδαριού»

Μάταια προσπαθούσε προχθές να βρει η ΕΠΣΔ άκρη με τις επικείμενες υποχρεώσεις της Μικτής μας ομάδας των Νέων. Ευτυχώς, το τοπίο ξεκαθάρισε.

«Και μετά με λέτε κακό όταν λέω ότι όλα στην ΕΠΟ είναι του ποδαριού». Προφανώς ο ταμίας της ΕΠΣΔ, Γιώργος Νικολουδάκης, δεν είχε άδικο που χρησιμοποίησε την παραπάνω ατάκα για να σχολιάσει το μπάχαλο που συνάντησε η διοίκηση της Ένωσης στην προσπάθειά της να βρει άκρη στις υποχρεώσεις της Μικτής μας ομάδας των Νέων στην δεύτερη φάση του πρωταθλήματος των Ενώσεων. Όπως είναι γνωστό, το αντιπροσωπευτικό μας συγκρότημα αντιμετωπίζει την ερχόμενη Τρίτη στο Καπανδρίτι την Μικτή ομάδα της Λάρισας, με την Ένωση να αναζητά τα δεδομένα που θα υφίστανται σε περίπτωση που προκριθεί. Σύμφωνα με την πρώτη πληροφορία που είχε στην διάθεσή της η αποστολή έπρεπε να παραμείνει στην Αθήνα, αφού την αμέσως επόμενη Πέμπτη θα έδινε το παιχνίδι της επόμενης φάσης με τον νικητή του ζευγαριού Κοζάνη-Ηλεία, με την μόνη διαφορά πως η ΕΠΟ δεν διευκρίνισε ούτε τον τρόπο της μετακίνησης, ούτε τα της διαμονής, ούτε τα της έδρας διεξαγωγής του επόμενου παιχνιδιού.

Έπρεπε να γίνουν τα σχετικά τηλέφωνα χθες το πρωί για να μάθουν οι παράγοντες της Τεχνικής Επιτροπής πως αν προκριθεί, η Μικτή μας δεν θα παίξει την Πέμπτη, αλλά την μεθεπόμενη Τετάρτη σε γήπεδο της Αθήνας. Όσο για το οικονομικό σκέλος, χθες αναμενόταν η εκταμίευση εκ μέρους της ΕΠΣΔ του ποσού των 2.500 ευρώ, που θα χρησιμοποιηθούν για τις ανάγκες της μετακίνησης στην Αθήνα.

Η ώρα των προπαίδων

Το πρωτάθλημά τους θα διεξαχθεί κανονικά με την μορφή τουρνουά. Τοποθετήθηκαν στον ίδιο όμιλο με Ανατολική και Δυτική Αττική καθώς και τον Πειραιά. Ξεκινούν την προσπάθειά τους στις 16 Απριλίου.

Πολύ δουλειά περιμένει τους ενωσιακούς μας προπονητές και ειδικά τον Ανδρέα Τσακμακίδη, ο οποίος είναι ο άμεσα υπεύθυνος για να συγκροτήσει σε ελάχιστο χρόνο την Μικτή μας ομάδα των Προπαίδων. Σύμφωνα με την προκήρυξη της ΕΠΟ, το πρωτάθλημα των Ενώσεων θα διεξαχθεί κανονικά με την μορφή του τουρνουά, με την κλήρωση του προγράμματος να διεξάγεται στα γραφεία της στις 31 Μαρτίου. Η ΕΠΣΔ τοποθετήθηκε στον ίδιο όμιλο με τις Ενώσεις Ανατολικής και Δυτικής Αττικής, καθώς και με αυτή του Πειραιά και τα ταξιδέψει στην Αθήνα στις 16 Απριλίου, οπότε και ξεκινάει η τριήμερη διοργάνωση.

Στο πλαίσιο του ομίλου όλοι θα αντιμετωπίσουν όλους και η ομάδα που θα συγκεντρώσει τους περισσότερους βαθμούς θα στεφθεί πρωταθλήτρια του ομίλου, χωρίς να προβλέπεται τουλάχιστον προς το παρόν επόμενη φάση της διοργάνωσης.

Την Τρίτη ο αγώνας της Μικτής

Την επόμενη Τρίτη και ώρα 13.00 θα αγωνιστεί η μικτή νέων του νομού μας στο Καπανδρίτι όπου και θα αντιμετωπίσει την αντίστοιχη της Λάρισας για την δεύτερη φάση του πρωταθλήματος Ενώσεων της χώρας. Διαιτητής στην αναμέτρηση αυτή θα είναι ο Τσίνιαρης με βοηθούς τους Ελευθερίου και Πατσούλα ενώ αξίζει να σημειωθεί ότι η αποστολή της μικτής μας ομάδας θα αναχωρήσει την Δευτέρα στις 16.30.

Την Τετάρτη το Ποσειδών Κ.-Αλθαιμένης

Την επόμενη Τετάρτη θα γίνει στην Κάρπαθο το εξ αναβολής παιχνίδι για τον Β' Όμιλο της Γ' Κατηγορίας ανάμεσα στον Ποσειδώνα Κ. και τον Αλθαιμένη το οποίο αναβλήθηκε την προηγούμενη Κυριακή για συγκοινωνιακούς λόγους. Στην αναμέτρηση αυτή ο Ποσειδώνας Κ. θα επιδιώξει να πάρει πάση θυσία τη νίκη για να μπορέσει να διατηρηθεί στην πρώτη θέση του βαθμολογικού πίνακα εξασφαλίζοντας την άνοδο ενώ απ' ότι δείχνουν τα πράγματα δεν πρόκειται να αντιμετωπίσει ιδιαίτερο πρόβλημα αν ληφθεί υπόψη η βαθμολογική διαφορά των δύο ομάδων.

Προσκλητήριο των Ενωσιακών

Από τους Ενωσιακούς προπονητές Σταύρο Σταύρου και Ανδρέα Τσακμακίδη καλούνται οι προπονητές των ομάδων να στείλουν ποδ/στές γεννηθέντες τα έτη 1992-1993 στο γήπεδο Κοσκινού την Δευτέρα 20 Μαρτίου και ωρα 14.30 για την προεπιλογή Τζούνιορ. Την Τρίτη 21-3-2006 και ωρα 14.30 στο γήπεδο ΑΠΩΝ ΑΠΟΣΤΟΛΩΝ καλούνται ποδ/στές γεννηθέντες το 1991 για προπόνηση.

αγκάθι

- **Είμαι περίεργος πως θα αντιδράσει ο Ορφάν όταν θα συναντηθεί με την Κοδριγκτώνος. Στη λίστα του, τους έχει χρεωμένους στην... αντίπερα όχθη! Οπλαδή στην Συγγρού...**
- **Πάντως η κατάσταση είναι αποπνικτική για το ποδόσφαιρό μας. Γι' αυτό και στρίμωξαν τον... ρολογά, που στην αρχή τους μιλούσε για χορηγήσεις.**
- **Και τώρα κάτι τέτοιο τους είπε! Θα τον δούνε λέει μετά το τέλος των πρωταθλημάτων!**
- **Πάντως ό,τι και να γράφουμε για την Κοδριγκτώνος τόσα χρόνια, είναι κατά παρασάγκας ανώτεροι απ' αυτούς του μπάσκετ.**
- **Δεν φτάνει που πάνε το άθλημα πιο πίσω από το σημειωτόν, αντί να ευχαριστούνε που οι εφημερίδες, ασχολούνται μαζί τους, έκαναν το απίθανο. Έκλεισαν τις πόρτες στους δημοσιογράφους γιατί τους κάνουν κριτική!**
- **Δεν θέλω να πολυασχολούμαι μαζί τους, γιατί περιμένουν κάτι τέτοιες ευκαιρίες να πάρουν τα πάνω τους... Κανένας δεν τους έμαθε πως η φίμωση των μέσων μαζικής ενημέρωσης αυτά τα χρόνια πλέον, μας θυμίζει εποχές... με το πουλί στο στήθος. Το πιθανότερο είναι η εξέλιξή τους είναι να σταμάτησε κάπου ...εκεί. Δυστυχώς για το άθλημα. Καλημέρα σας...**

Ύστατη προσπάθεια για το ενωσιακό

Στο υπουργείο Πολιτισμού απευθύνεται η ΕΠΣΔ προκειμένου να καμφθούν οι αντιρρήσεις της Αρχαιολογίας για την εγκατάσταση νέων αποδυτηρίων στο ενωσιακό γήπεδο στο Καρακόνερο.

Η συνάντηση με τον υφυπουργό Αθλητισμού, Γιώργο Ορφανό, με θέμα την οικονομική ανέχεια, δεν είναι ο μοναδικός λόγος του ταξιδιού της αντιπροσωπείας της ΕΠΣΔ στην Αθήνα. Με την ευκαιρία της παραμονής τους στην πρωτεύουσας, οι Μιχάλης Βεργωτής, Κάλλιστος Διακογεωργίου, Βάιος Γαμβρούδης και Σάββας Καλαθενός θα καταβάλουν την ύστατη προσπάθεια για να τελειοποιηθεί το ενωσιακό γήπεδο στο Καρακόνερο, με την εξασφάλιση της εγκατάστασης της αίθουσας πολλαπλών χρήσεων που ούτως ή άλλως προσφέρει η ΕΠΟ, αλλά δεν μπορεί να κινηθεί λόγω της αντίδρασης της Αρχαιολογίας. Οι παράγοντες του δ.σ. της Ένωσης σκοπεύουν να συναντηθούν με στελέχη του υπουργείου Πολιτισμού, ώστε να πειστεί η υπηρεσία της Ρόδου και να ανάψει το πράσινο φως. Στην ΕΠΣΔ θεωρούν πως είναι κρίμα να μην αξιοποιηθεί η προσφορά της Ομοσπονδίας και να μην αποκτήσει το ενωσιακό γήπεδο μία σύγχρονη αίθουσα, έχοντας ως βασικό επιχείρημα για να πείσουν πως πρόκειται για μία ελαφρά και επιφανειακή κατασκευή, η οποία δεν θα επιβαρύνει σε τίποτα τον χώρο από την άποψη του αρχαιολογικού ενδιαφέροντος.

ανέκδοτο

Ένας επιχειρηματίας παίρνει συνεντεύξεις από υποψήφιους για θέση στελέχους.

Για να βρει τον κατάλληλο, κάνει μια απλή ερώτηση: "Τι είναι δύο και δύο;"

Ο πρώτος υποψήφιος, δημοσιογράφος, απαντά "εικοσιδύο".

Ο δεύτερος υποψήφιος, μηχανικός, απαντά "ανάμεσα σε 3,999 και 4,001".

Ο τρίτος υποψήφιος, δικηγόρος, απαντά "Στην υπόθεση Τρίφτης εναντίον Πάρλα δύο και δύο αποδείχτηκε ότι είναι τέσσερα".

Ο τελευταίος υποψήφιος, λογιστής. Όταν άκουσε την ερώτηση, σηκώθηκε, έκλεισε την πόρτα, πλησίασε τον επιχειρηματία και τον ρώτησε με σιγανή φωνή: "Πόσο θέλετε εσείς να κάνει;"

Ο λογιστής πήρε την θέση!!!

Σήμερα η γιορτή του καταναλωτή στο Ακταίον

Από τις 10.00 έως τις 14.00 στον πεζόδρομο

Με μεγαλύτερη λαμπρότητα και συμμετοχή θα εορταστεί φέτος από το Γραφείο Ενημέρωσης Καταναλωτή του δήμου Ροδίων, η Παγκόσμια Ημέρα Δικαιωμάτων Καταναλωτή σήμερα, 17 Μαρτίου στο πεζόδρομο του Ακταίον από τις 10.00 μέχρι και τις 14.00.

Η φετινή γιορτή έχει διπλή θεματολογία. Είναι αφιερωμένη στην προβολή του Δικτύου Γραφείων Ενημέρωσης Καταναλωτή του Νομού Δωδεκανήσου και στα θέματα Υγείας - Διατροφής και Ασφάλειας. Η δημιουργία του Δικτύου πρόκειται για μια πρωτοβουλία που ανέλαβε η αντιδήμαρχος Ροδίων κα Λίλη Χριστοφάκη-Τρίπη με αποτέλεσμα σήμερα σε κάθε δήμο των Δωδεκανησίων να λειτουργεί και από ένα Γραφείο Ενημέρωσης Καταναλωτή.

Είναι αξιοσημείωτη η μεγάλη συμμετοχή που έρχεται από όλα τα νησιά. Πλήθος δημόσιων και ιδιωτικών φορέων, σύλλογοι, σχολεία, αιρετοί, επιχειρηματίες, και απλός κόσμος αγκάλιασαν τη γιορτή, θέλοντας να δώσουν ένα μήνυμα συνεργασίας και ενίσχυσης του σκοπού του Γραφείου που είναι η αναβάθμιση της ποιότητας ζωής των πολιτών.

Τα περίπτερα θα αντιπροσωπεύουν τα τέσσερα Επαρχεία του Νομού (Ρόδος, Κως, Κάλυμνος και Κάρπαθος), και συμμετέχουν οι φορείς: Πολιστικός Σύλλογος Μασάρων «Το Καμείρι», ο δήμος Ατταβύρου, Πολιτιστικός Σύλλογος Κρητηνίας «Η Κάστελλος», Πολιτιστικός Σύλλογος Σιαννών «Η Βρασιά», Πολιτιστικός Σύλλογος Αρχίπολης «Άγιος Μηνάς», Σύλλογος Γυναικών Κοσκινού, Δήμος Νότιας Ρόδου, Δήμος Πεταλούδων, Αδελφότητα Μεγαλοχωριτών «Ο Τηλίνης», Σύλλογος Τηλίων «Άγιος Παντελεήμων», Παγκωακή Αδελφότης Ρόδου «Ο Ιπποκράτης», ο δήμος Νισύρου, ο Παννισυριακός Σύλλογος Ρόδου «Η Πορφυρής», ο δήμος Αστυπάλαιας, ο Αγροτικός Συν/σμός Θυμαρίσιου Μελιού Επαρχείου Καλύμνου «Θυμαρίτης», το Επαρχείο Καλύμνου, ο Σύλλογος Γονέων και Κηδεμόνων ΑΜΕΑ «Άγιος Παντελεήμονας», ο Πολιτιστικός Σύλλογος Τρίτης Ηλικίας «Η Αλληλεγγύη», ο δήμος Λειψών, το ΚΟΙ.Σ.Π.Ε.Τ.Ο.Ψ.Υ. Δωδεκανήσου (Κοινωνικός Συνεταιρισμός Περιορισμένης Ευθύνης Τομέας Ψυχικής Υγείας), η Πολιτιστική Επιχείρηση ΔΕΠΟΑΠ Λέρου, ο Αγροτικός Συνεταιρισμός Λέρου και ο Σύλλογος Κασιωτών Ρόδου «Ο Χαδιώτης».

Θα υπάρχει πλούσιο πολιτιστικό πρόγραμμα με συμμετοχές σχολείων συλλόγων και Δήμων. Στο μουσικοχορευτικό πρόγραμμα συμμετέχουν οι: τμήμα νηπιαγωγείου των Προσχολικών Κέντρων με το ΚΑΠΗ δήμου Ροδίων, δήμος Λειψών, Πολιτιστικός Σύλλογος Έμπωνας «Ο Αττάβυρος», Μουσικό Σχολείο, Πολιτιστικός Σύλλογος Λάρδου, 18ο Δημοτικό σχολείο, Πολιτιστικός Σύλλογος Μασσάρων «Το Καμείρι», Ροδίων Παιδεία, και το Κολλέγιο Ρόδου.

Σχολεία από όλο το νησί θα προβάλλουν εργασίες σχετικές με το θέμα της γιορτής από τα μαθήματα περιβαλλοντικής εκπαίδευσης, Αγωγής Υγείας και Αγωγής Καταναλωτή καθώς και των πολιτιστικών θεμάτων και καλλιτεχνικών αγώνων. Παίρνουν μέρος τα σχολεία: 1ο ειδικό δημοτικό σχολείο Ρόδου, 5ο Δημοτικό, 9ο Δημοτικό, 12ο Δημοτικό, 16ο Δημοτικό, 18ο Δημοτικό Σχολείο, Δημοτικό Κοσκινού, Γυμνάσιο Έμπωνας, Λύκειο Κρεμαστής, 2ο ΤΕΕ Ρόδου, Κολλέγιο Ρόδου και το Ροδίων Παιδεία.

Επίσης θα συμμετάσχουν το Κέντρο Πρόληψης κατά των Εξαρτήσεων και Προαγωγής της Υγείας «ΔΙΟΔΩΣ», το Αντιπυρηνικό Παρατηρητήριο Μεσογείου και ο Σύλλογος Πολυπολιτισμικών Οικογενειών Ρόδου με στόχο να ενημερώσουν τους καταναλωτές για τις δράσεις και το έργο τους.

Το πλούσιο φαγοπότι που θα υπάρχει είναι από την ευγενική χορηγία των: Σωματείο Εστιατόρων νήσου Ρόδου «Η πρωτοπορία», Λέσχη Αρχιμαγείρων Δωδεκανήσου και Κυκλάδων, ΡΟΔΟΓΑΛ, πιτσαρία «Γόνδολα», εστιατόριο Villagio και η ΒΑΠ - ΚΟΥΓΙΟΣ.

Για την άρτια διοργάνωση και επιτυχία της γιορτής, συνέβαλαν οι ΑΔΕΚΤ ΑΕ, οι Τεχνικές υπηρεσίες του δήμου Ροδίων η Δημοτική Επιχείρηση Καθαριότητας, η Δημοτική Αστυνομία, η Δημοτική Επιχείρηση ΡΟΔΑ, δήμος Πεταλούδων με την παραχώρηση των περιπτέρων και το σώμα Εθελοντών Σαμαρειτών του Ελληνικού Ερυθρού Σταυρού περιφερειακό τμήμα Ρόδου.

Η Κάρπαθος στο Φεστιβάλ Ντοκιμαντέρ

Αισθητή θα είναι η παρουσία της Καρπάθου στο 8ο Φεστιβάλ Ντοκιμαντέρ Θεσσαλονίκης. «Εικόνες του 21ου αιώνα», με την προβολή ενός ωριαίου ντοκυμαντέρ για το νησί.

Για να γυριστεί η ταινία αυτή φρόντισε ο Δημοτικός Οργανισμός Τουρισμού Καρπάθου να πραγματοποιηθεί με την καταλυτική συνεργασία 80 πεζοπόρων από όλη την Ελλάδα που επισκέφθηκαν το νησί.

Αφορμή για την πραγματοποίηση αυτού του ντοκιμαντέρ στάθηκε επομένως η περιήγηση στην Κάρπαθο

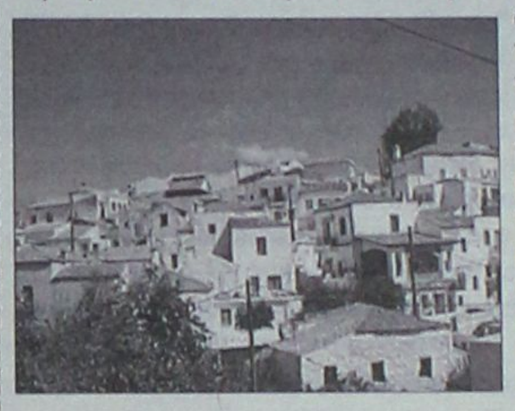

των πεζοπόρων αυτών που όλοι τους είναι μέλη του ομίλου «Φίλοι του Βουνού και της Θάλασσας», τμήμα του παγκόσμιου οργανισμού «Friends of Nature».

Οι πεζοπόροι με επικεφαλής τον πρόεδρό τους κ. Μάκη Σταύρου όργωσαν στην κυριολεξία πεζή το νησί στο διάστημα από 21 έως 31 Ιουλίου 2005 με δύο κάμερες να τους ακολουθούν μέρα και νύχτα. Η προετοιμασία και η έρευνα κράτησαν πάνω από ένα χρόνο ενώ τα σημεία που πραγματοποιήθηκαν τα γυρίσματα επιλέχθηκαν ύστερα από έρευνα που είχε προηγηθεί. Το δύσκολο έργο της πραγματοποίησης των γυρισμάτων ανέλαβε μία πολυπληθής ομάδα έμπειρων τεχνικών με επικεφαλής τους Μανώλη Δημελλά και Φίλιππο Αλαβέρα οι οποίοι είναι εξαιρετικά ικανοποιημένοι από το αποτέλεσμα.

Το αποτέλεσμα είναι διαφορετικό από αυτά που έχουμε συνηθίσει και βλέπουμε τα τελευταία χρόνια σε ό,τι έχει να κάνει με την προβολή και ανάδειξη περιοχών της χώρας μας μέσα από αφιερώματα στην τηλεόραση.

Η διαδρομή

Από τις κορυφές των πιο ψηλών βουνών του νησιού, θαυμάζοντας την ανατολή, μέσα από φαράγγια πολλών χιλιομέτρων και σπηλιές με σταλακτίτες και σταλαγμίτες εκατομμυρίων ετών άγνωστες και ανεξερεύνητες ακόμα, υπολείμματα αρχαίων πόλεων δείγματα του παρελθόντος, μαγευτικές παραλίες, μουσικές παραδόσεις, καθημερινές ασχολίες, γλέντια, χοροί, μοναδικά τοπία που αποκτούν ζωντάνια πλαισιωμένα από το ανθρώπινο στοιχείο.

Οι αφηγήσεις γίνονται από τους ίδιους τους επισκέπτες αλλά και από ντόπιους κατοίκους, κατά τη διάρκεια κάθε ημέρας ενώ τα περισσότερα βράδια καταλήγουν σε κάποιο από τα πανηγύρια της Καρπάθου όλοι μαζί να χορεύουν και να τραγουδούν τις παραδοσιακές μουσικές του τόπου. Από χωριό σε χωριό μαθαίνουν για τις τοπικές παραδόσεις, τα ήθη και τα έθιμα αλλά και την μοναδική τοπική κουζίνα του νησιού μας.

Σκοπός του ομίλου «Friends of Nature» είναι να αναδείξουν τα μέρη της Ελλάδας τα οποία μπορούν να προσφέρουν εναλλακτικές μορφές τουρισμού.

Η ταινία εντάσσεται στο τμήμα Ανοιχτή Οθόνη και οι προβολές του τμήματος αυτού θα πραγματοποιηθούν στο Μουσείο Κινηματογράφου Θεσσαλονίκης στις 16 Μαρτίου.

ΣΥΛΛΟΓΟΣ ΤΩΝ CBER

Συγκροτήθηκε σε σώμα το νέο Διοικητικό Συμβούλιο του Συλλόγου Ραδιοσυχνότητας Πολιτών Νομού Δωδεκανήσου που προέκυψε από τις αρχαιρεσίες που έγιναν στις 5 Φεβρουαρίου.

Το νέο δ.σ. έχει ως εξής:

Πρόεδρος: Μαντικός Κων/νος

Αντιπρόεδρος: Λαδόπουλος Αθανάσιος

Γενικός Γραμματέας: Τσιλικιώτης Κων/νος

Ειδικός Γραμματέας: Σιδηράς Ιωάννης

Ταμίας: Καντάρας Νικόλαος

Βοηθός Ταμία: Μανταδάκης Μαρίνος

Μέλος: Λαδόπουλος Κοσμάς

Από το δ.σ., παρακαλούνται όλοι οι εθελοντές CBER που θέλουν να συμμετάσχουν στην νεά αντιπυρική σεζόν κ.λπ να δηλώσουν συμμετοχή μέχρι τέλη Μαρτίου στον σύλλογο CB Δωδεκανήσου και στο τηλέφωνο 22410-65262 υπόψιν Τσιλικιώτη Κων/νου γραμματέα του συλλόγου CB.

ΟΜΙΛΙΑ ΚΛΗΡΙΚΟΥ

Την Κυριακή Β' των Νηστειών (Γρηγ. Παλαμά) 19 Μαρτίου 2006, εις τον Ι. Μητροπολιτικόν Ναόν Εισοδίων της Θεοτόκου, μετά την Ακολουθία του Κατανυκτικού Εσπερινού, θα μιλήσει ο Πανοσιολ. Αρχιμ. Μάξιμος Παναγιώτου, με θέμα: «Η αγάπη προς τον Θεόν και τον συνάνθρωπο».

Το Λογοτεχνικό Κέντρο για τη Μέρα Ποίησης

Το Διεθνές Κέντρο Λογοτεχνών και Μεταφραστών Ρόδου γιορτάζει την Παγκόσμια Μέρα Ποίησης με μία σειρά από εκδηλώσεις.

• Η διαδρομή του Δ.Κ.Λ.Μ.Ρ. – «Μέρες Ποίησης» ξεκινάει την Τρίτη, 21 Μαρτίου 2006 με τις «Ποιητικές Περιπλανήσεις – ποιητές διαβάζουν αγαπημένους τους ποιητές», στο Μουσείο Σύγχρονης Τέχνης – Νεστορίδειο Μέλαθρον, στις 8:30 μ.μ.

ΠΡΟΓΡΑΜΜΑ

Πρόλογος: Κώστας Ε. Σκανδαλίδης

Α' Μέρος

Φώτης Βαρέλης, « Αυτή την ημέρα συμπληρώνω το 36ο έτος της ηλικίας μου» Λόρδος Βύρωνας

Ρένα Κάσδαγλη, «Ο Βασιλιάς της Ασίνης» Γιώργος Σεφέρης

Χρήστος Ευθυμίου, «Βούτημαν ήλιου» Δημήτρης Λιπέρτης

Δώρα Παρδάλη – Σωτρίλη, «Απιστία» Κωνσταντίνος Καβάφης

Β' Μέρος

Γιάννης Νιωτάκης, «Νέος Ερωτόκριτος» Παντελής Πρεβελάκης

Ειρήνη Βογιατζή– Χαραλάμπη, «Χαίρε Ποτέ» Κική Δημουλά

Βασίλης Πης, «Αφιέρωση» Τσέσλαφ Μίλος

Μαρία Χαραλαμπίδου, «Τα αντικλείδια» Γιώργος Παυλόπουλος

Σουλεϊμάν Αλάγιαλη – Τσιαλίκ, «Λυπιού» Κατερίνα Αγγελάκη – Ρουκ

• Την Τετάρτη, 22 Μαρτίου 2006, στις 8:30μ.μ., στην αίθουσα διαλέξεων του «Ακταίον», θα πραγματοποιηθεί αφιέρωμα στο Φρεντερίκο Γκαρθία Λόρκα σε συνεργασία με τον Πολιτιστικό Οργανισμό Δήμου Ροδίων και το ΔΗ.ΠΕ.ΘΕ. Ρόδου.

• Την Παρασκευή, 24 Μαρτίου 2006, στις 8:30μ.μ., στο Δημοτικό Θέατρο το Δ.Κ.Λ.Μ.Ρ. οργανώνει εκδήλωση για το Κλέφτικο Τραγούδι – Κλέα και Πάθη Ηρώων εν' όψει του εορτασμού της εθνικής επετείου της 25ης Μαρτίου.

Α' Μέρος: «Το πνεύμα του κλέφτικου τραγουδιού» ομιλήτρια Σοφία Ψαρογιάννη - Κωνστάντζου, φιλόλογος

Β' Μέρος: Παντελής Αναστασόπουλος τραγούδι, Γιώργος Χατζηπέτρος βιολί, Δημήτρης Χατζηπλής λαούτο

• Τέλος, στο κτήριο που στεγάζεται το Διεθνές Κέντρο Λογοτεχνών και Μεταφραστών Ρόδου, επί της οδού Α. Λάσκου 10α, στις 8:30μ.μ. θα ολοκληρωθεί η διαδρομή των «ημερών ποίησης» με τη βραδιά μελοποίησης «Όταν η ποίηση συναντά τη μουσική...»

Στην εκδήλωση συμμετέχουν: Αγαπητός Πάχος τραγούδι, Γιώργος Πούλος μπουζούκι, Εμίλ Πολυμένωφ κιθάρα, Γιάννης Μαλλιόπουλος κοντραμπάσο.

Διαγωνισμός πιάνου

Για δεύτερη συνεχή χρονιά θα διεξαχθεί στη Ρόδο, ο Διεθνής Διαγωνισμός Πιάνου, από 25 έως 30 Απριλίου, στο Κολέγιο Ρόδου.

Ο Διαγωνισμός διεξάγεται υπό την αιγίδα της ΟΥΝΕΣΚΟ και με την στήριξη της Νομαρχιακής Αυτοδιοίκησης Δωδεκανήσου και του Δήμου Καλλιθέας Ρόδου. Ο διαγωνισμός στηρίζεται από το Υπουργείο Τουρισμού, την Ecole Normale de Musique de Paris / Alfred Cortot.

Η επιτροπή του Διαγωνισμού αποτελείται από καταξιωμένους πιανίστες από τη Γαλλία, Ελλάδα, Κορέα, Νορβηγία, Αργεντινή, Πολωνία, Αμερική. Η αξία των βραβείων ξεπερνάει τα 10.000 ευρώ. Η τελετή απονομής των βραβείων θα πραγματοποιηθεί στο Παλάτι του Μεγάλου Μαγίστρου στις 30 Απριλίου. Για το πρώτο βραβείο θα διοργανωθούν ρεσιτάλ στη Ρόδο, την Αθήνα και το Παρίσι.

Καλλιτεχνικός Διευθυντής είναι ο κύριος Αϊβάζης Στέργιος ενώ τη διοργάνωση έχει αναλάβει η Πολιτιστική Μη Κερδοσκοπική Εταιρία Arte Con Anima.

Η υποβολή των αιτήσεων συμμετοχής λήγει στις 10 Απριλίου.

Πληροφορίες / Αιτήσεις συμμετοχής

www.arteconanima.com

Επί ένα χρόνο!

Απλήρωτοι στο δήμο της Τήλου

Καταγγέλλει η μειοψηφία

Χωρίς την είσπραξη μισθών ζουν εδώ και ένα χρόνο δημοτικοί υπάλληλοι της Τήλου, σύμφωνα με ανακοίνωση της παράταξης της μειοψηφίας η οποία δέχεται καθημερινά σχετικές καταγγελίες.

Τα όσα αναφέρονται στην ανακοίνωση, είναι χαρακτηριστικά της κατάστασης που βιώνουν οι δημοτικοί υπάλληλοι:

«Καθημερινά πλέον τα στελέχη της παράταξής μας γίνονται αποδέκτες της απελπισίας των υπαλλήλων του δήμου Τήλου και των οικογενειών τους λόγω του ότι όπως οι ίδιοι δηλώνουν είναι απλήρωτοι δώδεκα μήνες.

Η παράταξή μας συμμερίζεται την αγωνία των εργαζομένων στο δήμο μας αλλά αδυνατεί να βοηθήσει στο θέμα αυτό αλλά ούτε καν να διαπιστώσει την έκταση του προβλήματος. Όπως είναι γνωστό για εμάς τα γραφεία του δήμου Τήλου είναι απαγορευμένος χώρος, πάμπολλες φορές οι δημοτικοί σύμβουλοι της παράταξης μας εκδιώχθηκαν από εκεί, ως εκ τούτου η πληροφόρησή μας είναι ελλιπής και εξ' όσων γνωρίζουμε δεν τέθηκε ποτέ ανάλογο θέμα στο δημοτικό συμβούλιο.

Θυμίζουμε όμως ότι από πολύ νωρίς η παράταξή μας προειδοποίησε την δημοτική αρχή ότι με μαθηματική ακρίβεια ο δήμος Τήλου οδηγήτο σε χρεοκοπία.

Πολλές φορές επίσης καταγγείλαμε ότι οι περισσότεροι υπάλληλοι του δήμου μας όντας συμβασιούχοι αποτελούν εκλογικούς ομήρους μαζί με τις οικογένειές τους, ήμασταν πάντα και είμαστε στο πλευρό των εργαζομένων και θέση μας ήταν και είναι ότι με το μεροκάματο δεν μπορεί να γίνεται ψηφοθηρικό αλισβερίσι, ο κάθε άνθρωπος αξιοπρεπώς έχει δικαίωμα την εργασία και δεν πρέπει να είναι όμπρος κανενός.

Μας φαίνεται αδιανόητο όμως, πως μπορεί ο κ. Αλιφέρης να λαμβάνει κανονικά την δημαρχιακή αποζημίωση (μισθός) όταν στο δήμο που διοικεί υπάρχουν εργαζόμενοι απλήρωτοι».

Συνεδριάζει το δ.σ. της Λέρου σήμερα

Συνεδριάζει σήμερα το δημοτικό συμβούλιο της Λέρου, στις 6 το απόγευμα, στην αίθουσα συνεδριάσεων στον Πλάτανο, με 9 συνολικά θέματα στην ημερήσια διάταξη.

Τρια από τα θέματα αφορούν τις εργασίες αποκατάστασης του ιστορικού κτιρίου «Λέρος», ενώ ένα ακόμη θέμα αφορά επισκευή κτιρίων στην Αγία Μαρίνα.



Αναλυτικά, τα θέματα που θα συζητηθούν είναι τα εξής:

1. Έγκριση της μελέτης κατεδάφισης του 3ου Σταδίου και έγκριση της μελέτης αντιστήριξης των διατηρούμενων όψεων του Σταδίου 3α της μελέτης «Αναπαλαίωση παραδοσιακού κτιρίου Λέρος».
2. Έγκριση της οριστικής μελέτης των στατικών του τετάρτου σταδίου της μελέτης, «Αναπαλαίωση παραδοσιακού κτιρίου Λέρος».
3. Ανάθεση σε μελετητή της σύνταξης των τευχών δημοπράτησης του έργου, «Αναπαλαίωση παραδοσιακού κτιρίου Λέρος».
4. Αντικατάσταση μελών δημοτικής επιτροπής διενέργειας διαγωνισμών και αξιολόγησης προσφορών (άρθρο 46 ΕΚΠΟΤΑ).
5. Κατακύρωση διαγωνισμού του έργου, «Επισκευή κτιρίων Αγίας Μαρίνας - κτίριο Δ.Ε.Ρ.Τ. και Λιμεναρχείο».
6. Οικονομικά θέματα.
7. Έγκριση 1ης Αναμόρφωσης προϋπολογισμού Δημοτικού Πνευματικού Κέντρου Λέρου, οικονομικού έτους 2006.
8. Έγκριση άδειας καταστήματος υγειονομικού ενδιαφέροντος.
9. Αιτήσεις Φορέων – Ιδιωτών



κάθε λιμάνι

Ειδήσεις, γεγονότα, προβληματισμοί

Επιμέλεια: Κυριάκος Κεσκινίδης

Ταλαιπωρία κτηνοτρόφων από τη γραφειοκρατία

Μια ακόμη ιστορία γραφειοκρατικής ταλαιπωρίας του δημοσίου βιώνουν εδώ και πολύ καιρό οι κτηνοτρόφοι στην Κάσο, οι οποίοι βρίσκονται σε ιδιαίτερα δύσκολη θέση. Η ταλαιπωρία τους ξεκίνησε από το Μάιο του 2003, όταν υπέβαλαν φακέλους υποψηφιότητας για ένταξη στο πρόγραμμα του υπουργείου Γεωργίας, περί εκτακτικοποίησης της κτηνοτροφίας, προκειμένου να αποσύρουν αιγοπρόβατα.



Ακριβώς δύο χρόνια αργότερα, το 2005, προκειμένου να μην απενταχθούν και χάσουν την επιδότηση, αναγκάστηκαν να πουλήσουν σε εξευτελιστικές τιμές 7.000 αιγοπρόβατα σε ζωέμπορους, ενώ άλλα 2.500 αιγοπρόβατα κατέληξαν σε υγειονομική ταφή!

Και ενώ έχουν χάσει το ζωικό κεφάλαιο και τα έσοδα από την εκμετάλλευσή του, πληρώνοντας μάλιστα για ένταξη στο πρόγραμμα, ακόμη δεν έχουν πάρει ούτε ένα λεπτό του ευρώ!

Τα όσα αναφέρει ο πρόεδρος του Αγροτικού Συνεταιρισμού Κάσου, Γιάννης Βοναπάρτης σε επιστολή του προς τον υπουργό Γεωργίας, είναι χαρακτηριστικά και εύγλωττα του τρόπου με τον οποίο το κράτος λειτουργεί, έχοντας καθημερινά ως θύματα τους πολίτες. Στην επιστολή αναφέρονται τα εξής:

«Αξιότιμε Κύριε Υπουργέ, με την επιστολή αυτή ο Αγροτικός Συνεταιρισμός Κάσου θέλει να σας εκφράσει τα παράπονα των κτηνοτρόφων μελών του για την εφαρμογή του προγράμματος εκτατικοποίησης της κτηνοτροφίας του μέτρου 3 – 4 του άξονα 3 με την υπ' αριθμό 2162/138 υπουργική απόφαση και δημοσιευμένο στο ΦΕΚ 37/2004 το οποίο πρόγραμμα εφαρμόστηκε στο νησί της Κάσου εδώ και ένα χρόνο περίπου.

Αντί να εισπράξουν τις επιδοτήσεις που δικαιούνται, βρέθηκαν και χαμένοι

Την 18η Μαΐου 2003 οι κτηνοτρόφοι της Κάσου υποβάλλουν τους φακέλους υποψηφιότητας για ένταξη στο πρόγραμμα πληρώνοντας 2 ευρώ για κάθε πρόβατο ή αίγα την οποία θα αποσύρουν.

Με καθυστέρηση 6 μηνών ανακοινώνεται από το υπουργείο σας το αποτέλεσμα ότι οι κτηνοτρόφοι της Κάσου εντάσσονται κατά 100% στο πρόγραμμα και υπογράφονται οι συμβάσεις μεταξύ κτηνοτρόφων και υπουργού Γεωργίας.

Τα προβλήματα για την εφαρμογή του προγράμματος πολλά και άλυτα (καταρροϊκός πυρετός, έλλειψη σφαγείου, έλλειψη κτηνιάτρου, γεωπόνου για τη συγκρότηση επιτροπής, έγγεια ζώα). Για να μην μακρηγορώ θα σας κάνω γνωστή την κατάληξη των 9.500 αιγοπροβάτων που αποσύρθηκαν. Τα 7.000 αγοράστηκαν από ζωέμπορους σε εξευτελιστική τιμή από 10 έως 15 ευρώ έκαστο και τα υπόλοιπα 2.500 αρίστης ποιότητας κατέληξαν σε υγειονομική ταφή την 18η Μαΐου του 2005 για να μην χαθεί το πρόγραμμα.

Από τότε μέχρι σήμερα ενώ οι κτηνοτρόφοι θα έπρεπε να εισπράξουν την 1η δόση πληρωμής στην αρχή του 2006, μέχρι σήμερα η Διεύθυνση Γεωργίας του νομού Δωδεκανήσου δεν παραλαμβάνει τους φακέλους με τις αιτήσεις και τα δικαιολογητικά πληρωμής, γιατί περιμένουν δική σας υπουργική απόφαση. Οι κτηνοτρόφοι έχασαν το ζωικό τους κεφάλαιο, το εισόδημά τους για την χρονιά του 2005. Πλήρωσαν έως τώρα 4 ευρώ για κάθε αποσυρθέν αιγοπρόβατο και δεν πήραν ακόμη ούτε το ένα λεπτό του ευρώ.

Ελπίζουμε με αυτή την επιστολή μας, το πρόβλημα των κτηνοτρόφων του ακριτικού νησιού της Κάσου να βρει τη λύση του χωρίς να συνεχίσει να τους οδηγεί σε απόγνωση και απρόβλεπτες εξελίξεις».

Μπαράζ έργων στην Κάρπαθο

Μπαράζ δημοπρατήσεων έργων έχουμε στην Κάρπαθο το διάστημα αυτό, ενώ την προσεχή Τρίτη θα έχουμε και εγκαίνια οδικού έργου.

Συγκεκριμένα, την Τρίτη, στις 10:30 το πρωί, θα γίνουν τα εγκαίνια του επαρχιακού οδικού δικτύου Αρκάσας -Αεροδρομίου Καρπάθου.

Τα εγκαίνια θα γίνουν στην είσοδο του δημοτικού διαμερίσματος Αρκάσας και στην αρχή του νέου οδικού δικτύου.

Χθες εν τω μεταξύ δημοπρατήθηκε το έργο που αφορά την ασφαλτόστρωση του δρόμου προς Ποτάλλι στο δημοτικό διαμέρισμα Μεσοχωρίου, με τη συνολική δαπάνη να φθάνει τα 20.000 ευρώ.

Την προηγούμενη εβδομάδα είχε δημοπρατηθεί η κατασκευή γηπέδου ποδοσφαίρου 5Χ5 στο δημοτικό διαμέρισμα Αρκάσας. Η συνολική δαπάνη του έργου ανέρχεται σε 94.000 ευρώ και χρηματοδοτείται από την Γενική Γραμματεία Αθλητισμού μέσω του προγράμματος ΕΠΤΑ και από ιδίους πόρους του δήμου Καρπάθου.

Ιδιαιτέρως θετικό είναι και το γεγονός ότι ανακοινώθηκε η ένταξη του αλιευτικού καταφυγίου στο Φοινίκι για χρηματοδότηση από το μέτρο «Υποδομές και Δράσεις για την Αλιεία», με υπογραφή του περιφερειάρχη Χαράλαμπου Κόκκινου. Το έργο περιλαμβάνει κατασκευή νέου κρηπιδώματος και το υπόλοιπο τμήμα του προσήνεμου μόλου και εντάχθηκε μετά από την ολοκλήρωση 5 μελετών που χρηματοδότησε ο δήμος.



καικαημός

από κάθε γωνιά της Δωδεκανήσου

Προβάδισμα Κρητικού για το δήμο Ηρακλειδών

• Προηγείται στα "ποιοτικά χαρακτηριστικά" της δημοσκόπησης του ΠΑΣΟΚ, αντιμετωπίζοντας λιγότερες "αρνητικές γνώμες" από τον κ. Μπίλη

Στην υποστήριξη της υποψηφιότητας του Αντώνη Κρητικού φέρονται να προσανατολίζονται τα κομματικά όργανα του ΠΑΣΟΚ, μετά τα αποτελέσματα δημοσκόπησης που πραγματοποιήθηκε με εντολή του από την Κάπα Research στο δήμο Ηρακλειδών Κω.

Στα περισσότερα ερωτήματα, οι δύο ενδιαφερόμενοι, Αντώνης Κρητικός και Στέργος Μπίλης, δεν έχουν μεταξύ μεγάλη διαφορά, ωστόσο υπάρχουν ορισμένα από τα λεγόμενα «ποιοτικά χαρακτηριστικά» της δημοσκόπησης, που δείχνουν προς τη κατεύθυνση του κ. Κρητικού.

Πιο συγκεκριμένα, στη δημοσκόπηση μετείχαν 605 νοικοκυριά και η συλλογή των στοιχείων έγινε με τηλεφωνική συνέντευξη.

Υπήρχαν ερωτήματα για το έργο του σημερινού δημάρχου Θεοδόση Βαρκά και την ικανοποίηση των πολιτών από αυτά, τα οποία αναλύονταν ανά δημοτικό διαμέρισμα. Επίσης, αν θα πρέπει να επανεκλεγεί και η έκφραση γνώμης γι αυτόν και τους δύο υποψηφίους του ΠΑΣΟΚ.

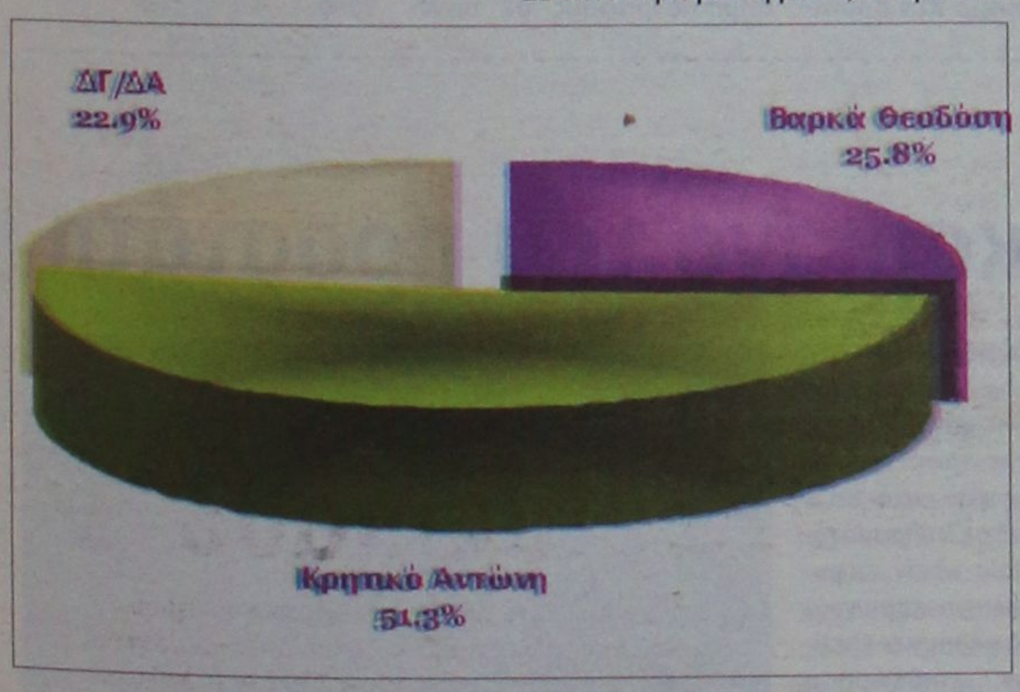

Στη συνέχεια, η δημοσκόπηση μπήκε σε ερωτήσεις «αναμέτρησης» του σημερινού δημάρχου με τους δυο υποψήφιους του ΠΑΣΟΚ, οι οποίες θεωρούνται και οι πιο κρίσιμες, όπου ο κ. Κρητικός ήταν σαφώς κερδισμένος, έστω με μικρή διαφορά τις περισσότερες φορές.

Στο ερώτημα «Ποιος πιστεύεται ότι θα είναι πιο ισχυρός αντίπαλος του κ. Βαρκά, ως υποψήφιος δήμαρχος, ο Αντώνης Κρητικός παίρνει 45,1% και ο Στέργος Μπίλης 40,6%. Σε ελεύθερη μετάφραση, το ερώτημα αυτό θα μπορούσε να μεταφραστεί και σε «παράσταση νίκης» , με τον κ. Κρητικό να υπερτερεί. Αυτό σημαίνει ότι στη συνείδηση του δημοτών, είναι πιο κοντά στη νίκη.

Στο ερώτημα για την πρόθεση ψήφου, αν και οι τρεις ήταν υποψήφιοι, προηγείται και πάλι ο κ. Κρητικός με 33,3%, δεύτερος ο κ. Μπίλης με 26,7% και τρίτος ο Θεοδόσης Βαρκάς με 20,5%.

Στην πρόθεση ψήφου με υποψηφίους τους Βαρκά και Κρητικό, ο κ. Βαρκά παίρνει 25,8% και ο κ. Κρητικός 51,3%. Στο αντίστοιχο ερώτημα Βαρκάς ή Μπίλης, ο κ. Βαρκάς παίρνει 26,7% και ο κ. Μπίλης 51,1%.

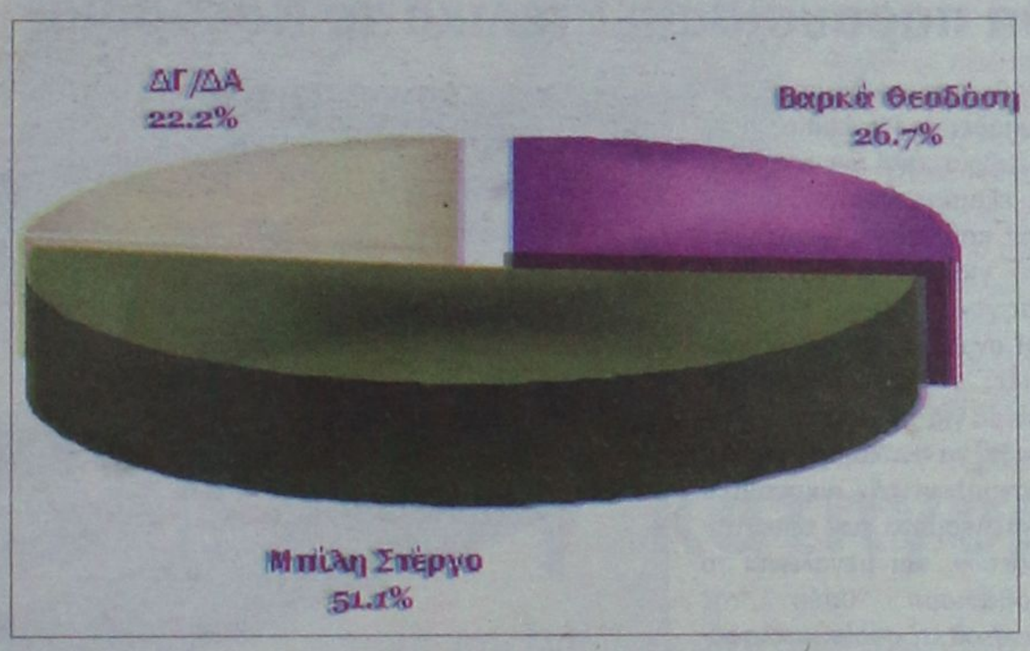

Διαπιστώνεται λοιπόν ότι Μπίλης και Κρητικός ξεκινούν από την ίδια σχεδόν αφετηρία σε μια αναμέτρηση με τον σημερινό δήμαρχο. Υπάρχει όμως ένα ερώτημα, όπου φαίνεται πως ο κ. Κρητικός μπορεί πιο εύκολα να αυξήσει τα ποσοστά του. Στο ερώτημα «Ποια είναι η γνώμη σας για κάθε έναν από τους παρακάτω τοπικούς παράγοντες» τα αποτελέσματα έχουν ως εξής:

Θεοδόσης Βαρκάς
Θετική – μάλλον θετική 42,3%
Μάλλον αρνητική – αρνητική 56,5%
Δεν γνωρίζω/δεν απαντώ 1,2%

Αντώνης Κρητικός
Θετική – μάλλον θετική 62,7%
Μάλλον αρνητική – αρνητική 16,3%
Δεν γνωρίζω/δεν απαντώ 21,0%

Μπίλης Στέργος
Θετική – μάλλον θετική 61,0%
Μάλλον αρνητική – αρνητική 27,3%
Δεν γνωρίζω/δεν απαντώ 11,7%

Φαίνεται δηλαδή ότι ο κ. Μπίλης έχει σχεδόν διπλάσιες αρνητικές γνώμες από τον κ. Κρητικό. Και γίνεται η σκέψη ότι είναι πολύ δύσκολο να πείσεις κάποιο να σε ψηφίσει αν έχει ήδη γνώμη αρνητική για εσένα. Αυτό, σε συνδυασμό ότι προηγείται και στη πρόθεση ψήφου, φέρνουν τον κ. Κρητικό πολύ κοντά στο χρίσμα του ΠΑΣΟΚ.

Με τον Γ. Ζαβόλα ο Γ. Αντιάρτης

• Προσχώρησε στην παράταξή του

Σχεδόν οριστική είναι η απόφαση του ΠΑΣΟΚ να στηρίξει την υποψηφιότητα του Γιάννη Ζαβόλα στις δημοτικές εκλογές που θα γίνουν στο δήμο της Λέρου, μετά τις ζυμώσεις που πραγματοποιήθηκαν όλο το προηγούμενο διάστημα.



Αρχικά, οι υποψήφιοι για τη στήριξη του ΠΑΣΟΚ ήταν τέσσερεις. Οι κύριοι Γιάννης Ζαβόλας, Γιάννης Αντιάρτης, Θεολόγος Βιρβίλης και Βαγγέλης Ασβεστάς και υπήρχε σκέψη στο ΠΑΣΟΚ να διενεργήσει δημοσκόπηση στο νησί προκειμένου να μην υπάρξουν αντιδράσεις για την απόφασή της. Στην πορεία όμως ο κ. Βιρβίλης και ο κ. Ζαβόλας αποφάσισαν να συνεργαστούν με υποψήφιο δήμαρχο τον κ. Ζαβόλα.

Το νεότερο όμως είναι ότι στην παράταξη αποφάσισε να προσχωρήσει και ο πρώην δήμαρχος Γιάννης Αντιάρτης, ο οποίος το δήλωσε χθες ξεκάθαρα σε συντάκτη της "Ροδιακής", παρόντος του κ. Ζαβόλα με τον οποίο βρέθηκαν στη Ρόδο.

Αδιευκρίνιστο παραμένει τι θα κάνει ο Βαγγέλης Ασβεστάς. Αρχικά είχε δηλώσει την πρόθεσή του να είναι υποψήφιος δήμαρχος. Μετά τις τελευταίες εξελίξεις όμως είναι πιθανό να αποσύρει την υποψηφιότητά του, αφού εξ αρχής είχε δηλώσει ότι κύριος στόχος του ΠΑΣΟΚ θα πρέπει να είναι η ενότητα και επίσης ότι πρέπει να υπάρχει μια και μόνο παράταξη από αυτό το πολιτικό χώρο.

Η δυναμική που διαμορφώνεται τώρα στην παράταξη του κ. Ζαβόλα, με τη προσχώρηση των κυρίων Βιρβίλη και Αντιάρτη, από μόνη της είναι ικανή να την οδηγήσει στις εκλογές, κάτι που δεν περνά απαρατήρητο από τα όργανα του κόμματος. Φυσικά, θα ακολουθηθούν οι διαδικασίες που προβλέπονται από το κόμμα και στις 23 του μήνα, στη συνεδρίαση της Περιφερειακής Επιτροπής αναμένεται να υπάρξουν επίσημες ανακοινώσεις. Τις κομματικές διαδικασίες για την επιλογή του υποψήφιου δημάρχου που θα στηρίξει το ΠΑΣΟΚ φαίνεται ότι περιμένει και ο κ. Ασβεστάς, προκειμένου να ανοίξει τα χαρτιά του. Για την ώρα δεν αφήνει καν να διαφανούν οι προθέσεις του και παραμένουν ανοικτά και τα τρία ενδεχόμενα. Είτε να επιμείνει στη δική του υποψηφιότητα, είτε να προσχωρήσει στην παράταξη του κ. Ζαβόλα για λόγους κομματικής ενότητας, είτε να μην είναι καν υποψήφιος σε αυτές τις δημοτικές εκλογές.

ΚΡΙΤΙΚΗ ΖΑΒΟΛΑ

Εν τω μεταξύ ο κ. Ζαβόλας σε πρόσφατη συνέντευξή του στο ραδιοφωνικό σταθμό Ράδιο Λέρος, άσκησε δριμεία κριτική στη δημοτική αρχή και το δήμαρχο Τιμόθεο Κωττάκη, χωρίς όμως να προχωρήσει σε χαρακτηρισμούς, με ιδιαίτερη αναφορά στους χειρισμούς που έγιναν για τα έργα στο νησί.

Για την παράταξή του «Συνεργασία για τη Λέρο» και την απόφαση να κατέβει στις εκλογές, δήλωσε: «Όπως πάντα τον τελικό λόγο θα έχει ο Λεριακός λαός και πιστεύω ότι θα στηρίξει το συνδυασμό μας, διότι είμαστε κοντά στα προβλήματα αλλά και στις ανθρώπινες στιγμές του. Είμαστε "ένα" με τη κοινωνία και το αποδεικνύουμε καθημερινά, αφού πολλά από τα στελέχη του συνδυασμού έχουν ήδη θετική παρουσία στην ενασχόλησή τους με τα κοινά. Χωρίς να υποσχόμαστε πράγματα τα οποία δεν πρόκειται να γίνουν, όπως κάνανε κατά το παρελθόν άλλοι, θα διεκδικήσουμε τη ψήφο της κοινωνίας ανεξαρτήτως πολιτικού χώρου, αναδεικνύοντας τα συσσωρευμένα προβλήματα, και στο τέλος θα είμαστε οι νικητές».

GM AUTO Special
ΕΙΣΑΓΩΓΕΣ - ΕΜΠΟΡΙΑ - ΑΝΤΑΛΛΑΓΕΣ ΑΥΤΟΚΙΝΗΤΩΝ & ΑΞΕΣΟΥΑΡ

ΓΙΩΡΓΟΣ Π. ΜΥΡΙΑΛΛΑΚΗΣ
Λεωφόρος Ηρακλειδών (δίπλα ταβέρνα "Αντώνης") Ιαλυσός
τηλ. 2241096692 κιν. 6945991030, fax 2241096632
email: info@gmautospecial.gr
site: www.gmautospecial.gr
ΕΙΣΑΓΩΓΕΣ - ΠΩΛΗΣΕΙΣ - ΑΝΤΑΛΛΑΓΕΣ ΜΕΤΑΧΕΙΡΙΣΜΕΝΩΝ ΑΥΤΟΚΙΝΗΤΩΝ

- **MERCEDES SLK 200,** μοντέλο 2002, ασημί μεταλλικό kompressor, 163 PS, δερμάτινο σαλόνι κόκκινο-μαύρο, ζαντολάστιχα 17", ηλεκτρική οροφή HARD TOP (μεταλλική). ΚΑΤΑΣΤΑΣΗ ΑΡΙΣΤΗ
- **MERCEDES C180 KOMPRESSOR,** 1.800 cc, μοντέλο 2003-4, χρώμα, μολυβί μεταλλικό, δερμάτινο σαλόνι, χρώμα πάγου και τηλέφωνο, full extra, χιλιόμετρα 31.500 μόνο κατακαίνουργιο ΕΙΣΑΓΩΓΗΣ
- **MERCEDES C180 ELEGANCE** μοντέλο 2003, 1.800 cc, αυτόματο-σειριακό μαύρο μεταλλικό, δερμάτινο σαλόνι μπεζ, τηλέφωνο, klima, ζαντολάστιχα full extra. **ΕΙΣΑΓΩΓΗ ΓΕΡΜΑΝΙΑ**
- **FORD FOCUS 1,8 TDDi** turbo Diesel Kombi (κάραβαν), 90 HP, μεταλ. silver, air condition, υδραυλ. τιμόνι, RCD, ABS, ζάντες αλουμινίου, σκάρες, κοτσαδόρος. **ΕΙΣΑΓΩΓΗ ΓΕΡΜΑΝΙΑ**
- **MERCEDES C220 CDI TURBO** (πετρέλαιο) Kompressor μοντέλο 2001-02, μαύρο μεταλλικό, ηλεκτρική ηλιοροφή, klima, τηλέφωνο full super extra... **ΕΙΣΑΓΩΓΗ ΓΕΡΜΑΝΙΑ**
- **MERCEDES C 200 K Sportcoupe Evolution** μοντέλο 2002, οροφή PANORAMA γυάλινη, αυτόματο, aircon, ABS, ESP, ζάντες αλουμινίου, Parktronic. **ΕΙΣΑΓΩΓΗ ΓΕΡΜΑΝΙΑ.**
- **SMART PASSION** μοντέλο 2002, γυάλινη οροφή, ABS, A/C, υδραυλικό τιμόνι, αερόσακοι, ηλεκτρ. κλείδωμα και παράθυρα, ζάντες αλουμινίου, immobilizer, χρώμα μαύρο μπλε ή μπλε ανοιχτό, αυτόματο, σειριακό. **ΕΙΣΑΓΩΓΗ ΓΕΡΜΑΝΙΑ.**
- **MERCEDES E190,** μεταλλικό χρώμα μπλε, full extra, ζάντες, RCD, ηλεκτρ. παράθυρα, δερμάτινο σαλόνι μαύρο, ντεκόρ ανοξείδωτο.
- **MERCEDES CLK 200 Coupe** μοντέλο 2005, χιλιόμετρα 9.500 μόνο, κατακαίνουργιο, χρώμα μεταλλικό γρανίτη, ηλεκτρ. ηλιοροφή, ζαντολάστιχα, full full extra.
- **JEEP WANGLER LIMITED,** μαύρο μεταλλικό, δέρμα σαλόνι μπεζ, MP3 ηχοσύστημα, PIONER, ζάντες αλουμινίου, καινούργια λάστιχα.
- **JEEP CHEROKEE** 3.7 μοντέλο 2002, πράσινο λαδί μεταλλικό, 21.000 χλμ. με πολλά extra σε άριστη κατάσταση. ΕΥΚΑΙΡΙΑ!!!
- **JEEP CHEROKEE** 2.500 cc diesel, μαύρο χρώμα, μοντέλο 2002, κατάσταση άριστη!
- **JEEP LADA NIVA SAFARI** μοντέλο 96-97, air condition, ηλεκτρικά παράθυρα, κοτσαδόρο, σχάρα, σκαλιέρες μπαριέρα, καθίσματα sport bucket, ζαντολάστιχα
- **BMW 320i COUPE,** 2000cc, μοντέλο 2000, σειρά 3, χρώμα μπλε ανοικτό μεταλλικό, δερμάτινο σαλόνι μπεζ FULL FULL EXTRA. ΑΡΙΣΤΗ ΚΑΤΑΣΤΑΣΗ
- **BMW Z3 CABRIO** 1,9 lit (1900cc) χρώμα κόκκινο, μοντέλο 2000, δερμάτινο σαλόνι μαύρο, ζάντες, RCD, ηλεκτρική οροφή τέντα μαύρη. ΚΑΤΑΣΤΑΣΗ ΑΡΙΣΤΗ
- **MERCEDES SLK 200 Kompressor CABRIO,** μοντ. 2003, χιλιόμετρα 15.000 MONO, μαύρο μεταλλικό, δέρμα κόκκινο, ηλεκτρ. οροφή HARDTOP, Ζάντες 17", ηχοσύστημα, full extra.
- **HONDA S2000** cabrio, ασημί μεταλλικά, 242PS, δερμάτινο σαλόνι, A/C, κόκκινο, ηχοσύστημα, ζαντολάστιχα αλουμινίου, χιλιόμετρα 38.000 μόνο.
- **ALFA ROMEO 156,** μοντέλο 2002, ΑΡΙΣΤΗ ΚΑΤΑΣΤΑΣΗ!!!
- Silver μεταλλικό, A/C, ζαντολάστιχα καινούργια, ηχοσύστημα, full extra. ΕΥΚΑΙΡΙΑ!!!
- **AUDI TT COUPE QUATRO 225 PS** μεταλλικό κόκκινο, klima, XENON φώτα, διάχυτο, 6άρα CD, Subwoofers με ενισχυτές, ηχοσύστημα BOSE, ζάντες 17΄΄, συναγερμός, ΑΡΙΣΤΗ ΚΑΤΑΣΤΑΣΗ.
- **MERCEDES C. 190 E,** μεταλλικό χρώμα, 1.800 cc, ηλεκτρ. παράθυρα, κλειδαριές, καινούργια λάστιχα, full service, RCD, κατάσταση άριστη. ΤΙΜΗ ΑΠΙΣΤΕΥΤΗ!!!
- **JEEP JIMNY SUZUKI** 1.400 cc μοντέλο 2002
- **HYUNDAI ACCENT** 1400 cc μοντέλο 2002
- **FIAT PUNTO** 1300 cc μοντέλο 2003
- **JEEP SUZUKI JIMNY** κλειστό, HARD TOP, μεταλλικό ασημί, 1.400 cc, μοντέλο 2004, ζάντες, RCD, A/C, υδραυλ. τιμόνι ΚΑΤΑΚΑΙΝΟΥΡΓΙΟ.
- **NISSAN MICRA,** μοντέλο 2004, 1.200 cc, πράσινο μεταλλικό, A/C, RCD, υδρ. τιμ.
- **FIAT SEICENTO,** μοντέλο 2002, 1.100 cc, πράσινο, μεταλλικό.και άσπρο 2 TMX
- **RENAULT MEGANE CABRIO,** μοντέλο 2000, 1.600 cc, ασημί μεταλλ., ηλεκτρ. οροφή, ζαντολάστιχα, FULL EXTRA.
- **OPEL CORSA,** μοντέλο 2000, λευκό, 1.000 cc, τεμάχια 2.
- **HYUNDAI ATOS,** μοντέλο 2000, 1.100 cc, 2 ασημί μεταλλικό 2 TMX,
- **RENAULT TUIGO,** μοντέλο 1998, 1.200 cc, γαλάζιο
- **FIAT PANDA** μοντέλο 2003 χρώματος μπλε A/C, υδραυλικό τιμόνι
- **CITROEN C3** μοντέλα 2003 full extra, στα χρώματα ασημί και μπλε μεταλλικά
- **NISSAN MICRA** μοντέλο 98, χρώματος μπλε, ραδιοκ/νο
- **FIAT CINQUECENTO,** μοντέλο 97, μεταλλικό ασημί, ραδιοκ/νο
- **NISSAN ALMERA CHALLENGE** 1500 cc Sportpacket (χούφτες SPARCO), 16΄΄ ζάντες MOMO, RCD, SPORT εξάτμιση, μοντέλο 2002, μπλε μεταλλικό.
- **PEUGEOT 306,** 1400 cc, μπλε μεταλλικό, ζαντολάστιχα καινούργια, υδραυλικό τιμόνι, μοντέλο 1998.

ΕΠΑΓΓΕΛΜΑΤΙΚΑ

- **ΗΜΙΦΟΡΤΗΓΟ NISSAN** με καρότσα, λευκό χρώμα, RCD, 2400 cc, Diesel, κατάσταση άριστη, μοντέλο 1999, άδεια αγροτικού
- **ΚΛΟΥΒΑ VW LT35' DIESEL 2500cc,** λευκή, με μακρύ σασί και χώρο φόρτωσης πίσω καθαρό 3,30 με έτοιμη ξύλινη εργαλειοθήκη 3X1,60 στη ΕΙΣΑΓΩΓΗΣ
- **ΚΛΟΥΒΑ MERCEDES 316 Sprider,** κίτρινη, 2500 cc diesel, με air condition, σχάρες full και σκάλα, διπλές πόρτες πίσω. ΕΙΣΑΓΩΓΗΣ
- **ΚΛΟΥΒΑ MERCEDES VITO** 108 DIESEL, λευκή, imobilizer αντικλεπτικό σύστημα, μοντέλο 2000, 2.500 cc με ραδιοκασετόφωνο, ρολόι κ.ά.
- **ΚΛΟΥΒΑ MITSUBISHI,** DIESEL, χρώματος μπορντώ, L400, εισαγωγή Γερμανία, κατάσταση ΑΡΙΣΤΗ, διπλές εστρώμενες πόρτες δεξιά και αριστερά
- **ΚΛΟΥΒΑ MITSUBISHI,** μακρύ σασί, 2.500 cc DIESEL με σχάρα. **ΕΙΣΑΓΩΓΗ ΓΕΡΜΑΝΙΑ**
- **MERCEDES 312** diesel, ψυγείο κρεάτων με τσιγκέλια κομπλέ, λευκού χρώματος, ψύξη μέχρι 2°C
- **ΠΩΛΟΥΝΤΑΙ TRAILER** ΜΕΤΑΦΟΡΑΣ ΕΜΠΟΡΕΥΜΑΤΩΝ ΚΑΙ ΑΝΤΙΚΕΙΜΕΝΩΝ ΔΙΑΦΟΡΩΝ ΔΙΑΣΤΑΣΕΩΝ, ΕΙΣΑΓΩΓΗΣ ΑΓΓΛΙΑΣ, ΚΑΙΝΟΥΡΓΙΑ

Ολα ετοιμοπαράδοτα.
Σε καταπληκτική κατάσταση

✓ Οι επιλογές των αυτοκινήτων μας εγγυώνται την ποιότητα και την σιγουριά.
✓ Επισκεφθείτε μας πριν αποφασίσετε
✓ Αναλαμβάνουμε την χρηματοδότηση σας με τα χαμηλότερα επιτόκια.
✓ Θα χαρούμε να σας ξεναγήσουμε

Από 0% προκαταβολή έως 72 μην. δόσεις
AE264

Δοκιμάζεται "μαγικός προφυλακτήρας"

Τώρα λιγότερα ατυχήματα

Αυτόματο φρενάρισμα σε περίπτωση κινδύνου

Ένα νέο σύστημα οδικής προστασίας που δοκιμάζει η Nissan ενημερώνει τον οδηγό μέσω μιας οθόνης για τα αντικείμενα που πλησιάζουν το όχημα από οποιαδήποτε κατεύθυνση και ανασκώνει αυτόματα το πετάλ του γκαζιού αν τα προπορευόμενα οχήματα πλησιάσουν υπερβολικά.

Ο κεντρικός υπολογιστής του συστήματος, με την ονομασία «μαγικός προφυλακτήρας» λαμβάνει μετρήσεις από ραντάρ που έχει τοποθετηθεί στον μπροστινό προφυλακτήρα και εκτιμά τη σχετική ταχύτητα του προπορευόμενου οχήματος. Αν το σύστημα κρίνει ότι υπάρχει πιθανότητα σύγκρουσης, το πετάλ σηκώνεται αυτόματα και το όχημα επιβραδύνεται.



Οι καθρέπτες έχουν αντικατασταθεί από κάμερες και στις τέσσερις πλευρές του οχήματος

Η οθόνη που έχει τοποθετηθεί δίπλα στο τιμόνι υποκαθιστά παράλληλα τους καθρέπτες του οχήματος. Εικόνες από κάμερες που βρίσκονται στο μπροστινό και το πίσω μέρος του αυτοκινήτου, καθώς και στα πλάγια, συνδυάζονται για να δημιουργηθεί μια κάτοψη που απεικονίζει ολόκληρο το όχημα και όλα τα κοντινά αντικείμενα.

Ο «περιμετρικός καθρέπτης» προφυλάσσει έτσι από συγκρούσεις και διευκολύνει τη στάθμευση σε στενούς χώρους.

Νέα αναβολή από τη SONY

Καθυστερεί το PLAYSTATION 3

Θα παρουσιασθεί τελικά το Νοέμβριο

Η Sony ανακοίνωσε ότι θα λανσάρει το Playstation 3 το Νοέμβριο, αντί για την άνοιξη, εξαιτίας καθυστερήσεων στον καθορισμό προδιαγραφών για τον οπτικό δίσκο νέας γενιάς Blu-ray.

Η αναβολή, εκτιμούν αναλυτές, αποτελεί σημαντικό πλήγμα για τη Sony, που προσπαθεί να ανακάμψει από τα απογοητευτικά οικονομικά αποτελέσματα των τελευταίων ετών, και μεγαλώνει το προβάδισμα υπέρ της Microsoft, η οποία κυκλοφόρησε τη δική της κονσόλα Xbox 360 πριν από τα περασμένα Χριστούγεννα.

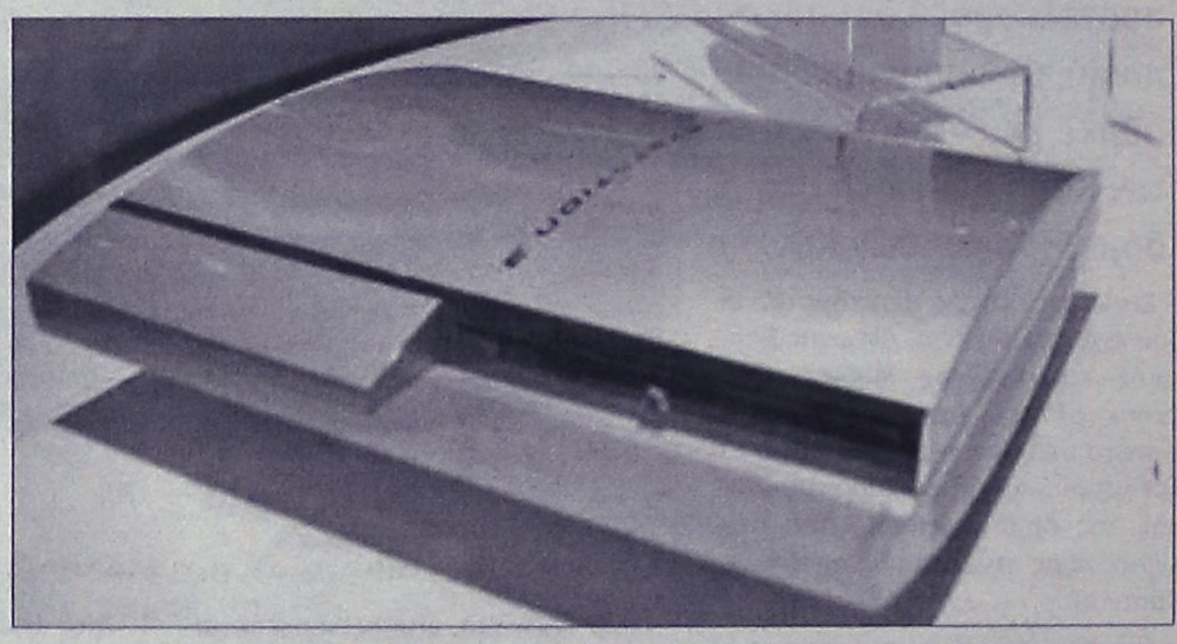

Το Playstation 3 θα αναμετρηθεί με το Xbox-360 και το Revolution

Το Playstation 3 θα ανταγωνιστεί επίσης το Revolution, την αντίστοιχη παιχνιδομηχανή τρίτης γενιάς της Nintendo, η οποία αναμένεται στην αγορά αργότερα φέτος.

Την Τετάρτη, ο Κεν Κουταράγκι, επικεφαλής του τμήματος βιντεοπαιχνιδιών της Sony, κάλεσε βιαστικά τους δημοσιογράφους σε συνέντευξη Τύπου όταν η απόφαση της αναβολής διέρρευσε στον οικονομικό ιαπωνικό Τύπο.

Η καυτερή πιπεριά

"Καίει" τον καρκίνο του προστάτη

Το συστατικό που κάνει ορισμένες κόκκινες πιπεριές καυτερές στη γεύση φαίνεται ότι μπορεί να συρρικνώσει τους όγκους του προστάτη,

Πειράματα επιστημόνων στις ΗΠΑ

δείχνουν πειράματα στο δοκιμαστικό σωλήνα και σε ποντίκια.

Η καψαϊκίνη, όπως ονομάζεται η ουσία, επιβράδυνε δραματικά τον πολλαπλασιασμό καλλιεργημένων κυττάρων από όγκους προστάτη, διαπίστωσε η ομάδα του Δρ Φίλιπ Κέφλερ στο Ιατρικό Κέντρο Cedars-Sinai στο Λος Αντζελες.

Επιπλέον, η καψαϊκίνη σε υψηλές συγκεντρώσεις συρρίκνωσε έως και κατά 80% τους όγκους σε πειραματόζωα στα οποία είχαν εμφυτευθεί ανθρώπινα καρκινικά κύτταρα, αναφέρουν οι ερευνητές στην επιθεώρηση Cancer Research.

Όπως αναφέρει το περιοδικό New Scientist, οι επιστήμονες πιστεύουν ότι η καψαϊκίνη πυροδοτεί ένα μεταβολικό μονοπάτι το οποίο οδηγεί τα κύτταρα σε απόπτωση, δηλαδή σε προγραμματισμένο κυτταρικό θάνατο. Τα καρκινικά κύτταρα καταστρέφονται λόγω της παραγωγής ενός πρωτεϊνικού συμπλόκου που ονομάζεται NF-κ Β.



Το πικάντινο ζαρζαβατικό φαίνεται ότι σκοτώνει τα καρκινικά κύτταρα

Ραντεβού σαν τελεσίγραφο

Με τον υφυπουργό Αθλητισμού, Γιώργο Ορφανό, θα συναντηθεί την επόμενη Πέμπτη αντιπροσωπεία της ΕΠΣΔ.

Από κοντά θα εκθέσουν στον υφυπουργό Αθλητισμού, Γιώργο Ορφανό, τα τεράστια προβλήματα που αντιμετωπίζει το δωδεκανησιακό ποδόσφαιρο οι εκπρόσωποι της ΕΠΣΔ, οι οποίοι θα βρεθούν επί τούτου την ερχόμενη Πέμπτη στην Αθήνα. Αυτή είναι η τελευταία είδηση γύρω από το οικονομικό, πριν από την επόμενη, που έχει να κάνει με την έμπρακτη ανταπόκριση που θα βρει η πρωτοβουλία της Ένωσης από τον Γιώργο Ορφανό. Η απάντηση του τελευταίου θα κρίνει και τον τρόπο αντίδρασης των παραγόντων της Ένωσης, οι οποίοι θα συνεδριάσουν την αμέσως επόμενη του ραντεβού Τετάρτη. Το ζητούμενο δεν είναι απλά και μόνο να βρεθεί η λύση. Η ΕΠΣΔ απαιτεί να μπει τελεία στην οικονομική της ανέχεια εδώ και τώρα και υπό αυτή την έννοια, ο υφυπουργός Αθλητισμού οφείλει να τοποθετηθεί έμπρακτα το αργότερο μέχρι την ημέρα της συνεδρίασης. Αν δεν το κάνει, τα μέλη του Δ.Σ. της Ένωσης είναι αποφασισμένα να ανεβάσουν τους τόνους και να προτείνουν κινητοποιήσεις, με την αναστολή της λειτουργίας της ΕΠΣΔ, άρα και των τοπικών μας πρωταθλημάτων, να βρίσκεται στην πρώτη σειρά.



Λύση από τον Γιώργο Ορφανό αναζητά η ΕΠΣΔ

Στο ραντεβού με τον Ορφανό θα δώσουν το παρών οι Μιχάλης Βεργωτής, Βάγιος Γαμβρούδης, Κάλλιστος Διακογεωργίου και Σάββας Καλαθενός.

Με την απόφαση για το ταξίδι στην Αθήνα, πάντως, ολοκληρώθηκε μία συζήτηση η οποία παρουσίασε από μόνη της εξαιρετικό ενδιαφέρον, αφού είχε και αντιπολιτευτικό τόνο.

Το θέμα του οικονομικού μπήκε εκτός ημερήσιας διάταξης από τον Θεοδόση Στεφανάκη, με τον Κάλλιστο Διακογεωργίου να εκμεταλλεύεται την ευκαιρία και να στρέφει τα πυρά του εναντίον του Μιχάλη Βεργωτή. Παρά το γεγονός ότι τόνοι δεν ανέβηκαν, ο Διακογεωργίου κατηγόρησε τον Βεργωτή για αθέτηση των προεκλογικών του υποσχέσεων, λέγοντας πως αν τα σωματεία επέλεγαν τον ίδιο, το οικονομικό πρόβλημα δεν θα ήταν τόσο έντονο. Ουσιαστική απάντηση από τον πρόεδρο της ΕΠΣΔ δεν δόθηκε. Απλώς, επανέλαβε τα γνωστά, σημειώνοντας πως πολλά θα αλλάξουν μετά το τέλος της φετινής αγωνιστικής περιόδου.

Ενδιαφέρον παρουσιάζει και ο δρόμος που ακολουθήθηκε για να κλειστεί το ραντεβού της Πέμπτης. Ο Βάγιος Γαμβρούδης απευθύνθηκε στον βουλευτή Βασίλη Χρύση, γεγονός που προκάλεσε το ερώτημα ορισμένων μελών του Δ.Σ. για ποιον λόγο δεν ζητήθηκε η συνεργασία όλων των βουλευτών του νομού.

Ακολούθησε επί τόπου τηλεφώνημα του Κάλλιστου Διακογεωργίου στον βουλευτή Τάσο Καραμάριο, ο οποίος υποσχέθηκε να συνδράμει στην προσπάθεια και να προετοιμάσει το έδαφος συζητώντας με τον Γιώργο Ορφανό. Συμπέρασμα; Αντί να τεθούν τα θέματα αυτά εξαρχής στο τραπέζι του Δ.Σ. και να ακολουθηθεί μία ενιαία γραμμή στο πλαίσιο της συλλογικότητας, ο καθένας ακολουθεί την προσωπική του πολιτική με ενέργειες που εκ των υστέρων παρουσιάζονται ως τετελεσμένα στην ολομέλεια του διοικητικού συμβουλίου.

Τις Πέμπτες οι ορισμοί

Το Δ.Σ. της ΕΠΣΔ έκανε δεκτή την σχετική εισήγηση του προέδρου της ΤΕΔ, Δημήτρη Κάπρου, που θεωρεί πως θα απαλλαγεί από πολλούς πονοκεφάλους.

Η Πέμπτη καθιερώνεται από εδώ και στο εξής ως ημέρα της αγωνίας των παραγόντων για τους διαιτητές που θα διευθύνουν τα παιχνίδια των ομάδων τους.

Κατά την διάρκεια της προχθεσινής συνεδρίασης του διοικητικού συμβουλίου της ΕΠΣΔ, ο πρόεδρος της ΤΕΔ και του ΣΔΠΔ, Δημήτρης Κάπρος, πρότεινε να αλλάξει η ημέρα των ορισμών και από Τετάρτη να μεταφερθεί στην Πέμπτη, θεωρώντας πως η αλλαγή διευκολύνει την διαδικασία και περιορίζει την ταλαιπωρία τόσο των μελών της ΤΕΔ, όσο και των διαιτητών. Ο Δημήτρης Κάπρος υποστήριξε πως θέλει να παρακολουθεί τις συνεδριάσεις του Δ.Σ. της Ένωσης (άλλωστε, αποτελεί μέλος του με δικαίωμα λόγου, όχι όμως και ψήφου), κάτι που μέχρι σήμερα δεν μπορούσε να κάνει λόγω της ταυτόχρονης διεξαγωγής των συνεδριάσεων της ΤΕΔ. Έπειτα, τόνισε πως πολλές φορές η Επιτροπή Πρωταθλήματος υποχρεώνεται να προχωρήσει σε αλλαγές στο πρόγραμμα των αγώνων την επομένη των ορισμών, γεγονός που οδηγεί σε υποχρεωτικές αλλαγές στους ορισμούς των διαιτητών, με αποτέλεσμα τα σωματεία να ενημερώνονται ετεροχρονισμένα και να βάζουν στο μυαλό τους περίεργα σενάρια. Εκτός αυτού, οι αξιολογημένοι διαιτητές μαθαίνουν για τις υποχρεώσεις τους στα πρωταθλήματα των εθνικών κατηγοριών την Πέμπτη, οπότε είναι φανερό πως η μετάθεση της διαδικασίας των ορισμών κατά μία ημέρα διευκολύνει και απαλλάσσει την ΤΕΔ από αρκετούς πονοκεφάλους. Το αίτημα του Δημήτρη Κάπρου έγινε δεκτό από το Δ.Σ. της Ένωσης, οπότε από εδώ και στο εξής τα σωματεία θα ενημερώνονται για τους διαιτητές των αγώνων τους από τον Τύπο της Παρασκευής.

Δύο ντέρμπι στην γ' κατηγορία

Ομόνοια και Αστέρας Π. θα τεθούν αντιμέτωποι στα Μάσαρι ενώ ο Ποσειδών Κ. θα αγωνιστεί στην Κάρπαθο με αντίπαλο τον Εθνικό σε δύο αγώνες που θα κρίνουν πολλά σε ό,τι αφορά τις πρώτες θέσεις και των δύο ομίλων.

Δύο πάρα πολύ σημαντικοί αγώνες θα γίνουν αύριο και μεθαύριο αντίστοιχα για τη 19η αγωνιστική της Γ' Κατηγορίας οι οποίοι θα κρίνουν πολλά σε ό,τι αφορά την κορυφή και των δύο ομίλων.

Συγκεκριμένα αύριο για τον Α' Όμιλο στο γήπεδο Μασάρων η τυπικά γηπεδούχος Ομόνοια που βρίσκεται στην 3η θέση του βαθμολογικού πίνακα θα αντιμετωπίσει τον πρωτοπόρο Αστέρα Π. θέλοντας μόνο νίκη που θα διατηρήσει τις όποιες ελπίδες έχει ακόμη για άνοδο. Από την άλλη πλευρά ο σύλλογος της Παστίδας που έχει εξασφαλίσει την άνοδο θέλει κι αυτός τους τρεις βαθμούς για το γόντρο αλλά και για να μπορέσει να διατηρήσει τη διαφορά ασφαλείας από τον Ηρακλή Λ.

Σε ό,τι αφορά την σπουδαία αναμέτρηση για τον Β΄ Όμιλο, ο Ποσειδών Κ. ο οποίος οδηγεί την κούρσα στον βαθμολογικό πίνακα πρόκειται την Κυριακή να αγωνιστεί στην Κάρπαθο με αντίπαλο τον Εθνικό που βρίσκεται δύο θέσεις πιο κάτω και θα επιδιώξει την νίκη που θα τον διατηρήσει στην θέση αυτή προκειμένου να μην απειληθεί ιδιαίτερα από την Δόξα Ψ. που τον ακολουθεί με δύο βαθμούς διαφορά αλλά με ένα παιχνίδι περισσότερο. Ο σύλλογος της Αρχίπολης θα προσπαθήσει και αυτός με τη σειρά του να κατακτήσει τη νίκη προκειμένου να μην χάσει την επαφή με την κορυφή και ταυτόχρονα να διατηρήσει όσο γίνεται περισσότερες πιθανότητες για την άνοδο.

Σε ό,τι αφορά τις υπόλοιπες αναμετρήσεις της κατηγορίας, για τον Α' Όμιλο ο Ηρακλής Λ. που είναι δεύτερος στον βαθμολογικό πίνακα θα αγωνιστεί στην Λάρδο κόντρα στη Δήμητρα και δεν είναι... διατεθειμένος για απώλειες που θα τον κρατήσουν μακριά από την άνοδο ενώ ο Πολύστρατος θα αντιμετωπίσει στην Ιαλυσό τον Ήλιο.

Από κει και πέρα θα γίνουν άλλα δύο παιχνίδια τα οποία δεν έχουν βαθμολογικό ενδιαφέρον αφού ο Δωριέας θα αντιμετωπίσει στο γήπεδο των Αγίων Αποστόλων τον Πετρώνα ενώ στο ίδιο γήπεδο θα αγωνιστούν Ροδιακός και Αναγέννηση Ν Ρ.

Τέλος, χωρίς να ...ιδρώσει θα πάρει τους τρεις βαθμούς η Σύμη αφού η ομάδα του Μεσαναγρού δεν πρόκειται να ταξιδέψει για να δώσει τον αγώνα αυτόν επικαλούμενη οικονομικά προβλήματα.

Για τον Β' Όμιλο η Δόξα Ψ. θα αγωνιστεί στο Ασκληπειό με αντίπαλο την τοπική ομάδα θέλοντας το...τρίποντο που θα την διατηρήσει στη δεύτερη θέση ενώ η Θύελλα θα αντιμετωπίσει στην Λάρδο τον Ταξιάρχη σ' ένα παιχνίδι στο οποίο η ομάδα της Πυλώνας θα έχει σχετικά εύκολο έργο. Το πρόγραμμα του ομίλου αυτού συμπληρώνουν άλλα τρία παιχνίδια που δεν παρουσιάζουν κάτι το εξαιρετικό από βαθμολογικής άποψης.

Αλθαιμένης και Ζευς θα αγωνιστούν στην Κρητηνία, ο Ευκλής θα αντιμετωπίσει στις Φάνες τον ΟΦ Ιστρίου ενώ Ατρόμητος Δ. και Ιάλυσος 97 θα τεθούν αντιμέτωποι στη Διμυλιά. Αναλυτικά το πρόγραμμα των αναμετρήσεων του Σαββατοκύριακου έχει ως εξής:

Α' ΟΜΙΛΟΣ

Αύριο

Ιάλυσος (Λύκειο) (15.30) Ήλιος- Πολύστρατος
Παρατηρητής: Κονδυλιός
Μάσαρι (15.30) Ομόνοια- Αστέρας Π.
Παρατηρητής: Νικολής Φ.

Κυριακή

Αγίων Αποστόλων (11.30) Ροδιακός- Αναγέννηση Ν. Ρ.
Παρατηρητής: Αδαμάκης.
Λάρδος (15.30) Ηρακλής Λ. - Δήμητρα
Παρατηρητής: Σταυριανός Ν.
Αγίων Αποστόλων (15.30) Δωριέας- Πετρώνας
Παρατηρητής: Μπακαρής.

Ο Μεσαναγρός επικαλέσθηκε οικονομικά προβλήματα και δεν θα ταξιδέψει στη Σύμη για να αγωνιστεί με την τοπική ομάδα.

Β' ΟΜΙΛΟΣ

Κυριακή

Διμυλιά (11.00) Ατρόμητος Δ. - Ιάλυσος 97
Παρατηρητής: Πάλλας Μιχ.
Λάρδος (11.00) Ταξιάρχης- Θύελλα
Παρατηρητής: Εγγλέζος Εμμ.
Κάρπαθος (12.30) Ποσειδών Κ.- Εθνικός
Παρατηρητής: Σπανός.
Κρητηνία (15.30) Αλθαιμένης- Ζευς
Παρατηρητής: Πιτροπάκης.
Ασκληπειό (15.30) ΠΑΣ Ασκληπειού- Δόξα Ψ.
Παρατηρητής: Χουρδάς Μιχ.
Φάνες (15.30) Ευκλής- Ο.Φ. Ιστρίου
Παρατηρητής: Σταματίου.

Γ' ΟΜΙΛΟΣ

Κυριακή

Κω (12.30) ΠΑΟ Κω – Δόξα Λ.
Παρατηρητής: Μανιάς Σ.
Νίσυρος (12.30) Πολυβώτης- Αναγέννηση Ασφ.
Παρατηρητής: Καρπαθάκης Α.
Κάλυμνος (15.30) Βαθύ- Ολυμπιακός Κ.
Παρατηρητής: Δαρκαδάκης.

Εκτός ...η κορυφή

Στην Παστίδα κόντρα στον πολύ δυνατό εντός έδρας Δαμάγητο, θα βρεθεί ο πρωτοπόρος Αστέρας Μ., ενώ η Κατταβιά θα ταξιδέψει στην Καρδάμαινα για να αντιμετωπίσει την τοπική Δόξα.

Μακριά από το ...σπίτι τους θα βρεθούν αυτό το σαββατοκύριακο οι δύο ομάδες της κορυφής της βαθμολογίας, Αστέρας Μ. και Κατταβιά.

Ο πρωτοπόρος Αστέρας θα κληθεί να ξεπεράσει τον πολύ δυνατό στην έδρα του Δαμάγητο, καταφέρνοντας να διατηρηθεί στη θέση του. Βέβαια και οι γηπεδούχοι θέλουν τη νίκη προκειμένου να διατηρήσουν τις ελπίδες τους για άνοδο στην α' κατηγορία.

Η Κατταβιά θα ταξιδέψει στην Κω και πιο συγκεκριμένα στην Καρδάμαινα για να αντιμετωπίσει την Δόξα.

Οι Κατταβενοί με νίκη αύριο στην Κω και σε περίπτωση που στραβοπατήσει ο Αστέρας θα βρεθούν και πάλι στην κορυφή. Η Δόξα παρουσιάζεται πολύ αδύναμη εδώ και αρκετό καιρό και αν συνεχίσει έτσι, ίσως στο τέλος και να κινδυνέψει. Σπουδαίο παιχνίδι γίνεται και στην Αντιμάχεια, επίσης αύριο, με τον Αντίμαχο να φιλοξενεί τον Άγιο Ισίδωρο. Και οι δύο ομάδες θέλουν το θετικό αποτέλεσμα για να παραμείνουν στο κόλπο της ανόδου.

Παραμένοντας στην Κω, στο Δημοτικό Στάδιο της πόλης ο Ασκληπιός στο τοπικό ντέρμπι θα αναμετρηθεί με τον Νικαγόρα, με τους φιλοξενούμενους να καίγονται περισσότερο για τη νίκη, η οποία θα τους διατηρήσει στην προνομιούχο θέση.

Το τελευταίο για αύριο ματς γίνεται στις Καλυθιές, με τον Ερμή και την Ασπίδα Σ. να παίζουν την παραμονή τους στην κατηγορία.

Οι γηπεδούχοι βέβαια είναι αυτοί που θέλουν οπωσδήποτε τη νίκη να θέλουν να ελπίζουν σε παραμονή. Την Κυριακή ο Ακουσίλαος θα βρεθεί στην Κάλυμνο για να αντιμετωπίσει την τυπικά γηπεδούχο ΑΕΛ, θέλοντας μόνο νίκη, ενώ τέλος στην Τήλο η ομώνυμη ομάδα θα τεθεί αντιμέτωπη με το Πυλί.

Αναλυτικά η 21η αγωνιστική:

ΑΥΡΙΟ

-Καρδάμαινα(15.30): Δόξα Κ. – Κατταβιά
Παρατηρητής: Κίνας

-Καλυθιές(15.30): Ερμής – Ασπίδα Σ.
Παρατηρητής: Γαμβρούδης

-Αντιμάχεια(15.30): Αντίμαχος – Αγ. Ισίδωρος
Παρατηρητής: Ιερομνήμων

-Κως(15.30): Ασκληπιός – Νικαγόρας
Παρατηρητής: Βραχνάς

ΚΥΡΙΑΚΗ

-Κάλυμνος(11.00): ΑΕΛ – Ακουσίλαος
Παρατηρητής: Κουλουριώτης

-Τήλος(12.30): Τήλος – Πυλί
Παρατηρητής: Κυπραίος Μ.

-Παστίδα(15.30): Δαμάγητος – Αστέρας Μ.
Παρατηρητής: Μπακίρης.

Δεν γλίτωσε το... ξήλωμα

• Συνολικά 250 ευρώ κόστισε στην Ασπίδα Απολακκιάς η παραίτησή της από τον αγώνα με τον Ανταγόρα. Επαναορίζονται όλοι οι αγώνες που είχαν αναβληθεί.

Ο μη διεξαχθείς αγώνας ανάμεσα στον Ανταγόρα και την Ασπίδα Απολακκιάς κατακυρώνεται με σκορ 2-0 υπέρ του Ανταγόρα και από την βαθμολογία της Ασπίδας αφαιρούνται τρεις βαθμοί (άρθρο 21 του ΚΑΠ).

Σύμφωνα με τις διατάξεις του άρθρου 17 του ΚΑΠ, η Ασπίδα θα ξεκινήσει το επόμενο πρωτάθλημα με μείον έναν βαθμό. Σύμφωνα με το ίδιο άρθρο και τις σχετικές διατάξεις της οικείας προκήρυξης η Ασπίδα Απολακκιάς θα καταβάλει μέσω της ΕΠΣΔ το ποσό των 150 ευρώ στον Ανταγόρα που είχε μετακινηθεί στον πρώτο γύρο, καθώς επίσης και το ποσό των 100 ευρώ στην διοργανώτρια. Εξάλλου, μετά την εξέταση των σχετικών δικαιολογητικών, η Πειθαρχική Επιτροπή προτείνει στην Επιτροπή Πρωταθλήματος τον επαναορισμό των παρακάτω αγώνων:

α. Απόλλων Καλυθιών - Καλυμνιακός (Α' κατηγορία)

β. Άγιος Ισίδωρος - ΑΕ Λέρου (Β' κατηγορία)

γ. Τήλος - Άγιος Ισίδωρος (Β κατηγορία)

δ. Ποσειδών Κ. - Αλθαιμένης (Γ' κατηγορία)

ε. Ορφέας - Απόλλων Κ. (παιδικό)

στ. Ιάλυσος Γ.Σ. - Αστέρας Π. (παιδικό).

ΕΦΗΒΙΚΟ ΠΡΩΤΑΘΛΗΜΑ

Πολλές αλλά και ενδιαφέρουσες αναμετρήσεις πρόκειται να γίνουν αύριο και μεθαύριο στα πλαίσια της 18ης αγωνιστικής με το αναλυτικό πρόγραμμα των αγώνων να έχει ως εξής:

Α' ΟΜΙΛΟΣ

Αύριο
Αγίων Αποστόλων (13.30) Δωριέας- Ρόδος
Γιατρός: Καζουλάκης
Κυριακή
Μαριτσά (11.00) Ηρακλής Μ. - Διαγόρας Β.
Γιατρός: Σφουγγαριστός
Αγίων Αποστόλων (13.30) Διαγόρας- Ευαγόρας
Γιατρός: Μαυρίδης

Β' ΟΜΙΛΟΣ

Αύριο
Αφάντου (11.00) ΑΕΡΑ- Δόξα Ψ.
Γιατρός: Σφουγγαριστός
Κοσκινού (11.00) Διγενής- Εθνικός
Γιατρός: Κοσμάς
Ασκληπειό (15.00) ΠΑΣ Σκληπειού- Αναγέννηση Ν. Ρ.
Γιατρός: Ζανετούλης
Κυριακή
Καλυθιές (11.00) Απόλλων Κ. – Άγιος Γεώργιος
Γιατρός: Κοσμάς

Πιο κοντά η Τήλος

Σημαντική βαθμολογική νίκη πέτυχε χθες στις Φάνες η ομάδα της Τήλου, κερδίζοντας σε εξ αναβολής παιχνίδι τον Ακουσίλαο, με 2-0 και με τη νίκη της αυτή πλησίασε την τρίτη προνομιούχο θέση, σε αντίθεση με τους γηπεδούχους που θα πρέπει να καταβάλουν μεγάλη προσπάθεια στα εναπομείναντα παιχνίδια και να ανατρέψουν την εις βάρος τους κατάσταση. Το χθεσινό παιχνίδι όπως εξελίχθηκε δεν το κέρδισε η Τήλος, αλλά το έχασε ο Ακουσίλαος, αφού οι επιθετικοί του έπαθαν αφλογιστία, παρά τις πάρα πολλές ευκαιρίες που δημιούργησαν. Οι φιλοξενούμενοι παίζοντας με αντεπιθέσεις έφτιαξαν κι αυτοί κάποιες ευκαιρίες, αλλά ήταν πιο ουσιαστικοί βρίσκοντας δύο φορές το στόχο προς τα δίχτυα, μια με το ξεκίνημα του β' ημιχρόνου και τη δεύτερη στα τελευταία δευτερόλεπτα του παιχνιδιού.

Φάσεις Γκολ

2'. Ο Κουφομανώλης από καλή θέση έκανε το διαγώνιο σουτ, για να περάσει η μπάλα λίγο άουτ.

6'. Ο Μηλιός έβγαλε μόνο σε θέση βολής τον Σακελλάρη Κ.Τ., που σούταρε άουτ.

8'. Ο Μόσχος από το ύψος της περιοχής έπιασε σουτ λίγο πάνω από τα δοκάρια.

19'. Σέντρα του Κορκίδα, ο Λαμπριανός έκανε το πλασέ, περνώντας λίγο άουτ.

20'. Μόνος από το ύψος του πέναλτι, ο Παπουρδάνος έκανε το πλασέ για να αποκρούσουν πριν τη γραμμή οι αμυντικοί.

21'. Ο Κουφομανώλης επιχείρησε σουτ για να αποκρούσει ασταθώς ο Χατζηγεωργίου, στην επιστροφή της μπάλας ο Κάβουρας ενώ ήταν έτοιμος να σουτάρει δέχθηκε μαρκάρισμα πέφτοντας στο έδαφος. Εδώ οι γηπεδούχοι ζήτησαν πέναλτι, αλλά ο διαιτητής έδειξε κόρνερ.

31'. Ωραίο σουτ του Αμύγδαλου, ο Χατζηγεωργίου έπεσε στο «παραθυράκι» και έδιωξε σε κόρνερ.

40'. Ο Κάβουρας μόνος απέναντι από τον Χατζηγεωργίου έπιασε το σουτ επάνω του.

46'. Ο Μόσχος σούταρε δυνατά για να αποκρούσει ασταθώς ο Σκυλλάς. Η μπάλα έφτασε στον Σακελλάρη Κ.Τ. που με πλασέ άνοιξε το σκορ (0-1).

54'. Ο Παπουρδάνος μόνος στην μικρή περιοχή στόπαρε ανενόχλητος έκανε το πλασέ, αλλά πάνω στη γραμμή έδιωξε ο Χαλιός.

57'. Σουτ του Παπουρδάνου χτύπησε στο οριζόντιο δοκάρι και έσκασε στο έδαφος. Σ' αυτή τη φάση οι γηπεδούχοι ζήτησαν γκολ, υποστηρίζοντας ότι η μπάλα πέρασε τη γραμμή.

59'. Ο Κάβουρας έχασε άλλη μια καλή ευκαιρία, καθώς απόφυγε με προσποίηση τον Χατζηγεωργίου, αλλά το πλασέ του πέρασε άουτ.

60'. Κοντινή κεφαλιά του Παπουρδάνου πήγε πάνω στον Χατζηγεωργίου.

64'. Ο Κουφομανώλης μόνος έπιασε το πλασέ στέλνοντας τη μπάλα πάνω στον τερματοφύλακα.

68' Ο Κάβουρας έδωσε πάσα στον ξεμαρκάριστο Παπουρδάνο, που του έφυγε το κοντρόλ, χάνοντας άλλη μια μεγάλη ευκαιρία.

71'. Δυνατό μακρυνό σουτ του Σακελλάρη Κ.Τ. πέρασε λίγο πάνω από τα δοκάρια.

86'. Κεφαλιά του Παπουρδάνου από κοντά, πάνω στον Χατζηγεωργίου.

89. Μετά από σύγχυση στην περιοχή της Τήλου, ο Λαμπριανός έπιασε σουτ που έφυγε κι αυτό πάνω από τα δοκάρια.

91'. Οι γηπεδούχοι ζήτησαν φάουλ έξω από την περιοχή της Τήλου, όμως ο διαιτητής έδειξε τη συνέχεια του παιχνιδιού κι έτσι ο Μόσχος φεύγοντας στην αντεπίθεση με πλασέ διαμόρφωσε το τελικό 0-2. Κατά τους πανηγυρισμούς ο σκόρερ έβγαλε τη φανέλα αντικρίζοντας την κίτρινη κάρτα, που ήταν η 2η και αποβλήθηκε.

Καλύτεροι από τους γηπεδούχους ήταν οι Σάββενας, Κάβουρας, Λαγογένης, ενώ από την Τήλο οι Χατζηγεωργίου (κορυφαίος), Μηλιός και Μόσχος.

Παράπονα από τη διαιτησία των Πλακογιάννη, Αντωνά, Καραχανή, έχουν οι γηπεδούχοι.

Ακουσίλαος: Σκυλλάς, Κορκίδας, Καρασάββας (62' Παπουρδάνος Γ.), Συμεωνίδης Α., Αμύγδαλος, Σάββενας, Κάβουρας, Κουφομανώλης, Παπουρδάνος Α., Λαγογένης, Λαμπριανός.

Τήλος: Χατζηγεωργίου, Νικολής Π., Χαλιός (63' Σακελλάρης Κυρ.), Μηλιός, Κωστίδης, Χριστοφής, Νικολής Σ., Σακελλάρης Η., Σακελλάρης Κ.Τ. (75' Σακελλάρης Κ.), Μόσχος, Οικονόμου.

ΠΑΙΔΙΚΟ

Ορίστηκαν τα εξ αναβολής

Η επιτροπή πρωταθλήματος της ΕΠΣΔ ανέβαλε την 19η αγωνιστική για αυτό το σαββατοκύριακο, προκειμένου να ορίσουν ορισμένα εξ αναβολής παιχνίδια τα οποία είναι τα εξής:

ΑΥΡΙΟ

-Αγ. Απόστολοι (10.00): Διαγόρας – Ασπίδα Απ.
Γιατρός: Μαυρίδης

-Αγ. Απόστολοι (11.30): Ευαγόρας – Ιάλυσος
Γιατρός: Μαυρίδης

-Αγ. Απόστολοι (17.30): Νίκη Ρ. – Ζευς
Γιατρός: Καζουλάκης

ΚΥΡΙΑΚΗ

-Αγ. Απόστολοι (10.00): Ορφέας – Αστέρας Μ.
Γιατρός: Τσέρκης

-Έμπωνα (15.30): Αναγέννηση Έμπ. – Φοίβος
ΤΕΤΑΡΤΗ

-Λυκ. Ιαλυσού (15.30): Ιάλυσος – Αστέρας Π.
Γιατρός: Τσέρκης

-Αγ. .Απόστολοι (19.30): Ορφέας – Απόλλων Κ.
Γιατρός: Τσέρκης

ΠΕΜΠΤΗ

-Αγ. Απόστολοι (15.00): Ρόδος – Ασπίδα Απ.
Γιατρός: Μαυρίδης

-Αγ. Απόστολοι (19.30): Διαγόρας – Νίκη Ρ.
Γιατρός: Μαυρίδης

Τρεις οι αμφίβολοι για αύριο...

• Ο Μπεκιάρης αλλά και ο Κυριάκος με τον Λευτέρη Χατζηκωνσταντή πιθανότατα να μην μπορέσουν να ενισχύσουν τον Ηρακλή Μ. κόντρα στον Ορφέα εξαιτίας τραυματισμών.

Για τον αγώνα με τον Ορφέα, ο προπονητής του Ηρακλή Μ. Ανδρέας Βλασσόπουλος θα έχει στη διάθεσή του τον Λορέντζο που εξέτισε τη μία αγωνιστική της τιμωρίας του. Οι Μακρυδημήτρης και Μακρής θα είναι στην αποστολή της ομάδας των Μαριτσών αφού φαίνεται ότι έχουν ξεπεράσει τον τραυματισμό τους ενώ ο Μπεκιάρης που τραυματίστηκε στο πρώτο ημίχρονο του αγώνα με το Φοίβο ακολουθεί θεραπευτική αγωγή και δεν είναι ακόμη γνωστό για το αν θα μπορέσει να συμμετάσχει στο παιχνίδι με τον Ορφέα. Σε ό,τι αφορά τον Λευτέρη και τον Κυριάκο Χατζηκωνσταντή που τραυματίστηκαν και αυτοί στο παιχνίδι κόντρα στην ομάδα της Κρεμαστής, θα κριθεί από τις προπονήσεις της εβδομάδας σε τι κατάσταση θα είναι και αν θα μπορούν να αγωνιστούν στο αυριανό παιχνίδι. Η διοίκηση του Ηρακλή Μ. επί τη ευκαιρία ευχαριστεί τον επιχειρηματία Φιλ. Κυριακούλη για την δωρεάν προσφορά των διαφόρων ειδών στο κυλικείο του γηπέδου.

Β' Κατηγορία Την Πέμπτη τα δύο εξ αναβολής

Για την ερχόμενη Πέμπτη 23 Μαρτίου ορίστηκαν από την ΕΠΣΔ τα δύο εξ αναβολής παιχνίδια της β' κατηγορίας, με τον Ακουσίλαο να υποδέχεται στην Παστίδα την Δόξα Κ. και τον Άγιο Ισίδωρο στα Κοσκινού την ΑΕΛ.

Το πρώτο παιχνίδι θα διεξαχθεί στις 3μ.μ. με παρατηρητή τον κ. Κωνσταντίνου, ενώ το δεύτερο στις 14.45 με παρατηρητή τον Τάσο Ψυλλάκη.

Εύκολα ο Κλεάνθης

• Νίκησε με 3-ο σετ τον Ροδιακό και προελαύνει

• Στο άλλο παιχνίδι ο Σταυρός νίκησε 3-2 την ομάδα της Ρόδου.

Την Τετάρτη 15/3 στο κλειστό Κρεμαστής η ανδρική ομάδα του Κλεάνθη αντιμετώπισε την αντίστοιχη του Ροδιακού για την 2η αγωνιστική του ανδρικού πρωταθλήματος.

Οι Παραδεισιώτες έχοντας περισσότερες επιθετικές λύσεις επικράτησαν σε 50΄ με 3-0 σετ (25-19 σε 18΄, 25-17 σε 20΄ και 25-17 σε 12΄)

Οι δύο ομάδες αγωνίσθηκαν στους δύο αγώνες με τους παρακάτω αθλητές:

ΑΕΣ ΚΛΕΑΝΘΗΣ: (Νίκος Τσιντομηνάς) Ανδρέας Μοσκιού, Μιχάλης Κουνδουράκης, Σάκης Πλατανάς, Ηλίας Δημόπουλος, Γιάννης Χύσης, Σάκης Καρανάτσιος, Γιάννης Λάλουσης και Βαγγέλης Παππάς

ΡΟΔΙΑΚΟΣ: Γ. Χριστοδούλου, Αν. Γιακλός, Α. Κουρζάκη, Μ. Μαυράκης, Ι. Παπαδόπουλος, Ντόστι Κάρντι Ν. Νούσης

Διαιτητές του αγώνα ήταν οι κ.κ. Δήμος Ζησίμου, Σάββας Πάττας και Μάγδα Ροϊλίδου

Ο ΑΛΛΟΣ ΑΓΩΝΑΣ

Στο ίδιο γήπεδο ακολούθησε και ο άλλος αγώνας της 2ης αγωνιστικής του ανδρικού πρωταθλήματος μεταξύ του Σταυρού και του Ροδιακού.

Η ομάδα του Σταυρού αν και βρέθηκε να χάνει με 2-0 τελικά έφυγε νικήτρια ύστερα από ένα συγκλονιστικό σε εξέλιξη αγώνα με 3-2 σετ.

* Ο ΑΕΣ Κλεάνθης ευχαριστεί το Σώμα Εθελοντών Σαμαρειτών που κάλυψαν υγειονομικά τον αγώνα.



Νικησε 3-ο τον Ροδιακό και συνεχίζει την πορεία προς την κατάκτηση του τίτλου.

«Το έχουμε ξανακάνει...»

• Ασκούνται πιέσεις στα υπουργεία Αιγαίου, Τουρισμού και Πολιτισμού για να συνεισφέρουν στην διοργάνωση και να μειωθούν τα πολλά έξοδα που πιθανόν να αντιμετωπίσει ο δήμος της Ρόδου.

• Τι ανέφερε στον TOP FM ο πρόεδρος της Τοπικής Επιτροπής του βόλεϊ Δημήτρης Τσοπανάκης για τον τόπο, αλλά και τον χρόνο που απομένει.

Για την διοργάνωση μίλησε χθες στον TOP FM ο πρόεδρος της Τοπικής Επιτροπής του βόλεϊ Δημήτρης Τσοπανακης. Σταθηκε κύρια στον οργανωτικό τομεα ενώ δεν παρέλειψε να αναφερθεί στην προσπάθεια που ξεκίνησε ήδη για την αρτιότερη διοργάνωση με την συμμετοχή τριών αρμοδίων Υπουργείων, στην εμμονή του Δήμου Ροδίων να γίνει το τουρνουά στην πλατεία του ΕΛΛΗ κι όχι στην πλατεία του Δημαρχείου αλλά και στην αναγκαιότητα ύπαρξης προπονητηρίου αλλά και βοηθητικών.

Αναλυτικότερα ο κ. Τσοπανάκης τόνισε χαρακτηριστικά:

«Θα γίνει και θα διοργανωθεί και φέτος κατά 99% το Παγκόσμιο τουρνουά των γυναικών στο νησί μας. Θα γίνει στην Ρόδο στο γνωστό μέρος, εκεί που καθιερώθηκε και αναδείχθηκε σαν το κορυφαίο τουρνουά για το 2004 κι ελπίζουμε να έχουμε την ίδια επιτυχία. Ευελπιστούμε πώς ο κόσμος θα το χαρεί και αυτό το τουρνουά. Πιστεύω πως έχει ήδη καθιερωθεί στον τόπο μας».

Ο πρόεδρος της τοπικής Επιτροπής του βόλεϊ μίλησε και για το κόστος της διοργάνωσης τονίζοντας χαρακτηριστικά:

«Θα καταβληθεί προσπάθεια να εξευρεθεί τρόπος να μειωθεί το κόστος της διοργάνωσης. Γίνονται κάποιες προσπάθειες και πιστεύω να ευοδωθούν. Για να γίνω πιο συγκεκριμένος πάντως θα σας πω πώς ασκούνται πιέσεις προς τα υπουργεία Αιγαίου, Τουρισμού και Πολιτισμού για να βοηθήσουν σε όλες τις κατευθύνσεις και να μην έχει ο μεγάλος διοργανωτής που είναι ο Δήμος Ροδίων τα μεγάλα έξοδα. Ο δήμαρχος, για να πούμε και για τον τόπο, μίλησε χθες στον κ. Μπελιγράτη για την διοργάνωση του τουρνουά μπροστά στο ΕΛΛΗ. Μέσα στην εβδομάδα θα έρθει επιτελείο του Παγκόσμιου Μπητς Βόλεϊ και θα έχει μαζί με τον υπεύθυνο των Τεχνικών Υπηρεσιών του Δήμου Ροδίων κ. Κωστάντζο συνεργασία για τον τόπο διεξαγωγής του τουρνουά. Θα γίνουν μετρήσεις πίσω από την Νομαρχία για να διαπιστωθεί κατά πόσο μπορεί να χωρέσει το κυρίως γήπεδο αλλά και τα βοηθητικά που απαιτούνται για την διοργάνωση. Σε διαφορετική περίπτωση θα γίνει στην πλατεία Δημαρχείου. Έχει και ο πίσω χώρος την ομορφιά του. Υπάρχει ο Φάρος η θάλασσα αλλά και το Μαντράκι με το λιμάνι που αναδεικνύουν και αυτά την ομορφιά της Ρόδου. Θα χρησιμοποιηθούν σίγουρα και τα γήπεδα μπητς βόλεϊ του ΔΟΝΑ τα οποία είναι απαραίτητα σαν προπονητήρια».

Ο κ. Τσοπανάκης πάντως δεν παρέλειψε να αναφερθεί στην πρόταση πού έγινε στον δήμαρχο να χωρέσουν μετά σε εκείνες τις εγκαταστάσεις και το μπητς βόλεϊ αλλά και ο ΡΟΑ. Την τελική απόφαση θα πάρει το δημοτικό συμβούλιο και ο δήμος Ροδίων ενώ ο πρόεδρος της ΤΕ για το αν επαρκεί ο χρόνος προετοιμασίας μέχρι τις 31 Μαΐου τόνισε:

«Δεν υπάρχει κανένα πρόβλημα. Εξ άλλου είναι κάτι που το έχουμε ξανακάνει. Στόχος μας είναι να βοηθήσουμε κι εμείς με αυτό τον τρόπο στην τουριστική μας ανάπτυξη. Αμέσως μετά την ολοκλήρωση της ανάληψης της διοργάνωσης θα ξεκινήσει η διαφήμιση στα ΜΜΕ σε παγκόσμιο επίπεδο αλλά και σε όλες τις Τουριστικές εκθέσεις του κόσμου. Πιστεύουμε πώς ο κόσμος θα έρθει για να παρακολουθήσει αυτό το γεγονός».

Στον δήμο της Ρόδου αλλά και στον κόσμο του βόλεϊ απομένει πολλή δουλειά για την καλύτερη δυνατή οργάνωση της μεγάλης αυτής διοργάνωσης.

Κίνητρο για συμμετοχή...

• Ξεχωριστά θα βαθμολογούνται οι οδηγοί που συμμετέχουν για πρώτη φορά ή συμμετείχαν πριν δύο χρόνια στο Πανδωδεκανησιακό Πρωτάθλημα Μότο Κρος

Μετά από απόφαση της Λέσχης Μοτοσικλέτας «Ικαρος» Καλλιθέας, οι αναβάτες που συμμετέχουν για πρώτη φορά στο Πανδωδεκανησιακό πρωτάθλημα Scramble (Μότος Κρος), ή συμμετείχαν πριν από δύο χρόνια (όχι πέρσι), θα βαθμολογούνται ξεχωριστά από τους υπόλοιπους.

Με τον τρόπο αυτό τους δίνεται ένα μεγαλύτερο κίνητρο στην συμμετοχή.

Η μέχρι τώρα βαθμολογία, μετά τον πρώτο αγώνα του 2006 και πριν το δεύτερο αγώνα την Κυριακή (11 π.μ.) είναι οι εξής:

Α' Κατηγορία:

1ος Λυρίου 50 βαθμούς
2ος Σταυριάς 40 βαθμούς
3ος Βαγιανός 36 βαθμούς
4ος Στάκκας 26 βαθμούς
5ος Δουκίσης 23 βαθμούς
6ος Φουρθιάνης 20 βαθμούς
7ος Χατζηναντώνης Μ. 20 βαθμούς
8ος Ζούνης 16 βαθμούς
9ος Γαλατάς 14 βαθμούς
10ος Σέρφας 12 βαθμούς
11ος Χατζηναντώνης

Κατηγορία Νέων οδηγών

1ος Διονυσίου 45 βαθμούς
2ος Μπενότ 36 βαθμούς
3ος Λεβέντης 25 βαθμούς
4ος Νικολός 16 βαθμούς

Η λέσχη Μοτοσικλέτας Ίκαρος Καλλιθέας ανακοινώνει ότι οποιαδήποτε κίνηση με μοτοτοσικλέτες γίνεται στο χώρο όπου διεξάγονται οι αγώνες μότο κρος προς το Λαδικό, χωρίς την παρουσία ατόμων της Λέσχης ή ιατρού, απαγορεύονται αυστηρά. Η Λέσχη και ο ιδιοκτήτης του χώρου δεν φέρουν καμία ευθύνη, σε περίπτωση ατυχήματος αναβάτη ή άλλου παρευρισκόμενου.

ΝΑΥΤΙΚΟΣ ΟΜΙΛΟΣ ΡΟΔΟΥ

ΕΤΟΣ ΙΔΡΥΣΕΩΣ 1947
ΠΛΑΤΕΙΑ ΚΟΥΝΤΟΥΡΙΩΤΗ 9
ΡΟΔΟΣ 85100
ΤΗΛ.22410-38043 FAX 22410-23287

ΜΕΛΟΣ:Ε.Κ.Ο.Φ.Ν.Σ.Ε.Ι.Ο. Κ.Ο.Ε.
Ε.Ο.Κ.Κ. Ε.Ο.ΤΡΙ.
Κωδ. Γεν. Γραμ. Αθλητισμού: ΙΜ 93

ΤΜΗΜΑΤΑ: ΚΩΠΗΛΑΣΙΑΣ - ΚΑΓΙΑΚ - ΚΟΛΥΜΒΗΣΗΣ
ΙΣΤΙΟΠΛΟΪΑΣ - ΥΔΑΤΟΣΦΑΙΡΙΣΗΣ
ΤΡΙΑΘΛΟΥ

Ρόδος 12.3.2006
Αρ. Πρωτ. 4712

ΓΕΝΙΚΗ ΣΥΝΕΛΕΥΣΗ

ΚΥΡΙΑΚΗ 19 ΜΑΡΤΙΟΥ 2006 ΩΡΑ 11:00
ΣΤΙΣ ΕΓΚΑΤΑΣΤΑΣΕΙΣ ΤΟΥ Ν.Ο.Ρ.

Συνέχιση της διακοπείσας Γενικής Συνέλευσης της 12.3.2006 λόγω δυσμενών καιρικών συνθηκών με θέματα ημερήσιας διάταξης τα ακόλουθα:

- Έγκριση Διοικητικού και Οικονομικού Απολογισμού του Δ.Σ. του Ν.Ο.Ρ. για το χρονικό διάστημα από 3.3.2004 έως 11.3.2006
- Έγκριση Έκθεσης της Εξελεγκτικής Επιτροπής για το χρονικό διάστημα από 3.3.2004 έως 11.3.2006 και Απαλλαγή του Δ.Σ. του Ν.Ο.Ρ. από κάθε ευθύνη.
- Αρχαιρεσίες για την ανάδειξη νέου Διοικητικού Συμβουλίου και Εξελεγκτικής Επιτροπής

Για τον Ναυτικό Όμιλο Ρόδου

Ο Πρόεδρος της Γ.Σ. της 12.3.2006
ΤΣΙΑΝΤΗΣ ΚΩΝ/ΝΟΣ
Ο Πρόεδρος του Δ.Σ. του Ν.Ο.Ρ.
ΒΡΑΤΣΑΛΗΣ ΜΑΝΟΛΗΣ

Ο Γραμματέας της Γ.Σ. της 12.3.2006
ΒΟΓΙΑΤΖΗΣ ΑΝΤΩΝΗΣ
Ο Γ. Γραμματέας του Δ.Σ. του Ν.Ο.Ρ.
ΓΙΑΝΝΑΣ ΣΤΑΥΡΟΣ

ΧΠ429

Αξίζουν λίγες ανάσες



Ούτε χθες προπονήθηκε ο Γιώργος Πανταζόπουλος

• Διήμερο ξεκούρασης περιμένει τους παίκτες του Κολοσσού. Πανταζόπουλος και Σούλης απουσίασαν από την χθεσινή προπόνηση. Πλήρης θα είναι η ομάδα από την Δευτέρα.

Λίγες ανάσες ξεκούρασης πάντα χρειάζονται και ο Γιώργος Ζευγώλης δεν θα μπορούσε να τις αρνηθεί στους παίκτες του με την ευκαιρία του αγωνιστικά νεκρού Σαββατοκύριακου. Άλλωστε, τους χρωστάει ένα δώρο για την μεγάλη νίκη που πέτυχαν την περασμένη Κυριακή στο Βενετόκλειο επί του ΠΑΟΚ και κυρίως για την συνέχεια που της έδωσαν με την παρουσία τους στις προπονήσεις της εβδομάδας. Σε βαθμό, που τα χαμόγελα γίνονται ολοένα και περισσότερα πρώτα και κύρια στα πρόσωπα των «θαλασσί» που πιστεύουν πως η φετινή χρονιά στην Α1 κάθε άλλο παρά χαμένη υπόθεση είναι.

Η χθεσινή εκτυλίχθηκε σε δύο σκέλη. Το πρωί, οι παίκτες του Κολοσσού έκαναν ασκήσεις ενδυνάμωσης με βάρη, ενώ το απόγευμα δούλεψαν στο παρκέ, με τον Γιώργο Ζευγώλη να μετράει δύο απουσίες. Ο Γιώργος Πανταζόπουλος δεν προπονήθηκε ούτε και χθες, με το ιατρικό επιτελείο να κάνει λόγο για σίγουρη επανένταξη την ερχόμενη Δευτέρα. Προληπτικά έμεινε εκτός και ο Βασίλης Σούλης (το πρωί έκανε κανονικά βάρη), ο οποίος αισθάνθηκε ενοχλήσεις σε παλαιότερο τραύμα στο γόνατο και κρίθηκε σκόπιμο να μην επιβαρυνθεί.

Οι «θαλασσί» θα προπονηθούν ξανά σήμερα στις 11 το πρωί, ανανεώνοντας το ραντεβού τους για το απόγευμα της ερχόμενης Δευτέρας, οπότε και θα ξεκινήσει η προετοιμασία ενόψει του εκτός έδρας αγώνα με τον πρωταθλητή Παναθηναϊκό.

Πληρώνει για τους αμετανόητους

• Ένα μπουκάλι και τα υβριστικά συνθήματα στον αγώνα με τον ΠΑΟΚ κοστίζουν στον Κολοσσό 2.200 Ευρώ. Ανακοίνωση θα εκδοθεί εντός των ημερών, με σκοπό να επαναληφθούν τα αυτονόητα και χιλιοειπωμένα για την συμπεριφορά στις εξέδρες του Βενετόκλειου.

Πόσο κοστίζει η απερισκεψία λίγων οπαδών; Το λιγότερο 2.200 Ευρώ, τα οποία θα πρέπει να καταβάλει ο Κολοσσός μετά την απόφαση του αρμόδιου πειθαρχικού οργάνου. Παρά το γεγονός ότι έχουν γίνει επανειλημμένως συστάσεις στους φίλους των «θαλασσί» να είναι ιδιαίτερα προσεκτικοί στην συμπεριφορά τους στο Βενετόκλειο, παρά το γεγονός ότι τους έχει επισημανθεί αμέτρητες φορές από το ξεκίνημα της πορείας του στο πρωτάθλημα της Α1 κατηγορίας πως η παραμικρή παρεκτροπή κοστίζει ακριβά, ορισμένοι δεν δείχνουν να καταλαβαίνουν, παίζοντας με το ταμείο αλλά και το όνομα του Κολοσσού. Συνολικά 2.200 Ευρώ καλούνται να πληρώσουν οι «θαλασσί» για ένα μπουκάλι που έπεσε και τα υβριστικά συνθήματα που ακούστηκαν στο πρόσφατο παιχνίδι με τον ΠΑΟΚ. Όπως αναφέρουν οι πληροφορίες, η διοίκηση του συλλόγου θα προχωρήσει στην έκδοση ανακοίνωσης, μέσα από την οποία θα επαναλαμβάνει τα αυτονόητα, με την ελπίδα να εισακουστεί. Αναλυτικά οι ποινές που επιβλήθηκαν χθες από τον Αθλητικό Δικαστή είναι οι ακόλουθες:

Άρης

Μετά την συμπλήρωση κατά την διάρκεια της αγωνιστικής περιόδου 2005-06, πέντε (5) επιπλήξεων, κατόπιν προειδοποιήσεων, επιβάλλεται στην ΚΑΕ Άρης:

α) ποινή της διεξαγωγής εντός έδρας αγώνα της χωρίς την παρουσία θεατών για μία αγωνιστική ημέρα, η οποία θα εκτελεστεί την επόμενη μετά την έκδοση της παρούσας απόφασης αγωνιστική ημέρα κατά την οποία θα είναι γηπεδούχος και σε περίπτωση που μεταξύ της έκδοσης της απόφασης μεσολαβεί χρονικό διάστημα μικρότερο από πέντε ημέρες, η απόφαση θα εκτελεστεί την μεθεπόμενη αγωνιστική

β) Πρόστιμο τεσσάρων χιλιάδων τετρακοσίων 4.400 ευρώ

γ) Για καθένα από τα με διακοπή υβριστικά συνθήματα, επίπληξη και πρόστιμο 1.200,00 ευρώ, ήτοι δυο επιπλήξεις και συνολικό πρόστιμο 2.400 ευρώ, για τον αγώνα Πρωταθλήματος με τον ΠΑΝΕΛΛΗΝΙΟ της 11-3-2006.

ΠΑΟΚ

Ο αθλητικός δικαστής απαλλάσσει:

α) Τον καλαθοσφαιριστή της ΠΑΟΚ ΚΑΕ, Γκαγκαλούδη Ιωάννη, από οποιαδήποτε πειθαρχική ποινή, αναφορικά με τις δηλώσεις του κατά την συνέντευξη Τύπου μετά την λήξη του αγώνα Πρωταθλήματος, Α.Ο. ΚΟΛΟΣΣΟΣ ΡΟΔΟΥ - ΠΑΟΚ, της 12-3-2006

β) Την ΠΑΟΚ ΚΑΕ από οποιαδήποτε πειθαρχική ποινή αναφορικά με τις δηλώσεις του ως άνω καλαθοσφαιριστή της.

Κολοσσός

Επιβάλλεται:

α) για την ρίψη αντικειμένων εντός του αγωνιστικού χώρου, πρόστιμο 1.000 ευρώ

β) για το με διακοπή υβριστικό σύνθημα, επίπληξη και πρόστιμο 1.200 ευρώ για τον αγώνα Πρωταθλήματος με τον ΠΑΟΚ της 12-3-2006.

Έτοιμη η μασκότ

• Παρουσιάζεται την Τρίτη στο ΑΚΤΑΙΟΝ

• Μέρα εθελοντισμού η 25η Μαρτίου

Σημαντικά βήματα πρόκειται να πραγματοποιηθούν το επόμενο διάστημα για την πορεία της προετοιμασίας των αγώνων, Nat West Island Games XII Rhodes 2007 και ενώ απομένουν 472 ημέρες για την έναρξή τους.

Δύο σημαντικές εκδηλώσεις ετοιμάζονται από την Οργανωτική Επιτροπή (Ο.Ε.) των Αγώνων, προκειμένου να προβληθεί η διαδικασία προετοιμασίας των Αγώνων. Στις εκδηλώσεις αυτές πρόκειται να γίνει η παρουσίαση της Μασκότ των Αγώνων, που είναι έκπληξη καθώς και του προγράμματος εθελοντισμού των Αγώνων.

Οι εκδηλώσεις αυτές είναι:

Στο Ακταίον 21 Μαρτίου ώρα 12:30 το μεσημέρι. Συνέντευξη τύπου, για την παρουσίαση της Μασκότ των Αγώνων, καθώς και του προγράμματος δραστηριοτήτων στον τομέα του Εθελοντισμού.

Στην εκδήλωση έχουν κληθεί να παραβρεθούν, βέβαια, όλα τα ΜΜΕ του νησιού, οι αρχές του νησιού όπως και ο Νομάρχης Δωδ/σου, οι Δήμαρχοι και οι ΔΟΝΑ του νησιού, οι αθλητικές Ομοσπονδίες, Ενώσεις και σύλλογοι, Παραγωγικές τάξεις, εκπρόσωποι κομμάτων, Εθελοντικές οργανώσεις κ.ά.

Το επόμενο βήμα είναι την 25η Μαρτίου. Κατά την διάρκεια της παρέλασης, στην πόλη της Ρόδου, θα πραγματοποιηθεί η πρώτη μαζική δραστηριότητα του Τομέα Εθελοντισμού. Σε σταθερά σημεία στον χώρο της παρέλασης εθελοντές με την ανάλογη στολή θα διανείμουν αιτήσεις εθελοντισμού και ενημερωτικό υλικό για τους Αγώνες. Η αίτηση εθελοντισμού θα είναι διαθέσιμη και στο διαδίκτυο, στην ιστοσελίδα των Αγώνων. www.rhodes2007.info.

Τα μηνύματα που φτάνουν στην Ο.Ε. από άτομα αλλά και φορείς, όσον αφορά την προσέλκυση Εθελοντών είναι ιδιαίτερα ενθαρρυντικά.

Η επιτυχημένη διεξαγωγή των Island Games, όπως άλλωστε και όλων των μεγάλων αθλητικών γεγονότων, στηρίζεται παρά πολύ στην συμμετοχή των εθελοντών. Ένα από τα πιο σημαντικά καθήκοντα της Οργανωτικής Επιτροπής των Αγώνων του 2007 στη Ρόδο, είναι να ευαισθητοποιήσει το κοινό γενικότερα αλλά και κάθε κοινωνική ομάδα ξεχωριστά, για τους Αγώνες και τη σημασία τους. Για τον λόγο αυτό δίδεται ιδιαίτερο βάρος στο θέμα αυτό και έχει εκπονηθεί αντίστοιχο πρόγραμμα ενημέρωσης των κοινωνικών ομάδων.

ZIP 50 PIAGGIO
ΜΟΝΟ 1200€
από 27€ το μήνα
2 χρόνια εγγύηση

ΑΕ1285
ΑΒΕΤΕ Κ. ΚΩΣΤΑΡΙΔΗΣ -ΤΗΛ. 2241078577

ΘΑ ΜΑΣ ΒΡΕΙΤΕ ΣΤΑ ΚΕΝΤΡΙΚΑ ΜΑΣ ΓΡΑΦΕΙΑ ΕΠΙ ΤΗΣ ΜΑΡ. ΜΑΛΛΙΑΡΑΚΗ 11 (ΤΕΛΕΥΤΑΙΑ ΠΑΡΟΔΟΣ ΚΑΝΑΔΑ) Τηλ. 22410 22210-75230

35-44 ΕΝΟΙΚΙΑΣΕΙΣ-ΠΩΛΗΣΕΙΣ

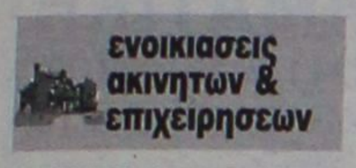

ΕΝΟΙΚΙΑΖΟΝΤΑΙ ξενοδοχειακά **διαμερίσματα** και **studios** στις "7 ΒΑΓΙΕΣ" με το μήνα πρόσφατα ανακαινισμένα πλήρως επιπλωμένα με τηλεόραση, τηλέφωνο, ηλιακό, κλιματισμό ψυξη θέρμανση, καθαριότητα 2 φορές την εβδομαδα με πλήρη ιματισμό, σεντονια, κουβέρτες και εξοπλισμό κουζινας, φούρνο, ψυγείο, εστίες, μαγειρικά σκευη, πιάτα, ποτήρια κ.λπ. Το ξενοδοχείο διαθέτει σαλόνι/bar, αίθουσα με 2 τηλεοράσεις, INTERNET CORNER, περγκολα και πισίνα σε μικρή απόσταση από το κέντρο της πόλης, το λιμάνι η το Πανεπιστήμιο, ιδανικό για φοιτητές, στρατιωτικούς, καθηγητές κ.λπ. Πληρ. τηλ. 2241036830, 6932934562
MZT040305

ΕΝΟΙΚΙΑΖΕΤΑΙ διαμέρισμα ενός υπνοδωματίου στην Ιαλυσό επί της λεωφ. Ηρακλειδών, πάνω από την έκθεση αυτοκινήτων Γεώργιος Μυριαλλάκης (GM AUTO). Πληρ. τηλ. 2241024851 από 8 π.μ. έως 3μ.μ.
MZT160316

ΕΝΟΙΚΙΑΖΕΤΑΙ διαμέρισμα τριάρι 83 τ.μ. β' ορόφου επί της Καναδά. Πληρ. τηλ. 2241036378 ώρες 17.00-22.00
MZT160306

ΕΝΟΙΚΙΑΖΟΝΤΑΙ: 1) ισόγειο τριάρι **διαμέρισμα** επί της Κων/νου Τσαλδάρη 25Α, **2)** τριάρι **διαμέρισμα** 2ου ορόφου επί της Μεσογείου αριθ. 1. Πληρ. τηλ. 6932940804 κ. Δέσποινα ή απόγευμα στο 2241023772 κ. Τάσο
MZT160305

ΕΝΟΙΚΙΑΖΟΝΤΑΙ στην Ιαλυσό δύο επιπλωμένες **γκαρσονιέρες** με πλήρη εξοπλισμό, A/C και θέρμανση σε ήσυχη περιοχή κοντά στη καφετέρια LANCELOT και 400 μ. από την παραλία. Πληρ. τηλ. 2241090038, 6947942993, 6945411099
MZT160314

ΣΤΗΝ ΙΑΛΥΣΟ ΕΝΟΙΚΙΑΖΕΤΑΙ οροφοδιαμέρισμα ρετιρέ, καινούργιο, διαμπερές, αποτελούμενο από 2 υπνοδωμάτια και λοιπούς χώρους, πλήρως εξοπλισμένο με ηλεκτρικές συσκευές, ηλιακό θερμοσίφωνα, διπλά τζάμια, άνετα μπαλκόνια. Πληρ. τηλ. 2241028458, 6946948756MZT080310

ΕΝΟΙΚΙΑΖΕΤΑΙ γκαρσονιέρα επιπλωμένη καινούργια 2 δωματίων 35 τ.μ. επί της οδού Καλλιπάτειρας 30. Ενοίκιο ΔΕΗ-ΔΕΥΑΡ 280 ευρω. Πληρ. τηλ. 6946674051, 2241061405
MZT160310

ΕΝΟΙΚΙΑΖΕΤΑΙ ΔΙΑΜΕΡΙΣΜΑ 110 Τ.Μ. ΕΠΙ ΤΗΣ ΟΔΟΥ ΠΑΦΟΥ 6 (ΕΝΑΝΤΙ SUPER MARKET ΣΠΑΝΟΥ) ΠΛΗΡ. ΤΗΛ. 2244051463 ΜΑΤ1077

ΕΝΟΙΚΙΑΖΕΤΑΙ κατάστημα 70 τ.μ. με τεράστια δική του αυλή επί της Λεωφόρου Ρόδου-Καλλιθέας 6ο χιλιόμετρο ιδανικό για rent a car-a moto, πρακτορείο, γραφείο. Πληρ. 10-1 το πρωί στο 2241028838
ΜΧΠΚΤΗ007

ΕΝΟΙΚΙΑΖΕΤΑΙ διαμέρισμα 95 τ.μ. στην περιοχή Ροδινιού. Πληρ. τηλ. 6946219216 MZT160312

ΕΝΟΙΚΙΑΖΟΝΤΑΙ διαμερίσματα δυάρια καινούργια πλήρως επιπλωμένα και εξοπλισμένα με εντοιχισμένη κουζίνα, φούρνο, air condition θέρμανση-ψύξη, έναντι Μίρα Μάρε στην Ιξιά. Πληρ. τηλ. 6977656668, 2241075662 ΜΑΠ158

44-48 ΕΡΓΑΣΙΕΣ-ΑΥΤΟΚΙΝΗΤΑ-ΔΙΑΦΟΡΑ

ΕΝΟΙΚΙΑΖΕΤΑΙ επιπλωμένη δίχωρη **γκαρσονιέρα** με κλιματισμό όπισθεν ξενοδ. BELVEDERE περιοχή Ψαροπούλα. Πληρ. τηλ. 2241022050-33441
ΜΑΤ1080(1)

ΕΝΟΙΚΙΑΖΟΝΤΑΙ στην Ιαλυσό, πλάι στο ξενοδοχείο Ηλέκτρα επιπλωμένες **γκαρσονιέρες** με θέρμανση. Πληρ. τηλ. 2241022050-33441
ΜΑΤ1080(2)

ΕΝΟΙΚΙΑΖΕΤΑΙ ισόγειο επιπλωμένο δίχωρο **διαμέρισμα** με κλιματισμό στην οδό Αλέξ. Διάκου αρ. 7β. Πληρ. τηλ. 2241022050-33441
ΜΑΤ1080(3)

ΕΝΟΙΚΙΑΖΕΤΑΙ ισόγειος επαγγελματικός χώρος 40 τ.μ. κατάλληλος για γραφείο ή εργαστήριο ή εμπορικό κατάστημα στο κέντρο της πόλεως Ρόδου (Νιοχώρι) επί της Ιωάννου Καζούλη 17 και Ηρώων Πολυτεχνείου. Πληρ. τηλ. 2241022612, 6976101836
MZT150318

ΕΝΟΙΚΙΑΖΕΤΑΙ τριάρι **διαμέρισμα** απέναντι από το σχολείο στην Αναληψη επί της οδού Ανδρέα Μοσχόβη 5. Πληρ. τηλ. 2241039220 μετά τις 21.00
MZT160301

ΕΝΟΙΚΙΑΖΟΝΤΑΙ (κοντά στο Πανεπιστήμιο): **1) Μικρό ήσυχο διαμερισματάκι** 22 τ.μ. ισόγειο πλήρως εξοπλισμένο (κρεβάτι, γραφείο, τραπέζι, πολυκουζινάκι, ντουλάπα κ.λπ.) με δικό του μπάνιο. **2) 1 Διαμέρισμα** 70 τ.μ. ισόγειο πλήρως εξοπλισμένο (κρεβάτια-τραπέζι-καρέκλες-ντουλάπια-καθιστικό-σαλόνι-ηλ. κουζίνα και βιβλιοθήκη) αποτελούμενο από σαλόνι, υπνοδωμάτιο, κουζίνα και μπάνιο. Προτιμούνται φοιτητές-φοιτήτριες-στρατιωτικοί, δημ. υπάλληλοι. Πληρ. Μιστρά 34 τέρμα Αλ. Παναγούλη, τηλ. 2241025468
ΜΧΡ13349

ΕΝΟΙΚΙΑΖΕΤΑΙ διαμέρισμα επί της οδού Καποδιστρίου και Μακρυγιάννη στην πόλη της Ρόδου. Πληρ. τηλ. 2241039043 ΜΑΤ1060(2)

ΕΝΟΙΚΙΑΖΕΤΑΙ
Επαγγελματικός χώρος στο κέντρο της πόλης σε όροφο, εμβαδού 260 τ.μ. (ref:2755)
πληροφορίες στο τηλ: 2241026281
ΣΑΒΒΑΙΔΗΣ & Συνεργατες
ΜΧΠ659 Μεσιτες & Συμβουλοι Ακινητων

48-50 ΜΑΘΗΜΑΤΑ-ΠΡΟΣΦΟΡΕΣ-ΓΝΩΡΙΜΙΕΣ

ΕΝΟΙΚΙΑΖΕΤΑΙ διαμέρισμα 3ου ορόφου 120 τ.μ. επιπλωμένο με αυτόνομη θέρμανση και ηλιακό θερμοσίφωνα, ευάερο, ευήλιο με θέα θάλασσα 100 μέτρα από την παραλία Ιαλυσού. Ενοίκιο 600 ευρώ. Πληρ. τηλ. - 2241096797 ώρες καταστημάτων
MZT150306

ΕΝΟΙΚΙΑΖΕΤΑΙ καινούργιο, ήσυχο, **επιπλωμένο διαμέρισμα** δύο δωματίων, επί της λεωφόρου Ρόδου-Λίνδου αρ. 232, σε κτίριο δίπλα στο TSELIOS BAGNO, με χώρο στάθμευσης (PARKING). Πληρ. τηλ. 2241024514, 2241026023 και 2241064458, ώρες γραφείου 09.00-14.00 και 18.00-21.00
ΜΧΡ13484

ΕΝΟΙΚΙΑΖΟΝΤΑΙ
γκαρσονιέρες δίχωρες στην Ιαλυσό με ανεξάρτητες εισόδους, άνετα μπαλκόνια με TV, καθιστικό, επιπλωμένες και ανακαινισμένες σε ήσυχη περιοχή με κήπο και άνετο πάρκιν. Τιμή 200€.
Πληρ. τηλ. 6945431570
ΜΑΤ1040(2)(Γ)

ΕΝΟΙΚΙΑΖΕΤΑΙ
στην περιοχή Δασκάλων καινούργιο **διαμέρισμα** 3 υπνοδωματίων πολυτελές πολυκατοικία με αυλή σε ήσυχη περιοχή με πρόσβαση στην Αννης Μαρίας απέναντι από το super market Bazar. Τιμή 450€.
Πληρ. τηλ. 6945431570
ΜΑΤ1040(1)(Γ)

ΞΕΝΟΔΟΧΕΙΟ BELAIR BEACH
ΕΝΟΙΚΙΑΖΕΤΑΙ
κομμωτήριο
(εντός του ξενοδοχείου).
Πληροφορίες καθημερινά τις πρωινές ώρες
τηλ. 2241023731-21275-20353
ΜΑΤ1024(Γ)

RHODES-GREECE
CAIRO PALACE
ΕΝΟΙΚΙΑΖΟΝΤΑΙ
- **ΚΑΤΑΣΤΗΜΑ ή ΓΡΑΦΕΙΟ** 43 τ.μ. στον όροφο των καταστημάτων του εμπορικού κέντρου
- **ΓΡΑΦΕΙΟ** 135 τ.μ. στον γ' όροφο επί του αίθριου της Εθ. Δωδεκανησίων

Πληροφορίες: Κα ΦΡΑΝΣΙΣ ΝΙΟΤΗ
τηλ. 2241027600,
κιν. 6944618757, 6973572262, φαξ 2241023462
email: fniotis@otenet.gr
ΜΧΠΞΕΝ102

Πωλείται νεόκτιστη παραδοσιακή μονοκατοικία 88τ.μ. με αυλή στο Γεννάδι.....(ref:2732)



Τηλ 22410-26281 ΧΠ659 ΣΑΒΒΑΪΔΗΣ & Συνεργάτες
Γρ. Λαμπράκη 14 & Αμερικής Μεσίτες & Σύμβουλοι Ακινήτων

TOP PROPERTIES

GEORGE & SAVAS PIPINOS
ΓΕΩΡΓΙΟΣ & ΣΑΒΒΑΣ ΠΙΠΙΝΟΣ
ΣΥΜΒΟΥΛΟΙ ΚΑΙ ΕΚΤΙΜΗΤΕΣ ΑΚΙΝΗΤΩΝ
REAL ESTATE AGENTS • MEMBER OF F.I.A.B.C.I.-NAEA-C.E.I.

Email: gpipinos@otenet.gr **URL:** www.rhodes-top-properties.com **and** www.pipinos.gr **Από το 1971**



Η "**TOP PROPERTIES**" είναι ατομική επιχείρηση και ανήκει στους Γεώργιο και Σάββα Πιπίνο. Το γραφείο ασχολείται από το 1971 αποκλειστικά και μόνο με επενδύσεις και REAL ESTATE, στο νησί της Ρόδου και στην ευρύτερη περιοχή της Δωδεκανήσου.

ΑΠΕΥΘΥΝΟΜΑΣΤΕ: Στους **σοβαρούς, απαιτητικούς και επιλεκτικούς** επενδυτές-επιχειρηματίες, Ελληνες και ξένους που ενδιαφέρονται να κάνουν μια σοβαρή επένδυση προβολής στο νησί της Ρόδου.

ΠΡΟΣΦΕΡΟΥΜΕ: Α) Υπηρεσίες και πληροφορίες που γίνονται σε προσωπικό επίπεδο με εχεμύθεια, διακριτικότητα και σοβαρότητα.
Β) Μεγάλη γκάμα υψηλής ποιότητας, ακινήτων, όπως:1) Ξενοδοχεία Α' και Β' κατηγορίας των 600-500-350-300 κλινών, 2) Κεντρικά αστικά ακίνητα κατάλληλα για Τράπεζες-καταστήματα-γραφεία, 3) Παραλιακές εκτάσεις, κατάλληλες για τουριστικές επενδύσεις των 150.000-100.000-70.000-50.000-36.000 τ.μ. και 4) Διαμερίσματα και μεζονέτες προβολής, και 5) Αξιόλογες Παραθεριστικές κατοικίες.

ΣΤΟΧΟΣ ΜΑΣ ΕΙΝΑΙ: Να προσφέρουμε στο αγοραστικό μας κοινό υψηλής ποιότητας ακίνητα και ευκαιρίες στο νησί της Ρόδου. Η τριακονταετής και πλέον πείρα μας στον τομέα αυτό αποτελεί εγγύηση.

ΣΥΝΘΗΜΑ ΜΑΣ ΕΙΝΑΙ: Επενδύστε στη ΡΟΔΟ ΤΩΡΑ, σε ακίνητα που ΑΝΤΕΧΟΥΝ ΣΤΟ ΧΡΟΝΟ

Γεώργιος και Σάββας Πιπίνος
ΜΕΣΙΤΕΣ ΑΣΤΙΚΩΝ ΣΥΜΒΑΣΕΩΝ
Γιατί εμείς γνωρίζουμε καλύτερα!

Since 1971

TOP PROPERTIES is a father and son business. The senior, Mr George S. Pipinos, the founder of the office, has carved over the years a reputation for integrity and excellence in the world of Real Estate in the Dodecanese. The junior, Dr. Savas Pipinos, has returned from his studies in the UK to aid in his father´s footsteps.
AT TOP PROPERTIES we try hard to attract important and selective investors, high calibre businessmen/women and discerning professional people, both Greek and foreign, who wish to acquire substantial and valuable property on Rhodes.
We offer our expertise and advice privately, discreetly and in strict confidence.
We keep a comprehensive list of real estate of the highest specifications:
a. A' and B' class hotels (600, 500, 350, 300 beds capacity)
b. Centrally situated office buildings and other business premises.
c. Seaside land, ideal for development (hotels, holiday resorts, etc), of 150.000, 100.000, 70.000, 50.000, 36.000 square metres.
d. Villas, luxury apartments, detached, semi-detached and terraced houses.
e. Holiday and Retirement Homes.
Our aim is to give our clients the opportunity to acquire value for money, first class real estate on Rhodes. Our 30 and more years of experience is our warranty.
Our motto is Invest in Rhodes, Invest in property, It stands the test of time.



TOP PROPERTIES
George and Savas Pipinos
Because we know best

Προβάλλεται τα ακίνητά σας δωρεάν στο site Πιπίνος αγγελίες www.pipinos.gr

KENNENTY 38, ΡΟΔΟΣ, 85 100, ΤΗΛ. (22410) 23895,FAX: (22410) 20883
38 KENNEDY STR., RHODES, 85 100, TEL. (22410) 23895, FAX: (22410) 20883
U.K. Direct line: 08717115396
ΧΠ399

Μετακομίζετε;
γρήγορα
εύκολα
οικονομικά
MET.PO
ΡΟΔΟΣ: τηλ. 2241024388/6948003320
ΑΘΗΝΑ: τηλ. 2103464235/3476818-008
ΑΤ312
ΕΝΤΟΣ ΝΗΣΟΥ ΚΑΙ ΠΡΟΣ ΟΛΗ ΤΗΝ ΕΛΛΑΔΑ

ενοικιασεις

συνέχεια από την προηγούμενη

ΕΝΟΙΚΙΑΖΕΤΑΙ δυάρι διαμπερές καινούργιο πλήρως εξοπλισμένο στην περιοχή Δασκάλων, κατάλληλο για ζευγάρι, στρατιωτικούς και δημοσίους υπαλλήλους. Πληρ. τηλ. 6932242313, 2241066983 MZT140309

ΕΝΟΙΚΙΑΖΕΤΑΙ δυάρι επιπλωμένο καινούργιο, στο 20ο χιλιόμετρο Ρόδου-Λίνδου (Αφάντου), 300 ευρώ. Πληρ. τηλ. 6944998859, 6946524270 ΜΧΡ13485

ΕΝΟΙΚΙΑΖΕΤΑΙ καινούργιο διαμέρισμα στην οδό Μητροπόλεως 66, α' όροφος αποτελούμενο από σαλοτραπεζαρία, κουζίνα, 2 μεγάλα υπνοδωμάτια και 1 μικρό υπνοδωμάτιο, λουτρό και WC και μεγάλό μπαλκόνι, με ηλιακό θερμοσίφωνα κεντρική κεραία, TV και αυτόνομη κεντρική θέρμανση. Πληρ. τηλ. 2241036763, 6945747651 MZT150316

ΕΥΚΑΙΡΙΑ!!! Δίδεται στο Φαληράκι αναψυκτήριο-κρεπερί πάνω στο δρόμο με κήπους, πάρκιν κ.λπ. έτοιμο να δουλέψει, ιδανικό για γυναίκα, με μεγάλη τουριστική κίνηση, μόνο με 19.800 ευρώ, με 10ετείς συμβόλαιο και τα ενοίκια για ένα χρόνο πληρωμένα λόγω επείγουσας αναχώρησης. Απόδειξη χρημάτων σε μια σελίδ. Πληρ. τηλ. 6936191856 MZT150307

ΕΝΟΙΚΙΑΖΕΤΑΙ διαμέρισμα 60 τ.μ. 330 ευρώ, περιοχή BAZAAR Εργάνης Αθηνάς, Πληρ. τηλ. 6976314192, 6992151214 ΜΧΡ13483

ΕΝΟΙΚΙΑΖΟΝΤΑΙ: 1) Ισόγειο διαμέρισμα 100 τ.μ. επιπλωμένο και με τηλ. συσκευές, διαγραμμίσεις 60, με 2 υπνοδωμάτια, σαλόνι, κουζίνα, μπάνιο, με θέρμανση, κατάλληλο για φοιτητές, εκπαιδευτικούς. **2)** 1ου ορόφου, **χώρος 67 τ.μ.** 28ης Οκτωβρίου 4 (πλ. Ακαδημίας) για επαγγελματική χρήση (γραφείο ή ιατρείο). Πληρ. τηλ. 2241020483 ή 6944717573 MZT140330

ΕΝΟΙΚΙΑΖΟΝΤΑΙ νεόκτιστα **διαμερίσματα** στην Ιαλυσό 120-100 τ.μ. σε τετρακατοικία λουξ, κατασκευής με θέρμανση, πάρκιν, δύο υπνοδωμάτια, δύο WC, σαλοκουζίνα, εντοιχισμένη κ.λπ. Πληρ. τηλ. 2241074282, μετά τις 3 μ.μ. κιν. 6946007311 MZT130311

ΕΝΟΙΚΙΑΖΕΤΑΙ διαμέρισμα 2 υπνοδωματίων επί της Κ. Παλαιολόγου 56 στην Ρόδο. Πληρ. τηλ. 2241021713, 6944660786 MZT140316

ΕΝΟΙΚΙΑΖΕΤΑΙ καινούργιο διαμπερές **διαμέρισμα** α' ορόφου, αποτελούμενο από 3 υπνοδωμάτια, σαλόνι-κουζίνα, με εντοιχισμένες ηλεκτρικές συσκευές, ηλιακό θερμοσίφωνα και μεγάλες βεράντες επί της οδού Αντιοχείας. Πληρ. τηλ. 6974123146, 6944153714, 2241073302 MZT140319

ΕΝΟΙΚΙΑΖΟΝΤΑΙ: α) επιπλωμένα studios στην περιοχή Δασκάλων με κλιματισμό, θέρμανση, επί της οδού Εμμ. Παπαναστάση 10, **β) διαμέρισμα** στην Π. Πόλη Τλιπολέμου 20. Πληρ. τηλ. 2241029196, 6946348257 MZT140321

ΙΑΛΥΣΟΣ. ARAPAKIS APARTMENTS. Ενοικιάζονται πολυτελή **διαμερίσματα** άφθονο parking κοντά στο Ξενοδοχείο Blue Bay. Πληρ. τηλ. 2241094951, 6948512058 ΜΑΠ153

ΕΝΟΙΚΙΑΖΕΤΑΙ υπόγειος χώρος 75 τ.μ. με φυσικό φωτισμό και αερισμό κατάλληλος για γραφείο και ήπια επαγγελματική δραστηριότητα στο Αγιο Ροδίνι. Πληρ. τηλ. 6945157501 MZT140303

ΕΝΟΙΚΙΑΖΟΝΤΑΙ: α) καινούργια διαίρεση **μονοκατοικία (μεζονέτα)** 80 τ.μ. συνολικά με 2 υπ/δ, 1 WC, κουζινοτραπεζαρία, ηλιακό, εντοιχισμένη κουζίνα και γιουλάπες, στο Παραδείσι, ενοίκιο 320 ευρώ. **β)** Μικρή διαίρεση δίχωρη **μονοκατοικία (μεζονέτα)** 60 τ.μ. συνολικά, με 1 υπ/δ, 2 WC, κουζίνα, πέτρινο τζάκι, χωριάτικης διακόσμησης, με ή χωρίς την επίπλωση, στο Παραδείσι. Ενοίκιο 200 ευρώ. Πληρ. τηλ. 6972943946 MZT140306

ΕΝΟΙΚΙΑΖΕΤΑΙ τριάρι επί της οδού Πειραιώς 8. Πληρ. τηλ. 2241037546, 6942015251 MZT130304

ΕΝΟΙΚΙΑΖΕΤΑΙ επιπλωμένο **διαμέρισμα** 2 δωματίων στην περιοχή Καναδά. Πληρ. τηλ. 2241021653 MZT130313

ΕΝΟΙΚΙΑΖΕΤΑΙ διαμέρισμα 50 τ.μ. στην κεντρική πλατεία Ιαλυσού απέναντι από το αστυνομικό τμήμα στον β' όροφο αποτελούμενο από 1 υπνοδωμάτιο, κουζίνα, σαλόνι ενιαίος χώρος, WC , επιπλωμένο ή μη. Πληρ. τηλ. 6932842700 MZT130319

ΕΝΟΙΚΙΑΖΕΤΑΙ δίχωρη επιπλωμένη **γκαρσονιέρα** στην περιοχή Καρακόντερο Πληρ. τηλ. 6947010750, 2241067270 MZT140310

ΕΝΟΙΚΙΑΖΕΤΑΙ οικία τριάρι λουξ 90 τ.μ. στην Χειμάρρας και Μεσολογγίου αρ. 2. Πληρ. τηλ. 2241024103 ΜΑΤ130330

ΕΝΟΙΚΙΑΖΟΝΤΑΙ: α) Διαμέρισμα 1ου ορόφου 120 τ.μ. πλησίον Πανεπιστημίου Αιγαίου, **β) Διαμέρισμα** 3 υπνοδωματίων και λοιπών χώρων, ισόγειο πλησίον σταδίου Διαγόρα, **γ) Studios** επιπλωμένα στην Ιξιά. Πολυκουζινάκι-ηλιακό-βεράντες. Πληρ. τηλ. 22410-33661, 30427 MZT140308

ΕΝΟΙΚΙΑΖΕΤΑΙ όλος ο **όροφος** σε ανεξάρτητη διαίρεση μονοκατοικία με κήπο, στο κέντρο της πόλης κοντά στη θάλασσα. Διαθέτει 3 υπνοδωμάτια, εντοιχισμένη κουζίνα, αυτόνομη θέρμανση, σαλόνι με τζάκι, τραπεζαρία, 2 μπάνια, άνετο πάρκιν, χρήση αποθήκης. Πληρ. τηλ. 6972718731 MZT130308

ΕΝΟΙΚΙΑΖΕΤΑΙ δυάρι επιπλωμένο με κεντρική θέρμανση επί της οδού Μανώλη Παπαμανώλη 6 (περιοχή Δασκάλων). Πληρ. τηλ. 2241075160 ΜΑΤ1036

ΕΝΟΙΚΙΑΖΕΤΑΙ ισόγεια ανεξάρτητη **γκαρσονιέρα** 40 τ.μ. περίπου (υπνοδωμάτιο, μεγάλη κουζίνα-καθιστικό και μπάνιο) επί της οδού Λασσαΐνας 41 στο Ροδίνι κοντά στη ΔΕΥΑΡ. Πληρ. τηλ. 6937059712 MZT130324

ΕΝΟΙΚΙΑΖΕΤΑΙ διαμέρισμα αποτελούμενο από 3 υπνοδωμάτια, σαλόνι, κουζίνα, WC με κεντρική θέρμανση επί της οδού Μόσχας 10 Ροδίνι. Πληρ. τηλ. 2241067195, 2246041295 MZT130325

ΕΝΟΙΚΙΑΖΟΝΤΑΙ διαμερίσματα πλήρως επιπλωμένα με θέα στη θάλασσα σε ήσυχη περιοχή, studios, γκαρσονιέρα, δυάρι, τριάρι. Πληρ. τηλ. 2241067203, 6937599248 MZT130316

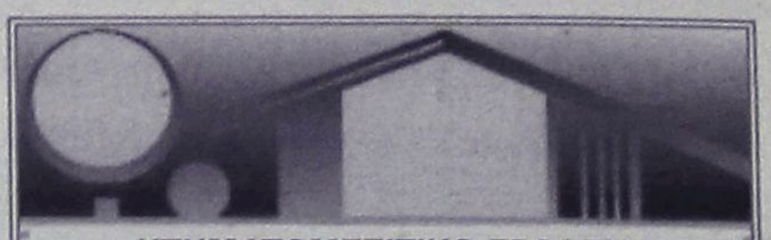

ΚΤΗΜΑΤΟΜΕΣΙΤΙΚΟ ΓΡΑΦΕΙΟ
ΑΙΓΑΙΟΚΤΗΜΑΤΙΚΗ
ΕΠΙΛΕΓΜΕΝΕΣ ΠΡΟΤΑΣΕΙΣ ΑΚΙΝΗΤΩΝ

- 44 τ.μ. καινούργιο Ιαλυσό 85.000 €
- 46 τ.μ. (υπόγειο με αυλή) Υψηλάντου 50.000 €
- 60 τ.μ. (β' ορ.) καινούργιο Ιαλυσό 100.000 €
- 70 τ.μ. μονιάκι με οικ/δο και έξτρα δόμηση Αρχάγγελο 94.000 €
- 80 τ.μ. καινούργια μονιάκια Μαρτσά 160.000 €
- 82 τ.μ. μετ/νο διαμ/σμα στην Ακαδημία 100.000 €
- 82 τ.μ. καινούργιο κοντά στο Αραπάκι 150.000€
- 86 τ.μ. (3 υπν.) καινούργιο διαμ. Ιαλυσό 150.000 €
- 87 τ.μ. καινούργιο διαμ. στους Τρεις 165.000 €
- 89 τ.μ. καινούργιο διαμ. Μηδεια 185.000 €
- 92 τ.μ. ισόγειο λουξ κατασκευής στο Ροδίνι 150.000 €
- 97 τ.μ. διαμ. με απερίσπαστη θέα Κέννεντυ 250.000 €
- 100 τ.μ. μεζονέτα σε μπετά Φαληράκι 75.000 €
- 100 τ.μ. καινούργιο διαμ. (με γκαράζ, -απίνη) Μύρα Μάρε 190.000 €
- 120 τ.μ. καινούργιο διαμέρισμα στους Τρεις 229.000 €
- 125 τ.μ. (3 υπν.) β' ορ. Ανάληψη 190.000 €
- 125 τ.μ. μεζονέτα (3 επίπ) Ιαλυσό 220.000 €
- 130 τ.μ. Κοσκινού μονιάκια ανεξάρτηση σε 600 τ.μ. οικόπεδο σε μπετά 115.000 €
- 130 τ.μ. μονιάκια σε μπετά Παστίδα 115.000 €
- 159 τ.μ. ανεξ/τη μονιάκια Παστίδα 180.000 €
- 176 τ.μ. ρετιρέ κοντά στην Ακαδημία 350.000€
- 236 τ.μ. μονιάκι Θολό σε 2.174 τ.μ. οικ/δο με εξτρά Σ.Δ. 764 τ.μ. 250.000 €
- 1 οικ/κή μερίδα του οικ/κού συν/σμού ΑΥΤΟΣΤΕΓΑΣΗΣ
- Γραφεία 23 τ.μ. , 45 τ.μ. και 67 τ.μ. κοντά στην Ακαδημία Χ2.500 € το τ.μ.
- 23 τ.μ. κατάστημα Μανδράκι 150.000 €

ΕΚΤΟΣ ΑΥΤΩΝ ΤΩΝ ΑΚΙΝΗΤΩΝ ΔΙΑΘΕΤΟΥΜΕ ΜΕΓΑΛΗ ΠΟΙΚΙΛΙΑ ΣΕ ΔΙΑΜ/ΤΑ (ΜΕΤ/ΝΑ-ΚΑΙΝΟΥΡΓΙΑ) ΣΤΙΣ ΚΑΛΥΤΕΡΕΣ ΤΙΜΕΣ ΤΗΣ ΑΓΟΡΑΣ-ΟΙΚ/ΔΑ ΚΑΙ ΕΝΟΙΚΙΑΣΕΙΣ ΑΚΙΝΗΤΩΝ - ΑΝΤΙΠΑΡΟΧΕΣ

ΡΕΝΑ ΒΑΖΟΥΚΟΥ ΚΑΙ ΣΥΝΕΡΓΑΤΕΣ

(ΜΕΣΙΤΗΣ ΑΣΤΙΚΩΝ ΣΥΜΒΑΣΕΩΝ)

ΔΙΕΥΘ. ΓΡΑΦΕΙΟΥ ΔΗΜ. ΘΕΟΔΩΡΑΚΗ 3

10-1 το πρωί καθημερινά και 6.30-9 απ/μα

Τηλ. (22410) 22943-28838 FAX: 28838, κιν. 6945466773

email.vazoukou@acn.gr

ΧΠ851

ΠΩΛΟΥΝΤΑΙ

α) κτίριο 240 τ.μ. για βιοτεχνική χρήση ιδανικό για super market 750 τ.μ. με υπαίθριο χώρο. Ετοιμο για χρήση στη περιοχή Θεολόγου.

β) Ηλεκτρικό κλαρκ σε άριστη κατάσταση.

γ) Πωλείται ή ενοικιάζεται σταθερή καντίνα στην παραλία Θεολόγου

Πληρ. τηλ. 6938097097 ΜΑΤ967(Γ)

Οικοδομικές Επιχειρήσεις
Πωλήσεις ακινήτων-αντιπαροχές

Κατοικίες-επαγγελματικοί χώροι

ΦΡΑΓΚΟΥ ΣΤΑΥΡΟΣ

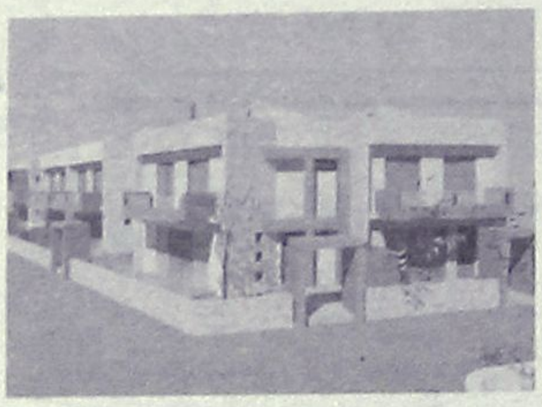

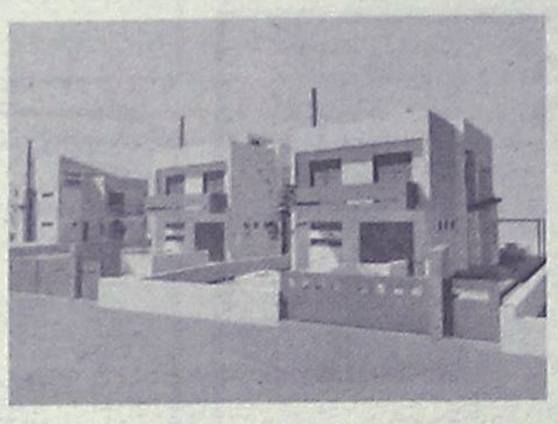

ΠΩΛΟΥΝΤΑΙ

- **ΔΙΑΜΕΡΙΣΜΑΤΑ ΣΤΗΝ ΙΑΛΥΣΟ**: 2όροφα 140 τ.μ. με αυλή σε 3 πλευρές. Τελειωμένα με το κλειδί στο χέρι 240.000 ευρώ.
- **ΜΟΝΟΚΑΤΟΙΚΙΕΣ ΣΤΗΝ ΙΑΛΥΣΟ:** στην περιοχή Αγ. Παρασκευής ανεξάρτητες εντός οικοπέδου 330 τ.μ. από 140 τ.μ. έως 180 τ.μ.
- **ΜΟΝΟΚΑΤΟΙΚΙΕΣ ΣΤΗΝ ΠΑΣΤΙΔΑ**: Περιοχή Αγ. Γεωργίου με καταπληκτική θέα ανεξάρτητες εντός οικοπέδου 350 τ.μ. από 140 τ.μ. και 160 τμ. Τιμή 220.000 ευρώ με το κλειδί στο χέρι.

Πληροφορίες Κλαυδίου Πέπερ 125

Τηλ. 22410 37906, κινητό 6972295543 ΑΤ645(Γ)

ΠΑΣΤΙΔΑ. ΠΩΛΟΥΝΤΑΙ

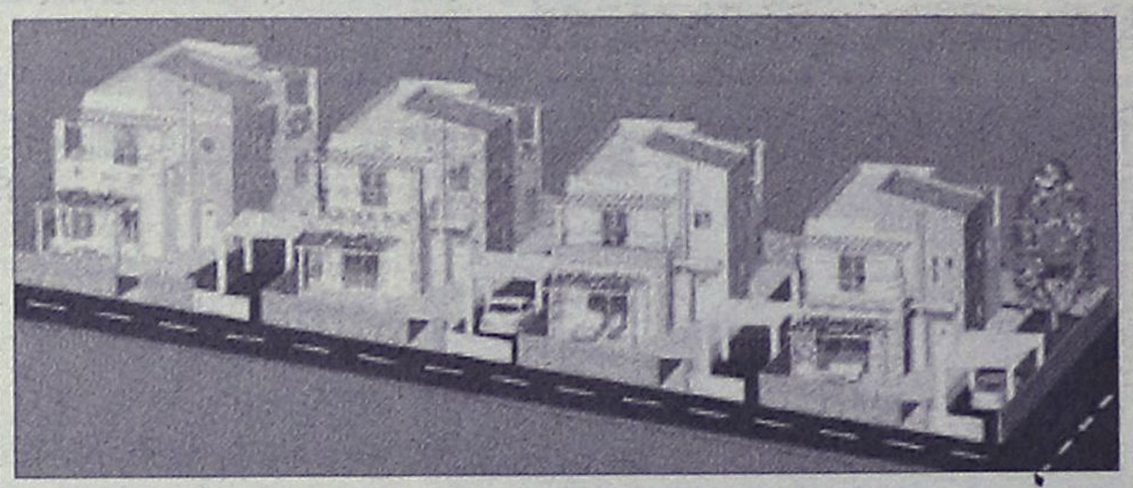

μεζονέτες πολυτελούς κατασκευής από ιδιοκτήτη-κατασκευαστή σε μπετά ή τελειωμένα των 120-130-160 τ.μ. σε οικόπεδο 250 και 330 τ.μ. με θέα το Φιλέρημο.

Πληρ. τηλ. 6944636141

ΑΤ964(Γ)

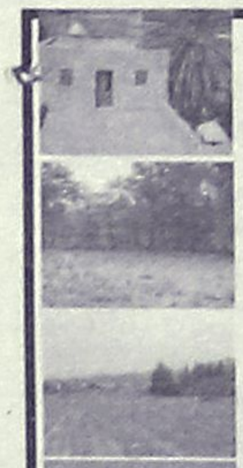

Vitzileos

ΚΤΗΜΑΤΟΜΕΣΙΤΙΚΟ ΓΡΑΦΕΙΟ - REAL ESTATE AGENCY

ΚΑΤΑΣΤΗΜΑΤΑ - ΓΡΑΦΕΙΑ - ΕΠΙΧΕΙΡΗΣΕΙΣ

Μαγαζί στην Παλιά Πόλη, τουριστική περιοχή, 16 τ.μ. 40.000€

Μαγαζί με πατάρι στην οδό Ρόδου- Λίνδου 55 τ.μ. 110 000 €

Επιχείρηση SNACK-BAR πλήρως εξοπλισμένο με άδεια για 30 καθίσματα στην Παλιά Πόλη 55 τ.μ. 75 000 €

Κατάστημα με πατάρι σε εμπορική περιοχή στο κέντρο της πόλης 122 τ.μ. 200 000 €

Διατηρητέο ακίνητο το οποίο αποτελείται από 72 τ.μ. ισόγειο και 72 τ.μ. 1ος όροφος και 200τ.μ. αυλή στην περιοχή Ψαροπούλα. 144 τ.μ. 450 000 €

Ευρύχωρη Αποθήκη στην Οδό Παναγιώτη Ροδίου 180 τ.μ. 82 000 €

ΞΕΝ/ΧΕΙΟ Β ΚΑΤΗΓ. 95 Δωμάτια σε 13 στρεμ. στην παραλία Ιαλυσσού _ 2 642 000 €

ΞΕΝ/ΧΕΙΟ 15 Δωματίων πάνω στο κύμα και μονοκατοικία 80 τ.μ. στο Γεννάδι _ 440 000 €

ΞΕΝ/ΧΕΙΟ 60 Δωματίων, 130 Κλινών, Σε οικόπεδο 8.000 τ.μ., με ΔΥΟ ΠΙΣΙΝΕΣ. Επιπλέον Εστιατόριο και μπαρ στην Θολό. _ 2 750 000 €

Συγκρότημα Εφτά διαμερισμάτων με Δυο Μαγαζιά 250 τ.μ. στην Παραλία Ιξιάς _ 338 000 €

Κτιριακό συγκρότημα στο λιμάνι, σε 1.808 τ.μ. οικόπεδο επί της οδού Αυστραλίας 1300 τ.μ. 1 470 000€

Στεγασμένος χώρος σε οικόπεδο 31.450 τ.μ. στο Κανδυλί και είναι κατάλληλο για οποιαδήποτε χρήση 3600 τ.μ 880 000 €

ΜΕΖΟΝΕΤΕΣ – ΜΟΝΟΚΑΤΟΙΚΙΕΣ – ΟΙΚΟΔΟΜΕΣ

Παραδοσιακό σπίτι στο Παραδείσι με ένα ευρύχωρο υπνοδωμάτιο, μεγάλη κουζίνα, μεγάλους χώρους και με αυλή. Υπάρχει δυνατότητα επέκτασης της οικοδομής 127 τ.μ. 100 000 €

Τριώροφη πολυτελής μονοκατοικία στα Άφαντου με τρία υπνοδωμάτια με κεντρική θέρμανση, τρία λουτρά (με W.C., Τζακούζι, ντους, και μπανέρα) επίσης παρέχει Αποθήκη τροφίμων και Γκαράζ.210 τ.μ. 260 000 €

Τριώροφη Μεζονέτα, Πολυτελής Κατασκευή, δίπλα στην θάλασσα 300 τ.μ. 500 000 €

Διώροφη μονοκατοικία με δυο υπνοδωμάτια και σαλοτραπεζαρία και ένα μπάνιο στην Κάλυμνο 45 000 €

Μεζονέτα σε 1.000 μ. οικόπεδο περιοχή Ιξιά 144 τ.μ. 300.000€

Μεζονέτα σε 1.300 μ. οικόπεδο περιοχή Κοσκινού 210 τ.μ. 310.000€

Μονοκατοικία ανακαινισμένη στην περιοχή Κρητικά135 τ.μ. 265 000 €

Διώροφη μονοκατοικία με τέσσερα υπνοδωμάτια, δυο μπάνια στην Αφάντου 150 000 €

ΠΩΛΟΥΝΤΑΙ ΔΙΑΜΕΡΙΣΜΑΤΑ

Γκαρσονιέρα με θεά στην θάλασσα στην περιοχή Γεννάδι 50 τ.μ. 53 000 €

Διαμέρισμα με δυο υπνοδωμάτια με Εκπληκτική Θεά στην περιοχή Γεννάδι 60 τ.μ. 55 000 €

Διαμέρισμα Ισόγειο με Κήπο και Γκαράζ, με θέα στην Θάλασσα, στην περιοχή Ροδίνι 220 τ.μ. 360 000 €

ΟΙΚΟΠΕΔΑ ΕΝΤΟΣ ΚΑΙ ΕΚΤΟΣ ΡΟΔΟΥ

Οικόπεδο Εντός Ζώνης στην περιοχή Αφάντου 17000 τ.μ. 750 000 €

Οικόπεδο Στην περιοχή Καναματ μέσα στον οικισμό360 τ.μ. 135 000 €

Οικόπεδο Λίγο πριν την Κρητηνία περιοχή Λαβαριανής 5000 τ.μ. 45 000 €

Οικόπεδο Πάνω στην Λεωφόρο Ρόδου - Λίνδου με κόμβο με οικοδομική άδεια για 3000 μ κτίσμα σε δυο ορόφους επιπλέον 400 τ.μ. υπόγειο8500 τ.μ. 1 500 000 €

Οικόπεδο Στο Φυτώριο με Θέα στην Θάλασσα κατάλληλο για κατοικία 4.000 τ.μ. 200 000 €

Οικόπεδο Στον Άγιο Νικόλαο Σ.Δ. 1,20 412 τ.μ. 220 000 €

Οικόπεδο Στην Κάμειρο Σκάλα πάνω στο κύμα εντός ζώνης 2600 τ.μ. 85 000 €

Οικόπεδο Παραθαλάσσιο Σ.Δ. 0,2 πάνω στον Δρόμο στο νησί της Λέρου 4075 τ.μ. 205 000 €

Οικόπεδο Στην Κω σε Εξοχική Τοποθεσία της περιοχής Ψαλίδι 5400 τ.μ. 73 000 €

Οικόπεδο Στο Φαληράκι 8000 τ.μ. 230 000 €

Οικόπεδο Πάνω στο Κύμα, Κατάλληλο για οποιαδήποτε χρήση στα Καλαβάρδα 20000 τ.μ. 880 000 €

Οικόπεδο Στο Πλημμύρι πάνω στο Κύμα 20000 τ.μ. 600 000 €

Οικόπεδο Στα Καλαβάρδα 25000 τ.μ. 295 000 €

Οικόπεδο Πάνω στο Κύμα στην Θολό 34000 τ.μ. 611 000 €

Οικόπεδο Στο Τσαΐρι επί της Λεωφόρου ΤΣΑΪΡΙ- ΑΕΡΟΔΡΟΜΙΟΥ 98000 τ.μ. 1 300 000 €

Οικόπεδο Στην Πυλώνα οικοπεδική έκταση με φανταστική Θέα στην Θάλασσα 115000 τ.μ. 680 000 €

ΑΚΙΝΗΤΑ ΑΘΗΝΩΝ

Διαμέρισμα – Ρετιρέ στον τέταρτο Όροφο, Πλατεία Κυψέλης 83 τ.μ. 123 300 €

Διαμέρισμα στον τέταρτο όροφο στην Αγια Παρασκευή κοντά στο Αμερικανικό Κολέγιο με δυο μεγάλα υπνοδωμάτια και θέρμανση 86 τ.μ. 150 000 €

Διαμέρισμα ανακαινισμένο με υπερυψωμένο Ισόγειο και Κήπο στην Άνω Γλυφάδα 112 τ.μ. 170 000 €

ΕΝΟΙΚΙΑΖΟΝΤΑΙ ΚΑΤΑΣΤΗΜΑΤΑ - ΕΠΙΧΕΙΡΗΣΕΙΣ

Οροφο- Διαμέρισμα στην περιοχή Ζέφυρος για Επαγγελματική Χρήση 150 τ.μ. 1 000 €

Διαμέρισμα στη Οδό Στέλιου Κοτιάδη κατάλληλο για επαγγελματική χρήση 85 τ.μ. 450 €

Κατάστημα στην Θολό 800 τ.μ. 2 500 €

ΕΝΟΙΚΙΑΖΟΝΤΑΙ ΔΙΑΜΕΡΙΣΜΑΤΑ

Διαμέρισμα με Τρία υπνοδωμάτια στην Περιοχή Μητρόπολη 120 τ.μ. 500 €

Γκαρσονιέρα σε ρετιρέ στο Κανακόντερο 25 τ.μ. 230 €

ΒΙΤΖΗΛΑΙΟΣ ΜΑΡΙΟΣ •ΕΘΝΑΡΧΟΥ ΜΑΚΑΡΙΟΥ 45• ΤΗΛ: 22410-24900, ΚΙΝ: 6932704919, 6932196325 FAX: 22410-25544, WEBSITE: www.vitzileos.gr, EMAIL:mvre@otenet.gr ΑΕ858

ΕΝΟΙΚΙΑΖΕΤΑΙ

στο **Ροδίνι** ισόγειο **lux studio** με ανεξάρτητη είσοδο.

Πληρ. τηλ. 6934366326

ΜΧΠ659

ΕΝΟΙΚΙΑΖΕΤΑΙ

γραφείο

επί της Αλ. Διάκου 50 στον 3ο όροφο.

Πληρ. τηλ. 6942841519

ΧΠΕΜΠ174

ΜΗΝΙΑΙΑ ΕΝΟΙΚΙΑΣΗ ΔΩΜΑΤΙΩΝ ΣΕ ΞΕΝΟΔΟΧΕΙΟ

Το ξενοδοχείο ΕΛΕΝΑ

που βρίσκεται στο κέντρο της πόλεως Ρόδου, σε μικρή απόσταση από το λιμάνι και το Πανεπιστήμιο επί της οδού Γρίβα 78,

ΕΝΟΙΚΙΑΖΕΙ ΔΩΜΑΤΙΑ

ιδανικά για φοιτητές, στρατιωτικούς κ.λπ

Το ξενοδοχείο διαθέτει:
σαλόνι, café bar, αίθουσα τηλεόρασης και πισίνα

Το δωμάτιο διαθέτει:
α) ατομικό μπάνιο
β) τηλέφωνο
γ) ραδιόφωνο
δ) τηλεόραση
ε) ψυγείο
στ) θέρμανση
ζ) ζεστό νερό
η) εβδομαδιαίος καθαρισμός δωματίου και
θ) διάθεση ιματισμού (σεντόνια, κουβέρτες)

Τιμή από 200 ευρώ ανά μήνα

Πληρ. τηλ. 2241024755, 2241093019, κιν. 6942456013

ΜΖΤ140203

ενοικιασεις

συνέχεια από την προηγούμενη

ΕΝΟΙΚΙΑΖΕΤΑΙ διαμέρισμα επιπλωμένο ενός υπνοδωματίου, σαλόνι, κουζίνα, χωλ, WC στον α' όροφο επί της οδού Γ. Σεφέρη 80. Πληρ.τηλ. 2241020174 ΜΖΤ130306

ΕΝΟΙΚΙΑΖΕΤΑΙ κατάστημα 20 τ.μ. πρώην rent-a-car στην πλατεία Ψαροπούλας, οδός 28ης Οκτωβρίου αριθμός 98, γωνία με Ορφανίδου. Πληρ. τηλ. 2241028258 ώρες γραφείου ΜΖΤ130323

ΕΝΟΙΚΙΑΖΟΝΤΑΙ γκαρσονιέρες και **στούντιο** επιπλωμένες με όλα τα οικιακά σκεύη και με θέρμανση στην περιοχή Μητρόπολης και Σγουρού. Πληρ. τηλ. 2241029452, 6977896444 ΜΖΤ130305

ΚΡΕΜΑΣΤΗ ΕΝΟΙΚΙΑΖΕΤΑΙ καινούργιο **στούντιο** επιπλωμένο με διπλά τζάμια και ρολά, βεράντα, πάρκιν, αιρ κοντίσιον κοντά στη θάλασσα. Πληρ. τηλ. 2241094822, 6946671053 ΜΖΤ130307

ΕΝΟΙΚΙΑΖΕΤΑΙ ανεξάρτητο **studio** δίχωρο με κήπο στο κέντρο της πόλης κοντά στη θάλασσα επιπλωμένο με πολυκουζίνα και ξεχωριστό χώρο ύπνου. Πληρ. τηλ. 6972718731 ΜΖΤ130309

ΠΩΛΟΥΝΤΑΙ

διαμερίσματα στο Μόντε Σμιθ

α) το ένα αποτελούμενο από 3 υπνοδωμάτια 100 τ.μ. στον β' όροφο, καινούργια κουζίνα με μεγάλο μπαλκόνι και σαλόνι σε ήσυχη περιοχή. Τιμή 130.000 €.

β) με δύο υπνοδωμάτια μεγάλο σαλόνι και μπάνιο στον α' όροφο 115.000€ στην περιοχή Ενόπλων Δυνάμεων.

Πληρ. τηλ. 6945431570

ΜΑΤ1040(3)(Γ)

ΕΝΟΙΚΙΑΖΟΝΤΑΙ

α) διαμέρισμα 125 τ.μ. με 3 υπν/τια πλήρως ανακαινισμένο επί της Φωτάρα 26 περ. Αγ. Νικολάου

β) Ξενοδοχείο 26 διαμερισμάτων 60 τ.μ. το κάθε δωμάτιο πλήρως εξοπλισμένα με A/C, TV και πολυκουζινάκι.

Το ξενοδοχείο διαθέτει πλήρως εξοπλισμένη καφετέρια-μπαρ, έτοιμη προς λειτουργία, 600 τ.μ. η οποία ενοικιάζεται μεμονωμένα ή και με όλο το ξενοδοχείο.

Πληρ. τηλ. 2241020105, 6973532652, 6948624304

ΜΖΤ090327

ΠΩΛΟΥΝΤΑΙ

ΣΤΗΝ ΙΑΛΥΣΟ περιοχή Σωτήρος

ΜΕΖΟΝΕΤΕΣ με υπόγειο σε οικόπεδο 900 τ.μ. εκάστη από ιδιώτη

Πληρ. τηλ. 2241039212, 6936795999, κ. Λευτέρη Αρχ/των Σταυράς Σταμάτιος

ΜΑΤ655(Π)

Profit & Solution

ΚΤΗΜΑΤΙΚΕΣ ΥΠΗΡΕΣΙΕΣ
Αντ. Δαμασκηνού 119 85100 Ρόδος
22410 28100

ΠΩΛΕΙΤΑΙ ΔΙΑΜΕΡΙΣΜΑ ΑΝΑΛΗΨΗ 96τμ
3 υ/δ 2 wc, τζάκι. 190.000 ΕΥΡΩ

ΠΩΛΕΙΤΑΙ Ή ΕΝΟΙΚΙΑΖΕΤΑΙ ΠΑΡΑΔΟΣΙΑΚΗ ΜΟΝΟΚΑΤΟΙΚΙΑ ΣΤΑ ΜΑΡΙΤΣΑ ΠΛΗΡΩΣ ΑΝΑΚΑΙΝΙΣΜΕΝΗ ΜΕ ΑΥΛΗ 85.000 ΕΥΡΩ

ΠΩΛΕΙΤΑΙ ΜΟΝΟΚΑΤΟΙΚΙΑ ΣΤΗΝ ΔΑΜΑΤΡΙΑ 75ΤΜ ΣΕ ΟΙΚΟΠΕΔΟ 425ΤΜ 85.000

ΠΩΛΕΙΤΑΙ ΔΙΑΜΕΡΙΣΜΑ 43τμ ΚΑΡΑΚΟΝΕΡΟ ΜΕ ΘΕΑ ΘΑΛΑΣΣΑ 105.000 ΕΥΡΩ

ΠΩΛΕΙΤΑΙ ΟΙΚΟΠΕΔΟ ΣΤΗΝ ΠΑΣΤΙΔΑ 500ΤΜ ΑΡΤΙΟ ΟΙΚΟΔΟΜΗΣΙΜΟ 200ΤΜ 67.000 ΕΥΡΩ

ΠΩΛΕΙΤΑΙ ΟΙΚΟΠΕΔΟ ΣΤΗΝ ΚΡΕΜΑΣΤΗ 2000τμ. ΑΡΤΙΟ ΚΑΙ ΟΙΚΟΔΟΜΗΣΙΜΟ 200τμ 220.000 ΕΥΡΩ
ΖΗΤΕΙΤΑΙ ΟΙΚΟΠΕΔΟ ΓΙΑ ΑΝΤΙΠΑΡΟΧΗ

ΑΕ963

ευσταθίου ΕΥΡΩΚΤΗΜΑΤΙΚΗ

ΚΤΗΜΑΤΟΜΕΣΙΤΙΚΟ ΓΡΑΦΕΙΟ

ΟΙΚΟΠΕΔΑ ΣΤΙΣ ΚΑΛΥΘΙΕΣ

με εξαιρετική θέα στο Φαληράκι

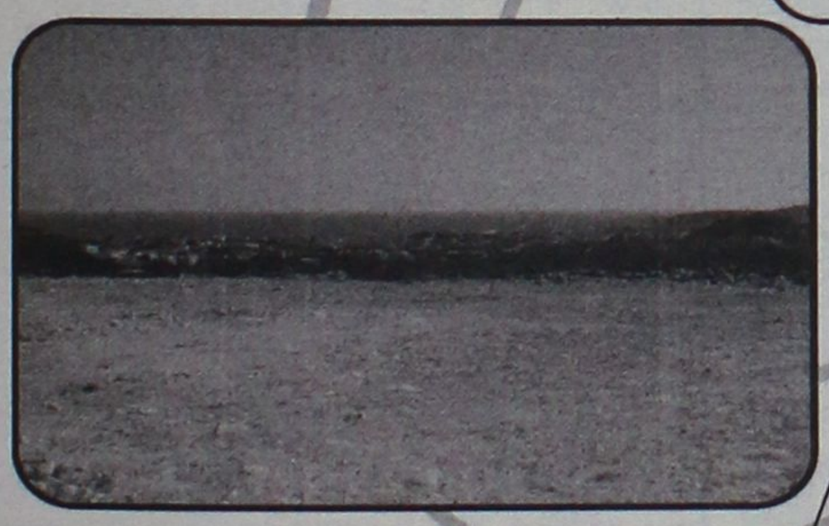

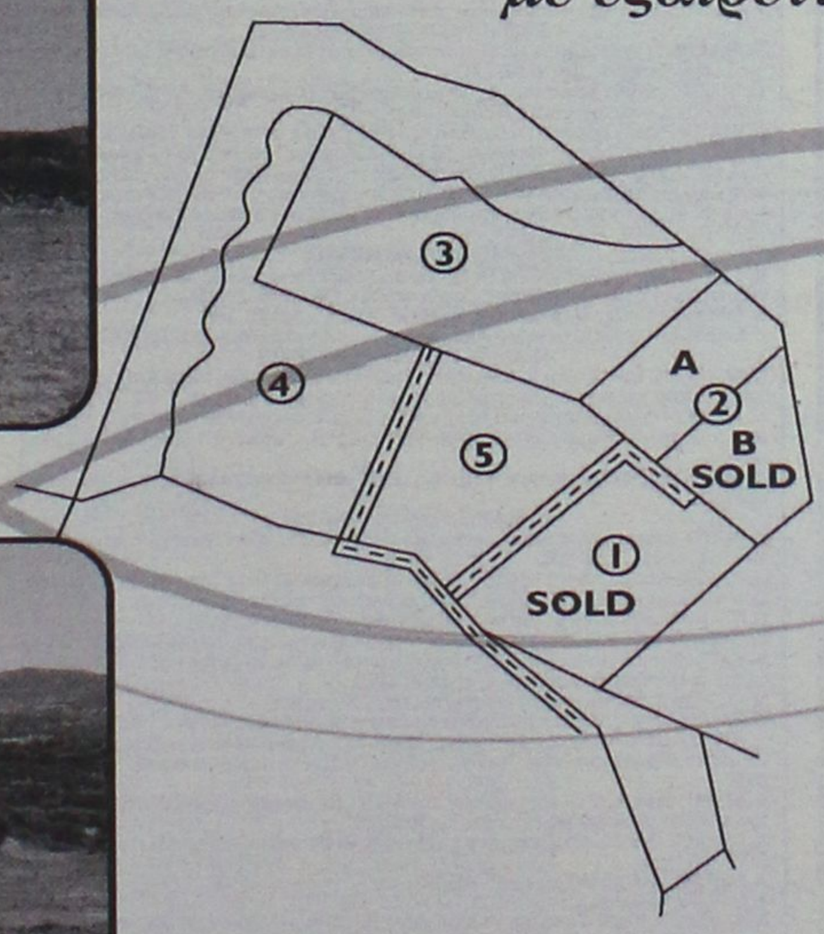

① SOLD
② A) 2000 τ.μ. B) SOLD
③ 7437 τ.μ.
④ 6437 τ.μ.
⑤ 4000 τ.μ.



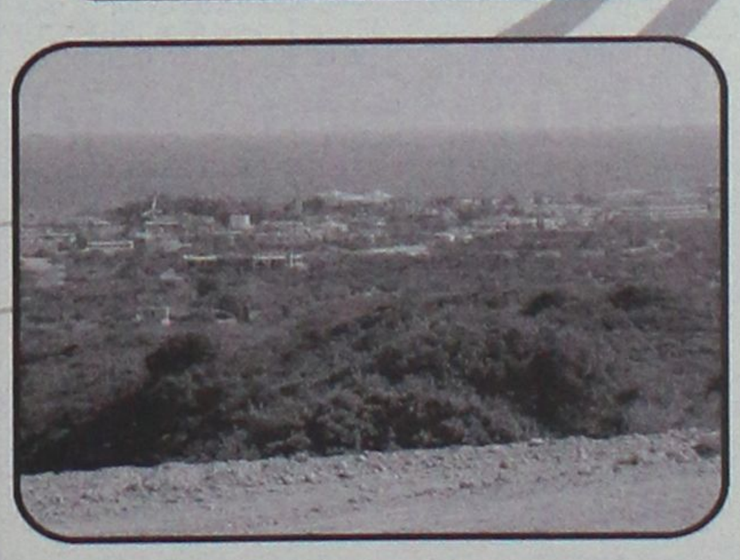

- Άμεσα Οικοδομήσιμα
- Οριοθετημένα
- Με άδεια Οικοδομής
- Με πρόσβαση πλάτους 6m

Αποκλειστική διάθεση

Εθν. Αντιστάσεως 83 • Τηλ.: 22410 73819, 74917 • Κιν.: 6944 374546, 6945 292030 • Fax: 22410 38641
info@euroktimatiki.gr

ΧΠ401/2029

ενοικιασεις

συνέχεια από την προηγούμενη

ΕΝΟΙΚΙΑΖΕΤΑΙ διαμέρισμα δυάρι με ηλεκτρικά είδη και θέρμανση επί της Π. Μελά. Πληρ. τηλ. 22410-34323, 26400 ΜΖΤ100307

ΕΝΟΙΚΙΑΖΕΤΑΙ διαμέρισμα 70 τ.μ. στο κέντρο της πόλης επί της 28ης Οκτωβρίου. Πληρ. τηλ. 6945992032 ΜΖΤ110303

ΕΝΟΙΚΙΑΖΕΤΑΙ δυάρι ρετιρέ, οροφοδιαμέρισμα διαμπερές με μεγάλες βεράντες και υπέροχη θέα. τζάκι, ηλιακό θερμοσίφωνο και νυχτερινό ρεύμα, σε ναύκλιστη οικοδομή δύο διαμερισμάτων, στον κεντρικό δρόμο Απ. Παύλου στην Ανάληψη, απέναντι από τη μεγάλη Εκκλησία. Ενοίκιο 440 ευρώ. Πληρ. τηλ. 2241065430, 6906398775 ΜΑΤ988

ΕΝΟΙΚΙΑΖΕΤΑΙ κοΐγειο διαμέρισμα 40 τ.μ. Εξαπόλεως 18 Ρόδος. Τιμή 270 ευρώ. Πληρ. τηλ. 6974583428 ΜΖΤ100312

ΕΝΟΙΚΙΑΖΕΤΑΙ ΜΟΝΟΚΑΤΟΙΚΙΑ σε ύψωμα, ανεξάρτητη, στην περιοχή Ασγούρου (πλησίον Ινστιτούτου), 3 υπ/δ, 2 WC, κεντρική θέρμανση, τζάκι, ηλιακό θερμοσίφωνο, διαμορφωτή καρδιά, διλόφουρνο, παιδική χαρά, τεράστιες βεράντες, μεγάλο κήπο. Πληρ. τηλ. 6944757157 ΜΖΤ100306

ΕΝΟΙΚΙΑΖΟΝΤΑΙ νεόκτιστα **διαμερίσματα** 65 τ.μ. και 85 τ.μ. με ηλιακό θερμοσίφωνο επί της οδού Βιέννης 17 Ρόδου. Πληρ. τηλ. 6946522222, 6945003310 ΜΑΤ990

ΕΝΟΙΚΙΑΖΕΤΑΙ α) **κατάστημα** στην Π. Πόλη επί της Ομήρου 67, β) **μονοκατοικία** επί της Ομήρου 86 στην Π. Πόλη. Πληρ. τηλ. 2241037813 ΜΖΤ100310

ΕΝΟΙΚΙΑΖΟΝΤΑΙ ΝΕΑΣ ΚΑΤΑΣΚΕΥΗΣ STUDIOS 60 Τ.Μ. ΣΤΗΝ ΙΑΛΥΣΟ, Β) ΕΠΙΠΛΩΜΕΝΟ ΡΕΤΙΡΕ 60 Τ.Μ. ΣΤΗΝ ΙΑΛΥΣΟ. ΠΛΗΡ. ΤΗΛ. 2241093748, 6948407196 ΜΑΤ986

ΕΝΟΙΚΙΑΖΕΤΑΙ τριάρι στην Ψαροπούλα (2 κρεβατοκάμαρες) με ασανσέρ και κεντρική θέρμανση επί της οδού Αλ. Διάκου 67, β' ορόφου, δίπλα από το Ξενοδοχείο Blue Sky. Πληρ. τηλ. 6946271401 ΜΖΤ110309

ΕΝΟΙΚΙΑΖΕΤΑΙ διαμέρισμα 106 τ.μ. 1ος όροφος, 2 διαμερίων, σαλόνι, καθιστικό, κουζίνα, WC επί της οδού Σκεύου Ζερβού. Πληρ. τηλ. 6944957690 ΜΖΤ100317

ΕΝΟΙΚΙΑΖΕΤΑΙ επιπλωμένη γκαρσονιέρα πλήρως ανακαινισμένη επί της Αννής Μαρίας 56, κατάλληλη για φοιτήτρια ή εργένη. Πληρ. τηλ. 2241026953, 6804244706 ΜΚΡ13464

ΕΝΟΙΚΙΑΖΕΤΑΙ μαγαζί σε νέο κτίριο στην περιοχή Λαδικαρικά-Νάρδου, 45 τετραγωνικών μέτρων με μεγάλο εξωτερικό χώρο πάνω στον κεντρικό δρόμο. Πληρ. τηλ. 6945660893, 6944813893 ΜΖΤ100309

ΕΝΟΙΚΙΑΖΕΤΑΙ διαμέρισμα ολοκαίνουργιο επί της Μεσολογγίου 3. Δύο υπνοδωμάτια, σαλόνι, κουζίνα, μπάνιο, δίπλα στο Πανεπιστήμιο Αιγαίου. Πληρ. τηλ. 6944309564, 6944166802, 2241036203 ΜΟΚ239

ΕΝΟΙΚΙΑΖΕΤΑΙ αποθήκη στη Ρόδου-Λίνδου (κάτω από το Lidl) χώρος κατάλληλος και για αποδήκη επαγγελματική χρήση συνολικής έκτασης 860 τ.μ. εκ των οποίων 430 τ.μ. κύριος χώρος. Πληρ. τηλ. 6944399829 κος Αλέξης Παπαγρηγορίου ΑΤ980

ΤΕΧΝΙΚΗ ΕΤΑΙΡΙΑ ΤΣΑΚΙΡΗΣ ΤΣΑΜΠΙΚΟΣ & ΣΙΑ Ε.Ε.

ΠΩΛΟΥΝΤΑΙ

1. Διαμερίσματα 120μ² (τριών υπνοδωματίων), 87μ² (δύο υπνοδωματίων) σε νεοανεγειρόμενη οικοδομή 6 διαμερισμάτων σε οικόπεδο 1800μ² εντός σχεδίου πόλεως στην περιοχή Ιξιάς.
Η οικοδομή είναι εξαιρετικής κατασκευής, διαθέτει ασανσέρ, κεντρική θέρμανση, καθώς και δύο θέσεις στάθμευσης για κάθε διαμέρισμα.

2. Μονοκατοικία πανταχόθεν ελεύθερη ανεπτυγμένη σε τρία επίπεδα συνολικής επιφάνειας 200 τ.μ. σε οικόπεδο 424τ.μ. εντός σχεδίου πόλεως Ρόδου (περιοχή Καρακόνερο).

ΑΤΤΑΒΥΡΟΥ 56 - 85100 ΡΟΔΟΣ
ΤΗΛ. 22410 35139
FAX 22410 24262 ΜΖΤ2333(7)

ΠΩΛΕΙΤΑΙ
κατάστημα DVD club
μοναδικό στην περιοχή, με σταθερό πελατολόγιο, σε κεντρικό σημείο, με αντιπροσωπεία μεγάλης εταιρίας κινητής τηλεφωνίας, λόγω φόρτου εργασίας, σε τιμή ευκαιρίας.
Πληρ. τηλ. 6973050612 ΜΑΠ1150(7)

ΚΑΡΑΓΕΩΡΓΙΟΥ ΓΕΩΡΓΙΟΣ
ΑΚΙΝΗΤΑ
ΩΜΕΓΑ
ΜΕΓ. ΚΩΝ/ΝΟΥ 61 ΡΟΔΟΣ
ΤΗΛ. 2241077122,
ΚΙΝ. 6932238837, 6944475209
e-mail: omega-gfk@rho.forthnet.gr
www.greecerealestate.gr

ΨΑΧΝΕΤΕ ΚΑΤΙ;
Αγορά ή πώληση;
το γραφείο μας
ΑΝΑΛΑΜΒΑΝΕΙ γρήγορα και εύκολα
να το πραγματοποιήσει
σε όλο το νησί της Ρόδου.
Τηλεφωνείστε τώρα˙ θα χαρούμε
πολύ να σας εξυπηρετήσουμε
ΧΠ12501

ΚΡΑΝΙΔΗΣ Real Estate
Ι.Καζούλη & Αμερικής 50
Τηλ. 2241027082
2241026476
Πωλείται ΕΠΙΧΕΙΡΗΣΗ, Café - Bar στην ΙΞΙΑ, 2 ορόφων συνολικού εμβαδού 234τ.μ. - με Πάρκινγκ δεκτός και συνέταιρος
Τιμή: 100.000€ ΚΩΔ:[Κ-905] ΧΠ092
www.kranidis-estate.gr

ΓΙΑΝΝΗΣ ΝΙΚΟΛΙΔΑΚΗΣ
Μηχανολόγος-Μηχανικός
Γαλλίας 12-Ρόδος • τηλ. (22410)22291, 35103

ΠΩΛΟΥΝΤΑΙ

- Επί της οδού **Κων. Υδραίου** (πλησίον Ρόδου - Λίνδου) πολυτελή **διαμερίσματα** με απεριόριστη θέα, ιδιωτικούς χώρους parking και αποθήκες 90 τ.μ. και 126 τ.μ.
- Επί της οδού **Καθοπούλη** (Νιοχώρι) **αποθήκη** 222 τ.μ., **κατάστημα** 59 τ.μ. με πατάρι 15 τ.μ., **διαμερίσματα** από 45 τ.μ. έως 58 τ.μ.

ΧΠ12675

ΕΥΡΩΣΤΕΓΑΣΤΙΚΗ
ΚΤΗΜΑΤΟΜΕΣΙΤΙΚΟ ΓΡΑΦΕΙΟ - ΧΑΤΖΗΜΑΡΚΟΣ Ν. ΓΕΩΡΓΙΟΣ
Θ. ΣΟΦΟΥΛΗ 153 – Τ.Κ. 85100 ΡΟΔΟΣ
Πληροφορίες στο κινητό, διαθέσιμο όλες τις ώρες : 6973331692.
Τηλ. Γραφείου : 22410-29016. Ώρες γραφείου: 18:00 μ.μ έως 20:30 μ.μ.
Λοιπές ώρες και Σαββάτο, με ραντεβού.

ΠΩΛΟΥΝΤΑΙ ΚΑΙΝΟΥΡΓΙΑ ΔΙΑΜΕΡΙΣΜΑΤΑ ΛΟΥΞ ΚΑΤΑΣΚΕΥΗΣ
1. ΡΟΔΙΝΙ: Διαμέρισμα 100 τ.μ., 1ου ορόφου - 3 υπνοδ. - τιμή 185.000 EURO
2. ΡΟΔΙΝΙ: Διαμέρισμα 100 τ.μ., ρετιρέ, 3ου ορόφου, 3 υπνοδωματίων - τιμή 190.000 EURO
3. ΡΟΔΙΝΙ: Διαμέρισμα 80 τ.μ., 1ου ορόφου, 2 υπνοδωματίων - τιμή 150.000 EURO
4. ΜΠΡΑ ΜΑΡΕ: Καινούργιο διαμερίσματα 102 τ.μ. σε μικρή πολυκατοικία ισόγειο και 1ου ορόφου με 3 υπνοδωμάτια, άδικτυο parking και μικρή αποθήκη. Τιμή 197.000 EURO
5. ΑΣΤΟΥΡΙΟΥ : Γκαρσονιέρα 40 τ.μ – 2ου ορόφου – τιμή : 55.000 EURO.
6. ΤΡΙΑΝΤΑ: Υπερυψωμένο ισόγειο διαμέρισμα 1ας κατοικιάς 95 τ.μ. 2 υπνοδωματίων με εσωτερική μικρή αποθήκη και άδικτυη πλακόστρωτη αυλή, Τιμή 185.000 EURO

ΠΩΛΟΥΝΤΑΙ ΜΕΤΑΧΕΙΡΙΣΜΕΝΑ ΔΙΑΜΕΡΙΣΜΑΤΑ
7. ΟΛΥΜΠΙΟΥ ΚΑΡΠΑΘΟΥ: Κοντά στου Μαρινόπουλου, υπόγειο γκαρσονιέρα 30 τ.μ., μισθωμένη προς 250 ευρώ και υπόγειο διαμέρισμα 85 τ.μ., μισθωμένο προς 320 ευρώ, με ιδιωτικό πλαν κήπο 20 τ.μ., εφοπλισμένο με μεσογειακό πωλούνται μαζί. Κατάλληλο για εσοδόμημα. Τιμή 106.000 EURO
8. ΤΡΙΑΝΤΑ: Ισόγειο διαμέρισμα 95 τ.μ. με ιδιωτικη αυλή μπρος και πισω, 2 στάσεις με 3 υπνοδωμάτια. Κοντά στο γηπεδο ιαλυσού. Σε αριστη κατασταση, Τιμή 130.000 EURO.
9. ΠΑΡΑΛΕΙΟ: Διαμέρισμα 90 τ.μ., επιπλωμένο ισόγειο, 2 υπνοδ., κοντά στην Εκκλησία Αγίου Νικολάου, πωλείται με όρο, ως και επίπλωτο. Τιμή 85.000 EURO.
10. ΑΓΙΟΣ ΝΙΚΟΛΑΟΣ: Διαμέρισμα 30στησε 53 τ.μ. επιπλωμένο ισόγειο, ενός υπνοδωματίου, σαλοτραπεζάρια, κουζίνα, μπάνιο. Τιμή 67.000 EURO.
11. ΠΑΛΙΑ ΠΟΛΗ: Διαμερίσματα κατοικιάς 55 τ.μ. με αυλή 230 τ.μ. και επιπλέον δόμηση 63 τ.μ. Τιμή 152.000 EURO.
12. ΚΕΝΝΕΝΤΥ: Διαμέρισμα ισόγειο 54 τ.μ. με κοινόχρηστη αυλή 25στησε, Τιμή 85.000 EURO
13. ΚΑΛΛΙΘΕΑΣ: Διαμέρισμα 1ου ορόφου, 120 τ.μ., με 3 υπνοδωμάτια, μεγάλες βεράντες 5στησε, Τιμή 185.000 ευρω.

ΠΩΛΟΥΝΤΑΙ ΜΟΝΟΚΑΤΟΙΚΙΕΣ - ΜΕΖΟΝΕΤΕΣ
14. ΑΦΑΝΤΟΥ: Ξερόφακι μεζονέτα 140 τ.μ. με οικόπεδο 600 τ.μ. με θέα, και θέα θάλασσα, με 2 μπάνια και 3 ή 4 υπνοδωμάτια. Τελειωμένες, Τιμή 165.000 EURO.
15. ΤΡΙΑΝΤΑ: Τριώροφη μονοκατοικία 6ως και μαιμαροσκεπή, συνολικής επιφάνειας 210 τ.μ. (3ΚΟ τ.μ.) σε οικόπεδο 255 τ.μ. σε περιοχή με θέα. Τιμή 200.000 EURO.
16. ΜΑΡΓΙΤΣΑ: Εξοχική μονοκατοικία 100 τ.μ. ισόγεια, σε οικόπεδο 1.400 τ.μ. σε μπετά. Τιμή 115.000 EURO.
17. ΠΑΣΤΙΛΙΑ: Εξοχικές διώροφες μονοκατοικίες 125 τ.μ., 3 υπνοδωματίων, σε οικόπεδο 250 τ.μ. περιφραγμένο με τοιχία, και θέση parking. Υπό κατασκευή, παραδίδονται τελειωμένες πλην ξυλουργικών. Τιμή 160.000 EURO
18. ΠΑΣΤΙΛΙΑ: Εξοχικές διώροφες μονοκατοικίες 125 τ.μ., 3 υπνοδωματίων με επιπλέον δόμηση 75 τ.μ., σε οικόπεδο 400 τ.μ. Περιφραγμένο με τοιχία και θέση parking. Υπό κατασκευή, παραδίδονται τελειωμένες, πλην ξυλουργικών. Τιμή 195.000 EURO.

ΠΩΛΟΥΝΤΑΙ ΚΑΤΑΣΤΗΜΑΤΑ
19. 7 ΒΑΙΤΕΣ: Για επαγγελματική στέγη, επί της πλατείας, πωλείται διώροφη μονοκατοικία με επιπλέον 18 τ.μ. σκάλωτος χώρος, ιδανική για τηλεπικ Γραφεία, ιατρεία, λογιστήριο κ.λπ. Τιμή 250.000 EURO.
20. ΚΑΜΕΙΡΟΥ: Κατάστημα 42 τ.μ. πωλείται ως έχει δυο και κτίσματα. Τιμή 80.000 EURO.
21. ΚΑΜΕΙΡΟΥ: Κατάστημα 80 τ.μ. μισθωμένο προς 350 ευρω, κατάλληλο για εσοδόμημα. Τιμή 90.000 EURO.

ΠΩΛΟΥΝΤΑΙ ΕΞΟΠΛΙΣΜΕΝΕΣ ΕΠΙΧΕΙΡΗΣΕΙΣ
22. ΜΑΝΔΡΑΚΙΑ: Στον παζάρακια, Γυρολόγο, τρία εξοπλισμένα σπουδής επιχείρηση με βοηθητικούς χώρους, και παρακολουτήριο. Δίδεται με νέο 12ετές συμβόλαιο. Ενοίκιο 985 ευρώ και τιμή επιχείρησης 65.000 EURO.
23. ΠΕΥΚΗ : Πωλείται επιχείρηση fast food - γυριάδικο 50 τ.μ. πλήρως εξοπλισμένη, με μεγάλη αυλή με τραπεζοκαθίσματα στην πλατεία Λαδικαρικα Γιαννιων. Τιμή 25.000 EURO - Μίσθωμα 600 EURO - Με νέο 12ετές συμβόλαιο
24. ΠΑΛΙΑ ΠΟΛΗ : Πωλείται επιχείρηση 15 τ.μ – τιμή : 65.000 EURO. - σε πολύ εμπορικό σημείο – νέο 12ετές συμβόλαιο

ΠΩΛΟΥΝΤΑΙ ΚΤΗΜΑΤΑ - ΟΙΚΟΠΕΔΑ
25. ΜΑΡΓΙΤΣΑ: Εντάσσεται Μαρτιού και πολύ ασφαλτόδρομο) οικοπεδο 12.500 τ.μ. επί του δρόμου κοντά στο εκκλησάκι Αγίου Γεωργίου. Τιμή 370.000 EURO
26. ΚΟΣΚΙΝΟΥ: Γωνιακό οικόπεδο 1.000 τ.μ. με κάλυψη για μονοκατοικία με 100 τ.μ. ισόγειο και 100 τ.μ. υπόγειο, πλήρων τιμολογίων και γκαζιού, Τιμή 100.000 EURO συμπεριλαμβανομενων εξόδων άδειας οικοδομής.
27. ΤΣΑΪΡΙ: Οικοπεδο 4.000 τ.μ. με διώροφο κτίσμα, σπιτοπελεκημενο από ισόγειο διαμέρισμα 135 τ.μ. και διαμέρισμα 1ου ορόφου 125 τ.μ. με μεγάλες βεράντες και υπόγειο 70 τ.μ. Πωλείται με όχι όλα τα κτίσματα. Τιμή 250.000 EURO.
28. ΤΣΑΪΡΙ: 200 μ. από την Λεωφόρο Ρόδου Λινδου. Οικοπεδο 4.850 τ.μ. συνολικής κάλυψης για βιοτεχνικό κτίριο 4.500 τ.μ. σε τρεις ορόφους, πλήρων υπηρεσιών. Τιμή 225.000 EURO.
29. ΚΑΒΟΥΡΑΝΑ: Οικοπεδο Αμφιδρομικό 7 στρέμματα κοντά στην Θαλασσα.
30. ΕΙΑ: Οικοπεδο 160 τ.μ. με δόμηση για τριώροφη μεζονετα συνολικά 195 τ.μ. και κήπο. Τιμή 80.000 EURO.
31. ΤΡΙΑΝΤΑ : Τριγωνικο οικοπεδο 1.000 τ.μ. εντος σχεδιου, επι της παλαιάς ασφαλτοστρωμενου οδων, ιδανικο για οικηση διώροφης μονοκατοικίας, συνολικής επιφάνειας 130 τ.μ. εκτός υπογειου και σοφίτας. Τιμή 145.000 EURO.
32. ΣΟΡΩΝΗ : Οικοπεδο 536 τ.μ. εντος οικισμού με δόμηση 430 τ.μ. 300 μέτρα από το Δημαρχείο, και 100 μέτρα από την ασφαλτοστρωμένη δρόμο προς την παραλία. Τιμή 35.000 EURO.
33. ΑΝΘΙΜΟΥ : Οικοπεδο 780 τ.μ. εντος οικισμού επί δημοτικής οδού αφαιτέμενο, με δόμηση 370 τ.μ. Τιμή 85.000 EURO.
34. ΔΑΜΑΤΡΙΑ: Οικοπεδο 4.000 τ.μ. Τιμή 80.000 EURO.
35. ΔΑΜΑΤΡΙΑ: Τριγωνικο οικοπεδο 4.000 τ.μ. Τιμή 100.000 EURO.
36. ΕΠΙ ΤΗΣ ΛΕΩΦ. ΡΟΔΟΥ - ΚΑΛΛΙΘΕΑΣ : Τριγωνικό οικοπεδο 825 τ.μ με οδους οικοδομης 108 τ.μ κυριος χρησης - τιμη: 120.000 EURO.
37. ΡΟΔΟΥ-ΛΙΝΔΟΥ: Οικοπεδο αφαιτέμενο επί της οδού, 4.000 τ.μ. Με την άδεια οικοδομής για καταστήματα με υπόγειο 400 τ.μ., ισόγειο 400 τ.μ. και όροφο 300 τ.μ. Τιμή 330.000 ευρώ.
38. ΡΟΔΟΥ-ΛΙΝΔΟΥ: Οικοπεδο 3.400 τ.μ. αφαιτέμενο επί της οδού, με πρόσωπο 107 τ.μ. Με δόμηση για κατάστημα συνολικά 417 τ.μ. (υπόγειο 139 τ.μ., ισόγειο 139 τ.μ. και όροφο 139 τ.μ. και δόμηση για βιοτεχνική χρήση συνολικά 712 τ.μ. (υπόγειο 178 τ.μ. ισόγειο 178 τ.μ. Α' όροφο 178 τ.μ. και Β' όροφο 178 τ.μ. Τιμή 350.000 ευρω.
39. ΛΙΝΔΟΣ : Κτήμα 8 στρ.- 7 χιλιόμετρα από το χωριό - τιμή: 25.000 EURO.
40. ΠΕΤΑΛΟΥΔΕΣ: 6.100 τμ. με θέα βουνό και θαλασσα- Τιμή 100.000 EURO.
41. ΚΡΗΤΗΝΙΑ: Οικοπεδο 1.400 τ.μ., εντος οικισμού. Αρτιο και οικοδομησιμο, με δόμηση 400 τ.μ. Τιμή 35.000 EURO.
42. ΚΡΗΤΗΝΙΑ: Εξοχικη, αφαιτεμενη επί της λεωφόρου, 6.450 τ.μ. Τιμή 80.000 EURO.
43. ΠΑΣΤΙΛΙΑ : Τριπλούν Φιλεμήμου 2.000 τ.μ. εντος ζώνης.

ΒΙΟΤΕΧΝΙΚΟ ΧΩΡΟ - ΑΠΟΘΗΚΕΣ
44. ΑΝΘΙΜΟΥΡΗ: Πωλούται πάνω στον κεντρικο δρομο, πλατυλιθη υπόγειος χωρος 150 τ.μ. μισθωμένος προς 485 ευρώ μηνιαίως. Με 2 wc, κατάλληλος για γιάντ τις χρήσεις, δίδονται για περιπτ ψησταρία, Λογιστηριο, Βιοτεχνία, εμπορευτηριο κ.λπ. Αρχικη τιμη 100.000 EURO. Δεκτης και καποιες λογικες προτασεις.
45. ΑΣΤΥΡΙΟΥ: Αποθήκη 400 τ.μ. σπιτοπελεκημενη πανω στον δρομο, ευκολη προσβαση για καθε τυπο οχηματος με ανοιχτο χωρο και μεγαλη αυλη, Τιμη 352.000 EURO.
46. ΡΟΔΟΥ-ΛΙΝΔΟΥ: Αποθηκη από διωλιθοπυλο, καταστημα σπιτοπελεκημενο, βιοτεχνικος χωρος 60 τ.μ – τιμη: 65.000 EURO.

● ΖΗΤΟΥΝΤΑΙ ΓΙΑ ΑΓΟΡΑ ●
ΜΕΤΑΧΕΙΡΙΣΜΕΝΑ ΔΙΑΜΕΡΙΣΜΑΤΑ
ΑΣ 0101

ΣΑΒΒΑΙΔΗΣ & Συνεργατες
Μεσιτες & Συμβουλοι Ακινητων

ΠΩΛΗΣΕΙΣ ΑΚΙΝΗΤΩΝ

Οικόπεδα εντός σχεδίου: 1) Ρόδινι 400 τ.μ. με ΣΔ 0,4 185.000 € (ref:1267), 2) Οικόπεδο 2.520 τ.μ. στα Καλαβάρδα 60.000 € (ref:2699) 3) Ιαλυσός 765 τ.μ. με ΣΔ 0,4 175.000 € (ref:2214), 4) οικόπεδα εντός σχεδίου στην Ιαλυσό, εμβαδού 270τ.μ. εώς 430τ.μ. από 94.500 € (ref:2625)
Οικόπεδα εκτός σχεδίου:1) Κεντρικό οικόπεδο επί της Επαρχιακή οδού Κρεμαστής αεροδρομείου & Εθνικής Οδού Τσαϊρι αεροδρομίου 400.000€ (ref:1776), 2) Κοσκινού 4.002 τ.μ. 300.000 € (ref. 1859) 3) Επαρχιακή οδός Κρεμαστή-Μαριτσά 9.500 τ.μ. 250.000 € (ref:2084) 4)Κανδηλί 4.440τ.μ. 135.000 € (ref:1359), 5) Λίνδος - Βλυχά 8.190τ.μ. 320.000 € (ref:548), 6) Πάνω Αλώνια επί της επαρχιακής οδού Λίνδος-Πεύκοι 3.540τ.μ. 155.000 € (ref:788), 7) Πεύκοι 32.500 τ.μ. (ref:1785) - 42.300μ. (ref:1787) και 19.800 τ.μ. (ref:1786) με πανοραμική θέα 8) Ψάρτος 15.600τ.μ. "στο κύμμα"(ref:2238), 9) Ιαλυσός 1.880τ.μ. 10) Εθνική Οδός Ρόδος-Λίνδος 3.500τ.μ. 370.000 €(ref:1797),11) Ιάλυσος 4.000τ.μ. 230.000 € (ref:2360) 12)Εθνική Οδό Παραδείσι-Θεολόγος 5.680τ.μ. 182.000€ (ref:2186) 13)Κανδηλί 4.065 τ.μ. 250.000€ (ref:2347)
Μονοκατοικίες:1) Καλαβάρδα 128 τ.μ. σε οικόπεδο 2.150 τ.μ. (ref:2490) 2) Πολυτελής μεζονέτα στο Καρακόνερο 148 τ.μ. σε οικόπεδο 266 τ.μ. (ref:2411) , 3) Π.Πόλη 160τ.μ. με συλή προς ανακαίνιση (ref:2328) 4) Παραδοσιακό ανακαινισμένο με αυλή και βεράντα με θέα στα Κοσκινου 87τ.μ. 175.000 € (ref:2506), 5) Μονοκατοικίες σε μπετά στην Παστίδα. εμβαδού 135τ.μ., 125.000 € (ref:2632)
Διαμερίσματα:1) Νεόδμητες γκαρσονιέρες στο κέντρο από 1.900-2.500 €/τ.μ. (ref:2423 & 2468), 2) Πολυτελή Διαμερίσματα στο Καρακόνερο 115τ.μ. 220.000 € (ref:2355), 3) Υπερπολυτελές ρετιρέ διαμέρισμα στην Ιαλυσό 220τ.μ. 340.000 € (ref:1743), 4) Διαμέρισμα στο κέντρο 150 τ.μ. 205.000€ (ref:1456), 5) Ισόγειο διαμέρισμα στο κέντρο 42 τ.μ. 55.500 € (ref:2453), 6) Διαμέρισμα-Γραφείο 63 τ.μ. 85.000 € (ref:2418) 7) Πλήρως ανακαινισμένο διαμέρισμα στις Επτά Βαγιές 65τ.μ. Α' όροφος 100.000 € (ref:2499), 8) Ισόγειο ανακαινισμένο 70τ.μ. με περιφραγμένη αυλή στην Ιαλυσό 90.000 € (ref: 2470), 9) Διαμέρισμα Γ'ορόφου στη Ψαροπούλα 117τ.μ. 180.000 € (ref:2557), 10) Ισόγειο διαμέρισμα στην Ιξιά 110τ.μ. 110.000 € (ref:2633), 11) Διαμέρισμα Α'ορόφου στην Ιξιά 75τ.μ. 157.500 € (ref:2619), 12) Διαμέρισμα στην Ιξιά 95τ.μ. 157.500€ (ref:2620), 13) Υπερπολυτελές διαμέρισμα στο Ρόδινι,με μοναδική πανοραμική θέα,140τ.μ. 320.000 € (ref:2611), 14) Ισόγειο διαμέρισμα 44τ.μ. με αυλή στην Ιαλυσό (ref:2587) 15) Ισόγειο γραφείο στο κέντρο 96τ.μ. (Ref:1959) 16) 2 διαμερίσματα στο κέντρο 90τ.μ. με παρκινγκ 103.000€ & 105.000€ (ref:2700 & 2701)
Καταστήματα: 1)Πωλείται κατάστημα στην Π.Πόλη 16τ.μ. 40.000€ (ref:2459) ,2)Πωλείται κατάστημα σε εμπορικό κέντρο επί της Ρόδου-Λίνδου 200τ.μ. με χώρους στάθμευσης 640.000 € (ref:2456)
Ενοικιάσεις Καταστημάτων:1) Εθνικής Αντίστασης 80 τ.μ. μίσθωμα 1600 € (ref:1953), 2)Σε κεντρικό δρόμο 300τ.μ. μίσθωμα 3.000€ (ref:2390) 3) Ρόδου-Λίνδου 400 τ.μ. με παρκινγκ μίσθωμα 2.500 € (ref:2314), 4) Κατάστημα στο κέντρο 311τ.μ. με πατάρι (ref:1955) 5) Στο κέντρο 25τ.μ. με πατάρι μίσθωμα 950 € (ref:2500) 6) Στην Ακτή Μιαούλη (Ψαροπούλα) 207τ.μ. με μίσθωμα 1.800 € (ref:870)
Επιχειρήσεις: 1)Μικρό Ξενοδοχείο,15 τρίκλινα στούντιο,69 κλίνες σε ησυχη περιοχή στην Ιαλυσό, εντός σχεδίου (ref:2446)
Ενοικιάζεται-Πωλείται:1)Επιχείρηση Εστιατορίου στην Ιξιά 120τ.μ. με αυλή 150τ.μ.,πλήρως εξοπλισμένο με μηνιαίο μίσθωμα 900 € και τίμημα εξοπλισμού 55.000€ με διακανονισμό προκαταβολής 15.000 € και τα υπόλοιπα σε χρονικό διάστημα που θα συμφωνηθεί (ref:2503) 2)Επιχείρηση Εστιατορίου στο Νιοχώρι 200τ.μ. με αυλή 200τ.μ. και μηνιαίο μίσθωμα 2.300 € (ref:2542)

Γρ. Λαμπράκη 14, Ρόδος 85100
ΜΚΠ659 τηλ: 2241026281, Φαξ 2241034663

ενοικιασεις

συνέχεια από την προηγούμενη

ΕΝΟΙΚΙΑΖΕΤΑΙ επιπλωμένη γκαρσονιέρα 2 δωματίων, κουζίνα, μπάνιο, στην Ιαλυσό. Πληρ. τηλ. 2241093929
MZT100321

ΕΝΟΙΚΙΑΖΟΝΤΑΙ καινούργια **studios** πλήρως εξοπλισμένα και με ηλιακό θερμοσίφωνα στην περιοχή Δασκάλων. Χαμηλές τιμές. Πληρ. τηλ. 2241077971, 6932227500
MZT100304

ΕΝΟΙΚΙΑΖΟΝΤΑΙ: α) διαμέρισμα ενός υπνοδωματίου, σαλόνι, κουζίνα, Ιιιχ πλήρως επιπλωμένο (εντοιχισμένη κουζίνα, δερμάτινο σαλόνι, air condition) καινουργιο, **β) γκαρσονιέρα** δίχωρη πλήρως επιπλωμένη καινούργια. Πληρ. τηλ. 2241066475, 6936131015, 6936131019
MZT100308

ΕΝΟΙΚΙΑΖΕΤΑΙ διαμέρισμα 100 τ.μ. 1ου ορόφου με 2 υπνοδωμάτια-σαλόνι-καθιστικό-κουζίνα-μπάνιο-ηλιακό θερμοσίφωνα σε διώροφη οικοδομή στη περιοχή Αραπάκι. Ενοίκιο 400 ευρώ. Πληρ. τηλ. 6945953893
ΜΑΠ144

ΕΝΟΙΚΙΑΖΕΤΑΙ ισόγειος επαγγελματικός χώρος 60 τ.μ. επί της οδού Ολύμπου Καρπάθου 4 (στο ίδιο κτιριακό συγκρότημα με το ΠΕ.ΧΩ. ΔΩΔ'ΣΟΥ) κατάλληλος για τεχνικό γραφείο, λογιστικό γραφείο ή για οποιαδήποτε άλλη χρήση. Πληρ. τηλ. 6944692375
MZT090302

ΕΝΟΙΚΙΑΖΕΤΑΙ 3άρι διαμέρισμα στην περιοχή Αραπάκι επί της Παρθενόπης 43. Πληρ. τηλ. 2245071395 κ. Μαρία
MZT100305

ΕΝΟΙΚΙΑΖΕΤΑΙ γκαρσονιέρα πλήρως εξοπλισμένη επί της οδού Ρώμης 6Α Ροδίνι, δωμάτιο, κουζίνα, τουαλέτα. Πληρ. τηλ. 2241063662, 64750, 6944325444
MZT100301

ΕΝΟΙΚΙΑΖΕΤΑΙ ισόγειο διαμέρισμα ανεξάρτητο σε αυλή, δυάρι, χωρίς έπιπλα. Δύο δωμάτια, κουζίνα και μπάνιο. Επίσης **ενοικιάζεται studio** επιπλωμένο στο Νιοχωρι. Πληρ. τηλ. 2241022139, 6944562502
MZT090332

ΕΝΟΙΚΙΑΖΟΝΤΑΙ γκαρσονιέρες μονόχωρες, ανακαινισμένες ισόγειες, πλήρως εξοπλισμένες. Τιμή 215 ευρω και 175 ευρώ στην περιοχή Ροδίνι Κυρά της Ρω. Πληρ. τηλ. 2241066680, 6977275783
MXP13467

Στο συνοικισμό Δασκάλων **ενοικιάζεται διαμέρισμα** 90 τ.μ. αποτελούμενο από 2 υπνοδωμάτια. Πληρ. τηλ. 2241026483
MZT090314

ΕΝΟΙΚΙΑΖΕΤΑΙ διαμέρισμα δύο υπνοδωματίων και σαλόνι στην οδό Λισαβώνας 33 Ροδίνι, β' όροφος ολοκαίνουργιο. Πληρ. τηλ. 6944717022, 2241033455
MZT090331

ΕΝΟΙΚΙΑΖΕΤΑΙ δίχωρη επιπλωμένη μονοκατοικία 40 τ.μ. με κήπο και πανοραμική θέα στη θάλασσα επί της Γ. Σεφέρη 100. Ενοίκιο 300 ευρώ. Πληρ. τηλ. 2241069557, 6973582646
ΜΑΠ141(1)

ΕΝΟΙΚΙΑΖΕΤΑΙ στα Κοσκινού **διαμέρισμα** 80 τ.μ. σε ισόγειο μονοκατοικία, 1 υπνοδωμάτιο, μεγάλο σαλόνι με λειτουργικό τζάκι-κουζίνα, μεγάλο μπάνιο-WC, βεράντα, ωραίο κήπο-πάρκιν, τηλέφωνο, μίνιμουμ χρόνος ενοικιάσεως 2 έτη. Τιμή μηνιαίως 400 ευρώ ζητείται. Πανοραμική θέα. Πληρ. Μ. Αποστολίδη τηλ. 6944613818, 2241066160
MZT0903321

ΠΩΛΟΥΝΤΑΙ ΜΟΝΟΚΑΤΟΙΚΙΕΣ -ΠΕΡΙΟΧΗ ΚΟΣΚΙΝΟΥ



ΑΠ102 ΚΑΡΕΚΛΑΣ ΚΩΝ/ΝΟΣ 6947070463 – 22410 38970 (ιδιωτης)

ΚΡΑΝΙΔΗΣ Real Estate
Ι.Καζούλη & Αμερικής 50
Τηλ: 2241027082
2241026476
Fax: 2241027101

ΠΩΛΗΣΕΙΣ ΕΠΙΧΕΙΡΗΣΕΩΝ

ΚΟΣΚΙΝΟΥ: Πωλείται ΕΠΙΧΕΙΡΗΣΗ πιτσαρία120τ.μ, με Τζάκι, 60.000€ ΚΩΔ:[Κ-1056]
ΠΑΛΙΑ ΠΟΛΗ: Πωλείται ΕΠΙΧΕΙΡΗΣΗ οβελιστήριο 40τ.μ. 70.000€ ΚΩΔ:[Κ-563]
ΠΑΛΙΑ ΠΟΛΗ: Πωλείται ΕΠΙΧΕΙΡΗΣΗ οβελιστήριο 85τ.μ. 80.000€ ΚΩΔ:[Κ-1105]
ΠΑΡΑΔΕΙΣΙ: Πωλείται ΕΠΙΧΕΙΡΗΣΗ 90τ.μ.,70.000€ ΚΩΔ:[Κ-878]
ΑΝΑΛΗΨΗ: Πωλείται ΕΠΙΧΕΙΡΗΣΗ εστιατόρειο 76τ.μ. 75.000€ ΚΩΔ:[Κ-879]
ΡΟΔΟΣ-ΚΕΝΤΡΟ: Πωλείται ΕΠΙΧΕΙΡΗΣΗ παλαιών ειδών 80τ.μ. 80.000€ ΚΩΔ:[Κ-445]
ΨΑΡΟΠΟΥΛΑ: Πωλείται ΕΠΙΧΕΙΡΗΣΗ εστιατόρειο 80τ.μ 100.000€ ΚΩΔ:[Κ-442]
ΡΟΔΟΣ: Πωλείται ΕΠΙΧΕΙΡΗΣΗ λευκών ειδων 80τ.μ. 120.000€ ΚΩΔ:[Κ-875]
ΡΟΔΟΣ-ΚΕΝΤΡΟ: Πωλείται ΕΠΙΧΕΙΡΗΣΗ εξοπλισμού κουζίνας 100τ.μ. 140.000€ ΚΩΔ:[Κ-447]
ΑΓ. ΑΝΑΣΤΑΣΙΑ: Πωλείται ΕΠΙΧΕΙΡΗΣΗ οβελιστήριο 44τ.μ. 120.000€ ΚΩΔ:[Κ-334
ΝΙΟΧΩΡΙ: Πωλείται ΕΠΙΧΕΙΡΗΣΗ εστιατόρειο 200τ.μ. 200.000€ ΚΩΔ:[Κ-109]]
ΙΞΙΑ: Πωλείται ΕΠΙΧΕΙΡΗΣΗ café-bar 234τ.μ., 2όροφη με Πάρκινγκ 100.000€ ΚΩΔ:[Κ-905]
ΧΠ092

www.kranidis-estate.gr

ΠΩΛΟΥΝΤΑΙ ΠΟΛΥΤΕΛΗ ΔΙΑΜΕΡΙΣΜΑΤΑ ΣΤΗΝ ΠΟΛΗ ΤΗΣ ΡΟΔΟΥ



Υπερπολυτελές διαμέρισμα εμβαδού 140 τ.μ. με πανοραμική θέα θάλασσα..... (ref:2611)

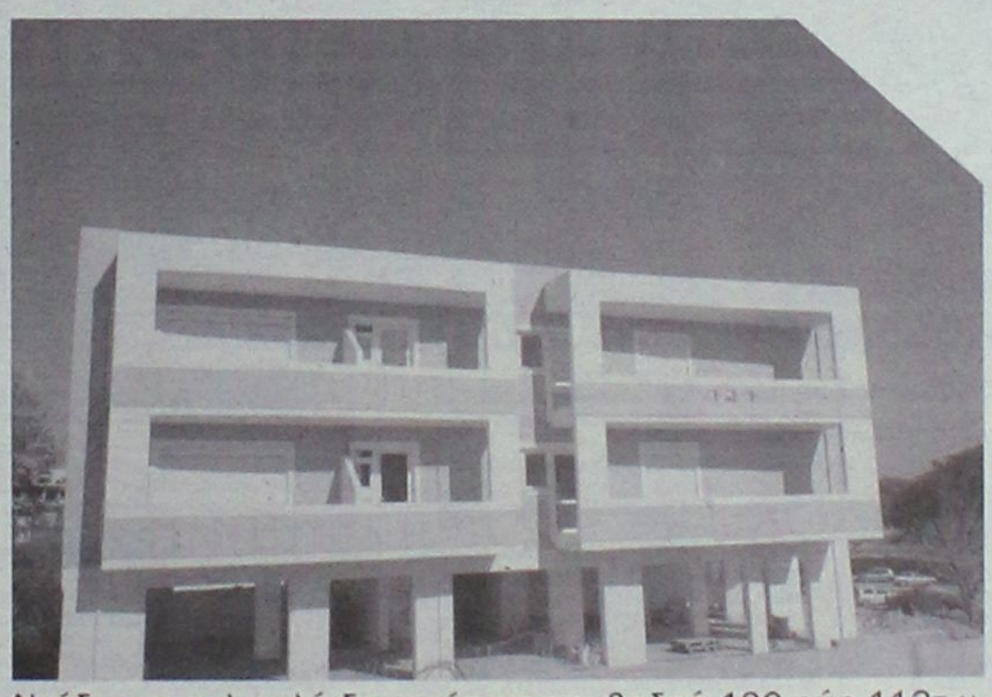

Νεόδμητα πολυτελή διαμερίσματα εμβαδού 100 εώς 112τ.μ. .....(ref:1950)



Διαμέρισμα Β΄ ορόφου στο Μόντε Σμίθ 94 τ.μ. με θέα .....(ref:2552)



Πολυτελές διαμέρισμα Β΄ ορόφου πλήρως εξοπλισμένο εμβαδού 124 τ.μ.....(ref:2313)

ΧΠ659

ΣΑΒΒΑΪΔΗΣ & Συνεργάτες
Μεσίτες & Σύμβουλοι Ακινήτων
Γρ. Λαμπράκη 14 & Αμερικής, Ρόδος
Τηλ: 22410-26281, fax: 22410-34663

ενοικιασεις

συνέχεια από την προηγούμενη

ΕΝΟΙΚΙΑΖΕΤΑΙ ορισφοδωμάτιο των υπνοδωματίων και 2 λουτρών με κεντρική θέρμανση στα Κοσκινού στην πλατεία σχολείου. Πληρ. τηλ. 2241061506 απόγευμα, κιν 6972220009 ΜΖΤ060333

ΕΝΟΙΚΙΑΖΕΤΑΙ διαμέρισμα α' ορόφου στα Κοσκινού λουξ, κατασκευής 119 τ.μ. σε μονοκατοικία, κλιματισμός, ηλιακός θερμοσίφωνας, διαμπερές. Πληρ. τηλ. 6937262501 κα Μαρία ΜΖΤ100314

ΕΝΟΙΚΙΑΖΕΤΑΙ Studio επιπλωμένο στο Ροδίνι, Β' όροφος, **γραφείο-γκαρσονιέρα** 50 τ.μ. ισόγειο, στην οδό Παπαδιαναση-Καρανικόλα. Πληρ. τηλ. 6944361899 ΜΖΤ060342

ΕΝΟΙΚΙΑΖΕΤΑΙ στα Τρίαντα (Δωρέων 2, δυο σπίτακι πριν τα φανάρια, απέναντι από την οκία του Τσιρκου πρώην) **επιπλωμένο δυόρι διαμέρισμα** πρώτου ορόφου, ενός υπνοδωματίου, σαλονιού, μεγάλης κουζίνας, ψυγείο, ηλεκτρική κουζίνα, μεγάλο μπάνιο, σε πολυκατοικία πολυτελούς κατασκευής. Πληρ. τηλ. 2241025904, ώρες γραφείου ΜΖΤ060305

ΕΝΟΙΚΙΑΖΕΤΑΙ δωμάτιο επιπλωμένο επί της οδού Αγ. Ιωάννου 121, πλησίον πανεπιστημίου και ΟΑΕΔ. Πληρ. κ. Νέο τηλ. 6936719954 ΜΖΤ170316

ΕΝΟΙΚΙΑΖΕΤΑΙ: α) λουξ, ισόγειο διαμέρισμα 75 τ.μ. στο Ροδίνι αποτελούμενο από ένα υπνοδωμάτιο, σαλόνι, κουζίνα με μικρή αυλή, κεντρική θέρμανση και απόβαση. **β) Φωτεινό διαμέρισμα** 100 τ.μ. αποτελούμενο από 3 υπνοδωμάτια, σαλόνι, κουζίνα, τηλέφων Άννης Μαρίας. Πληρ. τηλ. 6944431907, 2241020819, 2241029822 ΜΧΡ13461

ΕΝΟΙΚΙΑΖΕΤΑΙ νεοκατασκευάσμενο δυο τριών (μη επιπλωμένο) **ρετιρέ ορισφοδιαμέρισμα** 75 τ.μ. με θέαλασσα και 10 λεπτά από το κέντρο της πόλης και το πανεπιστήμιο. Θέρμανση αυτόνομη. Μόνο σοβαρές προτάσεις. Πληρ. τηλ. 6973495230 ΜΑΤ966

ΕΝΟΙΚΙΑΖΕΤΑΙ ισόγειο δίχωρο επιπλωμένο διαμέρισμα 60 τ.μ. επί της Γ. Σεφέρη 100 κατάλληλο για σπουδαστικούς εκπαιδευτικούς και ολιγομελείς οικογένειες. Ενοίκιο 300 ευρώ. Πληρ. τηλ. 2241066657, 6973562646 ΜΑΠ141(2)

ΕΝΟΙΚΙΑΖΕΤΑΙ διαμέρισμα στην Ιαλυσό 2 υπνοδωματίων επιπλωμένο και πλήρως εξοπλισμένο (ψυγείο, κουζίνα, σαλόνι, τραπεζαρία, τηλέτυπο κουρτίνες, air condition) Πληρ. τηλ. 2241066531, 2241066806 ΜΖΤ060311

ΕΝΟΙΚΙΑΖΕΤΑΙ στα Τρίαντα (Δωρέων 2, δυο σπίτακι πριν τα φανάρια, απέναντι από την οκία του Τσιρκου πρώην) **ρετιρέ 4όρι** δευτέρου ορόφου, κουζίνα, μεγάλο μπάνιο, μεγάλους βαλκόνιτς, σε πολυκατοικία πολυτέλους κατασκευής. Πληρ. τηλ. 2241032401, 6973796941 ΜΖΤ060304

ΕΝΟΙΚΙΑΖΕΤΑΙ ισόγειο διαμέρισμα εξαιρετικό κατασκευής με σαλόνι και πάρκιν, στο Γκαλαρμόντου, Κεμπρίας, Ρόδου-Λίνδου αριθ. 91, με 3 υπνοδωμάτια, σαλόνι, κουζίνα, λουτρό και ηλιακό θερμοσίφωνα. Πληρ. τηλ. 2241033560 ΜΖΤ060093

ΕΝΟΙΚΙΑΖΕΤΑΙ γκαρσονιέρα δυο δωματίων πλήρως επιπλωμένο στην περιοχή Αγ. Ιωάννου. Πληρ. τηλ. 2241073904, 2241064855, 6932540505 ΜΖΤ060035

ΕΝΟΙΚΙΑΖΕΤΑΙ επιπλωμένο διαμέρισμα 2 δωματίων κάθετου κουζίνα, υπνοδωμάτιο, 40 τ.μ. πλήρως εξοπλισμένο με δίπορτο ψυγείο, φουρνάκι με τρία μάτια, απορροφητήρα, τηλεόραση, ηλιακό θερμοσίφωνα, τηλέτυπο ρούχων, ηλεκτρική σκούπα, ηλεκτρικό καλοριφέρ, σεζλόνγκο, σκούπα υγρασίας, μονωμένη, ορόφη στην Κρεμαστή. Πληρ. τηλ. 2241096742, 6944819045. Ενοίκιο 270 ευρώ ΜΖΤ060307

ΕΝΟΙΚΙΑΖΕΤΑΙ ΚΑΤΑΣΤΗΜΑ 105 Τ.Μ. ΕΠΙ ΤΗΣ Μ. ΠΕΤΡΙΔΗ 67 ΜΕ ΑΥΛΗ. ΠΛΗΡ. ΤΗΛ. 6936795114 ΜΧΡ13463

ΕΝΟΙΚΙΑΖΕΤΑΙ γκαρσονιέρα και **studio** πλήρως εξοπλισμένο στο Αγιο Ροδίνι. Πληρ. τηλ. 2241061628 και 6944410537. ΜΧΡ13458.1

ΕΝΟΙΚΙΑΖΟΝΤΑΙ διαμερίσματα στις Καλύβες φουλ εξοπλισμένα 60 και 70 τ.μ. Πληρ. τηλ. 6932736641 ΜΖΤ060313

ΕΝΟΙΚΙΑΖΕΤΑΙ διαμέρισμα 8' ορόφου Στεφάνου Καζούλη 59 Ρόδος τ.μ. 73 αποτελούμενο από δύο υπνοδωμάτια, καλόγκα, σαλόνι, μπάνιο, ψυγείο. Με ηλιακό θερμοσίφωνα, αυλή για πάρκιν και με air condition. Πληρ. τηλ. 2241027220, 6972092966, 6972626869 ΜΖΤ040309

PUB-ΚΑΦΕΤΕΡΙΑ στο τουριστικό κέντρο πλησίον νέου καζίνο. Πλήρως εξοπλισμένη, ανακαινισμένη, η καλύτερη στο είδος της. Συμβόλαιο 12ετές. Πληροφορίες αλλιώς δεν θα δοθούν τηλεφωνικώς. Μόνο σοβαρές προτάσεις. Πληρ. για συνέντευξη τηλ. 6977339669 μετά τις 12 το μεσημέρι. ΜΖΤ010303

ΕΝΟΙΚΙΑΖΟΝΤΑΙ στην Ιαλυσό επί της Λεωφόρου πλησίον super market Μαρινόπουλος δύο **διαμερίσματα** με μεγάλη βεράντα 45 τ.μ. πλήρως επιπλωμένα. Διαθέτουν κήπο - συρματόπορτα, καρτοτηλέφωνο. Ειδικές τιμές για εκπαιδευτικούς και στρατιωτικούς. Πληρ. τηλ. 2241022328, 6947269406 ΜΖΤ060323

ΕΝΟΙΚΙΑΖΕΤΑΙ ΔΙΑΜΕΡΙΣΜΑ 110 Τ.Μ. 1ΟΣ ΟΡΟΦΟΣ ΜΕ 3 ΥΠΝΟΔΩΜΑΤΙΑ, ΣΑΛΟΝΙ, ΚΟΥΖΙΝΑ, 2 WC, ΜΕ ΗΛΙΑΚΟ ΘΕΡΜΟΣΙΦΩΝΑ ΚΑΙ ΘΕΡΜΑΝΣΗ ΜΕ ΜΕΓΑΛΑ ΜΠΑΛΚΟΝΙΑ, ΜΠΡΟΣ, ΠΙΣΩ, Β. ΙΩΑΝΝΙΔΗ 7, ΣΥΝΟΙΚΙΣΜΟΣ ΔΑΣΚΑΛΩΝ. ΠΛΗΡ. ΤΗΛ. 2241021798 ΜΧΡ13375

ΕΝΟΙΚΙΑΖΟΝΤΑΙ STUDIOS ΜΕ ΤΟ ΜΗΝΑ Η ΜΕ ΤΗΝ ΗΜΕΡΑ ΠΛΗΡΩΣ ΕΠΙΠΛΩΜΕΝΑ ΜΕ ΠΟΛΥΚΟΥΖΙΝΑΚΙ, ΨΥΓΕΙΟ, ΝΤΟΥΣ, WC, ΤΗΛΕΦΩΝΟ, ΜΠΑΛΚΟΝΙ, ΖΕΣΤΟ ΝΕΡΟ ΕΠΙ 24ΩΡΟΥ ΒΑΣΕΩΣ ΣΤΗΝ ΠΙΟ ΗΣΥΧΗ ΠΕΡΙΟΧΗ ΤΗΣ ΠΟΛΗΣ ΡΟΔΟΥ (ΠΕΡΙΟΧΗ ΔΑΣΚΑΛΩΝ), ΟΔΟΣ ΜΑΝΩΛΗ ΠΑΠΑΜΑΝΩΛΗ ΑΡΙΘΜ. 12 ΚΑΘΕΤΟΣ ΕΠΙ ΤΗΣ ΣΤΕΛΙΟΥ ΚΩΤΙΑΔΗ. ΠΛΗΡ. ΤΗΛ. (22410) 37244 ΚΑΙ ΚΙΝ. 6946634156. ΜΖΤ020320(21)

ΣΤΑΥΡΙΑΣ

ΚΑΤΑΣΚΕΥΕΣ ΤΗΛ. 22410 - 60770 ΚΙΝ 6944 677700



ΠΩΛΟΥΝΤΑΙ
ΝΕΟΔΜΗΤΕΣ ΚΑΤΟΙΚΙΕΣ





ΘΕΣΗ ΣΟΡΩΝΗ
ΕΝΤΟΣ ΟΙΚΙΣΜΟΥ ΜΕ ΘΕΑ ΤΗ ΘΑΛΑΣΣΑ
ΔΙΟΡΟΦΕΣ ΝΕΟΔΜΗΤΕΣ 120 Τ.Μ
ΣΕ ΟΙΚΟΠΕΔΟ 300 Τ.Μ
ΜΕ ΙΔΙΩΤΙΚΟ ΔΡΟΜΟ ΠΡΟΣΒΑΣΗΣ
ΙΔΙΩΤΙΚΟ ΠΑΡΚΙΝΓΚ

ΕΤΟΙΜΟΠΑΡΑΔΟΤΕΣ
ΣΕ ΜΠΕΤΑ ΑΠΟ 95000,00 €
ΜΕ ΔΙΑΜΟΡΦΩΜΕΝΟΥΣ ΕΞΩΤΕΡΙΚΟΥΣ ΧΩΡΟΥΣ (ΑΥΛΕΣ , ΠΑΡΚΙΝΓΚ, ΚΗΠΟ)
ΠΕΡΙΤΟΙΧΩΜΕΝΟ ΟΙΚΟΠΕΔΟ
ΑΤΟΜΙΚΟ ΙΣΟΓΕΙΟ
ΥΠΟΔΟΧΕΣ ΣΥΝΔΕΣΕΩΣ ΜΕ ΟΛΕΣ ΤΙΣ ΠΑΡΟΧΕΣ (ΤΗΛ. ΗΛΕΚΤ. ΡΕΥ.)
ΕΣΩΤΕΡΙΚΟ ΔΡΟΜΟ ΠΡΟΣΒΑΣΗΣ
ΟΛΟΚΛΗΡΩΜΕΝΟ ΑΣΦΑΛΤΟ

ΣΑΒΒΕΝΑΣ Γ. ΑΡΧΙΤΕΚΤΟΝΑΣ
ΧΡΙΣΤΟΠΟΥΛΟΣ Κ. ΠΟΛΙΤ. ΜΗΧ/ΚΟΣ

ΑΕ1186

ΕΣΤΙΑ

ΚΤΗΜΑΤΟΜΕΣΙΤΙΚΟ ΓΡΑΦΕΙΟ
ΚΑΜΠΟΥΡΗΣ ΣΚ. ΕΜΜΑΝΟΥΗΛ

ΠΩΛΟΥΝΤΑΙ

1. Διαμερίσματα:
α) 81 τ.μ. στο κέντρο της πόλης, ισόγειο με δυνατότητα πολλαπλών χρήσεων και με θέση parking
β) 88 τ.μ. ρετιρέ στην Διον. Σολωμού
γ) 100 τ.μ. λουξ κατασκευής στην Ανάληψη
δ) 135 τ.μ. ρετιρέ λουξ κατασκευή, στην Ανάληψη
ε) 65 τ.μ. λουξ κατασκευή στο Ροδίνι
στ) 120 τ.μ. λουξ κατασκευή στο Ροδίνι
ζ) 80 τ.μ λουξ κατασκευή στο Ροδίνι
η) 100 τ.μ. λουξ κατασκευή στο Ροδίνι
2. Μονοκατοικίες:
α) 200 τ.μ. ανεξάρτητες με αυλή 1.000 τ.μ. στα Κοσκινού
β) 110 τ.μ.-150 τ.μ.-200 τ.μ. με οικόπεδο 400 τ.μ. και ατομική πισίνα, στα Μαριτσά
3. Οικόπεδα:
α) 1000 τ.μ. και 2600 τ.μ. στα Κοσκινού
β) 4.000 τ.μ. και 8.000 τ.μ. στην Λεωφ. Ρόδου-Λίνδου
γ) 1850 τ.μ. σστην Παστίδα εντός οικισμού
4. Καταστήματα:
α) 70 τ.μ. στην Ανάληψη

ΣΤΕΦ. ΚΑΖΟΥΛΗ 74 - ΡΟΔΟΣ
ΤΗΛ. 2241024858, 6942841691

ΑΕ691

Mediterranean
Real Estate Agency
Κτηματομεσιτικό γραφείο
ΗΡΑΚΛΗΣ Δ.ΧΟΡΟΖΙΔΗΣ
Μεσίτης & Σύμβουλος επενδύσεων Ακίνητης Περιουσίας

Σύμβουλοι και φίλοι για μια ζωή!



www.dodecaneserealestate.com

ΠΩΛΗΣΕΙΣ - ΜΙΣΘΩΣΕΙΣ ΑΚΙΝΗΤΩΝ

Πωλήσεις Μονοκατοικιών- Μεζονέτων

•Κοσκινού. Πωλούνται μεζονέτες 240 τμ. στα μισά ή τελειωμένες, σε οικόπεδο 1000 τμ.
•Αφάντου. Μεζονέτα υπερπολυτελούς κατασκευής 230τμ με 70τμ βεράντες, 4υπ, 3 μπάνια.
•Αφάντου. Μεζονέτα υπερπολυτελούς κατασκευής 211 τμ με 50τμ βεράντες, 3 υπ, 3 μπάνια.
•Αφάντου. Μονοκατοικία 75 τμ, με 2 υπ, και ενιαίο χωρο κουζίνα-καθιστικού με τζάκι.Διαμορφωμένο εξωτερικό χωρο 600 τμ , 300 μ από την θάλασσα.
•Καλαθου. Πωλούνται νεόδμητες μεζονέτες 107 τμ η κάθε μία. Διάταξης σαλόνι/κουζίνα, πλήρως εξοπλισμένες, με ή χωρίς πισίνα, κήπο, πάρκιν, μεγάλες βεράντες, 380 μ από τη θάλασσα.
•Αρχαγγελος. Μεζονέτες 106 τμ η κάθε μία, στα μισά, σε ήσυχη περιοχή, με απεριόριστη θέα.
•Μαλώνα. Γκαλέτα ημιτελής μονοκατοικία 105 τμ με υπόγειο 60 τμ, σε καλή περιοχή του χωριού.
•Καλλιθέα. Μεζονέτα 100 τμ, σε οικόπεδο 1.300 τμ. πλήρως εξοπλισμένη και επιπλωμένη με απεριόριστη θέα στη θάλασσα.
•Λάρδος. Πωλούνται 2 ανεξάρτητες κατοικίες συνολικής επιφάνειας 350 τμ, με διαρρύθμιση κατάλληλη και για ενοικιαζόμενα σπούντιος.
•Πεύκος, Θέλτος. Πωλείται 2όροφο οίκημα συνολικής επιφάνειας 210 τμ σε έκταση 2000 τμ, αποτελούμενο από 7 studios, με δυνατότητα δημιουργίας 2 ορισφοδιαμερισμάτων 120 τμ εκάστο και 90 α' ορόφου.
•Γεννάδι. Μεζονέτες 117 τμ με διαμορφωμένους εξωτερικούς χώρους (πισίνα, χωρο αθλοπαιδιών, κύκλοι, παρκιν) με θέα τη θάλασσα.
•Καντούκι. Μεζονέτα 3 επιπέδων συνολικής επιφάνειας 270 τμ, στα σφάξιματα. Έκταση 1.470 τμ.
•Καντούκι. Πωλούνται μεζονέτες στα μισά 120 τμ. η κάθε μία.
•Καλλονής. Μεζονέτα διόροφη 124 τμ. 3 υπνοδωματίων, 2 μπάνια με κλιματισμό και ηλιακό σε κεντρικό σημείο της Καλλονής.
•Αρχαγγελή. Μονοκατοικία 100 τμ σε οικόπεδο 132 τμ, 3 υπ, πλήρως ανακαινισμένη, σε κεντρικό σημείο, με υπόλοιπο δόμησης (ισόγειο).
•Γεννάδι. Πωλούνται ανεξάρτητες μεζονέτες λουξ κατασκευής, 150 τμ. σε οικόπεδο των 340 τμ. Παραδίδονται στα μισά και τελειωμένες.
•Γεννάδι. Υπερπολυτελής 2όροφη μονοκατοικία 482τμ σε οικόπεδο 4.200τμ, διάταξη αρχιτεκτονικού σχεδιασμού, με 4 υπ, σαλόνι, κουζίνα υψηλής αισθητικής, 4 μπάνια, σπιτάκι, κεντρικό σύστημα κλιματισμού ψύξη-θέρμανση, διαμορφωμένο και διευρυμένο εξωτερικό χωρο, μεγάλες βεράντες απέραντη θέα.
•Γεννάδι. Πωλείται μονοκατοικία 3 υπ, συνολικής επιφάνειας 160 τμ. σε οικόπεδο 2.000 τμ.
•Δαματριά. Νεόδμητη μεζονέτα 100τμ,διαμορφωμένη σε 3 διαφορετικά επίπεδα με απέραντη θέα.

Πωλήσεις Διαμερισμάτων

•Ρόδος. Στο κέντρο της πόλης επί της Δωδεκανήσου πωλείται διαμέρισμα 90 τμ, β ορόφου, ανακαινισμένο.
•Ρόδος. Επί της Κων.Υψηλάντου νεόδμητο διαμέρισμα 100τμ 2 υπ.
•Ρόδος, Ανάληψη. Πωλούνται 3 επιπλωμένες γκαρσονιέρες πολυτελούς κατασκευής.
•Ρόδος. Στο Ροδίνι στην οδό Σμύρνης και μονής Καλάμου, σε τιμή ευκαιρίας, πωλούνται διαμερίσματα α ορόφου, β ορόφου και ρετιρέ, 2 υπ 80 τμ. και 3 υπ 99 τμ. Νεόδμητα και παραδοτέα πλήρως εξοπλισμένα.
•Ιαλυσός. Οδός Σωτήρος διαμέρισμα 115 τμ 2ου ορόφου, 3 υπ, μεγάλο σαλόνι, κουζίνα, μικρή αποθήκη, θερμοσίφωνας.
•Παραλία. Γκαλέτα νεόδμητο οικόδομημα, αποτελούμενο από 4 γκαρσονιέρες 55 τμ η κάθε μία, πλήρως εξοπλισμένες.
•Αφάντου. Σε κεντρικό σημείο, διαμέρισμα 2ου ορόφου 75 τμ σε νεόδμητη πολυκατοικία,2υπ,σαλοτραπεζαρία,κουζίνα,μπάνιο.
•Αφάντου. Πωλούνται νεόδμητα διαμερίσματα 83 τμ. υπερυψωμένου ισογείου, 2 υπ, παραδίδονται με έψιλόπα και κεντρική θέρμανση.

Πωλήσεις Ξενοδοχειακών μονάδων

•Αφάντου. Σε ύψωμα με πανοραμική θέα, πωλείται ξενοδοχειακή μονάδα. Που αποτελείται από: 1) 37 δωμάτια (80 κλίνες). 2) 12 δωμάτια ημιτελή (24 κλίνες). 3) Δόμηση για επιπλέον 22 δωμάτια (44 κλίνες). Σύνολο 148 κλίνες. 4) Πισίνα, ανοικτού τύπου.
•Λινδος- Πεύκος. Πωλείται συγκρότημα 3 ορόφων, συνολικής επιφάνειας 595 τμ σε οικόπεδο 4.250 τμ. 22 Studios επιπλωμένα, στο roof garden με πανοραμική θέα στη θάλασσα, δυνατότητα δημιουργίας εστιατορίου. Ανέκητο μεγάλης προβολής με άμεση πρόσβαση από τους δύο κεντρικούς δρόμους των Πεύκων.

Πωλήσεις Παραδοσιακών κατοικιών

•Ρόδος. Νησάκι, 2όροφο παλαιό αρχοντικό 200 τμ, ανακαινισμένο, διάταξης αρχιτεκτονικής με τζάκι, βοτσαλωτά δάπεδα και με υπόγειο διαμορφωμένους εξωτερικούς χώρους 250 τμ.Υπόλοιπο δόμησης 90 τμ.
•Ρόδος. Επί της Βορείου Ηπείρου πωλείται αρχοντικό διατηρητέο 400 τμ. 3 επιπέδων, με οικόπεδο 900 τμ.
•Γκαλά Γκάλη. Γκαλέτα πέτρινη κατοικία 120 τμ. με κήπο, και δυνατότητα για επιπλέον δόμηση, λίγα μέτρα από το ρολόι.
•Γκαλά Γκάλη. 3όροφη παραδοσιακή κατοικία 95τμ. 3επιπέδων καινούρια κουζίνα και μπάνιο πλήρως ανακαινισμένο.
•Γκαλά Γκάλη. 2όροφη παραδοσιακή κατοικία 350τμ σε κεντρικό σημείο.Στο ισόγειο έχει και κατάστημα για οποιαδήποτε χρήση.
•Κοσκινού. Παραδοσιακή καμάρα με προσθήκη ορόφου συνολικής επιφάνειας 75 τμ. σε άριστη κατάσταση σε κεντρικό σημείο του χωριού.
•Κοσκινού. Παραδοσιακή καμάρα 235 τμ με βεράντα 25 τμ, βοτσαλωτά δάπεδα, τζάκι και έψιλον σοφίτα για χρήση υπ.
•Κοσκινού. Γκαλέτα ανακαινισμένη παραδοσιακή κατοικία 110 τμ, με αυλή 10 τμ, με εσωτερικά επίπεδα διαμορφωμένα σε υπ.
•Κοσκινού. Γραφική παραδοσιακή κατοικία (καμάρα) 110 τμ με ανεξάρτητη κουζίνα, και αυλή 10 τμ. Επιπλωμένη με όλο τον παραδοσιακό εξοπλισμό.
•Κοσκινού. Γκαλέτα παραδοσιακή κατοικία πλήρως ανακαινισμένη, 75 τμ καθαρού χώρου και σύνολο με τους εξωτερικούς 103 τμ.
•Μαλώνα. Παραδοσιακή κατοικία 3 χώρων συνολικής επιφάνειας 80 τμ στην κεντρική πλατεία του χωριού.
•Μαλώνα. Νεόδμητη παραδοσιακή κατοικία 95 τμ με μεγάλη αυλή με πέργκολα, τζάκι,κλιματισμό,ηλεκτρ.συσκευές και επιπλωμένη.
•Μαλώνα. Παραδοσιακή κατοικία 70 τμ σε καλή κατάσταση.
•Μαλώνα. Ανακαινισμένη παραδοσιακή κατοικία 3 χώρων, συνολικής επιφάνειας 65 τμ.
•Λάερμα.Παραδοσιακή κατοικία 70 τμ και 30 τμ υπόλοιπο οικοπέδου.
•Θέση. Γκαλέτα παραδοσιακή κατοικία 70 τμ με αυλή 75 τμ.
•Παραλία. Μονοκατοικία 3 χώρων 65 τμ. με μεγάλη αυλή.
•Σορωνή. Ισόγεια μονοκατοικία 3 χώρων 110 τμ με αυλή.
•Σύφη. Παραδοσιακή νεοκλασική 2όροφη κατοικία 150τμ σε πολύ καλή κατάσταση σε κεντρικό σημείο της Σύφης με δρόμο.
•Σύφη, Σε κεντρικό σημείο , παραδοσιακή κατοικία 95τμ , αυλή 15τμ. Με δρόμο.
•Σύφη, Στο κέντρο της Σύφης περιοχή καταρράκτης, πωλείται παραδοσιακή κατοικία 70 τμ με πέτρινη αυλή και μικρό οικόπεδο με υπόλοιπο δόμησης.
•Σύφη, Στην περιοχή «Αγίας τράπεζα» κάτω από την Παναγία την Πειραιώτισσα , πωλείται παραδοσιακή κατοικία, σε άριστη κατάσταση, 2 δωμάτιων, με 2 αυλές, συνολικής επιφάνειας 110 τμ, κοντά σε δρόμο και θέα Πεύκη και Γαλά.
•Σύφη, Περιοχή Καταρράκτης στο ύψωμα πωλείται διόροφη παραδοσιακή κατοικία 80 τμ, με οικόπεδο 140 τμ δίπλα με δόμηση.

Πωλήσεις Οικοπέδων-Αγροτεμαχίων

•Ρόδος. 180τμ με μεγάλο συντελεστή δόμησης στο Νεοχωρούδες Δωτσικάκη)
•Ρόδος-Καλλιθέας. Οικόπεδο 7.000 τμ δίπλα στο Κράστινη Παλλάς, με απέραντη θέα στη θάλασσα, με άμεση πρόσβαση στη λεωφόρο.
•Ρόδος-Καλλιθέας.Στην περιοχή « συνεταιρισμός οικοδόμων» οικόπεδο 512 τμ με δόμηση για 240 τμ οικόδομή.
•Τσαΐρι. Πωλούνται οικόπεδα 4.000 τμ, 300 μ από την κεντρική λεωφόρο κατάλληλο για βιοτεχνικούς χώρους.
•Αφάντου. Πωλούνται ανεξάρτητα οικόπεδα 2.000 τμ. εντός ζώνης οικισμού, με δόμηση 200 τμ. το καθένα. Εχουν απέραντη θέα στην θάλασσα.
•Αφάντου. Οικόπεδο 4010 τμ άρτιο και οικοδομήσιμο στην περιοχή Τρατεζα. Απεριόριστη θέα.
•Αφάντου. Αγροτεμάχιο 3020 τμ στην περιοχή Τρυπάνα.
•Αφάντου. Αγροτεμάχιο 9640 τμ στην περιοχή Βότας.
•Μασσαρι. Οικόπεδο 2450 τμ στην παραλία Μασσάρων
•Κάλαθος. Οικόπεδο 2.880 τμ. επί της κεντρικής λεωφόρου διάτερης προβολής.
•Λινδος-Φάληρος. Πωλείται έκταση 14.500 τμ με πανοραμική θέα στη θάλασσα εκ των οποίων 4.000 τμ αποτελούν ξεχωριστό τίτλο και λειτουργεί εντός του οικοπέδου γήπεδο 5x5 με τάπητα 4ης γενιάς, ένα κτίριο 35 τμ αποδυτήρια με ντους και wc, και καφετέρια με αυλή. Επιπλέον άδεια οικοδομής για 200 τμ.
•Λάρδος. Περιοχή περιβόλοι, οικόπεδο 887 τμ. με άδεια οικοδομής 107 τμ πάνω στον δρόμο. Τιμή ευκαιρίας.
•Γκαλάνα. Οικόπεδο εντός οικισμού 1070 τμ. με δόμηση.
•Γεννάδι. Οικόπεδο 1700 τμ. με άδεια οικοδομής 260 τμ.
•Απολακκιά. Οικόπεδο 902 τμ. άρτιο με δόμηση 0,4.
•Καστέλι. Οικόπεδο 800 τμ. με άδεια διόροφης οικοδομής για 2 καταστήματα 80 τμ ισογείου, 80 τμ Α' ορόφου με υπόγειο.
•Καστέλι. Οικόπεδο 5.000 τμ. με πρόσοψη στην κεντρ. λεωφ.
•Λαγγανά. Οικόπεδο 4.000τμ με άδεια για 3 μεζονέτες, στον κεντρικό δρόμο, με θέα τη θάλασσα.
•Ιαλυσός. Στην παραλία Ιαλυσού πωλείται οικόπεδο 7.000 τμ. με άδεια οικοδομής.
•Ιαλυσός. Πωλείται οικόπεδο 1.000 τμ στο κέντρο της Ιαλυσού, 100 μ από κεντρική πλατεία.
•Ιαλυσός, Τρος. Οικόπεδο 160 τμ με δόμηση, στον συνοικισμό Καστελοριζίων.
•Καντούκι. Οικόπεδο 2.000 τμ με άδεια 2όροφης οικοδομής 122 τμ με υπόγειο 97 τμ σε πολύ καλή τοποθεσία.
•Γκαλάνα. Πωλούνται οικόπεδα 1.500 τμ. με άδεια οικοδομής.
•Παραλία. 563τμ στην κεντρική λεωφόρο με μεγάλο συντελεστή δόμησης.
•Παραλία.Περιοχή κάτω Καλαμώνας οικόπεδο 6100τμ με δόμηση 150 τμ.
•Παραλία. Οικόπεδο 390 τμ εντός οικισμού, με δόμηση.
•Παραλία. Περιοχή Καλαμώνας, οικόπεδο 5.700 τμ.
•Σορωνή. Οικόπεδο 3880 τμ. με δόμηση 200 τμ. στον κεντρικό δρόμο, στην είσοδο του χωριού.
•Δαμαλιά. Οικόπεδο 2.080 τμ στον κεντρικό δρόμο με Σ.Δ 08.
•Σύφη, Περιοχή Νούλια-Τούρκος πωλείται οικόπεδο 13.500 τμ με 82,5 μ πρόσοψη έως το κύμα.

Πωλήσεις Αποθηκών

•Ρόδος, Ροδίνι. Ημιυπόγεια αποθήκη 2 χώρων και wc. 56 τμ συνολικά, με ράμπα και ρολά στην πρόσοψη.
•Ρόδος. Πωλείται αποθήκη 55 τμ. με άμεση πρόσβαση αυτοκινήτων στην περιοχή Κύβα.
•Ρόδος. Βιοτεχνικό κτίριο Μαινομένη πωλείται βιοτεχνικός χώρος 320 τμ σε 2 ενσταλμένους χώρους με γραφείο,wc, ηλεκτρικά ρολά, ενιαία τζαμαρία στην πρόσοψη.
•Ρόδος. Επί της Σικελιανού Σαρδού 7-9 πωλείται αποθήκη 498 τμ. με μεγάλη ράμπα για οποιαδήποτε χρήση.
•Λαγγανά. Πωλείται αποθήκη σε βιομηχανική περιοχή 400 τμ και με άδεια για επιπλέον 400 τμ όροφο.

Πωλήσεις Επιχειρήσεων

•Ρόδος. Πωλείται επιχείρηση καφέ-μπαρ, γυναική, σε κεντρικό σημείο της Ανάληψης ιδιαίτερης προβολής με μεγάλη αυλή και όλο τον εύχρηστο εξοπλισμό με σπάνια πελατεία.
•Ρόδος. Περιοχή Ψαρπούλας, Εφ.Σταυρού και Αλ.Διάκου Επιχείρηση αναψυκτήριο σνακ-μπαρ,γυναικό πλήρως εξοπλισμένο με ωραίο εσωτερικό χώρο και μεγάλη αυλή, Δυνατότητα αλλαγής χρήσης.
•Ρόδος. Περιοχή Ψαρπούλας πωλούνται ισόγεια καταστήματα με αυλή 1) 31,40 τμ με 31,40 τμ πατάρι 2) 26,14 τμ με 26,14 πατάρι 3) 25,00 τμ με 25 τμ πατάρι.
•Ρόδος. Πωλείται επιχείρηση ειδών γάμου, επίσημων εταιρειών, με εξασφαλισμένη πελατεία, σε κεντρικό δρόμο της πόλης, σε σκέπτο διάταξης προβολής.
•Ρόδος. Πωλείται επιχείρηση εστιατόριο καφέ μπαρ 130 τμ κεντρικού κτιρίου και 350 τμ αυλής με άδεια 200 ατόμων. Πλήρως ανακαινισμένο. Διάταξης αισθητικής και διακόσμησης.
•Ρόδος. Περιοχή Κύβα επί της οδού Κολοκοτρώνη πωλείται ισόγειο κατάστημα 55 τμ με αυλή, κατάλληλο για κάθε χρήση.
•Ρόδος. Επί της Κων. Υψηλάντου νεόδμητο ισόγειο γυναικό κατάστημα 50 τμ.
•Ρόδος. Επί της Σικελιανού Σαρδού 7-9 πωλείται ισόγειο κατάστημα 143 τμ. με ημιόροφο 76 τμ. μεγάλης προβολής και ιδιαίτερης αισθητικής. Πωλείται και απόβηση 498 τμ. με ράμπα κάτω από το ανώδεν κατάστημα, η οποία επικοινωνεί και εσωτερικά με το κατάστημα.
•Γκαλά Γκάλη. Πωλείται επιχείρηση με άδεια εστιατορίου και όλο τον εξοπλισμό, σε κεντρικό σημείο (πλησίον πλατείας Σωκράτους).
•Γκαλά Γκάλη. Πωλείται ισόγειο κατάστημα 16 τμ επί της Αρχιεπισκόπου Ευθυμίου.
•Νησάκι. Πωλείται νεοκλασικό κτίριο σε εμπορικό δρόμο κατάλληλο και για επαγγελματική χρήση.

•Φαληράκι. Σε εμπορικό κέντρο πωλείται καφετέρια σνακ μπαρ 113 τμ κτίριο με 500 τμ αυλή με μεγάλη πισίνα.
•Φαληράκι. Πωλείται οικοδομικό συγκρότημα αποτελούμενο από δύο 3όροφες οικοδομές υπερπολυτελούς κατασκευής και επιπλέον άδεια για 3 3όροφες οικοδομές και πισίνα 80 τμ. Πανοραμική θέα. Έκταση συνολικής επιφάνειας 13.200 τμ.
•Καλλιθέα. Πωλείται οικήπεδο 600 τμ ενιαίου χώρου, κατάλληλο για κάθε χρήση, ήδη σε λειτουργία.
•Ιαλυσός. Πωλείται καφετέρια πολυτελείας με σπάνια πελατεία.
•Παραλία. Στην κεντρική πλατεία πωλείται 2όροφο κατάστημα για οποιαδήποτε χρήση.
•Κως. Στο Μαστιχάρι πωλείται κτιριακό συγκρότημα που αποτελείται από 8 γκαρσονιέρες και χώρους καταστημάτων.

Ενοικιάσεις επιχειρήσεων

•Ρόδος. Κατάστημα 70 τμ ενιαίου χώρου, με μεγάλη βιτρίνα επί της λεωφόρου Λινδου.
•Ρόδος. Παραδοσιακή κατοικία ιδιαίτερης αρχιτεκτονικής, 182 τμ. κεντρικού κτιρίου και 57 τμ. αυλής, κατάλληλη για επαγγελματική στέγη.
•Ρόδος. Στο εμπορικό κέντρο Cairo Palace ενοικιάζονται καταστήματα: α) Ισόγειο 100 τμ. με πρόσοψη στην αυλή του εμπορικού κέντρου. β) Πρώτου ορόφου 3 χώρων 99 τμ. γ) Πρώτου ορόφου 43 τμ. δ) Πρώτου ορόφου 30 τμ. Κατάλληλα για κάθε χρήση.
•Ρόδος. Επί της Εθελοντων Δωδεκανησίων 29, 3ος όροφος, ενοικιάζεται γραφείο 64 τμ. με 3 χώρους και wc.
•Ρόδος. Επί της Κωνίνου Παλαιολόγου, απέναντι από το Βενετσιλειο, ενοικιάζεται κατάστημα, υπερυψωμένο ισόγειο 75 τμ. ιδιαίτερης προβολής.
•Ρόδος. Επί της λεωφόρου Ρόδου Λινδ

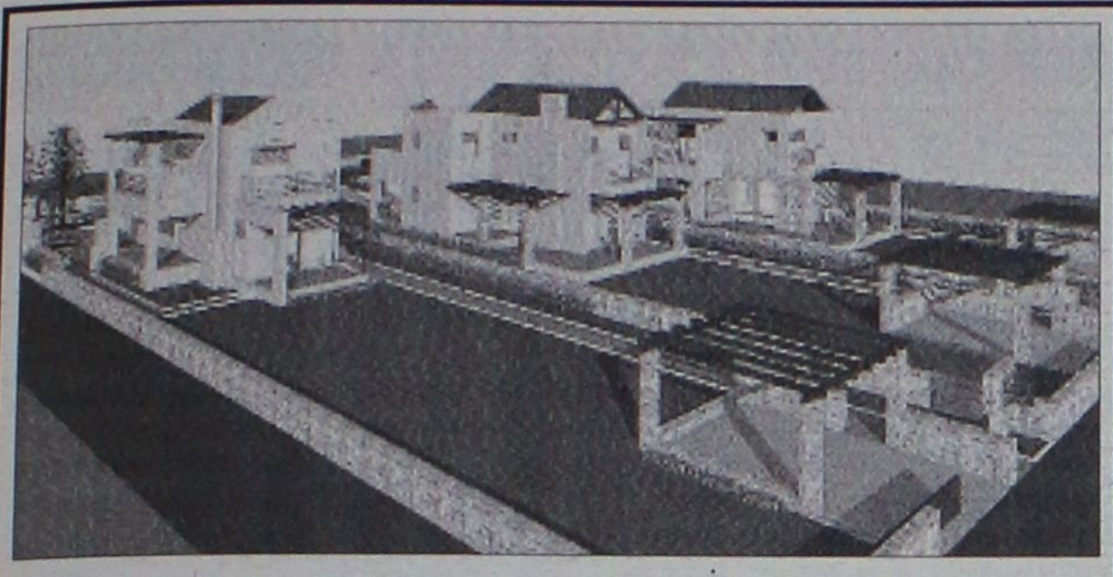

ΕΥΚΑΙΡΙΑ στην ΙΑΛΥΣΟ
(επαρχιακή οδός Παστίδας – Ιαλυσού)

ΣΕ ΑΝΕΞΑΡΤΗΤΑ ΟΙΚΟΠΕΔΑ 1000 Τ.Μ ΜΕ ΘΕΑ ΤΗ ΦΙΛΕΡΗΜΟ ΣΕ ΦΑΝΤΑΣΤΙΚΗ ΤΟΠΟΘΕΣΙΑ ΚΑΙ ΣΕ ΕΞΑΙΡΕΤΙΚΑ ΗΣΥΧΟ ΠΕΡΙΒΑΛΛΟΝ ΜΕΣΑ ΣΤΟ ΠΡΑΣΙΝΟ

ΠΩΛΟΥΝΤΑΙ: ΜΕΖΟΝΕΤΕΣ ΥΠΟ ΑΝΕΓΕΡΣΗ (240 Τ.Μ)

ΠΕΡΙΛΑΜΒΑΝΟΥΝ:

Α) ΠΕΡΙΜΕΤΡΙΚΗ ΠΕΡΙΦΡΑΞΗ ΑΠΟ ΕΜΦΑΝΕΣ ΣΚΥΡΟΔΕΜΑ ΟΛΟΥ ΤΟΥ ΟΙΚΟΠΕΔΟΥ ΚΑΙ ΘΕΣΗ ΣΤΑΘΜΕΥΣΗΣ

Β) ΠΛΗΡΗ ΑΡΧΙΤΕΚΤΟΝΙΚΗ ΚΑΙ ΜΗΧΑΝΙΚΗ ΕΠΙΒΛΕΨΗ ΜΕΧΡΙ ΤΗΝ ΑΠΟΠΕΡΑΤΩΣΗ ΤΗΣ ΚΑΤΟΙΚΙΑΣ

Γ) ΑΝΑΛΥΤΙΚΗ ΠΑΡΟΥΣΙΑΣΗ ΤΗΣ ΚΑΤΑΣΚΕΥΗΣ ΑΠΟ ΤΟΝ ΕΠΙΒΛΕΠΟΝΤΑ ΑΡΧΙΤΕΚΤΟΝΑ ΜΗΧΑΝΙΚΟ

ΟΙ ΜΕΖΟΝΕΤΕΣ ΑΠΟΤΕΛΟΥΝΤΑΙ ΑΠΟ ΥΠΟΓΕΙΟ (85 Τ.Μ), ΙΣΟΓΕΙΟ ΚΑΙ ΟΡΟΦΟ (153-160 ΤΜ)
ΤΟ ΙΣΟΓΕΙΟ ΠΕΡΙΛΑΜΒΑΝΕΙ ΜΕΓΑΛΟ ΣΑΛΟΝΙ, ΤΡΑΠΕΖΑΡΙΑ, ΑΝΕΤΗ ΚΟΥΖΙΝΑ, WC ΚΑΙ ΜΕΓΑΛΕΣ ΒΕΡΑΝΤΕΣ
Ο ΟΡΟΦΟΣ ΑΠΟΤΕΛΕΙΤΑΙ ΑΠΟ 3 ΜΕΓΑΛΑ ΥΠΝΟΔΩΜΑΤΙΑ, 1 ΜΠΑΝΙΟ ΚΑΙ 1 WC. ΕΠΙΣΗΣ ΥΠΑΡΧΕΙ Η ΔΥΝΑΤΟΤΗΤΑ ΓΙΑ ΣΟΦΙΤΑ ΚΑΙ Η ΔΥΝΑΤΟΤΗΤΑ ΚΑΤΑΡΓΗΣΗΣ ΤΟΥ ΥΠΟΓΕΙΟΥ

ΕΧΕΤΕ ΤΙΣ ΕΞΗΣ ΔΥΝΑΤΟΤΗΤΕΣ:

Α) ΠΑΡΑΔΟΣΗ ΟΙΚΟΠΕΔΟΥ 1000 Τ.Μ ΜΕ ΠΛΗΡΗ ΟΙΚΟΔΟΜΙΚΗ ΑΔΕΙΑ, ΜΕ ΠΕΡΙΜΕΤΡΙΚΗ ΠΕΡΙΦΡΑΞΗ, ΔΥΟ ΕΙΣΟΔΟΥΣ ΚΑΙ ΘΕΣΗ ΣΤΑΘΜΕΥΣΗΣ.

Β) ΚΑΤΑΣΚΕΥΗ ΤΟΥ ΟΙΚΟΔΟΜΙΚΟΥ ΣΚΕΛΕΤΟΥ (με την εποπτεία σας για την ποιότητα των υλικών) ΜΕ ΕΞΟΦΛΗΣΗ ΤΩΝ ΕΝΣΗΜΩΝ ΓΙΑ ΤΗΝ ΚΑΤΑΣΚΕΥΗ ΤΟΥ ΣΚΕΛΕΤΟΥ.

Γ) ΚΑΤΑΣΚΕΥΗ ΜΕΧΡΙ ΚΑΙ ΕΠΙΧΡΙΣΜΑΤΑ ΜΑΡΜΑΡΟΣΟΒΑΔΩΝ ΚΑΘΩΣ ΚΑΙ ΗΛΕΚΤΡΙΚΗ ΚΑΙ ΥΔΡΑΥΛΙΚΗ ΕΓΚΑΤΑΣΤΑΣΗ ΜΕ ΕΞΟΦΛΗΣΗ ΤΩΝ ΕΝΣΗΜΩΝ ΜΕΧΡΙ ΚΑΙ ΓΙΑ ΤΑ ΕΠΙΧΡΙΣΜΑΤΑ.

Δ) ΑΚΥΡΩΣΗΣ ΤΗΣ ΚΑΤΑΣΚΕΥΗΣ ΤΟΥ ΥΠΟΓΕΙΟΥ

ΕΠΙΚΟΙΝΩΝΗΣΤΕ ΓΙΑ ΜΙΑ ΣΥΝΑΝΤΗΣΗ ΣΤΑ ΤΗΛ.: 6944640451, 6948534747

AE1174

ενοικιασεις

συνέχεια από την προηγούμενη

ΕΝΟΙΚΙΑΖΕΤΑΙ διαμέρισμα 2 υπνοδωματίων α' ορόφου καινούργιο με θέρμανση 90 τ.μ. στην περιοχή Μύρα Μάρε - Ιξιά. Τιμή 410 ευρώ. Πληρ. τηλ. 2241060060, 6948046844 ΜΑΤ782

ΕΝΟΙΚΙΑΖΕΤΑΙ διαμέρισμα 3 υπνοδωματίων επί της οδού Πειραιώς. Πληρ. τηλ. 6978645765 ΜΖΤ280209

ΕΝΟΙΚΙΑΖΕΤΑΙ κατάστημα 69 τ.μ. με μεγάλη αυλή στο 6ο χλμ. Ρόδου Καλλιθέας επί της λεωφόρου. Ενοίκιο 400 ευρώ. Επίσης αποθήκη 500 τ.μ. στην ίδια περιοχή (μόνο για οικοδομικά υλικά). Ενοίκιο 350 ευρώ. Κατάστημα 90 τ.μ. στις 7 Βαγιές με ράμπα ενοίκιο 350 ευρώ. Πληρ. τηλ. 2241022943 ΧΠΚΤΗ007.1

ΕΝΟΙΚΙΑΖΕΤΑΙ πλήρης δίχωρη γκαρσονιέρα, 40 τ.μ., ισόγεια, με θέρμανση, κλιματισμό, πλυντήριο κ.λπ. σε άριστη κατάσταση. Οδός Δαμασκηνού 99. Πληρ. τηλ. 6976790101 κ. Χαρά ΜΧΡ13441

ΕΝΟΙΚΙΑΖΟΝΤΑΙ: 1) 130 τ.μ. **διαμέρισμα** α' ορόφου, λουξ κατασκευής, με τζάκι, θέρμανση, ηλιακό, 2 WC, τεράστιο σαλόνι, παρκέ στα υπνοδωμάτια, στην Κοδριγκτώνος, ενοίκιο 550 ευρώ, **2) 120 τ.μ.** (3 υπν.) στην Ψαροπούλα, λουξ κατασκευής, ενοίκιο 630 ευρώ, **3) 105 τ.μ.** (3 υπν.) στο Νιοχώρι, 450 ευρώ, **4) 80 τ.μ.** (2 υπν.) στην Κοδριγκτώνος 460 ευρώ, **5) 80 τ.μ.** στην Μητρόπολη, 400 ευρώ, **6) 60 τ.μ.** στην Πατριάρχου Αθηναγόρα, 350 ευρώ, **7) 1 δωμάτιο** με WC στο 6ο χλμ. Ρόδου-Καλλιθέας, 100 ευρώ. Πληρ. ΑΙΓΑΙΟΚΤΗΜΑΤΙΚΗ, Ρένα Βαζούκου, τηλ. 2241022943, 6945466773 ΧΠ851

ΕΝΟΙΚΙΑΖΕΤΑΙ διαμέρισμα 2 υπνοδωματίων, σαλόνι, κουζίνα, WC, με ηλιακό θερμοσίφωνα, στην περιοχή Ροδινιού. Πληρ. τηλ. 2241063913, 6977837972 ΜΖΤ240216

ΕΝΟΙΚΙΑΖΟΝΤΑΙ στο Παραδείσι κοντά στο αεροδρόμιο σε συγκρότημα διαμερισμάτων μονόχωρα **διαμερίσματα** των 35 τ.μ. και δίχωρα των 55 τ.μ. Ολα πολυτελή, επιπλωμένα, με μεγάλες βεράντες, air condition, κουζίνα, ψυγείο, ζεστό νερό όλο το 24ωρο κι εύκολο πάρκιν. Ειδικές τιμές για στρατιωτικούς και δημοσίους υπαλλήλους. Πληρ. τηλ. 6947429235, 2241033349 ΜΑΤ565(1)

ΕΝΟΙΚΙΑΖΕΤΑΙ στούντιο μικρό επιπλωμένο με πολυκουζινάκι, ψυγείο, τηλεόραση, διπλό κρεβάτι, καλοριφέρ και όλο το νοικοκυριό του στητιού. Σε ήσυχη περιοχή της Ρόδου και ανεξάρτητη είσοδο. Ενοίκιο 150 ευρώ. Προτιμούνται στρατιωτικοί ή εργένηδες. Αποκλείονται αλλοδαποί. Πληρ. τηλ. 2241065122, 6946278872 ΜΖΤ270207

ΕΝΟΙΚΙΑΖΕΤΑΙ τριάρι διαμέρισμα, με 2 WC, επί της οδού Καποδιστρίου και Μακρυγιάννη γωνία. Πληρ. τηλ. 2241039043. ΜΑΤ697(1)

ΑΠΟΘΗΚΕΣ ΣΤΗΝ ΙΑΛΥΣΟ, ΕΝΟΙΚΙΑΖΟΝΤΑΙ 1) ΑΠΟΘΗΚΕΥΤΙΚΟΙ ΧΩΡΟΙ ΑΠΟ 100 ΕΩΣ 2000 Τ.Μ. ΚΑΙ ΥΨΟΣ 8 Μ. ΑΣΦΑΛΕΙΣ ΜΕ ΜΕΓΑΛΟΥΣ ΧΩΡΟΥΣ ΔΙΑΚΙΝΗΣΗΣ ΦΟΡΤΩΣΗΣ ΚΑΙ ΕΚΦΟΡΤΩΣΗΣ ΠΡΟΪΟΝΤΩΝ, 2) ΥΠΑΙΘΡΙΟΙ ΧΩΡΟΙ ΠΕΡΙΦΡΑΓΜΕΝΟΙ, ΑΣΦΑΛΕΙΣ, ΚΑΤΑΛΛΗΛΟΙ ΓΙΑ ΑΠΟΘΗΚΕΥΣΗ ΠΡΟΪΟΝΤΩΝ ΣΕ ΠΑΛΕΤΕΣ. ΠΛΗΡ. ΤΗΛ.6977271571 ΑΠΟ ΔΕΥΤΕΡΑ ΕΩΣ ΠΑΡΑΣΚΕΥΗ 08.00-15.00 κ. ΓΙΩΤΑ ΧΠ2233

ΕΝΟΙΚΙΑΖΟΝΤΑΙ διαμερίσματα πολυτελούς κατασκευής στην περιοχή Νιοχώρι, 2άρια, για ένα άτομο ή ζευγάρια με έπιπλα ή χωρίς. Πληρ. τηλ. 6947680623 ΜΖΤ020613

ΕΝΟΙΚΙΑΖΟΝΤΑΙ α) διώροφο κατάστημα 53 τ.μ. ισόγειο, 51 τ.μ. στον πρώτο όροφο με βεράντα 31 τ.μ. στην οδό Γεωργίου Λεόντος αριθμ. 13-15, κοντά στο Ξεν. "Μανούσος" (Νιοχώρι). **β) κατάστημα - γραφείο** κατάλληλο και για κατοικία 50 τ.μ. επί της Λεωφ. Δημοκρατίας 49 στο χωριό Παραδείσι. Πληρ. τηλ. 2241325450, 2241020277, 6979357878 ΜΖΤ140305



AE909

ΠΩΛΗΣΕΙΣ ΑΚΙΝΗΤΩΝ

ΔΙΑΜΕΡΙΣΜΑΤΑ
- Καρακόνερο 48 τ.μ. λουξ κατασκευής 105.000€
- Πειραιώς 80 τ.μ. μεταχειρισμένο 140.000€
- Σωτήρος 110 τ.μ. μεταχειρισμένο 110.000€
- Ρόδου-Λίνδου 90 τ.μ. λούξ κατασκευής 155.000€
- Ρόδου-Λίνδου 90 τ.μ. λούξ κατασκευής 160.000€
- Ανάληψη 90 τ.μ. μεταχειρισμένο 180.000€
- Σωτήρος 85 τ.μ. μεταχειρισμένο 105.000€
- Ροδίνι 91 τ.μ. λουξ κατασκευής

ΜΕΖΟΝΕΤΕΣ - ΜΟΝΟΚΑΤΟΙΚΙΕΣ
- Δασκάλους 95 τ.μ. διώροφη μεζονέτα, 170.000€
- Ροδίνι 160 τ.μ. τριώροφη με υπόγειο 225.000€
- Ασγούρου 120 τ.μ. διώροφη μεζονέτα με 2 στρέμματα οικόπεδο σε μπετά 130.000€
- Κανδυλί 120 τ.μ. διώροφες μεζονέτες με 650 τ.μ. οικόπεδο μέχρι χτισίματα 125.000 €
- Αφάντου 130τ.μ. με 1.000 μ. οικόπεδο 161.400 €

ΟΙΚΟΠΕΔΑ
- Κατταβιά 1.730 τ.μ. πάνω στον κεντρικό 15.000 €
- Θολός 1.800 τ.μ. συντελεστή 0,4 150.000 €
- Σορωνή 509 τ.μ. με συντελεστή 0,8 200 μέτρα από θάλασσα 35.000 €
- Χαράκι 1.000 τ.μ. πάνω στο δρόμο 50.000 €
- Κανδυλί 2.885 τ.μ. κοντά στους Καστελλοριζιούς 211.000 €
- Λαχανιά 2.360 τ.μ. πάνω στον κεντρικό 50 μ. από θάλασσα με άδεια οικοδομής για 8 studios 94.000 €
- Γεννάδι 1000 τ.μ. με άδεια οικοδομής 24.944 €
- Γεννάδι 1.700 τ.μ. πάνω στον κεντρικό με άδεια οικοδομής 210 τ.μ. 75.000 €

ΚΑΤΑΣΤΗΜΑΤΑ
- Κατάστημα 50 τ.μ. στο κέντρο της πόλης 160.000 €
- Ρόδου-Λίνδου 600 τ.μ. με 2 στρέμματα οικόπεδο 1.200.000 €
- Νιοχώρι 200 τ.μ. διατηρητέο διώροφο με 250 τ.μ. αυλή με δυνατότητα έξτρα δόμησης 500.000 €
- Κατάστημα (αέρας) μέσα στην Νέα Αγορά 15.000 €
- Κατάστημα 65 τ.μ. επί της οδού Ρόδου-Λίνδου 334,000 €

ΚΤΗΜΑΤΑ
- Λαχανιά 22 στρέμματα κοντά στον κεντρικό, 200.000€, δίδεται και αντιπαροχή.
- Κάτω Καλαμώνα 6.100 τ.μ. κοντά στον κεντρικό σε κατοικημένη περιοχή 100.000€
- Κατταβιά 30 στρέμματα πάνω στο κύμα 300.000 €
- Ρόδου-Αεροδρομίου 20 στρέμματα 1.000.000 €
- Κατταβιά 4.293 τ.μ. σε ύψωμα 800 μ. από κεντρικό 13.000 €
- Κατταβιά 8.200 τ.μ. με θέα 800 τ.μ. από θάλασσα 42.000 €
- Κατταβιά 8.663 τ.μ. προς Πρασονήσι 100 μ. από κεντρικό 51.000 €
- Κατταβιά 8.773 τ.μ. προς Πρασονήσι 200 μ. από κεντρικό 44.000 €
- Λαχανιά 7.800 τ.μ. σε ύψωμα κοντά στον κεντρικό 91.570 €

ΑΠΟΘΗΚΕΣ
- Δασκάλους 50 τ.μ.. υπιυπόγεια 35.000€
- Δασκάλους 220 τ.μ. υμιυπόγεια 132.000€
- Δασκάλους 70 τ.μ. υπόγεια - 38.150 €

- **ΖΗΤΟΥΝΤΑΙ ΜΕΤΑΧΕΙΡΙΣΜΕΝΑ ΔΙΑΜΕΡΙΣΜΑΤΑ-ΑΜΕΣΗ ΠΩΛΗΣΗ**
- **ΠΩΛΟΥΝΤΑΙ** αποθήκες και βιοτεχνικοί χώροι.
- **ΔΑΝΕΙΑ ΔΕΚΤΑ - ΕΥΚΟΛΙΕΣ ΠΛΗΡΩΜΗΣ**
- **ΑΝΑΛΑΜΒΑΝΟΥΜΕ ΑΝΤΙΠΑΡΟΧΕΣ**

ΣΤΑΜΑΤΗΣ ΜΑΝΩΛΑΚΟΣ

ΩΡΕΣ ΓΡΑΦΕΙΟΥ 8.30-1.00 π.μ. και 5-8 μ.μ.

ΔΗΜ. ΑΝΑΣΤΑΣΙΑΔΗ 45 (ΣΥΝΟΙΚΙΑ ΔΑΣΚΑΛΩΝ)

Τηλέφωνα: 2241023815-78275, 6945769958, 6944698056

ΧΠ1588

ΟΙΚΟΔΟΜΗ ΡΟΔΟΥ

ΤΕΧΝΙΚΗ-ΚΑΤΑΣΚΕΥΑΣΤΙΚΗ ΕΤΑΙΡΕΙΑ

ΠΩΛΟΥΝΤΑΙ

1) **Αποθήκες, διαμερίσματα και οροφοδιαμερίσματα** στην περιοχή Καναμάτ (Καρακόνερο) διαφόρων μεγεθών (σε συγκρότημα 2 πολυκατοικιών).
2) **Μονοκατοικίες** στο Κιοτάρι Ασκληπειού (στο κύμα) 120 τ.μ. σε κτήμα 1.300 τ.μ. εκάστη.

Δεκτά δάνεια και ευκολίες πληρωμής έχουμε τις καλύτερες τιμές της αγοράς.

ΟΙΚΟΔΟΜΗ ΡΟΔΟΥ **ΜΑΝΟΛΗΣ ΣΠΥΡΙΔΗΣ**
ΚΩΣΤΑΣ ΚΩΝΣΤΑΝΤΙΝΙΔΗΣ

Καμύνδου 4- Ρόδος-85100 Τηλ.: 22410/60460- 2 Fax: 22410/60463

Πολιτικός Μηχανικός Δ. (Κιν:693 6660460) **Π.Θ. εργολάβος (ΚΙΝ.: 6978.110.000)**

ΕΜΠ00026

ΕΥΡ ΕΠΙΧΕΙΡΕΙΝ
ΣΥΜΒΟΥΛΟΙ ΕΠΙΧΕΙΡΗΣΕΩΝ

Ο ισχυρότερος και δυναμικότερος φορέας υποστήριξης επιχειρήσεων και ιδιωτών

Η ΕυρωΕπιχειρείν έχοντας σαφή προσανατολισμό την ικανοποίηση των δικών σας προσδοκιών, με ικανά και έμπειρα στελέχη προσφέρει υψηλής ποιότητας ακίνητα και ευκαιρίες στο νησί της Ρόδου



ΠΩΛΕΙΤΑΙ
Επιχείρηση - BAR με ολόκληρο τον εξοπλισμό στα Κολύμπια στην οδό Ευκαλύπτων

Για περισσότερες πληροφορίες παρακαλούμε επικοινωνήστε μαζί μας

ΕΥΡ ΕΠΙΧΕΙΡΕΙΝ

ΕΜΠΟΡΙΚΟ ΚΕΝΤΡΟ ΦΩΚΙΑΛΗ
1ος ΟΡΟΦΟΣ ΡΟΔΟΣ 85100
www.euro-business.gr
ΤΗΛ.:2241070019
FAX:2241070156
E-MAIL: info@euro-business.gr

AT992(1)



ΚΤΗΜΑΤΟΜΕΣΙΤΙΚΟ ΓΡΑΦΕΙΟ

ΔΩΔΕΚΑΝΗΣΙΑΚΗ ΚΤΗΜΑΤΙΚΗ
ΠΑΠΟΥΤΣΗΣ ΚΩΝ/ΝΟΣ

ΠΩΛΗΣΕΙΣ

1. **Γκαρσονιέρα** 50 τ.μ. ισόγεια με αυλή 45 τ.μ. στην Ανάληψη. Τιμή: 85.000€
2. **Διαμέρισμα** 73 τ.μ. ημιϋπόγειο στην Ανάληψη (ημιτελές). Τιμή 50.000€
3. **Διαμέρισμα** 80 τ.μ. υπόγειο με αυλή στην Ανάληψη σε πολύ καλή κατάσταση. Τιμή 108.000€
4. **Διαμέρισμα** 83 τ.μ. ισόγειο στην Αγία Αναστασία. Τιμή 85.000 €
5. **Διαμέρισμα** 83 τ.μ. ισόγειο με αυλή στην οδό Κέννεντυ. Τιμή:120.000€
6. **Διαμερίσματα** 98 τ.μ. 2ου ορόφου στην Αγ. Αναστασία. Τιμή 123.000 €
7. **Διαμέρισμα** 72 τ.μ. ημιυπόγειο με αυλή στην Ιξιά. Τιμή 95.000 €
8. **Διαμέρισμα** 84 τ.μ. ημιυπόγειομε αυλή στην Ιξιά. Τιμή 110.000 €
9. **Μεζονέτα** 105 τ.μ. διώροφη στα Κοσκινού (ημιτελής). Τιμή:130.000 €
10. **Μεζονέτα** 143 τ.μ. διώροφη σε οικόπεδο 500 τ.μ. στα Κοσκινού. Τιμή 140.000 € (μπετά)
11. **Μεζονέτα** 125 τ.μ. διώροφη με αυλή στην Ιαλυσό. Τιμή:210.000€
12. **Μεζονέτα** 150 τ.μ. διώροφη σε οικόπεδο 1.000 τ.μ. στην Ιαλυσό. Τιμή 160.000 € (μπετά)
13. **Μεζονέτα** 120 τ.μ. σε οικόπεδο 1.800 τ.μ. στην Ψίνθο. Τιμή 60.000 € (σε μπετά)
14. **Επιχείρηση** αναψυκτηρίου εντός πόλεως. Τιμή 32.000€
15. **Αποθήκη** ημιϋπόγεια στο Ροδίνι. Τιμή:117.000 €
16. **Οικόπεδο** 825 τ.μ. με άδεια οικοδομής 160 τ.μ. στις Καλυθιές. Τιμή:120.000€
17. **Οικόπεδο** 2.000 τ.μ. με άδεια οικοδομής στα Μαριτσά. Τιμή:80.000 €

ΜΙΣΘΩΣΕΙΣ

1. **Διαμέρισμα** 115 τ.μ. με 60 τ.μ. βεράντα, γ' ορόφου, στον Αγ. Γεώργιο (πλήρως ανακαινισμένο) Μίσθωση 700 €
2. **Αποθήκη** 300 τ.μ. στο Τσαΐρι. Μίσθωση 600 €

ΠΩΛΗΣΕΙΣ ΑΚΙΝΗΤΩΝ - ΟΙΚΟΠΕΔΩΝ- ΜΙΣΘΩΣΕΙΣ ΑΚΙΝΗΤΩΝ

ΩΡΕΣ ΓΡΑΦΕΙΟΥ 09.00-14.00 π.μ. και 17.00-21.00 μ.μ.

ΕΘΝΙΚΗΣ ΑΝΤΙΣΤΑΣΗΣ 45- 1ος ΟΡΟΦΟΣ • ΤΗΛ. - ΦΑΞ

2241025480 κιν. 6932469420 • e-mail: papoutsisk@in.gr

ΧΠ2673

ΚΛΑΔΟΓΕΝΗΣ ΜΙΧΑΗΛ

ΠΟΛΙΤΙΚΟΣ ΜΗΧΑΝΙΚΟΣ Ε.Μ.Π.

ΑΤΤΑΒΥΡΟΥ 20-ΡΟΔΟΣ ΤΗΛ. 2241022394

ΠΩΛΟΥΝΤΑΙ

1. **Μεζονέτες** με απεριόριστη θέα και θέα στη θάλασσα, στο Καρακόνερο, με 3 υπνοδωμάτια, σαλόνι, κουζίνα, 2 λουτρά, αποθήκης και με υπόγειο χώρο στάθμευσης και λοιπών βοηθητικών χώρων, εμβαδού 125 τ.μ. και εμβαδού υπογείου 65 τ.μ., συνολικής επιφάνειας με το υπόγειο 190 τ.μ.
2. **Διαμερίσματα** πολυτελούς κατασκευής με απεριόριστη θέα και θέα στη θάλασσα, στο Καρακόνερο, με 3 υπνοδωμάτια, λουτρού και αποθήκης εμβαδού 105 τ.μ.

ΑΕ0058

πωλησεις- αγορες ακινητων & επιχειρησεων

ΕΥΚΑΙΡΙΑ. ΠΩΛΕΙΤΑΙ εστιατόριο πλήρως εξοπλισμένο εν λειτουργία με σταθερή πελατεία στο κέντρο της πόλης λόγω αναχωρήσεως. Τιμή ευκαιρίας. Πληρ. τηλ. 6972284197 ΜΖΤ160315

ΠΩΛΕΙΤΑΙ στο Ανω Ροδίνι **οικόπεδο** 600 τ.μ. με Σ.Δ 0,4 άρτιο και οικοδομήσιμο. Πληρ. τηλ. 2241027082, 6942010248 κ. Μερκ. Κρανιδη ΜΧΠ092.2

ΠΩΛΕΙΤΑΙ επί της οδού Μεγ. Κων/νου **4άρι** 2ου ορόφου, με ασανσέρ. Πληρ. τηλ. 2241027082, 6944347405 κ. Εμμ. Κρανιδη ΜΧΠ092.3

ΠΩΛΕΙΤΑΙ 3άρι **διαμέρισμα** επί της οδου Αννης Μαρίας σε καλή κατάσταση. Πληρ. τηλ. 2241027082, 6944347405 κ. Εμμ. Κρανιδη ΜΧΠ092.4

ΠΩΛΕΙΤΑΙ κατάστημα 45 τ.μ. στην προέκταση της οδού Αννης Μαρίας με υπόγειο 100 τ.μ. Πληρ. τηλ. 2241027082, 6944347405 κ. Εμμ. Κρανιδη ΜΧΠ092.5

ΠΩΛΕΙΤΑΙ στον Δήμο Ιαλυσού κοντά στο Φυτώριο **μεζονέτα** 158 τ.μ. έτοιμη-λουξ. Πληρ. τηλ. 2241027082, 6944347405 κ. Εμμ. Κρανιδη ΜΧΠ092.6

ΠΩΛΕΙΤΑΙ μονοκατοικία στην Παστίδα 130 τ.μ. με κήπο. Αξία 190.000 ευρω έτοιμη. Πληρ. τηλ. 2241027082, 6944347405 κ. Εμμ. Κρανιδη ΜΧΠ092.7

ΠΩΛΕΙΤΑΙ στην Δαματριά **αγρός** 4.500 τ.μ. με 100 δένδρα κατάλληλος για μονοκατοικία, δεκτά δάνεια. Πληρ. τηλ. 2241027082, 6944347405 κ. Εμμ. Κρανιδη ΜΧΠ092.8

ΠΩΛΕΙΤΑΙ διαμέρισμα 2άρι 55 τ.μ. στην πλατεία Αγ. Νικολάου. Τιμή 76.000 ευρω. Πληρ. τηλ. 2241027082, 6944347405 κ. Εμμ. Κρανιδη ΜΧΠ092.9

ΠΩΛΕΙΤΑΙ πλησίον της οδού Μιχ. Πετρίδη 3άρι **διαμέρισμα** καλής κατασκευής με θέρμανση και κλειστή θέση γκαράζ. Πληρ. τηλ. 2241027082, 6942010248 ΜΧΠ092.14

ΠΩΛΕΙΤΑΙ γυράδικο-ταβέρνα στο κέντρο της πόλης. Πληρ. τηλ. 6977721352 ΜΖΤ150309

ΠΩΛΕΙΤΑΙ επιχείρηση παιδικών ενδυμάτων, επί της οδού Μεγ. Κωνσταντίνου, δηλα στο υπερμάρκετ Σπανός. Πληρ. τηλ. 2241036166, 6978098501 ΜΧΡ13488

ΠΩΛΕΙΤΑΙ επιχείρηση οφολιατοειδών και πίτσας με ετήσια λειτουργία, με όλο τον εξοπλισμό και εξασφαλισμένη πελατεία. Πληρ. τηλ. 6978098501 ΜΧΡ13488.1

ΑΠΟΘΗΚΗ

Εντός πόλεως Ρόδου, επί της Καποδιστρίου (περιοχή παλιάς ΚΑΪΡ)

ΠΩΛΕΙΤΑΙ ΑΠΟΘΗΚΗ

488 τ.μ., με ύψος 4,75 μ., κατάλληλη για κάθε χρήση. Ανετη η είσοδος φορτηγών και η κυκλοφορία κλαρκ.

• Αμεση παράδοση. Τιμή λογική.

Πληρ. τηλ. 22410/34526 & 6945935909

από 10.00-14.00 & 18.00-21.00

ΜΑΤ716(Γ)

Ευρωπαϊκή Επενδυτική

Κτηματομεσιτικό Γραφείο

Θεόφιλος Κλωνάρης

Εθνικής Αντίστασης 48 τηλ.2241039300,κιν.6977582152

ΔΙΑΜΕΡΙΣΜΑΤΑ:

- Γκαρσονιέρα 40τ.μ. καλή κατάσταση στην Ιξιά € 60000
- Όροφος 103τ.μ. κατάληλος για 2 γκαρσονιέρες € 90000
- 2 ισόγειες γκαρσονιέρες κοντά στο Βενετόκλειο € 80000
- Ισόγειο δυάρι με αυλή,ανακαινισμένο € 85000
- Διαμέρισμα 85τ.μ. Β οροφου, φανταστικη θέα €170000
- Διαμέρισμα 90τ.μ. 2υπν/τίων με πάρκιν € 180000
- Διαμέρισμα 100τ.μ. πολυτελούς κατασκευής € 195000
- Διαμέρισμα 120τ.μ. λουξ κατασκευής με 3 υπνοδωμάτια με ασανσέρ,θέρμανση,υπ.γκαράζ,Ανάληψη € 220000
- Ρετιρέ πολυτελές οροφοδιαμέρισμα 135τ.μ. με βεράντες 160τ.μ. ,απεριόριστη θέα και υπόγειο πάρκιν
- **6 ολοκαίνουργιες γκαρσονιέρες στο κέντρο με πλήρη επίπλωση και εξοπλισμό ιδανικές για επένδυση**

ΜΟΝΟΚΑΤΟΙΚΙΕΣ:

- Παστίδα 130τ.μ. σε 300τ.μ. οικόπεδο(μπετά) € 110000
- Γεννάδι κατοικία σε μπετά 135 τ.μ.με 600 αυλή € 100000
- Κοσκινού 158τ.μ. σε οικ/δο 1000τ. σε μπετά € 160000
- Κανδυλί 210τ.μ. σε μπετά με 2500 οικόπεδο € 225000
- Τρείς 210τ.μ. με οικόπεδο 1300 σε μαρμαροσοβά με α περιόριστη θέα.Τιμή συζητήσιμη € 240000
- Μεζονέτα στην Ιαλυσό 210τ.μ. με 3 υπν/τια,τζάκι,θέρμανση,λουξ κατασκευή.Τιμή συζητήσιμη € 280000
- Μονοκατοικία στην Ιξιά, εξαιρετικής κατασκευής 165 τ.μ με 4 υπνοδωμάτια ετοιμοπαράδοτη € 280000
- Μονοκατοικία 140τ.μ. σε οικόπεδο 300τ.μ. στην Αγία

ΟΙΚΟΠΕΔΑ - ΚΑΤΑΣΤΗΜΑΤΑ:

- Οικόπεδο 2850τ.μ. στην παλιά Άνοιξη με δόμηση 120 τ.μ. για κατοικία.Καταπληκτική περιοχή. € 175000
- Οικόπεδο στα Κοσκινού 1000 τ.μ. με άδεια € 100000
- Οικόπεδο 5000τ.μ. κοντά στο Πλυμμήρι € 75000
- Οικόπεδο 1500τ.μ. με άδεια στην π. Άνοιξη € 140000
- **Κατάστημα στην Εθνικής Αντίστασης(πρ.Άννης Μαρίας) σε κεντρικό σημείο προς €5000/τ.μ.**
- Κατάστημα στην Ανάληψη 75τ.μ. με υπόγειο γκαράζ και αποκλειστική χρήση αυλής.Τιμή συζητήσιμη
- Εστιατόριο σε πλήρη λειτουργία σε τουριστική περιοχή της πόλης με πολυετή λειτουργία,πελατολόγιο, δυνατότητα 200 καθισμάτων.Ευκολίες πληρωμής.
- Επιχείρηση Bar στην Ιαλυσό με πλήρη εξοπλισμό σε ακίνητο 240τ.μ. με αυλή 250τ.μ.

Μισθώσεις:

- Μονοκατοικία 140τ.μ. καινούργια με πισίνα,BBQ,μεγάλη αυλή,θέρμανση,3 υπν/τια, κοντά στο Κολέγιο Ρόδου
- Διαμέρισμα 120τ.μ. πολυτελές πλησίον Καζίνο €1000
- Καινούργιο υπέρπολυτελές διαμέρισμα 120τ.μ. , 3 υπνοδωμάτια με πάρκιν στην Άννης Μαρίας €1000
- Όροφος διπλοκατοικίας ,καινούργιος,120τ.μ. με αυλή και πάρκιν κοντά στο Jumbo προς € 700
- Κατοικία 1 υπν/τίου καινούργια με πλήρη επίπλωση κ αι εξοπλισμό στην οδό Καναδά ,με αυλή € 410

Αγορές-πωλήσεις-μισθώσεις-εκτιμήσεις-Ακινήτων

Δάνεια Δεκτά

XΠ2694

NOTAR

Διαμερίσματα			
Αραπάκι	117m²	Μετ.	185,000€
Αφάντου	75m²	Καιν.	130,000€
Δασκάλους	117m²	Καιν.	320,000€
Ιαλυσός	97 m²	Καιν.	150,000€
Κρεμαστή	60m²	Καιν.	115,000€
Παραδείσι	85m²	Καιν.	136,000€
Παραδείσι	85m²	Μετ.	123,000€
Ρ. Φεραίου	105m²	Καιν.	240,000€
Μονοκατοικίες			
Ασκληπιείο	240m²	Μπετά	150,000€
Αρχάγγελος	175m²		210,000€
Αφάντου	100m²	Μετ.	200,000€
Αφάντου	211m²	Καιν.	259,000€
Αφάντου	230m²	Καιν.	279,000€
Γεννάδι	117m²	Μετ.	250,000€
Γεννάδι	117m²	Μετ.	250,000€
Γ. Λέοντος	144m²	Διατ.	500,000€
Κοσκινού	154m²	Μπετά	160,000€
Κοσκινού	300m²	Μετ.	550,000€
Κρεμαστή	120m²	Καιν.	210,000€
Κρεμαστή	180m²	Καιν.	240,000€
Κρεμαστή	380m²	Μετ.	490,000€
Κρεμαστή	540m²	Μετ.	990,000€
Λίνδο	90m²	Μετ.	255,000€
Λίνδο	100m²	Καιν.	220,000€
Νίσυρο	74m²	Διατ.	55,000€
Παραδείσι	100m²	Διατ.	100,000€
Παστίδα	122m²	Μπετά	87,000€
Παστίδα	240m²	Μετ.	300,000€
Παστίδα	500m²	Μετ.	790,000€
Σύμη	60m²	Διατ.	50,000€
Σύμη	90m²	Διατ.	153,500€
Τήλο	200m²	Μπετά	150,000€
Τσαΐρι	245m²	Μπετά	180,000€
Φιλέρημο	350m²	Πέτρα	750,000€
Επιχειρήσεις			
Ιαλυσός			Εστ/ριο
Κοσκινού	220m²		Εστ/ριο

Οικόπεδα		
Αλμυρή	3,3Στρ	30,000
Ασκληπιείο	900m²	120,000€
Ασκληπιείο	2,4Στρ	10,000€
Ασκληπιείο	4,Στρ	40,000€
Ασκληπιείο	4,3Στρ	40,000€
Ασκληπιείο	6,5Στρ	60,000€
Αφάντου	4Στρ	100,000€
Καλλιθέα	7,3Στρ	
Λίνδος	43,5Στρ	
Λίνδος	250m²	130,000€
Μαριτσά	5,4Στρ	88,000€
Παραδείσι	1Στρ	55,000€
Πυλώνα	110Στρ	
Ρόδ.–Λίνδ.	9Στρ	500,000€
Ρόδ.–Λίνδ.	15,5Στρ	500,000€
Τριάντα	780m²	190,000€
Ψίνθος	25Στρ	200,000€
Ενοικιαστήρια		
Έμπωνα		Μον/κία
Ιαλυσό	1,8Στρ	Οικ/δο
Μαριτσά	200m²	Κατ/μα
Αγ.Ανάργ.	90m²	Γραφείο
Ρόδος	500m²	Κατ/μα
Ρόδος	800m²	Κατ/μα
Καταστήματα-Βιοτ.Χώροι		
Ανάληψη	158m²	120,000€
Κιοτάρι		Ε. Κέντρο
Παραδείσι	80m²	150,000€
Π.Πόλη	16m²	40,000€
Ρόδ.-Λίνδ.	1,4Στρ	
Μεζονέτες		
Γεννάδι	80m²	Καιν.
Ιαλυσό	124m²	Μετ.
Κιοτάρι	70m²	Μπετά
Κιοτάρι	115m²	Καιν.

Δωδώνης 2 Τ.Κ 85100 Ρόδος •Τηλ. 22410 20345 • Fax. 22410 20336

Website. www.notar.gr e-mail. hellas@notar.gr

AE1240

NewAge Real Estate

ΜΕΣΙΤΙΚΟ ΓΡΑΦΕΙΟ

Νέα Εποχή στο Χώρο του Ακινήτου

ΜΕΛΕΟΥΝΗ - ΚΕΧΑΓΙΑ ΜΑΙΡΗ

TARGET

ΔΙΑΜΕΡΙΣΜΑΤΑ

- 50 τ.μ. ενός υπνοδωματίου στην Πίνδου. Τιμή 50.000 €
- 108 τ.μ. στην Πίνδου. Τιμή 90.000€
- 100 τ.μ. τριών υπνοδωματίων στην Εν. Δυνάμεων. Τιμή 135.000 €
- 120 τ.μ. οροφοδιαμέρισμα στην Ανάληψη, με απεριόριστη θέα, Τιμή 245.000 €
- 94 τ.μ. στην Κέννεντυ με εκπληκτική θέα, συν 88 τ.μ. βοηθητικός χώρος. Τιμή 250.000 €
- 80 τ.μ. 2 υπν/τίων στη Ρόδου Λίνδου lux κατασκευής. Τιμή 120.000 €
- 128 τ.μ. 3 υπν/τίων στο Καρακόνερο με απεριόριστη θέα. Τιμή 220.000 €
- 136 τ.μ. 3 υπν/τίων στην Ανάληψη, lux κατασκευής. Τιμή 275.000 €
- 75 τ.μ. 2 υπν/τίων στ' Αφάντου. Τιμή 110.000 €
- 118 τ.μ. στη Μιχαήλ Πετρίδη. Τιμή 224.000€
- 85 τ.μ. 2 υπνοδωματίων στη Μιχ. Πετρίδη. Τιμή 120.000 €

ΜΟΝΟΚΑΤΟΙΚΙΕΣ - ΜΕΖΟΝΕΤΕΣ

- **ΡΟΔΟΣ:** 130 τ.μ. στο Καρακόνερο Τιμή 310.000 €
- **ΡΟΔΟΣ:** Στην Παλιά Πόλη διώροφη με αυλή. Τιμή 400.000€
- **ΡΟΔΟΣ:** 195 τ.μ. τριώροφη κατοικία πλησίον Καναδά. Τιμή 285.000 €
- **ΡΟΔΟΣ:** 190 τ.μ. ανεξάρτητη κατοικία 3 ορόφων εντός π. Ρόδου σε 200 τ.μ. οικόπεδο. Τιμή 310.000 €
- **ΡΟΔΟΣ:** 90 τ.μ. διώροφη κατοικία στην Π. Πόλη πλήρως ανακαινισμένη. Τιμή 140.000 €
- **ΡΟΔΟΣ:** Νεοκλασική κατοικία εντός πόλεως Ρόδου Τιμή 210.000€
- **ΕΙΑ:** 210 τ.μ. 3 ορόφων Τιμή 250.000 €
- **ΙΑΛΥΣΟΣ:** 150 τ.μ. δύο ορόφων σε 1.000 τ.μ. οικόπεδο. Τιμή 270.000 €
- **ΙΑΛΥΣΟΣ:** 195 τ.μ. 3 ορόφων. Τιμή 220.000 €
- **ΙΑΛΥΣΟΣ:** 195 τ.μ. πλησίον παρ. Ιαλυσού 3 ορόφων σε οικόπεδο 280 τ.μ. με εσωτερικό ασανσέρ. Τιμή 285.000 €
- **ΙΑΛΥΣΟΣ:** 185 τ.μ. 2 ορόφων προς παρ. Ιαλυσού. Τιμή 315.000 €
- **ΚΟΣΚΙΝΟΥ:** 210 τ.μ. τριών ορόφων σε σοβάδες σε οικόπεδο 1.300 τ.μ. Τιμή 210.000 €
- **ΚΟΣΚΙΝΟΥ:** 180 τ.μ. 3 επιπέδων σε οικόπεδο 1000 τ.μ. Τιμή 265.000 €
- **ΚΟΣΚΙΝΟΥ:** 210 τ.μ. 3 ορόφων μπετά σε οικόπεδο 1300 τ.μ. Τιμή 170.000 €
- **ΚΟΣΚΙΝΟΥ:** 200 τ.μ. 3 ορόφων σε μπετά σε οικόπεδο 800 τ.μ. Τιμή 140.000 €
- **ΚΑΛΥΘΙΕΣ:** 128 τ.μ. μπετά σε 700 τ.μ. οικόπεδο Τιμή 130.000
- **ΠΑΣΤΙΔΑ:** 140 τ.μ. 2 ορόφων σε οικόπεδο 270 τ.μ. Τιμή 180.000€
- **ΠΑΣΤΙΔΑ:** 120 τ.μ. διόροφη κατοικία σε οικόπεδο 300 τ.μ. Τιμή 170.000€
- **ΠΑΣΤΙΔΑ:** 150 τ.μ. σε οικόπεδο 650 τ.μ. Τιμή 240.000€
- **ΜΑΛΩΝΑ:** Νεόδμητη, πετρόκτιστη κατοικία πλήρως εξοπλισμένη. Τιμή 140.000 €
- **ΜΑΛΩΝΑ:** Παλιά κατοικία 80 τ.μ. Τιμή 30.000 €
- **ΓΕΝΝΑΔΙ:** Παραδοσιακή κατοικία 80 τ.μ. Τιμή 60.000 €
- **ΓΕΝΝΑΔΙ:** 240 τ.μ. σε 1.000 τ.μ. οικόπεδο επί της εθνικής οδού. Τιμή 250.000€

ΟΙΚΟΠΕΔΑ

- **ΡΟΔΟΣ:** 450 τ.μ. στο Ροδίνι. Τιμή 300.000€
- **ΡΟΔΟΥ-ΛΙΝΔΟΥ:** 4.700 τ.μ. επί της λεωφόρου. Τιμή 470.000 €
- **ΕΙΑ:** 200 τ.μ. οικόπεδο Τιμή 90.000€
- **ΙΑΛΥΣΟΣ:** 1.030 τ.μ. οικοδομή 137 τ.μ. Τιμή 145.0000 €
- **ΙΑΛΥΣΟΣ:** 160 τ.μ. στην Ιξιά εντός οικισμού. Τιμή 100.000 €
- **ΙΑΛΥΣΟΣ:** 2.500 τ.μ. εντός σχεδίου πόλεως Ιαλυσού με Σ.Δ. 0,4. Τιμή 700.000 €
- **ΙΑΛΥΣΟΣ:** 610 τ.μ. εντός σχεδίου με Σ.Δ. 0,4. Τιμή 180.000 €
- **ΙΑΛΥΣΟΣ:** 2.400 τ.μ. επί της Ρόδου-Ιαλυσού με Σ.Δ. 0,4. Τιμή 820.000€
- **ΤΣΑΪΡΙ:** 2.000 τ.μ. εξ' αδιαιρέτου, κατάλληλο για βιοτεχνική χρήση. Τιμή 150.000 €
- **ΤΣΑΪΡΙ:** 5.900 τ.μ. κατάλληλο για οποιαδήποτε χρήση. Τιμή 380.000 €
- **ΑΣΓΟΥΡΟΥ:** 6.400 τ.μ. σμε πανοραμική θέα. Τιμή 260.000 €
- **ΑΣΓΟΥΡΟΥ:** έκταση 21.000 τ.μ.
- **ΚΟΣΚΙΝΟΥ:** 4.000 τ.μ. με απεριόριστη θέα. Τιμή 220.000 €
- **ΚΟΣΚΙΝΟΥ:** 4.000 τ.μ. με πανοραμική θέα. Τιμή 300.000 €
- **ΚΟΣΚΙΝΟΥ:** έκταση 110.000 τ.μ. στην ευρύτερη περιοχή Κοσκινού
- **ΦΑΛΗΡΑΚΙ:** 15.000 τ.μ. πάνω στο κύμα κατάλληλο για ξενοδοχειακή μονάδα. Τιμή 3.500.000 €
- **ΤΣΑΪΡΙ:** 45.000 τ.μ. Τιμή 1.500.000 €
- **ΠΑΡΑΔΕΙΣΙ:** 5.500 τ.μ. στην παρ. Παραδεισίου μπροστά στο κύμα. Τιμή 100.000€
- **ΚΑΛΑΜΩΝΑ:** Κτήμα 6.000 τ.μ. Τιμή 60.000€
- **ΘΕΟΛΟΓΟΣ:** 7.800 τ.μ. εντός οικισμού. Τιμή 150.000€
- **ΘΕΟΛΟΓΟΣ:** 15.000 τ.μ. στον με πανοραμική θέα. Τιμή 165.000€
- **ΣΟΡΩΝΗ:** 5.500 τ.μ. στην παραλία Σορωνής πάνω στο κύμα. Τιμή 180.000 €
- **ΑΡΧΑΓΓΕΛΟ:** 5.250 τ.μ. Τιμή 65.000 €
- **ΜΑΣΑΡΙ:** 4.800 τ.μ. Τιμή 60.000 €
- **ΚΙΟΤΑΡΙ:** 800 τ.μ. μπροστά στη θάλασσα κατάλληλο για επαγγελματική χρήση. Τιμή 120.000 €
- **ΓΕΝΝΑΔΙ:** 2.600 τ.μ. στο με άδεια οικοδομής. Τιμή 70.000 €
- **ΓΕΝΝΑΔΙ:** έκταση 12.000 τ.μ. σε πολύκαλή περιοχή με απεριόριστη θέα. Τιμή 180.000 €

Θεμ. Σοφούλη 8 - 85100 Ρόδος Τηλ. & Fax: 22410 23447

Κιν. 6948 808023 - E-mail: info@newage-realestate.gr

XΠΚΤΗ021

ΤΣΟΥΡΟΥΝΑΚΗΣ Κεφάλαιο

Κτηματομεσιτικό Γραφείο

Γ. ΣΕΦΕΡΗ 12 (παραπλεύρως ΜΗΔΙΑ)

ΤΗΛ/FAX.: (22410) 60060

www.e-kefaleo.com

ΠΩΛΗΣΕΙΣ ΑΚΙΝΗΤΩΝ

ΔΙΑΜΕΡΙΣΜΑΤΑ

- ❑34 τ.μ,1ου,γκαρσονιέρα, καινούριο, Καρακόνερο, 23εκ-67.498€
- ❑44 τ.μ,1ου,1 υπν/τιου, καινούριο, Τριάντα,28εκ-82.172€
- ❑50 τ.μ,1ου,1 υπν/τιου, καινούριο, Καρακόνερο, 30εκ-88.000€
- ❑50 τ.μ,1ου,1 υπν/τιου, καινούριο, Ανάληψη, 35εκ-102.714€
- ❑60τ.μ,2 υπν/τιων, καινούριο, Ανάληψη, 36εκ - 105.649€
- ❑70 τ.μ , 1ου,2 υπν/τιων Τριάντα,40εκ-117.388€
- ❑73 τ.μ,1ου, 2 υπν/τιων, Καρακόνερο, 45εκ-132.061€
- ❑80 τ.μ, ισόγειο, 2υπν/τιων, καινούριο, Δενδρινού, 60εκ-176.080€
- ❑80 τ.μ, ισόγειο, 2υπν/τιων, καινούριο,Μιχ.Πετρίδη, 52εκ-152.604€
- ❑80 τ.μ ,ισόγειο, 2υπν/τιων, γκαράζ , καινούριο, Τριάντα 48 εκ- 140.865 €
- ❑82τ.μ,1ου,2 υπν/τιων, καινούριο, γκαράζ, Αραπάκι, 50εκ - 147.387 €
- ❑85τ.μ, ισόγειο, 2 υπν/τιων, καινούριο, γκαράζ, Αραπάκι, 52εκ - 152.670 €
- ❑91 τ.μ, ισόγειο, 2υπν/τιων, καινούριο, Ανάληψη, 56.5εκ-165.810€
- ❑95τ.μ,1ου, 3 υπν/τιων, καινούριο, Ροδίνι, 62εκ - 181.951€
- ❑100τ.μ,1ου ,3 υπν/τιων, καινούριο, Μίρα Μάρε, 60εκ - 176.082 €
- ❑100τ.μ,1ου ,3 υπν/τιων, καινούριο, Ανάληψη, 68εκ - 199.559 €
- ❑102τ.μ,ισόγειο,3υπν/τιων, λουξ κατασκευής, τζάκι, γκαράζ, αποθήκη Καρακόνερο 60εκ-176.082€
- ❑110τ.μ, 3ου, 3υπν/τιων, λουξ κατασκευής, Καρακόνερο 71.5εκ-209.831€
- ❑113τ.μ, 3ου, 3υπν/τιων, λουξ κατασκευής, Ανάληψη, 73,5-215.700€
- ❑115τ.μ, 2ου, 3υπν/τιων, λουξ κατασκευής, Καρακόνερο 75εκ-220.010€
- ❑116 τ.μ, 1ου, 3 υπν/τιων , καινούριο, πάρκιν, Αραπάκι 71εκ - 208.363€
- ❑118 τ.μ,1ου, 3υπν/τιων, καινούριο, Μιχ. Πετρίδη, 73εκ-214.233€
- ❑120 τ.μ,1ου, 3υπν/τιων, καινούριο, Ανάληψη, 74,4εκ-218.341€

ΜΕΖΟΝΕΤΕΣ-ΜΟΝ/ΚΙΕΣ

- ❑ 150 τ.μ, μεζονέτα,Τριάντα 90 εκ-264.123 €
- ❑ 170 τ.μ, μεζονέτα,Τριάντα 95 εκ-278.797 €
- ❑ 205 τ.μ, μεζονέτα μαρμαροσοβά, Τριάντα 68 εκ-200.000 €

ΟΙΚΟΠΕΔΑ

- ❑ Οικόπεδο, 6700μ. περιοχή Ασγούρου 270.000€

ΕΠΑΓΓΕΛ/ΚΟΙ ΧΩΡΟΙ

- ❑ Καταστήματα 80, 100, 150τ.μ ,Ρόδου-Κρεμαστής προς 2.200 € το τ.μ

XΠ1629

πωλησεις

συνέχεια από την προηγούμενη

ΠΩΛΕΙΤΑΙ επιχείρηση εστιατορίου στην Παλιά Πόλη πλήρως εξοπλισμένη, έτοιμη προς λειτουργία. Πληρ. τηλ. 2241021653, 6978724646 ΜΖΤ150319

ΠΩΛΕΙΤΑΙ επιχείρηση επωνύμων παιδικών ρούχων στο κέντρο της πόλης (Μαντράκι) πλήρως εξοπλισμένη και με μεγάλο πελατολόγιο. Τιμή 25.000 ευρώ. Πληρ. τηλ. 6974766766 κ. Σωτήρη ΜΖΤ150313

ΠΩΛΕΙΤΑΙ καμμωτήριο. Σοβαρή επικερδής επιχείρηση πλήρως επιπλωμένη εξοπλισμένη πελατεία, έτοιμη προς λειτουργία. Πληρ. τηλ. 2241025944, 6944468694, 6944663463 και εντός καμμωτηρίου ΜΑΤ1056

ΠΩΛΕΙΤΑΙ επιχείρηση οβελιστηρίου στο πεζόδρομο Μανδηλάρα με βοηθητικούς χώρους και παρασκευαστήριο. Πληρ. τηλ. 6946282082, 6936161740 ΜΖΤ150304

ΠΩΛΕΙΤΑΙ ή ΕΝΟΙΚΙΑΖΕΤΑΙ οροφοδιαμέρισμα ρετιρέ 120 τ.μ. και 70 τ.μ. βεράντες, ανακαινισμένο υπερλουξ, γρανίτες, τεθωρακισμένη πόρτα εισόδου, μασίφ εσωτερικές πόρτες κερασιάς, κουφώματα αλουμινίου, διπλά τζάμια, ρόλα, σίτες, εντοιχισμένη μασίφ, κουζίνα air condition, τριφασικό, νυχτερινό, ντουλάπιες, φωτιστικά, γερμανικά είδη υγιεινής,βρύσες, ασυμμετρη μπανιέρα και αποθήκη στο ισόγειο 30 τ.μ., κοντά στην Καδρηγκτώνος. Πληρ. τηλ. 2241048381, 6978584736 ΜΧΡ13486

ΠΩΛΟΥΝΤΑΙ από ιδιώτη πωλητελή **διαμερίσματα** των 80 τ.μ. ΑΡΙΣΤΗΣ κατασκευής, με κουζίνα "Scavolini" και κεντρική θέρμανση στην οδό Καμείρου 66. Πληρ. τηλ. 2241023936, 6946680260 ΜΑΤ1052

ΠΩΛΟΥΝΤΑΙ στο Χαράκι **διαμερίσματα** 2άρια μπροστά στη θάλασσα. Πληρ. Μελεούνη Μαίρη, New Age Real Estate, τηλ. 2241023447, 6948808023 ΜΧΠΚΤΗ021

ΠΩΛΕΙΤΑΙ επιχείρηση σε τιμή ευκαιρίας λόγω φόρτου εργασίας. Η επιχείρηση βρίσκεται στην περιοχή Νεοχωρίου σε τουριστική ζώνη. Το είδος είναι παραδοσιακά ελληνικά προϊόντα με χαμηλό ενοίκιο. Πληρ. τηλ. 2241036639 και 6948605067 κος Παναγιώτης ΜΧΡ13475

ΠΩΛΟΥΝΤΑΙ α) **μεζονέτα** στην Κρεμαστή που βρίσκεται στο στάδιο των χρωματισμών 336 τ.μ. σε 3 επίπεδα μόνο 255.000 ευρώ τελειωμένη, β) μετά τους Αγίους Αποστόλους κοντά στον οικισμό Αγιαπτιωτών 160 τ.μ. σε 1200 μ. οικόπεδο 190.000 ευρώ. Πληρ. τηλ. 2241032159, 6945420349 ΜΖΤ110311

ΠΩΛΕΙΤΑΙ α) **διαμέρισμα** 130 τ.μ. 152.000 ευρώ σε πολύ καλή κατάσταση στην περιοχή Μητρόπολης, β) **διαμέρισμα** 115 τ.μ. στην Ιαλυσό 120.000 ευρώ. Πληρ. τηλ. 6945236522, 2241021308 Θαρρενός Ιωάννης ΜΤ1035(1)

ΠΩΛΟΥΝΤΑΙ ή ΕΝΟΙΚΙΑΖΟΝΤΑΙ από ιδιώτη α) **διαμέρισμα** ισόγειο 3 υπνοδωματίων με κήπο 65 τ.μ., β) **διαμέρισμα** 87 τ.μ. στον α' όροφο με 2 υπνοδωμάτια στην περιοχή Κασκινού (Μύλος Αγ. Νικόλαος). Πληρ. τηλ. 2241027719, 6944902312 ΜΖΤ130320

ΠΩΛΕΙΤΑΙ στην Παστίδα από ιδιώτη **μονοκατοικία** πλήρως ανακαινισμένη 105 τ.μ. με σοφίτα και αυλή 45 τ.μ. και οικόπεδο 130 τ.μ οικοδομήσιμο που βλέπει σε άλλο δρόμο. Τιμή 133.000 ευρώ. Πληρ. τηλ. 6972361951 ΜΖΤ110305

ΠΩΛΟΥΝΤΑΙ μονοκατοικίες 160 τ.μ.,133 τ.μ., 120 τ.μ., τελειωμένες σε ανεξάρτητα οικόπεδα στην Παστίδα, **μονοκατοικίες** στα Αφάντου με πανοραμική θέα, **πωλείται διαμέρισμα** στην οδό Ν. Καζαντζάκη στον τρίτο όροφο, πλήρως ανακαινισμένο. Πληρ. τηλ. 6932584374, 2241069984 ΜΖΤ110301

ΑΦΟΙ ΦΡΑΓΚΟΥ
ΚΑΤΑΣΚΕΥΑΣΤΙΚΗ
ΕΜΕΙΣ ΜΠΟΡΟΥΜΕ...
6974-743667 6977- 680353



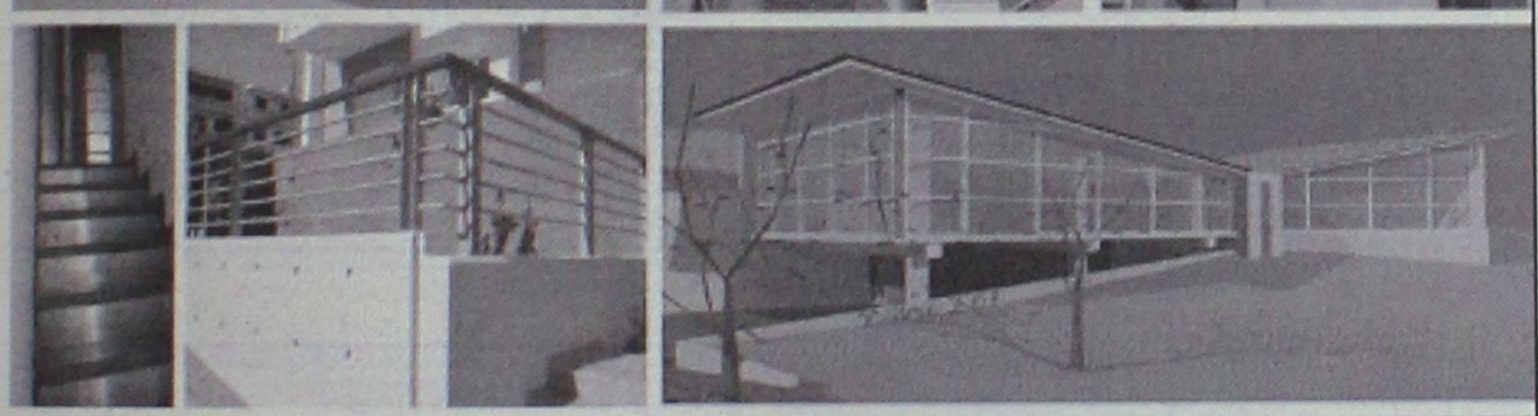


ΣΑΒΒΕΝΑΣ Γ. ΑΡΧΙΤΕΚΤΟΝΑΣ
ΧΡΙΣΤΟΠΟΥΛΟΣ Κ. ΠΟΛΙΤΙΚΟΣ ΜΗΧΑΝΙΚΟΣ
ΑΤ810

ΛΕΟΝΤΗΣ & ΦΩΤΗΣ ΑΝΤΩΝΟΓΛΟΥ ΟΙΚΟΔΟΜΙΚΕΣ ΕΠΙΧΕΙΡΗΣΕΙΣ Α.Ε.



Πωλούνται Ανεξάρτητες Πολυτελής Μονοκατοικίες στην Παραλία Ιαλυσού ΑΕ912
Τηλ . 22410 62 540 - 6947 705 717 - 6948 523 586

ΚΡΑΝΙΔΗΣ Real Estate
Ι.Καζούλη & Αμερικής 50, Ρόδος
Τηλ: 2241027082
Fax : 2241027101
e-mail: info@kranidis-estate.gr

ΠΩΛΗΣΕΙΣ ΓΡΑΦΕΙΩΝ - ΚΑΤΑΣΤΗΜΑΤΩΝ

ΑΣΤΟΥΡΟΥ: Πωλείται **ΓΡΑΦΕΙΟ** 200τ.μ. - Ισόγειο 100.000€ ΚΩΔ:[Κ-861]
ΡΟΔΟΣ: Πωλείται **ΓΡΑΦΕΙΟ** 63τ.μ. - 2ου ορόφου 150.000€ ΚΩΔ:[Κ-492]
ΡΟΔΟΥ-ΚΑΛΛΙΘΕΑΣ (πλ. Ξενοδοχείων): Πωλείται **ΚΑΤΑΣΤΗΜΑ** 85τ.μ. Ισόγειο, Γωνιακό 265.000€ ΚΩΔ:[Κ-1113]
ΑΣΤΟΥΡΟΥ: Πωλείται **ΚΑΤΑΣΤΗΜΑ** 128τ.μ. , ΚΩΔ:[Κ-845]
ΡΟΔΙΝΙ: Πωλείται **ΚΑΤΑΣΤΗΜΑ** 35τ.μ. - Ισόγειο 82.000€ ΚΩΔ:[Κ-687]
ΡΟΔΙΝΙ: Πωλείται **ΚΑΤΑΣΤΗΜΑ** 50τ.μ. - Ισόγειο 100.000€ ΚΩΔ:[Κ-789]
ΡΟΔΙΝΙ: Πωλείται **ΚΑΤΑΣΤΗΜΑ** 70τ.μ. - Ισόγειο 140.000€ ΚΩΔ:[Κ-786]
ΡΟΔΟΣ- ΚΕΝΤΡΟ: Πωλείται **ΚΑΤΑΣΤΗΜΑ** 37τ.μ, 60.000€ ΚΩΔ:[Κ-694]
ΠΑΛΙΑ ΠΟΛΗ: Πωλείται **ΚΑΤΑΣΤΗΜΑ** 20 τ.μ. - 45.000€ ΚΩΔ:[Κ-562]
ΠΑΛΙΑ ΠΟΛΗ: Πωλείται **ΚΑΤΑΣΤΗΜΑ** 50τ.μ. ΚΩΔ:[Κ-280]
ΠΑΛΙΑ ΠΟΛΗ: Πωλείται **ΚΑΤΑΣΤΗΜΑ** 80τ.μ. ΚΩΔ:[Κ-132]
ΠΑΛΙΑ ΠΟΛΗ-ΣΩΚΡΑΤΟΥΣ: Πωλείται **ΚΑΤΑΣΤΗΜΑ** 35τμ,ΚΩΔ[Κ-556]

www.kranidis-estate.gr ΧΠ092

ΚΤΗΜΑΤΟΜΕΣΙΤΙΚΟ ΓΡΑΦΕΙΟ
ΑΣΒΕΣΤΗΣ Δ. ΝΙΚΟΛΑΟΣ

- **ΑΝΑΛΗΨΗ** κατάστημα και αποθήκη 45 συν125 τ.μ. με πατάρι 40 τ.μ. σε πολύ καλή τιμή!!!
- **ΑΝΑΛΗΨΗ** διαμέρισμα λουξ 113 τ.μ. με καταπληκτική θέα, 226,000€
- **ΑΝΑΛΗΨΗ** διαμέρισμα (2 υπ.) 62 τ.μ. λουξ 118,000 €
- **ΑΝΑΛΗΨΗ** οροφοδιαμέρισμα 120 τ.μ. λουξ προς 1.900€ ανά τ.μ.
- **ΡΟΔΙΝΙ** διαμέρισμα 94 τ.μ. λουξ κατασκευής 180,000€
- **ΡΟΔΙΝΙ** διαμέρισμα 90 τ.μ. λουξ κατασκευής 165,000 €
- **ΡΟΔΙΝΙ** διαμέρισμα 105 τ.μ. λουξ κατασκευής με καταπληκτική θέα και θέση πάρκιν 200,000€
- **Μ. ΠΕΤΡΙΔΗ** οροφοδιαμέρισμα λουξ κατασκευής 120 τ.μ. προς 2,000€ ανά τ.μ.
- **Μ. ΠΕΤΡΙΔΗ** ημιυπόγεια γκαρσονιέρα 45 τ.μ., 50.000 €
- **Μ. ΠΕΤΡΙΔΗ** διαμέρισμα ισόγειο 82 τ.μ. 130,000 €
- **Μ. ΠΕΤΡΙΔΗ** διαμέρισμα ημιυπόγειο 85 τ.μ. 100,000 €
- **Μ. ΠΕΤΡΙΔΗ** διαμέρισμα 82 τ.μ. 150,000 €
- **Μ. ΠΕΤΡΙΔΗ** διαμέρισμα λουξ κατασκευής 88 τ.μ. προς 2.000 € ανά τ.μ.
- **ΜΙΡΑ ΜΑΡΕ** διαμερίσματα διαφόρων διαστάσεων με γκαράζ αποθήκες σε πολύ καλή τιμή
- **ΙΞΙΑ** διαμέρισμα λουξ με καλή θέα 94 τ.μ. 155,000 €
- **ΤΡΙΑΝΤΑ** διαμέρισμα 44 τ.μ. λουξ 83,000 €
- **ΤΡΙΑΝΤΑ** μεζονέτα 150 τ.μ. λουξ κατασκευής με 1.000 τ.μ. οικόπεδο 270,000 €
- **ΠΑΣΤΙΔΑ** μεζονέτα 130 τ.μ. 170,000 € **και** μεζονέτα 150 τ.μ. 195,000 €
- **ΠΑΣΤΙΔΑ** μεζονέτες 125 τ.μ. με 300 τ.μ. οικόπεδο 100,000€
- **ΚΟΣΚΙΝΟΥ** μεζονέτα 120 τ.μ. σε μπετά σε οικόπεδο 300 τ.μ. 140,000 €
- **ΚΟΣΚΙΝΟΥ** μεζονέτα 192 τ.μ. σε μπετά με 300 τ.μ. οικόπεδο 140,000 €
- **ΚΟΣΚΙΝΟΥ** μεζονέτα 115 τ.μ. λουξ ανεξάρτητη 220,000 €
- **ΠΑΡΑΔΕΙΣΙ** διώροφη κατοικία σε μπετά 2Χ85 τ.μ. με καλή θέα 80,000 €
- **ΚΟΣΚΙΝΟΥ** οικόπεδο 4050 τ.μ. με καλή θέα!!! 220,000€
- **ΚΟΛΥΜΠΙΑ** οικόπεδο 4.100 τ.μ. 150,000€
- **ΚΑΝΔΥΛΙ** οικόπεδο 4.000 τ.μ. 145,000€
- **ΡΟΔΟΣ** οικόπεδο 2,000 τ.μ. για (Β.Χ.) με δόμηση 4Χ600 τ.μ. επί της Ρόδου-Λίνδου 173,000€
- **ΡΟΔΟΣ** οικόπεδο 1.000 τ.μ. στα αμπέλια ΚΑΙΡ εκτός σχεδίου 35,000€
- **ΓΕΝΝΑΔΙ** οικόπεδο 2,360 τ.μ. με άδεια οικοδομής (440 τ.μ. μικτά) πάνω στο δρόμο 50 μέτρα από το κύμα
- **ΚΑΝΔΥΛΙ** οικόπεδο 4.000 τ.μ. 145,000 €
- **ΡΟΔΟΣ** οικόπεδο 1000 τ.μ. στα αμπέλια ΚΑΙΡ εκτός σχεδίου 35,000 €
- **ΜΕΤΑΧΕΙΡΙΣΜΕΝΟ** 55 τ.μ. στο Ροδίνι 80,000€
- **ΜΕΤΑΧΕΙΡΙΣΜΕΝΟ** 6 ετών 119 τμ. λουξ με πάρκιν και αυλή 200,000€ Ανάληψη
- **ΕΝΟΙΚΙΑΖΕΤΑΙ** διαμέρισμα 87 τ.μ. 2 υπ. 450€
- **ΕΝΟΙΚΙΑΖΕΤΑΙ** 300 τ.μ. **αποθήκη** στον Συνεταιρισμό Ξυλουργών 600 ευρώ

ΑΓΙΟΥ ΙΩΑΝΝΟΥ 46, ΡΟΔΟΣ • ΤΗΛ. 2241032809, 6947848288 • e-mail:asvestis estate@yahoo.gr
ΧΠΚΤΗ003

ΑΝΕΓΕΡΣΙΣ Α.Ε.
ΟΙΚΟΔΟΜΙΚΕΣ & ΕΜΠΟΡΙΚΕΣ ΕΠΙΧΕΙΡΗΣΕΙΣ

ΠΩΛΟΥΝΤΑΙ

1. **ΚΑΤΑΣΤΗΜΑ** 65 τ.μ. με αποθήκη 35 τ.μ. και θέση στάθμευσης στην Κων. Υδραίου και Πτολεμαίων γωνία.
2. **ΚΑΤΑΣΤΗΜΑ** 45 τ.μ. με θέση στάθμευσης στην Κων. Υδραίου.
3. **ΚΑΤΑΣΤΗΜΑ** 75 τ.μ. με θέση στάθμευσης στην Κων. Τσαλδάρη.
4. **ΔΙΑΜΕΡΙΣΜΑ** 129 τ.μ. στον α' όροφο με θέση στάθμευσης στην Κων. Τσαλδάρη.
5. **ΔΙΑΜΕΡΙΣΜΑ** 129 τ.μ. στον β' όροφο με θέση στάθμευσης στην Κων. Τσαλδάρη.
6. **ΔΙΑΜΕΡΙΣΜΑ** 135 τ.μ. ρετιρέ με θέση στάθμευσης στην Κων. Υδραίου.
7. **ΜΟΝΟΚΑΤΟΙΚΙΕΣ** 135 τ.μ. στην περιοχή Γεννάδι.
8. **ΜΟΝΟΚΑΤΟΙΚΙΕΣ** 80 και 90 τ.μ. στα Λειβάδια Τήλου.

Αλεξανδρουπόλεως 2 • Ρόδος
Τηλ. 2241067267/Fax: 2241061297

ΜΕ ΤΗΝ ΠΟΛΥΕΤΗ ΠΕΙΡΑ ΤΟΥ ΝΙΚΟΛΑΟΥ ΜΙΧΑΗΛ ΤΗΛ. 6936550251
ΥΠΕΥΘΥΝΟΣ ΝΙΚΟΛΑΟΥ ΦΩΤΗΣ ΤΗΛ. 6936550250
ΑΕ955

πωλησεις

συνέχεια από την προηγούμενη

ΠΩΛΟΥΝΤΑΙ:ΡΟΔΟΣ ΜΕΖΟΝΕΤΑ 3 υιά με αυλή νεόδμητη, 330 τ.μ. 310.000 ευρώ. **ΡΟΔΟΣ ΟΡΟΦΟΔΙΑΜΕΡΙΣΜΑ ΣΤΗΝ ΑΝΑΛΗΨΗ ΜΕ ΠΑΡΚΙΝ** 120 τ.μ. 245.000 ευρώ. **ΑΡΑΠΑΚΙ ΔΙΑΜΕΡΙΣΜΑΤΑ** 2 υιά με α) 140.000 ευρώ, β) 110.000 ευρώ, γ) 100.000 ευρώ. Πληρ. ΝΙΚΟΣ ΛΑΖΑΝΑΣ τηλ. 6944592908 ΜΖΤ100316(3)

ΠΩΛΟΥΝΤΑΙ:ΠΑΣΤΙΔΑ ΜΕΖΟΝΕΤΑ εντός σχεδίου σε 400 τ.μ. οικόπεδο 210.000 ευρώ, **ΠΑΣΤΙΔΑ ΜΕΖΟΝΕΤΑ** στα μπετά 110.000 ευρώ, **ΠΑΣΤΙΔΑ ΟΙΚΟΠΕΔΟ** εντός σχεδίου 500 τ.μ. 58.000 ευρώ **ΠΑΣΤΙΔΑ ΟΙΚΟΠΕΔΟ** 250 τ.μ. κτίζει 130 τ.μ. 43.000 ευρώ. Πληρ. ΝΙΚΟΣ ΛΑΖΑΝΑΣ τηλ. 6944592908 ΜΖΤ100316(2)

ΠΩΛΕΙΤΑΙ διαμέρισμα 2άρι 55 τ.μ. στην Παστίδα Αγ. Νικολάου, Τιμή 76.000 ευρώ. Πληρ. Εμμ. Μ. Κρανίδης, Κτηματομεσιτικό Γραφείο, τηλ. 2241027082, 26476, 6944347405, 6942010248 ΜΧΠ0092

ΠΩΛΟΥΝΤΑΙ μονοκατοικίες (με φανταστική θέα θάλασσα). 1) 200 τ.μ. με 450 τ.μ. οικόπεδο= 295.000, 2) 100 τ.μ. με 220 τ.μ. οικόπεδο= 185.000, 3) 80 τ.μ. με 220 τ.μ. οικόπεδο= 160.000, 4) 140 τ.μ. με 500 τ.μ. οικόπεδο= 230.000. Περιοχή παραλία Κρεμαστής και πρόποδες Φιλερήμου. 5) οροφοδιαμέρισμα ισόγειο υπερυψωμένο (ηλιόλουστο) 98 τ.μ.+90 τ.μ. βεράντες (περιοχή Μηδέα) 168.000. Πληρ. κ. Νίκος τηλ. 6945273837 ΜΑΤ970

ΕΥΚΑΙΡΙΑ!!! ΠΩΛΕΙΤΑΙ οδοιπορικό-ψησταριά επί της ηλιπέδας καλυσού πλήρως εξοπλισμένη έτοιμη προς λειτουργία για λόγους υγείας. Πληρ. τηλ. 6972335938, 2241091953 ΜΖΤ090315

ΠΩΛΕΙΤΑΙ στη ΔΑΜΑΤΡΙΑ **αγρός** 4.500 τ.μ. με 100 δένδρα κατάλληλος για μονοκατοικία. Δεκτά δάνεια. Πληρ. Εμμ. Κρανίδης τηλ. 2241027082, 2241026476, 6944347405, 6942010248 ΜΧΠ092.13

ΠΩΛΟΥΝΤΑΙ:ΙΑΛΥΣΟΣ ΟΙΚΟΠΕΔΟ 400 τ.μ. με άδεια οικοδομής 117.000 ευρώ. **ΙΑΛΥΣΟΣ ΜΕΖΟΝΕΤΑ** έτοιμη νεόδμητη πρώτης επλανής με κήπο 280.000 ευρώ. **ΚΟΣΚΙΝΟΥ ΜΕΖΟΝΕΤΑ** δυο ετών 200.000 ευρώ. **ΑΦΑΝΤΟΥ ΜΕΖΟΝΕΤΑ** 143 τ.μ. 1.300 τ.μ. οικόπεδο 220.000 ευρώ. Πληρ. ΝΙΚΟΣ ΛΑΖΑΝΑΣ τηλ. 6944592908 ΜΖΤ100316(1)

ΠΩΛΕΙΤΑΙ μονοκατοικία στην Παστίδα 130 τ.μ. με κήπο. Αξία 190.000 ευρώ. Έτοιμη. Πληρ. Εμμ. Κρανίδης τηλ. 2241027082, 2241026476, 6944347405, 6942010248 ΜΧΠ092.12

ΠΩΛΕΙΤΑΙ οικόπεδο 400 τ.μ. στον οικισμό ΒΑΤΧΟΣ προς Φυτώριο. Είναι άμεσα οικοδομήσιμο με κάλυψη 360 τ.μ. Είναι σε πολύ καλή θέση και τιμάται 150.000 ευρώ. Πληρ. κ. Χαρκανάκη τηλ. 6946163242 ΜΖΤ090307

ΠΩΛΕΙΤΑΙ κατάστημα 45 τ.μ. στην προέκταση της οδού Αίννης Μαρίας με υπόγειο 100 τ.μ. Πληρ. Εμμ. Κρανίδης τηλ. 2241027082, 2241026476, 6944347405, 6942010248 ΜΧΠ092.10

ΠΩΛΕΙΤΑΙ στον Δήμο Ιαλυσού κοντά στο **ΦΥΤΩΡΙΟ μεζονέτα** 158 τ.μ. έτοιμη-λουξ. Πληρ. Εμμ. Κρανίδης τηλ. 2241027082, 2241026476, 6944347405, 6942010248 ΜΧΠ092.11

ΕΥΚΑΙΡΙΑ!!! ΠΩΛΕΙΤΑΙ μίνι μάρκετ πλήρως εξοπλισμένο γωνιακό στην Αναληψη με εξασφαλισμένη πελατεία, συνολικού εμβαδού 90 τ.μ. Πληρ. τηλ. 6944890598 ΜΖΤ150305

ΠΩΛΕΙΤΑΙ οικόπεδο στο Γεννάδι επί της λεωφόρου 600 μέτρα πριν από το χωριό εκτάσεως 1750 τ.μ. με άδεια οικοδομής για 210 μέτρα. Πληρ. τηλ. 2241061628 και 6944410537. ΜΧΡ13458.2

ΠΩΛΕΙΤΑΙ ΜΕΖΟΝΕΤΑ ΣΤΗΝ ΙΑΛΥΣΟ 220 Τ.Μ. 3 ΥΠΝΟΔΩΜΑΤΙΩΝ, 2 WC, 1 ΑΠΟΘΗΚΗ, 1 ΣΟΦΤΑ, ΗΛΕΚΤΡΙΚΕΣ ΣΥΣΚΕΥΕΣ, ΘΕΡΜΑΝΣΗ, ΗΛΙΑΚΟΣ ΚΑΙ ΑΥΛΗ 65 Τ.Μ. ΠΛΗΡ. ΤΗΛ. 6932575774, 2241020100 ΜΑΤ809

ΠΩΛΕΙΤΑΙ διαμέρισμα 65 τ.μ. επί της οδού Κανελλοπούλου 1 (προέκταση Αίννης Μαρίας), κατάλληλο και για επαγγελματική στέγη. Πληρ. τηλ. 2241096375 και 6974490995. ΜΖΤ170205

Από την Νεοκατασκευαστή Ρόδου **ΠΩΛΟΥΝΤΑΙ στην Κρεμαστή μεζονέτες** 120 τ.μ. και 180 τ.μ. πολυτελούς κατασκευής με ενδοδαπέδια θέρμανση, άδειες του 2005 (χωρίς ΦΠΑ) - προεγκριμένα δάνεια. Πληρ. τηλ. 6937163244 ΜΑΤ161

ΠΩΛΕΙΤΑΙ από ιδιώτη **διαμέρισμα** 2 1/2, 60 τ.μ. διαμπερές, ηλιόλουστο στο 2ο όροφο με 1 υπνοδωμάτιο, σαλόνι, κουζίνα, μπάνιο και βοηθητικό χώρο. Σε καλή κατάσταση στην οδό Υψηλάντη, κοντά στην πλατεία Αγ. Νικολάου. Μεσίτες απορρίπτονται. Πληρ. τηλ. 6977965688. ΧΠΔΕΤ007

ΠΩΛΕΙΤΑΙ νέα διώροφη μονοκατοικία έξω από τα Κοσκινού 135 τ.μ. Πληρ. τηλ. 6944532903 και 22410 30069. ΜΑΤ643

εργασιες

ΖΗΤΕΙΤΑΙ μπαργούμαν για καφέ εντός πόλεως. Πληρ. τηλ. 6932541842, 6936642186 ΜΖΤ160317

ΖΗΤΟΥΝΤΑΙ πωλήτριες-πωλητές για καταστήματα ετοίμων ενδυμάτων. Απαραίτητη η γνώση αγγλικών. Πληροφορίες κατάστημα CASABLANKA τηλ. 2241031670 και στο κατάστημα DIESEL 2241034314 ΧΠΕΜΠ023

ΖΗΤΕΙΤΑΙ έμπειρη **πωλήτρια** για απογευματινή ημιαπασχόληση σε κατάστημα εσωρούχων. Πληρ. τηλ. 2241037256 ΜΑΠ155

Από εστιατόριο **ζητείται βοηθός σερβιτόρου** για 4ωρη εργασία. Πληρ. τηλ. 2241031680 ΜΖΤ160308

ΖΗΤΕΙΤΑΙ υπάλληλος για χρυσοχοείο στο κέντρο της πόλης. Απαραίτητα η γνώση αγγλικών και γερμανικών. Ωράριο συνεχόμενο. Πληρ. τηλ. 6937166218 ΜΑΤ1066

ΖΗΤΕΙΤΑΙ λατζιέρα για εστιατόριο εντός πόλεως. Πληρ. τηλ. 2241039043 ΜΑΤ1060(1)

ΖΗΤΟΥΝΤΑΙ από το εστιατόριο **ΚΟΚΟΝΑΤ** στην Εξό (έναντι Μίρα Μάρε): **1) Σερβιτόροι** με πείρα στο ala carte με αγγλικά, σκανδιναβικά και ολλανδικά (ολική ή μερική απασχόληση 7-11 βραδυνή), **2) διοηθοί σερβιτόροι** με πολύ καλα αγγλικά (ολική ή μερική απασχόληση 7-11 βραδυνή), **3) Μπουφετζής ή μπουφετζού** με πειρα σε μπουφέ εστιατορίου πολυτελείας ή πτυχιούχοι σχολής (ολική ή μερική απασχόληση 7-11 βραδυνή). Εάν είστε φιλόδοξοι, σοβαροί και εργατικοί, τηλεφωνείστε στο 2241090880 ή στο 6936234053 με τον κ. Σάββα ΜΧΡ13487

ΖΗΤΕΙΤΑΙ έμπειρος ψήστης για ταβέρνα. Ωράριο συνεχές. Πληρ. τηλ. 6947635904 ΜΖΤ150315

ΖΗΤΕΙΤΑΙ νεαρός με προϋπηρεσία, γνώσεις ξένων γλωσσών, άδεια οδηγήσεως αυτοκινήτου για να εργασθεί σε εποχική επιχείρηση. Πληρ. τηλ. 22410-22006, 24319, 6977866602 ΜΖΤ150317

ΖΗΤΕΙΤΑΙ κοπέλα να εργασθεί σε καφέ μπαρ στο Παραδείσι. Πληρ. τηλ. 6973451474 ΜΖΤ150301

ΖΗΤΕΙΤΑΙ δεσποινίς απόφοιτος Λυκείου γνωρίζουσα απταίστως computer (τυφλό σύστημα) για να εργασθεί ως γραμματείς σε Ακτινολογικό Διαγνωστικό Κέντρο. Ώρες εργασίας 8-1 μ.μ. και 5-8 μ.μ. πλην Σαββάτου. Πληρ. τηλ. 2241027453, κιν. 6944333560 ΜΧΡ13480

ΖΗΤΕΙΤΑΙ κοπέλα εμφανίσιμη για να εργασθεί σε ίντερνετ καφέ στην πόλη της Ρόδου. Πληρ. τηλ. 2241025052 ΜΖΤ150302

ΖΗΤΟΥΝΤΑΙ από παραδοσιακό καφενείο εντός της πόλης **κοπέλες** για να εργασθούν τις βραδυνές ώρες. Πληρ. τηλ. 6979420060 ΜΑΤ1049

Από εμπορική επιχείρηση **ζητείται υπάλληλος** με επαγγελματική άδεια οδήγησης Β' κατηγορίας, επί της Γ. Παπανδρέου 21. Πληρ. τηλ. 22410-68490, 68494 ΜΖΤ150308

Από επιχείρηση πωλήσεως αυτοκινήτων (Κρητικός Ιωάννης) **ζητείται έμπειρος μηχανικός αυτοκινήτων** για να εργασθεί στο συνεργείο στα Μαριτσά. Πληρ. τηλ. 22410-47670, 47477 ΜΑΤ1050

Από μεγάλη εταιρία διανομών **ζητείται οδηγός** και **πωλητής**. Πληρ. τηλ. 2241061619 κ. Γιάννης ΜΑΤ1039

ΖΗΤΟΥΝΤΑΙ κοπέλες για καφέ μπαρ βραδυνή απασχόληση, μεροκάματο και ποσοστά. Ώρες εργασίας 10 το βραδυ μέχρι 3.30. Πληρ. τηλ. 6944428679, 6944839924 ΜΖΤ140331

ΖΗΤΕΙΤΑΙ πωλήτρια ευπαρουσίαστη σε κατάστημα ειδών δώρου για πλήρη απασχόληση. Απαραίτητη η προυπηρεσία τουλάχιστον 1 έτους στον χώρο των λιανικών πωλήσεων και η γνώση τουλάχιστον της αγγλικής. Τηλέφωνο 2241024238 ώρες επικοινωνίας 09.00-13.30 και 17.00-21.00 κα Γεωργία Κεσίσογλου ΜΖΤ140311

ΖΗΤΕΙΤΑΙ: α) κοπέλα ελληνίδα για να εργασθεί σε καφετέρια στο Φαληράκι γνωρίζοντας την αγγλική γλώσσα. Πληρ. τηλ. 2241085077, 6942080556 ΜΖΤ140318

ΖΗΤΟΥΝΤΑΙ πωλητές που να γνωρίζουν ξένες γλώσσες κατά προτίμηση Αγγλικά-Ιταλικά-Γερμανικά κ.λπ. για να εργασθούν σε κατάστημα της Π. Πόλης. Πληρ. τηλ. 2241075070, 6944146301 ΜΖΤ140322

Οικιακή βοηθός ζητείται εσωτερική ή εξωτερική 2 φορές την εβδομάδα. Πληρ. τηλ. 6942795918 ΜΖΤ140329

ΖΗΤΕΙΤΑΙ πωλήτρια από Σκανδιναβία να εργασθεί σε χρυσοχοείο. Προυπηρεσία θα ληφθεί υπ' όψιν. Πληρ. τηλ. 6948954534, 2241051703 ΜΖΤ140327

ΖΗΤΕΙΤΑΙ βοηθός μάγειρα με γνώσεις στο ALA CART στο εστιατόριο Σοφία. Πληρ. τηλ. 6945064470, 2241024469 ΜΖΤ140302

ΖΗΤΕΙΤΑΙ ψήστης για εστιατόριο στην Π. Πόλη. Πληρ. τηλ. 2241021653, 6978724646 ΜΖΤ140307

Η ΚΑΦΕΤΕΡΙΑ "ΒΥΖΑΝΤΙΟ". ΖΗΤΑΕΙ Barman Α' και Β', Μπαργούμαν Α' και Β', σερβιτόρους Α' και Β', σερβιτόρες Α' και Β', καθώς και **λατζιέρα** για τη νέα σεζόν. Εμπορικό Κέντρο Ε'. Πληρ. τηλ. 2241086093, 6977079447 ΜΖΤ140317

ΖΗΤΕΙΤΑΙ βοηθός λογιστού, απόφοιτος ΤΕΙ. Πληρ. τηλ. 2241066019, κα Αμυλία. ΜΧΡ13482

ΖΗΤΕΙΤΑΙ κομμωτής ή κομμώτρια με εμπειρία για να εργασθεί σε γνωστό κομμωτήριο με πολυετή παρουσία στην πόλη της Ρόδου σε άριστο περιβάλλον με πολύ καλές αποδοχές. Πληρ. τηλ. 6944439333 ΜΖΤ090306

ΖΗΤΟΥΝΤΑΙ κοπέλες για το CAFE VERDI. Εργασία χειμώνα-καλοκαίρι, με μισθό και 4 ρεπό τον μήνα. Πληρ. κ. Παναγιώτη τηλ. 6944627244 ΜΧΡ13476

ΖΗΤΕΙΤΑΙ ΨΗΣΤΗΣ Η ΔΙΑΝΟΜΕΑΣ ΓΙΑ ΓΥΡΟΠΩΛΕΙΟ. ΠΛΗΡ. ΤΗΛ. 2241030630, 6948629169 ΩΡΕΣ ΓΡΑΦΕΙΟΥ 09.00-16.00 ΜΖΤ130329

ΖΗΤΕΙΤΑΙ ΥΠΑΛΛΗΛΟΣ ΓΙΑ ΚΑΤΑΣΤΗΜΑ ΑΣΗΜΙΚΩΝ ΠΟΥ ΝΑ ΟΜΙΛΕΙ ΤΟΥΛΑΧΙΣΤΟΝ 2 ΞΕΝΕΣ ΓΛΩΣΣΕΣ. ΠΛΗΡ. ΤΗΛ. 6944613524 ΜΖΤ110302

ΖΗΤΟΥΝΤΑΙ άτομα να εργασθούν μπάρμαν ή σερβιτόροι για το Θάλασσα καφέ στο Ναυτικό Ομιλο. Πληρ.τηλ. 2241043344 ΜΖΤ130328

ΖΗΤΟΥΝΤΑΙ οδηγοί Γ' και Ε' κατηγορίας από μεταφορική εταιρεία. Πληρ. τηλ. 2241086620, 2241086621 ΜΑΤ991

ΖΗΤΕΙΤΑΙ κυρία από 22-45 ετών για τη φύλαξη 2 παιδιών, 2 ετών, ωράριο 4-12, οικία στα Κοσκινού Ελληνίδα. Πληρ. τηλ. 2241036630, 6948407132 κος Γιώργος ΜΑΤ995

ΖΗΤΕΙΤΑΙ κυρία για τη φύλαξη δύο μικρών παιδιών ηλικίας 1 και 2 ετών. Ημέρες και ώρες απασχόλησης Δευτ.-Τετ.-Παρ. 14.00-21.00, Τρ.-Πεμτ. 08.30-15.30 και Σαβ. 10.00-14.00. Πληρ. τηλ. 6944895232 καθημερινά 09.30-14.00 και 17.30-21.30 ΜΑΠ152

ΖΗΤΕΙΤΑΙ συνεργάτης συνεταίρος για πολύ καλό εστιατόριο-πιτσαρία. Πληρ. τηλ. 2241064335, 6977004776 ΜΖΤ100319

Η RE/MAX, η μεγαλύτερη εταιρία κτηματομεσιτικών συναλλαγών στον κόσμο, **ξεκίνησε τις δραστηριότητές της και στη Ρόδο κάτω από την επωνυμία RE/MAX EXPRESS** με στόχο τη παροχή υψηλού επιπέδου υπηρεσιών στο Ροδιακό κοινό και για να ικανοποιήσουμε τη μεγάλη και συνεχή ανάπτυξη της εταιρείας μας **ζητούμε συνεργάτες.**

Outstanding Agents. Outstanding Results.

Γι΄ αυτό εάν θέλετε να :
- αυξήσετε τα εισοδήματά σας
- να είστε μέλος σε μια δυνατή ομάδα επαγγελματιών
- να πραγματοποιήσετε τις φιλοδοξίες σας επιλέγοντας μόνοι σας τις ώρες που θα δουλέψετε, τότε η **RE/MAX EXPRESS** είναι εκείνη που σας δίνει τη δυνατότητα να πραγματοποιήσετε τα όνειρά σας επιλέγοντας να είστε μέλη σε μια δυνατή ομάδα με επαγγελματίες στο χώρο των κτηματομεσιτικών συναλλαγών.

Για περισσότερες πληροφορίες : RE/MAX EXPRESS: Κυρία Μαίρη Χριστοδούλου

Τηλέφωνα επικοινωνίας : 22410 64730 και 22410 64755
-Email : info@remaxexpress.gr

ΧΠΚΤΗ005

Ι.ΘΑΡΡΕΝΟΣ

Σύμβουλος Ακινήτων -Μεσίτης Αστικών Συμβάσεων
Τηλ. 6945236522, 2241021308

WE'LL KNOWN
Πιο ψηλά στον κόσμο

ΜΟΝΟΚΑΤΟΙΚΙΕΣ 130 τ.μ. σε 1.000 τ.μ. οικόπεδο στην περιοχή Ροδίνι-Καναμάτ. Το συγκεκριμένο ακίνητο προβλέπεται να είναι στην επόμενη φάση επέκτασης σχεδίου πόλεως (επιπλέον δόμηση).

ΠΩΛΟΥΝΤΑΙ

ΠΑΣΤΙΔΑ
- Μονοκατοικία 140 τ.μ. μπετά 110.000 ευρώ
- Μονοκατοικία 140 τ.μ. σε μπετά 110.000 ευρώ εντός οικισμού
- Μεζονέτα 130 τ.μ. σε μαρμαροσουβά 140.000 ευρώ.
- Μεζονέτα 140 τ.μ. σε 2000 τ.μ. οικόπεδο μπετά 125.000 ευρώ.
- Οικόπεδα 1500 τ.μ. με άδεια οικοδομής καταπληκτική θέα 95.000 ευρώ
- Οικόπεδα 1500 τ.μ. με άδεια οικοδομής 75.000 ευρώ.

ΡΟΔΟΣ
- Διαμέρισμα 130 τ.μ. καλή κατάσταση Μητρόπολη 152.000 ευρώ
- Διαμέρισμα 65 τ.μ. 50.000 ευρώ
- Διαμέρισμα 65 τ.μ. πολύ καλή κατάσταση 97.000 ευρώ
- Διαμέρισμα 100 τ.μ. 145.000 ευρώ
- Ημιυπόγειο 120 τ.μ. 107.000 ευρώ
- Διαμέρισμα 130 τ.μ. με τζάκι 155.000 €
- Διαμέρισμα 100 τ.μ. στον Αγ. Ιωάννη 145.000 €
- Διαμέρισμα 65 τ.μ. 95.000 €
- Διαμέρισμα 80 τ.μ. νεόδμητο στο Ροδίνι 148.000 €
- Διαμέρισμα 100 τ.μ. νεόδμητο στο Ροδίνι 185.000 €
- Διαμέρισμα 120 τ.μ. νεόδμητο στο Καρακόνερο 240.000 € (θέα)
- Διαμέρισμα 90 τ.μ. μεταχειρισμένο Ανάληψη 125.000 €
- Διαμέρισμα 120 τ.μ. μεταχειρισμένο στον Αγ.Νικόλαο 137.000 €

ΙΑΛΥΣΟΣ
- Διαμέρισμα τεσσάρι μεταχειρισμένο σε πολύ καλή κατάσταση 120.000 €
- Διαμέρισμα δυάρι καινούργιο 65 τ.μ. 115.000 €
- Μονοκατοικία 150 τ.μ. 350.000 € σε 2000 τ.μ. οικόπεδο
- Μεζονέτες από 270.000 €

ΚΟΣΚΙΝΟΥ
- Μονοκατοικία 150 τ.μ. σε 700 τ.μ. οικ. 280.000 €
- Μονοκατοικία 200 τ.μ. σε 1.000 τ.μ. οικ. 310.000 €
- Μονοκατοικία 180 τ.μ σε μπετά. 125.000 €
- Μεζονέτα 120 τ.μ. εντός οικισμού 200.000 €
- Οικόπεδα 1.000 τ.μ. εντός ζώνης 100.000 €

ΑΣΓΟΥΡΟΥ
- Αποθήκη 400 τ.μ. νεόδμητη 350.000 €
- Οικόπεδο 5.000

ΡΟΔΟΥ-ΛΙΝΔΟΥ
- Οικόπεδα 4.000 τ.μ. πάνω στη λεωφόρο
- Οικόπεδο 4.000 τ.μ. 180.000 €
- Οικόπεδο 5.500 τ.μ. 220.000 €

ΑΦΑΝΤΟΥ
- Μονοκατοικίες 130 τ.μ. σε 800 τ.μ. οικόπεδο (μπετά) 120.000 €
- 12 στούντιος σε 1800 τ.μ. οικόπεδο 400.000 €
- Μονοκατοικίες υπερπολυτελείας 250.000 €
- Αγρόκτημα 5000 τ.μ. 95.000 €

ΚΙΟΤΑΡΙ
- Μεζονέτες σε μπετά 75 τ.μ. 75.000 €
- Μονοκατοικίες στο κύμα από 250.000 €

ΖΗΤΕΙΤΑΙ ΚΤΗΜΑ 8 ΣΤΡ. ΚΑΙ ΑΝΩ ΓΙΑ ΚΤΗΝΟΤΡΟΦΙΚΗ ΕΚΜΕΤΑΛΛΕΥΣΗ
ΕΝΟΙΚΙΑΖΟΝΤΑΙ ΔΙΑΜΕΡΙΣΜΑΤΑ ΕΝΟΙΚΙΑΖΕΤΑΙ ΚΑΤΑΣΤΗΜΑ ΣΤΗΝ Π. ΠΟΛΗ

ΜΑΤ1035(2)

ΚΤΗΜΑΤΙΚΗ ΠΡΟΟΠΤΙΚΗ

ΜΕΣΙΤΙΚΟ ΓΡΑΦΕΙΟ

Μαρίνα Στυλιανού

Κλαυδίου Πέπερ 125 Ρόδος -τηλ. 2241037906, 6972292958

ΠΩΛΗΣΕΙΣ ΑΚΙΝΗΤΩΝ

ΜΟΝΟΚΑΤΟΙΚΙΕΣ
1. Στην Ιαλυσό περιοχή Αγίας Παρασκευής, σε ανεξάρτητο οικόπεδο 330 τ.μ. και κτίριο 140-180 τ.μ.
2. Στην Ιαλυσό 133 τ.μ. σε 330 τ.μ. οικόπεδο
3. Στην Παστίδα 133 τ.μ. σε μπετά
4. Στην Παστίδα 140-160 τ.μ. σε ανεξάρτητο οικόπεδο 330 τ.μ.
5. Στα Κοσκινού σε μπετά σε ένα στρέμμα οικόπεδο
6. Μεταξύ Κρεμαστής και Παστίδας μονοκατοικία 135 τ.μ. σε 800 μέτρα οικόπεδο
7. Στο Καρακόνερο μεταχειρισμένη μονοκατοικία με τζάκι και ενδοδαπέδια θέρμανση 315 τ.μ.
8. Στην Ιαλυσό 153 τ.μ. σε 350 μέτρα οικόπεδο

ΔΙΑΜΕΡΙΣΜΑΤΑ
1. Στην Ιαλυσό διώροφα διαμερίσματα 140 τ.μ. με ανεξάρτητη αυλή, με τζάκι σε στυλ μεζονέτας
2. Διαμέρισμα στην Ιξιά 115 τ.μ. μεταχειρισμένο
3. Διαμέρισμα στην Μιχαήλ Πετρίδη 85 τ.μ. μεταχειρισμένο
4. Στα Κοσκινού διώροφα διαμερίσματα με πάρκιν σε στυλ μεζονέτας 105-115 τ.μ.
5. Διαμέρισμα στην Ιαλυσό 70 τ.μ. με αυλή
6. Διαμέρισμα 2 ετών με πάρκιν και τζάκι σε άριστη κατάσταση.

ΕΠΑΓΓΕΛΜΑΤΙΚΗ ΣΤΕΓΗ
1. Στην περιοχή του Τζάμπο έκταση 4.700 τ.μ. με άδεια οικοδομής για μεταλλικό κτίριο 2.000 τ.μ.
2. Στην περιοχή πρώην σκουπίδια έκταση 4.000 στρέμματα με δρόμο. Τιμή 75.000 ευρώ
3. Περιοχή πρώην σκουπίδια 800 τ.μ κτίσμα
4. Στην Παστίδα κτίσμα 450 τ.μ. με εγκαταστάσεις ψυγείων σε 5.500 στρ. και υπόλοιπο δόμησης
5. Στην περιοχή EDEN ROC αποθήκη 300 μ. με άνετη πρόσβαση και χώρους πάρκιν
6. Πωλείται επιχείρηση (ή και το κατάστημα) αναψυκτήριο στο Φαληράκι
7. Πωλείται στη Σωκράτους επιχείρηση ψησταριάς πλήρως εξοπλισμένη, έτοιμη να λειτουργήσει.
8. Πωλείται στα Κοσκινού κοντά στο ξενοδοχείο Paradise κατάστημα 97 τ.μ. Τιμή 130.000 ευρώ.

ΟΙΚΟΠΕΔΑ
1. Περιοχή Ιαλυσού 1.379 τ.μ. εντός σχεδίου με Σ.Δ. 1
2. Περιοχή Ιαλυσού έκταση 5.200 τ.μ.
3. Περιοχή Φανών έκταση 6 στρεμμάτων (αμφιθεατρικό)
4. Περιοχή Κοσκινού 7 στρέμματα με θέα κοντά στην θάλασσα
5. Περιοχή Ιαλυσού 7 στρέμματα πάνω στη θάλασσα και με άδεια οικοδομής για μικρή ξενοδοχειακή μονάδα

ΖΗΤΟΥΝΤΑΙ ΟΙΚΟΠΕΔΑ ΓΙΑ ΑΓΟΡΑ ΚΑΙ ΑΝΤΙΠΑΡΟΧΗ ΑΤ640(Γ)

RE/MAX

Re/Max Express, 5ον χιλ. Ρόδου – Λίνδου τηλ. 22410 64730 & 64755 fax. 22410 64620

ΑΠΟΚΛΕΙΣΤΙΚΕΣ ΕΝΤΟΛΕΣ ΠΡΟΣ ΠΩΛΗΣΗ

Κατοικίες:
- Πωλείται πολυτελής μεζονέτα 137 τ.μ. στην Ανάληψη με 3 Υ/Δ, με αυλή (διαθέτει Jacuzzi).
- Πωλείται πολυτελής μεζονέτα 218 τ.μ. στην Ιαλυσό. Τιμή 250.000 €
- Διαμέρισμα 1ου ορόφου, 5-ετίας, 57 τ.μ., με 1 Υ/Δ, πωλείται στην Ιξιά. Τιμή 70.000 €
- Ισόγειο διαμέρισμα 20-ετίας, 65 τ.μ με 2 Υ/Δ, σε καλή κατάσταση, πωλείται στο κέντρο της Ιαλυσού. Τιμή 90.000 €
- Εξοχική μονοκατοικία 60 τ.μ. στην Κρητηνία με φανταστική θέα στο κάστρο. Πωλείται μαζί με οικόπεδο 1.080 τ.μ. (εντός σχεδίου). Τιμή πώλησης 120.000 €
- Πωλείται πανσιόν με 10 δωμάτια, πλήρη επιπλωμένα σε οικόπεδο 1 στρ. στο Λαδικό. Τιμή 250.000 €
- Πωλείται διώροφη μονοκατοικία (παλιό Ιταλικό κτίσμα) 160 τ.μ. με αυλή στα Κοσκινού εντός οικισμού με θέα το δάσος. Τιμή 130.000 €
- Πωλούνται νεόδμητα διαμερίσματα στο Ροδίνι
- Τριώροφη καλοδιατηρημένη μονοκατοικία 215 τ.μ. στην Ανάληψη, με αποθήκη και αυλή. Τιμή 500.000 €
- Διαμέρισμα (ισόγειο) 260 τ.μ. με αυλή στο «**Ανω Ροδίνι**» Τιμή 350.000 €.
- Μονοκατοικία 145 τ.μ. **στο Γεννάδι.** Τιμή 230.000 €
- **Παλιά Πόλη**: Οικόπεδο 927 τ.μ. με παλιό κτίσμα 500 τ.μ. Τιμή 800.000 €
- Σπίτια και οικόπεδα στη Μύκονο και στη Σαντορίνη

Επαγγελματικοί Χώροι:
- Πωλούνται μαγαζιά, γραφεία και αποθήκες στην Ανάληψη, δίπλα στο Ροδίων Παιδεία
- Πωλείται βιομηχανικός χώρος με αποθήκες & γραφεία 920 τ.μ. σε οικόπεδο 2500 στρ. στο 7ο Χλμ. Ρόδου-Λίνδου
- Πωλείται μαγαζί Café-Bar στο Φαληράκι
- **Μεγάλη επένδυση στη Λίνδο**: κεντρικό κτήριο προβεβλημένο στον οικισμό της Λίνδου, επιφάνειας 277 τ.μ. Στο κτίριο φιλοξενείται γνωστή επιχείρηση café-bar με μεγάλη πελατεία. **Δεκτές μόνο σοβαρές προτάσεις.**

Οικόπεδα / Αγροτεμάχια:
- Οικόπεδο 2.310 τ.μ. εντός σχεδίου πόλεως Κρεμαστής. Πολύ καλή θέση. Τιμή 300.000 €
- Οικόπεδο επένδυση επί της Λεωφ. Ρόδου-Λίνδου (δίπλα στην αντιπροσωπεία αυτοκινήτων ΞΕΝΑΚΗ) πωλούνται 10 στρέμματα με μεγάλη πρόσοψη στο δρόμο και με άδεια κόμβου
- Οικόπεδο 2.300 τ.μ. σε αναπτυσσόμενη περιοχή στη πόλη της Ρόδου με Σ.Δ. (0,8) Τιμή 1.500.000 €
- 400 τ.μ. στην περιοχή Ασγούρου, μαζί με εφαπτόμενο αγροτεμάχιο 400 τ.μ. Τιμή 350.000 €
- 2.885 τ.μ. με δυνατότητα ανέγερσης κτιρίου 2.306 τ.μ. πολύ κοντά στο λιμάνι της Ακαντιάς. Τιμή 2.000.000 €
- **Οικόπεδο στο Βάτι**, εντός οικισμού, 3.075 τ.μ. με δύο Ιταλικά κτίσματα 400 τ.μ. Τιμή 190.000 €

ΜΟΝΑΔΙΚΗ ΕΠΕΝΔΥΣΗ ΣΤΗ ΜΕΣΑΙΩΝΙΚΗ ΠΟΛΗ
- Πωλείται ακίνητο στη Μεσαιωνική Πόλη 620 τ.μ. σε οικόπεδο 3.447 τ.μ. Πολύ καλή επένδυση. **Μόνο σοβαρές προτάσεις.**

ΑΠΟΚΛΕΙΣΤΙΚΕΣ ΕΝΤΟΛΕΣ ΠΡΟΣ ΕΝΟΙΚΙΑΣΗ
- Επαγγελματικός ενιαίος χώρος, 680 τ.μ. στο κέντρο της πόλης, ιδανικός για κάθε επαγγελματική χρήση. Τιμή ενοικίου 5.000 €
- Ενοικιάζεται βιομηχανικός χώρος με αποθήκες & γραφεία 920 τ.μ. σε οικόπεδο 2500 στρ. στο 7ο Χλμ. Ρόδου-Λίνδου
- Ενοικιάζεται μαγαζί Café-Bar στο Φαληράκι Τιμή 1.000 €
- Διαμέρισμα ισόγειο 260 τ.μ. με 4 Υ/Δ στο Ανω Ροδίνη με μεγάλη αυλή και ιδιωτικό χώρο στάθμευσης. Τιμή ενοικίου 1.200 €
- **Αίθουσα 450 τ.μ.** με αύλειο χώρο 250 τ.μ. επί της **Λεωφ. Ηρακλειδών** κατάλληλο για κέντρο διασκέδασης, κ.α. Τιμή ενοικίου 3.000 €
- Διαμέρισμα Ισόγειο 120 τ.μ. (επιπλωμένο) με μεγάλο κήπο & αποθήκη 45 τ.μ. στην Πλατεία Ακαδημίας. Τιμή ενοικίου 850€
- Διαμέρισμα Ισόγειο 120 τ.μ. στην Πλατεία Ακαδημίας για επαγγελματική χρήση, με υπόγειο χώρο 45 τ.μ. και κήπο. Τιμή ενοικίου 1.200 (κατάλληλο για γραφείο-ινστιτούτο καλλονής, κλπ.)
- Διαμέρισμα ισόγειο 120 τ.μ στην Πλατεία Ακαδημίας, με υπόγειο 270 τ.μ. και κήπο για επαγγελματική χρήση. Τιμή ενοικίου 1.800€ ΧΠΚΤΗ005

εργασιες

συνέχεια από την προηγούμενη

ΖΗΤΟΥΝΤΑΙ από εστιατόριο εντός πόλεως **νυχτερινός μάγειρας-πασαδόρος** για όλο τον χρόνο, **βοηθός σερβιτόρου** για μερική απασχόληση, **βοηθός κουζίνας** για μερική απασχόληση. Πληρ. τηλ. 2241024642 μετά τις 13.00 MAT1031

Η αντιπροσωπεία αυτοκινήτων RODOS CAR A.E. **ΖΗΤΑ άτομο** για το τμήμα λογιστηρίου (βοηθός λογιστή) από ΙΕΚ, ΤΕΙ ή ΑΕΙ. Προυπηρεσία επιθυμητή αλλά όχι απαραίτητη. Πληρ. τηλ. 2241061825, 2241064169, 6945151897 (Υπ' όψιν κου Χρυσοστομάκη Χρυσόστομου) MAT1032

ΖΗΤΕΙΤΑΙ μάγειρας για ολική ή μερική απασχόληση. Επίσης **βοηθός σερβιτόρου** και **λαντζιέρα** για εστιατόριο a la cart στην Ιξιά. Προυπηρεσία απαραίτητη (Ελληνες ή ΕΕ). Πληρ. τηλ. 2241034126, ώρες επικοινωνίας 12.00-19.00 MXP13474

ΖΗΤΕΙΤΑΙ οδηγός Ελληνας ηλικίας 25-35 με όρεξη για δουλειά να γνωρίζει περιοχές της Ρόδου για διανομές. Εισαγωγική εταιρία Ζαχαροδών Ν. Ιωαννίδης τηλ. 2241022537, 6972307826. Αμεση πρόσληψη. MZT110310

Από το "ΦΩΤΗΣ ΜΕΛΑΘΡΩΝ" **ΖΗΤΟΥΝΤΑΙ σερβιτόροι βοηθοί.** Για τις αιτήσεις, από Τετάρτη μέχρι Σάββατο, από τις 7 το απόγευμα έως αργά. Πληρ. τηλ. 2241024272 MXP13470

ΖΗΤΕΙΤΑΙ τεχνικός για εταιρεία Πληροφορικής με γνώσεις Windows 2000, και 2003, όπως επίσης και να είναι γνώστης δικτύων. Πληρ. τηλ. 6932575774 MAT1034

Από ξενοδοχειακή μονάδα στη Θολό **ΖΗΤΕΙΤΑΙ καμαριέρα** και **σερβιτόρος-μπάρμαν** που να μιλάει τουλάχιστον Αγγλικά. Πληρ. τηλ. 2241082684, 6948580134 (από 10 π.μ.-2 μ.μ. και από 5 μ.μ.-8 μ.μ.) MAT969

ΖΗΤΕΙΤΑΙ από εστιατόριο στην Παλιά Πόλη για καλοκαιρινή σεζόν: **α) σερβιτόρος, β) βοηθός σερβιτόρου, γ) μάγειρας, δ) βοηθ. μάγειρα, ε) ψήστης.** Πληρ. τηλ. 2241025186, 6948407135 κ. Βαγγέλη MAT975

ΖΗΤΕΙΤΑΙ σοβαρή **κυρία** να μιλάει Ελληνικά για να περιποιείται ηλικιωμένη κυρία. Παρέχεται κατοικία και φαγητό και μισθός κατόπιν συμφωνίας. Πληρ. τηλ. 2241029208 MZT110306

ΖΗΤΕΙΤΑΙ πιτσαδόρος-μάγειρας για συνεργασία με το εστιατόριο-πιτσαρία ΚΟΣΚΙΝΟΥ VILLAGE. Πληρ. τηλ. 2241064335, 6977004776 MZT100318

ΖΗΤΟΥΝΤΑΙ για πιτσαρία-εστιατόριο: **α) μάγειρας** ημιαπασχόληση όλο το χρόνο, **β) διανομείς.** Πληρ. τηλ. 2241067112, 6942226822 MAT1145

ΖΗΤΕΙΤΑΙ υπάλληλος για να εργασθεί μέσα σε fast-food με καλές αποδοχές για μόνιμη εργασία. Ώρες εργασίας πρωινές. Πληρ. τηλ. 6973305193, ώρες επικοινωνίας 17.30-21.30 MZT100303

ΖΗΤΕΙΤΑΙ πιτσαδόρος για την νέα σεζόν στην περιοχή Ιαλυσού. Πληρ. τηλ. 6977372030 MZT100315

Από παιδικό σταθμό **ζητείται νεαρή κοπέλα βρεφοκόμος ή νηπιαγωγός** για τετράωρη πρωινή, πενθήμερη απασχόληση. Τυχόν προυπηρεσία θα ληφθεί υπ' όψη. Πληρ. τηλ. 6972007352 MAT973

ΖΗΤΕΙΤΑΙ πωλήτρια για τουριστικό κατάστημα στην Παλιά Πόλη, με καλή γνώση αγγλικών και μιας ακόμα ξένης γλώσσας ηλικίας 18-30 ετών. Πληρ. τηλ. 2241033182, 6947327062 MZT090319

ΖΗΤΕΙΤΑΙ δεσποινίδα ή κυρία για φύλαξη 2 παιδιών 11 και 5 ετών στο χωριό Παραδείσι. Πληρ. τηλ. 6937435457 MXP13468

ΖΗΤΕΙΤΑΙ ΠΩΛΗΤΡΙΑ ΓΙΑ ΚΑΤΑΣΤΗΜΑ ΜΕ ΠΑΙΔΙΚΑ ΕΝΔΥΜΑΤΑ. ΠΛΗΡ. ΤΗΛ. 2241076287 MZT090322

Το ξενοδοχείο ΑΛΚΑΙΟΣ στη Μυτιλήνη 250 κλινών all inclusive **ζητά σεφ και α' μάγειρα.** Πληρ. τηλ. 6948962721 MZT090325

ΖΗΤΟΥΝΤΑΙ βοηθοί σερβιτόρων και λαντζιέρα για εστιατόριο. Πληρ. τηλ. 6942613840 MZT090317

ΖΗΤΟΥΝΤΑΙ: α) μαγείρισα με προϋπηρεσία, **β) ψήστης, γ) λαντζιέρα** για ταβέρνα. Πληρ. τηλ. 6944473493, 2241022863 MAT971

ΖΗΤΕΙΤΑΙ βοηθός μάγειρα για εστιατόριο. Πληρ. τηλ. 6942613840 MZT090318

ΖΗΤΕΙΤΑΙ ΟΙΚΙΑΚΗ ΒΟΗΘΟΣ ΚΑΙ ΝΑ ΠΡΟΣΕΧΕΙ ΕΝΑ ΠΑΙΔΙ ΜΕ ΕΙΔΙΚΕΣ ΑΝΑΓΚΕΣ ΣΤΗΝ ΠΟΛΗ ΤΗΣ ΡΟΔΟΥ. ΩΡΕΣ ΕΡΓΑΣΙΑΣ 09.30-18.00 ή 10.00-15.00. ΠΛΗΡ. ΤΗΛ. 2241033646, 6944283808 MZT090310

ΖΗΤΕΙΤΑΙ άτομο για πρατήριο καυσίμων στην περιοχή Παραδείσι. Πληρ. τηλ. 2241027547 MAT953

ΖΗΤΕΙΤΑΙ ΟΔΗΓΟΣ ΜΕ ΕΠΑΓΓΕΛΜΑΤΙΚΟ ΔΙΠΛΩΜΑ ΓΙΑ ΕΜΠΟΡΙΑ ΚΡΕΑΤΩΝ ΗΛΙΚΙΑΣ ΑΠΟ 25-35 ΕΤΩΝ. ΜΙΣΘΟΣ ΙΚΑΝΟΠΟΙΗΤΙΚΟΣ ΚΑΙ ΙΚΑ. ΠΛΗΡ. ΤΗΛ. 2241026766 ΩΡΕΣ 07.30-14.30 MAT955

ΖΗΤΕΙΤΑΙ ΕΜΠΕΙΡΗ ΠΩΛΗΤΡΙΑ ΓΙΑ ΝΑ ΕΡΓΑΣΤΕΙ ΣΕ ΚΑΤΑΣΤΗΜΑ ΧΡΥΣΟΧΟΕΙΟΥ ΜΕ ΓΝΩΣΕΙΣ ΑΓΓΛΙΚΑ - ΓΕΡΜΑΝΙΚΑ. ΠΛΗΡ. ΤΗΛ. 6945792407 MZT10321

ΖΗΤΕΙΤΑΙ υπάλληλος με γνώσεις τουλάχιστον Αγγλικών και Γερμανικών για κεντρικό χρυσοχοείο στην Παλιά Πόλη. Πληρ. τηλ. 2241023936, 6946680260 MAT948

ΖΗΤΕΙΤΑΙ μάγειρας για να εργαστεί σε σοβαρό εστιατόριο που βρίσκεται κοντά στο ξενοδοχείο BLUE BAY, πλήρη απασχόληση. Απαραίτητη η προυπηρεσία και μάγειρας πεπειραμένος για μερική απασχόληση, ώρες εργασίας 12.00 έως 17.00. Πληρ. τηλ. 6944585564 MZT080311

Από την AQUA LINE **ΖΗΤΕΙΤΑΙ πωλητής** που να γνωρίζει P/C LOGIC DIS. Προσφέρουμε δωδεκάμηνη απασχόληση, ανταγωνιστικό μισθό, ποσοστά επί των πωλήσεων, ενεργό πελατολόγιο, προϊόντα με μεγάλη ζήτηση, εταιρικό τηλέφωνο. AQUA LINE Μιχαήλ Πετρίδη 104 Ρόδος, πληρ. τηλ. 2241063268 κος Σεργιανόπουλος (13.00-20.00 καθημερινά) MAT922

ΖΗΤΕΙΤΑΙ πωλήτρια για κατάστημα ασημένιων κοσμημάτων σε κεντρικό σημείο της Παλιάς Πόλης. Η προυπηρεσία είναι απαραίτητη, όπως και δύο γλώσσες. Μισθός ή ποσοστά. Πληρ. τηλ. 6977655652 MZT020324

ΖΗΤΟΥΝΤΑΙ κοπέλες να εργασθούν σε τουριστικό κατάστημα ηλικίας έως 40 ετών και να γνωρίζουν την Αγγλική γλώσσα. Πληρ. τηλ. 2241033207, 6945404484 MAT758

ΖΗΤΟΥΝΤΑΙ σοβαρά άτομα, άνω των 18, να είναι διδάξιμα, και με όρεξη για δουλειά. Ανεξάρτητη συνεργασία με ελεύθερο ωράριο. Ιντερντετ

ΜΗΝΙΑΙΑ ΕΝΟΙΚΙΑΣΗ ΔΩΜΑΤΙΩΝ ΣΕ ΞΕΝΟΔΟΧΕΙΟ

Το ξενοδοχείο **ΝΟΥΦΑΡΑ** που βρίσκεται στο **κέντρο της πόλεως Ρόδου (2 λεπτά από Ακαδημία και 10 λεπτά απόσταση με τα πόδια από το Παν/μιο Αιγαίου) επί της Γρ. Λαμπράκη 35,** ενοικιάζει δωμάτια σε φοιτητές και σε οποιονδήποτε άλλο ενδιαφερόμενο.

Το δωμάτιο διαθέτει:

1) ατομικό μπάνιο
2) τηλέφωνο απ' ευθείας
3) ραδιόφωνο
4) τηλεόραση
5) ψυγείο
6) ηλεκτρική θέρμανση
7) ζεστό νερό όλη την ημέρα
8) κοινόχρηστο χώρο για επιτραπέζια παιχνίδια
9) εβδομαδιαίος καθαρισμός δωματίου και
10) διάθεση ιματισμού (σεντόνια, κουβέρτες)

Από 180 ευρώ/μήνα το μονόκλινο

Πληρ. τηλ. 2241024545

MAT972

ευσταθίου
ΕΥΡΩΚΤΗΜΑΤΙΚΗ
ΚΤΗΜΑΤΟΜΕΣΙΤΙΚΟ ΓΡΑΦΕΙΟ

Εθν. Αντιστάσεως 83 • Τηλ.: 22410 73819, 74917
Κιν.: 6946 103929 • Fax: 22410 38641
e-mail: info@euroktimatiki.gr

ΜΙΣΘΩΣΕΙΣ ΚΑΤΟΙΚΙΩΝ

- **Διαμέρισμα** 50 τ.μ. σε νεόδμητη οικοδομή, περιοχή Μόντε Σμιθ ισόγειο με (1) ένα υπνοδωμάτιο, σαλόνι, κουζίνα, μπάνιο, με κεντρική αυτόνομη θέρμανση, ηλιακό θερμοσίφωνα. Μηνιαίο μίσθωμα 350 ευρώ.
- **Διαμέρισμα 120 τ.μ.** με (3) τρία υπνοδωμάτια, β' ορόφου, επί της οδού Θ. Σοφούλη με θέρμανση, ηλιακό θερμοσίφωνα, μεγάλες - άνετες βεράντες. Μηνιαίο μίσθωμα 550 ευρώ.
- **Διαμέρισμα** 110 τ.μ. επί της Μ. Μαλλιαράκη με δύο υπνοδωμάτια, σαλόνι, κουζίνα, β' ορόφου, με ηλιακό θερμοσίφωνα, θέρμανση με θερμοπομπούς. Μηνιαίο μίσθωμα 450 ευρώ.
- **Διαμέρισμα** 78 τ.μ. β' ορόφου περιοχή προέτκαση Αννης Μαρίας με (2) δύο υπνοδωμάτια, σαλόνι, κουζίνα. Μηνιαίο μίσθωμα 370 ευρώ.
- **Διαμέρισμα** 72 τ.μ. στους Δασκάλους **πλήρως επιπλωμένο** με (2) δύο υπνοδωμάτια, σαλόνι, κουζίνα, μπάνιο με υδρομασάζ. Μηνιαίο μίσθωμα 500 ευρώ.
- **Διαμέρισμα** στα Κοσκινού α' ορόφου σε νεόδμητη οικοδομή 105 τ.μ. διαθέτει (2) δύο υπνοδωμάτια, σαλόνι, κουζίνα, ηλιακό θερμοσίφωνα, air condition. Μηνιαίο μίσθωμα 470 ευρώ
- **Διαμέρισμα** 105 τ.μ. α' ορόφου επί της Στεφάνου Καζούλη με (3) υπνοιδωμάτια σαλόνι, κουζίνα, μπάνιο, διαθέτει ηλιακό θερμοσίφωνα και ανεξάρτητο πάρκιν. Μηνιαίο μίσθωμα 450 ευρώ.
- **Διαμέρισμα** 120 τ.μ. α' ορόφου, περιοχή Παλαιό Νοσοκομείο με (3) τρία υπνοδωμάτια σαλόνι, κουζίνα, τζάκι, θέρμανση με θερμοσυσσωρευτές. Μηνιαίο μίσθωμα 550 ευρώ.
- **Διαμέρισμα** 110 τ.μ. στην Ανάληψη επί της οδού Σαλαμίνος α' ορόφου πλήρως ανακαινισμένο με (3) τρία υπνοδωμάτια σαλόνι, κουζίνα, μπάνιο. Μηνιαίο μίσθωμα 450 ευρώ.
- **Διαμέρισμα** 53 τ.μ. επί της Ιερού Λόχου σε κεντρικότατο σημείο στην Ιαλυσό, 1ου ορόφου, πλήρως επιπλωμένο, με (1) ένα υπνοδωμάτιο, σαλόνι, κουζίνα, μπάνιο, διαθέτει κεντρική αυτόνομη θέρμανση. Μηνιαίο μίσθωμα 350 ευρώ.
- **Διαμέρισμα** 90 τ.μ. στο κέντρο της πόλης, κοντά στην Ακαδημία, με (2) δύο υπνοδωμάτια, σαλόνι, κουζίνα, μπάνιο. Διαθέτει κεντρική θέρμανση με θερμοσυσσωρευτες και air condition. Μηνιαίο μίσθωμα 500 ευρώ.
- **Διαμέρισμα** 130 τ.μ. περιοχή Μητρόπολης α' ορόφου, με (3) τρία υπνοδωμάτια, σαλόνι, κουζίνα, δύο μπάνια, κεντρική αυτόνομη θέρμανση, σε άριστη κατάσταση. Μηνιαίο μίσθωμα 500 ευρώ.
- **Διαμέρισμα** 66 τ.μ. στην Παστίδα με (2) υπνοδωμάτια σαλόνι, κουζίνα σε ήσυχη περιοχή. Διαθέτει ηλιακό θερμοσίφωνα. Μηνιαίο μίσθωμα 300 ευρώ.
- **Διαμέρισμα** 45 τ.μ.επί της οδού Κέννεντυ με (1) ένα υπνοδωμάτιο, σαλόνι, κουζίνα, **πλήρως επιπλωμένο**, α' ορόφου. Μηνιαίο μίσθωμα 250 ευρώ.
- **Διαμέρισμα** 50 τ.μ. ισόγειο, στην Παστίδα, σε νεόδμητη οικοδομή, μερικώς επιπλωμένο (ηλεκτρικές συσκευές), με αυτόνομη θέρμανση και πάρκινγκ, κήπο. Μηνιαίο μίσθωμα 300 ευρώ.
- **Μονοκατοικία** 150 τ.μ. στο Τσαΐρι, **επιπλωμένη**, με (3) τρία υπνοδωμάτια, σαλόνι, κουζίνα, πάρκινγκ με τηλεχειρισμό, πισίνα, κήπο, BBQ. Μηνιαίο μίσθωμα 1200 ευρώ.
- **Παραδοσιακή κατοικία** 236 τ.μ. στα Κοσκινού πλήρως ανακαινισμένη με 2-3 υπνοδωμάτια, σαλόνι, κουζίνα. Μηνιαίο μίσθωμα 600 ευρώ. (Διατίθεται και επιπλωμένη).
- **Γκαρσονιέρα** 40 τ.μ., περιοχή Δασκάλους **πλήρως επιπλωμένη** Μηνιαίο μίσθωμα 250 ευρώ.
- **Γκαρσονιέρες** 40 τ.μ., πλήρως επιπλωμένες πολυτελούς κατασκευής στο Φαληράκι Μηνιαίο μίσθωμα 240 ευρώ.
- **Studios** πλήρως επιπλωμένα επί της Ρόδου-Λίνδου. Μηνιαίο μίσθωμα 280 ευρώ.
- **Studios** στα Κοσκινού πλήρως επιπλωμένες με μεγάλη αυλή με γκαζόν με πανοραμική θέα. Μηνιαίο μίσθωμα 200 ευρώ.

ΧΠ401/2029

"ΠΩΛΟΥΝΤΑΙ"
ΚΑΤΑΣΤΗΜΑΤΑ ΚΑΙ ΚΑΤΟΙΚΙΕΣ ΜΕ ΥΠΟΓΕΙΑ ΑΠΟΘΗΚΗ & ΓΚΑΡΑΖ



Μελέτη: Δημήτρης Αδαμάκης - Βαρβάρα Στεφανίδου - Αρχιτέκτονες ARCH-Net τηλ. 22410 29188

ΚΑΤΑΣΚΕΥΗ: Γ. ΚΑΣΤΡΗΣΙΟΣ Αρχιτέκτονας τηλ. 6979228091, 22410 34314



★★★★★

Atrium Palace

Thalasso Spa Resort & Villas

Το ξενοδοχείο πολυτελείας *Atrium Palace Thalasso Spa Resort & Villas* απευθύνεται σε επαγγελματίες του ξενοδοχειακού χώρου και ζητά:

ΣΤΕΛΕΧΗ ΟΛΩΝ ΤΩΝ ΒΑΘΜΙΔΩΝ
&
ΠΡΟΣΩΠΙΚΟ ΟΛΩΝ ΤΩΝ ΕΙΔΙΚΟΤΗΤΩΝ

Παρακαλούμε αποστείλατε βιογραφικό με συνοδευτική φωτογραφία στο e-mail: info@atrium.gr ή να υποβάλετε σχετική αίτηση στο ξενοδοχείο.
Πληροφορίες 22440 31601- κ. Κ. Γιακουμή

ΧΠΞΕΝ020

επιθυμητό, όχι απαραίτητο. Πληρ. τηλ. 2241037362, www.umswork4you.com
ΜΑΤ4271

εργασιες

συνέχεια από την προηγούμενη

ΟΜΙΛΟΣ ΞΕΝΟΔΟΧΕΙΩΝ ΣΤΗΝ ΚΩ **ΖΗΤΕΙ** για την σεζόν 2006 **διευθυντές και προϊσταμένους τμημάτων.** Απαραίτητες Γερμανόφωνοι και απόφοιτοι τουριστικών σχολών, καθώς και προσωπικό όλων των ειδικοτήτων. Φαξ 2242041056, marmari-beach@kos.forthnet.gr
ΜΑΤ717

ΖΗΤΕΙΤΑΙ ψήστης έμπειρος για γυροπωλείο. Πληρ. τηλ. 6948629169, 2241030630.
ΜΖΤ030320

ΖΗΤΟΥΝΤΑΙ: α) οδηγοί κατά προτίμηση Ελληνες με δίπλωμα Γ' κατηγορίας. **β) Κοπέλες και άνδρες** για εργασία, **γ) Γραμματέας.** Πληρ. τηλ. 2241092743 (από 10 π.μ.-4.00 μ.μ.)
ΜΑΤ8058

ΖΗΤΕΙΤΑΙ προσωπικό για 12μηνη απασχόληση από ΦΟΥΡΝΟ-ΚΑΦΕ στην Παλιά Πόλη. Ηλικία υποψηφίου 18 έως 33 (Ελληνες ή Ε.Ε.) Βιογραφικό απαραίτητα με πρόσφατη φωτογραφία. Πληρ. κ. Σάββα τηλ. 6936179033
ΜΑΤ944

ΖΗΤΕΙΤΑΙ κοπέλα για να εργαστεί ως υπεύθυνη σε κατάστημα ανδρικών ενδυμάτων. Απαραίτητη προϋπηρεσία. Πληρ. τηλ. 6947831727 στις ώρες 10 -2 μ.μ. και 6 -10 μ.μ.
ΜΖΤ250212

ΖΗΤΕΙΤΑΙ κοπέλα για εργασία σε καφετέρια. Πληρ. τηλ. 22410 47228, 6947930115.
ΜΧΡ13457

ΖΗΤΕΙΤΑΙ

πεπειραμένη **υπάλληλος δεσποινίς ή κυρία** για 12μηνη απασχόληση σε υπό ίδρυση γραφείο **Γενικού Τουρισμού.** Απαραίτητα η προϋπηρεσία στο CRS GALILEO και καλή γνώση της αγγλικής γλώσσας και υπολογιστών. Πρόσθετα προσόντα: - Γνώση επιπλέον γλωσσών. Αποδοχές αναλόγως προσόντων.

Πληρ. τηλ. 2241020019, 6936933396
ΜΑΤ1081(Γ)

Η ΤΟΥΟΤΑ Ξενάκης α.ε.β.ε. ΖΗΤΑ

άτομο για πλύσιμο αυτοκινήτων

Πληρ. τηλ. 2241086690, εσωτερικό 100
ΧΠΑΑΥ001

"ALEXANDER"

ΑΜΕΣΗ ΛΥΣΗ ΣΤΗΝ ΑΝΑΓΚΗ ΣΑΣ!!!

Αριστο, αυστηρά επιλεγμένο προσωπικό, γυναίκες-άνδρες.

Περιποίηση ηλικιωμένων, καμαριέρες, λατζιέρες, σερβιτόρες, οικοβοηθοί, καθαρίστριες.

Αγροτικές-οικοδομικές εργασίες, τουριστικές επιχειρήσεις.

Πληροφορίες στα τηλ. 2103303661, 2103303676
ΧΠ2367

ΖΗΤΟΥΝΤΑΙ ΥΠΑΛΛΗΛΟΙ

από την εταιρεία "SWEDCO CAFE"

Η εταιρεία SWEDCO CAFE ζητεί υπαλλήλους πωλητές, καθαρίστριες για να εργασθούν στο νέο κατάστημα στην ΛΙΝΔΟ και ΡΟΔΟ. Εργασία χειμώνα καλοκαίρι.

Αιτήσεις μπορούν να υποβάλλονται στα γραφεία της εταιρείας, Δημοκρατίας και Δωδεκανησιακής Νεολαίας Γωνία (ΠΑΛΛΑΣ) με πρόσφατη φωτογραφία.
Τηλ.: 2241027575 (πληροφορίες: Δα Ελένη και Χριστίνα)
(* Η εκπαίδευση του προσωπικού θα γίνει στα καταστήματα της Ρόδου)
ΜΑΤ1044

Από την αντιπροσωπεία αυτοκινήτων HONDA-MITSUBISHI ΖΗΤΕΙΤΑΙ

Ηλεκτρολόγος Αυτοκινήτων

Επιθυμητή προϋπηρεσία στο χώρο
Καλή γνώση Η/Υ και Αγγλικών.

Απαραίτητη αποστολή βιογραφικού σημειώματος στη διεύθυνση Λ. Λίνδου 138 Ρόδος
Τηλ. 22410-67440-41
Φαξ 22410-68462
E-mail:kaligcar@otenet.gr
ΜΧΠ915

ΑΠΟ ΓΡΑΦΕΙΟ ΓΕΝΙΚΟΥ ΤΟΥΡΙΣΜΟΥ ΖΗΤΕΙΤΑΙ

Υπάλληλος για τη θέση της γραμματειακής υποστήριξης με άριστη γνώση Αγγλικών και Ιταλικών.
Προϋπηρεσία στον τουριστικό τομέα, και γνώση περισσοτέρων γλωσσών θα εκτιμηθεί.
Αποστολή βιογραφικών σημειωμάτων στην θυρίδα: Ρόδου 2 PO BOX 4139

OPENING FOR THE POSITION OF SECRETARY WITH TOURIST DESTINATION MANAGEMENT COMPANY
Written an spoken English, fluent Italian essential. Experience in Tourism and Knowledge of more languages would be an advantage.
Please send your C/V to Rodos 2 PO BOX 4139
ΜΑΤ926(Γ)

MAKESTAS SA

Η MAKESTAS AE, από τις μεγαλύτερες εταιρίες στον χώρο της εμπορίας μπίρας, χυμού, ποτών κλπ. Ζητά για άμεση πρόσληψη:

Πωλητή

Απαραίτητα: Γνώση της αγοράς των ποτών
Προϋπηρεσία
Απολυτήριο Λυκείου
Δίπλωμα αυτοκινήτου
Διάθεση ανάπτυξης και επίτευξης στόχων

Οδηγό

Απαραίτητα: Δίπλωμα Γ' κατηγορίας
Απολυτήριο Γυμνασίου
Γνώση της αγοράς

Πληροφορίες: 8.00 - 15.00 στο τηλ. 22410 60008 (Κα Τσουκαλιού)
ΜΑΤ985(Γ)

Carlsberg · Corona Extra · KEAN · BOUTARI

H Club Greece Resorts ΖΗΤΕΙ

υπάλληλο γραφείου

εποχιακής απασχόλησης. Απαραίτητα προσόντα: χειρισμός Η/Υ (με ιδιαίτερη έμφαση στο excel), πολύ καλή γνώση Αγγλικής γλώσσας (οι συνεντεύξεις θα γίνουν στα Αγγλικά).
Απαραίτητη προϋπόθεση η κατοχή μεταφορικού μέσου. Ελαστικό ωράριο.
Αποστολή βιογραφικών στο fax 2241096838. Για περισσότερες πληροφορίες τηλ. 2241096866.

Club Greece resorts is currently hiring seasonal administrative staff. Requirements for the position are advanced computer skills (with an emphasis on Excel), English language fluency (interviews will be conducted in English), reliable transportation, and a flexible schedule.
Please forward all resumes to fax no 2241096838 of call 2241096866.
ΜΑΤ1054(Γ)

Blue Sea ★★★★ BEACH RESORT

Blue Sea Beach Resort - 85100 Faliraki / Rhodes

Το Ξενοδοχείο Blue Sea ζητεί για την στελέχωσή του:

ΠΡΟΪΣΤΑΜΕΝΗ ΟΡΟΦΩΝ

Βασική προϋπόθεση η εμπειρία σε ξενοδοχεία Α' κατηγορίας
Προσφέρονται:
Ικανοποιητικοί όροι συνεργασίας
Προοπτικές εξέλιξης και καριέρας
Για επικοινωνία καθημερινά εκτός Κυριακής:
Τηλ. 2241085512, Fax 2241085811
email:info@blueseahotel.gr
Ταχυδρομική Θυρίδα 292
ΜΑΤ1026

Compunet

ΕΡΓΑΣΤΗΡΙΟ ΕΛΕΥΘΕΡΩΝ ΣΠΟΥΔΩΝ ΠΛΗΡΟΦΟΡΙΚΗΣ

Εγγραφές τώρα!

Μαθήματα πληροφορικής

- ✓ Προετοιμασία για όλες τις ενότητες του **ECDL**
- ✓ Τμήματα για παιδιά από 5 ετών και για μαθητές Γυμνασίου-Λυκείου
- ✓ Τμήματα για ενήλικες προσαρμοσμένα στις απαιτήσεις κάθε επαγγέλματος (στρατ. εκπαιδ.)
- ✓ Μαθήματα Οικονομίας-Διοίκησης (Γυμνασίου-Λυκείου)
- ✓ Ταχύρρυθμα τμήματα
- ✓ Ολιγομελή τμήματα

Ειδικές τιμές!

ΜΖΤ140312

Α. ΚΑΝΤΙΔΕΝΟΣ-Ι.ΤΖΙΩΝΗΣ Ο.Ε.
Ταξιαρχών, Παστίδα, Ρόδος, Τηλ. 22410 48494, 6948172399, 6946343300 e-mail:compu8net@yahoo.gr

Αμμογυάλι

Η ΠΙΟ ΝΕΑ ΠΑΡΟΥΣΙΑ ΣΤΟ ΧΩΡΟ ΤΗΣ ΓΑΣΤΡΟΝΟΜΙΑΣ ΚΑΙ ΤΟΥ ΣΥΓΧΡΟΝΟΥ LIFESTYLE

ΑΠΕΥΘΥΝΕΙ ΠΡΟΣΚΛΗΣΗ ΣΥΝΕΡΓΑΣΙΑΣ ΣΕ ΦΙΛΟΔΟΞΟΥΣ ΝΕΟΥΣ ΚΑΙ ΝΕΕΣ ΓΙΑ ΤΗΝ ΣΤΕΛΕΧΩΣΗ ΤΩΝ ΠΑΡΑΚΑΤΩ ΘΕΣΕΩΝ:

ΣΕΡΒΙΤΟΡΟΙ-ΣΕΡΒΙΤΟΡΕΣ / ΒΟΗΘΟΙ ΣΕΡΒΙΤΟΡΩΝ
BARMAN-BARWOMAN / Α ΜΑΓΕΙΡΑΣ
ΛΑΝΤΖΙΕΡΗΣ- ΛΑΝΤΖΙΕΡΑ
ΑΠΑΡΑΙΤΗΤΑ ΠΡΟΣΟΝΤΑ:

-Προυπηρεσία 3 ετών τουλάχιστον σε α la carte εστιατόρια ή ξενοδοχεία πολυτελείας.
-Ευγένεια,διακριτικότητα,πνεύμα συνεργασίας.
-Ευχάριστος και επικοινωνιακός χαρακτήρας.
-(Σερβιτόροι,barman)Απαραίτητα καλή γνώση της αγγλικής.
Τυχόν γνώση της γερμανικής θα θεωρηθεί επιπρόσθετο προσόν.
-(Σερβιτόροι)Πτυχίο τουριστικής σχολής θα εκτιμηθεί ιδιαίτερα.

Οι ενδιαφερόμενοι μπορούν να απευθύνονται καθημερινά στο 22410-23980 στην διευθύντρια κ. Έφη Τρουμούχη.
ΜΧΡ2367

ΖΗΤΟΥΝΤΑΙ πωλήτριες

από τουριστικό κατάστημα εντός πόλεως Ρόδου.
ΩΡΑΡΙΟ ΣΥΝΕΧΕΣ
ΜΙΣΘΟΣ 1.000€ ΚΑΘΑΡΑ
Πληρ. τηλ. 2241074443
ΜΑΠ143(Γ)

ΑΠΟ ΤΗΝ ΕΦΗΜΕΡΙΔΑ "Η ΡΟΔΙΑΚΗ" ΖΗΤΕΙΤΑΙ

ΤΥΠΟΓΡΑΦΟΣ

Ωράριο εργασίας 19.00-24.00
Αιτήσεις-Βιογραφικά
Μ. Μαλιαράκη 11
Πληρ. τηλ. 2241022210 (πρωινές ώρες)
ΜΟΟ225

Από την εταιρία **STAR COURIER & FedEx**
(Αντιπρόσωπος **FedEx** Δωδεκανήσου)

ΖΗΤΕΙΤΑΙ

συνεργάτης (συνεταίρος) που να μπορεί να προσφέρει προσωπική εργασία και μικρό κεφάλαιο. Εγγυημένη εργασία όλο το χρόνο και ικανοποιητικές απολαβές.

Για περισσότερες πληροφορίες και ραντεβού στα τηλέφωνα 6932924021-22410 70013

ΜΑΤ1078

Το πρακτορείο γενικού τουρισμού
BEST ISLAND S.A.

ΖΗΤΑ

έναν νέο ή νέα
για την θέση της λειτουργίας του τμήματος κίνησης (traffic), οργάνωσης εκδρομών και διαχείριση στόλου, αφίξεων/αναχωρήσεων στο αεροδρόμιο. Η θέση είναι ενδιαφέρουσα με προοπτικές για μελλοντική εξέλιξη προσφέροντας εμπειρίες και ικανοποιητικές απολαβές. Ο/Η ενδιαφερόμενοι πρέπει να έχουν δυνατότητες επικοινωνίας με ανθρώπους του εξωτερικού και με τους συναδέλφους των άλλων τμημάτων.
Απαραίτητη είναι η άριστη χρήση υπολογιστών καθώς και η γνώση ξένων γλωσσών, Αγγλικά υποχρεωτικά και Ιταλικά θα εκτιμηθεί.
Παρακαλώ όπως στείλετε βιογραφικά στην παρακάτω διεύθυνση:
BEST ISLAND S.A.
Λοχ. Φανουράκη 17
κ. Τάσο Χατζηλιαμή
Tel: 22410 76530, Fax: 2241076532
tasos@rhodos-tours.gr NIKOS@best-island.gr

ΜΑΤ1058(Γ)

ΖΗΤΟΥΝΤΑΙ

πωλήτριες/τες
από την **RODOS GOLD VOGIATZIS**
που να ομιλούν:
1. **Αγγλικά-Ρωσικά**
2. **Ιταλικά-Γαλλικά**
3. **Αγγλικά-Γερμανικά**

Για πληροφορίες παρακαλώ επικοινωνήστε στα τηλέφωνα: 22410 86670/73 από της 09.00-15.00

ΜΧΠ1139

Καταστήματα ενδυμάτων στην Παλιά Πόλη

ΖΗΤΕΙΤΑΙ

ΠΩΛΗΤΡΙΑ – ΥΠΕΥΘΥΝΗ

- Καλή γνώση Αγγλικής & επιπλέον γλωσσών.
- 23-40 ετών. Προϋπηρεσία θα ληφθεί υπ' όψιν.
- Ικανοποιητικές Αποδοχές & Ωράριο.

tel.: 22410 **38650**, fax: **38785**, mob.: **6944146214**

ΧΠΕΜ162

Η McDonald's Hellas
ζητά
ΝΕΟΥΣ/ΝΕΕΣ

για την κάλυψη των θέσεων Προσωπικού Εστιατορίων στα εστιατόρια της εταιρείας:
- στην πόλη της Ρόδου
- στο Φαληράκι (εποχιακή απασχόληση)

Απαιτούμενα προσόντα είναι:
- Ομαδικό πνεύμα, όρεξη για εργασία και πρωτοβουλία
- Απολυτήριο Λυκείου
- Γρήγορη απορρόφηση νέας εφαρμοσμένης γνώσης
- Γνώση Αγγλικών

Προσφέρεται:
- Ευέλικτο, κυλιόμενο ωράριο για μερική απασχόληση
- Δυναμικό νεανικό περιβάλλον εργασίας
- Ανταγωνιστικό πακέτο αποδοχών-ευκαιρίες εξέλιξης
- Διαρκής εκπαίδευση στην τεχνογνωσία της εταιρίας και στην εξυπηρέτηση πελατών

Εάν είστε σίγουροι ότι έχετε το κατάλληλο προφίλ, μπορείτε να κάνετε αίτηση εργασίας στο εστιατόριο της πόλης.
Διεύθυνση: Γρ. Λαμπράκη 50 & Δ. Θέμελη
85100 Ρόδος

ΜΑΤ1038

πωλήσεις αυτοκινήτων & μοτοσικλετών

ΠΩΛΕΙΤΑΙ PEUGEOT GT106 1.6 cc 120 HP τρακαρισμένο, κινήτηρας-κιβώτιο-ταχυτήτων-ταμπλό δερμάτινο σαλόνι. Σε άριστη κατάσταση. Τιμή 3.000 ευρω. Πληρ. κ. Νίκος 6945558407
ΜΖΤ150314

ΠΩΛΕΙΤΑΙ BMW X5 4,4 I 320 PS ασημί χρώματος μοντ. 01. Αυτόματο-Σειριακό-TV-NAVI-6 CHANCE-Ηλ. καθ/τα-ηλ. τιμόνι-συναγερμός-Δερ. σαλόνι, XENON-Αυτόματο πιλότο. Πληρ. τηλ. 6945949454, 6944321246
ΜΖΤ140332

ΠΩΛΟΥΝΤΑΙ DAIHATSU CUORE 1.000 cc, air condition, δύο αερόσακοι σε πολύ καλή κατάσταση. Επίσης **TOYOTA COROLLA** 17 χρονών. Τιμή 1.200 ευρω. Πληρ. τηλ. 6974274226 ΜΧΡ13469

ΠΡΟΣ ΠΩΛΗΣΗ από ιδιώτη-πληροφορίες τηλ. 6977090555 κ. Κώστα. **1. NEW MODENAS DINAMIK** 125 αγορασμένο το 2005 καινούργιο με όλα πληρωμένα και ασφαλισμένο μέχρι 16/7/2006. **2. BOBO JINCHENG** ασημί με πολλά εξτρά ασφαλισμένο μέχρι 15/06/2006 σε τιμή ευκαιρίας
ΜΖΤ150311

ΠΩΛΕΙΤΑΙ FORD FIESTA μοντέλο 1996, 1250cc περασμένο ΚΤΕΟ. Τιμή συζήτησιμη. Πληρ. τηλ. 6945136600 ΜΖΤ150303

ΠΩΛΕΙΤΑΙ καινούργια **VESPA** 150cc **PIAGGIO** χρώματος κόκκινο, τελευταίο μοντέλο 2005 με 125 χλμ. Τιμή 2750 ευρω. Πληρ. τηλ. 6942485319
ΜΖΤ100320

ΠΩΛΟΥΝΤΑΙ ΕΛΑΦΡΩΣ ΜΕΤΑΧΕΙΡΙΣΜΕΝΑ ΑΥΤΟΚΙΝΗΤΑ ΠΑΝΤΟΥΣ ΤΥΠΟΥ: ΙΧ ΕΠΙΒΑΤΙΚΑ, ΑΓΡΟΤΙΚΑ, ΕΠΑΓΓΕΛΜΑΤΙΚΑ, ΦΟΡΤΗΓΑ, ΕΤΟΙΜΟΠΑΡΑΔΟΤΑ Ή ΚΑΤΟΠΙΝ ΠΑΡΑΓΓΕΛΙΑΣ. ΠΑΡΕΧΟΥΜΕ ΠΙΣΤΟΠΟΙΗΤΙΚΟ ΕΛΕΓΧΟΥ ΚΑΛΗΣ ΛΕΙΤΟΥΡΓΙΑΣ ΚΑΙ ΓΡΑΠΤΗ ΕΓΓΥΗΣΗ ΕΝΟΣ ΕΤΟΥΣ. ΠΩΛΗΣΗ ΧΟΝΔΡΙΚΗ - ΛΙΑΝΙΚΗ. ΠΑΡΑΔΟΣΗ ΣΤΟ ΧΩΡΟ ΣΑΣ. ΠΛΗΡ. ΤΗΛ. 2431074709, FAX 2431027008, ΚΙΝ. 6974456200 κος ΜΠΟΥΝΤΟΥΡΗΣ ΔΗΜΗΤΡΗΣ
ΜΑΤ781

Hotel Lydia Maris
Kolymbia Rodos

Από το Ξενοδοχείο Lydia Maris στα Κολύμπια:

ΖΗΤΕΙΤΑΙ

Maitre d' Hotel
με προϋπηρεσία και γνώσεις Αγγλικών/Γερμανικών
Για πληροφορίες καθημερινά στα
τηλ. 2241056294, 6974959580, 09.00-15.00

ΜΧΡ13471

Από την Εταιρεία

Ιβίσκος

Ζητούνται
1. ΟΔΗΓΟΙ ΠΩΛΗΤΕΣ
2. ΟΔΗΓΟΙ ΔΙΑΝΟΜΩΝ
3. ΑΠΟΘΗΚΑΡΙΟΣ

Το προφίλ του ιδανικού υποψήφιου συνδυάζει
- ✓ Δίπλωμα οδήγησης Γ' κατηγορίας
- ✓ Ελληνική υπηκοότητα
- ✓ Ηλικία έως 35 ετών
- ✓ Απολυτήριο Γυμνασίου
- ✓ Δυναμικός με ευχάριστη προσωπικότητα
- ✓ Αριστη ικανότητα επικοινωνίας, εργατικός και συνεπής.

Προσφέρονται:
- ✓ Μισθός, μπόνους επί των πωλήσεων και δυνατότητα εξέλιξης.

Πληρ. 5ο χλμ. Ρόδου-Λίνδου
Τηλ. 2241065410 Fax 2241066571

ΑΤ974(Γ)

Από την εταιρία **Β. ΚΟΖΑΣ & ΣΙΑ ΟΕ**

ΖΗΤΟΥΝΤΑΙ

οδηγοί με δίπλωμα γ' κατηγορίας

Πληρ. τηλ. 22410-68643, 66675

ΜΑΤ977

Ξενοδοχοϋπάλληλος με γνώσεις 4 ξένων γλωσσών και Η/Υ **ζητά** ανάλογη εργασία σε ξενοδοχείο.

Πληρ. τηλ. 6944177728

ΜΖΤ100302

BRINKS ΕΡΜΗΣ
ΕΡΜΗΣ SECURITY

Ο Ομιλος Εταιριών **BRINKS-ΕΡΜΗΣ Security A.E** με ηγετική θέση στην Παγκόσμια & Ελληνική αγορά επιθυμεί να προσλάβει άμεσα άτομα για κάλυψη των παρακάτω θέσεων, στο Υποκατάστημα Ρόδου
α. Οδηγοί Χρηματαποστολών
β. Συνοδοί Χρηματαποστολών
γ. Προσωπικό Ασφαλείας (Φύλακες)

Απαιτούμενα Προσόντα-Προϋποθέσεις
- ✔ Απόφοιτοι Λυκείου
- ✔ Ηλικία έως 35 ετών
- ✔ Λευκό Ποινικό Μητρώο
- ✔ Καλή εμφάνιση
- ✔ Εκπληρωμένες Στρατιωτικές Υποχρεώσεις
- ✔ Δίπλωμα οδήγησης Γ' επαγγελματικό (για οδηγούς)

Σημείωση: Η κατοχή άδειας εργασίας για Προσωπικό Ασφαλείας θα θεωρηθεί επιπλέον προσόν

Οι ενδιαφερόμενοι που διαθέτουν τα παραπάνω προσόντα, μπορούν καθημερινά από 09.00 έως 13.00 να υποβάλλουν αίτηση πρόσληψης στα Γραφεία μας, που βρίσκονται στην Λ. Ιαλυσού 41.

Τηλ. Επικ. 2241096111

ΜΑΤ8070

Ξενοδοχείο **BELVEDERE**

ΖΗΤΑ

1. Μάγειρα Β'
2. Κοπέλα βοηθό σερβιτόρου
για πρωινή ημιαπασχόληση (08.00-12.00)

Πληρ. τηλ. 2241089000, πρωινές ώρες

ΧΠΞΕΝ072

LANDSCOPE ΚΤΗΜΑΤΟΜΕΣΙΤΙΚΗ
ΛΕΥΚΩΣΙΑΣ 1 & ΑΝΝΗΣ ΜΑΡΙΑΣ
ΤΗΛ / ΦΑΞ : 22410 28629
ΚΙΝ : 6976872626 , 6972257246

ΜΟΝΟΚΑΤΟΙΚΙΕΣ - ΜΕΖΟΝΕΤΕΣ

ΙΑΛΥΣΟΣ μον/κίες 150τμ, με οικόπεδο 1.000τμ. € **165.000 (ΜΠΕΤΑ)**
ΙΑΛΥΣΟΣ μον/κίες 150τμ, οικόπεδο 1.000τμ. € **190.000 (ΣΟΒΑ)**
ΙΑΛΥΣΟΣ μεζ/νετα 140τμ, νεόδμητη. € **190.000**
ΙΑΛΥΣΟΣ μον/κία 150τμ, με κήπο 300τμ, νεόδμητη. € **260.000**
ΙΑΛΥΣΟΣ μον/κίες 180τμ, με κήπο 350τμ. νεόδμητες € **280.000**
ΙΑΛΥΣΟΣ μον/κία 150τμ, με κήπο 1.000τμ. εντός ζώνης € **290.000**
ΙΑΛΥΣΟΣ μεζ/νέτα 180 τ.μ. κήπος 400 τ.μ., εντός σχεδίου € **280.000**
ΙΑΛΥΣΟΣ μον/κία 160 τ.μ. με κήπο 2000 τ.μ. **€370.000**
ΙΑΛΥΣΟΣ μον/κία 220 τ.μ. με οικόπεδο 1.000 τ.μ. € **450.000**
ΣΩΤΗΡΟΣ μεζονέτες 210τμ , με αυλή 100τμ. € **150.000 (ΜΠΕΤΑ)**
ΣΩΤΗΡΟΣ μεζονέτες 210τμ , με αυλή 100τμ. € **250.000**
ΣΩΤΗΡΟΣ μον/κία 300 τ.μ. κήπο 1000 τ.μ. 4 υ/δ, 3 wc € **370.000**
ΚΑΝΔΥΛΙ μον/τοικίες 140 τ.μ. κήπος 1.000 τ.μ. € **110.000 (ΜΠΕΤΑ)**
ΚΑΝΔΥΛΙ μον/τοικίες 155 τ.μ. κήπος 1.000 τ.μ. € **215.000 (ΣΟΒΑ)**
ΚΑΝΔΥΛΙ μον/τοικία 155 τ.μ. με κήπο 1.000 τ.μ. € **175.000 (ΜΠΕΤΑ)**
ΚΡΕΜΑΣΤΗ μον/κίες 120τμ, με αυλή 300τμ, lux. € **180.000**
ΚΡΕΜΑΣΤΗ μον/κίες 180τμ, με αυλή 300τμ, lux. € **215.000**
ΠΑΣΤΙΔΑ μον/κία 140τμ με κήπο 250τμ. € **110.000 (ΜΠΕΤΑ)**
ΠΑΣΤΙΔΑ μον/κία 140τμ, κήπος 300τμ. € **150.000 (ΣΟΒΑ)**
ΠΑΣΤΙΔΑ μον/κία 120τμ με κήπο 200τμ εντός οικισμού. € **205.000**
ΠΑΣΤΙΔΑ μον/κία 140τμ με κήπο 300τμ εντός οικισμού. € **210.000**
ΚΟΣΚΙΝΟΥ μον/κία 115τμ, παραδοσιακή κατοικία. € **115.000**
ΚΟΣΚΙΝΟΥ μον/κία 170τμ, με οικόπεδο 1.300τμ. € **150.000 (ΜΠΕΤΑ)**
ΚΟΣΚΙΝΟΥ μον/κία 210τμ, με κήπο 2.000τμ, € **180.000 (ΜΠΕΤΑ)**
ΚΟΣΚΙΝΟΥ μεζ/νέτα 210τμ, με κήπο 2.000τμ, € **180.000 (ΜΠΕΤΑ)**
ΚΟΣΚΙΝΟΥ μον/κίες 170τμ, με οικόπεδο 1.300τμ. € **230.000**
ΚΟΣΚΙΝΟΥ μον/τοικίες 170τμ, με οικόπεδο 1.300τμ. € **275.000**
ΚΟΣΚΙΝΟΥ μον/τοικία 140τμ, με οικόπεδο 1.300τμ. € **290.000**
ΚΟΣΚΙΝΟΥ μονο/κία 210 τ.μ. κήπεο 1.200 τ.μ. € **295.000**
ΚΟΣΚΙΝΟΥ μον/κία 140 τ.μ. διαμ/σμα 80 τ.μ. κήπος 1.300 τ.μ. € **329.000**
ΡΟΔΙΝΙ μον/κίες 130 τ.μ οικόπεδο 200 τ.μ. € **297.000**
ΡΟΔΙΝΙ μον/κίες 156 τ.μ. με κήπο 270 τ.μ. € **370.000**
ΔΑΣΚΑΛΟΥΣ μεζονέτα 95 τ.μ. 3 υ/δ, 2 υπν. € **170.000**
ΡΟΔΝΙ μεζονέτα 180 τ.μ. με οικόπεδο 300 τ.μ. € **310.000**

ΔΙΑΜΕΡΙΣΜΑΤΑ

ΝΙΟΧΩΡΙ διαμέρισμα 47τμ, lux κατασκευής. € **88. 274**
ΣΜΥΡΝΗΣ διαμέρ/σμα 93 τμ, με θέα. € **170.000**
ΜΙΧΑΗΛ ΠΕΤΡΙΔΗ διαμέρισμα 85τμ, νεόδμητο. € **185.000**
ΜΗΔΙΑ διαμέρισμα 106 τ.μ. αποθήκη 40 τ.μ. πάρκιν € **2.300 €/τ.μ.**
ΚΑΡΑΚΟΝΕΡΟ διαμέρισμα 78τμ, πολυτελείας. € **163.800**
ΣΩΤΗΡΟΣ 5 studios των 30τμ. € **170.000**
ΠΕΙΡΑΙΩΣ διαμέρισμα 125τμ, με πάρκιν. € **229.000**
ΙΞΙΑ διαμέρισμα 100τμ με θέα, 3υ/δ, λουτρό. € **190.000**
ΚΑΡΑΚΟΝΕΡΟ διαμέρισμα 111τμ, πολυτελείας. € **238.650**
ΡΟΔΟΥ ΛΙΝΔΟΥ διαμέρισμα 139τμ, πολυτελείας. € **320.000**

ΟΙΚΟΠΕΔΑ

ΓΕΝΝΑΔΙ οικόπεδο 10.000τμ επι του επαρχιακού. € **176.000**
ΓΕΝΝΑΔΙ οικόπεδο 17.000 τ.μ. επί του επαρχιακού € **110.000**
ΣΥΝΕΤΑΙΡΙΣΜΟΣ πολυτέκνων οικιστική μερίδα. € **140.000**
ΚΟΣΚΙΝΟΥ οικόπεδο 5.020τμ, θέα, άδεια οικοδομής. € **320.000**
ΚΑΛΑΘΟΣ οικόπεδο 7.300 τ.μ. παραλιακό, € **340.000**
ΚΑΝΔΥΛΙ οικό.πεδο 1.000 τ.μ. με άδεια οικοδομής € **140.000**
ΚΙΟΤΑΡΙ οικόπεδα 9.000 τ.μ. € **120.000**
ΑΦΑΝΤΟΥ 10.000 τ.μ. θέα θάλασσα, εντός ζώνης, € **700.000**
ΡΟΔΟΣ οικόπεδο 500 τ.μ. με θέα θάλασσα € **350.000**

ΚΑΤΑΣΤΗΜΑΤΑ

ΜΕΓ. ΚΩΝ/ΝΤΙΝΟΥ κατάστημα 352μ υπόγειο/ισόγειο. € **586.000**
ΑΝΑΛΗΨΗ (Αθηνών) κατάστημα 55τμ. € **149.000**
ΣΑΒΒΑ ΔΙΑΚΟΥ κατάστημα 215τμ. € **135.000**
ΣΩΚΡΑΤΟΥΣ κατάστημα 35τμ. € **650.000**
ΜΑΝΤΡΑΚΙ κατάστημα 300τμ. € **730.000**

ΕΝΟΙΚΙΑΣΕΙΣ

ΜΑΝΔΗΛΑΡΑ γραφείο 80 τ.μ. **600** €
ΠΛΑΤΕΙΑ ΚΥΠΡΟΥ κατάστημα 30 τ.μ. +30 τ.μ. πατάρι
ΝΙΟΧΩΡΙ κατοικίες, 60 τ.μ. επιπλωμένες νεόδμητες. **500** €

ΑΕ927

ΑΠΟ ΤΟ ΞΕΝΟΔΟΧΕΙΟ ΔΙΟΝΥΣΟΣ ΣΤΗΝ ΙΞΙΑ

ΖΗΤΕΙΤΑΙ

για την σεζόν 2006

food and beverage manager

Απαραίτητη προϋπηρεσία 3 ετών σε ξενοδοχεία Α' κατηγορίας σε ανάλογη θέση.
Ο ενδιαφερόμενος παρακαλείται όπως απευθυνθεί στην κ. Ολγα Αγγιους στο τηλ. 22410-23021 καθημερινά 08.30-14.30 εκτός Κυριακής.
Βιογραφικά με φωτογραφία απαραιτήτως ΜΧΠ1145

---

netech NETWORK TECHNOLOGIES vivodi TELECOM Eurotel

Η εταιρεία NETECH ΕΠΕ

ΕΠΙΘΥΜΕΙ ΝΑ ΠΡΟΣΛΑΒΕΙ

τεχνικό Η/Υ και δικτύων

με προϋπηρεσία.
Για περισσότερες πληροφορίες καθημερινά από 9-2 και 5-9 στο τηλ. **2241077440**
Για αποστολή βιογραφικού σημειώματος στο Φαξ **2241077439** ή μέσω email:info@netech.gr
Για περισσότερες πληροφορίες κο ΠΑΠΑΚΩΝΣΤΑΝΤΙΝΟΥ ΚΩΝΣΤΑΝΤΙΝΟ

ΧΠΕΜΠ337

RODOS PALLADIUM HOTEL

Έχοντας σαν αρχή
τη συνεχή αναβάθμιση της παροχής υπηρεσιών ποιότητας και την ανάλογη στελέχωση με άρτια εκπαιδευμένο προσωπικό, το ξενοδοχείο **Rodos Palladium** αναζητά συνεργασία με:

. ΥΠΑΛΛΗΛΟ ΓΡΑΦΕΙΟΥ ΕΝΟΙΚΙΑΣΕΩΣ ΑΥΤΟΚΙΝΗΤΩΝ

Ο κατάλληλος υποψήφιος θα πρέπει να είναι κάτοχος διπλώματος οδήγησης και να γνωρίζει άριστα τουλάχιστον την Αγγλική γλώσσα. Η επιπλέον γνώση της Γερμανικής ή άλλης γλώσσας θα εκτιμηθεί ανάλογα.

Μπορείτε να καταθέσετε το βιογραφικό σας στο ξενοδοχείο Sun Beach, υπ' όψην κ. Γ. Γαλανού, είτε να το στείλετε μέσω fax: 22410 95688

Τηλέφωνο επικοινωνίας: 22410 93821

ΧΠ ΞΕΝ003

ΞΕΝΟΔΟΧΕΙΑΚΕΣ ΕΠΙΧΕΙΡΗΣΕΙΣ

CACTUS & SIRAVAST HOTELS

Αναζητούμε συνεργάτες με ευχάριστη προσωπικότητα και δυνατότητες επικοινωνίας για ταπαρακάτω τμήματα τωνξενοδοχείων μας:
Απαραίτητα προσόντα

ΥΠΟΔΟΧΗ
Προϋπηρεσία, γνώστες Αγγλικής και τουλάχιστον μιας Σκανδιναβικής γλώσσας και Ξενοδοχειακού Προγράμματος

ΕΣΤΙΑΤΟΡΙΟ-ΠΡΩΙΝΑ
Μπουφετζή με προϋπηρεσία

SNACK BAR
Μάγειρα με ανάλογη πείρα

BAR
Προϋπηρεσία, γνώστες Αγγλικής και τουλάχιστον μιας Σκανδιναβικής γλώσσας

ΝΥΧΤΕΡΙΝΟΣ
Προϋπηρεσία, γνώστες Αγγλικής και Ξενοδοχειακού Προγράμματος

Προσφέρουμε θετικό κλίμα και ευχάριστο περιβάλλον εργασίας με ικανοποιητικούς όρους συνεργασίας.
Βιογραφικά σημειώματα και αιτήσεις μπορείτε να καταθέσετε στα ξενοδοχεία μας στην παρακάτω διεύθυνση:
Κω 14 (έναντι Ενυδρείου)
από ώρα 10.00-13.00

ΜΑΤ976(Γ)

Μικρή ξενοδοχειακή μονάδα στους Πεύκους Λίνδου

ζητεί

προσωπικό των παρακάτω ειδικοτήτων:
- **Υπάλληλο για πρωινά**
- **Υπάλληλο για μπαρ**
- **Μία καμαριέρα**

Απαραίτητη προϋπηρεσία τουλάχιστον δύο ετών.

Τηλ.: 2241020403 (ώρες καταστημάτων)

ΜΑΤ1063(Γ)

Η ψαροταβέρνα **"NEW KAMIROS"**

ΖΗΤΕΙ

Σερβιτόρο-ή σερβιτόρα
για τη νέα σεζόν.

ΑΡΧΑΙΑ ΚΑΜΕΙΡΟΣ. Πληρ. 2241040001, 6945411730

ΜΑΤ1051

Από τη **ΓΕΝΙΚΗ ΚΛΙΝΙΚΗ ΔΩΔ/ΣΟΥ Α.Ε.**

ΖΗΤΟΥΝΤΑΙ ΣΥΝΤΗΡΗΤΕΣ

Ηλεκτρολόγοι-Υδραυλικοί

Πληρ. 25ης Μαρτίου 15, Ρόδος, τηλ. 2241043347

ΧΠΓΑΡ046

Το PANE DI CAPO ζητεί

προσωπικό

Οι ενδιαφερόμενοι μπορούν να συμπληρώσουν αιτήσεις
- PANE DI CAPO στην Τάρπον Σπρινγκς και
- PANE DI CAPO Ασγούρου (απέναντι από ΑΒ ΒΑΣΙΛΟΠΟΥΛΟ)

Πληρ. τηλ. 2241069007

ΧΠ2367

Από μεγάλη εταιρεία τυποποίησης προϊόντων

ΖΗΤΟΥΝΤΑΙ

κοπέλες για το τμήμα στελέχωσης ζαχαρωδών και μπαχαρικών
Μισθός ικανοποιητικός - ένσημα. 12μηνη εργασία.
Πληρ. τηλ. 2241048550-551 fax 2241048552

MAT1027

ΕΥΡ ΕΠΙΧΕΙΡΕΙΝ ΣΥΜΒΟΥΛΟΙ ΕΠΙΧΕΙΡΗΣΕΩΝ

Ο ισχυρότερος και δυναμικότερος φορέας υποστήριξης επιχειρήσεων και ιδιωτών

Η ΕυρωΕπιχειρείν έχοντας σαφή προσανατολισμό την ικανοποίηση των δικών σας προσδοκιών, με ικανά και έμπειρα στελέχη προσφέρει υψηλής ποιότητας ακίνητα και ευκαιρίες στο νησί της Ρόδου

Μοναδική ευκαιρία για συλλέκτες και όχι μόνο...

ΠΩΛΟΥΝΤΑΙ

Δύο(2) συλλεκτικές δάδες λαμπαδηδρομίας από τους Ολυμπιακούς αγώνες του "Mexico"

Για περισσότερες πληροφορίες παρακαλούμε επικοινωνήστε μαζί μας

ΕΥΡ ΕΠΙΧΕΙΡΕΙΝ ΣΥΜΒΟΥΛΟΙ ΕΠΙΧΕΙΡΗΣΕΩΝ

ΕΜΠΟΡΙΚΟ ΚΕΝΤΡΟ ΦΩΚΙΑΛΗ
1ος ΟΡΟΦΟΣ ΡΟΔΟΣ 85100
www.euro-business.gr
ΤΗΛ.:2241070019
FAX:2241070156
E-MAIL: info@euro-business.gr

ΑΤ992(2)

Το κατάστημα **HONDOS CENTER**

ΖΗΤΕΙ

1. Πωλήτριες-Ταμίες
2. Αισθητικούς

Απαραίτητες προϋποθέσεις:
- Απολυτήριο Λυκείου
- Γνώσεις αγγλικής γλώσσας

Πληροφορίες: 2241077850/2241070585

ΜΑΤ954

ΠΩΛΟΥΝΤΑΙ

α) **καρέκλες** ΒΑΒΟΟ χρώματος κερασιάς προς 22 ευρώ,
β) **βάσεις τραπεζιών** μαντεμένιες με μονό πόδι προς 20 ευρώ

Πληρ. τηλ. 6945890870

ΜΑΤ1074(Γ)

ΠΩΛΕΙΤΑΙ

μηχανή εξωλέμβια
τετράχρονη HONDA 130 HP σε άριστη κατάσταση και με ευκολίες.

Πληρ. τηλ. 2241067440

ΜΧΠ1915

---

luca HOTELS & RESORTS
hotel luca faliraki ****

Το ανακαινισμένο ξενοδοχείο 356 δωματίων Α΄ κατηγορίας "LUCA CYPRIA FALIRAKI" της αλυσίδας CYPROTELS HOTELS & RESORTS,
ζητά συνεργάτες-προμηθευτές

Τροφίμων-Ποτών-Αναλωσίμων-Γραφικής Υλης-Χημικών Πισίνας και άλλων Ειδών Ξενοδοχείου,

για την καλοκαιρινή σαιζόν 2006

Ολες οι προσφορές πρέπει να αποστέλλονται ή να παραδίνονται στο ξενοδοχείο από τις 10/3-23/03/06 από 09.00 π.μ. έως 14.30 μ.μ.

Οι προσφορές θα λαμβάνονται κλειστές για λόγους εχεμύθειας

Η διεύθυνση του ξενοδοχείου είναι η εξής
LUCA CYPRIA FALIRAKI
ΦΑΛΗΡΑΚΙ ΡΟΔΟΥ
ΤΑΧ. ΘΥΡΙΣ 202 ΦΑΛΗΡΑΚΙ
ΤΗΛ. 22410-85610

ΧΠΞΕΝ041

Από την εταιρεία Caterplus ΜΑΡΙΝΑΚΗΣ Γ. & ΣΙΑ Ο.Ε.

ΖΗΤΟΥΝΤΑΙ

Α) ΠΩΛΗΤΕΣ

Απαραίτητα προσόντα:
- Δυναμική προσωπικότητα, άριστη ικανότητα στην επικοινωνία, διαπραγμάτευση και ομαδικό πνεύμα εργασίας.
- Απόφοιτοι λυκείου ή ΤΕΙ έως 35 ετών με δίπλωμα Β' κατηγορίας.
- Η γνώση της αγοράς και η προϋπηρεσία στον χώρο θα ληφθούν υπ' όψιν.

Προσφέρονται:
- Μισθός και bonus επί των πωλήσεων - εισπράξεων, αυτοκίνητο και συνεχής εκπαίδευση.

Οι ενδιαφερόμενοι μπορούν να στείλουν το βιογραφικό τους σημείωμα στο fax 2241085199 ή στην ηλεκτρονική διεύθυνση:caterplus@winweb.gr

Β) ΟΔΗΓΟΙ

Κάτοχοι διπλώματος Γ' κατηγορίας με γνώση της αγοράς.

Για πληροφορίες στα τηλ. 2241085197 και 2241085198

ΜΑΤ1055

ΑΠΟ ΤΟ ΞΕΝΟΔΟΧΕΙΟ ΔΙΟΝΥΣΟΣ ΣΤΗΝ ΙΞΙΑ

ΖΗΤΟΥΝΤΑΙ

για την σεζόν 2006

Στελέχη των κάτωθι ειδικοτήτων:
1. **Υπάλληλοι τμήματος υποδοχής** απόφοιτοι σχολής, με γνώσεις ηλεκτρ. υπολογιστών και άριστη γνώση αγγλικών, θα προτιμηθούν οι γνωρίζοντες γαλλικά ή γερμανικά
2. **Food and beverage manager**
3. **Καμαριέρες**
4. **Γκρουμ**

Απαραίτητη προϋπηρεσία 3 ετών σε Ξενοδοχεία Α' κατηγορίας σε ανάλογες θέσεις.
Οι ενδιαφερόμενοι παρακαλούνται όπως απευθυνθούν στην κ. Ολγα Αγγιους στο τηλ. 22410-23021 καθημερινά 08.30-14.30 εκτός Κυριακής.
Βιογραφικά με φωτογραφία απαραιτήτως

ΜΧΠ1145

ΠΩΛΟΥΝΤΑΙ

έπιπλα δωματίων λόγω ανακαίνισης

Κρεβάτι €20
Στρώμα €10
Τραπεζάκι Μεγάλο €20
Τραπεζάκι Μικρό €15
Καναπές €25
Πολυθρόνα €15
Σκαμπό €10
Κομοδίνο €10
Κουζινάκια €25
Καθρέφτης €10
Ντουλάπα €40

Ξενοδοχείο EDEN ROC-4ο χλμ. Λ. Καλλιθέας.
Καθημερινά 10.00-15.00. Τηλ. 2241067067

ΜΑΤ1076(Γ)



ΔΙΑΘΕΣΙΜΑ ΚΑΘΑΡΟΑΙΜΑ ΚΟΥΤΑΒΙΑ ΡΟΤΒΑΪΛΕΡ, ΓΕΡΜΑΝΙΚΑ ΠΟΙΜΕΝΙΚΑ ΚΑΙ ΧΑΣΚΥ

ΞΕΝΟΔΟΧΕΙΟ ΣΧΟΛΗ ΕΚΠΑΙΔΕΥΣΗΣ ΣΚΥΛΩΝ

Τις μέρες των διακοπών σας φύλαξη των μικρών σας φίλων

- Βασική υπακοή
- Σωματοφύλακας
- Άρνηση τροφής
- Καθαρόαιμα κουτάβια
- Φύλακας χώρου
- Ζευγαρώματα
- Νοσηλεία
- Μπάνιο
- Διόρθωση προβληματικής συμπεριφοράς

Υπεύθυνος: ΜΙΡΤΣΕΒ ΝΙΚΟΣ
Ασγούρου Ρόδος 85100 • Τηλ. **6942404250**

ΧΠ2367

auto-moto

συνέχεια από την προηγούμενη

ΠΩΛΕΙΤΑΙ α) **Samurai** μοντέλο 2000 με πολυεστερικό καυβαούκλιο. Τιμή 5000 ευρώ Δεκτός κάθε έλεγχος. β) **YAMAHA** 1300 cc μοντέλο XJR Οκτ. 2004 με 5.000 χλμ. Τιμή 9.000 ευρώ. Πληρ. τηλ. 6974067522 ΜΖΤ220210

ΠΩΛΕΙΤΑΙ μηχανή SUZUKI GN 250 σε άριστη κατάσταση. Πληρ. τηλ. 6947933078.ΜΖΤ210209

διαφορα

ΠΩΛΟΥΝΤΑΙ καθαρόαιμα **Χάσκυ** Σιβηρίας 50 ημερών. Πληρ. τηλ. 6974762592 κ. Γιώργο ΜΖΤ160309

ΠΩΛΕΙΤΑΙ ψυγείο βιτρίνα θαλασσινών κομπλέ εν λειτουργία 1,60Χ0,90 cm σε άριστη κατάσταση. Τιμή 900 ευρώ. Πληρ. τηλ. 2241034262 από 09.00-13.00 ΜΑΤ1057

ΕΝΟΙΚΙΑΖΟΝΤΑΙ ψυκτικοί θάλαμοι, στην περιοχή Τσαΐρι Ρόδου, χωρητικότητας 100-160-480 κυβεκών. Πληρ. τηλ. 2241035869, 6946554965 ΜΧΡ13481

ΠΩΛΟΥΝΤΑΙ δύο αποφρακτικά μηχανήματα υψηλής πίεσης τύπος Mercedes. Το ένα είναι 250 ΒΑΡ πίεσης και το δεύτερο 200 Bar πίεσης. Πληρ. τηλ. 6977717048, 6944325234 ΜΑΤ1048

ΠΩΛΕΙΤΑΙ α) **ψυγείο βιτρίνα** 2 μέτρα σε πολύ καλή κατάσταση και πολύ καλή τιμή. β) **παγομηχανή** 24 παγακύβων σε καλή κατάσταση. Πληρ. τηλ. 6936151645 ΜΖΤ130301

ΕΥΚΑΙΡΙΑ. ΠΩΛΕΙΤΑΙ

εκτυπωτής κούπας επαγγελματικός μαζί με τη φωτογραφική μηχανή και 600 κούπες.

Πληρ. τηλ. 6938610309, 6932450011

ΜΑΠ157(Γ)

ΣΥΝΕΡΓΕΙΟ ΑΥΤΟΚΙΝΗΤΩΝ-
ΕΜΠΟΡΙΑ ΑΝΤΑΛΛΑΚΤΙΚΩΝ-
ΕΙΣΑΓΩΓΕΣ ΜΕΤΑΧΕΙΡΙΣΜΕΝΩΝ Ι.Χ. και
ΕΠΑΓΓΕΛΜΑΤΙΚΩΝ ΦΟΡΤΗΓΩΝ ΑΥΤΟΚΙΝΗΤΩΝ-
ΓΕΩΡΓΙΚΩΝ ΜΗΧΑΝΗΜΑΤΩΝ

ΙΩΑΝΝΗΣ ΚΡΗΤΙΚΟΣ

CAR CENTER

ΠΩΛΗΣΕΙΣ/ΑΝΤΑΛΛΑΓΕΣ ΜΕΤΑΧΕΙΡΙΣΜΕΝΩΝ

Εναντι παλαιού αεροδρομίου Μαριτσών

Πληρ. τηλ. 2241047670, 6944476553

ΧΠΠΑΡ180

AUTOEXTREME

Η Εταιρεία μας εκθέτει προς πώληση τα παρακάτω αυτοκίνητα"

Lancia Thesis 2.0lt turbo EMBLEMA
0km **ΚΑΙΝΟΥΡΓΙΟ**
ΕΤΟΙΜΟΠΑΡΑΔΟΤΟ

Alfa Romeo 166 2.0 Twin Spark Distinctive
8.000 km Μοντ. 07/05

Opel Vectra 1,8 Elegance
9000 km Μοντ. 01/05

Mercedes-Benz E 200 Elegance
45000 km Μοντ. 11/00

Bmw Z3 1.9 Roadster
40000 km Μοντ. 11/03

Bmw 316i Coupe
108000 km Μοντ. 07/94

Bmw 316i Sedan
184000 km Μοντ. 1992

Citroen Saxo 1.6 VTS
105000 km Μοντ. 1999

Jeep Grand Cherokee 4.7 Overland
60000 km Μοντ. 2003

Audi TT Quattro 1.8T 225
68000 km Μοντ. 2000

Honda S2000
110000 km Μοντ. 11/2001

Για πληροφορίες επισκεφθείτε την έκθεσή μας στην οδό **Αλεξανδρουπόλεως 3 Ανάληψη ή καλέστε στο 2241060370**

ΜΑΠ151(Γ)

ΚΡΑΝΙΔΗΣ
Real Estate

Για μια θέση στο νησί του Ήλιου



ΠΩΛΗΣΕΙΣ ΑΚΙΝΗΤΩΝ

ΜΕΖΟΝΕΤΕΣ

ΚΟΣΚΙΝΟΥ: 190 τμ στα μπετά με οικόπεδο 1200μ,140.000 (Κ-85)
ΚΟΣΚΙΝΟΥ: 125τμ , υπό κατασκευή, με θέα 170.000€ (Κ270)
ΙΑΛΥΣΟΣ:160τμ 3υ/δ 288.000 € (Κ-120)
ΙΑΛΥΣΟΣ: Φιλέριμος, μεζονέτα 180τμ , 3 υ/δ (Κ-117)
ΙΑΛΥΣΟΣ: 180τμμε κήπο 200μ , 280.000 € (Κ-711)
ΙΑΛΥΣΟΣ: ανεξάρτητα μεζονέτα 150τμ με κήπο (Κ-712)
ΙΑΛΥΣΟΣ: 155τμ στα μπετά με οικόπεδο 1500μ 140.000 € (Κ-148)
ΙΑΛΥΣΟΣ: μεζονέτα 220τμ,με 3υ/δ , καινούρια , 300.000 € (Κ-493)
ΚΡΕΜΑΣΤΗ: μεζονέτες 180τμ, ενδοδαπέδια θέρμανση, (Κ-554)
ΚΑΛΥΘΙΕΣ: μεζονέτα 130τμ, 3υ/δ,αυλή, 240.000 € (Κ-488)
ΠΑΣΤΙΔΑ:150τμ στα μπετά με οικόπεδο 140.000 € (Κ-154)
ΠΑΣΤΙΔΑ: 110τμ τελειωμένημε οικόπεδο 200μ 165.000€ (Κ-112)
ΠΑΣΤΙΔΑ: 133τμ τελειωμένη με οικόπεδο 200μ (Κ-95)
ΠΑΣΤΙΔΑ: 200τμ τελειωμένη με οικόπεδο 300.000€ (Κ-165)
ΤΣΑΪΡΙ: μεζονέτα140τμ στα μπετά , 135.000 € (Κ-118)

ΜΟΝΟΚΑΤΟΙΚΙΕΣ

ΠΑΣΤΙΔΑ: μονοκατοικία 100τμ, 180.000 € (Κ-523)
ΡΟΔΟΣ-Αγ.Ιωάννης: μονοκατοικία140τμ, αυλή 60τμ (Κ-126)
ΡΟΔΟΣ - 7 Βαγιές: παραδοσιακή μονοκατοικία 100τμ, (Κ -323)
ΡΟΔΟΣ - Νιοχώρι: παραδοσιακή μονοκατοικία 200τμ (Κ-452)
ΠΑΛΙΑ ΠΟΛΗ : μονοκατοικία 80τμ με αυλή 180.000 € (Κ-140)
ΠΑΛΙΑ ΠΟΛΗ: μονοκατοικία 150τμ, 2όροφη, 120.000 € (Κ-722)
ΚΡΗΤΙΚΑ: μονοκατοικία 150τμ, αυλή150τμ , 260.000 € (Κ-521)
ΧΑΛΚΗ: μονοκατοικία 120τμ με οικόπεδο, 135.000 € (Κ-84)

ΟΙΚΟΠΕΔΑ

Εντός πόλεως Ρόδου

ΡΟΔΙΝΙ: οικόπεδα 1.000μ και άνω, εντός σχεδίου, (Κ-424)
ΝΙΟΧΩΡΙ: οικόπεδο 800μ με πρόσωπο σε 2 δρόμους (Κ-721)
ΝΙΟΧΩΡΙ: πλησίον Grand Hotel, οικόπεδο 200μ (Κ -431)
Αν. Μαρίας: κεντρικότατο οικόπεδο 1500μ (Κ-720)

Εντός Δημοτικών Διαμερισμάτων

ΙΞΙΑ : οικόπεδο 321τμ , 150.000 € (Κ-122)
ΓΕΝΝΑΔΙ : οικόπεδο 1700μ, σε κεντρικό δρόμο, με 2 άδειες (Κ-83)
ΠΑΡΑΔΕΙΣΙ: οικόπεδο 1500μ με 800μ δόμηση, εντός οικισμού
ΚΡΕΜΑΣΤΗ:1000μ οικόπεδο με 400μ δόμηση, εντός οικισμού
ΚΡΕΜΑΣΤΗ: 3000μ με δυνατότητα τεμαχισμού μικρών οικοπέδων

ΑΓΡΟΤΕΜΑΧΙΑ

ΑΣΓΟΥΡΟΥ: αγρός 4500μ , 180.000 € (Κ-713)
ΔΑΜΑΤΡΙΑ: 4000Μ με 2 άδειες οικοδομής,130.000 € (Κ-579)
ΔΑΜΑΤΡΙΑ: αγρος 7800μ, 110.000 € (Κ-714)
ΙΑΛΥΣΟΣ:4000μ πλησίον λυκείου Ιαλυσού, 200.000 € (Κ-102)
ΚΟΣΚΙΝΟΥ:4000μ, περιοχή Φυτώρια, 200.000 € (Κ-130)
ΛΙΝΔΟΣ: αγρός 6160μ με θέα στο κάστρο, 300.000 € (Κ328)
ΠΑΣΤΙΔΑ:6000μ, 80.000 € (Κ-718)
ΤΣΑΪΡΙ:1600μ με πρόσωπο στη λεωφόρα αεροδρομίου (Κ-716)
ΤΣΑΪΡΙ: 4500μ με 2 άδειες οικοδομής,85.000 € (Κ-526)
ΤΣΑΪΡΙ: αγρός 4000μ , 150.000 € (Κ-209)
ΣΟΡΩΝΗ: 3.600μ επί της επαρχιακής οδού, 110.000 € (κ-400)
ΣΟΡΩΝΗ: 3.000μ , άρτιο, 80.000 € (Κ-574)

ΔΙΑΜΕΡΙΣΜΑΤΑ

ΑΝΑΛΗΨΗ: 90τμ 1ου ορόφου, 170.000 € (Κ-559)
ΑΝΑΛΗΨΗ: 80τμ 1ου ορόμου 110.000 € (Κ-774)
ΑΝΑΛΗΨΗ: 115τμ 1ου ορόφου 180.000 € (Κ-383)
ΑΓ. ΑΝΑΣΤΑΣΙΑ: 100τμ με 2 υ/δ, 1ου ορόφου (Κ-460)
ΑΓ. ΙΩΑΝΝΗΣ : 130τμ 3υ/δ, 1ου ορόφου,140.000 € (Κ-12)
ΜΗΔΕΙΑ: καινούρια πολυτελή διαμερίσματα 3 υ/δ (Κ-218)
ΝΙΟΧΩΡΙ : γκαρσονιέρες καινούριες 2 & 3 ορόφου (Κ-349)
ΚΩΝ. ΥΔΡΑΙΟΥ: 90τμ, 1ου ορόφου (Κ-559)
ΜΙΧ. ΠΕΤΡΙΔΗ: 80τμ με 2 υ/δ, υπόγειο (Κ-497)
ΑΝ. ΜΑΡΙΑΣ: 107τμ με 3 υ/δ, (Κ-477)
Β. ΗΠΕΙΡΟΥ: 30τμ 36.000 € (Κ-129)
ΓΗΠΕΔΟ ΔΙΑΓΟΡΑ: 90τμ 1ου ορόφου (Κ-742)
ΚΑΡΑΚΟΝΕΡΟ: καινούριο διαμέρισμα 80τμ (Κ-597)
ΚΑΡΑΚΟΝΕΡΟ: διαμερίσματα 100τμ 3υ/δ (Κ-50)
ΚΑΡΑΚΟΝΕΡΟ: 115τμ, ισόγειο 3υ/δ 220.000 € (Κ-520)
ΡΟΔΙΝΙ: 92τμ, καινούριο, πολυτελούς κατασκευής (Κ-265)
ΡΟΔΙΝΙ: 100τμ, με 3υ/δ , 226.000 € (Κ-483)
ΡΟΔΙΝΙ: 70τμ 1ου ορόφου, 140.000 € (Κ-237)
ΡΟΔΙΝΙ: 2ου ορόφου, 100τμ 3υ/δ, καινούριο, (Κ-267)
ΙΞΙΑ: 75τμ με 2 υ/δ , 98.000 € (Κ-384)
ΙΞΙΑ: 2άρι διαμέρισμα, 45τμ, 65.000 € (Κ-300)
ΙΞΙΑ: 2άρι διαμέρισμα 2ου ορόφου, 71.000 € (Κ-166)
ΙΑΛΥΣΟΣ: 50τμ 1ου ορόφου, 45.000 € (Κ-69)
ΚΡΕΜΑΣΤΗ: καινούριο, 75τμ 1ου οροφ. 150.000 € (Κ-342)
ΤΡΕΙΣ : 70τμ με 2 υ/δ & κήπο, 88.0000 € (Κ-309)

ΕΝΟΙΚΙΑΣΕΙΣ

ΕΠΑΓΓΕΛΜΑΤΙΚΟΙ ΧΩΡΟΙ

Καταστήματα

Π. ΠΟΛΗ : κατάστημα 40τμ , με αέρα (Κ-710)
Π.ΠΟΛΗ : κατάστημα 35τμ, με αέρα (Κ-569)
Π.ΠΟΛΗ : κατάστημα 73τμ σε κεντρικό σημείο, με αέρα (Κ-580)
ΡΟΔΟΣ : οδό Παπανικολάου (απέναντι Καζίνο) κατάστημα 52τμ με υπόγειο & πατάρι 800 € (Κ-108)
ΜΑΝΤΡΑΚΙ : κατάστημα 300τμ χωρίς αέρα (Κ-276)

Γραφεία

ΡΟΔΟΣ: οδός Αμερικής γραφείο 2 χώρων 1ου ορόφου (Κ-247)
ΡΟΔΟΣ : οδός Αμερικής γραφείο 65τμ 2ου ορόφου (Κ-567)
ΡΟΔΟΣ: οδός Αμερικής γραφείο 2ου ορόφου 120τμ (Κ-308)
ΡΟΔΟΣ: Εθ.Δωδεκανησίων γραφείο 60τμ 3ου ορόφου. (Κ-250)
ΝΙΟΧΩΡΙ: γραφείο 1ου ορόφου 90τμ , 500 € (Κ-269)

ΔΙΑΜΕΡΙΣΜΑΤΑ ΜΟΝΟΚΑΤΟΙΚΙΕΣ

ΝΙΟΧΩΡΙ: διαμέρισμα 2 υ/δ 400 € (Κ-325)
ΝΙΟΧΩΡΙ : διαμέρισμα 120τμ 1ου ορόφου, 3 υ/δ (Κ-565)
ΙΑΛΥΣΟΣ: διαμέρισμα 2άρι, 250 € (Κ-864)
ΙΑΛΥΣΟΣ: μονοκατοικία 150τμ 3υ/δ, 700 € (Κ-271)
ΑΝ. ΜΑΡΙΑΣ : διαμέρισμα 100τμ , 500 € (Κ-863)
ΓΗΠΕΔΟ ΔΙΑΓΟΡΑ : διαμέρισμα 120τμ (Κ-98)
ΚΕΝΝΕΝΤΥ, ισόγειο διαμέρισμα 4υ/δ, (Κ-150)

Για περισσότερες πληροφορίες & ακίνητα επικοινωνήστε με το γραφείο μας ή επισκεφθείτε την ιστοσελίδα μας

Δ/νση γραφείου : Ι.Καζούλη & Αμερικής 50, 2ος όροφος
Τηλ.: 22410 27082 & 22410 26476 Fax:2241027101
e-mail: info@kranidis-estate.gr

www.kranidis-estate.gr

ΑΕ1130

ΕΡΓΑΣΤΗΡΙΟ ΕΛΕΥΘΕΡΩΝ ΣΠΟΥΔΩΝ ΗΛΕΚΤΡΟΝΙΚΩΝ ΥΠΟΛΟΓΙΣΤΩΝ

Program PM

ΠΙΣΜΗΜΟ ΕΞΕΤΑΣΤΙΚΟ ΚΕΝΤΡΟ ΤΗΣ ECDL HELLAS

ECDL Diploma

ΤΜΗΜΑΤΑ ΓΙΑ:
Παιδιά
Ενήλικες
Αρχάριους
Επαγγελματίες
ΕΝΤΑΤΙΚΑ ΜΑΘΗΜΑΤΑ COMPUTER
ΕΓΓΡΑΦΕΣ ΤΩΡΑ

Δημιουργία Εργασιών

Μανώλης Ι. Σοφίλλας
Τηλ.(22410)31761
ΚΟΔΡΙΓΚΤΩΝΟΣ 91 - ΡΟΔΟΣ

ΧΠ941

ΑΠΟΦΡΑΞΕΙΣ - ΕΚΚΕΝΩΣΕΙΣ ΡΟΔΟΥ



Κιν. 6932470404 Κιν. 6944361464

Κώστας & Λευτέρης

ΑΠΟΦΡΑΞΕΙΣ ΑΠΟΧΕΤΕΥΤΙΚΩΝ ΑΓΩΓΩΝ ΜΕ ΥΔΡΟΒΟΛΗ, ΚΟΥΖΙΝΕΣ, ΤΟΥΑΛΕΤΕΣ, ΣΙΦΩΝΙΑ, ΥΔΡΟΡΟΕΣ, ΑΠΟΛΥΜΑΝΣΕΙΣ, ΜΗΝΙΑΙΕΣ ΣΥΝΤΗΡΗΣΕΙΣ

ΠΟΛΥΚΑΤΑΣΤΗΜΑΤΑ, ΣΤΡΑΤΟΠΕΔΑ, ΞΕΝΟΔΟΧΕΙΑ, ΝΟΣΟΚΟΜΕΙΑ, ΔΗΜΟΥΣ, ΠΟΛΥΚΑΤΟΙΚΙΕΣ, ΣΠΙΤΑ Κ.Λ.Π.

Αντληση υδάτων απο υπόγειους χώρους

Αμεση εξυπηρέτηση!!!
ΟΙ ΚΑΛΥΤΕΡΕΣ ΤΙΜΕΣ!
Τηλ. 2241085977, 2241086634
Κιν. 6944361464, 6932470404

AE835

ΤΑΠΗΤΟΚΑΘΑΡΙΣΤΗΡΙΑ

ΠΑΝΕΛΛΑΔΙΚΟ ΔΙΚΤΥΟ

Art Clean EXPRESS

Είμαστε λίιιι...γο πιο μπροστά από τους άλλους!

ΠΛΥΣΙΜΟ-ΑΠΟΛΥΜΑΝΣΗ-ΦΥΛΑΞΗ ΧΑΛΙΩΝ- ΜΟΚΕΤΩΝ - ΣΑΛΟΝΙΩΝ *(και επί τόπου)*
ΠΑΠΛΩΜΑΤΑ - ΚΟΥΒΕΡΤΕΣ - ΦΛΟΚΑΤΕΣ
ΣΤΕΓΝΟ ΓΙΑ ΜΕΤΑΞΩΤΑ ΚΑΙ ΧΕΙΡΟΠΟΙΗΤΑ
ΑΔΙΑΒΡΟΧΟΠΟΙΗΣΕΙΣ & ΕΠΙΔΙΟΡΘΩΣΕΙΣ ΤΑΠΗΤΩΝ

ΠΑΡΑΛΑΒΗ - ΠΑΡΑΔΟΣΗ ΚΑΤ' ΟΙΚΟΝ

ΔΩΡΕΑΝ ΦΥΛΑΞΗ

ΑΛΑΦΑΚΗΣ ΤΑΣΟΣ
ΤΗΛ. ΧΩΡΙΣ ΧΡΕΩΣΗ
80011400400
ΤΗΛ. 2241082800-
ΚΙΝ. 6944350247
email: artclean@otenet.gr

ΧΠ2286

διαφορα

συνέχεια από την προηγούμενη

ΠΩΛΟΥΝΤΑΙ λόγω μετακόμισης: συνθετο-μπουφές ξύλινος σκαλιστός (1.500 ευρώ), 6 καρέκλες ξύλινες σκαλιστές (450 ευρώ), βιβλιοθήκη ξύλινη (500 ευρώ). Πληρ. κα Καίτη τηλ. 2241090479 MZT100310

ΠΩΛΟΥΝΤΑΙ: τραπέζι συνεδριάσεων με 6 καρέκλες, 3 γραφεία με τις αντίστοιχες θέσεις για κομπιούτερ, όλα σε άριστη κατάσταση. Πληρ. τηλ. 2241039839 MZT090330

ΠΩΛΕΙΤΑΙ ταχύπλοο σκάφος BAYLINER 5.80 μ., με εξωλέμβια 125 HP, βοηθητική 9.9 HP και τρέιλερ, όλα σε άριστη κατάσταση. Δεκτός κάθε έλεγχος. Πληρ. τηλ. 6945151673 και 22410 61234. MZT030312

ΧΑΡΙΖΩ ημίαιμα μικρόσωμα σκυλάκια σε ανθρώπους που αγαπάνε τα ζώα. Οποιος ενδιαφέρεται να επικοινωνήσει στο τηλ. 6946123628 MZT090329

ΕΛΛΗΝΙΚΗ ΚΤΗΜΑΤΙΚΗ

FIABCI
International Real estate federation member

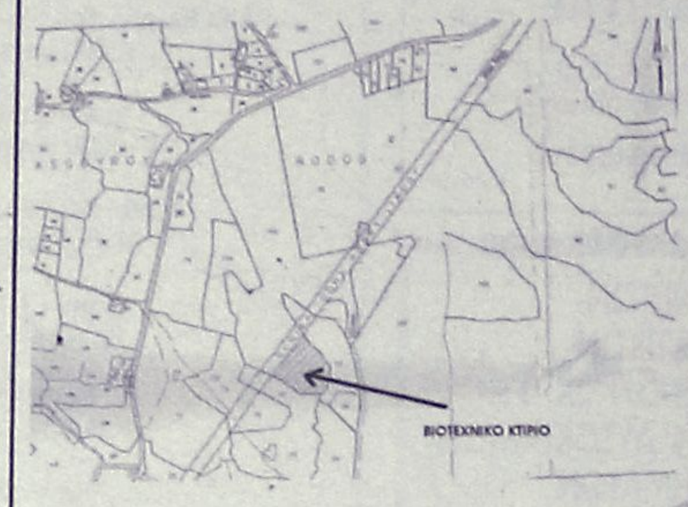

ΠΩΛΟΥΝΤΑΙ:
ΒΙΟΤΕΧΝΙΚΟΙ ΧΩΡΟΙ

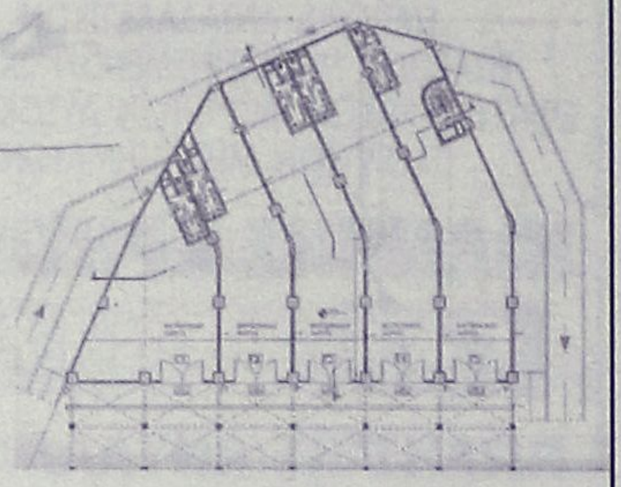

ΠΕΤΡΟΣ ΠΡΕΖΕΡΑΚΟΣ
Μεσίτης αστικών συμβάσεων

ΑΓΟΡΕΣ
ΠΩΛΗΣΕΙΣ
ΑΝΤΙΠΑΡΟΧΕΣ
ΣΤΕΓΑΣΤΙΚΑ ΔΑΝΕΙΑ

ΣΕ ΟΛΗ ΤΗΝ ΕΛΛΑΔΑ

ΔΙΑΜΕΡΙΣΜΑΤΑ
ΜΑΙΖΟΝΕΤΕΣ
ΜΟΝΟΚΑΤΟΙΚΙΕΣ
ΚΑΤΑΣΤΗΜΑΤΑ
ΟΙΚΟΠΕΔΑ
ΞΕΝΟΔΟΧΕΙΑ

ΕΠΙ ΤΗΣ
ΡΟΔΟΥ - ΛΙΝΔΟΥ

Λίνδου 80
85100 Ρόδος
Τηλ.&Fax: 22410 33866
ΚΙΝΗΤΟ: 6932468026
email:prezerakos@hellasnet.gr

AE1067

Καριέρα στο real estate

Η ΕΠΙΧΕΙΡΗΣΗ

Η εταιρεία **ΣΑΒΒΑΙΔΗΣ & Συνεργάτες**, προσφέρει από το 1983 υπηρεσίες διαμεσολάβησης ακινήτων στο νησί της Ρόδου. Για το υψηλό επίπεδο υπηρεσιών της η εταιρεία έχει βραβευθεί για δύο συνεχή έτη ως **Best Estate Agent for Greece** 2003-2004 από το έγκυρο περιοδικό International Homes (UK). Στα πλαίσια επέκτασης των δραστηριότητων της ζητείται

Στέλεχος Πωλήσεων Περιοχής

Ο ΥΠΟΨΗΦΙΟΣ

- Άνδρας / γυναίκα έως 35 ετών, με δυναμική προσωπικότητα.
- Πτυχιούχος ΑΕΙ σε σχετικό κλάδο.
- Άριστος χρήστης εφαρμογών MS Office και internet.
- Άριστη γνώση της Ελληνικής & Αγγλικής γλώσσας
- Κάτοχος αυτοκινήτου

Η ΘΕΣΗ

- Υποστήριξη πωλήσεων ακίνητων.
- Δημιουργία και υποστήριξη πελατολογίου.
- Στελέχωση υποκαταστημάτων.

ΟΙ ΠΑΡΟΧΕΣ

- Σύγχρονο και φιλικό εργασιακό περιβάλλον
- Συνεχές on the job training
- Μόνιμη θέση με βασικό μισθό.
- Υψηλά πριμ παραγωγικότητας

INTERNATIONAL PROPERTY ★★★★ BEST GREEK ESTATE AGENT 2004

Αποστείλατε βιογραφικό σας με e-mail στο **info@savvaidis.gr**

SAVVAIDIS & Associates
Real Estate Agents & Consultants

Γρηγ . Λαμπράκη 14, Ρόδος
Τηλ 22410-26281fax 22410-34663
http://www.savvaidis.gr

ΧΠ659

μαθηματα

ΚΑΘΗΓΗΤΡΙΑ ΑΓΓΛΙΚΩΝ με 20ετή πείρα με μητρική γλώσσα την Αγγλική με άριστη προφορά, παραδίδει ιδιαίτερα μαθήματα σε μεμονωμένους, σε αρχάριους και προχωρημένους με εξασφαλισμένη επιτυχία εξετάσεων **FIRST CERTIFICATE (LOWER), C.P.C.-ECCE, PROFICIENCY MICHIGAN και το Κ.Π.Γ. και TOEIC** αναγνωρισμένο διεθνώς. Οργανωμένη και άρτια διδακτική ύλη - προβολές **VIDEO** και κασέτα, συστηματική ενημέρωση γονέων, τιμές λογικές. Πληρ. τηλ. 2241075859, 6972912196 MZT130326

προσφορές εργασίας

ΜΑΣΤΟΡΑΣ αναλαμβάνει μονώσεις και μπογιατίσματα. Καλές τιμές και καλή δουλειά. Πληρ. τηλ. 6945120650 MZT130322

Νιώθετε οδιαθεσία, κούραση; ΦΥΣΙΟΘΕΡΑΠΕΙΑ για διάφορες αρθρώσεις και μασάζ, θεραπευτικό, χαλαρωτικό θα επιστρέψει υγεία, θα γεμίσει το σώμα σας νέα ενέργεια! Τηλεφωνήστε, ελάτε και οι αρθρώσεις σας φεύγουν στο παρελθόν!!! Η ζωή σας θα λάμψει εκ νέου!!! Πληρ. τηλ. 6942096457 MZT140314

ΚΥΡΙΑ διπλωματούχος μασέρ κάνει θεραπευτικό, αθλητικό, χαλαρωτικό μασάζ. Πληρ. τηλ. 6948553306 MDP13458.3

ΑΓΟΡΑΖΩ

- ΧΡΥΣΑΦΙΚΑ
- ΚΟΣΜΗΜΑΤΑ
- ΝΟΜΙΣΜΑΤΑ
- ΧΡΥΣΑ ΔΟΝΤΙΑ
- ΜΕΤΟΧΕΣ
- ΩΡΟΛΟΓΙΑ
- ΑΝΤΙΚΕΣ

Δάνεια επί ενεχύρω

«ΜΠΑΜΠΗΣ»

Δημ. Θεοδωράκη 15 (1ος όροφος) ΡΟΔΟΣ

MAT1113

ΕΚΚΕΝΩΣΕΙΣ ΜΕΤΡΟΠΟΝΤΙΚΑΣ "ΜΑΡΙΑ"



ΑΠΟΦΡΑΞΕΙΣ ΑΠΟΧΕΤΕΥΤΙΚΩΝ ΑΓΩΓΩΝ ΜΕ ΥΔΡΟΒΟΛΗ, ΚΟΥΖΙΝΕΣ, ΤΟΥΑΛΕΤΕΣ, ΣΙΦΩΝΙΑ, ΥΔΡΟΡΟΕΣ, ΜΗΝΙΑΙΕΣ ΣΥΝΤΗΡΗΣΕΙΣ ΠΟΛΥΚΑΤΑΣΤΗΜΑΤΑ, ΣΤΡΑΤΟΠΕΔΑ, ΞΕΝΟΔΟΧΕΙΑ, ΝΟΣΟΚΟΜΕΙΑ, ΔΗΜΟΥΣ, ΠΟΛΥΚΑΤΟΙΚΙΕΣ, ΣΠΙΤΙΑ κ.λπ.
Αντληση υδάτων από υπόγειους χώρους

Πληρ. τηλ. 2241065120/35555

AE179

γνωριμιες

Ομορφη ψηλή ξανθιά **ζητώ γνωριμία** στο χώρο μου για σουπερ γνωριμία. Πολυτελές περιβάλλον, εχέμυθο και καθαρό. Αλλοδαποί καθώς και οι κλήσεις με απόκρυψη αποκλείονται!!! 17.00 έως 22.30 τηλ. 6972902821 MZT140324

ΤΡΑΒ... 22 ετών, πολύ όμορφη, ζητά γνωριμία με κυρίους. Πληρ. τηλ. 6946074523 MZT150310

20ΧΡΟΝΗ ΕΛΛΗΝΙΔΑ ORIGINAL ΚΟΠΕΛΑ ΖΗΤΑΕΙ ΓΝΩΡΙΜΑ ΜΕ ΣΟΒΑΡΟΥΣ ΚΥΡΙΟΥΣ ΕΞΑΙΡΟΥΝΤΑΙ ΑΛΛΟΔΑΠΟΙ. ΠΛΗΡ. ΤΗΛ. 6944931186 MZT100313

Απίστευτα γοητευτική **ΚΟΠΕΛΑ**, λεπτοκαμωμένη, μελαχρινή, με πράσινα μάτια, ρομαντική, καλλιεργημένη άνευ υποχρεώσεων, επιθυμεί σοβαρή γνωριμία κυρίου με κοινωνικό προφίλ. Πληρ. τηλ. 6976637205 MAT996(1)

Αξιοθαύμαστη **ΓΥΜΝΑΣΤΡΙΑ** με πλούσια θηλυκά στοιχεία, ιδιαίτερα όμορφη, δεσποινίδα ευγενικής συμπεριφοράς, επιθυμεί σοβαρή γνωριμία με νέο εμπορευόμενο, με ελληνικές προθέσεις. Πληρ. τηλ. 6972119652 MAT996(2)

ΚΑΣΤΑΝΟΞΑΝΘΗ, τραπεζικός υπάλληλος, πτυχιούχος λογιστικής, φινετσάτη, γλυκιά, 1,68 ύψος, 58 κιλά, λάτρης της φύσης επιθυμεί γνωριμία γάμου με κύριο, καλλιεργημένο. Πληρ. τηλ. 6975824544 MAT996(3)

ΟΜΟΡΦΗ ΨΗΛΗ ΞΑΝΘΙΑ, ζητεί γνωριμία σοβαρού κυρίου σε χώρο δικό της. Εχέμυθο, πολυτελές περιβάλλον, καθαρό, αλλοδαποί καθώς και οι κλήσεις με απόκρυψη αποκλείονται!!! Απογευματινές ώρες 17.00-22.30. Πληρ. τηλ. 6972902821 MZT080350

ΑΝ ΕΙΣΤΕ ΜΟΝΟΣ-ΜΟΝΗ.... Αν βαρεθήκατε να ψάχνετε... "Ουρανιο τόξο". Αν έχετε υψηλές απαιτήσεις για γάμο-συμβίωση-ερωτικές σχέσεις, ελάτε να γνωριστούμε!!! Πολύχρονη εμπειρία εξωτερικού! Ανδρες-γυναίκες από όλη την Ελλάδα κάθε ηλικίας περιμένουν να σας γνωρίσουν! Αμεση εξυπηρέτηση-σοβαρότης, εχεμύθεια. Πληρ. τηλ. 2105239711, 2105239427, 6975764343. MAT690

ΝΕΑΡΗ ΞΕΝΑΓΟΣ με νυχτερινές ανησυχίες, επιθυμεί κουβέντα και συνομιλία και ό,τι προκύψει... Πληρ. τηλ. 9011314493 MAT91

DOUBLE - PROFIT

Εχετε μετοχές εκτός διαπραγμάτευσης, Χρηματιστηρίου σε αναστολή!
Εχουμε μια πρόταση με προοπτική για να ξαναμπούμε στο παιχνίδι.

ΤΗΛ.: 2109643667-2108952090 ΜΑΠ154

Τοποθετήσεις πλακιδίων-μαρμάρων-οικοδομικές εργασίες

Τιμές λογικές-άριστη εργασία-20χρονη πείρα.

Πληρ. τηλ. 6937795739, 2241067607 κ. Κοντουδιός Νικόλαος

ΜΑΠ93(Γ)

ΧΡΕΙΑΖΕΣΤΕ ΧΡΗΜΑΤΑ;
ΕΝΕΧΥΡΟΔΑΝΕΙΣΤΗΡΙΟ "Η ΘΥΡΙΔΑ"
ΕΝΕΧΥΡΙΑΖΩ και ΑΓΟΡΑΖΩ
ΧΡΥΣΑΦΙΚΑ - ΚΟΣΜΗΜΑΤΑ - ΛΙΡΕΣ - ΠΑΛΑΙΑ ΝΟΜΙΣΜΑΤΑ - ΜΕΤΟΧΕΣ και ΑΝΤΙΚΕΣ
Αντ. Δαμασκηνού 25 (περ. Μητρόπολη)
Τηλ. 2241032537, 6942613540, 6947965279

AE639

Εξαγγελία Βουλγαράκη

Αναβάθμιση των βραβείων Λογοτεχνικής Μετάφρασης

Αλλάζουν όλα τα δεδομένα

Αναβάθμιση των Κρατικών Βραβείων Λογοτεχνικής Μετάφρασης εξήγγειλε ο υπουργός Πολιτισμού την αύξηση του αριθμού των βραβείων από δύο σε έξι και την κατάρτιση μόνιμου εσωτερικού κανονισμού λειτουργίας, που θα διέπει τις εργασίες της κριτικής επιτροπής.

Τις εξαγγελίες έκανε ο υπουργός Πολιτισμού κατά την τελετή απονομής των βραβείων μετάφρασης (πραγματοποιήθηκε την



Τετάρτη στην αίθουσα της Παλαιάς Βουλής), επιδίδοντας τα Βραβεία Λογοτεχνικής Μετάφρασης του 2005 στους δύο νικητές, Λευτέρη Αναγνώστου για τη μεταφορά στα ελληνικά του έργου του Τόμας Μαν «Ο Ιωσήφ και οι αδελφοί αυτού» και στον Φερεϊντούν Φαριάν, για την επιλογή από το σύνολο του έργου του Γιάννη Ρίτσου και τη μεταφορά του στα περσικά, με τίτλο «Πέτρινος Χρόνος».

Τις νέες ρυθμίσεις, που αφορούν στην πολιτική του υπουργείου Πολιτισμού στο χώρο των βραβείων λογοτεχνικής μετάφρασης, ένα χώρο που «η αργοπορημένη» θεσμοθέτησή του -μόλις 15 χρόνια- αποτελεί, όπως είπε ο κ. Βουλγαράκης, «μια ανησυχητική μαρτυρία για τα αντανακλαστικά των πολιτειακών μας μηχανισμών», χαιρέτισε με ικανοποίηση ο πρόεδρος της κριτικής επιτροπής των λογοτεχνικών βραβείων μετάφρασης, Φώτης Δημητρακόπουλος.

Τα έξι βραβεία που θεσμοθετεί το ΥΠΠΟ μετονομάζονται σε Κρατικά Βραβεία Μετάφρασης και αποκτούν επωνυμία το καθένα χωριστά.

Θα απονέμονται κατά ζεύγη εναλλάξ, ανά διετία, αφορούν στις μεταφράσεις από ξένες γλώσσες στα ελληνικά και είναι τα εξής:

- Βραβείο Αρη Αλεξάνδρου, για τη μετάφραση πεζογραφικού έργου,
- Βραβείο Ιάκωβου Πολυλά, για τη μετάφραση ποιητικού ή δραματικού έργου,
- Βραβείο Παναγιώτη Κονδύλη, για τη μετάφραση δοκιμιακού ή θεωρητικού έργου και
- Βραβείο Κωνσταντίνου Κούμα, για τη μετάφραση έργου από το πεδίο των θετικών και εφαρμοσμένων επιστημών.

Για τις μεταφράσεις από τα ελληνικά σε ξένες γλώσσες θα ισχύουν δύο ετήσια βραβεία, ένα για τη μετάφραση λογοτεχνικού έργου, με την επωνυμία Βραβείο Κίμωνος Φράιερ, και ένα για τη μετάφραση δοκιμιακού, θεωρητικού ή επιστημονικού έργου, με την επωνυμία Βραβείο Λορέντζου Βάλα.

Τέλος, το υπουργείο Πολιτισμού αποφάσισε να καθιερώσει ένα Διεθνές Βραβείο Μετάφρασης, που θα απονέμεται σε μεταφραστές ανεξαρτήτως εθνικότητας, των οποίων το έργο θεωρείται παραδειγματικό και έχει αποσπάσει τη διεθνή προσοχή.

Σαν έτοιμος από καιρό...

ΑΥΤΟΚΡΑΤΟΡΕΣ ΚΑΙ ΕΥΝΟΥΧΟΙ

Η στήλη επανέρχεται ύστερα από απουσία δύο και πλέον χρόνων με ένα θέμα εξαιρετικά ευαίσθητο το οποίο λίγοι θα τολμούσαν να αγγίξουν και ακόμα λιγότερο να θίξουν για το φόβο των Ιουδαίων και του πολιτικού κόστους. Το θέμα μας είναι οι ένοπλες δυνάμεις και πιο συγκεκριμένα ο ρόλος των πολιτικών και η επίδρασή τους σε αυτές. Οταν γειτονεύεις με μια χώρα όπως είναι η Τουρκία είναι εύλογο να θεωρείς τις ένοπλες δυνάμεις του τόπου σου ιδιαίτερα σημαντικό κομμάτι αυτού που ονομάζουμε εθνική πολιτική. Εθνική πολιτική είναι η προάσπιση των συμφερόντων της πατρίδας σου με διπλωματικό ή και πιο αποφασιστικό τρόπο (πόλεμος). Και στα δύο αυτά σκέλη οι ένοπλες δυνάμεις παίζουν αποφασιστικότατο ρόλο.

Ενώ η Ευρώπη απομακρύνεται από τη χρήση της βίας ως μέσο επίλυσης των διαφορών και ακολουθεί μια πιο κοινωνική πολιτική που έχει οδηγήσει σε ένα τεχνολογικό και οπλικό χάσμα με τις Ηνωμένες Πολιτείες, υπάρχουν ορισμένα κράτη (Μεγάλη Βρετανία, Ελλάδα) που για διαφορετικούς λόγους πιστεύουν στις Ενοπλες Δυνάμεις και βασίζονται σε αυτές. Η Τουρκία είναι ένας ασταθής εταίρος. Αυτό και μόνο την καθιστά επικίνδυνη. Είναι μια χώρα πολιτικά ταλαντευόμενη, μια χώρα που παραβιάζει τα ανθρώπινα δικαιώματά κατά την Ευρωπαϊκή Ενωση, μια χώρα φοβισμένη, θυμίζει μια καχύποπτη Σπάρτη που με τον θεσμό της ξενηλασίας έδιωχνε ξένους που θεωρούσε επικίνδυνους (στη συνθήκη της Λωζάνης ο ελληνικός πληθυσμός της Κωνσταντινούπολης που αριθμούσε 150.000 άτομα, εξαιρέθηκε από την αμοιβαία ανταλλαγή πληθυσμών. Σήμερα οι Ελληνες της Κων/πολης δεν είναι πάνω από 10.000). Και τέλος όταν μια τέτοια χώρα που περιγράψαμε παραπάνω, αμφισβητεί εδάφη της Ελληνικής επικράτειας τότε η ανησυχία είναι δικαιολογημένη.

Πώς αντιμετωπίζεις έναν τέτοιον γείτονα που δεν έχει άρει το casus belli και δεν λέω ότι είναι έτοιμος να κάνει πόλεμο, όμως αφήνει ανοιχτό το ενδεχόμενο; Η πρώτη απάντηση είναι διπλωματία. Η Ελλάδα εισήλθε στην τότε ΕΟΚ το 1981, είναι μέλος του ΝΑΤΟ και άλλων οργανώσεων, διατηρεί άριστες σχέσεις με πολλά κράτη και ιδιαίτερα αραβικά. Είναι αρκετή μόνη η διπλωματία; Οι πολιτικές επιστήμες λένε όχι και η ιστορία συμφωνεί. Είναι άραγε τα Ιμια μακριά; Η δεύτερη απάντηση είναι οι ένοπλες δυνάμεις που αποτελούν την ραχοκοκκαλιά του κράτους.

Στις 22 Ιουλίου του 1974 αξιωματικοί του 3ου Σώματος Στρατού στην Βόρεια Ελλάδα απαίτησαν τον σχηματισμό συμβουλίου Εθνικής Σωτηρίας με μέλη πολίτες και στρατιωτικούς και με την εντολή εκλογής του Καραμανλή ως προέδρου του. Κηρύσσοντας το σύνταγμα του 1968/1973 άκυρο κι επαναφέροντας προσωρινά το σύνταγμα του 1952, ο Καραμανλής μπόρεσε να άρει τα μέτρα του στρατιωτικού νόμου που επέβαλλε η χούντα ενώ νομιμοποίησε και το κομμουνιστικό κόμμα. Παρά την αντίσταση του στρατού υιοθετήθηκε τροπολογία στο σύνταγμα σύμφωνα με την οποία οι πολιτικές αρχές ήταν υπεύθυνες για τους διορισμούς στις κύριες διοικητικές θέσεις στο στρατό.

Κατά τη διακυβέρνηση της χώρας από τους συντηρητικούς (1974-1981) ο Τύπος συμπεριφέρθηκε προσεκτικά απέναντι στους στρατιωτικούς, ενώ το κράτος κατέβαλε προσπάθεια να επανεκπαιδεύσει τους νεαρούς αξιωματικούς. Η χούντα μεταμόρφωσε τη θεσμική δομή των ενόπλων δυνάμεων. Ο Παπαδόπουλος δημιούργησε τη θέση του αρχηγού των ενόπλων δυνάμεων στερώντας έτσι τον υπουργό Αμύνης από την εξουσία του και τους αρχηγούς των Επιτελείων των τριών όπλων από την αυτονομία τους. Ο νόμος 660 του Αυγούστου του 1977 κατήργησε τους χουντικούς πειραματισμούς. Με το νόμο αυτό η κυβέρνηση ήταν υπεύθυνη για την εθνική άμυνα.

Μεταξύ 1974-1981 η συντριπτική πλειοψηφία των αξιωματικών του στρατού και του ναυτικού παρέμενε στη συντηρητική παράταξη αλλά χωρίς να ανακατεύεται στα κομματικά παιχνίδια. Υστερα από το 1981 το ΠΑΣΟΚ δεν αποθάρρυνε τους οπαδούς του από το να διαδηλώνουν τις κομματικές τους προτιμήσεις. Ωστόσο εξαιτίας του ότι δεν υπήρχαν οπαδοί του ΠΑΣΟΚ στις ανώτατες βαθμίδες του στρατεύματος η πρώτη θητεία του Παπανδρέου δεν γνώρισε κομματικοποιημένη στρατιωτική ηγεσία. Ο Αρχηγός ΓΕΕΘ Ναύαρχος Θεόδωρος Ντεγιάννης ήταν μετριοπαθής πολιτικά και οι άλλοι Αρχηγοί των επιτελείων ήταν συντηρητικών τάσεων αλλά το ΠΑΣΟΚ ενθάρρυνε τους οπαδούς του στις κατώτερες βαθμίδες με την αποστράτευση σημαντικού αριθμού αξιωματικών ανώτερων και μεσαίων βαθμών.

Η τακτική του διορισμού απόστρατων αξιωματικών σε υπουργικούς θώκους ξεκίνησε από τη Νέα Δημοκρατία με τον απόστρατο Στρατηγό Ιωάννη Κατσαδήμα ως υφυπουργό Αμύνης. Την τακτική αυτή διατήρησε και το ΠΑΣΟΚ με τον Ιωάννη Χαραλαμπόπουλο ως Υπουργό Αμύνης. Η άλλη όψη της εντάξεως του στρατού στην κοινωνία των μη στρατιωτικών ήταν η βαθμιαία ανάμιξη της κομματικής πολιτικής στις προαγωγές και τις αποστρατεύσεις. Το 1982 ο αρχηγός του Ναυτικού, Ναύαρχος Οδυσσέας Καπέτος συγκρούσθηκε με τον υφυπουργό Δροσογιάννη όσον αφορά τους διορισμούς ανώτερων αξιωματικών οι οποίοι γίνονταν με πολιτικά κριτήρια και παραιτήθηκε έχοντας μείνει στη θέση του για λιγότερο από δύο μήνες.

Η επάνοδος της Νέας Δημοκρατίας στην εξουσία ύστερα από οκτώ χρόνια ήταν φορτισμένη με αισθήματα αντεκδικήσεως εναντίον του ΠΑΣΟΚ. Η ιεραρχία της αεροπορίας αποτέλεσε τον πρώτο στόχο της νέας κυβερνήσεως και ο υπουργός Αμύνης Ιωάννης Βαρβιτσιώτης ανεκάλεσε στην ενεργό δράση τον απόστρατο Σμήναρχο Θανάση Σταθιά και τον διόρισε Αρχηγό του Γενικού Επιτελείου Αεροπορίας. Η επαναφορά απόστρατων αξιωματικών ήταν ανέκαθεν μέτρο που διετάρασσε την εύρυθμη λειτουργία των προαγωγών και προκαλούσε επομένως αρνητικές αντιδράσεις μεταξύ των εν ενεργεία αξιωματικών. Η επιστροφή του Σταθιά κηρύχθηκε αντικανονική από το συμβούλιο επικρατείας και η κυβέρνηση υποχρεώθηκε να περάσει νόμο στο κοινοβούλιο ο οποίος νομιμοποιούσε αναδρομικά τον διορισμό του. Με την κίνηση αυτή η Νέα Δημοκρατία άνοιξε τον δρόμο για κατάχρηση της πρακτικής αυτής.

Λίγους μήνες μετά την εκλογική του νίκη το 1993 το ΠΑΣΟΚ πέρασε νόμο που επέτρεπε την ανάκληση απόστρατων αξιωματικών στην ενεργό υπηρεσία εντός έξι μηνών από την δημοσίευσή του στην Εφημερίδα της Κυβερνήσεως. Το νόμο ακολουθούσαν προεδρικά διατάγματα με τα οποία αντικαταστάθηκε ολόκληρη η ηγεσία των ενόπλων δυνάμεων με απόστρατους αξιωματικούς. Μεταξύ αυτών ο Ναύαρχος Χρήστος Λυμπέρης, επιφανές στέλεχος του ΠΑΣΟΚ, έγινε αρχηγός του ΓΕΕΘΑ. Τριάντα συνολικά υψηλόβαθμοι αξιωματικοί ανακλήθησαν από τον υπουργό Αμυνας Γεράσιμο Αρσένη. Η κίνηση αυτή προκάλεσε την κατακραυγή του στρατεύματος και την παραίτηση δέκα αντιστρατήγων, δύο υποναυάρχων και ενός αρχισμηνάρχου.

Δεκαοκτώ χρόνια μετά το νόμο του 1977 ο οποίος παρείχε ελευθερία χειρισμών στο στρατό, στο ναυτικό και την αεροπορία σε ορισμένους αποφασιστικούς τομείς και τους επέτρεπε κάποια αυτονομία έναντι του ΓΕΕΘΑ, το τελευταίο επανέκτησε ένα τμήμα από τις αρμοδιότητες που είχε στο παρελθόν. Ο υπουργός Αμύνης έχει τον τελευταίο λόγο για τα στρατιωτικά ζητήματα. Οχι μόνο λογοδοτεί σε αυτόν όλη η ιεραρχία αλλά έχει και τους δικούς του μη στρατιωτικούς συμβούλους που καλύπτουν ολόκληρο το φάσμα της πολιτικής, από τις προμήθειες έως τη χάραξη της στρατηγικής. Με το νόμο του 1995 ενισχύεται συνολικά ο έλεγχος της κυβερνήσεως επί των ενόπλων δυνάμεων. Πριν περάσει ένας χρόνος από την εμφάνιση του νόμου, το άρθρο που όριζε μεταβατική περίοδο τριών μηνών μεταξύ της επιλογής του Αρχηγού του ΓΕΕΘΑ και του διορισμού του παραβιάσθηκε κατάφορα. Μετά από την ελληνοτουρκική κρίση του Ιανουαρίου του 1996 σχετικά με τις βραχονησίδες Ιμια ο Ναύαρχος Λυμπέρης αντικαταστάθηκε βιαστικά από τον Σμήναρχο Αθανάσιο Τζογάνη, χωρίς να παρέλθει ο από τον νόμο απαιτούμενος χρόνος για να ενημερώσει ο Λυμπέρης τον διάδοχό του. Η παραβίαση του νόμου είναι ενδεικτική του εύρους των αρμοδιοτήτων του υπουργού Αμύνης υπό το νομικό καθεστώς του 1995.

Εν συντομία αυτή η κατάσταση είναι απόρροια της πολιτικοποίησης του στρατεύματος: έντρομοι αξιωματικοί που προ των εκλογών αγωνιούν για το μέλλον τους. Από την άλλη θρασύτατοι πολιτικοί που μεταθέτουν ευθύνες για κακοδιαχειρίσεις εθνικών θεμάτων στα εύκολα εξαρτώμενα από αυτούς θύματα. Η περίπτωση του πρώην πρωθυπουργού Κώστα Σημίτη ο οποίος κατηγόρησε τις ένοπλες δυνάμεις για τον κακό χειρισμό της κρίσης των Ιμίων, σε πρόσφατο βιβλίο του, ε[illegible] πιο χαρακτηριστική. Ας διαβάσει κάποιος το βιβλίο του και θα αντιληφθεί αμέσως πως αντιμετωπίζουν οι πολιτικοί τους στρατιωτικούς, σαν αυτοκράτορες οι ίδιοι και ευνούχοι οι άλλοι....

Κολώνας Μάκης
Ιστορικός - διεθνολόγος

ΜΝΗΜΟΣΥΝΑ

Την 17η μηνός Μαρτίου ημέρα Παρασκευή και ώρα 8 π.μ εις τον Ιερό Ναό του Αγίου Δημητρίου Ρόδου (παλαιό Νεκροταφείο) τελούμε τριετές και πενταετές μνημόσυνο υπέρ αναπαύσεως της ψυχής των γονέων μας

ΕΛΕΝΗΣ και ΓΕΩΡΓΙΟΥ ΖΑΝΝΑΚΗ

Τα παιδιά: Δημήτρης-Μαίρη
Τα εγγόνια: Γιώργος, Πόπη, Τάσος
Η αδελφή, τ' ανίψια και οι λοιποί συγγενείς

MZT140304



Την 19η μηνός Μαρτίου ημέρα Κυριακή και ώρα 9 π.μ. εις τον Ιερό Ναό Αγίου Ιωάννη Θεολόγου Γενναδίου, τελούμε ετήσιο μνημόσυνο υπέρ αναπαύσεως της ψυχής της λατρευτής μας συζύγου, μητέρας και γιαγιάς

ΜΑΡΙΑΣ ΕΥΘΥΜΙΟΥ

Ο σύζυγος: Δημήτρης
Τα παιδιά: Νίκος-Ειρήνη, Βασίλης-Σόφη
Τα εγγόνια: Μαρία, Δημήτρης, Γιώργος, Αλέξανδρος και οι λοιποί συγγενείς.

MZT160302



Την 18η μηνός Μαρτίου ημέρα Σάββατο και ώρα 8.30 π.μ. εις τον Ιερό Ναό Ταξιαρχών νεκροταφείου Ρόδου, τελούμε ετήσιο μνημόσυνο υπέρ αναπαύσεως της ψυχής του πολυαγαπημένου μας και αξέχαστου συζύγου, αδελφού και θείου

ΝΙΚΟΛΑΟΥ ΛΑΜΠΡΙΔΗ

Η σύζυγος: Σοφία
Τ' αδέλφια: Ευγένιος-Ευαγγελία
Τ' ανίψια και οι λοιποί συγγενείς.

MXP13490



Την 19η μηνός Μαρτίου ημέρα Κυριακή και ώρα 8 π.μ. εις τον Ιερό Ναό Ταξιαρχών Νεκροταφείου Ρόδου, τελούμε διετές μνημόσυνο υπέρ αναπαύσεως της ψυχής της λατρευτής μας συζύγου, μητέρας, αδελφής και θείας

ΕΥΔΟΚΙΑΣ ΚΟΥΚΟΥΡΑ

Ο σύζυγος: Εμμανουήλ
Τα παιδιά: Μαργαρίτα, Παναγιώτης
Τ'αδέλφια και οι λοιποί συγγενείς.

MZT160304



Την 18η μηνός Μαρτίου ημέρα Σάββατο και ώρα 8.30 π.μ. εις τον Ιερό Ναό Ταξιαρχών Νεκροταφείου Ρόδου, τελούμε 3μηνο μνημόσυνο υπέρ αναπαύσεως της ψυχής του λατρευτού μας πατέρα

ΠΑΝΑΓΙΩΤΗ ΠΑΠΑΔΗΜΗΤΡΙΟΥ

Η οικογένειά του.

ΣΠ



Την 19η μηνός Μαρτίου ημέρα Κυριακή και ώρα 8.30 π.μ. εις τον Ιερό Ναό Αγίου Νεκταρίου Φαληράκι, τελούμε ετήσιο μνημόσυνο υπέρ αναπαύσεως της ψυχής της λατρευτής μας συζύγου, μητέρας, γιαγιάς, αδελφής και θείας

ΑΝΑΣΤΑΣΙΑΣ Χ"ΝΙΚΟΛΑ

Ο σύζυγος: Κωνσταντίνος
Τα παιδιά: Αναστάσιος, Τσαμπίκα-Παύλος
Τα εγγόνια, τ' αδέλφια, τ' ανίψια και οι λοιποί συγγενείς.

MZT130312



Την 19η μηνός Μαρτίου ημέρα Κυριακή και ώρα 8.30 π.μ. εις τον Ιερό Μητροπολιτικό Ναό Εισοδίων Θεοτόκου Ρόδου, τελούμε ετήσιο μνημόσυνο υπέρ αναπαύσεως της ψυχής του λατρευτού μας πατέρα, παππού, αδελφού και θείου

ΣΤΥΛΙΑΝΟΥ ΠΟΛΙΑ

Τα παιδιά: Γιάννης-Καθολική, Παντελής
Τα εγγόνια, τ' αδέλφια, τ' ανίψια και οι λοιποί συγγενείς.

MZT140326



Την 19η μηνός Μαρτίου ημέρα Κυριακή και ώρα 8 π.μ. εις τον Ιερό Ναό Τιμίου Σταυρού Απολλώνων, τελούμε ετήσιο μνημόσυνο υπέρ αναπαύσεως της ψυχής του λατρευτού μας συζύγου, πατέρα και παππού

ΔΗΜΗΤΡΙΟΥ ΦΟΥΣΤΕΡΗ

Η σύζυγος: Άννα
Τα παιδιά: Ευάγγελος-Ειρήνη, Ιωάννης-Τσαμπίκα, Νικόλαος-Στέλλα, Ελευθέριος-Αρετή, Χρήστος
Τα εγγόνια και οι λοιποί συγγενείς.

MXP13491



Την 19η μηνός Μαρτίου ημέρα Κυριακή και ώρα 8 π.μ. εις τον Ιερό Ναό Ταξιαρχών Νεκροταφείου Ρόδου, τελούμε 6μηνο μνημόσυνο υπέρ αναπαύσεως της ψυχής του λατρευτού μας συζύγου, πατέρα, παππού, υιού, αδελφού και θείου

ΑΝΑΣΤΑΣΙΟΥ ΧΑΤΖΗΝΙΚΗΤΑ

Η σύζυγος: Ειρήνη
Τα παιδιά: Μιχάλης-Χριστίνα, Ανδρέας, Ευδοκία
Η εγγονή: Στέλλα
Τα πεθερικά, τ' αδέλφια, τ' ανίψια και οι λοιποί συγγενείς.

xΠ2830



Την 19η μηνός Μαρτίου ημέρα Κυριακή και ώρα 8 π.μ. εις τον Ιερό Ναό Ταξιαρχών Νεκροταφείου Ρόδου, τελούμε ετήσιο μνημόσυνο υπέρ αναπαύσεως της ψυχής του λατρευτού μας συζύγου, πατέρα και παππού

ΙΩΑΝΝΟΥ ΔΗΛΑΒΕΡΑΚΗ

Η σύζυγος, τα παιδιά, τα εγγόνια και οι λοιποί συγγενείς.

xΠ2830

ΜΝΗΜΗΣ ΕΝΕΚΕΝ
ΠΑΡΑΣΚΕΥΑΣΤΗΡΙΟΝ ΜΝΗΜΟΣΥΝΩΝ

Αναλαμβάνουμε την οργάνωση των μνημοσύνων σας, προσφέροντάς σας όλα όσα χρειάζονται για την άψογη μνημόνευση των αγαπημένων εκλιπόντων σας.

Προσφέρουμε μεγάλη ποικιλία πρωτότυπων σχεδίων σε δίσκους της επιλογής σας με τα συνοδευτικά αρτύματα. Παράλληλα διαθέτουμε όλα τα απαραίτητα είδη μνημοσύνων.

Στο χώρο μας θα βρείτε τέλεια εξυπηρέτηση, καθαριότητα και πάνω απ' όλα σεβασμό στη δύσκολη στιγμή σας. ΑΕ 798

Γ. ΠΑΠΑΝΔΡΕΟΥ 78, ΑΝΑΛΗΨΗ · Τηλ./Fax: 22410 69620

ΣΥΛΛΟΓΟΣ ΠΡΩΗΝ ΜΑΘΗΤΩΝ ΑΜΑΡΑΝΤΕΙΟΥ ΣΧΟΛΗΣ

Πρόσκληση

Εχουμε την τιμή να σας καλέσουμε στη γιορτή του Συλλόγου μας για την Επέτειο της Ενσωματώσεως της Δωδεκανήσου που θα πραγματοποιηθεί στην αίθουσα της Αμαραντείου Σχολής το Σάββατο 18 Μαρτίου 2006 στις 6 μ.μ.



Οπως κάθε χρόνο έτσι και φέτος θα βραβευθούν οι αριστούχοι μαθητές της Ε' και Στ' τάξεως.

Εκ του Διοικητικού Συμβουλίου

MZT140323

ΠΕΡΙΛΗΨΗ

Μετά από παραγγελία του δικηγόρου Ρόδου Β. Περίδη σύμφωνα με την με αριθ. 10752/2005 έκθεση επίδοσης του δικαστικού επιμελητή στο Πρωτοδικείο Ρόδου Γ. Καλογήρου επιδόθηκε στον κ. Εισαγγελέα Πρωτοδικών Ρόδου αντίγραφο της από 2-8-2006 και με αριθ. κατάθεσης 614/2005 αγωγής χρησικτησίας προς το Ειρηνοδικείο Ρόδου της Μαρίας συζ. Εμμανουήλ Αντωνάκη, το γένος Νικολάου Κουνάκη, κατοίκου δήμου Ιαλυσού, πάροδος Ηρακλειδών κατά των: 1) Γεωργίου Ποτσάκη του Κυριάκου, 2) Αναστασίας Ποτσάκη του Κυριάκου, 3) Μιχαήλ Ποτσάκη του Κυριάκου, 4) Ιωάννη Σωτηράκη του Εμμανουήλ, 5) Νικολάου Μουζουράκη του Εμμανουήλ, 6) Μαγδαληνής Μουζουράκη του Νικολάου, 7) Δέσποινας Μουζουράκη του Νικολάου, 8) Νίκης Μουζουράκη του Νικολάου, 9) Αγγελικής Μουζουράκη του Νικολάου, 10) Αντωνίας Μουζουράκη του Νικολάου, 11) Μαρίας Μαρουλλάκη του Γεωργίου, αγνώστου διαμονής και άλλων 24 εναγομένων με την οποία ζητά να αναγνωριστεί κυρία λόγω χρησικτησίας επί αγρών στη θέση «Μπλαντού» της κτηματικής περιφέρειας Έμπωνας ήτοι: 1) επί αγρού εμβαδού 50 τ.μ., με κτηματολογικά στοιχεία τόμος γαιών Έμπωνας 9, φύλλο 24, μερίδα 2727 και φάκελος 849 και 2) επί αγρού εμβαδού 70 τ.μ., με κτηματολογικά στοιχεία τόμος γαιών Έμπωνας 19, φύλλο 36, μερίδα 2728 και φάκελος 1875, ώστε να εγγραφούν στο όνομά της. Καλούνται οι εναγόμενοι να παραστούν στην συζήτηση της αγωγής, που ορίστηκε για τις 20-6-2005 στο Ειρηνοδικείο Ρόδου, ημέρα Τρίτη και ώρα 9 π.μ., αριθ. πινακίου 2.

Ρόδος 15-3-2006
Ο πληρεξούσιος δικηγόρος
Βασίλειος Περίδης

Α.Τ.1082

ΧΑΘΗΚΕ ΣΚΥΛΟΣ

Χάθηκε σκύλος BOXER, καφέ χρώματος, αρσενικό, στην Παλιά Πόλη.
Όποιος τον βρει, παρακαλείται να τηλεφωνήσει στο 2241026132 και 6942066479.

MXP13472

Δράσεις προσφοράς και αλληλεγγύης

ΕΙΣ ΜΝΗΜΗ

Το διοικητικό συμβούλιο «Αγίας Ειρήνης η Ορφανοτρόφος» ευχαριστεί τους πιο κάτω κυρίους που πρόσφεραν:

1. Εις μνήμη **Ιωάννου Μαρμαροκόπου** Οικογένεια **Σπύρου Σαρρή** 60 ευρώ
2. Εις μνήμη **Εμμέλειας μοναχής** Οικογένεια **Χαριτωμένης Κορναροπούλου** 50 ευρώ
3. Εις μνήμη **Μαρίας Σέχα** Οικογένεια **Γ. Αλαφάκη** 30 ευρώ
4. Εις μνήμη **Αϊβαλή Τάσου** Οικογένεια **Στεφανίδη Στεφάνου** 50 ευρώ
5. Εις μνήμη **Κυριακούλας Χούλη**
   α. Οικογένεια **Θυρή Ναθαναήλ** 50 ευρώ
   β. Οικογένεια **Μαχαιράκη Μιχαήλ** 50 ευρώ

ΑΝΤΙ ΣΤΕΦΑΝΟΥ

1. Αντί στεφάνου εις μνήμη **Αγνέτας Ελευθερίου Βογιατζή**
   Α) Οικογένεια **Στέφανου Κ. Παπουτσή** 50 ευρώ
   Β) Ο κ. **Μιχαήλ Χατζηγιακουμής** 50 ευρώ
   Γ) Οικογένεια **Νικήτα Σαμψάκου** 50 ευρώ
   Δ) Οικογένεια **Σάββα Μαυροθαλασσίτη** 20 ευρώ
   Ε) Οικογένεια **Βασιλείου Κεσίσογλου** 50 ευρώ
   ΣΤ) Οικογένεια **Εμμ. Κουτσούκου** 100 ευρώ

MOO/240

ΕΥΧΑΡΙΣΤΗΡΙΟ

Η Εκκλησιαστική Επιτροπή του Αγ. Γεωργίου Κάτω ευχαριστεί την κ. Άννα Μαντά για τη δωρεά των 100 ευρώ εις μνήμη του συζύγου της Αποστόλου Μαντά επί τη συμπληρώσει 21 ετών.

MOO/241

ΕΥΧΑΡΙΣΤΗΡΙΟ

Το δ.σ., το προσωπικό και τα παιδιά του Κέντρου «Ελπίδα» ευχαριστούν θερμά τον Δικηγορικό Σύλλογο για την δωρεά των 3000 ευρώ καθώς και τον κ. **Κλαδάκη Ι.** για την δωρεάν των 300 ευρώ.
Επίσης τον εκπαιδευτή **Φιλήμονα Χ"αντωνίου** για την επίδειξη αυτοάμυνας που πραγματοποιήθηκε στο Κέντρο «Ελπίδα».

Με εκτίμηση
Η πρόεδρος
Καπούλα Σταυρούλα
Η γεν. γραμματέας
Παπακωνσταντίνου Καλλιόπη

MOO/242

Οι δημοσιεύσεις αυτές αποτελούν προσφορά της "Ροδιακής", η οποία θεωρεί ότι τέτοιες δραστηριότητες θα πρέπει να τυγχάνουν της ανάλογης προβολής.

ΕΛΛΗΝΙΚΗ ΔΗΜΟΚΡΑΤΙΑ
ΔΗΜΟΣ ΡΟΔΟΥ
ΕΠΑΡΧΙΑ ΡΟΔΟΥ
ΝΟΜΟΣ ΔΩΔΕΚΑΝΗΣΟΥ

ΓΝΩΣΤΟΠΟΙΗΣΗ ΓΑΜΟΥ

Γνωστοποιείται, σύμφωνα με το άρθρο 1369 του Αστικού Κώδικα, όπως τροποποιήθηκε με το Ν. 1250/1982 ότι:

Ο **Ιωάννης Ορφανός** του Νικολάου και της Ευαγγελίας, που γεννήθηκε στην Αθήνα του Νομού Αττικής και κατοικεί στη Ρόδο του νομού Δωδεκανήσου, επαγγέλματος ιδιωτ. υπάλληλος και η **Καλλιόπη Τζαλαβρά** του Χαρίλαου και της Μαρίας, που γεννήθηκε στον Άγιο Νικόλαο, του Νομού Λασιθίου και κατοικεί στον Αγ. Νικόλαο του Νομού Λασιθίου επαγγέλματος οικιακά πρόκειται να παντρευτούν στο δημαρχείο του Αγ. Νικολάου Λασιθίου.

Ρόδος, 14-03-2006
Ο δήμαρχος
κ.α.α.
ΝΙΚΟΣ ΧΑΡΑΛΑΜΠΗΣ
αντιδήμαρχος Ροδίων

MZT160303

ΔΙΕΥΘΥΝΣΗ ΔΑΣΩΝ
ΔΩΔΕΚΑΝΗΣΟΥ

ΑΝΑΚΟΙΝΩΣΗ

Γνωστοποιείται κατά το άρθρο 14 του Ν. 998/79, η αποστολή για ανάρτηση στο Δήμο Αφάντου της αριθμ. πρωτ. 4632/16-12-2005 πράξης χαρακτηρισμού για την ΚΜ 3134 γαιών Αφάντου εμβαδού 4080 τ.μ., που εκδόθηκε από τον Δ/ντή Δασών Δωδ/σου. Τα τμήματα Β και Γ της ΚΜ 3134 γαιών Αφάντου συνολικού εμβαδού 1407 τ.μ., χαρακτηρίζονται ως δασική έκταση, το τμήμα Δ εμβαδού 1916 τ.μ., χαρακτηρίζεται ως γεωργική έκταση.

Ο δ/ντής Δασών Δωδ/σου
Φίλιππος Κοντίτσης
Δασολόγος με βαθμό δ/ντή

MZT 160307

Όλυμπος Καρπάθου, 17-3-2006
Αριθμ. πρωτ.: 590

ΕΛΛΗΝΙΚΗ ΔΗΜΟΚΡΑΤΙΑ
ΠΕΡΙΦΕΡΕΙΑ ΝΟΤΙΟΥ ΑΙΓΑΙΟΥ
ΝΟΜΟΣ ΔΩΔΕΚΑΝΗΣΟΥ
ΚΟΙΝΟΤΗΤΑ ΟΛΥΜΠΟΥ

ΠΕΡΙΛΗΨΗ ΔΙΑΚΗΡΥΞΗΣ ΑΝΟΙΚΤΟΥ ΔΙΑΓΩΝΙΣΜΟΥ ΓΙΑ ΤΗΝ ΑΠΟΚΟΜΙΔΗ ΟΙΚΙΑΚΩΝ ΑΠΟΡΡΙΜΜΑΤΩΝ

Ο πρόεδρος Ολύμπου Καρπάθου

Προκηρύσσει ανοικτό διαγωνισμό με κριτήριο κατακύρωσης τη χαμηλότερη τιμή για την περισυλλογή-αποκομιδή οικιακών απορριμμάτων για το διάστημα από 15/04/2006 μέχρι 31/12/2006 προϋπολογισμού 12.000 ευρώ συμπεριλαμβανομένου του ΦΠΑ.

Ο διαγωνισμός θα διεξαχθεί στο κοινοτικό κατάστημα Ολύμπου την 30/03/2006, ημέρα Πέμπτη και ώρα 11 π.μ. κατά την οποία λήγει η προθεσμία παραλαβής των προσφορών και αρχίζει η αποσφράγιση.

Αντίγραφα της διακήρυξης και πληροφορίες για το διαγωνισμό παρέχονται κατά τις εργάσιμες ώρες και μέρες από το Γραφείο της Κοινότητας (τηλ. 2245051203).

Ο πρόεδρος
Νικόλαος Κανάκης

Ρόδος, 14-3-2006
Αριθμ. πρωτ.: 683

ΕΛΛΗΝΙΚΗ ΔΗΜΟΚΡΑΤΙΑ
ΥΠ. ΟΙΚΟΝΟΜΙΑΣ & ΟΙΚΟΝΟΜΙΚΩΝ
ΓΕΝΙΚΟ ΛΟΓΙΣΤΗΡΙΟ ΤΟΥ ΚΡΑΤΟΥΣ
ΥΠΗΡΕΣΙΑ ΔΗΜΟΣΙΟΝΟΜΙΚΟΥ ΕΛΕΓΧΟΥ
ΣΤΟ ΝΟΜΟ ΔΩΔΕΚΑΝΗΣΟΥ

ΔΙΑΚΗΡΥΞΗ

Ο Διευθυντής της Υπηρεσίας Δημοσιονομικού Ελέγχου του νομού Δωδεκανήσου διακηρύττει ότι την 14/04/2006 ημέρα Παρασκευή και ώρα 09.00-10.00 στα γραφεία της Υπηρεσίας αυτής, που ευρίσκονται στο Νομαρχιακό Μέγαρο Ρόδου (αρ. Γραφείου 19) θα διεξαχθεί προφορική πλειοδοτική δημοπρασία για την εκποίηση πέντε αυτοκινήτων κυριότητας ΟΔΔΥ.

Περισσότερες πληροφορίες παρέχονται από το τηλέφωνο 2241073105 και από τα Γραφεία της ΥΔΕ Νομού Δωδεκανήσου.

Ο διευθυντής
Ιωάννης Μαραγκός
ΠΕ/Α'

Αύξηση απασχόλησης

Κάτω από το 10% υποχώρησε η ανεργία το 2005 στη χώρα μας

Στο 9,7% διαμορφώθηκε το τέταρτο τρίμηνο του 2005 το ποσοστό ανεργίας, ενώ το αντίστοιχο τρίμηνο του 2004 ανερχόταν στο 10,4%, σύμφωνα με την Εθνική Στατιστική Υπηρεσία.

Κατά μέσο όρο το 2005 το ποσοστό ανεργίας ήταν 9,9% έναντι 10,5% του 2004. Το σύνολο των ανέργων ανέρχεται σε 470.888 εκ των οποίων το 39,7% αναζητά αποκλειστικά εργασία με πλήρη απασχόληση, ενώ το 86,2% δηλώνει ότι είναι διατεθειμένο να εργαστεί είτε με πλήρη είτε -στην ανάγκη- και με μερική απασχόληση.

Σημειώνεται ότι το ποσοστό των νέων ανέργων, δηλαδή όσων εισέρχονται για πρώτη φορά στην αγορά εργασίας αναζητώντας απασχόληση, ανέρχεται στο 40,7% του συνόλου, ενώ οι μακροχρόνια άνεργοι (πάνω από 12 μήνες) αποτελούν το 55,8% του συνόλου των ανέργων.

Επίσης, σε ό,τι αφορά τη διάρθρωση της ανεργίας, όπως προκύπτει από τα στοιχεία της ΕΣΥΕ, τα υψηλότερα ποσοστά ανεργίας παρατηρούνται στους νέους ηλικίας 15-29 ετών. Στις ηλικίες αυτές το ποσοστό ανεργίας ανέρχεται στο 19,1%, ενώ ειδικά για τις νέες γυναίκες το αντίστοιχο ποσοστό φθάνει στο 26,6% του οικονομικά ενεργού πληθυσμού.

Σε ό,τι αφορά τα ποσοστά ανεργίας κατά περιφέρεια, σημειώνονται τα εξής: το μεγαλύτερο ποσοστό ανεργίας καταγράφεται στην περιφέρεια Δυτικής Μακεδονίας (16,5%), στην περιφέρεια Ανατολικής Μακεδονίας και Θράκης (11,8%), στην Ήπειρο (11,4%) και στη Στερεά Ελλάδα και Εύβοια (11,5%).

Αντίθετα, τα χαμηλότερα ποσοστά ανεργίας καταγράφονται στα Ιόνια νησιά (7,8%) και στην Κρήτη (8%).

Εξάλλου, κατά επίπεδα εκπαίδευσης η ανεργία έχει καταγραφεί ως εξής: το μεγαλύτερο ποσοστό ανεργίας (12,6%) καταγράφεται στους πτυχιούχους Ανώτερης Τεχνολογικής Επαγγελματικής Εκπαίδευσης και ακολουθούν με ποσοστό 11,1% οι κάτοχοι απολυτηρίου Μέσης Εκπαίδευσης. Αμέσως μετά, το υψηλότερο ποσοστό ανεργίας παρατηρείται στους κατόχους απολυτηρίου τριτάξιας μέσης εκπαίδευσης (10,4%) και σε όσους είναι αναλφάβητοι (9,3%).

Απασχόληση

Σύμφωνα με την ΕΣΥΕ, ο αριθμός των απασχολουμένων στο τέταρτο τρίμηνο του 2005 ανήλθε σε 4.383.552 άτομα.

Το 2005 βρήκαν απασχόληση 92.500 άτομα τα οποία ήταν άνεργα πριν από ένα έτος, ενώ 94.000 άτομα μετακινήθηκαν από τον οικονομικά μη ενεργό πληθυσμό σε θέσεις απασχόλησης. Αντίθετα, 115.000 άτομα τα οποία ήταν απασχολούμενοι πριν ένα χρόνο σήμερα καταγράφονται ως άνεργοι.

Τέλος, το ποσοστό των μισθωτών ανέρχεται στο 64% των συνολικώς απασχολουμένων ατόμων, ενώ ο μέσος όρος στην ΕΕ είναι 80%.

Ο υπουργός Απασχόλησης Σάββας Τσιτουρίδης εξέφρασε την ικανοποίησή του για την πτωτική τάση στο ποσοστό ανεργίας.

Παράλληλα, υπογράμμισε ότι «όσα και αν κάνει η κυβέρνηση στον τομέα της ανεργίας των νέων και της ανεργίας των γυναικών, πάντα θα είναι λίγα, γιατί όσο υπάρχει έστω και ένας νέος που δεν βρίσκει δουλειά δεν μπορούμε να εφησυχάζουμε»

ΓΣΕΕ: Στατιστικές αλχημείες

Σε ανακοίνωσή της η ΓΣΕΕ τονίζει ότι «παρά τις στατιστικές αλχημείες, τις μεθοδευμένες μετρήσεις», τις επαναλαμβανόμενες προκηρύξεις προγραμμάτων κατάρτισης (stage), η σκληρή πραγματικότητα σε όλη την χώρα είναι άλλη».

«Όλο αυτό το διάστημα πόσες νέες βιομηχανίες ιδρύθηκαν, πόσες νέες θέσεις εργασίας δημιουργήθηκαν, πόσοι άνεργοι βρήκαν δουλειά; Πώς λοιπόν αυξάνεται η απασχόληση» διερωτάται η ΓΣΕΕ.

«Η ανεργία στην χώρα μας και ιδιαίτερα στους νέους και στις γυναίκες, είναι η υψηλότερη στην ΕΕ και αντί για "επικοινωνιακές ασκήσεις θάρρους" καλό και ωφέλιμο θα ήταν η κυβέρνηση να προωθήσει μέτρα και πολιτικές που θα απαντούσαν σε αυτή την κρίσιμη κοινωνική αναγκαιότητα» καταλήγει.

ΑΝΑΚΟΙΝΩΣΗ

Γνωστοποιείται κατά το άρθρο 14 του Ν. 998/79, και σύμφωνα με την αριθμ. 38/1-2-1999 γνωμοδότηση του Ν.Σ.Κ. η οποία μας κοινοποιήθηκε με την αριθμ. 88416/529/1-12-00 εγκύκλιο Διαταγή του Υπουργείου Γεωργίας, η αποστολή για ανάρτηση στο Δήμο Καρπάθου, του αριθμ. 6082/8-10-97 εγγράφου που εκδόθηκε από τον Δ/ντη Δασών Δωδ/σου.

Α. Τα τμήματα με στοιχεία Ι (Α, Α', Γ", Γ, Β, Α) και ΙΙΙ (Κ. Κ', Η', Θ, Ι, Κ) εμβαδού 6.930 τ.μ., της έκτασης που βρίσκεται στη θέση "Έξω Χιόνι", Δ. Δ. Αρκάσας, Νήσου Καρπάθου, διέπονται από τις ισχύουσες διατάξεις των περί δασών Νόμων και Διαταγμάτων και διαχειρίζονται ως Δημόσια.

Β. Το τμήμα ΙΙ (Γ, Γ", Δ', Ν, Μ, Λ, Κ', Η', Η, Ζ, Ε, Λ, Γ) εμβαδού 7.976 τ.μ. της έκτασης που βρίσκεται στη θέση "Έξω Χιόνι", Δ. Δ. Αρκάσας, Νήσου Καρπάθου, δεν εποπτεύόταν ποτέ ούτε εποπτεύεται σήμερα από τη Δασική Υπηρεσία στα πλαίσια της Δασικής Νομοθεσίας.

ΧΠΔΕΤ032

ΑΔΕΛΦΟΤΗΤΑ ΚΡΗΤΩΝ ΡΟΔΟΥ
«Ο ΨΗΛΟΡΕΙΤΗΣ»
Πατρ. Αθηναγόρα 28-Τ.Θ. 328-85100 ΡΟΔΟΣ
Email: adelfkritonrodou@yahoo.gr

ΠΡΟΣΚΛΗΣΗ

Σας προσκαλούμε όπως τιμήσετε με την παρουσία σας τις εκδηλώσεις που οργανώνει η Αδελφότητά μας.

Ο Νίκος Καζαντζάκης ταξιδευτής.

Ο Νίκος Καζαντζάκης μέσα από τα ταξιδιωτικά του κείμενα.

Παρασκευή 17 Μαρτίου 2006- ώρα 20.30
Θέατρο Ροδίνι
Σε συνεργασία με τη Διεθνή Εταιρεία Φίλων Νίκου Καζαντζάκη.

Παρουσίαση: **Γιώργος Στασινάκης**-πρόεδρος της Διεθνούς Εταιρείας Φίλων Νίκου Καζαντζάκη.

Διαβάζουν οι: **Γιώργος Χουρδάκης-Ξένια Ζαχαριάδου.**

Συμμετέχουν: Οι Κρητικοί καλλιτέχνες **Γιώργος Παραγυιός** και **Σήφης Κατσαμάς** και η χορευτική ομάδα της Αδελφότητας, **«του Ψηλορείτη αετοί».**

Είσοδος ελεύθερη

Εκδήλωση μνήμης για 70 χρόνια από το θάνατο του Εθνάρχη Ελευθέριου Βενιζέλου.
Κυριακή 19 Μαρτίου 2006-ώρα 09.00.
Ιερός Ναός Εισοδίων της Θεοτόκου Ρόδου (Μητρόπολη).

Για τον **Ελευθέριο Βενιζέλο** θα μιλήσει ο ταμίας της Αδελφότητας **Νικηφόρος Στρατήγης.**

Μετά τη δέηση θα κατατεθεί στεφάνι στον ανδριάντα του Μεγάλου Κρητικού και θα προσφερθεί κρητικό κέρασμα στη στέγη της Αδελφότητας (Πατρ. Αθηναγόρα 28-Ρόδος).

MZT130303

ΣΩΜΑΤΕΙΟ ΕΡΓΑΤΟΤΕΧΝΙΤΩΝ ΙΑΛΥΣΟΥ

ΑΝΑΚΟΙΝΩΣΗ

Το «Σωματείο Εργατοτεχνιτών Ιαλυσού» και προσεχώς «Σύλλογος Εργαζομένων Δήμου Ιαλυσού» ανακοινώνει την συνεργασία του με το δικηγόρο Ρόδου κ. Μιχάλη Κόκκινο ο οποίος μετά από σχετική απόφαση του διοικητικού συμβουλίου του Σωματείου, αναλαμβάνει από 14-3-2006 να παρέχει τις νομικές του συμβουλές για τα εργασιακά θέματα που αφορούν το Σωματείο και τα μέλη του.

Για το Σωματείο Εργατοτεχνιτών Ιαλυσού
Ο πρόεδρος
Νάκος Γεώργιος

ΜΑΠ156

ΔΗΜΟΤΙΚΗ ΑΝΩΝΥΜΗ ΕΤΑΙΡΕΙΑ
"ΚΑΜΕΙΡΟΣ ΑΝΑΠΤΥΞΙΑΚΗ Α.Ε."

ΑΝΑΚΟΙΝΩΣΗ

Η Δημοτική Ανώνυμη Εταιρεία "Κάμειρος Αναπτυξιακή Α.Ε." καλεί τους ενδιαφερόμενους να υποβάλλουν αίτηση στα γραφεία της στη Σορωνή (παλαιό Κοινοτικό κατάστημα) τις εργάσιμες ημέρες και ώρες, μέχρι και την Παρασκευή 24 Μαρτίου 2006, για την κάλυψη των πιο κάτω θέσεων στο Ξενοδοχείο "Ελαφος".

- 1 θέση Α' Μάγειρα
- 1 θέση Υπαλλήλου Υποδοχής
- 1 θέση Νυχτοθυρωρού

Για περισσότερες πληροφορίες στα γραφεία της εταιρείας και στο τηλέφωνο 22410 42231.

Για την
"ΚΑΜΕΙΡΟΣ ΑΝΑΠΤΥΞΙΑΚΗ Α.Ε."
Ο πρόεδρος
Στέφανος Δημητράς

ΜΧΠΔΗΜ210

22410 28400
METROPOL MULTICINEMA ODEON
INFORMATION - RESERVATIONS
ΠΛΗΡΟΦΟΡΙΕΣ - ΚΡΑΤΗΣΕΙΣ
ΕΒΔΟΜΑΔΙΑΙΟ ΠΡΟΓΡΑΜΜΑ weekly program
16/03/06 - 22/03/06
www.cinemametropol.gr

16 ΤΕΤΡΑΓΩΝΑ
16 BLOCKS
Ανάμεσα στην ζωή και τον θάνατο υπάρχουν 16 τετράγωνα και 118 λεπτά απίστευτης αγωνίας.
Ένα ρεσιτάλ ερμηνείας με τους : Μπρούς Γουίλις, Μος Νιέφ, Ντέβρεντ Μόρς
ΜΗΝ ΤΗΝ ΧΑΣΕΤΕ!!! ΚΑΝΤΕ ΕΓΚΑΙΡΑ ΤΙΣ ΚΡΑΤΗΣΕΙΣ ΣΑΣ
ΩΡΕΣ ΕΝΑΡΞΗΣ / SHOW TIMES 17:45, 20:15, 22:30
ΑΙΘΟΥΣΑ 6

ΤΟ ΜΥΣΤΙΚΟ ΤΟΥ BROKEBACK MOUNTAIN
BROKEBACK MOUNTAIN
Ένα δυνατό κοινωνικό δράμα που αλλάζει την πορεία όχι μόνο του γουέστερν αλλά και του αισθηματικού δράματος.
Πρωταγωνιστούν : Τζέϊκ Τζίλενχάαλ, Χίθ Λέτζερ, Μισέλ Γουίλιαμς
ΜΗΝ ΤΗΝ ΧΑΣΕΤΕ!!! ΚΑΝΤΕ ΕΓΚΑΙΡΑ ΤΙΣ ΚΡΑΤΗΣΕΙΣ ΣΑΣ
ΩΡΕΣ ΕΝΑΡΞΗΣ / SHOW TIMES 19:15, 22:00
ΑΙΘΟΥΣΑ 8

SHOP GIRL
Μία ρομαντική κόμεντι βασισμένη στη νουβέλα του πολυτάλαντου Στίβ Μάρτιν που πρωταγωνιστεί και υπογράφει το σενάριο
Οι σχέσεις δεν ταιριάζουν πάντα.....γάντι!!!!
Πρωταγωνιστούν : Στίβ Μάρτιν, Κλέρ Ντέινς, Τζέισον Σβάρτσμαν
ΜΗΝ ΤΗΝ ΧΑΣΕΤΕ!!! ΚΑΝΤΕ ΕΓΚΑΙΡΑ ΤΙΣ ΚΡΑΤΗΣΕΙΣ ΣΑΣ
ΩΡΑ ΕΝΑΡΞΗΣ / SHOW TIME 17:00
ΑΙΘΟΥΣΑ 8

Ο ΡΟΖ ΠΑΝΘΗΡΑΣ!!!
THE PINK PANTHER!!!
Η κωμωδία της χρονιάς που όλοι περιμένουμε είναι εδώ!!! ΦΥΛΑΚΤΕΙΤΕ.... ο πιο γκαφατζής Ντετέκτιβ του κόσμου επιστρέφει!!!
Πρωταγωνιστούν : Στίβ Μάρτιν, Κέβιν Κλάϊν, Ζαν Ρενό, Μπεγιονσέ Νόουλς
ΜΗΝ ΤΗΝ ΧΑΣΕΤΕ!!! ΚΑΝΤΕ ΕΓΚΑΙΡΑ ΤΙΣ ΚΡΑΤΗΣΕΙΣ ΣΑΣ
ΩΡΕΣ ΕΝΑΡΞΗΣ / SHOW TIMES 20:00, 22:15
ΑΙΘΟΥΣΑ 6

ΜΠΑΜΠΙ 2
ο πρίγκιπας του δάσους
BAMBI 2
Η νέα οικογενειακή ταινία της Disney.
Ο αγαπημένος σας κλασσικός ήρωας σε αλλοκαίνουργιες περιπέτειες.
ΜΟΝΟ ΣΤΑ ΕΛΛΗΝΙΚΑ
ΜΗΝ ΤΗΝ ΧΑΣΕΤΕ!!! ΚΑΝΤΕ ΕΓΚΑΙΡΑ ΤΙΣ ΚΡΑΤΗΣΕΙΣ ΣΑΣ
ΩΡΕΣ ΕΝΑΡΞΗΣ / SHOW TIMES 16:15, 18:00
ΑΙΘΟΥΣΑ 6

ΕΡΧΕΤΑΙ ΠΕΜΠΤΗ 23 ΜΑΡΤΙΟΥ
ΠΡΟΣΕΧΩΣ COMING SOON
KAZANOVA
CASANOVA
Έρχεται ο πιό διάσημος Γυναικάς του κόσμου!!!
Σε μία ρομαντική κωμωδία που ανατρέπει τον κλασσικό μύθο του Καζανόβα.
ΧΠ046

ΠΑΛΛΑΣ 5 CINEMAS CENTER
16/03/2006 - 22/03/2006
www.cinemapallas.gr
Για κρατήσεις
22410 24475/70670
Δημοκρατίας 13, Ρόδος

FINAL DESTINATION 3 ΚΑΤΑΛΛΗΛΟ ΑΠΟ 13
ΒΛΕΠΩ ΤΟ ΘΑΝΑΤΟ ΣΟΥ
Προετοιμαστείτε για την ταινία τρόμου που δεν χρειάζεται συστάσεις!!! Η αδρεναλίνη χτυπάει κόκκινο...
Αίθουσα RED 5 ώρες έναρξης//(Σ.-Κ. 16:15) 18:15 • 20:20 • 22:30

ΚΑΤΑΛΛΗΛΟ ΑΠΟ 13 TRANSAMERICA
Η βραβευμένη με Χρυσή Σφαίρα Α' Γυναικείου ρόλου και υποψήφια φέτος για δύο Όσκαρ δραματική κομεντί! Η ζωή είναι ένα ταξίδι. Απαραίτητη αποσκευή: Ανοιχτό μυαλό!
Αίθουσα Interlingua 2 ώρες έναρξης // (Σ.-Κ. 16:00) 18:10 • 20:25 • 22:40

crash ΒΡΑΒΕΥΜΕΝΗ ΜΕ 3 ΟΣΚΑΡ!!!
ΙΚΑΛΥΤΕΡΗΣ ΤΑΙΝΙΑΣ, ΠΡΩΤΟΤΥΠΟΥ ΣΕΝΑΡΙΟΥ, ΜΟΝΤΑΖ
Η πιο δυνατή ταινία μετά το 'Σκοτεινό Ποτάμι', μια ταινία που ...σου κόβει την ανάσα!!! Με τους Σάντρα Μπούλοκ, Ματ Ντίλον,
Αίθουσα Cityplex 1 ώρα έναρξης // 17:45 • 20:10 • 22:35

NORTH COUNTRY ΑΝΙΣΗ ΜΑΧΗ ΚΑΤΑΛΛΗΛΟ
Μια ταινία με τη βραβευμένη με Όσκαρ Σαρλίζ Θερόν. Πάλευε απλά για την επιβίωση της. Δεν περίμενε όμως ότι θα γράψει ιστορία!!!
Αίθουσα Allegro 3 ώρες έναρξης//20:00 • 22:30

ΒΡΑΒΕΥΜΕΝΗ ΜΕ 3 ΟΣΚΑΡ!!! (ΚΑΛΛΙΤΕΧΝΙΚΗΣ Δ/ΝΣΗΣ, ΚΟΣΤΟΥΜΩΝ, ΦΩΤΟΓΡΑΦΙΑΣ)
ώρα έναρξης// 19:50 Αίθουσα Personal 4
MEMOIRS OF A GEISHA
ΑΝΑΜΝΗΣΕΙΣ ΜΙΑΣ ΓΚΕΪΣΑΣ
ΚΑΤΑΛΛΗΛΟ ΑΠΟ 13
Από τον Σκηνοθέτη του "Σικάγο" η νέα ταινία του Rob Marshall που θα σας μείνει

THE NEW WORLD ΝΕΟΣ ΚΟΣΜΟΣ
ΚΑΤΑΛΛΗΛΟ
Μιά επική περιπέτεια του Τέρενς Μάλικ με τον Κόλιν Φάρελ, εμπνευσμένη από την ιστορία της πρώτης αγγλικής αποστολής στο Νέο Κόσμο και το μύθο της Ποκαχόντας.
ώρα έναρξης// 22:25 Αίθουσα Personal 4

VALIANT ΒΑΛΙΑΝΤ, ΤΟ ΓΕΝΝΑΙΟ ΠΕΡΙΣΤΕΡΙ
Μεταγλωττισμένα στα ελληνικά
Από τον παραγωγό του Σρεκ, μια διασκεδαστική ταινία κινουμένων σχεδίων για τους μικρούς μας φίλους!!!
Αίθουσα Allegro 3 ώρες έναρξης// (Σ.-Κ. 16:15) • 18:40

Wallace & Gromit ΓΟΥΑΛΑΣ & ΓΚΡΟΜΙΤ ΣΤΟΝ ΤΕΡΑΣΤΙΟ ΛΑΧΑΝΟΚΗΠΟ
ΒΡΑΒΕΥΜΕΝΗ ΜΕ ΟΣΚΑΡ ΚΑΛΥΤΕΡΗΣ ΤΑΙΝΙΑΣ ΚΙΝΟΥΜΕΝΩΝ ΣΧΕΔΙΩΝ!!!
Το δίδυμο της... συμφοράς από τους δημιουργούς του πετυχημένου "Οι κότες το σκασαν"!!
ώρες έναρξης//(Σ.-Κ. 16:00) • 17:50 Αίθουσα Personal 4

ΠΕΜΠΤΗ 23 ΜΑΡΤΙΟΥ Ο ΥΠΟΚΙΝΗΤΗΣ
ΣΕ ΠΡΩΤΗ ΠΑΓΚΟΣΜΙΑ ΠΡΟΒΟΛΗ!
INSIDE MAN
Ο Ντένζελ Ουάσινγκτον, η Τζοντι Φόστερ και ο Κλάϊβ Όουεν σε ένα αριστουργηματικό θρίλερ-μυστηρίου. Εμοιαζε η τέλεια ληστεία. Ηταν όντως τέλεια... αλλά ...δεν ήταν ληστεία!

ΕΡΧΕΤΑΙ!!! ΠΕΜΠΤΗ 23 ΜΑΡΤΙΟΥ! SYRIANA
ΒΡΑΒΕΥΜΕΝΗ ΜΕ ΟΣΚΑΡ ΚΑΛΥΤΕΡΟΥ Β' ΑΝΔΡΙΚΟΥ ΡΟΛΟΥ!
Από τους βραβευμένους με Όσκαρ δημιουργούς του TRAFFIC, μία δυναμική περιπέτεια-πολιτικό θρίλερ με τους Τζορτζ Κλούνεϊ και Ματ Ντέιμον. Τα πάντα συνδέονται
ΧΠ1987

Ρόδος: εἰκῆ καὶ ὡς ἔτυχε...

... Τουριστικά σουβενίρ



... Μοτοσακό με φόντο την πόλη του Πρωτομάστορα!

... "Βιβλιογραφικό Δελτίο" και "Βιβλιοσυλλέκτης"

Από τις εκδόσεις **"Παπαδήμα"** κυκλοφόρησε το **"Βιβλιογραφικό Δελτίο"**, ένας κατατοπιστικός οδηγός για τους βιβλιόφιλους.

Στο 35ό τεύχος (Φθινόπωρο 2005), καταγράφονται 1.724 τίτλοι βιβλίων με φιλολογικό, λογοτεχνικό, ιστορικό, παιδαγωγικό περιεχόμενο.

Επίσης από τον ίδιο εκδοτικό οίκο κυκλοφόρησε και **"Βιβλιοσυλλέκτης"**, το ειδικό πληροφοριακό - ενημερωτικό φυλλάδιο με 2.343 τίτλους παλαιών και σπάνιων βιβλίων, ελληνικών και ξένων, και περιοδικών.

Το **"Βιβλιογραφικό Δελτίο"** και ο **"Βιβλιοσυλλέκτης"** αποστέλλονται δωρεάν σε κάθε βιβλιόφιλο που θα τα ζητήσει (εκδόσεις "Παπαδήμα", Ιπποκράτους 8, Τ.Κ. 106 79, Αθήνα).

... Οι εισακτέοι στο Πανεπιστήμιο Αιγαίου

Στο Πανεπιστήμιο Αιγαίου πέρυσι εισήχθησαν 1.890 φοιτητές σε όλες τις σχολές συνολικά. Φέτος οα ριθμός του αυξήθηκε κατά 140 και θα φθάσουν τους 2.030.

Στις σχολές που έχουν έδρα την Ρόδο θα εισαχθούν (μέσα σε παρένθεση ο περυσινός αριθμός).

Δάσκαλοι, 210 (200),
Νηπιαγωγοί, 190 (180),
Μεσογειακών Σπουδών, 140 (150).

TV Πρόγραμμα

MEGA

05.45 Πρωινό MEGA. Με τον Δημήτρη Καμπουράκη και τη Μάρω Λεονάρδου.
08.00 Κοινωνία ώρα 8. Με τους Στρατή Λιαρέλλη, Δημήτρη Καμπουράκη.
10.00 Ομορφος κόσμος το πρωί
13.00 Είμαστε στον αέρα (Ε)
14.00 Ειδήσεις
15.00 Σαββατογεννημένες (Ε)
16.00 Δέκα λεπτά κήρυγμα (Ε)
17.30 Ειδήσεις
17.40 Φιλοδοξίες
18.15 Απαγορευμένη αγάπη
19.00 Βέρα στο δεξί
20.00 Ειδήσεις
21.00 Πενήντα - πενήντα. Κωμική σειρά.
22.00 Οι μάγισσες της Σμύρνης
23.10 Ξένη ταινία. «Ολα τα όμορφα άλογα»
00.15 Τελευταία γεγονότα
00.30 Ξένη ταινία (Σ)
01.50 Ξένη ταινία. «Αλβαρέζ Κέλι»

ANT1

05.40 Καλημέρα με τον Αντ-1. Ενημερωτική εκπομπή με τον Γιώργο Καραμέρο.
06.30 Καλημέρα Ελλάδα. Ενημερωτική εκπομπή με τον Γιώργο Παπαδάκη.
10.00 Πρωινός καφές. Ψυχαγωγική εκπομπή με την Ελεονώρα Μελέτη.
13.00 Ειδήσεις
13.50 Κωνσταντίνου και Ελένης (Ε)
14.50 Αποκάλυψη ...τώρα
17.00 Ειδήσεις
17.10 Καλημέρα ζωή
17.55 Ανάλυσέ το
18.00 Deal
18.50 Ερωτας
20.00 Ειδήσεις
21.00 Εχεις γράμμα
22.00 Κρυφά μονοπάτια
23.00 Fame story
24.00 Μωβ-Ροζ
01.00 Νυχτερινές ειδήσεις
02.30 Ολα του γάμου δύσκολα

ALPHA

06.00 Καλημέρα σας
10.00 Καφές με την Ελένη
13.00 Κους κους το μεσημέρι
15.00 Ειδήσεις
15.45 Μαγειρεύοντας με τη Βέφα. Εκπομπή μαγειρικής με τη Βέφα Αλεξιάδου.
16.45 Ειδήσεις
17.00 Από καρδιάς. Με τον Ανδρέα Μικρούτσικο.
19.00 Οδός Παραδείσου 7. Κωμωδία με τους Γιώργο Κωνσταντίνου, Κώστα Σπυρόπουλο.
20.00 Ειδήσεις
21.00 Ερωτας με επιδότηση ΟΓΑ
22.00 Dream show the music
01.00 Ειδήσεις
01.15 Ξένη ταινία. «Στην αρένα του ψυχρού πολέμου»
03.15 Στην εντατική Ι
04.15 Τηλεαγορές
04.30 Στην εντατική V
05.30 Στην εντατική VI

STAR

06.45 Κάθε μέρα καλημέρα. Πρωινή εκπομπή με τους Τέρενς Κουίκ, Εμη Λιβανίου.
10.00 Τι θα φάμε σήμερα
11.00 Ολα καλά. Ψυχαγωγικό μαγκαζίνο με την Αλεξάνδρα Πασχαλίδου.
13.00 Ειδήσεις
14.00 Super star
16.30 Ειδήσεις
16.45 Ρωξάνη, μια ελεύθερη γυναίκα
17.45 Βαλεντίνα, έρωτας X-Large
18.45 Σούπερμαν, τα χρόνια της νιότης
19.45 Ειδήσεις
21.00 Ξένη ταινία. «Αλλες 48 ώρες»
23.00 Ξένη ταινία. «Seven»
01.30 Ξένη ταινία. «Εκτελεστής της συμφοράς»
03.30 Ειδήσεις
03.45 Ξένη ταινία. «Σατανικός εγκέφαλος»
05.45 Αστέρια στο πεντάγραμμο

...Τελχίνων παίγνια

... "Η νύχτα" του Αντονιόνι

Η **Κινηματογραφική Εταιρία Ρόδου "Θέασις"** προβάλλει απόψε το βράδυ στις 9.30, στο χειμερινό **"Ρόδον"** την ατμοσφαιρική ταινία **"Η νύχτα"** του **Μικελάντζελο Αντονιόνι** που γύρισε το 1960 με πρωταγωνιστές τους Μαρτσέλο Μαστογιάννι, Ζαν Μορό και Μόνικα Βίτι.

«Η πρώτη παρατήρηση που πρέπει να γίνει γι' αυτή την ταινία, αφορά τη μορφή της. Ο Antonioni υιοθετεί μια προκλητικά λιτή και απλή γραφή. Τόσο στη ροή της πλοκής, όσο και στο μοντάζ, στους διαλόγους, στην ερμηνεία, η ταινία δεν επιδιώκει τον εντυπωσιασμό, τουλάχιστον όχι τον εντυπωσιασμό της ακροβασίας. Η αλότητα αυτή βοηθάει να βγει στην επιφάνεια η ουσία των ψυχολογικών συγκρούσεων αναγκάζοντας τον θεατή να αναζητήσει κάτι κρυμμένο πίσω από την αυστηρή και ολιγόλογη επιφάνεια. Για έναν θεατή συνηθισμένο σε ταινίες πλοκής και με γρήγορο μοντάζ, η ταινία θα πρέπει να μοιάζει αφόρητα αργή, αν όχι βαρετή. Για έναν όμως θεατή εξοικειωμένο με την κινηματογραφική γλώσσα, κάθε πλάνο έχει την αξία του, βρίσκεται στη σωστή του θέση και εξυπηρετεί απόλυτα τη ροή και το περιεχόμενο της ταινίας.

Πρέπει να σημειωθεί ιδιαίτερα ότι αν αυτή η ταινία καθόταν σε επιμέρους κομμάτια, το καθένα από αυτά θα λειτουργούσαν σαν μια ολοκληρωμένη ταινία μικρού μήκους. Η περιπλάνηση της Lidia στις παλιές γειτονιές από μόνη της είναι μια μικρή τιανία. Το ίδιο και οι σκηνές στο σπίτι του ζευγαριού. Ή όλη η πρώτη σκηνή της κλινικής. Ή το πάρτι.

Ο Antonioni ασχολείται σε όλε ςτις ταινίες του λίγο - πολύ με ένα θέμα. Η "Τριλογία" τουε ίναι η κορύφωση αυτούτ ου θέματος, αυτού του προβληματισμού. Ποις όμως είναι ο κόσμος του Antonioni;»

... Ιστορία των Βαλκανικών λαών

Στο βιβλίο **"Ιστορία των Βαλκανικών λαών"** του ιστορικού και συγγραφέα **René Ristelhueber** αναλύεται με συστηματικό τρόπο η πορεία των λαών που έζησαν στη Βαλκανική χερσόνησο - Βούλγαροι, Σέρβοι, Μαυροβούνιοι, Αλβανοί, Ελληνες και οι παλαιοί κυρίαρχοι όλων των οι Τούρκοι, αλλά και οι Ρουμάνοι που η χώρα τους θεωρείται βαλκανική περισσότερο για πολιτικούς παρά για γεωγραφικούς λόγους. Εξετάζεται η ιστορία του κάθε λαού ξεχωριστά, από τη στιγμή της εμφάνισής τους στο βαλκανικό χώρο με την επισήμανση των ιδιαίτερων χαρακτηριστικών των αγώνων τους για την κατάκτηση της ανεξαρτησίας και τηνοργάνωση σε κράτος με τη σύγχρονη μορφή.

«Διερευνάται η εμπλοκή τους και στους δύο βαλκανικούς πολέμους που ταράζουν την περιοχή αλλά και στους δύο παγκοσμίους, όπου η συμμετοχή τους είναι επίσης σημαντική. Ιδιαίτερος λόγος γίνεται για την κατάσταση που διαμορφώνεται στα Βαλκάνια μετά το τέλος του δεύτερου παγκοσμίου πολέμου με τη σοβαρή πολιτική διείσδυση της Σοβιετικής Ενωσης στον ευαίσθητο αυτό χώρο.

Προσδιορίζεται ο σπουδαίος ρόλος που αναλαμβάνει η Γιουγκοσλαβία υπό την ηγεσία του Τίτο με την επακόλουθη απόσχιση από το Σοβιετικό στρατόπεδο.

Αναφέρεται με τη νηφαλιότητα και τη στάση του ουδέτερου παρατηρητή που υιοθετεί ο Γάλλος συγγραφέας, η Ελληνική Αντίσταση και η συμμετοχή της στο δεύτερο παγκόσμιο πόλεμο μέχρι τον εμφύλιο, το "Μακεδονικό ζήτημα" και η πολιτική των μεγάλων δυνάμεων καθώς και η διαμόρφωση στους κόλπους της Γιουγκοσλαβίας του σημερινού κράτους των Σκοπίων και των άλλων κρατών και των λαών της Γιουγκοσλαβίας».

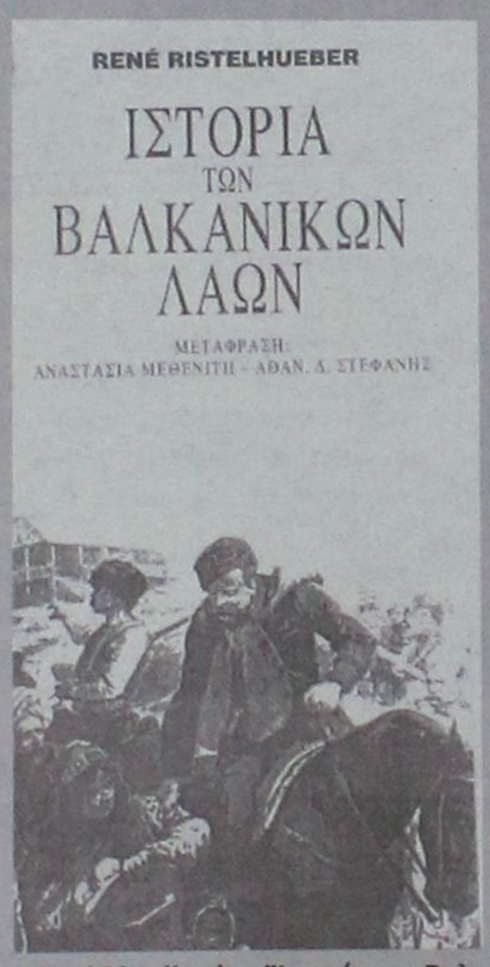

*** René Ristelhueber:"Ιστορία των Βαλκανικών λαών", μετάφραση:Ανασταία Μεθενίτη-Αθανάσιος Στεφανής, εκδόσεις "Παπαδήμα", σελ. 537, τέταρτη έκδοση, Αθήνα 2005, τιμή:36,50 ευρώ.**

TV Πρόγραμμα

ALTER

06.40 Alter kids
08.00 Τα λέμε όλα
09.30 Ειδήσεις
10.00 Καθαρές κουβέντες
12.00 Εις υγείαν
12.30 Ειδήσεις
14.00 Παολίνα. Κοινωνική σειρά.
15.00 Εσμεράλντα. Κοινωνική σειρά.
16.00 Μαρία
16.40 Ειδήσεις
16.45 Gossip news
17.45 Ρεξ
18.45 Το πρώτο θέμα
19.00 Ειδήσεις
20.30 Η φωνή του πολίτη
20.55 Auto Alter
21.00 Life style. Με τη Μπέτυ Μαγγίρα.
22.00 Κορίτσια, ο Μαρκούλης (Ε)
23.00 Φως στο τούνελ. Εκπομπή έρευνας.
02.00 Auto Alter
02.15 Ξένη ταινία. «Το μυστικό του χαμένου τάφου». Περιπέτεια.

ΕΤ1

06.45 Ταξιδεύοντας
07.40 Animal antics
08.00 Οι ήρωες του Χίγκλιταουν
08.30 PB & Jotter
09.00 Το μικρό ουράνιο τόξο
09.30 Εκπαιδευτική τηλεόραση
10:30 Βιογραφίες. Σύγχρονο Χόλιγουντ
11.15 Ιστορία
12.00 Μένουμε Ελλάδα
14.00 Ειδήσεις
14.30 Φλορισιέντα, η σύγχρονη σταχτοπούτα
15.00 Κλήρωση Εθνικού Λαχείου
15.05 Φλορισιέντα (συν.)
15.15 30 χρόνια παρασκήνιο
16.00 Εχει γούστο. Με τη Μπήλιω Τσουκαλά.
18.00 30 χρόνια παρασκήνιο
19.00 Β' Χαιρετισμοί
23.00 Ειδήσεις
24.00 Φεστιβάλ ντοκιμαντέρ
00.10 Ξένη ταινία

ΝΕΤ

05.45 Πρώτη γραμμή. Ενημερωτική εκπομπή.
10.00 Συμβαίνει τώρα
12.00 Ειδήσεις
13.00 Συμβαίνει τώρα (Συν.)
14.00 Η απίθανη Κιμ
14.30 Διάλειμμα
15.00 Ειδήσεις
16.00 Η ζωή είναι παιχνίδι
18.00 Ειδήσεις
19.05 Ταρζάν
19.30 101 σκυλιά της Δαλματίας
20.00 Τοις μετρητοίς. Τηλεπαιχνίδι με τον Σπύρο Παπαδόπουλο.
21.00 Ειδήσεις
22.00 Ο θαυμαστός κόσμος του Disney. «Δεινόσαυρος»
23.45 Παρασκευή και 12. Ψυχαγωγική εκπομπή.
01.30 Ειδήσεις
01.45 Ξένη ταινία. «Το τέλος της σεξουαλικής αθωότητας». Κοινωνική περιπέτεια.

ΕΤ3

07.30 Ο κόσμος των σπορ (Ε)
08.15 Καρμελίτα (Ε)
09.00 9 η ώρα ...μεσημέριασε
11.00 Νησιτικό αρκούδι (Ε)
11.30 Οι θησαυροί της γης
12.00 Ασιατική φαντασία
12.30 Η ζωντανή θάλασσα - Με τον Τζον Στόουνμαν
13.00 Ειδήσεις
14.30 Με μια τρίτη ματιά. Με τον Κώστα Μπλιάτκα.
15.50 Εκτη αίσθηση. Με τον Γιώργο Μπελίρη.
16.00 Ειδήσεις
16.15 Ζορό
16.40 Νησιτικό αρκούδι
17.00 Καρμελίτα
18.00 Πάμε καλά
19.00 Ειδήσεις
20.15 Ο κόσμος των σπορ
21.00 Κυριακή στο χωριό (Ε)
22.30 Μητρόπολη του κόσμου
24.00 Ειδήσεις
00.30 Ξένη ταινία. «Το φιλί του ερπετού»
02.30 Με μια τρίτη ματιά (Ε)

«ΡΟΔΙΑΚΗ» ΑΠΟ ΤΟ 1915

ΦΛΑΣ ΣΤΟ ΠΑΡΕΛΘΟΝ


ΡΟΔΙΑΚΗ
PERIODICO SETTIMANALE

Εν Ρόδω Δευτέρα 11 Απριλίου 1932 ΑΡΙΘ. 1285

ΡΟΔΙΑΚΑ ΧΡΟΝΙΚΑ

Λαχειαγορά

Εντολή του Κοινοτικού μας Συμβουλίου ο καθηγητικός Σύλλογος του Βενετοκλείου Γυμνασίου θα διοργανώση την βαν Κυριακήν του Πάσχα λαχειαγοράν εν τω Γυμνασίω προς όφελος του Κοινοτικού ημών Ταμείου.

Προς τον σκοπόν δε συλλογής διαφόρων αντικειμένων του λαχείου, επιτροπή εκ καθηγητών θα περιέλθη τα Καταστήματα των ομογενών ευελπιστούσα ότι πάντες θα διαθέσωσι διάφορα είδη μετά προθυμίας έχοντες υπ' όψει τον ιερόν σκοπόν της λαχειαγοράς.

Νέα Αεροπορική Γραμμή

Από της 17 τρέχοντος τα Αγγλικά υδροπλάνα της γραμμής Συρίας θα σταθμεύουν προς ανεφοδιασμόν εις Ρόδον αντί του Καστελλορίζου, όπως εγίνετο προηγουμένως.

ΑΝΑΘΕΩΡΗΣΙΣ ΑΔΕΙΩΝ

Δια πράξεως του Γεν. Γραμματέως 4ης τρέχοντος διετάχθη η αναθεώρησις επί των αδειών της κυκλοφορίας αυτοκινήτων.

ΠΡΙΝ 50 ΧΡΟΝΙΑ

Εν Ρόδω Κυριακή 8 Ιανουαρίου 1956 ΑΡΙΘΜ. 1417

ΤΑ ΑΛΑΕΡΜΑ ΑΝΤΙΜΕΤΩΠΙΖΟΥΝ ΠΡΟΒΛΗΜΑ ΝΕΡΟΥ

Χθες επεσκέφθη τον Νομάρχην ο πρόεδρος της κοινότητος Αλάερμα κ. Ανάκης και τον παρεκάλεσε να φροντίση διά την ενίσχυσιν του έργου υδρεύσεως του χωρίου.

Κατά σχετικάς πληροφορίας, το υπάρχον ύδωρ μολύνεται εξ ακαθαρσιών, αντιμετωπίζεται δε η κατασκευή υδραγωγείου. Σημειωτέον ότι το υγειονομείον απηγόρευσε την χρησιμοποίησιν του υπάρχοντος ύδατος.

ΑΙ ΑΠΑΛΛΟΤΡΙΩΣΕΙΣ ΕΙΣ ΤΗΝ ΝΗΣΟΝ ΚΩ

ΚΩΣ (του ανταποκριτού μας). Πληροφορούμεθα ότι υπό της Επιτροπής Απαλλοτριώσεων Κω θα λάβη χώραν εντός του Ιανουαρίου η εκδίκασις των υποθέσεων κτημάτων των εξής γαιοκτημόνων: Ιωάννου Χατζηαμάλλου, Αγγελικής Μ. Νικολαΐδου, Κωνσταντίνου και Γεωργίου Ανδριωτάκη, Βασιλείου Λυριστή, Κωνσταντίνου και Εμμανουήλ Γιαννά και κληρονόμους Ιωάννου Γιαννά, Ντεμπή Μπέη του Μουσταφά, Μαρίας Παπανικολάου, αδελφών Σκευοφύλακος, Βασιλείας Αδ. Θυμανάκη, αδελφών Παρθενιάδου και Ιουλίας Μ. Παρθενιάδου.

ΕΞΕΤΑΣΕΙΣ ΔΙΑ ΠΤΥΧΙΑ ΕΜΠΟΡΙΚΟΥ ΝΑΥΤΙΚΟΥ

Υπό του υπουργείου Εμπορικής Ναυτιλίας προεκηρύχθησαν εξετάσεις διά την χορήγησιν διπλωμάτων, πτυχίων και αδειών ναυτικής ικανότητος Εμπ. Ναυτικού, ήτοι: Πρακτικού ατμομηχανικού, ραδιοτηλεγραφητού β' τάξεως ατμομηχανικού και ΜΕΚ γ' τάξεως, ως και πλοιάρχου γ' τάξεως.

Περισσότεραι πληροφορίαι παρέχονται παρά του Λιμεναρχείου.

ΓΙΑ ΤΟ ΦΡΑΓΜΑ

Μπορεί να μην έχουν εξαντληθεί όλα τα περιθώρια για το φράγμα του Γαδουρά, όπως δήλωσε και ο περιφερειάρχης



Νοτίου Αιγαίου κ. **Χαρ. Κόκκινος** αλλά τα πράγματα **είναι δύσκολα.**

Πολύ φοβούμαστε ότι θα ψαχνόμαστε να βρούμε πρόγραμμα για την περαιτέρω χρηματοδότηση του έργου!

Μακάρι να διαψευστούμε αλλά... πολύ το φοβόμαστε!

Λ. Μ.

ΔΥΟ ΛΑΜΠΕΣ

Εχει αρκετές ημέρες τώρα, που το "πράσινο" στα φανάρια της Καναδά, στο ύψος του Αγίου Νικολάου, δεν ανάβει, με αποτέλεσμα οι οδηγοί να ξεκινούν... κατά προσέγγιση. Δεν είναι και τόσο δύσκολο να αλλαχτούν δύο καμένες λάμπες. Δεν φαντάζομαι δα ότι θα χρειαστεί καμιά... εκπόνηση μελέτης.

Κ. Κ.



(Από το χθεσινό ΠΟΝΤΙΚΙ)

ΥΠΟΘΕΣΗ ΟΛΩΝ ΜΑΣ

Χωρίς καμία αμφιβολία, αποτελεί **στίγμα του πολιτικού** αλλά και του κοινωνικού μας πολιτισμού, η υπόθεση των παιδιών με ειδικές ανάγκες από τον Δήμο Πεταλούδων, **που αποκάλυψε η «Ροδιακή»**, τα οποία σταμάτησαν να μεταφέρονται τις τελευταίες μέρες στα ειδικά σχολεία της Ρόδου.

Ούτε αιτίες ούτε αιτιολογίες **μπορούν να αμβλύνουν την όποια διάσταση του προβλήματος.**

Αντίθετα, κάποιοι θα έπρεπε ήδη από ευαισθησία και μόνο να εξηγήσουν, γιατί περισσότερα από 12 παιδιά με ειδικές ανάγκες υποχρεώθηκαν σε «κατ' οίκον περιορισμό». Οι δικαιολογίες που ψέλλισαν οι εκπρόσωποι του δήμου δεν έπεισαν χθες. Ο πρόεδρος των ιδιοκτητών τουριστικών λεωφορείων, κ. **Κώστας Καρατζιάς,** διέψευσε κατηγορηματικά ότι η επιστολή αφορούσε τις μετακινήσεις των παιδιών με ειδικές ανάγκες.

Κι ακόμα χειρότερα, **η πρόεδρος του Συλλόγου Γονέων Ατόμων με ειδικές ανάγκες,** αποκάλυψε ότι δεν είναι η πρώτη φορά που γίνεται αυτό! Γι' αυτό, χωρίς κανένα ίχνος μικρόψυχης κριτικής, οφείλουμε όλοι (πολύ περισσότερο η Δημοτική Αρχή Πεταλούδων) να αναλογιστούμε την σημαντικότητα του θέματος, παραμερίζοντας οποιαδήποτε άλλη προτεραιότητα.

ΑΛΛΟΙ ΑΝΤΙΛΑΛΟΙ ΣΤΗ ΣΕΛΙΔΑ 57

Μιχ. Μ.

ΛΥΘΗΚΑΝ ΟΛΑ



Η αλήθεια είναι ότι, μετά τη χθεσινή σύσκεψη στην Περιφέρεια για τη Μεσαιωνική Πόλη, είχαμε την αίσθηση ότι κάποιος έπιασε ένα... μαγικό ραβδάκι και εξαφάνισε όλα τα προβλήματα που ακούγαμε τόσο καιρό.

Το θέμα είναι γιατί χρειάζεται πάντα να φθάνουμε στο παρά πέντε- για να μην πούμε στο "και πέντε" για να λύνονται τα προβλήματά μας".

Κυρ. Π.

ΠΡΟΒΛΕΠΕΤΑΙ

Στο στεγαστικό πρόγραμμα του ΙΚΑ 2006-2011, προβλέπεται μεταξύ άλλων, και η αξιοποίηση του ιδιόκτητου κτιρίου του Ιδρύματος **στη Ρόδο,** που βρίσκεται στην οδό Μεγάλου Κωνσταντίνου.

Μόνο που... προβλεπόταν κάτι τέτοιο από **τον προηγούμενο αιώνα,** αλλά μέχρι τώρα δεν έχουμε δει τίποτα!

Λ. Μ.



Ερωτήματα υπάρχουν πολλά!!!

Απαντήσεις θα προσπαθήσουμε να δώσουμε στην Ημερίδα Ενημέρωσης Μαθητών, Γονέων και Κηδεμόνων που οργανώνει το

ΦΡΟΝΤΙΣΤΗΡΙΟ ΠΥΘΑΓΟΡΑΣ

στο ΑΚΤΑΙΟΝ στις 18 Μαρτίου 2006

- Για Α΄ - Β΄ Λυκείου ΩΡΑ: 18:00 – 19:30
- Για Γ΄ Λυκείου ΩΡΑ: 19:30 – 20:30

"Η ΣΩΣΤΗ ΕΝΗΜΕΡΩΣΗ ΟΔΗΓΕΙ... ΣΤΗΝ ΟΡΘΗ ΕΠΙΛΟΓΗ"

AT1079

ΠΩΛΟΥΝΤΑΙ

1) **ΟΙΚΟΠΕΔΑ ΣΤΗΝ ΙΑΛΥΣΟ** των 300 ή 400 τ.μ. με άδεια οικοδομής ή άνευ. Δίδονται και σε μπετά ή τελειωμένες μονοκατοικίες.

2) **ΟΙΚΟΠΕΔΟ ΣΤΗΝ ΙΑΛΥΣΟ** (επί της οδού Δημοκρατίας) 1.000 τ.μ. με άδεια οικοδομής 130 τ.μ. και υπόγειο γκαράζ. Δίδεται και σε μπετά.

3) **ΚΑΤΑΣΤΗΜΑΤΑ ΣΤΗΝ ΙΑΛΥΣΟ** (επί της οδού Δημοκρατίας γωνιακό) των 45 τ.μ. έκαστο.

ΠΛΗΡΟΦΟΡΙΕΣ Γ. ΙΩΑΝΝΙΔΗΣ
ΤΗΛ. 2241021714-22307 ΚΙΝ. 6932296983

ΠΩΛΟΥΝΤΑΙ

α) Καταστήματα, αποθήκες, γραφεία, διαμερίσματα, όλα πολυτελούς κατασκευής με γκαράζ επί της οδού Καναδά.

β) Μονοκατοικίες σε μπετά των 135^{M2} στην Παστίδα σε οικόπεδο 310^{M2}

ΠΛΗΡΟΦΟΡΙΕΣ
Αναστάσιος Ατσίδης
Γεώργιος Ιωαννίδης
Τηλέφωνα: 22410-21714, 22410-28616

ΧΠ ΤΡ 042



La Belle
Σπουδές στην ομορφιά
Ταχύρυθμα τμήματα
ΟΙ ΕΓΓΡΑΦΕΣ ΞΕΚΙΝΗΣΑΝ
· Πεντικιούρ- Μανικιούρ- Ονυχοπλαστική
· Επαγγελματικό Μακιγιάζ
· Μασάζ - Spa
· Αποτρίχωση
...και πολλά άλλα

AE1320

Εθνικής Αντιστάσεως 18 • Τηλ. 22410 - 35668, 37876



Η Ε. ΧΑΤΖΗΜΙΧΑΛΗΣ ΚΑΙ ΥΙΟΙ Ο.Ε. Εξουσιοδοτημένος Διανομέας & Επισκευαστής της Mercedes-Benz με χαρά προσκαλεί όλους τους επαγγελματίες σε μία ξεχωριστή βραδιά.

Ελάτε να γνωρίσετε από κοντά το Vito, το ιδανικό "εργαλείο" για όλες τις δουλειές, καθώς και το καταξιωμένο Sprinter. Επωφεληθείτε τώρα από τα προνομιακά πακέτα που σας προσφέρουν τα κορυφαία επαγγελματικά της Mercedes Benz.

- Επιλέξτε το Vito που σας προσφέρει δωρεάν καύσιμα για έναν ολόκληρο χρόνο!
- Αναβαλήτε τη μοναδική αξιοπιστία του Sprinter και αποκτήστε το με το "πακέτο" cool (air condition, ηλ/κα παράθυρα, ραδιοCD) αξίας 2600 ευρώ και με άτοκο διακανονισμό.
- Δημιουργήστε το δικό σας ευέλικτο άτοκο χρηματοδοτικό πρόγραμμα και αποκτήστε σήμερα το επαγγελματικό που σας ταιριάζει.

Σας περιμένουμε στις εγκαταστάσεις μας την Παρασκευή 17 Μαρτίου από 17.00-22.00 μ.μ.

Mercedes-Benz

Ε. ΧΑΤΖΗΜΙΧΑΛΗΣ & ΥΙΟΙ Ο.Ε.
Εξουσιοδοτημένος Διανομέας & Επισκευαστής Mercedes-Benz
Εκθεση ΡΟΔΟΣ, 9ο χλμ. Ρόδου-Λίνδου, τηλ.:22410-62941

AE1330