ΙΣΤΟΡΙΚΗ ΒΙΒΛΙΟΘΗΚΗ ΡΟΔΟΥ 1947

ΡΑΔΙΟ ΡΟΔΟΣ

Η ΡΟΔΙΑΚΗ

ΠΛΗΡΩΜΕΝΟ ΤΕΛΟΣ Ταχ. Γραφείο Κ ΡΟΔΟΥ Αριθμ. Άδειας 1078

ΕΛΤΑ Hellenic Post

ΗΜΕΡΗΣΙΑ ΠΡΩΙΝΗ ΕΦΗΜΕΡΙΔΑ ΤΗΣ ΡΟΔΟΥ | ΠΑΡΑΣΚΕΥΗ 24 ΜΑΡΤΙΟΥ 2006 | ΑΡ. ΦΥΛΛΟΥ: 18258 | 0,70 ΕΥΡΩ

ΑΛΛΑΓΕΣ

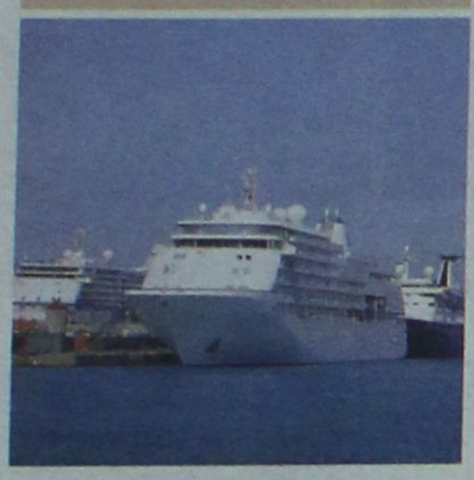

ΑΠΕΛΕΥΘΕΡΩΝΟΝΤΑΙ

τα ναύλα των πλοίων. Και άλλες αλλαγές. ΣΕΛ. 4

ΙΔΙΑ ΓΕΥΣΗ



ΚΑΛΑ ΜΗΝΥΜΑΤΑ

και από τις εκθέσεις της Βουδαπέστης και του Παρισιού. ΣΕΛ. 7

ΑΝΑΒΟΛΗ



ΔΕΝ ΘΑ ΓΙΝΕΙ

ούτε σήμερα η σύσκεψη για τις αντικειμενικές. ΣΕΛ. 6



Αύριο μαζί με τη "Ρ"

Ενενήντα χρόνια Ροδιακή



Ένα περιοδικό που μας ταξιδεύει ...στην ιστορία.

ΕΤΟΙΜΟΙ

ΝΑ ΥΠΟΔΕΧΘΟΥΜΕ ΤΟΥΣ ΕΠΙΣΚΕΠΤΕΣ

Συσκέψεις χθες σε Νομαρχία και Δήμο ενόψει της έναρξης της νέας τουριστικής περιόδου

"Πρόβα τζενεράλε" χθες στη Νομαρχία προκειμένου να διαπιστωθεί η ετοιμότητά μας ενόψει της νέας σεζόν. Τα αποτελέσματα θετικά παρά την επισήμανση κάποιων προβλημάτων που ποτέ δεν θα μηδενισθούν. Σύσκεψη όμως και στο Δήμο με τη συμμετοχή υπηρεσιακών παραγόντων με αντικείμενο την λειτουργία της πόλης. Από τη Δευτέρα κλείνουν οι πύλες εισόδου για τα τροχοφόρα στην Μεσαιωνική Πόλη ενώ ρυθμίζονται οι τελευταίες λεπτομέρειες για την υποδοχή των μαθητών.

ΣΕΛΙΔΑ 3



ΠΑΣΟΚ

Μιλούν και για ...φούσκες. ΣΕΛ. 5

ΕΦΥΓΕ ΑΝΤΙΔΗΜΑΡΧΟΣ

Παραιτήθηκε ο αντιδήμαρχος Καλλιθέας Στ. Ρηνιού. ΣΕΛ. 6

ΚΑΙ ΝΕΑ ΑΝΑΤΑΡΑΧΗ...

ΕΔΕ στο Νοσοκομείο για τα "μαλλιοτραβήγματα" γιατρών. ΣΕΛ. 11

ΕΡΕΥΝΑ

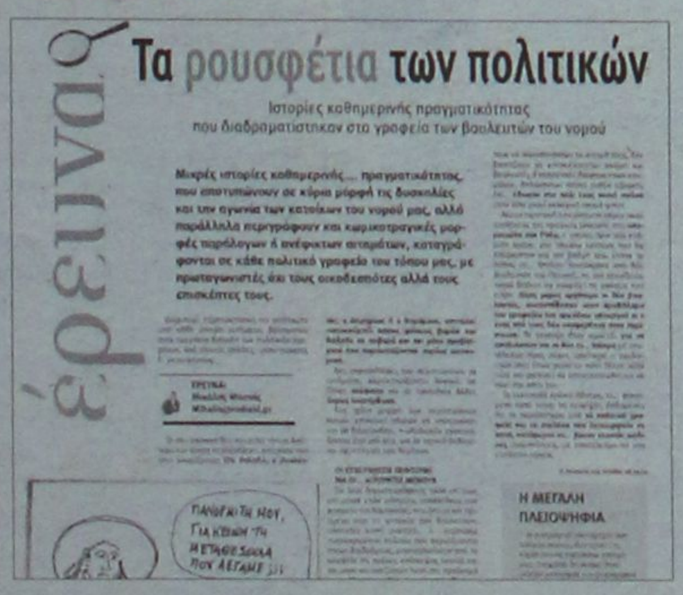

Ανθεί το ρουσφέτι...

Η "Ροδιακή" μπήκε στα "απόρρητα" των πολιτικών γραφείων και κατέγραψε αιτήματα που κατέθεσαν πολίτες σε βουλευτές και όχι μόνο. ΣΕΛΙΔΕΣ 27 έως 30





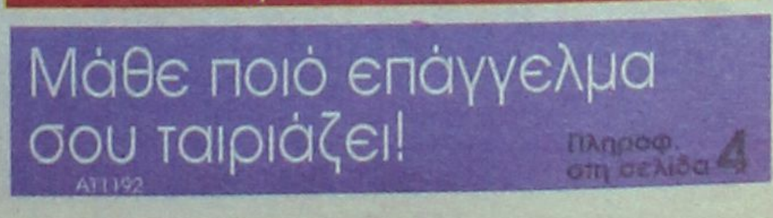

8 ΕΥΤΥΧΩΣ



Πέτρα αποκολλήθηκε από την πρόσοψη του Εθνικού Θεάτρου. Ευτυχώς δεν υπήρχε κίνηση.

6 ΝΕΑ ΠΡΟΣΩΠΑ



Κάλεσμα του γιατρού Γ. Κρητικού για συγκρότηση ψηφοδελτίου στο δήμο Καμείρου.

14 ΥΠΟΨΗΦΙΟΣ



Υποψήφιος θα είναι τελικά στο δήμο Κω και ο Μάνος Θεοδωρίδης.

12 ΜΕΤΑΘΕΣΗ



Μετατέθηκε στη Θεσσαλονίκη ο πρόεδρος Πρωτοδικών Ρόδου κ. Κράνης.

ΣΗΜΕΙΩΣΕΙΣ

Αναγκαία η αναβάθμιση

Είναι κοινή πλέον η διαπίστωση ότι τόσο τα σχολεία όσο και τα πανεπιστήμια δεν επιτελούν επαρκώς την αποστολή τους. Το ζήτημα είναι κρίσιμο, γιατί η ποιότητα της εκπαίδευσης σε μία χώρα καθορίζει σε μεγάλο βαθμό όχι μόνο το επίπεδο πολιτισμικής ανάπτυξης, αλλά και την ικανότητά της στο πεδίο της οικονομίας. Η επένδυση στο ανθρώπινο δυναμικό θεωρείται η πιο σημαντική και παραγωγική απ' όλες. Ολοι ομιλούν για την «κοινωνία της γνώσης», αλλά η Ελλάδα συνεχίζει να εμφανίζει εξόφθαλμα και απαράδεκτα ελλείμματα σ' αυτόν τον τομέα.

Και τα δύο μεγάλα κόμματα έχουν αναγνωρίσει την ανάγκη για συστηματική κι αξιόπιστη αξιολόγηση κάθε μονάδας σ' όλα τα επίπεδα της εκπαιδευτικής πυραμίδας. Το γεγονός αυτό, σε συνδυασμό και με κατά καιρούς τολμηρές μεταρρυθμιστικές απόψεις του κ. Γιώργου Παπανδρέου, είχαν δημιουργήσει την εντύπωση ότι στο κρίσιμο εθνικό ζήτημα της Εκπαίδευσης υπήρχαν οι προϋποθέσεις για συναινετική προσέγγιση. Αυτό έχει ιδιαίτερη σημασία, γιατί ο χώρος είναι εξαιρετικά ευαίσθητος. Δεν ανέχεται αυταρχισμούς και επίδειξη πυγμής. Δεν ανέχεται, όμως, ούτε την αντίδραση της στείρας άρνησης, την περιχαράκωση σε παρωχημένα κι αντιπαραγωγικά σχήματα.

Η μεταρρύθμιση στον χώρο της εκπαίδευσης είναι επιτακτική όσο ποτέ. Υστερα από τόσα χρόνια διαδρομής στη χαλαρότητα και την κατά κανόνα κακή ποιότητα σπουδών, οι συνθήκες έχουν ωριμάσει. Η κοινή γνώμη έχει απαλλαγεί σε πολύ μεγάλο βαθμό από προκαταλήψεις και είναι έτοιμη να αποδεχθεί τολμηρές αλλαγές. Το πλέγμα των μικρομεσαίων συμφερόντων, που υπερασπίζεται τη στασιμότητα, δεν έχει από μόνο του ηθικό και πολιτικό εκτόπισμα να ακυρώσει τις επιβαλλόμενες αλλαγές. Είναι ακριβώς γι' αυτό που προκαλεί λύπη η στάση της αξιωματικής αντιπολίτευσης. Πολύ περισσότερο, που η καιροσκοπική ταύτισή της με συντεχνιακού τύπου αντιδράσεις πιθανότατα δεν θα της προσκομίσει ούτε τα αναμενόμενα μικροκομματικά οφέλη.

Η απεργία του διδασκόντων στα ΑΕΙ έχει ως δεδηλωμένο στόχο να αποτρέψει την πτυχή της επικείμενης συνταγματικής αναθεώρησης, με την οποία θα επιτρέπεται η ίδρυση μη κρατικών πανεπιστημίων. Κι όμως, η ίδρυσή τους μπορεί να λειτουργήσει σαν καταλύτης για ένα άλμα προς τα εμπρός. Θα εισάγει το στοιχείο της σύγκρισης και του καλώς εννοούμενου ανταγωνισμού στην παροχή ποιοτικής εκπαίδευσης. Υπό την προϋπόθεση ότι θα τεθούν αυστηρές προδιαγραφές. Αντί, λοιπόν, η σημερινή ακαδημαϊκή κοινότητα να επιδίδεται σε μία επίδειξη αρνητισμού, που δεν έχει και καμία προοπτική, θα έπρεπε να έχει εστιάσει την πίεσή της στην επιβολή αυστηρών προδιαγραφών για τα ιδιωτικά και στη λήψη μέτρων προς την κατεύθυνση της αναβάθμισης των κρατικών πανεπιστημίων.

ΗΜΕΡΟΛΟΓΙΟ

Παρασκευή 24 Μαρτίου 2006
Γ' Χαιρετισμοί. Προεόρτια Ευαγγελισμού
Ανατολή ηλίου 06.23'
Δύση ηλίου 18.40'
Σελήνη 25 ημερών

ΦΑΡΜΑΚΕΙΑ

Σήμερα διημερεύει το φαρμακείο της κ. Λοΐζου στην Άννης Μαρίας 62 και διανυκτερεύει της κ. Βαρβαρέσου στην Ίωνος Δραγούμη 17.

ΒΕΝΖΙΝΑΔΙΚΑ

Σήμερα διανυκτερεύουν τα βενζινάδικα: Ακρίτας (Γ. Σεφέρη), Τσαγκαράκης (Λ. Καλλιθέας), Τοδουλάκης (Ιαλυσός), Κοντομανώλης (Κρεμαστή), Παπαθεοδώρου (Φάνες), Νικολουδάκη (Κρητηνία), Σαλαμαστράκης (Φαληράκι), Καλλιθενός (Αρχάγγελος).

ΛΑΪΚΕΣ ΑΓΟΡΕΣ

ΠΕΜΠΤΗ
στην οδό Βύρωνος

ΠΑΡΑΣΚΕΥΗ
στην οδό Πτολεμαίων (Ανάληψη)

ΣΑΒΒΑΤΟ
στο Δημοτικό Νεκροταφείο

ΣΥΝΑΛΛΑΓΜΑ

ΔΟΛΛΑΡΙΟ Η.Π.Α	1,1956 1,194
ΛΙΡΑ ΑΓΓΛΙΑΣ	0,68903 0,68807
ΚΟΡΩΝΑ ΔΑΝΙΑΣ	7.4661 7.4557
ΚΟΡΩΝΑ ΣΟΥΗΔΙΑΣ	9.3886 9.3754
ΓΙΕΝ ΙΑΠΩΝΙΑΣ	141,41 141,21
ΦΡΑΓΚΟ ΕΛΒΕΤΙΑΣ	1,5682 1,566
ΚΟΡΩΝΑ ΝΟΡΒΗΓΙΑΣ	7,9656 7,9544
ΛΙΡΑ ΚΥΠΡΟΥ	0,5756 0,5748
ΔΟΛΛΑΡΙΟ ΚΑΝΑΔΑ	1,3874 1,3854
ΔΟΛΛΑΡΙΟ ΑΥΣΤΡΑΛΙΑΣ	1,6312 1,629

Plaza Travel
Ιερού Λόχου 7 • τηλ. 2241029003
e-mail: travel@rhodes-plaza.com
AE268

ΧΡΗΣΙΜΑ ΤΗΛΕΦΩΝΑ

ΡΑΔΙΟ ΤΑΞΙ:	
ΠΟΛΕΩΣ	22410 69800
ΕΚΤΟΣ ΠΟΛΕΩΣ	22410 69600
ΝΟΣΟΚΟΜΕΙΟ	22410 80000
ΑΜΕΣΗ ΔΡΑΣΗ ΠΥΡ/ΚΗΣ	199
ΛΙΜΕΝΑΡΧΕΙΟ	22410 22220
	22410 27695
ΒΛΑΒΕΣ Δ.Ε.Η.	1050
ΒΛΑΒΕΣ Ο.Τ.Ε.	121
ΑΜΕΣΗ ΔΡΑΣΗ	100
ΒΛΑΒΕΣ ΥΔΡΕΥΣΗΣ	22410 68750
	22410 68755
ΝΟΜΑΡΧΙΑ	22410 46502
ΠΕΡ/ΚΗ Δ/ΝΣΗ	22410 38174
ΔΗΜΟΣ	22410 46200
ΔΗΜ. ΕΠΙΧ. ΚΑΘΑΡ.	22410 77600
ΥΠΗΡ. ΑΠΟΚΟΜΙΔΗΣ	22410 61057
ΤΡΟΧΑΙΑ	22410 44131
ΠΛΗΡΟΦ. Ο.Τ.Ε	11888
ΔΕΛΤΙΟ ΚΑΙΡΟΥ	149
ΛΑΧΕΙΑ	1444
ΠΡΟΠΟ - ΛΟΤΤΟ	1444
ΡΟΔΑ	22410 26300
ΚΤΕΛ	22410 27706
Ο.Α.Ε.Δ.	22410 23265
Ι.Κ.Α.	22410 64912
ΤΑΞ.Υ.	22410 68701
	22410 68702
ΕΡΓΑΤ. ΚΕΝΤΡΟ	22410 24730
ΟΛΥΜΠΙΑΚΗ	22410 24555
AEGEAN AIRLINES	22410 98345

ΑΕΡΟΠΟΡΙΚΑ ΔΡΟΜΟΛΟΓΙΑ

ΟΛΥΜΠΙΑΚΗ ΑΕΡΟΠΟΡΙΑ
ΑΠΟ ΡΟΔΟ-ΑΘΗΝΑ
- Καθημερινά 07.10, 13.40
- Πέμπτη 20.10, 22.45
- Καθημερινά πλην Πέμπτης 19.40, 22.25
- Καθημερινά πλην Κυριακής 10.40

ΑΠΟ ΑΘΗΝΑ-ΡΟΔΟ
- Καθημερινά 05.30,12.00
- Πέμπτη 18.30, 21.05
- Καθημερινά πλην Πέμπτης 18.00, 20.45
- Καθημερινά πλην Κυριακής 09.00

ΑΠΟ ΡΟΔΟ-ΘΕΣΣΑΛΟΝΙΚΗ
- Δευτέρα - Τετάρτη 09.45
- Πέμπτη 10.45
- Σάββατο 15.15
- ΔΕΥ-ΤΕΤ-ΠΑΡ-ΚΥΡ 16.10

ΑΠΟ ΡΟΔΟ-ΗΡΑΚΛΕΙΟ
- Δευτέρα - Παρασκευή-Κυριακή 17.45
- Τρίτη - Πέμπτη 18.30
- Τετάρτη - Σάββατο 19.20

ΑΠΟ ΗΡΑΚΛΕΙΟ-ΡΟΔΟ
- Δευτέρα-Παρασκευή-Κυριακή 19.05
- Τρίτη-Πέμπτη 19.50
- Τετάρτη - Σάββατο 20.40

ΑΠΟ ΡΟΔΟ-ΚΑΡΠΑΘΟ
- ΔΕΥ-ΠΕΜ-ΠΑΡ-ΣΑΒ 07.00, 10.40
- Τετάρτη-Κυριακή 10.40, 14.20

ΑΠΟ ΡΟΔΟ-ΚΑΣΟ
- ΔΕΥ-ΠΕΜ-ΠΑΡ-ΣΑΒ 07.00
- Τετάρτη-Κυριακή 10.40

ΑΠΟ ΡΟΔΟ-ΚΑΣΤΕΛΛΟΡΙΖΟ
- ΔΕΥ-ΤΕΤ-ΠΑΡ-ΣΑΒ-ΚΥΡ 07.10

ΑΠΟ ΡΟΔΟ-ΧΙΟ
- Τρίτη 10.40
- Πέμπτη 10.45

ΡΟΔΟΣ-ΜΥΤΙΛΗΝΗ
- Δευτέρα-Τετάρτη στις 09.45, Τρίτη στις 10.40', Πέμπτη στις 10.45 και Σάββατο στις 15.15

ΡΟΔΟΣ- ΣΑΜΟΣ
- Τρίτη στις 10.40, Σάββατο στις 15.15

ΡΟΔΟΣ-ΛΗΜΝΟΣ
- Δευτέρα-Τετάρτη στις 09.45, Τρίτη στις 10.40, Πέμπτη στις 10.45, Σάββατο στις 15.15'

ΡΟΔΟΣ-ΑΣΤΥΠΑΛΑΙΑ
- Κάθε Τρίτη- Πέμπτη-Σάββατο 13.10'

ΡΟΔΟΣ-ΛΕΡΟΣ
- Κάθε Τρίτη - Πέμπτη-Σάββατο 13.10'

AEGEAN AIRLINES
ΑΠΟ ΡΟΔΟ-ΑΘΗΝΑ
Καθημερινές πτήσεις
14.15-16.30-19.50-22.40

ΑΠΟ ΑΘΗΝΑ-ΡΟΔΟ
Καθημερινά πτήση
05.30-08.45-14.50-18.10-21.00

ΑΠΟ ΡΟΔΟ-ΘΕΣΣΑΛΟΝΙΚΗ
Καθημερινά πτήση 10.20

ΑΠΟ ΘΕΣΣΑΛΟΝΙΚΗ-ΡΟΔΟ
Καθημερινά πτήση 12.20

Χρήσιμα τηλέφωνα κρατήσεων: (22410) 24400.

Η ΡΟΔΙΑΚΗ

ΙΔΡΥΤΗΣ Εμμ. Καλαμπίχης **ΙΔΙΟΚΤΗΣΙΑ** Υιοι Σ. Τσοπανάκη, Η. Κωτιάδης Ο.Ε. **ΕΚΔΟΤΗΣ** Ήβη Γ. Τσοπανάκη

ΔΙΕΥΘΥΝΤΗΣ Σπύρος Παγκάς **ΑΡΧΙΣΥΝΤΑΚΤΗΣ** Λουκάς Μαστής **ΣΥΝΤΑΞΗ** Μιχάλης Μαστής, Κυριακή Πετρίδου, Βαρβάρα Μπογδάνου, Ελευθερία Πελλού, Κυριάκος Κεσκινίδης **ΑΘΛΗΤΙΚΑ** Μανόλης Μπάτης, Νικήτας Κουσκούσης, Κώστας Παντίδος, Παύλος Ντοκουόπιλ, Σούγγαρη Μάγδα

ΥΠΕΥΘ. ΔΙΑΦΗΜΙΣΤΙΚΟΥ ΤΜΗΜΑΤΟΣ Λάζαρος Λαζαράκης **ΛΟΓΙΣΤΗΡΙΟ - ΔΙΑΦΗΜΙΣΕΙΣ** Μάρκου Μαλλιαράκη 11 Τηλ 22410 22210 - 22410 75230 Fax 22410 22471

ΓΡΑΦΕΙΑ ΣΥΝΤΑΞΗΣ Μάρκου Μαλλιαράκη 11 Τηλ.22410 24610 Fax 22410 75641 **ΑΘΛΗΤΙΚΟ ΤΜΗΜΑ** Τηλ 22410 75640

www.rodiaki.gr irodiaki@otenet.gr



Συσκέψεις χθες στη Νομαρχία και το Δήμο ενόψει της έναρξης της σεζόν

Έτοιμη η Ρόδος περιμένει...

"Ανασκουμπώνονται" οι υπηρεσίες • Κλείνει από τη Δευτέρα η Παλιά Πόλη

Πανέτοιμη είναι η Δωδεκάνησος να υποδεχθεί κι εφέτος τις εκατοντάδες χιλιάδες των τουριστών, που θα έρθουν στα νησιά μας για να περάσουν τις διακοπές τους, αρχής γενομένης των μαζικών αφίξεων των μαθητών που θα ξεκινήσουν από την ερχόμενη εβδομάδα.

Ρεπορτάζ:
Μιχάλης Μαστής
Mihalis@rodiaki.gr
Κυριακή Πετρίδου
Kiriaki@rodiaki.gr

Από την σύσκεψη που πραγματοποιήθηκε χθες το μεσημέρι στο Νομαρχιακό μέγαρο, υπό την προεδρεία του νομάρχη κ. Γιάννη Μαχαιρίδη, το γενικό συμπέρασμα που θα μπορούσε να κυριαρχήσει, είναι ότι η Ρόδος αλλά και τα υπόλοιπα νησιά του νομού μας, έχουν ολοκληρώσει ήδη την προετοιμασία τους, για να υποδεχθούν τη νέα τουριστική σεζόν.

Στην συνάντηση, στην οποία πήραν μέρος και εξέφρασαν τις απόψεις τους, εκπρόσωποι φορέων και αρχών του νομού μας, αξίζει να σημειωθεί ότι εξετάστηκαν και ένα προς ένα τα προβλήματα που αναπόφευκτα παρουσιάζονται κάθε χρόνο, αναφορικά με την παραμονή και διακίνηση των επισκεπτών, καθώς επίσης και την εξυπηρέτησή τους σε αεροδρόμιο και λιμάνι.

Στην σύσκεψη, που πραγματοποιήθηκε έπειτα από σχετικό αίτημα της Ένωσης Τουριστικών Γραφείων του Σωματείου των ξεναγών και των οδηγών τουριστικών λεωφορείων της περιοχής, όπως υπογράμμισε λίγο αργότερα ο Νομάρχης κ. Γιάννης Μαχαιρίδης, εξετάστηκαν αναλυτικά καθημερινά προβλήματα και που παρουσιάζονται με την έναρξη της τουριστικής σεζόν και βέβαια αντίστοιχες παρεμβάσεις που επιβάλλεται να γίνουν έτσι ώστε να γίνει να μειωθούν στο ελάχιστο τα προβλήματα αυτά.

Ειδικότερα, στην διάρκεια της χθεσινής σύσκεψης, καθορίστηκαν οι παρεμβάσεις που πρέπει να γίνει τόσο στο λιμάνι της Ρόδου όσο και στο αεροδρόμιο που είναι οι πρώτοι χώροι που αντικρίζουν οι επισκέπτες όταν έρχονται στο νησί μας.

Με δηλώσεις του ο νομάρχης τόνισε πως μέσα στις επόμενες ημέρες θα γίνει σύσκεψη για το λιμάνι της Ακαντιάς καθώς σύντομα πρέπει να παραδοθεί το κρηπίδωμα στο οποίο θα είναι εφικτό να δένουν τα κρουαζιερόπλοια το καλοκαίρι. Από την πλευρά του, ο πρόεδρος του Σωματείου των Ξεναγών κ. Αλέξανδρος Κολλιάδης επανέφερε το αίτημα του κλάδου για το κλείσιμο της οδού Ιπποτών, στην κυκλοφορία παντός είδους οχημάτων, ειδικά τους θερινούς μήνες, αίτημα το οποίο θα εξετάσουν από κοινού η Δημοτική Αστυνομία αλλά και Τροχαία της Ρόδου.

Στην καθοριστική αυτή συνάντηση, που ουσιαστικά σηματοδοτεί την έναρξη της τουριστικής σεζόν για την Δωδεκάνησο, πήραν μέρος, ο Κεντρικός Λιμενάρχης Ρόδου, ο διοικητής του Β' Λιμενικού Φυλακίου, ο Διοικητής Τροχαίας Ρόδου, ο πρόεδρος του Συλλόγου Διπλωματούχων Ξεναγών, εκπρόσωπος της Ένωσης Πρακτόρων Ρόδου, ο προϊστάμενος της Δημοτικής Αστυνομίας Ρόδου, ο δήμαρχος Λινδίων, ο αντιδήμαρχος Ροδίων, ο αντιδήμαρχος Καλλιθέας, εκπρόσωποι ιδιοκτητών τουριστικών λεωφορείων κ.α.

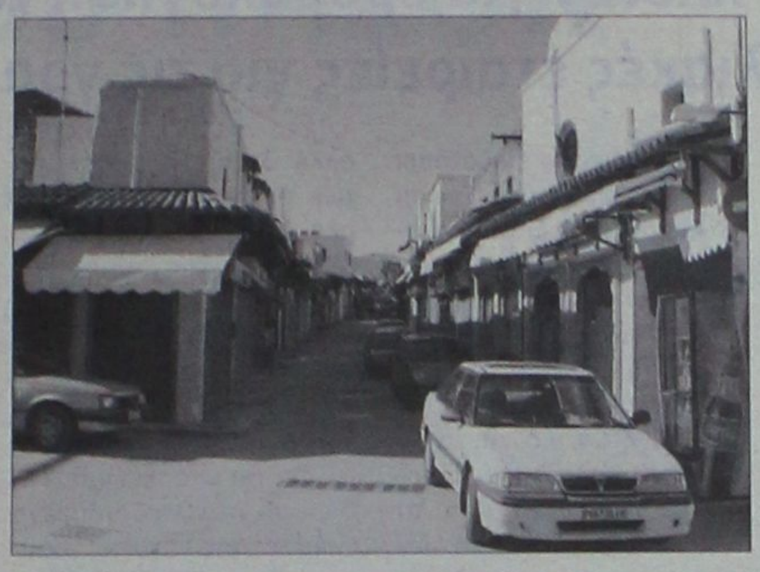



Η ΣΥΣΚΕΨΗ ΣΤΟ ΔΗΜΟ ΡΟΔΟΥ

"Ανασκουμπώνονται" οι αρμόδιες υπηρεσίες του Δήμου Ρόδου, ενόψει της υποδοχής των μαθητών εκδρομέων με τους οποίους αναμένεται να πλημμυρίσει η πόλη της επόμενες ημέρες αλλά και της έναρξης της τουριστικής περιόδου και έτσι, χθες, πραγματοποιήθηκε σύσκεψη στο Δημαρχιακό Μέγαρο, υπό την προεδρία του δημάρχου κ. Γιώργου Γιαννόπουλου και παρουσία προϊσταμένων εμπλεκομένων υπηρεσιών και η έμφαση που δόθηκε ήταν, βέβαια, σε θέματα που έχουν να κάνουν κυρίως με τη Μεσαιωνική Πόλη.

Στη χθεσινή σύσκεψη, μετείχαν ο αντιδήμαρχος κ. Γιάννης Τσιγάρος, η προϊσταμένη της Διεύθυνσης Μεσαιωνικής Πόλης κα Άννα Παρασκευοπούλου, ο προϊστάμενος της Δημοτικής Αστυνομίας κ. Λευτέρης Αυγερινός, ο νομικός σύμβουλος του Δήμου κ. Θόδωρος Παπαγεωργίου κ.α.

Κατά τη σύσκεψη, η οποία διήρκεσε αρκετή ώρα, δόθηκε βάρος σε θέματα που έχουν να κάνουν αφ' ενός με την εμφάνιση αλλά κυρίως με τη λειτουργία της Μεσαιωνικής Πόλης την αμέσως επόμενη χρονική περίοδο, έτσι ώστε να διευκολυνθούν οι επισκέπτες μας αλλά και να αποκομίσουν τις καλύτερες δυνατές εντυπώσεις.

Στο τραπέζι τέθηκαν και άλλα...παράπλευρα θέματα που έχουν, όμως, σχέση με τη Μεσαιωνική Πόλη αλλά και όχι μόνο, όπως το τι θα πράξει ο Δήμος για τους μικροπωλητές.

Αναλυτικά:

Μεσαιωνική Πόλη

Καταρχήν, αλλαγές θα έχουμε φέτος στη φύλαξη των εισόδων της Μεσαιωνικής Πόλης, μιας και από εδώ και στο εξής την αναλαμβάνει η Δημοτική Αστυνομία ενώ, ως γνωστόν, όλα τα προηγούμενα χρόνια ο Δήμος την ανέθετε σε ιδιωτική εταιρία.

Αυτό, λοιπόν, αποφασίστηκε να γίνει για πρώτη φορά φέτος καθώς η Δημοτική Αρχή θεωρεί ότι κάτι τέτοιο είναι αναγκαίο μετά τους 40 νέους δημοτικούς αστυνόμους που έχουν προσληφθεί και η υπηρεσία μπορεί να ανταπεξέλθει αλλά να κάνει και την αποδοτικότερη χρήση τους.

Επίσης, εξαιτίας του ότι, τις τελευταίες ημέρες, παρατηρείται κίνηση στην Παλιά Πόλη και μάλιστα αρκετά από τα καταστήματα έχουν ήδη ανοίξει ή ετοιμάζονται, η φύλαξή της θα ξεκινήσει νωρίτερα φέτος και έτσι, από την ερχόμενη Δευτέρα 27 Μαρτίου, θα είναι κλειστή για τα τροχοφόρα που δεν ανήκουν σε μόνιμους κατοίκους της, οπότε τίθεται σε ισχύ και το ωράριο για τους προμηθευτές κτλ, όπως τις προηγούμενες χρονιές.

Παράλληλα, την ίδια ημέρα, κλείνει εντελώς και η Πύλη Ντ' Αμπουάζ προκειμένου να γίνουν επιδιορθωτικές εργασίες που έχουν να κάνουν με την εμφάνιση και συγκεκριμένα με το χαλικόστρωτο.

Πρόβλημα οι μικροπωλητές

Νέος..."πονοκέφαλος" προστέθηκε στη Δημοτική Αρχή για την αρχή της νέας τουριστικής περιόδου και δεν είναι άλλος από το τι θα γίνει με τους μικροπωλητές μετά τη νέα Υπουργική Απόφαση η οποία επιβάλλει την τοποθέτησή τους μακριά από αρχαιολογικούς χώρους και είναι υποχρεωτικό να έχουν αρκετά μέτρα απόσταση ο ένας με τον άλλο.



Το θέμα είχε απασχολήσει συνεδρίαση του δημοτικού συμβουλίου πέρυσι και το πρόβλημα που προκύπτει είναι ότι, αν εφαρμοστεί κάτι τέτοιο στην πόλη της Ρόδου, θα δημιουργήσει αμέσως προβλήματα στους ανθρώπους αυτούς αφού θα καταργηθούν θέσεις.

Σημειώνεται ότι είχε δοθεί παράταση με Υπουργική απόφαση και οι άδειες είχαν ανανεωθεί για ένα χρόνο. Αυτό σημαίνει ότι λήγουν 31 Μαρτίου του 2006 και από την 1η Απριλίου βρίσκονται "στον" αέρα!

Χθες, πάντως, δεν ελήφθη καμία απόφαση για το θέμα αυτό το οποίο χρήζει αναλυτικότερης εξέτασης από τις αρμόδιες υπηρεσίες του Δήμου και αναμένεται να γίνει νέα σύσκεψη, με μοναδικό αντικείμενο αυτό, την ερχόμενη Δευτέρα, στην οποία αναμένεται να κληθούν τόσο ο επικεφαλής της μειοψηφίας του Δημοτικού Συμβουλίου κ. Χατζής Χατζηευθυμίου όσο και ο νομικός σύμβουλος των μικροπωλητών στα "Πλατανάκια"

Αξίζει να σημειωθεί, τέλος, ότι θέσεις μικροπωλητή είναι 17 στα "Πλατανάκια", 5 σφουγγαράδων στην 'Κολώνα" καθώς και 7 στον σταθμό ταξί.

ΤΟ SUPER MARKET ΤΟΥ
"ΞΕΝΟΔΟΧΕΙΟΥ ΔΙΟΝΥΣΟΣ"
ΣΤΗΝ ΟΔΟ ΗΛΙΑΔΩΝ ΣΤΗΝ ΙΞΙΑ
ΘΑ ΠΑΡΑΜΕΙΝΕΙ ΑΝΟΙΚΤΟ
ΚΑΤΑ ΤΗΝ ΔΙΑΡΚΕΙΑ ΤΟΥ ΧΕΙΜΩΝΑ
ΚΑΘΗΜΕΡΙΝΑ (ΚΑΙ ΤΙΣ ΚΥΡΙΑΚΕΣ)
ΚΑΤΑ ΤΙΣ ΩΡΕΣ:
07.30-23.00
ΣΥΝΕΧΕΣ ΩΡΑΡΙΟ
ΤΗΛ. : 2241023021
AE948

Το προανήγγειλε χθες στη συνέντευξή του ο κ. Εμμ. Κεφαλογιάννης

Απελευθέρωση των ναύλων...

Σε αναζήτηση νεότευκτων πλοίων για δρομολόγησή τους στις άγονες γραμμές. Πρόσκληση σε ξένες ναυτιλιακές εταιρείες για τις γραμμές του Αιγαίου

Τα θέματα της ακτοπλοΐας, των λιμανιών και της λειτουργίας τους το καλοκαίρι ειδικά του Πειραιά, της κρουαζιέρας και της ανταγωνιστικότητας της ελληνικής σημαίας, είναι τα κύρια που θα απασχολήσουν το υπουργείο Εμπορικής Ναυτιλίας το επόμενο πεντάμηνο, είπε σήμερα σε συνέντευξη Τύπου ο υπουργός Εμπορικής Ναυτιλίας, Μανόλης Κεφαλογιάννης.

Αναφερόμενος ο υπουργός στο θέμα της ακτοπλοΐας ανακοίνωσε την απόφαση να εφαρμοστεί η απελευθέρωση των ναύλων και για τα πλοία που φεύγουν από το λιμάνι του Πειραιά πριν τις εορτές του Πάσχα. Από αυτήν θα εξαιρούνται μόνο τα πλοία που επιδοτούνται και εκτελούν την άγονη γραμμή.

Κριτήρια ακόμη θα είναι ο ανταγωνισμός στις γραμμές που θα πρέπει να εξυπηρετούνται από 2-3 πλοία και το μεταφορικό έργο της κάθε γραμμής που θα καθοριστεί γύρω στις 250 χιλιάδες επιβάτες.

Ο κ. Κεφαλογιάννης εξέφρασε την βεβαιότητα ότι οι τιμές των ναύλων θα καθηλωθούν ή και θα μειωθούν από τον ανταγωνισμό παρά το γεγονός ότι οι τιμές του πετρελαίου παραμένουν υψηλές.

Αυτό - όπως τόνισε - το στηρίζει στα αποτελέσματα που υπήρξαν από απελευθέρωση των ναύλων στα λιμάνια του Λαυρίου, της Ελευσίνας, της Ραφήνας και της Κύμης, καθώς και η απελευθέρωση στο λιμάνι του Πειραιά για πλοία που εξυπηρετούν το βόρειο Αιγαίο.

Ο κ. Κεφαλογιάννης είπε επίσης ότι γίνονται ενέργειες και επισκέφθηκε τις Βρυξέλλες γι' αυτό το λόγο ο γενικός γραμματέας του ΥΕΝ, κ. Τζωάννος, ώστε να δρομολογηθούν νεότευκτα πλοία στην άγονη γραμμή - νεότευκτα θεωρούνται τα πλοία ηλικίας μέχρι πέντε ετών. Αυτό θα γίνει με τις εξαετείς συμβάσεις για την εξυπηρέτηση της άγονης γραμμής, στις οποίες θα υπάρχει όρος να δρομολογούνται νεότευκτα πλοία.

Παράλληλα, γίνονται προσπάθειες να επιδοτηθεί από την Ευρωπαϊκή Ένωση το κομμάτι του ξενοδοχειακού εξοπλισμού των πλοίων της άγονης γραμμής.

Απαντώντας, τέλος, σε ερώτηση για το αν θα καταργηθεί το όριο ηλικίας των 35 ετών για την απόσυρση των πλοίων της ακτοπλοΐας, ο υπουργός είπε ότι δεν θα καταργηθεί και ότι εκ των πραγμάτων τα πλοία αυτής της ηλικίας δεν μπορούν να έχουν τις προδιαγραφές που έχουν ορισθεί.

ΟΙ ΔΗΛΩΣΕΙΣ

Χαρακτηριστικές είναι οι δηλώσεις που έκανε χθες ο κ. Κεφαλογιάννης, ο οποίος μεταξύ άλλων είπε:

«Σήμερα θα σας μιλήσω μόνο για την ακτοπλοΐα. Είμαστε απολύτως ικανοποιημένοι από τον τρόπο που λειτούργησε η απελευθέρωση στα 4 λιμάνια, του Λαυρίου, της Ελευσίνας, της Ραφήνας και της Κύμης. Επίσης, για τον τρόπο με τον οποίο λειτουργεί ο ανταγωνισμός στο βόρειο Αιγαίο από τον Πειραιά. Οι ναύλοι σε πολλές περιπτώσεις είτε καθηλώθηκαν είτε μειώθηκαν παρά το γεγονός ότι έχουμε 100% αύξηση της τιμής του πετρελαίου. Πιστεύουμε λοιπόν, ότι η απελευθέρωση δεν σημαίνει αύξηση των τιμών, αλλά αντίθετα καθήλωση των τιμών στις περισσότερες των περιπτώσεων και βελτίωση της ποιότητας των παρεχομένων υπηρεσιών. Είμαστε αποφασισμένοι να προχωρήσουμε σε απελευθέρωση και από το λιμάνι του Πειραιά. Βεβαίως δεν θα υπάρξει απελευθέρωση στα επιδοτούμενα τμήματα της «άγονης γραμμής», όπου η Πολιτεία είναι υποχρεωμένη να καλύψει τις ανάγκες των νησιών και δεν υπάρχει μεγάλη ζήτηση για μεταφορικό έργο. Κανένα από τα 120 κατοικημένα νησιά της χώρας μας δεν πρέπει να μείνει χωρίς συγκοινωνιακή σύνδεση με το κέντρο. Πάντως τα κριτήρια της απελευθέρωσης, θα σχετίζονται με τον ανταγωνισμό, θα ισχύσει δηλαδή εκεί όπου δραστηριοποιούνται 2-3 εταιρείες και όπου υπάρχει μεγάλο μεταφορικό έργο ή εξασφαλίζονται άλλες συνθήκες που ενισχύουν τον ανταγωνισμό. Το πρώτο μεγάλο τεστ θα γίνει κατά την περίοδο της μεγάλης ζήτησης το Πάσχα.





Ένα ελκυστικό πακέτο για την κατασκευή νέων πλοίων και τη δρομολόγησή τους στην «άγονη γραμμή» παρουσίασε, στις Βρυξέλες, ο γενικός γραμματέας του ΥΕΝ κ. Τζωάννος. Κίνητρο θα είναι η υπογραφή εξαετών συμβάσεων δημόσιας υπηρεσίας. Όσοι αναλάβουν αυτή τη δημόσια υπηρεσία θα έχουν και την υποχρέωση σε συγκεκριμένο χρονικό διάστημα να δρομολογήσουν νεότευκτα πλοία ηλικίας μέχρι 5 ετών. Από το χρηματοδοτικό πρωτόκολλο που υπογράψαμε με την Ευρωπαϊκή Τράπεζα Επενδύσεων με προνομιακούς όρους, δηλαδή επιτόκιο 3,2% σταθερό για 20 χρόνια και 5ετή έως 7ετή περίοδο χάριτος, θα χρηματοδοτηθεί κατά το ήμισυ η κατασκευή νέων πλοίων. Άλλο κίνητρο είναι να επιδοτηθεί είτε από τον αναπτυξιακό νόμο, είτε σε συνεργασία πάντα με την Ευρωπαϊκή Ένωση το ξενοδοχειακό τμήμα των πλοίων της ακτοπλοΐας. Αυτά τα κίνητρα θα συνδεθούν με την ανάπτυξη των δραστηριοτήτων των ελληνικών ναυπηγείων.

Για τις κοινοτικές απαιτήσεις, έχουν συμπεριληφθεί διατάξεις προς την κατεύθυνση της εναρμόνισης του ελληνικού δικαίου με το κοινοτικό δίκαιο για την ακτοπλοΐα, στο νομοσχέδιο «για τις καταδύσεις» και στο νομοσχέδιο «για την αναβάθμιση και αναδιάρθρωση της ναυτικής εκπαίδευσης».

Επίσης, αν χρειαστεί, θα προχωρήσουμε σε προσκλήσεις εκδήλωσης ενδιαφέροντος για δρομολόγηση Ε/Γ πλοίων, ακόμη και σε γραμμές, οι οποίες θεωρούνται προνομιακές, όπως οι γραμμές της Κρήτης, σε εφαρμογή των σχετικών διατάξεων του νόμου «περί ακτοπλοϊκών συγκοινωνιών», που ισχύει από το 2001. Για όποιες εταιρείες ενδιαφερθούν, είτε από το εσωτερικό είτε από το εξωτερικό, προϋπόθεση θα είναι να δρομολογήσουν πλοία όμοια ή και καλύτερα από αυτά που είναι σήμερα δρομολογημένα. Επίσης, τα πλοία αυτά θα πρέπει να έχουν συγκεκριμένη σύνθεση προσωπικού, σύμφωνα με την ισχύουσα ελληνική νομοθεσία. Σε κάθε περίπτωση θα ελεγχθεί η εφαρμογή των σχετικών διατάξεων και θα επιβάλλονται τα ανώτατα όρια των προβλεπόμενων κυρώσεων στους παραβάτες. Είμαστε απόλυτα προετοιμασμένοι για το καλοκαίρι».



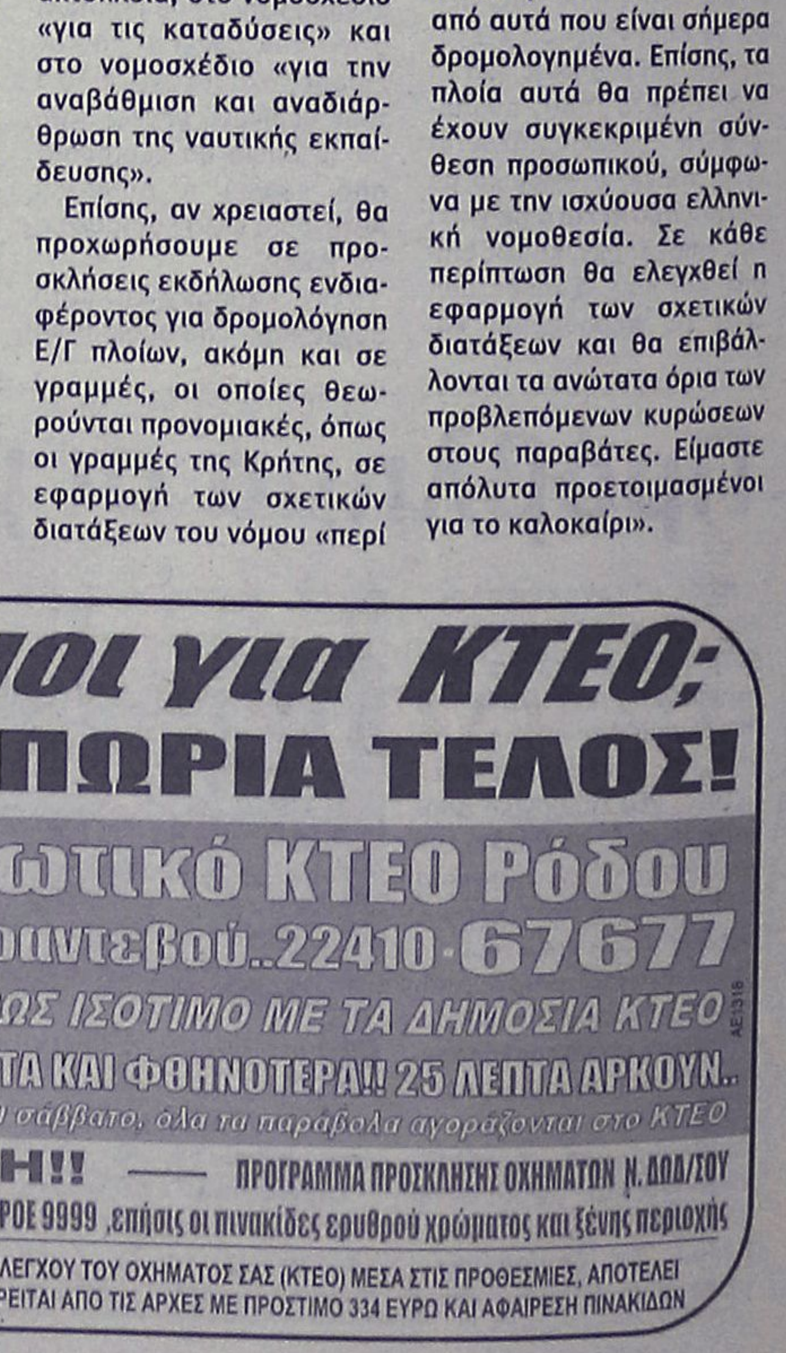

Ανακοίνωση της Ν.Ε. Δωδεκανήσου της Ν.Δ.

Μιλούν για... φούσκες οι κύριοι του ΠΑΣΟΚ

Απάντηση στην πρόσφατη ανακοίνωση της Περιφερειακής Επιτροπής του ΠΑΣΟΚ



Την αντίδραση της νομαρχιακής επιτροπής της Νέας Δημοκρατίας προκάλεσε η ανακοίνωση του τοπικού ΠΑΣΟΚ, που ξαφνικά... ανακάλυψε την καθυστέρηση και την υστέρηση των έργων υποδομής του νομού.

Έτσι, η ΝΟΔΕ εξέδωσε ανακοίνωση σε ανάλογο ύφος, που υπενθυμίζει στο τοπικό ΠΑΣΟΚ αυτά που... θέλει να ξεχνά, τις ευθύνες του δηλαδή για την κατάσταση που υπάρχει στα νησιά μας.

Ειδικότερα, στην ανακοίνωση αναφέρονται τα εξής: «Θα πρέπει να ερυθριούν και να σιωπούν οι επί εικοσαετία κυβερνώντες που αποτελείωσαν τον τόπο όχι μόνο λόγω των καθυστερήσεων στις υλοποιήσεις έργων αλλά και γιατί έφτασαν τα ταμεία των νοικοκυριών και του κράτους ως τον πάτο. Οι τελευταίες ανακοινώσεις των στελεχών της κυβέρνησης και ειδικά η χτεσινή του υπουργού Οικονομίας και Οικονομικών για τις φοροελαφρύνσεις αναδεικνύουν την μεγάλη διαφορά μεταξύ ΠΑΣΟΚ και Νέας Δημοκρατίας. Ας μην παίρνουν θάρρος λοιπόν που καταντά θράσος λόγω των συγκυριακών δημοσκοπήσεων των τελευταίων ημερών οι κύριοι του ΠΑΣΟΚ. Ας μάθουν να κάνουν αντιπολίτευση γιατί ως ανεπίδεκτοι θα αποτύχουν και στην αντιπολίτευση, εκεί όπου θα μείνουν για πολλά χρόνια.

Για τις φούσκες που κάνει αναφορά ο κ. Παπανικόλας, ας ρωτήσει τον λαό πώς εξηγεί την λέξη, όχι με την χρήση του Μείζονος Ελληνικού Λεξικού, αλλά με την γνωστή απάτη του Χρηματιστηρίου επί εποχής που το ΠΑΣΟΚ κυβερνούσε την χώρα».

ΕΚΠΡΟΣΩΠΗΣΕΙΣ

Από την ΝΟΔΕ έγινε επίσης γνωστό με ανακοίνωση ότι ορίστηκαν εκπρόσωποι του κόμματος στις εκδηλώσεις της 25ης Μαρτίου σε όλους τους δήμους του νομού. Οι εκπρόσωποι είναι οι εξής:

Αρχάγγελος: για εκδηλώσεις του Δήμου Αρχαγγέλου θα παραβρεθεί το μέλος της ΝΟΔΕ, και πρόεδρος της Τ.Ε. Αρχαγγέλου κύριος Παπαοικονόμου Κων/νος.

Αφάντου: για εκδηλώσεις του Δήμου Αφάντου θα παραβρεθεί το μέλος της ΝΟΔΕ και πρόεδρος της Τ.Ε. Αφάντου κύριος Σπανός Αναστάσιος.

Γεννάδι: για εκδηλώσεις του Δήμου Νότιας Ρόδου θα παραβρεθεί το μέλος της ΝΟΔΕ κύριος Αλεξίου Γεώργιος.

Έμπωνα: για εκδηλώσεις του Δήμου Ατταβύρου θα παραβρεθεί ο πρόεδρος της Τ.Ε. κύριος Κουνάκης Εμμανουήλ.

Ιαλυσός: για εκδηλώσεις του Δήμου Ιαλυσού θα παραβρεθεί το μέλος της ΝΟΔΕ κύριος Τσίκκης Δημήτριος.

Καλυθιές: για εκδηλώσεις του δήμου Καλλιθέας θα θα παραβρεθεί το μέλος της ΝΟΔΕ κύριος Φλεβάρης Ιωάννης.

Κάλυμνος: για εκδηλώσεις του Δήμου Καλυμνίων θα παραβρεθεί ο πρόεδρος της Τ.Ε. κύριος Νισύριος Εμμανουήλ.

Κρεμαστή: για εκδηλώσεις του Δήμου Πεταλούδων θα παραβρεθεί ο εκπρόσωπος Τύπου της ΝΟΔΕ κύριος Αναστασιάδης Σέργιος.

Κως: για εκδηλώσεις του δήμου Κω θα παραβρεθεί ο πρόεδρος της Τ.Ε. κύριος Χατζηνικολάου Αλκιβιάδης.

Λίνδος: για εκδηλώσεις του Δήμου Λινδίων θα παραβρεθεί το μέλος της ΝΟΔΕ, κύριος Παλλάς Δημήτριος.

Ρόδος: για εκδηλώσεις της Νομαρχιακής Αυτοδιοίκησης θα παραβρεθεί ο πρόεδρος της ΝΟΔΕ κύριος Μαρτίνης Αντώνιος.

Ρόδος: για εκδηλώσεις του Δήμου Ροδίων θα παραβρεθεί ο πρόεδρος της Τ.Ε. κύριος Σακελλαρίου Παναγιώτης.

Για το προεδρείο της Κ.Ο. του ΠΑΣΟΚ

Ο ένας στους δύο τα κατάφερε...

Εξελέγη ο Γ. Παρασκευάς όχι ο κ. Καΐσερλης



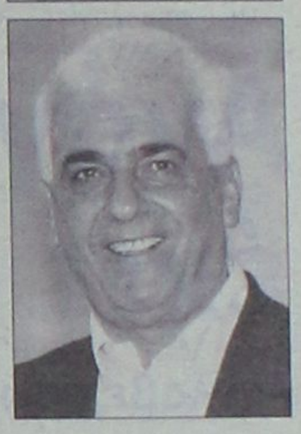

Υποψηφιότητα για την συμμετοχή τους στο προεδρείο της Κοινοβουλευτικής Ομάδας του ΠΑ.ΣΟ.Κ., υπέβαλαν οι βουλευτές Δωδεκανήσου κ.κ. Γιάννης Παρασκευάς και Κώστας Καΐσερλης. Ο μεν κ. Παρασκευάς εξελέγη, ο δε κ. Καΐσερλης όχι. Η ψηφοφορία για την ανάδειξη του νέου προεδρείου της Κ.Ο. του ΠΑ.ΣΟ.Κ., έγινε την Τετάρτη και τα αποτελέσματα ήταν τα εξής:

Δ. Ρέππας 80 ψήφους, Γ. Δριβελέγκας 48 ψήφους, Αθ. Μερεντίτη 46 ψήφους, Θ. Κολοπιάνος 40 ψήφος, Γ. Παρασκευάς 35 ψήφος, Εμμ. Φραγκιαδουλάκης 32 ψήφους, Π. Κατσιλιέρης 21 ψήφους και Κ. Καΐσερλης 21 ψήφους.

Με ανακοίνωση έγινε γνωστό ότι ο πρόεδρος της Εφορευτικής Επιτροπής κ. Φίλιππος Πετσάλνικος, επικοινώνησε με τους δύο ισοψηφήσαντες προκειμένου να διεξαχθεί παρουσία τους δημόσια κλήρωση, όπως προβλέπεται. Ο κ. Καΐσερλης δήλωσε ότι δεν χρειάζεται να διεξαχθεί κλήρωση, εκτιμώντας ότι ο Π. Κατσιλιέρης δικαιούται να συμμετάσχει στο Προεδρείο ως τακτικό μέλος, όπως και στην προηγούμενη σύνθεσή του.

Χθες οι εκλεγέντες συνεδρίασαν και συγκροτήθηκαν σε σώμα. Πρόεδρος εξελέγη ομόφωνα ο κ. Δημήτρης Ρέππας, ενώ ο κ. Παρασκευάς ανέβαλε την ευθύνη των τομέων του γραφείου Τύπου της Κοινοβουλευτικής ομάδας και των Διεθνών δημοσίων σχέσεων.

Ο κ. Παρασκευάς το Σάββατο 25 Μαρτίου θα παρευρεθεί στις εορταστικές εκδηλώσεις στην Κω εκπροσωπώντας το ΠΑ.ΣΟ.Κ. και το βράδυ θα παραστεί στη χοροεσπερίδα που οργανώνει η Δημοτική Οργάνωση - ΠΑ.ΣΟ.Κ. Καλύμνου.

Από το 1979

Ροδίτικη Λαδόπιττα

ΧΩΡΙΣ ΣΥΝΤΗΡΗΤΙΚΑ

Όπως τότε... Λεπτή και πεντανόστιμη!

Πάντα στα καλά γυροπωλεία της Ρόδου, τώρα... και στα Super Markets.



Παραγωγή – Διάθεση:
Ατσαλάκης Δημήτριος και Σια Ο.Ε.
Εμπορικό Κέντρο Κρανίδη, Φαληράκι
Τηλέφωνο παραγγελιών: 22410 86 106

Η Ατσαλάκης Δ. & Σια Ο.Ε. τα τελευταία 12 χρόνια δραστηριοποιείται παράλληλα στο Γενικό Εμπόριο Τροφίμων και στην Εισαγωγή και Διάθεση ΑΓΓΛΙΚΩΝ ΠΡΟΪΟΝΤΩΝ.
τηλ. 22410 87111

ΧΠ 2367

Παντρεύω & Βαπτίζω...

... Σε μας θα βρείτε
• Πρωτότυπες & Χειροποίητες Δημιουργίες Γάμου-Βάπτισης-Διακόσμησης
• Προσκλητήρια, Μπομπονιέρες, Στέφανα...
• Διακόσμηση Δεξίωσης - Μπαλόνια - εφέ
• Σχεδιασμός & Επιμέλεια Εκδηλώσεων Γάμου, Βάπτισης, Πάρτι

...
Δείτε ΑΠΟ ΤΩΡΑ και τις νέες μας προτάσεις για το 2006!

... Μην διστάσετε
Να κλείσετε το προσωπικό σας ραντεβού μαζί μας για να επιλέξετε από τις πιο πρωτότυπες και καλαίσθητες διακοσμήσεις του Νυφικού κρεβατιού, του Πάρτι ή της Δεξίωσης σας!
Ωράριο 10.00-14.00 Τρ., Τετ., Παρ. & 18.00-21.00

Αλεξάνδρου Διάκου 7Β
(πάροδος Αλεξ. Φλέμινγκ, πίσω από "El Divino Café)
ΤΗΛ./FAX:22410-32302, 6972-812184

Δώρο ταξίδι με το ύψος των αγορών σας!

ΑΕ1261

ΣΤΟ ΔΗΜΟ ΚΑΛΛΙΘΕΑΣ

Παραιτήθηκε ο αντιδήμαρχος

Έντονες φήμες ότι πρόκειται να ηγηθεί συνδυασμού που όμως δεν αληθεύουν

Την παραίτησή του υπέβαλλε χθες ο αντιδήμαρχος Καλλιθέας κ. Στέλιος Ρηνιού!

Η παραίτηση μάλιστα πυροδότησε έντονη φημολογία, σύμφωνα με την οποία ο λόγος είναι οι εκλογικές διεργασίες. Φημολογήθηκε δηλαδή ότι ο κ. Ρηνιού παραιτήθηκε για να ηγηθεί συνδυασμό, με την υποστήριξη του ΠΑΣΟΚ, κόντρα στον νυν δήμαρχο Καλλιθέας κ. Γ. Ιατρίδη.

Οι φημολογίες όμως αυτές, σύμφωνα τουλάχιστον με πληροφορίες, δεν ανταποκρίνονται στην αλήθεια. Όπως έγινε γνωστό, ο κ. Ρηνιού παραιτήθηκε από αντιδήμαρχος και πρόεδρος της αστικής εταιρείας του Δήμου, λόγω αντιδράσεων που υπήρξαν από κατοίκους του δημοτικού διαμερίσματος Ψίνθου, για τα έργα ανάπλασης της κεντρικής πλατείας.

Ενοχλημένος από αυτές τις αντιδράσεις ο κ. Ρηνιού υπέβαλε χθες την παραίτησή του. Λέγεται μάλιστα ότι έστειλε σχετική επιστολή στον δήμαρχο Καλλιθέας κ. Γ. Ιατρίδη που εξηγεί τους λόγους για τους οποίους παραιτήθηκε.

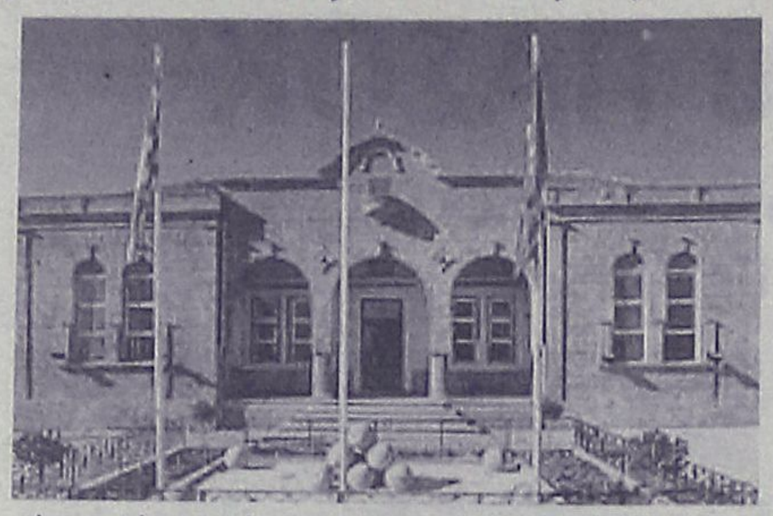

Σύμφωνα με τις ίδιες πληροφορίες υπήρξε και κατ' ιδίαν συνάντηση του δημάρχου κ. Ιατρίδη με τον κ. Ρηνιού.

Γεγονός πάντως είναι ότι οι πληροφορίες για την παραίτηση του κ. Ρηνιού, έγιναν αμέσως γνωστές σε όλο το δήμο Καλλιθέας και ταυτόχρονα αναπτύχθηκε η φημολογία για νέο συνδυασμό κλπ.

Ανάγκη από νέα πρόσωπα έχει ο Δήμος της Καμείρου

Ανέλαβε πρωτοβουλία ο γιατρός κ. Δημήτρης Κρητικός για μια κοινή προσπάθεια

Ανοικτή επιστολή για την συγκρότηση ενός ενιαίου ψηφοδελτίου, χωρίς κομματικό μανδύα, που θα απαρτίζεται από έμπειρα αλλά και νέα πρόσωπα στην τοπική αυτοδιοίκηση, με διάθεση να προσφέρουν στα κοινά, απευθύνει για τον Δήμο Καμείρου ο γνωστός γιατρός κ. Δημήτρης Κρητικός.

Ο κ. Κρητικός, χαρακτηρίζει πολυτέλεια, ειδικά για τον Δήμο Καμείρου, την τακτική στείρων κομματικών αντιπαραθέσεων ενώ ταυτόχρονα επισημαίνει ότι μπορεί ο Δήμος να είναι από τους φτωχότερους σε έσοδα σε ολόκληρη τη Ρόδο, πλην όμως διαθέτει πλούτο σε έμψυχο δυναμικό, θέληση και όρεξη από δημότες, που μπορούν πραγματικά να αλλάξουν προς το καλύτερο και την αναπτυξιακή προοπτική του Δήμου και την ποιότητα ζωής των κατοίκων του.

Στην επιστολή του προς την «Ροδιακή» ο κ. Δημήτρης Κρητικός επισημαίνει συγκεκριμένα:

«Αξιότιμε κύριε Διευθυντά,

Επειδή το τελευταίο διάστημα ακούγεται συχνά το όνομά μου από τα ΜΜΕ σχετικά με τον Δήμο Καμείρου, έχω να διευκρινίσω τα εξής:

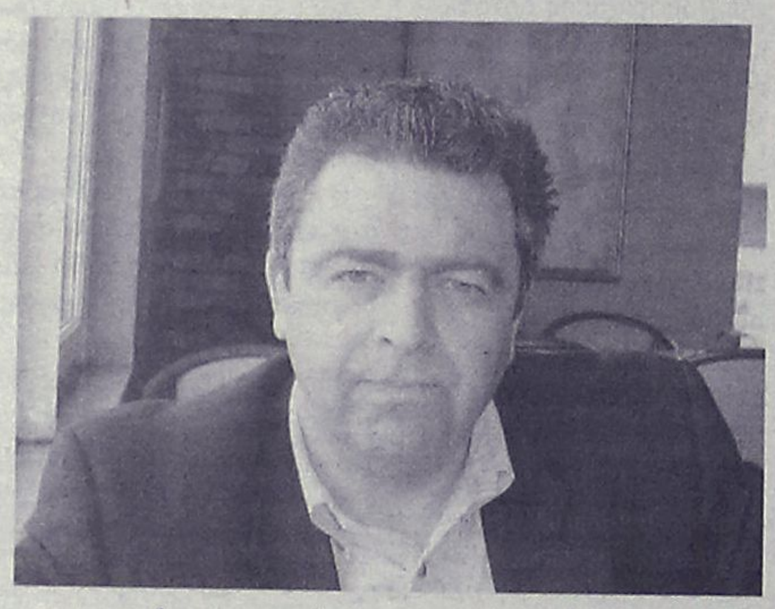

Πραγματικά τον τελευταίο καιρό, δέχομαι πιέσεις για να είμαι υποψήφιος δήμαρχος στις προσεχείς δημοτικές εκλογές για τον Δήμο Καμείρου.

Οι δημότες θέλουν κάτι καινούριο. Θέλουν νέα πρόσωπα, θέλουν αλλαγή πλεύσης. Πεποίθησή μου, είναι ότι υπάρχουν αξιόλογα πρόσωπα, καταξιωμένα, τα οποία ανήκουν σε όλους τους πολιτικούς χώρους και τα οποία εάν αξιοποιηθούν σωστά στις κατάλληλες θέσεις, τότε οι στόχοι θα επιτευχθούν.

Από την άλλη, ο Δήμος μας είναι πληθυσμιακά μικρός Δήμος. Έχει αναδείξει όμως, αυτή την στιγμή, έναν βουλευτή, μια αντινομάρχη κι έναν πρόεδρο Νομαρχιακού Συμβουλίου. Πιστεύω λοιπόν ότι υπάρχει το έμψυχο υλικό αλλά και από την άλλη πλευρά υπάρχει και το φυσικό περιβάλλον, (βουνό, θάλασσα, αρχαιολογικοί χώροι κ.λπ.) συνδυασμός που προσφέρει μεγάλες προοπτικές ανάπτυξης.

Είμαι πεπεισμένος, ότι δεν έχουμε την πολυτέλεια για στείρα και αρνητική αντιπαράθεση. Δεν περισσεύει κανείς ούτε από τους παλιούς, των οποίων η πείρα είναι αδιαμφισβήτητη, ούτε κι από τους νέους των οποίων η διάθεση για προσφορά είναι πολύτιμη.

Καλώ λοιπόν όλους τους δημότες, να επιδείξουν την ανάλογη πολιτική ωριμότητα, και να σταθούν στο ύψος των περιστάσεων. Σήμερα χρειάζεται ένα κοινό μέτωπο, ένας κοινός συνδυασμός προσώπων, ανεξαρτήτως κομμάτων, με στόχο και μόνο το καλό του τόπου μας.

Μπορούμε όλοι να χαιρόμαστε αυτό τον τόπο, με μια ποιότητα ζωής που εμείς θα αγωνιστούμε να κάνουμε καλύτερη για όλους μας.

Εάν λοιπόν αυτό γίνει αποδεκτό, τότε, δέχομαι να συντονίσω και να τεθώ επικεφαλής αυτής της προσπάθειας. Μιας προσπάθειας, με ένα και μόνο χρίσμα: αυτό, των δημοτών του Δήμου Καμείρου».

Σας ευχαριστώ για την φιλοξενία,

Μετά τιμής, Δημήτρης Κρητικός, Πνευμονολόγος.

Ούτε και σήμερα θα γίνει

Η σύσκεψη στο υπουργείο

Αναβλήθηκε (σ.σ. για τρίτη φορά) η προγραμματισμένη για σήμερα σύσκεψη που επρόκειτο να γίνει στο υπουργείο Οικονομικών για το θέμα των αντικειμενικών αξιών στ' ακίνητα της περιοχής μας.

Το γεγονός αυτό προκάλεσε όπως είναι ευνόητο ανάλογη «μουρμούρα» και ανησυχία στις τάξεις των τοπικών παραγόντων οι οποίοι περίμεναν πώς και πώς την σύσκεψη, ευελπιστώντας ότι θα προέκυπταν ως αποτέλεσμα, διορθωτικές κινήσεις από την πλευρά του Υπουργείου.

Η σύσκεψη αναμένεται να προσδιοριστεί σύντομα, μέσα στο πρώτο δεκαήμερο του Απριλίου, σύμφωνα με όσα έγιναν γνωστά.

Σε δηλώσεις του χθες ο υπουργός Αιγαίου κ. Αρ. Παυλίδης, έκανε γνωστό ότι η συνάντηση δεν θα γίνει σήμερα για λόγους δεοντολογίας επειδή θα απουσίαζε ο κ. Αν. Καραμάριος και ότι η ημερομηνία διεξαγωγής της, θα καθοριστεί την ερχόμενη εβδομάδα.

Εκ των πραγμάτων πλέον, ύστερα από την τρίτη αναβολή, η νέα σύσκεψη αναμένεται με ιδιαίτερο ενδιαφέρον.

Οι πληροφορίες μάλιστα αναφέρουν ότι τα αποτελέσματα θα είναι θετικά στο συγκεκριμένο ζήτημα, αφού σε επίπεδο πολιτικής ηγεσίας το Υπουργείο Οικονομικών έχει πειστεί για την ανάγκη να υπάρξουν διορθωτικές κινήσεις σε ό,τι αφορά την περιοχή μας.

ΝΤΕΤΕΚΤΙΒΣ
30 ΧΡΟΝΙΑ ΜΟΝΙΜΑ ΚΑΙ ΣΤΗ ΡΟΔΟ
35354 - 28780
Π.Π. ΓΕΡΜΑΝΟΥ 6 (ΠΛ. ΦΩΚΙΑΛΗ)
Η ΛΥΣΗ!!! ΣΕ ΚΑΘΕ ΣΑΣ ΠΡΟΒΛΗΜΑ
EXPRESS SECURITY
ΧΠΕΜΠ-16

Κέντρο Τέχνης Χορού & Άθλησης
Αμερίσσα Βογιατζή
ORIENTAL DANCE
Αποκλειστικά στη σχολή μας

Πόση θηλυκότητα έχει κάποια που ξέρει να χορεύει ανατολίτικο χορό και πόσο γυμνάζει και φτιάχνει ωραίο κορμί, με τέτοια πρακτική- Τολμήστε το!
ΠΑΡΟΔΟΣ ΚΑΜΕΙΡΟΥ (ΚΟΛΩΝΑΚΙ - ΚΡΕΜΑΣΤΗ)
-Τηλ. 22410 90548-90593, κινητό 6944597385 ΑΤ908(Γ)

ΨΑΡΟΤΑΒΕΡΝΑ
Το Δελφίνι
στην παραλία Φανών
Γνωστοποιούμε στην αξιότιμη πελατεία μας ότι θα είμαστε και πάλι ανοικτά από 25 Μαρτίου από το πρωί ως αργά το βράδυ για όλη τη σεζόν.
Σερβίρουμε στον κήπο δίπλα στο κύμα
ΑΤ1041
Πληρ. τηλ. 2241041369, fax 2241041675

Θερμή υποδοχή της Ρόδου σε όλες τις διεθνείς τουριστικές εκθέσεις

Θετικά μηνύματα από παντού

Την ίδια εικόνα απεκόμισαν οι φορείς μας στην Βουδαπέστη και το Παρίσι

Θετικά ήταν για τη Ρόδο και τα μηνύματα που προέκυψαν από την έκθεση τουρισμού της Βουδαπέστης η οποία πραγματοποιήθηκε την προηγούμενη εβδομάδα.

Στην έκθεση που διεξήχθη στην πρωτεύουσα της Ουγγαρίας έδωσαν το παρών και αρκετοί τουριστικοί φορείς του νησιού μας οι οποίοι διαπίστωσαν ότι η αγορά δείχνει ενδιαφέρον για την περιοχή μας και γενικά για την Ελλάδα.

Ρεπορτάζ Βαρβάρα Μπογδάνου
Bogdanou_v@yahoo.gr

Οι Ούγγροι τουρίστες είναι μία αγορά που σταδιακά προβλέπεται να σημειώσει σημαντική άνοδο όσον αφορά τα ποσοστά των επισκεπτών στη Ρόδο. Πρόκειται για μία από τις ανερχόμενες δυνάμεις στον τομέα της φιλοξενίας τουριστών η οποία φυσικά δεν πρόκειται να αφεθεί στην τύχη της.

Η έκθεση πραγματοποιήθηκε το διάστημα από 16 έως 19 Μαρτίου και συγκέντρωσε μεγάλο ενδιαφέρον. Αυτό που πρέπει να επισημανθεί είναι ότι η αγορά της Ουγγαρίας πέρσι σημείωσε μία αύξηση της τάξης των 2.000 τουριστών για τη Ρόδο καθώς επισκέφθηκαν το νησί 10.870 άτομα έναντι 8.318 πέρσι.

Η τουριστική κίνηση από την εν λόγω χώρα τα τελευταία χρόνια έχει ως εξής:

Το έτος 2003 ήρθαν 7.771 άτομα

Το έτος 2002 ήρθαν 8.025 άτομα

Το έτος 2001 ήρθαν 8.766 άτομα

Το έτος 2000 ήρθαν 9.615 άτομα

Το έτος 1999 ήρθαν 10.949 άτομα

Το έτος 1998 ήρθαν 12.282 άτομα

Το έτος 1997 ήρθαν 11.397 άτομα



Τα στοιχεία δείχνουν ότι πριν περίπου δέκα χρόνια οι τουρίστες από την Ουγγαρία ήταν, αν όχι μία σημαντική δύναμη για την περιοχή μας, τουλάχιστον υπολογίσιμη και γιατί όχι ανερχόμενη.

Όμως τελικά, σταδιακά παρουσιάστηκε μία πτώση του συνολικού αριθμού επισκεπτών που έφτασε το έτος 2003 σε πολύ χαμηλά επίπεδα. Με βάση τα στοιχεία των αρμοδίων τουριστικών φορέων οι Ούγγροι κατατάχθηκαν στην 17η θέση της περσινής λίστας με τους ξένους επισκέπτες.

Το Παρίσι

Το ίδιο διάστημα πραγματοποιήθηκε μία ακόμα έκθεση τουρισμού στην οποία πήρε μέρος η Ρόδος μέσω και πάλι του ΠΡΟΤΟΥΡ. Διεξήχθη στο Παρίσι επίσης από 16 έως 19 Μαρτίου με τη συμμετοχή κάποιων εκπροσώπων του νησιού οι οποίοι ενδιαφέρονται να δραστηριοποιηθούν με την εκεί αγορά.

Πάντως οι Γάλλοι τα τελευταία χρόνια δεν εμφανίζουν κάποια ιδιαίτερη άνοδο όσον αφορά την προτίμησή τους στη Ρόδο αν και τα πράγματα πάνε καλύτερα συγκριτικά με πριν από επτά χρόνια.

Τα στοιχεία δείχνουν ότι το διάστημα από το 1999 έως το 2005 σημειώθηκε μία άνοδος η οποία όμως στα ενδιάμεσα χρόνια παρουσίασε σκαμπανεβάσματα. Πάντως οι πράκτορες που δουλεύουν με τη Γαλλική αγορά είναι αισιόδοξοι για φέτος.

Αξίζει να σημειωθεί ότι οι Γάλλοι τουρίστες συνεχίζουν να δείχνουν μία προτίμηση σε Γαλλόφωνες χώρες, κυρίως πρώην αποικίες της Γαλλίας, ενώ έχουν πολλές ιδιαιτερότητες και επιθυμούν να κάνουν διακοπές σε μικρά νησιά.

Η τουριστική κίνηση από τη Γαλλία τα τελευταία χρόνια διαμορφώθηκε για τη Ρόδο ως εξής:

Το έτος 2005 ήρθαν 14.413 άτομα.

Το έτος 2004 ήρθαν 13.937 άτομα .

Το έτος 2003 ήρθαν 16.809 άτομα.

Το έτος 2002 ήρθαν 11.103 άτομα.

Το έτος 2001 ήρθαν 11.802 άτομα.

Το έτος 2000 ήρθαν 14.796 άτομα.

Το έτος 1999 ήρθαν 11.219 άτομα.

Το έτος 1998 ήρθαν 6.355 άτομα

Το έτος 1997 ήρθαν 6.577 άτομα.

ΝΕΑ ΣΧΟΛΙΚΑ ΒΙΒΛΙΑ
Οικοδομώντας τη γνώση
Αποκαλύπτοντας τον εκπαιδευτικό του 21ου αιώνα
Ποια είναι η «φιλοσοφία» των νέων βιβλίων;
Πώς διαφοροποιείται ο ρόλος του εκπαιδευτικού;
Ποια η στάση του γονέα στις κατ' οίκον εργασίες;
Τι πρέπει να κάνει ο γονιός και τι να αποφύγει;
Πόσο έτοιμοι θα είναι οι εκπαιδευτικοί, οι γονείς και οι μαθητές για αυτήν την αλλαγή;
ΚΥΡΙΑΚΗ 26 ΜΑΡΤΙΟΥ
ΡΟΔΙΩΝ ΠΑΙΔΕΙΑ
Αναδεικνύει Αξίες
ΔΗΜΟΤΙΚΟ · ΓΥΜΝΑΣΙΟ · ΛΥΚΕΙΟ
ΓΙΑ ΕΚΠΑΙΔΕΥΤΙΚΟΥΣ
Ώρα: 11:00
Χώρος: ΕΚΠΑΙΔΕΥΤΗΡΙΑ "ΡΟΔΙΩΝ ΠΑΙΔΕΙΑ"
ΓΙΑ ΓΟΝΕΙΣ & ΚΑΘΕ ΕΝΔΙΑΦΕΡΟΜΕΝΟ
Ώρα: 17:45
Χώρος: Συνεδριακό Κέντρο SOFITEL CAPSIS
ΟΜΙΛΗΤΕΣ:
• Αποστολάκης Μ. - Εκπαιδευτικός - Φυσικός
• Καργιωτάκης Γ. - Επ. Επ. Καθηγητής Πανεπιστημίου Πελοποννήσου
• Κόλλιας Α. - Υπ. Δρ. Πανεπιστημίου Αθηνών, Εκπαιδευτικός «Συγχρονη Ελληνοαγγλική Αγωγή»
• Κυριακούλης Κ. - Φυσικός, Γενικός Διευθυντής Εκπαιδευτηρίων «ΡΟΔΙΩΝ ΠΑΙΔΕΙΑ»
• Λεμονίδης Χ. - Καθηγητής Π.Τ.Δ.Ε. Πανεπιστημίου Δυτικής Μακεδονίας
• Μπελίτσου Α. - Υπ. Δρ. Πανεπιστημίου Αθηνών, Εκπαιδευτικός Ειδικής Αγωγής
• Παπαϊωάννου Κ. - Φιλόλογος
ΑΕ 1357
ΧΟΡΗΓΟΙ: ΤΡΑΠΕΖΑ ΠΕΙΡΑΙΩΣ CAPSIS Δέντρο



Βρείτε από σήμερα και μέχρι το τέλος Μαρτίου στην **casaviva** μια σειρά από επιλεγμένα προϊόντα με μειωμένες τιμές μέχρι και 40%. Αναζητείστε την ειδική ένδειξη "casaviva stock" σε σαλόνια, κουζίνες, έπιπλα και κρεβατοκάμαρες, διαπιστώνοντας πως η πολυτέλεια δεν είναι πάντα ακριβή!
Λεωφ. Ελευθερίας 2Α, Κρεμαστή,
τηλ. 22410 95076, 22410 96645
beyond
ΧΠ2367

Αποκολλήθηκε χθες το πρωί πέτρα από την πρόσοψη του Εθνικού Θέατρου

Ευτυχώς δεν είχαμε θύματα

Σοβαρές ζημιές στο αυτοκίνητο του γ.γ. του Δήμου κ. Κ. Σκανδαλίδη





"Λαχτάρησαν", νωρίς χθες το πρωί, όσοι διέρχονταν από την πλατεία Δημαρχείου καθώς μία πέτρα αποκολλήθηκε από την πλαϊνή πρόσοψη του κτιρίου του Εθνικού Θεάτρου (σ.σ. στην πλευρά που "βλέπει" το Δημοτικό Μέγαρο) και προκάλεσε σοβαρές ζημιές σε σταθμευμένο αυτοκίνητο το οποίο ανήκει στον γενικό γραμματέα του δήμου κ. Κώστα Σκανδαλίδη!

Ήταν γύρω στις 9:30 χθες το πρωί και ενώ στο κέντρο της πόλης της Ρόδου φυσούσε δυνατός αέρας, ξαφνικά...από το πουθενά, αποκολλήθηκε πέτρα από την πλαϊνή πλευρά του κτιρίου του Εθνικού Θεάτρου και έπεσε πάνω σε Ι.Χ. αυτοκίνητο που ήταν σταθμευμένο στη ζώνη της ελεγχόμενης στάθμευσης που υπάρχει γύρω από το κτίριο, προκαλώντας σοβαρές ζημιές. Όπως έγινε γνωστό μέσα σε λίγη ώρα, το αυτοκίνητο αυτό ανήκει στον κ. Σκανδαλίδη.

Το γεγονός αυτό, η αλήθεια, έκανε περαστικούς ,εργαζόμενους στο δήμο αλλά και μέλη της Δημοτικής Αρχής να "μουδιάσουν", σκεπτόμενοι όλοι προφανώς «τι θα γινόταν αν...».

Αμέσως έσπευσε επιτόπου συνεργείο του δήμου και, μετά την απομάκρυνση του αυτοκινήτου, απέκλεισε το χώρο.

Θα πρέπει να σημειωθεί ότι, αυτή τη στιγμή, το Εθνικό Θέατρο της Ρόδου βρίσκεται εκτός λειτουργίας καθώς είναι ενταγμένο σε ειδικό πρόγραμμα, εδώ και έξι μήνες, προκειμένου να γίνει μία ριζική ανακαίνιση και, μάλιστα, πρόκειται για την πιο εκτεταμένη παρέμβαση που έχει γίνει εδώ και αρκετές δεκαετίες. Αυτή, περιλαμβάνει και παρεμβάσεις στην πρόσοψη του κτιρίου ωστόσο, σε αυτή τη φάση, αυτό είναι αδύνατον να γίνει μιας και, όπως αντιλαμβάνεται κανείς, κάτι τέτοιο απαιτεί χρόνο.

Αυτή τη στιγμή, βρίσκονται στο στάδιο εκπόνησης της μελέτης και γίνονται εργασίες "ξηλώματος" στο εσωτερικό του ώστε να προχωρήσουν σε καταγραφή των παρεμβάσεων που απαιτείται να γίνουν.

Το χθεσινό περιστατικό, πάντως, έπιασε εξ απίνης ακόμα και τους ειδικούς αφού δεν μπορούν να καταλάβουν πως έγινε και, βέβαια, αναμένεται στο αμέσως επόμενο χρονικό διάστημα να διερευνηθεί από τις αρμόδιες υπηρεσίες καθώς τίθεται ένα θέμα ασφαλείας.

Έργα στον Ατάβυρο

Στα πλαίσια των προσπαθειών που γίνονται για την προώθηση των εναλλακτικών μορφών τουρισμού προκειμένου να υπάρξει διαφοροποίηση του τουριστικού μας προϊόντος, αλλά και για την ανάπτυξη της υπαίθρου, δύο σημαντικά έργα του Δήμου Αταβύρου εντάχθηκαν για χρηματοδότηση στο Γ' Κ.Π.Σ.

Συγκεκριμένα:

α) Στο μέτρο 5.2 του Π.ΕΠ. Νοτίου Αιγαίου εντάχθηκε η εκτέλεση έργων δασικής αναψυχής σε περιοχές ιδιαίτερου φυσικού κάλλους, στα δημοτικά διαμερίσματα Σιανών, Μονολίθου, Κρητηνίας και Έμπωνα.

β) Στο επιχειρησιακό πρόγραμμα «Περιβάλλον» του ΥΠΕΧΩΔΕ εντάχθηκε το έργο: «Κατασκευή μονοπατιού προς παραλία Κρητικού» του δ.δ. Σιανών.

Συνεδριάζει η Δημαρχιακή Επιτροπή

Με επτά θέματα στην ημερήσια διάταξη συνεδριάζει σήμερα, Παρασκευή 24 Μαρτίου, στις 11.00 το πρωί, στην αίθουσα συνεδριάσεων του δημοτικού συμβουλίου, η Δημαρχιακή Επιτροπή Ρόδου.

Αναλυτικά, τα θέματα για τα οποία καλείται να αποφασίσει η Δημαρχιακή είναι τα παρακάτω:

1. Χορηγήσεις αδειών ίδρυσης και λειτουργίας κατ/των υγειονομικού ενδιαφέροντος.
2. Χορηγήσεις αδειών μουσικής.
3. Τροποποιήσεις κανονισμού κοινοχρήστων χώρων Μεσαιωνικής Πόλης.
4. Προμήθεια υλικών έργων που εκτελούνται με αυτεπιστασία από τη Δ/νση Μεσαιωνικής Πόλης.
5. Μεταβίβαση μισθωτικής σχέσης δημ. κατ/τος αριθμ. 129-130 της Ν. Αγοράς λόγω βαρείας νόσου.
6. Επανεξέταση αιτήματος Νικολ. Ορφανίδη για νέο υπολογισμό ενοικίου και αναδρομικών δημ. κατ/τος αριθμ. 12-73-74-75 της Ν. Αγοράς. 7. Αφαιρέσεις ή μη αδειών ίδρυσης και λειτουργίας κατ/των υγειονομικού ενδιαφέροντος.

ΠΡΟΓΡΑΜΜΑΤΙΣΜΕΝΑ ΔΡΟΜΟΛΟΓΙΑ ΤΟΥ ΤΑΧΥΠΛΟΟΥ

DODEKANISOS PRIDE

Από 01.03.2006 έως 27.03.2006

ΔΕΥΤΕΡΑ

ΛΙΜΑΝΙ	ΑΦΙΞΗ	ΑΝΑΧ/ΣΗ
ΡΟΔΟΣ		15.00
ΣΥΜΗ	15.50	15.55
ΚΩΣ	17.20	17.25
ΚΑΛΥΜΝΟΣ	18.00	ΔΙΑΝ/ΣΗ

ΤΡΙΤΗ

ΛΙΜΑΝΙ	ΑΦΙΞΗ	ΑΝΑΧ/ΣΗ
ΚΑΛΥΜΝΟΣ		07.50
ΚΩΣ	08.25	08.30
ΣΥΜΗ	09.55	10.00
ΡΟΔΟΣ	10.50	ΔΙΑΝ/ΣΗ

ΤΕΤΑΡΤΗ

ΛΙΜΑΝΙ	ΑΦΙΞΗ	ΑΝΑΧ/ΣΗ
ΡΟΔΟΣ		08.30
ΣΥΜΗ	09.20	09.25
ΚΩΣ	10.50	10.55
ΚΑΛΥΜΝΟΣ	11.30	11.35
ΛΕΡΟΣ	12.20	13.30
ΚΑΛΥΜΝΟΣ	14.15	14.20
ΚΩΣ	14.55	15.00
ΣΥΜΗ	16.25	16.30
ΡΟΔΟΣ	17.20	ΔΙΑΝ/ΣΗ

ΠΕΜΠΤΗ

ΛΙΜΑΝΙ	ΑΦΙΞΗ	ΑΝΑΧ/ΣΗ
ΡΟΔΟΣ		15.00
ΣΥΜΗ	15.50	15.55
ΚΩΣ	17.20	17.25
ΚΑΛΥΜΝΟΣ	18.00	ΔΙΑΝ/ΣΗ

ΠΑΡΑΣΚΕΥΗ

ΛΙΜΑΝΙ	ΑΦΙΞΗ	ΑΝΑΧ/ΣΗ
ΚΑΛΥΜΝΟΣ		07.50
ΚΩΣ	08.25	08.30
ΣΥΜΗ	09.55	10.00
ΡΟΔΟΣ	10.50	15.00
ΣΥΜΗ	15.50	15.55
ΚΩΣ	17.20	17.25
ΚΑΛΥΜΝΟΣ	18.00	18.05
ΛΕΡΟΣ	18.50	ΔΙΑΝ/ΣΗ

ΣΑΒΒΑΤΟ

ΛΙΜΑΝΙ	ΑΦΙΞΗ	ΑΝΑΧ/ΣΗ
ΛΕΡΟΣ		07.00
ΚΑΛΥΜΝΟΣ	07.45	07.50
ΚΩΣ	08.25	08.30
ΣΥΜΗ	09.55	10.00
ΡΟΔΟΣ	10.50	15.00
ΣΥΜΗ	15.50	15.55
ΚΩΣ	17.20	17.25
ΚΑΛΥΜΝΟΣ	18.00	18.05
ΛΕΡΟΣ	18.50	ΔΙΑΝ/ΣΗ

ΚΥΡΙΑΚΗ

ΛΙΜΑΝΙ	ΑΦΙΞΗ	ΑΝΑΧ/ΣΗ
ΛΕΡΟΣ		13.40
ΚΑΛΥΜΝΟΣ	14.25	14.30
ΚΩΣ	15.05	15.10
ΣΥΜΗ	16.35	16.40
ΡΟΔΟΣ	17.30	ΔΙΑΝ/ΣΗ

ΠΑΡΑΣΚΕΥΗ 31.03.2006

ΛΙΜΑΝΙ	ΑΦΙΞΗ	ΑΝΑΧ/ΣΗ
ΚΑΛΥΜΝΟΣ		07.50
ΚΩΣ	08.25	08.30
ΣΥΜΗ	09.55	10.00
ΡΟΔΟΣ	10.50	15.00
ΣΥΜΗ	15.50	15.55
ΚΩΣ	17.20	17.25
ΚΑΛΥΜΝΟΣ	18.00	ΔΙΑΝ/ΣΗ

DODEKANISOS SEAWAYS

η δική μας ναυτιλιακή

ΑΥΣΤΡΑΛΙΑΣ 3, 85100 ΡΟΔΟΣ
ΤΗΛ.:2241070590-FAX 2241070591
EMAIL:info12ne.gr
ΝΕΑ ΙΣΤΟΣΕΛΙΔΑ:www.12ne.gr

AE592

Την αυτονομία του ζητά το Παραδείσι

Την απεμπλοκή τους από τον θανάσιμο εναγκαλισμό - όπως τον χαρακτήρισαν του νόμου «Καποδίστρια» και την πλήρη αυτονόμησή τους, ως κοινότητα, αποφάσισαν να διεκδικήσουν οι κάτοικοι του δημοτικού διαμερίσματος Παραδεισίου, οι οποίοι προχθές το βράδυ πραγματοποίησαν λαϊκή συνέλευση για αυτό το θέμα.

Στην συγκέντρωση που έγινε στο Πνευματικό Κέντρο του Παραδεισίου, πήραν μέρος 150 κάτοικοι της περιοχής οι οποίοι αποφάσισαν από κοινού να αναδείξουν 9μελή επιτροπή η οποία και εξουσιοδοτήθηκε να χειριστεί στο εξής το θέμα συντάσσοντας υπόμνημα διαμαρτυρίας για να το στείλει στο υπουργείο Εσωτερικών, το οποίο θα βασίζεται σε ιστορική και οικονομοτεχνική μελέτη.

Με δηλώσεις που έκανε χθες στον ραδιοφωνικό σταθμό «Παλμός», ο πρώην κοινοτάρχης και δημοτικός σύμβουλος του δήμου των Πεταλούδων κ. Βασίλης Σταυριανός, χαρακτήρισε αποτυχημένη την εφαρμογή του «Καποδίστρια» για τον δήμο των Πεταλούδων και όχι τον θεσμό έτσι όπως έχει σχεδιαστεί.

Στο πλαίσιο της συνάντησης αυτής, συγκροτήθηκε επίσης ομόφωνα, η τακτική επιτροπή, που θα προχωρήσει στις απαραίτητες διαδικασίες η οποία απαρτίζεται από τους/τις εξής:

Τριανταφύλλου Βασιλεία, Μαίρη Ν. Μαλτέζου, Βασίλειο Σταυριανό, Κωνσταντίνο Χούλη, Σάββα Γ. Χατζησταμάτη, Κώστα Ν. Παπακωνσταντίνου, Δημήτριο Κ. Μαγκαφά, Αναστάσιο Μουστάκη και Μιχαήλ Ν. Κλαδίτη.

Όπως ανακοίνωσε χθες, με επιστολή του ο κ. Α. Μουστάκης, μέσα στις επόμενες μέρες, αναμένεται να ακολουθήσει ανοιχτή συγκέντρωση - συνέλευση όλων των κατοίκων του Παραδεισίου, στην κεντρική πλατεία της Κοινότητας, έτσι ώστε να χαραχθεί από κοινού, η στρατηγική και ο αγώνας που θα ακολουθηθεί στο εξής.

Θα τιμηθούν δύο πρώην κοινοτάρχες

Ο Στέφανος Κυριαζής και ο Κων. Δικησσίδης

Τα ονόματα δύο πρώην κοινοταρχών, θα δώσει σε δρόμους τού δημοτικού διαμερίσματος Καλυθιών, το δημοτικό συμβούλιο Καλλιθέας.

Σχετική απόφαση έχει ήδη παρθεί από το δημοτικό συμβούλιο και η σχετική τελετή θα γίνει το Σάββατο (αύριο).

Θα τιμηθούν συγκεκριμένα οι αείμνηστοι κοινοτάρχες Καλυθιών κ.κ. Κωνσταντίνος Δικησσίδης και Στέφανος Κυριαζής.

Όπως έγινε γνωστό, η οδός Δαμασκηνού θα μετονομαστεί σε οδό Κ. Δικησσίδη και η οδός Κολοκοτρώνη σε οδό Στεφ. Κυριαζή.

ΠΟΙΟΙ ΗΤΑΝ

Ο **Κωνσταντίνος Δικησσίδης** γεννήθηκε στο χωριό Καλυθιές της νήσου Ρόδου, στις 30 Νοεμβρίου 1911 και πέθανε στις 15 Ιανουαρίου 2001.

Ήταν παντρεμένος με την Κυριακούλα Δικησσίδη, το γένος Διαμαντόγλου και είχαν έναν γιο τον Σταμάτιο.

Μόλις τελείωσε την υποχρεωτική εκπαίδευση της εποχής εκείνης, μαθήτευσε την τέχνη του ξυλουργού, επάγγελμα το οποίο άσκησε μέχρι το 1945 και ήταν ένας από τους τεχνίτες που κατασκεύασαν το ταβάνι του δημοτικού σχολείου Καλυθιών, σημερινό Δημαρχείο. Μετά το 1945 απασχολήθηκε με το εμπόριο διατηρώντας κατάστημα υγειονομικού ενδιαφέροντος στις Καλυθιές παράλληλα με τις αγροτικές του ασχολίες, εργαζόμενος μέχρι και το θάνατό του.

Υπήρξε πρόεδρος του Συνεταιρισμού Καλυθιών και επί προεδρίας του ξεκίνησε η κατασκευή του ελαιουργείου.

Διετέλεσε αιρετός πρόεδρος της κοινότητας Καλυθιών.

1. από το έτος 1955 έως και το έτος 1958.
2. από το έτος 1958 έως και το έτος 1959.
3. από το έτος 1959 έως και το έτος 1960.
4. από το έτος 1961 έως και τον Ιούλιο του 1964.

Η προσφορά του ήταν σημαντική σε χρόνια ιδιαίτερα δύσκολα. Ο εκλιπών σε χρόνους χαλεπούς διέθετε χρήματα για την αντιμετώπιση του αναλφαβητισμού, την βελτίωση των συνθηκών ζωής των κατοίκων, ενώ αξιοσημείωτο είναι ότι ακόμη και η ηλεκτροδότηση του οικισμού έγινε επί των ημερών του.

Ο **Στέφανος Κυριαζής** γεννήθηκε στο χωριό Καλυθιές της νήσου Ρόδου, στις 18 Οκτωβρίου 1922 και απεβίωσε στις 8 Ιουλίου 2004.

Ήταν παντρεμένος με την Ζωγραφία Κυριαζή, το γένος Καφετζή και απέκτησε μαζί της δύο παιδιά, τη Βαρβάρα και το Νικόλαο.

Από πολύ μικρός ασχολήθηκε με διάφορα επαγγέλματα, όπως με γεωργικές εργασίες, οδηγός ΤΑΞΙ και ιδιοκτήτης επιχείρησης λατομείου.

Εκλέχθηκε για πρώτη φορά σύμβουλος στην κοινότητα Καλυθιών το έτος 1958 (Μάιο) έως το έτος 1960 (Δεκέμβριο).

Στη συνέχεια ως εξής:

1. Από Ιανουάριο του έτους 1961 έως Ιούλιο 1964 ως κοινοτικός σύμβουλος.
2. Από Αύγουστο 1964 έως τον Δεκέμβριο του έτους 1967 ως πρόεδρος της κοινότητας Καλυθιών.
3. Από Ιανουάριο του έτους 1968 έως Μάρτιο του έτους 1972 επίσης ως πρόεδρος της κοινότητας.
4. Από Ιούνιο του έτους 1975 έως Δεκέμβριο του έτους 1978 ως κοινοτικός σύμβουλος.
5. Από το έτος 1987 έως το έτος 1990 ως πρόεδρος της Κοινότητας.
6. Τέλος, από το έτος 1995 έως το έτος 1998, διετέλεσε για τελευταία φορά σύμβουλος της κοινότητας Καλυθιών.

Η προσφορά του ήταν πολύ μεγάλη κατά την διάρκεια της θητείας του ως σύμβουλος και ως πρόεδρος στην κοινότητα Καλυθιών. Ασχολήθηκε κυρίως με την βελτίωση του οδικού δικτύου της περιοχής, με την επέκταση του δικτύου ύδρευσης και γενικά για την ανάπτυξη της περιοχής.

Στην Ψέριμο η έπαρχος

Την Ψέριμο θα επισκεφθεί σήμερα η έπαρχος Καλύμνου με κλιμάκιο υπηρεσιακών παραγόντων, προκειμένου να γίνει ενημέρωση στους κατοίκους του νησιού για θέματα που άπτονται των αρμοδιοτήτων του Επαρχείου. Σήμερα, στις 9:30 το πρωί, θα έχει συνάντηση με τους κατοίκους στο Δημοτικό Σχολείο του νησιού, με τους οποίους θα συζητήσει θέματα της Ψερίμου.





Εκδήλωση την 1η Απριλίου για τον σακχαρώδη διαβήτη

Το διοικητικό συμβούλιο του Δωδεκανησιακού Συλλόγου Αυτοάνοσων Νοσημάτων «Θάλεια» στο πλαίσιο των ιατροκοινωνικών του εκδηλώσεων διοργανώνει μία ενδιαφέρουσα ομιλία-συζήτηση με τη συμμετοχή σημαντικών γιατρών.

Η εκδήλωση θα πραγματοποιηθεί το Σάββατο 1 Απριλίου στις 6 το απόγευμα στην αίθουσα του Ακταίον με κύριο ομιλητή τον αναπληρωτή καθηγητή Παθολογίας του Πανεπιστημίου Αθηνών γιατρό κ. Βασίλειο Καραμάνο.

Θέμα της εκδήλωσης θα είναι: «Σακχαρώδης Διαβήτης» ενώ μετά το τέλος της ομιλίας θα ακολουθήσει ανοικτή συζήτηση με το κοινό. Συντονιστής θα είναι ο γιατρός-ειδικός παθολόγος κ. Σάββας Καραγιάννης.

Θα πρέπει να σημειωθεί ότι τελεί υπό την αιγίδα της Β' ΔΥΠΕ Ν. Αιγαίου και του Ιατρικού Συλλόγου Ρόδου. Χορηγοί της εκδήλωσης είναι ο δήμος Ροδίων, η ΦΑΡΜΑΣΕΡΒ-ΛΙΛΛΥ ΑΕΒΕ, το ξενοδοχείο Πλάζα και το ανθοπωλείο Νάρκισος.

Ο σύλλογος θα διοργανώσει όμως και μία άλλη ιατροκοινωνική εκδήλωση, αυτή τη φορά στη Λέρο που θα συνοδεύεται από το καθιερωμένο περπάτημα ζωής και ελπίδας. Η εκδήλωση θα πραγματοποιηθεί το διήμερο 6 και 7 Μαίου ενώ κάτι αντίστοιχο θα γίνει τον Ιούνιο και στη Ρόδο.

Το πρόγραμμα της εκδήλωσης που θα πραγματοποιηθεί στο Ακταίον έχει ως εξής:

Έναρξη 18.30

Προσφωνήσεις - Χαιρετισμοί

19.15 Εισήγηση του Συντονιστή

Δρ. Σάββα Καραγιάννη, Ειδικού Παθολόγου

Θέματα:

1. «Νεώτερες εξελίξεις στην αντιμετώπιση του Σακχαρώδη Διαβήτη»

2. «Διαβητική δίαιτα ή δίαιτα ιδανική για όλους;»

3. «Σακχαρώδης Διαβήτης, σπάνιο ή σύνηθες πρόβλημα;»

Δρ. Σάββας Καραγιάννης

Ματαιώθηκαν δύο πτήσεις

Οι ισχυροί πλάγιοι άνεμοι που έπνεαν χθες το πρωί στη Ρόδο, ήταν η αφορμή της... ταλαιπωρίας δεκάδων επιβατών, που επρόκειτο να ταξιδέψουν προς τη Ρόδο.

Η ένταση των ανέμων, που ξεπερνούσε τους 35 κόμβους λίγο μετά τις 11 το πρωί, είχε ως αποτέλεσμα να ματαιωθούν δύο προγραμματισμένες πτήσεις από την Αθήνα στη Ρόδο και να βρεθούν οι επιβάτες που ξεκίνησαν από την Κάρπαθο με προορισμό το αεροδρόμιο της Ρόδου, στο... νησί της Κω. Σύμφωνα με όσα έγιναν γνωστά, λόγω των απαγορευτικών καιρικών συνθηκών που επικράτησαν από τις 10 έως και την μία μετά το μεσημέρι, ματαιώθηκε η προγραμματισμένη πτήση των ΟΑ από την Αθήνα στη Ρόδο, (έφθασε πάνω από το αεροδρόμιο αλλά αναγκάστηκε να επιστρέψει στο Ελευθέριος Βενιζέλος) μία πτήση της Aegean, ενώ το αεροσκάφος της ΟΑ που εκτελούσε το δρομολόγιο από την Κάρπαθο για τη Ρόδο με 35 επιβάτες, υποχρεώθηκε να προσγειωθεί στο αεροδρόμιο της Κω, καθώς οι καιρικές συνθήκες δεν επέτρεπαν κάτι τέτοιο για το νησί της Ρόδου.

GM AUTO Special
ΕΙΣΑΓΩΓΕΣ - ΕΜΠΟΡΙΑ - ΑΝΤΑΛΛΑΓΕΣ ΑΥΤΟΚΙΝΗΤΩΝ & ΑΞΕΣΟΥΑΡ

ΓΙΩΡΓΟΣ Π. ΜΥΡΙΑΛΛΑΚΗΣ
Λεωφόρος Ηρακλειδών (δίπλα ταβέρνα "Αντώνης") Ιαλυσός
τηλ. 2241096692 κιν. 6945991030, fax 2241096632
email: info@gmautospecial.gr
site: www.gmautospecial.gr

ΕΙΣΑΓΩΓΕΣ - ΠΩΛΗΣΕΙΣ - ΑΝΤΑΛΛΑΓΕΣ ΜΕΤΑΧΕΙΡΙΣΜΕΝΩΝ ΑΥΤΟΚΙΝΗΤΩΝ

- **MERCEDES C180 KOMPRESSOR**, 1.800 cc, μοντέλο 2003-4, χρώμα, μολυβί μεταλλικό, δερμάτινο σαλόνι, χρώμα πόγου και τηλέφωνο, full extra, χιλιόμετρα 31.500 μόνο κατακαίνουργιο ΕΙΣΑΓΩΓΗΣ
- **MERCEDES C180 ELEGANCE** μοντέλο 2003, 1.800 cc, αυτόματο, σειριακό μαύρο μεταλλικό, δερμάτινο σαλόνι μπεζ, τηλέφωνο, klima, ζαντολάστιχα full extra. **ΕΙΣΑΓΩΓΗ ΓΕΡΜΑΝΙΑ**
- **BMW 318 GI Coupe**, μοντέλο 2002, μεταλλικό μπλε, KLIMA, FULL EXTRA. Δερμάτινο σαλόνι, χρώμα πόγου, ζάντες 17', λάστιχα καινούργια, τιμόνι πολλαπλών χρήσεων, ABS, αερόσακοι, τηλεχειρισμός κλειδαριών, ΕΙΣΑΓΩΓΗΣ!
- **FORD FOCUS 1,8 TDDi** turbo Diesel Kombi (κάραβαν), 90 HP, μεταλ. silver, air condition, υδραυλ. τιμόνι, RCD, ABS, ζάντες αλουμινίου, σκάρες, κοτσαδόρος. **ΕΙΣΑΓΩΓΗ ΓΕΡΜΑΝΙΑ**
- **MERCEDES C220 CDI TURBO** (πετρέλαιο) Kompressor μοντέλο 2001-02, μαύρο μεταλλικό, ηλεκτρική ηλιοροφή, klima, τηλέφωνο full super extra... **ΕΙΣΑΓΩΓΗ ΓΕΡΜΑΝΙΑ**
- **MERCEDES C 200 K Sportcoupe Evolution** μοντέλο 2002, οροφή PANORAMA γυάλινη, αυτόματο, aircon, ABS, ESP, ζάντες αλουμινίου, Parktronic. **ΕΙΣΑΓΩΓΗ ΓΕΡΜΑΝΙΑ.**
- **SMART PASSION** μοντέλο 2002, γυάλινη οροφή, ABS, A/C, υδραυλικό τιμόνι, αερόσακοι, ηλεκτρ. κλείδωμα και παράθυρα, ζάντες αλουμινίου, immobilizer, χρώμα μαύρο μπλε ή μπλε ανοιχτό, αυτόματο, σειριακό. **ΕΙΣΑΓΩΓΗ ΓΕΡΜΑΝΙΑ.**
- **MERCEDES E190**, μεταλλικό χρώμα μπλε, full extra, ζάντες, RCD, ηλεκτρ. παράθυρα, δερμάτινο σαλόνι μαύρο, ντεκόρ ανοξείδωτο.
- **MERCEDES CLK 200 Coupe** μοντέλο 2005, χιλιόμετρα 9.500 μόνο, κατακαίνουργιο, χρώμα μεταλλικό γρανίτη, ηλεκτρ. ηλιοροφή, ζαντολάστιχα, full full extra.
- **JEEP WANGLER LIMITED**, μαύρο μεταλλικό, δέρμα σαλόνι μπεζ, MP3 ηχοσύστημα, PIONER, ζάντες αλουμινίου, καινούργια λάστιχα.
- **JEEP CHEROKEE** 3.7 μοντέλο 2002, πράσινο λαδί μεταλλικό, 21.000 χλμ. με πολλά extra σε άριστη κατάσταση. ΕΥΚΑΙΡΙΑ!!!
- **JEEP CHEROKEE** 2.500 cc diesel, μαύρο χρώμα, μοντέλο 2002, κατάσταση άριστη!
- **JEEP LADA NIVA SAFARI** μοντέλο 96-97, air condition, ηλεκτρικά παράθυρα, κοτσαδόρο, σχάρα, σκαλιέρες μπαριέρα, καθίσματα sport bucket, ζαντολάστιχα
- **BMW 320i COUPE**, 2000cc, μοντέλο 2000, σειρά 3, χρώμα μπλε ανοιχτό μεταλλικό, δερμάτινο σαλόνι μπεζ, FULL FULL EXTRA. ΑΡΙΣΤΗ ΚΑΤΑΣΤΑΣΗ
- **BMW Z3 CABRIO** 1,9 lit (1900cc) χρώμα κόκκινο, μοντέλο 2000, δερμάτινο σαλόνι μαύρο, ζάντες, RCD, ηλεκτρική οροφή τέντα μαύρη. ΚΑΤΑΣΤΑΣΗ ΑΡΙΣΤΗ
- **HONDA S2000** cabrio, ασημί μεταλλικό, 242PS, δερμάτινο σαλόνι, A/C, κόκκινο, ηχοσύστημα, ζαντολάστιχα αλουμινίου, χιλιόμετρα 38.000 μόνο.
- **ALFA ROMEO 156**, μοντέλο 2002, ΑΡΙΣΤΗ ΚΑΤΑΣΤΑΣΗ!!! Silver μεταλλικό, A/C, ζαντολάστιχα καινούργια, ηχοσύστημα, full extra. ΕΥΚΑΙΡΙΑ!!!
- **AUDI TT COUPE QUATRO 225 PS** μεταλλικό κόκκινο, klima, XENON φώτα, δίπλωτα, 6άρα CD, Subwoofers με ενισχυτές, ηχοσύστημα BOSE, ζάντες 17'', συναγερμός. ΑΡΙΣΤΗ ΚΑΤΑΣΤΑΣΗ.
- **HYUNDAI ACCENT** 1400 cc μοντέλο 2002
- **FIAT PUNTO** 1300 cc μοντέλο 2001
- **JEEP SUZUKI JIMNY** κλειστό, HARD TOP, μεταλλικό ασημί, 1.400 cc, μοντέλο 2004, ζάντες, RCD, A/C, υδραυλ. τιμόνι ΚΑΤΑΚΑΙΝΟΥΡΓΙΟ.
- **NISSAN MICRA**, μοντέλο 2004, 1.200 cc, πράσινο μεταλλικό, A/C, RCD, υδρ. τμ.
- **FIAT SEICENTO**, μοντέλο 2002, 1.100 cc, πράσινο, μεταλλικό και άσπρο 2 TMX
- **RENAULT MEGANE CABRIO**, μοντέλο 2000, 1.400 cc, ασημί μεταλλ., ηλεκτρ. οροφή, ζαντολάστιχα, FULL EXTRA.
- **OPEL CORSA**, μοντέλο 2000, λευκό, 1.000 cc, τεμάχια 2.
- **RENAULT TUIGO**, μοντέλο 1998, 1.200 cc, γαλάζιο
- **FIAT PANDA** μοντέλο 2003 χρώματος μπλε A/C, υδραυλικό τιμόνι
- **CITROEN C3** μοντέλα 2003 full extra, στα χρώματα ασημί και μπλε μεταλλικά
- **NISSAN MICRA** μοντέλο 98, χρώματος μπλε, ραδιοκ/νο
- **NISSAN ALMERA CHALLENGE** 1500 cc Sportpacket (χούφτες SPARCO), 16'' ζάντες MOMO, RCD, SPORT εξάτμιση, μοντέλο 2002., μπλε μεταλλικό.
- **SMART PURE** μοντέλο 2002-2003 χρώμαος μπλε-μαύρο. ΕΙΣΑΓΩΓΗ ΓΕΡΜΑΝΙΑ.
- **JEEP CHEROKEE 2.500cc diesel**, μοντέλο 2003, μεταλλικό ασημί, δερμάτινο σαλόνι μαύρο, ηλεκτρ. οροφή, πολλαπλό τιμόνι, klima, full extra. ΕΙΣΑΓΩΓΗ ΓΕΡΜΑΝΙΑ.
- **SMART PASSION**, μοντέλο 2003, μεταλλικό γκρι-ασημί, ζάντες οροφή, γυάλινη PANORAMA, aircondition, RCD, αυτόματο σειριακό, ΕΙΣΑΓΩΓΗ ΓΕΡΜΑΝΙΑ.

ΕΠΑΓΓΕΛΜΑΤΙΚΑ

- **ΗΜΙΦΟΡΤΗΓΟ NISSAN** με καρότσα, λευκό χρώμα, RCD, 2400 cc, Diesel, κατάσταση άριστη, μοντέλο 1999, άδεια αγροτικού
- **ΚΛΟΥΒΑ VW LT35' DIESEL 2500cc**, λευκή, με μακρύ σασί και χώρο φόρτωσης πίσω καθαρό 3,30 με έτοιμη ξύλινη εργαλειοθήκη 3Χ1,60 cm ΕΙΣΑΓΩΓΗΣ ΓΕΡΜΑΝΙΑΣ
- **ΚΛΟΥΒΑ MERCEDES 316 Sprider**, κίτρινη, 2500 cc diesel, με air condition, σχάρες full και σκάλα, διπλές πόρτες πίσω. ΕΙΣΑΓΩΓΗΣ ΓΕΡΜΑΝΙΑΣ
- **ΚΛΟΥΒΑ MERCEDES VITO** 108 DIESEL, λευκή, imobilizer αντικλεπτικό σύστημα, μοντέλο 2000, 2.500 cc με ραδιοκασετόφωνο, ρολόι κ.ά. ΕΙΣΑΓΩΓΗΣ ΓΕΡΜΑΝΙΑΣ
- **ΚΛΟΥΒΑ MITSUBISHI**, DIESEL, χρώματος μπορντώ, L400, εισαγωγή Γερμανία, κατάσταση ΑΡΙΣΤΗ, διπλές εστρώμενες πόρτες δεξιά και αριστερά. ΕΙΣΑΓΩΓΗΣ ΓΕΡΜΑΝΙΑΣ
- **ΚΛΟΥΒΑ MITSUBISHI**, μακρύ σασί, 2.500 cc DIESEL με σχάρα. ΕΙΣΑΓΩΓΗ ΓΕΡΜΑΝΙΑΣ
- **MERCEDES 312** diesel, ψυγείο κρεάτων με τσιγκέλια κομπλέ, λευκού χρώματος, ψύξη μέχρι 2°C
- **MERCEDES 216 CDI**, Turbodiesel, 156 PS, 2.800 cc, χρώμα λευκό, μοντέλο 2001
- **ΠΩΛΟΥΝΤΑΙ TRAILER** ΜΕΤΑΦΟΡΑΣ ΕΜΠΟΡΕΥΜΑΤΩΝ ΚΑΙ ΑΝΤΙΚΕΙΜΕΝΩΝ ΔΙΑΦΟΡΩΝ ΔΙΑΣΤΑΣΕΩΝ, ΕΙΣΑΓΩΓΗΣ ΑΓΓΛΙΑΣ, ΚΑΙΝΟΥΡΓΙΑ

Ολα ετοιμοπαράδοτα. Σε καταπληκτική κατάσταση

✓ Οι επιλογές των αυτοκινήτων μας εγγυώνται την ποιότητα και την σιγουριά.
✓ Επισκεφθείτε μας πριν αποφασίσετε
✓ Αναλαμβάνουμε την χρηματοδότηση σας με τα χαμηλότερα επιτόκια.
✓ Θα χαρούμε να σας ξεναγήσουμε

Από 0% προκαταβολή έως 72 μην. δόσεις
AE264

KYDON TOURS

ΕΚΔΡΟΜΕΣ!!!

Ποιότητα-φροντίδα-επιτυχία

- **ΠΑΣΧΑ ΕΛΛΗΝΙΚΟ στην ΚΥΠΡΟ**

Κατ' ευθείαν πτήση

21-25/4/06

Αναχώρηση: ΜΕΓ. ΠΑΡΑΣΚΕΥΗ 09.30
Επιστροφή: ΤΡΙΤΗ ΤΟΥ ΠΑΣΧΑ 13.30
Αεροπλάνο A-320 air bus της εταιρείας HELLAS JET ολοκαίνουργιο

Πλούσιο πρόγραμμα - ΟΛΑ ΠΛΗΡΩΜΕΝΑ

Τιμή κατ' άτομο 440 euro σε δίκλινο

Επιβάρυνση μονόκλινου	80 euro
Παιδί 1ο μέχρι 12 ετών	320 euro
Παιδί 2ο μέχρι 12 ετών	360 euro
Φόρος αεροδρομίου	50 euro

Περιλαμβάνει: Αεροπορικά εισιτήρια ΡΟΔΟ - ΛΑΡΝΑΚΑ - ΡΟΔΟ • 4 διανυκτερεύσεις σε ξενοδοχείο 4 αστέρων ημιδιατροφή • Μεταφορές αεροδρόμιο - Ξενοδοχείο - Αεροδρόμιο • Μεταφορά στην εκκλησία για τον Επιτάφιο και για την Ανάσταση • Δείπνο εορταστικό το βράδυ του Σαββάτου με μαγειρίτσα, κόκκινα αυγά • Γεύμα εορταστικό με πλούσιο μπουφέ και μουσική.
Το μεσημέρι του ΠΑΣΧΑ: Εκδρομή στην ΛΕΥΚΩΣΙΑ ξενάγηση • Εκδρομή στο ΚΟΥΡΙΟΥΜ-ΠΑΦΟ ξενάγηση • Εκδρομή στο ΤΡΟΟΔΟΣ-ΚΙΚΚΟ ξενάγηση • Είσοδοι σε αρχαιολογικούς χώρους.

Συνοδός η κ. ΕΛΕΝΗ ΨΥΛΛΑΚΗ

Προλάβετε θέσεις
Κρατήσεις με προκαταβολή
ΕΛΑΤΕ ΓΙΑ ΠΡΟΓΡΑΜΜΑ

••••

- **ΠΑΡΙΣΙ-DISNEYLAND**

25/4-30/4/06

Κάντε δώρο στα παιδιά σας ένα ταξίδι στην μαγευτική DISNEYLAND!!!

Περιλαμβάνει: Αεροπορικά εισιτήρια • Φόρους • Ξενοδοχείο 4 αστέρων στο ΠΑΡΙΣΙ • 2 διαν. πρωινό μπουφέ • Ξενοδοχείο SEQUOIA στην DISNEY, 3 διαν. πρωινό μπουφέ • Εισόδους στην DISNEY και στα STUDIOS • Μεταφορές και ξενάγηση στο ΠΑΡΙΣΙ. **Συνοδός η κ. ΕΛΕΝΗ ΨΥΛΛΑΚΗ**

ΕΚΔΡΟΜΕΣ! ΕΚΔΡΟΜΕΣ! ΕΚΔΡΟΜΕΣ!
και ΚΡΟΥΑΖΙΕΡΕΣ ΠΑΝΤΟΥ

Σας ταξιδεύουμε 30 χρόνια σε όλο τον κόσμο

ΠΡΑΚΤΟΡΕΙΟ ΚΥΔΩΝ ΙΑΤΑ

Εθ. Δωδ/σίων 14-Ακτή Σαχτούρη 8 • Τηλ. 22410-23000, 27900, 27722 • E-mail: Kydon@otenet.gr

ΧΠΤΤΡ022

GA FERRIES

ΠΡΟΓΡΑΜΜΑ ΔΡΟΜΟΛΟΓΙΩΝ
Ε/Γ-Ο/Γ ΡΟΔΑΝΘΗ & Φ/Γ-Ο/Γ ΝΙΚΟΛΑΣ Α.
ΤΟ ΡΟ/ΡΟ ΝΙΚΟΛΑΣ Α ΕΙΝΑΙ ΜΟΝΟ ΟΧΗΜΑΤΑΓΩΓΟ

ΡΟΔΟΣ - ΠΕΙΡΑΙΑΣ

		ΔΕΥΤΕΡΑ
ΡΟΔΑΝΘΗ	16.00	ΚΩ(20.40)-ΚΑΛΥΜΝΟ(22.20)-ΛΕΡΟ(23.50)-ΠΑΤΜΟ(01.30)-ΠΕΙΡΑΙΑ(12.00)
		ΤΡΙΤΗ
ΝΙΚΟΛΑΣ Α	18.00	ΠΕΙΡΑΙΑ (12.00)
		ΤΕΤΑΡΤΗ
ΡΟΔΑΝΘΗ	16.00	ΚΩ(20.40)-ΚΑΛΥΜΝΟ(22.20)-ΛΕΡΟ(23.50)-ΠΑΤΜΟ(01.30)-ΠΕΙΡΑΙΑ(12.00)
		ΠΕΜΠΤΗ
ΝΙΚΟΛΑΣ Α	18.00	ΠΕΙΡΑΙΑ (12.00)
		ΠΑΡΑΣΚΕΥΗ
ΡΟΔΑΝΘΗ	18.00	ΣΥΜΗ(19.40)-ΤΗΛΟ(21.50)-ΝΙΣΥΡΟ(23.20)-ΚΩ(01.10)-ΚΑΛΥΜΝΟ(02.40)-ΛΕΡΟ(04.00)-ΠΑΤΜΟ(05.30)-ΠΕΙΡΑΙΑ(15.30)

Πληροφορίες στα κεντρικά γραφεία:

ΠΕΙΡΑΙΑΣ: Κανθάρου 2 & Ακτή Μιαούλη
Τηλ.: 210-4582640
Φαξ: 210-4510600

ΡΟΔΟΣ: Ακτή Σαχτούρη 5
Τηλ.: 22410-35066/36170
Φαξ: 22410-39839

ΧΠ5589

Εξελίξεις στο νοσοκομείο

Την διενέργεια ΕΔΕ διέταξε ο διοικητής για το θέμα του αξονικού τομογράφου

Εξέλιξη θα έχει όπως όλα δείχνουν η υπόθεση που προέκυψε στο νοσοκομείο της Ρόδου με τον διευθυντή του τμήματος αξονικού τομογράφου κ. Μπαρουξή, ο οποίος έχει καταγγελθεί από συναδέλφους του για άρνηση προσφοράς ιατρικών υπηρεσιών.

Τέτοιες καταγγελίες υπήρχαν και παλιότερα, αλλά το περιστατικό που συνέβη την Κυριακή, όταν αρνήθηκε να πάει στο νοσοκομείο για να περάσει από αξονικό τομογράφο μια ασθενή, παρά τις εκκλήσεις γιατρών και της διοίκησης του νοσοκομείου, φαίνεται ότι ήταν η σταγόνα που ξεχείλισε το ποτήρι.

Ο ίδιος φέρεται ότι επιμένει στην τήρηση συγκεκριμένων διαδικασιών, οι οποίες δεν τηρούνται, με αποτέλεσμα να αρνείται να συνεργαστεί χωρίς την εφαρμογή τους. Αυτό όμως έχει σαν αποτέλεσμα να μπαίνουν σημαντικά προσκόμματα στην προσπάθεια των υπολοίπων γιατρών να προσφέρουν ικανοποιητική φροντίδα σε ασθενείς και τραυματίες. Κατά καιρούς έχουν δημιουργηθεί και εντάσεις, ενώ υπάρχει καταγγελία και για χειροδικίες.

Ο διοικητής του Νοσοκομείου κ. Γιάννης Κεφαλάς, διέταξε χθες το πρωί Ένορκη Διοικητική Εξέταση, αλλά τα αρμόδια όργανα των γιατρών ζητούν κάτι περισσότερο ώστε να ξεκαθαρίσει μια και καλή το θέμα, που υφίσταται επί σειρά ετών.

Από την πλευρά του, ο κ. Κεφαλάς υπεραμύνθηκε της θέσης του, λέγοντας ότι αυτή είναι η διαδικασία που προβλέπεται. Άλλα μέλη της διοίκησης αναφέρουν ότι πρέπει να επιληφθούν τα αρμόδια ιατρικά όργανα, υποννοώντας ότι μόνο τα Πειθαρχικά Συμβούλια του Ιατρικού Συλλόγου Ρόδου και της ΔΥΠΕ μπορούν να επέμβουν αποτελεσματικά. Ωστόσο, το θέμα θα συζητηθεί την επόμενη εβδομάδα και στη συνεδρίαση του διοικητικού συμβουλίου του νοσοκομείου.

Όπως φαίνεται, τόσο η ΔΥΠΕ όσο και ο Ιατρικός Σύλλογος, είναι αποφασισμένοι να επέμβουν, αφού η κατάσταση στο νοσοκομείο της Ρόδου με τις αντιπαραθέσεις γιατρών έχει παραγίνει και αν βγουν στη δημοσιότητα ορισμένα πράγματα, θα πληγεί ανεπανόρθωτα το κύρος του νοσοκομείου. Πρέπει να παρθούν το συντομότερο μέτρα για να μπουν τα πράγματα στη θέση τους.

Όπως φαίνεται, η διοίκηση της ΔΥΠΕ είναι αποφασισμένη να ξεκαθαρίσει την κατάσταση, ακόμη και αν χρειαστεί να παρθούν σοβαρά μέτρα που θα έχουν επιπτώσεις. Ο πρόεδρος της ΔΥΠΕ κ. Μιχάλης Νούσιας έχει ζητήσει πλήρη διερεύνηση της υπόθεση και καταλογισμό ευθυνών, ακόμη και στη περίπτωση που τα αποτελέσματα της έρευνας συνιστούν για κάποιους οριστική παύση από την εργασία στο νοσοκομείο, κάνοντας λόγο για συμπεριφορές που συνιστούν σοβαρή δεοντολογική αταξία.

Να ξεκαθαρίσει το θέμα ζητά και ο πρόεδρος των νοσοκομειακών γιατρών, κ. Σάββας Καραταπάνης, τονίζοντας ότι ο συγκεκριμένος γιατρός δεν είναι η πρώτη φορά που προκαλεί προβλήματα. Ουσιαστικά, δημιουργείται ένα πλήρως αρνητικό κλίμα για την παραμονή του κ. Μπαρουξή στο νοσοκομείο και δεν πρέπει να αποκλείεται τίποτα, ενώ πολύ προσεκτικοί θα πρέπει να είναι όλοι οι γιατροί, γιατί ο πέλεκυς επικρέμεται πάνω από τα κεφάλια όλων, το διάστημα αυτό που «βράζει το καζάνι».

Το θέμα απασχολεί και τον Ιατρικό Σύλλογο της Ρόδου, ο οποίος -σύμφωνα με πληροφορίες- θα επέμβει αποφασιστικά. Ο πρόεδρος κ. Χρήστος Μαντάς, χαρακτήρισε μάλιστα τις ΕΔΕ ως «στάχτη στα μάτια του κοινού» που έχουν διαταχθεί κατά καιρούς για παρόμοια γεγονότα, ενώ έχει έρθει σε ρήξη με τη διοίκηση του νοσοκομείου και της ΔΥΠΕ γι' αυτό το θέμα. Πρόσθεσε ότι και στο παρελθόν έχουν διαταχθεί ΕΔΕ που έπρεπε να έχουν ολοκληρωθεί σε συγκεκριμένο χρονικό διάστημα το οποίο προβλέπεται από τον δημοσιοϋπαλληλικό κώδικα, κράτησαν 9, 10 ή και 12 μήνες, χωρίς κανένα αποτέλεσμα. «Αυτά τα θεωρώ αρνητικές μεθοδεύσεις. Κανείς δεν έβαλε το μαχαίρι στο κόκαλο», τόνισε χαρακτηριστικά μιλώντας στην ΕΡΑ.

Σημείωσε ότι τα μόνα θεσμικά όργανα είναι τα Πειθαρχικά Συμβούλια του ΙΣΡ και της ΔΥΠΕ, για να σημειώσει:

«Η πολιτεία μας έδωσε θεσμικά το ρόλο αυτό. Πρέπει να διαφυλάξουμε την τιμή και την αξιοπρέπειά μας. Εδώ και 7-8 μήνες έχουν διαταραχθεί σε μεγάλο βαθμό οι διαπροσωπικές σχέσεις στο νοσοκομείο και δημιουργούνται πολλά προβλήματα από ορισμένους, λίγους, που είναι πάντα οι ίδιοι και οι ίδιοι. Αν πέρα από συστάσεις, κάποιος δεν συμμορφώνεται και διαταράσσει τις διαπροσωπικές σχέσεις, τότε τα θεσμοθετημένα όργανα πρέπει να παρέμβουν». Με τον τρόπο αυτό, ουσιαστικά προανήγγειλε την παραπομπή του κ. Μπαρουξή στο Πειθαρχικό Συμβούλιο.

Αποκάλυψε ακόμη ότι πολλές υποθέσεις έχουν παραπεμφθεί στο Πειθαρχικό Συμβούλιο του Ιατρικού Συλλόγου Ρόδου και έχουν επιβληθεί ποινές, που σε μια περίπτωση έφθασαν ακόμη και στο κλείσιμο ιδιωτικού ιατρείου. Δεν έχουν δημοσιοποιηθεί όμως αφού δεν τελεσιδίκησαν, καθώς έχουν κατατεθεί προσφυγές. Πρόσθεσε μάλιστα ότι υπάρχει σωρεία κλήσεων για απολογία στο Πειθαρχικό Συμβούλιο του ΙΣΡ, γεγονός που δείχνει ότι κάτι δεν πάει καλά με μια μερίδα γιατρών, νοσοκομειακών ή ιδιωτών, δηλώνοντας παράλληλα ότι τόσο αυτός όσο και τα υπόλοιπα μέλη του Δ.Σ. δέχονται πολλές πιέσεις, αλλά είναι αποφασισμένοι να φθάσουν μέχρι τέλους.

ΟΙ ΠΟΙΝΕΣ

Σε περίπτωση που υπάρξει καταγγελία στο Πειθαρχικό Συμβούλιο, ο καταγγελλόμενος καλείται να απολογηθεί. Με τη συγκέντρωση όλων των στοιχείων, εκδίδεται η απόφαση. Αν είναι επιβαρυντική, η τιμωρία που μπορεί να του τεθεί είναι από έγγραφη επίπληξη (για την οποία ενημερώνεται και το Υπουργείο Υγείας) έως και στέρηση μισθού για δυο χρόνια, ενώ μπαίνει και στο «φάκελο» του γιατρού, με επιπτώσεις στην επαγγελματική του καριέρα.

Σε περίπτωση πολύ σοβαρών υποθέσεων ή υποτροπής, το Πειθαρχικό Συμβούλιο μπορεί να εισηγηθεί ακόμη και την οριστική απομπή γιατρού από το επάγγελμα. Στην περίπτωση που πρόκειται για γιατρό του κρατικού συστήματος, αποφασίζει το Πειθαρχικό Συμβούλιο των γιατρών του ΕΣΥ. Σε περίπτωση που είναι ιδιώτης, το Πειθαρχικό Συμβούλιο Γιατρών του Πανελλήνιου Ιατρικού Συλλόγου.

«Λυπούμαστε -κατέληξε ο κ. Μαντάς- αλλά είμαστε αναγκασμένοι να διαφυλάξουμε το καλό του κοινωνικού συνόλου αλλά και το ήθος, την αξιοπρέπεια και την τιμή που ζητούμε με τις συνδικαλιστικές διεκδικήσεις μας».

ΕΛΑΤΕ ΝΑ ΠΙΣΤΟΠΟΙΗΘΕΙΤΕ

Υπεύθυνα - Αποτελεσματικά - Ξεκάθαρα

στα TECHNOKids® TECHNOPLUS®

Πιστοποιηθείτε ***εύκολα***, ***γρήγορα*** και ***οικονομικά*** με ***σωστή*** εκπαίδευση και ***εγγυημένη*** επιτυχία στο κέντρο TECHNOKids® TECHNOPLUS® Ρόδου.

Αποκτήστε ***τώρα*** τα πλέον απαραίτητα πιστοποιητικά πληροφορικής **(IC3 - MOS -ECDL)** επισήμως αναγνωρισμένα από τον ΟΕΕΚ, το ΑΣΕΠ, το Δημόσιο και τον Ιδιωτικό τομέα.



ΕΓΓΡΑΦΕΣ ΤΩΡΑ
ΘΕΣΕΙΣ ΠΕΡΙΟΡΙΣΜΕΝΕΣ

TECHNOKids® TECHNOPLUS®
ΔΙΕΘΝΗ ΚΕΝΤΡΑ ΕΚΜΑΘΗΣΗΣ ΥΠΟΛΟΓΙΣΤΩΝ
Όπου μαθαίνουν σε μας
Εθν. Αντιστάσεως 18, Ρόδος, Τηλ.: 22410 70880
Υπεύθυνη Κέντρου: Γκρέις Χαντάντ-Μεϊχανετζίδη

Microsoft Office Specialist Authorized Testing Centre · IC3 Authorized Center · ECDL

ΣΕ 20 ΧΩΡΕΣ ΣΕ ΟΛΟ ΤΟΝ ΚΟΣΜΟ ΚΑΙ ΣΕ 40 ΣΗΜΕΙΑ ΣΤΗΝ ΕΛΛΑΔΑ
ΑΤ1125(Γ)

ΑΝΑΚΟΙΝΩΣΗ

Τα TECHNOKids® TECHNOPLUS® ανακοινώνουν την διεξαγωγή εξετάσεων των πιστοποιήσεων:

-IC3 (Internet Computing Core Certification)
-MOS (Microsoft Office Specialist)
-ECDL (European Computer Driving Licence)

τις ακόλουθες ημερομηνίες:

1. Για το ECDL **27 Μαρτίου** 2006.
2. Για το IC3 και MOS **31 Μαρτίου** και **1 Απριλίου** 2006.

Δηλώσεις συμμετοχής εως **24 Μαρτίου** για το ECDL και εώς **30 Μαρτίου** για το IC3 και MOS.

TECHNOKids® TECHNOPLUS®
ΔΙΕΘΝΗ ΚΕΝΤΡΑ ΕΚΜΑΘΗΣΗΣ ΥΠΟΛΟΓΙΣΤΩΝ
Όπου μαθαίνουν σε μας
Εθν. Αντιστάσεως 18, Ρόδος, Τηλ.: 22410 70880
Υπεύθυνη Κέντρου: Γκρέις Χαντάντ-Μεϊχανετζίδη

Microsoft Office Specialist Authorized Testing Centre · IC3 Authorized Center · ECDL

ΣΕ 20 ΧΩΡΕΣ ΣΕ ΟΛΟ ΤΟΝ ΚΟΣΜΟ ΚΑΙ ΣΕ 40 ΣΗΜΕΙΑ ΣΤΗΝ ΕΛΛΑΔΑ
ΑΤ1125(Γ)

Ραντεβού τον Σεπτέμβριο

Για την εκδίκαση της προσφυγής του Γ. Τσιγάρου



Αναβλήθηκε για τον Σεπτέμβριο η συζήτηση στο αρμόδιο Τμήμα του Συμβουλίου της Επικρατείας, η προσφυγή που έχει καταθέσει ο αντιδήμαρχος Ροδίων και πρώην πρόεδρος της Δημοτικής Επιχείρησης Συγκοινωνιών ΡΟΔΑ κ. Γιάννης Τσιγάρος. Όπως είναι γνωστό, η υπόθεση επρόκειτο να εξεταστεί χθες, όμως λόγω του ότι υπήρχαν αρκετές υποθέσεις επίσης προγραμματισμένες, αλλά και επειδή ο αρμόδιος εισηγητής δεν είχε ολοκληρώσει τις εργασίες του, αναβλήθηκε το τέλος Σεπτεμβρίου 2006.

Υπενθυμίζεται ότι ο κ. Τσιγάρος είχε καταθέσει την προσφυγή στο τέλος του περασμένου Σεπτεμβρίου και με αυτήν ζητά να ακυρωθεί η απόφαση του γενικού γραμματέα της Περιφέρειας Νοτίου Αιγαίου με την οποία είχε κληθεί να δώσει εξηγήσεις στην επιτροπή Καταλογισμού Αποζημιώσεων του άρθρου 183 του Δημοτικού Κοινοτικού Κώδικα, αναφορικά με τη γνωστή υπόθεση «παρατυπιών» στην ΡΟΔΑ όταν ήταν πρόεδρος. Παράλληλα ζητά και την ακύρωση του πρακτικού με το οποίο είχε συγκροτηθεί η εν λόγω επιτροπή.

Αξίζει να επισημανθεί ότι στη προσφυγή του ο κ. Τσιγάρος αρνείται ότι προκάλεσε οποιαδήποτε ζημία στην επιχείρηση, παραθέτοντας μάλιστα και τα στοιχεία τα οποία αποδεικνύουν τα όσα αναφέρει, ενώ τονίζει και την αναρμοδιότητα της επιτροπής του άρθρου 183, καθώς και τη συμμετοχή σε αυτήν του αντιπροέδρου της ΤΕΔΚΔ κ. Μιχάλη Κορδίνα χωρίς να υπάρχει άρνηση από τον πρόεδρό της και δήμαρχο Ροδίων κ. Γιώργο Γιαννόπουλο.

Επίσης αναφέρεται αναλυτικά και στα όσα περιλαμβάνονται στο πόρισμα των Οικονομικών Επιθεωρητών.

Υπενθυμίζεται πάντως ότι η επιτροπή Καταλογισμού Αποζημιώσεων του άρθρου 183 του Δημοτικού Κοινοτικού Κώδικα, μετά την ολοκλήρωση των διαδικασιών άφησε ανοικτό (χωρίς να λάβει συγκεκριμένη απόφαση), το θέμα αν και κατά πόσο είναι αρμόδια για τη διαδικασία ελέγχου και καταλογισμού ευθυνών στα μέλη του διοικητικού συμβουλίου της ΔΕΣ ΡΟΔΑ, ενώ επί της ουσίας ομόφωνα αποφασίστηκε ότι από το πόρισμα των ελεγκτών δεν προκύπτει καμία θετική ζημία αλλά και ούτε προσδιορίζεται ο ακριβής χρόνος που αυτή θα μπορούσε να είχε γίνει.

Προσφυγή κατά του εντάλματος

Προσφυγή κατά του εντάλματος προσωρινής κράτησης κατέθεσε χθες ο 33χρονος που κατηγορείται για απόπειρα εισαγωγής ναρκωτικών ουσιών σε σωφρονιστικό ίδρυμα, ενώ σήμερα αναμένεται να πράξει το ίδιο και ο 25χρονος συγκατηγορούμενός του.

Ειδικότερα, χθες το μεσημέρι ο συνήγορος του 33χρονου κ. Μανώλης Κουτσούκος για λογαριασμό του πελάτη του, κατέθεσε προσφυγή κατά του εντάλματος προσωρινής κράτησης για την οποία καλείται πλέον να αποφανθεί το Συμβούλιο Πλημμελειοδικών και αφού εξετάσει και την πρόταση που θα κατατεθεί από τον αρμόδιο εισαγγελέα. Στο μεταξύ προσφυγή αναμένεται να καταθέσει σήμερα και ο συνήγορος του 25χρονου που εμπλέκεται στην ίδια υπόθεση κ. Αναστάσιος Διάκος. Υπενθυμίζεται ότι όλα ξεκίνησαν το βράδυ της Πέμπτης 16 Μαρτίου, μέσα στο αστυνομικό Τμήμα της Ρόδου, όταν ο 25χρονος, στην διάρκεια επισκεπτηρίου του 33χρονου φίλου του που βρίσκονταν κρατούμενος για υποθέσεις ναρκωτικών, επιχείρησε να του δώσει μια αυτοσχέδια χάρτινη συσκευασία με ηρωίνη βάρους 0,3 γραμμαρίων.

Μετά την απολογία τους την περασμένη Δευτέρα και με σύμφωνη γνώμη της αντεισαγγελέα και του ανακριτή οι δύο φίλοι κρίθηκαν προσωρινά κρατούμενοι παίρνοντας έτσι το δρόμο για τις φυλακές.

Μετατίθεται ο πρόεδρος των Πρωτοδικών

Με απόφαση του Αρείου Πάγου

Στο Πρωτοδικείο Θεσσαλονίκης μετατίθεται με απόφαση του Ανωτάτου Δικαστικού Συμβουλίου του Αρείου Πάγου ο πρόεδρος Πρωτοδικών Ρόδου κ. Ανδρέας Κράνης.

Η απόφαση πάρθηκε χθες αργά το μεσημέρι, μετά την εξέταση της υπόθεσης του κ. Κράνη, όπως είχε προγραμματιστεί.

Όπως είναι γνωστό, ο πρόεδρος Πρωτοδικών Ρόδου υπηρετεί στη περιοχή μας τα τελευταία δυόμισι χρόνια και το τελευταίο διάστημα είχε εμπλακεί σε διαμάχη με τον Δικηγορικό Σύλλογο Ρόδου, ενώ σύμφωνα με όσα έχουν δημοσιοποιηθεί, έχουν γίνει και οι αντίστοιχες αναφορές και από τις δύο πλευρές για το θέμα στον Άρειο Πάγο.

Επίσης καταγγελίες από πλευράς του κ. Κράνη έχουν γίνει και για συγκεκριμένους υπαλλήλους του Πρωτοδικείου, αναφορικά με τα προβλήματα δυσλειτουργίας που παρατηρούνταν.

Η εξέλιξη της υπόθεσης προκάλεσε την άμεση αντίδραση του εισαγγελέα Εφετών Δωδεκανήσου κ. Γιώργου Χατζίκου ο οποίος και παρήγγειλε τη διενέργεια προκαταρκτικής εξέτασης αναφορικά με τις καταγγελίες που έχουν γίνει. Στο μεταξύ την περασμένη Δευτέρα γίνεται γνωστό ότι στα χέρια ιδιοκτήτη τηλεοπτικού σταθμού βρίσκεται cd, το οποίο σύμφωνα με πληροφορίες περιέχει συνομιλίες μεταξύ του κ. Κράνη και δικαστικών υπαλλήλων, χωρίς ωστόσο να έχει επισήμως ανακοινωθεί το ακριβές περιεχόμενο των συνομιλιών αυτών.

Το υλικό κατατίθεται στη συνέχεια στην Εισαγγελία Πλημμελειοδικών Ρόδου, ενώ ο εισαγγελέας Εφετών Δωδεκανήσου παραγγέλλει επείγουσα προκαταρκτική εξέταση προκειμένου να διερευνηθεί αν και κατά πόσο το εν λόγω cd είναι γνήσιο, καθώς και αν το περιεχόμενο αυτού είναι προϊόν υποκλοπής.

Η προκαταρκτική εξέταση διενεργείται από τον ίδιο τον Προϊστάμενο της Εισαγγελίας Πλημμελειοδικών Ρόδου κ. Γιώργο Οικονόμου, ο οποίος την έχει θέσει σε πρώτη προτεραιότητα και αναμένεται να την ολοκληρώσει άμεσα.

Αξίζει να επισημανθεί ότι για όλα όσα αφορούν την υπόθεση υπάρχει συνεχής ενημέρωση των αρμόδιων οργάνων στον Άρειο Πάγο.

MINOAN LINES

Ενημερώνουμε το επιβατικό κοινό ότι στα κάτωθι έκτακτα δρομολόγια τον μήνα Απρίλιο θα έχουν την δυνατότητα να ταξιδέψουν επιβάτες, Ι.Χ. και φορτηγά απευθείας Ρόδο-Ηράκλειο και Ηράκλειο-Ρόδο σε 5 ώρες και 45 λεπτά με τα πολυτελέστατα ταχύπλοα πλοία «ΚΝΩΣΟΣ ΠΑΛΑΣ», «ΦΑΙΣΤΟΣ ΠΑΛΑΣ» των Μινωικών Μραμμών.

Κυριακή 02/4/2006

«Κνωσός» ή «Φαιστός Παλάς», Ρόδο-Ηράκλειο, αναχ. 16.30-άφιξη 22.30

Πέμπτη 06/4/2006

«Κνωσός» ή «Φαιστός Παλάς», Ρόδο-Ηράκλειο, αναχ. 16.30-άφιξη 22.30

Δευτέρα 10/4/2006

«Κνωσός» ή «Φαιστός Παλάς», Ρόδο-Ηράκλειο, αναχ. 07.30-άφιξη 13.30

Παρασκευή 14/4/2006

«Κνωσός» ή «Φαιστός Παλάς», Ρόδο-Ηράκλειο, αναχ. 07.00-άφιξη 13.30

Πληροφορίες-κρατήσεις:

SKEVOS' TRAVEL AGENCY
RODOS FERRIES SERVICES CO.

Αμερικής 111, Ρόδος
Τηλ.: 22410 75655 75310
Φάξ: 22410 22354

ΧΠΤΤΡΟ40

SHIPPING COMPANY OF SYMI

Α.Ν.Ε.Σ.

ΑΝΩΝΥΜΗ ΝΑΥΤΙΛΙΑΚΗ ΕΤΑΙΡΕΙΑ ΣΥΜΗΣ

ΔΡΟΜΟΛΟΓΙΑ Ε/Γ – Ο/Γ ΠΡΩΤΕΥΣ ΑΠΟ 01/03/2006 ΕΩΣ 26/03/2006

ΔΕΥΤΕΡΑ			ΤΡΙΤΗ			ΤΕΤΑΡΤΗ			ΠΕΜΠΤΗ			ΠΑΡΑΣΚΕΥΗ			ΣΑΒΒΑΤΟ			ΚΥΡΙΑΚΗ		
ΛΙΜΑΝΙ	ΩΡΑ		ΛΙΜΑΝΙ	ΩΡΑ		ΛΙΜΑΝΙ	ΩΡΑ		ΛΙΜΑΝΙ	ΩΡΑ		ΛΙΜΑΝΙ	ΩΡΑ		ΛΙΜΑΝΙ	ΩΡΑ		ΛΙΜΑΝΙ	ΩΡΑ	
	ΑΦ	ΑΝ		ΑΦ	ΑΝ		ΑΦ	ΑΝ		ΑΦ	ΑΝ		ΑΦ	ΑΝ		ΑΦ	ΑΝ		ΑΦ	ΑΝ
ΣΥΜΗ	-	06.00	ΚΩΣ	-	05.30				ΚΑΛ/ΝΟΣ		04.20	ΚΩ		05.00	ΣΥΜΗ	-	06.00			
ΡΟΔΟΣ	07.40	08.45	ΝΙΣΥΡΟΣ	07.00	07.15				ΚΩΣ	05.20	05.30	ΣΥΜΗ	08.15	09.00	ΡΟΔΟΣ	07.40	08.45			
ΚΑΣΤ/ΖΟ	13.15	13.30	ΤΗΛΟΣ	08.30	08.45				ΝΙΣΥΡΟΣ	07.00	07.15	ΡΟΔΟ	10.40	15.30	ΚΑΣΤ/ΖΟ	13.15	13.30			
ΡΟΔΟΣ	18.15	18.30	ΣΥΜΗ	10.45	11.00				ΤΗΛΟΣ	08.30	08.45	ΣΥΜΗ	17.10	Δ	ΡΟΔΟΣ	18.15	18.30			
ΣΥΜΗ	20.10	20.30	ΡΟΔΟΣ	12.40	13.30				ΣΥΜΗ	10.45	11.00				ΣΥΜΗ	20.10	Δ			
ΚΩ	23.45	Δ	ΣΥΜΗ	15.10	15.30				ΡΟΔΟΣ	12.40	13.30									
			ΤΗΛΟΣ	17.30	17.45				ΣΥΜΗ	15.10	15.30									
			ΝΙΣΥΡΟΣ	19.00	19.15				ΤΗΛΟΣ	17.30	17.45									
			ΚΩΣ	20.45	21.00				ΝΙΣΥΡΟΣ	19.00	19.15									
			ΚΑΛ/ΝΟΣ	22.00	Δ				ΚΩΣ	20.45	Δ									

ΔΡΟΜΟΛΟΓΙΑ Ε/Γ – Ο/Γ ΠΡΩΤΕΥΣ ΑΠΟ 27/03/2006 ΕΩΣ 02/04/2006

ΔΕΥΤΕΡΑ 27/03			ΤΡΙΤΗ 28/03			ΤΕΤΑΡΤΗ 29/03			ΠΕΜΠΤΗ 30/03			ΠΑΡΑΣΚΕΥΗ 31/03			ΣΑΒΒΑΤΟ 01/04			ΚΥΡΙΑΚΗ 02/04		
ΛΙΜΑΝΙ	ΩΡΑ		ΛΙΜΑΝΙ	ΩΡΑ		ΛΙΜΑΝΙ	ΩΡΑ		ΛΙΜΑΝΙ	ΩΡΑ		ΛΙΜΑΝΙ	ΩΡΑ		ΛΙΜΑΝΙ	ΩΡΑ		ΛΙΜΑΝΙ	ΩΡΑ	
	ΑΦ	ΑΝ		ΑΦ	ΑΝ		ΑΦ	ΑΝ		ΑΦ	ΑΝ		ΑΦ	ΑΝ		ΑΦ	ΑΝ		ΑΦ	ΑΝ
ΣΥΜΗ	-	08.00	ΚΩΣ		08.00	ΣΥΜΗ		05.00	ΣΥΜΗ		08.00				ΚΩΣ	-	08.00	ΡΟΔΟΣ	-	13.00
ΡΟΔΟΣ	08.40	14.30	ΝΣΥΡΟΣ	07.30	07.45	ΡΟΔΟΣ	06.40	07.00	ΡΟΔΟΣ	09.40	13.00				ΝΣΥΡΟ	07.30	07.45	ΣΥΜΗ	14.40	15.00
ΣΥΜΗ	16.10	16.30	ΤΗΛΟΣ	09.00	09.15	ΚΑΣΤ/ΖΟ	11.30	14.00	ΣΥΜΗ	14.40	15.00				ΤΗΛΟ	09.00	09.15	ΤΗΛΟΣ	17.00	17.15
ΚΩΣ	19.45	Δ	ΣΥΜΗ	11.15	11.35	ΡΟΔΟΣ	18.30	19.00	ΤΗΛΟΣ	17.00	17.15				ΣΥΜΗ	11.15	11.35	ΝΣΥΡΟΣ	18.30	18.45
			ΡΟΔΟΣ	13.15	14.30	ΣΥΜΗ	20.30	Δ	ΝΣΥΡΟΣ	18.30	18.45				ΡΟΔΟΣ	13.15	14.00	ΚΩΣ	20.15	Δ
			ΣΥΜΗ	16.10	Δ				ΚΩΣ	20.15	Δ				ΚΑΣΤ/ΖΟ	18.30	18.45			
															ΡΟΔΟΣ	23.15	Δ			

ΣΗΜΕΙΩΣΗ : ΣΕ ΠΕΡΙΠΤΩΣΗ ΚΑΘΥΣΤΕΡΗΜΕΝΗΣ ΑΦΙΞΗΣ ΤΟΥ BLUE STAR 2 ΣΤΗΝ ΚΩ ΤΟ Ε/Γ-Ο/Γ ΠΡΩΤΕΥΣ ΘΑ ΑΝΑΧΩΡΕΙ ΜΕΤΑ ΤΗΝ ΑΦΙΞΗ ΤΟΥ BLUE STAR 2 ΠΡΟΚΕΙΜΕΝΟΥ ΝΑ ΕΠΙΤΥΓΧΑΝΕΤΑΙ Η ΑΝΤΑΠΟΚΡΙΣΗ.

ΔΡΟΜΟΛΟΓΙΑ Υ/Γ ΑΙΓΛΗ ΑΠΟ 01/03/2006 ΕΩΣ 19/03/2006

ΔΕΥΤΕΡΑ			ΤΡΙΤΗ			ΤΕΤΑΡΤΗ			ΠΕΜΠΤΗ			ΠΑΡΑΣΚΕΥΗ			ΣΑΒΒΑΤΟ			ΚΥΡΙΑΚΗ		
ΛΙΜΑΝΙ	ΩΡΑ		ΛΙΜΑΝΙ	ΩΡΑ		ΛΙΜΑΝΙ	ΩΡΑ		ΛΙΜΑΝΙ	ΩΡΑ		ΛΙΜΑΝΙ	ΩΡΑ		ΛΙΜΑΝΙ	ΩΡΑ		ΛΙΜΑΝΙ	ΩΡΑ	
	ΑΦ	ΑΝ		ΑΦ	ΑΝ		ΑΦ	ΑΝ		ΑΦ	ΑΝ		ΑΦ	ΑΝ		ΑΦ	ΑΝ		ΑΦ	ΑΝ
ΡΟΔΟΣ		07.45				ΣΥΜΗ		09.00	ΣΥΜΗ		09.00						09.00	ΣΥΜΗ		16.00
ΣΥΜΗ	08.45	09.00				ΡΟΔΟΣ	10.00	14.00	ΡΟΔΟΣ	10.00	14.00				ΣΥΜΗ			ΡΟΔΟ	17.00	Δ
ΡΟΔΟΣ	10.00	14.00				ΣΥΜΗ	15.00	Δ	ΣΥΜΗ	15.00	Δ				ΡΟΔΟΣ	10.00	14.00			
ΣΥΜΗ	15.00	Δ													ΣΥΜΗ	15.00	Δ			

ΣΕ ΟΛΑ ΤΑ ΔΡΟΜΟΛΟΓΙΑ ΤΟΥ Υ/Γ ΑΙΓΛΗ 30% ΕΚΠΤΩΣΗ

Τα δρομολόγια μπορούν να τροποποιηθούν λόγω εκτάκτων συγκοινωνιακών αναγκών ή καιρικών συνθηκών.
Παρακαλούμε πριν ταξιδέψετε επικοινωνήστε με την Εταιρεία :
Γραφείο Σύμης : Τηλ. 2246071444 Φαξ 2246071373
Γραφείο Ρόδου : Τηλ. 2241037769 Φαξ 2241034493

ΑΕ1194

Είχε μεταβεί στον Καναδά

Επέστρεψε χθες ο κ. Τ. Καραμάριος

Είχε επαφές με ελληνικούς φορείς και συλλόγους



Ο βουλευτής Δωδεκανήσου Τάσος Καραμάριος, επέστρεψε από το Μόντρεαλ του Καναδά, όπου είχε παραστεί στις εκδηλώσεις του Δωδεκανησιακού Συλλόγου «Κολοσσός» του Καναδά, για την 58η επέτειο της Ενσωμάτωσης της Δωδεκανήσου με την Ελλάδα.

Κατά την εκεί παραμονή του, ήρθε σε επαφή με όλα τα μέλη του Διοικητικού τους συμβουλίου και παρέστη στις εκδηλώσεις της χοροεσπερίδας του Συλλόγου, στην επίσημο δοξολογία στο ναό του αγίου Γεωργίου Μόντρεαλ και στην συγκέντρωση των μελών του συλλόγου στα γραφεία του, όπου και εξεφώνησε τον πανηγυρικό της ημέρας.

Εκείνο που εντυπωσίασε ήταν η αγάπη των Δωδεκανησίων προς τη μητέρα Ελλάδα, η μεγάλη προσπάθεια που καταβάλλουν όλοι τους με επικεφαλής ένα Διοικητικό Συμβούλιο που απαρτίζεται από νέα παιδιά, για την διατήρηση του Ελληνισμού στη μακρινή δεύτερη πατρίδα τους και την μετάδοση αυτής της αγάπης στα παιδιά τους.

Με την ευκαιρία αυτή, ο κ. Καραμάριος επισκέφθηκε το Γενικό Προξενείο της Ελλάδος στο Μόντρεαλ, όπου είχε μακρά σύσκεψη και συζήτηση με τον Γενικό Πρόξενο κ. Ζαχαριουδάκη και τον Σχολικό σύμβουλο αρμόδιο για τα θέματα Παιδείας που απασχολούν τον Ελληνισμό γενικότερα στον Καναδά και τη διαβίωση των Ελλήνων και Δωδεκανησίων ειδικότερα στο Μόντρεαλ, Κεμπέκ και στην ευρύτερη περιοχή του Κεμπέκ.

Επισκέφθηκε επίσης με τη συνοδεία του κ. γενικού πρόξενου και του προέδρου της ελληνικής κοινότητας Καναδά κ. Θεοδοσόπουλου το δημαρχείο του Μόντρεαλ, όπου είχε διαδοχικές συναντήσεις με τον αναπληρωτή του δημάρχου Μόντρεαλ (αδελφό του δημάρχου) και του αρχηγού της μειοψηφίας, στους οποίους έθεσε πέραν των γενικών θεμάτων που απασχολούν την ελληνική παροικία και την αντιμετώπιση του προβλήματος στέγης γραφείων του συλλόγου «Κολοσσός».

Επίσης στην ελληνική κοινότητα LAVAL Μόντρεαλ στα γραφεία της με όλο το διοικητικό της συμβούλιο και το σχολείο τους «Δημοσθένης» με επισκέψεις του σε όλες τις τάξεις του σχολείου, του νηπιαγωγείου και του παιδικού σταθμού, εντυπωσιασθείς από την πρόοδο της εκπαίδευσης των παιδιών τους στο LAVAL, όπου διαμένουν 35.000 Έλληνες.

Επίσης επισκέφθηκε και τους ιερούς ναούς της κοινότητας του, του αγίου Νικολάου και Τιμίου Σταυρού, όπου τον ανέμεναν οι ιερείς τους και οι λοιπές αρχές με επικεφαλής τον πρόεδρο της κοινότητας κ. Ρούμπα και Α/δρο κ. Γκεϊβελόπουλο.

Τέλος, επισκέφθηκε στα γραφεία της ελληνικής κοινότητας το Δ.Σ. τους όπου σε μια πανηγυρική συνεδρίαση με τον πρόεδρο της Ιωάν. Θεοδοσόπουλο συζητήθηκαν όλα τα θέματα που απασχολούν την ελληνική παροικία του Μόντρεαλ, και για τον εορτασμό των εκατό χρόνων του ελληνισμού στον Καναδά.

Θέματα που απασχολούν τον ελληνισμό του Καναδά είναι της Παιδείας γενικά, της λειτουργίας των σχολείων τους, τα οικονομικά προβλήματα που αντιμετωπίζουν όλες οι Κοινότητες και οι σύλλογοί τους και ο σύνδεσμός τους λειτουργικά με την Ελλάδα και το υπουργείο Παιδείας. Για όλα αυτά ο κ. Καραμάριος δεσμεύτηκε να συνδράμει μαζί με το Γενικό Προξενείο της Ελλάδας, προκειμένου ο Ελληνισμός του Καναδά, που είναι μόνος που εξακολουθεί να επιβιώνει ατόφιος και με προοπτική συνέχισης του Ελληνικού στοιχείου, να μην εξαφανισθεί όπως συνέβη στις Ην. Πολιτείες της Αμερικής.

Με πρώτη ευκαιρία ο κ. Καραμάριος θα προβεί σε λεπτομέρειες ανακοινώσεις πάνω στα θέματα αυτά γιατί αξίζουν πράγματι οι θυσίες που καταβάλλονται από όλους για τον απόδημο ελληνισμό μας.

Από την Ομοσπονδία Δωδεκανησιακών Σωματείων

Εκδηλώσεις για την 58η επέτειο της Ενσωμάτωσης

Η Ομοσπονδία Δωδεκανησιακών Σωματείων Αθηνών – Πειραιώς οργάνωσε τον εορτασμό της 58ης Επετείου της Ενσωμάτωσης της Δωδεκανήσου το σαββατοκύριακο 11-12/3/2006.

Το Σάββατο 11 Μαρτίου 2006, πραγματοποιήθηκε λαμπρή πολιτιστική εκδήλωση στην αίθουσα «ΜΕΛΙΝΑ ΜΕΡΚΟΥΡΗ» του Σταδίου Ειρήνης και Φιλίας, παρουσία εκπροσώπων Πολιτικών και Στρατιωτικών Αρχών καθώς και εκπροσώπων της Τοπικής Αυτοδιοίκησης της Δωδεκανήσου και της Αττικής.

Η προσέλευση των συμπατριωτών μας άρχισε από πολύ νωρίς και ο χώρος κυριολεκτικά κατακλείστηκε, παρά τις κακές καιρικές συνθήκες. Αυτό είχε συμβεί και πέρυσι, στον ίδιο χώρο και είναι ένα πολύ ενθαρρυντικό μήνυμα για τα επόμενα χρόνια, αλλά ταυτόχρονα δημιουργεί σε όλους μας μεγαλύτερες υποχρεώσεις.



Η έναρξη της εκδήλωσης επεφύλασσε σε όλους μια έκπληξη, αφού για πρώτη φορά, έγινε προβολή βίντεο και φωτογραφιών από τα νησιά μας, θέμα που επιμελήθηκε ο συμπατριώτης μας κ. Μανώλης Τσαγκάρης, δίνοντας μια ξεχωριστή αίσθηση, ενώ παράλληλα κοπέλες με τις παραδοσιακές φορεσιές των νησιών μας, υπό τους ήχους των δωδεκανησίων μουσικών μας, ανέβηκαν στη σκηνή. Ακολούθησε η ακρόαση του Εθνικού Ύμνου της Δωδεκανήσου, ο οποίος ηχογραφήθηκε ειδικά για την εκδήλωση, από τους κ.κ. Γιάννη Μεγαλούδη, Γιώργο Παπά και Φίλιππο Αμπουλό.

Παίρνοντας τον λόγο, η πρόεδρος της Ομοσπονδίας κ. Θεμελίνα Χαραλαμποπούλου, κάλεσε για ένα χαιρετισμό τον υπουργό Αιγαίου και Νησιωτικής Πολιτικής κ. Αριστοτέλη Παυλίδη, τον νεοεκλεγέντα γραμματέα της Νέας Δημοκρατίας κ. Λευτέρη Ζαγορίτη και τον νομάρχη Δωδεκανήσου κ. Γιάννη Μαχαιρίδη. .

Παραβρέθηκαν επίσης η έπαρχος Κω κ. Μαρία Κυπραίου, ο νομαρχιακός σύμβουλος Δωδεκανήσου κ. Λάζαρος Γρύλλης, ο Αναπληρωτής δήμαρχος Πειραιά κ. Αναστάσιος Κάρλες, ο πρόεδρος της Πανσαμοθρακικής Εστίας κ. Διογένης Παπανικολάου, ο αντιπρόεδρος του Υδραϊκού Συνδέσμου Πειραιά κ. Γιώργος Μουνδρέας και ο διευθυντής του γραφείου Υπηρεσίας Εφέδρων Νομού Πειραιώς κ. Νάσος Τραϊφόρος.

Γραπτά μηνύματα έστειλαν : ο υφυπουργός Εξωτερικών κ. Γιάννης Βαλληνάκης, οι βουλευτές Δωδεκανήσου κ. Αναστάσιος Καραμάριος και Κώστας Καΐσερλης, περιφερειάρχης Ν. Αιγαίου κ. Χαράλαμπος Κόκκινος, ο έπαρχος Καρπάθου -Κάσου κ. Μιχάλης Ερωτόκριτος , οι δήμαρχοι Πειραιά κ. Χρήστος Αγραπίδης, Ερμούπολης κ. Γιάννης Δεκαβάλλας .



Όπως κάθε χρόνο, η Ομοσπονδία τιμά ένα συμπατριώτη για την προσφορά του στα Δωδεκάνησα και στην πατρίδα γενικότερα. Φέτος, ήταν η σειρά της κ. Κατερίνας Σπ. Γιαννάτου, επιτίμου προέδρου της Ένωσης Καλυμνίων Αττικής, ιδρύτριας της Εστίας Καλυμνίων, με πολύχρονη όσο και πολύτιμη προσφορά στη Δωδεκανησιακή παροικία της Αττικής. Την παρουσίαση της τιμώμενης έκανε ο Δρ Ιωάννης Κάνδηλας, ιατρός -λογοτέχνης, ο οποίος έχει τιμηθεί με το βραβείο της Ακαδημίας Αθηνών. Την τιμητική πλακέτα απένειμαν από κοινού η πρόεδρος της Ομοσπονδίας κ. Θεμελίνα Χαραλαμποπούλου και ο πρόεδρος της Ένωσης Καλυμνίων Αττικής καθηγητής κ. Ιωάννης Γιαλάφος. Με την ευκαιρία της απονομής, έστειλαν μηνύματα για την Κατερίνα Γιαννάτου ο δήμαρχος Καλύμνου κ. Γιώργος Ρούσσος και ο πρόεδρος του Αναγνωστηρίου Καλύμνου «Αι Μούσαι» κ. Γιάννης Πατέλης. Η βραδιά επεφύλασσε και μιαν έκπληξη για την ίδια την Κατερίνα: η αγαπημένη μας συμπατριώτισσα Κοίτη Κουλιά της αφιέρωσε δύο πανέμορφα Καλύμνικα τραγούδια, για την ερμηνεία των οποίων εισέπραξε θερμότατο χειροκρότημα από όλους τους παρευρισκόμενους.

Ακολούθησε η παρουσίαση χορών από όλα τα νησιά μας, η οποία ήταν όπως πάντοτε μοναδική, έχοντας φέτος την πρωτοτυπία της προβολής φωτογραφιών για μια ολιγόλεπτη παρουσίαση κάθε νησιού, πριν από την έναρξη του χορού από το αντίστοιχο συγκρότημα. Την επιμέλεια της ροής του όλου προγράμματος και την παρουσίασή του, έκαναν με εξαιρετικό τρόπο, οι αγαπητοί μας συμπατριώτες Ολυμπιάδα – Μαρία Ολυμπίτη και Μανώλης Παραγιός.

Την Κυριακή 12 Μαρτίου 2006, τελέσθηκε Πανηγυρική Αρχιερατική Δοξολογία στην Ιερά Μητρόπολη Αθηνών, παρουσία και πάλι μεγάλου πλήθους συμπατριωτών μας. Το μήνυμα της επετείου απέδωσε η καρπαθιακής καταγωγής, επίκουρος καθηγήτρια της Νομικής Σχολής του Πανεπιστημίου Αθηνών κα Φωτεινή Παζαρτζή.

Λόγω της μεγάλης κακοκαιρίας, έβρεχε ασταμάτητα από νωρίς το πρωί, ματαιώθηκε η καθιερωμένη πομπή από την Ιερά Μητρόπολη Αθηνών μέχρι το Μνημείο του Αγνώστου Στρατιώτη στο Σύνταγμα. Η κατάθεση στεφάνων έγινε παρουσία ολίγων, από τους: κ.κ. Αριστοτέλη Παυλίδη,υπουργό Αιγαίου και Νησιωτικής Πολιτικής,

Βασίλη Χρύση βουλευτή Δωδεκανήσου ΝΔ,

Λάζαρο Γρύλλη νομαρχιακό σύμβουλο Δωδεκανήσου,

Δημήτρη Παύλου αντινομάρχη Πειραιά, Αθανάσιο Σπυράκο δημοτικό σύμβουλο Αθηναίων, Γιώργο Μουνδρέα αντιπρόεδρο του Υδραϊκού Συνδέσμου Πειραιά, Θεμελίνα Χαραλαμποπούλου πρόεδρο της Ομοσπονδίας Δωδεκανησιακών Σωματείων Αθηνών - Πειραιώς.

Η εκδήλωση ολοκληρώθηκε με κεράσματα από τη Λέρο, ευγενική προσφορά του νέου καταστήματος «Το Παραδοσιακό» της οικογένειας Καρπαθάκη (Αμερικής 7, Αθήνα) στο κέντρο «ΑΙΓΛΗ» Ζαππείου.

Ο ΠΛΑΝΗΤΗΣ ΟΔΗΓΕΙΤΑΙ ΠΡΟΣ ΤΗΝ ΚΑΤΑΣΤΡΟΦΗ ΤΟΥ.
ΘΑ ΜΕΙΝΟΥΜΕ ΠΑΘΗΤΙΚΟΙ ΘΕΑΤΕΣ ;

ΕΘΝΙΚΟ ΠΑΡΑΤΗΡΗΤΗΡΙΟ ΑΝΤΙΠΥΡΗΝΙΚΟΥ ΜΕΣΟΓΕΙΟΥ

ΕΧΟΥΜΕ ΔΙΚΑΙΩΜΑ ΝΑ ΖΗΣΟΥΜΕ
ΣΕ ΕΝΑ ΚΟΣΜΟ ΧΩΡΙΣ ΠΥΡΗΝΙΚΑ

ΕΧΕΙ ΣΗΜΑΣΙΑ Η ΔΙΚΗ ΣΟΥ ΣΥΜΜΕΤΟΧΗ
ΕΠΙΚΟΙΝΩΝΗΣΕ ΜΑΖΙ ΜΑΣ ΥΠΟΣΤΗΡΙΞΕ ΤΗ ΔΡΑΣΗ ΜΑΣ

www.manw.org
e-mail: info@manw.org

ΜΟΟ

Υποψήφιος ο Μάνος Θεοδωρίδης

Εκτιμάται ότιθα τύχει και της υποστήριξης του βουλευτή κ. Κώστα Καΐσερλη

Μια νέα υποψηφιότητα ήρθε να προστεθεί στις υπάρχουσες για το δήμο της Κω, μετά από σχετικές ανακοινώσεις της ομάδας που την υποστηρίζει, με επικεφαλής τον πρώην έπαρχο Κω, κ. Μάνο Θεοδωρίδη.

Όλο το προηγούμενο διάστημα, γίνονταν καθημερινές ζυμώσεις για τη δημιουργία μιας ευρύτερης παράταξης «από το δημοκρατικό χώρο», σε συνεργασία μα τη Συμπαράταξη Ελπίδας και επικεφαλής πάντα τον κ. Μάνο Θεοδωρίδη. Η προσπάθεια αυτή ναυάγησε τελικά, αφού απαράβατος όρος του κ. Θεοδωρίδη ήταν να υπάρχει ουσιαστική προοπτική νίκης στις δημοτικές εκλογές και όχι απλά μια παρουσία στα δημοτικά πράγματα. Η επιμονή στελεχών του ΠΑΣΟΚ αλλά και του Συνασπισμού ότι θα κατεβάσουν δικές τους παρατάξεις, δεν άφηναν πολλά περιθώρια συνεργασίας.

Τα πράγματα φαίνεται ότι άλλαξαν μετά την τελευταία δημοσκόπηση, που απέδειξε πως μεγάλο μέρος των δημοτών αναζητά ακόμη την παράταξη που θα ψηφίσει.

Το τελευταίο δεκαήμερο έγιναν πυρετώδεις διαβουλεύσεις και ξεκίνησε νέα προσπάθεια προς την ίδια κατεύθυνση, η οποία στηρίχθηκε και σημερινούς δημοτικούς συμβούλους, στελέχη του ΠΑΣΟΚ, μέλη της τοπικής δημοτικής οργάνωσης του κόμματος καθώς και μέλη του Συνασπισμού. Προχθές βράδυ, έγινε μια κρίσιμη σύσκεψη μεταξύ τους, με τη συμμετοχή και του κ. Μάνου Θεοδωρίδη και τελικά αποφασίσθηκε ότι υπάρχουν τα περιθώρια δημιουργίας δημοτικής παράταξης που θα διεκδικήσει με μεγάλες πιθανότητες τη νίκη στις εκλογές, ανατρέποντας όλα τα έως τώρα δεδομένα.

Οι ανακοίνωση για την ίδρυση νέας παράταξης έγινε χθες το μεσημέρι στη Κω, όπου ο κ. Μάνος Θεοδωρίδης παραχώρησε συνέντευξη τύπου. Δίπλα του ήταν μεταξύ άλλων ο αντιδήμαρχος κ. Μιχάλης Βογιατζής, ο πρόεδρος του δημοτικού συμβουλίου κ. Γιάννης Θεοφιλίδης, ο δημοτικός σύμβουλος της πλειοψηφίας κ. Σωκράτης Ουρανός, τα στελέχη του ΠΑΣΟΚ κ.κ. Αντώνης και Στέλιος Δρόσος, τα μέλη του Συνασπισμού κ.κ. Δημήτρης Χασαπλαδάκης, Στέφανος Μπουζιώτης και Κώστας Ιωάννου, καθώς και άλλοι.

Η υποψηφιότητα του κ. Θεοδωρίδη, φέρεται να έχει ακόμη τη στήριξη της τοπικής οργάνωσης πόλεως Κω του ΠΑΣΟΚ, του βουλευτή ΠΑΣΟΚ κ. Κώστα Καΐσερλη και του δημάρχου κ. Μιλτιάδη Φάκου, ενώ ξεκινά άμεσα προσπάθεια να προσεγγιστούν και άλλοι δημοτικοί σύμβουλοι και μέλη του ΠΑΣΟΚ και του ΣΥΝ, κόμματα από τα οποία θα ζητηθεί η στήριξη της υποψηφιότητας, ενώ αποσαφηνίστηκε ότι δεν θα γίνει το ίδιο με τη Νέα Δημοκρατία, καθώς υπάρχουν σοβαρές διαφορές.

Στην ιδρυτική διακήρυξη που έδωσαν χθες στη δημοσιότητα, αναφέρουν:

Αγαπητοί συνδημότες

Το 2006 ανοίγει μια νέα σελίδα για την πόλη μας σε μια περίοδο με μεγάλα προβλήματα σε διεθνές, ευρωπαϊκό και τοπικό επίπεδο. Ο παγκόσμιος οικονομικός ανταγωνισμός, που εντείνεται όλο και περισσότερο, δημιουργεί μεγάλες ανισότητες και πλήττει τις τοπικές κοινωνίες σ' όλα τα επίπεδα.

Το νησί μας βιώνει αυτή την πραγματικότητα, που οδηγεί σε συρρίκνωση των εισοδημάτων και υπερκατανάλωση των πλουτοπαραγωγικών πόρων.

Για να αντιμετωπίσει η τοπική κοινωνία τις προκλήσεις της σύγχρονης εποχής, πρέπει να είναι ισχυρή, ενωμένη και ξεκάθαρη στους προσανατολισμούς της.

Αυτό μπορεί να γίνει πράξη μόνο μέσα από ισχυρή, προοδευτική τοπική αυτοδιοίκηση, που εκφράζει την ενότητα του λαού μας και την κοινωνική συνοχή, πέρα κι έξω από συμφέροντα, δημοκρατικά οργανωμένη, με σεβασμό στη διαφορετική άποψη και την ενεργό συμμετοχή των πολιτών.

Αυτούς τους στόχους μπορεί να πετύχει μόνο μια δημοκρατική, προοδευτική παράταξη, που πιστεύει στο ρόλο του πολίτη, που εμπιστεύεται την τοπική κοινωνία και αγωνίζεται να γίνουν οι πολίτες κυρίαρχοι στον τόπο τους και να είναι αυτοί που αποφασίζουν για το μέλλον τους και το μέλλον των παιδιών τους.

Εμείς οι πολίτες του δήμου Κω, που συγκεντρωθήκαμε χθες, 22 Μαρτίου 2006, και αποφασίσαμε να αναλάβουμε την ευθύνη να διεκδικήσουμε την εμπιστοσύνη των συνδημοτών μας στις ερχόμενες δημοτικές εκλογές, δηλώνουμε ότι συμπαρατασσόμαστε σ' αυτή τη συλλογική προσπάθεια και θα δώσουμε όλες τις δυνάμεις μας ώστε η κοινωνία της πόλης μας, με εμπιστοσύνη στη δύναμή της και στη δύναμη του κάθε δημότη να διεκδικήσει το νέο ρόλο της στη σύγχρονη εποχή.

Η προσπάθειά μας αυτή είναι και πρόταση προς την τοπική κοινωνία. Μια πρόταση που θα απαντά στο τι δήμο θέλουμε και που θα βασιστεί στα παρακάτω:

ΠΟΛΙΤΙΚΑ ΧΑΡΑΚΤΗΡΙΣΤΙΚΑ

Θέλουμε ένα δήμο, που αρχή και τέλος των προσπαθειών του θα είναι η στήριξη και η προστασία των συμφερόντων των αδύνατων συμπολιτών μας και των ευπαθών ομάδων του πλη-



θυσμού, των εργαζομένων και μικρομεσαίων επιχειρηματιών, που μαστίζονται οικονομικά, για τους οποίους προβλέπονται χειρότερες μέρες. Στήριξη που δεν μπορεί να υπάρξει στη λογική ότι η λειτουργία του δήμου στους σημερινούς μοντέρνους καιρούς απαιτεί χαρακτηριστικά ιδιωτικοοικονομικών λειτουργιών. Τα προβλήματα δεν έχουν χρώμα. Χρώμα όμως έχει ο τρόπος επίλυσής τους ή η μη επίλυσής τους.

Θέλουμε ένα δήμο, που το περιβάλλον και η προστασία του αλλά και η ευταξία στη λειτουργία της πόλης θα θεωρείται αναγκαία προτεραιότητα για την επιβίωση του ίδιου του τόπου. Λέμε όχι στη γιγάντωση. Λέμε ναι στις υποδομές με την παράλληλη προστασία του περιβάλλοντος και του φυσικού πλούτου. Οι όποιες δε παρεμβάσεις δεν πρέπει να παραβιάζουν την ανθρώπινη κλίμακα της πόλης μας.

Θέλουμε ένα δήμο, όπου οι μεγάλες δημοτικές παρεμβάσεις στις υποδομές θα είναι στρατηγική και τακτική επιλογή, που θα χαρακτηρίζουν την ίδια την πόλη και τη στήριξη της ανάπτυξής της προς όφελος του συνόλου και όχι των λίγων.

Θέλουμε ένα δήμο που η συλλογική λειτουργία των στελεχών του θα αποτελεί τη βασική προϋπόθεση για την πραγμάτωση των στόχων του. Ένα δήμο, που η συλλογικότητα στη λήψη των αποφάσεων, η αποκέντρωση εξουσιών στα στελέχη και η παροχή δυνατότητας έκφρασης, άποψης αλλά και η υλοποίηση δράσεων από φορείς δε θα θεωρούνται αφαίρεση εξουσίας αλλά επιθυμητή συμμετοχή.

Θέλουμε ένα δήμο, που χαρακτηριστικό του θα είναι η θεσμική συμμετοχική δημοκρατία, που θα ενισχύει και θα διευρύνει την άμεση δημοκρατία και θα επιβραβεύει τους πολίτες. Ένα δήμο που η διαφάνεια, η αξιοκρατία, η δημοκρατική λειτουργία και η ισονομία θα είναι η αρχή και το τέλος κάθε απόφασης. Όραμά μας είναι ο ενεργός πολίτης.

Θέλουμε ένα δήμο, που θα δίνει έμφαση στην κοινωνική πολιτική. Η παιδεία και η εκπαίδευση, η πρωτοβάθμια φροντίδα υγείας, η προστασία και η κοινωνική ένταξη των ευπαθών ομάδων του πληθυσμού, η νεολαία και ο αθλητισμός θα είναι στο κέντρο της πολιτικής μας.

Θέλουμε ένα δήμο, που θα προστατεύει και θα αξιοποιεί την αρχιτεκτονική του κληρονομιά, που θα αναδεικνύει την ιστορία του και το σύνολο των πολιτιστικών του αγαθών.

ΠΙΣΤΕΥΟΥΜΕ ΠΩΣ ΜΠΟΡΟΥΜΕ ΝΑ ΠΕΤΥΧΟΥΜΕ ΤΟΥΣ ΣΤΟΧΟΥΣ ΜΑΣ

1. Αξιοποιώντας συνολικά το στελεχιακό δυναμικό του δήμου και εμφυσώντας σ' αυτό τις θέσεις μας, δίνοντας πρώτα οι ίδιοι το παράδειγμα ότι πιστεύουμε και θέλουμε να υλοποιήσουμε αυτά που λέμε όλοι μαζί.

2. Αναδιαρθρώνοντας τις υπάρχουσες υπηρεσίες και δημιουργώντας νέες για μεγαλύτερη ποιότητα και αποτέλεσμα για την αντιμετώπιση των νέων απαιτήσεων της σύγχρονης κοινωνίας.

3. Θεωρούμε ότι το ανθρώπινο δυναμικό του δήμου, χωρίς να κανακεύεται, να απειλείται ή να εκβιάζεται, μπορεί να συνεχίσει να στηρίζει την πόλη και τους δημότες όπως τη δεκαετία του 1980, προσαρμοσμένο όμως στις σύγχρονες ανάγκες.

4. Μέσα από τη διαχείριση του δήμου θα στηρίξουμε τις οικονομικά ασθενέστερες ομάδες και τις ευπαθείς ομάδες των συμπολιτών μας, απαιτώντας παράλληλα από τους ισχυρούς αυτό που τους αναλογεί.

5. Με ολοκληρωμένες προτάσεις θα διεκδικήσουμε, θα απορροφήσουμε και θα αξιοποιήσουμε πόρους με γνώση, σχέδιο και οργάνωση και φυσικά με τη συμμετοχή των φορέων και των πολιτών.

6. Χωρίς αφορισμούς, μηδενισμό και απαξίωση θα αξιοποιήσουμε το ανθρώπινο δυναμικό του δήμου, θα εκμεταλλευθούμε και θα μεγιστοποιήσουμε τις δυνατότητες και τα μέσα που διαθέτει ο δήμος. Θα αξιοποιήσουμε την ακίνητη περιουσία του και τις πλουτοπαραγωγικές πηγές του εκμεταλλευόμενοι και τη σύγχρονη τεχνολογία.

Τις παραπάνω θέσεις θα στηρίξουμε μετέχοντας ενεργά στο ψηφοδέλτιο όσοι από εμάς θα χρειαστούν. Καλούμε κάθε δημότη, που τον εκφράζουν οι θέσεις μας να στρατευτεί μαζί μας ισότιμα, για να δώσουμε τη μάχη των δημοτικών εκλογών με στόχο ένα δυναμικό προοδευτικό δήμο. Καλούμε όλους τους πολίτες ανεξάρτητα από την κομματική τοποθέτησή τους, που πιστεύουν στις θέσεις αυτές, να στηρίξουν αυτή την προσπάθεια. Καλούμε όλα τα κόμματα που η θέση τους για την τοπική αυτοδιοίκηση συγκλίνει με τις δικές μας θέσεις για μια ισχυρή και αποκεντρωμένη αυτοδιοίκηση να στηρίζουν αυτή την προσπάθεια.



Σύγχρονο σύστημα για ξενάγηση στη Λίνδο



Φορητά συστήματα τελευταίας τεχνολογίας για την πληροφόρηση των επισκεπτών αποκτούν 15 μουσεία και αρχαιολογικοί χώροι, μεταξύ των οποίων και η Λίνδος.

Σύμφωνα με όσα έγιναν γνωστά, πρόκειται για συστήματα ξενάγησης με πολυμέσα, ο διαγωνισμός για τα οποία είχε αρχίσει από το 2000, είχε προκύψει ανάδοχος (η Hewlett Packard), αλλά η υλοποίηση δεν είχε γίνει ακόμη.

Το έργο είχε προκηρυχθεί από τον Οργανισμό Προβολής Ελληνικού Πολιτισμού και είναι ενταγμένο στην Κοινωνία της Πληροφορίας, ενώ το κόστος του είναι 9,5 εκατ. ευρώ με υλοποίηση το 2008.

Το θέμα συζητήθηκε στην τελευταία συνεδρίαση του ΚΑΣ, το οποίο έδωσε την έγκρισή του, ωστόσο σύγχυση προκλήθηκε σχετικά με τον φορέα που θα εισπράττει τα έσοδα.

Γιατί κατά την εισήγηση θα πηγαίνουν στο Ταμείο Αρχαιολογικών Πόρων, ενώ, όπως έγινε γνωστό, ο ΟΠΕΠ είναι ο φορέας υλοποίησης και διαχείρισης του συστήματος, ο οποίος δεν πρόκειται να παραχωρήσει τα δικαιώματά του.

Το σύστημα, που είναι το ίδιο με αυτό που υπάρχει στο Μουσείο του Λούβρου, θα παρέχει στον επισκέπτη ξενάγηση με εικόνα, βίντεο, χάρτες και πλήθος πληροφοριών.

Τα κείμενα θα γράφουν αρχαιολόγοι, ενώ η συσκευή είναι μικρή, ελαφριά και ανθεκτική.

Το νέο σύστημα θα εγκατασταθεί στο Εθνικό Αρχαιολογικό Μουσείο, στην Ακρόπολη, στην Ολυμπία και στο μουσείο, στους Δελφούς και στο μουσείο, στο Βυζαντινό Μουσείο και στο Μουσείο Βυζαντινού Πολιτισμού, στην Επίδαυρο, στη Λίνδο, στις Μυκήνες, στην Κνωσσό, στο Αρχαιολογικό Μουσείο Ηρακλείου και στο Αρχαιολογικό Μουσείο Θεσσαλονίκης.

ΕΛΛΗΝΙΚΗ ΔΗΜΟΚΡΑΤΙΑ
ΥΠΟΥΡΓΕΙΟ ΟΙΚΟΝΟΜΙΚΩΝ
ΤΕΛΩΚΕΙΟ ΚΩ

ΔΙΑΚΗΡΥΞΗ ΕΚΠΟΙΗΣΗΣ ΑΥΤΟΚΙΝΗΤΩΝ

Στις 6 Απριλίου 2006 ημέρα Πέμπτη στο Τελωνείο Κω διενεργείται Δημοπρασία Αυτοκινήτων κυριότητος δημοσίου.

Τα δημοπρατούμενα αυτοκίνητα είναι στο σύνολό τους (5) πέντε.

Ο τελώνης Κω
Στέργος Χαματζόγλου
ΔΕ/Α

ΧΠ ΔΗΜ 022

ΝΟΜΑΡΧΙΑΚΗ ΕΠΙΤΡΟΠΗ ΛΑΪΚΗΣ ΕΠΙΜΟΡΦΩΣΗΣ ΚΕΝΤΡΟ ΣΥΝΟΔΕΥΤΙΚΩΝ ΥΠΟΣΤΗΡΙΚΤΙΚΩΝ ΥΠΗΡΕΣΙΩΝ

Ρόδος, 15/3/06
Αριθ. Πρωτ. 90

ΑΝΑΚΟΙΝΩΣΗ

Το Κέντρο Συνοδευτικών Υποστηρικτικών Υπηρεσιών (ΚΕ.Σ.Υ.Υ.) της Ν.Ε.Λ.Ε. ΔΩΔ/ΣΟΥ σε συνεργασία με το Κέντρο Επαγγελματικής Κατάρτισης ΑΚΜΩΝ - Κ. ΜΠΑΚΙΡΤΖΗΣ Ε.Ε. υλοποιεί το Σχέδιο Ολοκληρωμένης Παρέμβασης «ΚΑΤΑΡΤΙΣΗ - ΠΡΟΩΘΗΣΗ - ΕΝΤΑΞΗ ΤΣΙΓΓΑΝΩΝ/ΕΠΙΧΕΙΡΗΜΑΤΙΚΟΤΗΤΑ-ΠΩΛΗΣΕΙΣ» στα πλαίσια του Ε.Π. «Απασχόληση και Επαγγελματική Κατάρτιση» (Άξονας Προτεραιότητας 2 - Μέτρο 3)

Έργο: «Ολοκληρωμένες Παρεμβάσεις υπέρ Ανέργων με Πολιτισμικές Ιδιαιτερότητες»

Το πρόγραμμα παρακολουθούν 20 άνεργοι τσιγγάνοι, αναλφάβητοι ή με ελάχιστες γνώσεις του Δημοτικού, από την περιοχή της Ρόδου.

Στόχος του σχεδίου είναι η κοινωνική ένταξη των ωφελούμενων, η απόκτηση κοινωνικών και επαγγελματικών δεξιοτήτων, η υποστήριξη και ενίσχυσή τους και η αποτελεσματική προώθησή τους στην αγορά εργασίας και στο κοινωνικό σύνολο.

Αναλυτικά στοχεύουμε στα ακόλουθα:

- Αλφαβητισμό και ενίσχυση του προφορικού λόγου.
- Τεχνικές ανεύρεσης εργασίας και εργασιακά θέματα.
- Εφοδιασμό των καταρτιζομένων με γνώσεις και δεξιότητες σχετικά με το γνωστικό αντικείμενο.
- Ενημέρωση, για θέματα ασφαλείας και υγιεινής της εργασίας.
- Προετοιμασία για την ένταξή τους στην κοινωνική πραγματικότητα και την αγορά εργασίας.
- Απομάκρυνση γι' αυτούς κάθε απειλής κοινωνικού αποκλεισμού.
- Αύξηση της πίστης του ατόμου, ότι μπορεί να αλλάξει τη ζωή του.
- Ευαισθητοποίηση και ενεργοποίηση του κοινωνικού συνόλου.

ΠΛΗΡΟΦΟΡΙΕΣ:
ΚΕΚ ΑΚΜΩΝ - Κ. ΜΠΑΚΙΡΤΖΗΣ Ε.Ε. -Δ/νση: Αγίας Αναστασίας & Π.Π. Γερμανού (ΕΜΠΟΡΙΚΟ ΚΕΝΤΡΟ ΦΩΚΙΑΛΗ), Ρόδος - Τηλ. επικοινωνίας: 22410 77581 - 77583
ΚΕ.Σ.Υ.Υ. - Ν.Ε.Λ.Ε. ΔΩΔΕΚΑΝΗΣΟΥ - Αντ. Δαμασκηνού 102 Ρόδος - Τηλ. επικοινωνίας: 22410 38881

Η πρόεδρος της Ν.Ε.Λ.Ε.
Διακοσταυριανού-Σώζου Δέσποινα
Αντινομάρχης Δωδεκανήσου

ΔΗΜ 134

Απόφαση για κινητοποιήσεις

Στον «χορό» των απεργιακών κινητοποιήσεων, μπαίνουν και οι καθηγητές των Γυμνασίων και των Λυκείων της περιοχής μας, σύμφωνα με σχετική απόφαση που πήραν στην προχθεσινή προγραμματισμένη γενική τους συνέλευση.

Οι εκπαιδευτικοί, υπερψήφισαν συγκεκριμένα την εισήγηση της ΟΛΜΕ για 24ωρη απεργιακή κινητοποίηση στις 11 Μαΐου, διεκδικώντας έτσι την άμεση επίλυση οικονομικών και θεσμικών αιτημάτων που αντιμετωπίζει ο κλάδος τους.

Οι καθηγητές, αξίζει να σημειωθεί ότι εξετάζουν μεταξύ των άλλων το ενδεχόμενο για κλιμάκωση των απεργιακών κινητοποιήσεων κατά τη διάρκεια της εξεταστικής περιόδου, ενώ στο ίδιο μήκος κύματος κινούνται επίσης και οι εκπαιδευτικοί πρωτοβάθμιας εκπαίδευσης.

ΣΩΜΑΤΕΙΟ ΔΙΠΛΩΜΑΤΟΥΧΩΝ ΞΕΝΑΓΩΝ ΔΩΔΕΚΑΝΗΣΟΥ
ΕΔΡΑ: ΚΑΡΠΑΘΟΥ 1, 85100 ΡΟΔΟΣ-ΤΗΛ (22410) 27525, ΦΑΞ 39251-Τ. Θ. 235
Αριθ. πρωτ. 766/06 Ρόδος, 23-3-06

ΠΡΟΣΚΛΗΣΗ

Καλούνται τα μέλη του Σωματείου Διπλωματούχων Ξεναγών Δωδεκανήσου στην Ετήσια Γενική Συνέλευση που θα πραγματοποιηθεί την 31η Μαρτίου 2006, ημέρα Παρασκευή και ώρα 18.00 στην αίθουσα του Εργατικού Κέντρου Ρόδου, με θέματα ημερήσιας Διάταξης

1. Διοικητικός Απολογισμός 2005
2. Οικονομικός Απολογισμός 2005
3. Εκθεση Ελεγκτικής Επιτροπής
4. Πρόγραμμα δράσης 2006
5. Οικονομικός Προϋπολογισμός 2006
6. Ανακοινώσεις-Αλλα θέματα

Παρακαλούνται τα μέλη να τακτοποιηθούν οικονομικά πριν από την Γενική Συνέλευση για να έχουν Δικαίωμα λόγου και ψήφου.

Για το Διοικητικό Συμβούλιο

Ο πρόεδρος **Η γενική γραμματέας**
Κολιάδης Αλέξανδρος **Μαζαράκου Ευαγγελία**

ΜΑΠ 178

ΜΕΜΙΑΜΑΤΙΑ



Εθιμοτυπική επίσκεψη στο νομάρχη Δωδεκανήσου κ. Γιάννη Μαχαιρίδη πραγματοποίησε χθες ο νέος διοικητής της 95 ΑΔΤΕ, υποστράτηγος κ. Ιωάννης Δημητρόπουλος. Κατά τη διάρκεια της επίσκεψης ο νομάρχης Δωδεκανήσου, καλωσόρισε τον κ. Δημητρόπουλο στη περιοχή μας και του ευχήθηκε καλή επιτυχία στο έργο του.

Πλαστά δικαιολογητικά για την έκδοση ειδικού δελτίου ταυτότητας ομογενή τους, κατέθεσαν τρεις Αλβανοί με αποτέλεσμα να σχηματιστεί δικογραφία σε βάρος τους. Πιο συγκεκριμένα, πριν από μερικές ημέρες οι Αλβανοί ηλικίας 63, 44 και 29 ετών αντίστοιχα κατέθεσαν στην αρμόδια υπηρεσία τα απαραίτητα δικαιολογητικά προκειμένου να εκδοθεί ειδικό δελτίο ταυτότητας για λογαριασμό συμπατριώτη τους. Όπως όμως προέκυψε κατά την εξέταση των δικαιολογητικών αυτών, επρόκειτο για πλαστά έγγραφα. Οι τρεις αλλοδαποί δεν συνελήφθηκαν λόγω παρέλευσης των χρονικών ορίων του αυτοφώρου, σε βάρος τους όμως σχηματίστηκε δικογραφία η οποία και θα αποσταλεί αρμοδίως.

Παρουσία του νέου γενικού Αστυνομικού Διευθυντή Νοτίου Αιγαίου κ. Απόστολου Σταυρόπουλου πραγματοποιήθηκε χθες στη Ρόδο σύσκεψη των διοικητών και αξιωματικών των υπηρεσιών της Αστυνομίας της περιοχής μας. Η σύσκεψη έγινε τελικά αργά χθες το μεσημέρι (και όχι το πρωί όπως είχε προγραμματιστεί) εξαιτίας της καθυστέρησης λόγω καιρού, του κατάπλου του πλοίου που μετέφερε τόσο τον Γενικό Αστυνομικό διευθυντή Νοτίου Αιγαίου, όσο και τους διοικητές και αξιωματικούς των γύρω νησιών. Πρόκειται ουσιαστικά για την πρώτη συνάντηση που πραγματοποιείται με τον νέο αστυνομικό διευθυντή Δωδεκανήσου κ. Δημήτρη Λερογιάννη και κατά τη διάρκεια της, εκτός από την καθιερωμένη ενημέρωση, αναπτύχθηκαν οι προτεραιότητες που έχουν τεθεί και θα εφαρμοστούν από τις υπηρεσίες της Αστυνομίας στην περιοχή μας το επόμενο διάστημα, ενόψει και της έναρξης της νέας τουριστικής περιόδου. Υπενθυμίζεται ότι ο Γενικός Αστυνομικός Διευθυντής Νοτίου Αιγαίου θα παραμείνει στο νησί μας και αύριο προκειμένου να παραβρεθεί στις εορταστικές εκδηλώσεις για την επέτειο της 25ης Μαρτίου, ενώ σήμερα θα πραγματοποιήσει εθιμοτυπικές επισκέψεις στους τοπικούς φορείς.

Σε ανήλικο είχε επιτρέψει την διεξαγωγή παιχνιδιού μέσω ηλεκτρονικού υπολογιστή στο κατάστημά του 30χρονος κάτοικος Ρόδου, ο οποίος και συνελήφθη.

Σύμφωνα με όσα έγιναν γνωστά, προχθές άνδρες της Υποδιεύθυνσης Ασφαλείας Ρόδου διενήργησαν έλεγχο στο κατάστημα (ίντερνετ καφέ) του 30χρονου όπου και διαπίστωσαν ότι μέσα σε αυτό βρισκόταν ανήλικος ο οποίος μάλιστα χρησιμοποιούσε ηλεκτρονικό υπολογιστή του καταστήματος για τη διεξαγωγή παιχνιδιού. Αποτέλεσμα αυτού ήταν ο 30χρονος να συλληφθεί και σε βάρος του να κινηθούν οι προβλεπόμενες από το νόμο διαδικασίες.



ΠΡΟΣΚΛΗΣΗ

Ο ΣΥΛΛΟΓΟΣ ΠΟΝΤΙΩΝ ΡΟΔΟΥ «Ο ΔΙΓΕΝΗΣ»

Σας προσκαλεί στον ετήσιο χορό που διοργανώνει στην αίθουσα του Ξενοδοχείου «FORUM», οδός Φερενίκης Ιαλυσός, την Παρασκευή 24 Μαρτίου 2006 και ώρα 20.00. Θα μας διασκεδάσει πενταμελής ορχήστρα με ποντιακή νησιωτική και λαϊκή μουσική.

Στην τιμή εισόδου (25 ευρώ) περιλαμβάνονται:

α) Κοκτέιλ στο σαλόνι του Ξεν/χείου
β) Γεύμα (θα υπάρχει και νηστίσιμο μενού)
γ) Ποτό (απεριόριστο)

Πληροφορίες: Ευθυμιάδης Μπάμπης (2241067830 - 6974188759) Κανταζίδου Μαρία (2241035616)

Από το δ.σ.

Α.Τ. 1097(Γ)

ΤΡΑΠΕΖΑ ΤΗΣ ΕΛΛΑΔΟΣ

ΕΤΟΣ ΕΒΔΟΜΗΚΟΣΤΟ ΟΓΔΟΟ

ΙΣΟΛΟΓΙΣΜΟΣ ΤΗΣ 31ης ΔΕΚΕΜΒΡΙΟΥ 2005

(σε ευρώ)

ΕΝΕΡΓΗΤΙΚΟ	2005	2004
1. Χρυσός και απαιτήσεις σε χρυσό	**1.938.504.319**	**1.430.827.937**
2. Απαιτήσεις σε συνάλλαγμα έναντι μη κατοίκων ζώνης ευρώ	**494.074.402**	**904.914.418**
2.1 Απαιτήσεις έναντι του ΔΝΤ	173.601.402	334.351.329
2.2 Καταθέσεις σε τράπεζες, χρεόγραφα, δάνεια και λοιπές απαιτήσεις	320.473.000	570.563.089
3. Απαιτήσεις σε συνάλλαγμα έναντι κατοίκων ζώνης ευρώ	**951.283.800**	**1.382.733.073**
3.1 Απαιτήσεις έναντι Γενικής Κυβέρνησης	857.695.042	1.224.358.075
3.2 Λοιπές απαιτήσεις	93.588.758	158.374.998
4. Απαιτήσεις σε ευρώ έναντι μη κατοίκων ζώνης ευρώ	**1.254.313.788**	**1.196.035.142**
4.1 Καταθέσεις σε τράπεζες, χρεόγραφα και δάνεια	1.254.313.788	1.196.035.142
4.2 Απαιτήσεις που απορρέουν από πιστωτικές διευκολύνσεις στο πλαίσιο του ΜΣΙ II	0	0
5. Δάνεια σε ευρώ προς πιστωτικά ιδρύματα της ζώνης ευρώ σχετιζόμενα με πράξεις νομισματικής πολιτικής	**2.354.018.096**	**201.368.044**
5.1 Πράξεις κύριας αναχρηματοδότησης	1.561.000.000	48.000.000
5.2 Πράξεις μακροπρόθεσμης αναχρηματοδότησης	793.018.096	153.368.044
6. Λοιπές απαιτήσεις σε ευρώ έναντι πιστωτικών ιδρυμάτων ζώνης ευρώ	**1.013.525.131**	**771.559.153**
7. Χρεόγραφα σε ευρώ κατοίκων ζώνης ευρώ	**7.281.045.787**	**6.443.828.060**
8. Απαιτήσεις σε ευρώ έναντι Γενικής Κυβέρνησης	**8.786.178.291**	**9.254.374.380**
8.1 Μακροπρόθεσμες απαιτήσεις	1.527.126.785	1.668.806.532
8.2 Δάνεια για συμμετοχή στο ΔΝΤ	761.114.532	726.634.375
8.3 Μακροπρόθεσμα δάνεια και τίτλοι	6.497.936.974	6.858.933.473
9. Απαιτήσεις εντός του Ευρωσυστήματος	**1.449.244.341**	**1.449.244.341**
9.1 Συμμετοχή στο κεφάλαιο και τα αποθεματικά της ΕΚΤ	393.403.998	393.403.998
9.2 Απαιτήσεις από τη μεταβίβαση συναλλαγματικών διαθεσίμων στην ΕΚΤ	1.055.840.343	1.055.840.343
9.3 Απαιτήσεις συνδεδεμένες με γραμμάτια τα οποία καλύπτουν την έκδοση χρεογράφων από την ΕΚΤ	0	0
9.4 Καθαρές απαιτήσεις που απορρέουν από την κατανομή, εντός του Ευρωσυστήματος, των κυκλοφορούντων τραπεζογραμματίων ευρώ	0	0
9.5 Καθαρές απαιτήσεις που απορρέουν από το υπόλοιπο του λογαριασμού δοσοληψιών με το ΕΣΚΤ (TARGET)	0	0
9.6 Λοιπές απαιτήσεις εντός του Ευρωσυστήματος (καθαρές)	0	0
10. Στοιχεία ενεργητικού υπό τακτοποίηση	**1.834.373**	**389.343**
11. Λοιπά στοιχεία ενεργητικού	**6.424.173.268**	**6.618.040.175**
11.1 Κέρματα	34.660.705	33.287.664
11.2 Ενσώματα και ασώματα πάγια στοιχεία ενεργητικού	758.447.832	758.842.518
11.3 Λοιπά χρηματοοικονομικά στοιχεία ενεργητικού	4.619.813.384	4.864.714.102
11.4 Μεταβατικοί λογαριασμοί και προϋπολογισμένα έσοδα	576.711.439	570.467.497
11.5 Λοιπά στοιχεία	434.539.908	390.728.194
ΣΥΝΟΛΟ ΕΝΕΡΓΗΤΙΚΟΥ	**31.948.195.596**	**29.653.314.066**

ΠΑΘΗΤΙΚΟ	2005	2004
1. Τραπεζογραμμάτια σε κυκλοφορία	**13.799.748.640**	**12.238.189.656**
2. Υποχρεώσεις σε ευρώ έναντι πιστωτικών ιδρυμάτων της ζώνης ευρώ σχετιζόμενες με πράξεις νομισματικής πολιτικής	**4.286.009.203**	**5.234.280.080**
2.1 Τρεχούμενοι λογαριασμοί (περιλαμβανομένων των υποχρεωτικών καταθέσεων)	4.282.809.203	5.233.450.080
2.2 Διευκόλυνση αποδοχής καταθέσεων	3.200.000	830.000
3. Λοιπές υποχρεώσεις σε ευρώ έναντι πιστωτικών ιδρυμάτων ζώνης ευρώ	**27.565.000**	**0**
4. Υποχρεώσεις σε ευρώ έναντι λοιπών κατοίκων ζώνης ευρώ	**1.108.657.696**	**1.211.444.873**
4.1 Γενική Κυβέρνηση	1.085.934.059	1.196.313.972
4.2 Λοιπές υποχρεώσεις	20.723.637	15.130.901
5. Υποχρεώσεις σε ευρώ έναντι μη κατοίκων ζώνης ευρώ	**883.282.339**	**648.506.465**
6. Υποχρεώσεις σε συνάλλαγμα έναντι κατοίκων ζώνης ευρώ	**164.012.424**	**127.864.569**
7. Υποχρεώσεις σε συνάλλαγμα έναντι μη κατοίκων ζώνης ευρώ	**109.831.235**	**536.364.014**
7.1 Καταθέσεις και λοιπές υποχρεώσεις	109.831.235	536.364.014
7.2 Υποχρεώσεις που απορρέουν από πιστωτικές διευκολύνσεις στο πλαίσιο του ΜΣΙ II	0	0
8. Λογαριασμός ειδικών τραβηκτικών δικαιωμάτων του ΔΝΤ	**125.275.550**	**117.993.482**
9. Υποχρεώσεις εντός του Ευρωσυστήματος	**8.455.940.423**	**6.966.258.551**
9.1 Υποχρεώσεις συνδεδεμένες με γραμμάτια τα οποία καλύπτουν την έκδοση χρεογράφων από την ΕΚΤ	0	0
9.2 Καθαρές υποχρεώσεις που απορρέουν από την κατανομή, εντός του Ευρωσυστήματος, των κυκλοφορούντων τραπεζογραμματίων ευρώ	1.232.234.040	416.930.960
9.3 Καθαρές υποχρεώσεις που απορρέουν από το υπόλοιπο του λογαριασμού δοσοληψιών με το ΕΣΚΤ (TARGET)	7.216.770.680	6.545.889.704
9.4 Λοιπές υποχρεώσεις εντός του Ευρωσυστήματος (καθαρές)	6.935.703	3.437.887
10. Στοιχεία παθητικού υπό τακτοποίηση	**28.141.846**	**27.541.742**
11. Λοιπές υποχρεώσεις	**804.083.276**	**973.095.264**
11.1 Διαφορές αναπροσαρμογής από θέσεις εκτός ισολογισμού	8.324	9
11.2 Μεταβατικοί λογαριασμοί και προϋπολογισμένα έξοδα	143.172.258	133.340.775
11.3 Λοιπά στοιχεία	660.902.694	839.754.489
12. Προβλέψεις	**846.722.005**	**821.921.817**
13. Λογαριασμοί αναπροσαρμογής	**682.695.696**	**123.871.662**
14. Μετοχικό Κεφάλαιο και Αποθεματικά	**648.230.563**	**625.981.892**
14.1 Μετοχικό κεφάλαιο	88.994.690	88.746.019
14.2 Τακτικό αποθεματικό	88.994.690	88.746.019
14.3 Ειδικό αποθεματικό από την αναπροσαρμογή της αξίας των ακινήτων (Ν. 3229/2004)	470.018.863	492.267.534
14.4 Ειδικά αποθεματικά	222.320	222.320
ΣΥΝΟΛΟ ΠΑΘΗΤΙΚΟΥ	**31.948.195.596**	**29.653.314.066**

ΛΟΓΑΡΙΑΣΜΟΙ ΕΚΤΟΣ ΙΣΟΛΟΓΙΣΜΟΥ (ΤΑΞΕΩΣ)	2005	2004
1. Τίτλοι του Ελληνικού Δημοσίου από διαχείριση του κοινού κεφαλαίου των Δημόσιων Οργανισμών (ΝΠΔΔ, ασφαλιστικά ταμεία δημόσιου και ιδιωτικού δικαίου)	19.105.547.134	15.218.519.470
2. Τίτλοι του Ελληνικού Δημοσίου και λοιπά χρεόγραφα από διαχείριση κεφαλαίων Δημόσιων Οργανισμών, ασφαλιστικών φορέων και ιδιωτών	10.430.655.763	8.723.342.399
3. Λοιποί λογαριασμοί τάξεως	5.256.542.624	2.606.875.223
ΣΥΝΟΛΟ ΛΟΓΑΡΙΑΣΜΩΝ ΤΑΞΕΩΣ	**34.792.745.521**	**26.548.737.092**

ΣΗΜΕΙΩΣΕΙΣ:

1. Σύμφωνα με το Άρθρο 54Α του Καταστατικού της Τράπεζας, ο Ισολογισμός καταρτίστηκε με βάση τους κανόνες και τις λογιστικές τεχνικές που έχουν καθοριστεί από την Ευρωπαϊκή Κεντρική Τράπεζα (ΕΚΤ) και ισχύουν για τα μέλη του Ευρωπαϊκού Συστήματος Κεντρικών Τραπεζών (ΕΣΚΤ).
2. Οι απαιτήσεις και οι υποχρεώσεις σε ευρώ ή συνάλλαγμα διαχωρίζονται σε απαιτήσεις/υποχρεώσεις κατοίκων ή μη κατοίκων της ζώνης ευρώ.
3. Τα υπόλοιπα των λογαριασμών που σχετίζονται με πράξεις νομισματικής πολιτικής εμφανίζονται σε διακριτές κατηγορίες.
4. Η αξία του χρυσού έχει υπολογιστεί με βάση την τιμή σε ευρώ ανά ουγγιά χρυσού που αναφέρεται στο δελτίο τιμών της ΕΚΤ της 30.12.2005 (434,856 ευρώ ανά ουγγιά, έναντι 321,562 ευρώ το 2004).
5. Οι απαιτήσεις και οι υποχρεώσεις σε συνάλλαγμα έχουν απομετρηθεί με βάση τις ισοτιμίες του ευρώ έναντι των ξένων νομισμάτων που αναφέρονται στο δελτίο τιμών της ΕΚΤ της 30.12.2005.
6. Η αξία των χρεογράφων έχει υπολογιστεί με βάση τις μέσες τιμές που ίσχυαν στις 30.12.2005, εκτός των χρεογράφων τα οποία εμφανίζονται στο στοιχείο του ενεργητικού 11.3 «Λοιπά χρηματοοικονομικά στοιχεία ενεργητικού» που έχουν αποτιμηθεί στο κόστος κτήσεως. Στο στοιχείο αυτό παρακολουθείται το επενδυτικό χαρτοφυλάκιο της Τράπεζας, το οποίο αποτελείται από χρεόγραφα του ΕΔ και χωρών της Ευρωζώνης, τα οποία απαιτείτο πάγια επένδυση με σκοπό να διακρατηθούν μέχρι τη λήξη τους.
7. Τα πάγια στοιχεία ενεργητικού αποτιμώνται στις τιμές κτήσεως εκτός από τα ακίνητα τα οποία αποτιμώνται στις αγοραίες τιμές, όπως αυτές προσδιορίζονται από ανεξάρτητους εκτιμητές, μειωμένες κατά τις αποσβεσθείσες αξίες.
8. Οι αποσβέσεις της αξίας των κτιρίων και του κόστους παραγωγής τραπεζογραμματίων υπολογίζονται από τη χρήση 2006 με συντελεστές 2,5% και 20% αντίστοιχα, σύμφωνα με την εκτιμώμενη ωφέλιμη ζωή των κτιρίων (40 χρόνια) και τη διάρκεια ζωής των τραπεζογραμματίων (μέσος όρος 5 χρόνια). Η αλλαγή του συντελεστή απόσβεσης των κτιρίων από 5% σε 2,5% είχε σαν αποτέλεσμα να επηρεαστούν θετικά τα αποτελέσματα κατά 4,7 εκατ. ευρώ, ενώ η αύξηση της αποσβεστέας αξίας των κτιρίων (λόγω της αναπροσαρμογής στην αγοραία αξία τους) και η αλλαγή του τρόπου απόσβεσης του κόστους παραγωγής τραπεζογραμματίων επηρέασαν αρνητικά τα αποτελέσματα κατά 4,9 εκατ. ευρώ.
9. Με βάση την Πράξη του Υπουργικού Συμβουλίου 17/4.7.2005, αυξήθηκε το μετοχικό κεφάλαιο της Τράπεζας κατά 22.248.671,20 ευρώ. Το ποσό αυτό αφορά μέρος της υπεραξίας που προέκυψε από την αναπροσαρμογή στις 31.12.2004 της αξίας των ιδιοφερών εκτάσεων και της αναπόσβεστης αξίας των κτιρίων της Τράπεζας στην αγοραία αξία τους. Η παραπάνω αύξηση καλύφθηκε από την έκδοση 3.972.977 νέων μετοχών ονομαστικής αξίας 5,60 ευρώ εκάστη, οι οποίες διανεμήθηκαν δωρεάν στους μετόχους σε αναλογία μία νέα μετοχή για κάθε τρεις παλαιές. Ισόποσα συνήφθηκε και το τακτικό αποθεματικό προκειμένου να εξισωθεί με το μετοχικό κεφάλαιο, σύμφωνα με τα Άρθρα 10 και 71 του Καταστατικού. Η διάθεση του ποσού έγινε από τα κέρδη της χρήσεως 2005.
10. Η κλείδα κατανομής για τη συμμετοχή της Τράπεζας στο καταβεβλημένο εξ ολοκλήρου κεφάλαιο της ΕΚΤ από τις 12 Εθνικές Κεντρικές Τράπεζες του Ευρωσυστήματος είναι 2,65405%.
11. Ορισμένα στοιχεία του ισολογισμού και των αποτελεσμάτων της χρήσεως 2004 έχουν αναμορφωθεί για να είναι συγκρίσιμα με τα αντίστοιχα της χρήσεως 2005.

ΛΟΓΑΡΙΑΣΜΟΣ ΑΠΟΤΕΛΕΣΜΑΤΩΝ ΧΡΗΣΕΩΣ 2005

	2005	2004
	(σε ευρώ)	
1 Καθαροί τόκοι - έσοδα	**311.925.536**	**301.535.422**
1.1 Τόκοι - έσοδα	683.455.834	673.598.545
1.2 Τόκοι - έξοδα	-371.530.298	-372.063.123
2 Καθαρό αποτέλεσμα από χρηματοοικονομικές πράξεις, αποσβέσεις και προβλέψεις για κινδύνους	**133.713.007**	**28.260.030**
2.1 Πραγματοποιηθέντα κέρδη/ζημίες από χρηματοοικονομικές πράξεις	155.370.075	99.505.494
2.2 Αποσβέσεις χρηματοοικονομικών στοιχείων ενεργητικού και θέσεων	-21.657.068	-71.245.464
2.3 Μεταφορές προς/από προβλέψεις έναντι συναλλαγματικών κινδύνων και κινδύνων λόγω διακύμανσης των τιμών	0	0
3 Καθαρά έσοδα από αμοιβές και προμήθειες	**124.906.121**	**141.630.119**
3.1 Έσοδα από αμοιβές και προμήθειες	125.933.049	142.466.547
3.2 Έξοδα από αμοιβές και προμήθειες	-1.026.928	-836.428
4 Έσοδα από μετοχές και συμμετοχές	**3.476.715**	**2.459.420**
5 Καθαρό αποτέλεσμα από τη συγκέντρωση και την ανακατανομή του νομισματικού εισοδήματος	**9.874.431**	**10.796.758**
6 Λοιπά έσοδα	**26.903.702**	**113.843.220**
Σύνολο καθαρών εσόδων	**610.799.512**	**598.623.969**
7 Δαπάνες προσωπικού	**-200.810.488**	**-191.813.880**
7.1 Αποδοχές και λοιπές παροχές προσωπικού	-132.282.005	-126.350.375
7.2 Εργοδοτικές εισφορές και λοιπές επιβαρύνσεις	-68.528.483	-65.463.505
8 Συντάξεις και βοηθήματα	**-49.036.451**	**-46.562.364**
9 Διοικητικές δαπάνες και λοιπά έξοδα	**-39.460.857**	**-37.552.145**
10 Αποσβέσεις ενσώματων και ασώματων παγίων στοιχείων ενεργητικού	**-33.803.564**	**-34.613.846**
11 Προβλέψεις	**-69.228.907**	**-82.476.430**
Σύνολο εξόδων	**-382.340.267**	**-393.018.665**
Κέρδη χρήσεως	**228.459.245**	**205.605.304**

ΔΙΑΘΕΣΗ ΚΑΘΑΡΩΝ ΚΕΡΔΩΝ

(Άρθρο 71 του Καταστατικού)

	2005	2004
	(σε ευρώ)	
Μέρισμα 0,67 ευρώ ανά μετοχή σε 15.891.909 μετοχές	10.647.579	7.985.684
Για τακτικό αποθεματικό	22.248.671	0
Πρόσθετο μέρισμα 1,73 ευρώ ανά μετοχή σε 15.891.909 μετοχές*	27.493.003	25.983.272
Για καταβολή φόρου (Άρθρο 6 Ν. 3296/2004)	17.848.509	18.290.976
Υπόλοιπο περιερχόμενο στο Ελληνικό Δημόσιο	150.121.483	153.345.372
	228.459.245	**205.605.304**

* Το αρχικό και το πρόσθετο μέρισμα για τη χρήση 2004, προσαρμοσμένο στο νέο αριθμό μετοχών, ήταν 2,14 ευρώ ανά μετοχή.

Αθήνα, 22 Μαρτίου 2006

Ο ΔΙΟΙΚΗΤΗΣ

ΝΙΚΟΛΑΟΣ Χ. ΓΚΑΡΓΚΑΝΑΣ

Ο ΔΙΕΥΘΥΝΤΗΣ ΤΗΣ ΔΙΕΥΘΥΝΣΗΣ ΓΕΝΙΚΟΥ ΛΟΓΙΣΤΗΡΙΟΥ

ΔΗΜΗΤΡΙΟΣ Η. ΜΑΤΣΙΜΑΝΗΣ

ΕΚΘΕΣΗ ΕΛΕΓΧΟΥ ΟΡΚΩΤΩΝ ΕΛΕΓΚΤΩΝ ΛΟΓΙΣΤΩΝ

Προς τους Μετόχους της ΤΡΑΠΕΖΑΣ ΤΗΣ ΕΛΛΑΔΟΣ Α.Ε.

Ελέγξαμε τις συνημμένες Οικονομικές Καταστάσεις της ΤΡΑΠΕΖΑΣ ΤΗΣ ΕΛΛΑΔΟΣ ΑΕ, της εταιρικής χρήσης που έληξε την 31η Δεκεμβρίου 2005. Η ευθύνη της σύνταξης των οικονομικών καταστάσεων βαρύνει τη διοίκηση της Εταιρίας. Η δική μας ευθύνη περιορίζεται στη διαμόρφωση και τη διατύπωση γνώμης επί των οικονομικών καταστάσεων, εξουσιοδοτημένες στον διενεργηθέντα έλεγχο. Ο έλεγχός μας διενεργήθηκε σύμφωνα με τα Ελληνικά Ελεγκτικά Πρότυπα, που είναι ενσωματωμένα με τα Διεθνή Ελεγκτικά Πρότυπα. Τα Πρότυπα αυτά απαιτούν το σχεδιασμό και την εκτέλεση του ελεγκτικού έργου κατά τρόπο που να διασφαλίζει εύλογη βεβαιότητα ότι οι οικονομικές καταστάσεις είναι απαλλαγμένες από ουσιώδεις ανακρίβειες και παραλείψεις. Ο έλεγχος περιλαμβάνει την εξέταση, σε δειγματοληπτική βάση, αποδεικτικών στοιχείων που να στηρίζουν τα ποσά και τις πληροφορίες που περιλαμβάνονται στις οικονομικές καταστάσεις. Ο έλεγχος επίσης περιλαμβάνει την αξιολόγηση των λογιστικών αρχών που ακολουθήθηκαν, των εκτιμήσεων της Διοίκησης της Εταιρίας και, γενικότερα, της παρουσίασης των δεδομένων στις οικονομικές καταστάσεις, καθώς και την αξιολόγηση της συνέπειας της Έκθεσης του Γενικού Συμβουλίου με τις οικονομικές καταστάσεις. Πιστεύουμε ότι ο έλεγχος που διενεργήθηκε παρέχει επαρκή βάση για τη διαμόρφωση της γνώμης μας. Από τον έλεγχό μας προέκυψε ότι η σχηματισμένη πρόβλεψη για συντάξεις και λοιπές παροχές προσωπικού ανέρχεται σε €705 εκατ., την επάρκεια της οποίας δεν μπορούμε να εκτιμήσουμε. Με εξαίρεση την επίπτωση του θέματος που μνημονεύεται στην προηγούμενη παράγραφο, κατά τη γνώμη μας, οι προαναφερόμενες οικονομικές καταστάσεις απεικονίζουν ακριβοδίκαια την οικονομική θέση της Τράπεζας κατά την 31η Δεκεμβρίου 2005, τα αποτελέσματα των εργασιών της χρήσης που έληξε αυτή την ημερομηνία, σύμφωνα με τις λογιστικές αρχές που έχει καθορίσει η Ευρωπαϊκή Κεντρική Τράπεζα, όπως αυτές έχουν ενσωματωθεί από την Τράπεζα στο άρθρο 54Α του Καταστατικού της και τον κωδ. Ν. 2190/20, εκτός το περιεχόμενο της Έκθεσης του Γενικού Συμβουλίου είναι συνεπές με τις προαναφερόμενες Οικονομικές Καταστάσεις. Χωρίς να διατυπώνουμε επιφύλαξη ως προς τη συμπερίληψη του ελέγχου, εφιστούμε την προσοχή σας στη σημείωση 8 επί του κοινολογούμενου στην οποία αναφέρεται ότι τα αποτελέσματα της χρήσης επηρεάστηκαν θετικά μεν κατά €4,7 εκατ. λόγω αλλαγής των συντελεστών απόσβεσης των κτιρίων με βάση την ωφέλιμη ζωή τους, αρνητικά δε κατά €4,9 εκατ. εξαιτίας αφενός της αύξησης της αποσβεστέας αξίας (λόγω αναπροσαρμογής) των κτιρίων και αφετέρου της αλλαγής του τρόπου απόσβεσης του κεφαλαιοποιημένου κόστους παραγωγής των τραπεζογραμματίων με βάση τη διάρκεια ζωής τους.

Αθήνα, 22 Μαρτίου 2006

Οι Ορκωτοί Ελεγκτές Λογιστές

Νικ. Μαυσάκης
(Α.Μ. ΣΟΕΛ 13971)

Δέσποινα Σενέκη
(Α.Μ. ΣΟΕΛ 14151)

11α Χ/Μ Εθνικής Οδού Αθηνών-Λαμίας
144 51 Μεταμόρφωση Αττικής

ERNST & YOUNG (HELLAS) A.E.
Ορκωτοί Ελεγκτές Λογιστές
(Α.Μ. ΣΟΕΛ 107)

ERNST & YOUNG

TPZ006

ΟΙ ΕΚΘΕΣΕΙΣ... ΤΕΛΟΣ!

Στην τελική φάση προβολής της Ρόδου βρισκόμαστε πλέον καθώς οι εκθέσεις τουρισμού, στις οποίες προγραμματίστηκε να πάρει μέρος, ολοκληρώνονται. Το νησί μας θα συμμετάσχει σε άλλες τρεις εκθέσεις και μετά θα... περιμένει να δει τα αποτελέσματα της φετινής προσπάθειας. Πάντως τα μηνύματα είναι πολύ καλά και όλα δείχνουν ότι θα πάμε καλύτερα από πέρυσι αν και δεν πρέπει να περιμένουμε θαύματα. **Β. Μ.**

ΨΗΦΟΦΟΡΙΑ

Και οι δύο βουλευτές Δωδεκανήσου του ΠΑ.ΣΟ.Κ. **Γ. Παρασκευάς** και **Κ. Καΐσερλης**, ήταν υποψήφιοι για το προεδρείο της Κοινοβουλευτικής Ομάδας του ΠΑ.ΣΟ.Κ.

Ο μεν κ. Παρασκευάς εξελέγη (με 35 ψήφους) ο δε κ. Καΐσερλης με 21 ψήφους ισοβάθμισε στην **τελευταία θέση** και παραιτήθηκε υπερ του κ. Κατσιλιέρη.

Εκ των πραγμάτων δηλαδή ο κ. Παρασκευάς χαίρει **περισσότερης εκτίμησης** των συναδέλφων του απ' ότι ο κ. Καΐσερλης, σύμφωνα τουλάχιστον με το αποτέλεσμα της ψηφοφορίας.

Λ.Μ.

ΜΥΛΟΣ

Μύλος έχουν γίνει στην Κω με τα Δημαρχιακά. Ολόκληρο σίριαλ είχε γίνει με τις υποψηφιότητες. Φάκκος, Κυρίτσης, Βογιατζής, Χατζηνικολάου, Κανταρζής, Μυλωνάς και περιστασιακά 2-3 ακόμη, μπλέχτηκαν σε ένα μεγάλο γαϊτανάκι. Ε, από χθες προσθέστε και τον πρώην έπαρχο Μάνο Θεοδωρίδη. Το πήρε κι αυτός απόφαση και θα κατέβει στις εκλογές υποψήφιος δήμαρχος. Καλό κουράγιο σε όλους τους και... καλά ξεμπερδέματα.

Κ.Κ.

ΟΙ ΛΟΓΟΙ ΠΑΡΑΙΤΗΣΗΣ

Την παραίτησή του υπέβαλε χθες ο αντιδήμαρχος Καλλιθέας **κ. Στέλιος Ρηνιού** και οργίασαν οι φήμες ότι η παραίτηση είχε σχέσεις με εκλογικές διεργασίες και ότι ο κ. Ρηνιού, πρόκειται **να πηγαίνει συνδυασμού,** υποστηριζόμενος από το ΠΑ.ΣΟ.Κ.

Μάλλον πρόκειται όμως για φήμες, διότι για άλλους λόγους (που έχουν σχέση με την πλατεία της Ψίνθου) τα «χτύπησε» κάτω ο αντιδήμαρχος.

Λ.Μ.

ΠΤΩΣΗ

Πτώση εμφάνισαν τα κέρδη του μεγαλύτερου tour operator της **Ευρώπης, TUI**, για το οικονομικό έτος του 2005. Η μείωση της κερδοφορίας είχε ως αποτέλεσμα οι μετοχές της εταιρείας να σημειώσουν χθες πτώση, **3,7%**. Η εταιρεία ρίχνει το φταίξιμο στις κινητοποιήσεις στη Γαλλία. Τα κέρδη μετά φόρων και αποσβέσεων μειώθηκαν κατά **9%, στα 485,7 εκατ. ευρώ**, για τη χρήση του 2005. Η κερδοφορία κυμάνθηκε σε χαμηλότερα επίπεδα από το μέσο όρο των εκτιμήσεων των αναλυτών, που προέβλεπαν ότι τα κέρδη της TUI θα διαμορφωθούν στα 521 εκατ. δολ. Οι πωλήσεις του ομίλου σημείωσαν άνοδο **8,7%**, φθάνοντας τα **19,6 δισ. ευρώ**, ξεπερνώντας τις εκτιμήσεις αναλυτών.

ΕΠ' ΑΥΤΟΦΩΡΩ



Εν μέσω θερμής συνομιλίας και ανταλλαγής απόψεων επί σοβαρών θεμάτων «συνελήφθηκαν» επ' αυτοφώρω χθες το μεσημέρι, οι γνωστοί δικηγόροι της πόλης μας κύριοι Γιάννης Χαρίτος και Κώστας Σαρρής.

Το ακριβές περιεχόμενο της συνομιλίας δεν έχει γίνει γνωστό, ωστόσο καθώς οι καιροί είναι «πονηροί» ο καθένας βλέποντας (φώτο) μπορεί να βγάλει τα συμπεράσματά του!!!

Ελ.Π.

ΜΕ ΚΑΘΥΣΤΕΡΗΣΗ

Τα ... πρακτικά συγκοινωνιακά προβλήματα που αντιμετωπίζουν οι κάτοικοι του νησιού μας, είχε την ευκαιρία να «ζήσει» ο νέος γενικός Αστυνομικός Διευθυντής Νοτίου Αιγαίου κ. Απόστολος Σταυρόπουλος κατά την πρώτη του επίσημη επίσκεψη στην περιοχή μας.

Η άφιξή του (ήρθε με το πλοίο της γραμμής) χθες πραγματοποιήθηκε με 4 ώρες περίπου καθυστέρηση εξαιτίας των ισχυρών ανέμων που έπνεαν στις θάλασσές μας!

Ελ.Π.

ΑΞΙΟΣ Ο ΜΙΣΘΟΣ ΤΟΥΣ

«Άξιος ο μισθός τους», ήταν η απάντηση που έδωσε ο υπουργός Αιγαίου **κ. Παυλίδης** στα στελέχη της Περιφερειακής Επιτροπής Νοτίου Αιγαίου του ΠΑ.ΣΟ.Κ., για την ανακοίνωση που εξεδόθη σε ό,τι αφορά τα έργα κ.λπ.

Λ.Μ.

ΤΟΥΣ ΜΠΕΡΔΕΨΕ

Τελικά θα τους... μπερδέψει όλους ο **κ. Νίκος Τατάκης** σε ό,τι αφορά το ενδεχόμενο να είναι υποψήφιος δήμαρχος στη Νότια Ρόδο.

Γενικώς πάντως αναμένονται επί του θέματος εξελίξεις.

Λ.Μ.





Ήρθε το τέλος

Επαναστατικοί φακοί επαφής προ

Τέλος στη μυωπία και - προοδευτικά - σε άλλες παθήσεις του ματιού, όπως το γλαύκωμα και ο καταρράκτης, υπόσχονται να δώσουν Βρετανοί επιστήμονες. Βασικό τους εργαλείο, ένα νέο είδος «επαναστατικών», εξατομικευμένων φακών επαφής.

Το εν λόγω τέλος θα είναι αναίμακτο· δεν θα χρειάζεται χειρουργείο. Εάν ευοδωθούν οι προσπάθειες των επιστημόνων, το νέο είδος φακών επαφής θα βοηθήσει τόσο τους πάσχοντες από μυωπία - πάνω από ένα δισεκατομμύριο διεθνώς - όσο και τους υποψηφίους ασθενείς της πάθησης. Πού έγκειται η διαφορά με τους συνηθισμένους φακούς επαφής; Οι φακοί επαφής που χρησιμοποιούνται σήμερα για διόρθωση προβλημάτων όρασης διαθέτουν ενιαία μεγεθυντική ικανότητα σε ολόκληρον τον φακό. Στο νέο αυτό είδος φακών, το εν λόγω χαρακτηριστικό θα ποικίλλει, έτσι ώστε να ανταποκρίνεται με τη μέγιστη δυνατή ακρίβεια στις ιδιαίτερες ανάγκες των ματιών κάθε ασθενή χωριστά.

Οι νέοι «επαναστατικοί», όπως χαρακτηρίσθηκαν, φακοί κρίθηκαν αναγκαίοι διότι - σύμφωνα με τους επιστήμονες - ένας από τους βασικούς λόγους αύξησης της μυωπίας στους ήδη ασθενείς είναι τα ίδια τα μέσα που χρησιμοποιούνται για την αντιμετώπισή της: τα γυαλιά και οι μυωπικοί φακοί επαφής! Οι ειδικοί επισημαίνουν ότι τα συγκεκριμένα βοηθήματα όρασης δεν βοηθούν τη διαδικασία εστίασης του ματιού, με αποτέλεσμα να καταπονείται περισσότερο και - συνεπώς - να αυξάνεται η μυωπία.

Τετρακόσιοι εθελοντές

Οι νέοι φακοί επαφής είναι έργο του βρετανικού Πολυτεχνικού Πανεπιστημίου Anglia και της Σχολής Εφαρμοσμένων Επιστημών. Ο διευθυντής ερευνών της Σχολής, Ντάνιελ Ο' Λίρι, υποστηρίζει ότι τα οι δοκιμές που θα ξεκινήσουν την ερχόμενη εβδομάδα αποτελούν ένα πολύ σημαντικό κεφάλαιο στις προσπάθειες

ΜΑΡΙΑ ΣΑΝΤΟΡΙΝΙΟΥ
ΚΛΙΝΙΚΗ ΨΥΧΟΛΟΓΟΣ-ΨΥΧΟΛΟΓΟΣ ΤΩΝ ΚΟΙΝΩΝΙΚΩΝ ΟΜΑΔΩΝ
Πτυχιούχος Κρατικού Πανεπιστημίου της Ρώμης «La Sapienza».
— Κλινική διάγνωση ψυχοπαθολογίας παιδιού, εφήβου και ενηλίκου.
— Ατομική και οικογενειακή ψυχολογική υποστήριξη και θεραπεία κατάθλιψης, φοβίας, κρίσης πανικού, μετατραυματικού στρες (διαζύγιο, πένθος, χωρισμός, αποτυχία, ασθένεια), βουλιμίας, ανορεξίας, διαταραχών προσωπικότητας, έλλειψη αυτοεκτίμησης, εθισμού, κακοποίησης.
— Ψυχολογική φροντίδα και προετοιμασία ανύπαντρης εγκύου και ζευγαριών, στην απόκτηση πρώτου παιδιού.
Επίσκεψη μόνο με ραντεβού.
Τηλέφωνα: 22410 28851 και 6946252407
Λάρνακας 6 (Εθν. Αντιστάσεως) AE1007

ΛΟΥΤΣΙΟΥ ΖΑΦΕΙΡΟΥΛΑ
ΨΥΧΟΛΟΓΟΣ - ΠΑΙΔΟΨΥΧΟΛΟΓΟΣ - ΠΑΙΔΑΓΩΓΟΣ
Πτυχιούχος UNIVERSITY OF CENTRAL LANCASHIRE UK,
ΠΑΝΕΠΙΣΤΗΜΙΟΥ ΑΙΓΑΙΟΥ
MSc ΠΑΙΔΟΨΥΧΟΛΟΓΙΑΣ UNIVERSITY OF LONDON
Μέλος της Ενωσης Βρετανών Ψυχολόγων (BPS)
Διάγνωση-Αντιμετώπιση:
✓ Ειδικών Μαθησιακών Δυσκολιών (δυσλεξία - δυσγραφία - δυσαριθμησία)
✓ Υπερκινητικότητας - Διάσπασης προσοχής
Αντιμετώπιση προβλημάτων:
✓ Επιθετικότητας - συστολής - άγχους - κατάθλιψης
✓ Σύναψης - διατήρησης φιλικών σχέσεων
✓ Μειωμένης επιθυμίας για σχολείο - Μειωμένης σχολικής επίδοσης
Συμβουλευτική - Αντιμετώπιση Οικογενειακών προβλημάτων:
✓ Σχέσεις γονέων - γονέων παιδιών - αδελφιών
✓ Διαζύγιο - πένθος - προβλήματα υγείας
✓ Εφηβικής ηλικίας
Ψυχολογική Υποστήριξη - Ψυχοθεραπεία Παιδιών / εφήβων / ενηλίκων για:
✓ Ελλειψη αυτοπεποίθησης - αυτοεκτίμησης - αυτοσεβασμού
✓ Αντιμετώπιση άγχους - κατάθλιψης
✓ Χειρισμό συναισθημάτων - έλεγχο θυμού / παρορμήσεων
✓ Ανάπτυξη κινήτρων για προσωπική -επαγγελματική επιτυχία
✓ Σχέσεις εξάρτησης: ζήλια - ενοχές - παθολογική αγάπη - συγκρούσεις - φόβος μοναξιάς
Δέχεται με ραντεβού τηλ. 2241064841, 6945234100,
Κωνσταντινουπόλεως 48, Ρόδος XΠ2624

ΝΤΟΡΑ ΚΩΝΣΤΑΝΤΙΝΟΠΟΥΛΟΥ
ΨΥΧΟΛΟΓΟΣ
ΟΙΚΟΓΕΝΕΙΑΚΗ ΣΥΜΒΟΥΛΟΣ
Πτυχιούχος του Πανεπιστημίου της Καλιφόρνιας-Λος Αντζελες (UCLA)-Μεταπτυχιακές σπουδές στο Pepperdine University-Malibu California.
■ Αμεση ψυχολογική υποστήριξη και επαγγελματική φροντίδα από έμπειρη Ψυχολόγο και Οικογενειακή Σύμβουλο.
■ Η σωστή θεραπευτική σχέση μπορεί να επιφέρει ρεαλιστικές λύσεις για πραγματικά προβλήματα σε θέματα: μοναξιάς, μελαγχολίας, στρες, ανυπομονησίας, φοβίας, εθισμού, οικογενειακών σχέσεων, διαζυγίου, κακομεταχείρισης, συναισθηματικών δυσκολιών, αυτοπεποίθησης, ανασφάλειες, μεταβατικά στάδια ζωής, βουλιμίας, ανορεξίας, απώλειας, πένθους.
Τηλεφωνείστε στα τηλέφωνα:
(22410)35163 και 6944/980550
για ραντεβού και άμεση εξυπηρέτηση.
Διεύθυνση: Καρίας 1 - Περιοχή Ροδίνι - Ρόδος AE961

ΙΑΤΡΙΚΗ ΑΝΑΚΟΙΝΩΣΗ
ΙΩΑΝΝΗΣ Μ. ΧΑΤΖΗΣ
ΜΑΙΕΥΤΗΡΑΣ-ΧΕΙΡΟΥΡΓΟΣ-ΓΥΝΑΙΚΟΛΟΓΟΣ
ΔΕΧΕΤΑΙ ΚΑΘΗΜΕΡΙΝΑ ΜΕ ΡΑΝΤΕΒΟΥ
Δευτέρα-Παρασκευή από 09.00-13.30 & 17.30-20.30
Σάββατο από 09.00-13.30
ΔΙΑΓΟΡΙΔΩΝ 6 - ΡΟΔΟΣ
Τηλ. & Φαξ 2241077012, Κιν. 6932137525 AT1093(Π)

ΙΑΤΡΙΚΗ ΑΝΑΚΟΙΝΩΣΗ
ΚΛΕΟΠΑΤΡΑ Γ. ΤΣΟΥΛΛΟΥ
ΚΩΝΣΤΑΝΤΟΥΡΑ
Παιδίατρος
ΔΕΧΕΤΑΙ ΚΑΘΗΜΕΡΙΝΑ ΑΠΟ: 9.00 π.μ.-1.00 μ.μ.
ΚΑΙ 6.00 μ.μ.-9.00 μ.μ.
ΕΚΤΟΣ ΤΕΤΑΡΤΗΣ ΠΡΩΙ
Απ. Παύλου 2 (Κ. Υδραίου και Τσαλδάρη γωνία)
Ρόδος, τηλ. & fax:2241022023, 6946598697 AT987(Γ)

INEMA
ΙΑΤΡΙΚΟΣ & ΝΟΣΟΚΟΜΕΙΑΚΟΣ ΕΞΟΠΛΙΣΜΟΣ
από το 1988 είμαστε οι μεγαλύτεροι προμηθευτές ΙΑΤΡΙΚΟΥ-ΟΡΘΟΠΕΔΙΚΟΥ & ΝΟΣΟΚΟΜΕΙΑΚΟΥ ΥΛΙΚΟΥ ΣΤΗ ΔΩΔΕΚΑΝΗΣΟ
18 χρόνια εμπειρίας Εμπιστεύθειτε μας!
• ΑΝΑΠΗΡΙΚΑ ΚΑΡΟΤΣΙΑ
• ΒΑΔΙΣΤΙΚΑ
• ΟΡΘΟΠΕΔΙΚΑ ΕΙΔΗ
• ΜΠΛΟΥΖΕΣ ΙΑΤΡΙΚΕΣ
• ΚΑΛΤΣΕΣ ΦΛΕΒΙΤΙΔΑΣ
• ΠΕΛΜΑΤΑ
• ΟΡΘΟΠΕΔΙΚΑ ΜΑΞΙΛΑΡΙΑ
• ΚΡΕΒΑΤΙΑ ΝΟΣΟΚΟΜΕΙΑΚΑ
• ΙΑΤΡΙΚΟΣ ΕΞΟΠΛΙΣΜΟΣ και ΑΝΑΛΩΣΙΜΑ
• ΟΡΓΑΝΑ ΧΗΜΕΙΟΥ
• και κάθε άλλο είδος για κατ'οίκο νοσηλεία XΠ1720
ΡΟΔΟΣ: ΛΕΜΕΣΣΟΥ 2 - ΤΗΛ: 22410 32238 www.inema.gr
ΚΩΣ: ΕΛ. ΒΕΝΙΖΕΛΟΥ 38 (παραπλ/ρως Αγίας Παρασκευής) - ΤΗΛ: 22420 20048

ΟΡΘΟΠΕΔΙΚΑ - ΙΑΤΡΙΚΑ
ΧΑΡΙΤΟΣ
Ορθοπεδικά είδη & κατασκευές
Εξοπλισμός Ιατρείου & αναλώσιμα
Είδη νοσηλείας κατ' οίκον & μηχανήματα οξυγονοθεραπείας
Ακουστικά Βαρηκοΐας XΠ2597
ΕΛΕΥΘ. ΒΕΝΙΖΕΛΟΥ 6 (Δίπλα στη Ροδιακή Επαυλη) - ΡΟΔΟΣ
Τηλ.: 22410 24112 Fax: 22410 75969 e-mail: orken@rho.forthnet.gr

ΑΚΟΥΣΤΙΚΑ ΒΑΡΗΚΟΪΑΣ
ΑΝΑΛΟΓΙΚΑ - ΠΡΟΓΡΑΜΜΑΤΙΖΟΜΕΝΑ - ΨΗΦΙΑΚΑ
Ακούστε τους ήχους της Ζωής
Στο πληρέστερο Κέντρο Ακουστικών Εφαρμογών στα Δωδεκάνησα. Με τις καλύτερες τιμές και τον καλύτερο διακανονισμό.
Εμπιστευθείτε τους πιο έμπειρους στο χώρο, επιλέγοντας ανάμεσα στους μεγαλύτερους κατασκευαστές ακουστικών βαρηκοΐας στον κόσμο.
(BTE) (ITE) (CIC) (ITC) (BONE)
BELTONE – STARKEY – HANSATON – UNITRON – SIEMENS
BERNAFON – PHILIPS – COSELGI – REXTON
MICROSON – PURETONE – AUDIFON
ΚΕΝΤΡΟ ΙΑΤΡΙΚΩΝ ΒΟΗΘΗΜΑΤΩΝ
Εθνικής Αντιστάσεως 18
(πρωην Αννης Μαρίας)
Τηλ: 2241020359 Κιν: 6932748916
Συμβάσεις με όλα τα ταμεία.
Ειδικές τιμές ΟΓΑ XΠ2687

της μυωπίας!

στατεύουν από παθήσεις των ματιών

για την εξάλειψη της μυωπίας. Συνολικά 400 εθελοντές ηλικίας 14-21 ετών, οι οποίοι πάσχουν από μυωπία, θα συμμετάσχουν στις δοκιμές των νέων φακών επαφής. Κάθε ένας θα υποβληθεί ξεχωριστά σε εξέταση ακριβούς σάρωσης του ματιού, κατά την οποία θα καταγραφούν όλες οι οπτικές ατέλειες στον κερατοειδή χιτώνα, στον κρυσταλλοειδή φακό αλλά και σε κάθε άλλο προβληματικό σημείο του ματιού. Με βάση τις ιδιαιτερότητες τού κάθε ασθενή, θα κατασκευασθούν και οι πλέον κατάλληλοι για τον ίδιον φακοί. Ο καθηγητής Ο' Λίρι, εξαιρετικά αισιόδοξος, επισημαίνει ότι απώτερος στόχος του εγχειρήματος είναι να εντοπισθούν και τα παιδιά, τα οποία παρουσιάζουν αυξημένες πιθανότητες να εμφανίσουν μυωπία κάποια στιγμή στη ζωή τους. «Είμαστε πολύ ενθουσιασμένοι», δήλωσε.

«Εάν η όλη προσπάθεια έχει αποτέλεσμα και διευρυνθεί η χρήση των φακών σε όλον τον κόσμο, η διαφορά θα είναι τεράστια» αναφέρει. Με τη χρήση των ειδικών φακών στην ηλικία των 5 ετών, ισχυρίζεται, είναι δυνατόν να προστατευθούν τόσο από τη μυωπία όσο και από άλλες οφθαλμικές ασθένειες, όπως το γλαύκωμα και ο καταρράκτης.

ΤΙ ΕΙΝΑΙ Η ΜΥΩΠΙΑ

Υπολογιστές και τηλεόραση βλάπτουν

ΜΥΩΠΙΑ είναι η δυσκολία καθαρής αντίληψης αντικειμένων που βρίσκονται μακριά. Συνήθως εμφανίζεται σε νεαρές ηλικίες. Αν κάποιος πάσχει από μυωπία, οι ακτίνες του φωτός εστιάζονται πριν από το σωστό σημείο εστίασης, με αποτέλεσμα το είδωλο να σχηματίζεται μπροστά από τον αμφιβληστροειδή χιτώνα του ματιού κι όχι πάνω σε αυτόν και έτσι να δημιουργείται «θολή» εικόνα του ειδώλου. Η μυωπία εμφανίζεται όταν είτε η κυρτότητα του κερατοειδούς, είτε το μήκος του βολβού του οφθαλμού είναι μεγαλύτερα τού φυσιολογικού, είτε όταν ισχύουν και τα δύο αυτά ενδεχόμενα ταυτοχρόνως. Όλο και περισσότεροι νέοι πλήττονται από την πάθηση, κυρίως λόγω της αυξημένης χρήσης υπολογιστών αλλά και λόγω της τηλεόρασης.

Πηγή: Εφημερίδα "Τα Νέα"

Το μητρικό άσθμα σχετίζεται με την προωρότητα και το χαμηλό σωματικό βάρος γέννησης

Οι έγκυες ασθματικές αντιμετωπίζουν αυξημένο κίνδυνο πρόωρου τοκετού και απόκτησης παιδιού με χαμηλό σωματικό βάρος γέννησης, σύμφωνα με καναδική μελέτη που παρουσιάστηκε στο ετήσιο συνέδριο της Αμερικανικής Ακαδημίας Αλλεργίας, Ασθματος και Ανοσολογίας στο Μαϊάμι της Φλόριντα.

Ερευνητική ομάδα του Πανεπιστημίου της Μανιτόμπα με επικεφαλής τον Δρ Τζόελ Τζ. Λίεμ διερεύνησε τη σχέση μεταξύ μητρικού άσθματος και προωρότητας και χαμηλού σωματικού βάρους γέννησης χρησιμοποιώντας το Αρχείο Γεννήσεων της Μανιτόμπα για το έτος 1995 στο οποίο περιλαμβάνονταν 13.980 γεννήσεις παιδιών.

Τα παιδιά χωρίστηκαν σε ομάδες ανάλογα με τη διάρκεια της κύησης και το βάρος γέννησης. Οι επιστήμονες σημείωσαν επίσης αν η μητέρα είχε διαγνωστεί με άσθμα πέντε χρόνια πριν την κύηση.

Η συχνότητα του μητρικού άσθματος ήταν 10,4%. Στα παιδιά, το 6,3% είχε γεννηθεί μετά από λιγότερες από 37 εβδομάδες κύησης και το 4,9% ζύγιζε λιγότερο από 2.500 γραμμάρια.

Οι επιστήμονες παρατήρησαν ότι μια ασθματική μητέρα είχε σχεδόν τριπλάσιες πιθανότητες, κατά μέσο όρο, να γεννήσει σε λιγότερες από 28 εβδομάδες και πάνω από τριπλάσιες να γεννήσει σε λιγότερες από 32 εβδομάδες, συγκριτικά με τις μη ασθματικές εγκύους.

Επιπλέον, μια ασθματική γυναίκα είχε πάνω από τριπλάσιο κίνδυνο να αποκτήσει παιδί με χαμηλό σωματικό βάρος γέννησης.

«Το μητρικό άσθμα είναι παράγοντας κινδύνου για την ανάπτυξη και τον βαθμό προωρότητας και χαμηλού σωματικού βάρους γέννησης στα νεογνά. Οι θεράποντες ιατροί θα πρέπει καταγράφουν το ιστορικό άσθματος ώστε να αντιμετωπίζουν εγκαίρως το ενδεχόμενο πρόωρου τοκετού», σημειώνει ο Καναδός ερευνητής.

Ανακαλύφθηκε πρώιμος δείκτης αρτηριακής βλάβης

Μια πρώιμη προειδοποιητική ένδειξη αρτηριακής βλάβης εντόπισαν Βρετανοί επιστήμονες, ελπίζοντας ότι θα μπορέσει να χρησιμοποιηθεί ως δείκτης αρτηριακής νόσου, σύμφωνα με στοιχεία που δημοσιεύονται στο επιστημονικό έντυπο International Journal of Obesity.

Ερευνητική ομάδα της Ιατρικής Σχολής Γουάργουικ διαπίστωσε ότι τα επίπεδα του sE-selectin, δείκτης φλεγμονής που παράγεται από τα τοιχώματα των αρτηριών, συσχετίζεται με μετρήσεις της παχυσαρκίας και ειδικά με το λίπος που συσσωρεύεται πέριξ της μέσης.

Οι επιστήμονες έθεσαν υπό ιατρική παρακολούθηση 260 υγιείς άνδρες και γυναίκες ασιατικής, αφρικανικής και καυκάσιας καταγωγής, μελετώντας το κλινικό ιστορικό τους και δείκτες όπως ο Δείκτης Μάζας Σώματος και η αναλογία μέσης-ισχίων.

Από την επεξεργασία των δεδομένων κατέστη σαφές ότι κάθε 2% αύξηση των επιπέδων του sE-selectin συσχετιζόταν με αύξηση μιας μονάδας του ΔΜΣ και 0,01 μονάδα της αναλογίας μέσης-ισχίων.

Η παρατήρηση αυτή ίσχυε ανεξαρτήτως εθνικότητας των συμμετεχόντων.

Η φλεγμονή μπορεί να προκαλέσει άμεσα θρόμβωση, καρδιακή νόσο, εγκεφαλικό επεισόδιο και διαβήτη.

Ο Δρ Φραντζέσκο Παπούτσιο που συμμετείχε στην έρευνα επισημαίνει ότι «η μελέτη καταδεικνύει τη σημασία της ενεργοποίησης του ενδοθηλίου, του εσωτερικού στρώματος του τοιχώματος των αρτηριών, στις μεταβολικές διαδικασίες που οδηγούν στην παχυσαρκία και την καρδιαγγειακή νόσο.

Η παρατήρηση αυτή δημιουργεί ευκαιρίες για την ανάπτυξη νέων θεραπευτικών σχημάτων που αντιμετωπίζουν απευθείας τη φλεγμονή είτε μέσω της διατροφής είτε μέσω της φαρμακευτικής αγωγής».

Μελέτες έχουν δείξει ότι η υγιεινή διατροφή μπορεί να μειώσει τα επίπεδα του sE-selectin και ίσως είναι δυνατόν ορισμένα οφέλη των στατινών να οφείλονται στις επιπτώσεις που έχουν στον συγκεκριμένο δείκτη.

Χατζηνικολάου - Χασταλή Κατερίνα
Διαιτολόγος - Διατροφολόγος
Κατάρτιση ατομικού διαιτολογίου για:
✓ Παχυσαρκία
✓ Υπέρταση
✓ Διαβήτη
✓ Υπερλιπιδαιμίες
✓ Καρδιοπάθειες
✓ Αναιμία
✓ Αθλητισμό
✓ Εγκυμοσύνη - Θηλασμό
✓ Διατροφή για παιδική - εφηβική ηλικία
Δέχεται κατόπιν ραντεβού
Αλ. Διάκου 67, τηλ. - φαξ 2241021670
ΑΕ1336

ΙΑΤΡΙΚΗ ΑΝΑΚΟΙΝΩΣΗ
Τα ιατρεία των
ΜΑΥΡΟΥΔΑΚΗ ΣΤΑΜΑΤΗ
ΓΕΝΙΚΟΥ ΙΑΤΡΟΥ
και της
ΒΕΡΕΣΕΖΑΝ ΑΝΤΡΙΑΝΑ ΜΑΥΡΟΥΔΑΚΗ
ΓΥΝΑΙΚΟΛΟΓΟΥ, ΜΑΙΕΥΤΗΡΑ, ΧΕΙΡΟΥΡΓΟΥ
ΜΕΤΑΦΕΡΘΗΚΑΝ
στην οδό Ι. ΔΕΝΔΡΙΝΟΥ 2Β 1ος όροφος.
Τα τηλέφωνα καθώς και το ωράριο παραμένουν τα ίδια.
Τηλ. (22410)64991, 37206
ΑΤ765/766(Γ(

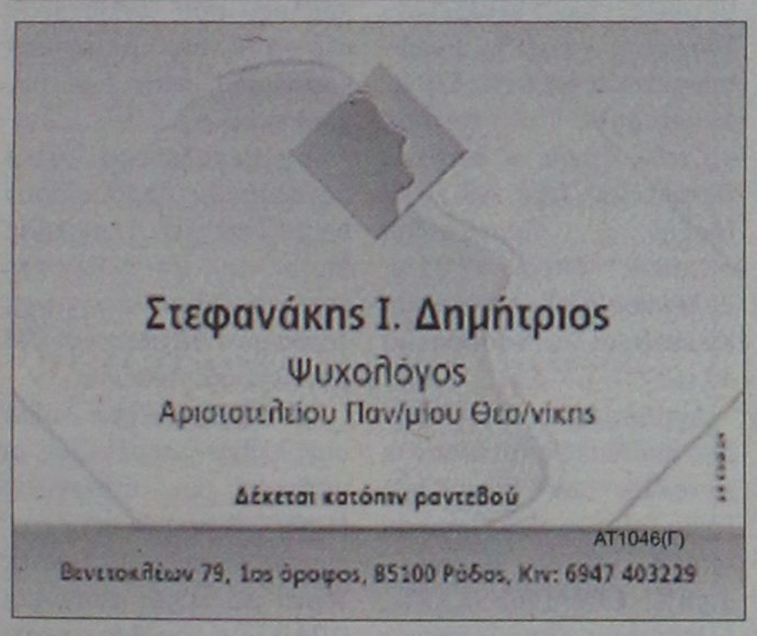
Στεφανάκης Ι. Δημήτριος
Ψυχολόγος
Αριστοτελείου Παν/μίου Θεσ/νίκης
Δέχεται κατόπιν ραντεβού
ΑΤ1046(Γ)
Βενιζελείων 79, 1ος όροφος, 85100 Ρόδος, Κιν: 6947 403229

ΚΕΝΤΡΟ ΥΠΟΣΤΗΡΙΞΗΣ ΨΥΧΟΛΟΓΙΚΩΝ ΠΡΟΒΛΗΜΑΤΩΝ
ΣΙΑΓΚΑ ΚΩΝΣΤΑΝΤΙΝΑ
ΨΥΧΟΛΟΓΟΣ
Απόφοιτος Αριστοτελείου Πανεπιστημίου Θεσσαλονίκης
τηλ. 6945557447
ΚΥΠΡΙΩΤΗ ΑΛΕΞΙΑ
ΨΥΧΟΛΟΓΟΣ
ΨΥΧΟΛΟΓΟΣ ΥΓΕΙΑΣ
Απόφοιτος Πανεπιστημίου Κρήτης, MSC Surrey University of England
τηλ. 6944717520
Δέχονται κατόπιν ραντεβού
Στεφ. Καζούλη 18-1ος όροφος
τηλ. 2241022102
ΧΠ2763

ΙΑΤΡΙΚΗ ΑΝΑΚΟΙΝΩΣΗ
ΚΩΝ/ΝΟΣ Γ. ΧΑΤΖΗΝΙΚΟΛΑΣ
ΧΕΙΡΟΥΡΓΟΣ ΟΦΘΑΛΜΙΑΤΡΟΣ
ΔΕΧΕΤΑΙ ΚΑΘΗΜΕΡΙΝΑ
9:00 - 13:00 και 17:30 - 20:30
Σάββατο πρωί με ραντεβού
ΔΕΝΔΡΙΝΟΥ 2β - 1ΟΣ ΟΡΟΦΟΣ - ΡΟΔΟΣ
ΤΗΛ & FAX: 2241020544, ΚΙΝ: 693 7161700
ΑΤ984(Γ)

ΑΠΟΚΑΤΑΣΤΑΣΗ ΝΕΥΡΟΛΟΓΙΚΩΝ ΠΑΘΗΣΕΩΝ
ΑΝΑΣΤΑΣΙΟΣ Η. ΜΑΝΕΤΤΑΣ
ΦΥΣΙΟΘΕΡΑΠΕΥΤΗΣ
Bobath/NDT
Ειδικευμένος στο πανεπιστημιακό νοσοκομείο της Βέρνης Insel Spital στην αποκατάσταση των κινητικών και αισθητηριακών διαταραχών μετά από παθήσεις και κακώσεις του νευρικού συστήματος. Πτυχιούχος της μέθοδου Bobath.
Πρώιμη και χρόνια αποκατάσταση μετά από:
- Αγγειακά εγκεφαλικά επεισόδια
- Κρανιοεγκεφαλικές κακώσεις
- Πολλαπλή σκλήρυνση
- Παθήσεις και κακώσεις των περιφερικών νεύρων
- Εγκεφαλική παράλυση
- Νευρολογικά συμπτώματα από το αυχενικό σύνδρομο και την παθολογία της οσφύος
- Συγγενείς και τραυματικές κακώσεις του νωτιαίου μυελού
ΘΕΡΑΠΕΙΑ ΚΑΤ' ΟΙΚΟΝ
ΑΕ1172
Ολυμπίας 2, Ρόδος 85100 • Κιν. 6946685197

ΚΕΝΤΡΟ ΕΙΔΙΚΩΝ ΘΕΡΑΠΕΙΩΝ ΤΟΥ ΠΑΙΔΙΟΥ ΔΩΔΕΚΑΝΗΣΟΥ
ΚΩΝ/ΝΟΣ ΜΠΑΔΑΝΗΣ - ΣΟΥΖΗ ΓΕΩΡΓΙΛΟΠΟΥΛΟΥ
ΕΡΓΟΘΕΡΑΠΕΥΤΗΣ ΠΤΥΧΙΟΥΧΟΣ ΜΕΘΟΔΟΥ BOBATH N.D.T
ΛΟΓΟΠΑΘΟΛΟΓΟΣ ΜΕΤΑΠΤΥΧΙΑΚΟ ΑΚΟΥΟΛΟΓΙΑΣ
ΜΕΘΟΔΟΣ PORTAGE
ΑΙΣΘΗΤΗΡΙΑΚΗΣ ΟΛΟΚΛΗΡΩΣΗΣ (S.I.)
ΜΕΤΕΚΠΑΙΔΕΥΣΗ ΣΤΙΣ ΝΕΥΡΟΛΟΓΙΚΕΣ ΚΑΙ ΚΙΝΗΤΙΚΕΣ ΔΙΑΤΑΡΑΧΕΣ
Αποστόλου Παύλου 84, Ρόδος 85100,
τηλ. / fax (22410)60999/60579
ΧΠ1871/1872

TOP CARS

ΠΡΩΤΟΙ ΣΕ ΕΙΣΑΓΩΓΕΣ ΑΥΤΟΚΙΝΗΤΩΝ ΣΤΑ ΔΩΔΕΚΑΝΗΣΑ

ΕΙΣΑΓΩΓΕΣ ΑΓΟΡΕΣ - ΠΩΛΗΣΕΙΣ - ΑΝΤΑΛΛΑΓΕΣ ΜΕΤΑΧΕΙΡΙΣΜΕΝΩΝ ΑΥΤΟΚΙΝΗΤΩΝ

JEEP

1. PORSCHE CAYENNE S. Μοντ. 11/05, Χρώμα μαύρο
Υδρ. τιμόνι, αερόσακοι οδηγού-συνοδηγού-πλευρικοί, ηλεκτ. παράθυρα, ABS, ηλεκτρ. καθρέπτες, κεντ. κλείδωμα, IMMOBIL, Radio CD, CLIMA, navigation system, park pilot system, Sun-Roof, ανάρτιση, τηλέφωνο, μεταλ. χρώμα, ζαντολάστιχα. Full Extra Εισαγωγής
2. BMW X5, χρώμα θαλασσί DIESEL
Μοντ. Clima, συναγερμός, κεντ. κλείδωμα-immobil,ηλεκτ. καθρέπτες, ηλεκ. παράθυρα, δερμ. σαλόνι, αερόσακοι οδηγού-συνοδηγού-πλευρικοί, προβ. ομίχλης. Full Extra Εισαγωγής
3. JEEP GRAND CHEROKEE LIMITED
2700 cc., και 3100 cc, μοντ. 2004, ABS, A/C, υδρ. τιμόνι πολλαπλών χρήσεων, αερόσακοι οδηγού-συνοδηγού-πλευρικοί, ηλεκ. παράθυρα, εκθαμπωτικοί ηλεκ. καθρέπτες, κεντ. κλείδωμα-immobil, Radio CD, TV, Sun-roof, navigation system, park pilot system, ζαντολάστιχα, μεταλ. χρώμα, προβ. ομίχλης, δερμ. με μνήμες σαλόνι. Full Extra Εισαγωγής
4. JEEP CHEROKEE «LIMITED EDITION-RANEGADE» DIESEL
2500 cc, μοντ. 2004, χρώμα ασημί και χρυσαφί, υδρ. τιμόνι, ABS, A/C, αερόσακοι οδηγού-συνοδηγού- πλευρικοί, συναγερμός, ηλεκτ. παράθυρα, ηλεκτ. καθρέπτες, κεντ. κλείδωμα-immobil, PIK, Radio-CD, sun-roof, ζαντολάστιχα, μετ. χρώμα, δερμ. σαλόνι. Full Extra Εισαγωγής
5. JEEP WRANGLER HARD-TOP
χρώμα μπλε, 2500 cc 2004 μοντ., ABS, A/C, υδρ. τιμόνι, ηλεκτ. παράθυρα, αερόσακοι οδηγού- συνοδηγού, ηλεκτ. καθρέπτες, κεντ. κλείδωμα-immobil, ζαντολάστιχα, μεταλ. χρώμα, προβ. ομίχλης. Full Extra Εισαγωγής
6. TOYOTA RAV4
χρώμα πράσινο σκούρο, υδρ. τιμόνι, ABS, A/C, αερόσακοι οδηγού-συνοδηγού-πλευρικοί, ηλεκ. παράθυρα, ηλεκτ. καθρέπτες, κεντ. κλείδωμα-immobil, PIK, μεταλ. χρώμα, ζαντολάστιχα, προβ. ομίχλης. Full Extra

1. MERCEDES S320 DIESEL
μοντ. 04, 3200 cc, ασημί, αυτόματο-σειριακό,navigation system, parktronic, clima, radio CD, ηλεκτ. καθίσματα με μνήμες και θερμαινόμενα, δερμάτινο σαλόνι, ηλεκτ. καθρέπτες, κεντρ. κλείδωμα, immobil, υδρ. τιμόνι, ABS/ASP, φώτα χενον, sun-roof, μεταλ. χρώμα, προβ. ομίχλης. Full Extra- Εισαγωγής
2. MERCEDES CLK 200 KOMPRESSOR
χρώμα μπλε σκούρο, 2000 cc,μοντ. 200, υδρ. τιμόνι, δερμ. σαλόνι, ηλεκτ. καθρέπτες, ηλεκτ. κλειδαριές, immobil, clima, radio CD, μεταλ. χρώμα, ζάντες διερούμενες, αυτόματος πιλότος, προβ. ομίχλης, ABS, αερόσακοι οδηγού-συνοδηγού-πλευρικοί. Full Extra
3. MERCEDES CLK 200 KOMPRESSOR
χρώμα μπλε ανοικτό, 2000 cc, μοντ. 2000, υδρ. τιμόνι, δερμ. σαλόνι, ηλεκτ. καθίσματα, ηλεκτ. καθρέπτες, ηλεκτ. κλειδαριές, immobil, clima, αυτ. πιλότος, DVD, radio CD MP3, μεταλ. χρώμα, ζαντολάστιχα, αυτ. πιλότος, φώτα χένον, προβ. ομίχλης, ABS, ESP, αερόσακοι οδηγού-συνοδηγού-πλευρικοί. Full Extra
4. MERCEDES CLK 200 KOMPRESSOR
χρώμα ανθρακί, 2000 cc,μοντ. 2005, υδρ. τιμόνι, ηλεκτ. παράθυρα, ηλεκτ. καθρέπτες, κεντρ. κλείδωμα, immobil, ABS, ESP, συναγερμός, αερόσακοι οδηγού-συνοδηγού-πλευρικοί, δερμ. σαλόνι, εγκατ. τηλεφώνου, radio CD, μεταλ. χρώμα, ζαντολάστιχα. Full Extra
5. MERCEDES SPORT COUPE EVOLUTION
2000 cc, μοντ. χρώμα μαύρο, υδρ. τιμόνι, ηλεκτ. παράθυρα, ηλεκτ. κλειδαριές, immobil, ηλεκτ. καθρέπτες, clima, αερόσακοι οδηγού-συνοδηγού, ABS, radio CD,προβ. ομίχλης, δερμ. σαλόνι, ζαντολάστιχα, sun-roof, αυτόματο-σειριακό, parktronic, ESP, μετ. χρώμα. Full Extra- Εισαγωγής
6. MERCEDES E200
χρώμα ασημί, μοντ. 2004, 1800 cc, υδρ. τιμόνι, ABS, A/C, clima, αερόσακοι οδηγού-συνοδηγού-πλευρικοί, ηλεκτ. παράθυρα, ηλεκτ καθρέπτες, κεντρ. κλείδωμα-immobil, radio CD, ζαντολάστιχα, προβ. ομίχλης, δερμ. σαλόνι, sun-roof.
Full Extra
7. MERCEDES E200 KOMPRESSOR
χρώμα ασημί, 1998 μοντ., 2000 cc, υδραυλ. τιμόνι, ηλεκτ. παράθυρα, κεντρ. κλείδωμα, immobil, ηλεκτ. καθρέπτες, PIK, Radio CD, ζαντολάστιχα, μεταλ. χρώμα, δερμ. σαλόνι, clima, προβ. ομίχλης, αερόσακοι οδηγού-συνοδηγού. Full Extra
8. MERCEDES E200 KOMPRESSOR
χρώμα μπλε σκούρο, 1800 cc, μοντ. 1997, ABS, clima, υδραυλ. τιμόνι, αερόσακοι οδηγού-συνοδηγού, ηλεκτ. παράθυρα, κεντρ. κλείδωμα, immobil, ηλεκτ. καθρέπτες, μεταλ. χρώμα, προβ. ομίχλης. Full Extra
9. BMW 320
χρώμα μπλε ανοικτό, 2000 cc,μοντ. 2000, τιμόνι πολλαπλών χρήσεων, ABS, clima, συναγερμός, ηλεκτ. καθρέπτες, ηλεκτ. παράθυρα, κεντ. κλειδωμα-immobil,αερόσακοι οδηγού-συνοδηγού-πλευρικοί, προβ. ομίχλης, μεταλ. χρώμα, radio CD, sun-roof, ζαντολάστιχα.
Full Extra
10. BMW 320
χρώμα ασημί, 2200 cc, μοντ. 2000, τιμόνι πολλαπλών χρήσεων, ABS, clima,δερμ. σαλόνι, συναγερμός, ηλεκτ. καθρέπτες, ηλεκ. παράθυρα, κεντ. κλειδωμα-immobil, αερόσακοι οδηγού-συνοδηγού-πλευρικοί, προβ. ομίχλης, μεταλ. χρώμα, radio CD, ζαντολάστιχα, sun-roof, αυτόματο-σειριακό, parktronic, ESP, μετ. χρώμα.
Full Extra- Εισαγωγής
6. MERCEDES E200
χρώμα ασημί, μοντ. 2004, 1800 cc, υδρ. τιμόνι, ABS, A/C, clima, αερόσακοι οδηγού-συνοδηγού-πλευρικοί, ηλεκτ. παράθυρα, ηλεκτ καθρέπτες, κεντρ. κλείδωμα-immobil, radio CD, ζαντολάστιχα, προβ. ομίχλης, δερμ. σαλόνι, sun-roof.
Full Extra
7. MERCEDES E200 KOMPRESSOR
χρώμα ασημί, 1998 μοντ., 2000 cc, υδραυλ. τιμόνι, ηλεκτ. παράθυρα, κεντρ. κλείδωμα, immobil, ηλεκτ. καθρέπτες, PIK, Radio CD, ζαντολάστιχα, μεταλ. χρώμα, δερμ. σαλόνι, clima, προβ. ομίχλης, αερόσακοι οδηγού-συνοδηγού. Full Extra
8. MERCEDES E200 KOMPRESSOR
χρώμα μπλε σκούρο, 1800 cc, μοντ. 1997, ABS, clima, υδραυλ. τιμόνι, αερόσακοι οδηγού-συνοδηγού, ηλεκτ. παράθυρα, κεντρ. κλείδωμα, immobil, ηλεκτ. καθρέπτες, μεταλ. χρώμα, προβ. ομίχλης. Full Extra
9. BMW 320
χρώμα μπλε ανοικτό, 2000 cc,μοντ. 2000, τιμόνι πολλαπλών χρήσεων, ABS, clima, συναγερμός, ηλεκτ. καθρέπτες, ηλεκτ. παράθυρα, κεντ. κλείδωμα-immobil,αερόσακοι οδηγού-συνοδηγού-πλευρικοί, προβ. ομίχλης, μεταλ. χρώμα, radio CD, sun-roof, ζαντολάστιχα.
Full Extra
10. BMW 320
χρώμα ασημί, 2200 cc, μοντ. 2000, τιμόνι πολλαπλών χρήσεων, ABS, clima,δερμ. σαλόνι, συναγερμός, ηλεκτ. καθρέπτες, ηλεκ. παράθυρα, κεντ. κλείδωμα-immobil, αερόσακοι οδηγού-συνοδηγού-πλευρικοί, προβ. ομίχλης, μεταλ. χρώμα, radio CD, ζαντολάστιχα, sun-roof, αυτόματο-σειριακό, parktronic, ESP, μετ. χρώμα.
Full Extra- Εισαγωγής
11. BMW 318
χρώμα ασημί και μαύρο, 1900 cc, μοντ. 2000, ABS, υδρ. τιμόνι, αερόσακοι οδηγού-συνοδηγού-πλευρικοί, clima, ηλεκτ. παράθυρα, ηλεκτ. καθρέπτες, κεντ. κλείδωμα-immobil, Radio CD, ζαντολάστιχα, μεταλ. χρώμα, εγκατ. τηλεφώνου, δερμ. σαλόνι, προβ. ομίχλης.
Full Extra Εισαγωγής
12. AUDI A4
χρώμα μπλε σκούρο και ασημί, 1800 cc, υδρ. τιμόνι, ηλεκτ. παράθυρα, κεντ. κλείδωμα-immobil, ηλεκτ. καθρέπτες, clima, αερόσακοι οδηγού-συνοδηγού, ABS, radio CD,προβ. ομίχλης, δερμ. σαλόνι, ζαντολάστιχα, μεταλ. χρώμα. Full Extra
13. BMW 520
χρώμα ασημί, 2200 cc, μοντ. 2004, υδρ. τιμόνι, πολλαπλών χρήσεων, ABS, προβ. ομίχλης, δερμ. σαλόνι, αυτόματο, φώτα χενον, parktronic, navigation system, αερόσακοι οδηγού-συνοδηγού-πλευρικοί, auto clima,ηλεκτ. καθίσματα, ηλεκτ. καθρέπτες, κεντ. κλείδωμα-immobil, radio CD, μεταλ. χρώμα, ζαντολάστιχα. Full Extra Εισαγωγής

ΕΠΑΓΓΕΛΜΑΤΙΚΑ

1. MERCEDES 108 CDI VITO DIESEL
Υδρ. τιμόνι, ABC, αερόσακοι - οδηγού - συνοδηγού, ABS, μεταλ. χρώμα, κεντρ. κλείδωμα. Εισαγωγής
2. MERCEDES 110 VITO CDI DIESEL
Υδρ. τιμόνι, A/C, αερόσακοι - οδηγού - συνοδηγού, ABS, μεταλ. χρώμα, κεντρ. κλείδωμα. Εισαγωγής
3. MERCEDES 110 VITO DIESEL
Υδρ. τιμόνι, A/C, αερόσακοι - οδηγού - συνοδηγού, ABS, μεταλ. χρώμα, κεντρ. κλείδωμα. Εισαγωγής
4. MERCEDES 313 SPRIDER
Υδρ. τιμόνι, A/C, αερόσακοι - οδηγού - συνοδηγού, ABS, μεταλ. χρώμα, κεντρ. κλείδωμα. Εισαγωγής
5. OPEL COMBO DIESEL
ABS, αερόσακοι - οδηγού - συνοδηγού, ηλεκ. παράθυρα, ηλεκτ. καθρέπτες, κεντ. κλείδωμα, μεταλ. χρώμα
6. S- FIAT DOBLO
Υδρ. τιμόνι, ηλεκτ. παράθυρα, ηλεκτ. κλειδαριές, ηλεκτ. καθρέπτες, αερόσακοι - οδηγού, συνοδηγού, A/C, immobil, ραδιόφωνο. Εισαγωγής.
7. MITSUBISHI L 200 ΧΡΩΜΑ ΜΠΛΕ TURBO DIESEL 4X4 2500CC
ABS, clima, αερόσακοι - οδηγού - συνοδηγού, ηλεκτ. παράθυρα, ηλεκτ. καθρέπτες, κεντ. κλείδωμα, immobil, ηχοσύστημα, ζαντολάστιχα, προβ. ομίχλης, hard top.
Full Extra. Εισαγωγής.
8. MITSUBISHI L 200 ΧΡΩΜΑ ΠΡΑΣΙΝΟ TURBO DIESEL 4X4 2500CC
ABS, clima, αερόσακοι οδηγού - συνοδηγού, ηλεκτ. παράθυρα, ηλεκτ. καθρέπτες, κεντ. κλείδωμα, immobil, ηχοσύστημα, ζαντολάστιχα, προβ. ομίχλης, hard top.
Full Extra. Εισαγωγής.
9. RENAULT TWINGO
χρώμα πράσινο ανοικτό1200cc μοντ. 200 A/C, αερόσακοι - οδηγού - συνοδηγού, ηλεκτ. παράθυρα, ηλεκτ. κλειδαριές, ηλεκτ. καθρέπτες.
10. OPEL CORSA
χρώμα λευκό, υδρ. τιμόνι, A/C, κεντ. κλείδωμα, μεταλ. χρώμα, αερόσακοι - οδηγού - συνοδηγού, ηλεκτ. παράθυρα, ηλεκτ. καθρέπτες.
11. OPEL ZAFIRA ΧΡΩΜΑ ΛΕΥΚΟ 1600CC 16V
Υδρ. τιμόνι, clima, αερόσακοι - οδηγού - συνοδηγού, ηλεκτ. παράθυρα, ηλεκτ. καθρέπτες, κεντ. κλείδωμα, immobil, προβ. ομίχλης, μετ. χρώμα, ζαντολάστιχα. Full Extra.
12. SMART PASSION 600C.C.
χρώμα μαύρο, πανοραμική οροφή, υδρ. τιμόνι, ηλεκτ. παράθυρα, A/C, ηλεκτρικές κλειδαριές - immobil αερόσακοι οδηγού - συνοδηγού, ABS, RADIO CD, προβ. ομίχλης, συναγερμός, ερμ. σαλόνι, αυτόματο - σειριακό, ζαντολάστιχα, μεταλλ. χρώμα. Full Extra εισαγωγής.
13. VOLVO S 60
Χρώμα ασημί, 2000C.C. 2001 Μοντ.
Υδρ. τιμόνι, ηλεκτ. παράθυρα, κεντ. κλείδωμα, immobil, ηλεκτ. καθρέπτες, clima, αερόσακοι - οδηγού - συνοδηγού, ABS, ηχοσύστημα, προβ. ομίχλης, συναγερμός, δερμ. σαλόνι, έξλ. επένδυση, ζαντολάστιχα, μετ. χρώμα, Sun - Roof. Full Extra.
14. FORD FOCUS 1600C.C.
Χρώμα μπλε σκούρο, αερόσακοι - οδηγού - συνοδηγού, A/C, ABS, υδρ. τιμόνι, δερμ. σαλόνι, ζαντολάστιχα, RADIO CD, προβ. ομίχλης, κεντ. κλείδωμα. Full Extra.
15. RENAULT MEGANE
χρώμα άσπρο 1400 cc, ABS, υδρ. τιμόνι, ηλεκτρικά παράθυρα, A/C, ηλεκτρ. καθρέπτες, κεντ. κλείδωμα, αερόσακοι - οδηγού - συνοδηγού, προβ. ομίχλης, μετ. χρώμα, ζαντολάστιχα.
16. SEAT IBIZA 1400CC MONT.
χρώμα θαλασσί, ABS, Clima, συναγερμό, υδρ. τιμόνι, αερόσακος - οδηγου - συνοδηγού - πλευρικοί, ηλεκτ. παράθυρα, ηλεκτ. καθρέπτες, κεντ. κλείδωμα, immobil, ραδιόφωνο, μετ. χρώμα, προβ. ομίχλης. Full Extra.
17. DAIHATSU SIRION
Υδρ. τιμόνι, ABS, ηλεκτ. παράθυρα, ηλεκτ. καθρέπτες, κεντ. κλείδωμα, μετ. χρώμα, πρ. ομίχλης.
18. BMW 316
χρώμα μπλε, 1600 cc, ABS, Clima, υδρ. τιμόνι, αερόσακοι οδηγού - συνοδηγού, ηλεκτ. παράθυρα, ηλεκτ. καθρέπτες, κεντ. κλείδωμα, immobil, Radio CD, ζαντολάστιχα, προβ. ομίχλης, δερμ. σαλόνι. Full Extra.
19. HUNDAI COUPE
χρώμα μαύρο, Μοντ. 2000 1600cc, ABS, A/C, υδρ. τιμόνι, αερόσακοι - οδηγού - συνοδηγού, ηλεκτ. παράθυρα, ηλεκτ. καθρέπτες, κεντ. κλείδωμα, immobil, μετ. χρώμα, ζαντολάστιχα, δερμ. σαλόνι. Full Extra.
20. HUNDAI LANTRA
χρώμα κόκκινο μοντ. 2000 1600cc, ABS, A/C, υδρ. τιμόνι, αερόσακοι - οδηγού - συνοδηγού, ηλεκτ. παράθυρα, ηλεκτ. καθρέπτες, κεντ. κλείδωμα, immobil, μετ. χρώμα. Full Extra.
21. NISSAN ALMERA TINO
μοντ. 2000 1600cc, υδρ. τιμόνι, ABS, A/C, αερόσακοι - οδηγού - συνοδηγού, ηλεκτ. παράθυρα, ηλεκτ. καθρέπτες, κεντ. κλείδωμα, immobil.
22. SMART ΧΡΩΜΑ ΚΟΚΚΙΝΟ
Μοντ. 2000 1600cc, ABS, A/C, υδρ. τιμόνι, ηλ. παράθυρα, κεντ. κλείδωμα, immobil, RADIO CD, ζαντολάστιχα, προβ. ομίχλης, μετ. χρώμα. Full Extra.

✓ Ενα χρόνο γραπτή εγγύηση
✓ Από 0-72 δόσεις
1. Αγοράζουμε το αυτοκίνητό σας
2. Το ανταλλάσσουμε με οτιδήποτε μοντέλο της αρεσκείας σας
3. Αναλαμβάνουμε την πώληση του αυτοκινήτου σας χωρίς καμιά επιβάρυνση

• Νέα Διεύθυνση. Έκθεση: Λεωφ. Ηρακλειδών 379, Ιαλυσός
τηλ. (22410)96889, FAX: 22410 96089 κιν. 6972424403

ΧΠ2457

Κέρδη για τις περισσότερες μετοχές χθες στο Χ.Α

Σε υψηλότερα επίπεδα

Άνοδος του Γενικού Δείκτη σε ποσοστό 0,15%

Σταθεροποιητικές τάσεις επικράτησαν στη χθεσινή συνεδρίαση του χρηματιστηρίου, με το ενδιαφέρον των επενδυτών να επικεντρώνεται σε μετοχές της μεσαίας κεφαλαιοποίησης, ενώ σε χαμηλά επίπεδα κυμάνθηκε ο καθαρός όγκος συναλλαγών.

Η πλειονότητα των μετοχών έκλεισε σε υψηλότερα επίπεδα, ενώ οι επιμέρους δείκτες στην πλειοψηφία τους κατέγραψαν κέρδη και τα περισσότερα είχαν των Υπηρεσιών Κοινής Ωφέλειας, των Πρώτων Υλών, των Τροφίμων και Ποτών και της Υγείας.

Από τις μετοχές της μεσαίας κεφαλαιοποίησης, η οποία βρέθηκε στο επίκεντρο του αγοραστικού ενδιαφέροντος, με υψηλά κέρδη έκλεισαν η Σιδενόρ (+7,08%), η Αβαξ (+6,11%) η Jumbo (+5,51%), η Proton Bank (+5,19%), η Μέτκα (+4,57%), η Δέλτα Συμμετοχών (+3,34%) και η Ιντραλότ (+2,40%).

Από τις μετοχές της υψηλής κεφαλαιοποίησης ξεχώρισαν οι μετοχές της ΔΕΗ(+2,59%), τα ΚΑΕ(+1,28%), η Coca Cola (+1,19%) και η Βιοχάλκο (+1,15%), ενώ αντιθέτως με σημαντικές απώλειες έκλεισαν οι μετοχές της Folli Follie (-5,18%), της Ιντρακόμ (-2,63%), της Emporiki (-2,44%), της Cosmote (-1,37%) και της Eurobank (-1,27%).

Ο Γενικός Δείκτης Τιμών έκλεισε στις 4.148,40 μονάδες έναντι 4.142,11 μονάδων της προηγουμένης μέρας, σημειώνοντας οριακή άνοδο 6,29 μονάδων ή σε ποσοστό 0,15%, ενώ στη διάρκεια των συναλλαγών κατέγραψε ανώτερη τιμή στις 4.168,05 μονάδες, όταν κατέγραφε κέρδη έως και 0,63%.

Ο δείκτης FTSE/ASE 20 έκλεισε στις 2.268,64 μονάδες, με πτώση σε ποσοστό 0,14%, ενώ ο δείκτης FTSE/ASE 40 έκλεισε στις 4.345,41μονάδες με άνοδο σε ποσοστό 1,15%. Ο δείκτης FTSE/ASE SMALLCAP 80 έκλεισε στις 744,42 μονάδες, με άνοδο σε ποσοστό 0,72%, ενώ ο δείκτης FTSE 140 έκλεισε στις 4.958,25 μονάδες, με άνοδο σε ποσοστό 0,10%. Ο δείκτης Ftse/Athex International έκλεισε στις 5.793,76 μονάδες, με άνοδο 0,14%.

Από τις 322 μετοχές που διακινήθηκαν στη συνεδρίαση, 171 κινήθηκαν ανοδικά, 93 κινήθηκαν πτωτικά, ενώ η τιμή 58 μετοχών παρέμεινε αμετάβλητη.

Τη μεγαλύτερη ποσοστιαία άνοδο σημείωσαν οι μετοχές των εταιρειών: Τασόγλου +11,11%, Ευρωσυμμετοχές +9,62%, Ελβιεμέκ+9,45%, Nexans +9,21%, Εργάς + 8,33% , Πετζετάκις (πο) +8,29%, Μαξίμ Περτσινίδης +8,00%, Fitco +7,82%, Ξυλεμπορία)π) +7,39% και Κλωστήρια Ναούσης(κ) +7,14%.

Αντιθέτως τις μεγαλύτερες απώλειες σημείωσαν οι μετοχές των εταιρειών: Follie Follie -5,18%, Imperio -5,07%, Moda Bagno -4,58%, ΕΤΜΑ(πο) -4,58%, ΕΤΜΑ(πο) -4,58%, Τεξαπρέτ -4,26%, Τεχνικές Εκδόσεις -4,08%, Δομική Κρήτης -4,05%, Βιοσώλ(πο) -4,00%, Βιοσώλ(πο) -4,00% και Εμπορικός Δεσμός(κο) -3,70%.

Η αξία των συναλλαγών ανήλθε στα 433,948 εκατ. ευρώ, εκ των οποίων τα 210,598 εκατ. ευρώ αφορούσαν προσυμφωνημένες συναλλαγές.

Συγκεκριμένα, έγιναν δύο πακέτα 3.258.500 και 3.241.500 τεμαχίων αντίστοιχα της Motor Oil, που αντιστοιχούν στο 5,5% του μετοχικού κεφαλαίου, στην τιμή των 22,44 ευρώ ανά μετοχή και πρόκειται για μετοχές που διέθεσε η Petroshares Limited με τη μέθοδο του επιταχυνόμενου βιβλίου προσφορών. Επίσης, πραγματοποιήθηκαν πακέτα 2.000.000 τεμαχίων της ΓΕΚ, που αντιστοιχούν στο 3% του μετοχικού κεφαλαίου, στην τιμή των 7,12 ευρώ ανά μετοχή, ένα πακέτο 1,7 εκατ. μετοχών της Τέρνα στην τιμή στα 11,4 ευρώ και ένα πακέτο 179.670 μετοχών της Πετρόπουλος, που αντιστοιχεί στο 3% του μετοχικού κεφαλαίου, στην τιμή των 4,98 ευρώ.

Το μεγαλύτερο όγκο συναλλαγών παρουσίασαν οι μετοχές των εταιρειών: Motor Oil με 6.643.275 τεμάχια, ΓΕΚ με 2.243.655, Τέρνα με 1.883.673 και ΟΤΕ με 1.852.962 τεμάχια.

Την μεγαλύτερη αξία συναλλαγών σημείωσαν οι μετοχές των εταιρειών: Motor Oil με 149,101 εκατ. ευρώ, ΟΤΕ με 34,177 εκατ., Τέρνα με 21,501 εκατ. και ΟΠΑΠ με 20,823 εκατ. ευρώ.

Η συνολική κεφαλαιοποίηση της αγοράς διαμορφώθηκε στα 140,915 δισ. ευρώ.

Οι επιμέρους δείκτες έκλεισαν ως εξής:
Ασφάλειες: 7.091,42 -0,24%
Βιομηχανικά Προϊόντα και Υπηρεσίες: 6.071,51 +1,17%
Εμπόριο : 5.844,63 -0,50%
Κατασκευές και Υλικά: 6.117,58 +0,74%
Μέσα Ενημέρωσης: 5.965,94 +0,42%
Πετρέλαιο και Αέριο : 5.258,48 +0,40%
Προσωπικά και Οικιακά Προϊόντα : 5.440,99 -0,26%
Πρώτες ύλες : 6.491,98 +1,76%
Ταξίδια και αναψυχή : 5.688,20 +0,81%
Τεχνολογία: 5.222,25 -1,17%
Τηλεπικοινωνίες: 5.094,07 +0,34%
Τράπεζες : 5.854,86 -0,55%
Τρόφιμα και Ποτά: 5.436,70 +1,35%
Υγεία: 7.540,53 +1,28%
Υπηρεσίες Κοινής Ωφέλειας: 5.393,28 +2,09%
Χημικά: 7.068,33 +0,51%
Χρηματοοικονομικές Υπηρεσίες: 7.121,38 +1,16%

Πρόταση για 2,40 ευρώ ανά μετοχή

Μέρισμα δίνει η Τράπεζα Ελλάδος

Είναι αυξημένο κατά 12,1% σε σύγκριση με πέρυσι

Η διανομή μερίσματος 2,40 ευρώ ανά μετοχή, αυξημένο κατά 12,1% σε σύγκριση με το μέρισμα της προηγούμενης χρήσης, θα προταθεί στη γενική συνέλευση των μετόχων της Τράπεζας της Ελλάδας. Το προτεινόμενο μέρισμα αντιστοιχεί σε απόδοση 2,54%, με βάση την τιμή κλεισίματος στις 30 Δεκεμβρίου 2005, ενώ με βάση τη μέση τιμή της μετοχής κατά τη διάρκεια του 2005 αντιστοιχεί σε απόδοση 3,16%.

Το γενικό συμβούλιο της Τράπεζας ενέκρινε τις οικονομικές καταστάσεις της ΤτΕ για την περσινή χρήση. Τα καθαρά κέρδη της Τράπεζας ανήλθαν σε 228,5 εκατ. ευρώ, έναντι 205,6 εκατ. ευρώ το 2004, καταγράφοντας αύξηση 11,1%.



Καθοριστική συμβολή στη διαμόρφωση των αποτελεσμάτων είχαν τα κέρδη από τις χρηματοοικονομικές πράξεις επί συναλλάγματος και χρεογράφων (155,4 εκατ. ευρώ το 2005, έναντι 99,5 εκατ. ευρώ το 2004), καθώς και οι σημαντικά μειωμένες ζημίες από την αποτίμηση των χρεογράφων και του συναλλάγματος στο τέλος του έτους (21,7 εκατ. ευρώ το 2005, έναντι 71,2 εκατ. ευρώ το 2004).

Το σύνολο των καθαρών εσόδων ανήλθε στα 610,8 εκατ. ευρώ έναντι 598,6 εκατ. ευρώ το 2004. Τα λειτουργικά έξοδα (δαπάνες προσωπικού, συντάξεις και βοηθήματα, διοικητικές δαπάνες, αποσβέσεις) αυξήθηκαν κατά 12,5 εκατ. ευρώ ή 4% και ανήλθαν στα 323,1 εκατ. ευρώ.

Οι προβλέψεις είναι μειωμένες κατά 23,3 εκατ. ευρώ. Η μείωση οφείλεται στο γεγονός ότι η προηγούμενη χρήση είχε επιβαρυνθεί με επιπλέον προβλέψεις ύψους 36,1 εκατ. ευρώ, που σχηματίστηκαν για την κάλυψη των ζημιών της χρήσεως 2004, της ΕΚΤ.

ΞΕΝΑΚΗΣ ΜΕΤΑΧΕΙΡΙΣΜΕΝΑ

ΑΓΟΡΕΣ - ΠΩΛΗΣΕΙΣ - ΑΝΤΑΛΛΑΓΕΣ ΜΕΤΑΧΕΙΡΙΣΜΕΝΩΝ ΑΥΤΟΚΙΝΗΤΩΝ

10ο χλμ. Ρόδου-Λίνδου, τηλ. 2241086690 (εσωτερικό 120)

1 **AUDI TT COUPE 1.8T (150hp), μοντ. 2006, ασημί.**
αερόσακοι οδηγού -συνοδηγού, πλευρικοί αερόσακοι, ABS, υδρ. τιμόνι, ηλ. παραθ, κεντρ. κλειδ., σπορ ανάρτηση, πίσω σπόιλερ, ζάντες αλουμινίου, ηχοσύστημα.

2 **TOYOTA RAV 4 5D LUXURY 2000cc,μοντ. 2004, ασημί. 10.000 χλμ.**
6 αερόσακοι, ABS, TRC, αυτόματος κλιματισμός, δερμάτινο σαλόνι, ζάντες αλουμινίου, ηλεκτρική οροφή, πλαινά σκαλοπάτια, pull bar, αεροτομή, ηχοσύστημα.

3 **TOYOTA RAV 4 5D EXECUTIVE 2000cc, μοντ. 200, ασημί.**
6 αερόσακοι, ABS, TRC, αυτόματος κλιματισμός, ζάντες αλουμινίου, ηλεκτρική οροφή, pull bar, ηχοσύστημα.

4 **TOYOTA PRIUS 1500cc, μοντ. 2005, μπορντώ.**
8 αερόσακοι, ABS, EBD, BA, clima, οθόνη αφής πολλαπλών ενδείξεων, χειριστήρια στο τιμόνι, ηλ. θερμ.καθρέπτες, ζάντες αλουμ. υδρ. τιμόνι, ηλ. παραθ., κεντρ. κλειδ, ηχοσύστημα.

5 **AUDI A3 1600cc FSI, μοντέλο 2003, ασημί.**
αερόσακος οδηγού-συνοδηγού, πλευρικοί αερόσακοι, αυτόματος κλιματισμός, ABS, ESP, κεντρ. κλειδ., ηλ. παράθ., ζάντες αλουμ., σποιλερ, δερμάτινο σαλόνι, αισθητήρες παρκαρίσματος, ηχοσύστημα.

6 **BMW Z3 1800cc, μοντ. 1998, μπλέ.**
δερμάτινο σαλόνι, αερόσακος οδηγού ABS, air condition, ζάντες αλουμ. υδρ. τιμόνι, ηλ. παραθ., κεντρ. κλειδ, ηχοσύστημα.

7 **HYUNDAI SANTA FE 2400cc, μοντ. 2001, μπορντώ.**
δερμάτινο σαλόνι ,αερόσακος οδηγού - συνοδηγού, ABS, air condition, ζάντες αλουμ. υδρ. τιμόνι, ηλ. παραθ, κεντρ. κλειδ., ηχοσύστημα.

8 **VW TOURAN TRENDLINE1600cc FSI, μοντ. 2003, ασημί**
6 αερόσακοι, ABS,ESP,ASR,EDL, HBA, climatronic διζωνικό, υδρ. τιμόνι, ηλ. παραθ., κεντρ. κλειδ., ηχοσύστημα.

9 **ROVER MGTF 1600cc, μοντ. 2003, μαύρο.**
αερόσακος οδηγού - συνοδηγού , ABS, air condition, υδρ. τιμόνι, ζάντες αλουμινίου, ηλ. παραθ, κεντρ. κλειδ, ηχοσύστημα.

10 **BMW 316 1600cc, μοντ. 1998, μαύρο.**
αερόσακος οδηγού-συνοδηγού, clima, ABS, ASC, ηλ. ηλιοροφή, ζάντες αλουμινίου, υδρ. τιμόνι, ηλ. παραθ., κεντρ. κλειδ., ηχοσύστημα.

11 **RENAULT MEGANE 1600cc, μοντ. 2003, ΑΥΤΟΜΑΤΟ, μπλέ.**
4 αερόσακοι, clima, ABS, υδρ. τιμόνι, ηλ. παραθ., κεντρ. κλειδ., ηχοσύστημα.

12 **ALFA ROMEO 147 DISTINCTIVE 120hp, μοντ. 2002, χρυσαφί.**
8 αερόσακοι, clima, ABS, ASR, δερμάτινο σαλόνι, υδρ. τιμόνι πολλών χρήσεων, ζάντες αλουμινίου, ηλ. παραθ., κεντρ. κλειδ., ηχοσύστημα.

13 **HONDA ACCORD 1600cc, μοντ. 2001, μπλέ.**
αερόσακος οδηγού-συνοδηγού, δερμάτινο σαλόνι, ABS, air condition, υδρ. τιμόνι, ξύλινη επένδυση, ηλ. παραθ, κεντρ. κλειδ., ηχοσύστημα.

14 **TOYOTA YARIS BLUE 1300cc, μοντ. 2006, μπλέ.**
αερόσακοι, ABS, air condition, υδρ. τιμόνι, ζάντες αλουμινίου, ηλ. παραθ., κεντρ. κλειδ., ηχοσύστημα.

15 **VW GOLF GENERATION 1400cc, μοντ. 2003, μπλέ**
αερόσακοι, ABS, klima, υδρ. τιμόνι, ζάντες αλουμινίου, ηλ. παραθ., κεντρ. κλειδ., συναγερμός, ηχοσύστημα.

16 **AUDI A3 1600cc, μοντ. 1999, μπορντώ.**
αερόσακος οδηγού-συνοδηγού, ABS, υδρ. τιμόνι, ζάντες αλουμινίου, ηλ. παραθ., κεντρ. κλειδ., ηχοσύστημα.

17 **TOYOTA YARIS LUNA 1300cc, μοντ. 2006, ασημί.**
αερόσακοι , ABS, air condition, υδρ. τιμόνι, ηλ. παραθ., κεντρ. κλειδ., ηχοσύστημα.

18 **TOYOTA AVENSIS L/B 1600cc, μοντ. 2001, μπορντώ.**
αερόσακοι, ABS, air condition, υδρ. τιμόνι, ηλ. παραθ., κεντρ. κλειδ., ηχοσύστημα.

19 **RENAULT MEGANE CABRIO 1400cc, μοντ. 2002, κίτρινο.**
4 αερόσακοι, ABS, air condition, υδρ. τιμόνι, ηλ. παραθ., ζάντες αλουμινίου, κεντρ. κλειδ., ηχοσύστημα.

20 **OPEL ASTRA 1400cc, μοντ. 2003, μαύρο.**
αερόσακοι, ABS, air condition, υδρ. τιμόνι, ηλ. παραθ., ζάντες αλουμινίου, κεντρ. κλειδ., ηχοσύστημα.

21 **VW BORA 1600cc, μοντ. 1999, ασημί.**
4 αερόσακοι, ABS, air condition, υδρ. τιμόνι, ηλ. παραθ., κεντρ. κλειδ., ηχοσύστημα.

22 **VW PASSAT COMFORT 1600cc, μοντ. 1999, μπορντώ.**
αερόσακος οδηγ.-συνοδηγ., πλευρικοί αερόσακοι, ABS, air condition, υδρ. τιμόνι, ζάντες αλουμ, ηλ. παραθ., κεντρ. κλειδ., ηχοσύστημα.

23 **HYUNDAI ELANTRA 1600cc,μοντ. 2003,ασημί.**
αερόσακος οδηγ.-συνοδηγ., ABS, air condition, υδρ. τιμόνι, ζάντες αλουμ, ηλ. παραθ., κεντρ. κλειδ., ηχοσύστημα.

24 **FIAT SCUDO 1600cc, μοντ. 2000, λευκό. (9θέσιο)**
air condition, υδρ. τιμόνι, κεντρ. κλειδ., ηχοσύστημα.

25 **MERCEDES E200, 2000cc, μοντ. 1988, λευκό**
αερόσακος οδηγού, air condition,ABS, ηλ. καθίσματα, υδρ. τιμόνι, ηλ. παραθ., κεντρ. κλειδ, ηλ. καθρέπτες, ηλ. ηλιοροφή, ηχοσύστημα.

26 **VW GOLF 1400cc, μοντ. 1999, μπλέ**
αερόσακος οδηγ.-συνοδηγ., air condition, υδρ. τιμόνι, ηλ. παραθ., κεντρ. κλειδ., ηλ. καθρέπτες, ηχοσύστημα.

27 **VW POLO 1200cc, μοντ. 2002, μπλέ.**
αερόσακοι, air condition, υδρ. τιμόνι, ηλ. παραθ., κεντρ. κλειδ., ηχοσύστημα.

28 **RENAULT CLIO 1400cc, μοντ. 2001, λευκό.**
αερόσακοι, air condition, υδρ. τιμόνι, ηλ. παραθ., κεντρ. κλειδ., ηχοσύστημα.

29 **RENAULT MEGANE 1400cc, μοντ. 1999, θαλασσί**
αερόσακοι, ABS, ζάντες αλουμινίου, υδρ. τιμόνι, ηλ. παραθ., κεντρ. κλειδ., ηχοσύστημα.

30 **VW POLO 1400cc, μοντ. 2001, μπλέ.**
αερόσακος οδηγού-συνοδηγού, air condition, υδρ. τιμόγι, ηλ. παραθ., κεντρ. κλειδ., ηχοσύστημα.

31 **VW POLO 1400cc, μοντ. 2001, ασημί.**
αερόσακος οδηγού-συνοδηγού, air condition, υδρ. τιμόνι, ηλ. παραθ., κεντρ. κλειδ., ηχοσύστημα.

32 **FIAT PUNTO SPORTING 1242cc, μοντ. 2001, κίτρινο**
air condition, υδρ. τιμόνι, ηλ. παραθ., κεντρ. κλειδ., ζάντες αλουμινίου, ηχοσύστημα.

33 **OPEL OMEGA 2000cc, μοντ. 1997, μπλέ.**
αερόσακος οδηγού-συνοδηγού, ABS, air condition, υδρ. τιμόνι, ηλ. παραθ., κεντρ. κλειδ., ηχοσύστημα.

34 **DAEWOO NUBIRA 1600cc, μοντ. 2000, μπορντώ.**
αερόσακος οδηγού-συνοδηγού, ABS, air condition, υδρ. τιμόνι, ηλ. παραθ., κεντρ. κλειδ., ηχοσύστημα.

35 **FIAT MAREA 1600cc, μοντ. 1999, ανθρακί.**
αερόσακοι, ABS, air condition, ζάντες αλουμινίου, υδρ. τιμόνι, ξύλινη επένδυση, ηλ. παραθ., κεντρ. κλειδ., ηχοσύστημα.

36 **PEUGEOT 306 1400cc, μοντ.1999, μπλέ.**
υδρ. τιμόνι, ηλ. παραθ., κεντρ. κλειδ, ζάντες αλουμινίου, ηχοσύστημα.

37 **MITSUBISHI COLT 1400cc, μοντ, 2000 , κόκκινο**
air condition, υδρ. τιμόνι, ηλ. παραθ., κεντρ. κλειδ., ηχοσύστημα.

38 **SEAT IBIZA 1400cc, μοντ.1999, μαύρο.**
air condition, υδρ. τιμόνι, ηλ. παραθ., κεντρ. κλειδ., συναγερμός και ηχοσύστημα.

39 **RENAULT MEGANE CLASSIC 1400cc, μοντ. 1997, γκρί.**
air condition, υδρ. τιμόνι, ηλ. παραθ., κεντρ. κλειδ., και ηχοσύστημα.

40 **NISSAN ALMERA 1400cc, μοντ. 1996, μπορντώ.**
υδρ. τιμόνι, ηλ. παραθ., κεντρ. κλειδ., συναγερμός και ηχοσύστημα.

41 **NISSAN PRIMERA 1600cc, μοντέλο 1995, μπορντώ.**
αερόσακος οδηγού, υδραυλικό τιμόνι, air condition, κεντρικό κλείδωμα, ηχοσύστημα.

42 **DAEWOO LANOS 1400cc, μοντ. 2000, μπορντώ.**
air condition, υδρ. τιμόνι, ηλ. παραθ., κεντρ. κλειδ, ηχοσύστημα.

43 **FIAT PUNTO 1242cc, μοντ. 2001, λευκό.**
air condition, ηλ. παραθ., κεντρ. κλειδ., ηχοσύστημα.

44 **FIAT PUNTO 1242cc, μοντ. 2001,κόκκινο.**
air condition, ηλ. παραθ., κεντρ. κλειδ., ηχοσύστημα.

45 **DAEWOO LANOS 1400cc, μοντ. 1999, μπλέ.**
air condition, υδρ. τιμόνι, ηλ. παραθ., κεντρ. κλειδ., ζάντες αλουμινίου, ηχοσύστημα.

46 **FIAT SEICENTO SPORTING, 1100cc, μοντ. 1998, ασημί.**
κεντρικό κλείδωμα, ηλ. παράθυρα, ζάντες αλουμινίου, ηχοσύστημα.

47 **CITROEN SAXO 1400cc, μοντ. 1996, ανθρακί.**
υδρ. τιμόνι, ηλ. παραθ., κεντρ. κλειδ, ηχοσύστημα.

48 **NISSAN MICRA 1000cc, μοντ. 1996, πράσινο.**
ηλ. παραθ, κεντρ. κλειδ., ηχοσύστημα.

49 **HYUNDAI ACCENT 1400cc, μοντ. 1997, μπορντώ.**
air condition, υδρ. τιμόνι, ηλ. παραθ., κεντρ. κλειδ, ηχοσύστημα.

50 **FIAT PUNTO 1100cc, μοντ. 1998, κόκκινο.**
ηχοσύστημα.

51 **FIAT SEICENTO 1100cc, μοντ. 2001, λευκό.**
κεντρικό κλείδωμα, ηλ. παράθυρα, ηχοσύστημα.

52 **FIAT SEICENTO 1100cc, μοντ.2001, κόκκινο.**
κεντρικό κλείδωμα, ηλ. παράθυρα, ηχοσύστημα.

53 **CITROEN ZX 1400cc, μοντ. 1991, μολυβί.**
κεντρ. κλειδ, ηλ. παραθ., ζάντες αλουμινίου, ηχοσύστημα.

54 **FIAT CINQUENCENTO 900 cc, μοντέλο 1995, πράσινο**
ηχοσύστημα.

ΕΠΑΓΓΕΛΜΑΤΙΚΑ

1 **OPEL COMBO 1700cc, μοντέλο 2002, λευκό. ΠΕΤΡΕΛΑΙΟ**
υδραυλικό τιμόνι, αερόσακος οδηγού, ηχοσύστημα.

2 **FIAT FIORINO VAN 1700cc DIESEL, μοντ. 1995 λευκό.**

ΑΠΟ **0%** ΠΡΟΚΑΤΑΒΟΛΗ
ΕΩΣ **72** ΜΗΝΙΑΙΕΣ ΔΟΣΕΙΣ

XΠ1687

Ελληνοαμερικανικές σχέσεις

Το επίπεδο είναι εξαιρετικό...

Δηλώσεις του Αμερικανού βοηθού υπουργού Εξωτερικών

Το επίπεδο των ελληνοαμερικανικών σχέσεων σήμερα είναι εξαιρετικό, τόνισε ο Αμερικανός βοηθός υπουργός Εξωτερικών, αρμόδιος για ευρωπαϊκές υποθέσεις, Ντάνιελ Φριντ, σε ενημέρωση που έκανε ενόψει της συνάντησης, στο Στέιτ Ντιπάρτμεντ της Ντ. Μπακογιάννη και της Κ. Ράις.

Για το Κυπριακό, ο κ. Φριντ ανέφερε ότι η κ. Ράις και η κ. Μπακογιάννη θα συζητήσουν τρόπους για επανεκκίνηση της διαδικασίας επίλυσης, ενώ υπογράμμισε με έμφαση ότι η αμερικανική κυβέρνηση δεν θα αναγνωρίσει ποτέ δύο κράτη στην Κύπρο.

«Είμαστε εναντίον της αναγνώρισης, είμαστε εναντίον του διαχωρισμού, είμαστε εναντίον της διχοτόμησης» τόνισε και πρόσθεσε ότι η Ουάσιγκτον υποστηρίζει την επανένωση στη βάση διζωνικής, δικοινοτικής ομοσπονδίας. Επισήμανε ωστόσο ότι οι ΗΠΑ συνεργάζονται με το καθεστώς των κατεχομένων, επειδή η ηγεσία του επιθυμεί λύση. «Συνεργάζομαστε» είπε «αλλά δεν τους αναγνωρίζουμε». Τόνισε ότι οι ΗΠΑ υποστηρίζουν την επιθυμία των Τουρκοκυπρίων για επανένωση και εξήγησε ότι η προηγούμενη ηγεσία των Τουρκοκυπρίων επεδίωκε την διχοτόμηση.

Στη διάρκεια της ενημέρωσης η αμερικανική πλευρά κατέστησε σαφές ότι

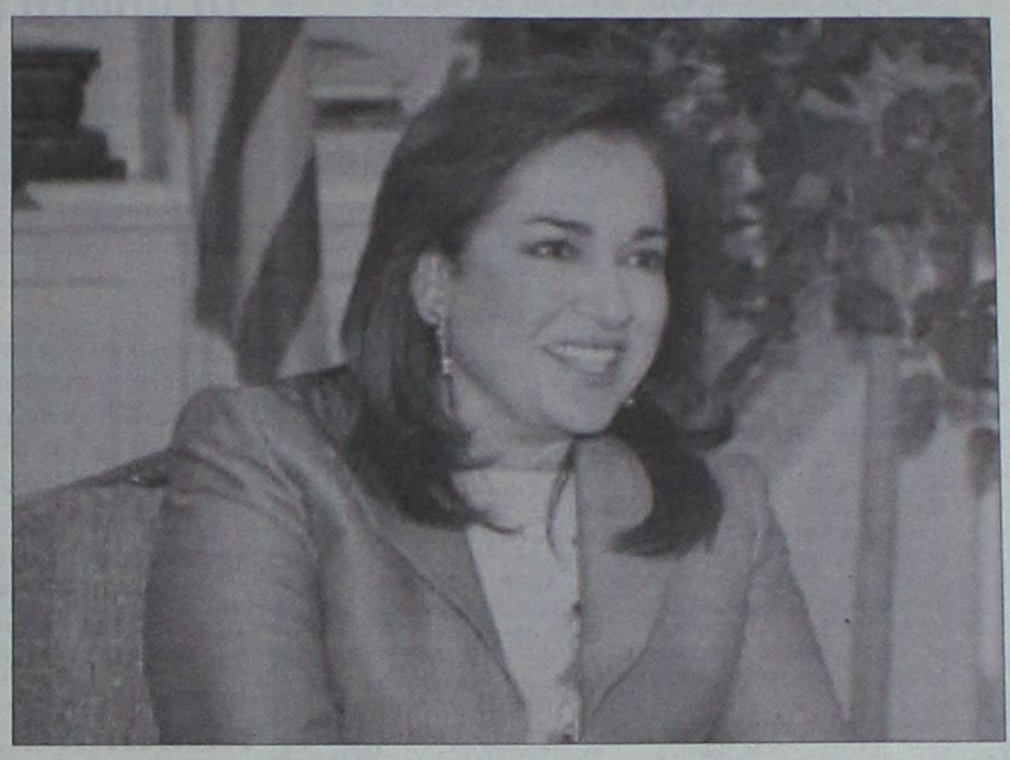

Η Ντόρα Μπακογιάννη συναντάται με την Κοντολίζα Ράις

οι ΗΠΑ δεν πρόκειται να υπογράψουν εμπορική συμφωνία με το καθεστώς του Μεχμέτ Αλί Ταλάτ, έτσι ώστε να αποφευχθεί οποιαδήποτε κίνηση που θα αναγνωρίζει έμμεσα ή άμεσα χωριστό κράτος.

Ο κ. Φριντ έκανε γνωστό ότι η εισήγηση για την επίσκεψη της κ. Μπακογιάννη στην αμερικανική πρωτεύουσα έγινε από το Γραφείο Ευρώπης του Στέιτ Ντιπάρτμεντ και η αναταπόκριση της επικεφαλής της ελληνικής διπλωματίας ήταν άμεση.

Κληθείς να σχολιάσει την υπόθεση των υποκλοπών και κατά πόσον αυτές έχουν επηρεάσει τις διμερείς σχέσεις, ο Αμερικανός αξιωματούχος αρνήθηκε να τοποθετηθεί, επειδή όπως είπε είναι ένα ζήτημα, για το οποίο δεν γίνονται δηλώσεις.

Παρουσιάστηκε από τον Προκόπη Παυλόπουλο

Ο νέος κώδικας υπαλλήλων

Θα εφαρμοστεί αργότερα δήλωσε ο υπουργός

Τα κυριότερα σημεία του νέου δημοσιοϋπαλληλικού κώδικα παρουσίασε χθες ο υπουργός Εσωτερικών Προκόπης Παυλόπουλος, δηλώνοντας ότι είναι ανοιχτός στο ενδεχόμενο αλλαγών, αλλά όχι στο θέμα της άμεσης εφαρμογής του, σημείο διαφωνίας με την ΑΔΕΔΥ.

Τα κύρια σημεία του δημοσιοϋπαλληλικού κώδικα, όπως τα παρουσίασε ο κ. Παυλόπουλος είναι τα εξής:

1. Δεν ισχύει πλέον όριο ηλικίας για τις προσλήψεις υπαλλήλων στο Δημόσιο, εκτός από εξαιρετικές περιπτώσεις.

2. Δίνεται έμφαση στη διαφάνεια ζωής του δημοσίου υπαλλήλου τόσο για την εξασφάλιση του κύρους του ίδιου, όσο και της Δημόσιας Διοίκησης. Οι δηλώσεις του «Πόθεν Έσχες» θα έχουν στο εξής ουσιαστική διάσταση και θα υποβάλλονται με μηχανογραφικό έντυπο, θα αποστέλονται στη Γενική Γραμματεία Πληροφορικών Συστημάτων του υπουργείου Οικονομικών και εκεί θα γίνεται έλεγχος από ειδικη υπηρεσία του υπουργείου.

3. Στο εξής η παραγραφή ποινών που είχαν επιβληθεί σε υπαλλήλους για ζημιές που προκάλεσαν στο Δημόσιο θα παραγράφονται έπειτα από πέντε χρόνια και όχι μετά από διετία όπως ισχύει μέχρι τώρα.



Από τη συνέντευξη Τύπου για την παρουσίαση των κύριων σημείων του δημοσιοϋπαλληλικού κώδικα

4. Ιδιαίτερη μέριμνα θα λαμβάνεται για άτομα με ειδικές ανάγκες, όπως και για όλους τους υπαλλήλους δείχνοντας έτσι η Διοίκηση ένα κοινωνικό πρόσωπο απέναντί τους.

Έτσι, με νέες ρυθμίσεις προβλέπεται: α) χορήγηση γονικής άδειας και στον πατέρα, β) για τις άγαμες μητέρες, τις χήρες ή τα άτομα με αναπηρία άνω του 67% θα υπάρξουν διευκολύνσεις στο ωράριο εργασίας τους, γ) οι τρεις πρώτοι μήνες γονικής άδειας στους πολύτεκνους θα δίδονται μετ' αποδοχών.

5. Όσον αφορά στις μετατάξεις, στο εξής θα επιτρέπονται από υπουργείο σε υπουργείο και από ένα Νομικό Πρόσωπο σε Νομικό Πρόσωπο του Δημοσίου.

6. Αντικειμενικό σύστημα για την εξέλιξη του υπαλλήλου στην ιεραρχική διαδικασία. Έπειτα από συμφωνία και με την ΑΔΕΔΥ διαμορφώθηκε ένα σύστημα κριτηρίων:

α) Κριτήρια που αφορούν την επαγγελματική κατάρτιση του υπαλλήλου (πρόκειται για αντικειμενικά κριτήρια, όπως πτυχία, γλώσσες κλπ)

β) Διοικητικές ικανότητες

γ) Ικανότητες του υπαλλήλου, δεξιότητες όπως προκύπτουν από τις θέσεις που έχει καταλάβει ο υπάλληλος. Η τρίτη περίπτωση περιλαμβάνει τα λιγότερα αντικειμενικά κριτήρια όμως στη μοριοδότηση αξιολογείται με 40%, ενώ οι άλλες δυο κατηγορίες με συνολικά 60%, διασφαλίζοντας έτσι την αντικειμενικότητα.

7. Δικαίωμα της πειθαρχικής εξουσίας επί των δημοσίων υπαλλήλων για ανάρμοστη συμπεριφορά προς τον πολίτη, είτε άρνηση παροχής πληροφοριών προς αυτούς.

ΑΥΤΟ ΕΠΙΛΟΓΕΣ

ΕΚΘΕΣΗ ΜΕΤΑΧΕΙΡΙΣΜΕΝΩΝ ΑΥΤΟΚΙΝΗΤΩΝ

ΚΟΥΚΟΥΡΑΣ ΑΛΕΞΑΝΔΡΟΣ

ΛΕΩΦ. ΡΟΔΟΥ-ΛΙΝΔΟΥ 255 • ΤΗΛ. (22410)60910

www.autoepiloges.com

ΑΓΟΡΑ-ΠΩΛΗΣΗ-ΑΝΤΑΛΛΑΓΗ ΜΕΤΑΧΕΙΡΙΣΜΕΝΩΝ ΑΥΤΟΚΙΝΗΤΩΝ

1. **MERCEDES SLK KOMPRESSOR 2000cc 163 HP, μοντ. 2000, λευκό.** ABGS, ABS, klima,αυτόματος πιλότος,, δερμάτινο σαλόνι, επένδ. αλουμ.,ηλ. οροφή, κεντρ. κλειδ., ηλ παράθ., ηλ.καθρ., υδρ. τιμ., ζάντες αλουμ. και CD.
2. **MERCEDES SLK KOMPRESSOR 2000cc,196 HP, μοντ. 2000, μπλε.** ABGS, ABS, klima,αυτόματος πιλότος,, δερμάτινο σαλόνι, επένδ. αλουμ.,ηλ. οροφή, κεντρ. κλειδ., ηλ παράθ., ηλ.καθρ., υδρ. τιμ., ζάντες αλουμ.,car kit και CD.
3. **MERCEDES C200 KOMPRESSOR 1800cc 163HP, μοντ. 2000, blue black.** ABGS, ABS, klima,αυτόματος πιλότος,, δερμάτινο σαλόνι, κεντρ. κλειδ., ηλ παράθ., ηλ. καθρ., υδρ. τιμ., ζάντες αλουμ., cruiser control, book service και CD.
4. **MERCEDES C200 KOMPRESSOR 1800cc 163HP Αυτόματο σειριακό κιβώτιο, μοντ. 2003, blue black.** ABGS, ABS, klima, κεντρ. κλειδ., ηλ παράθ., ηλ.καθρ., υδρ. τιμ., book service και CD.
5. **MERCEDES 320 S 3200cc, θαλασσί.** ABGS, ABS, klima, αυτόματος πιλότος, ηλιοροφή, κεντρ. κλειδ., ηλ. παράθ., ηλ.καθρ., υδρ. τιμ.,ηλ.καθίσματα εμπρός πίσω, δερμάτ.σαλόνι, ξύλινη επένδυση, συναγερμός, car kit, ζάντες αλουμ. και CD.
6. **MERCEDES C180 1800cc, μοντ. 1998,μπλε.** ABGS, ABS, Klima, κεντρ. κλειδ., ηλ. παράθ., υδρ. τιμόνι,ηλ.καθρ.,ζάντες αλουμ., book service και CD.
7. **MERCEDES C180 SPORT COUPE 1800cc, μοντ. 2004, ασημί.** ABGS, ABS, Clima, κεντρ. κλειδ., ηλ. παράθ., υδρ. τιμόνι,ηλ.καθρ.,ζάντες αλουμ., και CD.
8. **MERCEDES A140 1400cc, μοντ. 2000,μαύρο.** ABGS, ABS, κεντρ. κλειδ., ηλ. παράθ., υδρ. τιμόνι ηλ.καθρ. και CD.
9. **BMW 320i 2000cc, μοντ. 2005, ασημί.** ABGS,ABS, Clima, κεντρ. κλειδ., ηλ. παράθ., υδρ. τιμ. ηλ.καθρ. δερμάτινο σαλόνι, ζάντες αλουμ., ξύλινη επένδυση, book service και CD.
10. **BMW 320i 2000cc 6v 150hp, μοντ.2000, μαύρο** ABGS,ABS, Clima, κεντρ. κλειδ., ηλ. παράθ., υδρ. τιμ. ηλ.καθρ. ,ζάντες αλουμ. και CD.
11. **BMW 316i 1600cc, μοντ. 2000, σιελ.** ABG,ABS, A/C, κεντρ. κλειδ., ηλ. παράθ., υδρ. τιμ. ηλ.καθρ. δερμάτινο σαλόνι και CD.
12. **BMW 518 1800cc, μοντ. 1992, μαύρο.** Κεντρ. κλειδ., ηλ. παράθ., υδρ. τιμ. ζάντες αλουμινίου και CD.
13. **MAZDA MX5 CABRIO 1600cc, μοντ.1998, πράσινο.** ABGS, ABS, klima, κεντρ. κλειδ., ηλ. παράθ., υδρ. τιμ., ζάντες αλουμ., δερμ. σαλόνι και CD.
14. **TOYOTA MR 2 1800cc, μοντ. 2004, ανθρακί. 14,000 χλμ.** ABGS, ABS, A/C, κεντρ. κλειδ., ηλ. παράθ., υδρ. τιμόνι και CD.
15. **TOYOTA YARIS 1000cc, μοντ. 2000, ασημί** ABGS, A/C, κεντρ. κλειδ., ηλ. παράθ., υδρ. τιμόνι, και CD.
16. **LAND ROVER 1800cc, μοντ. 2001, πράσινο.** ABS, ABGS, A/C, κεντρ. κλειδ., ηλ. παράθ., υδρ. τιμόνι, ηλ.καθρ, ζάντες αλουμινίου και CD.
17. **KIA SPORTAGE 2000cc, μοντ.2 001, χρυσαφί.** A/C, κεντρ. κλειδ., ηλ. παράθ., υδρ. τιμόνι, δερμ.σαλόνι, ζάντες αλουμινίου και CD.
18. **AUDI A3 1600cc, μοντ. 1999, ασημί.** ABGS, ABS, A/C, κεντρ. κλειδ., ηλ. παράθ., υδρ. τιμόνι, ζάντες αλουμ. και CD.
19. **ALFA ROMEO 147 DISTINCTIVE 2000cc, μοντ. 2003, ασημί.** ABGS, ABS, A/C, κεντρ. κλειδ., ηλ. παράθ., υδρ. τιμόνι, ζάντες αλουμινίου και CD.
20. **ALFA ROMEO 147 5Dr DISTINCTIVE 1600cc, μοντ.2 003, ασημί.** ABGS, ABS, A/C, κεντρ. κλειδ., ηλ. παράθ., υδρ. τιμόνι, ζάντες αλουμινίου και CD.
21. **RENAULT MEGANE 1400cc, μοντ. 2004, μπλε.** ABGS , ABS, A/C κεντρ. κλειδ., ηλ. παράθ., υδρ. τιμόνι, ζάντ. αλουμ. και CD.
22. **OPEL ASTRA SPORT 3Dr 1400cc, μοντ. 2001,ασημί.** ABS, ABGS, A/C, κεντρ. κλειδ., ηλ. παράθ., υδρ. τιμόνι,ζάντες αλουμινίου και CD.
23. **FIAT COUPE 1800cc, μοντ.1998, ασημί.** ABS, ABGS, A/C, κεντρ. κλειδ., ηλ. παράθ., υδρ. τιμόνι,ζάντες αλουμινίου και CD.
24. **FIAT STILO 1200cc , μοντ. 2002, ανθρακί.** ABS, ABGS, Klima, Κεντρ. κλειδ., ηλ. παράθ., υδρ. τιμόνι, ηλ. καθρ , ζάντες αλουμ. και CD.
25. **MG ROVER Cabrio 1800cc, μοντ.2002, κυπαρρισί.** ABGS, ABS, A/C, υδρ. τιμόνι, κεντρ. κλειδ., ηλ. παράθ.,book service και CD.
26. **ROVER 416 Si 1600cc, μοντ.1 998, μπορντό.** ABGS, ABS, A/C, υδρ. τιμόνι, κεντρ. κλειδ., ηλ. παρά., δερμάτινο σαλόνι, ηλιοροφή και CD.
27. **SEAT IBIZA 1200cc, μοντ. 2003, κόκκινο.** A/C, υδρ. τιμόνι, κεντρ. κλειδ., ηλ. παράθ., ζάντες αλουμ., σπόιλερ και CD.
28. **SEAT CORDOBA 1400cc, μοντ. 2002, μαύρο.** ABS, ABG, A/C, υδρ. τιμόνι, κεντρ. κλειδ., ηλ. παράθ. ,ηλ. καθρ και CD.
29. **SEAT CORDOBA 1400cc, μοντ. 2001, μπορντό.** ABGS, A/C, υδρ. τιμόνι, κεντρ. κλειδ., ηλ. παράθ. ,ηλ. καθρ και CD.
30. **HUYNDAI ACCENT 3DR 1400cc, μοντ.1999, πράσινο** A/C, Κεντρ. κλειδ., ηλ. παράθ.,υδρ.τιμόνι και CD.
31. **DAEWOO LANOS 5Dr 1300cc, μοντ. 1998, ασημί.** A/C, υδρ. τιμόνι, κεντρ. κλειδ., ηλ. παράθ. και CD.
32. **RENAULT CLIO 1200cc, μοντ.1 999, λευκό** ABG, A/C, κεντρ. κλειδ., ηλ. παράθ. και CD.
33. **PEUGEOT 307 1600cc, μοντ. 2002, μπορντώ.** ABGS, ABS, A/C, υδρ. τιμόνι, κεντρ. κλειδ., ηλ. παράθ. και CD.
34. **NISSAN PRIMERA 1600cc, μοντ. 2002, ασημί** ABGS, ABS, Clima, υδρ. τιμόνι, κεντρ. κλειδ., ηλ. παράθ. και CD
35. **NISSAN ALMERA 1500cc, μοντ. 2000, μπορντώ.** ABG, A/C, κεντρ. κλειδ., ηλ. παράθ., υδρ. τιμ. ηλ.καθρ.,ζάντες αλουμ., αλουμ. επένδυση, book service και CD.

ΑΠΟ 0% ΠΡΟΚΑΤΑΒΟΛΗ ΕΩΣ 72 ΜΗΝΙΑΙΕΣ ΔΟΣΕΙΣ ΜΕ ΤΑ ΧΑΜΗΛΟΤΕΡΑ ΕΠΙΤΟΚΙΑ ΤΗΣ ΑΓΟΡΑΣ

ΧΠ1210

"Πρόβα" εν όψει της 28ης Μαρτίου

Νέες διαδηλώσεις στη Γαλλία

Τα πρώτα ρήγματα στους κόλπους της κυβέρνησης

Νέες διαδηλώσεις χθες στη Γαλλία με αίτημα την απόσυρση του νόμου για την πρώτη απασχόληση των νέων. Ρήγματα στους κόλπους της κυβέρνησης και κόντρα Ντε Βιλπέν-Σαρκοζί για το ποιός θα κερδίσει περισσότερους πόντους στην προεδρική μάχη του 2007.

Σε συνέντευξη που παραχώρησε στο περιοδικό Paris Match, ο Νικολά Σαρκοζί αφήνει να εννοηθεί ότι υπάρχουν διαφορές με τον Ντε Βιλπέν στο θέμα του νόμου CPE τονίζοντας ότι αν και είναι αλληλέγγυος με τον πρωθυπουργό δεν ταυτίζεται με τις απόψεις του .

«Δείχνω αλληλεγγύη αν και δεν ταυτίζομαι. Ή αν το προτιμάτε, δεν ταυτίζομαι μολονότι δείχνω αλληλεγγύη» σημειώνει.



Σαρκοζί και Ντε Βιλπέν (δεξιά) θέλουν το χρίσμα για την προεδρική εκλογή του 2007

Χτες ο Σαρκοζί πρότεινε εξάμηνη δοκιμαστική εφαρμογή του νόμου, άποψη με την οποία συμφώνησε και ο υπουργός Παιδείας Ζιλ ντε Ρομπιάν.

Ο Γάλλος πρωθυπουργός αρνείται κατηγορηματικά πάντως την απόσυρση του νόμου λέγοντας ότι κάτι τέτοιο θα έδειχνε ότι «υποκύπτουμε στη λογική των τελεσιγράφων».

Αρκετοί βουλευτές της κεντροδεξιάς παράταξης -που προτίμησαν να διατηρήσουν την ανωνυμία τους- συνέκριναν τον Ντε Βιλπέν με τον καπετάνιο του Τιτανικού.

Τα συνδικάτα από την πλευρά τους ετοιμάζονται πυρετωδώς για την «Μαύρη Τρίτη» της 28ης Μαρτίου, ημέρα κατά την οποία θα γίνει η γενική απεργία. Στην κινητοποίηση θα συμμετάσχουν και τα οκτώ συνδικάτα της Air France.

Σχολιάζοντας τις κινητοποιήσεις, ο Σαρκοζί προειδοποίησε ότι υπάρχει κίνδυνος αναζωπύρωσης των επεισοδίων στα υποβαθμισμένα προάστια της γαλλικής πρωτεύουσας.

Για την κατάπαυση του πυρός της ΕΤΑ

Επιφυλάξεις στην Ισπανία

Νέα ανακοίνωση από τους αυτονομιστές

Με αισιοδοξία, αλλά και επιφυλάξεις αντιμετώπισε ο πολιτικός κόσμος της Ισπανίας την ανακοίνωση της βασκικής ΕΤΑ για μόνιμη κατάπαυση του πυρός από την Παρασκευή 24 Μαρτίου. Οι επιφυλάξεις είναι δικαιολογημένες δεδομένου ότι πρόκειται για την έβδομη κατάπαυση του πυρός από το 1981.

Το πρωί της Πέμπτης, η ΕΤΑ έδωσε στη δημοσιότητα μία ακόμα ανακοίνωση στην οποία εκφράζει τη βούληση και την επιθυμία της να συμμετάσχει σε μια ανοιχτή διαδικασία έως ότου υπάρξει συμφωνία.



Δύο πλικιωμένοι Βάσκοι περνούν μπροστά από τοίχο με το σύνθημα: «ΕΤΑ συνέχισε»

Η ΕΤΑ ζητά εκ νέου από τις κυβερνήσεις της Ισπανίας και της Γαλλίας να ανταποκριθούν θετικά στα νέα δεδομένα.

«Ήλθε η ώρα των συμφωνιών και της ευθύνης. Ήλθε η ώρα να περάσουμε από τα λόγια στις πράξεις» αναφέρει.

Οι κινήσεις της ΕΤΑ αντιμετωπίστηκαν με αισιοδοξία, αλλά και επιφυλάξεις. Χαρακτηριστική ήταν η δήλωση του πρωθυπουργού Χοσέ Θαπατέρο: «Η θέση της κυβέρνησης είναι θέση σύνεσης και προσοχής. Έπειτα από τόσα χρόνια τρομοκρατίας, θα είναι μία δύσκολη και μακρά διαδικασία».

Με στρατιωτική επιχείρηση στο Ιράκ

Απελευθερώθηκαν τρεις όμηροι

Ήταν μέλη χριστιανικής ειρηνιστικής οργάνωσης

Ένας Βρετανός και δύο Καναδοί, μέλη χριστιανικής ειρηνιστικής οργάνωσης, που κρατούνταν όμηροι στο Ιράκ, απελευθερώθηκαν στη διάρκεια διεθνούς στρατιωτικής επιχείρησης στη δυτική Βαγδάτη.

Ο Βρετανός Νόρμαν Κέμπερ, 74 ετών, και οι Καναδοί Τζέιμς Λόνι, 41 ετών και Χάρμιτ Σινγκ Σούντεν, 32 ετών, είναι μέλη της Μη Κυβερνητικής Οργάνωσης Christian Peacemaker Teams.

Την ευθύνη για την απαγωγή τους, το Νοέμβριο 2005, είχε αναλάβει η πρωτοεμφανιζόμενη ομάδα Ταξιαρχίες των Ξιφών του Δικαίου.

Ένας τέταρτος όμηρος, που είχε απαχθεί μαζί τους, ο Αμερικανός Τομ Φοξ, σκοτώθηκε από τους απαγωγείς του και το πτώμα του ανακαλύφθηκε στις 10 Μαρτίου στη Βαγδάτη.



Οι ειρηνιστές πρώην όμηροι. Ο Αμερικανός Τομ Φοξ (τρίτος από αριστερά) σκοτώθηκε

αθλητικη ΡΟΔΙΑΚΗ
ΠΑΡΑΣΚΕΥΗ 24 ΜΑΡΤΙΟΥ 2006

ΓΙΩΡΓΟΣ ΣΤΡΑΝΤΖΑΛΗΣ: ΕΙΝΑΙ ΤΙΜΗ ΜΟΥ
ΣΕΛ. 25

Δουλεύουν πολύ



Σήμερα θα κριθεί αν τελικά μπορεί να ξεκινήσει ο Χρήστος Βελής στο αυριανό παιχνίδι

- Ο Διαγόρας ολοκληρώνει την προετοιμασία του για τον αγώνα με τον Παναιτωλικό αύριο στο Δημοτικό Στάδιο της πόλης μας.
- Όλοι οι κυανέρυθροι στην διάθεση του Δημήτρη Καλαϊτζίδη που θέλει την νίκη στο ντεμπούτο του στον πάγκο περισσότερο από όλους.

Τεχνική ηγεσία αλλά και οι ποδοσφαιριστές του Διαγόρα ασχολούνται περισσότερο από όλα με τον αγώνα που έχουν να δώσουν αύριο στο Δημοτικό Στάδιο. Η 25η αγωνιστική φέρνει στην Ρόδο αυτήν την φορά τον Παναιτωλικό. Η ομάδα του Αγρινίου δεν έχει το άγχος καθώς είναι σε τέτοια θέση που δεν κυνηγαει την μια από τις προνομιούχες θέσεις αλλά και δεν κινδυνεύει καθώς είναι μακριά από περιπέτειες. Θα έρθει λοιπόν να παίξει ελεύθερα και ό,τι προκύψει...

Ο Διαγόρας όμως, όπως προανήγγειλε και ο προπονητής του, κάνει ένα νέο ξεκίνημα που θα τον φέρει καλώς εχόντων των πραγμάτων, ξανά μέσα στον στόχο που δεν είναι άλλος από το να ξαναβρεθεί κοντά στις πρώτες θέσεις και να προσπαθήσει να εκμεταλλευθεί τις τελευταίες αγωνιστικές του πρωταθλήματος κατά τον καλύτερο τρόπο. Αυτό περνάει μέσα από την νίκη επί του Παναιτωλικού που είναι εφικτή αν οι κυανερυθροι παίξουν καλά και αν μπορέσουν να πάρουν την νίκη από τον αντίπαλο τους που θα έρθει να παίξει ελεύθερα.

Ο Δημήτρης Καλαϊτζίδης πάντως, δουλεύει πολύ με τους παίκτες του στην προπόνηση σε μια προσπάθεια να καλυφθεί το χαμένο έδαφος κύρια στον τομέα της τακτικής που είναι πίσω, οι κυανέρυθροι και στήριζαν τις προσπάθειές τους στις προσωπικές πρωτοβουλίες παικτών που έκαναν την διαφορά μέσα στον αγωνιστικό χώρο.

Ο προπονητής της ομάδας δούλεψε με τους παίκτες του και χθες

- Στην διάσπαση της πολυπρόσωπης άμυνας του αντιπάλου. Είναι γνωστό πως πολλές από τις ομάδες έρχονται στην Ρόδο να παίξουν κλειστά και να μπορέσουν οχυρώνοντας την άμυνά τους να πάρουν βαθμό ή βαθμούς.

- Δούλεψαν και στην άμυνα που πρέπει να κάνουν στο αντίπαλο γήπεδο.

- Ενώ οι κυανερυθροι δοκίμασαν πολλά πράγματα και στις στατικές φάσεις που είναι πάρα πολλές σε κάθε παιχνίδι και θα πρέπει ο Διαγόρας σε αυτά τα ματς να τις εκμεταλλευθεί.

Σε ό,τι αφορά τον αγωνιστικό τομέα, οι Βελής Σίμπαλιν αλλά και ο Αμπίλιο είναι στην διάθεση του κ. Καλαϊτζίδη που θα αποφασίσει σήμερα για τους δεκαοκτώ ή παραπάνω αυτού του αγώνα αλλά και αύριο λίγο πριν από το ματς για το αν θα παίξουν ή όχι ο Βελής ή ο Αμπίλιο που ξεκουράστηκε ως γνωστό για δυο μέρες και μπήκε στις προπονήσεις από την περασμένη Τετάρτη.

Ο ΣΤΡΑΤΟΣ ΓΙΑ ΤΗΝ ΕΠΑΕ



Ο αντιπρόεδρος του Παναθηναϊκού και τέως Α' αντιπρόεδρος της ΕΠΣΔ, Γιώργος Στράτος, θα είναι σύμφωνα με πληροφορίες ο ένας από τους βασικούς υποψήφιους για την αντικατάσταση του Αλέξανδρου Λυκουρέζου στην προεδρεία της ΕΠΑΕ

Έτοιμος για την μάχη

Ο Ιάλυσος φεύγει σήμερα καλώς εχόντων των πραγμάτων με δεκαοκτώ ετοιμοπόλεμους ποδοσφαιριστές.
Έμειναν στην Ρόδο οι Μαθιός, Μαυρής και Καρακώστας

Έτοιμος για ένα σημαντικό παιχνίδι δείχνει ο Ιάλυσος που πάει στην Κω για να πάρει βαθμό ή βαθμούς και να συνεχίσει να ανεβαίνει βαθμολογικά στην πορεία του προς την παραμονή στο περιφερειακό πρωτάθλημα. Οι κιτρινοκόκκινοι θέλουν να πετύχουν σε αυτό το εκτός έδρας ματς για να μπορούν να εξαπολύσουν όπως λένε την οριστική τους αντεπίθεση προς το φινάλε του πρωταθλήματος όταν δηλαδή όλοι οι σύλλογοι και κύρια αυτοί που βρίσκονται χαμηλά στην βαθμολογία θα επιζητούν την βαθμολογική συγκομιδή καθ' οποιονδήποτε τρόπο.

Αυτό θέλει να το αποφύγει ο Ιάλυσος και θέλει να πάρει από τώρα το χάντικαπ που οδηγεί νωρίτερα στην παραμονή στο περιφερειακό πρωτάθλημα.

Οι κιτρινοκόκκινοι ολοκλήρωσαν την προετοιμασία τους χθες για το αυριανό παιχνίδι που θα διεξαχθεί στις 16.00 και με κόσμο στην εξέδρα.

Ο Ιάλυσος θα έχει μαζί του και όσους από τους φιλάθλους του θέλουν να ταξιδεύσουν με την ομάδα και να την ενισχύσουν στην πολύ δύσκολη αυτή προσπάθεια που κανει για να συλλέξει βαθμούς και να ξεφύγει από την επικίνδυνη ζώνη.

Ο Άκης Δελαπόρτας προσπάθησε και χθες να δώσει στους παίκτες του να καταλάβουν πως πρέπει να παλέψουν για να πάρουν αυτό που τους αναλογεί από μια τέτοια μάχη καθώς δεν και εύκολο να πάρει μια ομάδα καλό αποτέλεσμα στην έδρα της Κω.

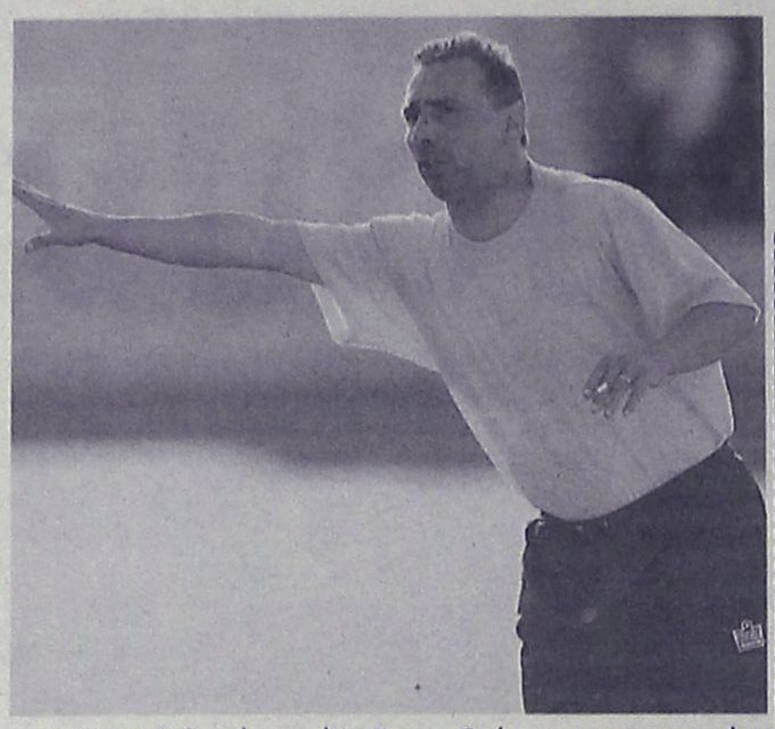

Ο Άκης Δελαπόρτας έδειξε τον δρόμο για την επιτυχία στους παίκτες του και τους ζητά σοβαρότητα και αγωνιστική πειθαρχία.

Ο προπονητής της ομάδας δεν θα έχει στην διάθεση του
-Τον Παναγιώτη Μαθιό που είναι τιμωρημένος
-Τον Μηνά Μαυρή που είναι ακόμα ανέτοιμος
-Αλλά και τον νεαρό Καρακώστα που απουσίαζε στην Αθήνα για οικογενειακούς λόγους.

Οι δεκαοκτώ παίκτες που επέλεξε ο προπονητής της ομάδας για την αποστολή είναι οι Ψαρρας, Πεστλίκης, Τσαφής, Στάππας, Τζαφερης, Χατζηκαλημέρης, Καραγιάννης, Κούρος, Θεοδοσίου, Καρταλης, Ράιος, Μανάκης, Διακαναστασης, Καλημέρης, Βασιλάκης, Γιαλούσης, Γκορτζίλας, Στόιος.

Από αυτούς θα επιλεγούν οι έντεκα λίγο πριν από την έναρξη του αγώνα. Άπαντες πάντως γνωρίζουν την κρισιμότητα του αγώνα και θα επιδιώξουν από την αρχή να περιορίσουν όσο το δυνατόν περισσότερο τις δυνατότητες της ομάδας της Κω που δεν πήρε από το ματς με τον Κεραυνό αυτό που ήθελε αλλά θα το επιδιώξει τώρα.

Στα μαλακά ...με αναστολή!

Εκδικάσθηκε χθες η υπόθεση του Μιχάλη Παμπρή που κάνει έφεση για να μειώσει την ποινή του.
Χωρίς Παπασεβαστό αλλά και Συλαϊδόπουλο αύριο η ΑΕ Κως κατά του Ιάλυσου

ΚΩΣ
Του ανταποκριτή μας
Γιώργου Αναγνώστου

Έπεσε στα μαλακά ο φροντιστής της ομάδας Μιχάλης Παμπρής στο δικαστήριο για την γνωστή υπόθεση με το χτύπημα στον διαιτητή Παπανδριόπουλο κατά την λήξη του αγώνα με τον Κεραυνό Κερατέας .

Ο φροντιστής της ομάδας πάντως τιμωρήθηκε από το δικαστήριο
-Με οκτώ μήνες με αναστολή για την γροθιά αλλά
-Και με έξι μήνες αποκλεισμού από τους αγωνιστικούς χώρους.

Βαριά η ποινή για τον φροντιστή της Κω σε ότι αφορά την αθλητική του ιδιότητα αλλά έπεσε στα μαλακά σε ότι αφορά την ποινική πλευρά της υπόθεσης.

Όπως έγινε γνωστό πάντως ο Παμπρής θα κάνει έφεση για να του μειωθεί η ποινή.

Αυτή η ποινή αφορά την μια πλευρά του αγώνα με τον κεραυνό Κερατέας .

Στην εκδίκαση για την άλλη πλευρά δεν έχει γίνει ακόμα κάτι. Η πειθαρχική επιτροπή της ΕΠΟ επρόκειτο να ασχοληθεί με το φύλλο αγώνα χθες και ανάλογα να επιβάλει ποινή και στην ΑΕ Κω στο αθλητικό μέρος της υπόθεσης. Οι βυσσινί αντιμετωπίζουν το ενδεχόμενο τιμωρίας της έδρας χωρίς φιλάθλους αλλά και με την αλλαγή της έδρας για λίγες μέρες .

Υπάρχει δηλαδή το ενδεχόμενο η ΑΕ Κως να πάει στην Κάλυμνο ή την Ρόδο να παίξει για λίγες αγωνιστικές. Οι της Κω πάντως φροντίζουν να ασφαλίσουν το γήπεδο τους όσο το δυνατόν καλύτερα για να μην υπάρξουν ξανά αυτού του είδους τα γεγονότα. Πάντως η οποιαδήποτε τιμωρία έρχεται σε μια πολύ δύσκολη χρονικά στιγμή για την ομάδα που θέλει οπωσδήποτε βαθμούς για να μείνει στην Κατηγορία.

Στον αγωνιστικό τομέα πάντως υπάρχει η προετοιμασία για τον αγώνα με τον Ιάλυσο αύριο στις 16.00 στο Δημοτικό Στάδιο «Ανταγόρας» του νησιού .

Ο Θόδωρος Κυριακούλης δεν θα έχει σύμφωνα με το ρεπορτάζ στην διάθεση του
-Τον Παπασεβαστό που συμπλήρωσε τέσσερις κίτρινες κάρτες
-Και τον Συλαϊδόπουλο που έσπασε την κλείδα του και θα χρειασθεί χειρουργική επέμβαση για να επανέλθει. Ο κ. Κυριακούλης θα έχει όλους τους υπόλοιπους παίκτες στην διάθεση του για το δύσκολο ομολογουμένως παιχνίδι κόντρα στην ομάδα του Ιάλυσου.

Συσπείρωση δυνάμεων

Ο ΑΕΡΑ δεν βλέπει άλλο αποτέλεσμα από την νίκη στο αυριανό παιχνίδι.
-Ξεκίνησε ατομικό πρόγραμμα ο Γιώργος Διακίδης ενώ επέστρεψε και ο Κυριακίδης χθες από την ιδιαίτερη πατρίδα του.
-Ορφανίδης: «Αν πιάσουμε καλή απόδοση θα πάρουμε την νίκη...»

Οπωσδήποτε την νίκη θέλει την Κυριακή στον αγώνα με αντίπαλο το Μαρκό στο γήπεδό του ο ΑΕΡΑ. Αντιμετωπίζει μια πολύ καλή ομάδα και το ξέρουν όλοι καλά αυτό στα Αφάντου. Για τον λόγο αυτό και με δεδομένο πως υπάρχει η ιδιομορφία των άδειων εξέδρων καθώς η ΕΠΟ τιμώρησε έτσι την ομάδα του ΑΕΡΑ για τα γεγονότα στο ματς με τον Κεραυνό Κερατέας.

Το Μαρκό του κ. Καραβίδα είναι από τις καλές ομάδες του πρωταθλήματος κατά τον προπονητή της ομάδας Σάββα Ορφανίδη που για μια ακόμη φορά επέστησε την προσοχή των παικτών του στον αγώνα αυτόν.

Ο κόουτς πάντως μιλώντας και χθες για τον αγώνα αυτόν ήταν σαφής και μίλησε περισσότερο για την δική του ομάδα:



Ο Κυριακίδης γύρισε και προπονήθηκε με τους συμπαίκτες του αλλά δεν θα αγωνισθεί την Κυριακή

«Για μας δεν υπάρχει άλλο αποτέλεσμα από την νίκη. Μας ενδιαφέρει μόνο η κατάκτηση των τριών βαθμών και πρέπει να τους πάρουμε αν θέλουμε να διατηρήσουμε ακέραιες τις ελπίδες παραμονής στο περιφερειακό πρωτάθλημα. Παίζουμε με την τρίτη καλύτερη ομάδα του Ομίλου που δεν έρχεται στην Ρόδο για τουρισμό. Χρειάζεται κάθε δυνατή προσπάθεια για να μπορέσουμε να πάρουμε αυτό που θέλουμε. Πρέπει να είμαστε σοβαροί στο παιχνίδι μας, πειθαρχημένοι και να μην ολιγωρήσουμε σε καμία στιγμή του αγώνα. Θα χρειασθεί επίσης να καταβάλουμε κάθε δυνατή προσπάθεια από αγωνιστικής πλευράς και με όλες μας τις δυνάμεις για να πετύχουμε τον σκοπό μας. Αποτελεί βέβαια ντεζαβαντάζ το γεγονός πώς δεν θα έχουμε μαζί μας τον κόσμο αλλά θα παίξουμε και για αυτόν».

Οι ερυθρόλευκοι προπονήθηκαν και χθες για το ματς με το Μαρκό και έδειξαν να είναι σε πολύ καλή κατάσταση. Οι προπονήσεις θα συνεχισθούν και αύριο και στην συνέχεια ο κ. Ορφανίδης θα ανακοινώσει τους δεκαοκτώ που θα πρέπει να είναι στο γήπεδο την Κυριακή.

Πρέπει να σημειωθεί πως
-Επανήλθε στην ομάδα ο Γιώργος Διακίδης με ατομικό πρόγραμμα αλλά δεν υπολογίζεται από τον προπονητή του για αυτό το ματς με αντίπαλο το Μαρκό.

-Επανήλθε επίσης στις προπονήσεις και ο Κυριακίδης που επέστρεψε στις προπονήσεις μετά την επιστροφή του από την ιδιαίτερη πατρίδα του, όπου βρέθηκε για λίγες μέρες.

Σε ότι αφορά το κλίμα στα αποδυτήρια είναι πολύ καλό και διακρίνει κανείς την αποφασιστικότητα στην πρόθεση των παικτών να φθάσουν στην νίκη και στην κατάκτηση του τρίποντου.

Οι ερυθρόλευκοι θα προπονηθούν κανονικά και σήμερα για τελευταία φορά.



Ο Παπασεβαστός δεν θα αγωνισθεί εναντίον του Ιάλυσου λόγω καρτών

Σε τρεις δόσεις...

• Αύριο ανοίγει η αυλαία της 24ης αγωνιστικής με την διεξαγωγή έξι παιχνιδιών, συνεχίζεται την Κυριακή με το Φοίβος - Καλυμνιακός και ολοκληρώνεται την Τρίτη με το Διαγόρας Β. - Ανταγόρας

Σε τρία μέρη χωρίστηκε η 24η αγωνιστική της α' κατηγορίας, η οποία ανοίγει αυλαία αύριο με τη πραγματοποίηση έξι παιχνιδιών, θα συνεχιστεί μεθαύριο Κυριακή με την αναμέτρηση ανάμεσα στον Φοίβο και τον Καλυμνιακό, ενώ θα ολοκληρωθεί με τον αγώνα Διαγόρα Β. - Ανταγόρα, που θα γίνει την Τρίτη.

Ο πρωτοπόρος Κλεάνθης θα αγωνιστεί αύριο στο γήπεδο Αφάντου, υποδεχόμενος τον Απόλλωνα Κ., έχοντας στόχο να συνεχίσει τις νίκες και να διατηρήσει τη διαφορά των 7 βαθμών από τον δεύτερο Φοίβο.

Μεγάλο ενδιαφέρον παρουσιάζουν οι αναμετρήσεις σε Αγίους Αποστόλους και Απόλλωνα, όπου στο πρώτο ματς ο Ευαγόρας ως τυπικά φιλοξενούμενος θα αγωνιστεί με τον καταδικασμένο Ορφέα, με τη νίκη να είναι μονόδρομος, ενώ το ίδιο και κάτι περισσότερο, ισχύει στο άλλο ματς για τον Απόλλωνα Απ. που αναμετράται με την Αναγέννηση, που με τη σειρά της θέλει να ξεκαθαρίσει οριστικά την υπόθεση της παραμονής της στην κατηγορία.

Επίσης ενδιαφέρον έχει και ο αγώνας της Μαλώνας, με τον Άγιο Γεώργιο που θέλει να σφραγίσει την παραμονή του, να τίθεται αντιμέτωπος με τον Κλεόβουλο, που με ήττα ίσως μπλέξει σε περιπέτειες.

Στα άλλα δύο αυριανά παιχνίδια, στον Αρχάγγελο ο Άρης θέλει να συνεχίσει το νικηφόρο του σερί, υποδεχόμενος τον Ηρακλή Μ., ενώ στην Απολακκιά η Ασπίδα θα φιλοξενήσει τον Διγενή που κυνηγάει την 3η θέση για λόγους πρεστίζ.



Στη Μαλώνα αγωνίζονται οι παίκτες του Κλεόβουλου

Την Κυριακή στα Μαριτσά ο Φοίβος θα τεθεί αντιμέτωπος με τον Καλυμνιακό, επιδιώκοντας τη νίκη που θα τον κρατήσει στο κυνήγι της κορυφής, ενώ την Τρίτη στο Βάτι, σ' ένα παιχνίδι όπου για λόγους γοήτρου, Διαγόρας Β. και Ανταγόρας θα επιδιώξουν να πάρουν τη νίκη.

Αναλυτικά η 24η αγωνιστική:

ΑΥΡΙΟ

• Απολακκιά(15.30): Ασπίδα Απ. - Διγενής
Παρατηρητής: Εγγλέζος

• Αφάντου(15.30): Κλεάνθης - Απόλλων Κ.
Παρατηρητής: Μακρής

• Μαλώνα(15.30): Άγιος Γεώργιος - Κλεόβουλος
Παρατηρητής: Βεργίδης

• Αρχάγγελος (15.30): Άρης - Ηρακλής Μ.
Παρατηρητής: Δημητράς Δ.

• Απόλλωνα (15.30): Απόλλων Απ. - Αναγέννηση
Παρατηρητής: Μπακίρης

• Αγ. Απόστολοι (15.30): Ορφέας - Ευαγόρας
Παρατηρητής: Μανέγας

ΚΥΡΙΑΚΗ

• Μαριτσά(15.00): Φοίβος - Καλυμνιακός
Παρατηρητής: Κυπραίος Θ.

ΤΡΙΤΗ 28/3

• Βάτι (13.30): Διαγόρας Β. - Ανταγόρας
Παρατηρητής: Χουρδάς

Ξανά μόνος του...

Ο Ποσειδών Κ. κέρδισε με σκορ 4-1 τον Αλθαιμένη στην Κάρπαθο, σε εξ αναβολής παιχνίδι που έγινε χθες για το Β' Όμιλο της Γ' Κατηγορίας και «σκαρφάλωσε» ξανά μόνος στην κορυφή της βαθμολογίας.

ΚΑΡΠΑΘΟΣ

Καλύτερος στη μεγαλύτερη διάρκεια του αγώνα ο Ποσειδώνας επιβλήθηκε με σκορ 4-1 τον Αλθαιμένη στο εξ αναβολής παιχνίδι που έγινε χθες στην Κάρπαθο και έτσι ανέβηκε ξανά μόνος πλέον στην κορυφή του Β' Ομίλου. Οι γηπεδούχοι είχαν την υπεροχή και πήραν δίκαια τη νίκη έχοντας μάλιστα εφτά δοκάρια..

ΦΑΣΕΙΣ ΚΑΙ ΓΚΟΛ

46' Μετά από ωραία προσπάθεια ο Καζηλιέρης μπήκε από αριστερά και έκανε το σουτ το οποίο κατέληξε στα δίχτυα του Καρπαθάκη, 1-0.

47' Ύστερα από πάσα του Καζηλιέρη, ο Ρουσάκης πήρε την μπάλα και με πλασέ από τη μικρή περιοχή έκανε το 2-0

49' Με σουτ έξω από την περιοχή ο Κοντογιάννης έστειλε τη μπάλα στο βάθος της εστίας του Μαργαρίτη, 2-1.

50' Ο Ρουσάκης βγήκε τετ-α-τετ απέναντι από τον Καρπαθάκη και με ωραίο πλασέ έκανε το 3-1.

60' Από το ύψος της μεγάλης περιοχής ο Ρουσάκης έστειλε με σουτ την μπάλα στα δίχτυα, 4-1.

62' Αποβλήθηκε με απευθείας κόκκινη κάρτα ο Κατραμάδος για σκληρό μαρκάρισμα

Από τον Ποσειδώνα Κ. διακρίθηκαν οι Γεραπετρίτης, Καζηλιέρης και Ρουσάκης ενώ από τον Αλθαιμένη ξεχώρισαν οι Καρπαθάκης, Μαυρουδής και Ματίδης.

Καλή ήταν η διαιτησία του Βαγγέλη Κατσιδώνη και των βοηθών του, Βασιλαράκη και Σακελιάδη.

Ποσειδών Κ.: Μαργαρίτης, Μαρής, Χιώτης, Κριτσιώτης (69' Αεράκης), Γεραπετρίτης, Πανάρετος (75' Πεπελάσι), Καουκάκης, Καζηλιέρης, Φουντής, Χαλκιάς, Ρουσάκης (81' Βασιλειάδης).

Αλθαιμένης: Καρπαθάκης, Μάρκου, Ντόλακας, Μουρουδής, Μιχαλαριάς, Ματίδης, Κατραμάδος, Λέκας (Κοντογιάννης), Ντίτσεβ, Δημητρούλης, Πεζουβάνης.

Εντός έδρας "τρίποντο"

Με σκορ 4-2 επιβλήθηκε η Ρόδος της Ασπίδας Απ. σε παιχνίδι που έγινε χθες στους Αγίους Αποστόλους για το Παιδικό Πρωτάθλημα

ΑΓΙΟΙ ΑΠΟΣΤΟΛΟΙ

Σ' ένα πάρα πολύ καλό παιχνίδι η Ρόδος κατάφερε να επικρατήσει χθες με σκορ 4-2 στο γήπεδο των Αγίων Αποστόλων της Ασπίδας Απ. σε εξ αναβολής παιχνίδι για τον Β' Όμιλο. Οι γηπεδούχοι ήταν καλύτεροι στο μεγαλύτερο μέρος του αγώνα γι' αυτό και πήραν δίκαια τους τρεις βαθμούς.

ΤΑ ΓΚΟΛ

25' Ο Ευστρατίου με ωραίο σουτ έβαλε μπροστά στο σκορ την Ασπίδα Απ. 0-1

30' Το σουτ του Τζίκα κατέληξε στα δίχτυα, 1-1.

32' Η Ρόδος μπήκε μπροστά στο σκορ με σουτ του Βολονάκη, 2-1.

38' Ο Διαμαντής Κ με πλασέ ισοφάρισε για την Ασπίδα Απ. 2-2

39' Με πλασέ ο Χατζηπέτρος έκανε το 3-2

45' Το πλασέ που έκανε ο Παπαντωνίου κατέληξε στο βάθος της εστίας του Χατζηγιαννάκη, 4-2.

Καλή ήταν η διαιτησία του Παναγιώτη Γκιούντιτσε και του Κοντού.

Ρόδος: Καβουκλής, Ποζιόπουλος, Σκαρτάδος, Παπουτσογιαννόπουλος Δ., Παπουτσογιαννόπουλος Σ., Τζίκας, Βολονάκης, Καρπάζης, Χατζηπέτρος, Παπαντωνίου, Διακανθός. Αγωνίστηκαν και οι Φράγκος, Διακοναστάσης, Διαμαντόπουλος και Παπαεμμανουήλ.

Ασπίδα Απ.: Χατζηγιαννάκης, Μικιού Δ., Ζαράρης, Καραγιάννης, Νικολίκος, Ευστρατίου Μ., Περούλης Γ., Διαμαντής Κ., Κανάρης, Ευστρατίου Π., Δραλδάκης. Αγωνίστηκαν και οι Δαλάκας, Περούλης Α., Σταματάκης και Διαμαντής Γ.

Ο Στράτος για την ΕΠΑΕ



ΕΠΣΔ, Γιώργος Στράτος, θα είναι σύμφωνα με πληροφορίες ο ένας από τους βασικούς υποψήφιους για την αντικατάσταση του Αλέξανδρου Λυκουρέζου στην προεδρεία της ΕΠΑΕ.

Ο αντιπρόεδρος του Παναθηναϊκού και τέως Α' αντιπρόεδρος της

Βρήκαν την πρεμία τους

Με την βούλα του Φ.Ε.Κ. οι επτά συμβασιούχοι του ΔΟΝΑ Ρόδου μετατράπηκαν σε αορίστου χρόνου.

Επιτέλους. Μετά από αρκετό καιρό αναμονής, οι επτά συμβασιούχοι του ΔΟΝΑ Ρόδου, που πριν από τις γιορτές των Χριστουγέννων αντιμετώπισαν τεράστιο οικονομικό πρόβλημα λόγω του μετέωρου καθεστώτος στο οποίο βρέθηκαν, περιμένοντας την απόφαση για την μετατροπή των συμβάσεών τους σε αορίστου χρόνου.

Το θέμα διευθετήθηκε και με την «σφραγίδα» του Φύλλου Εφημερίδας της Κυβερνήσεως, το οποίο δημοσίευσε στις 16 Μαρτίου την σχετική απόφαση.

Έτσι, ο Γιώργος Γεσάκης,. Μιχάλης Χαρίτος, Τρύφων Τσόπελας, Νίκος Τσακίρης, Νίκος Τσαταλιός, Μιχάλης Αποστόλου και Μαρία Ιακωβίδου απαλλάχθηκαν από ένα μεγάλο άγχος.

Ενισχύει το ταμείο της

Ο υφυπουργός Αθλητισμού ενισχύει μέσω ΟΠΑΠ το ταμείο της Ρόδου με 30.000 ευρώ.

Η ΠΑΕ Ρόδος βάζει στο ταμείο της σύμφωνα με την εισήγηση του κ. Ορφανού 30.000 ευρώ προερχόμενα από τον ΟΠΑΠ. Τον υφυπουργό Αθλητισμού επισκέφθηκαν χθες με την παρουσία του βουλευτή Δωδεκανήσου Βασίλη Χρύση οι διοικούντες την ΕΠΣΔ Δωδεκανήσου κ.κ.. Βεργωτής, Γαμβρούδης, Διακογεωργίου και Καλαθενός με απώτερο σκοπό να συζητήσουν μαζί του την δυσχερή οικονομική θέση στην οποία έχει περιέλθει το δωδεκανησιακό ποδόσφαιρο.

Στην προσπάθειά τους να πείσουν τον Υφυπουργό για την δυσχερή θέση στην οποία έχουν περιέλθει όχι μόνο τα ερασιτεχνικά σωματεία αλλά και οι ΠΑΕ του νομού εξασφάλισαν για την ΠΑΕ Ρόδος και το ποσόν που προαναφέρεται για την κάλυψη των αναγκών της.

Από αγωνιστικής πλευράς πάντως ο Γιώργος Στράντζαλης έχει να αντιμετωπίσει τα γνωστά προβλήματα των Δανά, Αγγελόπουλου, Καρκαλέτση κάτι που θα τον αναγκάσει να χρησιμοποιήσει και άλλα μικρά παιδιά που έχει στην διάθεσή του αυτήν την περίοδο.

Η προετοιμασία για τον αγώνα με τον Εθνικό θα ολοκληρωθεί το Σάββατο το πρωί με χαλάρωμα στο Δημοτικό Στάδιο.

Βγαίνουν πάλι τα μαχαίρια

Το μίτινγκ της Αρχαίας Ολυμπίας (14/5) ήρθε ξανά στο προσκήνιο, με τον ΣΕΓΑΣ να ξεκαθαρίζει ακόμα μία φορά ότι δεν έχει εμπλακεί σε θέματα που έχουν να κάνουν με τη διοργάνωση.

Οι φόβοι που εκφράστηκαν για τον τρόπο οργάνωσής του και κατά πόσο μπορούν να επηρεάσουν οι αγώνες τον περιβάλλοντα χώρο, έγινε η αφορμή για την Ελληνική Ομοσπονδία να εκδώσει νέα ανακοίνωση.

Πέραν της «πατρότητας», απαιτείται και η άδεια του Κεντρικού Συμβουλίου Αρχαιολογίας. Το ΚΑΣ κατά την τελευταία συνεδρίασή του δεν πήρε κάποια απόφαση, ωστόσο τα τελευταία δημοσιεύματα του Τύπου έκαναν λόγο για επιβάρυνση του χώρου και πιθανές ζημιές στο περιβάλλον.

Ως γνωστόν, η διοργάνωση θα τελεστεί υπό την αιγίδα της ΕΟΕ τον προσεχή Μάιο, (προς το παρόν είναι αμφίβολη η ακριβής ημερομηνία αφού η IAAF ζήτησε να μετατεθεί για τις 21 του μήνα) ενώ έχει ανατεθεί στην Οργανωτική Επιτροπή του Super Grand Prix «Τσικλητήρεια». Παρά τις αναφορές του ΣΕΓΑΣ, ότι δεν έχει δώσει καμία έγκριση για τη διεξαγωγή των αγώνων κάτι που είναι απαραίτητο από την ελληνική νομοθεσία, η Ελληνική Ολυμπιακή Επιτροπή υποστηρίζει από την πλευρά της ότι στην τελευταία συνεδρίασή της, παρουσία και του Βασίλη Σεβαστή, αποφασίστηκε ομόφωνα ποιος θα αναλάβει το μίτινγκ. Σχετικά η ανακοίνωση του ΣΕΓΑΣ αναφέρει: «Με αφορμή σημερινά δημοσιεύματα του Τύπου, σχετικά με τους διεθνείς αγώνες της Αρχαίας Ολυμπίας, από τον ΣΕΓΑΣ ανακοινώνονται τα εξής: Δεν ανταποκρίνονται στην πραγματικότητα τα αναγραφόμενα στον Τύπο, ότι ο ΣΕΓΑΣ μετέχει με οποιοδήποτε τρόπο στην παραπάνω διοργάνωση.

Μέχρι σήμερα δεν του έχει ζητηθεί και πολύ περισσότερο δεν έχει δώσει την έγκρισή του για την διεξαγωγή αυτών των διεθνών αγώνων, όπως επιβάλει η ελληνική νομοθεσία. Πάγια θέση του ΣΕΓΑΣ είναι ότι οι αγώνες αυτοί θα προβάλουν διεθνώς τη χώρα μας και θα αποτελέσουν μοχλό ανάπτυξης για την περιοχή, με την προϋπόθεση του απόλυτου σεβασμού στην ιστορικότητα, το περιβάλλον και την παράδοση της Αρχαίας Ολυμπίας».

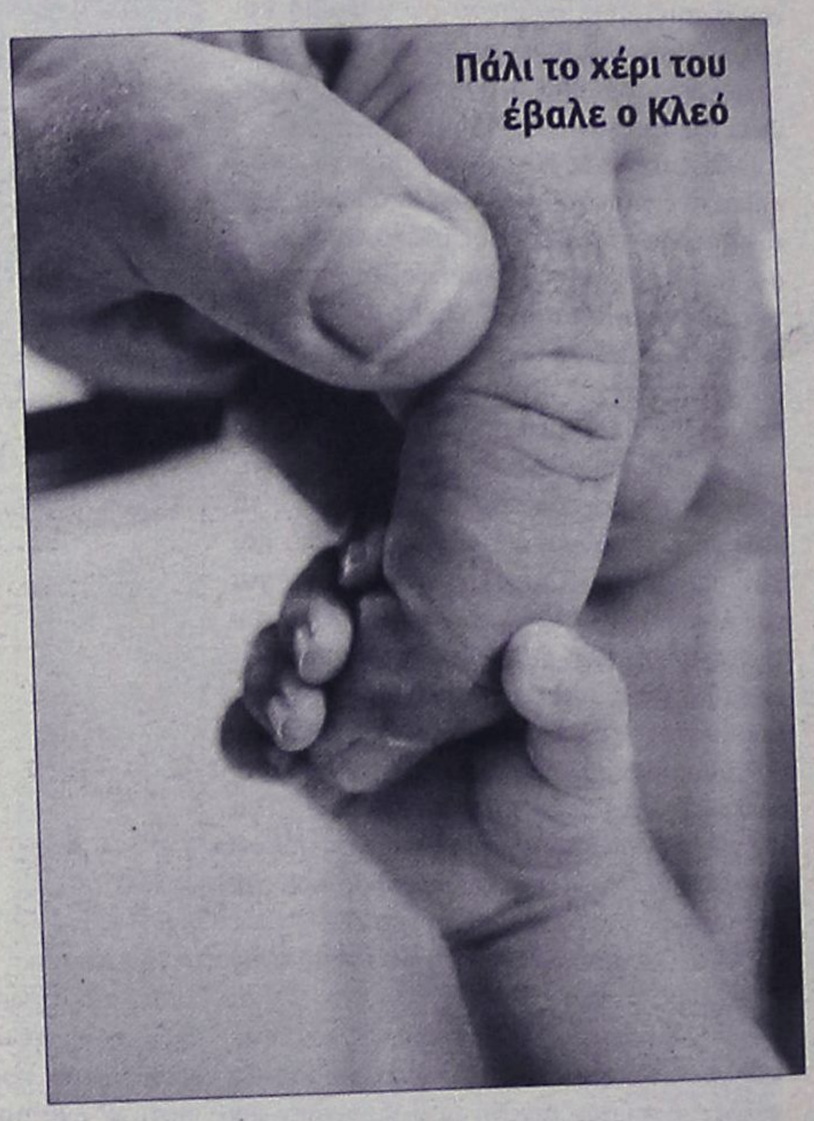

Ενός λεπτού σιγή

Ενός λεπτού σιγή θα κρατηθεί σε όλους τους αγώνες των Τοπικών πρωτ/των, το σαββατοκύριακο 25 και 26 Μαρτίου στη μνήμη του πρόσφατα αποθανόντος πρώην προέδρου της ΑΕ ΚΩ ΓΕΩΡΠΟΥ ΚΥΠΡΙΩΤΗ

αγκάθι

- Υποσχέθηκε βοήθεια ο Ορφάν στην Κοδριγκτώνος. Έτσι, τουλάχιστον μετέφερε η αντιπροσωπεία της Κοδριγκτώνος...
- Όμως το σημαντικό είναι άλλο. Ότι ο Ορφάν θα καλέσει τους προέδρους των Ενώσεων για να συζητήσουν αυτό το θέμα!
- Με τη Συγγρού ή χωρίς τη Συγγρού; Γιατί αν είναι χωρίς τη Συγγρού, κάτι που φαίνεται πιο πιθανό, τότε σημαίνει πως θα κάνει νέα προσπάθεια για να καθαρίσει το Γκάγκα...
- Θα τους φωνάξει, θα τους ενισχύσει απευθείας και θα τους στείλει όλους αδιάβαστους...
- Πολλά περίεργα γίνονται στη Κοδριγκτώνος με ορισμούς, με τρεις ομάδες... δύο αγώνες (!) (λεπτομέρειες προσεχώς). Πλησιάζουν στο τέλος τα πρωταθλήματα και οι λεπτομέρειες, οι ενστάσεις και όλα τα σχετικά επηρεάζουν τα ...πάνω και τα ...κάτω!
- Τι έγινε; Ο Κλεό τους έφερε στο σημείο που ήθελε; Να κατευθύνει την Κοδριγκτώνος για να σώσει το κύρος; Μάλλον μπέρδεψε το ρόλο του. Σε επιτροπή είναι πρόεδρος. Εκτός κι αν ήταν από την αρχή αυτός ο στόχος του.
- Καλημέρα σας...

ΔΥΟ ΕΝΣΤΑΣΕΙΣ ΠΡΟΣ ΕΞΕΤΑΣΗ

Δύο ενστάσεις έχει να εξετάσει στην προσεχή της συνεδρίαση η Επιτροπή Κανονισμών και Ενστάσεων της ΕΠΣΔ. Η πρώτη έρχεται από πλευράς Ακουσίλαου για το κύρος του αγώνα του πρωταθλήματος της Β' κατηγορίας με αντίπαλο την Τήλο.

Το σωματείο των Φανών είχε ηττηθεί και τώρα υποστηρίζει πως η Τήλος χρησιμοποίησε τιμωρημένους ποδοσφαιριστές. Η ένστασή του αφορά σε όλους τους παίκτες που χρησιμοποιήθηκαν. Ένσταση κατέθεσε και ο Αλθαιμένης για το παιχνίδι του πρωταθλήματος της Γ κατηγορίας με τον Δία, για τον οποίο υποστηρίζει πως χρησιμοποίησε περισσότερους αλλοδαπούς ποδοσφαιριστές σε σχέση με τον επιτρεπόμενο αριθμό και συγκεκριμένα τρεις.

Ερωτηματικά για τους προπαίδες

Η Μικτή μας ομάδα θα πρέπει να περιμένει την επικείμενη συνεδρίαση του δ.σ. της ΕΠΣΔ για να μάθει αν θα λάβει μέρος στο Πανελλήνιο Πρωτάθλημα. Ο Γιώργος Νικολουδάκης εμφανίστηκε αντίθετος λόγω των οικονομικών προβλημάτων.

Κάθε άλλο παρά δεδομένη θα πρέπει να θεωρείται η συμμετοχή της Μικτής μας ομάδας των Προπαίδων στους αγώνες του Πανελλήνιου Πρωταθλήματος των Ενώσεων που διοργανώνει τον Απρίλιο η ΕΠΟ!

Κατά την διάρκεια της προχθεσινής συνεδρίασης της Εκτελεστικής Γραμματείας της ΕΠΣΔ διαβάστηκε η προκήρυξη της διοργάνωσης, σύμφωνα με την οποία οι Ενώσεις θα πρέπει να δηλώσουν την συμμετοχή τους μέχρι τις 29 Μαρτίου, όμως απόφαση δεν ελήφθη και το θέμα θα συζητηθεί στην επικείμενη συνεδρίαση του διοικητικού συμβουλίου, καθώς υπήρξε αντίδραση εκ μέρους του ταμία Γιώργου Νικολουδάκη. Όπως επισήμανε, είναι αντίθετος με την συμμετοχή της Μικτής Προπαίδων στο Πανελλήνιο Πρωτάθλημα λόγω του τεράστιου οικονομικού προβλήματος που υπάρχει και θεωρεί πως θα υπάρξει πρόβλημα αν πρώτα δεν δοθεί λύση.

ανέκδοτο

Ήταν μια φορά δύο φίλοι που κάνανε πατινάζ σε μια παγωμένη λίμνη. Κάποια στιγμή σπάει ο πάγος και πέφτει ο ένας μέσα, τότε τρέχει ο άλλος με κίνδυνο της ζωής του να τον σώσει. Τελικά τα κατάφερε και όλοι τον χειροκρότησαν. Τότε τον πλησιάζει ένας γέρος και του λέει:

- "Συγχαρητήρια πως μπόρεσες και έβαλες σε τόσο μεγάλο κίνδυνο τη ζωή σου για να σώσεις τον φίλο σου;"

Και εκείνος απαντάει:

- "Δεν είναι αυτό αλλά τα παγοπέδιλα που φοράει είναι δικά μου!!

ΕΡΕΥΝΑ

Τα ρουσφέτια των πολιτικών

Ιστορίες καθημερινής πραγματικότητας που διαδραματίστηκαν στα γραφεία των βουλευτών του νομού

Μικρές ιστορίες καθημερινής.... πραγματικότητας, που αποτυπώνουν σε κύρια μορφή τις δυσκολίες και την αγωνία των κατοίκων του νομού μας, αλλά παράλληλα περιγράφουν και κωμικοτραγικές μορφές παράλογων ή ανέφικτων αιτημάτων, καταγράφονται σε κάθε πολιτικό γραφείο του τόπου μας, με πρωταγωνιστές όχι τους οικοδεσπότες αλλά τους επισκέπτες τους.

Διορισμοί, εξυπηρετήσεις και απίστευτα από κάθε άποψη αιτήματα, βρίσκονται στην ημερήσια διάταξη των πολιτικών γραφείων, από απλούς πολίτες - υποστηρικτές ή ψηφοφόρους.

ΕΡΕΥΝΑ:
Μιχάλης Μαστής
Mihalis@rodiaki.gr

Το όλο σκηνικό δεν αποτελεί τίποτε λιγότερο και τίποτε περισσότερο, από αυτό που όλοι γνωρίζουμε: **Ότι δηλαδή, ο βουλευτής, ο Δήμαρχος ή ο Νομάρχης, αποτελεί «αποκούμπι» πάσης φύσεως βαρών και διέξοδο σε σοβαρά και όχι μόνο προβλήματα που παρουσιάζονται- κυρίως οικονομικά.**

Στις περισσότερες των περιπτώσεων, τα αιτήματα, χαρακτηρίζονται λογικά, σε άλλες **ανέφικτα** και σε ορισμένες άλλες **άκρως ακατόρθωτα.**

Την τρίτη μορφή των περιπτώσεων αυτών, επιχειρεί σήμερα να αποτυπώσει και να διερευνήσει, η «Ροδιακή» εγκαινιάζοντας έτσι μια νέα -για τα τοπικά δεδομένα- προσέγγιση των θεμάτων.



ΟΙ ΚΥΒΕΡΝΗΣΕΙΣ ΠΕΦΤΟΥΝΕ ΜΑ ΟΙ... ΑΙΤΟΥΝΤΕΣ ΜΕΝΟΥΝ

Για τους δημοσιογράφους, αλλά και τους επί σειρά ετών μόνιμους υπαλλήλους στα γραφεία της Νομαρχίας, του Δήμου και ορισμένα από τα γραφεία των Βουλευτών, αποτελεί κοινό μυστικό, η παρουσία συγκεκριμένων πολιτών που περιφέρονται στους διαδρόμους, μπαινοβγαίνουν από τα γραφεία τις ημέρες επίσκεψης κοινού και όχι μόνο και αναζητούν λύση στο πρόβλημά τους. **Με οποιανδήποτε πολιτική εξουσία, οι ομάδες αυτές παραμένουν... ακλόνητες και επίμονες.** Το πλέον πιθανό είναι ότι το αίτημα ή τα αιτήματά τους δεν ικανοποιήθηκαν από τους προκατόχους τους και είπαν να δοκιμάσουν την τύχη τους με τους διαδόχους. Άλλοι, περιγράφουν την κατάσταση ως απόλυτα φυσιολογική και χαρακτηρίζουν τις μικρές αυτές ομάδες πολιτών, ως πολίτες, εξοικειωμένους (από τις συχνές επισκέψεις) με την πολιτική εξουσία, που για ψύλλου πήδημα αναζητούν τον νομάρχη, τον βουλευτή ή τον Δήμαρχο, για να τους βοηθήσει.

ΕΜΕΙΣ ΕΣΑΣ ΣΤΗΡΙΞΑΜΕ

Από τις περιγραφές κυρίως στελεχών που είχαν διατελέσει σε πολιτικά γραφεία βουλευτών του νομού μας την περασμένη δεκαετία, προκύπτει μια ακόμα ομάδα πολιτών, που αν τουλάχιστον ισχύσουν τα λεγόμενά τους, **τότε στην καλύτερη περίπτωση ο Εισαγγελέας θα.... πρέπει να ασκήσει σε βάρος τους ποινικές διώξεις για αλλοίωση του εκλογικού αποτελέσματος! Κι αυτό επειδή σύμφωνα πάντα με τα όσα δηλώνουν περιφερόμενοι ανά πολιτικό γραφείο, έχουν ψηφίσει και τον Καραμάριο, και τον Παυλίδη και τον Χρύση και τον Παρασκευά, ενίοτε δεν και τον Καίσερλη! Ταυτόχρονα!**

Πρόκειται για τους «γυρολόγους» των πολιτικών γραφείων, που στην προσπάθειά τους να ικανοποιήσουν το αίτημά τους, δεν διστάζουν να επισκέπτονται ακόμη και βουλευτές ή πολιτευτές διαφορετικών κομμάτων, δηλώνοντας πάντα ευθύς εξαρχής ότι... **έδωσαν στο πλάι τους κοινό αγώνα** στην τελευταία εκλογική αναμέτρηση.

Χαρακτηριστική η περίπτωση σημαντικού στελέχους της κρατικής μηχανής που **υπηρετούσε στη Ρόδο,** ο οποίος πριν από ενάμιση χρόνο, στο πλαίσιο κρίσεων που θα επέρχονταν για τον βαθμό του, έκανε το λάθος να... ζητήσει ταυτόχρονα από δύο βουλευτές του Πειραιά, να τον στηρίξουν, χωρίς βέβαια να γνωρίζει τις σχέσεις που είχαν. **Λίγες μέρες αργότερα οι δύο βουλευτές, συναντήθηκαν στον προθάλαμο του γραφείου του αρμόδιου υπουργού κι ο ένας από τους δύο αναφέρθηκε στην περίπτωση.** Το γεγονός ήταν αρκετό, **για να απαξιώσουν και οι δύο το... αίτημα** με αποτέλεσμα λίγες μέρες αργότερα ο ευελπιστών (που όπως φαίνεται ούτε ήξερε αλλά ούτε και ρώτησε) να αποστρατευθεί και να πάει στο σπίτι του.

Τα τελευταία χρόνια πάντως, το... φαινόμενο αυτό τείνει να εκλείψει, δεδομένου ότι τα περισσότερα από **τα πολιτικά γραφεία και τα στελέχη που λειτουργούν σε αυτά, κατάφεραν να... βρουν κοινούς κώδικες** συνεννόησης, με αποτέλεσμα να μην εκτίθεται κανείς.

Η συνέχεια στις σελίδες 28,29,30

Η ΜΕΓΑΛΗ ΠΛΕΙΟΨΗΦΙΑ

Η συντριπτική πλειοψηφία των πολιτών πάντως, δεν ανήκει σε καμία από τις παραπάνω κατηγορίες. Εκτιμάται ότι ανήκει στην μεγάλη κατηγορία των ψηφοφόρων εκείνων που απλά κάνουν το χρέος τους, έναντι της **ιδεολογίας τους, των πιστεύω τους, της κρίσης τους για το τι είναι σωστό και τι όχι. Με βάση αυτά και μόνο, αποφασίζουν και ψηφίζουν.** Είτε πρόκειται για Δήμαρχο, είτε για Νομάρχη, είτε για πολιτικό Κόμμα και βουλευτή.

Είναι συνήθως **σταθεροί στις απόψεις και τις εκτιμήσεις τους.** Δεν έχουν συναντήσει σχεδόν ποτέ «κατ ιδίαν» τον πολιτικό που στήριξαν και υποστήριξαν. **Δεν ξέρουν καν που βρίσκεται το πολιτικό του γραφείο. Είναι πεπεισμένοι ότι και ο πολιτικός δεν τους γνωρίζει** και ελέγχεται αν θα το ήθελαν κιόλας.

Παρακολουθούν τις απόψεις και τις θέσεις του ίδιου και του κόμματος ή της παράταξης στην οποία ανήκει. Τον θαυμάζουν περισσότερο από τους υπόλοιπους, αλλά δεν διστάζουν να τον επικρίνουν κιόλας, αν κάτι δεν τους αρέσει.

Είναι η κατηγορία εκείνη που κινείται σιωπηρά και αθόρυβα. Ουσιαστικά, οι ίδιοι έχουν κατατάξει ενσυνείδητα πλέον τον εκάστοτε ισχυρό της εξουσίας, λίγο πολύ σαν... τον προσωπικό τους γιατρό: «Αχρείαστος να είναι, αλλά αν χρειαστεί να περάσω την πόρτα του γραφείου του, το λιγότερο που θα ήθελα ήταν να με ακούσει...!

Τα ακραία "ρουσφέτια"

Η αναζήτηση μιας θέσης, για μόνιμη και σταθερή δουλειά, αποτελεί τον ισχυρότερο λόγο επίσκεψης ενός ψηφοφόρου, στο γραφείο του βουλευτή, του νομάρχη ή του Δημάρχου.

Ακολουθούν αιτήματα που έχουν να κάνουν με εξυπηρετήσεις για νέους κυρίως ανθρώπους όπως μεταθέσεις, αποσπάσεις και βέβαια στις πρώτες θέσεις του «καταλόγου» παραμένει μια καλή ειδικότητα, μετάθεση, απόσπαση για τον γιο της οικογένειας που κατατάχθηκε στις τάξεις του ελληνικού στρατού, για να υπηρετήσει την «μαμά πατρίδα».

Προαγωγές, «μπερδέματα» με το δημόσιο και την κρατική μηχανή, ζητήματα υγείας και διασφάλισης μιας θέσης σε καλό νοσοκομειακό ίδρυμα της Πρωτεύουσας, είναι επίσης ζητήματα, καθημερινής όχλησης.

Πριν από μερικά χρόνια, στις πρώτες θέσεις της λίστας με τα... ρουσφέτια και τις εξυπηρετήσεις, από τους έχοντες και κατέχοντες εξουσία και θέσεις «κλειδιά» βρίσκονταν οι τροχονομικές κλησεις. Μετά την τροποποίηση των σχετικών διατάξεων, οι διάδρομοι από τους παραβάτες του ΚΟΚ - φίλους των ισχυρών, αραίωσαν και σήμερα τείνουν σχεδόν να εξαφανιστούν.

Αν όλο αυτό πάντως εξακολουθεί να αποτελεί σημαντική παράμετρο της πολιτικής μας ζωής και του συνόλου της σύγχρονης δημοκρατίας, τότε ας μην παραξενευόμαστε καθόλου, γιατί τελικά το κράτος και η κρατική μηχανή γενικότερα «νοσεί» διαρκώς.

«Ολοι οι δρόμοι οδηγούν στα γραφεία των πολιτικών και της εκάστοτε εξουσίας άραγε»; Ευτυχώς όχι! Ωστόσο όμως, αξίζει να ξεδιπλώσουμε πτυχές του ζητήματος αυτού, με την βοήθεια ανθρώπων που είτε είχαν διατελέσει παλαιότερα είτε υπηρετούν σήμερα, σε καίριες θέσεις πολιτικών γραφείων, ή φορέων.

Οι ίδιοι, με έναν μοναδικό τρόπο, κλήθηκαν να επαναφέρουν ορισμένα από τα περιστατικά αυτά που τους εντυπωσίασαν στο χρονικό διάστημα που είχαν αναλάβει θέσεις σε πολιτικά γραφεία, σε καίριες θέσεις ή σε κέντρα εξουσίας, και ιδού τι αποκαλύπτουν:



ΚΩΣΤΑΣ ΤΑΡΑΣΛΙΑΣ

εκπαιδευτικός, (διετέλεσε στο πολιτικό γραφείο του κ. Αναστάσιο Καραμάριου, νυν ειδικός σύμβουλος του Περιφερειάρχη Νοτίου Αιγαίου κ. Χ. Κόκκινου)

ΕΔΩ... ΚΟΛΟΚΟΤΡΟΝΙΤΣΙ!

Ούτε εγώ, αλλά ούτε και ο πολιτικός μου προϊστάμενος ο κ. Τάσος Καραμάριος, μπορούσαμε να πιστέψουμε σε αυτό που ακούγαμε εκείνο το βράδυ. Πλησίαζαν οι εκλογές θυμάμαι. Ήταν ένα ζευγάρι ηλικιωμένων ανθρώπων. Εγώ πρώτη φορά τους έβλεπα. **Περίμεναν υπομονετικά να τελειώσουμε με τις ακροάσεις άλλων επισκεπτών.** Παρά το ότι είχαν έρθει σχετικά νωρίς, έδωσαν σε όλους τους επόμενους τη σειρά τους. Έμειναν τελευταίοι. Χαιρέτησαν ευγενικά και τους δυο μας και πέρασαν κάθισαν.

Μετά τα τυπικά, μπήκαν με δυσκολία στο θέμα της επίσκεψής τους: «Ξέρετε κύριε Τάσο, μάθαμε ότι την επόμενη εβδομάδα, θα πραγματοποιήσετε ομιλία στο χωριό μας.

«Σωστά, τους απάντησε ο κ. Καραμάριος» τι θα θέλατε;

Να, δεν ξέρουμε πως, αλλά πάντως θα πρέπει να κάνετε μια αναφορά στην ομιλία σας, για την κόρη μας!

- Για την κόρη σας; Για ποιο λογο, τι να πω;

- Να, θα θέλαμε να την αναφέρεται **στην ομιλία σας, ως... παράδειγμα ηθικής, να την κατονομάσετε, για να ακούσουν όλοι όσοι βρεθούν στην ομιλία και να μπορέσουμε κύριε βουλευτά μας, να την παντρέψουμε!!!**

Με ευγενικό τρόπο εξηγήσαμε ότι η... κόρη τους, (την οποία δεν ξέραμε ασφαλώς) δεν είχε καμία ανάγκη από τέτοιου είδους αναφορές και ότι θα έβρισκε και χωρίς τον Καραμάριο, τον κατάλληλο γαμπρό..!



ΔΗΜΗΤΡΗΣ ΜΟΣΧΟΓΙΑΝΝΗΣ

οικονομολόγος (διετέλεσε γραμματέας της ΝΕ του ΠΑΣΟΚ Νοτίας Δωδεκανήσου, πρόεδρος του ΕΚΡ και ειδικός σύμβουλος στην περιφέρεια Νοτίου Αιγαίου).

ΚΡΑΤΑ ΤΟΝ ΓΙΟ ΜΟΥ ΜΑΚΡΙΑ ΤΗΣ

Η αλήθεια είναι ότι ήμουν πολύ τυχερός και δεν είχα πολλά περίεργα περιστατικά ή δεν μου έχουν μείνει χαραγμένα στη μνήμη μου. Ένα όμως που μου έκανε εντύπωση, ήταν, όταν ήμουν στο γραφείο της Περιφέρειας Νοτίου Αιγαίου στη Ρόδο. Είχε έρθει για επικύρωση μια απόφαση για απόσπαση, μιας υπαλλήλου από μια υπηρεσία στην άλλη, (από μια πλευρά του νησιού στην άλλη). Η απόφαση ήταν έτοιμοι για υπογραφή, αφού υπήρχε η σύμφωνη γνώμη και των δύο υπηρεσιών και πληρούνταν όλες οι προϋποθέσεις για να υλοποιηθεί η απόσπαση.

Ένα πρωί, πριν την υπογραφή, ήρθε στο γραφείο μου μια κυρία που ζήτησε να με δει ιδιαιτέρως. Άρχισε να με ρωτάει για τις διαδικασίες που ακολουθούνται για να γίνει μια απόσπαση υπαλλήλου, ποιοί πρέπει να υπογράψουν κι αν τον τελευταίο λόγο τον έχει ο Περιφερειάρχης. Της εξήγησα, ότι πρέπει να υπάρχει σοβαρός λόγος για να μην επικυρώσει την απόφαση ο Περιφερειάρχης.

Σε λίγο μου αποκάλυψε τον λόγο των... ερωτήσεων και με σόκαρε: «Δεν θέλω να υπογραφεί ποτέ αυτή η απόσπαση» μου είπε χαμηλόφωνα κοιτάζοντάς με στα μάτια. «Ο γιός μου είναι παντρεμένος και έχει ερωτευτεί την υπάλληλο που ετοιμάζεστε να αποσπάσετε κοντά του! Θέλετε να διαλύσετε το σπιτικό του και την οικογένειά του;»

Όχι της απάντησα εγώ, αλλά δεν είμαι σίγουρος ότι με άκουσε.

- Να ψάξετε να βρείτε κάτι, μου επανέλαβε κοιτώντας με ακόμα πιο έντονα.

- Δεν προβλέπει τίποτε σχετικό ο υπαλληλικός κώδικας, ψέλλισα εγώ.

Μετά από καιρό αφού η απόσπαση έγινε, έτυχε να την συναντήσω στον δρόμο. Μου περιέγραψε με πίκρα ότι η κατάσταση είχε επιδεινωθεί. Μου ξεκαθάρισε ότι σε εμένα και τον Περιφερειάρχη, δεν κράτησε ποτέ κακία.

Για τον... υπαλληλικό κώδικα, δεν είμαι σίγουρος ότι ισχύει το ίδιο.



ΑΝΤΩΝΗΣ ΑΛΑΒΕΡΑΣ

εκπαιδευτικός. (Διετέλεσε διευθυντής του πολιτικού γραφείου του Κώστα Σκανδαλίδη (1991 - 1995) νυν πρόεδρος του Δημοτικού Συμβουλιου Ρόδου

ΒΟΗΘΑ ΜΕ ΝΑ ΧΩΡΙΣΩ..!

Τι να πρωτοθυμηθώ τώρα; Αυτό που μου έρχεται πρώτο στο μυαλό μου, από τα ακραία που έζησα στα χρόνια που ασχολούμαι με την πολιτική, είναι η περίπτωση ενός μεσόκοπου ανθρώπου, που δήλωνε «φανατικός ψηφοφόρος του Σκανδαλίδη» ο οποίος είχε «φαγωθεί» σώνει καλά να καταθέσω ως μάρτυρας σε υπόθεση που είχε με την σύζυγό του. «Είσαι στα καλά σου Χριστιανέ μου;» του επαναλάμβανα κάθε φορά που έρχονταν. Στην αρχή νόμιζα ότι αστειεύονταν. Μετά έγινε επίμονος: «βοήθα με να χωρίσω σου λέω, πρέπει να καταθέσεις. Για μένα, για τον Κώστα...! Σχεδόν αναγκάστηκαν να τον διώξω. **Τελικά χώρισε, λίγους μήνες αργότερα, χωρίς να καταθέσω ποτέ... ως μάρτυράς.** Δεν έμαθα αν το διαζύγιο βγήκε σε βάρος του. Ούτε βεβαίως αν... ξαναψήφισε **ΠΑΣΟΚ ή Σκανδαλίδη.**

ΚΡΥΒΕ ΧΡΟΝΙΑ

Το δεύτερο που θα έχω να το λέω χρόνια, μου έτυχε στην πρώτη θητεία μου ως αντιδήμαρχος στον Δήμο Ροδίων, που είχα την εποπτεία του Ληξιαρχείου, ήταν πραγματικά από τα απίστευτα. Αφορούσε συμπολίτισσά μας, ηλικίας 35 περίπου ετών, η οποία με φορτικό τρόπο **επέμενε να της... κάνουμε σκόντο τουλάχιστον 5 χρόνια από τη ζωή της!** Είναι δυνατόν να γίνει κάτι τέτοιο - την ρώτησα. «Πρέπει να γίνει» μου έλεγε αυτή και μου επαναλάμβανε συνεχώς, ολοένα και πιο φορτικά.

Μια χαρά φαίνεσαι, της έλεγα εγώ. Ούτε... 25 δεν σε κάνω, της είπα για να την ξεφορτωθώ.

«Άλλο τι δείχνω, άλλο πως πρέπει να φαίνομαι στα... χαρτιά», επέμεινε και πάλι αυτή.

Σε κάποια στιγμή αγανάκτησα, δεν άντεξα πια: Δεν γίνεται καλή μου κυρία, της είπα. Θα πάμε φυλακή εμείς, για να δείχνεις εσύ την ταυτότητά σου και να λες ότι είσαι νεότερη;

«Δεν το θέλω γι αυτό κύριε αντιδήμαρχε- ψέλλισε . **Είπα στον αρραβωνιαστικό μου ότι είμαι μικρότερή του και τώρα που ετοιμαζόμαστε να παντρευτούμε, πως θα του πω ότι τον... περνάω 5 ολόκληρα χρόνια;»**

που είδαν κι άκουσαν

ΜΙΧΑΛΗΣ ΚΟΚΚΙΝΟΣ



δικηγόρος (σύμβουλος στο πολιτικό γραφείο του βουλευτή κ. Κώστα Καϊσερλη)

"Είναι κάτι βράδια στην Ελλάδα του 2006 που οικογένειες κάθονται μπροστά στην τηλεόραση και αναζητούν τη συντροφιά κάποιων παλιών γνώριμων όπως ο αξιότιμος κύριος **Μαυρογιαλούρος** με τις χαριτωμένες υποσχέσεις του, ο φέρελπις βουλευτής κύριος **Καλοχαιρέτας** με την καθησυχαστική του έκφραση «ετελείωσε» που ήταν μόνιμη απάντηση στα αιτήματα των ψηφοφόρων του, η κυρία Δήμαρχος με τις πονηρές μεθόδους της για την άγρα ψήφων και ο νέος βουλευτής Μαντάς με το γνωστό του πια δρομολόγιο από την εκκλησία στη βουλή. Οι ταινίες αυτές εκπροσωπούσαν το πολιτικό σκηνικό στην Ελλάδα στις δεκαετίες του '50 και του '60.

Στην Ελλάδα του 21ου αιώνα εξακολουθούμε να παρακολουθούμε την πολιτική δράση των ηρώων των ταινιών σαν να ήτανε σημερινοί εκπρόσωποί μας, γιατί ο λαός μας συνεχίζει να ζητάει από τους πολιτικούς ακριβώς τα ίδια πράγματα που ζητούσε και πριν πενήντα χρόνια. Απαιτεί απ' αυτούς να ασκήσουν την επιρροή τους ώστε να εξασφαλίσει μια καλύτερη ζωή για τον ίδιο και για την οικογένειά του. Και αυτή την απαίτηση την εκφράζει μέσα από απλά καθημερινά αιτήματα που συχνά φτάνουν στα όρια της υπερβολής.

Από μικρή ηλικία, όντας μέλος μιας πολιτικής οικογένειας έζησα από κοντά την αγωνία των ανθρώπων για ένα καλύτερο αύριο, όπως αυτή εκφραζόταν από τις πιέσεις που ασκούσαν στους πολιτικούς τους άρχοντες. Δεν ένιωσα ποτέ ότι άκουγα κάτι παράταιρο και αστείο. Υπερβολικό, μπορεί. Ποιος όμως τελικά μπορεί να χαρακτηρίσει υπερβολικό το αίτημα ενός ανθρώπου που αγωνιά για το ψωμί του, για την ίδια του τη ζωή και την κοινωνική του υπόσταση;

Πενήντα χρόνια μετά τον Μαυρογιαλούρο δεν έχει αλλάξει τίποτα στη σχέση των πολιτικών με τους πολίτες. Γιατί πενήντα χρόνια τώρα, οι κεντρικές εξουσίες κρατούν τους πολίτες στο περιθώριο γιατί έτσι τους βολεύει. Εμείς οι νεότεροι έχουμε χρέος να απαιτήσουμε από την κεντρική εξουσία την πολιτική μας ενεργοποίηση, τη συμμετοχή μας στη λήψη αποφάσεων, την ανάληψη του δικού μας μεριδίου ευθύνης. Ίσως έτσι σε λίγα χρόνια ο Μαυρογιαλούρος και ο Καλοχαιρέτας να γίνουν τελικά οι χαριτωμένες φιγούρες μιας άλλης εποχής.»

ΜΙΧΑΛΗΣ ΤΕΧΝΙΤΗΣ



Δικηγόρος, πρώην πρόεδρος Δημοτικού Συμβουλίου Πεταλούδων, πρώην πρόεδρος του Ιδρύματος Χρονίων Παθήσεων Άγιος Ανδρέας.

ΒΑΛΤΟ ΑΜΕΣΩΣ ΣΤΗΝ... ΗΜΕΡΗΣΙΑ

Η ενασχόλησή μου με την πολιτική, έτσι όπως την βίωσα εγώ τουλάχιστον από την θέση του δημοτικού συμβούλου του Δήμου Πεταλούδων δεν μου άφησε και τις καλύτερες εντυπώσεις.

Είχα από νωρίς τις ενστάσεις μου για τον τρόπο με τον οποίο αντιμετώπιζαν πολλοί τα αιτήματα και την αγωνία του κόσμου. Ως πρόεδρος του δ.σ. Πεταλούδων στην προηγούμενη θητεία (1998 - 2000) κάθε άλλο παρά καλές εικόνες και στιγμές μου άφησε, καθώς ήταν πραγματικά μια χρονική περίοδος έντασης και διαξιφισμών και πάντως, όχι παραγωγική για την αντιμετώπιση των προβλημάτων του τόπου και για την χάραξη στρατηγικής αναπτυξιακής πολιτικής.

Επαφή με τους πολίτες από την θέση του προέδρου του δ.σ. δεν είχα και κατά συνέπεια ελάχιστα ήταν τα... ρουσφέτια που μου ζητήθηκαν. Η φοβερή πίεση που δεχόμουνα, αφορούσε οριαμένους από τους Δημοτικούς Συμβούλους, οι οποίοι επέμεναν τόσο φορτικά να εντάξω θέματα που αφορούσαν λήψη αποφάσεων για τα δημοτικά τους διαμερίσματα.

- Δεν είναι τεκμηριωμένο, έλεγα εγώ, δεν γίνεται έτσι, πρέπει να προετοιμαστούμε, να ενημερώσουμε.

- Άστα αυτά, χριστιανέ μου, εδώ πρόκειται για το χωριό μου, δεν είναι παίξε γέλασε. Βάλτο αμέσως μέσα!

Δεν θα ήθελα να περιγράψω αναλυτικά ποιο ήταν το αίτημα και ποιος ήταν ο βαθμός των πιέσεων που δέχθηκα, ωστόσο όμως έκανα αυτό έπρεπε.

Εγκατέλειψα νωρίς τα κοινά, έτσι όπως τα είχαν διαμορφώσει τότε τουλάχιστον και από τότε δεν ασχολήθηκα ξανά.

ΜΑΝΟΣ ΚΟΝΣΟΛΑΣ



Πανεπιστημιακός, Λέκτορας στο Πανεπιστήμιο Αιγαίου. (Διετέλεσε για μικρό χρονικό διάστημα και σύμβουλος στο πολιτικό γραφείο του κ. Αριστοτέλη Παυλίδη)

ΝΑ ΤΟ ΠΑΡΕΙ ΤΟ ΚΟΡΙΤΣΙ

Ήταν τα πρώτα χρόνια που ασχολήθηκα με τα κοινά. **Είχα ακούσει διάφορα για... ακραία αιτήματα.** Ήμουν υποψιασμένος. Αυτό ήταν από τα απίστευτα: Ο πατέρας που έφθασε στο γραφείο ένα πρωί, δεν άφηνε και πολλά περιθώρια, με το ύφος που είχε.

- Πρόκειται για το κορίτσι μου, την μοναχοκόρη μου, μου είπε.
- **Τι έπαθε; τον ρώτησα εγώ, που δεν είχα καταλάβει ακόμα την επιθυμία του πατέρα για την μονάκριβη κόρη του.**
- Να την παντρέψω θέλω κι εγώ κι η μητέρα της.
- Η ώρα η καλή -του απάντησα, εγώ δεν κατάλαβα σε τι μπορώ να φανώ χρήσιμος.
- **Μόνο εσείς μπορείτε - άρχισε να το αναλύει. Μόνο εσείς, μπορείτε να πάτε να τον βρείτε, να του μιλήσετε και να τον φέρετε στην κόρη μου!**

ΝΑ ΜΠΕΙΣ ΕΓΓΥΗΤΗΣ

Η φορτικότητα ορισμένων, έφθανε τα όρια του παραλόγου. Θυμάμαι συγκεκριμένα περιστατικό, που κάποιος έφθασε να με παίρνει τηλέφωνο για να μπορέσει να εξασφαλίσει ένα δάνειο από τράπεζα.

Μου ζήτησε να μπω εγγυητής και να υπογράψω. **Του εξήγησα ότι δεν γίνεται.** Νόμιζα ότι το είχε καταλάβει. Μερικές μέρες, αργότερα, με πήρε τηλέφωνο ένας γνωστός μου διευθυντής τραπέζης.

- Μάνο, θα έρθεις; Σε περιμένουμε.

- Ποιοι με περιμένετε κύριε διευθυντά και γιατί, ρώτησα.

- Για να μπεις εγγυητής στο δάνειο που ετοιμάζεται να πάρει ο τάδε!

Έκανα πολύ καιρό να περάσω από την τράπεζα...! Ούτε απέξω δεν τολμούσα μετά από αυτό..!

ΜΑΘΕ (ΤΟ) ΠΑΙΔΙ ΜΟΥ ΓΡΑΜΜΑΤΑ

- Αγαπητέ Μάνο, έφθασε επιτέλους η ώρα να κάνεις κάτι και για μένα. Όχι για μένα δηλαδή ακριβώς, αλλά για τον γιο μου.
- Να κάνω κύριε τάδε, αλλά να γνωρίζω προηγουμένως τι και αν μπορώ γιατί όχι;
- Όλα τα μπορείτε εσείς αν θέλετε, όλα.
- Δεν είναι ακριβώς έτσι αλλά για πείτε μου.
- Ο γιός μου, θα ήθελα να μπει στο Πανεπιστήμιο, νομίζω ότι δικαιούται κι αυτός μια θέση για να σπουδάσει.
- Όλοι δικαιούνται, απάντησα εγώ γιατί κάτι άρχισε να μου φαίνεται ότι δεν ήταν τόσο πολύ φυσιολογικό.
- Ε, αφού δικαιούνται όλοι, γιατί να μην δικαιούται και ο γιός μου που δεν κατάφερε να τελειώσει το Γυμνάσιο;



ΔΗΜΗΤΡΗΣ ΖΑΝΝΕΤΟΥΛΗΣ,

εκπαιδευτικός, (διετέλεσε 3 τετραετίες κοινοτάρχης Ασκληπιού και υπηρετεί σήμερα ως σύμβουλος στο γραφείο του βουλευτή Δωδεκανήσου κ. Γιάννη Παρασκευά.

ΙΔΙΩΤΙΚΑ ΚΟΙΜΗΤΗΡΙΑ ΑΕ!

Νόμιζα ότι όλα τα είχα ακούσει μέχρι σήμερα, αλλά μετά από αυτό το αίτημα που ακούσαμε την περασμένη εβδομάδα, αναθεώρησα την απόψή μου. Στην **αρχή νόμιζα ότι μου έκανε πλάκα,** αλλά από το ύφος του και τα λεγόμενά του διαπίστωσα αμέσως ότι το έλεγε πολύ σοβαρά.

Ήμασταν στο γραφείο, μαζί με τους άλλους συνεργάτες. **Τον Γιάννη Κατσάνη και την Κατερίνα Αντωνιάδου.**

Ο τύπος μπήκε μέσα σοβαρός και μετρημένος. Δεν τον γνωρίζαμε. Μας συστήθηκε. Πολύ γρήγορα μπήκε στον κόπο που έκανε να μας επισκευτεί.

- Εγώ θέλω να γίνω επιχειρηματίας, ξέρετε. Αλλά θέλω να κάνω μια μοναδική επιχείρηση.

- Πολύ καλά θα κάνετε, του είπα εγώ χωρίς να γνωρίζω βεβαίως τα επενδυτικά του σχέδια.

«Από σας θέλω μόνο να μου συγκεντρώσετε όλα τα χαρτιά. Ό,τι χρειάζεται γιατί εγώ δεν τα γνωρίζω καλά αυτά. Είμαι από εξωτερικό.»

Δεν είμαστε εδώ γι αυτό, προσπάθησα να του εξηγήσω και να βεβαιωθώ παράλληλα ότι... ήταν σίγουρος ότι μπήκε σε πολιτικό γραφείο και όχι σε Τμήμα των ΚΕΠ.

Για ιδιωτικά νεκροταφεία ενδιαφέρομαι! Είναι καλή επιχείρηση νομίζω, αλλά δεν ξέρω αν το επιτρέπουν εδώ!

Χειριστήκαμε την υπόθεση με ιδιαίτερη συμπάθεια, όπως οφείλαμε δηλαδή.

Πάντως, η καθημερινή επαφή με τον κόσμο, δείχνει και επιβεβαιώνει σε κάθε περίπτωση την αγωνία και τις δυσκολίες των συμπολιτών μας. Σε ό,τι μας αφορά πάντως και ενεργώντας πάντα υπό την καθοδήγηση του Γιάννη Παρασκευά, εξηγούμε από την πρώτη στιγμή στον κόσμο που μας επισκέπτεται καθημερινά ότι ο βουλευτής δεν είναι θαυματοποιός. **Είναι ένας εκπρόσωπος του λαού, που οφείλει να δίνει διαρκή μάχη για τα καθημερινά προβλήματα και τις αγωνίες που παρουσιάζονται.»**

Φταίνε μόνο οι πολιτικοί για τα παράλογα;

Καταξιωμένο Βρετανικό Πανεπιστήμιο, μετά από μακροχρόνια έρευνα κατέληξε στο συμπέρασμα πριν από μερικά χρόνια, ότι το ψέμα είναι σημαντικό μέρος της πολιτικής ζωής στη σύγχρονη δημοκρατία!

Για τους... κρύους -και κατά πολλούς συντηρητικούς Εγγλέζους- το...πλίου φαεινότερο χρειάστηκε μελέτη και έρευνα αρκετών χρόνων. Βέβαια, κάλιο αργά παρά ποτέ, το πήραν κι αυτοί χαμπάρι.

Για μας δε χρειάζεται ούτε έρευνα, ούτε μελέτη: Το γεγονός είναι γνωστό, εδώ πολλές δεκαετίες.

Γνωρίζουμε πως για κάθε προσωπικό αίτημα, ερώτηση ή απορία που απευθύνουμε σε πολιτικό, η απάντηση που θα εισπράξουμε πολλές, αν όχι τις περισσότερες φορές, περιέχει στην καλύτερη, διπλωματικό νόημα ή μια ατεκμηρίωτη αοριστολογία. Ακόμα χειρότερα, αν πρόκειται για ρουσφέτι και εξυπηρέτηση, τότε τα δεδομένα και οι πιθανότητες που υπολογίζουμε ακόμα και εμείς οι ίδιοι ότι ενδέχεται να πραγματοποιηθεί, είναι απίστευτα χαμηλά.



Δικαιολογημένα μπορεί να μην είναι, όμως ορισμένες φορές βάζουμε κι εμείς το χεράκι μας με τα εξωπραγματικά και τα απίθανα πράγματα (ρουσφέτια) που ζητάμε.

Κι όλα αυτά σαν αντάλλαγμα της ψήφου μας. Άρα στην περίπτωση αυτή τους αναγκάζουμε είτε να μας εξυπηρετήσουν είτε τους δίνουμε το δικαίωμα να μας πουν ψέματα..!

Η έρευνα των Βρετανών φυσικά δε λέει τι θα γινόταν και στην αντίθετη περίπτωση: αν δηλαδή έλεγαν την αλήθεια και πάντα την αλήθεια.

Το... καταξιωμένο Πανεπιστήμιο δεν μπήκε στην αναζήτηση τέτοιων... ασήμαντων ίσως παραμέτρων!

Πάντως δύο είναι τα συμπεράσματα που καταλήγει η έρευνα:

1. Οι ψηφοφόροι περιμένουν εκ των προτέρων ότι σε αρκετές περιπτώσεις θα τους πουν ψέματα και μάλιστα ορισμένες φορές τα χρειάζονται και

2. Εάν οι ψηφοφόροι έκαναν λιγότερες ερωτήσεις ή ζητούσαν λιγότερα ρουσφέτια, οι πολιτικοί θα τους έλεγαν και λιγότερα ψέματα και θα τους απογοήτευαν λιγότερο..!

Τα ρουσφέτια που... έγραψαν ιστορία

Περί τα τέλη του 1978, βουλευτής

ΠΑ.ΣΟ.Κ.

από την Δωδεκάνησο, από τον **χώρο του ΠΑΣΟΚ** ταξίδεψε στην Αμερική, όπου και συναντήθηκε



Αναπάντεχο ήταν και για τον κ. Νίκο Τατάκη το περιστατικό που αντιμετώπισε ως υποψήφιος βουλευτής. Πριν από τις εκλογές, του 2004, στο γραφείο του τον επισκέφθηκε πλικιωμένη συμπολίτισσά μας όπου και τον ενημέρωσε ότι η ίδια θα τον ψήφιζε στις εκλογές, με την μόνη προυπόθεση, να της κάλυπτε τα έξοδα για να βάλει μασέλα!

με στελέχη της Ομογένειας. Υπομονετικά, μέχρι το τέλος, περίμενε μια πλικιωμένη κυρία, η οποία, μπήκε ευθέως στο θέμα: «Παιδί μου εγώ δεν θέλω τίποτα άλλο, από το να βοηθήσεις όταν πεθάνω και με μεταφέρουν στην πατρίδα, να φροντίσεις να ανακηρυχθώ Αγία!»

Το περιστατικό μας το περιέγραψε ο ίδιος ο **κ. Βασίλης Παπανικόλας,** την περασμένη Πέμπτη: Στην πρώτη θητεία του στο κοινοβούλιο τον επισκέφθηκε μητέρα που δήλωσε ψηφοφόρος του και του

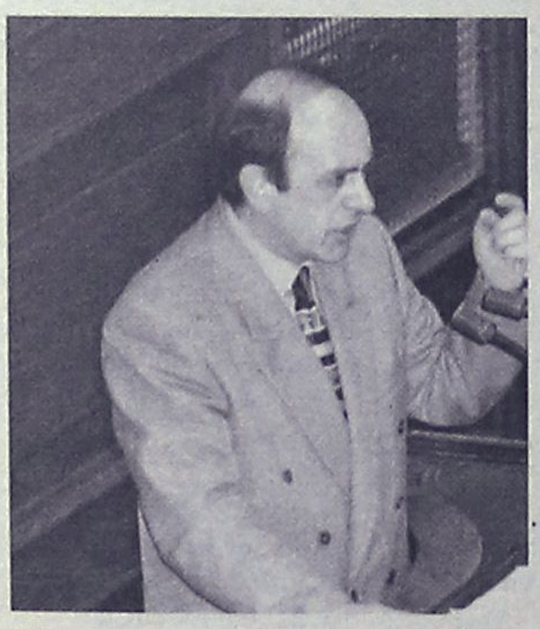

ζήτησε να μεσολαβήσει στο ΙΚΑ για να καλυφθούν τα έξοδα της εγχείρισης τους παιδιού τους. Η διαδικασία ξεκίνησε, αλλά στην πορεία διαπιστώθηκε, ότι τέτοια κάλυψη εξόδων ούτε το ΙΚΑ ούτε κανένα άλλο ταμείο στη χώρα δεν έκανε. Επρόκειτο για εγχείριση αλλαγής φύλλου..!



Στην πρώτη θητεία του κ. Γιάννη Παρασκευά, ως αιρετός Νομάρχης Δωδεκανήσου, οι συνεργάτες του (που δεν τον ήξεραν, τρόμαξαν από τις φωνές του) λίγες μόλις μέρες μετά την εγκατάστασή του στο Νομαρχιακό Μέγαρο. Λίγο αργότερα, θα πληροφορούνταν ότι στο γραφείο του είχε εισβάλλει σχεδόν, ελαιοπαραγωγός από δήμο της ανατολικής πλευράς της Ρόδου, που ούτε λίγο ουτε πολύ, απαίτησε από τον Γιάννη Παρασκευά να αγοράσει το λάδι που του είχε μείνει από πέρσι, επειδή τον είχε ψηφίσει για Νομάρχη!

Εξίσου αναπάντεχο ήταν επισης και για τον **κ, Κώστα Σκανδαλίδη** (Γενικό γραμματέα Δήμου Ροδίων) το περιστατικό επίσκεψης Ροδίτισας, στο γραφείο του επί της θητείας Γιάννη Μαχαιρίδη στη

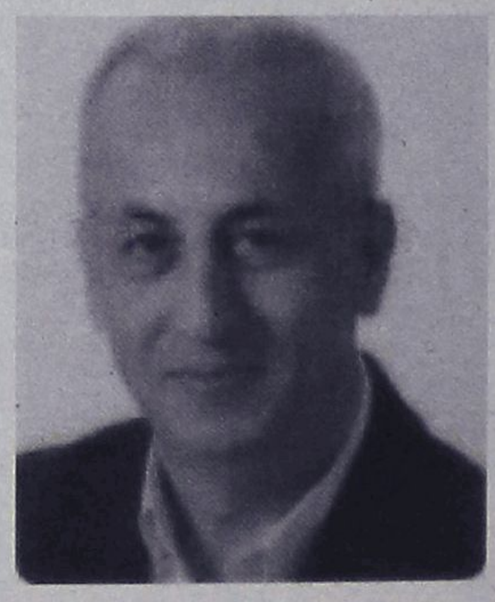

Νομαρχία όταν υπηρετούσε στο γραφείο δημοσίων σχέσεων) η οποία ούτε λίγο ούτε πολύ απαίτησε άμεση παρέμβαση, έτσι ώστε να μπορεί να κάνει «έρωτα» με τον σύζυγό της, ο οποίος νοσηλεύονταν σε ίδρυμα του νομού μας.

Η «Ροδιακή» επέλεξε για την συγκεκριμένη έρευνα - καταγραφή, να προσεγγίσει ανθρώπους, στελέχη, που βρίσκονται ή βρέθηκαν κοντά σε κέντρα εξουσίας. Δύσκολα, οι ίδιοι οι πολιτικοί θα διατηρούσαν τον αυθορμητισμό που έχουμε την εντύπωση ότι καταφέραμε να αντλήσουμε μέσα από την κουβέντα μας και να περιγράψουν με τόσο παραστατικό τρόπο τα περιστατικά που αναζητήσαμε.

Για την αποτύπωση, χρειάστηκε να χειριστούμε με ιδιαίτερη προσοχή της υποθέσεις που αναφέραμε, έτσι ώστε, τα πρόσωπα, οι καταστάσεις και τα δεδομένα, που περιγράφουμε, να μην «προσδιορίζουν», ταυτοτητες, χρονολογίες, χώρους ή περιοχές.

Υπόσχεση συμπαράστασης


Έδωσε υποσχέσεις ο Γιώργος Ορφανός

Ο υφυπουργός Αθλητισμού, Γιώργος Ορφανός, έδειξε θετικός στα αιτήματα της ΕΠΣΔ κατά την διάρκεια της χθεσινής του συνάντησης με την αντιπροσωπεία της και δεσμεύτηκε να βγάλει άμεσα έκτακτη επιχορήγηση.

Η υπόσχεση για οικονομική βοήθεια στο δωδεκανησιακό ποδόσφαιρο δόθηκε από τον υφυπουργό Αθλητισμού, Γιώργο Ορφανό. Αυτό είναι το ένα κρατούμενο. Το δεύτερο είναι η δέσμευση για την διοργάνωση συνάντησης με τις ενώσεις με αντικείμενο συζήτησης την οικονομική τους στήριξη. Τρίτο κρατούμενο προς το παρόν δεν υπάρχει από το χθεσινό ραντεβού της αντιπροσωπείας της ΕΠΣΔ με τον Γιώργο Ορφανό, αφού διαφορετικό πράγμα είναι οι υποσχέσεις και άλλο η υλοποίησή τους. Το τελικό συμπέρασμα για το αποτέλεσμα της χθεσινής συνάντησης θα αρχίσει να βγαίνει στο τέλος Απριλίου, οπότε και θα πρέπει να εκταμιευτεί από την ΕΠΣΔ το ποσό της έκτακτης επιχορήγησης που υποσχέθηκε να δώσει ο υφυπουργός.

Η μέρα των Μιχάλη Βεργωτή, Βάγιου Γαμβρούδη, Κάλλιστου Διακογεωργίου και Σάββα Καλαθενού ξεκίνησε με την πρώτη συνάντηση με τον γραμματέα του Γιώργου Ορφανού, Παναγιώτη Χατζηλαζαρίδη, ο οποίος έδειξε απόλυτα ενημερωμένος για τα αιτήματα των παραγόντων της ΕΠΣΔ, αφού είχε λάβει την επιστολή την οποία έστειλε πριν από λίγες μέρες η Ένωση. Μετά την πρώτη συζήτηση ακολούθησε η δεύτερη με τον ίδιο τον υφυπουργό, η οποία διήρκησε περίπου μισή ώρα και κατά την διάρκειά της αναλύθηκε λεπτομερώς η ιδιαιτερότητα που παρουσιάζει το νησιωτικό σύμπλεγμα του νομού Δωδεκανήσου, άρα και οι ιδιαίτερες ανάγκες που έχουν δημιουργηθεί για τα σωματεία και την ποδοσφαιρική δραστηριότητα συνολικά.

Όπως έλεγαν οι ίδιοι οι παράγοντες της ΕΠΣΔ, η συνάντηση έγινε σε θερμό και εποικοδομητικό κλίμα, με τον Γιώργο Ορφανό να δείχνει γνώστης της κατάστασης και να υπόσχεται να βοηθήσει άμεσα με μία έκτακτη επιχορήγηση στο μέτρο του δυνατού. «Θα σταθώ αρωγός», φέρεται να είπε ο υφυπουργός, ο οποίος, πάντως, παρέπεμψε για αργότερα την συζήτηση για το οικονομικό πρόβλημα που αντιμετωπίζει το ερασιτεχνικό ποδόσφαιρο συνολικά, όταν το άνοιξαν οι της Ένωσης με την ερώτησή τους για την δυνατότητα θέσπισης μίας μόνιμης επιχορήγησης της Γενικής Γραμματείας Αθλητισμού προς το δωδεκανησιακό ποδόσφαιρο.

Οι Βεργωτής, Γαμβρούδης, Διακογεωργίου και Καλαθενός πρότειναν την δημιουργία μίας ανταποδοτικής σχέσης μέσω διαφήμισης του ΟΠΑΠ, όμως ο υφυπουργός δεν θέλησε να δεσμευτεί, λέγοντας πως θα συναντηθεί σύντομα με τους προέδρους των ποδοσφαιρικών ενώσεων της χώρας καθώς και με την ηγεσία της ΕΠΟ, για να συζητηθούν τα προβλήματα που υπάρχουν.

Αξίζει να σημειωθεί, πως ούτε για μία στιγμή κατά την διάρκεια της συζήτησης δεν θίχθηκε το θέμα της διαμάχης του Γιώργου Ορφανού με την Ομοσπονδία και υπό αυτή την έννοια, η αναφορά του υφυπουργού σε πρόθεση συνάντησης με τους προέδρους των ενώσεων χρίζει ιδιαίτερης προσοχής, αφού δεν αποκλείεται να ανοίξει νέο κεφάλαιο στην κόντρα.

Τέλος, είναι απαραίτητο να υπογραμμιστεί πως το παρόν στην χθεσινή συνάντηση έδωσε και ο βουλευτής Δωδεκανήσου, Βασίλης Χρύσης, ο οποίος στήριξε την πρωτοβουλία της ΕΠΣΔ και συμπορεύτηκε με τις θέσεις της.

Με στόχο την κορυφή

Η Δόξα Ψ. που βρίσκεται στη δεύτερη θέση του βαθμολογικού πίνακα για τον Β' Όμιλο της Γ' Κατηγορίας θα αντιμετωπίσει την Κυριακή εντός έδρας τον πρωτοπόρο Ποσειδώνα Κ. με μοναδικό στόχο την νίκη για να μπορέσει να «σκαρφαλώσει» στην κορυφή

Ο αγώνας που θα γίνει την Κυριακή στη Ψίνθο ανάμεσα στην τοπική Δόξα η οποία είναι στη δεύτερη θέση του Β' Ομίλου και τον Ποσειδώνα Κ. που οδηγεί την κούρσα στον βαθμολογικό πίνακα, είναι αυτός που ξεχωρίζει σε ότι αφορά την 20η αγωνιστική. Η γηπεδούχος ομάδα έχει ανάγκη τους βαθμούς για να μπορέσει να πιάσει στην κορυφή την ομάδα της Καρπάθου και να έχει ελπίδες για την κατάκτηση της πρώτης θέσης αφού χθες ο Ποσειδώνας ξέφυγε πάλι βαθμολογικά μετά και τη νίκη του εντός έδρας κόντρα στον Αλθαιμένη σε εξ αναβολής παιχνίδι.

Σε ότι αφορά τα υπόλοιπα παιχνίδια της αγωνιστικής, για τον Α' Όμιλο ο πρωτοπόρος Αστέρας Π. θα αντιμετωπίσει στην Παστίδα το Ροδιακό ενώ ο Ηρακλής Λ. θα αγωνιστεί στους Αγίους Αποστόλους με αντίπαλο την Αναγέννηση Ν Ρ. Ο τρίτος πλέον στη βαθμολογία Πολύστρατος θα τεθεί αντιμέτωπος με τη Δήμητρα στη Δαματριά ενώ το πρόγραμμα του ομίλου αυτού συμπληρώνουν άλλες τρεις αναμετρήσεις αφού η Ομόνοια θα αγωνιστεί στη Σύμη με την τοπική ομάδα, ο Μεσαναγρός θα υποδεχτεί τον Δωριέα και ο Πετρώνας θα τεθεί αντιμέτωπος με τον Ήλιο στον Αρχάγγελο. Για τον Β' Όμιλο, πέραν του αγώνα στη Ψίνθο, άλλη μια αναμέτρηση που έχει ενδιαφέρον είναι αυτή ανάμεσα στον Ζευς και τον Εθνικό που είναι στην τρίτη θέση. Από κει και πέρα ο ΟΦ Ιστρίου θα υποδεχτεί στην Αρχίπολη τον Αλθαιμένη, η Θύελλα θα αντιμετωπίσει στην Πυλώνα τον ΠΑΣ Ασκληπειού, ο Ταξιάρχης θα αντιμετωπίσει στην Κάλαθο τον Ατρόμητο Δ., ενώ τέλος ο Ιάλυσος θα αγωνιστεί κόντρα στον Ευκλή εντός έδρας. Αναλυτικά το πρόγραμμα των αγώνων έχει ως εξής:

Α' ΟΜΙΛΟΣ

Αύριο

• Παστίδα (15.30) Αστέρας Π.- Ροδιακός
Παρατηρητής: Μπακαρής

Κυριακή

• Αγίων Αποστόλων (11.30) Αναγέννηση Ν Ρ- Ηρακλής Λ.
Παρατηρητής: Περαντινός

• Δαματριά (11.30) Δήμητρα- Πολύστρατος
Παρατηρητής: Καρίκης

• Σύμη (11.30) Σύμη- Ομόνοια
Παρατηρητής: Γιανναράκης

• Αρχάγγελος (11.30) Πετρώνας-Ήλιος
Παρατηρητής: Σαρούκος

• Μεσαναγρός (15.30) Μεσαναγρός-Δωριέας
Παρατηρητής: Εγγλέζος Εμμ.

Β' ΟΜΙΛΟΣ

Κυριακή

• Κάλαθος (11.30) Ταξιάρχης- Ατρόμητος Δ.
Παρατηρητής: Νικολής Φ

• Πυλώνα (14.30) Θύελλα- ΠΑΣ Ασκληπειού
Παρατηρητής: Στελλάς Π.

• Αγίων Αποστόλων (14.30) Ζευς-Εθνικός
Παρατηρητής: Βεργίδης

• Ψίνθος (14.30) Δόξα Ψ.- Ποσειδών Κ.
Παρατηρητής: Μπακίρης Στ

• Αρχίπολη (15.30) ΟΦ Ιστρίου-Αλθαιμένης
Παρατηρητής: Νικολής Γ.

• Ιαλυσός (Λύκειο) (15.30) Ιάλυσος 97- Ευκλής
Παρατηρητής: Κονδυλιός

Ελπίδες για ολοκληρωμένο κέντρο

Αισιοδοξία επικρατεί στην ΕΠΣΔ για την εγκατάσταση της αίθουσας πολλαπλών χρήσεων στο ενωσιακό γήπεδο στο Καρακόνερο μετά την χθεσινή συνάντηση με τον σύμβουλο του υπουργού Πολιτισμού.

Ναι μεν δεν πρόκειται για το ευκολότερο εγχείρημα, όμως η χθεσινή μέρα άνοιξε περισσότερο το παράθυρο των πιθανοτήτων για να μετατραπεί το ενωσιακό γήπεδο στο Καρακόνερο σε ένα ολοκληρωμένο αθλητικό κέντρο βάσει των προδιαγραφών που όρισε η ΕΠΟ. Αμέσως μετά την συνάντησή τους με τον υφυπουργό Αθλητισμού, Γιώργο Ορφανό, οι Μιχάλης Βεργωτής, Βάγιος Γαμβρούδης, Κάλλιστος Διακογεωργίου και Σάββας Καλαθενός επισκέφθηκαν το Υπουργείο Πολιτισμού και συναντήθηκαν με έναν από τους συμβούλους του υπουργού Γιώργου Βουλγαράκη, ενημερώνοντάς τον για την άρνηση της Αρχαιολογικής Υπηρεσίας Ρόδου να επιτρέψει την εγκατάσταση της αίθουσας πολλαπλών χρήσεων στο Καρακόνερο και ζητώντας να μεσολαβήσει ώστε να λυθεί το πρόβλημα. Όπως έλεγαν μετά το τέλος της συνάντησης οι παράγοντες της ΕΠΣΔ, τα εμπόδια μπορούν να ξεπεραστούν, δεδομένου ότι η εγκατάσταση της αίθουσας πολλαπλών χρήσεων δεν απαιτεί κάποια ιδιαίτερη υποδομή, αφού πρόκειται για ελαφρά και επιφανειακή κατασκευή. Την τακτοποίηση του ζητήματος θα αναλάβει προσωπικά ο Κάλλιστος Διακογεωργίου, ο οποίος θα επισκεφθεί την ερχόμενη Δευτέρα την Αρχαιολογική Υπηρεσία της Ρόδου, θα καταθέσει τα σχέδια της κατασκευής και στην συνέχεια θα προχωρήσει στις απαραίτητες συνεννοήσεις με τον σύμβουλο του Γιώργου Βουλγαράκη

«Δεν φοβόμαστε και δεν υπεκφεύγουμε»

Ο πρόεδρος του Ποσειδώνα Καρπάθου, Μανώλης Πρεάρης, υπερασπίστηκε το αληθινό και το δίκαιο του αιτήματος που κατέθεσε ο Ποσειδώνας για αναβολή του ντέρμπι με την Δόξα Ψίνθου

Έξαλλοι έγιναν οι άνθρωποι του Ποσειδώνα Καρπάθου μόλις διάβασαν χθες στην «Α.Ρ.» για την δυσπιστία που επικράτησε κατά την διάρκεια της προχθεσινής συνεδρίασης της Εκτελεστικής Γραμματείας της ΕΠΣΔ σε σχέση με την ορθότητα και την αξιοπιστία του αιτήματός τους για αναβολή του ντέρμπι κορυφής του Β' ομίλου του πρωταθλήματος της Γ' κατηγορίας με αντίπαλο την Δόξα στην Ψίνθο, με το επιχείρημα ότι δεν υπάρχουν αεροπορικά εισιτήρια από την Κάρπαθο στην Ρόδο λόγω του παγκόσμιου συνεδρίου λαϊκής τέχνης που διεξάγεται στο νησί. Θυμίζουμε, πως τα μέλη της Εκτελεστικής Γραμματείας προσπάθησαν να στοιχειοθετήσουν την αναβολή των αγώνων που παρουσιάζουν βαθμολογικό ενδιαφέρον, δεδομένου ότι το πρωτάθλημα μπήκε στις τρεις τελευταίες αγωνιστικές του και η προκήρυξη είναι ξεκάθαρη, όμως έδειξαν δυσφορία καί δυσαρέσκεια μόλις τηλεφώνησαν σε ταξιδιωτικό πρακτορείο και πληροφορήθηκαν πως το αεροπλάνο από Κάρπαθο προς Ρόδο ήταν άδειο, άρα η αποστολή του Ποσειδώνα μπορούσε να ταξιδέψει κανονικά, θεωρώντας πως οι παράγοντες του σωματείου δεν ήταν ειλικρινείς. Η τροπή που πήραν τα πράγματα ενόχλησαν τους ανθρώπους του Ποσειδώνα, που έσπευσαν να ξεκαθαρίσουν σε όλους τους τόνους πως οι λόγοι τους οποίους επικαλέστηκαν ήταν πραγματικοί και πως σε καμία περίπτωση δεν προσπάθησαν να κοροϊδέψουν. Όπως υποστήριξε μιλώντας χθες σε εκπομπή του ραδιοφωνικού σταθμού ΤΟΠ FM ο πρόεδρος του Ποσειδώνα, Μανώλης Πρεάρης, ζήτησε κανονικά βεβαίωση από την Ολυμπιακή Αεροπορία, όμως η τελευταία μπορεί να εκδώσει έγγραφα μόνο στην περίπτωση που μία πτήση ματαιωθεί. Παρέπεμψε, δε, στην λίστα κρατήσεων, λέγοντας πως οι διαθέσιμες θέσεις αρκούσαν για να καλύψουν την μετακίνηση μόνο δέκα μελών της αποστολής και όχι της εικοσάδας.

«Όλοι γνωρίζουν πως ο Ποσειδώνας πάντα έρχεται. Ούτε φοβόμαστε, ούτε υπεκφεύγουμε. Ποτέ δεν ζητήσαμε καμία εξυπηρέτηση, παρά τα οικονομικά προβλήματα που αντιμετωπίζουμε», τόνισε ο Μανώλης Πρεάρης, προσθέτοντας πως το σωματείο δεν έχει πάρει χρήματα από την ΕΠΣΔ σε ολόκληρο τον δεύτερο γύρο του πρωταθλήματος. «Θα έπρεπε να υπάρχει μία ευαισθησία», παρατήρησε ο πρόεδρος του Ποσειδώνα.

Είναι δεδομένο πως οι δυσκολίες για το σωματείο της Καρπάθου είναι πολλές και ως εκ τούτου και οι διευκολύνσεις απαραίτητες. Μόνο που υπάρχει τόσο ο ΚΑΠ, όσο και η προκήρυξη, που δεν δίνουν το δικαίωμα στην Επιτροπή Πρωταθλήματος να αναβάλει το παιχνίδι της Κυριακής, εκτός κι αν υπάρχουν λόγοι ανωτέρας βίας. Ως τέτοιος περιγράφεται η διακοπή στις συγκοινωνίες και μόνο σε μία τέτοια περίπτωση, η ΕΠΣΔ είναι υποχρεωμένη να αναβάλλει όλα τα ματς με βαθμολογικό ενδιαφέρον, τα οποία πρέπει να διεξαχθούν την ίδια μέρα και να ξεκινήσουν την ίδια ώρα. Από την στιγμή που υπάρχει πλοίο, βάσει του ΚΑΠ και της προκήρυξης η αποστολή του Ποσειδώνα είναι υποχρεωμένη να έρθει και να δώσει το παιχνίδι με την Δόξα Ψίνθου, αφού μία απόφαση για αναβολή του αγώνα θα είναι ευάλωτη σε προσφυγή.

Εντός οι πρωτοπόροι

Την Κυριακή θα αγωνιστούν Αστέρας Μ. και Κατταβιά, με τους Μασαρενούς να υποδέχονται τον Ερμή και τους Κατταβενούς τον Δαμάγητο

Την Κυριακή θα διεξαχθεί το κυρίως πρόγραμμα της 22ης αγωνιστικής της β' κατηγορίας, καθώς για αύριο έχει οριστεί μόνο ένα παιχνίδι.

Συγκεκριμένα αύριο στην Κέφαλο ο Νικαγόρας θα υποδεχθεί τον Άγιο Ισίδωρο, με τις δύο ομάδες να μάχονται για την 3η θέση που πιθανόν να οδηγήσει στην άνοδο. Την επόμενη ημέρα, Κυριακή, θα πραγματοποιηθούν οι υπόλοιπες έξι συναντήσεις της αγωνιστικής, με τους δύο πρωτοπόρους να αγωνίζονται εντός έδρας.

Ο Αστέρας Μ. θα φιλοξενήσει στα Μάσαρι τον ουσιαστικά καταδικασμένο με υποβιβασμό, Ερμή, με τους γηπεδούχους να τους δίνεται η ευκαιρία να φτάσουν σε μια θεωρητικά εύκολη νίκη, ενώ στην Κατταβιά η ομώνυμη ομάδα θα αναμετρηθεί με τον Δαμάγητο. Εδώ οι γηπεδούχοι έχουν πιο δύσκολο έργο, καθώς οι Θολοενοί είναι μια από της ομάδες που βρίσκονται στο παιχνίδι της ανόδου, και θα κυνηγήσουν το θετικό αποτέλεσμα. Εντός θα αγωνιστεί και η Τήλος, με την αδύναμη Δόξα Κ., ενώ ο Ακουσίλαος θα αντιμετωπίσει στο ντέρμπι της ημέρας τον Αντίμαχο.

Τέλος το Πυλί θα τεθεί αντιμέτωπο στην έδρα του με την ΑΕΛ, έχοντας την ευκαιρία να προχωρήσει σ' άλλη μια νίκη για να αυξήσει τις ελπίδες του για άνοδο.

Αναλυτικά η 22η αγωνιστική:

ΑΥΡΙΟ

• Κέφαλος(15.30): **Νικαγόρας - Άγιος Ισίδωρος**
Παρατηρητής: **Βερούτας**

ΚΥΡΙΑΚΗ

• Τήλος(12.30): **Τήλος - Δόξα Κ.**
Παρατηρητής: **Κυπραίος Μ.**

• Σάλακος(14.00): **Ασπίδα Σ. - Ασκληπιός**
Παρατηρητής: **Σεβδαλάκης**

• Φάνες(15.00): **Ακουσίλαος - Αντίμαχος**
Παρατηρητής: **Κατσουράκης**

• Πυλί(15.30): **Πυλί - ΑΕΛ**
Παρατηρητής: **Παριανός**

• Κατταβιά(15.30): **Κατταβιά- Δαμάγητος**
Παρατηρητής: **Χουρδάς**

• Μάσαρι(15.30): **Αστέρας Μ. - Ερμής**
Παρατηρητής: **Παυλούς**

Συνεχίζει να ελπίζει...

Τους τρεις βαθμούς της νίκης πήρε χθες ο Ακουσίλαος στην Παστίδα κόντρα στην Δόξα Κ. σε εξ αναβολής αναμέτρηση με 3-1 και συνεχίζει να έχει πιθανότητες για άνοδο.

Παστίδα

Στο γήπεδο Παστίδας και με καιρικές συνθήκες που δεν ήταν και οι καλύτερες αφού ο αέρας ήταν δυνατός, ο Ακουσίλαος πήρε την νίκη χθες με αντίπαλο την Δόξα Κ. και ανέβηκε στην 4η θέση του βαθμολογικού πίνακα ισοβαθμώντας με τον Αντίμαχο. Η ομάδα των Φανών ήταν καλύτερη στη μεγαλύτερη διάρκεια του αγώνα και κατάφερε πετυχαίνοντας τρία γκολ στην επανάληψη να πάρει αυτή τη πολύτιμη νίκη και να αυξήσει τις πιθανότητες που έχει για άνοδο ενώ απομένουν μόλις πέντε αγωνιστικές για την λήξη του πρωταθλήματος.

ΦΑΣΕΙΣ ΚΑΙ ΓΚΟΛ

2' Το σουτ του Λαμπριανού μέσα από την περιοχή απέκρουσε ο Χατζηνικολάου

6' Ο Παπουρδάνος Α. έκανε το πλασέ μέσα από τη μικρή περιοχή που πέρασε μόλις άουτ

22' Άλλο ένα σουτ του Λαμπριανού από τη μικρή περιοχή προσέκρουσε σε σώματα αντιπάλων και έφυγε άουτ.

29' Ο Κάβουρας Μ. πάσαρε στον Παπουρδάνο Α. και ο τελευταίος μέσα από την περιοχή έστειλε την μπάλα στο οριζόντιο δοκάρι και στη συνέχεια άουτ.

31' Το πολύ μακρινό σουτ του Καρασάββα απέκρουσε με υπερένταση ο Χατζηνικολάου.

44' Ο Λαγογένης έκανε την πάσα στον Κουφομανώλη και ο τελευταίος μπήκε από δεξιά και έκανε το σουτ που πέρασε άουτ.

47' Την πάσα του Κάβουρα Μ. εκμεταλλεύτηκε ο Παπουρδάνος Α. που πέρασε από αριστερά και με πλασέ έστειλε την μπάλα στα δίχτυα 1-0.

52' Ο Τρακόσας μπήκε στην περιοχή και σούταρε με τον Σκυλά να αποκρούει.

65' Το σουτ του Παπουρδάνου Γ. από την μεγάλη περιοχή πέρασε άουτ.

68' Ο Κορκίδας έδωσε την πάσα στον Παπουρδάνο Γ. που μπήκε στην περιοχή και πλάσαρε εύστοχα 2-0.

70' Το απευθείας φάουλ του Πης απέκρουσε ο Σκυλάς

71' Με απευθείας εκτέλεση κόρνερ ο Πις έστειλε την μπάλα στα δίχτυα 2-1.

73' Ο Κουφομανώλης πάσαρε στον Κάβουρα Μ. που κοντρόλαρε άψογα και πλάσαρε για να κάνει το 3-1.

80' Το μακρινό σουτ του Πις κατέληξε στο οριζόντιο δοκάρι. Από τον Ακουσίλαο διακρίθηκαν οι Κοκάρης, Κορκίδας και Κάβουρας Μ. ενώ από την Δόξα Κ ξεχώρισαν οι Τσικνής Ι, Πης και Τρακόσας

Καλή ήταν η διαιτησία του Νίκου Χατζηνικόλα και των βοηθών του Μανέγα και Κωνσταντίνου.

Ακουσίλαος: Σκυλάς, Κουφομανώλης, Κοκάρης, Κορκίδας, Αμύγδαλος, Καρασάββας (62' Σιμεωνίδης), Κάβουρας Μ, Κάβουρας Γ. (46' Μαρουλάκης), Παπουρδάνος Α, Λαγογένης, Λαμπριανός (56' Παπουρδάνος Γ.)

Δόξα Κ.: Χατζηνικολάου, Ατογιάν (60' Τσικνής Μ), Χρυσόπουλος, Τρακόσας, Πιζάνιας, Μιαούδης, Τσικνής Ι, Τάλαρος Α, Κουτσαριώτης (78' Καραναστάσης), Πης

Αστρονομικό σκορ

Με 9-ο κέρδισε χθες στα Κοσκινού ο Άγιος Ισίδωρος την ΑΕΛ σε εξ αναβολής παιχνίδι της Β' Κατηγορίας και ανέβηκε στην 7η θέση

Κοσκινού

Με σκορ 9-ο επιβλήθηκε χθες ο Άγιος Ισίδωρος με αντίπαλο την ΑΕΛ στο εξ αναβολής παιχνίδι της Β' Κατηγορίας που έγινε χθες στο γήπεδο Κοσκινού. Η γηπεδούχοι ήταν καλύτεροι σε όλο τον αγώνα και δεν άφησαν κανένα περιθώριο αντίδρασης στην ομάδα της Λέρου που με την ήττα αυτή λιγόστεψαν κι άλλο οι όποιες πιθανότητες είχε για να μπορέσει να παραμείνει στην κατηγορία.

ΦΑΣΕΙΣ ΚΑΙ ΓΚΟΛ

20' Μετά από σέντρα του Κοντού Μ, ο Διακοπαρασκευάς έκανε την κεφαλιά ανοίγοντας έτσι το σκορ. 1-0

25΄Με πολύ καλό πλασέ ο Διακοπαρασκευάς διπλασίασε τα τέρματα της ομάδας της ομάδας του. 2-0

38' Το πλασέ του Διακοπαρασκευά κατέληξε στα δίχτυα. 3-0

40' Ο Γεωργαλής Σ. ανατράπηκε μέσα στην περιοχή από τον Καρνέση με το διαιτητή να καταλογίζει πέναλτι.

Την εσχάτη των ποινών εκτέλεσε ο Γεωργαλής Σ. και έκανε το 4-0

52΄Με ατομική προσπάθεια ο Γεωργαλής Σ. πέρασε στην περιοχή της ΑΕΛ και με πλασέ έστειλε την μπάλα στα δίχτυα. 5-0

68' Το κοντινό σουτ του Βαλσαμή απέκρουσε ο Διακαναστάσης

75' Το μακρινό σουτ του Καλατζή κατέληξε στα δίχτυα 6-0.

80' Με ατομική προσπάθεια ο Γεωργαλής Σ πέρασε στην περιοχή και έκανε το πλασέ που κατέληξε στο βάθος της εστίας του Κουτελίδα 7-0.

83' Μετά από πάσα του Γεωργαλή Σ, ο Κουρδουνάκης έκανε το πλασέ και έκανε το 8-0

85' Σε μια πανομοιότυπη φάση ο Γεωργαλής Σ. έβγαλε μόνο του τον Κουρδουνάκη που διαμόρφωσε το τελικό 9-0

Από τον Άγιο Ισίδωρο διακρίθηκαν οι Διακοπαρασκευάς, Γεωργαλής Σ. και Γεωργαλής Α. ενώ από την ΑΕΛ ξεχώρισαν οι Καρνέσης, Φλωρέντης και Φουντουκάκης.

Καλή ήταν η διαιτησία του Σταμάτη Αντωνά και των βοηθών του Καραχανή και Φουκάρα.

Άγιος Ισίδωρος: Διακαναστάσης, Σάβενας Γ. (78' Σαράντης), Κοντός ΚΓ, Κοντός ΚΜ, Σάβενας Μ(70' Καλατζής Ε), Καλατζής, Κοντός ΙΓ, Διακοπαρασκευάς (60' Καρασάββας), Γεωργαλής Σ, Κουρδουνάκης, Γεωργαλής Α.

ΑΕΛ: Κουτελίδας (70' Μανούσος), Πλόχωρος Α, Καρνέσης, Φλωρέντης, Τσάτσος (46' Κουτούζος), Πλόχωρος Δ, Φουντουλάκης, Διαμαντάρας (46' Κλήμης), Βάγκαλης, Φουντουκάκης, Βαλσαμής.

«Τιμή μου...»

• Συνέντευξη εφ' όλης της ύλης του Γιώργου Στράντζαλη

Συνέντευξη εφ' όλης της ύλης έδωσε χθες στην αίθουσα της κλειστής πισίνας του ΓΚΡΑΝΤ ΟΤΕΛ ο προπονητής της ομάδας της Ρόδου Γιώργος Στράντζαλης. Μίλησε για όλα όσα συνέβησαν από τον ερχομό του ως ποδοσφαιριστής αλλά και στην διάρκεια που είναι ο ίδιος προπονητής ενώ στο τέλος δεν απέκρυψε και την επιθυμία να συνεχίσει την συνεργασία του με την Ρόδο κάτι που θα επισυνάπτει άλλο προγραμματισμό και οργάνωση όπως δήλωσε. Δείχνει πάντως ευχαριστημένος από την μέχρι τώρα συνεργασία ενώ διατράνωσε την μεγάλη του αγάπη για την ομάδα εξηγώντας τους λόγους.

Η συνέντευξη έγινε με την παρουσία του υπεύθυνου Δημοσίων Σχέσεων της Διοίκησης της ΠΑΕ Νίκου Τσαταλιού.

Η ΑΛΛΑΓΗ ΤΟΥ ΧΟΣΑΔΑ

Ξεκινώντας τις δηλώσεις του ο Γιώργος Στραντζαλης μίλησε για την αλλαγή της τεχνικής ηγεσίας:

«Αυτή η συνάντηση έπρεπε να έχει γίνει εδώ και πάρα πολύ καιρό, από τότε που ανέλαβα την ομάδα αν θέλετε. Πρώτος στόχος ήταν να δω την ποιότητα και την αγωνιστική κατάσταση της ομάδας. Να μπορέσουμε επίσης να ανεβάσουμε τον ψυχολογικό και τον ηθικό τομέα και έπειτα να μπορέσω να πω περισσότερα. Ζητώ συγνώμη αν τυχόν άργησα για αυτήν την επικοινωνία. Θα ήθελα να σας γνωρίσω όλους. Μια ομάδα για να πάει μπροστά χρειάζεται την συμπαράσταση όλων. Και πόσο μάλλον των εκπροσώπων του Τύπου. Θέλω παράλληλα να σας ευχαριστήσω για την προσπάθεια που κάνετε να προστατεύσετε αυτή την ομάδα της Ρόδου. Αυτή η ομάδα χτίσθηκε το καλοκαίρι. Ήταν έτοιμη να διαλυθεί. Με προσθήκες της τελευταίας στιγμής προσπάθησε μέσα από την προετοιμασία και τα φιλικά να προσαρμοσθεί όσο το δυνατόν πιο γρήγορα στο πρωτάθλημα της Γ΄ Εθνικής. Και φυσικά φτάσαμε όλοι σε ένα σημείο να γίνει μια αλλαγή που την θεώρησα τότε που ήμουν ποδοσφαιριστής και παράξενη και άδικη. Μιλάω για το πρόσωπο του Βαγγέλη Χοσάδα. Πρώτα τον εκτιμώ σαν φίλο κι έπειτα σαν προπονητή. Είμαι υποχρεωμένος να τα πω γιατί είμαι υπεύθυνος στο ποδοσφαιρικό τμήμα εγώ και κανείς άλλος. Σίγουρα τα αποτελέσματα δεν ήταν αυτά που θα βοηθούσαν την Διοίκηση και τον κόσμο όπως και τον προπονητή πριν από μένα και αναγκάσθηκε εκ των πραγμάτων η Διοίκηση να κανει μια αλλαγή. Μου έδειξε εμπιστοσύνη και την ευχαριστώ για την ευκαιρία που μου έδωσε. Καταλαβαίνω πως σαν ποδοσφαιριστές πρέπει να αναλαμβάνουμε τις ευθύνες μας. Έπρεπε λοιπόν να στηρίξουμε κι εμείς αυτήν την προσπάθεια του κ. Χοσάδα και το κάναμε ως ένα σημείο. Φυσικά, επειδή από τα αποτελέσματα εξαρτώνται πολλά πράγματα καταλαβαίνει κανείς πως ήταν φυσιολογική αυτή η αλλαγή. Από κει και πέρα ήμουν εγώ που είπα το ναι για μια καινούργια προσπάθεια στο κάλεσμα της Διοίκησης. Το έκανα χωρίς κανένα ενδοιασμό».

ΣΤΗΝ ΤΕΧΝΙΚΗ ΗΓΕΣΙΑ

Ο νυν κόουτς της ομάδας μίλησε και για την ανάληψη των καθηκόντων του ως προπονητής:

«Πρώτα από όλα έχω εμπιστοσύνη στους ποδοσφαιριστές της ομάδας. Όχι μόνο εμπιστοσύνη σαν ποδοσφαιρικές αξίες αλλά και σαν χαρακτήρες. Λαμβάνοντας υπόψη μου αυτά τα σημεία δεν θέλησα να μείνω στο προσωπικό μου συμφέρον και κίνητρο ώστε να συμπληρώσω 500 συμμετοχές καθώς αυτό ήταν το κίνητρό μου. Έχω γύρω στις 460 τώρα. Προτίμησα λοιπόν να τελειώσω την καριέρα μου σε αυτήν την ομάδα σαν ποδοσφαιριστής και να είναι αυτή ο τελευταίος σταθμός στην ποδοσφαιρική μου καριέρα. Πήρα λοιπόν μια σημαντική απόφαση για μένα. Να ξεκινήσω την καριέρα μου σαν προπονητής από αυτήν την ομάδα. Καταλαβαίνετε πόσο πολύ έχω αγαπήσει έστω και μέσα σε λίγο διάστημα την ομάδα αυτή, την προσπάθεια, αυτούς τους ανθρώπους, αυτήν την Διοίκηση και αυτούς τους ποδοσφαιριστές. Είναι μεγάλη τιμή για μένα και μεγάλη χαρά να δώσω το παν για αυτήν την ομάδα. Από την πρώτη στιγμή και σε συνεννόηση με αυτά τα παιδιά προσπαθήσαμε να βελτιώσουμε κάποια στοιχεία τα οποία δεν είχαμε ως εκείνη την στιγμή. Εγώ δεν ανέλαβα για να αλλάξω πρόσωπα και πράγματα στην ομάδα απλώς να συνεχίσω την προσπάθεια που ξεκίνησε ο Χοσάδας. Αυτός είναι ο πρωταρχικός μας στόχος. Το καλό με μας είναι πως είχαμε πολύ γρήγορη προσαρμογή. Το καλό επίσης ήταν πως φέραμε το καλύτερο αποτέλεσμα στην κατάλληλη στιγμή του πρωταθλήματος. Κάναμε μια πολύ μεγάλη νίκη μέσα στην Αχαϊκή κι από κει και πέρα μας έδωσε ώθηση για να ελπίζουμε και να μπορέσουμε στο τέλος του πρωταθλήματος να φτάσουμε εκεί που θέλουμε. Δεν μίλησα σε καμιά στιγμή για υποβιβασμό και σωτηρία. Θα ήταν ντροπή από μένα να αναφερθώ όταν υπάρχει διαφορά επτά βαθμών από τον τρίτο από το τέλος. Ήθελα απλά να αλλάξω την εικόνα της ομάδας, να παίξει καλό ποδόσφαιρο και να παίρνει τα αποτελέσματα. Σιγά σιγά το καταφέρνουμε και για αυτό είναι αξιέπαινοι οι ποδοσφαιριστές της Ρόδου. Η συνέχεια τους ανήκει...».

ΤΑ ΠΡΟΒΛΗΜΑΤΑ ΚΑΙ Η ΣΥΝΕΧΕΙΑ

Ο κ. Στράντζαλης αναφέρθηκε ακόμα και στο γεγονός πως αντιμετωπίζει προβλήματα αγωνιστικά ειδικά στην τακτική και τόνισε πως είναι λίγοι οι παίκτες και αναγκάζεται να καλέσει παίκτες από τον ερασιτέχνη. Μίλησε για το μέλλον που έχουν οι «μικροί» και πρωταρχικός του στόχος μέχρι το καλοκαίρι είναι να εντάξει στους κανονικούς ρυθμούς μερικούς από τους πιο ταλαντούχους. Και συνέχισε:

«Η σημαντική νίκη της Κυριακής με τον Αχαρναϊκό ήταν ότι καλύτερο. Πιστεύω πως αυτή η νίκη για μένα δεν έχει τόσο μεγάλη σημασία βαθμολογική όσο για τον τρόπο που αγωνίσθηκαν τα παιδιά. Συγχαρητήρια στα παιδιά για τον τρόπο που αγωνίσθηκαν. Η ομάδα είχε αυτήν την φορά και αντίδραση και ποιότητα, είχε και αποτέλεσμα. Ήταν όλοι ο εαυτός τους. Αυτό ζητάμε σε κάθε παιχνίδι. Η συνέχεια για μας θα είναι πιστεύω καλύτερη. Με την προϋπόθεση να κοιτάμε κάθε παιχνίδι διαφορετικά.. να δώσουμε και συμμετοχή σε κάποια παιδιά που δεν έχουν χρησιμοποιηθεί μέχρι τώρα. Όχι φυσικά μεγάλες αλλαγές ώστε να μην χαλάσουμε τις ισορροπίες στην ομάδα. Έχουμε ένα δύσκολο ματς την Κυριακή με τον Εθνικό. Παίζουμε με μια ομάδα που βρίσκεται στις τρεις πρώτες θέσεις και ζητάει την άνοδο. Προετοιμαζόμαστε κατάλληλα για αυτό το παιχνίδι. Θα πάμε να πάρουμε ένα θετικό αποτελεσμα. Εχω την πεποίθηση πως μπορούμε να τα καταφέρουμε αφού δεν έχουμε το βαθμολογικό άγχος και την ανάγκη που έχει ο Εθνικός. Εύχομαι πως όλα θα πάνε καλά...».

Στο τέλος και ερωτηθείς σχετικά ο κ. Στράντζαλης δεν έκρυψε την επιθυμία του να συνεχίσει στην ομάδα της Ρόδου σαν προπονητής. «Πρώτο μέλημά μας ήταν να αποκτήσουμε την διαφορά από τις ομάδες που ακολουθούσαν» τόνισε και συνεχισε: «Δεν έχω ακόμα μιλήσει με την Διοίκηση για το μέλλον αλλά και τον προγραμματισμό που απαιτείται σε τέτοιες περιπτώσεις. Πρώτο μέλημά μας είναι να κερδίσουμε πολλούς πόντους από τα επόμενα τέσσερα πέντε παιχνίδια που είναι σημαντικά για μας. Από κει και πέρα μπορούμε να μπούμε σε μια συζήτηση πολύ διαφορετική και πολύ πιο σοβαρή. Μέλημά μου είναι ο κορμός και η ποιότητα αυτής της ομάδας, είναι άξια για πρωταθλητισμό και την επόμενη σαιζόν με μικρές προσθήκες στο έμψυχο υλικό της. Βέβαια να προωθήσουμε και παιδιά από νεότερα τμήματα. Η αξία δεν έχει ηλικία.»

Ορισμοί των εξ αναβολής

Έξι συνολικά εξ αναβολής παιχνίδια ορίστηκαν από την ΕΠΣΔ από μεθαύριο Κυριακή μέχρι και την ερχόμενη Πέμπτη, μεταξύ αυτών και το Απόλλων Κ. - Καλυμνιακός. Το πρόγραμμα των εξ αναβολής:

Α' ΚΑΤΗΓΟΡΙΑ
ΠΕΜΠΤΗ 30/3
-Καλυθιές(15.30): Απόλλων Κ. - Καλυμνιακός
Παρατηρητής: Παυλούς
Β' ΚΑΤΗΓΟΡΙΑ
ΠΕΜΠΤΗ 30/3
-Τήλος: Τήλος - Άγιος Ισίδωρος
Παρατηρητής: Κυπραίος Μ.
Γ' ΚΑΤΗΓΟΡΙΑ
ΚΥΡΙΑΚΗ
-Κως(12.30): Δόξα Λ. - Βαθύ
Παρατηρητής: Βραχνάς
Λειψοί(14.00): Λειψοί - Πολυβώτης
Παρατηρητής: Σπύρου
ΤΕΤΑΡΤΗ 29/3
-Κάλυμνος(15.30): Βαθύ - Ολυμπιακός
-Παρατηρητής: Κουλουριώτης
ΕΦΗΒΙΚΟ
ΚΥΡΙΑΚΗ
-Αγ. Απόστολοι(10.00): Διαγόρας Β. - Ευαγόρας
Γιατρός: Σπάρταλης

ΠΑΙΔΙΚΟ ΠΡΩΤΑΘΛΗΜΑ

Ορίστηκαν από τη ΕΠΣΔ τα παιχνίδια της 20ης αγωνιστικής η οποία ανοίγει αυλαία σήμερα με τη διεξαγωγή δύο παιχνιδιών του α' ομίλου, ενώ συνεχίζεται άυριο και ολοκληρώνεται την Κυριακή. Αναλυτικά το πρόγραμμα:

Α' ΟΜΙΛΟΣ
ΣΗΜΕΡΑ
-Φάνες(14.00): Ευκλής - Ιάλυσος
Γιατρός: Σφουγγαριστός
-Λυκ. Ιαλυσού(16.00): Ήλιος - Ευαγόρας
Γιατρός: Τσέρκης
ΚΥΡΙΑΚΗ
-Έμπωνα(11.00): Αναγέννηση Έμπ. - Απόλλων Απ.
Γιατρός: Κοσμάς
-Δαματριά(15.30): Κλεάνθης - Φοίβος
Γιατρός: Κοσμάς
-Αγ. Απόστολοι(16.30): Άγιος Ισίδωρος - Αστέρας Π.
Γιατρός: Μαυρίδης
Ρεπό ο Ατρόμητος

Β' ΟΜΙΛΟΣ
ΑΥΡΙΟ
-Αγ. Απόστολοι(14.00): Διαγόρας - Ρόδος
Γιατρός: Τσέρκης
-Αγ. Απόστολοι(17.30): Ζευς - Αστέρας Μ.
Γιατρός: Καζουλάκης
-Αγ. Απόστολοι(19.00): Δωριέας - Απόλλων Κ.
ΚΥΡΙΑΚΗ
-Αφάντου(11.00): ΑΕΡΑ - Διγενής
Γιατρός: Σφουγγαριστός
-Απολακκιά(15.00): Ασπίδα Απ. - Νίκη Ρ.
Γιατρός: Διαμαντής
-Ασκληπειό(15.00): Ασκληπειό - Ορφέας
Γιατρός: Ζανετούλης

Οι προπονήσεις των Μικτών

• Την Δευτέρα στα Κοσκινού Νέοι και Παίδες, ενώ Δευτέρα και Τρίτη οι Προπαίδες.

Από τους Ενωσιακούς προπονητές Σταύρο Σταύρου και Ανδρέα Τσακμακίδη καλούνται για προπόνηση την προσεχή Δευτέρα και ώρα 14.30 στο γήπεδο ΚΟΣΚΙΝΟΥ οι πιο κάτω ποδ/στές της Μικτής Νέων και Παίδων

Νέων

Γιωργαλής Στάθης, Φασσάκης Βασ. (ΔΙΓΕΝΗ), Τζουμάκας Δημ., Δελαπόρτας Γιώργος. Αξιώτης Αποστολος, Μπιλιάς Παντελής (ΦΟΙΒΟΥ), Καλημέρης Ιωάννης, Ευγενικός Εμμανουήλ, Καρπαθάκης Πανορμίτης, Λαρδούτσος Ηλ. (ΔΙΑΓΟΡΑ ΒΑΤ.), Μέντος Βασ. (ΑΕ ΚΑΤΤΑΒΙΑΣ), Λαμπριανός Νικολ., Χατζηνικόλας Χρ. (ΑΡΗ ΑΡΧ.), Γαιτάνος Στέργος (ΚΛΕΟΒΟΥΛΟΥ), Κιλασίν Χαλίλ (ΗΛΙΟΥ), Ζερβός Κυριαζής, Τόππος Γεώργιος (ΕΥΚΛΗ), Κουτσάγιας Μιχ., Θεοδώρου Γεώργιος, Φράγκος Μιχαήλ (ΕΥΑΓΟΡΑ), Θαλασσινός Χρήστος, Παντελίδης Ανδρέας, Αντωνούρης Μάριος, Λιβισιανός Αλέξανδρος, Κοκιαντώνης Αντώνιος (ΡΟΔΟΣ), Τριανταφύλλου Τριαντάφυλλος, Συράκος Γεώργιος (ΙΑΛΥΣΟΣ), Πισσάς Ηλίας (ΑΣΠΙΣ ΑΠΟΛ.), Τσακισίρης Μιχαήλ, Μπάμπος Χριστόφορος (ΔΙΑΓΟΡΑΣ), Πάττας Αντώνιος (ΑΣΤΕΡΑΣ ΠΑΣΤ.), Καρδούλιας Γεώργιος (ΗΡΑΚΛΗΣ ΜΑΡΙΤΣΩΝ), Μανιάς (ΕΡΜΗ ΚΑΛ.).

Η προπόνηση των προπαίδων

Επίσης την Δευτέρα και ωρα 14.30 στο γήπεδο ΑΓΙΩΝ ΑΠΟΣΤΟΛΩΝ καλούνται οι ποδ/στές γεννηθέντες το 1992.

Την Τρίτη και ωρα 14.30 στο γήπεδο ΑΓΙΩΝ ΑΠΟΣΤΟΛΩΝ καλούνται οι ποδ/στές γεννηθέντες το 1991.

Επίσημη «απουσία»

• Το ΑΣΕΑΔ ακύρωσε την αθωωτική απόφαση του αθλητικού δικαστή για τον Αλφόνσο Άλμπερτ. Τιμωρήθηκε ένα χρόνο

Έξι μήνες μετά την αποκάλυψη περί ντοπαρίσματος του Αλφόνσο Άλμπερτ και την γνωστή περιπέτεια που έζησε τόσο ο Ισπανός σέντερ όσο και ο Κολοσσός, το ΑΣΕΑΔ ακύρωσε την αθωωτική απόφαση του αθλητικού δικαστή και δέχθηκε την προσφυγή του ΕΣΚΑΝ. Από χθες, λοιπόν, ο Άλμπερτ είναι κι επισήμως τιμωρημένος με ένα χρόνο αποκλεισμού από κάθε αθλητική δραστηριότητα για παράνομη χρήση ναδρολόνης!

Το ιστορικό

Στον οργανισμό του Ισπανού παίκτη, παραμονές έναρξης του πρωταθλήματος, είχε ανιχνευτεί ποσότητα ναδρολόνης, όμως ο αθλητικός δικαστής έκρινε αθώο τον παίκτη, αφού, σύμφωνα με την ετυμηγορία του, η ουσία είχε χορηγηθεί στον Άλμπερτ για φαρμακευτικούς λόγους σε δημόσιο νοσοκομείο της πατρίδας του.

Μετά την αθώωσή του είχε ανοίξει ο δρόμος για την επιστροφή του στον Κολοσσό ωστόσο η ΓΓΑ, στην οποία η ΕΟΚ είχε στείλει τον φάκελο του Άλμπερτ, απέρριψε το αίτημα έκδοσης δελτίου στον παίκτη.

Το ΕΣΚΑΝ είχε προσφύγει στο Ανώτατο Συμβούλιο Επίλυσης Αθλητικών Διαφορών, προκειμένου να ακυρωθεί η απόφαση για την απαλλαγή του πρώην παίκτη του Κολοσσού.

Η ανακοίνωση

Η ανακοίνωση που εξέδωσε χθες το Εθνικό Συμβούλιο Καταπολέμησης του Ντόπινγκ για τον Αλφόνσο Άλμπερτ έχει ως εξής:

«Το Εθνικό Συμβούλιο Καταπολέμησης του Ντόπινγκ, ασκώντας το προβλεπόμενο στον αθλητικό νόμο δικαίωμά του, είχε υποβάλει στο ΑΣΕΑΔ προσφυγή, για ακύρωση της υπ' αρ. 168/2005 απόφασης του Πρωτοβάθμιου Μονομελούς Δικαιοδοτικού Οργάνου (Αθλητικού Δικαστή) του ΕΣΑΚΕ, με την οποία είχε απαλλαγεί ο καλαθοσφαιριστής Αλφόνσο Αλμπερτ Γκαρσία για παράβαση ντόπινγκ. Το ΑΣΕΑΔ, με την υπ' αρ. 48/2006 απόφασή του, έκανε δεκτή την προσφυγή του Ε.Σ.ΚΑ.Ν. και, αφού ακύρωσε την ως άνω απόφαση του Δικαιοδοτικού Οργάνου, επέβαλε στον καλαθοσφαιριστή την ποινή του αποκλεισμού για ένα έτος από τη συμμετοχή του σε κάθε είδους αθλητικές συναντήσεις και διοργανώσεις».

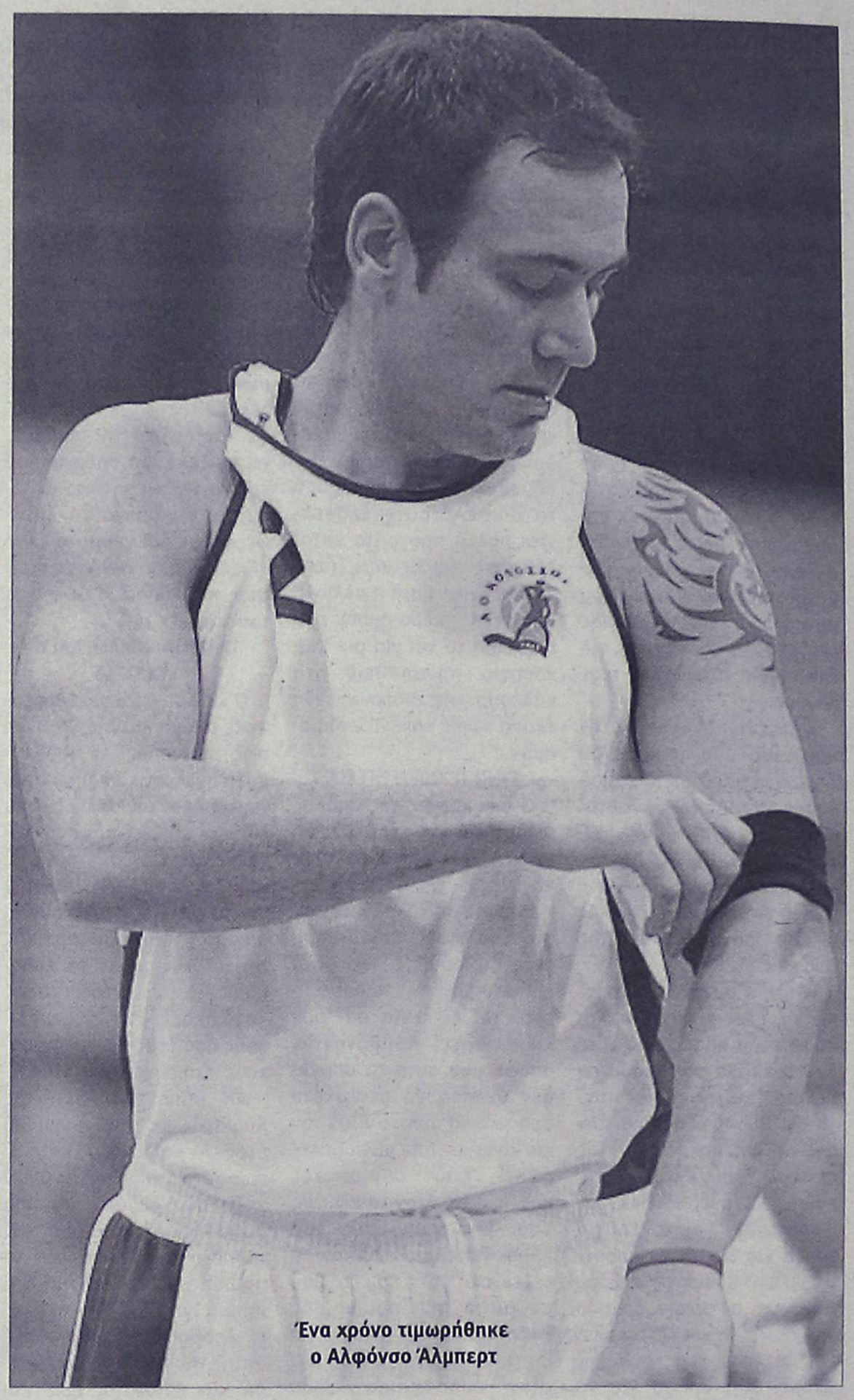

Ένα χρόνο τιμωρήθηκε ο Αλφόνσο Άλμπερτ

Οι αξιολογημένοι του ΣΔΚΔ

Τέσσερις διαιτητές του Συνδέσμου Δωδεκανήσου θα βρίσκονται την Κυριακή εκτός Ρόδου προκειμένου να σφυρίξουν σε αγώνες εθνικών πρωταθλημάτων.

Αναλυτικά:

• Α1 εθνική κατηγορία γυναικών
Κυριακή 26/03/2006
30 Άνω Λιοσίων (12.00') ΔΑΣΑΛ - Κομοτηνή
Γυμνασίαρχος: Χασάπης
Διαιτητές: Κατραχούρας - Βιτζηλαίος

• Β' εθνική κατηγορία ανδρών
Κυριακή 26/03/2006
Ταύρος (17.00') Ταύρος - Τρίκαλα 2000
Γυμνασίαρχος: Θεολογίτης
Διαιτητές: Ξανθός - Γιαλικάρης

• Α2 εθνική κατηγορία γυναικών (όμιλος Νότου)
Κυριακή 26/03/2006
Νέα Σμύρνη (12.00') Πανιώνιος - Αστέρας Εξαρχείων
Γυμνασίαρχος: Παπαδόπουλος στ.
Διαιτητές: Κουνελλές Ηλ. - Σιώκας

• Γ' εθνική κατηγορία (2ος όμιλος Νότου)
Κυριακή 26/03/2006
Σχηματάρι (18.00') Ερμής - Αρίωνας
Γυμνασίαρχος: Χρήστου
Διαιτητές: Κρεσταινίτης - Κουνελλές Ν.

Πέντε στα πέντε

• Ο Κλεάνθης κέρδισε τον Σταυρό με 3-0 σετ και προελαύνει στο γυναικείο πρωτάθλημα του βόλεϊ

Νίκη και στην 5η αγωνιστική για τα κορίτσια του Κλεάνθη που επικράτησαν και της ομάδας του Σταυρού Καλυθιών με 3-0. Ο αγώνας έγινε την Τετάρτη 22/03 στο κλειστό της Κρεμαστής.

Αναλυτικά:

ΑΕ ΣΤΑΥΡΟΣ - ΑΕΣ ΚΛΕΑΝΘΗΣ 0 - 3 σε 52΄ (05-25 σε 20΄, 14-25 σε 17΄ και 13-25 σε 15΄)

ΑΕ ΣΤΑΥΡΟΣ: Βαρβάρα Κιόττου (4 πόντοι), Τσ. Κατταβενού, Ματούλα Παπαβεργή (4π), Παρασκευή Πασσαλη (1π), Βάγια Αβραμουση, Έλενα Παντελαίου (2π), Κωνσταντίνα Βαρδαβά, Αριάδνη Καζούλη (4π), Σιμάτη Σταματία και Μαριτίνα Σιούλα (1π).

ΑΕΣ ΚΛΕΑΝΘΗΣ: (Νίκος Τσιντομνάς) Χριστίνα Ανθουλή (2π), Στέλλα Πατσάη (7π), Φαίη Μίχου (5π), Αναστασία Γιωργάκη (7π), Λίνα Τσιάρα (7π), Κέλλυ Δαουτοπούλου (4π), Νικολέτα Αλαφάκη (7π), Λία Μιτσκίδου (1π), Άντα Χύση (5π) και Κατερίνα Χειμωνέττου (8π).



Πεντε στα πέντε έχει η γυναικεία ομάδα του Κλεάνθη στο βόλεϊ

Διαιτητές του αγώνα ήταν οι κκ Νίκος Χ"σταυρίδης , Σάββας Πάττας και Μιχάλης Λάος

Ολοκληρώνει χωρίς προβλήματα

• Μόνο ο Γιώργος Πανταζόπουλος δεν θα μπει σήμερα στο αεροπλάνο της πτήσης της αποστολής του Κολοσσού προς την Αθήνα για το αυριανό παιχνίδι με τον Παναθηναϊκό.

Μόνο η απουσία του τραυματία Γιώργου Πανταζόπουλου δεν επιτρέπει στους ανθρώπους του Κολοσσού να κάνουν λόγο για πλήρη αποστολή στο αυριανό εκτός έδρας παιχνίδι με τον Παναθηναϊκό στο άδειο ΟΑΚΑ, λόγω της τιμωρίας των «πράσινων» για να επεισόδια στον αγώνα με τον Άρη. Ούτως ή άλλως η συμμετοχή του Πανταζόπουλου είχε αποκλειστεί από το ξεκίνημα της εβδομάδας, όμως εκτός απροόπτου, η αρχή της επόμενης θα τον βρει να προπονείται στο παρκέ. Οι «θαλασσί» θα πραγματοποιήσουν σήμερα το μεσημέρι την τελευταία τους προπόνηση και θα αναχωρήσουν για την Αθήνα στις 8:15 το βράδυ, χωρίς να έχουν το παραμικρό άγχος ενόψει του αγώνα με τους πρωταθλητές. Γνωρίζουν πολύ καλά πως είναι το απόλυτο αουτσιάϊντερ, οπότε θα παίξουν με στόχο να πραγματοποιήσουν την καλύτερη δυνατή εμφάνιση και... ό,τι προκύψει.

ΘΑ ΜΑΣ ΒΡΕΙΤΕ ΣΤΑ ΚΕΝΤΡΙΚΑ ΜΑΣ ΓΡΑΦΕΙΑ ΕΠΙ ΤΗΣ ΜΑΡ. ΜΑΛΛΙΑΡΑΚΗ 11 (ΤΕΛΕΥΤΑΙΑ ΠΑΡΟΔΟΣ ΚΑΝΑΔΑ) Τηλ. 22410 22210-75230

35-44 ΕΝΟΙΚΙΑΣΕΙΣ-ΠΩΛΗΣΕΙΣ

44-47 ΕΡΓΑΣΙΕΣ-ΑΥΤΟΚΙΝΗΤΑ-ΔΙΑΦΟΡΑ

48-50 ΜΑΘΗΜΑΤΑ-ΠΡΟΣΦΟΡΕΣ-ΓΝΩΡΙΜΙΕΣ

ενοικιασεις ακινητων & επιχειρησεων

ΣΤΗΝ ΙΑΛΥΣΟ ΕΝΟΙΚΙΑΖΕΤΑΙ οροφοδιαμέρισμα ρετιρέ, καινούργιο, διαμπερές, αποτελούμενο από 2 υπνοδωμάτια και λοιπούς χώρους, πλήρως εξοπλισμένο με ηλεκτρικές συσκευές, ηλιακό θερμοσίφωνα, διπλά τζάμια, άνετα μπαλκόνια. Πληρ. τηλ. 2241028458, 6946948756 ΜΖΤ200323

ΕΝΟΙΚΙΑΖΟΝΤΑΙ επιπλωμένες **γκαρσονιέρες.** Πληρ. τηλ. 2241074813 ΜΖΤ230318

ΠΕΡΙΟΧΗ ΑΡΑΠΑΚΙ. ΕΝΟΙΚΙΑΖΕΤΑΙ διαμέρισμα 3άρι 80 τ.μ. οδός Παρθενόπης 43. Πληρ. κ. Βασίλης ή κα Μαρία τηλ. 6972976019, 2245071395 ΜΑΠ182

ΕΝΟΙΚΙΑΖΕΤΑΙ studios πλήρως εξοπλισμένο και επιπλωμένο με δική του τουαλέτα, με ανεξάρτητη είσοδο και χωρίς κοινόχρηστα στην οδό Γαληνού 8 (πλησίον του στρατοπέδου στο Μόντε Σμιθ). Πληρ. τηλ. 2241063865, 6972160432 όλες τις ώρες ΜΖΤ230303

ΕΝΟΙΚΙΑΖΕΤΑΙ διαμέρισμα 3 υπνοδωματίων επί της οδού Αννης Μαρίας με βεράντες ολόγυρα, εντοιχισμένες ντουλάπες, ηλιακό, νυκτερινό ρεύμα. Πληρ. τηλ. 2241094811, 6977514231 ΜΧΡ13515

ΕΝΟΙΚΙΑΖΕΤΑΙ επιπλωμένο διαμέρισμα ενός δωματίου στην οδό Αγίου Ιωάννου 131. Πληρ. τηλ. 2241027145 ΜΖΤ230317

ΕΝΟΙΚΙΑΖΟΝΤΑΙ: α) δύο διαμερίσματα επί της Αντισμηνάρχου Βολονάκη, **β) μια αποθήκη** επί της Στ. Κωτιάδη. Πληρ. τηλ. 2241036838 και 6978448603 ΜΖΤ230315

ΕΝΟΙΚΙΑΖΕΤΑΙ γκαρσονιέρα (studio) επιπλωμένη σε άριστη κατάσταση στην περιοχή Ανάληψη επί της Βόλου 7. Πληρ. τηλ. 2241032180, 6948805835 ΜΖΤ230301

ΕΝΟΙΚΙΑΖΕΤΑΙ διαμέρισμα στην Ιαλυσό επί της Οικονομίδου 7 με 3 υπνοδωμάτια, σαλοτραπεζαρία, κουζίνα, αυτόνομη θέρμανση, WC και 5 βεράντες. Πληρ. τηλ. 22410-96772. ΜΖΤ230302

ΕΝΟΙΚΙΑΖΕΤΑΙ studios πολυτελούς κατασκευής, επιπλωμένο για ένα άτομο όλο το χρόνο στην οδό Παπαναστάση 46. Τιμή 260 ευρώ. Στην τιμή συμπεριλαμβάνονται μέρος ρεύματος, κοινόχρηστα, νερό. Πληρ. τηλ. 22410-31708, 20617 ΜΑΤ1184(2)

ΕΝΟΙΚΙΑΖΕΤΑΙ δίχωρη γκαρσονιέρα ανανεωμένη και πλήρως εξοπλισμένη με A/C στην Κοδριγκτώνος. Πληρ. τηλ. 2241020949 ΜΑΠ176

ΕΝΟΙΚΙΑΖΕΤΑΙ ισόγειος επαγγελματικός χώρος (από 1 Ιουλίου) εμβαδού 200 τ.μ. με 150 τ.μ. πατάρι επί της οδού Δ. Αναστασιάδη 48Β κατάλληλος για οποιαδήποτε χρήση. Πληρ. τηλ. 2241077468, 6972445333 ΜΖΤ230309

ΕΝΟΙΚΙΑΖΕΤΑΙ γκαρσονιέρα επιπλωμένη και χωρίς κοινόχρηστα. Περιοχή Μήδεια οδός Καστοριάς 15. Πληρ. τηλ. 2241025067, 6973280604 ΜΧΡ13518

ΕΝΟΙΚΙΑΖΕΤΙΑ studio δίχωρο με κλιματισμό ανακαινισμένο πλήρως επιπλωμένο με ηλιακό θερμοσίφωνα, 3ου ορόφου με μεγάλες βεράντες και καλή θέα. Πληρ. τηλ. 6945444222, 2241028434 ΜΧΡ13517

ΕΝΟΙΚΙΑΖΕΤΑΙ κατάστημα 105 τ.μ. επί της Μ. Πετρίδη 67 με αυλή. Πληρ. τηλ. 6936795114 ΜΧΡ13514

ΕΝΟΙΚΙΑΖΕΤΑΙ στην Ιαλυσό **σπίτι** με κήπο, πλήρως επιπλωμένο. Επίσης **γκαρσονιέρα** ρετιρέ επιπλωμένη. Ιδανικά για στρατιωτικούς, εκπαιδευτικούς. Πληρ. τηλ. 6944271500 ΜΖΤ220308

ΕΝΟΙΚΙΑΖΕΤΑΙ διαμέρισμα 70 τ.μ. επιπλωμένο με μεγάλες βεράντες στο κέντρο της πόλης. Πληρ. τηλ. 6945992032 ΜΖΤ220324

ΕΝΟΙΚΙΑΖΕΤΑΙ ισόγειο διαμέρισμα 40 τ.μ. Εξαπόλεως 18 Ρόδος. Τιμή 270 ευρώ. Πληρ. τηλ. 6974583428 ΜΖΤ220321

ΕΝΟΙΚΙΑΖΕΤΑΙ διαμέρισμα α' ορόφου 90 τ.μ. αποτελούμενο από 2 υπνοδωμάτια, κουζίνα-σαλόνι-WC επί της οδού Ζακύνθου 12 στη Ρόδο. Πληρ. τηλ. 6945036946 ώρες 16.00-21.00 ΜΟΟ246

ΕΝΟΙΚΙΑΖΕΤΑΙ μονοκατοικία (μικρή βίλα) 110 τ.μ. με κήπους, δένδρα, τζάκι κ.λπ. στην περιοχή Τραπέζια Αφάντου, πλήρως επιπλωμένη με καινούργια έπιπλα σε τιμή προσιτή. Πληρ. τηλ. 6945157373 κ. Μανώλη ΜΧΡ13511

ΕΝΟΙΚΙΑΖΕΤΑΙ γκαρσονιέρα επιπλωμένη ψυγείο, φουρνάκι, πλυντήριο στον 1ο όροφο διώροφης οικοδομής, διαμπερής, εμπρός-πίσω βεράντες για ένα δύο άτομα από 15 Απριλίου στο Ροδίνι, Αλικαρνασσού 10. Προτιμώνται στρατιωτικοί. Πληρ. τηλ. 2241028685 ΜΖΤ220318

ΕΝΟΙΚΙΑΖΟΝΤΑΙ: α) ρετιρέ επιπλωμένο 40 τ.μ. καινούργιας κατασκευής, **β) 2 γκαρσονιέρες** επιπλωμένες καινούργιας κατασκευής στο ισόγειο 40 τ.μ. στην περιοχή Ιαλυσού πλατεία Αποστολίδη. Πληρ. τηλ. 2241093748, 6948407166 ΜΖΤ220311

ΕΝΟΙΚΙΑΖΕΤΑΙ στα Κοσκινού **επιπλωμένο διαμέρισμα** 50 τ.μ. με ηλιακό θερμοσίφωνα, μεγάλη βεράντα με υπέροχη θέα, χωρίς κοινόχρηστα και χώρος για πάρκιν. Πληρ. τηλ. 2241030858, 2241061244 ΜΧΡ13507

ΕΝΟΙΚΙΑΖΕΤΑΙ δίχωρη επιπλωμένη **γκαρσονιέρα** στην περιοχή Καρακόνερο Ευκλή 21. Πληρ. τηλ. 2241067270, 6947010750 ΜΖΤ220306

ΕΝΟΙΚΙΑΖΕΤΑΙ μονοκατοικία 180 τ.μ., τρία υπνοδωμάτια, μεγάλο σαλόνι, κουζίνα, μπάνιο, WC, αποθήκη, ελεύθεροι χώροι. Πληρ. τηλ. 22410-91676, 73585 κο, κα Μωραΐτη ΜΧΡ13512

ΕΝΟΙΚΙΑΖΟΝΤΑΙ διαμερίσματα πλήρως επιπλωμένα με θέα στη θάλασσα σε ήσυχη περιοχή. **Studios, γκαρσονιέρα, δυάρι, τριάρι.** Πληρ. τηλ. 2241067203, 6937599248 ΜΖΤ210316

ΕΝΟΙΚΙΑΖΕΤΑΙ διαμέρισμα 3άρι επί της Κωτιάδη και Κων. Υδραίου γωνία αρ. 46. Πληρ. τηλ. 2241047642, 6938938174 ΜΖΤ210312

ΕΝΟΙΚΙΑΖΕΤΑΙ 3άρι διαμέρισμα στον α' όροφο επί της οδού Πειραιώς 8. Πληρ. τηλ. 2241037546, 6942015251 ΜΖΤ210306

ΕΝΟΙΚΙΑΖΕΤΑΙ διαμέρισμα 2 δωματίων, ημιυπόγειο, στον οικισμό Δασκάλων Απόλλων (έναντι ΙΚΑ• 3ο χλμ. Ρόδου-Λίνδου). Πληρ. τηλ. 2241030731 από 8 πμ.μ.-3.30 μ.μ., 6974885307 ΜΧΡ13503

ΕΝΟΙΚΙΑΖΟΝΤΑΙ δύο δίχωρα διαμερίσματα επιπλωμένα επί της Πατρ. Αθηναγόρα 27Α στον 1ο όροφο. Πληρ. τηλ. 2241024505 ώρες γραφείου, 6945150194 ΜΖΤ210301

ΜΗΝΙΑΙΑ ΕΝΟΙΚΙΑΣΗ ΔΩΜΑΤΙΩΝ ΣΕ ΞΕΝΟΔΟΧΕΙΟ

Το ξενοδοχείο **ΝΟΥΦΑΡΑ** που βρίσκεται στο **κέντρο της πόλεως Ρόδου (2 λεπτά από Ακαδημία και 10 λεπτά απόσταση με τα πόδια από το Παν/μιο Αιγαίου) επί της Γρ. Λαμπράκη 35,** ενοικιάζει δωμάτια σε φοιτητές και σε οποιονδήποτε άλλο ενδιαφερόμενο.

Το δωμάτιο διαθέτει:
1) ατομικό μπάνιο
2) τηλέφωνο απ' ευθείας
3) ραδιόφωνο
4) τηλεόραση
5) ψυγείο
6) ηλεκτρική θέρμανση
7) ζεστό νερό όλη την ημέρα
8) κοινόχρηστο χώρο για επιτραπέζια παιχνίδια
9) εβδομαδιαίος καθαρισμός δωματίου και
10) διάθεση ιματισμού (σεντόνια, κουβέρτες)

Από 180 ευρώ/μήνα το μονόκλινο

Πληρ. τηλ. 2241024545

ΜΑΤ972

ENOIKIAZONTAI

δύο συνεχόμενα **καταστήματα** στο κέντρο των **Καλυθιών** 40 τ.μ. έκαστο. Μπορούν να ενοικιασθούν μεμονωμένα ή και τα δύο μαζί.

Πληρ. τηλ. 2241028568, 6938230919 ΜΑΠ175(Γ)

ENOIKIAZETAI

Ισόγειος επαγγελματικός χώρος 141 τ.μ. με ανεξάρτητη είσοδο επί της οδού Μεγάλου Κων/νου. 5 κύρια δωμάτια-κουζίνα-WC κατάλληλο για οποιαδήποτε επαγγελματική χρήση γραφείων (τεχνικό-λογιστικό κ.λπ.)

Πληρ. τηλ. 2241085231, 6945461564 ΜΑΠ174(Γ)

ENOIKIAZETAI

γραφείο 2 δωματίων στο κέντρο της πόλης Αμερικής 40.

Πληρ. τηλ. 22410-24322, 31839 ΜΑΠ171(Γ)

ENOIKIAZETAI

Επαγγελματικός χώρος στο κέντρο της πόλης σε όροφο, εμβαδού 260 τ.μ. (ref:2755)

πληροφορίες στο τηλ: 2241026281

ΣΑΒΒΑΙΔΗΣ & Συνεργατες

ΜΧΠ659 Μεσιτες & Συμβουλοι Ακινητων

ENOIKIAZETAI

ισόγειος επαγγελματικός χώρος 60 τ.μ. επί της Ολύμπου Καρπάθου 4 (στο ίδιο κτιριακό συγκρότημα με το ΠΕΧΩ Δωδεκανήσου). Κατάλληλο για τεχνικό-λογιστικό γραφείο και οποιαδήποτε άλλη επαγγελματική χρήση.

Πληρ. τηλ. 6944692375 ΜΑΠ165(Γ)

KRESTEN PALACE HOTEL

6ο χλμ. λεωφόρου Ρόδου-Καλλιθέας

ΕΝΟΙΚΙΑΖΕΤΑΙ

ΚΑΤΑΣΤΗΜΑ

(εντός του ξενοδοχείου)

ΠΛΗΡΟΦΟΡΙΕΣ ΣΤΟ ΞΕΝΟΔΟΧΕΙΟ ΚΑΘΗΜΕΡΙΝΑ: 10.00-13.00

Τηλ.: 22410-62714, Φαξ: 22410-65976, Τ.Θ.: 4088

e-mail: kresten-palace@rho.forthnet.gr

ΜΑΤ1150(Γ)

RHODES-GREECE

CAIRO PALACE

ΕΝΟΙΚΙΑΖΟΝΤΑΙ

- **ΚΑΤΑΣΤΗΜΑ ή ΓΡΑΦΕΙΟ** 43 τ.μ. στον όροφο των καταστημάτων του εμπορικού κέντρου
- **ΓΡΑΦΕΙΟ** 135 τ.μ. στον γ' όροφο επί του αίθριου της Εθ. Δωδεκανησίων

Πληροφορίες: Κα ΦΡΑΝΣΙΣ ΝΙΟΤΗ
τηλ. 2241027600,
κιν. 6944618757, 6973572262, φαξ 2241023462
email: fniotis@otenet.gr

ΜΧΠΞΕΝ102

Πωλείται νεόκτιστη παραδοσιακή μονοκατοικία 88τ.μ. με αυλή στο Γεννάδι.....(ref:2732)



Τηλ 22410-26281 ΧΠ659 ΣΑΒΒΑΙΔΗΣ & Συνεργάτες

Γρ. Λαμπράκη 14 & Αμερικής Μεσίτες & Σύμβουλοι Ακινήτων



ΚΤΗΜΑΤΟΜΕΣΙΤΙΚΟ ΓΡΑΦΕΙΟ

ΑΙΓΑΙΟΚΤΗΜΑΤΙΚΗ

ΕΠΙΛΕΓΜΕΝΕΣ ΠΡΟΤΑΣΕΙΣ ΑΚΙΝΗΤΩΝ

- 44 τ.μ. καινούργιο Ιαλυσό 85.000 €
- 46 τ.μ. (υπόγειο με αυλή) Υψηλάντου 50.000 €
- 60 τ.μ. (β' ορ.) καινούργιο Ιαλυσό 100.000 €
- 70 τ.μ. μον/κία με οικ/δο και έξτρα δόμηση Αρχάγγελο 94.000 €
- 80 τ.μ. καινούργια μον/κία Μαριτσά 160.000 €
- 82 τ.μ. μετ/νο διαμ/σμα στην Ακαδημία 100.000 €
- 82 τ.μ. καινούργιο κοντά στο Αραπάκι 150.000€
- 86 τ.μ. (3 υπν.) καινούργιο διαμ. Ιαλυσό 150.000 €
- 87 τ.μ. καινούργιο διαμ. στους Τρεις 165.000 €
- 89 τ.μ. καινούργιο διαμ. Μήδεια 185.000 €
- 92 τ.μ. ισόγειο λουξ κατασκευής στο Ροδίνι 150.000 €
- 97 τ.μ. διαμ. με απερ/στη θέα Κέννεντυ 250.000 €
- 100 τ.μ. μεζονέτα σε μπετά Φαληράκι 75.000 €
- 100 τ.μ. καινούργιο διαμ. (με γκαράζ -απ/κη) Μύρα - Μάρε 190.000 €
- 120 τ.μ. καινούργιο διαμέρισμα στους Τρεις 229.000 €
- 125 τ.μ. (3 υπν.) β' ορ. Ανάληψη 190.000 €
- 125 τ.μ. μεζονέτα (3 ετών) Ιαλυσό 220.000 €
- 130 τ.μ. Κοσκινού μον/κία ανεξάρτητη σε 600 τ.μ. οικόπεδο σε μπετά 115.000 €
- 130 τ.μ. μον/κία σε μπετά Παστίδα 115.000 €
- 159 τ.μ. ανεξ/τη μον/κία Παστίδα 180.000 €
- 176 τ.μ. ρετιρέ κοντά στην Ακαδημία 350.000€
- 236 τ.μ. μον/κία Θολό σε 2.174 τ.μ. οικ/δο με εξτρά Σ.Δ. 764 τ.μ. 250.000 €
- 1 οικ/κή μερίδα του οικ/κού συν/σμού ΑΥΤΟΣΤΕΓΑΣΗΣ
- Γραφεία 23 τ.μ., 45 τ.μ. και 67 τ.μ. κοντά στην Ακαδημία Χ2.500 € το τ.μ.
- 23 τ.μ. κατάστημα Μανδράκι 150.000 €

ΕΚΤΟΣ ΑΥΤΩΝ ΤΩΝ ΑΚΙΝΗΤΩΝ ΔΙΑΘΕΤΟΥΜΕ ΜΕΓΑΛΗ ΠΟΙΚΙΛΙΑ ΣΕ ΔΙΑΜ/ΤΑ (ΜΕΤ/ΝΑ-ΚΑΙΝΟΥΡΓΙΑ) ΣΤΙΣ ΚΑΛΥΤΕΡΕΣ ΤΙΜΕΣ ΤΗΣ ΑΓΟΡΑΣ-ΟΙΚ/ΔΑ ΚΑΙ ΕΝΟΙΚΙΑΣΕΙΣ ΑΚΙΝΗΤΩΝ - ΑΝΤΙΠΑΡΟΧΕΣ

ΡΕΝΑ ΒΑΖΟΥΚΟΥ ΚΑΙ ΣΥΝΕΡΓΑΤΕΣ

(ΜΕΣΙΤΗΣ ΑΣΤΙΚΩΝ ΣΥΜΒΑΣΕΩΝ)

ΔΙΕΥΘ. ΓΡΑΦΕΙΟΥ ΔΗΜ. ΘΕΟΔΩΡΑΚΗ 3

10-1 το πρωί καθημερινά και 6.30-9 απ/μα

Τηλ. (22410) 22943-28838 FAX: 28838, κιν. 6945466773

email.vazoukou@acn.gr ΧΠ851

Μετακομίζετε;

γρήγορα
εύκολα
οικονομικά

MET.PO

ΡΟΔΟΣ: τηλ. 2241024388/6948003320
ΑΘΗΝΑ: τηλ. 2103464235/3476818-008

ΑΤ312

ΕΝΤΟΣ ΝΗΣΟΥ ΚΑΙ ΠΡΟΣ ΟΛΗ ΤΗΝ ΕΛΛΑΔΑ

ενοικιασεις

συνέχεια από την προηγούμενη

ΕΝΟΙΚΙΑΖΕΤΑΙ διαμέρισμα 3 υπνοδωματίων επί της οδού Πειραιώς. Πληρ. τηλ. 6978645765 MZT210313

ΕΝΟΙΚΙΑΖΕΤΑΙ διαμέρισμα επί της Γ. Παπανδρέου. Πληρ. τηλ. 6948388818, 2241065285 MZT210303

ΕΝΟΙΚΙΑΖΕΤΑΙ γκαρσονιέρα 35 τ.μ. επί της Κολοκοτρώνη 40. Πληρ. τηλ. 2241020373 MXP13502

ΕΝΟΙΚΙΑΖΟΝΤΑΙ από ιδιώτη **διαμερίσματα** με πάρκιν. **α) διαμέρισμα** που αποτελείται από 2 κρεβατοκάμαρες, κουζίνα, σαλόνι και λουτρό. **β) διαμέρισμα** που αποτελείται από 3 κρεβατοκάμαρες, σαλόνι μεγάλο, κουζίνα, 2 μπάνια και αποθήκη με απεριόριστη θέα. Περιοχή Ανάληψη, Ιωαννίνων 13. Πληρ. τηλ. 2241063495, 6948779949 MZT200325

ΕΝΟΙΚΙΑΖΟΝΤΑΙ στην Ιξιά-Τρεις σε μεγάλο κήπο καινούργια πολυτελούς κατασκευής **α) Τριάρι** μη επιπλωμένη, **β) πλήρη επιπλωμένη γκαρσονιέρα** στον α' όροφο. Διαθέτουν θέρμανση-τηλέφωνο-ηλιακό-ηλεκτρικό θερμοσίφωνα-βεράντα, πάρκιν κ.λπ. Πληρ. τηλ. 2241092714 MZT200335

ΕΝΟΙΚΙΑΖΕΤΑΙ διαμέρισμα 68 τ.μ. επί της Ρήγα Φεραίου 10 παραπλεύρως Ορφανοτροφείου Θηλέων. Πληρ. τηλ. 2241027452, 6937317130 MZT200333

ΕΝΟΙΚΙΑΖΕΤΑΙ διαμέρισμα 80 τ.μ. στα Κοσκινού, επιπλωμένο και με τα ηλεκτρικά είδη. Πληρ. τηλ. 2241064536 MZT200315

ΕΝΟΙΚΙΑΖΕΤΑΙ ολοκληρωμένη **επιχείρηση** μπαρ-εστιατόριο-πισίνα σούπερ μάρκετ στο Φαληράκι. Πληρ. τηλ. 2241069230, 6944223382 MZT200334

ΚΡΕΜΑΣΤΗ σε ήσυχη και άνετη περιοχή μόλις 200 μ. από την πλατεία, ενοικιάζονται νέα, πλήρως επιπλωμένα **studios** (ενιαίος χώρος σαν λουτρό), διαμπερή, με ηλιακό - ηλεκτρικό θερμοσίφωνα, πολυκουζίνα, βεράντες, άνετο πάρκιν. Πληρ. κ. Μάνος τηλ. 2241081478, 88818, 6938626179 ΜΑΠ163

ΕΝΟΙΚΙΑΖΟΝΤΑΙ από ιδιώτη καινούργιες **γκαρσονιέρες** με πάρκιν, επιπλωμένες, κατάλληλες για ζευγάρι στην περιοχή Ανάληψη, Καρδίτσας 16. Πληρ. τηλ. 2241064040, 6948779949 MZT200326

ΕΝΟΙΚΙΑΖΕΤΑΙ ισόγειος ανεξάρτητη **γκαρσονιέρα** 50 τ.μ. πλήρως επιπλωμένη αποτελούμενη από ένα υπνοδωμάτιο, σαλόνι, κουζίνα, μπάνιο στην περιοχή Αγ. Ιωάννου. Πληρ. τηλ. 2241073804, 2241064855, 6932540505 MZT200330

ΕΝΟΙΚΙΑΖΟΝΤΑΙ γκαρσονιέρες μονόχωρες, ανακαινισμένες ισόγειες πλήρως εξοπλισμένες. Τιμή 215,00 ευρώ και 175,00 ευρώ, στην περιοχή Ροδίνι Κυρά της Ρω 13. Πληρ. τηλ. 2241066680, 6977275783 MZT200321

ΕΝΟΙΚΙΑΖΕΤΑΙ κατάστημα 35 τ.μ. στην Π. Πόλη στην οδό Ιπποδάμου αρ. 44. Πληρ. τηλ. 22410-21515, 23139, 6944630812 MZT200338

ΕΝΟΙΚΙΑΖΟΝΤΑΙ: 1) διαμέρισμα 3 υπνοδωματίων με ντουλάπες, κουζίνα, σαλόνι επί της οδού Κυρήνης 16, **2) ισόγειος ενιαίος χώρος** 65 τ.μ. επιπλωμένος ή μη κατάλληλος και για γραφείο επί της οδού Κυρήνης 16. Πληρ. τηλ. 2241028727 MZT200311

ΕΝΟΙΚΙΑΖΕΤΑΙ γκαρσονιέρα ισόγεια κατάλληλη για γραφείο επί της οδού Παπαθανάση-Καρανικόλα (περιοχή Δασκάλων). Πληρ. τηλ. 6944361899 MZT200319

ΕΝΟΙΚΙΑΖΕΤΑΙ διαμέρισμα δύο δωματίων στην περιοχή Κρεμαστής Λεωφ. Ελευθερίας. Πληρ. τηλ. 2241093473, 2241093492, 6977776795 MZT170307

ΕΝΟΙΚΙΑΖΟΝΤΑΙ στην Παστίδα Ρόδου **επιπλωμένες γκαρσονιέρες** και **studios** με την ημέρα, μήνα, χρόνο. Εξοπλισμένα με θέρμανση και κλιματισμό. Πληρ. τηλ. 6944760796 MZT200305

ΕΝΟΙΚΙΑΖΕΤΑΙ ολοκαίνουργιο **διαμέρισμα** 105 τ.μ. με ηλιακό και κεντρική θέρμανση στα Κοσκινού πλησίον δημοτικού σχολείου. Πληρ. τηλ. 2241092791 MZT200303

ΕΝΟΙΚΙΑΖΕΤΑΙ διαμέρισμα ισόγειο, ανεξάρτητο 94 τ.μ. με θέρμανση χωρίς κοινόχρηστα στην οδό Αγ. Ιωάννου 115. Πληρ. τηλ. 2241023127 MZT200308

ΕΝΟΙΚΙΑΖΕΤΑΙ στα Κοσκινού με πανοραμική θέα **ισόγειο διαμέρισμα** 80 τ.μ., μεγάλο σαλόνι με τζάκι, 1 υπνοδωμάτιο, κουζίνα, μεγάλο μπάνιο-WC, βεράντα, μεγάλος κήπος, πάρκιν. Χρόνος ενοικιάσεως μίνιμουμ 2 χρόνια. Η τιμή συζητείται. Πληρ. κ. Μιχάλη τηλ. 6948373666 μετά τις 14.30 2241066160 MZT200310

ΕΝΟΙΚΙΑΖΕΤΑΙ επιπλωμένη **γκαρσονιέρα** ενός κυρίου δωματίου στην περιοχή Βενετοκλείου. Πληρ. τηλ. 22410-37427, 31610, 6946397921 MZT180307

ΕΝΟΙΚΙΑΖΕΤΑΙ studio επιπλωμένο στο Ροδίνι β' ορόφου 41 τ.μ. Πληρ. τηλ. 6944361899 MZT200318

ΕΝΟΙΚΙΑΖΕΤΑΙ στην οδό Γεωργίου Παπανικολάου 15 δυάρι **διαμέρισμα** αρίστης κατασκευής στον 3ο όροφο. Διαθέτει η οικοδομή ασανσέρ. Το διαμέρισμα είναι και κατάλληλο για δικηγορικό γραφείο με υπέροχη θέα στο ξενοδοχείο Ρόδων Καζίνο. Πληρ. τηλ. 2241033387 MZT170324

ΕΝΟΙΚΙΑΖΟΝΤΑΙ μονόχωρο και δίχωρο **studio** πλήρως εξοπλισμένο στα Κοσκινού με air condition, δική τους τουαλέτα, μέσα σε κήπο με θέα και άνετο πάρκιν. Πληρ. τηλ. 2241069688, 2241060235 MZT200307

ΕΝΟΙΚΙΑΖΟΝΤΑΙ: 1) κατάστημα 75 τ.μ. στ' Αφάντου οδός Περνού και Τροίας, αριθμός 14 και **2)** εξοχικό ισόγειο **διαμέρισμα** στο Γκολφ Αφάντου οδός Ρόδου-Λίνδου, αριθμός 91, με 3 υπνοδωμάτια, σαλόνι, κουζίνα, λουτρό, ηλιακό και πάρκιν. Πληρ. τηλ. 2241033592 MZT200306

ΕΝΟΙΚΙΑΖΕΤΑΙ γκαρσονιέρα πλήρως επιπλωμένη επί της Αλεξ. Διάκου 7, απέναντι από το κατάστημα "HONDOS CENTER". Πληρ. τηλ. 2241021335, 6948492288 MZT180301

ΠΩΛΟΥΝΤΑΙ

α) κτίριο 240 τ.μ. για βιοτεχνική χρήση ιδανικό για super market 750 τ.μ. με υπαίθριο χώρο. Ετοιμο για χρήση στη περιοχή Θεολόγου.
β) Ηλεκτρικό κλαρκ σε άριστη κατάσταση.
γ) Πωλείται ή ενοικιάζεται σταθερή καντίνα στην παραλία Θεολόγου

Πληρ. τηλ. 6938097097 MAT967(Π)

ΠΑΣΤΙΔΑ. ΠΩΛΟΥΝΤΑΙ

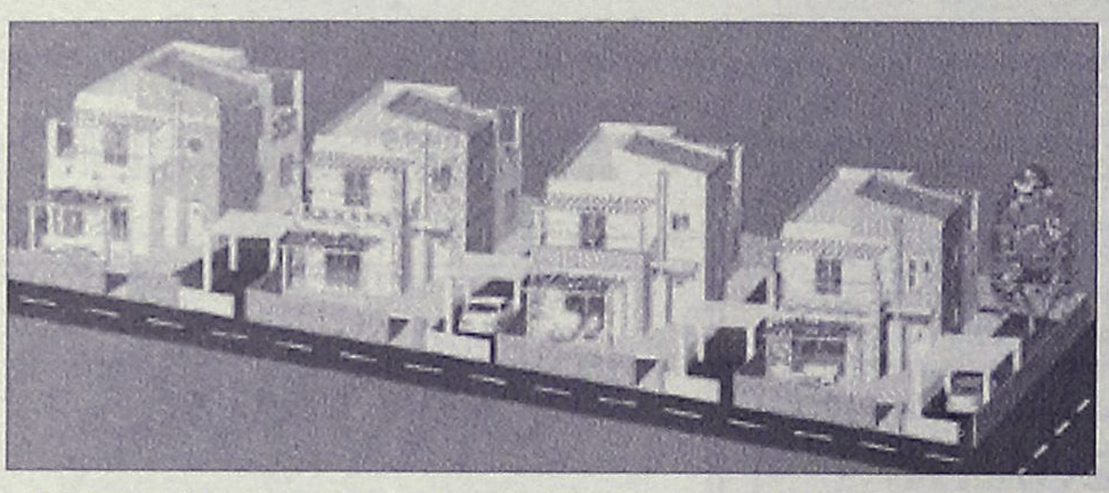

μεζονέτες πολυτελούς κατασκευής από ιδιοκτήτη-κατασκευαστή σε μπετά ή τελειωμένα των 120-130-160 τ.μ. σε οικόπεδο 250 και 330 τ.μ. με θέα το Φιλέρημο.

Πληρ. τηλ. 6944636141

AT964(Γ)

RE/MAX Outstanding Agents. Outstanding Results.sm

Η **RE/MAX,** η μεγαλύτερη εταιρία κτηματομεσιτικών συναλλαγών στον κόσμο, **ξεκίνησε τις δραστηριότητές της και στη Ρόδο κάτω από την επωνυμία RE/MAX EXPRESS** με στόχο τη παροχή υψηλού επιπέδου υπηρεσιών στο Ροδιακό κοινό και για να ικανοποιήσουμε τη μεγάλη και συνεχή ανάπτυξη της εταιρείας μας **ζητούμε συνεργάτες.**

Γι΄ αυτό εάν θέλετε να :
• αυξήσετε τα εισοδήματά σας
• να είστε μέλος σε μια δυνατή ομάδα επαγγελματιών
• να πραγματοποιήσετε τις φιλοδοξίες σας επιλέγοντας μόνοι σας τις ώρες που θα δουλέψετε, τότε η **RE/MAX EXPRESS** είναι εκείνη που σας δίνει τη δυνατότητα να πραγματοποιήσετε τα όνειρά σας επιλέγοντας να είστε μέλη σε μια δυνατή ομάδα με επαγγελματίες στο χώρο των κτηματομεσιτικών συναλλαγών.

Για περισσότερες πληροφορίες : RE/MAX EXPRESS: Κυρία Μαίρη Χριστοδούλου

Τηλέφωνα επικοινωνίας : 22410 64730 και 22410 64755
-Email : info@remaxexpress.gr

ΧΠΚΤΗ005



Vitzileos

ΚΤΗΜΑΤΟΜΕΣΙΤΙΚΟ ΓΡΑΦΕΙΟ – REAL ESTATE AGENCY

ΚΑΤΑΣΤΗΜΑΤΑ - ΓΡΑΦΕΙΑ - ΕΠΙΧΕΙΡΗΣΕΙΣ

Μαγαζί στην Παλιά Πόλη, τουριστική περιοχή, 16 τ.μ.		40.000€
Μαγαζί με πατάρι στην οδό Ρόδου- Λίνδου	55 τ.μ.	110 000 €
Επιχείρηση SNACK-BAR πλήρως εξοπλισμένο με άδεια για 30 καθίσματα στην Παλιά Πόλη	55 τ.μ.	75 000 €
Κατάστημα με πατάρι σε εμπορική περιοχή στο κέντρο της πόλης	122 τ.μ.	200 000 €
Διατηρητέο ακίνητο το οποίο αποτελείται από 72 τ.μ. ισόγειο και 72 τ.μ. 1ος όροφος και 200τ.μ. αυλή στην περιοχή Ψαροπούλα.	144 τ.μ.	450 000 €
Ευρύχωρη Αποθήκη στην Οδό Παναγιώτη Ροδίου	180 τ.μ.	82 000 €
ΞΕΝ/ΧΕΙΟ Β ΚΑΤΗΓ. 95 Δωμάτια σε 13 στρεμ. στην παραλία Ιαλυσού		2 642 000 €
ΞΕΝ/ΧΕΙΟ 15 Δωματίων πάνω στο κύμα και μονοκατοικία 80 τ.μ. στο Γεννάδι		440 000 €
ΞΕΝ/ΧΕΙΟ 60 Δωματίων, 130 Κλινών, Σε οικόπεδο 8.000 τ.μ., με ΔΥΟ ΠΙΣΙΝΕΣ. Επιπλέον Εστιατόριο και μπαρ στην Θολό.		2 750 000 €
Συγκρότημα Εφτά διαμερισμάτων με Δυο Μαγαζιά 250 τ.μ. στην Παραλία Ιξιάς		338 000 €
Κτιριακό συγκρότημα στο λιμάνι, σε 1.808 τ.μ. οικόπεδο επί της οδού Αυστραλίας	1300 τ.μ.	1 470 000€

ΜΕΖΟΝΕΤΕΣ – ΜΟΝΟΚΑΤΟΙΚΙΕΣ – ΟΙΚΟΔΟΜΕΣ

Μεζονέτα 112 τ.μ. με 3 υπνοδωμάτια, απεριόριστη θέα θάλασσα, θέρμανση, θέση στάθμευσης αυτοκινήτων, έτος κατασκευής 2001, περιοχή Κοσκινού	240.000 €
Μεζονέτα 210 τ.μ. σε μπετά κτισμένη σε 2.500 τ.μ. οικόπεδο, περιοχή Κανδυλί	175.000 €
Παραδοσιακό σπίτι στο Παραδείσι με ένα ευρύχωρο υπνοδωμάτιο, μεγάλη κουζίνα, μεγάλους χώρους και με αυλή. Υπάρχει δυνατότητα επέκτασης της οικοδομής 127 τ.μ.	100 000 €
Τριώροφη πολυτελής μονοκατοικία στα Άφαντου με τρία υπνοδωμάτια με κεντρική θέρμανση, τρία λουτρά (με W.C., Τζακούζι, ντους, και μπανιέρα) επίσης παρέχει Αποθήκη τροφίμων και Γκαράζ.210 τ.μ.	260 000 €
Τριώροφη Μεζονέτα, Πολυτελής Κατασκευή, δίπλα στην θάλασσα 300 τ.μ.	500 000 €
Διώροφη μονοκατοικία με δυο υπνοδωμάτια και σαλοτραπεζαρία και ένα μπάνιο στην Κάλυμνο	45 000 €
Μεζονέτα σε 1.000 μ. οικόπεδο περιοχή Ιξιά 144 τ.μ.	300.000€
Μεζονέτα σε 1.300 μ. οικόπεδο περιοχή Κοσκινού 210 τ.μ.	310.000€
Μονοκατοικία ανακαινισμένη στην περιοχή Κρητικά135 τ.μ.	265 000 €
Διώροφη μονοκατοικία με τέσσερα υπνοδωμάτια, δυο μπάνια στην Αφάντου	150 000 €

ΠΩΛΟΥΝΤΑΙ ΔΙΑΜΕΡΙΣΜΑΤΑ

Διαμέρισμα ρετιρέ 117 τ.μ. με 3 υπνοδωμάτια, αυτόνομη θέρμανση, θέα θάλασσα, περιοχή Ψαροπούλα	175.000 €
Γκαρσονιέρα με θεά στην θάλασσα στην περιοχή Γεννάδι 50 τ.μ.	53 000 €
Διαμέρισμα με δυο υπνοδωμάτια με Εκπληκτική Θεά στην περιοχή Γεννάδι 60 τ.μ.	55 000 €
Διαμέρισμα Ισόγειο με Κήπο και Γκαράζ, με θέα στην Θάλασσα, στην περιοχή Ροδίνι 220 τ.μ.	360 000 €

ΟΙΚΟΠΕΔΑ ΕΝΤΟΣ ΚΑΙ ΕΚΤΟΣ ΡΟΔΟΥ

Οικόπεδο Εντός Ζώνης στην περιοχή Αφάντου	17000 τ.μ.	750 000 €
Οικόπδο Λίγο πριν την Κρητηνία περιοχή Λαβαριανής	5000 τ.μ.	45 000 €
Οικόπεδο Πάνω στην Λεωφόρο Ρόδου - Λίνδου με κόμβο με οικοδομική άδεια για 3000 μ κτίσμα σε δυο ορόφους επιπλέον 400 τ.μ. υπόγειο8500 τ.μ.		1 500 000 €
Οικόπεδο Στο Φυτώριο με Θέα στην Θάλασσα κατάλληλο για κατοικία	4.000 τ.μ.	240 000 €
Οικόπεδο Στον Άγιο Νικόλαο Σ.Δ. 1,20	412 τ.μ.	220 000 €
Οικόπεδο Στην Κάμειρο Σκάλα πάνω στο κύμα εντός ζώνης	2600 τ.μ.	85 000 €
Οικόπεδο Παραθαλάσσιο Σ.Δ. 0,2 πάνω στον Δρόμο στο νησί της Λέρου	4075 τ.μ.	205 000 €
Οικόπεδο Στην Κω σε Εξοχική Τοποθεσία της περιοχής Ψαλίδι	5400 τ.μ.	73 000 €
Οικόπεδο Στο Φαληράκι	8000 τ.μ.	230 000 €
Οικόπεδο Πάνω στο Κύμα, Κατάλληλο για οποιαδήποτε χρήση στα Καλαβάρδα	20000 τ.μ.	880 000 €
Οικόπεδο Στο Πλημμύρι πάνω στο Κύμα	20000 τ.μ.	600 000 €
Οικόπεδο Στα Καλαβάρδα	25000 τ.μ.	295 000 €
Οικόπεδο Πάνω στο Κύμα στην Θολό	34000 τ.μ.	611 000 €
Οικόπεδο Στο Τσαΐρι επί της Λεωφόρου ΤΣΑΪΡΙ- ΑΕΡΟΔΡΟΜΙΟΥ	98000 τ.μ.	1 300 000 €
Οικόπεδο Στην Πυλώνα οικοπεδική έκταση με φανταστική Θέα στην Θάλασσα	115000 τ.μ.	680 000 €

ΑΚΙΝΗΤΑ ΑΘΗΝΩΝ

Διαμέρισμα – Ρετιρέ στον τέταρτο Όροφο, Πλατεία Κυψέλης 83 τ.μ.		123 300 €
Διαμέρισμα στον τέταρτο όροφο στην Αγια Παρασκευή κοντά στο Αμερικανικό Κολέγιο με δυο μεγάλα υπνοδωμάτια και θέρμανση	86 τ.μ.	150 000 €
Διαμέρισμα ανακαινισμένο με υπερυψωμένο Ισόγειο και Κήπο στην Άνω Γλυφάδα	112 τ.μ.	170 000 €

ΕΝΟΙΚΙΑΖΟΝΤΑΙ ΚΑΤΑΣΤΗΜΑΤΑ - ΕΠΙΧΕΙΡΗΣΕΙΣ

Οροφο- Διαμέρισμα στην περιοχή Ζέφυρος για Επαγγελματική Χρήση	150 τ.μ.	1 000 €
Διαμέρισμα στη Οδό Στέλιου Κοπάδη κατάλληλο για επαγγελματική χρήση	85 τ.μ.	450 €
Κατάστημα στην Θολό	800 τ.μ.	2 500 €

ΕΝΟΙΚΙΑΖΟΝΤΑΙ ΔΙΑΜΕΡΙΣΜΑΤΑ

Διαμέρισμα με Τρία υπνοδωμάτια στην Περιοχή Μητρόπολη	120 τ.μ.	500 €
Γκαρσονιέρα σε ρετιρέ στο Κανακόνερο	25 τ.μ.	230 €

ΒΙΤΖΗΛΑΙΟΣ ΜΑΡΙΟΣ •ΕΘΝΑΡΧΟΥ ΜΑΚΑΡΙΟΥ 45• ΤΗΛ: 22410-24900, ΚΙΝ: 6932704919, 6932196325 FAX: 22410-25544, WEBSITE: www.vitzileos.gr, EMAIL:mvre@otenet.gr AE858

ΕΝΟΙΚΙΑΖΕΤΑΙ

στο **Ροδίνι** ισόγειο **lux studio** με ανεξάρτητη είσοδο.

Πληρ. τηλ. 6934366326

ΜΧΠ1639

ΕΝΟΙΚΙΑΖΕΤΑΙ

γραφείο

επί της Αλ. Διάκου 50 στον 3ο όροφο.

Πληρ. τηλ. 6942841519

ΧΠΕΜΠ1174

ΜΗΝΙΑΙΑ ΕΝΟΙΚΙΑΣΗ ΔΩΜΑΤΙΩΝ ΣΕ ΞΕΝΟΔΟΧΕΙΟ

Το ξενοδοχείο ΕΛΕΝΑ

που βρίσκεται στο κέντρο της πόλεως Ρόδου, σε μικρή απόσταση από το λιμάνι και το Πανεπιστήμιο επί της οδού Γρίβα 78,

ΕΝΟΙΚΙΑΖΕΙ ΔΩΜΑΤΙΑ

ιδανικά για φοιτητές, στρατιωτικούς κ.λπ

Το ξενοδοχείο διαθέτει:
σαλόνι, café bar, αίθουσα τηλεόρασης και πισίνα

Το δωμάτιο διαθέτει:
α) ατομικό μπάνιο
β) τηλέφωνο
γ) ραδιόφωνο
δ) τηλεόραση
ε) ψυγείο
στ) θέρμανση
ζ) ζεστό νερό
η) εβδομαδιαίος καθαρισμός δωματίου και
θ) διάθεση ιματισμού (σεντόνια, κουβέρτες)

Τιμή από 200 ευρώ ανά μήνα

Πληρ. τηλ. 2241024755, 2241093019, κιν. 6942456013

ΜΖΤ170304

ενοικιασεις

συνέχεια από την προηγούμενη

ΕΝΟΙΚΙΑΖΕΤΑΙ αποθήκη στη Ρόδου-Λίνδου (κάτω από το Lidl) χώρος κατάλληλος και για οποιαδήποτε επαγγελματική χρήση συνολικής έκτασης 860 τ.μ. εκ των οποίων 430 τ.μ κύριας χρήσης. Πληρ. τηλ. 6944386929 κος Αλέξης Παπαγρηγορίου
ΑΤ1100

ΕΝΟΙΚΙΑΖΕΤΑΙ γκαρσονιέρα επιπλωμένη στην Π. Πόλη. Πληρ. τηλ. 22410-31654, 68622
ΜΖΤ180302

ΕΝΟΙΚΙΑΖΕΤΑΙ διαμέρισμα 120 τ.μ. στον 2ο όροφο μικρής πολυκατοικίας με ασανσέρ και αυτόνομη θέρμανση, 3 υπνοδωματίων, κουζίνας, σαλονιού και 2 WC επί της οδού Εθνικής Αντιστάσεως (πρώην Αννης Μαρίας). Πληρ. τηλ. 2241033551
ΜΖΤ170302

ΕΝΟΙΚΙΑΖΕΤΑΙ διαμέρισμα 65 τ.μ. δίπλα στο κέντρο της πόλης (5' από Ματνράκι) ολοκαίνουργιο - πλήρως επιπλωμένο - όλα τα έπιπλα. Με ηλκετρικές συσκευές - εντοιχισμένη κουζίνα, A/C, και πάρκιν άνετο. Τιμή 350 ευρώ. Επίσης στο ίδιο κτίριο **45 τ.μ. διαμ.** με όλα τα παραπάνω. Τιμή 290 ευρώ. Δεκτοί μόνο **στρατιωτικοί** και **δημόσιοι υπάλληλοι.** Πληρ. τηλ. 2241025230, 6944832140
ΜΖΤ170319

ΕΝΟΙΚΙΑΖΕΤΑΙ ισόγειο **διαμέρισμα** 110 τ.μ. 2 υπνοδωματίων, μεγάλο πατάρι, εντοιχισμένη κουζίνα, air condition, ηλιακό, επί της οδού Ε. Παληκαρίδη 6 (7 Βαγιές). Τιμή 400 ευρώ. Πληρ. τηλ. 6973701046 ΜΖΤ170311

ΕΝΟΙΚΙΑΖΕΤΑΙ επιπλωμένο **studio** για 1 ή 2 άτομα κοντά στη θάλασσα στην Ιαλυσό. Εχει όλο τον οικιακό εξοπλισμό, τηλεόραση και όλο το 24ωρο ζεστό νερό. Βρίσκεται μέσα σε όμορφο κήπο με γκαζόν και διαθέτει άνετο ιδιωτικό πάρκιν. Ενοίκιο 230 ευρώ. (Στην τιμή του ενοικίου, συμπεριλαμβάνονται τα κοινόχρηστα και το νερό). Πληρ. τηλ. 6936570851 ΜΧΡ13496

ΕΝΟΙΚΙΑΖΕΤΑΙ μικρό **διαμέρισμα** αποτελούμενο από την κουζίνα καθιστικό, μπάνιο και μεγάλη κρεβατοκάμαρα, με εντοιχισμένη ντουλάπα στην Σουλίου 8 - πάρο δος Παύλου Μελά. Πληρ. τηλ. 6948002185 ΜΧΡ13495

ΕΝΟΙΚΙΑΖΕΤΑΙ τριάρι **διαμέρισμα** στην περιοχή Αγίου Νικολάου πλήρως ανακαινισμένο. Πληρ. τηλ. 2241042160 (απόγευμα) κιν. 6978887996 ΜΧΡ13493

ΕΝΟΙΚΙΑΖΟΝΤΑΙ στην Ιαλυσό δύο επιπλωμένες **γκαρσονιέρες** με πλήρη εξοπλισμό, A/C και θέρμανση σε ήσυχη περιοχή κοντά στη καφετέρια LANCELOT και 400 μ. από την παραλία. Πληρ. τηλ. 2241090038, 6947942993, 6945411099 ΜΖΤ160314

ΕΝΟΙΚΙΑΖΕΤΑΙ δίχωρη **γκαρσονιέρα** με μεγάλα δωμάτια ευρύχωρα πλήρως επιπλωμένη καινούργιας κατασκευής. Πληρ. τηλ. 2241038411, 6934578654
ΜΖΤ170305

ΕΝΟΙΚΙΑΖΕΤΑΙ διαμέρισμα 95 τ.μ. στην περιοχή Ροδινιού. Πληρ. τηλ. 6946219216
ΜΖΤ160312

ΕΝΟΙΚΙΑΖΕΤΑΙ γκαρσονιέρα επιπλωμένη καινούργια 2 δωματίων 35 τ.μ. επί της οδού Καλλιπάτειρας 30. Ενοίκιο ΔΕΗ-ΔΕΥΑΡ 280 ευρώ. Πληρ. τηλ. 6946674051, 2241061405
ΜΖΤ160310

ΕΝΟΙΚΙΑΖΟΝΤΑΙ καινούργιες επιπλωμένες **γκαρσονιέρες** στην οδό Ορφανίδου 51. Πληρ. τηλ. 2241034066, 6937198252
ΜΧΡ13494

ΕΝΟΙΚΙΑΖΕΤΑΙ διαμέρισμα ενός υπνοδωματίου στην Ιαλυσό επί της λεωφ. Ηρακλειδών, πάνω από την έκθεση αυτοκινήτων Γεώργιος Μυριαλλάκης (GM AUTO). Πληρ. τηλ. 2241024851 από 8 π.μ. έως 3μ.μ.
ΜΖΤ160316

Profit & Solution

ΚΤΗΜΑΤΙΚΕΣ ΥΠΗΡΕΣΙΕΣ

Αντ. Δαμασκηνού 119 85100 Ρόδος

22410 28100

ΠΩΛΕΙΤΑΙ ΔΙΑΜΕΡΙΣΜΑ ΑΝΑΛΗΨΗ 96τμ 3 υ/δ 2 wc, τζάκι. 190.000ΕΥΡΩ

ΠΩΛΕΙΤΑΙ Η ΕΝΟΙΚΙΑΖΕΤΑΙ ΠΑΡΑΔΟΣΙΑΚΗ ΜΟΝΟΚΑΤΟΙΚΙΑ ΣΤΑ ΜΑΡΙΤΣΑ ΠΛΗΡΩΣ ΑΝΑΚΑΙΝΙΣΜΕΝΗ ΜΕ ΑΥΛΗ 80.000 ΕΥΡΩ

ΠΩΛΕΙΤΑΙ ΜΟΝΟΚΑΤΟΙΚΙΑ ΣΤΗΝ ΔΑΜΑΤΡΙΑ 75ΤΜ ΣΕ ΟΙΚΟΠΕΔΟ 425ΤΜ 85.000

ΠΩΛΕΙΤΑΙ ΔΙΑΜΕΡΙΣΜΑ 43τμ ΚΑΡΑΚΟΝΕΡΟ ΜΕ ΘΕΑ ΘΑΛΑΣΣΑ 105.000ΕΥΡΩ

ΠΩΛΕΙΤΑΙ ΟΙΚΟΠΕΔΟ ΣΤΗΝ ΠΑΣΤΙΔΑ 500ΤΜ (καθαρό 322τμ) ΟΙΚΟΔΟΜΗΣΙΜΟ 200ΤΜ 59.000ΕΥΡΩ

ΠΩΛΕΙΤΑΙ ΟΙΚΟΠΕΔΟ ΣΤΗΝ ΚΡΕΜΑΣΤΗ 2000τμ. ΑΡΤΙΟ ΚΑΙ ΟΙΚΟΔΟΜΗΣΙΜΟ 200τμ. 220.000ΕΥΡΩ

ΖΗΤΕΙΤΑΙ ΟΙΚΟΠΕΔΟ ΓΙΑ ΑΝΤΙΠΑΡΟΧΗ

ΑΕ963

ευσταθίου

ΕΥΡΩΚΤΗΜΑΤΙΚΗ

ΚΤΗΜΑΤΟΜΕΣΙΤΙΚΟ ΓΡΑΦΕΙΟ

ΟΙΚΟΠΕΔΑ ΣΤΙΣ ΚΑΛΥΘΙΕΣ

με εξαιρετική θέα στο Φαληράκι



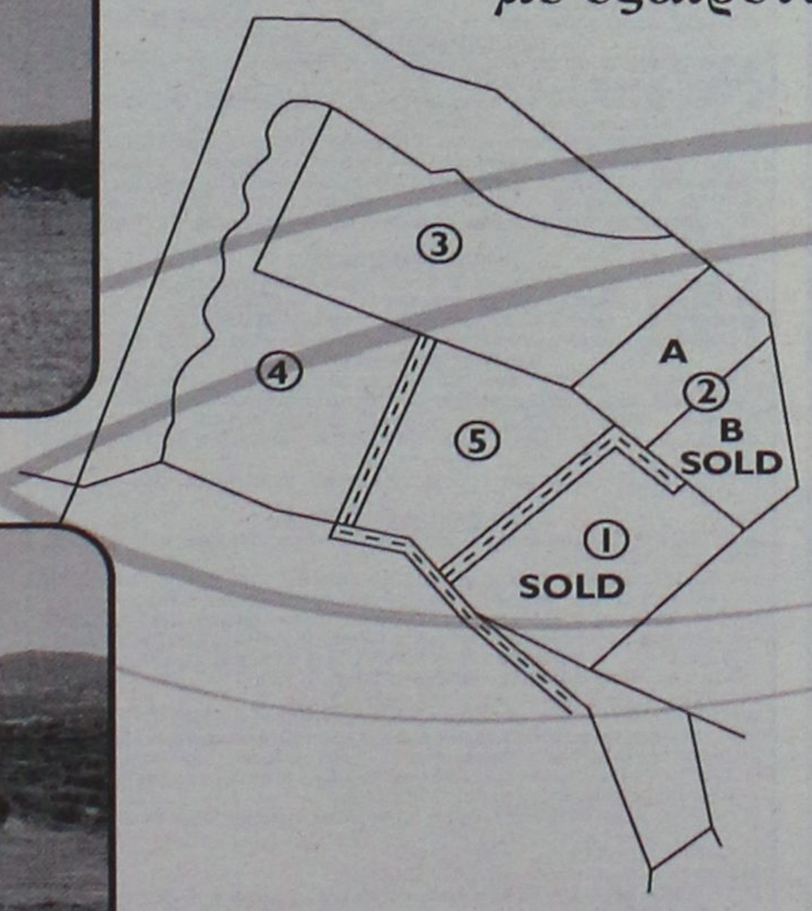

① SOLD
② A) 2000 τ.μ. B) SOLD
③ 7437 τ.μ.
④ 6437 τ.μ.
⑤ 4000 τ.μ.



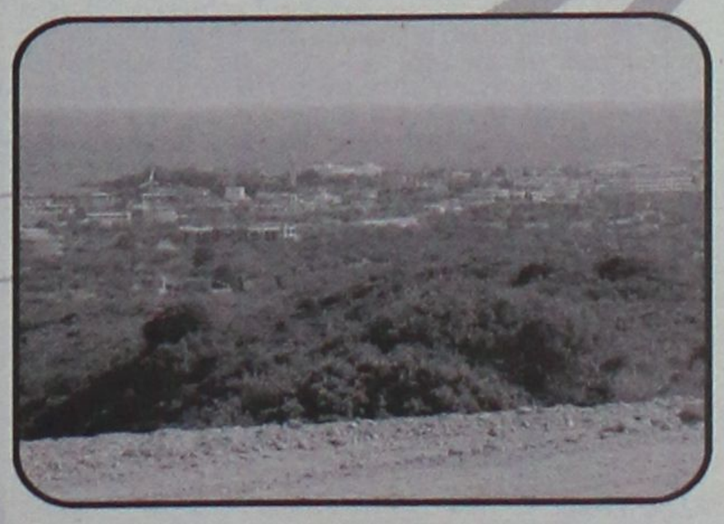

- Άμεσα Οικοδομήσιμα
- Οριοθετημένα
- Με άδεια Οικοδομής
- Με πρόσβαση πλάτους 6m

Αποκλειστική διάθεση

Εθν. Αντιστάσεως 83 • Τηλ.: 22410 73819, 74917 • Κιν.: 6944 374546, 6945 292030 • Fax: 22410 38641
info@euroktimatiki.gr

ΧΠ401/2029

ενοικιασεις

συνέχεια από την προηγούμενη

ΕΝΟΙΚΙΑΖΟΝΤΑΙ: 1) ισόγειο τριάρι **διαμέρισμα** επί της Κων/νου Τσαλδάρη 25Α, **2)** τριάρι **διαμέρισμα** 2ου ορόφου επί της Μεσογείου αριθ. 1. Πληρ. τηλ. 6932940804 κ. Δέσποινα ή απόγευμα στο 2241023772 κ. Τάσο
MZT160305

ΕΝΟΙΚΙΑΖΟΝΤΑΙ ξενοδοχειακά διαμερίσματα και **studios** στις "7 ΒΑΓΙΕΣ" με το μήνα πρόσφατα ανακαινισμένα πλήρως επιπλωμένα με τηλεόραση, τηλέφωνο, ηλιακό, κλιματισμό ψύξη θέρμανση, καθαριότητα 2 φορές την εβδομαδα με πλήρη ιματισμό, σεντονια, κουβέρτες και εξοπλισμό κουζίνας, φούρνο, ψυγείο, εστίες, μαγειρικά σκεύη, πιάτα, ποτήρια κ.λπ. Το ξενοδοχείο διαθέτει σαλόνι/bar, αιθουσα με 2 τηλεοράσεις, INTERNET CORNER, πέργκολα και πισίνα σε μικρή απόσταση από το κέντρο της πόλης, το λιμάνι η το Πανεπιστήμιο, ιδανικό για φοιτητές, στρατιωτικούς, καθηγητές κ.λπ. Πληρ. τηλ. 2241036830, 6932934562
MZT040305

ΕΝΟΙΚΙΑΖΕΤΑΙ διαμέρισμα τριάρι 83 τ.μ. β' ορόφου επί της Καναδά. Πληρ. τηλ. 2241036378 ώρες 17.00-22.00
MZT160306

ΕΝΟΙΚΙΑΖΕΤΑΙ ΔΙΑΜΕΡΙΣΜΑ 150 Τ.Μ. ΜΕ 3 ΥΠΝΟΔΩΜΑΤΙΑ, ΕΞΤΡΑ ΑΠΟΘΗΚΗ, ΗΛΙΑΚΟ, ΕΝΤΟΙΧΙΖΟΜΕΝΗ ΚΟΥΖΙΝΑ ΚΑΙ ΚΗΠΟ ΜΠΡΟΣ ΚΑΙ ΠΙΣΩ ΠΕΡΙΟΧΗ ΑΚΡΑΜΗΤΟΥ ΚΑΘΕΤΟΣ ΑΤΤΑΒΥΡΟΥ. ΠΛΗΡ. ΤΗΛ. 2244051275, 2244052036
MZT170306

ΕΝΟΙΚΙΑΖΕΤΑΙ ΔΙΑΜΕΡΙΣΜΑ 110 Τ.Μ. ΕΠΙ ΤΗΣ ΟΔΟΥ ΠΑΦΟΥ 6 (ENANTI SUPER MARKET ΣΠΑΝΟΥ) ΠΛΗΡ. ΤΗΛ. 2244051463 ΜΑΤ1077

ΕΝΟΙΚΙΑΖΕΤΑΙ κατάστημα 70 τ.μ. με τεράστια δική του αυλή επί της λεωφόρου Ρόδου-Καλλιθέας 6ο χιλιόμετρο ιδανικό για rent a car-a moto, πρακτορείο, γραφείο. Πληρ. 10-1 το πρωί στο 2241028838
ΜΧΠΚΤΗ007.2

ΕΝΟΙΚΙΑΖΟΝΤΑΙ διαμερίσματα δυάρια καινούργια πλήρως επιπλωμένα και εξοπλισμένα με εντοιχισμένη κουζίνα, φούρνο, air condition θέρμανση-ψύξη, έναντι Μίρα Μάρε στην Ιξιά. Πληρ. τηλ. 6977656668, 2241075662
ΜΑΠ158

ΕΝΟΙΚΙΑΖΕΤΑΙ επιπλωμένη δίχωρη **γκαρσονιέρα** με κλιματισμό όπισθεν ξενοδ. BELVEDERE περιοχή Ψαροπούλα. Πληρ. τηλ. 2241022050-33441 ΜΑΤ1080(1)

ΕΝΟΙΚΙΑΖΕΤΑΙ ισόγειο επιπλωμένο δίχωρο **διαμέρισμα** με κλιματισμό στην οδό Αλέξ. Διάκου αρ. 7β. Πληρ. τηλ. 2241022050-33441 ΜΑΤ1080(3)

ΕΝΟΙΚΙΑΖΟΝΤΑΙ στην Ιαλυσό πλάι στο ξενοδοχείο Ηλέκτρα επιπλωμένες **γκαρσονιέρες** με θέρμανση. Πληρ. τηλ. 2241022050-33441 ΜΑΤ1080(2)

ΕΝΟΙΚΙΑΖΕΤΑΙ διαμέρισμα 3ου ορόφου 120 τ.μ. επιπλωμένο με αυτόνομη θέρμανση και ηλιακό θερμοσίφωνα, ευάερο, ευήλιο με θέα θάλασσα 100 μέτρα από την παραλία Ιαλυσού. Ενοίκιο 600 ευρώ. Πληρ. τηλ. 2241096797 ώρες καταστημάτωνΜΖΤ150306

ΕΝΟΙΚΙΑΖΕΤΑΙ τριάρι **διαμέρισμα** απέναντι από το σχολείο στην Ανάληψη επί της οδού Ανδρέα Μοσχόβη 5. Πληρ. τηλ. 2241039220 μετά τις 21.00
ΜΖΤ160301

ΕΝΟΙΚΙΑΖΕΤΑΙ διαμέρισμα στην περιοχή Μόντε Σμιθ πλησίον Πανεπιστημίου, 2 υπνοδωματίων, σαλόνι, κουζίνα, μπάνιο, με κεντρική θέρμανση. **Πληρ. τηλ. 6979600029**
ΜΖΤ180305

ΙΑΛΥΣΟΣ. ARAPAKIS APARTMENTS. Ενοικιάζονται πολυτελή **διαμερίσματα** άφθονο parking κοντά στο ξενοδοχείο Blue Bay. Πληρ. τηλ. 2241094951, 6948512058
ΜΑΠ153

ΕΝΟΙΚΙΑΖΕΤΑΙ γκαρσονιέρα και **studio** πλήρως εξοπλισμένο στο Άνω Ροδίνι. Πληρ. τηλ. 2241061628 και 6944410537.
ΜΧΡ13458.1

ΜΕΓΑΛΗ ΕΥΚΑΙΡΙΑ ΠΩΛΕΙΤΑΙ
εστιατόριο-ψησταριά στην Κρεμαστή (15.000 ευρώ).
Πληρ. τηλ. 2241074435 κ. Αννα
ΜΖΤ210315

ευσταθίου ΕΥΡΩΚΤΗΜΑΤΙΚΗ
ΚΤΗΜΑΤΟΜΕΣΙΤΙΚΟ ΓΡΑΦΕΙΟ
Εθν. Αντιστάσεως 83 • Τηλ.: 22410 73819, 74917
Κιν.: 6944 374546, 6945 292030
Fax: 22410 38641 • e-mail: info@euroktimatiki.gr

ΚΑΡΑΓΕΩΡΓΙΟΥ ΓΕΩΡΓΙΟΣ
ΩΜΕΓΑ
ΑΚΙΝΗΤΑ
ΜΕΓ. ΚΩΝ/ΝΟΥ 61 ΡΟΔΟΣ
ΤΗΛ. 2241077122,
ΚΙΝ. 6932238837, 6944475209
e-mail: omega-gfk@rho.forthnet.gr
www.greecerealestate.gr
ΨΑΧΝΕΤΕ ΚΑΤΙ;
Αγορά ή πώληση;
το γραφείο μας
ΑΝΑΛΑΜΒΑΝΕΙ γρήγορα και εύκολα
να το πραγματοποιήσει
σε όλο το νησί της Ρόδου.
Τηλεφωνείστε τώρα˙ θα χαρούμε
πολύ να σας εξυπηρετήσουμε
ΧΠ2501

Κρανιδης Real Estate
Ι.Καζούλη & Αμερικής 50
Τηλ. 2241027082
2241026476
Πωλείται ΕΠΙΧΕΙΡΗΣΗ, Café - Bar στην ΙΞΙΑ, 2 ορόφων συνολικού εμβαδού 234τ.μ. - με Πάρκινγκ δεκτός και συνέταιρος
Τιμή: 100.000€ ΚΩΔ:[Κ-905] ΧΠ092
www.kranidis-estate.gr

ΓΙΑΝΝΗΣ ΝΙΚΟΛΙΔΑΚΗΣ
Μηχανολόγος-Μηχανικός
Γαλλίας 12-Ρόδος • τηλ. (22410)22291, 35103
ΠΩΛΟΥΝΤΑΙ
• Επί της οδού **Κων. Υδραίου** (πλησίον Ρόδου - Λίνδου) πολυτελή **διαμερίσματα** με απεριόριστη θέα, ιδιωτικούς χώρους parking και αποθήκες 90 τ.μ. και 126 τ.μ.
• Επί της οδού **Καθοπούλη** (Νιοχώρι) **αποθήκη** 222 τ.μ., **κατάστημα** 59 τ.μ. με πατάρι 15 τ.μ., **διαμερίσματα** από 45 τ.μ. έως 58 τ.μ.
ΧΠ2675

ΠΩΛΗΣΕΙΣ ΑΚΙΝΗΤΩΝ

Οικοπεδα

1) 3.640 τ.μ. οικόπεδο στην Ιαλυσό με άδεια οικοδομής για διώροφη μονοκατοικία 135 τ.μ. αξίας 120.0000 ευρώ, 2) 500 τ.μ. στους Αγίους Αποστόλους (νέο σχέδιο πόλεως) με σ.δ. 0,8 Αξίας 150.000 ευρώ. 3) 614 τ.μ. στους Αγίους Αποστόλους (νέο σχέδιο πόλεως). Αξίας 220.000 ευρώ. 4) 1.400 τ.μ. στην ιαλυσό με άδεια οικοδομής με δυνατότητα οικοδόμησης 150 τ.μ. κατοικίας. Αξίας 138.000 ευρώ. 15 τ.μ.. κατοικίας αξίας 140.000 ευρώ 5) 987 τ.μ. στην ιαλυσό θέση Κανδηλί με άδεια οικοδομής 6) 304 τ.μ. στην Ιξιά (με δυνατότητα οικοδόμησης 240 τ.μ. κατοικίας) Αξίας 160.000 € 7) 1.000 τ.μ. στο Ροδίνι (με δυνατότητα οικοδόμησης 400 τ.μ. κατοικίας) Αξίας 350.000 € 8) 1000 τ.μ. στην Ιαλυσό (με δυνατότητα οικοδόμησης 120 τ.μ. κατοικίας) Αξίας 110.000 € 9) 2000 τ.μ. στην Ιαλυσό (με δυνατότητα οικοδόμησης 200 τ.μ. κατοικίας) Αξίας 220.000 € 10) 2000 τ.μ. στα Κοσκινού (με δυνατότητα οικοδόμησης 120 τ.μ. κατοικίας) Αξίας 88.000 € 11) 3.640 τ.μ. στην Ιαλυσό (με δυνατότητα οικοδόμησης 135 τ.μ. κατοικίας) Αξίας 120.000 € 12) 4000 τ.μ. στα Κοσκινού με πανοραμική θέα (με δυνατότητα οικοδόμησης 200 τ.μ. κατοικίας) Αξίας 215.000 € 13) 4000 τ.μ. στα Κοσκινού με εξαιρετική θέα (με δυνατότητα οικοδόμησης 200 τ.μ. κατοικίας) Αξίας 300.000 € 14) 4.010 κοντά στην Εθν. Οδό Λίνδου – Αεροδρομίου για επαγγελματική χρήση (με δυνατότητα οικοδόμησης 3.600 τ.μ. Βιοτεχνικού Χώρου) Αξίας 180.000 € 15) 5.300 τ.μ. στα Ασγουρου (με δυνατότητα οικοδόμησης 200 τ.μ. κατοικίας) Αξίας 190.000 €

Διαμερίσματα

1) 50 τ.μ. στην Μ. Κλαδάκη με 1 υπν/τιο Αξίας 90.000 € 2) 50 τ.μ. στην Μυτιλήνης με 1 υπν/τιο Αξίας 82.000 € 3) 65 τ.μ. στην Κανελλοπούλου με 1 υπν/τιο Αξίας 95.000€ 4) 70 τ.μ. στην Ιξιά (Σωτήρος) με 2 υπν/τια Αξίας 94.000€ 5) 80 τ.μ. στην Αγ. Σοφίας με 2 υπν/τια Αξίας 176.000€ 6) 81 τ.μ. στην Ανάληψη επί της οδού Αισχίνη σε νεόδμητη οικοδομή με πάρκιν. Αξίας 180.000 € 7) 80 τ.μ. στην Λαγκάνη (περιοχή Δασκάλους) με 2 υπν/τια Αξίας 85.000€ 8) 95 τ.μ. στην Ηλιουπολη με 2 υπνοδωμάτια αξίας 95.000 € 9)95 τ.μ. στην 28ης Οκτωβρίου με 2 υπν/τια Αξίας 280.000€ 10) 95 τ.μ. στην Ιξιά (Σωτήρος) με 2 υπν/τια Αξίας 90.000€ 11) 110 τ.μ. με 3 υπν/τια στους Αγ. Αποστόλους β' ορόφου αξίας 117.000 ευρώ 12) 107 τ.μ. στην Ρόδου-Λίνδου (κοντά στην ΔΕΥΑΡ) με 3 υπν/τια Αξίας 130.000€ 13) 110 τ.μ. στην Ανθ. Ζερβού με 3 υπν/τια Αξίας 225.000 € 14) 110 τ.μ. στην Ιαλυσό με 3 υπν/τια Αξίας 120.000 € 15) 110 τ.μ. στην Νηρηίδων (Καρακόνερο) με 3 υπν/τια Αξίας 220.000€ 16) 116 τ.μ. στην Μ. Πετρίδη με 3 υπν/τια Αξίας 232.000 € 17) 120 τ.μ. στην Ιαλυσό με 3 υπν/τια Αξίας 125.000 € 18)120 τ.μ. στην Νηρηίδων (Καρακόνερο) με 3 υπν/τια Αξίας 240.000€ 19) 126 τ.μ. στην Γρηγορίου Ε με 3 υπνοδωμάτια Αξίας 315.000 €

ΜΟΝΟΚΑΤΟΙΚΙΕΣ - ΜΕΖΟΝΕΤΕΣ

1)111 τ.μ. στα Κοσκινού εντός οικοπέδου 160 τ.μ. αξίας 230.000€ 2140 τ.μ. στην Ιαλυσό Αξίας 280.000 € 2) 140 τ.μ. στην Παστίδα Αξίας 220.000 € 3) 140 τ.μ. στην Ιαλυσό Αξίας 280.000 € 4) 150 τ.μ. στην Ιαλυσό Αξίας 300.000 € 5)155 τ.μ. στην Ιξιά Αξίας 279.000 € 6) 155 τ.μ. στην Ιξιά Αξίας 281.000 € 7) 160 τ.μ. στην Ιαλυσό Αξίας 350.000 € 8) 160 τ.μ. στα Κοσκινού Αξίας 380.000 € 9) 160 τ.μ. στις Φάνες Αξίας 190.000 € 10) 200 τ.μ. στους Πρόποδες Φιλερήμου στην Ιαλυσό Αξίας 380.000 € 11) 280 τ.μ. στην λεωφ. Κρεμαστής – Π. Αεροδρομίου Αξίας 320.000 €

ΚΑΤΑΣΤΗΜΑΤΑ

1) 30 τ.μ. στο Κέντρο της Πόλης (με άμεση παράδοση χρήσης) Αξίας 450.000€ 2) 55 τ.μ. στην Ανάληψη (κεντρικά) Αξίας 120.000€ 3) 57 τ.μ. στο Κέντρο της Πόλης (ελεύθερο Χρήσεως) Αξίας 370.000€ 4) 61 τ.μ. στο Κέντρο της Πόλης (με άμεση παράδοση χρήσης) Αξίας 590.000€ 5) 62 τ.μ. στην Ανάληψη (κεντρικά) Αξίας 370.000 € 6) 77 τ.μ. στο Κέντρο της Πόλης (ελεύθερο Χρήσεως) Αξίας 500.000€ 7) 100 τ.μ. στην Ανάληψη (κεντρικά) Αξίας 580.000 € 8) 160 τ.μ. στην Μιχαήλ Πετρίδη αξίας 290.000 9) 43 τ.μ. στην Ιαλυσό επί της Ιερού Λόχου (με άμεση παράδοσης χρήσης). Αξίας 120.000 ευρώ. 10) Κατάστημα επί της οδού Σωκράτους Παλιά Πόλη 74 τ.μ. , 11) Κατάστημα επί της πλατείας Ιπποκράτους στην Παλιά Πόλη 135 τ.μ., 12) Κατάστημα επί της οδού Πολυδώρου στην Παλιά Πόλη 53 τ.μ. συν 1ος όροφος 53 τ.μ., 13) 86 τ.μ. ισόγειο κατάστημα επί της πλατείας Εβραίων Μαρτύρων Παλιά Πόλη συν 1ος όροφος 90 τ.μ., 14) 3 καταστήματα επιφανείας 62,07 τ.μ. το κάθε ένα επί της οδού Ηλία Βενέζη Αξίας 180.000 € έκαστο.
ΧΠ401/2029

ΕΥΡΩΣΤΕΓΑΣΤΙΚΗ
ΚΤΗΜΑΤΟΜΕΣΙΤΙΚΟ ΓΡΑΦΕΙΟ - ΧΑΤΖΗΜΑΡΚΟΣ Ν. ΓΕΩΡΓΙΟΣ
Θ. ΣΟΦΟΥΛΗ 153 – Τ.Κ. 85100 ΡΟΔΟΣ
Πληροφορίες στο κινητό, διαθέσιμο όλες τις ώρες : 6973331692.
Τηλ. Γραφείου : 22410-29016. Ωρες γραφείου: 18:00 μ.μ έως 20:30 μ.μ.
Λοιπές ώρες και Σαββάτο, με ραντεβού.

ΠΩΛΟΥΝΤΑΙ ΚΑΙΝΟΥΡΓΙΑ ΔΙΑΜΕΡΙΣΜΑΤΑ ΛΟΥΞ ΚΑΤΑΣΚΕΥΗΣ
1. ΡΟΔΙΝΙ: Διαμέρισμα 100 τ.μ., 1ου ορόφου - 3 υπνοδ. - τιμή 185.000 EURO
2. ΡΟΔΙΝΙ: Διαμέρισμα 100 τ.μ., ρετιρέ, 3ου ορόφου, 3 υπνοδωματίων - τιμή 190.000 EURO
3. ΡΟΔΙΝΙ: Διαμέρισμα 80 τ.μ., 1ου ορόφου, 2 υπνοδωματίων - τιμή 150.000 EURO
4. ΜΙΡΑ ΜΑΡΕ: Καινούργια διαμερίσματα 102 τ.μ. σε μικρη πολυκατοικία ισόγεια και 1ου ορόφου με 3 υπνοδωμάτια, ιδιόκτητο parking και μικρη αποθήκη. Τιμή 197.000 EURO
5. ΑΣΤΟΥΡΟΥ : Γκαρσονιέρα 40 τ.μ – 2ου ορόφου – τιμή : 55.000 EURO.
6. ΤΡΙΑΝΤΑ: Υπερυψωμένο ισόγειο διαμέρισμα Ιδιας κατασκευής 95 τ.μ. 2 υπνοδωματίων με εσωτερική μικρή αποθήκη και ιδιόκτητη πλακόστρωτη αυλή. Τιμή 185.000 EURO
ΠΩΛΟΥΝΤΑΙ ΜΕΤΑΧΕΙΡΙΣΜΕΝΑ ΔΙΑΜΕΡΙΣΜΑΤΑ
7. ΟΛΥΜΠΟΥ ΚΑΡΠΑΘΟΥ: Κοντά στου Μαρινάκη, υπόγεια γκαρσονιέρα 30 τ.μ., μισθωμένη προς 260 euro και υπόγειο διαμέρισμα 65 τ.μ., μισθωμένο προς 320 euro, με ιδιόκτητο πίσω κήπο 20 τ.μ., εφαπτόμενα με μεσοτοιχία, πωλούνται μαζί. Κατάλληλα για εισόδημα. Τιμή 108.000 EURO
8. ΠΑΣΤΙΔΑ: Μονοκατοικία με σοφίτα, συνολικά 105 τ.μ. πλήρως ανακαινισμένη, εντός οικισμού, με 2 υπνοδωμάτια, σαλόνι, κουζίνα, μπάνιο, σε άριστη κατάσταση, με ιδιόκτητο χώρο parking, και επιπλέον οικοδομήσιμο οικόπεδο 130 τ.μ. με δόμηση 95 τ.μ. Τιμή 130.000 EURO
9. ΠΑΡΑΔΕΙΣΙ: Διαμέρισμα 90 τ.μ., υπερυψωμένο ισόγειο, 2 υπνοδ., κοντά στην Εκκλησία Αγίου Νικολάου, πωλείται ως έχει, ώως και κτισματα. Τιμή 65.000 EURO.
10. ΑΓΙΟΣ ΝΙΚΟΛΑΟΣ: Διαμέρισμα 30ετίας 53 τ.μ. υπερυψωμένο ισόγειο, ενός υπνοδωματίου, σαλοτραπεζαρία, κουζίνα, μπάνιο. Τιμή 67.000 EURO.
11. ΠΑΛΙΑ ΠΟΛΗ: Διώροφη κατοικία 55 τ.μ. με αυλή 230 τ.μ. και επιπλέον δόμηση 63 τ.μ. Τιμή 152.000 EURO.
12. ΜΙΧ. ΠΕΤΡΙΔΗ: Ισόγειο διαμέρισμα 98 τ.μ. πλήρως ανακαινισμένο 2 υπνοδωματίων, με μεγάλο σαλόνι και 45 τ.μ. ιδιόκτητη αυλή. Τιμή 170.000 EURO.
13. ΚΑΛΥΘΙΕΣ: Διαμέρισμα 1ου ορόφου, 120 τ.μ., με 3 υπνοδωμάτια, μεγάλες βεράντες 5ετίας. Τιμή 185.000 ευρώ.
ΠΩΛΟΥΝΤΑΙ ΜΟΝΟΚΑΤΟΙΚΙΕΣ – ΜΕΖΟΝΕΤΕΣ
14. ΑΦΑΝΤΟΥ: 3όροφες μεζονέτες 140 τ.μ. με οικόπεδο 600 τ.μ. με θέα, και θέα θάλασσα, με 2 μπάνια και 3 ή 4 υπνοδωμάτια. Τελειωμένες. Τιμή 165.000 EURO.
15. ΤΡΙΑΝΤΑ: Τρίοροφες μονοκατοικίες έως και μαρμαροσυβά, συνολικής επιφάνειας 210 τ.μ. (3Χ70 τ.μ.) σε οικόπεδο 350 τ.μ. σε περιοχή με θέα. Τιμή 200.000 EURO.
16. ΤΣΑΪΡΙ: Μονοκατοικίες υπό κατασκευη συνολικά 130 τ.μ. με οικόπεδο 1.000 τ.μ. Τιμή σε μπετά 140.000 EURO.
17. ΠΑΣΤΙΔΑ: Εξοχικές διώροφες μονοκατοικίες 125 τ.μ., 3 υπνοδωματίων, σε οικόπεδο 250 τ.μ. περιφραγμένο με τοιχία, και θέση parking. Υπό κατασκευή, παραδίδονται τελειωμένες πλην ξυλουργικών. Τιμή 160.000 EURO
18. ΠΑΣΤΙΔΑ: Εξοχικές διώροφες μονοκατοικίες 125 τ.μ., 3 υπνοδωματίων, με επιπλέον δόμηση 75 τ.μ., σε οικόπεδο 400 τ.μ. Περιφραγμένο με τοιχία και θέση parking. Υπό κατασκευή, παραδίδονται τελειωμένες, πλην ξυλουργικών. Τιμή 195.000 EURO.
ΠΩΛΟΥΝΤΑΙ ΚΑΤΑΣΤΗΜΑΤΑ
19. 7 ΒΑΓΙΕΣ: Για επαγγελματική στέγη, επί της πλατείας, πωλείται διώροφη μονοκατοικία με επιπλέον 18 τ.μ. ακάλυπτος χωρος. Ιδανική για τεχνικό Γραφείο, Ιατρείο, Λογιστήριο κ.λπ. Τιμή 250.000 EURO.
20. ΚΑΜΕΙΡΟΥ: Κατάστημα 42 τ.μ. πωλείται ως έχει έως και κτίσματα. Τιμή 60.000 EURO.
21. ΚΑΜΕΙΡΟΥ: Κατάστημα 60 τ.μ. μισθωμένο προς 350 euro, κατάλληλο για εισόδημα. Τιμή 90.000 EURO.
ΠΩΛΟΥΝΤΑΙ ΕΞΟΠΛΙΣΜΕΝΕΣ ΕΠΙΧΕΙΡΗΣΕΙΣ
22. ΜΑΝΔΗΛΑΡΑ: Στον πεζόδρομο, Γυράδικο, άρτια εξοπλισμένη επικερδής επιχείρηση με βοηθητικούς χώρους, και παρασκευαστήριο. Δίδεται με νέο 12ετές συμβόλαιο. Ενοίκιο 865 ευρώ και τιμή επιχείρησης 65.000 EURO.
23. ΠΕΥΚΟΙ : Πωλείται επιχείρηση fast food - γυράδικο 50 τ.μ. πλήρως εξοπλισμένη, με μεγάλη αυλή με τραπεζοκαθίσματα στην πλατεία Λαθήρα Πεύκων. Τιμή 25.000 EURO – Μίσθωμα 600 EURO - Με νέο 12ετές συμβόλαιο
24. ΠΑΛΙΑ ΠΟΛΗ : Πωλείται επιχείρηση 15 τ.μ – τιμή : 65.000 EURO, - σε πολύ εμπορικό πόστο – νέο 12ετές συμβόλαιο.
ΠΩΛΟΥΝΤΑΙ ΚΤΗΜΑΤΑ – ΟΙΚΟΠΕΔΑ
25. ΜΑΡΙΤΣΑ: (ενδιάμεσα Μαριτσά και παλιού αεροδρόμιο) οικόπεδο 12.500 τ.μ. επί του δρόμου κοντά στο εκκλησάκι Αγίου Γεωργίου. Τιμή 370.000 EURO
26. ΚΟΣΚΙΝΟΥ: Γεπουνικό οικόπεδο 1.000 τ.μ. με κάλυψη για μονοκατοικία με 100 τ.μ. ισόγειο και 100 τ.μ. υπόγειο, πλέον ημιυπαίθριων και γκαράζ, Τιμή 100.000 EURO συμπεριλαμβανομένων εξόδων άδειας οικοδομής.
27. ΤΣΑΪΡΙ: Οικόπεδο 4.000 τ.μ. με διώροφο κτίσμα, αποτελούμενο από ισόγειο διαμέρισμα 135 τ.μ. και διαμέρισμα 1ου ορόφου 120 τ.μ. με μεγάλες βεράντες και υπόγειο 70 τ.μ. Πωλείται ως έχει έως και κτίσματα. Τιμή 250.000 EURO.
28. ΤΣΑΪΡΙ: 200 μ. από την Λεωφόρο Ρόδου Λίνδου. Οικόπεδο 4.850 τ.μ. συνολικής κάλυψης για βιοτεχνικό κτίριο 4.500 τ.μ. σε τρεις ορόφους, πλέον υπογείου. Τιμή 220.000 EURO.
29. ΚΑΒΟΥΡΑΚΙΑ: Οικόπεδο Αμφιθεατρικό 7 στρέμματα κοντά στην θάλασσα.
30. ΕΙΑ:Οικόπεδο 160 τ.μ. με δόμηση για τριώροφη μεζονέτα συνολικά 195 τ.μ. και κήπο. Τιμή 80.000 EURO.
31. ΤΡΙΑΝΤΑ : Προνομιακό οικόπεδο 1.030 τ.μ. εντός σχεδίου, επί της συμβολής ασφαλτοστρωμένων οδών, ιδανικό για ανέγερση διώροφης μονοκατοικίας, συνολικής επιφάνειας 133 τ.μ. εκτός υπογείου και σοφίτας. Τιμή 145.000 EURO.
32. ΣΟΡΩΝΗ : Οικόπεδο 509 τ.μ. εντός οικισμού με δόμηση 430 τ.μ. 300 μέτρα από το Δημαρχείο, και 100 μέτρα από τον ασφαλτοστρωμένο δρόμο προς την παραλία. Τιμή 35.000 EURO.
33. ΑΦΑΝΤΟΥ : Οικόπεδο 780 τ.μ. εντός οικισμού επί δημοτικής οδού εφαπτόμενο, με δόμηση 370 τ.μ. Τιμή 60.000 EURO.
34. ΔΑΜΑΤΡΙΑ: Οικόπεδο 4.000 τ.μ. Τιμή 88.000 EURO.
35. ΔΑΜΑΤΡΙΑ: Προνομιακό οικόπεδο 4.000 τ.μ. Τιμή 103.000 EURO.
36. ΕΠΙ ΤΗΣ ΛΕΩΦ. ΡΟΔΟΥ - ΚΑΛΛΙΘΕΩΝ : Προνομιούχο οικόπεδο 825 τ.μ με άδεια οικοδομής 108 τ.μ κυριως χρήσης – τιμή: 120.000 EURO.
37. ΡΟΔΟΥ-ΛΙΝΔΟΥ: Οικόπεδο εφαπτόμενο επί της οδού, 4.000 τ.μ. Με την άδεια οικοδομής για καταστήματα με υπόγειο 400 τ.μ., ισόγειο 400 τ.μ. και όροφο 300 τ.μ. Τιμή 330.000 ευρώ.
38. ΡΟΔΟΥ-ΛΙΝΔΟΥ: Οικόπεδο 3.400 τ.μ. εφαπτόμενο επί της οδού, με πρόσωπο 107 τ.μ. Με δόμηση για κατάστημα συνολικά 417 τ.μ. (υπόγειο 139 τ.μ., ισόγειο 139 τ.μ. και όροφο 139 τ.μ. και δόμηση για βιοτεχνική χρήση συνολικά 712 τ.μ. (υπόγειο 178 τ.μ. ισόγειο 178 τ.μ. Α' όροφο 178 τ.μ. και Β' όροφο 178 τ.μ. Τιμή 350.000 ευρω.
39. ΨΙΝΘΟΣ : Κτήμα 8 στρ.- 7 χιλιόμετρα από το χωριό : τιμή: 25.000 EURO.
40. ΠΕΤΑΛΟΥΔΕΣ: 6.100 τμ. με θέα βουνό και θάλασσα-Τιμή 100.000 EURO.
41. ΚΡΗΤΗΝΙΑ: Οικόπεδο 1.400 τ.μ., εντός οικισμού. Αρτιο και οικοδομήσιμο, με δόμηση 400 τ.μ. Τιμή 35.000 EURO.
42. ΚΡΗΤΗΝΙΑ: Εκταση, εφαπτόμενη επί της λεωφόρου, 6.450 τ.μ. Τιμή 60.000 EURO.
43. ΠΑΣΤΙΔΑ : Πρόποδες Φιλερήμου 2.030 τ.μ. εντός ζώνης.
ΒΙΟΤΕΧΝΙΚΟΙ ΧΩΡΟΙ – ΑΠΟΘΗΚΕΣ
44. ΑΝΑΛΗΨΗ: Πωλείται πάνω στον κεντρικό δρόμο, πολυτελής υπόγειος χώρος 160 τ.μ. μισθωμένος προς 485 ευρώ μηνιαίως. Με 2 w.c. κατάλληλος για όλες τις χρήσεις. Ιδανικός για τεχνικό γραφείο, Λογιστήριο, Βιοτεχνία, Γυμναστήριο κλπ. Αρχική τιμή 100.000 EURO. Δεκτές και λοιπές λογικές προτάσεις.
45. ΑΣΓΟΥΡΟΥ: Αποθήκη 400 τ.μ. αποπερατωμένη πάνω στον δρόμο, εύκολη πρόσβαση για κάθε τύπο οχήματος με άνεση χώρου και μεγάλη αυλή. Τιμή 362.000 EURO.
46. ΡΟΔΟΥ ΛΙΝΔΟΥ: Απέναντι από Βασιλόπουλο, κατάστημα αποπερατωμένο, βιοτεχνικός χώρος 60 τ.μ – τιμή: 65.000

● ΖΗΤΟΥΝΤΑΙ ΓΙΑ ΑΓΟΡΑ ●
ΜΕΤΑΧΕΙΡΙΣΜΕΝΑ ΔΙΑΜΕΡΙΣΜΑΤΑ
ΑΕΟ101

ΣΑΒΒΑΙΔΗΣ & Συνεργατες
Μεσιτες & Συμβουλοι Ακινητων

ΠΩΛΗΣΕΙΣ ΑΚΙΝΗΤΩΝ

Οικόπεδα εντός σχεδίου: 1) Ροδίνι 400 τ.μ. με ΣΔ 0,4 185.000 € (ref:1267), 2) Οικόπεδο 2,520 τ.μ. στα Καλαβάρδα 60.000 € (ref:2699) 3) Ιαλυσός 765 τ.μ. με ΣΔ 0,4 165.000 € (ref:2214), 4) Οικόπεδα εντός σχεδίου στην Ιαλυσό, εμβαδού 270τ.μ. εώς 430τ.μ. από 94.500 € (ref:2625)

Οικόπεδα εκτός σχεδίου:1) Κεντρικό οικόπεδο επί της Επαρχιακή οδού Κρεμαστής αεροδρομείου & Εθνικής Οδού Τσαϊρι αεροδρομίου 400.000€ (ref:2511), 2)Κανδηλί 4,440τ.μ. 135.000 € (ref:1359), 3)Ψάρτος 15.600τ.μ. "στο κύμμα"(ref:2238), 4)Εθνική Οδό Παραδείσι-Θεολόγος 5,680τ.μ. 182.000€ (ref:2186), 5)Κανδηλί 4,065 τ.μ. 250.000€ (ref:2347)

Μονοκατοικίες: 1) Πολυτελής μεζονέτα στο Καρακόνερο 148 τ.μ. σε οικόπεδο 266 τ.μ. (ref:2411), 2) Π.Πόλη 160τ.μ. με αυλή προς ανακαίνιση (ref:2328), 3) Παραδοσιακό ανακαινισμένο με αυλή και βεράντα με θέα στα Κοσκινού 87τ.μ. 175.000 € (ref:2506), 4) Μονοκατοικίες σε μπετά στην Παστίδα εμβαδού 135τ.μ., 125.000 € (ref:2632), 5) Πωλούνται δύο μονοκατοικίες στο Γεννάδι 136τ.μ. η καθεμία,σε οικόπεδο 4,220τ.μ. (ref:2749)

Διαμερίσματα:1) Νεόδμητες γκαρσονιέρες στο κέντρο από 1.900-2.500 €/τ.μ. (ref:2423 & 2468), 2) Πολυτελή Διαμερίσματα στο Καρακόνερο 115τ.μ. 220.000 € (ref:2355), 3) Υπερπολυτελές ρετιρέ διαμέρισμα στην Ιαλυσό 220τ.μ. 340.000 € (ref:1743), 4) Διαμέρισμα στο κέντρο 150 τ.μ. 205.000€ (ref:1456), 5) Ισόγειο ανακαινισμένο 70τ.μ. με περιφραγμένη αυλή στην Ιαλυσό 90.000 € (ref: 2470), 6) Διαμέρισμα Γ΄ορόφου στη Ψαροπούλα 117τ.μ. 180.000 € (ref:2557), 7) Ισόγειο διαμέρισμα στην Ιξιά 110τ.μ. 220.000 € (ref:2633), 8) Διαμέρισμα Α΄ορόφου στην Ιξιά 75τ.μ. 157.500 € (ref:2619), 9) Διαμέρισμα στην Ιξιά 95τ.μ. 157.500€ (ref:2620), 10) Υπερπολυτελές διαμέρισμα στο Ροδίνι,με μοναδική πανοραμική θέα.140τ.μ. 320.000 € (ref:2611), 11) Ισόγειο διαμέρισμα 44τ.μ. με αυλή στην Ιαλυσό (ref:2687) 12) Ισόγειο γραφείο στο κέντρο 96τ.μ. (Ref:1959) 13) 2 διαμερίσματα στο κέντρο 90τ.μ. με πάρκινγκ 103.000€ & 105.000€ (ref:2700 & 2701) 14) Ολοκαίνουρια γκαρσονιέρα 48τ.μ. στο Καρακόνερο 110.000 € (ref:2697), 15) Διαμέρισμα 115τ.μ. στην Ιξιά (ref:2754), 16) Καινούρια διαμερίσματα στο Ροδίνι 79τ.μ. και 81τ.μ. (ref:2710), 17) Ανακαινισμένο διαμέρισμα 65τ.μ. στη Ρόδο, 95.000 € (ref:2499)

Καταστήματα: 1)Πωλείται κατάστημα στην Π.Πόλη 16τ.μ. 40.000€ (ref:2459), 2)Πωλείται κατάστημα σε εμπορικό κέντρο επί της Ρόδου-Λίνδου 200τ.μ. με χώρους στάθμευσης 640.000 € (ref:2456), 3)Πωλείται κατάστημα 27τ.μ. στο κέντρο (ref:2747), 4)Πωλείται κατάστημα 29τ.μ. στα Τριάντα (ref:2679)

Ενοικιάσεις Καταστημάτων:1) Εθνικής Αντίστασης 80 τ.μ. μίσθωμα 1600 € (ref:1953), 2)Σε κεντρικό δρόμο 300τ.μ. μίσθωμα 3.000€(ref:2390) 3)Ρόδου-Λίνδου 400 τ.μ. με πάρκινγκ μίσθωμα 2.500 €(ref:2314), 4) Κατάστημα στο κέντρο 31τ.μ

ενοικιασεις

συνέχεια από την προηγούμενη

ΕΝΟΙΚΙΑΖΕΤΑΙ διαμέρισμα αποτελούμενο από 3 υπνοδωμάτια, σαλόνι, κουζίνα, WC με κεντρική θέρμανση επί της οδού Μόσχας 10 Ροδίνι. Πληρ. τηλ. 2241067195, 2246041295 MZT200328

ΕΝΟΙΚΙΑΖΕΤΑΙ δυάρι ρετιρέ, οροφοδιαμέρισμα διαμπερές με μεγάλες βεράντες και υπέροχη θέα, τζάκι, ηλιακό θερμοσίφωνο και νυχτερινό ρεύμα, σε νεόκτιστη οικοδομή δύο διαμερισμάτων, στον κεντρικό δρόμο Απ. Παύλου στην Ανάληψη, απέναντι από τη μεγάλη Εκκλησία. Ενοίκιο 440 ευρώ. Πληρ. τηλ. 2241065430, 6936359775 MAT988

ΕΝΟΙΚΙΑΖΕΤΑΙ διαμέρισμα ολοκαίνουργιο επί της Μεσολογγίου 3, δύο υπνοδωμάτια, σαλόνι, κουζίνα, μπάνιο, δίπλα στο Πανεπιστήμιο Αιγαίου. Πληρ. τηλ. 6944308564, 6944166802, 2241036203 MOO239

ΕΝΟΙΚΙΑΖΕΤΑΙ τριάρι διαμέρισμα, με 2 WC, επί της οδού Καποδιστρίου και Μακρυγιάννη γωνία. Πληρ. τηλ. 2241039043. MAT697(1)

ΕΝΟΙΚΙΑΖΟΝΤΑΙ: α) καινούργια διώροφη **μονοκατοικία (μεζονέτα)** 80 τ.μ. συνολικά με 2 υ/δ, 1 WC, κουζινοτραπεζαρία, ηλιακό, εντοιχιζόμενη κουζίνα και ντουλάπες, στο Παραδείσι, ενοίκιο 320 ευρώ. **β)** Μικρή διώροφη δίχωρη **μονοκατοικία (μεζονέτα)** 60 τ.μ. συνολικά, με 1 υ/δ, 2 WC, κουζίνα, πέτρινο τζάκι, χωριάτικης διακόσμησης, με ή χωρίς την επίπλωση, στο Παραδείσι. Ενοίκιο 200 ευρώ. Πληρ. τηλ. 6972943946 MZT140306

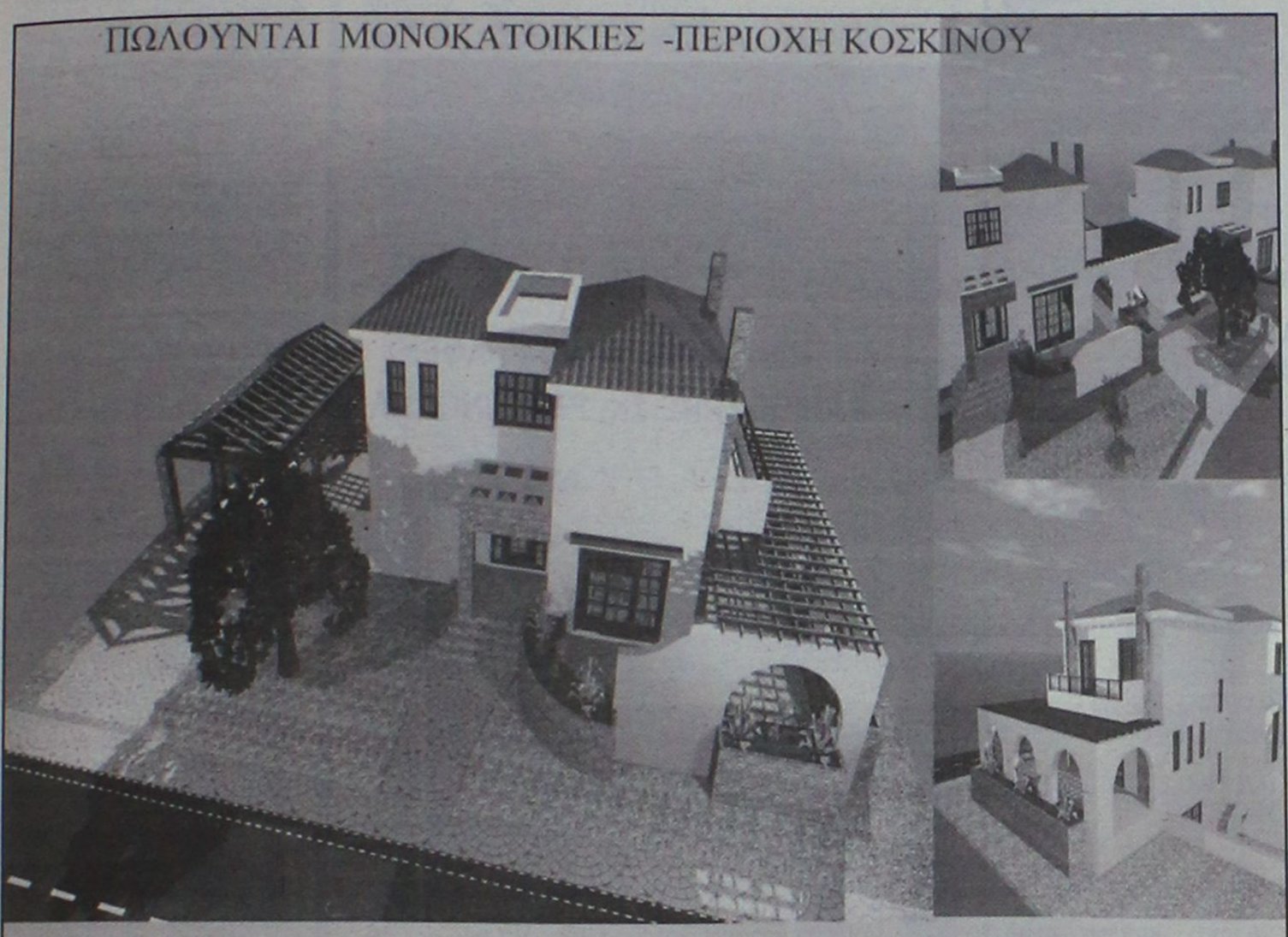

ΑΠΟΣ ΚΑΡΕΚΛΑΣ ΚΩΝ/ΝΟΣ 6947070463 – 22410 38970 (ιδιωτης)

ΚΡΑΝΙΔΗΣ Real Estate

Ι.Καζούλη & Αμερικής 50
Τηλ: 2241027082
2241026476
Fax: 2241027101

ΠΩΛΗΣΕΙΣ ΕΠΙΧΕΙΡΗΣΕΩΝ

ΚΟΣΚΙΝΟΥ: Πωλείται ΕΠΙΧΕΙΡΗΣΗ πιτσαρία120τ.μ, με Τζάκι, 60.000€ ΚΩΔ:[Κ-1056]
ΠΑΛΙΑ ΠΟΛΗ: Πωλείται ΕΠΙΧΕΙΡΗΣΗ οβελιστήριο 40τ.μ. 70.000€ ΚΩΔ:[Κ-563]
ΠΑΛΙΑ ΠΟΛΗ: Πωλείται ΕΠΙΧΕΙΡΗΣΗ οβελιστήριο 85τ.μ. 80.000€ ΚΩΔ:[Κ-1105]
ΠΑΡΑΔΕΙΣΙ: Πωλείται ΕΠΙΧΕΙΡΗΣΗ 90τ.μ.,70.000€ ΚΩΔ:[Κ-878]
ΑΝΑΛΗΨΗ: Πωλείται ΕΠΙΧΕΙΡΗΣΗ εστιατόρειο 76τ.μ. 75.000€ ΚΩΔ:[Κ-879]
ΡΟΔΟΣ-ΚΕΝΤΡΟ: Πωλείται ΕΠΙΧΕΙΡΗΣΗ παλαιών ειδών 80τ.μ. 80.000€ ΚΩΔ:[Κ-445]
ΨΑΡΟΠΟΥΛΑ: Πωλείται ΕΠΙΧΕΙΡΗΣΗ εστιατόρειο 80τ.μ 100.000€ ΚΩΔ:[Κ-442]
ΡΟΔΟΣ: Πωλείται ΕΠΙΧΕΙΡΗΣΗ λευκών είδων 80τ.μ. 120.000€ ΚΩΔ:[Κ-875]
ΡΟΔΟΣ-ΚΕΝΤΡΟ: Πωλείται ΕΠΙΧΕΙΡΗΣΗ εξοπλισμού κουζίνας 100τ.μ. 140.000€ ΚΩΔ:[Κ-447]
ΑΓ. ΑΝΑΣΤΑΣΙΑ: Πωλείται ΕΠΙΧΕΙΡΗΣΗ οβελιστήριο 44τ.μ. 120.000€ ΚΩΔ:[Κ-334
ΝΙΟΧΩΡΙ: Πωλείται ΕΠΙΧΕΙΡΗΣΗ εστιατόρειο 200τ.μ. 200.000€ ΚΩΔ:[Κ-109]]
ΙΞΙΑ: Πωλείται ΕΠΙΧΕΙΡΗΣΗ café-bar 234τ.μ., 2όροφη με Πάρκινγκ 100.000€ ΚΩΔ:[Κ-905] ΧΠ092

www.kranidis-estate.gr

Γνωρίστε από κοντά τις υπηρεσίες μας ...

ΣΑΒΒΑΪΔΗΣ & Συνεργάτες

- Είστε ιδιοκτήτης ακινήτων σε ένα από τα χωριά του νησιού;
- Θα θέλατε να βρείτε αγοραστή για το οικόπεδο σας;
- Θεωρείτε ότι η πώληση της μονοκατοικίας σας είναι δύσκολη υπόθεση;
- Σκέφτεστε την ανταλλαγή του διαμερίσματος στην πόλη με την μεζονέτα στα προάστια;



Λαμπράκη 14, 85100, Ρόδος

Εμεις έχουμε την λύση ... γιατί έχουμε τους αγοραστές!

Η **ΣΑΒΒΑΪΔΗΣ & Συνεργάτες** είναι σήμερα η **μεγαλύτερη** και **πλέον οργανωμένη** κτηματομεσιτική εταιρεία στα Δωδεκάνησα. Τα μεγέθη μιλούν από μόνα τους. Τρία καταστήματα στα κεντρικότερα σημεία του νησιού με συνολικό εμβαδόν πάνω από 300 τ.μ. **Νέο γραφείο** στο κέντρο της Αθήνας μέσω της συμμετοχής μας στην PropertyGreece ΕΛΛΗΝΙΚΑ ΑΚΙΝΗΤΑ. Άρτια εκπαιδευμένο προσωπικό. Λίστα 4,500 εγγεγραμμένων ενδιαφερόμενων αγοραστών από το εξωτερικό. Η ιστοσελίδα μας **www.savvaidis.gr** με πανω από 200,000 επισκέψεις ετησίως είναι μια από τις **πλέον δημοφιλείς** στην Ελλάδα.

... Τα ακίνητα της Ρόδου στις αγορές του κόσμου!

Κορυφαίο εργαλείο προώθησης είναι η συμμετοχή μας στις διεθνείς εκθέσεις ακινήτων.

Φέτος για πρώτη φορά, πραγματοποίησαμε με μεγάλη επιτυχία εταιρική εκδήλωση στην Κεντρική Αγγλία, στο πολυτελές Golf Resort De Vere The Belfry, Birmingham στις 25-26 Φεβρουαρίου 2006.

Στις 7-8-9 Απριλίου 2006 θα λάβουμε μέρος με κεντρικό περίπτερο στην μεγαλύτερη έκθεση ακινήτων της Ευρώπης A Place in the Sun Live, Excel, Λονδίνο την οποία και αναμένεται να επισκεφθούν 25,000 άτομα.





Δώστε στα ακίνητα σας την προβολή που τους αξίζει !

Για μια λεπτομερή παρουσίαση των υπηρεσίων μας καλέστε σήμερα στα τηλέφωνα : **22410-26281 22410-70017** και **22410-75100.**

SAVVAIDIS & Associates
Real Estate Agents & Consultants

ΧΠ659

www.savvaidis.gr

Μεσιτικά Γραφεία ΣΑΒΒΑΪΔΗΣ & Συνεργάτες

ΡΟΔΟΣ : Λαμπράκη 14 – ΠΑΛΙΑ ΠΟΛΗ : Σωκράτους 79 – ΛΙΝΔΟΣ 2 χλμ Λίνδος Πεύκοι, ΑΘΗΝΑ: Βασ. Σοφίας 33, Κολωνάκι

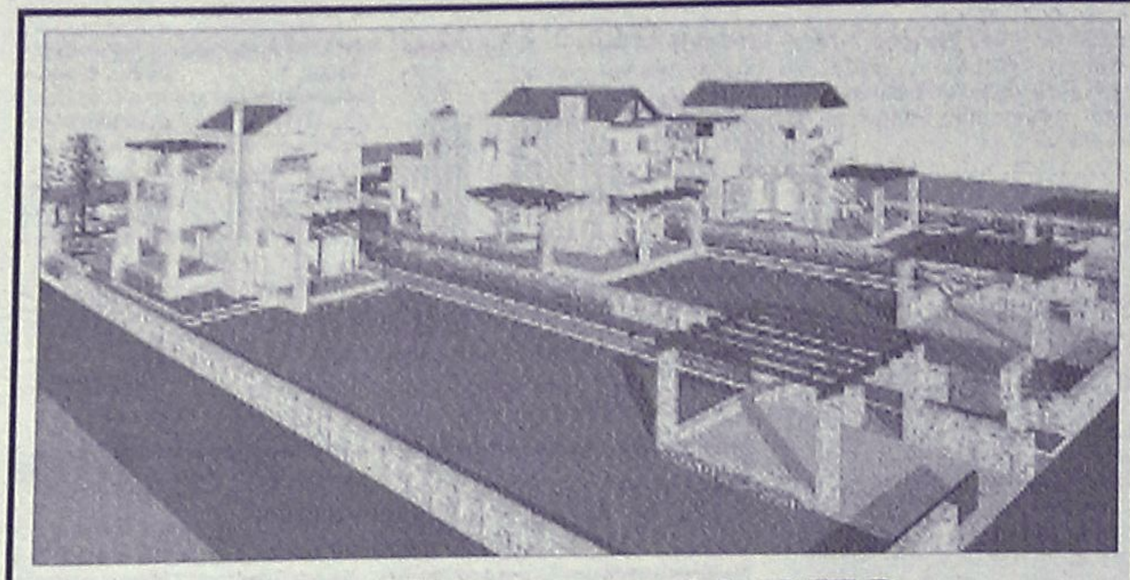

ΕΥΚΑΙΡΙΑ στην ΙΑΛΥΣΟ
(επαρχιακή οδός Παστίδας – Ιαλυσού)

ΣΕ ΑΝΕΞΑΡΤΗΤΑ ΟΙΚΟΠΕΔΑ 1000 Τ.Μ ΜΕ ΘΕΑ ΤΗ ΦΙΛΕΡΗΜΟ ΣΕ ΦΑΝΤΑΣΤΙΚΗ ΤΟΠΟΘΕΣΙΑ ΚΑΙ ΣΕ ΕΞΑΙΡΕΤΙΚΑ ΗΣΥΧΟ ΠΕΡΙΒΑΛΛΟΝ ΜΕΣΑ ΣΤΟ ΠΡΑΣΙΝΟ

ΠΩΛΟΥΝΤΑΙ: ΜΕΖΟΝΕΤΕΣ ΥΠΟ ΑΝΕΓΕΡΣΗ (240 Τ.Μ)

ΠΕΡΙΛΑΜΒΑΝΟΥΝ:
Α) ΠΕΡΙΜΕΤΡΙΚΗ ΠΕΡΙΦΡΑΞΗ ΑΠΟ ΕΜΦΑΝΕΣ ΣΚΥΡΟΔΕΜΑ ΟΛΟΥ ΤΟΥ ΟΙΚΟΠΕΔΟΥ ΚΑΙ ΘΕΣΗ ΣΤΑΘΜΕΥΣΗΣ
Β) ΠΛΗΡΗ ΑΡΧΙΤΕΚΤΟΝΙΚΗ ΚΑΙ ΜΗΧΑΝΙΚΗ ΕΠΙΒΛΕΨΗ ΜΕΧΡΙ ΤΗΝ ΑΠΟΠΕΡΑΤΩΣΗ ΤΗΣ ΚΑΤΟΙΚΙΑΣ
Γ) ΑΝΑΛΥΤΙΚΗ ΠΑΡΟΥΣΙΑΣΗ ΤΗΣ ΚΑΤΑΣΚΕΥΗΣ ΑΠΟ ΤΟΝ ΕΠΙΒΛΕΠΟΝΤΑ ΑΡΧΙΤΕΚΤΟΝΑ ΜΗΧΑΝΙΚΟ

ΟΙ ΜΕΖΟΝΕΤΕΣ ΑΠΟΤΕΛΟΥΝΤΑΙ ΑΠΟ ΥΠΟΓΕΙΟ (85 Τ.Μ), ΙΣΟΓΕΙΟ ΚΑΙ ΟΡΟΦΟ (153-160 ΤΜ)
ΤΟ ΙΣΟΓΕΙΟ ΠΕΡΙΛΑΜΒΑΝΕΙ ΜΕΓΑΛΟ ΣΑΛΟΝΙ, ΤΡΑΠΕΖΑΡΙΑ, ΑΝΕΤΗ ΚΟΥΖΙΝΑ, WC ΚΑΙ ΜΕΓΑΛΕΣ ΒΕΡΑΝΤΕΣ
Ο ΟΡΟΦΟΣ ΑΠΟΤΕΛΕΙΤΑΙ ΑΠΟ 3 ΜΕΓΑΛΑ ΥΠΝΟΔΩΜΑΤΙΑ, 1 ΜΠΑΝΙΟ ΚΑΙ 1 WC. ΕΠΙΣΗΣ ΥΠΑΡΧΕΙ Η ΔΥΝΑΤΟΤΗΤΑ ΓΙΑ ΣΟΦΙΤΑ ΚΑΙ Η ΔΥΝΑΤΟΤΗΤΑ ΚΑΤΑΡΓΗΣΗΣ ΤΟΥ ΥΠΟΓΕΙΟΥ

ΕΧΕΤΕ ΤΙΣ ΕΞΗΣ ΔΥΝΑΤΟΤΗΤΕΣ:
Α) ΠΑΡΑΔΟΣΗ ΟΙΚΟΠΕΔΟΥ 1000 Τ.Μ ΜΕ ΠΛΗΡΗ ΟΙΚΟΔΟΜΙΚΗ ΑΔΕΙΑ, ΜΕ ΠΕΡΙΜΕΤΡΙΚΗ ΠΕΡΙΦΡΑΞΗ, ΔΥΟ ΕΙΣΟΔΟΥΣ ΚΑΙ ΘΕΣΗ ΣΤΑΘΜΕΥΣΗΣ.
Β) ΚΑΤΑΣΚΕΥΗ ΤΟΥ ΟΙΚΟΔΟΜΙΚΟΥ ΣΚΕΛΕΤΟΥ (με την εποπτεία σας για την ποιότητα των υλικών) ΜΕ ΕΞΟΦΛΗΣΗ ΤΩΝ ΕΝΣΗΜΩΝ ΓΙΑ ΤΗΝ ΚΑΤΑΣΚΕΥΗ ΤΟΥ ΣΚΕΛΕΤΟΥ.
Γ) ΚΑΤΑΣΚΕΥΗ ΜΕΧΡΙ ΚΑΙ ΕΠΙΧΡΙΣΜΑΤΑ ΜΑΡΜΑΡΟΣΟΒΑΔΩΝ ΚΑΘΩΣ ΚΑΙ ΗΛΕΚΤΡΙΚΗ ΚΑΙ ΥΔΡΑΥΛΙΚΗ ΕΓΚΑΤΑΣΤΑΣΗ ΜΕ ΕΞΟΦΛΗΣΗ ΤΩΝ ΕΝΣΗΜΩΝ ΜΕΧΡΙ ΚΑΙ ΓΙΑ ΤΑ ΕΠΙΧΡΙΣΜΑΤΑ.
Δ) ΑΚΥΡΩΣΗΣ ΤΗΣ ΚΑΤΑΣΚΕΥΗΣ ΤΟΥ ΥΠΟΓΕΙΟΥ

ΕΠΙΚΟΙΝΩΝΗΣΤΕ ΓΙΑ ΜΙΑ ΣΥΝΑΝΤΗΣΗ ΣΤΑ ΤΗΛ.: 6944640451, 6948534747

AE1174

ΠΩΛΕΙΤΑΙ
κατάστημα DVD club

μοναδικό στην περιοχή, με σταθερό πελατολόγιο, σε κεντρικό σημείο, με αντιπροσωπεία μεγάλης εταιρίας κινητής τηλεφωνίας, λόγω φόρτου εργασίας, σε τιμή ευκαιρίας.

Πληρ. τηλ. 6973050612

ΜΑΠ168(Γ)

ΕΣΤΙΑ

ΚΤΗΜΑΤΟΜΕΣΙΤΙΚΟ ΓΡΑΦΕΙΟ
ΚΑΜΠΟΥΡΗΣ ΣΚ. ΕΜΜΑΝΟΥΗΛ

Π Ω Λ Ο Υ Ν Τ Α Ι

1. Διαμερίσματα:
α) 81 τ.μ. στο κέντρο της πόλης, ισόγειο με δυνατότητα πολλαπλών χρήσεων και με θέση parking
β) 88 τ.μ. ρετιρέ στην Διον. Σολωμού
γ) 100 τ.μ. λουξ κατασκευής στην Ανάληψη
δ) 135 τ.μ. ρετιρέ λουξ κατασκευή, στην Ανάληψη
ε) 65 τ.μ. λουξ κατασκευή στο Ροδίνι
στ) 120 τ.μ. λουξ κατασκευή στο Ροδίνι
ζ) 80 τ.μ λουξ κατασκευή στο Ροδίνι
η) 100 τ.μ. λουξ κατασκευή στο Ροδίνι
2. Μονοκατοικίες:
α) 200 τ.μ. ανεξάρτητες με αυλή 1.000 τ.μ. στα Κοσκινού
β) 110 τ.μ.-150 τ.μ.-200 τ.μ. με οικόπεδο 400 τ.μ. και ατομική πισίνα, στα Μαριτσά
3. Οικόπεδα:
α) 1000 τ.μ. και 2600 τ.μ. στα Κοσκινού
β) 4.000 τ.μ. και 8.000 τ.μ. στην Λεωφ. Ρόδου-Λίνδου
γ) 1850 τ.μ. σστην Παστίδα εντός οικισμού
4. Καταστήματα:
α) 70 τ.μ. στην Ανάληψη

ΣΤΕΦ. ΚΑΖΟΥΛΗ 74 - ΡΟΔΟΣ
ΤΗΛ. 2241024858, 6942841691

AE691

ενοικιασεις

συνέχεια από την προηγούμενη

ΕΝΟΙΚΙΑΖΟΝΤΑΙ: α) επιπλωμένα studios στην περιοχή Δασκάλων με κλιματισμό, θέρμανση, επί της οδού Εμμ. Παπαναστάση 10, **β) διαμέρισμα** στην Π. Πόλη Τλιπολέμου 20. Πληρ. τηλ. 2241029196, 6946348257
ΜΖΤ140321

ΕΝΟΙΚΙΑΖΟΝΤΑΙ νεόκτιστα **διαμερίσματα** 65 τ.μ. και 85 τ.μ. με ηλιακό θερμοσίφωνο επί της οδού Βιέννης 17 Ροδίνι. Πληρ. τηλ. 6946552222, 6948003310
ΜΑΤ1108

ΕΝΟΙΚΙΑΖΕΤΑΙ δωμάτιο επιπλωμένο επί της οδού Αγ. Ιωάννου 121, πλησίον πανεπιστημίου και ΟΑΕΔ. Πληρ. κ. Νίκο τηλ. 6938719954
ΜΖΤ170316

ΕΝΟΙΚΙΑΖΕΤΑΙ διαμέρισμα 2 υπνοδωματίων, σαλόνι, κουζίνα, WC, με ηλιακό θερμοσίφωνα, στην περιοχή Ροδινιού. Πληρ. τηλ. 2241063913, 6977837972
ΜΖΤ240216

ΕΝΟΙΚΙΑΖΟΝΤΑΙ: 1) 130 τ.μ. **διαμέρισμα** α' ορόφου, λουξ κατασκευής, με τζάκι, θέρμανση, ηλιακό, 2 WC, τεράστιο σαλόνι, παρκέ στα υπνοδωμάτια, στην Κοδριγκτώνος, ενοίκιο 550 ευρώ, **2) 120 τ.μ.** (3 υπν.) στην Ψαροπούλα, λουξ κατασκευής, ενοίκιο 630 ευρώ, **3) 105 τ.μ.** (3 υπν.) στο Νιοχώρι, 450 ευρώ, **4) 80 τ.μ.** (2 υπν.) στην Κοδριγκτώνος 460 ευρώ, **5) 80 τ.μ.** στην Μητρόπολη, 400 ευρώ, **6) 60 τ.μ.** στην Πατριάρχου Αθηναγόρα, 350 ευρώ, **7) 1 δωμάτιο** με WC στο 6ο χλμ. Ρόδου-Καλλιθέας, 100 ευρώ. Πληρ. ΑΙΓΑΙΟΚΤΗΜΑΤΙΚΗ, Ρένα Βαζούκου, τηλ. 2241022943, 6945466773 ΧΠ851



Mediterranean
Real Estate Agency
Κτηματομεσιτικό γραφείο

Σύμβουλοι και φίλοι για μια ζωή!

ΗΡΑΚΛΗΣ Δ.ΧΟΡΟΖΙΔΗΣ

Μεσίτης & Σύμβουλος επενδύσεων Ακίνητης Περιουσίας

www.dodecaneserealestate.com

ΠΩΛΗΣΕΙΣ - ΜΙΣΘΩΣΕΙΣ ΑΚΙΝΗΤΩΝ

Πωλήσεις Μονοκατοικιών- Μεζονέτων

-**Κοσκινού.** Πωλούνται μεζονέτες 240 τμ. στα μπετά ή τελειωμένες, σε οικόπεδο 1000 τμ.
-**Αφάντου.** Μεζονέτα υπερπολυτελούς κατασκευής 230τμ με 70τμ βεράντες, 4υΒ, 3 μπάνια.
-**Αφάντου.** Μεζονέτα υπερπολυτέλούς κατασκευής 211 τμ με 50τμ βεράντες, 3 υΒ, 3 μπάνια.
-**Αφάντου.** Μονοκατοικία 75 τμ. με 2 υΒ, και ενιαίο χώρο κουζίνας-καθιστικού με τζάκι.Διαμορφωμένοι εξωτερικοί χώροι 600 τμ , 300 μ από την θάλασσα.
-**Κολύμπια.** Πωλούνται νεόδμητες μεζονέτες 107 τμ η κάθε μία, ιδιαίτερης αισθητικής πλήρως εξοπλισμένες, με ή χωρίς πισίνα, κήπο, πάρκιν, μεγάλες βεράντες, 380 μ από τη θάλασσα.
-**Αρχάγγελος.** Μεζονέτες 108 τμ η κάθε μία, στα μπετά, σε ήρεμη περιοχή, με απεριόριστη θέα.
-**Μαλώνα.** Πωλείται ημιτελής μονοκατοικία 105 τμ.με υπόγειο 60 τμ. σε καλή περιοχή του χωριού.
-**Κάλαθος.** Μεζονέτα 100 τμ. σε οικόπεδο 1,300 τμ. πλήρως εξοπλισμένη και επιπλωμένη με απεριόριστη θέα στη θάλασσα.
-**Λάρδος.** Πωλούνται 2 ανεξάρτητες κατοικίες συνολικής επιφάνειας 350 τμ. με διαρύθμιση κατάλληλη και για ενοικιαζόμενα στούντιος
-**Πεύκοι.** Ψάλτος. Πωλείται ζόροφο ακίνητο συνολικής επιφάνειας 210 τμ σε έκταση 2000 τμ, αποτελούμενο από 7 studios, με δυνατότητα δημιουργίας 2 οροφοδιαμερισμάτων 120 τμ ισόγειο και 90 α' όροφος.
-**Γενναδι.** Μεζονέτες 117 τμ με διαμορφωμένους εξωτερικούς χώρους (πισίνα, χώρο αθλοπαιδιών, κιόσκι, πάρκινγ με θέα τη θάλασσα.
-**Κανδυλί.** Μεζονέτα 3 επιπέδων,συνολικής επιφάνειας 270 τμ. στα ανάκτορα. Έκταση 1,470 τμ.
-**Κανδυλί.** Πωλούνται μεζονέτες στα μπετά 120 τμ. η κάθε μία.
-**Κανδυλί.** Πωλείται οικοδομή 205τ.μ. με το υπόγειο σε οικόπεδο 2500 στρεμ. στα μπετά ή τελειωμένη.
-**Ιαλυσός.** Μεζονέτα δυόροφη 124 τμ. 3 υπνοδωματίων, 2 μπάνια με κλιματισμό και ηλιακό σε κεντρικό σημείο της Ιαλυσού.
-**Κρεμαστή.** Μονοκατοικία 100 τμ σε οικόπεδο 132 τμ, 3 υΒ, πλήρως ανακαινισμένη, σε κεντρικό σημείο, με υπόλοιπο δόμησης (αέρας).
-**Παστίδα.** Πωλούνται ανεξάρτητες μεζονέτες λουξ κατασκευής. 150 τμ. σε οικόπεδα των 340 τμ. Παραδίδονται στα μπετά και τελειωμένες.
-**Παστίδα.** Υπερπολυτελής 2όροφη μονοκατοικία 482τμ σε οικόπεδο 4.200τμ, ιδιαίτερου αρχιτεκτονικού σχεδιασμού, με 4 υΒ, σαλόνι, κουζίνα υψηλής αισθητικής, 4 μπάνια, αποθήκη, κεντρικό σύστημα κλιματισμού ψύξης-θέρμανσης, διαμορφωμένο και δεντροφυτεμένο εξωτερικό χώρο, μεγάλες βεράντες απέραντη θέα.
-**Παστίδα.** Πωλείται μονοκατοικία 3 υΒ, συνολικής επιφάνειας 103 τμ. σε οικόπεδο 2.000 τμ.
-**Δαματριά.** Νεόδμητη μεζονέτα 100τμ.διαμορφωμένη σε 3 διαφορετικά επίπεδα με απέραντη θέα.

Πωλήσεις Διαμερισμάτων

-**Ρόδος.** Στο κέντρο της πόλης επί της Διλμπεράκη πωλείται διαμέρισμα 90 τμ, β ορόφου, ανακαινισμένο.
-**Ρόδος.**Επί της Κων.Υδραίου νεόδμητο διαμέρισμα 100τμ 2 υΒ.
-**Ρόδος.** Ανάληψη. Πωλούνται 3 επιπλωμένες γκαρσονιέρες πολυτελούς κατασκευής.

Κάνετε τα όνειρα σας **ΠΡΑΓΜΑΤΙΚΟΤΗΤΑ** *στην τιμή που θέλετε..*

-**Ρόδος.** Στο Ροδίνι στην οδό Σμύρνης και μονής Καλόπετρας, σε ήσυχη τοποθεσία, πωλούνται διαμερίσματα α ορόφου, β ορόφου και ρετιρέ, 2 υΒ 80 τμ. και 3 υΒ 99 τμ. Νεόδμητα και παραδοτέα πλήρως εξοπλισμένα.
-**Ιαλυσός.** Οδός Σωτήρος διαμέρισμα 115 τμ 2ου ορόφου, 3 υΒ, μεγάλο σαλόνι, κουζίνα, μικρή αποθήκη, θερμοπομπους.
- **Ιαλυσός,** Πωλούνται μετσχηριομένα γκαρσονιέρες και διαμερίσματα επί της λεωφ. Ηρακλειδών (πλησίον Ξεν.Φιλέρημος)
-**Παραδείσι.** Πωλείται νεόδμητο οικοδόμημα, αποτελούμενο από 4 γκαρσονιέρες 55 τμ η κάθε μία, πλήρως εξοπλισμένες.
-**Αφάντου.** Σε κεντρικό σημείο, διαμέρισμα 2ου ορόφου 75 τμ σε νεόδμητη πολυκατοικία,2υΒ,σαλοτραπεζαρία,κουζίνα,μπάνιο.
-**Αφάντου.** Πωλούνται νεόδμητα διαμερίσματα 63 τμ. υπερυψωμένου ισογείου, 2 υΒ, παραδίδονται με ξυλεία και κεντρική θέρμανση.

Πωλήσεις Ξενοδοχειακών μονάδων

-**Αφάντου.** Σε ύψωμα με πανοραμική θέα, πωλείται ξενοδοχειακή μονάδα Που αποτελείται από: 1) 37 δωμάτια (80 κλίνες). 2) 12 δωμάτια ημιτελή (24 κλίνες). 3) Δόμηση για επιπλέον 22 δωμάτια (44 κλίνες). Σύνολο 148 κλίνες. 4) Πισίνα, σνακ μπαρ, εστιατόριο.
-**Λίνδος- Πεύκοι.** Πωλείται συγκρότημα 3 ορόφων, συνολικής επιφάνειας 565 τμ σε οικόπεδο 4.250 τμ. 22 Studios επιπλωμένα, στο roof garden με πανοραμική θέα στη θάλασσα, δυνατότητα δημιουργίας εστιατορίου. Ακίνητο μεγάλης προβολής με άμεση πρόσβαση από τους δύο κεντρικούς δρόμους των Πευκών.
-**Πεύκοι** Ξενοδοχ. Μονάδα 120 κλινών με εστιατόριο, μπαρ και πισίνα συνολ. επιφ. 5500 τ.μ. 700μ. από τη θάλασσα.

Πωλήσεις Παραδοσιακών κατοικιών

-**Ρόδος.** Επί της Βορ. Ηπείρου πωλείται τριώροφο Διατηρητέο, Λιθόκτιστο, Νεοκλασικό κτίριο 400τ.μ. σε οικόπεδο 920 τ.μ. με βοτσαλωτή αυλή, ιδιαίτερης αρχιτεκτονικής σε άριστη κατάσταση.
-**Ρόδος. Νιοχώρι,** 2όροφο παλαιό αρχοντικό 200 τμ, ανακαινισμένο, ιδιαίτερης αρχιτεκτονικής με τζάκι, βοτσαλωτά δάπεδα και με υπέροχα διαμορφωμένους εξωτερικούς χωρους 250 τμ.Υπόλοιπο δόμησης 90 τμ.
-**Ρόδος.** Επί της Βορείου Ηπείρου πωλείται αρχοντικό διατηρητέο 400 τμ. 3 επιπέδων, με οικόπεδο 900 τμ.
-**Παλιά πόλη.** Πωλείται πέτρινη κατοικία 120 τμ. με κήπο, και δυνατότητα για επιπλέον δόμηση, Λίγα μέτρα από το ρολόι.
-**Παλιά πόλη.** 3όροφη παραδοσιακή κατοικία 95τμ. 3υπνήτων κανούρια κουζίνα και μπανιο,πλήρως ανακαινισμένο.
-**Παλιά πόλη.** 2όροφη παραδοσιακή κατοικία 350τμ σε κεντρικό σημείο.Στο ισόγειο έχει και κατάστημα για οποιαδήποτε χρήση.
-**Κοσκινού.** Παραδοσιακή καμάρα με προσθήκη ορόφου συνολικής επιφάνειας 75 τμ. σε άριστη κατάσταση σε κεντρικό σημείο του χωριού.
-**Κοσκινού.** Παραδοσιακή καμάρα 235 τμ με βεράντα 25 τμ, βοτσαλωτά δάπεδα, τζάκι και ξύλινη σοφίτα για χρήση υΒ.
-**Κοσκινού.** Πωλείται ανακαινισμένη παραδοσιακή κατοικία 110 τμ. με αυλή 10 τμ, με εσωτερικά επίπεδα διαμορφωμένα σε υΒ.
-**Κοσκινού.** Γωνιακή παραδοσιακή κατοικία (καμάρα) 110 τμ με ανεξάρτητη κουζίνα, και αυλή 10 τμ. Επιπλωμένη με όλο τον παραδοσιακό εξοπλισμό.
-**Κοσκινού.** Πωλείται παραδοσιακή κατοικία πλήρως ανακαινισμένη, 75 τμ καθαρού χώρου και συνολικά με τους εξωτερικούς 103 τμ.
-**Μαλώνα.** Παραδοσιακή κατοικία 3 χώρων συνολικής επιφάνειας 80 τμ στην κεντρική πλατεία του χωριού.
-**Μαλώνα.** Νεόδμητη παραδοσιακή κατοικία 95 τμ με μεγάλη αυλή με πέργκολα, τζάκι,κλιματισμό,ηλεκτρ.συσκευές και επιπλωμένη.
-**Μαλώνα.** Παραδοσιακή κατοικία 70 τμ σε καλή κατάσταση.
-**Μαλώνα.** Ανακαινισμένη παραδοσιακή κατοικία 3 χώρων, συνολικής επιφάνειας 65 τμ.
-**Λάερμα** Παραδοσιακή κατοικία 70 τμ και 30 τμ υπόλοιπο οικοπέδου.
-**Βάτι.** Πωλείται παραδοσιακή κατοικία 70 τμ με αυλή 75 τμ.
-**Παραδείσι.** Μονοκατοικία 3 χώρων 65 τμ. με μεγάλη αυλή.
-**Σορωνή.** Ισόγεια μονοκατοικία 3 χώρων 110 τμ με αυλή.
-**Σύμη.** Παραδοσιακή νεοκλασική 2όροφη κατοικία 150τμ σε πολύ καλή κατάσταση σε κεντρικό σημείο της Σύμης,με δρόμο.
-**Σύμη.** Σε κεντρικό σημείο , παραδοσιακή κατοικία 95τμ , αυλή 15τμ. Με δρόμο.
-**Σύμη.** Στο κέντρο της Σύμης περιοχή καταρράκτης, πωλείται παραδοσιακή κατοικία 70 τμ με πέτρινη αυλή και μικρό οικόπεδο με υπόλοιπο δόμησης.
-**Σύμη.** Στην περιοχή «Αγίας τριάδος» κάτω από την Παναγία την Πειραιώτισσα , πωλείται παραδοσιακή κατοικία, σε άριστη κατάσταση, 2 δωματίων, με 2 αυλές, συνολικής επιφάνειας 110 τμ, κοντά σε δρόμο και θέα Πέδι και Γιαλό.
-**Σύμη.** Περιοχή Καταρράκτης στο ύψωμα πωλείται δυόροφη παραδοσιακή κατοικία 80 τμ, με οικόπεδο 140 τμ δίπλα με δόμηση.

Πωλήσεις Οικοπέδων-Αγροτεμαχίων

-**Ρόδος.**180τμ με μεγάλο συντελεστή δόμησης στο Νιοχώρι(οδός Διλμπεράκη).
-**Ρόδου-Καλλιθέας.** Οικόπεδο 7.000 τμ δίπλα στο Κρέστεν Παλλάς, με απέραντη θέα στη θάλασσα, με άμεση πρόσβαση στη Λεωφόρο.
-**Ρόδου-Καλλιθέας.**Στην περιοχή « συνεταιρισμός οικοδόμων» οικόπεδο 502 τμ με δόμηση για 240 τμ οικοδομή.
-**Τσαΐρι.** Πωλούνται οικόπεδα 4.000 τμ, 300 μ από την κεντρική Λεωφόρο κατάλληλο για βιοτεχνικούς χώρους.
-**Αφάντου.** Πωλούνται ανεξάρτητα οικόπεδα 2.000 τμ. εντός ζώνης οικισμού, με δόμηση 200 τμ. το καθένα. Έχουν απέραντη θέα στην θάλασσα.
-**Αφάντου.** Οικόπεδο 4010 τμ άρτιο και οικοδομήσιμο στην περιοχή Τραπεζία. Απεριόριστη θέα.
-**Αφάντου.** Αγροτεμάχιο 3020 τμ στην περιοχή Τρυπάνα.
-**Αφάντου.** Αγροτεμάχιο 9640 τμ στην περιοχή Βότες.
-**Μάσσαρι.** Οικόπεδο 2450 τμ στην παραλία Μασσάρι.
-**Κάλαθος.** Οικόπεδο 2.880 τμ. επί της κεντρικής λεωφόρου ιδιαίτερης προβολής.
-**Λίνδος-Ψάλτος.** Πωλείται έκταση 14.500 τμ με πανοραμική θέα στη θάλασσα εκ των οποίων 4.000 τμ αποτελούν ξεχωριστό τίτλο και λειτουργεί εντός του οικοπέδου γήπεδο 5x5 με τάπητα 4ης γενιάς, ένα κτήριο 35 τμ. αποδυτήρια με ντους και wc, και καφετέρια με αυλή. Επιπλέον άδεια οικοδομής για 200 τμ.
-**Λάρδος.** Περιοχή περβολάκι, οικόπεδο 887 τμ. με άδεια οικοδομής 107 τμ. πάνω στον δρόμο. Τιμή ευκαιρίας.
-**Πυλώνα.** Οικόπεδο εντός οικισμού 1070 τμ, με δόμηση.
-**Γενναδι.** Οικόπεδο 1700 τμ. με άδεια οικοδομής 260 τμ.
-**Απολακκιά.** Οικόπεδο 902 τμ. άρτιο με δόμηση 0,4.
-**Κιοτάρι.** Οικόπεδο 800 τμ, με άδεια διόροφης οικοδομής για 2 καταστήματα 80 τμ ισογείου, 80 τμ Α' ορόφου με υπόγειο.
-**Κιοτάρι.** Οικόπεδο 5.000 τμ, με πρόσοψη στην κεντρ. λεωφ.
-**Λαχανά.** Οικόπεδο 4.000τμ με άδεια για 3 μεζονέτες, στον κεντρικό δρόμο, με θέα τη θάλασσα.
-**Ιαλυσός.** Στην παραλία Ιαλυσού πωλείται οικόπεδο 7,000 τμ. με άδεια οικοδομής.
-**Ιαλυσός.** Πωλείται οικόπεδο 1.030 τμ στο κέντρο της Ιαλυσού, 100 μ από κεντρική πλατεία.
-**Ιαλυσός.** Τρίεις Οικόπεδο 160 τμ με δόμηση, στον συνοικισμό Καστελοριζίων.
-**Κανδυλί.** Οικόπεδο 2.000 τμ με άδεια 2όροφης οικοδομής 122 τμ με υπόγειο 97 τμ σε πολύ καλή τοποθεσία.
-**Παστίδα.** Πωλούνται οικόπεδα

1,500 τμ. με άδεια οικοδομής.
-**Παραδείσι.** 583τμ στην κεντρική λεωφόρο με μεγάλο συντελεστή δόμησης.
-**Παραδείσι.**Περιοχή κάτω Καλαμώνας οικόπεδο 6100τμ με δόμηση 150 τμ.
-**Παραδείσι.** Οικόπεδο 390 τμ εντός οικισμού, με δόμηση.
-**Παραδείσι.** Περιοχή Καλαμώνας, οικόπεδο 5.700 τμ.
-**Σορωνή.** Οικόπεδο 3680 τμ. με δόμηση 200 τμ. στον κεντρικό δρόμο, στην είσοδο του χωριού.
-**Δημωλιά.** Οικόπεδο 2.080 τμ στον κεντρικό δρόμο με Σ.Δ 08.
-**Σύμη.** Περιοχή Νούλα-Τούρκος πωλείται οικόπεδο 13.500 τμ με 82,5 μ πρόσοψη έως το κύμα.

Πωλήσεις Αποθηκών

-**Ρόδος.** Ροδίνι. Ημιυπόγεια αποθήκη 2 χώρων και wc. 56 τμ συνολικά, με ράμπα και ρολά στην πρόσοψη.
-**Ρόδος.** Πωλείται αποθήκη 55 τμ, με άμεση πρόσβαση αυτοκινήτων, στην περιοχή Κόβα.
-**Ρόδος.** Βιοτεχνικό κέντρο Μανουσέλη πωλείται βιοτεχνικός χώρος 320 τμ σε 2 ενσωματωμένους χώρους με γραφείο,wc, ηλεκτρικά ρολά, ενιαία τζαμαρία στην πρόσοψη.
-**Ρόδος.** Επί της Σκεύου Ζερβού 7-9 πωλείται αποθήκη 488 τμ. με μεγάλη ράμπα για οποιαδήποτε χρήση.
-**Ασγουρου.** Πωλείται αποθήκη σε βιομηχανική περιοχή 400 τμ. και με άδεια για επιπλέον 400 τμ όροφο.

Πωλήσεις Επιχειρήσεων

-**Ρόδος.** Πωλείται επιχείρηση καφέ-μπαρ, γωνιακή, σε κεντρικό σημείο της Ανάληψης ιδιαίτερης προβολής με μεγάλη αυλή και όλο τον σύγχρονο εξοπλισμό με σταθερή πελατεία.
-**Ρόδος.** Περιοχή Ψαροπούλας. Εμ.Σπαυρού και Αλ.Διάκου Επιχείρηση αναψυκτήριο σνακ-μπαρ,γωνιακό πλήρως εξοπλισμένο με ωραίο εσωτερικό χώρο και μεγάλη αυλή. Δυνατότητα αλλαγής χρήσης.
-**Ρόδος.** Περιοχή Ψαροπούλας πωλούνται ισόγεια καταστήματα με αυλή.1) 31,40 τμ με 31,40 τμ πατάρι 2) 26,14 τμ με 26,14 πατάρι 3) 25,00 τμ με 25 τμ πατάρι.
-**Ρόδος.** Πωλείται επιχείρηση ειδών γάμου, επώνυμων εταιρίων, με εξασφαλισμένη πελατεία, σε κεντρικό δρόμο της πόλης. σε ακίνητο ιδιαίτερης προβολής.
-**Ρόδος.** Πωλείται επιχείρηση εστιατόριο καφέ μπαρ 130 τμ κεντρικού κτιρίου και 350 τμ αυλής με άδεια 200 ατόμων. Πλήρως ανακαινισμένο. Ιδιαίτερης αισθητικής και διακόσμησης.
-**Ρόδος.** Περιοχή Κόβα επί της οδού Κολοκοτρώνη πωλείται ισόγειο κατάστημα 55 τμ με αυλή, κατάλληλο για κάθε χρήση.
-**Ρόδος.** Επί της Κων. Υδραίου νεόδμητο ισόγειο γωνιακό κατάστημα 50 τμ.
-**Ρόδος.** Επί της Σκεύου Ζερβού 7-9 πωλείται ισόγειο κατάστημα 143 τμ. με ημιόροφο 76 τμ. μεγάλης προβολής και ιδιαίτερης αισθητικής. Πωλείται και αποθήκη 488 τμ. με ράμπα κάτω από το άνωθεν κατάστημα, η οποία επικοινωνεί και εσωτερικά με το κατάστημα.
-**Παλιά πόλη.** Πωλείται επιχείρηση με άδεια εστιατορίου και όλο τον εξοπλισμό, σε κεντρικό σημείο (πλησίον πλατείας Σωκράτους).
-**Παλιά πόλη.** Πωλείται ισόγειο κατάστημα 16 τμ επί της Αρχιεπισκόπου Ειθυμίου.
-**Παλιά Πόλη.** Πωλείται επιχ. Εστιατόριο συνολ. επιφ. 192 τ.μ. με όλο τον εξοπλισμό σε εμπορικό δρόμο(πλησίον Σωκράτους)
-**Νιοχώρι.** Πωλείται νεοκλασικό κτήριο σε εμπορικό δρόμο κατάλληλο και για επαγγελματική χρήση.
-**Φαληράκι** Σε εμπορικό κέντρο πωλείται καφετέρια σνακ μπαρ 113 τμ κτήριο με 500 τμ αυλή με μεγάλη πισίνα.
-**Φαληράκι.** Πωλείται οικοδομικό συγκρότημα αποτελούμενο από δύο 3όροφες οικοδομές υπερπολυτέλους κατασκευής και επιπλέον άδεια για 3 3όροφες οικοδομές και πισίνα 80 τμ. Πανοραμική θέα. Έκταση συνολικής επιφάνειας 13.200 τμ.
-**Κολύμπια.** Πωλείται ακίνητο 600 τμ εναίσιος χώρος, κατάλληλο για κάθε χρήση, ήδη σε λειτουργία.
-**Ιαλυσός.** Πωλείται καφετέρια πολυτελείας με σταθερή πελατεία.
-**Ιαλυσός.** Πωλείται ισόγειο κατάστημα συνολ.επιφ. 150τ.μ. Με αυλή 70 τ.μ. επι της Λεωφ. Ηρακλειδών (πλησίον Ξεν. Φιλέρημος)
-**Παραδείσι.** Στην κεντρική πλατεία πωλείται 2όροφο κατάστημα για οποιαδήποτε χρήση.
-**Κως.** Στο Μαστιχάρι πωλείται κτιριακό συγκρότημα που αποτελείται από 8 γκαρσονιέρες και χωρους καταστημάτων.
-**Σύμη.** Αγ. Τριάδα Πωλείται συγκρότημα 8 επιπλωμένων στούντιος συνολ. επιφ. 168 τ.μ. με απέραντη θέα στη θάλασσα συνοικ. Λιένη

Ενοικιάσεις επιχειρήσεων

-**Ρόδος.** Κατάστημα 70 τμ εναίσιου χώρου, με μεγάλη βιτρίνα επί της λεωφόρου Λίνδου.
-**Ρόδος.** Παραδοσιακή κατοικία ιδιαίτερης αρχιτεκτονικής, 182 τμ. κεντρικού κτιρίου και 57 τμ. αυλής, κατάλληλη για επαγγελματική στέγη.
-**Ρόδος.** Στο εμπορικό κέντρο Cairo Palace ενοικιάζονται καταστήματα: α) Ισόγειο 100 τμ. με πρόσοψη στην αυλή του εμπορικού κέντρου. β) Πρώτου ορόφου 3 χώρων 99 τμ. γ) Πρώτου ορόφου 43 τμ. δ) Πρώτου ορόφου 30 τμ. Κατάλληλα για κάθε χρήση.
-**Ρόδος.** Επί της Εθελοντών Δωδεκανησίων 29, 3ος όροφος ενοικιάζεται γραφείο 64 τμ. με 3 χώρους και wc.
-**Ρόδος.** Επί της Κων/νου Παλαιολόγου, απέναντι από το Βενετόκλειο, ενοικιάζεται κατάστημα, υπερυψωμένο ισόγειο 75 τμ. ιδιαίτερης προβολής.
-**Ρόδος.** Επί της λεωφόρου Ρόδου Λινδου δίπλα στο ΙΚΑ ενοικιάζεται επαγγελματικός χωρος 250 τμ με 150 τμ αύλειο χωρο, εφαπτόμενο της λεωφόρου κατάλληλο για οποιαδήποτε χρήση. Δυνατότητα χρήσης και ακάλυπτου χώρου 1.200 τμ όπισθεν της επιχείρησης.
-**Ρόδος.** Τσαΐρι, στον συνεταιρισμό ξυλουργών ενοικιάζεται αποθήκη 300 τμ εναίσιου χώρου, με χρήση οικοπέδου 700 τμ.
-**Ρόδος.** Ανάληψη. Επί της Φλλήμονα Γιαμαλή ενοικιάζεται επαγγελματικός χωρος, υπερυψωμένο ισόγειο 50 τμ κατάλληλο για κατάστημα ή γραφείο.
-**Ρόδος.** Επί της Σκεύου Ζερβού 7-9 ενοικιάζεται ισόγειο κατάστημα 143 τμ. με ημιόροφο 76 τμ. μεγάλης προβολής και ιδιαίτερης αισθητικής.
-**Ρόδος.** Επί της Νικολάου Μαυρή σε 2όροφο ακίνητο ιδιαίτερης προβολής με πρόσοψη στην οδό Καναδά, ενοικιάζεται ο όροφος 380 τμ στα μπετά. Κατάλληλο για οποιαδήποτε επαγγελματική χρήση.
-**Ρόδος.** Αγ. Αναστασία Ενοικιάζεται παραδοσιακή κατοικία συνολ. επιφ. 240 τ.μ. κατάλληλη για επαγγελματική χρήση
-**Ιαλυσός.** Επί της Ιερού Λόχου κατάστημα 70 τμ. με αυλή 100 τμ. κατάλληλο για κάθε χρήση.
-**Αφάντου.** Ενοικιάζεται ξενοδοχειακή μονάδα 75 κλινων με πισίνα εστιατ

ενοικιασεις

συνέχεια από την προηγούμενη

ΕΝΟΙΚΙΑΖΕΤΑΙ διαμέρισμα α' ορόφου στα Κοσκινού λουξ κατασκευής 110 τ.μ. σε μονοκατοικία, κλιματισμός, ηλιακός θερμοσίφωνας, διαμπερές. Πληρ. τηλ. 6937262501 κα Μαρία
MZT100314

ΕΝΟΙΚΙΑΖΕΤΑΙ διαμέρισμα β' ορόφου Στεφάνου Καζούλη 59 Ρόδος τ.μ. 73 αποτελούμενο από δύο υπνοδωμάτια, κουζίνα, σαλόνι, μπάνιο, γραφείο. Με ηλιακό θερμοσίφωνα, αυλή για πάρκιν και με air condition. Πληρ. τηλ. 2241027220, 6972092966, 6972620989
MZT040309

PUB-ΚΑΦΕΤΕΡΙΑ στο τουριστικό κέντρο πλησίον νέου καζίνο. Πλήρως εξοπλισμένη, ανακαινισμένη, η καλύτερη στο είδος της. Συμβόλαιο 12ετές. Πληροφορίες άλλες δεν θα δοθούν τηλεφωνικώς. Μόνο σοβαρές προτάσεις. Πληρ. για συνεννόηση τηλ. 6977339669 μετά τις 12 το μεσημέρι
MZT010303

ΕΝΟΙΚΙΑΖΕΤΑΙ στα Τριάντα (Δωριέως 2, δύο στάσεις πριν τα φανάρια, απέναντι από την οικία του Τούρκου προξένου) **ρετιρέ 4άρι** δευτέρου ορόφου, κουζίνα, μεγάλο μπάνιο, μεγάλες βεράντες, σε πολυκατοικία πολυτελούς κατασκευής. Πληρ. τηλ. 2241032401, 6973799941
MZT090304

ΕΝΟΙΚΙΑΖΟΝΤΑΙ στην Ιαλυσό επί της Λεωφόρου πλησίον super market Μαρινόπουλος δίχωρα **διαμερίσματα** με μεγάλη βεράντα 45 τ.μ. πλήρως επιπλωμένα. Διαθέτουν κήπο - ευρύχωρο πάρκιν, καρτοτηλέφωνο. Ειδικές τιμές για εκπαιδευτικούς και στρατιωτικούς. Πληρ. τηλ. 2241022328, 6947286406
MZT020323

ΕΝΟΙΚΙΑΖΟΝΤΑΙ στο Παραδείσι κοντά στο αεροδρόμιο σε συγκρότημα διαμερισμάτων μονόχωρα **διαμερίσματα** των 35 τ.μ. και δίχωρα των 55 τ.μ. Ολα πολυτελή, επιπλωμένα, με μεγάλες βεράντες, air condition, κουζίνα, ψυγείο, ζεστό νερό όλο το 24ωρο κι εύκολο πάρκιν. Ειδικές τιμές για στρατιωτικούς και δημοσίους υπαλλήλους. Πληρ. τηλ. 6947429235, 2241033349
MAT565(1)

ΕΝΟΙΚΙΑΖΕΤΑΙ στούντιο μικρό επιπλωμένο με πολυκουζινάκι, ψυγείο, τηλεόραση, διπλό κρεβάτι, καλοριφέρ και όλο το νοικοκυριό του σπιτιού. Σε ήσυχη περιοχή της Ρόδου και ανεξάρτητη είσοδο. Ενοίκιο 150 ευρώ. Προτιμούνται στρατιωτικοί ή εργένηδες. Αποκλείονται αλλοδαποί. Πληρ. τηλ. 2241065122, 6946278872
MZT270207

ΕΝΟΙΚΙΑΖΟΝΤΑΙ α) διώροφο κατάστημα 53 τ.μ. ισόγειο, 51 τ.μ. στον πρώτο όροφο με βεράντα 31 τ.μ. στην οδό Γεωργίου Λέοντος αριθμ. 13-15, κοντά στο Ξεν. "Μανούσος" (Νιοχώρι), **β) κατάστημα - γραφείο** κατάλληλο και για κατοικία 50 τ.μ. επί της Λεωφ. Δημοκρατίας 49 στο χωριό Παραδείσι. Πληρ. τηλ. 2241025450, 2241020277, 6979357878
MZT140305

ΕΝΟΙΚΙΑΖΟΝΤΑΙ διαμερίσματα πολυτελούς κατασκευής στην περιοχή Νιοχώρι, 2άρια, για ένα άτομο ή ζευγάρια με έπιπλα ή χωρίς. Πληρ. τηλ. 6947680623
MZT020613

Η ΕΤΑΙΡΕΙΑ RODOGAZ

ΖΗΤΑΕΙ ΑΤΟΜΟ
Ref. No2

Θέση:
- Εποπτεία τμήματος πωλήσεων
- 7ωρη απασχόληση

Προφίλ υποψήφιου:
- Ηλικία ως 25 ετών
- Δυναμική προσωπικότητα
- Άνεση στην επικοινωνία
- Προυπηρεσία μη απαραίτητη

Απαραίτητα προσόντα:
- Αποφοιτος ΤΕΙ/ΑΕΙ
- Γνωση Αγγλικών
- Άριστη γνώση χειρισμού Η/Υ ,Ms Offices, Internet

Προσφέρεται
- Ευχάριστο, φιλικό, δυναμικό περιβάλλον
- Εκπαίδευση και δυνατότητα εξέλιξης
- Μισθός Σταθερός

Αποστολή βιογραφικών:
Υπόψη κας Φιλίππου
Fax: 22410 75190,
email: add@aias.gr
ΧΠ004.2

ΣΤΑΥΡΙΑΣ
ΚΑΤΑΣΚΕΥΕΣ ΤΗΛ. 22410 - 60770 ΚΙΝ. 6944 - 677700

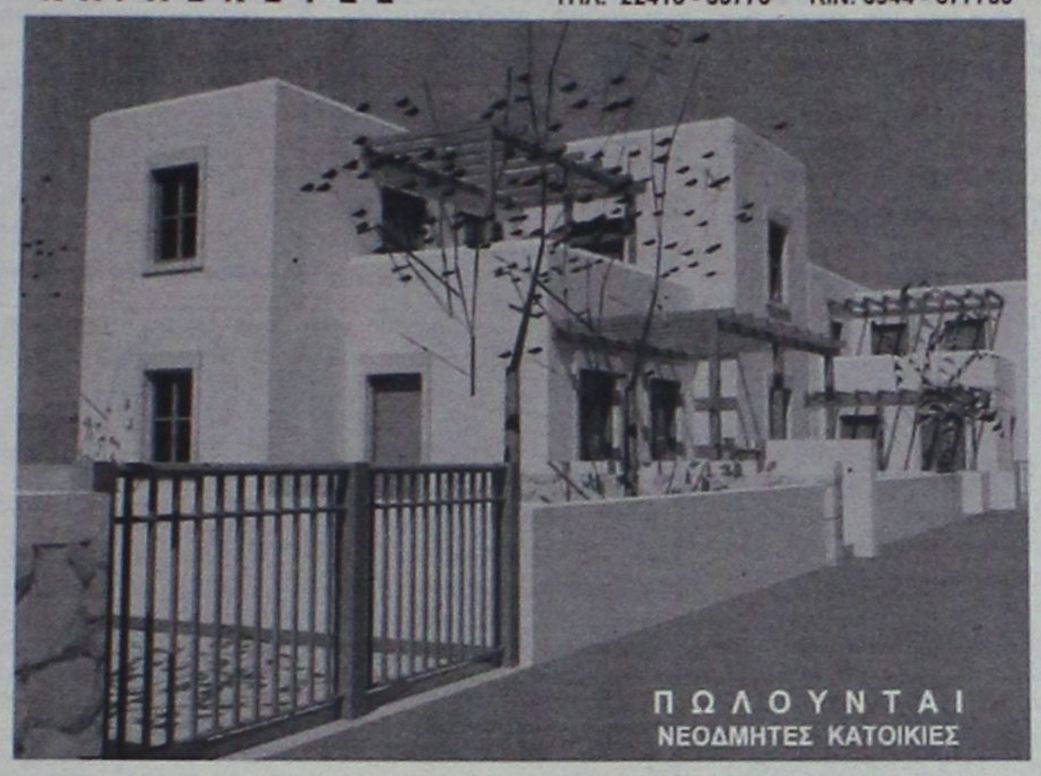




ΘΕΣΗ : ΣΟΡΩΝΗ
- ΕΝΤΟΣ ΟΙΚΙΣΜΟΥ ΜΕ ΘΕΑ ΤΗ ΘΑΛΑΣΣΑ
- ΔΙΩΡΟΦΕΣ ΝΕΟΔΜΗΤΕΣ 120 Τ.Μ.
- ΣΕ ΟΙΚΟΠΕΔΟ 300 Τ.Μ.
- ΜΕ ΙΔΙΩΤΙΚΟ ΔΡΟΜΟ ΠΡΟΣΒΑΣΗΣ
- ΙΔΙΩΤΙΚΟ ΠΑΡΚΙΝΓΚ

ΣΕ ΜΑΡΜΑΡΟΣΟΒΑ
ΑΠΟ 145.000,00 €
-ΜΕ ΔΙΑΜΟΡΦΩΜΕΝΟΥΣ ΕΞΩΤΕΡΙΚΟΥΣ ΧΩΡΟΥΣ (ΑΥΛΕΣ , ΠΑΡΚΙΝΓΚ, ΚΗΠΟ)
- ΠΕΡΙΤΟΙΧΙΣΜΕΝΟ ΟΙΚΟΠΕΔΟ
- ΑΤΟΜΙΚΟ ΒΟΘΡΟ
- ΥΠΟΓΕΙΕΣ ΣΥΝΔΕΣΕΙΣ ΜΕ ΟΛΕΣ ΤΙΣ ΠΑΡΟΧΕΣ (ΥΔΡ. ΗΛΕΚΤ. ΤΗΛ.)
- ΕΣΩΤΕΡΙΚΟ ΔΡΟΜΟ ΠΡΟΣΒΑΣΗΣ ΟΛΟΚΛΗΡΩΜΕΝΟ (ΑΣΦΑΛΤΟ)

ΣΑΒΒΕΝΑΣ Γ. ΑΡΧΙΤΕΚΤΟΝΑΣ
ΧΡΙΣΤΟΠΟΥΛΟΣ Κ. ΠΟΛΙΤ.ΜΗΧ/ΚΟΣ
ΑΕ1186



ΟΙΚΟΔΟΜΗ ΡΟΔΟΥ

ΤΕΧΝΙΚΗ-ΚΑΤΑΣΚΕΥΑΣΤΙΚΗ ΕΤΑΙΡΕΙΑ
ΠΩΛΟΥΝΤΑΙ

1) **Αποθήκες, διαμερίσματα και οροφοδιαμερίσματα** στην περιοχή Καναμάτ (Καρακόνερο) διαφόρων μεγεθών (σε συγκρότημα 2 πολυκατοικιών).
2) **Μονοκατοικίες** στο Κιοτάρι Ασκληπειού (στο κύμα) 120 τ.μ. σε κτήμα 1.300 τ.μ. εκάστη.

Δεκτά δάνεια και ευκολίες πληρωμής έχουμε τις καλύτερες τιμές της αγοράς.

ΟΙΚΟΔΟΜΗ ΡΟΔΟΥ ΜΑΝΟΛΗΣ ΣΠΥΡΙΔΗΣ
ΚΩΣΤΑΣ ΚΩΝΣΤΑΝΤΙΝΙΔΗΣ

Καμύνδου 4- Ρόδος-85100 Τηλ.: 22410/60460- 2 Fax: 22410/60463

Πολιτικός Μηχανικός Δ. Π.Θ. εργολάβος(Κιν:693 6660460) (ΚΙΝ.: 6978.110.000)
ΕΜΠ00026



ΚΤΗΜΑΤΟΜΕΣΙΤΙΚΟ ΓΡΑΦΕΙΟ
ΔΩΔΕΚΑΝΗΣΙΑΚΗ ΚΤΗΜΑΤΙΚΗ
ΠΑΠΟΥΤΣΗΣ ΚΩΝ/ΝΟΣ

ΠΩΛΗΣΕΙΣ
1. **Γκαρσονιέρα** 50 τ.μ. ισόγεια με αυλή 45 τ.μ. στην Ανάληψη. Τιμή: 85.000€
2. **Διαμέρισμα** 73 τ.μ. ημιϋπόγειο στην Ανάληψη (ημιτελές). Τιμή 50.000€
3. **Διαμέρισμα** 80 τ.μ. υπόγειο με αυλή στην Ανάληψη σε πολύ καλή κατάσταση. Τιμή 108.000€
4. **Διαμέρισμα** 83 τ.μ. ισόγειο στην Αγία Αναστασία. Τιμή 85.000 €
5. **Διαμέρισμα** 83 τ.μ. ισόγειο με αυλή στην οδό Κένναντυ. Τιμή:120.000€
6. **Διαμερίσματα** 98 τ.μ. 2ου ορόφου στην Αγ. Αναστασία. Τιμή 123.000 €
7. **Διαμέρισμα** 72 τ.μ. ημιυπόγειο με αυλή στην Ιξιά. Τιμή 95.000 €
8. **Διαμέρισμα** 84 τ.μ. ημιυπόγειομε αυλή στην Ιξιά. Τιμή 110.000 €
9. **Μεζονέτα** 105 τ.μ. διώροφη στα Κοσκινού (ημιτελής). Τιμή:130.000 €
10. **Μεζονέτα** 143 τ.μ. διώροφη σε οικόπεδο 500 τ.μ. στα Κοσκινού. Τιμή 140.000 € (μπετά)
11. **Μεζονέτα** 125 τ.μ. διώροφη με αυλή στην Ιαλυσό. Τιμή:210.000€
12. **Μεζονέτα** 150 τ.μ. διώροφη σε οικόπεδο 1.000 τ.μ. στην Ιαλυσό. Τιμή 160.000 € (μπετά)
13. **Μεζονέτα** 120 τ.μ. σε οικόπεδο 1.800 τ.μ. στην Ψίνθο. Τιμή 60.000 € (σε μπετά)
14. **Επιχείρηση** αναψυκτηρίου εντός πόλεως. Τιμή 32.000€
15. **Αποθήκη** ημιϋπόγεια στο Ροδίνι. Τιμή:117.000 €
16. **Οικόπεδο** 825 τ.μ. με άδεια οικοδομής 160 τ.μ. στις Καλυθιές. Τιμή:120.000€
17. **Οικόπεδο** 2.000 τ.μ. με άδεια οικοδομής στα Μαριτσά. Τιμή:80.000 €

ΜΙΣΘΩΣΕΙΣ
1. **Διαμέρισμα** 115 τ.μ. με 60 τ.μ. βεράντα, γ' ορόφου, στον Αγ. Γεώργιο (πλήρως ανακαινισμένο) Μίσθωση 700 €
2. **Αποθήκη** 300 τ.μ. στο Τσαΐρι. Μίσθωση 600 €

ΠΩΛΗΣΕΙΣ ΑΚΙΝΗΤΩΝ - ΟΙΚΟΠΕΔΩΝ- ΜΙΣΘΩΣΕΙΣ ΑΚΙΝΗΤΩΝ
ΩΡΕΣ ΓΡΑΦΕΙΟΥ 09.00-14.00 π.μ. και 17.00-21.00 μ.μ.
ΕΘΝΙΚΗΣ ΑΝΤΙΣΤΑΣΗΣ 45- 1ος ΟΡΟΦΟΣ • ΤΗΛ. - ΦΑΞ
2241025480 κιν. 6932469420 • e-mail: papoutsisk@in.gr
ΧΠ2673

ΠΩΛΗΣΕΙΣ ΑΚΙΝΗΤΩΝ

Ο ΔΙΑΜΕΡΙΣΜΑΤΑ
- Καρακόνερο 48 τ.μ. λουξ κατακσευής 100.000€
- Ανάληψη 85 τ.μ. μεταχειρισμένο 125.000€
- Κοσκινού 87 τ.μ. μεταχειρισμένο 125.000€
- Βενετοκλέων 54 τ.μ. μεταχειρισμένο 55.000€
- Σωτήρος 110 τ.μ. μεταχειρισμένο 110.000€
- Ρόδου-Λίνδου 90 τ.μ. λούξ κατασκευής 155.000€
- Ρόδου-Λίνδου 90 τ.μ. λούξ κατασκευής 160.000€
- Ανάληψη 90 τ.μ. μεταχειρισμένο 180.000€
- Σωτήρος 85 τ.μ. μεταχειρισμένο 105.000€
- Ροδίνι 91 τ.μ. λουξ κατασκευής

Ο ΜΕΖΟΝΕΤΕΣ - ΜΟΝΟΚΑΤΟΙΚΙΕΣ
- Δασκάλους 95 τ.μ. διώροφη μεζονέτα, 170.000€
- Ροδίνι 160 τ.μ. τριώροφη με υπόγειο 225.000€
- Ασγούρου 120 τ.μ. διώροφη μεζονέτα με 2 στρέμματα οικόπεδο σε μπετά 130.000€
- Αφάντου 130τ.μ. με 1.000 μ. οικόπεδο 161.400 €

Ο ΟΙΚΟΠΕΔΑ
- Κατταβιά 1.730 τ.μ. πάνω στον κεντρικό 15.000 €
- Θολός 1.800 τ.μ. συντελεστή 0,4 150.000 €
- Σορωνή 509 τ.μ. με συντελεστή 0,8 200 μέτρα από θάλασσα 35.000 €
- Χαράκι 1.000 τ.μ. πάνω στο δρόμο 50.000 €
- Κανδυλί 2.885 τ.μ. κοντά στους Καστελλοριζιούς 211.000 €
- Λαχανιά 2.360 τ.μ. πάνω στον κεντρικό 50 μ. από θάλασσα με άδεια οικοδομής για 8 studios 94.000 €
- Γεννάδι 1000 τ.μ. με άδεια οικοδομής 24.944 €
- Γεννάδι 1.700 τ.μ. πάνω στον κεντρικό με άδεια οικοδομής 210 τ.μ. 75.000 €

Ο ΚΑΤΑΣΤΗΜΑΤΑ
- Κατάστημα 50 τ.μ. στο κέντρο της πόλης 160.000 €
- Ρόδου-Λίνδου 600 τ.μ. με 2 στρέμματα οικόπεδο 1.200.000 €
- Νιοχώρι 200 τ.μ. διατηρητέο διώροφο με 250 τ.μ. αυλή με δυνατότητα έξτρα δόμησης 500.000 €
- Κατάστημα 65 τ.μ. επί της οδού Ρόδου-Λίνδου 334,000 €

Ο ΚΤΗΜΑΤΑ
- Λαχανιά 22 στρέμματα κοντά στον κεντρικό, 200.000€, δίδεται και αντιπαροχή.
- Κάτω Καλαμώνα 6.100 τ.μ. κοντά στον κεντρικό σε κατοικημένη περιοχή 100.000€
- Κατταβιά 30 στρέμματα πάνω στο κύμα 300.000 €
- Ρόδου-Αεροδρομίου 20 στρέμματα 1.000.000 €
- Κατταβιά 4.293 τ.μ. σε ύψωμα 800 μ. από κεντρικό 13.000 €
- Κατταβιά 8.200 τ.μ. με θέα 800 τ.μ. από θάλασσα 42.000 €
- Κατταβιά 8.663 τ.μ. προς Πρασονήσι 100 μ. από κεντρικό 51.000 €
- Κατταβιά 8.773 τ.μ. προς Πρασονήσι 200 μ. από κεντρικό 44.000 €
- Λαχανιά 7.800 τ.μ. σε ύψωμα κοντά στον κεντρικό 91.570 €

Ο ΑΠΟΘΗΚΕΣ
- Δασκάλους 50 τ.μ.. υπιυπόγεια 35.000€
- Δασκάλους 220 τ.μ. υμιυπόγεια 132.000€

- **ΖΗΤΟΥΝΤΑΙ ΜΕΤΑΧΕΙΡΙΣΜΕΝΑ ΔΙΑΜΕΡΙΣΜΑΤΑ-ΑΜΕΣΗ ΠΩΛΗΣΗ**
- **ΠΩΛΟΥΝΤΑΙ** αποθήκες και βιοτεχνικοί χώροι.
- **ΔΑΝΕΙΑ ΔΕΚΤΑ - ΕΥΚΟΛΙΕΣ ΠΛΗΡΩΜΗΣ**
- **ΑΝΑΛΑΜΒΑΝΟΥΜΕ ΑΝΤΙΠΑΡΟΧΕΣ**

ΣΤΑΜΑΤΗΣ ΜΑΝΩΛΑΚΟΣ
ΩΡΕΣ ΓΡΑΦΕΙΟΥ 8.30-1.00 π.μ. και 5-8 μ.μ.
ΔΗΜ. ΑΝΑΣΤΑΣΙΑΔΗ 45 (ΣΥΝΟΙΚΙΑ ΔΑΣΚΑΛΩΝ)
Τηλέφωνα: 2241023815-78275, 6945769958, 6944698056
ΧΠ1588

ΚΛΑΔΟΓΕΝΗΣ ΜΙΧΑΗΛ
ΠΟΛΙΤΙΚΟΣ ΜΗΧΑΝΙΚΟΣ Ε.Μ.Π.
ΑΤΤΑΒΥΡΟΥ 20-ΡΟΔΟΣ ΤΗΛ. 2241022394
ΠΩΛΟΥΝΤΑΙ

1. **Μεζονέτες** με απεριόριστη θέα και θέα στη θάλασσα, στο Καρακόνερο, με 3 υπνοδωμάτια, σαλόνι, κουζίνα, 2 λουτρά, αποθήκης και με υπόγειο χώρο στάθμευσης και λοιπών βοηθητικών χώρων, εμβαδού 125 τ.μ. και εμβαδού υπογείου 65 τ.μ., συνολικής επιφάνειας με το υπόγειο 190 τ.μ.
2. **Διαμερίσματα** πολυτελούς κατασκευής με απεριόριστη θέα και θέα στη θάλασσα, στο Καρακόνερο, με 3 υπνοδωμάτια, λουτρού και αποθήκης εμβαδού 105 τ.μ.

ΑΕ0058

ενοικιασεις

συνέχεια από την προηγούμενη

ΑΠΟΘΗΚΕΣ ΣΤΗΝ ΙΑΛΥΣΟ, ΕΝΟΙΚΙΑΖΟΝΤΑΙ 1) ΑΠΟΘΗΚΕΥΤΙΚΟΙ ΧΩΡΟΙ ΑΠΟ 100 ΕΩΣ 2000 Τ.Μ. ΚΑΙ ΥΨΟΣ 8 Μ. ΑΣΦΑΛΕΙΣ ΜΕ ΜΕΓΑΛΟΥΣ ΧΩΡΟΥΣ ΔΙΑΚΙΝΗΣΗΣ ΦΟΡΤΩΣΗΣ ΚΑΙ ΕΚΦΟΡΤΩΣΗΣ ΠΡΟΪΟΝΤΩΝ, 2) ΥΠΑΙΘΡΙΟΙ ΧΩΡΟΙ ΠΕΡΙΦΡΑΓΜΕΝΟΙ, ΑΣΦΑΛΕΙΣ, ΚΑΤΑΛΛΗΛΟΙ ΓΙΑ ΑΠΟΘΗΚΕΥΣΗ ΠΡΟΪΟΝΤΩΝ ΣΕ ΠΑΛΕΤΕΣ. ΠΛΗΡ. ΤΗΛ.6977271571 ΑΠΟ ΔΕΥΤΕΡΑ ΕΩΣ ΠΑΡΑΣΚΕΥΗ 08.00-15.00 κ. ΓΙΩΤΑ ΧΠ2233

πωλησεις-αγορες ακινητων & επιχειρησεων

ΕΥΚΑΙΡΙΑ!!! ΠΩΛΕΙΤΑΙ μίνι μάρκετ πλήρως εξοπλισμένο γωνιακό στην Ανάληψη με εξασφαλισμένη πελατεία, συνολικού εμβαδού 90 τ.μ. Πληρ. τηλ. 6944890598 MZT230310

ΠΩΛΕΙΤΑΙ επιχείρηση εστιατορίου κοντά στο ξενοδοχείο Blue Sky με εξασφαλισμένη πελατεία λόγω αναχωρήσεως. Πληρ. τηλ. 6936480512 MZT230307

ΠΩΛΕΙΤΑΙ κατάστημα ανταλλακτικών αυτοκινήτων (βαρέων και επιβατηγών) στην Ερνεστ Μπέβιν σε τιμή ευκαιρίας. Γ. Ρούσσος. Πληρ. τηλ. 22410-20075, 36015, 6974809134 MZT230308

ΟΙΚΟΠΕΔΑ ΤΡΕΙΣ

Α. Οικόπεδο των **2.000 τ.μ.** σε φανταστική περιοχή με άδεια οικοδομής **280 τ.μ.** (υπόγειο, ισόγειο, 1ος όροφος), επί του οικοπέδου υπάρχει γεώτρηση, σε ήσυχο δρόμο, **164.000 ευρώ**

Β. Καταπληκτικό οικόπεδο των **4.000 τ.μ.** ιδανικό για κατοικίες, διαμπερές, σε ήσυχο δρόμο, **284.000 ευρώ**. Υψηλές αποδόσεις στους επενδυτές.

Πληρ. Landscope - Κτηματομεσιτική
Τηλ. 22410-28629/6976872626/6972257246

ΜΧΚΤΗ018

Ευρωπαϊκή Επενδυτική

Κτηματομεσιτικό Γραφείο
Θεόφιλος Κλωνάρης
Εθνικής Αντίστασης 48 τηλ.2241039300,κιν.6977582152

ΔΙΑΜΕΡΙΣΜΑΤΑ:

- Γκαρσονιέρα 40τ.μ. καλή κατάσταση στην Ιξιά € 60000
- Όροφος 103τ.μ. κατάληλος για 2 γκαρσονιέρες € 90000
- 2 ισόγειες γκαρσονιέρες κοντά στο Βενετόκλειο € 80000
- Ισόγειο δυάρι με αυλή,ανακαινισμένο € 85000
- Διαμέρισμα 85τ.μ. Β όροφου, φανταστικη θέα €170000
- Διαμέρισμα 90τ.μ. 2υπν/τίων με πάρκιν € 180000
- Διαμέρισμα 100τ.μ. πολυτελούς κατασκευής € 195000
- Διαμέρισμα 120τ.μ. λουξ κατασκευής με 3 υπνοδωμάτια με ασανσέρ,θέρμανση,υπ.γκαράζ,Ανάληψη € 220000
- Ρετιρέ πολυτελές οροφοδιαμέρισμα 135τ.μ. με βεράντες 160τ.μ. ,απεριόριστη θέα και υπόγειο πάρκιν
- **6 ολοκαίνουργιες γκαρσονιέρες στο κέντρο με πλήρη επίπλωση και εξοπλισμό ιδανικές για επένδυση**

ΜΟΝΟΚΑΤΟΙΚΙΕΣ:

- Παστίδα 130τ.μ. σε 300τ.μ. οικόπεδο(μπετά) € 110000
- Γεννάδι κατοικία σε μπετά 135 τ.μ.με 600 αυλή € 100000
- Κοσκινού 158τ.μ. σε οικ/δο 1000τ. σε μπετά € 160000
- Κανδυλί 210τ.μ. σε μπετά με 2500 οικόπεδο € 225000
- Τρείς 210τ.μ. με οικόπεδο 1300 σε μαρμαροσοβά με απεριόριστη θέα.Τιμή συζητήσιμη € 240000
- Μεζονέτα στην Ιαλυσό 210τ.μ. με 3 υπν/τια,τζάκι,θέρμανση,λουξ κατασκευή.Τιμή συζητήσιμη € 280000
- Μονοκατοικία στην Ιξιά, εξαιρετικής κατασκευής 165 τ.μ με 4 υπνοδωμάτια ετοιμοπαράδοτη € 280000
- Μονοκατοικία 140τ.μ. σε οικόπεδο 300τ.μ. στην Αγία

ΟΙΚΟΠΕΔΑ - ΚΑΤΑΣΤΗΜΑΤΑ:

- Οικόπεδο 2850τ.μ. στην παλιά Άνοιξη με δόμηση 120 τ.μ. για κατοικία.Καταπληκτική περιοχή. € 175000
- Οικόπεδο στα Κοσκινού 1000 τ.μ. με άδεια € 100000
- Οικόπεδο 5000τ.μ. κοντά στο Πλυμμήρι € 75000
- Οικόπεδο 1500τ.μ. με άδεια στην π. Άνοιξη € 140000
- **Κατάστημα στην Εθνικής Αντίστασης(πρ.Άννης Μαρίας) σε κεντρικό σημείο προς €5000/τ.μ.**
- Κατάστημα στην Ανάληψη 75τ.μ. με υπόγειο γκαράζ και αποκλειστική χρήση αυλής.Τιμή συζητήσιμη
- Εστιατόριο σε πλήρη λειτουργία σε τουριστική περιοχή της πόλης με πολυετή λειτουργία,πελατολόγιο, δυνατότητα 200 καθισμάτων.Ευκολίες πληρωμής.
- Επιχείρηση Bar στην Ιαλυσό με πλήρη εξοπλισμό σε ακίνητο 240τ.μ. με αυλή 250τ.μ.

Μισθώσεις:

- Μονοκατοικία 140τ.μ. καινούργια με πισίνα,BBQ,μεγάλη αυλή,θέρμανση,3 υπν/τια, κοντά στο Κολέγιο Ρόδου
- Διαμέρισμα 120τ.μ. πολυτελές πλησίον Καζίνο €1000
- Καινούργιο υπέρπολυτελές διαμέρισμα 120τ.μ. , 3 υπνοδωμάτια με πάρκιν στην Άννης Μαρίας €1000
- Όροφος διπλοκατοικίας ,καινούργιος,120τ.μ. με αυλή και πάρκιν κοντά στο Jumbo προς € 700
- Κατοικία 1 υπν/τίου καινούργια με πλήρη επίπλωση και εξοπλισμό στην οδό Καναδά ,με αυλή € 410

Αγορές-πωλήσεις-μισθώσεις-εκτιμήσεις-Ακινήτων
Δάνεια Δεκτά

ΧΠ2694

NOTAR

Διαμερίσματα			
Αραπάκι	117m²	Μετ.	185,000€
Αφάντου	75m²	Καιν.	130,000€
Δασκάλους	117m²	Καιν.	320,000€
Ιαλυσός	97 m²	Καιν.	150,000€
Κρεμαστή	60m²	Καιν.	115,000€
Παραδείσι	85m²	Καιν.	136,000€
Παραδείσι	85m²	Μετ.	123,000€
Ρ. Φεραίου	105m²	Καιν.	240,000€
Μονοκατοικίες			
Ασκληπιείο	240m²	Μπετά	150,000€
Αρχάγγελος	175m²		210,000€
Αφάντου	100m²	Μετ.	200,000€
Αφάντου	211m²	Καιν.	259,000€
Αφάντου	230m²	Καιν.	279,000€
Γεννάδι	117m²	Μετ.	250,000€
Γεννάδι	117m²	Μετ.	250,000€
Γ. Λέοντος	144m²	Διατ.	500,000€
Κοσκινού	154m²	Μπετά	160,000€
Κοσκινού	300m²	Μετ.	550,000€
Κρεμαστή	120m²	Καιν.	210,000€
Κρεμαστή	180m²	Καιν.	240,000€
Κρεμαστή	380m²	Μετ.	490,000€
Κρεμαστή	540m²	Μετ.	990,000€
Λίνδο	90m²	Μετ.	255,000€
Λίνδο	100m²	Καιν.	220,000€
Νίσυρο	74m²	Διατ.	55,000€
Παραδείσι	100m²	Διατ.	100,000€
Παστίδα	122m²	Μπετά	87,000€
Παστίδα	240m²	Μετ.	300,000€
Παστίδα	500m²	Μετ.	790,000€
Σύμη	60m²	Διατ.	50,000€
Σύμη	90m²	Διατ.	153,500€
Τήλο	200m²	Μπετά	150,000€
Τσαΐρι	245m²	Μπετά	180,000€
Φιλέρημο	350m²	Πέτρα	750,000€
Επιχειρήσεις			
Ιαλυσός			Εστ/ριο
Κοσκινού	220m²		Εστ/ριο

Οικόπεδα		
Αλμυρή	3,3Στρ	30,000€
Ασκληπιείο	900m²	120,000€
Ασκληπιείο	2,4Στρ	10,000€
Ασκληπιείο	4,Στρ	40,000€
Ασκληπιείο	4,3Στρ	40,000€
Ασκληπιείο	6,5Στρ	60,000€
Αφάντου	4Στρ	100,000€
Ιαλυσός	390m ².	160,000€
Λίνδος	43,5Στρ	
Λίνδος	250m²	130,000€
Μαριτσά	5,4Στρ	88,000€
Παραδείσι	1Στρ	55,000€
Κρεμαστή	1,6Στρ	60,000€
Ρόδ.–Λίνδ.	9Στρ	500,000€
Ρόδ.–Λίνδ.	15,5Στρ	500,000€
Τριάντα	780m²	190,000€
Ψίνθος	25Στρ	200,000€
Ενοικιαστήρια		
Έμπωνα		Μον/κία
Ιαλυσό	1,8Στρ	Οικ/δο
Μαριτσά	200m²	Κατ/μα
Αγ.Ανάργ.	90m²	Γραφείο
Ρόδος	500m²	Κατ/μα
Ρόδος	800m²	Κατ/μα
Π.Πόλη	110m²	Κατ/μα
Καταστήματα-Βιοτ.Χώροι		
Ανάληψη	158m²	120,000€
Κιοτάρι		Ε. Κέντρο
Παραδείσι	80m²	150,000€
Π.Πόλη	16m²	40,000€
Ρόδ.-Λίνδ.	1,4Στρ	
Μεζονέτες		
Γεννάδι	80m²	Καιν.
Ιαλυσό	124m²	Μετ.
Κιοτάρι	70m²	Μπετά
Κιοτάρι	115m²	Καιν.

Δωδώνης 2 Τ.Κ 85100 Ρόδος •Τηλ. 22410 20345 • Fax. 22410 20336
Website. www.notar.gr e-mail. hellas@notar.gr

AE1240

NewAge
Real Estate
ΜΕΣΙΤΙΚΟ ΓΡΑΦΕΙΟ

Νέα Εποχή στο Χώρο του Ακινήτου

ΜΕΛΕΟΥΝΗ - ΚΕΧΑΓΙΑ ΜΑΙΡΗ

TARGET

ΔΙΑΜΕΡΙΣΜΑΤΑ

- 50 τ.μ. ενός υπνοδωματίου στην Πίνδου. Τιμή 50.000 €
- 108 τ.μ. στην Πίνδου. Τιμή 90.000€
- 100 τ.μ. τριών υπνοδωματίων στην Εν. Δυνάμεων. Τιμή 135.000 €
- 120 τ.μ. οροφοδιαμέρισμα στην Ανάληψη, με απεριόριστη θέα, Τιμή 245.000 €
- 94 τ.μ. στην Κέννεντυ με εκπληκτική θέα, συν 88 τ.μ. βοηθητικός χώρος. Τιμή 250.000 €
- 80 τ.μ. 2 υπν/τίων στη Ρόδου Λίνδου lux κατασκευής. Τιμή 120.000 €
- 128 τ.μ. 3 υπν/τίων στο Καρακόνερο με απεριόριστη θέα. Τιμή 220.000 €
- 136 τ.μ. 3 υπν/τίων στην Ανάληψη, lux κατασκευής, Τιμή 275.000 €
- 75 τ.μ. 2 υπν/τίων στ' Αφάντου. Τιμή 110.000 €
- 118 τ.μ. στη Μιχαήλ Πετρίδη. Τιμή 224.000€
- 85 τ.μ. 2 υπνοδωματίων στη Μιχ. Πετρίδη. Τιμή 120.000 €

ΜΟΝΟΚΑΤΟΙΚΙΕΣ - ΜΕΖΟΝΕΤΕΣ

- **ΡΟΔΟΣ:** 130 τ.μ. στο Καρακόνερο Τιμή 310.000 €
- **ΡΟΔΟΣ:** Στην Παλιά Πόλη διώροφη με αυλή. Τιμή 400.000€
- **ΡΟΔΟΣ:** 195 τ.μ. τριώροφη κατοικία πλησίον Καναδά. Τιμή 285.000 €
- **ΡΟΔΟΣ:** 190 τ.μ. ανεξάρτητη κατοικία 3 ορόφων εντός π. Ρόδου σε 200 τ.μ. οικόπεδο. Τιμή 310.000 €
- **ΡΟΔΟΣ:** 90 τ.μ. διώροφη κατοικία στην Π. Πόλη πλήρως ανακαινισμένη. Τιμή 140.000 €
- **ΡΟΔΟΣ:** Νεοκλασική κατοικία εντός πόλεως Ρόδου Τιμή 210.000€
- **ΙΞΙΑ:** 210 τ.μ. 3 ορόφων Τιμή 250.000 €
- **ΙΑΛΥΣΟΣ:** 150 τ.μ. δύο ορόφων σε 1.000 τ.μ. οικόπεδο. Τιμή 270.000 €
- **ΙΑΛΥΣΟΣ:** 195 τ.μ. 3 ορόφων. Τιμή 220.000 €
- **ΙΑΛΥΣΟΣ:** 195 τ.μ. πλησίον παρ. Ιαλυσού 3 ορόφων σε οικόπεδο 280 τ.μ. με εσωτερικό ασανσέρ. Τιμή 285.000 €
- **ΙΑΛΥΣΟΣ:** 185 τ.μ. 2 ορόφων προς παρ. Ιαλυσού. Τιμή 315.000 €
- **ΚΟΣΚΙΝΟΥ:** 210 τ.μ. τριών ορόφων σε σοβάδες σε οικόπεδο 1.300 τ.μ. Τιμή 210.000 €
- **ΚΟΣΚΙΝΟΥ:** 180 τ.μ. 3 επιπέδων σε οικόπεδο 1000 τ.μ. Τιμή 265.000 €
- **ΚΟΣΚΙΝΟΥ:** 210 τ.μ. 3 ορόφων μπετά σε οικόπεδο 1300 τ.μ. Τιμή 170.000 €
- **ΚΟΣΚΙΝΟΥ:** 200 τ.μ. 3 ορόφων σε μπετά σε οικόπεδο 800 τ.μ. Τιμή 140.000 €
- **ΚΑΛΥΘΙΕΣ:** 128 τ.μ. μπετά σε 700 τ.μ. οικόπεδο Τιμή 130.000
- **ΠΑΣΤΙΔΑ:** 140 τ.μ. 2 ορόφων σε οικόπεδο 270 τ.μ. Τιμή 180.000€
- **ΠΑΣΤΙΔΑ:** 120 τ.μ. διώροφη κατοικία σε οικόπεδο 300 τ.μ. Τιμή 170.000€
- **ΠΑΣΤΙΔΑ:** 150 τ.μ. σε οικόπεδο 650 τ.μ. Τιμή 240.000€
- **ΜΑΛΩΝΑ:** Νεόδμητη, πετρόκτιστη κατοικία πλήρως εξοπλισμένη. Τιμή 140.000 €
- **ΜΑΛΩΝΑ:** Παλιά κατοικία 80 τ.μ. Τιμή 30.000 €
- **ΓΕΝΝΑΔΙ:** Παραδοσιακή κατοικία 80 τ.μ. Τιμή 60.000 €
- **ΓΕΝΝΑΔΙ:** 240 τ.μ. σε 1.000 τ.μ. οικόπεδο επί της εθνικής οδού. Τιμή 250.000€

ΟΙΚΟΠΕΔΑ

- **ΡΟΔΟΣ:** 450 τ.μ. στο Ροδίνι. Τιμή 300.000€
- **ΡΟΔΟΥ-ΛΙΝΔΟΥ:** 4.700 τ.μ. επί της λεωφόρου. Τιμή 470.000 €
- **ΕΙΑ:** 200 τ.μ. οικόπεδο Τιμή 90.000€
- **ΙΑΛΥΣΟΣ:** 1.030 τ.μ. οικοδομή 137 τ.μ. Τιμή 145.0000 €
- **ΙΑΛΥΣΟΣ:** 160 τ.μ. στην Ιξιά εντός οικισμού. Τιμή 100.000 €
- **ΙΑΛΥΣΟΣ:** 2.500 τ.μ. εντός σχεδίου πόλεως Ιαλυσού με Σ.Δ. 0,4. Τιμή 700.000 €
- **ΙΑΛΥΣΟΣ:** 610 τ.μ. εντός σχεδίου με Σ.Δ. 0,4. Τιμή 180.000 €
- **ΙΑΛΥΣΟΣ:** 2.400 τ.μ. επί της Ρόδου-Ιαλυσού με Σ.Δ. 0,4. Τιμή 820.000€
- **ΤΣΑΪΡΙ:** 2.000 τ.μ. εξ' αδιαιρέτου, κατάλληλο για βιοτεχνική χρήση. Τιμή 150.000 €
- **ΤΣΑΪΡΙ:** 5.900 τ.μ. κατάλληλο για οποιαδήποτε χρήση. Τιμή 380.000 €
- **ΑΣΓΟΥΡΟΥ:** 6.400 τ.μ. σε πανοραμική θέα. Τιμή 260.000 €
- **ΑΣΓΟΥΡΟΥ:** έκταση 21.000 τ.μ.
- **ΚΟΣΚΙΝΟΥ:** 4.000 τ.μ. με απεριόριστη θέα. Τιμή 220.000 €
- **ΚΟΣΚΙΝΟΥ:** 4.000 τ.μ. με πανοραμική θέα. Τιμή 300.000 €
- **ΚΟΣΚΙΝΟΥ:** έκταση 110.000 τ.μ. στην ευρύτερη περιοχή Κοσκινού
- **ΦΑΛΗΡΑΚΙ:** 15.000 τ.μ. πάνω στο κύμα κατάλληλο για ξενοδοχειακή μονάδα. Τιμή 3.500.000 €
- **ΤΣΑΪΡΙ:** 45.000 τ.μ. Τιμή 1.500.000 €
- **ΠΑΡΑΔΕΙΣΙ:** 5.500 τ.μ. στην παρ. Παραδεισίου μπροστά στο κύμα. Τιμή 100.000€
- **ΚΑΛΑΜΩΝΑ:** Κτήμα 6.000 τ.μ. Τιμή 60.000€
- **ΘΕΟΛΟΓΟΣ:** 7.800 τ.μ. εντός οικισμού. Τιμή 150.000€
- **ΘΕΟΛΟΓΟΣ:** 15.000 τ.μ. στον με πανοραμική θέα. Τιμή 165.000€
- **ΣΟΡΩΝΗ:** 5.500 τ.μ. στην παραλία Σορωνής πάνω στο κύμα. Τιμή 180.000 €
- **ΑΡΧΑΓΓΕΛΟ:** 5.250 τ.μ. Τιμή 65.000 €
- **ΜΑΣΑΡΙ:** 4.800 τ.μ. Τιμή 60.000 €
- **ΚΙΟΤΑΡΙ:** 800 τ.μ. μπροστά στη θάλασσα κατάλληλο για επαγγελματική χρήση. Τιμή 120.000 €
- **ΓΕΝΝΑΔΙ:** 2.600 τ.μ. στο με άδεια οικοδομής. Τιμή 70.000 €
- **ΓΕΝΝΑΔΙ:** έκταση 12.000 τ.μ. σε πολύκαλή περιοχή με απεριόριστη θέα. Τιμή 180.000 €

Θεμ. Σοφούλη 8 - 85100 Ρόδος Τηλ. & Fax: 22410 23447
Κιν. 6948 808023 - E-mail: info@newage-realestate.gr

ΧΠΚΤΗ021

ΤΣΟΥΡΟΥΝΑΚΗΣ Κεφάλαιο

Κτηματομεσιτικό Γραφείο
Γ. ΣΕΦΕΡΗ 12 (παραπλεύρως ΜΗΔΙΑ)
ΤΗΛ/FAX.: (22410) 60060
www.e-kefaleo.com

ΠΩΛΗΣΕΙΣ ΑΚΙΝΗΤΩΝ

ΔΙΑΜΕΡΙΣΜΑΤΑ

- ❑34 τ.μ,1ου,γκαρσονιέρα, καινούριο, Καρακόνερο, 23εκ-67.498€
- ❑44 τ.μ,1ου,1 υπν/τιου, καινούριο, Τριάντα,28εκ-82.172€
- ❑50 τ.μ,1ου,1 υπν/τιου, καινούριο, Καρακόνερο, 30εκ-88.000€
- ❑50 τ.μ,1ου,1 υπν/τιου, καινούριο, Ανάληψη, 35εκ-102.714€
- ❑60τ.μ,2 υπν/τιων, καινούριο, Ανάληψη, 36εκ - 105.649€
- ❑70 τ.μ , 1ου,2 υπν/τιων Τριάντα,40εκ-117.388€
- ❑73 τ.μ,1ου, 2 υπν/τιων, Καρακόνερο, 45εκ-132.061€
- ❑80 τ.μ, ισόγειο, 2υπν/τιων, καινούριο, Δενδρινού, 60εκ-176.080€
- ❑80 τ.μ, ισόγειο, 2υπν/τιων, καινούριο,Μιχ.Πετρίδη, 52εκ-152.604€
- ❑80 τ.μ ,ισόγειο, 2υπν/τιων, γκαράζ , καινούριο, Τριάντα 48 εκ- 140.865 €
- ❑82τ.μ,1ου,2 υπν/τιων, καινούριο, γκαράζ, Αραπάκι, 50εκ - 147.387 €
- ❑85τ.μ, ισόγειο, 2 υπν/τιων, καινούριο, γκαράζ, Αραπάκι, 52εκ - 152.670 €
- ❑91 τ.μ, ισόγειο, 2υπν/τιων, καινούριο, Ανάληψη, 56.5εκ-165.810€
- ❑95τ.μ,1ου, 3 υπν/τιων, καινούριο, Ροδίνι, 62εκ - 181.951€
- ❑100τ.μ,1ου ,3 υπν/τιων, καινούριο, Μίρα Μάρε, 60εκ - 176.082 €
- ❑100τ.μ,1ου ,3 υπν/τιων, καινούριο, Ανάληψη, 68εκ - 199.559 €
- ❑102τ.μ,ισόγειο,3υπν/τιων, λουξ κατασκευής, τζάκι, γκαράζ, αποθήκη Καρακόνερο 60εκ-176.082€
- ❑110τ.μ, 3ου, 3υπν/τιων, λουξ κατασκευής, Καρακόνερο 71.5εκ-209.831€
- ❑113τ.μ, 3ου, 3υπν/τιων, λουξ κατασκευής, Ανάληψη, 73,5-215.700€
- ❑115τ.μ, 2ου, 3υπν/τιων, λουξ κατασκευής, Καρακόνερο 75εκ-220.010€
- ❑116 τ.μ, 1ου, 3 υπν/τιων , καινούριο, πάρκιν, Αραπάκι 71εκ - 208.363€
- ❑118 τ.μ,1ου, 3υπν/τιων, καινούριο, Μιχ. Πετρίδη, 73εκ-214.233€
- ❑120 τ.μ,1ου, 3υπν/τιων, καινούριο, Ανάληψη, 74,4εκ-218.341€

ΜΕΖΟΝΕΤΕΣ-ΜΟΝ/ΚΙΕΣ

- ❑ 150 τ.μ, μεζονέτα,Τριάντα 90 εκ-264.123 €
- ❑ 170 τ.μ, μεζονέτα,Τριάντα 95 εκ-278.797 €
- ❑ 205 τ.μ, μεζονέτα μαρμαροσοβά, Τριάντα 68 εκ-200.000 €

ΟΙΚΟΠΕΔΑ

- ❑ Οικόπεδο, 6700μ. περιοχή Ασγούρου 270.000€

ΕΠΑΓΓΕΛ/ΚΟΙ ΧΩΡΟΙ

- ❑ Καταστήματα 80, 100, 150τ.μ ,Ρόδου-Κρεμαστής προς 2.200 € το τ.μ

ΧΠ1629

πωλησεις

συνέχεια από την προηγούμενη

ΠΩΛΟΥΝΤΑΙ γκαρσονιέρες δίχωρες, υπερσύγχρονες, ισογείου επιπλωμένες, εξοπλισμός άριστος, 70.000 ευρώ περιοχή Ολυμπιακή κέντρο.

Διαμέρισμα διώροφο 118 τμ. **στο Αραπάκι** με 3 υπνοδωμάτια 205.000 ευρώ. **Καναδά διαμερίσματα** μεταχειρισμένα από 78.000 ευρώ κατάλληλα και για επαγγελματική στέγη. Λαζανάς Νίκος τηλ. 6944592908 MZT220320

ΠΩΛΕΙΤΑΙ στην Ιαλυσό κοντά στο Φυτώριο **μονοκατοικία** καινούργιας κατασκευής τριώροφη με σοφίτα 30 τ.μ. και κάθε όροφος είναι 80 τ.μ. σε οικόπεδο 389 τ.μ. Πληρ. τηλ. 6976320084, 2241040055 κ. Βασίλη MZT220323

ΚΩΣ. ΠΩΛΕΙΤΑΙ προνομιούχο **οικόπεδο** 4.100 τ.μ. άρτιο και οικοδομήσιμο, ελαφρώς επικλινές, με πανοραμική θέα (βουνό και θάλασσα) στον Αγ. Βασίλειο Δήμου Κω Εξοχή λίγο πιο έξω από Ασκληπείο. Μόνο σοβαρές προτάσεις. Πληρ. τηλ. 2242025204, 6934894931 MZT220316

ΠΩΛΟΥΝΤΑΙ μεζονέτες από ιδιώτη κατασκευαστή: **Ιαλυσός** 140 και 160 τ.μ. με θέρμανση, ηλιακό θερμοσίφωνα, συναγερμό, τελειωμένες. **Κρεμαστή:** 200 τ.μ. σε 400 τ.μ. οικόπεδο, με θέρμανση, ηλιακό θερμοσίφωνα, γκαράζ, συναγερμό, τελειωμένες. Πληρ. τηλ. 6932350214 MAT1155

ΠΩΛΕΙΤΑΙ στην Δαματριά **αγρός** 4.500 τ.μ. με 100 δένδρα κατάλληλος για μονοκατοικία, δεκτά δάνεια. Πληρ. τηλ. 2241027082, 6944347405 κ. Εμμ. Κρανίδη MXΠ1092.8



Κ ρ α ν ι δ η ς Real Estate

Ι.Καζούλη & Αμερικής 50, Ρόδος
Τηλ: 2241027082
Fax : 2241027101
e-mail: info@kranidis-estate.gr

ΠΩΛΗΣΕΙΣ ΓΡΑΦΕΙΩΝ - ΚΑΤΑΣΤΗΜΑΤΩΝ

ΑΣΓΟΥΡΟΥ: Πωλείται ΓΡΑΦΕΙΟ 200τ.μ. - Ισόγειο 100.000€ ΚΩΔ:[Κ-861]
ΡΟΔΟΣ: Πωλείται ΓΡΑΦΕΙΟ 63τ.μ. - 2ου ορόφου 150.000€ ΚΩΔ:[Κ-492]
ΡΟΔΟΥ-ΚΑΛΛΙΘΕΑΣ (πλ. Ξενοδοχείων): Πωλείται ΚΑΤΑΣΤΗΜΑ 85τ.μ. Ισόγειο, Γωνιακό 265.000€ ΚΩΔ:[Κ-1113]
ΑΣΓΟΥΡΟΥ: Πωλείται ΚΑΤΑΣΤΗΜΑ 128τ.μ. , ΚΩΔ:[Κ-845]
ΡΟΔΙΝΙ: Πωλείται ΚΑΤΑΣΤΗΜΑ 35τ.μ. - Ισόγειο 82.000€ ΚΩΔ:[Κ-687]
ΡΟΔΙΝΙ: Πωλείται ΚΑΤΑΣΤΗΜΑ 50τ.μ. - Ισόγειο 100.000€ ΚΩΔ:[Κ-789]
ΡΟΔΙΝΙ: Πωλείται ΚΑΤΑΣΤΗΜΑ 70τ.μ. - Ισόγειο 140.000€ ΚΩΔ:[Κ-786]
ΡΟΔΟΣ- ΚΕΝΤΡΟ: Πωλείται ΚΑΤΑΣΤΗΜΑ 37τ.μ, 60.000€ ΚΩΔ:[Κ-694]
ΠΑΛΙΑ ΠΟΛΗ: Πωλείται ΚΑΤΑΣΤΗΜΑ 20 τ.μ. - 45.000€ ΚΩΔ:[Κ-562]
ΠΑΛΙΑ ΠΟΛΗ: Πωλείται ΚΑΤΑΣΤΗΜΑ 50τ.μ. ΚΩΔ:[Κ-280]
ΠΑΛΙΑ ΠΟΛΗ: Πωλείται ΚΑΤΑΣΤΗΜΑ 80τ.μ. ΚΩΔ:[Κ-132]
ΠΑΛΙΑ ΠΟΛΗ-ΣΩΚΡΑΤΟΥΣ: Πωλείται ΚΑΤΑΣΤΗΜΑ 35τμ,ΚΩΔ[Κ-556]

www.kranidis-estate.gr ΧΠ092

ΚΤΗΜΑΤΟΜΕΣΙΤΙΚΟ ΓΡΑΦΕΙΟ
ΑΣΒΕΣΤΗΣ Δ. ΝΙΚΟΛΑΟΣ

- **ΑΝΑΛΗΨΗ** κατάστημα και αποθήκη 45 συν125 τ.μ. με πατάρι 40 τ.μ. σε πολύ καλή τιμή!!!
- **ΑΝΑΛΗΨΗ** διαμέρισμα λουξ 113 τ.μ. με καταπληκτική θέα, 226,000€
- **ΑΝΑΛΗΨΗ** διαμέρισμα (2 υπ.) 62 τ.μ. λουξ 118,000 €
- **ΑΝΑΛΗΨΗ** οροφοδιαμέρισμα 120 τ.μ. λουξ προς 1.900€ ανά τ.μ.
- **ΡΟΔΙΝΙ** διαμέρισμα 94 τ.μ. λουξ κατασκευής 180,000€
- **ΡΟΔΙΝΙ** διαμέρισμα 90 τ.μ. λουξ κατασκευής 165,000 €
- **ΡΟΔΙΝΙ** διαμέρισμα 105 τ.μ. λουξ κατασκευής με καταπληκτική θέα και θέση πάρκιν 200,000€
- **Μ. ΠΕΤΡΙΔΗ** οροφοδιαμέρισμα λουξ κατασκευής 120 τ.μ. προς 2,000€ ανά τ.μ.
- **Μ. ΠΕΤΡΙΔΗ** ημιυπόγεια γκαρσονιέρα 45 τ.μ., 50.000 €
- **Μ. ΠΕΤΡΙΔΗ** διαμέρισμα ισόγειο 82 τ.μ. 130,000 €
- **Μ. ΠΕΤΡΙΔΗ** διαμέρισμα ημιυπόγειο 85 τ.μ. 100,000 €
- **Μ. ΠΕΤΡΙΔΗ** διαμέρισμα 82 τ.μ. 150,000 €
- **Μ. ΠΕΤΡΙΔΗ** διαμέρισμα λουξ κατασκευής 88 τ.μ. προς 2.000 € ανά τ.μ.
- **ΜΙΡΑ ΜΑΡΕ** διαμερίσματα διαφόρων διαστάσεων με γκαράζ αποθήκες σε πολύ καλή τιμή
- **ΙΞΙΑ** διαμέρισμα λουξ με καλή θέα 94 τ.μ. 155,000 €
- **ΤΡΙΑΝΤΑ** διαμέρισμα 44 τ.μ. λουξ 83,000 €
- **ΤΡΙΑΝΤΑ** μεζονέτα 150 τ.μ. λουξ κατασκευής με 1.000 τ.μ. οικόπεδο 270,000 €
- **ΠΑΣΤΙΔΑ** μεζονέτα 130 τ.μ. 170,000 € **και** μεζονέτα 150 τ.μ. 195,000 €
- **ΠΑΣΤΙΔΑ** μεζονέτες 125 τ.μ. με 300 τ.μ. οικόπεδο 100,000€
- **ΚΟΣΚΙΝΟΥ** μεζονέτα 120 τ.μ. σε μπετά σε οικόπεδο 300 τ.μ. 140,000 €
- **ΚΟΣΚΙΝΟΥ** μεζονέτα 192 τ.μ. σε μπετά με 300 τ.μ. οικόπεδο 140,000 €
- **ΚΟΣΚΙΝΟΥ** μεζονέτα 115 τ.μ. λουξ ανεξάρτητη 220,000 €
- **ΠΑΡΑΔΕΙΣΙ** διώροφη κατοικία σε μπετά 2Χ85 τ.μ. με καλή θέα 80,000 €
- **ΚΟΣΚΙΝΟΥ** οικόπεδο 4050 τ.μ. με καλή θέα!!! 220,000€
- **ΚΟΛΥΜΠΙΑ** οικόπεδο 4.100 τ.μ. 150,000€
- **ΚΑΝΔΥΛΙ** οικόπεδο 4.000 τ.μ. 145,000€
- **ΡΟΔΟΣ** οικόπεδο 2,000 τ.μ. για (Β.Χ.) με δόμηση 4Χ600 τ.μ. επί της Ρόδου-Λίνδου 173,000€
- **ΡΟΔΟΣ** οικόπεδο 1.000 τ.μ. στα αμπέλια ΚΑΙΡ εκτός σχεδίου 35,000€
- **ΓΕΝΝΑΔΙ** οικόπεδο 2,360 τ.μ. με άδεια οικοδομής (440 τ.μ. μικτά) πάνω στο δρόμο 50 μέτρα από το κύμα
- **ΚΑΝΔΥΛΙ** οικόπεδο 4.000 τ.μ. 145,000 €
- **ΡΟΔΟΣ** οικόπεδο 1000 τ.μ. στα αμπέλια ΚΑΙΡ εκτός σχεδίου 35,000 €
- **ΜΕΤΑΧΕΙΡΙΣΜΕΝΟ** 55 τ.μ. στο Ροδίνι 80,000€
- **ΜΕΤΑΧΕΙΡΙΣΜΕΝΟ** 6 ετών 119 τμ. λουξ με πάρκιν και αυλή 200,000€ Ανάληψη
- **ΕΝΟΙΚΙΑΖΕΤΑΙ** διαμέρισμα 87 τ.μ. 2 υπ. 450€
- **ΕΝΟΙΚΙΑΖΕΤΑΙ** 300 τ.μ. **αποθήκη** στον Συνεταιρισμό Ξυλουργών 600 ευρώ

ΑΓΙΟΥ ΙΩΑΝΝΟΥ 46, ΡΟΔΟΣ • ΤΗΛ. 2241032809, 6947848288 • e-mail:asvestis estate@yahoo.gr

ΧΠΚΤΗ003

ΑΝΕΓΕΡΣΙΣ Α.Ε.
ΟΙΚΟΔΟΜΙΚΕΣ & ΕΜΠΟΡΙΚΕΣ ΕΠΙΧΕΙΡΗΣΕΙΣ

ΠΩΛΟΥΝΤΑΙ

1. **ΚΑΤΑΣΤΗΜΑ** 65 τ.μ. με αποθήκη 35 τ.μ. και θέση στάθμευσης στην Κων. Υδραίου και Πτολεμαίων γωνία.
2. **ΚΑΤΑΣΤΗΜΑ** 45 τ.μ. με θέση στάθμευσης στην Κων. Υδραίου.
3. **ΚΑΤΑΣΤΗΜΑ** 75 τ.μ. με θέση στάθμευσης στην Κων. Τσαλδάρη.
4. **ΔΙΑΜΕΡΙΣΜΑ** 129 τ.μ. στον α' όροφο με θέση στάθμευσης στην Κων. Τσαλδάρη.
5. **ΔΙΑΜΕΡΙΣΜΑ** 129 τ.μ. στον β' όροφο με θέση στάθμευσης στην Κων. Τσαλδάρη.
6. **ΔΙΑΜΕΡΙΣΜΑ** 135 τ.μ. ρετιρέ με θέση στάθμευσης στην Κων. Υδραίου.
7. **ΜΟΝΟΚΑΤΟΙΚΙΕΣ** 135 τ.μ. στην περιοχή Γεννάδι.
8. **ΜΟΝΟΚΑΤΟΙΚΙΕΣ** 80 και 90 τ.μ. στα Λειβάδια Τήλου.

Αλεξανδρουπόλεως 2 • Ρόδος
Τηλ. 2241067267/Fax: 2241061297

ΜΕ ΤΗΝ ΠΟΛΥΕΤΗ ΠΕΙΡΑ
ΤΟΥ ΝΙΚΟΛΑΟΥ ΜΙΧΑΛΗ
ΤΗΛ. 6936550251

ΥΠΕΥΘΥΝΟΣ
ΝΙΚΟΛΑΟΥ ΦΩΤΗΣ
ΤΗΛ. 6936550250

AE955

πωλησεις

συνέχεια από την προηγούμενη

ΠΩΛΕΙΤΑΙ επιχείρηση επωνύμων παιδικών ρούχων στο κέντρο της πόλης (Μαντράκι) πλήρως εξοπλισμένη και με μεγάλο πελατολόγειο. Τιμή 25.000 ευρώ. Πληρ. τηλ. 6974766766 κ. Σωτήρη MZT150313

ΠΩΛΕΙΤΑΙ μεζονέτα στην Κρεμαστή 340 τ.μ. σε 3 επίπεδα 260.000 ευρώ, στους Αγίους Αποστόλους κοντά στον οικισμό των Αιγυπτιωτών **160 τ.μ.** σε 1.200 τ.μ. οικόπεδο, 190.000 ευρώ. Πληρ. τηλ. 2241032159, 6945420349 MZT220307

ΙΔΙΩΤΗΣ ΠΟΥΛΑΕΙ **ΜΟΝΟΚΑΤΟΙΚΙΑ** στην Παστίδα 105 τ.μ. πλήρως ανακαινισμένη, με σοφίτα. Εχει οικόπεδο 130 τ.μ. οικοδομήσιμο και αυλή 45 τ.μ. που βλέπει σε άλλο δρόμο σε ήσυχη περιοχή εντός οικισμού. Τιμή: 125.000 ευρώ. Πληρ. τηλ. 6972361951 MZT210304

ΠΩΛΩ σε τιμή κάτω του συντελεστή **50 στρέμματα αγροκτημάτων** στο δήμο Ατταβύρου. Μερικά βρίσκονται στη Γλυφάδα. **Μονοκατοικία** στη Ρόδο 99 τ.μ. οικόπεδο με αίτηση για 100 τ.μ. από το δήμο. Πληρ. τηλ. 2241032296 MZT200313

ΠΩΛΕΙΤΑΙ επί της οδού Μεγ. Κων/νου **4άρι** 2ου ορόφου, με ασανσέρ. Πληρ. τηλ. 2241027082, 6944347405 κ. Εμμ. Κρανίδη ΜΧΠ092.3

ΠΩΛΕΙΤΑΙ ωραιότατο **διαμέρισμα** 3 υπνπ/τίων 125 τ.μ.με τζάκι στην Ανάληψη 190.000 ευρώ, β) καινούργιο ετοιμοπαράδοτο λουξ με κεντρική θέρμανση **διαμέρισμα** 89 τ.μ. κοντά στο Μήδεια 185.000 ευρώ, γ) 82 τ.μ. καινούργιο **διαμέρισμα** κοντά στο Αραπάκι 135.000 ευρώ (δάνεια δεκτά). Πληρ. ΑΙΓΑΙΟΚΤΗΜΑΤΙΚΗ κ. Ρένα Βαζούκου τηλ. 2241022943, 6945466773 ΧΠΚΤΗ007.1

ΠΩΛΕΙΤΑΙ γυράδικο-ταβέρνα στο κέντρο της πόλης. Πληρ. τηλ. 6977721352 MZT150309

ΠΩΛΕΙΤΑΙ στο Ανω Ροδίνι **οικόπεδο** 600 τ.μ. με Σ.Δ 0,4 άρτιο και οικοδομήσιμο. Πληρ. τηλ. 2241027082, 6942010248 κ. Μερκ. Κρανίδη ΜΧΠ092.2

ΠΩΛΕΙΤΑΙ παραδοσιακή **μονοκατοικία** 97 τ.μ. (ενιαίος χώρος) με αυλή στο χωριό Μαριτσά. Τιμή 80.000 ευρώ. Πληρ. τηλ. 2241065906, 6948587253 MXP13492

ΕΥΚΑΙΡΙΑ. ΠΩΛΕΙΤΑΙ εστιατόριο πλήρως εξοπλισμένο εν λειτουργία με σταθερή πελατεία στο κέντρο της πόλης λόγω αναχωρήσεως. Τιμή ευκαιρίας. Πληρ. τηλ. 6972284197 MZT160315

ΠΩΛΕΙΤΑΙ πλησίον της οδού Μιχ. Πετρίδη 3άρι **διαμέρισμα** καλής κατασκευής με θέρμανση και κλειστή θέση γκαράζ. Πληρ. τηλ. 2241027082, 6942010248 ΜΧΠ092.14

ΠΩΛΕΙΤΑΙ 3άρι **διαμέρισμα** επί της οδού Αννης Μαρίας σε καλή κατάσταση. Πληρ. τηλ. 2241027082, 6944347405 κ. Εμμ. Κρανίδη ΜΧΠ092.4

ΠΩΛΕΙΤΑΙ κατάστημα 45 τ.μ. στην προέκταση της οδού Αννης Μαρίας με υπόγειο 100 τ.μ. Πληρ. τηλ. 2241027082, 6944347405 κ. Εμμ. Κρανίδη ΜΧΠ092.5

ΠΩΛΕΙΤΑΙ στον Δήμο Ιαλυσού κοντά στο Φυτώριο **μεζονέτα** 158 τ.μ. έτοιμη-λουξ. Πληρ. τηλ. 2241027082, 6944347405 κ. Εμμ. Κρανίδη ΜΧΠ092.6

ΠΩΛΕΙΤΑΙ μονοκατοικία στην Παστίδα 130 τ.μ. με κήπο. Αξία 190.000 ευρώ έτοιμη. Πληρ. τηλ. 2241027082, 6944347405 κ. Εμμ. Κρανίδη ΜΧΠ092.7

ΠΩΛΕΙΤΑΙ διαμέρισμα 2άρι 55 τ.μ. στην πλατεία Αγ. Νικολάου. Τιμή 76.000 ευρώ. Πληρ. τηλ. 2241027082, 6944347405 κ. Εμμ. Κρανίδη ΜΧΠ092.9

ΠΩΛΕΙΤΑΙ επιχείρηση παιδικών ενδυμάτων, επί της οδού Μεγ. Κωνσταντίνου, δίπλα στο υπερμάρκετ Σπανός. Πληρ. τηλ. 2241036166, 6978098501 MXP13488

ΠΩΛΕΙΤΑΙ επιχείρηση σφολιατοειδών και πίτσας με ετήσια λειτουργία, με όλο τον εξοπλισμό και εξασφαλισμένη πελατεία. Πληρ. τηλ. 6978098501 MXP13488.1

ΠΩΛΟΥΝΤΑΙ από ιδιώτη πολυτελή **διαμερίσματα** των 80 τ.μ. ΑΡΙΣΤΗΣ κατασκευής, με κουζίνα "Scavolini" και κεντρική θέρμανση στην οδό Καμείρου 66. Πληρ. τηλ. 2241023936, 6946680260 MAT1052

ΠΩΛΟΥΝΤΑΙ μονοκατοικίες (με φανταστική θέα θάλασσα). 1) 200 τ.μ. με 450 τ.μ. οικόπεδο= 295.000, 2) 100 τ.μ. με 220 τ.μ. οικόπεδο= 185.000, 3) 80 τ.μ. με 220 τ.μ. οικόπεδο= 160.000, 4) 140 τ.μ. με 500 τ.μ. οικόπεδο= 230.000. Περιοχή παραλία Κρεμαστής και πρόποδες Φιλερήμου. 5) οροφοδιαμέρισμα ισόγειο υπερυψωμένο (ηλιόλουστο) 98 τ.μ.+90 τ.μ. βεράντες (περιοχή Μήδεια) 168.000. Πληρ. κ. Νίκος τηλ. 6945273837 MAT970

ΠΩΛΟΥΝΤΑΙ μονοκατοικίες 160 τ.μ.,133 τ.μ., 120 τ.μ., τελειωμένες σε ανεξάρτητα οικόπεδα στην Παστίδα, **μονοκατοικίες** στα Αφάντου με πανοραμική θέα, **πωλείται διαμέρισμα** στην οδό Ν. Καζαντζάκη στον τρίτο όροφο, πλήρως ανακαινισμένο. Πληρ. τηλ. 6932584374, 2241069984 MZT110301

ΕΥΚΑΙΡΙΑ!!! ΠΩΛΕΙΤΑΙ μίνι μάρκετ πλήρως εξοπλισμένο γωνιακό στην Ανάληψη με εξασφαλισμένη πελατεία, συνολικού εμβαδού 90 τ.μ. Πληρ. τηλ. 6944890598 MZT150305

ΠΩΛΕΙΤΑΙ διαμέρισμα 65 τ.μ. επί της οδού Κανελοπούλου 1 (προέκταση Άννης Μαρίας), κατάλληλο και για επαγγελματική στέγη. Πληρ. τηλ. 2241096375 και 6974490995. MZT170205

ΠΩΛΕΙΤΑΙ οικόπεδο στο Γεννάδι επί της λεωφόρου 600 μέτρα πριν από το χωριό εκτάσεως 1750 τ.μ. με άδεια οικοδομής για 210 μέτρα. Πληρ. τηλ. 2241061628 και 6944410537. MXP13458.2

Από την Νεοκατασκευαστική Ρόδου **ΠΩΛΟΥΝΤΑΙ στην Κρεμαστή μεζονέτες** 120 τ.μ. και 180 τ.μ. πολυτελούς κατασκευής με ενδοδαπέδια θέρμανση, άδειες του 2005 (χωρίς ΦΠΑ) - προεγκριμένα δάνεια. Πληρ. τηλ. 6937163244 MAT161

εργασιες

FULL TIME SALESMAN Required. Must Speak english and greek. An understandine of computers needed and knowledge of the building trade would be an advantage. Contact Warlyn Doors 2241022831, 6947478926 MAT1194

ΖΗΤΕΙΤΑΙ υπάλληλος για κρεοπωλείο. Απαραίτητη προϋπηρεσία. Αποκλείονται αλλοδαποί. Πληρ. τηλ. 6944416204 MAT1191

ΖΗΤΕΙΤΑΙ βοηθός μάγειρα και **βοηθός σερβιτόρου** για εστιατόριο-ψαροταβέρνα. Πληρ. τηλ. 6942613840 MZT230305(1)

ΖΗΤΟΥΝΤΑΙ: α) μάγειρας για ημιαπασχόληση. Απογευματινό ωράριο, **β) βοηθός μάγειρα** για πλήρη απασχόληση για να εργασθούν σε εστιατόριο-BAR. Πληρ. τηλ. 6945470319, 6944611181 MZT230314

Ανακαλύψτε πως μπορείτε να δημιουργήσετε τη δικιά σας ανεξάρτητη επιχείρηση. www.wayoflife.gr, τηλ. 2108993412 κος Μαυροφόρος ΜΑΠ177

Καμαριέρα έμπειρη για μικρό ξενοδοχείο, περιοχή Ιξιάς Ρόδου για τη σεζόν (Μάιος-Σεπτέμβριος). Πληρ. τηλ. 22410-36173-31708 MAT1184(1)

ΖΗΤΕΙΤΑΙ πεπειραμένη πωλήτρια για τουριστικό με ρούχα να γνωρίζει αγγλικά και γερμανικά. Πληρ. τηλ. 2241034605, 6973740433 MZT230304

ΖΗΤΕΙΤΑΙ κοπέλα για γύρο-σάντουιτς στην πόλη της Ρόδου που να ομιλεί την αγγλική γλώσσα. Πληρ. τηλ. 6936538366 MZT220319

ΖΗΤΕΙΤΑΙ από 01-05-06 μέχρι 30-09-06 **συνεργάτης ως οδηγός** για παράδοση εμπορευμάτων και βοήθεια στο εργοστάσιο. Ηλικία 25-35 ετών, ομιλώντας ελληνικά και γερμανικά ή αγγλικά. Οι ενδιαφερόμενοι να στείλουν βιογραφικό σημείωμα συν φωτογραφία στην POMEZA AE 11ο χλμ. Ρόδου Λίνδου 85100 Ρόδος MAT8072(1)

ΖΗΤΕΙΤΑΙ ΔΙΑΚΟΣΜΗΤΡΙΑ από το κατάστημα Marks & Spencer για τετράωρη απασχόληση. Αιτήσεις συμπληρώνονται στο κατάστημα. Απαραίτητη φωτογραφία. Προϋπηρεσία δεν είναι απαραίτητη. MAT1173

ΖΗΤΕΙΤΑΙ υπάλληλος για τα καταστήματα SEX SHOP MATS MOUTS. Βασικές γνώσεις αγγλικών και computer. Πληρ. τηλ. 2241032165, 6947807043, 6936868062 MAT1170

ΖΗΤΕΙΤΑΙ πωλήτρια από το κατάστημα ρούχων MISS SIXTY-ENERGY στην Παλιά Πόλη. Πληρ. τηλ. 6942956353 και 2241078721 MZT210310

Ι.ΘΑΡΡΕΝΟΣ

WELL KNOWN FOR OUR SERVICES

Σύμβουλος Ακινήτων -Μεσίτης Αστικών Συμβάσεων
Τηλ.. 6945236522, 2241021308

ΠΩΛΟΥΝΤΑΙ

ΜΟΝΟΚΑΤΟΙΚΙΕΣ 130 τ.μ. σε 1.000 τ.μ. οικόπεδο στην περιοχή Ροδίνι-Καναμάτ. Το συγκεκριμένο ακίνητο προβλέπεται να είναι στην επόμενη φάση επέκτασης σχεδίου πόλεως (επιπλέον δόμηση).

ΠΑΣΤΙΔΑ
- Οικόπεδο 4.000 τ.μ. 90.000 €
- Μονοκατοικία 140 τ.μ. σε μπετά 110.000 ευρώ εντός οικισμού
- Μεζονέτα 130 τ.μ. σε μαρμαροσουβά 140.000 €
- Μεζονέτα 140 τ.μ. σε 2000 τ.μ. οικόπεδο μπετά 125.000 €
- Οικόπεδα 1500 τ.μ. με άδεια οικοδομής καταπληκτική θέα 95.000 €
- Οικόπεδα 1500 τ.μ. με άδεια οικοδομής 75.000 €

ΡΟΔΟΣ
- Διαμέρισμα 65 τ.μ. 50.000 €
- Διαμέρισμα 60 τ.μ. λουξ 97.000€
- Διαμέρισμα 85 τ.μ. στην Ανάληψη 125.000€
- Διαμέρισμα 115 τ.μ. στην Ιξιά 110.000€
- Διαμέρισμα 120 τ.μ. στον Αγιο Νικόλα 137.000€
- Διαμέρισμα 130 τ.μ. κοντά στην Μητρόπολη 152.000€
- Ημιυπόγειο διαμέρισμα 120 τ.μ. στον Αγιο Νικόλα 107.000€
- Μεζονέτα 100 τ.μ. στους Δασκάλους 170.0000€
- Διαμέρισμα νεόδμητο στο Καρακόνερο 65 τ.μ. 130.000€
- Διαμέρισμα νεόδμητο στο Καρακόνερο 120 τ.μ. 240.000€
- Διαμέρισμα νεόδμητο στο Ροδίνι 80 τ.μ. 147.000€
- Διαμέρισμα νεόδμητο στο Ροδίνι 100 τ.μ. 185.000€

ΙΑΛΥΣΟΣ
- Διαμέρισμα τεσσάρι μεταχειρισμένο σε πολύ καλή κατάσταση 120.000 €
- Διαμέρισμα δυάρι καινούργιο 65 τ.μ. 115.000 €
- Μονοκατοικία 150 τ.μ. 350.000 € σε 2000 τ.μ. οικόπεδο
- Μεζονέτες από 270.000 €

ΚΟΣΚΙΝΟΥ
- Μονοκατοικία 150 τ.μ. σε 700 τ.μ. οικ. 280.000 €
- Μονοκατοικία 200 τ.μ. σε 1.000 τ.μ. οικ. 310.000 €
- Μονοκατοικία 180 τ.μ σε μπετά. 125.000 €
- Μεζονέτα 120 τ.μ. εντός οικισμού 200.000 €
- Οικόπεδα 1.000 τ.μ. εντός ζώνης 100.000 €

ΑΣΓΟΥΡΟΥ
- Αποθήκη 400 τ.μ. νεόδμητη 350.000 €
- Οικόπεδο 5.000

ΡΟΔΟΥ-ΛΙΝΔΟΥ
- Οικόπεδα 4.000 τ.μ. πάνω στη λεωφόρο
- Οικόπεδο 4.000 τ.μ. 180.000 €
- Οικόπεδο 5.500 τ.μ. 220.000 €

ΑΦΑΝΤΟΥ
- Μονοκατοικίες 130 τ.μ. σε 800 τ.μ. οικόπεδο (μπετά) 120.000 €
- 12 στούντιος σε 1800 τ.μ. οικόπεδο 400.000 €
- Μονοκατοικίες υπερπολυτελείας 250.000 €
- Αγρόκτημα 5000 τ.μ. 95.000 €

ΚΙΟΤΑΡΙ
- Μεζονέτες σε μπετά 75 τ.μ. 75.000 €
- Μονοκατοικίες στο κύμα από 250.000 €

ΛΑΡΔΟΣ
- Οικόπεδο 1.000 τ.μ. εντός οικισμού 65.000€

ΖΗΤΕΙΤΑΙ ΚΤΗΜΑ 8 ΣΤΡ. ΚΑΙ ΑΝΩ ΓΙΑ ΚΤΗΝΟΤΡΟΦΙΚΗ ΕΚΜΕΤΑΛΛΕΥΣΗ
ΕΝΟΙΚΙΑΖΟΝΤΑΙ ΔΙΑΜΕΡΙΣΜΑΤΑ ΕΝΟΙΚΙΑΖΕΤΑΙ ΚΑΤΑΣΤΗΜΑ ΣΤΗΝ Π. ΠΟΛΗ

MAT1126



ΕΛΛΗΝΙΚΗ ΚΤΗΜΑΤΙΚΗ

ΑΓΟΡΕΣ
ΠΩΛΗΣΕΙΣ
ΑΝΤΙΠΑΡΟΧΕΣ
ΣΤΕΓΑΣΤΙΚΑ ΔΑΝΕΙΑ

Σε όλη την Ελλάδα και στο εξωτερικό

ΔΙΑΜΕΡΙΣΜΑΤΑ
ΜΑΙΖΟΝΕΤΕΣ
ΜΟΝΟΚΑΤΟΙΚΙΕΣ
ΚΑΤΑΣΤΗΜΑΤΑ
ΟΙΚΟΠΕΔΑ
ΞΕΝΟΔΟΧΕΙΑ

FIABCI
International Real estate federation member

ΠΕΤΡΟΣ ΠΡΕΖΕΡΑΚΟΣ
Μεσίτης Αστικών Συμβάσεων

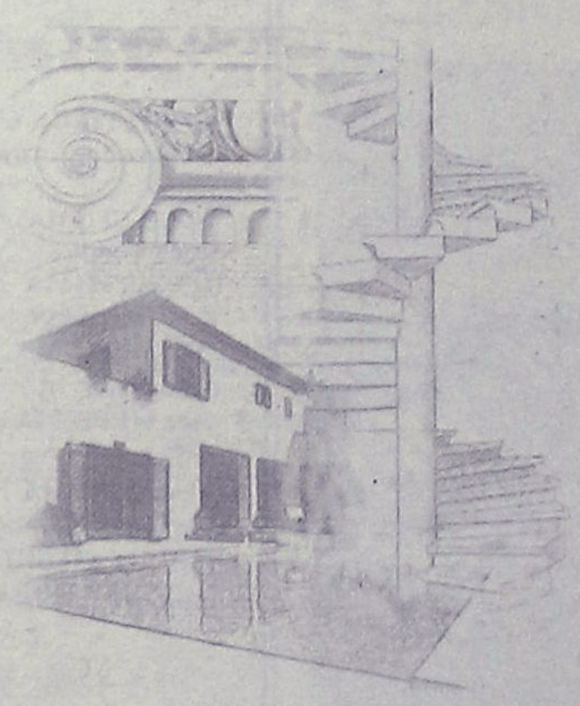

Λίνδου 80 Ρόδος, 85100
Τηλ. & Fax: **22410 33866** Κιν.: **6932 468026**
E-mail: prezerakos@hellasnet.gr
Web site : www.hellenicland.com

AE1067

RE/MAX

Re/Max Express, 5ον χιλ. Ρόδου – Λίνδου τηλ. 22410 64730 & 64755 fax. 22410 64620

ΑΠΟΚΛΕΙΣΤΙΚΕΣ ΕΝΤΟΛΕΣ ΠΡΟΣ ΠΩΛΗΣΗ

Κατοικίες:
- Πωλείται πολυτελής μεζονέτα 137 τ.μ. στην Ανάληψη με 3 Υ/Δ, με αυλή (διαθέτει Jacuzzi).
- Πωλείται πολυτελής μεζονέτα 218 τ.μ. στην Ιαλυσό. Τιμή 250.000 €
- Διαμέρισμα 1ου ορόφου, 5-ετίας, 57 τ.μ., με 1 Υ/Δ, πωλείται στην Ιξιά. Τιμή 70.000 €
- Ισόγειο διαμέρισμα 20-ετίας, 65 τ.μ με 2 Υ/Δ, σε καλή κατάσταση, πωλείται στο κέντρο της Ιαλυσού. Τιμή 90.000 €
- Εξοχική μονοκατοικία 60 τ.μ. στην Κρητηνία με φανταστική θέα στο κάστρο. Πωλείται μαζί με οικόπεδο 1.080 τ.μ. (εντός σχεδίου). Τιμή πώλησης 120.000 €
- Πωλείται πανσιόν με 10 δωμάτια, πλήρη επιπλωμένα σε οικόπεδο 1 στρ. στο Λαδικό. Τιμή 250.000 €
- Πωλείται διώροφη μονοκατοικία (παλιό Ιταλικό κτίσμα) 160 τ.μ. με αυλή στα Κοσκινού εντός οικισμού με θέα το δάσος. Τιμή 130.000 €
- Πωλούνται νεόδμητα διαμερίσματα στο Ροδίνι
- Τριώροφη καλοδιατηρημένη μονοκατοικία 215 τ.μ. στην Ανάληψη, με αποθήκη και αυλή. Τιμή 500.000 €
- Διαμέρισμα (ισόγειο) 260 τ.μ. με αυλή στο **«Ανω Ροδίνι»** Τιμή 350.000 €
- Μονοκατοικία 145 τ.μ. **στο Γεννάδι.** Τιμή 230.000 €
- **Παλιά Πόλη:** Οικόπεδο 927 τ.μ. με παλιό κτίσμα 500 τ.μ. Τιμή 800.000 €
- Σπίτια και οικόπεδα στη Μύκονο και στη Σαντορίνη

Επαγγελματικοί Χώροι:
- Πωλούνται μαγαζιά, γραφεία και αποθήκες στην Ανάληψη, δίπλα στο Ροδίων Παιδεία
- Πωλείται βιομηχανικός χώρος με αποθήκες & γραφεία 920 τ.μ. σε οικόπεδο 2500 στρ. στο 7ο Χλμ. Ρόδου-Λίνδου
- Πωλείται μαγαζί Café-Bar στο Φαληράκι
- **Μεγάλη επένδυση στη Λίνδο:** κεντρικό κτήριο προβεβλημένο στον οικισμό της Λίνδου, επιφάνειας 277 τ.μ. Στο κτίριο φιλοξενείται γνωστή επιχείρηση café-bar με μεγάλη πελατεία. **Δεκτές μόνο σοβαρές προτάσεις.**

Οικόπεδα / Αγροτεμάχια:
- Οικόπεδο 2.310 τ.μ. εντός σχεδίου πόλεως Κρεμαστής. Πολύ καλή θέση. Τιμή 300.000 €
- Οικόπεδο επένδυση επί της Λεωφ. Ρόδου-Λίνδου (δίπλα στην αντιπροσωπεία αυτοκινήτων ΞΕΝΑΚΗ) πωλούνται 10 στρέμματα με μεγάλη πρόσοψη στο δρόμο και με άδεια κόμβου
- Οικόπεδο 2.300 τ.μ. σε αναπτυσσόμενη περιοχή στη πόλη της Ρόδου με Σ.Δ. (0,8) Τιμή 1.500.000 €
- 400 τ.μ. στην περιοχή Ασγούρου, μαζί με εφαπτόμενο αγροτεμάχιο 400 τ.μ. Τιμή 350.000 €
- 2.885 τ.μ. με δυνατότητα ανέγερσης κτιρίου 2.306 τ.μ. πολύ κοντά στο λιμάνι της Ακαντιάς. Τιμή 2.000.000 €
- **Οικόπεδο στο Βάτι,** εντός οικισμού, 3.075 τ.μ. με δύο Ιταλικά κτίσματα 400 τ.μ. Τιμή 190.000 €

ΜΟΝΑΔΙΚΗ ΕΠΕΝΔΥΣΗ ΣΤΗ ΜΕΣΑΙΩΝΙΚΗ ΠΟΛΗ
- Πωλείται ακίνητο στη Μεσαιωνική Πόλη 620 τ.μ. σε οικόπεδο 3.447 τ.μ. Πολύ καλή επένδυση. **Μόνο σοβαρές προτάσεις.**

ΑΠΟΚΛΕΙΣΤΙΚΕΣ ΕΝΤΟΛΕΣ ΠΡΟΣ ΕΝΟΙΚΙΑΣΗ
- Επαγγελματικός ενιαίος χώρος, 680 τ.μ. στο κέντρο της πόλης, ιδανικός για κάθε επαγγελματική χρήση. Τιμή ενοικίου 5.000 €
- Ενοικιάζεται βιομηχανικός χώρος με αποθήκες & γραφεία 920 τ.μ. σε οικόπεδο 2500 στρ. στο 7ο Χλμ. Ρόδου-Λίνδου
- Ενοικιάζεται μαγαζί Café-Bar στο Φαληράκι Τιμή 1.000 €
- Διαμέρισμα ισόγειο 260 τ.μ. με 4 Υ/Δ στο Ανω Ροδίνι με μεγάλη αυλή και ιδιωτικό χώρο στάθμευσης. Τιμή ενοικίου 1.200 €
- **Αίθουσα 450 τ.μ.** με αύλειο χώρο 250 τ.μ. επί της **Λεωφ. Ηρακλειδών** κατάλληλο για κέντρο διασκέδασης, κ.ά. Τιμή ενοικίου 3.000 €
- Διαμέρισμα Ισόγειο 120 τ.μ. (επιπλωμένο) με μεγάλο κήπο & αποθήκη 45 τ.μ. στην Πλατεία Ακαδημίας. Τιμή ενοικίου 850€
- Διαμέρισμα Ισόγειό 120 τ.μ. στην Πλατεία Ακαδημίας για επαγγελματική χρήση, με υπόγειο χώρο 45 τ.μ. και κήπο. Τιμή ενοικίου 1.200 (κατάλληλο για γραφείο-ινστιτούτο καλλονής, κλπ.)
- Διαμέρισμα ισόγειο 120 τ.μ στην Πλατεία Ακαδημίας, με υπόγειο 270 τ.μ. και κήπο για επαγγελματική χρήση. Τιμή ενοικίου 1.800€

ΧΠΚΤΗ005

εργασιες

συνέχεια από την προηγούμενη

ΖΗΤΕΙΤΑΙ κοπέλα να εργασθεί σε καφετέρια στο χωριό Μανδρικό Ρόδου. Παρέχεται διαμονή. Πληρ. τηλ. 2241031666, 6937824448 MZT220312

SALESWOMAN WANTED, AFTERNOON HOURS IN A TOURIST SHOP IN IALYSOS. SPEAKING ENGLISH AND ANOTHER LANGUAGE. PLEASE CONTACT: 2241094937 (16.00-21.00) **MOO243**

ΖΗΤΕΙΤΑΙ έμπειρος υπάλληλος για να εργασθεί στο FAST FOOD "TAKIS TASTE" για μόνιμη εργασία, με πολύ καλές αποδοχές. Ωρες εργασίας πρωινές. Εργάσιμες ημέρες από Δευτέρα έως και Σάββατο. Πληρ. τηλ. 6973305193 κ. Τάκη ώρες επικοινωνίας από 18.00-21.30 MZT220304

ΖΗΤΕΙΤΑΙ ένα άτομο ως **καθαριστής/καθαρίστρια** από 01-05-06 μέχρι 30-09-06 για μερική απασχόληση απογευματινές ώρες. Οι ενδιαφερόμενοι να απευθύνονται προσωπικά στην εταιρία μας POMEZA AE 11ο χλμ. Ρόδου-Λίνδου 85100 Ρόδος MAT8072 (2)

ΕΧΤΡΑ ΕΙΣΟΔΗΜΑ. Μέσα από τον δικό σας χώρο δουλεύοντας 5 έως 10 ώρες την εβδομάδα αποκτήστε ΕΧΤΡΑ εισόδημα κερδίζοντας από 400 ευρώ έως 700 ευρώ το μήνα. Ωράριο ελεύθερο. Ιντερντετ επιθυμητό, όχι απαραίτητο. BONUS, EXTRA προμήθειες. Πληρ. τηλ. 22410-30078,37362, www.umswork4you.com MAT4271

ΖΗΤΟΥΝΤΑΙ υπεύθυνα άτομα άνω των 18 ετών για μερική ή πλήρη απασχόληση. Δυνατότητα καριέρας, Internet επιθυμητό όχι απαραίτητο. Πληρ. τηλ. 6978061509, 2241035680, www.opportunity4all.gr MAT210320

ΖΗΤΕΙΤΑΙ υπάλληλος για σούπερ μάρκετ έως 35 ετών με άδεια οδήγησης Β' κατηγορίας. Πληρ. τηλ. 2241060078 MAT1151

ΖΗΤΕΙΤΑΙ πωλήτρια να εργασθεί σε τουριστικό κατάστημα στην Παλιά Πόλη. Να γνωρίζει αγγλικά 18-30 ετών. Πληρ. τηλ. 2241033182, 6947327062 MZT210317

ΤΑ HEALTH SPA σε ξενοδοχείο πολυτελείας **ζητεί νεαρές-νεαρούς** διαφορετικών εθνικοτήτων με ειδικότητες αισθητικής-φυσιοθεραπείας-μασάζ-εναλλακτικές θεραπείες γιόνγκα-πελάτες-γυμναστική-κομμωτική-πεντικιούρ-μανικιούρ-δασκάλους χορού, latin-αφρικανικούς χορούς. Εμφανίσιμους, ηλικίας μέχρι 35 ετών, ξένες γλώσσες. Βιογραφικό με φωτογραφία στο fax 2106522943, e-mail ossoa@otenet.gr., 6947938488 ΜΑΠ170

ΖΗΤΕΙΤΑΙ οδηγός για εταιρεία χονδρικής πώλησης τουριστικών ειδών που να κατέχει δίπλωμα Β' επαγγελματικό ηλικία έως 35 ετών. Πληρ. τηλ. 2241020138 MAT1136

ΖΗΤΟΥΝΤΑΙ άντρας και γυναίκα για να εργασθούν σε παρασκευαστήριο σάντουιτς. Ωρες εργασίας 19.00-01.00. Εξαιρούνται αλλοδαποί. Πληρ. τηλ. 2241096902 MZT210307

ΖΗΤΕΙΤΑΙ καμαριέρα σε ξενοδοχείο στο Θεολόγο. Πληρ. τηλ. 2241081902, 6948580134 ώρες 10.00-14.00, 17.00-20.00 MAT1144

ΖΗΤΕΙΤΑΙ υπάλληλος να εργασθεί σε βιοτεχνία μπαχαρικών με δίπλωμα οδηγήσεως. Πιθανή προϋπηρεσία στον κλάδο θα ληφθεί υπ' όψιν. Πληρ. τηλ. 2241068941 08.00-13.00 κ. Γιάννη MAT1145

ΖΗΤΕΙΤΑΙ κοπέλα για βραδινή εργασία σε καφετέρια. Πληρ. τηλ. 22410-20282, 77951 MZT200304

ASSISTANT TO CHEF - 23 to 30 yrs for restaurant in Νιοχώρι. Experience in kitchen needed. Good knowledge of Greek and English required.
ΖΗΤΕΙΤΑΙ βοηθός μάγειρα για εστιατόριο στο Νιοχώρι. Γνώσεις Ελληνικά-Αγγλικά. Πληρ. τηλ. 6945385915 MZT200337

ΖΗΤΟΥΝΤΑΙ από εστιατόριο **σερβιτόροι** και **βοηθοί** για εργασία όλο το χρόνο. Αριστοτέλους 33 Μεσαιωνική πόλη. Πληρ. τηλ. 2241070522, 12.00-15.00 MAT1124

ΖΗΤΕΙΤΑΙ πεπειραμένη κομμώτρια με άριστη γνώση κουρέματος-πιστολάκι και τεχνικές εργασίες. Πληρ. τηλ. 2241028278 και 6944284165 MZT200332

ΖΗΤΕΙΤΑΙ α) **Φινλανδέζα** για εργασία σε γούνα, δέρμα, χρυσό, β) **λαντζιέρα** για εστιατόριο. Πληρ. τηλ. 6936538366 MZT170308

ΑΠΟ ΤΟ ΟΙΝΟΠΟΙΕΙΟ ΑΝΑΣΤΑΣΙΑΣ Α. ΤΡΙΑΝΤΑΦΥΛΛΟΥ ΣΤΙΣ ΠΕΤΑΛΟΥΔΕΣ * ΖΗΤΕΙΤΑΙ ΠΩΛΗΤΡΙΑ ΠΟΥ ΝΑ ΓΝΩΡΙΖΕΙ ΑΓΓΛΙΚΑ. ΠΛΗΡ. ΤΗΛ. 2241082041, 6974878931 **MAT1123**

ΖΗΤΟΥΝΤΑΙ χορεύτριες BELLY DANCE για οριεντάλ (ORIENTAL) μαγαζί στην Κω. Πληρ. τηλ. 6944438601 ΜΑΠ166

ΖΗΤΟΥΝΤΑΙ 2 κοπέλες για καφετέρια πολυτελείας να γνωρίζουν Αγγλικά, Γερμανικά ή Ρωσικά. Πληρ. τηλ. 2241087817, 6944566977 MZT200301

ΖΗΤΕΙΤΑΙ σερβιτόρα με εμπειρία για μεζεδοπωλείο. Εξαιρούνται αλλοδαπές. Πληρ. τηλ. 2241020436 από 09.00-16.00 MAT1116

ΖΗΤΕΙΤΑΙ υπάλληλος γραφείου για ημιαπασχόληση. Απαραίτητη γνώση Η/Υ. Πληρ. τηλ. 6944223382 από 11.00-15.00 MAT1117

ΖΗΤΕΙΤΑΙ οδηγός με δίπλωμα Γ' κατηγορίας να εργασθεί για 12μηνη απασχόληση σε μεγάλη εμπορική επιχείρηση. Μισθός ικανοποιητικός. Πληρ. τηλ. 2241066706-7-8 από τις 08.00 έως 14.00 το μεσημέρι και από 18.00 έως 20.00 το απόγευμα MZT170309

Από το IDEA BAGNO ΖΗΤΕΙΤΑΙ νέος μέχρι 35 ετών για να εργαθεί στην αποθήκη του καταστήματος. Απαραίτητα προσόντα: Επαγγελματικό δίπλωμα, 12μηνη απασχόληση, συνεχές ωράριο. Πληρ. τηλ. 2241066200 MAT1084.1

ΖΗΤΟΥΝΤΑΙ κοπέλες εμφανίσιμες να εργασθούν ως πωλήτριες για κατάστημα κοσμημάτων-φω μπιζού στην Π. Πόλη Σωκράτους 157. Πληρ. τηλ. 2241021305 MAT1146

ΖΗΤΕΙΤΑΙ κοπέλα να εργασθεί σε λογιστήριο με γνώση υπολογιστών και αγγλικών με μερική ή πλήρη απασχόληση. Πληρ. τηλ. 2241074511, 6944577954 MAT1111

ΖΗΤΟΥΝΤΑΙ πεπειραμένοι **σερβιτόροι-σερβιτόρες** να ομιλούν τουλάχιστον την αγγλική γλώσσα για καφετέρια εντός πόλεως. Αποκλείονται αλλοδαποί. Πληρ. τηλ. 6992224432 MZT180303

ΖΗΤΕΙΤΑΙ έμπειρη **πωλήτρια** για απογευματινή ημιαπασχόληση σε κατάστημα εσωρούχων. Πληρ. τηλ. 2241037255 ΜΑΠ155

ΑΠΟ ΤΗΝ ΚΑΦΕΤΕΡΙΑ "SAIL IN CAFE" ΖΗΤΕΙΤΑΙ ΚΟΠΕΛΑ ΓΙΑ ΜΟΝΙΜΗ ΑΠΑΣΧΟΛΗΣΗ. ΠΛΗΡ. ΤΗΛ. 6946299989 κ. ΑΝΤΩΝΗ Ή ΣΤΟ ΤΗΛ. 2241030255. ΓΙΑ ΒΙΟΓΡΑΦΙΚΟ ΣΤΗΝ ΑΜΕΡΙΚΗΣ 85 **MZT170323**

ΑΠΟ ΜΕΤΑΦΟΡΙΚΗ ΕΤΑΙΡΕΙΑ ΖΗΤΟΥΝΤΑΙ Α) ΥΠΑΛΛΗΛΟΣ ΓΡΑΦΕΙΟΥ ΜΕ ΓΝΩΣΕΙΣ ΛΟΓΙΣΤΗΡΙΟΥ ΓΙΑ ΜΟΝΙΜΗ ΚΑΙ ΠΛΗΡΗ ΑΠΑΣΧΟΛΗΣΗ, Β) ΟΔΗΓΟΣ Ε' ΚΑΤΗΓΟΡΙΑΣ. ΠΛΗΡ. ΤΗΛ. (22410)86620, 86621 **MAT1104**

ΖΗΤΕΙΤΑΙ α) **οδηγός** με δίπλωμα Γ' κατηγορίας για άμεση εργασία. Δωδεκάμηνη απασχόληση, β) **νέος** για πωλήσεις και εξωτερικές εργασίες. Πληρ. τηλ. 2241091430 MAT1106

ΖΗΤΕΙΤΑΙ α) **νέος ή νέα** για να εργασθεί στο τμήμα διανομής και είσπραξης τιμολογίων, β) **οδηγός** για την SPEEDEX COURIER. Απαραίτητη προϋπόθεση δίπλωμα μηχανακιού και αυτοκινήτου. Πληρ. τηλ. 6944263852, 2241070999 κ. Μαλανδράκης ΣταύροςΜΑΤ1101

Η ESPRIT ζητά

για το καινούργιο κατάστημά της στη Ρόδο

Πωλήτριες

- Απαραίτητη προϋπηρεσία
- Ευχάριστη και ευέλικτη προσωπικότητα
- Ανεση στην επικοινωνία και ομαδικό πνεύμα εργασίας
- Επιθυμητή γνώση Η/Υ

Υπεύθυνο/η καταστήματος

- Σοβαρότητα και υπευθυνότητα
- Καλή γνώση χειρισμού Η/Υ
- Επιθυμητή προϋπηρεσία
- Ευχάριστη και ευέλικτη προσωπικότητα
- Γνώση αγγλικής γλώσσας

Η ESPRIT προσφέρει:
Εξαιρετικές συνθήκες εργασίας, αξιοκρατικό περιβάλλον συνεχή εκπαίδευση και δυνατότητες εξέλιξης σε ένα δυμαμικό περιβάλλον.

Αν έχετε τα κατάλληλα προσόντα και ενδιαφέρεστε για μια δημιουργική καριέρα, στείλτε το βιογραφικό σας υπόψιν της κας Πυράκη, email:monoir@yahoo, Fax: 2241033197 ή καλέστε στο 2241074511

MAT1188

ευσταθίου ΕΥΡΩΚΤΗΜΑΤΙΚΗ

ΚΤΗΜΑΤΟΜΕΣΙΤΙΚΟ ΓΡΑΦΕΙΟ

Εθν. Αντιστάσεως 83 • Τηλ.: 22410 73819, 74917
Κιν.: 6946 103929 • Fax: 22410 38641
e-mail: info@euroktimatiki.gr

ΜΙΣΘΩΣΕΙΣ ΚΑΤΟΙΚΙΩΝ

- **Διαμέρισμα** 50 τ.μ. σε νεόδμητη οικοδομή, περιοχή Μόντε Σμιθ ισόγειο με (1) ένα υπνοδωμάτιο, σαλόνι, κουζίνα, μπάνιο, με κεντρική αυτόνομη θέρμανση, ηλιακό θερμοσίφωνα. Μηνιαίο μίσθωμα 350 ευρώ.
- **Διαμέρισμα 120 τ.μ.** με (3) τρία υπνοδωμάτια, β' ορόφου, επί της οδού Θ. Σοφούλη με θέρμανση, ηλιακό θερμοσίφωνα, μεγάλες - άνετες βεράντες. Μηνιαίο μίσθωμα 550 ευρώ.
- **Διαμέρισμα** 110 τ.μ. επί της Μ. Μαλλιαράκη με δύο υπνοδωμάτια, σαλόνι, κουζίνα, β' ορόφου, με ηλιακό θερμοσίφωνα, θέρμανση με θερμοπομπούς. Μηνιαίο μίσθωμα 450 ευρώ.
- **Διαμέρισμα** 78 τ.μ. β' ορόφου περιοχή προέκταση Αννης Μαρίας με (2) δύο υπνοδωμάτια, σαλόνι, κουζίνα. Μηνιαίο μίσθωμα 370 ευρώ.
- **Διαμέρισμα** 120 τ.μ.. σε νεόδμητη οικοδομή περιοχή Μόντε Σμιθ με (2) δύο υπνοδωμάτια, 2 μπάνια, σαλόνι κουζίνα, διαθέτει αποθήκη στην πυλωτή της οικοδομής και ιδιόχρηστο πάρκιν. Μηνιαίο μίσθωμα 600 ευρώ.
- **Διαμέρισμα** 120 τ.μ. 1ου ορόφου στα Κοσκινού με 3 (τρία) υπνοδωμάτια, σαλόνι, κουζίνα με όλες τις ηλεκτρικές συσκευές. Διαθέτει κεντρική θέρμανση, ηλιακό θερμοσίφωνα, νυκτερινό ρεύμα. Μηνιαίο μίσθωμα 550 ευρώ.
- **Διαμέρισμα** 72 τ.μ. στους Δασκάλους **πλήρως επιπλωμένο** με (2) δύο υπνοδωμάτια, σαλόνι, κουζίνα, μπάνιο με υδρομασάζ. Μηνίαιο μίσθωμα 500 ευρώ.
- **Διαμέρισμα** στα Κοσκινού α' ορόφου σε νεόδμητη οικοδομή 105 τ.μ. διαθέτει (2) δύο υπνοδωμάτια, σαλόνι, κουζίνα, ηλιακό θερμοσίφωνα, air condition. Μηνιαίο μίσθωμα 470 ευρώ
- **Διαμέρισμα** 105 τ.μ. α' ορόφου επί της Στεφάνου Καζούλη με (3) υπνοιδωμάτια σαλόνι, κουζίνα, μπάνιο, διαθέτει ηλιακό θερμοσίφωνα και ανεξάρτητο πάρκιν. Μηνιαίο μίσθωμα 450 ευρώ.
- **Διαμέρισμα** 120 τ.μ. α' ορόφου, περιοχή Παλαιό Νοσοκομείο με (3) τρία υπνοδωμάτια σαλόνι, κουζίνα, τζάκι, θέρμανση με θερμοσυσσωρευτές. Μηνιαίο μίσθωμα 550 ευρώ.
- **Διαμέρισμα** 110 τ.μ. στην Ανάληψη επί της οδού Σαλαμίνος α' ορόφου πλήρως ανακαινισμένο με (3) τρία υπνοδωμάτια σαλόνι, κουζίνα, μπάνιο. Μηνιαίο μίσθωμα 450 ευρώ.
- **Διαμέρισμα** 53 τ.μ. επί της Ιερού Λόχου σε κεντρικότατο σημείο στην Ιαλυσό, 1ου ορόφου, πλήρως επιπλωμένο, με (1) ένα υπνοδωμάτιο, σαλόνι, κουζίνα, μπάνιο, διαθέτει κεντρική αυτόνομη θέρμανση. Μηνιαίο μίσθωμα 350 ευρώ.
- **Διαμέρισμα** 130 τ.μ. περιοχή Μητρόπολης α' ορόφου, με (3) τρία υπνοδωμάτια, σαλόνι, κουζίνα, δύο μπάνια, κεντρική αυτόνομη θέρμανση, σε άριστη κατάσταση. Μηνιαίο μίσθωμα 500 ευρώ.
- **Διαμέρισμα** 66 τ.μ. στην Παστίδα με (2) υπνοδωμάτια σαλόνι, κουζίνα σε ήσυχη περιοχή. Διαθέτει ηλιακό θερμοσίφωνα. Μηναίο μισθωμα 300 ευρώ.
- **Διαμέρισμα** 45 τ.μ.επί της οδού Κέννεντυ με (1) ένα υπνοδωμάτιο, σαλόνι, κουζίνα, **πλήρως επιπλωμένο**, α' ορόφου. Μηνιαίο μίσθωμα 250 ευρώ.
- **Διαμέρισμα** 50 τ.μ. ισόγειο, στην Παστίδα, σε νεόδμητη οικοδομή, μερικώς επιπλωμένο (ηλεκτρικές συσκευές), με αυτόνομη θέρμανση και πάρκινγκ, κήπο. Μηνιαίο μίσθωμα 300 ευρώ.
- **Μονοκατοικία** 150 τ.μ. στο Τσαΐρι, **επιπλωμένη**, με (3) τρία υπνοδωμάτια, σαλόνι, κουζίνα, πάρκινγκ με τηλεχειρισμό, πισίνα, κήπο, BBQ. Μηνιαίο μίσθωμα 1200 ευρώ.
- **Παραδοσιακή κατοικία** 236 τ.μ. στα Κοσκινού πλήρως ανακαινισμένη με 2-3 υπνοδωμάτια, σαλόνι, κουζίνα. Μηνιαίο μίσθωμα 600 ευρώ. (Διατίθεται και επιπλωμένη).
- **Γκαρσονιέρα** 40 τ.μ., περιοχή Δασκάλους **πλήρως επιπλωμένη** Μηνιαίο μίσθωμα 250 ευρώ.
- **Γκαρσονιέρες** 40 τ.μ., πλήρως επιπλωμένες πολυτελούς κατασκευής στο Φαληράκι Μηνιαίο μίσθωμα 240 ευρώ.
- **Studios** πλήρως επιπλωμένα επί της Ρόδου-Λίνδου. Μηνιαίο μίσθωμα 280 ευρώ.

ΧΠ401/2029

CASINO RODOS
ΘΕΑΤΡΟΣ ΔΙΘΕΑΤΡΟ
ΟΔΟΣ ROSE

Το Καζίνο της Ρόδου ζητεί:

- **νέους/ες που να ενδιαφέρονται για την θέση του Κρουπιέ (Dealers)** (μετά από εκπαίδευση διάρκειας 3 εβδομάδων)
- **Σερβιτόρους & Βοηθούς Σερβιτόρους**
- **Υπαλλήλους Υποδοχής**

Για πληροφορίες-αιτήσεις επικοινωνείστε με:
ΚΑΖΙΝΟ ΡΟΔΟΥ Α.Ε., Διεύθυνση Προσωπικού, Παπανικολάου 4, Ρόδος, τηλ. 2241097530, 2241097535, ΔΕΥ-ΠΑΡ (09.00-16.00)

ΧΠΠΑΡ026

"ΠΩΛΟΥΝΤΑΙ"
ΚΑΤΑΣΤΗΜΑΤΑ ΚΑΙ ΚΑΤΟΙΚΙΕΣ ΜΕ ΥΠΟΓΕΙΑ ΑΠΟΘΗΚΗ & ΓΚΑΡΑΖ



Μελέτη: Δημήτρης Αδαμάκης - Βαρβάρα Στεφανίδου - Αρχιτέκτονες ARCH-Net τηλ. 22410 29188

ΚΑΤΑΣΚΕΥΗ: Γ. ΚΑΣΤΡΗΣΙΟΣ Αρχιτέκτονας τηλ. 6979228091, 22410 34314

ΠΩΛΟΥΝΤΑΙ

ΜΟΝΟΚΑΤΟΙΚΙΕΣ

1. Στην Ιξιά τριώροφη 150 τ.μ. χωρίς υπόγειο λουξ κατασκευής με θέα. Εχει 5 υπνοδ/τια και 3 μπάνια, με θέρμ/ση και τζάκι. Τιμάται 279.000 ευρώ.
2. Στην Παστίδα διώροφη 140 τ.μ. λουξ. Διαθέτει θέρμανση και αιρκοντίσιον σε λειτουργία. Τιμάται 220.000 ευρώ.
3. Στα Κοσκινού διώροφη 140 τ.μ. λουξ με φανταστική θέα και οικόπεδο 1.350 τ.μ. Πωλείται σε μπετά ή τελειωμένη με τιμή 180.000 και 280.000 ευρώ αντίστοιχα.
4. Στην Ιξιά διώροφη 200 τ.μ. και με ημιυπόγειο 90 τ.μ. και με οικόπεδο 1.000 τ.μ. Εχει 4 υπνοδ/τια και 3 μπάνια. Παραδίδεται ημιτελές (Μαρμαροσουβάδες) με εγκατάσταση θέρμανσης και αιρκοντίσιον ή αποπερατωμένο λουξ.
5. Στα Κοσκινού διώροφη 140 τ.μ. με φανταστική θέα ημιτελής (σε σοβάδες) και οικόπεδο 1800 τ.μ. 225.000 ευρώ.
6. Στο Καρακόνερο τριώροφη 200 τ.μ. σε οικόπεδο 430 τ.μ. τιμάται 430.000 ευρώ.
7. Στο Καρακόνερο τριώροφη 180 τ.μ. σε οικόπεδο 315 τμ. Τιμάται 350.000 ευρώ.
8. Στο Καρακόνερο τριώροφη 180 τ.μ. σε οικόπεδο 200 τ.μ. τιμάται 220.000 ευρώ.
9. Στη Παστίδα διώροφη 125 τ.μ. σε οικόπεδο 400 τ.μ. τιμάται 210.000 ευρώ. Δίδεται και με σοβάδες 170.000 ευρώ.
10. Στη Παστίδα διώροφες 150 και 160 τ.μ. σε οικόπεδο 300 τ.μ. Τιμώνται 210.000 και 220.000 ευρώ.
11. Στη Παστίδα διώροφη 125 τ.μ. σε οικόπεδο 250 τ.μ. τιμάται 180.000 ευρώ αποπερατωμένη ή 130.000 ευρώ με σουβάδες.

ΜΕΖΟΝΕΤΕΣ

1. Στην Ιξιά τριώροφη 150 τ.μ. χωρίς υπόγειο λουξ με θέα. Εχει 5 υπνοδ/τια και 3 μπάνια, θέρμανση και τζάκι. Τιμάται 265.000 ευρώ.
2. Στην Ιαλυσό 126 τ.μ. μεταχ/σμένη (3 ετών). Εχει εντοιχισμένη κουζίνα φανταστική, 3 υπνοδωμάτια, 2 μπάνια. Τιμάται 195.000 ευρώ.

ΔΙΑΜΕΡΙΣΜΑΤΑ 4άρια

1. Στην Ανάληψη 138 τ.μ. λουξ και με φανταστική θέα. Εχει μεγάλες βεράντες, κεντρική θέρμανση και ασανσέρ. Τιμάται 278.000 ευρώ.
2. Στην Ανάληψη 120 τ.μ. λουξ. Εχει κεντρική θέρμανση και ασανσέρ. Τιμάται 250.000 ευρώ.
3. Στο Ροδίνι 100 τ.μ. αποπερατωμένο λουξ, με φανταστική θέα. Διαθέτει 3 υπνοδ/τια, 2 μπάνια, εντ. κουζίνα, ηλ. θερμ/νο, κεντρ. θέρμανση με τα σώματα, έξτρα αποθήκη 12 τ.μ., θέση εσωτ. γκαράζ και ασανσέρ. Τιμάται 230.000 ευρώ.
4. Στην Ανάληψη 107 τ.μ. λουξ κατασκευής με φανταστική θέα. Τιμάται 214.000
5. Στην Ανάληψη 100 τ.μ. υπό κατασκευή λουξ με φανταστική θέα. Τιμάται 210.000 ευρώ.
6. Στην Ανάληψη 96 τ.μ. υπό κατασκευήν γωνιακόν με φανταστική θέα λουξ. Τιμάται 212.000 ευρώ.

ΔΙΑΜΕΡΙΣΜΑΤΑ 3άρια

1. Στο Ροδίνι 92 τ.μ. αποπερατωμένο λουξ. Εχει εντ. κουζίνα, ηλ. θερμοσίφωνο, κεντρ. θέρμανση με τα σώματα, έξτρα αποθήκη 10 τ.μ., θέση γκαράζ και ασανσέρ. Τιμάται 220.000 ευρώ.
2. Στην Ανάληψη 96 τ.μ. υπό κατασκευή με φανταστική θέα, λουξ. Εχει κεντρική θέρμανση και ασανσέρ. Τιμάται 212.000 ευρώ.
3. Στην περιοχή Αγ. Νικολάου 80 τ.μ. περίπου στον α' όροφο (μεταχειρισμένο) τιμάται 100.000 ευρώ.
4. Στην Ιξιά σε μικρή οικοδομή 94 τ.μ. με θέα. Εχει θέρμανση και τιμάται 165.000 ευρώ.
5. Στην Ιξιά σε μικρή οικοδομή 93 τ.μ. ισόγειο. Εχει αποκλειστική χρήση μεγάλης αυλής. Τιμάται 165.000 ευρώ.

ΔΙΑΜΕΡΙΣΜΑΤΑ 2άρια

1. Στην Ιξιά 48 τ.μ. στον α' όροφο μικρής οικοδομής με θέρμανση. Τιμάται 100.000 ευρώ.
2. Στην Ανάληψη 45 τ.μ. σε α' όροφο ετοιμοπαράδοτο. Τιμάται 95.000 ευρώ.

ΚΑΤΑΣΤΗΜΑΤΑ

1. Στο Μανδράκι και επί κεντρικού δρόμου 50 τ.μ. με πατάρι. Τιμάται 440.000 ευρώ.
2. Στο Νιοχώρι 140 τ.μ. διώροφο και με αυλή 200 τ.μ. σε φανταστική θέση. Τιμάται 450.000 ευρώ.
3. Στην Παλιά Πόλη (Κόκκινη Πόρτα) 16 τ.μ. Είναι σε καλή θέση και τιμάται 50.000 ευρώ.
4. Στην Παλιά Πόλη και σε τουριστική περιοχή 330 τ.μ. διόροφο τιμή ευκαιρίας.

ΟΙΚΟΠΕΔΑ

1. Στην περιοχή Κοσκινού 2.605 τ.μ. οικοδομήσιμο με θέα τη Ρόδο. Τιμάται 160.000 ευρώ.
2. Στη περιοχή Ροδοπούλας 390 τ.μ. εντός σχεδίου και με Δ.Σ. 0,6. Τιμάται 180.000 ευρώ.
3. Στον οικισμό ΑΥΤΟΣΤΕΓΑΣΗ (προς Φυτώριο) 345 τ.μ. Εχει συνολική κάλυψη 360 τ.μ. και άμεση οικοδομήσιμη. Τιμάται 135.000 ευρώ.
4. Στο Ροδίνι εντός σχεδίου 435 τ.μ. και με Σ.Δ 0,8. Τιμάται 300.000 ευρώ.
5. Στο Ροδίνι εντός σχεδίου 1.080 τ.μ. και με Σ.Δ 0,4 γωνιακό. Τιμάται 390.000 ευρώ.
6. Στην περιοχή του Ροδινιού και επί κεντρικού δρόμου 1.135 τ.μ. με Σ.Δ 0,8 και με άδεια οικοδομής 2004. Τιμάται 1.000.000 ευρώ.
7. Στο Μόντε Σιθ 2.000 τ.μ. με φανταστική θέα και με άδεια οικοδομής για 200 τ.μ. πλέον ημιυπόγειο. Τιμάται 420.000 ευρώ.
8. Στο Ροδίνι 1.690 τ.μ. εντός σχεδίου με Σ.Δ 0,4 και πάνω σε δύο δρόμους. Τιμάται 592.000 ευρώ.
9. Στην Ιξιά 1.200 τ.μ. με άδεια οικοδομής για 150 τ.μ. πλέον ημιυπόγειο 80 τ.μ. Είναι σε φανταστική θέση και τιμάται 135.000 ευρώ.
10. Στο Ροδίνι 610 τ.μ. εντός σχεδίου με Σ.Δ. 0,4 225.000 ευρώ
11. Στην Ιξιά 1.000 τ.μ. εντός οικισμού με άδεια οικοδομής για 300 τ.μ. Τιμάται 250.000 ευρώ.
12. Στη Παστίδα 350 τ.μ. εντός σχεδίου με άδεια οικοδομής για 240 τ.μ. Τιμάται 100.000 ευρώ.

ΟΙΚΟΠΕΔΑ ΕΝΤΟΣ ΖΩΝΗΣ

1. Στο Καρακόνερο 5.000 τ.μ. επί ασφάλτου. Τιμάται 440.000 ευρώ.
2. Στο Καρακόνερο 4.000 τ.μ. επί ασφάλτου. Τιμάται 350.000 ευρώ.
3. Στα Κοσκινού (περιοχή Λατομείων) 3.000 τ.μ. εντός του υπό επέκταση σχεδίου με φανταστική θέα. Τιμάται 350.000 ευρώ.
4. Στο Καρακόνερο επί ασφάλτου 8.300 τ.μ. Τιμάται 730.000 ευρώ.

ΑΓΡΟΤΕΜΑΧΙΑ

1. Στην Ιξιά 4.000 τ.μ. σε φανταστική θέση. Εφάπτεται ασφάλτου και υπάρχουν παροχές για φως, νερό, τηλέφωνο. Τιμάται 200.000 ευρώ.
2. Στ' Ασγούρου 5.300 τ.μ. σε φανταστική θέση. Τιμάται 220.000 ευρώ.
3. Στο Γεννάδι και στην περιοχή Αη Γιώργης παραλιακό 4.350 τ.μ. Τιμάται 140.000 ευρώ.
4. Στο Τσαΐρι και επί του κεντρικού δρόμου Ρόδου-Λίνδου 8.500 τ.μ. με έγκριση κόμβου. Τιμάται 1.200.000 ευρώ.
5. Στο Τσαΐρι και επί του δρόμου Τσαΐρι-Αεροδρόμιο 7.000 τ.μ. Τιμάται 450.000 ευρώ.
6. Στη Λάρδο και στη θέση Λωθιάρικα 8.000 τ.μ. και με μικρή νεόκτιστη οικία με κανονική παροχή ρεύματος, νερού και τηλεφώνου. Απέχει από τη θάλασσα 200 μ. και τιμάται 250.000 ευρώ.
7. Στ' Αφάντου παραλιακό (περιοχή Γκολφ) 8.500 τ.μ. Τιμάται 400.000 ευρώ.
8. Στα Κοσκινού 2.605 τ.μ. οικοδομήσιμο με θέα τη Ρόδο. Τιμάται 160.000 ευρώ
9. Στη Σορωνή 4.000 τ.μ. κοντά στη θάλασσα με άδεια οικοδομής (μονοκατοικία) 350 τ.μ. 60.000 ευρώ.
10. Στη Παστίδα 4.050 τ.μ. με άδεια οικοδομής για 300 τ.μ. Τιμάται 150.000 ευρώ.

ΕΝΟΙΚΙΑΖΟΝΤΑΙ

1. Στη περιοχή Κρεμαστής και επί του κεντρικού δρόμου διώροφη μονοκατοικία-βίλα με μεγάλο κήπο.
2. Στην Αννης Μαρίας διαμέρισμα 80 τ.μ. φανταστικό. Εχει 2 υπνοδωμάτια.
3. Στη περιοχή Εντεν Ροκ 300 τ.μ. αποθήκη ψηλοτάβανη με καλή πρόσβαση.
4. Γραφείο στο Μανδράκι (3ος όροφος) 400 ευρώ.
5. Κατάστημα στο Φαληράκι (εμπορικός δρόμος) 150 τ.μ. 1.500 ευρώ.

Πληροφορίες κ. ΧΑΡΚΙΑΝΑΚΗ ΜΑΝΩΛΗ
τηλ. 6946163242

MZT200324

εργασιες

συνέχεια από την προηγούμενη

ΖΗΤΟΥΝΤΑΙ κοπέλες να εργασθούν σε τουριστικό κατάστημα στην πόλη της Ρόδου, ηλικίας έως 40 ετών και να γνωρίζουν την Αγγλική γλώσσα. Πληρ. τηλ. 2241033207, 6945404484 MAT1085

ΕΡΓΑΣΤΕΙΤΕ ΑΠΟ ΤΟ ΣΠΙΤΙ ΣΑΣ έξυπνα και μεθοδικά με το σύστημα "Εργασία από το σπίτι" και αυξήστε σημαντικά τα εισοδήματά σας. www.succesful-homebusiness.net ή για ραντεβού 12.00-15.00 στο 6978652489 MZT170303

ΖΗΤΟΥΝΤΑΙ σε όλα τα Δωδεκάνησα **άτομα** για μερική ή πλήρη απασχόληση. Πληρ. τηλ. κέντρο 2241091027, 24 ώρες το 24ωρο. Αμεση επικοινωνία 9 π.μ.-4 μ.μ. 6977946940, 4 μ.μ.-9 βράδυ 6974243448 MZT170301

ΖΗΤΟΥΝΤΑΙ πωλήτριες-πωλητές για καταστήματα ετοίμων ενδυμάτων. Απαραίτητη η γνώση αγγλικών. Πληροφορίες κατάστημα CASABLANKA τηλ. 2241031670 και στο κατάστημα DIESEL 2241034314 ΧΠΕΜΠ023

ΖΗΤΕΙΤΑΙ νεαρός με προϋπηρεσία, γνώσεις ξένων γλωσσών, άδεια οδηγήσεως αυτοκινήτου για να εργασθεί σε εποχική επιχείρηση. Πληρ. τηλ. 22410-22006, 24319, 6977886802 MZT150317

ΖΗΤΕΙΤΑΙ μπαργούμαν για καφέ εντός πόλεως. Πληρ. τηλ. 6932541842, 6936642186 MZT160317

ΖΗΤΕΙΤΑΙ υπάλληλος για χρυσοχοείο στο κέντρο της πόλης. Απαραίτητα η γνώση αγγλικών και γερμανικών. Ωράριο συνεχόμενο. Πληρ. τηλ. 6937168218 MAT1066

ΒΟΗΘΟΣ ΣΕΡΒΙΤΟΡΟΥ ΖΗΤΕΙΤΑΙ από το εστιατόριο ALEXANDROS περιοχή Μίρα Μάρε ολική ή μερική απασχόληση, καλή γνώση της αγγλικής, απαραίτητη. Πληρ. τηλ. 2241094929, 6944447605 μετά τις 11 το πρωί MXP13501

Από εστιατόριο **ζητείται βοηθός σερβιτόρου** για 4ωρη εργασία. Πληρ. τηλ. 2241031680 MZT160308

ΖΗΤΟΥΝΤΑΙ από το εστιατόριο **ΚΟΚΟΝΑΤ** στην Ιξιά (έναντι Μίρα Μάρε): **1) Σερβιτόροι** με πείρα στο ala carte με αγγλικά, σκανδιναβικά και ολλανδικά (ολική ή μερική απασχόληση 7-11 βραδυνή), **2) βοηθοί σερβιτόροι** με πολύ καλά αγγλικά (ολική ή μερική απασχόληση 7-11 βραδυνή), **3) Μπουφετζής ή μπουφετζού** με πείρα σε μπουφέ εστιατορίου πολυτελείας ή πτυχιούχοι σχολής (ολική ή μερική απασχόληση 7-11 βραδυνή). Εάν είστε φιλόδοξοι, σοβαροί και εργατικοί, τηλεφωνείστε στο 2241090880 ή στο 6938234053 με τον κ. Σάββα MXP13487

ΖΗΤΕΙΤΑΙ κοπέλα εμφανίσιμη για να εργασθεί σε ίντερνετ καφέ στην πόλη της Ρόδου. Πληρ. τηλ. 2241025052 MZT150302

ΖΗΤΟΥΝΤΑΙ κοπέλες για καφέ μπαρ βραδυνή απασχόληση, μεροκάματο και ποσοστά. Ωρες εργασίας 10 το βράδυ μέχρι 3.30. Πληρ. τηλ. 6944428679, 6944839924 MZT140331

ΖΗΤΕΙΤΑΙ: α) κοπέλα ελληνίδα για να εργασθεί σε καφετέρια στο Φαληράκι γνωρίζοντας την αγγλική γλώσσα. Πληρ. τηλ. 2241085077, 6942080556 MZT140318

ΖΗΤΕΙΤΑΙ βοηθός λογιστού, απόφοιτος ΤΕΙ. Πληρ. τηλ. 2241066019, κα Αιμιλία. MXP13482

ΖΗΤΕΙΤΑΙ κομμωτής ή κομμώτρια με εμπειρία για να εργασθεί σε γνωστό κομμωτήριο με πολυετή παρουσία στην πόλη της Ρόδου σε άριστο περιβάλλον με πολύ καλές αποδοχές. Πληρ. τηλ. 6944439333 MZT090306

ΖΗΤΕΙΤΑΙ ΥΠΑΛΛΗΛΟΣ ΓΙΑ ΚΑΤΑΣΤΗΜΑ ΑΣΗΜΙΚΩΝ ΠΟΥ ΝΑ ΟΜΙΛΕΙ ΤΟΥΛΑΧΙΣΤΟΝ 2 ΞΕΝΕΣ ΓΛΩΣΣΕΣ. ΠΛΗΡ. ΤΗΛ. 6944613524 MZT110302

ΖΗΤΕΙΤΑΙ τεχνικός για εταιρεία Πληροφορικής με γνώσεις Windoes 2000, και 2003, όπως επίσης και να είναι γνώστης δικτύων. Πληρ. τηλ. 6932575774 MAT1034

Η Εταιρεία ATLANTICA Ελλάς Α.Ε.

αναζητά για την πλήρωση ορισμένων κενών θέσεων στα ξενοδοχεία της
Atlantica Imperial Resort
Atlantica Aegean Blue
τις παρακάτω ειδικότητες

- **Operations Service Manager**
- **Assistant Housekeepers**
- **Μαγείρους Α**
- **Σερβιτόρους Bar & Εστιατορίου**
- **Κηπουρούς**

Πληροφορίες τηλ. 2241056146
Κατάθεση βιογραφικών στα ξενοδοχεία

MAT1187

Από την εταιρεία αρτοποιΐας-ζαχαροπλαστικής
ΣΑΒΟΪΔΑΚΗΣ

ΖΗΤΟΥΝΤΑΙ ΠΩΛΗΤΡΙΕΣ

Απαραίτητα προσόντα:
Απόφοιτοι Λυκείου
Γνώσεις αγγλικής γλώσσας
Σχετική προϋπηρεσία στις πωλήσεις
Ηλικία από 22 ετών

Πληροφορίες στο τηλέφωνο 6942461178
από 20.30 έως 22.00
Υπεύθυνη: κα Ρουμελιώτη

MAT1183(Γ)

ΖΗΤΟΥΝΤΑΙ

από πιτσαρία-σπαγγετερία **2 κοπέλες** για σέρβις-πώληση και 1 βοηθός μάγειρα με προϋπηρεσία στην ιταλική κουζίνα.
Οι ενδιαφερόμενοι θα πρέπει να είναι έως 35 ετών, και να μιλάνε τουλάχιστον αγγλικά (εννοείται και πολύ καλά ελληνικά σε περίπτωση αλλοδαπών).

Πληροφορίες τηλ. 2241073990, 6948364497
από 10 π.μ. έως 2μ.μ.

MAT1175

Από μεγάλη εταιρεία παραγωγής και διακινήσεως αρτοσκευασμάτων που εδρεύει στον Καλαμώνα-Δαματριάς

ΖΗΤΟΥΝΤΑΙ

α) υπάλληλος γραφείου με καλή γνώση Η/Υ
β) οδηγοί με δίπλωμα τουλάχιστον β' επαγγελματικό

Πληροφορίες τηλ. 2241082555

MAT1171(1)(Γ)

LANDSCOPE ΚΤΗΜΑΤΟΜΕΣΙΤΙΚΗ
ΛΕΥΚΩΣΙΑΣ 1 & ΑΝΝΗΣ ΜΑΡΙΑΣ
ΤΗΛ / ΦΑΞ : 22410 28629
ΚΙΝ : 6976872626 , 6972257246

ΜΟΝΟΚΑΤΟΙΚΙΕΣ - ΜΕΖΟΝΕΤΕΣ

ΙΑΛΥΣΟΣ μον/κίες 150τμ, με οικόπεδο 1.000τμ. **€ 165.000 (ΜΠΕΤΑ)**
ΙΑΛΥΣΟΣ μον/κίες 150τμ, οικόπεδο 1.000τμ. **€ 190.000 (ΣΟΒΑ)**
ΙΑΛΥΣΟΣ μεζ/νετα 140τμ, νεόδμητη. **€ 190.000**
ΙΑΛΥΣΟΣ μον/κία 150τμ, με κήπο 300τμ, νεόδμητη. **€ 260.000**
ΙΑΛΥΣΟΣ μον/κίες 180τμ, με κήπο 350τμ. νεόδμητες **€ 280.000**
ΙΑΛΥΣΟΣ μον/κία 150τμ, με κήπο 1.000τμ. εντός ζώνης **€ 290.000**
ΙΑΛΥΣΟΣ μεζ/νέτα 180 τ.μ. κήπος 400 τ.μ., εντός σχεδίου **€ 280.000**
ΙΑΛΥΣΟΣ μον/κία 160 τ.μ. με κήπο 2000 τ.μ. **€370.000**
ΙΑΛΥΣΟΣ μον/κία 220 τ.μ. με οικόπεδο 1.000 τ.μ. **€ 450.000**
ΣΩΤΗΡΟΣ μεζονέτες 210τμ , με αυλή 100τμ. **€ 150.000 (ΜΠΕΤΑ)**
ΣΩΤΗΡΟΣ μεζονέτες 210τμ , με αυλή 100τμ. **€ 250.000**
ΣΩΤΗΡΟΣ μον/κία 300 τ.μ. κήπο 1000 τ.μ. 4 υ/δ, 3 wc **€ 370.000**
ΚΑΝΔΥΛΙ μον/τοικίες 140 τ.μ. κήπος 1.000 τ.μ. **€ 110.000 (ΜΠΕΤΑ)**
ΚΑΝΔΥΛΙ μον/τοικίες 155 τ.μ. κήπος 1.000 τ.μ. **€ 215.000 (ΣΟΒΑ)**
ΚΑΝΔΥΛΙ μον/τοικία 155 τ.μ. με κήπο 1.000 τ.μ. **€ 175.000 (ΜΠΕΤΑ)**
ΚΡΕΜΑΣΤΗ μον/κίες 120τμ, με αυλή 300τμ, lux. **€ 180.000**
ΚΡΕΜΑΣΤΗ μον/κίες 180τμ, με αυλή 300τμ, lux. **€ 215.000**
ΠΑΣΤΙΔΑ μον/κία 140τμ με κήπο 250τμ. **€ 110.000 (ΜΠΕΤΑ)**
ΠΑΣΤΙΔΑ μον/κία 140τμ, κήπος 300τμ. **€ 150.000 (ΣΟΒΑ)**
ΠΑΣΤΙΔΑ μον/κία 120τμ με κήπο 200τμ εντός οικισμού. **€ 205.000**
ΠΑΣΤΙΔΑ μον/κία 140τμ με κήπο 300τμ εντός οικισμού. **€ 210.000**
ΚΟΣΚΙΝΟΥ μον/κία 115τμ, παραδοσιακή κατοικία. **€ 115.000**
ΚΟΣΚΙΝΟΥ μον/κία 170τμ, με οικόπεδο 1.300τμ. **€ 150.000 (ΜΠΕΤΑ)**
ΚΟΣΚΙΝΟΥ μον/κία 210τμ, με κήπο 2.000τμ. **€ 180.000 (ΜΠΕΤΑ)**
ΚΟΣΚΙΝΟΥ μεζ/νέτα 210τμ, με κήπο 2.000τμ. **€ 180.000 (ΜΠΕΤΑ)**
ΚΟΣΚΙΝΟΥ μον/κίες 170τμ, με οικόπεδο 1.300τμ. **€ 230.000**
ΚΟΣΚΙΝΟΥ μον/τοικίες 170τμ, με οικόπεδο 1.300τμ. **€ 275.000**
ΚΟΣΚΙΝΟΥ μον/τοικία 140τμ, με οικόπεδο 1.300τμ. **€ 290.000**
ΚΟΣΚΙΝΟΥ μονο/κία 210 τ.μ. κήπεο 1.200 τ.μ. **€ 295.000**
ΚΟΣΚΙΝΟΥ μον/κία 140 τ.μ. διαμ/σμα 80 τ.μ. κήπος 1.300 τ.μ. **€ 329.000**
ΡΟΔΙΝΙ μον/κίες 130 τ.μ οικόπεδο 200 τ.μ. **€ 297.000**
ΡΟΔΙΝΙ μον/κίες 156 τ.μ. με κήπο 270 τ.μ. **€ 370.000**
ΔΑΣΚΑΛΟΥΣ μεζονέτα 95 τ.μ. 3 υ/δ, 2 υπν. **€ 170.000**
ΡΟΔΝΙ μεζονέτα 180 τ.μ. με οικόπεδο 300 τ.μ. **€ 310.000**

ΔΙΑΜΕΡΙΣΜΑΤΑ

ΝΙΟΧΩΡΙ διαμέρισμα 47τμ, lux κατασκευής. **€ 88. 274**
ΣΜΥΡΝΗΣ διαμέρ/σμα 93 τμ, με θέα. **€ 170.000**
ΜΙΧΑΗΛ ΠΕΤΡΙΔΗ διαμέρισμα 85τμ, νεόδμητο. **€ 185.000**
ΜΗΔΙΑ διαμέρισμα 106 τ.μ. αποθήκη 40 τ.μ. πάρκιν **€ 2.300 €/τ.μ.**
ΚΑΡΑΚΟΝΕΡΟ διαμέρισμα 78τμ, πολυτελείας. **€ 163.800**
ΣΩΤΗΡΟΣ 5 studios των 30τμ. **€ 170.000**
ΠΕΙΡΑΙΩΣ διαμέρισμα 125τμ, με πάρκιν. **€ 229.000**
ΙΞΙΑ διαμέρισμα 100τμ με θέα, 3υ/δ, λουτρό. **€ 190.000**
ΚΑΡΑΚΟΝΕΡΟ διαμέρισμα 111τμ, πολυτελείας. **€ 238.650**
ΡΟΔΟΥ ΛΙΝΔΟΥ διαμέρισμα 139τμ, πολυτελείας. **€ 320.000**

ΟΙΚΟΠΕΔΑ

ΓΕΝΝΑΔΙ οικόπεδο 10.000τμ επι του επαρχιακού. **€ 176.000**
ΓΕΝΝΑΔΙ οικόπεδο 17.000 τ.μ. επί του επαρχιακού **€ 110.000**
ΣΥΝΕΤΑΙΡΙΣΜΟΣ πολυτέκνων οικιστική μερίδα. **€ 140.000**
ΚΟΣΚΙΝΟΥ οικόπεδο 5.020τμ, θέα, άδεια οικοδομής. **€ 320.000**
ΚΑΛΑΘΟΣ οικόπεδο 7.300 τ.μ. παραλιακό, **€ 340.000**
ΚΑΝΔΥΛΙ οικό.πεδο 1.000 τ.μ. με άδεια οικοδομής **€ 140.000**
ΚΙΟΤΑΡΙ οικόπεδα 9.000 τ.μ. **€ 120.000**
ΑΦΑΝΤΟΥ 10.000 τ.μ. θέα θάλασσα, εντός ζώνης. **€ 700.000**
ΡΟΔΟΣ οικόπεδο 500 τ.μ. με θέα θάλασσα **€ 350.000**

ΚΑΤΑΣΤΗΜΑΤΑ

ΜΕΓ. ΚΩΝ/ΝΤΙΝΟΥ κατάστημα 352τμ υπόγειο/ισόγειο. **€ 586.000**
ΑΝΑΛΗΨΗ (Αθηνών) κατάστημα 55τμ. **€ 149.000**
ΣΑΒΒΑ ΔΙΑΚΟΥ κατάστημα 215τμ. **€ 135.000**
ΣΩΚΡΑΤΟΥΣ κατάστημα 35τμ. **€ 650.000**
ΜΑΝΤΡΑΚΙ κατάστημα 300τμ. **€ 730.000**

ΕΝΟΙΚΙΑΣΕΙΣ

ΜΑΝΔΗΛΑΡΑ γραφείο 80 τ.μ. **600 €**
ΠΛΑΤΕΙΑ ΚΥΠΡΟΥ κατάστημα 30 τ.μ. +30 τ.μ. πατάρι
ΝΙΟΧΩΡΙ κατοικίες, 60 τ.μ. επιπλωμένες νεόδμητες. **500 €**

AE927

εργασιες

συνέχεια από την προηγούμενη

ΖΗΤΕΙΤΑΙ από εστιατόριο στην Παλιά Πόλη για καλοκαιρινή σεζόν: **α) σερβιτόρος, β) βοηθός σερβιτόρου, γ) μάγειρας, δ) βοηθ. μάγειρα, ε) ψήστης.** Πληρ. τηλ. 2241025186, 6948407135 κ. Βαγγέλη MAT975

ΖΗΤΕΙΤΑΙ υπάλληλος με γνώσεις τουλάχιστον Αγγλικών και Γερμανικών για κεντρικό χρυσοχοείο στην Παλιά Πόλη. Πληρ. τηλ. 2241023936, 6946680260 MAT948

ΖΗΤΕΙΤΑΙ ΕΜΠΕΙΡΗ ΠΩΛΗΤΡΙΑ ΓΙΑ ΝΑ ΕΡΓΑΣΤΕΙ ΣΕ ΚΑΤΑΣΤΗΜΑ ΧΡΥΣΟΧΟΕΙΟΥ ΜΕ ΓΝΩΣΕΙΣ ΑΓΓΛΙΚΑ - ΓΕΡΜΑΝΙΚΑ. ΠΛΗΡ. ΤΗΛ. 6945792407 MZT10321

ΖΗΤΕΙΤΑΙ μάγειρας για να εργαστεί σε σοβαρό εστιατόριο που βρίσκεται κοντά στο ξενοδοχείο BLUE BAY, πλήρη απασχόληση. Απαραίτητη η προϋπηρεσία και μάγειρας πεπειραμένος για μερική απασχόληση, ώρες εργασίας 12.00 έως 17.00. Πληρ. τηλ. 6944585564 MZT080311

Από παιδικό σταθμό **ζητείται νεαρή κοπέλα βρεφοκόμος ή νηπιαγωγός** για τετράωρη πρωινή, πενθήμερη απασχόληση. Τυχόν προϋπηρεσία θα ληφθεί υπ' όψη. Πληρ. τηλ. 6972007352 MAT973

ΖΗΤΕΙΤΑΙ προσωπικό για 12μηνη απασχόληση από ΦΟΥΡΝΟ-ΚΑΦΕ στην Παλιά Πόλη. Ηλικία υποψηφίου 18 έως 33 (Ελληνες ή Ε.Ε.) Βιογραφικό απαραίτητα με πρόσφατη φωτογραφία. Πληρ. κ. Σάββα τηλ. 6936179033 MAT944

ΖΗΤΕΙΤΑΙ βοηθός μάγειρα για εστιατόριο. Πληρ. τηλ. 6942613840 MZT090318

ΖΗΤΕΙΤΑΙ από μαγαζί (κρεπερί-σάντουιτς) στα 100 μαγαζιά νέα κοπέλα που να μιλάει αγγλικά, για ημιαπασχόληση. Πληρ. μόνο τις ώρες 9.00-15.00, 18.00-22.00 στο τηλ. 6947523894 MZT180306

ΟΜΙΛΟΣ ΞΕΝΟΔΟΧΕΙΩΝ ΣΤΗΝ ΚΩ ΖΗΤΕΙ για την σεζόν 2006 διευθυντές και προϊσταμένους τμημάτων. Απαραίτητως Γερμανόφωνοι και απόφοιτοι τουριστικών σχολών, καθώς και προσωπικό όλων των ειδικοτήτων. Φαξ 2242041056, marmari-beach@kos.forthnet.gr. MAT717

ΖΗΤΕΙΤΑΙ ψήστης έμπειρος για γυροπωλείο. Πληρ. τηλ. 6948629169, 2241030630. MZT030320

ΖΗΤΟΥΝΤΑΙ: α) οδηγοί κατά προτίμηση Ελληνες με δίπλωμα Γ' κατηγορίας, **β) Κοπέλες** και **άνδρες** για εργασία, **γ) Γραμματέας.** Πληρ. τηλ. 2241092743 (από 10 π.μ.-4.00 μ.μ.) MAT8058

πωλησεις αυτοκινητων & μοτοσικλετων

ΠΩΛΕΙΤΑΙ αυτοκίνητο μάρκας **PEUGEOT 306** 1.600 cc τρίθυρο σε άριστη κατάσταση. Τιμή συζητήσιμη. Πληρ. τηλ. 6946390059 κ. Δημήτρη. MXP13521

Από την
ANTONIADI GOLD
(κοσμηματοπωλεία)
ζητούνται ΠΩΛΗΤΡΙΕΣ
για το κατάστημα της Ιξιάς. Μισθός και ποσοστά.
Αγγλικά ή Γερμανικά απαραίτητα.
Προϋπηρεσία θα προτιμηθεί.
Πληρ. τηλ. 6949043644 MAT1113(Γ)

Καταστήματα ενδυμάτων στην Παλιά Πόλη
ΖΗΤΕΙΤΑΙ
ΠΩΛΗΤΡΙΑ – ΥΠΕΥΘΥΝΗ
- Καλή γνώση Αγγλικής & επιπλέον γλωσσών.
- 23-40 ετών. Προϋπηρεσία θα ληφθεί υπ' όψιν.
- Ικανοποιητικές Αποδοχές & Ωράριο.

tel.: 22410 **38650**, fax: **38785**, mob.: **6944146214** ΧΠ1142

ΔΙΑΦΗΜΙΣΤΙΚΗ ΕΤΑΙΡΕΙΑ
ΖΗΤΑΕΙ ΑΤΟΜΟ
Ref. No2

Θέση:
- Γραμματειακή υποστήριξη τμήματος πωλήσεων
- 7ωρη απασχόληση

Προφίλ υποψήφιου:
- Ηλικία ως 25 ετών
- Δυναμική προσωπικότητα
- Άνεση στην επικοινωνία
- Προυπηρεσία μη απαραίτητη

Απαραίτητα προσόντα:
- Απόφοιτος ΤΕΙ/ΑΕΙ
- Γνωση Αγγλικών
- Άριστη γνώση χειρισμού Η/Υ ,Ms Offices, Internet

Προσφέρεται
- Ευχάριστο, φιλικό, δυναμικό περιβάλλον
- Εκπαίδευση και δυνατότητα εξέλιξης
- Μισθός Σταθερός

Αποστολή βιογραφικών:
Υπόψη κας Φιλίππου
Fax: 22410 75190,
email: add@aias.gr
ΧΠ004.1

Από το γραφείο γενικού τουρισμού
TRAVEL EXCHANGE
ΖΗΤΟΥΝΤΑΙ
Πεπειραμένοι υπάλληλοι για την στελέχωση των τμημάτων:
- **Κρατήσεων**
- **Γραφείου Κίνησης**

Προσφέρονται ικανοποιητικοί όροι συνεργασίας, προοπτικές εξέλιξης και καριέρας.
Αμεση πρόσληψη

Για περισσότερες πληροφορίες καθημερινά εκτός Κυριακής: τηλ. 22410 60330 Fax: 2241069435
Διεύθυνση: 6ο χλμ. Ρόδου-Λίνδου
e-mail: operations@travelexchange.gr
Αποστολή βιογραφικών στη θυρίδα: Ρόδου 2 4139
MAT1115(Γ)

Από την Εταιρεία
Ιβίσκος
Ζητούνται
1. **ΟΔΗΓΟΙ ΠΩΛΗΤΕΣ**
2. **ΟΔΗΓΟΙ ΔΙΑΝΟΜΩΝ**
3. **ΑΠΟΘΗΚΑΡΙΟΣ**

Το προφίλ του ιδανικού υποψήφιου συνδυάζει
- ✓ Δίπλωμα οδήγησης Γ' κατηγορίας
- ✓ Ελληνική υπηκοότητα
- ✓ Ηλικία έως 35 ετών
- ✓ Απολυτήριο Γυμνασίου
- ✓ Δυναμικός με ευχάριστη προσωπικότητα
- ✓ Αριστη ικανότητα επικοινωνίας, εργατικός και συνεπής.

Προσφέρονται:
- ✓ Μισθός, μπόνους επί των πωλήσεων και δυνατότητα εξέλιξης.

Πληρ. 5ο χλμ. Ρόδου-Λίνδου
Τηλ. 2241065410 Fax 2241066571 ΑΤ974(Γ)

ΣΧΕΔΙΑΣΤΗΣ
Απόφοιτος του Πανεπιστημίου του Swinburne Αυστραλίας, Τμήμα Πολιτικών Μηχανικών με άριστες δυνατότητες χειρισμού Autocad, Architecture Desktop, κτλ.
Ζητά ανάλογη εργασία σε τεχνικό γραφείο.
Πληροφορίες
6944374546, 6932765675, 2241031998
ΧΠ401/2029

Από την εταιρία **STAR COURIER & FedEx**
(Αντιπρόσωπος **FedEx** Δωδεκανήσου)
ΖΗΤΕΙΤΑΙ
συνεργάτης (συνεταίρος) που να μπορεί να προσφέρει προσωπική εργασία και μικρό κεφάλαιο. Εγγυημένη εργασία όλο το χρόνο και ικανοποιητικές απολαβές.

Για περισσότερες πληροφορίες και ραντεβού στα τηλέφωνα 6932924021-22410 70013 ΜΑΤ1078

ΖΗΤΕΙΤΑΙ
μάγειρας α'
για το Lindos View
Πληρ. τηλ. 6936191188, 2244031430
ΜΑΤ1105(Γ)

ΖΗΤΕΙΤΑΙ
νέος μάγειρας για σνακ μπαρ ξενοδοχείου στην Ιξιά.
Αγγλικά απαραίτητα.
Πληρ. τηλ. 2241090941, πρωινές ώρες
ΜΑΤ1143(Γ)

ΑΠΟ ΓΡΑΦΕΙΟ ΓΕΝΙΚΟΥ ΤΟΥΡΙΣΜΟΥ
ΖΗΤΕΙΤΑΙ
Υπάλληλος για τη θέση της γραμματειακής υποστήριξης με άριστη γνώση Αγγλικών και Ιταλικών.
Προϋπηρεσία στον τουριστικό τομέα, και γνώση περισσοτέρων γλωσσών θα εκτιμηθεί.
Αποστολή βιογραφικών σημειωμάτων στην θυρίδα: Ρόδου 2 PO BOX 4139

OPENING FOR THE POSITION OF SECRETARY WITH TOURIST DESTINATION MANAGEMENT COMPANY
Written an spoken English, fluent Italian essential. Experience in Tourism and Knowledge of more languages would be an advantage.
Please send your C/V to Rodos 2 PO BOX 4139 ΜΑΤ926(Γ)

Από την αντιπροσωπεία αυτοκινήτων
HONDA-MITSUBISHI
ΖΗΤΕΙΤΑΙ
Ηλεκτρολόγος Αυτοκινήτων
Επιθυμητή προϋπηρεσία στο χώρο
Καλή γνώση Η/Υ και Αγγλικών.

Απαραίτητη αποστολή βιογραφικού σημειώματος στη διεύθυνση Λ. Λίνδου 138 Ρόδος
Τηλ. 22410-67440-41
Φαξ 22410-68462
E-mail:kaligcar@otenet.gr ΜΧΠ915

Compunet
ΕΡΓΑΣΤΗΡΙΟ ΕΛΕΥΘΕΡΩΝ ΣΠΟΥΔΩΝ ΠΛΗΡΟΦΟΡΙΚΗΣ
Εγγραφές τώρα!

Μαθήματα πληροφορικής
- ✓ Προετοιμασία για όλες τις ενότητες του **ECDL**
- ✓ Τμήματα για παιδιά από 5 ετών και για μαθητές Γυμνασίου-Λυκείου
- ✓ Τμήματα για ενήλικες προσαρμοσμένα στις απαιτήσεις κάθε επαγγέλματος (στρατ. εκπαιδ.)
- ✓ Μαθήματα Οικονομίας-Διοίκησης (Γυμνασίου-Λυκείου)
- ✓ Ταχύρρυθμα τμήματα
- ✓ Ολιγομελή τμήματα

Ειδικές τιμές!

Α. ΚΑΝΤΙΔΕΝΟΣ-Ι.ΤΖΙΩΝΗΣ Ο.Ε.
Ταξιαρχών, Παστίδα, Ρόδος, Τηλ. 22410 48494, 6948172399, 6946343300 e-mail:compu8net@yahoo.gr
MZT140312

Αμμογυάλι
Η ΠΙΟ ΝΕΑ ΠΑΡΟΥΣΙΑ ΣΤΟ ΧΩΡΟ ΤΗΣ ΓΑΣΤΡΟΝΟΜΙΑΣ ΚΑΙ ΤΟΥ ΣΥΓΧΡΟΝΟΥ LIFESTYLE

ΑΠΕΥΘΥΝΕΙ ΠΡΟΣΚΛΗΣΗ ΣΥΝΕΡΓΑΣΙΑΣ ΣΕ ΦΙΛΟΔΟΞΟΥΣ ΝΕΟΥΣ ΚΑΙ ΝΕΕΣ ΓΙΑ ΤΗΝ ΣΤΕΛΕΧΩΣΗ ΤΩΝ ΠΑΡΑΚΑΤΩ ΘΕΣΕΩΝ:

ΣΕΡΒΙΤΟΡΟΙ-ΣΕΡΒΙΤΟΡΕΣ / ΒΟΗΘΟΙ ΣΕΡΒΙΤΟΡΩΝ
BARMAN-BARWOMAN / Α ΜΑΓΕΙΡΑΣ
ΛΑΝΤΖΙΕΡΗΣ- ΛΑΝΤΖΙΕΡΑ
ΑΠΑΡΑΙΤΗΤΑ ΠΡΟΣΟΝΤΑ:

-Προυπηρεσία 3 ετών τουλάχιστον σε a la carte εστιατόρια ή ξενοδοχεία πολυτελείας.
-Ευγένεια,διακριτικότητα,πνεύμα συνεργασίας.
-Ευχάριστος και επικοινωνιακός χαρακτήρας.
-(Σερβιτόροι,barman)Απαραίτητα καλή γνώση της αγγλικής.
Τυχόν γνώση της γερμανικής θα θεωρηθεί επιπρόσθετο προσόν.
-(Σερβιτόροι)Πτυχίο τουριστικής σχολής θα εκτιμηθεί ιδιαίτερα.

Οι ενδιαφερόμενοι μπορούν να απευθύνονται καθημερινά στο 22410-23980 στην διευθύντρια κ. Έφη Τρουμούχη.
ΜΧΡ2267

auto-moto

συνέχεια από την προηγούμενη

ΠΩΛΕΙΤΑΙ HONDA CIVIC 1.5 V TEK 1998 φουλ εξτρά, ζάντες 17 BILSTEIN ανάρτηση ελατήρια, 2 εξατμίσεις, κοντό σασμάν μπακετ, φιμέ ράδιο CD ενισχυτής ηχεία φουλ μποντι ΚΦΤ κολόνα και όργανα. Εγκεφαλος χταπόδι μεταλλικός καταλύτης. Πληρ. τηλ. 6976739797 κ. Γιώργος, Κως
ΜΑΠ181

ΠΩΛΕΙΤΑΙ PEUGEOT GTI 106 1.6 cc 120 HP τρακαρισμένο, κατάλληλο για ανταλλακτικά, κινήτηρας-κιβώτιο-ταχυτήτων-ταμπλό δερμάτινο σαλόνι. Σε άριστη κατάσταση. Τιμή 3.000 ευρώ. Πληρ. κ. Νίκος 6945558407
MZT230313

ΠΩΛΕΙΤΑΙ αυτοκίνητο IX **MAZDA 323** 1,6 ελεγμένο από ΚΤΕΟ 12ος του 2005. Τιμή 1.500 ευρώ. Πληρ. τηλ. 6932430557
MZT210314

ΠΩΛΕΙΤΑΙ PORCSHE 944, δερμάτινα, ηλεκτρικά, DVD, συναγερμός, ζαντολάστιχα καινούργια σε άριστη κατάσταση σε τιμή ευκαιρίας. Πληρ. τηλ. 6934411753
MXP13506

Rodos Park
SUITES HOTEL

Το πολυτελές ξενοδοχείο της πόλεως Ρόδου,
Rodos Park Suites Hotel
ενδιαφέρεται να καλύψει τις παρακάτω θέσεις:

- **Αποθηκάριος-Βοηθός Αποθηκάριου**
- **Σερβιτόρο Α' ή Σερβιτόρα Α'**

Οι υποψήφιοι πρέπει να είναι νέοι, ευπαρουσίαστοι και να έχουν ανάλογη προϋπηρεσία σε 5* ξενοδοχεία και σε ala carte εστιατόριο.
Απαραίτητη γνώση της Αγγλικής γλώσσας

Για βιογραφικά σημειώματα ή πληροφορίες:
Ρήγα Φεραίου 12-Ρόδος 85100
Τηλ.: 2241089700 * Fax: 22410-24613
ΧΠΞΕΝ014

Από την εταιρεία Κ. Παλιούρης & Υιοί

ΖΗΤΟΥΝΤΑΙ

άτομα για τα κάτωθι τμήματα

1. Τμήμα Πωλήσεων
Προσόντα: Αριστη γνώση σε Word, Excel, PowerPoint, Internet, Αγγλικα. Τυχόν προϋπηρεσία σε γραμματειακή υποστήριξη και πωλήσεις θα θεωρηθεί πρόσθετο προσόν

2. Τμήμα Αποθήκης - Διανομών
Οδηγός με επαγγελματικό δίπλωμα τουλάχιστον Γ' κατηγορίας. Γνώση των ξενοδοχειακών μονάδων θα θεωρηθεί πρόσθετο προσόν.

Τηλ. επικοινωνίας 2241069870
Αποστολή βιογραφικών fax 2241067250
ή e-mail:pali@rho.forthnet.gr
ΜΑΤ1088(Γ)

ΖΗΤΕΙΤΑΙ

προσωπικό για 12μηνη απασχόληση από ΦΟΥΡΝΟ-ΚΑΦΕ στην Παλιά Πόλη. Ηλικία υποψηφίου 18 έως 33 (Ελληνες ή Ε.Ε.). Βιογραφικό απαραίτητα με πρόσφατη φωτογραφία.
Πληρ. κ. Σάββα, τηλ. 6936179033
ΜΑΤ1120

ΑΠΟ ΤΟ ΞΕΝΟΔΟΧΕΙΟ ΔΙΟΝΥΣΟΣ ΣΤΗΝ ΙΞΙΑ

ΖΗΤΕΙΤΑΙ

για την σεζόν 2006

food and beverage manager

Απαραίτητη προϋπηρεσία 3 ετών σε ξενοδοχεία Α' κατηγορίας σε ανάλογη θέση.
Ο ενδιαφερόμενος παρακαλείται όπως απευθυνθεί στην κ. Ολγα Αγγιους στο τηλ. 22410-23021 καθημερινά 08.30-14.30 εκτός Κυριακής.
Βιογραφικά με φωτογραφία απαραιτήτως
ΜΧΠ1145

ΚΡΕΟΠΩΛΗΣ

Ζητείται από την **ΠΑΝΑΓΙΩΤΑΣ Α.Ε.** για το τμήμα κρεοπωλείου του Super Market.
Απαραίτητες προϋποθέσεις:
- Αδεια παραδοσιακού κρεοπώλη
- Εμπειρία στον τεμαχισμό και στην πώληση από βιτρίνα

Προσφέρονται:
Ανταγωνιστικό πακέτο αποδοχών
Σύγχρονο και οργανωμένο περιβάλλον εργασίας

Θα εξετασθούν όλα τα βιογραφικά που θα αποσταλούν με fax στο 2241053309 (λειτουργεί αποκλειστικά ως fax) ή στο e-mail: panbas@otenet.gr με την ένδειξη "Για τη θέση του κρεοπώλη"
ΧΠ2367

ΖΗΤΟΥΝΤΑΙ

- **σερβιτόροι-ες** και **βοηθοί σερβιτόροι-ες**
- **άτομο** για μπαρ εντός εστιατορίου για τις ώρες 5-1

Πληρ. τηλ. 2241020119
ΜΑΤ1169(Γ)

ΖΗΤΟΥΝΤΑΙ

πωλήτριες
από τουριστικό κατάστημα εντός πόλεως Ρόδου.
ΩΡΑΡΙΟ ΣΥΝΕΧΕΣ
ΜΙΣΘΟΣ 1.000€ ΚΑΘΑΡΑ
Πληρ. τηλ. 2241074443
ΜΑΠ143(Γ)

INTERBETON

Η ΙΝΤΕΡΜΠΕΤΟΝ ΔΟΜΙΚΑ ΥΛΙΚΑ Α.Ε.

ΖΗΤΕΙ ΓΙΑ ΠΡΟΣΛΗΨΗ

ΧΕΙΡΙΣΤΕΣ ΑΝΤΛΙΩΝ ΣΚΥΡΟΔΕΜΑΤΟΣ

Πληρ. διεύθυνση: Κοσκινού, Ρόδος
τηλ. 2241092706
ΑΤ1168(Γ)

Από μεγάλο κέντρο ξένων γλωσσών

ΖΗΤΕΙΤΑΙ

καθηγήτρια αγγλικής για νηπιακά γκρουπ.
Ασφάλιση-συνθήκες μακροχρόνιας συνεργασίας-άριστο περιβάλλον εργασίας.

Πληρ. τηλ. 2241029096 από 15.00-21.00
ΜΑΤ1127(Γ)

Ξενοδοχείο **BELVEDERE**

ΖΗΤΑ

Λαντζιέρη κουζίνας ηλικίας μέχρι 45 ετών.

Πληρ. τηλ. 2241089000, πρωινές ώρες
ΧΠΞΕΝ072

ΖΗΤΟΥΝΤΑΙ

τεχνίτες και βοηθοί μπογιατζήδες
για άμεση πρόσληψη.
Πληρ. τηλ. 6944745278
ΜΑΤ1122(Γ)

D'ANDREA mare
RESORT APARTHOTEL

Από το ξενοδοχείο D' ANDREA MARE ΣΤΗΝ ΙΑΛΥΣΟ

ΖΗΤΟΥΝΤΑΙ

1. **Νυχτερινός** υπάλληλος υποδοχής με γνώσεις αγγλικών/γερμανικών
2. **Αποθηκάριος** με προϋπηρεσία σε ανάλογη θέση
3. **Σερβιτόρες-σερβιτόροι** με γνώσεις αγγλικών/γερμανικών
4. **Βοηθοί σερβιτόρων** με γνώσεις αγγλικών/γερμανικών.
5. **Καμαριέρες**
6. **Υπάλληλος** μίνι μάρκετ

Φωτογραφία απαραίτητη
Οι ενδιαφερόμενοι θα καταθέτουν τα βιογραφικά τους στο γραφείο "Δομοτεχνική", Κέννεντυ 38 (ισόγειο) στη Ρόδο, καθημερινά εκτός Κυριακής 11.00-14.00
ΜΑΤ1099(Γ)

ΖΗΤΕΙΤΑΙ

νέα για την φύλαξη κατ' οίκον μωρού 1 έτους. Ωρες απασχόλησης 08.30-14.00, 17.30-20.00. Δευτέρα-Παρασκευή. Αλλοδαπές αποκλείονται.

Πληρ. τηλ. 6944411950, ώρες 5.30-8.30
ΜΑΤ1133

Η ΠΕΤΡΟΓΚΑΖ ΡΟΔΟΥ

ΖΗΤΕΙ

1) **Πωλητή-οδηγό** προϊόντων RETAIL
2) **Πωλητή-οδηγό** εμφιαλωμένου υγραερίου

Πληρ. τηλ. 2241061430, 6936999843
ΜΑΤ1121

Από το κατάστημα **My Way**

ΖΗΤΟΥΝΤΑΙ

α) **υπάλληλος** να εργαστεί ως πωλητής με γνώση Η/Υ και άριστη ικανότητα επικοινωνίας,
β) **υπάλληλος** να εργαστεί στο χώρο του ταμείου με γνώση Η/Υ.

Πληρ. τηλ. 2241060010
ΜΑΤ1107

LINDIANVILLAGE

Το ξενοδοχείο πολυτελείας στη Νότια Ρόδο, με πέντε θεματικά εστιατόρια, τέσσερα μπαρ, Spa, συνεδριακούς χώρους, σουίτες με ιδιωτικές πισίνες, Night club.

Ζητούμε
Σερβιτόρους και βοηθούς για τα διάφορα εστιατόρια

Περιμένουμε το βιογραφικό σας σημείωμα καθημερινά στο ξενοδοχείο 08,30-14,30
Lindian Village, παραλία Λάρδου, (Γλύστρα)
τηλέφωνο 22440 35900
Telefax 22440 47360 email : **alkal @ lindian.gr**
ΜΑΤ1137

Από την εταιρεία Caterplus ΜΑΡΙΝΑΚΗΣ Γ. & ΣΙΑ Ο.Ε.

ΖΗΤΟΥΝΤΑΙ

Α) ΠΩΛΗΤΕΣ
Απαραίτητα προσόντα:
- Δυναμική προσωπικότητα, άριστη ικανότητα στην επικοινωνία, διαπραγμάτευση και ομαδικό πνεύμα εργασίας.
- Απόφοιτοι λυκείου ή ΤΕΙ έως 35 ετών με δίπλωμα Β' κατηγορίας.
- Η γνώση της αγοράς και η προϋπηρεσία στον χώρο θα ληφθούν υπ' όψιν.

Προσφέρονται:
- Μισθός και bonus επί των πωλήσεων - εισπράξεων, αυτοκίνητο και συνεχής εκπαίδευση.

Οι ενδιαφερόμενοι μπορούν να στείλουν το βιογραφικό τους σημείωμα στο fax 2241085199 ή στην ηλεκτρονική διεύθυνση:caterplus@winweb.gr

Β) ΟΔΗΓΟΙ
Κάτοχοι διπλώματος Γ' κατηγορίας με γνώση της αγοράς.

Για πληροφορίες στα τηλ.
2241085197 και 2241085198
ΜΑΤ1055

ΑΠΟ ΤΟ ΞΕΝΟΔΟΧΕΙΟ ΔΙΟΝΥΣΟΣ ΣΤΗΝ ΙΞΙΑ

ΖΗΤΟΥΝΤΑΙ

για την σεζόν 2006
Στελέχη των κάτωθι ειδικοτήτων:
1. **Food and beverage manager**
2. **Γκρουμ**

Απαραίτητη προϋπηρεσία 3 ετών σε Ξενοδοχεία Α' κατηγορίας σε ανάλογες θέσεις.
Οι ενδιαφερόμενοι παρακαλούνται όπως απευθυνθούν στην κ. Ολγα Αγγιους στο τηλ. 22410-23021 καθημερινά 08.30-14.30 εκτός Κυριακής.
Βιογραφικά με φωτογραφία απαραίτητως
ΜΧΠ1145

auto-moto

συνέχεια από την προηγούμενη

ΠΩΛΕΙΤΑΙ αυτοκίνητο MERCEDES ELEGANCE C180 από ιδιώτη με γερμανικές προδιαγραφές. Επένδυση ξύλο-ηλιοροφή, 4 ηλεκτρικά παράθυρα, ABS, air condition, ηλεκτ. κεραία, κεντρ. κλείδωμα, ιμομπιλάιζερ, αερόσακους, καινούργια ελαστικά, καινούργια αμορτισέρ, περασμένο ΚΤΕΟ. Ο κινητήρας είναι άθικτος. Το αυτοκίνητο είναι σε άριστη κατάσταση. Πληρ. τηλ. 6945991069 MZT200322

ΠΩΛΕΙΤΑΙ SAXO χρώματος άσπρου, 1.400cc, με air condition, υδραυλικό τιμόνι, ηλεκτρομαγνητικές κλειδαριές. Δεκτός κάθε έλεγχος. Πληρ. τηλ. 6947372751 MXP13505

ΠΩΛΟΥΝΤΑΙ ΕΛΑΦΡΩΣ ΜΕΤΑΧΕΙΡΙΣΜΕΝΑ ΑΥΤΟΚΙΝΗΤΑ ΠΑΝΤΟΥΣ ΤΥΠΟΥ: ΙΧ ΕΠΙΒΑΤΙΚΑ, ΑΓΡΟΤΙΚΑ, ΕΠΑΓΓΕΛΜΑΤΙΚΑ, ΦΟΡΤΗΓΑ, ΕΤΟΙΜΟΠΑΡΑΔΟΤΑ Ή ΚΑΤΟΠΙΝ ΠΑΡΑΓΓΕΛΙΑΣ. ΠΑΡΕΧΟΥΜΕ ΠΙΣΤΟΠΟΙΗΤΙΚΟ ΕΛΕΓΧΟΥ ΚΑΛΗΣ ΛΕΙΤΟΥΡΓΙΑΣ ΚΑΙ ΓΡΑΠΤΗ ΕΓΓΥΗΣΗ ΕΝΟΣ ΕΤΟΥΣ. ΠΩΛΗΣΗ ΧΟΝΔΡΙΚΗ - ΛΙΑΝΙΚΗ. ΠΑΡΑΔΟΣΗ ΣΤΟ ΧΩΡΟ ΣΑΣ. ΠΛΗΡ. ΤΗΛ. 2431074709, FAX 2431027008, ΚΙΝ. 6974456200 κος ΜΠΟΥΝΤΟΥΡΗΣ ΔΗΜΗΤΡΗΣ MAT781

ΠΩΛΕΙΤΑΙ αυτοκίνητο JEEP WRANGLER μοντελο 1997, CHROME TRIM σε πολύ καλή κατάσταση. Πληρ. τηλ. 6945901746 από 09.00-17.00 MZT170317

ΠΡΟΣ ΠΩΛΗΣΗ από ιδιώτη-πληροφορίες τηλ. 6977090555 κ. Κώστα. **1. NEW MODENAS DINAMIK** 125 αγορασμένο το 2005 καινούργιο με όλα πληρωμένα και ασφαλισμένο μέχρι 16/7/2006. **2. BOBO JINCHENG** ασημί με πολλά εξτρά ασφαλισμένο μέχρι 15/06/2006 σε τιμή ευκαιρίας MZT150311

ΠΩΛΕΙΤΑΙ α) Samurai μοντέλο 2000 με πολυεστερικό κουβούκλιο. Τιμή 5000 ευρώ Δεκτός κάθε έλεγχος, **β) YAMAHA** 1300 cc μοντέλο XJR Οκτ. 2004 με 5.000 χλμ. Τιμή 9.000 ευρώ. Πληρ. τηλ. 6974067522 MZT220210

ΠΩΛΕΙΤΑΙ μηχανή SUZUKI GN 250 σε άριστη κατάσταση. Πληρ. τηλ. 6947933078. MZT210209

διαφορα

Χαρίζονται κουταβάκια πανέμορφα αποκλειστικά σε φιλόζωους. Πληρ. τηλ. 6942613840 MZT230305(2)

ΠΩΛΟΥΝΤΑΙ τραπεζαρία με καρέκλες βελούδο, κρυσταλιέρα-μπουφέ με καθρέπτες-βιβλιοθήκη-ψυγείο CANDY-πλυντήριο MIELE-φωτιστικά γωνίας-φωτιστικό κουζίνας-φωτιστικό παιδικό-φωτιστικό υπνοδωματίου-φωτιστικό διαδρόμου. Πληρ. τηλ. 2241025456, πρωινές ώρες 6932256821 MZT220313

ΠΩΛΩ τα ακόλουθα είδη σε 50%. - **Σερβίτσιο** κρύσταλλα τρίχρωμα με 18 καρατίων γύρω. - **Σερβίτσιο** ασημένια. Διάφορα είδη. **Σερβίτσιο** 72 τεμαχίων πορσελάνης Αγγλίας ROYAL ALBERT SERENA. - **Πολυθρόνα** αντίκα έγχρωμη, - **Γωνιακό έπιπλο** ξύλινο, - **Μπαούλο** αντίκα ξύλινο-**μπιμπελό** προέλευσης Καναδά. Πληρ. τηλ. 2241032296 από 10.00-18.00 MZT200314

ΤΟ ΞΕΝΟΔΟΧΕΙΟ
Blue Sky Beach Hotel
ΣΤΗΝ ΠΟΛΗ ΤΗΣ ΡΟΔΟΥ
ΖΗΤΕΙ

- **Α' σερβιτόρο**
- **Υπάλληλο pool bar**

Οι ενδιαφερόμενοι παρακαλούνται να συμπληρώσουν αίτηση στο ξενοδοχείο καθημερινά εκτός Κυριακής από 09.00 έως 15.00

Τηλέφωνα επικοινωνίας: 2241033768 και 2241033778

Blue Sky Beach Hotel
Πλατεία Ψαροπούλας
Τηλ.: 2241033768, 2241033778

MAT1174(Γ)

ΓΝΩΣΤΗ ΔΙΕΘΝΗΣ ΕΤΑΙΡΕΙΑ ΣΤΟ ΧΩΡΟ ΤΗΣ ΥΓΕΙΑΣ
ζητά
ΕΠΙΣΤΗΜΟΝΙΚΟ ΣΥΝΕΡΓΑΤΗ
(Ιατρικό Επισκέπτη)
για την κάλυψη της περιοχής
ΡΟΔΟΥ

Ζητούμε πτυχιούχο Ανωτέρας ή Ανωτάτης Σχολής, έως 30 ετών και μόνιμο κάτοικο της περιοχής.

Προσφέρουμε ικανοποιητικό πακέτο αποδοχών ανάλογα με τα προσόντα και δυνατότητα καριέρας σε μία μεγάλη εταιρεία.

Πάρακαλούμε αποστείλατε βιογραφικό με πρόσφατη φωτογραφία στην παρακάτω διεύθυνση: **Τ.Θ. 51288, 145 10 Κηφισιά, ΚΩΔ.: ΡΙΕ/2006**

ΧΠΔΕΤ004

www.gnn.com.gr


ΠΡΙΝ ΜΕΤΑ

ΕΡΧΕΤΑΙ ΤΟ ΚΑΛΟΚΑΙΡΙ!!!
ΣΑΣ ΑΡΕΣΕΙ ΑΥΤΟ ΠΟΥ ΒΛΕΠΕΤΕ ΣΤΟΝ ΚΑΡΘΕΠΤΗ???

Εάν θέλετε να διώξετε τα περιττά κιλά του χειμώνα, χωρίς να πεινάτε, τρώγοντας τα αγαπημένα σας φαγητά, να χάσετε λίπος εκεί που έχετε, να μην ξαναβάλετε τα κιλά σας, να διώξετε την κυτταρίτιδα και όλα αυτά νιώθοντας τόνωση και ενέργεια.

Καλέστε μας για μια **δωρεάν** λιπομέτρηση και δοκιμή των προϊόντων μας.
τηλ. 2241093901, 6978754974
www.healthywayoflife.gr

MAT1102(Γ)

ΚΡΑΝΙΔΗΣ
Real Estate

Για μια θέση στο νησί του Ήλιου



ΠΩΛΗΣΕΙΣ ΑΚΙΝΗΤΩΝ

ΜΕΖΟΝΕΤΕΣ

ΚΟΣΚΙΝΟΥ: 190 τμ στα μπετά με οικόπεδο 1200μ,140.000 (Κ-85)
ΚΟΣΚΙΝΟΥ: 125τμ , υπό κατασκευή, με θέα 170.000€ (Κ270)
ΙΑΛΥΣΟΣ:160τμ 3υ/δ 288.000 € (Κ-120)
ΙΑΛΥΣΟΣ: Φιλέριμος, μεζονέτα 180τμ , 3 υ/δ (Κ-117)
ΙΑΛΥΣΟΣ: 180τμμε κήπο 200μ , 280.000 € (Κ-711)
ΙΑΛΥΣΟΣ: ανεξάρτητα μεζονέτα 150τμ με κήπο (Κ-712)
ΙΑΛΥΣΟΣ: 155τμ στα μπετά με οικόπεδο 1500μ 140.000 € (Κ-148
ΙΑΛΥΣΟΣ: μεζονέτα 220τμ,με 3υ/δ , καινούρια , 300.000 € (Κ-493)
ΚΡΕΜΑΣΤΗ: μεζονέτες 180τμ, ενδοδαπέδια θέρμανση, (Κ-554)
ΚΑΛΥΘΙΕΣ: μεζονέτα 130τμ, 3υ/δ,αυλή, 240.000 € (Κ-488)
ΠΑΣΤΙΔΑ:150τμ στα μπετά με οικόπεδο 140.000 € (Κ-154)
ΠΑΣΤΙΔΑ: 110τμ τελειωμένημε οικόπεδο 200μ 165.000€ (Κ-112)
ΠΑΣΤΙΔΑ: 133τμ τελειωμένη με οικόπεδο 200μ (Κ-95)
ΠΑΣΤΙΔΑ: 200τμ τελειωμένη με οικόπεδο 300.000€ (Κ-165)
ΤΣΑΪΡΙ: μεζονέτα140τμ στα μπετά , 135.000 € (Κ-118)

ΜΟΝΟΚΑΤΟΙΚΙΕΣ

ΠΑΣΤΙΔΑ: μονοκατοικία 100τμ, 180.000 € (Κ-523)
ΡΟΔΟΣ-Αγ.Ιωάννης: μονοκατοικία140τμ, αυλή 60τμ (Κ-126)
ΡΟΔΟΣ - 7 Βαγιές: παραδοσιακή μονοκατοικία 100τμ, (Κ -323)
ΡΟΔΟΣ - Νιοχώρι: παραδοσιακή μονοκατοικία 200τμ (Κ-452)
ΠΑΛΙΑ ΠΟΛΗ : μονοκατοικία 80τμ με αυλή 180.000 € (Κ-140)
ΠΑΛΙΑ ΠΟΛΗ: μονοκατοικία 150τμ, 2όροφη, 120.000 € (Κ-722)
ΚΡΗΤΙΚΑ: μονοκατοικία 150τμ, αυλή150τμ , 260.000 € (Κ-521)
ΧΑΛΚΗ: μονοκατοικία 120τμ με οικόπεδο, 135.000 € (Κ-84)

ΟΙΚΟΠΕΔΑ

Εντός πόλεως Ρόδου

ΡΟΔΙΝΙ: οικόπεδα 1.000μ και άνω, εντός σχεδίου, (Κ-424)
ΝΙΟΧΩΡΙ: οικόπεδα 800μ με πρόσωπο σε 2 δρόμους (Κ-721)
ΝΙΟΧΩΡΙ: πλησίον Grand Hotel, οικόπεδο 200μ (Κ -431)
Αν. Μαρίας: κεντρικότατο οικόπεδο 1500μ (Κ-720)

Εντός Δημοτικών Διαμερισμάτων

ΙΞΙΑ : οικόπεδο 321τμ , 150.000 € (Κ-122)
ΓΕΝΝΑΔΙ : οικόπεδο 1700μ, σε κεντρικό δρόμο, με 2 άδειες (Κ-83)
ΠΑΡΑΔΕΙΣΙ: οικόπεδο 1500μ με 800μ δόμηση, εντός οικισμού
ΚΡΕΜΑΣΤΗ:1000μ οικόπεδο με 400μ δόμηση, εντός οικισμού
ΚΡΕΜΑΣΤΗ: 3000μ με δυνατότητα τεμαχισμού μικρών οικοπέδων

ΑΓΡΟΤΕΜΑΧΙΑ

ΑΣΓΟΥΡΟΥ: αγρός 4500μ , 180.000 € (Κ-713)
ΔΑΜΑΤΡΙΑ: 4000Μ με 2 άδειες οικοδομής,130.000 € (Κ-579)
ΔΑΜΑΤΡΙΑ: αγρος 7800μ, 110.000 € (Κ-714)
ΙΑΛΥΣΟΣ:4000μ πλησίον λυκείου Ιαλυσού, 200.000 € (Κ-102)
ΚΟΣΚΙΝΟΥ:4000μ, περιοχή Φυτώριο, 200.000 € (Κ-130)
ΛΙΝΔΟΣ: αγρός 6160μ με θέα στο κάστρο, 300.000 € (Κ328)
ΠΑΣΤΙΔΑ:6000μ, 80.000 € (Κ-718)
ΤΣΑΪΡΙ:1600μ με πρόσωπο στη λεωφόρο αεροδρομίου (Κ-716)
ΤΣΑΪΡΙ: 4500μ με 2 άδειες οικοδομής,85.000 € (Κ-526)
ΤΣΑΪΡΙ: αγρός 4000μ , 150.000 € (Κ-209)
ΣΟΡΩΝΗ: 3.600μ επί της επαρχιακής οδού, 110.000 € (κ-400)
ΣΟΡΩΝΗ: 3.000μ , άρτιο, 80.000 € (Κ-574)

ΔΙΑΜΕΡΙΣΜΑΤΑ

ΑΝΑΛΗΨΗ: 90τμ 1ου ορόφου, 170.000 € (Κ-559)
ΑΝΑΛΗΨΗ: 80τμ 1ου ορόμου 110.000 € (Κ-774)
ΑΝΑΛΗΨΗ: 115τμ 1ου ορόφου 180.000 € (Κ-383)
ΑΓ. ΑΝΑΣΤΑΣΙΑ: 100τμ με 2 υ/δ, 1ου ορόφου (Κ-460)
ΑΓ. ΙΩΑΝΝΗΣ : 130τμ 3υ/δ, 1ου ορόφου,140.000 € (Κ-12)
ΜΗΔΕΙΑ: καινούρια πολυτελή διαμερίσματα 3 υ/δ (Κ-218)
ΝΙΟΧΩΡΙ : γκαρσονιέρες καινούριες 2 & 3 ορόφου (Κ-349)
ΚΩΝ. ΥΔΡΑΙΟΥ: 90τμ, 1ου ορόφου (Κ-559)
ΜΙΧ. ΠΕΤΡΙΔΗ: 80τμ με 2 υ/δ, υπόγειο (Κ-497)
ΑΝ. ΜΑΡΙΑΣ: 107τμ με 3 υ/δ, (Κ-477)
Β. ΗΠΕΙΡΟΥ: 30τμ 36.000 € (Κ-129)
ΓΗΠΕΔΟ ΔΙΑΓΟΡΑ: 90τμ 1ου ορόφου (Κ-742)
ΚΑΡΑΚΟΝΕΡΟ: καινούριο διαμέρισμα 80τμ (Κ-597)
ΚΑΡΑΚΟΝΕΡΟ: διαμερίσματα 100τμ 3υ/δ (Κ-50)
ΚΑΡΑΚΟΝΕΡΟ: 115τμ, ισόγειο 3υ/δ 220.000 € (Κ-520)
ΡΟΔΙΝΙ: 92τμ, καινούριο, πολυτελούς κατασκευής (Κ-265)
ΡΟΔΙΝΙ: 100τμ, με 3υ/δ , 226.000 € (Κ-483)
ΡΟΔΙΝΙ: 70τμ 1ου ορόφου, 140.000 € (Κ-237)
ΡΟΔΙΝΙ: 2ου ορόφου, 100τμ 3υ/δ, καινούριο, (Κ-267)
ΙΞΙΑ: 75τμ με 2 υ/δ , 98.000 € (Κ-384)
ΙΞΙΑ: 2άρι διαμέρισμα, 45τμ, 65.000 € (Κ-300)
ΙΞΙΑ: 2άρι διαμέρισμα 2ου ορόφου, 71.000 € (Κ-166)
ΙΑΛΥΣΟΣ: 50τμ 1ου ορόφου, 45.000 € (Κ-69)
ΚΡΕΜΑΣΤΗ: καινούριο, 75τμ 1ου οροφ. 150.000 € (Κ-342)
ΤΡΕΙΣ : 70τμ με 2 υ/δ & κήπο, 88.0000 € (Κ-309)

ΕΝΟΙΚΙΑΣΕΙΣ

ΕΠΑΓΓΕΛΜΑΤΙΚΟΙ ΧΩΡΟΙ

Καταστήματα

Π. ΠΟΛΗ : κατάστημα 40τμ , μέ αέρα (Κ-710)
Π.ΠΟΛΗ : κατάστημα 35τμ, με αέρα (Κ-569)
Π.ΠΟΛΗ : κατάστημα 73τμ σε κεντρικό σημείο, με αέρα (Κ-580)
ΡΟΔΟΣ : οδό Παπανικολάου (απέναντι Καζίνο) κατάστημα 52τμ με υπόγειο & πατάρι 800 € (Κ-108)
ΜΑΝΤΡΑΚΙ : κατάστημα 300τμ χωρίς αέρα (Κ-276)

Γραφεία

ΡΟΔΟΣ: οδός Αμερικής γραφείο 2 χώρων 1ου ορόφου (Κ-247)
ΡΟΔΟΣ : οδός Αμερικής γραφείο 65τμ 2ου ορόφου (Κ-567)
ΡΟΔΟΣ: οδός Αμερικής γραφείο 2ου ορόφου 120τμ (Κ-308)
ΡΟΔΟΣ: Εθ Δωδεκανησίων γραφείο 60τμ 3ου ορόφου, (Κ-250)
ΝΙΟΧΩΡΙ: γραφείο 1ου ορόφου 90τμ , 500 € (Κ-269)

ΔΙΑΜΕΡΙΣΜΑΤΑ ΜΟΝΟΚΑΤΟΙΚΙΕΣ

ΝΙΟΧΩΡΙ: διαμέρισμα 2 υ/δ 400 € (Κ-325)
ΝΙΟΧΩΡΙ : διαμέρισμα 120τμ 1ου ορόφου, 3 υ/δ (Κ-565)
ΙΑΛΥΣΟΣ: διαμέρισμα 2άρι, 250 € (Κ-864)
ΙΑΛΥΣΟΣ: μονοκατοικία 150τμ 3υ/δ, 700 € (Κ-271)
ΑΝ. ΜΑΡΙΑΣ : διαμέρισμα 100τμ , 500 € (Κ-863)
ΓΗΠΕΔΟ ΔΙΑΓΟΡΑ : διαμέρισμα 120τμ (Κ-98)
ΚΕΝΝΕΝΤΥ, ισόγειο διαμέρισμα 4υ/δ, (Κ-150)

Για περισσότερες πληροφορίες & ακίνητα επικοινωνήστε με το γραφείο μας ή επισκεφθείτε την ιστοσελίδα μας

Δ/νση γραφείου : Ι.Καζούλη & Αμερικής 50, 2ος όροφος
Τηλ.: 22410 27082 & 22410 26476 Fax:2241027101
e-mail: info@kranidis-estate.gr

www.kranidis-estate.gr

AE1130

ΕΡΓΑΣΤΗΡΙΟ ΕΛΕΥΘΕΡΩΝ ΣΠΟΥΔΩΝ ΗΛΕΚΤΡΟΝΙΚΩΝ ΥΠΟΛΟΓΙΣΤΩΝ
Program
ΕΠΙΣΗΜΟ ΕΞΕΤΑΣΤΙΚΟ ΚΕΝΤΡΟ ΤΗΣ ECDL HELLAS
ECDL Diploma
ΤΜΗΜΑΤΑ ΓΙΑ:
Παιδιά
Ενήλικες
Αρχάριους
Επαγγελματίες
ΕΝΤΑΤΙΚΑ ΜΑΘΗΜΑΤΑ COMPUTER
ΕΓΓΡΑΦΕΣ ΤΩΡΑ
Μανώλης Ι. Σοφίλλας
Τηλ.(22410)31761
ΚΟΔΡΙΓΚΤΩΝΟΣ 91 - ΡΟΔΟΣ
ΧΠ641

διαφορα

συνέχεια από την προηγούμενη

ΠΩΛΟΥΝΤΑΙ κουτάβια γερμανικά λυκόσκυλα 50 ημερών. Πληρ. τηλ. 6977449695 MZT230316

ΠΩΛΟΥΝΤΑΙ κουταβάκια 1 μηνός χάσκι ολόλευκα με γαλανά μάτια. Τιμή 250 ευρώ. Πληρ. τηλ. 6946509712 MAT1118(1)

ΠΩΛΟΥΝΤΑΙ καθαρόαιμα **Χάσκυ** Σιβηρίας 50 ημερών. Πληρ. τηλ. 6974762592 κ. Γιώργο MZT160309

ΠΩΛΟΥΝΤΑΙ λόγω μετακόμισης: σύνθετο-μπουφές ξύλινος σκαλιστός (1.500 ευρώ), 6 καρέκλες ξύλινες σκαλιστές (450 ευρώ), βιβλιοθήκη ξύλινη (500 ευρώ). Πληρ. κα Κάιτη τηλ. 2241090479 MZT100310

ΠΩΛΟΥΝΤΑΙ α) επαγγελματικό ψυγείο - βιτρίνα (1,50Χ2.00 m), β) μεταλλικά ράφια Γερμανίας (15 μ.) σε πολύ καλή κατάσταση και σε συμφέρουσα τιμή. Πληρ. τηλ. 6977740094, 2241073535 MZT170314

ΠΩΛΕΙΤΑΙ ταχύπλοο σκάφος BAYLINER 5.80 μ., με εξωλέμβια 125 HP, βοηθητική 9.9 HP και τρέιλερ, όλα σε άριστη κατάσταση. Δεκτός κάθε έλεγχος. Πληρ. τηλ. 6945151673 και 22410 61234. MZT030312

μαθηματα

ΚΑΘΗΓΗΤΡΙΑ ΑΓΓΛΙΚΩΝ με 20ετή πείρα, με μητρική γλώσσα την Αγγλική, με άριστη προφορά, παραδίδει ιδιαίτερα μαθήματα σε μεμονωμένους, σε αρχάριους και προχωρημένους με εξασφαλισμένη επιτυχία εξετάσεων **FIRST CERTIFICATE (LOWER), C.F.C.-ECCE, PROFICIENCY MICHIGAN και το Κ.Π.Γ. και TOEIC** αναγνωρισμένο διεθνώς. Οργανωμένη και άρτια διδακτική ύλη-προβολές **VIDEO** και κασέτα, συστηματική ενημέρωση γονέων, τιμές λογικές. Πληρ. τηλ. 2241075959, 6972912196 MZT220314

ΦΙΛΟΛΟΓΟΣ καθηγήτρια, πτυχιούχος Αριστ. Πανεπ. Θεσ/νης, παραδίδει ιδιαίτερα μαθήματα στο χώρο της, σε μαθητές Γυμνασίου. Προετοιμασία για τις σχολικές εξετάσεις με μεθοδικότητα και αποτελεσματικότητα. Δυνατότητα για γκρουπ 2 ατόμων. Τιμές προσιτές. Πληρ. τηλ. 2241022428, 6936895362 ΧΠΕΚΜ012

προσφορές εργασίας

ΚΥΡΙΑ διπλωματούχος μασέρ, προσφέρει θεραπευτικό, κλασικό, αθλητικό, αδυνατίσματος, χαλαρωτικό, αισθητικό και καθαρισμό προσώπου (μάσκες), μασάζ. Πληρ. τηλ. 2241035252, 6932024975MZT230306

ΕΛΛΗΝΑΣ μάστορας με πολυετή πείρα αναλαμβάνει κτισίματα, σοβατίσματα, γυψοσανίδες, ψευδοροφές, μονώσεις σπιτιών, βαψίματα. Τιμές πολύ λογικές. Πληρ. τηλ. 6979611209 MZT220301

ΕΜΠΕΙΡΟΣ ελαιοχρωματιστής αναλαμβάνει βαψίματα, αναπαλαιώσεις επίπλων-λουστραρίσματα και άλλα μερεμέτια. Πληρ. τηλ. 6972017808 κ. Νεκτάριος MZT200317

ΚΥΡΙΑ με εμπειρία στην φύλαξη και φροντίδα παιδιών **ΖΗΤΑ** πρωινή οκτάωρη απασχόληση. Πληρ. τηλ. 6942023557 MZT170312

ΚΥΡΙΑ αναλαμβάνει τον καθαρισμό γραφείων - καταστημάτων - εστιατορίων και κάθε επαγγελματικού χώρου. Πληρ. τηλ. 6942023557 MZT170313

Νιώθετε αδιαθεσία, κούραση; ΦΥΣΙΟΘΕΡΑΠΕΙΑ για διάφορες αρρώστιες και μασάζ θεραπευτικό, χαλαρωτικό θα επιστρέψει υγεία, θα γεμίσει το σώμα σας νέα ενέργεια! Τηλεφωνήστε, ελάτε και οι αρρώστιες σας φεύγουν στο παρελθόν!!! Η ζωή σας θα λάμψει εκ νέου!!! Πληρ. τηλ. 6942095457 MZT140314

ΚΥΡΙΑ διπλωματούχος μασέρ κάνει θεραπευτικό, αθλητικό, χαλαρωτικό μασάζ. Πληρ. τηλ. 6948553306 MXP13458.3

γνωριμιες

Ομορφη ψηλή ξανθιά **ζητώ γνωριμία** στο χώρο μου για σούπερ γνωριμία. Πολυτελές περιβάλλον, εχέμυθο και καθαρό. Αλλοδαποί καθώς και οι κλήσεις με απόκρυψη αποκλείονται!!! 17.00 έως 22.30 τηλ. 6972902821 MZT140324

ΤΡΑΒ ΖΗΤΑ ΓΝΩΡΙΜΙΑ με σοβαρά άτομα όνομα ΣΤΕΛΑ. Πληρ. τηλ. 6974569688 MZT220310

38χρονη εμφανίσιμη κυρία **ζητάει παρέα** με σοβαρό κύριο. Πληρ. τηλ. 6942564413 MZT200331

Ελληνίδα πολύ εμφανίσιμη για **γνωριμία** παρέα με κύριο άνω των τριάντα ετών. Οχι αλλοδαποί. Πληρ. τηλ. 6978872750 MZT200329

ΤΡΑΒ 22 ετών πολύ όμορφη **ζητά γνωριμία** με κυρίους. Πληρ. τηλ. 6946074523 MZT220317

ΝΕΑΡΗ ΞΕΝΑΓΟΣ με νυχτερινές ανησυχίες, επιθυμεί κουβέντα και συνομιλία και ό,τι προκύψει... Πληρ. τηλ. 9011314493 MAT91

ΑΝ ΕΙΣΤΕ ΜΟΝΟΣ-ΜΟΝΗ.... Αν βαρεθήκατε να ψάχνετε... "Ουράνιο τόξο". Αν έχετε υψηλές απαιτήσεις για γάμο-συμβίωση-ερωτικές σχέσεις, ελάτε να γνωριστούμε!!! Πολύχρονη εμπειρία εξωτερικού! Ανδρες-γυναίκες από όλη την Ελλάδα κάθε ηλικίας περιμένουν να σας γνωρίσουν! Αμεση εξυπηρέτηση-σοβαρότης, εχεμύθεια. Πληρ. τηλ. 2105239711, 2105239427, 6975764343. MAT690

ΑΠΟΦΡΑΞΕΙΣ - ΕΚΚΕΝΩΣΕΙΣ ΡΟΔΟΥ

Κιν. 6932470404 Κιν. 6944361464
Κώστας & Λευτέρης
ΑΠΟΦΡΑΞΕΙΣ ΑΠΟΧΕΤΕΥΤΙΚΩΝ ΑΓΩΓΩΝ ΜΕ ΥΔΡΟΒΟΛΗ, ΚΟΥΖΙΝΕΣ, ΤΟΥΑΛΕΤΕΣ, ΣΙΦΩΝΙΑ, ΥΔΡΟΡΟΕΣ, ΑΠΟΛΥΜΑΝΣΕΙΣ, ΜΗΝΙΑΙΕΣ ΣΥΝΤΗΡΗΣΕΙΣ
ΠΟΛΥΚΑΤΑΣΤΗΜΑΤΑ, ΣΤΡΑΤΟΠΕΔΑ, ΞΕΝΟΔΟΧΕΙΑ, ΝΟΣΟΚΟΜΕΙΑ, ΔΗΜΟΥΣ, ΠΟΛΥΚΑΤΟΙΚΙΕΣ, ΣΠΙΤΙΑ Κ.Λ.Π.
Αντληση υδάτων από υπογείους χώρους
Αμεση εξυπηρέτηση!!!
ΟΙ ΚΑΛΥΤΕΡΕΣ ΤΙΜΕΣ!
Τηλ. 2241085977, 2241086634
Κιν. 6944361464, 6932470404
AE835

ΠΩΛΕΙΤΑΙ
δίκυκλο PIAGGIO BEVERLY 250 cc μοντέλο 08/2005, 3.000 χλμ.
Πληροφορίες τηλ. 2241060910 κ. Αλέξανδρο
ΧΠΑΑΥ009

ΠΩΛΕΙΤΑΙ
από ιδιώτη **ALFA ROMEO 156 sport** μοντέλο Ιαν. 2001 χρώματος ασημί σε άριστη κατάσταση με όλα τα σέρβις του στο εξουσιοδοτημένο συνεργείο. Δεκτός κάθε έλεγχος.
Πληροφορίες τηλ. 2241082555, 6946680133
ΜΑΤ1171(Γ)(2)

ΠΩΛΟΥΝΤΑΙ ΞΕΝΟΔΟΧΕΙΑΚΑ ΕΠΙΠΛΑ
όλων των ειδών-ντουλάπες εντοιχιζόμενες-πολυκουζινάκια-ιματισμός.
Σε καλή κατάσταση λόγω ανακαίνισης.
Πληροφορίες τηλ. 6946509712
ΜΑΤ1118(2)

ΠΩΛΟΥΝΤΑΙ
α) **καρέκλες** BABOO χρώματος κερασιάς προς 22 ευρώ,
β) **βάσεις τραπεζιών** μαντεμένιες με μονό πόδι προς 20 ευρώ
Πληρ. τηλ. 6945890870
ΜΑΤ1074(Γ)

ΠΩΛΕΙΤΑΙ
μηχανή εξωλέμβια
τετράχρονη HONDA 130 HP σε άριστη κατάσταση και με ευκολίες.
Πληρ. τηλ. 2241067440
ΜΧΠ915

ΑΓΟΡΑΖΩ
Χρυσαφικα
Κοσμηματα
Νομισματα
Χρυσα Δοντια
Μετοχες
Ωρολογια
Αντικες
Δάνεια επί ενεχύρω
«ΜΠΑΜΠΗΣ»
Δημ. Θεοδωράκη 15 (1ος όροφος) ΡΟΔΟΣ
ΜΑΤ1113

ΕΚΚΕΝΩΣΕΙΣ ΜΕΤΡΟΠΟΝΤΙΚΑΣ "ΜΑΡΙΑ"

ΑΠΟΦΡΑΞΕΙΣ ΑΠΟΧΕΤΕΥΤΙΚΩΝ ΑΓΩΓΩΝ ΜΕ ΥΔΡΟΒΟΛΗ, ΚΟΥΖΙΝΕΣ, ΤΟΥΑΛΕΤΕΣ, ΣΙΦΩΝΙΑ, ΥΔΡΟΡΟΕΣ, ΜΗΝΙΑΙΕΣ ΣΥΝΤΗΡΗΣΕΙΣ ΠΟΛΥΚΑΤΑΣΤΗΜΑΤΑ, ΣΤΡΑΤΟΠΕΔΑ, ΞΕΝΟΔΟΧΕΙΑ, ΝΟΣΟΚΟΜΕΙΑ, ΔΗΜΟΥΣ, ΠΟΛΥΚΑΤΟΙΚΙΕΣ, ΣΠΙΤΙΑ κ.λπ.
Αντληση υδάτων από υπόγειους χώρους
Πληρ. τηλ. 2241065120/35555
AE179

Τοποθετήσεις πλακιδίων-μαρμάρων-οικοδομικές εργασίες
Τιμές λογικές-άριστη εργασία-20χρονη πείρα.
Πληρ. τηλ. 6937795739, 2241067607 κ. Κοντουδιός Νικόλαος
ΜΑΠ93(Γ)

ΧΡΕΙΑΖΕΣΤΕ ΧΡΗΜΑΤΑ;
ΕΝΕΧΥΡΟΔΑΝΕΙΣΤΗΡΙΟ "Η ΘΥΡΙΔΑ"
ΕΝΕΧΥΡΙΑΖΩ και ΑΓΟΡΑΖΩ ΧΡΥΣΑΦΙΚΑ - ΚΟΣΜΗΜΑΤΑ - ΛΙΡΕΣ - ΠΑΛΑΙΑ ΝΟΜΙΣΜΑΤΑ - ΜΕΤΟΧΕΣ και ΑΝΤΙΚΕΣ
Αντ. Δαμασκηνού 25 (περ. Μητρόπολη)
Τηλ. 2241032537, 6942613540, 6947965279
AE639

ΤΑΠΗΤΟΚΑΘΑΡΙΣΤΗΡΙΑ
ΠΑΝΕΛΛΑΔΙΚΟ ΔΙΚΤΥΟ
Art Clean EXPRESS
Είμαστε λίιιι...γο πιο μπροστά από τους άλλους!
ΠΛΥΣΙΜΟ-ΑΠΟΛΥΜΑΝΣΗ-ΦΥΛΑΞΗ ΧΑΛΙΩΝ- ΜΟΚΕΤΩΝ - ΣΑΛΟΝΙΩΝ *(και επί τόπου)*
ΠΑΠΛΩΜΑΤΑ - ΚΟΥΒΕΡΤΕΣ - ΦΛΟΚΑΤΕΣ
ΣΤΕΓΝΟ ΓΙΑ ΜΕΤΑΞΩΤΑ ΚΑΙ ΧΕΙΡΟΠΟΙΗΤΑ
ΑΔΙΑΒΡΟΧΟΠΟΙΗΣΕΙΣ & ΕΠΙΔΙΟΡΘΩΣΕΙΣ ΤΑΠΗΤΩΝ
ΠΑΡΑΛΑΒΗ - ΠΑΡΑΔΟΣΗ ΚΑΤ' ΟΙΚΟΝ
ΔΩΡΕΑΝ ΦΥΛΑΞΗ
ΑΛΑΦΑΚΗΣ ΤΑΣΟΣ
ΤΗΛ. ΧΩΡΙΣ ΧΡΕΩΣΗ
80011400400
ΤΗΛ. 2241082800-
ΚΙΝ. 6944350247
email: artclean@otenet.gr
ΧΠ2286

Καριέρα στο real estate
Η ΕΠΙΧΕΙΡΗΣΗ
Η εταιρεία **ΣΑΒΒΑΙΔΗΣ & Συνεργάτες**, προσφέρει από το 1983 υπηρεσίες διαμεσολάβησης ακινήτων στο νησί της Ρόδου. Για το υψηλό επίπεδο υπηρεσιών της η εταιρεία έχει βραβευθεί για δύο συνεχή έτη ως **Best Estate Agent for Greece** 2003-2004 από το έγκυρο περιοδικό International Homes (UK). Στα πλαίσια επέκτασης των δραστηριοτήτων της ζητείται
Στέλεχος Πωλήσεων Περιοχής
Ο ΥΠΟΨΗΦΙΟΣ
- Άνδρας / γυναίκα έως 35 ετών, με δυναμική προσωπικότητα.
- Πτυχιούχος ΑΕΙ σε σχετικό κλάδο.
- Άριστος χρήστης εφαρμογών MS Office και internet.
- Άριστη γνώση της Ελληνικής & Αγγλικής γλώσσας
- Κάτοχος αυτοκινήτου
Η ΘΕΣΗ
- Υποστήριξη πωλήσεων ακινήτων.
- Δημιουργία και υποστήριξη πελατολογίου.
- Στελέχωση υποκαταστημάτων.
ΟΙ ΠΑΡΟΧΕΣ
- Σύγχρονο και φιλικό εργασιακό περιβάλλον.
- Συνεχές on the job training
- Μόνιμη θέση με βασικό μισθό.
- Υψηλά κριτήρια παραγωγικότητας
INTERNATIONAL PROPERTY ★★★★ BEST GREEK ESTATE AGENT 2004
Αποστείλατε βιογραφικό σας με e-mail στο **info@savvaidis.gr**
SAVVAIDIS & Associates
Real Estate Agents & Consultants
Γρηγ . Λαμπράκη 14, Ρόδος
τηλ 22410-26281 fax 22410-31663
http://www.savvaidis.gr
ΧΠ659


ΠΡΙΝ: 82 ΚΙΛΑ

ΤΩΡΑ: 62 ΚΙΛΑ
ΜΕΙΟΝ 20 ΚΙΛΑ ΣΕ 4 ΜΗΝΕΣ ΧΩΡΙΣ ΝΑ ΠΕΙΝΑΩ
Εάν θέλετε να:
- Ελέγξετε το βάρος σας χωρίς να πεινάτε!
- Χάσετε λίπος εκεί που έχετε!
- Μην ξαναβάλετε τα κιλά σας
- Διώξετε την κυτταρίτιδα.
- Υγιεινά και σίγουρα με σωστή διατροφή γιατί το ιδανικό βάρος είναι θέμα υγείας και αισθητικής!
Δωρεάν η επίσκεψη, λιπομέτρηση και παρακολούθηση αποτελεσμάτων με εγγύηση εντός 30 ημερών.
Για ραντεβού ώρες 10.00-17.00, τηλ. 2241075118 ή www.mynaturalife.gr.
* ΔΥΝΑΤΟΤΗΤΑ ΚΑΡΙΕΡΑΣ ΓΙΑ ΑΝΩ ΤΩΝ 18
* ΔΩΡΕΑΝ ΕΚΠΑΙΔΕΥΣΗ
ΜΑΠ159

ΣΥΓΧΑΡΗΤΗΡΙΟ

Θα ήθελα να εκφράσω στον αγαπημένο μου ανιψιό **ΤΣΑΜΠΙΚΟ ΦΙΛΙΠΠΟΥ** πολλά συγχαρητήρια για την απόκτηση του Πανεπιστημιακού τίτλου από τη Νομική Σχολή του Αριστοτελείου Πανεπιστημίου Θεσσαλονίκης.

Ο θείος του Γιώργος Ορφανίδης, καθηγητής της Νομικής Σχολής του Πανεπιστημίου Αθηνών.

ΜΑΠ 1189(1)

ΣΥΓΧΑΡΗΤΗΡΙΟ

Θα θέλαμε να εκφράσουμε στον αγαπημένο μας ανιψιό **ΤΣΑΜΠΙΚΟ ΦΙΛΙΠΠΟΥ** πολλά συγχαρητήρια για την απόκτηση του Πανεπιστημιακού τίτλου από τη Νομική Σχολή του Αριστοτελείου Πανεπιστημίου Θεσσαλονίκης.

Οικογένεια
Νικολάου Ορφανίδη

ΜΑΠ 1189(2)

ΣΥΓΧΑΡΗΤΗΡΙΟ

Θα ήθελα να ευχηθώ στον αγαπημένο μου γιο **ΤΣΑΜΠΙΚΟ ΦΙΛΙΠΠΟΥ,** θερμά συγχαρητήρια για την απόκτηση του Πανεπιστημιακού τίτλου από τη Νομική Σχολή του Αριστοτελείου Πανεπιστημίου Θεσσαλονίκης. Θα ήθελα επίσης να εκφράσω και τις καλύτερες ευχές μου για καλή σταδιοδρομία και ευτυχία στη ζωή του.

Η μητέρα του Μαίρη Ορφανίδη

ΜΑΠ 1189(3)

ΣΥΝΔΕΣΜΟΣ ΕΦΕΔΡΩΝ ΑΞΙΩΜΑΤΙΚΩΝ
Ν. ΔΩΔ/ΣΟΥ

ΑΝΑΚΟΙΝΩΣΗ-ΠΡΟΣΚΛΗΣΗ

Ο Σύνδεσμος Εφέδρων Αξιωματικών του Νομού μας Ανακοινώνει τη διενέργεια εκλογών στις **26-3-06** και προσκαλεί τα μέλη γραμμένα ή όχι στα μητρώα να προσέλθουν στην Λέσχη Αξιωματικών Φρουράς Ρόδου από ώρα **10 π.μ. έως 2 μ.μ.** για να ασκήσουν το εκλογικό τους δικαίωμα και σύμφωνα με την κατά τον νόμο προκήρυξη εκλογών της 3-3-06 για την ανάδειξη

α) νέου διοικητικού συμβουλίου
και β) εκπροσώπου για την ΑΠΟΕΑ

Για το Δ.Σ.
ο πρόεδρος
Τσιμπιδάκης Στέλιος
Εφ. Λ/γός (ΠΒ)

ΜΧΡ13504

ΟΡΓΑΝΙΣΜΟΣ ΔΙΑΧΕΙΡΗΣΕΩΣ
ΚΤΗΜΑΤΩΝ ΒΑΚΟΥΦ ΡΟΔΟΥ

Ρόδος 23/3/2006
Αρ. Πρωτ.: 93

ΠΕΡΙΛΗΨΗ ΔΙΑΚΗΡΥΞΕΩΣ

Ο πρόεδρος του Οργανισμού Διαχειρίσεως κτημάτων Βακούφ Ρόδου διακηρύττει ότι εκτίθεται σε δημόσιο προφορικό πλειοδοτικό διαγωνισμό η εκποίηση ενός ακινήτου μη άρτιου και μη οικοδομήσιμου εκτάσεως 323,20 τ.μ., μετά κτισμάτων εμβαδού 78,20 τ.μ. το οποίο βρίσκεται επί της οδού Φώτη Κόντογλου στην περιοχή «Καναμάτ» του δήμου Ροδίων υπό τα εξής κτηματολογικά στοιχεία: Τόμος 19 οικοδομών Ρόδου, Φύλλου 106, Μερίδα 99 και Φάκελος 4247.

Ο διαγωνισμός θα γίνει την Τετάρτη 12 Απριλίου 2006 και ώρα 10-11 π.μ. στα γραφεία του Οργανισμού Βακούφ Ρόδου στην οδό Θεοφιλίσκου και Παναιτίου (Παλιά Πόλη).

Πρώτη προσφορά ορίζεται το ποσό των σαράντα δύο χιλιάδων πεντακοσίων ευρώ (42.500.00 ευρώ).

Εγγύηση συμμετοχής στο διαγωνισμό ορίζεται το ποσό των χιλίων πεντακοσίων ευρώ (1.500,00 ευρώ) για την οποία θα εκδοθεί εγγυητική επιστολή αξιόχρεης Τράπεζας υπέρ του Οργανισμού Βακούφ, και η οποία θα κατατεθεί στην επιτροπή επί ποινή απαραδέκτου πριν από την έναρξη της διαδικασίας.

Αν κάποιος πλειοδοτεί για λογαριασμό άλλου οφείλει να είναι εφοδιασμένος με ειδικό πληρεξούσιο στο οποίο να αναφέρεται ρητά η εντολή πλειοδοτήσεως, και αντίγραφο του πληρεξουσίου, πρέπει να κατατεθεί στην επιτροπή του διαγωνισμού πριν από την έναρξή του.

Ο τελευταίος πλειοδότης υποχρεούται εκτός της εγγυητικής του επιστολής να καταβάλλει αμέσως μετά την κατακύρωση στο όνομά του το 1/3 του ποσού που θα ανέλθει εκ του πλειστηριασμού.

Ο Οργανισμός Βακούφ έχει το δικαίωμα της ακύρωσης του διαγωνισμού μερικώς ή ολικώς για οποιοδήποτε λόγο κρίνει απαραίτητη την ακύρωσή του.

Τα έξοδα δημοσιεύσεως στις τοπικές εφημερίδες, δαπάνες μεταβιβάσεως, συμβολαιογραφικά, φόροι, παραστάσεις και των δύο δικηγόρων (αγοραστή και πωλητή) βαρύνουν αποκλειστικά τον τελικό πλειοδότη και θα καταβληθούν σε μετρητά από αυτόν με την υπογραφή του οριστικού συμβολαίου.

Η συμμετοχή στο διαγωνισμό αποτελεί πλήρη αποδοχή εκ μέρους του μετέχοντος όλων των όρων της διακήρυξης.

Οι ενδιαφερόμενοι μπορούν να παραλάβουν από τα γραφεία του Οργανισμού (οδός Θεοφιλίσκου & Παναιτίου Παλιά Πόλη) αντίγραφο της διακήρυξης του πλειστηριασμού που περιλαμβάνει λεπτομερείς τους όρους, τις εργάσιμες ημέρες και ώρες (πληροφ. τηλ. 22410-24918).

Ο πρόεδρος
ΟΝΤΕΡ ΟΥΖΕΛ

ΧΠ ΣΛΛ004

ΕΛΛΗΝΙΚΗ ΔΗΜΟΚΡΑΤΙΑ
ΝΟΜΟΣ ΔΩΔΕΚΑΝΗΣΟΥ
ΔΗΜΟΣ ΡΟΔΙΩΝ
Δ/ΝΣΗ ΜΕΣΑΙΩΝΙΚΗΣ ΠΟΛΗΣ

Ρόδος, 23/03/2006

Θέμα: ΕΚΔΗΛΩΣΗ ΕΝΔΙΑΦΕΡΟΝΤΟΣ

ΚΟΙΝ: Δημαρχιακή Επιτροπή
Δ/νση Μεσαιωνικής Πόλης Γραφείο Προμηθειών

Ο Δήμος Ροδίων προκειμένου να προβεί στην επιλογή προμηθευτών των κάτωθι ειδών : αδρανή υλικά, τσιμέντα, ηλεκτρολογικό υλικό, χρώματα, σωλήνες, φωτιστικά, σιδηρικά είδη, φρεάτια, λαμπτήρες, μάρμαρα, ξυλεία και είδη κιγκαλερίας, οικοδομικά υλικά, υδραυλικά είδη, ασφαλτικά είδη, τα οποία θα χρησιμοποιηθούν για τις ανάγκες των κάτωθι έργων με αυτεπιστασία της Μεσαιωνικής Πόλης :

• Κ.Α. 71/7322.03, «Ανάπλαση άλσους Αλχαδέφ», προϋπολογισμού υλικών για τρέχουσες εργασίες 8.352 ευρώ,
• Κ.Α. 71/7335.02, «Συντήρηση δημοτικού φωτισμού», προϋπολογισμού υλικών για τρέχουσες εργασίες 13.955,93 ευρώ.
• Κ.Α. 71/7329.04, «Διαμόρφωση περιβάλλοντα χώρου τεμένους Ρετζέπ Πασά», προϋπολογισμού υλικών για τρέχουσες εργασίες 19.751,93 ευρώ, καλεί τους ενδιαφερόμενους να προσκομίσουν κλειστή προσφορά στο Τμήμα Προμηθειών του Δήμου Ροδίων, οδός Καποδιστρίου 3-5 μέχρι τις 31/03/2006, ημέρα Παρασκευή και ώρα 10 π.μ.

Στην προσφορά θα αναγράφεται η αξία ανά είδος. Ο ΦΠΑ θα βαρύνει τον Δήμο Ροδίων, οι κρατήσεις καθώς και τα έξοδα δημοσίευσης θα βαρύνουν τον μειοδότη-προμηθευτή.

Οι ποσότητες ανά είδος θα εξαρτηθούν από τις ανάγκες της υπηρεσίας, ενώ η παραλαβή των ειδών θα γίνεται σταδιακά μέχρι την συμπλήρωση του ποσού που προϋπολογίσθηκε.

Στην προκειμένη νομοθεσία ισχύουν και εφαρμόζονται οι διατάξεις των Π.Δ. 410/95 (Δημοτικός και Κοινοτικός Κώδικας) και 28/80 (Περί Δημοτικών και Κοινοτικών Προμηθειών).

Για περισσότερες πληροφορίες οι ενδιαφερόμενοι μπορούν να απευθύνονται στο Γραφείο Προμηθειών του Δήμου Ροδίων, Καποδιστρίου 3-5, στο τηλέφωνο 22410-35445 και φαξ 22410-39780.

Η διευθύντρια Μεσαιωνικής Πόλης
ΠΑΡΑΣΚΕΥΟΠΟΥΛΟΥ ΑΝΝΑ

ΕΛΛΗΝΙΚΗ ΔΗΜΟΚΡΑΤΙΑ
ΠΕΡΙΦΕΡΕΙΑ ΝΟΤΙΟΥ ΑΙΓΑΙΟΥ
ΝΟΜΟΣ ΔΩΔΕΚΑΝΗΣΟΥ
ΝΟΜΑΡΧΙΑΚΗ ΑΥΤ/ΣΗ ΔΩΔΕΚΑΝΗΣΟΥ
Δ/ΝΣΗ ΜΕΤΑΦΟΡΩΝ ΚΑΙ ΕΠΙΚΟΙΝΩΝΙΩΝ
ΤΜΗΜΑ ΜΕΤΑΦΟΡΩΝ

Ρόδος, 03-03-06
Αριθμ. Πρωτ. Σ. 10302/05

ΠΡΟΚΗΡΥΞΗ

Ο ΝΟΜΑΡΧΗΣ ΔΩΔΕΚΑΝΗΣΟΥ

Έχοντας υπόψη:
1. Τις διατάξεις του Ν. 383/76 άρθρ. 4 παρ. 4. δ όπως αυτός συμπληρώθηκε με τον Ν. 2801/00 άρθρ. 13 παρ. 2.
2. Την αριθ. Β1/10991/852/12-3-01 απόφαση του Υπ. Μεταφορών και Επικοινωνιών για τον καθορισμό προϋπόθεσεων και διαδικασίας χορήγησης αδειών κυκλοφορίας φορτηγών αυτοκινήτων, για την εξυπηρέτηση τοπικών αναγκών νήσων με πληθυσμό μικρότερο των τριών χιλιάδων εκατό (3.100) κατοίκων (ΦΕΚ. 256 Β/2-3-01).
3. Το αριθ. Β1/14557/1174/31.03.05 έγγραφο του Υπ. Μεταφορών και Επικοινωνιών με το οποίο εγκρίνεται η χορήγηση νέων αδειών κυκλοφορίας φορτηγών αυτοκινήτων Δ.Χ. στο Δήμο Μεγίστης.

Καλούμε
τους ενδιαφερομένους επαγγελματίες οδηγούς κατόχους άδειας οδήγησης κατηγορίας Γ ή Γ1 να υποβάλλουν μέσα σε δίμηνη αποκλειστική προθεσμία στην Δ/νση Μεταφορών και Επικοινωνιών αίτηση με τα παρακάτω δικαιολογητικά για την χορήγηση άδειας ΦΔΧ αυτοκινήτου μικτού βάρους 6.000 KG με έδρα την νήσο Μεγίστη.

1. Αίτηση επί της οποίας θα αναγράφονται όλα τα υποβαλλόμενα δικαιολογητικά.
2. Επικυρωμένο φωτοαντίγραφο ισχύουσας επαγγελματικής άδειας οδήγησης και αστυνομικής ταυτότητας με ημερομηνία επικύρωσης μετά την προκήρυξη.
3. Αντίγραφο ποινικού Μητρώου τύπου Β' από το οποίο θα προκύπτει ότι ο ενδιαφερόμενος δεν έχει καταδικαστεί αμετάκλητα για λιποταξία ή ανυποταξία οποτεδήποτε και κατά την τελευταία 10ετία πριν από την ημερομηνία υποβολής της αιτήσεώς του για ληστεία, λαθρεμπορία, χρήση και εμπορία ναρκωτικών, εκμετάλλευση πορνών, σωματεμπορία, απoπλάνηση, βιασμό, εξαναγκασμό σε ασέλγεια, κλοπή, υπεξαίρεση, τοκογλυφία, δωροδοκία, πλαστογραφία, απάτη, ανθρωποκτονία από πρόθεση και απόπειρα ανθρωποκτονίας από πρόθεση.
4. Υπεύθυνη δήλωση του Ν. 1599/86 με την οποία ο υποψήφιος θε δηλώνει ότι:
α. Είναι μόνιμος κάτοικος της νήσου Μεγίστης από διετίας τουλάχιστο.
β. Έλαβε γνώση όλων των όρων προϋποθέσεων και διαδικασιών για την χορήγηση άδειας κυκλοφορίας του συγκεκριμένου φορτηγού.
γ. Δεν έχει τύχει οποτεδήποτε από κρατική παραχώρηση άδειας κυκλοφορίας αυτοκινήτου ΔΧ οποιασδήποτε κατηγορίας συμπεριλαμβανομένων και των τρικύκλων, ολόκληρης ή ποσοστού αυτής και δεν έχει στο όνομά του τέτοια άδεια ή στο όνομα μεταφορικής επιχείρησης στην οποία συμμετέχει.
5. Βεβαίωση της ΔΟΥ Ρόδου από την οποία να προκύπτει ότι το ετήσιο συνολικό καθαρό οικογενειακό εισόδημα του υποψηφίου δεν υπερβαίνει το ισχύον αφορολόγητο ποσό καθώς και οι πηγές από τις οποίες προήλθε κατά το προηγούμενο ημερολογιακό έτος.
6. Πιστοποιητικό ή βεβαίωση του αρμόδιου ασφαλιστικού φορέα από το οποίο να προκύπτει η ιδιότητα του επαγγελματία οδηγού καθώς και ο συνολικός χρόνος ασφάλισης.
7. Πιστοποιητικό του δήμου ή της κοινότητας για την οικογενειακή κατάσταση του υποψηφίου προκειμένου για πολυτέκνους μπορεί να προσκομισθεί βεβαίωση της ανωτάτης Πανελληνίου Συνομοσπονδίας Πολυτέκνων.
8. Βεβαίωση σπουδών ή στρατολογική για τα προστατευόμενα τέκνα καθώς και βεβαίωση για τυχόν αναπηρία των προστατευομένων μελών πάνω από 67% από την αρμόδια υγειονομική Επιτροπή.
9. Βεβαίωση ταμείου ανεργίας.

Η δίμηνη ανατρεπτική προθεσμία μέσα στην οποία πρέπει να υποβληθούν τα δικαιολογητικά αρχίζει την 10.03.06 και λήγει την 10.05.06.

Μετά την ημερομηνία αυτή δεν θα γίνονται δεκτές αιτήσεις και δικαιολογητικά των ενδιαφερομένων. Όλα τα δικαιολογητικά που θα υποβληθούν πρέπει απαραίτητα να έχουν εκδοθεί μετά την ημερομηνία της προκήρυξης και να έχουν υποβληθεί μέσα στην ως άνω δίμηνη προθεσμία.

Ο αριθμός των νέων αδειών φορτηγών ΔΧ που θα χορηγηθούν με έδρα αποκλειστικά την Ν. Μεγίστη και δικαίωμα κυκλοφορίας μόνον εντός της νήσου είναι μία (1) άδεια με μικτό βάρος μέχρι 6.000 KG

Ο αντινομάρχης
Ν. Ζωίδης

ΑΠΩΛΕΙΑ

Χάθηκε σκύλος τύπου Λάσι χρώματος άσπρο, βαθειά κουρεμένος με μακριά μουσούδα. Ακούει στο όνομα Δημήτρης.

Όποιος τον βρεί παρακαλείται να επικοινωνήσει στα τηλ. 86125, 87483, 87484 και θα αμοιφθεί.

ΜΑΠ 162(Γ)

ΚΗΔΕΙΑ

Τον λατρευτό μας σύζυγο, πατέρα, παππού και θείο
ΔΙΟΝΥΣΙΟ ΔΑΒΒΕΤΑ
ετών 85
θανόντα κηδεύουμε σήμερα Παρασκευή 24 Μαρτίου 2006 και ώρα 4 μ.μ. από τον Ιερό Ναό Ταξιαρχών Νεκροταφείου Ρόδου
Η σύζυγος: Αγγελική
Τα παιδιά: Δημήτρης-Αναστασία, Νίκος-Μαρία
Η εγγονή: Αγγελική
Τα εγγόνια, τ' ανίψια και οι λοιποί συγγενείς

ΧΠ2830



Την 26η μηνός Μαρτίου ημέρα Κυριακή και ώρα 9 π.μ. εις τον Ιερό Ναό Κοιμήσεως Θεοτόκου Αφάντου, τελούμε 9ήμερο μνημόσυνο υπέρ αναπαύσεως της ψυχής του λατρευτού μας υιού, αδελφού, εγγονού, ανιψιού κι εξαδέλφου
ΒΑΣΙΛΕΙΟΥ ΛΟΓΓΟΥ
Οι γονείς: Ελευθέριος-Αναστασία
Τα αδέλφια
Οι παππούδες και οι γιαγιάδες
Οι θείου, τα ξαδέλφια και οι λοιποί συγγενείς

MXP 13523



Την 26η μηνός Μαρτίου ημέρα Κυριακή και ώρα 8 π.μ. εις τον Ιερό Ναό Ταξιαρχών Νεκροταφείου Ρόδου, τελούμε 6μηνο μνημόσυνο υπέρ αναπαύσεως της ψυχής του λατρευτού μας υιού, αδελφού, εγγονού, ανιψιού, θείου και εξαδέλφου
ΑΝΔΡΕΑ ΛΥΚΟΠΑΝΤΗ
Οι γονείς: Φώτης-Αναστασία
Η αδελφή: Χριστοφόρα
Ο ανιψιός: Άγγελος
Ο παππούς, οι γιαγιάδες, οι θείοι, οι θείες, τα εξαδέλφια και οι λοιποί συγγενείς

ΧΠ2830

ΜΝΗΜΟΣΥΝΑ

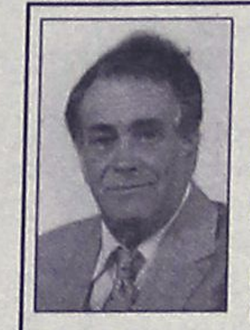

Την 25η μηνός Μαρτίου ημέρα Σάββατο και ώρα 8.30 π.μ. εις τον Ιερό Ναό Αγίου Μερκουρίου Ιστρίου, τελούμε 9ήμερο μνημόσυνο υπέρ αναπαύσεως της ψυχής του λατρευτού μας συζύγου, υιού, πατέρα, παππού, αδελφού και θείου
ΙΩΑΝΝΟΥ ΓΙΑΚΡΑ
Η σύζυγος: Αγγελική
Η μητέρα: Καθολική
Τα παιδιά: Χρυσόστομος, Μανώλης-Αντωνία, Γιώργος-Βασιλική
Τα εγγόνια: Παρασκευή, Αγγελική, Αντώνιος-Ιωάννης, Φλώρα, Ιωάννης
Τα αδέλφια: Αντώνης-Στέλλα, Γιάννης-Θεανώ, Σοφία
Τ' ανίψια και οι λοιποί συγγενείς

MZT 230312



Την 25η μηνός Μαρτίου ημέρα Σάββατο και ώρα 4 μ.μ. εις τον Ιερό Ναό Αγ. Παντελεήμονα (νεκροταφείο Καλυθιών), τελούμε 9μηνο μνημόσυνο υπέρ αναπαύσεως της ψυχής του λατρευτού μας πατέρα, υιού, αδελφού και θείου
ΜΙΧΑΗΛ ΧΑΤΖΗΓΕΩΡΓΙΟΥ
Η μητέρα: Αναστασία
Τα παιδιά: Τάσος, Κυριάκος
Τ' αδέλφια: Ζωή-Γιάννης, Βούλα-Χρήστος
Τα πεθερικά: Κυριάκος-Μαριέτα
Η κουνιάδα: Τούλα-Κώστας
Τ' ανίψια και οι λοιποί συγγενείς

MZT210305



Την 26η μηνός Μαρτίου ημέρα Κυριακή και ώρα 8.30 π.μ. εις τον Ιερό Ναό Ταξιαρχών Νεκροταφείου Ρόδου, τελούμε ετήσιο μνημόσυνο υπέρ αναπαύσεως της ψυχής του λατρευτού μας πατέρα και παππού
ΓΕΩΡΓΙΟΥ ΚΑΛΑΪΤΖΗ
Τα παιδιά: Νικόλαος-Χρυσούλα, Αναστασία-Μανώλης, Μαριάννα-Βασίλης, Νεκταρία-Κώστας
Τα εγγόνια και οι λοιποί συγγενείς

MXP 13519



Την 26η μηνός Μαρτίου ημέρα Κυριακή και ώρα 8.30 π.μ. εις τον Ιερό Ναό Αγίου Γεωργίου Αρνίθας, τελούμε 9ήμερο μνημόσυνο υπέρ αναπαύσεως της ψυχής του αγαπημένου μας αδελφού, θείου και ανιψιού
ΜΑΝΩΛΗ ΤΟΟΥΛΟΥ
Τ' αδέλφια, ανίψια, θείες και λοιποί συγγενείς

MZT210319

ΜΝΗΜΗΣ ΕΝΕΚΕΝ
ΠΑΡΑΣΚΕΥΑΣΤΗΡΙΟΝ ΜΝΗΜΟΣΥΝΩΝ
Αναλαμβάνουμε την οργάνωση των μνημοσύνων σας, προσφέροντάς σας όλα όσα χρειάζονται για την άψογη μνημόνευση των αγαπημένων εκλιπόντων σας.
Προσφέρουμε μεγάλη ποικιλία πρωτότυπων σχεδίων σε δίσκους της επιλογής σας με τα συνοδευτικά αρτύματα. Παράλληλα διαθέτουμε όλα τα απαραίτητα είδη μνημοσύνων.
Στο χώρο μας θα βρείτε τέλεια εξυπηρέτηση, καθαριότητα και πάνω απ' όλα σεβασμό στη δύσκολη στιγμή σας. ΑΕ 798
Γ. ΠΑΠΑΝΔΡΕΟΥ 78, ΑΝΑΛΗΨΗ · Τηλ./Fax: 22410 69620



Την 26η μηνός Μαρτίου ημέρα Κυριακή και ώρα 8 π.μ. εις τον Ιερό Ναό Ταξιαρχών Νεκροταφείου Ρόδου τελούμε ετήσιο μνημόσυνο υπέρ αναπαύσεως της ψυχής της λατρευτής μας μητέρας, γιαγιάς, αδελφής και θείας
ΑΘΑΝΑΣΙΑΣ ΔΙΑΚΑΝΘΟΥ
Τα παιδιά: Νίκη-Χρήστος, Δέσποινα-Δήμος, Ελλη-Αγαπητός, Λάκης-Τσαμπίκα, Σέβα
Τα εγγόνια, τα δισέγγονα, τ' αδέλφια, τ' ανίψια και οι λοιποί συγγενείς

MZT 220303



Την 26η μηνός Μαρτίου ημέρα Κυριακή και ώρα 8 π.μ. εις τον Ιερό Ναό Ταξιαρχών Νεκροταφείου Ρόδου τελούμε 4ήμερο μνημόσυνο υπέρ αναπαύσεως της ψυχής της λατρευτής μας μητέρας, γιαγιάς και αδελφής
ΕΙΡΗΝΗΣ ΚΑΤΣΑΡΑ
Τα παιδιά: Αικατερίνη-Χαράλαμπος, Ελένη-Αποστόλης, Αλέξανδρος-Αικατερίνη, Υπακοή-Σάββας
Τα εγγόνια, τ' αδέλφια και οι λοιποί συγγενείς

MZT210302



Την 26η μηνός Μαρτίου ημέρα Κυριακή και ώρα 8 π.μ. εις τον Ιερό Ναό Ταξιαρχών Νεκροταφείου Ρόδου, τελούμε 6μηνο μνημόσυνο υπέρ αναπαύσεως της ψυχής της λατρευτής μας συζύγου, μητέρας, γιαγιάς, αδελφής και θείας
ΦΩΤΕΙΝΗΣ ΚΑΡΟΖΑ
Ο σύζυγος: Νικόλαος
Τα παιδιά: Σούλα-Δημήτρης Κάπρος, Κώστας-Σοφία, Ντομινίκ
Τα εγγόνια: Στέργος, Νικόλαος, Νικόλαος, Ευγενία
Τα αδέλφια, τ' ανίψια και οι λοιποί συγγενείς

ΧΠ2830



Την 26η μηνός Μαρτίου ημέρα Κυριακή και ώρα 8.30 π.μ. εις τον Ιερό Ναό Αγίας Αναστασίας Ρόδου, τελούμε 4ήμερο μνημόσυνο υπέρ αναπαύσεως της ψυχής της λατρευτής μας μητέρας, γιαγιάς, αδελφής και θείας
ΧΡΥΣΗΣ ΠΑΠΟΥΤΣΗ
Τα παιδιά: Στέφανος-Βάσω, Αναστάσιος-Χαρούλα, Μαίρη-Μιχάλης, Αικατερίνη
Τα εγγόνια, τ' αδέλφια, τ' ανίψια και οι λοιποί συγγενείς

MZT220309



Την 26η μηνός Μαρτίου ημέρα Κυριακή και ώρα 9 π.μ. εις τον Ιερό Ναό Ταξιαρχών Νεκροταφείου Ρόδου, τελούμε 9μηνο μνημόσυνο υπέρ αναπαύσεως της ψυχής του λατρευτού μας συζύγου, πατέρα, υιού, γαμπρού, αδελφού και θείου
ΚΥΡΙΑΚΟΥ Γ. ΔΕΛΗΓΙΩΡΓΗ
Η σύζυγος: Ρίτσα
Τα παιδιά: Γιώργος, Αλέξανδρος, Κατερίνα, Ευφραιμία
Οι γονείς: Γιώργος-Κατερίνα
Τα πεθερικά: Αλέξανδρος-Καίτη
Τα αδέλφια: Ηλίας-Καθολική, Μάκης-Βάνα, Μανώλης-Ρόζα, Γιάννης-Ρένα, Αγαπητός-Αντιγόνη
Τα ανίψια και οι λοιποί συγγενείς

MZT 200320



Την 26η μηνός Μαρτίου ημέρα Κυριακή και ώρα 9 π.μ. εις τον Ιερό Ναό Αγίας Μαρίνας Απολακκιάς, τελούμε διετές μνημόσυνο υπέρ αναπαύσεως της ψυχής του λατρευτού μας συζύγου, πατέρα και παππού
ΙΩΑΝΝΟΥ ΚΩΝ. ΚΑΡΑΓΙΑΝΝΗ
Η σύζυγος: Μαρία
Τα παιδιά: Τσαμπίκος-Ειρήνη, Μαριάνθη-Μιχάλης
Τα εγγόνια και οι λοιποί συγγενείς

Τι και αν επέρασε ο καιρός
και έγιναν δύο χρόνια
μες στην καρδιά μου εσύ θα ζεις
για πάντα και αιώνια.

Δύο χρόνια επεράσανε
Γιάννο μου να σε δούμε
σφιχτά να σ' αγκαλιάσουμε
μαζί σου να βρεθούμε.

Για μένα Γιάννο πάντα ζεις
σ' έχω μες στην καρδιά μου
μέσα στη φαντασία μου
και μες στα όνειρά μου.

Γιάννο σε βλέπω ζωντανά
μέσα στα όνειρά μου
ξυπνώ, κοιτάζω γύρω μου
μα δεν είσαι κοντά μου.

Η μνήμη σου δε θα χαθεί
ποτέ απ' την ψυχή μου,
γιατί ζεις πάντα εσύ
μέσα στη θύμησή μου.
Η σύζυγός σου Μαρία

MXP 13516



Την 26η μηνός Μαρτίου ημέρα Κυριακή και ώρα 8 π.μ. εις τον Ιερό Ναό Αγίου Νικολάου Ρόδου, τελούμε διετές μνημόσυνο υπέρ αναπαύσεως της ψυχής του λατρευτού μας συζύγου, πατέρα, παππού, αδελφού και θείου
ΚΩΝ/ΝΟΥ ΧΑΛΙΠΗΛΙΑ
(ιατρού)
Η σύζυγος: Παρασκευή
Τα παιδιά: Βασιλική-Νικόλαος Βερναδάκι, Αναστάσιος-Νομική Ντάλια, Νικόλαος
Τα εγγόνια, τ' αδέλφια, τ' ανίψια και οι λοιποί συγγενείς

MZT210309



Την 26η μηνός Μαρτίου ημέρα Κυριακή και ώρα 5 μ.μ. εις τον Ιερό Ναό Τιμίου Σταυρού Καλυθιών, τελούμε 9ήμερο μνημόσυνο υπέρ αναπαύσεως της ψυχής του λατρευτού μας συζύγου, πατέρα, παππού, αδελφού και θείου
ΠΟΛΥΧΡΟΝΗ ΛΕΒΕΝΤΗ
Η σύζυγος: Φωτεινή
Τα παιδιά: Μιχάλης-Σεβαστή, Βασίλης-Μαρία, Γιώργος, Μαρία
Τα εγγόνια, τ' αδέλφια, τ' ανίψια και οι λοιποί συγγενείς

MXP 13520 (2)



Την 26η μηνός Μαρτίου ημέρα Κυριακή και ώρα 9.30 π.μ. εις τον Ιερό Ναό Αγίου Γεωργίου Πλατανίων, τελούμε διετές μνημόσυνο υπέρ αναπαύσεως της ψυχής του λατρευτού μας συζύγου, πατέρα, παππού, αδελφού και θείου
ΣΤΕΦΑΝΟΥ ΠΟΥΛΛΗ
Η σύζυγος: Ευγενία
Τα παιδιά: Λευτέρης-Χρυσούλα, Άννα-Χρήστος, Αναστασία, Μιχάλης-Λίτσα, Κυριάκος
Τα εγγόνια, τ' αδέλφια, τ' ανίψια και οι λοιποί συγγενείς

MXP135028

ΜΝΗΜΟΣΥΝΑ

Την 26η μηνός Μαρτίου ημέρα Κυριακή και ώρα 8.30 π.μ. εις τον Ιερό Ναό Ταξιαρχών Νεκροταφείου Ρόδου, τελούμε 9ήμερο μνημόσυνο υπέρ αναπαύσεως της ψυχής του πολυαγαπημένου, αλησμόνητου και λατρευτού μας, συζύγου, πατέρα, παππού και θείου

ΚΩΝΣΤΑΝΤΙΝΟΥ ΑΦΑΝΤΕΝΟΥ

Η σύζυγος: Μαρία
Τα παιδιά: Πετρούλα, Αικατερίνη-Σταμάτης, Ευαγγελία-Κωνσταντίνος
Τ' αδέλφια, τα εγγόνια, τ' ανίψια και οι λοιποί συγγενείς

Λ1



Την 26η μηνός Μαρτίου ημέρα Κυριακή και ώρα 9 π.μ. εις τον Ιερό Ναό Ταξιαρχών Νεκροταφείου Ρόδου, τελούμε 9ήμερο μνημόσυνο υπέρ αναπαύσεως της ψυχής της λατρευτής μας συζύγου, μητέρας, γιαγιάς και θείας

ΕΛΕΝΗΣ ΣΧΟΙΝΑ

Ο σύζυγος: Στέφανος
Τα παιδιά: Αλέξανδρος-Μπερναντέτ, Ισαβέλλα-Γιώργος Σταυριανός, Αντωνία
Τα εγγόνια, τ' ανίψια και οι λοιποί συγγενείς

ΧΠ2830

ΡΟΤΑΡΙΑΝΟΣ ΟΜΙΛΟΣ ΡΟΔΟΥ
ΕΘΝ. ΜΑΚΑΡΙΟΥ 45-ΡΟΔΟΣ

ΨΗΦΙΣΜΑ

Το διοικητικό συμβούλιο του Ροταριανού Ομίλου Ρόδου, συνήλθε εκτάκτως σήμερα 21-03-2006 ύστερα από το θλιβερό άγγελμα του θανάτου της προσφιλούς μητρός των μελών του ομίλου μας Ευάγγελου και Σωτήρη Μανδρακού και αποφάσισε τα παρακάτω:

1. Να εκφράσει τη λύπη του στην οικογένειά τους και λοιπούς συγγενείς της εκλειπούσης.
2. Να προσφέρει αντί στεφάνου το ποσόν των 300 ευρώ στο Ιδρυμα Υποτροφιών του Ομίλου.
3. Να δημοσιευθεί το παρόν ψήφισμα στον ημερήσιο Τύπο.

Ο πρόεδρος **Ο γεν. γραμματέας**
Ηλίας Καθοπούλης **Μάριος Πιερής**

ΑΤ 1190

ΕΛΛΗΝΙΚΗ ΔΗΜΟΚΡΑΤΙΑ
ΠΕΡΙΦΕΡΕΙΑ ΝΟΤΙΟΥ ΑΙΓΑΙΟΥ
ΝΟΜΟΣ ΔΩΔΕΚΑΝΗΣΟΥ
ΔΗΜΟΣ ΑΡΧΑΓΓΕΛΟΥ

ΨΗΦΙΣΜΑ

Το δημοτικό συμβούλιο Αρχαγγέλου συνεδρίασε έκτακτα στις 23 Μαρτίου 2006, ημέρα Πέμπτη και ώρα 10.00, μετά το θλιβερό άκουσμα του αδόκητου θανάτου του εκλεκτού συμπατριώτη μας

ΔΗΜΗΤΡΙΟΥ ΑΦΑΝΤΕΝΟΥ του Στέργου
ετών 59
τέως δημοτικού συμβούλου και
τέως διευθυντή Εμπορικής Τράπεζας

και αποφάσισε ομόφωνα τα παρακάτω:

1. Το δημοτικό συμβούλιο Αρχαγγέλου εκφράζει τη λύπη του για τον θάνατο του εκλεκτού συμπατριώτη Δημήτρη Αφαντενού.
2. Να παραστεί σύσσωμο το δημοτικό συμβούλιο στη νεκρώσιμη ακολουθία με επικεφαλής το δήμαρχο κ. Αλέξανδρο Παπουρά.
3. Να κατατεθεί συμβολικά, αντί για στεφάνι, το ποσό των 1.000,00 ευρώ σε λογαριασμό υπέρ του Φιλόπτωχου Ταμείου του ενοριακού Ναού Ταξιαρχών Αρχαγγέλου.
4. Να εκφράσει τα θερμά συλλυπητήρια του Σώματος στην οικογένεια του εκλιπόντος.
5. Να δημοσιευθεί το παρόν ψήφισμα στον τοπικό Τύπο.

Αγαπητέ Δημήτρη, καλό σου ταξίδι
Ας είναι ελαφρύ το χώμα που θα σε σκεπάσει
Ο πρόεδρος
ΚΟΥΤΤΗΣ ΕΥΑΓΓΕΛΟΣ

ΚΑΘΗΜΕΡΙΝΑ ΟΛΑ ΤΑ ΝΕΑ ΤΗΣ ΔΩΔΕΚΑΝΗΣΟΥ ΣΤΟ INTERNET
www.rodiaki.gr

ΕΥΧΑΡΙΣΤΗΡΙΟ ΠΕΝΘΟΥΣ

Ευχαριστούμε θερμά όσους μας συμπαραστάθηκαν και μας συμπαρίστανται στο βαρύτατο πένθος μας για τον απροσδόκητο θάνατο του λατρευτού μας υιού, αδελφού, εγγονού, ανιψιού κι εξαδέλφου

ΒΑΣΙΛΕΙΟΥ ΛΟΓΓΟΥ
ετών 21

Οι γονείς: Ελευθέριος Λόγγος-Αναστασία Συμιακού
Τα αδέλφια
Οι παππούδες και οι γιαγιάδες
Οι θείοι, τα ξαδέλφια και οι λοιποί συγγενείς

MXP 13523

ΕΥΧΑΡΙΣΤΗΡΙΟ ΠΕΝΘΟΥΣ

Ολους όσους παρακολούθησαν την κηδεία, τους καταθέσαντας στεφάνους και όσους συμπαραστάθησαν στο βαρύ πένθος μας για τον θάνατο του λατρευτού μας υιού, συζύγου, πατέρα και αδελφού

ΜΙΧΑΗΛ ΒΟΥΛΓΑΡΕΛΗ
θερμά ευχαριστούμε

Η οικογένειά του

MZT 230311

ΕΥΧΑΡΙΣΤΗΡΙΟ ΠΕΝΘΟΥΣ

Ολους όσους παρακολούθησαν την κηδεία και όσους συμπαραστάθησαν στο βαρύ πένθος μας για τον θάνατο του λατρευτού μας συζύγου, πατέρα, παππού, αδελφού και θείου

ΠΟΛΥΧΡΟΝΗ ΛΕΒΕΝΤΗ
θερμά ευχαριστούμε

Η οικογένειά του

MXP 13520 (1)

ΣΥΝΔΕΣΜΟΣ ΕΦΕΔΡΩΝ ΑΞΙΩΜΑΤΙΚΩΝ
Ν. ΔΩΔ/ΣΟΥ

ΑΝΑΚΟΙΝΩΣΗ-ΠΡΟΣΚΛΗΣΗ

Ο Σύνδεσμος Εφέδρων Αξιωματικών του Νομού μας Ανακοινώνει τη διενέργεια εκλογών στις **26-3-06** και προσκαλεί τα μέλη γραμμένα ή όχι στα μητρώα να προσέλθουν στην Λέσχη Αξιωματικών Φρουράς Ρόδου από ώρα **10 π.μ. έως 2 μ.μ.** για να ασκήσουν το εκλογικό τους δικαίωμα και σύμφωνα με την κατά τον νόμο προκήρυξη εκλογών της 3-3-06 για την ανάδειξη

α) νέου διοικητικού συμβουλίου
και β) εκπροσώπου για την ΑΠΟΕΑ

Για το Δ.Σ.
ο πρόεδρος
Τσιμπιδάκης Στέλιος
Εφ. Λ/γός (ΠΒ)

MXP13504

ΣΥΛΛΟΓΟΣ ΠΕΛΟΠΟΝΝΗΣΙΩΝ ΡΟΔΟΥ
"Ο ΜΩΡΙΑΣ"

ΚΑΛΕΣΜΑ

Ο Σύλλογος Πελοποννησίων της Ρόδου "Ο ΜΩΡΙΑΣ"
καλεί όλα τα μέλη του και όλους τους ροδίτες φίλους του συλλόγου για να περάσουμε ένα όμορφο βράδυ στις **24/03/03** ημέρα **Παρασκευή** και ώρα **21.00** στο κέντρο διασκέδασης
"ΟΥΣΙΕΣ ΚΑΙ ΟΙΝΟΠΝΕΥΜΑΤΑ"
στη Λεωφόρο Καλλιθέας
δίπλα από το σούπερ μάρκετ Μαρινόπουλου

Η τιμή είναι 18 ευρώ ανά άτομο.

Για κρατήσεις θέσεων θα πρέπει να απευθυνθείτε στο κέντρο διασκέδασης το αργότερο μέχρι και την Παρασκευή το μεσημέρι 24/03/06 στα παρακάτω τηλέφωνα"
Σταθερό τηλέφωνο: **2241067674**
από 10.00 έως 13.00 και από 17.00 έως 23.00
Κινητό τηλέφωνο: **6932635007** κ. Μιχάλη Θεοδοσίου
Το Διοικητικό Συμβούλιο

ΑΠ164(Γ)

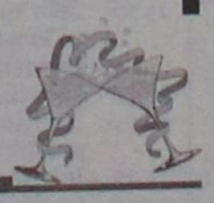

ΑΝΑΚΟΙΝΩΣΗ

Ειδοποιούνται οι κάτοικοι των παρακάτω περιοχών ότι για να εκτελεστούν απαραίτητες τεχνικές εργασίες της ΔΕΗ θα γίνει διακοπή στις **26/3/06** ημέρα ΚΥΡΙΑΚΗ ως εξής:

ΑΠΟ 08.00 ΕΩΣ 15.00 στις περιοχές:
ΣΤΗΝ ΕΥΡΥΤΕΡΗ ΠΕΡΙΟΧΗ ΤΟΥ ΔΗΜΟΤΙΚΟΥ ΔΙΑΜΕΡΙΣΜΑΤΟΣ ΚΡΕΜΑΣΤΗΣ (ΑΠΟ ΤΟ ΤΕΛΟΣ ΤΟΥ ΔΗΜΟΤΙΚΟΥ ΔΙΑΜΕΡΙΣΜΑΤΟΣ ΠΑΣΤΙΔΑΣ ΕΩΣ ΤΗΝ ΠΕΡΙΟΧΗ ΒΑΡΗ)

Αν οι εργασίες τελειώσουν νωρίτερα, το ρεύμα θα ξαναδοθεί πριν από τον χρόνο λήξης της διακοπής που αναφέρεται πιο πάνω.
Γι' αυτό το λόγο οι ηλεκτρικές εγκατατάσεις και τα δίκτυα της ΔΕΗ θα πρέπει να θεωρούνται ότι έχουν συνέχεια ρεύμα.
Έτσι για λόγους ασφαλείας, απαγορεύεται η προσέγγιση σε αγωγούς ή άλλα στοιχεία του δικτύου που βρίσκονται στο έδαφος γιατί υπάρχει σοβαρός κίνδυνος ατυχήματος.

ΑΠΟ ΤΗ ΔΕΗ

ΧΠ016



ΑΔΕΛΦΟΤΗΤΑ ΟΛΥΜΠΙΤΩΝ ΡΟΔΟΥ
« Η ΒΡΥΚΟΥΣ »
Βρυκούντος 10, Ρόδος 85100
Τηλ-Fax. 22410- 65539

ΠΡΟΣΚΛΗΣΗ

Η Αδελφότητα Ολυμπιτών Καρπάθου της Ρόδου
«Η ΒΡΥΚΟΥΣ»
όπως κάθε χρόνο έτσι κι εφέτος διοργανώνει το Σάββατο 25 Μαρτίου στις 8 το βράδυ στο ξενοδοχείο «ESPEROS VILLAGE» την ετήσια χοροεσπερίδα της.

Καλούνται όλα τα μέλη και οι φίλοι της Αδελφότητάς μας, να συμμετάσχουν στην εκδήλωσή μας κατά τη διάρκεια της οποίας θα ανακηρυχθούν επίτιμα μέλη, πρόσωπα τα οποία ενίσχυσαν και βοήθησαν το έργο μας με διάφορους τρόπους.

Θα υπάρχει πλούσιο μενού, λαχειαγορά με πολλά δώρα, παραδοσιακή και λαϊκή ορχήστρα και πολλές εκπλήξεις.

Τιμή πρόσκλησης 25 ευρώ
Για παιδιά μέχρι 12 ετών 15 ευρώ

Από το Διοικητικό Συμβούλιο

ΑΠ 180



ΠΡΟΣΚΛΗΣΗ

Το Διεθνές Κέντρο Λογοτεχνών και Μεταφραστών Ρόδου, έχει την τιμή να σας προσκαλέσει στην τρίτη αφιερωματική εκδήλωση που διοργανώνει για τον εορτασμό της Παγκόσμιας Ημέρας Ποίησης

«Μέρες Ποίησης»

• Κλέφτικο Τραγούδι: κλέα και πάθη πρώων
Δημοτικό Θέατρο
Παρασκευή 24 Μαρτίου 2006, ώρα 20.30

• **Α' ΜΕΡΟΣ: «Το πνεύμα του κλέφτικου τραγουδιού»** ομιλήτρια **Σοφία Ψαρογιάννη - Κωνστάντζου**, φιλόλογος
• **Β' ΜΕΡΟΣ: Παντελής Αναστασόπουλος** τραγούδι, **Γιώργος Χατζηπέτρος** βιολί, **Δημήτρης Χατζηπλής** λαούτο

Θα ακολουθήσει η τελευταία εκδήλωση για τις "Μέρες Ποίησης".
• **"Οταν η Ποίηση συναντά τη Μουσική..." - 26 Μαρτίου 2006**

ΧΟΡΗΓΟΙ ΕΠΙΚΟΙΝΩΝΙΑΣ: "ΡΑΔΙΟΦΩΝΟ ΛΥΧΝΑΡΙ"
"ΚΟΣΜΟΣ ΤΗΛΕΟΡΑΣΗ - FM 12"

ΧΠ1254

ΠΑΛΛΑΣ 5 CINEMAS CENTER
23/03/2006 - 29/03/2006
www.cinemapallas .gr
Για κρατήσεις
22410 24475/70678
Δημοκρατίας 13, Ρόδος

INSIDE MAN
Ο ΥΠΟΚΙΝΗΤΗΣ
Ο Ντένζελ Ουάσινγκτον, η Τζούντι Φόστερ και ο Κλάϊβ Όουεν σε ένα αριστουργηματικό θρίλερ-μυστηρίου. Εμοιαζε η τέλεια ληστεία. Ήταν όντως τέλεια... αλλά ...δεν
Αίθουσα RED 5 ώρες έναρξης //17:20 • 20:00 • 22:40

ΒΡΑΒΕΥΜΕΝΗ ΜΕ ΟΣΚΑΡ ΚΑΛΥΤΕΡΟΥ Β' ΑΝΔΡΙΚΟΥ ΡΟΛΟΥ!
SYRIANA
Από τους βραβευμένους με Όσκαρ δημιουργούς του TRAFFIC, μία δυναμική περιπέτεια-πολιτικό θρίλερ με τους Τζορτζ Κλούνεϊ και Ματ Ντέιμον.
Τα πάντα συνδέονται
Αίθουσα ΤΡΟΧΑΙΑ 1 ώρες έναρξης// 17:40 • 20:05 • 22:30

CACHE
ΒΡΑΒΕΥΜΕΝΟ ΜΕ ΤΟ ΠΟΛΥΤΙΜΟ ΒΡΑΒΕΙΟ ΣΚΗΝΟΘΕΣΙΑΣ ΚΑΝΝΩΝ!
Ένα θρίλερ που θα σας καθηλώσει!!!
Για πόσο μπορείς να κρατάς
Αίθουσα Personal 4 ώρες έναρξης // 20:05 • 22:30

FINAL DESTINATION 3
ΚΑΤΑΛΛΗΛΟ ΑΠΟ 13
ΒΛΕΠΩ ΤΟ ΘΑΝΑΤΟ ΣΟΥ
Προετοιμαστείτε για την ταινία τρόμου που δεν χρειάζεται συστάσεις!!!
Η αδρεναλίνη χτυπάει κόκκινο...
Αίθουσα Interlingua 2
ώρες έναρξης// (Σ.-Κ. 16:15) 18:15 • 20:20 • 22:30

crash
ΒΡΑΒΕΥΜΕΝΗ ΜΕ 3 ΟΣΚΑΡ!!!
(ΚΑΛΥΤΕΡΗΣ ΤΑΙΝΙΑΣ, ΠΡΩΤΟΤΥΠΟΥ ΣΕΝΑΡΙΟΥ, ΜΟΝΤΑΖ)
Η πιο δυνατή ταινία μετά το "Σκοτεινό Ποτάμι", μια ταινία που ...σου κόβει την ανάσα!!! Με τους Σάντρα Μπούλοκ, Ματ Ντίλον.
Αίθουσα Allegro 3 ώρες έναρξης // 20:10 • 22:35

VALIANT
ΒΑΛΙΑΝΤ, ΤΟ ΓΕΝΝΑΙΟ ΠΕΡΙΣΤΕΡΙ
Μεταγλωττισμένη στα ελληνικά
Από τον παραγωγό του Σρεκ, μια διασκεδαστική ταινία κινουμένων σχεδίων για τους μικρούς μας
Αίθουσα Personal 4 ώρες έναρξης// (Σ.-Κ. 16:10) • 18:10

Wallace & Gromit
ΓΟΥΑΛΑΣ & ΓΚΡΟΜΙΤ ΣΤΟΝ ΤΕΡΑΣΤΙΟ ΛΑΧΑΝΟΚΗΠΟ
ΒΡΑΒΕΥΜΕΝΗ ΜΕ ΟΣΚΑΡ ΚΑΛΥΤΕΡΗΣ ΤΑΙΝΙΑΣ ΚΙΝΟΥΜΕΝΩΝ ΣΧΕΔΙΩΝ!!!
Το δίδυμο της... συμφοράς από τους δημιουργούς του πετυχημένου "Οι κότες τσακώσαν"!!
Αίθουσα Allegro 3 ώρες έναρξης// (Σ.-Κ. 16:15) • 18:00

BASIC INSTINCT 2 ΠΕΜΠΤΗ 30 ΜΑΡΤΙΟΥ
ΒΑΣΙΚΟ ΕΝΣΤΙΚΤΟ 2 ΣΕ ΠΡΩΤΗ ΠΑΓΚΟΣΜΙΑ ΠΡΟΒΟΛΗ!
Η αισθησιακή Σάρον Στόουν ξαναχτυπά με την ταινία που την καθιέρωσε! Το πολυαναμενόμενο ερωτικό θρίλερ μυστηρίου, σύντομα κοντά σας!

ΕΡΧΕΤΑΙ ΠΕΜΠΤΗ 30 ΜΑΡΤΙΟΥ V for VENDETTA
ΣΕ 1η ΠΑΝΕΛΛΗΝΙΑ ΠΡΟΒΟΛΗ
Από τους αδελφούς Γουακόφσκι δημιουργούς της τριλογίας "The Matrix", η νεα ταινια "V for vendetta" ...ελευθερία για πάντα

METROPOL MULTICINEMA ODEON
22410 28400
INFORMATION - RESERVATIONS
ΠΛΗΡΟΦΟΡΙΕΣ - ΚΡΑΤΗΣΕΙΣ
ΕΒΔΟΜΑΔΙΑΙΟ ΠΡΟΓΡΑΜΜΑ weekly program
23/03/06 – 29/03/06
www.cinemametropol.gr

KAZANOVA CASANOVA
Ο αμετανόητος καρδιοκατακτητής που χτυπά και... εγκαταλείπει τα « θύματά » του ερωτευμένα και ανυπεράσπιστα...ερωτεύεται!
Πρωταγωνιστούν : Χίθ Λέτζερ, Σιένα Μίλερ, Τζέρεμι Άϊρονς και η μοναδική Λένα Ολίν.
Σκηνοθετεί ο υποψήφιος για όσκαρ Ράσελ Χόλστρομ.
ΜΗΝ ΤΗΝ ΧΑΣΕΤΕΙΙΙ ΚΑΝΤΕ ΕΓΚΑΙΡΑ ΤΙΣ ΚΡΑΤΗΣΕΙΣ ΣΑΣ
ΩΡΕΣ ΕΝΑΡΞΗΣ / SHOW TIMES 17:30, 20:00, 22:30
ΑΙΘΟΥΣΑ 4

ΤΟ ΜΥΣΤΙΚΟ ΤΟΥ BROKEBACK MOUNTAIN
BROKEBACK MOUNTAIN
Ένα δυνατό κοινωνικό δράμα που αλλάζει την πορεία όχι μόνο του γουέστερν αλλά και του αισθηματικού δράματος.
Πρωταγωνιστούν : Τζέικ Τζίλενχάαλ, Χίθ Λέτζερ, Μισέλ Γουίλιαμς
ΜΗΝ ΤΗΝ ΧΑΣΕΤΕΙΙΙ ΚΑΝΤΕ ΕΓΚΑΙΡΑ ΤΙΣ ΚΡΑΤΗΣΕΙΣ ΣΑΣ
ΩΡΕΣ ΕΝΑΡΞΗΣ / SHOW TIMES 19:30, 22:15
ΑΙΘΟΥΣΑ 6

ΜΠΑΜΠΙ 2 ο πρίγκιπας του δάσους
BAMBI 2
Η νέα οικογενειακή ταινία της Disney.
Ο αγαπημένος σας κλασσικός ήρωας σε ολοκαίνουργιες περιπέτειες.
ΜΟΝΟ ΣΤΑ ΕΛΛΗΝΙΚΑ
ΩΡΑ ΕΝΑΡΞΗΣ / SHOW TIME 17:45
ΕΞΤΡΑ ΠΡΟΒΟΛΗ ΣΑΒΒΑΤΟ / ΚΥΡΙΑΚΗ 16:15
ΑΙΘΟΥΣΑ 6

16 ΤΕΤΡΑΓΩΝΑ
16 BLOCKS
Ανάμεσα στην ζωή και τον θάνατο υπάρχουν 16 τετράγωνα και 118 λεπτά απίστευτης αγωνίας.
Ένα ρεσιτάλ ερμηνείας με τους : Μπρούς Γουίλις, Μος Ντέφ, Ντάβιντ Μόρς
ΩΡΕΣ ΕΝΑΡΞΗΣ / SHOW TIMES 20:30, 22:45
ΑΙΘΟΥΣΑ 6

Ο ΡΟΖ ΠΑΝΘΗΡΑΣ!!!
THE PINK PANTHER!!!
Η κωμωδία της χρονιάς που όλοι περμένουμε είναι εδώ!!! ΦΥΛΑΚΤΕΙΤΕ.... ο πιο γκαφατζής Ντετέκτιβ του κόσμου επιστρέφει!!!
Πρωταγωνιστούν : Στίβ Μάρτιν, Κέβιν Κλάϊν, Ζάν Ρενό, Μπιγιονσέ Νόουλς
ΩΡΑ ΕΝΑΡΞΗΣ / SHOW TIME 18:30
ΕΞΤΡΑ ΠΡΟΒΟΛΗ ΣΑΒΒΑΤΟ / ΚΥΡΙΑΚΗ 16:30
ΑΙΘΟΥΣΑ 6

ΕΡΧΕΤΑΙ ΠΕΜΠΤΗ 6 ΑΠΡΙΛΙΟΥ
Η ΑΡΧΗ ΤΗΣ ΠΑΡΑΝΟΙΑΣ
HOSTEL
Ο ΚΟΥΕΝΤΙΝ ΤΑΡΑΝΤΙΝΟ ΠΑΡΟΥΣΙΑΖΕΙ:
ΑΝΤΕΧΕΙΣ;
ΝΟΜΙΖΕΙΣ ΟΤΙ ΓΝΩΡΙΖΕΙΣ ΤΗΝ ΑΝΘΡΩΠΙΝΗ ΦΥΣΗ;
ΞΑΝΑΣΚΕΨΟΥ ΤΟ...
ΠΡΟΣΕΧΩΣ - COMING SOON

Ρόδος: εἰκῆ καὶ ὡς ἔτυχε...

... Θεάσεις

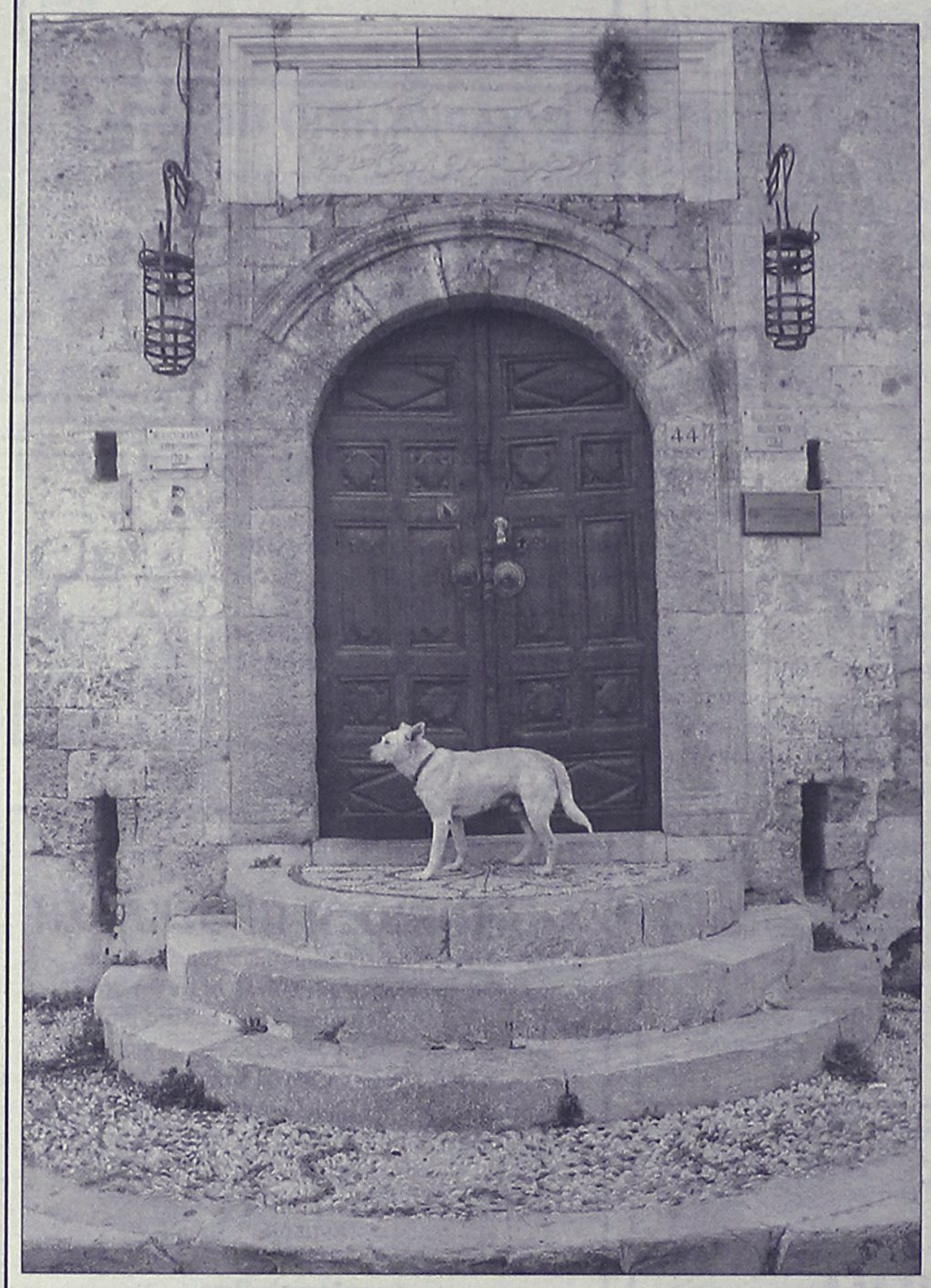

Η είσοδος της Οθωμανικής Βιβλιοθήκης, ένα από τα "κοσμήματα" της Παλιάς Πόλης.

...Και ο συμπαθητικός αδέσποτος σκύλος σε ρόλο άγρυπνου φύλακα, ποζάρει με άνεση στον φωτογραφικό φακό!

... "Χάρτινο το φεγγαράκι" στο "Ρόδον"

Εγραφε ο αείμνηστος **Βασίλης Ραφαηλίδης** στο "Βήμα" (21-1-1975):

«Ο Μπογκντάνοβιτς, *μαζί με τον Φρίντκιν και τον Κόπολα αποτελούν την τριάδα των τρομερών παιδιών του σημερινού Χόλλυγουντ-μια τριάδα που εγγυάται για την συνέχεια της χολλυγουντιανής αυτοκρατορίας που ζει και βασιλεύει παρά τις περί αντιθέτου προφητείες πριν από μερικά χρόνια.*

Από τους τρεις ο Μπογκντάνοβιτς *σίγουρα είναι ο περισσότερο ταλαντούχος και κατά τις ενδείξεις μας φυλάγει πολλές εκπλήξεις».*

Πράγματι ο Μπογκντάνοβιτς μας έδωσε εκθαμβωτικές ταινίες όπως η *"Ντέζι Μίλερ", "Ο άνθρωπος από την Σιγκαπούρη", "Τρελοί παραγωγοί, απίθανοι σκηνοθέτες",* και το *"Χάρτινο Φεγγάρι".* Αυτή την τελευταία προβάλλει απόψε το βράδυ στις 9.30, η Κινηματογραφική Εταιρεία Ρόδου "Θέασις" στο χειμερινό Ρόδον.

...Αξίζει να την δείτε!

TV Πρόγραμμα

MEGA

05.45 Πρωινό MEGA. Ενημερωτική εκπομπή.
08.00 Κοινωνία ώρα 8.
10.00 Ομορφος κόσμος το πρωί. Ψυχαγωγική εκπομπή με τον Γρηγόρη Αρναούτογλου.
13.00 Είμαστε στον αέρα (Ε)
14.00 Ειδήσεις
15.00 Σαββατογεννημένες (Ε)
16.00 Δέκα λεπτά κήρυγμα (Ε)
17.30 Ειδήσεις
17.40 Φιλοδοξίες
18.15 Απαγορευμένη αγάπη
19.00 Βέρα στο δεξί
20.00 Κεντρικό δελτίο ειδήσεων
21.00 Πενήντα πενήντα. Κωμική σειρά.
22.00 Οι μάγισσες της Σμύρνης
23.10 Ξένη ταινία. «Κάρλος, το Τσακάλι»
00.15 Ειδήσεις
00.30 Ξένη ταινία (Συν.)
02.00 Ξένη ταινία. «Λα μπάμπα»
04.15 Τηλεμάρκετινγκ
04.30 Γιατροί της ελπίδας

ANT1

05.40 Καλημέρα με τον ΑΝΤ-1.
06.30 Καλημέρα Ελλάδα. Ενημερωτική εκπομπή με τον Γιώργο Παπαδάκη.
10.00 Πρωινός καφές. Με την Ελεονώρα Μελέτη
13.00 Τα νέα του ΑΝΤ1
13.50 Κωνσταντίνου και Ελένης (Ε)
14.50 Αποκάλυψη τώρα
17.00 Τα νέα του ΑΝΤ1
17.10 Καλημέρα ζωή. Κοινωνική σειρά.
17.55 Ανάλυσέ το
18.00 Deal. Τηλεπαιχνίδι με τον Χρήστο Φερεντίνο.
18.50 Ερωτας. Ερωτική - δραματική σειρά.
20.00 Τα νέα του ΑΝΤ-1
21.00 Εχεις γράμμα
22.00 Κρυφά μονοπάτια
23.00 Fame story
24.00 Νυχτερινές ειδήσεις
00.30 Ξένη ταινία

ALPHA

05.30 Καινούργια ημέρα. Ενημερωτική εκπομπή με τον Κώστα Μαρδά.
06.00 Καλημέρα σας. Ενημερωτική εκπομπή με τον Γιώργο Αυτιά.
10.00 Καφές με την Ελένη. Ψυχαγωγικό μαγκαζίνο με την Ελένη Μενεγάκη.
13.00 Κους κους το μεσημέρι
15.00 Ειδήσεις
15.45 Μαγειρεύοντας με τη Βέφα
16.45 Ειδήσεις στη νοηματική γλώσσα
17.00 Από καρδιάς. Κοινωνική εκπομπή με τον Ανδρέα Μικρούτσικο.
19.00 Οδός Παραδείσου 7
20.00 Ειδήσεις
21.00 Έρωτας με επιδότηση ΟΓΑ. Κωμική σειρά.
22.00 Dream show, the music
01.00 Ειδήσεις
01.15 Ξένη ταινία. «Εκδικητής εκτός νόμου»
04.00 Στην εντατική (Ε)
05.00 Τηλεαγορές
05.15 Στην εντατική (Ε)

STAR

06.45 Κάθε μέρα καλημέρα. Ενημερωτική εκπομπή με τον Τέρενς Κουίκ και την Εμη Λιβανίου.
10.00 Τι θα φάμε σήμερα
11.00 Όλα καλά. Ψυχαγωγικό μαγκαζίνο με την Αλεξάνδρα Πασχαλίδου.
13.00 Ειδήσεις
14.00 Super Star. Με την Χριστίνα Λαμπίρη
16.30 Ειδήσεις
16.45 Ρωξάνη, μια ελεύθερη γυναίκα. Αισθηματική σειρά.
17.45 Βαλεντίνα, έρωτας X-Large. Αισθηματική σειρά.
18.45 Σούπερμαν τα χρόνια της νιότης
19.45 Ειδήσεις
21.00 Ξένη ταινία. «Οι δίδυμοι»
23.15 Ξένη ταινία. «Ενοχος υπεράνω υποψίας»
01.15 Ξένη ταινία. «Ο ωραίος Τζόνι»
03.15 Ειδήσεις
03.30 Ξένη ταινία

...Τελχίνων παίγνια

Επιμέλεια: Κωστής Νικολάκης

Π. Ασημακοπούλου-Ατζακά

Ψηφιδωτά δάπεδα

...προσέγγιση στην τέχνη του αρχαίου ψηφιδωτού

Στα έξι κείμενα που απαρτίζουν το βιβλίο **"Ψηφιδωτά δάπεδα"**, της καθηγήτριας στο Πανεπιστήμιο Θεσσαλονίκης-Τμήμα Ιστορίας και Αρχαιολογίας **Π. Ασημακοπούλου-Ατζακά,** δεν εξετάζονται τα έργα μιας συγκεκριμένη γεωγραφικής περιοχής ή μιας συγκεκριμένης χρονικής περιόδου-παρόλο που στην όψιμη αρχαιότητα δίνεται μεγαλύτερη έμφαση. Αντίθετα, παρουσιάζονται με συνοπτικό και συνθετικό τρόπο γενικά ζητήματα που αφορούν στις στρώσεις των δαπέδων με ψηφιδωτό. Ειδικότερα, ορίζονται οι σταθμοί εξέλιξης του διακοσμητικού αυτού είδους σε όλη την ιστορική του διαδρομή· ανιχνεύονται τα ειδικά χαρακτηριστικά που αναπτύσσονται σε συγκεκριμένες περιοχές και χρονικές περιόδους· εξετάζονται οι σχέσεις του εικονιστικού και του γεωμετρικού θεματολογίου και ο ρόλος τους στη διαμόρφωση του καλλιτεχνικού ύφους της κάθε εποχής· επισημαίνονται τα στοιχεία που διαφοροποιούν τον ψηφιδωτό διάκοσμο σε εκκλησιαστικά και κοσμικά κτήρια· γίνεται, τέλος, προσπάθεια ερμηνείας διάφορων προβλημάτων που αφορούν σε θέματα εικονογραφίας, αισθητικής, εργαστηρίων, σχέσεων ψηφοθετών με τους πελάτες τους κ.ά. Τα κείμενα συνοδεύονται από πλούσια φωτογραφική τεκμηρίωση.

Κύριο χαρακτηριστικό του βιβλίου είναι η διάρθρωσή του σε έξι ενότητες, που πραγματεύονται με αυτοτέλεια διαφορετικά θέματα και περιέχουν η καθεμιά τη δική της εικονογράφηση-είναι επομένως δυνατόν να διαβαστούν και ανεξάρτητα η μία από την άλλη. Συγχρόνως όμως υπάρχει εσωτερική σύνδεση των έξι κειμένων μεταξύ τους, αφού συχνά το περιεχόμενο του ενός προϋποθέτει τις παρατηρήσεις που γίνονται στα υπόλοιπα ή συμβάλλει στην καλύτερη κατανόησή τους.

Οι ενότητες αυτές είναι:

- **Καταγωγή και σταθμοί** *εξέλιξης της τεχνικής του ψηφιδωτού,*
- **Η ψηφιδωτή διακόσμηση** *σε σχέση με την επιφάνεια του δαπέδου. Εμβλήματα και τάπητες,*
- **Το Θεματολόγιο:** *Εικονιστικές παραστάσεις και γεωμετρικό κόσμημα, Εκκλησιαστικά κτίρια και οικίες-Το θεματολόγιο ως έκφραση μηνυμάτων και προσωπικών προτιμήσεων,*
- **Τα συνεργεία-εργαστήρια** *των ψηφοθετών στην όψιμη αρχαιότητα: Πηγές έμπνευσης, η "μόδα" και το προσωπικό γούστο,*
- **Κέντρα παραγωγής** *ψηφιδωτών στην όψιμη αρχαιότητα,*
- **Οι ψηφιδωτές επιγραφές** *στην όψιμη αρχαιότητα.*



Ρόδος, βοτσαλωτό ψηφιδωτό από οικία (ανδρώνας) του τρίτου αι. π.Χ. με παράσταση Κενταύρου που επιστρέφει από κυνήγι.
(Αρχαιολογικό Μουσείο Ρόδου)

* **Π. Ασημακοπούλου-Ατζακά: "Ψηφιδωτά δάπεδα-Προσέγγιση στην Τέχνη του Ψηφιδωτού", εκδόσεις "University Studio Press" σελ. 221, Θεσσαλονίκη, τιμή: 45,30 ευρώ**

TV Πρόγραμμα

ALTER

08.00 Τα λέμε όλα. Ενημερωτική εκπομπή με τον Γιάννη Λοβέρδο.
09.30 Ειδήσεις
10.00 Καθαρές κουβέντες
12.00 Εις υγείαν
12.30 Ειδήσεις
14.00 Παουλίνα
15.00 Εσμεράλντα
16.00 Μαρία
16.40 Ειδήσεις
16.45 Gossip news
17.45 Ρεξ (Ε)
18.45 Το πρώτο θέμα
19.00 Ειδήσεις
20.30 Η φωνή του πολίτη
20.55 Auto Alter. Εκπομπή για το αυτοκίνητο.
21.00 Life style
22.00 Κορίτσια, ο Μάρκουλης (Ε)
23.00 Φως στο τούνελ
02.00 Auto Alter
02.15 Ξένη ταινία. «Η μεταμόρφωση». Θρίλερ

ΕΤ1

06.45 Ταξιδεύοντας
07.40 Παιδικό πρόγραμμα
09.00 Εκπαιδευτική τηλεόραση
10.00 Παγκόσμιο πρωτάθλημα καλλιτεχνικού πατινάζ (Μ)
12.00 Μένουμε Ελλάδα
14.00 Ειδήσεις
14.30 Φλορισιέντα, η σύγχρονη σταχτοπούτα
15.15 Ανυπότακτες καρδιές
16.00 Έχει γούστο
18.00 Hotel «Τρίτων»
19.00 Γ' Χαιρετισμοί
21.00 Η εποχή των εικόνων. Η Κατερίνα Ζαχαροπούλου συνομιλεί με τη Νίκη Καναγκίνη.
22.00 Ουδείς αναμάρτητος
23.00 Ειδήσεις
23.45 Παγκόσμιο Πρωτάθλημα Ράλι - Καταλονία
24.00 Ξένη ταινία. «Οι κανίβαλοι». Σινεφίλ, ευρωπαϊκής συμπαραγωγής 1988.

ΝΕΤ

05.45 Πρώτη γραμμή. Ενημερωτική εκπομπή με την Πόπη Τσαπανίδου.
10.00 Συμβαίνει τώρα. Ενημερωτικό μαγκαζίνο με την Πόπη Τσαπανίδου.
12.00 Ειδήσεις
14.00 Η απίθανη Κιμ
14.30 Διάλειμμα
15.00 Ειδήσεις
16.00 Η ζωή είναι παιχνίδι
18.00 Ειδήσεις
19.05 Ταρζάν
19.30 101 σκυλιά της Δαλματίας
20.00 Τοις μετρητοίς
21.00 Ειδήσεις
22.00 Ενα τραγούδι ακόμα
23.00 Ξένη ταινία. «Οι 40 του Τέξας». Περιπέτεια, αμερικανικής παραγωγής 1979.
01.00 Ειδήσεις
01.15 Παρασκευή και 12

ΕΤ3

11.30 Οι θησαυροί της γης
12.00 Ασιατική φαντασία
12.30 Η ζωντανή θάλασσα με τον Τζον Στόουνμαν
13.00 Ειδήσεις
14.30 Με μια τρίτη ματιά. Ενημερωτική εκπομπή.
15.50 Εκτη αίσθηση. Ενημερωτική εκπομπή.
16.00 Ειδήσεις
16.15 Ζορό
16.40 Νηστικό αρκούδι
17.00 Καρμελίτα
18.00 Πάμε καλά. Με τη Ζ. Κρονάκη.
19.00 Ειδήσεις
20.15 Ο κόσμος των σπορ.
21.00 Κυριακή στο χωριό (Ε)
22.30 Μητρόπολη του κόσμου. Με τη Θ. Αυγέρη
24.00 Ειδήσεις
00.30 Ξένη ταινία. «Μπρέντα Σταρ». Περιπέτεια, αμερικανικής παραγωγής 1989.

«ΡΟΔΙΑΚΗ» ΑΠΟ ΤΟ 1915

ΦΛΑΣ ΣΤΟ ΠΑΡΕΛΘΟΝ


ΡΟΔΙΑΚΗ
PERIODICO SETTIMANALE

Εν Ρόδω, Δευτέρα 18 Απριλίου 1932
ΑΡΙΘ. 1287

ΡΟΔΙΑΚΑ ΧΡΟΝΙΚΑ

Νέος επιστήμων

Πληροφορούμεθα ότι ο εξ Ασκληπειού κ. Εμμανουήλ Παπαβασιλείου υπερέβη τας επί πτυχίω εξετάσεις της εν Αθήναις Ιατρικής Σχολής πτυχών του βαθμού άριστα. Συγχαίρομεν τω νεαρώ επιστήμονι ευχόμενοι ευδόκιμον σταδιοδρομίαν.

Δήλωσις

Φέρεται εις γνώσιν του ευσεβούς και φιλεόρτου Κοινού ότι κατά την Τρίτην της Διακαινησίμου εβδομάδος 3ην Μαΐου, τελείται η επέτειος πανήγυρις της Ι. Μονής Τσαμπίκας, η οποία ήδη λόγω του λαμπρού δρόμου, των νέων δωματίων τα οποία προσετέθησαν και των λοιπών άλλων επιδιορθώσεων κατέστη πραγματικώς μοναδικόν τοπίον αναψυχής.

Οι ευσεβείς προσκυνηταί ας μένωσν εκ των προτέρων βέβαιοι, ότι θα κατενθουσιασθώσιν εκ της πανηγύρεως αυτής, διότι πλην των απείρων καλλονών τας οποίας παρουσιάζει η Ι. Μονή και η ρωμαντική αυτή θέσις, θα τύχωσι και της δεούσης φιλοξενίας εκ μέρους της Επιτροπής.

Εν Αρχαγγέλω τη 13 Απριλίου 1932
«Εκ του γραφείου της Επιτροπής»

ΠΡΙΝ 50 ΧΡΟΝΙΑ

Εν Ρόδω, Κυριακή 15 Ιανουαρίου 1956
ΑΡΙΘΜ. 1423

ΔΩΔΕΚ/ΣΙΟΙ ΔΥΤΑΙ ΚΑΛΟΥΝΤΑΙ ΕΙΣ ΤΑΡΠΟΝ ΣΠΡΙΓΚΣ

Ως πληροφορούμεθα, υπό των Χαλκητών εκκινητών σπογγαλιευτικών συγκροτημάτων των εγκατεστημένων εις Τάρπον Σπριγκς, Φλώριδα, των Ηνωμένων Πολιτειών ελήφθη άδεια εκ της Αμερικανικής κυβερνήσεως δια την μετάκλησιν Χαλκητών και άλλων δυτών εις Τάρπον προς τον σκοπόν όπως εργασθούν εις τα εκεί σπογγαλιευτικά.

Αναφέρεται ότι θα προτιμηθούν οι Χαλκήται, αλλά εφ' όσον δεν υπάρξουν θα κληθούν και δύται εκ των λοιπών νήσων.

ΑΙ ΕΚΛΟΓΑΙ ΤΩΝ ΟΙΚΟΔΟΜΩΝ ΡΟΔΟΥ

Σήμερον την πρωίαν εις το Ε.Κ.Ρ. θα συνέλθη εις Γενικήν Συνέλευσιν το Σωματείον εργατοτεχνιτών Οικοδόμων Ρόδου, προς συζήτησιν και λήψιν αποφάσεων δια την προκήρυξιν εκλογών προς ανάδειξιν νέας διοικήσεως.

Αι εν λόγω εκλογαί, ως εγνώσθη, θα διεξαχθούν εντός του τρέχοντος μηνός.

ΑΠΟΣΤΕΛΛΕΤΑΙ ΕΚΛΕΚΤΗΣ ΠΟΙΟΤΗΤΟΣ ΚΑΠΝΟΣΠΟΡΟΣ

Ως ανεκοινώθη ο Αυτόνομος Οργανισμός Ελληνικού Καπνού και το Καπνολογικόν Ινστιτούτον Δράμας, εγνωστοποίησαν ότι αποστέλλουν τας ενδεδειγμένας δια την περιφέρειαν μας ποικιλίας καπνοσπόρου εις ικανάς ποσότητας, προς διανομήν εις τους καπνοκαλλιεργητάς.

Κατ' αυτόν τον τρόπον δεν θα υπάρξη κώλυμα αγοράς των παραχθησομένων καπνών εφόσον, θα προέρχωνται από τας ανωτέρω ποικιλίας.

Εις την νήσον Κω αι αναγκαιούσαι ποσότητες καπνοσπόρου παρελήφθησαν ήδη.

Άπαντες οι καπνοπαραγωγοί εάν θέλουσιν να πωλούν τα καπνά των πρέπει να ενδιαφερθούν, να λάβουν καπνόσπορον από τας νέας αυτάς ποικιλίας που στέλλει το Ινστιτούτον Καπνού.



Θα είχε πράγματι ενδιαφέρον να ξέραμε τι λέει ο πρόεδρος του ΠΑΣΟΚ κ. Γ. Παπανδρέου και τον παρακολουθεί με τόσο ενδιαφέρον ο βουλευτής Δωδεκανήσου κ. Γ. Παρασκευάς.

Λ.Μ.

ΑΝΕΚΔΟΤΟ

Ανέκδοτο κοντεύει να καταντήσει αυτή η υπόθεση με την σύσκεψη στο υπουργείο Οικονομικών για τις **αντικειμενικές αξίες** των ακινήτων, που επρόκειτο να γίνει σήμερα. Και λέμε επρόκειτο διότι τελικά δεν πρόκειται να γίνει!

Πότε θα γίνει... ας το αφήσουμε!

Λ. Μ.

ΤΑ ΕΛΕΓΑΝ

Με τον δήμαρχο Ιαλυσού κ. Σάκη Στάγκα, εθεάθη να τα λέει, για αρκετή ώρα χθες το πρωί, ο υποψήφιος νομάρχης κ. Κώστας Σαρρής.

Και προφανώς δεν συζητούσαν για το... παραδικαστικό κύκλωμα!

Λ.Μ.



Φθηνά τη γλιτώσαμε, κυριολεκτικά και μεταφορικά, με την πέτρα που αποκολλήθηκε χθες το πρωί από την πλαϊνή πλευρά του Εθνικού Θεάτρου!

Το πρώτο, βέβαια, ήταν ότι οι συνέπειες ήταν μόνο υλικές ζημιές. Ευτύχημα, αν σκεφτεί κανείς τι θα μπορούσε να συμβεί και ποιες θα μπορούσαν να ήταν οι επιπτώσεις ενόψει της έναρξης της σεζόν και με τους μαθητές-εκδρομείς ν' αρχίζουν να καταφθάνουν σε λίγες μέρες.

Εκείνος, πάντως, που την... πλήρωσε είναι ο γενικός γραμματέας του Δήμου, ο κ. Κώστας Σκανδαλίδης καθώς το αυτοκίνητο πάνω στο οποίο έπεσε η πέτρα ήταν δικό του το οποίο και είχε σταθμεύσει, όπως όλοι, στη ζώνη της ελεγχόμενης στάθμευσης που υπάρχει γύρω από το Εθνικό!

Πέρα από το σοκ που υπέστη, πληροφορίες ότι θα ζητήσει αποζημίωση για... ψυχική οδύνη, ελέγχονται ως ανακριβείς!

Κυρ. Π.

ΕΙΧΑΝ ΚΑΙΡΟ ΝΑ ΤΑ ΠΟΥΝ

Χρόνια να... είχαν να ειδωθούν δεν θα αντιδρούσαν έτσι όπως αντέδρασαν χθες, όταν συναντήθηκαν: Ο λόγος για τον νομάρχη Δωδεκανήσου Γιάννη Μαχαιρίδη και τον πρόεδρο του δημοτικού συμβουλίου Ροδίων κ. Αντώνη Αλαβέρα.

Ο τελευταίος, ήρθε απεσταλμένος του Γιώργου Γιαννόπουλου, στην χθεσινή σύσκεψη (για τα τουριστικά) που έγινε στη Νομαρχία αργά το μεσημέρι κι όταν αντάμωσε με τον Μαχαιρίδη, αντάλλαξε θερμό αγωνιστικό χαιρετισμό - εναγκαλισμό!

ΑΛΛΟΙ ΑΝΤΙΛΑΛΟΙ ΣΤΗ ΣΕΛΙΔΑ 17

Πόσο καιρό είχαν πια να ειδωθούν;

Μιχ. Μ.

ΠΩΛΟΥΝΤΑΙ

1) ΟΙΚΟΠΕΔΑ ΣΤΗΝ ΙΑΛΥΣΟ των 300 ή 400 τ.μ. με άδεια οικοδομής ή άνευ. Δίδονται και σε μπετά ή τελειωμένες μονοκατοικίες.

2) ΟΙΚΟΠΕΔΟ ΣΤΗΝ ΙΑΛΥΣΟ (επί της οδού Δημοκρατίας) 1.000 τ.μ. με άδεια οικοδομής 130 τ.μ. και υπόγειο γκαράζ. Δίδεται και σε μπετά.

3) ΚΑΤΑΣΤΗΜΑΤΑ ΣΤΗΝ ΙΑΛΥΣΟ (επί της οδού Δημοκρατίας γωνιακά) των 45 τ.μ. έκαστο

ΑΕ1003

ΠΛΗΡΟΦΟΡΙΕΣ Γ. ΙΩΑΝΝΙΔΗΣ
ΤΗΛ. 2241021714-22307 ΚΙΝ. 6932296983

ΠΩΛΟΥΝΤΑΙ

α) Καταστήματα, αποθήκες, γραφεία, διαμερίσματα, όλα πολυτελούς κατασκευής με γκαράζ επί της οδού Καναδά.

β) Μονοκατοικίες σε μπετά των 135^{M2} στην Παστίδα σε οικόπεδο 310^{M2}

ΠΛΗΡΟΦΟΡΙΕΣ
Αναστάσιος Ατσίδης
Γεώργιος Ιωαννίδης
Τηλέφωνα: 22410-21714, 22410-28616

ΧΠ ΤΤΡ 042





La Belle
Σπουδές στην ομορφιά

Ταχύρυθμα τμήματα

ΟΙ ΕΓΓΡΑΦΕΣ ΞΕΚΙΝΗΣΑΝ

- Πεντικιούρ- Μανικιούρ- Ονυχοπλαστική
- Επαγγελματικό Μακιγιάζ
- Μασάζ - Spa
- Αποτρίχωση

...και πολλά άλλα

AE1320

Εθνικής Αντιστάσεως 18 • Τηλ. 22410 - 35668, 37876

Ταξιδεύετε;

Εμπιστευθείτε το αυτοκίνητό σας στο νέο Parking του Αερολιμένα Ρόδου

Ανοιξε και λειτουργεί στο χώρο του αεροδρομίου με τις καλύτερες προδιαγραφές ασφάλειας

Προσφέρονται:

- Ασφάλεια, με το κλειστό κύκλωμα τηλεόρασης (cctv)
- 24ωρη παρακολούθηση & καταγραφή των στοιχείων σε P.C.
- Σύστημα Εισόδου
- Ηλεκτρονικό Σύστημα Ελέγχου Εξόδου Αυτοκινήτων
- Εξυπηρέτηση με το ειδικά εκπαιδευμένο προσωπικό μας
- Θέσεις πάρκιγκ με σκίαση

Τηλ. 22410 76262

ΑΡΧΙΤΕΚΤΟΝΙΚΕΣ ΜΕΛΕΤΕΣ

VERO by aslanis

ΕΒΔΟΜΑΔΑ ΠΡΟΣΦΟΡΩΝ

- Ανδρικά εσώρουχα από 4€
- Ανδρικές μπλούζες 9€
- Γυναικεία εσώρουχα από 4€
- Σουτιέν από 15€

ΑΤ1193

Εθελ. Δωδεκανησίων 5 - Ρόδος • Τηλ.: 2241028899

ΡΕΣΑΛΤΟ LIVE

Το ΡΕΣΑΛΤΟ
ξανά κοντά σας
ανανεωμένο
από Παρασκευή 24 Μαρτίου

Πλάτωνος 16 & Ευριπίδου • Παλιά Πόλη
Τηλ. ρεζερβέ:2241020520, 6945955690

ΑΤ1147