Η ΡΟΔΙΑΚΗ

ΠΛΗΡΩΜΕΝΟ ΤΕΛΟΣ Ταχ. Γραφείο Κ ΡΟΔΟΥ Αριθμ. Άδειας 1873

ΕΛΤΑ Hellenic Post

ΗΜΕΡΗΣΙΑ ΠΡΩΙΝΗ ΕΦΗΜΕΡΙΔΑ ΤΗΣ ΡΟΔΟΥ | ΤΕΤΑΡΤΗ 29 ΜΑΡΤΙΟΥ 2006 | ΑΡ. ΦΥΛΛΟΥ: 18261 | 0,70 ΕΥΡΩ

ΑΝΘΡΩΠΟΙ ΚΑΙ ΠΟΝΤΙΚΙΑ ΕΝΑ ΣΤΟΝ ΚΑΤΑΥΛΙΣΜΟ



Σκηνές φρίκης αντίκρυσαν ο εισαγγελέας και η συνοδεία του στην χθεσινή αυτοψία.

Πήγαν για να δούν την καταπατημένη από τσιγγάνους έκταση, όπου και το νέο καρνάγιο. Ο εισαγγελέας και αυτοί που τον συνόδευαν όμως βρέθηκαν μπροστά σε έναν σκουπιδότοπο στα "κενά" του οποίου υπήρχαν κάποιες πρόχειρα στημένες καλύβες και με τα αντικείμενα του οποίου "έπαιζαν" γεμάτα χαρά τα τσιγγανόπουλα. Μετά από αυτό το θέαμα, το θέμα της καταπάτησης του χώρου ήρθε σε δεύτερη μοίρα. Προέχει η εξάλειψη αυτής της ντροπής και η προστασία των ανθρώπων που ζούν σ' αυτόν τον χώρο. Όπως και να 'ναι όμως, η απόφαση ελήφθη. Άμεση απομάκρυνση των τσιγγάνων από τον καταυλισμό.

Σελίδες 6 και 7

ΑΚΤΟΠΛΟΪΚΟ



ΜΕ ΞΕΚΑΘΑΡΙΣΜΕΝΕΣ τις θέσεις τους πρέπει να πάνε στον Πειραιά οι φορείς.

ΣΕΛ. 5

ΣΥΣΚΕΨΗ



ΤΟ ΝΕΟ ΕΡΓΟΣΤΑΣΙΟ της ΔΕΗ είναι το θέμα αυριανής σύσκεψης.

ΣΕΛ. 8

ΠΡΟΕΤΟΙΜΑΣΙΕΣ

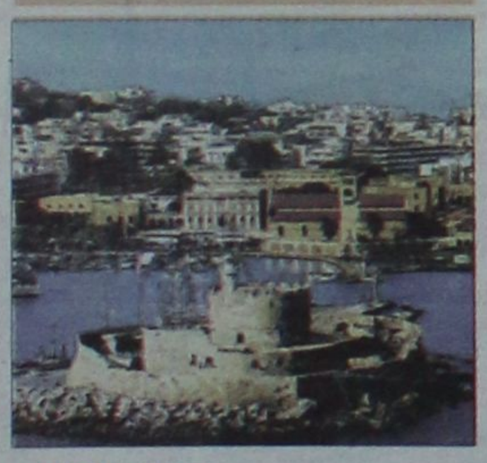

ΑΛΛΕΠΑΛΛΗΛΕΣ συσκέψεις στο υπουργείο Τουρισμού ενόψει έναρξης της σεζόν.

ΣΕΛ. 5



"Σκληρή" κριτική από Συνασπισμό

ΣΕΛ. 13

"ΗΛΙΟΠΑΡΤΙ" ΣΗΜΕΡΑ ΣΤΟ ΚΑΣΤΕΛΛΟΡΙΖΟ

Οι Καστελλοριζιοί προσπαθούν να φιλέψουν τους επισκέπτες που συγκεντρώθηκαν στο νησί για την σημερινή έκλειψη του Ηλίου. Και είναι πολλοί. Το φαινόμενο άλλωστε δεν το βλέπουμε καθημερινά.

ΣΕΛ. 4 και 15



ΘΕΜΑ ΜΙΚΡΟΠΩΛΗΤΩΝ

Το δημοτικό συμβούλιο θα καθορίσει τις θέσεις των μικροπωλητών.

ΣΕΛ. 9





RED
RESTAURANT
GASTRONOMY / DESIGN / MUSIC
Ξέρετε να αναζητάτε και να απολαμβάνετε φίνες γεύσεις...
Γνωρίζετε ότι η γαστρονομία απαιτεί έμπνευση, κέφι, άριστα υλικά, αγάπη...
Το «Κόκκινο» σας ευχαριστεί...
Ανοικτά από το μεσημέρι κάθε μέρα όλο το χρόνο
Ζωντανή μουσική καθε βράδυ
Γ. Παπανικολάου 25 (δρόμος του Καζίνου) Ρόδος
Τηλ: +30 22410 30377
ΑΤ8066(Τ)

Μάθε ποιό επάγγελμα σου ταιριάζει!
ΑΤ1192
Πληροφ. στη σελίδα 4

2 ΤΡΟΧΟΙ
Υποδεχθείτε την άνοιξη προσφέροντας στην aprilia σας, το σέρβις που της αξίζει.
Πώς; Η απάντηση είναι:
ΕΞΟΥΣΙΟΔΟΤΗΜΕΝΟ ΣΕΡΒΙΣ
aprilia
2 ΤΡΟΧΟΙ
στην Κολοκοτρώνη 31 (κάθετος Καναδά)
τηλ. 2241024788 και 28110
Εξουσιοδοτημένο DERBI Εξειδικευμένο BMW
Τεχνική υποστήριξη με ηλεκτρονικά μέσα για όλες τις μάρκες
2 ΤΡΟΧΟΙ
Μανώλης Παπαμανώλης, Ιωάννης Μαγκαφάς Ο.Ε.
Α.Τ.1224

11 ΕΠΙΔΟΜΑΤΑ



Με ανακοίνωσή του ο ΟΑΕΔ δίνει διευκρινίσεις για το οικογενειακό επίδομα.

9 ΝΕΑ ΑΠΕΡΓΙΑ

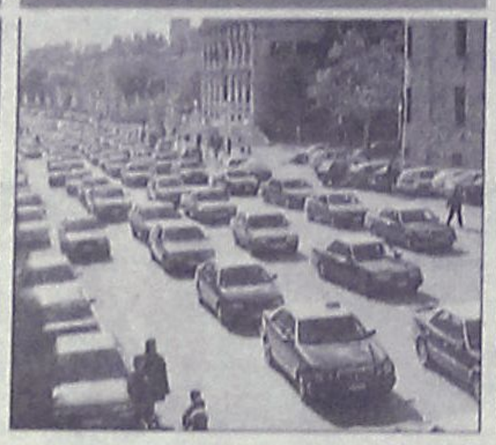

Νέες κινητοποιήσεις από τους ταξιτζήδες της Ρόδου για τις 15 άδειες.

12 ΛΕΙΤΟΥΡΓΟΥΝ

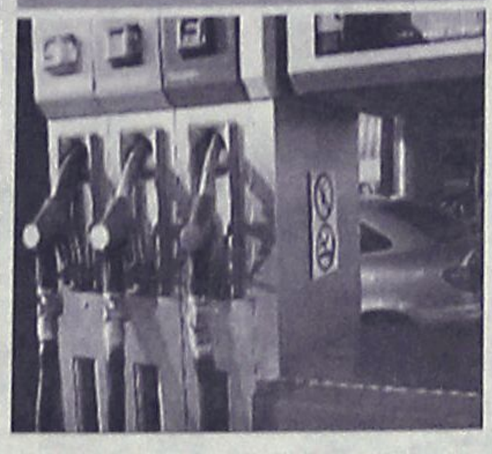

Δεν μετέχουν στην Πανελλήνια απεργία των βενζινοπωλών οι πρατηριούχοι της Ρόδου.

14 ΠΟΛΙΤΙΣΜΟΣ



Πολλά τα κέρδη για τη Ρόδο από τη λειτουργία Πολιτιστικού περιπτέρου στην έκθεση ΙΤΒ.

ΗΜΕΡΟΛΟΓΙΟ

Τετάρτη 29 Μαρτίου 2006
Μάρκου επισκ. Αρεθουσίων, Κυρίλλου διακόνου
Ανατολή ηλίου 06.15'
Δύση ηλίου 18.45'
Νέα Σελήνη

ΦΑΡΜΑΚΕΙΑ

Σήμερα διημερεύει το φαρμακείο της κ. Σταματίου στην Γ. Σεφέρη 80 (Μήδεια) και διανυκτερεύει της κ. Ευσταθίου στη Στεφ. Καζούλη 22.

ΒΕΝΖΙΝΑΔΙΚΑ

Σήμερο διανυκτερεύουν τα βενζινάδικα: Γκινάκης (Αυστραλίας), Σαμουράκης (Λ. Καλλιθέας), Τζωρτζής (Ιαλυσός), Κεφάλας (Κρεμαστή), Καραγιάννης (Ζορωνή), Θεουλάκης (Εμπωνα), Παπαοικονόμου (Αφάντου), Καλλιθενός (Αρχάγγελος).

ΛΑΪΚΕΣ ΑΓΟΡΕΣ

ΠΕΜΠΤΗ
στην οδό Βύρωνος

ΠΑΡΑΣΚΕΥΗ
στην οδό Πτολεμαίων (Ανάληψη)

ΣΑΒΒΑΤΟ
στο Δημοτικό Νεκροταφείο

ΣΥΝΑΛΛΑΓΜΑ

ΔΟΛΛΑΡΙΟ Η.Π.Α	1,1956 1,194
ΛΙΡΑ ΑΓΓΛΙΑΣ	0,68903 0,68807
ΚΟΡΩΝΑ ΔΑΝΙΑΣ	7,4661 7,4557
ΚΟΡΩΝΑ ΣΟΥΗΔΙΑΣ	9,3886 9,3754
ΓΙΕΝ ΙΑΠΩΝΙΑΣ	141,41 141,21
ΦΡΑΓΚΟ ΕΛΒΕΤΙΑΣ	1,5682 1,566
ΚΟΡΩΝΑ ΝΟΡΒΗΓΙΑΣ	7,9656 7,9544
ΛΙΡΑ ΚΥΠΡΟΥ	0,5756 0,5748
ΔΟΛΛΑΡΙΟ ΚΑΝΑΔΑ	1,3874 1,3854
ΔΟΛΛΑΡΙΟ ΑΥΣΤΡΑΛΙΑΣ	1,6312 1,629

Plaza Travel
Ιερού Λόχου 7 • τηλ. 2241029003
e-mail: travel@rhodes-plaza.com
AE268

ΣΧΟΛΙΑ

Ήρωες η εποχή μας δεν σηκώνει...

Χωρίς αρχές, χωρίς συνοχή, χωρίς καν θέσεις εν τέλει είναι πλέον η αντιπολίτευση, την οποία ασκεί το ΠΑΣΟΚ. Εμπρηστική και τυχοδιωκτική, η τακτική αυτή προσιδιάζει πολύ περισσότερο σε κόμμα διαμαρτυρίας που κινείται στα άκρα του πολιτικού φάσματος παρά στο ένα εκ των δύο κομμάτων-πυλώνων του πολιτικού μας συστήματος, το οποίο μόλις προ διετίας απεμακρύνθη από την άσκηση της εξουσίας, έπειτα από σχεδόν ένα τέταρτο του αιώνος!

Είναι εμφανές ότι ο αρχηγός της αξιωματικής αντιπολίτευσης κ. Γ. Παπανδρέου, υποκύπτοντας στην ενορχηστρωμένη εκστρατεία αμφισβήτησης των «μαχητικών ικανοτήτων» της ηγεσίας του, έχει πλέον παραδοθεί οριστικά και αμετάκλητα στις πολιτικές ορέξεις εκείνων των στελεχών του κόμματός του που τάσσονται υπέρ του άνευ ορίων αντικυβερνητικού αγώνα. Η αντίθεση σε οποιοδήποτε μέτρο υιοθετήσει η κυβέρνηση και η παντελής απουσία οποιασδήποτε εναλλακτικής πρότασης χειρισμού των θεμάτων χαρακτηρίζουν την πολιτική του ΠΑΣΟΚ εδώ και αρκετό καιρό.

Η γραμμή αυτή είναι αλήθεια πως μερικές φορές μεγιστοποιεί τη φθορά της κυβέρνησης, ουδέποτε όμως την κεφαλαιοποιεί πολιτικά υπέρ του κόμματος διαμαρτυρίας. Αυτός είναι ο λόγος που τα κόμματα εξουσίας την υιοθετούν σπανίως, υπό εξαιρετικές προϋποθέσεις και μόνο για σύντομο χρονικό διάστημα.

Το ανησυχητικό, όμως, είναι ότι ο Γ. Παπανδρέου και το ΠΑΣΟΚ σύρονται σε αυτή την αντιπολιτευτική εξαλλοσύνη όχι μόνο από δική τους επιλογή, αλλά κυρίως κάτω από την αφόρητη πίεση ενός εξωθεσμικού περιβάλλοντος. Τηλεοπτικά κανάλια και τύπος της διαπλοκής όχι μόνο συμπλέουν, αλλά κυριολεκτικά πρωτοστατούν και εξωθούν παντοιοτρόπως την ηγεσία του κόμματος της αξιωματικής αντιπολίτευσης στις σκοτεινές ατραπούς του τυφλού αντικυβερνητικού παροξυσμού.

Και οι μεν πρωταγωνιστές της διαπλοκής ορθώς κρίνουν ότι αυτή η ολομέτωπη αντικυβερνητική εκστρατεία υπηρετεί τα συμφέροντά τους και γι' αυτό την προωθούν. Ο Γ. Παπανδρέου όμως, σημαίνων θεσμικός παράγων που για άλλα πράγματα ψηφίστηκε προ διετίας από το 40% του ελληνικού λαού, μέχρι πότε θα λειτουργεί ως πολιορκητικός κριός των συμφερόντων αυτών, συναρτώντας το πολιτικό του μέλλον με την ικανοποίησή τους;

Και κάτι ακόμα:

Τα λάβαρα της επανάστασης που στήθηκαν ξανά όρθια από τη ΓΣΕΕ και την ΟΤΟΕ, στο όνομα των εργαζομένων, προκαλούν τη μνήμη να βγει από τη σκοτεινή σπηλιά της. Για να θυμηθεί παλαιότερες εποχές, όταν οι συνδικαλιστές που σήμερα διαμαρτύρονται είχαν οργανικά ενταχθεί σε κυβερνητικά σχέδια και τα έβρισκαν όλα σωστά καμωμένα. Οι εργαζόμενοι απειλούνται, φωνάζουν οι συνδικαλιστές, αποδεικνύοντας για μιαν ακόμη φορά ότι έχουν πάρει διαζύγιο από τον αληθινό κόσμο. Τις εκρήξεις τους αυτές μεγεθύνουν και υπερπροβάλλουν τα ισχυρά ΜΜΕ, που αδιαφορούν για το πώς θα υπάρχει αύριο αυτή η χώρα. Φασαρία μεγάλη για την τροπολογία που κατατέθηκε νύχτα στη Βουλή την Παρασκευή 24 Μαρτίου 2006, σχετικά με τις τράπεζες, και έδωσε αφορμή να αποκαλυφθεί το τρομακτικό κυβερνητικό πρόσωπο. Και τι δεν ειπώθηκε για την τροπολογία από επαΐοντες πολλών καρατίων, που σφόδρα και αποδεδειγμένα ενδιαφέρονται για το συμφέρον των εργαζομένων.

Δεν είναι βέβαια και πρώτη φορά που γεγονότα διαστρεβλώνονται (όχι από όλους, εξαιρέσεις πάντα υπάρχουν), προκειμένου να επικρατήσει η εντύπωση της στιγμής.

Δύσκολο όμως να αντισταθεί κάποιος σε κάτι που εμφανίζεται ως γενόμενο, όσο και να ξέρει ο ίδιος ότι δεν έγινε ή συνέβη διαφορετικά! Θα εμφανισθεί σαν τρελός, ο οποίος βαυκαλίζεται ότι μπορεί να αντιστρέψει την εικόνα που τα ΜΜΕ προέβαλαν και ήρωες η εποχή μας δεν σηκώνει.

Η ΡΟΔΙΑΚΗ

ΙΔΡΥΤΗΣ Εμμ. Καλαμπίχης **ΙΔΙΟΚΤΗΣΙΑ** Υιοι Σ. Τσοπανάκη, Η. Κωτιάδης Ο.Ε. **ΕΚΔΟΤΗΣ** Ήβη Γ. Τσοπανάκη

ΔΙΕΥΘΥΝΤΗΣ Σπύρος Παγκάς **ΑΡΧΙΣΥΝΤΑΚΤΗΣ** Λουκάς Μαστής **ΣΥΝΤΑΞΗ** Μιχάλης Μαστής, Κυριακή Πετρίδου, Βαρβάρα Μπογδάνου, Ελευθερία Πελλού, Κυριάκος Κεσκινίδης **ΑΘΛΗΤΙΚΑ** Μανόλης Μπάτης, Νικήτας Κουσκούσης, Κώστας Παντίδος, Παύλος Ντοκουόπιλ, Σούγγαρη Μάγδα

ΥΠΕΥΘ. ΔΙΑΦΗΜΙΣΤΙΚΟΥ ΤΜΗΜΑΤΟΣ Λάζαρος Λαζαράκης **ΛΟΓΙΣΤΗΡΙΟ - ΔΙΑΦΗΜΙΣΕΙΣ** Μάρκου Μαλλιαράκη 11 Τηλ 22410 22210 - 22410 75230 Fax 22410 22471

ΓΡΑΦΕΙΑ ΣΥΝΤΑΞΗΣ Μάρκου Μαλλιαράκη 11 Τηλ.22410 24610 Fax 22410 75641 **ΑΘΛΗΤΙΚΟ ΤΜΗΜΑ** Τηλ 22410 75640

www.rodiaki.gr irodiaki@otenet.gr

ΧΡΗΣΙΜΑ ΤΗΛΕΦΩΝΑ

ΡΑΔΙΟ ΤΑΞΙ:	
ΠΟΛΕΩΣ	22410 69800
ΕΚΤΟΣ ΠΟΛΕΩΣ	22410 69600
ΝΟΣΟΚΟΜΕΙΟ	22410 80000
ΑΜΕΣΗ ΔΡΑΣΗ ΠΥΡ/ΚΗΣ	199
ΛΙΜΕΝΑΡΧΕΙΟ	22410 22220
	22410 27695
ΒΛΑΒΕΣ Δ.Ε.Η.	1050
ΒΛΑΒΕΣ Ο.Τ.Ε.	121
ΑΜΕΣΗ ΔΡΑΣΗ	100
ΒΛΑΒΕΣ ΥΔΡΕΥΣΗΣ	22410 68750
	22410 68755
ΝΟΜΑΡΧΙΑ	22410 46502
ΠΕΡ/ΚΗ Δ/ΝΣΗ	22410 38174
ΔΗΜΟΣ	22410 46200
ΔΗΜ. ΕΠΙΧ. ΚΑΘΑΡ.	22410 77600
ΥΠΗΡ. ΑΠΟΚΟΜΙΔΗΣ	22410 61057
ΤΡΟΧΑΙΑ	22410 44131
ΠΛΗΡΟΦ. Ο.Τ.Ε	11888
ΔΕΛΤΙΟ ΚΑΙΡΟΥ	149
ΛΑΧΕΙΑ	1444
ΠΡΟΠΟ - ΛΟΤΤΟ	1444
ΡΟΔΑ	22410 26300
ΚΤΕΛ	22410 27706
Ο.Α.Ε.Δ.	22410 23265
Ι.Κ.Α.	22410 64912
ΤΑΞ.Υ.	22410 68701
	22410 68702
ΕΡΓΑΤ. ΚΕΝΤΡΟ	22410 24730
ΟΛΥΜΠΙΑΚΗ	22410 24555
AEGEAN AIRLINES	22410 98345

ΑΕΡΟΠΟΡΙΚΑ ΔΡΟΜΟΛΟΓΙΑ

ΟΛΥΜΠΙΑΚΗ ΑΕΡΟΠΟΡΙΑ

ΑΠΟ ΡΟΔΟ-ΑΘΗΝΑ
- Καθημερινά 07.10, 13.40
- Πέμπτη 20.10, 22.45
- Καθημερινά πλην Πέμπτης 19.40, 22.25
- Καθημερινά πλην Κυριακής 10.40

ΑΠΟ ΑΘΗΝΑ-ΡΟΔΟ
- Καθημερινά 05.30,12.00
- Πέμπτη 18.30, 21.05
- Καθημερινά πλην Πέμπτης 18.00, 20.45
- Καθημερινά πλην Κυριακής 09.00

ΑΠΟ ΡΟΔΟ-ΘΕΣΣΑΛΟΝΙΚΗ
- Δευτέρα - Τετάρτη 09.45
- Πέμπτη 10.45
- Σάββατο 15.15
- ΔΕΥ-ΤΕΤ-ΠΑΡ-ΚΥΡ 16.10

ΑΠΟ ΡΟΔΟ-ΗΡΑΚΛΕΙΟ
- Δευτέρα - Παρασκευή-Κυριακή 17.45
- Τρίτη - Πέμπτη 18.30
- Τετάρτη - Σάββατο 19.20

ΑΠΟ ΗΡΑΚΛΕΙΟ-ΡΟΔΟ
- Δευτέρα-Παρασκευή-Κυριακή 19.05
- Τρίτη-Πέμπτη 19.50
- Τετάρτη - Σάββατο 20.40

ΑΠΟ ΡΟΔΟ-ΚΑΡΠΑΘΟ
- ΔΕΥ-ΠΕΜ-ΠΑΡ-ΣΑΒ 07.00, 10.40
- Τετάρτη-Κυριακή 10.40, 14.20

ΑΠΟ ΡΟΔΟ-ΚΑΣΟ
- ΔΕΥ-ΠΕΜ-ΠΑΡ-ΣΑΒ 07.00
- Τετάρτη-Κυριακή 10.40

ΑΠΟ ΡΟΔΟ-ΚΑΣΤΕΛΛΟΡΙΖΟ
- ΔΕΥ-ΤΕΤ-ΠΑΡ-ΣΑΒ-ΚΥΡ 07.10

ΑΠΟ ΡΟΔΟ-ΧΙΟ
- Τρίτη 10.40
- Πέμπτη 10.45

ΡΟΔΟΣ-ΜΥΤΙΛΗΝΗ
- Δευτέρα-Τετάρτη στις 09.45, Τρίτη στις 10.40', Πέμπτη στις 10.45 και Σάββατο στις 15.15

ΡΟΔΟΣ- ΣΑΜΟΣ
- Τρίτη στις 10.40, Σάββατο στις 15.15

ΡΟΔΟΣ-ΛΗΜΝΟΣ
- Δευτέρα-Τετάρτη στις 09.45, Τρίτη στις 10.40, Πέμπτη στις 10.45, Σάββατο στις 15.15'

ΡΟΔΟΣ-ΑΣΤΥΠΑΛΑΙΑ
- Κάθε Τρίτη- Πέμπτη-Σάββατο 13.10'

ΡΟΔΟΣ-ΛΕΡΟΣ
- Κάθε Τρίτη - Πέμπτη-Σάββατο 13.10'

AEGEAN AIRLINES

ΑΠΟ ΡΟΔΟ-ΑΘΗΝΑ
Καθημερινές πτήσεις
14.15-16.30-19.50-22.40

ΑΠΟ ΑΘΗΝΑ-ΡΟΔΟ
Καθημερινά πτήση
05.30-08.45-14.50-18.10-21.00

ΑΠΟ ΡΟΔΟ-ΘΕΣΣΑΛΟΝΙΚΗ
Καθημερινά πτήση 10.20

ΑΠΟ ΘΕΣΣΑΛΟΝΙΚΗ-ΡΟΔΟ
Καθημερινά πτήση 12.20

Χρήσιμα τηλέφωνα κρατήσεων: (22410) 24400.

Ενώπιος ενωπίω σήμερα Καραμανλής και Παπανδρέου

Στη Βουλή η αντιπαράθεση

Συζήτηση για την περιφερειακή ανάπτυξη με προεκτάσεις σε όλα τα θέματα της επικαιρότητας • Ξεπέρασε τα όρια σοβαρότητας το ΠΑΣΟΚ







Το έδαφος για μια σκληρή αντιπαράθεση μεταξύ του πρωθυπουργού κ. Κώστα Καραμανλή και του προέδρου του ΠΑΣΟΚ κ. Γιώργου Παπανδρέου στην προγραμματισμένη για σήμερα προ ημερησίας διατάξεως συζήτηση στη Βουλή, «προετοιμάζουν» οι νέες δηλώσεις από κυβέρνηση και ΠΑΣΟΚ για τις υποκλοπές και τις πρόσφατες δηλώσεις του υπουργού Πολιτισμού κ. Γιώργου Βουλγαράκη.

Η προ ημερησίας διατάξεως συζήτηση στη Βουλή αφορά στην περιφερειακή ανάπτυξη, στο επίκεντρο όμως αναμένεται να βρεθούν οι υποκλοπές. Πολιτικοί κύκλοι εκτιμούν ότι ο κ. Παπανδρέου θα ζητήσει την αντικατάσταση του διοικητή της ΕΥΠ, πρέσβη κ. Γιάννη Κοραντή, αλλά και άριθμού επιχειρησιακών στελεχών της Εθνικής Υπηρεσίας Πληροφοριών.

Ο κ. Κοραντής άλλωστε, είναι ένα από τα πρόσωπα που θα κληθούν στο επόμενο διάστημα από τη Βουλή για να καταθέσουν στην Επιτροπή Διαφάνειας σχετικά με το σκάνδαλο των υποκλοπών.

«Ο κ. Βουλγαράκης προσδιόρισε ως πηγή συγκεκριμένων διαρροών και ανυπόστατων φημών το κόμμα της αξιωματικής αντιπολίτευσης και κάλεσε όσους μετέρχονται αυτής της μεθόδου να στείλουν όποια στοιχεία διαθέτουν στη Δικαιοσύνη.

Διότι, αν κάποιος απλώς αξιοποιεί τη μέθοδο της φημολογίας για να πλήξει πολιτικά την κυβέρνηση, θα έπρεπε (όποιοι υιοθετούν αυτές τις φήμες) να δηλώσουν τι γνωρίζουν. Ας πάνε στη Δικαιοσύνη ή ας έρθουν στο φως της δημοσιότητας, για να πουν τι γνωρίζουν» απάντησε την Τρίτη, ερωτηθείς σχετικά με τις υποκλοπές, ο κυβερνητικός εκπρόσωπος.

Σε ερώτηση περί του νοήματος της δήλωσης που έκανε τη Δευτέρα ο υπουργός Πολιτισμού και τέως υπουργός Δημόσιας Τάξης, σύμφωνα με την οποία, εάν αποκάλυπτε όσα γνώριζε, δεν θα γίνονταν οι Ολυμπιακοί Αγώνες, ο κ. Ρουσόπουλος διευκρίνισε ότι εκείνη την περίοδο υπήρχε ένα μεγάλο πρόβλημα καθυστέρησης στα Ολυμπιακά έργα και θύμισε ενδεικτικά το πρόβλημα που αντιμετώπισε το ΥΠΕΧΩΔΕ με τη Μαραθώνια διαδρομή.

«Ανάλογες καθυστερήσεις βρήκε ο κ. Βουλγαράκης στο υπουργείο Δημόσια Τάξης» παρατήρησε, παραπέμποντας και στα σχετικά δημοσιεύματα εκείνης της περιόδου.

Σε δημοσιογραφική παρατήρηση πως «ο πρωθυπουργός μίλησε για την άψογη διοργάνωση των Ολυμπιακών Αγώνων, στην οποία συνέβαλαν όλες οι πολιτικές δυνάμεις, αλλά σήμερα εξαιρείται το ΠΑΣΟΚ», ο κυβερνητικός εκπρόσωπος είπε πως «παγίως -όπως έχει σημειώσει και ο πρωθυπουργός- η ΝΔ πιστεύει ότι «όλοι μαζί μπορούμε καλύτερα», όμως για συγκεκριμένα πράγματα και για ολιγωρίες της προηγούμενης κυβέρνησης μιλήσαμε από την πρώτη στιγμή. Δεν υπάρχει λοιπόν κάποια αντίφαση».

Σε άλλη ερώτηση σχετικά με τη χρονική συγκυρία ανάδειξης αυτής της επιχειρηματολογίας, ο κυβερνητικός εκπρόσωπος σημείωσε ότι «το ΠΑΣΟΚ επιχείρησε τον πρώτο καιρό να καταγγείλει την κυβέρνηση για καθυστερήσεις στις διαδικασίες, επικρίνοντας μάλιστα τη Δικαιοσύνη, κατά την προσφιλή του μέθοδο να στρέφεται κατά της Δικαιοσύνης, όταν εκτιμά ότι αυτό είναι που το συμφέρει».

«Σήμερα» προσέθεσε, «το ΠΑΣΟΚ μάς εμφανίζει θύτες, ενώ είμαστε θύματα των υποκλοπών. Ε, όχι δα! Ο κ. Βουλγαράκης είπε λοιπόν ότι, αν κάποιοι έχουν οτιδήποτε, ας το πουν στο φως της δημοσιότητας και να μην το λένε με διαρροές, δημιουργώντας εντυπώσεις επικίνδυνες για την ποιότητα της δημοκρατίας μας».

Ο κ. Ρουσόπουλος συνέχισε λέγοντας ότι «το ΠΑΣΟΚ ξεπέρασε τα όρια της σοβαρότητας, αυτό όμως είναι κάτι παλιό.

Στην προσπάθειά τους να δημιουργήσουν εντυπώσεις στο εσωκομματικό τους πεδίο, γιατί ο Γιώργος Παπανδρέου έχει ανάγκη να ενισχύσει τον εσωκομματικό δεσμό του κόμματός του, έχει εκτραχύνει τον πολιτικό του λόγο. Και είναι κρίμα, γιατί αλλιώς είχε πει στους Έλληνες πολίτες ότι θα σταθεί και αλλιώς συμπεριφέρεται».

Αναφορικά δε, με πληροφορίες, αποδιδόμενες από δημοσιεύματα σε κύκλους της Εισαγγελίας και σύμφωνα με τις οποίες δεν μπορούν να παρέμβουν σε δημοσιεύματα, μολονότι ο κυβερνητικός εκπρόσωπος και ο κ. Βουλγαράκης κάλεσαν τη Δικαιοσύνη να παρέμβει για το περιεχόμενο δημοσιευμάτων περί των υποκλοπών, ο κ.Ρουσόπουλος παρατήρησε ότι «η ελληνική Δικαιοσύνη δεν συνηθίζει να διοχετεύει φήμες».

«Όσοι λοιπόν επικαλούνται «κύκλους», οφείλουν να επικαλεστούν συγκεκριμένα πρόσωπα· διότι η Δικαιοσύνη δεν κάνει διαρροές», κατέληξε.



Νέο πακέτο εξοπλισμού Audi A4 "Executive". Το αυτοκίνητο μπροστά.

Φανταστείτε το πιο πολυτελές σαλόνι. Τώρα φανταστείτε το σε ένα αυτοκίνητο. Νέο Audi A4 "Executive". Αίσθηση ανυπέρβλητης πολυτέλειας, που ξεπερνά τις προσδοκίες σας κάθε φορά που το οδηγείτε. Αποκτήστε το με όφελος έως 3.950 €. Και επειδή οι υποσχέσεις δεν τελειώνουν ποτέ, δύο ακόμα μοναδικά πακέτα εξοπλισμού για εσάς. "Sport", για αξεπέραστο δυναμισμό, και "Comfort", για ασύγκριτη άνεση. Επιλέξτε αυτό που σας ταιριάζει.

- Επένδυση καθισμάτων σε δέρμα Volterra
- Ξύλινη επένδυση ταμπλό (Wallnut)
- Δερμάτινο πολυλειτουργικό τιμόνι 4 ακτίνων
- Ζάντες αλουμινίου
- Ηχητικό σύστημα υποβοήθησης στάθμευσης πίσω
- Αισθητήρας βροχής - φωτός
- Cruise control
- Αυτόματος αντιθαμβωτικός εσωτερικός καθρέπτης
- Πακέτο εσωτερικού φωτισμού
- Εμπρός υποβραχιόνιο με αποθηκευτικό χώρο

2 χρόνια εργοστασιακή εγγύηση.
Audi Long Life Mobility, Πρόγραμμα Ολοκληρωμένης Οδικής Βοήθειας.
24ωρη γραμμή επικοινωνίας Audi: 210-9960007.

Όλα τα πακέτα εξοπλισμού ισχύουν για τις εκδόσεις 1.6lt., 1.8lt. T και 2.0lt. T των Audi A4 Limousine και Avant.

Εκπομπές CO_2 (gr/km) εντός πόλης: 202-370, εκτός πόλης: 121-190, μικτός κύκλος: 151-267.
Κατανάλωση (lt/100 km) εντός πόλης: 7.5-15.4, εκτός πόλης: 4.5-7.9, μικτός κύκλος: 5.6-10.7

ΞΕΝΑΚΗΣ - ΑΥΤΟΚΙΝΗΤΑ Α.Ε.Β.Ε.
ΕΞΟΥΣΙΟΔΟΤΗΜΕΝΟΣ ΕΜΠΟΡΟΣ KOSMOCAR Α.Ε.
10ο χλμ. Λεωφ. Ρόδου - Λίνδου, Δήμος Καλλιθέας, 851 05 Ρόδος
Τηλ.: 22410 86777, Fax: 22410 86788

AE1366

ΤΟ SUPER MARKET ΤΟΥ
"ΞΕΝΟΔΟΧΕΙΟΥ ΔΙΟΝΥΣΟΣ"
ΣΤΗΝ ΟΔΟ ΗΛΙΑΔΩΝ ΣΤΗΝ ΙΞΙΑ
ΘΑ ΠΑΡΑΜΕΙΝΕΙ ΑΝΟΙΚΤΟ
ΚΑΤΑ ΤΗΝ ΔΙΑΡΚΕΙΑ ΤΟΥ
ΧΕΙΜΩΝΑ
ΚΑΘΗΜΕΡΙΝΑ (ΚΑΙ ΤΙΣ ΚΥΡΙΑΚΕΣ)
ΚΑΤΑ ΤΙΣ ΩΡΕΣ:
07.30-23.00
ΣΥΝΕΧΕΣ ΩΡΑΡΙΟ
ΤΗΛ. : 2241023021

AE948

Ανεβλήθη η επίσκεψη Αβραμόπουλου

Ακυρώθηκε χθες, η προγραμματισμένη για σήμερα, επίσκεψη του υπουργού Υγείας κ. Δημήτρη Αβραμόπουλου σε Ρόδο και Καστελλόριζο, από όπου θα παρακολουθούσε την ολική έκλειψη ηλίου.

Κατά την παραμονή του στη Ρόδο, θα επισκέπτονταν τα γραφεία της ΔΥΠΕ και το νοσοκομείο, όπου θα προέδρευε σε σύσκεψη για θέματα που το αφορούν.

Μάλιστα, οι γιατροί και οι εργαζόμενοι είχαν... άσχημες διαθέσεις και ετοιμάζονταν να του θέσουν επιτακτικά το μεγάλο πρόβλημα που αντι-



μετωπίζει το νοσοκομείο με την έλλειψη νοσηλευτών, που θα γίνει ακόμη μεγαλύτερο σε λίγες ημέρες, όταν λήξουν οι συμβάσεις αυτών που είχαν προσληφθεί για τρεις μήνες, μέσω της μή κερδοσκοπικής εταιρίας της νομαρχίας «Γαληνός».

Η ευκαιρία αυτή χάθηκε όμως, εξαιτίας ενός χθεσινού δημοσιεύματος της εφημερίδας «Το Βήμα», σύμφωνα με το οποίο τον Ιανουάριο του 2006 έγινε μετάγγιση αίματος μολυσμένου με AIDS σε 16χρονο κορίτσι, στη Θεσσαλονίκη. Έτσι, ο κ. Αβραμόπουλος θα παραμείνει στην Αθήνα αφού έχει προκύψει «μίνι» κρίση στο Υπουργείο, εξαιτίας του τραγικού γεγονότος.

Σε επιφυλακή γιατροί και άλλες υπηρεσίες στο Καστελλόριζο

Μέτρα «έκτακτης ανάγκης»

Ειδικό κλιμάκιο από το νοσοκομείο στο νησί • Συνεχίζονται οι αφίξεις για τη σημερινή έκλειψη ηλίου

Η συρροή εκατοντάδων επισκεπτών που θα βρεθούν σήμερα στο Καστελλόριζο, κινητοποίησε την ηγεσία της Β' ΔΥΠΕ, η οποία –δείχνοντας την ευαισθησία που έχει σε τέτοια θέματα– ενισχύει το νησί με πρόσθετο ιατρικό και παραϊατρικό προσωπικό, προκειμένου να αντιμετωπίσει κάθε περιστατικό που μπορεί να συμβεί.

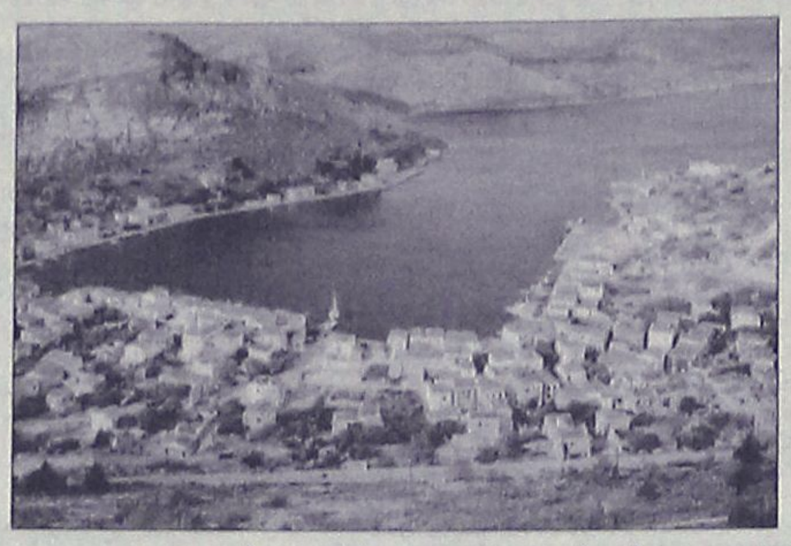

Συγκεκριμένα, με απόφαση του προέδρου της ΔΥΠΕ κ. Μιχάλη Νούσια, αναχώρησαν χθες για το Καστελλόριζο ένας αναισθησιολόγος, ένας καρδιολόγος, ένας ορθοπεδικός και ένας οφθαλμίατρος, καθώς επίσης και δυο νοσηλευτές, οι οποίοι θα παραμείνουν σήμερα όλη την ημέρα και αύριο θα επιστρέψουν.

Την εντολή έδωσε ο κ. Νούσιας, προκειμένου να εξασφαλίσει τη μέγιστη δυνατή ποιότητα παροχής ιατρικών υπηρεσιών στους κατοίκους αλλά και τους Έλληνες και ξένους επισκέπτες, που έχουν ήδη κατακλύσει το νησί.

Μάλιστα, μετά τη ματαίωση της προγραμματισμένης για σήμερα επίσκεψης του υπουργού Υγείας κ. Δημήτρη Αβραμόπουλου σε Ρόδο και Καστελλόριζο, ο κ. Νούσιας θα βρίσκεται και ο ίδιος στο νησί, προκειμένου να προσφέρει τις υπηρεσίες του με την ιατρική του ιδιότητα, ως παιδίατρος, καθώς θα βρίσκονται εκεί και πολλά παιδιά με τους γονείς τους.

Να σημειωθεί ότι και το ίδιο το Πολυδύναμο Περιφερειακό Ιατρείο Καστελλορίζου, διαθέτει και αυτό προσωπικό και τεχνολογικές δυνατότητες για να αντιμετωπίσει περιστατικά πρωτοβάθμιας.

Εκεί υπηρετούν ένας διευθυντής (γενικής ιατρικής), δύο αγροτικοί γιατροί, δύο οδοντίατροι (του στρατού) και δύο νοσηλεύτριες, που παρέχουν καθημερινά 24ωρη δωρεάν πρωτοβάθμια ιατρική περίθαλψη στους κατοίκους και τους επισκέπτες του ακριτικού νησιού, εξυπηρετώντας επαρκώς και ικανοποιητικά όλα τα περιστατικά.

Πάρα πολύ καλός είναι και ο εξοπλισμός που διαθέτει: Αναλυτή αίματος με δυνατότητα μέτρησης 22 βιοχημικών δεικτών, ηλεκτροκαρδιογραφικό έλεγχο, σύγχρονο απινιδοτή, οφθαλμική λυχνία, σπειρώμετρο, παλμικό οξύμετρο, άρτια εξοπλισμένο σύγχρονο ασθενοφόρο, πλήρες ακτινολογικό εργαστήριο, πλήρες σύστημα τηλεϊατρικής και μέσο χρόνο αναμονής, 5 λεπτά.

Σε περίπτωση που παρουσιαστεί ανάγκη για διακομιδή στο νοσοκομείο Ρόδου, υπάρχει καθημερινά μια πτήση της Ολυμπιακής, 3 ακτοπλοϊκά δρομολόγια εβδομαδιαία, ενώ σήμερα θα βρίσκονται ακόμη 4-5 σκάφη που εκτελούν ενδόδωδεκανησιακά δρομολόγια.

Τέλος, σε περίπτωση ανάγκης άμεσης μεταφοράς, το σούπερ πούμα που κάνει τις αεροδιακομιδές του ΕΚΑΒ είναι σε ετοιμότητα και είναι σε θέση να μεταφέρει περιστατικό από το Καστελλόριζο στο νοσοκομείο, 70 λεπτά μετά την τηλεφωνική κλήση.

Να σημειωθεί ότι στο Καστελόριζο έχουν μεταβεί επιστήμονες, εδώ και μια εβδομάδα, προκειμένου να ετοιμάσουν την σημερινή παρατήρηση, έχοντας μαζί τους υπερσύγχρονο εξοπλισμό.

Εκεί βρίσκεται και αποστολή της Διαστημικής Ομάδας Αστροφυσικής του Πανεπιστημίου Αθηνών, επικεφαλής της οποίας είναι ο αναπληρωτής καθηγητής Αστροφυσικής Δρ. Ξενοφών Δ. Μουσάς καθώς και οι αστρονόμοι αναπληρωτές καθηγητές κ.κ. Ιωάννης Κωνσταντόπουλος, Παναγιώτης Νιάρχος, ο επίκουρος καθηγητής κ. Δημήτριος

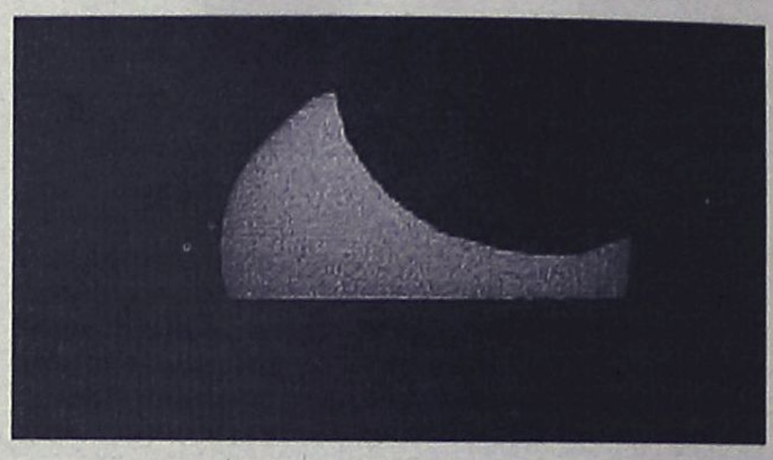

Παπαθανάσογλου και ο καθηγητής Κανάρης Τσίγκανος με τους συνεργάτες τους.

Ακόμη, εκατοντάδες αστρονόμοι (επαγγελματίες και ερασιτέχνες) από την Ελλάδα και το εξωτερικό και πολλοί απλοί πολίτες που θέλουν να παρατηρήσουν το φαινόμενο, βρίσκονται στο νησί.

Χθες, στο νησί βρέθηκαν 400 περίπου επισκέπτες με αποτέλεσμα να δημιουργηθεί πρόβλημα, αφού το Καστελόριζο διαθέτει μόνο 250 κλίνες. Οι υπόλοιποι, που πήγαν εν γνώση τους ότι δεν θα βρουν κατάλυμα, έγινε προσπάθεια από το δήμο και κατοίκους προκειμένου να φιλοξενηθούν με τον καλύτερο δυνατό τρόπο. Γι' αυτούς άνοιξε και το πολιτιστικό κέντρο όπου μεταφέρθηκαν κρεβάτια και στρώματα για να διανυκτερεύσουν, ενώ κάποιοι έβγαλαν τη νύχτα σε υπνόσακους.

Σήμερα, αναμένονται ακόμη περισσότεροι, κυρίως με έκτακτα ακτοπλοϊκά δρομολόγια, που έφυγαν από τη Ρόδο νωρίς το πρωί και θα επιστρέψουν το απόγευμα. Είχαν προγραμματιστεί και επισκέψεις κρουαζιερόπλοιων από τον Πειραιά, αλλά δεν έχει διευκρινιστεί αν τελικά αυτές θα γίνουν σήμερα.

Η κορυφαία φάση του φαινομένου θα αρχίσει στο Καστελόριζο στις 13:54 και θα διαρκέσει για 3 λεπτά και 10 δευτερόλεπτα.



Αφιέρωσε 40 λεπτά στο ΑΡΙΣΤΟΝ ΤΕΣΤ για το **ΜΕΛΛΟΝ ΣΟΥ!**

Το μόνο που έχεις να κάνεις είναι να απαντήσεις, μέσω του υπολογιστή, σε μια σειρά επιλεγμένων ερωτήσεων που αφορούν ικανότητες, προτιμήσεις και ενδιαφέροντα, έτσι ώστε να σου δοθεί μια λεπτομερής ατομική έκθεση, σχετικά με την προσωπικότητά σου και τα επαγγέλματα που σου ταιριάζουν. Η συμμετοχή σου στο **ΑΡΙΣΤΟΝ ΤΕΣΤ**, σου παρέχει επίσης τη δυνατότητα να επιλέξεις την Κατεύθυνσή σου, να γνωρίσεις τις Σχολές που σε ενδιαφέρουν και σου ταιριάζουν, να αντλήσεις πληροφορίες γι' αυτές αλλά και να συμπληρώσεις αυτόματα το **Μηχανογραφικό** σου δελτίο, μέσω ειδικού λογισμικού (**ΔΙΑΚΡΙΣΗΣ ΣΠΟΥΔΩΝ**), το οποίο συνοδεύει το τεστ και συνεκτιμά όλα τα παραπάνω δεδομένα.

Υλοποιείται από εξειδικευμένους Συμβούλους σε πιστοποιημένο κέντρο Επαγγ. Προσανατολισμού σε όλη την Ελλάδα

COMPUTER ACADEMY LTD.

Για τα Δωδεκάνησα
ΑΛΑΚΙΩΤΟΥ ΑΝΘΟΠΟΥΛΟΥ ΜΑΡΙΤΑΝΑ
ΕΚΠΑΙΔΕΥΤΙΚΟΣ ΣΥΜΒΟΥΛΟΣ
Ίκλ. Πέπερ και Αυστραλίας 5, Ρόδος, Τηλ.:22410 70545
E-mail maritana-alak@hol.gr

AT1192

aprilia
ΚΩΣΤΑΡΙΔΗΣ
SPORT CITY 125
από 53€
2 χρόνια εγγύηση



AE1365

ΑΒΕΤΕ Κ. ΚΩΣΤΑΡΙΔΗΣ -ΤΗΛ. 2241078577

Ενόψη της σύσκεψης στο ΥΕΝ

Να ξεκαθαρίσουμε τις θέσεις μας για το συγκοινωνιακό

Το προβλημα είναι πολύ σοβαρό και χρειάζονται συντονισμένες προσπάθειες

Ξεκάθαρες θέσεις και τεκμηριωμένα επιχειρήματα ότι τα Δωδεκάνησα αξίζουν μιας καλύτερης αντιμετώπισης σε ότι αφορά την ακτοπλοϊκή τους εξυπηρέτηση, ετοιμάζονται να καταθέσουν στο υπουργείο Εμπορικής Ναυτιλίας, οι εκπρόσωποι του νομού μας, που θα συναντηθούν με τον κ. Μανόλη Κεφαλογιάννη την ερχόμενη Δευτέρα.



Η αντιπροσωπεία της Δωδεκανήσου, από τις θέσεις που διαμορφώθηκαν στην τελευταία συνεδρίαση του νομαρχιακού συμβουλίου, παρουσία του υπουργού Αιγαίου, δύο βουλευτών, των προέδρων των Νομαρχιακών Επιτροπών των κομμάτων και εκπροσώπων παραγωγικών τάξεων, αναμένεται να καταβάλουν ύστατη προσπάθεια για να πείσουν την πολιτική ηγεσία του ΥΕΝ, ότι η πρώτη σε τουρισμό και διακίνηση νησιωτική περιοχή της χώρας, αξιώνει από το ίδιο το κράτος να κινηθεί όσο το δυνατόν ταχύτερα για να αποκτήσει αξιόπιστα πλοία και τακτικά δρομολόγια.

Οι εκπρόσωποι της Δωδεκανήσου, με επικεφαλής τον νομάρχη κ. Γιάννη Μαχαιρίδη, εκτιμάται ότι θα θυμίσουν στην ηγεσία του ΥΕΝ, ότι οι εικόνες ντροπής που έζησε πέρσι το καλοκαίρι η Ελλάδα, με τους επιβάτες να συνωστίζονται και να ταλαιπωρούνται στα λιμάνια του Πειραιά και των υπολοίπων νησιών, πρέπει να εκλείψουν φέτος.

Θα καταθέσουν επίσης και συγκεκριμένα στοιχεία για τις οικονομικές απώλειες που είχαν τα Δωδεκάνησα, εξαιτίας της συρρίκνωσης του αριθμού των επιβατών, οι οποίοι αναζητούσαν ματαίως αξιόπιστα και ταχύτερα πλοία για να έρθουν στα νησιά μας για τις διακοπές τους.



Σημειώνεται ότι στην συνεδρίαση του νομαρχιακού συμβουλίου, οι απόψεις αναφορικά με τις προτάσεις που θα υποβάλλονταν, ήταν εκ διαμέτρου αντίθετες: Ο νομάρχης, ο βουλευτής κ. Γιάννης Παρασκευάς και οι εκπρόσωποι του ΕΚΡ πρότειναν τακτική επιδοτήσεων με πλοία με συγκεκριμένες προδιαγραφές, ενώ ο εκπρόσωπος του ΕΒΕΔ αντιπρόεδρος κ. Σίμος Παρασκευάς, χαρακτήρισε την τακτική αυτή αποσπασματική και αποτυχημένη, καταθέτοντας την πάγια πρόταση που προέκυψε μέσα από μελέτη, για πλήρη απελευθέρωση των γραμμών, η οποία θα λειτουργήσει ανταγωνιστικά και άρα προς όφελος των επιβατών – νησιωτών και επισκεπτών – τουριστών.

Στο σύνολό τους οι εκπρόσωποι των τοπικών φορέων δεν απέκλεισαν πάντως και το ενδεχόμενο των δυναμικών κινητοποιήσεων, ως έσχατο μέσο, υπό την προϋπόθεση σε αυτές να συμμετέχουν όλοι οι φορείς και όχι μόνο η νομαρχία και οι δήμοι.

Σήμερα και αύριο, θα προγραμματιστούν πάντως ξεχωριστές συναντήσεις με τους εκπροσώπους των φορέων που θα συνοδεύσουν τον κ. Μαχαιρίδη στη συνάντηση με τον κ. Μανόλη Κεφαλογιάννη, ώστε να εξειδικευτούν όλα τα επί μέρους ζητήματα και οι πτυχές του διεκδικητικού πλαισίου που θα τεθεί στον ΥΕΝ. Ο κ. Μαχαιρίδης εισηγήθηκε η αντιπροσωπεία να είναι ολιγομελής και να αποτελείται, εκτός από την Νομαρχιακή Αυτοδιοίκηση, από τους εκπροσώπους του Επιμελητηρίου Δωδεκανήσου, της Τοπικής Ενώσεις Δήμων και Κοινοτήτων και της Επαρχίας Καλύμνου που αντιμετωπίζει αποδεδειγμένα το μεγαλύτερο πρόβλημα στο νομό.

Αξίζει να σημειωθεί ότι χθες το πρωί, πριν την έναρξη του νομαρχιακού συμβουλίου, ο κ. Μαχαιρίδης είχε νέα τηλεφωνική επικοινωνία με τον γ.γ του ΥΕΝ κ. Γιάννη Τζωάννο, στον οποίο διαμήνυσε ότι αποτελεί προσωπική του αλλά και συνολική απαίτηση των φορέων, η συνάντηση να γίνει με τον κ. Μανόλη Κεφαλογιάννη, ώστε να αποσπάσει η δωδεκανησιακή αντιπροσωπεία δεσμεύσεις σε ανώτερο πολιτικό επίπεδο.

Το βασικό διεκδικητικό πλαίσιο, που διαμορφώθηκε πάντως, στηρίζεται σε 4 άξονες:

Η πρόταση που θα τεθεί υπόψη του υπουργού Εμπορικής Ναυτιλίας, κατά τη συνάντηση που θα γίνει μαζί του την επόμενη εβδομάδα, ψηφίστηκε ομόφωνα από το νομαρχιακό συμβούλιο και ουσιαστικά επαναβεβαιώνει τις θέσεις και το διεκδικητικό πλαίσιο που έχει και στο παρελθόν συναποφασιστεί με τους φορείς της περιοχής, προβλέποντας τις παρακάτω απαιτήσεις:

1. Την καθημερινή σύνδεση των νησιών της γραμμής «κορμού», από και προς τον Πειραιά.

2. Την κάλυψη της γραμμής «εξπρές» (Ρόδος – Κως – Πειραιάς).

3. Την εξασφάλιση της ακτοπλοϊκής σύνδεσης των μικρότερων νησιών του νομού μας με τον Πειραιά, δύο τουλάχιστον φορές την εβδομάδα κατά τη διάρκεια του καλοκαιριού και μία το χειμώνα.

Παράλληλα, απαιτείται η καθημερινή σύνδεση των μικρών νησιών με την έδρα της επαρχίας τους και του νομού.

4. Την ανάγκη σύνδεσης του νομού μας με τη Θεσσαλονίκη.

Συσκέψεις στο υπουργείο Τουρισμού

Προετοιμασίες για τη θερινή περίοδο

Οδηγίες της κ. Φάνη Πάλλη-Πετραλιά προς τις αρμόδιες υπηρεσίες

Σύσκεψη για το συντονισμό των δράσεων, ενόψει της τουριστικής περιόδου, πραγματοποιήθηκε χθές υπό την υπουργό Τουριστικής Ανάπτυξης κ. Φάνη Πάλλη-Πετραλιά με τη συμμετοχή όλων των ανώτερων στελεχών του υπουργείου και του ΕΟΤ.

Η κ. Πετραλιά έδωσε οδηγίες προκειμένου να είναι σε ετοιμότητα όλες οι αρμόδιες υπηρεσίες για την διασφάλιση και αναβάθμιση της ποιότητας των τουριστικών υπηρεσιών, καθώς και την εξυπηρέτηση των τουριστών.

Κατά την σύσκεψη εξετάστηκε το πλέγμα δράσεων σε διάφορους τομείς που σχετίζονται με την προβολή της χώρας μας και τη βελτίωση του τουριστικού προϊόντος, όπως η διαφήμιση, η στελέχωση των γραφείων τουρισμού στην Ελλάδα και στο εξωτερικό, το πρόγραμμα νέων επενδύσεων, καθώς και η δρομολόγηση των σχεδίων νόμου για την ενίσχυση και αναβάθμιση των νέων μορφών τουρισμού.



Σήμερα, Τετάρτη, η κ. Πετραλιά θα συναντηθεί με το διοικητικό συμβούλιο της Εταιρείας Τουριστικής Ανάπτυξης.

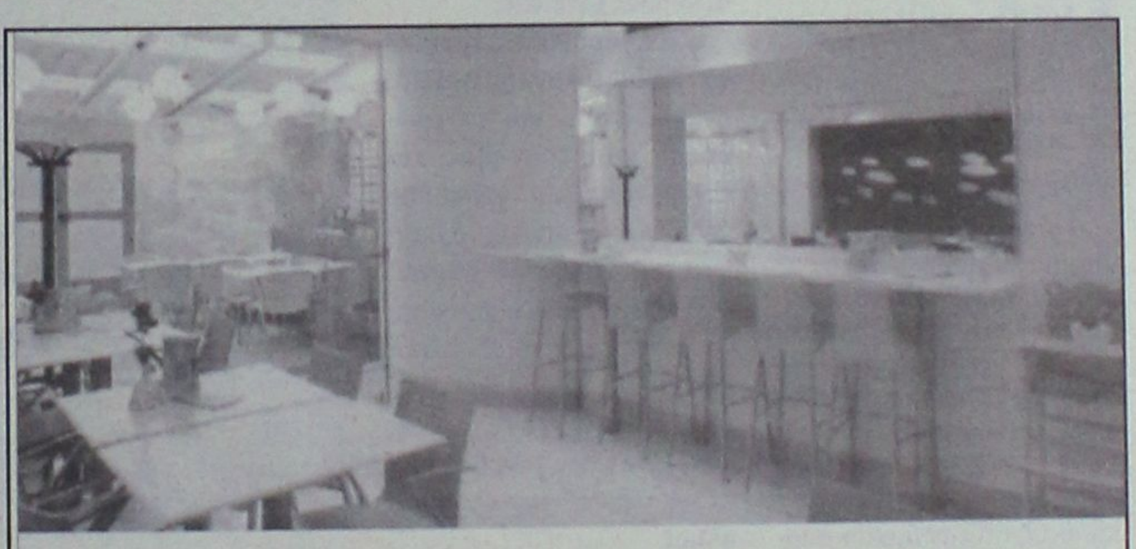

Εξοπλισμός επίπλωσης για επαγγελματικούς χώρους που...

Ξεχωρίζουν!!!

Ξενοδοχεία
Restaurant
Café-bar
Γραφεία
Κινηματογραφικές αίθουσες
Κρουαζιερόπλοια

...

Καθίσματα
Καναπέδες
Τραπέζια
Πολυθρόνες
Κρεβατοκάμαρες
Έπιπλα κήπου
Κουρτίνες - Υφάσματα Βραδύκαυστα

ΝΙΚΟΣ ΑΡΒΑΝΙΤΙΔΗΣ

ΜΕΛΕΤΗ - ΕΠΙΒΛΕΨΗ - ΚΑΤΑΣΚΕΥΗ
ΚΑΤΑΣΤΗΜΑ ΕΠΙΠΛΩΝ

Παύλου Μελά 70, Τηλ. : 22410 36730, Fax: 22410 31187
Κιν.: 6944 384 471, email: info@arvanitidis.com, www.arvanitidis.com

ΧΠ004



Εικόνες ντροπής στον καταυλισμό των τσιγγάνων

"Καταπατητές"

Άνθρωποι, ποντίκια και σκουπίδια συνυπάρ όπου έπρεπε να λειτουργεί ήδη το νέο

Δυσκολεύεται κανείς να περιγράψει την εικόνα που αντίκρισαν χθες το μεσημέρι εκπρόσωποι όλων των εμπλεκομένων τοπικών Αρχών οι οποίοι, με επικεφαλής τον κ. Εισαγγελέα Πλημμελειοδικών Ρόδου, κ. Γιώργο Οικονόμου, πραγματοποίησαν αυτοψία στον καταυλισμό των αθίγγανων στην περιοχή που βρίσκεται το εργοτάξιο για την κατασκευή του νέου καρνάγιου της Ρόδου, στο Καρακόνερο.

Ρεπορτάζ:
Κυριακή Πετρίδου
kiriaki@rodiaki.gr
Ελευθερία Πελλού
pelloue@rodiaki.gr

Είναι τέτοια η κατάσταση που επικρατεί που, σύμφωνα με πληροφορίες, ο κ. Εισαγγελέας, μέσα στις επόμενες ημέρες, θα αποστείλει σχετικό έγγραφο στην Περιφέρεια Νοτίου Αιγαίου, με τη μορφή του κατεπείγοντος, με το οποίο και θα ζητά την άμεση απομάκρυνσή τους και την εξεύρεση άλλου, κατάλληλου χώρου, φιλοξενίας τους.

Στην πραγματικότητα, πρόκειται για έναν μεγάλο σκουπιδότοπο όπου ανάμεσα σε απορρίμματα, μπάζα, παλιοσίδερα, λάστιχα, ακόμα και εγκαταλελειμμένα αυτοκίνητα, αθίγγανοι νομάδες έχουν στήσει δέκα σκηνές, παραπήγματα με νάυλον, και εκεί διαμένουν γύρω στα 60 με 70 άτομα!

Ακόμα και οι εκπρόσωποι των Αρχών, δεν πλησίασαν χθες αρκετά κοντά αφού κάτι τέτοιο είναι πολύ δύσκολο. Ολόκληρη η περιοχή είναι μια μεγάλη εν δυνάμει εστία μόλυνσης αφού, δια γυμνού οφθαλμού, ο καθένας μπορεί να αντιληφθεί ότι είναι ανύπαρκτες και οι στοιχειώδεις συνθήκες υγιεινής.

Είναι, πράγματι, τραγικό να βλέπει κανείς παιδιά, ανυποψίαστα, για τις συνθήκες που ζουν-μιας και προφανώς δεν γνώρισαν άλλη ζωή-να παίζουν αμέριμνα ανάμεσα σε "βουνά" από κάθε λογής σκουπίδια, σε αδέσποτα σκυλιά και γενικά σε ένα χώρο που είναι δύσκολο να ξεχωρίσει κανείς τα παραπήγματα που έχουν στηθεί από τα σκουπίδια!

Όπως μετέφεραν και στον κ. Εισαγγελέα οι εκπρόσωποι των Αρχών, πρόκειται σαφώς για τον πιο προβληματικό καταυλισμό στη Ρόδο, μιας και οι αθίγγανοι αυτοί, καταρχήν δεν είναι από εκείνους που είναι γραμμένοι στα δημοτολόγια κάποιου Δήμου του νησιού της Ρόδου αλλά έχουν ως αφετηρία τους την περιοχή Λιόσια στην Αθήνα και έρχονται κατά διαστήματα στη Ρόδο. Το κυριότερο, όμως, είναι ότι έκαναν κατάληψη σε ένα χώρο που είναι εργοτάξιο δημιουργώντας πρόβλημα στο να προχωρήσει το έργο της κατασκευής του νέου καρνάγιου αφού καμία ιδιωτική εταιρία δεν μπορεί να μπει στο χώρο και να ξεκινήσει το έργο έτσι όπως είναι, την ίδια στιγμή, όμως, που οι ημερομηνίες πιέζουν.

> Την άμεση απομάκρυνση των τσιγγάνων θα ζητήσει, σύμφωνα με πληροφορίες, ο εισαγγελέας





Σύμφωνα με τον αρμόδιο αντιδήμαρχο, κ. Νίκο Χαραλάμπη ο οποίος βρέθηκε χθες εκεί, μετά από πρόσκληση του κ. Εισαγγελέα όπως και ο αστυνομικός διευθυντής Δωδεκανήσου κ. Δημήτρης Λερογιάννης, ο προϊστάμενος της Δημοτικής Αστυνομίας Ρόδου κ. Λευτέρης Αυγερινός, εκπρόσωποι των Λιμενικών Αρχών κ.ά., όλο αυτό το διάστημα που έχει παρουσιαστεί το πρόβλημα, δεν μπορούν καν να πλησιάσουν τους ανθρώπους αυτούς, κάποιοι από τους οποίους προβαίνουν και σε δραστηριότητες αμφιβόλου νομιμότητας.

Έτσι, σύμφωνα με πληροφορίες, ο κ. Εισαγγελέας, κάνοντας χθες το μεσημέρι αυτοψία στον χώρο αυτό και αποκτώντας ίδια άποψη των άθλιων συνθηκών διαβίωσης που επικρατούν αλλά και της δυσκολίας να προχωρήσει το έργο του καρνάγιου λόγω της παραμονής των νομάδων αθίγγανων εκεί, αναμένεται να κοι-


«ΠΙΣΤΗ»
ΕΤΑΙΡΕΙΑ ΕΘΝΙΚΩΝ ΜΕΤΑΦΟΡΩΝ
ΕΥΑΓΓΕΛΟΣ ΑΜΟΡΑΝΙΤΗΣ & ΣΙΑ Ε.Ε.
Τώρα
ΜΕΤΑΦΟΡΕΣ ΕΜΠΟΡΕΥΜΑΤΩΝ
από και προς
ΗΡΑΚΛΕΙΟ ΚΡΗΤΗΣ
Υπεύθυνος Φουντουλάκης Μπάμπης
Κανελοπούλου 927
Περιοχή Γαζι τηλ. 2810311819 ΑΤ1220
Κεντρικό :2ο χλμ. Ρόδου-Λίνδου 85100 ΡΟΔΟΣ
Τηλ.:2241065860 - 22410 65513
Υπευθ. Υπ/μα Αθηνών: Παλάσσης Αντώνης
Αγ. Αννης 17 2103475471, 2103475691- ΑΘΗΝΑ

Κέντρο Τέχνης Χορού & Άθλησης
Αμερίσσα Βογιατζη
ORIENTAL DANCE
Αποκλειστικά στη σχολή μας

Πόση θηλυκότητα έχει κάποια που ξέρει να χορεύει ανατολίτικο χορό και πόσο γυμνάζει και φτιάχνει ωραίο κορμί, με τέτοια πρακτική. Τολμήστε το!
ΠΑΡΟΔΟΣ ΚΑΜΕΙΡΟΥ (ΚΟΛΩΝΑΚΙ - ΚΡΕΜΑΣΤΗ)
-Τηλ. 22410 90548-90593, κινητό 6944597385 ΑΤ908(Γ)



16-18 Venizelou str. • Ελ. Βενιζέλου 16 -18 • Tel: 2241039805
Ανοιχτά καθημερινά 7.30 μ.μ. • Κλειστά: Κυριακή, Δευτέρα
ΑΤ1222

που "επιθεώρησε" χθες ο εισαγγελέας

του πολιτισμού



χουν σε μία περιοχή καρνάγιο της Ρόδου

νοποιήσει άμεσα έγγραφο στον γενικό γραμματέα της Περιφέρειας Νοτίου Αιγαίου κ. Χαράλαμπο Κόκκινο, αναφορικά με το θέμα αυτό.

Συγκεκριμένα, στο έγγραφο θα αναφέρεται η απαράδεκτη κατάσταση η οποία επικρατεί στην περιοχή του καρνάγιου λόγω της εγκατάστασης των αθίγγανων ενώ θα επισημαίνεται η ανάγκη άμεσης απομάκρυνσής τους και η εγκατάσταση τους σε περιοχή που θα αποφασιστεί από τον περιφερειάρχη.

Σε κάθε περίπτωση πάντως, σύμφωνα με τις ίδιες πληροφορίες, ο εισαγγελέας Πλημμελειοδικών Ρόδου, φέρεται αποφασισμένος να μην δεχθεί περαιτέρω καθυστέρηση για την απομάκρυνση των αθίγγανων από την εν λόγω περιοχή, κάτι που θα επισημαίνεται και στο έγγραφο που θα σταλεί αρμοδίως στον περιφερειάρχη τις επόμενες ημέρες.

Υπενθυμίζεται ότι σε σύσκεψη που είχε πραγματοποιηθεί τον περασμένο Ιανουάριο στην Περιφέρεια για το θέμα αυτό, ο κ. Εισαγγελέας είχε ενημερώσει τους αρμοδίους προκειμένου να υποδείξουν τόπους εγκατάστασης των αθίγγανων σύμφωνα με το Νόμο αλλά και την υγειονομική διάταξη με την οποία ρυθμίζονται θέματα για την οργανωμένη εγκατάσταση πλανοδίων. Φαίνεται ότι μετά τη χθεσινή αυτοψία στην περιοχή, κατά την οποία οι εκπρόσωποι των εμπλεκομένων Αρχών απέκτησαν ίδια άποψη για τις τραγικές συνθήκες διαβίωσης, δεν υπάρχουν άλλα χρονικά περιθώρια και αυτό θα πρέπει να γίνει άμεσα.

Ο ΔΗΜΟΣ

Έκδηλη είναι η αγανάκτηση στο Δήμο Ροδίων σχετικά με την εξέλιξη του έργου του καρνάγιου και μάλιστα, όπως δήλωσε χθες από εκεί ο κ. Χαραλάμπης, έχουν φθάσει σε οριακό σημείο. **«Δεν μπορούμε να κάνουμε τίποτα αν δεν ληφθεί απόφαση να απομακρυνθούν αυτοί οι άνθρωποι», είπε χαρακτηριστικά. Όπως είπε, εκτός του ότι καταπατούν έναν χώρο, προβαίνουν και σε αδικήματα. Αυτή τη στιγμή, οι εργασίες που πρέπει να γίνουν είναι να περιφραχθεί ο χώρος ώστε να μπορέσουν να τον διασφαλίσουν και να αναθέσουν σε ιδιώτη τις εργασίες. Με τις παρούσες συνθήκες, όμως, καμία ιδιωτική εταιρία, για ευνόητους λόγους, δεν δέχεται να μπει στο χώρο και να αναλάβει το έργο.**

Ο κ. Χαραλάμπης, μάλιστα, ήταν κατηγορηματικός λέγοντας ότι, αν μέσα σε ένα με ενάμιση μήνα δεν έχει ολοκληρωθεί η διαδικασία απομάκρυνσης αυτών των νομάδων αθίγγανων, τότε ο Δήμος θα "σηκώσει τα χέρια ψηλά" και θα αφήσει το έργο! Προς το παρόν περιμένουν τα μέτρα που θα λάβει ο κ. Εισαγγελέας και στη συνέχεια θα συγκληθεί η Λιμενική Επιτροπή για να αποφασίσει τις ενέργειες από πλευράς Δήμου.

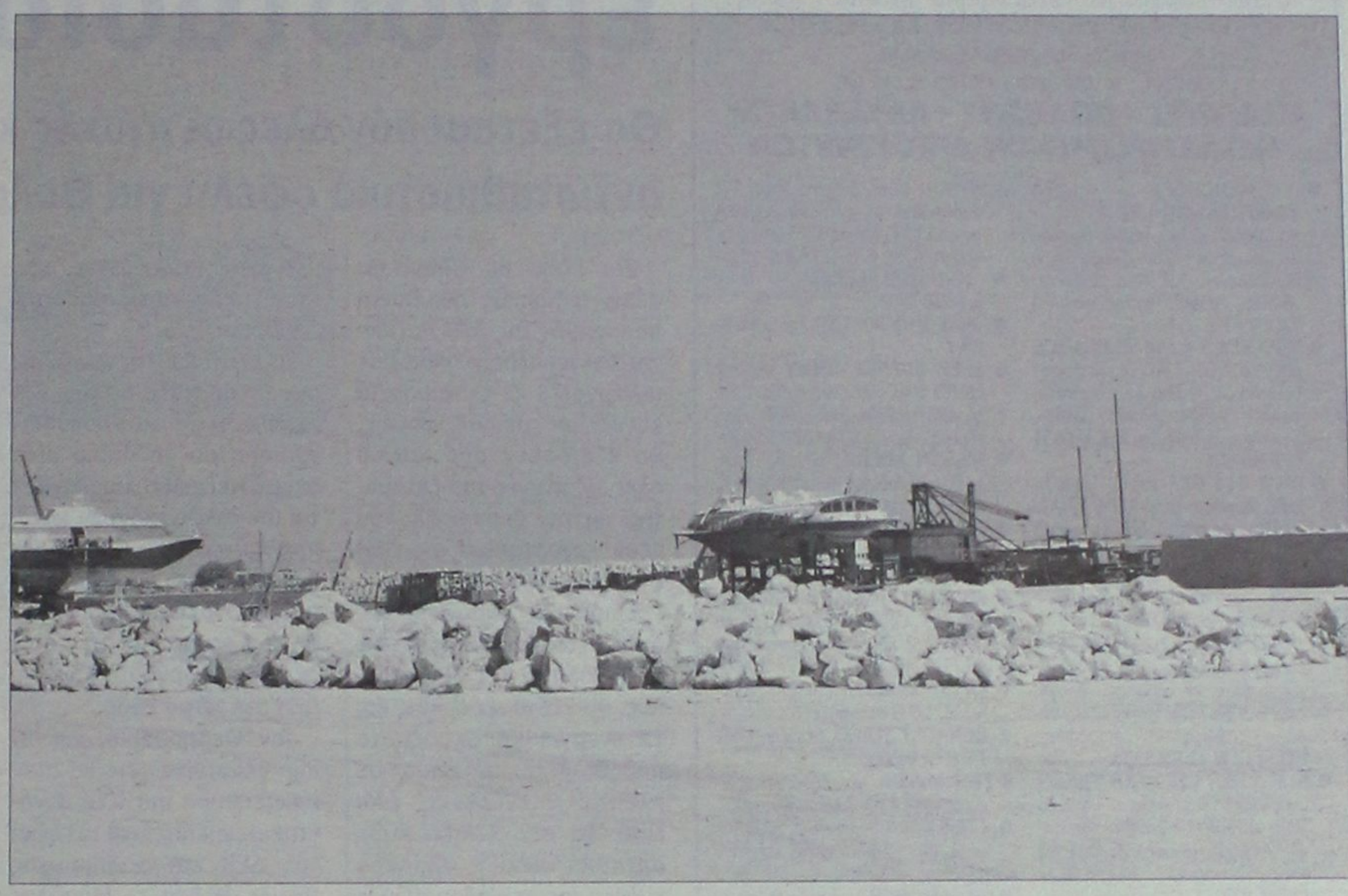







Βρείτε από σήμερα και μέχρι το τέλος Μαρτίου στην **casaviva** μια σειρά από επιλεγμένα προϊόντα με μειωμένες τιμές μέχρι και 40%. Αναζητείστε την ειδική ένδειξη "casaviva stock" σε σαλόνια, κουζίνες, έπιπλα και κρεβατοκάμαρες, διαπιστώνοντας πως η πολυτέλεια δεν είναι πάντα ακριβή!

Λεωφ. Ελευθερίας 2Α, Κρεμαστή,
τηλ. 22410 95076, 22410 96645

beyond

ΧΠ2367

GM AUTO Special
ΕΙΣΑΓΩΓΕΣ - ΕΜΠΟΡΙΑ - ΑΝΤΑΛΛΑΓΕΣ ΑΥΤΟΚΙΝΗΤΩΝ & ΑΞΕΣΟΥΑΡ
ΓΙΩΡΓΟΣ Π. ΜΥΡΙΑΛΛΑΚΗΣ
Λεωφόρος Ηρακλειδών (δίπλα ταβέρνα "Αντώνης") Ιαλυσός
τηλ. 2241096692 κιν. 6945991030, fax 2241096632
email: info@gmautospecial.gr
site: www.gmautospecial.gr
ΕΙΣΑΓΩΓΕΣ - ΠΩΛΗΣΕΙΣ - ΑΝΤΑΛΛΑΓΕΣ ΜΕΤΑΧΕΙΡΙΣΜΕΝΩΝ ΑΥΤΟΚΙΝΗΤΩΝ

- **MERCEDES C180 KOMPRESSOR,** 1.800 cc, μοντέλο 2003-4, χρώμα, μολυβί μεταλλικό, δερμάτινο σαλόνι, χρώμα πάγου και τηλέφωνο, full extra, χιλιόμετρα 31.500 μόνο κατακαίνουργιο ΕΙΣΑΓΩΓΗΣ
- **MERCEDES C180 ELEGANCE** μοντέλο 2003, 1.800 cc, αυτόματο σειριακό μαύρο μεταλλικό, δερμάτινο σαλόνι μπεζ, τηλέφωνο, klima, ζαντολάστιχα full extra. **ΕΙΣΑΓΩΓΗ ΓΕΡΜΑΝΙΑ**
- **BMW 318 GI Coupe,** μοντέλο 2002, μεταλλικό μπλε, KLIMA, FULL EXTRA. Δερμάτινο σαλόνι, χρώμα πάγου, ζάντες 17', λάστιχα καινούργια, τιμόνι πολλαπλών χρήσεων, ABS, αερόσακοι, τηλεχειρισμός κλειδαριών, ΕΙΣΑΓΩΓΗΣ!!
- **FORD FOCUS 1,8 TDDi** turbo Diesel Kombi (κάραβαν), 90 HP, μεταλ. silver, air condition, υδραυλ. τιμόνι, RCD, ABS, ζάντες αλουμινίου, σκάρες, κοτσαδόρος. **ΕΙΣΑΓΩΓΗ ΓΕΡΜΑΝΙΑ**
- **MERCEDES C220 CDI TURBO** (πετρέλαιο) Kompressor μοντέλο 2001-02, μαύρο μεταλλικό, ηλεκτρική ηλιοροφή, klima, τηλέφωνο full super extra... **ΕΙΣΑΓΩΓΗ ΓΕΡΜΑΝΙΑ**
- **MERCEDES C 200 K Sportcoupe Evolution** μοντέλο 2002, οροφή PANORAMA γυάλινη, αυτόματο, aircon, ABS, ESP, ζάντες αλουμινίου, Parktronic. **ΕΙΣΑΓΩΓΗ ΓΕΡΜΑΝΙΑ.**
- **SMART PASSION** μοντέλο 2002, γυάλινη οροφή, ABS, A/C, υδραυλικό τιμόνι, αερόσακοι, ηλεκτρ. κλείδωμα και παράθυρα, ζάντες αλουμινίου, immobilizer, χρώμα μαύρο μπλε ή μπλε ανοιχτό, αυτόματο, σειριακό. **ΕΙΣΑΓΩΓΗ ΓΕΡΜΑΝΙΑ.**
- **MERCEDES E190**, μεταλλικό χρώμα μπλε, full extra, ζάντες, RCD, ηλεκτρ. παράθυρα, δερμάτινο σαλόνι μαύρο, ντεκόρ ανοξείδωτο.
- **MERCEDES CLK 200 Coupe** μοντέλο 2005, χιλιόμετρα 9.500 μόνο, κατακαίνουργιο, χρώμα μεταλλικό γρανίτη, ηλεκτρ. ηλιοροφή, ζαντολάστιχα, full full extra.
- **JEEP WANGLER LIMITED,** μαύρο μεταλλικό, δέρμα σαλόνι μπεζ, MP3 ηχοσύστημα, PIONER, ζάντες αλουμινίου, καινούργια λάστιχα.
- **JEEP CHEROKEE** 3.7 μοντέλο 2002, πράσινο λαδί μεταλλικό, 21.000 χλμ. με πολλά extra σε άριστη κατάσταση. ΕΥΚΑΙΡΙΑ!!!
- **JEEP CHEROKEE** 2.500 cc diesel, μαύρο χρώμα, μοντέλο 2002, κατάσταση άριστη!
- **JEEP LADA NIVA SAFARI** μοντέλο 96-97, air condition, ηλεκτρικά παράθυρα, κοτσαδόρο, σχάρα, σκαλιέρες μπαριέρα, καθίσματα sport bucket, ζαντολάστιχα
- **BMW 320i COUPE,** 2000cc, μοντέλο 2000, σειρά 3, χρώμα μπλε ανοικτό μεταλλικό, δερμάτινο σαλόνι μπεζ. FULL FULL EXTRA. ΑΡΙΣΤΗ ΚΑΤΑΣΤΑΣΗ
- **BMW Z3 CABRIO** 1,9 lit (1900cc) χρώμα κόκκινο, μοντέλο 2000, δερμάτινο σαλόνι μαύρο, ζάντες, RCD, ηλεκτρική οροφή τέντα μαύρη. ΚΑΤΑΣΤΑΣΗ ΑΡΙΣΤΗ
- **HONDA S2000** cabrio, ασημί μεταλλικό, 242PS, δερμάτινο σαλόνι, A/C, κόκκινο, ηχοσύστημα, ζαντολάστιχα αλουμινίου, χιλιόμετρα 38.000 μόνο.
- **ALFA ROMEO 156,** μοντέλο 2002, ΑΡΙΣΤΗ ΚΑΤΑΣΤΑΣΗ!!! Silver μεταλλικό, A/C, ζαντολάστιχα καινούργια, ηχοσύστημα, full extra. ΕΥΚΑΙΡΙΑ!!!
- **AUDI TT COUPE QUATRO 225 PS** μεταλλικό κόκκινο, klima, XENON φώτα, 6τάχυτο, 6άρα CD, Subwoofers με ενισχυτές, ηχοσύστημα BOSE, ζάντες 17'', συναγερμός, ΑΡΙΣΤΗ ΚΑΤΑΣΤΑΣΗ.
- **HYUNDAI ACCENT** 1400 cc μοντέλο 2002
- **FIAT PUNTO** 1300 cc μοντέλο 2001
- **JEEP SUZUKI JIMNY** κλειστό, HARD TOP, μεταλλικό ασημί, 1.400 cc, μοντέλο 2004, ζάντες, RCD, A/C, υδραυλ. τιμόνι ΚΑΤΑΚΑΙΝΟΥΡΓΙΟ.
- **NISSAN MICRA,** μοντέλο 2004, 1.200 cc, πράσινο μεταλλικό, A/C, RCD, υδρ. τιμ.
- **FIAT SEICENTO,** μοντέλο 2002, 1.100 cc, πράσινο, μεταλλικό.και άσπρο 2 TMX
- **RENAULT MEGANE CABRIO,** μοντέλο 2000, 1.400 cc, ασημί μεταλλ., ηλεκτρ. οροφή, ζαντολάστιχα, FULL EXTRA.
- **OPEL CORSA,** μοντέλο 2000, λευκό, 1.000 cc, τεμάχια 2.
- **RENAULT TUIGO,** μοντέλο 1998, 1.200 cc, γαλάζιο
- **FIAT PANDA** μοντέλο 2003 χρώματος μπλε A/C, υδραυλικό τιμόνι
- **CITROEN C3** μοντέλα 2003 full extra, στα χρώματα ασημί και μπλε μεταλλικά
- **NISSAN MICRA** μοντέλο 98, χρώματος μπλε, ραδιοκ/νο
- **NISSAN ALMERA CHALLENGE** 1500 cc Sportpacket (χούφτες SPARCO), 16'' ζάντες MOMO, RCD, SPORT εξάτμιση, μοντέλο 2002., μπλε μεταλλικό.
- **SMART PURE** μοντέλο 2002-2003 χρώμαος μπλε-μαύρο. ΕΙΣΑΓΩΓΗ ΓΕΡΜΑΝΙΑ.
- **JEEP CHEROKEE 2.500cc diesel**, μοντέλο 2003, μεταλλικό ασημί, δερμάτινο σαλόνι μαύρο, ηλεκτρ. οροφή, ???? control, πολλαπλό τιμόνι, klima, full extra. ΕΙΣΑΓΩΓΗ ΓΕΡΜΑΝΙΑ.
- **SMART PASSION,** μοντέλο 2003, μεταλλικό γκρι-ασημί, ζάντες οροφή, γυάλινη PANORAMA, aircondition, RCD, αυτόματο σειριακό, ΕΙΣΑΓΩΓΗ ΓΕΡΜΑΝΙΑ.

ΕΠΑΓΓΕΛΜΑΤΙΚΑ

- **ΗΜΙΦΟΡΤΗΓΟ NISSAN** με καρότσα, λευκό χρώμα, RCD, 2400 cc, Diesel, κατάσταση άριστη, μοντέλο 1999, άδεια αγροτικού
- **ΚΛΟΥΒΑ VW LT35' DIESEL 2500cc**, λευκή, με μακρύ σασί και χώρο φόρτωσης πίσω καθαρό 3,30 με έτοιμη ξύλινη εργαλειοθήκη 3Χ1,60 cm ΕΙΣΑΓΩΓΗΣ ΓΕΡΜΑΝΙΑΣ
- **ΚΛΟΥΒΑ MERCEDES 316 Sprider**, κίτρινη, 2500 cc diesel, με air condition, σχάρες full και σκάλα, διπλές πόρτες πίσω. ΕΙΣΑΓΩΓΗΣ ΓΕΡΜΑΝΙΑΣ
- **ΚΛΟΥΒΑ MERCEDES VITO** 108 DIESEL, λευκή, imobilizer αντικλεπτικό σύστημα, μοντέλο 2000, 2.500 cc με ραδιοκασετόφωνο, ρολόι κ.ά. ΕΙΣΑΓΩΓΗΣ ΓΕΡΜΑΝΙΑΣ
- **ΚΛΟΥΒΑ MITSUBISHI,** DIESEL, χρώματος μπορντώ, L400, εισαγωγή Γερμανία, κατάσταση ΑΡΙΣΤΗ, διπλές εστρώμενες πόρτες δεξιά και αριστερά.ΕΙΣΑΓΩΓΗΣ ΓΕΡΜΑΝΙΑΣ
- **ΚΛΟΥΒΑ MITSUBISHI,** μακρύ σασί, 2.500 cc DIESEL με σχάρα. ΕΙΣΑΓΩΓΗ ΓΕΡΜΑΝΙΑΣ
- **MERCEDES 312** diesel, ψυγείο κρεάτων με τσιγκέλια κομπλέ, λευκού χρώματος, ψύξη μέχρι 2°C
- **MERCEDES 216 CDI,** Turbodiesel, 156 PS, 2.800 cc, χρώμα λευκό, μοντέλο 2001
- **ΠΩΛΟΥΝΤΑΙ TRAILER** ΜΕΤΑΦΟΡΑΣ ΕΜΠΟΡΕΥΜΑΤΩΝ ΚΑΙ ΑΝΤΙΚΕΙΜΕΝΩΝ ΔΙΑΦΟΡΩΝ ΔΙΑΣΤΑΣΕΩΝ, ΕΙΣΑΓΩΓΗΣ ΑΓΓΛΙΑΣ, ΚΑΙΝΟΥΡΓΙΑ

Ολα ετοιμοπαράδοτα.
Σε καταπληκτική κατάσταση

✓ Οι επιλογές των αυτοκινήτων μας εγγυώνται την ποιότητα και την σιγουριά.
✓ Επισκεφθείτε μας πριν αποφασίσετε
✓ Αναλαμβάνουμε την χρηματοδότηση σας με τα χαμηλότερα επιτόκια.
✓ Θα χαρούμε να σας ξεναγήσουμε

Από 0% προκαταβολή έως 72 μην. δόσεις
AE264

Παρουσία υψηλόβαθμου στελέχους της Εταιρείας

Σύσκεψη αύριο για το εργοστάσιο της ΔΕΗ

Θα εξετασθούν όλες οι πτυχές και κυρίως τα αντισταθμιστικά οφέλη για Θολό και Νότια Ρόδο

Στη Ρόδο θα βρίσκεται αύριο ο βοηθός Διευθυντή παραγωγής της ΔΕΗ κ. Γιάννης Ψιλόπουλος, ο οποίος σε συνεργασία με τη Νομαρχία και άλλους τοπικούς φορείς, θα εξετάσουν από κοινού όλες τις πτυχές του ζητήματος για την δημιουργία του νέου εργοστασίου της ΔΕΗ στη Νότια Ρόδο.

Επιπλέον, παρουσία και διευθυντικών στελεχών της ΔΕΗ Ρόδου, **ο κ. Ψιλόπουλος,** θα εξετάσει επίσης και τα ενεργειακά αποθέματα που διαθέτει η Ρόδος, σε ηλεκτρική ενέργεια, έτσι ώστε να αποκλειστεί κάθε αρνητική εξέλιξη, ιδιαίτερα ενόψει της περιόδου αιχμής που θα ακολουθήσει.

Στην σύσκεψη που θα γίνει στις 12 αύριο το μεσημέρι στη Νομαρχία Δωδεκανήσου, με αντικείμενο το νέο εργοστάσιο της ΔΕΗ στη Νότια Ρόδο, εκτός του νομάρχη Δωδεκανήσου κ. Γιάννη Μαχαιρίδη και στελεχών της νομαρχιακής αρχής, στη σύσκεψη έχουν προσκληθεί να συμμετάσχουν ο **δήμαρχος Νότιας Ρόδου κ. Μανώλης Σαββής** και υπηρεσιακοί παράγοντες της Κτηματικής Υπηρεσίας του Δημοσίου.

Το όλο θέμα πάντως βρίσκεται σε καλό δρόμο και σύμφωνα με το χρονοδιάγραμμα για το οποίο είχε δεσμευτεί η ΔΕΗ, υπολογίζεται ότι καλώς εχόντων των... πραγμάτων, το 2007 θα εγκατασταθεί ο εργολάβος που θα αναλάβει την εκτέλεση του έργου για την κατασκευή του εργοστασίου της ΔΕΗ στη Νότια Ρόδο.

Τον Φεβρουάριο, για το ίδιο θέμα είχε μεταβεί στην πρωτεύουσα και είχε συναντηθεί με επιτελικά στελέχη της ΔΕΗ και ο δήμαρχος Νότιας Ρόδου κ. Μανώλης Σαββής, τα οποία είχαν δεσμευτεί ότι μέσα στις επόμενες εβδομάδες θα έρχονταν στη Ρόδο κλιμάκιο επιτελικών στελεχών της ΔΕΗ **για να εξετάσει αναλυτικά τις εξελίξεις και τα δεδομένα για την** υπόθεση της κατασκευής του νέου εργοστασίου της ΔΕΗ στη Ρόδο.

Την μελέτη περιβαλλοντικών επιπτώσεων αναμένεται να αναλάβει για να πραγματοποιήσει το Εθνικό Μετσόβειο Πολυτεχνείο, αφού όμως προηγουμένως, επιλεγεί με την διαδικασία που προβλέπεται, (μετά από 18 περίπου μήνες) ο εργολάβος.

Το μεγάλο αυτό χρονικό διάστημα που απαιτείται, θεωρείται σχεδόν βέβαιο ότι θα φέρει εκ νέου προ τετελεσμένων γεγονότων το όλο ζήτημα του ενεργειακού για τη Ρόδο, καθώς η αναμενόμενη αύξηση της κατανάλωσης του ηλεκτρικού ρεύματος την επόμενη διετία, δεν αποκλείεται να απαιτήσει πρόσθετες μηχανές παραγωγής του ηλεκτρικού ρεύματος, στο ήδη εργοστάσιο της ΔΕΗ στη Σορωνή.

Ο ΥΠΟΥΡΓΟΣ ΑΙΓΑΙΟΥ

Σε ανακοίνωση που εξέδωσε χθες, ο υπουργός Αιγαίου κ. **Αριστοτέλης Παυλίδης,** σημειώνεται μεταξύ των άλλων για την επίσκεψη του ανώτερου στελέχους της ΔΕΗ στη Ρόδο, ότι θα συζητηθούν διάφορα θέματα που έχουν σχέση με το νέο εργοστάσιο, καθώς επίσης και με την τελική πρόταση που θα αφορά «για τα αντισταθμιστικά οφέλη» προς τους

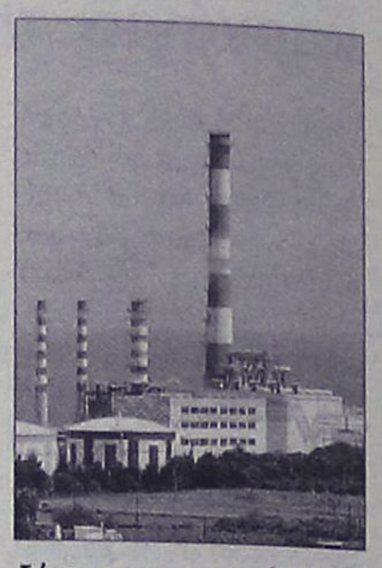

δήμους της περιοχής όπου λειτουργεί ο ΑΗΣ Σορωνής.

«Η σχετική συζήτηση – καταλήγει ο κ. Παυλίδης, εξελίσσεται μεταξύ εκπροσώπων της ΔΕΗ και εκπροσώπων του δ.δ. Θεολόγου εδώ και μήνες, έπειτα από σχετική πρόταση που έχει υποβληθεί από την επιτροπή κατοίκων, επίκεντρο της οποίας είναι η «ανάπλαση» της παραλίας Θεολόγου, καθώς και **παρεμβάσεις επεκτάσεως Δημοτικού Ηλεκτροφωτισμού.** Ο κ. Παυλίδης πάντως, βρίσκεται σε διαρκή συνεννόηση με την διοίκηση της ΔΕΗ, προκειμένου να οριστικοποιηθεί η σχετική απόφαση, η οποία θα αποτελέσει και τη βάση συζητήσεως για την παρόμοια περίπτωση της Νότιας Ρόδου».

ΜΗΝΑΣ ΠΡΟΣΦΟΡΩΝ SAMSUNG
ΓΙΑ ΛΙΓΕΣ ΜΟΝΟ ΜΕΡΕΣ

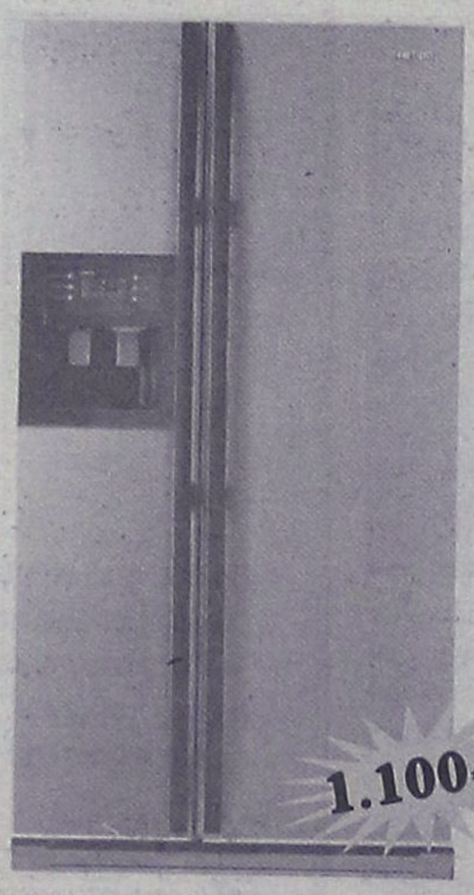

RS21DCNS (22κ.π.)
• Δυνατότητα εντοιχισμού
• Χωρητικότητα 633l
• Σύστημα Twin Cooling για 100% φρέσκα τρόφιμα
• Λειτουργία No-Frost με Multi Flow για ομοιόμορφη κατανομή της ψύξης
• Εξωτερική παροχή κρύου νερού, πάγου και παγοτρίμματος με σύστημα ηλεκτρονικού ελέγχου

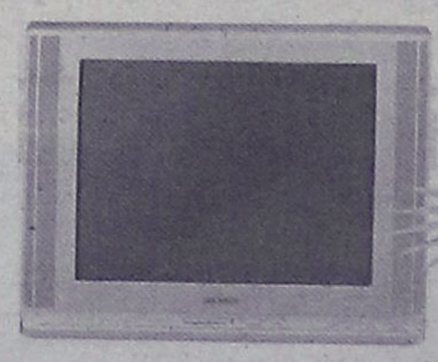

CW29M164
249€

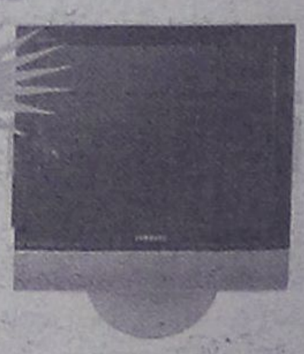

490€
LW20M21C

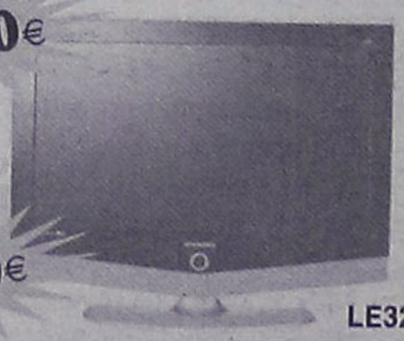

1.220€
ή άτοκα σε ένα χρόνο
12x101,70€
LE32R51

1.100€

ΧΑΡΑΛΑΜΠΑΚΗΣ
ΗΛΕΚΤΡΙΚΑ ΕΙΔΗ
AE1370
Εθν. Αντίστασης 75 • τηλ. 2241032117

Στη συνεδρίαση του δημοτικού συμβουλίου

Ο Δήμος αποφασίζει για μικροπωλητές

Πώς κατανέμονται οι θέσεις

Τις θέσεις και τις δραστηριότητες του υπαίθριου στάσιμου εμπορίου για παραγωγούς, καλείται να καθορίσει το δημοτικό συμβούλιο Ρόδου, στην συνεδρίασή του, την ερχόμενη Παρασκευή στις 11.30 το πρωί.

Όπως επισημαίνεται σε σχετική εισήγηση του Τμήματος Προσόδων προς το δημοτικό συμβούλιο, σύμφωνα με το σχετικό άρθρο του Προεδρικού Διατάγματος, προβλέπεται η άδεια άσκησης υπαίθριου στάσιμου εμπορίου σε παραγωγούς να εκδίδεται από τις Διευθύνσεις ή Τμήματα Εμπορίου των οικείων Νομαρχιακών Αυτοδιοικήσεων.

Για την άσκηση στάσιμης εμπορικής δραστηριότητας των παραγωγών σε συγκεκριμένο σημείο, απαιτείται από το δήμο μόνο άδεια κατάληψης κοινοχρήστου χώρου.

Οι δραστηριότητες οι οποίες υπάγονται στις διατάξεις του άρθρου αυτού, είναι οι ακόλουθες:

α) η πώληση από τους παραγωγούς γεωργικών, αμπελουργικών, κτηνοτροφικών, πτηνοτροφικών, μελισσοκομικών προϊόντων.

β) η πώληση παραδοσιακών ειδών λαϊκής τέχνης, χειρουργημάτων, καλλιτεχνημάτων, και έργων τέχνης πρωτότυπης καλλιτεχνικής δημιουργίας, ιδίας παραγωγής.

Σύμφωνα με τα παραπάνω, οι υπαίθριοι ζωγράφοι, ως δραστηριότητα υπάγεται στις διατάξεις του άρθρου 6 του Π.Δ. 254/05,

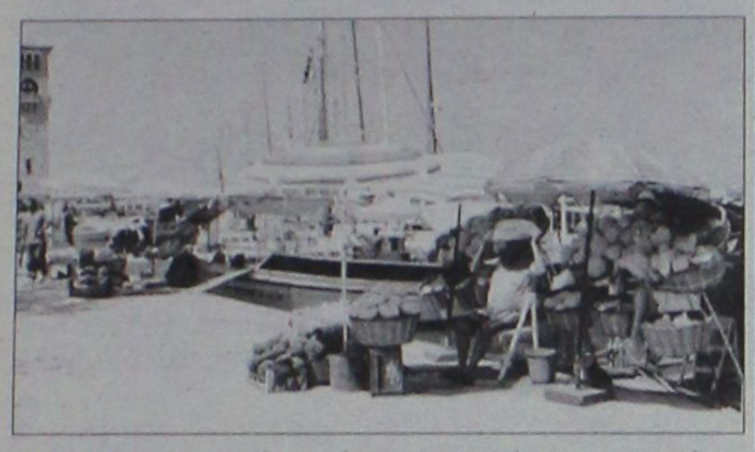

και οι θέσεις οι οποίες πρόκειται να παραχωρήσει ο Δήμος πρέπει να είναι στις προβλεπόμενες θέσεις για τους παραγωγούς προϊόντων τέχνης, όπως αναφέρεται παραπάνω.

Οι θέσεις οι οποίες προτείνονται για παραγωγούς γεωργικών, κ.λπ. προϊόντων είναι οι εξής:

1. Γωνία Ναυαρίνου και Ρήγα Φεραίου (Λέσχη ΟΤΕ), Θέσεις: 2
2. Πλ. Μελίνας Μερκούρη (Μεσαιωνική Τάφρος), θέσεις: 1
3. Οδός Βύρωνος, στη συμβολή Κοδριγκτώνος (εκτός τις ημέρες της λαϊκής αγοράς), θέσεις: 2
4. Πάρκο Ανδρέα Παπανδρέου (από την οδό Κομνηνών), θέσεις: 1
5. Συμβολή οδών Δημοκρατίας - Φιλελλήνων (Αγ. Φραγκίσκο, είσοδο πάρκινγκ μπροστά από το αναψυκτήριο), θέσεις: 1
6. Έρνεστ Μπέβιν (προς την πλευρά του σταδίου Διαγόρα), θέσεις: 1
7. Λαϊκά, Θεμ. Σοφούλη, θέσεις: 1
8. Οδό Εθνικής Αντίστασης και Λευκωσίας, θέσεις: 1
9. Πλ. Γοργοπόταμου επί της οδού Εθν. Αντίστασης, θέσεις: 1
10. Πλ. Γέροντα, θέσεις: 1
11. Γωνία Λ. και Ν. Τηλιακού και Καναδά, θέσεις: 1
12. Κοδριγκτώνος και Μητροπόλεως, θέσεις: 1
13. Αθλητικό κέντρο Αγ. Δημητρίου (εκτός τις ημέρες της λαϊκής), θέσεις: 1
14. Λεωφόρος Καλλιθέας - Βεργίνας, θέσεις: 1
15. Λεωφόρος Καλλιθέας (αθλητικό κέντρο «Καρακόνερο), θέσεις: 1
16. Πλ. Γεωργίου Γεννηματά (πάρκο Ροδίνι), θέσεις: 1
17. Εμπορικό Κέντρο Μήδεια, θέσεις: 1
18. Αποστ. Παύλου και Β. Ι. Τσαβαρή, θέσεις: 1
19. Πλ. Αγίων Αποστόλων, θέσεις: 1

Όσον αφορά τους υπαίθριους ζωγράφους και τους παραγωγούς καλλιτεχνημάτων προτείνουμε 29 θέσεις για ζωγράφους και τέσσερις για παραγωγούς καλλιτεχνημάτων σε αντίστοιχες θέσεις στην Πύλη ντ' Αμπουάζ, περιοχή ΤΑΞΙ, Εβραίων Μαρτύρων και Εκατό Χουρμαδιές.

> «Εκκρεμεί η απόφαση για τους μικροπωλητές στα Πλατανάκια»

Προς τα εκεί προσανατολίζονται οι ταξιτζήδες

Προς νέα απεργία;

Δεν έχουν αφαιρεθεί οι 15 άδειες

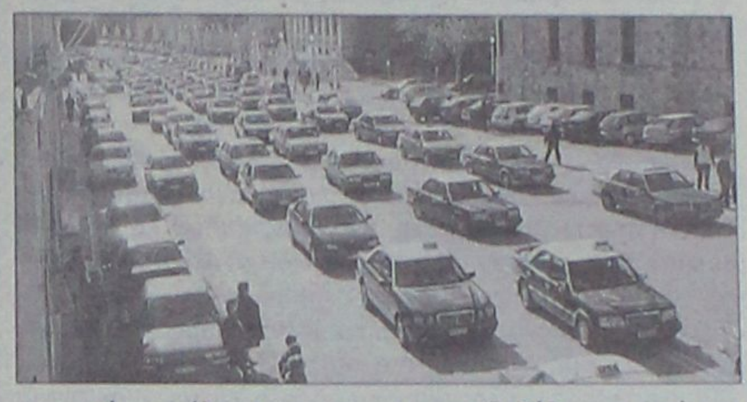

Για νέες κινητοποιήσεις ετοιμάζονται οι ταξιτζήδες της Ρόδου, καθώς ακόμη δεν έχουν επιστραφεί οι πινακίδες κυκλοφορίας από τους δεκαπέντε ιδιοκτήτες που είχαν πάρει άδειες επί νομαρχίας Καραγιάννη.

Το ενδεχόμενο νέων κινητοποιήσεων παραμένει ανοικτό, αφού –όπως καταγγέλουν- εδώ και δύο εβδομάδες επικοινωνούν καθημερινά με τον αρμόδιο αντινομάρχη κ. Νίκο Ζωίδη και τον προϊστάμενο στη Διεύθυνση Συγκοινωνιών κ. Γιάννη Κασαπίδη, οι οποίοι επί μονίμου βάσεως τους διαβεβαιώνουν ότι «σήμερα θα αφαιρεθούν».

Οι ταξιτζήδες κάνουν λόγο για εμπαιγμό και σκέπτονται να προβούν σε κινητοποιήσεις ή ακόμη και να καταθέσουν μήνυση κατά παντός υπευθύνου, επειδή δεν εφαρμόζονται δικαστικές αποφάσεις. Εξελίξεις αναμένονται άμεσα, ίσως και μέχρι το τέλος της εβδομάδας.

ΝΕΑ ΔΙΟΙΚΗΣΗ ΣΤΑ ΡΑΔΙΟΤΑΞΙ

Συγκροτήθηκε χθες, σε σώμα το νέο διοικητικό συμβούλιο που προέκυψε από τις πρόσφατες εκλογές στο σύνδεσμο ραδιοταξί της Ρόδου. Το αποτέλεσμα επιβεβαίωσε πλήρως τις εκτιμήσεις και τις πληροφορίες που υπήρχαν όλες τις προηγούμενες ημέρες.

Σύμφωνα λοιπόν με τα αποτελέσματα των διεργασιών που έγιναν, το δ.σ. συγκροτείτε ως εξής:

Πρόεδρος: Χειμωνέτος Κωνσταντίνος

Γραμματέας: Γεωργαλίδης Ιωάννης

Ταμίας: Χατζηγεωργίου Αθανάσιος

Μέλος: Καστανίδης Θεοδόσης

Μέλος: Βλαχίδης Νικόλαος

Εκ των πραγμάτων αποδεικνύεται ότι ο κ. Χατζηγεωργίου «συμμάχησε» με τον ανεξάρτητο υποψήφιο κ. Χειμωνέτο, με αποτέλεσμα να διατηρήσουν, και να ελέγξουν την πλειοψηφία στο δ.σ.

Να σημειωθεί ότι ο σύνδεσμος ραδιοταξί, είχε ιδρυθεί για την καλύτερη εξυπηρέτηση του κοινού, ενώ τα συνδικαλιστικά δικαιώματα των ταξιτζήδων ασκούνται από τον Σύνδεσμο Ιδιοκτητών Ταξί, όπου πρόεδρος είναι ο κ. Καστανίδης. Όπως εύκολα γίνεται κατανοητό, η συνεργασία μεταξύ ραδιοταξί και συνδέσμου ιδιοκτητών θα είναι μια πολύ... δύσκολη υπόθεση.

Ο κ. Καστανίδης δήλωσε χθες ότι «προσωπικές συμπάθειες και αντιπάθειες έπαιξαν πιο σημαντικό ρόλο από το συμφέρον της ένωσης ραδιοταξί», τονίζοντας ότι «οι πιάτσες αυτή τη στιγμή είναι αναστατωμένες».

Υποσχέθηκε πάντως ότι θα ασκεί κριτική στη νέα διοίκηση αλλά σε όσα θετικά προτείνει, θα τα αντιμετωπίζει και αυτός θετικά.

Να σημειωθεί τέλος, ότι στις εκλογές από τις οποίες προέκυψε η νέα διοίκηση, η παράταξη Καστανίδη έλαβε 178 ψήφους, η παράταξη Χατζηγεωργίου 122 και η παράταξη Χειμωνέτου 56.

ΕΛΑΤΕ ΝΑ ΠΙΣΤΟΠΟΙΗΘΕΙΤΕ

Υπεύθυνα - Αποτελεσματικά - Ξεκάθαρα

στα TECHNOKids® TECHNOPLUS®

Πιστοποιηθείτε *εύκολα*, *γρήγορα* και *οικονομικά* με *σωστή* εκπαίδευση και *εγγυημένη* επιτυχία στο κέντρο TECHNOKids® TECHNOPLUS® Ρόδου.

Αποκτήστε *τώρα* τα πλέον απαραίτητα πιστοποιητικά πληροφορικής (IC3 - MOS -ECDL) επισήμως αναγνωρισμένα από τον ΟΕΕΚ, το ΑΣΕΠ, το Δημόσιο και τον Ιδιωτικό τομέα.

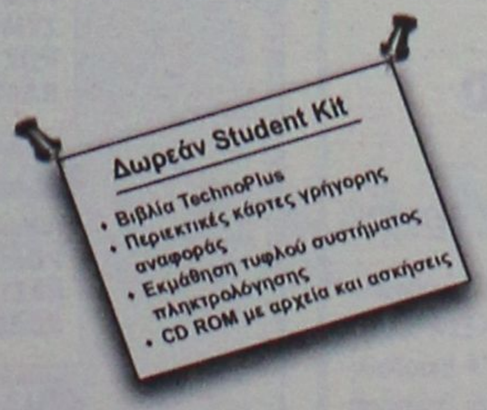

ΕΓΓΡΑΦΕΣ ΤΩΡΑ
ΘΕΣΕΙΣ ΠΕΡΙΟΡΙΣΜΕΝΕΣ

TECHNOKids® TECHNOPLUS®
ΔΙΕΘΝΗ ΚΕΝΤΡΑ ΕΚΜΑΘΗΣΗΣ ΥΠΟΛΟΓΙΣΤΩΝ
Όλοι μαθαίνουν σε μας

Εθν. Αντιστάσεως 18, Ρόδος, Τηλ.: 22410 70880
Υπεύθυνη Κέντρου: Γκρέις Χαντάντ-Μεϊχανετζίδη

Microsoft Office Specialist · IC3 Authorized Center · ECDL

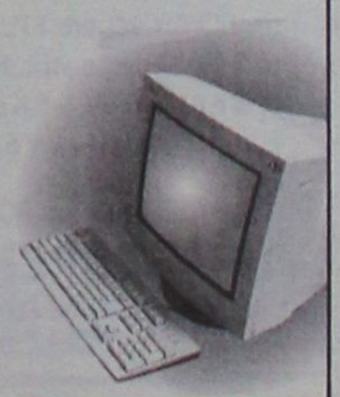

ΣΕ 20 ΧΩΡΕΣ ΣΕ ΟΛΟ ΤΟΝ ΚΟΣΜΟ ΚΑΙ ΣΕ 40 ΣΗΜΕΙΑ ΣΤΗΝ ΕΛΛΑΔΑ

ΑΤ1125(Τ)

Έτοιμοι για ΚΤΕΟ;
ΤΑΛΑΙΠΩΡΙΑ ΤΕΛΟΣ!

AUTOVISION

Ιδιωτικό ΚΤΕΟ Ρόδου
για ραντεβού..22410-67677

ΠΛΗΡΩΣ ΙΣΟΤΙΜΟ ΜΕ ΤΑ ΔΗΜΟΣΙΑ ΚΤΕΟ

ΓΡΗΓΟΡΑ, ΑΞΙΟΠΙΣΤΑ ΚΑΙ ΦΘΗΝΟΤΕΡΑ!! 25 ΛΕΠΤΑ ΑΡΚΟΥΝ..

ανοιχτά απογεύματα και σάββατο, όλα τα παράβολα αγοράζονται στο ΚΤΕΟ

ΠΡΟΣΟΧΗ!! — ΠΡΟΓΡΑΜΜΑ ΠΡΟΣΚΛΗΣΗΣ ΟΧΗΜΑΤΩΝ Ν. ΔΩΔ/ΣΟΥ
- ΤΟΝ Μάρτιο ΑΠΟ ΡΟΕ 8401, ΕΩΣ ΡΟΕ 9999 ,επήσις οι πινακίδες ερυθρού χρώματος και ξένης περιοχής

Η ΜΗ ΔΙΕΝΕΡΓΕΙΑ ΤΕΧΝΙΚΟΥ ΕΛΕΓΧΟΥ ΤΟΥ ΟΧΗΜΑΤΟΣ ΣΑΣ (ΚΤΕΟ) ΜΕΣΑ ΣΤΙΣ ΠΡΟΘΕΣΜΙΕΣ, ΑΠΟΤΕΛΕΙ ΠΑΡΑΒΑΣΗ (ΚΟΚ 86) ΚΑΙ ΤΙΜΩΡΕΙΤΑΙ ΑΠΟ ΤΙΣ ΑΡΧΕΣ ΜΕ ΠΡΟΣΤΙΜΟ 334 ΕΥΡΩ ΚΑΙ ΑΦΑΙΡΕΣΗ ΠΙΝΑΚΙΔΩΝ

ΑΕ1318

Δημοπράτηση έργου

Ένα σημαντικό έργο, προϋπολογισμού 3,7 εκατομμυρίων ευρώ το οποίο θα συνδέσει την Ψίνθο – Αρχίπολη και Ελεούσα, δημοπρατήθηκε προχθές το μεσημέρι, από τη Νομαρχιακή Αυτοδιοίκηση Δωδεκανήσου.

Στη δημοπρασία έλαβαν μέρος εφτά εταιρείες και κατατέθηκαν οι παρακάτω προσφορές (σε παρένθεση το ποσοστό έκπτωσης):

ΕΤΕΑΚ ΑΕ (25%), ΝΙΟΒΗ ΑΤΕ (15%), ΑΡΧΙΜΗΔΗΣ ΑΤΕ (12,53%), ΤΕΧΝΕΡ ΑΤΕ (12,04%), Κ-ΕΡΓΟ ΑΤΕ (10%), ΚΑΣΤΡΙ ΑΤΕ (7,39 %) και ΟΔΟΜΗΧΑΝΙΚΗ Α.Ε. (3,13%).

Σύμφωνα με την περιγραφή του έργου, προβλέπονται χωματουργικές εργασίες, οδοστρωσία, ανακατασκευή και επέκταση των υφιστάμενων τεχνικών, καθώς και η κατασκευή νέων τεχνικών, ασφαλτόστρωση οριζόντια και κατακόρυφη, και τέλος τοποθέτηση στηθαίων ασφαλείας.

Ο οδικός άξονας θα κατασκευαστεί σύμφωνα με την τυπική διανομή, τύπου Ζ του τεύχους 103/1 60 – 62 του ΥΔΕ, με πλάτος κυκλοφοριακού οδοστρώματος 7, 00 μ. για το τμήμα Αρχίπολη – Ελεούσα και 6, 50 μ. για το τμήμα Ψίνθος – Αρχίπολη και εκατέρωθεν ερείσματα 1, 00 μ.

Το συνολικό μήκος του οδικού άξονα είναι 11. 200 μέτρα. Οι εργασίες κατασκευής του προβλέπεται να ξεκινήσουν τον Ιούλιο, μετά την έγκριση του Ελεγκτικού Συνεδρίου.

KYDON TOURS

ΕΚΔΡΟΜΕΣ!!!

Ποιότητα-φροντίδα-επιτυχία

• ΠΑΣΧΑ ΕΛΛΗΝΙΚΟ στην ΚΥΠΡΟ

Κατ' ευθείαν πτήση

21-25/4/06

Αναχώρηση: ΜΕΓ. ΠΑΡΑΣΚΕΥΗ 09.30

Επιστροφή: ΤΡΙΤΗ ΤΟΥ ΠΑΣΧΑ 13.30

Αεροπλάνο A-320 air bus της εταιρείας HELLAS JET ολοκαίνουργιο

Πλούσιο πρόγραμμα - ΟΛΑ ΠΛΗΡΩΜΕΝΑ

Τιμή κατ' άτομο 440 euro σε δίκλινο

Επιβάρυνση μονόκλινου	80 euro
Παιδί 1ο μέχρι 12 ετών	320 euro
Παιδί 2ο μέχρι 12 ετών	360 euro
Φόρος αεροδρομίου	50 euro

Περιλαμβάνει: Αεροπορικά εισιτήρια ΡΟΔΟ - ΛΑΡΝΑΚΑ - ΡΟΔΟ • 4 διανυκτερεύσεις σε ξενοδοχείο 4 αστέρων ημιδιατροφή • Μεταφορές αεροδρόμιο - Ξενοδοχείο - Αεροδρόμιο • Μεταφορά στην εκκλησία για τον Επιτάφιο και για την Ανάσταση • Δείπνο εορταστικό το βράδυ του Σαββάτου με μαγειρίτσα, κόκκινα αυγά • Γεύμα εορταστικό με πλούσιο μπουφέ και μουσική.

Το μεσημέρι του ΠΑΣΧΑ: Εκδρομή στην ΛΕΥΚΩΣΙΑ ξενάγηση • Εκδρομή στο ΚΟΥΡΙΟΥΜ-ΠΑΦΟ ξενάγηση • Εκδρομή στο ΤΡΟΟΔΟΣ-ΚΙΚΚΟ ξενάγηση • Είσοδοι σε αρχαιολογικούς χώρους.

Συνοδός η κ. ΕΛΕΝΗ ΨΥΛΛΑΚΗ

Προλάβετε θέσεις
Κρατήσεις με προκαταβολή
ΕΛΑΤΕ ΓΙΑ ΠΡΟΓΡΑΜΜΑ

••••

• ΠΑΡΙΣΙ-DISNEYLAND

25/4-30/4/06

Κάντε δώρο στα παιδιά σας ένα ταξίδι στην μαγευτική DISNEYLAND!!!

Περιλαμβάνει: Αεροπορικά εισιτήρια • Φόρους • Ξενοδοχείο 4 αστέρων στο ΠΑΡΙΣΙ • 2 διαν. πρωινό μπουφέ • Ξενοδοχείο SEQUOIA στην DISNEY, 3 διαν. πρωινό μπουφέ • Εισόδους στην DISNEY και στα STUDIOS • Μεταφορές και ξενάγηση στο ΠΑΡΙΣΙ. Συνοδός η κ. ΕΛΕΝΗ ΨΥΛΛΑΚΗ

ΕΚΔΡΟΜΕΣ! ΕΚΔΡΟΜΕΣ! ΕΚΔΡΟΜΕΣ!
και ΚΡΟΥΑΖΙΕΡΕΣ ΠΑΝΤΟΥ

Σας ταξιδεύουμε 30 χρόνια σε όλο τον κόσμο

ΠΡΑΚΤΟΡΕΙΟ ΚΥΔΩΝ ΙΑΤΑ

Εθ. Δωδ/σίων 14-Ακτή Σαχτούρη 8 • Τηλ. 22410-23000, 27900, 27722 • E-mail: Kydon@otenet.gr

ΧΠΤΓΡ022

Αυξάνονται και πληθύνονται

Και άλλοι μαθητές ήρθαν στο νησί μας

Ένα ακόμα Λύκειο, αυτή τη φορά από τη Βόρεια Ελλάδα, ήρθε χτες το πρωί στη Ρόδο για την πενθήμερη μαθητική του εκδρομή.

Επρόκειτο για σχολείο του νομού Σερρών το οποίο μεταφέρθηκε στη Ρόδο με το πλοίο Blue Star. Συνολικά ήρθαν 106 άτομα τα οποία



Την επόμενη εβδομάδα οι μαζικές αφίξεις - Συνεδρίαση του ΔΟΤ

θα περάσουν τις διακοπές τους στο νησί μας.

Όλο το επόμενο διάστημα, τόσο με πλοία όσο και με αεροπλάνα θα έρχονται στη Ρόδο πολλά σχολεία για να περάσουν τις μαθητικές καθιερωμένες πενταήμερες εκδρομές τους.

Η μαζική άφιξη μαθητών θα ξεκινήσει την επόμενη εβδομάδα με τον κατάπλου των ναυλωμένων πλοίων των Μινωικών Γραμμών και με την πραγματοποίηση των τακτικών αλλά και έκτακτων πτήσεων κυρίως της Aegean Airlines.

Σύμφωνα με τα στοιχεία που ανακοίνωσε το υπουργείο Παιδείας τη Ρόδο θα επισκεφτούν φέτος περίπου 17.500 άτομα, αριθμός πολύ μικρός συγκριτικά με άλλες χρονιές και ίσως ο μικρότερος κάθε προηγούμενης.

Αυτό δείχνει ότι οι εκτιμήσεις για σταδιακή και συνεχή συρρίκνωση του αριθμού μαθητών που προτιμούν τη Ρόδο για τις εκδρομές τους βγαίνουν αληθινές γεγονός που πρέπει να μας προβληματίσει ιδιαίτερα.

ΣΥΝΕΔΡΙΑΣΗ ΤΟΥ ΔΟΤ

Μέσα στην ερχόμενη εβδομάδα θα συνέλθουν εκ νέου τα μέλη του δ.σ. του Δωδεκανησιακού Οργανισμού Τουρισμού για να οριστικοποιήσουν τις δράσεις στις οποίες θα συμμετάσχει ο νομός για το τρέχον έτος.

Σύμφωνα με όσα έγιναν γνωστά, ο ΔΟΤ συνεδρίασε το πρωί της Δευτέρας λίγο πριν τη συνεδρίαση του νομαρχιακού συμβουλίου, όμως λόγω του περιορισμένου χρόνου που υπήρχε για κάποια μέλη αποφασίστηκε να οριστεί και νέα συνάντηση.

Στη συνεδρίαση της Δευτέρας τα μέλη προχώρησαν στην έγκριση του απολογισμού και προϋπολογισμού και συμφώνησαν σε μία γενική κατανομή του ποσού στους τομείς δράσης. Το τι ακριβώς θα αφορούν αυτές θα αποφασιστεί μέσα στην ερχόμενη εβδομάδα και συγκεκριμένα θα παρθεί απόφαση για τις δράσεις τουριστικής προβολής των νησιών της Δωδεκανήσου.

Οι απολυμένοι της «Φωνής της Αμερικής»

Αντιπροσωπεία των δέκα πέντε υπαλλήλων που απασχολούνται στη «Φωνή της Αμερικής» δέχθηκε χθες το πρωί ο νομάρχης Δωδεκανήσου, στον οποίο έθεσαν το θέμα της απόλυσής τους, μετά το προγραμματισμένο κλείσιμο των εγκαταστάσεων στη Ρόδο. Οι εργαζόμενοι της «Φωνής» ζήτησαν από το νομάρχη να υπάρξει παρέμβαση ώστε να μη μείνουν στο δρόμο, με δεδομένο μάλιστα ότι ήδη βρίσκονται σε εξέλιξη διαπραγματεύσεις με την ΕΡΤ Α.Ε για την τύχη όλης της υποδομής. Κατά τη διάρκεια της συνάντησης, υπογραμμίστηκε η σημασία της «Φωνής» λόγω της εμβέλειάς της, προς όφελος της προβολής της Ρόδου και των άλλων νησιών μας. Ο κ. Μαχαιρίδης επιχείρησε αμέσως να επικοινωνήσει με τον πρόεδρο και διευθύνοντα σύμβουλο της ΕΡΤ Α.Ε κ. Παναγόπουλο, πράγμα που δεν κατέστη χθες εφικτό, με το νομάρχη να διαβεβαιώνει τους εργαζομένους της «Φωνής της Αμερικής» ότι μετά την επιστροφή του από το Καστελλόριζο (θα αναχωρήσει σήμερα το πρωί) θα δώσει συνέχεια στο

ΕΚΤΑΚΤΕΣ ΠΡΟΣΕΓΓΙΣΕΙΣ ΣΤΟ ΚΑΣΤΕΛΟΡΙΖΟ ΤΩΝ ΤΑΧΥΠΛΟΩΝ

DODEKANISOS PRIDE & DODEKANISOS EXPRESS

Από 27.03.2006 έως 30.03.2006

ΔΕΥΤΕΡΑ DODEKANISOS PRIDE

ΛΙΜΑΝΙ	ΑΦΙΞΗ	ΑΝΑΧ/ΣΗ
ΡΟΔΟΣ		08.30
ΚΑΤΣΕΛΟΡΙΖΟ	10.50	11.00
ΡΟΔΟΣ	13.20	15.00
ΣΥΜΗ	15.50	15.55
ΚΩΣ	17.20	17.25
ΚΑΛΥΜΝΟΣ	18.00	ΔΙΑΝ/ΣΗ

ΤΡΙΤΗ DODEKANISOS PRIDE

ΛΙΜΑΝΙ	ΑΦΙΞΗ	ΑΝΑΧ/ΣΗ
ΚΑΛΥΜΝΟΣ		07.50
ΚΩΣ	08.25	08.30
ΣΥΜΗ	09.55	10.00
ΡΟΔΟΣ	10.50	11.00
ΚΑΣΤΕΛΟΡΙΖΟ	13.20	13.30
ΡΟΔΟΣ	15.50	ΔΙΑΝ/ΣΗ

ΤΕΤΑΡΤΗ DODEKANISOS PRIDE

ΛΙΜΑΝΙ	ΑΦΙΞΗ	ΑΝΑΧ/ΣΗ
ΡΟΔΟΣ		07.30
ΚΑΣΤΕΛΟΡΙΖΟ	09.50	15.30
ΡΟΔΟΣ	17.50	ΔΙΑΝ/ΣΗ

ΠΕΜΠΤΗ DODEKANISOS PRIDE

ΛΙΜΑΝΙ	ΑΦΙΞΗ	ΑΝΑΧ/ΣΗ
ΡΟΔΟΣ		08.30
ΚΑΣΤΕΛΟΡΙΖΟ	10.50	11.00
ΡΟΔΟΣ	13.20	15.00
ΣΥΜΗ	15.50	15.55
ΚΩΣ	17.20	17.25
ΚΑΛΥΜΝΟΣ	18.00	ΔΙΑΝ/ΣΗ

ΤΕΤΑΡΤΗ DODEKANISOS EXPRESS

ΛΙΜΑΝΙ	ΑΦΙΞΗ	ΑΝΑΧ/ΣΗ
ΡΟΔΟΣ		07.00
ΚΑΣΤΕΛΟΡΙΖΟ	09.30	15.0-0
ΡΟΔΟΣ	17.30	ΔΙΑΝ/ΣΗ

DODEKANISOS SEAWAYS
η δική μας ναυτιλιακή

ΑΥΣΤΡΑΛΙΑΣ 3, 85100 ΡΟΔΟΣ
ΤΗΛ.:2241070590 - FAX 2241070591
E-MAIL:info@12ne.gr
ΝΕΑ ΙΣΤΟΣΕΛΙΔΑ:www.12ne.gr

ΧΠΤΓΡ025

Ανακοίνωση του ΟΑΕΔ

Σε ποιους χορηγείται το οικογενειακό επίδομα

Απαραίτητα δικαιολογητικά και οι προθεσμίες κατάθεσής τους

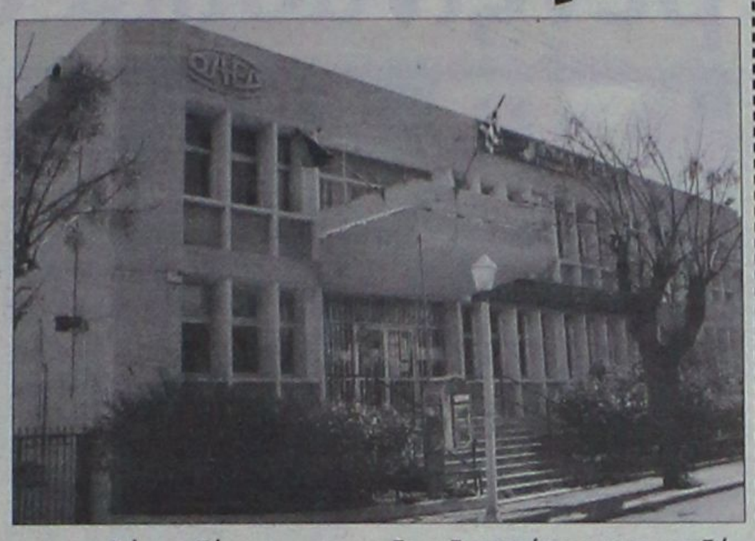

Από τον ΟΑΕΔ εξεδόθη ανακοίνωση σχετικά με τους δικαιούχους οικογενειακού επιδόματος και των δικαιολογητικών που απαιτούνται για την χορήγησή του.

Η ανακοίνωση έχει ως εξής:

«Το οικογενειακό επίδομα ή αλλιώς το επίδομα του παιδιού, χορηγείται από τον ΟΑΕΔ στους μισθωτούς που παρέχουν εξαρτημένη εργασία **με σχέση ιδιωτικού δικαίου** σε οποιονδήποτε εργοδότη της χώρας. Χορηγείται πάντα **σε έναν από τους δύο γονείς.**

Τα παιδιά για τα οποία καταβάλλεται το επίδομα πρέπει:

α) - να έχουν ηλικία μέχρι 18 ετών

- εάν σπουδάζουν, μέχρι 22 ετών

- εάν είναι ανίκανα για εργασία, όσο χρόνο διαρκεί η ανικανότητα.

β) - να είναι άγαμα.

- να διαμένουν στην Ελλάδα ή σε χώρα μέλος της Ευρωπαϊκής Ένωσης.

Δεν δικαιούται επίδομα παιδιών οι μισθωτοί, που βάσει Συλλογικής Σύμβασης Εργασίας, Νόμου, Κανονισμού Επιχείρησης, ή άλλων διατάξεων, λαμβάνουν από τον εργοδότη τους μεγαλύτερο ποσό επιδόματος παιδιών από εκείνο που χορηγεί ο ΟΑΕΔ (άρθρο 18, παρ. 4, Ν. 1346/83).

Απαραίτητη **προϋπόθεση** για τη λήψη του επιδόματος είναι η πραγματοποίηση πενήντα ημερών εργασίας κατά το προηγούμενο της επιδότησης ημερολογιακό έτος ή δίμηνη τακτική επιδότηση λόγω ανεργίας ή δίμηνη συνεχή ανικανότητα για εργασία.

Τα απαιτούμενα δικαιολογητικά είναι τα παρακάτω:

1. Βιβλιάρια ασθενείας όλης της οικογένειας θεωρημένα για το έτος 2006- παιδιών, δικαιούχου και συζύγου είτε ανήκουν στο ίδιο ασφαλιστικό ταμείο είτε όχι.

Δηλαδή, το βιβλιάριο ασθενείας του/της συζύγου προσκομίζεται ακόμη και όταν ανήκει σε άλλο ταμείο ασφάλισης, εκτός του ΙΚΑ (Δημόσιο, ΤΕΒΕ, ΤΣΑ, ΟΓΑ κ.λπ).

2. Βεβαίωση του εργοδότη υπογεγραμμένη και σφραγισμένη από τον εργοδότη, που να περιλαμβάνει:

- την ειδικότητα
- τη Συλλογική Σύμβαση Εργασίας
- Αν προβλέπεται επίδομα παιδιών, ποιό είναι το ποσό κατά μήνα.

Στις περιπτώσεις οικοδομών ή ημερομισθίων εργατών που δεν έχουν σταθερό εργοδότη, ώστε να προσκομίσουν την βεβαίωση, προσκομίζονται τα ένσημα του έτους 2005 (αρκούν 50).

3. Φωτοτυπία της πρώτης σελίδας του βιβλιαρίου Εθνικής Τράπεζας Ελλάδος, με το όνομα του δικαιούχου ή αριθμό λογαριασμού εφόσον δεν υπάρχει βιβλιάριο. Ο αριθμός λογαριασμού της Εθνικής Τράπεζας να είναι λογαριασμός ταμιευτηρίου και μόνο.

4. Αριθμοί φορολογικού μητρώου και των δύο συζύγων.

5. Αστυνομικές ταυτότητες και των δύο συζύγων.

6. Αριθμοί μητρώου ΙΚΑ και των δύο συζύγων.

7. Κοινή δήλωση για το ποιός από τους δύο θα εισπράξει το επίδομα, όταν και οι δύο σύζυγοι είναι δικαιούχοι του επιδόματος (δηλαδή είναι ασφαλισμένοι στο ΙΚΑ ή στο ΤΑΞΥ).

Δικαιολογητικά ειδικών κατηγοριών

8. Όσοι είναι δικαιούχοι για πρώτη φορά, **ληξιαρχική πράξη** γέννησης του παιδιού ή επικυρωμένη φωτοτυπία της.

9. Όταν οι νέοι δικαιούχοι έχουν τρία ή περισσότερα παιδιά, **Πιστοποιητικό Οικογενειακής Κατάστασης.**

10. Για όσα παιδιά αλλοδαπών δεν έχουν γεννηθεί στην Ελλάδα, **βεβαίωση από το σχολείο ή άλλο επίσημο έγγραφο** που να αποδεικνύει την παρουσία τους στη χώρα μας.

11. Όσοι δικαιούχοι έχουν παιδιά σπουδαστές (δηλαδή είναι από 18-22 ετών και έχουν γεννηθεί τα έτη 1984, 1985, 1986, 1987) βεβαίωση σπουδών, από την οποία να προκύπτει ότι η Σχολή είναι ενταγμένη σε βαθμίδα εκπαίδευσης ή ότι ανήκει στο Δημόσιο, εκδοθείσα από 1ης Ιανουαρίου του έτους 2006.

Τα παιδιά που έχουν γεννηθεί έως και το έτος 1983, δεν δικαιούνται του επιδόματος. Εξαιρούνται τα **ανάπηρα.**

12. Για άλλες περιπτώσεις (χηρεία, διάσταση, διάζευξη, αναπηρία συζύγου... κ.λπ.) να απευθύνεστε στον αρμόδιο υπάλληλο.

Η έναρξη κατάθεσης των δικαιολογητικών ορίστηκε η **3η Απριλίου** για τους δικαιούχους με δυο παιδιά και πάνω. Για τους δικαιούχους με ένα παιδί, **η 3η Ιουλίου 2006.** Η τελευταία ημέρα κατάθεσης των δικαιολογητικών θα είναι η **31η Ιανουαρίου 2007.**

Για το κοινό που θα προσέρχεται, αφού θα έχει προμηθευτεί πρώτα τους αριθμούς προτεραιότητας από την υπηρεσία μας, οι ώρες λειτουργίας του τμήματος Επιδόματος Παιδιού θα είναι 08.00-12.00 καθημερινά».

Στη Λίνδο για τον Καποδίστρια

Η πρώτη αντίδραση

Κλείνουν σήμερα τους δρόμους

Η πρώτη «βελούδινη» αντίδραση των Λινδιακών, αποφασίστηκε για το πρωί της ερχόμενης Παρασκευής με τον αποκλεισμό του οδικού δικτύου ως μέτρο αντίδρασης για το γεγονός ότι δεν εισακούστηκαν τα υπομνήματα και οι προτάσεις τους για ανεξαρτητοποίηση της Λίνδου, από την εφαρμογή του «Καποδίστρια.

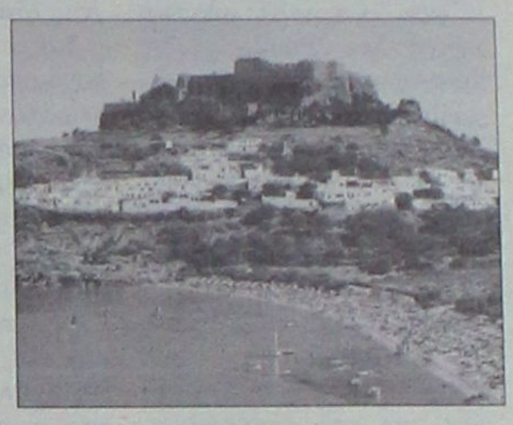

Οι κάτοικοι, με σχετική απόφαση που πήραν στην τελευταία τους λαϊκή Συνέλευση, θα αποκλείσουν σήμερα από τις 11 το πρωί, το οδικό δίκτυο στην είσοδο της Λίνδου, διαμαρτυρόμενοι με τον τρόπο αυτό στο ότι το υπουργείο Δημόσιας Διοίκησης και Αποκέντρωσης, όχι μόνο δεν έκανε δεκτό αλλά απαξίωσε να ασχοληθεί κιόλας με το ζήτημα που είχαν θέσει εξαρχής, ζητώντας να αυτονομηθούν.

Όπως διευκρίνισαν πάντως, χθες, τα στελέχη που απαρτίζουν την επιτροπή αγώνα των κατοίκων, οι αντιδράσεις και οι κινητοποιήσεις θα είναι πολιτισμένες και ήπιας μορφής.

Υπερβολική αντίδραση

Υπερβολική χαρακτηρίζει ο δήμος Καλλιθέας την επιστολή – αντίδραση δημότη της περιοχής, σύμφωνα με την οποία αποκαθηλώθηκε η ονομασία της οδού Κολοκοτρώνη, τις μέρες μάλιστα της ιστορικής επετείου.

Επισημαίνει συγκεκριμένα ο δήμος Καλλιθέας:

«Κύριε διευθυντά, σε απάντηση της επιστολής αναγνώστη σας, την οποία δημοσιεύσατε στο χθεσινό σας φύλλο, σας ενημερώνουμε ότι: «Ούτε αποκαθηλώσαμε, ούτε υποτιμήσαμε τον εθνικό μας ήρωα. Αντιθέτως, έχουμε μνήμη και τιμούμε την ιστορία.

Σε απάντηση του δημοσιεύματος, η μόνη παράλειψη ήταν η μη ανακοίνωση από πλευράς μας, της μετονομασίας της οδού Κολοκοτρώνη, η οποία εδόθη πριν από 2 χρόνια στο δρόμο που ξεκινά από το νρώο προς την Εθνική οδό Ρόδου-Λίνδου.»





Για την υπόθεση Κράνη

Σε εξέλιξη βρίσκεται η προκαταρκτική

Αυτοψία στο γραφείο του προέδρου παρουσία στελεχών της ΕΥΠ και ΟΤΕ

Σε πλήρη εξέλιξη βρίσκεται η προκαταρκτική εξέταση που διενεργείται από τον εισαγγελέα Πλημμελειοδικών Ρόδου κ. Γιώργο Οικονόμου αναφορικά με τις συνομιλίες του προέδρου Πρωτοδικών Ρόδου κ. Ανδρέα Κράνη και δικαστικών υπαλλήλων που έχουν βρεθεί πχογραφημένες.

Χθες, όπως αναμενόταν πραγματοποιήθηκε στο γραφείο του κ. Κράνη αυτοψία από τον εισαγγελέα Πλημμελειοδικών Ρόδου, εκπροσώπους της ΕΥΠ και του ΟΤΕ με σκοπό να διαπιστωθεί αν και κατά πόσο υπάρχει εγκατεστημένο σύστημα πχογράφησης συνομιλιών.

Παράλληλα, σύμφωνα με πληροφορίες χθες στάλθηκε στο τμήμα Εγκληματολογικών ερευνών της Γενικής Αστυνομικής Διεύθυνσης Αττικής το πρωτότυπο cd συνομιλιών προκειμένου να γίνουν οι ανάλογες ενέργειες για την εξακρίβωση της γνησιότητάς του.

Στο μεταξύ, συνεχίζονται κανονικά οι καταθέσεις όλων των εμπλεκομένων με την υπόθεση, οι οποίες ξεκίνησαν προχθές με τον ιδιοκτήτη και μία δημοσιογράφο του τηλεοπτικού σταθμού Cosmos T.V.

Σε κάθε περίπτωση πάντως ο εισαγγελέας Πλημμελειοδικών Ρόδου φέρεται αποφασισμένος να ολοκληρώσει την συγκεκριμένη προκαταρκτική εξέταση άμεσα και όσο το δυνατόν συντομότερα.

Θα πρέπει επίσης να επισημανθεί ότι και η ηγεσία του Αρείου Πάγου έχει δώσει σαφείς εντολές για την εξονυχιστική εξέταση της υπόθεσης, έτσι ώστε να ξεκαθαριστεί αν πράγματι έχουν διαπραχθεί αδικήματα και βέβαια ποιοι ευθύνονται για αυτά.

Δεν μετέχουν στην απεργία

Κανονικά λειτουργούν τα βενζινάδικα στη Ρόδο

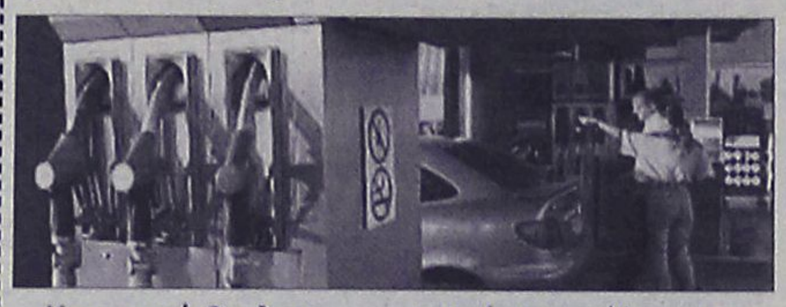

Κανονικά θα λειτουργήσουν αύριο και μεθαύριο όλα τα πρατήρια υγρών καυσίμων της περιοχής μας, μετά από απόφαση του διοικητικού συμβουλίου της Ένωσης Βενζινοπωλών Ρόδου.

Όπως είναι γνωστό για τις 30 και 31 Μαρτίου η Ομοσπονδία Βενζινοπωλών Ελλάδος αλλά και άλλες ενώσεις έχουν εξαγγείλει 48ωρη απεργία, στην οποία όμως δεν θα συμμετάσχουν οι ιδιοκτήτες πρατηρίων υγρών καυσίμων της περιοχής μας μετά από σχετική απόφαση που έλαβαν, καθώς όπως επισημαίνουν αφενός δεν έχουν παρατηρηθεί μέχρι σήμερα κρούσματα παράνομης μεταφοράς καυσίμων, λαθρεμπορίας κ.ά. και αφετέρου επειδή δεν επιθυμούν να δημιουργήσουν οποιοδήποτε πρόβλημα στην αγορά του νησιού μας ενόψει και της έναρξης της νέας τουριστικής περιόδου.

Μάλιστα η Ένωση Βενζινοπωλών Ρόδου εξέδωσε και σχετική ανακοίνωση στην οποία αναφέρονται τα εξής:

«Αναφερόμενοι στην εξαγγελθείσα απεργία της 30ής και 31ης Μαρτίου 2006 από την Ομοσπονδία Βενζινοπωλών Ελλάδος, την Ομοσπονδία Ιδιοκτητών Βυτιοφόρων Μεταφορών Υγρών Καυσίμων Δ.Χ., την Ένωση Εμπόρων Υγρών Καυσίμων Αττικής και το Σωματείο Περιφερειακών Ιδιόκτητων Εγκαταστάσεων Β. Ελλάδος, θέλουμε να εκφράσουμε την αλληλεγγύη μας στα σωματεία αυτά και να ενστερνιστούμε τα προβλήματα που υπάρχουν σε κάθε κλάδο. Στο νησί μας, στην αγορά μας όμως ευτυχώς μέχρι σήμερα δεν έχουν προκύψει παρόμοια κρούσματα όπως : Παράνομη διακίνηση καυσίμων, λαθρεμπορία, νοθεία, δασμοφοροδιαφυγή, αθέμιτος ανταγωνισμός, πειρατική μεταφορά καυσίμων. Διατηρούμε επιφυλάξεις για τις παράνομες εγκαταστάσεις μόνον που και στο σημείο αυτό δίνουμε τη μάχη μας, με τη βεβαιότητα ότι θα επικρατήσει ο νόμος και το δίκαιο.

Επειδή δε, δεν επιθυμούμε να δημιουργήσουμε οποιαδήποτε αναστάτωση στην αγορά του νησιού μας που ξεκινάει τη νέα τουριστική του περίοδο, η Ένωσή μας με απόφαση του διοικητικού συμβουλίου της δεν θα συμμετάσχει στην απεργία αυτή, επιφυλασσόμενη όμως σε περίπτωση συνέχισης της παράνομης εγκατάστασης, όπου τότε και θα λάβει τις σχετικές της αποφάσεις. Εκφράζουμε την ευχή για την επιτυχία των προσδοκόμενων στόχων των αδελφών σωματείων».

Δεν υπάρχει λόγος, λέει το σωματείο τους

Τραυματίστηκε αρχιφύλακας

Έναν αρχιφύλακα και ένα δημοτικό υπάλληλο τραυμάτισε - ευτυχώς- ελαφρά με μαχαίρι 33χρονος Καλύμνιος, την ώρα που επιχειρούσαν να τον συλλάβουν με σκοπό την μετάβασή του στο Κρατικό Θεραπευτήριο Λέρου.

Το περιστατικό σημειώθηκε χθες στις 10.30 το πρωί όταν άνδρες του Αστυνομικού Τμήματος Καλύμνου με εντολή του εισαγγελέα Πλημμελειοδικών Κω, επιχείρησαν την προσαγωγή του 33χρονου κατοίκου του νησιού.

Τότε και σε χρόνο ρεκόρ ο 33χρονος έβγαλε από το μανίκι του πουλόβερ που φορούσε ένα μαχαίρι και επιτέθηκε με αυτό στους αστυνομικούς, καταφέρνοντας να τραυματίσει ελαφρά τον 26χρονο αρχιφύλακα στο δάκτυλο του χεριού του. Αντιλαμβανόμενος τα όσα συνέβαιναν, 44χρονος δημοτικός υπάλληλος που ήταν στη περιοχή, έτρεξε να βοηθήσει τους αστυνομικούς με αποτέλεσμα να τραυματιστεί και ο ίδιος ελαφρά στην πλάτη.

Ο 33χρονος στη συνέχεια τράπηκε σε φυγή για να εντοπιστεί όμως και να συλληφθεί λίγες ώρες αργότερα από τους αστυνομικούς.

Αξίζει να σημειωθεί ότι ο 33χρονος κατά το παρελθόν έχει νοσηλευτεί άλλες τρεις φορές στο Κρατικό Θεραπευτήριο Λέρου.

2 ΤΡΟΧΟΙ

ΜΑΝΩΛΗΣ ΠΑΠΑΜΑΝΩΛΗΣ - ΙΩΑΝΝΗΣ ΜΑΓΚΑΦΑΣ Ο.Ε.

ΚΟΛΟΚΟΤΡΩΝΗ 33-35

ΡΟΔΟΣ τηλ. 2241024788 fax - 28110

ΜΕΤΑΧΕΙΡΙΣΜΕΝΑ

& χωρίς προκαταβολή & έως 72 δόσεις

Μοντέλο	Τιμή	Χλμ.	Ετος
BMW R1150R	10500	8200	2003
BMWR1150GS	8500	39000	2002
BMW R 1150RT	12800	9500	2002
BMW R1200GS	12800	6500	2004
Aprilia Caponord 1000	9000	15000	2004
Aprilia Caponord 1000	8500	15000	2004
Aprilia Milla 1000	4500	40.000	1999
Aprilia Pegaso 650	3000	1300	2002
Aprilia Leonardo 150	1100	28000	1999
Aprilia Leonardo 125	2200	3300	2004
Aprilia Scarabeo 200	2500	9000	2004
Kawasaki EN500	1000	49500	1993
Suzuki TL1000	4500	65000	1999
Yamaha TDM 850	3600	54000	1995
Suzuki An 125	850	69500	1996
Peugeot Eluseo 125	1200	10900	1999
Peugeot Eluseo 125	1000	49500	1999
Παπι DY50A 50 cc	650	20000	2002

Ολα σε άριστη κατάσταση με την τεχνική υποστήριξη των Δύο Τροχών

AT1224

SHIPPING COMPANY OF SYMI

A.N.E.S.

ΑΝΩΝΥΜΗ ΝΑΥΤΙΛΙΑΚΗ ΕΤΑΙΡΕΙΑ ΣΥΜΗΣ

ΔΡΟΜΟΛΟΓΙΑ Ε/Γ – Ο/Γ ΠΡΩΤΕΥΣ ΑΠΟ 01/03/2006 ΕΩΣ 26/03/2006

ΔΕΥΤΕΡΑ			ΤΡΙΤΗ			ΤΕΤΑΡΤΗ			ΠΕΜΠΤΗ			ΠΑΡΑΣΚΕΥΗ			ΣΑΒΒΑΤΟ			ΚΥΡΙΑΚΗ		
ΛΙΜΑΝΙ	ΩΡΑ		ΛΙΜΑΝΙ	ΩΡΑ		ΛΙΜΑΝΙ	ΩΡΑ		ΛΙΜΑΝΙ	ΩΡΑ		ΛΙΜΑΝΙ	ΩΡΑ		ΛΙΜΑΝΙ	ΩΡΑ		ΛΙΜΑΝΙ	ΩΡΑ	
	ΑΦ	ΑΝ		ΑΦ	ΑΝ		ΑΦ	ΑΝ		ΑΦ	ΑΝ		ΑΦ	ΑΝ		ΑΦ	ΑΝ		ΑΦ	ΑΝ
ΣΥΜΗ	-	06.00	ΚΩΣ	-	05.30				ΚΑΛ/ΝΟΣ		04.20	ΚΩ		05.00	ΣΥΜΗ	-	06.00			
ΡΟΔΟΣ	07.40	08.45	ΝΙΣΥΡΟΣ	07.00	07.15				ΚΩΣ	05.20	05.30	ΣΥΜΗ	08.15	09.00	ΡΟΔΟΣ	07.40	08.45			
ΚΑΣΤ/ΖΟ	13.15	13.30	ΤΗΛΟΣ	08.30	08.45				ΝΙΣΥΡΟΣ	07.00	07.15	ΡΟΔΟ	10.40	15.30	ΚΑΣΤ/ΖΟ	13.15	13.30			
ΡΟΔΟΣ	18.15	18.30	ΣΥΜΗ	10.45	11.00				ΤΗΛΟΣ	08.30	08.45	ΣΥΜΗ	17.10	Δ	ΡΟΔΟΣ	18.15	18.30			
ΣΥΜΗ	20.10	20.30	ΡΟΔΟΣ	12.40	13.30				ΣΥΜΗ	10.45	11.00				ΣΥΜΗ	20.10	Δ			
ΚΩ	23.45	Δ	ΣΥΜΗ	15.10	15.30				ΡΟΔΟΣ	12.40	13.30									
			ΤΗΛΟΣ	17.30	17.45				ΣΥΜΗ	15.10	15.30									
			ΝΙΣΥΡΟΣ	19.00	19.15				ΤΗΛΟΣ	17.30	17.45									
			ΚΩΣ	20.45	21.00				ΝΙΣΥΡΟΣ	19.00	19.15									
			ΚΑΛ/ΝΟΣ	22.00	Δ				ΚΩΣ	20.45	Δ									

ΔΡΟΜΟΛΟΓΙΑ Ε/Γ – Ο/Γ ΠΡΩΤΕΥΣ ΑΠΟ 27/03/2006 ΕΩΣ 02/04/2006

ΔΕΥΤΕΡΑ 27/03			ΤΡΙΤΗ 28/03			ΤΕΤΑΡΤΗ 29/03			ΠΕΜΠΤΗ 30/03			ΠΑΡΑΣΚΕΥΗ 31/03			ΣΑΒΒΑΤΟ 01/04			ΚΥΡΙΑΚΗ 02/04		
ΛΙΜΑΝ	ΩΡΑ		ΛΙΜΑΝ	ΩΡΑ		ΛΙΜΑΝ	ΩΡΑ		ΛΙΜΑΝ	ΩΡΑ		ΛΙΜΑΝ	ΩΡΑ		ΛΙΜΑΝ	ΩΡΑ		ΛΙΜΑΝ	ΩΡΑ	
	ΑΦ	ΑΝ		ΑΦ	ΑΝ		ΑΦ	ΑΝ		ΑΦ	ΑΝ		ΑΦ	ΑΝ		ΑΦ	ΑΝ		ΑΦ	ΑΝ
ΣΥΜΗ	-	08.00	ΚΩΣ		06.00	ΣΥΜΗ		05.00	ΣΥΜΗ		08.00				ΚΩΣ	-	06.00	ΡΟΔΟΣ	-	13.00
ΡΟΔΟΣ	08.40	14.30	ΝΣΥΡΟΣ	07.30	07.45	ΡΟΔΟΣ	06.40	07.00	ΡΟΔΟΣ	09.40	13.00				ΝΣΥΡΟ	07.30	07.45	ΣΥΜΗ	14.40	15.00
ΣΥΜΗ	16.10	16.30	ΤΗΛΟΣ	09.00	09.15	ΚΑΣΤ/ΖΟ	11.30	14.00	ΣΥΜΗ	14.40	15.00				ΤΗΛΟ	09.00	09.15	ΤΗΛΟΣ	17.00	17.15
ΚΩΣ	19.45	Δ	ΣΥΜΗ	11.15	11.35	ΡΟΔΟΣ	18.30	19.00	ΤΗΛΟΣ	17.00	17.15				ΣΥΜΗ	11.15	11.35	ΝΣΥΡΟΣ	18.30	18.45
			ΡΟΔΟΣ	13.15	14.30	ΣΥΜΗ	20.30	Δ	ΝΣΥΡΟΣ	18.30	18.45				ΡΟΔΟΣ	13.15	14.00	ΚΩΣ	20.15	Δ
			ΣΥΜΗ	16.10	Δ				ΚΩΣ	20.15	Δ				ΚΑΣΤ/ΖΟ	18.30	18.45			
															ΡΟΔΟΣ	23.15	Δ			

ΣΗΜΕΙΩΣΗ : ΣΕ ΠΕΡΙΠΤΩΣΗ ΚΑΘΥΣΤΕΡΗΜΕΝΗΣ ΑΦΙΞΗΣ ΤΟΥ BLUE STAR 2 ΣΤΗΝ ΚΩ ΤΟ Ε/Γ-Ο/Γ ΠΡΩΤΕΥΣ ΘΑ ΑΝΑΧΩΡΕΙ ΜΕΤΑ ΤΗΝ ΑΦΙΞΗ ΤΟΥ BLUE STAR 2 ΠΡΟΚΕΙΜΕΝΟΥ ΝΑ ΕΠΙΤΥΓΧΑΝΕΤΑΙ Η ΑΝΤΑΠΟΚΡΙΣΗ.

ΔΡΟΜΟΛΟΓΙΑ Υ/Γ ΑΙΓΛΗ ΑΠΟ 01/03/2006 ΕΩΣ 19/03/2006

ΔΕΥΤΕΡΑ			ΤΡΙΤΗ			ΤΕΤΑΡΤΗ			ΠΕΜΠΤΗ			ΠΑΡΑΣΚΕΥΗ			ΣΑΒΒΑΤΟ			ΚΥΡΙΑΚΗ		
ΛΙΜΑΝΙ	ΩΡΑ		ΛΙΜΑΝΙ	ΩΡΑ		ΛΙΜΑΝΙ	ΩΡΑ		ΛΙΜΑΝΙ	ΩΡΑ		ΛΙΜΑΝΙ	ΩΡΑ		ΛΙΜΑΝΙ	ΩΡΑ		ΛΙΜΑΝΙ	ΩΡΑ	
	ΑΦ	ΑΝ		ΑΦ	ΑΝ		ΑΦ	ΑΝ		ΑΦ	ΑΝ		ΑΦ	ΑΝ		ΑΦ	ΑΝ		ΑΦ	ΑΝ
ΡΟΔΟΣ		07.45				ΣΥΜΗ		09.00	ΣΥΜΗ		09.00				ΣΥΜΗ		09.00	ΣΥΜΗ		16.00
ΣΥΜΗ	08.45	09.00				ΡΟΔΟΣ	10.00	14.00	ΡΟΔΟΣ	10.00	14.00				ΡΟΔΟΣ	10.00	14.00	ΡΟΔΟ	17.00	Δ
ΡΟΔΟΣ'	10.00	14.00				ΣΥΜΗ	15.00	Δ	ΣΥΜΗ	15.00	Δ				ΣΥΜΗ	15.00	Δ			
ΣΥΜΗ	15.00	Δ																		

ΣΕ ΟΛΑ ΤΑ ΔΡΟΜΟΛΟΓΙΑ ΤΟΥ Υ/Γ ΑΙΓΛΗ 30% ΕΚΠΤΩΣΗ

Τα δρομολόγια μπορούν να τροποποιηθούν λόγω εκτάκτων συγκοινωνιακών αναγκών ή καιρικών συνθηκών.
Παρακαλούμε πριν ταξιδέψετε επικοινωνήστε με την Εταιρεία :
Γραφείο Σύμης : Τηλ. 2246071444 Φαξ 2246071373
Γραφείο Ρόδου : Τηλ. 2241037769 Φαξ 2241034493

AE1194

«Ναι» στον ξενώνα του Νοσοκομείου Ρόδου

Κατά την χθεσινή συνεδρίαση της Νομαρχιακής Επιτροπής Οικονομικών, Ανάπτυξης και Εκτέλεσης Εργων, υπό τον αντινομάρχη Στάθη Κουσουρνά, εγκρίθηκε η κατασκευή του Ξενώνα στο Νοσοκομείο της Ρόδου.

Ως γνωστόν, η Νομαρχία Δωδεκανήσου ανέλαβε την ευθύνη να χρηματοδοτήσει και να εκτελέσει το σημαντικό αυτό έργο για την εξυπηρέτηση των συγγενών ασθενών από τα μικρά νησιά του νομού μας, μετά από συνεργασία με τον Όμιλο Ρόταρακτ της Ρόδου που προέβη στις αρχικές μελέτες του έργου. Μετά την σημερινή έγκριση από τη Νομαρχιακή Επιτροπή, επιταχύνονται όλες οι διαδικασίες κατασκευής του Ξενώνα, ο προϋπολογισμός του οποίου ανέρχεται στις 460.000 ευρώ.

Πρόκειται ουσιαστικά για 10 πολυτελέστατα, άνετα, εξυπηρετικά δωμάτια, που θα κατασκευαστούν σε ένα εντυπωσιακό συγκρότημα 400 τετραγωνικών μέτρων, κοντά στο Περιφερειακό Νοσοκομείο της Ρόδου, θα φιλοξενούνται πλέον δωρεάν οι κάτοικοι κυρίως των μικρών νησιών του νομού μας, που θα έρχονται ως συνοδοί ασθενών στο Νοσοκομείο. Η ιδέα, που είχε διατυπώσει δημόσια πριν από μερικούς μήνες ο Όμιλος Ρόταρυ Ρόδου, πήρε, την οδό της υλοποίησης, πριν μερικές εβδομάδες όταν ο πρόεδρος κ. Ηλίας Καθοπούλης και τα μέλη του διοικητικού συμβουλίου, παρουσία του νομάρχη κ. Γιάννη Μαχαιρίδη, του προέδρου της ΔΙΠΕ κ. Μιχάλη Νούσια και του διοικητή του Περιφερειακού Νοσοκομείου της Ρόδου κ. Γιάννη Κεφαλά, παρουσίασαν αναλυτικά την μελέτη και τα σχέδια του σημαντικού αυτού έργου. Ο ξενώνας της Ρόδου, που θα αποτελεί καταφύγιο ξεκούρασης και ανακούφισης για τους γονείς μικρών παιδιών και συνοδούς ασθενών από τα μικρά παιδιά της Δωδεκανήσου, θα αποτελείται από 5 δωμάτια ανά όροφο των 35 τετραγωνικών μέτρων τα οποία θα διαθέτουν μπάνιο, υπνοδωμάτιο και κουζίνα με ψυγείο και πολυκουζινάκι.

Για τις προτεραιότητες των έργων

Εντονη κριτική από τον Συνασπισμό στο Νομάρχη

Τον κατηγορεί γιατί δεν έδωσε την απαιτούμενη βαρύτητα στον περιμετρικό

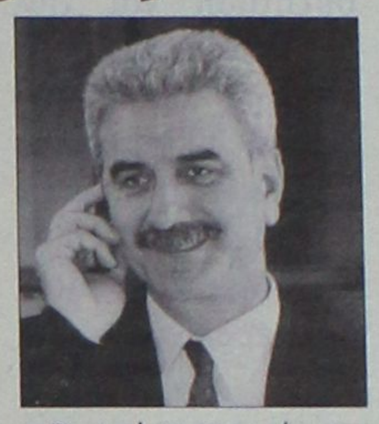

Να ιεραρχήσουμε σωστά τις προτεραιότητες των έργων που είναι άκρως απαραίτητα για την περιοχή μας, προτείνει η Νομαρχιακή Επιτροπή του Συνασπισμού με σχετική ανακοίνωση που έδωσε χθες στην δημοσιότητα.

Η ΝΕ του ΣΥΝ, ασκεί έντονη κριτική στον νομάρχη Δωδεκανήσου κ. Γιάννη Μαχαιρίδη, και τη νομαρχιακή αρχή, που επέλεξε την εκτέλεση του έργου επέκτασης και παρεμβάσεων της Ρόδου – Λινδου (Φαληράκι – Αφάντου - Κολύμπια) και όχι τον περιμετρικό δρόμο με αποτέλεσμα να υπάρχει ακόμα και κίνδυνος ματαίωσης του σημαντικού αυτού έργου. Στην ανακοίνωση, σημειώνεται συγκεκριμένα:

«Πριν λίγες μέρες η βουλευτής του ΣΥΝ κυρία Ασημίνα Ξηροτύρη κατέθεσε ερώτημα στον υπουργό ΠΕΧΩΔΕ για το δρόμο αεροδρομίου – Ρόδου.

Από την ΝΕ Δωδεκανήσου του ΣΥΝ διευκρινίζουμε ότι το ερώτημα δεν αφορά τον υπάρχοντα δρόμο Ρόδο – Ιαλυσό – Αεροδρόμιο, που και αυτός χρήζει άμεσα βελτιώσεων, αλλά την κατασκευή του νέου μεγάλου δρόμου 4 λωρίδων κυκλοφορίας – νέα είσοδος πόλης όπως λέγεται – που θα συνδέει το αεροδρόμιο με την πόλη.

Όπως είναι γνωστό ο δρόμος αυτός θα αποτελεί προέκταση του τμήματος που ήδη έγινε μέχρι Παστίδα και διερχόμενος από τους Τρείς και το νέο νοσοκομείο Ρόδου θα καταλήγει στον περιμετρικό δρόμο της πόλης.

Πρόκειται για νέα χάραξη όπως αναφέρεται στο ερώτημα και ήδη στις περιοχές απ' όπου προβλέπεται να διέλθει, παρατηρείται έντονη οικοδομική δραστηριότητα με κίνδυνο τη ματαίωση του σημαντικότατου αυτού έργου – στραγγαλίζοντας τη

ΣΥΝΑΣΠΙΣΜΟΣ ΡΙΖΟΣΠΑΣΤΙΚΗΣ ΑΡΙΣΤΕΡΑΣ
ΕΝΩΤΙΚΟ ΨΗΦΟΔΕΛΤΙΟ

Ρόδο και την ευρύτερη περιοχή, εξέλιξη που θα έχει οδυνηρές συνέπειες στο αναπτυξιακό μέλλον του βορείου τριγώνου του νησιού και τον τουρισμό της. Δεν υπάρχουν πια περιθώρια άλλης αναμονής.

Αυτοί είναι και οι λόγοι του επείγοντος και της βαρύτητας που έχει ο δρόμος αυτός που όμως 20 χρόνια μετά τον «προγραμματισμό» του σχεδόν ξεχάστηκε από τους πάντες. Δεν είναι μόνο το ΥΠΕΧΩΔΕ που αδιαφορεί. Και τοπικά, πρόσφατα ακούσαμε τον κ. Νομάρχη να κατατάσσει την διαπλάτυνση της εθνικής Ρόδου – Λίνδου από Φαληράκι μέχρι Κολύμπια ως ένα από τα 3 μεγαλύτερα έργα της περιοχή μας, εκδίδοντας μάλιστα και πολυτελές φυλλάδιο για την προβολή του, ενώ δεν είχε να πει λέξη για τη νέα είσοδο.

Αλλά και ο υπουργός Αιγαίου και η Περιφέρεια και οι δήμαρχοι Πεταλούδων και Ιαλυσού φαίνεται να την έχουν ξεχασμένη, συμφωνώντας με την εκτίμηση του κ. Νομάρχη. Αντί λοιπόν η Νομαρχία, το υπουργείο Αιγαίου και οι άλλοι εμπλεκόμενοι φορείς να επικεντρώσουν το ενδιαφέρον τους στα πιο μεγάλα, στα πιο σοβαρά και πιο επείγοντα έργα οδοποιίας που έχει ανάγκη η Ρόδος και να ξεφύγουμε από τις τρικοκοσμικές εικόνες που προσφέρουμε στους επισκέπτες στην περιοχή της Κρεμαστής και την ταλαιπωρία δεκάδων χιλιάδων συμπολιτών μας που είτε μεταβαίνουν στο Αεροδρόμιο είτε έρχονται από τους δήμους των δυτικών ακτών προς την πόλη, προτίμησαν τα εύκολα με μια διαπλάτυνση που θα μπορούσε να γίνει οποτεδήποτε και που δεν επείγει τόσο όσο η νέα είσοδος πόλης και ο περιμετρικός της πόλης. Εκλογές έρχονται ... και θα πρέπει να προσφέρουμε έργα εντυπώσεων. Θα μας πουν βέβαια ότι αξιοποιούν πόρους που διαφορετικά θα πήγαιναν χαμένοι.

Όμως οι πολιτικοί κρίνονται αφ' ενός από τη διορατικότητά τους και την ικανότητά τους να προγραμματίζουν και να ιεραρχούν έγκαιρα και αφ' ετέρου από την αποφασιστικότητά τους να βρίσκουν λύσεις στα πρωτεύοντα, τα επείγοντα και τα δύσκολα.

Οι χαμένες ευκαιρίες του Α΄ και του Β' «πακέτου Ντελόρ» που μας έφεραν στην τελευταία θέση της Ευρώπης, φαίνεται ότι βρίσκουν συνέχεια με την μυωπική πολιτική του ΥΠΕΧΩΔΕ, του υπουργείου Αιγαίου και της Νομαρχίας και στο Γ' ΚΠΣ.

Αν αναλογισθεί κανείς ότι η απένταξη της Περιφέρειας Νοτίου Αιγαίου από τον στόχο 1 του Δ΄ ΚΠΣ συνεπάγεται την στέρηση πόρων για έργα υποδομής, τότε το μέλλον του έργου είναι προδιαγεγραμμένο με την οριστική ακύρωσή του.

Η Ρόδος ήδη έχει μπει σε μία τροχιά παρακμής και δεν αντέχει άλλα λάθη, άλλους εμπαιγμούς και άλλη περιθωριοποίηση όταν όλα σχεδόν τα μεγάλα έργα καρκινοβατούν εδώ και δεκαετίες με ευθύνες που βαρύνουν πρωτίστως το ΠΑΣΟΚ αλλά και τη ΝΔ και τους τοπικούς φορείς και την Αυτοδιοίκηση.

Επιτέλους θα πρέπει τοπικά να οργανωθούμε, να σχεδιάσουμε και να καταλήξουμε ως προς τις προτεραιότητες για τα μεγάλα μας έργα και δυναμικά να απαιτήσουμε από την κεντρική εξουσία τη σύντομη ολοκλήρωσή τους.

ΝΕ νότια Δωδ/σου του ΣΥΝΑΣΠΙΣΜΟΥ»

ΜΕΤΑΧΕΙΡΙΣΜΕΝΑ

MOTOMIKE — YAMAHA

Επίσημος Συνεργάτης Yamaha — Touching your heart

Από το κατάστημα YAMAHA MOTOMIKE πωλούνται

τα παρακάτω δίκυκλα σε άριστη κατάσταση

ΜΟΝΤΕΛΟ 1ης ΑΔΕΙΑΣ	ΜΑΡΚΑ	ΧΜ	ΧΡΩΜΑ	ΤΙΜΗ	ΗΜ/ΝΙΑ
MT01 1700	YAMAHA ROADSTER	3200	ΜΑΥΡΟ	12.000,00	2005
GSXR1300	SUZUKI HYPERSPORT	25000	ΜΑΥΡΟ	9500,00	2004
BT1100 BULLDOG	YAMAHA STREETFIGHTER	10300	ΠΟΡΤΟΚΑΛΙ	7000,00	2004
FZS 1000	YAMAHA SPORT TOURING	6000	ΑΣΗΜΙ	7500,00	2003
TDM 900	YAMAHA SPORT TOURING	24000	ΜΠΛΕ	7000,00	2003
TDM 900	YAMAHA SPORT TOURING	29000	ΑΣΗΜΙ	6500,00	2002
TDM 900	YAMAHA SPORT TOURING. FUL EXTRA	25000	ΑΣΗΜΙ	7500,00	2002
HORNET 900	HONDA NEKED	15000	ΜΑΥΡΟ	7000,00	2005
KTM 950 ADVENTURE	KTM	18000	ΠΟΡΤΟΚΑΛΙ	11500,00	2004
TDM 850	YAMAHA SPOR TURING	24500	ΚΟΚΚΙΝΟ	5500,00	2000
ER N-6	KAWASAKI NAKED	150	ΑΣΗΜΙ	5800,00	2006
YZF R6 - 600cc	YAMAHA SUPER-SPORT	4500	ΚΟΚΚΙΝΟ	7500,00	2004
FZ6 NAKED	YAMAHA NAKED	2200	ΑΣΗΜΙ	5500,00	2005
FZ6 NAKED	YAMAHA NAKED FUL EXTRA	2200	ΚΟΚΚΙΝΟ	7000	2005
FZS 600	YAMAHA NAKED	11000	ΚΟΚΚΙΝΟ	5000,00	2003
XT660X	YAMAHA SUPER MOTAD	15250	ΓΚΡΙ	5500,00	2005
TRANLAP 650	HONDA ENDURO	5250	ΜΠΛΕ	5500,00	2003
XR650 DALLARA	HONDA ENDURO	4750	ΚΟΚΚΙΝΟ	5500,00	2004
DRAGSTAR 650	YAMAHA CUSTOM	15000	ΠΟΡΤΟΚΑΛΙ	4000,00	1999
MONSTER 620	DUCATI NEKED	7260	ΜΠΛΕ	6500,00	2003
VT600C 2003	HONDA CUSTOM		26580	ΚΟΚΚΙΝΟ	3200,00
GSXF600S BANDID	SUZUKI STREET	15650	ΚΟΚΚΙΝΟ	2900,00	1999
YP 400 MAJESTY	YAMAHA MAXI SCOOTER	3900	ΜΠΛΕ	4900,00	2005
SUPER SHERPA 250	KAWASAKI ENDURO	1300	ΠΟΡΤΟΚΑΛΙ	3200,00	2004
TZR 250	YAMAHA STREET	18000	ΜΑΥΡΟ	1900,00	2001
MAGNA 250	HONDA CUSTOM	24150	ΑΣΗΜΙ	1500,00	2001
ELYGEO 150	PEUGEOT SCOOTER	15000	ΜΠΛΕΖ	1000,00	2001
RUNNER 125 4T	PIAGGIO SCOOTER Τετράχρονο	13500	ΓΚΡΙ	1000,00	2003
RUNNER 200	PIAGGIO 4T SCOOTER	9700	ΓΚΡΙ	1500,00	2005
KYMGO 110	KYMGO ΠΑΠΑΚΙ	1358	ΜΑΥΡΟ	1000	2005
YFM 350 BRUIN	YAMAHA ATV (ΓΟΥΡΟΥΝΑ)	2320	ΠΡΑΣΙΝΟ	5900,00	2005
POLARIS 200	POLARIS ATV (ΓΟΥΡΟΥΝΑ)	900	ΠΡΑΣΙΝΟ	3800,00	2005
X RIDER 50	PGO ATV (ΓΟΥΡΟΥΝΑ)	3200	ΜΠΛΕ	1000,00	2005

✓ ΑΠΟ 0% ΠΡΟΚΑΤΑΒΟΛΗ ΕΩΣ 60 ΜΗΝΕΣ ΕΞΟΦΛΗΣΗ !!!
✓ ΕΓΓΥΗΣΗ 1 ΧΡΟΝΟ ΣΕ ΟΛΑ ΤΑ ΜΕΤΑΧΕΙΡΙΣΜΕΝΑ !!!

Πατριάρχου Αθηναγόρα 13, Ρόδος 85100 • Τηλ. & Fax 2241026360

www.motomike.gr info@motomike.gr

AE827



Όπως παρουσιάστηκε στο Πολιτιστικό περίπτερο, στην έκθεση ΙΤΒ

Η άλλη όψη της Ρόδου

Παράλληλα το όφελος από τη συμμετοχή μας αυτή

Με επιτυχία πραγματοποιήθηκε τη Δευτέρα 27 Μαρτίου το απόγευμα, η συζήτηση για την αποτίμηση της συμμετοχής του Πολιτιστικού περιπτέρου στην Διεθνή Έκθεση Τουρισμού ΙΤΒ, από 8-12 Μαρτίου 2006 στο Βερολίνο.





Έγινε παρουσίαση ολιγόλεπτου βίντεο και φωτογραφιών από τη κίνηση της ομάδας δράσης που μας αντιπροσώπευσε στο Πολιτιστικό μας περίπτερο και συζήτηση από τους παρευρισκόμενους - αντιπροσώπους φορέων, της αναγκαιότητας συμμετοχής σε παρόμοιες εκδηλώσεις καθώς και των φυσικών θετικών αποτελεσμάτων, που θα αναμένουμε στη συνέχεια.

Το πολιτιστικό περίπτερο της Ρόδου συμμετείχε στη μεγαλύτερη Διεθνή Έκθεση Τουρισμού, που γιορτάζει πανηγυρικά τα 40 χρόνια παρουσίας, με τιμώμενη χώρα την Ελλάδα

Χαρακτηριστικό υπήρξε η αύξηση κατά 14% των επισκεπτών της έκθεσης από πέρισυ, παρά τη συνεχή χιονόπτωση. Ο αριθμός των επισκεπτών έφθασε τους 180.000 σε μια επιφάνεια 150.000 τμ. Η ΙΤΒ έχει γίνει το μεγαλύτερο forum επικοινωνίας και μάρκετινγκ στο χώρο του τουρισμού όπου καταγράφονται οι τάσεις και υλοποιούνται τα επιχειρηματικά σχέδια του αύριο.

Η επιτυχημένη συμμετοχή της Ρόδου, **σαν μοναδική Ελληνική παρουσία στο Πολιτιστικό HALL 4.2 της Εκθεσης ΙΤΒ Βερολίνου, 8-12/03/06,** την κατατάσσει στην πρωτοπορία των πόλεων της Ευρώπης που διαθέτουν δεδομένο πολιτιστικό προϊόν. Με τη συμμετοχή της ενισχύεται το πολιτιστικό της profile, ξεκάθαρα και δυνατά και τοποθετείται αφ' ενός στο παιχνίδι του **θεματικού ποιοτικού τουρισμού,** αφ' ετέρου στο ενδιαφέρον των ανθρώπων της τέχνης, των ΜΜΕ και αυτών των οποίων η συνεργασία είναι πολύτιμη.

Ανάμεσα στους εκθέτες ήταν αντιπροσωπευτικοί πολιτιστικοί φορείς πόλεων, όπως: μουσεία, μνημεία, κορυφαία διεθνή φεστιβάλ, διοργανώσεις, και οργανωτές/οργανισμοί πολιτιστικών δράσεων.

Η παρουσία της πολιτιστικής Ρόδου:

Στο περιοδικό «Πολιτιστικός Περίπατος στη Ρόδο» εκτός του ΠΟΔΡ, συμμετείχαν: το Μουσείο Νεοελληνικής Τέχνης με όλο το έργο του, το Ενυδρείο, το Κέντρο Λογοτεχνών και Μεταφραστών Ρόδου, το SKOL International, οι υπαίθριοι ζωγράφοι, η Νότια Ρόδος και πολλά άλλα ενδιαφέροντα από το πολιτιστικό προϊόν του νησιού.

Στο «Show time» (μια μεγάλη σκηνή στο μέσο του Πολιτιστικού Hall, όπου οι συμμετέχοντες παρουσίαζαν μουσικά σχήματα, συνεντεύξεις, βίντεο κλπ), η Ρόδος παρουσίαζε καθημερινά και αρκετές φορές το βίντεο «Cul-touring Rhodes».

Η επίσκεψη της υπουργού Τουρισμού:

Το περίπτερο επισκέφθηκε η υπουργός Τουρισμού κα. Φάνη Πάλλη-Πετραλιά και έδειξε μεγάλο ενδιαφέρον γιατί **ήταν το μοναδικό Ελληνικό στο χώρο του πολιτισμού.** Κατά την υπουργό, η Ρόδος είναι αναγνωρισμένος πολιτιστικός προορισμός όσο και τουριστικός και έδειξε να γνωρίζει και να παρακολουθεί το πολιτιστικό της πρόγραμμα και τους αρχαιολογικούς χώρους στους οποίους παρουσιάζονται. Το «Cul-touring Rhode» επισκέφθηκαν ο γ. γραμματέας της περιφέρειας κος Κόκκινος, οι δήμαρχοι Καλλιθέας και Ιαλυσού, ο πρώην υπουργός κος Λαλιώτης, ο δημοτικός σύμβουλος και μέλος δ.σ. ΠΟΔΡ κος Τριομμάτης και οι περισσότεροι ρόδιοι ξενοδόχοι και πράκτορες με επικεφαλής τον πρόεδρο της ΕΞΡ και τον πρόεδρο του Επιμελητηρίου καθώς επίσης και οι διευθυντές του ΠΡΟΤΟΥΡ και της ΔΕΤΑΠ και ο πρόεδρος του Συλλόγου Διευθυντών Ξενοδοχείων Ρόδου.

Γιατί οι στόχοι του πολιτιστικού περιπτέρου της Ρόδου επιτεύχθηκαν:

- Η παρουσία ήταν ολοκληρωμένη, πλούσια σε υλικό και έμψυχη συμμετοχή.
- Στηρίχθηκε η τοποθέτηση (positioning) της Ρόδου στην αντίληψη όλων ως κορυφαίου Ελληνικού πολιτιστικού προορισμού.
- Το πολιτιστικό προϊόν, προβλήθηκε ενιαίο.
- Διανεμήθηκαν την πρώτη και δεύτερη ημέρα 100 press kits σε δημοσιογράφους με δελτίο τύπου στα Γερμανικά και αντίστοιχα άλλα 30 σε Έλληνες δημοσιογράφους. Πολλοί από αυτούς έχουν ήδη ή θα προβούν σε δημοσιεύσεις.
- **Επισκέπτες ήταν: δημοσιογράφοι από πολλά μεγάλα και γνωστά ΜΜΕ της Γερμανίας** οι οποίοι γνώρισαν την πολιτιστική Ρόδο και ζήτησαν από τηλεοπτικά κανάλια να προβάλλουν το βίντεό μας. **Δημοσιογράφοι Ελληνικών ΜΜΕ. Στελέχη της πρεσβείας,** του υπουργείου, οικολογικών οργανώσεων που ενδιαφέρονται για τη Ν. Ρόδο, φορέων κλπ. **Οργανωτές ταξιδιών** που ενδιαφέρονται να παρουσιάσουν στο πρόγραμμά τους τα πολιτιστικά της Ρόδου. **Group & incentives** που συνδυάζουν τις διακοπές τους με κάποιο από τα φεστιβάλ της πόλης. **Tour operators & retailers** που έδειξαν μεγάλο ενδιαφέρον για το έντυπο, το βίντεο και την προβολή τους. **Καλλιτέχνες** που ενδιαφέρονται να συμμετέχουν στο ecofilms και άλλα φεστιβάλ. **Οικογένειες με τα παιδιά τους** που θα επισκεφθούν το ενυδρείο, το μουσείο μελιού κλπ. **Γενικά πελάτες που ενδιαφέρονται να κλείσουν διακοπές** ή να συνδυάσουν τις διακοπές τους με κάποιο πολιτιστικό γεγονός.
- Δημιουργήθηκαν ανοιχτά δίκτυα επικοινωνίας του ΠΟΔΡ και των άλλων φορέων με τα κοινά που ενδιαφέρουν για την ενημέρωση, συνεργασία, πωλήσεις εκδηλώσεων.
- Όλοι οι επισκέπτες ζήτησαν συνεχή ενημέρωση και πληροφόρηση για τις εκδηλώσεις και ό,τι συμβαίνει στη Ρόδο από κάθε φορέα που συμμετείχε.
- Εξασφαλίσαμε καταχωρήσεις και παρουσιάσεις σε ΜΜΕ της Γερμανίας και Ελλάδας με παρουσία του πολιτιστικού της προφίλ στο κοινό.
- **Είμαστε έτοιμοι να προσελκύσουμε** ποιοτικό θεματικό πολιτιστικό τουρισμό μέσα από τα οφέλη που όλοι γνωρίζουμε.
- Δημιουργήθηκε βάση δεδομένων για τον πολιτιστικό τουρισμό αφού καταγράψαμε όλους τους επισκέπτες και είναι στη διάθεση των συμμετεχόντων φορέων.

ALHAMBRA TRAVEL
ΓΕΝΙΚΟΙ ΑΝΤΙΠΡΟΣΩΠΟΙ
ΓΙΑ ΤΗΝ LOUIS ΣΤΗ ΡΟΔΟ
LOUIS HELLENIC CRUISES
αποδράστε από τα συνηθισμένα!!!
ΠΑΣΧΑΛΙΝΗ ΠΡΟΣΦΟΡΑ!!!
50% ΕΚΠΤΩΣΗ
ΣΤΟ ΔΕΥΤΕΡΟ ΕΠΙΒΑΤΗ
7ήμερη κρουαζιέρα στο κοσμοπολίτικο Αιγαίο και Σμύρνη
με το κρουαζιερόπλοιο Perla

ΗΜΕΡΑ	ΛΙΜΑΝΙ	ΑΦΙΞΗ	ΑΝ/ΣΗ
Παρασκευή	Πειραιάς	-	17.00
Σάββατο	Κωνσταντινούπολη	13.30	-
Κυριακή	Κωνσταντινούπολη	-	13.00
Δευτέρα	Σμύρνη	07.30	18.30
Τρίτη	Πάτμος	06.30	10.30
Τρίτη	Μύκονος	16.00	23.00
Τετάρτη	Ρόδος	09.00	18.00
Πέμπτη	Ηράκλειο	07.00	12.00
Πέμπτη	Σαντορίνη	17.00	21.00
Παρασκευή	Πειραιάς	06.00	-

Κατηγορία	Τιμές κατ' άτομο	Κατηγορία	Τιμές κατ' άτομο
TA	1.230€	TB	1150€
A	945€	B	975€
DA	855€	D	800€
F	760€	G	730€
E	730€		
3ος/4ος ενήλικας	615€	3ο/4ο παιδί	Δωρεάν

Λιμενικά & λοιπά έξοδα 171€
ΗΜΕΡΟΜΗΝΙΑ ΑΝΑΧΩΡΗΣΗΣ 21 ΑΠΡΙΛΙΟΥ
... καιρός για κρουζιέρα!!!
- Στην τιμή περιλαμβάνεται η πλήρης διατροφή των επιβατών, το πρόγραμμα ψυχαγωγίας στο κρουζιερόπλοιο, ασφάλιση Αστικής - Επαγγελματικής ευθύνης
- Δεν περιλαμβάνονται τα λιμενικά και λοιπά έξοδα, οι προαιρετικές εκδρομές, τα φιλοδωρήματα, η κατανάλωση ποτών και αναψυκτικών
- Όλοι οι επιβάτες πληρώνουν τα λιμενικά και λοιπά έξοδα.
- Επιβάρυνση μονόκλινης καμπίνας 25%. Επιβάρυνση μονόκλινων καμπίνων SA & SB 100%
- Παιδιά ως 17 ετών όταν μοιράζονται την καμπίνα με ενήλικες πληρώνουν μόνο τα λιμενικά τέλη 171 ευρω
- Η προσφορά ισχύει μόνο για επιβάτες με ελληνικό διαβατήριο ή και αλλοδαπό διαβατήριο, οι οποίοι είναι αποδεδειγμένα μόνιμοι κάτοικοι Ελλάδας και για περιορισμένο αριθμό καμπίνων.
- Θα τηρηθεί απόλυτη σειρά προτεραιότητας στις κρατήσεις

ΑΠΑΡΑΙΤΗΤΟ ΔΙΑΒΑΤΗΡΙΟ ΣΕ ΙΣΧΥ Η ΤΑΥΤΟΤΗΤΑ ΜΕ ΛΑΤΙΝΙΚΟΥΣ ΧΑΡΑΚΤΗΡΕΣ (ΝΕΟΥ ΤΥΠΟΥ)

ΠΛΗΡΟΦΟΡΙΕΣ-ΠΡΟΓΡΑΜΜΑΤΑ
ALHAMBRA TRAVEL
Δ. Θεοδωράκη 13-ΡΟΔΟΣ Τηλ. 2241037052 και 2241025698
ΧΠΤΤΡ002

ALTEC
RODOSDATA Web creation
Suns ft
AD CON
Market
RODOS DATA
PROGRAMMING GROUP
ΣΥΣΤΗΜΑΤΑ ΠΛΗΡΟΦΟΡΙΚΗΣ
ΚΩΝΣΤΑΝΤΙΝΙΔΗ 3. ΤΚ 85100 - Ρόδος
Τηλ. 22410-27708(4 Γραμμές) FAX : 22410-25530
Email: info@rodosdata.gr Web: www.rodosdata.gr
RodosData PROGRAMMING GROUP
Κατακτήστε την κορυφή, ΜΑΖΙ ΜΑΣ.!!


UNISOFT Software
Altec Atlantis II
<<Πάρε την Τύχη στα χέρια σου>>
Καμία παραχώρηση.
Νέα Εποχή από Software
AE1324

Η έκλειψη σε ζωντανή μετάδοση μέσω Ίντερνετ και δορυφορικής τηλεόρασης

«Ηλιοπάρτι» στο Καστελλόριζο

Προετοιμασίες και στη Ρόδο όπου το ποσοστό κάλυψης θα είναι 98%!

Σε ζωντανή μετάδοση μέσω του Διαδικτύου και της δορυφορικής τηλεόρασης μπορεί κανείς να παρακολουθήσει τη μοναδική έκλειψη Ηλίου στις 29 Μαρτίου, εάν δεν θέλει να βλάψει τα μάτια του ή ενδιαφέρεται για λεπτομέρειες που δεν διακρίνονται με γυμνό οφθαλμό.

Για πρώτη φορά στην Ελλάδα, το Πανεπιστήμιο Αθηνών διοργανώνει «Ηλιοπάρτι» με ζωντανή εικόνα από τέσσερα τηλεσκόπια στην Αθήνα, όπου η έκλειψη θα είναι μερική, αλλά και από ένα ακόμα στο Καστελλόριζο, που θα βρεθεί στη ζώνη ολικής έκλειψης. Η εικονορροή (video stream) και οι φωτογραφίες της έκλειψης θα είναι διαθέσιμες σε διάφορες αναλύσεις, ακόμα και μετά το τέλος του φαινομένου.

Όσοι πάλι διαθέτουν δορυφορική τηλεόραση μπορούν να παρακολουθήσουν τη μετάδοση του Αριστοτέλειου Πανεπιστημίου Θεσσαλονίκης μέσω του τηλεπικοινωνιακού δορυφόρου Hellas SAT-2, από τις 12:30 έως τις 15:30 ώρα Ελλάδας.

Η εικόνα από τον Hellas SAT-2 θα μεταδίδεται και στην Αθήνα, στην πλατεία Συντάγματος. Από τις 12:30 το μεσημέρι μέχρι και την ολοκλήρωση του φαινομένου της έκλειψης στις 15:30, θα τοποθετηθεί γιγαντοοθόνη ώστε όλοι οι Αθηναίοι να έχουν τη ευκαιρία να παρακολουθήσουν ζωντανά το μοναδικό αυτό φαινόμενο.

Το φαινόμενο θα κορυφωθεί στο τρίλεπτο από τις 13:52 έως τις 13:55, όταν ο ηλιακός δίσκος θα καλυφθεί πλήρως από το περίγραμμα της Σελήνης. Όσοι τυχεροί βρεθούν στο Καστελλόριζο θα νοιώσουν τη θερμοκρασία να μειώνεται αισθητά, και μέσα στο παράξενο «σούρουπο» θα δουν να εμφανίζονται στον ουρανό τα λαμπρότερα αστέρια και οι πλανήτες Αφροδίτη και Ερμής.

Η επόμενη ολική έκλειψη ηλίου, ορατή από την Ελλάδα, θα συμβεί το έτος 2088.

Υπερπχητική σκιά

Το θέαμα υπόσχεται να είναι εντυπωσιακό και για την υπόλοιπη Ελλάδα. Στην Αθήνα, το ποσοστό κάλυψης του ηλιακού δίσκου θα φτάσει το 85%. Σε καλύτερη θέση τα νησιά του Αιγαίου, όπως στη Ρόδο, την Κάρπαθο και την Κάσο, με κάλυψη 98%, στην Χάλκη και στη Σύμη (97%), στην Τήλο και την Νίσυρο (96%), στην Κω (95%), στην Κάλυμνο, στη Λέρο και την Αστυπάλαια (93%).

Σύμφωνα με τους επιστήμονες το ίχνος της έκλειψης της 29ης Μαρτίου, δηλαδή η σκιά της Σελήνης, θα ξεκινήσει από τις ανατολικές ακτές της Βραζιλίας, θα διασχίσει με υπερηχητική ταχύτητα τον Ατλαντικό, την Γκάνα, το Τόγκο, τη Νιγηρία, τον Νίγηρα, το Τσαντ, τη Λιβύη, ένα μικρό τμήμα του Αιγαίου και αφού περάσει από το Καστελλόριζο θα συνεχίσει προς Τουρκία, Ρωσία, Καζαχστάν και θα τελειώσει στη Μογγολία.

Στο Καστελλόριζο οι επιστήμονες έχουν ήδη εγκαταστήσει τηλεσκόπια, τηλεοπτικούς φακούς, φωτογραφικές μηχανές, ενώ το Εργαστήριο Φυσικής της Ατμόσφαιρας του Πανεπιστημίου Θεσσαλονίκης σε συνεργασία με Πανεπιστήμια της Αυστρίας και της Αγγλίας θα προχωρήσει σε μετρήσεις της διαύγειας της ατμόσφαιρας και της χημικής σύστασής τους.



Για την παρατήρηση του Ήλιου με το μάτι απαιτούνται ειδικά γυαλιά με σκούρα φίλτρα και απαγορεύονται τα γυαλιά ηλίου, τα κιάλια και τα τηλεσκόπια χωρίς φίλτρα -η ίριδα του ματιού δεν αντιδρά σωστά σε εικόνες με εξαιρετικά υψηλή αντίθεση και με την άμεση παρατήρηση υπάρχει κίνδυνος καταστροφής του αμφιβληστροειδή.

Περί ηλιακών εκλείψεων

Γενικά, μιλώντας στην Αστρονομία για εκλείψεις εννοούμε ότι έχουμε παρεμβολή ενός ουράνιου σώματος ανάμεσα σε δύο άλλα. Στην περίπτωση της σεληνιακής έκλειψης η Γη παρεμβάλλεται μεταξύ Ηλίου και Σελήνης, ενώ στην ηλιακή έκλειψη η Σελήνη είναι εκείνη που βρίσκεται ανάμεσα στον Ήλιο και τη Γη.

Αντίθετα με τη σεληνιακή έκλειψη, που συμβαίνει στη φάση της πανσελήνου (αντίθεση), η φαντασμαγορική ηλιακή έκλειψη συμβαίνει όταν έχουμε νέα Σελήνη. Όπως γνωρίζουμε, σε κάποια σημεία της τροχιάς της η φαινόμενη διάμετρος της Σελήνης είναι ακριβώς η ίδια με τη φαινόμενη διάμετρο του Ήλιου. Αν την εποχή εκείνη ο σεληνιακός δίσκος περάσει ακριβώς μπροστά από τον Ήλιο θα έχουμε μια ολική έκλειψή του.

Συνεπώς αναγκαία συνθήκη για να συμβεί έκλειψη Ηλίου είναι η Σελήνη να βρίσκεται σε σύνοδο (αποχή 0°), δηλαδή Γη, Σελήνη και Ήλιος να βρίσκονται σε ευθεία γραμμή.

Γενικώς η ηλιακή έκλειψη δεν είναι ορατή από όλα τα σημεία της Γης, αλλά μόνον από εκείνους τους τόπους που βρίσκονται σε μια ζώνη πλάτους, που ποτέ δεν ξεπερνά τα 268 Km σε πλάτος και μερικές χιλιάδες χιλιόμετρα σε μήκος, την οποία σαρώνει ο λεγόμενος κώνος σκιάς της Σελήνης με ταχύτητα 0,5-1 Km/sec. Μέσα στη ζώνη αυτή λόγω της εκκεντρότητας της τροχιάς της Σελήνης συμβαίνει -για έναν γήινο παρατηρητή- να αποκρύπτεται ο δίσκος του Ήλιου, εκτός από έναν εξωτερικό δακτύλιο, οπότε η έκλειψη, καλείται δακτυλιοειδής.

Οι περιοχές που σαρώνονται από τη σκιά «βλέπουν» ολική έκλειψη. Όσες βρίσκονται γειτονικά στη ζώνη ολικής έκλειψης, σαρώνονται από την «παρασκιά» και τότε η ηλιακή έκλειψη είναι μερική. Τέλος, όλες οι άλλες περιοχές - οι έξω της ζώνης - δεν «βλέπουν» καθόλου την έκλειψη του Ήλιου. Μια ολική ηλιακή έκλειψη στην καλύτερη περίπτωση δεν διαρκεί περισσότερο από 7 λεπτά και 31 δευτερόλεπτα.

Μυθολογία των εκλείψεων

Οι εκλείψεις γενικώς προκαλούσαν στους αρχαίους λαούς τρόμο και θεωρούνταν κακοί οιωνοί (επιδημίες, λιμοί, πόλεμοι, συμφορές κ.ά.). Ο Όμηρος συσχετίζει τις εκλείψεις του Ήλιου με τον θάνατο επιφανών ανδρών. Επίσης είναι ιστορικά γνωστό ότι ο Θαλής ο Μιλήσιος πρόβλεψε μία έκλειψη Ηλίου, που έγινε το 4ο έτος της 48ης Ολυμπιάδας ή αντίστοιχα την 28η Μαΐου του 585 π.Χ. και έγινε η αφορμή να σταματήσει ο πόλεμος μεταξύ Λυδών και Μήδων. Γενικά, οι θρύλοι όλων των λαών αναφέρουν ότι δαίμονες και δράκοντες καταβροχθίζουν τον Ήλιο την ώρα της έκλειψης.

Οι Βαβυλώνιοι πίστευαν ότι επτά δαίμονες περιτριγύριζαν πιέζοντας τη Σελήνη. Οι Ινδοί, όπως αναφέρεται στις Βέδες, πίστευαν ότι ο δαίμονας Σβαρβχάνου προκαλούσε τις εκλείψεις, ενώ ένας άλλος θρύλος αναφέρει ότι ο Ήλιος και η Σελήνη πρόδωσαν τον δαίμονα Rahu στον Βισνού, ότι ήπιε από το κρασί της αθανασίας. Ο Βισνού αποκεφάλισε τον δαίμονα, από τότε όμως αυτός καταδιώκει και προσπαθεί να καταβροχθίσει τον Ήλιο και τη Σελήνη.

Οι Μάγια πίστευαν ότι ο μυθικός θεός τους, ο Ουιτζιλοποχτλί, το Φτερωτό Φίδι, καταβρόχθιζε τον Ήλιο κατά τη στιγμή της έκλειψης. Οι ιερείς τους ίσως μπορούσαν να προβλέψουν τις εκλείψεις, αλλά κρατούσαν επτασφράγιστο μυστικό τις γνώσεις τους. Η ικανότητα πρόβλεψης μιας έκλειψης ήταν ένα ισχυρό πολιτικό «ατού», μια ακατανίκητη δύναμη, για έναν πολιτισμό που θεμελιώθηκε πάνω στην άγρια λατρεία του Ήλιου. Ακόμα και σήμερα ο ινδιάνικος λαός του Μεξικού αισθάνεται δέος για τις εκλείψεις. Ο αστρονόμος καθηγητής Αρμάντο Γκαρθία ντε Λεόν στο Πανεπιστήμιο του Μεξικού γράφει ότι οι άνθρωποι κλείνονται στα σπίτια τους κατά τη στιγμή της έκλειψης, ενώ οι έγκυες γυναίκες φοβούνται μήπως γεννήσουν παιδιά τέρατα.

Για ιστορικούς λόγους θα πρέπει να αναφερθεί ότι οι Βαβυλώνιοι και άλλοι αρχαίοι αστρονόμοι υπολόγιζαν με ακρίβεια τις εκλείψεις, αφού αυτές επαναλαμβάνονται με την ίδια σειρά κάθε 18 έτη, 11 ημέρες και 8 ώρες (± 1 ημέρα αναλόγως του αριθμού των δίσεκτων ετών, 4 ή 5 στο σύνολό τους, τα οποία περιλαμβάνονταν σ' αυτό το χρονικό διάστημα). Η χρονική αυτή περίοδος των 18 ετών, 11 ημερών και 8 ωρών ίση με 223 συνοδικούς σεληνιακούς μήνες καλείται Σάρος.

Τί θα δουν όσοι βρεθούν στο Καστελλόριζο

Καθώς ο ήλιος θα αργοσβήνει εκατοντάδες μικρές εικόνες του δρεπανοειδούς δίσκου θα προβάλλονται στις σκιές που δημιουργούνται από τα φύλλα των δέντρων. Σταδιακά, τα χρώματα του σούρουπου θα κυριαρχήσουν μέσα στο καταμεσήμερο, η θερμοκρασία του άερα θα αρχίσει να πέφτει και η υγρασία να αυξάνεται, με αποτέλεσμα την έντονη δροσιά.

Στα τελευταία λεπτά πριν από την ολική φάση οι αλλαγές του φωτός θα είναι ραγδαίες: Ο ουρανός θα σκοτεινιάσει ξαφνικά, αστέρια και αστερισμοί θα προβάλουν αχνά, ο Ερμής και η Αφροδίτη θα είναι ορατοί κοντά στον «σβησμένο» ήλιο. Την ώρα που η κρύα σκιά της Σελήνης θα καλύψει εντελώς τον καυτό ηλιακό δίσκο και για περίπου 8 δευτερόλεπτα ένα περιδέραιο φωτεινών κόκκων («χάντρες του Μπέιλι») θα περιβάλει το δίσκο, μπορεί να παρατηρηθούν ξαφνικές ριπές ανέμου που επιστήμονες θεωρούν ότι προκαλούνται καθώς ο ψυχρός αέρα κατεβαίνει από τα βουνά.

ΤΑ ΠΟΥΛΙΑ

Οι νυχτερίδες θα ξυπνήσουν και θα αρχίσουν να πετούν, τα πουλιά θα σωπάσουν απότομα και μπερδεμένα θα βιαστούν να κουρνιάσουν για ύπνο, όπως θα κάνουν και αρκετά ζώα, όταν κάποια άλλα (αγελάδες, γαϊδουράκια) θα αιφνιδιαστούν και θα «παγώσουν» ακίνητα ώσπου ο ήλιος να φανεί ξανά. Η σκιά της σελήνης θα μοιάζει σαν τεράστια στήλη καπνού που κινείται με ταχύτητα ενός χιλιομέτρου ανά δευτερόλεπτο. Οι περισσότερες περιγραφές της επαναφοράς του ηλιακού φωτός μιλούν για την εντυπωσιακή κυριαρχία των πορτοκαλί και κίτρινων αποχρώσεων στα όποια νέφη του ουρανού και για τον πολύ ζωηρό τόνο όλων των χρωμάτων στα πρώτα δευτερόλεπτα μετά το τέλος της ολικής έκλειψης.

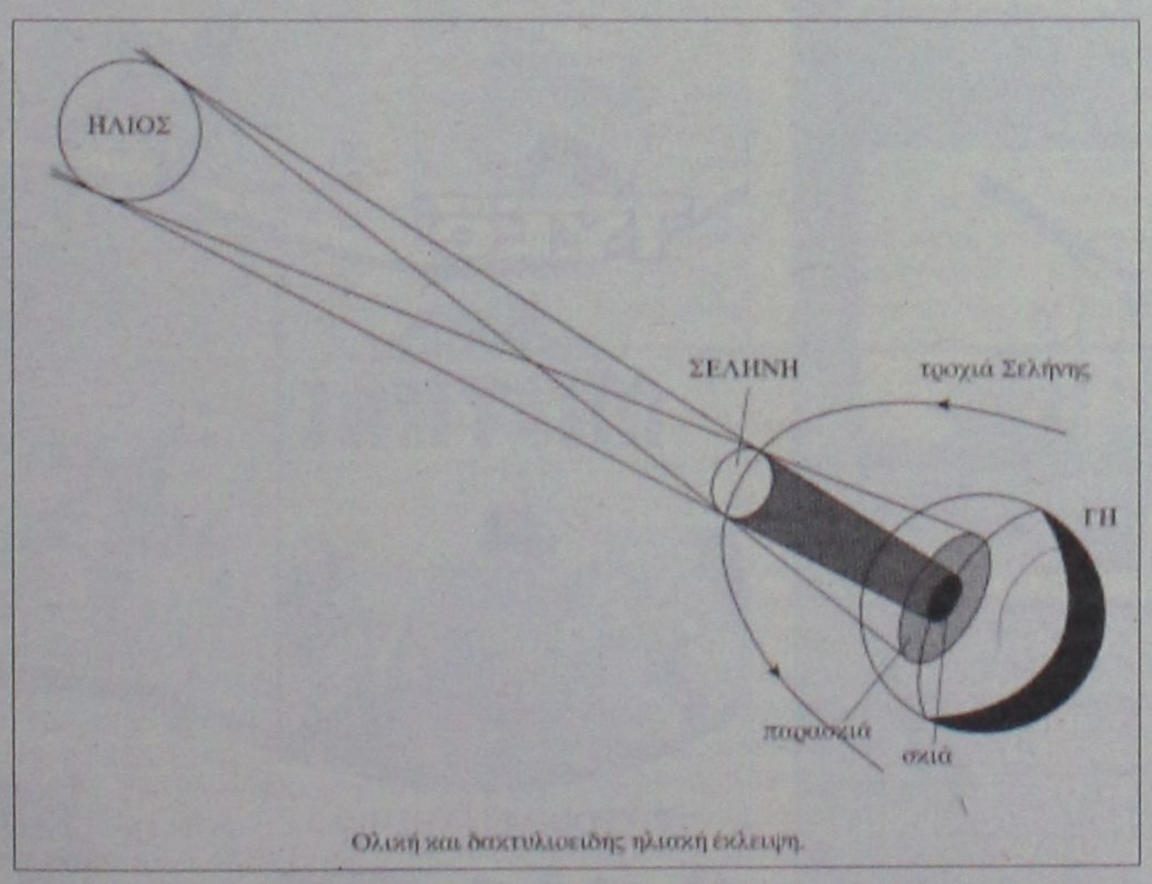

Ολική και δακτυλιοειδής ηλιακή έκλειψη.

Σχηματική παράσταση ολικής και δακτυλιοειδούς ηλιακής έκλειψης (Από το βιβλίο το «Σύμπαν που αγάπησα», εκδόσεις Δίαυλος)

Στο Μουσείο Σύγχρονης Τέχνης

Μία ποιητική βραδιά

Εκδήλωση από το Διεθνές Κέντρο Λογοτεχνών για την Παγκόσμια Ημέρα Ποίησης

Το Διεθνές Κέντρο Λογοτεχνών και Μεταφραστών Ρόδου τίμησε την Παγκόσμια Ημέρα Ποίησης με τη διοργάνωση μιας σειράς αφιερωματικών εκδηλώσεων:

Την Τρίτη 21 Μαρτίου 2006 διοργανώθηκε ποιητική βραδιά με τίτλο «Ποιητικές Περιπλανήσεις - ποιητές διαβάζουν αγαπημένους τους ποιητές», στο Μουσείο Σύγχρονης Τέχνης «Νεστορίδειον Μέλαθρον». Στην κατάμεστη αίθουσα του Μουσείου, γνωστοί ποιητές του τόπου μας διάβασαν επιλεγμένα ποιήματα των αγαπημένων τους ποιητών.

Φώτης Βαρέλης «Αυτή την ημέρα συμπληρώνω το 360 έτος της ηλικίας μου», Λόρδος Βύρωνας

Ρένα Κάσδαγλη «Ο Βασιλιάς της Ασίνης», Γιώργος Σεφέρης

Χρήστος Ευθυμίου «Βούτηαν ήλιου», Δημήτρης Λιπέρτης

Δώρα Παρδάλη - Σωτρίλλη «Απιστία», Κωνσταντίνος Καβάφης

Γιάννης Νιωτάκης «Νέος Ερωτόκριτος», Παντελής Πρεβελάκης



Ειρήνη Βογιατζή- Χαραλάμπη «Χαίρε Ποτέ», Κική Δημουλά

Βασίλης Πης «Αφιέρωση», Τσέσλαφ Μίλος

Μαρία Χαραλαμπίδου «Τα αντικλείδια», Γιώργος Παυλόπουλος

Σουλεϊμάν Αλάγιαλη - Τσιαλίκ «Λυπιού», Κατερίνα Αγγελάκη - Ρουκ

Την Τετάρτη 22 Μαρτίου 2006, σε συνεργασία με τον Πολιτιστικό Οργανισμό Δήμου Ροδίων και το ΔΗ.ΠΕ.ΘΕ. Ρόδου, το Διεθνές Κέντρο Λογοτεχνών και Μεταφραστών Ρόδου συμμετείχε στο αφιέρωμα στον Φρεντερίκο Γκαρθία Λόρκα.

Την Παρασκευή 24 Μαρτίου, με την ευκαιρία του εορτασμού της 25ης Μαρτίου 1821, πραγματοποιήθηκε ομιλία από την φιλόλογο κ. Σοφία Ψαρογιάννη - Κωνστάντζου με θέμα: «Το πνεύμα του κλέφτικου τραγουδιού». Η εκδήλωση πλαισιώθηκε με παραδοσιακά κλέφτικα τραγούδια.

- Παντελής Αναστασόπουλος, τραγούδι
- Γιώργος Χατζηπέτρος, βιολί
- Δημήτρης Χατζηπλής, λαούτο

Οι αφιερωματικές εκδηλώσεις για την Παγκόσμια Ημέρα Ποίησης ολοκληρώθηκαν την Κυριακή 26 Μαρτίου 2006 σε μουσική εκδήλωση που πραγματοποιήθηκε στο κτίριο του Δ.Κ.Λ.Μ.Ρ., με τίτλο: «Όταν η Ποίηση συναντά τη Μουσική». Ακούστηκαν μελοποιημένα ποιήματα μεγάλων ελλήνων δημιουργών καταδεικνύοντας τη δύναμη και την ομορφιά της ποίησης σε συνδυασμό με τη μουσική. Στην εκδήλωση συμμετείχαν:

- Αγαπητός Πάχος, τραγούδι
- Γιώργος Πούλος, μπουζούκι
- Νίκος Χατζηστρατής, μπουζούκι
- Εμίλ Πολυμένωφ, κιθάρα
- Γιάννης Μαλλιόπουλος, κοντραμπάσο

"1944 - Ελληνικά Δωδεκάνησα"

Βιβλίο ντοκουμέντο

Παρουσιάστηκε σε ειδική εκδήλωση, που έγινε το Σάββατο 25 Μαρτίου

Ο ρόλος των Αμερικανών φιλελλήνων κατά τη διάρκεια της Ιταλικής κατοχής της Δωδεκανήσου, αναδείχθηκε κατά την παρουσίαση του βιβλίου «1944 - Ελληνικά Δωδεκάνησα» στο Δημοτικό Θέατρο, που έγινε το Σάββατο 25 Μαρτίου, στο πλαίσιο των επετειακών εκδηλώσεων για την Εθνική Παλιγγενεσία. Στην εκδήλωση έγινε αναλυτική ιστορική αναφορά στην προσφορά των Δωδεκανησίων της Αμερικής, οι οποίοι στα πέτρινα χρόνια της σκλαβιάς των νησιών μας, είχαν αναλάβει σειρά πρωτοβουλιών, κινητοποιώντας μεγάλες προσωπικότητες της πολιτικής, των Πανεπιστημίων κλπ των ΗΠΑ.

Ολοι τους, κορυφαίες φυσιογνωμίες στον τομέα τους, έχοντας πλήρη ενημέρωση από τον τότε πρόεδρο του Εθνικού Δωδεκανησιακού Συμβουλίου Αμερικής Νικόλαο Μαυρή (πρώτο πολιτικό Διοικητή της Δωδεκανήσου μετά την απελευθέρωση), διατράνωσαν την ελληνικότητα των νησιών μας, απαιτώντας την ενσωμάτωσή τους με την Ελλάδα.



Τα κείμενα αυτά αποτυπώθηκαν από τον αείμνηστο Νικόλαο Μαυρή σε ένα πραγματικά σπάνιο βιβλίο - ντοκουμέντο που εκδόθηκε το 1944 και αγοράστηκε πρόσφατα σε πλειστηριασμό από τον νεαρό Ροδίτη καθηγητή του Πανεπιστημίου της Μινεσότα κ. Παναγιώτη Βασιλειάδη.

Μετά από τη σχετική άδεια του ιδίου, όπως και του σημερινού προέδρου του Εθνικού Δωδεκανησιακού Συμβουλίου Αμερικής κ. Μανώλη Κασσώτη, η Νομαρχιακή Αυτοδιοίκηση Δωδεκανήσου ανέλαβε την πρωτοβουλία μετάφρασης και επανέκδοσης του βιβλίου αυτού, με τον τίτλο «1944 - Τα Ελληνικά Δωδεκάνησα».

ΤΗΝ ευθύνη παρουσίασης του βιβλίου, που έγινε σε κλίμα συγκίνησης, είχαν ο κ. Νίκος Νικολάου, πρόεδρος της Στέγης Γραμμάτων και Τεχνών Δωδεκανήσου και ο κ. Αντώνης Αγγελής, διευθυντής της Δημόσιας Βιβλιοθήκης Ρόδου, οι οποίοι έφεραν στο φως ιστορικές λεπτομέρειες για τον αγώνα των Δωδεκανησίων της διασποράς. Ο νομάρχης ευχαρίστησε τον καθηγητή κ. Παναγιώτη Βασιλειάδη, όπως και τους Δωδεκανήσιους της διασποράς για την προσφορά τους, με τη δέσμευση ότι 1.000 βιβλία θα φτάσουν σύντομα στο Εθνικό Δωδεκανησιακό Συμβούλιο Αμερικής.





1948- Τα πρώτα μεταπελευθερωτικά χρόνια

Τα τρία στρατόπεδα συγκέντρωσης στη Ρόδο και ο ρόλος της "Ομάδας"

Απροσδιόριστος ο αριθμός αυτών που εκτελέστηκαν

Β΄

Και οι εννέα κρατούμενοι, κατηγορούνταν για συνέργεια σε βιαιότητες-κακομεταχειρισμούς και ανθρωποκτονίες-εναντίον Ιταλών ιδιωτών(1) (Άρθρο 110 του Κοινού Ποινικού Κώδικα, άρθρο 185 του Στρατιωτικού Ποινικού Κώδικα Πολέμου, σε συσχετισμό με το άρθρο 13 του αυτού Κώδικα και με το άρθρο 575 του Κοινού Ποινικού Κώδικα και άρθρο 65 του Πολεμικού Νόμου του Βασιλικού Διατάγματος στις 8 Ιουλίου 1938, άριθμ.1415) γιατί στη Ρόδο, από τον Ιούλιο 1944 μέχρι την απελευθέρωση του νησιού, σε συνεργασία μεταξύ τους και ο καθένας για την κατηγορία που τον αφορά, χωρίς δικαιολογημένη αιτία, για αίτια όχι ξένα προς τον πόλεμο, χρησιμοποίησαν βιαιότητα κατά των Ιταλών ιδιωτών που δεν μετείχαν σε στρατιωτι-

Γράφει
ο Κώστας Τσαλαχούρης

κές επιχειρήσεις,, εγκλείοντάς τους σε στρατόπεδα συγκεντρώσεως και προξενήσαντες το θάνατο σε απροσδιόριστο αριθμό απ' αυτούς, λόγω κακομεταχείρισεως, πείνας, τουφεκισμούς αντεκδικήσεως για απόπειρες δραπετεύσεως και έλλειψης υγειονομικής περίθαλψης.

Επίσης χρησιμοποίησαν βιαιότητα εναντίον αιχμαλώτων πολέμου (Άρθρο 110 του Κοινού Ποινικού Κώδικα, άρθρο 211 του Ποινικού Κώδικα Πολέμου, σε συσχετισμό με το άρθρα 13 του ίδιου Κώδικα, 195 Στρατιωτικού Ποινικού Κώδικα Ειρήνης, 575 του Κοινού Ποινικού Κώδικα 99,106,107 Πολεμικού Νόμου) γιατί την ίδια περίοδο χρησιμοποίησαν βία εναντίον αιχμαλώτων πολέμου και ομήρων, μαστιγώνοντάς και κακομεταχειρίζοντάς τους, προκαλώντας σε πολλούς απ' αυτούς-είναι ακαθόριστος ο αριθμός-το θάνατο. Πολλοί εκτελέστηκαν για ελαφρές πειθαρχικές παραβάσεις, για απόπειρα αποδράσεως και για αντεκδίκηση. Άλλοι πάλιν βρήκαν το θάνατο από την πείνα και από παραλείψεις στην υγειονομική περίθαλψη.

Ο στρατηγός Βάγκενερ κατηγορούνταν για όλα τα παραπάνω, και επιπλέον ότι με τις παρεμβάσεις του με διαταγές, δημιούργησε ένα σκληρό στρατιωτικό καθεστώς και ίδρυσε τρία στρατόπεδα συγκεντρώσεως το ονομαζόμενα «NORD», «MITTE», «SUD» όπου αποστέλλονταν εκεί Ιταλοί πολίτες(2) και ζούσαν κάτω από σκληρές και απάνθρωπες συνθήκες και τους χρησιμοποιούσαν σε καταναγκαστικές εργασίες που πολλές φορές επέφεραν το θάνατο(3).

Ο Βάγκενερ υπαίτιος 29 θανάτων

Πιο συγκεκριμένα το νησί της Ρόδου είχε χωριστεί σε τρεις τομείς και γι' αυτό τα στρατόπεδα πήραν αυτές τις ονομασίες. Το «MITTE», βρισκόταν στο χωριό Απόλλωνα, το «SUD» βρισκόταν κοντά στο χωριό Καλυθιές και το «NORD» το πιο γνωστό βρισκόταν στη Μάγκαβλη στην Casa dei Pini(4). Επίσης όσοι Ιταλοί στρατιωτικοί, μετά τη Συνθηκολόγηση, είχαν αρνηθεί να προσχωρήσουν στις τάξεις του γερμανικού στρατού, διέταξε να περιοριστούν στην Καλλιθέα και στη συνέχεια πολλοί απ' αυτούς να σταλούν στα τρία στρατόπεδα συγκεντρώσεως και να έχουν την ίδια μεταχείριση με τους έγκλειστους πολίτες. Επίσης στερούσε από τον αστικό πληθυσμό της Ρόδου και τους κρατουμένους ποσότητες τροφίμων που είχαν σταλεί από το Διεθνή Ερυθρό Σταυρό(5).

Κατηγορούνταν και ότι σε περίπτωση δολιοφθοράς οι δράστες όταν δεν συλλαμβάνονταν, προέβαινε σε συλλήψεις ομήρων που επιλέγονταν μεταξύ του αστικού πληθυσμού και κατά προτίμηση μεταξύ των συζύγων, των τέκνων και των συγγενών των υπόπτων, που αποστέλλονταν στα τρία στρατόπεδα και είχαν την ίδια κακομεταχείριση με τους ήδη κρατουμένους. Προκαλούσε το θάνατο(6), διατάσσοντας τον τουφεκισμό δέκα ομήρων για κάθε σκοτωμένο Γερμανό. Ιδιαίτερα προκάλεσε το θάνατο δέκα Ιταλών ομήρων που τους πήρε πέντε από το στρατόπεδο «MITTE» και πέντε από το στρατόπεδο «NORD» για λόγους αντεκδικήσεως για το φόνο ενός Γερμανού φρουρού, που επεσυνέβη κοντά στο στρατόπεδο «MITTE» από δύο Ιταλούς κρατούμενους. Συνολικά από την ακροαματική διαδικασία προέκυψε ότι «χρεωνόταν» 29 θανάτους.

Ο πιο σκληρός εγκληματίας

Ο πιο σκληρός από όλους τους κατηγορούμενους ήταν ο υπολοχαγός Μάι Πωλ Βάλτερ που διοικούσε το στρατόπεδο Κάζα ντέι Πίνι. Αυτός κατηγορούνταν για το φόνο πέντε στρατιωτικών τους οποίους εκτέλεσε για λόγους αντεκδικήσεως για το φόνο ενός Γερμανού φρουρού, τον αεροπόρο Τζούλιο Κανάκο, το δεκανέα Αντόνιο Κορέλλα, και τους στρατιώτες Κοράντο Πιερράτσι, Λουίτζι Πουλινές, και Μάριο Γκιζέττι.

Επίσης κατηγορούνταν για την εκτέλεση ένδεκα ομήρων μεταξύ των οποίων ήταν και οι ήρωές μας Γιάννης Δενδρινός, Στέφανος Γέροντας και Κλεόβουλος Χατζηγεωργίου.

Στις 24 Απριλίου 1945 πέντε κρατούμενοι βγήκαν ελεύθεροι υπηρεσίας και παρέμειναν στο στρατόπεδο υπό την επιτήρηση ενός Γερμανού φρουρού, ενώ οι υπόλοιποι κρατούμενοι μεταφέρθηκαν στους τόπους εργασίας τους. Κάποια στιγμή και οι πέντε το 'σκασαν-προφανώς ο φρουρός αποκοιμήθηκε-από τη σπηλιά όπου διέμεναν και όταν έγινε αντιληπτό σήμανε συναγερμός, και όλη η περιοχή ετέθη σε κατάσταση εκτάκτου ανάγκης. Σε λίγη ώρα οι τέσσερις από τους δραπέτες συνελήφθησαν και εκτελέστηκαν οι δύο επειδή δεν σταμάτησαν και οι άλλοι δύο μπροστά στους συγκρατουμένους τους για παραδειγματισμό. Ο πέμπτος κατόρθωσε να κρυφτεί και δεν συνελήφθη ποτέ.

Κανονισμός «παραφροσύνης»

Την επομένη ο Μάι, εφαρμόζοντας τον Κανονισμό του στρατοπέδου που διοικούσε, τον οποίο συνέταξε ο ίδιος και αποτελεί μνημείο «παραφροσύνης», ανακοίνωσε στους κρατουμένους ότι θα έπρεπε να εκτελεστούν δεκαπέντε, αλλά για λόγους επιεικείας θα εκτελούνταν μόνο ένδεκα. Ο ίδιος ο Μάι περνώντας μπροστά από του κρατουμένους, διάλεξε και τους ένδεκα, μεταξύ των οποίων και τα τρία παλικάρια μας και χωρίς καμιά διαδικασία διέταξε την εκτέλεσή τους. Επίσης κατηγορούνταν ότι εκτέλεσε ο ίδιος δύο κρατούμενους που αποπειράθηκαν να δραπετεύσουν.

Ο αριθμός των εκτελεσθέντων από τον Μάι, ύστερα από διαταγή του επειδή αποπειράθηκαν να διαφύγουν ή παρέβησαν τον Κανονισμό του στρατοπέδου, είναι απροσδιόριστος.

Ο Κανονισμός, ο οποίος πήρε τη μορφή Ημερησίας Διατάξεως(7), με αριθμό 34, εκδόθηκε στις 7 Φεβρουαρίου 1945, εστρέφετο εναντίον όλων των κρατουμένων, μάλιστα δε ο εκ των κατηγορουμένων Κοχ απολογούμενος είπε ότι αφορούσε μόνο τους Γερμανούς κρατούμενους, γιατί οι «πολυάριθμες περιπτώσεις αναγκάζουν να σκληραίνουν τα μέτρα, τα σχετικά με τους στρατιωτικούς χώρους τιμωρίας». Όμως, μια σειρά διατάξεων του Κανονισμού «αποδείκνυαν την απόλυτη έλλειψη υπολήψεως της προσωπικότητας των κρατουμένων».

Οι διατάξεις αυτές πρόβλεπαν μεταξύ άλλων τον τυφεκισμό, σε περίπτωση παραμονής στην τουαλέτα παραπάνω από τρία λεπτά(8),σε περίπτωση συνομιλίας με άλλο συγκρατούμενο κατά τη διάρκεια της καθημερινής εξόδου από το αντίσκηνο, που διαρκούσε μισή ώρα, σε περίπτωση που πήγαινε σε άλλο αντίσκηνο έστω για την αναζήτηση τροφής, σε περίπτωση που υποκρινόταν ότι ήταν άρρωστος.

Γερμανοί ανάξιοι για ναζιστές

Κατηγορούνταν επίσης ότι προξένησε το θάνατο σε άγνωστο αριθμό κρατουμένων εξ αιτίας της πείνας, διατάσσοντας τη διανομή σιτηρεσίου με ανεπαρκείς θερμίδες, μαστίγωνε και ξυλοκοπούσε μέχρι θανάτου άλλους μεταξύ των οποίων και Γερμανούς κρατουμένους, που προέρχονταν από τη Μεραρχία «Εφόδου Rodos», και ήταν σεσημασμένοι με τον αριθμό 999 και είχαν στρατολογηθεί από φυλακές και στρατόπεδα συγκεντρώσεως της Γερμανίας, της Αυστρίας και της Πολωνίας και ήταν ανάξιοι για πολιτικούς λόγους-οι περισσότεροι ήταν αντίπαλοι του καθεστώτος- να υπερασπιστούν τη Γερμανία.

Και ήταν ένα από τα πολλά επιχειρήματα στο Στρατοδικείο του στρατηγού Βάγκενερ ότι υποχρεώθηκε αντικαθιστώντας το τρίτο δεκαήμερο του Σεπτεμβρίου 1944 στη Διοίκηση της Ρόδου, το στρατηγό Κλέεμαν, να διοικήσει έξη χιλιάδες Γερμανούς στρατιωτικούς οι μισοί από τους οποίους ήταν πρόσωπα «επισημασμένα με τον αριθμό 999, και έπρεπε να ανασκευάσουν τα λάθη του παρελθόντος. Ενός παρελθόντος που τους καθιστούσε για το ναζιστικό καθεστώς ανάξιους».

Ο ρόλος Μόφφατ

Την ίδια εποχή όταν ανέλαβε, στην περιοχή της Καλλιθέας, υπήρχαν 4.000 Ιταλοί στρατιωτικοί οι περισσότεροι από τους οποίους είχαν αρνηθεί να υπηρετήσουν στο πλευρό των Γερμανών και να συνεργαστούν με αυτούς. Χίλιοι πεντακόσιοι περίπου απ' αυτούς αναγκάστηκαν να συνεργαστούν και εργάστηκαν στα τρία διαμερίσματα υπό τις διαταγές των Γερμανών αξιωματικών σε στρατιωτικές υπηρεσίες ή σε άλλες εργασίες με σύνδεσμο τον Ιταλό λοχαγό Ferdinando Cerulli που δημιούργησε μεταξύ άλλων και ένα τάγμα Ιταλών στρατιωτικών που στάθηκαν στο πλευρό των Γερμανών. Λίγα χρονικό διάστημα μετά την αποφυλάκισή του Βάγκενερ το γερμανικό περιοδικό «Σπήγκελ», τον κατηγόρησε ως υπαίτιο της εξοντώσεως 1300 Ιταλών στρατιωτικών στην περιοχή της Καλλιθέας μεταξύ των μηνών Φεβρουαρίου και Μαΐου 1945 . Η υπόθεση συνεχίστηκε με ανακρίσεις και μαρτυρία αυτού του ίδιου του Άγγλου στρατηγού Μόφφατ, ο οποίος επανέλαβε αυτά που κατέθεσε στη δίκη στο περιφερειακό Στρατοδικείο της Ρώμης το 1947.

Από το Μάιο 1945, την πρώτη μέρα της αφίξεώς του Μόφφατ στη Ρόδο, κυκλοφορούσαν φήμες ότι οι γερμανικές δυνάμεις χρησιμοποίησαν βία και χρεώνονταν εγκλήματα ειδικά στο στρατόπεδο συγκεντρώσεως Κάζα ντέι Πίνι. Αμέσως έδωσε εντολές για τη διενέργεια ανακρίσεων, μάλιστα δε έγινε και εκταφή περισσότερων των 12 πτωμάτων, χωρίς, όμως, να αποδειχθεί τίποτε.

ΑΥΡΙΟ: Το Γ΄μέρος

Σημειώσεις:

1. Και οι Δωδεκανήσιοι θεωρούνταν Ιταλοί ιδιώτες, λόγω της κατοχής

2. Όταν γράφονταν οι γραμμές αυτές, γνώστης των γεγονότων μας αφηγήθηκε ότι Δωδεκανήσιος, Έλληνας αλλά Ιταλός υπήκοος, λόγω της ιταλικής κατοχής, ενώ ήταν όλα έτοιμα για να εκτελεστεί και απέμεναν οι τελευταίες φτυαριές για να ανοιχτεί ο λάκκος, ο επικεφαλής Γερμανός αξιωματικός διέταξε να σταματήσουν τα πάντα και ανέστειλε τη διαδικασία της εκτέλεσης με μυδράλιο, γιατί...έδυσε ο ήλιος και απαγορευόταν εκτέλεση μετά τη δύση!.. Ύστερα από λίγες μέρες ήλθε η Απελευθέρωση και ο Δωδεκανήσιος γλίτωσε το θάνατο

3. M. Berenbaum-A. J Reck, The Holocaust and History ,κ.λπ.,2002.

4.Η Κάζα ντέι Πίνι ήταν πρακτική γεωργική σχολή όπου δίδασκαν Καθολικοί της "Piccola Opera Divina Providenza. Δημιουργήθηκε από την αποζημίωση που αναγκάστηκε να δώσει η Ελλάδα στην Ιταλία για το φόνο του στρατηγού Τελλίνι και των μελών της ιταλικής επιτροπής για τη χάραξη των ελληνοαλβανικής μεθορίου. Η Σχολή βρισκόταν υπό τον έλεγχο του Τάγματος των Ιπποτών, Οι πρώτοι μαθητές της γεωργικής Σχολής ήταν 30 πρόσφυγες Αρμενόπαιδες.

Το επεισόδιο στα ελληνοαλβανικά σύνορα έλαβε χώραν στις 27 Αυγούστου 1923 και ο ιταλικός στόλος βομβάρδισε το ανοχύρωτο φρούριο της Κέρκυρας και κατέλαβε το νησί χωρίς καμιά αντίσταση στις 31 Αυγούστου. Η Ελλάδα κατέφυγε στην Κοινωνία των Εθνών και η ελληνοϊταλική διαφορά παραπέμφθηκε στην Πρεσβευτική Διάσκεψη η οποία καταδίκασε την Ελλάδα. Κατόπιν τούτου τα ιταλικά στρατεύματα εκκένωσαν την Κέρκυρα στις 24 Σεπτεμβρίου 1923.

5. Δεν απεδείχθη από πουθενά, γιατί όπως ήδη έχουμε γράψει σε άλλα σημειώματά μας ο στρατηγός βοήθησε για την αποστολή τροφίμων και ιατροφαρμακευτικού υλικού, μάλιστα δε έδωσε το λόγο της στρατιωτικής του τιμής κατά τη συνάντηση του με Βρετανό ανώτερο αξιωματικό στις απέναντι μικρασιατικές ακτές, ότι όλα τα εφόδια θα διανεμηθούν στο δοκιμαζόμενο λαό. Το γεγονός αυτό αναφέρουν και οι εκθέσεις των απεσταλμένων στη Ρόδο του Δ.Ε.Σ.

6. Το κατηγορητήριο αναφέρει: «προκαλούσε το θάνατο απροσδιορίστου αριθμού ομήρων...».

7. Την υπέγραφαν ο στρατηγός Βάγκενερ και ο Κοχ που ήταν διευθυντής του γραφείου Διοικήσεως του Βάγκενερ και δεν είχε καμιά σχέση με αυτά.

8. Γ. Βρούχου, «Casa dei Pini, το στρατόπεδο της φρίκης», εφημερίδα «Η Ροδιακή», 6.3.1993.

ΜΑΡΙΑ ΣΑΝΤΟΡΙΝΙΟΥ
ΚΛΙΝΙΚΗ ΨΥΧΟΛΟΓΟΣ-ΨΥΧΟΛΟΓΟΣ ΤΩΝ ΚΟΙΝΩΝΙΚΩΝ ΟΜΑΔΩΝ
Πτυχιούχος Κρατικού Πανεπιστημίου της Ρώμης «La Sapienza».
— Κλινική διάγνωση ψυχοπαθολογίας παιδιού, εφήβου και ενηλίκου.
— Ατομική και οικογενειακή ψυχολογική υποστήριξη και θεραπεία κατάθλιψης, φοβίας, κρίσης πανικού, μετατραυματικού στρες (διαζύγιο, πένθος, χωρισμός, αποτυχία, ασθένεια), βουλιμίας, ανορεξίας, διαταραχών προσωπικότητας, έλλειψη αυτοεκτίμησης, εθισμού, κακοποίησης.
— Ψυχολογική φροντίδα και προετοιμασία ανύπαντρης εγκύου και ζευγαριών, στην απόκτηση πρώτου παιδιού.
Επίσκεψη μόνο με ραντεβού.
Τηλέφωνα: 22410 28851 και 6946252407
Λάρνακας 6 (Εθν. Αντιστάσεως) ΑΕ1007

ΛΟΥΤΣΙΟΥ ΖΑΦΕΙΡΟΥΛΑ
ΨΥΧΟΛΟΓΟΣ - ΠΑΙΔΟΨΥΧΟΛΟΓΟΣ - ΠΑΙΔΑΓΩΓΟΣ
Πτυχιούχος UNIVERSITY OF CENTRAL LANCASHIRE UK,
ΠΑΝΕΠΙΣΤΗΜΙΟΥ ΑΙΓΑΙΟΥ
MSc ΠΑΙΔΟΨΥΧΟΛΟΓΙΑΣ UNIVERSITY OF LONDON
Μέλος της Ενωσης Βρετανών Ψυχολόγων (BPS)
Διάγνωση-Αντιμετώπιση:
✓ Ειδικών Μαθησιακών Δυσκολιών (δυσλεξία - δυσγραφία - δυσαριθμησία)
✓ Υπερκινητικότητας - Διάσπασης προσοχής
Αντιμετώπιση προβλημάτων:
✓ Επιθετικότητας - συστολής - άγχους - κατάθλιψης
✓ Σύναψης - διατήρησης φιλικών σχέσεων
✓ Μειωμένης επιθυμίας για σχολείο - Μειωμένης σχολικής επίδοσης
Συμβουλευτική - Αντιμετώπιση Οικογενειακών προβλημάτων:
✓ Σχέσεις γονέων - γονέων παιδιών - αδελφιών
✓ Διαζύγιο - πένθος - προβλήματα υγείας
✓ Εφηβικής ηλικίας
Ψυχολογική Υποστήριξη - Ψυχοθεραπεία Παιδιών / εφήβων / ενηλίκων για:
✓ Ελλειψη αυτοπεποίθησης - αυτοεκτίμησης - αυτοσεβασμού
✓ Αντιμετώπιση άγχους - κατάθλιψης
✓ Χειρισμό συναισθημάτων - έλεγχο θυμού / παρορμήσεων
✓ Ανάπτυξη κινήτρων για προσωπική -επαγγελματική επιτυχία
✓ Σχέσεις εξάρτησης: ζήλια - ενοχές - παθολογική αγάπη - συγκρούσεις - φόβος μοναξιάς
Δέχεται με ραντεβού τηλ. 2241064841, 6945234100,
Κωνσταντινουπόλεως 48, Ρόδος ΧΠ2624

INEMA
ΙΑΤΡΙΚΟΣ & ΝΟΣΟΚΟΜΕΙΑΚΟΣ ΕΞΟΠΛΙΣΜΟΣ
από το 1988 είμαστε οι μεγαλύτεροι προμηθευτές ΙΑΤΡΙΚΟΥ-ΟΡΘΟΠΕΔΙΚΟΥ & ΝΟΣΟΚΟΜΕΙΑΚΟΥ ΥΛΙΚΟΥ ΣΤΗ ΔΩΔΕΚΑΝΗΣΟΥ

18 χρόνια εμπειρίας Εμπιστεύθειτε μας!


- ΑΝΑΠΗΡΙΚΑ ΚΑΡΟΤΣΙΑ
- ΒΑΔΙΣΤΙΚΑ
- ΟΡΘΟΠΕΔΙΚΑ ΕΙΔΗ
- ΜΠΛΟΥΖΕΣ ΙΑΤΡΙΚΕΣ
- ΚΑΛΤΣΕΣ ΦΛΕΒΙΤΙΔΑΣ
- ΠΕΛΜΑΤΑ
- ΟΡΘΟΠΕΔΙΚΑ ΜΑΞΙΛΑΡΙΑ
- ΚΡΕΒΑΤΙΑ ΝΟΣΟΚΟΜΕΙΑΚΑ
- ΙΑΤΡΙΚΟΣ ΕΞΟΠΛΙΣΜΟΣ και ΑΝΑΛΩΣΙΜΑ
- ΟΡΓΑΝΑ ΧΗΜΕΙΟΥ
- και κάθε άλλο είδος για κατ'οίκο νοσηλεία

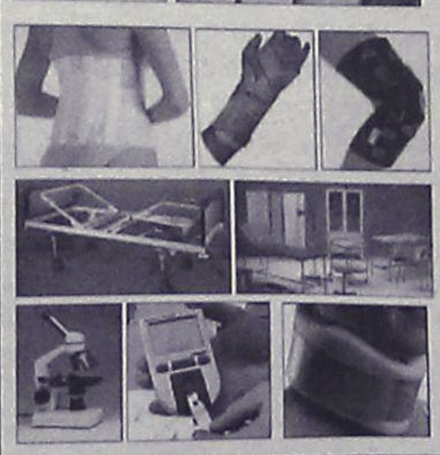
ΧΠ720
ΡΟΔΟΣ: ΛΕΜΕΣΣΟΥ 2 - ΤΗΛ: 22410 32238 **www.inema.gr**
ΚΩΣ: ΕΛ. ΒΕΝΙΖΕΛΟΥ 38 (παραπ/ρως Αγίας Παρασκευής) - ΤΗΛ: 22420 20048

Οι οκτώ στους δέκα μαθητές του Γυμνασίου και του Λυκείου και το 12% του Δημοτικού στη χώρα μας διαθέτουν κινητό τηλέφωνο, ενώ το 65% απ' αυτούς δηλώνει ότι το χρησιμοποιεί ακόμη και κατά τη διάρκεια του μαθήματος, σύμφωνα με στοιχεία που παρουσίασαν προσφάτως επιστήμονες από την Α' Παιδιατρική Κλινική του Πανεπιστημίου Αθηνών.

Τα κινητά δεν

Τα παιδιά μιλούν συνέχεια στο κινητό

Όπως είπαν ο διευθυντής της Κλινικής καθηγητής Γιώργος Χρούσος, η αναπληρώτρια καθηγήτρια Χρύσα Τζουμάκα-Μπακούλα και η επιμελήτρια αναπτυξιολόγος Λωρέττα Θωμαΐδου, παρότι είναι αντιφατικά τα αποτελέσματα των μελετών που έχουν γίνει μέχρι σήμερα για τις πιθανές επιπτώσεις των κινητών στην υγεία των παιδιών, οι γονείς πρέπει να λαμβάνουν προληπτικά μέτρα για να προστατεύσουν τα παιδιά τους.

Τι έχουν δείξει οι μελέτες

Όπως είπαν οι επιστήμονες, μέχρι σήμερα έχουν γίνει περισσότερες από 28.000 μελέτες για τις πιθανές επιπτώσεις στην υγεία από την ακτινοβολία της κινητής τηλεφωνίας. Στο σύνολό τους οι μελέτες είναι καθησυχαστικές, εμφανίζουν όμως αρκετές αδυναμίες στο σχεδιασμό τους και μερικές από αυτές καταλήγουν σε αντιφατικά αποτελέσματα.

Από το 2000, ανεξάρτητοι οργανισμοί όπως ο Παγκόσμιος Οργανισμός Υγείας (WHO) και η Υπηρεσία Τροφίμων και Φαρμάκων (FDA) των ΗΠΑ, αξιολογώντας διεξοδικά το σύνολο των μελετών κατέληξαν στο συμπέρασμα ότι «οι μέχρι σήμερα μελέτες και έρευνες δεν επιβεβαιώνουν ότι η έκθεση στα χαμηλά επίπεδα ηλεκτρομαγνητικών πεδίων των κινητών τηλεφώνων έχει οποιεσδήποτε επιβλαβείς επιπτώσεις. Ωστόσο, επί του παρόντος δεν μπορούν


Στεφανάκης Ι. Δημήτριος
Ψυχολόγος
Αριστοτελείου Παν/μίου Θεσ/νικης
Δέκετσι κατόπιν ραντεβού
ΑΤ1046(Γ)
Βενετοκλέων 79, 1ος όροφος, 85100 Ρόδος, Κιν: 6947 403229

ΝΤΟΡΑ ΚΩΝΣΤΑΝΤΙΝΟΠΟΥΛΟΥ
ΨΥΧΟΛΟΓΟΣ
ΟΙΚΟΓΕΝΕΙΑΚΗ ΣΥΜΒΟΥΛΟΣ
Πτυχιούχος του Πανεπιστημίου της Καλιφόρνιας-Λος Αντζελες (UCLA)-Μεταπτυχιακές σπουδές στο Pepperdine University-Malibu California.
- Αμεση ψυχολογική υποστήριξη και επαγγελματική φροντίδα από έμπειρη Ψυχολόγο και Οικογενειακή Σύμβουλο.
- Η σωστή θεραπευτική σχέση μπορεί να επιφέρει ρεαλιστικές λύσεις για πραγματικά προβλήματα σε θέματα: μοναξιάς, μελαγχολίας, στρες, ανυπομονησίας, φοβίας, εθισμού, οικογενειακών σχέσεων, διαζυγίου, κακομεταχείρισης, συναισθηματικών δυσκολιών, αυτοπεποίθησης, ανασφάλειες, μεταβατικά στάδια ζωής, βουλιμίας, ανορεξίας, απώλειας, πένθους.

Τηλεφωνείστε στα τηλέφωνα:
(22410)35163 και 6944/980550
για ραντεβού και άμεση εξυπηρέτηση.
Διεύθυνση: Καρίας 1 - Περιοχή Ροδίνι - Ρόδος
ΑΕ961

ΙΑΤΡΙΚΗ ΑΝΑΚΟΙΝΩΣΗ
ΚΛΕΟΠΑΤΡΑ Γ. ΤΣΟΥΛΛΟΥ
ΚΩΝΣΤΑΝΤΟΥΡΑ
Παιδίατρος
ΔΕΧΕΤΑΙ ΚΑΘΗΜΕΡΙΝΑ ΑΠΟ: 9.00 π.μ.-1.00 μ.μ.
ΚΑΙ 6.00 μ.μ.-9.00 μ.μ.
ΕΚΤΟΣ ΤΕΤΑΡΤΗΣ ΠΡΩΙ
Απ. Παύλου 2 (Κ. Υδραίου και Τσαλδάρη γωνία)
Ρόδος, τηλ. & fax:2241022023, 6946598697
ΑΤ987(Γ)

ΟΡΘΟΠΕΔΙΚΑ - ΙΑΤΡΙΚΑ
ΧΑΡΙΤΟΣ

Ορθοπεδικά είδη & κατασκευές
Εξοπλισμός Ιατρείου & αναλώσιμα

Είδη νοσηλείας κατ' οίκον & μηχανήματα οξυγονοθεραπείας
Ακουστικά Βαρηκοΐας

ΧΠ2367
ΕΛΕΥΘ. ΒΕΝΙΖΕΛΟΥ 6 (Δίπλα στη Ροδιακή Έπαυλη) - ΡΟΔΟΣ
Τηλ.: 22410 24112 Fax: 22410 75969 e-mail: orken@rho.forthnet.gr

ΑΚΟΥΣΤΙΚΑ ΒΑΡΗΚΟΪΑΣ
ΑΝΑΛΟΓΙΚΑ - ΠΡΟΓΡΑΜΜΑΤΙΖΟΜΕΝΑ - ΨΗΦΙΑΚΑ
Ακούστε τους ήχους της Ζωής
Στο πληρέστερο Κέντρο Ακουστικών Εφαρμογών στα Δωδεκάνησα. Με τις καλύτερες τιμές και τον καλύτερο διακανονισμό.
Εμπιστευθείτε τους πιο έμπειρους στο χώρο, επιλέγοντας ανάμεσα στους μεγαλύτερους κατασκευαστές ακουστικών βαρηκοίας στον κόσμο.
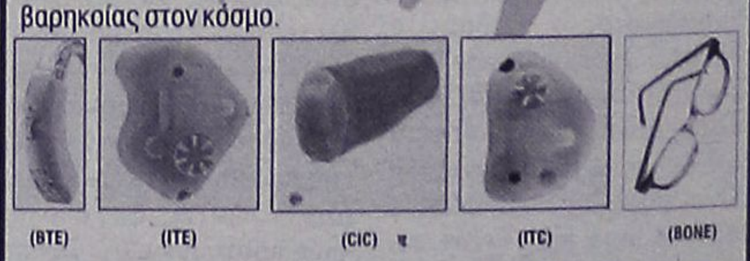
(BTE) (ITE) (CIC) (ITC) (BONE)
BELTONE – STARKEY – HANSATON – UNITRON – SIEMENS
BERNAFON – PHILIPS – COSELGI – REXTON
MICROSON – PURETONE – AUDIFON
ΚΙΒ
ΚΕΝΤΡΟ ΙΑΤΡΙΚΩΝ ΒΟΗΘΗΜΑΤΩΝ
Εθνικής Αντιστάσεως 18
(πρωην Αννης Μαρίας)
Τηλ: 2241020359 Κιν: 6932748916
Συμβάσεις με όλα τα ταμεία.
Ειδικές τιμές ΟΓΑ
ΧΠ2367

είναι παιχνίδι

να αποκλειστούν μακροπρόθεσμες επιδράσεις. Επειδή η μαζική χρήση κινητών είναι πρόσφατο φαινόμενο και εξελίσσεται με ταχύτητα που ξεπερνά τις βιολογικές μελέτες, είναι φρόνιμο να υπάρξουν προληπτικά μέτρα ιδιαίτερα σε ό,τι αφορά τα παιδιά και τους έφήβους, διότι είναι ιδιαίτερα ευάλωτα. Αυτό συμβαίνει διότι το νευρικό τους σύστημα βρίσκεται σε ανάπτυξη, έχουν λεπτότερο κρανίο και η αθροιστική δράση της ακτινοβολίας είναι διαχρονικά μεγαλύτερη».

Τι πρέπει να ξέρετε

Τα κινητά τηλέφωνα είναι συσκευές εκπομπής και λήψης ραδιοκυμάτων (δηλαδή μη ιονίζουσας ηλεκτρομαγνητικής ακτινοβολίας), που φέρουν την κεραία ενσωματωμένη μέσα στη συσκευή.

Στην ακτινοβολία του κινητού εκτίθεται κυρίως το κεφάλι, το οποίο απορροφά το 60% της εκπεμπόμενης ακτινοβολίας. Η ακτινοβολία που δεχόμαστε από τους σταθμούς κινητής τηλεφωνίας είναι κατά πολύ μικρότερη από αυτή του κινητού μας, επειδή το τελευταίο εφάπτεται στο σώμα ενώ οι σταθμοί όχι. Ο υπολογισμός της ακτινοβολίας που απορροφά το σώμα από το συγκεκριμένο κινητό που χρησιμοποιούμε είναι δυνατό να υπολογιστεί αντικειμενικά και εκφράζεται με τον συντελεστή SAR (ειδικός βαθμός απορρόφησης).

Για να είναι ασφαλές το κινητό που αγοράζουμε θα πρέπει ο συντελεστής SAR να είναι όσο γίνεται μικρότερος από το όριο του 2 W /kg που έχει καθορισθεί διεθνώς ως όριο ασφαλείας. Αναμένεται ότι πολύ σύντομα θα γίνει υποχρεωτική η αναγραφή του SAR σε κάθε συσκευή που διατίθεται στην Ευρώπη, ώστε να ελέγχεται και να προστατεύεται ο αγοραστής.

Προληπτικά μέτρα

Τα προληπτικά μέτρα που προτείνουν οι επιστήμονες και θα πρέπει να παίρνουν οι γονείς είναι:

* Μην αγοράζετε και μη δίνετε κινητά τηλέφωνα σε παιδιά ηλικίας μικρότερης των 8 ετών.
* Πριν από την αγορά του κινητού, να ζητάτε να σας πουν πόσος είναι ο SAR του μοντέλου που έχετε επιλέξει (υπενθυμίζεται πως πρέπει να είναι κάτω από 2).
* Μάθετε στα παιδιά σας να μιλούν όσο το δυνατόν λιγότερο στο κινητό.
* Μάθετε τα παιδιά να προτιμούν να στέλνουν γραπτά μηνύματα (SMS), καθώς και να χρησιμοποιούν συσκευή h ands f ree (το ειδικό ακουστικό) για να μιλήσουν στο κινητό (με τις συσκευές αυτές μειώνεται πολύ η ακτινοβολία στην οποία εκτίθενται).
* Πείστε τα παιδιά να μην χρησιμοποιούν το κινητό στο αυτοκίνητο και στο σχολείο.

Πηγή:health.ana.gr

Το ροχαλητό σε νηπιακή ηλικία μπορεί να βλάψει τη νοητική ανάπτυξη

Τα νήπια που ροχαλίζουν τόσο δυνατά ώστε ξυπνούν έχουν μικρότερες επιδόσεις στα καθιερωμένα τεστ νοητικής ανάπτυξης σε σχέση με τα συνομήλικά τους παιδιά τα οποία δεν ροχαλίζουν, επισημαίνει νέα μελέτη.

Η μελέτη υποδηλώνει επίσης ότι η έκθεση του νηπίου στο παθητικό κάπνισμα ίσως συμβάλλει στις βλαβερές συνέπειες του νηπιακού ροχαλητού.

Η σχέση μεταξύ της διαταραγμένης κατά τον ύπνο αναπνοής και της νοητικής λειτουργίας στα παιδιά προσχολικής και σχολικής ηλικίας «τώρα έχει σαφώς αποδειχθεί», υπογραμμίζουν οι δρες Χ. Μοντγκόμερι–Ντάουνς από το Πανεπιστήμιο της Δυτικής Βιρτζίνια και Ντέιβιντ Γκόζαλ από το Πανεπιστήμιο του Λουίσβιλ, στο Κεντάκι, στην επιθεώρηση «Παιδιατρική».

«Η μελέτη αυτή, καθώς και παλαιότερες, υποστηρίζουν σαφώς την ανάγκη να εντοπίζονται και να αξιολογούνται οι περιπτώσεις των νηπίων με αναγνωρίσιμους παράγοντες κινδύνου για διαταραγμένη κατά τον ύπνο αναπνοή», συμπεραίνουν οι συντάκτες της μελέτης.

Στη νέα μελέτη, οι ερευνητές επιστράτευσαν 35 υγιή νήπια, μέσης ηλικίας 8,2 μηνών, στα οποία αξιολόγησαν την ενδεχόμενη σχέση μεταξύ του ροχαλητού και των επιδόσεων στα τεστ νοητικής ανάπτυξης. Εξέτασαν επίσης το ενδεχόμενο να συμβάλλει στη διαταραχή αυτή η έκθεση του νηπίου στον καπνό των τσιγάρων των γονέων.

Όπως διαπίστωσαν, η αναπνευστική διέγερση συσχετιζόταν ιδιαιτέρως αρνητικά με τη νοητική ανάπτυξη – και οι διεγέρσεις λόγω ροχαλητού ευθύνονταν αποκλειστικά για τον συσχετισμό αυτό.

Το 33% των νηπίων προέρχονταν από οικογένεια στην οποία τουλάχιστον ο ένας γονέας ήταν καπνιστής – και τα νήπια αυτά είχαν περισσότερες πιθανότητες να ροχαλίζουν και πολύ περισσότερες να παρουσιάζουν αναπνευστική διέγερση.

Ωστόσο δεν διαπιστώθηκαν σημαντικές διαφορές στις βαθμολογίες των τεστ για τη νοητική ανάπτυξη μεταξύ των παιδιών από γονείς-καπνιστές και από γονείς μη καπνιστές.

Πηγή:health.ana.gr

ΙΑΤΡΙΚΗ ΑΝΑΚΟΙΝΩΣΗ

ΙΩΑΝΝΗΣ Μ. ΧΑΤΖΗΣ

ΜΑΙΕΥΤΗΡΑΣ-ΧΕΙΡΟΥΡΓΟΣ-ΓΥΝΑΙΚΟΛΟΓΟΣ

ΔΕΧΕΤΑΙ ΚΑΘΗΜΕΡΙΝΑ ΜΕ ΡΑΝΤΕΒΟΥ
Δευτέρα-Παρασκευή από 09.00-13.30 & 17.30-20.30
Σάββατο από 09.00-13.30

ΔΙΑΓΟΡΙΔΩΝ 6 - ΡΟΔΟΣ
Τηλ. & Φαξ 2241077012, Κιν. 6932137525
ΑΤ1093(Γ)

ΙΑΤΡΙΚΗ ΑΝΑΚΟΙΝΩΣΗ

Το ιατρείο της
ΕΝΔΟΚΡΙΝΟΛΟΓΟΥ
ΜΑΡΙΕΤΤΑΣ ΧΡΙΣΤΟΦΟΡΑΚΗ - ΑΝΑΣΤΑΣΙΑΔΗ

θα παραμείνει κλειστό από
27/03/06 έως **και 31/03/06**
λόγω συμμετοχής του ιατρού στο
"Διεθνές Συνέδριο Πολυκυστικών Ωοθηκών",
καθώς και στο: *"33ο Πανελλήνιο Ενδοκρινολογικό Συνέδριο"* στην Αθήνα.
Το ιατρείο θα λειτουργήσει
κανονικά τη **Δευτέρα 03-04-05**

Τηλ. επικοινωνίας 6945806171
ΑΤ1132

ΚΕΝΤΡΟ ΥΠΟΣΤΗΡΙΞΗΣ ΨΥΧΟΛΟΓΙΚΩΝ ΠΡΟΒΛΗΜΑΤΩΝ

ΣΙΑΓΚΑ ΚΩΝΣΤΑΝΤΙΝΑ
ΨΥΧΟΛΟΓΟΣ
Απόφοιτος Αριστοτελείου Πανεπιστημίου Θεσσαλονίκης
τηλ. 6945557447

ΚΥΠΡΙΩΤΗ ΑΛΕΞΙΑ
ΨΥΧΟΛΟΓΟΣ ΨΥΧΟΛΟΓΟΣ ΥΓΕΙΑΣ
Απόφοιτος Πανεπιστημίου Κρήτης, MSC Surrey University of England
τηλ. 6944717520

Δέχονται κατόπιν ραντεβού
Στεφ. Καζούλη 18-1ος όροφος
τηλ. 2241022102
ΧΠ2763

Χατζηνικολάου - Χασταλή Κατερίνα
Διαιτολόγος - Διατροφολόγος
Κατάρτιση ατομικού διαιτολογίου για:
✓ Παχυσαρκία
✓ Υπέρταση
✓ Διαβήτη
✓ Υπερλιπιδαιμίες
✓ Καρδιοπάθειες
✓ Αναιμία
✓ Αθλητισμός
✓ Εγκυμοσύνη - Θηλασμό
✓ Διατροφή για παιδική - εφηβική ηλικία
Δέχεται κατόπιν ραντεβού
Αλ. Διάκου 67, τηλ. - φαξ 2241021670
ΑΕ1336

ΙΑΤΡΙΚΗ ΑΝΑΚΟΙΝΩΣΗ

ΚΩΝ/ΝΟΣ Γ. ΧΑΤΖΗΝΙΚΟΛΑΣ

ΧΕΙΡΟΥΡΓΟΣ ΟΦΘΑΛΜΙΑΤΡΟΣ
ΔΕΧΕΤΑΙ ΚΑΘΗΜΕΡΙΝΑ
9:00 - 13:00 και 17:30 - 20:30
Σάββατο πρωί με ραντεβού

ΔΕΝΔΡΙΝΟΥ 2β - 1ΟΣ ΟΡΟΦΟΣ - ΡΟΔΟΣ
ΤΗΛ & FAX: 2241020544, ΚΙΝ: 693 7161700
ΑΤ984(Γ)

ΑΠΟΚΑΤΑΣΤΑΣΗ ΝΕΥΡΟΛΟΓΙΚΩΝ ΠΑΘΗΣΕΩΝ

ΑΝΑΣΤΑΣΙΟΣ Η. ΜΑΝΕΤΤΑΣ
ΦΥΣΙΟΘΕΡΑΠΕΥΤΗΣ
Bobath/NDT

Ειδικευμένος στο πανεπιστημιακό νοσοκομείο της Βέρνης Insel Spital στην αποκατάσταση των κινητικών και αισθητηριακών διαταραχών μετά από παθήσεις και κακώσεις του νευρικού συστήματος. Πτυχιούχος της μέθοδου Bobath.

Πρώιμη και χρόνια αποκατάσταση μετά από:
- **Αγγειακά εγκεφαλικά επεισόδια**
- **Κρανιοεγκεφαλικές κακώσεις**
- **Πολλαπλή σκλήρυνση**
- **Παθήσεις και κακώσεις των περιφερικών νεύρων**
- **Εγκεφαλική παράλυση**
- **Νευρολογικά συμπτώματα από το αυχενικό σύνδρομο και την παθολογία της οσφύος**
- **Συγγενείς και τραυματικές κακώσεις του νωτιαίου μυελού**

ΘΕΡΑΠΕΙΑ ΚΑΤ' ΟΙΚΟΝ

Ολυμπίας 2, Ρόδος 85100 • Κιν. 6946685197
ΑΕ1172

ΚΕΝΤΡΟ ΕΙΔΙΚΩΝ ΘΕΡΑΠΕΙΩΝ ΤΟΥ ΠΑΙΔΙΟΥ ΔΩΔΕΚΑΝΗΣΟΥ

ΚΩΝ/ΝΟΣ ΜΠΑΔΑΝΗΣ - ΣΟΥΖΗ ΓΕΩΡΓΙΛΟΠΟΥΛΟΥ

ΕΡΓΟΘΕΡΑΠΕΥΤΗΣ ΠΤΥΧΙΟΥΧΟΣ ΜΕΘΟΔΟΥ BOBATH N.D.T
ΜΕΘΟΔΟΣ PORTAGE
ΑΙΣΘΗΤΗΡΙΑΚΗΣ ΟΛΟΚΛΗΡΩΣΗΣ (S.I.)
ΜΕΤΕΚΠΑΙΔΕΥΣΗ ΣΤΙΣ ΝΕΥΡΟΛΟΓΙΚΕΣ ΚΑΙ ΚΙΝΗΤΙΚΕΣ ΔΙΑΤΑΡΑΧΕΣ

ΛΟΓΟΠΑΘΟΛΟΓΟΣ ΜΕΤΑΠΤΥΧΙΑΚΟ ΑΚΟΥΟΛΟΓΙΑΣ

Αποστόλου Παύλου 84, Ρόδος 85100,
τηλ. / fax (22410)60999/60579
ΧΠ1871/1872

ΙΑΤΡΙΚΗ ΑΝΑΚΟΙΝΩΣΗ

Τα ιατρεία των
ΜΑΥΡΟΥΔΑΚΗ ΣΤΑΜΑΤΗ
ΓΕΝΙΚΟΥ ΙΑΤΡΟΥ
και της
ΒΕΡΕΣΕΖΑΝ ΑΝΤΡΙΑΝΑ ΜΑΥΡΟΥΔΑΚΗ
ΓΥΝΑΙΚΟΛΟΓΟΥ, ΜΑΙΕΥΤΗΡΑ, ΧΕΙΡΟΥΡΓΟΥ
ΜΕΤΑΦΕΡΘΗΚΑΝ
στην οδό **Ι. ΔΕΝΔΡΙΝΟΥ 2Β 1ος όροφος.**

Τα τηλέφωνα καθώς και το ωράριο παραμένουν τα ίδια.
Τηλ. (22410)64991, 37206
ΑΤ765/766(Γ)

TOP CARS

ΠΡΩΤΟΙ ΣΕ ΕΙΣΑΓΩΓΕΣ ΑΥΤΟΚΙΝΗΤΩΝ ΣΤΑ ΔΩΔΕΚΑΝΗΣΑ

ΕΙΣΑΓΩΓΕΣ ΑΓΟΡΕΣ - ΠΩΛΗΣΕΙΣ - ΑΝΤΑΛΛΑΓΕΣ ΜΕΤΑΧΕΙΡΙΣΜΕΝΩΝ ΑΥΤΟΚΙΝΗΤΩΝ

JEEP

1. PORSCHE CAYENNE S. Μοντ. 11/05, Χρώμα μαύρο
Υδρ. τιμόνι, αερόσακοι οδηγού-συνοδηγού-πλευρικοί, ηλεκτ. παράθυρα, ABS, ηλεκτρ. καθρέπτες, κεντ. κλειδωμα, IMMOBIL, Radio CD, CLIMA, navigation system, park pilot system, Sun-Roof, αναρτιση, τηλέφωνο, μεταλ. χρώμα, ζαντολάστιχα. Full Extra Εισαγωγής

2. BMW X5, χρώμα θαλασσί DIESEL
Μοντ. Clima, συναγερμός, κεντ. κλειδωμα-immobil,ηλεκτ. καθρέπτες, ηλεκ. παράθυρα, δερμ. σαλόνι, αερόσακοι οδηγού-συνοδηγού-πλευρικοί, προβ. ομίχλης. Full Extra Εισαγωγής

3. JEEP GRAND CHEROKEE LIMITED
2700 cc., και 3100 cc, μοντ. 2004, ABS, A/C, υδρ. τιμόνι πολλαπλών χρήσεων, αερόσακοι οδηγού-συνοδηγού-πλευρικοί, ηλεκ. παράθυρα, εκθαμπωτικοί ηλεκ. καθρέπτες, κεντ. κλειδωμα-immobil, Radio CD, TV, Sun-roof, navigation system, park pilot system, ζαντολάστιχα, μεταλ. χρώμα, προβ. ομίχλης, δερμ. με μνήμες σαλόνι. Full Extra Εισαγωγής

4. JEEP CHEROKEE «LIMITED EDITION-RANEGADE» DIESEL
2500 cc, μοντ. 2004, χρώμα ασημί και χρυσαφί, υδρ. τιμόνι, ABS, A/C, αερόσακοι οδηγού-συνοδηγου- πλευρικοί, συναγερμός, ηλεκτ. παράθυρα, ηλεκτ. καθρέπτες, κεντ. κλειδωμα-immobil, PIK, Radio-CD, sun-roof, ζαντολάστιχα, μετ. χρώμα, δερμ. σαλόνι. Full Extra Εισαγωγής

5. JEEP WRANGLER HARD-TOP
χρώμα μπλε, 2500 cc 2004 μοντ., ABS, A/C, υδρ. τιμόνι, ηλεκτ. παράθυρα, αερόσακοι οδηγού- συνοδηγού, ηλεκτ. καθρέπτες, κεντ. κλειδωμα-immobil, ζαντολάστιχα, μεταλ. χρώμα, προβ. ομίχλης. Full Extra Εισαγωγής

6. TOYOTA RAV4
χρώμα πράσινο σκούρο, υδρ. τιμόνι, ABS, A/C, αερόσακοι οδηγού-συνοδηγού-πλευρικοί, ηλεκ. παράθυρα, ηλεκτ. καθρέπτες, κεντ. κλειδωμα-immobil, PIK, μεταλ. χρώμα, ζαντολάστιχα, προβ. ομίχλης. Full Extra

1. MERCEDES S320 DIESEL
μοντ. 04, 3200 cc, ασημί, αυτόματο-σειριακό,navigation system, parktronic, clima, radio CD, ηλεκτ. καθίσματα με μνήμες και θερμαινόμενα, δερμάτινο σαλόνι, ηλεκτ. καθρέπτες, κεντρ. κλειδωμα, immobil, υδρ. τιμόνι, ABS/ASP, φώτα χενον, sun-roof, μεταλ. χρώμα, προβ. ομίχλης.
Full Extra- Εισαγωγής

2. MERCEDES CLK 200 KOMPRESSOR
χρώμα μπλε σκουρο, 2000 cc,μοντ. 200, υδρ. τιμόνι, δερμ. σαλόνι, ηλεκτ. καθρέπτες, ηλεκτ. κλειδαριές, immobil, clima, radio CD, μεταλ. χρώμα, ζάντες διερουμενες, αυτόματος πιλότος, προβ. ομίχλης, ABS, αερόσακοι οδηγού-συνοδηγού-πλευρικοί. Full Extra

3. MERCEDES CLK 200 KOMPRESSOR
χρώμα μπλε ανοικτό, 2000 cc, μοντ. 2000, υδρ. τιμόνι, δερμ. σαλόνι, ηλεκτ. καθίσματα, ηλεκτ. καθρέπτες, ηλεκτ. κλειδαριές, immobil, clima, αυτ. πιλότος, DVD, radio CD MP3, μεταλ. χρώμα, ζαντολάστιχα, αυτ. πιλότος, φώτα χένον, προβ. ομίχλης, ABS, ESP, αερόσακοι οδηγού-συνοδηγού-πλευρικοί. Full Extra

4. MERCEDES CLK 200 KOMPRESSOR
χρώμα ανθρακί, 2000 cc,μοντ. 2005, υδρ. τιμόνι, ηλεκτ. παράθυρα, ηλεκτ. καθρέπτες, κεντρ. κλείδωμα, immobil, ABS, ESP, συναγερμός, αερόσακοι οδηγού-συνοδηγού-πλευρικοί, δερμ. σαλόνι, εγκατ. τηλεφώνου, radio CD, μεταλ. χρώμα, ζαντολάστιχα. Full Extra

5. MERCEDES SPORT COUPE EVOLUTION
2000 cc, μοντ. χρωμα μαύρο, υδρ. τιμόνι, ηλεκτ. παράθυρα, ηλεκτ. κλειδαριές, immobil, ηλεκτ. καθρέπτες, clima, αερόσακοι οδηγού-συνοδηγού, ABS, radio CD,προβ. ομίχλης, δερμ. σαλόνι, ζαντολάστιχα, sun-roof, αυτόματο-σειριακό, parktronic, ESP, μετ. χρώμα.
Full Extra- Εισαγωγής

6. MERCEDES E200
χρώμα ασημί, μοντ. 2004, 1800 cc, υδρ. τιμόνι, ABS, A/C, clima, αερόσακοι οδηγού-συνοδηγού-πλευρικοί, ηλεκτ. παράθυρα, ηλεκτ. καθρέπτες, κεντρ. κλειδωμα-immobil, radio CD, ζαντολάστιχα, προβ. ομίχλης, δερμ. σαλόνι, sun-roof,
Full Extra

7. MERCEDES E200 KOMPRESSOR
χρώμα ασημί, 1998 μοντ., 2000 cc, υδραυλ. τιμόνι, ηλεκτ. παράθυρα, κεντρ. κλειδωμα, immobil, ηλεκτ. καθρέπτες, PIK, Radio CD, ζαντολάστιχα, μεταλ. χρώμα, δερμ. σαλόνι, clima, προβ. ομίχλης, αερόσακοι οδηγού-συνοδηγού. Full Extra

8. MERCEDES E200 KOMPRESSOR
χρώμα μπλε σκουρο, 1800 cc, μοντ. 1997, ABS, clima, υδραυλ. τιμόνι, αερόσακοι οδηγού-συνοδηγού, ηλεκτ. παράθυρα, κεντρ. κλειδωμα, immobil, ηλεκτ. καθρέπτες, μεταλ. χρώμα, προβ. ομίχλης. Full Extra

9. BMW 320
χρώμα μπλε ανοικτό,"2000 cc,μοντ. 2000, τιμόνι πολλαπλών χρήσεων, ABS, clima, συναγερμός, ηλεκτ. καθρέπτες, ηλεκτ. παράθυρα, κεντ. κλειδωμα-immobil,αερόσακοι οδηγού-συνοδηγού-πλευρικοί, προβ. ομίχλης, μεταλ. χρώμα, radio CD, sun-roof, ζαντολάστιχα.
Full Extra

10. BMW 320
χρώμα ασημί, 2200 cc, μοντ. 2000, τιμόνι πολλαπλών χρήσεων, ABS, clima,δερμ. σαλόνι, συναγερμός, ηλεκτ. καθρέπτες, ηλεκ. παράθυρα, κεντ. κλειδωμα-immobil, αερόσακοι οδηγού-συνοδηγού-πλευρικοί, προβ. ομίχλης, μεταλ. χρώμα, radio CD, ζαντολάστιχα.
Full Extra

11. BMW 318
χρώμα ασημί και μαύρο, 1900 cc, μοντ. 2000, ABS, υδρ. τιμόνι, αερόσακοι οδηγού-συνοδηγού-πλευρικοί, clima, ηλεκτ. παράθυρα, ηλεκτ. καθρέπτες, κεντ. κλειδωμα-immobil, Radio CD, ζαντολάστιχα, μεταλ. χρώμα, εγκατ. τηλεφωνου, δερμ. σαλόνι, προβ. ομίχλης.
Full Extra Εισαγωγής

12. AUDI A4
χρώμα μπλε σκούρο και ασημί, 1800 cc, υδρ. τιμόνι, ηλεκτ. παράθυρα, κεντ. κλείδωμα-immobil, ηλεκτ. καθρέπτες, clima, αερόσακοι οδηγού-συνοδηγού, ABS, radio CD,προβ. ομίχλης, συναγερμός, δερμ. σαλόνι, ζαντολάστιχα, μεταλ. χρώμα. Full Extra

13. BMW 520
χρώμα ασημί, 2200 cc, μοντ. 2004, υδρ. τιμόνι, πολλαπλών χρήσεων, ABS, προβ. ομίχλης, δερμ. σαλόνι, αυτόματο, φώτα χενον, parktronic, navigation system, αερόσακοι οδηγού-συνοδηγού-πλευρικοί, auto clima,ηλεκτ. καθίσματα, ηλεκτ. καθρέπτες, κεντ. κλειδωμα-immobil, μεταλ. χρώμα, ζαντολάστιχα. Full Extra Εισαγωγής

ΕΠΑΓΓΕΛΜΑΤΙΚΑ

1. MERCEDES 108 CDI VITO DIESEL
Υδρ. τιμόνι, ABC, αερόσακοι - οδηγού - συνοδηγού, ABS, μεταλ. χρώμα, κεντρ. κλειδωμα. Εισαγωγής

2. MERCEDES 110 VITO CDi DIESEL
Υδρ. τιμόνι, A/C, αερόσακοι - οδηγού - συνοδηγού, ABS, μεταλ. χρώμα, κεντρ. κλειδωμα. Εισαγωγής

3. MERCEDES 110 VITO DIESEL
Υδρ. τιμόνι, A/C, αερόσακοι - οδηγού - συνοδηγού, ABS, μεταλ. χρώμα, κεντρ. κλειδωμα. Εισαγωγής

4. MERCEDES 313 SPRIDER
Υδρ. τιμόνι, A/C, αερόσακοι - οδηγού - συνοδηγού, ABS, μεταλ. χρώμα, κεντρ. κλειδωμα. Εισαγωγής

5. OPEL COMBO DIESEL
ABS, αερόσακοι - οδηγού - συνοδηγού, ηλεκ. παράθυρα, ηλεκτ. καθρέπτες, κεντ. κλειδωμα, μεταλ. χρώμα

6. S- FIAT DOBLO
Υδρ. τιμόνι, ηλεκτ. παράθυρα, ηλεκτ. κλειδαριές, ηλεκτ. καθρέπτες, αερόσακοι - οδηγού, συνοδηγού, A/C, immobil, ραδιόφωνο. Εισαγωγής

7. MITSUBISHI L 200 ΧΡΩΜΑ ΜΠΛΕ TURBO DIESEL 4X4 2500CC
ABS, clima, αερόσακοι - οδηγού - συνοδηγού, ηλεκτ. παράθυρα, ηλεκτ. καθρέπτες, κεντ. κλειδωμα, immobil, ηχοσύστημα, ζαντολάστιχα, προβ. ομίχλης, hard top.
Full Extra. Εισαγωγής.

8. MITSUBISHI L 200 ΧΡΩΜΑ ΠΡΑΣΙΝΟ TURBO DIESEL 4X4 2500CC
ABS, clima, αερόσακοι οδηγού - συνοδηγού, ηλεκτ. παράθυρα, ηλεκτ. καθρέπτες, κεντ. κλειδωμα, immobil, ηχοσύστημα, ζαντολάστιχα, προβ. ομίχλης, hard top.
Full Extra. Εισαγωγής.

9. RENAULT TWINGO
χρώμα πράσινο ανοικτό1200cc μοντ. 200 A/C, αερόσακοι - οδηγού - συνοδηγού, ηλεκτ. παράθυρα, ηλεκτ. κλειδαριές, ηλεκτ. καθρέπτες.

10. OPEL CORSA
χρώμα λευκό, υδρ. τιμόνι, A/C, κεντ. κλειδωμα, μεταλ. χρώμα, αερόσακοι - οδηγού - συνοδηγού, ηλεκτ. παράθυρα, ηλεκτ. καθρέπτες.

11. OPEL ZAFIRA ΧΡΩΜΑ ΛΕΥΚΟ 1600CC 16V
Υδρ. τιμόνι, clima, αερόσακοι - οδηγού - συνοδηγού, ηλεκτ. παράθυρα, ηλεκτ. καθρέπτες, κεντ. κλειδωμα, immobil, προβ. ομίχλης, μετ. χρώμα, ζαντολάστιχα. Full Extra.

12. SMART PASSION 600C.C.
χρώμα μαύρο, πανοραμική οροφή, υδρ. τιμόνι, ηλεκτ. παράθυρα, A/C, ηλεκτρικές κλειδαριές - immobil αερόσακοι οδηγού - συνοδηγού, ABS, RADIO CD, προβ. ομίχλης, συναγερμός, ερμ. σαλόνι, αυτόματο - σειριακό, ζαντολάστιχα, μεταλλ. χρώμα. Full Extra εισαγωγής.

13. VOLVO S 60
Χρώμα ασημί, 2000C.C. 2001 Μοντ.
Υδρ. τιμόνι, ηλεκτ. παράθυρα, κεντ. κλειδωμα, immobil, ηλεκτ. καθρέπτες, clima, αερόσακοι - οδηγού - συνοδηγού, ABS, ηχοσύστημα, προβ. ομίχλης, συναγερμός, δερμ. σαλόνι, ξύλ. επένδυση, ζαντολάστιχα, μετ. χρώμα, Sun - Roof. Full Extra.

14. FORD FOCUS 1600C.C.
Χρώμα μπλε σκουρο, αερόσακοι - οδηγού - συνοδηγού, A/C, ABS, υδρ. τιμόνι, δερμ. σαλόνι, ζαντολάστιχα, RADIO CD, προβ. ομίχλης, κεντ. κλειδωμα. Full Extra.

15. RENAULT MEGANE
χρώμα άσπρο 1400 cc, ABS, υδρ. τιμόνι, ηλεκτρικά παράθυρα, A/C, ηλεκτρ. καθρέπτες, κεντ. κλειδωμα, αερόσακοι - οδηγού - συνοδηγού, προβ. ομίχλης, μετ. χρώμα, ζαντολάστιχα.

16. SEAT IBIZA 1400CC MONT.
χρώμα θαλασσί, ABS, Clima, συναγερμό, υδρ. τιμόνι, αερόσακος - οδηγού - συνοδηγού - πλευρικοί, ηλεκτ. παράθυρα, ηλεκτ. καθρέπτες, κεντ. κλειδωμα, immobil Radio, μετ. χρώμα, προβ. ομίχλης. Full Extra.

17. DAIHATSU SIRION
Υδρ. τιμόνι, ABS, ηλεκτ. παράθυρα, ηλεκτ. καθρέπτες, κεντ. κλειδωμα, μετ. χρώμα, πρ. ομίχλης.

18. BMW 316
χρώμα μπλε, 1600 cc, ABS, Clima, υδρ. τιμόνι, αερόσακοι οδηγού - συνοδηγού, ηλεκτ. παράθυρα, ηλεκτ. καθρέπτες, κεντ. κλειδωμα, immobil, Radio CD, ζαντολάστιχα, προβ. ομίχλης, δερμ. σαλόνι. Full Extra.

19. HUNDAI COUPE
χρώμα μαύρο, Μοντ. 2000 1600cc, ABS, A/C, υδρ. τιμόνι, αερόσακοι - οδηγού - συνοδηγού, ηλεκτ. παράθυρα, ηλεκτ. καθρέπτες, κεντ. κλειδωμα, immobil, μετ. χρώμα, ζαντολάστιχα, δερμ. σαλόνι. Full Extra.

20. HUNDAI LANTRA
χρώμα κόκκινο μοντ. 2000 1600cc, ABS, A/C, υδρ. τιμόνι, αερόσακοι - οδηγού - συνοδηγού, ηλεκτ. παράθυρα, ηλεκτ. καθρέπτες, κεντ. κλειδωμα, immobil, μετ. χρώμα. Full Extra.

21. NISSAN ALMERA TINO
μοντ. 2000 1600cc, υδρ. τιμόνι, ABS, A/C, αερόσακοι - οδηγού - συνοδηγού, ηλεκτ. παράθυρα, ηλεκτ. καθρέπτες, κεντ. κλειδωμα, immobil.

22. SMART ΧΡΩΜΑ ΚΟΚΚΙΝΟ
Μοντ. 2000 1600cc, ABS, A/C, υδρ. τιμόνι, ηλ. παράθυρα, κεντ. κλειδωμα, immobil, RADIO CD, ζαντολάστιχα, προβ. ομίχλης, μετ. χρώμα. Full Extra.

✓ Ενα χρόνο γραπτή εγγύηση
✓ Από 0-72 δόσεις
1. Αγοράζουμε το αυτοκίνητό σας
2. Το ανταλλάσσουμε με ο,τιδήποτε μοντέλο της αρεσκείας σας
3. Αναλαμβάνουμε την πώληση του αυτοκινήτου σας χωρίς καμιά επιβάρυνση

• Νέα Διεύθυνση. Έκθεση: Λεωφ. Ηρακλειδών 379, Ιαλυσός
τηλ. (22410)96889, FAX: 22410 96089 κιν. 6972424403
ΧΠ2457

Κύμα ρευστοποιήσεων στη Σοφοκλέους

Επιδεινώθηκε χθες το κλίμα

Νέα πτώση του Γενικού Δείκτη σε ποσοστό 1,45%

Επιδεινώθηκε το επενδυτικό κλίμα στη χθεσινή συνεδρίαση του χρηματιστηρίου με αποτέλεσμα οι τιμές των μετοχών να δεχθούν ισχυρές πιέσεις και η αγορά να υποχωρήσει κάτω από τα επίπεδα των 4.100 μονάδων και στα χαμηλότερα επίπεδα των δύο τελευταίων εβδομάδων.

Οι ρευστοποιήσεις σε ορισμένες περιπτώσει, προσέλαβαν διαστάσεις «ξεπουλήματος», με τη σχέση των κερδισμένων προς τις χαμένες μετοχές να διαμορφώνεται στο ένα προς πέντε και όλους τους επιμέρους δείκτες να καταγράφουν απώλειες.

Από τις μετοχές της υψηλής κεφαλαιοποίησης, «διασώθηκαν» οι μετοχές της Πειραιώς (+1,60%), της Alpha Bank (+0,33%) και της Hyatt (+0,18%). Αντιθέτως, με σημαντικές απώλειες έκλεισε η μετοχή της ATEbank (4,93%), στα 5,40 ευρώ, τιμή στην οποία διατέθηκε από την Morgan Stanley πακέτο 17.030.000 μετοχών της τράπεζας (το 1,8% του μετοχικού της κεφαλαίου). Επίσης, με σημαντική πτώση έκλεισαν και οι μετοχές της Βιοχάλκο (3,26%), του ΟΤΕ (-2,97%), της Eurobank (-1,79%) και της Coca Cola (-1,57%).

Ο Γενικός Δείκτης Τιμών έκλεισε στις 4.054,80 μονάδες έναντι 4.114,37 μονάδων της προηγουμένης μέρας, σημειώνοντας πτώση 59,57 μονάδων ή σε ποσοστό 1,45%, ενώ στη διάρκεια των συναλλαγών κατέγραψε κατώτερη τιμή στις 4.029,74 μονάδες, όταν σημείωνε απώλειες που έφθαναν το 2,06%.

Ο δείκτης FTSE/ASE 20 έκλεισε στις 2.223,91 μονάδες, με πτώση σε ποσοστό 1,30%, ενώ ο δείκτης FTSE/ASE 40 έκλεισε στις 4.204,33 μονάδες με πτώση σε ποσοστό 2,32%. Ο δείκτης FTSE/ASE SMALLCAP 80 έκλεισε στις 724,99 μονάδες, με πτώση σε ποσοστό 2,25%, ενώ ο δείκτης FTSE 140 έκλεισε στις 4.849,00 μονάδες, με πτώση σε ποσοστό 1,49%. Ο δείκτης Ftse/Athex International έκλεισε στις 5.657,85 μονάδες, με πτώση 1,47%.

Από τις 318 μετοχές που διακινήθηκαν στη συνεδρίαση, 50 κινήθηκαν ανοδικά, 230 κινήθηκαν πτωτικά, ενώ η τιμή 38 μετοχών παρέμεινε αμετάβλητη.

Τη μεγαλύτερη ποσοστιαία άνοδο σημείωσαν οι μετοχές των εταιρειών : Εμπορικός Δεσμός + 19,23%, Χαλυβδοφύλλων + 12,50%, ΑΝΕΚ (πο,90) + 9,79%, Καραμολέγκος + 6,06%, Ελβιεμέκ + 5,85%, Unibrain + 5,66%, ΒΙΣ + 5,65%, Δούρος + 4,76%, Φίντεξπορτ + 4,12% και Ιονική Ξενοδοχειακή +4,00%.

Αντιθέτως, τις μεγαλύτερες απώλειες σημείωσαν οι μετοχές των εταιρειών: Μπαλλής Χημικά -24,00%, Βιοσώλ -8,33%, Γαλαξίδι - 7.87%, Spider Πέτσιος Ν. & Υιοί -6.62%, Σέλμαν - 5,88%, Δέλτα Project -5,62%, Αλυσίδα -5,58%, Δομική Κρήτης - 5,56%, ΝΕΛ - 5,47% και ΕΛΒΕ Ενδυμάτων -5,33%.

Η αξία των συναλλαγών ανήλθε στα 487,099 εκατ. ευρώ, εκ των οποίων τα 190,674 εκατ. ευρώ αφορούσαν προσυμφωνημένες συναλλαγές.

Συγκεκριμένα, έγιναν πακέτο 17.030.000 μετοχών της Αγροτικής, στα 5,40 ευρώ, δύο πακέτα συνολικά 3.000.000 (1.200.000 και 1.800.000) της F.G. Europe στη τιμή των 2,70 ευρώ, τρία πακέτα των 2.925.287, 2.9305.84 και 8.000.000 τεμαχίων της Λάμδα Ντιτέρτζεντ στην τιμή των 4 ευρώ. Επίσης, πραγματοποιήθηκαν δύο πακέτα των 600.000 τεμαχίων έκαστο της ΕΛΒΑΛ στη τιμή των 2,74 ευρώ, ένα πακέτο 485.000 τεμαχίων της ΕΧΑΕ στα 13,62 ευρώ, δύο πακέτα των 40.000 και 43.000 τεμαχίων της Cosmote στα 18,72 και 18,50 ευρώ αντίστοιχα, ένα πακέτο 100 τεμαχίων της Μέτκα στα 9,46 ευρώ και ένα πακέτο 1.811 τεμαχίων της Δέλτα Συμμετοχών στα 13 ευρώ.

Επίσης, έγινε ένα πακέτο 560.870 τεμαχίων της Kleeman στα 6 ευρώ, ένα πακέτο 3.000 τεμαχίων της Coca Cola στα 25,50 ευρώ, δύο πακέτα των 50.000 τεμαχίων έκαστο της Motor Oil στα 22,10 και 22,04 ευρώ αντίστοιχα, ένα πακέτο 100 τεμαχίων της Ιονικής Ξενοδοχειακής στα 10,70 ευρώ. Ακόμα, έγιναν ένα πακέτο 37.231 τεμαχίων του ΟΤΕ στα 17,62 ευρώ, ένα πακέτο 42.000 τεμαχίων της ΔΕΗ στα 19,20 ευρώ, δύο πακέτα των 120.000 και 250.000 τεμαχίων της Αγροτικής στα 5,40 ευρώ και ένα πακέτο 50.000 τεμαχίων της Alpha Bank στα 30 ευρώ.

Τον μεγαλύτερο όγκο συναλλαγών παρουσίασαν οι μετοχές των εταιρειών: ATEbank 19,382 τεμάχια, Μπαλλής Χημικά 18.021,564 τεμάχια, F.G Europe 3.030,604 τεμάχια, Λαν-νέτ 1.740,786 τεμάχια και ΕΛΒΑΛ 1.537.979 τεμάχια.

Την μεγαλύτερη αξία συναλλαγών σημείωσαν οι μετοχές των εταιρειών: ATEbank 104,750 εκατ. ευρώ, Μπαλλής Χημικά 73,588 εκατ. ευρώ, Εθνική Τράπεζα 33,234 εκατ. ευρώ, Alpha Bank 29,671 εκατ. ευρώ και ΟΤΕ 23,984 εκατ. ευρώ.

Η συνολική κεφαλαιοποίηση της αγοράς διαμορφώθηκε στα 137, 59 δισ. ευρώ.

Οι επιμέρους δείκτες έκλεισαν ως εξής:
Ασφάλειες: 6.550,13 - 4,52%
Βιομηχανικά Προϊόντα και Υπηρεσίες: 5.827,16 - 2,45%
Εμπόριο : 5.767,39 - 1,51%
Κατασκευές και Υλικά: 5.949,12 - 2,19%
Μέσα Ενημέρωσης: 5.680,62 - 1,70%
Πετρέλαιο και Αέριο : 5.056,65 - 1,28%
Προσωπικά και Οικιακά Προϊόντα 5.411,58 - 1,53%
Πρώτες ύλες : 6.133,15 - 3,12%
Ταξίδια και αναψυχή : 5.578,34 - 1,26%
Τεχνολογία: 5.00,78 - 1,28%
Τηλεπικοινωνίες: 4.907,12 - 2,16%
Τράπεζες : 5.766,66 - 1,16%
Τρόφιμα και Ποτά: 5.316,67 - 1,56%
Υγεία: 7.664,58 - 1,15%
Υπηρεσίες Κοινής Ωφέλειας: 5.294,65 - 0,87%
Χημικά: 6.927,84 - 0,98%
Χρηματοοικονομικές Υπηρεσίες: 6.834,79 - 3,05%

Στις ΗΠΑ από τον υφυπουργό Οικονομίας

Προβολή της οικονομίας μας

Επαφές του κ. Φώλια με οικονομικούς παράγοντες

Τον ρόλο που μπορεί και σκοπεύει να διαδραματίζει η Ελλάδα ως κομβικό σημείο για την μεταφορά πηγών ενέργειας προς την Ευρώπη, ανέδειξε ο υφυπουργός Οικονομίας και Οικονομικών κ. Χρήστος Φώλιας, σε συνάντηση που είχε στο Στέιτ Ντιπάρτμεντ με τον αναπληρωτή βοηθό υπ. Εξωτερικών για Ευρωπαϊκές Υποθέσεις κ. Μάθιου Μπράιζα. Αμέσως μετά, συναντήθηκε και με τον βοηθό υπ. Εξωτερικών για οικονομικές υποθέσεις κ. Αντονι Γουέιν, στον οποίο παρουσίασε τον νέο αναπτυξιακό νόμο και συζήτησε μαζί του τις προοπτικές αμερικανικών επενδύσεων στην Ελλάδα.



Χθες, ο κ. Φώλιας μίλησε στο Ίδρυμα Woodrow Wilson της Ουάσιγκτον με θέμα "Ελληνικές επενδύσεις, οικονομική πολιτική και περιφερειακή σταθερότητα" και ακολούθως παρέστη σε γεύμα που διοργανώνει το Αμερικανικό Εμπορικό Επιμελητήριο. Στην συνέχεια, μετέβη στο υπουργείο Εμπορίου όπου συναντήθηκε με τον βοηθό υπουργό Εμπορίου για θέματα αγορών κ. Ντέιβ Μποχίγκιαν.

Σήμερα ο κ. Φώλιας θα γευματίσει με Έλληνες ανώτερους υπαλλήλους της Παγκόσμιας Τράπεζας και του ΔΝΤ και το απόγευμα θα συναντηθεί με τον κ. Μάνιουελ Ροζάλες, της Ομοσπονδιακής Υπηρεσίας Μικρών Επιχειρήσεων, ενώ θα παραστεί σε δεξίωση που παραθέτει ο πρέσβης της Ελλάδας κ. Μαλλιάς προς τιμήν των συνέδρων του 5ου Ετήσιου Επιχειρηματικού Συνεδρίου Ελλάδος-ΗΠΑ, που διοργανώνεται στην αμερικανική πρωτεύουσα από το "Συμβούλιο Ελληνοαμερικανικής Κληρονομιάς". Την Πέμπτη θα συμμετάσχει στις εργασίες του συνεδρίου και θα είναι βασικός ομιλητής σε γεύμα στο Καπιτώλιο με θέμα "Ελλάδα: Οι επενδύσεις ως εργαλείο σταθερότητας στα Βαλκάνια".

Την Παρασκευή, ο υφυπουργός Οικονομίας θα μεταβεί στη Νέα Υόρκη όπου θα ομιλήσει για τις επενδυτικές ευκαιρίες που προσφέρει η Ελλάδα, σε συνέδριο που διοργανώνεται από το Columbia Business School Alumni Club στη Νέα Υόρκη, με τη συμμετοχή Ελλήνων, Αμερικανών και Τούρκων επιχειρηματιών.

ΞΕΝΑΚΗΣ ΜΕΤΑΧΕΙΡΙΣΜΕΝΑ

ΑΓΟΡΕΣ - ΠΩΛΗΣΕΙΣ - ΑΝΤΑΛΛΑΓΕΣ ΜΕΤΑΧΕΙΡΙΣΜΕΝΩΝ ΑΥΤΟΚΙΝΗΤΩΝ

10ο χλμ. Ρόδου-Λίνδου, τηλ. 2241086690 (εσωτερικό 120)

1 **AUDI TT COUPE 1.8T (150hp), μοντ. 2006, ασημί.**
αερόσακοι οδηγού -συνοδηγού, πλευρικοί αερόσακοι, ABS, υδρ. τιμόνι, ηλ. παραθ, κεντρ. κλειδ., σπορ ανάρτηση, πίσω σπόιλερ, ζάντες αλουμινίου, ηχοσύστημα.

2 **TOYOTA RAV 4 5D LUXURY 2000cc,μοντ. 2004, ασημί. 10.000 χλμ.**
6 αερόσακοι, ABS, TRC, αυτόματος κλιματισμός, δερμάτινο σαλόνι, ζάντες αλουμινίου, ηλεκτρική οροφή, πλαϊνά σκαλοπάτια, pull bar, αεροτομή, ηχοσύστημα.

3 **TOYOTA RAV 4 5D EXECUTIVE 2000cc, μοντ. 200, ασημί.**
6 αερόσακοι, ABS, TRC, αυτόματος κλιματισμός, ζάντες αλουμινίου, ηλεκτρική οροφή, pull bar, ηχοσύστημα.

4 **TOYOTA PRIUS 1500cc, μοντ. 2005, μπορντώ.**
8 αερόσακοι, ABS, EBD, BA, clima, οθόνη αφής πολλαπλών ενδείξεων, χειριστήρια στο τιμόνι, ηλ. θερμ.καθρέπτες, ζάντες αλουμ. υδρ. τιμόνι, ηλ. παραθ., κεντρ. κλειδ, ηχοσύστημα.

5 **AUDI A3 1600cc FSI, μοντέλο 2003, ασημί.**
αερόσακος οδηγού-συνοδηγού, πλευρικοί αερόσακοι, αυτόματος κλιματισμός, ABS, ESP, κεντρ. κλείδ., ηλ. παράθ., ζάντες αλουμ., σποιλερ, δερμάτινο σαλόνι, αισθητήρες παρκαρίσματος, ηχοσύστημα.

6 **BMW Z3 1800cc, μοντ. 1998, μπλέ.**
δερμάτινο σαλόνι, αερόσακος οδηγου ABS, air condition, ζάντες αλουμ. υδρ. τιμόνι, ηλ. παραθ., κεντρ. κλειδ, ηχοσύστημα.

7 **HYUNDAI SANTA FE 2400cc, μοντ. 2001, μπορντώ.**
δερμάτινο σαλόνι ,αερόσακος οδηγού - συνοδηγού, ABS, air condition, ζάντες αλουμ. υδρ. τιμόνι, ηλ. παραθ, κεντρ. κλειδ., ηχοσύστημα.

8 **VW TOURAN TRENDLINE1600cc FSI, μοντ. 2003, ασημί**
6 αερόσακοι, ABS,ESP,ASR,EDL, HBA, climatronic δίζωνικό, υδρ. τιμόνι, ηλ. παραθ., κεντρ. κλειδ., ηχοσύστημα.

9 **ROVER MGTF 1600cc, μοντ. 2003, μαύρο.**
αερόσακος οδηγού - συνοδηγού , ABS, air condition, υδρ. τιμόνι, ζάντες αλουμινίου, ηλ. παραθ, κεντρ. κλειδ, ηχοσύστημα.

10 **BMW 316 1600cc, μοντ. 1998, μαύρο.**
αερόσακος οδηγού-συνοδηγού, clima, ABS, ASC, ηλ. ηλιοροφή, ζάντες αλουμινίου, υδρ. τιμόνι, ηλ. παραθ., κεντρ. κλειδ., ηχοσύστημα.

11 **RENAULT MEGANE 1600cc, μοντ. 2003, AYTOMATO, μπλέ.**
4 αερόσακοι, clima, ABS, υδρ. τιμόνι, ηλ. παραθ., κεντρ. κλειδ., ηχοσύστημα.

12 **ALFA ROMEO 147 DISTINCTIVE 120hp, μοντ. 2002, χρυσαφί.**
8 αερόσακοι, clima, ABS, ASR, δερμάτινο σαλόνι, υδρ. τιμόνι πολλών χρήσεων, ζάντες αλουμινίου, ηλ. παραθ., κεντρ. κλειδ., ηχοσύστημα.

13 **HONDA ACCORD 1600cc, μοντ. 2001, μπλέ.**
αερόσακος οδηγού-συνοδηγού, δερμάτινο σαλόνι, ABS, air condition, υδρ. τιμόνι, ξύλινη επένδυση, ηλ. παραθ, κεντρ. κλειδ., ηχοσύστημα.

14 **TOYOTA YARIS BLUE 1300cc, μοντ. 2006, μπλέ.**
αερόσακοι, ABS, air condition, υδρ. τιμόνι, ζάντες αλουμινίου, ηλ. παραθ., κεντρ. κλειδ., ηχοσύστημα.

15 **VW GOLF GENERATION 1400cc, μοντ. 2003, μπλέ**
αερόσακοι, ABS, klima, υδρ. τιμόνι, ζάντες αλουμινίου, ηλ. παραθ., κεντρ. κλειδ., συναγερμός, ηχοσύστημα.

16 **AUDI A3 1600cc, μοντ. 1999, μπορντώ.**
αερόσακος οδηγού-συνοδηγού, ABS, υδρ. τιμόνι, ζάντες αλουμινίου, ηλ. παραθ., κεντρ. κλειδ., ηχοσύστημα.

17 **TOYOTA YARIS LUNA 1300cc, μοντ. 2006, ασημί.**
αερόσακοι , ABS, air condition, υδρ. τιμόνι, ηλ. παραθ., κεντρ. κλειδ., ηχοσύστημα.

18 **TOYOTA AVENSIS L/B 1600cc, μοντ. 2001, μπορντώ.**
αερόσακοι, ABS, air condition, υδρ. τιμόνι, ηλ. παραθ., κεντρ. κλειδ., ηχοσύστημα.

19 **RENAULT MEGANE CABRIO 1400cc, μοντ. 2002, κίτρινο.**
4 αερόσακοι, ABS, air condition, υδρ. τιμόνι, ηλ. παραθ., ζάντες αλουμινίου, κεντρ. κλειδ., ηχοσύστημα.

20 **OPEL ASTRA 1400cc, μοντ. 2003, μαύρο.**
αερόσακοι, ABS, air condition, υδρ. τιμόνι, ηλ. παραθ., ζάντες αλουμινίου, κεντρ. κλειδ., ηχοσύστημα.

21 **VW BORA 1600cc, μοντ. 1999, ασημί.**
4 αερόσακοι, ABS, air condition, υδρ. τιμόνι, ηλ. παραθ., κεντρ. κλειδ., ηχοσύστημα.

22 **VW PASSAT COMFORT 1600cc, μοντ. 1999, μπορντώ.**
αερόσακος οδηγ.-συνοδηγ., πλευρικοί αερόσακοι, ABS, air condition, υδρ. τιμόνι, ζάντες αλουμ, ηλ. παραθ., κεντρ. κλειδ., ηχοσύστημα.

23 **HYUNDAI ELANTRA 1600cc,μοντ. 2003,ασημί.**
αερόσακος οδηγ.-συνοδηγ., ABS, air condition, υδρ. τιμόνι, ζάντες αλουμ, ηλ. παραθ., κεντρ. κλειδ., ηχοσύστημα.

24 **FIAT SCUDO 1600cc, μοντ. 2000, λευκό. (9θέσιο)**
air condition, υδρ. τιμόνι, κεντρ. κλειδ., ηχοσύστημα.

25 **MERCEDES E200, 2000cc, μοντ. 1988, λευκό**
αερόσακος οδηγού, air condition,ABS, ηλ. καθίσματα, υδρ. τιμόνι, ηλ. παραθ., κεντρ. κλειδ, ηλ. καθρέπτες, ηλ. ηλιοροφή, ηχοσύστημα.

26 **VW GOLF 1400cc, μοντ. 1999, μπλέ**
αερόσακος οδηγ.-συνοδηγ., air condition, υδρ. τιμόνι, ηλ. παραθ., κεντρ. κλειδ., ηλ. καθρέπτες, ηχοσύστημα.

27 **VW POLO 1200cc, μοντ. 2002, μπλέ.**
αερόσακοι, air condition, υδρ. τιμόνι, ηλ. παραθ., κεντρ. κλειδ., ηχοσύστημα.

28 **RENAULT CLIO 1400cc, μοντ. 2001, λευκό.**
αερόσακοι, air condition, υδρ. τιμόνι, ηλ. παραθ., κεντρ. κλειδ., ηχοσύστημα.

29 **RENAULT MEGANE 1400cc, μοντ. 1999, θαλασσί**
αερόσακοι, ABS, ζάντες αλουμινίου, υδρ. τιμόνι, ηλ. παραθ., κεντρ. κλειδ., ηχοσύστημα.

30 **VW POLO 1400cc, μοντ. 2001, μπλέ.**
αερόσακος οδηγού-συνοδηγού, air condition, υδρ. τιμόνι, ηλ. παραθ., κεντρ. κλειδ., ηχοσύστημα.

31 **VW POLO 1400cc, μοντ. 2001, ασημί.**
αερόσακος οδηγού-συνοδηγού, air condition, υδρ. τιμόνι, ηλ. παραθ., κεντρ. κλειδ., ηχοσύστημα.

32 **FIAT PUNTO SPORTING 1242cc, μοντ. 2001, κίτρινο**
air condition, υδρ. τιμόνι, ηλ. παραθ., κεντρ. κλειδ., ζάντες αλουμινίου, ηχοσύστημα.

33 **OPEL OMEGA 2000cc, μοντ. 1997, μπλέ.**
αερόσακος οδηγού-συνοδηγού, ABS, air condition, υδρ. τιμόνι, ηλ. παραθ., κεντρ. κλειδ., ηχοσύστημα.

34 **DAEWOO NUBIRA 1600cc, μοντ. 2000, μπορντώ.**
αερόσακος οδηγού-συνοδηγού, ABS, air condition, υδρ. τιμόνι, ηλ. παραθ., κεντρ. κλειδ., ηχοσύστημα.

35 **FIAT MAREA 1600cc, μοντ. 1999, ανθρακί.**
αερόσακοι, ABS, air condition, ζάντες αλουμινίου, υδρ. τιμόνι, ξύλινη επένδυση, ηλ. παραθ., κεντρ. κλειδ., ηχοσύστημα.

36 **PEUGEOT 306 1400cc, μοντ.1999, μπλέ.**
υδρ. τιμόνι, ηλ. παραθ., κεντρ. κλειδ, ζάντες αλουμινίου, ηχοσύστημα.

37 **MITSUBISHI COLT 1400cc, μοντ, 2000 , κόκκινο**
air condition, υδρ. τιμόνι, ηλ. παραθ., κεντρ. κλειδ., ηχοσύστημα.

38 **SEAT IBIZA 1400cc, μοντ.1999, μαύρο.**
air condition, υδρ. τιμόνι, ηλ. παραθ., κεντρ. κλειδ., συναγερμός και ηχοσύστημα.

39 **RENAULT MEGANE CLASSIC 1400cc, μοντ. 1997, γκρί.**
air condition, υδρ. τιμόνι, ηλ. παραθ., κεντρ. κλειδ., και ηχοσύστημα.

40 **NISSAN ALMERA 1400cc, μοντ. 1996, μπορντώ.**
υδρ. τιμόνι, ηλ. παραθ., κεντρ. κλειδ., συναγερμός και ηχοσύστημα.

41 **NISSAN PRIMERA 1600cc, μοντέλο 1995, μπορντώ.**
αερόσακος οδηγού, υδραυλικό τιμόνι, air condition, κεντρικό κλείδωμα, ηχοσύστημα.

42 **DAEWOO LANOS 1400cc, μοντ. 2000, μπορντώ.**
air condition, υδρ. τιμόνι, ηλ. παραθ., κεντρ. κλειδ, ηχοσύστημα.

43 **FIAT PUNTO 1242cc, μοντ. 2001, λευκό.**
air condition, ηλ. παραθ., κεντρ. κλειδ., ηχοσύστημα.

44 **FIAT PUNTO 1242cc, μοντ. 2001,κόκκινο.**
air condition, ηλ. παραθ., κεντρ. κλειδ., ηχοσύστημα.

45 **DAEWOO LANOS 1400cc, μοντ. 1999, μπλέ.**
air condition, υδρ. τιμόνι, ηλ. παραθ., κεντρ. κλειδ., ζάντες αλουμινίου, ηχοσύστημα.

46 **FIAT SEICENTO SPORTING, 1100cc, μοντ. 1998, ασημί.**
κεντρικό κλείδωμα, ηλ. παράθυρα, ζάντες αλουμινίου, ηχοσύστημα.

47 **CITROEN SAXO 1400cc, μοντ. 1996, ανθρακί.**
υδρ. τιμόνι, ηλ. παραθ., κεντρ. κλειδ, ηχοσύστημα.

48 **NISSAN MICRA 1000cc, μοντ. 1996, πράσινο.**
ηλ. παραθ, κεντρ. κλειδ., ηχοσύστημα.

49 **HYUNDAI ACCENT 1400cc, μοντ. 1997, μπορντώ.**
air condition, υδρ. τιμόνι, ηλ. παραθ., κεντρ. κλειδ, ηχοσύστημα.

50 **FIAT PUNTO 1100cc, μοντ. 1998, κόκκινο.**
ηχοσύστημα.

51 **FIAT SEICENTO 1100cc, μοντ. 2001, λευκό.**
κεντρικό κλείδωμα, ηλ. παράθυρα, ηχοσύστημα.

52 **FIAT SEICENTO 1100cc, μοντ.2001, κόκκινο.**
κεντρικό κλείδωμα, ηλ. παράθυρα, ηχοσύστημα.

53 **CITROEN ZX 1400cc, μοντ. 1991, μολυβί.**
κεντρ. κλειδ, ηλ. παραθ., ζάντες αλουμινίου, ηχοσύστημα.

54 **FIAT CINQUENCENTO 900 cc, μοντέλο 1995, πράσινο**
ηχοσύστημα.

ΕΠΑΓΓΕΛΜΑΤΙΚΑ

1 **OPEL COMBO 1700cc, μοντέλο 2002, λευκό. ΠΕΤΡΕΛΑΙΟ**
υδραυλικό τιμόνι, αερόσακος οδηγού, ηχοσύστημα.

2 **FIAT FIORINO VAN 1700cc DIESEL, μοντ. 1995 λευκό.**

ΑΠΟ **0%** ΠΡΟΚΑΤΑΒΟΛΗ
ΕΩΣ **72** ΜΗΝΙΑΙΕΣ ΔΟΣΕΙΣ

ΧΠ1687

Στη συνάντηση Μπακογιάννη-Ανάν

Κυριάρχησε το Κυπριακό

Υπάρχει ένα νέο μομέντουμ δήλωσε η υπουργός Εξωτερικών

Στο Κυπριακό «υπάρχει ένα νέο μομέντουμ», διαπίστωσε η υπουργός Εξωτερικών κ. Ντόρα Μπακογιάννη μετά την ημίωρη συνάντηση που είχε στην έδρα του ΟΗΕ με τον γενικό γραμματέα του Οργανισμού Κόφι Ανάν. Στο Κυπριακό δεν αντέχουμε άλλη αποτυχία, τόνισε.

Η κ. Μπακογιάννη επιβεβαίωσε ότι το Κυπριακό αποτέλεσε το κύριο θέμα συζήτησης με τον γενικό γραμματέα του ΟΗΕ. «Μετά τη συνάντηση του γ.γ. με τον πρόεδρο κ. Παπαδόπουλο υπάρχει ένα νέο μομέντουμ στο Κυπριακό. Ξεκινά μια νέα προσπάθεια με βάση τις τεχνικές συναντήσεις, οι οποίες όμως θα πρέπει να οδηγήσουν σε μια σωστά προετοιμασμένη νέα πρωτοβουλία, για μια βιώσιμη και λειτουργική λύση του Κυπριακού προβλήματος» είπε.



Από τη συνάντηση της υπουργού Εξωτερικών με τον γ.γ. του ΟΗΕ

Όπως είπε η υπουργός Εξωτερικών, «είναι η ώρα και οι δύο εταίροι να συμφωνήσουν σε αυτή την προσπάθεια και να προχωρήσουμε».

«Όπως έχω ξαναπεί», τόνισε, «στο Κυπριακό δεν αντέχουμε άλλη αποτυχία». Η καλά προετοιμασμένη νέα προσπάθεια, χωρίς ασφυκτικά νέα χρονοδιαγράμματα, χωρίς προειλημμένες αποφάσεις, θα είναι η καλύτερη δυνατή λύση».

Προσερχόμενη στη συνάντηση η κ. Μπακογιάννη είχε δηλώσει ότι «ιδιαίτερα λόγω του μομέντουμ που δημιουργήθηκε, μετά τη συνάντηση του γενικού γραμματέα με τον (πρόεδρο της Κύπρου) κ. Παπαδόπουλο στο Παρίσι και ελπίζουμε ότι θα υπάρξει νέα πρωτοβουλία στο Κυπριακό».

Η υπουργός Εξωτερικών και ο γ.γ. του ΟΗΕ συζήτησαν επίσης για τις εξελίξεις στα Δυτικά Βαλκάνια και ιδιαίτερα το θέμα του Κοσσυφοπεδίου.

Ετέθη τέλος και το θέμα της ονομασίας του ονόματος της ΠΓΔΜ. «Για άλλη μια φορά είχα την ευκαιρία να του διατυπώσω τις ελληνικές θέσεις» είπε η κ. Μπακογιάννη.

Μετά τη συνάντηση, η κ. Μπακογιάννη αναχώρησε για την Αθήνα.

Στο μικροσκόπιο του υπουργείου Άμυνας οι "15"

Επανεξέταση απαλλαγέντων

Πλαστά πιστοποιητικά ασθενείας από επώνυμους

Στο μικροσκόπιο του υπουργείου Άμυνας μπαίνουν όλοι οι «15», καθώς τα πρώτα στοιχεία από την επανεξέταση των απαλλαγέντων δείχνουν ότι το 38% αυτών βρέθηκαν ικανοί -αρκετοί μάλιστα απόλυτα ικανοί- και ήδη οδεύουν για κατάταξη.

Το 38% των απαλλαγέντων τα τελευταία χρόνια βρέθηκαν ικανοί σε ξαφνική επανεξέταση. Αυτό προέκυψε από τις πρώτες περίπου 2.000 περιπτώσεις απαλλαγέντων που επανεξετάστηκαν με απόφαση του υφυπουργού κ. Ι. Λαμπρόπουλου.



Το υπουργείο έχει ήδη ελέγξει περίπου 2.000 περιπτώσεις απαλλαγών

Η διαδικασία επανεξέτασης των «15» κινείται παράλληλα με τον έλεγχο των περιπτώσεων παρανόμως απαλλαγέντων «επωνύμων», κυρίως με πλαστά δικαιολογητικά οι οποίοι έχουν φτάσει τους 100.

Αξίζει να σημειωθεί ότι σε εξέλιξη βρίσκεται και προσπάθεια διευθέτησης του προβλήματος των περίπου 15.000 ανυπότακτων εσωτερικού, ενώ για τους ανυπότακτους εξωτερικού τα νέα μέτρα δεν έχουν αρχίσει να αποδίδουν.

Τέλος, για τις παλαιές περιπτώσεις αντιρρησιών συνείδησης εκδόθηκε ειδική απόφαση, σύμφωνα με την οποία θα κληθούν να υπηρετήσουν μόνο 3 μήνες εναλλακτική θητεία.

Στο Μοναστηράκι, στην Αθήνα

Επαναλειτουργία τζαμιού

Πρωτοβουλία ανέλαβε το υπουργείο Εξωτερικών

Πρωτοβουλία για την επαναλειτουργία του παλιού τζαμιού στο Μοναστηράκι ως λατρευτικού χώρου των μουσουλμάνων της Αθήνας αναλαμβάνει η υπουργός Εξωτερικών κ. Ντόρα Μπακογιάννη, η οποία προτίθεται να ζητήσει και τη συνεργασία του Αρχιεπισκόπου κ. Χριστόδουλου για την υλοποίηση του στόχου της.

Πάντως, μετά το τέλος της Κυβερνητικής Επιτροπής, την Τρίτη, η κ. Μπακογιάννη δήλωσε ότι δεν υπάρχει καμία ειλημμένη απόφαση σχετικά με το θέμα.

Σύμφωνα με την κ. Μπακογιάννη, η Ελλάδα δεν μπορεί να είναι πειστική ζητώντας τον σεβασμό των ανθρωπίνων δικαιωμάτων και των ευρωπαϊκών αξιών από την Τουρκία και άλλες χώρες, όταν η ίδια στερεί από εκατοντάδες χιλιάδες μόνιμους κατοίκους της πρωτεύουσας τη δυνατότητα να ασκούν ένα στοιχειώδες ανθρώπινο δικαίωμά τους, όπως η θρησκευτική λατρεία σε καθορισμένο χώρο.

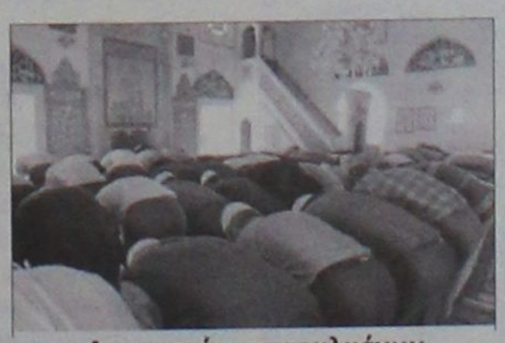

Λειτουργία μουσουλμάνων στην Κομοτηνή

Για την υπουργό Εξωτερικών, η λειτουργία τζαμιού είναι απαραίτητη και για έναν ακόμη λόγο: διότι επιθυμεί, ο διάλογος που αρχίζει υπό τις «ευλογίες» Ευρώπης και ΗΠΑ με τον ισλαμικό κόσμο να είναι όσο το δυνατόν πιο αξιόπιστος. Δεδομένου, λοιπόν, πως από τις θεμελιώδεις αρχές αυτού του διαλόγου θα είναι και η ανοχή, η κατανόηση και ο σεβασμός της ισλαμικής πίστης, δεν μπορεί η Ελλάδα να μην έχει επίσημο θρησκευτικό τόπο λατρείας στην πρωτεύουσά της.

ΑΥΤΟ ΕΠΙΛΟΓΕΣ

ΕΚΘΕΣΗ ΜΕΤΑΧΕΙΡΙΣΜΕΝΩΝ ΑΥΤΟΚΙΝΗΤΩΝ

ΚΟΥΚΟΥΡΑΣ ΑΛΕΞΑΝΔΡΟΣ

ΛΕΩΦ. ΡΟΔΟΥ-ΛΙΝΔΟΥ 255 • ΤΗΛ. (22410)60910

www.autoepiloges.com

ΑΓΟΡΑ-ΠΩΛΗΣΗ-ΑΝΤΑΛΛΑΓΗ ΜΕΤΑΧΕΙΡΙΣΜΕΝΩΝ ΑΥΤΟΚΙΝΗΤΩΝ

1. **MERCEDES SLK KOMPRESSOR 2000cc 163 HP, μοντ. 2000, λευκό.** ABGS, ABS, klima,αυτόματος πιλότος,, δερμάτινο σαλόνι, επένδ. αλουμ.,ηλ. οροφή, κεντρ. κλειδ., ηλ παράθ., ηλ.καθρ., υδρ. τιμ., ζάντες αλουμ. και CD.
2. **MERCEDES SLK KOMPRESSOR 2000cc,196 HP, μοντ. 2000, μπλε.** ABGS, ABS, klima,αυτόματος πιλότος,, δερμάτινο σαλόνι, επένδ. αλουμ.,ηλ. οροφή, κεντρ. κλειδ., ηλ παράθ., ηλ.καθρ., υδρ. τιμ., ζάντες αλουμ.,car kit και CD.
3. **MERCEDES C200 KOMPRESSOR 1800cc 163HP, μοντ. 2000, blue black.** ABGS, ABS, klima,αυτόματος πιλότος,, δερμάτινο σαλόνι, κεντρ. κλειδ., ηλ παράθ., ηλ. καθρ., υδρ. τιμ., ζάντες αλουμ., cruiser control, book service και CD.
4. **MERCEDES C200 KOMPRESSOR 1800cc 163HP Αυτόματο σειριακό κιβώτιο, μοντ. 2003, blue black.** ABGS, ABS, klima, κεντρ. κλειδ., ηλ παράθ., ηλ.καθρ., υδρ. τιμ., book service και CD.
5. **MERCEDES 320 S 3200cc, θαλασσί.** ABGS, ABS, klima, αυτόματος πιλότος, ηλιοροφή, κεντρ. κλειδ., ηλ. παράθ., ηλ.καθρ., υδρ. τιμ.,ηλ.καθίσματα εμπρός πίσω, δερμάτ.σαλόνι, ξύλινη επένδυση, συναγερμός, car kit, ζάντες αλουμ. και CD.
6. **MERCEDES C180 1800cc, μοντ. 1998,μπλε.** ABGS, ABS, Klima, κεντρ. κλειδ., ηλ. παράθ., υδρ. τιμόνι,ηλ.καθρ.,ζάντες αλουμ., book service και CD.
7. **MERCEDES C180 SPORT COUPE 1800cc, μοντ. 2004, ασημί.** ABGS, ABS, Clima, κεντρ. κλειδ., ηλ. παράθ., υδρ. τιμόνι,ηλ.καθρ.,ζάντες αλουμ., και CD.
8. **MERCEDES A140 1400cc, μοντ. 2000,μαύρο.** ABGS, ABS, κεντρ. κλειδ., ηλ. παράθ., υδρ. τιμόνι ηλ.καθρ. και CD.
9. **BMW 320i 2000cc, μοντ. 2005, ασημί.** ABGS,ABS, Clima, κεντρ. κλειδ., ηλ. παράθ., υδρ. τιμ. ηλ.καθρ. δερμάτινο σαλόνι, ζάντες αλουμ., ξύλινη επένδυση, book service και CD.
10. **BMW 320i 2000cc 6v 150hp, μοντ.2000, μαύρο** ABGS,ABS, Clima, κεντρ. κλειδ., ηλ. παράθ., υδρ. τιμ. ηλ.καθρ. ,ζάντες αλουμ. και CD.
11. **BMW 316i 1600cc, μοντ. 2000, σιελ.** ABG,ABS, A/C, κεντρ. κλειδ., ηλ. παράθ., υδρ. τιμ. ηλ.καθρ. δερμάτινο σαλόνι και CD.
12. **BMW 518 1800cc, μοντ. 1992, μαύρο.** Κεντρ. κλειδ., ηλ. παράθ., υδρ. τιμ. ζάντες αλουμινίου και CD.
13. **MAZDA MX5 CABRIO 1600cc, μοντ.1998, πράσινο.** ABGS, ABS, klima, κεντρ. κλειδ., ηλ. παράθ., υδρ. τιμ., ζάντες αλουμ., δερμ. σαλόνι και CD.
14. **TOYOTA MR 2 1800cc, μοντ. 2004, ανθρακί. 14,000 χλμ.** ABGS, ABS, A/C, κεντρ. κλειδ., ηλ. παράθ., υδρ. τιμόνι και CD.
15. **TOYOTA YARIS 1000cc, μοντ. 2000, ασημί** ABGS, A/C, κεντρ. κλειδ., ηλ. παράθ., υδρ. τιμόνι, και CD.
16. **LAND ROVER 1800cc, μοντ. 2001, πράσινο.** ABS, ABGS, A/C, κεντρ. κλειδ., ηλ. παράθ., υδρ. τιμόνι, ηλ.καθρ, ζάντες αλουμινίου και CD.
17. **KIA SPORTAGE 2000cc, μοντ.2 001, χρυσαφί.** A/C, κεντρ. κλειδ., ηλ. παράθ., υδρ. τιμόνι, δερμ.σαλόνι, ζάντες αλουμινίου και CD.
18. **AUDI A3 1600cc, μοντ. 1999, ασημί.** ABGS, ABS, A/C, κεντρ. κλειδ., ηλ. παράθ., υδρ. τιμόνι, ζάντες αλουμ. και CD.
19. **ALFA ROMEO 147 DISTINCTIVE 2000cc, μοντ. 2003, ασημί.** ABGS, ABS, A/C, κεντρ. κλειδ., ηλ. παράθ., υδρ. τιμόνι, ζάντες αλουμινίου και CD.
20. **ALFA ROMEO 147 5Dr DISTINCTIVE 1600cc, μοντ.2 003, ασημί.** ABGS, ABS, A/C, κεντρ. κλειδ., ηλ. παράθ., υδρ. τιμόνι, ζάντες αλουμινίου και CD.
21. **RENAULT MEGANE 1400cc, μοντ. 2004, μπλε.** ABGS , ABS, A/C κεντρ. κλειδ., ηλ. παράθ., υδρ. τιμόνι, ζάντ. αλουμ. και CD.
22. **OPEL ASTRA SPORT 3Dr 1400cc, μοντ. 2001,ασημί.** ABS, ABGS, A/C, κεντρ. κλειδ., ηλ. παράθ., υδρ. τιμόνι,ζάντες αλουμινίου και CD.
23. **FIAT COUPE 1800cc, μοντ.1998, ασημί.** ABS, ABGS, A/C, κεντρ. κλειδ., ηλ. παράθ., υδρ. τιμόνι,ζάντες αλουμινίου και CD.
24. **FIAT STILO 1200cc , μοντ. 2002, ανθρακί.** ABS, ABGS, Klima, Κεντρ. κλειδ., ηλ. παράθ., υδρ. τιμόνι, ηλ. καθρ , ζάντες αλουμ. και CD.
25. **MG ROVER Cabrio 1800cc, μοντ.2002, κυπαρρισί.** ABGS, ABS, A/C, υδρ. τιμόνι, κεντρ. κλειδ., ηλ. παράθ.,book service και CD.
26. **ROVER 416 Si 1600cc, μοντ.1 998, μπορντό.** ABGS, ABS, A/C, υδρ. τιμόνι, κεντρ. κλειδ., ηλ. παρά., δερμάτινο σαλόνι, ηλιοροφή και CD.
27. **SEAT IBIZA 1200cc, μοντ. 2003, κόκκινο.** A/C, υδρ. τιμόνι, κεντρ. κλειδ., ηλ. παράθ., ζάντες αλουμ., σπόιλερ και CD.
28. **SEAT CORDOBA 1400cc, μοντ. 2002, μαύρο.** ABS, ABG, A/C, υδρ. τιμόνι, κεντρ. κλειδ., ηλ. παράθ. ,ηλ. καθρ και CD.
29. **SEAT CORDOBA 1400cc, μοντ. 2001, μπορντό.** ABGS, A/C, υδρ. τιμόνι, κεντρ. κλειδ., ηλ. παράθ. ,ηλ. καθρ και CD.
30. **HUYNDAI ACCENT 3DR 1400cc, μοντ.1999, πράσινο** A/C, Κεντρ. κλειδ., ηλ. παράθ.,υδρ.τιμόνι και CD.
31. **DAEWOO LANOS 5Dr 1300cc, μοντ. 1998, ασημί.** A/C, υδρ. τιμόνι, κεντρ. κλειδ., ηλ. παράθ. και CD.
32. **RENAULT CLIO 1200cc, μοντ.1 999, λευκό** ABG, A/C, κεντρ. κλειδ., ηλ. παράθ. και CD.
33. **PEUGEOT 307 1600cc, μοντ. 2002, μπορντώ.** ABGS, ABS, A/C, υδρ. τιμόνι, κεντρ. κλειδ., ηλ. παράθ. και CD.
34. **NISSAN PRIMERA 1600cc, μοντ. 2002, ασημί** ABGS, ABS, Clima, υδρ. τιμόνι, κεντρ. κλειδ., ηλ. παράθ. και CD
35. **NISSAN ALMERA 1500cc, μοντ. 2000, μπορντώ.** ABG, A/C, κεντρ. κλειδ., ηλ. παράθ., υδρ. τιμ. ηλ.καθρ.,ζάντες αλουμ., αλουμ. επένδυση, book service και CD.

ΑΠΟ 0% ΠΡΟΚΑΤΑΒΟΛΗ ΕΩΣ 72 ΜΗΝΙΑΙΕΣ ΔΟΣΕΙΣ ΜΕ ΤΑ ΧΑΜΗΛΟΤΕΡΑ ΕΠΙΤΟΚΙΑ ΤΗΣ ΑΓΟΡΑΣ

ΧΠ1210

Κατάθεση-βόμβα από τον Μουσαουί

Θα κτυπούσα τον Λευκό Οίκο

Κατέθεσε αυτοβούλως ενώπιον του δικαστηρίου



Ο Ζακαρίας Μουσαουί επιμένει ότι θέλει να καταθέσει παρά την αντίρρηση των δικηγόρων του

Καταθέτοντας αυτοβούλως παρά την αντίθεση των συνηγόρων του ο Ζακαρίας Μουσαουί δήλωσε ενώπιον του δικαστηρίου της Βιρτζίνια ότι μαζί με τον επίδοξο «βομβιστή με το παπούτσι» Ρίτσαρντ Ρέιντ επρόκειτο να καταλάβει πέμπτο αεροσκάφος την 11η Σεπτεμβρίου 2001 και να το ρίξει στο Λευκό Οίκο.

Η κατάθεση του Ζακαρίας Μουσαουί, του μοναδικού καταδικασθέντος στις ΗΠΑ σχετικά με τις τρομοκρατικές επιθέσεις του 2001, άφησε εμβρόντητους τους παριστάμενους στην ακροαματική διαδικασία που πρόκειται να καθορίσει εάν ο Γάλλος υπήκοος θα εκτελεστεί.

Οι νέες δηλώσεις ήλθαν σε πλήρη αντίθεση με τις προηγούμενες καταθέσεις του: ότι η επίθεση στο Λευκό Οίκο θα ερχόταν αργότερα, εάν οι Ηνωμένες Πολιτείες αρνούνταν να απελευθερώσουν ριζοσπάστη Αιγύπτιο σεΐχη, ο οποίος είχε φυλακιστεί μετά από καταδίκη για παρελθοντικές τρομοκρατικές ενέργειες.

Στις 22 Δεκεμβρίου του 2001 ο Ρίτσαρντ Ρέιντ επιχείρησε να πυροδοτήσει εκρηκτικό μηχανισμό που είχε κρύψει στο παπούτσι του εν πτήσει από το Παρίσι στο Μαϊάμι, όμως εμποδίστηκε από τους επιβαίνοντες του αεροπλάνου της American Airlines που εκτελούσε την πτήση 63. Ο Ρέιντ καταδικάστηκε σε ισόβια τον Ιανουάριο του 2003.

Ο Μουσαουί παραδέχθηκε ενώπιον του δικαστηρίου πως γνώριζε ότι επρόκειτο να αποτελέσουν στόχο οι Δίδυμοι Πύργοι και είπε ψέματα όταν συνελήφθη τον Αύγουστο του 2001 διότι δεν ήθελε να αποτρέψει το τρομοκρατικό χτύπημα.

Με απόφαση του Εισαγγελέα της Καμπούλ

Ελεύθερος ο Αφγανός Χριστιανός

Είχε καταδικασθεί σε θάνατο επειδή απαρνήθηκε το Ισλάμ

Ο Αφγανός που είχε φυλακιστεί και αντιμετώπιζε την ποινή του θανάτου επειδή ασπάστηκε το Χριστιανισμό είναι πλέον «ελεύθερος να εγκαταλείψει τη φυλακή», σύμφωνα με δήλωση που έκανε το πρωί της Τρίτης ο αντεισαγγελέας της Καμπούλ.

Σύμφωνα με όσα μετέδωσε το BBC, η υπόθεση του Αφγανού μπήκε στο αρχείο, λόγω έλλειψης στοιχείων. Εκπρόσωπος των δικαστικών αρχών είπε ότι ο Αμπντούλ Ραχμάν θα περάσει από ιατρικές εξετάσεις για να επιβεβαιωθεί ότι όντως είναι ανίκανος να



Ο Αμπντούλ Ραχμάν ασπάστηκε τον Χριστιανισμό πριν από 16 χρόνια

καθήσει στο εδώλιο.

Αξιωματούχοι των Ηνωμένων Εθνών θα μεταβούν στην Καμπούλ για να εξετάσουν το αίτημα του ίδιου για άσυλο σε άλλη χώρα.

Ο Ραχμάν ζούσε τα τελευταία 16 χρόνια εκτός Αφγανιστάν και πιστεύεται ότι ασπάστηκε τον Χριστιανισμό κατά την παραμονή του στη Γερμανία.

Υπενθυμίζεται ότι το νομικό σύστημα του Αφγανιστάν βασίζεται στον ισλαμικό νόμο της Σαρία και ο Ραχμάν θα μπορούσε να εκτελεστεί εάν δεν απαρνούνταν τον Χριστιανισμό.

Οι Γερμανοί σύμφωνα με έρευνα

Οι πλέον ευφυείς της Ευρώπης

Τι αναφέρεται σε δημοσίευμα των "Times"

Οι Γερμανοί είναι οι πλέον ευφυείς κάτοικοι της Ευρώπης, πολύ πιο μπροστά από τους Βρετανούς, που είναι στην 8η θέση, τους Ισπανούς (15η θέση) και τους Γάλλους (19η θέση), σύμφωνα με έρευνα του πανεπιστημίου της Βόρειας Ιρλανδίας, που δημοσιεύει η βρετανική εφημερίδα The Times.

Με μέσο βαθμό ευφυίας (IQ) 107, οι Γερμανοί βρίσκονται στην πρώτη θέση, μπροστά από τους Ολλανδούς και τους Πολωνούς (106), τους Σουηδούς (104) και τους Ιταλούς (102).

Οι Βρετανοί με μέσο IQ 100 ακολουθούν στην 8η θέση,μπροστά από τους Ισπανούς με IQ 98 και τους Γάλλους με 94, οι οποίοι δεν ξεπερνούν παρά μόνο τους Βούλγαρους, τους Ρουμάνους, τους Τούρκους και τους Σέρβους που είναι τελευταίοι στην κατάταξη.

Ο καθηγητής Ρίτσαρντ Λιν, επικεφαλής της έρευνας, υποστηρίζει μάλιστα ότι η διαφορά στο IQ ανάμεσα στους Γάλλους και τους Βρετανούς είναι ένας από τους λόγους

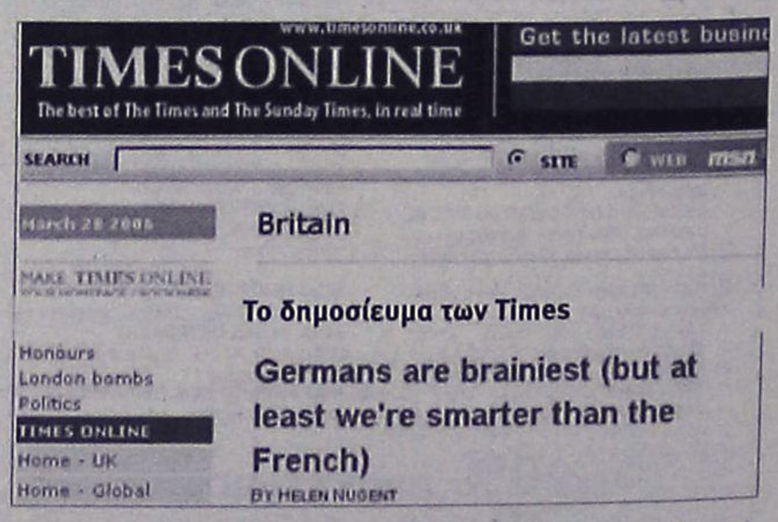

που εξηγεί τις πολλές στρατιωτικές νίκες της Βρετανίας επί της Γαλλίας τους τελευταίους αιώνες.

αθλητικη ΡΟΔΙΑΚΗ
ΤΕΤΑΡΤΗ 29 ΜΑΡΤΙΟΥ 2006

Ο ΑΚΟΥΣΙΛΑΟΣ ΖΗΤΗΣΕ ΣΥΓΓΝΩΜΗ ΓΙΑ ΤΑ ΕΠΕΙΣΟΔΙΑ
ΣΕΛ. 31

Σάββατο με απουσίες

• Μία μέρα νωρίτερα θα υποδεχθεί η Ρόδος την Ιωνία 2000. Ο Κώστας Πάττας προστέθηκε στην λίστα των τραυματιών. Με διακοπή συμβολαίου απειλείται ο Γιώργος Ανδριόπουλος.

Το ερχόμενο Σάββατο και όχι την Κυριακή θα υποδεχθεί τελικά στο Δημοτικό Στάδιο η Ρόδος την Ιωνία 2000, για το πρωτάθλημα της Γ' Εθνικής κατηγορίας, μετά το αίτημα των Κρητικών, που ήθελαν να εξυπηρετηθούν συγκοινωνιακά. Το παιχνίδι θα ξεκινήσει στις 4:30 το απόγευμα, με τους «πράσινους» να ξεκινούν την προετοιμασία τους ουσιαστικά από χθες, αν και οι συνθήκες που βρήκαν μάλλον δεν τους βοήθησαν να δουλέψουν στον επιθυμητό ρυθμό.

Η προπόνηση διεξήχθη πίσω από τις εστίες του Δημοτικού Σταδίου, με τον Κώστα Πάττα να τοποθετεί το όνομά του στην λίστα των τραυματιών.

Ο έμπειρος ποδοσφαιριστής υποφέρει από πόνους στον αχίλλειο, που πρήστηκε μετά από χτύπημα στο πρόσφατο παιχνίδι με τον Εθνικό. Κατά την διάρκεια της σημερινής προπόνησης, λοιπόν, θα φανεί κατά πόσο θα προλάβει να αποθεραπευτεί και να τεθεί στην διάθεση του Γιώργου Στράνζαλη, ενόψει του αγώνα του Σαββάτου.

Το ίδιο ισχύει και για τον Μάκη Μποϊλή, ο οποίος αντιμετωπίζει πρόβλημα στους προσαγωγούς και χθες γυμνάστηκε και πάλι μόνος του.

Όπως, άλλωστε, έκαναν και οι Δανάς, Αγγελόπουλος και Παναγιώτης Δελόλμας, με την διαφορά πως η δική τους απουσία θεωρείται δεδομένη, την στιγμή που ούτε ο Μητράκας θα μπορέσει να αγωνιστεί λόγω των επτά κίτρινων καρτών που συμπλήρωσε στο παιχνίδι με τον Εθνικό.

Απειλείται με διακοπή συμβολαίου

Εν τω μεταξύ, σήμερα αναμένεται να κριθεί η τύχη του Γιώργου Ανδριόπουλου, καθώς όπως αναφέρουν οι πληροφορίες, θα απολογηθεί ενώπιον του διοικητικού συμβουλίου για το σοβαρό πειθαρχικό παράπτωμα στο οποίο υπέπεσε την περασμένη Παρασκευή. Επισήμως, δεν έχει ειπωθεί το παραμικρό, όμως διοικητικές πηγές της ΠΑΕ λένε πως η επιβολή βαριάς τιμωρίας είναι αναπόφευκτη.

Ακόμα και για διακοπή συμβολαίου γίνεται λόγος, κάτι που σημαίνει πως αν τα παραπάνω επιβεβαιωθούν, ο Ανδριόπουλος τελειώνει από την Ρόδο, τουλάχιστον για την φετινή αγωνιστική περίοδο.

Τέλος, ο προπονητής Γιώργος Στράντζαλης θα παραχωρήσει την ερχόμενη Πέμπτη, την καθιερωμένη συνέντευξη Τύπου ενόψει του αγώνα του Σαββάτου.



Τραυματίας είναι ο Πάττας

Χωρίς Αμπίλιο στην Πάτρα

• Ο Βιρτουόζος επιθετικός του Διαγόρα αισθάνθηκε πάλι ενοχλήσεις στους κοιλιακούς και αναμένεται να μείνει εκτός αποστολής για τον αγώνα με την ουραγό Αχαϊκή.

Ο ρυθμός στον οποίο θέλει να «χορέψει» την Κυριακή ο Διαγόρας την Αχαϊκή μέσα στο γήπεδό της, μάλλον δεν θα είναι σάμπα! Ο Αμπίλιο πονάει στην «αχίλλειο πτέρνα» του και κατά πολύ μεγάλο ποσοστό, τίθεται εκτός μάχης.

Ο Δημήτρης Καλαϊτζίδης είδε χθες τον Βραζιλιάνο να παραπονιέται εκ νέου για πόνους στους κοιλιακούς και να μην ακολουθεί το πρόγραμμα της προπόνησης, που έγινε στο γήπεδο των Κοσκινού.

Το πρόβλημα στους κοιλιακούς είναι γνωστό από το ξεκίνημα του πρωταθλήματος και έχει ταλαιπωρήσει πολύ τον «δαιμόνιο» παίκτη.

Συνήθως σφίγγει τα δόντια και παίζει αλλά αυτή τη φορά αναμένεται να μείνει εκτός αποστολής καθώς σε ένα τέτοιο παιχνίδι, απέναντι στην ουραγό της βαθμολογίας, δεν χρειάζεται να καταπονήσει τον εαυτό του και να κινδυνεύσει με επιδείνωση, εν όψει των επόμενων πιο σημαντικών αγώνων.

Πέραν του Αμπίλιο, όλοι οι υπόλοιποι «κυανέρυθροι» γυμνάστηκαν κανονικά και σήμερα θα επανέλθουν στην έδρα τους για προπόνηση.

Επισημάνσεις

Λίγο νωρίτερα από τη συνηθισμένη ώρα συγκεντρώθηκαν χθες οι παίκτες του Διαγόρα στο γήπεδο, καθώς ο Καλαϊτζίδης ήθελε να τους μιλήσει για το «στείρο» παιχνίδι του Δημοτικού Σταδίου με τον Παναιτωλικό. Ο τεχνικός του 'γηραιού' επεσήμανε στους ποδοσφαιριστές του τα υπέρ και τα κατά της απόδοσής τους, στην εν λόγω αναμέτρηση και φυσικά δεν έλειψαν οι αναφορές στα γνωστά σημεία του παιχνιδιού που εντοπίστηκε δυσλειτουργία όπως για παράδειγμα, στο τελείωμα των φάσεων απ' όπου προήλθε το μηδέν στην επίθεση παρά τις όποιες καλές ευκαιρίες δημιούργησαν.



Δεν θα ταλαιπωρήσει την άμυνα της Αχαϊκής, την Κυριακή, ο Αμπίλιο.

Αρχή με φιλικό...


Ο Δήμος Παπαοικονόμου σκόραρε χθες

Την προετοιμασία του ενόψει του σημαντικού αγώνα κόντρα στον Ατρόμητο Π. ξεκίνησε ο ΑΕΡΑ ο οποίος χθες αντιμετώπισε σε φιλικό παιχνίδι τον Άρη.

Οι δύο ομάδες αναδείχθηκαν ισόπαλες με σκορ 3-3 ενώ τα γκολ για την ομάδα των Αφάντου πέτυχαν οι Παπαοικονόμου, Καπέσιος και Κυριακίδης

Με εντατικούς ρυθμούς άρχισε την προετοιμασία του ο ΑΕΡΑ μετά και το ρεπό της Δευτέρας, ενόψει του πολύ σημαντικού παιχνιδιού που θα δώσει την επόμενη αγωνιστική στα Αφάντου με αντίπαλο τον Ατρόμητο Π., το αποτέλεσμα του οποίου θα κρίνει πάρα πολλά σε ότι αφορά την υπόθεση παραμονή.

Χθες ο ΑΕΡΑ έδωσε φιλικό παιχνίδι στο γήπεδό του όπου αντιμετώπισε τον Άρη, με τις δύο ομάδες να αναδεικνύονται ισόπαλες (3-3). Στην αναμέτρηση αυτή, ο τεχνικός του συλλόγου από τα Αφάντου, Σάββας Ορφανίδης, χρησιμοποίησε πολλούς από τους ποδοσφαιριστές του που δεν είχαν αρκετά λεπτά συμμετοχής στο πρωτάθλημα, βγάζοντας σίγουρα, χρήσιμα συμπεράσματα ενόψει της συνέχειας ενώ τα γκολ του ΑΕΡΑ πέτυχαν οι Παπαοικονόμου, Καπέσιος και Κυριακίδης.

Για την επόμενη αναμέτρηση με την ομάδα του Πειραιά, ο Σάββας Ορφανίδης δεν θα έχει στη διάθεσή του τον Νικολή που συμπλήρωσε κάρτες και δεν θα μπορέσει να συμμετάσχει αλλά και τον Σαμαρά που έχει κάκωση εσωπλαγίου συνδέσμου και θα μείνει εκτός αγωνιστικής δράσης για δεκαπέντε μέρες περίπου.

Από κει και πέρα, στον αγώνα αυτόν δεν θα μπορέσει να συμμετάσχει ούτε ο Διακίδης που έχει τραυματισμό στο γόνατο ενώ αμφίβολη κρίνεται η παρουσία του Αγγελόπουλου που αντιμετωπίζει πρόβλημα στο θώρακα.

Στα θετικά για τον προπονητή του ΑΕΡΑ, συγκαταλέγεται το γεγονός ότι επέστρεψε και θα είναι κανονικά στη διάθεσή του ο Κυριακίδης που δεν συμμετείχε στον αγώνα με την Μαρκό.

Τρεις αγωνιστικές πριν το τέλος του πρωταθλήματος, ο σύλλογος των Αφάντου θα πρέπει να πάρει πάση θυσία τη νίκη στην αναμέτρηση με τον Ατρόμητο Π. για να μπορέσει να έχει βάσιμες ελπίδες για κάτι καλύτερο στη συνέχεια αφού σε οποιαδήποτε άλλη περίπτωση, κάθε βαθμολογική απώλεια είναι πάρα πολύ δύσκολο να καλυφθεί στους υπόλοιπους δύο αγώνες.

Μια απουσία....

Ο Σιλαϊδόπουλος δεν υπολογίζεται από τον τεχνικό της ΑΕ Κω, Θεόδωρο Κυριακούλη, για το παιχνίδι με την Αριάδνη ενώ εξέτισε την τιμωρία του ο Παπασεβαστός.

Από σήμερα θα ξεκινήσει η ΑΕ Κως την προετοιμασία της για τον αγώνα της Νάξου, κόντρα στην Αριάδνη την επόμενη αγωνιστική, ο οποίος είναι αρκετά σημαντικός και για τις δύο ομάδες.

Μετά και την εντός έδρας ισοπαλία με αντίπαλο τον Ιάλυσο, τα πράγματα είναι πολύ δύσκολα σε ότι αφορά την υπόθεση παραμονής για τον σύλλογο του νησιού του Ιπποκράτη ενώ από δω και πέρα, κάθε βαθμός μπορεί να αποδειχτεί «χρυσάφι». Αν ληφθεί υπόψη το γεγονός ότι η Αριάδνη έχει μόλις έναν βαθμό περισσότερο από την ΑΕ Κω, τότε μπορεί να καταλάβει ο καθένας το πόσο σημαντικό ρόλο θα παίξει, για τη συνέχεια του πρωταθλήματος, ο αγώνας αυτός για τις ομάδες αυτές που έχουν ως στόχο την παραμονή στην κατηγορία.

Για το παιχνίδι αυτό, ο προπονητής της ΑΕ Κω, Θεόδωρος Κυριακούλης, δεν θα μπορεί να έχει στη διάθεσή του τον Σιλαϊδόπουλο που αντιμετωπίζει πρόβλημα τραυματισμού και θα μείνει μέχρι και το τέλος του πρωταθλήματος εκτός αγωνιστικής δράσης ενώ επιστρέφει μετά από την τιμωρία του και υπολογίζεται από τον προπονητή του ο Παπασεβαστός.

Θα πρέπει, τέλος, να αναφερθεί ότι ο σύλλογος της Κω είναι απαραίτητο να κατακτήσει τους υπερπολύτιμους βαθμούς με την Αριάδνη, η οποία είναι και αυτή κάτω από την επικίνδυνη ζώνη, αν θέλει να έχει τις όποιες πιθανότητες για την υλοποίηση του στόχου της.

Από δω και πέρα όλοι οι αγώνες έχουν μεγάλη σημασία για την ΑΕ Κω αφού η κατάκτηση των βαθμών είναι σωτήρια, ενώ η οποιαδήποτε απώλεια είναι αρκετά δύσκολο να αναπληρωθεί.

Αναφορά στην κατασκευή γηπέδων

Το πρόγραμμα της Ελληνικής Ποδοσφαιρικής Ομοσπονδίας για την κατασκευή προπονητικών κέντρων και την ανάπτυξη της υποδομής του ελληνικού ποδοσφαίρου, με τη συνδρομή του Hat Trick programme, παρουσιάζεται στο περιοδικό UEFA direct (τεύχος Απριλίου). Αναλυτικά το σχετικό άρθρο:

«Το πρόγραμμα UEFA HatTrick περιλαμβάνει δύο μέρη, τις επενδύσεις και την κατασκευή γηπέδων μικρών διαστάσεων, και αυτές είναι οι δύο παράμετροι-κλειδιά στις οποίες βασίζει η χώρα των Πρωταθλητών Ευρώπης το συγκεκριμένο πρόγραμμα.

Το Δεκέμβριο του 2005, αντιπροσωπία της UEFA με επικεφαλής το μέλος της Εκτελεστικής Επιτροπής κ. Μάριο Ν. Λευκαρίτη, επισκέφθηκε την περιοχή του Ασπροπύργου δυτικά των Αθηνών όπου η Ελληνική Ποδοσφαιρική Ομοσπονδία έχει κατασκευάσει πρωτότυπο γήπεδο μικρών διαστάσεων. Στο πλαίσιο του χρυσού της Ιωβηλαίου, η UEFA δώρισε σε κάθε μέλος της ένα τέτοιο γήπεδο. Κατά την τελετή εγκαινίων του γηπέδου ο Μάριος Ν. Λευκαρίτης δήλωσε στους παρόντες: «Είμαι βέβαιος ότι οι νέοι της περιοχής θα επωφεληθούν τα μέγιστα από αυτή την εγκατάσταση. Θέλω να συγχαρώ την ΕΠΟ για το πρόγραμμα αυτό και την κατασκευή προπονητικών κέντρων για τη χρήση των Ενώσεών της».

Όπως σε όλες τις ενώσεις-μέλη της, η UEFA παραχώρησε κεφάλαιο ενός εκατομμυρίου ελβετικών φράγκων στην Ελληνική Ομοσπονδία για την κατασκευή γηπέδων μικρών διαστάσεων. Αυτό που έχει ιδιαίτερη σημασία εδώ είναι ότι η ΕΠΟ όχι μόνο προγραμματίζει να κατασκευάσει 40 γήπεδα μικρών διαστάσεων 1000 τ.μ., αλλά έχει την πρόθεση να συνδυάσει αυτές τις κατασκευές με ένα άλλο μεγάλο σχέδιο: την κατασκευή, σε δύο φάσεις, 42 προπονητικών κέντρων σε ολόκληρη τη χώρα για χρήση από τις Ενώσεις της.

Η αντιπροσωπία της UEFA επισκέφθηκε, επίσης, το Κέντρο Βοιωτίας, το οποίο έχει ήδη ολοκληρωθεί. Με την παραχώρηση 2,5 εκατομμυρίων ελβετικών φράγκων από το επενδυτικό πρόγραμμα HatTrick, το Κέντρο αποτελείται από έναν αριθμό γηπέδων σε διαφορετικές διαστάσεις, εξέδρα θεατών και κτίριο γραφείων και διδασκαλίας. Το Κέντρο θα χρησιμοποιείται από 20 ερασιτεχνικά σωματεία και περίπου 2.000 παιδιά ηλικίας από 8 έως 16 ετών.

Τα προπονητικά κέντρα αποτελούν ένα σημαντικό βήμα προς τα μπρος για την Ελληνική Ομοσπονδία. Η ανάπτυξη υποδομών ποδοσφαίρου είχε βασικές ελλείψεις σε υποδομές έως τώρα και αυτό οφειλόταν κυρίως στα υψηλά κόστη υποδομών, εξαιτίας της πολυέξοδης συντήρησης των χλοοταπήτων στο ξηρό κλίμα της Ελλάδας. Λόγω της οικονομικής συμβολής της UEFA, σε όλα τα γήπεδα μπορούν να τοποθετηθούν συνθετικοί χλοοτάπητες τελευταίας γενιάς, εξασφαλίζοντας έτσι τις απρόσκοπτες προπονήσεις σε εγκαταστάσεις υψηλής ποιότητας, καθ' όλη τη διάρκεια του έτους».

Θα δείξει την Παρασκευή...

• Τότε θα γνωρίζει ο προπονητής του Ιάλυσου, Άκης Δελαπόρτας, αν θα μπορεί να έχει στη διάθεσή του για τον αγώνα με τον Σαρωνικό τον Μαυρή που αντιμετωπίζει τραυματισμό


Την Παρασκευή θα κριθεί η συμμετοχή του Μαυρή

Με μοναδικό απόντα τον Μανάκη συνεχίστηκε και χθες η προετοιμασία του Ιάλυσου ενόψει και της πάρα πολύ σημαντικής αναμέτρησης που θα δώσει με τον Σαρωνικό εκτός έδρας. Ο ποδοσφαιριστής αυτός πήρε άδεια από τον προπονητή του και δεν συμμετείχε στην προπόνηση στην οποία έλαβε κανονικά μέρος και ο Μαυρής, αφού μετά και την μαγνητική τομογραφία που έκανε, φάνηκε ότι το διάστρεμμα που έχει δεν είναι κάτι το σοβαρό. Θα πρέπει να σημειωθεί ότι ο Μαυρής δεν πήρε μέρος στην προπόνηση της Δευτέρας αφού ένιωσε κάποιες ενοχλήσεις στον τραυματισμό του ενώ μέχρι την Παρασκευή θα ξέρει ο τεχνικός του Ιάλυσου, Άκης Δελαπόρτας, εάν θα μπορεί να τον υπολογίζει για τον επόμενο αγώνα.

Αυτοί οι οποίοι είναι σίγουρο ότι δεν θα δώσουν το παρόν στη συγκεκριμένη αναμέτρηση είναι οι Καλημέρης και Θεοδοσίου που συμπλήρωσαν κάρτες ενώ την τιμωρία του εξέτισε ο Μαθιός και είναι στη διάθεσή του Άκη Δελαπόρτα.

Το βέβαιο είναι πάντως ότι ο Ιάλυσος θα πρέπει να πάρει οπωσδήποτε το θετικό αποτέλεσμα στον αγώνα με τον Σαρωνικό, ο οποίος έχει δύο βαθμούς περισσότερους, προκειμένου να αξιοποιηθεί με τον καλύτερο δυνατό τρόπο η ισοπαλία την προηγούμενη αγωνιστική με την ΑΕ Κω εκτός έδρας.

Το γεγονός και μόνο ότι ο Σαρωνικός δεν έχει εξασφαλίσει οριστικά την παραμονή του στην κατηγορία, κάνει τον αγώνα του Ιάλυσου αρκετά δύσκολο και με δεδομένο το ότι θα απομένουν μόλις δύο αναμετρήσεις για την λήξη του πρωταθλήματος.

«Σύμφωνος με Νικολουδάκη»



Συμφωνεί ο Δημήτρης Κάπρος με τον Νικολουδάκη

Ο Δημήτρης Κάπρος τόνισε πως είναι απαραίτητο να μπαίνουν μέλη του δ.σ. της ΕΠΣΔ παρατηρητές, στα δύσκολα και κρίσιμα παιχνίδια. Στην σημερινή συνεδρίαση του διοικητικού συμβουλίου σκοπεύει να θέσει θέμα παρατηρητών.

Το «μπράβο» θα ήταν η τελευταία λέξη που θα άκουγε ο παρατηρητής αγώνων, Ντίνος Κατσουράκης, αν παρακολουθούσε από κοντά την προχθεσινή συγκέντρωση των διαιτητών του ΣΔΠΔ. Η ενέργειά του να εγκαταλείψει τα καθήκοντά του, στο ημίχρονο του αγώνα ανάμεσα στον Ακουσίλαο και τον Αντίμαχο επειδή τσακώθηκε με τον διαιτητή Γιάννη Αργυρόπουλο, καταδικάστηκε από το σύνολο των μελών του Συνδέσμου Διαιτητών, με τον πρόεδρό του, Δημήτρη Κάπρο, να σκοπεύει να ανοίξει θέμα κατά την διάρκεια της σημερινής συνεδρίασης του διοικητικού συμβουλίου της ΕΠΣΔ. Σύμφωνα με τα όσα υποστηρίζει, η ενέργεια του Κατσουράκη ήταν πέρα για πέρα αδικαιολόγητη, καθώς αν είχε το οποιοδήποτε πρόβλημα με τον διαιτητή, έπρεπε να το αναφέρει στα αρμόδια όργανα μετά την λήξη του αγώνα, χωρίς να διανοηθεί καν να εγκαταλείψει την θέση του. Μάλιστα, έτσι όπως μετέφερε το περιστατικό ο Αργυρόπουλος, ο οποίος υποστήριξε πως προέτρεψε τον παρατηρητή να κάνει σωστά την δουλειά του και να απομακρύνει εκτός γηπέδου και όχι στα αποδυτήρια τον προπονητή του Ακουσίλαου, Κώστα Λεπτοκαρίδη, οι περισσότεροι διαιτητές σχολίαζαν πως επί της ουσίας δεν είχε άδικο. Αν, δε, ενόχλησε το ύφος, δεν ήταν σοβαρός λόγος να εγκαταλείψει ο παρατηρητής την θέση του και να «κρεμάσει» το ίδιο το παιχνίδι.

«Να μπαίνουν μέλη του δ.σ.»

Πέρα από το συγκεκριμένο περιστατικό, ο Δημήτρης Κάπρος σκοπεύει να θέσει σήμερα το θέμα των παρατηρητών συνολικά, σε σχέση με το πλαίσιο της συνεργασίας που οφείλουν να έχουν με τους διαιτητές και με την ακρίβεια με την οποία οφείλουν να περιγράφουν τα όσα υποπίπτουν στην αντίληψή τους. Άλλωστε, έχει επισημάνει και στο παρελθόν αυτό που λέει εδώ και καιρό ο πρόεδρος της Πειθαρχικής Επιτροπής, Κλεόβουλος Χατζηγεωργίου, περί του φαινομένου των «λευκών εκθέσεων», που έρχονται πολλές φορές σε αντίθεση με τα γραφόμενα των διαιτητών στο Φύλλο Αγώνα. Προχθές, ο πρόεδρος της Επιτροπής Πρωταθλήματος, Γιώργος Νικολουδάκης, είχε ξεσπάσει εναντίον εκείνων των μελών του δ.σ. της Ένωσης που «βγάζουν την ουρά τους απ' έξω» όταν τους ζητάται να μπαίνουν παρατηρητές σε δύσκολα παιχνίδια, για να μην χαλάσουν τις δημόσιες σχέσεις τους. Επισήμανε, δηλαδή, πως είναι απαραίτητο ορισμένα παιχνίδια να καλύπτονται από τους ίδιους τους διοικητικούς παράγοντες της ΕΠΣΔ, με τον Δημήτρη Κάπρο να συμφωνεί απόλυτα μαζί του! Διαβάστε τι δήλωσε χθες στην «Α.Ρ.»: «Σε αυτό το σκέλος ο Γιώργος Νικολουδάκης έχει δίκιο. Στους κρίσιμους αγώνες πρέπει να μπαίνουν παρατηρητές τα μέλη του δ.σ. της ΕΠΣΔ. Όπως ορίζουμε εμείς διαιτητές Α' Εθνικής στα δύσκολα παιχνίδια, έτσι οφείλει να κάνει και η Ένωση με τους παρατηρητές. Πρέπει να δώσουν το παράδειγμα»!

ΠΑΙΔΙΚΟ ΠΡΩΤΑΘΛΗΜΑ

Αναδείχθηκαν τα ζευγάρια

Χθες στις 7μ.μ., στα γραφεία της ΕΠΣΔ πραγματοποιήθηκε η κλήρωση της ημιτελικής φάσης του Παιδικού Κυπέλλου, όπου αναδείχθηκαν τα δύο ζευγάρια.

Πρώτο ζευγάρι αναδείχθηκε το Νίκη Ρ. – Διαγόρας, ενώ το δεύτερο ζευγάρι φέρνει αντιμέτωπους τον Ήλιο με τον Αστέρα Π.

Και οι δύο συναντήσεις της ημιτελικής φάσης θα διεξαχθούν στις 12 Απριλίου.

Επιστροφές με Ασκληπιό

Τέσσερις παίκτες, Κυπριώτης, Μουσακίνιας, Ροδίτης και Σκούμπρος θα βρεθούν στην εκτός έδρας αποστολή του Αστέρα Μ. στην Κω, την Κυριακή.

Με σοβαρές απουσίες αγωνίστηκε την προηγούμενη Κυριακή στην έδρα του ο Αστέρας Μ., υποδεχόμενος τον Ερμή. Συγκεκριμένα, Κυπριώτης και Μουσακίνιας ήταν τραυματίες (θλάση), ο Κιάρι έπαθε εξάρθρωση αγκώνα στο παιχνίδι με τον Δαμάγητο, ενώ Ροδίτης και Σκούμπρος, ήταν στο κρεβάτι με ίωση.

Από τους πέντε παραπάνω, οι τέσσερις είναι πολύ πιθανό να επιστρέψουν στο επόμενο παιχνίδι, που είναι εκτός έδρας με τον Ασκληπιό.

Ροδίτης και Σκούμπρος σίγουρα θα δώσουν το παρών, ενώ Κυπριώτης και Μουσακίνιας θα είναι στην αποστολή, αλλά δεν είναι ακόμη σίγουρο αν θα ξεκινήσουν ή θα χρησιμοποιηθούν στη διάρκεια του παιχνιδιού.

Το παιχνίδι αυτό οι Μασαρενοί το υπολογίζουν πολύ, θεωρώντας την ομάδα της Κω δύσκολο αντίπαλο. Επίσης, θεωρούν πως, αν περάσουν αλώβητοι από αυτό το παιχνίδι, τότε δύσκολα θα χάσουν τον τίτλο του πρωταθλητή της β' κατηγορίας.

Η αποστολή του Αστέρα στην Κω θα γίνει αυθημερόν την Κυριακή, με το καταμαράν «Δωδεκάνησος». Θα αναχωρήσει το πρωί, ο αγώνας θα γίνει στις 12 το μεσημέρι και το απόγευμα θα γίνει η επιστροφή.

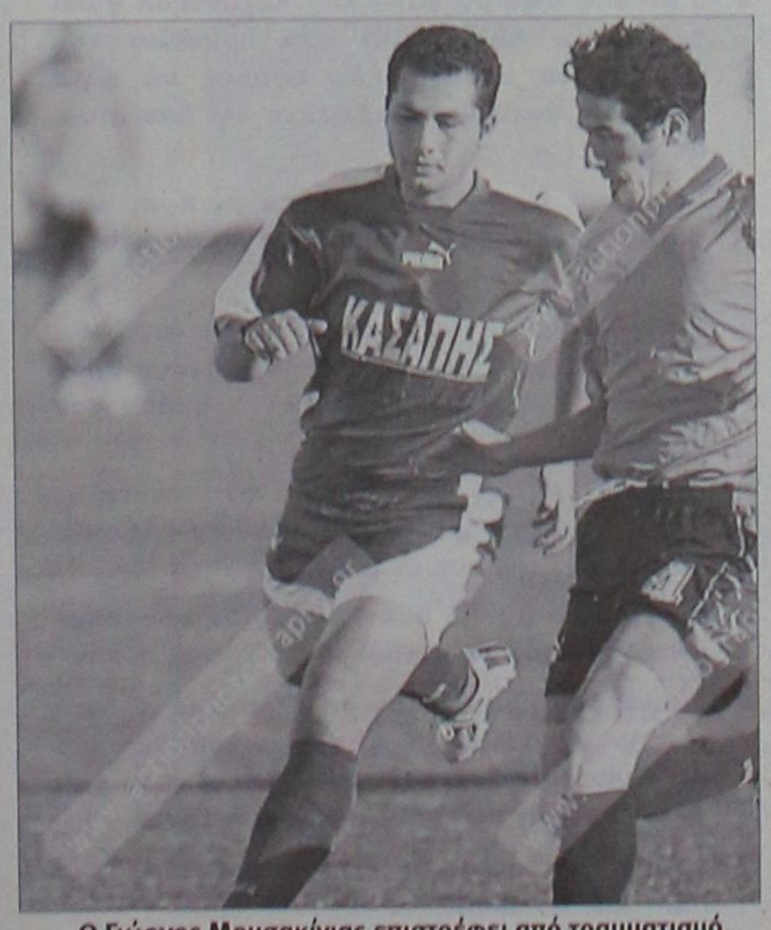

Ο Γιώργος Μουσακίνιας επιστρέφει από τραυματισμό.

Ουσιαστική κάλυψη

Ο Μιχάλης Βεργωτής αναμένεται να εισηγηθεί σήμερα την υποχρεωτική παρουσία των μελών του δ.σ. της ΕΠΣΔ στους δύσκολους αγώνες, συμφωνώντας ουσιαστικά με τα όσα υποστήριξε επί του θέματος ο Γιώργος Νικολουδάκης.

Θα ήταν παράλογο, η χθεσινή «καυτή» τοποθέτηση του προέδρου της Επιτροπής Πρωταθλήματος της ΕΠΣΔ, Γιώργου Νικολουδάκη, περί... «ατσαλάκωτων» μελών του δ.σ. της Ένωσης που αποφεύγουν να μπαίνουν παρατηρητές προκειμένου να μην χαλάσουν τις δημόσιες σχέσεις τους με τα σωματεία, να μην ενοχλούσε τους συναδέλφους του. Όπως αναφέρουν οι πληροφορίες, η δήλωσή του πείραξε ορισμένους, όχι όμως και τον πρόεδρο, Μιχάλη Βεργωτή, ο οποίος προφανώς συμφωνεί μαζί του, αν ληφθεί υπόψη η πρόταση την οποία αναμένεται να εισηγηθεί σήμερα ενώπιον του υπόλοιπου δ.σ.! Σύμφωνα με πληροφορίες, ο Βεργωτής σκοπεύει να καταστήσει υποχρεωτική την παρουσία των μελών του δ.σ. με την ιδιότητα του παρατηρητή στους δύσκολους και κρίσιμους αγώνες, καθώς θεωρεί πως στην συγκεκριμένη προσπάθεια πρέπει να συμμετάσχουν όλοι ανεξαιρέτως.



Το ποδόσφαιρο έχει και τα τυχερά του...

Περιμένει έστω και ψίχουλα

Χρήματα υποσχέθηκε να στείλει μέχρι το τέλος της εβδομάδας η ΕΠΟ, προκειμένου να πάρει ανάσα η ΕΠΣΔ.

Το άδειο ταμείο της περιμένει να ζεστάνει μέχρι την Παρασκευή η ΕΠΣΔ. Οι παράγοντές της επικοινώνησαν χθες με τους ανθρώπους της ΕΠΟ, οι οποίοι φέρονται να τους ενημέρωσαν πως σε λίγες μέρες θα υπάρχει η δυνατότητα να δοθούν στις Ενώσεις έστω και λίγα χρήματα, για να αντιμετωπιστούν οι βασικές λειτουργικές ανάγκες.

Φυσικά, κάποιο σοβαρό ποσό δεν θα πρέπει να αναμένεται, όμως έστω και έτσι η Ένωση θα πάρει έστω και μία μικρή ανάσα.

Από το τίποτα...

Εξάλλου, κατά την διάρκεια της σημερινής συνεδρίασης του δ.σ. της ΕΠΣΔ, αναμένεται να γίνει η αξιολόγηση της πρόσφατης συνάντησης με τον υφυπουργό Αθλητισμού, Γιώργο Ορφανό, με αντικείμενο το οικονομικό.

Θυμίζουμε, πως οι εκπρόσωποι της Ένωσης απέσπασαν την υπόσχεση για την άμεση καταβολή έκτακτης επιχορήγησης, ενώ αύριο αναμένεται να γίνει νέα επαφή προκειμένου να επισπευσθούν οι διαδικασίες.

Καλές οι διαιτησίες

Ούτε αυτή την εβδομάδα κατέγραψαν οι παρατηρητές διαιτησίας σοβαρά λάθη στην απόδοση των διαιτητών, στους αγώνες του περασμένου σαββατοκύριακου.

Η κριτική των φάσεων κατά την διάρκεια της προχθεσινής συγκέντρωσης των μελών του ΣΔΠΔ, ήταν μάλλον σύντομη και η συντριπτική πλειοψηφία των διαιτησιών απέσπασε θετικά σχόλια.

Τροποποίηση και έγκριση

• Ο ΔΟΝΑ άλλαξε τον προϋπολογισμό του 2005 και ενέκρινε τον οικονομικό απολογισμό. Την Παρασκευή περνάει από το δημοτικό συμβούλιο.

Ο οικονομικός απολογισμός του ΔΟΝΑ Ροδίων προτάθηκε από τον Θανάση Μπαράκα, ως πρόεδρος του Οργανισμού, προς έγκριση για την διαχείριση εσόδων – εξόδων του 2005, παρουσιάζοντας όλα τα απαραίτητα δικαιολογητικά όπως γραμμάτια είσπραξης, χρηματικά εντάλματα πληρωμής κ.λπ.

Το διοικητικό συμβούλιο είχε απαρτία διότι παραβρέθηκαν εφτά μέλη (Μπαράκας, Κουγιός, Συμεωνίδης, Ευγενικός, Ζησίμου, Ριζόπουλος, Μαστορίδης ενώ απουσίασαν οι Αντιφυλιώτη – Αγγελή, Κόκκινου, Βεργωτής και Κώτης) και αποφάσισε ομόφωνα να εγκρίνει τον οικονομικό απολογισμό του περασμένου έτους, ο οποίος ανήλθε στα 608.889,84 ευρώ.

Τα μεγαλύτερα ποσά αφορούσαν τις καθαρές αποδοχές μονίμων, τις καθαρές αποδοχές αορίστου, καθαρές αποδοχές εκτάκτων, ΔΕΗ, μεταφορές προσώπων και μετακινήσεις αθλητών, αγορά αθλητικού υλικού και την υλοποίηση προγραμματικών συμβάσεων. Βέβαια, πριν προχωρήσει το δ.σ. σε έγκριση του οικονομικού απολογισμού, ασχολήθηκε με την τροποποίηση του προϋπολογισμού για το οικονομικό έτος 2005.

Σημειώθηκαν σημαντικές αυξήσεις και μειώσεις των εξόδων, κυρίως αναφορικά με τις καθαρές αποδοχές αορίστου, εκτάκτων και τις εργοδοτικές εισφορές λόγω της αλλαγής καθεστώτος στους υπαλλήλους που έγιναν μόνιμοι.

Το σύνολο αύξησης εξόδων όπως και το αντίστοιχο της μείωσης ανήλθε στα 212.750,87 ευρώ. Οι αποφάσεις αυτές του ΔΟΝΑ Ροδίων αναμένεται να περάσουν από το δημοτικό συμβούλιο την προσεχή Παρασκευή ενώ αξίζει να αναφερθεί πως πάρθηκαν, βάσει πρακτικών, στις 19 Ιανουαρίου.

Χαζομπαμπάς εις διπλούν

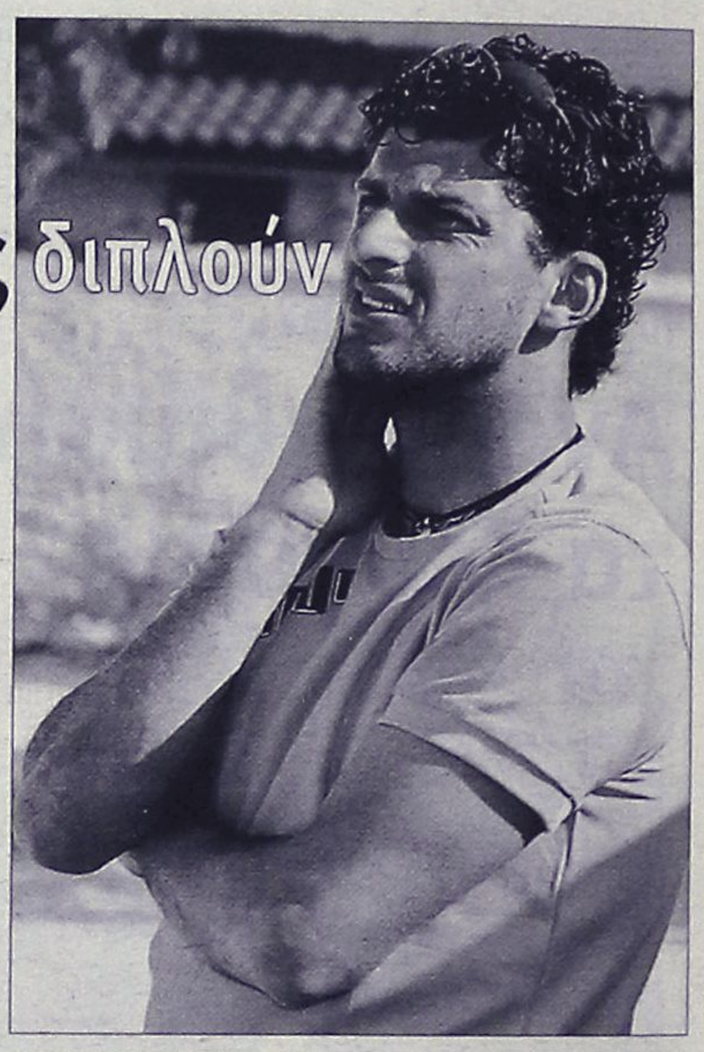

Πατέρας για δεύτερη φορά έγινε το βράδυ της προηγούμενης Κυριακής, ο προπονητής και παίκτης του Αστέρα Μ., Μιχάλης Κυπριώτης, καθώς η γυναίκα του Γεωργία έφερε στον κόσμο ένα χαριτωμένο αγοράκι. Επομένως, ο 9χρονος Αντώνης, απέκτησε παρέα και θα έχει την ευκαιρία να περνάει με το αδερφάκι του ωραίες στιγμές.

Με την ευκαιρία ,η διοίκηση και οι ποδοσφαιριστές του Αστέρα Μ. εύχονται στον προπονητή και συμπαίκτη τους να τους ζήσει το νεογέννητο.

Το ίδιο εύχεται και το αθλητικό τμήμα της «Ρ» στο ευτυχισμένο ζευγάρι, καθώς και στον μικρό Αντώνη.

αγκάθι

• **Το φινάλε δραματοποιεί την κατάσταση γιατί τα αίσχη αυξάνονται και πληθύνονται. Έσκασε το τηλεοπτικό... αφήστε να φάτε γκολ και άντε να αποδείξετε ότι δεν είναι έτσι.**

• **Ο Σαρ το αρνήθηκε κι έβαλε κι ένα... μην μπροστά. Ό,τι και να έβαλε, θα μας κρατήσει συντροφιά για μέρες.**

• **Ο Κλεό παρακολούθησε ξανά και ξανά και ξανά το βίντεο και ακούει ότι ακούνε όλοι! Που σημαίνει ότι ο Σαρ και η ομάδα του πάνε σέντρα...**

• **Τόσο σημαντικό; Βέβαια, για ένα πόντο οι Παραδεισιώτες έμειναν έξω από τα πλέι-οφ. Κι από χθες είναι ανάστατοι...**

• **Τα σατανικά μυαλά λένε ότι έγινε ανταλλαγή εφηβικού, αντρικού!**

• **Πάντως, δεν χρειαζόταν να φθάσουμε σ' αυτό το σημείο για να φανεί πόσο υποβαθμισμένα είναι τα παιδικοεφηβικά. Και σ' αυτό δεν είναι άμοιρη ευθυνών η Κοδρυγκτώνος...**

• **Ξέρετε, τα κορόιδα και τα μη... κορόιδα, όπως λέει και ο Νικόλ.**

• **Καλημέρα σας...**

ανέκδοτο

Ένας τυφλός ταξιδεύει προς το Τέξας αεροπορικώς. Μπαίνει στο αεροπλάνο, κάθεται στο κάθισμα, το οποίο αισθάνεται τεράστιο. Οπότε και ρωτά την αεροσυνοδό:

- "Συγγνώμη, αλλά αυτό το κάθισμα δεν είναι κάπως μεγαλύτερο απ` το κανονικό;"

- "Όλα στο Τέξας είναι μεγαλύτερα!", του απαντά.

Φτάνει στο ξενοδοχείο, πάει στο δωμάτιό του, όπου περπατάει επί ένα λεπτό χωρίς να φτάσει σε τοίχο.

- "Δεν είναι κάπως μεγάλο το δωμάτιο;", ρωτά το παιδί που ανέβασε τις βαλίτσες.

- "Όλα στο Τέξας είναι μεγαλύτερα.", του απαντάει εκείνο.

Κατεβαίνει στο μπαρ, όπου ζητάει ένα μικρό ποτήρι μπύρα. Ο μπάρμαν όμως, του δίνει ένα ποτήρι του ενός λίτρου.

- "Συγνώμη, ένα μικρό ποτήρι μπίρα ζήτησα!", λέει ο τυφλός στον μπάρμαν.

- "Όλα στο Τέξας είναι μεγαλύτερα", απαντάει ο μπάρμαν.

Κάποια στιγμή, ο τυφλός θέλει να πάει στην τουαλέτα, οπότε και ρωτάει τον μπάρμαν πού είναι.

- "Τρίτη πόρτα δεξιά στον διάδρομο."

Ο τυφλός πάει ψηλαφίζοντας. Κατά λάθος όμως, μπαίνει στην τέταρτη πόρτα, όπου βρίσκεται η πισίνα και φυσικά όντας τυφλός, πέφτει μέσα. Οπότε αρχίζει να ουρλιάζει τρομοκρατημένος:

- "Μην τραβήξετε το καζανάκι!"

ΡΟΔΙΑΚΗ Driver

Επιμέλεια
Μιχάλης Μαστής



Σε συνεργασία με την CityPress
eMail:miholis@rodiaki.gr

>>> HIGHLIGHT <<<<<<

Mazda Πτώση τιμών και νέες προσφορές



Σε σημαντικές μειώσεις τιμών για την πλειοψηφία των μοντέλων της προχώρησε η ελληνική αντιπροσωπεία της Mazda, η οποία ανακοίνωσε παράλληλα νέα άτοκα χρηματοδοτικά προγράμματα και εκπτώσεις για τις πλουσιότερες εκδόσεις εξοπλισμού των αυτοκινήτων της. Οσον αφορά τις νέες μειωμένες τιμές, αναφέρουμε ενδεικτικά ότι η βασική έκδοση του Mazda3, η 1.4 Hatch Core, πωλείται πλέον έναντι 12.990 ευρώ, ενώ η βασική έκδοση του σεντάν 3 με τον κινητήρα 1,6 λίτρων κοστίζει πλέον 15.990 ευρώ. Οι νέες τιμές πώλησης του μεγαλύτερου Mazda6 ξεκινούν από τα 17.990 ευρώ, ενώ οι τιμές πώλησης στις εκδόσεις Challenge του RX-8 και 2.3 High του Tribute διαμορφώθηκαν στα 27.990 και 25.990 ευρώ αντίστοιχα. Τρία νέα άτοκα χρηματοδοτικά προγράμματα αφορούν το Mazda3, το οποίο και μπορείτε να αποκτήσετε με 0% προκαταβολή και 12 μηνιαίες δόσεις, με 25% προκαταβολή και 24 μηνιαίες δόσεις ή με 50% προκαταβολή και εξόφληση σε 36 δόσεις, ενώ δυο ακόμα προστέθηκαν στις χρηματοδοτήσεις του Mazda6. Το πρώτο προβλέπει 25% προκαταβολή και εξόφληση σε 24 άτοκες μηνιαίες δόσεις, και το δεύτερο 40% προκαταβολή και αποπληρωμή σε 36 άτοκες δόσεις. Τέλος, όπως προαναφέραμε, παρέχονται εκπτώσεις για τις περισσότερες εκδόσεις των μοντέλων Mazda, που κυμαίνονται, ανάλογα με το μοντέλο, από 500 έως και 4.000 ευρώ.

Οι παραπάνω εκπτώσεις ισχύουν μόνο στην περίπτωση εξόφλησης τοις μετρητοίς ή με τα έντοκα χρηματοδοτικά προγράμματα της εταιρείας, με επιτόκιο 4,4% ή 7,5%.

Ιδιότυπο καθεστώς

Τα τελευταία χρόνια, οι αντιπρόσωποι μικρών και μεγάλων εταιριών στον χώρο του αυτοκινήτου στην Δωδεκάνησο (και στην Περιφέρεια γενικότερα) βρίσκονται στην κυριολεξία, υπό την ομηρία ενός ιδιότυπου καθεστώτος.

Μια κατάσταση, που διαμορφώθηκε ουσιαστικά από την παγκόσμια οικονομική τάξη πραγμάτων (και θαυμάτων ενδεχομένως) και η οποία γρήγορα πλαισιώθηκε από τον μανδύα του ανταγωνισμού:

Αντιπροσωπείες αυτοκινήτων, ντόπιων επιχειρηματιών που έχουν επενδύσει επί σειρά ετών, σε τεχνογνωσία, εκσυγχρονισμό και αρτιότητα, κινδυνεύουν ανά πάσα στιγμή να βρεθούν μετέωρες, ή ακόμα και να αφανιστούν, με μια απλή απόφαση της απόλυτα κυρίαρχης εξουσιοδοτημένης εταιρίας, σε κεντρικό επίπεδο. Οι αντιπροσωπείες αυτοκινήτων στη Ρόδο αλλά και την Κω, δεν είναι απρόσωπες, μέχρι σήμερα τουλάχιστον. Και δεν θα ήταν ίσως υπερβολή, να σημειώσουμε ότι πολλές φορές, ο αγοραστής νέου αυτοκινήτου, καταλήγει να επιλέξει την μάρκα του αυτοκινήτου που θα αγοράσει, λαμβάνοντας υπόψη του, την γνωριμία του με τον έμπορο – αντιπρόσωπο, άρα την αξιοπιστία της ίδιας της εταιρίας. Σε κάθε περίπτωση, εδώ δεν είναι Αθήνα, όπου αγοράζεις αυτοκίνητο από την... γωνία και μην τον είδατε (τον αντιπρόσωπο). Οι πληροφορίες, που ακούγονται τουλάχιστον τις τελευταίες μέρες, κάνουν λόγο για κάθοδο των... μυρίων, Αθηναίων αντιπροσώπων στη Ρόδο, οι οποίοι διερευνούν αρχικά την αγορά του αυτοκινήτου στα Δωδεκάνησα και στην συνέχεια, ετοιμάζονται για να λειτουργήσουν κάτι σαν... σούπερ μάρκετ αυτοκινήτων.

Υπό το μικροσκόπιο της ψυχρής οικονομικής ανάλυσης, εμείς (οι καταναλωτές, θα έπρεπε να τρίβουμε ήδη τα χέρια μας. Ανταγωνισμός εταιριών = κέδρος για τον καταναλωτή. Να ήταν έτσι τα πράγματα καλά θα ήταν. Δυστυχώς, για όλους μας δεν είναι!

Η «μέθοδος» έχει δοκιμαστεί και αλλού: Σε Κρήτη, Πελοπόννησο και Βόρειο Ελλάδα. Κι έχει δείξει, ότι αυτό που επιτυγχάνεται είναι να συρρικνώνονται τα κέρδη πωλήσεων των ντόπιων εταιριών, να βουλιάζουν και ο αγοραστής, ουσιαστικά να μην επωφελείται σε τίποτε.

Οι ροδίτικες αντιπροσωπείες στον χώρο του αυτοκινήτου που λειτουργούν σήμερα, είναι και πρωτοπόρες και άρτιες και ολοκληρωμένες, πολύ περισσότερο δε, έχουν αποκτήσει την τεχνογνωσία και παρέχουν υπηρεσίες τέτοιες, που ανταποκρίνονται άψογα στα ευρωπαϊκά πρότυπα. Γι αυτό και η οποιαδήποτε προσπάθεια, λειτουργίας «φτηνομάγαζων» στο χώρο του αυτοκινήτου στη Ρόδο, εκτιμούμε ότι θα έχει προδιαγεγραμμένη πορεία..!

Μιχάλης Μαστής

Άφιξη Από 23.850 ευρώ το νέο VW Golf GT

Έφθασε και στην ελληνική αγορά η νέα έκδοση του δημοφιλούς Golf, η οποία εφοδιάζεται με το νέο κινητήρα 1,4 λίτρων, τεχνολογίας TSI. Όπως ανακοινώθηκε από την ελληνική αντιπροσωπεία της Volkswagen, η νέα έκδοση θα διατίθεται σε 3θυρη και 5θυρη έκδοση αμαξώματος και με τιμές πώλησης που διαμορφώθηκαν στα 23.850 ευρώ για την πρώτη και στα 24.670 ευρώ για την 5θυρη.

Η νέα αυτή έκδοση φέρει τα διακριτικά «GT» και παρ' όλο το μικρό κυβισμό των 1,4 λίτρων, προσφέρει υψηλές επιδόσεις χάρη στην ύπαρξη ενός στροβιλοσυμπιεστή εξάτμισης (turbo) και ενός μηχανικού υπερσυμπιεστή (compressor). Η απόδοση του νέου προηγμένου τεχνολογικά μηχανικού συνόλου αγγίζει τους 170 ίππους στις 6.000 σ.α.λ. και επιτρέπει στη νέα έκδοση του Golf να επιταχύνει από στάση στα πρώτα 100 χλμ./ώρα σε μόλις 7,9 δευτερόλεπτα και να επιτυγχάνει τελική ταχύτητα 220 χλμ./ώρα.

Το Golf GT προσφέρεται σε μια έκδοση εξοπλισμού, που περιλαμβάνει, μεταξύ άλλων, μετωπικούς, πλευρικούς και αερόσακους οροφής, ABS, ESP (σύστημα ελέγχου της ευστάθειας), σπορ ανάρτηση, αυτόματο διζωνικό κλιματισμό, ηλεκτρικά παράθυρα, κεντρικό κλείδωμα με τηλεχειρισμό, σπορ καθίσματα, δερμάτινο τιμόνι και λεβιέ ταχυτήτων, ηλεκτρικά ρυθμιζόμενους και θερμαινόμενους καθρέφτες, ράδιο-CD, ζάντες αλουμινίου 17 ιντσών, προβολείς ομίχλης και διπλή απόληξη εξάτμισης.



Έκδοση	Τιμή
Golf GT 3d	23.850 ευρώ
Golf GT 5d	24.670 ευρώ

Αυξάνονται οι πωλήσεις της Chevrolet

Συνεχίζει την ανοδική της πορεία στην ελληνική αγορά η Chevrolet, η οποία είδε τις πωλήσεις αυτοκινήτων της να αυξάνονται και το δεύτερο μήνα του τρέχοντος έτους. Πιο συγκεκριμένα, οι πωλήσεις αυτοκινήτων της εταιρείας το Φεβρουάριο σημείωσαν αύξηση 76,8% σε σχέση με τον αντίστοιχο μήνα του 2005. Το Chevrolet Matiz, με μερίδιο αγοράς 13,6% στην κατηγορία μίνι, αύξησε κατά 232,3% τις πωλήσεις του σε σχέση με το πρώτο δίμηνο του 2005. Παραμένει δε το δημοφιλέστερο μοντέλο της μάρκας, καθώς αντιπροσωπεύει πλέον το 45,7% των συνολικών πωλήσεων της Chevrolet στην Ελλάδα. Την ίδια χρονική περίοδο το Chevrolet Aveo παρουσίασε στη χώρα μας αύξηση 62,8%, ενώ το 5θυρο Lacetti αύξησε τις πωλήσεις του κατά 7,3%.



Όσον αφορά την ευρωπαϊκή αγορά, με τις συνολικές πωλήσεις να ανέρχονται στα 36.800 οχήματα, για την περίοδο Ιανουαρίου - Φεβρουαρίου 2006 η Chevrolet Europe πέτυχε μια αύξηση της τάξης του 16% σε σύγκριση με την αντίστοιχη περσινή περίοδο και αύξησε το μερίδιό της στην Ευρώπη στο 1,3%.



Honda Civic Sedan

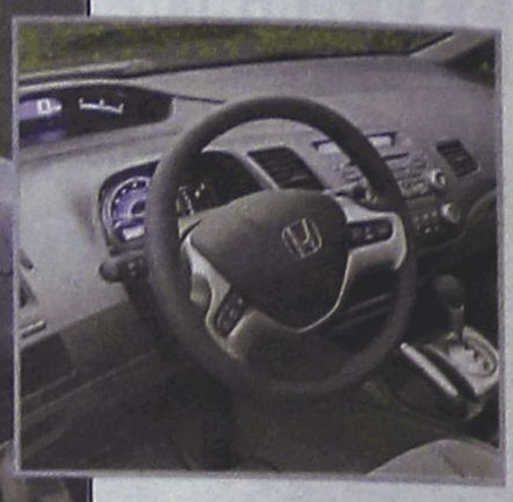

Η προχωρημένη σχεδίαση του ταμπλό κλέβει την παράσταση, ενώ η ποιότητα κατασκευής δεν επιδέχεται κριτική.

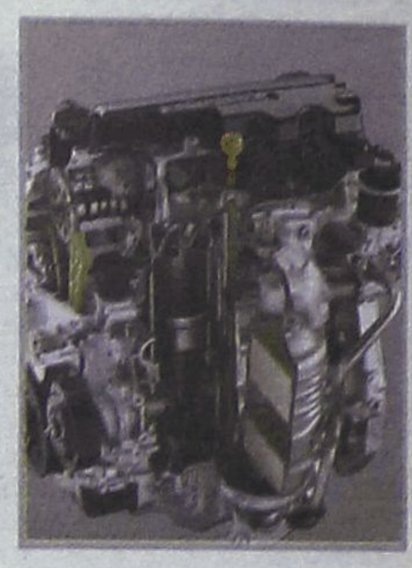

Το μοτέρ των 1,8 λίτρων με τους 140 ίππους προσφέρει αξιοπρεπείς επιδόσεις: 9,2 δευτερόλεπτα για τα 0-100 χλμ./ώρα, και 200 χλμ./ώρα τελική ταχύτητα.

Άλμα εις ύψος!

Τη νέα γενιά του Civic υποδέχεται το ελληνικό κοινό, ξεκινώντας από την οικογενειακή τετράθυρη έκδοση, για την οποία μόνο κομπλιμέντα μπορούμε να κάνουμε.

Διαφέρουμε και δεν το κρύβουμε. Τη στιγμή που στην υπόλοιπη ευρωπαϊκή αγορά τα στέισον βάγκον μοντέλα κατακτούν ολοένα και μεγαλύτερο μερίδιο του αγοραστικού κοινού, ο Έλληνας δείχνει να πηγαίνει κόντρα στο ρεύμα και να επιμένει στα σεντάν αμαξώματα. Το μακρύτερο προφίλ και η «limo» εμφάνιση που χαρίζει ο τρίτος όγκος φαίνεται πως μας πείθουν για την απόκτηση ενός τετράθυρου μοντέλου.

Και με τέσσερις πόρτες

Δεν είναι μυστικό πως σχεδόν όλα τα μοντέλα της Honda χαρακτηρίζονται από τεχνολογική υπεροχή έναντι των αντιπάλων τους. Αυτή τη φορά όμως η νέα γενιά Civic έχει να προβάλλει και μερικά ακόμη ισχυρά της ατού: την πρωτοποριακή εμφάνιση και τον πλούσιο εξοπλισμό της.

Η εμφάνιση του αυτοκινήτου σίγουρα δεν είναι τόσο εντυπωσιακή όσο εκείνη των τρίθυρων και πεντάθυρων αμαξωμάτων. Ωστόσο, αν σκεφτεί κανείς τους σχεδιαστικούς περιορισμούς που θέτει η τετράθυρη φόρμα, τότε μπορεί να κάνει λόγο για ένα από τα πιο όμορφα οικογενειακά αυτοκίνητα. Το εμπρός μέρος διαθέτει όση δόση επιθετικότητας χρειάζεται για να το προσέξεις, ενώ το πίσω έρχεται να προστεθεί ως φυσική συνέχεια, συνθέτοντας ένα ομοιογενές σύνολο χωρίς σχεδιαστικές εξάρσεις.

Το μήκος του τετράθυρου Civic φτάνει τα 4,545 μέτρα και, όπως καταλαβαίνετε, έχουμε να κάνουμε με ένα μοντέλο που ισορροπεί ανάμεσα στη μικρομεσαία και τη μεσαία κατηγορία. Το ίδιο θα λέγαμε πως ισχύει και για τους χώρους, οι οποίοι θα ικανοποιήσουν κάθε «οικογενειακό» αίτημα. Στην πίσω σειρά καθισμάτων υπάρχει ικανοποιητική απόσταση πάνω από τα κεφάλια και εμπρός από τα γόνατα, οι χώροι για μικροαντικείμενα είναι υπεραρκετοί, ενώ το μοναδικό σημείο που ίσως να προβληματίσει είναι τα 389 λίτρα τού κάπως ρηχού πορτμπαγκάζ. Όσο για την ποιότητα κατασκευής, δεν επιδέχεται κριτική, ενώ το ταμπλό κλέβει την παράσταση με τη ριζοσπαστική σχεδίασή του, η οποία διαφέρει σε ελάχιστα σημεία από την αντίστοιχη των υπόλοιπων εκδόσεων του Civic.



Ξεπερνώντας τις προσδοκίες

Καθώς η έλευση της έκδοσης των 1,6 λίτρων έχει προγραμματισθεί για τις αρχές του 2007, το τετράθυρο Civic θα διατίθεται αποκλειστικά με τον κινητήρα των 1,8 λίτρων, για τον οποίο η Honda νιώθει υπερήφανη σχετικά με την οικονομία καυσίμου (μέση τυποποιημένη 6,6 λίτρα/100 χλμ.). Εφοδιασμένο με τη γνωστή τεχνολογία i-VTEC, το μοτέρ καταφέρνει να σε κερδίσει με την ομαλή και ελαστική λειτουργία του. Ο επιλογέας ταχυτήτων διακρίνεται για την ακρίβειά του στην έκδοση με το μηχανικό κιβώτιο έξι σχέσεων, ενώ το αυτόματο «πεντάρι» εντυπωσιάζει με την εκπληκτικά γρήγορη λειτουργία του. Ένα ακόμη στοιχείο που κερδίζει την εκτίμησή σου είναι το σωστό βάρος του τιμονιού, παρά την ηλεκτρική υποβοήθηση. Το νέο τετράθυρο Civic χρησιμοποιεί παρόμοιο τύπο ανάρτησης -γόνατα McPherson εμπρός, διπλά ψαλίδια πίσω- με σχετικά μαλακή ρύθμιση. Έτσι, το νέο σεντάν της Honda καταφέρνει να «σιδερώνει» τις περισσότερες ανωμαλίες του οδοστρώματος και να «ξεφορτώνει» ατσαλάκωτους τους επιβάτες του. Από την άλλη πλευρά, η πολύ καλή δουλειά που έγινε στο στήσιμο του αυτοκινήτου μάς υποχρεώνει να αποδώσουμε τα εύσημά στους Ιάπωνες. Ακόμη και κοντά στην τελική του ταχύτητά το τετράθυρο Civic εξακολουθεί να είναι σταθερό και προβλέψιμο στις αντιδράσεις του, παρά τις κάποιες τάσεις πλεύσης (άλλωστε μιλάμε για ένα οικογενειακού χαρακτήρα μοντέλο).



Οι αυξημένες διαστάσεις του αμαξώματος εγγυώνται άνετες και ξεκούραστες μετακινήσεις.

Πλούσια τα ελέη σου

Αν το νέο Civic κατάφερε να σας πείσει για τα προσόντα του και θεωρείτε πως οι ανάγκες σας για χώρους είναι μεγαλύτερες από εκείνες που μπορούν να καλύψουν οι τρίθυρες και πεντάθυρες εκδόσεις, τότε αρχίστε να γλυκοκοιτάζετε το σεντάν. Σίγουρα, τα 21.990 ευρώ που θα χρειαστεί να καταβάλει κανείς για να αποκτήσει τη βασική έκδοση LS ακούγονται πολλά. Εν μέρει όμως η «τσουχτερή» τιμή πώλησης αντισταθμίζεται από τον πλήρη εξοπλισμό, ο οποίος περιλαμβάνει -μεταξύ άλλων- τέσσερις αερόσακους, ABS, αυτόματο κλιματισμό, ράδιο-CD με αναπαραγωγή αρχείων MP3, ηλεκτρικούς καθρέπτες και παράθυρα, κεντρικό κλείδωμα και ζάντες αλουμινίου 16 ιντσών με ελαστικά διαστάσεων 205/55.

Στην πλουσιότερη έκδοση ES, η οποία στοιχίζει 23.990 ευρώ, προστίθενται -μεταξύ άλλων- οι πλευρικοί αερόσακοι, η ηλιοροφή, το CD-changer με έξι δίσκους, οι προβολείς ομίχλης και το cruise control.

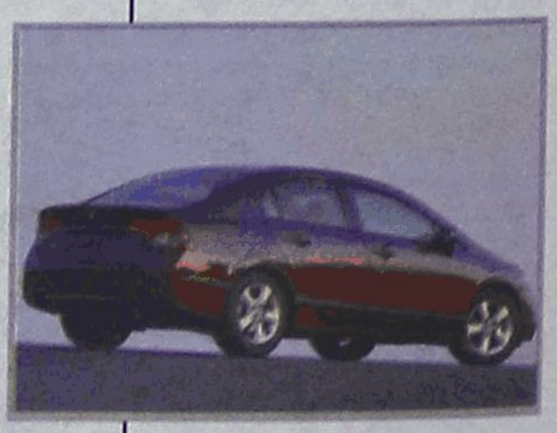

Πετυχαίνοντας τη χρυσή τομή μεταξύ κρατήματος και άνεσης, το σεντάν Civic παραδίδει μαθήματα για το πώς πρέπει να είναι η οδική συμπεριφορά ενός οικογενειακού αυτοκινήτου.

«Μούσα»... πέντε αστέρων

RENAULT CLIO 1.4

ΤΕΧΝΙΚΑ ΧΑΡΑΚΤΗΡΙΣΤΙΚΑ

Renault Clio 1.4

ΜΟΝΤΕΛΟ	1.4 3θ Confort Dynamic
ΚΥΒΙΣΜΟΣ	1.390 κ.εκ.
ΙΣΧΥΣ	98 ίπποι/5.750 σ.α.λ.
ΡΟΠΗ ΣΤΡΕΨΗΣ	12,9 kgm/4.250 σ.α.λ.
0-100 χλμ./ώρα	11,3 ''
ΤΕΛΙΚΗ ΤΑΧΥΤΗΤΑ	183 χλμ./ώρα
ΜΕΣΗ ΚΑΤΑΝΑΛΩΣΗ*	8,7 λίτρα/100 χλμ.
(κατασκευαστή)	
ΔΙΑΣΤΑΣΕΙΣ (ΜxΠxΥ)	3,986χ1,707χ1,493 μ.
ΧΩΡΟΣ ΑΠΟΣΚΕΥΩΝ	288 λίτρα
ΒΑΡΟΣ	1.170 κιλά
Εγγυήσεις	
μηχανικά μέρη	2 έτη
βαφή	2 έτη
διάτρηση	12 έτη





Το ταμπλό είναι ποιοτικό, χωρίς εργονομικές ατέλειες, ενώ το τιμόνι βρίσκεται σε πιο βολική θέση συγκριτικά με την προηγούμενη γενιά.



Το μοτέρ τα καταφέρνει μια χαρά, προσφέροντας αξιόλογες επιδόσεις.



Οι αυξημένες διαστάσεις του αμαξώματος εξασφαλίζουν μεγάλους και άνετους χώρους για επιβάτες και αποσκευές.



Μοντέρνο εσωτερικό με πλούσιο εξοπλισμό και σπορτίφ πινελιές.



Το νέο Clio εντυπωσιάζει με τον τρόπο που περνά πάνω από τις ανωμαλίες του δρόμου, και το ταξίδι μαζί του θυμίζει ταξίδι με μοντέλο μεγαλύτερης κατηγορίας.

Ας αφήσουμε αυτή τη φορά στην άκρη τις μακροσκελείς εισαγωγές κι ας μπούμε κατευθείαν στην ουσία. Κρίνοντας από τα γεγονότα του τελευταίου διαστήματος, δύο είναι τα πράγματα που μπορεί κανείς εύκολα να αντιληφθεί. Το πρώτο είναι πως, όταν έχεις ένα πετυχημένο εμπορικά μοντέλο, βασίζεσαι στην ίδια σχεδιαστική φόρμα για τη δημιουργία του επόμενου. Το άλλο έχει να κάνει με τη νέα τάξη πραγμάτων και την τάση της συνεχούς αύξησης των εξωτερικών διαστάσεων που αυτή επιβάλλει.

Το νέο Clio...

...αποτελεί τρανταχτό παράδειγμα που επιβεβαιώνει την παραπάνω άποψη. Οι σχεδιαστικές γραμμές του αμαξώματος θυμίζουν αρκετά το προηγούμενο μοντέλο, ενώ παράλληλα το εναρμονίζουν με την υπόλοιπη γκάμα της εταιρείας. Σε αρκετούς πιθανότατα θα αρέσει το γεγονός πως θυμίζει τα μεγαλύτερα Megane και Scenic, ωστόσο, στο σύνολό του, το γαλλικό supermini δεν δείχνει τόσο εκκεντρικό. Αν ξεφυλλίσει κανείς το τευχίδιο με τα τεχνικά του χαρακτηριστικά, διαπιστώνει ακριβώς αυτό: Το μήκος του αμαξώματος φλερτάρει τα τέσσερα μέτρα - για την ακρίβεια, σταματά στα 3,986 μέτρα, ενώ είναι φαρδύτερο και ψηλότερο από το απερχόμενο Clio. Λογικό είναι, λοιπόν, να προσφέρει μεγαλύτερους χώρους, με εκείνον του πορτμπαγκάζ να έχει αυξηθεί από τα 255 στα 288 λίτρα. Η εικόνα στο εσωτερικό παραπέμπει στο μικρότερο Modus κι εμάς προσωπικά δεν μας «χαλάει» που η σχεδίασή του είναι κάπως απέριττη. Η ποιότητα κατασκευής κυμαίνεται σε πολύ καλό επίπεδο και το φινίρισμα των πλαστικών παραπέμπει σε μοντέλα μεγαλύτερης κατηγορίας. Οι χώροι για μικροαντικείμενα είναι περισσότεροι και μπορεί κανείς να συναντήσει ποτηροθήκες, συρταράκια κάτω από τα εμπρός καθίσματα και διάφορα άλλα... τρικ που αυξάνουν την πρακτικότητα του νέου Clio.

Βάση...

...για την κατασκευή του γαλλικού «μικρού» αποτέλεσε η πλατφόρμα του Nissan Micra, η οποία συνιστά προϊόν της συνεργασίας της Renault με την ιαπωνική εταιρεία. Τα υπόλοιπα μηχανικά μέρη δοκιμάζονται ήδη σε διάφορα μοντέλα της Renault, όπως, για παράδειγμα, η πίσω ανάρτηση με ημιάκαμπτο άξονα, η οποία προέρχεται από το Megane, ενώ μπροστά υπάρχουν τα κλασικά γόνατα McPherson, στηριγμένα σε ξεχωριστό υποπλαίσιο. Το μοντέλο της δοκιμής μας «φορούσε» τον κινητήρα των 1,4 λίτρων, στον οποίο αναλογεί ο μεγαλύτερος όγκος πωλήσεων - για ευνόητους λόγους. Ο κινητήρας των 98 ίππων δεν πτοείται από τα 1.170 κιλά του αμαξώματος και προσφέρει αξιοπρεπείς ρεπρίζ, ενώ η κατανάλωση κυμαίνεται στο μέσο όρο (με μέση τα 10,0-11,0 λίτρα/100 χλμ.). Εκείνο όμως που εντυπωσιάζει περισσότερο απ' όλα είναι η καταπληκτική απόσβεση της ανάρτησης και η ποιότητα κύλισης. Τα δύο συγκεκριμένα προτερήματα του νέου Clio εξασφαλίζουν άνετες μετακινήσεις σε ήσυχο περιβάλλον, κάνοντας το ταξίδι πραγματική απόλαυση. Το μοναδικό σημείο που προβληματίζει έχει να κάνει με την τεχνητή και ασαφή αίσθηση του τιμονιού, η οποία πάντως βελτιώνεται όσο αυξάνεται η ταχύτητα του αυτοκινήτου.



Η νέα «μούσα» της Renault επιστρέφει στην κατηγορία των supermini, με στόχο να πρωταγωνιστήσει.

Πένταστερο!

Ακολουθώντας την πολύ καλή παράδοση της Renault στις δοκιμές πρόσκρουσης του Euro NCAP, το νέο Clio αποτελεί ένα ακόμη μοντέλο της εταιρείας που διακρίθηκε με πέντε αστέρια, προσθέτοντας άλλο ένα εχέγγυο για την εμπορική του πορεία, η οποία βέβαια θα μπορούσε να είναι και καλύτερη αν οι τιμές πώλησης δεν ήταν τόσο υψηλές. Ωστόσο, αν το δει κανείς με... διαφορετικό μάτι, τα 13.900 ευρώ που κοστίζει η βασική τρίθυρη έκδοση δεν είναι και τόσο πολλά χρήματα, αφού το Clio μπορεί να χρησιμοποιηθεί και ως «βασικό» αυτοκίνητο μιας ολιγομελούς οικογένειας, η οποία όμως θα προτιμήσει λογικά το πεντάθυρο Clio, με μια μικρή επιβάρυνση της τάξης των 300 ευρώ.

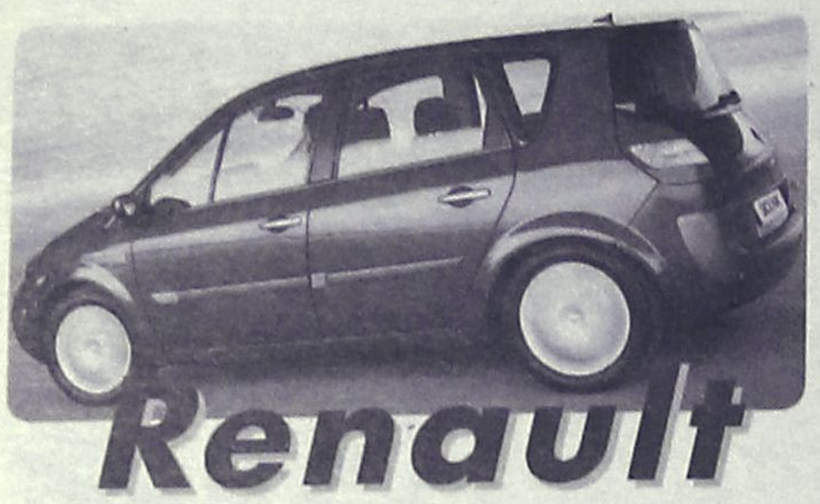

Renault

Νέα τιμολογιακή πολιτική

Το ετήσιο συνέδριο των επίσημων διανομέων Renault πραγματοποίησε την περασμένη εβδομάδα η MAVA A.E., ο επίσημος εισαγωγέας των γαλλικών αυτοκινήτων στη χώρα μας. Στο συνέδριο παρουσιάστηκαν οι εξαγγελίες του Carlos Chosn, του νέου προέδρου της γαλλικής αυτοκινητοβιομηχανίας και η νέα τιμολογιακή πολιτική της ελληνικής αντιπροσωπείας, η οποία περιλαμβάνει νέες μειωμένες τιμές πώλησης για την πλειοψηφία των μοντέλων της γκάμας της.

Ενδεικτικά αναφέρουμε ότι οι τιμές πώλησης του νέου Clio μειώθηκαν έως και 400 ευρώ, με το κόστος για τη βασική έκδοση με το 3θυρο αμάξωμα και τον κινητήρα των 1,2 λίτρων να διαμορφώνεται πλέον στα 11.800 ευρώ. Ανάλογες μειώσεις πραγματοποιήθηκαν και στο ανανεωμένο αισθητικά Megane, οι βασικές εκδόσεις του οποίου -οι 1.4 Pack Authentic με το 3θυρο, 4θυρο και 5θυρο αμάξωμα- ξεκινούν πλέον από τα 14.500 ευρώ, ενώ η βασική έκδοση του Megane CC κοστίζει 23.350 ευρώ.

Στο MPV της εταιρείας, το Scenic, η μείωση των τιμών φθάνει έως τα 2.770 ευρώ, και η βασική του έκδοση, η 1.6 Pack Authentic, κοστίζει πλέον 15.700 ευρώ. Τέλος, οι τιμές πώλησης των δύο ισχυρότερων εκδόσεων της 5θυρης Laguna, της 2.0 Turbo Dynamic και της 2.0 GT Turbo, μειώθηκαν κατά 1.000 ευρώ.

νέα#ΝΕΑ#νέα

Η Alfa Romeo συμμετείχε στο κύπελλο Μιλάνο-Σαν Ρέμο, την αναβίωση ενός ιστορικού αγώνα, που πραγματοποιούνταν από το 1906 ως το 1973 και προσέλκυε τους καλύτερους κατασκευαστές και οδηγούς της εποχής. Φέτος μάλιστα γιορτάζεται η εκατονταετηρίδα αυτού του εξαιρετικού αγώνα, και το σλόγκαν που χρησιμοποιήθηκε για τις σχετικές εκδηλώσεις είναι «Τον έχασες πριν από εκατό χρόνια... Αυτή τη φορά να είσαι εκεί!».

Η σουηδική αυτοκινητοβιομηχανία Volvo Cars αποφάσισε να μειώσει τον καθημερινό ρυθμό παραγωγής αυτοκινήτων στο εργοστάσιο του Γκέτεμποργκ από τις 60 μονάδες την ώρα σε 40, προκειμένου να αναβαθμίσει ακόμη περισσότερο την ποιότητα των προϊόντων της. Σύμφωνα με την εταιρεία, ο χαμένος χρόνος θα αναπληρωθεί με την καθιέρωση και μιας τρίτης, νυχτερινής βάρδιας.

Δύο χρόνια μετά την κυκλοφορία του, το Opel Astra εξακολουθεί να απολαμβάνει υψηλή δημοτικότητα σε όλη την Ευρώπη. Οι ταξινομήσεις του δημοφιλούς μοντέλου αυξήθηκαν από τις περίπου 400.000 σε 515.000 μονάδες το 2005. Οι παραπάνω μονάδες συγκριτικά με το 2004 αντιπροσωπεύουν ένα ποσοστό αύξησης 25%, με αποτέλεσμα οι πωλήσεις της σημερινής γενιάς Astra να πλησιάζουν το ένα εκατομμύριο.

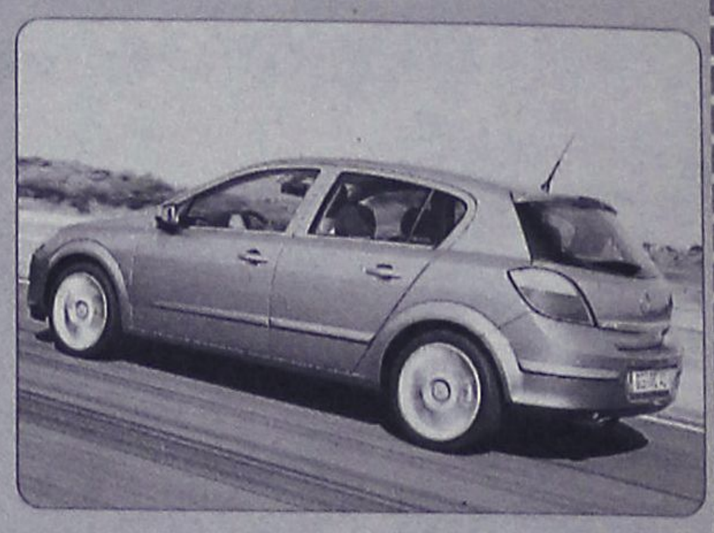

Οι αρχές ασφαλείας της Νέας Ζηλανδίας προειδοποίησαν τους κατόχους 2.250 φορτηγών Ford τα οποία έχουν κατασκευαστεί εκεί πριν από το 1980 πως θα πρέπει να σταματήσουν να τα οδηγούν αμέσως εξαιτίας σοβαρών προβλημάτων στο σύστημα διεύθυνσης. Επισημαίνεται μάλιστα ότι αυτό μπορεί να τους προδώσει ανά πάσα στιγμή.



Νέα Cadillac BLS με 34.990 ευρώ

Το πρώτο δεκαήμερο του Απριλίου αναμένεται να ξεκινήσει η διάθεση της Cadillac BLS στην ελληνική αγορά. Πρόκειται για το πρώτο μοντέλο της αμερικανικής μάρκας που εξελίχθηκε με γνώμονα τις συνήθειες των Ευρωπαίων οδηγών και, όπως ανακοινώθηκε από την Cadillac Hellas, θα διατίθεται σε τρεις εκδόσεις κινητήρα βενζίνης και μια ντίζελ, σε τιμές πώλησης που θα ξεκινούν από τα 34.990 ευρώ.

Αναλυτικότερα, η γκάμα κινητήρων του αμερικανικού σεντάν αποτελείται από δύο 2λιτρους υπερτροφοδοτούμενους κινητήρες με ισχύ 175 και 210 ίππων, ενώ στην κορυφή της γκάμας θα βρίσκεται ένα V6 μηχανικό σύνολο με χωρητικότητα 2,8 λίτρων που αποδίδει 260 ίππους. Η ντίζελ έκδοση, η οποία και παρουσιάζει χαμηλό αγοραστικό ενδιαφέρον για τη χώρα μας, θα κινείται από έναν κινητήρα 1,9 λίτρων με απόδοση 150 ίππων.

Οι πρώτες εκδόσεις της Cadillac BLS που θα λανσαριστούν στη χώρα μας είναι τα επίπεδα εξοπλισμού Business και Elegance, με τον κινητήρα των 175 ίππων και με τιμές που διαμορφώθηκαν στα 34.990 και 38.690 ευρώ αντίστοιχα. Η ισχυρότερη έκδοση στα 2,0 λίτρα θα διατίθεται στο επίπεδο εξοπλισμού Elegance έναντι 41.390 ευρώ, ενώ το κόστος της κορυφαίας 2.8 V6 Sport Luxury θα ανέρχεται στα 53.650 ευρώ. Τέλος, η πετρελαιοκίνητη έκδοση κινητήρα θα προσφέρεται στα επίπεδα εξοπλισμού Business και Elegance με τιμές πώλησης τα 35.490 και 39.290 ευρώ αντίστοιχα.

Άφιξη

Από 66.450 ευρώ το Saab 9-7X



Έκινησε και στη χώρα μας η διάθεση του πρώτου SUV μοντέλου της σουηδικής εταιρείας Saab. Το 9-7X, όπως είναι η ονομασία του, προσφέρεται σε δυο εκδόσεις κινητήρων, με τη μικρότερη να κινείται από ένα 4,2 λίτρων μηχανικό σύνολο με ισχύ 296 ίππων και τη δεύτερη να τροφοδοτείται με μοτέρ 5,3 λίτρων που αποδίδει 305 ίππους.

Αμφότερες οι εκδόσεις διακρίνονται για το πλούσιο επίπεδο εξοπλισμού, με την 4.2i Linear να διαθέτει, μεταξύ άλλων, τέσσερις αερόσακους (μετωπικούς και οροφής), ABS, Stabili Trac (ηλεκτρονικό σύστημα ελέγχου της ευστάθειας), αυτόματο διζωνικό κλιματισμό, ηλεκτρικά παράθυρα εμπρός - πίσω, ηλεκτρικά ρυθμιζόμενους και θερμαινόμενους καθρέφτες, κεντρικό κλείδωμα με τηλεχειρισμό, δερμάτινο σαλόνι με ηλεκτρικά ρυθμιζόμενα και θερμαινόμενα καθίσματα, ηχοσύστημα της Bose με CD-changer, cruise control, υπολογιστή ταξιδίου, συναγερμό, προβολείς ομίχλης και ζάντες αλουμινίου 18 ιντσών. Η τιμή πώλησης της συγκεκριμένης έκδοσης διαμορφώθηκε στα 66.450 ευρώ. Η ισχυρότερη και πλουσιότερη σε εξοπλισμό έκδοση 5.3i Arc κοστίζει 72.450 ευρώ και περιλαμβάνει επιπλέον ηλεκτρικά ρυθμιζόμενα πεντάλ και προβολείς xenon με σύστημα πλύσης.

Στο σωστό χρόνο...

Με σκορ 4-ο επιβλήθηκε χθες εντός έδρας ο Διαγόρας Β. του Ανταγόρα στον αγώνα που έκλεισε το πρόγραμμα της 24ης αγωνιστικής.

Άλλη μια νίκη προσέθεσε στο ενεργητικό του ο Διαγόρας Β. ο οποίος επιβλήθηκε χθες εντός έδρας του Ανταγόρα με 4-ο στην αναμέτρηση που έκλεισε την αυλαία της 24ης αγωνιστικής. Η ομάδα του Βατίου είχε την υπεροχή στη μεγαλύτερη διάρκεια του αγώνα και κατάφερε να μετατρέψει σε γκολ κάποιες από τις πολλές ευκαιρίες που της δόθηκαν στον κατάλληλο χρόνο κατακτώντας τους τρεις βαθμούς.

Θα πρέπει ωστόσο να αναφερθεί ότι και οι φιλοξενούμενοι απείλησαν κάποιες φορές την εστία του Διαγόρα Β. αλλά χωρίς αποτέλεσμα αφού ο Μπιλιάς ήταν παρών όποτε χρειάστηκε και έσωσε την ομάδα του σε πολλές περιπτώσεις.

ΦΑΣΕΙΣ ΚΑΙ ΓΚΟΛ

5' Με μακρινό σουτ ο Μάκρας αιφνιδίασε τον Χονδρομπίλα και άνοιξε το σκορ, 1-0.

10' Το σουτ του Αντωνόπουλου απέκρουσε σωτήρια ο Μπιλιάς.

20' Μετά από σέντρα του Μάκρα, ο Μαυρομούστακος έκανε την κεφαλιά που πέρασε λίγο άουτ.

30' Ο Κανελλόπουλος εκτέλεσε το φάουλ με τον Μπιλιά να μπλοκάρει την μπάλα.

45' Την πολύ καλή σέντρα του Μάκρα εκμεταλλεύτηκε ο Μαυρομούστακος που έστειλε με κεφαλιά την μπάλα στα δίχτυα διπλασιάζοντας τα τέρματα της ομάδας του, 2-0.

50' Ο Μάκρας έβγαλε για ακόμη μια φορά την σέντρα και ο Μαυρομούστακος έπιασε το σουτ με τον Χονδρομπίλα να αποκρούει.

60' Μετά από ωραία προσπάθεια ο Παπαδόπουλος βγήκε τετ-α-τετ απέναντι από τον Χονδρομπίλα με τον τερματοφύλακα του Ανταγόρα να αποκρούει το σουτ που επιχείρησε ο ποδοσφαιριστής του Διαγόρα Β.

65' Μετά από κάθετη μπαλιά του Μποΐλή, ο Αντωνόπουλος βγήκε απέναντι από τον Μπιλιά και έκανε το σουτ το οποίο απέκρουσε ο τερματοφύλακας του Διαγόρα Β.

75' Ο Αντωνόπουλος βγήκε τετ-α-τετ απέναντι από τον Μπιλιά αλλά την τελευταία στιγμή οι αμυντικοί του Διαγόρα Β. έδιωξαν την μπάλα.

80' Πραγματοποιώντας ατομική προσπάθεια ο Μάκρας έκανε το σουτ που κατέληξε στα δίχτυα, 3-ο

85' Μετά από σέντρα του Μάκρα ο Μαυρομούστακος έστειλε την μπάλα στα δίχτυα με σουτ 4-ο

Από τον Διαγόρα Β. διακρίθηκαν οι Φωτεινής, Μάκρας και Μαυρομούστακος ενώ από τον Ανταγόρα ξεχώρισαν οι Μποΐλής, Χατέμ και Παναγόπουλος.

Καλή ήταν η διαιτησία του Γιώργου Κόττορου και των βοηθών του Μανέγα και Ορφανού.

Διαγόρας Β.: Μπιλιάς, Φωτεινής, Μάκρας, Τσιβρινής, Μαγκαφάς, Καρπαθάκης, Ρεντόπουλος (75' Κυριακάκης), Αριστείδου, Παπαδόπουλος (70' Σταυλάς), Εμίρογλου, Μαυρομούστακος

Ανταγόρας: Χονδρομπίλας, Στρατής, Μποΐλής, Καραθωμάς (70' Ντενκόλλη), Κανελλόπουλος, Χατέμ, Μόρφος, Παναγόπουλος, Αντωνόπουλος, Μπαλαλής, Λαγός.



Ο Λευτέρης Μαυρομούστακος σκόραρε δυο φορές

Καταδικάζει και επίσημα

Με ανακοίνωσή της η διοίκηση του Ακουσιλάου ζητάει συγνώμη για τα όσα θλιβερά διαδραματίστηκαν μετά το τέλος του αγώνα με τον Αντίμαχο.

Το αυτονόητο έπραξε η διοίκηση του Ακουσιλάου, καθώς εξέδωσε ανακοίνωση μέσα από την οποία καταδικάζει τα όσα θλιβερά διαδραματίστηκαν την περασμένη Κυριακή στο γήπεδο των Φανών μετά την λήξη του αγώνα με τον Αντίμαχο και είχαν ως αποτέλεσμα τον τραυματισμό του ποδοσφαιριστή Γιώργου Ανδρογιώργη. Ο επίσημος Ακουσίλαος ζητάει συγνώμη, εύχεται στον Ανδρογιώργη ταχεία ανάρρωση και εκφράζει την ελπίδα του να είναι η τελευταία φορά που το ποδόσφαιρο αμαυρώνεται από παρόμοιες αθλιότητες. Η λιτή ανακοίνωση του σωματείου των Φανών είναι η ακόλουθη:

«Ο πρόεδρος και το δ.σ. του Α.Σ. Ακουσίλαος Φανών καταδικάζει τα γεγονότα τα οποία διαδραματίστηκαν την Κυριακή, 26.3.06 στο γήπεδό μας, σε βάρος των μελών της αποστολής του Αντίμαχου.

Ζητούμε ειλικρινά συγνώμη και ευχόμαστε ταχεία ανάρρωση στον ποδοσφαιριστή Γ. Ανδρογιώργη.

Ελπίζουμε τα γεγονότα αυτά να είναι τα τελευταία στον χώρο μας».

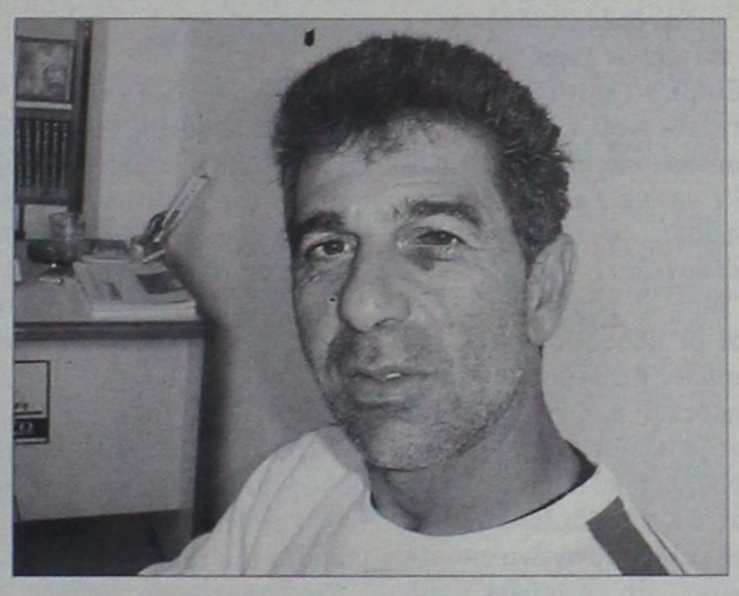

Τα αποτελέσματα του ξυλοδαρμού είναι εμφανή στο μάτι του Γιώργου Αδρογιώργη.

«Δεν αρκούν οι εντυπώσεις...»

Με δηλώσεις του στην «ΑΡ» ο προπονητής του Απόλλωνα Κ. Θεόδωρος Σαχινίδης αναφέρει ότι στο σημερινό παιχνίδι κόντρα στον Καλυμνιακό, η ομάδα του δεν πρέπει να παραμείνει μόνο στην καλή εμφάνιση αλλά είναι αναγκαία και η κατάκτηση των βαθμών για την υπόθεση παραμονή.

Ένα αρκετά κρίσιμο παιχνίδι πρόκειται να δώσει σήμερα (12.00) στην έδρα του ο Απόλλων Κ. ο οποίος θα υποδεχτεί τον Καλυμνιακό σε μια εξ αναβολής αναμέτρηση της οποία το αποτέλεσμα μπορεί να κρίνει πολλά σε ό,τι αφορά το «κυνήγι» της παραμονής και των δύο ομάδων.

Μετά και το πέρας της 24ης αγωνιστικής ο Απόλλων Κ. βρίσκεται στη 10η θέση της βαθμολογίας με συγκομιδή είκοσι εννιά βαθμούς όσους και ο Καλυμνιακός, κάτι το οποίο σημαίνει ότι και οι δύο ομάδες σήμερα δεν βλέπουν κανένα άλλο αποτέλεσμα εκτός από τη νίκη προκειμένου να μπορέσουν να εξασφαλίσουν όσο πιο γρήγορα γίνεται την παραμονή στην κατηγορία.

Ο προπονητής του Απόλλωνα Κ. Θεόδωρος Σαχινίδης για τον αγώνα αυτόν πιθανότατα να στερηθεί τις υπηρεσίες των νεαρών Κοντουδιού και Ηλία οι οποίοι βρίσκονται στην Μυτιλήνη για να πάρουν μέρος σε σχολικούς αγώνες με αποτέλεσμα να μην μπορούν να ενισχύσουν την ομάδα τους στο σημερινό πολύ σημαντικό παιχνίδι.



Νίκη θέλουν σήμερα οι παίκτες του Απόλλωνα

Όλοι οι υπόλοιποι ποδοσφαιριστές θα είναι κανονικά στη διάθεση του προπονητή τους προκειμένου να βοηθήσουν την ομάδα των Καλυθιών να πάρει το πολύτιμο... τρίποντο για να κοιτάξει με περισσότερη αισιοδοξία το μέλλον...

Θα πρέπει να σημειωθεί ότι οι γηπεδούχοι προέρχονται από ένα αρνητικό αποτέλεσμα αφού ηττήθηκαν με σκορ 3-2 από τον Κλεάνθη στο γήπεδο Αφάντου πραγματοποιώντας όμως μια πάρα πολύ καλή εμφάνιση όπως άλλωστε στα περισσότερα παιχνίδια το τελευταίο διάστημα.

Με δηλώσεις του στην «ΑΡ» ο προπονητής του συλλόγου των Καλυθιών Θεόδωρος Σαχινίδης ανέφερε σχετικά με το σημερινό παιχνίδι τα εξής: « Θα επιδιώξουμε να πάρουμε το θετικό αποτέλεσμα κόντρα στον Καλυμνιακό γιατί πέραν από τις καλές εντυπώσεις που έχουμε δημιουργήσει θα πρέπει να κερδίζουμε και τους βαθμούς για να εξασφαλίσουμε την παραμονή στην κατηγορία».

Το βέβαιο είναι πάντως ότι σήμερα θα γίνει ένα πάρα πολύ ενδιαφέρον παιχνίδι με δεδομένο ότι και οι δύο ομάδες θα δώσουν τον καλύτερό τους εαυτό για να πάρουν τη νίκη και τους βαθμούς για τους ίδιους ακριβώς λόγους.

Ο Γκούμας στις Καλυθιές

Θα σφυρίξει το σημερινό εξ αναβολής παιχνίδι ανάμεσα στον Απόλλωνα Κ. και τον Καλυμνιακό, που θα διεξαχθεί στις 12 το μεσημέρι.

Είκοσι τέσσερις αγωνιστικές κύλησαν στο πρωτάθλημα της α' κατηγορίας και απομένουν άλλες έξι για να ολοκληρωθεί.

Από τις πρώτες 24 αγωνιστικές εκκρεμεί ένα παιχνίδι το οποίο αναβλήθηκε, καθώς το μετακινούμενο σωματείο, που στην προκειμένη περίπτωση είναι ο Καλυμνιακός, δεν μπόρεσε να έρθει στο νησί μας για να αγωνιστεί με τον Απόλλωνα Κ.

Αυτό το ματς λοιπόν επαναορίστηκε για σήμερα στις 12 το μεσημέρι στο γήπεδο Καλυθιών, με τις δύο ομάδες να τους ενδιαφέρει βαθμολογικά, καθώς προσπαθούν να μαζέψουν βαθμούς που θα τους απομακρύνει οριστικά από κάθε κίνδυνο υποβιβασμού.

Και οι δύο βρίσκονται στην 10η θέση με 29 βαθμούς και ο νικητής σήμερα αποκτά σημαντικό προβάδισμα στην υπόθεση παραμονή.

Τον αγώνα θα τον διευθύνει ο διαιτητής Γιώργος Γκούμας, που θα έχει βοηθούς τους Σταμάτη Αντωνά και Γιώργο Κασιώτη.

Παρατηρητής του αγώνα θα είναι ο Σάββας Παυλούς, ενώ παρατηρητής διαιτησίας ο Κώστας Καψάσκης.

Καταγγελίες και μηνύσεις

• Με επιστολή του προς την ΕΠΣΔ ο πρόεδρος της Δόξας Λ., Γιώργος Συριδάκης, καταγγέλλει σημεία και τέρατα στον αγώνα με το Βαθύ. Με προσφυγή στην δικαιοσύνη απειλούν οι Καλύμνιοι, που κάνουν λόγο για ψεύδη.

Σημεία και τέρατα στο πρόσφατο παιχνίδι του ομίλου Νήσων της Γ' κατηγορίας ανάμεσα στην Δόξα Λέρου και το Βαθύ, που πραγματοποιήθηκε στην Κω, καταγγέλλει ο πρόεδρος της Δόξας, Γιώργος Συριδάκης με επιστολή του στην ΕΠΣΔ καθώς και στην Πειθαρχική της Επιτροπή. Το περιεχόμενό της είναι το ακόλουθο:

«Κύριε πρόεδρε

Σας καταγγέλουμε την απαράδεκτη συμπεριφορά των παραγόντων και ποδοσφαιριστών του Α.Ο. Βαθύ στον αγώνα Δόξα-Βαθύ, της 25-3-06.

Συγκεκριμένα, των παραγόντων Τσέρου και Σάντος και των ποδοσφαιριστών Μ. Χανδακάρη, Γ. Αμοργινό, Ι. Χατζησμάλη, Ι. Λαμπρινό, διότι μετά την λήξη του αγώνος δημιούργησαν τρομερά επεισόδια. Μόλις πήγα να χαιρετήσω τους διαιτητές και ενώ δεν υπήρχε κανείς μέσα στον αγωνιστικό χώρο, ήταν κρυμμένοι και μου όρμησαν με κλωτσιές, με έσφιγγαν από τον λαιμό, μου έδωσαν γροθιά στα νεφρά και με έβριζαν με χυδαία λόγια όπως πούστη, αλήτη, γαμιόλη, με τα λεφτά που πληρώνεις τους διαιτητές και παίρνεις τους αγώνες· τους φώναζα να μην με χτυπούν, δεν είμαι ο Κόκκαλης, μέχρι την στιγμή που άνοιξε η πόρτα και με είδαν οι διαιτητές και ήρθαν να με σώσουν, αφού ήταν μέσα στο γραφείο τους και δεν είχαν πάρει είδηση νωρίτερα.

Επίσης, στο Φύλλο Αγώνος δεν έγραψαν τίποτα για τις τόσες πολλές διακοπές στο παιχνίδι, ούτε για το ξύλο που έπεσε. Ο διαιτητής κ. Φραγκιαδάκης, ο κ. Μανιάς, διοικητικός σύμβουλος ΕΠΣΔ, ο κ. Βραχνάς παρατηρητής αγώνα, είδαν αλλά δεν ανέφεραν τίποτα απ' ότι είδαν. Μετά το 2-1 που πετύχαμε υπέρ μας κάλεσα την αστυνομία και οι διαιτητές προφανώς φοβήθηκαν και έτσι σταμάτησαν όλα.

Στο 87' κάναμε αλλαγή με τον επόπτη Αργυρίου βάζοντας το Νο 16 και βγάζοντας το Νο 3 και στον δρόμο όταν είδαμε το Φύλλο Αγώνος διαπιστώσαμε ότι είχαν βάλει λάθος νούμερο, αντί το Νο3 είχαν γράψει το Νο 8. Ενώ διαπιστώσαμε επίσης, ότι δεν είχε γραφτεί τίποτα από τα επεισόδια και τις βρισιές στους διαιτητές.

Τα υπόλοιπα, τα αφήνουμε στην δική σας δίκαιη κρίση. Σας ευχαριστούμε».

Σφοδρές αντιδράσεις

Ο Γιώργος Συριδάκης επανέλαβε τις καταγγελίες του στις χθεσινές εκπομπές του ραδιοφωνικού σταθμού ΤΟΠ FM, για να προκαλέσει την σφοδρή αντίδραση των Καλύμνιων.

Τόσο οι παράγοντες, όσο και οι ποδοσφαιριστές του Βαθέως διέψευσαν κατηγορηματικά πως ο Συριδάκης αντιμετώπισε το παραμικρό πρόβλημα και παρά το γεγονός ότι παραδέχθηκαν πως στο τέλος του αγώνα υπήρξε ένταση και αψιμαχίες μεταξύ των ποδοσφαιριστών, τα πνεύματα πρέμπσαν γρήγορα και σε καμία των περιπτώσεων δεν διαδραματίστηκαν οι σκηνές για τις οποίες κάνει λόγο ο πρόεδρος της Δόξας Λέρου. Μάλιστα, όπως αναφέρουν οι πληροφορίες, τόσο οι ποδοσφαιριστές του Βαθέως που θίγονται, όσο και το ίδιο το σωματείο, σκοπεύουν να καταθέσουν μηνύσεις εναντίον του Γιώργου Συριδάκη!

Αξιοσημείωτο είναι επίσης πως οι αψιμαχίες δεν καταγράφηκαν ούτε στο Φύλλο Αγώνα, ούτε στην έκθεση του παρατηρητή αγώνα, Βραχνά, ενώ την μαρτυρία του δεν έχει καταθέσει ακόμα ο Γ' αντιπρόεδρος της ΕΠΣΔ, Σεβαστός Μανιάς, κάτι που προκαλεί εντύπωση.

Πάντως, αξίζει να σημειωθεί, πως η Δημοτική Τηλεόραση της Κω έχει στην διάθεσή της την βιντεοκασέτα του αγώνα και όπως αναφέρουν οι πληροφορίες, οι εικόνες δεν προδίδουν πρεμία. Η προβολή της, σίγουρα θα λύσει πολλές από τις απορίες. Του θέματος θα επιληφθεί η Πειθαρχική Επιτροπή της ΕΠΣΔ.

Βγήκε από το χειρουργείο

• Με επιτυχία εγχειρίστηκε στο ΚΑΤ ο ποδοσφαιριστής του Κλεάνθη, Σταύρος Γαλανός, που θα επιστρέψει στη Ρόδο την επόμενη εβδομάδα.

Τέλος καλό, όλα καλά, για τον ποδοσφαιριστή του Κλεάνθη, Σταύρο Γαλανό, που την προηγούμενη εβδομάδα τραυματίστηκε σοβαρά στο πρόσωπο, σε σύγκρουση που είχε σε αγώνα 5Χ5 με αντίπαλο τον ποδοσφαιριστή του Ορφέα, Μιχάλη Γαλουζή.

Ο έμπειρος μέσος εισήχθη στο νοσοκομείο ΚΑΤ στην Αθήνα και προχθές Δευτέρα μπήκε στο χειρουργείο όπου και υπεβλήθη σε επέμβαση άκρως επιτυχημένη.

Συγκεκριμένα, ο παίκτης της ομάδας του Παραδεισίου υπέστη κάταγμα στο ζυγωματικό και στο μέτωπο (φρύδι). Στο μέτωπο μάλιστα του τοποθετήθηκε λάμα.

Στο νοσοκομείο, μάλλον, θα παραμείνει μέχρι και το τέλος της εβδομάδας και θα πάρει εξιτήριο, το πιθανότερο την επόμενη Δευτέρα.

Η ομάδα του όπως είναι επόμενο, θα στερηθεί τις υπηρεσίες του για κάποιο διάστημα και πιθανόν να προλάβει τα τελευταία παιχνίδια του πρωταθλήματος.



Εγχειρίσθηκε με επιτυχία ο Σταύρος Γαλανός

Πάντως, αυτό που εύχονται όλοι στο Παραδείσι, είναι να επιστρέψει σιδερένιος και δυνατός όπως και πριν τον τραυματισμό του.

Ταχεία ανάρρωση και γρήγορη επάνοδο στους αγωνιστικούς χώρους του εύχεται και το αθλητικό τμήμα της «Ρ».

Σκιά σε αγώνα εφηβικού

• Πολλά υπονοούμενα για την αξιοπιστία του παιχνιδιού ανάμεσα στον Ευαγόρα και τον Διαγόρα Β., αφήνει η τηλεοπτική εικόνα, καθώς δείχνει τον προπονητή Γρηγόρη Σαρρή να λέει στους ποδοσφαιριστές του «αφήστε τους να βάλουν γκολ»! Ο ίδιος διαψεύδει κατηγορηματικά.

Πολλά ερωτηματικά προκάλεσαν τα όσα ειπώθηκαν κατά την διάρκεια χθεσινής αθλητικής εκπομπής του τηλεοπτικού σταθμού Κόσμος, σε σχέση με το πρόσφατο παιχνίδι του εφηβικού πρωταθλήματος ανάμεσα στον Ευαγόρα και τον Διαγόρα Βατίου, που διεξήχθη στο γήπεδο των Αγίων Αποστόλων.

Η τηλεοπτική εικόνα δείχνει τον προπονητή του Ευαγόρα, Γρηγόρη Σαρρή, να λέει στους ποδοσφαιριστές του λίγα δευτερόλεπτα μετά το γκολ που πέτυχαν και με το οποίο ισοφάρισαν το παιχνίδι, «αφήστε τους να βάλουν γκολ», την στιγμή που δεν ακούστηκαν καθαρά τα λόγια που προηγήθηκαν της επίμαχης «ατάκας».

Ο Γρηγόρης Σαρρής επικοινώνησε αμέσως τηλεφωνικά και υποστήριξε πως είπε προς τους ποδοσφαιριστές «μην τους αφήσετε να βάλουν γκολ», όμως τουλάχιστον, έτσι όπως έχει καταγραφεί η φράση, το βίντεο δεν τον δικαιώνει.

Ο ίδιος επέμεινε αφενός πως δεν είπε τέτοια κουβέντα και αφετέρου πως στο παιχνίδι δεν υπήρξε τίποτα το μεμπτό, παρά το γεγονός ότι η ισοφάριση σημειώθηκε πέντε λεπτά πριν από την λήξη του αγώνα και μέχρι το τέλος ο Διαγόρας Βατίου κατάφερε να πετύχει το δεύτερο γκολ του με το οποίο και κέρδισε το παιχνίδι (θα ήταν ιδιαίτερα χρήσιμο να προβληθούν τα τελευταία λεπτά της συνάντησης, όμως δεν έχουν καταγραφεί).

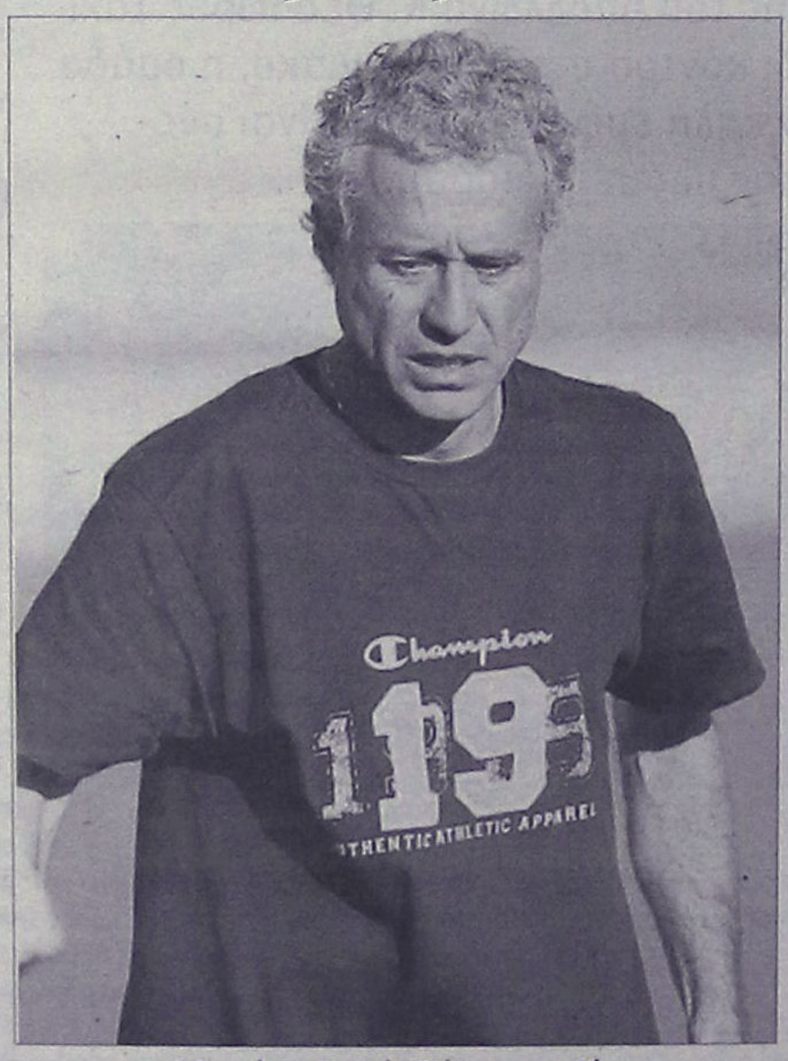

Ο Γρηγόρης Σαρρής διέψευσε το βίντεο

Όπως γίνεται εύκολα αντιληπτό, το θέμα είναι ιδιαίτερα σοβαρό, με την ΕΠΣΔ να αναμένεται να δώσει συνέχεια με την διερεύνησή του, προκειμένου να το ξεκαθαρίσει με τρόπο απόλυτο.

Η τηλεοπτική εικόνα αφήνει πολλά υπονοούμενα για την αξιοπιστία ενός αγώνα, ανάμεσα σε νεαρά παιδιά και η σκιά δεν επιτρέπεται να μείνει για να αιωρείται.

Γ' ΚΑΤΗΓΟΡΙΑ

Αγώνας στην Κάλυμνο

Ένα εξ αναβολής παιχνίδι της β' κατηγορίας έχει προγραμματιστεί να διεξαχθεί σήμερα στην Κάλυμνο, το οποίο αφορά τον γ' όμιλο.

Αντιμέτωποι θα τεθούν Βαθύ και Ολυμπιακός, σ' ένα παιχνίδι που έχει χαρακτήρα τοπικού ντέρμπι. Το ματς θα ξεκινήσει στις 4 μ.μ. και το διαιτητικό τρίο αποτελείται από τους Αλαχιώτη, Κάκια, Πλάτση.

Παρατηρητής αγώνα θα είναι ο κ. Κουλουριώτης, ενώ διαιτησίας ο Στέλιος Φραγκίνης.

Ορίστηκε το τρίο

• Οι Ρουμάνης, Μοντιάδης, Κασιώτης θα βρεθούν αύριο στην Τήλο, στο εξ αναβολής, Τήλος - Άγιος Ισίδωρος.

Ορίστηκε από την ΤΕΔ το διαιτητικό τρίο της αυριανής εξ αναβολής συνάντησης της β' κατηγορίας που θα γίνει στην Τήλο, ανάμεσα στην ομώνυμη ομάδα και την ομάδα του Αγίου Ισιδώρου.

Διαιτητής του αγώνα, που θα είναι βραδινός (7μ.μ.), θα είναι ο Δημήτρης Ρουμάνης, με βοηθούς τους Αντώνη Μοντιάδη και Γιώργο Κασιώτη.

Παρατηρητής του παιχνιδιού θα είναι ο Μιχάλης Κυπραίος.

Παπακώστας μαινόμενος

Στα πρόθυρα της παραίτησης ήταν χθες το μεσημέρι ο προπονητής του Ιβίσκου αν τα play offs των ανδρών ορίζονταν Παρασκευή.

Νέο πρόβλημα λοιπόν με τα «στοιχειωμένα» ημιτελικά του πρωταθλήματος που έχουν οριστεί και έχουν αναβληθεί ουκ ολίγες φορές. Και τα περιθώρια διαρκώς στενεύουν.

Την πρώτη φορά αναβλήθηκαν στο παρά πέντε. Οι ομάδες είχαν ήδη επιβιβαστεί στο πλοίο και περίμεναν καρτερικά την αναχώρηση όταν ειδοποιήθηκαν την τελευταία στιγμή πως τα ματς δεν θα γίνουν κατόπιν απόφασης του προέδρου της ΤΕ με το φόβο της κακοκαιρίας. Στην Κω ζητούσαν μπδενισμούς, στη Ρόδο να βρουν το δίκιο τους.

Τη δεύτερη φορά δεν ορίστηκαν καν γιατί υπήρχε στη μέση το φάιναλ φορ των εφήβων. Την τρίτη ορίστηκαν κανονικά και αμέσως μετά αναβλήθηκαν γιατί έκανε αίτημα ο Ιπποκράτης εν όψει F4 παίδων. Αυτό είναι το τέταρτο Σαββατοκύριακο μετά την λήξη του πρωταθλήματος. Οι ομάδες, όση προπόνηση και αν έχουν κάνει αυτό το μήνα και με όσους παίκτες και αν συμμετείχαν, είναι φυσικό να βρίσκονται εκτός φόρμας. Αλλά αυτή τη φορά τα παιχνίδια θα γίνουν. Πότε όμως;

Οι επαγγελματικές υποχρεώσεις των παικτών του Ιβίσκου στέκονται σοβαρό εμπόδιο στην μετάβαση της ομάδας στην Κω καθημερινή. Ο σύλλογος της Ανάληψης ζήτησε από την Τοπική Επιτροπή να πάει στο νησί του Ιπποκράτη Σάββατο χωρίς να αλλάξει το πρόγραμμα των επαναληπτικών την Κυριακή. Πριν όμως από το αίτημα του Ιβίσκου, στα γραφεία της ΤΕ είχε αποσταλεί έγγραφο της ΑΕ Δικαίου η οποία ζητούσε την τήρηση του προγράμματος που όριζε τα play offs Παρασκευή και Κυριακή καθώς υπάρχει ο κανονισμός των 24 ωρών!

Ο Ιβίσκος με άλλα λόγια κινδυνεύει να πάει στην Κω με σημαντικές απώλειες, βασικών παικτών. Αυτό όμως δεν θέλει ούτε να το σκέφτεται ο Παναγιώτης Παπακώστας που πήγε χθες στη συνεδρίαση της ΤΕ και είπε ορθά – κοφτά, παρουσία και του προέδρου της ομάδας του Μάκη Μελλίνη, πως αν το παιχνίδι οριστεί Παρασκευή θα παραιτηθεί! Χρησιμοποίησε σκληρή γλώσσα αναφέροντας με καυστικά σχόλια τις τελευταίες αποφάσεις της διοργανώτριας αρχής για να προσθέσει ότι «δεν βλέπετε πως το μπάσκετ έχει γυρίσει 800 χρόνια πίσω;».

Σαν τους Χιώτες

Ο Παναγιώτης Παπακώστας έθεσε ένα λογικό ερώτημα στη χθεσινή συνεδρίαση αλλά απάντηση δεν πήρε. «Εφόσον ο Ιπποκράτης ήταν αυτός που είχε παίδες στην ανδρική ομάδα και ήθελε αναβολή, εμείς γιατί δεν πήγαμε να παίξουμε στην Κω με το Δίκαιο την περασμένη εβδομάδα;». Έλα ντε;

Η εναλλακτική λύση

Ο Ιβίσκος ήταν διατεθειμένος ακόμα και να παραιτηθεί από το πλεονέκτημα έδρας που του έδωσε η κατάληψη της πρώτης θέσης στην κανονική περίοδο του πρωταθλήματος! Να δεχθεί, δηλαδή, τη διεξαγωγή των play offs την Παρασκευή και την Κυριακή αλλά με τους αγώνες να γίνονται πρώτα στη Ρόδο και μετά στην Κω.

Κάτι τέτοιο δεν συζητήθηκε περαιτέρω. Απορρίφθηκε γιατί δεν συμβαδίζει με το καταστατικό και την προκήρυξη.

Το εύλογο αίτημα

Τα play offs των ανδρών δεν διεξήχθησαν στην Κω πριν από δύο εβδομάδες διότι είχε οριστεί το φάιναλ φορ των εφήβων και η ΑΕ Δικαίου έχει στις τάξεις της αθλητές της εφηβικής ομάδας (Τρύπας, Μαύρος). Το επόμενο Σαββατοκύριακο δεν έγιναν διότι έκανε αίτημα αναβολής ο Ιπποκράτης γιατί είχε παίκτες της παιδικής ομάδας (Χρύσης, Γιαλούσης, Λιοδάκης). Αυτό το διήμερο έχουμε το φάιναλ φορ των κορασίδων. Προπονητής της μίας ομάδας και συγκεκριμένα του Ιβίσκου, ο Χρήστος Μπίλιας είναι αθλητής της ανδρικής ομάδας. Αν ο Μπίλιας είναι στην Κω για τις κορασίδες και την Κυριακή έχουν οριστεί οι επαναληπτικοί των ανδρών, το σωματείο δεν έχει το δικαίωμα να κάνει ανάλογο αίτημα;

Φυσικά, η προκήρυξη είναι σαφέστατη ως προς τους λόγους αναβολής αγώνων. Ανωτέρας βίας θεωρούνται η κακοκαιρία και η συμμετοχή παίκτη στη μικτή ή σε εθνική ομάδα. Επομένως, τα φάιναλ φορ είναι λόγοι ανωτέρας βίας; Ναι, μπορούν να ληφθούν υπόψη ως τέτοια αλλά με την ίδια λογική έχει πάτημα και ο Ιβίσκος στην περίπτωση αυτή.

Αν κάνει, λοιπόν, τέτοιο αίτημα προς τη διοργανώτρια αρχή πώς θα διεξαχθεί ο επαναληπτικός την Κυριακή; Η μία παράμετρος είναι να μην γίνει δεκτό το αίτημα. Άρα οι αποφάσεις θα είναι βάσει δύο μέτρων και δύο σταθμών. Η άλλη παράμετρος είναι να γίνει δεκτό και η ρεβάνς αναγκαστικά να οριστεί μεσοβδόμαδα. Διαφορετικά, δεν υπάρχουν χρονικά περιθώρια.

Έτσι όπως έχει εξελιχθεί η τραγελαφική αυτή κατάσταση, όλοι έχουν δίκιο. Υπερασπίζονται τα δικαιώματα και τα συμφέροντά τους και καλά κάνουν.

• Αξίζει να σημειωθεί πως η επιτροπή πρωταθλήματος αναμένεται να συνεδριάσει σήμερα το πρωί για να οριστικοποιήσει το πρόγραμμα τόσο των play offs όσο και του φάιναλ φορ των κορασίδων.

Τα πράγματα στη θέση τους

• Από το τίποτα δημιουργήθηκε μεγάλη παρεξήγηση μεταξύ Κολοσσού και Ιπποκράτη.

Ο τελικός του φάιναλ φορ των παίδων στην Ιαλυσό είχε και τρίτο ημίχρονο το οποίο δημιουργήθηκε από το τίποτα και πήρε διαστάσεις χιονοστιβάδας.

Κυκλοφόρησε ευρύτατα στην πόλη της Ρόδου πως το τελευταίο διήμερο στους ραδιοφωνικούς σταθμούς της Κω ακούγονται διάφορα αρνητικά σχόλια για τη στάση των Κολοσσιτών απέναντι στα παιδιά του Ιπποκράτη κατά τη διάρκεια και μετά τη λήξη του τελικού. Μάλιστα τα όποια σχόλια φάνηκαν να έχουν ως πηγή τους τον προπονητή του Ιπποκράτη, Δημήτρη Δρόσο.

Ειπώθηκε λοιπόν πως εξαπέλυσε κατηγορίες εναντίον γονέων και παραγόντων του Κολοσσού που ήταν στο γήπεδο την Κυριακή και ότι γιούχαραν και κορόιδευαν τους μικρούς αθλητές των Κώων. Η είδηση αυτή προκάλεσε αντιδράσεις από τους ανθρώπους της ομάδας που δεν πίστευαν στα αυτιά τους.

Προς αποκατάσταση της αλήθειας για τα όσα μεταφέρθηκαν στις συχνότητες των ραδιοφωνικών μέσων της Κω, ο Δημήτρης Δρόσος ξεκαθάρισε το τοπίο. Ουδέποτε εναντιώθηκε στους παράγοντες του Κολοσσού ή στον προπονητή της παιδικής ομάδας Κυριάκο Μάγο. Μίλησε για μεμονωμένα περιστατικά γονέων των «θαλασσί» που σε καμία περίπτωση δεν αντιπροσωπεύουν ολόκληρο σύλλογο, έναν σύλλογο που καλλιεργεί το άθλημα, που διαφημίζει το δωδεκανησιακό μπάσκετ και που η συνεργασία ήταν πάντα άριστη αλλά ούτε την ίδια την παιδική ομάδα, τον προπονητή και τους παίκτες.

Τόνισε χαρακτηριστικά πως τα παράπονά του κατά τη διάρκεια του τελικού αφορούσαν ένα πεντάλεπτο στο οποίο παρατήρησε λανθασμένα διαιτητικά σφυρίγματα. Ακόμα και σε αυτήν την περίπτωση, η αντίδραση ήταν στιγμιαία και το θέμα θεωρείται λήξαν. Μάλιστα, χαρακτήρισε γενικά τις διαιτησίες πολύ καλές.

Δεν παρέλειψε να αναφέρει πως στα Δωδεκάνησα λίγοι είναι οι άνθρωποι που πραγματικά ενδιαφέρονται και ασχολούνται με σοβαρότητα, αγάπη και μεθοδικότητα με το μπάσκετ και φυσικά δεν υπάρχουν περιθώρια για διχόνοιες και παρεξηγήσεις τέτοιου τύπου.

Αναφορικά με το επικείμενο ταξίδι του Ηρακλή Λάρδου στην Κω στον οποίο προπονητής είναι ο Κυριάκος Μάγος και την παραφιλολογία που αναπτύχθηκε περί εχθρικού κλίματος, ο Δρόσος ήταν κάθετος: «όσο είμαστε στον Ιπποκράτη εγώ και η Πόπη (σ.σ. Δανελλάκη) δεν υπάρχει περίπτωση ούτε μία στο δισεκατομμύριο να δημιουργηθεί το παραμικρό στην Κω. Το βράδυ της Παρασκευής θα είμαστε όλοι μαζί να πίνουμε κρασάκι» καταλήγοντας πως εύχεται ολόψυχα στον Κολοσσό καλή πορεία στο πανελλήνιο πρωτάθλημα του Απρίλη στην Αθήνα.

Στην μοναδική περίπτωση που ο προπονητής του Ιπποκράτη εκφράζει παράπονο είναι προς την Τοπική Επιτροπή ΕΟΚ Δωδεκανήσου. «Πρώτον, δεν ήρθε κανένας να μας υποδεχθεί στη Ρόδο. Ήμαστε αποστολή 40 ατόμων και δεν ασχολήθηκε κανείς μαζί μας. Δεύτερον, δεν έδειξαν κανένα ενδιαφέρον για το πού μένουμε, πού τρώμε, αν χρειαζόμαστε κάτι ως αποστολή και τρίτον, δεν βρέθηκε ένας άνθρωπος να μας ενημερώσει για το φάιναλ φορ των παίδων τη στιγμή που το είχαν προγραμματίσει δύο εβδομάδες πριν! Το μάθαμε την εβδομάδα που θα διεξαγόταν.

ΒΟΛΕΪ

Επίδειξη δύναμης

Ο Κλεάνθης στο τελευταίο παιχνίδι της κανονικής περιόδου του γυναικείου πρωταθλήματος, νίκησε 3-ο τον Διαγόρα.



Κλεάνθης (αριστερά) και Διαγόρας (δεξιά), ετοιμάζονται για τα παιχνίδια των PLAY OFF.

Ολοκληρώθηκε η Α΄ φάση του γυναικείου πρωταθλήματος βόλεϊ και σειρά έχει τώρα η φάση των play – offs.

Ο τελευταίος αγώνας πραγματοποιήθηκε την Κυριακή 26η Μαρτίου στο κλειστό της Κρεμαστής ανάμεσα στον πρωτοπόρο Κλεάνθη και στον δεύτερο στη βαθμολογία Διαγόρα. Τα κορίτσια του Παραδεισίου επιβεβαιώνοντας την καλή τους αγωνιστική κατάσταση επικράτησαν με 3-ο σετ σε 69΄.

Αναλυτικά τα σετ:

ΚΛΕΑΝΘΗΣ – ΔΙΑΓΟΡΑΣ 3 – 0 (25-14 σε 22΄, 25-22 σε 22΄ και 25-14 σε 25΄)

ΣΤΑΤΙΣΤΙΚΑ ΤΟΥ ΑΓΩΝΑ

Άσοι από σερβίς: Κλεάνθης 13, Διαγόρας 4

Επιθέσεις: Κλεάνθης 28, Διαγόρας 27

Μπλοκ: Κλεάνθης 6, Διαγόρας 0

Λάθη αντιπάλου: Κλεάνθης 28, Διαγόρας 19

Σύνολο: Κλεάνθης 75, Διαγόρας 50

Διαιτητές του αγώνα ήταν οι κκ Σάββας Πάττας, Λάζαρος Λαζαράκης και Αντώνης Παπαγεωργίου.

ΑΕΣ ΚΛΕΑΝΘΗΣ: (Νίκος Τσιντομηνάς) Χριστίνα Ανθουλή (5 πόντοι), Στέλλα Πατσάη, Τασσούλα Γιωργάκη, Φαίη Μίχου (13π), Λένα Καντζίδου (3π), Λίνα Τσιάρα (8π), Κέλυ Δαουτοπούλου (8π), Νικολέτα Αλαφάκη, Κατερίνα Χειμωνέτου (1π), Άντα Χύση και Λία Μιτσκίδου (10π)

ΓΣ ΔΙΑΓΟΡΑΣ: (Μανώλης Χατζημανώλης) Γ. Έλληνα, Δ. Χριστοδουλίδη, Θ. Αθανασοπούλου, Ειρήνη Σφυρίου, Φωτεινή Περίδη, Στ. Ζουρούδη, Κ. Χρυσοχού, Χ. Φραντζή, Νατάσσα Κρητικού και Ν. Κρίτσα.

Και μπουτίκ στο Βενετόκλειο!

Οι εργασίες συνεχίζονται στο κλειστό του Βενετοκλείου, αυτή τη φορά κάτω από την καινούρια εξέδρα.

Πέραν των νέων γραφείων της Τοπικής Επιτροπής, θα δημιουργηθούν τουαλέτες, νέα γραφεία για τους προπονητές του Κολοσσού, αποθήκες, ειδικός χώρος φιλοξενίας των φιλοξενούμενων VIP καθώς και μπουτίκ της ΚΑΕ με είδη της ομάδας.

Κόντρα στις προβλέψεις

• Αποφασισμένος να παλέψει μέχρι τέλους είναι ο Κολοσσός που θέλει να διαψεύσει όσους τον θεωρούν ήδη «καταδικασμένο».

Η πλειοψηφία των ανθρώπων που ασχολούνται με το ελληνικό μπάσκετ δίνουν μηδαμινές πιθανότητες στον Κολοσσό να μείνει στην κατηγορία. Μάλιστα, αρκετοί τον θεωρούν ήδη υποβιβασμένο και απλά εύχονται, στο όνομα της αποκέντρωσης, την γρήγορη επιστροφή του στα «σαλόνια».

Ο Κολοσσός όμως δεν έχει μπει στη διαδικασία προγραμματισμού για την επόμενη χρονιά στην Α2. Αυτό τι σημαίνει; Η διοίκηση της ΚΑΕ συνηθίζει στα χρόνια της θητείας της να βλέπει λίγο πιο μπροστά και υιοθετεί τη φιλοσοφία του «των φρονίμων τα παιδιά πριν πεινάσουν μαγειρεύουν». Τώρα όμως δεν φέρεται διατεθειμένη να αρχίσει τα σχέδια για την επόμενη αγωνιστική περίοδο στη δεύτερη τη τάξει κατηγορία του μπάσκετ. Και αυτό γιατί δεν συμμερίζεται τις προβλέψεις των πολλών. Η μάχη, θεωρούν οι «θαλασσί» παράγοντες, δεν έχει ακόμα χαθεί και οι έξι αγωνιστικές που απομένουν μπορούν να δώσουν το απαραίτητο σύνολο βαθμών για την παραμονή.

Κόντρα στις προβλέψεις λοιπόν η ομάδα προετοιμάζεται για έναν ακόμα «τελικό», αυτόν με τον Άρη στο Βενετόκλειο το προσεχές Σάββατο (17.00').

Ο Γιώργος Πανταζόπουλος, όπως δείχνουν τα πράγματα, δεν θα προλάβει το παιχνίδι μιας και έμεινε εκτός προπόνησης και χθες. Ακόμα και να μπει σε πρόγραμμα από σήμερα, το χρονικό περιθώριο θα είναι μικρό για να βρεθεί στην καλύτερη δυνατή κατάσταση για να προσφέρει.

Στο απουσιολόγιό του ο Γιώργος Ζευγώλης σημείωσε χθες και του Χρήστου Γκογκίδη ο οποίος στην τελευταία φάση της δευτεριάτικης προπόνησης υπέστη διάστρεμμα.

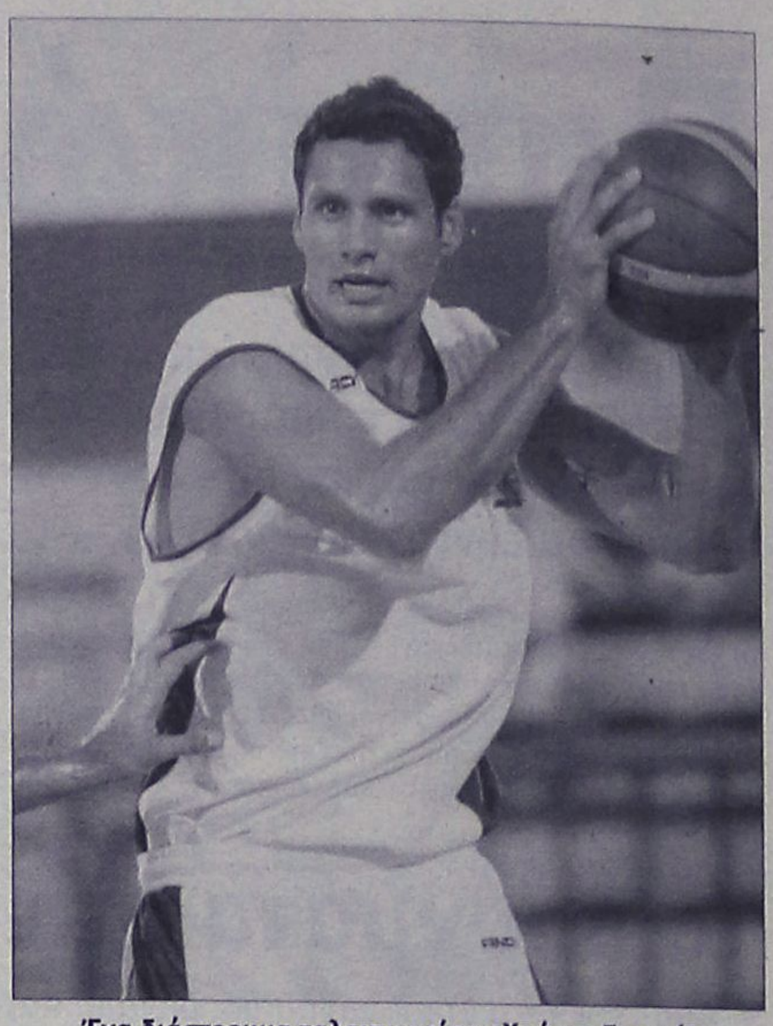

Ένα διάστρεμμα ταλαιπωρεί τον Χρήστο Γκογκίδη.

Οι ξανθοί του Άρη

• Ράιαν Στακ και Νικολάι Πάντιους είναι οι ακρογωνιαίοι λίθοι του προσεχούς «επισκέπτη» στο Βενετόκλειο.



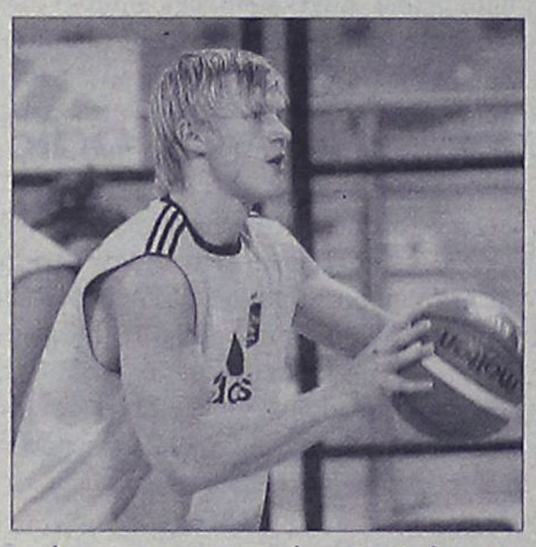

Ράιαν Στακ και Νικολάι Πάντιους είναι οι πιο αγαπημένοι ξανθοί των Αρειανών, μετά τον Γιάννη Ιωαννίδη!!

Οι ξανθοί είναι και πάλι της μόδας! Ειδικά στην ομάδα του Άρη είναι το δίδυμο πυρός και αποτελούν τις πιο επικίνδυνες αποστολές των εκάστοτε αντιπάλων. Στακ και Πάντιους είναι τα βαρόμετρα των «κιτρινόμαυρων» και συνήθως τα αποτελέσματα κρίνονται από τη δική τους απόδοση στο παρκέ. Βέβαια, για το καλύτερο δυνατό αποτέλεσμα συχνά - πυκνά απαιτείται η συμβολή και των Μπρούερ, Καστλ και Γουίλκινσον.

Αναλυτικά:

Ο Ράιαν Στακ είναι 8ος σκόρερ της κατηγορίας, 9ος στα ριμπάουντ και στην αξιολόγηση και το φόβητρο στις τάπες! Τα 88 πετυχημένα του δίποντα και το 61% ως ποσοστό στις προσπάθειες του δίνουν την 3η θέση και στις δύο κατηγορίες. Είναι φυσικά ο πρώτος σκόρερ του Άρη, πρώτος στις προσπάθειες διπόντων και σε ποσοστό, πρώτος φυσικά ριμπάουντερ, πρώτος στα κοψίματα, πρώτος στο τέντεξ και δεν έχει χάσει αγώνα φέτος των «κιτρινόμαυρων». Επομένως, το Νο1 πρόβλημα για τον Γιώργο Ζευγώλη.

Ο έτερος ξανθός, Νικολάι Πάντιους είναι 100ς σκόρερ στην Α1, 9ος στα κερδισμένα φάουλ, 100ς στα κλεψίματα, 5ος στα πετυχημένα τρίποντα και 14ος στα λάθη. Δεύτερος σκόρερ της ομάδας του, δεύτερος σε ποσοστό διπόντων, πρώτος σε προσπάθειες για τρίποντο, τρίτος ριμπάουντερ πίσω από Στακ και Γουίλκινσον, τρίτος σε ασσίστ και πρώτος, φυσικά, «πορτοφολάς».

Η πεντάδα των «επικίνδυνων» παικτών συμπληρώνεται με τους Τέρελ Καστλ, Μάικ Γουίλκινσον και Κόρεϊ Μπρούερ (όχι απαραίτητα με αυτή τη σειρά). Ενδεικτικά, αναφέρουμε πως ο Καστλ είναι 11ος στις ασσίστ στα «σαλόνια», 4ος στα κερδισμένα φάουλ, 11ος «κλέφτης», 4ος στις εύστοχες βολές αλλά και 6ος στα λάθη (και ο Μουλαομέροβιτς είναι πρώτος. Άρα δεν σημαίνει κάτι πολύ αρνητικό, έτσι;).

Από πλευράς Ελλήνων αθλητών, ξεχωρίζει η παρουσία του Γιώργου Σιγάλα.

Ας δούμε τώρα τι έχει συμβεί στον β' γύρο: με 6/6 αιφνιδιασμούς, 9 κλεψίματα, 22π. από τον Στακ και άλλους 17 από τον Πάντιους, ο Άρης πέρασε από την Κοζάνη με 75-60.

Υποδεχόμενος τον Γυμναστικό, σε ένα ματς που κρίθηκε στο 40 δεκάλεπτο, Στακ και Πάντιους πέτυχαν από 21 και 18π. αντίστοιχα, ο Άρης είχε συνολικά 19/33 δίποντα και 15 ασσίστ και έφτασε στη νίκη με 79-68.

Με ισορροπία στα ριμπάουντ (38-38) και 23 λάθη, ο Άρης έχασε στο Γαλάτσι από την ΑΕΚ με 64-58 και μοναδικός διασωθείς ο Στακ με 22π.

Στο ντέρμπι του Βορρά με τον ΠΑΟΚ, ο Άρης επανήλθε στις καλές εμφανίσεις. Επικράτησε 91-79 και είχε πέντε παίκτες με διψήφιο αριθμό πόντων (Καστλ 15, Σιγάλας 14, Χαριτόπουλος 10, Πάντιους 25, Στακ 15).

Πολύ καλά διαβασμένος πήγε στο ΟΑΚΑ. Επεισοδιακό παιχνίδι, κρίθηκε στις λεπτομέρειες (80-78) με τον Άρη να έχει 24/32 βολές, 18/32 δίποντα, 4/4 αιφνιδιασμούς, 28 ριμπάουντ, 4 κοψίματα, 22π. από τον Στακ, 15 από τον Μπρούερ και 12 από τον Καστλ.

Χαμηλή πτήση στην Κυψέλη και άνετη επικράτηση για τον Πανελλήνιο (72-60). Με δυσκολία έφτασαν οι Στακ και Πάντιους στους 12 και 11π. αντίστοιχα.

Στο πρόσφατο ματς με τον Πανιώνιο (78-62), ήταν σαρωτικός. Μάζεψε 41 ριμπάουντ, μοίρασε 15 έναντι μόλις 3 του αντιπάλου ενώ ο Πάντιους σημείωσε 17π. Άλλους 15 έβαλε ο Καστλ και 11 ο Στακ. Η αποκάλυψη ήταν ο Πέτροβιτς με 12π. και πολύ καλά στατιστικά.

Αναλυτικά η αλήθεια των αριθμών για τους πέντε κορυφαίους του Άρη:

	Παίκτες	Π.	Βολές		2π.		3π.		Ριμπ. Α.	Ριμπ. Ε.	Λ.	Ασ.	Κλ.	Κοψ. Υ.	Κοψ. Κ.	Τεντεξ	Χρ.	Αγ.
4	ΚΑΣΤΛ	246	91/110	82%	55/116	47%	15/38	39%	41	19	54	58	25	3	13	0.380	618:26	20
12	ΠΑΝΤΙΟΥΣ	281	50/72	69%	60/105	57%	37/99	37%	66	10	45	35	27	0	5	0.423	579:49	19
14	ΣΤΑΚ	290	66/86	76%	88/145	61%	16/36	44%	76	38	42	23	18	31	6	0.559	603:05	20
19	ΜΠΡΟΥΕΡ	165	45/59	76%	30/63	48%	20/64	31%	45	11	35	35	12	1	1	0.390	366:20	15
20	ΓΟΥΙΛΚΙΝΣΟΝ	173	44/56	78%	54/109	49%	7/20	35%	69	33	25	11	21	13	6	0.489	440:02	16

Πόλεις συνάντησης

• Η ΕΟΚ ανακοίνωσε και τους τόπους διεξαγωγής των πανελλήνιων πρωταθλημάτων.

Η Ελληνική Ομοσπονδία Καλαθοσφαίρισης ανακοίνωσε χθες τις οριστικές ημερομηνίες αλλά και τις πόλεις που θα διεξαχθούν τα προκριματικά των πανελλήνιων πρωταθλημάτων παίδων, εφήβων, κορασίδων και νεανίδων.

Αναλυτικά:

ΕΦΗΒΟΙ

Α' όμιλος (Θεσσαλονίκη): 17-19/4/06

Β' όμιλος (Αίγιο): 17-19/4/06

Γ' όμιλος (Θήβα): 17-19/4/06

Δ' όμιλος (Αθήνα): 15-19/4/06

Οι τελικοί για την ανάδειξη του πρωταθλητή εφήβων θα τελεσθούν 26-30/4/06 σε τόπο που θα γνωστοποιηθεί έγκαιρα.

ΝΕΑΝΙΔΕΣ

Α' όμιλος (Θεσσαλονίκη): 17-19/4/06

Β' όμιλος (Ακράτα): 17-19/4/06

Γ' όμιλος (Λιβαδειά): 17-19/4/06

Δ' όμιλος (Αθήνα): 15-19/4/06

Οι τελικοί για την ανάδειξη του πρωταθλητή νεανίδων θα τελεσθούν 26-30/4/06 σε τόπο που θα γνωστοποιηθεί έγκαιρα.

ΠΑΙΔΕΣ

Α' όμιλος (Θεσσαλονίκη): 17-19/4/06

Β' όμιλος: 17-19/4/06 (σε τόπο που θα γνωστοποιηθεί έγκαιρα)

Γ' όμιλος (Αταλάντη): 17-19/4/06

Δ' όμιλος (Αθήνα): 15-19/4/06

Οι τελικοί για την ανάδειξη του πρωταθλητή παίδων θα τελεσθούν σε τόπο και χρόνο που θα γνωστοποιηθούν έγκαιρα.

ΚΟΡΑΣΙΔΕΣ

Α' όμιλος (Θεσσαλονίκη): 17-19/4/06

Β' όμιλος (Λευκάδα): 17-19/4/06

Γ' όμιλος (Χαλκίδα): 17-19/4/06

Δ' όμιλος (Αθήνα): 15-19/4/06

Οι τελικοί για την ανάδειξη του πρωταθλητή κορασίδων θα τελεσθούν στην Τρίπολη 13-17/6/06.

Όσον αφορά τα ειδικά πρωταθλήματα ανόδου ανδρών και γυναικών, η ανακοίνωση αναφέρει: «Το ειδικό πρωτάθλημα για την άνοδο στον 2ο όμιλο Νότου της Γ' εθνικής κατηγορίας ανδρών θα τελεσθεί στην Αθήνα το διάστημα 26-30/4/06.

Οι ημερομηνίες τέλεσης του ειδικού πρωταθλήματος ανόδου στην Α2 εθνική κατηγορία γυναικών έχουν ως εξής:

Οι αγώνες του ομίλου Νότου θα τελεσθούν στην Αθήνα 26-30/4/06.

Οι αγώνες του ομίλου Βορρά θα τελεσθούν στην Θεσσαλονίκη 26-30/4/06».

Εκκρεμεί το πρόγραμμα

Το Σαββατοκύριακο θα διεξαχθεί η 21η αγωνιστική της Α1 και το πρόγραμμα έχει εδώ και καιρό διαμορφωθεί από τον ΕΣΑΚΕ με βάση τις τηλεοπτικές μεταδόσεις της κρατικής τηλεόρασης και του συνδρομητικού καναλιού.

Δεν υπάρχει όμως οριστικοποιημένο πρόγραμμα για την αμέσως επόμενη αγωνιστική αλλά και μέχρι τέλος του πρωταθλήματος. Οι αγώνες του διημέρου 8-9 Απριλίου δεν έχουν οριστεί από τη διοργανώτρια αρχή, δεν αναφέρονται ώρες και μέρες ενώ αξίζει να σημειωθεί πως την 22η μέρα το πρόγραμμα περιλαμβάνει το μεγάλο ντέρμπι των «αιωνίων» αντιπάλων, με τον Παναθηναϊκό να υποδέχεται στο ΟΑΚΑ τον Ολυμπιακό. Εκείνο το Σαββατοκύριακο ο Κολοσσός δίνει κρίσιμη μάχη στο Ελληνικό κόντρα στον Πανιώνιο, ο Μακεδονικός φιλοξενεί τον Πανελλήνιο και ο Ηρακλής δοκιμάζεται στον κάμπο κόντρα στον Γυμναστικό.

ΘΑ ΜΑΣ ΒΡΕΙΤΕ ΣΤΑ ΚΕΝΤΡΙΚΑ ΜΑΣ ΓΡΑΦΕΙΑ ΕΠΙ ΤΗΣ ΜΑΡ. ΜΑΛΛΙΑΡΑΚΗ 11 (ΤΕΛΕΥΤΑΙΑ ΠΑΡΟΔΟΣ ΚΑΝΑΔΑ) Τηλ. 22410 22210-75230

35-44 ΕΝΟΙΚΙΑΣΕΙΣ-ΠΩΛΗΣΕΙΣ

44-47 ΕΡΓΑΣΙΕΣ-ΑΥΤΟΚΙΝΗΤΑ-ΔΙΑΦΟΡΑ

48-50 ΜΑΘΗΜΑΤΑ-ΠΡΟΣΦΟΡΕΣ-ΓΝΩΡΙΜΙΕΣ

ενοικιασεις ακινητων & επιχειρησεων

ΣΤΗΝ ΙΑΛΥΣΟ ΕΝΟΙΚΙΑΖΕΤΑΙ οροφοδιαμέρισμα ρετιρέ, καινούργιο, διαμπερές, αποτελούμενο από 2 υπνοδωμάτια και λοιπούς χώρους, πλήρως εξοπλισμένο με ηλεκτρικές συσκευές, ηλιακό θερμοσίφωνα, διπλά τζάμια, άνετα μπαλκόνια. Πληρ. τηλ. 2241028458, 6946948756 MZT280334

ΕΝΟΙΚΙΑΖΕΤΑΙ διαμέρισμα 50 τ.μ. στην Ιαλυσό σε κεντρική πλατεία απέναντι από το Αστυνομικό Τμήμα στο β' όροφο αποτελούμενη από ένα υπνοδωμάτιο, σαλόνι, κουζίνα, ενιαίος χώρος, WC, επιπλωμένη ή μη. Πληρ. τηλ. 6932842700 MZT280329

ΕΝΟΙΚΙΑΖΕΤΑΙ διαμέρισμα 2 υπνοδωματίων, κουζίνα, σαλόνι με τζάκι, αυτόνομη θέρμανση, αυλή, κήπο, γκαράζ και ξεχωριστή αποθήκη, περιοχή Καστελλοριζίων, Ιξιά, οδός Ευριδίκης 10. Τιμή 370 ευρώ. Πληρ. τηλ. 6934198124 κ. Νίκο MZT280311

ΕΝΟΙΚΙΑΖΟΝΤΑΙ στην Παλιά Πόλη, πλατεία Λουτρού, σε λουξ οικοδομή **στούντιο** 2 κλινών πλήρως επιπλωμένα. Πληρ. τηλ. 6936953952 MZT280328

ΕΝΟΙΚΙΑΖΟΝΤΑΙ καινούργιες **γκαρσονιέρες** 30 τ.μ. πλήρως εξοπλισμένες στην περιοχή του Κόβα. Πληρ. τηλ. 6945908367 MZT280321

ΕΝΟΙΚΙΑΖΟΝΤΑΙ: α) επιπλωμένα διαμερίσματα με ηλιακό και air-condition κατάλληλα για φοιτητές και εκπαιδευτικούς στην περιοχή Μητροπόλεως, **β) γκαρσονιέρα** και **4άρι διαμέρισμα** επιπλωμένα με κήπο στη περιοχή Ασγούρου. Πληρ. τηλ. 2241029452, 6977896444 MZT280320

ΕΝΟΙΚΙΑΖΕΤΑΙ διαμέρισμα υπερυψωμένου ισογείου πλήρως επιπλωμένο, σε μικρή οικοδομή πανταχόθεν ελεύθερη με κήπο, τρεις βεράντες, μπαλκόνια, δύο υπνοδωμάτια, σαλόνι, κουζίνα, μπάνιο, περίπου 90 τ.μ. Πληρ. τηλ. 2241061756 08.00-14.00, 17.00-22.00 Σόφιας Νο 1 Ροδίνι MZT280316

ΕΝΟΙΚΙΑΖΕΤΑΙ νεόκτιστο **διαμέρισμα** δύο υπνοδωματίων και σαλόνι στην οδό Λισαβώνας 33 Ροδίνι. Πληρ. τηλ. 6944717022, 2241032300 MZT280327

ΕΝΟΙΚΙΑΖΕΤΑΙ διαμέρισμα 30 τ.μ. δύο δωματίων, πλήρως επιπλωμένο, σε συγκρότημα διαμερισμάτων με ασανσέρ, σε κάθετο δρόμο της Καναδά κοντά στο λιμάνι. Πληρ. τηλ. 2241021653, 6978724646 MZT280318

ΕΝΟΙΚΙΑΖΕΤΑΙ σε διώροφη γωνιακή πολυκατοικία **διαμέρισμα** 100 τ.μ. με 2 υπνοδωμάτια, σαλόνι, τραπεζαρία, κουζίνα, αποθήκη, μεγάλες βεράντες, περιοχή Κόβα, πρώτη πάροδος Καναδά. Τιμή 350 ευρώ. Πληρ. τηλ. 2241020052, 6946367599 MZT280310

ΕΝΟΙΚΙΑΖΕΤΑΙ διαμέρισμα 100 τ.μ. 1ου ορόφου με 2 υπνοδωμάτια-σαλόνι-καθιστικό-κουζίνα-μπάνιο-ηλιακό θερμοσίφωνα σε διώροφη οικοδομή στην περιοχή Αραπάκι. Πληρ. τηλ. 6945953893 MZT280306

ΕΝΟΙΚΙΑΖΕΤΑΙ διαμέρισμα 60 τ.μ. 300 ευρώ, περιοχή Εργάνης Αθηνάς Μπαζάαρ Δασκάλων. Πληρ. τηλ. 2241027984, 6976314192, 6992151214 MZT280305

ΕΝΟΙΚΙΑΖΕΤΑΙ τριάρι διαμέρισμα επί της οδού Πειραιώς. Πληρ. τηλ. 2241037546, 6942015251 MZT280303

ΕΝΟΙΚΙΑΖΟΝΤΑΙ από ιδιώτη **1ον διαμέρισμα** τριών χρόνων 150 τ.μ. με 3 κρεβατοκάμαρες, σαλόνι, κουζίνα, 2 μπάνια, αποθήκη, μεγάλες βεράντες και απεριόριστη θέα. **2ον διαμέρισμα** 2 κρεβατοκάμαρες, σαλόνι, κουζίνα, 1 μπάνιο στην Ανάληψη. Πληρ. τηλ. 2241063495, 6948779949, Ιωαννίνων 13 MZT280315

ΕΝΟΙΚΙΑΖΕΤΑΙ διαμέρισμα στην περιοχή Αγ. Νικολάου οδός Φωταρά 26, 125 τ.μ. με 3 υπνοδωμάτια, σαλοτραπεζαρία, κουζίνα, καθιστικό. Πληρ. τηλ. 2241020105 MZT280314

ΕΝΟΙΚΙΑΖΕΤΑΙ διαμέρισμα τριών υπνοδωματίων, με σαλόνι, κουζίνα, μπάνιο WC, αποθήκη, με θερμοσυσσωρευτές, επί της οδού Λάρισας 9 στην Ανάληψη. Πληρ. τηλ. 22410-65415, 63973 MXP13530

ΚΡΕΜΑΣΤΗ-ΕΝΟΙΚΙΑΖΟΝΤΑΙ δυάρια και studio καινούργια, επιπλωμένα με air-condition, διπλά τζάμια, ρολά, πάρκιν κοντά στη θάλασσα. Πληρ. τηλ. 2241094822 και 6946671053 MZT270319

ΕΝΟΙΚΙΑΖΟΝΤΑΙ 1) 130 τ.μ. διαμέρισμα α' ορόφου λουξ κατασκευής με τζάκι, θέρμανση, ηλιακό 2 WC, τεράστιο σαλόνι, παρκέ στα υπνοδωμάτια, στην Καδριγκτώνος. Ενοίκιο 550 ευρώ. 2) Διαμέρισμα 120 τ.μ. (3 υπν.) στην Ψαροπούλα λουξ κατασκευής ενοίκιο 630 ευρώ, 3) 105 τ.μ. (3 υπν.) στο Νιοχώρι 450 ευρώ, 4) Studio επιπλωμένο κοντά στην Τσαλδάρη β' ορόφου 200 ευρώ ενοίκιο, φως-νερό μέσα, 5) 60 τ.μ. διαμέρισμα επιπλωμένο στην Πατριάρχου Αθηναγόρα ενοίκιο 330 ευρώ, 6) 1 μικρό επιπλωμένο δωμάτιο με WC στο 6ο χλμ. Ρόδου-Καλλιθέας ενοίκιο 100 ευρώ. Πληρ. Αιγαιοκτηματική κ. Ρένα Βαζούκου τηλ. 2241022943, 6945466773. ΧΠ851

ΜΗΝΙΑΙΑ ΕΝΟΙΚΙΑΣΗ ΔΩΜΑΤΙΩΝ ΣΕ ΞΕΝΟΔΟΧΕΙΟ

Το ξενοδοχείο **ΝΟΥΦΑΡΑ** που βρίσκεται στο **κέντρο της πόλεως Ρόδου (2 λεπτά από Ακαδημία και 10 λεπτά απόσταση με τα πόδια από το Παν/μιο Αιγαίου) επί της Γρ. Λαμπράκη 35,** ενοικιάζει δωμάτια σε φοιτητές και σε οποιονδήποτε άλλο ενδιαφερόμενο.

Το δωμάτιο διαθέτει:
1) ατομικό μπάνιο
2) τηλέφωνο απ' ευθείας
3) ραδιόφωνο
4) τηλεόραση
5) ψυγείο
6) ηλεκτρική θέρμανση
7) ζεστό νερό όλη την ημέρα
8) κοινόχρηστο χώρο για επιτραπέζια παιχνίδια
9) εβδομαδιαίος καθαρισμός δωματίου και
10) διάθεση ιματισμού (σεντόνια, κουβέρτες)

Από 180 ευρώ/μήνα το μονόκλινο

Πληρ. τηλ. 2241024545

ΜΑΠ972

ΕΝΟΙΚΙΑΖΕΤΑΙ

ισόγειος επαγγελματικός χώρος 100 τ.μ. με μεγάλη αυλή, άνετο πεζοδρόμιο πάνω στην κεντρική παραλία Ιαλυσού (έναντι καφετέριας Μύλου)

Πληρ. τηλ. 6977420257 ΜΑΠ191(Γ)

ΕΝΟΙΚΙΑΖΕΤΑΙ

αποθήκη 500 τ.μ με μεγάλο περιβάλλοντα χώρο στ' Ασγούρου.

Οι ενδιαφερόμενοι καλούνται να επικοινωνήσουν στο **2241061434** ΧΠΕΜΠ112

ΕΝΟΙΚΙΑΖΕΤΑΙ

μονόχωρη νεόχτιστη **γκαρσονιέρα** στην περιοχή Καρακόνερο Ρόδου-οδός Μονής Πανορμίτου 28. Επιπλωμένη, με πολυκούζινο, ψυγείο, κεντρική κεραία, air condition.

Πληρ. τηλ. 6975875366 ΜΑΠ184

ΕΝΟΙΚΙΑΖΟΝΤΑΙ

δύο συνεχόμενα **καταστήματα** στο κέντρο των **Καλυθιών** 40 τ.μ. έκαστο. Μπορούν να ενοικιασθούν μεμονωμένα ή και τα δύο μαζί.

Πληρ. τηλ. 2241028568, 6938230919 ΜΑΠ175(Γ)

ΕΝΟΙΚΙΑΖΕΤΑΙ

Ισόγειος επαγγελματικός χώρος 141 τ.μ. με ανεξάρτητη είσοδο επί της οδού Μεγάλου Κων/νου. 5 κύρια δωμάτια-κουζίνα-WC κατάλληλο για οποιαδήποτε επαγγελματική χρήση γραφείων (τεχνικό-λογιστικό κ.λπ.)

Πληρ. τηλ. 2241085231, 6945461564 ΜΑΠ174(Γ)

ΕΝΟΙΚΙΑΖΕΤΑΙ

γραφείο 2 δωματίων στο κέντρο της πόλης Αμερικής 40.

Πληρ. τηλ. 22410-24322, 31839 ΜΑΠ171(Γ)

ΕΝΟΙΚΙΑΖΕΤΑΙ

Επαγγελματικός χώρος στο κέντρο της πόλης σε όροφο, εμβαδού 260 τ.μ. (ref:2755)

πληροφορίες στο τηλ: 2241026281

ΣΑΒΒΑΙΔΗΣ & Συνεργατες

ΜΧΠ1659 Μεσίτες & Συμβουλοι Ακινήτων

KRESTEN PALACE HOTEL

6ο χλμ. λεωφόρου Ρόδου-Καλλιθέας

ΕΝΟΙΚΙΑΖΕΤΑΙ

ΚΑΤΑΣΤΗΜΑ

(εντός του ξενοδοχείου)

ΠΛΗΡΟΦΟΡΙΕΣ ΣΤΟ ΞΕΝΟΔΟΧΕΙΟ ΚΑΘΗΜΕΡΙΝΑ: 10.00-13.00

Τηλ.: 22410-62714, Φαξ: 22410-65976, Τ.Θ.: 4088

e-mail: kresten-palace@rho.forthnet.gr

ΜΑΠ1150(Γ)

RHODES-GREECE

CAIRO PALACE

ΕΝΟΙΚΙΑΖΟΝΤΑΙ

- **ΚΑΤΑΣΤΗΜΑ** 43 τ.μ. στον όροφο των καταστημάτων του εμπορικού κέντρου
- **ΓΡΑΦΕΙΟ** 135 τ.μ. στον γ' όροφο
- **ΓΡΑΦΕΙΟ** 90 τ.μ. στον β' όροφο

Πληροφορίες: Κα ΦΡΑΝΣΙΣ ΝΙΟΤΗ

τηλ. 2241027600,

κιν. 6944618757, φαξ 2241023462

email: fniotis@cairopalace.gr

ΜΧΠΞΕΝ102

Πωλείται νεόκτιστη παραδοσιακή μονοκατοικία 88τ.μ. με αυλή στο Γεννάδι.....(ref:2732)



Τηλ 22410-26281 ΧΠ1659 ΣΑΒΒΑΪΔΗΣ & Συνεργάτες

Γρ. Λαμπράκη 14 & Αμερικής Μεσίτες & Σύμβουλοι Ακινήτων



ΚΤΗΜΑΤΟΜΕΣΙΤΙΚΟ ΓΡΑΦΕΙΟ

ΑΙΓΑΙΟΚΤΗΜΑΤΙΚΗ

ΕΠΙΛΕΓΜΕΝΕΣ ΠΡΟΤΑΣΕΙΣ ΑΚΙΝΗΤΩΝ

- 44 τ.μ. διαμέρισμα καινούργιο (α' ορ.) Ιαλυσός, 85.000€
- 46 τ.μ. διαμέρισμα (υπ. με αυλή) Υψηλάντου, 50.000
- 60 τ.μ. διαμέρισμα καινούργιο (β' ορ.) Ιαλυσός, 100.000€
- 82 τ.μ. διαμέρισμα καινούργιο (ημ.υπ.) Αραπάκι, 132.000€
- 82 τ.μ. μετέπ διαμέρισμα Ακαδημία, 100.000€
- 86 τ.μ. καινούργιο διαμέρισμα στην Ιαλυσό, 155.000€
- 87 τ.μ. καινούργιο διαμέρισμα στους Τρεις, 166.000€
- 89 τ.μ. καινούργιο (α' ορ.) διαμέρισμα στο Μηδικό, 185.000€
- 97 τ.μ. μετέπ διαμέρισμα σαν 88 τ.μ. απέναντι Κέντρου (σπάνια θέα), 250.000€
- 100 τ.μ. καινούργιο σπίτι Καρακόνερο, 210.000€
- 102 τ.μ. καινούργιο με γκαράζ (Μίρα Μάρε), 190.000€
- 110 τ.μ. μετέπ διαμέρισμα Ιαλυσός, 120.000€
- 115 τ.μ. καινούργιο διαμέρισμα Καρακόνερο, 220.000€
- 118 τ.μ. καινούργιο διαμέρισμα Μ. Πετράκη, 215.000€
- 120 τ.μ. καινούργιο διαμέρισμα στους Τρεις, 229.000€
- 125 τ.μ. καινούργιο διαμέρισμα Καρακόνερο, 240.000€
- 125 τ.μ. μετέπ διαμέρισμα (β' ορ.) Ανάληψη, 190.000€
- 176 τ.μ. μετέπ διαμέρισμα Ακαδημία, 350.000€
- 185 τ.μ. μετέπ λουξ ρετιρέ διαμέρισμα στην Μ. Πετράκη, 300.000€
- 100 τ.μ. μεζονέτα σε μπετά Φαληράκι, 75.000€
- 130 τ.μ. μονοκατοικία σε μπετά Παετίδα σε 240 τ.μ. οικόπ. 115.000€
- 130 τ.μ. καινούργια μεζ/τα Παετίδα, 180.000€
- 142 τ.μ. μετέπ μονοκατοικία στο Νιοχώρι (έξτρα δόμηση), 150.000€
- 157 τ.μ. καινούργια μεζ/τα Ροδίνι, 230.000€
- 200 τ.μ. μονοκατοικία σε μπετά Ασγούρου 1 στρ., 170.000€
- 23 τ.μ. κατάστημα (μισθωμένο) Μινδρώνι 150.000€
- 45 τ.μ. γραφείο (καθ. επίπεδο) Αμερικάνου 112.000€
- 345 τ.μ. οικόπεδο Συν/σμος ΑΥΤΟΣΤΕΓΑΣΗ, 140.000€
- 2 στρ. κοντά στη θάλασσα οικόπ (εντός οικισμού) ΜΑΗ θέσεις 160.000€
- 300 τ.μ. οικόπεδο Σορωνή 30.000€

ΕΚΤΟΣ ΑΥΤΩΝ ΤΩΝ ΑΚΙΝΗΤΩΝ ΔΙΑΘΕΤΟΥΜΕ ΜΕΓΑΛΗ ΠΟΙΚΙΛΙΑ ΣΕ ΔΙΑΜ/ΤΑ (ΜΕΤ/ΝΑ-ΚΑΙΝΟΥΡΓΙΑ) ΣΤΙΣ ΚΑΛΥΤΕΡΕΣ ΤΙΜΕΣ ΤΗΣ ΑΓΟΡΑΣ-ΟΙΚ/ΔΑ ΚΑΙ ΕΝΟΙΚΙΑΣΕΙΣ ΑΚΙΝΗΤΩΝ - ΑΝΤΙΠΑΡΟΧΕΣ

ΡΕΝΑ ΒΑΖΟΥΚΟΥ ΚΑΙ ΣΥΝΕΡΓΑΤΕΣ

(ΜΕΣΙΤΗΣ ΑΣΤΙΚΩΝ ΣΥΜΒΑΣΕΩΝ)

ΔΙΕΥΘ. ΓΡΑΦΕΙΟΥ ΔΗΜ. ΘΕΟΔΩΡΑΚΗ 3

10-1 το πρωί καθημερινά και 6.30-9 απ/μα

Τηλ. (22410) 22943-28838 FAX: 28838, κιν. 6945466773

email.vazoukou@acn.gr ΧΠ851

Μετακομίζετε;

γρήγορα

εύκολα

οικονομικά

MET.PO

ΡΟΔΟΣ: τηλ. 2241024388/6948003320

ΑΘΗΝΑ: τηλ. 2103464235/3476818-008

ΕΝΤΟΣ ΝΗΣΟΥ ΚΑΙ ΠΡΟΣ ΟΛΗ ΤΗΝ ΕΛΛΑΔΑ

ΑΓΟ12

ενοικιασεις

συνέχεια από την προηγούμενη

ΕΝΟΙΚΙΑΖΕΤΑΙ αποθήκη στη Ρόδου-Λίνδου (κάτω από το Lidl), χώρος κατάλληλος και για οποιαδήποτε επαγγελματική χρήση συνολικής έκτασης 860 τ.μ. εκ των οποίων 430 τ.μ. κύριας χρήσης. Πληρ. τηλ. 6944386929, κος Αλέξης Παπαγρηγορίου ΜΑΤ1207

ΕΝΟΙΚΙΑΖΕΤΑΙ δυάρι διαμέρισμα επιπλωμένο με ηλιακό και κλιματισμό και άνετο πάρκιν επί του 2ου χλμ. Ρόδου-Λίνδου (Αφάντου). Πληρ. τηλ. 6946524270.
MZT270321

ΕΝΟΙΚΙΑΖΕΤΑΙ ισόγειο διαμέρισμα, δυάρι, χωρίς έπιπλα, αυτόνομο με αυλή στο Νιοχώρι. Επίσης **ΕΝΟΙΚΙΑΖΕΤΑΙ** "studio" επιπωλμένο, στον ίδιο χώρο. Πληρ. τηλ. 6944562502, 2241022139.
MZT270325

ΕΝΟΙΚΙΑΖΟΝΤΑΙ γκαρσονιέρες 45 τ.μ. με air condition σε νεόκτιστη οικοδομή με πανοραμική θέα επί της Γ. Σεφέρη. Πληρ. τηλ. 6932643949
MXP13533

ΕΝΟΙΚΙΑΖΕΤΑΙ ισόγειο ανεξάρτητο διαμέρισμα, στην οδό Χειμάρρας 109, ενός υπνοδωματίου, σαλόνι, κουζίνα, WC. Πληρ. τηλ. 2241030565, κινητό: 6945754255.
MZT270333

ΕΝΟΙΚΙΑΖΕΤΑΙ στην Ιαλυσό μεζονέτα 55 τ.μ. ισόγειο, καθιστικό, κουζίνα, Α' όροφος, 2 υπνοδωμάτια, μπάνιο με μεγάλο κήπο, air-condition, σε όλα τα δωμάτια. Πληρ. τηλ. 2241092785. MZT270324

ΕΝΟΙΚΙΑΖΕΤΑΙ χώρος κατάλληλος για ιατρείο 110 τ.μ. επί της Ναυαρίου και Παύλου Μελά γωνία. Πληρ. τηλ. 2241035550, 2241033454
MXP13526

ΕΝΟΙΚΙΑΖΕΤΑΙ καινούργια **γκαρσονιέρα** επιπλωμένη 45 τ.μ. με αυλή μπροστά - πίσω χωρίς κοινόχρηστα και ανεξάρτητη είσοδο επί της οδού Λίνδου 31. Πληρ. τηλ. 6948362860
MZT270302

ΕΝΟΙΚΙΑΖΕΤΑΙ διαμέρισμα 85 τ.μ. επί της Αθηνών 132. Πληρ. τηλ. 2241031304 MZT270310

ΕΝΟΙΚΙΑΖΟΝΤΑΙ studio ανεξάρτητα στο κέντρο της πόλης κοντά στη θάλασσα, επιπλωμένα, για όλο το χρόνο. Διαθέτουν πολυκουζίνα, σαλονάκι και ξεχωριστό χώρο ύπνου σε εσωτερικό ημιόροφο με πατάρι. Πληρ. τηλ. 6972718730
MZT270307

ΕΝΟΙΚΙΑΖΩ α) **μικρό διαμέρισμα** (γκαρσονιέρα) επί της Εθνικής Αντιστάσεως (πρώην Αννης Μαρίας), β) **γραφείο** 60 τ.μ. επί της Εθνικής Αντιστάσεως (πρώην Αννης Μαρίας). Πληρ. τηλ. (22410)87630, 87631 μόνο πρωινές ώρες
ΜΑΤ240307

ΕΝΟΙΚΙΑΖΕΤΑΙ α) **κατάστημα** στην Π. Πόλη, Ομήρου 87, β) **κατοικία** στην Π. Πόλη κοντά στο Πανεπιστήμιο, Ομήρου 86. Πληρ. τηλ. 2241037813
MZT270308

ΕΝΟΙΚΙΑΖΕΤΑΙ όλος ο **όροφος** σε διώροφη μονοκατοικία ανεξάρτητη με κήπο κοντά στη θάλασσα στο κέντρο της πόλης, ήσυχη περιοχή, άνετο πάρκιν. Διαθέτει σαλόνι με τζάκι, τραπεζαρία, τρεις κρεβατοκάμαρες, δύο μπάνια, εντοιχισμένη κουζίνα, αποθήκη, μεγάλες βεράντες. Τιμή 600 ευρώ. Πληρ. τηλ. 6972718730
MZT270306

ΕΝΟΙΚΙΑΖΕΤΑΙ ισόγειο **διαμέρισμα** 110 τ.μ. 2 υπνοδωματίων, μεγάλο πατάρι, εντοιχισμένη κουζίνα, air condition, ηλιακό, επί της οδού Ε. Παληκαρίδη 6 (7 Βαγιές). Τιμή 400 ευρώ. Πληρ. τηλ. 6973701046
MZT240305

ΕΝΟΙΚΙΑΖΕΤΑΙ γκαρσονιέρα καινούργια κατασκευής επιπλωμένη για ένα άτομο σε ωραία περιοχή στο Καρακόνερο με 200 ευρώ το μήνα με νερό και κοινόχρηστα πληρωμένα. Πληρ. τηλ. 2241038411, 6932784300
MZT270315

ΡΕΤΙΡΕ πωλείται ή ενοικιάζεται

110 τ.μ. με μεγάλη βεράντα αυτόνομη θέρμανση, πλήρως ανακαινισμένη στην οδό Παπαχριστοδούλου (περιοχή Δασκάλων). Τιμή 170.000 ευρω.

Πληρ. τηλ. 6936625669 ΜΑΠ185(Γ)

ΠΩΛΟΥΝΤΑΙ

α) κτίριο 240 τ.μ. για βιοτεχνική χρήση ιδανικό για super market 750 τ.μ. με υπαίθριο χώρο. Ετοιμο για χρήση στη περιοχή Θεολόγου.
β) Ηλεκτρικό κλαρκ σε άριστη κατάσταση.
γ) Πωλείται ή ενοικιάζεται σταθερή καντίνα στην παραλία Θεολόγου

Πληρ. τηλ. 6938097097 ΜΑΤ967(Γ)

ΠΑΣΤΙΔΑ. ΠΩΛΟΥΝΤΑΙ

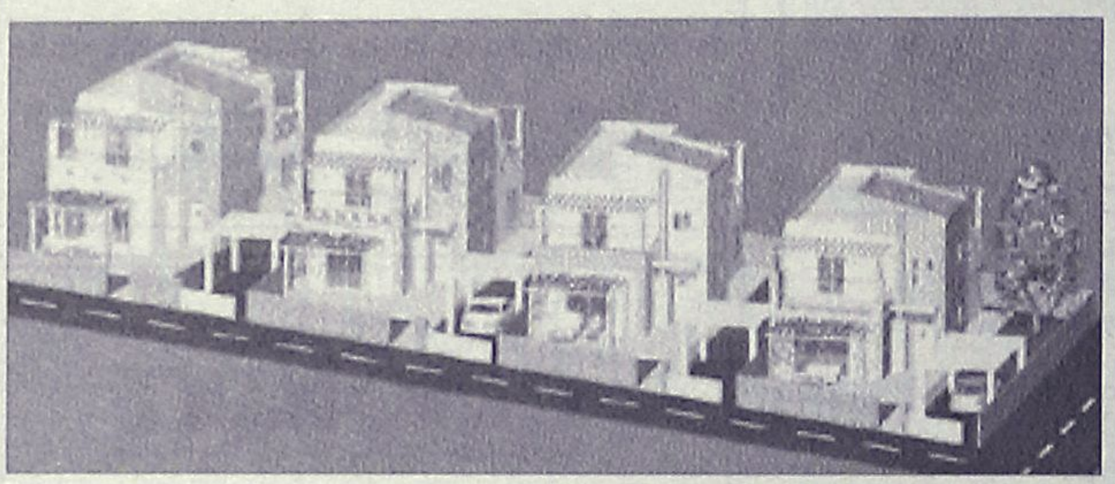

μεζονέτες πολυτελούς κατασκευής από ιδιοκτήτη-κατασκευαστή σε μπετά ή τελειωμένα των 120-130-160 τ.μ. σε οικόπεδο 250 και 330 τ.μ. με θέα το Φιλέρημο.

Πληρ. τηλ. 6944636141

AT964(Γ)

Οικοδομικές Επιχειρήσεις

Πωλήσεις ακινήτων-αντιπαροχές

Κατοικίες-επαγγελματικοί χώροι

ΦΡΑΓΚΟΥ ΣΤΑΥΡΟΣ



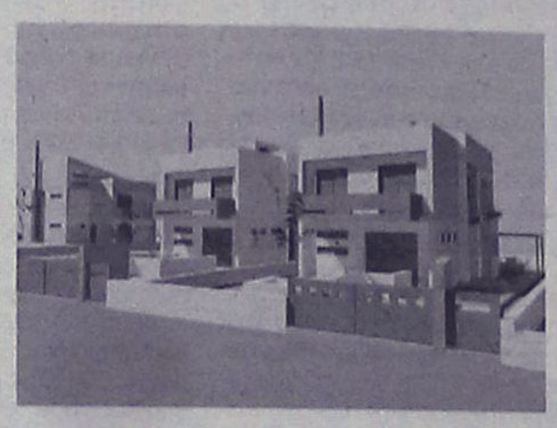

ΠΩΛΟΥΝΤΑΙ

- **ΔΙΑΜΕΡΙΣΜΑΤΑ ΣΤΗΝ ΙΑΛΥΣΟ**: 2όροφα 140 τ.μ. με αυλή σε 3 πλευρές. Τελειωμένα με το κλειδί στο χέρι 240.000 ευρώ.
- **ΜΟΝΟΚΑΤΟΙΚΙΕΣ ΣΤΗΝ ΙΑΛΥΣΟ:** στην περιοχή Αγ. Παρασκευής ανεξάρτητες εντός οικοπέδου 330 τ.μ. από 140 τ.μ. έως 180 τ.μ.
- **ΜΟΝΟΚΑΤΟΙΚΙΕΣ ΣΤΗΝ ΠΑΣΤΙΔΑ**: Περιοχή Αγ. Γεωργίου με καταπληκτική θέα ανεξάρτητες εντός οικοπέδου 350 τ.μ. από 140 τ.μ. και 160 τμ. Τιμή 220.000 ευρώ με το κλειδί στο χέρι.

Πληροφορίες Κλαυδίου Πέπερ 125
Τηλ. 22410 37906, κινητό 6972295543

AT1216(Γ)

















Vitzileos

ΚΤΗΜΑΤΟΜΕΣΙΤΙΚΟ ΓΡΑΦΕΙΟ – REAL ESTATE AGENCY

ΚΑΤΑΣΤΗΜΑΤΑ - ΓΡΑΦΕΙΑ - ΕΠΙΧΕΙΡΗΣΕΙΣ

Μαγαζί στην Παλιά Πόλη, τουριστική περιοχή, 16 τ.μ.		40.000€
Μαγαζί με πατάρι στην οδό Ρόδου- Λίνδου	55 τ.μ.	110 000 €
Επιχείρηση SNACK-BAR πλήρως εξοπλισμένο με άδεια για 30 καθίσματα στην Παλιά Πόλη	55 τ.μ.	75 000 €
Κατάστημα με πατάρι σε εμπορική περιοχή στο κέντρο της πόλης	122 τ.μ.	200 000 €
Διατηρητέο ακίνητο το οποίο αποτελείται από 72 τ.μ. ισόγειο και 72 τ.μ. 1ος όροφος και 200τ.μ. αυλή στην περιοχή Ψαροπούλα.	144 τ.μ.	450 000 €
Ευρύχωρη Αποθήκη στην Οδό Παναγιώτη Ροδίου	180 τ.μ.	82 000 €
ΞΕΝ/ΧΕΙΟ Β ΚΑΤΗΓ. 95 Δωμάτια σε 13 στρεμ. στην παραλία Ιαλυσού		2 642 000 €
ΞΕΝ/ΧΕΙΟ 15 Δωματίων πάνω στο κύμα και μονοκατοικία 80 τ.μ. στο Γεννάδι		440 000 €
ΞΕΝ/ΧΕΙΟ 60 Δωματίων, 130 Κλινών, Σε οικόπεδο 8.000 τ.μ., με ΔΥΟ ΠΙΣΙΝΕΣ. Επιπλέον Εστιατόριο και μπαρ στην Θολό.		2 750 000 €
Συγκρότημα Εφτά διαμερισμάτων με Δυο Μαγαζιά 250 τ.μ. στην Παραλία Ιξιάς		338 000 €
Κτιριακό συγκρότημα στο λιμάνι, σε 1.808 τ.μ. οικόπεδο επί της οδού Αυστραλίας	1300 τ.μ.	1 470 000€

ΜΕΖΟΝΕΤΕΣ – ΜΟΝΟΚΑΤΟΙΚΙΕΣ – ΟΙΚΟΔΟΜΕΣ

Μεζονέτα 112 τ.μ. με 3 υπνοδωμάτια, απεριόριστη θέα θάλασσα, θέρμανση, θέση στάθμευσης αυτοκινήτων, έτος κατασκευής 2001, περιοχή Κοσκινού 240.000 €

Μεζονέτα 210 τ.μ. σε μπετά κτισμένη σε 2.500 τ.μ. οικόπεδο, περιοχή Κανδυλί 175.000 €

Παραδοσιακό σπίτι στο Παραδείσι με ένα ευρύχωρο υπνοδωμάτιο, μεγάλη κουζίνα, μεγάλους χώρους και με αυλή. Υπάρχει δυνατότητα επέκτασης της οικοδομής 127 τ.μ. 100 000 €

Τριώροφη πολυτελής μονοκατοικία στα Άφαντου με τρία υπνοδωμάτια με κεντρική θέρμανση, τρία λουτρά (με W.C., Τζακούζι, ντους, και μπανιέρα) επίσης παρέχει Αποθήκη τροφίμων και Γκαράζ.210 τ.μ. 260 000 €

Τριώροφη Μεζονέτα, Πολυτελής Κατασκευή, δίπλα στην θάλασσα 300 τ.μ. 500 000 €

Διώροφη μονοκατοικία με δυο υπνοδωμάτια και σαλοτραπεζαρία και ένα μπάνιο στην Κάλυμνο 45 000 €

Μεζονέτα σε 1.000 μ. οικόπεδο περιοχή Ιξιά 144 τ.μ. 300.000€

Μεζονέτα σε 1.300 μ. οικόπεδο περιοχή Κοσκινού 210 τ.μ. 310.000€

Μονοκατοικία ανακαινισμένη στην περιοχή Κρητικά135 τ.μ. 265 000 €

Διώροφη μονοκατοικία με τέσσερα υπνοδωμάτια, δυο μπάνια στην Αφάντου 150 000 €

ΠΩΛΟΥΝΤΑΙ ΔΙΑΜΕΡΙΣΜΑΤΑ

Διαμέρισμα ρετιρέ 117 τ.μ. με 3 υπνοδωμάτια, αυτόνομη θέρμανση, θέα θάλασσα, περιοχή Ψαροπούλα 175.000 €

Γκαρσονιέρα με θεά στην θάλασσα στην περιοχή Γεννάδι 50 τ.μ. 53 000 €

Διαμέρισμα με δυο υπνοδωμάτια με Εκπληκτική Θεά στην περιοχή Γεννάδι 60 τ.μ. 55 000 €

Διαμέρισμα Ισόγειο με Κήπο και Γκαράζ, με θέα στην Θάλασσα, στην περιοχή Ροδίνι 220 τ.μ. 360 000 €

ΟΙΚΟΠΕΔΑ ΕΝΤΟΣ ΚΑΙ ΕΚΤΟΣ ΡΟΔΟΥ

Οικόπεδο Εντός Ζώνης στην περιοχή Αφάντου	17000 τ.μ.	750 000 €
Οικόπεδο Λίγο πριν την Κρητηνία περιοχή Λαβαριανής	5000 τ.μ.	45 000 €
Οικόπεδο Πάνω στην Λεωφόρο Ρόδου - Λίνδου με κόμβο με οικοδομική άδεια για 3000 μ κτίσμα σε δυο ορόφους επιπλέον 400 τ.μ. υπόγειο8500 τ.μ.		1 500 000 €
Οικόπεδο Στο Φυτώριο με Θέα στην Θάλασσα κατάλληλο για κατοικία	4.000 τ.μ.	240 000 €
Οικόπεδο Στον Άγιο Νικόλαο Σ.Δ. 1,20	412 τ.μ.	220 000 €
Οικόπεδο Στην Κάμειρο Σκάλα πάνω στο κύμα εντός ζώνης	2600 τ.μ.	85 000 €
Οικόπεδο Παραθαλάσσιο Σ.Δ. 0,2 πάνω στον Δρόμο στο νησί της Λέρου	4075 τ.μ.	205 000 €
Οικόπεδο Στην Κω σε Εξοχική Τοποθεσία της περιοχής Ψαλίδι	5400 τ.μ.	73 000 €
Οικόπεδο Στο Φαληράκι	8000 τ.μ.	230 000 €
Οικόπεδο Πάνω στο Κύμα, Κατάλληλο για οποιαδήποτε χρήση στα Καλαβάρδα	20000 τ.μ.	880 000 €
Οικόπεδο Στο Πλημμύρι πάνω στο Κύμα	20000 τ.μ.	600 000 €
Οικόπεδο Στα Καλαβάρδα	25000 τ.μ.	295 000 €
Οικόπεδο Πάνω στο Κύμα στην Θολό	34000 τ.μ.	611 000 €
Οικόπεδο Στο Τσαΐρι επί της Λεωφόρου ΤΣΑΪΡΙ- ΑΕΡΟΔΡΟΜΙΟΥ	98000 τ.μ.	1 300 000 €
Οικόπεδο Στην Πυλώνα οικοπεδική έκταση με φανταστική Θέα στην Θάλασσα	115000 τ.μ.	680 000 €

ΑΚΙΝΗΤΑ ΑΘΗΝΩΝ

Διαμέρισμα – Ρετιρέ στον τέταρτο Όροφο, Πλατεία Κυψέλης 83 τ.μ. 123 300 €

Διαμέρισμα στον τέταρτο όροφο στην Αγια Παρασκευή κοντά στο Αμερικανικό Κολέγιο με δυο μεγάλα υπνοδωμάτια και θέρμανση 86 τ.μ. 150 000 €

Διαμέρισμα ανακαινισμένο με υπερυψωμένο Ισόγειο και Κήπο στην Άνω Γλυφάδα 112 τ.μ. 170 000 €

ΕΝΟΙΚΙΑΖΟΝΤΑΙ ΚΑΤΑΣΤΗΜΑΤΑ - ΕΠΙΧΕΙΡΗΣΕΙΣ

Οροφο- Διαμέρισμα στην περιοχή Ζέφυρος για Επαγγελματική Χρήση 150 τ.μ. 1 000 €

Διαμέρισμα στη Οδό Στέλιου Κοτιάδη κατάλληλο για επαγγελματική χρήση 85 τ.μ. 450 €

Κατάστημα στην Θολό 800 τ.μ. 2 500 €

ΕΝΟΙΚΙΑΖΟΝΤΑΙ ΔΙΑΜΕΡΙΣΜΑΤΑ

Διαμέρισμα με Τρία υπνοδωμάτια στην Περιοχή Μητρόπολη 120 τ.μ. 500 €

Γκαρσονιέρα σε ρετιρέ στο Κανακόνερο 25 τ.μ. 230 €

ΒΙΤΖΗΛΑΙΟΣ ΜΑΡΙΟΣ • ΕΘΝΑΡΧΟΥ ΜΑΚΑΡΙΟΥ 45 • ΤΗΛ: 22410-24900, ΚΙΝ: 6932704919, 6932196325 FAX: 22410-25544, WEBSITE: www.vitzileos.gr, EMAIL:mvre@otenet.gr AE858

ΕΝΟΙΚΙΑΖΕΤΑΙ

στο **Ροδίνι** ισόγειο **lux studio** με ανεξάρτητη είσοδο.

Πληρ. τηλ. 6934366326

ΜΧΠ1659

ΕΝΟΙΚΙΑΖΕΤΑΙ

γραφείο

επί της Αλ. Διάκου 50 στον 3ο όροφο.

Πληρ. τηλ. 6942841519

ΧΠΕΜΠ174

ΜΗΝΙΑΙΑ ΕΝΟΙΚΙΑΣΗ ΔΩΜΑΤΙΩΝ ΣΕ ΞΕΝΟΔΟΧΕΙΟ

Το ξενοδοχείο ΕΛΕΝΑ

που βρίσκεται στο κέντρο της πόλεως Ρόδου, σε μικρή απόσταση από το λιμάνι και το Πανεπιστήμιο επί της οδού Γρίβα 78,

ΕΝΟΙΚΙΑΖΕΙ ΔΩΜΑΤΙΑ

ιδανικά για φοιτητές, στρατιωτικούς κ.λπ

Το ξενοδοχείο διαθέτει:
σαλόνι, café bar, αίθουσα τηλεόρασης και πισίνα

Το δωμάτιο διαθέτει:
α) ατομικό μπάνιο
β) τηλέφωνο
γ) ραδιόφωνο
δ) τηλεόραση
ε) ψυγείο
στ) θέρμανση
ζ) ζεστό νερό
η) εβδομαδιαίος καθαρισμός δωματίου και
θ) διάθεση ιματισμού (σεντόνια, κουβέρτες)

Τιμή από 200 ευρώ ανά μήνα

Πληρ. τηλ. 2241024755, 2241093019, κιν. 6942456013

ΜΖΤ170304

ενοικιασεις

συνέχεια από την προηγούμενη

ΕΝΟΙΚΙΑΖΟΝΤΑΙ ξενοδοχειακά διαμερίσματα και **studios** στις "7 ΒΑΓΙΕΣ" με το μήνα πρόσφατα ανακαινισμένα πλήρως επιπλωμένα με τηλεόραση, τηλέφωνο, ηλιακό, κλιματισμό ψύξη θέρμανση, καθαριότητα 2 φορές την εβδομαδα με πλήρη ιματισμό, σεντονια, κουβέρτες και εξοπλισμό κουζίνας, φούρνο, ψυγείο, εστίες, μαγειρικά σκεύη, πιάτα, ποτήρια κ.λπ. Το ξενοδοχείο διαθέτει σαλόνι/bar, αιθουσα με 2 τηλεοράσεις, INTERNET CORNER, πέργκολα και πισίνα σε μικρή απόσταση από το κέντρο της πόλης, το λιμάνι η το Πανεπιστήμιο, ιδανικό για φοιτητές, στρατιωτικούς, καθηγητές κ.λπ. Πληρ. τηλ. 2241036830, 6932934562

ΜΖΤ040305

ΕΝΟΙΚΙΑΖΕΤΑΙ μικρό **διαμερισματάκι** 2 υπνοδωματίων, κουζίνα, μπάνιο και μισό σαλονάκι στο κέντρο της Κρεμαστής. Τιμή 280 ευρώ. Πληρ. τηλ. 6946597283 ΜΖΤ270313

ΕΝΟΙΚΙΑΖΕΤΑΙ επιπλωμένη **γκαρσονιέρα** στον α' όροφο στο Καρακόνερο. Πληρ. τηλ. 6945596443, 2241032943

ΜΖΤ270338

ΕΝΟΙΚΙΑΖΕΤΑΙ μεγάλη **γκαρσονιέρα** πλήρως επιπλωμένη στα Κοσκινού. Πληρ. τηλ. 2241066473, 6945551804

ΜΧΠ1588

ΕΝΟΙΚΙΑΖΟΝΤΑΙ επιπλωμένες **γκαρσονιέρες.** Πληρ. τηλ. 2241074813 ΜΖΤ230318

ΕΝΟΙΚΙΑΖΕΤΑΙ μονοκατοικία 3 υ/δ, 2 WC, ανεξάρτητη, υπερυψωμένη, αυτόνομη κεντρική θέρμανση, τζάκι, ηλιακό θερμοσίφωνα, δορυφορική κεραία, ξυλόφουρνο, τριφασικό ρεύμα, μεγάλο κήπο, τεράστιες βεράντες, σε ύψωμα στην περιοχή Ασγούρου (πλησίον Ιντερμπετόν). Πληρ. τηλ. 6944757157

ΜΖΤ240314

ΕΝΟΙΚΙΑΖΕΤΑΙ κατάστημα 20 τ.μ. στην πλατεία Ψαροπούλας επί της οδού 28ης Οκτωβρίου 98, γωνία με Ορφανίδου. Πληρ. τηλ. 2241028258, ώρες γραφείου

ΜΖΤ240309

ΕΝΟΙΚΙΑΖΟΝΤΑΙ 6 studios καινούργια επί της Ρόδου-Λίνδου 2 χλμ. πριν το γκολφ Αφάντου στην διασταύρωση Καλυθιών με παραλία Τραγανού 400 μέτρα από τη θάλασσα πλήρως εξοπλισμένα. Τιμή από 160 ευρώ. Πληρ. τηλ. 2241096616, 6932603855, 6972990287

ΜΖΤ240310

ΕΝΟΙΚΙΑΖΕΤΑΙ γκαρσονιέρα 45 τ.μ. στην Ψαροπούλα, με δική της αυλή (πολύ ισόγεια) **όλα καινούργια,** πλήρως επιπλωμένη, με εντοιχισμένη κουζίνα, φούρνος, κεραμικές εστίες, ψυγείο, A/C, θέρμανση-ψύξη, ημίδιπλο σιδερένιο κρεβάτι, ντουλάπα, σαλόνι-διπλά τζάμια-σίτες. Ενοίκιο 280 ευρώ συν το χαρτόσημο. Πληρ. τηλ. 6944832140

ΜΖΤ240312

ΕΝΟΙΚΙΑΖΟΝΤΑΙ διαμερίσματα δυάρια, τριάρια, τεσσάρια, μονοκατοικίες, γκαρσονιέρες, studios, καταστήματα. Πληρ. τηλ. 6994977787, 6993977797 ΠΩΛΗΣΕΙΣ-ΑΝΤΙΠΑΡΟΧΕΣ-ΟΙΚΟΔ. ΕΡΓΑΣΙΕΣ-ΕΠΙΠΛΑ

ΜΧΡ13524

ΕΝΟΙΚΙΑΖΕΤΑΙ ρετιρέ επιπλωμένο ενός υπνοδωματίου, καθιστικό και κουζίνα, ενιαίος χώρος και λοιπών βοηθητικών χώρων. **We rent** a small apartment with full furnishment of one bedroom sitting room, kitchen, W.C., Venetokleon street 71, Rodos, tel. 2241094968, 2241025728, 6974570879

ΜΖΤ240311

Profit & Solution

ΚΤΗΜΑΤΙΚΕΣ ΥΠΗΡΕΣΙΕΣ

Αντ. Δαμασκηνού 119 85100 Ρόδος

22410 28100

ΔΙΑΜΕΡΙΣΜΑΤΑ		
Καρακονερο γκαρσονιέρα 43τμ	1 υ/δ	105.000 ΕΥΡΩ
Ανάληψη	80τμ 2 υ/δ καινούργιο	140.000 ΕΥΡΩ
Ανάληψη	96τμ 3 υ/δ	190.000 ΕΥΡΩ
Ροδινι	85τμ 2υ/δ αυτόνομη θέρμανση	135.000 ΕΥΡΩ
Δασκάλους	80 τμ 2υ/δ	120.000 ΕΥΡΩ
Ιξια	115τμ 3 υ/δ	115.000 ΕΥΡΩ
Κρεμαστή	70τμ 2 υ/δ σε καλή κατάσταση	75.000 ΕΥΡΩ
Παραδείσι	2 διαμερίσματα των 85 τ.μ. 2υ/δ	95.000 ΕΥΡΩ
ΟΙΚΟΠΕΔΑ		
Κρεμαστή	2.000τμ οικοδομήσιμο 200τμ	220.000 ΕΥΡΩ
Παστίδα	322τμ οικοδομήσιμο 200τμ	59.000 ΕΥΡΩ
Θολό	16.000τμ	95.000 ΕΥΡΩ
Γεναδι	500τμ με άδεια οικοδομής με θέα θάλασσα	40.000 ΕΥΡΩ
ΜΟΝΟΚΑΤΟΙΚΙΕΣ		
Δαματριά	75τμ με οικόπεδο 325τμ	85.000ΕΥΡΩ
Μαριτσά	80τμ με αυλή , τζάκι	80.000ΕΥΡΩ
Μαριτσά	130.τμ σε οικόπεδο 5.300τμ	250.000ΕΥΡΩ
Πατιδα	136τμ σε μπετό	86.000ΕΥΡΩ
Καλυθίες	100τμ σε μπετό και οικόπεδο 1000τμ	145.000ΕΥΡΩ
ΑΠΟΘΗΚΗ		
Αναληψη	143τμ με πατάρι	125.000ΕΥΡΩ

ΑΕ963

ΔΙΑΜΕΡΙΣΜΑΤΑ ΠΡΟΣ ΠΩΛΗΣΗ



118 τ.μ. Διώροφο διαμέρισμα επί της οδού Καμείρου με 3 υπνοδωμάτια, σαλόνι, κουζίνα, καθιστικό, 2 μπάνια. Διαθέτει κεντρική αυτόνομη θέρμανση, ηλ. θερμοσίφωνα, τζάκι, σύγχρονη σχεδίαση.

Αξίας € 205.000

126 τ.μ. Διαμέρισμα επί της οδού Πειραιώς με 3 υπνοδωμάτια, σαλόνι, κουζίνα, καθιστικό, 2 μπάνια. Διαθέτει κεντρική αυτόνομη θέρμανση, ηλ. θερμοσίφωνα, δορυφορική κεραία, σύγχρονη εσωτερική σχεδίαση.

Αξίας € 240.000



- 57 τ.μ. Διαμέρισμα περιοχή Αγ. Γεώργιος με 1 υπνοδωμάτιο, σαλόνι, κουζίνα, μπάνιο. Πλήρως ανακαινισμένο, **Αξίας € 80.000**
- 66 τ.μ. Διαμέρισμα περιοχή Προέκταση Εθν. Αντιστάσεως (Άννης Μαρίας) με 1 υπνοδωμάτιο, σαλόνι, κουζίνα, μπάνιο. Πλήρως ανακαινισμένο, **Αξίας € 90.000**
- 92 τ.μ. Διαμέρισμα Γ' ορόφου στην Ανάληψη με 2 υπνοδωμάτια, σαλόνι, κουζίνα, μπάνιο. **Αξίας € 135.000**
- 95 τ.μ. Διαμέρισμα Β' ορόφου περιοχή Δασκάλους με με 2 υπνοδωμάτια, σαλόνι, κουζίνα, μπάνιο. **Αξίας € 132.000**
- 98 τ.μ. Διαμέρισμα Α' ορόφου περιοχή Αγ. Απόστολοι με 2 υπνοδωμάτια, σαλόνι, κουζίνα, μπάνιο. **Αξίας € 90.000**
- 110 τ.μ. Διαμέρισμα Γ' ορόφου περιοχή Αγ. Απόστολοι με 3 υπνοδωμάτια, σαλόνι, κουζίνα, μπάνιο. Διαθέτει Ηλιακό θερμοσίφωνα, τέντες. **Αξίας € 117.388**

ΚΑΤΑΣΤΗΜΑΤΑ ΠΡΟΣ ΜΙΣΘΩΣΗ



Κατάστημα 80 τ.μ. επί της οδού Θ. Σοφούλη δίπλα από το Τ.Ε.Β.Ε., διαθέτει πατάρι 80 τ.μ.



Κατάστημα 60 τ.μ. επί της οδού Βενετοκλέων πίσω από το Cinema "Metropol".



Κατάστημα 85 τ.μ. Ισόγειο και 85 τ.μ. Α΄ όροφος συνολικήε επιφανείας 170 τ.μ. επί της οδού Μανδηλαρά στο πεζόδρομο ακριβώς απέναντι από τον Καφενέ "ΚΟΥΚΟΣ".

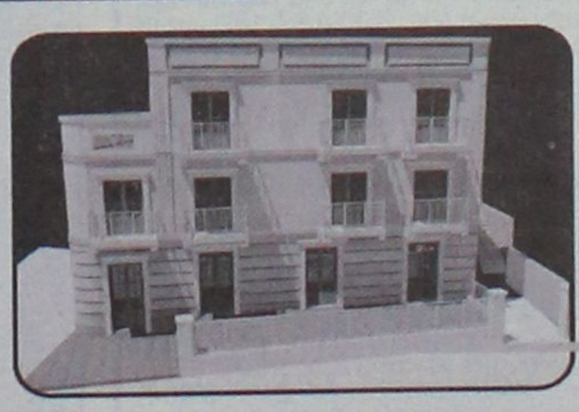

Κατάστημα 160 τ.μ. επί της οδού Γρίβα με 45 τ.μ. αυλή

ευσταθίου ΕΥΡΩΚΤΗΜΑΤΙΚΗ

ΚΤΗΜΑΤΟΜΕΣΙΤΙΚΟ ΓΡΑΦΕΙΟ

Αποκλειστική διάθεση

ΧΠ401/2029

Εθν. Αντιστάσεως 83 • Τηλ.: 22410 73819, 74917 • Κιν.: 6944 374546, 6945 292030 • Fax: 22410 38641 • info@euroktimatiki.gr

ενοικιασεις

συνέχεια από την προηγούμενη

ΕΝΟΙΚΙΑΖΟΝΤΑΙ: α) γκαρσονιέρα 45 τ.μ. στην περιοχή του παλαιού αεροδρομίου Μαριτσών, 250 ευρώ, **β) διαμέρισμα** 115 τ.μ. με 3 υπνοδωμάτια στην περιοχή της Ιξιάς, 400 ευρώ. Πληρ. τηλ. 2241048131 και 6944634576 ΜΧΡ13522

ΕΝΟΙΚΙΑΖΕΤΑΙ γκαρσονιέρα στην Ιαλυσό πλήρως επιπλωμένη με ηλιακό, πλυντήριο, air condition. Πληρ. τηλ. 6974474999 ΜΖΤ240304

ΠΕΡΙΟΧΗ ΑΡΑΠΑΚΙ. ΕΝΟΙΚΙΑΖΕΤΑΙ διαμέρισμα 3άρι 80 τ.μ. οδός Παρθενόπης 43. Πληρ. κ. Βασίλης ή κα Μαρία τηλ. 6972976019, 2245071395

ΜΑΠ182

ΕΝΟΙΚΙΑΖΕΤΑΙ δίχωρη γκαρσονιέρα ανανεωμένη και πλήρως εξοπλισμένη με A/C στην Κοδριγκτώνος. Πληρ. τηλ. 2241020949 ΜΑΠ176

ΕΝΟΙΚΙΑΖΕΤΑΙ studios πλήρως εξοπλισμένο και επιπλωμένο με δική του τουαλέτα, με ανεξάρτητη είσοδο και χωρίς κοινόχρηστα στην οδό Γαληνού 8 (πλησίον του στρατοπέδου στο Μόντε Σμιθ). Πληρ. τηλ. 2241063865, 6972160432 όλες τις ώρες ΜΖΤ230303

ΕΝΟΙΚΙΑΖΕΤΑΙ διαμέρισμα 3 υπνοδωματίων επί της οδού Αννης Μαρίας με βεράντες ολόγυρα, εντοιχισμένες ντουλάπες, ηλιακό, νυκτερινό ρεύμα. Πληρ. τηλ. 2241094811, 6977514231 ΜΧΡ13515

ΕΝΟΙΚΙΑΖΕΤΑΙ επιπλωμένο διαμέρισμα ενός δωματίου στην οδό Αγίου Ιωάννου 131. Πληρ. τηλ. 2241027145 ΜΖΤ230317

ΕΝΟΙΚΙΑΖΟΝΤΑΙ: α) δύο διαμερίσματα επί της Αντισμηνάρχου Βολονάκη, **β) μια αποθήκη** επί της Στ. Κωτιάδη. Πληρ. τηλ. 2241036838 και 6978448603 ΜΖΤ230315

ΕΝΟΙΚΙΑΖΕΤΑΙ ισόγειο διαμέρισμα 40 τ.μ. Εξαπόλεως 18 Ρόδος. Τιμή 270 ευρώ. Πληρ. τηλ. 6974583428 ΜΖΤ220321

ΕΝΟΙΚΙΑΖΕΤΑΙ γκαρσονιέρα (studio) επιπλωμένη σε άριστη κατάσταση στην περιοχή Ανάληψη επί της Βόλου 7. Πληρ. τηλ. 2241032180, 6948805835 ΜΖΤ230301

ΕΝΟΙΚΙΑΖΕΤΑΙ διαμέρισμα στην Ιαλυσό επί της Οικονομίδου 7 με 3 υπνοδωμάτια, σαλοτραπεζαρία, κουζίνα, αυτόνομη θέρμανση, WC και 5 βεράντες. Πληρ. τηλ. 22410-96772. ΜΖΤ230302

ΕΝΟΙΚΙΑΖΕΤΑΙ ισόγειος επαγγελματικός χώρος (από 1 Ιουλίου) εμβαδού 200 τ.μ. με 150 τ.μ. πατάρι επί της οδού Δ. Αναστασιάδη 48Β κατάλληλος για οποιαδήποτε χρήση. Πληρ. τηλ. 2241077468, 6972445333 ΜΖΤ230309

ΕΝΟΙΚΙΑΖΕΤΑΙ studios πολυτελούς κατασκευής, επιπλωμένο για ένα άτομο όλο το χρόνο στην οδό Παπαναστάση 46. Τιμή 260 ευρώ. Στην τιμή συμπεριλαμβάνονται μέρος ρεύματος, κοινόχρηστα, νερό. Πληρ. τηλ. 22410-31708, 20617 ΜΑΤ1184(2)

ΕΝΟΙΚΙΑΖΕΤΑΙ γκαρσονιέρα επιπλωμένη ψυγείο, φουρνάκι, πλυντήριο στον 1ο όροφο διώροφης οικοδομής, διαμπερής, εμπρός-πίσω βεράντες για ένα δύο άτομα από 15 Απριλίου στο Ροδίνι, Αλικαρνασσού 10. Προτιμώνται στρατιωτικοί. Πληρ. τηλ. 2241028685 ΜΖΤ220318

ΕΝΟΙΚΙΑΖΕΤΑΙ γκαρσονιέρα επιπλωμένη και χωρίς κοινόχρηστα. Περιοχή Μήδεια οδός Καστοριάς 15. Πληρ. τηλ. 2241025067, 6973280604 ΜΧΡ13518

ΕΝΟΙΚΙΑΖΕΤΙΑ studio δίχωρο με κλιματισμό ανακαινισμένο πλήρως επιπλωμένο με ηλιακό θερμοσίφωνα, 3ου ορόφου με μεγάλες βεράντες και καλή θέα. Πληρ. τηλ. 6945444222, 2241028434 ΜΧΡ13517

ΕΝΟΙΚΙΑΖΕΤΑΙ κατάστημα 105 τ.μ. επί της Μ. Πετρίδη 67 με αυλή. Πληρ. τηλ. 6936795114 ΜΧΡ13514

ΕΝΟΙΚΙΑΖΕΤΑΙ στην Ιαλυσό **σπίτι** με κήπο, πλήρως επιπλωμένο. Επίσης **γκαρσονιέρα** ρετιρέ επιπλωμένη. Ιδανικά για στρατιωτικούς, εκπαιδευτικούς. Πληρ. τηλ. 6944271500 ΜΖΤ220308

ΚΡΑΝΙΔΗΣ Real Estate
Ι.Καζούλη & Αμερικής 50
Τηλ. 2241027082
2241026476

Πωλείται ΕΠΙΧΕΙΡΗΣΗ, Café - Bar στην ΙΞΙΑ, 2 ορόφων συνολικού εμβαδού 234τ.μ. - με Πάρκινγκ δεκτός και συνέταιρος
Τιμή: 100.000€ ΚΩΔ:[Κ-905] ΧΠ092

www.kranidis-estate.gr

ΓΙΑΝΝΗΣ ΝΙΚΟΛΙΔΑΚΗΣ
Μηχανολόγος-Μηχανικός
Γαλλίας 12-Ρόδος • τηλ. (22410)22291, 35103

ΠΩΛΟΥΝΤΑΙ

- Επί της οδού **Κων. Υδραίου** (πλησίον Ρόδου - Λίνδου) πολυτελή **διαμερίσματα** με απεριόριστη θέα, ιδιωτικούς χώρους parking και αποθήκες 90 τ.μ. και 126 τ.μ.
- Επί της οδού **Καθοπούλη** (Νιοχώρι) **αποθήκη** 222 τ.μ., **κατάστημα** 59 τ.μ. με πατάρι 15 τ.μ., **διαμερίσματα** από 45 τ.μ. έως 58 τ.μ.

ΧΠ2675

ΣΑΒΒΑΙΔΗΣ & Συνεργατες
Μεσιτες & Συμβουλοι Ακινητων

ΠΩΛΗΣΕΙΣ ΑΚΙΝΗΤΩΝ

Οικόπεδα εντός σχεδίου: **1)** Ροδίνι 400 τ.μ. με ΣΔ 0,4 185.000 € (ref:1267), **2)** Οικόπεδο 2,520 τ.μ. στα Καλαβάρδα 60.000 € (ref:2699) **3)** Ιαλυσός 765 τ.μ. με ΣΔ 0,4 165.000 € (ref:2214), **4)** Οικόπεδα εντός σχεδίου στην Ιαλυσό, εμβαδού 270τ.μ. εώς 430τ.μ. από 94.500 € (ref:2625)

Οικόπεδα εκτός σχεδίου: **1)** Κεντρικό οικόπεδο επί της Επαρχιακή οδού Κρεμαστής αεροδρομείου & Εθνικής Οδού Τσαϊρι αεροδρομίου 400.000€ (ref:2511), **2)** Κανδηλί 4,440τ.μ. 135.000 € (ref:1359), **3)** Ψάρτος 15.600τ.μ. "στο κύμμα"(ref:2238), **4)** Εθνική Οδό Παραδείσι-Θεολόγος 5,680τ.μ. 182.000€ (ref:2186), **5)** Κανδηλί 4,065 τ.μ. 250.000€ (ref:2347)

Μονοκατοικίες: **1)** Πολυτελής μεζονέτα στο Καρακόνερο 148 τ.μ. σε οικόπεδο 266 τ.μ. (ref:2411), **2)** Π.Πόλη 160τ.μ. με αυλή προς ανακαίνιση (ref:2328), **3)** Παραδοσιακό ανακαινισμένο με αυλή και βεράντα με θέα στα Κοσκινού 87τ.μ. 175.000 € (ref:2506), **4)** Μονοκατοικίες σε μπετά στην Παστίδα εμβαδού 135τ.μ., 125.000 € (ref:2632), **5)** Πωλούνται δύο μονοκατοικίες στο Γεννάδι 136τ.μ. η καθεμία,σε οικόπεδο 4,220τ.μ. (ref:2749)

Διαμερίσματα: **1)** Νεόδμητες γκαρσονιέρες στο κέντρο από 1.900-2.500 €/τ.μ. (ref:2423 & 2468), **2)** Πολυτελή Διαμερίσματα στο Καρακόνερο 115τ.μ. 220.000 € (ref:2355), **3)** Υπερπολυτελές ρετιρέ διαμέρισμα στην Ιαλυσό 220τ.μ. 340.000 € (ref:1743), **4)** Διαμέρισμα στο κέντρο 150 τ.μ. 205.000€ (ref:1456), **5)** Ισόγειο ανακαινισμένο 70τ.μ. με περιφραγμένη αυλή στην Ιαλυσό 90.000 € (ref: 2470), **6)** Διαμέρισμα Γ΄ορόφου στη Ψαροπούλα 117τ.μ. 180.000 € (ref:2557), **7)** Ισόγειο διαμέρισμα στην Ιξιά 110τ.μ. 220.000 € (ref:2633), **8)** Διαμέρισμα Α΄ορόφου στην Ιξιά 75τ.μ. 157.500 € (ref:2619), **9)** Διαμέρισμα στην Ιξιά 95τ.μ. 157.500€ (ref:2620), **10)** Υπερπολυτελές διαμέρισμα στο Ροδίνι,με μοναδική πανοραμική θέα,140τ.μ. 320.000 € (ref:2611), **11)** Ισόγειο διαμέρισμα 44τ.μ. με αυλή στην Ιαλυσό (ref:2687) **12)** Ισόγειο γραφείο στο κέντρο 96τ.μ. (Ref:1959) **13)** 2 διαμερίσματα στο κέντρο 90τ.μ. με πάρκινγκ 103.000€ & 105.000€ (ref:2700 & 2701) **14)** Ολοκαίνουρια γκαρσονιέρα 48τ.μ. στο Καρακόνερο 110.000 € (ref:2697), **15)** Διαμέρισμα 115τ.μ. στην Ιξιά (ref:2754), **16)** Καινούρια διαμερίσματα στο Ροδίνι 79τ.μ. και 81τ.μ. (ref:2710), **17)** Ανακαινισμένο διαμέρισμα 65τ.μ. στη Ρόδο, 95.000 € (ref:2499)

Καταστήματα: **1)** Πωλείται κατάστημα στην Π.Πόλη 16τ.μ. 40.000€ (ref:2459), **2)** Πωλείται κατάστημα σε εμπορικό κέντρο επί της Ρόδου-Λίνδου 200τ.μ. με χώρους στάθμευσης 640.000 € (ref:2456), **3)** Πωλείται κατάστημα 27τ.μ. στο κέντρο (ref:2747), **4)** Πωλείται κατάστημα 29τ.μ. στα Τριάντα (ref:2679)

Ενοικιάσεις Καταστημάτων: **1)** Εθνικής Αντίστασης 80 τ.μ. μίσθωμα 1600 € (ref:1953), **2)** Σε κεντρικό δρόμο 300τ.μ. μίσθωμα 3.000€(ref:2390) **3)** Ρόδου-Λίνδου 400 τ.μ. με πάρκινγκ μίσθωμα 2.500 €(ref:2314), **4)** Κατάστημα στο κέντρο 31τ.μ. με πατάρι (ref:1955) **5)** Στο κέντρο 25τ.μ. με πατάρι μίσθωμα 950 € (ref:2500) **6)** Στην Ακτή Μιαούλη (Ψαροπούλα) 207τ.μ. με μίσθωμα 1.800 € (ref:870), **7)** Κατάστημα 24τ.μ. σε εμπορικό κέντρο στο Φαληράκι (ref:2757), **8)** Κέντρο διασκέδασης 60τ.μ. στην Π.Πόλη (ref:2739), **9)** Κατάστημα 29τ.μ. στα Τριάντα (ref:2677), **10)** Γραφείο στο κέντρο της Ρόδου 98τ.μ. στον 3ο όροφο με μίσθωμα 450 € (ref:2742)

Επιχειρήσεις: **1)** Μικρό Ξενοδοχείο,15 τρίκλινα στούντιο,69 κλίνες σε ήσυχη περιοχή στην Ιαλυσό, εντός σχεδίου (ref:2446)
2) Επιχείρηση Εστιατορίου στο Νιοχώρι 200τ.μ. με αυλή 200τ.μ. και μηνιαίο μίσθωμα 2.300 € (ref:2542)

ΜΧΠ659

Γρ. Λαμπράκη 14, Ρόδος 85100
τηλ: 2241026281, Φαξ: 2241034663

ευσταθίου ΕΥΡΩΚΤΗΜΑΤΙΚΗ
ΚΤΗΜΑΤΟΜΕΣΙΤΙΚΟ ΓΡΑΦΕΙΟ
Εθν. Αντιστάσεως 83 • Τηλ.: 22410 73819, 74917
Κιν.: 6944 374546, 6945 292030
Fax: 22410 38641 • e-mail: info@euroklimatiki.gr

ΠΩΛΗΣΕΙΣ ΑΚΙΝΗΤΩΝ

Οικοπεδα

1) 3.640 τ.μ. οικόπεδο στην Ιαλυσό με άδεια οικοδομής για διώροφη μονοκατοικία 135 τ.μ. αξίας 120.0000 ευρώ, 2) 500 τ.μ. στους Αγίους Αποστόλους (νέο σχέδιο πόλεως) με σ.δ. 0,8 Αξίας 150.000 ευρώ. 3) 614 τ.μ. στους Αγίους Αποστόλους (νέο σχέδιο πόλεως). Αξίας 220.000 ευρώ. 4) 1.400 τ.μ. στην ιαλυσό με άδεια οικοδομής με δυνατότητα οικοδόμησης 150 τ.μ. κατοικίας. Αξίας 138.000 ευρώ. 15 τ.μ.. κατοικίας αξίας 140.000 ευρώ 5) 987 τ.μ. στην ιαλυσό θέση Κανδηλί με άδεια οικοδομής 6) 304 τ.μ. στην Ιξιά (με δυνατότητα οικοδόμησης 240 τ.μ. κατοικίας) Αξίας 160.000 € 7) 1.000 τ.μ. στο Ροδίνι (με δυνατότητα οικοδόμησης 400 τ.μ. κατοικίας) Αξίας 350.000 € 8) 1000 τ.μ. στην Ιαλυσό (με δυνατότητα οικοδόμησης 120 τ.μ. κατοικίας) Αξίας 110.000 € 9) 2000 τ.μ. στην Ιαλυσό (με δυνατότητα οικοδόμησης 200 τ.μ. κατοικίας) Αξίας 220.000 € 10) 2000 τ.μ. στα Κοσκινού (με δυνατότητα οικοδόμησης 120 τ.μ. κατοικίας) Αξίας 88.000 € 11) 3.640 τ.μ. στην Ιαλυσό (με δυνατότητα οικοδόμησης 135 τ.μ. κατοικίας) Αξίας 120.000 € 12) 4000 τ.μ. στα Κοσκινού με πανοραμική θέα (με δυνατότητα οικοδόμησης 200 τ.μ. κατοικίας) Αξίας 215.000 € 13) 4000 τ.μ. στα Κοσκινού με εξαιρετική θέα (με δυνατότητα οικοδόμησης 200 τ.μ. κατοικίας) Αξίας 300.000 € 14) 4.010 κοντά στην Εθν. Οδό Λίνδου – Αεροδρομίου για επαγγελματική χρήση (με δυνατότητα οικοδόμησης 3.600 τ.μ. Βιοτεχνικού Χώρου) Αξίας 180.000 € 15) 5.300 τ.μ. στα Ασγούρου (με δυνατότητα οικοδόμησης 200 τ.μ. κατοικίας) Αξίας 190.000 €

Διαμερίσματα

1) 50 τ.μ. στην Μ. Κλαδάκη με 1 υπν/τιο Αξίας 90.000 € 2) 50 τ.μ. στην Μυτιλήνης με 1 υπν/τιο Αξίας 82.000 € 3) 65 τ.μ. στην Κανελλοπούλου με 1 υπν/τιο Αξίας 95.000€ 4) 70 τ.μ. στην Ιξιά (Σωτήρος) με 2 υπν/τια Αξίας 94.000€ 5) 80 τ.μ. στην Αγ. Σοφίας με 2 υπν/τια Αξίας 176.000€ 6) 81 τ.μ. στην Ανάληψη επί της οδού Αισχίνη σε νεόδμητη οικοδομή με πάρκιν. Αξίας 180.000 € 7) 80 τ.μ. στην Λαγκάνη (περιοχή Δασκάλους) με 2 υπν/τια Αξίας 85.000€ 8) 95 τ.μ. στην Ηλιούπολη με 2 υπνοδωμάτια αξίας 95.000 € 9)95 τ.μ. στην 28ης Οκτωβρίου με 2 υπν/τια Αξίας 280.000€ 10) 95 τ.μ. στην Ιξιά (Σωτήρος) με 2 υπν/τια Αξίας 90.000€ 11) 110 τ.μ. με 3 υπν/τια στους Αγ. Αποστόλους β' ορόφου αξίας 117.000 ευρώ 12) 107 τ.μ. στην Ρόδου-Λίνδου (κοντά στην ΔΕΥΑΡ) με 3 υπν/τια Αξίας 130.000€ 13) 110 τ.μ. στην Ανθ. Ζερβού με 3 υπν/τια Αξίας 225.000 € 14) 110 τ.μ. στην Ιαλυσό με 3 υπν/τια Αξίας 120.000 € 15) 110 τ.μ. στην Νηρηίδων (Καρακόνερο) με 3 υπν/τια Αξίας 220.000€ 16) 116 τ.μ. στην Μ. Πετρίδη με 3 υπν/τια Αξίας 232.000 € 17) 120 τ.μ. στην Ιαλυσό με 3 υπν/τια Αξίας 125.000 € 18)120 τ.μ. στην Νηρηίδων (Καρακόνερο) με 3 υπν/τια Αξίας 240.000€ 19) 126 τ.μ. στην Γρηγορίου Ε΄ με 3 υπνοδωμάτια Αξίας 315.000 €

ΜΟΝΟΚΑΤΟΙΚΙΕΣ - ΜΕΖΟΝΕΤΕΣ

1)111 τ.μ. στα Κοσκινού εντός οικοπέδου 160 τ.μ. αξίας 230.000€ 2140 τ.μ. στην Ιαλυσό Αξίας 280.000 € 2) 140 τ.μ. στην Παστίδα Αξίας 220.000 € 3) 140 τ.μ. στην Ιαλυσό Αξίας 280.000 € 4) 150 τ.μ. στην Ιαλυσό Αξίας 300.000 € 5)155 τ.μ. στην Ιξιά Αξίας 279.000 € 6) 155 τ.μ. στην Ιξιά Αξίας 281.000 € 7) 160 τ.μ. στην Ιαλυσό Αξίας 350.000 € 8) 160 τ.μ. στα Κοσκινού Αξίας 380.000 € 9) 160 τ.μ. στις Φάνες Αξίας 190.000 € 10) 200 τ.μ. στους Πρόποδες Φιλερήμου στην Ιαλυσό Αξίας 380.000 € 11) 280 τ.μ. στην λεωφ. Κρεμαστής – Π. Αεροδρομίου Αξίας 320.000 €

ΚΑΤΑΣΤΗΜΑΤΑ

1) 30 τ.μ. στο Κέντρο της Πόλης (με άμεση παράδοση χρήσης) Αξίας 450.000€ 2) 55 τ.μ. στην Ανάληψη (κεντρικά) Αξίας 120.000€ 3) 57 τ.μ. στο Κέντρο της Πόλης (ελεύθερο Χρήσεως) Αξίας 370.000€ 4) 61 τ.μ. στο Κέντρο της Πόλης (με άμεση παράδοση χρήσης) Αξίας 590.000€ 5) 62 τ.μ. στην Ανάληψη (κεντρικά) Αξίας 370.000 € 6) 77 τ.μ. στο Κέντρο της Πόλης (ελεύθερο Χρήσεως) Αξίας 500.000€ 7) 100 τ.μ. στην Ανάληψη (κεντρικά) Αξίας 580.000 € 8) 160 τ.μ. στην Μιχαήλ Πετρίδη αξίας 290.000 9) 43 τ.μ. στην Ιαλυσό επί της Ιερού Λόχου (με άμεση παράδοσης χρήσης). Αξίας 120.000 ευρώ. 10) Κατάστημα επί της οδού Σωκράτους Παλιά Πόλη 74 τ.μ. , 11) Κατάστημα επί της πλατείας Ιπποκράτους στην Παλιά Πόλη 135 τ.μ., 12) Κατάστημα επί της οδού Πολυδώρου στην Παλιά Πόλη 53 τ.μ. συν 1ος όροφος 53 τ.μ., 13) 86 τ.μ. ισόγειο κατάστημα επί της πλατείας Εβραίων Μαρτύρων Παλιά Πόλη συν 1ος όροφος 90 τ.μ., 14) 3 καταστήματα επιφανείας 62,07 τ.μ. το κάθε ένα επί της οδού Ηλία Βενέζη Αξίας 180.000 € έκαστο.

ΧΠ401/2029

ΚΑΡΑΓΕΩΡΓΙΟΥ ΓΕΩΡΓΙΟΣ
ΑΚΙΝΗΤΑ
ΜΕΓ. ΚΩΝ/ΝΟΥ 61 ΡΟΔΟΣ
ΤΗΛ. 2241077122,
ΚΙΝ. 6932238837, 6944475209
e-mail: omega-gfk@rho.forthnet.gr
www.greecerealestate.gr

ΨΑΧΝΕΤΕ ΚΑΤΙ;
Αγορά ή πώληση;
το γραφείο μας
ΑΝΑΛΑΜΒΑΝΕΙ γρήγορα και εύκολα
να το πραγματοποιήσει
σε όλο το νησί της Ρόδου.

Τηλεφωνείστε τώρα˙ θα χαρούμε
πολύ να σας εξυπηρετήσουμε

ΧΠ2501

ΕΥΡΩΣΤΕΓΑΣΤΙΚΗ
ΚΤΗΜΑΤΟΜΕΣΙΤΙΚΟ ΓΡΑΦΕΙΟ - ΧΑΤΖΗΜΑΡΚΟΣ Ν. ΓΕΩΡΓΙΟΣ
Θ. ΣΟΦΟΥΛΗ 153 – Τ.Κ. 85100 ΡΟΔΟΣ
Πληροφορίες στο κινητό, διαθέσιμο όλες τις ώρες : 6973331692.
Τηλ. Γραφείου : 22410-29016. Ώρες γραφείου: 18:00 μ.μ έως 20:30 μ.μ.
Λοιπές ώρες και Σαββάτο, με ραντεβού.

ΠΩΛΟΥΝΤΑΙ ΚΑΙΝΟΥΡΓΙΑ ΔΙΑΜΕΡΙΣΜΑΤΑ ΛΟΥΞ ΚΑΤΑΣΚΕΥΗΣ

1. ΡΟΔΙΝΙ: Διαμέρισμα 100 τ.μ., 1ου ορόφου - 3 υπνοδ. - τιμή 185.000 EURO
2. ΡΟΔΙΝΙ: Διαμέρισμα 100 τ.μ., ρετιρέ, 3ου ορόφου, 3 υπνοδωματίων - τιμή 190.000 EURO
3. ΡΟΔΙΝΙ: Διαμέρισμα 80 τ.μ., 1ου ορόφου, 2 υπνοδωματίων - τιμή 150.000 EURO
4. ΜΙΡΑ ΜΑΡΕ: Καινούργια διαμερίσματα 102 τ.μ. σε μικρή πολυκατοικία ισόγεια και 1ου ορόφου με 3 υπνοδωμάτια, ιδιοκτητο parking και μικρη αποθηκη. Τιμή 197.000 EURO
5. ΑΣΤΟΥΡΟΥ : Γκαρσονιέρα 40 τ.μ – 2ου ορόφου – τιμή : 55.000 EURO.
6. ΤΡΙΑΝΤΑ: Υπερυψωμένο ισόγειο διαμέρισμα 1ιας κατασκευής 95 τ.μ. 2 υπνοδωματίων με εσωτερική μικρή αποθήκη και ιδιοκτητη πλακοστρωτη αυλή. Τιμή 185.000 EURO

ΠΩΛΟΥΝΤΑΙ ΜΕΤΑΧΕΙΡΙΣΜΕΝΑ ΔΙΑΜΕΡΙΣΜΑΤΑ

7. ΟΛΥΜΠΟΥ ΚΑΡΠΑΘΟΥ: Κοντά στου Μαρινόπουλου, υπόγεια γκαρσονιέρα 30 τ.μ., μεθωμένη προς 260 euro και υπόγειο διαμέρισμα 85 τ.μ., μεθωμένο προς 320 euro, με ιδιόκτητο πίσω κήπο 20 τ.μ., εφαπτόμενα με μεσοτοιχία, πωλουνται μαζί. Κατάλληλα για εισόδημα. Τιμή 108.000 EURO
8. ΠΑΣΤΙΔΑ: Μονοκατοικία με σοφίτα, συνολικά 105 τ.μ. πλήρως ανακαινισμένη, εντός οικισμού, με 2 υπνοδωμάτια, σαλόνι, κουζίνα, μπάνιο, σε άριστη κατάσταση, με ιδιόκτητο χωρο parking, και επιπλέον οικοδομήσιμο οικόπεδο 130 τ.μ. με δόμηση 95 τ.μ. Τιμή 130.000 EURO
9. ΠΑΡΑΔΕΙΣΙ: Διαμέρισμα 90 τ.μ., υπερυψωμένο ισόγειο, 2 υπνοδ., κοντά στην Εκκλησία Αγίου Νικολάου, πωλείται ως έχει, έως και κτίσματα. Τιμή 65.000 EURO.
10. ΑΓΙΟΣ ΝΙΚΟΛΑΟΣ: Διαμέρισμα 30ετίας 53 τ.μ. υπερυψωμένο ισόγειο, ενός υπνοδωματίου, σαλοτραπεζαρία, κουζίνα, μπάνιο. Τιμή 67.000 EURO.
11. ΠΑΛΙΑ ΠΟΛΗ: Διώροφη κατοικία 55 τ.μ. με αυλή 230 τ.μ. και επιπλέον δόμηση 63 τ.μ. Τιμή 152.000 EURO.
12. ΜΙΧ. ΠΕΤΡΙΔΗ: Ισόγειο διαμέρισμα 98 τ.μ. πλήρως ανακαινισμένο 2 υπνοδωματίων, με μεγάλο σαλόνι και 45 τ.μ. ιδιόκτητη αυλή. Τιμή 170.000 EURO.
13. ΚΑΛΥΘΙΕΣ: Διαμέρισμα 1ου ορόφου, 120 τ.μ., με 3 υπνοδωμάτια, μεγάλες βεράντες δεπίας. Τιμή 185.000 ευρώ.

ΠΩΛΟΥΝΤΑΙ ΜΟΝΟΚΑΤΟΙΚΙΕΣ – ΜΕΖΟΝΕΤΕΣ

14. ΑΦΑΝΤΟΥ: 3όροφος μεζονέτες 140 τ.μ. με οικόπεδο 600 τ.μ. με θέα, και θέα θάλασσα, με 2 μπάνια και 3 ή 4 υπνοδωμάτια. Τελειωμένες. Τιμή 165.000 EURO.
15. ΤΡΙΑΝΤΑ: Τριώροφες μονοκατοικίες δως και μαρμαροσουβά, συνολικής επιφάνειας 210 τ.μ. (3Χ70 τ.μ.) σε οικόπεδο 350 τ.μ. σε περιοχή με θέα. Τιμή 200.000 EURO.
16. ΤΣΑΪΡΙ: Μονοκατοικίες υπό κατασκευή συνολικά 130 τ.μ. με οικόπεδο 1.000 τ.μ. Τιμή σε μπετά 140.000 EURO.
17. ΠΑΣΤΙΔΑ: Εξοχικές διώροφες μονοκατοικίες 125 τ.μ., 3 υπνοδωματίων, σε οικόπεδο 250 τ.μ. περιφραγμένο με τοιχία, και θέση parking. Υπό κατασκευή, παραδίδονται τελειωμένες πλην ξυλουργικών. Τιμή 160.000 EURO
18. ΠΑΣΤΙΔΑ: Εξοχικές διώροφες μονοκατοικίες 125 τ.μ., 3 υπνοδωματίων, με επιπλέον δόμηση 75 τ.μ., σε οικόπεδο 400 τ.μ. Περιφραγμένο με τοιχία και θέση parking. Υπό κατασκευή, παραδίδονται τελειωμένες, πλην ξυλουργικών. Τιμή 195.000 EURO.

ΠΩΛΟΥΝΤΑΙ ΚΑΤΑΣΤΗΜΑΤΑ

19. 7 ΒΑΠΕΣ: Για επαγγελματική στέγη, επί της πλατείας πωλείται διώροφη μονοκατοικία με επιπλέον 18 τ.μ. ακάλυπτος χώρος. Ιδανική για τεχνικό Γραφείο, Ιατρείο, Λογιστήριο κλπ. Τιμή 250.000 EURO.
20. ΚΑΜΕΙΡΟΥ: Κατάστημα 42 τ.μ. πωλείται ως έχει έως και κτίσματα. Τιμή 80.000 EURO.
21. ΚΑΜΕΙΡΟΥ: Κατάστημα 60 τ.μ. μεθωμένο προς 350 euro, κατάλληλο για εισόδημα. Τιμή 90.000 EURO.

ΠΩΛΟΥΝΤΑΙ ΕΞΟΠΛΙΣΜΕΝΕΣ ΕΠΙΧΕΙΡΗΣΕΙΣ

22. ΜΑΝΔΗΛΑΡΑ: Στον πεζόδρομο, Γυράδικο, άρτια εξοπλισμένη επικερδής επιχείρηση με βοηθητικούς χώρους, και παρασκευαστήριο. Δίδεται με νέο 12ετές συμβόλαιο. Ενοίκιο 865 ευρώ και τιμή επιχείρησης 65.000 EURO.
23. ΠΕΥΚΟΙ : Πωλείται επιχείρηση fast food - γυράδικο 50 τ.μ. πλήρως εξοπλισμένη, με μεγάλη αυλή με τραπεζοκαθίσματα στην πλατεία Λεθάρκια Πεύκων. Τιμή 25.000 EURO – Μίσθωμα 600 EURO - Με νέο 12ετές συμβόλαιο
24. ΠΑΛΙΑ ΠΟΛΗ : Πωλείται επιχείρηση 15 τ.μ – τιμή : 65.000 EURO, - σε πολύ εμπορικό πόστο – νέο 12ετές συμβόλαιο.

ΠΩΛΟΥΝΤΑΙ ΚΤΗΜΑΤΑ – ΟΙΚΟΠΕΔΑ

25. ΜΑΡΙΤΣΑ: (ενδιάμεσα Μαριτσά και παλιό αεροδρόμιο) οικόπεδο 12.500 τ.μ. επί του δρόμου κοντά στο εκκλησάκι Αγίου Γεωργίου. Τιμη 370.000 EURO
26. ΚΟΣΚΙΝΟΥ: Γειτονικά οικόπεδα 1.000 τ.μ. με κάλυψη για μονοκατοικία με 100 τ.μ. ισόγειο και 100 τ.μ. υπόγειο, πλεον ημιυπαίθριων και γκαράζ. Τιμή 100.000 EURO συμπεριλαμβανομένων εξόδων άδειας οικοδομής.
27. ΤΣΑΪΡΙ: Οικόπεδο 4.000 τ.μ. με διώροφο κτίσμα, αποτελούμενο από ισόγειο διαμέρισμα 135 τ.μ. και διαμέρισμα 1ου ορόφου 120 τ.μ. με μεγάλες βεράντες και υπόγειο 70 τ.μ. Πωλείται ως έχει έως και κτίσματα. Τιμη 250.000 EURO.
28. ΤΣΑΪΡΙ: 200 μ. από την Λεωφόρο Ρόδου Λίνδου. Οικόπεδο 4.850 τ.μ. συνολικής κάλυψης για βιοτεχνικό κτίριο 4.500 τ.μ. σε τρεις ορόφους, πλέον υπογείου. Τιμή 220.000 EURO.
29. ΚΑΒΟΥΡΑΚΙΑ: Οικόπεδο Αμφιθεατρικό 7 στρέμματα κοντά στην θάλασσα.
30. ΕΙΑ: Οικόπεδο 160 τ.μ. με δόμηση για τριώροφη μεζονέτα συνολικά 195 τ.μ. και κήπο. Τιμή 80.000 EURO.
31. ΤΡΙΑΝΤΑ : Προνομιακό οικόπεδο 1.030 τ.μ. εντός σχεδίου, επί της συμβολής ασφαλτοστρωμένων οδών, ιδανικό για ανέγερση διώροφης μονοκατοικίας, συνολικής επιφάνειας 133 τ.μ. εκτός υπογείου και σοφίτας. Τιμή 145.000 EURO.
32. ΣΟΡΩΝΗ : Οικόπεδο 509 τ.μ. εντός οικισμού με δόμηση 430 τ.μ. 300 μέτρα από το Δημαρχείο, και 100 μέτρα από τον ασφαλτοστρωμένο δρόμο προς την παραλία. Τιμή 35.000 EURO.
33. ΑΦΑΝΤΟΥ : Οικόπεδο 780 τ.μ. εντός οικισμού επί δημοτικής οδού εφαπτόμενο, με δόμηση 370 τ.μ. Τιμή 80.000 EURO.
34. ΔΑΜΑΤΡΙΑ: Οικόπεδο 4.000 τ.μ. Τιμή 88.000 EURO.
35. ΔΑΜΑΤΡΙΑ: Προνομιακό οικόπεδο 4.000 τ.μ. Τιμή 103.000 EURO.
36. ΕΠΙ ΤΗΣ ΑΕΟΦ. ΡΟΔΟΥ - ΚΑΛΑΘΙΩΝ : Προνομιουχο οικόπεδο 825 τ.μ με άδεια οικοδομής 108 τ.μ κύριας χρήσης – τιμή: 120.000 EURO.
37. ΡΟΔΟΥ-ΑΙΝΔΟΥ: Οικόπεδο εφαπτόμενο επί της οδού, 4.000 τ.μ. Με την άδεια οικοδομής για καταστήματα με υπόγειο 400 τ.μ., ισόγειο 400 τ.μ. και όροφο 300 τ.μ. Τιμή 330.000 ευρω.
38. ΡΟΔΟΥ-ΑΙΝΔΟΥ: Οικόπεδο 3.400 τ.μ. εφαπτόμενο επί της οδού, με πρόσωπο 107 τ.μ. Με δόμηση για κατάστημα συνολικά 417 τ.μ. (υπόγειο 139 τ.μ., ισόγειο 139 τ.μ. και όροφο 139 τ.μ. και δόμηση για βιοτεχνική χρήση συνολικά 712 τ.μ. (υπόγειο 178 τ.μ. ισόγειο 178 τ.μ. Α΄όροφο 178 τ.μ. και Β΄όροφο 178 τ.μ. Τιμή 350.000 ευρώ.
39. ΨΙΝΘΟΣ : Κτήμα 8 στρ.- 7 χιλιόμετρα από το χωριό - τιμή: 25.000 EURO.
40. ΠΕΤΑΛΟΥΔΕΣ: 6.100 τμ. με θέα βουνο και θάλασσα-Τιμή 100.000 EURO.
41. ΚΡΗΤΗΝΙΑ: Οικόπεδο 1.400 τ.μ., εντός οικισμού. Αρτιο και οικοδομησιμο, με δόμηση 400 τ.μ. Τιμή 35.000 EURO.
42. ΚΡΗΤΗΝΙΑ: Εκταση, εφαπτόμενη επί της Λεωφόρου, 6.450 τ.μ. Τιμή 60.000 EURO.
43. ΠΑΣΤΙΔΑ : Πρόποδες Φιλερήμου 2.030 τ.μ. εντός ζώνης.

ΒΙΟΤΕΧΝΙΚΟΙ ΧΩΡΟΙ – ΑΠΟΘΗΚΕΣ

44. ΑΝΑΛΗΨΗ: Πωλείται πάνω στον κεντρικό δρόμο, πολυτελής υπόγειος χώρος 160 τ.μ. μεθωμένος προς 485 ευρώ μηνιαίως. Με 2 w.c. κατάλληλος για όλες τις χρήσεις. Ιδανικός για τεχνικό γραφείο, Λογιστήριο, Βιοτεχνία, Γυμναστήριο κλπ. Αρχική τιμή 100.000 EURO. Δεκτές και λοιπές λογικές προτάσεις.
45. ΑΣΓΟΥΡΟΥ: Αποθή

ενοικιασεις

συνέχεια από την προηγούμενη

ΕΝΟΙΚΙΑΖΕΤΑΙ διαμέρισμα 70 τ.μ. επιπλωμένο με μεγάλες βεράντες στο κέντρο της πόλης. Πληρ. τηλ. 6945992032 MZT220324

ΕΝΟΙΚΙΑΖΕΤΑΙ διαμέρισμα α' ορόφου 90 τ.μ. αποτελούμενο από 2 υπνοδωμάτια, κουζίνα-σαλόνι-WC επί της οδού Ζακύνθου 12 στη Ρόδο. Πληρ. τηλ. 6945036946 ώρες 16.00-21.00 MOO246

ΕΝΟΙΚΙΑΖΕΤΑΙ μονοκατοικία (μικρή βίλα) 110 τ.μ. με κήπους, δένδρα, τζάκι κ.λπ. στην περιοχή Τραπέζια Αφάντου, πλήρως επιπλωμένη με καινούργια έπιπλα σε τιμή προσιτή. Πληρ. τηλ. 6945157373 κ. Μανώλη MXP13511

ΕΝΟΙΚΙΑΖΟΝΤΑΙ: 2 ΓΚΑΡΣΟΝΙΕΡΕΣ ΚΑΙΝΟΥΡΓΙΑΣ ΚΑΤΑΣΚΕΥΗΣ ΣΤΟ ΙΣΟΓΕΙΟ 40 Τ.Μ. ΣΤΗΝ ΠΕΡΙΟΧΗ ΙΑΛΥΣΟΥ ΠΛΑΤΕΙΑ ΑΠΟΣΤΟΛΙΔΗ. ΠΛΗΡ. ΤΗΛ. 2241093748, 6948407166 MZT220311

ΕΝΟΙΚΙΑΖΕΤΑΙ στα Κοσκινού **επιπλωμένο διαμέρισμα** 50 τ.μ. με ηλιακό θερμοσίφωνα, μεγάλη βεράντα με υπέροχη θέα, χωρίς κοινόχρηστα και χώρος για πάρκιν. Πληρ. τηλ. 2241030858, 2241061244 MXP13507

ΕΝΟΙΚΙΑΖΕΤΑΙ δίχωρη επιπλωμένη **γκαρσονιέρα** στην περιοχή Καρακόνερο Ευκλή 21. Πληρ. τηλ. 2241067270, 6947010750 MZT220306

ΕΝΟΙΚΙΑΖΕΤΑΙ μονοκατοικία 180 τ.μ., τρία υπνοδωμάτια, μεγάλο σαλόνι, κουζίνα, μπάνιο, WC, αποθήκη, ελεύθεροι χώροι. Πληρ. τηλ. 22410-91676, 73585 κο, κα Μωραΐτη MXP13512

ΕΝΟΙΚΙΑΖΟΝΤΑΙ διαμερίσματα πλήρως επιπλωμένα με θέα στη θάλασσα σε ήσυχη περιοχή. **Studios, γκαρσονιέρα, δυάρι, τριάρι.** Πληρ. τηλ. 2241067203, 6937599248 MZT210316

ΕΝΟΙΚΙΑΖΕΤΑΙ διαμέρισμα 2 δωματίων, ημιυπόγειο, στον οικισμό Δασκάλων Απόλλων (έναντι ΙΚΑ 3ο χλμ. Ρόδου-Λίνδου). Πληρ. τηλ. 2241030731 από 8 πμ.μ.-3.30 μ.μ., 6974885307 MXP13503

ΕΝΟΙΚΙΑΖΕΤΑΙ διαμέρισμα 3άρι επί της Κωτιάδη και Κων. Υδραίου γωνία αρ. 46. Πληρ. τηλ. 2241047642, 6938938174 MZT210312

ΕΝΟΙΚΙΑΖΕΤΑΙ 3άρι διαμέρισμα στον α' όροφο επί της οδού Πειραιώς 8. Πληρ. τηλ. 2241037546, 6942015251 MZT210306

ΕΝΟΙΚΙΑΖΕΤΑΙ διαμέρισμα επί της Γ. Παπανδρέου. Πληρ. τηλ. 6948388818, 2241065285 MZT210303

ΕΝΟΙΚΙΑΖΟΝΤΑΙ δύο δίχωρα διαμερίσματα επιπλωμένα επί της Πατρ. Αθηναγόρα 27Α στον 1ο όροφο. Πληρ. τηλ. 2241024505 ώρες γραφείου, 6945150194 MZT210301

ΕΝΟΙΚΙΑΖΕΤΑΙ διαμέρισμα 3 υπνοδωματίων επί της οδού Πειραιώς. Πληρ. τηλ. 6978645765 MZT210313

ΕΝΟΙΚΙΑΖΕΤΑΙ γκαρσονιέρα 35 τ.μ. επί της Κολοκοτρώνη 40. Πληρ. τηλ. 2241020373 MXP13502

ΕΝΟΙΚΙΑΖΟΝΤΑΙ από ιδιώτη **διαμερίσματα** με πάρκιν. **α) διαμέρισμα** που αποτελείται από 2 κρεβατοκάμαρες, κουζίνα, σαλόνι και λουτρό. **β) διαμέρισμα** που αποτελείται από 3 κρεβατοκάμαρες, σαλόνι μεγάλο, κουζίνα, 2 μπάνια και αποθήκη με απεριόριστη θέα. Περιοχή Ανάληψη, Ιωαννίνων 13. Πληρ. τηλ. 2241063495, 6948779949 MZT200325

ΕΝΟΙΚΙΑΖΟΝΤΑΙ στην Ιξιά-Τρεις σε μεγάλο κήπο καινούργια πολυτελούς κατασκευής **α) Τριάρι** μη επιπλωμένη, **β) πλήρη επιπλωμένη γκαρσονιέρα** στον α' όροφο. Διαθέτουν θέρμανση-τηλέφωνο-ηλιακό-ηλεκτρικό θερμοσίφωνα-βεράντα, πάρκιν κ.λπ. Πληρ. τηλ. 2241092714 MZT200335

ΕΝΟΙΚΙΑΖΕΤΑΙ διαμέρισμα 80 τ.μ. στα Κοσκινού, επιπλωμένο και με τα ηλεκτρικά είδη. Πληρ. τηλ. 2241064536 MZT200315

ΕΝΟΙΚΙΑΖΕΤΑΙ διαμέρισμα 68 τ.μ. επί της Ρήγα Φεραίου 10 παραπλεύρως Ορφανοτροφείου Θηλέων. Πληρ. τηλ. 2241027452, 6937317130 MZT200333

ΕΝΟΙΚΙΑΖΕΤΑΙ ολοκληρωμένη **επιχείρηση** μπαρ-εστιατόριο-πισίνα σούπερ μάρκετ στο Φαληράκι. Πληρ. τηλ. 2241069230, 6944223382 MZT200334

ΕΝΟΙΚΙΑΖΟΝΤΑΙ από ιδιώτη καινούργιες **γκαρσονιέρες** με πάρκιν, επιπλωμένες, κατάλληλες για ζευγάρι στην περιοχή Ανάληψη, Καρδίτσας 16. Πληρ. τηλ. 2241064040, 6948779949 MZT200326

ΕΝΟΙΚΙΑΖΕΤΑΙ ισόγειος ανεξάρτητη **γκαρσονιέρα** 50 τ.μ. πλήρως επιπλωμένη αποτελούμενη από ένα υπνοδωμάτιο, σαλόνι, κουζίνα, μπάνιο στην περιοχή Αγ. Ιωάννου. Πληρ. τηλ. 2241073804, 2241064855, 6932540505 MZT200330

ΕΝΟΙΚΙΑΖΟΝΤΑΙ γκαρσονιέρες μονόχωρες, ανακαινισμένες ισόγειες πλήρως εξοπλισμένες. Τιμή 215,00 ευρώ και 175,00 ευρώ, στην περιοχή Ροδίνι Κυρά της Ρω 13. Πληρ. τηλ. 2241066680, 6977275783 MZT200321

ΕΝΟΙΚΙΑΖΕΤΑΙ κατάστημα 35 τ.μ. στην Π. Πόλη στην οδό Ιπποδάμου αρ. 44. Πληρ. τηλ. 22410-21515, 23139, 6944630812 MZT200338

ΕΝΟΙΚΙΑΖΟΝΤΑΙ: 1) διαμέρισμα 3 υπνοδωματίων με ντουλάπες, κουζίνα, σαλόνι επί της οδού Κυρήνης 16, **2) ισόγειος ενιαίος χώρος** 65 τ.μ. επιπλωμένος ή μη κατάλληλος και για γραφείο επί της οδού Κυρήνης 16. Πληρ. τηλ. 2241028727 MZT200311

ΕΝΟΙΚΙΑΖΕΤΑΙ γκαρσονιέρα ισόγεια κατάλληλη για γραφείο επί της οδού Παπαθανάση-Καρανικόλα (περιοχή Δασκάλων). Πληρ. τηλ. 6944361899 MZT200319

ΕΝΟΙΚΙΑΖΟΝΤΑΙ στην Παστίδα Ρόδου **επιπλωμένες γκαρσονιέρες** και **studios** με την ημέρα, μήνα, χρόνο. Εξοπλισμένα με θέρμανση και κλιματισμό. Πληρ. τηλ. 6944760796 MZT200305

ΚΡΑΝΙΔΗΣ Real Estate

Ι.Καζούλη & Αμερικής 50
Τηλ: 2241027082
2241026476
Fax: 2241027101

ΠΩΛΗΣΕΙΣ ΕΠΙΧΕΙΡΗΣΕΩΝ

ΚΟΣΚΙΝΟΥ: Πωλείται ΕΠΙΧΕΙΡΗΣΗ πιτσαρία120τ.μ, με Τζάκι, 60.000€ ΚΩΔ:[Κ-1056]
ΠΑΛΙΑ ΠΟΛΗ: Πωλείται ΕΠΙΧΕΙΡΗΣΗ οβελιστήριο 40τ.μ. 70.000€ ΚΩΔ:[Κ-563]
ΠΑΛΙΑ ΠΟΛΗ: Πωλείται ΕΠΙΧΕΙΡΗΣΗ οβελιστήριο 85τ.μ. 80.000€ ΚΩΔ:[Κ-1105]
ΠΑΡΑΔΕΙΣΙ: Πωλείται ΕΠΙΧΕΙΡΗΣΗ 90τ.μ.,70.000€ ΚΩΔ:[Κ-878]
ΑΝΑΛΗΨΗ: Πωλείται ΕΠΙΧΕΙΡΗΣΗ εστιατόρειο 76τ.μ. 75.000€ ΚΩΔ:[Κ-879]
ΡΟΔΟΣ-ΚΕΝΤΡΟ: Πωλείται ΕΠΙΧΕΙΡΗΣΗ παλαιών ειδών 80τ.μ. 80.000€ ΚΩΔ:[Κ-445]
ΨΑΡΟΠΟΥΛΑ: Πωλείται ΕΠΙΧΕΙΡΗΣΗ εστιατόρειο 80τ.μ 100.000€ ΚΩΔ:[Κ-442]
ΡΟΔΟΣ: Πωλείται ΕΠΙΧΕΙΡΗΣΗ λευκών ειδων 80τ.μ. 120.000€ ΚΩΔ:[Κ-875]
ΡΟΔΟΣ-ΚΕΝΤΡΟ: Πωλείται ΕΠΙΧΕΙΡΗΣΗ εξοπλισμού κουζίνας 100τ.μ. 140.000€ ΚΩΔ:[Κ-447]
ΑΓ. ΑΝΑΣΤΑΣΙΑ: Πωλείται ΕΠΙΧΕΙΡΗΣΗ οβελιστήριο 44τ.μ. 120.000€ ΚΩΔ:[Κ-334
ΝΙΟΧΩΡΙ: Πωλείται ΕΠΙΧΕΙΡΗΣΗ εστιατόρειο 200τ.μ. 200.000€ ΚΩΔ:[Κ-109]]
ΙΞΙΑ: Πωλείται ΕΠΙΧΕΙΡΗΣΗ cafè-bar 234τ.μ., 2όροφη με Πάρκινγκ 100.000€ ΚΩΔ:[Κ-905] ΧΠ092

www.kranidis-estate.gr

Γνωρίστε από κοντά τις υπηρεσίες μας ...

ΣΑΒΒΑΪΔΗΣ & Συνεργάτες

- Είστε ιδιοκτήτης ακινήτων σε ένα από τα χωριά του νησιού;
- Θα θέλατε να βρείτε αγοραστή για το οικόπεδο σας;
- Θεωρείτε ότι η πώληση της μονοκατοικίας σας είναι δύσκολη υπόθεση;
- Σκέφτεστε την ανταλλαγή του διαμερίσματος στην πόλη με την μεζονέτα στα προάστια;



Λαμπράκη 14, 85100, Ρόδος

Εμεις έχουμε την λύση ... γιατί έχουμε τους αγοραστές!

Η **ΣΑΒΒΑΪΔΗΣ & Συνεργάτες** είναι σήμερα η **μεγαλύτερη** και **πλέον οργανωμένη** κτηματομεσιτική εταιρεία στα Δωδεκάνησα. Τα μεγέθη μιλούν από μόνα τους. Τρία καταστήματα στα κεντρικότερα σημεία του νησιού με συνολικό εμβαδόν πάνω από 300 τ.μ. **Νέο γραφείο** στο κέντρο της Αθήνας μέσω της συμμετοχής μας στην PropertyGreece ΕΛΛΗΝΙΚΑ ΑΚΙΝΗΤΑ. Άρτια εκπαιδευμένο προσωπικό. Λίστα 4,500 εγγεγραμμένων ενδιαφερόμενων αγοραστών από το εξωτερικό. Η ιστοσελίδα μας **www.savvaidis.gr** με πανω από 200,000 επισκέψεις ετησίως είναι μια από τις **πλέον δημοφιλείς** στην Ελλάδα.

... Τα ακίνητα της Ρόδου στις αγορές του κόσμου!

- Κορυφαίο εργαλείο προώθησης είναι η συμμετοχή μας στις διεθνείς εκθέσεις ακινήτων.
- Φέτος για πρώτη φορά, πραγματοποίησαμε με μεγάλη επιτυχία εταιρική εκδήλωση στην Κεντρική Αγγλία, στο πολυτελές Golf Resort De Vere The Belfry, Birmingham στις 25-26 Φεβρουαρίου 2006.
- Στις 7-8-9 Απριλίου 2006 θα λάβουμε μέρος με κεντρικό περίπτερο στην μεγαλύτερη έκθεση ακινήτων της Ευρώπης A Place in the Sun Live, Excel, Λονδίνο την οποία και αναμένεται να επισκεφθούν 25,000 άτομα.



Δώστε στα ακίνητα σας την προβολή που τους αξίζει !

Για μια λεπτομερή παρουσίαση των υπηρεσίων μας καλέστε σήμερα στα τηλέφωνα : **22410-26281 22410-70017** και **22410-75100.**

SAVVAIDIS & Associates
Real Estate Agents & Consultants

ΧΠ1659

www.savvaidis.gr

Μεσιτικά Γραφεία ΣΑΒΒΑΪΔΗΣ & Συνεργάτες

ΡΟΔΟΣ : Λαμπράκη 14 – ΠΑΛΙΑ ΠΟΛΗ : Σωκράτους 79 – ΛΙΝΔΟΣ 2 χλμ Λίνδος Πεύκοι, ΑΘΗΝΑ: Βασ. Σοφίας 33, Κολωνάκι

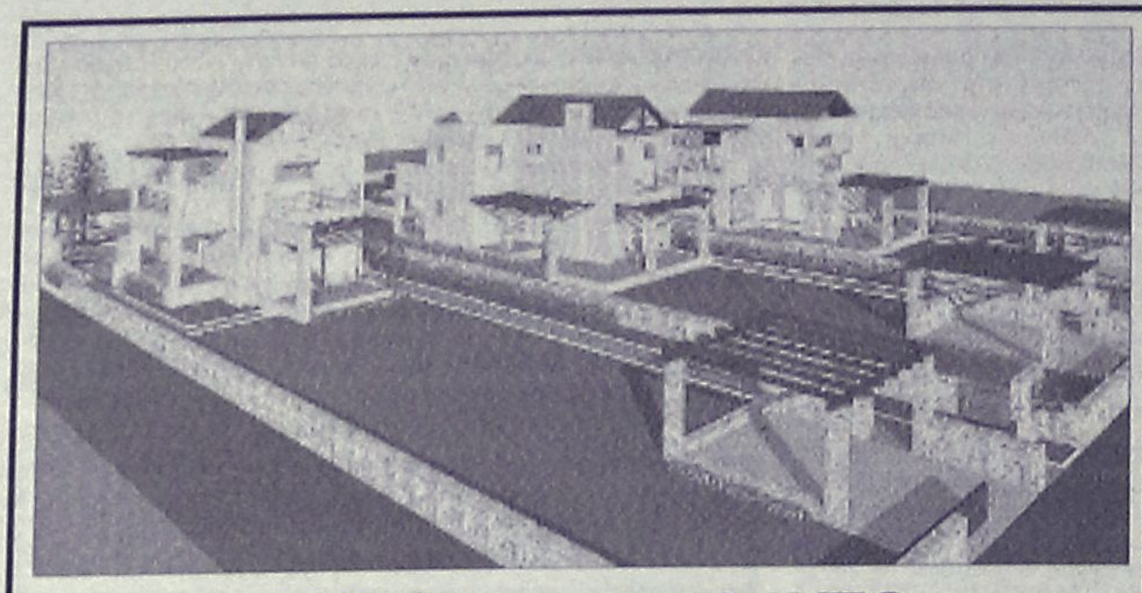

ΕΥΚΑΙΡΙΑ στην ΙΑΛΥΣΟ
(επαρχιακή οδός Παστίδας – Ιαλυσού)

ΣΕ ΑΝΕΞΑΡΤΗΤΑ ΟΙΚΟΠΕΔΑ 1000 Τ.Μ ΜΕ ΘΕΑ ΤΗ ΦΙΛΕΡΗΜΟ ΣΕ ΦΑΝΤΑΣΤΙΚΗ ΤΟΠΟΘΕΣΙΑ ΚΑΙ ΣΕ ΕΞΑΙΡΕΤΙΚΑ ΗΣΥΧΟ ΠΕΡΙΒΑΛΛΟΝ ΜΕΣΑ ΣΤΟ ΠΡΑΣΙΝΟ

ΠΩΛΟΥΝΤΑΙ: ΜΕΖΟΝΕΤΕΣ ΥΠΟ ΑΝΕΓΕΡΣΗ (240 Τ.Μ)

ΠΕΡΙΛΑΜΒΑΝΟΥΝ:
Α) ΠΕΡΙΜΕΤΡΙΚΗ ΠΕΡΙΦΡΑΞΗ ΑΠΟ ΕΜΦΑΝΕΣ ΣΚΥΡΟΔΕΜΑ ΟΛΟΥ ΤΟΥ ΟΙΚΟΠΕΔΟΥ ΚΑΙ ΘΕΣΗ ΣΤΑΘΜΕΥΣΗΣ
Β) ΠΛΗΡΗ ΑΡΧΙΤΕΚΤΟΝΙΚΗ ΚΑΙ ΜΗΧΑΝΙΚΗ ΕΠΙΒΛΕΨΗ ΜΕΧΡΙ ΤΗΝ ΑΠΟΠΕΡΑΤΩΣΗ ΤΗΣ ΚΑΤΟΙΚΙΑΣ
Γ) ΑΝΑΛΥΤΙΚΗ ΠΑΡΟΥΣΙΑΣΗ ΤΗΣ ΚΑΤΑΣΚΕΥΗΣ ΑΠΟ ΤΟΝ ΕΠΙΒΛΕΠΟΝΤΑ ΑΡΧΙΤΕΚΤΟΝΑ ΜΗΧΑΝΙΚΟ

ΟΙ ΜΕΖΟΝΕΤΕΣ ΑΠΟΤΕΛΟΥΝΤΑΙ ΑΠΟ ΥΠΟΓΕΙΟ (85 Τ.Μ), ΙΣΟΓΕΙΟ ΚΑΙ ΟΡΟΦΟ (153-160 ΤΜ)
ΤΟ ΙΣΟΓΕΙΟ ΠΕΡΙΛΑΜΒΑΝΕΙ ΜΕΓΑΛΟ ΣΑΛΟΝΙ, ΤΡΑΠΕΖΑΡΙΑ, ΑΝΕΤΗ ΚΟΥΖΙΝΑ, WC ΚΑΙ ΜΕΓΑΛΕΣ ΒΕΡΑΝΤΕΣ
Ο ΟΡΟΦΟΣ ΑΠΟΤΕΛΕΙΤΑΙ ΑΠΟ 3 ΜΕΓΑΛΑ ΥΠΝΟΔΩΜΑΤΙΑ, 1 ΜΠΑΝΙΟ ΚΑΙ 1 WC. ΕΠΙΣΗΣ ΥΠΑΡΧΕΙ Η ΔΥΝΑΤΟΤΗΤΑ ΓΙΑ ΣΟΦΙΤΑ ΚΑΙ Η ΔΥΝΑΤΟΤΗΤΑ ΚΑΤΑΡΓΗΣΗΣ ΤΟΥ ΥΠΟΓΕΙΟΥ

ΕΧΕΤΕ ΤΙΣ ΕΞΗΣ ΔΥΝΑΤΟΤΗΤΕΣ:
Α) ΠΑΡΑΔΟΣΗ ΟΙΚΟΠΕΔΟΥ 1000 Τ.Μ ΜΕ ΠΛΗΡΗ ΟΙΚΟΔΟΜΙΚΗ ΑΔΕΙΑ, ΜΕ ΠΕΡΙΜΕΤΡΙΚΗ ΠΕΡΙΦΡΑΞΗ, ΔΥΟ ΕΙΣΟΔΟΥΣ ΚΑΙ ΘΕΣΗ ΣΤΑΘΜΕΥΣΗΣ.
Β) ΚΑΤΑΣΚΕΥΗ ΤΟΥ ΟΙΚΟΔΟΜΙΚΟΥ ΣΚΕΛΕΤΟΥ (με την εποπτεία σάς για την ποιότητα των υλικών) ΜΕ ΕΞΟΦΛΗΣΗ ΤΩΝ ΕΝΣΗΜΩΝ ΓΙΑ ΤΗΝ ΚΑΤΑΣΚΕΥΗ ΤΟΥ ΣΚΕΛΕΤΟΥ.
Γ) ΚΑΤΑΣΚΕΥΗ ΜΕΧΡΙ ΚΑΙ ΕΠΙΧΡΙΣΜΑΤΑ ΜΑΡΜΑΡΟΣΟΒΑΔΩΝ ΚΑΘΩΣ ΚΑΙ ΗΛΕΚΤΡΙΚΗ ΚΑΙ ΥΔΡΑΥΛΙΚΗ ΕΓΚΑΤΑΣΤΑΣΗ ΜΕ ΕΞΟΦΛΗΣΗ ΤΩΝ ΕΝΣΗΜΩΝ ΜΕΧΡΙ ΚΑΙ ΓΙΑ ΤΑ ΕΠΙΧΡΙΣΜΑΤΑ.
Δ) ΑΚΥΡΩΣΗΣ ΤΗΣ ΚΑΤΑΣΚΕΥΗΣ ΤΟΥ ΥΠΟΓΕΙΟΥ

ΕΠΙΚΟΙΝΩΝΗΣΤΕ ΓΙΑ ΜΙΑ ΣΥΝΑΝΤΗΣΗ ΣΤΑ ΤΗΛ.: 6944640451, 6948534747

AE1174

ενοικιασεις

συνέχεια από την προηγούμενη

ΕΝΟΙΚΙΑΖΕΤΑΙ διαμέρισμα δύο δωματίων στην περιοχή Κρεμαστής Λεωφ. Ελευθερίας. Πληρ. τηλ. 2241093473, 2241093492, 6977776795
MZT170307

ΕΝΟΙΚΙΑΖΕΤΑΙ ολοκαίνουργιο **διαμέρισμα** 105 τ.μ. με ηλιακό και κεντρική θέρμανση στα Κοσκινού πλησίον δημοτικού σχολείου. Πληρ. τηλ. 2241092791
MZT200303

ΕΝΟΙΚΙΑΖΕΤΑΙ στα Κοσκινού με πανοραμική θέα **ισόγειο διαμέρισμα** 80 τ.μ., μεγάλο σαλόνι με τζάκι, 1 υπνοδωμάτιο, κουζίνα, μεγάλο μπάνιο-WC, βεράντα, μεγάλος κήπος, πάρκιν. Χρόνος ενοικιάσεως μίνιμουμ 2 χρόνια. Η τιμή συζητείται. Πληρ. κ. Μιχάλη τηλ. 6948373666 μετά τις 14.30 2241066160
MZT200310

ΕΝΟΙΚΙΑΖΕΤΑΙ διαμέρισμα ισόγειο, ανεξάρτητο 94 τ.μ. με θέρμανση χωρίς κοινόχρηστα στην οδό Αγ. Ιωάννου 115. Πληρ. τηλ. 2241023127
MZT200308

ΕΝΟΙΚΙΑΖΕΤΑΙ studio επιπλωμένο στο Ροδίνι β' ορόφου 41 τ.μ. Πληρ. τηλ. 6944361899
MZT200318

ΕΝΟΙΚΙΑΖΟΝΤΑΙ: 1) κατάστημα 75 τ.μ. στ' Αφάντου οδός Περνού και Τροίας, αριθμός 14 και **2)** εξοχικό ισόγειο **διαμέρισμα** στο Γκολφ Αφάντου οδός Ρόδου-Λίνδου, αριθμός 91, με 3 υπνοδωμάτια, σαλόνι, κουζίνα, λουτρό, ηλιακό και πάρκιν. Πληρ. τηλ. 2241033592
MZT200306

ΕΝΟΙΚΙΑΖΟΝΤΑΙ μονόχωρο και δίχωρο **studio** πλήρως εξοπλισμένο στα Κοσκινού με air condition, δική τους τουαλέτα, μέσα σε κήπο με θέα και άνετο πάρκιν. Πληρ. τηλ. 2241069688, 2241060235
MZT200307

ΕΝΟΙΚΙΑΖΕΤΑΙ διαμέρισμα 95 τ.μ. στην περιοχή Ροδινιού. Πληρ. τηλ. 6946219216
MZT160312

ΕΝΟΙΚΙΑΖΕΤΑΙ ΔΙΑΜΕΡΙΣΜΑ 150 Τ.Μ. ΜΕ 3 ΥΠΝΟΔΩΜΑΤΙΑ, ΕΞΤΡΑ ΑΠΟΘΗΚΗ, ΗΛΙΑΚΟ, ΕΝΤΟΙΧΙΖΟΜΕΝΗ ΚΟΥΖΙΝΑ ΚΑΙ ΚΗΠΟ ΜΠΡΟΣ ΚΑΙ ΠΙΣΩ ΠΕΡΙΟΧΗ ΑΚΡΑΜΗΤΟΥ ΚΑΘΕΤΟΣ ΑΤΤΑΒΥΡΟΥ. ΠΛΗΡ. ΤΗΛ. 2244051275, 2244052036 MZT170306

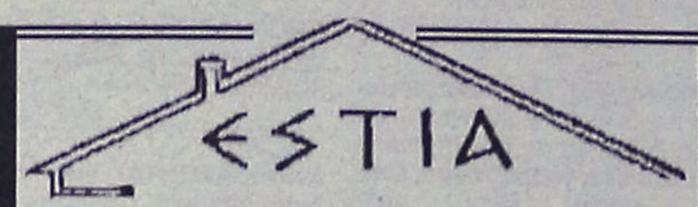

ΚΤΗΜΑΤΟΜΕΣΙΤΙΚΟ ΓΡΑΦΕΙΟ
ΚΑΜΠΟΥΡΗΣ ΣΚ. ΕΜΜΑΝΟΥΗΛ

Π Ω Λ Ο Υ Ν Τ Α Ι

1. Διαμερίσματα:
α) 81 τ.μ. στο κέντρο της πόλης, ισόγειο με δυνατότητα πολλαπλών χρήσεων και με θέση parking
β) 88 τ.μ. ρετιρέ στην Διον. Σολωμού
γ) 100 τ.μ. λουξ κατασκευής στην Ανάληψη
δ) 135 τ.μ. ρετιρέ λουξ κατασκευή, στην Ανάληψη
ε) 65 τ.μ. λουξ κατασκευή στο Ροδίνι
στ) 120 τ.μ. λουξ κατασκευή στο Ροδίνι
ζ) 80 τ.μ λουξ κατασκευή στο Ροδίνι
η) 100 τ.μ. λουξ κατασκευή στο Ροδίνι
2. Μονοκατοικίες:
α) 200 τ.μ. ανεξάρτητες με αυλή 1.000 τ.μ. στα Κοσκινού
β) 110 τ.μ.-150 τ.μ.-200 τ.μ. με οικόπεδο 400 τ.μ. και ατομική πισίνα, στα Μαριτσά
3. Οικόπεδα:
α) 1000 τ.μ. και 2600 τ.μ. στα Κοσκινού
β) 4.000 τ.μ. και 8.000 τ.μ. στην Λεωφ. Ρόδου-Λίνδου
γ) 1850 τ.μ. σστην Παστίδα εντός οικισμού
4. Καταστήματα:
α) 70 τ.μ. στην Ανάληψη

ΣΤΕΦ. ΚΑΖΟΥΛΗ 74 - ΡΟΔΟΣ
ΤΗΛ. 2241024858, 6942841691

AE691



ΠΩΛΗΣΕΙΣ - ΜΙΣΘΩΣΕΙΣ ΑΚΙΝΗΤΩΝ

Πωλήσεις Μονοκατοικιών- Μεζονέτων

-**Κοσκινού.** Πωλούνται μεζονέτες 240 τμ. στα μπετά ή τελειωμένες, σε οικόπεδο 1000 τμ.
-**Αφάντου.** Μεζονέτα υπερπολυτελούς κατασκευής 230τμ με 70τμ βεράντες, 4υΒ, 3 μπάνια.
-**Αφάντου.** Μεζονέτα υπερπολυτελούς κατασκευής 211 τμ με 50τμ βεράντες, 3 υΒ, 3 μπάνια.
-**Αφάντου.** Μονοκατοικία 75 τμ, με 2 υΒ, και ενιαίο χώρο κουζίνας-καθιστικού με τζάκι.Διαμορφωμένοι εξωτερικοί χώροι 600 τμ , 300 μ από την θάλασσα.
-**Κολύμπια.** Πωλούνται νεόδμητες μεζονέτες 107 τμ η κάθε μία, ιδιαίτερης αισθητικής πλήρως εξοπλισμένες, με ή χωρίς πισίνα, κήπο, πάρκιν, μεγάλες βεράντες, 380 μ από τη θάλασσα.
-**Αρχάγγελος.** Μεζονέτες 108 τμ η κάθε μία, στα μπετά, σε ήρεμη περιοχή, με απεριόριστη θέα.
-**Μαλώνα.** Πωλείται ημιτελής μονοκατοικία 105 τμ.με υπόγειο 60 τμ, σε καλή περιοχή του χωριού.
-**Κάλαθος.** Μεζονέτα 100 τμ, σε οικόπεδο 1,300 τμ. πλήρως εξοπλισμένη και επιπλωμένη με απεριόριστη θέα στη θάλασσα.
-**Λάρδος.** Πωλούνται 2 ανεξάρτητες κατοικίες συνολικής επιφάνειας 350 τμ. με διαρύθμιση κατάλληλη και για ενοικιαζόμενα στούντιος.
-**Πεύκοι, Ψάλτης.** Πωλείται 2όροφο ακίνητο συνολικής επιφάνειας 210 τμ σε έκταση 2000 τμ, αποτελούμενο από 7 studios, με δυνατότητα δημιουργίας 2 οροφοδιαμερισμάτων 120 τμ ισόγειο και 90 α' ορόφος.
-**Γεννάδι.** Μεζονέτες 117 τμ με διαμορφωμένους εξωτερικούς χώρους (πισίνα, χώρο αθλοπαιδιών, κιόσκι, πάρκιν) με θέα τη θάλασσα.
-**Κανδυλί.** Μεζονέτα 3 επιπέδων,συνολικής επιφάνειας 270 τμ. στα σοβατίσματα. Έκταση 1,470 τμ.
-**Κανδυλί.** Πωλούνται μεζονέτες στα μπετά 120 τμ. η κάθε μία.
-**Κανδυλί.** Πωλείται οικόπεδο 265τ.μ. με το υπόγειο σε οικόπεδο 2500 στρεμ. στα μπετά ή τελειωμένη
-**Ιαλυσός.** Μεζονέτα δυόροφη 124 τμ. 3 υπνοδωματίων, 2 μπάνια με κλιματισμό και ηλιακό σε κεντρικό σημείο της Ιαλυσού.
-**Κρεμαστή.** Μονοκατοικία 100 τμ σε οικόπεδο 132 τμ. 3 υΒ, πλήρως ανακαινισμένη, σε κεντρικό σημείο, με υπόλοιπο δόμησης (αέρας).
-**Παστίδα.** Πωλούνται ανεξάρτητες μεζονέτες λουξ κατασκευής, 150 τμ. σε οικόπεδα των 340 τμ. Παραδίδονται στα μπετά και τελειωμένες.
-**Παστίδα.** Υπερπολυτελής 2όροφη μονοκατοικία 482τμ σε οικόπεδο 4.200τμ, ιδιαίτερου αρχιτεκτονικού σχεδιασμού, με 4 υΒ, σαλόνι, κουζίνα υψηλής αισθητικής, 4 μπάνια, αποθήκη, κεντρικό σύστημα κλιματισμού ψύξης-θέρμανσης, διαμορφωμένο και δεντροφυτεμένο εξωτερικό χώρο, μεγάλες βεράντες απέραντη θέα.
-**Παστίδα.** Πωλείται μονοκατοικία 3 υΒ, συνολικής επιφάνειας 103 τμ. σε οικόπεδο 2.000 τμ.
-**Δαματριά.** Νεόδμητη μεζονέτα 100τμ.διαμορφωμένη σε 3 διαφορετικά επίπεδα με απέραντη θέα.

Πωλήσεις Διαμερισμάτων

-**Ρόδος.** Στο κέντρο της πόλης επί της Δωδεκανήσου πωλείται διαμέρισμα 90 τμ, β ορόφου, ανακαινισμένο.
-**Ρόδος.**Επί της Κων.Υδραίου νεόδμητο διαμέρισμα 100τμ 2 υΒ.
-**Ρόδος.** Ανάληψη. Πωλούνται 3 επιπλωμένες γκαρσονιέρες πολυτελούς κατασκευής.

Κάνετε τα όνειρα σας ΠΡΑΓΜΑΤΙΚΟΤΗΤΑ στην τιμή που θέλετε. *Αναλαμβάνουμε και εκδόσεις δανείων*

-**Ρόδος.** Στο Ροδίνι στην οδό Σμύρνης και μονής Καλόπετρας, σε ήρυχη τοποθεσία, πωλούνται διαμερίσματα α ορόφου, β ορόφου και ρετιρέ, 2 υΒ 60 τμ. και 3 υΒ 99 τμ. Νεόδμητα και παραδοτέα πλήρως εξοπλισμένα.
-**Ιαλυσός.** Οδός Σωτήρος διαμέρισμα 115 τμ 2ου ορόφου, 3 υΒ, μεγάλο σαλόνι, κουζίνα, μικρή αποθήκη, θερμοσιφώνες.
- **Ιαλυσός.** Πωλούνται μετσχειρισμένα γκαρσονιέρες και διαμερίσματα επί της λεωφ. Ηρακλειδων (πλησίον Ξεν.Φιλέρημος)
-**Παραδείσι.** Πωλείται νεόδμητο οικοδόμημα, αποτελούμενο από 4 γκαρσονιέρες 55 τμ η κάθε μία, πλήρως εξοπλισμένες.
-**Αφάντου.** Σε κεντρικό σημείο, διαμέρισμα 2ου ορόφου 75 τμ σε νεόδμητη πολυκατοικία.2υΒ,σαλοτραπεζαρία,κουζίνα,μπάνιο.
-**Αφάντου.** Πωλούνται νεόδμητα διαμερίσματα 83 τμ. υπερυψωμένου ισογείου, 2 υΒ, παραδίδονται με έμπλεια και κεντρική θέρμανση.

Πωλήσεις Ξενοδοχειακών μονάδων

-**Αφάντου.** Σε ύψωμα με πανοραμική θέα, πωλείται ξενοδοχειακή μονάδα Που αποτελείται από: 1) 37 δωμάτια (60 κλίνες). 2) 12 δωμάτια ημιτελή (24 κλίνες). 3) Δόμηση για επιπλέον 22 δωμάτια (44 κλίνες). Σύνολο 148 κλίνες. 4) Πισίνα, σνακ μπαρ, εστιατόριο.
-**Λίνδος- Πεύκοι.** Πωλείται συγκρότημα 3 ορόφων, συνολικής επιφάνειας 565 τμ σε οικόπεδο 4.250 τμ. 22 Studios επιπλωμένα, στο roof garden με πανοραμική θέα στη θάλασσα, δυνατότητα δημιουργίας εστιατορίου. Ανάντι μεγάλης προβολής με άμεση πρόσβαση από τους δύο κεντρικούς δρόμους των Πευκών.
-**Πεύκοι Ξενοδοχ.** Μονάδα 120 κλινών με εστιατόριο, μπαρ και πισίνα συνολ. επιφ. 5500 τ.μ. 700μ. από τη θάλασσα.

Πωλήσεις Παραδοσιακών κατοικιών

-**Ρόδος.** Επί της Βορ. Ηπείρου πωλείται τριώροφο Διατηρητέο, Λιθόκτιστο, Νεοκλασικό κτίριο 400τ.μ. σε οικόπεδο 920 τ.μ. με βατσαλωτή αυλή, ιδιαίτερης αρχιτεκτονικής σε άριστη κατάσταση.
-**Ρόδος. Νειχώρι.** 2όροφο παλαιό αρχοντικό 200 τμ, ανακαινισμένο, ιδιαίτερης αρχιτεκτονικής με τζάκι, βατσαλωτά δάπεδα και με υπέροχα διαμορφωμένους εξωτερικούς χώρους 250 τμ.Υπόλοιπο δόμησης 90 τμ.
-**Ρόδος.** Επί της Βορείου Ηπείρου πωλείται αρχοντικό διατηρητέο 400 τμ. 3 επιπέδων, με οικόπεδο 900 τμ.
-**Παλιά πόλη.** Πωλείται πέτρινη κατοικία 120 τμ. με κήπο, και δυνατότητα για επιπλέον δόμηση, λίγα μέτρα από το ρολόι.
-**Παλιά πόλη.** 3όροφη παραδοσιακή κατοικία 95τμ. 3υπνήτων κανούρια κουζίνα και μπάνιο,πλήρως ανακαινισμένο.
-**Παλιά πόλη.** 2όροφη παραδοσιακή κατοικία 350τμ σε κεντρικό σημείο.Στο ισόγειο έχει και κατάστημα για οποιαδήποτε χρήση.
-**Κοσκινού.** Παραδοσιακή καμάρα με προσθήκη ορόφου συνολικής επιφάνειας 75 τμ. σε άριστη κατάσταση σε κεντρικό σημείο του χωριού.
-**Κοσκινού.** Παραδοσιακή καμάρα 235 τμ με βεράντα 25 τμ, βατσαλωτά δάπεδα, τζάκι και έμλινη σοφίτα για χρήση υΒ.
-**Κοσκινού.** Πωλείται ανακαινισμένη παραδοσιακή κατοικία 110 τμ. με αυλή 10 τμ, με εσωτερικά επίπεδα διαμορφωμένα σε υΒ.
-**Κοσκινού.** Γωνιακή παραδοσιακή κατοικία (καμάρα) 110 τμ με ανεξάρτητη κουζίνα, και αυλή 10 τμ. Επιπλωμένη με όλο τον παραδοσιακό εξοπλισμό.
-**Κοσκινού.** Πωλείται παραδοσιακή κατοικία πλήρως ανακαινισμένη, 75 τμ καθαρού χώρου και σύνολο με τους εξωτερικούς 103 τμ.

-**Μαλώνα.** Παραδοσιακή κατοικία 3 χώρων συνολικής επιφάνειας 80 τμ στην κεντρική πλατεία του χωριού.
-**Μαλώνα.** Νεόδμητη παραδοσιακή κατοικία 95 τμ με μεγάλη αυλή με πέργκολα, τζάκι,κλιματισμό,ηλεκτρ.συσκευές και επιπλωμένη.
-**Μαλώνα.** Παραδοσιακή κατοικία 70 τμ σε καλή κατάσταση.
-**Μαλώνα.** Ανακαινισμένη παραδοσιακή κατοικία 3 χώρων, συνολικής επιφάνειας 65 τμ.
-**Λάερμα.**Παραδοσιακή κατοικία 70 τμ και 30 τμ υπόλοιπο οικοπέδου.
-**Βάτι.** Πωλείται παραδοσιακή κατοικία 70 τμ με αυλή 75 τμ.
-**Παραδείσι.** Μονοκατοικία 3 χώρων 85 τμ. με μεγάλη αυλή.
-**Σορωνή.** Ισόγεια μονοκατοικία 3 χώρων 110 τμ με αυλή.
-**Σύμη.** Παραδοσιακή νεοκλασική 2όροφη κατοικία 150τμ σε πολύ καλή κατάσταση σε κεντρικό σημείο της Σύμης με δρόμο.
-**Σύμη.** Σε κεντρικό σημείο , παραδοσιακή κατοικία 95τμ , αυλή 15τμ. Με δρόμο.
-**Σύμη.** Στο κέντρο της Σύμης περιοχή καταρράκτης, πωλείται παραδοσιακή κατοικία 70 τμ με πέτρινη αυλή και μικρό οικόπεδο με υπόλοιπο δόμησης.
-**Σύμη.** Στην περιοχή «Αγίας τριάδος» κάτω από την Παναγία την Περαιώτισσα , πωλείται παραδοσιακή κατοικία, σε άριστη κατάσταση, 2 δωματίων, με 2 αυλές, συνολικής επιφάνειας 110 τμ, κοντά σε δρόμο και θέα Πέδι και Γαλό.
-**Σύμη.** Περιοχή Καταρράκτης στο ύψωμα πωλείται δυόροφη παραδοσιακή κατοικία 80 τμ, με οικόπεδο 140 τμ δίπλα με δόμηση.

Πωλήσεις Οικοπέδων-Αγροτεμαχίων

-**Ρόδος.**180τμ με μεγάλο συντελεστή δόμησης στο Νησχώρι(οδός Δ/μπεράκη).
-**Ρόδου-Καλλιθέας.** Οικόπεδο 7.000 τμ δίπλα στο Κρύστεν Παλλάς, με απέραντη θέα στη θάλασσα, με άμεση πρόσβαση στη λεωφόρο.
-**Ρόδου-Καλλιθέας.**Στην περιοχή « συνεταιρισμός οικοδόμων» οικόπεδο 502 τμ με δόμηση για 240 τμ οικοδομή.
-**Τσαΐρι.** Πωλούνται οικόπεδα 4.000 τμ, 300 μ από την κεντρική λεωφόρο κατάλληλο για βιοτεχνικούς χώρους.
-**Αφάντου.** Πωλούνται ανεξάρτητα οικόπεδα 2.000 τμ. εντός ζώνης οικισμού, με δόμηση 200 τμ. το καθένα. Έχουν απέραντη θέα στην θάλασσα.
-**Αφάντου.** Οικόπεδο 4010 τμ άρτιο και οικοδομήσιμο στην περιοχή Τραπεζία. Απεριόριστη θέα.
-**Αφάντου.** Αγροτεμάχιο 3020 τμ στην περιοχή Τρυπάνα.
-**Αφάντου.** Αγροτεμάχιο 9640 τμ στην περιοχή Βότες.
-**Μάσσαρι.** Οικόπεδο 2450 τμ στην παραλία Μασσάρων.
-**Κάλαθος.** Οικόπεδο 2.880 τμ. επί της κεντρικής λεωφόρου ιδιαίτερης προβολής.
-**Λίνδος-Ψάλτος.** Πωλείται έκταση 14.500 τμ με πανοραμική θέα στη θάλασσα εκ των οποίων 4.000 τμ αποτελούν εγχειριστό τίτλο και λειτουργεί εντός του οικοπέδου γήπεδο 5x5 με τάπητα 4ης γενιάς, ένα κτήριο 35 τμ. αποδυτήρια με ντους και wc, και καφετέρια με αυλή. Επιπλέον άδεια οικοδομής για 200 τμ.
-**Λάρδος.** Περιοχή περβολάκι, οικόπεδο 887 τμ. με άδεια οικοδομής 107 τμ. πάνω στον δρόμο. Τιμή ευκαιρίας.
-**Πυλώνα.** Οικόπεδο εντός οικισμού 1070 τμ, με δόμηση.
-**Γεννάδι.** Οικόπεδο 1700 τμ. με άδεια οικοδομής 260 τμ.
-**Απολακιά.** Οικόπεδο 902 τμ. άρτιο με δόμηση 0,4.
-**Κιοτάρι.** Οικόπεδο 800 τμ, με άδεια δυόροφης οικοδομής για 2 καταστήματα 80 τμ ισογείου, 80 τμ Α' ορόφου με υπόγειο.
-**Κιοτάρι.** Οικόπεδο 5.000 τμ, με πρόσοψη στην κεντρ. λεωφ.
-**Λαχανιά.** Οικόπεδο 4.000τμ με άδεια για 3 μεζονέτες, στον κεντρικό δρόμο, με θέα τη θάλασσα.
-**Ιαλυσός.** Στην παραλία Ιαλυσού πωλείται οικόπεδο 7.000 τμ. με άδεια οικοδομής.
-**Ιαλυσός.** Πωλείται οικόπεδο 1.030 τμ στο κέντρο της Ιαλυσού, 100 μ από κεντρική πλατεία.
-**Ιαλυσός.** Τρις. Οικόπεδο 160 τμ με δόμηση, στον συνοικισμό Καστελοριζίων.
-**Κανδυλί.** Οικόπεδο 2.000 τμ με άδεια 2όροφης οικοδομής 122 τμ με υπόγειο 97 τμ σε πολύ καλή τοποθεσία.
-**Παστίδα.** Πωλούνται οικόπεδα 1,500 τμ. με άδεια οικοδομής.
-**Παραδείσι.** 583τμ στην κεντρική λεωφόρο με μεγάλο συντελεστή δόμησης.
-**Παραδείσι.**Περιοχή κάτω Καλαμώνας οικόπεδο 6100τμ με δόμηση 150 τμ.
-**Παραδείσι.** Οικόπεδο 390 τμ εντός οικισμού, με δόμηση.
-**Παραδείσι.** Περιοχή Καλαμώνας, οικόπεδο 5.700 τμ.
-**Σορωνή.** Οικόπεδο 3680 τμ. με δόμηση 200 τμ. στον κεντρικό δρόμο, στην είσοδο του χωριού.
-**Δημυλιά.** Οικόπεδο 2.060 τμ στον κεντρικό δρόμο με Σ.Δ 08.
-**Σύμη.** Περιοχή Ναύλια-Τουρκος πωλείται οικόπεδο 13.500 τμ με 82,5 μ πρόσοψη έως το κύμα.

Πωλήσεις Αποθηκών

-**Ρόδος.** Ροδίνι. Ημιυπόγεια αποθήκη 2 χώρων και wc, 56 τμ συνολικά, με ράμπα και ρολά στην πρόσοψη.
-**Ρόδος.** Πωλείται αποθήκη 55 τμ. με άμεση πρόσβαση αυτοκινήτων, στην περιοχή Κόβα.
-**Ρόδος.** Βιοτεχνικό κέντρο Μανουσέλη πωλείται βιοτεχνικός χώρος 320 τμ σε 2 ενοποιημένους χώρους με γραφείο,wc, ηλεκτρικά ρολά, ενιαία τζαμαρία στην πρόσοψη.
-**Ρόδος.** Επί της Σκούου Ζερβού 7-9 πωλείται αποθήκη 488 τμ. με μεγάλη ράμπα για οποιαδήποτε χρήση.
-**Ασγούρου.** Πωλείται αποθήκη σε βιομηχανική περιοχή 400 τμ και με άδεια για επιπλέον 400 τμ όροφο.

Πωλήσεις Επιχειρήσεων

-**Ρόδος.** Πωλείται επιχείρηση καφέ-μπαρ, γυναική, σε κεντρικό σημείο της Ανάληψης ιδιαίτερης προβολής με μεγάλη αυλή και όλο τον σύγχρονο εξοπλισμό με σταθερή πελατεία.
-**Ρόδος.** Περιοχή Ψαρουπόλας, Ερ.Σταυρού και Αλ.Διάκου Επιχείρηση αναψυκτήριο σνακ-μπαρ,γυναικό πλήρως εξοπλισμένο με ωραίο εσωτερικό χώρο και μεγάλη αυλή. Δυνατότητα αλλαγής χρήσης.
-**Ρόδος.** Περιοχή Ψαρουπόλας πωλούνται ισόγεια καταστήματα με αυλή.1) 31,40 τμ με 31,40 τμ πατάρι 2) 26,14 τμ με 26,14 πατάρι 3) 25,00 τμ με 25 τμ πατάρι.
-**Ρόδος.** Πωλείται επιχείρηση ειδών γάμου, επώνυμων εταιριών, με εξασφαλισμένη πελατεία, σε κεντρικό δρόμο της πόλης, σε ακίνητο ιδιαίτερης προβολής.
-**Ρόδος.** Πωλείται επιχείρηση εστιατόριο καφέ μπαρ 130 τμ κεντρικού κτίριου και 350 τμ αυλής με άδεια 200 ατόμων. Πλήρως ανακαινισμένο. Ιδιαίτερης αισθητικής και διακόσμησης.
-**Ρόδος.** Περιοχή Κόβα επί της οδού Κολοκοτρώνη πωλείται ισόγειο κατάστημα 55 τμ με αυλή, κατάλληλο για κάθε χρήση.
-**Ρόδος.** Επί της Κων. Υδραίου νεόδμητο ισόγειο γωνιακό κατάστημα 50 τμ.
-**Ρόδος.** Επί της Σκούου Ζερβού 7-9 πωλείται ισόγειο κατάστημα 143 τμ με ημίωροφο 76 τμ. μεγάλης προβολής και ιδιαίτερης αισθητικής. Πωλείται και αποθήκη 488 τμ. με ράμπα κάτω από το ανωθεν κατάστημα, η οποία επικοινωνεί και εσωτερικά με το κατάστημα.
-**Παλιά πόλη.** Πωλείται επιχείρηση με άδεια εστιατορίου και όλο τον εξοπλισμό, σε κεντρικό σημείο (πλησίον πλατείας Σωκράτους).
-**Παλιά πόλη.** Πωλείται ισόγειο κατάστημα 16 τμ επί της Αρχιεπισκόπου Ευθυμίου.
-**Παλιά Πόλη.** Πωλείται επιχ. Εστατόριο συνολ. επιφ. 192 τ.μ. με όλο τον εξοπλισμό σε εμπορικό δρόμο(πλησίον Σωκράτους)
-**Νειχώρι.** Πωλείται νεοκλασικό κτίριο σε εμπορικό δρόμο κατάλληλο και για επαγγελματική χρήση.
-**Φαληράκι.** Σε εμπορικό κέντρο πωλείται καφετέρια σνακ μπαρ 113 τμ κτίριο με 500 τμ αυλή με μεγάλη πισίνα.

-**Φαληράκι.** Πωλείται οικοδομικό συγκρότημα αποτελούμενο από δύο 3όροφες οικοδομές υπερπολυτέλους κατασκευής και επιπλέον άδεια για 3 3όροφες οικοδομές και πισίνα 60 τμ. Πανοραμική θέα. Έκταση συνολικής επιφάνειας 13.200 τμ.
-**Κολύμπια.** Πωλείται ακίνητο 600 τμ εναλλαξ χώρος, κατάλληλο για κάθε χρήση, ήδη σε λειτουργία.
-**Ιαλυσός.** Πωλείται καφετέρια πολυτελείας με σταθερή πελατεία.
-**Ιαλυσός.** Πωλείται ισόγειο κατάστημα συνολ.επιφ. 150τ.μ. Με αυλή 70 τ.μ. έπι της λεωφ. Ηρακλειδων (πλησίον Ξεν. Φιλέρημος)
-**Παραδείσι.** Στην κεντρική πλατεία πωλείται 2όροφο κατάστημα για οποιαδήποτε χρήση.
-**Κως.** Στο Μαστιχάρι πωλείται κτιριακό συγκρότημα που αποτελείται από 8 γκαρσονιέρες και χώρους καταστημάτων.
-**Σύμη.** Αγ.Τριάδα Πωλείται συγκρότημα 8 επιπλωμένων στούντιος συνολ. επιφ. 168 τ.μ. με απέραντη θέα στη θάλασσα συνοικ. Λιένη

Ενοικιάσεις επιχειρήσεων

-**Ρόδος.** Κατάστημα 70 τμ εναίσιο χώρου, με μεγάλη βιτρίνα επί της λεωφόρου Λίνδου.
-**Ρόδος.** Παραδοσιακή κατοικία ιδιαίτερης αρχιτεκτονικής, 182 τμ. κεντρικού κτιρίου και 57 τμ. αυλής, κατάλληλη για επαγγελματική στέγη.
-**Ρόδος.** Στο εμπορικό κέντρο Cairo Palace ενοικιάζονται καταστήματα: α) Ισόγειο 100 τμ. με πρόσοψη στην αυλή του εμπορικού κέντρου. β) Πρώτου ορόφου 3 χωρών 99 τμ. γ) Πρώτου ορόφου 43 τμ. δ) Πρώτου ορόφου 30 τμ. Κατάλληλα για κάθε χρήση.
-**Ρόδος.** Επί της Εθελοντων Δωδεκανησίων 29, 3ος όροφος, ενοικιάζεται γραφείο 64 τμ. με 3 χώρους και wc.
-**Ρόδος.** Επί της Κωνίνου Παλαιολόγου, απέναντι από το Βενετόκλειο, ενοικιάζεται κατάστημα, υπερυψωμένο ισόγειο 75 τμ. ιδιαίτερης προβολής.
-**Ρόδος.** Επί της λεωφόρου Ρόδου Λίνδου δίπλα στο ΙΚΑ ενοικιάζεται επαγγελματικός χώρος 250 τμ με 150 τμ αύλειο χώρο, εφαπτόμενο της λεωφόρου κατάλληλο για οποιαδήποτε χρήση. Δυνατότητα χρήσης και ανάλυπτου χώρου 1.200 τμ όπισθεν της επιχείρησης.
-**Ρόδος.** Τσαΐρι, στον συνεταιρισμό Εμλουργίων ενοικιάζεται αποθήκη 300 τμ εναίσιο χώρου, με χρήση οικοπέδου 700 τμ.
-**Ρόδος.** Ανάληψη. Επί της Φιλλήμονα Γαμαλή ενοικιάζεται επαγγελματικός χώρος, υπερυψωμένο ισόγειο 50 τμ κατάλληλο για κατάστημα ή γραφείο.
-**Ρόδος.** Επί της Σκούου Ζερβού 7-9 ενοικιάζεται ισόγειο κατάστημα 143 τμ. με ημίωροφο 76 τμ. μεγάλης προβολής και ιδιαίτερης αισθητικής.
-**Ρόδος.** Επί

ενοικιασεις

συνέχεια από την προηγούμενη

ΕΝΟΙΚΙΑΖΕΤΑΙ ΔΙΑΜΕΡΙΣΜΑ 110 Τ.Μ. ΕΠΙ ΤΗΣ ΟΔΟΥ ΠΑΦΟΥ 6 (ΕΝΑΝΤΙ SUPER MARKET ΣΠΑΝΟΥ) ΠΛΗΡ. ΤΗΛ. 2244051463
ΜΑΤ1077

ΕΝΟΙΚΙΑΖΕΤΑΙ κατάστημα 70 τ.μ. με τεράστια δική του αυλή επί της λεωφόρου Ρόδου-Καλλιθέας 6ο χιλιόμετρο ιδανικό για rent a car-a moto, πρακτορείο, γραφείο. Πληρ. 10-1 το πρωί στο 2241028838
ΜΧΠΚΤΗ007.2

ΕΝΟΙΚΙΑΖΕΤΑΙ τριάρι **διαμέρισμα** απέναντι από το σχολείο στην Ανάληψη επί της οδού Ανδρέα Μοσχόβη 5. Πληρ. τηλ. 2241039220 μετά τις 21.00
ΜΖΤ160301

ΙΑΛΥΣΟΣ. ARAPAKIS APARTMENTS. Ενοικιάζονται πολυτελή **διαμερίσματα** άφθονο parking κοντά στο ξενοδοχείο Blue Bay. Πληρ. τηλ. 2241094951, 6948512058
ΜΑΠ153

ΕΝΟΙΚΙΑΖΕΤΑΙ γκαρσονιέρα και **studio** πλήρως εξοπλισμένο στο Άνω Ροδίνι. Πληρ. τηλ. 2241061628 και 6944410537.
ΜΧΡ13458.1

ΕΝΟΙΚΙΑΖΕΤΑΙ διαμέρισμα αποτελούμενο από 3 υπνοδωμάτια, σαλόνι, κουζίνα, WC με κεντρική θέρμανση επί της οδού Μόσχας 10 Ροδίνι. Πληρ. τηλ. 2241067195, 2246041295
ΜΖΤ200328

ΕΝΟΙΚΙΑΖΟΝΤΑΙ: α) καινούργια διώροφη **μονοκατοικία (μεζονέτα)** 80 τ.μ. συνολικά με 2 υ/δ, 1 WC, κουζινοτραπεζαρία, ηλιακό, εντοιχιζόμενη κουζίνα και ντουλάπες, στο Παραδείσι, ενοίκιο 320 ευρώ. **β)** Μικρή διώροφη δίχωρη **μονοκατοικία (μεζονέτα)** 60 τ.μ. συνολικά, με 1 υ/δ, 2 WC, κουζίνα, πέτρινο τζάκι, χωριάτικης διακόσμησης, με ή χωρίς την επίπλωση, στο Παραδείσι. Ενοίκιο 200 ευρώ. Πληρ. τηλ. 6972943946
ΜΖΤ140306

ΣΤΑΥΡΙΑΣ
ΚΑΤΑΣΚΕΥΕΣ ΤΗΛ. 22410 - 60770 ΚΙΝ. 6944 - 677700






ΘΕΣΗ : ΣΟΡΩΝΗ
- ΕΝΤΟΣ ΟΙΚΙΣΜΟΥ ΜΕ ΘΕΑ ΤΗ ΘΑΛΑΣΣΑ
- ΔΙΩΡΟΦΕΣ ΝΕΟΔΜΗΤΕΣ 120 Τ.Μ.
- ΣΕ ΟΙΚΟΠΕΔΟ 300 Τ.Μ.
- ΜΕ ΙΔΙΩΤΙΚΟ ΔΡΟΜΟ ΠΡΟΣΒΑΣΗΣ
- ΙΔΙΩΤΙΚΟ ΠΑΡΚΙΝΓΚ

ΣΕ ΜΑΡΜΑΡΟΣΟΒΑ
ΑΠΟ 145.000,00 €
-ΜΕ ΔΙΑΜΟΡΦΩΜΕΝΟΥΣ ΕΞΩΤΕΡΙΚΟΥΣ ΧΩΡΟΥΣ (ΑΥΛΕΣ , ΠΑΡΚΙΝΓΚ, ΚΗΠΟ)
- ΠΕΡΙΤΟΙΧΙΣΜΕΝΟ ΟΙΚΟΠΕΔΟ
- ΑΤΟΜΙΚΟ ΒΟΘΡΟ
- ΥΠΟΓΕΙΕΣ ΣΥΝΔΕΣΕΙΣ ΜΕ ΟΛΕΣ ΤΙΣ ΠΑΡΟΧΕΣ (ΥΔΡ. ΗΛΕΚΤ. ΤΗΛ.)
- ΕΣΩΤΕΡΙΚΟ ΔΡΟΜΟ ΠΡΟΣΒΑΣΗΣ ΟΛΟΚΛΗΡΩΜΕΝΟ (ΑΣΦΑΛΤΟ)

ΣΑΒΒΕΝΑΣ Γ. ΑΡΧΙΤΕΚΤΟΝΑΣ
ΧΡΙΣΤΟΠΟΥΛΟΣ Κ. ΠΟΛΙΤ.ΜΗΧ/ΚΟΣ
ΑΕ1186

ΕΝΟΙΚΙΑΖΟΝΤΑΙ: α) επιπλωμένα studios στην περιοχή Δασκάλων με κλιματισμό, θέρμανση, επί της οδού Εμμ. Παπαναστάση 10, **β) διαμέρισμα** στην Π. Πόλη Τλιπολέμου 20. Πληρ. τηλ. 2241029196, 6946348257 ΜΖΤ140321

ΕΝΟΙΚΙΑΖΟΝΤΑΙ νεόκτιστα **διαμερίσματα** 65 τ.μ. και 85 τ.μ. με ηλιακό θερμοσίφωνο επί της οδού Βιέννης 17 Ροδίνι. Πληρ. τηλ. 6946552222, 6948003310
ΜΑΤ1108

PUB-ΚΑΦΕΤΕΡΙΑ στο τουριστικό κέντρο πλησίον νέου καζίνο. Πλήρως εξοπλισμένη, ανακαινισμένη, η καλύτερη στο είδος της. Συμβόλαιο 12ετές. Πληροφορίες άλλες δεν θα δοθούν τηλεφωνικώς. Μόνο σοβαρές προτάσεις. Πληρ. για συνεννόηση τηλ. 6977339669 μετά τις 12 το μεσημέρι
ΜΖΤ010303

KOSKINOU VILLAGE



ΠΩΛΕΙΤΑΙ
η επιχείρηση πλήρως εξοπλισμένη, ψυγεία, φούρνος, καθίσματα, κουζίνα κ.λπ., πιτσαρία - εστιατόριο.

Πληρ. τηλ. 2241064335, 6977004776
ΜΑΤ1213(Γ)



ΑΕ909

ΟΙΚΟΔΟΜΗ ΡΟΔΟΥ

ΤΕΧΝΙΚΗ-ΚΑΤΑΣΚΕΥΑΣΤΙΚΗ ΕΤΑΙΡΕΙΑ
ΠΩΛΟΥΝΤΑΙ

1) **Αποθήκες, διαμερίσματα και οροφοδιαμερίσματα** στην περιοχή Καναμάτ (Καρακόνερο) διαφόρων μεγεθών (σε συγκρότημα 2 πολυκατοικιών).
2) **Μονοκατοικίες** στο Κιοτάρι Ασκληπειού (στο κύμα) 120 τ.μ. σε κτήμα 1.300 τ.μ. εκάστη.

Δεκτά δάνεια και ευκολίες πληρωμής έχουμε τις καλύτερες τιμές της αγοράς.

ΟΙΚΟΔΟΜΗ ΡΟΔΟΥ
ΜΑΝΟΛΗΣ ΣΠΥΡΙΔΗΣ
ΚΩΣΤΑΣ ΚΩΝΣΤΑΝΤΙΝΙΔΗΣ
Πολιτικός Μηχανικός Δ. Π.Θ.

Καμύνδου 4- Ρόδος-85100 Τηλ.: 22410/60460- 2 Fax: 22410/60463

εργολάβος(Κιν:693 6660460) (ΚΙΝ.: 6978.110.000)
ΕΜΠ00026



ΚΤΗΜΑΤΟΜΕΣΙΤΙΚΟ ΓΡΑΦΕΙΟ
ΔΩΔΕΚΑΝΗΣΙΑΚΗ ΚΤΗΜΑΤΙΚΗ
ΠΑΠΟΥΤΣΗΣ ΚΩΝ/ΝΟΣ

ΠΩΛΗΣΕΙΣ

1. **Γκαρσονιέρα** 50 τ.μ. ισόγεια με αυλή 45 τ.μ. στην Ανάληψη. Τιμή: 85.000€
2. **Διαμέρισμα** 73 τ.μ. ημιϋπόγειο στην Ανάληψη (ημιτελές). Τιμή 50.000€
3. **Διαμέρισμα** 80 τ.μ. υπόγειο με αυλή στην Ανάληψη σε πολύ καλή κατάσταση. Τιμή 108.000€
4. **Διαμέρισμα** 83 τ.μ. ισόγειο στην Αγία Αναστασία. Τιμή 85.000 €
5. **Διαμέρισμα** 83 τ.μ. ισόγειο με αυλή στην οδό Κέννεντυ. Τιμή:120.000€
6. **Διαμερίσματα** 98 τ.μ. 2ου ορόφου στην Αγ. Αναστασία. Τιμή 123.000 €
7. **Διαμέρισμα** 72 τ.μ. ημιυπόγειο με αυλή στην Ιξιά. Τιμή 95.000 €
8. **Διαμέρισμα** 84 τ.μ. ημιυπόγειομε αυλή στην Ιξιά. Τιμή 110.000 €
9. **Μεζονέτα** 105 τ.μ. διώροφη στα Κοσκινού (ημιτελής). Τιμή:130.000 €
10. **Μεζονέτα** 143 τ.μ. διώροφη σε οικόπεδο 500 τ.μ. στα Κοσκινού. Τιμή 140.000 € (μπετά)
11. **Μεζονέτα** 125 τ.μ. διώροφη με αυλή στην Ιαλυσό. Τιμή:210.000€
12. **Μεζονέτα** 150 τ.μ. διώροφη σε οικόπεδο 1.000 τ.μ. στην Ιαλυσό. Τιμή 160.000 € (μπετά)
13. **Μεζονέτα** 120 τ.μ. σε οικόπεδο 1.800 τ.μ. στην Ψίνθο. Τιμή 60.000 € (σε μπετά)
14. **Επιχείρηση** αναψυκτηρίου εντός πόλεως. Τιμή 32.000€
15. **Αποθήκη** ημιϋπόγεια στο Ροδίνι. Τιμή:117.000 €
16. **Οικόπεδο** 825 τ.μ. με άδεια οικοδομής 160 τ.μ. στις Καλυθιές. Τιμή:120.000€
17. **Οικόπεδο** 2.000 τ.μ. με άδεια οικοδομής στα Μαριτσά. Τιμή:80.000 €

ΜΙΣΘΩΣΕΙΣ

1. **Διαμέρισμα** 115 τ.μ. με 60τ.μ. βεράντα, γ' ορόφου, στον Αγ. Γεώργιο (πλήρως ανακαινισμένο) Μίσθωση 700 €
2. **Αποθήκη** 300 τ.μ. στο Τσαΐρι. Μίσθωση 600 €

ΠΩΛΗΣΕΙΣ ΑΚΙΝΗΤΩΝ - ΟΙΚΟΠΕΔΩΝ- ΜΙΣΘΩΣΕΙΣ ΑΚΙΝΗΤΩΝ
ΩΡΕΣ ΓΡΑΦΕΙΟΥ 09.00-14.00 π.μ. και 17.00-21.00 μ.μ.
ΕΘΝΙΚΗΣ ΑΝΤΙΣΤΑΣΗΣ 45- 1ος ΟΡΟΦΟΣ • ΤΗΛ. - ΦΑΞ
2241025480 κιν. 6932469420 • e-mail: papoutsisk@in.gr
ΧΠ2673

ΠΩΛΗΣΕΙΣ ΑΚΙΝΗΤΩΝ





ΔΙΑΜΕΡΙΣΜΑΤΑ
- Καρακόνερο 48 τ.μ. λουξ κατασκευής 100.000€
- Ανάληψη 85 τ.μ. μεταχειρισμένο 125.000€
- Κοσκινού 87 τ.μ. μεταχειρισμένο 125.000€
- Βενετοκλέων 54 τ.μ. μεταχειρισμένο 55.000€
- Σωτήρος 110 τ.μ. μεταχειρισμένο 110.000€
- Ρόδου-Λίνδου 90 τ.μ. λούξ κατασκευής 155.000€
- Ρόδου-Λίνδου 90 τ.μ. λούξ κατασκευής 160.000€
- Ανάληψη 90 τ.μ. μεταχειρισμένο 180.000€
- Σωτήρος 85 τ.μ. μεταχειρισμένο 105.000€
- Ροδίνι 91 τ.μ. λουξ κατασκευής

ΜΕΖΟΝΕΤΕΣ - ΜΟΝΟΚΑΤΟΙΚΙΕΣ
- Δασκάλους 95 τ.μ. διώροφη μεζονέτα, 170.000€
- Ροδίνι 160 τ.μ. τριώροφη με υπόγειο 225.000€
- Ασγούρου 120 τ.μ. διώροφη μεζονέτα με 2 στρέμματα οικόπεδο σε μπετά 130.000€
- Αφάντου 130τ.μ. με 1.000 μ. οικόπεδο 161.400 €

ΟΙΚΟΠΕΔΑ
- Κατταβιά 1.730 τ.μ. πάνω στον κεντρικό 15.000 €
- Θολός 1.800 τ.μ. συντελεστή 0,4 150.000 €
- Σορωνή 509 τ.μ. με συντελεστή 0,8 200 μέτρα από θάλασσα 35.000 €
- Χαράκι 1.000 τ.μ. πάνω στο δρόμο 50.000 €
- Κανδυλί 2.885 τ.μ. κοντά στους Καστελλοριζιούς 211.000 €
- Λαχανιά 2.360 τ.μ. πάνω στον κεντρικό 50 μ. από θάλασσα με άδεια οικοδομής για 8 studios 94.000 €
- Γεννάδι 1000 τ.μ. με άδεια οικοδομής 24.944 €
- Γεννάδι 1.700 τ.μ. πάνω στον κεντρικό με άδεια οικοδομής 210 τ.μ. 75.000 €

ΚΑΤΑΣΤΗΜΑΤΑ
- Κατάστημα 50 τ.μ. στο κέντρο της πόλης 160.000 €
- Ρόδου-Λίνδου 600 τ.μ. με 2 στρέμματα οικόπεδο 1.200.000 €
- Νιοχώρι 200 τ.μ. διατηρητέο διώροφο με 250 τ.μ. αυλή με δυνατότητα έξτρα δόμησης 500.000 €
- Κατάστημα 65 τ.μ. επί της οδού Ρόδου-Λίνδου 334,000 €

ΚΤΗΜΑΤΑ
- Λαχανιά 22 στρέμματα κοντά στον κεντρικό, 200.000€, δίδεται και αντιπαροχή.
- Κάτω Καλαμώνα 6.100 τ.μ. κοντά στον κεντρικό σε κατοικημένη περιοχή 100.000€
- Κατταβιά 30 στρέμματα πάνω στο κύμα 300.000 €
- Ρόδου-Αεροδρομίου 20 στρέμματα 1.000.000 €
- Κατταβιά 4.293 τ.μ. σε ύψωμα 800 μ. από κεντρικό 13.000 €
- Κατταβιά 8.200 τ.μ. με θέα 800 τ.μ. από θάλασσα 42.000 €
- Κατταβιά 8.663 τ.μ. προς Πρασονήσι 100 μ. από κεντρικό 51.000 €
- Κατταβιά 8.773 τ.μ. προς Πρασονήσι 200 μ. από κεντρικό 44.000 €
- Λαχανιά 7.800 τ.μ. σε ύψωμα κοντά στον κεντρικό 91.570 €

ΑΠΟΘΗΚΕΣ
- Δασκάλους 50 τ.μ.. υπιυπόγεια 35.000€
- Δασκάλους 220 τ.μ. υμιυπόγεια 132.000€

- **ΖΗΤΟΥΝΤΑΙ ΜΕΤΑΧΕΙΡΙΣΜΕΝΑ ΔΙΑΜΕΡΙΣΜΑΤΑ-ΑΜΕΣΗ ΠΩΛΗΣΗ**
- **ΠΩΛΟΥΝΤΑΙ** αποθήκες και βιοτεχνικοί χώροι.
- **ΔΑΝΕΙΑ ΔΕΚΤΑ - ΕΥΚΟΛΙΕΣ ΠΛΗΡΩΜΗΣ**
- **ΑΝΑΛΑΜΒΑΝΟΥΜΕ ΑΝΤΙΠΑΡΟΧΕΣ**

ΣΤΑΜΑΤΗΣ ΜΑΝΩΛΑΚΟΣ
ΩΡΕΣ ΓΡΑΦΕΙΟΥ 8.30-1.00 π.μ. και 5-8 μ.μ.
ΔΗΜ. ΑΝΑΣΤΑΣΙΑΔΗ 45 (ΣΥΝΟΙΚΙΑ ΔΑΣΚΑΛΩΝ)
Τηλέφωνα: 2241023815-78275, 6945769958, 6944698056
ΧΠ1588

ΚΛΑΔΟΓΕΝΗΣ ΜΙΧΑΗΛ
ΠΟΛΙΤΙΚΟΣ ΜΗΧΑΝΙΚΟΣ Ε.Μ.Π.
ΑΤΤΑΒΥΡΟΥ 20-ΡΟΔΟΣ ΤΗΛ. 2241022394
ΠΩΛΟΥΝΤΑΙ

1. **Μεζονέτες** με απεριόριστη θέα και θέα στη θάλασσα, στο Καρακόνερο, με 3 υπνοδωμάτια, σαλόνι, κουζίνα, 2 λουτρά, αποθήκης και με υπόγειο χώρο στάθμευσης και λοιπών βοηθητικών χώρων, εμβαδού 125 τ.μ. και εμβαδού υπογείου 65 τ.μ., συνολικής επιφάνειας με το υπόγειο 190 τ.μ.
2. **Διαμερίσματα** πολυτελούς κατασκευής με απεριόριστη θέα και θέα στη θάλασσα, στο Καρακόνερο, με 3 υπνοδωμάτια, λουτρού και αποθήκης εμβαδού 105 τ.μ.

ΑΕ0058

ενοικιασεις

συνέχεια από την προηγούμενη

ΕΝΟΙΚΙΑΖΟΝΤΑΙ στην Ιαλυσό επί της Λεωφόρου πλησίον super market Μαρινόπουλος δίχωρα **διαμερίσματα** με μεγάλη βεράντα 45 τ.μ. πλήρως επιπλωμένα. Διαθέτουν κήπο - ευρύχωρο πάρκιν, καρτοτηλέφωνο. Ειδικές τιμές για εκπαιδευτικούς και στρατιωτικούς. Πληρ. τηλ. 2241022328, 6947286406 MZT020323

ΕΝΟΙΚΙΑΖΟΝΤΑΙ στο Παραδείσι κοντά στο αεροδρόμιο σε συγκρότημα διαμερισμάτων μονόχωρα **διαμερίσματα** των 35 τ.μ. και δίχωρα των 55 τ.μ. Ολα πολυτελή, επιπλωμένα, με μεγάλες βεράντες, air condition, κουζίνα, ψυγείο, ζεστό νερό όλο το 24ωρο κι εύκολο πάρκιν. Ειδικές τιμές για στρατιωτικούς και δημοσίους υπαλλήλους. Πληρ. τηλ. 6947429235, 2241033349 MAT565(1)

ΕΝΟΙΚΙΑΖΟΝΤΑΙ **α) διώροφο κατάστημα** 53 τ.μ. ισόγειο, 51 τ.μ. στον πρώτο όροφο με βεράντα 31 τ.μ. στην οδό Γεωργίου Λέοντος αριθμ. 13-15, κοντά στο Ξεν. "Μανούσος" (Νιοχώρι), **β) κατάστημα - γραφείο** κατάλληλο και για κατοικία 50 τ.μ. επί της Λεωφ. Δημοκρατίας 49 στο χωριό Παραδείσι. Πληρ. τηλ. 2241025450, 2241020277, 6979357878 MZT140305

ΟΙΚΟΠΕΔΑ ΤΡΕΙΣ

Α. Οικόπεδο των **2.000 τ.μ.** σε φανταστική περιοχή με άδεια οικοδομής **280 τ.μ.** (υπόγειο, ισόγειο, 1ος όροφος), επί του οικοπέδου υπάρχει γεώτρηση, σε ήσυχο δρόμο, **164.000 ευρώ**

Β. Καταπληκτικό οικόπεδο των **4.000 τ.μ.** ιδανικό για κατοικίες, διαμπερές, σε ήσυχο δρόμο, **284.000 ευρώ**. Υψηλές αποδόσεις στους επενδυτές.

Πληρ. Landscope - Κτηματομεσιτική
Τηλ. 22410-28629/6976872626/6972257246

ΜΧΚΤΗ018

Ευρωπαϊκή Επενδυτική

Κτηματομεσιτικό Γραφείο
Θεόφιλος Κλωνάρης
Εθνικής Αντίστασης 48 τηλ.2241039300,κιν.6977582152

ΔΙΑΜΕΡΙΣΜΑΤΑ:

- Γκαρσονιέρα 40τ.μ. καλή κατάσταση στην Ιξιά € 60000
- Όροφος 103τ.μ. κατάληλος για 2 γκαρσονιέρες € 90000
- 2 ισόγειες γκαρσονιέρες κοντά στο Βενετόκλειο € 80000
- Ισόγειο δυάρι με αυλή,ανακαινισμένο € 85000
- Διαμέρισμα 85τ.μ. Β οροφου, φανταστικη θέα €170000
- Διαμέρισμα 90τ.μ. 2υπν/τίων με πάρκιν € 180000
- Διαμέρισμα 100τ.μ. πολυτελούς κατασκευής € 195000
- Διαμέρισμα 120τ.μ. λουξ κατασκευής με 3 υπνοδωμάτια με ασανσέρ,θέρμανση,υπ.γκαράζ,Ανάληψη € 220000
- Ρετιρέ πολυτελές οροφοδιαμέρισμα 135τ.μ. με βεράντες 160τ.μ. ,απεριόριστη θέα και υπόγειο πάρκιν
- **6 ολοκαίνουργιες γκαρσονιέρες στο κέντρο με πλήρη επίπλωση και εξοπλισμό ιδανικές για επένδυση**

ΜΟΝΟΚΑΤΟΙΚΙΕΣ:

- Παστίδα 130τ.μ. σε 300τ.μ. οικόπεδο(μπετά) € 110000
- Γεννάδι κατοικία σε μπετά 135 τ.μ.με 600 αυλή € 100000
- Κοσκινού 158τ.μ. σε οικ/δο 1000τ. σε μπετά € 160000
- Κανδυλί 210τ.μ. σε μπετά με 2500 οικόπεδο € 225000
- Τρείς 210τ.μ. με οικόπεδο 1300 σε μαρμαροσοβά με απεριόριστη θέα.Τιμή συζητήσιμη € 240000
- Μεζονέτα στην Ιαλυσό 210τ.μ. με 3 υπν/τια,τζάκι,θέρμανση,λουξ κατασκευή.Τιμή συζητήσιμη € 280000
- Μονοκατοικία στην Ιξιά, εξαιρετικής κατασκευής 165 τ.μ με 4 υπνοδωμάτια ετοιμοπαράδοτη € 280000
- Μονοκατοικία 140τ.μ. σε οικόπεδο 300τ.μ. στην Αγία

ΟΙΚΟΠΕΔΑ - ΚΑΤΑΣΤΗΜΑΤΑ:

- Οικόπεδο 2850τ.μ. στην παλιά Άνοιξη με δόμηση 120 τ.μ. για κατοικία.Καταπληκτική περιοχή. € 175000
- Οικόπεδο στα Κοσκινού 1000 τ.μ. με άδεια € 100000
- Οικόπεδο 5000τ.μ. κοντά στο Πλυμμήρι € 75000
- Οικόπεδο 1500τ.μ. με άδεια στην π. Άνοιξη € 140000
- **Κατάστημα στην Εθνικής Αντίστασης(πρ.Άννης Μαρίας) σε κεντρικό σημείο προς €5000/τ.μ.**
- Κατάστημα στην Ανάληψη 75τ.μ. με υπόγειο γκαράζ και αποκλειστική χρήση αυλής.Τιμή συζητήσιμη
- Εστιατόριο σε πλήρη λειτουργία σε τουριστική περιοχή της πόλης με πολυετή λειτουργία,πελατολόγιο, δυνατότητα 200 καθισμάτων.Ευκολίες πληρωμής.
- Επιχείρηση Bar στην Ιαλυσό με πλήρη εξοπλισμό σε ακίνητο 240τ.μ. με αυλή 250τ.μ.

Μισθώσεις:

- Μονοκατοικία 140τ.μ. καινούργια με πισίνα,BBQ,μεγάλη αυλή,θέρμανση,3 υπν/τια, κοντά στο Κολέγιο Ρόδου
- Διαμέρισμα 120τ.μ. πολυτελές πλησίον Καζίνο €1000
- Καινούργιο υπέρπολυτελές διαμέρισμα 120τ.μ. , 3 υπνοδωμάτια με πάρκιν στην Άννης Μαρίας €1000
- Όροφος διπλοκατοικίας ,καινούργιος,120τ.μ. με αυλή και πάρκιν κοντά στο Jumbo προς € 700
- Κατοικία 1 υπν/τίου καινούργια με πλήρη επίπλωση και εξοπλισμό στην οδό Καναδά ,με αυλή € 410

Αγορές-πωλήσεις-μισθώσεις-εκτιμήσεις-Ακινήτων
Δάνεια Δεκτά

ΧΠ2694

NOTAR

Διαμερίσματα			
Αραπάκι	117m²	Μετ.	185,000€
Αφάντου	75m²	Καιν.	130,000€
Δασκάλους	117m²	Καιν.	320,000€
Ιαλυσός	97 m²	Καιν.	150,000€
Κρεμαστή	60m²	Καιν.	115,000€
Παραδείσι	85m²	Καιν.	136,000€
Παραδείσι	85m²	Μετ.	123,000€
Ρ. Φεραίου	105m²	Καιν.	240,000€
Μονοκατοικίες			
Ασκληπιείο	240m²	Μπετά	150,000€
Αρχάγγελος	175m²		210,000€
Αφάντου	100m²	Μετ.	200,000€
Αφάντου	211m²	Καιν.	259,000€
Αφάντου	230m²	Καιν.	279,000€
Γεννάδι	117m²	Μετ.	250,000€
Γεννάδι	117m²	Μετ.	250,000€
Γ. Λέοντος	144m²	Διατ.	500,000€
Κοσκινού	154m²	Μπετά	160,000€
Κοσκινού	300m²	Μετ.	550,000€
Κρεμαστή	120m²	Καιν.	210,000€
Κρεμαστή	180m²	Καιν.	240,000€
Κρεμαστή	380m²	Μετ.	490,000€
Κρεμαστή	540m²	Μετ.	990,000€
Λίνδο	90m²	Μετ.	255,000€
Λίνδο	100m²	Καιν.	220,000€
Νίσυρο	74m²	Διατ.	55,000€
Παραδείσι	100m²	Διατ.	100,000€
Παστίδα	122m²	Μπετά	87,000€
Παστίδα	240m²	Μετ.	300,000€
Παστίδα	500m²	Μετ.	790,000€
Σύμη	60m²	Διατ.	50,000€
Σύμη	90m²	Διατ.	153,500€
Τήλο	200m²	Μπετά	150,000€
Τσαΐρι	245m²	Μπετά	180,000€
Φιλέρημο	350m²	Πέτρα	750,000€
Επιχειρήσεις			
Ιαλυσός			Εστ/ριο
Κοσκινού	220m²		Εστ/ριο

Οικόπεδα		
Αλμυρή	3,3Στρ	30,000€
Ασκληπιείο	900m²	120,000€
Ασκληπιείο	2,4Στρ	10,000€
Ασκληπιείο	4,2Στρ	40,000€
Ασκληπιείο	4,3Στρ	40,000€
Ασκληπιείο	6,5Στρ	60,000€
Αφάντου	4Στρ	100,000€
Ιαλυσός	390m ²	160,000€
Λίνδος	43,5Στρ	
Λίνδος	250m²	130,000€
Μαριτσά	5,4Στρ	88,000€
Παραδείσι	1Στρ	55,000€
Κρεμαστή	1,6Στρ	60,000€
Ρόδ.–Λίνδ.	9Στρ	500,000€
Ρόδ.–Λίνδ.	15,5Στρ	500,000€
Τριάντα	780m²	190,000€
Ψίνθος	25Στρ	200,000€
Ενοικιαστήρια		
Έμπωνα		Μον/κία
Ιαλυσό	1,8Στρ	Οικ/δο
Μαριτσά	200m²	Κατ/μα
Αγ.Ανάργ.	90m²	Γραφείο
Ρόδος	500m²	Κατ/μα
Ρόδος	800m²	Κατ/μα
Π.Πόλη	110m²	Κατ/μα
Καταστήματα-Βιοτ.Χώροι		
Ανάληψη	158m²	120,000€
Κιοτάρι		Ε. Κέντρο
Παραδείσι	80m²	150,000€
Π.Πόλη	16m²	40,000€
Ρόδ.-Λίνδ.	1,4Στρ	
Μεζονέτες		
Γεννάδι	80m²	Καιν.
Ιαλυσό	124m²	Μετ.
Κιοτάρι	70m²	Μπετά
Κιοτάρι	115m²	Καιν.

Δωδώνης 2 Τ.Κ 85100 Ρόδος •Τηλ. 22410 20345 • Fax. 22410 20336
Website. www.notar.gr e-mail. hellas@notar.gr

AE1240

NewAge
Real Estate
ΜΕΣΙΤΙΚΟ ΓΡΑΦΕΙΟ

Νέα Εποχή στο Χώρο του Ακινήτου

ΜΕΛΕΟΥΝΗ - ΚΕΧΑΓΙΑ ΜΑΙΡΗ

TARGET

ΔΙΑΜΕΡΙΣΜΑΤΑ

- 50 τ.μ. ενός υπνοδωματίου στην Πίνδου. Τιμή 50.000 €
- 108 τ.μ. στην Πίνδου. Τιμή 90.000€
- 100 τ.μ. τριών υπνοδωματίων στην Εν. Δυνάμεων. Τιμή 135.000 €
- 120 τ.μ. οροφοδιαμέρισμα στην Ανάληψη, με απεριόριστη θέα, Τιμή 245.000 €
- 94 τ.μ. στην Κέννεντυ με εκπληκτική θέα, συν 88 τ.μ. βοηθητικός χώρος. Τιμή 250.000 €
- 80 τ.μ. 2 υπν/τίων στη Ρόδου Λίνδου lux κατασκευής. Τιμή 120.000 €
- 128 τ.μ. 3 υπν/τίων στο Καρακόνερο με απεριόριστη θέα. Τιμή 220.000 €
- 136 τ.μ. 3 υπν/τίων στην Ανάληψη, lux κατασκευής. Τιμή 275.000 €
- 75 τ.μ. 2 υπν/τίων στ' Αφάντου. Τιμή 110.000 €
- 118 τ.μ. στη Μιχαήλ Πετρίδη. Τιμή 224.000€
- 85 τ.μ. 2 υπνοδωματίων στη Μιχ. Πετρίδη. Τιμή 120.000 €

ΜΟΝΟΚΑΤΟΙΚΙΕΣ - ΜΕΖΟΝΕΤΕΣ

- **ΡΟΔΟΣ:** 130 τ.μ. στο Καρακόνερο Τιμή 310.000 €
- **ΡΟΔΟΣ:** Στην Παλιά Πόλη διώροφη με αυλή. Τιμή 400.000€
- **ΡΟΔΟΣ:** 195 τ.μ. τριόροφη κατοικία πλησίον Καναδά. Τιμή 285.000 €
- **ΡΟΔΟΣ:**190 τ.μ. ανεξάρτη κατοικία 3 ορόφων εντός π. Ρόδου σε 200 τ.μ. οικόπεδο. Τιμή 310.000 €
- **ΡΟΔΟΣ:** 90 τ.μ. διώροφη κατοικία στην Π. Πόλη πλήρως ανακαινισμένη. Τιμή 140.000 €
- **ΡΟΔΟΣ:** Νεοκλασική κατοικία εντός πόλεως Ρόδου Τιμή 210.000€
- **ΕΙΑ:** 210 τ.μ. 3 ορόφων Τιμή 250.000 €
- **ΙΑΛΥΣΟΣ:** 150 τ.μ. δύο ορόφων σε 1.000 τ.μ. οικόπεδο. Τιμή 270.000 €
- **ΙΑΛΥΣΟΣ:** 195 τ.μ. 3 ορόφων. Τιμή 220.000 €
- **ΙΑΛΥΣΟΣ:** 195 τ.μ. πλησίον παρ. Ιαλυσού 3 ορόφων σε οικόπεδο 280 τ.μ. με εσωτερικό ασανσέρ. Τιμή 285.000 €
- **ΙΑΛΥΣΟΣ:** 185 τ.μ. 2 ορόφων προς παρ. Ιαλυσού. Τιμή 315.000 €
- **ΚΟΣΚΙΝΟΥ:** 210 τ.μ. τριών ορόφων σε σοβάδες σε οικόπεδο 1.300 τ.μ. Τιμή 210.000 €
- **ΚΟΣΚΙΝΟΥ:** 180 τ.μ. 3 επιπέδων σε οικόπεδο 1000 τ.μ. Τιμή 265.000 €
- **ΚΟΣΚΙΝΟΥ:** 210 τ.μ. 3 ορόφων μπετά σε οικόπεδο 1300 τ.μ.. Τιμή 170.000 €
- **ΚΟΣΚΙΝΟΥ:** 200 τ.μ. 3 ορόφων σε μπετά σε οικόπεδο 800 τ.μ. Τιμή 140.000 €
- **ΚΑΛΥΘΙΕΣ:** 128 τ.μ. μπετά σε 700 τ.μ. οικόπεδο Τιμή 130.000
- **ΠΑΣΤΙΔΑ:** 140 τ.μ. 2 ορόφων σε οικόπεδο 270 τ.μ. Τιμή 180.000€
- **ΠΑΣΤΙΔΑ:** 120 τ.μ. διόροφη κατοικία σε οικόπεδο 300 τ.μ. Τιμή 170.000€
- **ΠΑΣΤΙΔΑ:** 150 τ.μ. σε οικόπεδο 650 τ.μ. Τιμή 240.000€
- **ΜΑΛΩΝΑ:** Νεόδμητη, πετρόκτιστη κατοικία πλήρως εξοπλισμένη. Τιμή 140.000 €
- **ΜΑΛΩΝΑ:** Παλιά κατοικία 80 τ.μ. Τιμή 30.000 €
- **ΓΕΝΝΑΔΙ:** Παραδοσιακή κατοικία 80 τ.μ. Τιμή 60.000 €
- **ΓΕΝΝΑΔΙ:** 240 τ.μ. σε 1.000 τ.μ. οικόπεδο επί της εθνικής οδού. Τιμή 250.000€

ΟΙΚΟΠΕΔΑ

- **ΡΟΔΟΣ:** 450 τ.μ. στο Ροδίνι. Τιμή 300.000€
- **ΡΟΔΟΥ-ΛΙΝΔΟΥ:** 4.700 τ.μ. επί της λεωφόρου. Τιμή 470.000 €
- **ΕΙΑ:** 200 τ.μ. οικόπεδο Τιμή 90.000€
- **ΙΑΛΥΣΟΣ:** 1.030 τ.μ. οικοδομή 137 τ.μ. Τιμή 145.0000 €
- **ΙΑΛΥΣΟΣ:**160 τ.μ. στην Ιξιά εντός οικισμού. Τιμή 100.000 €
- **ΙΑΛΥΣΟΣ:** 2.500 τ.μ. εντός σχεδίου πόλεως Ιαλυσού με Σ.Δ. 0,4. Τιμή 700.000 €
- **ΙΑΛΥΣΟΣ:** 610 τ.μ. εντός σχεδίου με Σ.Δ. 0,4. Τιμή 180.000 €
- **ΙΑΛΥΣΟΣ:** 2.400 τ.μ. επί της Ρόδου-Ιαλυσού με Σ.Δ. 0,4. Τιμή 820.000€
- **ΤΣΑΪΡΙ:** 2.000 τ.μ. εξ' αδιαιρέτου, κατάλληλο για βιοτεχνική χρήση. Τιμή 150.000 €
- **ΤΣΑΪΡΙ:** 5.900 τ.μ. κατάλληλο για οποιαδήποτε χρήση. Τιμή 380.000 €
- **ΑΣΤΟΥΡΟΥ:** 6.400 τ.μ. σμε πανοραμική θέα. Τιμή 260.000 €
- **ΑΣΤΟΥΡΟΥ:** έκταση 21.000 τ.μ.
- **ΚΟΣΚΙΝΟΥ:** 4.000 τ.μ. με απεριόριστη θέα. Τιμή 220.000 €
- **ΚΟΣΚΙΝΟΥ:** 4.000 τ.μ. με πανοραμική θέα. Τιμή 300.000 €
- **ΚΟΣΚΙΝΟΥ:** έκταση 110.000 τ.μ. στην ευρύτερη περιοχή Κοσκινού
- **ΦΑΛΗΡΑΚΙ:** 15.000 τ.μ. πάνω στο κύμα κατάλληλο για ξενοδοχειακή μονάδα. Τιμή 3.500.000 €
- **ΤΣΑΪΡΙ:** 45.000 τ.μ. Τιμή 1.500.000 €
- **ΠΑΡΑΔΕΙΣΙ:** 5.500 τ.μ.'στην παρ. Παραδεισίου μπροστά στο κύμα. Τιμή 100.000€
- **ΚΑΛΑΜΩΝΑ:** Κτήμα 6.000 τ.μ. Τιμή 60.000€
- **ΘΕΟΛΟΓΟΣ:** 7.800 τ.μ. εντός οικισμού. Τιμή 150.000€
- **ΘΕΟΛΟΓΟΣ:** 15.000 τ.μ. στον με πανοραμική θέα. Τιμή 165.000€
- **ΣΟΡΩΝΗ:** 5.500 τ.μ. στην παραλία Σορωνής πάνω στο κύμα. Τιμή 180.000 €
- **ΑΡΧΑΓΓΕΛΟ:** 5.250 τ.μ. Τιμή 65.000 €
- **ΜΑΣΑΡΙ:** 4.800 τ.μ. Τιμή 60.000 €
- **ΚΙΟΤΑΡΙ:** 800 τ.μ. μπροστά στη θάλασσα κατάλληλο για επαγγελματική χρήση. Τιμή 120.000 €
- **ΓΕΝΝΑΔΙ:** 2.600 τ.μ. στο με άδεια οικοδομής. Τιμή 70.000 €
- **ΓΕΝΝΑΔΙ:** έκταση 12.000 τ.μ. σε πολύκαλή περιοχή με απεριόριστη θέα. Τιμή 180.000 €

Θεμ. Σοφούλη 8 - 85100 Ρόδος Τηλ. & Fax: 22410 23447
Κιν. 6948 808023 - E-mail: info@newage-realestate.gr

XTIKTH021

ΤΣΟΥΡΟΥΝΑΚΗΣ Κεφάλαιο

Κτηματομεσιτικό Γραφείο
Γ. ΣΕΦΕΡΗ 12 (παραπλεύρως ΜΗΔΙΑ)
ΤΗΛ/FAX.: (22410) 60060
www.e-kefaleo.com

ΠΩΛΗΣΕΙΣ ΑΚΙΝΗΤΩΝ

ΔΙΑΜΕΡΙΣΜΑΤΑ

- ❑34 τ.μ,1ου,γκαρσονιέρα, καινούριο, Καρακόνερο, 23εκ-67.498€
- ❑44 τ.μ,1ου,1 υπν/τιου, καινούριο, Τριάντα,28εκ-82.172€
- ❑50 τ.μ,1ου,1 υπν/τιου, καινούριο, Καρακόνερο, 30εκ-88.000€
- ❑50 τ.μ,1ου,1 υπν/τιου, καινούριο, Ανάληψη, 35εκ-102.714€
- ❑60τ.μ,2 υπν/τιων, καινούριο, Ανάληψη, 36εκ - 105.649€
- ❑70 τ.μ , 1ου,2 υπν/τιων Τριάντα,40εκ-117.388€
- ❑73 τ.μ,1ου, 2 υπν/τιων, Καρακόνερο, 45εκ-132.061€
- ❑80 τ.μ, ισόγειο, 2υπν/τιων, καινούριο, Δενδρινού, 60εκ-176.080€
- ❑80 τ.μ, ισόγειο, 2υπν/τιων, καινούριο,Μιχ.Πετρίδη, 52εκ-152.604€
- ❑80 τ.μ ,ισόγειο, 2υπν/τιων, γκαράζ , καινούριο, Τριάντα 48 εκ- 140.865 €
- ❑82τ.μ,1ου,2 υπν/τιων, καινούριο, γκαράζ, Αραπάκι, 50εκ - 147.387 €
- ❑85τ.μ, ισόγειο, 2 υπν/τιων, καινούριο, γκαράζ, Αραπάκι, 52εκ - 152.670 €
- ❑91 τ.μ, ισόγειο, 2υπν/τιων, καινούριο, Ανάληψη, 56.5εκ-165.810€
- ❑95τ.μ,1ου, 3 υπν/τιων, καινούριο, Ροδίνι, 62εκ - 181.951€
- ❑100τ.μ,1ου ,3 υπν/τιων, καινούριο, Μίρα Μάρε, 60εκ - 176.082 €
- ❑100τ.μ,1ου ,3 υπν/τιων, καινούριο, Ανάληψη, 68εκ - 199.559 €
- ❑102τ.μ,ισόγειο,3υπν/τιων, λουξ κατασκευής, τζάκι, γκαράζ, αποθήκη Καρακόνερο 60εκ-176.082€
- ❑110τ.μ, 3ου, 3υπν/τιων, λουξ κατασκευής, Καρακόνερο 71.5εκ-209.831€
- ❑113τ.μ, 3ου, 3υπν/τιων, λουξ κατασκευής, Ανάληψη, 73,5-215.700€
- ❑115τ.μ, 2ου, 3υπν/τιων, λουξ κατασκευής, Καρακόνερο 75εκ-220.010€
- ❑116 τ.μ, 1ου, 3 υπν/τιων , καινούριο, πάρκιν, Αραπάκι 71εκ - 208.363€
- ❑118 τ.μ,1ου, 3υπν/τιων, καινούριο, Μιχ. Πετρίδη, 73εκ-214.233€
- ❑120 τ.μ,1ου, 3υπν/τιων, καινούριο, Ανάληψη, 74,4εκ-218.341€

ΜΕΖΟΝΕΤΕΣ-ΜΟΝ/ΚΙΕΣ

- ❑ 150 τ.μ, μεζονέτα,Τριάντα 90 εκ-264.123 €
- ❑ 170 τ.μ, μεζονέτα,Τριάντα 95 εκ-278.797 €
- ❑ 205 τ.μ, μεζονέτα μαρμαροσοβά, Τριάντα 68 εκ-200.000 €

ΟΙΚΟΠΕΔΑ

- ❑ Οικόπεδο, 6700μ. περιοχή Ασγούρου 270.000€

ΕΠΑΓΓΕΛ/ΚΟΙ ΧΩΡΟΙ

- ❑ Καταστήματα 80, 100, 150τ.μ ,Ρόδου-Κρεμαστής προς 2.200 € το τ.μ

ΧΠ1629

πωλησεις-αγορες ακινητων & επιχειρησεων

ΠΩΛΕΙΤΑΙ ημιυπόγειος αποθήκη (γωνιακή) 340 τ.μ. στο Ροδίνι επί της Κυρά της Ρω και Σόφιας γωνία. Πληρ. τηλ. 6944361899 ΜΖΤ280331

ΠΩΛΕΙΤΑΙ ή ΕΝΟΙΚΙΑΖΕΤΑΙ επιχείρηση καφέ-μπαρ έτοιμο προς χρήση, στο κέντρο της πόλης με 180 τ.μ. εσωτερικό χώρο και 80 καθίσματα, 100 τ.μ. αυλές και 60 καθίσματα. Πληρ. τηλ. 6944243505 6-9 μ.μ. ΜΑΤ1226(2)

Αν πραγματικά ενδιαφέρεστε για μια μεγάλη ευκαιρία πάρτε μας τηλ. στο 6945395672. Λόγω αναχώρησης στο εξωτερικό **πωλείται αναψυκτήριο** σε καλή περιοχή με ικανοποιητικό εξοπλισμό. ΜΖΤ280309

ΡΟΔΟΣ. ΠΩΛΕΙΤΑΙ οικόπεδο στην Ιξιά οδός Ομήρου 17, 160 τ.μ. Πληρ. τηλ. 6945994321 ΜΑΠ192

ΠΩΛΟΥΝΤΑΙ από ιδιώτη **δύο μερίδες** στα Κοσκινού εντός ζώνης 1000 τ.μ. η κάθε μία με άδεια 140 τ.μ. μεζονέτας η κάθε μια. Πληρ. τηλ. 6945908367 ΜΖΤ280322

ΠΩΛΕΙΤΑΙ επιχείρηση εστιατορίου στην Παλιά Πόλη σε μεγάλο κάθετο δρόμο της Σωκράτους, πλήρως εξοπλισμένη, έτοιμη προς λειτουργία. Πληρ. τηλ. 2241021653, 6978724646 ΜΖΤ280317

ΠΩΛΟΥΝΤΑΙ διαμερίσματα 110 τ.μ., 4άρια-3 υπν/τίων, 2 WC-μπάνιο, μεταχειρισμένα αλλά σε πολύ καλή κατάσταση, Σκεύου Ζερβού (Ρόδος) 115.000 ευρώ έως 135.000 ευρώ, πλησίον πλατείας Αγ. Νικολάου. Πληρ. τηλ. 6942550582 ΜΖΤ280301

ΚΡΑΝΙΔΗΣ Real Estate
Ι.Καζούλη & Αμερικής 50, Ρόδος
Τηλ: 2241027082
Fax : 2241027101
e-mail: info@kranidis-estate.gr

ΠΩΛΗΣΕΙΣ ΓΡΑΦΕΙΩΝ - ΚΑΤΑΣΤΗΜΑΤΩΝ

ΑΣΓΟΥΡΟΥ: Πωλείται **ΓΡΑΦΕΙΟ** 200τ.μ. - Ισόγειο 100.000€ ΚΩΔ:[Κ-861]
ΡΟΔΟΣ: Πωλείται **ΓΡΑΦΕΙΟ** 63τ.μ. - 2ου ορόφου 150.000€ ΚΩΔ:[Κ-492]
ΡΟΔΟΥ-ΚΑΛΛΙΘΕΑΣ (πλ. Ξενοδοχείων): Πωλείται **ΚΑΤΑΣΤΗΜΑ** 85τ.μ. Ισόγειο, Γωνιακό 265.000€ ΚΩΔ:[Κ-1113]
ΑΣΓΟΥΡΟΥ: Πωλείται **ΚΑΤΑΣΤΗΜΑ** 128τ.μ. , ΚΩΔ:[Κ-845]
ΡΟΔΙΝΙ: Πωλείται **ΚΑΤΑΣΤΗΜΑ** 35τ.μ. - Ισόγειο 82.000€ ΚΩΔ:[Κ-687]
ΡΟΔΙΝΙ: Πωλείται **ΚΑΤΑΣΤΗΜΑ** 50τ.μ. - Ισόγειο 100.000€ ΚΩΔ:[Κ-789]
ΡΟΔΙΝΙ: Πωλείται **ΚΑΤΑΣΤΗΜΑ** 70τ.μ. - Ισόγειο 140.000€ ΚΩΔ:[Κ-786]
ΡΟΔΟΣ- ΚΕΝΤΡΟ: Πωλείται **ΚΑΤΑΣΤΗΜΑ** 37τ.μ, 60.000€ ΚΩΔ:[Κ-694]
ΠΑΛΙΑ ΠΟΛΗ: Πωλείται **ΚΑΤΑΣΤΗΜΑ** 20 τ.μ. - 45.000€ ΚΩΔ:[Κ-562]
ΠΑΛΙΑ ΠΟΛΗ: Πωλείται **ΚΑΤΑΣΤΗΜΑ** 50τ.μ. ΚΩΔ:[Κ-280]
ΠΑΛΙΑ ΠΟΛΗ: Πωλείται **ΚΑΤΑΣΤΗΜΑ** 80τ.μ. ΚΩΔ:[Κ-132]
ΠΑΛΙΑ ΠΟΛΗ-ΣΩΚΡΑΤΟΥΣ: Πωλείται **ΚΑΤΑΣΤΗΜΑ** 35τμ,ΚΩΔ[Κ-556]

www.kranidis-estate.gr ΧΠ092

ΑΦΟΙ ΦΡΑΓΚΟΥ
ΚΑΤΑΣΚΕΥΑΣΤΙΚΗ
ΕΜΕΙΣ ΜΠΟΡΟΥΜΕ...
6974-743667 6977- 680353



ΣΑΒΒΕΝΑΣ Γ. ΑΡΧΙΤΕΚΤΟΝΑΣ
ΧΡΙΣΤΟΠΟΥΛΟΣ Κ. ΑΤ810 ΠΟΛΙΤΙΚΟΣ ΜΗΧΑΝΙΚΟΣ

ΛΕΟΝΤΗΣ & ΦΩΤΗΣ ΑΝΤΩΝΟΓΛΟΥ ΟΙΚΟΔΟΜΙΚΕΣ ΕΠΙΧΕΙΡΗΣΕΙΣ Α.Ε.



Πωλούνται Ανεξάρτητες Πολυτελής Μονοκατοικίες στην Παραλία Ιαλυσού AE912
Τηλ. 22410 62 540 - 6947 705 717 - 6948 523 586

ΚΤΗΜΑΤΟΜΕΣΙΤΙΚΟ ΓΡΑΦΕΙΟ
ΑΣΒΕΣΤΗΣ Δ. ΝΙΚΟΛΑΟΣ

- **ΑΝΑΛΗΨΗ** κατάστημα και αποθήκη 45 συν125 τ.μ. με πατάρι 40 τ.μ. σε πολύ καλή τιμή!!!
- **ΑΝΑΛΗΨΗ** διαμέρισμα λουξ 113 τ.μ. με καταπληκτική θέα, 226,000€
- **ΑΝΑΛΗΨΗ** διαμέρισμα (2 υπ.) 62 τ.μ. λουξ 118,000 €
- **ΑΝΑΛΗΨΗ** οροφοδιαμέρισμα 120 τ.μ. λουξ προς 1.900€ ανά τ.μ.
- **ΡΟΔΙΝΙ** διαμέρισμα 94 τ.μ. λουξ κατασκευής 180,000€
- **ΡΟΔΙΝΙ** διαμέρισμα 90 τ.μ. λουξ κατασκευής 165,000 €
- **ΡΟΔΙΝΙ** διαμέρισμα 105 τ.μ. λουξ κατασκευής με καταπληκτική θέα και θέση πάρκιν 200,000€
- **Μ. ΠΕΤΡΙΔΗ** οροφοδιαμέρισμα λουξ κατασκευής 120 τ.μ. προς 2,000€ ανά τ.μ.
- **Μ. ΠΕΤΡΙΔΗ** ημιυπόγεια γκαρσονιέρα 45 τ.μ., 50.000 €
- **Μ. ΠΕΤΡΙΔΗ** διαμέρισμα ισόγειο 82 τ.μ. 130,000 €
- **Μ. ΠΕΤΡΙΔΗ** διαμέρισμα ημιυπόγειο 85 τ.μ. 100,000 €
- **Μ. ΠΕΤΡΙΔΗ** διαμέρισμα 82 τ.μ. 150,000 €
- **Μ. ΠΕΤΡΙΔΗ** διαμέρισμα λουξ κατασκευής 88 τ.μ. προς 2.000 € ανά τ.μ.
- **ΜΙΡΑ ΜΑΡΕ** διαμερίσματα διαφόρων διαστάσεων με γκαράζ αποθήκες σε πολύ καλή τιμή
- **ΞΙΑ** διαμέρισμα λουξ με καλή θέα 94 τ.μ. 155,000 €
- **ΤΡΙΑΝΤΑ** διαμέρισμα 44 τ.μ. λουξ 83,000 €
- **ΤΡΙΑΝΤΑ** μεζονέτα 150 τ.μ. λουξ κατασκευής με 1.000 τ.μ. οικόπεδο 270,000 €
- **ΠΑΣΤΙΔΑ** μεζονέτα 130 τ.μ. 170,000 € **και** μεζονέτα 150 τ.μ. 195,000 €
- **ΠΑΣΤΙΔΑ** μεζονέτες 125 τ.μ. με 300 τ.μ. οικόπεδο 100,000€
- **ΚΟΣΚΙΝΟΥ** μεζονέτα 120 τ.μ. σε μπετά σε οικόπεδο 300 τ.μ. 140,000 €
- **ΚΟΣΚΙΝΟΥ** μεζονέτα 192 τ.μ. σε μπετά με 300 τ.μ. οικόπεδο 140,000 €
- **ΚΟΣΚΙΝΟΥ** μεζονέτα 115 τ.μ. λουξ ανεξάρτητη 220,000 €
- **ΠΑΡΑΔΕΙΣΙ** διώροφη κατοικία σε μπετά 2Χ85 τ.μ. με καλή θέα 80,000 €
- **ΚΟΣΚΙΝΟΥ** οικόπεδο 4050 τ.μ. με καλή θέα!!! 220,000€
- **ΚΟΛΥΜΠΙΑ** οικόπεδο 4.100 τ.μ. 150,000€
- **ΚΑΝΔΥΛΙ** οικόπεδο 4.000 τ.μ. 145,000€
- **ΡΟΔΟΣ** οικόπεδο 2,000 τ.μ. για (Β.Χ.) με δόμηση 4Χ600 τ.μ. επί της Ρόδου-Λίνδου 173,000€
- **ΡΟΔΟΣ** οικόπεδο 1.000 τ.μ. στα αμπέλια ΚΑΪΡ εκτός σχεδίου 35,000€
- **ΓΕΝΝΑΔΙ** οικόπεδο 2,360 τ.μ. με άδεια οικοδομής (440 τ.μ. μικτά) πάνω στο δρόμο 50 μέτρα από το κύμα
- **ΚΑΝΔΥΛΙ** οικόπεδο 4.000 τ.μ. 145,000 €
- **ΡΟΔΟΣ** οικόπεδο 1000 τ.μ. στα αμπέλια ΚΑΪΡ εκτός σχεδίου 35,000 €
- **ΜΕΤΑΧΕΙΡΙΣΜΕΝΟ** 55 τ.μ. στο Ροδίνι 80,000€
- **ΜΕΤΑΧΕΙΡΙΣΜΕΝΟ** 6 ετών 119 τμ. λουξ με πάρκιν και αυλή 200,000€ Ανάληψη
- **ΕΝΟΙΚΙΑΖΕΤΑΙ** διαμέρισμα 87 τ.μ. 2 υπ. 450€
- **ΕΝΟΙΚΙΑΖΕΤΑΙ** 300 τ.μ. **αποθήκη** στον Συνεταιρισμό Ξυλουργών 600 ευρώ

ΑΓΙΟΥ ΙΩΑΝΝΟΥ 46, ΡΟΔΟΣ • ΤΗΛ. 2241032809, 6947848288 • e-mail:asvestis estate@yahoo.gr
ΧΠΚΤΗ003

ΑΝΕΓΕΡΣΙΣ Α.Ε.
ΟΙΚΟΔΟΜΙΚΕΣ & ΕΜΠΟΡΙΚΕΣ ΕΠΙΧΕΙΡΗΣΕΙΣ

ΠΩΛΟΥΝΤΑΙ

1. **ΚΑΤΑΣΤΗΜΑ** 65 τ.μ. με αποθήκη 35 τ.μ. και θέση στάθμευσης στην Κων. Υδραίου και Πτολεμαίων γωνία.
2. **ΚΑΤΑΣΤΗΜΑ** 45 τ.μ. με θέση στάθμευσης στην Κων. Υδραίου.
3. **ΚΑΤΑΣΤΗΜΑ** 75 τ.μ. με θέση στάθμευσης στην Κων. Τσαλδάρη.
4. **ΔΙΑΜΕΡΙΣΜΑ** 129 τ.μ. στον α' όροφο με θέση στάθμευσης στην Κων. Τσαλδάρη.
5. **ΔΙΑΜΕΡΙΣΜΑ** 129 τ.μ. στον β' όροφο με θέση στάθμευσης στην Κων. Τσαλδάρη.
6. **ΔΙΑΜΕΡΙΣΜΑ** 135 τ.μ. ρετιρέ με θέση στάθμευσης στην Κων. Υδραίου.
7. **ΜΟΝΟΚΑΤΟΙΚΙΕΣ** 135 τ.μ. στην περιοχή Γεννάδι.
8. **ΜΟΝΟΚΑΤΟΙΚΙΕΣ** 80 και 90 τ.μ. στα Λειβάδια Τήλου.

Αλεξανδρουπόλεως 2 • Ρόδος
Τηλ. 2241067267/Fax: 2241061297

ΜΕ ΤΗΝ ΠΟΛΥΕΤΗ ΠΕΙΡΑ
ΤΟΥ ΝΙΚΟΛΑΟΥ ΜΙΧΑΛΗ
ΤΗΛ. 6936550251

ΥΠΕΥΘΥΝΟΣ
ΝΙΚΟΛΑΟΥ ΦΩΤΗΣ
ΤΗΛ. 6936550250
AE955

πωλησεις

συνέχεια από την προηγούμενη

ΠΩΛΕΙΤΑΙ πλήρως ανακαινισμένο διαμέρισμα 95 τ.μ. ισόγειο επί της Μιχαήλ Πετρίδη. Εξαρχής εγκατάσταση ηλεκτρική, υδραυλική, ηλιακό σύνδεση με αποχέτευση, εντοιχισμένες μεγάλες ντουλάπες, καινούργια κουζίνα, καινούργια αλουμίνια, μεγάλες αυλές με καινούργια πέρκολα και πολλά έξτρα. Τιμή 168.000 ευρώ. Πληρ. τηλ. 6936179040.
ΜΑΤ1209

ΠΩΛΕΙΤΑΙ επιχείρηση Bar, έτοιμο για χρήση. Περιοχή Ορφανίδου-Ψαροπούλα. Πληρ. τηλ. 6945200465, 6947124532.
MZT270326

ΠΩΛΟΥΝΤΑΙ δύο μεζονέτες 145 τ.μ. από ιδιώτη στην Ιαλυσό τελειωμένες με το κλειδί στο χέρι. Η κάθε μεζονέτα αποτελείται από 2 υπνοδωμάτια, κουζίνα-σαλόνι, 1 μπάνιο, WC-WC, και σοφίτα. Οι μεζονέτες είναι lux κατασκευής και διαθέτουν θέρμανση και κλιματισμό. Πληρ. τηλ. 2241093342, 95703, 96737, 6944159337
ΜΑΤ1206

ΠΩΛΟΥΝΤΑΙ στην Παστίδα α) **μονοκατοικία** 140 τ.μ. τελειωμένη εκτός ξυλείας 180.000 ευρώ, β) **παλιά μονοκατοικία** 50 τ.μ. με αυλή 30 τ.μ. εντός οικισμού 45.000 ευρώ. Πληρ. τηλ. 2241047018, 6944182377
MZT270311

ΕΥΚΑΙΡΙΑ!!! ΠΩΛΕΙΤΑΙ μίνι μάρκετ πλήρως εξοπλισμένο γωνιακό στην Ανάληψη με εξασφαλισμένη πελατεία, συνολικού εμβαδού 90 τ.μ. Πληρ. τηλ. 6944890598 MZT230310

ΠΩΛΕΙΤΑΙ κατάστημα ανταλλακτικών αυτοκινήτων (βαρέων και επιβατηγών) στην Ερνεστ Μπέβιν σε τιμή ευκαιρίας. Γ. Ρούσσος. Πληρ. τηλ. 22410-20075, 36015, 6974809134
MZT230308

ΠΩΛΟΥΝΤΑΙ γκαρσονιέρες δίχωρες, υπερσύγχρονες, ισογείου επιπλωμένες, εξοπλισμός άριστος, 70.000 ευρώ περιοχή Ολυμπιακή κέντρο. **Διαμέρισμα διώροφο** 118 τμ. **στο Αραπάκι** με 3 υπνοδωμάτια 205.000 ευρώ. **Καναδά διαμερίσματα** μεταχειρισμένα από 78.000 ευρώ κατάλληλα και για επαγγελματική στέγη. Λαζανάς Νίκος τηλ. 6944592908
MZT220320

ΠΩΛΕΙΤΑΙ εμπορική επιτυχημένη επιχείρηση δεκαετίας, κατάστημα κεντρικό, μετά του εμπορεύματος ή χωρίς. Λόγοι καθαρά οικογενειακοί. Μόνο για σοβαρά ενδιαφερόμενους παρακαλώ τηλεφωνήστε τηλ. 6944434398.
MZT270317

ΠΩΛΕΙΤΑΙ στην Ιαλυσό κοντά στο Φυτώριο **μονοκατοικία** καινούργιας κατασκευής τριώροφη με σοφίτα 30 τ.μ. και κάθε όροφος είναι 80 τ.μ. σε οικόπεδο 389 τ.μ. Πληρ. τηλ. 6976320084, 2241040055 κ. Βασίλη
MZT220323

ΚΩΣ. ΠΩΛΕΙΤΑΙ προνομιούχο **οικόπεδο** 4.100 τ.μ. άρτιο και οικοδομήσιμο, ελαφρώς επικλινές, με πανοραμική θέα (βουνό και θάλασσα) στον Αγ. Βασίλειο Δήμου Κω Εξοχή λίγο πιο έξω από Ασκληπείο. Μόνο σοβαρές προτάσεις. Πληρ. τηλ. 2242025204, 6934894931
MZT220316

ΠΩΛΕΙΤΑΙ επιχείρηση εστιατορίου κοντά στο ξενοδοχείο Blue Sky με εξασφαλισμένη πελατεία λόγω αναχωρήσεως. Πληρ. τηλ. 6936480512
MZT230307

ΠΩΛΕΙΤΑΙ επιχείρηση επωνύμων παιδικών ρούχων στο κέντρο της πόλης (Μαντράκι) πλήρως εξοπλισμένη και με μεγάλο πελατολόγειο. Τιμή 25.000 ευρώ. Πληρ. τηλ. 6974766766 κ. Σωτήρη
MZT150313

ΠΩΛΕΙΤΑΙ μεζονέτα στην Κρεμαστή 340 τ.μ. σε 3 επίπεδα 260.000 ευρώ, στους Αγίους Αποστόλους κοντά στον οικισμό των Αιγυπτιωτών **160 τ.μ.** σε 1.200 τ.μ. οικόπεδο, 190.000 ευρώ. Πληρ. τηλ. 2241032159, 6945420349
MZT220307

ΙΔΙΩΤΗΣ ΠΟΥΛΑΕΙ **ΜΟΝΟΚΑΤΟΙΚΙΑ** στην Παστίδα 105 τ.μ. πλήρως ανακαινισμένη, με σοφίτα. Εχει οικόπεδο 130 τ.μ. οικοδομήσιμο και αυλή 45 τ.μ. που βλέπει σε άλλο δρόμο σε ήσυχη περιοχή εντός οικισμού. Τιμή: 125.000 ευρώ. Πληρ. τηλ. 6972361951
MZT210304

ΠΩΛΟΥΝΤΑΙ από ιδιώτη πολυτελή **διαμερίσματα** των 80 τ.μ. ΑΡΙΣΤΗΣ κατασκευής, με κουζίνα "Scavolini" και κεντρική θέρμανση στην οδό Καμείρου 66. Πληρ. τηλ. 2241023936, 6946680260
ΜΑΤ1052

ΠΩΛΕΙΤΑΙ ωραιότατο **διαμέρισμα** 3 υπνοδ/τίων 125 τ.μ.με τζάκι στην Ανάληψη 190.000 ευρώ, β) καινούργιο ετοιμοπαράδοτο λουξ με κεντρική θέρμανση **διαμέρισμα** 89 τ.μ. κοντά στο Μήδεια 185.000 ευρώ, γ) 82 τ.μ. καινούργιο **διαμέρισμα** κοντά στο Αραπάκι 135.000 ευρώ (δάνεια δεκτά). Πληρ. ΑΙΓΑΙΟΚΤΗΜΑΤΙΚΗ κ. Ρένα Βαζούκου τηλ. 2241022943, 6945466773
ΧΠΚΤΗ007.1

ΠΩΛΕΙΤΑΙ γυράδικο-ταβέρνα στο κέντρο της πόλης. Πληρ. τηλ. 6977721352
MZT150309

ΠΩΛΕΙΤΑΙ παραδοσιακή **μονοκατοικία** 97 τ.μ. (ενιαίος χώρος) με αυλή στο χωριό Μαριτσά. Τιμή 80.000 ευρώ. Πληρ. τηλ. 2241065906, 6948587253
MXP13492

ΠΩΛΟΥΝΤΑΙ μονοκατοικίες 160 τ.μ.,133 τ.μ., 120 τ.μ., τελειωμένες σε ανεξάρτητα οικόπεδα στην Παστίδα, **μονοκατοικίες** στα Αφάντου με πανοραμική θέα, **πωλείται διαμέρισμα** στην οδό Ν. Καζαντζάκη στον τρίτο όροφο, πλήρως ανακαινισμένο. Πληρ. τηλ. 6932584374, 2241069984
MZT110301

Ι.ΘΑΡΡΕΝΟΣ
Σύμβουλος Ακινήτων -Μεσίτης Αστικών Συμβάσεων
Τηλ. 6945236522, 2241021308

ΠΩΛΟΥΝΤΑΙ

ΜΟΝΟΚΑΤΟΙΚΙΕΣ 130 τ.μ. σε 1.000 τ.μ. οικόπεδο στην περιοχή Ροδίνι-Καναμάτ. Το συγκεκριμένο ακίνητο προβλέπεται να είναι στην επόμενη φάση επέκτασης σχεδίου πόλεως (επιπλέον δόμηση).

ΠΑΣΤΙΔΑ
- Οικόπεδο 4.000 τ.μ. 90.000 €
- Μονοκατοικία 140 τ.μ. σε μπετά 110.000 ευρώ εντός οικισμού
- Μεζονέτα 130 τ.μ. σε μαρμαροσοφίτα 140.000 €
- Μεζονέτα 140 τ.μ. σε 2000 τ.μ. οικόπεδο μπετά 125.000 €
- Οικόπεδα 1500 τ.μ. με άδεια οικοδομής καταπληκτική θέα 95.000 €
- Οικόπεδα 1500 τ.μ. με άδεια οικοδομής 75.000 €

ΡΟΔΟΣ
- Διαμέρισμα 65 τ.μ. 50.000 €
- Διαμέρισμα 60 τ.μ. λουξ 97.000€
- Διαμέρισμα 85 τ.μ. στην Ανάληψη 125.000€
- Διαμέρισμα 115 τ.μ. στην Ιξιά 110.000€
- Διαμέρισμα 120 τ.μ. στον Αγιο Νικόλα 137.000€
- Διαμέρισμα 130 τ.μ. κοντά στην Μητρόπολη 152.000€
- Ημιυπόγειο διαμέρισμα 120 τ.μ. στον Αγιο Νικόλα 107.000€
- Μεζονέτα 100 τ.μ. στους Δασκάλους 170.000€
- Διαμέρισμα νεόδμητο στο Καρακόνερο 65 τ.μ. 130.000€
- Διαμέρισμα νεόδμητο στο Καρακόνερο 120 τ.μ. 240.000€
- Διαμέρισμα νεόδμητο στο Ροδίνι 80 τ.μ. 147.000€
- Διαμέρισμα νεόδμητο στο Ροδίνι 100 τ.μ. 185.000€

ΙΑΛΥΣΟΣ
- Διαμέρισμα τεσσάρι μεταχειρισμένο σε πολύ καλή κατάσταση 120.000 €
- Διαμέρισμα δύάρι καινούργιο 65 τ.μ. 115.000 €
- Μονοκατοικία 150 τ.μ. 350.000 € σε 2000 τ.μ. οικόπεδο
- Μεζονέτες από 270.000 €

ΚΟΣΚΙΝΟΥ
- Μονοκατοικία 150 τ.μ. σε 700 τ.μ. οικ. 280.000 €
- Μονοκατοικία 200 τ.μ. σε 1.000 τ.μ. οικ. 310.000 €
- Μονοκατοικία 180 τ.μ σε μπετά. 125.000 €
- Μεζονέτα 120 τ.μ. εντός οικισμού 200.000 €
- Οικόπεδα 1.000 τ.μ. εντός ζώνης 100.000 €

ΑΣΓΟΥΡΟΥ
- Αποθήκη 400 τ.μ. νεόδμητη 350.000 €
- Οικόπεδο 5.000

ΡΟΔΟΥ-ΛΙΝΔΟΥ
- Οικόπεδα 4.000 τ.μ. πάνω στη λεωφόρο
- Οικόπεδο 4.000 τ.μ. 180.000 €
- Οικόπεδο 5.500 τ.μ. 220.000 €

ΑΦΑΝΤΟΥ
- Μονοκατοικίες 130 τ.μ. σε 800 τ.μ. οικόπεδο (μπετά) 120.000 €
- 12 στούντιος σε 1800 τ.μ. οικόπεδο 400.000 €
- Μονοκατοικίες υπερπολυτέλειας 250.000 €
- Αγρόκτημα 5000 τ.μ. 95.000 €

ΚΙΟΤΑΡΙ
- Μεζονέτες σε μπετά 75 τ.μ. 75.000 €
- Μονοκατοικίες στο κύμα από 250.000 €

ΛΑΡΔΟΣ
- Οικόπεδο 1.000 τ.μ. εντός οικισμού 65.000€

ΖΗΤΕΙΤΑΙ ΚΤΗΜΑ 8 ΣΤΡ. ΚΑΙ ΑΝΩ ΓΙΑ ΚΤΗΝΟΤΡΟΦΙΚΗ ΕΚΜΕΤΑΛΛΕΥΣΗ
ΕΝΟΙΚΙΑΖΟΝΤΑΙ ΔΙΑΜΕΡΙΣΜΑΤΑ ΕΝΟΙΚΙΑΖΕΤΑΙ ΚΑΤΑΣΤΗΜΑ ΣΤΗΝ Π. ΠΟΛΗ

ΜΑΤ1126

Ζητείται προσωπικό των ακόλουθων ειδικοτήτων

1. Αρχιτέκτονας - Μηχανικός

Προς μονίμου βάσεως εργασία. Δραστήριος και Φιλόδοξος.

2. Άνδρες/ γυναίκες, με ενδιαφέρον καριέρας στον τομέα του Real Estate.

Προς μονίμου βάσεως εργασία.

Ικανότητες

- **Καλός γνώστης του MS Office suit / internet.**
- **Άριστος κάτοχος της Σουηδικής και Αγγλικής γλώσσας.**
- **Κάτοχος αυτοκινήτου.**

Αποστολή βιογραφικών σημειωμάτων στην ηλεκτρονική διεύθυνση hellas@notar.gr ή παράδοση τους στα γραφεία της εταιρείας μας.

ΧΠΚΤΗ045

NOTAR
Κτηματομεσιτικό γραφείο

Δωδώνης 2 Τ.Κ 85100 Ρόδος
Τηλ. 22410 20345 Fax. 22410 20336
www.notar.gr e-mail. hellas@notar.gr

ΕΛΛΗΝΙΚΗ ΚΤΗΜΑΤΙΚΗ

ΑΓΟΡΕΣ
ΠΩΛΗΣΕΙΣ
ΑΝΤΙΠΑΡΟΧΕΣ
ΣΤΕΓΑΣΤΙΚΑ ΔΑΝΕΙΑ

Σε όλη την Ελλάδα και στο εξωτερικό

ΔΙΑΜΕΡΙΣΜΑΤΑ
ΜΑΙΖΟΝΕΤΕΣ
ΜΟΝΟΚΑΤΟΙΚΙΕΣ
ΚΑΤΑΣΤΗΜΑΤΑ
ΟΙΚΟΠΕΔΑ
ΞΕΝΟΔΟΧΕΙΑ

FIABCI
International Real estate federation member

ΠΕΤΡΟΣ ΠΡΕΖΕΡΑΚΟΣ
Μεσίτης Αστικών Συμβάσεων



Λίνδου 80 Ρόδος, 85100
Τηλ. & Fax: **22410 33866** Κιν.: **6932 468026**
E-mail: prezerakos@hellasnet.gr
Web site : www.hellenicland.com

ΑΣΤ1067

ΚΤΗΜΑΤΙΚΗ ΠΡΟΟΠΤΙΚΗ

ΜΕΣΙΤΙΚΟ ΓΡΑΦΕΙΟ

Μαρίνα Στυλιανού

Κλαυδίου Πέπερ 125 Ρόδος -τηλ. 2241037906, 6972292958

ΠΩΛΗΣΕΙΣ ΑΚΙΝΗΤΩΝ

ΜΟΝΟΚΑΤΟΙΚΙΕΣ
1. Στην Ιαλυσό περιοχή Αγίας Παρασκευής, σε ανεξάρτητο οικόπεδο 330 τ.μ. και κτίριο 140-180 τ.μ.
2. Στην Ιαλυσό 133 τ.μ. σε 330 τ.μ. οικόπεδο
3. Στην Παστίδα 133 τ.μ. σε μπετά
4. Στην Παστίδα 140-160 τ.μ. σε ανεξάρτητο οικόπεδο 330 τ.μ.
5. Στα Κοσκινού σε μπετά σε ένα στρέμμα οικόπεδο
6. Μεταξύ Κρεμαστής και Παστίδας μονοκατοικία 135 τ.μ. σε 800 μέτρα οικόπεδο
7. Στο Καρακόνερο μεταχειρισμένη μονοκατοικία με τζάκι και ενδοδαπέδια θέρμανση 315 τ.μ.
8. Στην Ιαλυσό 153 τ.μ. σε 350 μέτρα οικόπεδο

ΔΙΑΜΕΡΙΣΜΑΤΑ
1. Στην περιοχή Μήδεια διαμέρισμα 119 τ.μ. με πάρκιν, και αυλή σε άριστη κατάσταση
2. Στην Ιαλυσό διώροφα διαμερίσματα 140 τ.μ. με ανεξάρτητη αυλή, με τζάκι σε στυλ μεζονέτας
3. Διαμέρισμα στην Ιξιά 115 τ.μ. μεταχειρισμένο
4. Διαμέρισμα στην Μιχαήλ Πετρίδη 85 τ.μ. μεταχειρισμένο
5. Στα Κοσκινού διώροφα διαμερίσματα με πάρκιν σε στυλ μεζονέτας 105-115 τ.μ.
6. Διαμέρισμα στην Ιαλυσό 70 τ.μ. με αυλή
7. Διαμέρισμα 2 ετών με πάρκιν και τζάκι σε άριστη κατάσταση.

ΕΠΑΓΓΕΛΜΑΤΙΚΗ ΣΤΕΓΗ
1. Στην περιοχή του Τζάμπο έκταση 4.700 τ.μ. με άδεια οικοδομής για μεταλλικό κτίριο 2.000 τ.μ.
2. Περιοχή πρώην σκουπίδια 800 τ.μ κτίσμα
3. Στην Παστίδα κτίσμα 450 τ.μ. με εγκαταστάσεις ψυγείων σε 5.500 στρ. και υπόλοιπο δόμησης
4. Στην περιοχή EDEN ROC αποθήκη 300 μ. με άνετη πρόσβαση και χώρους πάρκιν
5. Πωλείται επιχείρηση (ή και το κατάστημα) αναψυκτήριο στο Φαληράκι
6. Πωλείται στη Σωκράτους επιχείρηση ψησταριάς πλήρως εξοπλισμένη, έτοιμη να λειτουργήσει.
7. Πωλείται στα Κοσκινού κοντά στο ξενοδοχείο Paradise κατάστημα 97 τ.μ. Τιμή 130.000 ευρώ.

ΟΙΚΟΠΕΔΑ
1. Περιοχή Ιαλυσού 1.379 τ.μ. εντός σχεδίου με Σ.Δ. 1
2. Περιοχή Ιαλυσού έκταση 5.200 τ.μ.
3. Περιοχή Φανών έκταση 6 στρεμμάτων (αμφιθεατρικό)
4. Περιοχή Κοσκινού 7 στρέμματα με θέα κοντά στην θάλασσα
5. Περιοχή Ιαλυσού 7 στρέμματα πάνω στη θάλασσα και με άδεια οικοδομής για μικρή ξενοδοχειακή μονάδα

ΖΗΤΟΥΝΤΑΙ ΟΙΚΟΠΕΔΑ ΓΙΑ ΑΓΟΡΑ ΚΑΙ ΑΝΤΙΠΑΡΟΧΗ

ΑΤ1216(Γ)

πωλησεις

συνέχεια από την προηγούμενη

ΠΩΛΩ σε τιμή κάτω του συντελέστή **50 στρέμματα αγροκτημάτων** στο δήμο Αττα-βύρου. Μερικά βρίσκονται στη Γλυφάδα. **Μονοκατοικία** στη Ρόδο 99 τ.μ. οικόπεδο με αίτηση για 100 τ.μ. από το δήμο. Πληρ. τηλ. 2241032296
MZT200313

ΠΩΛΕΙΤΑΙ οικόπεδο στο Γενάδι επί της λεωφόρου 600 μέτρα πριν από το χωριό εκτάσεως 1750 τ.μ. με άδεια οικοδομής για 210 μέτρα. Πληρ. τηλ. 2241061628 και 6944410537.
MXP13458.2

Από την Νεοκατασκευαστική Ρόδου **ΠΩΛΟΥΝΤΑΙ στην Κρεμαστή μεζονέτες** 120 τ.μ. και 180 τ.μ. πολυτελούς κατασκευής με ενδοδαπέδια θέρμανση, άδειες του 2005 (χωρίς ΦΠΑ) -προεγκριμένα δάνεια. Πληρ. τηλ. 6937163244
ΜΑΤ161

εργασιες

ΖΗΤΕΙΤΑΙ αποθηκάριος με δίπλωμα οδήγησης για εργασία εντός πόλεως. Πληρ. τηλ. 2241037234, ώρες 10.00-15.00 και 18.00-22.00 ΜΑΤ1234

ΖΗΤΕΙΤΑΙ μπάρμαν στο Θάλασσα καφέ στο Ναυτικό Ομιλο. Πληρ.τηλ. 2241043344
MZT280335

ΖΗΤΕΙΤΑΙ πωλήτρια για εμπορικό κατάστημα ενδυμάτων και υποδημάτων με ηλικία από 20-30 ετών. Γνώσεις ηλεκτρονικών υπολογιστών. Πληρ. τηλ. 2241064275 ώες 12.00-15.30 (πρωί), 19.00-21.30 (βράδυ)
ΜΑΤ1228

ΖΗΤΕΙΤΑΙ οδηγός με δίπλωμα αυτοκινήτου για να εργασθεί σε αποθήκη τουριστικών ειδών. Μισθός και ασφάλεια. Οχι αλλοδαποί από 21 έως 32 ετών. Πληρ. 6944243505 9-12 π.μ. και 6-9 μ.μ. ΜΑΤ1226(1)

ΖΗΤΕΙΤΑΙ υπάλληλος για σούπερ μάρκετ με δίπλωμα αυτοκινήτου. Πληρ. τηλ. 2241060078
ΜΑΤ1231

Από γνωστή ταβέρνα στη πόλη της Ρόδου **ζητείται νέος** για σερβιτόρος ή **βοηθός σερβιτόρου.** Πληρ. τηλ. 22410-35626, 21537 (απογευματινές ώρες)
ΜΑΤ1225

ΖΗΤΟΥΝΤΑΙ κοπέλες να εργασθούν για σέρβις και μπαρ σε καφέ-εστιατόριο. Πληρ. τηλ. 6944182088 MZT280323

ΖΗΤΕΙΤΑΙ υπάλληλος για το κατάστημα Πολύτιμος Λίθος Καναδά 62. Πληρ. τηλ. 2241029803 ΜΑΤ1217

Πρακτορείο Γενικού Τουρισμού **ζητεί άτομο** που να ομιλεί Ρουμάνικα. Βιογραφικό και πληροφορίες στο τηλ. 22410-73222, 73221 ΜΑΤ1218

ΖΗΤΟΥΝΤΑΙ: α) κοπέλα για Μίνι Μάρκετ, **β) κοπέλα** για κυλικείο. Πληρ. τηλ. 2241020812
ΜΑΤ1219

Από ξενοδοχείο Α' κατηγορίας εντός πόλεως **ζητούνται** για το έτος 2006. **1) Καμαριέρες, 2) Υπάλληλος Snak bar** (Ελληνας ή αλλοδαπός) που να μιλάει απταίστως αγγλικά. Για πληροφορίες επικοινωνήστε στο τηλέφωνο 6946454233 κ. Σοφία
ΜΑΠ190(2)

ΖΗΤΕΙΤΑΙ οδηγός με γ' κατηγορίας δίπλωμα από εμπορική επιχείρηση για μεταφορά ζύθου και κρασιών. Πληρ. τηλ. 22410-62850, 64904 ΜΑΤ1223

ΖΗΤΕΙΤΑΙ κυρία (όχι αλλοδαπή) για φύλαξη παιδιών στο χώρο τους. Πληρ. τηλ. 2241024105, 6939504417
MZT280313

ΖΗΤΕΙΤΑΙ άτομο άνδρας ή γυναίκα, για να εργασθεί σε κρεπερί εντός πόλεως βραδυνές ώρες. Μισθός ικανοποιητικός. Πληρ. τηλ. 6932856187
MXP13529

ΖΗΤΟΥΝΤΑΙ από εταιρεία ταχυμεταφορών α) διανομείς για την πόλη της Ρόδου για πλήρη και μερική απασχόληση, β) διανομείς για την περιοχή της Κρεμαστής. Απαιτούμενα προσόντα: προϋπηρεσία, δίπλωμα αυτοκινήτου-μηχανής. Πληρ. τηλ. 2241027666, ώρες 10.00-13.00, 18.00-20.00 ΜΑΤ1215

ΖΗΤΕΙΤΑΙ πεπειραμένη πωλήτρια με γνώσεις αλλαντικών για εργασία στο Super Market "ΤΡΟΦΙΝΟ". Πληρ. τηλ. 2241063510 κ. Δημήτρης.
MZT270341

ΖΗΤΕΙΤΑΙ ΑΠΟ ΤΗΝ ΚΑΦΕΤΕΡΙΑ "SAIL IN CAFE" ΚΟΠΕΛΑ ΜΕΧΡΙ 30 ΕΤΩΝ ΜΕ ΕΜΠΕΙΡΙΑ ΣΕ ΜΠΟΥΦΕ ΚΑΙ SERVICE ΓΙΑ ΜΟΝΙΜΗ Ή ΜΕΡΙΚΗ ΑΠΑΣΧΟΛΗΣΗ. ΕΞΑΙΡΟΥΝΤΑΙ ΑΛΛΟΔΑΠΕΣ. ΓΙΑ ΒΙΟΓΡΑΦΙΚΟ, ΠΛΗΡΟΦΟΡΙΕΣ ΑΜΕΡΙΚΗΣ 85 ΤΗΛ. 2241030255 Ή κ. ΑΝΤΩΝΗ 6946299989.
MZT270334

ΖΗΤΕΙΤΑΙ πωλήτρια για κατάστημα Ασημένιων κοσμημάτων στην Παλιά Πόλη επί της Σωκράτους. Η προϋπηρεσία είναι απαραίτητη όπως και δύο γλώσσες τουλάχιστον. Μισθός και ποσοστά. Πληρ. τηλ. 6977655652-2241090730.
MZT270318

Η ΚΑΦΕΤΕΡΙΑ "ΒΥΖΑΝΤΙΟ" ΖΗΤΑΕΙ Barman Α' και Β', Μπαργούμαν Α' και Β', σερβιτόρους Α' και **Β', σερβιτόρες Α'** και **Β',** καθώς και **λατζιέρα** για τη νέα σεζόν. Εμπορικό Κέντρο Ε'. Πληρ. τηλ. 2241086093, 6977079447.
MZT270328

ΖΗΤΕΙΤΑΙ από εισαγωγική εταιρία εμπορίας οινοπνευματωδών ποτών έμπειρος οδηγός αυτοκινήτου. Πληρ. κ. Δημήτρη τηλ. 6978379688. ΜΑΤ1211

ΖΗΤΟΥΝΤΑΙ σερβιτόροι-ρες για καφετέρια εντός πόλεως. Πληρ. τηλ. 2241078472 και 6972313274. MZT270323

ΖΗΤΕΙΤΑΙ από το ψητοπωλείο "ΠΕΡΙΓΥΡΟΣ" έμπειρος ψήστης τυλιχτής. Ώρες εργασίας:17.00-24.00. Μισθός ικανοποιητικός. Πληρ. τηλ. 2241039275. Ώρες επικοινωνίας:10.00-16.00, 20.00-24.00
MZT270337

ΖΗΤΕΙΤΑΙ από μεγάλη εταιρεία στα Δωδ/νησα άτομο για τη θέση Marketing με γνώσεις: - Photoshop, Illustrator. Πληρ. τηλ. 6932000661
ΜΑΤ1212

ΖΗΤΕΙΤΑΙ υπάλληλος πεπειραμένος για παραλιακό μαγαζί της Ιαλυσού (SNACK BAR-εστιατόριο) που να γνωρίζει τουλάχιστον 2 γλώσσες. Ωράριο 18.00-23.00. Πληρ. τηλ. 6942424804. MZT270316

ΖΗΤΟΥΝΤΑΙ (βοηθοί ή μάστοροι) υπάλληλοι για άμεση πρόσληψη σε συνεργείο εγκαταστάσεων αεραγωγών (λαμαρινάδες). Πληρ. τηλ. 2241066090 (08.00-16.00). MZT270327

ΖΗΤΕΙΤΑΙ οδηγός με άδεια ταχυπλόου να εργασθεί στην περιοχή Ενυδρείου. Ικανοποιητικός μισθός. Πληρ. τηλ. 6976511809, 6973398575
MZT270305

ΖΗΤΟΥΝΤΑΙ πωλήτριες για τουριστικό κατάστημα με γνώσεις Αγγλικών - Γερμανικών για σπαστό και συνεχόμενο ωράριο. Μισθός ικανοποιητικός. Πληρ. τηλ. 2241063308, 6947013040, 6944541467
ΜΑΠ189

ΖΗΤΕΙΤΑΙ χειριστής γερανού για μάντρα οικ. υλικών. Πληρ. τηλ. 2241020835, 6979774839
MZT240306

ΖΗΤΟΥΝΤΑΙ δραστήρια και **σοβαρά άτομα** για άμεση στελέχωση θέσεων. Δυνατότητα μερικής ή πλήρης απασχόλησης. Πληρ.τηλ. 6973051063
MZT240308

Από εκδοτικό οίκο **ζητείται αντιπρόσωπος** στη Ρόδο. Προσφέρεται έτοιμο πελατολόγιο πολύ καλή προμήθεια και προοπτικές ανάπτυξης. Βιογραφικά στο fax 2104524851 nbpetkar@otenet.gr
ΜΑΤ1199

ΖΗΤΕΙΤΑΙ υπάλληλος για χρυσοχοείο στο κέντρο της πόλης. Απαραίτητη η γνώση αγγλικών και λίγων γερμανικών. Ωράριο συνεχόμενο. Πληρ. τηλ. 6937168218 ΜΑΤ1195

FULL TIME SALESMAN Required. Must Speak english and greek. An understandine of computers needed and knowledge of the building trade would be an advantage. Contact Warlyn Doors 2241022831, 6947478926
ΜΑΤ1194

ΖΗΤΕΙΤΑΙ υπάλληλος για κρεοπωλείο. Απαραίτητη προϋπηρεσία. Αποκλείονται αλλοδαποί. Πληρ. τηλ. 6944416204
ΜΑΤ1191

ΖΗΤΕΙΤΑΙ βοηθός μάγειρα και **βοηθός σερβιτόρου** για εστιατόριο-ψαροταβέρνα. Πληρ. τηλ. 6942613840
MZT230305(1)

ΖΗΤΟΥΝΤΑΙ: α) μάγειρας για ημιαπασχόληση. Απογευματινό ωράριο, **β) βοηθός μάγειρα** για πλήρη απασχόληση για να εργασθούν σε εστιατόριο-BAR. Πληρ. τηλ. 6945470319, 6944611181
MZT230314

Ανακαλύψτε πως μπορείτε να δημιουργήσετε τη δικιά σας ανεξάρτητη επιχείρηση. www.wayoflife.gr, τηλ. 2108993412 κος Μαυροφόρος
ΜΑΠ177

Καμαριέρα έμπειρη για μικρό ξενοδοχείο, περιοχή Ιξιάς Ρόδου για τη σεζόν (Μάιος-Σεπτέμβριος). Πληρ. τηλ. 22410-36173-31708
ΜΑΤ1184(1)

ΖΗΤΕΙΤΑΙ πεπειραμένη πωλήτρια για τουριστικό με ρούχα να γνωρίζει αγγλικά και γερμανικά. Πληρ. τηλ. 2241034605, 6973740433
MZT230304

ΖΗΤΕΙΤΑΙ κοπέλα για γύρο-σάντουιτς στην πόλη της Ρόδου που να ομιλεί την αγγλική γλώσσα. Πληρ. τηλ. 6936538366.
MZT220319

ΖΗΤΕΙΤΑΙ από 01-05-06 μέχρι 30-09-06 **συνεργάτης ως οδηγός** για παράδοση εμπορευμάτων και βοήθεια στο εργοστάσιο. Ηλικία 25-35 ετών, ομιλώντας ελληνικά και γερμανικά ή αγγλικά. Οι ενδιαφερόμενοι να στείλουν βιογραφικό σημείωμα συν φωτογραφία στην POMEZA AE 11ο χλμ. Ρόδου Λίνδου 85100 Ρόδος
ΜΑΤ8072(1)

ΖΗΤΕΙΤΑΙ ΔΙΑΚΟΣΜΗΤΡΙΑ από το κατάστημα Marks & Spencer για τετράωρη απασχόληση. Αιτήσεις συμπληρώνονται στο κατάστημα. Απαραίτητη φωτογραφία. Προϋπηρεσία δεν είναι απαραίτητη.
ΜΑΤ1173

ΖΗΤΕΙΤΑΙ πωλήτρια από το κατάστημα ρούχων MISS SIXTY-ENERGY στην Παλιά Πόλη. Πληρ. τηλ. 6942956353 και 2241078721
MZT210310

ΖΗΤΕΙΤΑΙ υπάλληλος για τα καταστήματα SEX SHOP MATS MOUTS. Βασικές γνώσεις αγγλικών και computer. Πληρ. τηλ. 2241032165, 6947807043, 6936868062
ΜΑΤ1170

SALESWOMAN WANTED, AFTERNOON HOURS IN A TOURIST SHOP IN IALYSOS. SPEAKING ENGLISH AND ANOTHER LANGUAGE. PLEASE CONTACT: 2241094937 (16.00-21.00)
ΜΟΟ243

ευσταθίου
ΕΥΡΩΚΤΗΜΑΤΙΚΗ
ΚΤΗΜΑΤΟΜΕΣΙΤΙΚΟ ΓΡΑΦΕΙΟ
Εθν. Αντιστάσεως 83 • Τηλ.: 22410 73819, 74917
Κιν.: 6946 103929 • Fax: 22410 38641
e-mail: info@euroktimatiki.gr

ΜΙΣΘΩΣΕΙΣ ΚΑΤΟΙΚΙΩΝ

- **Διαμέρισμα** 50 τ.μ. σε νεόδμητη οικοδομή, περιοχή Μόντε Σμιθ ισόγειο με (1) ένα υπνοδωμάτιο, σαλόνι, κουζίνα, μπάνιο, με κεντρική αυτόνομη θέρμανση, ηλιακό θερμοσίφωνα. Μηνιαίο μίσθωμα 350 ευρώ.
- **Διαμέρισμα 120 τ.μ.** με (3) τρία υπνοδωμάτια, β' ορόφου, επί της οδού Θ. Σοφούλη με θέρμανση, ηλιακό θερμοσίφωνα, μεγάλες - άνετες βεράντες. Μηνιαίο μίσθωμα 550 ευρώ.
- **Διαμέρισμα** 110 τ.μ. επί της Μ. Μαλλιαράκη με δύο υπνοδωμάτια, σαλόνι, κουζίνα, β' ορόφου, με ηλιακό θερμοσίφωνα, θέρμανση με θερμοπομπούς. Μηνιαίο μίσθωμα 450 ευρώ.
- **Διαμέρισμα** 78 τ.μ. β' ορόφου περιοχή προέκταση Αννης Μαρίας με (2) δύο υπνοδωμάτια, σαλόνι, κουζίνα. Μηνιαίο μίσθωμα 370 ευρώ.
- **Διαμέρισμα** 120 τ.μ.. σε νεόδμητη οικοδομή περιοχή Μόντε Σμιθ με (2) δύο υπνοδωμάτια, 2 μπάνια, σαλόνι κουζίνα, διαθέτει αποθήκη στην πυλωτή της οικοδομής και ιδιόχρηστο πάρκιν. Μηνιαίο μίσθωμα 600 ευρώ.
- **Διαμέρισμα** 120 τ.μ. 1ου ορόφου στα Κοσκινού με 3 (τρία) υπνοδωμάτια, σαλόνι, κουζίνα με όλες τις ηλεκτρικές συσκευές. Διαθέτει κεντρική θέρμανση, ηλιακό θερμοσίφωνα, νυκτερινό ρεύμα. Μηνιαίο μίσθωμα 550 ευρώ.
- **Διαμέρισμα** 72 τ.μ. στους Δασκάλους **πλήρως επιπλωμένο** με (2) δύο υπνοδωμάτια, σαλόνι, κουζίνα, μπάνιο με υδρομασάζ. Μηνίαιό μίσθωμα 500 ευρώ.
- **Διαμέρισμα** στα Κοσκινού α' ορόφου σε νεόδμητη οικοδομή 105 τ.μ. διαθέτει (2) δύο υπνοδωμάτια, σαλόνι, κουζίνα, ηλιακό θερμοσίφωνα, air condition. Μηνιαίο μίσθωμα 470 ευρώ
- **Διαμέρισμα** 105 τ.μ. α' ορόφου επί της Στεφάνου Καζούλη με (3) υπνοιδωμάτια σαλόνι, κουζίνα, μπάνιο, διαθέτει ηλιακό θερμοσίφωνα και ανεξάρτητο πάρκιν. Μηνιαίο μίσθωμα 450 ευρώ.
- **Διαμέρισμα** 120 τ.μ. α' ορόφου, περιοχή Παλαιό Νοσοκομείο με (3) τρία υπνοδωμάτια σαλόνι, κουζίνα, τζάκι, θέρμανση με θερμοσυσσωρευτές. Μηνιαίο μίσθωμα 550 ευρώ.
- **Διαμέρισμα** 110 τ.μ. στην Ανάληψη επί της οδού Σαλαμίνος α' ορόφου πλήρως ανακαινισμένο με (3) τρία υπνοδωμάτια σαλόνι, κουζίνα, μπάνιο. Μηνιαίο μίσθωμα 450 ευρώ.
- **Διαμέρισμα** 53 τ.μ. επί της Ιερού Λόχου σε κεντρικότατο σημείο στην Ιαλυσό, 1ου ορόφου, πλήρως επιπλωμένο, με (1) ένα υπνοδωμάτιο, σαλόνι, κουζίνα, μπάνιο, διαθέτει κεντρική αυτόνομη θέρμανση. Μηνιαίο μίσθωμα 350 ευρώ.
- **Διαμέρισμα** 130 τ.μ. περιοχή Μητρόπολης α' ορόφου, με (3) τρία υπνοδωμάτια, σαλόνι, κουζίνα, δύο μπάνια, κεντρική αυτόνομη θέρμανση, σε άριστη κατάσταση. Μηνιαίο μίσθωμα 500 ευρώ.
- **Διαμέρισμα** 66 τ.μ. στην Παστίδα με (2) υπνοδωμάτια σαλόνι, κουζίνα σε ήσυχη περιοχή. Διαθέτει ηλιακό θερμοσίφωνα. Μηναίο μισθωμα 300 ευρώ.
- **Διαμέρισμα** 45 τ.μ.επί της οδού Κέννεντυ με (1) ένα υπνοδωμάτιο, σαλόνι, κουζίνα, **πλήρως επιπλωμένο**, α' ορόφου. Μηνιαίο μίσθωμα 250 ευρώ.
- **Διαμέρισμα** 50 τ.μ. ισόγειο, στην Παστίδα, σε νεόδμητη οικοδομή, μερικώς επιπλωμένο (ηλεκτρικές συσκευές), με αυτόνομη θέρμανση και πάρκινγκ, κήπο. Μηνιαίο μίσθωμα 300 ευρώ.
- **Μονοκατοικία** 150 τ.μ. στο Τσαϊρι, **επιπλωμένη**, με (3) τρία υπνοδωμάτια, σαλόνι, κουζίνα, πάρκινγκ με τηλεχειρισμό, πισίνα, κήπο, BBQ. Μηνιαίο μίσθωμα 1200 ευρώ.
- **Παραδοσιακή κατοικία** 236 τ.μ. στα Κοσκινού πλήρως ανακαινισμένη με 2-3 υπνοδωμάτια, σαλόνι, κουζίνα. Μηνιαίο μίσθωμα 600 ευρώ. (Διατίθεται και επιπλωμένη).
- **Γκαρσονιέρα** 40 τ.μ., περιοχή Δασκάλους **πλήρως επιπλωμένη** Μηνιαίο μίσθωμα 250 ευρώ.
- **Γκαρσονιέρες** 40 τ.μ., πλήρως επιπλωμένες πολυτελούς κατασκευής στο Φαληράκι Μηνιαίο μίσθωμα 240 ευρώ.
- **Studios** πλήρως επιπλωμένα επί της Ρόδου-Λίνδου. Μηνιαίο μίσθωμα 280 ευρώ.

ΧΠ401/2029

"ΠΩΛΟΥΝΤΑΙ"
ΚΑΤΑΣΤΗΜΑΤΑ ΚΑΙ ΚΑΤΟΙΚΙΕΣ ΜΕ ΥΠΟΓΕΙΑ ΑΠΟΘΗΚΗ & ΓΚΑΡΑΖ

Στο "ΜΗΔΕΙΑ"
Θεσσαλονίκης & Καστοριάς (γωνία)
μπροστά στο πάρκο



AE1284

Μελέτη: Δημήτρης Αδαμάκης - Βαρβάρα Στεφανίδου - Αρχιτέκτονες ARCH-Net τηλ. 22410 29188

ΚΑΤΑΣΚΕΥΗ: Γ. ΚΑΣΤΡΗΣΙΟΣ Αρχιτέκτονας τηλ. 6979228091, 22410 34314

εργασιες

συνέχεια από την προηγούμενη

ΖΗΤΕΙΤΑΙ κοπέλα να εργασθεί σε καφετέρια στο χωριό Μανδρικό Ρόδου. Παρέχεται διαμονή. Πληρ. τηλ. 2241031666, 6937824448
MZT220312

ΖΗΤΕΙΤΑΙ έμπειρος υπάλληλος για να εργασθεί στο FAST FOOD "TAKIS TASTE" για μόνιμη εργασία, με πολύ καλές αποδοχές. Ωρες εργασίας πρωινές. Εργάσιμες ημέρες από Δευτέρα έως και Σάββατο. Πληρ. τηλ. 6973305193 κ. Τάκη ώρες επικοινωνίας από 18.00-21.30
MZT220304

ΖΗΤΕΙΤΑΙ ένα άτομο ως **καθαριστής/καθαρίστρια** από 01-05-06 μέχρι 30-09-06 για μερική απασχόληση απογευματινές ώρες. Οι ενδιαφερόμενοι να απευθύνονται προσωπικά στην εταιρία μας POMEZA AE 11ο χλμ. Ρόδου-Λίνδου 85100 Ρόδος
MAT8072 (2)

ΕΧΤΡΑ ΕΙΣΟΔΗΜΑ. Μέσα από τον δικό σας χώρο δουλεύοντας 5 έως 10 ώρες την εβδομάδα αποκτήστε ΕΧΤΡΑ εισόδημα κερδίζοντας από 400 ευρώ έως 700 ευρώ το μήνα. Ωράριο ελεύθερο. Ιντερντετ επιθυμητό, όχι απαραίτητο. BONUS, EXTRA προμήθειες. Πληρ. τηλ. 22410-30078,37362, www.umswork4you.com
MAT4271

ΖΗΤΟΥΝΤΑΙ άτομα για μερική ή πλήρη απασχόληση. Χωρίς ιδιαίτερες γνώσεις. Δυνατότητα καριέρας. Πληρ. τηλ. 6978061509, 2241035680, www.opportunity4all.gr
MAT210320

ΖΗΤΕΙΤΑΙ υπάλληλος για σούπερ μάρκετ έως 35 ετών με άδεια οδήγησης Β' κατηγορίας. Πληρ. τηλ. 2241060078
MAT1151

ΖΗΤΕΙΤΑΙ

πεπειραμένη **υπάλληλος δεσποινίς ή κυρία**
για 12μηνη απασχόληση σε υπό ίδρυση γραφείο **Γενικού Τουρισμού.** Απαραίτητη η προϋπηρεσία στο CRS GALILEO και καλή γνώση της αγγλικής γλώσσας και υπολογιστών.
Πρόσθετα προσόντα:
Γνώση επιπλέον γλωσσών.
Αποδοχές αναλόγως προσόντων

Πληροφορίες τηλ. 2241020019, 6936933396
MAT1203(Γ)

netech NETWORK TECHNOLOGIES
vivodi TELECOM
Eurotel

Η εταιρεία NETECH ΕΠΕ

ΕΠΙΘΥΜΕΙ ΝΑ ΠΡΟΣΛΑΒΕΙ
γραμματέα
με γνώσεις Η/Υ και τιμολόγησης

Για περισσότερες πληροφορίες καθημερινά από 9-2 και 5-9 στο τηλ. **2241077440**
Για αποστολή βιογραφικού σημειώματος στο Φαξ **2241077439** ή μέσω email:info@netech.gr
ΧΠΕΜΠ337

CASINO RODOS
GRAND ΑΠΕΚΤΟ ΟΣΟ ROSE

Το Καζίνο της Ρόδου ζητεί:

- **νέους/ες που να ενδιαφέρονται για την θέση του Κρουπιέ (Dealers)** (μετά από εκπαίδευση διάρκειας 3 εβδομάδων)
- **Σερβιτόρους & Βοηθούς Σερβιτόρους**
- **Υπαλλήλους Υποδοχής**

Για πληροφορίες-αιτήσεις επικοινωνείστε με:
ΚΑΖΙΝΟ ΡΟΔΟΥ Α.Ε., Διεύθυνση Προσωπικού, Παπανικολάου 4, Ρόδος, τηλ. 2241097530, 2241097535, ΔΕΥ-ΠΑΡ (09.00-16.00)
ΧΠΠΑΡ026

Η ESPRIT ζητά

για το καινούργιο κατάστημά της στη Ρόδο

Πωλήτριες
- Απαραίτητη προϋπηρεσία
- Ευχάριστη και ευέλικτη προσωπικότητα
- Ανεση στην επικοινωνία και ομαδικό πνεύμα εργασίας
- Επιθυμητή γνώση Η/Υ

Υπεύθυνο/η καταστήματος
- Σοβαρότητα και υπευθυνότητα
- Καλή γνώση χειρισμού Η/Υ
- Επιθυμητή προϋπηρεσία
- Ευχάριστη και ευέλικτη προσωπικότητα
- Γνώση αγγλικής γλώσσας

Η ESPRIT προσφέρει:
Εξαιρετικές συνθήκες εργασίας, αξιοκρατικό περιβάλλον συνεχή εκπαίδευση και δυνατότητες εξέλιξης σε ένα δυναμικό περιβάλλον.

Αν έχετε τα κατάλληλα προσόντα και ενδιαφέρεστε για μια δημιουργική καριέρα, στείλτε το βιογραφικό σας υπόψιν της κας Πυράκη, email:monoir@yahoo, Fax: 2241033197 ή καλέστε στο 2241074511, 6945950533
MAT1188

Από τα γυμναστήρια CURVES

ΖΗΤΕΙΤΑΙ

βοηθός γυμνάστρια
για πλήρη ή μερική απασχόληση

Πληροφορίες τηλ. 6974992630
MAT1227(Γ)

ΖΗΤΕΙΤΑΙ

κυρία 25-35 ετών εμφανίσιμη για να εργασθεί ως υπεύθυνη υποδοχής σε ξενοδοχείο στην Παλιά Πόλη.
Εργασία όλο το χρόνο.
Απαραίτητα ξένες γλώσσες, πολύ καλή γνώση computer και προγράμματος office.
Απαραίτητα προϋπηρεσία σε ξενοδοχείο με συστάσεις.

Πληρ. τηλ. 6947008143
MAT1232

Από την εταιρεία αρτοποιΐας-ζαχαροπλαστικής
ΣΑΒΟΪΔΑΚΗΣ

ΖΗΤΟΥΝΤΑΙ ΠΩΛΗΤΡΙΕΣ

Απαραίτητα προσόντα:
Απόφοιτοι Λυκείου
Γνώσεις αγγλικής γλώσσας
Σχετική προϋπηρεσία στις πωλήσεις
Ηλικία από 22 ετών

Πληροφορίες στο τηλέφωνο 6936787708
από 20.30 έως 22.00
Υπεύθυνη: κα Ρουμελιώτη
MAT1183(Γ)

Από το CITY HALL restaurant

ΖΗΤΟΥΝΤΑΙ

ΔΙΑΝΟΜΕΙΣ
για μερική απασχόληση μεσημεριανή ή βραδινή

Πληροφορίες τηλ. 2241070200
MAT1208(Γ)

Από την Βιομηχανική και Εμπορική Εταιρεία
ΒΑΠ Π. ΚΟΥΓΙΟΣ ΑΒΕΕ,

ΖΗΤΟΥΝΤΑΙ

1. Οδηγοί-πωλητές. Απαραίτητο επαγγελματικό δίπλωμα Γ' κατηγορίας.
Ο ιδανικός υποψήφιος πρέπει να έχει ηλικία μέχρι 35 ετών. Προϋπηρεσία στις πωλήσεις θα ληφθεί υπ' όψη.
2. Πωλητές/Merchandisers.
Ο ιδανικός υποψήφιος πρέπει να πληροί τα κάτωθι:
Α. Ελληνας πολίτης
Β. Απόφοιτος Λυκείου
Γ. Επιθυμητή η προϋπηρεσία στις πωλήσεις
Προσφέρονται:
Αποδοχές ικανοποιητικές, bonus, σύγχρονο περιβάλλον εργασίας και προοπτικές εξέλιξης.

Οι ενδιαφερόμενοι καλούνται να επικοινωνήσουν στο **2241061434,** με την κ. Παπανδρέου από τις 09.00 μέχρι 14.00
ΧΠΕΜΠ112

ΖΗΤΟΥΝΤΑΙ

από πιτσαρία-σπαγγετερία **2 κοπέλες** για σέρβις-πώληση και 1 βοηθός μάγειρα με προϋπηρεσία στην ιταλική κουζίνα.
Οι ενδιαφερόμενοι θα πρέπει να είναι έως 35 ετών, και να μιλάνε τουλάχιστον αγγλικά (εννοείται και πολύ καλά ελληνικά σε περίπτωση αλλοδαπών).

Πληροφορίες τηλ. 2241073990, 6948364497
από 10 π.μ. έως 2μ.μ.
MAT1175

Από μεγάλη εταιρεία παραγωγής και διακινήσεως αρτοσκευασμάτων που εδρεύει στον Καλαμώνα-Δαματριάς

ΖΗΤΟΥΝΤΑΙ

α) υπάλληλος γραφείου με καλή γνώση Η/Υ
β) οδηγοί με δίπλωμα τουλάχιστον β' επαγγελματικό

Πληροφορίες τηλ. 2241082555
MAT1171(1)(Γ)

LANDSCOPE ΚΤΗΜΑΤΟΜΕΣΙΤΙΚΗ

ΛΕΥΚΩΣΙΑΣ 1 & ΑΝΝΗΣ ΜΑΡΙΑΣ
ΤΗΛ / ΦΑΞ : 22410 28629
ΚΙΝ : 6976872626 , 6972257246

ΜΟΝΟΚΑΤΟΙΚΙΕΣ - ΜΕΖΟΝΕΤΕΣ

ΙΑΛΥΣΟΣ μον/κίες 150τμ, με οικόπεδο 1.000τμ. **€ 165.000 (ΜΠΕΤΑ)**
ΙΑΛΥΣΟΣ μον/κίες 150τμ, οικόπεδο 1.000τμ. **€ 190.000 (ΣΟΒΑ)**
ΙΑΛΥΣΟΣ μεζ/νετα 140τμ, νεόδμητη. **€ 190.000**
ΙΑΛΥΣΟΣ μον/κία 150τμ, με κήπο 300τμ, νεόδμητη. **€ 260.000**
ΙΑΛΥΣΟΣ μον/κίες 180τμ, με κήπο 350τμ. νεόδμητες **€ 280.000**
ΙΑΛΥΣΟΣ μον/κία 150τμ, με κήπο 1.000τμ. εντός ζώνης **€ 290.000**
ΙΑΛΥΣΟΣ μεζ/νέτα 180 τ.μ. κήπος 400 τ.μ., εντός σχεδίου **€ 280.000**
ΙΑΛΥΣΟΣ μον/κία 160 τ.μ. με κήπο 2000 τ.μ. **€370.000**
ΙΑΛΥΣΟΣ μον/κία 220 τ.μ. με οικόπεδο 1.000 τ.μ. **€ 450.000**
ΣΩΤΗΡΟΣ μεζονέτες 210τμ , με αυλή 100τμ. **€ 150.000 (ΜΠΕΤΑ)**
ΣΩΤΗΡΟΣ μεζονέτες 210τμ , με αυλή 100τμ. **€ 250.000**
ΣΩΤΗΡΟΣ μον/κία 300 τ.μ. κήπο 1000 τ.μ. 4 υ/δ, 3 wc **€ 370.000**
ΚΑΝΔΥΛΙ μον/τοικίες 140 τ.μ. κήπος 1.000 τ.μ. **€ 110.000 (ΜΠΕΤΑ)**
ΚΑΝΔΥΛΙ μον/τοικίες 155 τ.μ. κήπος 1.000 τ.μ. **€ 215.000 (ΣΟΒΑ)**
ΚΑΝΔΥΛΙ μον/τοικία 155 τ.μ. με κήπο 1.000 τ.μ. **€ 175.000 (ΜΠΕΤΑ)**
ΚΡΕΜΑΣΤΗ μον/κίες 120τμ, με αυλή 300τμ, lux. **€ 180.000**
ΚΡΕΜΑΣΤΗ μον/κίες 180τμ, με αυλή 300τμ, lux. **€ 215.000**
ΠΑΣΤΙΔΑ μον/κία 140τμ με κήπο 250τμ. **€ 110.000 (ΜΠΕΤΑ)**
ΠΑΣΤΙΔΑ μον/κία 140τμ, κήπος 300τμ. **€ 150.000 (ΣΟΒΑ)**
ΠΑΣΤΙΔΑ μον/κία 120τμ με κήπο 200τμ εντός οικισμού. **€ 205.000**
ΠΑΣΤΙΔΑ μον/κία 140τμ με κήπο 300τμ εντός οικισμού. **€ 210.000**
ΚΟΣΚΙΝΟΥ μον/κία 115τμ, παραδοσιακή κατοικία. **€ 115.000**
ΚΟΣΚΙΝΟΥ μον/κία 170τμ, με οικόπεδο 1.300τμ. **€ 150.000 (ΜΠΕΤΑ)**
ΚΟΣΚΙΝΟΥ μον/κία 210τμ, με κήπο 2.000τμ, **€ 180.000 (ΜΠΕΤΑ)**
ΚΟΣΚΙΝΟΥ μεζ/νέτα 210τμ, με κήπο 2.000τμ, **€ 180.000 (ΜΠΕΤΑ)**
ΚΟΣΚΙΝΟΥ μον/κίες 170τμ, με οικόπεδο 1.300τμ. **€ 230.000**
ΚΟΣΚΙΝΟΥ μον/τοικίες 170τμ, με οικόπεδο 1.300τμ. **€ 275.000**
ΚΟΣΚΙΝΟΥ μον/τοικία 140τμ, με οικόπεδο 1.300τμ. **€ 290.000**
ΚΟΣΚΙΝΟΥ μονο/κία 210 τ.μ. κήπεο 1.200 τ.μ. **€ 295.000**
ΚΟΣΚΙΝΟΥ μον/κία 140 τ.μ. διαμ/σμα 80 τ.μ. κήπος 1.300 τ.μ. **€ 329.000**
ΡΟΔΙΝΙ μον/κίες 130 τ.μ οικόπεδο 200 τ.μ. **€ 297.000**
ΡΟΔΙΝΙ μον/κίες 156 τ.μ. με κήπο 270 τ.μ. **€ 370.000**
ΔΑΣΚΑΛΟΥΣ μεζονέτα 95 τ.μ. 3 υ/δ, 2 υπν. **€ 170.000**
ΡΟΔΝΙ μεζονέτα 180 τ.μ. με οικόπεδο 300 τ.μ. **€ 310.000**

ΔΙΑΜΕΡΙΣΜΑΤΑ

ΝΙΟΧΩΡΙ διαμέρισμα 47τμ, lux κατασκευής. **€ 88. 274**
ΣΜΥΡΝΗΣ διαμέρ/σμα 93 τμ, με θέα. **€ 170.000**
ΜΙΧΑΗΛ ΠΕΤΡΙΔΗ διαμέρισμα 85τμ, νεόδμητο. **€ 185.000**
ΜΗΔΙΑ διαμέρισμα 106 τ.μ. αποθήκη 40 τ.μ. πάρκιν **€ 2.300 €/τ.μ.**
ΚΑΡΑΚΟΝΕΡΟ διαμέρισμα 78τμ, πολυτελείας. **€ 163.800**
ΣΩΤΗΡΟΣ 5 studios των 30τμ. **€ 170.000**
ΠΕΙΡΑΙΩΣ διαμέρισμα 125τμ, με πάρκιν. **€ 229.000**
ΙΞΙΑ διαμέρισμα 100τμ με θέα, 3υ/δ, λουτρό. **€ 190.000**
ΚΑΡΑΚΟΝΕΡΟ διαμέρισμα 111τμ, πολυτελείας. **€ 238.650**
ΡΟΔΟΥ ΛΙΝΔΟΥ διαμέρισμα 139τμ, πολυτελείας. **€ 320.000**

ΟΙΚΟΠΕΔΑ

ΓΕΝΝΑΔΙ οικόπεδο 10.000τμ επι του επαρχιακού. **€ 176.000**
ΓΕΝΝΑΔΙ οικόπεδο 17.000 τ.μ. επί του επαρχιακού **€ 110.000**
ΣΥΝΕΤΑΙΡΙΣΜΟΣ πολυτέκνων οικιστική μερίδα. **€ 140.000**
ΚΟΣΚΙΝΟΥ οικόπεδο 5.020τμ, θέα, άδεια οικοδομής. **€ 320.000**
ΚΑΛΑΘΟΣ οικόπεδο 7.300 τ.μ. παραλιακό, **€ 340.000**
ΚΑΝΔΥΛΙ οικόπεδο 1.000 τ.μ. με άδεια οικοδομής **€ 140.000**
ΚΙΟΤΑΡΙ οικόπεδα 9.000 τ.μ. **€ 120.000**
ΑΦΑΝΤΟΥ 10.000 τ.μ. θέα θάλασσα, εντός ζώνης, **€ 700.000**
ΡΟΔΟΣ οικόπεδο 500 τ.μ. με θέα θάλασσα **€ 350.000**

ΚΑΤΑΣΤΗΜΑΤΑ

ΜΕΓ. ΚΩΝ/ΝΤΙΝΟΥ κατάστημα 352τμ υπόγειο/ισόγειο. **€ 586.000**
ΑΝΑΛΗΨΗ (Αθηνών) κατάστημα 55τμ. **€ 149.000**
ΣΑΒΒΑ ΔΙΑΚΟΥ κατάστημα 215τμ. **€ 135.000**
ΣΩΚΡΑΤΟΥΣ κατάστημα 35τμ. **€ 650.000**
ΜΑΝΤΡΑΚΙ κατάστημα 300τμ. **€ 730.000**

ΕΝΟΙΚΙΑΣΕΙΣ

ΜΑΝΔΗΛΑΡΑ γραφείο 80 τ.μ. **600 €**
ΠΛΑΤΕΙΑ ΚΥΠΡΟΥ κατάστημα 30 τ.μ. +30 τ.μ. πατάρι
ΝΙΟΧΩΡΙ κατοικίες, 60 τ.μ. επιπλωμένες νεόδμητες **500 €**

AE927

εργασιες

συνέχεια από την προηγούμενη

ΖΗΤΕΙΤΑΙ πωλήτρια να εργασθεί σε τουριστικό κατάστημα στην Παλιά Πόλη. Να γνωρίζει αγγλικά 18-30 ετών. Πληρ. τηλ. 2241033182, 6947327062
MZT210317

ΤΑ HEALTH SPA σε ξενοδοχείο πολυτελείας **ζητεί νεαρές-νεαρούς** διαφορετικών εθνικοτήτων με ειδικότητες αισθητικής-φυσιοθεραπείας-μασάζ-εναλλακτικές θεραπείες γιόγκα-πελάτες-γυμναστική-κομμωτική-πεντικιούρ-μανικιούρ-δασκάλους χορού, latin-αφρικανικούς χορούς. Εμφανίσιμους, ηλικίας μέχρι 35 ετών, ξένες γλώσσες. Βιογραφικό με φωτογραφία στο fax 2106522943, e-mail ossoa@otenet.gr., 6947938488
ΜΑΠ170

ΖΗΤΕΙΤΑΙ καμαριέρα σε ξενοδοχείο στο Θεολόγο. Πληρ. τηλ. 2241081902, 6948580134 ώρες 10.00-14.00, 17.00-20.00
MAT1144

ΖΗΤΕΙΤΑΙ οδηγός για εταιρεία χονδρικής πώλησης τουριστικών ειδών που να κατέχει δίπλωμα Β' επαγγελματικό ηλικία έως 35 ετών. Πληρ. τηλ. 2241020138
MAT1136

ΖΗΤΟΥΝΤΑΙ άντρας και γυναίκα για να εργασθούν σε παρασκευαστήριο σάντουιτς. Ωρες εργασίας 19.00-01.00. Εξαιρούνται αλλοδαποί. Πληρ. τηλ. 2241096902
MZT210307

ΖΗΤΕΙΤΑΙ σερβιτόρος-α για καφετέρια στην Παλιά Πόλη. Πληρ. τηλ. 6945173567.
MZT270309

ΖΗΤΕΙΤΑΙ πεπειραμένη κομμώτρια με άριστη γνώση κουρέματος-πιστολάκι και τεχνικές εργασίες. Πληρ. τηλ. 2241028278 και 6944284165
MZT200332

ΖΗΤΕΙΤΑΙ υπάλληλος να εργασθεί σε βιοτεχνία μπαχαρικών με δίπλωμα οδηγήσεως. Πιθανή προϋπηρεσία στον κλάδο θα ληφθεί υπ' όψιν. Πληρ. τηλ. 2241068941 08.00-13.00 κ. Γιάννη
MAT1145

ΖΗΤΕΙΤΑΙ κοπέλα για βραδινή εργασία σε καφετέρια. Πληρ. τηλ. 22410-20282, 77951
MZT200304

ASSISTANT TO CHEF - 23 to 30 yrs for restaurant in Νιοχώρι. Experience in kitchen needed. Good knowledge of Greek and English required.
ΖΗΤΕΙΤΑΙ βοηθός μάγειρα για εστιατόριο στο Νιοχώρι. Γνώσεις Ελληνικά-Αγγλικά. Πληρ. τηλ. 6945385915
MZT200337

ΖΗΤΟΥΝΤΑΙ από εστιατόριο **σερβιτόροι** και **βοηθοί** για εργασία όλο το χρόνο. Αριστοτέλους 33 Μεσαιωνική πόλη. Πληρ. τηλ. 2241070522, 12.00-15.00
MAT1124

ΑΠΟ ΤΟ ΟΙΝΟΠΟΙΕΙΟ ΑΝΑΣΤΑΣΙΑΣ Α. ΤΡΙΑΝΤΑΦΥΛΛΟΥ ΣΤΙΣ ΠΕΤΑΛΟΥΔΕΣ ΖΗΤΕΙΤΑΙ ΠΩΛΗΤΡΙΑ ΠΟΥ ΝΑ ΓΝΩΡΙΖΕΙ ΑΓΓΛΙΚΑ. ΠΛΗΡ. ΤΗΛ. 2241082041, 6974878931
MAT1123

ΖΗΤΟΥΝΤΑΙ χορεύτριες BELLY DANCE για οριεντάλ (ORIENTAL) μαγαζί στην Κω. Πληρ. τηλ. 6944438601
ΜΑΠ166

ΖΗΤΟΥΝΤΑΙ 2 κοπέλες για καφετέρια πολυτελείας να γνωρίζουν Αγγλικά, Γερμανικά ή Ρωσικά. Πληρ. τηλ. 2241087817, 6944566977
MZT200301

ΖΗΤΕΙΤΑΙ σερβιτόρα με εμπειρία για μεζεδοπωλείο. Εξαιρούνται αλλοδαπές. Πληρ. τηλ. 2241020436 από 09.00-16.00
MAT1116

ΖΗΤΕΙΤΑΙ υπάλληλος γραφείου για ημιαπασχόληση. Απαραίτητη γνώση Η/Υ. Πληρ. τηλ. 6944223382 από 11.00-15.00
MAT1117

ΖΗΤΟΥΝΤΑΙ κοπέλες εμφανίσιμες να εργασθούν ως πωλήτριες για κατάστημα κοσμημάτων-φω μπιζού στην Π. Πόλη Σωκράτους 157. Πληρ. τηλ. 2241021305 MAT1146

ΖΗΤΟΥΝΤΑΙ σε όλα τα Δωδεκάνησα **άτομα** για μερική ή πληρη απασχόληση. Πληρ. τηλ. κέντρο 2241091027, 24 ώρες το 24ωρο. Αμεση επικοινωνία 9 π.μ.-4 μ.μ. 6977946940, 4 μ.μ.-9 βράδυ 6974243448
MZT170301

ΖΗΤΕΙΤΑΙ νεαρός με προϋπηρεσία, γνώσεις ξένων γλωσσών, άδεια οδηγήσεως αυτοκινήτου για να εργασθεί σε εποχική επιχείρηση. Πληρ. τηλ. 22410-22006, 24319, 6977886802 MZT150317

ΒΟΗΘΟΣ ΣΕΡΒΙΤΟΡΟΥ ΖΗΤΕΙΤΑΙ από το εστιατόριο ALEXANDROS περιοχή Μίρα Μάρε ολική ή μερική απασχόληση, καλή γνώση της αγγλικής, απαραίτητη. Πληρ. τηλ. 2241094929, 6944447605 μετά τις 11 το πρωί MXP13501

ΖΗΤΕΙΤΑΙ κοπέλα εμφανίσιμη για να εργασθεί σε ίντερνετ καφέ στην πόλη της Ρόδου. Πληρ. τηλ. 2241025052
MZT150302

ΖΗΤΕΙΤΑΙ τεχνικός για εταιρεία Πληροφορικής με γνώσεις Windoes 2000, και 2003, όπως επίσης και να είναι γνώστης δικτύων. Πληρ. τηλ. 6932575774
MAT1034

ΖΗΤΟΥΝΤΑΙ κοπέλες για καφέ μπαρ βραδυνή απασχόληση, μεροκάματο και ποσοστά. Ωρες εργασίας 10 το βράδυ μέχρι 3.30. Πληρ. τηλ. 6944428679, 6944839924
MZT140331

ΖΗΤΕΙΤΑΙ: α) κοπέλα ελληνίδα για να εργασθεί σε καφετέρια στο Φαληράκι γνωρίζοντας την αγγλική γλώσσα. Πληρ. τηλ. 2241085077, 6942080556
MZT140318

ΖΗΤΕΙΤΑΙ ΥΠΑΛΛΗΛΟΣ ΓΙΑ ΚΑΤΑΣΤΗΜΑ ΑΣΗΜΙΚΩΝ ΠΟΥ ΝΑ ΟΜΙΛΕΙ ΤΟΥΛΑΧΙΣΤΟΝ 2 ΞΕΝΕΣ ΓΛΩΣΣΕΣ. ΠΛΗΡ. ΤΗΛ. 6944613524 MZT110302

ΖΗΤΕΙΤΑΙ υπάλληλος με γνώσεις τουλάχιστον Αγγλικών και Γερμανικών για κεντρικό χρυσοχοείο στην Παλιά Πόλη. Πληρ. τηλ. 2241023936, 6946680260
MAT948

Από την
ANTONIADI GOLD
(κοσμηματοπωλεία)
ζητούνται ΠΩΛΗΤΡΙΕΣ
για το κατάστημα της Ιξιάς. Μισθός και ποσοστά.
Αγγλικά ή Γερμανικά απαραίτητα.
Προϋπηρεσία θα προτιμηθεί.
Πληρ. τηλ. 6949043644 MAT1113(Γ)

ΑΠΟ ΤΟ ΞΕΝΟΔΟΧΕΙΟ SUMMERLAND ΣΤΗΝ ΙΞΙΑ ΖΗΤΟΥΝΤΑΙ

- **Νέος/α** για την θέση του Snack Bar. Απαραίτητη η γνώση Αγγλικών.
- **Κοπέλα** βοηθός σερβιτόρου για πρωινά/Bar. Απαραίτητη η γνώση Αγγλικών.
- **Καμαριέρα.**

Πληρ./αιτήσεις: 10.00-12.00
SUMMERLAND
Περδικάκη 4-Ιαλυσός
τηλ. 2241094941
MAT1210

ZHTOYNTAI
πωλήτριες/τες
από την **RODOS GOLD VOGIATZIS**
που να ομιλούν:
1. **Αγγλικά-Ρωσικά**
2. **Ιταλικά-Γαλλικά**
3. **Αγγλικά-Γερμανικά**

Για πληροφορίες παρακαλώ επικοινωνήστε στα τηλέφωνα: 22410 86670/73 από της 09.00-15.00
MXΠ139

Καταστήματα ενδυμάτων στην Παλιά Πόλη
ΖΗΤΕΙΤΑΙ
ΠΩΛΗΤΡΙΑ – ΥΠΕΥΘΥΝΗ
- Καλή γνώση Αγγλικής & επιπλέον γλωσσών.
- 23-40 ετών. Προϋπηρεσία θα ληφθεί υπ' όψιν.
- Ικανοποιητικές Αποδοχές & Ωράριο.

tel.: 22410 **38650**, fax: **38785**, mob.: **6944146214**
ΧΠΕΜΠ62

Από την Εταιρεία
Ιβίσκος
Ζητούνται
1. ΟΔΗΓΟΙ ΠΩΛΗΤΕΣ
2. ΟΔΗΓΟΙ ΔΙΑΝΟΜΩΝ
3. ΑΠΟΘΗΚΑΡΙΟΣ
Το προφίλ του ιδανικού υποψήφιου συνδυάζει
- ✓ Δίπλωμα οδήγησης Γ' κατηγορίας
- ✓ Ελληνική υπηκοότητα
- ✓ Ηλικία έως 35 ετών
- ✓ Απολυτήριο Γυμνασίου
- ✓ Δυναμικός με ευχάριστη προσωπικότητα
- ✓ Αριστη ικανότητα επικοινωνίας, εργατικός και συνεπής.

Προσφέρονται:
- ✓ Μισθός, μπόνους επί των πωλήσεων και δυνατότητα εξέλιξης.

Πληρ. 5ο χλμ. Ρόδου-Λίνδου
Τηλ. 2241065410 Fax 2241066571 AT974(Γ)

ΛΕΒΕΝΤΗΣ
RESTAURANT

Από το 1990, το εστιατόριο ΛΕΒΕΝΤΗΣ έχει ταυτισθεί με την ποιότητα και τη γεύση, έχοντας κερδίσει την εμπιστοσύνη ενός σημαντικού τμήματος της Ροδίτικης αγοράς. Στα πλαίσια της διαρκούς βελτίωσης της στελέχωσης του, αναζητά, για το κεντρικό εστιατόριο της εταιρείας στη Ρόδο:

ΜΑΓΕΙΡΑ
για μερική απασχόληση
Απόφοιτο σχολής ή εναλλακτικά με 5ετή προϋπηρεσία

ΛΑΝΤΖΙΕΡΑ-ΜΠΟΥΦΕ
για βραδινή απασχόληση

Η επιχείρηση προσφέρει 12-μήνη απασχόληση, άριστο περιβάλλον εργασίας, ανταγωνιστικό πακέτο αποδοχών, αναλόγως εμπειρίας και δυνατότητες εξέλιξης.
Οι ενδιαφερόμενοι-ες παρακαλούνται να υποβάλλουν αιτήσεις στο εστιατόριο.
ΧΠΔΙΑ060

Η λειτουργία του εστιατορίου είναι πιστοποιημένη κατά HACCP από την Eurocert

Εθνικής Αντιστάσεως 28Α, Ρόδος Τηλ: 22410 22375

ΣΤΗΝ ΚΟΡΥΦΗ ΤΗΣ ... ΓΕΥΣΗΣ!

Από την αντιπροσωπεία αυτοκινήτων
HONDA-MITSUBISHI
ΖΗΤΕΙΤΑΙ
Ηλεκτρολόγος Αυτοκινήτων
Επιθυμητή προϋπηρεσία στο χώρο
Καλή γνώση Η/Υ και Αγγλικών.

Απαραίτητη αποστολή βιογραφικού σημειώματος στη διεύθυνση Λ. Λίνδου 138 Ρόδος
Τηλ. 22410-67440-41
Φαξ 22410-68462
E-mail:kaligcar@otenet.gr MXΠ915

TRAVEL EXCHANGE
...the professional experience

Από το γραφείο γενικού τουρισμού
TRAVEL EXCHANGE
ΖΗΤΟΥΝΤΑΙ
Πεπειραμένοι υπάλληλοι για την στελέχωση των τμημάτων:
- **Κρατήσεων**
- **Γραφείου Κίνησης**

Προσφέρονται ικανοποιητικοί όροι συνεργασίας, προοπτικές εξέλιξης και καριέρας.
Αμεση πρόσληψη

Για περισσότερες πληροφορίες καθημερινά εκτός Κυριακής: τηλ. 22410 60330 Fax: 2241069435
Διεύθυνση: 6ο χλμ. Ρόδου-Λίνδου
e-mail: operations@travelexchange.gr
Αποστολή βιογραφικών στη θυρίδα: Ρόδου 2 4139
MAT1115(Γ)

ΖΗΤΕΙΤΑΙ
μάγειρας α'
για το Lindos View
Πληρ. τηλ. 6936191188, 2244031430
MAT1105(Γ)

ΖΗΤΕΙΤΑΙ
νέος μάγειρας για σνακ μπαρ ξενοδοχείου στην Ιξιά.
Αγγλικά απαραίτητα.
Πληρ. τηλ. 2241090941, πρωινές ώρες
MAT1143(Γ)

Αμμογυάλι
Η ΠΙΟ ΝΕΑ ΠΑΡΟΥΣΙΑ ΣΤΟ ΧΩΡΟ ΤΗΣ ΓΑΣΤΡΟΝΟΜΙΑΣ ΚΑΙ ΤΟΥ ΣΥΓΧΡΟΝΟΥ LIFESTYLE

ΑΠΕΥΘΥΝΕΙ ΠΡΟΣΚΛΗΣΗ ΣΥΝΕΡΓΑΣΙΑΣ ΣΕ ΦΙΛΟΔΟΞΟΥΣ ΝΕΟΥΣ ΚΑΙ ΝΕΕΣ ΓΙΑ ΤΗΝ ΣΤΕΛΕΧΩΣΗ ΤΩΝ ΠΑΡΑΚΑΤΩ ΘΕΣΕΩΝ:

ΣΕΡΒΙΤΟΡΟΙ-ΣΕΡΒΙΤΟΡΕΣ / ΒΟΗΘΟΙ ΣΕΡΒΙΤΟΡΩΝ
BARMAN-BARWOMAN / Α ΜΑΓΕΙΡΑΣ
ΛΑΝΤΖΙΕΡΗΣ- ΛΑΝΤΖΙΕΡΑ
ΑΠΑΡΑΙΤΗΤΑ ΠΡΟΣΟΝΤΑ:

-Προυπηρεσία 3 ετών τουλάχιστον σε a la carte εστιατόρια ή ξενοδοχεία πολυτελείας.
-Ευγένεια,διακριτικότητα,πνεύμα συνεργασίας.
-Ευχάριστος και επικοινωνιακός χαρακτήρας.
-(Σερβιτόροι,barman)Απαραίτητα καλή γνώση της αγγλικής.
Τυχόν γνώση της γερμανικής θα θεωρηθεί επιπρόσθετο προσόν.
-(Σερβιτόροι)Πτυχίο τουριστικής σχολής θα εκτιμηθεί ιδιαίτερα.

Οι ενδιαφερόμενοι μπορούν να απευθύνονται καθημερινά στο 22410-23980 στην διευθύντρια κ. Έφη Τρουμούχη.
MXP2367

εργασιες

συνέχεια από την προηγούμενη

ΖΗΤΟΥΝΤΑΙ: α) οδηγοί κατά προτίμηση Ελληνες με δίπλωμα Γ' κατηγορίας, **β) Κοπέλες** και **άνδρες** για εργασία, **γ) Γραμματέας.** Πληρ. τηλ. 2241092743 (από 10 π.μ.-4.00 μ.μ.) ΜΑΤ8058

ΟΜΙΛΟΣ ΞΕΝΟΔΟΧΕΙΩΝ

Swedco CAFE

ΖΗΤΟΥΝΤΑΙ ΥΠΑΛΛΗΛΟΙ

από την εταιρεία "SWEDCO CAFE"

Η εταιρία SWEDCO CAFE **ζητεί υπαλλήλους πωλητές, καθαρίστριες** για να εργασθουν στο νέο κατάστημα στην ΛΙΝΔΟ και ΡΟΔΟ. Εργασία χειμώνα καλοκαίρι.

Αιτήσεις μπορούν να υποβάλλονται στα γραφεία της εταιρείας, Δημοκρατίας και Δωδεκανησιακής Νεολαίας Γωνία (ΠΑΛΛΑΣ) με πρόσφατη φωτογραφία.
Τηλ.: 2241027575 (πληροφορίες: Δα Ελένη και Χριστίνα)
(*Η εκπαίδευση του προσωπικού θα γίνει στα καταστήματα της Ρόδου)

ΜΑΤ1221

Rodos Park SUITES HOTEL

Το πολυτελές ξενοδοχείο της πόλεως Ρόδου,
Rodos Park Suites Hotel
ενδιαφέρεται να καλύψει τις παρακάτω θέσεις:

- **Αποθηκάριος-Βοηθός Αποθηκάριου**
- **Σερβιτόρο Α' ή Σερβιτόρα Α'**

Οι υποψήφιοι πρέπει να είναι νέοι, ευπαρουσίαστοι και να έχουν ανάλογη προϋπηρεσία σε 5* ξενοδοχεία και σε ala carte εστιατόριο.
Απαραίτητη γνώση της Αγγλικής γλώσσας

Για βιογραφικά σημειώματα ή πληροφορίες:
Ρήγα Φεραίου 12-Ρόδος 85100
Τηλ.: 2241089700 * Fax: 22410-24613

ΧΠΞΕΝ014

ΖΗΤΕΙΤΑΙ

προσωπικό για 12μηνη απασχόληση από ΦΟΥΡΝΟΚΑΦΕ στην Παλιά Πόλη. Ηλικία υποψηφίου 18 έως 33 (Ελληνες ή Ε.Ε.). Βιογραφικό απαραίτητα με πρόσφατη φωτογραφία.
Πληρ. κ. Σάββα, τηλ. 6936179033 ΜΑΤ1120

ΑΠΟ ΤΟ ΞΕΝΟΔΟΧΕΙΟ ΔΙΟΝΥΣΟΣ ΣΤΗΝ ΙΞΙΑ

ΖΗΤΕΙΤΑΙ

για την σεζόν 2006

Υπεύθυνος ή υπεύθυνη με ανάλογη πείρα για το Super Market του ξενοδοχείου. 12μηνη απασχόληση.
Ο ενδιαφερόμενος παρακαλείται όπως απευθυνθεί στην κ. Ολγα Αγγιους στο τηλ. 22410-23021 καθημερινά 08.30-14.30 εκτός Κυριακής.
Βιογραφικά με φωτογραφία απαραιτήτως ΜΧΠ1145

ΚΡΕΟΠΩΛΗΣ

Ζητείται από την **ΠΑΝΑΓΙΩΤΑΣ Α.Ε.** για το τμήμα κρεοπωλείου του Super Market.
Απαραίτητες προϋποθέσεις:
• Αδεια παραδοσιακού κρεοπώλη
• Εμπειρία στον τεμαχισμό και στην πώληση από βιτρίνα
Προσφέρονται:
Ανταγωνιστικό πακέτο αποδοχών
Σύγχρονο και οργανωμένο περιβάλλον εργασίας

Θα εξετασθούν όλα τα βιογραφικά που θα αποσταλούν με fax στο 2241053309 (λειτουργεί αποκλειστικά ως fax) ή στο e-mail: panbas@otenet.gr με την ένδειξη "Για τη θέση του κρεοπώλη"

ΧΠ2367

ΣΤΗΝ ΚΩ ΖΗΤΕΙ για την σεζόν 2006 διευθυντές και προϊσταμένους τμημάτων. Απαραιτήτως Γερμανόφωνοι και απόφοιτοι τουριστικών σχολών, καθώς και προσωπικό όλων των ειδικοτήτων. Φαξ 2242041056, marmari-beach@kos.forthnet.gr. ΜΑΤ717

πωλησεις αυτοκινητων & μοτοσικλετων

ΠΩΛΕΙΤΑΙ APRILIA ATLANTIC, 200 cc σε πολύ καλή κατάσταση 6.000 χλμ. Πληρ. τηλ. 6947445868 ΜΧΡ13531

ΠΩΛΕΙΤΑΙ αυτοκίνητο μάρκας **PEUGEOT 306** 1.600 cc τρίθυρο σε άριστη κατάσταση. Τιμή συζητήσιμη. Πληρ. τηλ. 6946390059 κ. Δημήτρη. ΜΧΡ13521

ΠΩΛΕΙΤΑΙ HONDA CIVIC 1.5 V TEK 1998 φουλ εξτρά, ζάντες 17 BILSTEIN ανάρτηση ελατήρια, 2 εξατμίσεις, κοντό σασμάν μπακετ, φιμέ ράδιο CD ενισχυτής ηχεία φουλ μποντι ΚΦΤ κολόνα και όργανα. Εγκεφαλος χταπόδι μεταλλικός καταλύτης. Πληρ. τηλ. 6976739797 κ. Γιώργος, Κως ΜΑΠ181

ΠΩΛΕΙΤΑΙ PEUGEOT GTI 106 1.6 cc 120 HP τρακαρισμένο, κατάλληλο για ανταλλακτικά, κινήτηρας-κιβώτιο-ταχυτήτων-ταμπλό δερμάτινο σαλόνι. Σε άριστη κατάσταση. Τιμή 3.000 ευρώ. Πληρ. κ. Νίκος 6945558407 ΜΖΤ230313

ΠΩΛΕΙΤΑΙ αυτοκίνητο IX **MAZDA 323** 1,6 ελεγμένο από ΚΤΕΟ 12ος του 2005. Τιμή 1.500 ευρώ. Πληρ. τηλ. 6932430557 ΜΖΤ210314

ΠΩΛΕΙΤΑΙ PORCSHE 944, δερμάτινα, ηλεκτρικά, DVD, συναγερμός, ζαντολάστιχα καινούργια σε άριστη κατάσταση σε τιμή ευκαιρίας. Πληρ. τηλ. 6934411753 ΜΧΡ13506

ΠΩΛΕΙΤΑΙ SAXO χρώματος άσπρου, 1.400cc, με air condition, υδραυλικό τιμόνι, ηλεκτρομαγνητικές κλειδαριές. Δεκτός κάθε έλεγχος. Πληρ. τηλ. 6947372751 ΜΧΡ13505

ΠΩΛΕΙΤΑΙ αυτοκίνητο MERCEDES ELEGANCE C180 από ιδιώτη με γερμανικές προδιαγραφές. Επένδυση ξύλο-ηλιοροφή, 4 ηλεκτρικά παράθυρα, ABS, air condition, ηλεκτ. κεραία, κεντρ. κλείδωμα, ιμομπιλάιζερ, αερόσακους, καινούργια ελαστικά, καινούργια αμορτισέρ, περασμένο ΚΤΕΟ. Ο κινητήρας είναι άθικτος. Το αυτοκίνητο είναι σε άριστη κατάσταση. Πληρ. τηλ. 6945991069 ΜΖΤ200322

D'ANDREA Mare RESORT APARTHOTEL

Από το ξενοδοχείο D' ANDREA MARE ΣΤΗΝ ΙΑΛΥΣΟ ΖΗΤΟΥΝΤΑΙ

1. **Νυχτερινός** υπάλληλος υποδοχής με γνώσεις αγγλικών/γερμανικών.
2. **Αποθηκάριος** με προϋπηρεσία σε ανάλογη θέση.
3. **Σερβιτόρες-σερβιτόροι** με γνώσεις αγγλικών/γερμανικών.
4. **Βοηθοί σερβιτόρων** με γνώσεις αγγλικών/γερμανικών.
5. **Καμαριέρες**
6. **Υπάλληλος** μίνι μάρκετ.

Φωτογραφία απαραίτητη
Οι ενδιαφερόμενοι θα καταθέτουν τα βιογραφικά τους στο γραφείο "Δομοτεχνική", Κέννεντυ 38 (ισόγειο) στη Ρόδο, καθημερινά εκτός Κυριακής 11.00-14.00

ΜΑΤ1198(Γ)

ΑΠΟ ΤΟ ΞΕΝΟΔΟΧΕΙΟ ΔΙΟΝΥΣΟΣ ΣΤΗΝ ΙΞΙΑ

ΖΗΤΟΥΝΤΑΙ

για την σεζόν 2006

Σερβιτόρος για εστιατόριο a la carte με πείρα και προϋπηρεσία σε ξενοδοχεία Α' κατηγορίας.
Οι ενδιαφερόμενοι παρακαλούνται όπως απευθυνθούν στην κ. Ολγα Αγγιους στο τηλ. 22410-23021 καθημερινά 08.30-14.30 εκτός Κυριακής.
Βιογραφικά με φωτογραφία απαραιτήτως ΜΧΠ1145

ΖΗΤΟΥΝΤΑΙ

- **σερβιτόροι-ες** και **βοηθοί σερβιτόροι-ες**
- **άτομο** για μπαρ εντός εστιατορίου για τις ώρες 5-1

Πληρ. τηλ. 2241020119 ΜΑΤ1169(Γ)

INTERBETON

Η ΙΝΤΕΡΜΠΕΤΟΝ ΔΟΜΙΚΑ ΥΛΙΚΑ Α.Ε.

ΖΗΤΕΙ ΓΙΑ ΠΡΟΣΛΗΨΗ

ΧΕΙΡΙΣΤΕΣ ΑΝΤΛΙΩΝ ΣΚΥΡΟΔΕΜΑΤΟΣ

Πληρ. διεύθυνση: Κοσκινού, Ρόδος
τηλ. 2241092706

ΑΤ1168(Γ)

ΖΗΤΕΙΤΑΙ

νέα για την φύλαξη κατ' οίκον μωρού 1 έτους. Ωρες απασχόλησης 08.30-14.00, 17.30-20.00. Δευτέρα-Παρασκευή. Αλλοδαπές αποκλείονται.

Πληρ. τηλ. 6944411950, ώρες 5.30-8.30

ΜΑΤ1133

ΖΗΤΟΥΝΤΑΙ

πωλήτριες

από τουριστικό κατάστημα εντός πόλεως Ρόδου.
ΩΡΑΡΙΟ ΣΥΝΕΧΕΣ
ΜΙΣΘΟΣ 1.000€ ΚΑΘΑΡΑ

Πληρ. τηλ. 2241074443

ΜΑΠ143(Γ)

ΖΗΤΕΙΤΑΙ

κυρία για να μαγειρεύει μεζέδες για ουζερί στην Παλιά Πόλη.

Πληρ. τηλ. 2241021653, κινητό 6978724646

ΜΖΤ270331

Η ΠΕΤΡΟΓΚΑΖ ΡΟΔΟΥ

ΖΗΤΕΙ

1) **Πωλητή-οδηγό** προϊόντων RETAIL
2) **Πωλητή-οδηγό** εμφιαλωμένου υγραερίου

Πληρ. τηλ. 2241061430, 6936999843

ΜΑΤ1121

LINDIANVILLAGE

Το ξενοδοχείο πολυτελείας στη Νότια Ρόδο, με πέντε θεματικά εστιατόρια, τέσσερα μπαρ, Spa, συνεδριακούς χώρους, σουίτες με ιδιωτικές πισίνες, Night club.

Ζητούμε
Σερβιτόρους και βοηθούς για τα διάφορα εστιατόρια

Περιμένουμε το βιογραφικό σας σημείωμα καθημερινά στο ξενοδοχείο 08,30-14,30
Lindian Village, παραλία Λάρδου, (Γλύστρα)
τηλέφωνο 22440 35900
Telefax 22440 47360 email : **alkal @ lindian.gr**

ΜΑΤ1137

Από την εταιρεία Caterplus ΜΑΡΙΝΑΚΗΣ Γ. & ΣΙΑ Ο.Ε.

ΖΗΤΟΥΝΤΑΙ

Α) ΠΩΛΗΤΕΣ

Απαραίτητα προσόντα:
- Δυναμική προσωπικότητα, άριστη ικανότητα στην επικοινωνία, διαπραγμάτευση και ομαδικό πνεύμα εργασίας.
- Απόφοιτοι λυκείου ή ΤΕΙ έως 35 ετών με δίπλωμα Β' κατηγορίας.
- Η γνώση της αγοράς και η προϋπηρεσία στον χώρο θα ληφθούν υπ' όψιν.

Προσφέρονται:
- Μισθός και bonus επί των πωλήσεων - εισπράξεων, αυτοκίνητο και συνεχής εκπαίδευση.

Οι ενδιαφερόμενοι μπορούν να στείλουν το βιογραφικό τους σημείωμα στο fax 2241085199 ή στην ηλεκτρονική διεύθυνση:caterplus@winweb.gr

Β) ΟΔΗΓΟΙ
Κάτοχοι διπλώματος Γ' κατηγορίας με γνώση της αγοράς.

Για πληροφορίες στα τηλ.
2241085197 και 2241085198

ΜΑΤ1055

ΤΟ ΞΕΝΟΔΟΧΕΙΟ
Blue Sky Beach Hotel
ΣΤΗΝ ΠΟΛΗ ΤΗΣ ΡΟΔΟΥ
ΖΗΤΕΙ

- **Α' σερβιτόρο**
- **Υπάλληλο pool bar**

Οι ενδιαφερόμενοι παρακαλούνται να συμπληρώσουν αίτηση στο ξενοδοχείο καθημερινά εκτός Κυριακής από 09.00 έως 15.00

Τηλέφωνα επικοινωνίας:
2241033768 και 2241033778

Blue Sky Beach Hotel
Πλατεία Ψαροπούλας
Τηλ.: 2241033768, 2241033778

MAT1174(Γ)

ΓΝΩΣΤΗ ΔΙΕΘΝΗΣ ΕΤΑΙΡΕΙΑ ΣΤΟ ΧΩΡΟ ΤΗΣ ΥΓΕΙΑΣ
ζητά
ΕΠΙΣΤΗΜΟΝΙΚΟ ΣΥΝΕΡΓΑΤΗ
(Ιατρικό Επισκέπτη)
για την κάλυψη της περιοχής
ΡΟΔΟΥ

Ζητούμε πτυχιούχο Ανωτέρας ή Ανωτάτης Σχολής, έως 30 ετών και μόνιμο κάτοικο της περιοχής.

Προσφέρουμε ικανοποιητικό πακέτο αποδοχών ανάλογα με τα προσόντα και δυνατότητα καριέρας σε μία μεγάλη εταιρεία.

Παρακαλούμε αποστείλατε βιογραφικό με πρόσφατη φωτογραφία στην παρακάτω διεύθυνση: **Τ.Θ. 51288, 145 10 Κηφισιά, ΚΩΔ.: ΡΙΕ/2006**

ΧΠΔΕΤ004

www.gnn.com.gr

auto-moto

συνέχεια από την προηγούμενη

ΠΩΛΟΥΝΤΑΙ ΕΛΑΦΡΩΣ ΜΕΤΑΧΕΙΡΙΣΜΕΝΑ ΑΥΤΟΚΙΝΗΤΑ ΠΑΝΤΟΥΣ ΤΥΠΟΥ: ΙΧ ΕΠΙΒΑΤΙΚΑ, ΑΓΡΟΤΙΚΑ, ΕΠΑΓΓΕΛΜΑΤΙΚΑ, ΦΟΡΤΗΓΑ, ΕΤΟΙΜΟΠΑΡΑΔΟΤΑ Ή ΚΑΤΟΠΙΝ ΠΑΡΑΓΓΕΛΙΑΣ. ΠΑΡΕΧΟΥΜΕ ΠΙΣΤΟΠΟΙΗΤΙΚΟ ΕΛΕΓΧΟΥ ΚΑΛΗΣ ΛΕΙΤΟΥΡΓΙΑΣ ΚΑΙ ΓΡΑΠΤΗ ΕΓΓΥΗΣΗ ΕΝΟΣ ΕΤΟΥΣ. ΠΩΛΗΣΗ ΧΟΝΔΡΙΚΗ - ΛΙΑΝΙΚΗ. ΠΑΡΑΔΟΣΗ ΣΤΟ ΧΩΡΟ ΣΑΣ. ΠΛΗΡ. ΤΗΛ. 2431074709, FAX 2431027008, ΚΙΝ. 6974456200 κος ΜΠΟΥΝΤΟΥΡΗΣ ΔΗΜΗΤΡΗΣ ΜΑΤ781

ΠΡΟΣ ΠΩΛΗΣΗ από ιδιώτη-πληροφορίες τηλ. 6977090555 κ. Κώστα. **1. NEW MODENAS DINAMIK** 125 αγορασμένο το 2005 καινούργιο με όλα πληρωμένα και ασφαλισμένο μέχρι 16/7/2006. **2. BOBO JINCHENG** ασημί με πολλά εξτρά ασφαλισμένο μέχρι 15/06/2006 σε τιμή ευκαιρίας
ΜΖΤ150311

διαφορα

ΠΩΛΟΥΝΤΑΙ: πολυκουζινάκια, πλυντήρια και **στεγνωτήρια** σε τιμές ευκαιρίας. Επίσης **πωλείται RENAULT KANGOO.** Πληρ. τηλ. 6946454233 κ. Σοφία
ΜΑΠ190(1)

Χαρίζονται πανέμορφα **κουταβάκια** αποκλειστικά σε φιλόζωους. Πληρ. τηλ. 6942613840
ΜΖΤ230305(2)

ΠΩΛΟΥΝΤΑΙ τραπεζαρία με καρέκλες βελούδο, κρυσταλιέρα-μπουφέ με καθρέπτες-βιβλιοθήκη-ψυγείο CANDY-πλυντήριο MIELE-φωτιστικά γωνίας-φωτιστικό κουζίνας-φωτιστικό παιδικό-φωτιστικό υπνοδωματίου-φωτιστικό διαδρόμου. Πληρ. τηλ. 2241025456, πρωινές ώρες 6932256821
ΜΖΤ220313

ΠΩΛΩ τα ακόλουθα είδη σε 50%. - **Σερβίτσιο** κρύσταλλα τρίχρωμα με 18 καρατίων γύρω. - **Σερβίτσιο** ασημένια. Διάφορα είδη. **Σερβίτσιο** 72 τεμαχίων πορσελάνης Αγγλίας ROYAL ALBERT SERENA. - **Πολυθρόνα** αντίκα έγχρωμη, - **Γωνιακό έπιπλο** ξύλινο, - **Μπαούλο** αντίκα ξύλινο-**μπιμπελό** προέλευσης Καναδά. Πληρ. τηλ. 2241032296 από 10.00-18.00 ΜΖΤ200314

ΠΩΛΟΥΝΤΑΙ κουτάβια γερμανικά λυκόσκυλα 50 ημερών. Πληρ. τηλ. 6977449695
ΜΖΤ230316

ΠΩΛΟΥΝΤΑΙ κουταβάκια 1 μηνός χάσκι ολόλευκα με γαλανά μάτια. Τιμή 250 ευρώ. Πληρ. τηλ. 6946509712
ΜΑΤ1118(1)

μαθηματα

ΚΑΘΗΓΗΤΡΙΑ ΑΓΓΛΙΚΩΝ με 20ετή πείρα, με μητρική γλώσσα την Αγγλική, με άριστη προφορά, παραδίδει ιδιαίτερα μαθήματα σε μεμονωμένους, σε αρχάριους και προχωρημένους με εξασφαλισμένη επιτυχία εξετάσεων **FIRST CERTIFICATE (LOWER), C.F.C.-ECCE, PROFICIENCY MICHIGAN και το Κ.Π.Γ. και TOEIC** αναγνωρισμένο διεθνώς. Οργανωμένη και άρτια διδακτική ύλη-προβολές **VIDEO** και κασέτα, συστηματική ενημέρωση γονέων, τιμές λογικές. Πληρ. τηλ. 2241075959, 6972912196
ΜΖΤ220314

ΦΙΛΟΛΟΓΟΣ καθηγήτρια, πτυχιούχος Αριστ. Πανεπ. Θεσ/κης, παραδίδει ιδιαίτερα μαθήματα στο χώρο της, σε μαθητές Γυμνασίου. Προετοιμασία για τις σχολικές εξετάσεις με μεθοδικότητα και αποτελεσματικότητα. Δυνατότητα για γκρουπ 2 ατόμων. Τιμές προσιτές. Πληρ. τηλ. 2241022428, 6936895362
ΧΠΕΚΜ012

προσφορές εργασίας

ΚΥΡΙΑ από Βουλγαρία **ζητά εργασία** ως **λατζιέρα** για συνεχόμενο ωράριο. Πληρ. τηλ. 6997179398
ΜΖΤ280332

ΚΥΡΙΑ έχοντας πολυετή πείρα στο ξενοδοχειακό τμήμα της MAIN COURANT **ΖΗΤΑ** ανάλογον **εργασία.** Μερική απασχόληση. Πληρ. τηλ. 6936489387
ΜΖΤ270312

Μασάζ ανακουφιστείτε από το άγχος, ένταση, ψυχική κόπωση, τις συνέπειες του καθημερινού τρόπου ζωής. Πληρ. τηλ. 6942228916
ΜΖΤ240313

ΚΥΡΙΟΣ διπλωματούχος μασέρ προσφέρει θεραπευτικό, χαλαρωτικό, κλασικό, αθλητικό μασάζ. Πληρ. τηλ. 2241074437, κιν.:6977503315.
ΜΖΤ270339

ΚΥΡΙΑ διπλωματούχος μασέρ, προσφέρει θεραπευτικό, κλασικό, αθλητικό, αδυνατίσματος, χαλαρωτικό, αισθητικό και καθαρισμό προσώπου (μάσκες), μασάζ. Πληρ. τηλ. 2241035252, 6932024975
ΜΖΤ230306

Νιώθετε αδιαθεσία, κούραση; ΦΥΣΙΟΘΕΡΑΠΕΙΑ για διάφορες αρρώστιες και μασάζ θεραπευτικό, χαλαρωτικό θα επιστρέψει υγεία, θα γεμίσει το σώμα σας νέα ενέργεια! Τηλεφωνήστε, ελάτε και οι αρρώστιες σας φεύγουν στο παρελθόν!!! Η ζωή σας θα λάμψει εκ νέου!!! Πληρ. τηλ. 6942095457
ΜΖΤ140314

ΚΡΑΝΙΔΗΣ
Real Estate

Για μια θέση στο νησί του Ήλιου



ΠΩΛΗΣΕΙΣ ΑΚΙΝΗΤΩΝ

ΜΕΖΟΝΕΤΕΣ

ΚΟΣΚΙΝΟΥ: 190 τμ στα μπετά με οικόπεδο 1200μ.140.000 (Κ-85)
ΚΟΣΚΙΝΟΥ: 125τμ , υπό κατασκευή, με θέα 170.000€ (Κ270)
ΙΑΛΥΣΟΣ:160τμ 3υ/δ 288.000 € (Κ-120)
ΙΑΛΥΣΟΣ: Φιλέριμος, μεζονέτα 180τμ , 3 υ/δ (Κ-117)
ΙΑΛΥΣΟΣ: 180τμμε κήπο 200μ , 280.000 € (Κ-711)
ΙΑΛΥΣΟΣ: ανεξάρτητα μεζονέτα 150τμ με κήπο (Κ-712)
ΙΑΛΥΣΟΣ: 155τμ στα μπετά με οικόπεδο 1500μ 140.000 € (Κ-148)
ΙΑΛΥΣΟΣ: μεζονέτα 220τμ,με 3υ/δ , καινούρια , 300.000 € (Κ-493)
ΚΡΕΜΑΣΤΗ: μεζονέτες 180τμ, ενδοδαπέδια θέρμανση, (Κ-554)
ΚΑΛΥΘΙΕΣ: μεζονέτα 130τμ, 3υ/δ,αυλή, 240.000 € (Κ-488)
ΠΑΣΤΙΔΑ:150τμ στα μπετά με οικόπεδο 140.000 € (Κ-154)
ΠΑΣΤΙΔΑ: 110τμ τελειωμένημε οικόπεδο 200μ 165.000€ (Κ-112)
ΠΑΣΤΙΔΑ: 133τμ τελειωμένη με οικόπεδο 200μ (Κ-95)
ΠΑΣΤΙΔΑ: 200τμ τελειωμένη με οικόπεδο 300.000€ (Κ-165)
ΤΣΑΪΡΙ: μεζονέτα140τμ στα μπετά , 135.000 € (Κ-118)

ΜΟΝΟΚΑΤΟΙΚΙΕΣ

ΠΑΣΤΙΔΑ: μονοκατοικία 100τμ, 180.000 € (Κ-523)
ΡΟΔΟΣ-Αγ.Ιωάννης: μονοκατοικία140τμ, αυλή 60τμ (Κ-126)
ΡΟΔΟΣ - 7 Βαγιές: παραδοσιακή μονοκατοικία 100τμ, (Κ -323)
ΡΟΔΟΣ - Νιοχώρι: παραδοσιακή μονοκατοικία 200τμ (Κ-452)
ΠΑΛΙΑ ΠΟΛΗ : μονοκατοικία 80τμ με αυλή 180.000 € (Κ-140)
ΠΑΛΙΑ ΠΟΛΗ: μονοκατοικία 150τμ, 2όροφη, 120.000 € (Κ-722)
ΚΡΗΤΙΚΑ: μονοκατοικία 150τμ, αυλή150τμ , 260.000 € (Κ-521)
ΧΑΛΚΗ: μονοκατοικία 120τμ με οικόπεδο, 135.000 € (Κ-84)

ΟΙΚΟΠΕΔΑ

Εντός πόλεως Ρόδου

ΡΟΔΙΝΙ: οικόπεδα 1.000μ και άνω, εντός σχεδίου, (Κ-424)
ΝΙΟΧΩΡΙ: οικόπεδο 800μ με πρόσωπο σε 2 δρόμους (Κ-721)
ΝΙΟΧΩΡΙ: πλησίον Grand Hotel, οικόπεδο 200μ (Κ -431)
Αν. Μαρίας: κεντρικότατο οικόπεδο 1500μ (Κ-720)

Εντός Δημοτικών Διαμερισμάτων

ΙΞΙΑ : οικόπεδο 321τμ , 150.000 € (Κ-122)
ΓΕΝΝΑΔΙ : οικόπεδο 1700μ, σε κεντρικό δρόμο, με 2 άδειες (Κ-83)
ΠΑΡΑΔΕΙΣΙ: οικόπεδο 1500μ με 800μ δόμηση, εντός οικισμού
ΚΡΕΜΑΣΤΗ:1000μ οικόπεδο με 400μ δόμηση, εντός οικισμού
ΚΡΕΜΑΣΤΗ: 3000μ με δυνατότητα τεμαχισμού μικρών οικοπέδων

ΑΓΡΟΤΕΜΑΧΙΑ

ΑΣΓΟΥΡΟΥ: αγρός 4500μ , 180.000 € (Κ-713)
ΔΑΜΑΤΡΙΑ: 4000Μ με 2 άδειες οικοδομής,130.000 € (Κ-579)
ΔΑΜΑΤΡΙΑ: αγρος 7800μ, 110.000 € (Κ-714)
ΙΑΛΥΣΟΣ:4000μ πλησίον λυκείου Ιαλυσού, 200.000 € (Κ-102)
ΚΟΣΚΙΝΟΥ:4000μ, περιοχή Φυτώριο, 200.000 € (Κ-130)
ΛΙΝΔΟΣ: αγρός 6160μ με θέα στό κάστρο, 300.000 € (Κ328)
ΠΑΣΤΙΔΑ:6000μ, 80.000 € (Κ-718)
ΤΣΑΪΡΙ:1600μ με πρόσωπο στη λεωφόρο αεροδρομίου (Κ-716)
ΤΣΑΪΡΙ: 4500μ με 2 άδειες οικοδομής,85.000 € (Κ-526)
ΤΣΑΪΡΙ: αγρός 4000μ , 150.000 € (Κ-209)
ΣΟΡΩΝΗ: 3.600μ επί της επαρχιακής οδού, 110.000 € (κ-400)
ΣΟΡΩΝΗ: 3.000μ , άρτιο, 80.000 € (Κ-574)

ΔΙΑΜΕΡΙΣΜΑΤΑ

ΑΝΑΛΗΨΗ: 90τμ 1ου ορόφου, 170.000 € (Κ-559)
ΑΝΑΛΗΨΗ: 80τμ 1ου ορόμου 110.000 € (Κ-774)
ΑΝΑΛΗΨΗ: 115τμ 1ου ορόφου 180.000 € (Κ-383)
ΑΓ. ΑΝΑΣΤΑΣΙΑ: 100τμ με 2 υ/δ, 1ου ορόφου (Κ-460)
ΑΓ. ΙΩΑΝΝΗΣ : 130τμ 3υ/δ, 1ου ορόφου,140.000 € (Κ-12)
ΜΗΔΕΙΑ: καινούρια πολυτελή διαμερίσματα 3 υ/δ (Κ-218)
ΝΙΟΧΩΡΙ : γκαρσονιέρες καινούριες 2 & 3 ορόφου (Κ-349)
ΚΩΝ. ΥΔΡΑΙΟΥ: 90τμ, 1ου ορόφου (Κ-559)
ΜΙΧ. ΠΕΤΡΙΔΗ: 80τμ με 2 υ/δ, υπόγειο (Κ-497)
ΑΝ. ΜΑΡΙΑΣ: 107τμ με 3 υ/δ, (Κ-477)
Β. ΗΠΕΙΡΟΥ: 30τμ 36.000 € (Κ-129)
ΓΗΠΕΔΟ ΔΙΑΓΟΡΑ: 90τμ 1ου ορόφου (Κ-742)
ΚΑΡΑΚΟΝΕΡΟ: καινούριο διαμέρισμα 80τμ (Κ-597)
ΚΑΡΑΚΟΝΕΡΟ: διαμερίσματα 100τμ 3υ/δ (Κ-50)
ΚΑΡΑΚΟΝΕΡΟ: 115τμ, ισόγειο 3υ/δ 220.000 € (Κ-520)
ΡΟΔΙΝΙ: 92τμ, καινούριο, πολυτελούς κατασκευής (Κ-265)
ΡΟΔΙΝΙ: 100τμ, με 3υ/δ , 226.000 € (Κ-483)
ΡΟΔΙΝΙ: 70τμ 1ου ορόφου, 140.000 € (Κ-237)
ΡΟΔΙΝΙ: 2ου ορόφου, 100τμ 3υ/δ, καινούριο, (Κ-267)
ΙΞΙΑ: 75τμ με 2 υ/δ , 98.000 € (Κ-384)
ΙΞΙΑ: 2άρι διαμέρισμα, 45τμ, 65.000 € (Κ-300)
ΙΞΙΑ: 2άρι διαμέρισμα 2ου ορόφου, 71.000 € (Κ-166)
ΙΑΛΥΣΟΣ: 50τμ 1ου ορόφου, 45.000 € (Κ-69)
ΚΡΕΜΑΣΤΗ: καινούριο, 75τμ 1ου οροφ. 150.000 € (Κ-342)
ΤΡΕΙΣ : 70τμ με 2 υ/δ & κήπο, 88.0000 € (Κ-309)

ΕΝΟΙΚΙΑΣΕΙΣ

ΕΠΑΓΓΕΛΜΑΤΙΚΟΙ ΧΩΡΟΙ

Καταστήματα

Π. ΠΟΛΗ : κατάστημα 40τμ , μέ αέρα (Κ-710)
Π.ΠΟΛΗ : κατάστημα 35τμ, με αέρα (Κ-569)
Π.ΠΟΛΗ : κατάστημα 73τμ σε κεντρικό σημείο, με αέρα (Κ-580)
ΡΟΔΟΣ : οδό Παπανικολάου (απέναντι Καζίνο) κατάστημα 52τμ με υπόγειο & πατάρι 800 € (Κ-108)
ΜΑΝΤΡΑΚΙ : κατάστημα 300τμ χωρίς αέρα (Κ-276)

Γραφεία

ΡΟΔΟΣ: οδός Αμερικής γραφείο 2 χώρων 1ου ορόφου (Κ-247)
ΡΟΔΟΣ : οδός Αμερικής γραφείο 65τμ 2ου ορόφου (Κ-567)
ΡΟΔΟΣ: οδός Αμερικής γραφείο 2ου ορόφου 120τμ (Κ-308)
ΡΟΔΟΣ: Εθ.Δωδεκανησίων γραφείο 60τμ 3ου ορόφου, (Κ-250)
ΝΙΟΧΩΡΙ: γραφείο 1ου ορόφου 90τμ , 500 € (Κ-269)

ΔΙΑΜΕΡΙΣΜΑΤΑ ΜΟΝΟΚΑΤΟΙΚΙΕΣ

ΝΙΟΧΩΡΙ: διαμέρισμα 2 υ/δ 400 € (Κ-325)
ΝΙΟΧΩΡΙ : διαμέρισμα 120τμ 1ου ορόφου, 3 υ/δ (Κ-565)
ΙΑΛΥΣΟΣ: διαμέρισμα 2άρι, 250 € (Κ-864)
ΙΑΛΥΣΟΣ: μονοκατοικία 150τμ 3υ/δ, 700 € (Κ-271)
ΑΝ. ΜΑΡΙΑΣ : διαμέρισμα 100τμ , 500 € (Κ-863)
ΓΗΠΕΔΟ ΔΙΑΓΟΡΑ : διαμέρισμα 120τμ (Κ-98)
ΚΕΝΝΕΝΤΥ, ισόγειο διαμέρισμα 4υ/δ, (Κ-150)

Για περισσότερες πληροφορίες & ακίνητα επικοινωνήστε με το γραφείο μας ή επισκεφθείτε την ιστοσελίδα μας

Δ/νση γραφείου : Ι.Καζούλη & Αμερικής 50, 2ος όροφος
Τηλ.: 22410 27082 & 22410 26476 Fax:2241027101
e-mail: info@kranidis-estate.gr

www.kranidis-estate.gr

ΑΕ1130

ΕΡΓΑΣΤΗΡΙΟ ΕΛΕΥΘΕΡΩΝ ΣΠΟΥΔΩΝ ΗΛΕΚΤΡΟΝΙΚΩΝ ΥΠΟΛΟΓΙΣΤΩΝ
Program PM
ΕΠΙΣΗΜΟ ΕΞΕΤΑΣΤΙΚΟ ΚΕΝΤΡΟ ΤΗΣ ECDL HELLAS
ECDL Diploma
ΤΜΗΜΑΤΑ ΓΙΑ:
Παιδιά
Ενήλικες
Αρχάριους
Επαγγελματίες
ΕΝΤΑΤΙΚΑ ΜΑΘΗΜΑΤΑ COMPUTER
Ανάρτηση Εργασιών
ΕΓΓΡΑΦΕΣ ΤΩΡΑ
Μανώλης Ι. Σοφίλλας
Τηλ.(22410)31761
ΚΟΔΡΙΓΚΤΩΝΟΣ 91 - ΡΟΔΟΣ
ΧΠ941

προσφορες

συνέχεια από την προηγούμενη

ΕΛΛΗΝΑΣ μάστορας με πολυετή πείρα αναλαμβάνει κτισίματα, σοβατίσματα, γυψοσανίδες, ψευδοροφές, μονώσεις σπιτιών, βαψίματα. Τιμές πολύ λογικές. Πληρ. τηλ. 6979611209
MZT220301

ΕΜΠΕΙΡΟΣ ελαιοχρωματιστής αναλαμβάνει βαψίματα, αναπαλαιώσεις επίπλων-λουστραρίσματα και άλλα μερεμέτια. Πληρ. τηλ. 6972017808 κ. Νεκτάριος
MZT200317

ΚΥΡΙΑ διπλωματούχος μασέρ κάνει θεραπευτικό, αθλητικό, χαλαρωτικό μασάζ. Πληρ. τηλ. 6948553306
MXP13458.3

γνωριμιες

20ΧΡΟΝΗ ΕΝΤΥΠΩΣΙΑΚΗ ΕΛΛΗΝΙΔΑ ΖΗΤΑ ΓΝΩΡΙΜΙΑ ΜΕ ΣΟΒΑΡΟΥΣ ΚΥΡΙΟΥΣ. ΕΞΑΙΡΟΥΝΤΑΙ ΑΛΛΟΔΑΠΟΙ. ΠΛΗΡ. ΤΗΛ. 6944931166
MZT280304

Εντυπωσιακή εκπαιδευτικός, 1,68 ύψος, λεπτή, ρομαντική, αισιόδοξη, με πάθος για την φύση και τα σπορ, οικονομικά ανεξάρτητη, χωρίς υποχρεώσεις, **ΑΝΑΖΗΤΑ ΣΟΒΑΡΗ ΓΝΩΡΙΜΙΑ** με κύριο μορφωμένο, δυναμικής παρουσίας. Πληρ. τηλ. 6973754443
MAT1197(2)

Κομψότατη δεσποινίδα, ψηλή, πράσινα μάτια, καλλίγραμμη, ήπιων τόνων, συναισθηματική, **ΕΠΙΘΥΜΕΙ ΣΟΒΑΡΗ ΓΝΩΡΙΜΙΑ** με νέο σταθερών απόψεων και πράξεων. Πληρ. τηλ. 6979483961
MAT1197(1)

Ομορφη ψηλή ξανθιά **ζητεί γνωριμία** σοβαρού κυρίου για σούπερ γνωριμία. Πολυτελές χώρος, διακρικός καθαρός σε ήσυχο περιβάλλον. Μόνο με ραντεβού. Σε χώρο δικό της. Αλλοδαποί καθώς και οι κλήσεις με απόκρυψη αποκλείονται!!! Τηλ. 6972902821
MZT240303

Πολύ εμφανίσιμη κυρία, μοντέρνα, κομψή, με ποιοτικά ενδιαφέροντα, άνθρωπος τρυφερός και χαμηλών τόνων, **ΕΠΙΘΥΜΕΙ ΣΟΒΑΡΗ ΓΝΩΡΙΜΙΑ** με κύριο σεμνό, συντροφικού χαρακτήρα. Πληρ. τηλ. 6972139138
MAT1197(3)

ΤΡΑΒ ΖΗΤΑ ΓΝΩΡΙΜΙΑ με σοβαρά άτομα όνομα ΣΤΕΛΑ. Πληρ. τηλ. 6974569688
MZT220310

38χρονη εμφανίσιμη κυρία **ζητάει παρέα** με σοβαρό κύριο. Πληρ. τηλ. 6942564413
MZT200331

Ελληνίδα πολύ εμφανίσιμη για **γνωριμία** παρέα με κύριο άνω των τριάντα ετών. Οχι αλλοδαποί. Πληρ. τηλ. 6978872750
MZT200329

ΤΡΑΒ 22 ετών πολύ όμορφη **ζητά γνωριμία** με κυρίους. Πληρ. τηλ. 6946074523
MZT220317

ΝΕΑΡΗ ΞΕΝΑΓΟΣ με νυχτερινές ανησυχίες, επιθυμεί κουβέντα και συνομιλία και ό,τι προκύψει... Πληρ. τηλ. 9011314493
MAT91

ΑΝ ΕΙΣΤΕ ΜΟΝΟΣ-ΜΟΝΗ.... Αν βαρεθήκατε να ψάχνετε... "Ουράνιο τόξο". Αν έχετε υψηλές απαιτήσεις για γάμο-συμβίωση-ερωτικές σχέσεις, ελάτε να γνωριστούμε!!! Πολύχρονη εμπειρία εξωτερικού! Ανδρες-γυναίκες από όλη την Ελλάδα κάθε ηλικίας περιμένουν να σας γνωρίσουν! Αμεση εξυπηρέτηση-σοβαρότης, εχεμύθεια. Πληρ. τηλ. 2105239711, 2105239427, 6975764343.
MAT690

Τοποθετήσεις πλακιδίων-μαρμάρων-οικοδομικές εργασίες
Τιμές λογικές-άριστη εργασία-20χρονη πείρα.
Πληρ. τηλ. 6937795739, 2241067607 κ. Κοντουδιός Νικόλαος
ΜΑΠ93(Γ)

ΧΡΕΙΑΖΕΣΤΕ ΧΡΗΜΑΤΑ;
ΕΝΕΧΥΡΟΔΑΝΕΙΣΤΗΡΙΟ "Η ΘΥΡΙΔΑ"
ΕΝΕΧΥΡΙΑΖΩ και ΑΓΟΡΑΖΩ ΧΡΥΣΑΦΙΚΑ - ΚΟΣΜΗΜΑΤΑ - ΛΙΡΕΣ - ΠΑΛΑΙΑ ΝΟΜΙΣΜΑΤΑ - ΜΕΤΟΧΕΣ και ΑΝΤΙΚΕΣ
Αντ. Δαμασκηνού 25 (περ. Μητρόπολη)
Τηλ. 2241032537, 6942613540, 6947965279
AE639

ΑΠΟΦΡΑΞΕΙΣ - ΕΚΚΕΝΩΣΕΙΣ ΡΟΔΟΥ

Κιν. 6932470404 Κιν. 6944361464
Κώστας & Λευτέρης
ΑΠΟΦΡΑΞΕΙΣ ΑΠΟΧΕΤΕΥΤΙΚΩΝ ΑΓΩΓΩΝ ΜΕ ΥΔΡΟΒΟΛΗ, ΚΟΥΖΙΝΕΣ ΤΟΥΑΛΕΤΕΣ, ΣΙΦΩΝΙΑ, ΥΔΡΟΡΟΕΣ, ΑΠΟΛΥΜΑΝΣΕΙΣ ΜΗΝΙΑΙΕΣ ΣΥΝΤΗΡΗΣΕΙΣ
ΠΟΛΥΚΑΤΑΣΤΗΜΑΤΑ ΣΤΡΑΤΟΠΕΔΑ ΞΕΝΟΔΟΧΕΙΑ, ΝΟΣΟΚΟΜΕΙΑ, ΔΗΜΟΥΣ, ΠΟΛΥΚΑΤΟΙΚΙΕΣ, ΣΠΙΤΙΑ Κ.Λ.Π.
Αντληση υδατων απο υπογειους χωρους
Αμεση εξυπηρέτηση!!! ΟΙ ΚΑΛΥΤΕΡΕΣ ΤΙΜΕΣ!
Τηλ. 2241085977, 2241086634
Κιν. 6944361464, 6932470404
AE835

ΠΩΛΕΙΤΑΙ
δίκυκλο PIAGGIO BEVERLY 250 cc μοντέλο 08/2005, 3.000 χλμ.
Πληροφορίες τηλ. 2241060910 κ. Αλέξανδρο
ΧΠΑΑΥ009

ΠΩΛΕΙΤΑΙ
από ιδιώτη **ALFA ROMEO 156 sport** μοντέλο Ιαν. 2001 χρώματος ασημί σε άριστη κατάσταση με όλα τα σέρβις του στο εξουσιοδοτημένο συνεργείο. Δεκτός κάθε έλεγχος.
Πληροφορίες τηλ. 2241082555, 6946680133
ΜΑΤ1171(Γ)(2)

ΠΩΛΕΙΤΑΙ
μηχανή εξωλέμβια
τετράχρονη HONDA 130 HP σε άριστη κατάσταση και με ευκολίες.
Πληρ. τηλ. 2241067440
ΜΧΠ915

ΑΓΟΡΑΖΩ
- ΧΡΥΣΑΦΙΚΑ
- ΚΟΣΜΗΜΑΤΑ
- ΝΟΜΙΣΜΑΤΑ
- ΧΡΥΣΑ ΔΟΝΤΙΑ
- ΜΕΤΟΧΕΣ
- ΩΡΟΛΟΓΙΑ
- ΑΝΤΙΚΕΣ

Δάνεια επί ενεχύρω
«ΜΠΑΜΠΗΣ»
Δημ. Θεοδωράκη 15 (1ος όροφος) ΡΟΔΟΣ
ΜΑΤ1113

ΕΚΚΕΝΩΣΕΙΣ ΜΕΤΡΟΠΟΝΤΙΚΑΣ "ΜΑΡΙΑ"

ΑΠΟΦΡΑΞΕΙΣ ΑΠΟΧΕΤΕΥΤΙΚΩΝ ΑΓΩΓΩΝ ΜΕ ΥΔΡΟΒΟΛΗ, ΚΟΥΖΙΝΕΣ, ΤΟΥΑΛΕΤΕΣ, ΣΙΦΩΝΙΑ, ΥΔΡΟΡΟΕΣ, ΜΗΝΙΑΙΕΣ ΣΥΝΤΗΡΗΣΕΙΣ ΠΟΛΥΚΑΤΑΣΤΗΜΑΤΑ, ΣΤΡΑΤΟΠΕΔΑ, ΞΕΝΟΔΟΧΕΙΑ, ΝΟΣΟΚΟΜΕΙΑ, ΔΗΜΟΥΣ, ΠΟΛΥΚΑΤΟΙΚΙΕΣ, ΣΠΙΤΙΑ κ.λπ. Αντληση υδάτων από υπόγειους χώρους
Πληρ. τηλ. 2241065120/35555
AE179

ΤΑΠΗΤΟΚΑΘΑΡΙΣΤΗΡΙΑ
ΠΑΝΕΛΛΑΔΙΚΟ ΔΙΚΤΥΟ
Art Clean EXPRESS
Είμαστε λίιιι...γο πιο μπροστά από τους άλλους!
ΠΛΥΣΙΜΟ-ΑΠΟΛΥΜΑΝΣΗ-ΦΥΛΑΞΗ ΧΑΛΙΩΝ- ΜΟΚΕΤΩΝ - ΣΑΛΟΝΙΩΝ *(και επί τόπου)*
ΠΑΠΛΩΜΑΤΑ - ΚΟΥΒΕΡΤΕΣ - ΦΛΟΚΑΤΕΣ
ΣΤΕΓΝΟ ΓΙΑ ΜΕΤΑΞΩΤΑ ΚΑΙ ΧΕΙΡΟΠΟΙΗΤΑ
ΑΔΙΑΒΡΟΧΟΠΟΙΗΣΕΙΣ & ΕΠΙΔΙΟΡΘΩΣΕΙΣ ΤΑΠΗΤΩΝ
ΠΑΡΑΛΑΒΗ - ΠΑΡΑΔΟΣΗ ΚΑΤ' ΟΙΚΟΝ
ΔΩΡΕΑΝ ΦΥΛΑΞΗ
ΑΛΑΦΑΚΗΣ ΤΑΣΟΣ
ΤΗΛ. ΧΩΡΙΣ ΧΡΕΩΣΗ
80011400400
ΤΗΛ. 2241082800-
ΚΙΝ. 6944350247
email: artclean@otenet.gr
ΧΠ2286

Καριέρα στο real estate
Η ΕΠΙΧΕΙΡΗΣΗ
Η **Savvaidis & Associates Real Estate Agents & Consultants**, απο το 1983 προσφέρει υψηλής ποιότητας υπηρεσίες διαμεσολάβησης στον τομέα των κατοικιών και εμπορικών ακινήτων.
ΣΤΕΛΕΧΟΣ ΠΩΛΗΣΕΩΝ
Ο ΥΠΟΨΗΦΙΟΣ
- Άνδρας / γυναίκα έως 27 ετών, με δυναμική και οργανωτική προσωπικότητα.
- Πτυχιούχος ΑΕΙ στη Διοίκηση Επιχειρήσεων ή άλλο συναφές αντικείμενο. Άριστος χρήστης εφαρμογών MS OFFICE.
- Άριστη γνώση της Ελληνικής & Αγγλικής γλώσσας
- Η κατοχή μεταπτυχιακού τίτλου θα θεωρηθεί επιπλέον προσόν.
- Δυνατότητα εργασίας εκτός πόλης Ρόδου

Η ΘΕΣΗ
- Υποστήριξη πωλήσεων ακίνητων.
- Δημιουργία και υποστήριξη πελατολογίου.
- Στελέχωση υποκαταστημάτων.
- Σύγχρονο και φιλικό εργασιακό περιβάλλον.
- Συνεχές on the job training

Αποστείλατε βιογραφικό σας με e-mail στο info@savvaidis.gr
SAVVAIDIS & Associates Estate agents & Consultants
Γρηγ. Λαμπράκη 14, Ρόδος
Τηλ. 22410-26281
http://www.propertyrhodes.gr
ΧΠ659



ΠΡΙΝ: 82 ΚΙΛΑ **ΤΩΡΑ: 62 ΚΙΛΑ**
ΜΕΙΟΝ 20 ΚΙΛΑ ΣΕ 4 ΜΗΝΕΣ ΧΩΡΙΣ ΝΑ ΠΕΙΝΑΩ
Εάν θέλετε να:
- **Ελέγξετε το βάρος σας χωρίς να πεινάτε!**
- **Χάσετε λίπος εκεί που έχετε!**
- **Μην ξαναβάλετε τα κιλά σας**
- **Διώξετε την κυτταρίτιδα.**
- **Υγιεινά και σίγουρα με σωστή διατροφή γιατί το ιδανικό βάρος είναι θέμα υγείας και αισθητικής! Δωρεάν η επίσκεψη, λιπομέτρηση και παρακολούθηση αποτελεσμάτων με εγγύηση εντός 30 ημερών.**

Για ραντεβού ώρες 10.00-17.00, τηλ. 2241075118 ή www.mynaturalife.gr.
*** ΔΥΝΑΤΟΤΗΤΑ ΚΑΡΙΕΡΑΣ ΓΙΑ ΑΝΩ ΤΩΝ 18**
*** ΔΩΡΕΑΝ ΕΚΠΑΙΔΕΥΣΗ**
ΜΑΠ172(Γ)

ΠΡΟΓΡΑΜΜΑ ΔΡΟΜΟΛΟΓΙΩΝ
Ε/Γ-Ο/Γ ΡΟΔΑΝΘΗ & Φ/Γ-Ο/Γ ΝΙΚΟΛΑΣ Α.
ΤΟ ΡΟ/ΡΟ ΝΙΚΟΛΑΣ Α ΕΙΝΑΙ ΜΟΝΟ ΟΧΗΜΑΤΑΓΩΓΟ
ΡΟΔΟΣ - ΠΕΙΡΑΙΑΣ

		ΔΕΥΤΕΡΑ
ΡΟΔΑΝΘΗ	16.00	ΚΩ(20.40)-ΚΑΛΥΜΝΟ(22.20)-ΛΕΡΟ(23.50)-ΠΑΤΜΟ(01.30)-ΠΕΙΡΑΙΑ(12.00)
		ΤΡΙΤΗ
ΝΙΚΟΛΑΣ Α	18.00	ΠΕΙΡΑΙΑ (12.00)
		ΤΕΤΑΡΤΗ
ΡΟΔΑΝΘΗ	16.00	ΚΩ(20.40)-ΚΑΛΥΜΝΟ(22.20)-ΛΕΡΟ(23.50)-ΠΑΤΜΟ(01.30)-ΠΕΙΡΑΙΑ(12.00)
		ΠΕΜΠΤΗ
ΝΙΚΟΛΑΣ Α	18.00	ΠΕΙΡΑΙΑ (12.00)
		ΠΑΡΑΣΚΕΥΗ
ΡΟΔΑΝΘΗ	18.00	ΣΥΜΗ(19.40)-ΤΗΛΟ(21.50)-ΝΙΣΥΡΟ(23.20)-ΚΩ(01.10)-ΚΑΛΥΜΝΟ(02.40)-ΛΕΡΟ(04.00)-ΠΑΤΜΟ(05.30)-ΠΕΙΡΑΙΑ(15.30)

Πληροφορίες στα κεντρικά γραφεία:
ΠΕΙΡΑΙΑΣ: Κανθάρου 2 & Ακτή Μιαούλη
Τηλ.: 210-4582640
Φαξ: 210-4510600
ΡΟΔΟΣ: Ακτή Σαχτούρη 5
Τηλ.: 22410-35066/36170
Φαξ: 22410-39839
ΧΠ589

PELLOS TRAVEL Α. ΠΑΠΑΣΑΒΒΑΣ
ΕΚΔΡΟΜΕΣ 2006
ΟΡΓΑΝΩΣΗ-ΠΟΙΟΤΗΤΑ-ΕΓΓΥΗΣΗ
• 2/5-6/5 ΤΗΝΟΣ - ΣΥΡΟΣ
(ΠΕΝΘΗΜΕΡΗ ΕΚΔΟΡΜΗ - ΠΡΟΣΚΥΝΗΜΑ ΣΤΗ ΤΗΝΟ)
ΑΝΑΧ. 2/5 ΤΡΙΤΗ ΒΡΑΔΥ ΜΕ BLUE STAR
ΕΠΙΣ. 6/5 ΣΤΙΣ 08.00 ΤΟ ΠΡΩΙ ΣΤΗ ΡΟΔΟ
ΞΕΝΟΔΟΧΕΙΑ ΜΕ ΠΡΩΙΝΟ - ΜΕΤΑΦΟΡΕΣ - ΣΥΝΟΔΟΣ ΓΡΑΦΕΙΟΥ
ΤΙΜΗ 195 ευρώ
• 20/4-25/4 ΠΑΣΧΑ ΣΤΗ ΚΩΝΣΤΑΝΤΙΝΟΥΠΟΛΗ
ΜΑΡΜΑΡΙΣ-ΕΦΕΣΣΟΣ-ΣΜΥΡΝΗ-ΠΡΟΥΣΑ-ΚΩΝΣΤΑΝΤΙΝΟΥΠΟΛΗ-ΠΡΙΓΚΗΠΟΝΝΗΣΑ
ΑΝΑΧ.08.00 ΤΟ ΠΡΩΙ-28/4 Μ.ΠΑΡΑΣΚΕΥΗ
ΕΠΙΣΤΡΟΦΗ ΤΕΤΑΡΤΗ ΣΤΙΣ 3/5 ΣΤΙΣ 18.00 ΡΟΔΟ
ΞΕΝΟΔΟΧΕΙΑ 4 ΚΑΙ 3 ΑΣΤΕΡΩΝ ΜΕ ΦΑΓΗΤΟ-ΜΕΤΑΦΟΡΕΣ - ΞΕΝΑΓΗΣΕΙΣ- ΕΚΔΡΟΜΕΣ
ΤΙΜΗ 295 ΕΥΡΩ
• 21/4-24/4 CHARTER ΑΠΟ ΡΟΔΟ-ΒΟΥΔΑΠΕΣΤΗ-ΡΟΔΟ
ΑΝΑΧ. 06.00 ΤΟ ΠΡΩΙ - 7/3 ΕΠΙΣΤΡΟΦΗ ΣΤΙΣ 21.00 ΡΟΔΟ
ΞΕΝΟΔΟΧΕΙΑ 4 ΑΣΤΕΡΩΝ ΜΕ ΦΑΓΗΤΟ-ΜΕΤΑΦΟΡΕΣ-ΞΕΝΑΓΗΣΕΙΣ-ΕΚΔΡΟΜΕΣ
• 21/4/06-25/4/06 (ΠΑΣΧΑ)
ΡΩΜΗ-ΦΛΩΡΕΝΤΙΑ-ΠΙΖΑ-ΒΕΝΕΤΙΑ
ΤΟ ΠΡΟΓΡΑΜΜΑ ΠΕΡΙΛΑΜΒΑΝΕΙ ΑΕΡΟΠΟΡΙΚΑ ΕΙΣΙΤΗΡΙΑ - ΞΕΝΟΔΟΧΕΙΑ 4 ΚΑΙ 3 ΑΣΤΕΡΩΝ ΜΕ ΠΡΩΙΝΟ & ΦΑΓΗΤΟ ΞΕΝΑΓΗΣΕΙΣ ΒΕΝΕΤΙΑΣ - ΡΩΜΗΣ - ΦΛΩΡΕΝΤΙΑΣ - ΤΑΞΙΔΙΩΤΙΚΗ ΑΣΦΑΛΕΙΑ- ΦΟΡΟΙ ΑΕΡΟΔΡΟΜΙΟΥ
ΤΙΜΗ 695 ΕΥΡΩ
ΣΥΝΟΔΟΣ Α. ΠΑΠΑΣΑΒΒΑΣ
• 20/4/06 - 01/5/06 (ΠΑΣΧΑ)-12ΗΜΕΡΗ ΚΡΟΥΑΖΙΕΡΑ
ΠΕΙΡΑΙΑΣ-ΚΕΡΚΥΡΑ-ΤΥΝΗΣΙΑ-ΒΑΡΚΕΛΩΝΗ-ΒΑΛΕΝΘΙΑ κ.λπ.
Το γραφείο μας φημίζεται για την πολύ καλή ποιότητα των εκδρομών του και τις πολύ χαμηλές τιμές!!!
Διαθέτουμε επίσης:
Εισιτήρια με ΟΑ, AEGEAN και CHARTER. Ακτοπλοϊκά εισιτήρια. Ειδικά πακέτα για μεμονωμένους, συλλόγους, νεόνυμφους για Ελλάδα, Κύπρο, Τυνησία, Αίγυπτο, Μαρόκο, Ιταλία, Αγγλία, Γαλλία κ.ά.
ΓΙΑ ΠΕΡΙΣΣΟΤΕΡΕΣ ΠΛΗΡΟΦΟΡΙΕΣ, ΚΡΑΤΗΣΕΙΣ ΚΑΙ ΑΝΑΛΥΤΙΚΑ ΠΡΟΓΡΑΜΜΑΤΑ ΣΤΟ ΠΡΑΚΤΟΡΕΙΟ ΓΕΝΙΚΟΥ ΤΟΥΡΙΣΜΟΥ:
PELLOS TRAVEL TOUR OPERATOR-Α. ΠΑΠΑΣΑΒΒΑΣ
Λ. ΚΑΛΛΙΘΕΑΣ 125, ΦΑΛΗΡΑΚΙ, ΡΟΔΟΣ
ΤΗΛ.: 2241087615, FAX 2241087616
E-MAIL pellostravel@rho.fortnet.gr www.pellostravel.gr
ΧΠ710

Το Σάββατο 1η Απριλίου

Ημερίδα στην Κρητηνία με θέμα τον καταναλωτή

Οργανώνεται από το Γραφείο Ενημέρωσης Καταναλωτή του δήμου Ροδίων



Ημερίδα με θέμα: «Ο καταναλωτής στη Νέα εποχή», διοργανώνει το ερχόμενο Σάββατο 1η Απριλίου, στην Κρητηνία, το Γραφείο Ενημέρωσης Καταναλωτή του δήμου Ροδίων, σε συνεργασία με τον Πολιτιστικό Σύλλογο Κρητηνίας, «Η Κάστελλος».

Το πρόγραμμα της ημερίδας έχει ως εξής:

15.00-18.00: Πολιτιστικές εκδηλώσεις από τον Πολιτιστικό Σύλλογο Κρητηνίας «Η Καστέλλος» στο εστιατόριο «Πιάτσα» στην πλατεία της Κρητηνίας.

18.00 -18.10: Χαιρετισμοί

18.10-18.30: «Γραφείο Ενημέρωσης Καταναλωτή: Πύλη πληροφόρησης και ανάπτυξης».

Λιλή Χριστοφάκη - Τρίπη, αντιδήμαρχος Ροδίων και υπεύθυνη του Γραφείου Ενημέρωσης Καταναλωτή.

18.30-18.45: «Δυνατότητες Ανάπτυξης και Απασχόλησης στα χωριά και νησιά της Δωδεκανήσου».

Τώνια Μοροπούλου, καθηγήτρια Εθνικού Μετσοβείου Πολυτεχνείου-μέλος Διοικούσας Επιτροπής Τεχνικού Επιμελητηρίου Ελλάδος.

18.45-19.00: «Ανάπτυξη της υπαίθρου και προοπτικές απασχόλησης».

Ελευθερία Φτακλάκη, διευθύντρια ΚΕΚ Ν. Δωδεκανήσου «Γ. Γεννηματάς Α.Ε.» και επιστημονική υπεύθυνη Κέντρου «Καλλιπάτειρα».

19.00-19.15: «Η χρήση φυτοφαρμάκων και επιπτώσεις στους παραγωγούς και καταναλωτές».

Βασίλης Σοφός, προϊστάμενος Διεύθυνσης Γεωργίας Δωδ/σου.

19.15-19.30: «Η νόσος των πτηνών»

Μιχάλης Ζεμπιλάς, αστυκτηνίατρος - αστυνομικός διευθυντής.

19.30-20.00 Συζήτηση

Μπουφέ με παραδοσιακά εδέσματα από τον Πολιτιστικό Σύλλογο Κρητηνίας «Η Καστέλλος».

Παράλληλα, το ερχόμενο Σάββατο, με αφορμή την διεξαγωγή της ημερίδας, ο αναπτυξιακός, κοινωνικός, και πολιτιστικός σύλλογος Ανάληψης σε συνεργασία με την «Κάστελλο» διοργανώνει εκδρομή στην Κρητηνία.

Το πρόγραμμα έχει ως εξής:

10.30 π.μ. Αναχώρηση: από τον προαύλιο χώρο της εκκλησίας Αναλήψεως.

11.30 π.μ. - 14.30π.μ.

Ξενάγηση από τον κ. Θεοφάνη Μπογιάνο:

- Αρχαιολογικό χώρο Καμείρου
- Κάστρο και λαογραφικό μουσείο Κρητηνίας.

15.00 μ.μ.-18.00μ.μ.

Γεύμα:

Εστιατόριο «Πιάτσα» στην πλατεία της Κρητηνίας με συνοδεία μουσικής και παραδοσιακών χορών.

18.00 μ.μ.-20.00 μ.μ.

Ημερίδα του γραφείου ενημέρωσης Καταναλωτή του δήμου Ροδίων με τίτλο: Απασχόληση και Ανάπτυξη.

Εισηγητές: κα Τρίπη - Χριστοφάκη Λιλή

κα Μοροπούλου Τόνια

κ. Σοφός Βασίλης

κα. Φτακλάκη Λίτσα

κ. Ζεμπιλάς Μιχάλης

Μπουφέ με παραδοσιακά εδέσματα από τον Πολιτιστικό Σύλλογο Κρητηνίας «Η Κάστελλος».

20.00 μ.μ.

Αναχώρηση: Κεντρική πλατεία Κρητηνίας.

Η μεταφορά γίνεται με την ευγενική χορηγία της δημοτικής επιχείρησης ΡΟΔΑ του δήμου Ροδίων.

Σε ειδική εκδήλωση

Ενημέρωση του επενδυτικού κοινού από την Εμπορική

Θα πραγματοποιηθεί τη Δευτέρα 3 Απριλίου στο «Esperos Village»

Η Εμπορική Τράπεζα διοργανώνει στη Ρόδο ημερίδα, με θέμα «Ολοκληρωμένη προσφορά υπηρεσιών για την αξιοποίηση του Επιχειρησιακού Προγράμματος του Γ' ΚΠΣ, με την Emporiki Bank».

Η ημερίδα θα πραγματοποιηθεί τη Δευτέρα 3 Απριλίου και ώρα 18.30 στο ξενοδοχείο Esperos Village (Φαληράκι Ρόδου).

Η παρουσίαση θα γίνει από στελέχη της Τράπεζας, και στόχο έχει να πληροφορήσει το επενδυτικό κοινό και τους φορείς της περιοχής, για τις δυνατότητες επιχορήγησης μικρομεσαίων επιχειρήσεων των κλάδων «Μεταποίησης» και «Τουρισμού» και των νέων χρηματοδοτικών προϊόντων της Emporiki Bank.

Στην ημερίδα έχουν κληθεί να παρευρεθούν εκπρόσωποι του υπουργείου Οικονομίας και Οικονομικών, εκπρόσωποι των τοπικών Επιμελητηριακών ενώσεων, καθώς και επιχειρηματικοί φορείς και άλλες τοπικές οργανώσεις της Περιφέρειας.

Με το ολοκληρωμένο πακέτο υπηρεσιών και προϊόντων που προσφέρει η Emporiki Bank στις επιχειρήσεις που ενδιαφέρονται να εντάξουν επενδυτικά τους σχέδια στο επιχειρησιακό πρόγραμμα του ΚΠΣ καινοτομεί, προσφέροντας ουσιαστικές υπηρεσίες προς τις επιχειρήσεις, συμβάλλοντας έμπρακτα στην ενίσχυση της ανταγωνιστικότητας των μικρομεσαίων επιχειρήσεων της ελληνικής επικράτειας και την αύξηση της απασχόλησης σε κάθε γεωγραφική περιφέρεια.

Ειδικότερα, παρέχονται δωρεάν συμβουλευτικές υπηρεσίες από εξειδικευμένους συνεργάτες οι οποίοι:

- Εξηγούν στους δυνητικούς επενδυτές, τις δυνατότητες που τους προσφέρει η τρίτη προκήρυξη του Επιχειρησιακού Προγράμματος του ΚΠΣ.
- Παρέχουν χρήσιμες οδηγίες και κατευθύνσεις για το πώς θα αξιοποιήσουν και τι πρέπει να κάνουν για να εντάξουν τα επενδυτικά τους σχέδια, σύμφωνα με τα εξειδικευμένα μέτρα που ισχύουν σε κάθε ΠΕΠ.
- Συμβουλεύουν για τα επενδυτικά τους σχέδια, μέσω του «εργαλείου προεπιλεξιμότητας» που έχει εγκατασταθεί σε όλα τα καταστήματα της τράπεζας.

Επίσης:

- Παρέχει ειδικά χρηματοδοτικά προγράμματα, που καλύπτουν τις ανάγκες της μικρομεσαίας επιχείρησης, σε όλα τα στάδια υλοποίησης των επενδυτικών της πρωτοβουλιών. Τα προϊόντα αυτά, παρέχονται με προστασία από τις οποιεσδήποτε τυχόν διακυμάνσεις των επιτοκίων, επιλογής επιτοκίου και μεγάλης διάρκειας αποπληρωμής.

Ήδη στην Emporiki Bank λειτουργεί, ειδικό γραφείο εξυπηρέτησης, όπου μπορούν να απευθύνονται οι ενδιαφερόμενοι επενδυτές τις εργάσιμες ημέρες και ώρες.

Γραμμή επικοινωνίας τηλ. 210-3284004, 3284606, ή οποιαδήποτε πληροφόρηση μέσω της δικτυακής πύλης www.emporiki.gr.

ΜΝΗΜΟΣΥΝΑ

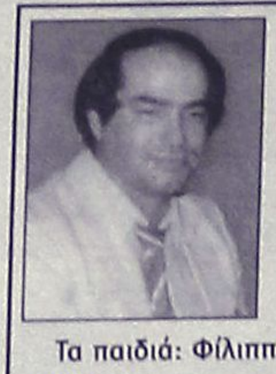

Την 31η μηνός Μαρτίου ημέρα Παρασκευή και ώρα 8 π.μ. εις τον Ιερό Ναό Ταξιαρχών Νεκροταφείου Ρόδου, τελούμε ετήσιο μνημόσυνο υπέρ αναπαύσεως της ψυχής του λατρευτού μας συζύγου, πατέρα και αδελφού

ΚΩΣΤΑ ΑΝΤΩΝΙΟΥ

Η σύζυγος: Στέλλα

Τα παιδιά: Φίλιππας, Γιάννης, Ευθυμία, Φωτεινή, Στέφανος

Τα αδέλφια: Φωτεινή-Σταύρος

Και οι λοιποί συγγενείς

MZT280325



Την 31η μηνός Μαρτίου ημέρα Παρασκευή και ώρα 8.30 π.μ. εις τον Ιερό Μητροπολιτικό Ναό Εισοδίων Θεοτόκου Ρόδου, τελούμε διετές μνημόσυνο υπέρ αναπαύσεως της ψυχής του λατρευτού μας συζύγου, πατέρα, παππού, αδελφού και θείου

ΗΛΙΑ ΔΟΥΛΓΑΡΟΓΛΟΥ

Η σύζυγος: Αναστασία

Τα παιδιά: Χαρούλα-Δημήτρης, Κική-Δημήτρης

Τα αδέλφια: Φωτεινή-Σταύρος

Τα εγγόνια, τ' αδέλφια, τ' ανίψια και οι λοιποί συγγενείς

MZT280308



Την 31η μηνός Μαρτίου ημέρα Παρασκευή και ώρα 8 π.μ. εις τον Ιερό Ναό Αγίου Σπυρίδωνα Θεολόγου (Θολού) Ρόδου, τελούμε 40ήμερο μνημόσυνο υπέρ αναπαύσεως της ψυχής του λατρευτού μας συζύγου, πατέρα, παππού, αδελφού και θείου

ΙΩΑΝΝΟΥ ΜΑΡΜΑΡΟΚΟΠΟΥ

Η σύζυγος: Μαρία

Τα παιδιά: Κατερίνα-Ελευθέριος, Μιχάλης-Δήμητρα, Αντώνης

Η εγγονή: Μαρία

Τ'αδέλφια, τ' ανίψια, τα εξαδέλφια και οι λοιποί συγγενείς

MZT270303

ΕΥΧΑΡΙΣΤΗΡΙΟ ΠΕΝΘΟΥΣ

Από τα βάθη της καρδιάς μας ευχαριστούμε όλους όσους μας συμπαραστάθηκαν στο βαθύτατο πένθος μας και όσους κατέθεσαν στεφάνια και χρηματικά ποσά σε συλλόγους και ευαγή ιδρύματα, εις μνήμη του προσφιλούς μας συζύγου, πατέρα, παππού, αδελφού και θείου **ΙΩΑΝΝΟΥ ΜΑΡΜΑΡΟΚΟΠΟΥ.**

Η οικογένειά του

MZT270304

ΑΠΩΛΕΙΑ

Χάθηκε σκυλάκι γκριφόν με κόκερ μικρόσωμο, χρώματος άσπρο με καφέ ανοιχτό, κουρεμένο, με καφέ λουράκι στην περιοχή του Μανδρακίου.

Ακούει στο όνομα Ορνέλα.

Όποιος το βρει παρακαλείται να επικοινωνήσει στα τηλ. 22410 22170, 77044, 22723.

ΜΑΠ193(Γ)

ΜΝΗΜΗΣ ΕΝΕΚΕΝ

ΠΑΡΑΣΚΕΥΑΣΤΗΡΙΟΝ ΜΝΗΜΟΣΥΝΩΝ

Αναλαμβάνουμε την οργάνωση των μνημοσύνων σας, προσφέροντάς σας όλα όσα χρειάζονται για την άψογη μνημόνευση των αγαπημένων εκλιπόντων σας.

Προσφέρουμε μεγάλη ποικιλία πρωτότυπων σχεδίων σε δίσκους της επιλογής σας με τα συνοδευτικά αρτύματα. Παράλληλα διαθέτουμε όλα τα απαραίτητα είδη μνημοσύνων.

Στο χώρο μας θα βρείτε τέλεια εξυπηρέτηση, καθαριότητα και πάνω απ' όλα σεβασμό στη δύσκολη στιγμή σας. ΑΕ 798

Γ. ΠΑΠΑΝΔΡΕΟΥ 78, ΑΝΑΛΗΨΗ · Τηλ./Fax: 22410 69620

ΕΥΧΑΡΙΣΤΗΡΙΟ ΠΕΝΘΟΥΣ

Ευχαριστούμε θερμά όλους όσους μας συμπαραστάθηκαν στο βαρύ μας πένθος για το χαμό του λατρευτού μας συζύγου, πατέρα, παππού, αδελφού και θείου

ΓΕΩΡΓΙΟΥ Κ. ΚΥΠΡΙΩΤΗ

Η οικογένειά του

ΧΠ2830

ΟΔΟΝΤΙΑΤΡΙΚΟΣ ΣΥΛΛΟΓΟΣ ΔΩΔΕΚΑΝΗΣΟΥ

ΠΡΟΣΚΛΗΣΗ ΕΤΗΣΙΑΣ ΤΑΚΤΙΚΗΣ ΓΕΝΙΚΗΣ ΣΥΝΕΛΕΥΣΗΣ

Καλούνται τα μέλη του Οδοντιατρικού Συλλόγου Δωδεκανήσου να παραστούν στην Τακτική Γενική Συνέλευση που θα πραγματοποιηθεί στο ΑΚΤΑΙΟΝ την Τετάρτη 29/3/2006 και ώρα 18.00

Θέματα ημερήσιας διάταξης είναι:

Διοικητικός απολογισμός

Οικονομικός απολογισμός 2005

Οικονομικός προϋπολογισμός 2006

Διάφορα

Για το Δ.Σ.

Ο πρόεδρος

Φώτης Λεβέντης

Ο γ. γραμματέας

Δημήτρης Παρίσης

Α.Τ.1214

ΕΛΛΗΝΙΚΗ ΔΗΜΟΚΡΑΤΙΑ
ΥΠΟΥΡΓΕΙΟ ΤΟΥΡΙΣΤΙΚΗΣ ΑΝΑΠΤΥΞΗΣ
ΣΧΟΛΕΣ ΤΟΥΡΙΣΤΙΚΗΣ ΕΚΠΑΙΔΕΥΣΗΣ
ΕΚΠΑΙΔΕΥΤΗΡΙΟ ΑΝΩΤΕΡΗΣ ΕΚΠΑΙΔΕΥΣΗΣ ΡΟΔΟΥ

ΕΥΧΑΡΙΣΤΗΡΙΟ

Ο διευθυντής κ. Αθανάσιος Στάμος, οι καθηγητές και οι σπουδαστές της Ανώτερης Σχολής Τουριστικής Εκπαίδευσης Ρόδου (ΑΣΤΕΡ) θεωρούν υποχρέωσή τους να εκφράσουν και δημοσίως τις θερμότερες ευχαριστίες τους στην οικογένεια Βασιλείου Καμπουράκη, ιδιοκτήτες του ξενοδοχείου «RODOS PALACE», που για πολλοστή φορά προσέφεραν αφιλοκερδώς την πολυτελή αίθουσα «Jupiter» για την πραγματοποίηση της καθιερωμένης χοροεσπερίδας, η οποία πραγματοποιήθηκε την Παρασκευή 24 Μαρτίου 2006.

Με την ευκαιρία, θα ήθελαν να ευχαριστήσουν όλους τους χορηγούς και παρευρισκομένους που με την παρουσία τους συνέβαλαν στην επιτυχία της εκδήλωσης.

MZT280319

ΕΛΛΗΝΙΚΗ ΔΗΜΟΚΡΑΤΙΑ
ΠΕΡΙΦΕΡΕΙΑ ΝΟΤΙΟΥ ΑΙΓΑΙΟΥ
ΝΟΜΟΣ ΔΩΔΕΚΑΝΗΣΟΥ
ΔΗΜΟΣ ΠΑΤΜΟΥ

Πάτμος, 27/3/2006
Αρ. Πρωτ. 2359

ΠΕΡΙΛΗΨΗ ΔΙΑΚΗΡΥΞΗΣ ΔΙΑΓΩΝΙΣΜΟΥ

Ο δήμαρχος Πάτμου, διακηρύσσει δημόσιο τακτικό μειοδοτικό διαγωνισμό με συμπλήρωση τιμολογίου και με σφραγισμένες προσφορές για την προμήθεια: «Προμήθεια γαλβανιζέ πλεγμάτων» σύμφωνα με την σχετική μελέτη, ενδεικτικού προϋπολογισμού 25.685,46 ευρώ (με το ΦΠΑ).

Ο διαγωνισμός θα διενεργηθεί ενώπιον της Δημαρχιακής Επιτροπής την 12/4/2006, ημέρα Τρίτη και ώρα 10.00 έως 10.30 (ώρα λήξης κατάθεσης προσφορών).

Σε περίπτωση που ο διαγωνισμός αποβεί άγονος θα επαναληφθεί την 19/4/2006 ημέρα Τρίτη την ίδια ώρα, χωρίς να απαιτείται νέα δημοσίευση της παρούσας.

Οι ενδιαφερόμενοι πρέπει να προσκομίσουν εγγυητική επιστολή αναγνωρισμένης τράπεζας που λειτουργεί στην Ελλάδα ή γραμμάτιο του Ταμείου Παρακαταθηκών και Δανείων, για ποσό ίσο με το 2% του ενδεικτικού προϋπολογισμού της προμήθειας σαν εγγύηση συμμετοχής στο διαγωνισμό (άρθρο 15 παρ. 7 του Π.Δ. 28/80).

Η εγγύηση καλής εκτέλεσης ορίζεται σε 5% του ενδεικτικού προϋπολογισμού της προμήθειας.

Για περισσότερες πληροφορίες οι ενδιαφερόμενοι μπορούν να απευθύνονται στον δήμο Πάτμου, στο τηλ. 2247032050 κ. Μ. Ασωνίτη.

Ο δήμαρχος
Καμπόσος Γρηγόρης

Ο ΠΛΑΝΗΤΗΣ ΟΔΗΓΕΙΤΑΙ ΠΡΟΣ ΤΗΝ ΚΑΤΑΣΤΡΟΦΗ ΤΟΥ
ΕΜΕΙΣ ΘΑ ΜΕΙΝΟΥΜΕ ΠΑΘΗΤΙΚΟΙ ΘΕΑΤΕΣ ;

ΑΝΤΙΠΥΡΗΝΙΚΟ ΠΑΡΑΤΗΡΗΤΗΡΙΟ ΜΕΣΟΓΕΙΟΥ

www.manw.org
info@manw.org

ΕΧΟΥΜΕ ΔΙΚΑΙΩΜΑ ΝΑ ΖΗΣΟΥΜΕ ΣΕ ΕΝΑ ΚΟΣΜΟ ΧΩΡΙΣ ΠΥΡΗΝΙΚΑ

ΕΧΕΙ ΣΗΜΑΣΙΑ Η ΔΙΚΗ ΣΟΥ ΣΥΜΜΕΤΟΧΗ
ΕΠΙΚΟΙΝΩΝΗΣΕ ΜΑΖΙ ΜΑΣ
ΕΛΑ ΜΑΖΙ ΜΑΣ

ΓΕΝΙΚΗ ΣΥΝΕΛΕΥΣΗ ΚΑΙ ΕΚΛΟΓΕΣ
ΣΑΒΒΑΤΟ 8 ΑΠΡΙΛΙΟΥ 2006 στις 6 μμ
Ξενοδοχείο Rhodos Park

Το μήνυμα αυτό είναι μια χορηγία της **"ΡΟΔΙΑΚΗΣ"**

ΜΟΟ

ΕΛΛΗΝΙΚΗ ΔΗΜΟΚΡΑΤΙΑ
ΠΕΡΙΦΕΡΕΙΑ ΝΟΤΙΟΥ ΑΙΓΑΙΟΥ
ΝΟΜΟΣ ΔΩΔΕΚΑΝΗΣΟΥ
ΔΗΜΟΣ ΧΑΛΚΗΣ
ΤΜΗΜΑ ΔΙΟΙΚΗΤΙΚΟ-ΟΙΚΟΝΟΜΙΚΟ

Χάλκη, 28/03/06
Α.Π.: 800

ΠΡΟΣΚΛΗΣΗ ΕΚΔΗΛΩΣΗΣ ΕΝΔΙΑΦΕΡΟΝΤΟΣ

Η δήμαρχος του Δήμου Χάλκης Δωδεκανήσου

Έχοντας υπόψη:

1. Τις διατάξεις του Ενιαίου Κανονισμού Προμηθειών Οργανισμών Τοπικής Αυτοδιοίκησης (ΕΚ.ΠΟ.ΤΑ.), όπως ισχύει με τις τροποποιήσεις του.
2. Τις διατάξεις του Π.Δ. 28/1980 «Εκτέλεση Προμηθειών».
3. Τις διατάξεις του άρθου 67 του Δ.Κ.Κ. (Π.Δ. 410/1995).

Προσκαλεί:

Όλους τους προμηθευτές οικοδομικών υλικών (πλάκες Παραμυθίας Ιωαννίνων λευκές-κόκκινες, τσιμέντα μαύρα μεγάλα, τσιμέντα λευκά, άμμος λατομείου Α', άμμος λατομείου Β', άμμος θαλάσσης, τούβλα 19Χ19Χ9, τούβλα Τριπόλεως, τούβλα Ελασσόνας, τούβλα Χριστοδουλίδη, τούβλα Χαλκιδικής, τσιμεντόλιθοι, ξυλεία, μουρελάνες, τερνίτες, κεραμίδια Ιταλίας, στριφόνια τερνίτη, χαλίκι γαρμπίλι, σύρματα περιφράξεως 1,50 μέτρων ύψους, στύλους περιφράξεως 1,50 με 2 μέτρα ύψους κ.λπ.) καθώς και εργαλείων (φτυάρια, στυλιάρια, τσουγκράνες, κασμάδες, τσάπες, καρότσια χειρός κ.λπ.), να εκδηλώσουν το ενδιαφέρον τους προς τον Δήμο Χάλκης, για το οικονομικό έτος 2006, και να υποβάλουν εγγράφως τις προσφορές τους, σε κλειστούς φακέλους, στον Δήμο Χάλκης Δωδεκανήσου, εντός πέντε (5) ημερών από την δημοσίευση στις εφημερίδες της Ρόδου.

Όλα τα οικοδομικά υλικά, ο Δήμος Χάλκης, τα θέλει παραδοτέα στη προβλήτα του λιμανιού της Χάλκης και εν συνεχεία επί τόπου στο έργο που θα εκτελείται κάθε φορά, από τον Δήμο Χάλκης με αυτεπιστασία, από τον οποιονδήποτε προμηθευτή που θα αναλάβει να προμηθεύει τον Δήμο Χάλκης με οικοδομικά υλικά και εργαλεία.

Για περισσότερες πληροφορίες οι ενδιαφερόμενοι να απευθύνονται καθημερινά, τις ώρες γραφείου, στη δήμαρχο Χάλκης κ. Ελένη Παναγή (τηλέφωνο 22460 45330).

Η δήμαρχος Χάλκης
ΕΛΕΝΗ ΠΑΝΑΓΗ

ΠΟΛΙΤΙΣΤΙΚΟΣ ΣΥΛΛΟΓΟΣ ΓΥΝΑΙΚΩΝ ΡΟΔΟΥ

ΑΝΑΚΟΙΝΩΣΗ

Την Παρασκευή 31 Μαρτίου 2006 καλούμε τα μέλη του Συλλόγου μας να παραστούν στην Ακολουθία των Χαιρετισμών στον Ιερό Ναό του Αγίου Σπυρίδωνος στο Θεολόγο. Η μετάβασή μας θα γίνει με πούλμαν με αφετηρία την πλατεία Ακαδημίας ώρα 17.00 μ.μ. και την πλατεία Αγίου Φραγκίσκου ώρα 17.15 μ.μ.
Θα ακολουθήσει δείπνο στο εστιατόριο «Αντώνης» στα Τριάντα (προσφορά του συλλόγου).
Παρακαλούμε δηλώστε συμμετοχή στα τηλέφωνα 2241039449, 2241078905, 2241022788, 2241092529 και 2241034028. Οι θέσεις είναι περιορισμένες.

Από το Δ.Σ.

ΜΑΠ188 .

ΣΥΓΧΑΡΗΤΗΡΙΟ

Στην αγαπημένη μας Κλεοπάτρα Αριστείδη Καρτάνου, εκφράζουμε τα θερμά μας συγχαρητήρια για την επιτυχή λήψη του πτυχίου της Θεολογίας του Αριστοτελείου Πανεπιστημίου Θεσσαλονίκης και της ευχόμαστε ολόψυχα καλή σταδιοδρομία.

Με αγάπη και εκτίμηση
Οικογένεια
Σπυρίδωνος Κατσιγιάννη

MZT280330

ΔΗΜΟΤΙΚΗ ΕΠΙΧΕΙΡΗΣΗ ΣΥΓΚΟΙΝΩΝΙΩΝ «ΡΟΔΑ»

Ρόδος, 28/3/2006
Αρ. Πρωτ. 116

ΠΕΡΙΛΗΨΗ ΑΝΑΚΟΙΝΩΣΗΣ

Πρόσληψης πέντε (5) θέσεων με σύμβαση εργασίας ιδιωτικού δικαίου ορισμένου χρόνου της Δημοτικής Επιχείρησης Συγκοινωνιών ΡΟΔΑ που εδρεύει στη Ρόδο του Ν. Δωδεκανήσου

Η Δημοτική Επιχείρηση Συγκοινωνιών ΔΕΣ. «ΡΟΔΑ» ύστερα από την αριθμ. 06/2006 απόφαση του διοικητικού συμβουλίου της, με την οποία εγκρίνεται η πρόσληψη προσωπικού με σχέση εργασίας ιδιωτικού δικαίου ορισμένου χρόνου για έκτακτες και εποχιακές ανάγκες της Επιχείρησης και το αριθμ. 3209/08-03-2006 έγγραφο της Περιφερειακής Διεύθυνσης και Διοίκησης Ν. Δωδ/σου με το οποίο εγκρίνεται το αίτημα της Δημοτικής Επιχείρησης Συγκοινωνιών ΡΟΔΑ σχετικά με την πρόσληψη του εποχιακού προσωπικού.

Ανακοινώνει

Την πρόσληψη προσωπικού με σύμβαση εργασίας ιδιωτικού δικαίου ορισμένου χρόνου, συνολικού αριθμού πέντε (5) ατόμων για την κάλυψη εποχικών ή παροδικών αναγκών των υπηρεσιών της Δημοτικής Επιχείρησης Συγκοινωνιών ΡΟΔΑ για τις εξής, κατά αριθμό ατόμων, ειδικότητες, με τα αντίστοιχα τυπικά προσόντα και την αντίστοιχη χρονική περίοδο.

Ειδικότητα: ΔΕ Οδηγών λεωφορείων
Αριθμός: 4
Ειδικά τυπικά προσόντα: Ως κατωτέρω
Χρονική διάρκεια: 6 μήνες
Ειδικότητα: ΔΕ Μηχανοτεχνιτών
Αριθμός: 1
Ειδικά τυπικά προσόντα: Ως κατωτέρω
Χρονική διάρκεια: 8 μήνες

Α. ΓΕΝΙΚΑ ΠΡΟΣΟΝΤΑ ΠΡΟΣΛΗΨΗΣ

1. Οι υποψήφιοι πρέπει να έχουν ηλικία από 18 έως 65 ετών.
2. Να έχουν την υγεία και τη φυσική καταλληλότητα που τους επιτρέπει την εκτέλεση των καθηκόντων της θέσεως που επιλέγουν.
3. Να μην έχουν κώλυμα κατά το άρθρο 8 του Υπαλληλικού Κώδικα (καταδίκη, υποδικία, δικαστική συμπαράσταση), με την επιφύλαξη των ειδικών διατάξεων του άρθρου 4 παρ. 6 του Ν. 2207/1994.

ΕΙΔΙΚΑ ΤΥΠΙΚΑ ΠΡΟΣΟΝΤΑ

Α) ΓΙΑ ΤΟΥΣ ΥΠΟΨΗΦΙΟΥΣ ΤΗΣ ΕΙΔΙΚΟΤΗΤΑΣ ΔΕ ΟΔΗΓΩΝ

1) Δίπλωμα επαγγελματικής κατάρτισης ΙΕΚ ειδικότητας α) τεχνικού αυτοκινήτων οχημάτων ή β) εκπαιδευτή υποψηφίων οδηγών αυτοκινήτων ή πτυχίο Α ή Β' κύκλου σπουδών ΤΕΕ ειδικότητας Μηχανών και Συστημάτων Αυτοκινήτου ή απολυτήριος τίτλος ενιαίου πολυκλαδικού Λυκείου τμήματος Μηχανικών Αυτοκινήτων ή τεχνικής επαγγελματικής σχολής Δευτεροβάθμιας εκπαίδευσης ειδικότητας Μηχανών Αυτοκινήτου ή σχολής μαθητείας του ΟΑΕΔ ειδικότητας μηχανοτεχνίτη αυτοκινήτου ή άλλος ισότιμος τίτλος σχολικής μονάδας της ημεδαπής ή αλλοδαπής, αντίστοιχης ή συναφής ειδικότητας δηλαδή: Τεχνικού ηλεκτρολόγου αυτοκινήτων οχημάτων ΙΕΚ ή ηλεκτρολογικών συστημάτων αυτοκινήτου ή ηλεκτρομηχανικών συστημάτων και αυτοματισμού αυτοκινήτων ΤΕΕ ή ηλεκτρικού συστήματος αυτοκινήτου ΤΕΣ ή ηλεκτροτεχνίτη αυτοκινήτων σχολής μαθητείας του ΟΑΕΔ του Ν. 1346/83 (ΦΕΚ 46/Α) ή άλλος ισότιμος τίτλος σχολικής μονάδας της ημεδαπής ή αλλοδαπής αντίστοιχης ειδικότητας, καθώς και εμπειρία τουλάχιστον έξι (6) μηνών σε καθήκοντα επαγγελματία οδηγού μετά την απόκτηση επαγγελματικής αδείας αυτοκινήτου Δ' κατηγορίας.
- Σε περίπτωση που δεν καθίσταται δυνατή η πλήρωση των θέσεων από υποψηφίους με τα προσόντα της προηγούμενης παραγράφου επιτρέπεται η πρόσληψη με προσόν διορισμού οποιοδήποτε απολυτήριο τίτλο σχολικής μονάδας Δευτεροβάθμιας εκπαίδευσης, καθώς και εμπειρία τουλάχιστον έξι (6) μηνών σε καθήκοντα επαγγελματία οδηγού μετά την απόκτηση της επαγγελματικής αδείας αυτοκινήτου Δ' κατηγορίας.
- Σε περίπτωση που δεν καθίσταται δυνατή η πλήρωση των θέσεων από υποψηφίους με τα προσόντα της προηγούμενης παραγράφων επιτρέπεται η κάλυψη των θέσεων από υποψήφιους με τα εξής προσόντα: α) άδεια άσκησης επαγγέλματος μηχανοτεχνίτη αυτοκινήτων β) απολυτήριος τίτλος τουλάχιστον υποχρεωτικής εκπαίδευσης (δηλαδή απολυτήριο τριταξίου γυμνασίου ή για υποψηφίους που έχουν αποφοιτήσει μέχρι το 1980 απολυτήριο δημοτικού σχολείου) ή ισοδύναμος απολυτήριος τίτλος κατώτερης Τεχνικής σχολής του ν.δ. 580/1970 ή απολυτήριος τίτλος εργαστηρίων ειδικής επαγγελματικής εκπαίδευσης και κατάρτισης του άρθρου 1 του ν. 2817/2000 ή άλλος ισότιμος τίτλος της αλλοδαπής και εμπειρία επαγγελματία οδηγού αυτοκινήτου διάρκειας τουλάχιστον (6) μήνες μετά την απόκτηση επαγγελματικής άδειας αυτοκινήτου Δ' κατηγορίας.
- Σε κάθε περίπτωση απαιτείται και επαγγελματική άδεια οδήγησης αυτοκινήτου Δ' κατηγορίας.

Β) ΓΙΑ ΤΟΥΣ ΥΠΟΨΗΦΙΟΥΣ ΤΗΣ ΕΙΔΙΚΟΤΗΤΑΣ ΔΕ ΜΗΧΑΝΟΤΕΧΝΙΤΩΝ

1) α) Άδεια άσκησης επαγγέλματος μηχανοτεχνίτη αυτοκινήτων.
β) Ομώνυμος ή αντίστοιχος τίτλος ΙΕΚ ή Τεχνικού Επαγγελματικού Εκπαιδευτηρίου Α' ή Β' κύκλου σπουδών ή Ενιαίου Πολυκλαδικού Λυκείου ή Τεχνικού Επαγγελματικού Λυκείου ή Τεχνικών Επαγγελματικών Σχολών δευτεροβάθμιας εκπαίδευσης ή σχολών μαθητείας του ΟΑΕΔ του Ν. 1346/1983 (ΦΕΚ 46Α') ή άλλος ισότιμος τίτλος σχολικών μονάδων της ημεδαπής ή αλλοδαπής αντίστοιχης ειδικότητας. Γίνεται επίσης δεκτός οποιοσδήποτε τίτλος ΙΕΚ ή Δευτεροβάθμιας Εκπαίδευσης ή άλλος ισότιμος και αντίστοιχος τίτλος σχολικών μονάδων της ημεδαπής ή αλλοδαπής, υπό την προϋπόθεση ότι ο υποψήφιος υποβάλλει βεβαίωση της αρμόδιας για την έκδοση της άδειας υπηρεσίας, ότι η ανωτέρω άδεια άσκησης επαγγέλματος χορηγήθηκε βάσει του συγκεκριμένου τίτλου είτε αυτοτελώς είτε με συνυπολογισμό και εμπειρίας.
2) Σε περίπτωση που δεν καθίσταται δυνατή η πλήρωση των θέσεων από υποψηφίους με τα προσόντα της προηγούμενης παραγράφου επιτρέπεται η κάλυψη των θέσεων από υποψήφιους με τα εξής προσόντα: α) άδεια άσκησης επαγγέλματος μηχανοτεχνίτη αυτοκινήτων β) ομώνυμος ή αντίστοιχος, απολυτήριος τίτλος αναγνωρισμένης κατώτερης τεχνικής σχολής της ημεδαπής ή ισότιμος και αντίστοιχος τίτλος σχολής της αλλοδαπής. Γίνεται επίσης δεκτός οποιοσδήποτε τίτλος αναγνωρισμένης κατώτερης τεχνικής σχολής της ημεδαπής, υπό την προϋπόθεση ότι ο υποψήφιος υποβάλλει βεβαίωση της αρμόδιας για την έκδοση της άδειας υπηρεσίας, ότι η ανωτέρω άδεια άσκησης επαγγέλματος χορηγήθηκε βάσει του συγκεκριμένου τίτλου είτε αυτοτελώς είτε με συνυπολογισμό και εμπειρίας.
3) Σε περίπτωση που δεν καθίσταται δυνατή η πλήρωση των θέσεων από υποψήφιους με τα προσόντα των προηγούμενων παραγράφων επιτρέπεται η κάλυψη των θέσεων από υποψήφιους με τα εξής προσόντα: α) άδεια άσκησης επαγγέλματος μηχανοτεχνίτη αυτοκινήτων β) απολυτήριος τίτλος τουλάχιστον υποχρεωτικής εκπαίδευσης (δηλαδή απολυτήριο τριταξίου γυμνασίου ή για υποψηφίους που έχουν αποφοιτήσει μέχρι και το 1980 απολυτήριο δημοτικού σχολείου) ή ισοδύναμος απολυτήριος τίτλος Τεχνικής Σχολής του Ν.Δ. 580/1970 ή απολυτήριος τίτλος Εργαστηρίων Ειδικής Επαγγελματικής Εκπαίδευσης και Κατάρτισης του άρθρου 1 του Ν. 2817/2000 ή άλλος ισότιμος τίτλος της αλλοδαπής και γ) αντίστοιχη εμπειρία τουλάχιστον έξι (6) μηνών μετά την απόκτηση της παραπάνω άδειας.

Η σειρά κατάταξης των υποψηφίων γίνεται με κριτήριο την εντοπιότητα (Δημοτικότητα κατοικία) και με βαθμολόγηση λοιπών κριτηρίων, όπως αναφέρονται στην αναλυτική ανακοίνωση πρόσληψης προσωπικού.

Η αίτηση υποβάλλεται στα γραφεία της Δημοτικής Επιχείρησης Συγκοινωνιών ΡΟΔΑ τις εργάσιμες ημέρες και ώρες, εντός προθεσμίας δέκα (10) ημερών, που αρχίζει από την επόμενη ημέρα της τελευταίας δημοσίευσης της παρούσας σε τοπικές εφημερίδες ή της ανάρτησής της στον χώρο ανακοινώσεων της Επιχείρησης καθώς και στον χώρο ανακοινώσεων του δήμου Ροδίων εφόσον η ανάρτησή της είναι τυχόν μεταγενέστερη της δημοσίευσης στις εφημερίδες.

Οι ενδιαφερόμενοι μαζί με την αίτησή τους πρέπει να υποβάλλουν υποχρεωτικώς σε επικυρωμένα αντίγραφα τα απαιτούμενα από την ανακοίνωση δικαιολογητικά.

Οι ενδιαφερόμενοι μπορούν να λάβουν περισσότερες πληροφορίες από τα γραφεία της ΔΕΣ «ΡΟΔΑ» (τηλ. 22410 22259, 36370) τις εργάσιμες ημέρες και ώρες.

Ο πρόεδρος δ.σ.
ΠΕΡΙΚΛΗΣ ΜΑΝΤΑΛΗΣ
δημοτικός σύμβουλος του δήμου Ροδίων

Ρόδος, 27/03/2006

ΕΛΛΗΝΙΚΗ ΔΗΜΟΚΡΑΤΙΑ
ΝΟΜΑΡΧΙΑΚΗ ΑΥΤΟΔΙΟΙΚΗΣΗ ΔΩΔΕΚΑΝΗΣΟΥ
ΔΙΕΥΘΥΝΣΗ ΤΕΧΝΙΚΩΝ ΥΠΗΡΕΣΙΩΝ
ΤΜΗΜΑ ΕΚΠΟΝΗΣΗΣ & ΕΠΙΒΛΕΨΗΣ ΜΕΛΕΤΩΝ

ΠΕΡΙΛΗΨΗ ΔΙΑΚΗΡΥΞΗΣ ΜΕΙΟΔΟΤΙΚΟΥ ΔΙΑΓΩΝΙΣΜΟΥ

Ο Νομάρχης Δωδεκανήσου εκθέτει σύμφωνα με τις διατάξεις για την εκτέλεση Δημοσίων Έργων, δηλαδή του Ν. 1418/84 "Δημόσια Έργα και ρυθμίσεις συναφών θεμάτων" όπως έχει τροποποιηθεί, συμπληρωθεί και ισχύει, του Ν. 3263/04 «Μειοδοτικό Σύστημα Ανάθεσης Δημοσίων Έργων και Συναφείς Διατάξεις» του Π.Δ. 609/85 "Κατασκευή Δημοσίων Έργων" όπως ισχύει μετά την τροποποίηση και συμπλήρωσή του, των λοιπών ισχυουσών ρυθμίσεων για τα Δημόσια Έργα, σε Δημόσιο Ανοικτό Μειοδοτικό Διαγωνισμό, με σφραγισμένες προσφορές με το σύστημα δημοπρασίας «προσφορά με ενιαίο ποσοστό έκπτωσης», (άρθρο 4 παρ. 4α του Ν. 1418/84 και του άρθρου 6 του Π.Δ. 609/85) την εκτέλεση του έργου: «Βελτίωση επαρχιακής οδού Ιαλυσού-Κρεμαστής-Αεροδρομίου», προϋπολογισμού: 450.000,00 ευρώ, (συμπεριλαμβανομένου του Φ.Π.Α.).

1. Ως ημερομηνία λήξης της προθεσμίας παραλαβής των προσφορών στο διαγωνισμό, ορίζεται η 17/4/2006 ημέρα Δευτέρα. Ώρα λήξης της υποβολής προσφορών ορίζεται η 10.00 π.μ. Αν για οποιονδήποτε σοβαρό λόγο δεν διεξαχθεί η δημοπρασία την προαναφερθείσα ημερομηνία, θα διενεργηθεί στις 24/4/2006 ημέρα Δευτέρα και ώρα 10.00 π.μ.
2. Στον διαγωνισμό δικαιούνται να συμμετάσχουν:
2.1. Μεμονωμένες εργοληπτικές επιχειρήσεις:
α. Εγγεγραμμένες στο μητρώο Εργοληπτικών Επιχειρήσεων που τηρείται στη ΓΓΔΕ του Υ.ΠΕ.ΧΩ.ΔΕ. εφόσον ανήκουν στην 1η, 2η τάξη ανεξαρτήτου νομού, καθώς και στην 3η τάξη για εργοληπτικές επιχειρήσεις με έδρα νομού, για κατηγορία έργων ΟΔΟΠΟΙΪΑ.
β. Προερχόμενες από κράτη-μέλη της Ευρωπαϊκής Ένωσης ή του Ευρωπαϊκού Οικονομικού Χώρου (Ε.Ο.Χ.) ή από κράτη που έχουν υπογράψει τη συμφωνία για τις Δημόσιες Συμβάσεις (Σ.Δ.Σ.) του Παγκόσμιου Οργανισμού Εμπορίου (Π.Ο.Ε.), στα οποία τηρούνται επίσημοι κατάλογοι αναγνωρισμένων εργοληπτών, εφόσον είναι εγγεγραμμένες σε αυτούς και σε τάξη και κατηγορία αντίστοιχη του Ελληνικού Μητρώου ΜΕΕΠ.
γ. Προερχόμενες από ως ανωτέρω β' κράτη, στα οποία δεν τηρούνται επίσημοι κατάλογοι αναγνωρισμένων εργοληπτών, εφόσον αποδεικνύουν ότι έχουν εκτελέσει έργα, παρόμοια με το δημοπρατούμενο από ποιοτική και ποσοτική άποψη.
2.2. Κοινοπραξίες Εργοληπτικών Επιχειρήσεων των παραπάνω περιπτώσεων α, β και γ σε οποιονδήποτε συνδυασμό μεταξύ τους υπό τους όρους του άρθρου 2 παρ. 7 του π.δ. 609/85 (κοινοπραξία στην ίδια κατηγορία), υπό τον όρο ότι κάθε Εργοληπτική Επιχείρηση θα συμμετέχει στο κοινοπρακτικό σχήμα με ποσοστό όχι μικρότερο του 25% της καλούμενης κατηγορίας.
2.3. Για την κατηγορία ΟΔΟΠΟΙΪΑ μπορούν να συμμετέχουν και αναβαθμισμένες Κοινοπραξίες Εργοληπτικών Επιχειρήσεων Α2 τάξης, σύμφωνα με το άρθρο 4 παρ. 42 του Ν. 2940/01.
Κάθε εργοληπτική επιχείρηση θα συμμετέχει είτε μεμονωμένα είτε ως μέλος ενός κοινοπρακτικού σχήματος. Κατά τα λοιπά εφαρμόζονται οι ισχύουσες διατάξεις για την συμμετοχή εργοληπτικών επιχειρήσεων σε διαγωνισμούς για την κατασκευή Δημοσίων Έργων.
3. Το έργο χρηματοδοτείται από το Πρόγραμμα Δημοσίων Επενδύσεων της Νομαρχιακής Αυτοδιοίκησης και υπόκειται στις κρατήσεις που προβλέπονται για τα έργα αυτά, περιλαμβανομένης και της κράτησης 6‰ του άρθρου 27 παρ. 34-37 του Ν. 2166/93 (ΦΕΚ 137 Α/24-8-93).
4. Η εγγύηση συμμετοχής ορίζεται στο 2% (δύο επί τοις εκατό) του ανωτέρω προϋπολογισμού (χωρίς αναθεώρηση & Φ.Π.Α.), επτά χιλιάδες οκτακόσια ογδόντα τρία ευρώ (7.883,00 ευρώ) και θα απευθύνεται προς τη "Νομαρχιακή Αυτοδιοίκηση Δωδεκανήσου-Διεύθυνση Τεχνικών Υπηρεσιών".
5. Τα τεύχη μειοδοτικού διαγωνισμού χορηγούνται όλες τις εργάσιμες ημέρες και ώρες στα γραφεία της Δ.Τ.Υ. της Ν.Α. Δωδεκανήσου, μέχρι 12/4/2006 ημέρα Τετάρτη, μετά την προσκόμιση τριπλότυπης απόδειξης της Ταμειακής Υπηρεσίας της Ν.Α. Δωδεκανήσου και με την καταβολή των εξόδων παραγωγής των τευχών, που ανέρχεται στο ποσό των 10,00 ευρώ. Αντίγραφα μελετών μπορούν να πάρουν με δαπάνες και φροντίδα τους, κατόπιν αιτήσεώς τους. Πληροφορίες κ. Μιχάλη Περνάρη τηλ.: 22410 46580/46581.

Ο αντινομάρχης
Ευστάθιος Κουσουρνάς

ΠΑΛΛΑΣ 5 CINEMAS CENTER
23/03/2006 - 29/03/2006
www.cinemapallas .gr
Για κρατήσεις
22410 24475/70670
Δημοκρατίας 13, Ρόδος

INSIDE MAN
Ο ΥΠΟΚΙΝΗΤΗΣ
Ο Ντένζελ Ουάσινγκτον, η Τζούντι Φόστερ και ο Κλάιβ Όουεν σε ένα αριστουργηματικό θρίλερ-μυστηρίου. Εμοιαζε η τέλεια δηστεία. Ηταν όντως τέλεια... αλλά ...δεν
Αίθουσα RED 5 ώρες έναρξης //17:20 • 20:00 • 22:40

ΒΡΑΒΕΥΜΕΝΗ ΜΕ ΟΣΚΑΡ ΚΑΛΥΤΕΡΟΥ Β' ΑΝΔΡΙΚΟΥ ΡΟΛΟΥ!
SYRIANA
Από τους βραβευμένους με Όσκαρ δημιουργούς του TRAFFIC, μία δυναμική περιπέτεια-πολιτικό θρίλερ με τους Τζορτζ Κλούνεϊ και Ματ Ντέιμον.
Τα πάντα συνδέονται
Αίθουσα ΤΡΟΙΑΙ 1 ώρες έναρξης// 17:40 • 20:05 • 22:30

CACHE
ΒΡΑΒΕΥΜΕΝΟ ΜΕ ΤΟ ΠΟΛΥΤΙΜΟ ΒΡΑΒΕΙΟ ΣΚΗΝΟΘΕΣΙΑΣ ΚΑΝΝΩΝ!
Ένα θρίλερ που θα σας καθηλώσει!!!
Για πόσο μπορείς να κρατάς
Αίθουσα Personal Training Club 4 ώρες έναρξης // 20:05 • 22:30

FINAL DESTINATION 3
ΚΑΤΑΛΛΗΛΟ ΑΠΟ 13
ΒΛΕΠΩ ΤΟ ΘΑΝΑΤΟ ΣΟΥ
Προετοιμαστείτε για την ταινία τρόμου που δεν χρειάζεται συστάσεις!!!
Η αδρεναλίνη χτυπάει κόκκινο...
Αίθουσα Interlingua 2
ώρες έναρξης// (Σ.-Κ. 16:15) 18:15 • 20:20 • 22:30

crash
ΒΡΑΒΕΥΜΕΝΗ ΜΕ 3 ΟΣΚΑΡ!!!
(ΚΑΛΥΤΕΡΗΣ ΤΑΙΝΙΑΣ, ΠΡΩΤΟΤΥΠΟΥ ΣΕΝΑΡΙΟΥ, ΜΟΝΤΑΖ)
Η πιο δυνατή ταινία μετά το "Σκοτεινό Ποτάμι", μια ταινία που ...σου κόβει την ανάσα!!! Με τους Σάντρα Μπούλοκ, Ματ Ντίλον.
Αίθουσα Allegro 3 ώρες έναρξης // 20:10 • 22:35

VALIANT
ΒΑΛΙΑΝΤ, ΤΟ ΓΕΝΝΑΙΟ ΠΕΡΙΣΤΕΡΙ
Μεταγλωττισμένη στα ελληνικά
Από τον παραγωγό του Σρεκ, μια διασκεδαστική ταινία κινουμένων σχεδίων για τους μικρούς μας
Αίθουσα Personal Training Club 4 ώρες έναρξης// (Σ.-Κ. 16:10) • 18:10

Wallace & Gromit
ΓΟΥΑΛΑΣ & ΓΚΡΟΜΙΤ ΣΤΟΝ ΤΕΡΑΣΤΙΟ ΛΑΧΑΝΟΚΗΠΟ
ΒΡΑΒΕΥΜΕΝΗ ΜΕ ΟΣΚΑΡ ΚΑΛΥΤΕΡΗΣ ΤΑΙΝΙΑΣ ΚΙΝΟΥΜΕΝΩΝ ΣΧΕΔΙΩΝ!!!
Το δίδυμο της... συμφοράς από τους δημιουργούς του πετυχημένου "Οι κότες τα 'σκασαν"!!
Αίθουσα Allegro 3 ώρες έναρξης// (Σ.-Κ. 16:15) • 18:00

BASIC INSTINCT 2 ΠΕΜΠΤΗ 30 ΜΑΡΤΙΟΥ
ΒΑΣΙΚΟ ΕΝΣΤΙΚΤΟ 2 ΣΕ ΠΡΩΤΗ ΠΑΓΚΟΣΜΙΑ ΠΡΟΒΟΛΗ!
Η αισθησιακή Σάρον Στόουν ξαναχτυπά με την ταινία που την καθιέρωσε! Το πολυαναμενόμενο ερωτικό θρίλερ μυστηρίου, σύντομα κοντά σας!

ΕΡΧΕΤΑΙ ΠΕΜΠΤΗ 30 ΜΑΡΤΙΟΥ
V for VENDETTA
ΣΕ 1η ΠΑΝΕΛΛΗΝΙΑ ΠΡΟΒΟΛΗ
Από τους αδελφούς Γουακόφσκι δημιουργούς της τριλογίας "The Matrix", η νεα ταινια "V for vendetta" ...ελευθερία για πάντα

METROPOL MULTICINEMA ODEON
22410 28400
INFORMATION - RESERVATIONS
ΠΛΗΡΟΦΟΡΙΕΣ - ΚΡΑΤΗΣΕΙΣ
ΕΒΔΟΜΑΔΙΑΙΟ ΠΡΟΓΡΑΜΜΑ weekly program
23/03/06 - 29/03/06
www.cinemametropol.gr

ΚΑΖΑΝΟΒΑ CASANOVA
Ο αμετανόητος καρδιοκατακτητής που χτυπά και... εγκαταλείπει τα « θύματά » του ερωτευμένα και ανυπεράσπιστα...ερωτεύεται!
Πρωταγωνιστούν : Χίθ Λέτζερ, Σιένα Μίλερ, Τζέρεμι Άιρονς και η μοναδική Λένα Ολίν.
Σκηνοθετεί ο υποψήφιος για όσκαρ Ράσελ Χόλστρομ.
ΜΗΝ ΤΗΝ ΧΑΣΕΤΕ!!! ΚΑΝΤΕ ΕΓΚΑΙΡΑ ΤΙΣ ΚΡΑΤΗΣΕΙΣ ΣΑΣ
ΑΙΘΟΥΣΑ 6
ΩΡΕΣ ΕΝΑΡΞΗΣ / SHOW TIMES 17:30, 20:00, 22:30

ΤΟ ΜΥΣΤΙΚΟ ΤΟΥ BROKEBACK MOUNTAIN
BROKEBACK MOUNTAIN
Ένα δυνατό κοινωνικό δράμα που αλλάζει την πορεία όχι μόνο του γουέστερν αλλά και του αισθηματικού δράματος.
Πρωταγωνιστούν : Τζέικ Τζίλενχάαλ, Χίθ Λέτζερ, Μισέλ Γουίλιαμς
ΜΗΝ ΤΗΝ ΧΑΣΕΤΕ!!! ΚΑΝΤΕ ΕΓΚΑΙΡΑ ΤΙΣ ΚΡΑΤΗΣΕΙΣ ΣΑΣ
ΑΙΘΟΥΣΑ 6
ΩΡΕΣ ΕΝΑΡΞΗΣ / SHOW TIMES 19:30, 22:15

ΜΠΑΜΠΙ 2
ο πρίγκιπας του δάσους
BAMBI 2
Η νέα οικογενειακή ταινία της Disney.
Ο αγαπημένος σας κλασσικός ήρωας σε ολοκαίνουργιες περιπέτειες.
ΜΟΝΟ ΣΤΑ ΕΛΛΗΝΙΚΑ
ΩΡΑ ΕΝΑΡΞΗΣ / SHOW TIME 17:45
ΕΞΤΡΑ ΠΡΟΒΟΛΗ
ΣΑΒΒΑΤΟ / ΚΥΡΙΑΚΗ 16:15
ΑΙΘΟΥΣΑ 6

16 ΤΕΤΡΑΓΩΝΑ
16 BLOCKS
Ανάμεσα στην ζωή και τον θάνατο υπάρχουν 16 τετράγωνα και 118 λεπτά απίστευτης αγωνίας.
Ένα ρεσιτάλ ερμηνείας με τους : Μπρούς Γουίλις, Μος Ντεφ, Ντέβιν Μόρις
ΑΙΘΟΥΣΑ 6
ΩΡΕΣ ΕΝΑΡΞΗΣ / SHOW TIMES 20:30, 22:45

Ο ΡΟΖ ΠΑΝΘΗΡΑΣ!!!
THE PINK PANTHER!!!
Η κωμωδία της χρονιάς που όλοι περιμένουμε είναι εδώ!!! ΦΥΛΑΚΤΕΙΤΕ...
ο πιο γκαφατζής Ντετέκτιβ του κόσμου επιστρέφει!!!
Πρωταγωνιστούν : Στιβ Μάρτιν, Κέβιν Κλάιν, Ζαν Ρενό, Μπιγιονσέ Νόουλς
ΑΙΘΟΥΣΑ 6
ΩΡΑ ΕΝΑΡΞΗΣ / SHOW TIME 18:30
ΕΞΤΡΑ ΠΡΟΒΟΛΗ
ΣΑΒΒΑΤΟ / ΚΥΡΙΑΚΗ 16:30

ΕΡΧΕΤΑΙ ΠΕΜΠΤΗ 6 ΑΠΡΙΛΙΟΥ
Η ΑΡΧΗ ΤΗΣ ΠΑΡΑΝΟΙΑΣ
HOSTEL
Ο ΚΟΥΕΝΤΙΝ ΤΑΡΑΝΤΙΝΟ ΠΑΡΟΥΣΙΑΖΕΙ:
ΑΝΤΕΧΕΙΣ;
ΝΟΜΙΖΕΙΣ ΟΤΙ ΓΝΩΡΙΖΕΙΣ ΤΗΝ ΑΝΘΡΩΠΙΝΗ ΦΥΣΗ;
ΞΑΝΑΣΚΕΨΟΥ ΤΟ...
ΠΡΟΣΕΧΩΣ COMING SOON ΠΡΟΣΕΧΩΣ COMING SOON

Ρόδος: εἰκῆ καὶ ὡς ἔτυχε...

... Παρέλαση και αθλητισμός:



Σε όλη την διάρκεια της παρέλασης της 25ης Μαρτίου, δυο μικροί "σκέιτ μπόρντερς" έκαναν ενδιαφέρουσες φιγούρες μπροστά από το Δημαρχείο.

...Και με το δίκιο τους. Εδώ και 5 χρόνια τους έχουν υποσχεθεί ότι θα τους φτιάξουν έναν υποτυπώδη χώρο για να μπορούν να αθλούνται αλλά δυστυχώς τα "ταξίματα" έχουν μείνει στο "θα"!

... Μπαλοθιές

Μόνο ...μπαλοθιές δεν έριξαν οι παράγοντες του ΟΦΗ για να γιορτάσουν τη νίκη τους επί του ελληνικού Δημοσίου και την υπαγωγή της ΠΑΕ στο ευεργετικό άρθρο 44 του νόμου περί ανωνύμων εταιρειών. Το Εφετείο Κρήτης, το οποίο κατά το παρελθόν είχε απορρίψει (και μάλιστα ομόφωνα) δύο προσπάθειες της ΠΑΕ ΟΦΗ-να απαλλαγεί από χρέη 2,5 εκατ. ευρώ (850 εκ. δρχ.) προς το Δημόσιο, είχε κατατεθεί πριν από τον Σεπτέμβριο του 2005, όταν δια (νέου) νόμου αφαιρέθηκε η δυνατότητα των αθλητικών εταιρειών να διεκδικούν την υπαγωγή τους στις ευνοϊκές διατάξεις του προαναφερόμενου άρθρου. Ετσι ο ΟΦΗ έγινε η τρίτη (και τελευταία) ΠΑΕ που "έσβησε" μονοκονδυλιά τα χρέη της. Είχαν προηγηθεί η ΑΕΚ, η οποία απαλλάχτηκε από χρέη 120 εκατ. ευρώ (43 δισ. δρχ.), και ο Αρης που ξεμπέρδεψε με οφειλές 10 εκατ. ευρώ (3,4 δισ. δρχ.).

TV Πρόγραμμα

ΜΕGA

05.45 Πρωινό MEGA. Με τον Δημήτρη Καμπουράκη και τη Μάρω Λεονάρδου.
08.00 Κοινωνία ώρα 8. Με τους Στρατή Λιαρέλλη, Δημήτρη Καμπουράκη.
10.00 Ομορφος κόσμος το πρωί. Πρωινή ψυχαγωγική εκπομπή.
13.00 Είμαστε στον αέρα (Ε)
14.00 Ειδήσεις
15.00 Σαββατογεννημένες (Ε)
16.00 Εραστής δυτικών προαστίων (Ε)
17.30 Ειδήσεις
17.40 Φιλοδοξίες
18.15 Απαγορευμένη αγάπη
19.00 Βέρα στο δεξί
20.00 Ειδήσεις
21.00 Σούπερ μπάλα live
21.45 Champions league. Λυών-Μίλαν.
23.50 Σούπερ μπάλα live. (Συν.)
01.10 Champions league
02.10 Σούπερ μπάλα live. (Συν.)

ΑΝΤ1

05.40 Καλημέρα με τον Αντ-1. Ενημερωτική εκπομπή με τον Γιώργο Καραμέρο.
06.30 Καλημέρα Ελλάδα. Ενημερωτική εκπομπή με τον Γιώργο Παπαδάκη.
10.00 Πρωινός καφές. Ψυχαγωγική εκπομπή με την Ελεονώρα Μελέτη.
13.00 Ειδήσεις
13.50 Κωνσταντίνου και Ελένης (Ε)
14.50 Αποκάλυψη ...τώρα
17.00 Ειδήσεις
17.10 Καλημέρα ζωή
17.55 Ανάλυσέ το
18.00 Deal
18.50 Ερωτας
20.00 Ειδήσεις
21.00 Αμάν τα καθάρματα
22.00 Της αγάπης μαχαίρια
23.00 Fame story
24.00 Ειδήσεις
00.30 Νύχτα θα φύγουμε
01.30 Ξένη ταινία

ALPHA

06.00 Καλημέρα σας
10.00 Καφές με την Ελένη
13.00 Κους κους το μεσημέρι
15.00 Ειδήσεις
15.45 Μαγειρεύοντας με τη Βέφα. Εκπομπή μαγειρικής με τη Βέφα Αλεξιάδου.
16.45 Ειδήσεις
17.00 Από καρδιάς. Με τον Ανδρέα Μικρούτσικο.
19.00 Οδός Παραδείσου 7. Κωμωδία με τους Γιώργο Κωνσταντίνου, Κώστα Σπυρόπουλο.
20.00 Ειδήσεις
21.00 Πάμε πακέτο
21.50 Μείνε δίπλα μου
22.50 10η εντολή. Αστυνομική σειρά.
23.50 Αποδείξεις. Με τον Νίκο Ευαγγελάτο.
01.45 Ειδήσεις
02.00 Dream show the music

STAR

06.45 Κάθε μέρα καλημέρα. Πρωινή εκπομπή με τους Τέρενς Κουίκ, Εμη Λιβανίου.
10.00 Τι θα φάμε σήμερα
11.00 Ολα καλά. Ψυχαγωγικό μαγκαζίνο με την Αλεξάνδρα Πασχαλίδου.
13.00 Ειδήσεις
14.00 Super star
16.30 Ειδήσεις
16.45 Ρωξάνη, μια ελεύθερη γυναίκα
17.45 Βαλεντίνα, έρωτας X-Large
18.45 Σούπερμαν, τα χρόνια της νιότης
19.45 Ειδήσεις
21.00 Ξένη ταινία. «Υδάτινος κόσμος»
23.45 Ξένη ταινία. «Το βλέμμα του μάρτυρα».
02.00 Ξένη ταινία. «Γλυκιά Ηβη»
04.15 Ειδήσεις
04.30 Ξένη ταινία. «Απλησταία». Κωμωδία.

...Τελχίνων παίγνια

Επιμέλεια: Κωστής Νικολάκης

Η μυθολογία των ηλιακών εκλείψεων

...όταν οι δράκοντες "χάφτουν" τον ήλιο

Οι αρχαιότερες καταγραφές ηλιακών εκλείψεων χρονολογούνται πριν από 4.000-4.500 χρόνια προερχόμενες από την Κίνα, τη Βαβυλωνία και την Αίγυπτο. Οι εκλείψεις αντιμετωπίζονταν σαν θεόσταλτα σημάδια που προμήνυαν το μέλλον, και γι' αυτό η πρόβλεψή τους είχε τεράστια σημασία. Στην αρχαία Κίνα πίστευαν ότι κατά τη διάρκεια μιας ηλιακής έκλειψης ένας ουράνιος δράκος καταβροχθίζει τον Ηλιο, γι' αυτό και όταν άρχιζε η έκλειψη οι αρχαίοι Κινέζοι χτυπούσαν δυνατά τύμπανα και σκεύη για να τρομάξουν τον δράκο. Η παράδοση συνεχίστηκε μέχρι και τον 19ο αιώνα οπότε τα τύμπανα αντικαταστάθηκαν από δυνατές κανονιές. Στην κοιλάδα της Μεσοποταμίας, οι Βαβυλώνιοι αστρονόμοι κατέγραφαν με κάθε ακρίβεια της κινήσεις του Ηλιου, της Σελήνης και των πλανητών, κρατώντας αρχεία για όλα τα παράξενα ουράνια φαινόμενα, όπως οι ηλιακές και σεληνιακές εκλείψεις.



...Στην κορύφωση της ηλιακής έκλειψης εμφανίζεται η εντυπωσιακή άλως, η ηλιακή κορώνα!

Οι αρχαίοι Ελληνες, που όπως ξέρουμε η συμβολή τους στην ανάπτυξη της αστρονομίας ήταν τεράστια, είχαν πολύ καλή γνώση των εκλείψεων. Στην ιστορία του ο Ηρόδοτος αναφέρει το γεγονός της πρόγνωσης από τον Θαλή τον Μιλήσιο της ηλιακής έκλειψης της 28ης Μαΐου του 585 π.Χ., που έγινε και αφορμή να τεθεί τέλος στον πόλεμο μεταξύ Λυδίων και Μήδων.

«Γενικά, οι θρύλοι όλων των λαών *αναφέρουν ότι δαίμονες και δράκοντες καταβροχθίζουν τον Ηλιο την ώρα της έκλειψης. Οι Βαβυλώνιοι πίστευαν ότι επτά δαίμονες περιτριγύριζαν πιέζοντας τη Σελήνη. Για ιστορικούς λόγους θα πρέπει να αναφερθεί ότι οι Βαβυλώνιοι και άλλοι αρχαίοι αστρονόμοι υπολόγιζαν με ακρίβεια τις εκλείψεις, αφού αυτές επαναλαμβάνονται με την ίδια σειρά κάθε 18 έτη, 11 ημέρες και 8 ώρες.*

Οι Ινδοί, *όπως αναφέρεται στις Βέδες, πίστευαν ότι ο δαίμονας Σβαρβχάνου προκαλούσε τις εκλείψεις, ενώ ένας άλλος θρύλος αναφέρει ότι ο Ηλιος και η Σελήνη πρόδωσαν τον δαίμονα R_hu στον Βισνού, ότι ήπιε από το κρασί της αθανασίας. Ο Βισνού αποκεφάλισε το δαίμονα, από τότε όμως αυτός καταδιώκει και προσπαθεί να καταβροχθίσει τον Ηλιο και τη Σελήνη.*

Οι Μάγιας *πίστευαν ότι ο μυθικός θεός τους, ο Ουιτζιλοποχτλί, το Φτερωτό Φίδι, καταβρόχθιζε τον Ηλιο κατά τη στιγμή της έκλειψης. Οι ιερείς τους ίσως μπορούσαν να προβλέψουν τις εκλείψεις, αλλά κρατούσαν επτασφράγιστο μυστικό τις γνώσεις τους. Η ικανότητα πρόβλεψης μιας έκλειψης ήταν ένα ισχυρό πολιτικό "ατού" μια ακατανίκητη δύναμη, για έναν πολιτισμό που θεμελιώθηκε πάνω στην λατρεία του Ηλιου».*

• Η έκλειψη και ο νόμος της σχετικότητας

Πριν από 87 χρόνια, στις 29 Μαΐου 1919, μια ηλιακή έκλειψη έγινε η αιτία να αλλάξουν ριζικά οι κοσμοθεωρίες μας. Μέχρι τότε, και για δύο περίπου αιώνες, επικρατούσε η Νευτώνεια αντίληψη για το Σύμπαν και τους νόμους που το διέπουν: ο πανταχού παρών νόμος της βαρύτητας και η Ευκλείδια γεωμετρία ενός Σύμπαντος σταθερού και αμετάβλητου στο οποίο επικρατεί ο απόλυτος χρόνος.

Ενας νεαρός Γερμανός ονόματι Αϊνστάιν είχε τολμήσει να αμφισβητήσει αυτήν την τάξη πραγμάτων λίγα χρόνια νωρίτερα, διατυπώνοντας την Ειδική και Γενική Θεωρία της Σχετικότητας: ο χώρος μέσα από τα μάτια του φαινόταν καμπυλωμένος κοντά στα αντικείμενα μεγάλης μάζας, το ίδιο και το φως!

«Δυστυχώς εκείνη την εποχή η ύπαρξη μαύρων τρυπών *δεν λαμβανόταν σοβαρά υπ' όψιν και τα μόνα ουράνια αντικείμενα με αρκετά μεγάλη μάζα, τα άστρα, είναι πολύ λαμπρά τα ίδια για να μπορέσουμε να διακρίνουμε την καμπύλωση του αμυδρού φωτός που έρχεται από κάποια μακρινότερα αντικείμενα. Ετσι η θεωρία του Αϊνστάιν δεν μπορούσε να επαληθευτεί. Ολα αυτά άλλαξαν όμως, όταν το 1919 παρουσιάστηκαν οι ιδανικές συνθήκες για να δοκιμαστούν οι ιδέες του Αϊνστάιν: μια ολική ηλιακή έκλειψη τη στιγμή που ο Ηλιος βρισκόταν μπροστά από το λαμπρό αστρικό σμήνος των Υάδων.*

Αν ο Αϊνστάιν είχε δίκιο, *τότε τα άστρα αυτά θα φαίνονταν να μετατοπίζονται σε ελαφρά διαφορετικές θέσεις από αυτές που κανονικά κατέχουν στον νυχτερινό ουρανό, αφού το φως τους δεν θα μεταδιδόταν πια σε ευθεία γραμμή ως προς τον γήινο παρατηρητή, αλλά θα καμπυλωνόταν από τη βαρύτητα περνώντας κοντά στον Ηλιο.*

Τα αποτελέσματα των περίφημων παρατηρήσεων *εκείνης της ιστορικής έκλειψης επιβεβαίωσαν πανηγυρικά τη Θεωρία της Σχετικότητας και ο Αϊνστάιν έγινε διάσημος μέσα σε μια νύχτα...».*

Ελένη Χατζηχρήστου, αστροφυσικός

«ΡΟΔΙΑΚΗ» ΑΠΟ ΤΟ 1915

ΦΛΑΣ ΣΤΟ ΠΑΡΕΛΘΟΝ


ΡΟΔΙΑΚΗ

PERIODICO SETTIMANALE

Εν Ρόδω, Πέμπτη 21 Απριλίου 1932

ΑΡΙΘ. 1288

Δήλωσις

Φέρεται εις γνώσιν του ευσεβούς Κοινού ότι το τροπάριον της Κασσιανής θα ψαλή κατά το απόδειπνον της Μεγάλης Τρίτης εν τω ιερώ Μητροπολιτικώ Ναώ εις Βυζαντινήν μουσικήν υπό τριών ψαλτών.

(Εκ της επιτροπής)

Ποδοσφαιρικά

Σήμερον εις το στάδιον επί τη ευκαιρία της εορτής της ιδρύσεως της Ρώμης και του κατάπλου των ανιχνευτικών θα δοθή ποδοσφαιρική συνάντησις μεταξύ της ομάδος της Fert και της μικτής των πολεμικών.

Επίσης κατά νεωτέρας την Κυριακήν θα συναντηθούν εις το στάδιον αι ομάδες "Αρσ" και "Σαμ" την δε 8 Μαΐου θα συναντηθούν αι ομάδες "Αρσ" και "Fert".

Κατ' αυτόν τον τρόπον, τη βοηθεία και των αφιχθησομένων πολεμικών θα έχωμεν μίαν αρκετά καλήν σειράν ποδοσφαιρικών συναντήσεων προς μεγάλην ικανοποίησιν των φιλάθλων και των ταμείων των απόρων Σωματείων.

ΠΡΙΝ 50 ΧΡΟΝΙΑ

Εν Ρόδω, Πέμπτη 19 Ιανουαρίου 1956
ΑΡΙΘΜ. 1426

ΘΑ ΑΡΧΙΣΟΥΝ ΕΡΓΑΣΙΑΙ ΚΑΤΑΣΚΕΥΗΣ ΔΙΑΔΡΟΜΟΥ ΤΟΥ ΑΕΡΟΔΡΟΜΙΟΥ ΑΝΤΙΜΑΧΕΙΑΣ ΚΩ

Ο επιστρέψας εκ Κω ο Αρχηγός της Πολιτικής Αεροπορίας κ. Παπαποστόλου συνειργάσθη χθες μετά του Νομάρχου κ. Ρεμπάκου, επί του θέματος της κατασκευής διαδρόμου εις το αεροδρόμιον Αντιμαχείας Κω.

Ως ανεκοίνωσεν εις την εν λόγω σύσκεψιν ο κ. Παπαποστόλου, ήχθη εις την απόφασιν της κατασκευής διαδρόμου, ο οποίος και πριν αποπερατωθή ελπίζεται ότι θα καταστή χρησιμοποιήσιμος εντός του προσεχούς θέρους.

Ηδη ο κ. Παπαποστόλου, όστις ανεχώρησε χθες εις Αθήνας, θα προβή εις τα δέοντα δια την εγγραφήν αναλόγου πιστώσεως κατά το τρέχον οικονομικόν έτος, ώστε να καταστή δυνατή η έναρξις των εργασιών.

Εξ άλλου, υπό του Νομομηχανικού Ρόδου, όστις είχε συνοδεύσει τον κ. Παπαποστόλου εις Κω, διετάχθη επιτοπίως ο μηχανικός Δημοσίων Εργων Κω, όπως προβή εις την σύνταξιν της σχετικής τεχνικής μελέτης.

Θεωρείται βέβαιον ότι μέχρι τέλους τρέχοντος έτους θα έχουν συντελεσθή άπασαι αι εργασίαι κατασκευής του διαδρόμου του αεροδρομίου Κω.

ΟΙ ΚΑΠΝΟΠΑΡΑΓΩΓΟΙ ΤΗΣ ΚΩ ΑΝΗΣΥΧΟΥΝ ΕΝΩ ΟΙ ΚΑΠΝΕΜΠΟΡΟΙ ΑΝΑΜΕΝΟΥΝ ΚΑΙΡΟΣΚΟΠΟΥΝΤΕΣ

ΚΩΣ (Του ανταποκριτού μας).-Οι παραγωγοί της νήσου μας είναι ανήσυχοι διότι θεωρείται βέβαιον, ότι η καπνοβιομηχανία Ρόδου δεν πρόκειται να αγοράση ολόκληρον την εφετεινήν παραγωγήν καπνών, η οποία ανήλθεν εις 350 τον., με αποτέλεσμα να γίνουν ούτοι έρμαια των διαφόρων καπνεμπόρων.

Σημειωτέον ότι η καπνοβιομηχανία προέβη εις αγοράν ελαχίστων ποσοτήτων καπνού προς 17,5 έως 19 δραχμάς κατά χιλιόγραμμον, μολονότι ο κ. Νομάρχης υπέδειξεν εις αυτήν να αγοράζωνται τα καπνά προς 20 δρ. Εξ άλλου οι καπνέμποροι δεν προέβησαν εις αγοράς καιροφυλακτούντες πότε θα αποσυρθή η καπνοβιομηχανία από την αγοράν καπνού δια να εκμεταλλευθούν τους παραγωγούς.

Οθεν επιβάλλεται η άμεσος επέμβασις του Νομάρχου κ. Ρεμπάκου, όπως υποδείξη εις την καπνοβιομηχανίαν, να αγοράση τουλάχιστον το μεγαλύτερον μέρος της παραγωγής καπνών Κω.

TV Πρόγραμμα

ALTER

08.00 Τα λέμε όλα
09.30 Ειδήσεις
10.00 Καθαρές κουβέντες
12.00 Εις υγείαν
12.30 Ειδήσεις
14.00 Παουλίνα. Κοινωνική σειρά.
15.00 Εσμεράλντα. Κοινωνική σειρά.
16.00 Μαρία
16.40 Ειδήσεις
16.45 Gossip News. Με την Ν. Κουβελογιάννη.
17.45 Ρεξ
18.45 Το πρώτο θέμα
19.00 Ειδήσεις
20.30 Η φωνή του πολίτη
21.00 Ελληνική ταινία. «Εκείνο το καλοκαίρι». Δραματική ταινία.
23.00 Ειδήσεις
23.15 Αϋπνιες με την Αννίτα Πάνια
02.00 Auto Alter
02.15 Ξένη ταινία. «Η μέρα που γνωριστήκαμε»

ETi

07.40 Παιδικό πρόγραμμα
09.30 Πως γίνεσαι άντρας. Ντοκιμαντέρ.
10.30 Βιογραφίες. Τσακ Νόρις
11.15 Ιστορία. Συνωμοσία: Τζακ Ρούμπιν
12.00 Μένουμε Ελλάδα
14.00 Ειδήσεις
14.30 Φλορισιέντα, η σύγχρονη σταχτοπούτα
15.15 Ανυπότακτες καρδιές. Κοινωνική σειρά.
16.00 Εχει γούστο. Με τη Μπήλιω Τσουκαλά.
18.00 Η επιστήμη του ύπνου και των ονείρων. Ντοκιμαντέρ.
19.00 Ισλάμ: Η αυτοκρατορία της πίστης. Ντοκιμαντέρ.
20.00 Βιβλία στο κουτί
21.00 Η ζωή είναι αλλού
22.00 Παρασκήνιο
23.00 Ειδήσεις
24.00 Δημιουργικό ντοκιμαντέρ

NET

05.45 Πρώτη γραμμή. Ενημερωτική εκπομπή.
10.00 Συμβαίνει τώρα
12.00 Ειδήσεις
13.00 Συμβαίνει τώρα (Συν.)
14.00 Παιδικό πρόγραμμα: Η απίθανη Κιμ, Διάλειμμα
15.00 Ειδήσεις
16.00 Η ζωή είναι παιχνίδι. Με την Αννα Δρούζα.
18.00 Ειδήσεις
19.00 Κύπελλο Ελλάδος. Ολυμπιακός-Λάρισα
21.00 Ειδήσεις
22.00 Ξένη ταινία. «Σύγκρουση στον πράσινο βάλτο». Γουέστερν.
24.00 Η άλλη όψη. Με τον Μανώλη Κοττάκη.
01.00 Ειδήσεις
01.15 Νέρων, η σκοτεινή πλευρά της εξουσίας.

ET3

07.30 Ο κόσμος των σπορ (Ε)
08.15 Καρμελίτα (Ε)
09.00 9 η ώρα ...μεσημέριασε
11.00 Νηστικό αρκούδι (Ε)
11.30 Αρμονία της φύσης. Ισλανδία.
12.00 Ταξίδι σε ιερούς τόπους. Ραβένα-Γερμανία.
13.00 Ειδήσεις
14.30 Με μια τρίτη ματιά. Με τον Κώστα Μπλιάτκα.
15.50 Εκτη αίσθηση. Με τον Γιώργο Μπελίρη.
16.00 Ειδήσεις
16.15 Ζορό
16.40 Νηστικό αρκούδι
17.00 Καρμελίτα (Ε)
18.00 Πάμε καλά
19.00 Ειδήσεις
20.15 Ο κόσμος των σπορ
21.00 Τσίρκο Massimo. Ψυχαγωγικό θέμα.
22.00 Το σύμπαν που αγάπησα
22.30 Ανιχνεύσεις
24.00 Ειδήσεις

Είναι δίπλα μας, όλοι γνωρίζουμε το πρόβλημα αλλά η εικόνα μοιάζει να έχει ξεπηδήσει από ένα μακρινό παρελθόν που δεν θέλουμε να θυμόμαστε. Ο λόγος για τον καταυλισμό των αθίγγανων στο εργοτάξιο του νέου καρνάγιου. Ενεοί έμειναν όσοι βρέθηκαν χθες το μεσημέρι στην περιοχή, κατά την αυτοψία που έκαναν εκπροσώποι των εμπλεκομένων τοπικών Αρχών με επικεφαλής τον κ. εισαγγελέα:



Μία απροσδιόριστη μάζα από σκουπίδια κάθε λογής, σε κάθε γωνιά να ελλοχεύει ο κίνδυνος της μετατροπής της σε εστία μόλυνσης, αδέσποτα σκυλιά και στο κέντρο τα παραπήγματα κι ανάμεσα σε όλα αυτά, η ζωή να παίρνει το δικό της δρόμο με παιδιά να παίζουν ανυποψίαστα, μη γνωρίζοντας ότι ο μοναδικός κόσμος που έχουν γνωρίσει είναι εφιάλτης. Από την άλλη, η παρουσία τους δημιουργεί πρόβλημα στην ευνομούμενη πολιτεία (σ.σ. το έργο του καρνάγιου δεν μπορεί να προχωρήσει) αλλά πιστεύουμε ότι το να επιτρέπει αυτή ακριβώς η κοινωνία μας κάποιοι συνάνθρωποί μας να ζουν έτσι δίπλα μας, δεν είναι αποδεκτό. Κι αν εκείνοι δεν γνωρίζουν κάτι άλλο από αυτό, εμείς οφείλουμε να τους το δείξουμε και να τους προστατέψουμε. Αυτό θα είναι η ένδειξη του δικού μας πολιτισμού... **Κυρ.Π.**

ΜΕ ΣΥΝΟΠΤΙΚΕΣ ΔΙΑΔΙΚΑΣΙΕΣ



Η εμπροσθοφυλακή του... Μαχαιρίδη!

Λοιπόν, για να τελειώνουμε με το θέμα του ακτοπλοϊκού, μία και μοναδική είναι η ενδεδειγμένη λύση ενόψει της μετάβασης της επιτροπής Δωδεκανησίων στο ΥΕΝ, την ερχόμενη Δευτέρα:

Οι **πρόεδροι των παραγωγικών τάξεων** και φορέων καταλαμβάνουν από νωρίς τις κύριες εισόδους του Υπουργείου και περιμένουν την ομάδα των κομάντος από τα Δωδεκάνησα!

Μπουκάρει πρώτος ο **Μαχαιρίδης** στο γραφείο **Κεφαλογιάννη.** Ρίχνει ένα δεξί κροσσέ και τον ξαπλώνει στο πάτωμα. Ακολουθεί ο **Χατζηδιάκος** και του πατάει τα χέρια για να μη μπορεί να κινηθεί. Ο **Ζωίδης** του βγάζει την γραβάτα, τον ακινητοποιεί και του δένει τα πόδια. Ο **Κουσουρνάς** με τον **Χριστοφάκη,** βγάζουν από τον χαρτοφύλακα το έγγραφο για τη δρομολόγηση νέων πλοίων και τον υποχρεώνουν να το υπογράψει.

Αν αντισταθεί, υπάρχει εναλλακτική λύση: Ορμάει ο **Σαρικάς** και του τραβάει και μια – δυο δαγκωνιές! Ή ακόμα χειρότερα, αφήνουν... ελεύθερο τον **Γιάννη Παρασκευά** να κάνει ανάλυση οικονομικών και ναυτιλιακών δεδομένων!

Υπάρχει περίπτωση με τέτοιο σχέδιο να... αντισταθεί ο **Μανόλης Κεφαλογιάννης** και να μην υποκύψει; **Μιχ. Μ.**

Δεν αποκλείεται

Η αλήθεια είναι ότι έχουμε μεγάλη περιέργεια να δούμε πώς θα...βγουν οι συνεδριάσεις του δημοτικού συμβουλίου Ρόδου μέχρι τις εκλογές! Το τελευταίο διάστημα έχουμε κατάθεση μήνυσης, μηνυτήριας αναφοράς, δηλώσεις επί δηλώσεων ενώ τα...«μαχαίρια», ξεκίνησαν να βγαίνουν από τις συνεδριάσεις στην ΤΕΔΚΔ όπου μετέχουν, βέβαια, και ο πρόεδρός της, δήμαρχος Ροδίων, κ. Γιώργος Γιαννόπουλος και ο επικεφαλής της μειοψηφίας κ. Χατζής Χατζηευθυμίου.

Η αλήθεια είναι ότι δεν μας έχουν συνηθίσει να μετατρέπουν τη συζήτηση στο δημοτικό συμβούλιο σε προσωπική τους κόντρα, αλλά κάτι μας λέει ότι αυτή τη φορά είναι διαφορετικά και δεν αποκλείεται να γίνουμε μάρτυρες διαφωνίας, ακόμα και για την προμήθεια...γραφικής ύλης (σ.σ. λέμε τώρα)! **Κυρ. Π.**



Έγινε... μέλος!

Μέλος του σωματείου εστατόρων της Ρόδου έγινε ο υπουργός Υγείας κ. Δημήτρης Αβραμόπουλος μετά από απόφαση που πήρε η γενική συνέλευση των μελών χθες το πρωί.

Οι εστιάτορες σκέφθηκαν ότι μία τέτοια κίνηση θα είναι προς όφελος του κλάδου, καθώς από τη θέση αυτή θα μπορεί να συμβάλλει στην επίλυση των προβλημάτων του. Άλλωστε, ο κ. Αβραμόπουλος είχε στηρίξει αρκετά το σωματείο ως υπουργός Τουρισμού, γι' αυτό άλλωστε και τιμήθηκε τον προηγούμενο μήνα στην ετήσια εκδήλωση του σωματείου.

Εκτός από μέλος του σωματείου, αποφασίστηκε να γίνει και ισόβιο μέλος της διοίκησης για να έχει μία γενική εικόνα των ζητημάτων. **Β. Μ.**

Ηλιακός τουρισμός!

Ένα νέο είδος τουρισμού ανακάλυψαν στο Καστελλόριζο. Τον... ηλιακό τουρισμό! Είναι μάλιστα τόσο πετυχημένος, που γέμισαν όλα τα καταλύματα και αναγκάστηκε ο δήμος να ανοίξει και δημοτικά κτήρια, όπου κοιμούνται... στρωματσάδα. Υπάρχουν μάλιστα επιστήμονες οι οποίοι έχουν στρατοπεδεύσει στο ακριτικό νησί εδώ και μια εβδομάδα και το έχουν «οργώσει» σπιθαμή προς σπιθαμή, για να βρουν το καταλληλότερο σημείο από όπου σήμερα θα παρατηρήσουν την έκλειψη του ήλιου. Κυκλοφορεί όμως και μια... σατανική «πρόβλεψη». Ότι –λέει- την στιγμή της έκλειψης θα έχει... συννεφιά! **Κ. Κ.**

«Δουλειές με φούντες» έχουν τις ημέρες αυτές, οι αρχές και φορείς του τόπου καθώς δεν προλαβαίνουν να συμμετέχουν από τη μία σύσκεψη στην άλλη. Την περασμένη εβδομάδα, είχαμε τη σύσκεψη για τη νέα τουριστική περίοδο, πριν από δύο ημέρες για το ακτοπλοϊκό και αύριο για το θέμα του νέου εργοστασίου της ΔΕΗ στη Νότια Ρόδο.

Το θέμα βέβαια, είναι ότι πέραν των συζητήσεων που γίνονται (και έχουν γίνει αρκετές τα τελευταία χρόνια) και των αποφάσεων που λαμβάνονται, να υλοποιούνται και μερικές (έστω!) από αυτές!!! **Ελ.Π.**

«ΚΟΡΙΟΙ» ΣΤΑ... ΜΠΑΤΖΑΚΙΑ ΜΑΣ



Εάν δεν τα καταφέρει, ο Εισαγγελέας Ρόδου, η ΕΥΠ, η Ασφάλεια, το Λιμενικό, η Πυροσβεστική και δεν ξέρουμε ποιός άλλος να βγάλει άκρη με την αυτοψία για τους κοριούς, που θα κάνουν στο γραφείο του πρώην προέδρου πρωτοδικών κ. Ανδρέα Κράνη, ας μην τα βάψουμε και μαύρα ε;

Υπάρχουν εναλλακτικές λύσεις: Ας φέρουμε στη Ρόδο ένα κλιμάκιο της CIA που είναι... πιο εξειδικευμένο σε αυτά. Κι αν κι αυτοί αποτύχουν, τότε πια δεν μένει τίποτε άλλο, από το να απευθυνθούμε στον... Κορωνιά και την Έρικσον! Αυτοί, κάτι παραπάνω θα ξέρουν...! **Μιχ. Μ.**



Όμορφες στιγμές

Για τους θαμώνες και μη του Ακταίον είναι από τα πλέον γνωστά άτομα, καθώς συνοδεύουν (στη κυριολεξία) τον καφέ ή το γλυκό που θα παραγγείλει ο πελάτης.

Πάντα καλοδιάθετοι, ευχάριστοι και με πλατύ χαμόγελο ο Μιχάλης και ο Μάρκος (όλοι τους γνωρίζουν με τα μικρά τους ονόματα) μαζί με τους υπόλοιπους συναδέλφους τους, αποτελούν πλέον μετά από τόσα χρόνια, κομμάτι της καθημερινής ζωής δεκάδων συμπολιτών μας, αλλά και της μακροβιότερης καφετέριας της πόλης μας!! **Ελ. Π**

Έχει... παραγίνει!

Το κακό με τα αδέσποτα σκυλιά στην πόλη της Ρόδου έχει πλέον παραγίνει.

Ένα ακόμα κρούσμα σημειώθηκε προχτές το βράδυ και μάλιστα σε κεντρικό δρόμο, με αποτέλεσμα να κινδυνέψει σοβαρά μία γυναίκα που είχε βγάλει για βόλτα το σκυλάκι της. Μία αγέλη από μεγαλόσωμα σκυλιά, της επιτέθηκαν, της έσκισαν, τα ρούχα και τη δάγκωσαν ανελέητα και τελικά μεταφέρθηκε στο νοσοκομείο για τις πρώτες βοήθειες.

Θα πρέπει, δηλαδή, να συμβούν τα χειρότερα για να παρθούν μέτρα αναρωτήθηκε.

Αν στη θέση της ήταν κάποιο παιδί, σίγουρα θα είχαμε θρηνήσει θύματα! **Β.Μ.**

ΠΩΛΟΥΝΤΑΙ

1) **ΟΙΚΟΠΕΔΑ ΣΤΗΝ ΙΑΛΥΣΟ** των 300 ή 400 τ.μ. με άδεια οικοδομής ή άνευ. Δίδονται και σε μπετά ή τελειωμένες μονοκατοικίες.

2) **ΟΙΚΟΠΕΔΟ ΣΤΗΝ ΙΑΛΥΣΟ** (επί της οδού Δημοκρατίας) 1.000 τ.μ. με άδεια οικοδομής 130 τ.μ. και υπόγειο γκαράζ. Δίδεται και σε μπετα.

3) **ΚΑΤΑΣΤΗΜΑΤΑ ΣΤΗΝ ΙΑΛΥΣΟ** (επί της οδού Δημοκρατίας γωνιακά) των 45 τ.μ. έκαστο

ΠΛΗΡΟΦΟΡΙΕΣ Γ. ΙΩΑΝΝΙΔΗΣ
ΤΗΛ. 2241021714-22307 ΚΙΝ. 6932296983

ΑΔ 1598

ΠΩΛΟΥΝΤΑΙ

α) Καταστήματα, αποθήκες, γραφεία, διαμερίσματα, όλα πολυτελούς κατασκευής με γκαράζ επί της οδού Καναδά.

β) Μονοκατοικίες σε μπετά των 135^{Μ2} στην Παστίδα σε οικόπεδο 310^{Μ2}

ΠΛΗΡΟΦΟΡΙΕΣ
Αναστάσιος Ατσίδης
Γεώργιος Ιωαννίδης
Τηλέφωνα: 22410-21714, 22410-28616

ΧΠ ΤΓΡ 042