ΔΗΜΟΣΙΑ ΒΙΒΛΙΟΘΗΚΗ ΡΟΔΟΥ 1947

Η ΡΟΔΙΑΚΗ

ΠΛΗΡΩΜΕΝΟ ΤΕΛΟΣ Ταχ. Γραφείο Κ ΡΟΔΟΥ Αριθμ. Αδείας 1078

ΕΛΤΑ Hellenic Post

ΗΜΕΡΗΣΙΑ ΠΡΩΙΝΗ ΕΦΗΜΕΡΙΔΑ ΤΗΣ ΡΟΔΟΥ | ΣΑΒΒΑΤΟ 1 ΑΠΡΙΛΙΟΥ 2006 | ΑΡ. ΦΥΛΛΟΥ: 18264 | 0,70 ΕΥΡΩ

ΞΕΚΙΝΗΜΑ ΜΕ ΑΝΤΙΚΕΙΜΕΝΙΚΕΣ ΤΗ ΔΕΥΤΕΡΑ

ΠΑΡΑΙΤΗΘΗΚΕ



ΤΗΝ ΠΑΡΑΙΤΗΣΗ ΤΟΥ υπέβαλε στον πρωθυπουργό ο υπουργός Αιγαίου και Νησιωτικής Πολιτικής κ. Αρ. Παυλίδης. ΣΕΛ. 3

ΑΙΣΙΟΔΟΞΙΑ



ΤΟΥΡΙΣΤΙΚΗ ΠΟΛΙΤΙΚΗ μακράς πνοής θα εφαρμόσει το υπουργείο. Χθες συνεδρίασε το Εθνικό Συμβούλιο Τουρισμού. ΣΕΛ. 4

ΠΡΟΒΛΗΜΑΤΑ



Με εξώδικό τους, οι εργαζόμενοι στο Νοσοκομείο της Ρόδου ζητούν την άμεση πρόσληψη προσωπικού. ΣΕΛ. 9

ΚΑΣΤΕΛΛΟΡΙΖΟ



Αναμνηστική σφραγίδα για την έκλειψη Ηλίου στο Καστελλόριζο από τα ΕΛΤΑ. ΣΕΛ. 16

Σύσκεψη χθες στη Νομαρχία ενόψει των επαφών που θα γίνουν στο υπουργείο Οικονομικών

Με αδιάσειστα επιχειρήματα μεταβαίνουν τη Δευτέρα στην Αθήνα οι εκπρόσωποι των φορέων προκειμένου να πείσουν κατ' αρχήν τους υπηρεσιακούς παράγοντες και στη συνέχεια την πολιτική ηγεσία του υπουργείου Οικονομικών για το δίκαιο του αιτήματός μας: να μειωθούν οι τιμές των αντικειμενικών αξιών. Χθες πραγματοποιήθηκε στη Νομαρχία σύσκεψη προκειμένου να ρυθμισθούν οι τελευταίες λεπτομέρειες. Σε εκκρεμότητα παραμένει το θέμα των ακτοπλοϊκών συγκοινωνιών αφού δεν οριστικοποιήθηκε η συνάντηση στο υπουργείο Εμπορικής Ναυτιλίας. Υπάρχουν ακόμα αντιρρήσεις στο θέμα του ποιός θα προεδρεύσει της σύσκεψης. Οι φορείς επιμένουν στο να συναντηθούν με τον κ. Κεφαλογιάννη και όχι με τον γ.γ. του υπουργείου. ΣΕΛΙΔΑ 3

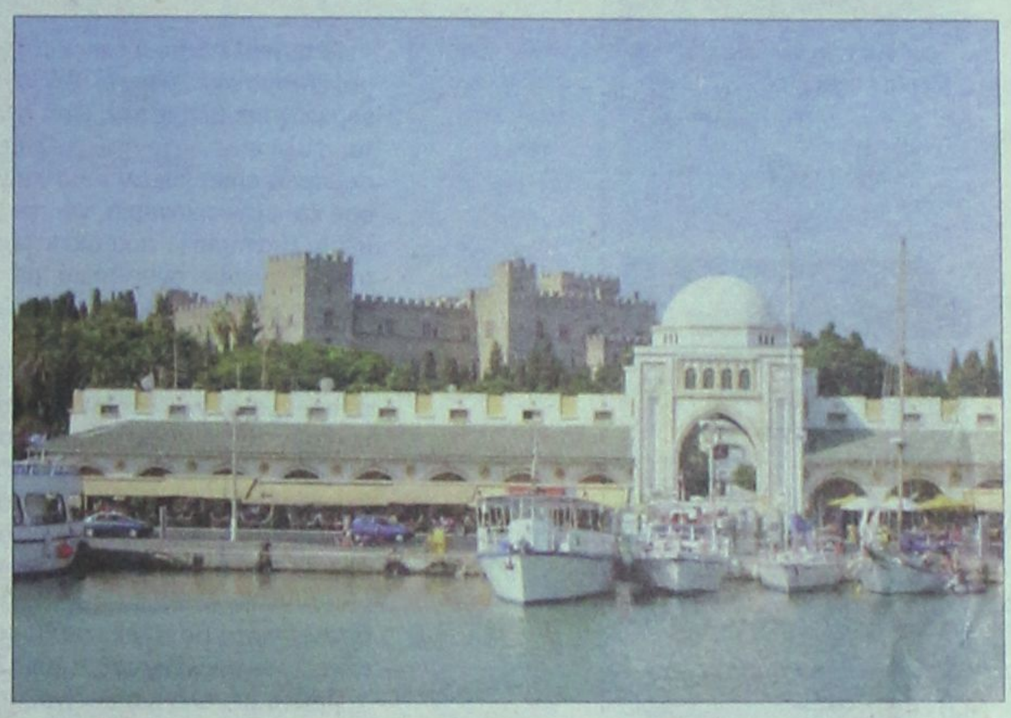



Πατέρας βίαζε την κόρη του

ΣΕΛ. 10

ΠΡΟΤΑΣΕΙΣ ΓΙΑ ΟΡΙΣΤΙΚΗ ΛΥΣΗ ΣΤΟ ΑΚΤΟΠΛΟΪΚΟ...

Παρουσιάστηκε χθες στην Αθήνα από ομάδα μελετητών πρόταση για οριστική λύση του ακτοπλοϊκού προβλήματος. Παρέστησαν δήμαρχοι της Δωδεκανήσου. ΣΕΛΙΔΑ 6



ΠΛΟΥΣΙΑ ΜΟΝΟ ΣΤΑ ...ΧΑΡΤΙΑ ΤΑ ΝΗΣΙΑ

Τρίτα στη λίστα των πλουσιότερων περιοχών της Ελλάδας τα νησιά μας. Με τέτοια στοιχεία πάντως μας έκοψαν τους πόρους. ΣΕΛΙΔΑ 13

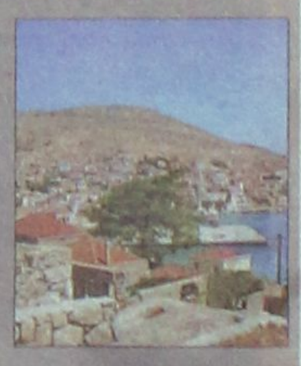



ΒΓΗΚΑΝ ΣΤΟΥΣ ΔΡΟΜΟΥΣ

Στους δρόμους βγήκαν χθες οι Λινδιακοί ζητώντας "ανεξαρτητοποίηση" της πρώην κοινότητας από τον Καποδιστριακό Δήμο. Οι δρόμοι έκλεισαν μέχρι το μεσημέρι. ΣΕΛ. 5



ΚΑΘΕ ΛΙΜΑΝΙ ΚΑΙ ...ΚΑΗΜΟΣ

Τελευταίες ειδήσεις από τα νησιά της Δωδεκανήσου στο σημερινό αφιέρωμα. ΣΕΛ. 28-29

RED RESTAURANT

Η επισ...Τροφή του Σεφ!

Μας τον ζητήσατε και τον ξανά...σερβίρουμε!

Στις Παρασκευή 31 Μαρτίου, Σάββατο 1 Απριλίου και Κυριακή 2 Απριλίου.

Κοντά μας ο γνωστός σεφ

Γιάννης Μπαξεβάνης

με ακόμη περισσότερες γευστικές δημιουργίες.

Ανοικτά από το μεσημέρι κάθε μέρα

Τηλ: +30 22410 30377

ΑΤ1281

8 ΝΕΑ ΜΕΤΡΑ



Ομόφωνα ενέκρινε το δημοτικό συμβούλιο τα μέτρα για μικροπωλητές και Π. Πόλη.

8 ΥΠΟΔΟΧΗ



Με χειροκροτήματα υποδέχθηκαν δημοτικοί σύμβουλοι όλων των πτερύγων τον έκπτωτο Μανώλη Αντώνογλου.

27 ΠΟΛΙΤΙΣΜΟΣ



Αρχίζουν σήμερα οι Περιφερειακοί Καλλιτεχνικοί Αγώνες στη Ρόδο.

7 ΠΟΛΥΤΕΚΝΟΙ



Εξετάζει η ΔΕΥΑΡ το αίτημα των πολυτέκνων για έκπτωση στα τιμολόγιά τους

ΗΜΕΡΟΛΟΓΙΟ

Σάββατο 1 Απριλίου 2006
Μαρίας οσίας της Αιγυπτίας
Ανατολή ηλίου 06.11'
Δύση ηλίου 18.48'
Σελήνη 3 ημερών.

ΦΑΡΜΑΚΕΙΑ

Σήμερα διημερεύει το φαρμακείο του κ. Βασίλαρου στη Μαραθώνος 11 (Ροδίνι) και διανυκτερεύει της κ. Γιαννούλη στη Δαμασκηνού 48 (Μητρόπολη).

ΒΕΝΖΙΝΑΔΙΚΑ

Σήμερα διανυκτερεύουν τα βενζινάδικα: Ακρίτας (Γ. Σεφέρη), Τσαγκαράκης (Λ. Καλλιθέας), Παναγιωτίδης (Κρεμαστή), Πιτροπάκη (Καλαβάρδα), Νικολουδάκη (Κρητηνία), Κούτρης (17οχλμ. Ρόδου-Λίνδου), Καλλιθενός (Αρχάγγελος)

ΛΑΪΚΕΣ ΑΓΟΡΕΣ

ΠΕΜΠΤΗ
στην οδό Βύρωνος

ΠΑΡΑΣΚΕΥΗ
στην οδό Πτολεμαίων (Ανάληψη)

ΣΑΒΒΑΤΟ
στο Δημοτικό Νεκροταφείο

ΣΥΝΑΛΛΑΓΜΑ

ΔΟΛΛΑΡΙΟ Η.Π.Α	1,1956 1,194
ΛΙΡΑ ΑΓΓΛΙΑΣ	0,68903 0,68807
ΚΟΡΩΝΑ ΔΑΝΙΑΣ	7,4661 7,4557
ΚΟΡΩΝΑ ΣΟΥΗΔΙΑΣ	9,3886 9,3754
ΓΙΕΝ ΙΑΠΩΝΙΑΣ	141,41 141,21
ΦΡΑΓΚΟ ΕΛΒΕΤΙΑΣ	1,5682 1,566
ΚΟΡΩΝΑ ΝΟΡΒΗΓΙΑΣ	7,9656 7,9544
ΛΙΡΑ ΚΥΠΡΟΥ	0,5756 0,5748
ΔΟΛΛΑΡΙΟ ΚΑΝΑΔΑ	1,3874 1,3854
ΔΟΛΛΑΡΙΟ ΑΥΣΤΡΑΛΙΑΣ	1,6312 1,629

Plaza Travel
Ιερού Λόχου 7 • τηλ. 2241029003
e-mail: travel@rhodes-plaza.com
AE298

Άς αναλάβουν τις ευθύνες τους

Το συνταξιοδοτικό έχει καταστεί κεντρικό πρόβλημα, ζήτημα «κλειδί» για πλήθος κοινωνικών και οικονομικών προβλημάτων. Οσο αναπαράγεται ανεπίλυτο, πολλαπλασιάζονται γεωμετρικά οι πιθανότητες σοβαρών επιπτώσεων τόσο στην κοινωνική ευρυθμία όσο και στην οικονομία, για την οποία δρα σαν τροχοπέδη. Η ανησυχία που διακατέχει εργαζόμενους και συνταξιούχους αναφορικά με το ασφαλιστικό δεν είναι προϊόν άκαιρων ή ατυχών πρωτοβουλιών. Το αντίθετο. Η έλλειψη θάρρους και σοβαρότητας εκ μέρους των εκάστοτε κυβερνώντων ευθύνονται που τα πράγματα έχουν οδηγηθεί στο μη περαιτέρω. Αποτέλεσμα της χρόνιας αναποφασιστικότητας απέναντι στις δομικές ατέλειες και στην αυτοαναπαραγόμενη και αδιέξοδη δυσλειτουργία του ασφαλιστικού μας συστήματος. Κανείς δεν μπορεί να επικαλεστεί άγνοια. Στα όσα γνωστά και ανησυχητικά, προστίθενται σήμερα οι στοιχειοθετημένες επισημάνσεις στο συνέδριο της Πανελλήνιας Ομοσπονδίας των εργαζομένων στα ασφαλιστικά ταμεία (ΠΟΠΟΚΠ).

Πρώτη μεγάλη και επείγουσα επισήμανση: η αβεβαιότητα την οποία τροφοδοτεί το ενδεχόμενο να παραμείνει ανοιχτό το ασφαλιστικό έως τις εθνικές εκλογές, αυξάνει τον κίνδυνο οι εργαζόμενοι να επισπεύσουν μαζικά το 2007 τη φυγή από τα ταμεία τους και τη συνταξιοδότησή τους με την (αμφίβολη) προσδοκία ότι έτσι θα διασφαλίσουν κεκτημένα δικαιώματα. Βέβαιο αποτέλεσμα: μειωμένη, λόγω πρόωρης αποχώρησης, σύνταξη για τους ίδιους. Αλλά και ζημία για τα ταμεία, λόγω πρόωρης εκροής συντάξεων αφ' ενός και, αφ' ετέρου, απώλειας εσόδων λόγω μείωσης στις ασφαλιστικές εισροές, που είναι ένα από τα μεγαλύτερα προβλήματα του συνταξιοδοτικού μας συστήματος. Δεν δικαιολογούνται αναβολές. Η κυβέρνηση είναι σαφής. Δεν μπορεί να της καταλογιστεί ούτε έλλειψη αισθήματος ευθύνης ούτε ασάφεια προτάσεων. Ενας ευρύς και απροκατάληπτος πολιτικός και κοινωνικός διάλογος για το ασφαλιστικό επείγει να ξεκινήσει τώρα. Η προσέλευση σε αυτόν δεν αποτελεί υπαναχώρηση και εγκατάλειψη θέσων, αλλά υποχρέωση. Αντιπολίτευση και συνδικαλιστές οφείλουν να ανταποκριθούν. Η κυβέρνηση υπήρξε ειλικρινής όταν, διά στόματος του υπουργού Απασχόλησης στο συνέδριο της ΠΟΠΟΚΠ, επεσήμαινε ότι τα προβλήματα του ασφαλιστικού «αφορούν όλους όσοι κυβέρνησαν τις τελευταίες δεκαετίες». Αλλά και σαφής στο μήνυμά της, ότι ο «διάλογος για τη διάγνωση του προβλήματος θα γίνει με όσους προσέλθουν.» Κάθε πλευρά ας αναλάβει λοιπόν τις ευθύνες της.

ΣΤΙΓΜΕΣ

Στο αίμα μας το ρίσκο...

Το γνωρίζαμε αλλά τώρα το επιβεβαιώνουν και οι έρευνες. Ο τζόγος με τη μορφή του στοιχήματος έχει λάβει διαστάσεις «ασθένειας» ανάμεσα στους άντρες (κυρίως) νεαρής και μέσης ηλικίας, απ' άκρη σ' άκρη της υφηλίου. Είναι αλήθεια ότι ο τζόγος δεν γνωρίζει εθνικότητα, τάξη, θρησκεία. Είναι ένα «προϊόν» που πουλάει καλά, τόσο σε οικονομίες υπό κατάρρευση με εκτεταμένη διαφθορά και υψηλή εγκληματικότητα όσο και σε ανεπτυγμένα κράτη...

Την ώρα που στη Βρετανία μπαμπάδες στοιχηματίζουν ότι τα δίχρονα ή τρίχρονα αγοράκια τους θα γίνουν, όταν μεγαλώσουν, ποδοσφαιριστές της Τσέλσι, στη Βουλγαρία στοιχηματίζουν ποιο θα είναι μέσα στο επόμενο 24ωρο το επόμενο θύμα της μαφίας, με τι τύπο όπλου θα δολοφονηθεί και ποιος θα είναι ο τόπος του εγκλήματος. Οι τζογαδόροι παίζουν καθημερινά εκατομμύρια ευρώ στα παράνομα πρακτορεία και τον κυβερνοχώρο, μακριά από δεσμευτικές νομοθεσίες και χρονικά όρια. Πάνω από 30.000 εταιρείες προσφέρουν διεθνώς πάσης φύσεως διαδικτυακό τζόγο με τζίρο άνω των 15 δισ. ευρώ. Εμείς οι Ελληνες τζογάρουμε διπλάσια ή και τριπλάσια ποσά, από άλλους (Βρετανούς, Γερμανούς, Γάλλους...) σε εκλογές (βουλευτικές και δημοτικές), σε παγκόσμια κύπελλα και σε διεθνείς διοργανώσεις. Στοιχηματίζουμε παράνομα, ημιπαράνομα ή εντελώς παράνομα, για ό,τι κινείται -ή πάει να κινηθεί- στην πολιτική, πολιτιστική, αθλητική, εν γένει κοινωνική σκηνή. Εραστές των παιχνιδιών της ειμαρμένης, των σεναρίων, των πιθανών δολοπλοκιών ή συνωμοσιών, με το μυαλό κολλημένο στην άκοπη κερδοσκοπία, μεταπίπτουμε -συχνά- σε καταστάσεις αληθινής λύσσας. Για παράδειγμα, στις τελευταίες βουλευτικές εκλογές, ο τζίρος από τα στοιχήματα στα προποτζίδικα και στα «μπουκ» καφενείων, μαγαζιών, σπιτιών ξεπέρασε τα 15 εκατ. ευρώ (στις βουλευτικές του 2000 είχε αγγίξει τα 10 εκατ. ευρώ). Αστρονομικά ποσά άγγιξαν αυτές τις ημέρες και τα στοιχήματα των Ελλήνων για τους προημιτελικούς του Τσάμπιονς Λιγκ. Αλλά δεν ποντάρουμε μόνο στον χώρο του ποδοσφαίρου, υπέρ της Ιντερ ή της Βιγιαρεάλ, της Μπαρτσελόνα ή της Μπενφίκα, για το αν θα σκοράρει πρώτος στο Γουέμπλεϊ ο Τζανφράνκο Τζόλα, με ποιο πόδι θα σουτάρει και τι χρώμα παπούτσι θα φορά, αλλά κι αν θα χιονίσει πρώτα στην Αθήνα ή στη Μόσχα, υπέρ του Everything ή του Party, ποια είναι τα ακριβότερα ακίνητα της χώρας, ή αν θα 'ρθει ο Βαβύλης Πέμπτη ή Δευτέρα. Γιατί; Από φυσική κλίση να παίζουμε, να ρισκάρουμε, να ανταγωνιζόμαστε; Από πλήξη, μοναξιά ή, αντίστροφα, από ένταση, θυμό, αβεβαιότητα; Για την ψυχική αναστάτωση που δημιουργεί η αγωνιώδης προσμονή; Με την ελπίδα για μια γρήγορη «μαγική λύση» στα προβλήματα;

Πάντως, για όλα δεν φταίει μόνο η «προαιώνια ροπή μας» στα τυχερά παιχνίδια, αλλά κι αυτοί που οικοδόμησαν μια οικονομία σε μεγάλο μέρος αφανή και εύκαμπτη (όλως τυχαίως γέρνει μόνο εις βάρος των πολλών), αναπτύσσοντας παράλληλα και ένα τεράστιο εμπόριο της ελπίδας με δέλεαρ το όνειρο του εύκολου πλουτισμού.

Η ΡΟΔΙΑΚΗ

ΙΔΡΥΤΗΣ Εμμ. Καλαμπίκης **ΙΔΙΟΚΤΗΣΙΑ** Υιοι Σ. Τσοπανάκη, Η. Κωτιάδης Ο.Ε. **ΕΚΔΟΤΗΣ** Ήβη Γ. Τσοπανάκη

ΔΙΕΥΘΥΝΤΗΣ Σπύρος Παγκάς **ΑΡΧΙΣΥΝΤΑΚΤΗΣ** Λουκάς Μαστής **ΣΥΝΤΑΞΗ** Μιχάλης Μαστής, Κυριακή Πετρίδου, Βαρβάρα Μπογδάνου, Ελευθερία Πελλού, Κυριάκος Κεσκινίδης **ΑΘΛΗΤΙΚΑ** Μανόλης Μπάτης, Νικήτας Κουσκούσης, Κώστας Παντίδος, Παύλος Ντοκουόπιλ, Σούγγαρη Μάγδα

ΥΠΕΥΘ. ΔΙΑΦΗΜΙΣΤΙΚΟΥ ΤΜΗΜΑΤΟΣ Λάζαρος Λαζαράκης **ΛΟΓΙΣΤΗΡΙΟ - ΔΙΑΦΗΜΙΣΕΙΣ** Μάρκου Μαλλιαράκη 11 Τηλ 22410 22210 - 22410 75230 Fax 22410 22471

ΓΡΑΦΕΙΑ ΣΥΝΤΑΞΗΣ Μάρκου Μαλλιαράκη 11 Τηλ.22410 24610 Fax 22410 75641 **ΑΘΛΗΤΙΚΟ ΤΜΗΜΑ** Τηλ 22410 75640

www.rodiaki.gr irodiaki@otenet.gr

ΧΡΗΣΙΜΑ ΤΗΛΕΦΩΝΑ

ΡΑΔΙΟ ΤΑΞΙ:	
ΠΟΛΕΩΣ	22410 69800
ΕΚΤΟΣ ΠΟΛΕΩΣ	22410 69600
ΝΟΣΟΚΟΜΕΙΟ	22410 80000
ΑΜΕΣΗ ΔΡΑΣΗ ΠΥΡ/ΚΗΣ	199
ΛΙΜΕΝΑΡΧΕΙΟ	22410 22220
	22410 27695
ΒΛΑΒΕΣ Δ.Ε.Η.	1050
ΒΛΑΒΕΣ Ο.Τ.Ε.	121
ΑΜΕΣΗ ΔΡΑΣΗ	100
ΒΛΑΒΕΣ ΥΔΡΕΥΣΗΣ	22410 68750
	22410 68755
ΝΟΜΑΡΧΙΑ	22410 46502
ΠΕΡ/ΚΗ Δ/ΝΣΗ	22410 38174
ΔΗΜΟΣ	22410 46200
ΔΗΜ. ΕΠΙΧ. ΚΑΘΑΡ.	22410 77600
ΥΠΗΡ. ΑΠΟΚΟΜΙΔΗΣ	22410 61057
ΤΡΟΧΑΙΑ	22410 44131
ΠΛΗΡΟΦ. Ο.Τ.Ε	11888
ΔΕΛΤΙΟ ΚΑΙΡΟΥ	149
ΛΑΧΕΙΑ	1444
ΠΡΟΠΟ - ΛΟΤΤΟ	1444
ΡΟΔΑ	22410 26300
ΚΤΕΛ	22410 27706
Ο.Α.Ε.Δ.	22410 23265
Ι.Κ.Α.	22410 64912
ΤΑΞ.Υ.	22410 68701
	22410 68702
ΕΡΓΑΤ. ΚΕΝΤΡΟ	22410 24730
ΟΛΥΜΠΙΑΚΗ	22410 24555
AEGEAN AIRLINES	22410 98345

ΑΕΡΟΠΟΡΙΚΑ ΔΡΟΜΟΛΟΓΙΑ

ΟΛΥΜΠΙΑΚΗ ΑΕΡΟΠΟΡΙΑ

ΑΠΟ ΡΟΔΟ-ΑΘΗΝΑ
- Καθημερινά 07.10, 13.40
- Πέμπτη 20.10, 22.45
- Καθημερινά πλην Πέμπτης 19.40, 22.25
- Καθημερινά πλην Κυριακής 10.40

ΑΠΟ ΑΘΗΝΑ-ΡΟΔΟ
- Καθημερινά 05.30,12.00
- Πέμπτη 18.30, 21.05
- Καθημερινά πλην Πέμπτης 18.00, 20.45
- Καθημερινά πλην Κυριακής 09.00

ΑΠΟ ΡΟΔΟ-ΘΕΣΣΑΛΟΝΙΚΗ
- Δευτέρα - Τετάρτη 09.45
- Πέμπτη 10.45
- Σάββατο 15.15
- ΔΕΥ-ΤΕΤ-ΠΑΡ-ΚΥΡ 16.10

ΑΠΟ ΡΟΔΟ-ΗΡΑΚΛΕΙΟ
- Δευτέρα - Παρασκευή-Κυριακή 17.45
- Τρίτη - Πέμπτη 18.30
- Τετάρτη - Σάββατο 19.20

ΑΠΟ ΗΡΑΚΛΕΙΟ-ΡΟΔΟ
- Δευτέρα-Παρασκευή-Κυριακή 19.05
- Τρίτη-Πέμπτη 19.50
- Τετάρτη - Σάββατο 20.40

ΑΠΟ ΡΟΔΟ-ΚΑΡΠΑΘΟ
- ΔΕΥ-ΠΕΜ-ΠΑΡ-ΣΑΒ 07.00, 10.40
- Τετάρτη-Κυριακή 10.40, 14.20

ΑΠΟ ΡΟΔΟ-ΚΑΣΟ
- ΔΕΥ-ΠΕΜ-ΠΑΡ-ΣΑΒ 07.00
- Τετάρτη-Κυριακή 10.40

ΑΠΟ ΡΟΔΟ-ΚΑΣΤΕΛΛΟΡΙΖΟ
- ΔΕΥ-ΤΕΤ-ΠΑΡ-ΣΑΒ-ΚΥΡ 07.10

ΑΠΟ ΡΟΔΟ-ΧΙΟ
- Τρίτη 10.40
- Πέμπτη 10.45

ΡΟΔΟΣ-ΜΥΤΙΛΗΝΗ
- Δευτέρα-Τετάρτη στις 09.45, Τρίτη στις 10.40', Πέμπτη στις 10.45 και Σάββατο στις 15.15

ΡΟΔΟΣ- ΣΑΜΟΣ
- Τρίτη στις 10.40, Σάββατο στις 15.15

ΡΟΔΟΣ-ΛΗΜΝΟΣ
- Δευτέρα-Τετάρτη στις 09.45, Τρίτη στις 10.40, Πέμπτη στις 10.45, Σάββατο στις 15.15'

ΡΟΔΟΣ-ΑΣΤΥΠΑΛΑΙΑ
- Κάθε Τρίτη- Πέμπτη-Σάββατο 13.10'

ΡΟΔΟΣ-ΛΕΡΟΣ
- Κάθε Τρίτη - Πέμπτη-Σάββατο 13.10'

AEGEAN AIRLINES

ΑΠΟ ΡΟΔΟ-ΑΘΗΝΑ
Καθημερινές πτήσεις
14.15-16.30-19.50-22.40

ΑΠΟ ΑΘΗΝΑ-ΡΟΔΟ
Καθημερινά πτήση
05.30-08.45-14.50-18.10-21.00

ΑΠΟ ΡΟΔΟ-ΘΕΣΣΑΛΟΝΙΚΗ
Καθημερινά πτήση 10.20

ΑΠΟ ΘΕΣΣΑΛΟΝΙΚΗ-ΡΟΔΟ
Καθημερινά πτήση 12.20

Χρήσιμα τηλέφωνα κρατήσεων: (22410) 24400.

Τη Δευτέρα στο υπουργείο Οικονομικών για τις αντικειμενικές

Το πρώτο κρίσιμο ραντεβού

Συμφώνησαν σε όλα οι φορείς κατά χθεσινή σύσκεψη στη Νομαρχία



Από τη χθεσινή σύσκεψη στη Νομαρχία

«Πλώρη» για το Υπουργείο Οικονομίας και Οικονομικών, αποφάσισαν από κοινού να βάλουν χθες το μεσημέρι ο νομάρχης και οι εκπρόσωποι των τοπικών μας φορέων, διεκδικώντας έτσι τη μείωση των αντικειμενικών αξιών, οι οποίες επιβλήθηκαν άδικα, σε επίπεδα τέτοια που να μας κατατάσσουν περίπου αντίστοιχα με το Κολωνάκι.

Η σύσκεψη, θα γίνει στις 10 το πρωί της ερχόμενης Δευτέρας, στο Υπουργείο Οικονομίας και Οικονομικών, όπως αποφάσισαν χθες μετά το πέρας της συνάντησης, που είχαν στο γραφείου του Νομάρχη Δωδεκάνησου, ο Γενικός Γραμματέας του Δήμου Ροδίων Κώστας Σκανδαλίδης, οι εκπρόσωποι των τριών Επιμελητηρίων κ. Ευθύμιος Μπόνης (ΕΒΕΔ), Λάζαρος Κασέκας (Οικονομικό) και Πάνος Βενέρης (ΤΕΕ), όπως και οι κ. Παπαγρηγορίου και Σταθόπουλος από τη ΔΟΥ Ρόδου.

Στη σύσκεψη ο νομάρχης μετέφερε τη βούληση όλων των φορέων και της Αυτοδιοίκησης να αναδείξουν την άδικη μεταχείριση του νομού μας έναντι άλλων περιοχών της χώρας μας, λέγοντας χαρακτηριστικά ότι **«στη Ρόδο, στο νομό μας, έχουν εξαντλήσει όλη τους την αυστηρότητα, θεωρώντας την περιοχή μας το εξιλαστήριο θύμα».**

Κατά τη διάρκεια της συνάντησης που διήρκεσε πλέον της μίας ώρας, αναλύθηκαν για μία ακόμα φορά όλα τα δεδομένα που στοιχειοθετούν την άνιση μεταχείριση του νομού μας, διαπιστώνοντας ότι σε πολλές περιπτώσεις οι αυξήσεις των αντικειμενικών αξιών αγγίζουν το 70 - 80% της πραγματικής αξίας των ακινήτων, «κάτι που δεν συμβαίνει ούτε στο Κολωνάκι», είπε ο κ. Μαχαιρίδης.

Αυτοδιοίκηση και φορείς συμφώνησαν να απαιτήσουν τη μείωση των αντικειμενικών αξιών, παραθέτοντας στη σύσκεψη του Υπουργείου Οικονομικών όλες τις κοινωνικές, οικονομικές και πολιτικές παραμέτρους.

«Θα πρέπει να καταλάβουν ότι έχουμε να κάνουμε με μια χειμάζουσα οικονομία» τόνισε ο νομάρχης, μια εικόνα που αποτυπώνεται στους ισολογισμούς των επιχειρήσεων ή στα κλειστά καταστήματα, μαρτυρώντας το δίκαιο της ανησυχίας και της κινητοποίησης των πάντων. **«Δεν θα μας συγκρίνουν με το Κολωνάκι. Η κοινωνία μας έφτασε στα όριά της»** παρατήρησε ο νομάρχης, κάνοντας λόγο για το θράσος όσων πήραν την άδικη απόφαση, μη λαμβάνοντας υπόψη και μη αποδεχόμενοι τις προτάσεις και τις εισηγήσεις των μελών της αρμόδιας τοπικής επιτροπής, ακόμα και των τοπικών υπηρεσιακών παραγόντων του Υπουργείου Οικονομικών» υπογράμμισε ο κ. Μαχαιρίδης, προειδοποιώντας παράλληλα ακόμα και για δυναμικές κινητοποιήσεις στην περίπτωση που δεν ικανοποιηθεί το κοινό αίτημα των τοπικών μας φορέων. «Αυτός ο τόπος απαιτεί το σεβασμό της Πολιτείας και αν χρειαστεί θα φτάσουμε μέχρι και το Μέγαρο Μαξίμου» συμπλήρωσε, απαντώντας σε σχετική ερώτηση.

Στην συνάντηση της Δευτέρας, το νομάρχη και το δήμαρχο Ροδίων θα συνοδεύσουν οι εκπρόσωποι των τριών Επιμελητηρίων, κ. Μπόνης (ΕΒΕΔ), Κασέκας (Οικονομικό) και Κωνσταντινίδης (ΤΕΕ).

Στο Υπουργείο Οικονομικών πάντως, από νωρίς το πρωί της Δευτέρας θα βρίσκεται και ο βουλευτής Δωδεκανήσου της Νέας Δημοκρατίας κ. Αναστάσιος Καραμάριος, ο οποίος κατάφερε να συντονίσει και να προγραμματίσει την σύσκεψη αυτή.

Ο ίδιος με γραπτή δήλωση που έδωσε χθες στην δημοσιότητα, τόνιζε ότι η συνάντηση αυτή, κρίνεται ως καθοριστική, δεδομένου ότι ο Γενικός Διεθυντής του Υπουργείου των Οικονομικών, στον οποίο θα παρουσιαστούν τα επιχειρήματα της αντιπροσωπείας Δωδεκανήσου, είναι ο πλέον αρμόδιος για να μεταφέρει στην συνέχεια στην πολιτική ηγεσία του Υπουργείου, τις σχετικές προτάσεις.

Να σημειωθεί, ότι τη Δευτέρα (3/4/2006) που έχει προγραμματιστεί η σύσκεψη στο Υπουργείο Οικονομικών, μετά από τρεις αλλεπάλληλες αναβολές, συμπληρώνονται τρεις μήνες από τότε (3/1/2006) που ο νομάρχης Δωδεκανήσου είχε με επιστολή του ζητήσει από τον κ. Γιώργο Αλογοσκούφη να δεχθεί τη δωδεκανησιακή αντιπροσωπεία για το θέμα των αντικειμενικών αξιών.



Νέο πακέτο εξοπλισμού Audi A4 "Executive". Το αυτοκίνητο μπροστά.

Φαντασιείτε το πιο πολυτελές σαλόνι. Τώρα φαντασιείτε το σε ένα αυτοκίνητο. Νέο Audi A4 "Executive". Αίσθηση ανυπέρβλητης πολυτέλειας, που ξεπερνά τις προσδοκίες σας κάθε φορά που το οδηγείτε. Αποκτήστε το με όφελος έως 3.950 €. Και επειδή οι υποσχέσεις δεν τελειώνουν ποτέ, δύο ακόμα μοναδικά πακέτα εξοπλισμού για εσάς. "Sport", για αξεπέραστο δυναμισμό, και "Comfort", για ασύγκριτη άνεση. Επιλέξτε αυτό που σας ταιριάζει.

- Επένδυση καθισμάτων σε δέρμα Volterra
- Ξύλινη επένδυση ταμπλό (Wallnut)
- Δερμάτινο πολυλειτουργικό τιμόνι 4 ακτίνων
- Ζάντες αλουμινίου
- Ηχητικό σύστημα υποβοήθησης στάθμευσης πίσω
- Αισθητήρας βροχής - φωτός
- Cruise control
- Αυτόματος αντιθαμβωτικός εσωτερικός καθρέπτης
- Πακέτο εσωτερικού φωτισμού
- Εμπρός υποβραχιόνιο με αποθηκευτικό χώρο

2 χρόνια εργοστασιακή εγγύηση.
Audi Long Life Mobility, Πρόγραμμα Ολοκληρωμένης Οδικής Βοήθειας.
24ωρη γραμμή επικοινωνίας Audi: 210-9960007.

Όλα τα πακέτα εξοπλισμού ισχύουν για τις εκδόσεις 1.6lt., 1.8lt. T και 2.0lt. T των Audi A4 Limousine και Avant.

Εκπομπές CO_2 (gr/km) εντός πόλης: 202-370, εκτός πόλης: 121-190, μικτός κύκλος: 151-257.
Κατανάλωση (lt/100 km) εντός πόλης: 7.5-15.4, εκτός πόλης: 4.5-7.9, μικτός κύκλος: 5.6-10.7

ΞΕΝΑΚΗΣ - ΑΥΤΟΚΙΝΗΤΑ Α.Ε.Β.Ε.
ΕΞΟΥΣΙΟΔΟΤΗΜΕΝΟΣ ΕΜΠΟΡΟΣ KOSMOCAR Α.Ε.
10ο χλμ. Λεωφ. Ρόδου - Λίνδου, Δήμος Καλλιθέας, 851 05 Ρόδος
Τηλ.: 22410 86777, Fax: 22410 86788

AE1366

Από το υπουργείο Αιγαίου

Παραίτηση Παυλίδη!

Εγινε δεκτή από τον πρωθυπουργό

Την παραίτησή του υπέβαλε χθες αργά το βράδυ, απευθείας στον πρωθυπουργό κ. Κώστα Καραμανλή, ο υπουργός Αιγαίου κ. Αριστοτέλης Παυλίδης!

Η εθελούσια έξοδος Παυλίδη από την κυβέρνηση, προκάλεσε έκπληξη σε πολλούς, όχι όμως και στους στενούς του συνεργάτες, οι οποίοι γνώριζαν εδώ και αρκετές μέρες την οριστική απόφασή του **να εγκαταλείψει το Υπουργείο Αιγαίου, για πολιτικούς και μόνο λόγους.** Σύμφωνα με ασφαλείς πληροφορίες, το βράδυ της περασμένης Πέμπτης, είχε προηγηθεί συνάντηση του κ. Αριστοτέλη Παυλίδη, με τον διευθυντή του πολιτικού γραφείου του πρωθυπουργού κ. Αγγέλου, με άγνωστο ωστόσο περιεχόμενο συζήτησης. **Πληροφορίες που ήθελαν τον κ. Παυλίδη, να έχει εξοργιστεί με την απουσία Κεφαλογιάννη** από την κρίσιμη σύσκεψη για το ακτοπλοϊκό την ερχόμενη Δευτέρα 3 Απριλίου στο ΥΕΝ, δεν επιβεβαιώθηκαν πάντως.

Η «Ροδιακή» επικοινώνησε τηλεφωνικά χθες αργά το βράδυ με τον υπουργό Αιγαίου, ωστόσο όμως ο κ. Παυλίδης απέφυγε να επιβεβαιώσει ή να διαψεύσει την σχετική πληροφορία, δηλώνοντας χαρακτηριστικά **«ουδέν σχόλιο, θα κάμω δηλώσεις και θα μιλήσω για το θέμα αυτό, εντός των προσεχών ημερών».**

Με τον κ. Αριστοτέλη Παυλίδη, όπως έγινε γνωστό, επικοινώνησε επίσης τηλεφωνικά χθες το βράδυ και ο βουλευτής Δωδεκανήσου της Νέας Δημοκρατίας **κ. Αναστάσιος Καραμάριος,** καταβάλλοντας ύστατη προσπάθεια να τον πείσει να ανακαλέσει άμεσα την παραίτησή του.

2 ΤΡΟΧΟΙ

Υποδεχθείτε την άνοιξη προσφέροντας στην aprilia σας, το σέρβις που της αξίζει.

Πώς; Η απάντηση είναι:

ΕΞΟΥΣΙΟΔΟΤΗΜΕΝΟ ΣΕΡΒΙΣ

aprilia

2 ΤΡΟΧΟΙ

στην **Κολοκοτρώνη 31 (κάθετος Καναδά)**
τηλ. 2241024788 και 28110

Εξουσιοδοτημένο DERBI Εξειδικευμένο **BMW**

Τεχνική υποστήριξη με ηλεκτρονικά μέσα για όλες τις μάρκες

2 ΤΡΟΧΟΙ AT1224

Μανώλης Παπαμανώλης, Ιωάννης Μαγκαφάς Ο.Ε.

Η στρατηγική του υπουργείου Τουριστικής Ανάπτυξης

Πολιτική μακράς πνοής...

Σε κλίμα αισιοδοξίας η συνεδρίαση του Εθνικού Συμβουλίου Τουρισμού

Τέλος σε χρόνια προβλήματα που μαστίζουν τον κλάδο του ελληνικού τουρισμού, είναι αποφασισμένη να δώσει η υπουργός Τουριστικής Ανάπτυξης Φάνη Πάλλη Πετραλιά, όπως εμφανίστηκε από το βήμα της χθεσινής συνεδρίασης του Εθνικού Συμβουλίου Τουρισμού, στην πρώτη της εφ' όλης της ύλης συνάντηση με τους φορείς του εγχώριου τουρισμού. Για την τρέχουσα χρονιά επεσήμανε πως αυτή θα εξελιχθεί πολύ θετικά για τον ελληνικό τουρισμό, τονίζοντας ότι θα είναι καλύτερη από την περυσινή.

Αν και, όπως είπε, "δεν υπάρχει μαγικό ραβδί ή μαγική συνταγή για την επίλυση των προβλημάτων", ωστόσο υπογράμμισε ότι θα εργαστεί προς αυτή την κατεύθυνση, ζητώντας ταυτόχρονα τη στήριξη του τουριστικού κόσμου και των εμπλεκομένων στα τουριστικά πράγματα. Σε κλίμα συναίνεσης, η κα Πετραλιά ανέφερε ότι ο τουρισμός δεν αποτελεί πεδίο κομματικής αντιπαράθεσης, τονίζοντας ότι "δεν θα βάψουμε πράσινα ή κόκκινα τα ξενοδοχεία και τις παραλίες".

Ο επιχειρηματίας του τουρισμού οφείλει να γνωρίζει ότι αυτό που τώρα νομοθετείται, θα ισχύει και στο μέλλον, τόνισε η υπουργός.

Η κα Πετραλιά αναγνώρισε τα υφιστάμενα προβλήματα που "φρενάρουν" την εξέλιξη των τουριστικών δράσεων τόσο των επιχειρηματιών όσο και του κράτους και τα εντόπισε μεταξύ άλλων στην εμπλοκή των συναρμόδιων υπουργείων και στην γραφειοκρατία των υπηρεσιών (πιστοποιήσεις, χωροταξικά κ.ά). Υπό το πρίσμα αυτό, υπογράμμισε, το υπουργείο Τουριστικής Ανάπτυξης επεξεργάζεται και ιεραρχεί τα προβλήματα και σύντομα θα δημοσιοποιήσει τις πολιτικές με τις οποίες θα τα αντιμετωπίσει.

Η υπουργός εξάλλου αναγνώρισε το σημαντικό ρόλο που έχει το Εθνικό Συμβούλιο Τουρισμού και προανήγγειλε την διεύρυνση των μελών του με ειδικούς επιστήμονες και άλλους φορείς, αλλά και εκπροσώπους πολιτικών κομμάτων, αφού όπως είπε, κοινός παρανομαστής πρέπει να είναι η εθνική πολιτική στον άξονα του τουρισμού.



Από τη χθεσινή συνεδρίαση του Εθνικού Συμβουλίου Τουρισμού

Ως κεντρική φιλοσοφία της νέας ηγεσίας του υπουργείου, περιέγραψε τη χάραξη και προώθηση "τουριστικής πολιτικής μακράς πνοής με ενιαία στρατηγική", η οποία θα διασφαλίζει την ενίσχυση της ζήτησης του τουριστικού προϊόντος μας και την ενίσχυση της προσφοράς, με ταυτόχρονη αναβάθμιση των παρεχομένων υπηρεσιών.

Ως προϋπόθεση για την επιτυχία των δράσεων και των πολιτικών του υπουργείου, ανέφερε την ανάγκη δημιουργίας τουριστικής συνείδησης και στα άλλα υπουργεία και φορείς και στο πλαίσιο αυτό ήδη η υπουργός έχει πραγματοποιήσει επαφές με ομολόγους της (Οικονομίας και Οικονομικών, ΥΠΕΧΩΔΕ, Γεωργίας, Ανάπτυξης και Εμπορικής Ναυτιλίας).

Στις άμεσες ενέργειες του υπουργείου είναι η κατάθεση των νομοσχεδίων του ιαματικού τουρισμού, του αγροτουρισμού, τον αθλητικού τουρισμού αλλά και το προεδρικό διάταγμα για τα αυτοκινητοδρόμια, όπως επίσης και η προσπάθεια για κωδικοποίηση της τουριστικής νομοθεσίας.

Οσον αφορά το νομοσχέδιο για τον ιαματικό τουρισμό, αρχίζει "νέος κύκλος", καθώς, όπως ανέφερε η υπουργός, αυτό επιστράφη από το υπουργείο Οικονομίας και Οικονομικών. Παράλληλα, μέχρι τα τέλη του καλοκαιριού θα έχουν ολοκληρωθεί οι διαδικασίες για την παραχώρηση των τεσσάρων από τις πέντε Ολυμπιακές εγκαταστάσεις.

Η κα Πετραλιά ανακοίνωσε επίσης την εταιρία που ανέλαβε τη στρατηγική μάρκετιγκ και διαφήμισης για τον ελληνικό τουρισμό. Συγκεκριμένα πρόκειται για την κοινοπραξία των εταιριών MRB, PRC και μιας ισπανικής εταιρίας. Η κα Πετραλιά δίνει ιδιαίτερη έμφαση στον σχεδιασμό του τουριστικού μάρκετιγκ, γεγονός που το επεσήμανε στην κοινοπραξία, κάνοντας λόγο για την ανάγκη στόχευσης της διαφημιστικής εκστρατείας (και όσον αφορά τις χώρες αλλά και τις πληθυσμιακές ομάδες).

Από την πλευρά τους, οι φορείς αναμένουν πολλά από τη νέα ηγεσία του τουρισμού, ζητώντας μεταξύ άλλων την άμεση κατάθεση του νομοσχεδίου για τον ιαματικό τουρισμό, καθώς αυτό επιλύει, όπως ανέφεραν, χρόνια προβλήματα που μαστίζουν τον κλάδο.

Επιγραμματικά, οι επιχειρηματίες του χώρου έκαναν λόγο για χωροταξικά και πολεοδομικά προβλήματα και καυτηρίασαν το γεγονός της παντελούς έλλειψης στατιστικών τουριστικών στοιχείων (στο σημείο αυτό η υπουργός επιφυλάχθηκε για μελλοντικές ανακοινώσεις).

Τέλος, στην παρέμβασή του, ο διευθύνων σύμβουλος της ΕΤΑ κ.Ζαχαρόπουλος ζήτησε για την αξιοποίηση των τουριστικών ακινήτων να υπάρξει συνολική νομοθετική ρύθμιση και όχι ρυθμίσεις κατά περίπτωση.





Αθώος ο υπάλληλος των ΕΛΤΑ

Αθώος λόγω αμφιβολιών κρίθηκε τελικά χθες από το Τριμελές Πλημμελειοδικείο Ρόδου, 40χρονος υπάλληλος των ΕΛΤΑ ο οποίος κατηγορείτο για παράβαση καθήκοντος.

Σύμφωνα με το κατηγορητήριο ο 40χρονος φέρεται ότι τον Ιούλιο του 2001 ως υπεύθυνος λειτουργίας ταχυδρομικού πρακτορείου στην Παστίδα και ενώ είχε καθήκον να παραδίδει τις συστημένες επιστολές προσωπικά στους παραλήπτες και να τηρεί και το ειδικό βιβλίο, παρέδωσε πιστωτική κάρτα που ανήκε σε 50χρονο, σε άγνωστο άτομο.

Αποτέλεσμα αυτού ήταν η κάρτα να χρεωθεί με το ποσό των 1.082 ευρώ τα οποία κλήθηκε να πληρώσει ο 50χρονος. Χθες κατά τη διάρκεια της εξέτασης της υπόθεσης από το αρμόδιο δικαστήριο, ο 40χρονος δια μέσου του συνηγόρου του κ. Στέλιου Κιουρτζή προσκόμισε όλα τα απαραίτητα στοιχεία με τα οποία κατάφερε να πείσει το δικαστήριο και να κριθεί αθώος λόγω αμφιβολιών.

Οι Λινδιακοί αποκήρυξαν χθες τον Καποδίστρια

Βγήκαν στους δρόμους

Απέκλεισαν τις προσβάσεις προς τη Λίνδο μέχρι το μεσημέρι

Στους δρόμους βγήκαν από χθες το πρωί, αποκλείοντας ειρηνικά μέχρι αργά το μεσημέρι, την πρόσβαση όλων των οχημάτων στις εισόδους της Λίνδου, οι κάτοικοι της περιοχής, αξιώνοντας έτσι με τον τρόπο αυτό, να ασχοληθεί επιτέλους η πολιτεία, με το πάγιο αίτημα που έχουν εκφράσει για ανεξαρτητοποίηση της Λίνδου, από την εφαρμογή του νόμου «Καποδίστρια».

Στην κινητοποίηση, που είχε αποφασιστεί στην τελευταία τους λαϊκή συνέλευση, περισσότεροι από 200 κάτοικοι της Λίνδου, απέκλεισαν τους δρόμους, με βασικό σύνθημα την ανεξαρτητοποίηση της περιοχής σε αυτόνομο δήμο.

Ο εκπρόσωπος της Επιτροπής Αγώνα, κ. Νίκος Κονταρής, μιλώντας χθες το πρωί στην «Ροδιακή» τόνισε μεταξύ των άλλων ότι το υπουργείο Δημόσιας Διοίκησης και Αποκέντρωσης, όχι μόνο δεν έκανε δεκτό το χρόνιο αίτημά τους, αλλά απαξίωσε να ασχοληθεί κιόλας με το ζήτημα που είχαν θέσει εξαρχής, ζητώντας να αυτονομηθούν.

Όπως διευκρίνισαν πάντως χθες τα στελέχη που απαρτίζουν την επιτροπή αγώνα των κατοίκων, οι αντιδράσεις και οι κινητοποιήσεις θα είναι πολιτισμένες και ήπιας μορφής, αλλά σε κάθε περίπτωση δεν πρόκειται να μετριαστούν.

Με δηλώσεις του στην ΕΡΑ Ρόδου, ο αντιδήμαρχος Λινδίων και υποψήφιος δήμαρχος κ. Παναγιώτης Παπακωνσταντίνου, κράτησε αποστάσεις από την κινητοποίηση των κατοίκων και σημείωσε μεταξύ των άλλων χθες ότι αυτό που έχει σημασία είναι η Λίνδος να αποτελέσει έναν βιώσιμο δήμο.

Από την πλευρά του ο επικεφαλής της μειοψηφίας και υποψήφιος δήμαρχος κ. Μανώλης Παλλάς, με δηλώσεις του στην ΕΡΑ Ρόδου επίσης, σημείωσε ότι δεν μετέχει ο ίδιος στην κινητοποίηση, καθώς έχει εκλεγεί ως επικεφαλής της μειοψηφίας από τους κατοίκους όλων των δημοτικών διαμερισμάτων, προσέθεσε όμως ότι στηρίζει τους συμπολίτες του Λινδιακούς στις μορφές αγώνα που επέλεξαν.



Με την σειρά του ο νυν δήμαρχος κ. Γιώργος Θαρρενός, τάχθηκε κατά του συγκεκριμένου αιτήματος ωστόσο όμως εξέφρασε τον πλήρη σεβασμό του στις ειρηνικές διαμαρτυρίες των κατοίκων.

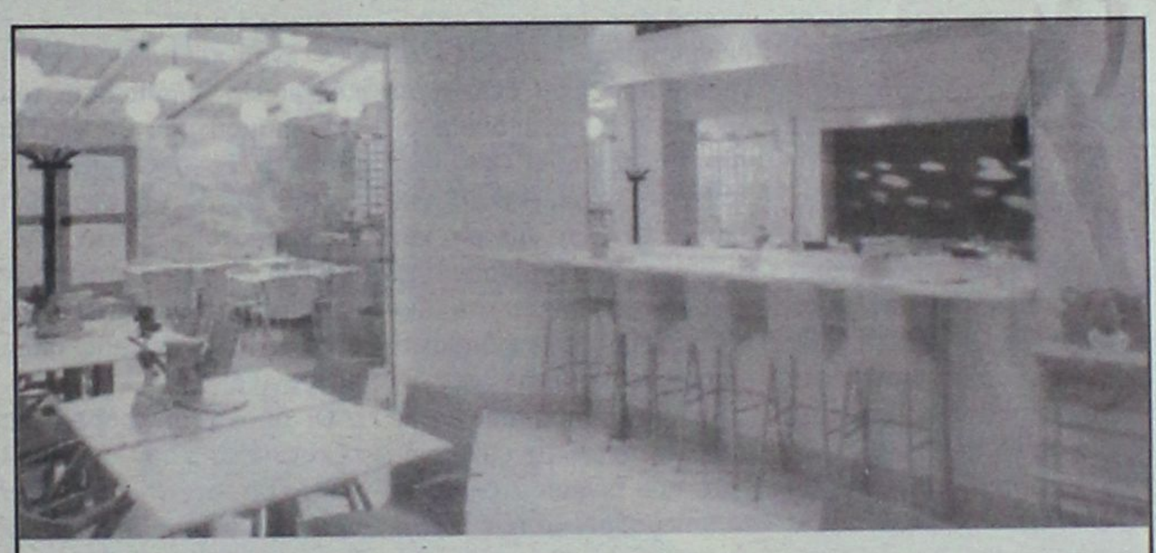

Εξοπλισμός επίπλωσης για επαγγελματικούς χώρους που...

Ξεχωρίζουν!!!

Ξενοδοχεία
Restaurant
Café-bar
Γραφεία
Κινηματογραφικές αίθουσες
Κρουαζιερόπλοια

...

Καθίσματα
Καναπέδες
Τραπέζια
Πολυθρόνες
Κρεβατοκάμαρες
Έπιπλα κήπου
Κουρτίνες - Υφάσματα Βραδύκαυστα

ΝΙΚΟΣ ΑΡΒΑΝΙΤΙΔΗΣ

ΜΕΛΕΤΗ - ΕΠΙΒΛΕΨΗ - ΚΑΤΑΣΚΕΥΗ
ΚΑΤΑΣΤΗΜΑ ΕΠΙΠΛΩΝ

Παύλου Μελά 70, Τηλ. : 22410 36730, Fax: 22410 31187
Κιν.: 6944 384 471, email: info@arvanitidis.com, www.arvanitidis.com ΧΠ004



Από μελετητική ομάδα για το ακτοπλοϊκό

Προτάσεις για οριστική λύση

Πρώτη παρουσίαση χθες παρόντων και δημάρχων της Δωδεκανήσου

Μια σημαντική προσπάθεια προκειμένου να λυθεί για πάντα το ακτοπλοϊκό πρόβλημα σε όλα τα νησιά του Αιγαίου βρίσκεται εδώ και λίγο καιρό στα σκαριά, από το Ινστιτούτο Τοπικής Αυτοδιοίκησης, τους ΚΕΔΚΕ και το Πανεπιστήμιο Αιγαίου που μελετούν εδώ και καιρό το θέμα και έχουν καταλήξει πλέον σε συμπεράσματα και προτάσεις.

Το σύνολο της μελέτης θα παρουσιαστεί επίσημα και αναλυτικά στις 14 και 15 Απριλίου στη Σύρο και δεν θα αναφέρεται στο «σήμερα» σχετικά με τις λύσεις που προτείνει, αλλά σε μια κατάσταση που θα δώσει οριστική λύση, χωρίς ποτέ να μας απασχολεί αυτό το ζήτημα στη συνέχεια.

Ρεπορτάζ:
Κυριάκος Κεσκινίδης
KeskinidisK@Rodiaki.gr

Για το «σήμερα» είναι σε εξέλιξη οι γνωστές ενέργειες, με την συνάντηση εκπροσώπων της Δωδεκανήσου με τον Υπουργό Εμπορικής Ναυτιλίας, Μανώλη Κεφαλογιάννη και οι νομοθετικές παρεμβάσεις που έχουν γίνει για την προσέλκυση νέων πλοίων. Η μελέτη όμως που θα παρουσιαστεί στη Σύρο, προσανατολίζεται σε μια συνεχή κατάσταση, με συνεχή παρακολούθηση και εντοπισμό των όποιων προβλημάτων πριν αυτά προκύψουν. Υπάρχει σχετική πρόβλεψη γι' αυτό.

Χθες, στην Αθήνα, η μελετητική ομάδα που αποτελείτε από τους καθηγητές Παπαδημητρίου, Τζανάτο, Λεκάκου, Σιριόπουλο και Πάνου, με επικεφαλής τον καθηγητή κύριο Χλωμούδη, προχώρησε σε μια πρώτη παρουσίαση των κυρίως συμπερασμάτων και προτάσεών της, από τις 11:00 το πρωί έως τις 2:00 το μεσημέρι, ενώ η πλήρης ανάλυση θα γίνει στη Σύρο.

ΤΙ ΠΡΟΒΛΕΠΕΙ

Τα αποτελέσματα της μελέτης, δεν διαφέρουν πολύ από τη λογική ότι η κεντρική εξουσία θα πρέπει να χρηματοδοτήσει τις ακτοπλοϊκές μεταφορές, όπως χρηματοδοτεί τις χερσαίες στην ηπειρωτική Ελλάδα (ΟΣΕ, λεωφορεία). Αυτό είναι μια γενική θέση, αλλά υπάρχουν και συγκεκριμένες διαπιστώσεις, προτάσεις και συμπεράσματα.

Μια σημαντική διαπίστωση, που ξεκαθαρίζει το θέμα ως προς το αν υπάρχει κώλυμα με την Ευρωπαϊκή Ένωση, είναι ότι δεν αντίκειται στην αρχή του ανταγωνισμού η χρηματοδότηση από το κράτος δήμων, νομαρχιών ή άλλων φορέων που θέλουν να παρέμβουν στο ακτοπλοϊκό, όπως για παράδειγμα η νομαρχία Δωδεκανήσου που έχει ξεκινήσει προσπάθεια για τη δημιουργία ναυτιλιακής εταιρίας. Αρκεί να εφαρμόζονται για όλους, τα ίδια «μέτρα και σταθμά» που ισχύουν για τους ιδιώτες. Μέσα στο ίδιο πλαίσιο, μπορεί να δραστηριοποιηθεί καθένας τους.

Με αυτή τη διαπίστωση, απορρίπτονται τα επιχειρήματα που θέλουν το κράτος να μην μπορεί να παρεμβαίνει πουθενά και -άρα- θα πρέπει όλα να αφεθούν στον ανταγωνισμό των ιδιωτών.

Η επιτροπή των καθηγητών προτείνει ακόμη τη δημιουργία ενός νησιωτικού λόμπι, το οποίο θα παρεμβένει και σε εθνικό (κυβέρνηση - υπουργεία) και σε ευρωπαϊκό επίπεδο, ώστε να γίνονται οι κατάλληλες ρυθμίσεις σε νόμους, ντιρεκτίβες προγράμματα, για να καλύπτουν τη νησιωτικότητα. Θα γινόταν σε αυτόν τον τομέα, οι αρχές του Αιγαίου (δήμοι, νομαρχίες, περιφέρειες, επιμελητήρια κ.λ.π.) να συνεργαστούν με ανάλογα νησιωτικά λόμπι άλλων χωρών, αν και οι πολυνησιωτικότητα της Ελλάδας δεν απαντάται σε άλλη χώρα της Ε.Ε.

Με την μελέτη, προτείνεται ακόμη η δημιουργία δύο φορέων, που είναι οι εξής:

- Ένα όργανο σχεδιασμού, οργάνωσης και διοίκησης των συγκοινωνιακών θεμάτων των νησιών, όπου θα μετέχουν και νησιωτικοί φορείς (π.χ. δήμοι), οι οποίοι θα αποφασίζουν για παράδειγμα πού υπάρχουν πραγματικές ανάγκες για τη δημιουργία νέου λιμένα, ποια χαρακτηριστικά πρέπει αυτός να έχει, πού πρέπει να επιδοτηθούν «άγονες γραμμές» κ.λ.π.
- Ένας κεντρικός, κρατικός φορέας υλοποίησης του σχεδιασμού που θα γίνεται από την προηγούμενη επιτροπή. Αυτός θα αναλάβει να χρηματοδοτεί την υλοποίηση των προτάσεων μέσα από προγράμματα της Ευρωπαϊκής Ένωσης αλλά και εθνικά.

Οι δύο αυτοί φορείς θα εξασφαλίζουν την κατανομή των χρημάτων εκεί που πραγματικά υπάρχουν ανάγκες και θα προβλέπουν επίσης τις ανάγκες που θα δημιουργηθούν στο μέλλον και θα προτείνουν συγκεκριμένους τρόπους για να προληφθούν.

Προβλέπεται ακόμη η ίδρυση ενός επιστημονικού παρατηρητηρίου. Πρόκειται αποκλειστικά για ένα επιστημονικό όργανο, που δεν έχει σχέση με την κεντρική εξουσία, το οποίο θα έχει την ευθύνη να μελετά συνεχώς την ακτοπλοΐα, αφού τονίστηκε ότι το θέμα είναι πολύπλοκο, τα δεδομένα αλλάζουν συνεχώς, δημιουργούνται νέες ανάγκες και όλα αυτά θα πρέπει να μελετώνται με επιστημονικό τρόπο. Διαπιστώθηκε ακόμη ότι πέρα από κάποιες ομαδοποιήσεις που μπορεί να γίνουν στην εκτέλεση των δρομολογίων, κάθε νησί πρέπει να αντιμετωπιστεί ξεχωριστά και να αναλυθούν με αυτό τον τρόπο οι ανάγκες του και η ικανοποίησή τους, σε σχέση βέβαια με τη γενικότερη κατάσταση. Η μελέτη προβλέπει ακόμη ότι για να φθάσουμε στην υλοποίηση ενός γενικού σχεδίου, θα πρέπει τα νησιά να απαντήσουν ειλικρινά, ποια είναι η ελάχιστη αποδεκτή κατάσταση για την εξυπηρέτησή τους, ώστε να καταλήξουμε σε συμπεράσματα, μέσα στο πλαίσιο της πραγματικότητας και όχι μιας ιδεατής κατάστασης.

Σε αυτά τα ζητήματα, σημαντικό ρόλο θα παίζει το επιστημονικό παρατηρητήριο. Να σημειωθεί εδώ, ότι στα Δωδεκάνησα έχουμε καταλήξει σε μια γενική πρόταση, που περιλαμβάνει την γραμμή «κορμού», τις προσεγγίσεις στα μικρά και μεγαλύτερα νησιά και τη γραμμή με τη βόρειο Ελλάδα (επαναβεβαιώθηκε η πρόταση αυτή στο τελευταίο νομαρχιακό συμβούλιο), αλλά δεν συμβαίνει κάτι αντίστοιχο σε άλλες νησιωτικές περιοχές.

Η μελετητική ομάδα, κατέστησε ακόμη σαφές ότι όταν μιλάμε για συγκοινωνιές στα νησιά δεν πρέπει να μιλάμε μόνο για πλοία. Θα πρέπει να συνυπολογιστούν



τα αεροπλάνα και τα υδροπλάνα. Και αυτό, στη βάση και της πρόβλεψης του ίδιου του συντάγματος, ότι οι κάτοικοι των νησιών θα πρέπει να απολαμβάνουν σύστημα μεταφοράς, στην ίδια ποιότητα, στο ίδιο κόστος και στον αντίστοιχο χρόνο εξυπηρέτησης, με τους κατοίκους της ηπειρωτικής Ελλάδας. Τα παραπάνω θα κρίνονται με βάση το μεταφορικό ισοδύναμο που εισηγείται η μελετητική ομάδα.

Το μεταφορικό ισοδύναμο μεταφράζεται στο κόστος, τον χρόνο και την ποιότητα της μεταφοράς ανά χιλιόμετρο, τόσο για τις χερσαίες συγκοινωνίες, όσο και για τις θαλάσσιες.

Συζήτηση έγινε και για το θέμα της ασφάλειας των πλοίων, σε σχέση με την ηλικία τους.

Το πόρισμα των καθηγητών είναι ότι το όριο της 35ετίας που ισχύει, δεν έχει λόγο ύπαρξης. Η ασφάλεια διασφαλίζεται με σοβαρούς και τακτικούς ελέγχους στα πλοία, ανεξάρτητα της ηλικίας τους.

Σε ό,τι αφορά τέλος τις άγονες γραμμές, η ομάδα των καθηγητών ξεκαθάρισε ότι θα πρέπει να παραμείνει το καθεστώς αυτό. Δηλαδή, να χρηματοδοτεί το κράτος την εκτέλεση δρομολογίων, σε όποιες γραμμές δεν υπάρχει ενδιαφέρον από τους ακτοπλόους.

Η μελέτη, η οποία συντάχθηκε με βάση και τις απαντήσεις σε ερωτηματολόγια που είχαν δοθεί σε δημάρχους, η οποία παρουσιάστηκε χθες στον Πειραιά σε πρώτο στάδιο και θα αναλυθεί στη Σύρο, δεν είναι «εφαρμοστική μελέτη». Απλά, βάζει τα πράγματα στις πραγματικές τους διαστάσεις σε ό,τι αφορά το ακτοπλοϊκό και προτείνει συγκεκριμένους τρόπους ώστε το όλο σύστημα της Ελληνικής ακτοπλοΐας να λειτουργεί εύρυθμα.

Αν τα παραπάνω υιοθετηθούν στη Σύρο και πάρουν και τη σύμφωνη γνώμη της κυβέρνησης, θα πρέπει να αρχίσει η υλοποίησή τους. Αυτή περνά από τη δημιουργία των φορέων που προτείνονται, αλλά για να γίνουν στη συνέχεια μελέτες εφαρμογής συγκεκριμένων πράξεων/έργων, θα πρέπει και τα νησιά να καταλήξουν ποιες είναι οι πραγματικές τους ανάγκες αυτή τη στιγμή, έχοντας κατά νου εφικτές λύσεις, ώστε να προχωρήσει στη συνέχεια και ο σχεδιασμός για το μέλλον.

το SUPER MARKET του
"ΞΕΝΟΔΟΧΕΙΟΥ ΔΙΟΝΥΣΟΣ"
ΣΤΗΝ ΟΔΟ ΗΛΙΑΔΩΝ ΣΤΗΝ ΙΞΙΑ
ΘΑ ΠΑΡΑΜΕΙΝΕΙ ΑΝΟΙΚΤΟ
ΚΑΤΑ ΤΗΝ ΔΙΑΡΚΕΙΑ ΤΟΥ ΧΕΙΜΩΝΑ
ΚΑΘΗΜΕΡΙΝΑ (ΚΑΙ ΤΙΣ ΚΥΡΙΑΚΕΣ)
ΚΑΤΑ ΤΙΣ ΩΡΕΣ:
07.30-23.00
ΣΥΝΕΧΕΣ ΩΡΑΡΙΟ
ΤΗΛ. : 2241023021
AE948


«ΠΙΣΤΗ»
ΕΤΑΙΡΕΙΑ ΕΘΝΙΚΩΝ ΜΕΤΑΦΟΡΩΝ
ΕΥΑΓΓΕΛΟΣ ΑΜΟΡΑΝΙΤΗΣ & ΣΙΑ Ε.Ε.
Τώρα
ΜΕΤΑΦΟΡΕΣ ΕΜΠΟΡΕΥΜΑΤΩΝ
από και προς
ΗΡΑΚΛΕΙΟ ΚΡΗΤΗΣ
Υπεύθυνος Φουντουλάκης Μπάμπης
Κανελοπούλου 927
Περιοχή Γαζι τηλ. 2810311819 AT1220
Κεντρικό :5ο χλμ. Ρόδου-Λίνδου 85100 ΡΟΔΟΣ
Τηλ.:2241065860 - 22410 65513
Υπευθ. Υπ/μα Αθηνών: Παλάσσης Αντώνης
Αγ. Αννης 17 2103475471, 2103475691- ΑΘΗΝΑ



Άνοιξη! Κι ανοίξαμε κι εμείς.
Πέμπτη 30 Μαρτίου
SPRING OPENING
Thursday 30th March
Open daily from 19:30
Closed Sunday-Monday
www.restaurantwonder.com Θαῦμα ἐν καιρῷ
16-18 Venizelou str. • Ελ. Βενιζέλου 16-18 • Tel: 2241039805
Ανοικτά καθημερινά 7.30 μ.μ. • Κλειστά: Κυριακή, Δευτέρα
AT1222

Για έκπτωση στα τιμολόγια νερού

Η ΔΕΥΑΡ εξετάζει το αίτημα πολυτέκνων

Συγκροτήθηκε Επιτροπή για το θέμα

Την προοπτική να κάνει δεκτό το εδώ και αρκετά χρόνια αίτημα της Ένωσης Πολυτέκνων Δωδεκανήσου για έκπτωση στα τιμολόγια κατανάλωσης του νερού σε μέλη της, εξετάζει η Δημοτική Επιχείρηση Ύδρευσης και Αποχέτευσης Ρόδου (Δ.Ε.Υ.Α.Ρ.).

Συγκεκριμένα, χθες η Επιχείρηση ανακοίνωσε τη σύσταση Επιτροπής η οποία θα εξετάσει τη δυνατότητα και τις προϋποθέσεις έκπωσης στα τιμολόγια κατανάλωσης νερού σε πολύτεκνες οικογένειες της πόλης μας και σε άτομα με ειδικές ανάγκες, αποφάσισε το δ.σ. της ΔΕΥΑΡ στην τελευταία του συνεδρίαση, ύστερα από πρόταση του αντιδημάρχου και προέδρου της Επιχείρησης κ. Κάλλιστου Διακογεωργίου.

Η έκπτωση στα τιμολόγια των πολύτεκνων οικογενειών της πόλης μας ήταν πάγιο αίτημα των εκπροσώπων της Ένωσης Πολυτέκνων Δωδ/σου εδώ και αρκετά χρόνια (και της σημεριώνής αλλά και των παλαιοτέρων διοικήσεων).

Το δ.σ. της ΔΕΥΑΡ θέλοντας να επεκτείνει την κοινωνική πολτική της Επιχείρησης, στα πλαίσια των οικονομικών της δυνατοτήτων, έδωσε εντολή να συσταθεί επιτροπή αποτελούμενη από μέλη του δ.σ. υπηρεσιακούς παράγοντες και με εκπροσώπους των πολυτέκνων και των ατόμων με ειδικές ανάγκες, προκειμένου να εξεταστούν όλες οι παράμετροι που έχουν σχέση με το θέμα.

Την επιτροπή η οποία θα πραγματοποιήσει την πρώτη της συνεδρίαση μέσα στην προσεχή εβδομάδα, θα απασχολήσουν αρκετά θέματα και θα αναζητηθούν τα στοιχεία που έχουν να κάνουν με το τι προβλέπουν οι σχετικοί νόμοι, η οικονομική δυνατότητα της Επιχείρησης για την εφαρμογή αυτού του μέτρου, καθώς επίσης και στοιχεία από τα δ.σ. των δυο φορέων όσον αφορά την τεκμηρίωση των ιδιοτήτων των πολυτέκνων και αναπήρων, την οικονομική τους κατάσταση και άλλα.

Η επιτροπη εφ' όσον εξετάσει σχολαστικά όλα τα στοιχεία θα κάνει σχετική τεκμηριωμένη εισήγηση στο δ.σ. το οποίο θα πάρει την τελική απόφαση.

Πρέπει να σημειωθεί ότι «πράσινο φώς» για το συγκεκριμένο θέμα έχει δώσει και ο δήμαρχος Ρόδου Γιώργος Γιαννόπουλος εφόσον διασφαλισθούν εκείνοι οι παράγοντες που δεν θα δημιουργήσουν πρόβλημα στην Δημοτική Επιχείρηση Ύδρευσης και Αποχέτευσης η οποία λειτουργεί υποδειγματικά τόσα χρόνια όσον αφορά την απόδοσή της, την αποτελεσματικότητά της, την εξυπηρέτηση των πολιτών - πελατών της, τις σχέσεις της με τους εργαζόμενους και τη φερεγγυότητά της έναντι των τρίτων - εργολάβων ή προμηθευτών της.

ΑΠΟ ΤΗΝ ΡΟΔΑ

Αισθητή αναβάθμιση στόλων και στεγάστρων

Άγονος ο πρώτος διαγωνισμός για λεωφορεία

Προσπάθεια αισθητικής αναβάθμισης και εκσυγχρονισμού του στόλου της αλλά και των στεγάστρων που υπάρχουν σε κάποιες περιοχές της πόλης της Ρόδου, γίνεται από τη Δημοτική Επιχείρηση ΡΟΔΑ, σύμφωνα με τα όσα ειπώθηκαν στη χθεσινή συνεδρίαση του δημοτικού συμβουλίου Ρόδου, από τον πρόεδρό της κ. Περικλή Μαντάλη.

Καταρχήν, δόθηκε εντολή από την επιχείρηση να τοποθετηθούν καινούργια στέγαστρα σε περιοχές όπως το Μόντε Σμιθ καθώς και ενημερωτικές πινακίδες που έχουν κατασκευαστεί ήδη, σε τουριστικές περιοχές.

Παράλληλα, αν και ο πρώτος διαγωνισμός για την προμήθεια νέων λεωφορείων κηρύχθηκε άγονος, θα γίνει δεύτερος διεθνής διαγωνισμός ώστε να μην αντιμετωπίσουμε πρόβλημα κατά τους θερινούς μήνες με την συγκοινωνιακή εξυπηρέτηση των επισκεπτών μας.

Η επιχείρηση προσανατολίζεται στην προμήθεια μικρών ευέλικτων λεωφορείων που θεωρείται ότι θα είναι ιδανικά για την πόλη της Ρόδου, Προς το παρόν, θα αγοράσουν-όπως κατέληξε η αρμόδια επιτροπήτρία mini-bus και τρία 12μετρα λεωφορεία



ώστε να μην αντιμετωπίσουμε πρόβλημα κατά τους θερινούς μήνες.

Άλλα θέματα

-Αναφορά στον εκλιπόντα δήμαρχο Πέτρας Μυτιλήνης Στέλιο Παυλή ο οποίος απεβίωσε σε ηλικία 52 ετών, έκανε χθες ο δήμαρχος Ροδίων κ. Γιώργος Γιαννόπουλος ο οποίος και παρέστη στην κηδεία του που έγινε προχθές ως εκπρόσωπος της ΚΕΔΚΕ.

Σημειώνεται ότι ο εκλιπών ήταν και πρόεδρος της Διοικούσας Επιτροπής της Τοπικής Ένωσης Δήμων και Κοινοτήτων Λέσβου.

-Ομόφωνα αποδέχτηκε χθες το δημοτικό συμβούλιο τη δωρεά της Λέσχης Λάιονς Ρόδου για την τοποθέτηση ενός μεγάλου Ρολογιού σε κεντρικό σημείο της πόλης και μάλιστα η θέση που προτάθηκε στη χθεσινή συνεδρίαση είναι ο κήπος του "Θέρμαι".

Πάμε ... Πανεπιστήμιο

Ημέρα Επαγγελματικού Προσανατολισμού

(Σύμβουλοι σταδιοδρομίας ORIENTUM)

Στο πλαίσιο της έγκυρης ενημέρωσης των μαθητών και υποψηφίων, το Σχολείο διοργανώνει το **Σάββατο 1 Απριλίου 2006** "ημέρα **επαγγελματικού προσανατολισμού**" για μαθητές Λυκείου.

Η ενημέρωση θα γίνει στο χώρο των εκπαιδευτηρίων μας από την εταιρία "ORIENTUM - σύμβουλοι σταδιοδρομίας" με κύριο ομιλητή τον **κ. Νίκο Παυλάκο** Οικονομολόγο - σύμβουλο Επαγγελματικού προσανατολισμού.

Πρόγραμμα

ΓΙΑ ΓΟΝΕΙΣ ΚΑΙ ΜΑΘΗΤΕΣ ΛΥΚΕΙΟΥ

11:50-12:00: Προσέλευση μαθητών και γονέων

12:00-13:00: **"Πανεπιστημιακές Σχολές και αγορά εργασίας".**

Αφορά μαθητές, υποψήφιους **και γονείς.** Θα αναλυθεί η σύνδεση των σπουδών και των επαγγελμάτων με την αγορά εργασίας, ενώ θα δοθούν "έξυπνες πληροφορίες" για Σχολές του Μηχανογραφικού και επαγγελματικά δικαιώματα.

ΜΟΝΟ ΓΙΑ ΜΑΘΗΤΕΣ - ΥΠΟΨΗΦΙΟΥΣ

13:00-13:40:	Αναλυτική παρουσίαση τμημάτων Α.Ε.Ι., Τ.Ε.Ι, **1ου επιστημονικού πεδίου.** *(Ανθρωπιστικές Νομικές και κοινωνικές επιστήμες.)*
13:40-14:20:	Αναλυτική παρουσίαση **5ου επιστημονικού πεδίου.** *(Επιστήμες Οικονομίας και Διοίκησης και Αστυνομικές Σχολές).*
14:20-15:30:	Αναλυτική παρουσίαση **2ου και 4ου επιστημονικού πεδίου** *(θετικές επιστήμες, τεχνολογικές επιστήμες, πολυτεχνεία.)*
15:30-15:45:	Στρατιωτικές σχολές
15:45-16:15:	Αναλυτική παρουσίαση **3ου επιστημονικού πεδίου.** *(Επιστήμες Υγείας-Ιατρικές Σχολές)*

• Οι υποψήφιοι και οι μαθητές, μπορούν να επιλέξουν για να παρακολουθήσουν τις παρουσιάσεις που αφορούν τα επιστημονικά πεδία που τους ενδιαφέρουν.

ΡΟΔΙΩΝ ΠΑΙΔΕΙΑ
Αναδεικνύει Αξίες
ΔΗΜΟΤΙΚΟ • ΓΥΜΝΑΣΙΟ • ΛΥΚΕΙΟ

ΑΕ1380

ΗΛΙΑ ΒΕΝΕΖΗ - ΗΛΙΟΥΠΟΛΗ, ΡΟΔΟΣ • ΤΗΛ.: 22410 60750 • FAX: 22410 60751
www.rhodian-pedia.gr • info@rhodian-pedia.gr

Νηστεύουμε!!

Πάμε για γλυκό στα Mike's.

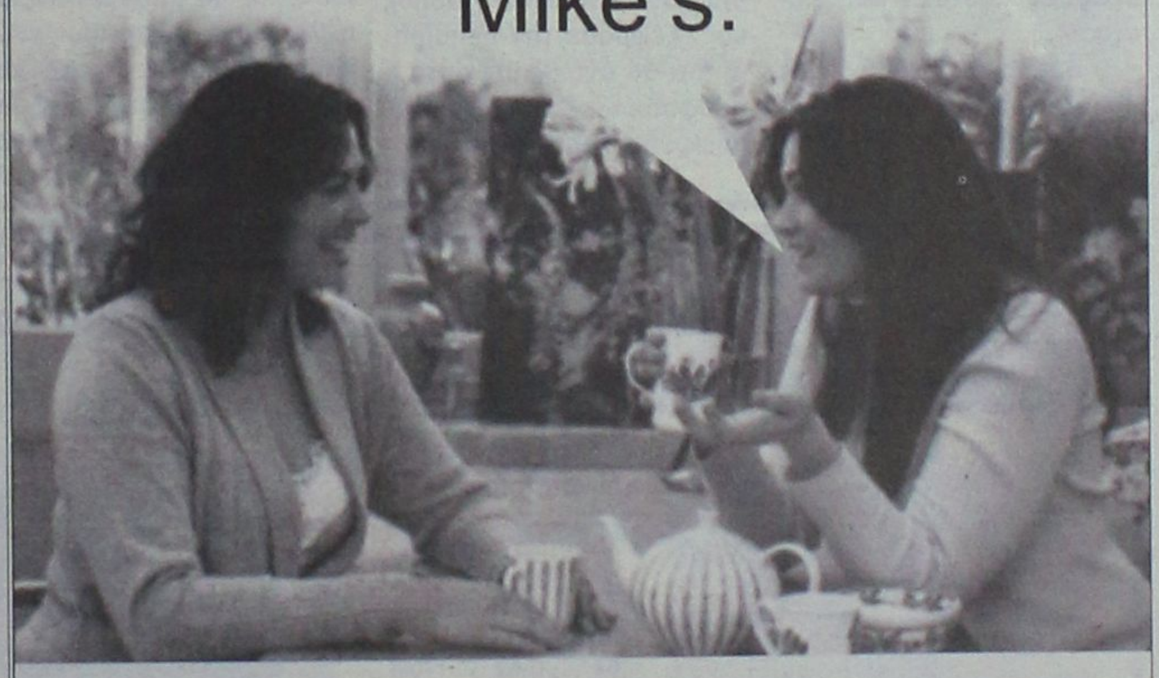

Μεγάλη ποικιλία νηστίσιμων γλυκών



Ινδοκάρυδο - Αχλαδάκι υδρεϊκο - Σκαλτσούνια - Ρωξάκια
Χαλβάς - Ελιοπιτάκια - Δίπλες - Ταχινόπιτα - Ίσλι
Τακάκια - Μουστοκούλουρα - Μηλόκρεμα

Mike's

25 καταστήματα στα Δωδεκάνησα. Το ένα δίπλα σας!

xn004 add

Ο Μ. Αντώνογλου στο Δημ. Συμβούλιο

Έγινε δεκτός χθες με χειροκροτήματα

Προσφυγή κατά της απόφασης

Καταχειροκροτούμενος μπήκε χθες στην αίθουσα του δημοτικού συμβουλίου για τη συνεδρίαση, ο πρόεδρος του Πολιτιστικού Οργανισμού του Δήμου Ροδίων, κ. Μανόλης Αντωνόγλου ο οποίος, ως γνωστόν, με απόφαση του Γενικού Γραμματέα της Περιφέρειας Νοτίου Αιγαίου κηρύχθηκε έκπτω-



τος από το αξίωμα του δημοτικού συμβούλου με την αιτιολογία του ασυμβίβαστου, απόφαση που σύμφωνα με τα όσα είπε χθες ο δήμαρχος, κ. Γιώργος Γιαννόπουλος, θα ζητήσουν να επανεξετασθεί αφού τη θεωρούν «άστοχη και βιαστική».

Ο δήμαρχος ήταν εκείνος που έφερε τον κ. Αντώνογλου μέσα στην αίθουσα κατά την έναρξη της συνεδρίασης χθες, για να αποσπάσει ο τελευταίος τα χειροκροτήματα από συναδέλφους του και μάλιστα της παράταξης της μειοψηφίας.

Πάντως, σύμφωνα με τα όσα είπε χθες ο κ. Γιαννόπουλος, το θέμα δεν θα μείνει έτσι από πλευράς της Δημοτικής Αρχής.

Όπως είπε, θα γίνει αίτηση θεραπείας και προσφυγή στο Υπουργείο Εσωτερικών ώστε να υπάρξει επανεξέταση της απόφασης. Παρόλο που ο δήμαρχος δεν θέλησε να αναφέρει περισσότερα επί του θέματος, είπε ότι η γνωμοδότηση του νομικού συμβουλίου του κράτους αναφέρεται σε μη ύπαρξη ασυμβίβαστου για αιρετούς που τοποθετήθηκαν σε θέσεις υπαλλήλου νομικών προσώπων Δημοσίου Δικαίου, μεταγενέστερα της εκλογής τους.

Καταλήγοντας, ο κ. Γιαννόπουλος, είπε ότι θα πρέπει να ακολουθηθεί η διαδικασία που προβλέπει ο Νόμος και εξέφρασε την πεποίθηση ότι θα ανακληθεί αυτή η απόφαση «η οποία πάσχει» όπως είπε χαρακτηριστικά.

Εγκρίθηκαν τα μέτρα από το Δημοτικό Συμβούλιο

Ομόφωνες αποφάσεις για μικροπωλητές και Π. Πόλη

Εξετάζεται το ενδεχόμενο να επιτραπεί η είσοδος σε ταξί για τα εντός των τειχών ξενοδοχεία

Η αυστηρότητα του νέου νόμου για το πλανόδιο εμπόριο δεν αφήνει περιθώρια στο δημοτικό συμβούλιο Ρόδου το οποίο χθες, ομόφωνα αποφάσισε τον εκ νέου καθορισμό θέσεων και δραστηριοτήτων για τους μικροπωλητές οι οποίοι πλέον θα πρέπει να είναι και παραγωγοί.

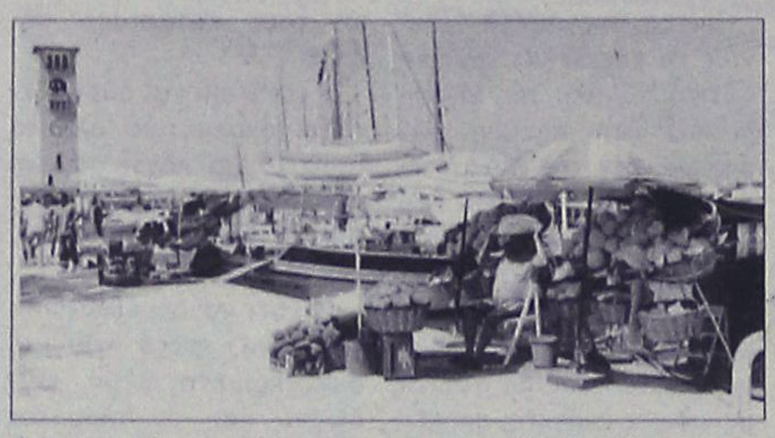

Συγκεκριμένα, ο δήμαρχος, κ. Γιώργος Γιαννόπουλος, ενημέρωσε χθες το Σώμα για τις αλλαγές που πρόκειται να γίνουν, μετά και τα όσα αποφασίστηκαν κατά τη σύσκεψη που έγινε πρόσφατα για το θέμα αυτό και στην οποία ήταν παρών και ο επικεφαλής της μειοψηφίας κ. Χατζής Χατζηευθυμίου.

Όπως είπε, ήδη έχουν ολοκληρώσει τη συνεννόηση με την αρμόδια υπηρεσία για τους παραγωγούς που έχουν άδεια μικροπωλητή. Καταρχήν, άμεσα θα ξηλωθεί η πέργκολα που υπάρχει στην πιάτσα των ταξί για τους παραγωγούς σπόγγων. Στο εξής, θα μπορούν να τα πωλούν στα καΐκια τους ενώ προσανατολίζονται στο να στηθεί μία πλωτή εξέδρα απέναντι από την Κολώνα ώστε να διευκολύνει τον κόσμο. Του θέματος θα επιληφθεί η Δημοτική Αρχή σε συνεργασία με το Λιμενικό Ταμείο.

Όσον αφορά στα "Πλατανάκια", οι μικροπωλητές θα μεταφερθούν από εκεί σε στεγασμένο δημοτικό δίκτυο. Σημειώνεται ότι, οι όροι της δημοπράτησης για το κτίριο που θα στεγαστούν, πέρασαν από τη δημαρχιακή επιτροπή και θα εγκριθούν ομόφωνα από το δημοτικό συμβούλιο.

Από την πλευρά του, ο κ. Χατζηευθυμίου, χαρακτήρισε σωστή την απόφαση αυτή καθώς, όπως είπε, δεν έχουμε άλλα περιθώρια τροποποίησης του νόμου αφού είναι πολύ αυστηρός. Όπως είπε ο επικεφαλής της μειοψηφίας, είχε ζητήσει την εφαρμογή μίας διαφορετικής ρύθμισης για κάποιους μικροπωλητές που βγαίνουν στη σύνταξη σε δύο με τρία χρόνια αλλά αυτό δεν προχώρησε αφού υπήρξε αντίδραση από συναδέλφους τους.

ΓΙΑ ΤΑ ΜΕΤΡΑ ΣΤΗ ΜΕΣΑΙΩΝΙΚΗ ΠΟΛΗ

Σωστά χαρακτήρισε ο επικεφαλής της μειοψηφίας και τα μέτρα που ελήφθησαν για τη φετινή σεζόν, από τη Δημοτική Αρχή, για τη λειτουργία και τη φύλαξη της Μεσαιωνικής Πόλης και ειδικότερα για την απαγόρευση της κυκλοφορίας των οχημάτων.

Όπως σημείωσε, όμως, ο κ. Χατζηευθυμίου, θα πρέπει να ληφθεί υπόψιν και η λειτουργία ξενοδοχείων στο εσωτερικό της Παλιάς Πόλης, στα οποία διαμένουν κυρίως πελάτες υψηλής οικονομικής στάθμης και με τα νέα μέτρα τα ταξί δεν θα μπορούν να τους μεταφέρουν στα καταλύματα όπου διαμένουν. Μάλιστα, όπως είπε, αυτή τη στιγμή, υπάρχουν επτά μελέτες για δημιουργία ξενοδοχειακών καταλυμάτων στη Μεσαιωνική Πόλη.

Για τον λόγο αυτό και διατύπωσε το αίτημα να εξαιρούνται ταξί από τα μέτρα αυτά, όπως και πέρυσι. Σημειώνεται, πάντως, ότι ούτε και οι ίδιοι οι οδηγοί ταξί επιθυμούν να κυκλοφορούν στο εσωτερικό της Μεσαιωνικής Πόλης.

Ο δήμαρχος, από την πλευρά του, είπε ότι θα μπορούσε να εξεταστεί και η εφαρμογή αυτού που γίνεται στο Καστελλόριζο όπου έχουν... επιστρατευθεί ηλεκτροκίνητα μέσα για να μεταφέρουν όσους διαμένουν σε καταλύματα σε περιοχές που απαγορεύεται η κυκλοφορία των οχημάτων.

Τελικά, αποφασίστηκε το θέμα να έρθει στην επόμενη συνεδρίαση του δημοτικού συμβουλίου.

ΜΗΝΑΣ ΠΡΟΣΦΟΡΩΝ SAMSUNG
ΓΙΑ ΛΙΓΕΣ ΜΟΝΟ ΜΕΡΕΣ

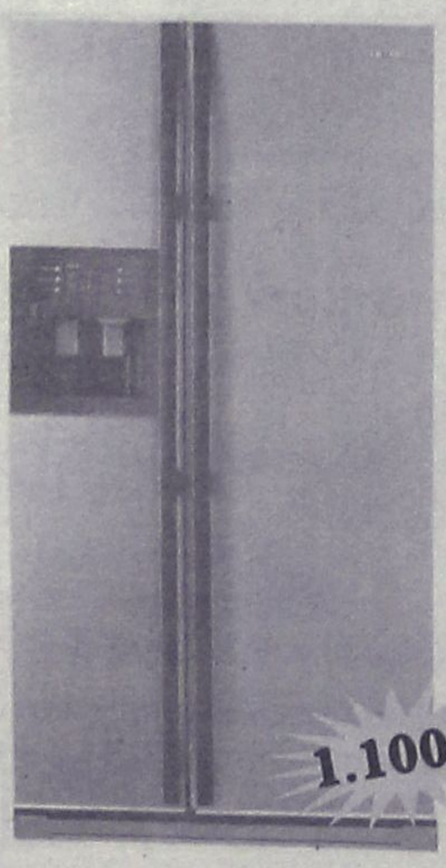

RS21DCNS (22κ.π.)
• Δυνατότητα εντοιχισμού
• Χωρητικότητα 633l
• Σύστημα Twin Cooling για 100% φρέσκα τρόφιμα
• Λειτουργία No-Frost με Multi Flow για ομοιόμορφη κατανομή της ψύξης
• Εξωτερική παροχή κρύου νερού, πάγου και παγοτρίμματος με σύστημα ηλκετρονικού ελέγχου

1.100€

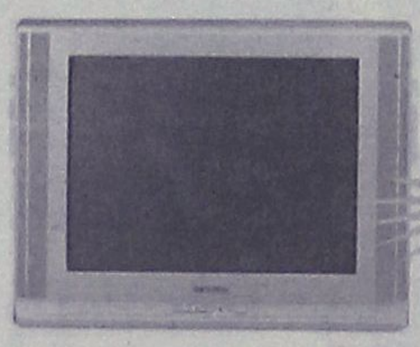

CW29M164
249€

490€



LW20M21C

1.220€
ή άτοκα σε ένα χρόνο
12x101,70€

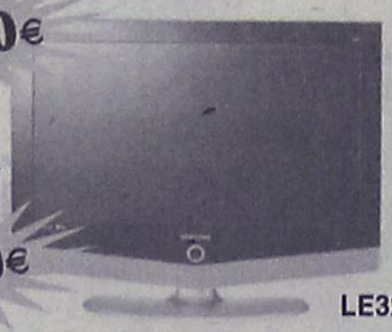

LE32R51

ΧΑΡΑΛΑΜΠΑΚΗΣ
ΗΛΕΚΤΡΙΚΑ ΕΙΔΗ
ΑΕ1370
Εθν. Αντίστασης 75 • τηλ. 2241032117

Βολές στην Κατταβιά

Βολές βαρέων όπλων θα πραγματοποιηθούν, τις επόμενες ημέρες στην ευρύτερη περιοχή της Κατταβιάς.

Πιο συγκεκριμένα, όπως έγινε γνωστό από την 95 ΑΔΤΕ, θα εκτελεστούν βολές όπλων καμπύλης τροχιάς στο πεδίο βολής Κατταβιάς στις 2 και 3 Απριλίου από τις 8 το πρωί έως τις 8 το βράδυ, στις 4 Απριλίου από τις 7.30 το πρωί έως τις 10 το βράδυ και στις 5 Απριλίου από τις 7.30 το πρωί έως τις 3 το μεσημέρι. Επικίνδυνη περιοχή χαρακτηρίζεται αυτή που περικλείεται μεταξύ των οδών Κατταβιάς- Πλημμύρι και Κατταβιάς- Πρασονήσι καθώς και η θαλάσσια περιοχή που εκτείνεται σε βάθος 15-20 χιλιομέτρων, από την ακτή του πεδίου βολής και ύψος 8.000 πόδια.

Στην περιοχή αυτή είναι επικίνδυνη η παραμονή και διέλευση ανθρώπων, ζώων, οχημάτων αλιέων, λεμβούχων πλοίων και αεροσκαφών κατά το χρονικό διάστημα που θα εκτελούνται βολές, για την αποφυγή ατυχημάτων. Αξίζει να σημειωθεί ότι σε περίπτωση που μετά τις βολές, κάτοικοι της περιοχής εντοπίσουν μη διαρραγέντα βλήματα, θα πρέπει να μην τα πλησιάζουν και να ενημερώνουν αμέσως τις πλησιέστερες στρατιωτικές ή αστυνομικές αρχές.

ΑΠΟΘΗΚΗ ΧΟΝΔΡΙΚΗΣ
ΕΙΣΑΓΩΓΕΣ-ΑΝΤΙΠΡΟΣΩΠΕΙΕΣ
DVD-ΒΙΝΤΕΟ-ΚΑΣΕΤΕΣ
έξυπνα τρικ - περιοδικά - Latex
Μεγάλη ποικιλία ψιλικών
(κομπολόγια - τράπουλες, αναπτήρες, μπιζού κ.ά.)
Πώληση χονδρική
Μόσχας 5 Ρόδος 6945194741 κ. Κώστας
ΑΤ1233(Γ)

Μετά το ατυχές περιστατικό

Διευκρινίσεις από τους αιμοδότες

Και έκκληση ένταξης στην αδελφότητα

Από το Σύλλογο Εθελοντών Αιμοδοτών Ρόδου πήραμε και δημοσιεύουμε την παρακάτω ανακοίνωση, αναφορικά με το περιστατικό μετάδοσης aids σε νεαρή κοπέλα:

«Με αφορμή το τραγικό περιστατικό της μετάδοσης aids σε ασθενείς μετά από μετάγγιση με αίμα έχουμε να γνωστοποιήσουμε τα εξής:

Η ποιότητα του αίματος εξαρτάται όχι μόνο από τον έλεγχο που υπόκειται από τους επιστήμονες, αλλά κυρίως απ' την βούληση του αιμοδίτη να βοηθήσει των συνάνθρωπό του και την υπευθυνότητα που τον χαρακτηρίζει.

Με τις ειλικρινείς απαντήσεις του στο ερωτηματολόγιο/υπεύθυνη δήλωση που προηγείται της αιμοληψίας βοηθά ΑΠΟΛΥΤΑ στην εξασφάλιση της ποιότητας του αίματος.

Πράγμα που δυστυχώς δεν συναντάμε στις περιστασιακές εθελοντικές αιμοληψίες και σε αυτές από το συγγενικό ή φιλικό περιβάλλον του ασθενή όπου πολλές φορές - προκειμένου να εξυπηρετηθεί ο άνθρωπος τους - αναγκάζονται να

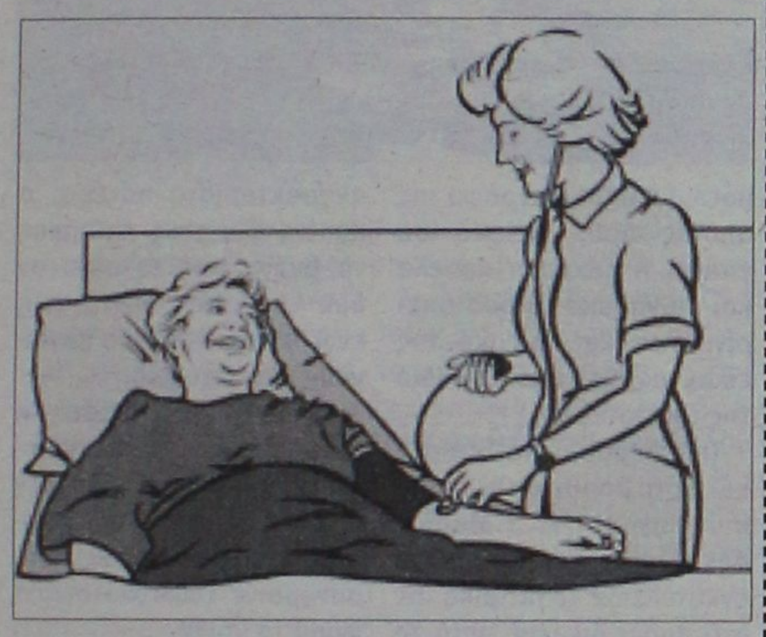

αντιπαρέρχονται το ερωτηματολόγιο για να δώσουν «πάση θυσία» αίμα.

Μόνο με την τακτική προσφορά αίματος από τους ΕΘΕΛΟΝΤΕΣ ΑΙΜΟΔΟΤΕΣ που είναι ευαισθητοποιημένοι και υπεύθυνοι στο έργο που επιτελούν αλλά και λόγω της προσεγμένης ζωής τους εξασφαλίζεται η ασφάλεια του αίματος και η υποστήριξη του ασθενή χωρίς κανένα κίνδυνο.

Καλούμε λοιπόν όλους τους συνανθρώπους μας να έλθουν κοντά μας. Να ενταχθούν στην ΑΔΕΛΦΟΤΗΤΑ ΑΙΜΑΤΟΣ.

Να καλύπτουμε ΟΛΕΣ ΤΙΣ ΑΝΑΓΚΕΣ του νοσοκομείου με αίμα από τους τακτικούς εθελοντές αιμοδότες και μόνο».

Όσον αφορά την ανοιχτή οικολογική αγορά Eco-fair που θα γίνει στο Κορακόνερο, ο σύλλογος τονίζει τα εξής: «Την Κυριακή 2 Απριλίου στο Καρακόνερο από τις 11.00 έως τις 14.00 πραγματοποιείται η ανοιχτή οικολογική αγορά Eco-fair.

Η ΑΔΕΛΦΟΤΗΤΑ ΑΙΜΑΤΟΣ συμμετέχει δυναμικά!

Με διάφορα είδη - προσφορές από μέλη και φίλους του συλλόγου, τα προσφέρουμε στους επισκέπτες σε χαμηλές τιμές.

Ο καιρός προβλέπεται να έχει λιακάδα και άπνοια.

Ελάτε λοιπόν όλοι. Φέρετε και την οικογένεια στο eco-fair για βόλτα και για την ενίσχυση των οικονομικών μας»!

Υπολειτουργεί το Νοσοκομείο της Ρόδου

Εξώδικη πρόσκληση από εργαζομένους!

Θέτουν την διοίκηση προ των ευθυνών της και ζητούν την άμεση πρόσληψη προσωπικού

Εξώδικη πρόσκληση με την οποία διεκδικούν χιλιάδες ρεπό και ημέρες αδείας που δεν τους έχει χορηγήσει το νοσοκομείο της Ρόδου, απέστειλαν χθες το πρωί στον πρόεδρο του Περιφερειακού Νοσοκομείου της Ρόδου κ. Γιάννη Κεφαλά, οι εκπρόσωποι του Συλλόγου Εργαζομένων στο Νοσοκομείο της Ρόδου.

Οι ίδιοι, με υπόμνημα που κοινοποίησαν, στον εισαγγελέα Πρωτοδικών Ρόδου, στον διοικητή του Β' ΔΥΠΕ Νοτίου Αιγαίου, τον περιφερειάρχη και τον υπουργό **Υγείας κ. Δημήτρη Αβραμόπουλο,** θέτουν τον διοικητή προ των ευθυνών του, επισημαίνοντας συγκεκριμένα ότι το νοσοκομείο λειτουργεί **«αποψιλωμένο»** από προσωπικό, με αποτέλεσμα η εξαντλητική εργασία των ίδιων να επιβαρύνει και τον ευαίσθητο τομέα που υπηρετούν και την ίδια τους την υγεία.

Στις 12 Οκτωβρίου 2005, ο Σύλλογος Εργαζομένων του Γενικού Νοσοκομείου της Ρόδου είχε αποστείλει επιστολή στον διοικητή του Νοσοκομείου κ. Γιάννη Κεφαλά, προειδοποιώντας μεταξύ των άλλων ότι ο Σύλλογος εξαιτίας της απαράδεκτης αυτής κατάστασης, θα αναγκαστεί να προβεί στην λήψη σκληρών μέτρων με δικαστικές προσφυγές και αγωνιστικές κινητοποιήσεις.

Στην εξώδικη Πρόσκληση - Ενημέρωση του συλλόγου που παραδόθηκε χθες το πρωί με δικαστικό κλητήρα στον διοικητή του Νοσοκομείου , αναφέρεται συγκεκριμένα:

«Κύριε διοικητά, ο Σύλλογός μας επανειλημμένως σας υπέβαλε σχετικά αιτήματα για την πρόσληψη εκτάκτου και μονίμου προσωπικού, προκειμένου να μην μείνει το νοσοκομείο μας χωρίς προσωπικό και η περίθαλψη των ασθενών να γίνεται με τον ενδεδειγμένο και πλέον επιμελή τρόπο.

Σε έγγραφό μας, από τον περασμένο Οκτώβριο, να ανταποκριθείτε στην πρόσληψη μόνιμου νοσηλευτικού προσωπικού, το οποίο μέχρι σήμερα δεν έχει προσληφθεί,



εν τούτοις, μετά την πρόσληψη των 12 νοσηλευτών, δεν καλύπτονται οι αυξημένες πάγιες ανάγκες του Νοσοκομείου μας. Έτσι, δυστυχώς, στο νοσοκομείο μας σήμερα εξακολουθούν να υφίστανται τα ίδια οξύτατα προβλήματα υποστελέχωσής του, με αποτέλεσμα οι συνάδελφοι να εργάζονται 6 και 7 ημέρες εβδομαδιαίως χωρίς εβδομαδιαίες αναπαύσεις.

Για τον λόγο αυτό και κατόπιν των σχετικών αιτημάτων προς τον σύλλογό μας, από τα επιμέρους τμήματα του Νοσοκομείου, σας ενημερώνουμε για το σύνολο των οφειλομένων αδειών και ρεπό ανά τμήμα, ώστε να σας θέσουμε προς των ευθυνών σας και ειδικότερα:

1) Στην ουρολογική κλινική οφείλονται 178 ρεπό και 201 μέρες κανονικής άδειας.

2) Στην Α' Χειρουργική οφείλονται 162 ρεπό και 163 μέρες άδειας.

3) Στην Μαιευτική 210 ρεπό και όλες οι κανονικές ημέρες αδείας του 2006.

4) Στην Νευρολογική 153 ρεπό και 203 μέρες άδειας.

5) Στα Επείγοντα, 182 ρεπό και 246 μέρες κανονικής άδειας.

6) Στο Αναισθησιολογικό 215 ρεπό και 8 μέρες άδειας του περασμένου έτους.

7) Στη Νεφρολογική κλινική οφείλονται 184 ρεπό και 192 μέρες άδειας.

8) Στην μονάδα εντατικής θεραπείας Εμφραγμάτων 303 ρεπό και 404 μέρες κανονικής άδειας.

9) Στην νευροχειρουργική 69 ρεπό και 148 μέρες άδειας

10) Στην Ορθοπεδική κλινική 467 ρεπό και κανονικές άδειες του 2006.

11) Στην Μονάδα Εντατικής Θεραπείας 216 ρεπό και 46 μέρες κανονικής άδειας.

12) Στην μονάδα τεχνητού Νεφρού 904 ρεπό και 794 μέρες κανονικής και ειδικής άδειας.

13) Στην παιδιατρική 173 ρεπό και 260 μέρες αδείας.

14) Στο τμήμα του χειρουργείου 344 ρεπό και 279 μέρες αδείας

15) Στην ΩΡΛ 142 ρεπό και 195 μέρες αδείας.

16) Στην Παθολογική κλινική 388 ρεπό και όλες σχεδόν οι άδειες του 2005 και 2006.

Το προσωπικό του νοσοκομείου μας, σήμερα 31 Μαρτίου του 2006, σας θέτει υπόψη σας όλα τα παραπάνω, ώστε να διαπιστώσετε με πραγματικά στοιχεία, την κόπωση των εργαζομένων, τους εξαντλητικούς ρυθμούς εργασίας τους αλλά κυρίως την ακούσια πλημμελή άσκηση των καθηκόντων τους. Για τους λόγους αυτούς, σας δηλώνουμε ότι εντός του δεκαπενθημέρου του επόμενου μήνα εάν δεν βελτιωθούν οι συνθήκες εργασίας μας, θα στραφούμε εναντίον σας με κάθε νόμιμο τρόπο, **αναζητώντας ποινικές ευθύνες εναντίον σας, και τις νόμιμες αποζημιώσεις μας με δικαστικό αγώνα, απεργιακές κινητοποιήσεις και επίσχεση εργασίας.**

Επίσης, σας θέτουμε προ των ευθυνών σας για κάθε σφάλμα, στο οποίο τυχόν θα υποπέσει κάποιος από εμάς, εις βάρος της υγείας των ασθενών του νοσοκομείου μας κατά την εξαντλητική άσκηση των καθηκόντων μας».

Έτοιμοι για ΚΤΕΟ; ΤΑΛΑΙΠΩΡΙΑ ΤΕΛΟΣ!

Ιδιωτικό ΚΤΕΟ Ρόδου

για ραντεβού..22410-67677

ΠΛΗΡΩΣ ΙΣΟΤΙΜΟ ΜΕ ΤΑ ΔΗΜΟΣΙΑ ΚΤΕΟ

AUTOVISION

ΓΡΗΓΟΡΑ, ΑΞΙΟΠΙΣΤΑ ΚΑΙ ΦΘΗΝΟΤΕΡΑ!! 25 ΛΕΠΤΑ ΑΡΚΟΥΝ..

ανοιχτά απογεύματα και σάββατο, όλα τα παράβολα αγοράζονται στο ΚΤΕΟ

ΑΕ1318

ΠΡΟΣΟΧΗ!! — ΠΡΟΓΡΑΜΜΑ ΠΡΟΣΚΛΗΣΗΣ ΟΧΗΜΑΤΩΝ

Ν. ΔΩΔ/ΣΟΥ - ΤΟΝ Απρίλιο ΚΚΑ 7100 εώς 8200 και ΡΟΖ 1000 εώς 1500

Η ΜΗ ΔΙΕΝΕΡΓΕΙΑ ΤΕΧΝΙΚΟΥ ΕΛΕΓΧΟΥ ΤΟΥ ΟΧΗΜΑΤΟΣ ΣΑΣ (ΚΤΕΟ) ΜΕΣΑ ΣΤΙΣ ΠΡΟΘΕΣΜΙΕΣ, ΑΠΟΤΕΛΕΙ ΠΑΡΑΒΑΣΗ (ΚΟΚ 86) ΚΑΙ ΤΙΜΩΡΕΙΤΑΙ ΑΠΟ ΤΙΣ ΑΡΧΕΣ ΜΕ ΠΡΟΣΤΙΜΟ 334 ΕΥΡΩ ΚΑΙ ΑΦΑΙΡΕΣΗ ΠΙΝΑΚΙΔΩΝ

Από το 1979

Ροσίτικη Λαδόπιττα

ΧΩΡΙΣ ΣΥΝΤΗΡΗΤΙΚΑ

Όπως τότε... Λεπτή και πεντανόστιμη!

Πάντα στα καλά γυροπωλεία της Ρόδου, τώρα... και στα Super Markets.

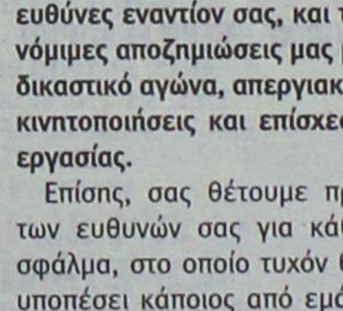

Παραγωγή – Διάθεση:
Ατσαλάκης Δημήτριος και Σια Ο.Ε.
Εμπορικό Κέντρο Κρανίδη, Φαληράκι
Τηλέφωνο παραγγελιών: 22410 86 106

Η Ατσαλάκης Δ. & Σια Ο.Ε. τα τελευταία 12 χρόνια δραστηριοποιείται παράλληλα στο Γενικό Εμπόριο Τροφίμων και στην Εισαγωγή και Διάθεση ΑΓΓΛΙΚΩΝ ΠΡΟΪΟΝΤΩΝ.

τηλ. 22410 87111

ΧΠ 2367

ΑΝΕΚ LINES
FERRIES
ΠΡΟΓΡΑΜΜΑ ΔΡΟΜΟΛΟΓΙΩΝ
Ε/Γ-Ο/Γ ΡΟΔΑΝΘΗ & Φ/Γ-Ο/Γ ΝΙΚΟΛΑΣ Α.
ΤΟ ΡΟ/ΡΟ ΝΙΚΟΛΑΣ Α ΕΙΝΑΙ ΜΟΝΟ ΟΧΗΜΑΤΑΓΩΓΟ
ΡΟΔΟΣ - ΠΕΙΡΑΙΑΣ

		ΔΕΥΤΕΡΑ
ΡΟΔΑΝΘΗ	16.00	ΚΩ(20.40)-ΚΑΛΥΜΝΟ(22.20)-ΛΕΡΟ(23.50)-ΠΑΤΜΟ(01.30)-ΠΕΙΡΑΙΑ(12.00)
		ΤΡΙΤΗ
ΝΙΚΟΛΑΣ Α	18.00	ΠΕΙΡΑΙΑ (12.00)
		ΤΕΤΑΡΤΗ
ΡΟΔΑΝΘΗ	16.00	ΚΩ(20.40)-ΚΑΛΥΜΝΟ(22.20)-ΛΕΡΟ(23.50)-ΠΑΤΜΟ(01.30)-ΠΕΙΡΑΙΑ(12.00)
		ΠΕΜΠΤΗ
ΝΙΚΟΛΑΣ Α	18.00	ΠΕΙΡΑΙΑ (12.00)
		ΠΑΡΑΣΚΕΥΗ
ΡΟΔΑΝΘΗ	18.00	ΣΥΜΗ(19.40)-ΤΗΛΟ(21.50)-ΝΙΣΥΡΟ(23.20)-ΚΩ(01.10)-ΚΑΛΥΜΝΟ(02.40)-ΛΕΡΟ(04.00)-ΠΑΤΜΟ(05.30)-ΠΕΙΡΑΙΑ(15.30)

Πληροφορίες στα κεντρικά γραφεία:
ΠΕΙΡΑΙΑΣ: Κανθάρου 2 & Ακτή Μιαούλη
Τηλ.: 210-4582640
Φαξ: 210-4510600
ΡΟΔΟΣ: Ακτή Σαχτούρη 5
Τηλ.: 22410-35066/36170
Φαξ: 22410-39839
ΧΠ589

PELLOS TRAVEL
Α. ΠΑΠΑΣΑΒΒΑΣ
ΟΡΓΑΝΩΣΗ-ΠΟΙΟΤΗΤΑ-ΕΓΓΥΗΣΗ
ΕΚΔΡΟΜΕΣ 2006
• 2/5-6/5 ΤΗΝΟΣ - ΣΥΡΟΣ
(ΠΕΝΘΗΜΕΡΗ ΕΚΔΟΡΜΗ - ΠΡΟΣΚΥΝΗΜΑ ΣΤΗ ΤΗΝΟ)
ΑΝΑΧ. 2/5 ΤΡΙΤΗ ΒΡΑΔΥ ΜΕ BLUE STAR
ΕΠΙΣ. 6/5 ΣΤΙΣ 08.00 ΤΟ ΠΡΩΙ ΣΤΗ ΡΟΔΟ
ΞΕΝΟΔΟΧΕΙΑ ΜΕ ΠΡΩΙΝΟ - ΜΕΤΑΦΟΡΕΣ - ΣΥΝΟΔΟΣ ΓΡΑΦΕΙΟΥ
ΤΙΜΗ 195 ευρώ
• 20/4-25/4 ΠΑΣΧΑ ΣΤΗ ΚΩΝΣΤΑΝΤΙΝΟΥΠΟΛΗ
ΜΑΡΜΑΡΙΣ-ΕΦΕΣΣΟΣ-ΣΜΥΡΝΗ-ΠΡΟΥΣΑ-ΚΩΝΣΤΑΝΤΙΝΟΥΠΟΛΗ-ΠΡΙΓΚΗΠΟΝΝΗΣΑ
ΑΝΑΧ.08.00 ΤΟ ΠΡΩΙ-28/4 Μ.ΠΑΡΑΣΚΕΥΗ
ΕΠΙΣΤΡΟΦΗ ΤΕΤΑΡΤΗ ΣΤΙΣ 3/5 ΣΤΙΣ 18.00 ΡΟΔΟ
ΞΕΝΟΔΟΧΕΙΑ 4 ΚΑΙ 3 ΑΣΤΕΡΩΝ ΜΕ ΦΑΓΗΤΟ-ΜΕΤΑΦΟΡΕΣ - ΞΕΝΑΓΗΣΕΙΣ- ΕΚΔΡΟΜΕΣ
ΤΙΜΗ 295 ΕΥΡΩ
• 21/4-24/4 CHARTER ΑΠΟ ΡΟΔΟ-ΒΟΥΔΑΠΕΣΤΗ-ΡΟΔΟ
ΑΝΑΧ. 06.00 ΤΟ ΠΡΩΙ - 7/3 ΕΠΙΣΤΡΟΦΗ ΣΤΙΣ 21.00 ΡΟΔΟ
ΞΕΝΟΔΟΧΕΙΑ 4 ΑΣΤΕΡΩΝ ΜΕ ΦΑΓΗΤΟ-ΜΕΤΑΦΟΡΕΣ-ΞΕΝΑΓΗΣΕΙΣ-ΕΚΔΡΟΜΕΣ
• 21/4/06-25/4/06 (ΠΑΣΧΑ)
ΡΩΜΗ-ΦΛΩΡΕΝΤΙΑ-ΠΙΖΑ-ΒΕΝΕΤΙΑ
ΤΟ ΠΡΟΓΡΑΜΜΑ ΠΕΡΙΛΑΜΒΑΝΕΙ ΑΕΡΟΠΟΡΙΚΑ ΕΙΣΙΤΗΡΙΑ - ΞΕΝΟΔΟΧΕΙΑ 4 ΚΑΙ 3 ΑΣΤΕΡΩΝ ΜΕ ΠΡΩΙΝΟ & ΦΑΓΗΤΟ ΞΕΝΑΓΗΣΕΙΣ ΒΕΝΕΤΙΑΣ - ΡΩΜΗΣ - ΦΛΩΡΕΝΤΙΑΣ - ΤΑΞΙΔΙΩΤΙΚΗ ΑΣΦΑΛΕΙΑ- ΦΟΡΟΙ ΑΕΡΟΔΡΟΜΙΟΥ
ΤΙΜΗ 695 ΕΥΡΩ
ΣΥΝΟΔΟΣ Α. ΠΑΠΑΣΑΒΒΑΣ
• 20/4/06 - 01/5/06 (ΠΑΣΧΑ)-12ΗΜΕΡΗ ΚΡΟΥΑΖΙΕΡΑ
ΠΕΙΡΑΙΑΣ-ΚΕΡΚΥΡΑ-ΤΥΝΗΣΙΑ-ΒΑΡΚΕΛΩΝΗ-ΒΑΛΕΝΘΙΑ κ.λπ.
Το γραφείο μας φημίζεται για την πολύ καλή ποιότητα των εκδρομών του και τις πολύ χαμηλές τιμές!!!
Διαθέτουμε επίσης:
Εισιτήρια με ΟΑ, AEGEAN και CHARTER. Ακτοπλοϊκά εισιτήρια. Ειδικά πακέτα για μεμονωμένους, συλλόγους, νεόνυμφους για Ελλάδα, Κύπρο, Τυνησία, Αίγυπτο, Μαρόκο, Ιταλία, Αγγλία, Γαλλία κ.ά.
ΓΙΑ ΠΕΡΙΣΣΟΤΕΡΕΣ ΠΛΗΡΟΦΟΡΙΕΣ, ΚΡΑΤΗΣΕΙΣ ΚΑΙ ΑΝΑΛΥΤΙΚΑ ΠΡΟΓΡΑΜΜΑΤΑ ΣΤΟ ΠΡΑΚΤΟΡΕΙΟ ΓΕΝΙΚΟΥ ΤΟΥΡΙΣΜΟΥ:
PELLOS TRAVEL TOUR OPERATOR-Α. ΠΑΠΑΣΑΒΒΑΣ
Λ. ΚΑΛΛΙΘΕΑΣ 125, ΦΑΛΗΡΑΚΙ, ΡΟΔΟΣ
ΤΗΛ.: 2241087615, FAX 2241087616
E-MAIL pellostravel@rho.fortnet.gr www.pellostravel.gr
ΧΠ710

Στην Κω για επτά συνεχή χρόνια

Πατέρας βίαζε την ανήλικη κόρη του!

Συνελήφθη και προφυλακίστηκε μετά την απολογία του • Συγκλονισμένη η κοινωνία του νησιού

Σοκαρισμένη και συγκλονισμένη είναι η κοινή γνώμη της Κω, μετά την αποκάλυψη υπόθεσης βιασμού 16χρονης κοπέλας για 7 συνεχή χρόνια από τον ίδιο της τον πατέρα! Ο δράστης συνελήφθη, σε βάρος του ασκήθηκαν βαρύτατες κατηγορίες σε βαθμό κακουργήματος και χθες μετά την απολογία του πήρε το δρόμο για τις φυλακές.

Την υπόθεση αποκάλυψε η εφημερίδα της Κω «Σταθμός», με δημοσιογράφο της οποίας ήρθε αρχικά σε επαφή η 16χρονη κοπέλα και διηγήθηκε τα όσα απερίγραπτα και τραγικά της είχαν συμβεί από τον ίδιο της τον πατέρα!



Την περασμένη Τετάρτη και με τη βοήθεια της δημοσιογράφου κ. Μαρίας Αυγούλη, η νεαρή κοπέλα εγκατέλειψε το πατρικό της στο οποίο διέμενε μετά το χωρισμό των γονιών της, μαζί με τη μικρότερη κατά ένα χρόνο αδελφή της, παρά το γεγονός ότι η επιμέλεια των παιδιών είχε δοθεί στη μητέρα.

Παράλληλα ενημερώθηκαν η Εισαγγελία Ανηλίκων, ο αστυνομικός διευθυντής, διοικητής της Αστυνομικής Υποδιεύθυνσης Κω κ. Ναπολέων Βλάσσης (ο οποίος και χειρίστηκε προσωπικά την υπόθεση) η Επιμελήτρια Ανηλίκων κ. Άντα Καφασάρη καθώς και η Κοινωνική Λειτουργός κ. Γεωργία Ανδρεάδη, οι οποίοι ανέλαβαν να προστατεύσουν την 16χρονη κοπέλα, αλλά και η υπόθεση να πάρει το δρόμο της δικαιοσύνης.

Ξεπερνώντας το αρχικό σοκ, η νεαρή κοπέλα άρχισε να αφηγείται όσο πιο καθαρά μπορούσε και με δάκρυα στα μάτια το σωματικό, ψυχολογικό και ψυχικό βιασμό της από τον πατέρα της τα τελευταία επτά χρόνια.

Οι σκηνές που περιέγραψε για τη σεξουαλική κακοποίησή της από την ηλικία μόλις των 9 χρόνων της, ανατριχιαστικές και συνάμα τρομακτικές για τον ανθρώπινο νου, καταφέρνοντας να συγκλονίσουν ακόμη και τους έμπειρους αξιωματικούς της αστυνομίας.

Όπως η ίδια ανέφερε, μαζί με την μικρότερη αδελφή της ήταν ουσιαστικά σε εγκλεισμό από τον αχαρακτήριστο πατέρα, ο οποίος δεν τους επέτρεπε να βγουν από το σπίτι αν δεν είχαν την άδειά του, ενώ δεν τις άφηνε να πηγαίνουν ούτε σχολείο.

Σε ό,τι αφορά δε τη σεξουαλική της κακοποίηση η 16χρονη κοπέλα δεν ήταν σε θέση να απαριθμήσει τις φορές, καθώς αυτό συνέβαινε τουλάχιστον μία φορά το μήνα!

Μετά την πολύωρη κατάθεσή της, η νεαρή κοπέλα οδηγήθηκε στο νοσοκομείο της Κω, όπου και εξετάστηκε από γυναίκα χειρουργό και γυναικολόγο και διαπιστώθηκε η σεξουαλική της κακοποίηση.

Η ΣΥΛΛΗΨΗ ΤΟΥ ΠΑΤΕΡΑ

Τα ξημερώματα της περασμένης Πέμπτης από την αρμόδια ανακρίτρια εκδόθηκε ένταλμα σύλληψης σε βάρος του 53χρονου πατέρα και αμέσως εντοπίστηκε, συνελήφθη και προσήχθη ενώπιον του αρμόδιου εισαγγελέα ο οποίος του άσκησε ποινική δίωξη σε βαθμό κακουργήματος για βιασμό, κατάχρηση ανηλίκου σε ασέλγεια και αποπλάνηση παιδιού.

Χθες μετά την απολογία του ο 53χρονος κρίθηκε προσωρινά κρατούμενος παίρνοντας το δρόμο για τις φυλακές.

Σε ό,τι αφορά το 16χρονο κορίτσι, γίνεται συντονισμένη προσπάθεια από έμπειρους ειδικούς προκειμένου να καταφέρουν να «θεραπεύσουν» έστω και κάτι από τη πληγωμένη ψυχή της.

Αξίζει να επισημανθεί ότι η 15χρονη αδελφή της, για την οποία ακόμη δεν έχει διερευνηθεί αν έχει και αυτή δεχτεί σεξουαλική παρενόχληση από τον πατέρας της, έχει οδηγηθεί σε συγγενικό της πρόσωπο όπου και διαμένει.

KYDON TOURS
ΕΚΔΡΟΜΕΣ!!!
Ποιότητα-φροντίδα-επιτυχία
• ΠΑΣΧΑ ΕΛΛΗΝΙΚΟ στην ΚΥΠΡΟ
Κατ' ευθείαν πτήση
21-25/4/06
Αναχώρηση: ΜΕΓ. ΠΑΡΑΣΚΕΥΗ 09.30
Επιστροφή: ΤΡΙΤΗ ΤΟΥ ΠΑΣΧΑ 13.30
Αεροπλάνο A-320 air bus της εταιρείας HELLAS JET ολοκαίνουργιο
Πλούσιο πρόγραμμα - ΟΛΑ ΠΛΗΡΩΜΕΝΑ
Τιμή κατ' άτομο 440 euro σε δίκλινο

Επιβάρυνση μονόκλινου	80 euro
Παιδί 1ο μέχρι 12 ετών	320 euro
Παιδί 2ο μέχρι 12 ετών	360 euro
Φόρος αεροδρομίου	50 euro

Περιλαμβάνει: Αεροπορικά εισιτήρια ΡΟΔΟ - ΛΑΡΝΑΚΑ - ΡΟΔΟ • 4 διανυκτερεύσεις σε ξενοδοχείο 4 αστέρων ημιδιατροφή • Μεταφορές αεροδρόμιο - Ξενοδοχείο - Αεροδρόμιο • Μεταφορά στην εκκλησία για τον Επιτάφιο και για την Ανάσταση • Δείπνο εορταστικό το βράδυ του Σαββάτου με μαγειρίτσα, κόκκινα αυγά • Γεύμα εορταστικό με πλούσιο μπουφέ και μουσική.
Το μεσημέρι του ΠΑΣΧΑ: Εκδρομή στην ΛΕΥΚΩΣΙΑ ξενάγηση • Εκδρομή στο ΚΟΥΡΙΟΥΜ-ΠΑΦΟ ξενάγηση • Εκδρομή στο ΤΡΟΟΔΟΣ-ΚΙΚΚΟ ξενάγηση • Είσοδοι σε αρχαιολογικούς χώρους.
Συνοδός η κ. ΕΛΕΝΗ ΨΥΛΛΑΚΗ
Προλάβετε θέσεις
Κρατήσεις με προκαταβολή
ΕΛΑΤΕ ΓΙΑ ΠΡΟΓΡΑΜΜΑ
••••
• ΠΑΡΙΣΙ-DISNEYLAND
25/4-30/4/06
Κάντε δώρο στα παιδιά σας ένα ταξίδι στην μαγευτική DISNEYLAND!!!
Περιλαμβάνει: Αεροπορικά εισιτήρια • Φόρους • Ξενοδοχείο 4 αστέρων στο ΠΑΡΙΣΙ • 2 διαν. πρωινό μπουφέ • Ξενοδοχείο SEQUOIA στην DISNEY, 3 διαν. πρωινό μπουφέ • Εισόδους στην DISNEY και στα STUDIOS • Μεταφορές και ξενάγηση στο ΠΑΡΙΣΙ. Συνοδός η κ. ΕΛΕΝΗ ΨΥΛΛΑΚΗ
ΕΚΔΡΟΜΕΣ! ΕΚΔΡΟΜΕΣ! ΕΚΔΡΟΜΕΣ!
και ΚΡΟΥΑΖΙΕΡΕΣ ΠΑΝΤΟΥ
Σας ταξιδεύουμε 30 χρόνια σε όλο τον κόσμο
ΠΡΑΚΤΟΡΕΙΟ ΚΥΔΩΝ ΙΑΤΑ
Εθ. Δωδ/σίων 14-Ακτή Σαχτούρη 8 • Τηλ. 22410-23000, 27900, 27722 • E-mail: Kydon@otenet.gr
ΧΠΤΓΡ022

Ημερίδα για τους συνταξιούχους

Μια ενδιαφέρουσα ημερίδα για τους εκπαιδευτικούς και το συνταξιοδοτικό καθεστώς που διαμορφώνεται, διοργανώνουν από κοινού σήμερα στις 9 το πρωί στη Ρόδο, τα διοικητικά συμβούλια της Α΄ Ένωσης Λειτουργών Μέσης Εκπαίδευσης Δωδεκανήσου και ο Σύλλογος Εκπαιδευτικών Πρωτοβάθμιας Εκπαίδευσης και Προσχολικής Αγωγής Ρόδου.

Στόχος της ημερίδας αυτής, η πληρέστερη ενημέρωση των εκπαιδευτικών, σε ζητήματα που αφορούν το εργασιακό και ασφαλιστικό - συνταξιοδοτικό καθεστώς. Η ημερίδα θα έχει θέμα: **«Το ασφαλιστικό - συνταξιοδοτικό σύστημα των εκπαιδευτικών» και θα ξεκινήσει σήμερα στις 9π.μ. στο ξενοδοχείο «Rodos Palace».**

Εισηγητές θα είναι ο **κ. Γιώργος Ρωμανιάς,** επιστημονικός συνεργάτης του ΙΝΕ/ΓΣΕΕ και ο **Γιάννης Μπαλάγκας,** ειδικός συνεργάτης του ΙΠΕΜ/ΔΟΕ. Στην ημερίδα θα συμμετέχει επίσης και ο αντιπρόεδρος της ΑΔΕΔΥ Ηλίας Βρεττάκος.

Βραδιά Θεοδωράκη

Βραδιά αφιερωμένη σε έναν από τους σημαντικότερους Έλληνες μουσικοσυνθέτες, στον Μίκη Θεοδωράκη διοργανώνει την προσεχή Κυριακή 2 Απριλίου, ο Πολιτιστικός Οργανισμός του δήμου Αφάντου σε συνεργασία με το Δημοτικό Ωδείο Ρόδου και τη Μουσική Σχολή Δωδεκανησιακού Ομίλου.

Η συναυλία θα δοθεί στις 7 το απόγευμα στην αίθουσα εκδηλώσεων του Βιοκλιματικού Γυμνασίου Αφάντου και θα συμμετάσχει σύνολο μαντολίνων υπό τη διεύθυνση της κ. Ξένης - Έμνερ Παπαχαλκίτου, ενώ τραγούδια του γνωστού μουσικοσυνθέτη θα ερμηνεύσει ο Αγαπητός Πάχος.

Η είσοδος είναι ελεύθερη για το κοινό

Για τα ανταποδοτικά έργα της ΔΕΗ στο Δήμο Πεταλούδων

Συγκρατημένη αισιοδοξία

Σύσκεψη χθες παρουσία του εκπροσώπου της εταιρίας

Συγκρατημένη αισιοδοξία διακατέχει δήμαρχο και δημοτική αρχή Πεταλούδων καθώς και τα μέλη της Επιτροπής Αγώνα Θεολόγου, σχετικά με τη δρομολόγηση και επικείμενη υλοποίηση επιτέλους των δεσμεύσεων από πλευράς διοίκησης της ΔΕΗ, ως αντιστάθμισμα της περιβαλλοντικής επιβάρυνσης που δέχεται η περιοχή και συγκεκριμένα το δημοτικό διαμέρισμα του Θεολόγου από τη λειτουργία του ΑΗΣ Σορωνής.

Αυτό προέκυψε από τη χθεσινή προγραμματισμένη σύσκεψη που διεξήχθη σε συναινετικό κλίμα στην αίθουσα του δημοτικού συμβουλίου Πεταλούδων, υπό την προεδρία του αναπληρωτή γενικού διευθυντή παραγωγής της ΔΕΗ κ. Γιάννη Ψιλόπουλου, παρουσία του βουλευτή Δωδεκανήσου κ. Αναστάσιου Καραμάριου, του δημάρχου κ. Μιχάλη Κορδίνα, των δημοτικών συμβούλων κυρίων Αφεντούλη, Καρίκη, Γρηγοριάδη, της προέδρου του ΤΣ Θεολόγου κ. Νικολάου, μελών της Επιτροπής Αγώνα, υπηρεσιακών παραγόντων της ΔΕΗ και των Τεχνικών Υπηρεσιών του δήμου.

Ο κ. Ψιλόπουλος αφού δεσμεύθηκε να δώσει εγγράφως σαφές χρονοδιάγραμμα για την έναρξη των εργασιών και τη λειτουργία του νέου εργοστασίου της ΔΕΗ στη Νότια Ρόδο, κάτι που του ζητήθηκε από τη δημοτική αρχή με την έναρξη της σύσκεψης, ανταποκρίθηκε θετικά και άμεσα στο αίτημα όλων, δήμου και Επιτροπής Αγώνα, για την υλοποίηση των περισσοτέρων εκ των βασικών έργων και παρεμβάσεων για την ανάκαμψη και περαιτέρω ανάπτυξη της περιοχής.



Συγκεκριμένα πρόκειται για τα έργα ηλεκτροφωτισμού της τουριστικής περιοχής Θεολόγου, την κατασκευή νέων πεζοδρομίων καθώς και ορισμένες υποστηρικτικές ενέργειες για την Κοιλάδα Πεταλούδων, έργα ύψους 700.000 ευρώ.

Σε ό,τι αφορά τα έργα διαμόρφωσης κοινοχρήστων χώρων, κατασκευής υπογείων δικτύων κοινής ωφελείας σε περιοχές που είναι υπό πολεοδόμηση, τα έργα «ανάπλαση της παραλίας Θεολόγου » και «ολοκλήρωση του αθλητικού κέντρου», συνολικού ύψους 1 εκατ. ευρώ, αφού κατατεθούν οι μελέτες τις οποίες έχει ήδη έτοιμες ο δήμος Πεταλούδων, θα τεθεί το θέμα στον διευθύνοντα σύμβουλο της ΔΕΗ κ. Μανιατάκη και στο διοικητικό συμβούλιο για να αποφανθούν τελικά.

Επίσης, ο κ. Ψιλόπουλος προέβη και σε μία άκρως σημαντική ανακοίνωση : «Μέσα σε ένα χρόνο και μέχρι να λειτουργήσει το νέο εργοστάσιο στη Νότια Ρόδο, ο ΑΗΣ Σορωνής θα τροφοδοτείται με νέου τύπου καύσιμο, με μαζούτ βελτιωμένης αισθητά ποιότητας και χαμηλής περιεκτικότητας σε θειάφι (περίπου 1%), βάσει σχετικής κοινοτικής οδηγίας».

Από πλευράς δημάρχου, εκτός των ανωτέρω, ετέθησαν κυρίως ζητήματα περιβαλλοντικής φύσεως που έχουν να κάνουν με τη λειτουργία των μηχανημάτων μέτρησης των ρύπων της περιοχής, την αισθητική παρέμβαση στο εργοστάσιο, την αλλαγή του καυσίμου που λειτουργούν οι μηχανές στο εργοστάσιο, την αλλαγή των παλαιών μηχανών του εργοστασίου στη Σορωνή, θέματα για τα οποία πολλάκις στο παρελθόν είχε δεσμευθεί η ΔΕΗ και ελάχιστα πραγματοποιήθηκαν μέχρι σήμερα, εξαιτίας πλήθους καθυστερήσεων και ποικίλων προβλημάτων.

«Το σύστημα monitoring που έπρεπε να λειτουργεί σε συνδυασμό με τον σταθμό μέτρησης της ΔΕΗ και με ανταπόκριση στο δήμο και τη Νομαρχία για να βλέπουμε τους ρύπους ανά πάσα στιγμή, δεν λειτούργησε ποτέ» ανέφερε ο δήμαρχος κ. Κορδίνας και τόνισε: «σημαντικό επίσης αποτελεί το γεγονός ότι έχει αρχίσει πλέον ο διαγωνισμός για το νέο τύπο καυσίμου χαμηλής περιεκτικότητας σε θειάφι. Η ΔΕΗ δεσμεύθηκε ότι σε ένα χρόνο ο ΑΗΣ Σορωνής θα λειτουργεί με τροφοδοσία του νέου τύπου μαζούτ, ενώ μέχρι τη λειτουργία του νέου εργοστασίου θα αντικατασταθούν όλες οι παλαιές ντιζελομηχανές στη Σορωνή».

Ο κ. Κορδίνας εξέφρασε παράλληλα και την ανησυχία και τους φόβους του για το τι μέλλει γενεσθαι στην περίπτωση που η ΔΕΗ δεν συμφωνήσει με τον δήμο της Νότιας Ρόδου στο θέμα των αντισταθμιστικών οφελών και του συνολικού ύψους των απαιτήσεων του δήμου για την εγκατάσταση και λειτουργία του νέου εργοστασίου. «Δεν θέλουμε να είμαστε μάντεις κακών. Απλώς καταθέτουμε τους προβληματισμούς μας. Είμαστε αισιόδοξοι για την επιτυχή έκβαση της υπόθεσης αφού υπάρχει συγκεκριμένο πλέον χρονοδιάγραμμα του νέου εργοστασίου».

Τη ίδια θέση στο ζήτημα αυτό είχε εκφράσει αρχικά και ο δημοτικός σύμβουλος και αντιπρόεδρος της ΔΕΥΑΠ κ. Φιλήμονας Καρίκης.

Τέλος να υπογραμμίσουμε ότι ο βουλευτής κ. Καραμάριος, η συνδρομή του οποίου ζητήθηκε απ΄ όλους τους παρευρισκομένους, δεσμεύθηκε να έλθει σε συνεννόηση με τον διευθύνοντα σύμβουλο της ΔΕΗ κ. Μανιατάκη, ώστε να υπάρξει οριστική απόφαση του διοικητικού συμβουλίου της επιχείρησης για τα συγκεκριμένα αιτήματα.

Blue Star Ferries

ΑΠΟ ΠΕΙΡΑΙΑ

	ΑΝΑΧΩΡΗΣΗ	ΑΦΙΞΗ	ΑΦΙΞΗ	ΑΦΙΞΗ	ΑΦΙΞΗ	ΑΦΙΞΗ	ΑΦΙΞΗ	ΑΦΙΞΗ
	ΠΕΙΡΑΙΑ	ΣΥΡΟ	ΜΥΚΟΝΟ	ΑΜΟΡΓΟ (ΚΑΤΑΠΟΛΑ)	ΠΑΤΜΟ	ΛΕΡΟ	ΚΩ	ΡΟΔΟ
ΗΜΕΡΑ-ΩΡΑ	ΩΡΑ	ΩΡΑ	ΩΡΑ	ΩΡΑ	ΩΡΑ	ΩΡΑ	ΩΡΑ	ΩΡΑ
ΔΕΥΤΕΡΑ(1)	19.00	22.20	-	-	01.55	03.05	04.45	08.00
ΤΕΤΑΡΤΗ(2)	19.00	22.20	-	-	01.55	03.05	04.45	08.00
ΠΑΡΑΣΚΕΥΗ(3)	19.00	22.30	-	-	-	-	04.50	07.45
ΣΑΒΒΑΤΟ(4)	23.30	-	-	05.30	07.55	09.15	11.00	13.45

(1 ΑΦΙΞΗ ΣΤΗΝ ΠΑΤΜΟ, ΛΕΡΟ, ΚΩ & ΡΟΔΟ ΤΗΝ ΕΠΟΜΕΝΗ ΗΜΕΡΑ
(2) ΑΦΙΞΗ ΣΤΗΝ ΠΑΤΜΟ, ΛΕΡΟ, ΚΩ & ΡΟΔΟ ΤΗΝ ΕΠΟΜΕΝΗ ΜΕΡΑ
(3) ΑΦΙΞΗ ΣΤΗΝ ΚΩ ΤΗ ΡΟΔΟ ΤΗΝ ΕΠΟΜΕΝΗ ΜΕΡΑ
(4) ΑΦΙΞΗ ΣΤΗΝ ΑΜΟΡΓΟ, ΠΑΤΜΟ, ΛΕΡΟ, ΚΩ & ΡΟΔΟ ΤΗΝ ΕΠΟΜΕΝΗ ΜΕΡΑ

ΠΡΟΣ ΠΕΙΡΑΙΑ

	ΑΝΑΧΩΡΗΣΗ	ΑΝ/ΣΗ	ΑΝ/ΣΗ	ΑΝ/ΣΗ	ΑΝ/ΣΗ	ΑΝ/ΣΗ	ΑΝ/ΣΗ	ΑΝ/ΣΗ
	ΡΟΔΟ	ΚΩ	ΛΕΡΟ	ΠΑΤΜΟ	ΜΥΚΟΝΟ	ΣΥΡΟ	ΑΜΟΡΓΟ (ΚΑΤΑΠΟΛΑ)	ΠΕΙΡΑΙΑ
ΗΜΕΡΑ-ΩΡΑ	ΩΡΑ	ΩΡΑ	ΩΡΑ	ΩΡΑ	ΩΡΑ	ΩΡΑ	ΩΡΑ	ΩΡΑ
ΤΡΙΤΗ(1)	18.30	21.45	23.25	00.35	-	04.30	-	07.50
ΠΕΜΠΤΗ(2)	18.30	21.45	3.25	00.35	-	04.30	-	08.30
ΣΑΒΒΑΤΟ	10.00	12.45	-	-	-	-	16.20	21.30
ΚΥΡΙΑΚΗ(3)	18.00	21.15	22.55	23.59	-	04.10	-	08.00

(1) ΑΝΑΧΩΡΗΣΗ ΑΠΟ ΤΗΝ ΠΑΤΜΟ ΚΑΙ ΤΗ ΣΥΡΟ & ΑΦΙΞΗ ΣΤΟΝ ΠΕΙΡΑΙΑ ΤΗΝ ΕΠΟΜΕΝΗ ΜΕΡΑ
(2) ΑΝΑΧΩΡΗΣΗ ΑΠΟ ΤΗΝ ΠΑΤΜΟ ΚΑΙ ΤΗ ΣΥΡΟ & ΑΦΙΞΗ ΣΤΟΝ ΠΕΙΡΑΙΑ ΤΗΝ ΕΠΟΜΕΝΗ ΜΕΡΑ
(2) ΑΝΑΧΩΡΗΣΗ ΑΠΟ ΤΗ ΣΥΡΟ & ΑΦΙΞΗ ΣΤΟΝ ΠΕΙΡΑΙΑ ΤΗΝ ΕΠΟΜΕΝΗ ΜΕΡΑ
ΑΝΕΚΤΕΛΕΣΤΑ ΔΡΟΜΟΛΟΓΙΑ:05/04/06, 09/04/06, 10/04/06, 22/04/06 & 23/04/06



RODOS FERRIES SERVICES/SKEVOS TRAVEL

ΚΑΝΤΕ ΚΡΑΤΗΣΗ ΤΩΡΑ!

ΠΛΗΡΟΦΟΡΙΕΣ ΚΑΙ ΚΡΑΤΗΣΕΙΣ ΘΕΣΕΩΝ ΣΤΟΝ ΤΑΞΙΔΙΩΤΙΚΟ ΣΑΣ ΠΡΑΚΤΟΡΑ Ή SKEVOS TRAVEL: ΑΜΕΡΙΚΗΣ 111, ΡΟΔΟΣ, ΤΗΛ. ΚΡΑΤΗΣΕΩΝ ΕΠΙΒΑΤΩΝ ΚΑΙ Ι.Χ.: 22410-22461, 22410-75655, 22410-75310, ΤΗΛ. ΚΡΑΤΗΣΕΩΝ ΦΟΡΤΗΓΩΝ: 22410-76600

ΧΠ2156

ΕΠΙΠΛΑ ΚΟΥΖΙΝΑΣ

ΑΠΟ 29 ΕΥΡΩ ΤΟ ΜΗΝΑ*

ΒΟΛΑΣ ΚΟΥΖΙΝΕΣ

*ΔΕΝ ΠΕΡΙΛΑΜΒΑΝΕΤΑΙ ΤΟΠΟΘΕΤΗΣΗ, ΠΑΓΚΟΣ ΚΑΙ ΝΕΡΟΧΥΤΗΣ
*Ο ΔΙΑΚΑΝΟΝΙΣΜΟΣ ΑΦΟΡΑ 48ΜΗΝΗ ΕΞΟΦΛΗΣΗ ΚΑΙ ΠΕΡΙΛΑΜΒΑΝΕΙ ΦΠΑ 13%

Λ. ΕΛΕΥΘΕΡΙΑΣ 43-45 ΚΡΕΜΑΣΤΗ ΡΟΔΟΣ - ΤΗΛ. 22410 91275
FAX: 22410 94370 -- e-mail: lazarosvolas@yahoo.gr

ΠΛΑΙΣΙΟ

AE0096

Ανεβλήθη η δίκη για τα ναρκωτικά στην Κάσο

Αναβλήθηκε χθες από το Τριμελές Πλημμελειοδικείο Ρόδου για το Μάιο η εξέταση της γνωστής υπόθεσης εντοπισμού πριν από τρία χρόνια σε ιστιοφόρο στην Κάσο, δεκάδων κιλών καθαρής κοκαΐνης απευθείας από τα «Καρτέλ» της Λατινικής Αμερικής, τα οποία είχαν ως προορισμό είτε την Ελλάδα είτε την Κύπρο. Συγκεκριμένα, πρόκειται για τα 179 κιλά καθαρής κοκαΐνης που είχαν εντοπιστεί στις 17 Μαΐου 2003 στο 14μετρο ιστιοφόρο σκάφος "Faraway" ιδιοκτησία του Λιβανέζου υπηκόου Sezec Abi Aci, ο οποίος αναζητείται μέσω της Ιντερπόλ. Ωστόσο σε βάρος του έχει ασκηθεί ποινική δίωξη σε βαθμό πλημμελήματος για εγκληματική οργάνωση και συμμετοχή και η υπόθεση επρόκειτο να εξεταστεί χθες - απουσία σαφώς του κατηγορουμένου, καθώς δεν έχει ακόμη εντοπιστεί- όμως τελικά αναβλήθηκε για τα μέσα Μαΐου.

Συνελήφθησαν οικοδόμοι

Τα ξημερώματα αποφάσισαν να πραγματοποιήσουν τις οικοδομικές τους εργασίες δύο άτομα στην Κω, καθώς δεν είχαν την απαραίτητη άδεια, έγιναν όμως αντιληπτοί και συνελήφθησαν. Πρόκειται για ένα 49χρονο και ένα 37χρονο κάτοικοι και οι δύο Κω, οι οποίοι εντοπίστηκαν χθες στις 3.25 τα ξημερώματα από άνδρες του Αστυνομικού Τμήματος του νησιού να εκτελούν οικοδομικές εργασίες χωρίς την απαραίτητη άδεια της αρμόδιας αρχής.

Σε βάρος τους κινήθηκαν οι προβλεπόμενες από το νόμο διαδικασίες.

Στο εδώλιο ο δήμαρχος Καστελλορίζου

Ανεβλήθη η δίκη Πανηγύρη

Κλήθηκαν να καταθέσουν ως μάρτυρες εργολάβοι

Στο εδώλιο του Τριμελούς Πλημμελειοδικείου Ρόδου κάθισε χθες ο δήμαρχος Καστελλορίζου κ. Παύλος Πανηγύρης κατηγορούμενος για απάτη και παράβαση καθήκοντος.

Η εξέταση της υπόθεσης ξεκίνησε κανονικά χθες το μεσημέρι όμως τελικά στο μέσο διεκόπη, για να συνεχιστεί στις 31 Μαΐου προκειμένου να ειδοποιηθούν για να καταθέσουν ενώπιον του δικαστηρίου τρεις εργολάβοι που έχουν σχέση με την υπόθεση.

Σύμφωνα με το κατηγορητήριο, ο κ. Πανηγύρης φέρεται ότι τον Αύγουστο του 2000, με την ιδιότητά του ως δήμαρχος Μεγίστης ζήτησε από τρεις επιχειρήσεις οικοδομικών υλικών να του στείλουν τούβλα, άμμο και άλλα υλικά προκειμένου να χρησιμοποιηθούν σε έργα που εκτελούντο το διάστημα εκείνο στο νησί από το Δήμο.

Τα υλικά όμως αυτά, για τα οποία εκδόθηκαν και τα αντίστοιχα τιμολόγια και δελτία αποστολής, χρησιμοποιήθηκαν σύμφωνα με αναφορά που έγινε από τους Γεώργιο Ανέμη και Βαρβάρα Καραγιάννη προς τον περιφερειάρχη Νοτίου Αιγαίου, για την ανέγερση οικοδομής (ξενοδοχείου) του δημάρχου Καστελλορίζου, με αποτέλεσμα να αποκομίσει παράνομο όφελος ο τελευταίος και να ελαττωθεί η περιουσία του δήμου.

Από την πλευρά του πάντως ο δήμαρχος Καστελλορίζου, αλλά και δια μέσου του συνηγόρου του κ. Στέλιου Αλεξανδρή ισχυρίζεται ότι ουδέποτε είχε πρόθεση να κάνει κάτι τέτοιο και ότι η όλη υπόθεση οφείλεται σε παρεξήγηση καθώς οι εργολάβοι έκοψαν τα τιμολόγια αντί στο όνομα του κ. Πανηγύρη στο Δήμο Μεγίστης, κάτι όμως που στη συνέχεια διορθώθηκε.

Επίσης σε ό,τι αφορά την εξόφλησή τους αυτή έχει γίνει κανονικά από τον ίδιο τον κ. Πανηγύρη.

Το γεγονός αυτό επιβεβαίωσε χθες κατά την ακροαματική διαδικασία και ο κ. Γεώργιος Ανέμης (ένας εκ των δύο που έκαναν την αναφορά σε βάρος του δημάρχου), ο οποίος είπε ότι τελικά είχε κάνει λάθος.

Μετά την εξέταση των μαρτύρων κατηγορίας, ο εισαγγελέας της έδρας κ. Γιώργος Οικονόμου ζήτησε να προσέλθουν και να καταθέσουν και οι τρεις εργολάβοι που είχαν κόψει τα τιμολόγια και δελτία αποστολής, οι οποίοι όμως δεν ήταν παρόντες (δεν είχαν κληθεί), με αποτέλεσμα η εξέταση της υπόθεσης να διεκοπεί και να οριστεί η συνέχισή της για τις 31 Μαΐου 2005.

Μετά την απολογία του στον ανακριτή

Ελεύθερος ο 53χρονος

Κατηγορείται για κατοχή ναρκωτικών

Ελεύθερος με περιοριστικούς όρους αφέθηκε χθες μετά την απολογία του ο 53χρονος που κατηγορείται για κατοχή ναρκωτικών ουσιών.

Πράγματι χθες το πρωί ο 53χρονος συνοδευόμενος από το συνήγορό του κ. Μάριο Μαραβέλια βρέθηκε ενώπιον του αρμόδιου ανακριτή κ. Απόστολου Μπουσουλέγκα όπου και απολογήθηκε για το αδίκημα που τον βαραίνει.

Σύμφωνα με πληροφορίες, ο 53χρονος ισχυρίστηκε ότι την ποσότητα των 7 γραμμαρίων ακατέργαστης κάνναβης που βρέθηκε επάνω του, την προόριζε αποκλειστικά για δική του χρήση, καθώς επίσης και ότι του την είχε δωρήσει ο 38χρονος συγκατηγορούμενός του.

Μετά την απολογία του ο 53χρονος, με σύμφωνη γνώμη και του εισαγγελέα Πλημμελειοδικών Ρόδου κ. Γιώργου Οικονόμου αφέθηκε ελεύθερος με τον περιοριστικό όρο να παρουσιάζεται κάθε 1η του μήνα στο Αστυνομικό Τμήμα της περιοχής του.

Αξίζει να επισημανθεί ότι ο 53χρονος είχε συλληφθεί την περασμένη Τετάρτη στις 10 το βράδυ μαζί με τον 38χρονο συγκατηγορούμενό του. Οι άνδρες του Τμήματος Δίωξης Ναρκωτικών Ρόδου, διενεργώντας έφοδο στο σπίτι του 38χρονου εντόπισαν 576 γραμμάρια ακατέργαστης κάνναβης, 2,6 γραμμάρια κοκαΐνης και 2,9 γραμμάρια ηρωίνης. Κατά τη διάρκεια της έρευνας στο χώρο προσήλθε ο 53χρονος στον οποίο και έγινε σωματική έρευνα, οπότε και εντοπίστηκε στην κατοχή του μία χάρτινη συσκευασία που περιείχε 7 γραμμάρια ακατέργαστης κάνναβης.

Υπενθυμίζεται ότι σε βάρος του 38χρονου έχει ασκηθεί ποινική δίωξη σε βαθμό κακουργήματος για αγορά, κατοχή και διάθεση σε τρίτο και θα απολογηθεί την προσεχή Δευτέρα.

ΔΙΤΡΟΧΟΙ

ΜΑΝΩΛΗΣ ΠΑΠΑΜΑΝΩΛΗΣ - ΙΩΑΝΝΗΣ ΜΑΓΚΑΦΑΣ Ο.Ε.

ΚΟΛΟΚΟΤΡΩΝΗ 33-35

ΡΟΔΟΣ τηλ. 2241024788-28110

ΜΕΤΑΧΕΙΡΙΣΜΕΝΑ

& χωρίς προκαταβολή & έως 72 δόσεις

Μοντέλο	Τιμή	Χλμ.	Ετος
BMW R1150R	10500	8200	2003
BMW R1150GS	8500	39000	2002
BMW R 1150RT	12800	9500	2002
BMW R1200GS	12800	6500	2004
Aprilia Caponord 1000	2000	15000	2004
Aprilia Caponord 1000	8500	15000	2004
Aprilia Pegaso 650	3000	1300	2002
Aprilia Leonardo 150	1100	28000	1999
Aprilia Leonardo 125	2200	3300	2004
Aprilia Scarabeo 200	2500	9000	2004
Kawasaki EN500	1000	42500	1993
Suzuki TL1000	4500	65000	1999
Yamaha TDM 850	3600	54000	1995
Suzuki An 125	850	69500	1996
Peugeot Elyseo 125	1200	10900	1999
Peugeot Elyseo 125	1000	49500	1999
Παπι DY50A 50 cc	650	20000	2002
Σκούτερ 50 cc διάφορα	500	διάφορα	διάφορα

Ολα σε άριστη κατάσταση με την τεχνική υποστήριξη των Δύο Τροχών

AT1224

SHIPPING COMPANY OF SYMI

Α.Ν.Ε.Σ.

ΑΝΩΝΥΜΗ ΝΑΥΤΙΛΙΑΚΗ ΕΤΑΙΡΕΙΑ ΣΥΜΗΣ

ΔΡΟΜΟΛΟΓΙΑ Ε/Γ – Ο/Γ ΠΡΩΤΕΥΣ ΑΠΟ 01/03/2006 ΕΩΣ 26/03/2006

ΔΕΥΤΕΡΑ			ΤΡΙΤΗ			ΤΕΤΑΡΤΗ			ΠΕΜΠΤΗ			ΠΑΡΑΣΚΕΥΗ			ΣΑΒΒΑΤΟ			ΚΥΡΙΑΚΗ		
ΛΙΜΑΝΙ	ΩΡΑ		ΛΙΜΑΝΙ	ΩΡΑ		ΛΙΜΑΝΙ	ΩΡΑ		ΛΙΜΑΝΙ	ΩΡΑ		ΛΙΜΑΝΙ	ΩΡΑ		ΛΙΜΑΝΙ	ΩΡΑ		ΛΙΜΑΝΙ	ΩΡΑ	
	ΑΦ	ΑΝ		ΑΦ	ΑΝ		ΑΦ	ΑΝ		ΑΦ	ΑΝ		ΑΦ	ΑΝ		ΑΦ	ΑΝ		ΑΦ	ΑΝ
ΣΥΜΗ	-	06.00	ΚΩΣ	-	05.30				ΚΑΛ/ΝΟΣ		04.20	ΚΩ		05.00	ΣΥΜΗ	-	06.00			
ΡΟΔΟΣ	07.40	08.45	ΝΙΣΥΡΟΣ	07.00	07.15				ΚΩΣ	05.20	05.30	ΣΥΜΗ	08.15	09.00	ΡΟΔΟΣ	07.40	08.45			
ΚΑΣΤ/ΖΟ	13.15	13.30	ΤΗΛΟΣ	08.30	08.45				ΝΙΣΥΡΟΣ	07.00	07.15	ΡΟΔΟ	10.40	15.30	ΚΑΣΤ/ΖΟ	13.15	13.30			
ΡΟΔΟΣ	18.15	18.30	ΣΥΜΗ	10.45	11.00				ΤΗΛΟΣ	08.30	08.45	ΣΥΜΗ	17.10	Δ	ΡΟΔΟΣ	18.15	18.30			
ΣΥΜΗ	20.10	20.30	ΡΟΔΟΣ	12.40	13.30				ΣΥΜΗ	10.45	11.00				ΣΥΜΗ	20.10	Δ			
ΚΩ	23.45	Δ	ΣΥΜΗ	15.10	15.30				ΡΟΔΟΣ	12.40	13.30									
			ΤΗΛΟΣ	17.30	17.45				ΣΥΜΗ	15.10	15.30									
			ΝΙΣΥΡΟΣ	19.00	19.15				ΤΗΛΟΣ	17.30	17.45									
			ΚΩΣ	20.45	21.00				ΝΙΣΥΡΟΣ	19.00	19.15									
			ΚΑΛ/ΝΟΣ	22.00	Δ				ΚΩΣ	20.45	Δ									

ΔΡΟΜΟΛΟΓΙΑ Ε/Γ – Ο/Γ ΠΡΩΤΕΥΣ ΑΠΟ 27/03/2006 ΕΩΣ 02/04/2006

ΔΕΥΤΕΡΑ 27/03			ΤΡΙΤΗ 28/03			ΤΕΤΑΡΤΗ 29/03			ΠΕΜΠΤΗ 30/03			ΠΑΡΑΣΚΕΥΗ 31/03			ΣΑΒΒΑΤΟ 01/04			ΚΥΡΙΑΚΗ 02/04		
ΛΙΜΑΝ	ΩΡΑ		ΛΙΜΑΝ	ΩΡΑ		ΛΙΜΑΝ	ΩΡΑ		ΛΙΜΑΝ	ΩΡΑ		ΛΙΜΑΝ	ΩΡΑ		ΛΙΜΑΝ	ΩΡΑ		ΛΙΜΑΝ	ΩΡΑ	
	ΑΦ	ΑΝ		ΑΦ	ΑΝ		ΑΦ	ΑΝ		ΑΦ	ΑΝ		ΑΦ	ΑΝ		ΑΦ	ΑΝ		ΑΦ	ΑΝ
ΣΥΜΗ	-	08.00	ΚΩΣ		06.00	ΣΥΜΗ		05.00	ΣΥΜΗ		08.00				ΚΩΣ	-	06.00	ΡΟΔΟΣ	-	13.00
ΡΟΔΟΣ	08.40	14.30	ΝΣΥΡΟΣ	07.30	07.45	ΡΟΔΟΣ	05.40	07.00	ΡΟΔΟΣ	09.40	13.00				ΝΣΥΡΟ	07.30	07.45	ΣΥΜΗ	14.40	15.00
ΣΥΜΗ	16.10	16.30	ΤΗΛΟΣ	09.00	09.15	ΚΑΣΤ/ΖΟ	11.30	14.00	ΣΥΜΗ	14.40	15.00				ΤΗΛΟ	09.00	09.15	ΤΗΛΟΣ	17.00	17.15
ΚΩΣ	19.45	Δ	ΣΥΜΗ	11.15	11.35	ΡΟΔΟΣ	18.30	19.00	ΤΗΛΟΣ	17.00	17.15				ΣΥΜΗ	11.15	11.35	ΝΣΥΡΟΣ	16.30	18.45
			ΡΟΔΟΣ	13.15	14.30	ΣΥΜΗ	20.30	Δ	ΝΣΥΡΟΣ	18.30	18.45				ΡΟΔΟΣ	13.15	14.00	ΚΩΣ	20.15	Δ
			ΣΥΜΗ	16.10	Δ				ΚΩΣ	20.15	Δ				ΚΑΣΤ/ΖΟ	18.30	18.45			
															ΡΟΔΟΣ	23.15	Δ			

ΣΗΜΕΙΩΣΗ : ΣΕ ΠΕΡΙΠΤΩΣΗ ΚΑΘΥΣΤΕΡΗΜΕΝΗΣ ΑΦΙΞΗΣ ΤΟΥ BLUE STAR 2 ΣΤΗΝ ΚΩ ΤΟ Ε/Γ-Ο/Γ ΠΡΩΤΕΥΣ ΘΑ ΑΝΑΧΩΡΕΙ ΜΕΤΑ ΤΗΝ ΑΦΙΞΗ ΤΟΥ BLUE STAR 2 ΠΡΟΚΕΙΜΕΝΟΥ ΝΑ ΕΠΙΤΥΓΧΑΝΕΤΑΙ Η ΑΝΤΑΠΟΚΡΙΣΗ.

ΔΡΟΜΟΛΟΓΙΑ Υ/Γ ΑΙΓΛΗ ΑΠΟ 01/03/2006 ΕΩΣ 19/03/2006

ΔΕΥΤΕΡΑ			ΤΡΙΤΗ			ΤΕΤΑΡΤΗ			ΠΕΜΠΤΗ			ΠΑΡΑΣΚΕΥΗ			ΣΑΒΒΑΤΟ			ΚΥΡΙΑΚΗ		
ΛΙΜΑΝΙ	ΩΡΑ		ΛΙΜΑΝΙ	ΩΡΑ		ΛΙΜΑΝΙ	ΩΡΑ		ΛΙΜΑΝΙ	ΩΡΑ		ΛΙΜΑΝΙ	ΩΡΑ		ΛΙΜΑΝΙ	ΩΡΑ		ΛΙΜΑΝΙ	ΩΡΑ	
	ΑΦ	ΑΝ		ΑΦ	ΑΝ		ΑΦ	ΑΝ		ΑΦ	ΑΝ		ΑΦ	ΑΝ		ΑΦ	ΑΝ		ΑΦ	ΑΝ
ΡΟΔΟΣ		07.45				ΣΥΜΗ		09.00	ΣΥΜΗ		09.00				ΣΥΜΗ		09.00	ΣΥΜΗ		16.00
ΣΥΜΗ	08.45	09.00				ΡΟΔΟΣ	10.00	14.00	ΡΟΔΟΣ	10.00	14.00				ΡΟΔΟΣ	10.00	14.00	ΡΟΔΟ	17.00	Δ
ΡΟΔΟΣ	10.00	14.00				ΣΥΜΗ	15.00	Δ	ΣΥΜΗ	15.00	Δ				ΣΥΜΗ	15.00	Δ			
ΣΥΜΗ	15.00	Δ																		

ΣΕ ΟΛΑ ΤΑ ΔΡΟΜΟΛΟΓΙΑ ΤΟΥ Υ/Γ ΑΙΓΛΗ 30% ΕΚΠΤΩΣΗ

Τα δρομολόγια μπορούν να τροποποιηθούν λόγω εκτάκτων συγκοινωνιακών αναγκών ή καιρικών συνθηκών.
Παρακαλούμε πριν ταξιδέψετε επικοινωνήστε με την Εταιρεία :
Γραφείο Σύμης : Τηλ. 2246071444 Φαξ 2246071373
Γραφείο Ρόδου : Τηλ. 2241037769 Φαξ 2241034493

AE1194

Τρίτα τα νησιά μας στο κατά κεφαλήν εισόδημα

Περισσεύουν... χρήματα στο Ν. Αιγαίο

Εξακολουθούμε να είμαστε πλούσιοι... στα χαρτιά και να χάνουμε πόρους

Το Βόρειο Αιγαίο και η Κρήτη παρουσίασαν την ταχύτερη αύξηση του κατά κεφαλήν Ακαθάριστου Εγχώριου Προϊόντος το 2004, ενώ ακολούθησαν η Αττική και η Δυτική Ελλάδα. Στον αντίποδα, η μικρότερη αύξηση καταγράφηκε στην Ανατολική Μακεδονία και Θράκη, η οποία παρουσιάζει και το χαμηλότερο κατά κεφαλήν ΑΕΠ σε όλη την Ελλάδα και στο Νότιο Αιγαίο, το οποίο όμως εμφανίζει το τρίτο υψηλότερο κατά κεφαλήν ΑΕΠ στη χώρα.

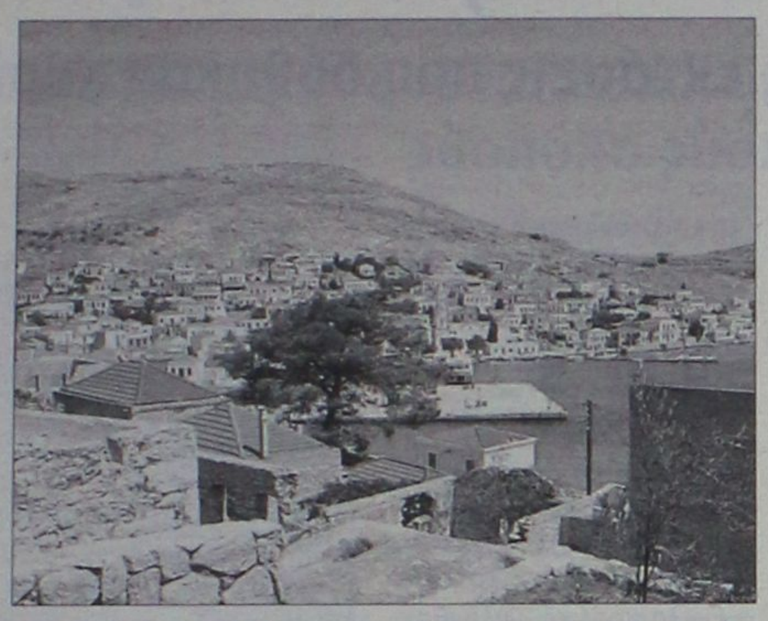

Φτωχότερες περιφέρειες παραμένουν η Ανατολική Μακεδονία και Θράκη και η Δυτική Ελλάδα, ενώ οι δύο πλουσιότερες εξακολουθούν να είναι η Στερεά Ελλάδα και η Αττική.

Αύξηση 7,9%

Για το σύνολο της χώρας, το κατά κεφαλήν ΑΕΠ αυξήθηκε κατά 7,9%, έναντι 8,1% το 2003.Την ίδια ώρα η ελληνική οικονομία εξακολουθεί να στρέφεται ολοένα και περισσότερο στον τριτογενή τομέα, που συμμετέχει κατά 73% στην παραγωγή του εγχώριου προϊόντος, να απομακρύνεται ταχύτατα από τον πρωτογενή τομέα, ενώ οριακή μείωση παρατηρείται στη συμμετοχή του δευτερογενούς τομέα. Όπως προκύπτει από τα στοιχεία που δημοσιοποίησε χθες η Στατιστική Υπηρεσία, για τους περιφερειακούς λογαριασμούς στο διάστημα 2002 - 2004, το κατά κεφαλήν ΑΕΠ στο σύνολο της χώρας ανήλθε σε 15.222 ευρώ παρουσιάζοντας επιβράδυνση του ρυθμού αύξησης στο 7,9%, έναντι αύξησης 8,1% που είχε καταγραφεί το 2003.

Το υψηλότερο κατά κεφαλήν ΑΕΠ εμφανίζεται στη Στερεά Ελλάδα (21.113 ευρώ), γεγονός που ερμηνεύεται κυρίως από την ύπαρξη μεγάλων βιομηχανικών μονάδων στην περιοχή, ενώ ο ετήσιος ρυθμός αύξησης του ΑΕΠ στην περιοχή αυτή ανήλθε στο 6,12%.

Ακολούθησε η Αττική, με κατά κεφαλήν ΑΕΠ 16.353 ευρώ και ετήσιο ρυθμό αύξησης 8,86% και το Νότιο Αιγαίο με κατά κεφαλήν ΑΕΠ 15.971 ευρώ και ετήσια αύξηση 5,71%, η Δυτική Μακεδονία με κατά κεφαλήν ΑΕΠ 15.967 ευρώ και ετήσια αύξηση 7,46% σε σύγκριση με το 2003 και το Βόρειο Αιγαίο (κατά κεφαλήν ΑΕΠ 15.695 ευρώ).

Οι φτωχότεροι

Στην πεντάδα των φτωχότερων περιφερειών, όσον αφορά το κατά κεφαλήν ΑΕΠ ανήκαν το 2004, η Ανατολική Μακεδονία & Θράκη (11.392 ευρώ), το ΑΕΠ της οποίας αυξήθηκε μάλιστα με τον χαμηλότερο ρυθμό μεταξύ των 13 περιφερειών (4,6%) η Δυτική Ελλάδα (11.885 ευρώ) που όμως παρουσίασε έναν από τους υψηλότερους ρυθμούς αύξησης, δηλαδή 8,28%, η Ήπειρος (12.616 ευρώ), με ετήσιο ρυθμό αύξησης 6,98% και τα Ιόνια Νησιά (13.931 ευρώ), με ετήσιο ρυθμό αύξησης, 7,97%.



Περισσότερο από το 55% του Εθνικού Ακαθάριστου Εγχώριου Προϊόντος παράγεται από δύο μόλις περιφέρειες, δηλαδή την Αττική (38,42%) και την Κεντρική Μακεδονία (16,86%), γεγονός που καταδεικνύει το μεγάλο συγκεντρωτισμό της παραγωγής και του πληθυσμού στα μεγάλα αστικά κέντρα.

Συμμετοχή στο ΑΕΠ

Τα αμέσως υψηλότερα ποσοστά, που είναι όμως κατά πολύ χαμηλότερα από εκείνα της Αττικής και της Κεντρικής Μακεδονίας, εμφανίζονται στη Στερεά Ελλάδα, που παράγει το 7%, στη Θεσσαλία που παράγει το 6,15% και στην Κρήτη με παραγωγή που αντιστοιχεί στο 5,36% εγχώριου ΑΕΠ. Τα χαμηλότερα ποσοστά παρουσιάζονται στα Ιόνια Νησιά, μόλις 1,82%, στο Βόρειο Αιγαίο με ποσοστό 1,89%, στην Ήπειρο (2,56%) και στο Νότιο Αιγαίο (2,87%).

Η συμμετοχή των περιφερειών στο ΑΕΠ έχει παραμείνει σχετικά σταθερή κατά τη διάρκεια των ετών 2002 - 2004, όπως επισημαίνει η Στατιστική Υπηρεσία.

Πρωταθλητές και ουραγοί

• Φτωχότερες περιφέρειες παραμένουν η Ανατολική Μακεδονία και Θράκη και η Δυτική Ελλάδα, ενώ οι δύο πλουσιότερες εξακολουθούν να είναι η Στερεά Ελλάδα και η Αττική.

• Στην πεντάδα των φτωχότερων περιφερειών, όσον αφορά το κατά κεφαλήν ΑΕΠ ανήκαν το 2004, η Ανατολική Μακεδονία & Θράκη (11.392 ευρώ), το ΑΕΠ της οποίας αυξήθηκε μάλιστα με το χαμηλότερο ρυθμό μεταξύ των 13 περιφερειών (4,6%).

Κατά 8% υποχώρησε η ακαθάριστη προστιθέμενη αξία στον πρωτογενή τομέα στο σύνολο της χώρας, το 2004 σε σύγκριση με το 2003. Αντίθετα η ακαθάριστη προστιθέμενη αξία στον τριτογενή τομέα αυξήθηκε κατά 11,6% και στο δευτερογενή τομέα κατά 5,8%. Στο σύνολο της χώρας η ακαθάριστη προστιθέμενη αξία αυξήθηκε κατά 9%. Η υποχώρηση στην παραγωγή από τον πρωτογενή τομέα ήταν εμφανής σε όλες τις περιφέρειες, με τη μεγαλύτερη μείωση να καταγράφεται στο Βόρειο Αιγαίο (9,7%), το οποίο παρουσίασε την ίδια ώρα την υψηλότερη αύξηση μεταξύ των 13 περιφερειών στην ακαθάριστη προστιθέμενη αξία από τον δευτερογενή τομέα, δηλαδή τη μεταποίηση και υψηλή αύξηση 9,8% στην αύξηση από τον τριτογενή τομέα. Στον τριτογενή τομέα στηρίχθηκε το 73,1% της παραγωγής του εγχώριου εθνικού προϊόντος του συνόλου της χώρας το 2004. Το ποσοστό αυτό διευρύνθηκε κατά 1,7 ποσοστιαίες μονάδες μέσα σε έναν χρόνο, δηλαδή σε σύγκριση με το 2003. Σημαντική ήταν η υποχώρηση της συμμετοχής του πρωτογενούς τομέα στην παραγωγή, με το αντίστοιχο ποσοστό να υποχωρεί στο 5,7% το 2004, έναντι 6,7% που ήταν το 2003.

Μεταποίηση

Ο δευτερογενής τομέας, δηλαδή η μεταποίηση, ευθύνεται για το 21,3% της παραγωγής, παρουσιάζοντας μικρή υποχώρηση έναντι του 21,9% που ήταν η συμμετοχή του το 2003. Περίπου το 60% της συνολικής παραγωγής του τριτογενούς τομέα εστιάζεται σε δύο μόνο περιφέρειες, στην Αττική και την Κεντρική Μακεδονία, δηλαδή στα μεγάλα αστικά κέντρα. Στις υπόλοιπες ένδεκα περιφέρειες τα αντίστοιχα ποσοστά κυμαίνονται μεταξύ του 2% και του 6,1%. Το 63,6% της παραγωγής του δευτερογενούς τομέα εστιάζεται στην Αττική, την Κεντρική Μακεδονία και τη Στερεά Ελλάδα.



ΓΙΝΕ ΚΑΙ ΕΣΥ ΠΙΛΟΤΟΣ
ΜΠΟΡΕΙΣ
ΚΑΝΕ ΤΟ ΟΝΕΙΡΟ ΣΟΥ ΠΡΑΓΜΑΤΙΚΟΤΗΤΑ
ΣΤΗΝ ΑΕΡΟΛΕΣΧΗ ΡΟΔΟΥ

• ΕΛΑ ΣΤΗΝ ΜΕΓΑΛΗ ΑΕΡΟΠΟΡΙΚΗ ΟΙΚΟΓΕΝΕΙΑ
• ΠΕΤΑΞΕ ΜΕ ΤΑ ΑΕΡΟΠΛΑΝΑ ΤΗΣ ΑΕΡΟΛΕΣΧΗΣ ΡΟΔΟΥ
• ΕΚΠΑΙΔΕΥΣΟΥ ΜΕ ΕΠΑΓΓΕΛΜΑΤΙΕΣ ΤΟΥ ΧΩΡΟΥ ΤΗΣ ΑΕΡΟΠΟΡΙΑΣ
• ΑΠΟΚΤΗΣΕ ΠΤΥΧΙΟ ΧΕΙΡΙΣΤΗ ΙΔΙΩΤΙΚΩΝ ΑΕΡΟΠΛΑΝΩΝ

ΕΓΓΡΑΦΕΙΤΕ ΣΤΗΝ
15η ΕΚΠΑΙΔΕΥΤΙΚΗ ΣΕΙΡΑ
ΧΕΙΡΙΣΤΩΝ ΑΕΡΟΠΛΑΝΩΝ
ΤΗΣ ΑΕΡΟΛΕΣΧΗΣ ΡΟΔΟΥ
JAR REGISTERED TRAINING FACILITY
GR - RF - 008

ΕΓΚΕΚΡΙΜΕΝΗ ΑΠΟ ΤΗΝ ΥΠΗΡΕΣΙΑ ΠΟΛΙΤΙΚΗΣ ΑΕΡΟΠΟΡΙΑΣ ΚΑΙ ΑΝΑΓΝΩΡΙΣΜΕΝΗ ΑΠΟ ΤΟ ΥΠΟΥΡΓΕΙΟ ΜΕΤΑΦΟΡΩΝ ΚΑΙ ΕΠΙΚΟΙΝΩΝΙΩΝ

ΗΜΕΡΟΜΗΝΙΑ ΕΝΑΡΞΗΣ ΕΓΓΡΑΦΩΝ	ΗΜΕΡΟΜΗΝΙΑ ΕΝΑΡΞΗΣ ΜΑΘΗΜΑΤΩΝ
ΔΕΥΤΕΡΑ 20 ΜΑΡΤΙΟΥ	ΔΕΥΤΕΡΑ 3 ΑΠΡΙΛΙΟΥ

ΠΛΗΡΟΦΟΡΙΕΣ ΕΓΓΡΑΦΕΣ
Τηλ./FAX 22410-82330, ΚΙΝ. :6972-086800 (Γιάννης Λεριάς)
AT1294

Φ/Γ ΠΑΥΣΑΝΙΑΣ
ΑΝΑΚΟΙΝΩΣΗ
Ενημερώνουμε το κοινό διά την μεταφορά ΕΜΠΟΡΕΥΜΑΤΩΝ - ΑΥΤΟΚΙΝΗΤΩΝ - ΜΗΧΑΝΗΜΑΤΩΝ με το Φ/Γ Παυσανίας.
Αναχώρηση από τη ΡΟΔΟ με προορισμό τα κάτωθι νησιά:

ΣΥΜΗ
ΤΗΛΟΣ
ΝΙΣΥΡΟΣ
ΚΩ
ΛΕΡΟΣ
ΠΑΤΜΟΣ
ΛΕΙΨΟΙ
ΧΑΛΚΗ
ΔΙΑΦΑΝΙ
ΚΑΡΠΑΘΟΣ
ΠΗΓΑΔΙΑ
ΚΑΣΟΣ
ΚΡΗΤΗ

ΑΥΣΤΡΑΛΙΑΣ 60 - ΓΚΙΝΑΚΗΣ
Πληρ. τηλ. 6936656976
24 ώρες το 24ωρο
AE921



ΑΝΟΙΚΤΑ
ΚΑΘΕ ΠΑΡΑΣΚΕΥΗ-ΣΑΒΒΑΤΟ - ΚΥΡΙΑΚΗ
Ολες οι εκδηλώσεις μέχρι 260 άτομα
AE834
2ο χλμ. Ρόδου - Καλλιθέας για περισσότερα γλέντια
ΤΗΛ. 67674 • Κιν. 6932-635007

ΠΡΟΣΚΛΗΣΗ

Η διευθύντρια και ο Σύλλογος Διδασκόντων του Γυμνασίου Ιαλυσού έχουν την τιμή να σας προσκαλέσουν στη θεατρική παράσταση: «Ρωμαίος και Ιουλιέττα» του Ουίλλιαμ Σαίξπηρ.



Θα προηγηθεί εκδήλωση-αναφορά στο έργο της σχολικής μας κοινότητας και θα επακολουθήσει δεξίωση.
Σας περιμένουμε το Σάββατο 1η Απριλίου 2006 στις 18.45 στην αίθουσα εκδηλώσεων του Γυμνασίου Ιαλυσού.

Η διευθύντρια
Αικατερίνη Παπαδάκη

Χορηγοί:
1. Δήμος Ιαλυσού
2. Σύλλογος Γονέων και Κηδεμόνων Γυμνασίου Ιαλυσού
3. Βιβλιοπωλείο Γεωργίου Σαχίνη
4. Τυπογραφείο Νικολάου Χατζηκαλημέρη
5. Catering Αναστασίας Κωστομοίρη

Είσοδος ελεύθερη

MZT310319

Ερώτηση Γ. Παρασκευά στη Βουλή

Να εξαιρεθεί από τον ΦΠΑ το ΕΦΤΑ της Αστυπάλαιας

Έχει μεγάλες εκτάσεις που δόθηκαν κυρίως για φιλανθρωπικούς σκοπούς

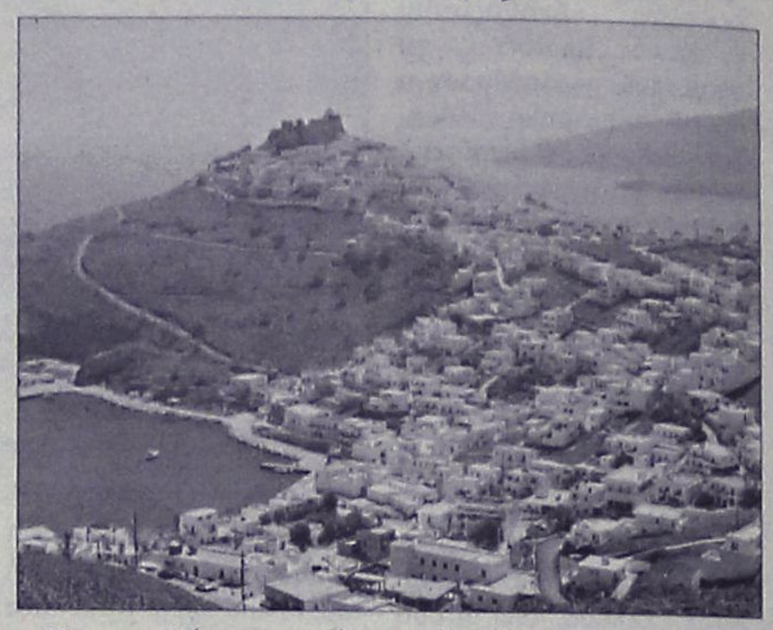

Να εξαιρεθεί το νησί της Αστυπάλαιας από τον Ειδικό Φόρο Ακίνητης Περιουσίας, ζητά με σχετική ερώτηση που κατέθεσε στον υπουργό Οικονομίας και Οικονομικών, ο βουλευτής Δωδεκανήσου του ΠΑΣΟΚ κ. Γιάννης Παρασκευάς.

Σε αντίθετη περίπτωση, όπως επισημαίνει, θα υπάρξουν σημαντικά προβλήματα, σε μια ευαίσθητη περιοχή και στην τοπική κοινωνία του νησιού. Επισημαίνει συγκεκριμένα στην ερώτησή του ο βουλευτής:

«Κύριε Υπουργέ,

Στο νησί της Αστυπάλαιας λειτουργούσε χωρίς νομική υπόσταση από την εποχή της τουρκικής κατοχής, περίπου από το 1820 το «Εκκλησιαστικό Φιλανθρωπικό Ταμείο Αστυπάλαιας» με το διακριτικό τίτλο ΕΦΤΑ.

Με το Νόμο 3702/57 (ΦΕΚ 84 τεύχος Α΄) μετετράπη σε Νομικό Πρόσωπο Ιδιωτικού Δικαίου και με αυτή τη νομική υπόσταση λειτουργεί μέχρι σήμερα.

Στην ιδιοκτησία του ΕΦΤΑ ανήκαν μεγάλες εκτάσεις οι οποίες ή ήσαν ιδιοκτησία Ναών και Ιερών Μονών ή προήλθαν από δωρεές ιδιωτών την περίοδο της δουλείας. Το ΕΦΤΑ σύμφωνα και με το καταστατικό του λειτουργεί ως φιλανθρωπικό Ίδρυμα και από τα ελάχιστα έσοδά του συντηρεί Εκπαιδευτικά Ιδρύματα, Ναούς, Μονές, βοηθά αναπήρους, πλικιωμένους και συμβάλλει στην εκτέλεση έργων κοινής ωφέλειας.

Πρόεδρος του Νομικού Προσώπου είναι ο εκάστοτε Μητροπολίτης Λέρου - Καλύμνου - Αστυπάλαιας και μέλη του Δ.Σ., ο Δήμαρχος και πέντε λαϊκά μέλη εκλεγόμενα με μυστική ψηφοφορία.

Οι εκτάσεις είναι βοσκότοποι και διατίθενται στους κατοίκους του νησιού έναντι ευτελούς μισθώματος.

Τα έσοδα του ΕΦΤΑ δεν ξεπερνούν τα 20.000 - 25.000 ευρώ.

Αν κληθεί να καταβάλει το Φ.Μ.Α.Π με βάση την αντικειμενική αξία των ακινήτων θα οδηγηθεί σε πλήρη αδυναμία εκπλήρωσης της αποστολής του.

Το νησί της Αστυπάλαιας είναι απομονωμένο και έχει ανάγκη στήριξης.

Ερωτάται ο Υπουργός:

Τι προτίθεται να κάνει ο κ. Υπουργός:

Α) θα οδηγήσει σε απραξία το Ίδρυμα με την επιβολή του φόρου;

Β) θα δοθεί η δυνατότητα απαλλαγής του Ιδρύματος από την καταβολή του φόρου;

Την Κυριακή στην Ελεούσα

Ημερίδα με θέμα τις φυσικές καταστροφές

Διοργανώνεται από την ΤΕΔΚ

Η Εταιρεία Πρόληψης Φυσικών Καταστροφών και Προστασίας Περιβάλλοντος, «ΕΤΑΙ. ΠΡΟ.ΦΥ. ΚΑ.» - Τ.Ε.Δ.Κ. ΔΩΔΕΚΑΝΗΣΟΥ σε συνεργασία με το σύλλογο CBier ΡΟΔΟΥ διοργανώνει σεμινάριο - ημερίδα με θέμα την πρόληψη και καταστολή φυσικών καταστροφών με εξειδίκευση στις δασικές πυρκαγιές.

Η ώρα έναρξης ορίστηκε στις **9 π.μ.** την **ΚΥΡΙΑΚΗ 2 ΑΠΡΙΛΙΟΥ** στην έδρα της «ΕΤΑΙ. ΠΡΟ. ΦΥ. ΚΑ.» - πρώην γυμνάσιο Ελεούσας - Σανατόριο στην ΕΛΕΟΥΣΑ - Δ. ΚΑΜΕΙΡΟΥ (με πρόσβαση οδικώς είτε μέσω ΕΜΠΩΝΑΣ - είτε μέσω ΚΟΛΥΜΠΙΩΝ είτε μέσω ΣΟΡΩΝΗΣ (διασταύρωση Άγιου Σύλλα).

Η συμμετοχή όλων κρίνεται αναγκαία για τη διαφύλαξη του φυσικού πλούτου της Δωδεκανήσου. Επίσης θα δημιουργηθεί μητρώο εθελοντών πολιτών σε δραστηριότητες κοινής ωφέλειας και θα δοθούν διαπιστευτήρια παρακολούθησης του σεμιναρίου.

ALHAMBRA TRAVEL

ΓΕΝΙΚΟΙ ΑΝΤΙΠΡΟΣΩΠΟΙ ΓΙΑ ΤΗΝ LOUIS ΣΤΗ ΡΟΔΟ

LOUIS HELLENIC CRUISES

αποδράστε από τα συνηθισμένα!!!

ΠΑΣΧΑΛΙΝΗ ΠΡΟΣΦΟΡΑ!!!

50% ΕΚΠΤΩΣΗ
ΣΤΟ ΔΕΥΤΕΡΟ ΕΠΙΒΑΤΗ

7ήμερη κρουαζιέρα στο κοσμοπολίτικο Αιγαίο και Σμύρνη
με το κρουαζιερόπλοιο Perla

ΗΜΕΡΑ	ΛΙΜΑΝΙ	ΑΦΙΞΗ	ΑΝ/ΣΗ
Παρασκευή	Πειραιάς	-	17.00
Σάββατο	Κωνσταντινούπολη	13.30	-
Κυριακή	Κωνσταντινούπολη	-	13.00
Δευτέρα	Σμύρνη	07.30	18.30
Τρίτη	Πάτμος	06.30	10.30
Τρίτη	Μύκονος	16.00	23.00
Τετάρτη	Ρόδος	09.00	18.00
Πέμπτη	Ηράκλειο	07.00	12.00
Πέμπτη	Σαντορίνη	17.00	21.00
Παρασκευή	Πειραιάς	06.00	-

Κατηγορία	Τιμές κατ' άτομο	Κατηγορία	Τιμές κατ' άτομο
TA	1.230€	TB	1150€
A	945€	B	975€
DA	855€	D	800€
F	760€	G	730€
E	730€		
3ος/4ος ενήλικας	615€	3ο/4ο παιδί	Δωρεάν

Λιμενικά & λοιπά έξοδα 171€

ΗΜΕΡΟΜΗΝΙΑ ΑΝΑΧΩΡΗΣΗΣ 21 ΑΠΡΙΛΙΟΥ

... καιρός για κρουζιέρα!!!

- Στην τιμή περιλαμβάνεται η πλήρης διατροφή των επιβατών, το πρόγραμμα ψυχαγωγίας στο κρουζιερόπλοιο, ασφάλιση Αστικής - Επαγγελματικής ευθύνης
- Δεν περιλαμβάνονται τα λιμενικά και λοιπά έξοδα, οι προαιρετικές εκδρομές, τα φιλοδωρήματα, η κατανάλωση ποτών και αναψυκτικών
- Ολοι οι επιβάτες πληρώνουν τα λιμενικά και λοιπά έξοδα.
- Επιβάρυνση μονόκλινης καμπίνας 25%. Επιβάρυνση μονόκλινων καμπίνων SA & SB 100%
- Παιδιά ως 17 ετών όταν μοιράζονται την καμπίνα με ενήλικες πληρώνουν μόνο τα λιμενικά τέλη 171 ευρώ
- Η προσφορά ισχύει μόνο για επιβάτες με ελληνικό διαβατήριο ή και αλλοδαπό διαβατήριο, οι οποίοι είναι αποδεδειγμένα μόνιμοι κάτοικοι Ελλάδας και για περιορισμένο αριθμό καμπίνων.
- Θα τηρηθεί απόλυτη σειρά προτεραιότητας στις κρατήσεις

ΑΠΑΡΑΙΤΗΤΟ ΔΙΑΒΑΤΗΡΙΟ ΣΕ ΙΣΧΥ Η ΤΑΥΤΟΤΗΤΑ ΜΕ ΛΑΤΙΝΙΚΟΥΣ ΧΑΡΑΚΤΗΡΕΣ (ΝΕΟΥ ΤΥΠΟΥ)

ΠΛΗΡΟΦΟΡΙΕΣ-ΠΡΟΓΡΑΜΜΑΤΑ

ALHAMBRA TRAVEL

Δ. Θεοδωράκη 13-ΡΟΔΟΣ Τηλ. 2241037052 και 2241025698

ΧΠΤΓΡ002

ALTEC
RODOSDATA Web creation
Sunsoft
AD CON
Market Line
RODOSDATA PROGRAMMING GROUP

RODOS DATA
PROGRAMMING GROUP
ΣΥΣΤΗΜΑΤΑ ΠΛΗΡΟΦΟΡΙΚΗΣ
ΚΩΝΣΤΑΝΤΙΝΙΔΗ 3. ΤΚ 85100 - Ρόδος
Τηλ. 22410-27708(4 Γραμμές) FAX : 22410-25530
Email: info@rodosdata.gr Web: www.rodosdata.gr



UNISOFT Software
Altec Atlantis II
ALTEC LINE

<<Πάρε την Τύχη στα χέρια σου>>
Καμία παραχώρηση.
Νέα Εποχή από Software

AE1324

Για ενεργοποίηση ατομικών δικαιωμάτων

Διανομή τίτλων στους αγρότες από την ΕΑΣΔ

Καλεί τους ενδιαφερόμενους να καταθέσουν αιτήσεις

Στις 5 Ιουνίου 2006 λήγει η προθεσμία για την ενεργοποίηση των ατομικών δικαιωμάτων και η Ένωση Αγροτικών Συνεταιρισμών Δωδεκανήσου (ΕΑΣΔ), καλεί τους δικαιούχους αγρότες να σπεύσουν άμεσα να υποβάλουν τις αιτήσεις τους, μέσα στην ερχόμενη εβδομάδα, προκειμένου να ξεπεραστούν έγκαιρα τα μεγάλα προβλήματα που έχουν ανακύψει.

Όπως εξηγεί στην ανακοίνωσή της η ΕΑΣΔ,

«Ξεκίνησε, μετά τη παραλαβή από τον ΟΠΕΚΕΠΕ των αρχείων με τους τίτλους των οριστικών δικαιωμάτων, η διαδικασία εκτύπωσης και διανομής τους από τις Ενώσεις Αγροτικων Συνεταιρισμών σε όλη τη χώρα.

Τα αρχεία με τους τίτλους των οριστικών δικαιωμάτων ενιαίας ενίσχυσης παραδόθηκαν στην Ένωσή μας με μεγάλη καθυστέρηση, ουσιαστικά στις 27 Μαρτίου. Τα χρονικά περιθώρια θεωρούνται ιδιαίτερα πιεστικά. Επιπλέον συνεχίζουν να διαπιστώνονται λάθη, ενώ υπάρχουν και άλλες σοβαρές εκκρεμότητες (αρχεία με προεκτυπωμένες δηλώσεις ΟΣΔΕ 2005 που δεν έχουν αποσταλεί, εγκύκλιος ενεργοποίησης που δεν έχει γνωστοποιηθεί κ.λπ.)

Σε κάθε περίπτωση οι αγρότες της περιοχής μας και κάθε άλλος εμπλεκόμενος ή ενδιαφερόμενος πρέπει να γνωρίζουν ότι για οποιοδήποτε λάθος οποιασδήποτε μορφής που αφορά τους τίτλους των δικαιωμάτων καθώς και για την χρονική καθυστέρηση, η Ένωση Αγροτικών Συνεταιρισμών Δωδεκανήσου δεν έχει καμία ευθύνη. Παρόλα αυτά έχει προετοιμασθεί πλήρως για τη διόρθωση, στο μέτρο του δυνατού, λαθών που οφείλονται στο υπουργείο Αγροτικής Ανάπτυξης και Τροφίμων, τον ΟΠΕΚΕΠΕ και εν γένει τη δημόσια διοίκηση.

Η προθεσμία για την ενεργοποίηση λήγει στις 5 Ιουνίου 2006. Οι δικαιούχοι αγρότες θα πρέπει άμεσα να σπεύσουν να υποβάλουν, αμέσως μόλις βγει ανακοίνωσή μας την ερχόμενη εβδομάδα, αιτήσεις ενεργοποίησης των ατομικών δικαιωμάτων, προκειμένου να ξεπερασθούν έγκαιρα τα μεγάλα προβλήματα που έχουν ανακύψει.

Η Ένωσή μας, σε συνεργασία με την ΠΑΣΕΓΕΣ και τους συνεταιρισμούς, θα καταβάλλει κάθε δυνατή προσπάθεια για την εξυπηρέτηση των δικαιούχων αγροτών. Τελικός στόχος η ενεργοποίηση του συνόλου των δικαιωμάτων και η μεγιστοποίηση των συνολικών αγροτικών επιδοτήσεων».

Πάει δάσκαλος στην Κάρπαθο

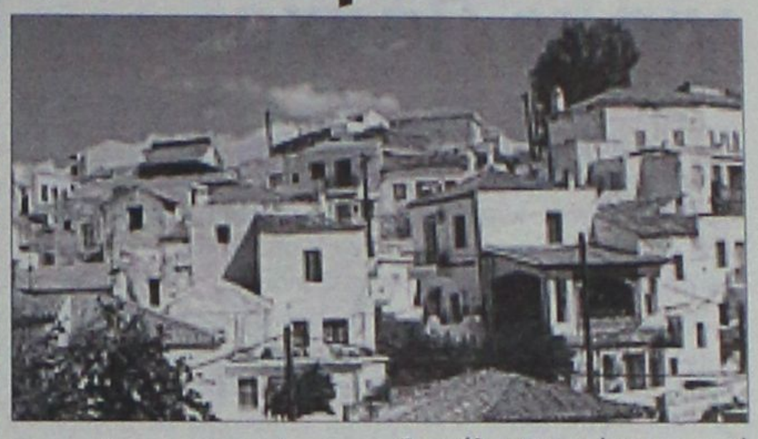

Την υπόσχεση ότι ο νέος δάσκαλος για τους μαθητές της Β' τάξης θα έρθει την Τρίτη πήραν τα μέλη του Συλλόγου Γονέων και Κηδεμόνων του 2ου Δημοτικού Σχολείου Καρπάθου και ως εκ τούτου δεν πρόκειται να προχωρήσουν σε κατάληψη.

Σύμφωνα με όσα έγιναν γνωστά, ο σύλλογος είχε απειλήσει με κατάληψη του σχολείου την ερχόμενη Δευτέρα επειδή από τις 20 Μαρτίου η τάξη έμεινε χωρίς δασκάλα. Όπως έγινε γνωστό η δασκάλα απουσιάζει με αναρρωτική άδεια για λόγους υγείας και όλες αυτές τις μέρες τα παιδιά δεν κάνουν μαθήματα. Απασχολούνται σε άλλες τάξεις με ζωγραφική γεγονός που προκάλεσε την αντίδραση των γονέων.

Πάντως όπως διευκρινίστηκε ο σύλλογος δεν θα προχωρήσει σε κατάληψη τελικά τη Δευτέρα αλλά αν την Τρίτη δεν έρθει ο νέος δάσκαλος τότε θα υπάρξουν κινητοποιήσεις.

Στην οδό Καναδά

Και νέα επίθεση από αδέσποτα

Θύμα ανυποψίαστη γυναίκα που τραυματίσθηκε

Και νέο κρούσμα επίθεσης αδέσποτων σκυλιών είχαμε προχτές στην πόλη της Ρόδου με αποτέλεσμα να τραυματιστεί και πάλι μια γυναίκα και μάλιστα σε κεντρικό δρόμο.

Σύμφωνα με την καταγγελία που έγινε στη «Ροδιακή», το απόγευμα της Πέμπτης ένας συμπολίτης μας την ώρα που μετέφερε τη σύζυγό του στη δουλειά της με το δίκυκλό του, δέχθηκε ξαφνική επίθεση από δύο μεγαλόσωμα σκυλιά.

Τα σκυλιά όρμηξαν επάνω τους και λίγο έλειψε να τους ρίξουν από το μηχανάκι, παρά το γεγονός ότι αυτό είχε μικρή ταχύτητα. Το ένα από τα δύο συγκεκριμένα προσπάθησε - όπως δήλωσε στη «Ροδιακή» η γυναίκα - να δαγκώσει το δεξί της πόδι όμως δεν τα κατάφερε. Σε χρόνο ρεκόρ πήγε από την άλλη πλευρά όμως και τότε δάγκωσε το αριστερό της πόδι.

Σύμφωνα με την άτυχη γυναίκα που φυσικά από τη δουλειά της πήγε στο νοσοκομείο, το σκυλί της έσκισε τη φόρμα που φορούσε ενώ από τις πληγές έτρεχε αίμα ασταμάτητα.

Στο νοσοκομείο οι γιατροί της προσέφεραν τις πρώτες βοήθειες και συγκεκριμένα καθάρισαν τις πληγές της, της έδωσαν αντιβίωση, χορηγήθηκε αντιτετανικός ορός, ενώ για κάποιες μέρες δεν θα πάει στη δουλειά της.

Χτες το πόδι της ήταν πρησμένο με αποτέλεσμα η άτυχη γυναίκα να κουτσαίνει. Όπως επεσήμανε στις δηλώσεις της, τα σκυλιά που τους επιτέθηκαν στην οδό Καναδά θα μπορούσαν να είχαν προκαλέσει κακό και στο σύζυγό της ο οποίος έχει ήδη το πόδι του σε γύψο μετά από ατύχημα.

Τι πρέπει δηλαδή να γίνει για να μαζευτούν τα επικίνδυνα αυτά αδέσποτα σκυλιά από την πόλη της Ρόδου, να δαγκώσουν μικρό παιδί ή τουρίστα; αναρωτήθηκε το θέμα της νέας επίθεσης. Ας αναλάβει επιτέλους κάποιος το θέμα αυτό πριν συμβούν τα χειρότερα!

ΜΕΤΑΧΕΙΡΙΣΜΕΝΑ

MOTOMIKE — Επίσημος Συνεργάτης Yamaha

YAMAHA — Touching your heart

Από το κατάστημα YAMAHA MOTOMIKE πωλούνται

τα παρακάτω δίκυκλα σε άριστη κατάσταση

ΜΟΝΤΕΛΟ	ΜΑΡΚΑ	ΧΜ	ΧΡΩΜΑ	ΤΙΜΗ	ΗΜ/ΝΙΑ 1ης ΑΔΕΙΑΣ
MT01 1700	YAMAHA ROADSTER	3200	ΜΑΥΡΟ	12.000,00	2005
GSXR1300	SUZUKI HYPERSPORT	25000	ΜΑΥΡΟ	9500,00	2004
BT1100 BULLDOG	YAMAHA STREETFIGHTER	10300	ΠΟΡΤΟΚΑΛΙ	7000,00	2004
FZS 1000	YAMAHA SPORT TOURING	6000	ΑΣΗΜΙ	7500,00	2003
TDM 900	YAMAHA SPORT TOURING	24000	ΜΠΛΕ	7000,00	2003
TDM 900	YAMAHA SPORT TOURING	29000	ΑΣΗΜΙ	6500,00	2002
TDM 900	YAMAHA SPORT TOURING FUL EXTRA	25000	ΑΣΗΜΙ	7500,00	2002
HORNET 900	HONDA NEKED	15000	ΜΑΥΡΟ	7000,00	2005
KTM 950 ADVENTURE	KTM	18000	ΠΟΡΤΟΚΑΛΙ	11500,00	2004
TDM 850	YAMAHA SPOR TURING	24500	ΚΟΚΚΙΝΟ	5500,00	2000
ER N-6	KAWASAKI NAKED	150	ΑΣΗΜΙ	5800,00	2006
YZF R6 - 600cc	YAMAHA SUPER-SPORT	4500	ΚΟΚΚΙΝΟ	7500,00	2004
FZ6 NAKED	YAMAHA NAKED	2200	ΑΣΗΜΙ	5500,00	2006
FZ6 NAKED	YAMAHA NAKED FUL EXTRA	2200	ΚΟΚΚΙΝΟ	7000	2006
FZS 600	YAMAHA NAKED	11000	ΚΟΚΚΙΝΟ	5000,00	2003
XT660X	YAMAHA SUPER MOTAD	15250	ΓΚΡΙ	5500,00	2005
TRANLAP 650	HONDA ENDURO	5250	ΜΠΛΕ	5500,00	2003
XR650 DALLARA	HONDA ENDURO	4750	ΚΟΚΚΙΝΟ	5500,00	2004
DRAGSTAR 650	YAMAHA CUSTOM	15000	ΠΟΡΤΟΚΑΛΙ	4000,00	1999
MONSTER 620	DUCATI NEKED	7260	ΜΠΛΕ	6500,00	2003
VT600C 2003	HONDA CUSTOM		26580	ΚΟΚΚΙΝΟ	3200,00
GSXF600S BANDID	SUZUKI STREET	15850	ΚΟΚΚΙΝΟ	2900,00	1999
YP 400 MAJESTY	YAMAHA MAXI SCOOTER	3900	ΜΠΛΕ	4900,00	2005
SUPER SHERPA 250	KAWASAKI ENDURO	1300	ΠΟΡΤΟΚΑΛΙ	3200,00	2004
TZR 250	YAMAHA STREET	18000	ΜΑΥΡΟ	1900,00	2001
MAGNA 250	HONDA CUSTOM	24150	ΑΣΗΜΙ	1500,00	2001
ELYGEO 150	PEUGEOT SCOOTER	15000	ΜΠΕΖ	1000,00	2001
RUNNER 125 4T	PIAGGIO SCOOTER Τετράχρονο	13500	ΓΚΡΙ	1000,00	2003
RUNNER 200	PIAGGIO 4T SCOOTER	9700	ΓΚΡΙ	1500,00	2005
KYMGO 110	KYMGO ΠΑΠΑΚΙ	1358	ΜΑΥΡΟ	1000	2005
YFM 350 BRUIN	YAMAHA ATV (ΓΟΥΡΟΥΝΑ)	2320	ΠΡΑΣΙΝΟ	5900,00	2005
POLARIS 200	POLARIS ATV (ΓΟΥΡΟΥΝΑ)	900	ΠΡΑΣΙΝΟ	3800,00	2005
X RIDER 50	PGO ATV (ΓΟΥΡΟΥΝΑ)	3200	ΜΠΛΕ	1000,00	2005

✓ ΑΠΟ 0% ΠΡΟΚΑΤΑΒΟΛΗ ΕΩΣ 60 ΜΗΝΕΣ ΕΞΟΦΛΗΣΗ !!!
✓ ΕΓΓΥΗΣΗ 1 ΧΡΟΝΟ ΣΕ ΟΛΑ ΤΑ ΜΕΤΑΧΕΙΡΙΣΜΕΝΑ !!!

Πατριάρχου Αθηναγόρα 13, Ρόδος 85100 • Τηλ. & Fax 2241026360

www.motomike.gr info@motomike.gr

AE827



Ξεκίνησαν οι παραγγελίες

Ευχετήριες κάρτες για το Πάσχα

Ξεκίνησαν ήδη σε τοπικό επίπεδο οι παραγγελίες ευχετήριων καρτών για το Πάσχα από τα Ελληνικά Ταχυδρομεία και μάλιστα το ενδιαφέρον είναι αρκετά μεγάλο. Φέτος η συλλογή των Πασχαλινών καρτών παρουσιάζει θέματα εμπνευσμένα από την ελληνική παράδοση, την ορθοδοξία και την εορταστική ατμόσφαιρα συνδυάζοντας τη θρησκευτική κατάνυξη των ημερών με την αναγέννηση της ελληνικής φύσης. Με το σύνθημα «Δώστε χρώμα και διάρκεια στις επιχειρησιακές σας ευχές σε πελάτες και συνεργάτες και ελάτε πιο κοντά τους μετατρέποντας μία απλή ευγενική χειρονομία σε συγκριτικό πλεονέκτημα της επιχείρησής σας» τα ΕΛ.ΤΑ καλούν όσους ενδιαφέρονται να παραγγείλουν τέτοιες κάρτες.

Όπως έγινε γνωστό σε τοπικό επίπεδο άρχισαν εδώ και μέρες τέτοιες παραγγελίες από συλλόγους, φορείς, τοπική αυτοδιοίκηση, αλλά και ιδιώτες ενώ σημειώνεται ότι μέρος των εσόδων θα διατεθούν στο σύλλογο παιδιών ΕΛΠΙΔΑ.

Οι υπεύθυνοι έστειλαν στους ενδιαφερόμενους την παρακάτω επιστολή:

«Είναι πλέον θεσμός η δημιουργία και πώληση Ευχετηρίων Καρτών από τα Ελληνικά Ταχυδρομεία.

Η προτίμηση των πελατών μας στις Πασχαλινές Κάρτες ΕΛΤΑ, μας δίνει την δυνατότητα κάθε χρόνο να εμπλουτίζουμε την ποικιλία των θεμάτων της συλλογής μας, σύμφωνα με τη θρησκευτική κατάνυξη των ημερών.

Η πασχαλινή συλλογή καρτών ΕΛΤΑ, που συνοδεύεται από φακέλους με **προπληρωμένο τέλος**, είναι ο ιδανικός τρόπος αποστολής των ευχών, σε πελάτες και συνεργάτες σας εύκολα και γρήγορα.

Για παραγγελίες από **200-500** τεμάχια έχετε τη δυνατότητα να αγοράσετε κάρτες με προεπιλεγμένες ευχές, ενώ από **501 - 1000** τεμάχια μπορείτε να επιλέξετε την εκτύπωση των προσωπικών ευχών, στις κάρτες επιλογής σας.

Εφόσον η παραγγελία σας **ξεπεράσει τα 1000 τεμάχια**, μπορείται να κάνετε χρήση των ολοκληρωμένων υπηρεσιών που σας προσφέρει ο ΕΛΤΑ όπως:

- Εκτύπωση των προσωπικών σας ευχών καθώς και του λογοτύπου της εταιρείας σας.

- Εκτύπωση αποστολέα και παραλήπτη.

- Εμφακέλωση, ταξινόμηση και ταχυδρόμηση.

Από τα ΕΛΤΑ στο Καστελλόριζο

Αναμνηστική σφραγίδα

Χρησιμοποιήθηκε την ημέρα της έκλειψης για σφράγιση συλλεκτικών καρτών



Το εντυπωσιακό και σπάνιο γεγονός της έκλειψης ηλίου που συγκέντρωσε τα βλέμματα του επιστημονικού αλλά και απλού κόσμου στη Μεγίστη, έδωσε την ιδέα στο τμήμα πωλήσεων του κεντρικού καταστήματος των ΕΛ.ΤΑ στην πόλη της Ρόδου να το αποτυπώσουν με έναν μοναδικό τρόπο.

Ρεπορτάζ:
Βαρβάρα Μπογδάνου
Bogdanou_v@yahoo.gr

Συγκεκριμένα το κατάστημα δημιούργησε με τη χορηγία της Νομαρχιακής Αυτοδιοίκησης Δωδεκανήσου μία σφραγίδα με φιλοτελική αξία η οποία τη μέρα της έκλειψης ηλίου χρησιμοποιήθηκε επιτόπου στο νησί για την σφράγιση καρτών ως ενθύμιο του γεγονότος αυτού.

Σύμφωνα με τα στοιχεία που συγκέντρωσε η «Ροδιακή» το ενδιαφέρον και η ανταπόκριση των επισκεπτών που βρέθηκαν στο Καστελλόριζο ήταν τεράστια και πολλοί ήταν αυτοί που έσπευσαν να κάνουν χρήση της σφραγίδας, θέλοντας να κρατήσουν ενθύμιο της έκλειψης ηλίου.

Μάλιστα αρκετοί είχαν μαζί τους τη συλλεκτική κάρτα που εξέδωσαν παλαιότερα τα ΕΛ.ΤΑ με την εικόνα του νησιού, καθώς και το ειδικό γραμματόσημο που κυκλοφορεί και πάλι με θέμα το Καστελλόριζο, βάζοντας και στα δύο τη νέα σφραγίδα.

Η σφραγίδα ορθογώνιου σχήματος είχε αποτυπώσει τέσσερα στάδια του φαινομένου της έκλειψης και έφερε την επιγραφή: « Ολική έκλειψη ηλίου, Καστελλόριζο, Τετάρτη 29 Μαρτίου 2006 ώρα 13:52, Νομαρχιακή Αυτοδιοίκηση Δωδεκανήσου».

Θα πρέπει να τονιστεί ότι μεγάλο ενδιαφέρον για τη σφραγίδα έδειξαν οι αλλοδαποί επισκέπτες του νησιού που έδωσαν μεγάλη σημασία στο γεγονός. Εκτιμάται ότι η αναμνηστική σφραγίδα χρησιμοποιήθηκε για να σφραγιστούν περίπου 550 κάρτες και περίπου 1000 φάκελοι γεγονός που θα τα καταστήσει κομμάτια μεγάλης συλλεκτικής αξίας.

Αξίζει να σημειωθεί ότι η σφραγίδα αυτή θα βρίσκεται στο κεντρικό κατάστημα των ΕΛ.ΤΑ στη Ρόδο μέχρι τις 12 Απριλίου και αυτό θα αποτελέσει ευκαιρία τόσο για το κοινό όσο και για τους φιλοτελιστές, καθώς θα μπορούν να σφραγίζουν τα γραμματόσημά τους δίνοντάς τους μεγάλη συλλεκτική αξία. Μετά το πέρας αυτής της ημερομηνίας η σφραγίδα θα καταστραφεί.

Όπως έγινε γνωστό τα ΕΛ.ΤΑ θα εκδώσουν εταιρικό γραμματόσημο με φόντο το Καστελλόριζο και την έκλειψη ηλίου καθώς και φάκελο πρώτης ημέρας κυκλοφορίας.





1948-Η έκθεση Θ. Χρυσανθακόπουλου για τα Δωδεκάνησα

Τα φλέγοντα ζητήματα που προέκυψαν την περίοδο της Ελληνικής Σ. Διοικήσεως

Γράφει
Ο ΚΩΣΤΑΣ ΤΣΑΛΑΧΟΥΡΗΣ

Καταχείμωνο, το 1947 και 1948, οι Ροδίτες έβλεπαν δύο ξένους να κάνουν αμέριμνοι το μπάνιο τους στη Ρόντα και να ρίχνουν τις βουτιές τους από το «τραμπολίνο», ο πιο νεαρός από τον ψηλότερο βατήρα και ο μεσήλικας από τον πρώτο. Αυτό γινόταν επί καθημερινής βάσεως.

Ο νεαρός ήταν ο Θεμιστοκλής Χρυσανθόπουλος(1), διπλωμάτης καριέρας, σύμβουλος του Στρατιωτικού Διοικητή Δωδεκανήσου Περικλή Ιωαννίδη, και ο άλλος ο επικεφαλής του Οργανισμού Ηνωμένων Εθνών, κόμης Μπερναντότε, στις συνομιλίες που διεξάγονταν την εποχή εκείνη, στο ξενοδοχείο των «Ρόδων», για το Παλαιστινιακό και γενικά για το Μεσανατολικό. Και ο νεαρός σύμβουλος(2), ήταν ο πιο καλά πληροφορημένος ξένος που δεν μετείχε των συνομιλιών, λόγω της φιλίας του με τον κόμητα, και χάρις σ' αυτόν και η ελληνική Κυβέρνηση που λάμβανε τις εκθέσεις του για τα θέματα αυτά. Ο Χρυσανθόπουλος έφτασε στη Ρόδο στις 22 Μαρτίου 1947 λίγες μέρες πριν την παράδοση της διοικήσεως της Δωδεκανήσου στην Ελληνική Στρατιωτική Διοίκηση από τους Άγγλους, αφού προηγουμένως παρακολούθησε τη Διάσκεψη της Ειρήνης στο Παρίσι από τις 27 Ιουλίου μέχρι τις 26 Οκτωβρίου 1946 «επί ειδική αποστολή». Μάλιστα στα κατοπινά χρόνια αποκαλούσε τον εαυτό του άτυπο υπουργό των Εξωτερικών της Δωδεκανήσου, γιατί «διαχειρίστηκε» τα πιο φλέγοντα ζητήματα της περιοχής και ειδικά αυτά που ανέκυψαν με τους Ιταλούς. Εγκαταλείποντας τα Δωδεκάνησα μετά την Ενσωμάτωση, έγραψε ένα σημείωμα(2) επί των ζητημάτων αρμοδιότητας του Γραφείου Εξωτερικών Υποθέσεων, που λειτουργούσε στη Στρατιωτική Διοίκηση Δωδεκανήσου, από το οποίο παίρνουμε μερικά αποσπάσματα από το κεφάλαιο που αναφέρεται στους Ιταλούς.

Το σημείωμα

Γράφει στο σημειωμά του ο Χρυσανθόπουλος:

«Κατά την παραλαβή της νήσου λοιπόν υπό της τέως Στρατιωτικής Διοικήσεως Δωδεκανήσου υπήρχον ενταύθα περί τους 2.500 Ιταλούς. Εξ αυτών ανεχώρησαν κατά μήνα Απρίλιον(3) περί τους 800 διά πλοίου ειδικώς ναυλωθέντος υπό της ιταλικής Κυβερνήσεως.

Έκτοτε ανεχώρησαν περί τους 300 ιδίοις εξόδοις. Απομένουσι δε σήμερον εν Δωδεκανήσω περί τους 1.400 εξ ων οι 800 περίπου πρόκειται να αναχωρήσωσι διά πλοίου αποσταλησομένου υπό της ιταλικής Κυβερνήσεως.

Η μόνη, εν προκειμένω, πολιτική είναι η τείνουσα εις την απομάκρυνση εκ Δωδεκανήσου, ολοκλήρου του ιταλικού στοιχείου όπερ, εξάλλου δεν έχει μακροχρονίους δεσμούς με τας νήσους.

Η ιταλική Κυβέρνησις δεν εκπροσωπείται ενταύθα επισήμως. Εγένοντο σχετικά διαβήματα εκ μέρους του εν Αθήναις πρεσβευτού της Ιταλίας εις τα οποία η ελληνική Κυβέρνησις απάντησε αρνητικώς, δεχθείσα συμβιβαστικώς μόνο την ευχέρειαν όπως έρχεται ενταύθα από καιρού εις καιρόν γραμματεύς της εκεί ιταλικής Πρεσβείας, ίνα κατατοπίζηται επί των ζητημάτων της ενταύθα ιταλικής παροικίας, χωρίς όμως δεν έρχεται σε επαφή με τας εντοπίους Αρχάς.

Υπάρχει εν τούτοις ενταύθα η λεγομένη Επιτροπή Προστασίας των ενταύθα Ιταλικών Συμφερόντων υπό την προεδρία του κ. Αντόνιο Μάκκι. Ούτος λαμβάνει οδηγίας της εν Αθήναις ιταλικής Πρεσβείας δεν αναγνωρίζεται όμως ως επίσημος αντιπρόσωπος της ιταλικής Κυβερνήσεως, η Διοίκησις δεν αλληλογραφεί μετ' αυτού και δεν καλείται ούτος εις τας επισήμους τελετάς.

Ο Αντόνιο Μάκκι

Ο κ. Μάκκι ήλθεν ενταύθα κατά τη διάρκειαν του πολέμου ως έφεδρος αξιωματικός. Μετά την ανακωχή προσεχώρησεν εις την δημοκρατική Κυβέρνησιν του Μουσολίνι, διορισθείς υπό των Ιταλών ως τελευταίος Ιταλός δήμαρχος Ρόδου. Συγχρόνως ευρίσκετο εις επαφήν με τας ενταύθα συμμαχικάς υπηρεσίας κατασκοπείας.

Μετά την κατάληψιν των νήσων υπό των Άγγλων συνέστησε την ως άνω Επιτροπήν ήτις ετέθη υπό την προεδρίαν αυτού και υπό τας διαταγάς του ιταλικού υπουργείου Εξωτερικών.

Ο κ. Μάκκι κατά την Στρατιωτικήν Διοίκησιν Δωδεκανήσου έδειξε πολλήν κατανόησιν των ελληνικών απόψεων των αφορουσών την ενταύθα ιταλικήν παροικίαν.

Η ιθαγένεια

Ιθαγενείας ζητήματα. Γενικά. Κατά το άρθρον 19 της Συνθήκης Ειρήνης, πάντες οι Ιταλοί υπήκοοι οι κατοικούντες εν Δωδεκανήσω την 10ην Ιουνίου 1940, καθίστανται Έλληνες υπήκοοι, πλην των εχόντων ως συνήθη γλώσσα την ιταλικήν οίτινες εντός έτους από τις καταθέσεως των οργάνων κυρώσεως της Συνθήκης δύνανται να ασκήσωσιν επιλογήν υπέρ της ιταλικής ιθαγενείας. Η ελληνική Κυβέρνησις εν τοιαύτη περιπτώσει δύναται να αξιώσει την εκ της Δωδεκανήσου απομάκρυνσιν των επιλεγομένων εντός έτους από της ημερομηνίας της υπ' αυτών ασκήσεως επιλογής.

Εις εκτέλεσιν του άρθρου 19 της Συνθήκης εξεδόθη ο υπ' αριθμ 517/1948 νόμος, όστις επαναλαμβάνει το κείμενον του άρθρου τούτου με την διαφοράν ότι καθιστά ότι καθιστά υποχρεωτικήν τη παλιννόστησιν των επιλεγομένων την ιταλικήν ιθαγένειαν ιταλοφώνων κατοίκων της Δωδεκανήσου.

Δοθέντος ότι τα όργανα της κυρώσεως της συνθήκης Ειρήνης υπό της Ελλάδος, κατετέθησαν εις το γαλλικόν υπουργείον Εξωτερικών την 28ην Οκτωβρίου 1947, από της ημέρας ταύτης άρχονται αι ως άνω προθεσμίαι, Κατά συνέπειαν, οι Ιταλόφωνοι οι κατοικούντες εν Δωδεκανήσω την 10ην Ιουνίου 1940 έχουσι προθεσμίαν ασκήσεως επιλογής υπέρ της ιταλικής ιθαγενείας μέχρι της 28ης Οκτωβρίου 1948. Από δε της ημερομηνίας ασκήσεως επιλογής, οι Ιταλοί έχουσιν προθεσμία ενός έτους προς επαναπατρισμόν. Ούτω οι τελευταίοι εκ των επιλεγομένων την ιταλικής ιθαγένειαν θα πρέπει να αναχωρήσωσι προ της 28ης Οκτωβρίου 1949. Μετά την ημερομηνίαν ταύτην δεν θα υπάρχη εις Δωδεκάνησον Ιταλός υπήκοος, πλην ελαχίστων περιπτώσεων Ιταλών μη υπαγομένων εις το άρθρον 19, ελθόντων τουτέστιν ενταύθα μετά την 10ην Ιουνίου 1940, οίτινες ενδεχομένως θα έχωσιν επιτύχει προσωρινήν άδειαν παραμονής.

Επιλογή ιταλοφώνων

Επιλογή ιταλοφώνων. Οι από την 28ην Οκτωβρίου π.έ. και εντεύθεν αναχωρήσαντες ιταλόφωνοι έχουσι ασκήσει επιλογήν, οι από της αναλήψεως της Διοικήσεως των νήσων υπό της Στρατιωτικής Διοικήσεως Δωδεκανήσου μέχρι της 28ης Οκτωβρίου 1947 αναχωρήσαντες μη δυνάμενοι να ασκήσωσιν επιλογήν, της συνθήκης ειρήνης μη εισέτι κυρωθείσης, περιωρίσθησαν εις δήλωσιν εκουσίας αναχωρήσεως άνευ προθέσεως επανόδου.

Διά τους κατά την διάρκειαν του πολέμου και επί Βρεττανικής Διοικήσεως αναχωρήσαντας δημιουργείται σοβαρόν πρόβλημα διότι αν ούτοι δεν ασκήσωσιν επιλογήν εντός της ταχθείσης προθεσμίας, καθίστανται από 28ης Οκτωβρίου ε.έ. Έλληνες υπήκοοι δικαιούμενοι να επιστρέψωσιν εις Δωδεκάνησον.

Ο κίνδυνος ούτος είναι σοβαρός δεδομένου ότι οι πλείστοι των εν Ιταλία ευρισκομένων Ιταλών της δωδεκανήσου των μη ασκησάντων προ της αναχωρήσεώς των επιλογήν υπέρ της ιταλικής ιθαγενείας δεν πρόκειται να ασκήσωσιν ταύτην εμπροθέσμως, είτε εξ αμελείας είτε εξ αγνοίας του νόμου, είτε, εις τινας περιπτώσεις, εκ προθέσεως. Έχει γίνει σχετική εισήγησις εις το Υπουργείον Εξωτερικών, επ' αυτού, όμως, δεν έχει ληφθή εισέτι απάντησις.

Παρόμοιον ζήτημα δημιουργείται και διά τους καταφυγόντας εις Τουρκίαν κατά την διάρκειαν του πολέμου μουσουλμάνους της Δωδεκανήσου.

Οι καθολικοί κληρικοί

Επιλογή κληρικών. Περί του ζητήματος τούτου της εν Δωδεκανήσω Καθολικής Εκκλησίας θέλω ασχοληθή εις έτερον κεφάλαιον του παρόντος σημειώματος, υπάρχει, όμως, και ζήτημα ιθαγενείας των καθολικών κληρικών συμφώνως προς το άρθρον 19 της Συνθήκης, δοθέντος ότι πάντες οι ενταύθα καθολικοί κληρικοί πλην ενός Γάλλου, είναι Ιταλοί υπήκοοι.

Η τέως Στρατιωτική Διοίκησις Δωδεκανήσου εισηγήθη εις το υπουργείον Εξωτερικών και εγένετο τούτο δεκτόν, όπως αποκλεισθώσιν ούτοι του δικαιώματος επιλογής, δι' ευνοήτους λόγους πολιτικής σκοπιμότητος, επί η νομική βάσει ότι ως κληρικοί δυνάμενοι ανά πάσαν στιγμήν να μετατεθώσιν υπό του Βατικανού, δεν δύνανται να θεωρηθώσι από νομικής απόψεως ως κάτοικοι Δωδεκανήσου.

Επιλογή ορφανών. Υπάρχει και το ζήτημα της επιλογής των ορφανών πατρός και μητρός, ιδίως δε των νόθων των στεγαζομένων εις το καθολικόν Βρεφοκομείον και Ορφανοτροφείον. Το σχετικόν άρθρον 19 λέγει επί λέξει: η επιλογή του πατρός ή εάν ο πατήρ απεβίωσεν η επιλογή της μητρός θα συνεπάγεται αυτομάτως και την επιλογήν όλων των μη εγγάμων τέκνων ηλικίας κάτω των 18 ετών». Το άρθρον 19 δεν προβλέπει περίπτωσιν νόθων ή ορφανών αμφοτέρων των γονέων.

Κατόπιν εισηγήσεως της Στρατιωτικής Διοικήσεως Δωδεκανήσου, προσετέθη ειδική διάταξις εις τον εις εκτέλεσιν του άρθρου 19 Νόμον 517(πρβλ. άρθρον 2 παράγρ.6) καθ' ην προκειμένου περί προσώπων αγάμων κάτω των 18 ετών εκ των προβλεπομένων υπό της παραγράφου 2 του άρθρου 19 της μετά της Ιταλίας Συνθήκης Ειρήνης, ορφανών πατρός και μητρός, το δικαίωμα επιλογής υπέρ της ιταλικής ιθαγενείας ασκεί ο επίτροπος αυτών.

Η ιταλική ιθαγένεια

Πλήρης ιταλική ιθαγένεια.Το ζήτημα τέλος των Ελλήνων το γένος των εχόντων την μεγάλην λεγομένην ιταλικήν υπηκοότητα, παρουσιάζει μεγάλην οξύτητα.

Ιστορικώς το ζήτημα έχει ως εξής: Η συνθήκη της Λωζάννης περιείχεν διάταξιν ανάλογον προς την του άρθρου 19 περί αθρόας πολιτογραφήσεως των κατοίκων της Δωδεκανήσου, πλην των ασκούντων επιλογήν υπέρ της τουρκικής ιθαγενείας. Παρά ταύτα οι Ιταλοί διά λόγους γενικωτέρας πολιτικής εξήρεσαν τους Δωδεκανησίους των στρατιωτικών αυτών υποχρεώσεων, δεν τους παρεχώρησαν δε πολιτικά δικαιώματα.

Ίνα υποσκάψωσι δε το εθνικόν φρόνημα των Δωδεκανησίων, εξέδωκαν οι Ιταλοί το υπ' αριθμ. 1379 μητροπολιτικόν Νομοθετικόν Διάταγμα της 19ης Οκτωβρίου 1933, δι' ου κατέστη δυνατόν εις τους κατοίκους των νήσων να αποκτήσωσι την πλήρη ιταλικήν ιθαγένειαν. Παρ' όλας τας παντοειδείς πιέσεις των Ιταλών ουχί περισσότεροι των 300 εν όλω απέκτησαν ταύτην.

Κατ' αυτών μετά την απελευθέρωσιν εσημειώθη μεγάλη κατακραυγή εν Δωδεκανήσω, η δε Ελληνική εν Παρισίοις αντιπροσωπεία επεδίωξεν να εξαιρεθώσιν ούτοι της αποκτήσεως της ελληνικής υπηκοότητος, αλλά ματαίως.

Κατά την ανάληψιν της Διοικήσεως των νήσων υπό της Στρατιωτικής Διοικήσεως Δωδεκανήσου, ελήφθησαν αυστηρότατα μέτρα εις τον τομέαν τούτον, τουτέστιν: 1) Απελύθησαν οι υπάλληλοι και οι Δήμαρχοι οι έχοντες την πλήρη ιταλικήν υπηκοότητα ως και οι υποβαλόντες απλώς αίτησιν αποκτήσεώς ταύτης.

2) Απεκλείσθησαν εκ των καταλόγων προσκλήσεως εις δημοσίας τελετάς

3)Απηγορεύθη εις αυτούς να λαμβάνωσιν μέρος εις δημοπρασίας δημοσίου.

Ευθύς από της πρώτης εφαρμογής των μέτρων τούτων η πολιτική αύτη εφάνη άκαμπτος και εν πολλοίς άδικος διά τους εξής λόγους:

1)Νομικώς δεν ευσταθεί η διάκρισις αύτη, ιδίως μετά την κύρωσιν της Συνθήκης, διότι τα άτομα ταύτα, δυνάμει του άρθρου 19, καθίστανται αυτομάτως έλληνες υπήκοοι άνευ μάλιστα δικαιώματος, επιλογής υπέρ της ιταλικής ιθαγενείας ως μη ιταλόφωνα.

2) Η συλλήβδην τιμωρία των προσώπων αυτών δημιουργεί εις τινας περιπτώσεις αδικίας διότι μεταξύ αυτών υπάρχουσι βεβαίως αρκετοί οι οποίοι έβλαψαν τα εθνικά συμφέροντα διά της εν γένει στάσεως αυτών, άλλοι, όμως, εβοήθησαν τον Ελληνισμόν της Δωδεκανήσου εις τας θέσεις ας κατείχον λόγω της υπ' αυτών κτήσεως της λήρους ιταλικής ιθαγενείας, άλλοι δε διά οικογενειακούς λόγους υπέκυψαν μεν εις την πίεσιν των Ιταλών, ουδένα, όμως, έβλαψαν.

Απόδειξιν των ανωτέρω αποτελεί το γεγονός ότι την επαύριον της Απελευθερώσεως, εξελέγησαν τινές εκ τούτων δήμαρχοι κατά τας υπό των Άγγλων διεξαχθείσας εκλογάς. Ωσαύτως κατόπιν της απολύσεως δύο δημοδιδασκάλων της Χάλκης υπεβλήθη αναφορά υπογραφείσα υπό όλων των κατοίκων της νήσου δι' ης βεβαιούται ότι ούτοι εδέχθησαν να αποκτήσωσιν την πλήρη ιταλικήν ιθαγένειαν ίνα αποφευχθή η αντικατάστασις αυτών δι' Ιταλών διδασκάλων.

Μεγάλη αδικία γίνεται ωσαύτως εις βάρος των συζύγων και των τέκνων των ούτω αποκτησάντων την πλήρη ιταλικήν ιθαγένειαν οίτινες φυσικώ τω λόγω ηκολούθησαν υποχρεωτικώς τον αρχηγόν της οικογενείας εν τη αλλαγή ταύτη της προσωπικής αυτού καταστάσεως.

3) Νομικώς η τοιαύτη μεταχείρισις παρουσιάζει ετέραν ανωμαλίαν διότι επιβάλλονται ούτω ποιναί συλλήβδην άνευ προηγουμένης κρίσεως των τιμωρουμένων.

4) Διά των ανωτέρω μέτρων δεν πλήττεται ολοκληρωτικώς ο δοσιλογισμός διότι υπάρχουσι και δοσίλογοι μη έχοντες την πλήρη ιταλικήν ιθαγένειαν οίτινες εκφεύγουσι διά του τρόπου τούτου πάντα έλεγχον.

5) Πολιτικώς τέλος η τοιαύτη κατάστασις παρουσιάζει μεγάλα μειονεκτήματα διότι η ούτω δημιουργουμένη τάξις παριών δεν είναι δυνατόν η μη να εξιλειχθή εις τάξιν κακοποιών, κομμουνιστών ή κατασκόπων.

Η Στρατιωτική Διοίκησις Δωδεκανήσου προς άρσιν ενίων των αδικιών τούτων συνέστησε Ειδικήν Επιτροπήν εξ υπαλλήλων, ήτις , όμως, εις ελαχίστας περιπτώσεις ηδυνήθη να φθάση εις απόφασιν λόγω των αλληλοσυγκρουομένων καταθέσεων οφειλομένων εις οξυτάτας προσωπικάς διαφοράς.

Εν συνεχεία εγένετο εκ μέρους της Στρατιωτικής Διοικήσεως εισήγησις όπως εισαχθή εις Δωδεκάνησον ειδική νομοθεσία περί δοσιλόγων δυνάμει της οποίας να δύναται να υποβληθώσι μηνύσεις εντός βραχυτάτης προθεσμίας και οι μεν αποδεικνυόμενοι ένοχο να τιμωρηθώσι παραδειγματικώς, οι δε αθωούμενοι ή κατά των οποίων δεν ήθελον υποβληθή μηνύσεις να απαλλαγώσι πάσης μειώσεως ή άλλης τιμωρίας.

Επ' αυτού δεν ελήφθη εισέτι απάντησις;

Εν τω μεταξύ ο κ. Μάκκι εγνώρισεν ότι τους Δωδεκανησίους τούτους η ιταλική Κυβέρνησις αναγνωρίζει ως Ιταλούς εφ' όσον τοις επιτραπή η άσκησις επιλογής στηριζομένη επί του τεκμηρίου ότι οι αποκτήσαντες την πλήρη ιθαγένειαν έχουσι συνήθη γλώσσα την ιταλικήν.

Επί του σημείου τούτου ελήφθη ευνοϊκή απάντησις του υπουργείου Εξωτερικών. Η λύσις, όμως, αύτη απαλλάσσει ημάς των πεπορωμένων την συνείδησιν Δωδεκανησίων, χωρίς να παρουσιάζη λύσιν διά τους λοιπούς, οίτινες δεν έχουσι χάσει την εθνικήν αυτών συνείδησιν.

Η ιταλική εφημερίδα

Ιταλική Εφημερίς. Κυκλοφορεί ενταύθα εφημερίς ιταλόφωνος εκδιδομένη υπό του κ. Μάκκι ήτις είναι καθαρώς ειδησεογραφική και λογοκρίνεται προληπτικώς.

Φρονώ ότι διά λόγους εντυπωσιακούς επιβάλλεται η συνέχισις της εκδόσεως αυτής.

Ιταλικά σχολεία. Μετά την κατάληψιν των καθολικών σχολείων δυνάμει του ΧΙΥ παραρτήματος της Συνθήκης εγεννήθη ζήτημα υπάρξεως και στεγάσεως ιταλικού ενταύθα σχολείου. Απεφασίσθη δε εν τέλει όπως επιτραπή η λειτουργία ιταλικού ενταύθα σχολείου διά το περιωρισμένον χρονικόν διάστημα καθ' ο θα υπάρχη εκκρεμότης περί την ιθαγένειαν των ενταύθα Ιταλών, ήτοι μέχρις 28ης Οκτωβρίου 1948. Εστεγάσθη δε το σχολείον εις το απομείναν εις τους καθολικούς τμήμα του Βρεφοκομείου και εις την λεγομένην γαλλικήν σχολήν(5)...»

Ακολουθούν τα κεφάλαια, επίταξη οικιών, οικονομικά ζητήματα-ανταλλαγή λιρετών, λιρέται του Αιγαίου,επιταγαί εις τον κομιστή, καταθέσεις ιδιωτών στις ιταλικές τράπεζες, μεταφορά ιταλικών περιουσιών στην Ιταλία-γενικά, άρθρο 8 Ν.Δ. 218/1947, προκήρυξη 93 του Στρατιωτικού Διοικητή Δωδεκανήσου, εταιρίες και παρακρατικοί Οργανισμοί δημόσια κτήματα αγορασθέντα υπό ιδιωτών μετά τις 3 Σεπτεμβρίου 1943, απαλλοτριώσεις επί ιταλικής Διοικήσεως, αποζημιώσεις και επανορθώσεις-αρχαιότητες, αρχεία, κοινωνικές ασφαλίσεις και συντάξεις(6).

Σημειώσεις:

1.Γεννήθηκε στις 27 Ιουλίου 1915.

2.Μαρτυρία του ίδιου στον υπογράφοντα, στις κατά καιρούς συναντήσεις τους, που ήταν πάρα πολλές.

3.Έτσι αποκαλεί την έκθεσή του. Αποτελείται από 67 δακτυλογραφημένες σελίδες και φέρνει αριθμό Εμπιστευτικού Πρωτοκόλλου 729.

4.1947.

5.Αργότερα στεγάστηκε σε οικία κοντά στον άγιο Φραγκίσκο.

6.Μέρος των κεφαλαίων αυτών χρησιμοποιήθηκαν για τη συγγραφή του βιβλίου «Η οικονομική πολιτική της Ιταλίας στη Δωδεκάνησο» και σε σημειώματα που κατά καιρούς δημοσιεύτηκαν από τις στήλες της «Ροδιακής».

Έμφραγμα: Και όμως,

Ομολογουμένως, πολλές φορές εμείς οι ιατροί γινόμαστε φορτικοί όταν επαναλαμβάνουμε τις συνήθεις οδηγίες: διακοπή του καπνίσματος, περιορισμός κόκκινου κρέατος, αύξηση φρούτων και λαχανικών κλπ. Επιπλέον, πολλοί απορούν γιατί να 'επιβαρύνουν' την υγεία τους με χάπια κατά της χοληστερόλης ή της υπέρτασης όταν δεν αισθάνονται καμιά ενόχληση. Κι όμως, η ανακάλυψη των παραγόντων κινδύνου ανάπτυξης στεφανιαίας νόσου αποτελεί μια κατάκτηση της προληπτικής ιατρικής που μπορεί να επιμηκύνει την ζωή όλων μας.

Όταν λέμε καρδιαγγειακούς παράγοντες κινδύνου εννοούμε τις καταστάσεις που σχετίζονται με αυξημένες πιθανότητες ανάπτυξης στεφανιαίας νόσου και τελικά εμφράγματος του μυοκαρδίου. Ο προσδιορισμός τους επιτεύχθηκε μόλις τα τελευταία 50 χρόνια.

Πρέπει να τονιστεί ότι η έννοια των καρδιαγγειακών παραγόντων κινδύνου είναι στατιστική, δηλαδή η ύπαρξή τους σχετίζεται με αυξημένες πιθανότητες ανάπτυξης στεφανιαίας νόσου. Σε καμιά περίπτωση δεν σημαίνει ότι η παρουσία τους καθιστά βεβαία την ανάπτυξη νόσου. Αντίστοιχα, ούτε η απουσία τους αποκλείει την εκδήλωση εμφράγματος.

Οι καρδιαγγειακοί παράγοντες κινδύνου χωρίζονται σε δύο μεγάλες κατηγορίες: σε

ΜΑΡΙΑ ΣΑΝΤΟΡΙΝΙΟΥ
ΚΛΙΝΙΚΗ ΨΥΧΟΛΟΓΟΣ-ΨΥΧΟΛΟΓΟΣ ΤΩΝ ΚΟΙΝΩΝΙΚΩΝ ΟΜΑΔΩΝ
Πτυχιούχος Κρατικού Πανεπιστημίου της Ρώμης «La Sapienza».
— Κλινική διάγνωση ψυχοπαθολογίας παιδιού, εφήβου και ενηλίκου.
— Ατομική και οικογενειακή ψυχολογική υποστήριξη και θεραπεία κατάθλιψης, φοβίας, κρίσης πανικού, μετατραυματικού στρες (διαζύγιο, πένθος, χωρισμός, αποτυχία, ασθένεια), βουλιμίας, ανορεξίας, διαταραχών προσωπικότητας, έλλειψη αυτοεκτίμησης, εθισμού, κακοποίησης.
— Ψυχολογική φροντίδα και προετοιμασία ανύπαντρης εγκύου και ζευγαριών, στην απόκτηση πρώτου παιδιού.
Επίσκεψη μόνο με ραντεβού.
Τηλέφωνα: 22410 28851 και 6946252407
Λάρνακας 6 (Εθν. Αντιστάσεως) ΑΕ1007

ΛΟΥΤΣΙΟΥ ΖΑΦΕΙΡΟΥΛΑ
ΨΥΧΟΛΟΓΟΣ - ΠΑΙΔΟΨΥΧΟΛΟΓΟΣ - ΠΑΙΔΑΓΩΓΟΣ
Πτυχιούχος UNIVERSITY OF CENTRAL LANCASHIRE UK, ΠΑΝΕΠΙΣΤΗΜΙΟΥ ΑΙΓΑΙΟΥ
MSc ΠΑΙΔΟΨΥΧΟΛΟΓΙΑΣ UNIVERSITY OF LONDON
Μέλος της Ενωσης Βρετανών Ψυχολόγων (BPS)
Διάγνωση-Αντιμετώπιση:
✓ Ειδικών Μαθησιακών Δυσκολιών (δυσλεξία - δυσγραφία - δυσαριθμησία)
✓ Υπερκινητικότητας - Διάσπασης προσοχής
Αντιμετώπιση προβλημάτων:
✓ Επιθετικότητας - συστολής - άγχους - κατάθλιψης
✓ Σύναψης - διατήρησης φιλικών σχέσεων
✓ Μειωμένης επιθυμίας για σχολείο - Μειωμένης σχολικής επίδοσης
Συμβουλευτική - Αντιμετώπιση Οικογενειακών προβλημάτων:
✓ Σχέσεις γονέων - γονέων παιδιών - αδελφιών
✓ Διαζύγιο - πένθος - προβλήματα υγείας
✓ Εφηβικής ηλικίας
Ψυχολογική Υποστήριξη - Ψυχοθεραπεία Παιδιών / εφήβων / ενηλίκων για:
✓ Ελλειψη αυτοπεποίθησης - αυτοεκτίμησης - αυτοσεβασμού
✓ Αντιμετώπιση άγχους - κατάθλιψης
✓ Χειρισμό συναισθημάτων - έλεγχο θυμού / παρορμήσεων
✓ Ανάπτυξη κινήτρων για προσωπική -επαγγελματική επιτυχία
✓ Σχέσεις εξάρτησης: ζήλια - ενοχές - παθολογική αγάπη - συγκρούσεις - φόβος μοναξιάς
Δέχεται με ραντεβού τηλ. 2241064841, 6945234100,
Κωνσταντινουπόλεως 48, Ρόδος ΧΠ2624

Στεφανάκης Ι. Δημήτριος
Ψυχολόγος
Αριστοτελείου Παν/μίου Θεσ/νίκης
Δέχεται κατόπιν ραντεβού
ΑΤ1046(Γ)
Βενετοκλέων 79, 1ος όροφος, 85100 Ρόδος, Κιν: 6947 403229

ΝΤΟΡΑ ΚΩΝΣΤΑΝΤΙΝΟΠΟΥΛΟΥ
ΨΥΧΟΛΟΓΟΣ
ΟΙΚΟΓΕΝΕΙΑΚΗ ΣΥΜΒΟΥΛΟΣ
Πτυχιούχος του Πανεπιστημίου της Καλιφόρνιας-Λος Αντζελες (UCLA)-Μεταπτυχιακές σπουδές στο Pepperdine University-Malibu California.
■ Αμεση ψυχολογική υποστήριξη και επαγγελματική φροντίδα από έμπειρη Ψυχολόγο και Οικογενειακή Σύμβουλο.
■ Η σωστή θεραπευτική σχέση μπορεί να επιφέρει ρεαλιστικές λύσεις για πραγματικά προβλήματα σε θέματα: μοναξιάς, μελαγχολίας, στρες, ανυπομονησίας, φοβίας, εθισμού, οικογενειακών σχέσεων, διαζυγίου, κακομεταχείρισης, συναισθηματικών δυσκολιών, αυτοπεποίθησης, ανασφάλειες, μεταβατικά στάδια ζωής, βουλιμίας, ανορεξίας, απώλειας, πένθους.
Τηλεφωνείστε στα τηλέφωνα:
(22410)35163 και 6944/980550
για ραντεβού και άμεση εξυπηρέτηση.
Διεύθυνση: Καρίας 1 - Περιοχή Ροδίνι - Ρόδος ΑΕ961

ΙΑΤΡΙΚΗ ΑΝΑΚΟΙΝΩΣΗ
ΙΩΑΝΝΗΣ Μ. ΧΑΤΖΗΣ
ΜΑΙΕΥΤΗΡΑΣ-ΧΕΙΡΟΥΡΓΟΣ-ΓΥΝΑΙΚΟΛΟΓΟΣ
ΔΕΧΕΤΑΙ ΚΑΘΗΜΕΡΙΝΑ ΜΕ ΡΑΝΤΕΒΟΥ
Δευτέρα-Παρασκευή από 09.00-13.30 & 17.30-20.30
Σάββατο από 09.00-13.30
ΔΙΑΓΟΡΙΔΩΝ 6 - ΡΟΔΟΣ
Τηλ. & Φαξ 2241077012, Κιν. 6932137525
ΑΤ1093(Γ)

ΙΑΤΡΙΚΗ ΑΝΑΚΟΙΝΩΣΗ
ΚΛΕΟΠΑΤΡΑ Γ. ΤΣΟΥΛΛΟΥ
ΚΩΝΣΤΑΝΤΟΥΡΑ
Παιδίατρος
ΔΕΧΕΤΑΙ ΚΑΘΗΜΕΡΙΝΑ ΑΠΟ: 9.00 π.μ.-1.00 μ.μ.
ΚΑΙ 6.00 μ.μ.-9.00 μ.μ.
ΕΚΤΟΣ ΤΕΤΑΡΤΗΣ ΠΡΩΙ
Απ. Παύλου 2 (Κ. Υδραίου και Τσαλδάρη γωνία)
Ρόδος, τηλ. & fax:2241022023, 6946598697
ΑΤ987(Γ)

INEMA
ΙΑΤΡΙΚΟΣ & ΝΟΣΟΚΟΜΕΙΑΚΟΣ ΕΞΟΠΛΙΣΜΟΣ
από το 1988 είμαστε οι μεγαλύτεροι προμηθευτές ΙΑΤΡΙΚΟΥ-ΟΡΘΟΠΕΔΙΚΟΥ & ΝΟΣΟΚΟΜΕΙΑΚΟΥ ΥΛΙΚΟΥ ΣΤΗ ΔΩΔΕΚΑΝΗΣΟ
18 χρόνια εμπειρίας Εμπιστεύθειτε μας!
• ΑΝΑΠΗΡΙΚΑ ΚΑΡΟΤΣΙΑ
• ΒΑΔΙΣΤΙΚΑ
• ΟΡΘΟΠΕΔΙΚΑ ΕΙΔΗ
• ΜΠΛΟΥΖΕΣ ΙΑΤΡΙΚΕΣ
• ΚΑΛΤΣΕΣ ΦΛΕΒΙΤΙΔΑΣ
• ΠΕΛΜΑΤΑ
• ΟΡΘΟΠΕΔΙΚΑ ΜΑΞΙΛΑΡΙΑ
• ΚΡΕΒΑΤΙΑ ΝΟΣΟΚΟΜΕΙΑΚΑ
• ΙΑΤΡΙΚΟΣ ΕΞΟΠΛΙΣΜΟΣ και ΑΝΑΛΩΣΙΜΑ
• ΟΡΓΑΝΑ ΧΗΜΕΙΟΥ
• και κάθε άλλο είδος για κατ'οίκο νοσηλεία
ΧΠ720
ΡΟΔΟΣ: ΛΕΜΕΣΣΟΥ 2 - ΤΗΛ: 22410 32238 www.inema.gr
ΚΩΣ: ΕΛ. ΒΕΝΙΖΕΛΟΥ 38 (παραπ/ρως Αγίας Παρασκευής) - ΤΗΛ: 22420 20048

ΟΡΘΟΠΕΔΙΚΑ - ΙΑΤΡΙΚΑ
ΧΑΡΙΤΟΣ
Ορθοπεδικά είδη & κατασκευές
Εξοπλισμός Ιατρείου & αναλώσιμα
Είδη νοσηλείας κατ' οίκον & μηχανήματα οξυγονοθεραπείας
Ακουστικά Βαρηκοΐας
ΧΠ2367
ΕΛΕΥΘ. ΒΕΝΙΖΕΛΟΥ 6 (Δίπλα στη Ροδιακή Έπαυλη) - ΡΟΔΟΣ
Τηλ.: 22410 24112 Fax: 22410 75969 e-mail: orken@rho.forthnet.gr

ΑΚΟΥΣΤΙΚΑ ΒΑΡΗΚΟΪΑΣ
ΑΝΑΛΟΓΙΚΑ - ΠΡΟΓΡΑΜΜΑΤΙΖΟΜΕΝΑ - ΨΗΦΙΑΚΑ
Ακούστε τους ήχους της Ζωής
Στο πληρέστερο Κέντρο Ακουστικών Εφαρμογών στα Δωδεκάνησα. Με τις καλύτερες τιμές και τον καλύτερο διακανονισμό.
Εμπιστευθείτε τους πιο έμπειρους στο χώρο, επιλέγοντας ανάμεσα στους μεγαλύτερους κατασκευαστές ακουστικών βαρηκοΐας στον κόσμο.
(BTE) (ITE) (CIC) (ITC) (BONE)
BELTONE – STARKEY – HANSATON – UNITRON – SIEMENS
BERNAFON – PHILIPS – COSELGI – REXTON
MICROSON – PURETONE – AUDIFON
ΚΙΒ ΚΕΝΤΡΟ ΙΑΤΡΙΚΩΝ ΒΟΗΘΗΜΑΤΩΝ
Εθνικής Αντιστάσεως 18
(πρωην Αννης Μαρίας)
Τηλ: 2241020359 Κιν: 6932748916
Συμβάσεις με όλα τα ταμεία.
Ειδικές τιμές ΟΓΑ
ΧΠ2367

μπορεί να προληφθεί

αυτούς που μπορούμε να ελέγξουμε και σε αυτούς που δεν μπορούμε να επηρεάσουμε.

Παράγοντες που δεν μπορούμε να αλλάξουμε

Ηλικία - Ο κίνδυνος εμφάνισης καρδιαγγειακών νοσημάτων αυξάνεται με την πάροδο της ηλικίας. Το 50% των εμφραγμάτων και το 80% των θανάτων από αυτά συμβαίνουν σε άτομα άνω των 65 ετών.

Προφανώς δεν μπορούμε να μεταβάλλουμε την ηλικία μας αλλά η υγιεινή διατροφή και η σωματική άσκηση μπορούν να καθυστερήσουν την έλευση των εκφυλιστικών καταστάσεων που σχετίζονται με τη διαδικασία της γήρανσης.

Φύλο - Οι άνδρες διατρέχουν σαφώς αυξημένο κίνδυνο σε σχέση με τις γυναίκες. Πιστεύεται ότι υπεύθυνη για αυτή τη διαφοροποίηση είναι η προστατευτική δράση των οιστρογόνων.

Για το λόγο αυτό η επίπτωση της στεφανιαίας νόσου αυξάνεται ταχέως μετά την εμμηνόπαυση και εντός μιας δεκαετίας εξισώνεται με αυτή των ανδρών. Η μέση ηλικία εμφάνισης εμφράγματος είναι τα 65,8 έτη για τους άνδρες και τα 70,4 για τις γυναίκες.

Κληρονομικότητα - Είναι βέβαιο ότι η κληρονομικότητα επηρεάζει τον κίνδυνο ανάπτυξης αθηρωματικής νόσου ποικιλοτρόπως. Καταρχήν, πολλοί παράγοντες κινδύνου όπως η υπέρταση, η υπερχοληστερολαιμία, ο σακχαρώδης διαβήτης κ.ά. επηρεάζονται από την κληρονομικότητα.

Πέραν όμως αυτών, είναι βέβαιο ότι υπάρχουν και άλλα χαρακτηριστικά τα οποία κληρονομούνται αλλά δεν έχουμε καταφέρει ακόμα να εντοπίσουμε. Πρακτικά ανησυχούμε για την ύπαρξη κληρονομικής προδιάθεσης αν έχει σημειωθεί θάνατος πριν τα 55 χρόνια.

Σε αυτή την περίπτωση προφανώς δεν μπορούμε να αλλάξουμε τα γονίδιά μας, μπορούμε όμως να είμαστε σε εγρήγορση, να ελεγχόμαστε τακτικότερα και να προσπαθήσουμε να τροποποιήσουμε τους υπόλοιπους παράγοντες κινδύνου επιθετικότερα.

Παράγοντες που μπορούμε να αλλάξουμε

Αρτηριακή υπέρταση - Η υπέρταση, δηλαδή αρτηριακή πίεση υψηλότερη από 140/90 mmHg, αποτελεί το συχνότερο παράγοντα κινδύνου και μάλλον τον καλύτερα μελετημένο. Υπολογίζεται ότι στις Η.Π.Α. 25% του πληθυσμού πάσχει από υπέρταση.

Στη χώρα μας δεν υπάρχουν ιδιαίτερα αξιόπιστα στοιχεία, ωστόσο μια μελέτη που υποστηρίζεται από την Ελληνική Καρδιολογική Εταιρεία υποστηρίζει ότι στο λεκανοπέδιο της Αττικής το 35% των ανδρών και το 25% των γυναικών πάσχουν από υπέρταση. Με βάση τα στοιχεία αυτά πρέπει να υπάρχουν 2,8 εκατομμύρια υπερτασικοί στην Ελλάδα.

ΑΥΡΙΟ ΤΟ Β' ΜΕΡΟΣ

ΙΑΤΡΙΚΗ ΑΝΑΚΟΙΝΩΣΗ
Το Ιατρείο του Ενδοκρινολόγου-Διαβητολόγου
ΠΑΠΑΒΕΡΓΗ ΣΤΑΥΡΟΥ
(Ιερού Λόχου 14 -3ος όροφος - έναντι Ολυμπιακής)
τηλ. 22410-39430-76470 & fax 2241070224, κιν. 6932236952
θα μείνει κλειστό από **29/03/2006**
λόγω συμμετοχής του Ιατρού στο Πανελλήνιο Συνέδριο Ενδοκρινολογίας και Μεταβολισμού
Θα λειτουργήσει κανονικά από την Δευτέρα **03/04/2006**
Για ραντεβού καλέστε στα ανωτέρω τηλέφωνα ώρες ιατρείου
ΑΠ1194

ΙΑΤΡΙΚΗ ΑΝΑΚΟΙΝΩΣΗ
Το ιατρείο της
ΕΝΔΟΚΡΙΝΟΛΟΓΟΥ
ΜΑΡΙΕΤΤΑΣ ΧΡΙΣΤΟΦΟΡΑΚΗ - ΑΝΑΣΤΑΣΙΑΔΗ
θα παραμείνει κλειστό από
27/03/06 έως **και 31/03/06**
λόγω συμμετοχής του ιατρού στο
"Διεθνές Συνέδριο Πολυκυστικών Ωοθηκών", καθώς και στο: "33ο Πανελλήνιο Ενδοκρινολογικό Συνέδριο" στην Αθήνα.
Το ιατρείο θα λειτουργήσει
κανονικά τη **Δευτέρα 03-04-05**
Τηλ. επικοινωνίας 6945806171
ΑΤ1132

ΙΑΤΡΙΚΗ ΑΝΑΚΟΙΝΩΣΗ
ΚΩΝ/ΝΟΣ Γ. ΧΑΤΖΗΝΙΚΟΛΑΣ
ΧΕΙΡΟΥΡΓΟΣ ΟΦΘΑΛΜΙΑΤΡΟΣ
ΔΕΧΕΤΑΙ ΚΑΘΗΜΕΡΙΝΑ
9:00 - 13:00 και 17:30 - 20:30
Σάββατο πρωί με ραντεβού
ΔΕΝΔΡΙΝΟΥ 2β - 1ΟΣ ΟΡΟΦΟΣ - ΡΟΔΟΣ
ΤΗΛ & FAX: 2241020544, ΚΙΝ: 693 7161700
ΑΤ984(Γ)

ΚΕΝΤΡΟ ΕΙΔΙΚΩΝ ΘΕΡΑΠΕΙΩΝ ΤΟΥ ΠΑΙΔΙΟΥ ΔΩΔΕΚΑΝΗΣΟΥ
ΚΩΝ/ΝΟΣ ΜΠΑΔΑΝΗΣ - ΣΟΥΖΗ ΓΕΩΡΓΙΛΟΠΟΥΛΟΥ
ΕΡΓΟΘΕΡΑΠΕΥΤΗΣ ΠΤΥΧΙΟΥΧΟΣ ΜΕΘΟΔΟΥ BOBATH N.D.T
ΜΕΘΟΔΟΣ PORTAGE
ΑΙΣΘΗΤΗΡΙΑΚΗΣ ΟΛΟΚΛΗΡΩΣΗΣ (S.I.)
ΜΕΤΕΚΠΑΙΔΕΥΣΗ ΣΤΙΣ ΝΕΥΡΟΛΟΓΙΚΕΣ ΚΑΙ ΚΙΝΗΤΙΚΕΣ ΔΙΑΤΑΡΑΧΕΣ
ΛΟΓΟΠΑΘΟΛΟΓΟΣ ΜΕΤΑΠΤΥΧΙΑΚΟ ΑΚΟΥΟΛΟΓΙΑΣ
Αποστόλου Παύλου 84, Ρόδος 85100, τηλ. / fax (22410)60999/60579
ΧΠ1871/1872

Χατζηνικολάου - Χασταλή Κατερίνα
Διαιτολόγος - Διατροφολόγος
Κατάρτιση ατομικού διαιτολογίου για:
✓ *Παχυσαρκία*
✓ *Υπέρταση*
✓ *Διαβήτη*
✓ *Υπερλιπιδαιμίες*
✓ *Καρδιοπάθειες*
✓ *Αναιμία*
✓ *Αθλητισμός*
✓ *Εγκυμοσύνη - Θηλασμό*
✓ *Διατροφή για παιδική - εφηβική ηλικία*
Δέχεται κατόπιν ραντεβού
Αλ. Διάκου 67, τηλ. - φαξ 2241021670
ΑΕ1336

ΚΕΝΤΡΟ ΥΠΟΣΤΗΡΙΞΗΣ ΨΥΧΟΛΟΓΙΚΩΝ ΠΡΟΒΛΗΜΑΤΩΝ
ΣΙΑΓΚΑ ΚΩΝΣΤΑΝΤΙΝΑ
ΨΥΧΟΛΟΓΟΣ
Απόφοιτος Αριστοτελείου Πανεπιστημίου Θεσσαλονίκης
τηλ. 6945557447
ΚΥΠΡΙΩΤΗ ΑΛΕΞΙΑ
ΨΥΧΟΛΟΓΟΣ
ΨΥΧΟΛΟΓΟΣ ΥΓΕΙΑΣ
Απόφοιτος Πανεπιστημίου Κρήτης, MSC Surrey University of England
τηλ. 6944717520
Δέχονται κατόπιν ραντεβού
Στεφ. Καζούλη 18-1ος όροφος
τηλ. 2241022102
ΧΠ2763

ΑΠΟΚΑΤΑΣΤΑΣΗ ΝΕΥΡΟΛΟΓΙΚΩΝ ΠΑΘΗΣΕΩΝ
ΑΝΑΣΤΑΣΙΟΣ Η. ΜΑΝΕΤΤΑΣ
ΦΥΣΙΟΘΕΡΑΠΕΥΤΗΣ
Bobath/NDT
Ειδικευμένος στο πανεπιστημιακό νοσοκομείο της Βέρνης Insel Spital στην αποκατάσταση των κινητικών και αισθητηριακών διαταραχών μετά από παθήσεις και κακώσεις του νευρικού συστήματος. Πτυχιούχος της μέθοδου Bobath.
Πρώιμη και χρόνια αποκατάσταση μετά από:
- **Αγγειακά εγκεφαλικά επεισόδια**
- **Κρανιοεγκεφαλικές κακώσεις**
- **Πολλαπλή σκλήρυνση**
- **Παθήσεις και κακώσεις των περιφερικών νεύρων**
- **Εγκεφαλική παράλυση**
- **Νευρολογικά συμπτώματα από το αυχενικό σύνδρομο και την παθολογία της οσφύος**
- **Συγγενείς και τραυματικές κακώσεις του νωτιαίου μυελού**

ΘΕΡΑΠΕΙΑ ΚΑΤ' ΟΙΚΟΝ
ΑΕ1172
Ολυμπίας 2, Ρόδος 85100 • Κιν. 6946685197

Διαιτολογικό Διατροφολογικό Κέντρο
ΔΕΧΕΤΑΙ ΜΕ ΡΑΝΤΕΒΟΥ

Πετρίδη Κατερίνα
Διατροφολόγος - Κλινικός Διαιτολόγος
Πτυχιούχος Α.Τ.Ε.Ι. Κρήτης
ΤΕΩΣ ΑΣΚΟΥΜΕΝΗ ΣΤΟ ΩΝΑΣΕΙΟ ΚΑΡΔΙΟΧΕΙΡΟΥΡΓΙΚΟ ΚΕΝΤΡΟ
- **Εξατομικευμένα προγράμματα για φυσιολογικές και παθολογικές καταστάσεις**
- **Προγράμματα διατροφής αθλητών**
- **Ενίσχυση του μεταβολισμού**
- **Απώλεια πόντων**

Πάντα με ισορροπημένα γεύματα βασισμένα στις δικές σας διατροφικές προτιμήσεις
Γιατί η σωστή διατροφή είναι πλέον θέμα υγείας!
Υψηλάντου 2 - Ρόδος • Τηλ.: 22410 30366, Κιν. 6945 828191
ΑΕ1010


ΛΟΓΟΣ • ΟΜΙΛΙΑ • ΦΩΝΗ • ΑΚΟΗ
• ΜΑΘΗΣΙΑΚΕΣ ΔΥΣΚΟΛΙΕΣ
• ΔΥΣΛΕΞΙΑ
ΛΕΟΝΤΙΤΣΗ ΧΑΡΟΥΛΑ
Λογοθεραπεύτρια
ΔΕΧΕΤΑΙ ΜΕ ΡΑΝΤΕΒΟΥ
Πλατ. Βρούχου 1
Τηλ. 2241033537, 6946549289
email: hara-leontitsi@yahoo.gr
ΑΕ200

ΙΑΤΡΙΚΗ ΑΝΑΚΟΙΝΩΣΗ
Το Ιατρείο του κ.
ΓΕΩΡΓΑ Κ. ΓΕΩΡΓΙΟΥ
ΕΝΔΟΚΡΙΝΟΛΟΓΟΥ-ΔΙΑΒΗΤΟΛΟΓΟΥ
ΕΡΥΘΡΟΥ ΣΤΑΥΡΟΥ 23 - ΡΟΔΟΣ - ΤΗΛ. 2241032734- FAX 2241032735
θα παραμείνει **κλειστό** από **29/3/06** έως και **9/4/06**
λόγω συμμετοχής στο 8ο Πανευρωπαϊκό Συνέδριο Ενδοκρινολογίας που θα διεξαχθεί στη Γλασκώβη-Ηνωμένο Βασίλειο.
Το ιατρείο θα λειτουργήσει κανονικά
από **Δευτέρα 10 Απριλίου**
Τηλ. επικοινωνίας - ραντεβού 2241032734-6937739008
ΑΤ1235

ΙΑΤΡΙΚΗ ΑΝΑΚΟΙΝΩΣΗ
Τα ιατρεία των
ΜΑΥΡΟΥΔΑΚΗ ΣΤΑΜΑΤΗ
ΓΕΝΙΚΟΥ ΙΑΤΡΟΥ
και της
ΒΕΡΕΣΕΖΑΝ ΑΝΤΡΙΑΝΑ ΜΑΥΡΟΥΔΑΚΗ
ΓΥΝΑΙΚΟΛΟΓΟΥ, ΜΑΙΕΥΤΗΡΑ, ΧΕΙΡΟΥΡΓΟΥ
ΜΕΤΑΦΕΡΘΗΚΑΝ
στην οδό **Ι. ΔΕΝΔΡΙΝΟΥ 2Β 1ος όροφος.**
Τα τηλέφωνα καθώς και το ωράριο παραμένουν τα ίδια.
Τηλ. (22410)64991, 37206
ΑΤ765/766(Γ

TOP CARS

ΠΡΩΤΟΙ ΣΕ ΕΙΣΑΓΩΓΕΣ ΑΥΤΟΚΙΝΗΤΩΝ ΣΤΑ ΔΩΔΕΚΑΝΗΣΑ

ΕΙΣΑΓΩΓΕΣ ΑΓΟΡΕΣ - ΠΩΛΗΣΕΙΣ - ΑΝΤΑΛΛΑΓΕΣ ΜΕΤΑΧΕΙΡΙΣΜΕΝΩΝ ΑΥΤΟΚΙΝΗΤΩΝ

JEEP

1. PORSCHE CAYENNE S. Μοντ. 11/05, Χρώμα μαύρο
Υδρ. τιμόνι, αερόσακοι οδηγού-συνοδηγού-πλευρικοί, ηλεκτ. παράθυρα, ABS, ηλεκτρ. καθρέπτες, κεντ. κλείδωμα, IMMOBIL, Radio CD, CLIMA, navigation system, park pilot system, Sun-Roof, αναρτιση, τηλέφωνο, μεταλ. χρώμα, ζαντολάστιχα. Full Extra Εισαγωγής
2. BMW X5, χρώμα θαλασσί DIESEL
Μοντ. Clima, συναγερμός, κεντ. κλείδωμα-immobil,ηλεκτ. καθρέπτες, ηλεκ. παράθυρα, δερμ. σαλόνι, αερόσακοι οδηγού-συνοδηγού-πλευρικοί, προβ. ομίχλης. Full Extra Εισαγωγής
3. JEEP GRAND CHEROKEE LIMITED
2700 cc., και 3100 cc, μοντ. 2004, ABS, A/C, υδρ. τιμόνι πολλαπλών χρήσεων, αερόσακοι οδηγού-συνοδηγού-πλευρικοί, ηλεκ. παράθυρα, εκθαμπωτικοί ηλεκ. καθρέπτες, κεντ. κλείδωμα-immobil, Radio CD, TV, Sun-roof, navigation system, park pilot system, ζαντολάστιχα, μεταλ. χρώμα, προβ. ομίχλης, δερμ. με μνήμες σαλόνι. Full Extra Εισαγωγής
4. JEEP CHEROKEE «LIMITED EDITION-RANEGADE» DIESEL
2500 cc, μοντ. 2004, χρώμα ασημί και χρυσαφί, υδρ. τιμόνι, ABS, A/C, αερόσακοι οδηγού-συνοδηγού- πλευρικοί, συναγερμός, ηλεκτ. παράθυρα, ηλεκτ. καθρέπτες, κεντ. κλείδωμα-immobil, PIK, Radio-CD, sun-roof, ζαντολάστιχα, μετ. χρώμα, δερμ. σαλόνι. Full Extra Εισαγωγής
5. JEEP WRANGLER HARD-TOP
χρώμα μπλε, 2500 cc 2004 μοντ., ABS, A/C, υδρ. τιμόνι, ηλεκτ. παράθυρα, αερόσακοι οδηγού- συνοδηγού, ηλεκτ. καθρέπτες, κεντ. κλείδωμα-immobil, ζαντολάστιχα, μεταλ. χρώμα, προβ. ομίχλης. Full Extra Εισαγωγής
6. TOYOTA RAV4
χρώμα πράσινο σκούρο, υδρ. τιμόνι, ABS, A/C, αερόσακοι οδηγού-συνοδηγού-πλευρικοί, ηλεκ. παράθυρα, ηλεκτ. καθρέπτες, κεντ. κλείδωμα-immobil, PIK, μεταλ. χρώμα, ζαντολάστιχα, προβ. ομίχλης. Full Extra

1. MERCEDES S320 DIESEL
μοντ. 04, 3200 cc, ασημί, αυτόματο-σειριακό,navigation system, parktronic, clima, radio CD, ηλεκτ. καθίσματα με μνήμες και θερμαινόμενα, δερμάτινο σαλόνι, ηλεκτ. καθρέπτες, κεντρ. κλείδωμα, immobil, υδρ. τιμόνι, ABS/ASP, φώτα χενον, sun-roof, μεταλ. χρώμα, προβ. ομίχλης. Full Extra- Εισαγωγής
2. MERCEDES CLK 200 KOMPRESSOR
χρώμα μπλε σκούρο, 2000 cc,μοντ. 200, υδρ. τιμόνι, δερμ. σαλόνι, ηλεκτ. καθρέπτες, ηλεκτ. κλειδαριές, immobil, clima, radio CD, μεταλ. χρώμα, ζάντες διερούμενες, αυτόματος πιλότος, προβ. ομίχλης. ABS, αερόσακοι οδηγού-συνοδηγού-πλευρικοί. Full Extra
3. MERCEDES CLK 200 KOMPRESSOR
χρώμα μπλε ανοικτό, 2000 cc, μοντ. 2000, υδρ. τιμόνι, δερμ. σαλόνι, ηλεκτ. καθίσματα, ηλεκτ. καθρέπτες, ηλεκτ. κλειδαριές, immobil, clima, αυτ. πιλότος, DVD, radio CD MP3, μεταλ. χρώμα, ζαντολάστιχα, αυτ. πιλότος, φώτα χενον, προβ. ομίχλης, ABS, ESP, αερόσακοι οδηγού-συνοδηγού-πλευρικοί. Full Extra
4. MERCEDES CLK 200 KOMPRESSOR
χρώμα ανθρακί, 2000 cc,μοντ. 2005, υδρ. τιμόνι, ηλεκτ. παράθυρα, ηλεκτ. καθρέπτες, κεντρ. κλείδωμα, immobil, ABS, ESP, συναγερμός, αερόσακοι οδηγού-συνοδηγού-πλευρικοί, δερμ. σαλόνι, εγκατ. τηλεφωνου, radio CD, μεταλ. χρώμα, ζαντολάστιχα. Full Extra
5. MERCEDES SPORT COUPE EVOLUTION
2000 cc, μοντ. χρώμα μαύρο, υδρ. τιμόνι, ηλεκτ. παράθυρα, ηλεκτ. κλειδαριές, immobil, ηλεκτ. καθρέπτες, clima, αερόσακοι οδηγού-συνοδηγού, ABS, radio CD,προβ. ομίχλης, δερμ. σαλόνι, ζαντολάστιχα, sun-roof, αυτόματο-σειριακό, parktronic, ESP, μετ. χρώμα. Full Extra- Εισαγωγής
6. MERCEDES E200
χρώμα ασημί, μοντ. 2004, 1800 cc, υδρ. τιμόνι, ABS, A/C, clima, αερόσακοι οδηγού-συνοδηγού-πλευρικοί, ηλεκτ. παράθυρα, ηλεκτ. καθρέπτες, κεντρ. κλείδωμα-immobil, radio CD, ζαντολάστιχα, προβ. ομίχλης, δερμ. σαλόνι, sun-roof. Full Extra
7. MERCEDES E200 KOMPRESSOR
χρώμα ασημί, 1998 μοντ., 2000 cc, υδραυλ. τιμόνι, ηλεκτ. παράθυρα, κεντρ. κλείδωμα, immobil, ηλεκτ. καθρέπτες, PIK, Radio CD, ζαντολάστιχα, μεταλ. χρώμα, δερμ. σαλόνι, clima, προβ. ομίχλης, αερόσακοι οδηγού-συνοδηγου. Full Extra
8. MERCEDES E200 KOMPRESSOR
χρώμα μπλε σκούρο, 1800 cc, μοντ. 1997, ABS, clima, υδραυλ. τιμόνι, αερόσακοι οδηγού-συνοδηγού, ηλεκτ. παράθυρα, κεντρ. κλείδωμα, immobil, ηλεκτ. καθρέπτες, μεταλ. χρώμα, προβ. ομίχλης. Full Extra
9. BMW 320
χρώμα μπλε ανοικτό, 2000 cc,μοντ. 2000, — τιμόνι πολλαπλών χρήσεων, ABS, clima, συναγερμός, ηλεκτ. καθρέπτες, ηλεκτ. παράθυρα, κεντ. κλείδωμα-immobil,αερόσακοι οδηγού-συνοδηγού-πλευρικοί, προβ. ομίχλης, μεταλ. χρώμα, radio CD, sun-roof, ζαντολάστιχα. Full Extra
10. BMW 320
χρώμα ασημί, 2200 cc, μοντ. 2000, τιμόνι πολλαπλών χρήσεων, ABS, clima,δερμ. σαλόνι, συναγερμός, ηλεκτ. καθρέπτες, ηλεκ. παράθυρα, κεντ. κλείδωμα-immobil, αερόσακοι οδηγού-συνοδηγού-πλευρικοί, προβ. ομίχλης, μεταλ. χρώμα, radio CD, ζαντολάστιχα. Full Extra
11. BMW 318
χρώμα ασημί και μαύρο, 1900 cc, μοντ. 2000, ABS, υδρ. τιμόνι, αερόσακοι οδηγού-συνοδηγού-πλευρικοί, clima, ηλεκτ. παράθυρα, ηλεκτ. καθρέπτες, κεντ. κλείδωμα-immobil, Radio CD, ζαντολάστιχα, μεταλ. χρώμα, εγκατ. τηλεφωνου, δερμ. σαλόνι, προβ. ομίχλης. Full Extra Εισαγωγής
12. AUDI A4
χρώμα μπλε μαύρο, 2000 cc,μοντ. 200, υδρ. τιμόνι, δερμ. σαλόνι, ηλεκτ. καθρέπτες, ηλεκτ. κλειδαριές, immobil, clima, radio CD, μεταλ. χρώμα, ζάντες διερούμενες, αυτόματος πιλότος, προβ. ομίχλης. ABS, αερόσακοι οδηγού-συνοδηγού-πλευρικοί. Full Extra
13. BMW 520
χρώμα ασημί, 2200 cc, μοντ. 2004, υδρ. τιμόνι, πολλαπλών χρήσεων, ABS, προβ. ομίχλης, δερμ. σαλόνι, αυτόματο, φώτα χενον, parktronic, navigation system, αερόσακοι οδηγού-συνοδηγού-πλευρικοί, auto clima,ηλεκτ. καθίσματα, ηλεκτ. καθρέπτες, κεντ. κλείδωμα-immobil, radio CD, μεταλ. χρώμα, ζαντολάστιχα. Full Extra Εισαγωγής

ΕΠΑΓΓΕΛΜΑΤΙΚΑ

1. MERCEDES 108 CDI VITO DIESEL
Υδρ. τιμόνι, ABC, αερόσακοι - οδηγού - συνοδηγού, ABS, μεταλ. χρώμα, κεντρ. κλείδωμα. Εισαγωγής
2. MERCEDES 110 VITO CDI DIESEL
Υδρ. τιμόνι, A/C, αερόσακοι - οδηγού - συνοδηγού, ABS, μεταλ. χρώμα, κεντρ. κλείδωμα. Εισαγωγής
3. MERCEDES 110 VITO DIESEL
Υδρ. τιμόνι, A/C, αερόσακοι - οδηγού - συνοδηγού, ABS, μεταλ. χρώμα, κεντρ. κλείδωμα. Εισαγωγής
4. MERCEDES 313 SPRIDER
Υδρ. τιμόνι, A/C, αερόσακοι - οδηγού - συνοδηγού, ABS, μεταλ. χρώμα, κεντρ. κλείδωμα. Εισαγωγής
5. OPEL COMBO DIESEL
ABS, αερόσακοι - οδηγού - συνοδηγού, ηλεκ. παράθυρα, ηλεκτ. καθρέπτες, κεντ. κλείδωμα, μεταλ. χρώμα
6. S- FIAT DOBLO
Υδρ. τιμόνι, ηλεκτ. παράθυρα, ηλεκτ. κλειδαριές, ηλεκτ. καθρέπτες, αερόσακοι - οδηγού, συνοδηγού, A/C, immobil, ραδιόφωνο. Εισαγωγής.
7. MITSUBISHI L 200 ΧΡΩΜΑ ΜΠΛΕ TURBO DIESEL 4X4 2500CC
ABS, clima, αερόσακοι - οδηγού - συνοδηγού, ηλεκτ. παράθυρα, ηλεκτ. καθρέπτες, κεντ. κλείδωμα, immobil, ηχοσύστημα, ζαντολάστιχα, προβ. ομίχλης, hard top. Full Extra. Εισαγωγής.
8. MITSUBISHI L 200 ΧΡΩΜΑ ΠΡΑΣΙΝΟ TURBO DIESEL 4X4 2500CC
ABS, clima, αερόσακοι οδηγού - συνοδηγού, ηλεκτ. παράθυρα, ηλεκτ. καθρέπτες, κεντ. κλείδωμα, immobil, ηχοσύστημα, ζαντολάστιχα, προβ. ομίχλης, hard top. Full Extra. Εισαγωγής.
9. RENAULT TWINGO
χρώμα πράσινο ανοικτό1200cc μοντ. 200 A/C, αερόσακοι - οδηγού - συνοδηγού, ηλεκτ. παράθυρα, ηλεκτ. κλειδαριές, ηλεκτ. καθρέπτες.
10. OPEL CORSA
χρώμα λευκό, υδρ. τιμόνι, A/C, κεντ. κλειδωμα, μεταλ. χρώμα, αερόσακοι - οδηγού - συνοδηγού, ηλεκτ. παράθυρα, ηλεκτ. καθρέπτες.
11. OPEL ZAFIRA ΧΡΩΜΑ ΛΕΥΚΟ 1600CC 16V
Υδρ. τιμόνι, clima, αερόσακοι - οδηγού - συνοδηγού, ηλεκτ. παράθυρα, ηλεκτ. καθρέπτες, κεντ. κλειδωμα, immobil, προβ. ομίχλης, μετ. χρώμα. ζαντολάστιχα. Full Extra.
12. SMART PASSION 600C.C.
χρώμα μαύρο, πανοραμική οροφή, υδρ. τιμόνι, ηλεκτ. παράθυρα, A/C, ηλεκτρικές κλειδαριές - immobil αερόσακοι οδηγού - συνοδηγού, ABS, RADIO CD, προβ. ομίχλης, συναγερμός, ερμ. σαλόνι, αυτόματο - σειριακό, ζαντολάστιχα, μεταλλ. χρώμα. Full Extra εισαγωγής.
13. VOLVO S 60
Χρώμα ασημί, 2000C.C. 2001 Μοντ. Υδρ. τιμόνι, ηλεκτ. παράθυρα, κεντ. κλειδωμα, immobil, ηλεκτ. καθρέπτες, clima, αερόσακοι - οδηγού - συνοδηγού, ABS, ηχοσύστημα, προβ. ομίχλης, συναγερμός, δερμ. σαλόνι, ξυλ. επένδυση, ζαντολάστιχα, μετ. χρώμα, Sun - Roof. Full Extra.
14. FORD FOCUS 1600C.C.
Χρώμα μπλε σκούρο, αερόσακοι - οδηγού - συνοδηγού, A/C, ABS, υδρ. τιμόνι, δερμ. σαλόνι, ζαντολάστιχα, RADIO CD, προβ. ομίχλης, κεντ. κλειδωμα. Full Extra.
15. RENAULT MEGANE
χρώμα άσπρο 1400 cc, ABS, υδρ. τιμόνι, ηλεκτρικά παράθυρα, A/C, ηλεκτρ. καθρέπτες, κεντ. κλειδωμα, αερόσακοι - οδηγού - συνοδηγού, προβ. ομίχλης, μετ. χρώμα, ζαντολάστιχα.
16. SEAT IBIZA 1400CC MONT.
χρώμα θαλασσί, ABS, Clima, συναγερμό, υδρ. τιμόνι, αερόσακος - οδηγού - συνοδηγού - πλευρικοί, ηλεκτ. παράθυρα, ηλεκτ. καθρέπτες, κεντ. κλειδωμα, immobil Radio, μετ. χρώμα, προβ. ομίχλης. Full Extra.
17. DAIHATSU SIRION
Υδρ. τιμόνι, ABS, ηλεκτ. παράθυρα, ηλεκτ. καθρέπτες, κεντ. κλείδωμα, μετ. χρώμα, πρ. ομίχλης.
18. BMW 316
χρώμα μπλε, 1600 cc, ABS, Clima, υδρ. τιμόνι, αερόσακοι οδηγού - συνοδηγού, ηλεκτ. παράθυρα, ηλεκτ. καθρέπτες, κεντ. κλείδωμα, immobil, Radio CD, ζαντολάστιχα, προβ. ομίχλης, δερμ. σαλόνι. Full Extra.
19. HUNDAI COUPE
χρώμα μαύρο, Μοντ. 2000 1600cc, ABS, A/C, υδρ. τιμόνι, αερόσακοι - οδηγού - συνοδηγού, ηλεκτ. παράθυρα, ηλεκτ. καθρέπτες, κεντ. κλείδωμα, immobil, μετ. χρώμα, ζαντολάστιχα, δερμ. σαλόνι. Full Extra.
20. HUNDAI LANTRA
χρώμα κόκκινο μοντ. 2000 1600cc, ABS, A/C, υδρ. τιμόνι, αερόσακοι - οδηγού - συνοδηγού, ηλεκτ. παράθυρα, ηλεκτ. καθρέπτες, κεντ. κλείδωμα, immobil, μετ. χρώμα. Full Extra.
21. NISSAN ALMERA TINO
μοντ. 2000 1600cc, υδρ. τιμόνι, ABS, A/C, αερόσακοι - οδηγού - συνοδηγού, ηλεκτ. παράθυρα, ηλεκτ. καθρέπτες, κεντ. κλείδωμα, immobil.
22. SMART ΧΡΩΜΑ ΚΟΚΚΙΝΟ
Μοντ. 2000 1600cc, ABS, A/C, υδρ. τιμόνι, ηλ. παράθυρα, κεντ. κλείδωμα, immobil, RADIO CD, ζαντολάστιχα, προβ. ομίχλης, μετ. χρώμα. Full Extra.

✓ Ενα χρόνο γραπτή εγγύηση
✓ Από 0-72 δόσεις
1. Αγοράζουμε το αυτοκίνητό σας
2. Το ανταλλάσσουμε με ο,τιδήποτε μοντέλο της αρεσκείας σας
3. Αναλαμβάνουμε την πώληση του αυτοκινήτου σας χωρίς καμιά επιβάρυνση

• Νέα Διεύθυνση. Έκθεση: Λεωφ. Ηρακλειδών 379, Ιαλυσός
τηλ. (22410)96889, FAX: 22410 96089 κιν. 6972424403
ΧΠ2457

Επενδυτικό ενδιαφέρον για τις «μεσαίες» μετοχές

Θετικό το κλίμα και χθες

Άνοδος του Γενικού Δείκτη με ποσοστό 0,20%

Με μικρή άνοδο έκλεισε η χρηματιστηριακή αγορά στην τελευταία συνεδρίαση της εβδομάδος, με το επενδυτικό ενδιαφέρον να επικεντρώνεται σε μετοχές της μεσαίας κεφαλαιοποίησης.

Ο βασικός χρηματιστηριακός δείκτης σε εβδομαδιαία βάση κατέγραψε πτώση 0,86%, ενώ έκλεισε τον μήνα Μάρτιο, παραδοσιακά άσχημο μήνα για τη Σοφοκλέους, με πτώση 1,92%. Από τις αρχές του έτους ο Γενικός Δείκτης καταγράφει κέρδη 12,51%.

Από τις μετοχές της μεσαίας κεφαλαιοποίησης, οι οποίες σημείωσαν υπεραπόδοση έναντι των μετοχών της υψηλής και της μικρής κεφαλαιοποίησης, ξεχώρισαν οι τίτλοι του Ηρακλή (+6,20%), της Ιντραλότ (+4,65%), της Marfin (+4,04%) και της ΕΥΔΑΠ (+2,06%).

Από τους τίτλους της υψηλής κεφαλαιοποίησης κέρδη σημείωσαν η Coca Cola (+1,9%), η Eurobank (+1,27%), η Cosmote (+1,17%), ο ΟΤΕ (+1,10%) και τα ΚΑΕ (+1,01%), ενώ αντιθέτως με απώλειες έκλεισαν οι μετοχές της ATEbank (-1,82%), της Εθνικής (-1,42%), της Emporiki (-1,36%), των ΕΛΠΕ (-1,34%) και της Ιντρακόμ (-1,33%).

Ο Γενικός Δείκτης Τιμών έκλεισε στις 4.122,34 μονάδες έναντι 4.114,04 μονάδων της προηγουμένης μέρας, σημειώνοντας άνοδο 8,30 μονάδων ή σε ποσοστό 0,20%.

Ο δείκτης FTSE/ASE 20 έκλεισε στις 2.252,41 μονάδες, με πτώση σε ποσοστό 0,07%, ενώ ο δείκτης FTSE/ASE 40 έκλεισε στις 4.293,92 μονάδες με άνοδο σε ποσοστό 1,05%. Ο δείκτης FTSE/ASE SMALLCAP 80 έκλεισε στις 745,63 μονάδες, με άνοδο σε ποσοστό 0,25%, ενώ ο δείκτης FTSE 140 έκλεισε στις 4.919,34 μονάδες, με άνοδο σε ποσοστό 0,09%. Ο δείκτης Ftse/Athex International έκλεισε στις 5.747,19 μονάδες, με άνοδο 0,14%.

Από τις 314 μετοχές που διακινήθηκαν στη συνεδρίαση, 117 κινήθηκαν ανοδικά, 147 κινήθηκαν πτωτικά, ενώ η τιμή 50 μετοχών παρέμεινε αμετάβλητη.

Τη μεγαλύτερη ποσοστιαία άνοδο σημείωσαν οι μετοχές των εταιρειών: Microland Computers + 12,90%, ΕΒΙΚ + 10,36%, F.G Europe + 9,46%, ΑΝΕΚ (πο,96) + 9,30%, ΕΛΤΡΑΚ + 9,04%, Αττικές Εκδόσεις + 8,50%, Χατζηιωάννου + 7,78%, ΒΙΣ (πο) + 7.43%, Ναυτεμπορική + 6,96% και Ίλυδα + 6,76%.

Αντιθέτως τις μεγαλύτερες απώλειες σημείωσαν οι μετοχές των εταιρειών: Κεραμεία Αλλατίνη - 19,05%, ΕΚΤΕ - 17,47%, Τρία Άλφα -10,00%, Τρία Άλφα (κο) - 9,94%, Καρελιά - 8,82%, Ελφίκο - 7,87%, Χαλυβδοφύλλων - 7,69%, Αθηνά - 7,56%, Ξυλεμπορία - 6,06% και ΕΤΜΑ (κο) - 5,75%.

Η αξία των συναλλαγών ανήλθε στα 441,692 εκατ. ευρώ, εκ των οποίων τα 209,724 εκατ. ευρώ αφορούσαν προσυμφωνημένες συναλλαγές.

Τα σημαντικότερα πακέτα αφορούν στο Αλουμίνιο Ελλάδος. Συγκεκριμένα πέρασαν δύο πακέτα 2.690.210 και 409.378 τεμαχίων της Αλουμίνιον της Ελλάδος, στην τιμή των 3,47 ευρώ ανά μετοχή, στα πλαίσια της εξάσκησης του δικαιώματος προαιρέσεως (put option) για την πώληση μετοχικού ποσοστού της στην εταιρία Αλουμίνιον από την Alcan Inc. Επίσης πέρασαν δέκα πακέτα συνολικά 3.378.900 τεμαχίων της Αλουμίνιον της Ελλάδος στη τιμή των 19 ευρώ ανά μετοχή που αντιστοιχούν στο 7,8% του μετοχικού της κεφαλαίου, στα πλαίσια του placement που είχε προαναγγείλει ο όμιλος Μυτιληναίου.

Ακόμη πραγματοποιήθηκε το placement για το 16% της Μπάμπης Βωβός στα 18,42 ευρώ. Το ανωτέρω ποσοστό διατέθηκε από τον βασικό μέτοχο της εταιρίας Χαράλαμπο Βωβό και ειδικότερα πέρασαν μέσω του Χ.Α. δύο πακέτα των 2.715.000 τεμαχίων έκαστο (συνολικά 5.430.000).

Το μεγαλύτερο όγκο συναλλαγών παρουσίασαν οι μετοχές των εταιρειών: Αλουμίνιον της Ελλάδος 6.626.491 τεμάχια, Μπάμπης Βωβός 5.579.720 τεμάχια, Τράπεζα Κύπρου 1.657.467 τεμάχια, ΟΠΑΠ 1.489.052 τεμάχια και Altec 1.039.049 τεμάχια.

Την μεγαλύτερη αξία συναλλαγών σημείωσαν οι μετοχές των εταιρειών: Μπάμπης Βωβός 102,871 εκατ. ευρώ, Αλουμίνιο της Ελλάδας 77,842 εκατ. ευρώ, ΟΠΑΠ 47,002 εκατ. ευρώ, Εθνική Τράπεζα 29,764 εκατ. ευρώ και Alpha Bank 18,949 εκατ. ευρώ. Η συνολική κεφαλαιοποίηση της αγοράς διαμορφώθηκε στα 139,745 δισ. ευρώ.

Οι επιμέρους δείκτες έκλεισαν ως εξής:		
Ασφάλειες:	6.768,75	-1,13%
Βιομηχανικά Προϊόντα και Υπηρεσίες:	5.891,72	+0,04%
Εμπόριο:	5.866,88	-0,08%
Κατασκευές και Υλικά:	6.001,68	+0,11%
Μέσα Ενημέρωσης:	5.748,00	-0,65%
Πετρέλαιο και Αέριο:	5.209,65	-1,06%
Προσωπικά και Οικιακά Προϊόντα:	5.540,19	+1,52%
Πρώτες ύλες :	6.326,17	-0,80%
Ταξίδια και αναψυχή:	5.612,88	+0,56%
Τεχνολογία:	5.195,20	-0,53%
Τηλεπικοινωνίες:	5.103,40	+1,11%
Τράπεζες :	5.821,52	-0 ,32%
Τρόφιμα και Ποτά:	5.444,68	+1,50%
Υγεία:	7.834,42	+2,59%
Υπηρεσίες Κοινής Ωφέλειας:	5.294,56	+0,28%
Χημικά:	7.104,23	+0,54%
Χρηματοοικονομικές Υπηρεσίες:	6.833,99	-0,39%

Υποχωρεί το έλλειμμα του Δημοσίου

Αυξήθηκαν τα έσοδα-μειώθηκαν οι δαπάνες

ΜΕΓΑΛΗ ποσοστιαία μείωση κατά 79,4% καταγράφεται στο έλλειμμα του κρατικού Προϋπολογισμού για το πρώτο δίμηνο, λόγω της συγκράτησης των πρωτογενών δαπανών και της καλής πορείας των εσόδων το Ιανουάριο και τον Φεβρουάριο.

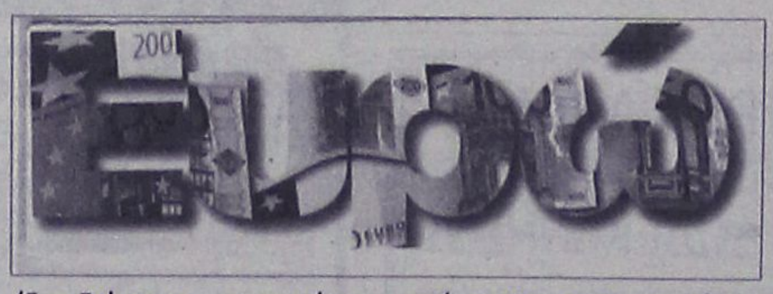

Πολύ κάτω από τον ετήσιο στόχο για αύξηση 6% κινήθηκαν το πρώτο δίμηνο του 2005 οι πρωτογενείς δαπάνες, καταγράφοντας αύξηση μόνο 0,2% σε σχέση με πέρυσι, φτάνοντας τα 5.885 εκατ. ευρώ, έναντι 5.872 εκατ. ευρώ το ίδιο διάστημα του 2005.

Οι δαπάνες για τόκους, το ίδιο διάστημα, καταγράφονται μειωμένες κατά 13%, έναντι ετήσιου στόχου για μείωση 1,8%, φτάνοντας για το πρώτο δίμηνο τα 1.230 εκατ. ευρώ, έναντι 1.414 εκατ. ευρώ το 2005.

Αντίθετα, τα καθαρά έσοδα κινήθηκαν για το δίμηνο με ρυθμό αύξησης 17,8%, έναντι ετήσιου στόχου για αύξηση 10,3%, φτάνοντας τα 7.053 εκατ. ευρώ, από 5.985 εκατ. ευρώ το ίδιο διάστημα του 2005.

Τα τακτικά έσοδα αυξήθηκαν με ρυθμό 15%, έναντι του ετήσιου στόχου για αύξηση 6,5%, φτάνοντας τα 7.134 εκατ. ευρώ, από 6.203 εκατ. ευρώ το ίδιο διάστημα του 2005.

Η εξέλιξη του ΠΔΕ ακολούθησε την πορεία των προηγούμενων δύο ετών για τους πρώτους μήνες του χρόνου, έχοντας σημαντικά μειωμένα έσοδα και δαπάνες.

Συγκεκριμένα, τα έσοδα του ΠΔΕ καταγράφονται μειωμένα κατά 81%, έναντι ετήσιου στόχου για αύξηση 26,2%, φτάνοντας για το πρώτο δίμηνο τα 122 εκατ. ευρώ, από 642 εκατ. ευρώ το 2005, όταν εισπράχθηκαν υπόλοιπα κοινοτικών πόρων από το 2004.

Αντίστοιχα οι δαπάνες του προγράμματος δημοσίων επενδύσεων καταγράφουν μείωση για το δίμηνο κατά 27,5%, έναντι ετήσιου στόχου για αύξηση 11,7%, φτάνοντας τα 274 εκατ. ευρώ.

ΞΕΝΑΚΗΣ ΜΕΤΑΧΕΙΡΙΣΜΕΝΑ

ΑΓΟΡΕΣ - ΠΩΛΗΣΕΙΣ - ΑΝΤΑΛΛΑΓΕΣ ΜΕΤΑΧΕΙΡΙΣΜΕΝΩΝ ΑΥΤΟΚΙΝΗΤΩΝ

10ο χλμ. Ρόδου-Λίνδου, τηλ. 2241086690 (εσωτερικό 120)

1 **AUDI TT COUPE 1.8T (150hp), μοντ. 2006, ασημί.** αερόσακοι οδηγού - συνοδηγού,πλευρικοί αερόσακοι, ABS, υδρ. τιμόνι, ηλ. παραθ, κεντρ. κλειδ, σπορ ανάρτηση,πίσω σπόιλερ,ζάντες αλουμινίου, ηχοσύστημα

2 **MERCEDES E200 CDI, 2000cc, μοντ. 2001, ασημί** αερόσακοι, ABS, ASR, κλιματισμός, navigation, αισθ. παρκαρίσματος, δέρμα, τηλέφωνο, ζάντες αλουμινίου, συναγερμός ηχοσύστημα.

3 **TOYOTA RAV 4 5D EXECUTIVE 2000cc,μοντ. 2003, ασημί.** 6 αερόσακοι , ABS, TRC,αυτόματος κλιματισμός,ζάντες αλουμινίου, ηλεκτρική οροφή, pull bar, ηχοσύστημα.

4 **AUDI A3 1600cc AMBIENTE, μοντέλο 2003, θαλασσί.** ABS, ESP, EDL, ASR, 6 αερόσακοι, κλιματισμός, xenon, ηλιοροφή, κεντρ. κλείδ., ηλ. θερμ. παράθ., ζάντες αλουμ., συναγερμός, ηχοσύστημα.

5 **TOYOTA PRIUS 1500cc, μοντ. 2005, μπορντώ.** 8 αερόσακοι, ABS, EBD, BA, clima, οθόνη αφής πολλαπλών ενδείξεων, χειριστήρια στο τιμόνι, ηλ. θερμ.καθρέπτες, ζάντες αλουμ. υδρ. τιμόνι, ηλ. παραθ, κεντρ. κλειδ, ηχοσύστημα.

6 **HYUNDAI SANTA FE 2400cc, μοντ.2001, μπορντώ.** δερμάτινο σαλόνι ,αερόσακος οδηγού - συνοδηγού, ABS, air condition, ζάντες αλουμ. υδρ. τιμόνι, ηλ. παραθ, κεντρ. κλειδ,ηχοσύστημα.

7 **BMW 316 1600cc, μοντ.1998, μαύρο.** αερόσακος οδηγού-συνοδηγού, clima, ABS,ASC, ηλ. ηλιοροφή, ζάντες αλουμινίου, υδρ. τιμόνι, ηλ. παραθ, κεντρ. κλειδ, ηχοσύστημα.

8 **KIA SPORTAGE 2000cc, μοντ. 2002, ασημί.** air condition, δερμάτινο σαλόνι, ζάντες αλουμινίου, υδρ. τιμόνι, ηλ. παραθ, κεντρ. κλειδ, σκαλοπάτια, pull bar, ηχοσύστημα.

9 **RENAULT MEGANE 1600cc, μοντ. 2003, ΑΥΤΟΜΑΤΟ, μπλέ.** 4 αερόσακοι, clima, ABS, υδρ. τιμόνι, ηλ. παραθ, κεντρ. κλειδ, ηχοσύστημα.

10 **ALFA ROMEO 147 DISTINCTIVE 120hp, μοντ. 2002, χρυσαφί.** 8 αερόσακοί, clima, ABS, ASR, δερμάτινο σαλόνι, υδρ. τιμόνι πολλών χρήσεων, ζάντες αλουμινίου, ηλ. παραθ, κεντρ. κλειδ, ηχοσύστημα.

11 **HONDA ACCORD 1600cc, μοντ. 2001, μπλέ.** αερόσακος οδηγού-συνοδηγού, δερμάτινο σαλόνι, ABS, air condition, υδρ. τιμόνι, ξύλινη επένδυση, ηλ. παραθ, κεντρ. κλειδ, ηχοσύστημα.

12 **TOYOTA YARIS BLUE 1300cc, μοντ. 2006, μπλέ.** αερόσακοι , ABS, air condition, υδρ. τιμόνι, ζάντες αλουμινίου, ηλ. παραθ, κεντρ. κλειδ, ηχοσύστημα.

13 **VW GOLF GENERATION 1400cc, μοντ. 2003, μπλέ** αερόσακοι, ABS,klima, υδρ. τιμόνι, ζάντες αλουμινίου, ηλ. παραθ, κεντρ. κλειδ, συναγερμός, ηχοσύστημα.

14 **AUDI A3 1600cc, μοντ. 1999, μπορντώ.** αερόσακος οδηγού-συνοδηγού, ABS, υδρ. τιμόνι, ζάντες αλουμινίου, ηλ. παραθ, κεντρ. κλειδ, ηχοσύστημα.

15 **TOYOTA YARIS LUNA 1300cc, μοντ. 2006, ασημί.** αερόσακοι , ABS, air condition, υδρ. τιμόνι, ηλ. παραθ, κεντρ. κλειδ, ηχοσύστημα.

16 **TOYOTA AVENSIS L/B 1600cc, μοντ. 2001, μπορντώ.** αερόσακοι, ABS, air condition, υδρ. τιμόνι, ηλ. παράθ, κεντρ. κλειδ, ηχοσύστημα.

17 **RENAULT MEGANE CABRIO 1400cc, μοντ. 2002, κίτρινο.** 4 αερόσακοι, ABS, air condition, υδρ. τιμόνι, ηλ. παράθ., ζάντες αλουμινίου, κεντρ. κλειδ, ηχοσύστημα.

18 **OPEL ASTRA 1400cc, μοντ. 2003, μαύρο.** αερόσακοι, ABS, air condition, υδρ. τιμόνι, ηλ. παραθ,ζάντες αλουμινίου, κεντρ. κλειδ, ηχοσύστημα.

19 **AUDI A3 1600cc, μοντ. 1999, μπορντώ.** αερόσακος οδηγού-συνοδηγού, ABS, υδρ. τιμόνι, ζάντες αλουμινίου, ηλ. παραθ, κεντρ. κλειδ, ηχοσύστημα.

20 **VW BORA 1600cc, μοντ. 1999, ασημί.** 4 αερόσακοι, ABS, air condition, υδρ. τιμόνι, ηλ. παραθ, κεντρ. κλειδ, ηχοσύστημα.

21 **VW PASSAT COMFORT 1600cc, μοντ. 1999, μπορντώ.** αερόσακος οδηγ.-συνοδηγ., πλευρικοί αερόσακοι, ABS, air condition, υδρ. τιμόνι, ζάντες αλουμ, ηλ. παραθ, κεντρ. κλειδ, ηχοσύστημα.

22 **HYUNDAI ELANTRA 1600cc,μοντ. 2003,ασημί.** αερόσακος οδηγ.-συνοδηγ., ABS, air condition, υδρ. τιμόνι, ζάντες αλουμ, ηλ. παράθ, κεντρ. κλειδ, ηχοσύστημα.

23 **RENAULT CLIO 1400cc, μοντ. 2001, λευκό.** αερόσακοι, air condition, υδρ. τιμόνι, ηλ. παραθ, κεντρ. κλειδ, ηχοσύστημα.

24 **OPEL OMEGA 2000cc, μοντ. 1997, μπλέ.** αερόσακος οδηγού-συνοδηγού, ABS, air condition, υδρ. τιμόνι, ηλ. παραθ, κεντρ. κλειδ, ηχοσύστημα.

25 **ROVER 400 1400cc, μοντ. 1998, μπλέ** air condition, ABS, αερόσακος οδηγού, υδρ. τιμόνι, ηλ. παραθ, κεντρ. κλειδ, ηχοσύστημα.

26 **TOYOTA YARIS 1300cc, μοντ. 2000, ασημί.** αερόσακος οδηγού, υδρ. τιμόνι, ηλ. παραθ, κεντρ. κλειδ, ηχοσύστημα.

27 **DAEWOO NUBIRA 1600cc, μοντ. 2000, μπορντώ.** αερόσακος οδηγού-συνοδηγού, ABS, air condition, υδρ. τιμόνι, ηλ. παραθ, κεντρ. κλειδ, ηχοσύστημα.

28 **OPEL CORSA 1200cc, μοντ. 2002, πράσινο.** υδρ. τιμόνι, A/C, αερόσακος οδηγού και ηχοσύστημα.

29 **FIAT MAREA 1600cc, μοντ. 1999, ανθρακί.** αερόσακοι, ABS, air condition, ζάντες αλουμινίου, υδρ. τιμόνι, ξύλινη επένδυση, ηλ. παραθ, κεντρ. κλειδ, ηχοσύστημα.

30 **RENAULT CLIO 1200cc, μοντ. 2001, κόκκινο.** 4 αερόσακοι, air condition, ABS, υδρ. τιμόνι, ηλ. παραθ, κεντρ. κλειδ, ηχοσύστημα.

31 **PEUGEOT 306 1400cc, μοντ.1999, μπλέ.** υδρ. τιμόνι, ηλ. παραθ, κεντρ. κλειδ, ζάντες αλουμινίου, ηχοσύστημα.

32 **MITSUBISHI COLT 1400cc, μοντ, 2000 , κόκκινο** air condition, υδρ. τιμόνι, ηλ. παραθ, κεντρ. κλειδ, ηχοσύστημα.

33 **HYUNDAI ACCENT 1400cc, μοντ. 2000, ασημί.** air condition, αερόσακος οδηγού, υδρ. τιμόνι, ηλ. παραθ, κεντρ. κλειδ, ζάντες αλουμινίου, ηχοσύστημα.

34 **RENAULT MEGANE CLASSIC 1400cc, μοντ. 1997, γκρί.** air condition, υδρ. τιμόνι, ηλ. παραθ, κεντρ. κλειδ, και ηχοσύστημα.

35 **NISSAN ALMERA 1400cc, μοντ. 1996, μπορντώ.** υδρ. τιμόνι, ηλ. παραθ, κεντρ. κλειδ, συναγερμός και ηχοσύστημα.

36 **NISSAN PRIMERA 1600cc, μοντέλο 1995, μπορντώ.** αερόσακος οδηγού, υδραυλικό τιμόνι, air codition, κεντρικό κλείδωμα, ηχοσύστημα

37 **FIAT PUNTO 1242cc, μοντ. 2001, λευκό.** air condition, ηλ. παραθ, κεντρ. κλειδ, ηχοσύστημα.

38 **FIAT PUNTO 1242cc, μοντ. 2001,κόκκινο.** air condition, ηλ. παραθ, κεντρ. κλειδ, ηχοσύστημα.

39 **DAEWOO LANOS 1400cc, μοντ. 1999, μπλέ.** air condition, υδρ. τιμόνι, ηλ. παραθ, κεντρ. κλειδ, ζάντες αλουμινίου, ηχοσύστημα.

40 **KIA PRIDE 1300cc, μοντ. 1999, ασημί** air condition, υδραυλικό τιμόνι, ηλ. παραθ, ζάντες αλουμινίου, ηχοσύστημα.

41 **NISSAN MICRA 1000cc, μοντ. 1996, πράσινο.** ηλ. παραθ, κεντρ. κλειδ, ηχοσύστημα.

42 **HYUNDAI ACCENT 1400cc, μοντ. 1997, μπορντώ.** air condition, υδρ. τιμόνι, ηλ. παραθ, κεντρ. κλειδ, ηχοσύστημα.

43 **FIAT SEICENTO 1100cc, μοντ. 2001, μπλέό.** κενρικό κλείδωμα, ηλ. παράθυρα, ηχοσύστημα.

44 **FIAT SEICENTO 1100cc, μοντ. 2001, λευκό.** κενρικό κλείδωμα, ηλ. παράθυρα, ηχοσύστημα.

45 **FIAT SEICENTO 1100cc, μοντ.2001, κόκκινο.** κεντρικό κλείδωμα, ηλ. παράθυρα, ηχοσύστημα

46 **CITROEN XANTHIA 1800cc, μοντ. 1995, μπλέ.** air condition, αερόσακος οδηγού, υδραυλικό τιμόνι, κεντρ. κλειδ, ηλ παραθ, ηχοσύστημα

47 **CITROEN ZX 1400cc, μοντ. 1991, μολυβί.** κεντρ. κλειδ, ηλ παραθ, ζάντες αλουμινίου , ηχοσύστημα

ΕΠΑΓΓΕΛΜΑΤΙΚΑ

1 **OPEL COMBO 1700cc, μοντέλο 2002, λευκό. ΠΕΤΡΕΛΑΙΟ** υδραυλικό τιμόνι, αερόσακος οδηγού, ηχοσύστημα.

2 **FIAT FIORINO VAN 1700cc DIESEL, μοντ. 1995 λευκό.**

3 **FIAT STRADA 1700cc ,μοντ. 1999,ασημί.(ΠΕΤΡΕΛΑΙΟ)**

4 **TOYOTA HILUX 4x4, 2,4 , μοντ. 1994, μπλέ. (ΠΕΤΡΕΛΑΙΟ)** κεντρ. κλείδ, υδρ. τιμόνι, σκαλοπάτια , ηχοσύστημα

ΑΠΟ **0%** ΠΡΟΚΑΤΑΒΟΛΗ

ΕΩΣ **72** ΜΗΝΙΑΙΕΣ ΔΟΣΕΙΣ

ΧΠ16887

Για τα Θυρανοίξια του Ιερού Ναού του Ευαγγελισμού

Στην Αλεξάνδρεια ο Πρόεδρος

Τη Δευτέρα θα συναντηθεί με τον Πρόεδρο της Αιγύπτου

Ο Πρόεδρος της Δημοκρατίας Κάρολος Παπούλιας θα μεταβεί την Κυριακή στην Αλεξάνδρεια της Αιγύπτου για να παραστεί στα Θυρανοίξια του Ιερού Ναού Ευαγγελισμού και στα εγκαίνια του Πατριαρχικού Οίκου Αλεξάνδρειας.

Ο Κάρολος Παπούλιας θα μεταβεί, τη Δευτέρα, στο Κάιρο προκειμένου να συναντηθεί κατ' ιδίαν με τον Πρόεδρο της Αιγύπτου Χόσνι Μουμπάρακ.

Ειδικότερα, ο Πρόεδρος αναμένεται να αφιχθεί στο αεροδρόμιο Νούζχα της Αλεξάνδρειας το πρωί της Κυριακής, όπου, εκτός των άλλων, θα τον υποδεχθούν ο Κυβερνήτης της Αλεξάνδρειας Μωχάμετ Ελ Μαγκούμπ, εκπρόσωποι της ελληνικής ομογένειας της Αιγύπτου, οι πρόεδροι των

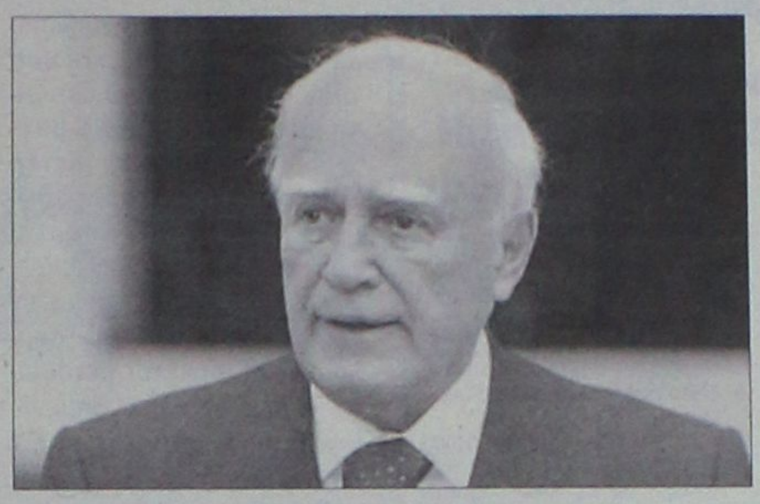

Ελληνικών Κοινοτήτων Αλεξανδρείας και Καΐρου και ο πρόεδρος του Ιδρύματος Ωνάση.

Ακολούθως ο Κάρολος Παπούλιας θα μεταβεί στον Ιερό Καθεδρικό Ναό του Ευαγγελισμού της Θεοτόκου για να παραστεί στα Θυρανοίξια, που θα τελεσθούν, σε πατριαρχικό συλλείτουργο, από τον Οικουμενικό Πατριάρχη κ. Βαρθολομαίο και τον Πάπα και Πατριάρχη Αλεξανδρείας και Πάσης Αφρικής κ. Θεόδωρο.

Με το πέρας της Θείας Λειτουργίας, ο Πρόεδρος της Δημοκρατίας θα καταθέσει στεφάνι στο μνημείο Ελλήνων Πεσόντων στον αύλειο χώρο του Ναού και αμέσως μετά θα παρευρεθεί στην Τελετή Εγκαινίων του Πατριαρχικού Μεγάρου Αλεξανδρείας.

Στον ίδιο χώρο ο Κάρολος Παπούλιας θα συναντήσει εκπροσώπους της ελληνικής παροικίας.

Θα ακολουθήσει επίσημο γεύμα προς τιμήν του Προέδρου που θα παραθέσει ο Πάπας και Πατριάρχης Αλεξανδρείας και Πάσης Αφρικής κ. Θεόδωρος.

Επίσης το απόγευμα της Κυριακής, ο Κάρολος Παπούλιας θα μεταβεί στη Βιβλιοθήκη Αλεξανδρείας, όπου και θα παραστεί σε υπογραφή Μνημονίου συνεργασίας από τον Διευθυντή της Βιβλιοθήκης και τον πρόεδρο του Ιδρύματος Ωνάση και θα περιηγηθεί και στους χώρους της Βιβλιοθήκης.

Δεν το απέκλεισε ο Πρόεδρος Τάσσος Παυλόπουλος

Πιθανή συνάντηση με Ταλάτ

Θα πραγματοποιηθεί κατά το προσεχές διάστημα

Συνάντηση με τον Τουρκοκύπριο ηγέτη Μεχμέτ Αλί Ταλάτ ενδέχεται να έχει ο Πρόεδρος της Κύπρου Τάσσος Παπαδόπουλος στη δεξίωση που θα γίνει με την ευκαιρία του διορισμού του τρίτου ανεξάρτητου μέλους της ερευνητικής επιτροπής για τους αγνοουμένους.

Ο Μεχμέτ Αλί Ταλάτ δήλωσε ότι αναμένει να συναντηθεί με τον Πρόεδρο Τάσσο Παπαδόπουλο για να συζητήσουν όχι μόνο για τους αγνοούμενους, αλλά διάφορα θέματα. Κατηγόρησε τον κ. Παπαδόπουλο ότι εισηγήθηκε τη συνάντηση για προεκλογι-



Ο Τάσσος Παπαδόπουλος (δεξιά) με τον Γιώργο Λιλλήκα (φωτ. αρχείου)

κές σκοπιμότητες.

Ο εκπρόσωπος της κυπριακής κυβέρνησης Γιώργος Λιλλήκας, με ανακοίνωσή του χαιρέτισε τη δήλωση του κ. Ταλάτ γιατί αποδέχεται την πρόταση για συνάντηση με τον Πρόεδρο της Δημοκρατίας για το θέμα των αγνοουμένων, παράλληλα όμως εξέφρασε λύπη «για το γεγονός ότι ο κ. Ταλάτ προσπαθεί να αποδώσει αρνητικές ερμηνείες όσον αφορά τη σκοπιμότητα και χρησιμότητα αυτής της συνάντησης».

Η κυπριακή κυβέρνηση, προσθέτει, θα συνεχίσει να στηρίζει τις προσπάθειες των Ηνωμένων Εθνών για εφαρμογή των όσων συμφωνήθηκαν στο Παρίσι, για συζήτηση σε τεχνικό επίπεδο ζητημάτων ουσίας με στόχο την προετοιμασία συνομιλιών.

Στις φυλακές Κορυδαλλού

Τρεις νεκροί από πυρκαγιά

Οι δύο είναι Ρουμάνοι και ο ένας Έλληνας

Τρεις κρατούμενοι -δύο Ρουμάνοι και ένας Έλληνας- έχασαν τη ζωή τους από πυρκαγιά που ξέσπασε σε κελί των φυλακών Κορυδαλλού. Από το υπουργείο Δικαιοσύνης διατάχθηκε Ένορκη Διοικητική Εξέταση.

Αλλος ένας κρατούμενος από τη Ρουμανία μεταφέρθηκε με σοβαρά τραύματα σε νοσοκομείο του Πειραιά και στη συνέχεια στον Ερυθρό Σταυρό. Η κατάστασή του είναι κρίσιμη.

Η πυρκαγιά εκδηλώθηκε λίγο μετά τα μεσάνυχτα στο κελί 80 της τέταρτης πτέρυγας, όπου Ρουμάνοι και Έλληνες κρατούντο για υποθέσεις ναρκωτικών. Οι τρεις, βρήκαν τραγικό θάνατο.

Τα αίτια της πυρκαγιάς δεν έγιναν γνωστά. Τη φωτιά έσβησαν οι φύλακες και δεν υπήρξε παρέμβαση της Πυροσβεστικής στο έργο της κατάσβεσης.



ΑΥΤΟ ΕΠΙΛΟΓΕΣ
ΕΚΘΕΣΗ ΜΕΤΑΧΕΙΡΙΣΜΕΝΩΝ ΑΥΤΟΚΙΝΗΤΩΝ
ΚΟΥΚΟΥΡΑΣ ΑΛΕΞΑΝΔΡΟΣ
ΛΕΩΦ. ΡΟΔΟΥ-ΛΙΝΔΟΥ 255 • ΤΗΛ. (22410)60910
www.autoepiloges.com

ΑΓΟΡΑ-ΠΩΛΗΣΗ-ΑΝΤΑΛΛΑΓΗ ΜΕΤΑΧΕΙΡΙΣΜΕΝΩΝ ΑΥΤΟΚΙΝΗΤΩΝ

1. **MERCEDES SLK KOMPRESSOR 2000cc 163 HP, μοντ. 2000, λευκό.** ABGS, ABS, klima,αυτόματος πιλότος,, δερμάτινο σαλόνι, επένδ. αλουμ.,ηλ. οροφή, κεντρ. κλειδ., ηλ παράθ., ηλ.καθρ., υδρ. τιμ., ζάντες αλουμ. και CD.
2. **MERCEDES SLK KOMPRESSOR 2000cc,196 HP, μοντ. 2000, μπλε.** ABGS, ABS, klima,αυτόματος πιλότος,, δερμάτινο σαλόνι, επένδ. αλουμ.,ηλ. οροφή, κεντρ. κλειδ., ηλ παράθ., ηλ.καθρ., υδρ. τιμ., ζάντες αλουμ.,car kit και CD.
3. **MERCEDES C200 KOMPRESSOR 1800cc 163HP, μοντ. 2000, blue black.** ABGS, ABS, klima,αυτόματος πιλότος,, δερμάτινο σαλόνι, κεντρ. κλειδ., ηλ παράθ., ηλ. καθρ., υδρ. τιμ., ζάντες αλουμ., cruiser control, book service και CD.
4. **MERCEDES C200 KOMPRESSOR 1800cc 163HP Αυτόματο σειριακό κιβώτιο, μοντ. 2003, blue black.** ABGS, ABS, klima, κεντρ. κλειδ., ηλ παράθ., ηλ.καθρ., υδρ. τιμ., book service και CD.
5. **MERCEDES 320 S 3200cc, θαλασσί.** ABGS, ABS, klima, αυτόματος πιλότος, ηλιοροφή, κεντρ. κλειδ., ηλ. παράθ., ηλ.καθρ., υδρ. τιμ.,ηλ.καθίσματα εμπρός πίσω, δερμάτ.σαλόνι, ξύλινη επένδυση, συναγερμός, car kit, ζάντες αλουμ. και CD.
6. **MERCEDES C180 1800cc, μοντ. 1998,μπλε.** ABGS, ABS, Klima, κεντρ. κλειδ., ηλ. παράθ., υδρ. τιμόνι,ηλ.καθρ.,ζάντες αλουμ., book service και CD.
7. **MERCEDES C180 SPORT COUPE 1800cc, μοντ. 2004, ασημί.** ABGS, ABS, Clima, κεντρ. κλειδ., ηλ. παράθ., υδρ. τιμόνι,ηλ.καθρ.,ζάντες αλουμ., και CD.
8. **MERCEDES A140 1400cc, μοντ. 2000,μαύρο.** ABGS, ABS, κεντρ. κλειδ., ηλ. παράθ., υδρ. τιμόνι ηλ.καθρ. και CD.
9. **BMW 320i 2000cc, μοντ. 2005, ασημί.** ABGS,ABS, Clima, κεντρ. κλειδ., ηλ. παράθ., υδρ. τιμ. ηλ.καθρ. δερμάτινο σαλόνι, ζάντες αλουμ., ξύλινη επένδυση, book service και CD.
10. **BMW 320i 2000cc 6v 150hp, μοντ.2000, μαύρο** ABGS,ABS, Clima, κεντρ. κλειδ., ηλ. παράθ., υδρ. τιμ. ηλ.καθρ. ,ζάντες αλουμ. και CD.
11. **BMW 316i 1600cc, μοντ. 2000, σιελ.** ABG,ABS, A/C, κεντρ. κλειδ., ηλ. παράθ., υδρ. τιμ. ηλ.καθρ. ABG,ABS, A/C, κεντρ. κλειδ., ηλ. παράθ., υδρ. τιμ. ηλ.καθρ. δερμάτινο σαλόνι και CD.
12. **BMW 518 1800cc, μοντ. 1992, μαύρο.** Κεντρ. κλειδ., ηλ. παράθ., υδρ. τιμ. ζάντες αλουμινίου και CD.
13. **MAZDA MX5 CABRIO 1600cc, μοντ.1998, πράσινο.** ABGS, ABS, klima, κεντρ. κλειδ., ηλ. παράθ., υδρ. τιμ., ζάντες αλουμ., δερμ. σαλόνι και CD.
14. **TOYOTA MR 2 1800cc, μοντ. 2004, ανθρακί. 14,000 χλμ.** ABGS, ABS, A/C, κεντρ. κλειδ., ηλ. παράθ., υδρ. τιμόνι και CD.
15. **TOYOTA YARIS 1000cc, μοντ. 2000, ασημί** ABGS, A/C, κεντρ. κλειδ., ηλ. παράθ., υδρ. τιμόνι, και CD.
16. **LAND ROVER 1800cc, μοντ. 2001, πράσινο.** ABS, ABGS, A/C, κεντρ. κλειδ., ηλ. παράθ., υδρ. τιμόνι, ηλ.καθρ, ζάντες αλουμινίου και CD.
17. **KIA SPORTAGE 2000cc, μοντ.2 001, χρυσαφί.** A/C, κεντρ. κλειδ., ηλ. παράθ., υδρ. τιμόνι, δερμ.σαλόνι, ζάντες αλουμινίου και CD.
18. **AUDI A3 1600cc, μοντ. 1999, ασημί.** ABGS, ABS, A/C, κεντρ. κλειδ., ηλ. παράθ., υδρ. τιμόνι, ζάντες αλουμ. και CD.
19. **ALFA ROMEO 147 DISTINCTIVE 2000cc, μοντ. 2003, ασημί.** ABGS, ABS, A/C, κεντρ. κλειδ., ηλ. παράθ., υδρ. τιμόνι, ζάντες αλουμινίου και CD.
20. **ALFA ROMEO 147 5Dr DISTINCTIVE 1600cc, μοντ.2 003, ασημί.** ABGS, ABS, A/C, κεντρ. κλειδ., ηλ. παράθ., υδρ. τιμόνι, ζάντες αλουμινίου και CD.
21. **RENAULT MEGANE 1400cc, μοντ. 2004, μπλε.** ABGS , ABS, A/C κεντρ. κλειδ., ηλ. παράθ., υδρ. τιμόνι, ζάντ. αλουμ. και CD.
22. **OPEL ASTRA SPORT 3Dr 1400cc, μοντ. 2001,ασημί.** ABS, ABGS, A/C, κεντρ. κλειδ., ηλ. παράθ., υδρ. τιμόνι,ζάντες αλουμινίου και CD.
23. **FIAT COUPE 1800cc, μοντ.1998, ασημί.** ABS, ABGS, A/C, κεντρ. κλειδ., ηλ. παράθ., υδρ. τιμόνι,ζάντες αλουμινίου και CD.
24. **FIAT STILO 1200cc , μοντ. 2002, ανθρακί.** ABS, ABGS, Klima, Κεντρ. κλειδ., ηλ. παράθ., υδρ. τιμόνι, ηλ. καθρ , ζάντες αλουμ. και CD.
25. **MG ROVER Cabrio 1800cc, μοντ.2002, κυπαρρισί.** ABGS, ABS, A/C, υδρ. τιμόνι, κεντρ. κλειδ., ηλ. παράθ.,book service και CD.
26. **ROVER 416 Si 1600cc, μοντ.1 998, μπορντό.** ABGS, ABS, A/C, υδρ. τιμόνι, κεντρ. κλειδ., ηλ. παρά., δερμάτινο σαλόνι, ηλιοροφή και CD.
27. **SEAT IBIZA 1200cc, μοντ. 2003, κόκκινο.** A/C, υδρ. τιμόνι, κεντρ. κλειδ., ηλ. παράθ., ζάντες αλουμ., σπόιλερ και CD.
28. **SEAT CORDOBA 1400cc, μοντ. 2002, μαύρο.** ABS, ABG, A/C, υδρ. τιμόνι, κεντρ. κλειδ., ηλ. παράθ. ,ηλ. καθρ και CD.
29. **SEAT CORDOBA 1400cc, μοντ. 2001, μπορντό.** ABGS, A/C, υδρ. τιμόνι, κεντρ. κλειδ., ηλ. παράθ. ,ηλ. καθρ και CD.
30. **HUYNDAI ACCENT 3DR 1400cc, μοντ.1999, πράσινο** A/C, Κεντρ. κλειδ., ηλ. παράθ.,υδρ.τιμόνι και CD.
31. **DAEWOO LANOS 5Dr 1300cc, μοντ. 1998, ασημί.** A/C, υδρ. τιμόνι, κεντρ. κλειδ., ηλ. παράθ. και CD.
32. **RENAULT CLIO 1200cc, μοντ.1 999, λευκό** ABG, A/C, κεντρ. κλειδ., ηλ. παράθ. και CD.
33. **PEUGEOT 307 1600cc, μοντ. 2002, μπορντώ.** ABGS, ABS, A/C, υδρ. τιμόνι, κεντρ. κλειδ., ηλ. παράθ. και CD.
34. **NISSAN PRIMERA 1600cc, μοντ. 2002, ασημί** ABGS, ABS, Clima, υδρ. τιμόνι, κεντρ. κλειδ., ηλ. παράθ. και CD
35. **NISSAN ALMERA 1500cc, μοντ. 2000, μπορντώ.** ABG, A/C, κεντρ. κλειδ., ηλ. παράθ., υδρ. τιμ. ηλ.καθρ.,ζάντες αλουμ., αλουμ. επένδυση, book service και CD.

ΑΠΟ 0% ΠΡΟΚΑΤΑΒΟΛΗ
ΕΩΣ 72 ΜΗΝΙΑΙΕΣ ΔΟΣΕΙΣ
ΜΕ ΤΑ ΧΑΜΗΛΟΤΕΡΑ ΕΠΙΤΟΚΙΑ ΤΗΣ ΑΓΟΡΑΣ
ΧΠ1210

Σεισμός 6 ρίχτερ στην επαρχία Λορεστάν

Δοκιμάζεται σκληρά το Ιράν

Δεκάδες οι νεκροί. Εχουν ισοπεδωθεί χωριά

Τουλάχιστον 50 άνθρωποι έχασαν τη ζωή τους και 800 τραυματίστηκαν από σεισμική δόνηση μεγέθους 6 βαθμών της κλίμακας Ρίχτερ που σημειώθηκε τα ξημερώματα χθες στην επαρχία Λορεστάν του δυτικού Ιράν.

Η δόνηση έγινε στις 4.47 τα ξημερώματα, ενώ ακολούθησαν αρκετοί μετασεισμοί. Νωρίς το πρωί σημειώθηκαν δύο μετασεισμοί 4,7 και 5,1 Ρίχτερ.

Τοπικοί αξιωματούχοι στην πόλη Ντορούντ, που βρίσκεται κοντά στο επίκεντρο του σεισμού, ανέφεραν ότι αρκετά χωριά γύρω από τις πόλεις Ντορούντ και Μπορουτζέρντ έχουν ισοπεδωθεί από τον Εγκέλαδο.

Τα νοσοκομεία στο Ντορούντ και στο Μπορουτζέρντ δεν έχουν πλέον δυνατότητα νοσηλείας άλλων τραυματιών και πολλοί μεταφέρονται σε γειτονικές πόλεις.



Το Ιράν δοκιμάζεται σκληρά από σεισμούς τα τελευταία χρόνια

Σύμφωνα με την κρατική τηλεόραση της χώρας, σοβαρές ζημιές προκλήθηκαν σε τουλάχιστον 40 χωριά. Ο κυβερνήτης της επαρχίας Λορεστάν, Μοχσενί-Σάνι, ζήτησε βοήθεια από τις γύρω περιοχές.

Οι Αρχές εκφράζουν φόβους ότι ο αριθμός των θυμάτων θα αυξηθεί καθώς τα συνεργεία διάσωσης δεν έχουν φτάσει ακόμη σε αρκετά απομονωμένα χωριά που έχουν πληγεί από τον σεισμό.

Αξιωματούχοι της περιοχής επισήμαναν πως οι επιζώντες έχουν άμεση ανάγκη ειδών πρώτης ανάγκης - φάρμακα, κουβέρτες και σκηνές- αφού έχουν μείνει άστεγοι και στην περιοχή οι θερμοκρασίες είναι πολύ χαμηλές.

Προς τις Ηνωμένες Πολιτείες

Ροή μεταναστών από Μεξικό

Ναι, αλλά να γίνεται με τάξη λέει ο Μπους

Παρέμβαση στο θέμα των Μεξικανών μεταναστών έκανε ο Αμερικανός πρόεδρος, διαβεβαιώνοντας ότι τάσσεται υπέρ της μετανάστευσης στις ΗΠΑ «αρκεί αυτή να γίνεται με τάξη». Ο Μπους συναντήθηκε στο Κανκούν με τον πρόεδρο του Μεξικού και τον πρωθυπουργό του Καναδά.

Η παρέμβαση του Αμερικανού προέδρου ήλθε λίγες μέρες μετά την ογκώδη διαδήλωση εκατοντάδων χιλιάδων μεταναστών στους δρόμους του Λος Αντζελες.



Βόλτες στην παραλία του Κανκούν για τους Μπους, Χάρπερ και Φοξ

Οι μετανάστες -κυρίως από το Μεξικό και άλλες χώρες της Κεντρικής Αμερικής- διαμαρτύρονται για τη νέα μεταναστευτική νομοθεσία που προωθείται στο Κογκρέσο.

«Εξήγησα στον πρόεδρο του Μεξικού ότι θέλουμε έναν αποτελεσματικό νόμο, όχι μόνο στο θέμα της προστασίας των συνόρων μας, αλλά και σε θέματα όπως η απόκτηση άδειας εργασίας» είπε ο Μπους.

Η πρώτη μετά τις εκλογές στην Δυτική Οχθη

Νέα επίθεση αυτοκτονίας

Τέσσερις Ισραηλινοί νεκροί. Ενταση στην περιοχή

Τέσσερις Ισραηλινοί σκοτώθηκαν σε επίθεση αυτοκτονίας μέλους των Ταξιαρχιών των Μαρτύρων του Αλ Ακσά κοντά στον εβραϊκό οικισμό Κεντουμίμ, στο βόρειο τμήμα της Δυτικής Όχθης.

Είναι η πρώτη επίθεση αυτοκτονίας τους τελευταίους δύο μήνες και έρχεται λίγο μετά την ανάληψη καθηκόντων από τη Χαμάς στα παλαιστινιακά εδάφη και τις εκλογές στο Ισραήλ που ανέδειξαν νικητή το κόμμα Καντίμα του Εχούντ Ολμέρτ. Σύμφωνα με μαρτυρίες των κατοίκων της περιοχής, ο δράστης, που ήταν ντυμένος σαν ορθόδοξος εβραίος έκανε οτοστόπ και πυροδότησε τα εκρηκτικά μέσα στο αυτοκίνητο που σταμάτησε για να τον πάρει.



Από την έκρηξη, εκτός από τον Παλαιστίνιο, σκοτώθηκαν ένα ηλικιωμένο ζευγάρι που ζούσε στον οικισμό εδώ και 20 χρόνια, μία κοπέλα και ένας ακόμα άνδρας.

Η Χαμάς χαρακτήρισε την επίθεση αυτοκτονίας ως «φυσιολογική απάντηση στα ισραηλινά εγκλήματα».

αθλητικη ΡΟΔΙΑΚΗ
ΣΑΒΒΑΤΟ 1 ΑΠΡΙΛΙΟΥ 2006

Ο ΤΣΑΓΓΑΡΗΣ ΣΦΥΡΙΖΕΙ ΑΝΤΑΓΟΡΑ-ΚΛΕΑΝΘΗ ΣΕΛ. 25

Ώρα για θέαμα

Νίκη και καλή μπάλα υπόσχεται η Ρόδος στο σημερινό της παιχνίδι με την Ιωνία 2000, που θα ξεκινήσει στις 4:30 στο Δημοτικό Στάδιο. Την Δευτέρα απολογείται τελικά ο Ανδριόπουλος.



Είναι δεδομένο πως ο κόσμος της Ρόδου ζει και αναπνέει για το μεγάλο ντέρμπι της ερχόμενης Πέμπτης με τον Διαγόρα, όμως δεν θα πρέπει να ξεχνάει ότι σήμερα προηγείται το εντός έδρας παιχνίδι με την Ιωνία 2000, που μπορεί να χρησιμοποιηθεί κάλλιστα ως η πρόβα τζενεράλε ενόψει του ματς με τους «κυανέρυθρους».

Άλλωστε, ο ίδιος ο Γιώργος Στράντζαλης δεν σταμάτησε ποτέ να επαναλαμβάνει πως κάθε φορά ο στόχος της ομάδας δεν ξεφεύγει από το παιχνίδι που την περιμένει, κάτι που μεταφράζεται σε ένα ξεκάθαρο μήνυμα προς τον κόσμο να είναι στο πλευρό των ποδοσφαιριστών σε κάθε αγώνα ανεξαρτήτως αντιπάλου. Η παράκληση, λοιπόν, είναι για σήμερα μία και μοναδική. Στις 4:30 το απόγευμα, οπότε και ξεκινάει το παιχνίδι κόντρα στην Ιωνία 2000, οι εξέδρες του Δημοτικού Σταδίου να έχουν την εικόνα και τον παλμό μίας πραγματικής έδρας, δεδομένου ότι η ίδια η ομάδα της Ρόδου υπόσχεται να συνεχίσει τις καλές εμφανίσεις και να πείσει και τους πλέον δύσπιστους πως έχει παρόν και κυρίως μέλλον.

Οι «πράσινοι» ολοκλήρωσαν την προετοιμασία τους χθες το μεσημέρι, με το απουσιολόγιο να μην διαφοροποιείται στο παραμικρό σε σχέση με τα όσα ίσχυαν τις τελευταίες μέρες. Ο Πάττας δεν είναι σε θέση να παίξει λόγω τραυματισμού, ο Παναγιώτης Δελόλμας, ο Αγγελόπουλος, ο Δανάς και ο Φωτεινής συνέχισαν να γυμνάζονται μόνοι τους, ενώ πιθανότητες να αγωνιστούν συγκεντρώνουν οι Μποϊλής και Δερμιτζάκης.

Η Ιωνία 2000 βρίσκεται σε δεινή βαθμολογική θέση και έρχεται στην Ρόδο για το αποτέλεσμα. Όπως ειπώθηκε, όμως, και προχθές από τον Γιώργο Στράνζαλη, η δική του ομάδα κάθε άλλο παρά αδιάφορη θα παρουσιαστεί, αφού την ενδιαφέρει να συνεχίσει την ανοδική της πορεία και στο τέλος της φετινής χρονιάς να τερματίσει σε μία περίοπτη βαθμολογική θέση.

Τέλος, μέχρι την Δευτέρα παρατείνεται τελικά η αγωνία για το μέλλον του Γιώργου Ανδριόπουλου με την φανέλα της Ρόδου. Το διοικητικό συμβούλιο της ΠΑΕ δεν θα συνεδριάσει σήμερα, όπως είχε ανακοινωθεί προχθές, αλλά μεθαύριο, με τον Ανδριόπουλο να έχει κληθεί σε απολογία.

Με τρεις απόντες

Σίμπαλιν και Κεφάλας πρόσθεσαν τα ονόματά τους δίπλα σε αυτό του Αμπίλιο στο απουσιολόγιο του Διαγόρα. Προπονούνται το πρωί και στην συνέχεια οι «κυανέρυθροι» αναχωρούν από την Ρόδο για το αυριανό παιχνίδι με την Αχαϊκή.

Σήμερα στις 10 το πρωί θα ολοκληρώσουν οι ποδοσφαιριστές του Διαγόρα την προετοιμασία τους ενόψει του αυριανού εκτός έδρας αγώνα με την Αχαϊκή. Η «κυανέρυθρη» αποστολή θα αναχωρήσει από την Ρόδο στις 1:40 το απόγευμα, με τον Δημήτρη Καλαϊτζίδη να μετράει από χθες άλλες δύο απουσίες, που έρχονται να προστεθούν δίπλα σε αυτήν του Αμπίλιο.

Ο Σίμπαλιν στάθηκε εξαιρετικά άτυχος κατά την διάρκεια της χθεσινής προπόνησης, καθώς υπέστη διάστρεμμα, ενώ πρόβλημα αντιμετωπίζει και ο Κεφάλας, ο οποίος πονάει στους προσαγωγούς.

Είναι λογικό και επόμενο και οι δύο να μείνουν εκτός αποστολής, η οποία θα είναι κατά τα άλλα πλήρης.

Ο Δημήτρης Καλαϊτζίδης επικέντρωσε χθες ξανά την προσοχή του στην τακτική και στις στημένες φάσεις, ζητώντας από τους ποδοσφαιριστές του να αφομοιώσουν όσο το δυνατόν συντομότερα το σκεπτικό του και να αρχίσουν να το εφαρμόζουν αρχής γενομένης από το αυριανό παιχνίδι με την Αχαϊκή.

Οι αντίπαλοι δεν λένε κάτι το ιδιαίτερο, όπως άλλωστε μαρτυρά και η χαμηλή βαθμολογική τους θέση. Ο Διαγόρας διαθέτει πολύ καλύτερο σύνολο και είναι το αδιαφιλονίκητο φαβορί, κάτι που οφείλει να το επιβεβαιώσει και στον αγωνιστικό χώρο.

Άλλωστε, το κίνητρο συνεχίζει να υπάρχει. Η απόσταση από τις προνομιούχες θέσεις της βαθμολογίας ναι μεν είναι σημαντική, όμως με νίκες εκ μέρους του Διαγόρα και με ευνοϊκό συνδυασμό αποτελεσμάτων καλύπτεται.

Το δεύτερο σκέλος οι «κυανέρυθροι» δεν το ελέγχουν. Ελέγχουν, όμως, το πρώτο, με την ελπίδα να κάνουν την αρχή της αντεπίθεσής τους στο ματς με την Αχαϊκή.

Συν τοις άλλοις, την Πέμπτη τους περιμένει ένα ντέρμπι ουσίας και γοήτρου με την Ρόδο, οπότε η νίκη και κυρίως η καλή εμφάνιση στο αυριανό παιχνίδι θα αποτελέσει μίας πρώτης τάξης τονωτική ένεση.

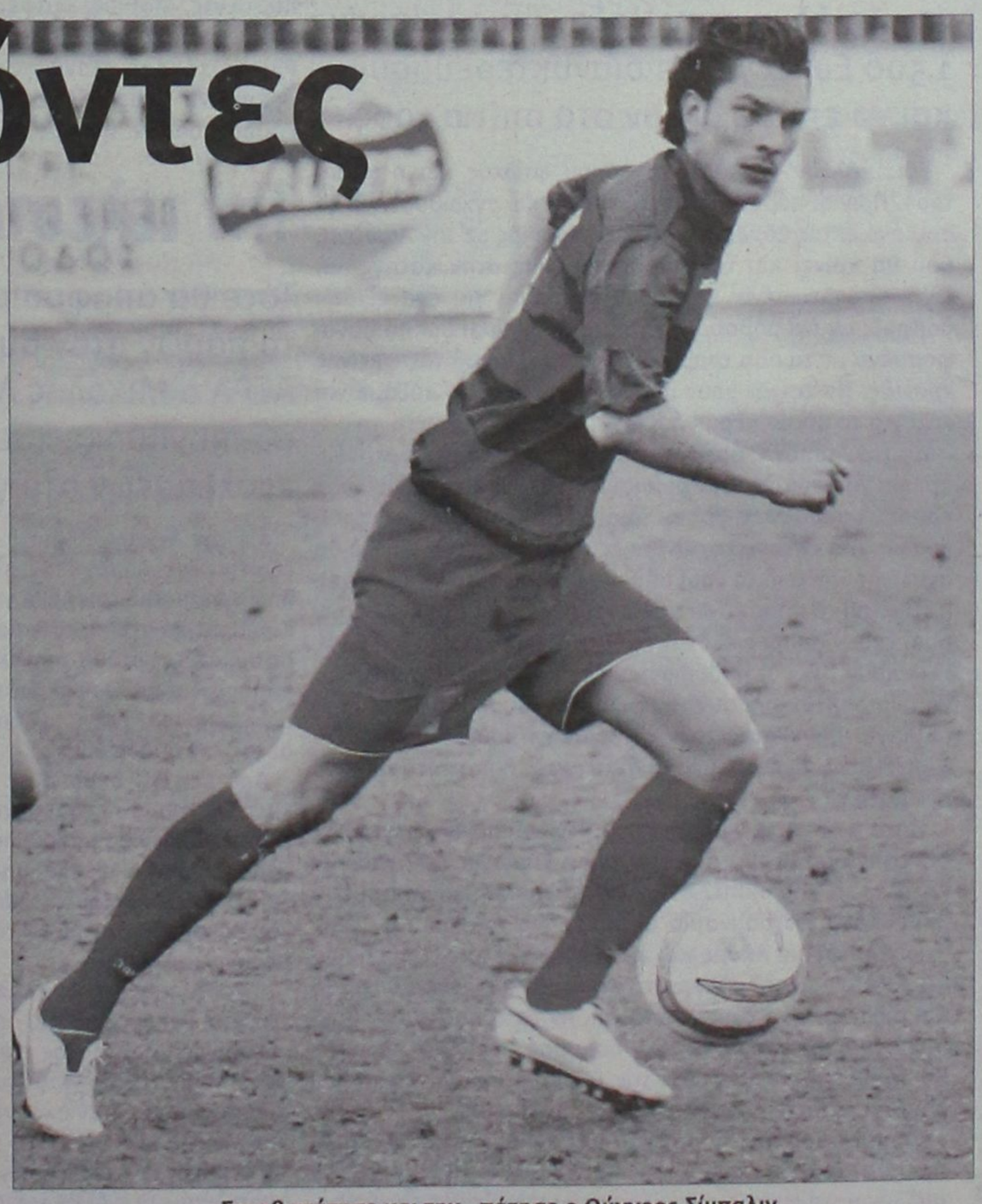

«Στραβοπάτησε και την...πάτησε ο Ούγγρος Σίμπαλιν στην χθεσινή προπόνηση του Διαγόρα»

Ο Μαντάκης στ' Αφάντου

Ο Αθηναίος διαιτητής σφυρίζει τον αγώνα του ΑΕΡΑ με τον Ατρόμητο

Ο Αθηναίος Μαντάκης είναι ο διαιτητής που θα σφυρίξει τον καθοριστικό αγώνα του ΑΕΡΑ με τον Ατρόμητο Π.

Αναλυτικά οι διαιτητές:

Ομάδες: ΑΕΡΑ-Ατρόμητος Πειραιά
Διαιτητής: Μαντάκης Σ., Αθηνών
Βοηθός: Τσέκερης Η., Αθηνών
Βοηθός: Δράκος Γ., Αθηνών
Παρατηρητής: Λουλουδάκης Σ., Δωδ/σου
Ομάδες: Γλυκά Νερά-Αίας Σαλαμίνας
Διαιτητής: Μαλαμάς Π., Εύβοιας
Βοηθός: Γιαννούλης Α., Εύβοιας
Βοηθός: Ρουμπής Σ., Εύβοιας
Παρατηρητής: Γκολφινόπουλος Α. Κορίνθου
Ομάδες: Μαρκό-Πανναξιακός
Διαιτητής: Μπλάνας Γ., Μεσσηνίας
Βοηθός: Σουμπλής Π., Μεσσηνίας
Βοηθός: Ψηλοπαναγιώτης Κ., Μεσσηνίας
Παρατηρητής: Ζάρκος Π., Κορίνθου
Ομάδες: Νίκαια-Κορωπί
Διαιτητής: Βασιλπάς Κ., Βοιωτίας
Βοηθός: Φωτιάδης Α., Βοιωτίας
Βοηθός: Νίκου Ε., Βοιωτίας
Παρατηρητής: Μπαμπανιώτης Ε., Εύβοιας
Ομάδες: Μοσχάτο-Κεραυνός Κερ.
Διαιτητής: Δασκαλόπουλος Γ., Κορίνθου
Βοηθός: Χρυσάνθου Β., Κορίνθου
Βοηθός: Κριτσιώνης Ι., Κορίνθου
Παρατηρητής: Πριόνας Κ., Εύβοιας
Ομάδες: Αριάδνη-Κως
Διαιτητής: Λουρμπέας Σ., Πειραιά
Βοηθός: Χαλκιώτης Γ., Πειραιά
Βοηθός: Τσιαδήμος Χ., Πειραιά
Παρατηρητής: Πρωτοπαπαδάκης, Ανατολικής Αττικής
Ομάδες: Σαρωνικός-Ιάλυσος
Διαιτητής: Σφακιανάκης Ι., Αθηνών
Βοηθός: Τσικούρας Χ., Αθηνών
Βοηθός: Τοπαλίδης Χ., Αθηνών
Παρατηρητής: Φωτίου Π., Εύβοιας

Ρεφενέ πριν την μάχη!

Απίστευτες καταστάσεις βιώνουν οι ποδοσφαιριστές της ΑΕ Κω μία μέρα πριν από τον αγώνα της χρονιάς με την Αριάδνη στην Νάξο. Τους λείπουν 1.500 Ευρώ για να διανυκτερεύσουν και να επιστρέψουν στα σπίτια τους!

Εδώ μάλλον ταιριάζει το «όπου φτωχός και η μοίρα του». Πριν οι ποδοσφαιριστές της ΑΕ Κω αγχωθούν για το αυριανό εκτός έδρας παιχνίδι της χρονιάς με την Αριάδνη, που θα κρίνει και την παραμονή τους στην κατηγορία, είναι υποχρεωμένοι να βρουν την λύση για ένα εξίσου σοβαρό, αν όχι σοβαρότερο θέμα, που είναι άμεσα συνυφασμένο με τα όσα τραβάνε από το ξεκίνημα της φετινής χρονιάς. Να ταξιδέψουν μπορούν άνετα στην Νάξο. Είναι κάτι για το οποίο μεριμνά η ΕΠΟ.

Για την διαμονή, όμως, την διατροφή και την επιστροφή πρέπει να μεριμνήσουν οι ίδιοι οι Κώοι, οι οποίοι ψάχνουν και δεν μπορούν να βρουν το απαραίτητο ποσό των 1.500 Ευρώ! Υπό κανονικές συνθήκες η αποστολή της ΑΕ Κω θα αναχωρούσε από το νησί σήμερα και ίσως και να το κάνει, αν βρεθεί το παραπάνω ποσό. Ακριβώς γι' αυτό παλεύουν όσοι έχουν απομείνει στην ομάδα. Μέχρι και στα ΜΜΕ της Κω έχουν βγει οι ποδοσφαιριστές και οι παράγοντες για να ευαισθητοποιήσουν τον φίλαθλο κόσμο και να μπορέσουν να συγκεντρώσουν τα χρήματα που τους χρειάζονται. Όπως γίνεται εύκολα αντιληπτό, η κατάσταση είναι δραματική.

Ούτε ο Δήμος Κω βοηθάει, καθώς ναι μεν είχε υποσχεθεί στην ομάδα το ποσό των 1.500 Ευρώ ως πριμ για την κατάκτηση του Κυπέλλου Δωδεκανήσου, όμως σήμερα κάνει λόγο για αδυναμία εκταμίευσης τουλάχιστον στην παρούσα φάση. Ακόμα και το ταξιδιωτικό πρακτορείο που διευκόλυνε μέχρι σήμερα το σωματείο δήλωσε αδυναμία και αρνήθηκε να δώσει πίστωση. Αν τα χρήματα δεν βρεθούν, η αποστολή θα αναχωρήσει από την Κω το πρωί της Κυριακής για να γλιτώσει την διανυκτέρευση, θα παίξει και θα επιστρέψει αμέσως μέσω...Καλύμνου.

Υπό τις παραπάνω ντροπιαστικές συνθήκες καλούνται οι ποδοσφαιριστές της ΑΕ Κω να παίξουν για την ιστορία του συλλόγου τους και να σώσουν στην Νάξο την φετινή χρονιά... Από την μάχη με την Αριάδνη θα απουσιάσουν οι τραυματίες Σιλαϊδόπουλος, Δαυίδ Μάμμης και ο τιμωρημένος Μουνούχος.

Δύσκολη έξοδος

Τον Σαρωνικό εκτός έδρας θα αντιμετωπίσει αύριο στις 12.00 ο Ιάλυσος με τις δύο ομάδες να θέλουν το θετικό αποτέλεσμα για τους ίδιους λόγους.

Σήμερα το μεσημέρι θα αναχωρήσει αεροπορικώς η αποστολή του Ιάλυσου για την Αθήνα ενώ στη συνέχεια θα μεταβεί ακτοπλοϊκώς στην Αίγινα όπου και θα αντιμετωπίσει το Σαρωνικό σε ένα αρκετά κρίσιμο παιχνίδι και για τις δύο ομάδες που θέλουν να εξασφαλίσουν την παραμονή στην κατηγορία. Όλοι οι ετοιμοπόλεμοι ποδοσφαιριστές συμμετείχαν κανονικά χθες στην προπόνηση εκτός από τον Κούρο που τραυματίστηκε πριν δύο μέρες στη γάμπα και το επόμενο διάστημα θα φανεί το πόσο καιρό θα μείνει εκτός αγωνιστικής δράσης και αν θα μπορεί να τον υπολογίζει ο Άκης Δελαπόρτας τουλάχιστον για τις αναμετρήσεις μετά το Σαρωνικό. Αυτό που πρέπει να σημειωθεί είναι ότι στο παιχνίδι της Αίγινας δεν θα μπορέσουν να δώσουν το παρών ο Καλημέρης με τον Θεοδοσίου που είναι τιμωρημένοι ενώ επιστρέφει και θα είναι κανονικά στη διάθεση του προπονητή του ο Μαθιός. Κανονικά στην αποστολή της ομάδας για το σημαντικό αυτό παιχνίδι είναι και ο Μαυρής που ξεπέρασε πλέον οριστικά τον τραυματισμό του.

Οι ποδοσφαιριστές που θα ταξιδέψουν αύριο στην Αίγινα είναι οι παρακάτω: Ψαράς, Πεστλίκης, Καραγιάννης, Καρτάλης, Μαθιός, Τζαφέρης, Τσαφής, Βασιλάκης, Γκορτζίλας, Διακαναστάσης, Γιαλλούσης, Μαυρής, Στόιος, Ράιος, Στάππας, Μανάκης και Χατζηκαλημέρης. Τέλος θα πρέπει να σημειωθεί ότι ο Ιάλυσος μετά και την εκτός έδρας ισοπαλία την προηγούμενη αγωνιστική με αντίπαλο την ΑΕ Κω ανέβηκε ακόμη περισσότερο βαθμολογικά και θέλει το θετικό αποτέλεσμα κόντρα στον Σαρωνικό που έχει τους ίδιους στόχους για να μπορέσει να εξασφαλίσει την παραμονή.



Στην αποστολή συμπεριλήφθηκε ο Μαυρής μετά από καιρό

Την τελευταία στιγμή...

Τότε θα αποφασιστεί εάν θα δώσει το παρών στον αυριανό αγώνα του ΑΕΡΑ ο Μιχάλης Λυριστής που δεν προπονήθηκε χθες εξαιτίας κάποιων ενοχλήσεων στο γόνατο.

Με τον Μιχάλη Λυριστή να μην μπορεί να συμμετάσχει εξαιτίας ενοχλήσεων που είχε στο γόνατο συνεχίστηκε χθες η προετοιμασία του ΑΕΡΑ για το σημαντικότατο παιχνίδι της Κυριακής κόντρα στον Ατρόμητο Π. Ο συγκεκριμένος ποδοσφαιριστής ωστόσο υπολογίζεται από τον προπονητή της ομάδας Σάββα Ορφανίδη και θα αποφασιστεί πλέον λίγο πριν από τον αγώνα το εάν θα μπορέσει να ενισχύσει κι αυτός την ομάδα του.

Από κει και πέρα ούτε ο Αγγελόπουλος προπονήθηκε χθες εξαιτίας του τραυματισμού που έχει στο θώρακα ενώ την ομάδα δεν θα μπορέσουν να ενισχύσουν οι Διακίδης και Σαμαράς που είναι τραυματίες. Το παρών δεν θα μπορέσει να δώσει επίσης ούτε ο Νικολής που συμπλήρωσε κάρτες και θα απουσιάσει από τον κρίσιμο αγώνα που θα γίνει αύριο στις 15.00.

Ο Σάββας Ορφανίδης κάλεσε όλους τους ποδοσφαιριστές του στα αποδυτήρια για τον αγώνα αυτόν ενώ πάρα πολύ υπολογίζει ο σύλλογος των Αφάντου στην υποστήριξη του κόσμου που αναμένεται να δώσει το βροντερό παρών για ακόμη μια φορά ενισχύοντας την ομάδα να πάρει τη νίκη αυτή.

Θα πρέπει να αναφερθεί ότι μετά και τα τελευταία θετικά αποτελέσματα ο ΑΕΡΑ χρειάζεται οπωσδήποτε το...τρίποντο κόντρα στον Ατρόμητο Π. αφού σε περίπτωση που επιτευχθεί η νίκη, η ομάδα θα έχει κάνει ένα πάρα πολύ σημαντικό βήμα για την παραμονή της στην κατηγορία.

Α.Σ. ΣΤΑΥΡΟΣ ΚΑΛΥΘΙΩΝ



3ο Διασυλλογικό Πρωτάθλημα
Ju-Jitsu Fighting
25-26/3/06

ΑΘΛΗΤΕΣ:		
ΧΡΥΣΑ		
ΚΑΣΤΡΟΥΝΗΣ ΑΛΕΚΟΣ	1η θέση	ΧΡΥΣΟ
ΤΑΝΤΙΚΗΣ ΧΡΗΣΤΟΣ	1η θέση	ΧΡΥΣΟ
ΤΣΙΓΓΟΣ ΧΡΗΣΤΟΣ	1η θέση	ΧΡΥΣΟ
ΑΣΗΜΕΝΙΑ		
ΖΑΝΝΑΚΗΣ ΑΓΓΕΛΟΣ	2η θέση	ΑΣΗΜΕΝΙΟ
ΖΑΝΝΑΚΗ ΚΑΣΣΑΝΔΡΑ	2η θέση	ΑΣΗΜΕΝΙΟ
ΤΟΚΟΥΖΗΣ ΜΙΧΑΛΗΣ	2η θέση	ΑΣΗΜΕΝΙΟ
ΧΑΛΚΙΝΑ		
ΑΧΤΣΗΣ ΝΕΡΚΗΣ	3η θέση	ΧΑΛΚΙΝΟ
ΧΡΗΣΤΟΥ ΚΑΤΕΡΙΝΑ	3η θέση	ΧΑΛΚΙΝΟ
ΚΑΣΤΡΟΥΝΗΣ ΡΕΝΟΣ	3η θέση	ΧΑΛΚΙΝΟ
ΚΑΡΑΔΗΜΗΤΡΗ ΜΑΤΙΝΑ	3η θέση	ΧΑΛΚΙΝΟ
ΚΟΡΦΙΑΤΗΣ ΜΙΧΑΛΗΣ	3η θέση	ΧΑΛΚΙΝΟ
ΣΤΕΦΑΝΑΚΗ ΒΑΛΑΝΤΩ	3η θέση	ΧΑΛΚΙΝΟ
ΤΣΙΤΤΑΣ ΑΝΑΣΤΑΣΙΟΣ	3η θέση	ΧΑΛΚΙΝΟ
ΧΑΤΖΗΡΗΓΑ ΑΓΓΕΛΙΚΗ	3η θέση	ΧΑΛΚΙΝΟ
ΔΗΜΗΤΡΑΔΙΟΥ ΓΙΩΡΓΟΣ	6η θέση	-
ΓΡΗΓΟΡΑΣ ΑΝΤΩΝΗΣ	6η θέση	-
JUNIOR		
ΜΟΥΣΤΑΚΗΣ ΛΟΥΚΑΣ		
ΤΣΕΛΙΟΣ ΣΑΒΒΑΣ		
ΦΩΤΗΣ ΤΑΣΟΣ		
ΧΑΤΖΗΡΗΓΑ ΖΗΝΝΕΤΑ		
DUO-SUSTEM		
Κατερίνα Χρήστου-Αντώνης Γρηγοράς	3η θέση	
Αγγελική Χατζηρήγα-Κασσάνδρα Ζαννάκη	3η θέση	
Αλέκος Καστρουνής-Αγγελος Ζαννάκης	5η θέση	
Ρένος Καστρουνής-Χρήστος Τσίγγος	6η θέση	
Νερκής Αχτσή-Μιχάλης Τοκούζης	5η θέση	

Το Δ.Σ. του ΑΣ ΣΤΑΥΡΟΣ ΚΑΛ. συγχαίρει τους αθλητές και τον προπονητή κ. ΚΑΜΠΕΡΙΔΗ ΜΙΧΑΛΗ και ΑΧΤΣΗ ΧΑΛΙΛ για τις διακρίσεις που πέτυχαν στο 3ο διασ/κό πρωτάθλημα Δωδ/σου 25-26 Μαρτίου.

MZT310315

Ο Τσαγγάρης στην Κω

• Θα σφυρίξει τον αγώνα ανάμεσα στον Ανταγόρα και τον Κλεάνθη, ο οποίος τελικά θα ξεκινήσει στις 5μ.μ. Ο Π. Κατσιδώνης θα βρεθεί στο Βάτι και στο Διαγόρας - Φοίβος.

Πλούσιο θα είναι το σημερινό πρόγραμμα της α' κατηγορίας, καθώς θα διεξαχθούν και τα οχτώ παιχνίδια της 25ης αγωνιστικής, με τους Κλεάνθη και Φοίβο να δοκιμάζονται σε Κω και Βάτι.

Οι Παραδεισιώτες θα κληθούν να ξεπεράσουν με επιτυχία το εμπόδιο του Ανταγόρα και να πάνε χωρίς απώλειες στο ντέρμπι της προσεχούς αγωνιστικής, κόντρα στον Φοίβο, έχοντας το αβαντάζ των συν 7 βαθμών. Προέρχονται από εντός έδρας νίκη με 3-2 επί του Απόλλωνα Κ. ενώ οι Κώοι οι οποίοι είναι αδιάφοροι βαθμολογικά προέρχονται από ήττα στο Βάτι με 4-0.

Το παιχνίδι στην Κω το οποίο τελικά θα διεξαχθεί στις 5μ.μ. αντί στις 16.30, ορίστηκε να το διευθύνει ο Βασίλης Τσαγγάρης.

Στο άλλο ντέρμπι της ημέρας, ο δεύτερος της βαθμολογίας, Φοίβος, θα βρεθεί στο Βάτι για να αντιμετωπίσει τον φορμαρισμένο στα τελευταία παιχνίδια, Διαγόρα.

Οι Κρεμαστενοί αν θέλουν να ξοδέψουν και την τελευταία τους ελπίδα για κατάκτηση της πρώτης θέσης, θα πρέπει να μην χάσουν καθόλου βαθμό μέχρι το τέλος του πρωταθλήματος. Τον αγώνα στο Βάτι θα σφυρίξει ο Παναγιώτης Κατσιδώνης.

Στα υπόλοιπα παιχνίδια της ημέρας, έχουμε τον τρίτο της βαθμολογίας Άρη να πηγαίνει στους Αγίους Αποστόλους για να τεθεί αντιμέτωπος με τον Ευαγόρα που καίγεται για τη νίκη προκειμένου να εξασφαλίσει την παραμονή του στην κατηγορία.

Στα Κοσκινού ο Διγενής που κυνηγάει την 3η θέση για λόγους γοήτρου, θα φιλοξενήσει την Αναγέννηση που με τη νίκη της στα Απόλλωνα καθάρισε οριστικά με την υπόθεση παραμονή.

Στις Καλυθιές ο Απόλλων που μεσοβδόμαδα ηττήθηκε στο εξ αναβολής παιχνίδι με τον Καλυμνιακό με 3-2, θα αντιμετωπίσει τον Άγιο Γεώργιο που διανύει ξέφρενη πορεία στο β' γύρο.

Οι γηπεδούχοι εδώ θέλουν οπωσδήποτε τη νίκη προκειμένου να αποφύγουν τυχόν περιπέτειες.

Σημαντικό παιχνίδι γίνεται και στην Λίνδο με τον Κλεόβουλο να τίθεται αντιμέτωπος με τον Απόλλωνα Απ., με τους φιλοξενούμενους να θέλουν μόνο νίκη αν θέλουν να ξαναμπούν στο παιχνίδι της παραμονής.

Βέβαια και οι γηπεδούχοι θέλουν τη νίκη για να κρατήσουν από κάτω τους 4 ομάδες, ώστε να αποφύγουν μέχρι τη λήξη του πρωταθλήματος μπελάδες.

Στα Μαριτσά ο Ηρακλής υποδέχεται την ουραγό Ασπίδα Απ. και θέλει τη νίκη για να οριστικοποιήσει την παραμονή του, ενώ τέλος στην Κάλυμνο στο παιχνίδι που θα ανοίξει στις 12.30 την αυλαία της αγωνιστικής, ο Καλυμνιακός θα παίξει με τον Ορφέα.

Αναλυτικά η 25η αγωνιστική:

• **Γήπεδο Βατίου (16.30):** Διαγόρας Βατίου-Φοίβος Κρεμαστής
Διαιτητής: Κατσιδώνης Π.
Βοηθός Α': Φουκαράς
Βοηθός Β': Βλαχάς
Παρ. διαιτησίας: Καλαθενός
Παρατηρητής: Χουρδάς Μιχ.

• **Γήπεδο Κοσκινού (16.30):** Διγενής Κοσκινού-Αναγέννηση Έμπωνας
Διαιτησία: Διαμαντέας
Βοηθός Α': Ασημακόπουλος
Βοηθός Β': Λάμπρου
Παρ. διαιτησίας: Χρυσανθής
Παρατηρητής: Αδαμάκης

• **Γήπεδο Μαριτσών (16.30):** Ηρακλής Μαριτσών-Ασπίς Απολακκιάς
Διαιτητής: Γουλάρας
Βοηθός Α': Μανέγας
Βοηθός Β': Κασιώτης
Παρ. διαιτησίας: Στέργου
Παρατηρητής: Κυπραίος Θεοδόσιος

• **Γήπεδο Λίνδου (16.30):** Κλεόβουλος-Απόλλων Απολλώνων
Διαιτητής: Κετσές
Βοηθός Α': Κόττορος
Βοηθός Β': Σάββενας
Παρ. διαιτησίας: Σταματάκης
Παρατηρητής: Παυλούς Σάββας

• **Γήπεδο Αγίων Αποστόλων (16.30):** Ευαγόρας-Άρης Αρχ.
Διαιτητής: Κατσιδώνης Ε.
Βοηθός Α': Ρουμάνης
Βοηθός Β': Πηδιάκης
Παρ. διαιτησίας: Σαββάκης
Παρατηρητής: Βεργίδης

• **Γήπεδο Καλυθιών (16.30):** Απόλλων Καλ.-Αγ. Γεώργιος Μαλώνας
Διαιτητής: Σιδηρόπουλος Α.
Βοηθός Α': Αργυρόπουλος
Βοηθός Β': Ορφανός
Παρ. διαιτησίας: Τριανταφύλλου
Παρατηρητής: Μανέγας

• **Γήπεδο Καλύμνου (12.30):** Καλυμνιακός - Ορφέας Ρόδου
Διαιτητής: Πανάτος Μ.
Βοηθός Α': Πλάτσης
Βοηθός Β': Μαλακτάρης
Παρ. διαιτησίας: -
Παρατηρητής: Δαρκαδάκης

• **Νέο Στάδιο Ανταγόρα (17.00):** Ανταγόρας Κω-Κλεάνθης Παραδεισίου
Διαιτητής: Τσαγγάρης Β.
Βοηθός Α': Φεσσάρας
Βοηθός Β': Αλαχιώτης
Παρ. διαιτησίας: Φραγκίνης
Παρατηρητής: Κεφαλιανός.



Υπό αντίξοες συνθήκες (Διακρίνονται Δράκος Ε. και Καρπαθάκης) πραγματοποιήθηκε το παιχνίδι του α' γύρου ανάμεσα στον Φοίβο και τον Διαγόρα, με νικητή τον δεύτερο.

Στο άψε σβήσε

• Από το πρώτο ημίχρονο έφτασε η Τήλος σε σκορ θριάμβου εις βάρος του Αγίου Ισιδώρου. Το τελικό 4-ο δεν αφήνει κανένα περιθώριο αμφισβήτησης της ανωτερότητάς της.

Τήλος

Με συνοπτικές διαδικασίες καθάρισε η Τήλος το εξ αναβολής παιχνίδι της με αντίπαλο τον Άγιο Ισίδωρο.

Το τελικό 4-ο δίνει το απόλυτο στίγμα του παιχνιδιού, με τους γηπεδούχους να αιφνιδιάζουν από τα πρώτα λεπτά, με τους φιλοξενούμενους να βρίσκονται με την πλάτη στον τοίχο πριν καλά καλά προλάβουν να εγκλιματιστούν στις απαιτήσεις του αγώνα και με την τελική διαφορά να χαρακτηρίζεται ως φυσιολογική. Για τον Άγιο Ισίδωρο το πρώτο μέρος ήταν καταστροφικό.

Η Τήλος μπήκε φουριόζα, πριν συμπληρωθεί το πρώτο δεκάλεπτο του παιχνιδιού ήταν ήδη μπροστά στο σκορ με 2-0, και ελάχιστα μετά το πρώτο ημίωρο το «κοντέρ» έγραφε ήδη 4-0. Μοιραία, το δεύτερο ημίχρονο έχασε το ενδιαφέρον του και απέκτησε διαδικαστικό χαρακτήρα.

Φάσεις και Γκολ

4': Ο Μηλιός βρέθηκε σε θέση τετ α τετ με τον Διακαναστάση, τον πλάσαρε ψηλοκρεμαστά πάνω στην έξοδό του και άνοιξε το σκορ (1-0).

8': Ο Μόσχου έβγαλε ωραία μπαλιά για τον Χριστοφή, εκείνος μπήκε από τα δεξιά μέσα στην μεγάλη περιοχή και με ψύχραιμο πλασέ έκανε το 2-0.

19': Ο Μηλιός έκλεψε την μπάλα στον χώρο της μεσαίας γραμμής, προχώρησε μόνος του, φτάνοντας στην μεγάλη περιοχή έδωσε δίπλα του στον Μόσχου και εκείνος ανέβασε τον δείκτη του σκορ στο 3-0.

32': Ο Μηλιός έβγαλε την μπαλιά στην πλάτη της άμυνας του Αγίου Ισιδώρου για τον Μόσχου, εκείνος πλάσαρε αμέσως ψηλοκρεμαστά και διαμόρφωσε το τελικό 4-0.

52': Ο Άγιος Ισίδωρος έχασε την μεγάλη ευκαιρία να σημειώσει τουλάχιστον το γκολ της τιμής.

Ο Χαλιός ανέτρεψε καθαρά τον Κοντό Ι. και ο διαιτητής Μοντιάδης καταλόγισε αμέσως το πέναλτι.

Το εκτέλεσε ο Σάββενας, όμως ο Χατζηγεωργίου απέκρουσε εντυπωσιακά.

Καλύτεροι των νικητών ήταν οι Μηλιός, Μόσχου, Οικονόμου και Κωστίδη, ενώ από τον Άγιο Ισίδωρο ξεχώρισαν οι Κουρδουνάκης, Καλαεντζής και Μαστόρου.

Καλή ήταν η διαιτησία των Μοντιάδη, Ρουμάνη και Κασιώτη.

Οι συνθέσεις:

Τήλος: Χατζηγεωργίου, Μηλιός, Χαλιός (55' Σακελλάρης Κ.), Αλιφέρης, Κωστίδης, Χριστοφής, Νικολής, Σακελλάρης Η., Σακελλάρης Κυρ. (69' Σγούρος), Μόσχου (79' Βογιατζής), Οικονόμου

Άγιος Ισίδωρος: Διακαναστάσης, Κοντός Μ., Καλαεντζής, Σάββενας, Γεωργαλλής, Κουρδουνάκης, Μαστόρου, Κοντός Γ., Μαούνης, Διακοπαρασκευάς (79' Καρασάββας), Κοντός Ι.

ΘΕΜΑΤΑ





Μεγάλη συμμετοχή είχε ο ποδηλατικός γύρος που διοργάνωσε ο Δήμος Νότιας Ρόδου. Στον γύρο συμμετείχαν δημότες όλων των ηλικιών, οι οποίοι κι έμειναν ικανοποιημένοι από την όλη διοργάνωση.

Διαφήμιση τέλος

Η εικόνα της Ρόδου δεν θα ταξιδέψει σε ολόκληρο τον κόσμο φέτος καθώς το παγκόσμιο τουρνουά beach volley γυναικών «μετακομίζει» οριστικά στις ολυμπιακές εγκαταστάσεις του Νέου Φαλήρου.

Το συναρπαστικότερο άθλημα του καλοκαιριού δεν θα φιλοξενηθεί ούτε φέτος στη Ρόδο. Το beach volley και το τουρνουά του παγκόσμιου σιρκουΐ γυναικών μετακόμισε, με επίσημη ανακοίνωση της ΕΟΠΕ, στις ολυμπιακές εγκαταστάσεις του Νέου Φαλήρου το διάστημα 30 Μαΐου - 4 Ιουνίου καθώς βρήκε «αντίσταση» από τις Τοπικές Αρχές του νησιού και συγκεκριμένα τον Δήμαρχο Ροδίων.

Σύμφωνα με ασφαλείς πληροφορίες, ο Γιώργος Γιαννόπουλος ο οποίος ήταν από τους πρώτους που στήριζαν την ανάληψη των αγώνων και μιλούσε για τεράστιο κέρδος της Ρόδου λόγω της διαφήμισης σε όλον τον κόσμο μέσω τηλεόρασης, έθεσε οικονομικό θέμα ως τροχοπέδη (παρόλο που προτάθηκε μειωμένος προϋπολογισμός και πάντα μοιρασμένος με την ΕΟΠΕ) ενώ φάνηκε θετικός μόνο στην περίπτωση που το γήπεδο στηνόταν στο «Ελλη» και όχι στην πλατεία Δημαρχείου. Φυσικά, ήταν ενήμερος ότι η Παγκόσμια Ομοσπονδία δεν διαπραγματευόταν πάνω σε αυτό. Από τις πρώτες κιόλας διοργανώσεις του παγκόσμιου σιρκουΐ, η FIVB έβαζε όρο τη διεξαγωγή των αγώνων στην Πλατεία Δημαρχείου, μία εικόνα που ταξίδεψε ανά την υφήλιο και το 2004 την παρακολούθησαν 13 εκατομμύρια άνθρωποι!

Επομένως, η διοργάνωση φέτος, τη χρονιά των Δημοτικών Εκλογών, έκανε φτερά σχεδόν στο παρά πέντε εκθέτοντας και την Ελληνική Ομοσπονδία που κινδύνεψε με πρόστιμο 500 χιλιάδων Ευρώ για ακύρωση διοργάνωσης από την FIVB. Επειδή όμως το τελευταίο διάστημα

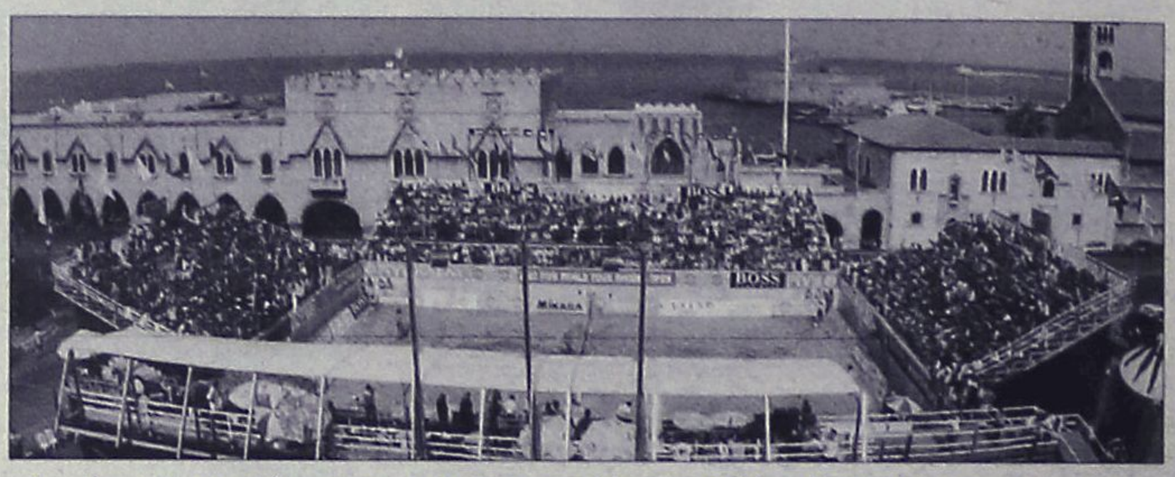

δεν είχε την απαιτούμενη επικοινωνία με τον Δήμαρχο Ροδίων είχε τουλάχιστον φροντίσει να αφήσει ανοιχτό τον ορισμό του τόπου διεξαγωγής δηλώνοντας στην Παγκόσμια Ομοσπονδία τόσο την Ρόδο όσο και τις ολυμπιακές εγκαταστάσεις.

Δείτε στην TV

Σάββατο 1/4
Ολύμπια Λάρισας-Παναθηναϊκός (17.00 ΕΤ1)
Ολυμπιακός – ΠΑΟΚ (19.00' ΝΕΤ)
Μαρούσι – ΓΣ Λάρισας (19.00 Supersport)

Κυριακή 2/4
Ηρακλής – Μακεδονικός (18.00 ΕΤ1)

Ποιός θα το σώσει τελικά;

Σύμφωνα με τον Κλεόβουλο Χατζηγεωργίου, μέλος του Δ.Σ. της ΕΠΣΔ του ζήτησε να...σώσει η Πειθαρχική Επιτροπή το ποδόσφαιρο. Ποιος ο ρόλος του Δ.Σ.;

Σε κάποια στιγμή της τελευταίας συνεδρίασης της Πειθαρχικής Επιτροπής της ΕΠΣΔ, την στιγμή που τα μέλη της συζητούσαν το θέμα που προέκυψε με την τηλεοπτική ατάκα του προπονητή του Ευαγόρα, Γρηγόρη Σαρρή, ο Κλεόβουλος Χατζηγεωργίου είπε απευθυνόμενος προς τους συνεργάτες του μία κουβέντα που σε καμία περίπτωση δεν μπορεί να περάσει απαρατήρητη. «Κάποιο μέλος του διοικητικού συμβουλίου μου είπε σώστε το ποδόσφαιρο. Θα το σώσουμε, αλλά να μας βοηθήσουν και οι ίδιοι». Ο Χατζηγεωργίου δεν θέλησε να κατονομάσει το μέλος του Δ.Σ. που ζήτησε από την Πειθαρχική Επιτροπή να σώσει το ποδόσφαιρο. Ίσως και να έχει την λιγότερη σημασία. Το ερώτημα είναι για ποιον λόγο το μέλος μίας διοίκησης, που έχει την αρμοδιότητα και την ευθύνη να διαφυλάξει το άθλημα δεν απευθύνθηκε στο ίδιο το διοικητικό συμβούλιο, αλλά ζήτησε την παρέμβαση μίας



επιτροπής του. Ποιανού αρμοδιότητα είναι η σωτηρία του ποδοσφαίρου; Του Δ.Σ. ή της Πειθαρχικής Επιτροπής; Και συν τοις άλλοις, τι εννοεί ο Κλεόβουλος Χατζηγεωργίου όταν λέει «θα το σώσουμε, αλλά να μας βοηθήσουν και οι ίδιοι»; Έχει ο ίδιος την διάθεση και δεν βρίσκει στηρίγματα;

ΣΥΜΜΕΤΕΙΧΑΝ ΑΦΙΛΟΚΕΡΔΩΣ

Αφιλοκερδώς συμμετείχαν στην χοροεσπερίδα του Διαγόρα ο μουσικοσυνθέτης Χρήστος Νικολόπουλος και οι τραγουδιστές Ηλίας Μακρής, Κωνσταντίνα και Στέλιος Διονυσίου, οι οποίοι φιλοξενήθηκαν αφιλοκερδώς από τον Αντώνη Καμπουράκη στο ξενοδοχείο "Mediterranean". Φυσικά για την προσφορά όλων η διοίκηση του Διαγόρα τους ευχαρίστησε δημόσια.

αγκάθι

- **Ξεσπάθωσε ο Φουτού, με έντεχνο τρόπο, ευχαρίστησε τον Κλεό, γιατί έμεσα αποδέχθηκε ότι ήταν λάθος του που δεν δέχθηκε το βίντεο. Στην ουσία, με την αποδοχή του βίντεο του Σαρ, είναι σαν να αποδέχεται ο Κλεό το λάθος του που δεν δέχθηκε το Φουτού!**
- **Τι έγινε, έκανε πίσω ο Καρπάθιος. Δεν δέχεται να κάνει το μπητς στην πλατεία; Κόστος οικονομικό ή κόστος πολιτικό; Όπως και να έχει για πρώτη φορά ο Καρπάθιος έκανε πίσω σε μεγάλη διοργάνωση. Αυτό σημαίνει ότι κάτι δεν πάει καλά.**
- **Αντιπρότεινε να γίνει στο υπάρχον μπητς κάτι που δεν έγινε αποδεκτό.**
- **Δεν έχουν ούτε λεφτά για να πάνε οι Κώτες. Ούτε για διαμονή, ούτε για επιστροφή! Ουστυχώς...**
- **Οι Ευαγορίτες σταυροκοπιούνται να σωθούν οι Φαντενοί για να σώσουν την παρτίδα. Κατά τ' άλλα μεγάλο ενδιαφέρον σήμερα στο ματς στη Λίνδο και φυσικά τι θα κάνουν οι Παραδεισιώτες στην Κω και οι Κρεμαστενοί με τις αλεπούδες. Καλημέρα σας...**

ανέκδοτο

Μια Ξανθιά καθώς έκανε την βόλτα της βρήκε έναν αδέσποτο πιγκουΐνο. Μη Ξέροντας τι να τον κάνει σταμάτησε ένα περιπολικό της αστυνομίας και ρώτησε τον αστυνομικό τι να κάνει τον πιγκουίνο που βρήκε. Αυτός της λέει:

- Κύρια μου να τον πάτε στον ζωολογικό κήπο.

Την άλλη μέρα καθώς έκανε περιπολία ο αστυνομικός βλέπει πάλι την Ξανθιά με τον πιγκουίνο. Σταματά και την ρωτάει:

- Κύρια μου δεν πήγατε τον πιγκουίνο στον ζωολογικό κήπο;

Και η Ξανθιά του λέει:

- Ναι χθες τον πήγα στο ζωολογικό κήπο και σήμερα λέω να τον πάω σινεμά!!!!

Ξεκινούν σήμερα με τη συμμετοχή μαθητών Γυμνασίων και Λυκείων

Μαθητικοί καλλιτεχνικοί αγώνες

Διαγωνισμοί χορού, τραγουδιών, χορωδίας και παραδοσιακών μουσικών οργάνων

Με την συμμετοχή δεκάδων μαθητών και μαθητριών, από τα Γυμνάσια και τα Λύκεια της περιοχής μας, ξεκινούν σήμερα στη Ρόδο οι Πανελλήνιοι και Περιφερειακοί Καλλιτεχνικοί αγώνες οι οποίοι θα διαρκέσουν έως και 10 Απριλίου.

Στους αγώνες αυτούς, οι οποίοι παρουσιάζουν ιδιαίτερο ενδιαφέρον και έχουν καθιερωθεί τα τελευταία χρόνια, θα διαγωνιστούν παιδιά από τα Γυμνάσια και Λύκεια του νησιού της Ρόδου, των ιδιωτικών σχολείων, της Κω, της Λέρου, των Λειψών, της Καρπάθου, της Κάσου, της Νισύρου, της Τήλου και της Καλύμνου, σε:

- Σύγχρονο και κλασικό χορό

- Παραδοσιακούς χορούς

-Μουσική και τραγούδι και

- Θεατρικές παραστάσεις

Το πλήρες πρόγραμμα, με τα ονόματα των παιδιών ανά σχολείο που θα διαγωνιστούν έχει ως εξής:



ΠΡΟΓΡΑΜΜΑ ΣΥΓΧΡΟΝΟΥ, ΚΛΑΣΙΚΟΥ ΚΑΙ ΜΟΝΤΕΡΝΟΥ ΧΟΡΟΥ
ΣΑΒΒΑΤΟ 1 ΑΠΡΙΛΙΟΥ,
Ροδίνι, 10.00-11.30

1. Γυμνάσιο Κεφάλου Κω σε συνεργασία με το Γυμνάσιο Αντιμάχειας Κω, 15 μαθητές (4 Αγόρια και 11 Κορίτσια)
2. 20 ΤΕΕ Ρόδου σε συνεργασία με το 40 Ενιαίο Λύκειο Ρόδου, 11 μαθητές, (2 Αγόρια και 9 Κορίτσια)
3. Κολλέγιο Ρόδου, 9 μαθήτριες Λυκείου
4. Εκπαιδευτήρια «Ροδίων Παιδεία», 6 μαθητές (3 Αγόρια και 3 Κορίτσια)
5. Εκπαιδευτήρια «Ροδίων Παιδεία», 6 μαθητές (3 Αγόρια και 3 Κορίτσια)
6. 30 Ενιαίο Λύκειο Ρόδου, Ντουέτο μαθητριών της Β5 Τάξεως, Τρικίλη Ευδοκίας και Χατζηνικόλα Αστερόπης
7. Εκπαιδευτήρια «Ροδίων Παιδεία», Νικολοπούλου Μαρία, μαθήτρια Γυμνασίου
8. Εκπαιδευτήρια «Ροδίων Παιδεία», Κούρου Χρυσάνθη, μαθήτρια Β΄Λυκείου
9. 30 Ενιαίο Λύκειο Ρόδου Λόγγου Μαριέττα-Μαρίνα, μαθήτρια Α΄ τάξης

ΠΑΡΑΔΟΣΙΑΚΟΣ ΧΟΡΟΣ
ΡΟΔΟΣ, ΔΗΜΟΤΙΚΗ ΑΙΘΟΥΣΑ ΡΟΔΙΝΙ,
ΤΕΤΑΡΤΗ, 5 ΑΠΡΙΛΙΟΥ 2006

1. Γ/σιο Έμπωνας Ρόδου 13 μαθητές (5 Αγόρια, 8 Κορίτσια)
2. Γ/σιο Σορωνής Ρόδου 20 μαθητές (5 Αγόρια, 15 Κορίτσια)
3. Γ/σιο & Λ. Τ. Λειψών 13 μαθητές Γ/σίου
4. Γ/σιο Πηγαδίων Καρπάθου 19 μαθητές (4 Αγόρια και 15 Κορίτσια)

ΚΑΤΗΓΟΡΙΑ ΛΥΚΕΙΩΝ

1. Γ/σιο & Λ.Τ. Κάσου 17 μαθητές (3 Αγόρια, 14 Κορίτσια, 7 Γ/σίου 10 Λυκείου)
2. Γ/σιο & Λ.Τ. Τήλου 12 μαθητές, (3 Αγόρια, 9 Κορίτσια)
3. Γ/σιο & Λ. Τ. Λειψών, 10 μαθητές Λυκείου
4. Γ/σιο & Λ.Τ. Νισύρου 19 μαθητές Λυκείου (4 Αγόρια, 14 Κορίτσια και 1 μαθητής παίζει όργανο)
5. Γ/σιο Αντιμάχειας Κω σε συνεργασία με το Λύκειο Αντιμάχειας Κω 21 μαθητές (10 Αγόρια, 11 Κορίτσια).
6. 20 Ενιαίο Λύκειο Καλύμνου 16 μαθητές (03 Αγόρια, 13 Κορίτσια)
7. Γ/σιο & Λ.Τ. Ολύμπου 15 μαθητές (8 Αγόρια, 7 Κορίτσια, 10 Γυμνασίου και 5 Λυκείου)
8. 10 Ενιαίο Λύκειο Καλύμνου 12 μαθητές (6 Αγόρια, 6 Κορίτσια)
9. 20 ΤΕΕ Ρόδου27 μαθητές (2 Αγόρια και 25 Κορίτσια)
10. ΤΕΕ Καλύμνου 20 μαθητές (8 Αγόρια, 12 Κορίτσια)
11. ΤΕΕ Καρπάθου 19 μαθητές (8 Αγόρια, 11 Κορίτσια)
1. Γυμνάσιο Κεφάλου Κω σε συνεργασία με το Γυμνάσιο Αντιμάχειας Κω, 10 μαθήτριες



2. Γ/σιο Κεφάλου Κω Κλωνάρη Χρυσούλα, μαθήτρια Β΄ Γυμνασίου
3. Ενιαίο Λύκειο Αντιμάχειας Κω, Γιακούμαρου Τζέσικα, μαθήτρια Α΄ τάξεως
4. Εκπαιδευτήρια «Ροδίων Παιδεία», Κούρου Χρυσάνθη, μαθήτρια Λυκείου
5. 30 Ενιαίο Λύκειο Ρόδου Χατζηνικόλα Αστερόπη, μαθήτρια Β΄ τάξεως

ΠΡΟΓΡΑΜΜΑ

Παρασκευή 8 το πρωί, Ροδιακή έπαυλη, αίθουσα μουσικών οργάνων:

Ελληνική παραδοσιακή μουσική: Ατομικό όργανο

1. Ενιαίο Λύκειο Ιαλυσού, Χαραλάμπους Χαράλαμπος Κρητική Λύρα.
2. 10 Γ/σιο Ρόδου, Ξεπαπαδάκης Σωτήρης Κρητική Λύρα.
3. 20 Ενιαίο Λύκειο Ρόδου, Καρανικόλας Ιωάννης κρητική λύρα.
4. ΤΕΕ Καρπάθου, Διάκος Νικόλαος Κρητική Λύρα.
5. 30 Ενιαίο Λύκειο Ρόδου, Ξεπαπαδάκης Απόστολος, Λαούτο
6. ΤΕΕ Καρπάθου, Αννούσης Κωνσταντίνος, λαούτο
7. 10 ΤΕΕ Καλύμνου, Διονυσίου Ιωάννης, Σαντούρι
8. 10 Γ/σιο Ρόδου, Ξανθός Γαβριήλ, σαντούρι
9. Ενιαίο Λύκειο Ιαλυσού, Χαραλάμπους Χαράλαμπος, Μαντολίνο
10. Ενιαίο Λύκειο Πάτμου, Βαμβάκος Κυριάκος-Βαλάντης, Παραδοσιακό Βιολί
11. 50 Γ/σιο Ρόδου, Αντωνίου Μαυρουδής, Παραδοσιακό Βιολί
12. 20 Ενιαίο Λύκειο Ρόδου, Καρανικόλας Ιωάννης, καρπάθικη λύρα
13. ΤΕΕ Καρπάθου, Διάκος Νικόλαος, καρπάθικη λύρα

Ελληνικό Τραγούδι: Ατομικό όργανο

1. 50 Γ/σιο Ρόδου, Δημητράκης Παρασκευάς, μπουζούκι
2. Ενιαίο Λύκειο Πάτμου, Θεοδοσίου Θεολόγος, μπουζούκι
3. Γ/σιο & Λ.Τ. Νισύρου, Τσουλάτος Φίλιππος, μπουζούκι
4. Γ/σιο & Λ.Τ. Νισύρου, Λυκείου Χαζόγλου Ιωάννης, μπουζούκι

Ευρωπαϊκή μουσική

1. 20 Γ/σιο Ρόδου, Καρπαθάκη Αναστασία, πιάνο
2. 40 Γ/σιο Ρόδου, Λάσπας Αριστοτέλης, πιάνο
3. 50 Γ/σιο Ρόδου, Χαρτοφύλακα Ειρήνη, πιάνο
4. 50 Γ/σιο Ρόδου, Σοφίλα Μαρία πιάνο

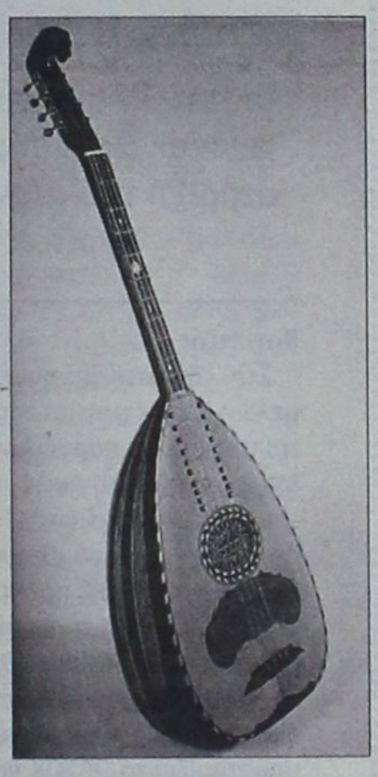

5. 50 Γ/σιο Ρόδου, Μαργωμένος Θοδωρής, πιάνο
6. 20 ΤΕΕ Ρόδου, Ανδρεάδη Μαρία, πιάνο
7. 20 Ενιαίο Λύκειο Ρόδου, Λάσπα Δήμητρα, πιάνο
8. 30 Ενιαίο Λύκειο Ρόδου, Παπανικολάου Φαίδρα, πιάνο
9. 40 Γ/σιο Ρόδου, Βλαχάκης Παναγιώτης, κιθάρα

Παρασκευή πρωί, Ροδιακή έπαυλη, μεγάλη αίθουσα

Ευρωπαϊκή Μουσική: ατομικό όργανο

1. 10 Ενιαίο Λύκειο Ρόδου, Κώστας-Φώτης Μιχάλης, Τρομπέτα
2. 40 Ενιαίο Λύκειο Ρόδου, Κλωνάρη Χρυσάνθη, τρομπέτα
3. 40 Ενιαίο Λύκειο Ρόδου, Χαρινός Νικόλαος, τρομπέτα
4. 40 Ενιαίο Λύκειο Ρόδου, Γιαννακλής Στέργος, τρομπέτα

Ελληνική παραδοσιακή μουσική

Ατομικό τραγούδι 10΄:

1. Γ/σιο Πηγαδιών Καρπάθου, Γιάννακα Ολυμπία, ατομικό τραγούδι
2. 20 Λύκειο Καλύμνου, Κυπραίου Ιωάννα, ατομικό τραγούδι
3. Γ/σιο Σορωνής Ρόδου, Παλαιολόγος Βαγγέλης, ατομικό τραγούδι
4. 30 Ενιαίο Λύκειο Ρόδου, Κρομμύδας Δημήτριος, ατομικό τραγούδι
5. ΤΕΕ Καρπάθου, Αννούσης Γεώργιος, ατομικό τραγούδι
6. ΤΕΕ Καρπάθου, Σοφία-Ιφιγένεια Λεντάρη, ατομικό τραγούδι

ΣΥΝΟΛΑ-ΧΟΡΩΔΙΕΣ

1. Γ/σιο & Λ.Τ. Νισύρου, 4μελές (2 Αγόρια και 2 Κορίτσια) Σύνολο Λαϊκού, Ρεμπέτικου και Σμυρνέικου αστικού τραγουδιού-Ελληνικό τραγούδι
2. Γυμνάσιο Παραδεισίου Ρόδου σε συνεργασία με το Λύκειο Κρεμαστής Ρόδου, 7μελές (2 Αγόρια και 5 Κορίτσια) Σύνολο έντεχνου ελληνικού τραγουδιού-Ελληνικό τραγούδι
4. Γ/σιο Ιαλυσού Ρόδου, 19μελής (7 Αγόρια, 12 Κορίτσια) Χορωδία μεικτών φωνών Ευρωπαϊκή Μουσική

Βυζαντινή Μουσική

1. Γ/σιο & Λ.Τ. Νισύρου, Ορσάρης Σταύρο, Ατομικός ψαλμός

Ελληνικό τραγούδι

1. Γ/σιο & Λυκειακές Τάξεις Γ/σίου Τήλου, Λυκείου Παπαγρηγορίου Βασιλική-Ατομικό τραγούδι
2. Γ/σιο & Λυκειακές Τάξεις Γ/σίου Νισύρου, Καρακωνσταντίνου Άννα-Ατομικό τραγούδι
3. 40 Γ/σιο Ρόδου, Μιντζιρίκη Παναγιώτα-ατομικό τραγούδι
4. 50 Γ/σιο Ρόδου, Χατζησάββα Στέλλα-ατομικό τραγούδι
5. 50 Γ/σιο Ρόδου, Κουφομανώλη Μιχαλία-ατομικό τραγούδι
6. Κολλέγιο Ρόδου, Παπανδρέου Μαρία-ατομικό τραγούδι
7. Εκπαιδευτήρια «Ροδίων Παιδεία», Κλαρκ Μαρίτσα-ατομικό τραγούδι
8. Εκπαιδευτήρια «Ροδίων Παιδεία», Φράγκου Κατερίνα-ατομικό τραγούδι
9. Εκπαιδευτήρια «Ροδίων Παιδεία», Κλαρκ Φαίδρα-ατομικό τραγούδι
10. 20 Ενιαίο Λύκειο Καλύμνου, Κυπραίου Αναστασία-ατομικό τραγούδι
11. 20 Ενιαίο Λύκειο Ρόδου, Φελέκη Αντιγόνη-ατομικό τραγούδι
12. 30 Ενιαίο Λύκειο Ρόδου, Κρομμύδας Δημήτριος-ατομικό τραγούδι
13. 30 Ενιαίο Λύκειο Ρόδου, Νικολίτση Ευανθία-ατομικό τραγούδι
14. 20 ΤΕΕ Ρόδου, Μπαζίνη Ιωάννα-ατομικό τραγούδι
15. 20 ΤΕΕ Ρόδου, Ζαχαρόπουλος Αθανάσιος-ατομικό τραγούδι

ΠΡΟΓΡΑΜΜΑ ΘΕΑΤΡΙΚΩΝ ΠΑΡΑΣΤΑΣΕΩΝ

1. 20 Γ/σιο Καλύμνου, Θεατράκι «Νηρέας» Ρόδου, Τρίτη 4 Απριλίου 11.45- 13.45, 22 μαθητές: (7 Αγόρια, 15 Κορίτσια). «Μαντάμ Σουσού», Δ. Ψαθά.
2. Γ/σιο & Λ.Τ. Ολύμπου Καρπάθου, Αίθουσα Συλλόγου Ολυμπιτών «Η Βρυκούς», Τρίτη 4 Απριλίου 15.00-16.00, «Από τη ζωή της Ολύμπου»
3. 10 Γ/σιο Λέρου Δωδ/σου, 17 + 5 μαθητές για τα σκηνικά, Θεατράκι «Νηρέας» Ρόδου Τρίτη 4 Απριλίου, 20.00-22.00, «Ζητείται ψεύτης», Δ. Ψαθά
4. Γ/σιο & Λ.Τ. Γενναδίου, 16 μαθητές (7 Αγόρια και 9 Κορίτσια), Θεατράκι «Νηρέας» Ρόδου, Πέμπτη 6 Απριλίου, 11.00-13.00, «Εταιρεία Θαυμάτων», Δημ. Ψαθά.
5. Γ/σιο & Λ.Τ. Μεγίστης (Καστελλορίζου), 11 μαθητές (4 Αγόρια, 7 Κορίτσια),



Δημοτικό Θέατρο Ρόδου, Πέμπτη 6 Απριλίου, 15.00-17.00, «Το ημέρωμα της στρίγγλας», Σαίξπηρ

6. Γ/σιο Ιαλυσού Ρόδου, 15 μαθητές (7 Αγόρια, 8 Κορίτσια), Σχολικό Θέατρο Ιαλυσού Ρόδου, Πέμπτη 6 Απριλίου, 19.30-21.30, «Ρωμαίος & Ιουλιέττα», Σαίξπηρ.

Το ακτοπλοϊκό της Καλύμνου

Στην επικείμενη συνάντηση της αντιπροσωπείας της Δωδεκανήσου με τον υπουργό Εμπορικής Ναυτιλίας Μανώλη Κεφαλογιάννη, έχουν εναποθέσει πολλές ελπίδες οι Καλύμνιοι για επίλυση του ακτοπλοϊκού προβλήματος, που πλήττει το δικό τους νησί περισσότερο από όλα.

Το πόσο δύσκολη είναι η κατάσταση έχει αναλυθεί πολλές φορές, αλλά στο τεύχος Μαρτίου του περιοδικού Μικρές Περιπλανήσεις, που αποτελεί ενημερωτικό έντυπο της περιβαλλοντικής ομάδας του 1ου Λυκείου Καλύμνου, περιλαμβάνονται στοιχεία που το αποδεικνύουν πέραν πάσης αμφιβολίας.

Μία πολύ καλή εργασία των μαθητών του 1ου Λυκείου

Οι μαθητές έκαναν πραγματικά εξαιρετική δουλειά, μαζεύοντας στοιχεία για το λιμάνι του νησιού στην Πόθια, του επιβάτες που διακινήθηκαν τα τρία προηγούμενα χρόνια, έφτιαξαν διαγράμματα που δείχνουν την πτώση των προσεγγίσεων το ίδιο χρονικό διάστημα και αναπτύσσουν επιχειρηματολογία για τους λόγους που πρέπει να λυθεί το πρόβλημα.



Χαρακτηριστικός είναι ο πίνακας που δημοσιεύουν με τις καθημερινές προσεγγίσεις πλοίων τον περασμένο Ιανουάριο στην Κάλυμνο, σε αντιδιαστολή με αυτές που είχαν άλλα 5 νησιά της Δωδεκανήσου και των Κυκλάδων. Συγκεκριμένα:

Κάλυμνος	24
Λέρος	24
Πάτμος	24
Πάρος	81
Νάξος	81
Ίος	44

Το ίδιο διάστημα, οι μέρες που τα ίδια νησιά δεν είχαν καμία προσέγγιση, καταγράφονται ως εξής:

Κάλυμνος	11
Λέρος	8
Πάτμος	8
Πάρος	3
Νάξος	3
Ίος	3

Να σημειωθεί ότι Κάλυμνος και Νάξος έχουν τον ίδιο σχεδόν πληθυσμό, αλλά η Νάξος έχει 3,4 φορές περισσότερα δρομολόγια. Αντίστοιχα, ενώ Ίος και Πάτμος έχουν τον ίδιο περίπου πληθυσμό, η Ίος έχει 1,8 φορές περισσότερα δρομολόγια.

Ενδεικτικές είναι και οι αποβιβάσεις επιβατών τα τρία προηγούμενα χρόνια στην Κάλυμνο:

2003 - 108.558
2004 - 61.240
2005 - 46.824

Η μείωση που παρουσιάζεται μεταξύ 2003 και 2004 είναι 65% και αντίστοιχα μεταξύ 2004 και 2005 φθάνει το 56,9%.

Αντίστοιχα, οι αφίξεις πλοίων από τον Πειραιά στην Κάλυμνο καταγράφονται ως εξής:

2003 - 1.202
2004 - 746
2005 - 484

Η δουλειά που έχουν κάνει οι μαθητές της περιβαλλοντικής ομάδας του 1ου λυκείου, είναι πάρα πολύ καλή και διανθισμένη με παλιές και σύγχρονες φωτογραφίες, διαγράμματα και πίνακες.

Μια καλή ιδέα θα ήταν να πάρει μαζί της τις Μικρές Περιπλανήσεις η αντιπροσωπεία της Δωδεκανήσου που θα συναντηθεί με τον κ. Κεφαλογιάννη και να του κάνει δώρο το περιοδικό. Θα του φανεί χρήσιμο.

ΚΑΘΕΛΙΜΑΝΙ

ΕΙΔΗΣΕΙΣ, ΓΕΓΟΝΟΤΑ, ΠΡΟΒΛΗΜΑΤΙΣΜΟΙ



ΕΠΙΜΕΛΕΙΑ *Κυριάκος Κεσκινίδης*
keskinidisk@rodiaki.gr

Ξεκαθάρισε για Κω

Έχουν ξεκαθαρίσει τα πράγματα στο ΠΑΣΟΚ σε ό,τι αφορά το δήμο της Κω, παρά την πρόσφατη εμφάνιση της υποψηφιότητας του Μάνου Θεοδωρίδη, ο οποίος στηρίζεται και από στελέχη του κόμματος, μεταξύ των οποίων ο πρόεδρος του σημερινού δημοτικού συμβουλίου Γιάννης Θεοφιλίδης και ο αντιδήμαρχος Μιχάλης Βογιατζής.

Το ΠΑΣΟΚ αναμένεται να ανακοινώσει σήμερα τη στήριξή του στον Γιώργο Κυρίτση

Στη δημοτική συνέλευση των μελών που πραγματοποιήθηκε προ τριημέρου, με παρούσα το μέλος της επιτροπής εκλογικών διαδικασιών του κόμματος, Γιώτα Γαζή, οι δύο αυτοί δημοτικοί σύμβουλοι υποστήριξαν ότι το ΠΑΣΟΚ πρέπει να ανακοινώσει επίσημα ότι στηρίζει την υποψηφιότητα του Μάνου Θεοδωρίδη. Ο Μ. Βογιατζής είπε μάλιστα ότι αυτός έχει τις ίδιες θέσεις με αυτές που υποστηρίζει το ΠΑΣΟΚ για την τοπική αυτοδιοίκηση και μπορεί να συσπειρώσει αποτελεσματικά τις προοδευτικές δυνάμεις. Ωστόσο, η απουσία του από τη συνέλευση του αφαίρεσε «πόντους».

Ο Γιώργος Κυρίτσης παρουσίασε από την πλευρά του τις θέσεις της παράταξής του, δίνοντας μεγαλύτερη έμφαση στο κοινωνικό και αυτοδιοικητικό προφίλ της, παρά στο πολιτικό.

Ο Νίκος Κανταρζής από την πλευρά του, δήλωσε ότι αποσύρει τη δική του υποψηφιότητα, κάνοντας λόγο για δράση κομματικών αλλά και διοικητικών μηχανισμών, αφήνοντας έτσι αιχμές και για υπηρεσιακούς παράγοντες του δήμου Κω. Είπε ακόμη ότι η υποψηφιότητά του σκόνταψε, επειδή στελέχη της δημοτικής πλειοψηφίας προωθούσαν οποιαδήποτε άλλη υποψηφιότητα, πλην της δικής του.

Στην τοποθέτησή του ζήτησε από όλα τα στελέχη να κατέβουν ενωμένα στις εκλογές, σημειώνοντας ότι οι εμφύλιοι είναι πάντα οι πιο αιματηροί πόλεμοι.

Παρά τις προτροπές του, το ΠΑΣΟΚ θα κατέβει και σε αυτές τις εκλογές χωρισμένο σε δύο τάσεις και δύο υποψηφιότητες. Μια με τον Γιώργο Κυρίτση και μια με τον Μάνο Θεοδωρίδη.

Η απόφαση για το ποιος από τους δύο θα στηριχθεί από το ΠΑΣΟΚ, αναμένεται να ληφθεί σήμερα, κατά τη συνεδρίαση της Περιφερειακής Επιτροπής του ΠΑΣΟΚ.



Κυρίτσης Γιώργος

Σύμφωνα με εκτιμήσεις, αλλά και πληροφορίες από το περιβάλλον των μελών, η τελική απόφαση θα είναι υπέρ του Γιώργου Κυρίτση, ο οποίος θα πρέπει να θεωρείται βέβαιο ότι θα στηριχθεί από το κόμμα. Το ότι ορισμένα στελέχη, παλιοί συνεργάτες του Κώστα Καΐσερλη, τάσσονται υπέρ του Μάνου Θεοδωρίδη, δεν θα επηρεάσει σημαντικά την απόφαση. Σε περίπτωση που σημειωθεί εμπλοκή σήμερα στη συνεδρίαση της Περιφερειακής Επιτροπής του ΠΑΣΟΚ, για το δήμο της Κω, δεν αποκλείεται να παραπεμφθεί το θέμα στην επιτροπή εκλογικών διαδικασιών, με πρόεδρο τον πρώην υπουργό Αλέκο Παπαδόπουλο. Και σε αυτή τη περίπτωση όμως, η ανακοίνωση στήριξης στον Γιώργο Κυρίτση θα πρέπει να θεωρείται βέβαια.

Παρενέργειες της... έκλειψης

Είχε και... δικαστικές παρενέργειες η ολική έκλειψη ηλίου στο Καστελλόριζο, καθώς την ίδια ημέρα ήταν προγραμματισμένη η εκδίκαση υπόθεσης του δημάρχου Καστελλορίζου, Παύλου Πανηγύρη.

Λόγω του φαινομένου δεν παρέστη ο δήμαρχος Καστελλορίζου σε δίκη

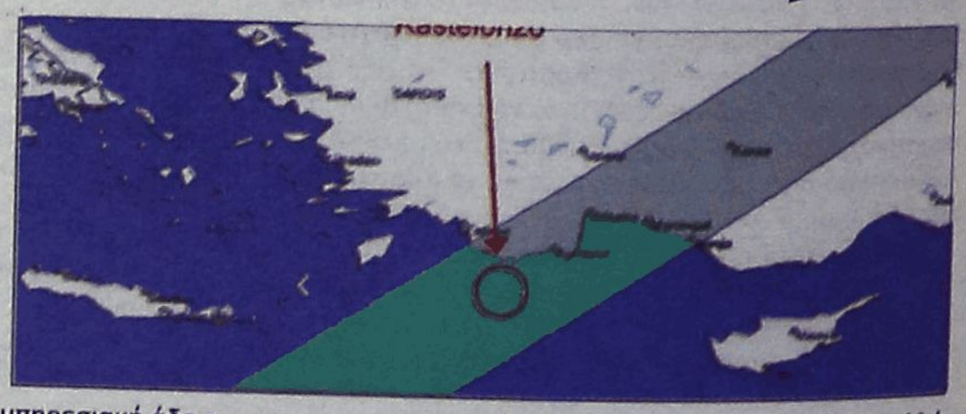

Συγκεκριμένα, κατηγορείται για συκοφαντική δυσφήμιση εναντίον του επικεφαλής της μειοψηφίας στο δημοτικό συμβούλιο, Γιώργου Παπουτσή, πριν καν αυτός εκλεγεί δημοτικός σύμβουλος το 2002. Η υπόθεση «έρχεται» από το 2000, όταν ο Π. Πανηγύρης είχε υποστηρίξει ότι ο κ. Παπουτσής, που εργάζεται στη ΔΕΗ, πηγαίνει ανεξέλεγκτα στο Καστελλόριζο. Ουσιαστικά δηλαδή αφήνει την εργασία του στη ΔΕΗ και πηγαίνει στο νησί του χωρίς υπηρεσιακή άδεια.

Με την έναρξη της δίκης την Τετάρτη, δικηγόρος παρέδωσε στην έδρα έγγραφο του Π. Πανηγύρη, ο οποίος ανέφερε ότι δεν μπορούσε να παραβρεθεί λόγω της... εκλείψεως. Από τον εισαγγελέα και τους δικαστές υπήρξε έντονη αντίδραση και χαρακτήρισαν την συμπεριφορά του Π. Πανηγύρη προς τη Δικαιοσύνη ως «απαράδεκτη». Κατ' αρχήν το δικαστήριο εξέφρασε την πρόθεσή του να εκδικαστεί ο Π. Πανηγύρης ερήμην. Ωστόσο, ο δικηγόρος που παρέδωσε την επιστολή Πανηγύρη προς τους δικαστές, ισχυρίσθηκε ότι δεν τον εκπροσωπεί ο ίδιος, αλλά άλλος συνάδελφός του, με αποτέλεσμα η δίκη να αναβληθεί, αφού δεν ήταν παρών ο συνήγορός του.

Να σημειωθεί ότι ο Π. Πανηγύρης ήταν κατηγορούμενος και χθες, σε μια άλλη υπόθεση, που αφορά τη λειτουργία του ως δημάρχου. Οι κατηγορίες που τον βαραίνουν είναι για απάτη και παράβαση καθήκοντος. Η εκδίκαση ξεκίνησε χθες, αλλά θα συνεχιστεί στο τέλος Μαΐου, καθώς διαπιστώθηκε ότι χρειάζεται να καταθέσουν και 3 εργολάβοι οι οποίοι εμπλέκονται στην υπόθεση.

ΚΑΙΚΑΗΜΟΣ
ΑΠΟ ΚΑΘΕ ΓΩΝΙΑ ΤΗΣ ΔΩΔΕΚΑΝΗΣΟΥ

Θερινό Οικολογικό Πανεπιστήμιο

Στη Νίσυρο θα πραγματοποιηθεί φέτος, από τις 10 έως τις 21 Ιουλίου, το Θερινό Οικολογικό Πανεπιστήμιο, για τρίτη φορά σε νησί της Δωδεκανήσου, από την έναρξη εφαρμογής του θεσμού, το 1998.

Στη Νίσυρο, από 10 έως 21 Ιουλίου

Είχαν προηγηθεί η Χάλκη, την πρώτη χρονιά, η Πάτμος την αμέσως επόμενη και τώρα η Νίσυρος.

Το «Θερινό Οικολογικό Πανεπιστήμιο-ΘΟΠ» είναι ένας κύκλος σεμιναρίων επιμόρφωσης για ενηλίκους στο θεματικό πεδίο της οικολογίας και των επιστημών του περιβάλλοντος. Από την ίδρυσή του (1998) μέχρι σήμερα, το ΘΟΠ έχει καλύψει ένα πλήθος αντικειμένων (πάνω από 100) που βρίσκονται στην αιχμή της σύγχρονης προβληματικής και στο σημείο συνάντησης πολλών επιστημών (φυσικές, τεχνικές, κοινωνικές, οικονομικές, ιστορικές, παιδαγωγικές, φιλολογικές κτλ. επιστήμες). Έχουν διδάξει περί τους 100 διακεκριμένοι επιστήμονες, πανεπιστημιακοί, μελετητές και στελέχη του οικολογικού κινήματος, ενώ στα μαθήματα έχουν συμμετάσχει 1.000 περίπου άτομα από όλη την Ελλάδα.

Το ΘΟΠ πραγματοποιείται κάθε χρόνο τον Ιούλιο σε διαφορετικό κάθε φορά τόπο και έχει ως στόχο τον συνδυασμό επιμόρφωσης με διακοπές σε ένα ευχάριστο και ειδικά επιλεγμένο περιβάλλον. Η διάρκεια των μαθημάτων είναι δύο ή τρεις εβδομάδες και οι ενδιαφερόμενοι μπορούν να παρακολουθήσουν μία, δύο ή και τρεις από τις ενότητες που προσφέρονται. Τα μαθήματα διαρκούν 4 ώρες καθημερινά, με ελεύθερα τα Σαββατοκύριακα, ενώ περιλαμβάνουν και πρακτική εξάσκηση. Το πρόγραμμα συμπληρώνεται με απογευματινές διαλέξεις, εκδρομές και γνωριμία με τον χώρο.

Το Θερινό Οικολογικό Πανεπιστήμιο (ΘΟΠ) απευθύνεται σε ενήλικες, εργαζόμενους στον δημόσιο και τον ιδιωτικό τομέα, ελεύθερους επαγγελματίες, εκπαιδευτικούς, στελέχη οργανώσεων και οργανισμών, εργαζομένους στους ΟΤΑ, φοιτητές κτλ. αλλά και σε κάθε ευαισθητοποιημένο πολίτη που επιθυμεί να διευρύνει τις γνώσεις του. Δεν υπάρχουν ειδικές προϋποθέσεις για την εγγραφή, καλό όμως είναι οι συμμετέχοντες να έχουν ένα πανεπιστημιακό υπόβαθρο σπουδών ή και άλλες γνώσεις που θα τους επιτρέψουν να παρακολουθήσουν άνετα τα μαθήματα. Στο τέλος του σεμιναρίου δίνεται "βεβαίωση παρακολούθησης". Οι συμμετέχοντες στο "Οικολογικό Πανεπιστήμιο" καταβάλλουν ένα μικρό ποσόν ως δίδακτρα, ανάλογο με τον χρόνο παρακολούθησης και με ειδική έκπτωση για νέους και φοιτητές.

Από το 1998 έως σήμερα τα μαθήματα του ΘΟΠ έχουν διεξαχθεί σε νησιά των Δωδεκανήσων, του Αιγαίου και του Ιονίου και έχουν καλύψει μία ευρεία θεματολογία. Κάθε χρόνο και πριν από τα σεμινάρια, εκδίδεται και ένα καινούργιο βιβλίο με το γενικό θέμα του σεμιναρίου. Τα βιβλία του ΘΟΠ λειτουργούν ως εγχειρίδια για τα μαθήματα, διανέμονται δωρεάν στους φοιτούντες και μπορούν να είναι χρήσιμα σε ένα ευρύτερο κοινό. Τα βιβλία κυκλοφορούν στην ελεύθερη αγορά και μπορεί να τα προμηθευτεί κανείς απευθείας από τους εκδοτικούς οίκους.

Φέτος, το θέμα του ΘΟΠ στη Νίσυρο θα είναι «Από τον Προμηθέα στα Negawatts. Η περιπέτεια της ενέργειας σ' ένα ασφαλές περιβάλλον».

Διδάσκουν:



Στη Χάλκη το 1998

- 10/7 Ηλίας Ευθυμιόπουλος : η ιστορία της ενέργειας
- 11/7 Μιχάλης Μοδινός : η γεωγραφία της ενέργειας
- 12/7 Δήμος Τσαντίλης : η Ευρώπη στο μεταίχμιο
- 13/7 Αρθούρος Ζερβός : ήπιες πηγές ενέργειας
- 14/7 Έλενα Γεωργοπούλου : θερμοκήπιο και κλιματικές αλλαγές
- 17/7 Γιώργης Βουγιουκαλάκης : πφαιστειότητα και γεωθερμία
- 18/7 Στέλιος Ψωμάς : πράσινες, ψυχρές και αρνητικές κιλοβατώρες
- 19/7 Παναγιώτης Παπασταματίου: νέα οικονομικά εργαλεία στην αγορά ενέργειας
- 20/7 Δημοσθένης Σαρηγιάννης: από τον άνθρακα στο υδρογόνο
- 21/7 Δημοσθένης Σαρηγιάννης: το χάος η εντροπία και η οργάνωση

Ειδική παρουσίαση:

Ευγενία Φλογαΐτη: η διδασκαλία της ενέργειας στην περιβαλλοντική εκπαίδευση

Τα μαθήματα θα είναι καθημερινά (10:00-14:00) εκτός Σαββατοκύριακου συνδυασμένα με επισκέψεις στα μοναδικά τοπία της Νισύρου.

Την οργάνωση, έχει αναλάβει το Διεπιστημονικό Ινστιτούτο Περιβαλλοντικών Ερευνών (ΔΙΠΕ). Το ΔΙΠΕ αποτελεί συνέχεια της Εταιρείας Οικολογίας και Ανάπτυξης (ΕΟΑ), η οποία ιδρύθηκε το 1984, με σκοπό, μεταξύ άλλων, την έκδοση του μηνιαίου περιοδικού «Νέα Οικολογία», το οποίο πραγματοποίησε περισσότερες από 150 εκδόσεις.

Στην ιστοσελίδα του www.DIPE.gr, μπορεί κανείς να βρει περισσότερες πληροφορίες τόσο για το ΔΙΠΕ, όσο και για το ΘΟΠ, όπως επίσης να πληροφορηθεί τους όρους συμμετοχής στο ΘΟΠ και να συμπληρώσει αίτηση συμμετοχής.

Όσοι παρακολουθήσουν το «Οικολογικό Πανεπιστήμιο» πρέπει να καταβάλουν ως δίδακτρα 100 ευρώ για περίοδο παρακολούθησης μιας εβδομάδας (φοιτητικό ή νεανικό 18-29 ετών, 50 ευρώ) και για περίοδο 2 εβδομάδων 150 ευρώ (φοιτητικό ή νεανικό 75 ευρώ).

Για τις συμμετοχές θα τηρηθεί σειρά προτεραιότητας.

Η εξασφάλιση της συμμετοχής γίνεται με την κατάθεση του ποσού των διδάκτρων στον λογαριασμό του ΔΙΠΕ: ALPHA Bank 353-002002-002577, αιτιολογία κατάθεσης: ΘΟΠ - το όνομά σας.

Μετά την κατάθεση του ποσού επικοινωνείτε με το ΔΙΠΕ και στέλνετε αντίγραφο της απόδειξης κατάθεσης με φαξ στο 210-8846278.

Σε περίπτωση ακύρωσης τα δίδακτρα δεν επιστρέφονται.

Το ΔΙΠΕ βρίσκεται στην Αθήνα, Σαριπόλου 11, τηλέφωνο 210-8848055, e-mail: dipe@otenet.gr.

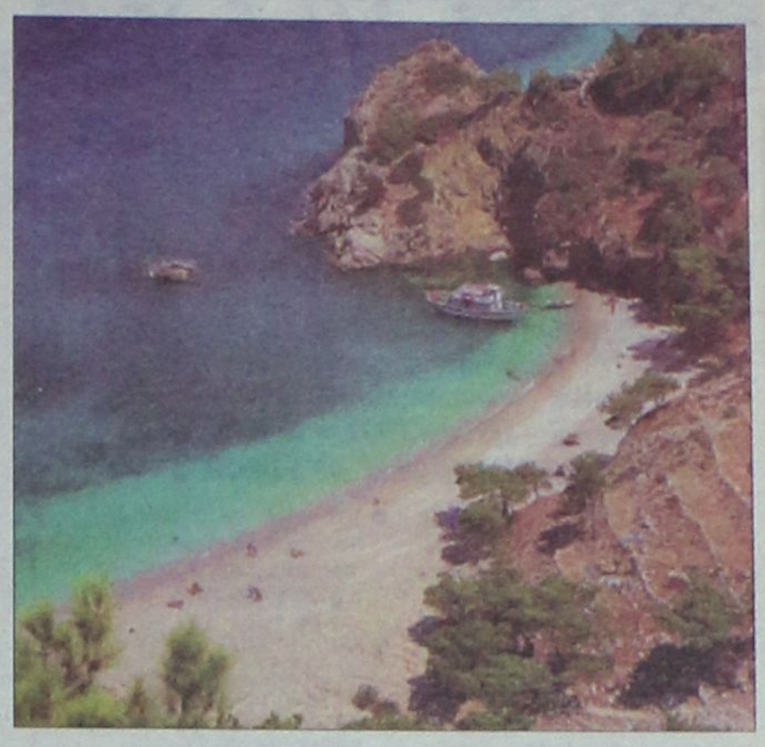

Ημερίδα νεανικής επιχειρηματικότητας

Την Τετάρτη 29 Μαρτίου στις 7 το βράδυ στο Εκκλησιαστικό Μέγαρο Ευαγγελίστριας στα Πηγάδια Καρπάθου η Επιτροπή Νεολαίας Καρπάθου-Κάσου σε συνεργασία με την Ν.Α.Δ και το Επαρχείο Καρπάθου Κάσου πραγματοποίησαν ημερίδα με θέμα την ενίσχυση της νεανικής και γυναικείας επιχειρηματικότητας.

Πραγματοποιήθηκε στην Κάρπαθο

Την έναρξη της ημερίδας έκανε ο Έπαρχος Καρπάθου- Κάσου Μιχάλης Ερωτόκριτος ο οποίος ευχαρίστησε την νεολαία του Επαρχείου για τη διοργάνωση, τους παρευρισκόμενους εισηγητές και το κοινό για την προσέλευσή τους.

Τα θέματα της ημερίδας ανέπτυξε εκ μέρους της Περιφέρειας Νοτίου Αιγαίου και του Γραφείου Περιφερειακής Ανάπτυξης ο Ιάκωβος Κολαΐνής και εκ μέρους της Δ.Ε.ΤΑΠ η Νίκη Μπουλαφέντη. Ο αντινομάρχης Δωδεκανήσου Στάθης Κουσουρνάς προλόγισε τους ανωτέρω ομιλητές, ευχαρίστησε τους διοργανωτές και ανέπτυξε το θέμα της γυναικείας επιχειρηματικότητας.

Την ημερίδα παρακολούθησαν μεταξύ άλλων και ο αντιδήμαρχος Καρπάθου Μάνος Νισύριος , ο αντιπρόεδρος του Δημοτικού Συμβουλίου Καρπάθου Ντίνος Ασπρομάτης, ο δ.σ. Μηνάς Οικονομίδης, ο επικεφαλής της μειοψηφίας του Δήμου Καρπάθου Γιάννης Χαροκόπος, ο δ.σ. Γιάννης Σισαμής, ο Νομαρχιακός Σύμβουλος Γιώργος Νισύριος, κ.ά.

Επίσης παραβρίσκονταν ο πρόεδρος παρ. Τ.Ε.Ε, ο πρόεδρος του Κ.Τ.Ε.Λ, ο πρόεδρος αιμοδοτών Καρπάθου-Κάσου ο διοικητής Α/Α Καρπάθου, η διοικητής του 5ου Τ.Ε. Καρπάθου, ο διευθυντής του Κ.Υ. Καρπάθου, ο πρόεδρος ενοικιαζόμενων δωματίων, ο διευθυντής Αγροτικής Τράπεζας, ο διευθυντής της Εμπορικής Τράπεζας, ο διευθυντής του 2ου Δημοτικού Σχολείου Καρπάθου, ο πρόεδρος Εστιατορίων κ.ά.

ΜΙΚΡΑ ΜΙΚΡΑ ΜΙΚΡΑ

ΠΑΤΜΟΣ

Ξεκινά σήμερα και ολοκληρώνεται αύριο η εθελοντική αιμοδοσία στην Πάτμο, προκειμένου να ενισχυθεί η τράπεζα αίματος που υπάρχει στο Ιπποκράτειο νοσοκομείο της Αθήνας και καλύπτει με αίμα όλες τις ανάγκες των κατοίκων της Πάτμου, σε οποιοδήποτε νοσοκομείο και αν νοσηλευτούν.

Τόσο ο σύλλογος εθελοντών αιμοδοτών της Πάτμου, όσο και η Ιερά Μονή, έχουν απευθύνει έκκληση στους κατοίκους να δώσουν σήμερα ή αύριο αίμα.

Η αιμοδοσία γίνεται στην Πατμιακή Εστία, στη Σκάλα, σήμερα από τις 11:00 το πρωί έως τις 4:00 το απόγευμα και αύριο από τις 9:00 το πρωί έως τις 2:00 το μεσημέρι.

ΠΑΤΜΟΣ

Ολοκληρώνεται αύριο η παρουσία στην Πάτμο της παιδιάτρου του νοσοκομείου Ρόδου κας Παπανικήτα, η οποία βρίσκεται στο νησί από την περασμένη Πέμπτη και εξετάζει παιδιά τηρώντας τη σειρά προτεραιότητας.

Σήμερα η κ. Παπανικήτα θα εξετάζει παιδιά από τις 9:00 το πρωί έως και 14:00 το μεσημέρι και από τις 5:00 το απόγευμα έως και τις 8:00 το βράδυ.

Αύριο, το πρόγραμμα εξέτασης αρχίζει στις 9:00 το πρωί και θα ολοκληρωθεί στις 12:00 το μεσημέρι.

GM AUTO Special
ΕΙΣΑΓΩΓΕΣ - ΕΜΠΟΡΙΑ - ΑΝΤΑΛΛΑΓΕΣ ΑΥΤΟΚΙΝΗΤΩΝ & ΑΞΕΣΟΥΑΡ

ΓΙΩΡΓΟΣ Π. ΜΥΡΙΑΛΛΑΚΗΣ
Λεωφόρος Ηρακλειδών (δίπλα ταβέρνα "Αντώνης") Ιαλυσός
τηλ. 2241096692 κιν. 6945991030, fax 2241096632
email: info@gmautospecial.gr
site: www.gmautospecial.gr

ΕΙΣΑΓΩΓΕΣ - ΠΩΛΗΣΕΙΣ - ΑΝΤΑΛΛΑΓΕΣ ΜΕΤΑΧΕΙΡΙΣΜΕΝΩΝ ΑΥΤΟΚΙΝΗΤΩΝ

- **MERCEDES C180 KOMPRESSOR**, 1.800 cc, μοντέλο 2003-4, χρώμα, μολυβί μεταλλικό, δερμάτινο σαλόνι, χρώμα πόγου και τηλέφωνο, full extra, χιλιόμετρα 31.500 μόνο κατακαίνουργιο ΕΙΣΑΓΩΓΗΣ
- **MERCEDES C180 ELEGANCE** μοντέλο 2003, 1.800 cc, αυτόματο-σειριακό μαύρο μεταλλικό, δερμάτινο σαλόνι μπεζ, τηλέφωνο, klima, ζαντολάστιχα full extra **ΕΙΣΑΓΩΓΗ ΓΕΡΜΑΝΙΑ**
- **BMW 318 GI Coupe**, μοντέλο 2002, μεταλλικό μπλε, KLIMA, FULL EXTRA. Δερμάτινο σαλόνι, χρώμα πόγου, ζάντες 17, λάστιχα καινούργια, τιμόνι πολλαπλών χρήσεων, ABS, αερόσακοι, τηλεχειρισμός κλειδαριών, ΕΙΣΑΓΩΓΗΣ!!
- **FORD FOCUS 1,8 TDDi** turbo Diesel Kombi (κάραβαν), 90 HP, μεταλ. silver, air condition, υδραυλ. τιμόνι, RCD, ABS, ζάντες αλουμινίου, σκάρες, κοτσαδόρος. **ΕΙΣΑΓΩΓΗ ΓΕΡΜΑΝΙΑ**
- **MERCEDES C220 CDI TURBO** (πετρέλαιο) Kompressor μοντέλο 2001-02, μαύρο μεταλλικό, ηλεκτρική ηλιοροφή, klima, τηλέφωνο full super extra... **ΕΙΣΑΓΩΓΗ ΓΕΡΜΑΝΙΑ**
- **MERCEDES C 200 K Sportcoupe Evolution** μοντέλο 2002, οροφή PANORAMA γυάλινη, αυτόματο, aircon, ABS, ESP, ζάντες αλουμινίου, Parktronic. **ΕΙΣΑΓΩΓΗ ΓΕΡΜΑΝΙΑ.**
- **SMART PASSION** μοντέλο 2002, γυάλινη οροφή, ABS, A/C, υδραυλικό τιμόνι, αερόσακοι, ηλεκτρ. κλείδωμα και παράθυρα, ζάντες αλουμινίου, immobilizer, χρώμα μαύρο μπλε ή μπλε ανοιχτό, αυτόματο, σειριακό. **ΕΙΣΑΓΩΓΗ ΓΕΡΜΑΝΙΑ.**
- **MERCEDES E190**, μεταλλικό χρώμα μπλε, full extra, ζάντες, RCD, ηλεκτρ. παράθυρα, δερμάτινο σαλόνι μαύρο, ντεκόρ ανοξείδωτο.
- **JEEP WANGLER LIMITED**, μαύρο μεταλλικό, δέρμα σαλόνι μπεζ, MP3 ηχοσύστημα, PIONER, ζάντες αλουμινίου, καινούργια λάστιχα.
- **JEEP CHEROKEE** 3.7 μοντέλο 2002, πράσινο λαδί μεταλλικό, 21.000 χλμ. με πολλά extra σε άριστη κατάσταση. ΕΥΚΑΙΡΙΑ!!!
- **JEEP CHEROKEE** 2.500 cc diesel, μαύρο χρώμα, μοντέλο 2002, κατάσταση άριστη!
- **JEEP LADA NIVA SAFARI** μοντέλο 96-97, air condition, ηλεκτρικά παράθυρα, κοτσαδόρο, σχάρα, σκαλίερες μπαριέρα, καθίσματα sport bucket, ζαντολάστιχα
- **BMW 320i COUPE**, 2000cc, μοντέλο 2000, σειρά 3, χρώμα μπλε ανοικτό μεταλλικό, δερμάτινο σαλόνι μπεζ, FULL FULL EXTRA. ΑΡΙΣΤΗ ΚΑΤΑΣΤΑΣΗ
- **BMW Z3 CABRIO** 1,9 lit (1900cc) χρώμα κόκκινο, μοντέλο 2000, δερμάτινο σαλόνι μαύρο, ζάντες, RCD, ηλεκτρική οροφή τέντα μαύρη. ΚΑΤΑΣΤΑΣΗ ΑΡΙΣΤΗ
- **HONDA S2000** cabrio, ασημί μεταλλικό, 242PS, δερμάτινο σαλόνι, A/C, κόκκινο, ηχοσύστημα, ζαντολάστιχα αλουμινίου, χιλιόμετρα 38.000 μόνο.
- **ALFA ROMEO 156**, μοντέλο 2002, ΑΡΙΣΤΗ ΚΑΤΑΣΤΑΣΗ!!! Silver μεταλλικό, A/C, ζαντολάστιχα καινούργια, ηχοσύστημα, full extra. ΕΥΚΑΙΡΙΑ!!!
- **FIAT PUNTO** 1300 cc μοντέλο 2001
- **VW POLO** 1400 cc, 4πορτο, χρώματος ανθρακί μεταλλικό, ζαντολάστιχα, υδραυλικό τιμόνι, ηλεκτρικό κλείδωμα, ηλκετρ. τζάμια, ραδιοκασετόφωνο
- **VW GOLF** μοντέλο 2000, 1600 cc, 4πορτο, μεταλλικό χρώμα ασημί, ζαντολάστιχα, ηλεκτρικό κλείδωμα και παράθυρα, συνεγερμό, ραδιοκασετόφωνο
- **JEEP SUZUKI JIMNY** κλειστό, HARD TOP, μεταλλικό ασημί, 1.400 cc, μοντέλο 2004, ζάντες, RCD, A/C, υδραυλ. τιμόνι ΚΑΤΑΚΑΙΝΟΥΡΓΙΟ.
- **NISSAN MICRA**, μοντέλο 2004, 1.200 cc, πράσινο μεταλλικό, A/C, RCD, υδρ. τιμ.
- **FIAT SEICENTO**, μοντέλο 2002, 1.100 cc, πράσινο, μεταλλικό.και άσπρο 2 TMX
- **RENAULT MEGANE CABRIO**, μοντέλο 2000, 1.400 cc, ασημί μεταλλ., ηλεκτρ. οροφή, ζαντολάστιχα, FULL EXTRA.
- **OPEL CORSA**, μοντέλο 2000, λευκό, 1.000 cc, τεμάχια 2.
- **RENAULT TUIGO**, μοντέλο 1998, 1.200 cc, γαλάζιο
- **FIAT PANDA** μοντέλο 2003 χρώματος μπλ εκαι κόκκινο, κίτρινο, λευκό A/C, υδραυλικό τιμόνι
- **CITROEN C3** μοντέλα 2003 full extra, στα χρώματα ασημί και μπλε μεταλλικά
- **NISSAN MICRA** μοντέλο 98, χρώματος μπλε, ραδιοκ/νο
- **NISSAN ALMERA CHALLENGE** 1500 cc Sportpacket (χούφτες SPARCO), 16'' ζάντες MOMO, RCD, SPORT εξάτμιση, μοντέλο 2002., μπλε μεταλλικό.
- **SMART PURE** μοντέλο 2002-2003 χρώματος μπλε-μαύρο. ΕΙΣΑΓΩΓΗ ΓΕΡΜΑΝΙΑ.
- **JEEP CHEROKEE 2.500cc diesel**, μοντέλο 2003, μεταλλικό ασημί, δερμάτινο σαλόνι μαύρο, ηλεκτρ. οροφή, ???? control, πολλαπλό τιμόνι, klima, full extra. ΕΙΣΑΓΩΓΗ ΓΕΡΜΑΝΙΑ.
- **SMART PASSION**, μοντέλο 2003, μεταλλικό γκρι-ασημί, ζάντες οροφή, γυάλινη PANORAMA, aircondition, RCD, αυτόματο σειριακό, ΕΙΣΑΓΩΓΗ ΓΕΡΜΑΝΙΑ.

ΕΠΑΓΓΕΛΜΑΤΙΚΑ

- **ΗΜΙΦΟΡΤΗΓΟ NISSAN** με καρότσα, λευκό χρώμα, RCD, 2400 cc, Diesel, κατάσταση άριστη, μοντέλο 1999, άδεια αγροτικού
- **ΚΛΟΥΒΑ VW LT35' DIESEL 2500cc**, λευκή, με μακρύ σασί και χώρο φόρτωσης πίσω καθαρό 3,30 με έτοιμη ξύλινη εργαλειοθήκη 3X1,60 cm ΕΙΣΑΓΩΓΗΣ ΓΕΡΜΑΝΙΑΣ
- **ΚΛΟΥΒΑ MERCEDES 316 Sprider**, κίτρινη, 2500 cc diesel, με air condition, σχάρες full και σκάλα, διπλές πόρτες πίσω. ΕΙΣΑΓΩΓΗΣ ΓΕΡΜΑΝΙΑΣ
- **ΚΛΟΥΒΑ MERCEDES VITO** 108 DIESEL, λευκή, immobilizer αντικλεπτικό σύστημα, μοντέλο 2000, 2.500 cc με ραδιοκασετόφωνο, ρολόι κ.ά. ΕΙΣΑΓΩΓΗΣ ΓΕΡΜΑΝΙΑΣ
- **ΚΛΟΥΒΑ MITSUBISHI**, DIESEL, χρώματος μπορντώ, L400, εισαγωγή Γερμανία, κατάσταση ΑΡΙΣΤΗ, διπλές εστρώμενες πόρτες δεξιά και αριστερά.ΕΙΣΑΓΩΓΗΣ ΓΕΡΜΑΝΙΑΣ
- **ΚΛΟΥΒΑ MITSUBISHI**, μακρύ σασί, 2.500 cc DIESEL με σχάρα. ΕΙΣΑΓΩΓΗ ΓΕΡΜΑΝΙΑΣ
- **MERCEDES 312** diesel, ψυγείο κρεάτων με τσιγκέλια κομπλέ, λευκού χρώματος, ψύξη μέχρι 2°C
- **MERCEDES 216 CDI**, Turbodiesel, 156 PS, 2.800 cc, χρώμα λευκό, μοντέλο 2001
- **ΠΩΛΟΥΝΤΑΙ TRAILER** ΜΕΤΑΦΟΡΑΣ ΕΜΠΟΡΕΥΜΑΤΩΝ ΚΑΙ ΑΝΤΙΚΕΙΜΕΝΩΝ ΔΙΑΦΟΡΩΝ ΔΙΑΣΤΑΣΕΩΝ, ΕΙΣΑΓΩΓΗΣ ΑΓΓΛΙΑΣ, ΚΑΙΝΟΥΡΓΙΑ

**Ολα ετοιμοπαράδοτα.
Σε καταπληκτική κατάσταση**

✓ Οι επιλογές των αυτοκινήτων μας εγγυώνται την ποιότητα και την σιγουριά.
✓ Επισκεφθείτε μας πριν αποφασίσετε
✓ Αναλαμβάνουμε την χρηματοδότηση σας με τα χαμηλότερα επιτόκια.
✓ Θα χαρούμε να σας ξεναγήσουμε

Από 0% προκαταβολή έως 72 μην. δόσεις
AE264

Ο πύργος τηλεπικοινωνιών του Τόκιο

Θα έχει οροφή τον ουρανό

Θα φτάνει σε ύψος τα 600 μέτρα. Στα 420 εκ. δολάρια το κόστος

Έξι τηλεοπτικά δίκτυα της Ιαπωνίας σχεδιάζουν να κατασκευάσουν από κοινού τον υψηλότερο τηλεπικοινωνιακό πύργο του κόσμου, που αναμένεται να ολοκληρωθεί το 2011. Όμως παρά τα 600 μέτρα του, ο Νέος Πύργος του Τόκιο θα υπολείπεται του Μπουρζ Ντουμπάι, του ψηλότερου κτιρίου του κόσμου που χτίζεται στα Ηνωμένα Αραβικά Εμιράτα.

Σύμφωνα με το Γαλλικό Πρακτορείο Ειδήσεων, που αναμεταδίδει δημοσιεύματα του ιαπωνικού τύπου, ο Νέος Πύργος θα κατασκευαστεί σε πρώην χώρο φόρτωσης που ανήκε σε σιδηροδρομική εταιρεία στο Σουμίντσα του ανατολικού Τόκιο, και θα κοστίσει 50 δισ. γιεν (420 εκατ. δολάρια).



Η υψηλότερη κατασκευή στην Ιαπωνία είναι σήμερα ο Πύργος του Τόκιο, ύψους 333 μέτρων, που παραπέμπει στον Πύργο του Αϊφελ

Μπροστά στη νέα κατασκευή, ο σημερινός Πύργος του Τόκιο, το νοσταλγικό έμβλημα της πόλης, ύψους 333 μέτρων, θα φαίνεται σα νάνος. Ο Πύργος του Τόκιο, μια πορτοκαλί ατσάλινη κατασκευή που παραπέμπει στον Πύργο του Αϊφελ, ολοκληρώθηκε το 1958 και αποτελεί σύμβολο του οικονομικού θριάμβου της Ιαπωνίας μετά τον Β' Παγκόσμιο Πόλεμο.

Με μεταμόσχευση κυττάρων σε πειραματόζωα

Καταπολεμούν την παράλυση

Ενα βήμα πριν από το θαύμα οι ερευνητές

Κύτταρα από τον εγκέφαλο ενήλικων ποντικών προσέφεραν σημαντική βελτίωση σε πειραματόζωα που είχαν μείνει παράλυτα λόγω τραυμάτων στη σπονδυλική στήλη, ανακοίνωσαν Καναδοί ερευνητές.

Στο μέλλον, βλαστικά κύτταρα ίσως απομονώνονται από το νευρικό σύστημα παράλυτων ασθενών και να μεταμοσχεύονται στην περιοχή του τραύματος για να αποκαταστήσουν την κινητικότητα, προβλέπει η ομάδα του Πανεπιστημίου του Τορόντο.



Η μεταμόσχευση λίγες ημέρες μετά τον τραυματισμό ωφέλησε τα πειραματόζωα

Το ενδιαφέρον είναι ότι παρόμοια πολυδύναμα κύτταρα υπάρχουν και στο νωτιαίο μυελό, οπότε οι γιατροί ίσως θα μπορούσαν να τα ενεργοποιήσουν για να αποκαθιστούν τις βλάβες επιτόπου, αναφέρουν οι επιστήμονες στο Journal of Neuroscience.

Η παράλυση έχει καταπολεμηθεί σε πειραματόζωα και σε παλαιότερες μελέτες, στις οποίες είχαν όμως χρησιμοποιηθεί βλαστοκύτταρα που απομονώθηκαν από έμβρυα. Η χρήση κυττάρων από ενηλίκους θα διευκόλυνε την εφαρμογή της μεθόδου σε ανθρώπους.

Στο τελευταίο πείραμα χρησιμοποιήθηκαν 97 ποντίκια τα οποία είχαν υποστεί τεχνικά τραύματα στο νωτιαίο μυελό.

Αγωγή κατέθεσε η εταιρεία των Beatles

Διαμάχη με την Apple Computer

Στα δικαστήρια για ...το μήλο της έριδος

Η Apple Corps Ltd, η δισκογραφική εταιρεία των Beatles και φύλακας της μουσικής τους κληρονομιάς και των επιχειρηματικών τους συμφερόντων, κατέθεσε αγωγή κατά της Apple Computer Inc., υποστηρίζοντας ότι η εταιρεία υπολογιστών παραβίασε τη μεταξύ τους συμφωνία με την δραστηριοποίησή της στο χώρο της μουσικής.

Το 1991, οι δύο εταιρείες είχαν επιλύσει την προηγούμενη δικαστική τους διαμάχη για το όνομά τους με τη συμφωνία ότι δεν θα παρεμβαίνουν η μία στον επιχειρηματικό χώρο της άλλης. Όμως η δισκογραφική των Beatles θεωρεί ότι το ηλεκτρονικό δισκοπωλείο iTunes παραβιάζει τη συμφωνία και απαιτεί χρηματική αποζημίωση.

Η εκδίκαση της υπόθεσης ξεκίνησε την Τετάρτη σε δικαστήριο του Λονδίνου, με την Apple Computer να υποστηρίζει ότι χρησιμοποιεί το μήλο ως εμπορικό της σήμα μόνο για ένα «σύστημα διάθεσης» μουσικής. Από την πλευρά τους, οι δικηγόροι της Apple Corps χαρακτήρισαν «διαστροφή» της αρχικής συμφωνίας το χαρακτηρισμό του συστήματος κατεβάσματος αρχείων ως «ηλεκτρονική συσκευή».



Και οι δύο εταιρείες χρησιμοποιούν ως λογότυπο ένα μήλο, σε διαφορετικές όμως εκδοχές

Δραστηριότητα στην Κω

Στο νησί του Ιπποκράτη θα ταξιδέψουν σήμερα Αστέρας Μ., Δαμάγητος και Ακουσίλαος, για να τεθούν αντιμέτωποι με Ασκληπιό, Δόξα Κ., και Νικαγόρα αντίστοιχα.

Τρία παιχνίδια περιλαμβάνει το σημερινό πρόγραμμα της β' κατηγορίας τα οποία και τα τρία θα διεξαχθούν στο νησί της Κω.

Ο εκ των πρωτοπόρων Αστέρας Μ. θα βρεθεί στο Νέο Δημοτικό Στάδιό της για να αντιμετωπίσει τον Ασκληπιό, ο οποίος είναι αδιάφορος, αφού ουσιαστικά έχει εξασφαλίσει την παραμονή του. Οι φιλοξενούμενοι είναι αυτοί που καίγονται για τη νίκη, προκειμένου να στεφθούν πρωταθλητές και αναμένεται να δώσουν και μεγαλύτερη βαρύτητα.

Στην Καρδάμαινα η τοπική Δόξα θα υποδεχθεί τον Δαμάγητο με τους φιλοξενούμενους να είναι κι εδώ αυτοί που θέλουν τη νίκη προκειμένου να διατηρήσουν τις ελπίδες τους ζωντανές για άνοδο.

Στο τρίτο σημερινό παιχνίδι, λίγα χιλιόμετρα πιο πέρα στην Κέφαλο, ο Νικαγόρας που κατέχει την 3η προνομιούχο θέση, θέλοντας να την διασφαλίσει θέλει μόνο νίκα απέναντι στον Ακουσίλαο, ο οποίος με τη σειρά του θέλει κι αυτός το θετικό αποτέλεσμα για να παραμείνει στο κόλπο της ανόδου.

Αναλυτικά η 23η αγωνιστική:

• Γήπεδο Κεφάλου Σάββατο 1/4/2006 (16.30): Νικαγόρας-Ακουσίλαος

Διαιτητής: Χατζηνικόλας
Βοηθός Α': Φραγκιαδάκης
Βοηθός Β': Αργυρίου Ε.
Παρ. διαιτησίας: -
Παρατηρητής: Παπαδημητρίου

• Γήπεδο Καρδάμαινας Σάββατο 1/4/2006 (16:30) Δόξα Καρδάμαινας-Δαμάγητος

Διαιτητής: Φραγκίνης
Βοηθός Α': Βασιλείου Π.
Βοηθός Β': Δουδούς
Παρ. διαιτησίας: -
Παρατηρητής: Κινάς

• Γήπεδο Αγίου Ισίδωρου Κυριακή 2/4/2006 Αγ. Ισίδωρος-Ασπίς Σαλάκου

Διαιτητής: Κόττορος
Βοηθός Α': Γουλάρας
Βοηθός Β': Μανέγας
Παρ. διαιτησίας: Κων/νου
Παρατηρητής: Σεβδαλάκης

• Νέο Στάδιο Ανταγόρα Σάββατο 1/4/2006 (16.30): Ασκληπιός Κω-Αστέρας Μάσαρων

Διαιτητής: Φεσσάρας
Βοηθός Α': Τσαγγάρης Β.
Βοηθός Β': Αλαχιώτης
Παρ. διαιτησίας: -
Παρατηρητής: Βραχνάς

• Γήπεδο Αντιμάχειας Κυριακή 2/4/2006 (16.30): Αντίμαχος-Α.Ο. Πυλίου

Διαιτητής: Κατέρης
Βοηθός Α': Βασιλείου Π.
Βοηθός Β':Αργυρίου Ε.
Παρ. διαιτησίας: -
Παρατηρητής: Ράπανος

• Γήπεδο Καλυθιών Κυριακή 2/4/2006 (16.30): Ερμής Καλυθιών-Α.Ε. Κατταβιάς

Διαιτητής: Σιδηρόπουλος Α.
Βοηθός Α': Πλακογιάννης
Βοηθός Β': Πηδιάκης
Παρ. διαιτησίας: Χατζημανώλης
Παρατηρητής: Μακρής

• Γήπεδο Καλύμνου Τετάρτη 5/4/2006 (13.00): ΑΕΛ-Τήλος

Διαιτητής: -
Βοηθός Α': -
Βοηθός Β': -
Παρ. διαιτησίας: -
Παρατηρητής: Κουλουριώτης

Παιδικό πρωτάθλημα

Τρία παιχνίδια του β' ομίλου θα διεξαχθούν σήμερα ενώ τα υπόλοιπα παιχνίδια της αγωνιστικής θα διεξαχθούν αύριο. Αναλυτικά το πρόγραμμα:

Α' ΟΜΙΛΟΣ

• Γήπεδο Αγίων Αποστόλων Κυριακή (10.00): Αγ. Ισίδωρος-Ευκλής

Διαιτητής: Ορφανός
Βοηθός Α': Κασιώτης
Βοηθός Β': -
Γιατρός: Καζουλάκης

• Γήπεδο Παστίδας Κυριακή (16:30) Φοίβος Κρεμαστής-Ευαγόρας

Διαιτητής: Γκιούντιτσε
Βοηθός Α': Μαλιχουτσάκη
Βοηθός Β': Πολύζος
Γιατρός: Μαυρίδης

• Γήπεδο Απολλώνων Κυριακή (17.00) Απόλλων Απολ.-Κλεάνθης Παραδεισίου

Διαιτητής: Σεβδαλάκης
Βοηθός Α': -
Βοηθός Β': -
Γιατρός: -

Β' ΟΜΙΛΟΣ

• Γήπεδο Αγίων Αποστόλων Κυριακή 2/4/2006 (14.00): Δωριέας-Ασκληπειού ΠΑΣ

Διαιτητής: Γκιούντιτσε
Βοηθός Α': Πολύζος
Βοηθός Β': Επαμεινώντας
Γιατρός: Καζουλάκης

• Γήπεδο Κοσκινού Κυριακή 2/4/2006 (11.00): Διγενής Κοσκινού-Ρόδος ΑΣ

Διαιτητής: Μανέγας
Βοηθός Α': Μαντές
Βοηθός Β': Μαλιχουτσάκη
Γιατρός: Κοσμάς

• Γήπεδο Αγίων Αποστόλων Σάββατο 1/4/2006 (13.30): Νίκη Ρόδου-ΑΕΡΑ

Διαιτητής: Ορφανός
Βοηθός Α': Μαντές
Βοηθός Β': Κόντου
Γιατρός: Μαυρίδης

• Γήπεδο Μάσαρων Σάββατο 1/4/2006 (15.00): Αστέρας Μασάρων-Γ. Σ. Διαγόρας

Διαιτητής: Χωρίτης
Βοηθός Α': -
Βοηθός Β': -
Γιατρός: Πίππης

• Γήπεδο Αγίων Αποστόλων Κυριακή 2/4/2006 (15.30): Ορφέας-Ασπίς Απολακκιάς

Διαιτητής: Επαμεινώντας
Βοηθός Α': Κόντου
Βοηθός Β': Παπανικολάου Σ.
Γιατρός: Τσέρκης

• Γήπεδο Καλυθιών Σάββατο 1/4/2006 (11.00): Απόλλων Καλυθιών-Ζεύς Αγ. Αποστόλων

Διαιτητής: Βλαχάς
Βοηθός Α': Κόντου
Βοηθός Β': Παπανικολάου Σ.
Γιατρός: Σπάρταλης

ΕΦΗΒΙΚΟ

Ο πρώτος ημιτελικός

Σήμερα στις 2 μ.μ. στο γήπεδο Ασκληπιού θα διεξαχθεί ο πρώτος αγώνας του play off για την ανάδειξη του πρωταθλητή.

Το τοπικό Ασκληπιό θα αντμετωπίσει τον Διαγόρα Β.

Διαιτητής θα είναι ο Φουκάρας, με βοηθούς τους Π. Κατσιδώνη και Βλαχά και γιατρό τον κ. Ζανεττούλη.

Το άλλο παιχνίδι του play off ανάμεσα στην Ρόδο και τον Ερμή θα διξαχθεί τελικά την ερχόμενη Πέμπτη 6 Απριλίου στις 3 μ.μ. στο γηπεδο των Αγίων Αποστόλων.

Οι προπονήσεις των μικτών

Πολλά νέα πρόσωπα έχουν κληθεί για την ερχόμενη Δευτέρα στην προπόνηση της Μικτής μας ομάδας των Νέων.

Από τους Ενωσιακούς προπονητές Σταύρου και Τσακμακίδη καλούνται για προπόνηση την Δευτέρα 3-4-2006 και ώρα 14.30 στο γήπεδο Κοσκινού οι πιο κάτω ποδοσφ/στές της Μικτής Νέων.

Νέων

Γιωργαλής Στάθης, Φασσάκης Βασ. Διγενή, Αξιώτης Απόστολος, Μπιλιάς Παντελής του Φοίβου, Καλημέρης Ιωάννης, Ευγενικός Εμμανουήλ, Καρπαθάκης Πανορμίτης, Λαρδούτσος Ηλ. του Διαγόρα Βατ., Μέντος Βασ., ΑΕ Κατταβιάς, Χατζηνικόλας Χρ. Αργυρού Μανώλης, Άρη Αρχ., Ζερβός Κυριαζής, Τόππος Γεώργιος του Ευκλή, Κουτσάγιας Μιχ., Φράγκος Μιχαήλ του Ευαγόρα, Θαλασσινός Χρήστος, Πλαγγέντης Λευτέρης, Αντωνούρης Μάριος, Λιβισιανός Αλέξανδρος, Παπαδόπουλος, Κοκιαντώνης Αντώνιος ΑΣ Ρόδος, Τριανταφύλλου Τριαντάφυλλος, Συράκος Γεώργιος Ιάλυσος, Πισσάς Ηλίας, Κοντός Στάθης Ασπίς Απολ., Τσακισίρης Μιχαήλ, Μπάμπος Χριστόφορος Διαγόρας, Πάττας Αντώνιος Αστέρας Παστ., Καρδούλιας Γεώργιος Ηρακλής Μαριτσών, Μανιάς Ερμή Καλ., Γιαννακόπουλος Γιώργος, Απόλλων Απολ., Κοντουδιός Μιχάλης Απόλλων Καλ., Μαστόρου Μανώλης Άγιος Ισίδωρος, Χατζηγεωργίου Μανώλης Εθνικός Αρχ., Παπαγιάννης Νικόλαος, Αμαδής Φιλ. του ΠΑΣ Ασκληπειού, Νικολής Σάββας του ΑΕΡΑ.

• Επίσης την Δευτέρα 3-4-2006 και ώρα 14.30 στο γήπεδο Κοσκινού καλούνται οι ποδ/στές γεννηθέντες το 1991.

• Κάθε Τρίτη και Παρασκευή και ώρα 14.15 στο γήπεδο Αγίων Αποστόλων καλούνται οι ποδ/στές γεννηθέντες το 1992 και 1993.

ΕΥΧΕΤΗΡΙΟ

Ο πρόεδρος, τα μέλη του δ.σ. της Ε.Π.Σ.Δ., οι προπονητές καθώς και όλοι οι ποδ/στές των Μικτών ομάδων εύχονται στον τραυματία ποδ/στή της Μικτής (τερματοφύλακα) Παντελή Ζερβό ταχεία ανάρρωση.

«Κλεόβουλε συγχαρητήρια»

Ο πρόεδρος του Άρη, Νίκος Φουτούλης, υποστήριξε πως με την κίνησή του να ζητήσει το βίντεο του αγώνα των εφήβων, Ευαγόρας-Διαγόρας Β., ο Κλεόβουλος Χατζηγεωργίου αναγνώρισε το λάθος που έκανε παλαιότερα στην δική του περίπτωση.

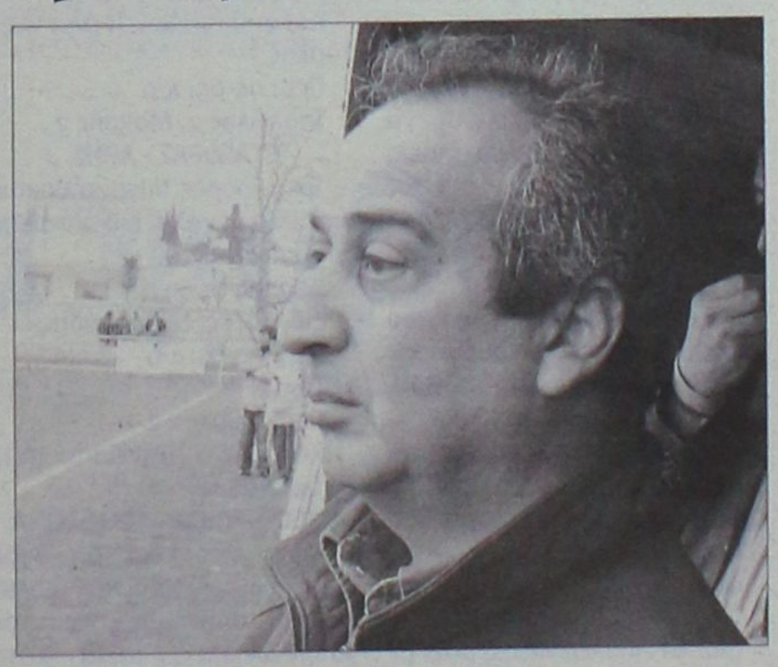

Ο πρόεδρος του Άρη Νίκος Φουτούλης

Την απορία του προέδρου του Άρη, Νίκου Φουτούλη, προκάλεσε η απόφαση της Πειθαρχικής Επιτροπής της ΕΠΣΔ να ζητήσει την βιντεοκασέτα του αγώνα του εφηβικού πρωταθλήματος ανάμεσα στον Ευαγόρα και τον Διαγόρα Βατίου, προκειμένου να ασχοληθεί με την περιβόητη ατάκα του προπονητή του Ευαγόρα, Γρηγόρη Σαρρή «αφήστε τους να βάλουν γκολ». Ο Νίκος Φουτούλης ένιωσε έκπληξη όταν πληροφορήθηκε πως ζητήθηκε η βιντεοκασέτα, καθώς όπως επισήμανε μιλώντας χθες σε εκπομπή του ραδιοφωνικού σταθμού ΤΟΠ FM, και ο ίδιος είχε παραπέμψει στο βίντεο του αγώνα του πρωταθλήματος της Α κατηγορίας ανάμεσα στον Άρη και τον Φοίβο, για να αποδείξει πως ουδέποτε χτύπησε τον τότε προπονητή του Φοίβου, Άκη Δελαπόρτα. Τότε, όμως, η Πειθαρχική Επιτροπή αρνήθηκε να λάβει υπόψη της τα τηλεοπτικά στιγμιότυπα, θεωρώντας πως δεν μπορούσε να τα χρησιμοποιήσει ως αποδεικτικά στοιχεία. Πάντως, ο πρόεδρος του Άρη απέφυγε να δείξει την δυσαρέσκειά του, προτιμώντας να...συγχαρεί τον πρόεδρο της Πειθαρχικής Επιτροπής, Κλεόβουλο Χατζηγεωργίου, κάνοντας λόγο για την αναγνώριση του τότε λάθους του!

«Θέλω να συγχαρώ τον Κλεόβουλο Χατζηγεωργίου επειδή αναγνώρισε το λάθος που έκανε τότε. Είναι γενναίο να αναγνωρίζεις τα λάθη σου και ακόμα πιο γενναίο να μαθαίνεις από αυτά. Νιώθω ανακούφιση γιατί προσωπικά επιβεβαιώνομαι. Η λάσπη που έπεσε τότε πάνω μου αρχίζει να ξεκολλάει. Τότε μου μίλαγαν για φωτομοντάζ και άλλα. Προφανώς πρέπει κάποιος να την πατήσει πρώτα για να σωθούν οι υπόλοιποι».

Ο Νίκος Φουτούλης μίλησε και για την διαμάχη του με τον παρατηρητή αγώνων, Ανδρέα Μανέγα, η οποία έχει πάρει τον δρόμο της δικαιοσύνης. Το ερώτημα που του υποβλήθηκε είναι αν σκοπεύει να κάνει πίσω και να τα βρει με τον παρατηρητή πριν φτάσει η υπόθεση στην αίθουσα του δικαστηρίου, με τον πρόεδρο του Άρη να υπογραμμίζει πως έχει την διάθεση και την καλή θέληση, υπό την προϋπόθεση όμως πως ισχύει το ίδιο και από την άλλη πλευρά. Επί της ουσίας, επιμένει στις θέσεις του, όπως μαρτυρά και η ατάκα του «η μοναδική περίπτωση να τα βρούμε είναι να αποκαλυφθεί η αλήθεια».

Κρίσιμη αγωνιστική

Πολλά θα κριθούν στις αναμετρήσεις που θα γίνουν σήμερα και αύριο για την Γ' Κατηγορία αφού τα πάντα παραμένουν ρευστά στην κορυφή...

Μεγάλο ενδιαφέρον παρουσιάζουν αρκετά από τα παιχνίδια που θα διεξαχθούν σήμερα αλλά και αύριο, τα αποτελέσματα των οποίων αναμένεται να κρίνουν πολλά σε ό,τι αφορά την κορυφή και των δύο ομίλων. Στον Α Όμιλο ο αγώνας ανάμεσα στον Ηρακλή Λ. και τον Αστέρα Π. είναι αυτός που δεσπόζει ανάμεσα σε όλες τις αναμετρήσεις αφού θα τεθούν αντιμέτωποι οι δύο πρωτοπόροι με την ομάδα της Λάρδου να είναι αυτή που καίγεται για τους βαθμούς αφού ο Αστέρας Π. έχει αναδειχθεί και μαθηματικά πρωταθλητής από την προηγούμενη αγωνιστική. Σε περίπτωση που ο Ηρακλής έχει απώλειες πιθανότατα να μπει σε...περιπέτειες αφού ο Πολύστρατος τον ακολουθεί με πέντε βαθμούς διαφορά. Από κει και πέρα εύκολο έργο αναμένεται να έχει ο σύλλογος των Λαέρμων που θα αντιμετωπίσει εντός έδρας την Αναγέννηση ΝΡ ενώ η Ομόνοια που τον ακολουθεί θα αγωνιστεί στο Γεννάδι με το Ροδιακό. Σε ό,τι έχει να κάνει με το Β' Όμιλο, Ποσειδώνας και Θύελλα θα αναμετρηθούν στην Κάρπαθο με τους γηπεδούχους να θέλουν τη νίκη για να παραμείνουν στη προνομιούχο δεύτερη θέση. Ο σύλλογος της Πυλώνας που είναι πλέον στην 3η θέση θα επιδιώξει να πάρει το θετικό αποτέλεσμα για να μπορέσει να έχει τις όποιες ελπίδες ανόδου αφού ο Εθνικός που την καταδιώκει δεν φαίνεται να μετά την ουσιαστική σωτηρία της, θα παίξει ελεύθερα χωρίς άγχος. Βαθμολογικά αδιάφορα μπορεί να χαρακτηρισθούν οι συναντήσεις Καλυμνιακού - Ορφέα και Ηρακλή - Ασπίδας με τους γηπεδούχους να έχουν το πάνω χέρι για την νίκη.

Μια εβδομάδα πριν το μεγάλο νέρμπι που θα κρίνει σε ένα μεγάλο ποσοστό τον φετινό τίτλο, οι δύο πρωτοπόροι της Α' κατηγορίας καλούνται να ανταπεξέλθουν στις δύσκολες εκτός έδρας υποχρεώσεις τους στα πλαίσια της προγραμματισμένης 25ης αγωνιστικής. Οι Παραδεισιώτες ταξιδεύουν στο νησί του Ιπποκράτη όπου εκεί τους περιμένει ο Ανταγόρας με στόχο να επαναλάβει τη νίκη του περυσινού τελικού του Κυπέλλου Δωδεκανήσου.

Οι Κρεμαστενοί με τη σειρά τους πάνε στο Βάτι με τον τοπικό Διαγόρα να θέλει να αποδείξει ότι η βαθμολογική του θέση θα μπορούσε να είναι καλύτερη. Κοινό σημείο και των δύο φιλοξενούμενων είναι, ότι είναι οι μόνοι που διατηρούν ακόμα το αήττητο της εκτός έδρας.

Στην επικίνδυνη ζώνη του υποβιβασμού ο Ευαγόρας υποδέχεται τον τρίτο της βαθμολογίας Άρη και ο Κλεόβουλος που μετά τις τέσσερις σερί ήττες του θέλει να επανέλθει στις επιτυχίες κόντρα στ' Απόλλωνα που και αυτοί παίζουν το τελευταίο χαρτί της παραμονής τους στην κατηγορία. Οι Απολλωνιάτες μαζί με τον Ορφέα και την Ασπίδα είναι οι τρεις που ακόμα δεν έχουν γευθεί την χαρά της εκτός έδρας νίκης.

Ο Αγ. Γεώργιος - που θα μπορούσε να χαρακτηρισθεί ο πρωταθλητής του β' γύρου - μετράει έξι συνεχόμενα τρίποντα αγωνίζεται εκτός με τον Απόλλωνα Καλυθιών ο οποίος μεσοβδόμαδα σε αναβληθέν παιχνίδι με τον Καλυμνιακό γνώρισε την δεύτερή του εντός έδρας φετινή ήττα.

Ο Διγενής που έχει σαν μοναδικό στόχο να παραμείνει στην πρώτη τετράδα, φιλοξενεί την Αναγέννηση που

Η προϊστορία

ΗΡΑΚΛΗΣ - ΑΣΠΙΔΑ

Δύο νίκες σε ισάρριθμα παιχνίδια τα τελευταία χρόνια στην Α' έχει η ομάδα των Μαριτσών κόντρα σ' αυτή της Απολακκιάς.

Περ. 03-04: 3-1
Καλούδης 2, Τσαλώλης-Σάρλης,
Περ. 04-05: 4-0
Τσαλώλης 2, Μακρής 2

ΕΥΑΓΟΡΑΣ - ΑΡΗΣ

Τρεις φορές συναντήθηκαν για την μεγάλη διοργάνωση του τοπικού μας

Περ. 94-95: 0-2
Σιδεράτος, Ν. Καλούδης
Περ. 00-01: 1-0
Σίμας
Περ. 03-04: 1-2
Κουρζής - Παντίδης (π.), Πευκιανάκης.

ΚΛΕΟΒΟΥΛΟΣ - ΑΠΟΛΛΩΝΑ

Μετά από τέσσερις σερί νίκες των γηπεδούχων μόλις πέρυσι σημείωσαν νίκη οι Απολλωνιάτες, μέσα στην Λίνδο.

Περ. 93-94: 1-0
Β. Κουκουβάης 2, Δράκωνας, Αγαπητός
Περ. 94-95: 1-0
Κουφός
Περ. 02-03: 3-0
Σακκάς, Ε. Ιωαννίδης, Κορνάρος
Περ. 03-04: 2-0
Εγγλέζος 2 (1π.)
Περ. 04-05: 0-2
Σεντονάς, Β. Χαρίτος

ΑΠΟΛΛΩΝΑΣ Κ. - ΑΓ. ΓΕΩΡΓΙΟΣ

Τέσσερις νίκες οι Καλυθενοί και μία οι Μαλωνίτες έχουν στα μεταξύ τους παιχνίδια.

Περ. 95-96: 2-0
Αθανασίου, Παπαδιός
Περ. 97-97: 1-2
Πρ. Παπαδόπουλος (αυτ) - Δράκωνας, Παντίδος
Περ. 98-99: 3-1
Νκολής 2, Ν. Ορφανός - Μαυρομούστακος
Περ. 98-99 (ρ.ο.): 7-1
Πολυχρονίου 6, Σωτηράκης - Μαυρομούστακος
Περ. 04-05: 2-1
Καταξενός, Κουρμαδιάς - Δ. Σωτηράκης

ΔΙΓΕΝΗΣ - ΑΝΑΓΕΝΝΗΣΗ

Δύο νίκες με το ίδιο σκορ έχει η ομάδα των Κοσκινού κόντρα σ' αυτή του Έμπωνα.

Περ. 99-00: 1-1
Τσ. Ζαχαρίας - Αθανασίου
Περ. 01-02: 4-0
Αγγελόπουλος 3(1π.), Γκιζλής
Περ. 02-03: 4-0
Γαλανός 2, Σβύνος, Ζερβός

ΑΝΤΑΓΟΡΑΣ - ΚΛΕΑΝΘΗΣ

Μόλις μια νίκη σε πέντε αγώνες έχουν οι Παραδεισιώτες μέσα στην Κω

Περ. 95-96: 2-2
Ι. Καραθωμάς, Μαυρολέων - Πιστόλας, Πολίτης
Περ. 98-99: 2-0
Αλκ. Χατζηνικολάου 2
Πρ. 01-02: 0-3
Γ. Κρομμύδας 3
Περ. 03-04: 2-1
Χατζηφούντας 2 - Σεβδαλής
Περ. 04-05: 1-0
Χονδρομπήλας

ΚΑΛΥΜΝΙΑΚΟΣ - ΟΡΦΕΑΣ

Σε εννέα επισκέψεις του στο νησί των σφουγγαράδων» ο Ορφέας μόλις μια φορά απέσπασε το «χ» αφού σ' όλες τις άλλες γύρισε στη Ρόδο με άδεια χέρια (συνολικό σκορ 31-8)

Περ. 91-92: 1-1
Ιω. Χατζησμάλης 2, Σβύνος, Βρεττός
Περ. 94-95: 1-1
Βρουβρής - Μ. Μαθιός
Περ. 95-96: 4-2
Κοκκινίδης, Θ. Βαβλάς, Ιω. Βούης, Α. Βαβλάς - Π. Γεωργαλής 2
Περ. 96-97: 4-1
Θ. Βαβλάς (π.), Ψαρράς, Λιάς, Μονοκάνδηλος - Στ. Μαθιός
Περ. 98-99: 5-1
Ιω. Βούης 2, Γ. Μποϊλής, Α. Βαβλάς, Ιω. Χατζχησμάλης - Μ. Μόσχου
Περ. 99-00: 1-0
Θ. Βαβλάς (π.)
Περ. 00-01: 1-0
Καρούσος (αυτ.)
Περ. 01-02: 6-2
Ν. Βούης 2, Θ. Βαβλάς, Κασσάρας, Ιω. Βούης, Καλημδώνης - Γ. Στάππας 2
Περ. 02-03: 5-1
Ιω. Βρεττός 3, Γαλουζής, Σισώης - Κελέσογλου

ΒΑΤΙ - ΦΟΙΒΟΣ

Πλούσια είναι η προϊστορία των μεταξύ τους αναμετρήσεων.

Την τελευταία δεκαπενταετία στο γήπεδο του Βατίου συναντήθηκαν δώδεκα φορές με αποτέλεσμα τέσσερις νίκες των γηπεδούχων, πέντε των φιλοξενούμενων και τρία ματς που έληξαν ισόπαλα (συνολικό σκορ 14-20). Τα δύο παιχνίδια στα πλαίσια της Δ' Εθνικής.

Περ. 90-01: 1-1
Κωστάκης - Καραγεωργίου
Περ. 91-92 (Δ'): 0-3
Πολιάς, Δελαπόρτας, Κλαδάκης
Περ. 92-93 (Δ'): 2-2
Γιακουμάκης, Φ. Μπούρδας - Δελαπόρτας, Κλαδάκης
Περ. 95-96: 0-2
Σεβδαλής, Μ. Πελεκάνος
Περ. 97-98: 2-0
Καρασάββας, Ι.Μ. Καμπούρης
Περ. 98-99: 0-2
Κλαδάκης, Κουρδουνάκης
Περ. 99-00: 3-2
Κρητικός, Αχιολάς, Ι.Μ. Καμπούρης(π.) - Πότσος, Δελαπόρτας.
Περ. 00-01: 2-1
Ι. Μ. Καμπούρης, Πεταυράκης, Χαρικιόπουλος
Περ. 01-02: 1-6
Μακρυδημήτρης - Ορφανίδης 2, Σπανός, Γιαννικάκης, Κ. Ζουρούδης, Καλόγλου (π.)
Περ. 02-03: 0-0
Περ. 03-04: 1-2
Μαγιόγλου - Μήτρους 2
Περ. 04-05: 2-0
Μάκρας, Παπαδόπουλος

250 Ο Γ. ΠΑΤΡΟΥ

Τις 250 συμμετοχές (και με 42 γκολ), με την φανέλα του Διγενή συμπλήρωσε ο Γιωργος Πατρού το περασμένο Σάββατο κόντρα στην Ασπίδα.

Ο δυναμικός παίκτης των Κοσκινιατών πριν φθάσει σ' αυτόν τον αριθμό είχε περάσει στο μεταξύ από την ομάδα του Α.Σ. Ρόδου με την οποία είχε συνολικά 52 παρουσίες και 19 γκολ ενώ για μια σεζόν είχε παίξει με τα χρώματα του Απόλλωνα έχοντας εκεί ακριβώς 20 συμμετοχές.

Εκτός απ΄την Α' Δωδεκανήσου έδωσε συνολικά 46 παρουσίες και στην Δ' εθνική.

Αναλυτικά η αγωνιστική εικόνα του τα τελευταία δεκαέξι χρόνια είναι η παρακάτω:

Περ. 90-91, Συμμ. 23, Γκολ 2, Ομάδα Διγ.
Περ, 91-92, Συμμ. 23, Γκολ 2, Ομάδα Διγ.
Περ. 92-93, Συμμ. 12, Γκολ 1, Ομάδα Διγ.
Περ. 93-94, Συμμ. 24, Γκολ 3, Ομάδα Διγ.
Περ. 94-95, Συμμ. 29, Γκολ, 5, Ομάδα Διγ., Δ' Εθνική
Περ. 95-96, Συμμ. 24, Γκολ 3, Ομάδα Διγ.
Περ. 96-97, Συμμ. 22, Γκολ 6, Ομάδα Διγ.
Περ. 97-98, Συμμ. 21, Γκολ 7, Ομάδα Διγ.
Περ. 98-99, Συμμ. 12, Γκολ 4, Ομάδα Διγ.
Περ. 99-00, Συμμ. 28, Γκολ 11, Ομάδα Ρόδος
Περ. 00-01, Συμμ. 21, Γκολ 8, Ομάδα Ρόδος
Περ. 01-02, Συμμ. 3, Γκολ 0, Ομάδα Ρόδος, Δ' Εθνική
Περ. 02-03, Συμμ. 20, Γκολ 0, Ομάδα Απόλλωνας
Περ. 03-04, Συμμ. 14, Γκολ 1, Ομάδα Διγ.
Περ. 04-05, Συμμ. 29, Γκολ 5, Ομάδα Διγ.
Περ. 05-06, Συμμ. 17, Γκολ 2, Ομάδα Διγ.

ΟΙ ΔΙΑΙΤΗΤΕΣ

Τις 25 συμμετοχές στη φετινή διοργάνωση της Α' Κατηγορίας έφθασε ο **Βαγγέλης Κατσιδώνης**, στις οποίες δεκατέσσερις φορές κέρδισαν οι φιλοξενούμενες ομάδες. Μάλιστα στις δεκατρείς τελευταίες διαιτησίες το «διπλό» εμφανίστηκε δέκα φορές.

Τις 170 διαιτησίες στην Α' Τοπικού έφθασε ο ρέφερι της Α' Εθνικής **Κώστας Ζανεττίδης.**

Συνολικά απ΄το τσεπάκι του έβγαλε την κόκκινη κάρτα 103 φορές και έδειξε το σημείο του πέναλτι άλλες 67.

Τα σημεία των αγώνων του ήταν:

1= 93 (55%)
x=30 (18%)
2= 47 (27%)

• Ακριβώς εξήντα παρουσίες στην Α' έχει σημπληρώσει ο **Δημήτρης Κετσές** (14 πέναλτι - 19 αποβολές). Το 60% των διαιτησιών έληξε με το σημείο του άσου (36 νίκες των γηπεδούχων).

• Ο **Νίκος Φεσσάρας** μέχρι τώρα έχει σφυρίξει δέκα ματς στα οποία ούτε μία φορά δεν υπέδειξε το σημείο της πέναλτι, ενώ ο Δημήτρης Ρουμάνης που έκανε μόλις δύο διαιτησίες έδειξε την βούλα από τα 11 βήματα τρεις φορές.

• Μόλις μια φορά πήρε το ροζ φύλλο αγώνα φιλοξενούμενη ομάδα σε δέκα διαιτησίες του **Παναγιώτη Κατσιδώνη.**

ΡΑΣΗΤ ΜΑΡΑΣΛΗΣ

ΓΚΟΛ και ΑΡΙΘΜΟΙ

Κρατούν το αήττητο εκτός

Ο ημιτελικός των γρίφων

ΜΠΑΡΑΖ ΑΝΔΡΩΝ

• Στις 14.00' το πολυσυζητημένο πρώτο μπαράζ της ΑΕ Δικαίου με τον Ιβίσκο.

Πόσο έτοιμος θα εμφανιστεί ο Ιβίσκος στο πρώτο μπαράζ μετά από ένα μήνα αδράνειας; Πώς δέχθηκε την αλλαγή μέρας διεξαγωγής η ΑΕ Δικαίου; Θα επιβεβαιώσουν τον τίτλο του φαβορί οι Ροδίτες;

Μετά την είσοδο στην τετράδα, πόσο ακόμα μπορεί να προχωρήσει στο πρωτάθλημα η ομάδα της Κω;

Ο σημερινός ημιτελικός είναι ημιτελικός των γρίφων, ένα παιχνίδι που πέρασε από σαράντα κύματα έως ότου πραγματοποιηθεί, ένα ματς που προκάλεσε μέσα στην εβδομάδα αντιδράσεις αμφότερων πλευρών.

Η ΑΕ Δικαίου περιμένει τον Ιβίσκο σήμερα το μεσημέρι (14.00') στην έδρα της με τις δύο ομάδες να κυνηγούν το πρώτο βήμα πρόκρισης στους τελικούς του πρωταθλήματος και το προβάδισμα εν όψει των αυριανών επαναληπτικών αναμετρήσεων στη Ρόδο.

Οι φιλοξενούμενοι ταξίδεψαν χωρίς ιδιαίτερες απουσίες και αποφασισμένοι να «καθαρίσουν» από σήμερα το εισιτήριο στους τελικούς ενώ οι γηπεδούχοι θα προσπαθήσουν να επαναλάβουν την επιτυχία του β' γύρου όταν έσπασαν το σερί του αντιπάλου τους και έκαναν άλμα τετράδας.

Το σημερινό παιχνίδι:

• **Κλειστό Κω (14.00') : ΑΕ Δικαίου - Ιβίσκος**

Διαιτητές: Ξανθός - Φάκαρος



«Όσο πιο ψηλά, τόσο πιο καλά» λέει ο Δημήτρης Τζομάκας στους παίκτες της ΑΕ Δικαίου εν όψει του σημερινού πρώτου ημιτελικού των ανδρών.

ΝΕΑΝΙΔΕΣ

Γηπεδούχος στην Κω!

• Ο Ιβίσκος υποδέχεται τυπικά τον Ιπποκράτη μέσα στην έδρα του δεύτερου.

Ο αγώνας του β' γύρου του πρωταθλήματος θα διεξαχθεί στην ίδια έδρα που θα είχε γίνει και το πρώτο παιχνίδι, αν ο Ιβίσκος είχε ταξιδέψει. Σήμερα το βράδυ θα αντιμετωπίσει τον Ιπποκράτη στο κλειστό της Κω ως γηπεδούχος.

Το αποψινό παιχνίδι:

• **Κλειστό Κω (21.00') Ιβίσκος - Ιπποκράτης**

FINAL FOUR ΚΟΡΑΣΙΔΩΝ

Απογευματινός τελικός

• Στις 19.00' θα ξεκινήσει η αναμέτρηση που θα κρίνει τον φετινό πρωταθλητή Δωδεκανήσου.

Δεν θα χρειαστεί να ξυπνήσουν πρωί - πρωί οι ομάδες του φάιναλ φορ για να παίξουν στον μικρό και μεγάλο τελικό της διοργάνωσης.

Οι πρωινοί αγώνες μετατέθηκαν για το απόγευμα και τα κορίτσια θα έχουν τη δυνατότητα να ξεκουραστούν μιας και χθες αγωνίζονταν μέχρι τις 21.00'.

Ο τελικός για την ανάδειξη του φετινού πρωταθλητή Δωδεκανήσου θα ξεκινήσει σήμερα στις 19.00'.

Αναλυτικά το σημερινό πρόγραμμα:

• Κλειστό Κω (17.00') **Μικρός Τελικός**

Διαιτητές: Φάκαρος - Αυγουλάς

• Κλειστό Κω (19.00') **ΤΕΛΙΚΟΣ**

Διαιτητές: Ξανθός - Ζαμάγιας

Αλλαγές στο πρόγραμμα

• Η ΤΕ ανακοίνωσε χθες νέες ώρες και ημερομηνίες στους αγώνες του τριημέρου.

Μισή ώρα αργότερα ξεκίνησαν χθες οι αναμετρήσεις του φάιναλ φορ των κορασίδων στην Κω όπως και το μπαράζ ανδρών. ΑΕ Δικαίου - Ηρακλής 2000 έπαιξαν στις 17.30', στις 19.30' Ιπποκράτης - Ιβίσκος και 21.30' Ιπποκράτης - Ηρακλής Λάρδου.

Το σημερινό πρόγραμμα έχει αλλάξει επίσης. Το μπαράζ των ανδρών ανάμεσα στην ΑΕ Δικαίου και τον Ιβίσκο θα αρχίσει στις 14.00' και όχι στις 13.30' ενώ τα πρωινά παιχνίδια της τελικής φάσης των κορασίδων μετατέθηκαν για το απόγευμα.

Ο μικρός τελικός αντί για τις 09.30' θα ξεκινήσει στις 17.00' και ο μεγάλος τελικός αντί στις 11.30' στις 19.00'!

Ακόμα, σήμερα θα διεξαχθεί ο αγώνας του πρωταθλήματος νεανίδων Ιβίσκος - Ιπποκράτης αντί των γυναικών με τον Ιβίσκο να είναι γηπεδούχος στο κλειστό της Κω.

Τζάμπολ στις 21.00' και όχι στις 21.30'. Το ντέρμπι κορυφής των γυναικών θα διεξαχθεί αύριο το μεσημέρι (13.00') στο Βενετόκλειο.

Β' ΚΑΤΗΓΟΡΙΑ ΑΝΔΡΩΝ

Σφραγίζει την άνοδο

• Και μαθηματικά πρωταθλητής στέφεται σήμερα ο Ζέφυρος με νίκη κόντρα στη Σύμη.

Απέναντι στον αντίπαλο που τον υποχρέωσε στην μοναδική του ήττα και τον είχε βάλει (τότε) σε περιπέτειες, έμελλε να σφραγίζει και μαθηματικά την κατάκτηση του τίτλου και την άνοδο στην Α' κατηγορία.

Ο Ζέφυρος υποδέχεται σήμερα το μεσημέρι στην τέντα και όχι στο Βενετόκλειο τη Σύμη και με νίκη είναι ο φετινός πρωταθλητής, δύο αγωνιστικές πριν το τέλος του πρωταθλήματος.

Λίγο αργότερα, ο Σταυρός φιλοξενεί στην Κρεμαστή τον ΓΣ Αφάντου.

Αναλυτικά το σημερινό πρόγραμμα:

• Διαγόρα (12.00'): **Ζέφυρος - Σύμη**

Διαιτητές: Μυροφόρος - Γαλανός

• Κρεμαστή (14.30'): **Σταυρός - Αφάντου**

Διαιτητές: Βιτζηλαίος - Πετρίδης

ΠΡΩΤΑΘΛΗΜΑ ΟΣΕΚΚ

Ξεκάθαρα φαβορί

• Ήσυχη αγωνιστική σε Βόρειο και Νότιο Όμιλο της Α' εθνικής. Τους ουραγούς Αετούς Κρήτης υποδέχεται σήμερα η Δωδεκάνησος.

Μετά από δύο συνεχόμενες εκτός έδρας αναμετρήσεις με απολογισμό μία ήττα και μία νίκη, η Δωδεκάνησος επιστρέφει στο σπίτι της και μπροστά στον κόσμο της θα υποδεχθεί σήμερα το βράδυ (19.30') αμέσως μετά τον αγώνα της Α1 Κολοσσός - Άρης την ουραγό ομάδα του Ομίλου, τους Αετούς Κρήτης που δεν έχουν κάνει ακόμα ...σεφτέ στο πρωτάθλημα και η λογική λέει ότι δύσκολα θα τα καταφέρουν στη Ρόδο.

Αετοί Αθηνών και ΠΑΣΚΑ δοκιμάζονται εκτός έδρας αλλά είναι τα φαβορί απέναντι στους Αργοναύτες Βόλου και το Μαρούσι αντίστοιχα.

Ήρεμη αγωνιστική, χωρίς ντέρμπι και στο Βορρά με τους πρωτοπόρους Θεσσαλό και Άρη να φιλοξενούν τους Ίριδα Καβάλας και Φαέθωνα Καρδίτσας αντίστοιχα.

Αναλυτικά το πρόγραμμα:

Νότιος Όμιλος (7η αγωνιστική)

Σάββατο 1/4

• Ν. Ιωνία (15:00): Αργοναύτες Βόλου - Αετοί Αθηνών

Διαιτητές: Τούσιας - Μόρφης

• Βενετόκλειο (19:30): **Δωδεκάνησος - Αετοί Κρήτης**

Διαιτητές: Κουνελλές Η. - Κουνελλές Ν.

Κυριακή 2/4

• Αγ. Νικόλαος (14:00): ΠΑΣΚΑ - Μαρούσι

Διαιτητές: Παυλόπουλος - Μπίκας

Βαθμολογία

1. ΠΑΣΚΑ	6-0	445-231	12
2. Δωδεκάνησος	**4-2**	**329-251**	**10**
3. Μαρούσι	3-3	267-275	9
4. Αετοί Αθηνών	3-3	307-276	9
5. Αργοναύτες	2-4	216-256	8
6. Αετοί Κρήτης	0-6	136-411	6

Βόρειος Όμιλος (9η αγωνιστική)

Σάββατο 1/4

• Αλκαζάρ (19:00): Θεσσαλός - Ίρις Καβάλας

Διαιτητές: Νικολούλης - Βαρνάς

Κυριακή 2/4

• Ευκαρπία (14:00): Άρης - Φαέθων Καρδίτσας

Διαιτητές: Δροσόπουλος - Τουμανίδης

Βαθμολογία

1. Θεσσαλός	7-0	377-159	14
2. Άρης	6-1	300-199	13
3. Μ. Αλέξανδρος	5-2	306-268	12
4. Αστέρας Τρικάλων	3-4	261-275	10
5. Ίρις Καβάλας	2-5	222-259	9
6. Φαέθων Καρδίτσας	1-6	118-304	8
7. ΠΑΟΚ	0-6	0-120	-

Επικίνδυνες αποστολές

Μετά τον ΠΑΟΚ, ο Κολοσσός θέλει να κάμψει την αντίσταση και του Άρη για να συνεχίσει να αναπνέει

Ούτε για το θεαθήναι, ούτε για την τιμή των όπλων. Ο Κολοσσός δεν έχει αποκτήσει ...διακοσμητικό ρόλο στο πρωτάθλημα για να παίζει απλά για τη συμμετοχή. Όσο και αν έχουν περιοριστεί οι ελπίδες του για παραμονή μετά τα αποτελέσματα, όχι τα δικά του αλλά (κυρίως) του Μακεδονικού και του Απόλλωνα, των τελευταίων. αγωνιστικών έχει ακόμα «άσσους στο μανίκι του» που πρέπει βέβαια να τραβήξει και να κερδίσει τις απαραίτητες παρτίδες πόκερ που θα του δώσουν οξυγόνο για τη συνέχεια.

Η πρώτη επικίνδυνη αποστολή μετά την σφαλιάρα από τη Λάρισα ήταν με αντίπαλο τον ΠΑΟΚ. Με απίστευτα ψυχικά αποθέματα, με μυαλωμένο παιχνίδι και φυσικά με την συγκινητική παρουσία του κόσμου η αποστολή εξετελέσθη. Τώρα, το πρόγραμμα του πρωταθλήματος φέρνει απέναντι στους «θαλασσί» ακόμα μία ομάδα από τη Θεσσαλονίκη και η νέα αποστολή είναι περισσότερο επικίνδυνη. Όχι μόνο γιατί ο Άρης ταξίδεψε στο «σμαραγδένιο» νησί με την ψυχολογία στα ύψη λόγω πρόκρισης στον τελικό του Uleb Cup αλλά γιατί αποτελεί - κατά τεκμήριο - πολύ δυσκολότερο αντίπαλο από τον «δικέφαλο του Βορρά». Ο Ματσόν έχει βάλει φαρδιά - πλατιά την υπογραφή του στην ...ανανεωμένη έκδοση των «κιτρινόμαυρων», διαθέτει μία πλειάδα παικτών με πλούσια μπασκετικά χαρίσματα και κατάλληλη δόση εμπειρίας με μοναδικό «μελανό» σημείο την αγωνιστική σταθερότητα της ομάδας.

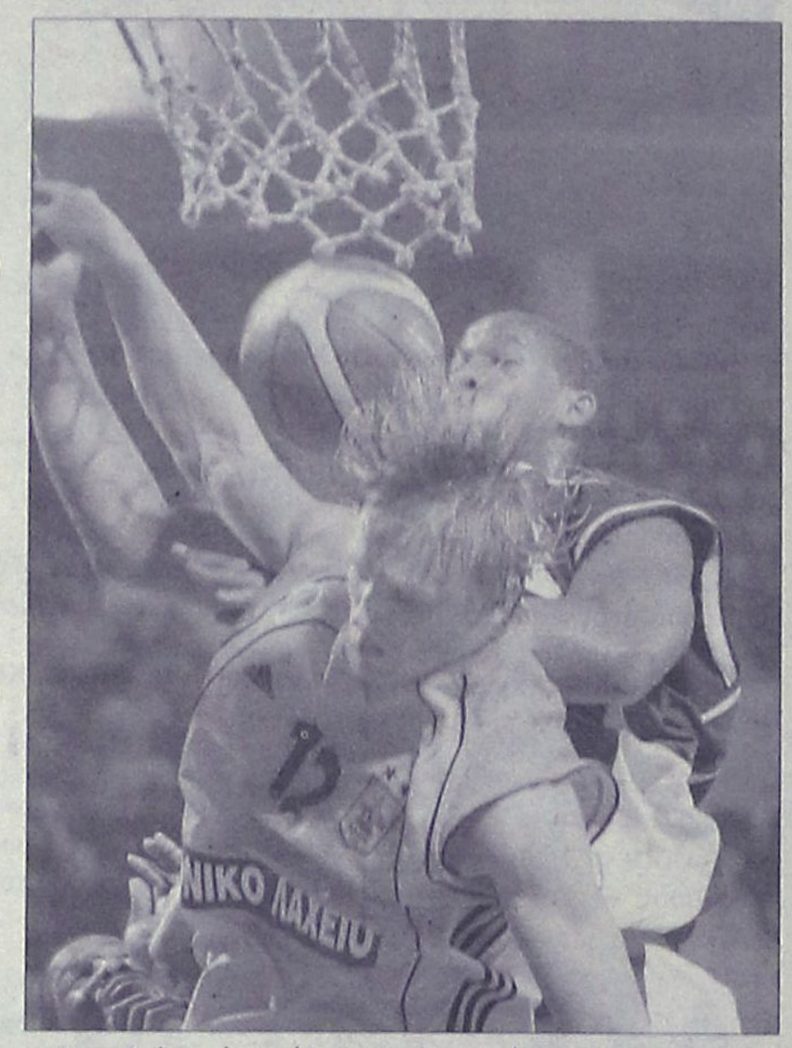

Οι «θαλασσί» σέβονται αλλά δεν φοβούνται τον πάλαι ποτέ αυτοκράτορα του ελληνικού μπάσκετ. Το έδειξαν (εν μέρει) και μέσα στο Αλεξάνδρειο με τη διαφορά ότι τότε ο Άρης δεν ήταν τόσο πολύ στα ...πάνω του. Ο Κολοσσός είναι διαβασμένος, είναι προετοιμασμένος και αισιοδοξεί ότι θα «χτυπήσει» στις αδυναμίες του Άρη που θα του αποφέρουν ένα ακόμα θετικό αποτέλεσμα, ίσως το πιο σημαντικό ως τώρα.

Ο Γιώργος Ζευγώλης έχει χαρακτηρίσει τον αγώνα «το τελευταίο χαρτί» της ομάδας καθώς με νίκη θα πάει με άλλον αέρα να διεκδικήσει στο Ελληνικό ή στην Κυψέλη το πολύτιμο «διπλό» που χρειάζεται για να ...επιβιώσει στην Α1. Με ήττα, ουσιαστικά όλα τελειώνουν. Όχι πάντως μαθηματικά.

Παρελθόν και ο Πόλιακ

Μετά τον Στιβ Λόγκαν που επικαλέστηκε οικογενειακούς λόγους για τη λύση του συμβολαίου του, ήρθε η σειρά του Γιόσκο Πόλιακ να αποτελέσει παρελθόν για τον ίδιο λόγο. Η διοίκηση της ΚΑΕ προχώρησε χθες σε επίσημη ανακοίνωση: «Η ΚΑΕ Κολοσσός ανακοινώνει τη λύση της συνεργασίας με τον καλαθοσφαιριστή Γιόσκο Πόλιακ, ο οποίος αποχωρεί από την ομάδα για σοβαρούς οικογενειακούς λόγους».

A1 ΕΘΝΙΚΗ

Συναγερμός στην ουρά

Καθοριστική αγωνιστική για τις ομάδες που παλεύουν για τη σωτηρία

Τα «ρέστα» τους δίνουν σήμερα κι αύριο οι ομάδες που αγωνίζονται με νύχια και με δόντια να κρατηθούν στην κατηγορία. Ο Απόλλωνας υποδέχεται την ΑΕΚ την οποία είχε κερδίσει μέσα στο Γαλάτσι, ο Γυμναστικός παίζει στο Μαρούσι κόντρα στο οποίο σημείωσε σπουδαία νίκη στον α' γύρο, ο Κολοσσός περιμένει στο κατάμεστο Βενετόκλειο τον φιναλίστ του Uleb Cup Άρη ενώ ντέρμπι παραμονής περιλαμβάνει το αυριανό πρόγραμμα με τον Ηρακλή να φιλοξενεί τον Μακεδονικό.

Η αγωνιστική όμως έχει και «κλασσικά» ντέρμπι όπως αυτό του Ολυμπιακού με τον ΠΑΟΚ. Ο «γκαζωμένος» Παναθηναϊκός παίζει στην έδρα της Ολύμπιας ενώ αμφίρροπο αναμένεται να είναι το παιχνίδι του Πανελληνίου με τον Πανιώνιο στην Κυψέλη, ένα ματς - κλειδί των γηπεδούχων για την 4άδα.

Τα αποτελέσματα του α' γύρου:

Άρης - Κολοσσός	66-50
ΓΣ Λάρισας - Μαρούσι	78-70
Πανιώνιος - Πανελλήνιος	69-73
ΑΕΚ - Απόλλων Πατρών	80-86
Παναθηναϊκός - Ολύμπια	89-84
Μακεδονικός - Ηρακλής	84-60
ΠΑΟΚ - Ολυμπιακός	67-90

Βαθμολογία

Ομάδα	Βαθ	Αγ	Νικ (εντ-εκ)	Ητ (εντ-εκ)	Επιθ	Αμυν	Διαφ
1. Παναθηναικός	38	20	10-8	0-2	1751	1473	+278
2. Ολυμπιακός	37	20	10-6	0-4	1639	1424	+215
3. Μαρούσι	35	20	9-6	1-4	1444	1352	+92
4. Άρης	32	20	8-4	2-6	1490	1404	+86
5. Πανελλήνιος	31	20	6-5	4-5	1471	1460	+11
6. ΠΑΟΚ	30	20	6-4	4-6	1517	1567	-50
7. ΑΕΚ	29	20	6-3	4-7	1538	1511	+27
8. Πανιώνιος	29	20	8-1	2-9	1507	1575	-68
9. Ολύμπια	28	20	7-1	3-9	1485	1479	+6
10. Απόλλων	28	20	5-3	5-7	1532	1550	-18
11. ΓΣ Λάρισας	27	20	6-1	5-8	1491	1618	-127
12. Μακεδονικός	27	20	5-2	5-8	1490	1572	-82
13. Ηρακλής	25	20	5-0	5-10	1374	1516	-142
14. Κολοσσός	***24***	***20***	***3-1***	***7-9***	***1357***	***1585***	***-228***

Α1 21η αγωνιστική

Σάββατο 1/4/2006

ΚΟΛΟΣΣΟΣ

Βενετόκλειο 17.00
Πιτσίλκας-Ηλιόπουλος-Μιχαλόπουλος

ΑΡΗΣ

ΑΠΟΛΛΩΝ ΠΑΤΡΩΝ

«Δ. Τόφαλος» 17.00'
Μουζάκης - Τζάμος - Παπαπέτρου

ΑΕΚ

ΠΑΝΕΛΛΗΝΙΟΣ

Κυψέλη 17.00'
Σπυρίδωνος - Πηλοΐδης - Πετράκης

ΠΑΝΙΩΝΙΟΣ

ΟΛΥΜΠΙΑ ΛΑΡΙΣΑΣ

Νεάπολη 17.00'
Τανατζής - Φούφης - Καλδίρης

ΠΑΝΑΘΗΝΑΪΚΟΣ

ΜΑΡΟΥΣΙ

Άγιος Θωμάς 19.00'
Καρακατσούνης - Ταβουλαρέας - Χατζής

Γ.Σ. ΛΑΡΙΣΑΣ

ΟΛΥΜΠΙΑΚΟΣ

ΣΕΦ 19.00'
Σχινάς - Σταματόπουλος - Ξενικάκης

ΠΑΟΚ

Κυριακή 2/4/2006

ΗΡΑΚΛΗΣ

Ιβανόφειο 18.00'
Ζαβλανός - Γκόντας - Μπήτης

ΜΑΚΕΔΟΝΙΚΟΣ

ΘΑ ΜΑΣ ΒΡΕΙΤΕ ΣΤΑ ΚΕΝΤΡΙΚΑ ΜΑΣ ΓΡΑΦΕΙΑ ΕΠΙ ΤΗΣ ΜΑΡ. ΜΑΛΛΙΑΡΑΚΗ 11 (ΤΕΛΕΥΤΑΙΑ ΠΑΡΟΔΟΣ ΚΑΝΑΔΑ) Τηλ. 22410 22210-75230

35-44 ΕΝΟΙΚΙΑΣΕΙΣ-ΠΩΛΗΣΕΙΣ

44-47 ΕΡΓΑΣΙΕΣ-ΑΥΤΟΚΙΝΗΤΑ-ΔΙΑΦΟΡΑ

48-50 ΜΑΘΗΜΑΤΑ-ΠΡΟΣΦΟΡΕΣ-ΓΝΩΡΙΜΙΕΣ

ενοικιασεις ακινητων & επιχειρησεων

ΕΝΟΙΚΙΑΖΕΤΑΙ κατάστημα 30 τ.μ. με μεγάλη πρόσοψη και μεγάλο πάρκιν επί της οδού Ηρακλειδών Ιαλυσού, έναντι ξενοδοχείου AVRA και MIRA MARE ιδανικό για RENT A CAR, RENT MOTORS και κάθε άλλη χρήση. Πληρ. τηλ. 6945494669 MZT310320

ΕΝΟΙΚΙΑΖΟΝΤΑΙ: α) επιχείρηση πλυντήρια-στεγνωτήρια. Μόνο σοβαρές προτάσεις. **β) Eva studio.** Πληρ. τηλ. 2241078965 MZT310314

ΕΝΟΙΚΙΑΖΕΤΑΙ διαμέρισμα ολοκαίνουργιο 2 υπνοδωμάτια, σαλόνι, κουζίνα, μπάνιο, α' ορόφου επί της οδού Μεσολογγίου 3, δίπλα στο Πανεπιστήμιο Αιγαίου. Πληρ. τηλ. 6944308564, 6944166802, 2241036203 . MOO247

ΕΝΟΙΚΙΑΖΕΤΑΙ δυάρι επιπλωμένο ημιυπόγειο κοντά στο Πανεπιστήμιο Αιγαίου και στην Τουριστική Σχολή κατάλληλο για φοιτητές, στρατιωτικούς επί της Π. Μελά 86. Πληρ. τηλ. 2241023716 MZT310401

ΕΝΟΙΚΙΑΖΟΝΤΑΙ ΙΑΛΥΣΟΣ. ΕΠΙΠΛΩΜΕΝΕΣ ΓΚΑΡΣΟΝΙΕΡΕΣ ΜΕ TV, ΚΑΘΙΣΤΙΚΟ, ΑΝΕΞΑΡΤΗΤΗ ΕΙΣΟΔΟΣ, ΚΗΠΟ, ΑΝΕΤΟ ΠΑΡΚΙΝ, ΣΕ ΕΞΟΧΙΚΗ ΗΣΥΧΗ ΠΕΡΙΟΧΗ. ΠΛΗΡ. ΤΗΛ. 6945431570 MAT1307(2)

ΕΝΟΙΚΙΑΖΕΤΑΙ σε λουξ πολυκατοικία καινούργιο **διαμέρισμα** 3 υπνοδωματίων, ισόγειο, με άνετες αυλές, πάρκιν, στην περιοχή Δασκάλων, απέναντι από το σούπερ μάρκετ BAZAR και πρόσβαση επί της Αννης Μαρίας. Τιμή 500 ευρώ. Πληρ. τηλ. 6945431570 MAT1307(1)

ΕΝΟΙΚΙΑΖΕΤΑΙ διαμέρισμα 2 υπνοδωματίων, σαλόνι, κουζίνα, μπάνιο, με κεντρική θέρμανση στην περιοχή Μόντε Σμιθ (πλησίον πανεπιστημίου). Πληρ. τηλ. 6979600029 MZT310309

ΕΝΟΙΚΙΑΖΕΤΑΙ διαμέρισμα 100 τ.μ. τριάρι διαμπερές με γύρω-γύρω βεράντες κοντά στο Βερόπουλο στην Ιαλυσό. Πληρ. τηλ. 6948804021, 2241094173 MZT310308

ΕΝΟΙΚΙΑΖΕΤΑΙ στην Ιξιά-Τρεις σε μεγάλο κήπο καινούργια πλήρως επιπλωμένη **γκαρσονιέρα** στον α' όροφο με τηλέφωνο, θέρμανση, ανεμιστήρα οροφής, ηλιακό και ηλεκτρικό θερμοσίφωνα, αερόθερμο μπάνιο βεράντα και πάρκιν. Πληρ. τηλ. 2241092714 ΜΑΠ196

ΕΝΟΙΚΙΑΖΕΤΑΙ γκαρσονιέρα 40 τ.μ. ισόγεια, δύο δωματίων και μιας τουαλέτας, πλήρως επιπλωμένη με air condition-θέρμανση, σε άριστη κατάσταση. Προτιμούνται στρατιωτικοί, δημ. υπάλληλοι. Πληρ. τηλ. 6976790101 MXP13544

ΕΝΟΙΚΙΑΖΕΤΑΙ ωραιότατο φωτεινό **διαμέρισμα** 100 τ.μ. πλησίον Αννης Μαρίας (Ράδιο Κορασίδη) αποτελούμενο από 3 υπνοδωμάτια, σαλόνι, κουζίνα, WC στον β' όροφο. Πληρ. τηλ. 6944431307, 2241020819 MZT300314

ΕΝΟΙΚΙΑΖΟΝΤΑΙ: 1) κατάστημα στο χωριό Αφάντου 75 τ.μ., οδός Περνός και Τροίας αριθ. 14 και **2) ισόγειο εξοχικό διαμέρισμα** στο Γκολφ Αφάντου, λεωφόρος Ρόδου-Λίνδου αριθ. 91, με 3 υπνοδωμάτια, σαλόνι, κουζίνα, λουτρό και πάρκιν, ηλιακό θερμοσίφωνο. Πληρ. τηλ. 2241033592 MZT300303

ΕΝΟΙΚΙΑΖΟΝΤΑΙ α) γκαρσονιέρα αποτελούμενη από ένα δωμάτιο, σαλόνι, WC. Τιμή 270 ευρώ, **β) δωμάτιο** με μπάνιο. Τιμή 180 ευρώ στην Π. Πόλη. Πληρ. τηλ. 6977620376 MZT300307

ΕΝΟΙΚΙΑΖΕΤΑΙ μικρό **διαμέρισμα** αποτελούμενο από την κουζίνα καθιστικό, μπάνιο και μεγάλη κρεβατοκάμαρα, με εντοιχισμένη ντουλάπα στην Σουλίου 8-πάροδος Παύλου Μελά. Πληρ. τηλ. 6948002185 MXP13543

ΕΝΟΙΚΙΑΖΕΤΑΙ γωνιακό **κατάστημα** 55 τ.μ. επί της οδού Αθηνών στην Ανάληψη. Πληρ. τηλ. 2241065638 MZT290302

TOP PROPERTIES

GEORGE & SAVAS PIPINOS
ΓΕΩΡΓΙΟΣ & ΣΑΒΒΑΣ ΠΙΠΙΝΟΣ
ΣΥΜΒΟΥΛΟΙ ΚΑΙ ΕΚΤΙΜΗΤΕΣ ΑΚΙΝΗΤΩΝ
REAL ESTATE AGENTS • MEMBER OF F.I.A.B.C.I.-NAEA-C.E.I.

Email: gpipinos@otenet.gr URL: www.rhodes-top-properties.com and www.pipinos.gr

Από το 1971



Η "**TOP PROPERTIES**" είναι ατομική επιχείρηση και ανήκει στους Γεώργιο και Σάββα Πιπίνο. Το γραφείο ασχολείται από το 1971 αποκλειστικά και μόνο με επενδύσεις και REAL ESTATE, στο νησί της Ρόδου και στην ευρύτερη περιοχή της Δωδεκανήσου.

ΑΠΕΥΘΥΝΟΜΑΣΤΕ: Στους **σοβαρούς, απαιτητικούς και επιλεκτικούς** επενδυτές-επιχειρηματίες, Ελληνες και ξένους που ενδιαφέρονται να κάνουν μια σοβαρή επένδυση προβολής στο νησί της Ρόδου.

ΠΡΟΣΦΕΡΟΥΜΕ: Α) Υπηρεσίες και πληροφορίες που γίνονται σε προσωπικό επίπεδο με εχεμύθεια, διακριτικότητα και σοβαρότητα.
Β) Μεγάλη γκάμα υψηλής ποιότητας, ακινήτων, όπως:1) Ξενοδοχεία Α' και Β' κατηγορίας των 600-500-350-300 κλινών, 2) Κεντρικά αστικά ακίνητα κατάλληλα για Τράπεζες-καταστήματα-γραφεία, 3) Παραλιακές εκτάσεις, κατάλληλες για τουριστικές επενδύσεις των 150.000-100.000-70.000-50.000-36.000 τ.μ. και 4) Διαμερίσματα και μεζονέτες προβολής, και 5) Αξιόλογες Παραθεριστικές κατοικίες.

ΣΤΟΧΟΣ ΜΑΣ ΕΙΝΑΙ: Να προσφέρουμε στο αγοραστικό μας κοινό υψηλής ποιότητας ακίνητα και ευκαιρίες στο νησί της Ρόδου. Η τριακονταετής και πλέον πείρα μας στον τομέα αυτό αποτελεί εγγύηση.

ΣΥΝΘΗΜΑ ΜΑΣ ΕΙΝΑΙ: Επενδύστε στη ΡΟΔΟ ΤΩΡΑ, σε ακίνητα που ΑΝΤΕΧΟΥΝ ΣΤΟ ΧΡΟΝΟ

Γεώργιος και Σάββας Πιπίνος
ΜΕΣΙΤΕΣ ΑΣΤΙΚΩΝ ΣΥΜΒΑΣΕΩΝ
Γιατί εμείς γνωρίζουμε καλύτερα!

Since 1971

TOP PROPERTIES is a father and son business. The senior, Mr George S. Pipinos, the founder of the office, has carved over the years a reputation for integrity and excellence in the world of Real Estate in the Dodecanese. The junior, Dr. Savas Pipinos, has returned from his studies in the UK to aid in his father´s footsteps.
AT TOP PROPERTIES we try hard to attract important and selective investors, high calibre businessmen/women and discerning professional people, both Greek and foreign, who wish to acquire substantial and valuable property on Rhodes.
We offer our expertise and advice privately, discreetly and in strict confidence.
We keep a comprehensive list of real estate of the highest specifications:
a. A' and B' class hotels (600, 500, 350, 300 beds capacity)
b. Centrally situated office buildings and other business premises.
c. Seaside land, ideal for development (hotels, holiday resorts, etc), of 150.000, 100.000, 70.000, 50.000, 36.000 square metres.
d. Villas, luxury apartments, detached, semi-detached and terraced houses.
e. Holiday and Retirement Homes.
Our aim is to give our clients the opportunity to acquire value for money, first class real estate on Rhodes. Our 30 and more years of experience is our warranty.
Our motto is Invest in Rhodes, Invest in property, It stands the test of time.



TOP PROPERTIES
George and Savas Pipinos
Because we know best

Προβάλλεται τα ακίνητά σας δωρεάν στο site Πιπίνος αγγελίες www.pipinos.gr

KENNENTY 38, ΡΟΔΟΣ, 85 100, ΤΗΛ. (22410) 23895,FAX: (22410) 20883
38 KENNEDY STR., RHODES, 85 100, TEL. (22410) 23895, FAX: (22410) 20883
U.K. Direct line: 08717115396

ΧΠ399

ΕΝΟΙΚΙΑΖΕΤΑΙ

Επαγγελματικός χώρος στο κέντρο της πόλης σε όροφο, εμβαδού 260 τ.μ. (ref:2755)
πληροφορίες στο τηλ: 2241026281

ΣΑΒΒΑΙΔΗΣ & Συνεργατες
ΜΧΠ659 Μεσιτες & Συμβουλοι Ακινητων

RHODES-GREECE
CAIRO PALACE

ΕΝΟΙΚΙΑΖΟΝΤΑΙ

- **ΚΑΤΑΣΤΗΜΑ** 43 τ.μ. στον όροφο των καταστημάτων του εμπορικού κέντρου
- **ΓΡΑΦΕΙΟ** 135 τ.μ. στον γ' όροφο
- **ΓΡΑΦΕΙΟ** 90 τ.μ. στον β' όροφο

Πληροφορίες: Κα ΦΡΑΝΣΙΣ ΝΙΟΤΗ
τηλ. 2241027600,
κιν. 6944618757, φαξ 2241023462
email: fniotis@cairopalace.gr

ΜΧΠΞΕΝ102

Πωλείται νεόκτιστη παραδοσιακή μονοκατοικία 88τ.μ. με αυλή στο Γεννάδι.....(ref:2732)

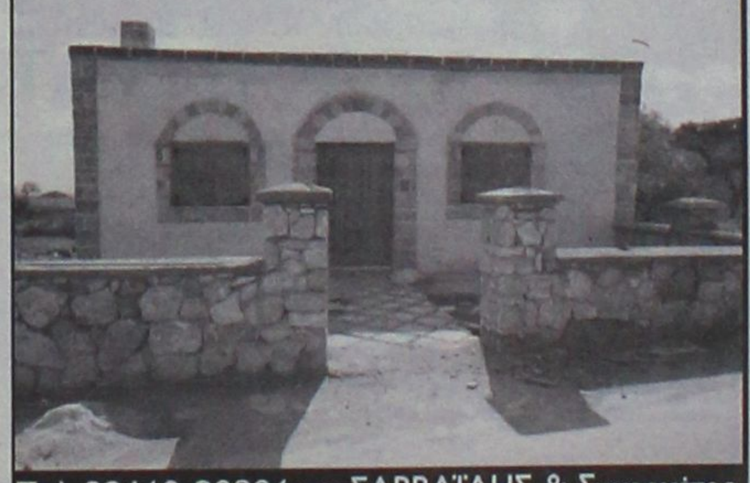

Τηλ 22410-26281 ΧΠ659 ΣΑΒΒΑΪΔΗΣ & Συνεργάτες
Γρ. Λαμπράκη 14 & Αμερικής Μεσίτες & Σύμβουλοι Ακινήτων

Μετακομίζετε;

γρήγορα
εύκολα
οικονομικά

MET.PO

ΡΟΔΟΣ: τηλ. 2241024388/6948003320
ΑΘΗΝΑ: τηλ. 2103464235/3476818-008

ΑΤ312

ΕΝΤΟΣ ΝΗΣΟΥ ΚΑΙ ΠΡΟΣ ΟΛΗ ΤΗΝ ΕΛΛΑΔΑ

ενοικιασεις

συνέχεια από την προηγούμενη

ΕΝΟΙΚΙΑΖΕΤΑΙ γκαρσονιέρα 30 τ.μ. στην περιοχή Μόντε Σμιθ (Γαληνού 13) στον 2ο όροφο πλήρως επιπλωμένη με πλυντήριο ρούχων, ψυγείο, κουζίνα, τηλεόραση, βίντεο, air condition, πλήρης εξοπλισμός κουζίνας. Ντουλάπα εσωτερική τοίχου και ξεχωριστά εξωτερική. Μπαλκόνι μέτρων. Διπλό κρεβάτι. Πληρ.τηλ. 6942790892 ώρες επίσκεψης (3-6 μ.μ.)

MZT290306

ΕΝΟΙΚΙΑΖΟΝΤΑΙ: α) Διαμέρισμα 2 υπν/ων μεγάλων, σαλοτραπεζαρία, αρκετά μεγάλη κουζίνα κ.λπ. στον 1ο όροφο πλησίον πανεπιστημίου Αιγαίου. **β) Διαμέρισμα** 3 υπνοδωματίων, ισόγειο, με κήπο γύρω-γύρω πλησίον σταδίου Διαγόρα μερικώς επιπλωμένο. **γ) studio** πλήρως επιπλωμένα , μεγάλες βεράντες, ηλιακό στην Ιξιά. Πληρ. τηλ. 22410-30427, 33661

MZT290328

ΕΝΟΙΚΙΑΖΕΤΑΙ στα Κοσκινού **διαμέρισμα (μονοκατοικία)** 80 τ.μ. με 1 μεγάλο σαλόνι, τζάκι, 1 υπνοδωμάτιο, κουζίνα-μεγάλο μπάνιο-WC-βεράντα-μεγάλος κήπος-πάρκιν. Ιδεώδες για ενδιαφερόμενους με κατοικίδια ζώα, πανοραμική θέα και απόλυτη ησυχία. Τιμή 350 ευρώ μηνιαίως. Πληρ. κ. Μιχάλη τηλ. 6948373666, 6944613818 μετά τις 14.30 2241066160

MZT290319

ΕΝΟΙΚΙΑΖΟΝΤΑΙ: α) studio επιπλωμένο στο β' όροφο 41 τ.μ. στο Ροδίνι, **β) ισόγειος γκαρσονιέρα** 50 τ.μ. επί της Παπαθανάση Καρανικόλα. Πληρ. τηλ. 6944361899

MZT300304

ΕΝΟΙΚΙΑΖΕΤΑΙ μονοκατοικία 180 τ.μ. στην περιοχή Ιξιάς αποτελούμενη από: τρία υπνοδωμάτια, μεγάλο σαλόνι, κουζίνα, μπάνιο, WC, αποθήκη, ελεύθεροι χώροι. Πληρ. τηλ. 22410-91676, 73585 κο, κα Μωραΐτη

MXP13535

ΕΝΟΙΚΙΑΖΕΤΑΙ στην Ιαλυσό, **διαμερίσματα** νεόκτιστα δυάρια πλήρως επιπλωμένα και με όλες τις ηλεκτρικές συσκευές. Πληρ. τηλ. 22410-94662, 91142, 6945594565

MZT290304

ΕΝΟΙΚΙΑΖΕΤΑΙ διαμέρισμα 2 υπνοδωματίων, κουζίνα, σαλόνι με τζάκι, αυτόνομη θέρμανση, αυλή, κήπο, γκαράζ και ξεχωριστή αποθήκη, περιοχή Καστελλοριζιών, Ιξιά, οδός Ευριδίκης 10. Τιμή 370 ευρώ. Πληρ. τηλ. 6934198124 κ. Νίκο

MZT280311

ΕΝΟΙΚΙΑΖΟΝΤΑΙ νεόκτιστα **διαμερίσματα** 65 τ.μ. και 85 τ.μ. με ηλιακό θερμοσίφωνο επί της οδού Βιέννης 17 Ροδίνι. Πληρ. τηλ. 6946552222, 6948003310

MAT1250(2)

ΕΝΟΙΚΙΑΖΕΤΑΙ

Ισόγειος επαγγελματικός χώρος 141 τ.μ. με ανεξάρτητη είσοδο επί της οδού Μεγάλου Κων/νου. 5 κύρια δωμάτια-κουζίνα-WC κατάλληλο για οποιαδήποτε επαγγελματική χρήση γραφείων (τεχνικό-λογιστικό κ.λπ.)

Πληρ. τηλ. 2241085231, 6945461564 ΜΑΠ207(Γ)

ΕΝΟΙΚΙΑΖΕΤΑΙ

ισόγειος επαγγελματικός χώρος 100 τ.μ. με μεγάλη αυλή, άνετο πεζοδρόμιο πάνω στην κεντρική παραλία Ιαλυσού (έναντι καφετέριας Μύλου)

Πληρ. τηλ. 6977420257 ΜΑΠ191(Γ)

ΕΝΟΙΚΙΑΖΕΤΑΙ

μονόχωρη νεόχτιστη **γκαρσονιέρα** στην περιοχή Καρακόνερο Ρόδου-οδός Μονής Πανορμίτου 28. Επιπλωμένη, με πολυκούζινο, ψυγείο, κεντρική κεραία, air condition.

Πληρ. τηλ. 6975875366 ΜΑΠ184

ΠΑΣΤΙΔΑ. ΠΩΛΟΥΝΤΑΙ

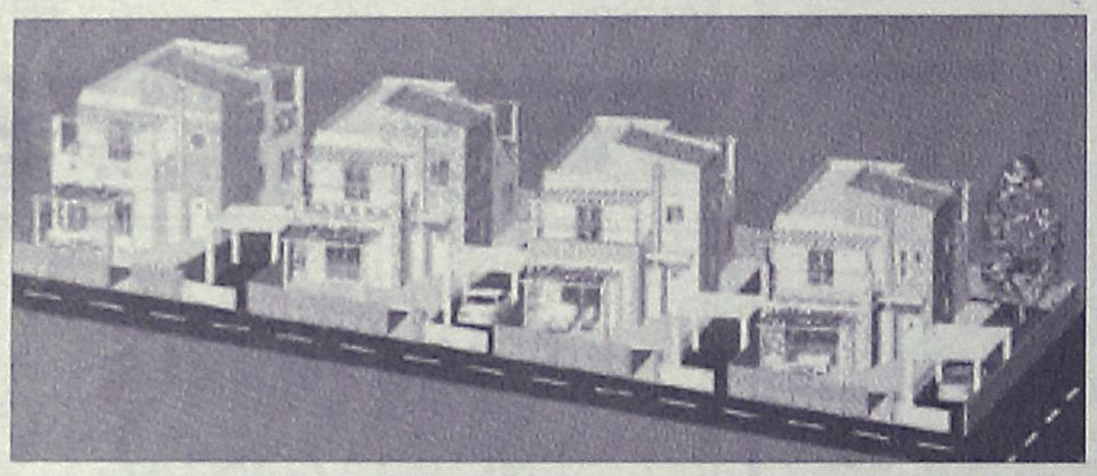

μεζονέτες πολυτελούς κατασκευής από ιδιοκτήτη-κατασκευαστή σε μπετά ή τελειωμένα των 120-130-160 τ.μ. σε οικόπεδο 250 και 330 τ.μ. με θέα το Φιλέρημο.

Πληρ. τηλ. 6944636141

AT964(Γ)

Οικοδομικές Επιχειρήσεις

Πωλήσεις ακινήτων-αντιπαροχές

Κατοικίες-επαγγελματικοί χώροι

ΦΡΑΓΚΟΥ ΣΤΑΥΡΟΣ

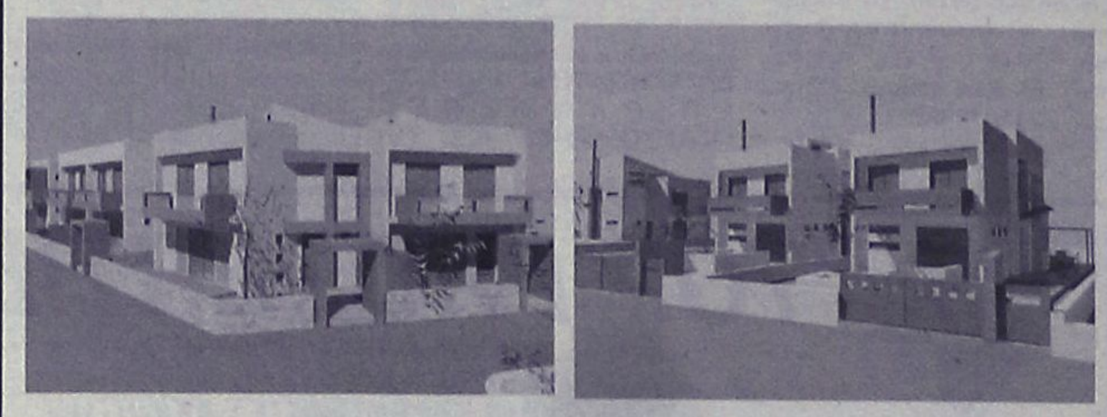

ΠΩΛΟΥΝΤΑΙ

- **ΔΙΑΜΕΡΙΣΜΑΤΑ ΣΤΗΝ ΙΑΛΥΣΟ**: 2όροφα 140 τ.μ. με αυλή σε 3 πλευρές. Τελειωμένα με το κλειδί στο χέρι 240.000 ευρώ.
- **ΜΟΝΟΚΑΤΟΙΚΙΕΣ ΣΤΗΝ ΙΑΛΥΣΟ:** στην περιοχή Αγ. Παρασκευής ανεξάρτητες εντός οικοπέδου 330 τ.μ. από 140 τ.μ. έως 180 τ.μ.
- **ΜΟΝΟΚΑΤΟΙΚΙΕΣ ΣΤΗΝ ΠΑΣΤΙΔΑ**: Περιοχή Αγ. Γεωργίου με καταπληκτική θέα ανεξάρτητες εντός οικοπέδου 350 τ.μ. από 140 τ.μ. και 160 τμ. Τιμή 220.000 ευρώ με το κλειδί στο χέρι.

Πληροφορίες Κλαυδίου Πέπερ 125

Τηλ. 22410 37906, κινητό 6972295543

AT1216(Γ)

















Vitzileos

ΚΤΗΜΑΤΟΜΕΣΙΤΙΚΟ ΓΡΑΦΕΙΟ – REAL ESTATE AGENCY

ΚΑΤΑΣΤΗΜΑΤΑ - ΓΡΑΦΕΙΑ - ΕΠΙΧΕΙΡΗΣΕΙΣ

Μαγαζί στην Παλιά Πόλη, τουριστική περιοχή, 16 τ.μ.		40.000€
Μαγαζί με πατάρι στην οδό Ρόδου- Λίνδου	55 τ.μ.	110 000 €
Επιχείρηση SNACK-BAR πλήρως εξοπλισμένο με άδεια για 30 καθίσματα στην Παλιά Πόλη	55 τ.μ.	75 000 €
Κατάστημα με πατάρι σε εμπορική περιοχή στο κέντρο της πόλης	122 τ.μ.	200 000 €
Διατηρητέο ακίνητο το οποίο αποτελείται από 72 τ.μ. ισόγειο και 72 τ.μ. 1ος όροφος και 200τ.μ. αυλή στην περιοχή Ψαροπούλα.	144 τ.μ.	450 000 €
Ευρύχωρη Αποθήκη στην Οδό Παναγιώτη Ροδίου	180 τ.μ.	82 000 €
ΞΕΝ/ΧΕΙΟ Β ΚΑΤΗΓ. 95 Δωμάτια σε 13 στρεμ. στην παραλία Ιαλυσού		2 642 000 €
ΞΕΝ/ΧΕΙΟ 15 Δωματίων πάνω στο κύμα και μονοκατοικία 80 τ.μ. στο Γεννάδι		440 000 €
ΞΕΝ/ΧΕΙΟ 60 Δωματίων, 130 Κλινών, Σε οικόπεδο 8.000 τ.μ., με ΔΥΟ ΠΙΣΙΝΕΣ. Επιπλέον Εστιατόριο και μπαρ στην Θολό.		2 750 000 €
Συγκρότημα Εφτά διαμερισμάτων με Δυο Μαγαζιά 250 τ.μ. στην Παραλία Ιξιάς		338 000 €
Κτιριακό συγκρότημα στο λιμάνι, σε 1.808 τ.μ. οικόπεδο επί της οδού Αυστραλίας	1300 τ.μ.	1 470 000€

ΜΕΖΟΝΕΤΕΣ – ΜΟΝΟΚΑΤΟΙΚΙΕΣ – ΟΙΚΟΔΟΜΕΣ

Μεζονέτα 112 τ.μ. με 3 υπνοδωμάτια, απεριόριστη θέα θάλασσα, θέρμανση, θέση στάθμευσης αυτοκινήτων, έτος κατασκευής 2001, περιοχή Κοσκινού	240.000 €
Μεζονέτα 210 τ.μ. σε μπετά κτισμένη σε 2.500 τ.μ. οικόπεδο, περιοχή Κανδυλί	175.000 €
Παραδοσιακό σπίτι στο Παραδείσι με ένα ευρύχωρο υπνοδωμάτιο, μεγάλη κουζίνα, μεγάλους χώρους και με αυλή. Υπάρχει δυνατότητα επέκτασης της οικοδομής 127 τ.μ.	100 000 €
Τριώροφη πολυτελής μονοκατοικία στα Άφαντου με τρία υπνοδωμάτια με κεντρική θέρμανση, τρία λουτρά (με W.C., Τζακούζι, ντους, και μπανιέρα) επίσης παρέχει Αποθήκη τροφίμων και Γκαράζ.210 τ.μ.	260 000 €
Τριώροφη Μεζονέτα, Πολυτελής Κατασκευή, δίπλα στην θάλασσα 300 τ.μ.	500 000 €
Διώροφη μονοκατοικία με δυο υπνοδωμάτια και σαλοτραπεζαρία και ένα μπάνιο στην Κάλυμνο	45 000 €
Μεζονέτα σε 1.000 μ. οικόπεδο περιοχή Ιξιά 144 τ.μ.	300.000€
Μεζονέτα σε 1.300 μ. οικόπεδο περιοχή Κοσκινού 210 τ.μ.	310.000€
Μονοκατοικία ανακαινισμένη στην περιοχή Κρητικά135 τ.μ.	265 000 €
Διώροφη μονοκατοικία με τέσσερα υπνοδωμάτια, δυο μπάνια στην Αφάντου	150 000 €

ΠΩΛΟΥΝΤΑΙ ΔΙΑΜΕΡΙΣΜΑΤΑ

Διαμέρισμα ρετιρέ 117 τ.μ. με 3 υπνοδωμάτια, αυτόνομη θέρμανση, θέα θάλασσα, περιοχή Ψαροπούλα	175.000 €
Γκαρσονιέρα με θεά στην θάλασσα στην περιοχή Γεννάδι 50 τ.μ.	53 000 €
Διαμέρισμα με δυο υπνοδωμάτια με Εκπληκτική Θεά στην περιοχή Γεννάδι 60 τ.μ.	55 000 €
Διαμέρισμα Ισόγειο με Κήπο και Γκαράζ, με θέα στην Θάλασσα, στην περιοχή Ροδίνι 220 τ.μ.	360 000 €

ΟΙΚΟΠΕΔΑ ΕΝΤΟΣ ΚΑΙ ΕΚΤΟΣ ΡΟΔΟΥ

Οικόπεδο Εντός Ζώνης στην περιοχή Αφάντου	17000 τ.μ.	750 000 €
Οικόπεδο Λίγο πριν την Κρητηνία περιοχή Λαβαριανής	5000 τ.μ.	45 000 €
Οικόπεδο Πάνω στην Λεωφόρο Ρόδου - Λίνδου με κόμβο με οικοδομική άδεια για 3000 μ κτίσμα σε δυο ορόφους επιπλέον 400 τ.μ. υπόγειο8500 τ.μ.		1 500 000 €
Οικόπεδο Στο Φυτώριο με Θέα στην Θάλασσα κατάλληλο για κατοικία	4.000 τ.μ.	240 000 €
Οικόπεδο Στον Άγιο Νικόλαο Σ.Δ. 1,20	412 τ.μ.	220 000 €
Οικόπεδο Στην Κάμειρο Σκάλα πάνω στο κύμα εντός ζώνης	2600 τ.μ.	85 000 €
Οικόπεδο Παραθαλάσσιο Σ.Δ. 0,2 πάνω στον Δρόμο στο νησί της Λέρου	4075 τ.μ.	205 000 €
Οικόπεδο Στην Κω σε Εξοχική Τοποθεσία της περιοχής Ψαλίδι	5400 τ.μ.	73 000 €
Οικόπεδο Στο Φαληράκι	8000 τ.μ.	230 000 €
Οικόπεδο Πάνω στο Κύμα, Κατάλληλο για οποιαδήποτε χρήση στα Καλαβάρδα	20000 τ.μ.	880 000 €
Οικόπεδο Στο Πλημμύρι πάνω στο Κύμα	20000 τ.μ.	600 000 €
Οικόπεδο Στα Καλαβάρδα	25000 τ.μ.	295 000 €
Οικόπεδο Πάνω στο Κύμα στην Θολό	34000 τ.μ.	611 000 €
Οικόπεδο Στο Τσαΐρι επί της Λεωφόρου ΤΣΑΪΡΙ- ΑΕΡΟΔΡΟΜΙΟΥ	98000 τ.μ.	1 300 000 €
Οικόπεδο Στην Πυλώνα οικοπεδική έκταση με φανταστική Θέα στην Θάλασσα	115000 τ.μ.	680 000 €

ΑΚΙΝΗΤΑ ΑΘΗΝΩΝ

Διαμέρισμα – Ρετιρέ στον τέταρτο Όροφο, Πλατεία Κυψέλης 83 τ.μ.		123 300 €
Διαμέρισμα στον τέταρτο όροφο στην Αγια Παρασκευή κοντά στο Αμερικανικό Κολέγιο με δυο μεγάλα υπνοδωμάτια και θέρμανση	86 τ.μ.	150 000 €
Διαμέρισμα ανακαινισμένο με υπερυψωμένο Ισόγειο και Κήπο στην Άνω Γλυφάδα	112 τ.μ.	170 000 €

ΕΝΟΙΚΙΑΖΟΝΤΑΙ ΚΑΤΑΣΤΗΜΑΤΑ - ΕΠΙΧΕΙΡΗΣΕΙΣ

Οροφο- Διαμέρισμα στην περιοχή Ζέφυρος για Επαγγελματική Χρήση	150 τ.μ.	1 000 €
Διαμέρισμα στη Οδό Στέλιου Κοτιάδη κατάλληλο για επαγγελματική χρήση	85 τ.μ.	450 €
Κατάστημα στην Θολό	800 τ.μ.	2 500 €

ΕΝΟΙΚΙΑΖΟΝΤΑΙ ΔΙΑΜΕΡΙΣΜΑΤΑ

Διαμέρισμα με Τρία υπνοδωμάτια στην Περιοχή Μητρόπολη	120 τ.μ.	500 €
Γκαρσονιέρα σε ρετιρέ στο Κανακόνερο	25 τ.μ.	230 €

ΒΙΤΖΗΛΑΙΟΣ ΜΑΡΙΟΣ •ΕΘΝΑΡΧΟΥ ΜΑΚΑΡΙΟΥ 45• ΤΗΛ: 22410-24900, ΚΙΝ: 6932704919, 6932196325 FAX: 22410-25544, WEBSITE: www.vitzileos.gr, EMAIL:mvre@otenet.gr AE858

ΕΝΟΙΚΙΑΖΕΤΑΙ

στο **Ροδίνι** ισόγειο **lux studio** με ανεξάρτητη είσοδο.

Πληρ. τηλ. 6934366326

ΜΧΠ1659

ΕΝΟΙΚΙΑΖΕΤΑΙ

γραφείο

επί της Αλ. Διάκου 50 στον 3ο όροφο.

Πληρ. τηλ. 6942841519

ΧΠΕΜΠ1174

ΜΗΝΙΑΙΑ ΕΝΟΙΚΙΑΣΗ ΔΩΜΑΤΙΩΝ ΣΕ ΞΕΝΟΔΟΧΕΙΟ

Το ξενοδοχείο ΕΛΕΝΑ

που βρίσκεται στο κέντρο της πόλεως Ρόδου, σε μικρή απόσταση από το λιμάνι και το Πανεπιστήμιο επί της οδού Γρίβα 78,

ΕΝΟΙΚΙΑΖΕΙ ΔΩΜΑΤΙΑ

ιδανικά για φοιτητές, στρατιωτικούς κ.λπ

Το ξενοδοχείο διαθέτει:
σαλόνι, café bar, αίθουσα τηλεόρασης και πισίνα

Το δωμάτιο διαθέτει:
α) ατομικό μπάνιο
β) τηλέφωνο
γ) ραδιόφωνο
δ) τηλεόραση
ε) ψυγείο
στ) θέρμανση
ζ) ζεστό νερό
η) εβδομαδιαίος καθαρισμός δωματίου και
θ) διάθεση ιματισμού (σεντόνια, κουβέρτες)

Τιμή από 200 ευρώ ανά μήνα

ΜΖΤ1203

Πληρ. τηλ. 2241024755, 2241093019, κιν. 6942456013

ενοικιασεις

συνέχεια από την προηγούμενη

ΣΤΗΝ ΙΑΛΥΣΟ ΕΝΟΙΚΙΑΖΕΤΑΙ οροφοδιαμέρισμα ρετιρέ, καινούργιο, διαμπερές, αποτελούμενο από 2 υπνοδωμάτια και λοιπούς χώρους, πλήρως εξοπλισμένο με ηλεκτρικές συσκευές, ηλιακό θερμοσίφωνα, διπλά τζάμια, άνετα μπαλκόνια. Πληρ. τηλ. 2241028458, 6946948756 ΜΖΤ280334

ΕΝΟΙΚΙΑΖΕΤΑΙ διαμέρισμα 50 τ.μ. στην Ιαλυσό σε κεντρική πλατεία απέναντι από το Αστυνομικό Τμήμα στο β' όροφο αποτελούμενη από ένα υπνοδωμάτιο, σαλόνι, κουζίνα, ενιαίος χώρος, WC, επιπλωμένη ή μη. Πληρ. τηλ. 6932842700 ΜΖΤ280329

ΕΝΟΙΚΙΑΖΟΝΤΑΙ στην Παλιά Πόλη, πλατεία Λουτρού, σε λουξ οικοδομή **στούντιο** 2 κλινών πλήρως επιπλωμένα. Πληρ. τηλ. 6936953952 ΜΖΤ280328

ΕΝΟΙΚΙΑΖΟΝΤΑΙ καινούργιες **γκαρσονιέρες** 30 τ.μ. πλήρως εξοπλισμένες στην περιοχή του Κόβα. Πληρ. τηλ. 6945908367 ΜΖΤ280321

ΕΝΟΙΚΙΑΖΕΤΑΙ διαμέρισμα 30 τ.μ. δύο δωματίων, πλήρως επιπλωμένο, σε συγκρότημα διαμερισμάτων με ασανσέρ, σε κάθετο δρόμο της Καναδά κοντά στο λιμάνι. Πληρ. τηλ. 2241021653, 6978724646 ΜΖΤ280318

ΕΝΟΙΚΙΑΖΟΝΤΑΙ: α) επιπλωμένα διαμερίσματα με ηλιακό και air-condition κατάλληλα για φοιτητές και εκπαιδευτικούς στην περιοχή Μητροπόλεως, **β) γκαρσονιέρα** και **4άρι διαμέρισμα** επιπλωμένα με κήπο στη περιοχή Ασγούρου. Πληρ. τηλ. 2241029452, 6977896444 ΜΖΤ280320

ΕΝΟΙΚΙΑΖΕΤΑΙ νεόκτιστο **διαμέρισμα** δύο υπνοδωματίων και σαλόνι στην οδό Λισαβώνας 33 Ροδίνι. Πληρ. τηλ. 6944717022, 2241032300 ΜΖΤ280327

ΕΝΟΙΚΙΑΖΕΤΑΙ διαμέρισμα υπερυψωμένου ισογείου πλήρως επιπλωμένο, σε μικρή οικοδομή πανταχόθεν ελεύθερη με κήπο, τρεις βεράντες, μπαλκόνια, δύο υπνοδωμάτια, σαλόνι, κουζίνα, μπάνιο, περίπου 90 τ.μ. Πληρ. τηλ. 2241061756 08.00-14.00, 17.00-22.00 Σόφιας Νο 1 Ροδίνι ΜΖΤ280316

ΕΝΟΙΚΙΑΖΕΤΑΙ τριάρι διαμέρισμα επί της οδού Πειραιώς. Πληρ. τηλ. 2241037546, 6942015251 ΜΖΤ280303

ΡΕΤΙΡΕ πωλείται ή ενοικιάζεται

110 τ.μ. με μεγάλη βεράντα αυτόνομη θέρμανση, πλήρως ανακαινισμένη στην οδό Παπαχριστοδούλου (περιοχή Δασκάλων). Τιμή 170.000 ευρω.

Πληρ. τηλ. 6936625669

ΜΑΠ185(Γ)

Profit & Solution

ΚΤΗΜΑΤΙΚΕΣ ΥΠΗΡΕΣΙΕΣ

Αντ. Δαμασκηνού 119 85100 Ρόδος

22410 28100

ΔΙΑΜΕΡΙΣΜΑΤΑ		
Καρακονερο γκαρσονιέρα 43τμ	1 υ/δ	105.000 ΕΥΡΩ
Ανάληψη 80τμ	2 υ/δ καινούργιο	140.000 ΕΥΡΩ
Ανάληψη 96τμ	3 υ/δ	190.000 ΕΥΡΩ
Ροδινι 85τμ	2υ/δ αυτόνομη θέρμανση	135.000 ΕΥΡΩ
Δασκάλους 80 τμ	2υ/δ	120.000 ΕΥΡΩ
Ιξια 115τμ	3 υ/δ	115.000 ΕΥΡΩ
Κρεμαστή 70τμ	2 υ/δ σε καλή κατάσταση	75.000 ΕΥΡΩ
Παραδείσι 2 διαμερίσματα των 85 τ.μ.	2υ/δ	95.000 ΕΥΡΩ
ΟΙΚΟΠΕΔΑ		
Κρεμαστή 2.000τμ	οικοδομήσιμο 200τμ	220.000 ΕΥΡΩ
Παστίδα 322τμ	οικοδομήσιμο 200τμ	59.000 ΕΥΡΩ
Θολό 16.000τμ		95.000 ΕΥΡΩ
Γεναδι 500τμ	με άδεια οικοδομής με θέα θάλασσα	40.000 ΕΥΡΩ
ΜΟΝΟΚΑΤΟΙΚΙΕΣ		
Δαματριά 75τμ	με οικόπεδο 325τμ	85.000ΕΥΡΩ
Μαριτσά 80τμ	με αυλή , τζάκι	80.000ΕΥΡΩ
Μαριτσά 130.τμ	σε οικόπεδο 5.300τμ	250.000ΕΥΡΩ
Πατιδα 136τμ	σε μπετό	86.000ΕΥΡΩ
Καλυθίες 100τμ	σε μπετό και οικόπεδο 1000τμ	145.000ΕΥΡΩ
ΑΠΟΘΗΚΗ		
Αναληψη 143τμ	με πατάρι	125.000ΕΥΡΩ

AE963

ΔΙΑΜΕΡΙΣΜΑΤΑ ΠΡΟΣ ΠΩΛΗΣΗ



118 τ.μ. Διώροφο διαμέρισμα επί της οδού Καμείρου με 3 υπνοδωμάτια, σαλόνι, κουζίνα, καθιστικό, 2 μπάνια. Διαθέτει κεντρική αυτόνομη θέρμανση, ηλ. θερμοσίφωνα, τζάκι, σύγχρονη σχεδίαση.

Αξίας € 205.000

126 τ.μ. Διαμέρισμα επί της οδού Πειραιώς με 3 υπνοδωμάτια, σαλόνι, κουζίνα, καθιστικό, 2 μπάνια. Διαθέτει κεντρική αυτόνομη θέρμανση, ηλ. θερμοσίφωνα, δορυφορική κεραία, σύγχρονη εσωτερική σχεδίαση.

Αξίας € 240.000



- 57 τ.μ. Διαμέρισμα περιοχή Αγ. Γεώργιος με 1 υπνοδωμάτιο, σαλόνι, κουζίνα, μπάνιο. Πλήρως ανακαινισμένο, **Αξίας € 80.000**
- 66 τ.μ. Διαμέρισμα περιοχή Προέκταση Εθν. Αντιστάσεως (Άννης Μαρίας) με 1 υπνοδωμάτιο, σαλόνι, κουζίνα, μπάνιο. Πλήρως ανακαινισμένο, **Αξίας € 90.000**
- 92 τ.μ. Διαμέρισμα Γ' ορόφου στην Ανάληψη με 2 υπνοδωμάτια, σαλόνι, κουζίνα, μπάνιο. **Αξίας € 135.000**
- 95 τ.μ. Διαμέρισμα Β' ορόφου περιοχή Δασκάλους με με 2 υπνοδωμάτια, σαλόνι, κουζίνα, μπάνιο. **Αξίας € 132.000**
- 98 τ.μ. Διαμέρισμα Α' ορόφου περιοχή Αγ. Απόστολοι με 2 υπνοδωμάτια, σαλόνι, κουζίνα, μπάνιο. **Αξίας € 90.000**
- 110 τ.μ. Διαμέρισμα Γ' ορόφου περιοχή Αγ. Απόστολοι με 3 υπνοδωμάτια, σαλόνι, κουζίνα, μπάνιο. Διαθέτει Ηλιακό θερμοσίφωνα, τέντες. **Αξίας € 117.388**

ΚΑΤΑΣΤΗΜΑΤΑ ΠΡΟΣ ΜΙΣΘΩΣΗ



Κατάστημα 80 τ.μ. επί της οδού Θ. Σοφούλη δίπλα από το Τ.Ε.Β.Ε., διαθέτει πατάρι 80 τ.μ.

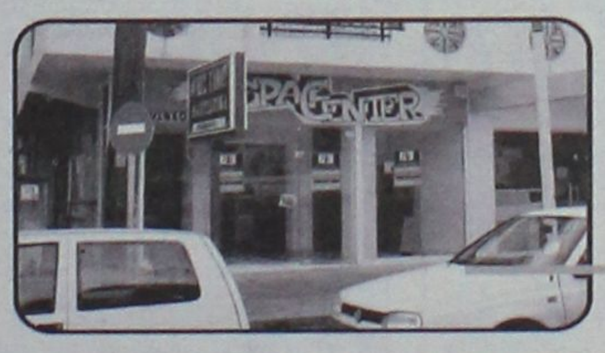

Κατάστημα 60 τ.μ. επί της οδού Βενετοκλέων πίσω από το Cinema "Metropol".



Κατάστημα 85 τ.μ. Ισόγειο και 85 τ.μ. Α΄ όροφος συνολικήε επιφανείας 170 τ.μ. επί της οδού Μανδηλαρά στο πεζόδρομο ακριβώς απέναντι από τον Καφενέ "ΚΟΥΚΟΣ".



Κατάστημα 160 τ.μ. επί της οδού Γρίβα με 45 τ.μ. αυλή

ευσταθίου ΕΥΡΩΚΤΗΜΑΤΙΚΗ

ΚΤΗΜΑΤΟΜΕΣΙΤΙΚΟ ΓΡΑΦΕΙΟ

Αποκλειστική διάθεση

ΧΠ401/2029

Εθν. Αντιστάσεως 83 • Τηλ.: 22410 73819, 74917 • Κιν.: 6944 374546, 6945 292030 • Fax: 22410 38641 • info@euroktimatiki.gr

ενοικιασεις

συνέχεια από την προηγούμενη

ΕΝΟΙΚΙΑΖΕΤΑΙ σε διώροφη γωνιακή πολυκατοικία **διαμέρισμα** 100 τ.μ. με 2 υπνοδωμάτια, σαλόνι, τραπεζαρία, κουζίνα, αποθήκη, μεγάλες βεράντες, περιοχή Κόβα, πρώτη πάροδος Καναδά. Τιμή 350 ευρώ. Πληρ. τηλ. 2241020052, 6946367599
MZT280310

ΕΝΟΙΚΙΑΖΕΤΑΙ διαμέρισμα 100 τ.μ. 1ου ορόφου με 2 υπνοδωμάτια-σαλόνι-καθιστικό-κουζίνα-μπάνιο-ηλιακό θερμοσίφωνα σε διώροφη οικοδομή στην περιοχή Αραπάκι. Πληρ. τηλ. 6945953893
MZT280306

ΕΝΟΙΚΙΑΖΕΤΑΙ διαμέρισμα 60 τ.μ. 300 ευρώ, περιοχή Εργάνης Αθηνάς Μπαζάαρ Δασκάλων. Πληρ. τηλ. 2241027984, 6976314192, 6992151214
MZT280305

ΕΝΟΙΚΙΑΖΕΤΑΙ διαμέρισμα τριών υπνοδωματίων, με σαλόνι, κουζίνα, μπάνιο WC, αποθήκη, με θερμοσυσσωρευτές, επί της οδού Λάρισας 9 στην Ανάληψη. Πληρ. τηλ. 22410-65415, 63973
MXP13530

ΕΝΟΙΚΙΑΖΟΝΤΑΙ 1) 130 τ.μ. διαμέρισμα α' ορόφου λουξ κατασκευής με τζάκι, θέρμανση, ηλιακό 2 WC, τεράστιο σαλόνι, παρκέ στα υπνοδωμάτια, στην Κοδριγκτώνος. Ενοίκιο 550 ευρώ. 2) Διαμέρισμα 120 τ.μ. (3 υπν.) στην Ψαροπούλα λουξ κατασκευής ενοίκιο 630 ευρώ, 3) 105 τ.μ. (3 υπν.) στο Νιοχώρι 450 ευρώ, 4) Studio επιπλωμένο κοντά στην Τσαλδάρη β' ορόφου 200 ευρώ ενοίκιο, φώς-νερό μέσα, 5) 60 τ.μ. διαμέρισμα επιπλωμένο στην Πατριάρχου Αθηναγόρα ενοίκιο 330 ευρώ, 6) 1 μικρό επιπλωμένο δωμάτιο με WC στο 6ο χλμ. Ρόδου-Καλλιθέας ενοίκιο 100 ευρώ. Πληρ. Αιγαιοκτηματική κ. Ρένα Βαζούκου τηλ. 2241022943, 6945466773. ΧΠ851

ΕΝΟΙΚΙΑΖΕΤΑΙ διαμέρισμα στην περιοχή Αγ. Νικολάου οδός Φωταρά 26, 125 τ.μ. με 3 υπνοδωμάτια, σαλοτραπεζαρία, κουζίνα, καθιστικό. Πληρ. τηλ. 2241020105, 6973532652
MZT280314

ΕΝΟΙΚΙΑΖΟΝΤΑΙ από ιδιώτη **1ον διαμέρισμα** τριών χρόνων 150 τ.μ. με 3 κρεβατοκάμαρες, σαλόνι, κουζίνα, 2 μπάνια, αποθήκη, μεγάλες βεράντες και απεριόριστη θέα. **2ον διαμέρισμα** 2 κρεβατοκάμαρες, σαλόνι, κουζίνα, 1 μπάνιο στην Ανάληψη. Πληρ. τηλ. 2241063495, 6948779949, Ιωαννίνων 13
MZT280315

ΚΡΕΜΑΣΤΗ - ΕΝΟΙΚΙΑΖΟΝΤΑΙ δυάρια και studio καινούργια, επιπλωμένα με air-condition, διπλά τζάμια, ρολά, πάρκιν κοντά στη θάλασσα. Πληρ. τηλ. 2241094822 και 6946671053
MZT270319

ΕΝΟΙΚΙΑΖΕΤΑΙ δυάρι διαμέρισμα επιπλωμένο με ηλιακό και κλιματισμό και άνετο πάρκιν επί του 2ου χλμ. Ρόδου-Λίνδου (Αφάντου). Πληρ. τηλ. 6946524270.
MZT270321

ΕΝΟΙΚΙΑΖΕΤΑΙ αποθήκη στη Ρόδου-Λίνδου (κάτω από το Lidl), χώρος κατάλληλος και για οποιαδήποτε επαγγελματική χρήση συνολικής έκτασης 860 τ.μ. εκ των οποίων 430 τ.μ. κύριας χρήσης. Πληρ. τηλ. 6944386929, κος Αλέξης Παπαγρηγορίου
MAT1207

ΕΝΟΙΚΙΑΖΕΤΑΙ ισόγειο διαμέρισμα, δυάρι, χωρίς έπιπλα, αυτόνομο με αυλή στο Νιοχώρι. Επίσης **ΕΝΟΙΚΙΑΖΕΤΑΙ** "studio" επιπωλμένο, στον ίδιο χώρο. Πληρ. τηλ. 6944562502, 2241022139.
MZT270325

ΕΝΟΙΚΙΑΖΕΤΑΙ καινούργια **γκαρσονιέρα** επιπλωμένη 45 τ.μ. με αύλή μπροστά - πίσω χωρίς κοινόχρηστα και ανεξάρτητη είσοδο επί της οδού Λίνδου 31. Πληρ. τηλ. 6948362860
MZT270302

ΚΡΑΝΙΔΗΣ Real Estate
Ι.Καζούλη & Αμερικής 50
Τηλ. 2241027082
2241026476

Πωλείται ΕΠΙΧΕΙΡΗΣΗ, Café - Bar στην ΙΞΙΑ, 2 ορόφων συνολικού εμβαδού 234τ.μ. - με Πάρκινγκ δεκτός και συνέταιρος
Τιμή: 100.000€ ΚΩΔ:[Κ-905] ΧΠ092
www.kranidis-estate.gr

ΚΑΡΑΓΕΩΡΓΙΟΥ ΓΕΩΡΓΙΟΣ
ΑΚΙΝΗΤΑ
ΜΕΓ. ΚΩΝ/ΝΟΥ 61 ΡΟΔΟΣ
ΤΗΛ. 2241077122,
ΚΙΝ. 6932238837, 6944475209
e-mail: omega-gfk@rho.forthnet.gr
www.greecerealestate.gr
ΨΑΧΝΕΤΕ ΚΑΤΙ;
Αγορά ή πώληση;
το γραφείο μας
ΑΝΑΛΑΜΒΑΝΕΙ γρήγορα και εύκολα
να το πραγματοποιήσει
σε όλο το νησί της Ρόδου.
Τηλεφωνείστε τώρα θα χαρούμε
πολύ να σας εξυπηρετήσουμε
ΧΠ2501

ΓΙΑΝΝΗΣ ΝΙΚΟΛΙΔΑΚΗΣ
Μηχανολόγος-Μηχανικός
Γαλλίας 12-Ρόδος • τηλ. (22410)22291, 35103
ΠΩΛΟΥΝΤΑΙ
• Επί της οδού **Κων. Υδραίου** (πλησίον Ρόδου - Λίνδου) πολυτελή **διαμερίσματα** με απεριόριστη θέα, ιδιωτικούς χώρους parking και αποθήκες 90 τ.μ. και 126 τ.μ.
• Επί της οδού **Καθοπούλη** (Νιοχώρι) **αποθήκη** 222 τ.μ., **κατάστημα** 59 τ.μ. με πατάρι 15 τ.μ., **διαμερίσματα** από 45 τ.μ. έως 58 τ.μ.
ΧΠ2675

ευσταθίου ΕΥΡΩΚΤΗΜΑΤΙΚΗ
ΚΤΗΜΑΤΟΜΕΣΙΤΙΚΟ ΓΡΑΦΕΙΟ
Εθν. Αντιστάσεως 83 • Τηλ.: 22410 73819, 74917
Κιν.: 6944 374546, 6945 292030
Fax: 22410 38641 • e-mail: info@euroktimatiki.gr

ΕΥΡΩΣΤΕΓΑΣΤΙΚΗ
ΚΤΗΜΑΤΟΜΕΣΙΤΙΚΟ ΓΡΑΦΕΙΟ - ΧΑΤΖΗΜΑΡΚΟΣ Ν. ΓΕΩΡΓΙΟΣ
Θ. ΣΟΦΟΥΛΗ 153 – Τ.Κ. 85100 ΡΟΔΟΣ
Πληροφορίες στο κινητό, διαθέσιμο όλες τις ώρες : 6973331692.
Τηλ. Γραφείου : 22410-29016. Ώρες γραφείου: 18:00 μ.μ έως 20:30 μ.μ.
Λοιπές ώρες και Σαββάτο, με ραντεβού.

ΠΩΛΟΥΝΤΑΙ ΚΑΙΝΟΥΡΓΙΑ ΔΙΑΜΕΡΙΣΜΑΤΑ ΛΟΥΞ ΚΑΤΑΣΚΕΥΗΣ
1. ΡΟΔΙΝΙ: Διαμέρισμα 100 τ.μ., 1ου ορόφου - 3 υπνοδ. - τιμή 185.000 EURO
2. ΡΟΔΙΝΙ: Διαμέρισμα 100 τ.μ., ρετιρέ, 3ου ορόφου, 3 υπνοδωματίων - τιμή 190.000 EURO
3. ΡΟΔΙΝΙ: Διαμέρισμα 80 τ.μ., 1ου ορόφου, 2 υπνοδωματίων - τιμή 150.000 EURO
4. ΜΙΡΑ ΜΑΡΕ: Καινούργια διαμερίσματα 102 τ.μ. σε μικρή πολυκατοικία ισόγεια και 1ου ορόφου με 3 υπνοδωμάτια, ιδιόκτητο parking και μικρη αποθήκη. Τιμή 197.000 EURO
5. ΑΣΤΟΥΡΟΥ : Γκαρσονιέρα 40 τ.μ – 2ου ορόφου – τιμή : 55.000 EURO.
6. ΤΡΙΑΝΤΑ: Υπερυψωμένο ισόγειο διαμέρισμα lux κατασκευής 95 τ.μ. 2 υπνοδωματίων με εσωτερική μικρή αποθήκη και ιδιόκτητη πλακόστρωτη αυλή. Τιμή 185.000 EURO

ΠΩΛΟΥΝΤΑΙ ΜΕΤΑΧΕΙΡΙΣΜΕΝΑ ΔΙΑΜΕΡΙΣΜΑΤΑ
7. ΟΛΥΜΠΟΥ ΚΑΡΠΑΘΟΥ: Κοντά στου Μαρινόπουλου, υπόγεια γκαρσονιέρα 30 τ.μ., μισθωμένη προς 260 euro και υπόγειο διαμέρισμα 85 τ.μ., μισθωμένο προς 320 euro, με ιδιόκτητο πίσω κήπο 20 τ.μ., εφαπτόμενα με μεσοτοιχία, πωλούνται μαζί. Κατάλληλο για εισόδημα. Τιμή 108.000 EURO
8. ΠΑΣΤΙΔΑ: Μονοκατοικία με σοφίτα, συνολικά 105 τ.μ. πλήρως ανακαινισμένη, εντός οικισμού, με 2 υπνοδωμάτια, σαλόνι, κουζίνα, μπάνιο, σε άριστη κατάσταση, με ιδιόκτητο χώρο parking, και επιπλέον οικοδομήσιμο οικόπεδο 130 τ.μ. με δόμηση 95 τ.μ. Τιμή 130.000 EURO
9. ΠΑΡΑΔΕΙΣΙ: Διαμέρισμα 90 τ.μ., υπερυψωμένο ισόγειο, 2 υπνοδ., κοντά στην Εκκλησία Αγίου Νικολάου, πωλείται ως έχει, έως και κτίσματα. Τιμή 65.000 EURO.
10. ΑΓΙΟΣ ΝΙΚΟΛΑΟΣ: Διαμέρισμα 30ετίας 53 τ.μ. υπερυψωμένο ισόγειο, ενός υπνοδωματίου, σαλοτραπεζαρία, κουζίνα, μπάνιο. Τιμή 67.000 EURO.
11. ΠΑΛΙΑ ΠΟΛΗ: Διώροφη κατοικία 55 τ.μ. με αυλή 230 τ.μ. και επιπλέον δόμηση 63 τ.μ. Τιμή 152.000 EURO.
12. ΜΙΧ. ΠΕΤΡΙΔΗ: Ισόγειο διαμέρισμα 98 τ.μ. πλήρως ανακαινισμένο 2 υπνοδωματίων, με μεγάλο σαλόνι και 45 τ.μ. ιδιόκτητη αυλή. Τιμή 170.000 EURO.
13. ΚΑΛΥΘΙΕΣ: Διαμέρισμα 1ου ορόφου, 120 τ.μ., με 3 υπνοδωμάτια, μεγάλες βεράντες 5ετίας. Τιμή 185.000 ευρώ.

ΠΩΛΟΥΝΤΑΙ ΜΟΝΟΚΑΤΟΙΚΙΕΣ – ΜΕΖΟΝΕΤΕΣ
14. ΑΦΑΝΤΟΥ: 3όροφοες μεζονέτες 140 τ.μ. με οικόπεδο 600 τ.μ. με θέα, και θέα θάλασσα, με 2 μπάνια και 3 ή 4 υπνοδωμάτια. Τελειωμένες. Τιμή 165.000 EURO.
15. ΤΡΙΑΝΤΑ: Τριώροφες μονοκατοικίες έως και μαρμαροσουβά, συνολικής επιφάνειας 210 τ.μ. (3Χ70 τ.μ.) σε οικόπεδο 350 τ.μ. σε περιοχή με θέα. Τιμή 200.000 EURO.
16. ΤΣΑΪΡΙ: Μονοκατοικίες υπό κατασκευή συνολικά 130 τ.μ. με οικόπεδο 1.000 τ.μ. Τιμή σε μπετά 140.000 EURO.
17. ΠΑΣΤΙΔΑ: Εξοχικές διώροφες μονοκατοικίες 125 τ.μ., 3 υπνοδωματίων, σε οικόπεδο 250 τ.μ. περιφραγμένο με τοιχία, και θέση parking. Υπό κατασκευή, παραδίδονται τελειωμένες πλην ξυλουργικών. Τιμή 160.000 EURO
18. ΠΑΣΤΙΔΑ: Εξοχικές διώροφες μονοκατοικίες 125 τ.μ., 3 υπνοδωματίων, με επιπλέον δόμηση 75 τ.μ., σε οικόπεδο 400 τ.μ. Περιφραγμένο με τοιχία και θέση parking. Υπό κατασκευή, παραδίδονται τελειωμένες, πλην ξυλουργικών. Τιμή 195.000 EURO.

ΠΩΛΟΥΝΤΑΙ ΚΑΤΑΣΤΗΜΑΤΑ
19. 7 ΒΑΠΕΣ: Για επαγγελματική στέγη, επί της πλατείας, πωλείται διώροφη μονοκατοικία με επιπλέον 18 τ.μ. σκάλωτος χώρος. Ιδανική για τεχνικό Γραφείο, Ιατρείο, Λογιστήριο κ.λπ. Τιμή 250.000 EURO.
20. ΚΑΜΕΙΡΟΥ: Κατάστημα 42 τ.μ. πωλείται ως έχει έως και κτίσματα. Τιμή 80.000 EURO.
21. ΚΑΜΕΙΡΟΥ: Κατάστημα 60 τ.μ. μισθωμένο προς 350 euro, κατάλληλο για εισόδημα. Τιμή 90.000 EURO.

ΠΩΛΟΥΝΤΑΙ ΕΞΟΠΛΙΣΜΕΝΕΣ ΕΠΙΧΕΙΡΗΣΕΙΣ
22. ΜΑΝΔΗΛΑΡΑ: Στον πεζόδρομο, Γυροδίκο, άρτια εξοπλισμένη επικερδής επιχείρηση με βοηθητικούς χώρους, και παρασκευαστήριο. Δίδεται με νέο 12ετές συμβόλαιο. Ενοίκιο 865 ευρώ και τιμή επιχείρησης 65.000 EURO.
23. ΠΕΥΚΟΙ : Πωλείται επιχείρηση fast food - γυράδικο 50 τ.μ. πλήρως εξοπλισμένη, με μεγάλη αυλή με τραπεζοκαθίσματα στην πλατεία Λοθιάρικα Πεύκων. Τιμή 25.000 EURO – Μίσθωμα 600 EURO - Με νέο 12ετές συμβόλαιο
24. ΠΑΛΙΑ ΠΟΛΗ : Πωλείται επιχείρηση 15 τ.μ – τιμή : 65.000 EURO, - σε πολύ εμπορικό πόστο – νέο 12ετές συμβόλαιο.

ΠΩΛΟΥΝΤΑΙ ΚΤΗΜΑΤΑ – ΟΙΚΟΠΕΔΑ
25. ΜΑΡΙΤΣΑ: (ενδιάμεσα Μαριτσά και παλιό αεροδρόμιο) οικόπεδο 12.500 τ.μ. επί του δρόμου κοντά στο εκκλησάκι Αγίου Γεωργίου. Τιμή 370.000 EURO
26. ΚΟΣΚΙΝΟΥ: Γατονικά οικόπεδα 1.000 τ.μ. με κάλυψη για μονοκατοικία με 100 τ.μ. ισόγειο και 100 τ.μ. υπόγειο, πλεον ημιυπαίθριων και γκαράζ. Τιμή 100.000 EURO συμπεριλαμβανομένων εξόδων άδειας οικοδομής.
27. ΤΣΑΪΡΙ: Οικόπεδο 4.000 τ.μ. με δυώροφο κτίσμα, αποτελούμενο από ισόγειο διαμέρισμα 135 τ.μ. και διαμέρισμα 1ου ορόφου 120 τ.μ. με μεγάλες βεράντες και υπόγειο 70 τ.μ. Πωλείται ως έχει έως και κτίσματα. Τιμή 250.000 EURO.
28. ΤΣΑΪΡΙ: 200 μ. από την Λεωφόρο Ρόδου Λίνδου, Οικόπεδο 4.850 τ.μ. συνολικής κάλυψης για βιοτεχνικό κτίριο 4.500 τ.μ. σε τρεις ορόφους, πλέον υπογείου. Τιμή 220.000 EURO.
29. ΚΑΒΟΥΡΑΚΙΑ: Οικόπεδο Αμφιθεατρικό 7 στρέμματα κοντά στην θάλασσα.
30. ΕΙΑ: Οικόπεδο 160 τ.μ. με δόμηση για τριώροφη μεζονέτα συνολικά 195 τ.μ. και κήπο. Τιμή 80.000 EURO.
31. ΤΡΙΑΝΤΑ : Προνομιακό οικόπεδο 1.030 τ.μ. εντός σχεδίου, επί της συμβολής ασφαλτοστρωμένων οδών, ιδανικό για ανάγερση διώροφης μονοκατοικίας, συνολικής επιφάνειας 133 τ.μ. εκτός υπογείου και σοφίτας. Τιμή 145.000 EURO.
32. ΣΟΡΩΝΗ : Οικόπεδο 509 τ.μ. εντός οικισμού με δόμηση 430 τ.μ. 300 μέτρα από το Δημαρχείο, και 100 μέτρα από τον ασφαλτοστρωμένο δρόμο προς την παραλία. Τιμή 35.000 EURO.
33. ΑΦΑΝΤΟΥ : Οικόπεδο 780 τ.μ. εντός οικισμού επί δημοτικής οδού εφαπτόμενο, με δόμηση 370 τ.μ. Τιμή 80.000 EURO.
34. ΔΑΜΑΤΡΙΑ: Οικόπεδο 4.000 τ.μ. Τιμή 88.000 EURO.
35. ΔΑΜΑΤΡΙΑ: Προνομιακό οικόπεδο 4.000 τ.μ. Τιμή 103.000 EURO.
36. ΕΠΙ ΤΗΣ ΛΕΩΦ. ΡΟΔΟΥ - ΚΑΛΛΙΘΕΩΝ : Προνομιούχο οικόπεδο 825 τ.μ με άδεια οικοδομής 108 τ.μ κύριας χρήσης – τιμή: 120.000 EURO.
37. ΡΟΔΟΥ-ΛΙΝΔΟΥ: Οικόπεδο εφαπτόμενο επί της οδού, 4.000 τ.μ. Με την άδεια οικοδομής για καταστήματα με υπόγειο 400 τ.μ., ισόγειο 400 τ.μ. και όροφο 300 τ.μ. Τιμή 330.000 ευρω.
38. ΡΟΔΟΥ-ΛΙΝΔΟΥ: Οικόπεδο 3.400 τ.μ. εφαπτόμενο επί της οδού, με πρόσωπο 107 τ.μ. Με δόμηση για κατάστημα συνολικά 417 τ.μ. (υπόγειο 139 τ.μ., ισόγειο 139 τ.μ. και όροφο 139 τ.μ. και δόμηση για βιοτεχνική χρήση συνολικά 712 τ.μ. (υπόγειο 178 τ.μ. ισόγειο 178 τ.μ. Α' όροφο 178 τ.μ. και Β' όροφο 178 τ.μ. Τιμή 350.000 ευρω.
39. ΨΙΝΘΟΣ : Κτήμα 8 στρ.- 7 χιλιόμετρα από το χωριό - τιμή: 25.000 EURO.
40. ΠΕΤΑΛΟΥΔΕΣ: 6.100 τμ. με θέα βουνό και θάλασσα-Τιμή 100.000 EURO.
41. ΚΡΗΤΗΝΙΑ: Οικόπεδο 1.400 τ.μ., εντός οικισμού. Αρτιο και οικοδομήσιμο, με δόμηση 400 τ.μ. Τιμή 35.000 EURO.
42. ΚΡΗΤΗΝΙΑ: Εκταση, εφαπτόμενη επί της λεωφόρου, 6.450 τ.μ. Τιμή 60.000 EURO.
43. ΠΑΣΠΙΔΑ : Πρόποδες Φιλερήμου 2.030 τ.μ. εντός ζώνης

ΒΙΟΤΕΧΝΙΚΟΙ ΧΩΡΟΙ – ΑΠΟΘΗΚΕΣ
44. ΑΝΑΛΗΨΗ: Πωλείται πάνω στον κεντρικό δρόμο, πολυτελής υπόγειος χώρος 160 τ.μ. μισθωμένος προς 485 ευρώ μηνιαίως. Με 2 w.c. κατάλληλος για όλες τις χρήσεις. Ιδανικός για τεχνικό γραφείο, Λογιστήριο, Βιοτεχνία, Γυμναστήριο κ.λπ. Αρχική τιμή 100.000 EURO. Δεκτές και λοιπές λογικές προτάσεις.
45. ΑΣΤΟΥΡΟΥ: Αποθήκη 400 τ.μ. αποπερατωμένη πάνω στον δρόμο, εύκολη πρόσβαση για κάθε τύπο οχήματος με άνετο χωρο και μεγάλη αυλή. Τιμή 352.000 EURO.
46. ΡΟΔΟΥ ΛΙΝΔΟΥ: Απέναντι από Βασιλόπουλο, κατάστημα αποπερατωμένο, βιοτεχνικός χώρος 60 τ.μ – τιμή: 65.000

● ΖΗΤΟΥΝΤΑΙ ΓΙΑ ΑΓΟΡΑ ● ΜΕΤΑΧΕΙΡΙΣΜΕΝΑ ΔΙΑΜΕΡΙΣΜΑΤΑ
ΑΕ0101

ΣΑΒΒΑΙΔΗΣ & Συνεργατες
Μεσιτες & Συμβουλοι Ακινητων

ΠΩΛΗΣΕΙΣ ΑΚΙΝΗΤΩΝ

Οικοπεδα

1) 3.640 τ.μ. οικόπεδο στην Ιαλυσό με άδεια οικοδομής για διώροφη μονοκατοικία 135 τ.μ. αξίας 120.0000 ευρώ, 2) 500 τ.μ. στους Αγίους Αποστόλους (νέο σχέδιο πόλεως) με σ.δ. 0,8 Αξίας 150.000 ευρώ. 3) 614 τ.μ. στους Αγίους Αποστόλους (νέο σχέδιο πόλεως). Αξίας 220.000 ευρώ. 4) 1.400 τ.μ. στην Ιαλυσό με άδεια οικοδομής με δυνατότητα οικοδόμησης 150 τ.μ. κατοικίας. Αξίας 138.000 ευρώ. 15 τ.μ., κατοικίας αξίας 140.000 ευρώ 5) 987 τ.μ. στην Ιαλυσό θέση Κανδηλί με άδεια οικοδομής 6) 304 τ.μ. στην Ιξιά (με δυνατότητα οικοδόμησης 240 τ.μ. κατοικίας) Αξίας 160.000 € 7) 1.000 τ.μ. στο Ροδίνι (με δυνατότητα οικοδόμησης 400 τ.μ. κατοικίας) Αξίας 350.000 € 8) 1000 τ.μ. στην Ιαλυσό (με δυνατότητα οικοδόμησης 120 τ.μ. κατοικίας) Αξίας 110.000 € 9) 2000 τ.μ. στην Ιαλυσό (με δυνατότητα οικοδόμησης 200 τ.μ. κατοικίας) Αξίας 220.000 € 10) 2000 τ.μ. στα Κοσκινού (με δυνατότητα οικοδόμησης 120 τ.μ. κατοικίας) Αξίας 88.000 € 11) 3.640 τ.μ. στην Ιαλυσό (με δυνατότητα οικοδόμησης 135 τ.μ. κατοικίας) Αξίας 120.000 € 12) 4000 τ.μ. στα Κοσκινού με πανοραμική θέα (με δυνατότητα οικοδόμησης 200 τ.μ. κατοικίας) Αξίας 215.000 € 13) 4000 τ.μ. στα Κοσκινού με εξαιρετική θέα (με δυνατότητα οικοδόμησης 200 τ.μ. κατοικίας) Αξίας 300.000 € 14) 4.010 κοντά στην Εθν. Οδό Λίνδου – Αεροδρομίου για επαγγελματική χρήση (με δυνατότητα οικοδόμησης 3.600 τ.μ. Βιοτεχνικού Χώρου) Αξίας 180.000 € 15) 5.300 τ.μ. στα Ασγούρου (με δυνατότητα οικοδόμησης 200 τ.μ. κατοικίας) Αξίας 190.000 €

Διαμερίσματα

1) 50 τ.μ. στην Μ. Κλαδάκη με 1 υπν/τιο Αξίας 90.000 € 2) 50 τ.μ. στην Μυτιλήνης με 1 υπν/τιο Αξίας 82.000 € 3) 65 τ.μ. στην Κανελλοπούλου με 1 υπν/τιο Αξίας 95.000€ 4) 70 τ.μ. στην Ιξιά (Σωτήρος) με 2 υπν/τια Αξίας 94.000€ 5) 80 τ.μ. στην Αγ. Σοφίας με 2 υπν/τια Αξίας 176.000€ 6) 81 τ.μ. στην Ανάληψη επί της οδού Αισχίνη σε νεόδμητη οικοδομή με πάρκιν. Αξίας 180.000 € 7) 80 τ.μ. στην Λαγκάνη (περιοχή Δασκάλους) με 2 υπν/τια Αξίας 85.000€ 8) 95 τ.μ. στην Ηλιούπολη με 2 υπνοδωμάτια αξίας 95.000 € 9)95 τ.μ. στην 28ης Οκτωβρίου με 2 υπν/τια Αξίας 280.000€ 10) 95 τ.μ. στην Ιξιά (Σωτήρος) με 2 υπν/τια Αξίας 90.000€ 11) 110 τ.μ. με 3 υπν/τια στους Αγ. Αποστόλους β' ορόφου αξίας 117.000 ευρώ 12) 107 τ.μ. στην Ρόδου-Λίνδου (κοντά στην ΔΕΥΑΡ) με 3 υπν/τια Αξίας 130.000€ 13) 110 τ.μ. στην Ανθ. Ζερβού με 3 υπν/τια Αξίας 225.000 € 14) 110 τ.μ. στην Ιαλυσό με 3 υπν/τια Αξίας 120.000 € 15) 110 τ.μ. στην Νηρηίδων (Καρακόνερο) με 3 υπν/τια Αξίας 220.000€ 16) 116 τ.μ. στην Μ. Πετρίδη με 3 υπν/τια Αξίας 232.000 € 17) 120 τ.μ. στην Ιαλυσό με 3 υπν/τια Αξίας 125.000 € 18)120 τ.μ. στην Νηρηίδων (Καρακόνερο) με 3 υπν/τια Αξίας 240.000€ 19) 126 τ.μ. στην Γρηγορίου Ε με 3 υπνοδωμάτια Αξίας 315.000 €

ΜΟΝΟΚΑΤΟΙΚΙΕΣ - ΜΕΖΟΝΕΤΕΣ

1)111 τ.μ. στα Κοσκινού εντός οικοπέδου 160 τ.μ. αξίας 230.000€ 2140 τ.μ. στην Ιαλυσό Αξίας 280.000 € 2) 140 τ.μ. στην Παστίδα Αξίας 220.000 € 3) 140 τ.μ. στην Ιαλυσό Αξίας 280.000 € 4) 150 τ.μ. στην Ιαλυσό Αξίας 300.000 € 5)155 τ.μ. στην Ιξιά Αξίας 279.000 € 6) 155 τ.μ. στην Ιξιά Αξίας 281.000 € 7) 160 τ.μ. στην Ιαλυσό Αξίας 350.000 € 8) 160 τ.μ. στα Κοσκινού Αξίας 380.000 € 9) 160 τ.μ. στις Φάνες Αξίας 190.000 € 10) 200 τ.μ. στους Πρόποδες Φιλερήμου στην Ιαλυσό Αξίας 380.000 € 11) 280 τ.μ. στην λεωφ. Κρεμαστής – Π. Αεροδρομίου Αξίας 320.000 €

ΚΑΤΑΣΤΗΜΑΤΑ

1) 30 τ.μ. στο Κέντρο της Πόλης (με άμεση παράδοση χρήσης) Αξίας 450.000€ 2) 55 τ.μ. στην Ανάληψη (κεντρικά) Αξίας 120.000€ 3) 57 τ.μ. στο Κέντρο της Πόλης (ελεύθερο Χρήσεως) Αξίας 370.000€ 4) 61 τ.μ. στο Κέντρο της Πόλης (με άμεση παράδοση χρήσης) Αξίας 590.000€ 5) 62 τ.μ. στην Ανάληψη (κεντρικά) Αξίας 370.000 € 6) 77 τ.μ. στο Κέντρο της Πόλης (ελεύθερο Χρήσεως) Αξίας 500.000€ 7) 100 τ.μ. στην Ανάληψη (κεντρικά) Αξίας 580.000 € 8) 160 τ.μ. στην Μιχαήλ Πετρίδη αξίας 290.000 9) 43 τ.μ. στην Ιαλυσό επί της Ιερού Λόχου (με άμεση παράδοσης χρήσης). Αξίας 120.000 ευρώ. 10) Κατάστημα επί της οδού Σωκράτους Παλιά Πόλη 74 τ.μ. , 11) Κατάστημα επί της πλατείας Ιπποκράτους στην Παλιά Πόλη 135 τ.μ., 12) Κατάστημα επί της οδού Πολυδώρου στην Παλιά Πόλη 53 τ.μ. συν 1ος όροφος 53 τ.μ., 13) 86 τ.μ. ισόγειο κατάστημα επί της πλατείας Εβραίων Μαρτύρων Παλιά Πόλη συν 1ος όροφος 90 τ.μ., 14) 3 καταστήματα επιφανείας 62,07 τ.μ. το κάθε ένα επί της οδού Ηλία Βενέζη Αξίας 180.000 € έκαστο.

ΧΠ401/2029

ΕΝΟΙΚΙΑΖΕΤΑΙ καινούργια **γκαρσονιέρα** επιπλωμένη 45 τ.μ. με αύλή μπροστά - πίσω χωρίς κοινόχρηστα και ανεξάρτητη είσοδο επί της οδού Λίνδου 31. Πληρ. τηλ. 6948362860
MZT270302

ΚΡΑΝΙΔΗΣ Real Estate
Ι.Καζούλη & Αμερικής 50
Τηλ. 2241027082
2241026476

Πωλείται ΕΠΙΧΕΙΡΗΣΗ, Café - Bar στην ΙΞΙΑ, 2 ορόφων συνολικού εμβαδού 234τ.μ. - με Πάρκινγκ δεκτός και συνέταιρος
Τιμή: 100.000€ ΚΩΔ:[Κ-905] ΧΠ092
www.kranidis-estate.gr

ΓΙΑΝΝΗΣ ΝΙΚΟΛΙΔΑΚΗΣ
Μηχανολόγος-Μηχανικός
Γαλλίας 12-Ρόδος • τηλ. (22410)22291, 35103
ΠΩΛΟΥΝΤΑΙ
• Επί της οδού **Κων. Υδραίου** (πλησίον Ρόδου - Λίνδου) πολυτελή **διαμερίσματα** με απεριόριστη θέα, ιδιωτικούς χώρους parking και αποθήκες 90 τ.μ. και 126 τ.μ.
• Επί της οδού **Καθοπούλη** (Νιοχώρι) **αποθήκη** 222 τ.μ., **κατάστημα** 59 τ.μ. με πατάρι 15 τ.μ., **διαμερίσματα** από 45 τ.μ. έως 58 τ.μ.
ΧΠ2675

ΣΑΒΒΑΙΔΗΣ & Συνεργατες
Μεσιτες & Συμβουλοι Ακινητων

ΠΩΛΗΣΕΙΣ ΑΚΙΝΗΤΩΝ

Οικόπεδα εντός σχεδίου: **1)** Ροδίνι 400 τ.μ. με ΣΔ 0,4 185.000 € (ref:1267), **2)** Οικόπεδο 2,520 τ.μ. στα Καλαβάρδα 60.000 € (ref:2699) **3)** Ιαλυσός 765 τ.μ. με ΣΔ 0,4 165.000 € (ref:2214), **4)** Οικόπεδα εντός σχεδίου στην Ιαλυσό, εμβαδού 270τ.μ. εώς 430τ.μ. από 94.500 € (ref:2625)

Οικόπεδα εκτός σχεδίου: **1)** Κεντρικό οικόπεδο επί της Επαρχιακή οδού Κρεμαστής αεροδρομείου & Εθνικής Οδού Τσαϊρι αεροδρομίου 400.000€ (ref:2511), **2)** Κανδηλί 4,440τ.μ. 135.000 € (ref:1359), **3)** Ψάρτος 15.600τ.μ. "στο κύμμα"(ref:2238), **4)** Εθνική Οδό Παραδείσι-Θεολόγος 5,680τ.μ. 182.000€ (ref:2186), **5)** Κανδηλί 4,065 τ.μ. 250.000€ (ref:2347)

Μονοκατοικίες: **1)** Πολυτελής μεζονέτα στο Καρακόνερο 148 τ.μ. σε οικόπεδο 266 τ.μ. (ref:2411), **2)** Π.Πόλη 160τ.μ. με αυλή προς ανακαίνιση (ref:2328), **3)** Παραδοσιακό ανακαινισμένο με αυλή και βεράντα με θέα στα Κοσκινού 87τ.μ. 175.000 € (ref:2506), **4)** Μονοκατοικίες σε μπετά στην Παστίδα εμβαδού 135τ.μ., 125.000 € (ref:2632), **5)** Πωλούνται δύο μονοκατοικίες στο Γεννάδι 136τ.μ. η καθεμία, σε οικόπεδο 4,220τ.μ. (ref:2749)

Διαμερίσματα: **1)** Νεόδμητες γκαρσονιέρες στο κέντρο από 1.900-2.500 €/τ.μ. (ref:2423 & 2468), **2)** Πολυτελή Διαμερίσματα στο Καρακόνερο 115τ.μ. 220.000 € (ref:2355), **3)** Υπερπολυτελές ρετιρέ διαμέρισμα στην Ιαλυσό 220τ.μ. 340.000 € (ref:1743), **4)** Διαμέρισμα στο κέντρο 150 τ.μ. 205.000€ (ref:1456), **5)** Ισόγειο ανακαινισμένο 70τ.μ. με περιφραγμένη αυλή στην Ιαλυσό 90.000 € (ref: 2470), **6)** Διαμέρισμα Γ' ορόφου στη Ψαροπούλα 117τ.μ. 180.000 € (ref:2557), **7)** Ισόγειο διαμέρισμα στην Ιξιά 110τ.μ. 220.000 € (ref:2633), **8)** Διαμέρισμα Α' ορόφου στην Ιξιά 75τ.μ. 157.500 € (ref:2619), **9)** Διαμέρισμα στην Ιξιά 95τ.μ. 157.500€ (ref:2620), **10)** Υπερπολυτελές διαμέρισμα στο Ροδίνι, με μοναδική πανοραμική θέα, 140τ.μ. 320.000 € (ref:2611), **11)** Ισόγειο διαμέρισμα 44τ.μ. με αυλή στην Ιαλυσό (ref:2687) **12)** Ισόγειο γραφείο στο κέντρο 96τ.μ. (Ref:1959) **13)** 2 διαμερίσματα στο κέντρο 90τ.μ. με πάρκινγκ 103.000€ & 105.000€ (ref:2700 & 2701) **14)** Ολοκαίνουρια γκαρσονιέρα 48τ.μ. στο Καρακόνερο 110.000 € (ref:2697), **15)** Διαμέρισμα 115τ.μ. στην Ιξιά (ref:2754), **16)** Καινούρια διαμερίσματα στο Ροδίνι 79τ.μ. και 81τ.μ. (ref:2710), **17)** Ανακαινισμένο διαμέρισμα 65τ.μ. στη Ρόδο, 95.000 € (ref:2499)

Καταστήματα: **1)** Πωλείται κατάστημα στην Π.Πόλη 16τ.μ. 40.000€ (ref:2459), **2)** Πωλείται κατάστημα σε εμπορικό κέντρο επί της Ρόδου-Λίνδου 200τ

ενοικιασεις

συνέχεια από την προηγούμενη

ΕΝΟΙΚΙΑΖΟΝΤΑΙ γκαρσονιέρες 45 τ.μ. με air condition σε νεόκτιστη οικοδομή με πανοραμική θέα επί της Γ. Σεφέρη. Πλήρ. τηλ. 6932643949
MXP13533

ΕΝΟΙΚΙΑΖΕΤΑΙ ισόγειο ανεξάρτητο διαμέρισμα, στην οδό Χειμάρρας 109, ενός υπνοδωματίου, σαλόνι, κουζίνα, WC. Πληρ. τηλ. 2241030565, κινητό: 6945754255.
MZT270333

ΕΝΟΙΚΙΑΖΕΤΑΙ στην Ιαλυσό μεζονέτα 55 τ.μ. ισόγειο, καθιστικό, κουζίνα, Α' όροφος, 2 υπνοδωμάτια, μπάνιο με μεγάλο κήπο, air-condition, σε όλα τα δωμάτια. Πληρ. τηλ. 2241092785.
MZT270324

ΕΝΟΙΚΙΑΖΕΤΑΙ χώρος κατάλληλος για ιατρείο 110 τ.μ. επί της Ναυαρίου και Παύλου Μελά γωνία. Πληρ. τηλ. 2241035550, 2241033454
MXP13526

ΕΝΟΙΚΙΑΖΕΤΑΙ διαμέρισμα 85 τ.μ. επί της Αθηνών 132. Πληρ. τηλ. 2241031304
MZT270310

ΕΝΟΙΚΙΑΖΕΤΑΙ όλος ο **όροφος** σε διώροφη μονοκατοικία ανεξάρτητη με κήπο κοντά στη θάλασσα στο κέντρο της πόλης, ήσυχη περιοχή, άνετο πάρκιν. Διαθέτει σαλόνι με τζάκι, τραπεζαρία, τρεις κρεβατοκάμαρες, δύο μπάνια, εντοιχισμένη κουζίνα, αποθήκη, μεγάλες βεράντες. Τιμή 600 ευρώ. Πληρ. τηλ. 6972718730
MZT270306

ΕΝΟΙΚΙΑΖΕΤΑΙ μονοκατοικία 3 υ/δ, 2 WC, ανεξάρτητη, υπερυψωμένη, αυτόνομη κεντρική θέρμανση, τζάκι, ηλιακό θερμοσίφωνα, δορυφορική κεραία, ξυλόφουρνο, τριφασικό ρεύμα, μεγάλο κήπο, τεράστιες βεράντες, σε ύψωμα στην περιοχή Ασγούρου (πλησίον Ιντερμπετόν). Πληρ. τηλ. 6944757157
MZT240314



ΚΤΗΜΑΤΟΜΕΣΙΤΙΚΟ ΓΡΑΦΕΙΟ

ΑΙΓΑΙΟΚΤΗΜΑΤΙΚΗ

ΕΠΙΛΕΓΜΕΝΕΣ ΠΡΟΤΑΣΕΙΣ ΑΚΙΝΗΤΩΝ

- 44 τ.μ. διαμ/σμα καινούργιο (α' ορ.) Ιαλυσό, 85.000€
- 46 τ.μ. διαμ/σμα (υπ. με αυλή) Υψηλάντου, 50.000
- 60 τ.μ. διαμ/σμα καινούργιο (β' ορ.) Ιαλυσό, 100.000€
- 82 τ.μ. διαμ/σμα καινούργιο (ημ.υπ.) Αραπάκι,132.000€
- 82 τ.μ. μετ/νο διαμ/σμα Ακαδημία, 100.000€
- 86 τ.μ. καινούργιο διαμ/σμα στην Ιαλυσό, 155.000€
- 87 τ.μ. καινούργιο διαμ/σμα στους Τρεις, 166.000€
- 89 τ.μ. καινούργιο (α' ορ.) διαμ/σμα στο Μηδεια, 185.000€
- 97 τ.μ. μετ/νο διαμ/σμα συν 88 τ.μ. απ/κη Κένεντυ (απ/στη θέα), 250.000€
- 100 τ.μ. καινούργιο ορ/σμα Καρακόνερο, 210.000€
- 102 τ.μ. καινούργιο με γκαράζ (Μίρα Μάρε), 190.000€
- 110 τ.μ. μετ/σμένο διαμ/σμα Ιαλυσό, 120.000€
- 115 τ.μ. καινούργιο διαμ/σμα Καρακόνερο, 220.000€
- 118 τ.μ. καινούργιο διαμ/σμα Μ. Πετρίδη, 215.000€
- 120 τ.μ. καινούργιο διαμ/σμα στους Τρεις, 229.000€
- 125 τ.μ.-καινούργιο διαμ/σμα Καρακόνερο, 240.000€
- 125 τ.μ. μετ/σμένο διαμ/σμα (β' ορ.) Ανάληψη, 190.000€
- 176 τ.μ. μετ/σμένο ρετιρέ διαμ/σμα Ακαδημία, 350.000€
- 185 τ.μ. μετ/νο λουξ ρετιρέ διαμ/σμα στην Μοχ. Πετρίδη, 300.000€
- 100 τ.μ. μεζονέτα σε μπετά Φαληράκι 75.000€
- 130 τ.μ. μονοκατοικία σε μπετά Παστίδα σε 240 τ.μ. οικ/δο 115.000€
- 130 τ.μ. καινούργια μεζ/τα Παστίδα, 180.000€
- 142 τ.μ. μετ/νη μον/κία στο Νιοχώρι (εξτρα δόμηση), 150.000€
- 157 τ.μ. καινούργια μεζ/τα Ροδίνι, 230.000€
- 200 τ.μ. μονοκατοικία σε μπετά Ασγούρου 1 στρ., 170.000€
- 23 τ.μ. κατάστημα (μισθωμένο) Μανδράκι 150.000€
- 45 τ.μ. γραιρείο (καθ. επ/νεια) Αμμοχώστου 112.000€
- 345 τ.μ. οικόπεδο Συν/σμός ΑΥΤΟΣΤΕΓΑΣΗ, 140.000€
- 2 στρ. κοντά στη θάλασσα οικ/δο (εντός οικισμού) ΜΑΗ Φάνες 160.000€
- 300 τ.μ. οικόπεδο Σαρωνή 30.000€

ΕΚΤΟΣ ΑΥΤΩΝ ΤΩΝ ΑΚΙΝΗΤΩΝ ΔΙΑΘΕΤΟΥΜΕ ΜΕΓΑΛΗ ΠΟΙΚΙΛΙΑ ΣΕ ΔΙΑΜ/ΤΑ (ΜΕΤ/ΝΑ-ΚΑΙΝΟΥΡΓΙΑ) ΣΤΙΣ ΚΑΛΥΤΕΡΕΣ ΤΙΜΕΣ ΤΗΣ ΑΓΟΡΑΣ-ΟΙΚ/ΔΑ ΚΑΙ ΕΝΟΙΚΙΑΣΕΙΣ ΑΚΙΝΗΤΩΝ - ΑΝΤΙΠΑΡΟΧΕΣ

ΡΕΝΑ ΒΑΖΟΥΚΟΥ ΚΑΙ ΣΥΝΕΡΓΑΤΕΣ
(ΜΕΣΙΤΗΣ ΑΣΤΙΚΩΝ ΣΥΜΒΑΣΕΩΝ)
ΔΙΕΥΘ. ΓΡΑΦΕΙΟΥ ΔΗΜ. ΘΕΟΔΩΡΑΚΗ 3
10-1 το πρωί καθημερινά και 6.30-9 απ/μα
Τηλ. (22410) 22943-28838 FAX: 28838, κιν. 6945466773
email.vazoukou@acn.gr
ΧΠ851

ΜΗΝΙΑΙΑ ΕΝΟΙΚΙΑΣΗ ΔΩΜΑΤΙΩΝ ΣΕ ΞΕΝΟΔΟΧΕΙΟ

Το ξενοδοχείο **ΝΟΥΦΑΡΑ** που βρίσκεται στο **κέντρο της πόλεως Ρόδου (2 λεπτά από Ακαδημία και 10 λεπτά απόσταση με τα πόδια από το Παν/μιο Αιγαίου) επί της Γρ. Λαμπράκη 35,** ενοικιάζει δωμάτια σε φοιτητές και σε οποιονδήποτε άλλο ενδιαφερόμενο.

Το δωμάτιο διαθέτει:
1) ατομικό μπάνιο
2) τηλέφωνο απ' ευθείας
3) ραδιόφωνο
4) τηλεόραση
5) ψυγείο
6) ηλεκτρική θέρμανση
7) ζεστό νερό όλη την ημέρα
8) κοινόχρηστο χώρο για επιτραπέζια παιχνίδια
9) εβδομαδιαίος καθαρισμός δωματίου και
10) διάθεση ιματισμού (σεντόνια, κουβέρτες)

Από 180 ευρώ/μήνα το μονόκλινο

Πληρ. τηλ. 2241024545

ΚΑΤ972

ΚΡΑΝΙΔΗΣ Real Estate
Ι.Καζούλη & Αμερικής 50
Τηλ: 2241027082
2241026476
Fax: 2241027101

ΠΩΛΗΣΕΙΣ ΕΠΙΧΕΙΡΗΣΕΩΝ

ΚΟΣΚΙΝΟΥ: Πωλείται ΕΠΙΧΕΙΡΗΣΗ πιτσαρία120τ.μ, με Τζάκι, 60.000€ ΚΩΔ:[Κ-1056]
ΠΑΛΙΑ ΠΟΛΗ: Πωλείται ΕΠΙΧΕΙΡΗΣΗ οβελιστήριο 40τ.μ. 70.000€ ΚΩΔ:[Κ-563]
ΠΑΛΙΑ ΠΟΛΗ: Πωλείται ΕΠΙΧΕΙΡΗΣΗ οβελιστήριο 85τ.μ. 80.000€ ΚΩΔ:[Κ-1105]
ΠΑΡΑΔΕΙΣΙ: Πωλείται ΕΠΙΧΕΙΡΗΣΗ 90τ.μ.,70.000€ ΚΩΔ:[Κ-878]
ΑΝΑΛΗΨΗ: Πωλείται ΕΠΙΧΕΙΡΗΣΗ εστιατόρειο 76τ.μ. 75.000€ ΚΩΔ:[Κ-879]
ΡΟΔΟΣ-ΚΕΝΤΡΟ: Πωλείται ΕΠΙΧΕΙΡΗΣΗ πάλαιών ειδών 80τ.μ. 80.000€ ΚΩΔ:[Κ-445]
ΨΑΡΟΠΟΥΛΑ: Πωλείται ΕΠΙΧΕΙΡΗΣΗ εστιατόρειο 80τ.μ 100.000€ ΚΩΔ:[Κ-442]
ΡΟΔΟΣ: Πωλείται ΕΠΙΧΕΙΡΗΣΗ λευκών είδων 80τ.μ. 120.000€ ΚΩΔ:[Κ-875]
ΡΟΔΟΣ-ΚΕΝΤΡΟ: Πωλείται ΕΠΙΧΕΙΡΗΣΗ εξοπλισμού κουζίνας 100τ.μ. 140.000€ ΚΩΔ:[Κ-447]
ΑΓ. ΑΝΑΣΤΑΣΙΑ: Πωλείται ΕΠΙΧΕΙΡΗΣΗ οβελιστήριο 44τ.μ. 120.000€ ΚΩΔ:[Κ-334
ΝΙΟΧΩΡΙ: Πωλείται ΕΠΙΧΕΙΡΗΣΗ εστιατόρειο 200τ.μ. 200.000€ ΚΩΔ:[Κ-109]]
ΙΞΙΑ: Πωλείται ΕΠΙΧΕΙΡΗΣΗ café-bar 234τ.μ., 2όροφη με Πάρκινγκ 100.000€ ΚΩΔ:[Κ-905] ΧΠ092

www.kranidis-estate.gr

Γνωρίστε από κοντά τις υπηρεσίες μας ...

ΣΑΒΒΑΪΔΗΣ & Συνεργάτες

- Είστε ιδιοκτήτης ακινήτων σε ένα από τα χωριά του νησιού;
- Θα θέλατε να βρείτε αγοραστή για το οικόπεδο σας;
- Θεωρείτε ότι η πώληση της μονοκατοικίας σας είναι δύσκολη υπόθεση;
- Σκέφτεστε την ανταλλαγή του διαμερίσματος στην πόλη με την μεζονέτα στα προάστια;



Λαμπράκη 14, 85100, Ρόδος

Εμεις έχουμε την λύση ... γιατί έχουμε τους αγοραστές!

Η **ΣΑΒΒΑΪΔΗΣ & Συνεργάτες** είναι σήμερα η **μεγαλύτερη** και **πλέον οργανωμένη** κτηματομεσιτική εταιρεία στα Δωδεκάνησα. Τα μεγέθη μιλούν από μόνα τους. Τρία καταστήματα στα κεντρικότερα σημεία του νησιού με συνολικό εμβαδόν πάνω από 300 τ.μ. **Νέο γραφείο** στο κέντρο της Αθήνας μέσω της συμμετοχής μας στην PropertyGreece ΕΛΛΗΝΙΚΑ ΑΚΙΝΗΤΑ. Άρτια εκπαιδευμένο προσωπικό. Λίστα 4,500 εγγεγραμμένων ενδιαφερόμενων αγοραστών από το εξωτερικό. Η ιστοσελίδα μας **www.savvaidis.gr** με πανω από 200,000 επισκέψεις ετησίως είναι μια από τις **πλέον δημοφιλείς** στην Ελλάδα.

... Τα ακίνητα της Ρόδου στις αγορές του κόσμου!

- Κορυφαίο εργαλείο προώθησης είναι η συμμετοχή μας στις διεθνείς εκθέσεις ακινήτων.
- Φέτος για πρώτη φορά, πραγματοποίησαμε με μεγάλη επιτυχία εταιρική εκδήλωση στην Κεντρική Αγγλία, στο πολυτελές Golf Resort De Vere The Belfry, Birmingham στις 25-26 Φεβρουαρίου 2006.
- Στις 7-8-9 Απριλίου 2006 θα λάβουμε μέρος με κεντρικό περίπτερο στην μεγαλύτερη έκθεση ακινήτων της Ευρώπης A Place in the Sun Live,, Excel, Λονδίνο την οποία και αναμένεται να επισκεφθούν 25,000 άτομα.





Δώστε στα ακίνητα σας την προβολή που τους αξίζει !

Για μια λεπτομερή παρουσίαση των υπηρεσίων μας καλέστε σήμερα στα τηλέφωνα :
22410-26281 22410-70017 και **22410-75100.**

SAVVAIDIS & Associates
Real Estate Agents & Consultants

ΧΠ659

www.savvaidis.gr

Μεσιτικά Γραφεία ΣΑΒΒΑΪΔΗΣ & Συνεργάτες

ΡΟΔΟΣ : Λαμπράκη 14 – ΠΑΛΙΑ ΠΟΛΗ : Σωκράτους 79 – ΛΙΝΔΟΣ 2 χλμ Λίνδος Πεύκοι, ΑΘΗΝΑ: Βασ. Σοφίας 33, Κολωνάκι

ενοικιασεις

συνέχεια από την προηγούμενη

ΕΝΟΙΚΙΑΖΟΝΤΑΙ studio ανεξάρτητα στο κέντρο της πόλης κοντά στη θάλασσα, επιπλωμένα, για όλο το χρόνο. Διαθέτουν πολυκουζίνα, σαλονάκι και ξεχωριστό χώρο ύπνου σε εσωτερικό ημιόροφο με πατάρι. Πληρ. τηλ. 6972718730
MZT270307

ΕΝΟΙΚΙΑΖΩ α) **μικρό διαμέρισμα** (γκαρσονιέρα) επί της Εθνικής Αντιστάσεως (πρώην Αννης Μαρίας), β) **γραφείο** 60 τ.μ. επί της Εθνικής Αντιστάσεως (πρώην Αννης Μαρίας). Πληρ. τηλ. (22410)87630, 87631 μόνο πρωινές ώρες
ΜΑΤ240307

ΕΝΟΙΚΙΑΖΕΤΑΙ α) **κατάστημα** στην Π. Πόλη, Ομήρου 87, β) **κατοικία** στην Π. Πόλη κοντά στο Πανεπιστήμιο, Ομήρου 86. Πληρ. τηλ. 2241037813 MZT270308

ΕΝΟΙΚΙΑΖΕΤΑΙ ισόγειο **διαμέρισμα** 110 τ.μ. 2 υπνοδωματίων, μεγάλο πατάρι, εντοιχισμένη κουζίνα, air condition, ηλιακό, επί της οδού Ε. Παληκαρίδη 6 (7 Βαγιές). Τιμή 400 ευρώ. Πληρ. τηλ. 6973701046
MZT240305

ΕΝΟΙΚΙΑΖΕΤΑΙ μεγάλη **γκαρσονιέρα** πλήρως επιπλωμένη στα Κοσκινού. Πληρ. τηλ. 2241066473, 6945551804 ΜΧΠ1588

ΕΝΟΙΚΙΑΖΕΤΑΙ γκαρσονιέρα καινούργια κατασκευής επιπλωμένη για ένα άτομο σε ωραία περιοχή στο Καρακόνερο με 200 ευρώ το μήνα με νερό και κοινόχρηστα πληρωμένα. Πληρ. τηλ. 2241038411, 6932784300
MZT270315

ΕΝΟΙΚΙΑΖΕΤΑΙ μικρό **διαμερισματάκι** 2 υπνοδωματίων, κουζίνα, μπάνιο και μισό σαλονάκι στο κέντρο της Κρεμαστής. Τιμή 280 ευρώ. Πληρ. τηλ. 6946597283
MZT270313

ΕΝΟΙΚΙΑΖΟΝΤΑΙ ξενοδοχειακά διαμερίσματα και **studios** στις "7 ΒΑΓΙΕΣ" με το μήνα πρόσφατα ανακαινισμένα πλήρως επιπλωμένα με τηλεόραση, τηλέφωνο, ηλιακό, κλιματισμό ψύξη θέρμανση, καθαριότητα 2 φορές την εβδομαδα με πλήρη ιματισμό, σεντονια, κουβέρτες και εξοπλισμό κουζίνας, φούρνο, ψυγείο, εστίες, μαγειρικά σκεύη, πιάτα, ποτήρια κ.λπ. Το ξενοδοχείο διαθέτει σαλόνι/bar, αιθουσα με 2 τηλεοράσεις, INTERNET CORNER, πέργκολα και πισίνα σε μικρή απόσταση από το κέντρο της πόλης, το λιμάνι η το Πανεπιστήμιο, ιδανικό για φοιτητές, στρατιωτικούς, καθηγητές κ.λπ. Πληρ. τηλ. 2241036830, 6932934562
MZT040305

ΕΝΟΙΚΙΑΖΕΤΑΙ επιπλωμένη **γκαρσονιέρα** στον α' όροφο στο Καρακόνερο. Πληρ. τηλ. 6945596443, 2241032943
MZT270338

ΕΝΟΙΚΙΑΖΕΤΑΙ κατάστημα 20 τ.μ. στην πλατεία Ψαροπούλας επί της οδού 28ης Οκτωβρίου 98, γωνία με Ορφανίδου. Πληρ. τηλ. 2241028258, ώρες γραφείου
MZT240309

ΕΝΟΙΚΙΑΖΟΝΤΑΙ 6 studios καινούργια επί της Ρόδου-Λίνδου 2 χλμ. πριν το γκολφ Αφάντου στην διασταύρωση Καλυθιών με παραλία Τραγανού 400 μέτρα από τη θάλασσα πλήρως εξοπλισμένα. Τιμή από 160 ευρώ. Πληρ. τηλ. 2241096616, 6932603855, 6972990287
MZT240310

ΕΝΟΙΚΙΑΖΕΤΑΙ γκαρσονιέρα 45 τ.μ. στην Ψαροπούλα, με δική της αυλή (πολύ ισόγεια) **όλα καινούργια,** πλήρως επιπλωμένη, με εντοιχισμένη κουζίνα, φούρνος, κεραμικές εστίες, ψυγείο, A/C, θέρμανση-ψύξη, ημίδιπλο σιδερένιο κρεβάτι, ντουλάπα, σαλόνι-διπλά τζάμια-σίτες. Ενοίκιο 280 ευρώ συν το χαρτόσημο. Πληρ. τηλ. 6944832140
MZT240312

ΕΝΟΙΚΙΑΖΟΝΤΑΙ επιπλωμένες **γκαρσονιέρες.** Πληρ. τηλ. 2241074813
MZT230318

ΕΝΟΙΚΙΑΖΟΝΤΑΙ διαμερίσματα δυάρια, τριάρια, τεσσάρια, μονοκατοικίες, γκαρσονιέρες, studios, καταστήματα. Πληρ. τηλ. 6994977787, 6993977797 ΠΩΛΗΣΕΙΣ-ΑΝΤΙΠΑΡΟΧΕΣ-ΟΙΚΟΔ. ΕΡΓΑΣΙΕΣ-ΕΠΙΠΛΑ
ΜΧΡ13524

ΕΝΟΙΚΙΑΖΕΤΑΙ ρετιρέ επιπλωμένο ενός υπνοδωματίου, καθιστικό και κουζίνα, ενιαίος χώρος και λοιπών βοηθητικών χώρων. **We rent** a small apartment with full furnishment of one bedroom sitting room, kitchen, W.C., Venetokleon street 71, Rodos, tel. 2241094968, 2241025728, 6974570879
MZT240311



ΚΤΗΜΑΤΟΜΕΣΙΤΙΚΟ ΓΡΑΦΕΙΟ
ΚΑΜΠΟΥΡΗΣ ΣΚ. ΕΜΜΑΝΟΥΗΛ

Π Ω Λ Ο Υ Ν Τ Α Ι

1. Διαμερίσματα:
α) 81 τ.μ. στο κέντρο της πόλης, ισόγειο με δυνατότητα πολλαπλών χρήσεων και με θέση parking
β) 88 τ.μ. ρετιρέ στην Διον. Σολωμού
γ) 100 τ.μ. λουξ κατασκευής στην Ανάληψη
δ) 135 τ.μ. ρετιρέ λουξ κατασκευή, στην Ανάληψη
ε) 65 τ.μ. λουξ κατασκευή στο Ροδίνι
στ) 120 τ.μ. λουξ κατασκευή στο Ροδίνι
ζ) 80 τ.μ λουξ κατασκευή στο Ροδίνι
η) 100 τ.μ. λουξ κατασκευή στο Ροδίνι
2. Μονοκατοικίες:
α) 200 τ.μ. ανεξάρτητες με αυλή 1.000 τ.μ. στα Κοσκινού
β) 110 τ.μ.-150 τ.μ.-200 τ.μ. με οικόπεδο 400 τ.μ. και ατομική πισίνα, στα Μαριτσά
3. Οικόπεδα:
α) 1000 τ.μ. και 2600 τ.μ. στα Κοσκινού
β) 4.000 τ.μ. και 8.000 τ.μ. στην Λεωφ. Ρόδου-Λίνδου
γ) 1850 τ.μ. σστην Παστίδα εντός οικισμού
4. Καταστήματα:
α) 70 τ.μ. στην Ανάληψη

ΣΤΕΦ. ΚΑΖΟΥΛΗ 74 - ΡΟΔΟΣ
ΤΗΛ. 2241024858, 6942841691
AE691

ΕΝΟΙΚΙΑΖΟΝΤΑΙ: α) γκαρσονιέρα 45 τ.μ. στην περιοχή του παλαιού αεροδρομίου Μαριτσών, 250 ευρώ, **β) διαμέρισμα** 115 τ.μ. με 3 υπνοδωμάτια στην περιοχή της Ιξιάς, 400 ευρώ. Πληρ. τηλ. 2241048131 και 6944634576 ΜΧΡ13522

ΕΝΟΙΚΙΑΖΕΤΑΙ γκαρσονιέρα στην Ιαλυσό πλήρως επιπλωμένη με ηλιακό, πλυντήριο, air condition. Πληρ. τηλ. 6974474999 MZT240304

ΕΝΟΙΚΙΑΖΕΤΑΙ δίχωρη γκαρσονιέρα ανανεωμένη και πλήρως εξοπλισμένη με A/C στην Κοδριγκτώνος. Πληρ. τηλ. 2241020949
ΜΑΠ176

ΠΕΡΙΟΧΗ ΑΡΑΠΑΚΙ. ΕΝΟΙΚΙΑΖΕΤΑΙ διαμέρισμα 3άρι 80 τ.μ. οδός Παρθενόπης 43. Πληρ. κ. Βασίλης ή κα Μαρία τηλ. 6972976019, 2245071395 ΜΑΠ182

ΕΝΟΙΚΙΑΖΕΤΑΙ studios πλήρως εξοπλισμένο και επιπλωμένο με δική του τουαλέτα, με ανεξάρτητη είσοδο και χωρίς κοινόχρηστα στην οδό Γαληνού 8 (πλησίον του στρατοπέδου στο Μόντε Σμιθ). Πληρ. τηλ. 2241063865, 6972160432 όλες τις ώρες MZT230303

ΕΝΟΙΚΙΑΖΕΤΑΙ διαμέρισμα 3 υπνοδωματίων επί της οδού Αννης Μαρίας με βεράντες ολόγυρα, εντοιχισμένες ντουλάπες, ηλιακό, νυκτερινό ρεύμα. Πληρ. τηλ. 2241094811, 6977514231
MXP13515

ΕΝΟΙΚΙΑΖΕΤΑΙ επιπλωμένο διαμέρισμα ενός δωματίου στην οδό Αγίου Ιωάννου 131. Πληρ. τηλ. 2241027145
MZT230317

ΕΝΟΙΚΙΑΖΟΝΤΑΙ: α) δύο διαμερίσματα επί της Αντισμηνάρχου Βολονάκη, **β) μια αποθήκη** επί της Στ. Κωτιάδη. Πληρ. τηλ. 2241036838 και 6978448603
MZT230315

Mediterranean
Real Estate Agency
Κτηματομεσιτικό γραφείο

ΗΡΑΚΛΗΣ Δ.ΧΟΡΟΖΙΔΗΣ

Μεσίτης & Σύμβουλος επενδύσεων Ακίνητης Περιουσίας

Σύμβουλοι και φίλοι για μια ζωή!



www.dodecaneserealestate.com

ΠΩΛΗΣΕΙΣ - ΜΙΣΘΩΣΕΙΣ ΑΚΙΝΗΤΩΝ

Πωλήσεις Μονοκατοικιών- Μεζονέτων

-**Ιαλυσός.** Μεζονέτα διώροφη 124 τμ. 3 υπνοδωματίων, 2 μπάνια με κλιματισμό και ηλιακό σε κεντρικό σημείο της Ιαλυσού.
-**Κανδυλί.** Μεζονέτα 3 επιπέδων,συνολικής επιφάνειας 270 τμ. στα σοβατίσματα. Εκταση 1,470 τμ.
-**Κανδυλί.** Πωλείται οικοδομή 205τ.μ. με το υπόγειο σε οικόπεδο 2500 στρεμ. στα μπετά ή τελειωμένη
-**Κρεμαστή.** Μονοκατοικία 100 τμ σε οικόπεδο 132 τμ, 3 υ/δ, πλήρως ανακαινισμένη, σε κεντρικό σημείο, με υπόλοιπο δόμησης (αέρας).
-**Παστίδα.** Πωλούνται ανεξάρτητες μεζονέτες λουξ κατασκευής, 150 τμ. σε οικόπεδα των 340 τμ. Παραδίδονται στα μπετά και τελειωμένες.
-**Παστίδα.** Υπερπολυτελής 2όροφη μονοκατοικία 482τμ σε οικόπεδο 4.200τμ, ιδιαίτερου αρχιτεκτονικού σχεδιασμού, με 4 υ/δ, σαλόνι, κουζίνα υψ/λής αισθητικής, 4 μπάνια, αποθήκη, κεντρικό σύστημα κλιματισμού ψύξης-θέρμανσης, διαμορφωμένο και δεντροφυτεμένο εξωτερικό χώρο, μεγάλες βεράντες απέραντη θέα.
-**Παστίδα.** Πωλείται μονοκατοικία 3 υ/δ, συνολικής επιφάνειας 103 τμ. σε οικόπεδο 2,000 τμ.
-**Δαμτριά.** Νεόδμητη μεζονέτα 100τμ.διαμορφωμένη σε 3 διαφορετικά επίπεδα με απέραντη θέα.
-**Κοσκινού.** Πωλούνται μεζονέτες 240 τμ. στα μπετά ή τελειωμένες, σε οικόπεδο 1000 τμ.
-**Αφάντου.** Μεζονέτα υπερπολυτελούς κατασκευής 230τμ με 70τμ βεράντες, 4υ/δ, 3 μπάνια.
-**Αφάντου.** Μεζονέτα υπερπολυτελούς κατασκευής 211 τμ με 50τμ βεράντες, 3 υ/δ, 3 μπάνια.
-**Αφάντου.** Μονοκατοικία 75 τμ, με 2 υ/δ, και ενιαίο χώρο κουζίνας-καθιστικού με τζάκι.Διαμορφωμένοι εξωτερικοί χώροι 800 τμ , 300 μ από την θάλασσα.
-**Κολύμπια.** Πωλούνται νεόδμητες μεζονέτες 107 τμ η κάθε μία, ιδιαίτερης αισθητικής πλήρως εξοπλισμένες, με ή χωρίς πισίνα, κήπο, πάρκιν, μεγάλες βεράντες, 360 μ από τη θάλασσα.
-**Αρχαγγελος.** Μεζονέτες 108 τμ η κάθε μία, στα μπετά, σε ήρεμη περιοχή, με απεριόριστη θέα.
-**Μαλώνα.** Πωλείται ημιτελής μονοκατοικία 105 τμ.με υπόγειο 60 τμ, σε καλή περιοχή του χωριού.
-**Κάλαθος.** Μεζονέτα 100 τμ, σε οικόπεδο 1,300 τμ. πλήρως εξοπλισμένη και επιπλωμένη με απεριόριστη θέα στη θάλασσα.
-**Λάρδος.** Πωλούνται 2 ανεξάρτητες κατοικίες συνολικής επιφάνειας 350 τμ, με διαρρύθμιση κατάλληλη και για ενοικιαζόμενα στούντιος
-**Πεύκοι.** Ψηλός. Πωλείται 2όροφο ακίνητο συνολικής επιφάνειας 210 τμ σε έκταση 2000 τμ, αποτελούμενο από 7 studios, με δυνατότητα δημιουργίας 2 οροφοδιαμερισμάτων 120 τμ ισόγειο και 90 σ' όροφος.
-**Γεννάδι.** Μεζονέτες 117 τμ με διαμορφωμένους εξωτερικούς χώρους (πισίνα, χώρο αθλοπαιδιών, κύκλοι, πάρκιν) με θέα τη Θάλασσα.

Πωλήσεις Διαμερισμάτων

-**Ρόδος.** Κων.Υδραίου νεόδμητο διαμέρισμα 100τμ 2 υ/δ.
-**Ρόδος.** Ανάληψη. Πωλούνται 3 επιπλωμένες γκαρσονιέρες πολυτελούς κατασκευής.
-**Ρόδος.** Ροδίνι. Σμύρνης και μονής Καλόπετρας, σε ήρυχη τοποθεσία, πωλούνται διαμερίσματα α ορόφου, β ορόφου και ρετιρέ, 2 υ/δ 80 τμ, και 3 υ/δ 99 τμ. Νεόδμητα και παραδοτέα πλήρως εξοπλισμένα.
-**Ρόδος.** Στο κέντρο της πόλης επί της Διλμπεράκη πωλείται διαμέρισμα 90 τμ, β ορόφου, ανακαινισμένο.
-**Ιαλυσός.** Οδός Σωτήρος διαμέρισμα 115 τμ 2ου ορόφου, 3 υ/δ, μεγάλο σαλόνι, κουζίνα, μικρή αποθήκη, θερμοπομπούς.
- **Ιαλυσός.** Πωλούνται μεταχειρισμένα διαμερίσματα και γκαρσονιέρες , λεωφ. Ηρακλειδών (πλησίον Ξεν.Φιλέρημος)
-**Παραδείσι.** Πωλείται νεόδμητο οικοδόμημα, αποτελούμενο από 4 γκαρσονιέρες 55 τμ η κάθε μία, πλήρως εξοπλισμένες.
-**Αφάντου.** Σε κεντρικό σημείο, διαμέρισμα 2ου ορόφου 75 τμ σε νεόδμητη πολυκατοικία,2υ/δ,σαλοτραπεζαρία,κουζίνα,μπάνιο.
-**Αφάντου.** Πωλούνται νεόδμητα διαμερίσματα 83 τμ. υπερυψωμένου ισογείου, 2 υ/δ, παραδίδονται με έιλεία και κεντρική θέρμανση.

Πωλήσεις Ξενοδοχειακών μονάδων

-**Αφάντου.** Σε ύψωμα με πανοραμική θέα, πωλείται ξενοδοχειακή μονάδα Που αποτελείται από: 1) 37 δωμάτια (60 κλίνες). 2) 12 διαμάτια ημιτελή (24 κλίνες). 3) Δόμηση για επιπλέον 22 δωμάτια (44 κλίνες). Σύνολο 148 κλίνες. 4) Πισίνα, σνακ μπαρ, εστιατόριο.
-**Πεύκοι.** Πωλείται συγκρότημα 3 ορόφων, συνολικής επιφάνειας 565 τμ σε οικόπεδο 4.250 τμ. 22 Studios επιπλωμένα, στο roof garden με πανοραμική θέα στη θάλασσα, δυνατότητα δημιουργίας εστιατορίου. Ακίνητο μεγάλης προβολής με άμεση πρόσβαση από τους δύο κεντρικούς δρόμους των Πευκών.
-**Πεύκοι** Ξενοδοχ. Μονάδα 120 κλινών με εστιατόριο, μπαρ και πισίνα συνολ. επιφ. 5500 τ.μ. 700μ. από τη θάλασσα.

Πωλήσεις Παραδοσιακών κατοικιών

-**Ρόδος.** Επί της Βορ. Ηπείρου πωλείται τριώροφο Διατηρητέο, Λιθόκτιστο, Νεοκλασικό κτίριο 400τ.μ. σε οικόπεδο 920 τ.μ. με βοτσαλωτή αυλή, ιδιαίτερης αρχιτεκτονικής σε άριστη κατάσταση.
-**Ρόδος.** Νιοχώρι, 2όροφο παλαιό αρχοντικό 200 τμ, ανακαινισμένο, ιδιαίτερης αρχιτεκτονικής με τζάκι, βοτσαλωτά δάπεδα και με υπέροχα διαμορφωμένους εξωτερικούς χώρους 250 τμ.Υπόλοιπο δόμησης 90 τμ.
-**Παλιά πόλη.** Πωλείται πέτρινη κατοικία 120 τμ. με κήπο, και δυνατότητα για επιπλέον δόμηση, λίγα μέτρα από το ρολόι.
-**Παλιά πόλη.** 3όροφη παραδοσιακή κατοικία 95τμ. 3υπνήτων καινουρια κουζίνα και μπάνιο,πλήρως ανακαινισμένο.
-**Παλιά πόλη.** 2όροφη παραδοσιακή κατοικία 350τμ σε κεντρικό σημείο.Στο ισόγειο έχει και κατάστημα για οποιαδήποτε χρήση.
-**Παραδείσι.** Μονοκατοικία 3 χώρων 65 τμ. με μεγάλη αυλή.
-**Σορωνή.** Ισόγεια μονοκατοικία 3 χώρων 110 τμ με αυλή.
-**Κοσκινού.** Παραδοσιακή καμάρα με προσθήκη ορόφου συνολικής επιφάνειας 75 τμ. σε άριστη κατάσταση σε κεντρικό σημείο του χωριού.
-**Κοσκινού.** Παραδοσιακή καμάρα 235 τμ με βεράντα 25 τμ, βοτσαλωτά δάπεδα, τζάκι και έμλινη σοφίτα για χρήση υ/δ.
-**Κοσκινού.** Πωλείται ανακαινισμένη παραδοσιακή κατοικία 110 τμ, με αυλή 10 τμ. με εσωτερικά επίπεδα διαμορφωμένα σε υ/δ.
-**Κοσκινού.** Γωνιακή παραδοσιακή κατοικία (καμάρα) 110 τμ με ανεξάρτητη κουζίνα, και αυλή 10 τμ. Επιπλωμένη με όλο τον παραδοσιακό εξοπλισμό.
-**Κοσκινού.** Πωλείται παραδοσιακή κατοικία πλήρως ανακαινισμένη, 75 τμ καθαρού χώρου και σύνολο με τους εξωτερικούς 103 τμ.
-**Μαλώνα.** Παραδοσιακή κατοικία 3 χώρων συνολικής επιφάνειας 80 τμ στην κεντρική πλατεία του χωριού.
-**Μαλώνα.** Νεόδμητη παραδοσιακή κατοικία 95 τμ με μεγάλη αυλή με πέργκολα, τζάκι,κλιματισμό,ηλεκτρ.συσκευές και επιπλωμένη.
-**Μαλώνα.** Παραδοσιακή κατοικία 70 τμ σε καλή κατάσταση.
-**Λάερμα.** Παραδοσιακή κατοικία 70 τμ και 30 τμ υπόλοιπο οικοπέδου.
-**Βάτι.** Πωλείται παραδοσιακή κατοικία 70 τμ με αυλή 75 τμ.
-**Σύμη.** Παραδοσιακή νεοκλασική 2όροφη κατοικία 150τμ σε πολύ καλή κατάσταση σε κεντρικό σημείο της Σύμης,με δρόμο.
-**Σύμη.** Σε κεντρικό σημείο , παραδοσιακή κατοικία 95τμ , αυλή 15τμ. Με δρόμο.
-**Σύμη.** Στο κέντρο της Σύμης περιοχή καταρράκτης, πωλείται παραδοσιακή κατοικία 70 τμ με πέτρινη αυλή και μικρό οικόπεδο με υπόλοιπο δόμησης.
-**Σύμη.** Στην περιοχή «Αγίας τριάδος» κάτω από την Παναγία την Περαιώτισσα , πωλείται παραδοσιακή κατοικία, σε άριστη κατάσταση, 2 δωματίων, με 2 αυλές, συνολικής επιφάνειας 110 τμ, κοντά σε δρόμο και θέα Πέδι και Γαλά.
-**Σύμη.** Περιοχή Καταρράκτης στο ύψωμα πωλείται δυόροφη παραδοσιακή κατοικία 80 τμ, με οικόπεδο 140 τμ δίπλα με δόμηση.

Πωλήσεις Οικοπέδων-Αγροτεμαχίων

-**Ρόδος.** 180τμ με μεγάλο συντελεστή δόμησης στο Νιοχώρι(οδός Διλμπεράκη).
-**Ρόδου-Καλλιθέας.** Οικόπεδα α) 7.000 τμ και β) 4.000 τμ με απέραντη θέα στη θάλασσα με άμεση πρόσβαση στη λεωφόρο, δίπλα στο Κρίστεν Πάλας
-**Τσαΐρι.** Πωλούνται οικόπεδα 4.000 τμ, 300 μ από την κεντρική λεωφόρο κατάλληλο για βιοτεχνικούς χώρους.
-**Ιαλυσός.** Στην παραλία Ιαλυσού πωλείται οικόπεδο 7,000 τμ. με άδεια οικοδομής.
-**Ιαλυσός.** Πωλείται οικόπεδο 1.030 τμ στο κέντρο της Ιαλυσού, 100 μ από κεντρική πλατεία.
-**Ιαλυσός.** Τρεις Οικόπεδο 160 τμ με δόμηση, στον συνοικισμό Καστελοριζών.
-**Κανδυλί.** Οικόπεδο 2.000 τμ με άδεια 2όροφης οικοδομής 122 τμ με υπόγειο 97 τμ σε πολύ καλή τοποθεσία.
-**Παστίδα.** Πωλούνται οικόπεδα 1,500 τμ. με άδεια οικοδομής για 2όροφη μεζονέτα
-**Παραδείσι.** 583τμ στην κεντρική λεωφόρο με μεγάλο συντελεστή δόμησης.
-**Παραδείσι.** Περιοχή κάτω Καλαμώνας οικόπεδο 6100τμ με δόμηση 150 τμ.
-**Παραδείσι.** Οικόπεδο 390 τμ εντός οικισμού, με δόμηση.
-**Παραδείσι.** Περιοχή Καλαμώνας, οικόπεδο 5.700 τμ.
-**Δημυλιά.** Οικόπεδο 2.080 τμ στον κεντρικό δρόμο με Σ.Δ 08.
-**Αφάντου.** Πωλούνται ανεξάρτητα οικόπεδα 2.000 τμ. εντός ζώνης οικισμού, με δόμηση 200 τμ. το καθένα. Εχουν απέραντη θέα στην θάλασσα.
-**Αφάντου.** Οικόπεδο 4010 τμ άρτιο και οικοδομήσιμο στην περιοχή Τραπεζία. Απεριόριστη θέα.
-**Αφάντου.** Αγροτεμάχιο 3020 τμ στην περιοχή Τρυπάνα.
-**Αφάντου.** Αγροτεμάχιο 9640 τμ στην περιοχή Βότες.
-**Μάσσαρι.** Οικόπεδο 2450 τμ στην παραλία Μασσάρων.
-**Κάλαθος.** Οικόπεδο 2.880 τμ. επί της κεντρικής λεωφόρου ιδιαίτερης προβολής.
-**Λίνδος.** Οικόπεδο εντός του χωριού 250 τ.μ. με Σ.Δ.08
-**Λίνδος-Ψάλτος.** Πωλείται έκταση 14.500 τμ με πανοραμική θέα στη θάλασσα εκ των οποίων 4.000 τμ αποτελούν ξεχωριστό τίτλο και λειτουργεί εντός του οικοπέδου γήπεδο 5x5 με τάπητα 4ης γενιάς, ένα κτήριο 35 τμ. αποδυτήρια με ΎΤους και wc, και καφετέρια με αυλή. Επιπλέον άδεια οικοδομής για 200 τμ.
-**Γεννάδι.** Οικόπεδο 1700 τμ. με άδεια οικοδομής 260 τμ.
-**Απολακκιά.** Οικόπεδο 902 τμ. άρτιο με δόμηση 0,4.
-**Κιοτάρι.** Οικόπεδο 800 τμ, με άδεια δυόροφης οικοδομής για 2 καταστήματα 80 τμ ισογείου, 80 τμ Α' ορόφου με υπόγειο.
-**Κιοτάρι.** Οικόπεδο 5.000 τμ, με πρόσοψη στην κεντρ. λεωφ.
-**Σύμη.** Περιοχή Νεώλια-Τούρκος πωλείται οικόπεδο 13.500 τμ με 62.5 μ πρόσοψη έως το κύμα.

Πωλήσεις Αποθηκών

-**Ρόδος.** Ροδίνι. Ημιυπόγεια αποθήκη 2 χώρων και wc, 56 τμ συνολικά, με ράμπα και ρολά στην πρόσοψη.
-**Ρόδος.** Πωλείται αποθήκη 55 τμ, με άμεση πρόσβαση αυτοκινήτων, στην περιοχή Κοβα.
-**Ρόδος.** Βιοτεχνικό κέντρο Μανουσέλη πωλείται βιοτεχνικός χώρος 320 τμ σε 2 ενοποιημένους χώρους με γραφείο,wc, ηλεκτρικά ρολά, ενιαία τζαμαρία στην πρόσοψη.
-**Ρόδος.** Σκεύου Ζερβού 7-9 πωλείται αποθήκη 488 τμ. με μεγάλη ράμπα για οποιαδήποτε χρήση.
-**Ασγούρου.** Πωλείται αποθήκη σε βιομηχανική περιοχή 400 τμ και με άδεια για επιπλέον 400 τμ όροφο.

Πωλήσεις Επιχειρήσεων

-**Ρόδος.** Πωλείται επιχείρηση καφέ-μπαρ, γωνιακή, σε κεντρικό σημείο της Ανάληψης ιδιαίτερης προβολής με μεγάλη αυλή και όλο τον συγχρονο εξοπλισμό με σταθερή πελατεία.
-**Ρόδος.** Περιοχή Ψαροπούλας, Εφ.Σταυρού και Αλ.Διάκου Επιχείρηση αναψυκτήριο σνακ-μπαρ,γωνιακό πλήρως εξοπλισμένο με ωραίο εσωτερικό χώρο και μεγάλη αυλή. Δυνατότητα αλλαγής χρήσης.
-**Ρόδος.** Περιοχή Ψαροπούλας πωλούνται ισόγεια καταστήματα με αυλή,1) 31,40 τμ με 31,40 τμ πατάρι 2) 26,14 τμ με 26,14 πατάρι 3) 25,00 τμ με 25 τμ πατάρι.
-**Ρόδος.** Πωλείται επιχείρηση εστιατόριο καφέ μπαρ 130 τμ κεντρικού κτιρίου και 350 τμ αυλής με άδεια 200 ατόμων. Πλήρως ανακαινισμένο. Ιδιαίτερης αισθητικής και διακόσμησης.
-**Ρόδος.** Περιοχή Κόβα επί της οδού Κολοκοτρώνη πωλείται ισόγειο κατάστημα 55 τμ με αυλή, κατάλληλο για κάθε χρήση.
-**Ρόδος.** Κων. Υδραίου νεόδμ. ισόγειο γωνιακό κατάστημα 50τμ.
-**Ρόδος.** Σκεύου Ζερβού 7-9 πωλείται ισόγειο κατάστημα 143 τμ. με ημιόροφο 76 τμ. μεγάλης προβολής και ιδιαίτερης αισθητικής. Πωλείται και αποθήκη 468 τμ. με ράμπα κάτω από το άνωθεν κατάστημα, η οποία επικοινωνεί και εσωτερικά με το κατάστημα.
-**Παλιά πόλη.** Πωλείται επιχείρηση με άδεια εστιατορίου και όλο τον εξοπλισμό, σε κεντρικό σημείο (πλησίον πλατείας Σωφράτους).
-**Παλιά πόλη.** Πωλείται ισόγειο κατάστημα 16 τμ επί της Αρχιεπισκόπου Ευθυμίου.
-**Παλιά Πόλη.** Πωλείται επιχ. Εστιατόριο συνολ. επιφ. 192 τ.μ. με όλο τον εξοπλισμό σε εμπορικό δρόμο(πλησίον Σωφράτους)
-**Νιοχώρι.** Πωλείται νεοκλασικό κτίριο σε εμπορικό δρόμο κατάλληλο και για επαγγελματική χρήση.
-**Ιαλυσός.** Πωλείται καφετέρια πολυτελείας με σταθερή πελατεία.
-**Ιαλυσός.** Πωλείται ισόγειο κατάστημα συνολ.επιφ. 150τ.μ. με αυλή 70 τ.μ. λεωφ. Ηρακλειδών (πλησίον Ξεν. Φιλέρημος)
-**Παραδείσι.** Στην κεντρική πλατεία πωλείται 2όροφο κατάστημα για οποιαδήποτε χρήση.
-**Φαληράκι** Σε εμπορικό κέντρο πωλείται καφετέρια σνακ μπαρ 113 τμ κτήριο με 500 τμ αυλή με μεγάλη πισίνα.
-**Φαληράκι.** Πωλείται οικοδομικό συγκρότημα αποτελούμενο από δύο 3όροφες οικοδομές υπερπολυτελούς κατασκευής και επιπλέον άδεια για 3 3όροφες οικοδομές και πισίνα 80 τμ. Πανοραμική θέα. Εκταση συνολικής επιφάνειας 13.200 τμ.
-**Κως.** Στο Μαστιχάρι πωλείται κτιριακό συγκρότημα που αποτελείται από 8 γκαρσονιέρες και χώρους καταστημάτων.
-**Σύμη.** Αγ.Τριάδα Πωλείται συγκρότημα 8 επιπλωμένων στούντιος συνολ. επιφ. 168 τ.μ. με απέραντη θέα στη θάλασσα συνοικ. Λιένη

Ενοικιάσεις επιχειρήσεων

-**Ρόδος.** Κατάστημα 70 τμ ενιαίου χώρου, με μεγάλη βιτρίνα επί της λεωφόρου Λίνδου.
-**Ρόδος.** Παραδοσιακή κατοικία ιδιαίτερης αρχιτεκτονικής, 182 τμ. κεντρικού κτιρίου και 57 τμ. αυλής, κατάλληλη για επαγγελματική στέγη.
-**Ρόδος.** Στο εμπορικό κέντρο Cairo Palace ενοικιάζονται καταστήματα: α) Ισόγειο 100 τμ. με πρόσοψη στην αυλή του εμπορικού κέντρου. β) Πρώτου ορόφου 3 χώρων 99 τμ. γ) Πρώτου ορόφου 43 τμ. δ) Πρώτου ορόφου 30 τμ. Κατάλληλα για κάθε χρήση.
-**Ρόδος.** Εθελοντών Δωδεκανησίων 29, 3ος όροφος, ενοικιάζεται γραφείο 64 τμ, με 3 χώρους και wc.
-**Ρόδος.** Κωνίνου Παλαιολόγου, απέναντι από το Βενετόκλειο, ενοικιάζεται κατάστημα, υπερυψωμένο ισόγειο 75 τμ. ιδιαίτερης προβολής.
-**Ρόδος.** Λεωφ. Ρόδου Λίνδου δίπλα στο ΙΚΑ ενοικιάζεται επαγγελματικός χώρος 250 τμ με 150 τμ αύλειο χώρο, εφαπτόμενο της λεωφόρου κατάλληλο για οποιαδήποτε χρήση. Δυνατότητα χρήσης και ακάλυπτου χώρου 1.200 τμ όποιδεν της επιχείρησης.
-**Ρόδος.** Τσαΐρι, στον συνεταιρισμό Ξυλουργών ενοικιάζεται αποθήκη 300 τμ ενιαίου χώρου, με χρήση οικοπέδου 700 τμ.
-**Ρόδος.** Αναλήψη. Φλλήμονα Γιαμαλή ενοικιάζεται επαγγελματικός χώρος, υπερυψωμένο ισόγειο 50 τμ κατάλληλο για κατάστημα ή γραφείο.
-**Ρόδος.** Σκεύου Ζερβού 7-9 ενοικιάζεται ισόγειο κατάστημα 143 τμ. με ημιόροφο 76 τμ. μεγάλης προβολής και ιδιαίτερης αισθητικής.
-**Ρόδος.** Νικολάου Μαυρή σε 2όροφο ακίνητο ιδιαίτερης προβολής με πρόσοψη στην οδό Καναδά, ενοικιάζεται ο όροφος 360 τμ στα μπετά. Κατάλληλο για οποιαδήποτε επαγγελματική χρήση.
-**Ρόδος.** Αγ. Αναστασία Ενοικιάζεται νεοκλασική κατοικία συνολ. επιφ. 240 τ.μ. κατάλληλη για επαγγελματική χρήση
-**Λίνδος.** Ενοικιάζεται κεντρικό, γωνιακό κατάστημα μεγάλης προβολής, κατάλληλο για κάθε χρήση.
-**Πεύκοι.** Ενοικιάζεται πλήρως εξοπλισμένο εστιατόριο σε έκταση 4.500 τμ. με πισίνα 200 τμ και επιπλέον άδεια λειτουργίας αναψυκτηρίου, στον δρόμο προς την κεντρική παραλία των Πευκών.

Κάνετε τα όνειρα σας **ΠΡΑΓΜΑΤΙΚΟΤΗΤΑ** *στην τιμή που θέλετε.* | *Αναλαμβάνουμε και εκδόσεις δανείων*

Προώθηση και Προβολή των ακινήτων σας και στο εξωτερικό

Ρόδου - Λίνδου 213 (έναντι Πάρκου Ροδίνι) 85100 Ρόδος Tel.: 2241075860 Fax: 2241075861 mob.: 6944370848 e-mail: medest@otenet.gr
AE1333

ενοικιασεις

συνέχεια από την προηγούμενη

ΕΝΟΙΚΙΑΖΕΤΑΙ studios πολυτελούς κατασκευής, επιπλωμένο για ένα άτομο όλο το χρόνο στην οδό Παπαναστάση 46. Τιμή 260 ευρώ. Στην τιμή συμπεριλαμβάνονται μέρος ρεύματος, κοινόχρηστα, νερό. Πληρ. τηλ. 22410-31708, 20617
ΜΑΤ1184(2)

ΕΝΟΙΚΙΑΖΕΤΑΙ ισόγειος επαγγελματικός χώρος (από 1 Ιουλίου) εμβαδού 200 τ.μ. με 150 τ.μ. πατάρι επί της οδού Δ. Αναστασιάδη 48Β κατάλληλος για οποιαδήποτε χρήση. Πληρ. τηλ. 2241077468, 6972445333
ΜΖΤ230309

ΕΝΟΙΚΙΑΖΕΤΑΙ γκαρσονιέρα (studio) επιπλωμένη σε άριστη κατάσταση στην περιοχή Ανάληψη επί της Βόλου 7. Πληρ. τηλ. 2241032180, 6948805835
ΜΖΤ230301

ΕΝΟΙΚΙΑΖΕΤΑΙ διαμέρισμα στην Ιαλυσό επί της Οικονομίδου 7 με 3 υπνοδωμάτια, σαλοτραπεζαρία, κουζίνα, αυτόνομη θέρμανση, WC και 5 βεράντες. Πληρ. τηλ. 22410-96772.
ΜΖΤ230302

ΕΝΟΙΚΙΑΖΕΤΑΙ μονοκατοικία (μικρή βίλα) 110 τ.μ. με κήπους, δένδρα, τζάκι κ.λπ. στην περιοχή Τραπέζια Αφάντου, πλήρως επιπλωμένη με καινούργια έπιπλα σε τιμή προσιτή. Πληρ. τηλ. 6945157373 κ. Μανώλη
ΜΧΡ13511

ΕΝΟΙΚΙΑΖΕΤΑΙ διαμέρισμα 3 υπνοδωματίων επί της οδού Πειραιώς. Πληρ. τηλ. 6978645765 ΜΖΤ210313

ΕΝΟΙΚΙΑΖΕΤΑΙ διαμέρισμα 95 τ.μ. στην περιοχή Ροδινιού. Πληρ. τηλ. 6946219216
ΜΖΤ160312

ΕΝΟΙΚΙΑΖΕΤΑΙ τριάρι **διαμέρισμα** απέναντι από το σχολείο στην Ανάληψη επί της οδού Ανδρέα Μοσχόβη 5. Πληρ. τηλ. 2241039220 μετά τις 21.00
ΜΖΤ160301

ΕΝΟΙΚΙΑΖΕΤΑΙ κατάστημα 70 τ.μ. με τεράστια δική του αυλή επί της λεωφόρου Ρόδου-Καλλιθέας 6ο χιλιόμετρο ιδανικό για rent a car-a moto, πρακτορείο, γραφείο. Πληρ. 10-1 το πρωί στο 2241028838
ΜΧΠΚΤΗ007.2

ΕΝΟΙΚΙΑΖΕΤΑΙ γκαρσονιέρα και **studio** πλήρως εξοπλισμένο στο Άνω Ροδίνι. Πληρ. τηλ. 2241061628 και 6944410587.
ΜΧΡ13458.1

ΣΤΑΥΡΙΑΣ
ΚΑΤΑΣΚΕΥΕΣ ΤΗΛ. 22410 - 60770 ΚΙΝ. 6944 - 677700

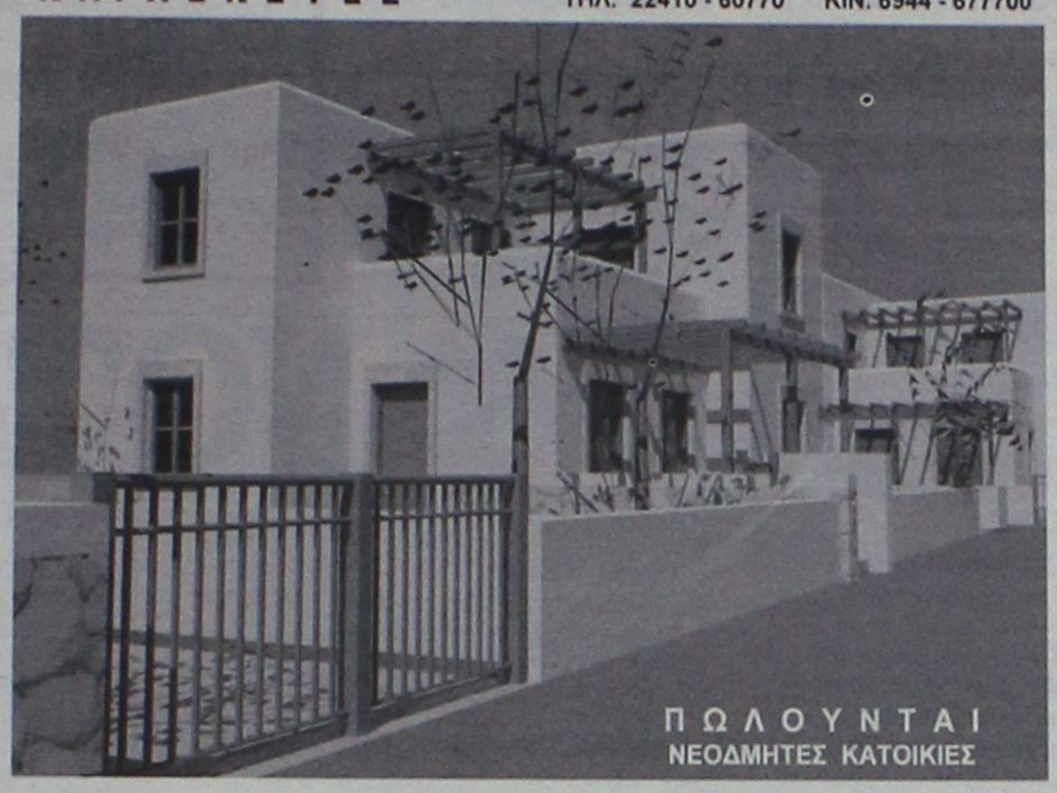

ΠΩΛΟΥΝΤΑΙ
ΝΕΟΔΜΗΤΕΣ ΚΑΤΟΙΚΙΕΣ





ΘΕΣΗ : ΣΟΡΩΝΗ
- ΕΝΤΟΣ ΟΙΚΙΣΜΟΥ ΜΕ ΘΕΑ ΤΗ ΘΑΛΑΣΣΑ
- ΔΙΩΡΟΦΕΣ ΝΕΟΔΜΗΤΕΣ 120 Τ.Μ.
- ΣΕ ΟΙΚΟΠΕΔΟ 300 Τ.Μ.
- ΜΕ ΙΔΙΩΤΙΚΟ ΔΡΟΜΟ ΠΡΟΣΒΑΣΗΣ
- ΙΔΙΩΤΙΚΟ ΠΑΡΚΙΝΓΚ

ΣΕ ΜΑΡΜΑΡΟΣΟΒΑ
ΑΠΟ 145.000,00 €
-ΜΕ ΔΙΑΜΟΡΦΩΜΕΝΟΥΣ ΕΞΩΤΕΡΙΚΟΥΣ ΧΩΡΟΥΣ (ΑΥΛΕΣ , ΠΑΡΚΙΝΓΚ, ΚΗΠΟ)
- ΠΕΡΙΤΟΙΧΙΣΜΕΝΟ ΟΙΚΟΠΕΔΟ
- ΑΤΟΜΙΚΟ ΒΟΘΡΟ
- ΥΠΟΓΕΙΕΣ ΣΥΝΔΕΣΕΙΣ ΜΕ ΟΛΕΣ ΤΙΣ ΠΑΡΟΧΕΣ (ΥΔΡ. ΗΛΕΚΤ. ΤΗΛ.)
- ΕΣΩΤΕΡΙΚΟ ΔΡΟΜΟ ΠΡΟΣΒΑΣΗΣ ΟΛΟΚΛΗΡΩΜΕΝΟ (ΑΣΦΑΛΤΟ)

ΣΑΒΒΕΝΑΣ Γ. ΑΡΧΙΤΕΚΤΟΝΑΣ
ΧΡΙΣΤΟΠΟΥΛΟΣ Κ. ΠΟΛΙΤ. ΜΗΧ/ΚΟΣ
ΑΕ1186

KOSKINOU VILLAGE

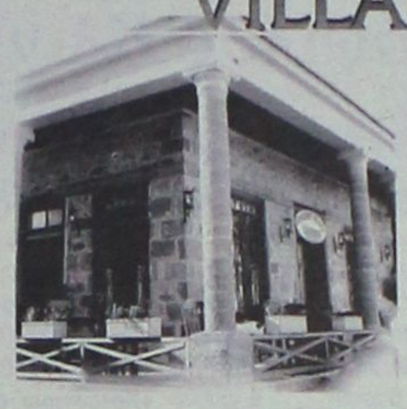

ΠΩΛΕΙΤΑΙ
η επιχείρηση πλήρως εξοπλισμένη, ψυγεία, φούρνος, καθίσματα, κουζίνα κ.λπ., πιτσαρία - εστιατόριο.

Πληρ. τηλ. 2241064335, 6977004776
ΜΑΤ1213(Γ)



ΟΙΚΟΔΟΜΗ ΡΟΔΟΥ

ΤΕΧΝΙΚΗ-ΚΑΤΑΣΚΕΥΑΣΤΙΚΗ ΕΤΑΙΡΕΙΑ
ΠΩΛΟΥΝΤΑΙ

1) **Αποθήκες, διαμερίσματα και οροφοδιαμερίσματα** στην περιοχή Καναμάτ (Καρακόνερο) διαφόρων μεγεθών (σε συγκρότημα 2 πολυκατοικιών).
2) **Μονοκατοικίες** στο Κιοτάρι Ασκληπειού (στο κύμα) 120 τ.μ. σε κτήμα 1.300 τ.μ. εκάστη.

Δεκτά δάνεια και ευκολίες πληρωμής έχουμε τις καλύτερες τιμές της αγοράς.

ΟΙΚΟΔΟΜΗ ΡΟΔΟΥ
ΜΑΝΟΛΗΣ ΣΠΥΡΙΔΗΣ
ΚΩΣΤΑΣ ΚΩΝΣΤΑΝΤΙΝΙΔΗΣ
Πολιτικός Μηχανικός Δ. Π.Θ.

Καμύνδου 4- Ρόδος-85100 Τηλ.: 22410/60460- 2 Fax: 22410/60463

εργολάβος(Κιν:693 6660460) (ΚΙΝ.: 6978.110.000)
ΕΜΠ00026



ΚΤΗΜΑΤΟΜΕΣΙΤΙΚΟ ΓΡΑΦΕΙΟ
ΔΩΔΕΚΑΝΗΣΙΑΚΗ ΚΤΗΜΑΤΙΚΗ
ΠΑΠΟΥΤΣΗΣ ΚΩΝ/ΝΟΣ

ΠΩΛΗΣΕΙΣ

1. **Γκαρσονιέρα** 50 τ.μ. ισόγεια με αυλή 45 τ.μ. στην Ανάληψη. Τιμή: 85.000€
2. **Διαμέρισμα** 73 τ.μ. ημιϋπόγειο στην Ανάληψη (ημιτελές). Τιμή 50.000€
3. **Διαμέρισμα** 80 τ.μ. υπόγειο με αυλή στην Ανάληψη σε πολύ καλή κατάσταση. Τιμή 108.000€
4. **Διαμέρισμα** 83 τ.μ. ισόγειο στην Αγία Αναστασία. Τιμή 85.000 €
5. **Διαμέρισμα** 83 τ.μ. ισόγειο με αυλή στην οδό Κέννεντυ. Τιμή:120.000€
6. **Διαμερίσματα** 98 τ.μ. 2ου ορόφου στην Αγ. Αναστασία. Τιμή 123.000 €
7. **Διαμέρισμα** 72 τ.μ. ημιυπόγειο με αυλή στην Ιξιά. Τιμή 95.000 €
8. **Διαμέρισμα** 84 τ.μ. ημιυπόγειομε αυλή στην Ιξιά. Τιμή 110.000 €
9. **Μεζονέτα** 105 τ.μ. διώροφη στα Κοσκινού (ημιτελής). Τιμή:130.000 €
10. **Μεζονέτα** 143 τ.μ. διώροφη σε οικόπεδο 500 τ.μ. στα Κοσκινού. Τιμή 140.000 € (μπετά)
11. **Μεζονέτα** 125 τ.μ. διώροφη με αυλή στην Ιαλυσό. Τιμή:210.000€
12. **Μεζονέτα** 150 τ.μ. διώροφη σε οικόπεδο 1.000 τ.μ. στην Ιαλυσό. Τιμή 160.000 € (μπετά)
13. **Μεζονέτα** 120 τ.μ. σε οικόπεδο 1.800 τ.μ. στην Ψίνθο. Τιμή 60.000 € (σε μπετά)
14. **Επιχείρηση** αναψυκτηρίου εντός πόλεως. Τιμή 32.000€
15. **Αποθήκη** ημιϋπόγεια στο Ροδίνι. Τιμή:117.000 €
16. **Οικόπεδο** 825 τ.μ. με άδεια οικοδομής 160 τ.μ. στις Καλυθιές. Τιμή:120.000€
17. **Οικόπεδο** 2.000 τ.μ. με άδεια οικοδομής στα Μαριτσά. Τιμή:80.000 €

ΜΙΣΘΩΣΕΙΣ

1. **Διαμέρισμα** 115 τ.μ. με 60 τ.μ. βεράντα, γ' ορόφου, στον Αγ. Γεώργιο (πλήρως ανακαινισμένο) Μίσθωση 700 €
2. **Αποθήκη** 300 τ.μ. στο Τσαϊρι. Μίσθωση 600 €

ΠΩΛΗΣΕΙΣ ΑΚΙΝΗΤΩΝ - ΟΙΚΟΠΕΔΩΝ- ΜΙΣΘΩΣΕΙΣ ΑΚΙΝΗΤΩΝ
ΩΡΕΣ ΓΡΑΦΕΙΟΥ 09.00-14.00 π.μ. και 17.00-21.00 μ.μ.
ΕΘΝΙΚΗΣ ΑΝΤΙΣΤΑΣΗΣ 45- 1ος ΟΡΟΦΟΣ • ΤΗΛ. - ΦΑΞ
2241025480 κιν. 6932469420 • e-mail: papoutsisk@in.gr
ΧΠ2673

ΠΩΛΗΣΕΙΣ ΑΚΙΝΗΤΩΝ



ΔΙΑΜΕΡΙΣΜΑΤΑ
- Καρακόνερο 48 τ.μ. λουξ κατακσευής 100.000€
- Ανάληψη 85 τ.μ. μεταχειρισμένο 125.000€
- Κοσκινού 87 τ.μ. μεταχειρισμένο 125.000€
- Βενετοκλέων 54 τ.μ. μεταχειρισμένο 55.000€
- Σωτήρος 110 τ.μ. μεταχειρισμένο 110.000€
- Ρόδου-Λίνδου 90 τ.μ. λούξ κατασκευής 155.000€
- Ρόδου-Λίνδου 90 τ.μ. λούξ κατασκευής 160.000€
- Ανάληψη 90 τ.μ. μεταχειρισμένο 180.000€
- Σωτήρος 85 τ.μ. μεταχειρισμένο 105.000€
- Ροδίνι 91 τ.μ. λουξ κατασκευής



ΜΕΖΟΝΕΤΕΣ - ΜΟΝΟΚΑΤΟΙΚΙΕΣ
- Δασκάλους 95 τ.μ. διώροφη μεζονέτα, 170.000€
- Ροδίνι 160 τ.μ. τριώροφη με υπόγειο 225.000€
- Ασγούρου 120 τ.μ. διώροφη μεζονέτα με 2 στρέμματα οικόπεδο σε μπετά 130.000€
- Αφάντου 130τ.μ. με 1.000 μ. οικόπεδο 161.400 €



ΟΙΚΟΠΕΔΑ
- Κατταβιά 1.730 τ.μ. πάνω στον κεντρικό 15.000 €
- Θολός 1.800 τ.μ. συντελεστή 0,4 150.000 €
- Σορωνή 509 τ.μ. με συντελεστή 0,8 200 μέτρα από θάλασσα 35.000 €
- Χαράκι 1.000 τ.μ. πάνω στο δρόμο 50.000 €
- Κανδυλί 2.885 τ.μ. κοντά στους Καστελλοριζιούς 211.000 €
- Λαχανιά 2.360 τ.μ. πάνω στον κεντρικό 50 μ. από θάλασσα με άδεια οικοδομής για 8 studios 94.000 €
- Γεννάδι 1000 τ.μ. με άδεια οικοδομής 24.944 €
- Γεννάδι 1.700 τ.μ. πάνω στον κεντρικό με άδεια οικοδομής 210 τ.μ. 75.000 €

ΚΑΤΑΣΤΗΜΑΤΑ
- Κατάστημα 50 τ.μ. στο κέντρο της πόλης 160.000 €
- Ρόδου-Λίνδου 600 τ.μ. με 2 στρέμματα οικόπεδο 1.200.000 €
- Νιοχώρι 200 τ.μ. διατηρητέο διώροφο με 250 τ.μ. αυλή με δυνατότητα έξτρα δόμησης 500.000 €
- Κατάστημα 65 τ.μ. επί της οδού Ρόδου-Λίνδου 334,000 €

ΚΤΗΜΑΤΑ
- Λαχανιά 22 στρέμματα κοντά στον κεντρικό, 200.000€, δίδεται και αντιπαροχή.
- Κάτω Καλαμώνα 6.100 τ.μ. κοντά στον κεντρικό σε κατοικημένη περιοχή 100.000€
- Κατταβιά 30 στρέμματα πάνω στο κύμα 300.000 €
- Ρόδου-Αεροδρομίου 20 στρέμματα 1.000.000 €
- Κατταβιά 4.293 τ.μ. σε ύψωμα 800 μ. από κεντρικό 13.000 €
- Κατταβιά 8.200 τ.μ. με θέα 800 τ.μ. από θάλασσα 42.000 €
- Κατταβιά 8.663 τ.μ. προς Πρασονήσι 100 μ. από κεντρικό 51.000 €
- Κατταβιά 8.773 τ.μ. προς Πρασονήσι 200 μ. από κεντρικό 44.000 €
- Λαχανιά 7.800 τ.μ. σε ύψωμα κοντά στον κεντρικό 91.570 €

ΑΠΟΘΗΚΕΣ
- Δασκάλους 50 τ.μ.. υπιυπόγεια 35.000€
- Δασκάλους 220 τ.μ. υμιυπόγεια 132.000€

- **ΖΗΤΟΥΝΤΑΙ ΜΕΤΑΧΕΙΡΙΣΜΕΝΑ ΔΙΑΜΕΡΙΣΜΑΤΑ-ΑΜΕΣΗ ΠΩΛΗΣΗ**
- **ΠΩΛΟΥΝΤΑΙ** αποθήκες και βιοτεχνικοί χώροι.
- **ΔΑΝΕΙΑ ΔΕΚΤΑ - ΕΥΚΟΛΙΕΣ ΠΛΗΡΩΜΗΣ**
- **ΑΝΑΛΑΜΒΑΝΟΥΜΕ ΑΝΤΙΠΑΡΟΧΕΣ**

ΣΤΑΜΑΤΗΣ ΜΑΝΩΛΑΚΟΣ
ΩΡΕΣ ΓΡΑΦΕΙΟΥ 8.30-1.00 π.μ. και 5-8 μ.μ.
ΔΗΜ. ΑΝΑΣΤΑΣΙΑΔΗ 45 (ΣΥΝΟΙΚΙΑ ΔΑΣΚΑΛΩΝ)
Τηλέφωνα: 2241023815-78275, 6945769958, 6944698056
ΧΠ1588

ΚΛΑΔΟΓΕΝΗΣ ΜΙΧΑΗΛ

ΠΟΛΙΤΙΚΟΣ ΜΗΧΑΝΙΚΟΣ Ε.Μ.Π.

ΑΤΤΑΒΥΡΟΥ 20-ΡΟΔΟΣ ΤΗΛ. 2241022394

ΠΩΛΟΥΝΤΑΙ

1. **Μεζονέτες** με απεριόριστη θέα και θέα στη θάλασσα, στο Καρακόνερο, με 3 υπνοδωμάτια, σαλόνι, κουζίνα, 2 λουτρά, αποθήκης και με υπόγειο χώρο στάθμευσης και λοιπών βοηθητικών χώρων, εμβαδού 125 τ.μ. και εμβαδού υπογείου 65 τ.μ., συνολικής επιφάνειας με το υπόγειο 190 τ.μ.
2. **Διαμερίσματα** πολυτελούς κατασκευής με απεριόριστη θέα και θέα στη θάλασσα, στο Καρακόνερο, με 3 υπνοδωμάτια, λουτρού και αποθήκης εμβαδού 105 τ.μ.

ΑΕ0058

ενοικιασεις

συνέχεια από την προηγούμενη

ΕΝΟΙΚΙΑΖΕΤΑΙ ΔΙΑΜΕΡΙΣΜΑ 150 Τ.Μ. ΜΕ 3 ΥΠΝΟΔΩΜΑΤΙΑ, ΕΞΤΡΑ ΑΠΟΘΗΚΗ, ΗΛΙΑΚΟ, ΕΝΤΟΙΧΙΖΟΜΕΝΗ ΚΟΥΖΙΝΑ ΚΑΙ ΚΗΠΟ ΜΠΡΟΣ ΚΑΙ ΠΙΣΩ ΠΕΡΙΟΧΗ ΑΚΡΑΜΗΤΟΥ ΚΑΘΕΤΟΣ ΑΤΤΑΒΥΡΟΥ. ΠΛΗΡ. ΤΗΛ. 2244051275, 2244052036

MZT170306

PUB-ΚΑΦΕΤΕΡΙΑ στο τουριστικό κέντρο πλησίον νέου καζίνο. Πλήρως εξοπλισμένη, ανακαινισμένη, η καλύτερη στο είδος της. Συμβόλαιο 12ετές. Πληροφορίες άλλες δεν θα δοθούν τηλεφωνικώς. Μόνο σοβαρές προτάσεις. Πληρ. για συνεννόηση τηλ. 6977339669 μετά τις 12 το μεσημέρι

MZT010303

ΕΝΟΙΚΙΑΖΟΝΤΑΙ στην Ιαλυσό επί της Λεωφόρου πλησίον super market Μαρινόπουλος δίχωρα **διαμερίσματα** με μεγάλη βεράντα 45 τ.μ. πλήρως επιπλωμένα. Διαθέτουν κήπο - ευρύχωρο πάρκιν, καρτοτηλέφωνο. Ειδικές τιμές για εκπαιδευτικούς και στρατιωτικούς. Πληρ. τηλ. 2241022328, 6947286406

MZT020323

ΟΙΚΟΠΕΔΑ ΤΡΕΙΣ

Α. Οικόπεδο των **2.000 τ.μ.** σε φανταστική περιοχή με άδεια οικοδομής **280 τ.μ.** (υπόγειο, ισόγειο, 1ος όροφος), επί του οικοπέδου υπάρχει γεώτρηση, σε ήσυχο δρόμο, **164.000 ευρώ**

Β. Καταπληκτικό οικόπεδο των **4.000 τ.μ.** ιδανικό για κατοικίες, διαμπερές, σε ήσυχο δρόμο, **284.000 ευρώ.** Υψηλές αποδόσεις στους επενδυτές.

Πληρ. Landscope - Κτηματομεσιτική

Τηλ. 22410-28629/6976872626/6972257246

ΜΧΚΤΗ018

Θεόφιλος Κλωνάρης

Μεσίτης Αστικών Συμβάσεων

ΕΥΡΩΠΑΪΚΗ ΕΠΕΝΔΥΤΙΚΗ

Εθνικής Αντίστασης 48 τηλ.2241039300,κιν.6977582152

ΔΙΑΜΕΡΙΣΜΑΤΑ:

- Γκαρσονιέρα 40τ.μ. καλή κατάσταση στην Ιξιά € 60000
- 2 ισόγειες γκαρσονιέρες κοντά στο Βενετόκλειο € 80000
- 2 δυάρια διαμερίσματα κοντά στο πανεπιστήμιο € 90000
- Διαμέρισμα Β ορόφου,3 υπνοδωμάτια & θέα €170000
- Διαμέρισμα 90τ.μ. 2υπν/τίων με πάρκιν € 180000
- Διαμέρισμα 100τ.μ. πολυτελούς κατασκευής € 195000
- Διαμέρισμα 120τ.μ. λουξ κατασκευής με 3 υπνοδωμάτια με ασανσέρ,θέρμανση,υπ.γκαράζ,Ανάληψη € 220000
- Διώροφη Οικοδομή συν.εμβαδού 245τ.μ. αποτελούμενη απο 3 διαμερίσματα και υπόλοιπο δόμησης 30τ.μ. δίπλα σε σχολικό συγκρότημα.Δάνεια δεκτά € 370000
- **Ολοκαίνουργια γκαρσονιέρα στο κέντρο με πλήρη επίπλωση και εξοπλισμό ιδανική για επένδυση**

ΜΟΝΟΚΑΤΟΙΚΙΕΣ:

- Παστίδα 130τ.μ. σε 300τ.μ. οικόπεδο(μπετά) € 110000
- Γεννάδι κατοικία σε μπετά 135 τ.μ.με 600 αυλή € 100000
- Κοσκινού 158τ.μ. σε οικ/δο 1000τ. σε μπετά € 160000
- Κανδυλί 210τ.μ. σε μπετά με 2500 οικόπεδο € 225000
- Τρείς 210τ.μ. ,οικόπεδο 1300 ,μαρμαροσοβά € 240000
- Μεζονέτα στην Ιαλυσό 210τ.μ. με 3 υπν/τια,τζάκι,θέρμανση,λουξ κατασκευή.Τιμή συζητήσιμη € 280000
- Μονοκατοικία στην Ιξιά, εξαιρετικής κατασκευής 165 τ.μ με 4 υπνοδωμάτια ετοιμοπαράδοτη € 280000
- Μονοκατοικία 140τ.μ. σε οικόπεδο 300τ.μ. στην Αγία Παρακευη πολυτελούς κατασκεύης € 300000

ΟΙΚΟΠΕΔΑ - ΚΑΤΑΣΤΗΜΑΤΑ:

- Οικόπεδο ,Σύμη(ΛΙΕΝΗ) 490τ.μ. με Σ.Δ. 0,8 € 85000
- Οικόπεδο στα Κοσκινού 1000 τ.μ. με άδεια € 100000
- Οικόπεδο 5000τ.μ. κοντά στο Πλυμμήρι € 75000
- Οικόπεδο 1500τ.μ. με άδεια στην π. Άνοιξη € 140000
- **Κατάστημα στην Εθνικής Αντίστασης(πρ.Άννης Μαρίας) σε κεντρικό σημείο προς €5000/τ.μ.**
- Κατάστημα στην Ανάληψη 75τ.μ. με υπόγειο γκαράζ και αποκλειστική χρήση αυλής.Τιμή συζητήσιμη
- Επιχείρηση Bar στην Ιαλυσό με πλήρη εξοπλισμό σε ακίνητο 240τ.μ. με αυλή 250τ.μ.
- Επιχείρηση εστιατορίου στην παλιά πόλη

Μισθώσεις:

- Μονοκατοικία 140τ.μ. καινούργια με πισίνα,BBQ,μεγάλη αυλή,θέρμανση,3 υπν/τια, κοντά στο Κολέγιο Ρόδου
- Διαμέρισμα 120τ.μ. πολυτελές πλησίον Καζίνο
- Καινούργιο υπέρπολυτελές διαμέρισμα 120τ.μ. ,3 υπνοδωμάτια με πάρκιν&ασανσέρ στην Άννης Μαρίας
- Όροφος διπλοκατοικίας ,καινούργιος,120τ.μ. με αυλή και πάρκιν κοντά στο Jumbo προς € 700
- Κατοικία 1 υπν/τίου καινούργια με πλήρη επίπλωση και εξοπλισμό στην οδό Καναδά ,με αυλή € 410
- Διαμέρισμα καινούργιο για επαγγελματική χρήση ,110 τ.μ. στην Δενδρινού κατάλληλο για Ιατρείο ή Τεχνικό γραφείο,με χώρο στάθμευσης και αποθήκη

Αγορές-πωλήσεις-μισθώσεις-εκτιμήσεις-Ακινήτων

Δάνεια Δεκτά

ΧΠ2694

NOTAR

Διαμερίσματα			
Αραπάκι	117m²	Μετ.	185,000€
Αφάντου	75m²	Καιν.	130,000€
Δασκάλους	117m²	Καιν.	320,000€
Ιαλυσός	97 m²	Καιν.	150,000€
Κρεμαστή	60m²	Καιν.	115,000€
Παραδείσι	85m²	Καιν.	136,000€
Παραδείσι	85m²	Μετ.	123,000€
Ρ. Φεραίου	105m²	Καιν.	240,000€
Μονοκατοικίες			
Ασκληπιείο	240m²	Μπετά	150,000€
Αρχάγγελος	175m²		210,000€
Αφάντου	100m²	Μετ.	200,000€
Αφάντου	211m²	Καιν.	259,000€
Αφάντου	230m²	Καιν.	279,000€
Γεννάδι	117m²	Μετ.	250,000€
Γεννάδι	117m²	Μετ.	250,000€
Γ. Λέοντος	144m²	Διατ.	500,000€
Κοσκινού	154m²	Μπετά	160,000€
Κοσκινού	300m²	Μετ.	550,000€
Κρεμαστή	120m²	Καιν.	210,000€
Κρεμαστή	180m²	Καιν.	240,000€
Κρεμαστή	380m²	Μετ.	490,000€
Κρεμαστή	540m²	Μετ.	990,000€
Λίνδο	90m²	Μετ.	255,000€
Λίνδο	100m²	Καιν.	220,000€
Νίσυρο	74m²	Διατ.	55,000€
Παραδείσι	100m²	Διατ.	100,000€
Παστίδα	122m²	Μπετά	87,000€
Παστίδα	240m²	Μετ.	300,000€
Παστίδα	500m²	Μετ.	790,000€
Σύμη	60m²	Διατ.	50,000€
Σύμη	90m²	Διατ.	153,500€
Τήλο	200m²	Μπετά	150,000€
Τσαΐρι	245m²	Μπετά	180,000€
Φιλέρημο	350m²	Πέτρα	750,000€
Επιχειρήσεις			
Ιαλυσός			Εστ/ριο
Κοσκινού	220m²		Εστ/ριο

Οικόπεδα		
Αλμυρή	3,3Στρ	30,000€
Ασκληπιείο	900m²	120,000€
Ασκληπιείο	2,4Στρ	10,000€
Ασκληπιείο	4,Στρ	40,000€
Ασκληπιείο	4,3Στρ	40,000€
Ασκληπιείο	6,5Στρ	60,000€
Αφάντου	4Στρ	100,000€
Ιαλυσός	390m ²	160,000€
Λίνδος	43,5Στρ	
Λίνδος	250m²	130,000€
Μαριτσά	5,4Στρ	88,000€
Παραδείσι	1Στρ	55,000€
Κρεμαστή	1,6Στρ	60,000€
Ρόδ.–Λίνδ.	9Στρ	500,000€
Ρόδ.–Λίνδ.	15,5Στρ	500,000€
Τριάντα	780m²	190,000€
Ψίνθος	25Στρ	200,000€
Ενοικιαστήρια		
Έμπωνα		Μον/κία
Ιαλυσό	1,8Στρ	Οικ/δο
Μαριτσά	200m²	Κατ/μα
Αγ.Ανάργ.	90m²	Γραφείο
Ρόδος	500m²	Κατ/μα
Ρόδος	800m²	Κατ/μα
Π.Πόλη	110m²	Κατ/μα
Καταστήματα-Βιοτ.Χώροι		
Ανάληψη	158m²	120,000€
Κιοτάρι		Ε. Κέντρο
Παραδείσι	80m²	150,000€
Π.Πόλη	16m²	40,000€
Ρόδ.-Λίνδ.	1,4Στρ	
Μεζονέτες		
Γεννάδι	80m²	Καιν.
Ιαλυσό	124m²	Μετ.
Κιοτάρι	70m²	Μπετά
Κιοτάρι	115m²	Καιν.

Δωδώνης 2 Τ.Κ 85100 Ρόδος •Τηλ. 22410 20345 • Fax. 22410 20336

Website. www.notar.gr e-mail. hellas@notar.gr

AE1240

NewAge Real Estate

ΜΕΣΙΤΙΚΟ ΓΡΑΦΕΙΟ

Νέα Εποχή στο Χώρο του Ακινήτου

ΜΕΛΕΟΥΝΗ - ΚΕΧΑΓΙΑ ΜΑΙΡΗ

TARGET

ΔΙΑΜΕΡΙΣΜΑΤΑ

- 50 τ.μ. ενός υπνοδωματίου στην Πίνδου. Τιμή 50.000 €
- 108 τ.μ. στην Πίνδου. Τιμή 90.000€
- 100 τ.μ. τριών υπνοδωματίων στην Εν. Δυνάμεων. Τιμή 135.000 €
- 120 τ.μ. οροφοδιαμέρισμα στην Ανάληψη, με απεριόριστη θέα, Τιμή 245.000 €
- 94 τ.μ. στην Κέννεντυ με εκπληκτική θέα, συν 88 τ.μ. βοηθητικός χώρος. Τιμή 250.000 €
- 80 τ.μ. 2 υπν/τίων στη Ρόδου Λίνδου lux κατασκευής. Τιμή 120.000 €
- 126 τ.μ. 3 υπν/τίων στο Καρακόνερο με απεριόριστη θέα. Τιμή 220.000 €
- 136 τ.μ. 3 υπν/τίων στην Ανάληψη, lux κατασκευής. Τιμή 275.000 €
- 75 τ.μ. 2 υπν/τίων στ' Αφάντου. Τιμή 110.000 €
- 118 τ.μ. στη Μιχαήλ Πετρίδη. Τιμή 224.000€
- 85 τ.μ. 2 υπνοδωματίων στη Μιχ. Πετρίδη. Τιμή 120.000 €

ΜΟΝΟΚΑΤΟΙΚΙΕΣ - ΜΕΖΟΝΕΤΕΣ

- **ΡΟΔΟΣ:** 130 τ.μ. στο Καρακόνερο Τιμή 310.000 €
- **ΡΟΔΟΣ:** Στην Παλιά Πόλη διώροφη με αυλή. Τιμή 400.000€
- **ΡΟΔΟΣ:** 195 τ.μ. τριόροφη κατοικία πλησίον Καναδά. Τιμή 285.000 €
- **ΡΟΔΟΣ:** 190 τ.μ. ανεξάρτη κατοικία 3 ορόφων εντός π. Ρόδου σε 200 τ.μ. οικόπεδο. Τιμή 310.000 €
- **ΡΟΔΟΣ:** 90 τ.μ. διώροφη κατοικία στην Π. Πόλη πλήρως ανακαινισμένη. Τιμή 140.000 €
- **ΡΟΔΟΣ:** Νεοκλασική κατοικία εντός πόλεως Ρόδου Τιμή 210.000€
- **ΕΙΑ:** 210 τ.μ. 3 ορόφων Τιμή 250.000 €
- **ΙΑΛΥΣΟΣ:** 150 τ.μ. δύο ορόφων σε 1.000 τ.μ. οικόπεδο. Τιμή 270.000 €
- **ΙΑΛΥΣΟΣ:** 195 τ.μ. 3 ορόφων. Τιμή 220.000 €
- **ΙΑΛΥΣΟΣ:** 195 τ.μ. πλησίον παρ. Ιαλυσού 3 ορόφων σε οικόπεδο 280 τ.μ. με εσωτερικό ασανσέρ. Τιμή 285.000 €
- **ΙΑΛΥΣΟΣ:** 185 τ.μ. 2 ορόφων προς παρ. Ιαλυσού. Τιμή 315.000 €
- **ΚΟΣΚΙΝΟΥ:** 210 τ.μ. τριών ορόφων σε σοβάδες σε οικόπεδο 1.300 τ.μ. Τιμή 210.000 €
- **ΚΟΣΚΙΝΟΥ:** 180 τ.μ. 3 επιπέδων σε οικόπεδο 1000 τ.μ. Τιμή 265.000 €
- **ΚΟΣΚΙΝΟΥ:** 210 τ.μ. 3 ορόφων μπετά σε οικόπεδο 1300 τ.μ.. Τιμή 170.000 €
- **ΚΟΣΚΙΝΟΥ:** 200 τ.μ. 3 ορόφων σε μπετά σε οικόπεδο 800 τ.μ. Τιμή 140.000 €
- **ΚΑΛΥΘΙΕΣ:** 128 τ.μ. μπετά σε 700 τ.μ. οικόπεδο Τιμή 130.000
- **ΠΑΣΤΙΔΑ:** 140 τ.μ. 2 ορόφων σε οικόπεδο 270 τ.μ. Τιμή 180.000€
- **ΠΑΣΤΙΔΑ:** 120 τ.μ. διόροφη κατοικία σε οικόπεδο 300 τ.μ. Τιμή 170.000€
- **ΠΑΣΤΙΔΑ:** 150 τ.μ. σε οικόπεδο 650 τ.μ. Τιμή 240.000€
- **ΜΑΛΩΝΑ:** Νεόδμητη, πετρόκτιστη κατοικία πλήρως εξοπλισμένη. Τιμή 140.000 €
- **ΜΑΛΩΝΑ:** Παλιά κατοικία 80 τ.μ. Τιμή 30.000 €
- **ΓΕΝΝΑΔΙ:** Παραδοσιακή κατοικία 80 τ.μ. Τιμή 60.000 €
- **ΓΕΝΝΑΔΙ:** 240 τ.μ. σε 1.000 τ.μ. οικόπεδο επί της εθνικής οδού. Τιμή 250.000€

ΟΙΚΟΠΕΔΑ

- **ΡΟΔΟΣ:** 450 τ.μ. στο Ροδίνι. Τιμή 300.000€
- **ΡΟΔΟΥ-ΛΙΝΔΟΥ:** 4.700 τ.μ. επί της λεωφόρου. Τιμή 470.000 €
- **ΕΙΑ:** 200 τ.μ. οικόπεδο Τιμή 90.000€
- **ΙΑΛΥΣΟΣ:** 1.030 τ.μ. οικοδομή 137 τ.μ. Τιμή 145.0000 €
- **ΙΑΛΥΣΟΣ:** 160 τ.μ. στην Ιξιά εντός οικισμού. Τιμή 100.000 €
- **ΙΑΛΥΣΟΣ:** 2.500 τ.μ. εντός σχεδίου πόλεως Ιαλυσού με Σ.Δ. 0,4. Τιμή 700.000 €
- **ΙΑΛΥΣΟΣ:** 610 τ.μ. εντός σχεδίου με Σ.Δ. 0,4. Τιμή 180.000 €
- **ΙΑΛΥΣΟΣ:** 2.400 τ.μ. επί της Ρόδου-Ιαλυσού με Σ.Δ. 0,4. Τιμή 820.000€
- **ΤΣΑΪΡΙ:** 2.000 τ.μ. εξ' αδιαιρέτου, κατάλληλο για βιοτεχνική χρήση. Τιμή 150.000 €
- **ΤΣΑΪΡΙ:** 5.900 τ.μ. κατάλληλο για οποιαδήποτε χρήση. Τιμή 380.000 €
- **ΑΣΓΟΥΡΟΥ:** 6.400 τ.μ. σμε πανοραμική θέα. Τιμή 260.000 €
- **ΑΣΓΟΥΡΟΥ:** έκταση 21.000 τ.μ.
- **ΚΟΣΚΙΝΟΥ:** 4.000 τ.μ. με απεριόριστη θέα. Τιμή 220.000 €
- **ΚΟΣΚΙΝΟΥ:** 4.000 τ.μ. με πανοραμική θέα. Τιμή 300.000 €
- **ΚΟΣΚΙΝΟΥ:** έκταση 110.000 τ.μ. στην ευρύτερη περιοχή Κοσκινού
- **ΦΑΛΗΡΑΚΙ:** 15.000 τ.μ. πάνω στο κύμα κατάλληλο για ξενοδοχειακή μονάδα. Τιμή 3.500.000 €
- **ΤΣΑΪΡΙ:** 45.000 τ.μ. Τιμή 1.500.000 €
- **ΠΑΡΑΔΕΙΣΙ:** 5.500 τ.μ. στην παρ. Παραδεισίου μπροστά στο κύμα. Τιμή 100.000€
- **ΚΑΛΑΜΩΝΑ:** Κτήμα 6.000 τ.μ. Τιμή 60.000€
- **ΘΕΟΛΟΓΟΣ:** 7.800 τ.μ. εντός οικισμού. Τιμή 150.000€
- **ΘΕΟΛΟΓΟΣ:** 15.000 τ.μ. στον με πανοραμική θέα. Τιμή 165.000€
- **ΣΟΡΩΝΗ:** 5.500 τ.μ. στην παραλία Σορωνής πάνω στο κύμα. Τιμή 180.000 €
- **ΑΡΧΑΓΓΕΛΟ:** 5.250 τ.μ. Τιμή 65.000 €
- **ΜΑΣΑΡΙ:** 4.800 τ.μ. Τιμή 60.000 €
- **ΚΙΟΤΑΡΙ:** 800 τ.μ. μπροστά στη θάλασσα κατάλληλο για επαγγελματική χρήση. Τιμή 120.000 €
- **ΓΕΝΝΑΔΙ:** 2.600 τ.μ. στο με άδεια οικοδομής. Τιμή 70.000 €
- **ΓΕΝΝΑΔΙ:** έκταση 12.000 τ.μ. σε πολύκαλή περιοχή με απεριόριστη θέα. Τιμή 180.000 €

Θεμ. Σοφούλη 8 - 85100 Ρόδος Τηλ. & Fax: 22410 23447

Κιν. 6948 808023 - E-mail: info@newage-realestate.gr

ΧΠκΤΗ021

ΤΣΟΥΡΟΥΝΑΚΗΣ Κεφάλαιο

Κτηματομεσιτικό Γραφείο

Γ. ΣΕΦΕΡΗ 12 (παραπλεύρως ΜΗΔΙΑ)

ΤΗΛ/FAX.: (22410) 60060

www.e-kefaleo.com

ΠΩΛΗΣΕΙΣ ΑΚΙΝΗΤΩΝ

ΔΙΑΜΕΡΙΣΜΑΤΑ

- ❑34 τ.μ,1ου,γκαρσονιέρα, καινούριο, Καρακόνερο, 23εκ-67.498€
- ❑44 τ.μ,1ου,1 υπν/τιου, καινούριο, Τριάντα,28εκ-82.172€
- ❑50 τ.μ,1ου,1 υπν/τιου, καινούριο, Καρακόνερο, 30εκ-88.000€
- ❑50 τ.μ,1ου,1 υπν/τιου, καινούριο, Ανάληψη, 35εκ-102.714€
- ❑60τ.μ,2 υπν/τιων, καινούριο, Ανάληψη, 36εκ - 105.649€
- ❑70 τ.μ , 1ου,2 υπν/τιων Τριάντα,40εκ-117.388€
- ❑73 τ.μ,1ου, 2 υπν/τιων, Καρακόνερο, 45εκ-132.061€
- ❑80 τ.μ, ισόγειο, 2υπν/τιων, καινούριο, Δενδρινού, 60εκ-176.080€
- ❑80 τ.μ, ισόγειο, 2υπν/τιων, καινούριο,Μιχ.Πετρίδη, 52εκ-152.604€
- ❑80 τ.μ ,ισόγειο, 2υπν/τιων, γκαράζ , καινούριο, Τριάντα 48 εκ- 140.865 €
- ❑82τ.μ,1ου,2 υπν/τιων, καινούριο, γκαράζ, Αραπάκι, 50εκ - 147.387 €
- ❑85τ.μ, ισόγειο, 2 υπν/τιων, καινούριο, γκαράζ, Αραπάκι, 52εκ - 152.670 €
- ❑91 τ.μ, ισόγειο, 2υπν/τιων, καινούριο, Ανάληψη, 56.5εκ-165.810€
- ❑95τ.μ,1ου, 3 υπν/τιων, καινούριο, Ροδίνι, 62εκ - 181.951€
- ❑100τ.μ,1ου ,3 υπν/τιων, καινούριο, Μίρα Μάρε, 60εκ - 176.082 €
- ❑100τ.μ,1ου ,3 υπν/τιων, καινούριο, Ανάληψη, 68εκ - 199.559 €
- ❑102τ.μ,ισόγειο,3υπν/τιων, λουξ κατασκευής, τζάκι, γκαράζ, αποθήκη Καρακόνερο 60εκ-176.082€
- ❑110τ.μ, 3ου, 3υπν/τιων, λουξ κατασκευής, Καρακόνερο 71.5εκ-209.831€
- ❑113τ.μ, 3ου, 3υπν/τιων, λουξ κατασκευής, Ανάληψη, 73,5-215.700€
- ❑115τ.μ, 2ου, 3υπν/τιων, λουξ κατασκευής, Καρακόνερο 75εκ-220.010€
- ❑116 τ.μ, 1ου, 3 υπν/τιων , καινούριο, πάρκιν, Αραπάκι 71εκ - 208.363€
- ❑118 τ.μ,1ου, 3υπν/τιων, καινούριο, Μιχ. Πετρίδη, 73εκ-214.233€
- ❑120 τ.μ,1ου, 3υπν/τιων, καινούριο, Ανάληψη, 74,4εκ-218.341€

ΜΕΖΟΝΕΤΕΣ-ΜΟΝ/ΚΙΕΣ

- ❑ 150 τ.μ, μεζονέτα,Τριάντα 90 εκ-264.123 €
- ❑ 170 τ.μ, μεζονέτα,Τριάντα 95 εκ-278.797 €
- ❑ 205 τ.μ, μεζονέτα μαρμαροσοβά, Τριάντα 68 εκ-200.000 €

ΟΙΚΟΠΕΔΑ

- ❑ Οικόπεδο, 6700μ. περιοχή Ασγούρου 270.000€

ΕΠΑΓΓΕΛ/ΚΟΙ ΧΩΡΟΙ

- ❑ Καταστήματα 80, 100, 150τ.μ ,Ρόδου-Κρεμαστής προς 2.200 € το τ.μ

ΧΠ1629

ενοικιασεις

συνέχεια από την προηγούμενη

ΕΝΟΙΚΙΑΖΕΤΑΙ ΔΙΑΜΕΡΙΣΜΑ 110 Τ.Μ. ΕΠΙ ΤΗΣ ΟΔΟΥ ΠΑΦΟΥ 6 (ΕΝΑΝΤΙ SUPER MARKET ΣΠΑΝΟΥ) ΠΛΗΡ. ΤΗΛ. 2244051463 MAT1077

ΕΝΟΙΚΙΑΖΟΝΤΑΙ στο Παραδείσι κοντά στο αεροδρόμιο σε συγκρότημα διαμερισμάτων μονόχωρα **διαμερίσματα** των 35 τ.μ. και δίχωρα των 55 τ.μ. Ολα πολυτελή, επιπλωμένα, με μεγάλες βεράντες, air condition, κουζίνα, ψυγείο, ζεστό νερό όλο το 24ωρο κι εύκολο πάρκιν. Ειδικές τιμές για στρατιωτικούς και δημοσίους υπαλλήλους. Πληρ. τηλ. 6947429235, 2241033349
MAT565(1)

ΕΝΟΙΚΙΑΖΟΝΤΑΙ α) διώροφο κατάστημα 53 τ.μ. ισόγειο, 51 τ.μ. στον πρώτο όροφο με βεράντα 31 τ.μ. στην οδό Γεωργίου Λεόντος αριθμ. 13-15, κοντά στο Ξεν. "Μανούσος" (Νιοχώρι), **β) κατάστημα - γραφείο** κατάλληλο και για κατοικία 50 τ.μ. επί της Λεωφ. Δημοκρατίας 49 στο **χωριό Παραδείσι.** Πληρ. τηλ. 2241025450, 2241020277, 6979357878
MZT140305

πωλησεις- αγορες ακινητων & επιχειρησεων

ΠΩΛΕΙΤΑΙ επιχείρηση ενδυμάτων 60 τ.μ. με υπόγειο 80 τ.μ. στο εμπορικό κέντρο της Ρόδου αξίας άνω των 30.000 ευρώ, μόνο 15.000 ευρώ λόγω συνταξιοδότησης με ενοίκιο πολύ καλό. Πληρ. τηλ. 22410-27027, 27011
MZT310306

ΠΩΛΕΙΤΑΙ ισόγειο διαμέρισμα σε άριστη κατάσταση ανακαινισμένο 76 τ.μ. με εντοιχιζόμενα ντουλάπια κουζίνας και δωματίων επί της οδού Ακτίδος 58Β περιοχή Ιξιάς. Πληρ. τηλ. 2241091697
MZT290315

ΠΩΛΕΙΤΑΙ επιχείρηση στο κεντρικό δρόμο Αναλήψεως, μπιζού και είδη δώρων. Τιμή ΣΟΚ 23.000 ευρώ, λόγω αναχώρησης στο εξωτερικό. Πληρ. τηλ. 6944451258
MZT310303

ΠΩΛΕΙΤΑΙ διαμέρισμα 3 υπνοδωματίων στην περιοχή Μήδεια. Πληρ. Εμ. Κρανίδης τηλ. 22410-27082, 26476
ΜΧΠ092

ΠΩΛΕΙΤΑΙ επιχείρηση σε τιμή ευκαιρίας λόγω φόρτου εργασίας. Η επιχείρηση βρίσκεται στην περιοχή Νεοχωρίου σε τουριστική ζώνη. Το είδος είναι παραδοσιακά ελληνικά προϊόντα με χαμηλό ενοίκιο. Πληρ. τηλ. 2241030639, 6948605067 κ. Πανορμίτης
MZT290324

ΑΦΟΙ ΦΡΑΓΚΟΥ
ΚΑΤΑΣΚΕΥΑΣΤΙΚΗ
ΕΜΕΙΣ ΜΠΟΡΟΥΜΕ...
6974-743667 6977- 680353



ΣΑΒΒΕΝΑΣ Γ. ΑΡΧΙΤΕΚΤΟΝΑΣ
ΧΡΙΣΤΟΠΟΥΛΟΣ Κ. ΠΟΛΙΤΙΚΟΣ ΜΗΧΑΝΙΚΟΣ ΑΤ810

ΚΤΗΜΑΤΟΜΕΣΙΤΙΚΟ ΓΡΑΦΕΙΟ
ΑΣΒΕΣΤΗΣ Δ. ΝΙΚΟΛΑΟΣ

- **ΑΝΑΛΗΨΗ** κατάστημα και αποθήκη 45 συν125 τ.μ. με πατάρι 40 τ.μ. σε πολύ καλή τιμή!!!
- **ΑΝΑΛΗΨΗ** διαμέρισμα λουξ 113 τ.μ. με καταπληκτική θέα, 226,000€
- **ΑΝΑΛΗΨΗ** διαμέρισμα (2 υπ.) 62 τ.μ. λουξ 118,000 €
- **ΑΝΑΛΗΨΗ** οροφοδιαμέρισμα 120 τ.μ. λουξ προς 1.900€ ανά τ.μ.
- **ΡΟΔΙΝΙ** διαμέρισμα 94 τ.μ. λουξ κατασκευής 180,000€
- **ΡΟΔΙΝΙ** διαμέρισμα 90 τ.μ. λουξ κατασκευής 165,000 €
- **ΡΟΔΙΝΙ** διαμέρισμα 105 τ.μ. λουξ κατασκευής με καταπληκτική θέα και θέση πάρκιν 200,000€
- **Μ. ΠΕΤΡΙΔΗ** οροφοδιαμέρισμα λουξ κατασκευής 120 τ.μ. προς 2,000€ ανά τ.μ.
- **Μ. ΠΕΤΡΙΔΗ** ημιυπόγεια γκαρσονιέρα 45 τ.μ., 50.000 €
- **Μ. ΠΕΤΡΙΔΗ** διαμέρισμα ισόγειο 82 τ.μ. 130,000 €
- **Μ. ΠΕΤΡΙΔΗ** διαμέρισμα ημιυπόγειο 85 τ.μ. 100,000 €
- **Μ. ΠΕΤΡΙΔΗ** διαμέρισμα 82 τ.μ. 150,000 €
- **Μ. ΠΕΤΡΙΔΗ** διαμέρισμα λουξ κατασκευής 88 τ.μ. προς 2.000 € ανά τ.μ.
- **ΜΙΡΑ ΜΑΡΕ** διαμερίσματα διαφόρων διαστάσεων με γκαράζ αποθήκες σε πολύ καλή τιμή
- **ΙΞΙΑ** διαμέρισμα λουξ με καλή θέα 94 τ.μ. 155,000 €
- **ΤΡΙΑΝΤΑ** διαμέρισμα 44 τ.μ. λουξ 83,000 €
- **ΤΡΙΑΝΤΑ** μεζονέτα 150 τ.μ. λουξ κατασκευής με 1.000 τ.μ. οικόπεδο 270,000 €
- **ΠΑΣΤΙΔΑ** μεζονέτα 130 τ.μ. 170,000 € **και** μεζονέτα 150 τ.μ. 195,000 €
- **ΠΑΣΤΙΔΑ** μεζονέτες 125 τ.μ. με 300 τ.μ. οικόπεδο 100,000€
- **ΚΟΣΚΙΝΟΥ** μεζονέτα 120 τ.μ. σε μπετά σε οικόπεδο 300 τ.μ. 140,000 €
- **ΚΟΣΚΙΝΟΥ** μεζονέτα 192 τ.μ. σε μπετά με 300 τ.μ. οικόπεδο 140,000 €
- **ΚΟΣΚΙΝΟΥ** μεζονέτα 115 τ.μ. λουξ ανεξάρτητη 220,000 €
- **ΠΑΡΑΔΕΙΣΙ** διώροφη κατοικία σε μπετά 2Χ85 τ.μ. με καλή θέα 80,000 €
- **ΚΟΣΚΙΝΟΥ** οικόπεδο 4050 τ.μ. με καλή θέα!!! 220,000€
- **ΚΟΛΥΜΠΙΑ** οικόπεδο 4.100 τ.μ. 150,000€
- **ΚΑΝΔΥΛΙ** οικόπεδο 4.000 τ.μ. 145,000€
- **ΡΟΔΟΣ** οικόπεδο 2,000 τ.μ. για (Β.Χ.) με δόμηση 4Χ600 τ.μ. επί της Ρόδου-Λίνδου 173,000€
- **ΡΟΔΟΣ** οικόπεδο 1.000 τ.μ. στα αμπέλια ΚΑΪΡ εκτός σχεδίου 35,000€
- **ΓΕΝΝΑΔΙ** οικόπεδο 2,360 τ.μ. με άδεια οικοδομής (440 τ.μ. μικτά) πάνω στο δρόμο 50 μέτρα από το κύμα
- **ΚΑΝΔΥΛΙ** οικόπεδο 4.000 τ.μ. 145,000 €
- **ΡΟΔΟΣ** οικόπεδο 1000 τ.μ. στα αμπέλια ΚΑΪΡ εκτός σχεδίου 35,000 €
- **ΜΕΤΑΧΕΙΡΙΣΜΕΝΟ** 55 τ.μ. στο Ροδίνι 80,000€
- **ΜΕΤΑΧΕΙΡΙΣΜΕΝΟ** 6 ετών 119 τμ. λουξ με πάρκιν και αυλή 200,000€ Ανάληψη
- **ΕΝΟΙΚΙΑΖΕΤΑΙ** διαμέρισμα 87 τ.μ. 2 υπ. 450€
- **ΕΝΟΙΚΙΑΖΕΤΑΙ** 300 τ.μ. **αποθήκη** στον Συνεταιρισμό Ξυλουργών 600 ευρώ

ΑΓΙΟΥ ΙΩΑΝΝΟΥ 46, ΡΟΔΟΣ • ΤΗΛ. 2241032809, 6947848288 • e-mail:asvestis estate@yahoo.gr
ΧΠΚΤΗ003

ΛΕΟΝΤΗΣ & ΦΩΤΗΣ ΑΝΤΩΝΟΓΛΟΥ ΟΙΚΟΔΟΜΙΚΕΣ ΕΠΙΧΕΙΡΗΣΕΙΣ Α.Ε.



Πωλούνται Ανεξάρτητες Πολυτελής Μονοκατοικίες στην Παραλία Ιαλυσού ΑΕ913
Τηλ. 22410 62 540 - 6947 705 717 - 6948 523 586

ΑΝΕΓΕΡΣΙΣ Α.Ε.
ΟΙΚΟΔΟΜΙΚΕΣ & ΕΜΠΟΡΙΚΕΣ ΕΠΙΧΕΙΡΗΣΕΙΣ

ΠΩΛΟΥΝΤΑΙ

1. **ΚΑΤΑΣΤΗΜΑ** 65 τ.μ. με αποθήκη 35 τ.μ. και θέση στάθμευσης στην Κων. Υδραίου και Πτολεμαίων γωνία.
2. **ΚΑΤΑΣΤΗΜΑ** 45 τ.μ. με θέση στάθμευσης στην Κων. Υδραίου.
3. **ΚΑΤΑΣΤΗΜΑ** 75 τ.μ. με θέση στάθμευσης στην Κων. Τσαλδάρη.
4. **ΔΙΑΜΕΡΙΣΜΑ** 129 τ.μ. στον α' όροφο με θέση στάθμευσης στην Κων. Τσαλδάρη.
5. **ΔΙΑΜΕΡΙΣΜΑ** 129 τ.μ. στον β' όροφο με θέση στάθμευσης στην Κων. Τσαλδάρη.
6. **ΔΙΑΜΕΡΙΣΜΑ** 135 τ.μ. ρετιρέ με θέση στάθμεύσης στην Κων. Υδραίου.
7. **ΜΟΝΟΚΑΤΟΙΚΙΕΣ** 135 τ.μ. στην περιοχή Γεννάδι.
8. **ΜΟΝΟΚΑΤΟΙΚΙΕΣ** 80 και 90 τ.μ. στα Λειβάδια Τήλου.

Αλεξανδρουπόλεως 2 • Ρόδος
Τηλ. 2241067267/Fax: 2241061297

ΜΕ ΤΗΝ ΠΟΛΥΕΤΗ ΠΕΙΡΑ ΤΟΥ ΝΙΚΟΛΑΟΥ ΜΙΧΑΛΗ
ΤΗΛ. 6936550251

ΥΠΕΥΘΥΝΟΣ ΝΙΚΟΛΑΟΥ ΦΩΤΗΣ
ΤΗΛ. 6936550250
ΑΕ955

πωλησεις

συνέχεια από την προηγούμενη

ΠΩΛΕΙΤΑΙ 2οροφες μεζονέτες με σοφίτα 160 τ.μ. στην περιοχή Κοσκινού, σε τούβλα με χωρίσματα 160.000€. Πληρ. Εμ. Κρανίδης τηλ. 22410-27082, 26476
ΜΧΠ092.3

ΠΩΛΕΙΤΑΙ διαμέρισμα 2 υπνοδωματίων στην οδό Αταβύρου 85.000€. Πληρ. Εμ. Κρανίδης τηλ. 22410-27082, 26476
ΜΧΠ092.1

ΠΩΛΕΙΤΑΙ 4άρι **διαμέρισμα** στην Τσαλδάρη 112 τ.μ., διαθέτει τζάκι, αυτόνομη θέρμανση 185.000€. Πληρ. Εμ. Κρανίδης τηλ. 22410-27082, 26476 ΜΧΠ092.4

ΠΩΛΕΙΤΑΙ ή ΕΝΟΙΚΙΑΖΕΤΑΙ επιχείρηση καφέ-μπαρ έτοιμο προς χρήση, στο κέντρο της πόλης με 180 τ.μ. εσωτερικό χώρο και 80 καθίσματα, 100 τ.μ. αυλές και 60 καθίσματα. Πληρ. τηλ. 6944243505 6-9 μ.μ.
ΜΑΤ1226(2)

ΠΩΛΕΙΤΑΙ στο Ροδίνι **διαμέρισμα** 75 τ.μ. σε μαρμαροσοβά 95.000€. Πληρ. Εμ. Κρανίδης τηλ. 22410-27082, 26476
ΜΧΠ092.2

ΠΩΛΕΙΤΑΙ στο δημοτικό διαμέρισμα Κοσκινού παραδοσιακή **μονοκατοικία** ωραίας αρχιτεκτονικής 140 τ.μ. χαλικοστρωμένη, με κήπο αξίας 165.000€. Δεκτά δάνεια. Πληρ. Εμ. Κρανίδης τηλ. 22410-27082, 26476
ΜΧΠ092.5

ΠΩΛΟΥΝΤΑΙ στο Ανω Ροδίνι σε κεντρικό δρόμο **3 καταστήματα** 35 τ.μ., 70 τ.μ., 124 τ.μ. Πληρ. Εμ. Κρανίδης τηλ. 22410-27082, 26476
ΜΧΠ092.6

ΠΩΛΕΙΤΑΙ επιχείρηση εστιατορίου στην Παλιά Πόλη σε μεγάλο κάθετο δρόμο της Σωκράτους, πλήρως εξοπλισμένη, έτοιμη προς λειτουργία. Πληρ. τηλ. 2241021653, 6978724646
MZT280317

ΠΩΛΕΙΤΑΙ ημιυπόγειος αποθήκη (γωνιακή) 340 τ.μ. στο Ροδίνι επί της Κυρά της Ρω και Σόφιας γωνία. Πληρ. τηλ. 6944361899
MZT280331

ΡΟΔΟΣ. ΠΩΛΕΙΤΑΙ οικόπεδο στην Ιξιά οδός Ομήρου 17, 160 τ.μ. Πληρ. τηλ. 6945994321
ΜΑΠ192

Αν πραγματικά ενδιαφέρεστε για μια μεγάλη ευκαιρία πάρτε μας τηλ. στο 6945395672. Λόγω αναχώρησης στο εξωτερικό **πωλείται αναψυκτήριο** σε καλή περιοχή με ικανοποιητικό εξοπλισμό.
MZT280309

ΠΩΛΟΥΝΤΑΙ από ιδιώτη **δύο μερίδες** στα Κοσκινού εντός ζώνης 1000 τ.μ. η κάθε μία με άδεια 140 τ.μ. μεζονέτας η κάθε μια. Πληρ. τηλ. 6945908367
MZT280322

ΠΩΛΕΙΤΑΙ πλήρως ανακαινισμένο διαμέρισμα 95 τ.μ. ισόγειο επί της Μιχαήλ Πετρίδη. Εξαρχής εγκατάσταση ηλεκτρική, υδραυλική, ηλιακό σύνδεση με αποχέτευση, εντοιχισμένες μεγάλες ντουλάπες, καινούργια κουζίνα, καινούργια αλουμίνια, μεγάλες αυλές με καινούργια πέρκολα και πολλά έξτρα. Τιμή 168.000 ευρώ. Πληρ. τηλ. 6936179040.
ΜΑΤ1209

ΠΩΛΕΙΤΑΙ επιχείρηση Bar, έτοιμο για χρήση. Περιοχή Ορφανίδου-Ψαροπούλα. Πληρ. τηλ. 6945200465, 6947124532.
MZT270326

ΠΩΛΟΥΝΤΑΙ δύο μεζονέτες 145 τ.μ. από ιδιώτη στην Ιαλυσό τελειωμένες με το κλειδί στο χέρι. Η κάθε μεζονέτα αποτελείται από 2 υπνοδωμάτια, κουζίνα-σαλόνι, 1 μπάνιο, WC-WC, και σοφίτα. Οι μεζονέτες είναι lux κατασκευής και διαθέτουν θέρμανση και κλιματισμό. Πληρ. τηλ. 2241093342, 95703, 96737, 6944159337
ΜΑΤ1206

ΠΩΛΟΥΝΤΑΙ στην Παστίδα α) **μονοκατοικία** 140 τ.μ. τελειωμένη εκτός ξυλείας 180.000 ευρώ, β) **παλιά μονοκατοικία** 50 τ.μ. με αυλή 30 τ.μ. εντός οικισμού 45.000 ευρώ. Πληρ. τηλ. 2241047018, 6944182377
MZT270311

ΕΥΚΑΙΡΙΑ!!! ΠΩΛΕΙΤΑΙ μίνι μάρκετ πλήρως εξοπλισμένο γωνιακό στην Ανάληψη με εξασφαλισμένη πελατεία, συνολικού εμβαδού 90 τ.μ. Πληρ. τηλ. 6944890598
MZT230310

ΠΩΛΕΙΤΑΙ κατάστημα ανταλλακτικών αυτοκινήτων (βαρέων και επιβατηγών) στην Ερνεστ Μπέβιν σε τιμή ευκαιρίας. Γ. Ρούσσος. Πληρ. τηλ. 22410-20075, 36015, 6974809134
MZT230308

ΠΩΛΕΙΤΑΙ εμπορική επιτυχημένη επιχείρηση δεκαετίας, κατάστημα κεντρικό, μετά του εμπορεύματος ή χωρίς. Λόγοι καθαρά οικογενειακοί. Μόνο για σοβαρά ενδιαφερόμενους παρακαλώ τηλεφωνήστε τηλ. 6944434398.
MZT270317

ΚΡΑΝΙΔΗΣ Real Estate
Ι.Καζούλη & Αμερικής 50, Ρόδος
Τηλ: 2241027082
Fax : 2241027101
e-mail: info@kranidis-estate.gr

ΠΩΛΗΣΕΙΣ ΓΡΑΦΕΙΩΝ - ΚΑΤΑΣΤΗΜΑΤΩΝ

ΑΣΓΟΥΡΟΥ: Πωλείται ΓΡΑΦΕΙΟ 200τ.μ. - Ισόγειο 100.000€ ΚΩΔ:[Κ-861]
ΡΟΔΟΣ: Πωλείται ΓΡΑΦΕΙΟ 63τ.μ. - 2ου ορόφου 150.000€ ΚΩΔ:[Κ-492]
ΡΟΔΟΥ-ΚΑΛΛΙΘΕΑΣ (πλ. Ξενοδοχείων): Πωλείται ΚΑΤΑΣΤΗΜΑ 85τ.μ. Ισόγειο, Γωνιακό 265.000€ ΚΩΔ:[Κ-1113]
ΑΣΓΟΥΡΟΥ: Πωλείται ΚΑΤΑΣΤΗΜΑ 128τ.μ. , ΚΩΔ:[Κ-845]
ΡΟΔΙΝΙ: Πωλείται ΚΑΤΑΣΤΗΜΑ 35τ.μ. - Ισόγειο 82.000€ ΚΩΔ:[Κ-687]
ΡΟΔΙΝΙ: Πωλείται ΚΑΤΑΣΤΗΜΑ 50τ.μ. - Ισόγειο 100.000€ ΚΩΔ:[Κ-789]
ΡΟΔΙΝΙ: Πωλείται ΚΑΤΑΣΤΗΜΑ 70τ.μ. - Ισόγειο 140.000€ ΚΩΔ:[Κ-786]
ΡΟΔΟΣ- ΚΕΝΤΡΟ: Πωλείται ΚΑΤΑΣΤΗΜΑ 37τ.μ, 60.000€ ΚΩΔ:[Κ-694]
ΠΑΛΙΑ ΠΟΛΗ: Πωλείται ΚΑΤΑΣΤΗΜΑ 20 τ.μ. - 45.000€ ΚΩΔ:[Κ-562]
ΠΑΛΙΑ ΠΟΛΗ: Πωλείται ΚΑΤΑΣΤΗΜΑ 50τ.μ. ΚΩΔ:[Κ-280]
ΠΑΛΙΑ ΠΟΛΗ: Πωλείται ΚΑΤΑΣΤΗΜΑ 80τ.μ. ΚΩΔ:[Κ-132]
ΠΑΛΙΑ ΠΟΛΗ-ΣΩΚΡΑΤΟΥΣ: Πωλείται ΚΑΤΑΣΤΗΜΑ 35τμ,ΚΩΔ[Κ-556]

www.kranidis-estate.gr ΧΠ092

RE/MAX
Re/Max Express, 5ον χιλ. Ρόδου – Λίνδου τηλ. 22410 64730 & 64755 fax. 22410 64620

ΑΠΟΚΛΕΙΣΤΙΚΕΣ ΕΝΤΟΛΕΣ ΠΡΟΣ ΠΩΛΗΣΗ

Κατοικίες:
- Πωλείται πολυτελής μεζονέτα 137 τ.μ. στην Ανάληψη με 3 Υ/Δ, με αυλή (διαθέτει Jacuzzi).
- Πωλείται πολυτελής μεζονέτα 218 τ.μ. στην Ιαλυσό. Τιμή 250.000 €
- Ισόγειο διαμέρισμα 20-ετίας, 65 τ.μ με 2 Υ/Δ, σε καλή κατάσταση, πωλείται στο κέντρο της Ιαλυσού. Τιμή 90.000 €
- Εξοχική μονοκατοικία 60 τ.μ. στην Κρητηνία με φανταστική θέα στο κάστρο. Πωλείται μαζί με οικόπεδο 1.080 τ.μ. (εντός σχεδίου). Τιμή πώλησης 120.000 €
- Πωλείται πανσιόν με 10 δωμάτια, πλήρη επιπλωμένα σε οικόπεδο 1 στρ. στο Λαδικό. Τιμή 250.000 €
- Πωλείται διώροφη μονοκατοικία (παλιό Ιταλικό κτίσμα) 160 τ.μ. με αυλή στα Κοσκινού εντός οικισμού με θέα το δάσος. Τιμή 130.000 €
- Πωλούνται νεόδμητα διαμερίσματα στο Ροδίνι
- Τριώροφη καλοδιατηρημένη μονοκατοικία 215 τ.μ. στην Ανάληψη, με αποθήκη και αυλή. Τιμή 500.000 €
- Διαμέρισμα (ισόγειο) 260 τ.μ. με αυλή στο **«Ανω Ροδίνι»** Τιμή 350.000 €
- Μονοκατοικία 145 τ.μ. **στο Γεννάδι.** Τιμή 230.000 €
- **Παλιά Πόλη:** Οικόπεδο 927 τ.μ. με παλιό κτίσμα 500 τ.μ. Τιμή 800.000 €
- Σπίτια και οικόπεδα στη Μύκονο και στη Σαντορίνη

Επαγγελματικοί Χώροι:
- Πωλούνται μαγαζιά, γραφεία και αποθήκες στην Ανάληψη, δίπλα στο Ροδίων Παιδεία
- Πωλείται βιομηχανικός χώρος με αποθήκες & γράφεια 920 τ.μ. σε οικόπεδο 2500 στρ. στο 7ο Χλμ. Ρόδου-Λίνδου
- Πωλείται μαγαζί Café-Bar στο Φαληράκι
- **Μεγάλη επένδυση στη Λίνδο:** κεντρικό κτήριο προβεβλημένο στον οικισμό της Λίνδου, επιφάνειας 277 τ.μ. Στο κτίριο φιλοξενείται γνωστή επιχείρηση café-bar με μεγάλη πελατεία.

Δεκτές μόνο σοβαρές προτάσεις.

Οικόπεδα / Αγροτεμάχια:
- Οικόπεδο 2.310 τ.μ. εντός σχεδίου πόλεως Κρεμαστής. Πολύ καλή θέση. Τιμή 300.000 €
- Οικόπεδο επένδυση επί της Λεωφ. Ρόδου-Λίνδου (δίπλα στην αντιπροσωπεία αυτοκινήτων ΞΕΝΑΚΗ) πωλούνται 10 στρέμματα με μεγάλη πρόσοψη στο δρόμο και με άδεια κόμβου
- Οικόπεδο 2.300 τ.μ. σε αναπτυσσόμενη περιοχή στη πόλη της Ρόδου με Σ.Δ. (0,8) Τιμή 1.500.000 €
- 400 τ.μ. στην περιοχή Ασγούρου, μαζί με εφαπτόμενο αγροτεμάχιο 400 τ.μ. Τιμή 350.000 €
- 2.885 τ.μ. με δυνατότητα ανέγερσης κτιρίου 2.306 τ.μ. πολύ κοντά στο λιμάνι της Ακαντιάς. Τιμή 2.000.000 €
- **Οικόπεδο στο Βάτι,** εντός οικισμού, 3.075 τ.μ. με δύο Ιταλικά κτίσματα 400 τ.μ. Τιμή 190.000 €

ΜΟΝΑΔΙΚΗ ΕΠΕΝΔΥΣΗ ΣΤΗ ΜΕΣΑΙΩΝΙΚΗ ΠΟΛΗ

- Πωλείται ακίνητο στη Μεσαιωνική Πόλη 620 τ.μ. σε οικόπεδο 3.447 τ.μ. Πολύ καλή επένδυση. **Μόνο σοβαρές προτάσεις.**

ΑΠΟΚΛΕΙΣΤΙΚΕΣ ΕΝΤΟΛΕΣ ΠΡΟΣ ΕΝΟΙΚΙΑΣΗ

- Επαγγελματικός ενιαίος χώρος, 680 τ.μ. στο κέντρο της πόλης, ιδανικός για κάθε επαγγελματική χρήση. Τιμή ενοικίου 5.000 €
- Ενοικιάζεται βιομηχανικός χώρος με αποθήκες & γραφεία 920 τ.μ. σε οικόπεδο 2500 στρ. στο 7ο Χλμ. Ρόδου-Λίνδου
- Ενοικιάζεται μαγαζί Café-Bar στο Φαληράκι Τιμή 1.000 €
- Διαμέρισμα ισόγειο 260 τ.μ. με 4 Υ/Δ στο Ανω Ροδίνι με μεγάλη αυλή και ιδιωτικό χώρο στάθμευσης. Τιμή ενοικίου 1.200 €
- **Αίθουσα 450 τ.μ.** με αύλειο χώρο 250 τ.μ. επί της **Λεωφ. Ηρακλειδών** κατάλληλο για κέντρο διασκέδασης, κ.ά. Τιμή ενοικίου 3.000 € ΧΠΚΤΗ005



ΕΛΛΗΝΙΚΗ ΚΤΗΜΑΤΙΚΗ

ΑΓΟΡΕΣ
ΠΩΛΗΣΕΙΣ
ΑΝΤΙΠΑΡΟΧΕΣ
ΣΤΕΓΑΣΤΙΚΑ ΔΑΝΕΙΑ

Σε όλη την Ελλάδα και στο εξωτερικό

ΔΙΑΜΕΡΙΣΜΑΤΑ
ΜΑΙΖΟΝΕΤΕΣ
ΜΟΝΟΚΑΤΟΙΚΙΕΣ
ΚΑΤΑΣΤΗΜΑΤΑ
ΟΙΚΟΠΕΔΑ
ΞΕΝΟΔΟΧΕΙΑ

FIABCI
International Real estate federation member

ΠΕΤΡΟΣ ΠΡΕΖΕΡΑΚΟΣ
Μεσίτης Αστικών Συμβάσεων

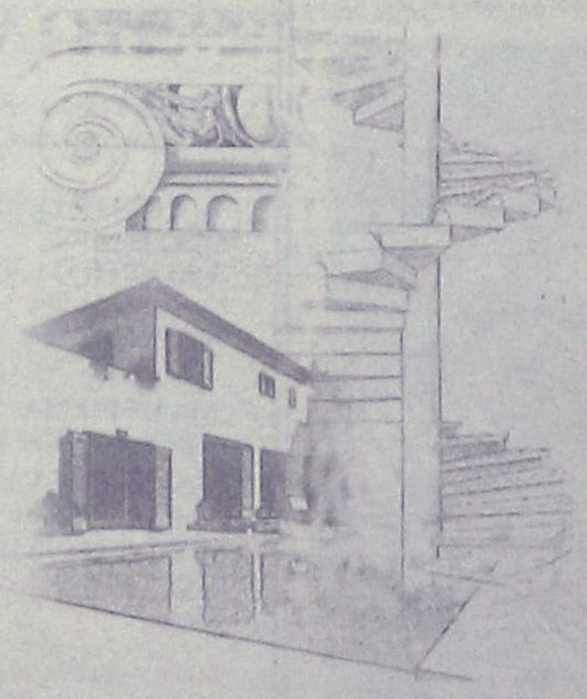

Λίνδου 80 Ρόδος, 85100
Τηλ. & Fax: **22410 33866** Κιν.: **6932 468026**
E-mail: prezerakos@hellasnet.gr
Web site : www.hellenicland.com

ΑΕ1067

ΚΤΗΜΑΤΙΚΗ ΠΡΟΟΠΤΙΚΗ

ΜΕΣΙΤΙΚΟ ΓΡΑΦΕΙΟ

Μαρίνα Στυλιανού

Κλαυδίου Πέπερ 125 Ρόδος -τηλ. 2241037906, 6972292958

ΠΩΛΗΣΕΙΣ ΑΚΙΝΗΤΩΝ

ΜΟΝΟΚΑΤΟΙΚΙΕΣ
1. Στην Ιαλυσό περιοχή Αγίας Παρασκευής, σε ανεξάρτητο οικόπεδο 330 τ.μ. και κτίριο 140-180 τ.μ.
2. Στην Ιαλυσό 133 τ.μ. σε 330 τ.μ. οικόπεδο
3. Στην Παστίδα 133 τ.μ. σε μπετά
4. Στην Παστίδα 140-160 τ.μ. σε ανεξάρτητο οικόπεδο 330 τ.μ.
5. Στα Κοσκινού σε μπετά σε ένα στρέμμα οικόπεδο
6. Μεταξύ Κρεμαστής και Παστίδας μονοκατοικία 135 τ.μ. σε 800 μέτρα οικόπεδο
7. Στο Καρακόνερο μεταχειρισμένη μονοκατοικία με τζάκι και ενδοδαπέδια θέρμανση 315 τ.μ.
8. Στην Ιαλυσό 153 τ.μ. σε 350 μέτρα οικόπεδο
9. Στα Καλαβάρδα, σε 3 στρέμματα οικόπεδο εντός ζώνης, 100 τ.μ. σε μπετά, 50 μέτρα από τη θάλασσα

ΔΙΑΜΕΡΙΣΜΑΤΑ
1. Στην περιοχή Μήδεια διαμέρισμα 119 τ.μ. με πάρκιν, και αυλή σε άριστη κατάσταση
2. Στην Ιαλυσό διώροφα διαμερίσματα 140 τ.μ. με ανεξάρτητη αυλή, με τζάκι σε στυλ μεζονέτας
3. Διαμέρισμα στην Ιξιά 115 τ.μ. μεταχειρισμένο
4. Στα Κοσκινού διώροφα διαμερίσματα με πάρκιν σε στυλ μεζονέτας 105-115 τ.μ.
5. Διαμέρισμα στην Ιαλυσό 70 τ.μ. με αυλή
6. Διαμέρισμα 2 ετών με πάρκιν και τζάκι σε άριστη κατάσταση.

ΕΠΑΓΓΕΛΜΑΤΙΚΗ ΣΤΕΓΗ
1. Στην περιοχή του Τζάμπο έκταση 4.700 τ.μ. με άδεια οικοδομής για μεταλλικό κτίριο 2.000 τ.μ.
2. Περιοχή πρώην σκουπίδια 800 τ.μ κτίσμα
3. Στην Παστίδα κτίσμα 450 τ.μ. με εγκαταστάσεις ψυγείων σε 5.500 στρ. και υπόλοιπο δόμησης
4. Στην περιοχή EDEN ROC αποθήκη 300 μ. με άνετη πρόσβαση και χώρους πάρκιν
5. Πωλείται επιχείρηση (ή και το κατάστημα) αναψυκτήριο στο Φαληράκι
6. Πωλείται στη Σωκράτους επιχείρηση ψησταριάς πλήρως εξοπλισμένη, έτοιμη να λειτουργήσει.
7. Πωλείται στα Κοσκινού κοντά στο ξενοδοχείο Paradise κατάστημα 97 τ.μ. Τιμή 130.000 ευρώ.

ΟΙΚΟΠΕΔΑ
1. Περιοχή Ιαλυσού 1.379 τ.μ. εντός σχεδίου με Σ.Δ. 1
2. Περιοχή Ιαλυσού έκταση 5.200 τ.μ.
3. Περιοχή Φανών έκταση 6 στρεμμάτων (αμφιθεατρικό)
4. Περιοχή Κοσκινού 7 στρέμματα με θέα κοντά στην θάλασσα
5. Περιοχή Ιαλυσού 7 στρέμματα πάνω στη θάλασσα και με άδεια οικοδομής για μικρή ξενοδοχειακή μονάδα

ΖΗΤΟΥΝΤΑΙ ΟΙΚΟΠΕΔΑ ΓΙΑ ΑΓΟΡΑ ΚΑΙ ΑΝΤΙΠΑΡΟΧΗ ΑΤ1216(Γ)

πωλησεις

συνέχεια από την προηγούμενη

ΠΩΛΟΥΝΤΑΙ διαμερίσματα 110 τ.μ., 4άρια-3 υπν/τίων, 2 WC-μπάνιο, μεταχειρισμένα αλλά σε πολύ καλή κατάσταση, Σκεύου Ζερβού (Ρόδος) 115.000 ευρώ έως 135.000 ευρώ, πλησίον πλατείας Αγ. Νικολάου. Πληρ. τηλ. 6942550582
MZT280301

ΠΩΛΕΙΤΑΙ στην Ιαλυσό κοντά στο Φυτώριο **μονοκατοικία** καινούργιας κατασκευής τριώροφη με σοφίτα 30 τ.μ. και κάθε όροφος είναι 80 τ.μ. σε οικόπεδο 389 τ.μ. Πληρ. τηλ. 6976320084, 2241040055 κ. Βασίλη
MZT220323

ΠΩΛΕΙΤΑΙ επιχείρηση εστιατορίου κοντά στο ξενοδοχείο Blue Sky με εξασφαλισμένη πελατεία λόγω αναχωρήσεως. Πληρ. τηλ. 6936480512
MZT230307

ΠΩΛΕΙΤΑΙ επιχείρηση επωνύμων παιδικών ρούχων στο κέντρο της πόλης (Μαντράκι) πλήρως εξοπλισμένη και με μεγάλο πελατολόγειο. Τιμή 25.000 ευρώ. Πληρ. τηλ. 6974766766 κ. Σωτήρη
MZT150313

ΠΩΛΕΙΤΑΙ γυράδικο-ταβέρνα στο κέντρο της πόλης. Πληρ. τηλ. 6977721352
MZT150309

ΠΩΛΟΥΝΤΑΙ από ιδιώτη πολυτελή **διαμερίσματα** των 80 τ.μ. ΑΡΙΣΤΗΣ κατασκευής, με κουζίνα "Scavolini" και κεντρική θέρμανση στην οδό Καμείρου 66. Πληρ. τηλ. 2241023936, 6946680260
MAT1052

ΠΩΛΕΙΤΑΙ ωραιότατο **διαμέρισμα** 3 υπνπ/τίων 125 τ.μ.με τζάκι στην Ανάληψη 190.000 ευρώ, β) καινούργιο ετοιμοπαράδοτο λουξ με κεντρική θέρμανση **διαμέρισμα** 89 τ.μ. κοντά στο Μήδεια 185.000 ευρώ, γ) 82 τ.μ. καινούργιο **διαμέρισμα** κοντά στο Αραπάκι 135.000 ευρώ (δάνεια δεκτά). Πληρ. ΑΙΓΑΙΟΚΤΗΜΑΤΙΚΗ κ. Ρένα Βαζούκου τηλ. 2241022943, 6945466773
ΧΠΚΤΗ007.1

ΠΩΛΕΙΤΑΙ παραδοσιακή **μονοκατοικία** 97 τ.μ. (ενιαίος χώρος) με αυλή στο χωριό Μαριτσά. Τιμή 80.000 ευρώ. Πληρ. τηλ. 2241065906, 6948587253
MXP13492

ΠΩΛΟΥΝΤΑΙ μονοκατοικίες 160 τ.μ.,133 τ.μ., 120 τ.μ., τελειωμένες σε ανεξάρτητα οικόπεδα στην Παστίδα, **μονοκατοικίες** στα Αφάντου με πανοραμική θέα, **πωλείται διαμέρισμα** στην οδό Ν. Καζαντζάκη στον τρίτο όροφο, πλήρως ανακαινισμένο. Πληρ. τηλ. 6932584374, 2241069984
MZT110301

ΠΩΛΕΙΤΑΙ οικόπεδο στο Γεννάδι επί της λεωφόρου 600 μέτρα πριν από το χωριό εκτάσεως 1750 τ.μ. με άδεια οικοδομής για 210 μέτρα. Πληρ. τηλ. 2241061628 και 6944410537 MXP13458.2

Από την Νεοκατασκευαστική Ρόδου **ΠΩΛΟΥΝΤΑΙ στην Κρεμαστή μεζονέτες** 120 τ.μ. και 180 τ.μ. πολυτελούς κατασκευής με ενδοδαπέδια θέρμανση, άδειες του 2005 (χωρίς ΦΠΑ) - προεγκριμένα δάνεια. Πληρ. τηλ. 6937163244
MAT161

εργασιες

ΖΗΤΕΙΤΑΙ υπάλληλος για πρατήριο βενζίνης. Πληρ. τηλ. 2241027547
MAT1315

ΖΗΤΕΙΤΑΙ βοηθός λογιστού για απογευματινή εργασία 5-8.30 σε λογιστικό γραφείο. Πληρ. τηλ. 6932299111
MZT310322

ΑΠΟ ΜΕΤΑΦΟΡΙΚΗ ΕΤΑΙΡΕΙΑ ΖΗΤΟΥΝΤΑΙ ΟΔΗΓΟΙ Ε' ΚΑΤΗΓΟΡΙΑΣ. ΠΛΗΡ. ΤΗΛ. 22410-86620, 86621 MAT8073

ΖΗΤΕΙΤΑΙ κοπέλα για να εργασθεί ως βοηθός σερβιτόρου σε παραλιακό εστιατόριο στη Λίνδο. Πρωινή απασχόληση. Πληρ. τηλ. 6944303836 MZT310316

ΖΗΤΟΥΝΤΑΙ άτομα άνω των 22 ετών για μερική ή πλήρη απασχόληση. Προσφέρονται: ετήσια συνεργασία δυνατότητα γρήγορης επαγγελματικής εξέλιξης. Υψηλά εισοδήματα. Για ραντεβού τηλεφωνήστε καθημερινά στο 2241091027
MZT310305

ΖΗΤΕΙΤΑΙ πωλήτρια για κατάστημα στο Φαληράκι. Πληρ. τηλ. 6944522530
MXP13542

ευσταθίου ΕΥΡΩΚΤΗΜΑΤΙΚΗ
ΚΤΗΜΑΤΟΜΕΣΙΤΙΚΟ ΓΡΑΦΕΙΟ
Εθν. Αντιστάσεως 83 • Τηλ.: 22410 73819, 74917
Κιν.: 6946 103929 • Fax: 22410 38641
e-mail: info@euroktimatiki.gr

ΜΙΣΘΩΣΕΙΣ ΚΑΤΟΙΚΙΩΝ

- **Διαμέρισμα** 50 τ.μ. σε νεόδμητη οικοδομή, περιοχή Μόντε Σμιθ ισόγειο με (1) ένα υπνοδωμάτιο, σαλόνι, κουζίνα, μπάνιο, με κεντρική αυτόνομη θέρμανση, ηλιακό θερμοσίφωνα. Μηνιαίο μίσθωμα 350 ευρώ.
- **Διαμέρισμα 120 τ.μ.** με (3) τρία υπνοδωμάτια, β' ορόφου, επί της οδού Θ. Σοφούλη με θέρμανση, ηλιακό θερμοσίφωνα, μεγάλες - άνετες βεράντες. Μηνιαίο μίσθωμα 550 ευρώ.
- **Διαμέρισμα** 110 τ.μ. επί της Μ. Μαλλιαράκη με δύο υπνοδωμάτια, σαλόνι, κουζίνα, β' ορόφου, με ηλιακό θερμοσίφωνα, θέρμανση με θερμοπομπούς. Μηνιαίο μίσθωμα 450 ευρώ.
- **Διαμέρισμα** 78 τ.μ. β' ορόφου περιοχή προέκταση Αννης Μαρίας με (2) δύο υπνοδωμάτια, σαλόνι, κουζίνα. Μηνιαίο μίσθωμα 370 ευρώ.
- **Διαμέρισμα** 120 τ.μ.. σε νεόδμητη οικοδομή περιοχή Μόντε Σμιθ με (2) δύο υπνοδωμάτια, 2 μπάνια, σαλόνι κουζίνα, διαθέτει αποθήκη στην πυλωτή της οικοδομής και ιδιόχρηστο πάρκιν. Μηνιαίο μίσθωμα 600 ευρώ.
- **Διαμέρισμα** 120 τ.μ. 1ου ορόφου στα Κοσκινού με 3 (τρία) υπνοδωμάτια, σαλόνι, κουζίνα με όλες τις ηλεκτρικές συσκευές. Διαθέτει κεντρική θέρμανση, ηλιακό θερμοσίφωνα, νυκτερινό ρεύμα. Μηνιαίο μίσθωμα 550 ευρώ.
- **Διαμέρισμα** 72 τ.μ. στους Δασκάλους **πλήρως επιπλωμένο** με (2) δύο υπνοδωμάτια, σαλόνι, κουζίνα, μπάνιο με υδρομασάζ. Μηνίαιο μίσθωμα 500 ευρώ.
- **Διαμέρισμα** στα Κοσκινού α' ορόφου σε νεόδμητη οικοδομή 105 τ.μ. διαθέτει (2) δύο υπνοδωμάτια, σαλόνι, κουζίνα, ηλιακό θερμοσίφωνα, air condition. Μηνιαίο μίσθωμα 470 ευρώ
- **Διαμέρισμα** 105 τ.μ. α' ορόφου επί της Στεφάνου Καζούλη με (3) υπνοιδωμάτια σαλόνι, κουζίνα, μπάνιο, διαθέτει ηλιακό θερμοσίφωνα και ανεξάρτητο πάρκιν. Μηνιαίο μίσθωμα 450 ευρώ.
- **Διαμέρισμα** 120 τ.μ. α' ορόφου, περιοχή Παλαιό Νοσοκομείο με (3) τρία υπνοδωμάτια σαλόνι, κουζίνα, τζάκι, θέρμανση με θερμοσυσσωρευτές. Μηνιαίο μίσθωμα 550 ευρώ.
- **Διαμέρισμα** 110 τ.μ. στην Ανάληψη επί της οδού Σαλαμίνος α' ορόφου πλήρως ανακαινισμένο με (3) τρία υπνοδωμάτια σαλόνι, κουζίνα, μπάνιο. Μηνιαίο μίσθωμα 450 ευρώ.
- **Διαμέρισμα** 53 τ.μ. επί της Ιερού Λόχου σε κεντρικότατο σημείο στην Ιαλυσό, 1ου ορόφου, πλήρως επιπλωμένο, με (1) ένα υπνοδωμάτιο, σαλόνι, κουζίνα, μπάνιο, διαθέτει κεντρική αυτόνομη θέρμανση. Μηνιαίο μίσθωμα 350 ευρώ.
- **Διαμέρισμα** 130 τ.μ. περιοχή Μητρόπολης α' ορόφου, με (3) τρία υπνοδωμάτια, σαλόνι, κουζίνα, δύο μπάνια, κεντρική αυτόνομη θέρμανση, σε άριστη κατάσταση. Μηνιαίο μίσθωμα 500 ευρώ.
- **Διαμέρισμα** 66 τ.μ. στην Παστίδα με (2) υπνοδωμάτια σαλόνι, κουζίνα σε ήσυχη περιοχή. Διαθέτει ηλιακό θερμοσίφωνα. Μηναίο μίσθωμα 300 ευρώ.
- **Διαμέρισμα** 45 τ.μ.επί της οδού Κέννεντυ με (1) ένα υπνοδωμάτιο, σαλόνι, κουζίνα, **πλήρως επιπλωμένο**, α' ορόφου. Μηνιαίο μίσθωμα 250 ευρώ.
- **Διαμέρισμα** 50 τ.μ. ισόγειο, στην Παστίδα, σε νεόδμητη οικοδομή, μερικώς επιπλωμένο (ηλεκτρικές συσκευές), με αυτόνομη θέρμανση και πάρκινγκ, κήπο. Μηνιαίο μίσθωμα 300 ευρώ.
- **Μονοκατοικία** 150 τ.μ. στο Τσαΐρι, **επιπλωμένη**, με (3) τρία υπνοδωμάτια, σαλόνι, κουζίνα, πάρκινγκ με τηλεχειρισμό, πισίνα, κήπο, BBQ. Μηνιαίο μίσθωμα 1200 ευρώ.
- **Παραδοσιακή κατοικία** 236 τ.μ. στα Κοσκινού πλήρως ανακαινισμένη με 2-3 υπνοδωμάτια, σαλόνι, κουζίνα. Μηνιαίο μίσθωμα 600 ευρώ. (Διατίθεται και επιπλωμένη).
- **Γκαρσονιέρα** 40 τ.μ., περιοχή Δασκάλους **πλήρως επιπλωμένη** Μηνιαίο μίσθωμα 250 ευρώ.
- **Γκαρσονιέρες** 40 τ.μ., πλήρως επιπλωμένες πολυτελούς κατασκευής στο Φαληράκι Μηνιαίο μίσθωμα 240 ευρώ.
- **Studios** πλήρως επιπλωμένα επί της Ρόδου-Λίνδου. Μηνιαίο μίσθωμα 280 ευρώ.

ΧΠ401/2029

LANDSCOPE ΚΤΗΜΑΤΟΜΕΣΙΤΙΚΗ
ΛΕΥΚΩΣΙΑΣ 1 & ΑΝΝΗΣ ΜΑΡΙΑΣ
ΤΗΛ / ΦΑΞ : 22410 28629
ΚΙΝ : 6976872626 , 6972257246

ΜΟΝΟΚΑΤΟΙΚΙΕΣ - ΜΕΖΟΝΕΤΕΣ

ΙΑΛΥΣΟΣ μον/κίες 150τμ, με οικόπεδο 1.000τμ. **€ 165.000 (ΜΠΕΤΑ)**
ΙΑΛΥΣΟΣ μον/κίες 150τμ, οικόπεδο 1.000τμ. **€ 190.000 (ΣΟΒΑ)**
ΙΑΛΥΣΟΣ μεζ/νετα 140τμ, νεόδμητη. **€ 190.000**
ΙΑΛΥΣΟΣ μον/κία 150τμ, με κήπο 300τμ, νεόδμητη. **€ 260.000**
ΙΑΛΥΣΟΣ μον/κίες 180τμ, με κήπο 350τμ. νεόδμητες **€ 280.000**
ΙΑΛΥΣΟΣ μον/κία 150τμ, με κήπο 1.000τμ. εντός ζώνης **€ 290.000**
ΙΑΛΥΣΟΣ μεζ/νέτα 180 τ.μ. κήπος 400 τ.μ., εντός σχεδίου **€ 280.000**
ΙΑΛΥΣΟΣ μον/κία 160 τ.μ. με κήπο 2000 τ.μ. **€370.000**
ΙΑΛΥΣΟΣ μον/κία 220 τ.μ. με οικόπεδο 1.000 τ.μ. **€ 450.000**
ΣΩΤΗΡΟΣ μεζονέτες 210τμ , με αυλή 100τμ. **€ 150.000 (ΜΠΕΤΑ)**
ΣΩΤΗΡΟΣ μεζονέτες 210τμ , με αυλή 100τμ. **€ 250.000**
ΣΩΤΗΡΟΣ μον/κία 300 τ.μ. κήπο 1000 τ.μ. 4 υ/δ, 3 wc **€ 370.000**
ΚΑΝΔΥΛΙ μον/τοικίες 140 τ.μ. κήπος 1.000 τ.μ. **€ 110.000 (ΜΠΕΤΑ)**
ΚΑΝΔΥΛΙ μον/τοικίες 155 τ.μ. κήπος 1.000 τ.μ. **€ 215.000 (ΣΟΒΑ)**
ΚΑΝΔΥΛΙ μον/τοικία 155 τ.μ. με κήπο 1.000 τ.μ. **€ 175.000 (ΜΠΕΤΑ)**
ΚΡΕΜΑΣΤΗ μον/κίες 120τμ, με αυλή 300τμ, lux. **€ 180.000**
ΚΡΕΜΑΣΤΗ μον/κίες 180τμ, με αυλή 300τμ, lux. **€ 215.000**
ΠΑΣΤΙΔΑ μον/κία 140τμ με κήπο 250τμ. **€ 110.000 (ΜΠΕΤΑ)**
ΠΑΣΤΙΔΑ μον/κία 140τμ, κήπος 300τμ. **€ 150.000 (ΣΟΒΑ)**
ΠΑΣΤΙΔΑ μον/κία 120τμ με κήπο 200τμ εντός οικισμού. **€ 205.000**
ΠΑΣΤΙΔΑ μον/κία 140τμ με κήπο 300τμ εντός οικισμού. **€ 210.000**
ΚΟΣΚΙΝΟΥ μον/κία 115τμ, παραδοσιακή κατοικία. **€ 115.000**
ΚΟΣΚΙΝΟΥ μον/κία 170τμ, με οικόπεδο 1.300τμ. **€ 150.000 (ΜΠΕΤΑ)**
ΚΟΣΚΙΝΟΥ μον/κία 210τμ, με κήπο 2.000τμ, **€ 180.000 (ΜΠΕΤΑ)**
ΚΟΣΚΙΝΟΥ μεζ/νέτα 210τμ, με κήπο 2.000τμ, **€ 180.000 (ΜΠΕΤΑ)**
ΚΟΣΚΙΝΟΥ μον/κίες 170τμ, με οικόπεδο 1.300τμ. **€ 230.000**
ΚΟΣΚΙΝΟΥ μον/τοικίες 170τμ, με οικόπεδο 1.300τμ. **€ 275.000**
ΚΟΣΚΙΝΟΥ μον/τοικία 140τμ, με οικόπεδο 1.300τμ. **€ 290.000**
ΚΟΣΚΙΝΟΥ μονο/κία 210 τ.μ. κήπεο 1.200 τ.μ. **€ 295.000**
ΚΟΣΚΙΝΟΥ μον/κία 140 τ.μ. διαμ/σμα 80 τ.μ. κήπος 1.300 τ.μ. **€ 329.000**
ΡΟΔΙΝΙ μον/κίες 130 τ.μ οικόπεδο 200 τ.μ. **€ 297.000**
ΡΟΔΙΝΙ μον/κίες 156 τ.μ. με κήπο 270 τ.μ. **€ 370.000**
ΔΑΣΚΑΛΟΥΣ μεζονέτα 95 τ.μ. 3 υ/δ, 2 υπν. **€ 170.000**
ΡΟΔΝΙ μεζονέτα 180 τ.μ. με οικόπεδο 300 τ.μ. **€ 310.000**

ΔΙΑΜΕΡΙΣΜΑΤΑ

ΝΙΟΧΩΡΙ διαμέρισμα 47τμ, lux κατασκευής. **€ 88. 274**
ΣΜΥΡΝΗΣ διαμέρ/σμα 93 τμ, με θέα. **€ 170.000**
ΜΙΧΑΗΛ ΠΕΤΡΙΔΗ διαμέρισμα 85τμ, νεόδμητο. **€ 185.000**
ΜΗΔΙΑ διαμέρισμα 106 τ.μ. αποθήκη 40 τ.μ. πάρκιν **€ 2.300 €/τ.μ.**
ΚΑΡΑΚΟΝΕΡΟ διαμέρισμα 78τμ, πολυτελείας. **€ 163.800**
ΣΩΤΗΡΟΣ 5 studios των 30τμ. **€ 170.000**
ΠΕΙΡΑΙΩΣ διαμέρισμα 125τμ, με πάρκιν. **€ 229.000**
ΙΞΙΑ διαμέρισμα 100τμ με θέα, 3υ/δ, λουτρό. **€ 190.000**
ΚΑΡΑΚΟΝΕΡΟ διαμέρισμα 111τμ, πολυτελείας. **€ 238.650**
ΡΟΔΟΥ ΛΙΝΔΟΥ διαμέρισμα 139τμ, πολυτελείας. **€ 320.000**

ΟΙΚΟΠΕΔΑ

ΓΕΝΝΑΔΙ οικόπεδο 10.000τμ επι του επαρχιακού. **€ 176.000**
ΓΕΝΝΑΔΙ οικόπεδο 17.000 τ.μ. επί του επαρχιακού **€ 110.000**
ΣΥΝΕΤΑΙΡΙΣΜΟΣ πολυτέκνων οικιστική μερίδα. **€ 140.000**
ΚΟΣΚΙΝΟΥ οικόπεδο 5.020τμ, θέα, άδεια οικοδομής. **€ 320.000**
ΚΑΛΑΘΟΣ οικόπεδο 7.300 τ.μ. παραλιακό, **€ 340.000**
ΚΑΝΔΥΛΙ οικό.πεδο 1.000 τ.μ. με άδεια οικοδομής **€ 140.000**
ΚΙΟΤΑΡΙ οικόπεδα 9.000 τ.μ. **€ 120.000**
ΑΦΑΝΤΟΥ 10.000 τ.μ. θέα θάλασσα, εντός ζώνης, **€ 700.000**
ΡΟΔΟΣ οικόπεδο 500 τ.μ. με θέα θάλασσα **€ 350.000**

ΚΑΤΑΣΤΗΜΑΤΑ

ΜΕΓ. ΚΩΝ/ΝΤΙΝΟΥ κατάστημα 352τμ υπόγειο/ισόγειο. **€ 586.000**
ΑΝΑΛΗΨΗ (Αθηνών) κατάστημα 55τμ. **€ 149.000**
ΣΑΒΒΑ ΔΙΑΚΟΥ κατάστημα 215τμ. **€ 135.000**
ΣΩΚΡΑΤΟΥΣ κατάστημα 35τμ. **€ 650.000**
ΜΑΝΤΡΑΚΙ κατάστημα 300τμ. **€ 730.000**

ΕΝΟΙΚΙΑΣΕΙΣ

ΜΑΝΔΗΛΑΡΑ γραφείο 80 τ.μ. **600 €**
ΠΛΑΤΕΙΑ ΚΥΠΡΟΥ κατάστημα 30 τ.μ. +30 τ.μ. πατάρι
ΝΙΟΧΩΡΙ κατοικίες, 60 τ.μ. επιπλωμένες νεόδμητες. **500 €**

AE927

"ΠΩΛΟΥΝΤΑΙ"
ΚΑΤΑΣΤΗΜΑΤΑ ΚΑΙ ΚΑΤΟΙΚΙΕΣ ΜΕ ΥΠΟΓΕΙΑ ΑΠΟΘΗΚΗ & ΓΚΑΡΑΖ

Στο "ΜΗΔΕΙΑ"
Θεσσαλονίκης & Καστοριάς (γωνία)
μπροστά στο πάρκο



AE1284

Μελέτη: Δημήτρης Αδαμάκης - Βαρβάρα Στεφανίδου - Αρχιτέκτονες ARCH-Net τηλ. 22410 29188
ΚΑΤΑΣΚΕΥΗ: Γ. ΚΑΣΤΡΗΣΙΟΣ Αρχιτέκτονας τηλ. 6979228091, 22410 34314

Από τα γυμναστήρια CURVES

ΖΗΤΕΙΤΑΙ

βοηθός γυμνάστρια

για πλήρη ή μερική απασχόληση

Πληροφορίες τηλ. 6974992630

MAT1227(Γ)

ΖΗΤΕΙΤΑΙ

πεπειραμένη **υπάλληλος δεσποινίς ή κυρία** για 12μηνη απασχόληση σε υπό ίδρυση γραφείο **Γενικού Τουρισμού.** Απαραίτητη η προϋπηρεσία στο CRS GALILEO και καλή γνώση της αγγλικής γλώσσας και υπολογιστών.

Πρόσθετα προσόντα:
Γνώση επιπλέον γλωσσών.
Αποδοχές αναλόγως προσόντων

Πληροφορίες τηλ. 2241020019, 6936933396

MAT1203(Γ)

netech NETWORK TECHNOLOGIES
vivodi TELECOM
Eurotel

Η εταιρεία NETECH ΕΠΕ

ΕΠΙΘΥΜΕΙ ΝΑ ΠΡΟΣΛΑΒΕΙ

γραμματέα

με γνώσεις Η/Υ και τιμολόγησης

Για περισσότερες πληροφορίες καθημερινά από 9-2 και 5-9 στο τηλ. **2241077440**
Για αποστολή βιογραφικού σημειώματος στο Φαξ **2241077439** ή μέσω email:info@netech.gr

ΧΠΕΜΠ337

CASINO RODOS
ΘΕΑΤΡΟ ΧΩΡΟΣ ΤΥΧΕΡΩΝ ΠΑΙΧΝΙΔΙΩΝ ΝΟΜΟΣ ΡΟΔΟΣ

Το Καζίνο της Ρόδου ζητεί:

- **νέους/ες που να ενδιαφέρονται για την θέση του Κρουπιέ (Dealers)** (μετά από εκπαίδευση διάρκειας 3 εβδομάδων)
- **Σερβιτόρους & Βοηθούς Σερβιτόρους**
- **Υπαλλήλους Υποδοχής**

Για πληροφορίες-αιτήσεις επικοινωνείστε με:
ΚΑΖΙΝΟ ΡΟΔΟΥ Α.Ε., Διεύθυνση Προσωπικού, Παπανικολάου 4, Ρόδος, τηλ. 2241097530, 2241097535, ΔΕΥ-ΠΑΡ (09.00-16.00)

ΧΠΠΑΡ026

Η ESPRIT ζητά

για το καινούργιο κατάστημά της στη Ρόδο

Πωλήτριες

- Απαραίτητη προϋπηρεσία
- Ευχάριστη και ευέλικτη προσωπικότητα
- Ανεση στην επικοινωνία και ομαδικό πνεύμα εργασίας
- Επιθυμητή γνώση Η/Υ

Υπεύθυνο/η καταστήματος

- Σοβαρότητα και υπευθυνότητα
- Καλή γνώση χειρισμού Η/Υ
- Επιθυμητή προϋπηρεσία
- Ευχάριστη και ευέλικτη προσωπικότητα
- Γνώση αγγλικής γλώσσας

Η ESPRIT προσφέρει:
Εξαιρετικές συνθήκες εργασίας, αξιοκρατικό περιβάλλον συνεχή εκπαίδευση και δυνατότητες εξέλιξης σε ένα δυμαμικό περιβάλλον.

Αν έχετε τα κατάλληλα προσόντα και ενδιαφέρεστε για μια δημιουργική καριέρα, στείλτε το βιογραφικό σας υπόψιν της κας Πυράκη, email:monoir@yahoo, Fax: 2241033197 ή καλέστε στο 2241074511, 6945950533

MAT1188

εργασιες

συνέχεια από την προηγούμενη

ΖΗΤΕΙΤΑΙ συνεταίρος για κερδοφόρα επιχείρηση. Ο στόχος μας θα είναι η εμπορική εκμετάλλευση στην Δωδ/σο με προϊόντα ευρείας κατανάλωσης. Δεν απαιτείται μεγάλο κεφάλαιο. Μόνο σοβαρές προτάσεις. Πληρ. τηλ. 6948199502
MZT310304

ΖΗΤΕΙΤΑΙ κοπέλα για εργασία ως λαντζιέρα σε πιτσαρία, απογευματινό ωράριο από 16.30. Πληρ. τηλ. 6938733267 μετά τις 11.00
MZT310312

ΖΗΤΟΥΝΤΑΙ υπάλληλοι αλλοδαποί ή ημεδαποί για τουριστικό κατάστημα στο Φαληράκι. Να γνωρίζουν την αγγλική γλώσσα και ίσως λίγα γερμανικά. Ωράριο συνεχές ή διακοπτόμενο. Μισθός ικανοποιητικός. Πληρ. τηλ. 6944796011
ΜΑΠ204

ΖΗΤΕΙΤΑΙ από το ξενοδοχείο EUROPA έμπειρος **αποθηκάριος** με γνώσεις κοστολογήσεις μίνι μάρκετ και Η/Υ. Πληρ. κυρία Χρύσανθου Δευτ.-Παρ. 2241036600
MAT1305

Από το Φώτης Μέλαθρον **ζητούνται σερβιτόροι** και **βοηθοί.** Πληρ. τηλ. 2241024272 από Τετάρτη έως Σάββατο από 19.00 έως αργά το βράδυ
ΜΑΠ205

ΖΗΤΕΙΤΑΙ νεαρός για να εργασθεί σε εταιρεία ηλεκτρολογικού υλικού. Εκπληρωμένες στρατιωτικές υποχρεώσεις. Πληρ. τηλ. 2241086174, fax:2241087215 MAT1285

ΖΗΤΕΙΤΑΙ γυναίκα εσωτερική (από 40 έως 55 ετών) για να προσέχει ασθενή. Πληρ. τηλ. 6945204400
MZT300316

ΖΗΤΕΙΤΑΙ χειριστής JCB για μόνιμη απασχόληση. Πληρ.τηλ. 6947692448
MZT300302

ΖΗΤΟΥΝΤΑΙ από το εστιατόριο ΚΟΚΟΝΑΤ στην Ιξιά, περιοχή ΜΙΡΑ ΜΑΡΕ: **1) Σερβιτόροι** και **βοηθοί σερβιτόροι** με αγγλικά, σκανδιναβικά, ολλανδικά για ολική ή μερική απασχόληση. **2) Μπουφετζού ή μπουφετζής** με προϋπηρεσία ή με πτυχίο σχολής, **3) ταμπλίστας** μερική απασχόληση (7-11 το βράδυ) κατά προτίμηση τραπεζικός υπάλληλος. Πληρ. τηλ. 2241090880 και 6938234053 με τον κ. Σάββα MAT1280

Αβέβαιη ασφάλεια εργασίας; Αμεσα βγάλτε έξτρα εισόδημα, δουλεύοντας στο σπίτι ή το γραφείο. Πολύ υψηλά εισοδήματα. Θέσεις ανεξάρτητης συνεργασίας με δυνατότητα μερικής-πλήρης απασχόλησης. Παρέχεται πλήρης εκπαίδευση. ΟΧΙ λοιπόν ντήλερ, πλασιέ, τηλεμάρκετινγκ. Πληρ. τηλ. 2102801153, 2102801154, 22410-37362, www.umswork4you.com
MAT4271

ΖΗΤΟΥΝΤΑΙ από Τροφοκάζα, εταιρεία τροφίμων, **1) Οδηγός** με γ' κατηγορίας δίπλωμα, **2) Βοηθός αποθηκάριου** έως 35 ετών. Τυχόν προϋπηρεσία θα ληφθεί υπόψιν. Πληρ. τηλ. 22410-64041, 67534, 61207 έναντι JET OIL-ΤΣΑΪΡΙ MAT1279

ΖΗΤΟΥΝΤΑΙ σεερβιτόροιρες για εστιατόριο-καφετέρια για απογευματινή απασχόληση (από τις 17.00) στην Ιαλυσό. Απαραίτητη γνώση της αγγλικής γλώσσας. Τυχόν Γερμανικά θα προτιμηθούν. Πληρ. τηλ. 6945128124 κ.Γεώργιος
MAT1277

ΖΗΤΕΙΤΑΙ επαγγελματίας **σερβιτόρος** με γνώση αγγλικής και γερμανικής γλώσσας και αν πρόκειται για αλλοδαπούς με καλή γνώση της ελληνικής γλώσσας, από τις 15 Μαΐου για καφετέρια-εστιατόριο στο Μαντράκι για τη θερινή περίοδο. Προϋπηρεσία και γνώση άλλων γλωσσών θα εκτιμηθούν ιδιαίτερα. Πληρ. τηλ. 6972253826
MAT1268

ΖΗΤΟΥΝΤΑΙ εμφανίσιμες **κοπέλες** για να εργασθούν σε καφέ-μπαρ στην Ιαλυσό. Πληρ. τηλ. 6944227422, 2241095269
MZT290322

ΖΗΤΕΙΤΑΙ υπάλληλος για την καφετέρια PAPARAZZI. Πληρ.τηλ. 6995432100
MZT290325

ΖΗΤΕΙΤΑΙ οδηγός πωλητής για κατεψυγμένα προϊόντα με επαγγελματική άδεια γ' κατηγορίας κατά προτίμηση να γνωρίζει το είδος. Πληρ. τηλ. 2241060133, 6944732168
MZT290311

Από κατάστημα τουριστικών στη Σωκράτους (Παλιά Πόλη) **ζητείται νεαρή κοπέλα** που να γνωρίζει τουλάχιστον μια ξένη γλώσσα. Πληρ. τηλ. 2241020964
MZT290305

ΖΗΤΕΙΤΑΙ πωλήτρια για εμπορικό κατάστημα ενδυμάτων και υποδημάτων με ηλικία από 20-30 ετών. Γνώσεις ηλεκτρονικών υπολογιστών. Πληρ. τηλ. 2241064275 ώρες 12.00-15.30 (πρωί), 19.00-21.30 (βράδυ)
MAT1228

ΖΗΤΕΙΤΑΙ συντηρητής μηχανών στο Φαληράκι για 12μηνη απασχόληση. Πληρ. τηλ. 6946229071.
Required maintenance mechanic, in Faliraki for 12 months employment. Tel. 6946229071 MXP13536

Από την Μεταφορική Ρόδου ΜΕΤΡΟ **ζητούνται οδηγοί-εργάτες.** Πληρ. τηλ. 22410-24388, 39135
MAT1250(1)

ΖΗΤΕΙΤΑΙ

κυρία 25-35 ετών εμφανίσιμη για να εργασθεί ως υπεύθυνη υποδοχής σε ξενοδοχείο στην Παλιά Πόλη.
Εργασία όλο το χρόνο.
Απαραίτητα ξένες γλώσσες, πολύ καλή γνώση computer και προγράμματος office.
Απαραίτητα προϋπηρεσία σε ξενοδοχείο με συστάσεις.

Πληρ. τηλ. 6947008143

MAT1232

Rare & Exciting Career Opportunity
Savvaidis & Associates

Are looking for: a dynamic, self-motivated individual.

Do you like dealing with people?
Are you a good team player?
Would you like to work for a company that appreciates what you do?

The position

ESTATE AGENT

Skills Required

Driving License essential
Advanced level written and spoken English
Computer literacy
Good organizational skills
Time management essential
Must be prepared to travel

Excellent prospects; with the possibility of the position becoming Year Round

Call Lynn now on: 22410 70017
or e-mail your CV to lynn@savvaidis.gr

MXP659

Καριέρα στο real estate

Η ΕΠΙΧΕΙΡΗΣΗ

Η **Savvaidis & Associates Real Estate Agents & Consultants**, απο το 1983 προσφέρει υψηλής ποιότητας υπηρεσίες διαμεσολάβησης στον τομέα των κατοικιών και εμπορικών ακινήτων.

ΣΤΕΛΕΧΟΣ ΠΩΛΗΣΕΩΝ

Ο ΥΠΟΨΗΦΙΟΣ

- Άνδρας / γυναίκα έως 27 ετών, με δυναμική και οργανωτική προσωπικότητα.
- Πτυχιούχος ΑΕΙ στη Διοίκηση Επιχειρήσεων ή άλλο συναφές αντικείμενο. Άριστος χρήστης εφαρμογών MS OFFICE.
- Άριστη γνώση της Ελληνικής & Αγγλικής γλώσσας
- Η κατοχή μεταπτυχιακού τίτλου θα θεωρηθεί επιπλέον προσόν.
- Δυνατότητα εργασίας εκτός πόλης Ρόδου

Η ΘΕΣΗ

- Υποστήριξη πωλήσεων ακινήτων.
- Δημιουργία και υποστήριξη πελατολογίου.
- Στελέχωση υποκαταστημάτων.
- Σύγχρονο και φιλικό εργασιακό περιβάλλον.
- Συνεχές on the job training

Αποστείλατε βιογραφικό σας με e-mail στο info@savvaidis.gr

SAVVAIDIS & Associates
Estate agents & Consultants

Γρηγ. Λαμπράκη 14, Ρόδος
Τηλ. 22410-26281
http://www.propertyrhodes.gr

ΧΠ659

εργασιες

συνέχεια από την προηγούμενη

ΖΗΤΕΙΤΑΙ κοπέλα για να εργασθεί σε καφε μπαρ στην Ιξιά. Απαραίτητη γνώση αγγλικής γλώσσας. Πληρ. τηλ. 2241095807, 6944548958 MXP13534

ΖΗΤΟΥΝΤΑΙ από εστιατόριο **σερβιτόροι** και **βοηθοί** για εργασία όλο το χρόνο. Αριστοτέλους 33 Μεσαιωνική πόλη. Πληρ. τηλ. 2241070522 12.00-15.00 MAT1229

ΖΗΤΕΙΤΑΙ αποθηκάριος με δίπλωμα οδήγησης για εργασία εντός πόλεως. Πληρ. τηλ. 2241037234, ώρες 10.00-15.00 και 18.00-22.00 MAT1234

Από γνωστή ταβέρνα στη πόλη της Ρόδου **ζητείται νέος** για σερβιτόρος ή **βοηθός σερβιτόρου.** Πληρ. τηλ. 22410-35626, 21537 (απογευματινές ώρες) MAT1225

ΖΗΤΕΙΤΑΙ κοπέλα για καφετέρια πολυτελείας να γνωρίζει Γερμανικά και λίγα Αγγλικά για μερική απασχόληση 19.00-23.00 ή πλήρης απασχόληση. Πληρ. τηλ. 6944566977, 2241087817 MZT290301

ΖΗΤΕΙΤΑΙ οδηγός με δίπλωμα αυτοκινήτου για να εργασθεί σε αποθήκη τουριστικών ειδών. Μισθός και ασφάλεια. Οχι αλλοδαποί από 21 έως 32 ετών. Πληρ. 6944243505 9-12 π.μ. και 6-9 μ.μ. MAT1226(1)

ΖΗΤΕΙΤΑΙ μπάρμαν στο Θάλασσα καφέ στο Ναυτικό Ομιλο. Πληρ.τηλ. 2241043344 MZT280335

ΖΗΤΕΙΤΑΙ υπάλληλος για σούπερ μάρκετ με δίπλωμα αυτοκινήτου. Πληρ. τηλ. 2241060078 MAT1231

Από εταιρεία ενοικιάσεως αυτοκινήτων

ΖΗΤΕΙΤΑΙ

υπάλληλος για πλύσιμο
και παρκάρισμα αυτοκινήτων.

Πληροφορίες καθημερινά 08.00 έως 15.00, στο τηλ. 2241081800

MAT1284(Γ)

ΑΠΟ ΤΟ ΞΕΝΟΔΟΧΕΙΟ SUMMERLAND ΣΤΗΝ ΙΞΙΑ ΖΗΤΟΥΝΤΑΙ

- **Νέος/α** για την θέση του Snack Bar. Απαραίτητη η γνώση Αγγλικών.
- **Κοπέλα** βοηθός σερβιτόρου για πρωινά/Bar. Απαραίτητη η γνώση Αγγλικών.
- **Καμαριέρα.**

Πληρ./αιτήσεις: 10.00-12.00
SUMMERLAND
Περδικάκη 4-Ιαλυσός
τηλ. 2241094941

MAT1210

ΖΗΤΟΥΝΤΑΙ

πωλήτριες/τες
από την **RODOS GOLD VOGIATZIS**
που να ομιλούν:
1. **Αγγλικά-Ρωσικά**
2. **Ιταλικά-Γαλλικά**
3. **Αγγλικά-Γερμανικά**

Για πληροφορίες παρακαλώ επικοινωνήστε στα τηλέφωνα: 22410 86670/73 από της 09.00-15.00 ΜΧΠ139

Καταστήματα ενδυμάτων στην Παλιά Πόλη

ΖΗΤΕΙΤΑΙ

ΠΩΛΗΤΡΙΑ – ΥΠΕΥΘΥΝΗ

- Καλή γνώση Αγγλικής & επιπλέον γλωσσών.
- 23-40 ετών. Προϋπηρεσία θα ληφθεί υπ' όψιν.
- Ικανοποιητικές Αποδοχές & Ωράριο.

tel.: 22410 **38650**, fax: **38785**, mob.: **6944146214**

ΧΠΕΜΠ162

aldemar HOTELS & SPA

Η Aldemar Hotels, μία από τις μεγαλύτερες ξενοδοχειακές αλυσίδες στον ελληνικό χώρο ζητά για τις ξενοδοχειακές μονάδες **"Paradise Royal Mare & Paradise Village"** στην Καλλιθέα της Ρόδου

ΝΥΧΤΕΡΙΝΟ ΥΠΑΛΛΗΛΟ ΥΠΟΔΟΧΗΣ

Απαραίτητα προσόντα:
- ✔ Πτυχίο ξενοδοχειακής σχολής
- ✔ Προϋπηρεσία τουλάχιστον 2 ετών στο τμήμα της υποδοχής σε ξενοδοχειακές μονάδες 5 ή 4 αστέρων
- ✔ Πολύ καλή γνώση Ελληνικής, Αγγλικής και Ιταλικής ή Γερμανικής γλώσσας
- ✔ Πολύ καλή γνώση Η/Υ
- ✔ Ηλικία έως 38 ετών
- ✔ Για τους άνδρες εκπλήρωση των στρατιωτικών υποχρεώσεων

Η εταιρεία παρέχει εξέλιξη, εκπαίδευση και επαγγελματικό περιβάλλον εργασίας.

Παρακαλούμε οι ενδιαφερόμενοι όπως αποστείλουν το βιογραφικό τους με φωτογραφία, αναφέροντας τον κωδικό NA 8, Υπόψη: κας Βίκυ Μαλταμπέ, e-mail:hrrodos@aldemarhotels.com, τηλ: 2241054472 Fax:2241054474 Διεύθυνση: Καλλιθέα 85100, Ρόδος. MAT1282(Γ)

ΖΗΤΟΥΝΤΑΙ

άμεσα **διανομείς** για μόνιμη πενθήμερη πρωινή απασχόληση σε φαρμακαποθήκη.

Απαιτούμενα προσόντα:
Ελληνική υπηκοότητα
Ηλικία 20-28 ετών
Απολυτήριο στρατού
Απολυτήριο γυμνασίου ή λυκείου
Δίπλωμα μοτοποδηλάτου και αυτοκινήτου

Κατάθεση βιογραφικών από Δευτέρα έως Παρασκευή και ώρες 10.00-15.00 στη διεύθυνση: MEDIQUICK A.E., Μάρκου Μαλλιαράκη 22 Ρόδος (Πάροδος Καναδά) κ. Κώστα MAT1317(Γ)

ΖΗΤΕΙΤΑΙ

κυρία για να μαγειρεύει μεζέδες για ουζερί στην Παλιά Πόλη.

Πληρ. τηλ. 2241021653, κινητό 6978724646 MZT270331

ΖΗΤΕΙΤΑΙ

καθηγητής πληροφορικής, από ιδιωτική σχολή.

Πληρ. τηλ. 6945101920 ΜΧΠΕΚΠ019

ΛΕΒΕΝΤΗΣ RESTAURANT

Από το 1990, το εστιατόριο ΛΕΒΕΝΤΗΣ έχει ταυτισθεί με την ποιότητα και τη γεύση, έχοντας κερδίσει την εμπιστοσύνη ενός σημαντικού τμήματος της Ροδίτικης αγοράς. Στα πλαίσια της διαρκούς βελτίωσης της στελέχωσης του, αναζητά, για το κεντρικό εστιατόριο της εταιρείας στη Ρόδο:

ΜΑΓΕΙΡΑ
για μερική απασχόληση
Απόφοιτο σχολής ή εναλλακτικά με 5ετή προϋπηρεσία

ΛΑΝΤΖΙΕΡΑ-ΜΠΟΥΦΕ
για βραδινή απασχόληση

Η επιχείρηση προσφέρει 12-μήνη απασχόληση, άριστο περιβάλλον εργασίας, ανταγωνιστικό πακέτο αποδοχών, αναλόγως εμπειρίας και δυνατότητες εξέλιξης.
Οι ενδιαφερόμενοι-ες παρακαλούνται να υποβάλλουν αιτήσεις στο εστιατόριο.

ΧΠΔΙΑ060

Η λειτουργία του εστιατορίου είναι πιστοποιημένη κατά HACCP από την Eurocert

Εθνικής Αντιστάσεως 28Α, Ρόδος Τηλ: 22410 22375

ΣΤΗΝ ΚΟΡΥΦΗ ΤΗΣ ... ΓΕΥΣΗΣ!

Από την αντιπροσωπεία αυτοκινήτων
HONDA-MITSUBISHI

ΖΗΤΕΙΤΑΙ

Ηλεκτρολόγος Αυτοκινήτων

Επιθυμητή προϋπηρεσία στο χώρο
Καλή γνώση Η/Υ και Αγγλικών.

Απαραίτητη αποστολή βιογραφικού σημειώματος στη διεύθυνση Λ. Λίνδου 138 Ρόδος
Τηλ. 22410-67440-41
Φαξ 22410-68462
E-mail:kaligcar@otenet.gr ΜΧΠ915

MAKESTAS SA FOOD & BEVERAGES

Η MAKESTAS AE, από τις μεγαλύτερες εταιρίες στον χώρο της εμπορίας μπίρας, χυμού, ποτών κλπ. Ζητά για άμεση πρόσληψη:

Πωλητή

Απαραίτητα: Γνώση της αγοράς των ποτών
Προϋπηρεσία
Απολυτήριο Λυκείου
Δίπλωμα αυτοκινήτου
Διάθεση ανάπτυξης και επίτευξης στόχων

Οδηγό

Απαραίτητα: Δίπλωμα Γ' κατηγορίας
Απολυτήριο Γυμνασίου
Γνώση της αγοράς

Πληροφορίες: 8.00 - 15.00 στο τηλ. 22410 60008 (Κα Τσουκαλιού)

MAT1316

Carlsberg Corona Extra KEAN BOUTARI

TRAVEL EXCHANGE ...the professional experience

Από το γραφείο γενικού τουρισμού
TRAVEL EXCHANGE

ΖΗΤΟΥΝΤΑΙ

Πεπειραμένοι υπάλληλοι για την στελέχωση των τμημάτων:
- **Κρατήσεων**
- **Γραφείου Κίνησης**

Προσφέρονται ικανοποιητικοί όροι συνεργασίας, προοπτικές εξέλιξης και καριέρας.
Αμεση πρόσληψη

Για περισσότερες πληροφορίες καθημερινά εκτός Κυριακής: τηλ. 22410 60330 Fax: 2241069435
Διεύθυνση: 6ο χλμ. Ρόδου-Λίνδου
e-mail: operations@travelexchange.gr
Αποστολή βιογραφικών στη θυρίδα: Ρόδου 2 4139
MAT1115(Γ)

Αμμογυάλι

Η ΠΙΟ ΝΕΑ ΠΑΡΟΥΣΙΑ ΣΤΟ ΧΩΡΟ ΤΗΣ ΓΑΣΤΡΟΝΟΜΙΑΣ ΚΑΙ ΤΟΥ ΣΥΓΧΡΟΝΟΥ LIFESTYLE

ΑΠΕΥΘΥΝΕΙ ΠΡΟΣΚΛΗΣΗ ΣΥΝΕΡΓΑΣΙΑΣ ΣΕ ΦΙΛΟΔΟΞΟΥΣ ΝΕΟΥΣ ΚΑΙ ΝΕΕΣ ΓΙΑ ΤΗΝ ΣΤΕΛΕΧΩΣΗ ΤΩΝ ΠΑΡΑΚΑΤΩ ΘΕΣΕΩΝ:

ΣΕΡΒΙΤΟΡΟΙ-ΣΕΡΒΙΤΟΡΕΣ / ΒΟΗΘΟΙ ΣΕΡΒΙΤΟΡΩΝ
BARMAN-BARWOMAN / Α ΜΑΓΕΙΡΑΣ
ΛΑΝΤΖΙΕΡΗΣ- ΛΑΝΤΖΙΕΡΑ
ΑΠΑΡΑΙΤΗΤΑ ΠΡΟΣΟΝΤΑ:

-Προυπηρεσία 3 ετών τουλάχιστον σε a la carte εστιατόρια ή ξενοδοχεία πολυτελείας.
-Ευγένεια,διακριτικότητα,πνεύμα συνεργασίας.
-Ευχάριστος και επικοινωνιακός χαρακτήρας.
-(Σερβιτόροι,barman)Απαραίτητα καλή γνώση της αγγλικής.
Τυχόν γνώση της γερμανικής θα θεωρηθεί επιπρόσθετο προσόν.
-(Σερβιτόροι)Πτυχίο τουριστικής σχολής θα εκτιμηθεί ιδιαίτερα.

Οι ενδιαφερόμενοι μπορούν να απευθύνονται καθημερινά στο 22410-23980 στην διευθύντρια κ. Έφη Τρουμούχη.

MXP2367

INTERBETON

Η ΙΝΤΕΡΜΠΕΤΟΝ ΔΟΜΙΚΑ ΥΛΙΚΑ Α.Ε.

ΖΗΤΕΙ

ΓΙΑ ΠΡΟΣΛΗΨΗ

ΧΕΙΡΙΣΤΕΣ ΑΝΤΛΙΩΝ ΣΚΥΡΟΔΕΜΑΤΟΣ

Πληρ. διεύθυνση: Κοσκινού, Ρόδος
τηλ. 2241092706

ΑΤ1168(Γ)

ΑΠΟ ΤΟ ΞΕΝΟΔΟΧΕΙΟ ΔΙΟΝΥΣΟΣ ΣΤΗΝ ΙΞΙΑ

ΖΗΤΟΥΝΤΑΙ

για την σεζόν 2006

Στελέχη των κάτωθι ειδικοτήτων:

1. **Food and beverage manager**
2. **Γκρουμ**
3. **Υπεύθυνο ή υπεύθυνη** SUPER MARKET με ανάλογη προϋπηρεσία

Απαραίτητη προϋπηρεσία 3 ετών σε Ξενοδοχεία Α' κατηγορίας σε ανάλογες θέσεις.

Οι ενδιαφερόμενοι παρακαλούνται όπως απευθυνθούν στην κ. Ολγα Αγγιους στο τηλ. 22410-23021 καθημερινά 08.30-14.30 εκτός Κυριακής.

Βιογραφικά με φωτογραφία απαραιτήτως

ΜΧΠ1145

Swedco CAFE

ΖΗΤΟΥΝΤΑΙ ΥΠΑΛΛΗΛΟΙ

από την εταιρεία "SWEDCO CAFE"

Η εταιρία SWEDCO CAFE **ζητεί υπαλλήλους πωλητές, καθαρίστριες** για να εργασθουν στο νέο κατάστημα στην ΛΙΝΔΟ και ΡΟΔΟ. Εργασία χειμώνα καλοκαίρι.

Αιτήσεις μπορούν να υποβάλλονται στα γραφεία της εταιρείας, Δημοκρατίας και Δωδεκανησιακής Νεολαίας Γωνία (ΠΑΛΛΑΣ) με πρόσφατη φωτογραφία.
Τηλ.: 2241027575 (πληροφορίες: Δα Ελένη και Χριστίνα)
(*Η εκπαίδευση του προσωπικού θα γίνει στα καταστήματα της Ρόδου)

ΜΑΤ1221

ΑΠΟ ΤΟ ΞΕΝΟΔΟΧΕΙΟ ΔΙΟΝΥΣΟΣ ΣΤΗΝ ΙΞΙΑ

ΖΗΤΕΙΤΑΙ

για την σεζόν 2006

Υπεύθυνος ή υπεύθυνη με ανάλογη πείρα για το Super Market του ξενοδοχείου. 12μηνη απασχόληση.

Ο ενδιαφερόμενος παρακαλείται όπως απευθυνθεί στην κ. Ολγα Αγγιους στο τηλ. 22410-23021 καθημερινά 08.30-14.30 εκτός Κυριακής.

Βιογραφικά με φωτογραφία απαραιτήτως

ΜΧΠ1145

ΚΡΕΟΠΩΛΗΣ

Ζητείται από την **ΠΑΝΑΓΙΩΤΑΣ Α.Ε.** για το τμήμα κρεοπωλείου του Super Market.

Απαραίτητες προϋποθέσεις:

- Αδεια παραδοσιακού κρεοπώλη
- Εμπειρία στον τεμαχισμό και στην πώληση από βιτρίνα

Προσφέρονται:

Ανταγωνιστικό πακέτο αποδοχών
Σύγχρονο και οργανωμένο περιβάλλον εργασίας

Θα εξετασθούν όλα τα βιογραφικά που θα αποσταλούν με fax στο 2241053309 (λειτουργεί αποκλειστικά ως fax) ή στο e-mail: panbas@otenet.gr με την ένδειξη "Για τη θέση του κρεοπώλη"

ΧΠ2367

εργασιες

συνέχεια από την προηγούμενη

ΖΗΤΟΥΝΤΑΙ κοπέλες να εργασθούν για σέρβις και μπαρ σε καφέ-εστιατόριο. Πληρ. τηλ. 6944182088 ΜΖΤ280323

ΖΗΤΕΙΤΑΙ υπάλληλος για το κατάστημα Πολύτιμος Λίθος Καναδά 62. Πληρ. τηλ. 2241029803 ΜΑΤ1217

ΖΗΤΟΥΝΤΑΙ: α) κοπέλα για Μίνι Μάρκετ, **β) κοπέλα** για κυλικείο. Πληρ. τηλ. 2241020812 ΜΑΤ1219

Από ξενοδοχείο Α' κατηγορίας εντός πόλεως **ζητούνται** για το έτος 2006. **1) Καμαριέρες, 2) Υπάλληλος Snak bar** (Ελληνας ή αλλοδαπός) που να μιλάει απταίστως αγγλικά. Για πληροφορίες επικοινωνήστε στο τηλέφωνο 6946454233 κ. Σοφία ΜΑΠ190(2)

ΖΗΤΕΙΤΑΙ οδηγός με γ' κατηγορίας δίπλωμα από εμπορική επιχείρηση για μεταφορά ζύθου και κρασιών. Πληρ. τηλ. 22410-62850, 64904 ΜΑΤ1223

ΖΗΤΕΙΤΑΙ κυρία (όχι αλλοδαπή) για φύλαξη παιδιών στο χώρο τους. Πληρ. τηλ. 2241024105, 6939504417 ΜΖΤ280313

ΖΗΤΕΙΤΑΙ άτομο άνδρας ή γυναίκα, για να εργασθεί σε κρεπερί εντός πόλεως βραδυνές ώρες. Μισθός ικανοποιητικός. Πληρ. τηλ. 6932856187 ΜΧΡ13529

ΖΗΤΟΥΝΤΑΙ από εταιρεία ταχυμεταφορών α) διανομείς για την πόλη της Ρόδου για πλήρη και μερική απασχόληση, β) διανομείς για την περιοχή της Κρεμαστής. Απαιτούμενα προσόντα: προϋπηρεσία, δίπλωμα αυτοκινήτου-μηχανής. Πληρ. τηλ. 2241027666, ώρες 10.00-13.00, 18.00-20.00 ΜΑΤ1215

ΖΗΤΕΙΤΑΙ πεπειραμένη πωλήτρια με γνώσεις αλλαντικών για εργασία στο Super Market "ΤΡΟΦΙΝΟ". Πληρ. τηλ. 2241063510 κ. Δημήτρης. ΜΖΤ270341

Η ΚΑΦΕΤΕΡΙΑ "ΒΥΖΑΝΤΙΟ" ΖΗΤΑΕΙ Barman Α' και Β', Μπαργούμαν Α' και Β', σερβιτόρους Α' και **Β', σερβιτόρες Α'** και **Β',** καθώς και **λατζιέρα** για τη νέα σεζόν. Εμπορικό Κέντρο Ε'. Πληρ. τηλ. 2241086093, 6977079447. ΜΖΤ270328

ΖΗΤΕΙΤΑΙ ΑΠΟ ΤΗΝ ΚΑΦΕΤΕΡΙΑ "SAIL IN CAFE" ΚΟΠΕΛΑ ΜΕΧΡΙ 30 ΕΤΩΝ ΜΕ ΕΜΠΕΙΡΙΑ ΣΕ ΜΠΟΥΦΕ ΚΑΙ SERVICE ΓΙΑ ΜΟΝΙΜΗ Ή ΜΕΡΙΚΗ ΑΠΑΣΧΟΛΗΣΗ. ΕΞΑΙΡΟΥΝΤΑΙ ΑΛΛΟΔΑΠΕΣ. ΓΙΑ ΒΙΟΓΡΑΦΙΚΟ, ΠΛΗΡΟΦΟΡΙΕΣ ΑΜΕΡΙΚΗΣ 85 ΤΗΛ. 2241030255 Ή Κ. ΑΝΤΩΝΗ 6946299989.
ΜΖΤ270334

ΖΗΤΕΙΤΑΙ πωλήτρια για κατάστημα Ασημένιων κοσμημάτων στην Παλιά Πόλη επί της Σωκράτους. Η προϋπηρεσία είναι απαραίτητη όπως και δύο γλώσσες τουλάχιστον. Μισθός και ποσοστά. Πληρ. τηλ. 6977655652-2241090730. ΜΖΤ270318

Πρακτορείο Γενικού Τουρισμού **ζητεί άτομο** που να ομιλεί Ρουμάνικα. Βιογραφικό και πληροφορίες στο τηλ. 22410-73222, 73221 ΜΑΤ1218

ΖΗΤΕΙΤΑΙ από εισαγωγική εταιρία εμπορίας οινοπνευματωδών ποτών έμπειρος οδηγός αυτοκινήτου. Πληρ. κ. Δημήτρη τηλ. 6978379688. ΜΑΤ1211

ΖΗΤΟΥΝΤΑΙ σερβιτόροι-ρες για καφετέρια εντός πόλεως. Πληρ. τηλ. 2241078472 και 6972313274. ΜΖΤ270323

ΖΗΤΕΙΤΑΙ οδηγός με άδεια ταχυπλόου να εργασθεί στην περιοχή Ενυδρείου. Ικανοποιητικός μισθός. Πληρ. τηλ. 6976511809, 6973398575 ΜΖΤ270305

ΖΗΤΕΙΤΑΙ από το ψητοπωλείο "ΠΕΡΙΓΥΡΟΣ" έμπειρος ψήστης τυλιχτής. Ώρες εργασίας:17.00-24.00. Μισθός ικανοποιητικός. Πληρ. τηλ. 2241039275. Ώρες επικοινωνίας:10.00-16.00, 20.00-24.00 ΜΖΤ270337

ΖΗΤΕΙΤΑΙ από μεγάλη εταιρεία στα Δωδ/νησα άτομο για τη θέση Marketing με γνώσεις: -Photoshop, Illustrator. Πληρ. τηλ. 6932000661 ΜΑΤ1212

ΖΗΤΕΙΤΑΙ υπάλληλος πεπειραμένος για παραλιακό μαγαζί της Ιαλυσού (SNACK BAR-εστιατόριο) που να γνωρίζει τουλάχιστον 2 γλώσσες. Ωράριο 18.00-23.00. Πληρ. τηλ. 6942424804. ΜΖΤ270316

Από εκδοτικό οίκο **ζητείται αντιπρόσωπος** στη Ρόδο. Προσφέρεται έτοιμο πελατολόγιο πολύ καλή προμήθεια και προοπτικές ανάπτυξης. Βιογραφικά στο fax 2 1 0 4 5 2 4 8 5 1 nbpetkar@otenet.gr ΜΑΤ1199

ΖΗΤΟΥΝΤΑΙ (βοηθοί ή μάστοροι) υπάλληλοι για άμεση πρόσληψη σε συνεργείο εγκαταστάσεων αεραγωγών (λαμαρινάδες). Πληρ. τηλ. 2241066090 (08.00-16.00). ΜΖΤ270327

ΖΗΤΟΥΝΤΑΙ πωλήτριες για τουριστικό κατάστημα με γνώσεις Αγγλικών - Γερμανικών για σπαστό και συνεχόμενο ωράριο. Μισθός ικανοποιητικός. Πληρ. τηλ. 2241063308, 6947013040, 6944541467 ΜΑΠ189

ΖΗΤΕΙΤΑΙ χειριστής γερανού για μάντρα οικ. υλικών. Πληρ. τηλ. 2241020835, 6979774839 ΜΖΤ240306

ΖΗΤΟΥΝΤΑΙ δραστήρια και **σοβαρά άτομα** για άμεση στελέχωση θέσεων. Δυνατότητα μερικής ή πλήρης απασχόλησης. Πληρ.τηλ. 6973051063 ΜΖΤ240308

ΓΝΩΣΤΗ ΔΙΕΘΝΗΣ ΕΤΑΙΡΕΙΑ ΣΤΟ ΧΩΡΟ ΤΗΣ ΥΓΕΙΑΣ

ζητά

ΕΠΙΣΤΗΜΟΝΙΚΟ ΣΥΝΕΡΓΑΤΗ

(Ιατρικό Επισκέπτη)

για την κάλυψη της περιοχής

ΡΟΔΟΥ

Ζητούμε πτυχιούχο Ανωτέρας ή Ανωτάτης Σχολής, έως 30 ετών και μόνιμο κάτοικο της περιοχής.

Προσφέρουμε ικανοποιητικό πακέτο αποδοχών ανάλογα με τα προσόντα και δυνατότητα καριέρας σε μία μεγάλη εταιρεία.

Παρακαλούμε αποστείλατε βιογραφικό με πρόσφατη φωτογραφία στην παρακάτω διεύθυνση: **Τ.Θ. 51288, 145 10 Κηφισιά, ΚΩΔ.: PIE/2006**

ΧΠΔΕΤ004

www.gnn.com.gr

Ζητείται προσωπικό των ακόλουθων ειδικοτήτων

1. Αρχιτέκτονας - Μηχανικός

Προς μονίμου βάσεως εργασία. Δραστήριος και Φιλόδοξος.

2. Άνδρες/ γυναίκες, με ενδιαφέρον καριέρας στον τομέα του Real Estate.

Προς μονίμου βάσεως εργασία.

Ικανότητες

- **Καλός γνώστης του MS Office suit / internet.**
- **Άριστος κάτοχος της Σουηδικής και Αγγλικής γλώσσας.**
- **Κάτοχος αυτοκινήτου.**

Αποστολή βιογραφικών σημειωμάτων στην ηλεκτρονική διεύθυνση hellas@notar.gr ή παράδοση τους στα γραφεία της εταιρείας μας.

ΧΠΚΤΗ045

NOTAR

Κτηματομεσιτικό γραφείο

Δωδώνης 2 Τ.Κ 85100 Ρόδος
Τηλ. 22410 20345 Fax. 22410 20336
www.notar.gr e-mail. hellas@notar.gr

RE/MAX Outstanding Agents. Outstanding Results.

Η **RE/MAX,** η μεγαλύτερη εταιρία κτηματομεσιτικών συναλλαγών στον κόσμο, **ξεκίνησε τις δραστηριότητές της και στη Ρόδο κάτω από την επωνυμία RE/MAX EXPRESS** με στόχο τη παροχή υψηλού επιπέδου υπηρεσιών στο Ροδιακό κοινό και για να ικανοποιήσουμε τη μεγάλη και συνεχή ανάπτυξη της εταιρείας μας **ζητούμε συνεργάτες.**

Γι΄ αυτό εάν θέλετε να :

- αυξήσετε τα εισοδήματά σας
- να είστε μέλος σε μια δυνατή ομάδα επαγγελματιών
- να πραγματοποιήσετε τις φιλοδοξίες σας επιλέγοντας μόνοι σας τις ώρες που θα δουλέψετε, τότε η **RE/MAX EXPRESS** είναι εκείνη που σας δίνει τη δυνατότητα να πραγματοποιήσετε τα όνειρά σας επιλέγοντας να είστε μέλη σε μια δυνατή ομάδα με επαγγελματίες στο χώρο των κτηματομεσιτικών συναλλαγών.

Για περισσότερες πληροφορίες : RE/MAX EXPRESS: Κυρία Μαίρη Χριστοδούλου

Τηλέφωνα επικοινωνίας : 22410 64730 και 22410 64755
-Email : info@remaxexpress.gr

ΧΠΚΤΗ005

εργασιες

συνέχεια από την προηγούμενη

ΖΗΤΕΙΤΑΙ υπάλληλος για χρυσοχοείο στο κέντρο της πόλης. Απαραίτητη η γνώση αγγλικών και λίγων γερμανικών. Ωράριο συνεχόμενο. Πληρ. τηλ. 6937168218 ΜΑΤ1195

Ανακαλύψτε πως μπορείτε να δημιουργήσετε τη δικιά σας ανεξάρτητη επιχείρηση. www.wayoflife.gr, τηλ. 2108993412 κος Μαυροφόρος ΜΑΠ177

FULL TIME SALESMAN Required. Must Speak english and greek. An understandine of computers needed and knowledge of the building trade would be an advantage. Contact Warlyn Doors 2241022831, 6947478926 ΜΑΤ1194

ΖΗΤΕΙΤΑΙ υπάλληλος για κρεοπωλείο. Απαραίτητη προϋπηρεσία. Αποκλείονται αλλοδαποί. Πληρ. τηλ. 6944416204 ΜΑΤ1191

ΖΗΤΕΙΤΑΙ βοηθός μάγειρα και **βοηθός σερβιτόρου** για εστιατόριο-ψαροταβέρνα. Πληρ. τηλ. 6942613840 ΜΖΤ230305(1)

ΖΗΤΟΥΝΤΑΙ: α) μάγειρας για ημιαπασχόληση. Απογευματινό ωράριο, **β) βοηθός μάγειρα** για πλήρη απασχόληση για να εργασθούν σε εστιατόριο-BAR. Πληρ. τηλ. 6945470319, 6944611181 ΜΖΤ230314

Καμαριέρα έμπειρη για μικρό ξενοδοχείο, περιοχή Ιξιάς Ρόδου για τη σεζόν (Μάιος-Σεπτέμβριος). Πληρ. τηλ. 22410-36173-31708 ΜΑΤ1184(1)

ΖΗΤΕΙΤΑΙ πεπειραμένη πωλήτρια για τουριστικό με ρούχα να γνωρίζει αγγλικά και γερμανικά. Πληρ. τηλ. 2241034605, 6973740433 ΜΖΤ230304

ΤΑ HEALTH SPA σε ξενοδοχείο πολυτελείας **ζητεί νεαρές-νεαρούς** διαφορετικών εθνικοτήτων με ειδικότητες αισθητικής-φυσιοθεραπείας-μασάζ-εναλλακτικές θεραπείες γιόνγκα-πελάτες-γυμναστική-κομμωτική-πεντικιούρ-μανικιούρ-δασκάλους χορού, latin-αφρικανικούς χορούς. Εμφανίσιμους, ηλικίας μέχρι 35 ετών, ξένες γλώσσες. Βιογραφικό με φωτογραφία στο fax 2106522943, e-mail ossoa@otenet.gr., 6947938488 ΜΑΠ170

ΖΗΤΕΙΤΑΙ υπάλληλος για σούπερ μάρκετ έως 35 ετών με άδεια οδήγησης Β' κατηγορίας. Πληρ. τηλ. 2241060078 ΜΑΤ1151

ΖΗΤΕΙΤΑΙ κοπέλα εμφανίσιμη για να εργασθεί σε ίντερνετ καφέ στην πόλη της Ρόδου. Πληρ. τηλ. 2241025052 ΜΖΤ150302

ΖΗΤΕΙΤΑΙ σερβιτόρος-α για καφετέρια στην Παλιά Πόλη. Πληρ. τηλ. 6945173567. ΜΖΤ270309

ΑΠΟ ΤΟ ΟΙΝΟΠΟΙΕΙΟ ΑΝΑΣΤΑΣΙΑΣ Α. ΤΡΙΑΝΤΑΦΥΛΛΟΥ ΣΤΙΣ ΠΕΤΑΛΟΥΔΕΣ ΖΗΤΕΙΤΑΙ ΠΩΛΗΤΡΙΑ ΠΟΥ ΝΑ ΓΝΩΡΙΖΕΙ ΑΓΓΛΙΚΑ. ΠΛΗΡ. ΤΗΛ. 2241082041, 6974878931 ΜΑΤ1123

ΖΗΤΟΥΝΤΑΙ σε όλα τα Δωδεκάνησα **άτομα** για μερική ή πληρη απασχόληση. Πληρ. τηλ. κέντρο 2241091027, 24 ώρες το 24ωρο. Αμεση επικοινωνία 9 π.μ.-4 μ.μ. 6977946940, 4 μ.μ.-9 βράδυ 6974243448 ΜΖΤ170301

ΖΗΤΕΙΤΑΙ νεαρός με προϋπηρεσία, γνώσεις ξένων γλωσσών, άδεια οδηγήσεως αυτοκινήτου για να εργασθεί σε εποχική επιχείρηση. Πληρ. τηλ. 22410-22006, 24319, 6977886802 ΜΖΤ150317

ΖΗΤΕΙΤΑΙ υπάλληλος με γνώσεις τουλάχιστον Αγγλικών και Γερμανικών για κεντρικό χρυσοχοείο στην Παλιά Πόλη. Πληρ. τηλ. 2241023936, 6946680260 ΜΑΤ948

ΖΗΤΟΥΝΤΑΙ: α) οδηγοί κατά προτίμηση Ελληνες με δίπλωμα Γ' κατηγορίας, **β) Κοπέλες** και **άνδρες** για εργασία, **γ) Γραμματέας.** Πληρ. τηλ. 2241092743 (από 10 π.μ.-4.00 μ.μ.) ΜΑΤ8058

ΖΗΤΕΙΤΑΙ: α) κοπέλα ελληνίδα για να εργασθεί σε καφετέρια στο Φαληράκι γνωρίζοντας την αγγλική γλώσσα. Πληρ. τηλ. 2241085077, 6942080556 ΜΖΤ140318

πωλησεις αυτοκινητων & μοτοσικλετων

ΠΩΛΕΙΤΑΙ SEAT IBIZA GT 270 HP turbo nitro σε άριστη κατάσταση χρώματος κίτρινο μοντέλο 1998. Δεκτός κάθε έλεγχος. Πληρ. τηλ. 6937002219 κ. Ανδρέα ΜΖΤ300310

ΠΩΛΕΙΤΑΙ SAXO χρώματος άσπρου, 1.400cc 3με air condition, υδραυλικό τιμόνι, ηλεκτρομαγνητικές κλειδαριές. Δεκτός κάθε έλεγχος. Πληρ. τηλ. 6947372751 ΜΧΡ13541

ΠΩΛΕΙΤΑΙ αυτοκίνητο Ι.Χ. μάρκας **MERCEDES** τύπου 814 D μοντέλο 1996, ψυγείο καταψύκτη, κατάλληλο για κατεψυγμένα προϊόντα και παγωτά. Πληρ. τηλ. 2241060133, 6944732168 ΜΖΤ290310

ΠΩΛΕΙΤΑΙ APRILIA ATLANTIC, 200 cc σε πολύ καλή κατάσταση 6.000 χλμ. Πληρ. τηλ. 6947445868 ΜΧΡ13531

ΠΩΛΕΙΤΑΙ αυτοκίνητο μάρκας **PEUGEOT 306** 1.600 cc τρίθυρο σε άριστη κατάσταση. Τιμή συζητήσιμη. Πληρ. τηλ. 6946390059 κ. Δημήτρη. ΜΧΡ13521

ΖΗΤΕΙΤΑΙ

πεπειραμένη **υπάλληλος δεσποινίς ή κυρία** για 12μηνη απασχόληση σε υπό ίδρυση γραφείο **Γενικού Τουρισμού.** Απαραίτητη η προϋπηρεσία στο CRS GALILEO και καλή γνώση της αγγλικής γλώσσας και υπολογιστών.

Πρόσθετα προσόντα:
Γνώση επιπλέον γλωσσών.
Αποδοχές αναλόγως προσόντων

Πληροφορίες τηλ. 2241020019, 6936933396
ΜΑΤ1314(Γ)

ΑΠΟ ΤΟ ΞΕΝΟΔΟΧΕΙΟ ΔΙΟΝΥΣΟΣ ΣΤΗΝ ΙΞΙΑ

ΖΗΤΕΙΤΑΙ

για την σεζόν 2006

food and beverage manager

Απαραίτητη προϋπηρεσία 3 ετών σε ξενοδοχεία Α' κατηγορίας σε ανάλογη θέση.
Ο ενδιαφερόμενος παρακαλείται όπως απευθυνθεί στην κ. Ολγα Αγγιους στο τηλ. 22410-23021 καθημερινά 08.30-14.30 εκτός Κυριακής.
Βιογραφικά με φωτογραφία απαραιτήτως
ΜΧΠ1145

ΑΠΟ ΤΟ ΞΕΝΟΔΟΧΕΙΟ ΔΙΟΝΥΣΟΣ ΣΤΗΝ ΙΞΙΑ

ΖΗΤΟΥΝΤΑΙ

για την σεζόν 2006

Σερβιτόρος για εστιατόριο a la carte με πείρα και προϋπηρεσία σε ξενοδοχεία Α' κατηγορίας.
Οι ενδιαφερόμενοι παρακαλούνται όπως απευθυνθούν στην κ. Ολγα Αγγιους στο τηλ. 22410-23021 καθημερινά 08.30-14.30 εκτός Κυριακής.
Βιογραφικά με φωτογραφία απαραιτήτως
ΜΧΠ1145

ΑΠΟ ΤΟ ΞΕΝΟΔΟΧΕΙΟ ΔΙΟΝΥΣΟΣ ΣΤΗΝ ΙΞΙΑ

ΖΗΤΕΙΤΑΙ

για την σεζόν 2006

Μάγειρας Α' για ala carte εστιατόριο

Ο ενδιαφερόμενος παρακαλείται όπως απευθυνθεί στην κ. Ολγα Αγγιους στο τηλ. 22410-23021 καθημερινά 08.30-14.30 εκτός Κυριακής.
Βιογραφικά με φωτογραφία απαραιτήτως
ΜΧΠ1145

Από την εταιρία **Β. ΚΟΖΑΣ & ΣΙΑ ΟΕ**

ΖΗΤΟΥΝΤΑΙ

οδηγοί με δίπλωμα γ' κατηγορίας

Πληρ. τηλ. 22410-68643, 66675
ΜΑΤ1266(Γ)

Από το CITY HALL restaurant

ΖΗΤΟΥΝΤΑΙ

ΔΙΑΝΟΜΕΙΣ
για μερική απασχόληση μεσημεριανή ή βραδινή

Πληροφορίες τηλ. 2241070200
ΜΑΤ1208(Γ)

ΖΗΤΕΙΤΑΙ

νέος, μάγειρας για SNACK BAR ξενοδοχείου.
Απαραίτητα Αγγλικά.

Πληρ. τηλ. 2241090941 πρωινές ώρες
ΜΑΤ1297(Γ)

ΖΗΤΟΥΝΤΑΙ

πωλήτριες

από τουριστικό κατάστημα εντός πόλεως Ρόδου.
ΩΡΑΡΙΟ ΣΥΝΕΧΕΣ
ΜΙΣΘΟΣ 1.000€ ΚΑΘΑΡΑ

Πληρ. τηλ. 2241074443
ΜΑΤ1143(Γ)

ΖΗΤΕΙΤΑΙ

οδηγός-πωλητής ή μόνον **οδηγός** με β' κατηγορίας δίπλωμα, από εμπορική επιχείρηση, για μεταφορά ποτών. **Μόνιμη** απασχόληση **(12μηνη).** Ικανοποιητικός μισθός και ασφάλεια. Από 25 έως 40 ετών. Προϋπηρεσία στις πωλήσεις θα ληφθεί υπ' όψιν.

Οι ενδιαφερόμενοι καλούνται να επικοινωνήσουν στος **2241067488** με τον κ. Μιχάλη από τις 08.00-15.00
ΜΑΤ1278(Γ)

ΖΗΤΕΙΤΑΙ

μάγειρας α'
για το Lindos View

Πληρ. τηλ. 6936191188, 2244031430
ΜΑΤ1105(Γ)

Μεγάλη εταιρεία παροχής υπηρεσιών μοναδική στο είδος της με σταθερό πελατολόγιο και μεγάλες προοπτικές ανόδου

ζητά μόνιμο αντιπρόσωπο

για το νησί της Ρόδου.
Απαραίτητες προϋποθέσεις: ηλικία έως 40 ετών, δυνατότητα εργασίας και το βράδυ, ετήσια απασχόληση.
Προϋπηρεσία σε πωλήσεις επιθυμητή, κάτοχος αυτοκινήτου, γνώση EXCEL και δύο συστατικές επιστολές απαραίτητες.

Παρακαλούμε όπως στείλετε τα βιογραφικά σας σε email στην διεύθυνση: dxanth@ath.forthnet.gr
ΜΑΤ1295

Από την

ANTONIADI GOLD

(κοσμηματοπωλεία)

ζητούνται ΠΩΛΗΤΡΙΕΣ

για το κατάστημα της Ιξιάς. Μισθός και ποσοστά.
Αγγλικά ή Γερμανικά απαραίτητα.
Προϋπηρεσία θα προτιμηθεί.

Πληρ. τηλ. 6949043644
ΜΑΤ1113(Γ)

D'ANDREA Mare RESORT APARTHOTEL

Από το ξενοδοχείο D' ANDREA MARE ΣΤΗΝ ΙΑΛΥΣΟ

ΖΗΤΟΥΝΤΑΙ

1. **Νυχτερινός** υπάλληλος υποδοχής με γνώσεις αγγλικών/γερμανικών.
2. **Αποθηκάριος** με προϋπηρεσία σε ανάλογη θέση.
3. **Σερβιτόρες-σερβιτόροι** με γνώσεις αγγλικών/γερμανικών.
4. **Βοηθοί σερβιτόρων** με γνώσεις αγγλικών/γερμανικών.
5. **Καμαριέρες**
6. **Υπάλληλος** μίνι μάρκετ.

Φωτογραφία απαραίτητη
Οι ενδιαφερόμενοι θα καταθέτουν τα βιογραφικά τους στο γραφείο "Δομοτεχνική", Κέννεντυ 38 (ισόγειο) στη Ρόδο, καθημερινά εκτός Κυριακής 11.00-14.00
ΜΑΤ1198(Γ)

TUI Hellas

ΖΗΤΑ

για την τουριστική περίοδο 2006
υπαλλήλους γραφείου
με γνώση ηλεκτρονικών υπολογιστών και αγγλικής γλώσσας.
Επιπλέον γνώση της ιταλικής γλώσσας θα ληφθεί υπ' όψιν.

Το βιογραφικό σημείωμα απαραίτητα να συνοδεύεται με πρόσφατη έγχρωμη φωτογραφία
Δευτέρα-Παρασκευή και ώρες από 09.30 έως 15.00
TUI Hellas A.E.
Αυστραλίας 114
τηλ. 2241089501
ΜΑΤ1308(Γ)

ΕΡΓΑΣΤΗΡΙΟ ΕΛΕΥΘΕΡΩΝ ΣΠΟΥΔΩΝ ΗΛΕΚΤΡΟΝΙΚΩΝ ΥΠΟΛΟΓΙΣΤΩΝ
Program PM
ΕΠΙΣΗΜΟ ΕΞΕΤΑΣΤΙΚΟ ΚΕΝΤΡΟ ΤΗΣ ECDL HELLAS
ECDL Diploma
ΤΜΗΜΑΤΑ ΓΙΑ:
Παιδιά
Ενήλικες
Αρχάριους
Επαγγελματίες
ΕΝΤΑΤΙΚΑ ΜΑΘΗΜΑΤΑ COMPUTER
ΕΓΓΡΑΦΕΣ ΤΩΡΑ
Μανώλης Ι. Σοφίλλας
Τηλ.(22410)31761
ΚΟΔΡΙΓΚΤΩΝΟΣ 91 - ΡΟΔΟΣ
ΧΠ941

ΑΠΟΦΡΑΞΕΙΣ - ΕΚΚΕΝΩΣΕΙΣ ΡΟΔΟΥ

Κιν. 6932470404 Κιν. 6944361464
Κώστας & Λευτέρης
ΑΠΟΦΡΑΞΕΙΣ ΑΠΟΧΕΤΕΥΤΙΚΩΝ ΑΓΩΓΩΝ ΜΕ ΥΔΡΟΒΟΛΗ, ΚΟΥΖΙΝΕΣ, ΤΟΥΑΛΕΤΕΣ, ΣΙΦΩΝΙΑ, ΥΔΡΟΡΟΕΣ, ΑΠΟΛΥΜΑΝΣΕΙΣ, ΜΗΝΙΑΙΕΣ ΣΥΝΤΗΡΗΣΕΙΣ
ΠΟΛΥΚΑΤΑΣΤΗΜΑΤΑ, ΣΤΡΑΤΟΠΕΔΑ, ΞΕΝΟΔΟΧΕΙΑ, ΝΟΣΟΚΟΜΕΙΑ, ΔΗΜΟΥΣ, ΠΟΛΥΚΑΤΟΙΚΙΕΣ, ΣΠΙΤΑ Κ.Λ.Π.
Αντλήση υδάτων από υπόγειους χώρους
Αμεση εξυπηρέτηση!!! ΟΙ ΚΑΛΥΤΕΡΕΣ ΤΙΜΕΣ!
Τηλ. 2241085977, 2241086634
Κιν. 6944361464, 6932470404
AE835

ΤΑΠΗΤΟΚΑΘΑΡΙΣΤΗΡΙΑ
ΠΑΝΕΛΛΑΔΙΚΟ ΔΙΚΤΥΟ
Art Clean EXPRESS
Είμαστε λίιι...γο πιο μπροστά από τους άλλους!
ΠΛΥΣΙΜΟ-ΑΠΟΛΥΜΑΝΣΗ-ΦΥΛΑΞΗ ΧΑΛΙΩΝ- ΜΟΚΕΤΩΝ - ΣΑΛΟΝΙΩΝ (και επί τόπου)
ΠΑΠΛΩΜΑΤΑ - ΚΟΥΒΕΡΤΕΣ - ΦΛΟΚΑΤΕΣ
ΣΤΕΓΝΟ ΓΙΑ ΜΕΤΑΞΩΤΑ ΚΑΙ ΧΕΙΡΟΠΟΙΗΤΑ
ΑΔΙΑΒΡΟΧΟΠΟΙΗΣΕΙΣ & ΕΠΙΔΙΟΡΘΩΣΕΙΣ ΤΑΠΗΤΩΝ
ΠΑΡΑΛΑΒΗ - ΠΑΡΑΔΟΣΗ ΚΑΤ' ΟΙΚΟΝ
ΔΩΡΕΑΝ ΦΥΛΑΞΗ
ΑΛΑΦΑΚΗΣ ΤΑΣΟΣ
ΤΗΛ. ΧΩΡΙΣ ΧΡΕΩΣΗ 80011400400
ΤΗΛ. 2241082800- ΚΙΝ. 6944350247
email: artclean@otenet.gr
ΧΠ2286

ΠΩΛΕΙΤΑΙ
δίκυκλο PIAGGIO BEVERLY 250 cc μοντέλο 08/2005, 3.000 χλμ.
Πληροφορίες τηλ. 2241060910 κ. Αλέξανδρο
ΧΠΑΑΥ009

ΠΩΛΕΙΤΑΙ
μηχανή εξωλέμβια
τετράχρονη HONDA 130 HP σε άριστη κατάσταση και με ευκολίες.
Πληρ. τηλ. 2241067440
ΜΧΠ1915

ΧΡΕΙΑΖΕΣΤΕ ΧΡΗΜΑΤΑ;
ΕΝΕΧΥΡΟΔΑΝΕΙΣΤΗΡΙΟ "Η ΘΥΡΙΔΑ"
ΕΝΕΧΥΡΙΑΖΩ και ΑΓΟΡΑΖΩ ΧΡΥΣΑΦΙΚΑ - ΚΟΣΜΗΜΑΤΑ - ΛΙΡΕΣ - ΠΑΛΑΙΑ ΝΟΜΙΣΜΑΤΑ - ΜΕΤΟΧΕΣ και ΑΝΤΙΚΕΣ
Αντ. Δαμασκηνού 25 (περ. Μητρόπολη)
Τηλ. 2241032537, 6942613540, 6947965279
AE639

ΑΓΟΡΑΖΩ
➪ ΧΡΥΣΑΦΙΚΑ
➪ ΚΟΣΜΗΜΑΤΑ
➪ ΝΟΜΙΣΜΑΤΑ
➪ ΧΡΥΣΑ ΔΟΝΤΙΑ
➪ ΜΕΤΟΧΕΣ
➪ ΩΡΟΛΟΓΙΑ
➪ ΑΝΤΙΚΕΣ
Δάνεια επί ενεχύρω
«ΜΠΑΜΠΗΣ»
Δημ. Θεοδωράκη 15 (1ος όροφος) ΡΟΔΟΣ
ΜΑΤ1113

ΕΚΚΕΝΩΣΕΙΣ ΜΕΤΡΟΠΟΝΤΙΚΑΣ "ΜΑΡΙΑ"

ΑΠΟΦΡΑΞΕΙΣ ΑΠΟΧΕΤΕΥΤΙΚΩΝ ΑΓΩΓΩΝ ΜΕ ΥΔΡΟΒΟΛΗ, ΚΟΥΖΙΝΕΣ, ΤΟΥΑΛΕΤΕΣ, ΣΙΦΩΝΙΑ, ΥΔΡΟΡΟΕΣ, ΜΗΝΙΑΙΕΣ ΣΥΝΤΗΡΗΣΕΙΣ ΠΟΛΥΚΑΤΑΣΤΗΜΑΤΑ, ΣΤΡΑΤΟΠΕΔΑ, ΞΕΝΟΔΟΧΕΙΑ, ΝΟΣΟΚΟΜΕΙΑ, ΔΗΜΟΥΣ, ΠΟΛΥΚΑΤΟΙΚΙΕΣ, ΣΠΙΤΙΑ κ.λπ. Αντληση υδάτων από υπόγειους χώρους
Πληρ. τηλ. 2241065120/35555
AE179

auto-moto

συνέχεια από την προηγούμενη

ΠΩΛΕΙΤΑΙ HONDA CIVIC 1.5 V TEK 1998 φουλ εξτρά, ζάντες 17 BILSTEIN ανάρτηση ελατήρια, 2 εξατμίσεις, κοντό σασμάν μπακετ, φιμέ ράδιο CD ενισχυτής ηχεία φουλ μποντι ΚΦΤ κολόνα και όργανα. Εγκεφαλος χταπόδι μεταλλικός καταλύτης. Πληρ. τηλ. 6976739797 κ. Γιώργος, Κως ΜΑΠ181

ΠΩΛΕΙΤΑΙ PEUGEOT GTI 106 1.6 cc 120 HP τρακαρισμένο, κατάλληλο για ανταλλακτικά, κινήτηρας-κιβώτιοταχυτήτων-ταμπλό δερμάτινο σαλόνι. Σε άριστη κατάσταση. Τιμή 3.000 ευρώ. Πληρ. κ. Νίκος 6945558407 MZT230313

ΠΩΛΟΥΝΤΑΙ ΕΛΑΦΡΩΣ ΜΕΤΑΧΕΙΡΙΣΜΕΝΑ ΑΥΤΟΚΙΝΗΤΑ ΠΑΝΤΟΥΣ ΤΥΠΟΥ: ΙΧ ΕΠΙΒΑΤΙΚΑ, ΑΓΡΟΤΙΚΑ, ΕΠΑΓΓΕΛΜΑΤΙΚΑ, ΦΟΡΤΗΓΑ, ΕΤΟΙΜΟΠΑΡΑΔΟΤΑ Ή ΚΑΤΟΠΙΝ ΠΑΡΑΓΓΕΛΙΑΣ. ΠΑΡΕΧΟΥΜΕ ΠΙΣΤΟΠΟΙΗΤΙΚΟ ΕΛΕΓΧΟΥ ΚΑΛΗΣ ΛΕΙΤΟΥΡΓΙΑΣ ΚΑΙ ΓΡΑΠΤΗ ΕΓΓΥΗΣΗ ΕΝΟΣ ΕΤΟΥΣ. ΠΩΛΗΣΗ ΧΟΝΔΡΙΚΗ - ΛΙΑΝΙΚΗ. ΠΑΡΑΔΟΣΗ ΣΤΟ ΧΩΡΟ ΣΑΣ. ΠΛΗΡ. ΤΗΛ. 2431074709, FAX 2431027008, ΚΙΝ. 6974456200 κος ΜΠΟΥΝΤΟΥΡΗΣ ΔΗΜΗΤΡΗΣ ΜΑΤ781

ΠΡΟΣ ΠΩΛΗΣΗ από ιδιώτη- πληροφορίες τηλ. 6977090555 κ. Κώστα. **1. NEW MODENAS DINAMIK** 125 αγορασμένο το 2005 καινούργιο με όλα πληρωμένα και ασφαλισμένο μέχρι 16/7/2006. **2. BOBO JINCHENG** ασημί με πολλά εξτρά ασφαλισμένο μέχρι 15/06/2006 σε τιμή ευκαιρίας MZT150311

διαφορα

ΠΩΛΟΥΝΤΑΙ τα κάτωθι είδη με έκπτωση 50% της αξίας τους: χειροποίητο κάδρο 50Χ80, τρίγωνο γωνιακό αντίκα, μπαούλο αντίκα, μπιμπελό τρίχρωμο μεγάλο, 1 παλιό γουδί από μπρούντζο, συλλογή χρωμ. κρύσταλλα, με επίχρυσο γύρο. Σερβίτσιο πορσελάνη 72 τεμ. Αγγλίας 1ης ποιότητας γνήσια ROYALALBERT-SEREN, συλλογή αστροναύτες 7 τεμ., ασημένιοι δίσκοι-παλαιοί, πιατέλες. Πληρ. τηλ. 2241032296 MZT290327

Χαρίζονται πανέμορφα **κουταβάκια** αποκλειστικά σε φιλόζωους. Πληρ. τηλ. 6942613840 MZT230305(2)

ΠΩΛΕΙΤΑΙ ολοκαίνουργιος (3 μηνών) **εξοπλισμός εστιατορίου** (τραπέζια-καρέκλες-πλυντήριο πιάτων-ψυγεία-μπεν μαρί-3 νεροχύτες). Επίσης καινούργια **ταμειακή μηχανή.** Τιμές συζητήσιμες. Πληρ. τηλ. 6944798846 κ. Βάσω MXP13537

ΠΩΛΟΥΝΤΑΙ: πολυκουζινάκια, πλυντήρια και **στεγνωτήρια** σε τιμές ευκαιρίας. Επίσης **πωλείται RENAULT KANGOO.** Πληρ. τηλ. 6946454233 κ. Σοφία ΜΑΠ190(1)

ΠΩΛΟΥΝΤΑΙ κουτάβια γερμανικά λυκόσκυλα 50 ημερών. Πληρ. τηλ. 6977449695 MZT230316

μαθηματα

ΦΙΛΟΛΟΓΟΣ καθηγήτρια, πτυχιούχος Αριστ. Πανεπ. Θεσ/κης, παραδίδει ιδιαίτερα μαθήματα στο χώρο της, σε μαθητές Γυμνασίου. Προετοιμασία για τις σχολικές εξετάσεις με μεθοδικότητα και αποτελεσματικότητα. Δυνατότητα για γκρουπ 2 ατόμων. Τιμές προσιτές. Πληρ. τηλ. 2241022428, 6936895362 ΧΠΕΚΜ012

προσφορες εργασιας

Κάτι πρωτότυπο στη Ρόδο. Για την φύλαξη του παιδιού σας στο χώρο σας, είμαι κοντά σας, κάνουμε το πρόγραμμα μαζί ανάλογα με τις ανάγκες σας. Η αγάπη μου και η πείρα μου είναι αυτή που θα σας κάνει να νιώθετε ασφαλής μαζί μου. Οι τιμές είναι λογικές. Θα χαρώ να σας φανώ χρήσιμη. Πληρ. τηλ. 6945979077 κ. Μάρα MZT310318

Νιώθετε αδιαθεσία, κούραση ΦΥΣΙΟΘΕΡΑΠΕΙΑ για διάφορες αρρώστιες και μασάζ θεραπευτικό, χαλαρωτικό θα επιστρέψει υγεία, θα γεμίσει το σώμα σας νέα ενέργεια! Τηλεφωνήστε, ελάτε και οι αρρώστιες σας φεύγουν στο παρελθόν!!! Η ζωή σας θα λάμψει εκ νέου!!! Πληρ. τηλ. 6942095457 MZT290309

ΚΥΡΙΑ από Βουλγαρία **ζητά εργασία** ως **λατζιέρα** για συνεχόμενο ωράριο. Πληρ. τηλ. 6997179398 MZT280332

ΚΥΡΙΑ έχοντας πολυετή πείρα στο ξενοδοχειακό τμήμα της MAIN COURANT **ΖΗΤΑ** ανάλογον **εργασία.** Μερική απασχόληση. Πληρ. τηλ. 6936489387 MZT270312

Μασάζ ανακουφιστείτε από το άγχος, ένταση, ψυχική κόπωση, τις συνέπειες του καθημερινού τρόπου ζωής. Πληρ. τηλ. 6942228916 MZT240313

ΚΥΡΙΟΣ διπλωματούχος μασέρ προσφέρει θεραπευτικό, χαλαρωτικό, κλασικό, αθλητικό μασάζ. Πληρ. τηλ. 2241074437, κιν.:6977503315. MZT270339

ΚΥΡΙΑ διπλωματούχος μασέρ κάνει θεραπευτικό, αθλητικό, χαλαρωτικό μασάζ. Πληρ. τηλ. 6948553306 MXP13458.3

ΚΥΡΙΑ διπλωματούχος μασέρ, προσφέρει θεραπευτικό, κλασικό, αθλητικό, αδυνατίσματος, χαλαρωτικό, αισθητικό και καθαρισμό προσώπου (μάσκες), μασάζ. Πληρ. τηλ. 2241035252, 6932024975 MZT230306

Νιώθετε αδιαθεσία, κούραση; ΦΥΣΙΟΘΕΡΑΠΕΙΑ για διάφορες αρρώστιες και μασάζ θεραπευτικό, χαλαρωτικό θα επιστρέψει υγεία, θα γεμίσει το σώμα σας νέα ενέργεια! Τηλεφωνήστε, ελάτε και οι αρρώστιες σας φεύγουν στο παρελθόν!!! Η ζωή σας θα λάμψει εκ νέου!!! Πληρ. τηλ. 6942095457 MZT140314

γνωριμιες

ΕΛΛΗΝΙΔΑ πολύ εμφανίσιμη για γνωριμία παρέα με κύριο άνω των τριάντα ετών όχι αλλοδαποί. Πληρ. τηλ. 6978872750 MZT300313

ΤΡΑΒ 22 ετών πολύ όμορφη **ζητά γνωριμία** με κυρίους. Πληρ. τηλ. 6946074523 MZT290323

20ΧΡΟΝΗ ΕΝΤΥΠΩΣΙΑΚΗ ΕΛΛΗΝΙΔΑ ΖΗΤΑ ΓΝΩΡΙΜΙΑ ΜΕ ΣΟΒΑΡΟΥΣ ΚΥΡΙΟΥΣ. ΕΞΑΙΡΟΥΝΤΑΙ ΑΛΛΟΔΑΠΟΙ. ΠΛΗΡ. ΤΗΛ. 6944931166 MZT280304

Εντυπωσιακή εκπαιδευτικός, 1,68 ύψος, λεπτή, ρομαντική, αισιόδοξη, με πάθος για την φύση και τα σπορ, οικονομικά ανεξάρτητη, χωρίς υποχρεώσεις, **ΑΝΑΖΗΤΑ ΣΟΒΑΡΗ ΓΝΩΡΙΜΙΑ** με κύριο μορφωμένο, δυναμικής παρουσίας. Πληρ. τηλ. 6973754443 ΜΑΤ1197(2)

Κομψότατη δεσποινίδα, ψηλή, πράσινα μάτια, καλλίγραμμη, ήπιων τόνων, συναισθηματική, **ΕΠΙΘΥΜΕΙ ΣΟΒΑΡΗ ΓΝΩΡΙΜΙΑ** με νέο σταθερών απόψεων και πράξεων. Πληρ. τηλ. 6979483961 ΜΑΤ1197(1)

Ομορφη ψηλή ξανθιά **ζητεί γνωριμία** σοβαρού κυρίου για σούπερ γνωριμία. Πολυτελές χώρος, διακρικός καθαρός σε ήσυχο περιβάλλον. Μόνο με ραντεβού. Σε χώρο δικό της. Αλλοδαποί καθώς και οι κλήσεις με απόκρυψη αποκλείονται!!! Τηλ. 6972902821 MZT240303

Πολύ εμφανίσιμη κυρία, μοντέρνα, κομψή, με ποιοτικά ενδιαφέροντα, άνθρωπος τρυφερός και χαμηλών τόνων, **ΕΠΙΘΥΜΕΙ ΣΟΒΑΡΗ ΓΝΩΡΙΜΙΑ** με κύριο σεμνό, συντροφικού χαρακτήρα. Πληρ. τηλ. 6972139138 ΜΑΤ1197(3)

ΝΕΑΡΗ ΞΕΝΑΓΟΣ με νυχτερινές ανησυχίες, επιθυμεί κουβέντα και συνομιλία και ό,τι προκύψει... Πληρ. τηλ. 9011314493 ΜΑΤ91

Τοποθετήσεις πλακιδίων-μαρμάρων-οικοδομικές εργασίες

Τιμές λογικές-άριστη εργασία-20χρονη πείρα.

Πληρ. τηλ. 6937795739, 2241067607 κ. Κοντουδιός Νικόλαος ΜΑΠ93(Γ)


ΠΡΙΝ: 82 ΚΙΛΑ

ΤΩΡΑ: 62 ΚΙΛΑ

ΜΕΙΟΝ 20 ΚΙΛΑ ΣΕ 4 ΜΗΝΕΣ ΧΩΡΙΣ ΝΑ ΠΕΙΝΑΩ
Εάν θέλετε να:
- Ελέγξετε το βάρος σας χωρίς να πεινάτε!
- Χάσετε λίπος εκεί που έχετε!
- Μην ξαναβάλετε τα κιλά σας
- Διώξετε την κυτταρίτιδα.
- Υγιεινά και σίγουρα με σωστή διατροφή γιατί το ιδανικό βάρος είναι θέμα υγείας και αισθητικής!
Δωρεάν η επίσκεψη, λιπομέτρηση και παρακολούθηση αποτελεσμάτων με εγγύηση εντός 30 ημερών.

Για ραντεβού ώρες 10.00-17.00, τηλ. 2241075118 ή www.mynaturalife.gr.

* ΔΥΝΑΤΟΤΗΤΑ ΚΑΡΙΕΡΑΣ ΓΙΑ ΑΝΩ ΤΩΝ 18
* ΔΩΡΕΑΝ ΕΚΠΑΙΔΕΥΣΗ ΜΑΠ172(Γ)

Ρόδος, 29/3/2006
Αρ. Πρωτ.: 4525

ΕΛΛΗΝΙΚΗ ΔΗΜΟΚΡΑΤΙΑ
ΝΟΜΟΣ ΔΩΔΕΚΑΝΗΣΟΥ
ΔΗΜΟΣ ΡΟΔΙΩΝ
ΔΙΕΥΘΥΝΣΗ: Δ.Υ.
ΤΜΗΜΑ: ΔΙΟΙΚΗΣΗΣ
ΓΡΑΦΕΙΟ: ΠΡΟΣΩΠΙΚΟΥ

ΠΕΡΙΛΗΨΗ ΑΝΑΚΟΙΝΩΣΗΣ

Πρόσληψης δέκα (10) θέσεων προσωπικού με σύμβαση εργασίας ιδιωτικού δικαίου ορισμένου χρόνου για τις ανάγκες των έργων που εκτελούνται με αυτεπιστασία σύμφωνα με τις διατάξεις του άρθρου 22 παρ. 4 του Ν. 3274/04 στον δήμο Ροδίων, που εδρεύει στη Ρόδο.

Ο δήμαρχος Ροδίων

Έχοντας υπόψη:

1. Τις διατάξεις του άρθρου 13 παρ. 1 του Ν. 2130/93 για την πρόσληψη για τις ανάγκες των έργων που εκτελούνται με αυτεπιστασία όπως αντικαταστάθηκαν από τις διατάξεις του άρθρου 22 παρ. 4 του Ν. 3274/04.
2. Τον Οργανισμό Εσωτερικής Υπηρεσίας του δήμου μας (ΦΕΚ 1178/2003) τ.Β'
3. Τις διατάξεις του άρθρου 21 του Ν. 2190/1994, όπως ισχύει μετά τις τροποποιήσεις και συμπληρώσεις των Ν. 2225/1994, 2247/1994, 2266/1994, 2349/1995, 2527/1997, 2738/1999, 3051/2002, 3146/2003, 3174/2003, 3200/2003, και 3260/2004.
4. Τις μελέτες των εκτελούμενων με αυτεπιστασία έργων.
5. Τις με αρ. 493/2005 και 469/2005 αποφάσεις του δημοτικού συμβουλίου που επικυρώθηκαν με τα υπ' αρ. 17066/2005 και 16161/2005 έγγραφα της Περιφέρειας Ν. Αιγαίου με τις οποίες εγκρίθηκαν αντίστοιχα ο προϋπολογισμός και το τεχνικό πρόγραμμα του δήμου Ροδίων για το έτος 2006 ως και τη με αρ. 27/2006 απόφαση του δημοτικού συμβουλίου του δήμου Ροδίων με θέμα «Πρόσληψη προσωπικού για ολοκλήρωση συνεχιζόμενων και νέων έργων Μεσαιωνικής Πόλης» που επικυρώθηκε με το με αρ. πρωτ. 3427/2006 έγγραφο της ίδιας αρχής στην οποία έχουν προβλεφθεί τα παρακάτω έργα:

1) «ΔΙΕΥΘΕΤΗΣΗ ΕΛΕΥΘΕΡΩΝ ΧΩΡΩΝ ΜΕΣΑΙΩΝΙΚΗΣ ΠΟΛΗΣ Κ.Α. 71/7329.01» προϋπολογισμού 40.000,00 ευρώ.
2) «ΑΝΑΠΛΑΣΗ ΑΛΣΟΥΣ ΑΛΧΑΔΕΦ» Κ.Α. 71/7322.03 προϋπολογισμού 78.000 ευρώ και υπόλοιπο 38.000,00 ευρώ.
3) «ΣΥΝΤΗΡΗΣΗ ΔΗΜΟΤΙΚΩΝ ΕΓΚΑΤΑΣΤΑΣΕΩΝ» Κ.Α. 71/7331.02 προϋπολογισμού 55.000,00 ευρώ.
4) «ΕΡΓΑ ΕΠΕΙΓΟΝΤΟΣ ΧΑΡΑΚΤΗΡΑ» Κ.Α. 71/7329.08 προϋπολογισμού 40.000,00 ευρώ πίστωση 30.000,00 ευρώ.
5) «ΣΥΝΤΗΡΗΣΗ ΠΛΑΚΟΣΤΡΩΤΩΝ ΧΑΛΙΚΟΣΤΡΩΤΩΝ ΟΔΩΝ» Κ.Α. 71/7333.02 προϋπολογισμού 50.000,00 ευρώ και υπόλοιπο 40.000,00 ευρώ.

Ανακοινώνει

Την πρόσληψη προσωπικού με σύμβαση εργασίας ιδιωτικού δικαίου ορισμένου χρόνου, συνολικού αριθμού δέκα (10) ατόμων για τις ανάγκες των έργων που εκτελούνται με αυτεπιστασία σύμφωνα με τις διατάξεις του άρθρου 22 παρ. 4 του Ν. 3274/04 από τη Δ/νση Μεσαιωνικής Πόλης για τις εξής, κατά αριθμό ατόμων, ειδικότητες, με τα αντίστοιχα τυπικά προσόντα και την αντίστοιχη χρονική περίοδο.

Κλάδος/Ειδικότητα: ΔΕ Τεχν. Επιστρ. πλακιδίων πλακών
Αριθμός: 2
Ειδικά τυπικά προσόντα: -
Χρονική διάρκεια: Μέχρι 135 ημ.
Κλάδος/Ειδικότητα: ΔΕ Τεχν. πέτρας
Αριθμός: 5
Ειδικά τυπικά προσόντα: -
Χρονική διάρκεια: Μέχρι 135 ημ.
Κλάδος/Ειδικότητα: ΔΕ Τεχν. Επιχρισμάτων-σοβατζήδων
Αριθμός: 1
Ειδικά τυπικά προσόντα: -
Χρονική διάρκεια: Μέχρι 135 ημ.
Κλάδος/Ειδικότητα: ΥΕ εργάτες
Αριθμός: 2
Ειδικά τυπικά προσόντα: -
Χρονική διάρκεια: Μέχρι 135 ημ.

Για τους υποψηφίους των ειδικοτήτων ΔΕ οικοδομικών εργασιών τεχνιτών επιχρισμάτων-σοβατζήδων, επιστρωτών πλακιδίων-πλακών και τεχνιτών πέτρας:

ΚΥΡΙΑ ΠΡΟΣΟΝΤΑ

Κάτοχοι τίτλου:
- Δίπλωμα ΙΕΚ ή
- Πτυχίου Α' ή Β' κύκλου σπουδών Τεχνικού Επαγγελματικού Εκπαιδευτηρίου ή Απολυτηρίου τίτλου:
- Ενιαίου Πολυκλαδικού Λυκείου ή
- Τεχνικού Επαγγελματικού Λυκείου ή
- Τεχνικής Επαγγελματικής Σχολής Δευτεροβάθμιας Εκπαίδευσης ή
- Σχολής Μαθητείας του ΟΑΕΔ του Ν. 1346/1983 ή
- Άλλος ισότιμος τίτλος σχολικής μονάδας της ημεδαπής ή αλλοδαπής, αντίστοιχης ειδικότητας (αναφερομένου του τίτλου σε κάθε μια από τις ειδικότητες στην οποία συμμετέχει ο υποψήφιος).

ΕΠΙΚΟΥΡΙΚΑ ΠΡΟΣΟΝΤΑ:

Α. Σε περίπτωση που δεν καθίσταται δυνατή η πλήρωση των θέσεων από υποψηφίους με τα παραπάνω προσόντα επιτρέπεται η πλήρωση με απολυτήριο τίτλο αντίστοιχης ειδικότητας στην οποία συμμετέχει ο υποψήφιος αναγνωρισμένης κατώτερης τεχνικής σχολής της ημεδαπής ή ισότιμος τίτλος της αλλοδαπής αντίστοιχης ειδικότητας.

Β. Σε περίπτωση που δεν καθίσταται δυνατή η πλήρωση των θέσεων από υποψηφίους με τα παραπάνω προσόντα επιτρέπεται η πρόσληψη με:
- Κάλυψη της θέσης με αντίστοιχη ή συναφή εμπειρία τουλάχιστον τριών (3) ετών και απολυτήριο τίτλο υποχρεωτικής εκπαίδευσης (δηλαδή απολυτήριο τίτλο τριταξίου Γυμνασίου ή για υποψηφίους που έχουν αποφοιτήσει μέχρι και το 1980 απολυτήριο δημοτικού σχολείου) ή ισοδύναμο απολυτήριο τίτλο κατώτερης τεχνικής σχολής του Ν.Δ/τος 580/1970 ή απολυτήριο τίτλο εργαστηρίων ειδικής επαγγελματικής εκπαίδευσης και κατάρτισης του άρθρου 1 του Ν. 2817/2000.

Γ. Σε περίπτωση που δεν καθίσταται δυνατή η πλήρωση των θέσεων ούτε από υποψηφίους με τα προαναφερόμενα προσόντα επιτρέπεται η πρόσληψη με:
- Κάλυψη της θέσης με αντίστοιχη ή συναφή εμπειρία τουλάχιστον έξι (6) μηνών και απολυτήριο τίτλο υποχρεωτικής εκπαίδευσης (δηλαδή απολυτήριο τίτλο τριταξίου Γυμνασίου ή για υποψηφίους που έχουν αποφοιτήσει μέχρι και το 1980 απολυτήριο δημοτικού σχολείου) ή ισοδύναμο απολυτήριο τίτλο κατώτερης σχολής του Ν.Δ/τος 580/1970 ή απολυτήριο τίτλο εργαστηρίων ειδικής επαγγελματικής εκπαίδευσης και κατάρτισης του άρθρου 1 του Ν. 2817/2000.

Β. ΓΙΑ ΤΟΥΣ ΥΠΟΨΗΦΙΟΥΣ ΤΗΣ ΕΙΔΙΚΟΤΗΤΑΣ ΥΕ 16 ΕΡΓΑΤΩΝ ΔΕΝ ΑΠΑΙΤΟΥΝΤΑΙ ΕΙΔΙΚΑ ΤΥΠΙΚΑ ΠΡΟΣΟΝΤΑ ΣΥΜΦΩΝΑ ΜΕ ΤΟ ΑΡΘΡΟ 5 ΠΑΡ. 2 ΤΟΥ Ν. 2527/97

ΓΕΝΙΚΑ ΠΡΟΣΟΝΤΑ ΠΡΟΣΛΗΨΗΣ

1. Οι υποψήφιοι πρέπει να έχουν ηλικία 18 έως 65 ετών.
2. Να έχουν την υγεία και τη φυσική καταλληλότητα που τους επιτρέπει την εκτέλεση των καθηκόντων της θέσεως που επιλέγουν.
3. Να μην έχουν κώλυμα κατά το άρθρο 8 του Υπαλληλικού Κώδικα (καταδίκη, υποδικία, δικαστική συμπαράσταση), με την επιφύλαξη της επόμενης εξαίρεσης.

Εξαίρεση: Οι υποψήφιοι για θέσεις βοηθητικού ή ανειδίκευτου προσωπικού υπό την προϋπόθεση ότι έχουν εκτίσει την ποινή ή τα μέτρα ασφαλείας που τους έχουν επιβληθεί ή έχουν αρθεί ή έχουν απολυθεί υπό όρο (Ν. 2207/1994 άρθρο 4 παρ. 6).

Ε. ΔΗΜΟΣΙΕΥΣΗ ΤΗΣ ΑΝΑΚΟΙΝΩΣΗΣ

Περίληψη της παρούσας, περιέχουσα υποχρεωτικώς τα όρια ηλικίας και όλα τα στοιχεία του άρθρου 21 παρ. 8 του Ν. 2190/1994 (όπως ισχύει), θα δημοσιευθεί στις ημερήσιες τοπικές εφημερίδες ΠΡΟΟΔΟ, ΔΗΜΟΚΡΑΤΙΚΗ και ΡΟΔΙΑΚΗ, και στην τοπική εβδομαδιαία εφημερίδα ΔΡΑΣΙΣ.

Ανάρτηση ολόκληρης της ανακοίνωσης να γίνει στο κατάστημα της οικείας υπηρεσίας και στον χώρο των ανακοινώσεων του δημοτικού ή κοινοτικού καταστήματος του δήμου ή της κοινότητας στην οποία εδρεύει η υπηρεσία, συντασσομένου κατ' άρθρο 21 παρ. 9 του Ν. 2190/1994 (όπως ισχύει) πρακτικού ανάρτησης.

ΣΤ ΑΝΑΡΤΗΣΗ ΠΙΝΑΚΙΔΩΝ

Οι πίνακες κατάταξης των υποψηφίων αναρτώνται στο κατάστημα της οικείας υπηρεσίας, συντασσομένου πρακτικού ανάρτησης, υπογραφόμενου από δύο (2) υπαλλήλους της υπηρεσίας.

Ο δήμαρχος
ΓΕΩΡΓΙΟΣ ΓΙΑΝΝΟΠΟΥΛΟΣ

ΕΛΛΗΝΙΚΗ ΔΗΜΟΚΡΑΤΙΑ
ΔΗΜΟΣ ΡΟΔΟΥ
ΕΠΑΡΧΙΑ ΡΟΔΟΥ
ΝΟΜΟΣ ΔΩΔΕΚΑΝΗΣΟΥ

ΓΝΩΣΤΟΠΟΙΗΣΗ ΓΑΜΟΥ

Γνωστοποιείται, σύμφωνα με το άρθρο 1369 του Αστικού Κώδικα, όπως τροποποιήθηκε με το Ν. 1250/1982 ότι:

Η **Αικατερίνη Αργυροπούλου** του Χρυσάνθου και της Ευαγγελίας που γεννήθηκε στο Βυζίκια του νομού Αρκαδίας και κατοικεί στην Ρόδο του νομού Δωδεκανήσου επαγγέλματος δημόσιος υπάλληλος και ο **Γεώργιος Πρώτος** του Αλεξάνδρου και της Μαρίας που γεννήθηκε στην Ρόδο του νομού Δωδεκανήσου και κατοικεί στη Ρόδο επαγγέλματος δημόσιος υπάλληλος, πρόκειται να παντρευτούν στο Δημαρχείο του Δήμου Ροδίων του Νομού Δωδεκανήσου.

Ρόδος, 30-03-06
Ο δήμαρχος
κ.α.α.
ΝΙΚΟΣ ΧΑΡΑΛΑΜΠΗΣ
αντιδήμαρχος Ροδίων

ΜΖΤ 310311

Ε.Μ.Δ.Υ.Δ.Α.Σ.

ΔΩΔ/ΣΟΥ

ΕΝΩΣΕΩΝ ΜΗΧΑΝΙΚΩΝ ΔΗΜΟΣΙΩΝ ΥΠΑΛΛΗΛΩΝ ΔΙΠΛΩΜΑΤΟΥΧΩΝ ΑΝΩΤΑΤΩΝ ΣΧΟΛΩΝ

Γενική Συνέλευση

Το δ.σ. της ΕΜΔΥΔΑΣ ΔΩΔ/ΣΟΥ καλεί τα μέλη της σε τακτική γενική συνέλευση, που θα πραγματοποιηθεί στο κτίριο του ΤΕΕ Δωδ/σου την Τετάρτη 5 Απριλίου 2006 στις 10 π.μ., με τα εξής θέματα:

1. Εγκριση διοικητικού απολογισμού δ.σ.
2. Εγκριση οικονομικού απολογισμού δ.σ.
3. Εκλογή νέων οργάνων διοίκησης και αντιπροσώπων για την ομοσπονδία.

Στη γενική συνέλευση θα παραστούν ο πρόεδρος της Π.Ο. ΕΜΔΥΔΑΣ, κ. Σάσσαλος Κώστας και ο αντιπρόεδρος κ. Μπούμης Θανάσης.

Ο πρόεδρος
Κωνσταντίνος Λ. Τρέχας
Πολιτικός Μηχανικός

ΜΑΠ 199(Γ)

ΚΕΝΤΡΟ ΕΠΑΓΓΕΛΜΑΤΙΚΗΣ ΚΑΤΑΡΤΙΣΗΣ
ΙΝΣΤΙΤΟΥΤΟΥ ΕΡΓΑΣΙΑΣ Γ.Σ.Ε.Ε.
Περιφερειακό Νοτίου Αιγαίου (Δωδεκάνησα)
Γ. Μαύρου 7, Ρόδος 85100
Τηλ.: 22410 - 70406, 7, 8 Φαξ: 22410 - 70409
e-mail: inedode@otenet.gr

Στα πλαίσια των προγραμμάτων κατάρτισης του έργου: «Κατάρτιση ανέργων, εργαζομένων & αυτοαπασχολουμένων» του ΠΕΠ Νοτίου Αιγαίου 2000 - 2006, το οποίο χρηματοδοτείται κατά 75% από το Ευρωπαϊκό Κοινωνικό Ταμείο και κατά 25% από εθνικούς πόρους, πρόκειται να υλοποιήσουμε το επιδοτούμενο πρόγραμμα κατάρτισης με θεματικό αντικείμενο:

«Σχεδιασμός εντύπων & ηλεκτρονικών μέσων με τη χρήση η/υ» διάρκειας 300 ωρών, για 15 άνεργους, εργαζόμενους & αυτοαπασχολούμενους, απόφοιτους ΑΕΙ, ΤΕΙ, ΔΕ

Οι ενδιαφερόμενοι θα πρέπει να προσκομίζουν τα ακόλουθα δικαιολογητικά:

1. Παραπεμπτικό έγγραφο από το ΚΠΑ του ΟΑΕΔ (μόνον οι άνεργοι)
2. Βεβαίωση ανεργίας από τον ΟΑΕΔ (μόνον οι άνεργοι)
3. Επικυρωμένο φωτοαντίγραφο της κάρτας ανεργίας (μόνον οι άνεργοι)
4. Βεβαίωση από την επιχείρηση όπου εργάζονται (μόνον οι εργαζόμενοι)
5. Έναρξη επιτηδεύματος ή Βεβαίωση από το ΤΕΒΕ (μόνον οι αυτοαπασχολούμενοι)
6. Επικυρωμένο φωτοαντίγραφο της αστυνομικής ταυτότητας (όλοι)
7. Επικυρωμένο φωτοαντίγραφο απολυτηρίου Λυκείου ή πτυχίου σπουδών (όλοι)
8. Σύντομο βιογραφικό σημείωμα (όλοι)
9. Μια πρόσφατη φωτογραφία (όλοι)
10. Υπεύθυνη δήλωση του Ν. 1599 / 86 (όλοι)
11. Έντυπη αίτηση συμμετοχής στο πρόγραμμα (διατίθεται από το ΚΕΚ)

Υποβολή δικαιολογητικών από 09.00 έως 13.00
Εκπαιδευτικό επίδομα ανέργων: 3,50 ευρώ/ώρα
Εκπαιδευτικό επίδομα ΕΚΟ: 5,00 ευρώ/ώρα
Εκπαιδευτικό επίδομα εργαζομένων & αυτοαπασχολουμένων: 1,80 ευρώ/ώρα
Αρμόδιο άτομο: κα ΣΑΛΑΜΑΣΤΡΑΚΗ ΑΝΑΣΤΑΣΙΑ

ΧΠΔΗΜ014

ΜΝΗΜΟΣΥΝΑ



Την 2α μηνός Απριλίου ημέρα Κυριακή και ώρα 8.30 π.μ. εις τον Ιερό Ναό Αγίου Δημητρίου (παλαιό νεκροταφείο Ρόδου) τελούμε 9μηνο μνημόσυνο, υπέρ αναπαύσεως της ψυχής της πολυαγαπημένης μας και αξέχαστης μητέρας, γιαγιάς, προγιαγιάς, αδελφής και θείας

ΒΑΪΤΣΑΣ (ΒΑΓΙΩ) ΨΕΛΛΑ

Τα παιδιά, τα εγγόνια, ο δισέγγονος, τα αδέλφια, τα ανίψια και οι λοιποί συγγενείς

MZT290316



Την 2α μηνός Απριλίου ημέρα Κυριακή και ώρα 8.30 π.μ. εις τον Ιερό Μητροπολιτικό Ναό Εισοδίων Θεοτόκου (Δαμασκηνού 2) τελούμε 9μηνο μνημόσυνο υπέρ αναπαύσεως της ψυχής της λατρευτής μας συζύγου, μητέρας, γιαγιάς, αδελφής και θείας

ΦΑΙΔΡΑΣ ΙΩΑΝΝΙΔΟΥ

Ο σύζυγος: Ιωάννης
Τα παιδιά: Τσαμπίκα-Μανώλης, Σταύρος-Μαρία, Δημήτρης-Αναστασία, Μαρία
Τα εγγόνια, τ' αδέλφια, τ' ανίψια και οι λοιποί συγγενείς

MZT290317



Την 2α μηνός Απριλίου ημέρα Κυριακή και ώρα 9 π.μ. εις τον Ιερό Ναό Εισοδίων Θεοτόκου Ιαλυσού, τελούμε 3μηνο μνημόσυνο υπέρ αναπαύσεως της ψυχής της λατρευτής μας συζύγου και μητέρας

ΚΑΛΛΙΟΠΗΣ ΓΙΑΚΟΥΜΑΡΟΥ

Ο σύζυγος: Νικόλαος
Τα παιδιά: Αννα-Μιχάλης
Και οι λοιποί συγγενείς

MZT300311



Την 2α μηνός Απριλίου ημέρα Κυριακή και ώρα 8 π.μ. εις τον Ιερό Ναό Ταξιαρχών νεκροταφείου Ρόδου, τελούμε 4ετές μνημόσυνο υπέρ αναπαύσεως της ψυχής της λατρευτής μας συζύγου, κόρης και μητέρας

ΑΓΓΕΛΑΣ ΞΥΡΙΣΗ-ΜΑΥΡΟΜΑΓΟΥΛΟΥ

Ο σύζυγος: Μιχάλης
Η μητέρα: Βασιλεία
Τα παιδιά: Βασιλεία, Θανάσης
Τα πεθερικά και οι λοιποί συγγενείς

MZT300305



Την 7η μηνός Απριλίου ημέρα Παρασκευή και ώρα 8.30 π.μ. εις τον Ιερό Ναό Αγίας Ειρήνης Ορφανοτροφείου Θηλέων τελούμε 4ομέρο μνημόσυνο υπέρ αναπαύσεως της ψυχής της λατρευτής μας συζύγου, μητέρας, αδελφής και θείας

ΑΓΝΕΤΑΣ ΒΟΓΙΑΤΖΗ

Ο σύζυγος: Λευτέρης
Ο υιός: Κυριάκος
Τα αδέλφια, τ' ανίψια και οι λοιποί συγγενείς

MAT1265(Γ)

ΜΝΗΜΗΣ ΕΝΕΚΕΝ
ΠΑΡΑΣΚΕΥΑΣΤΗΡΙΟΝ ΜΝΗΜΟΣΥΝΩΝ
Αναλαμβάνουμε την οργάνωση των μνημοσύνων σας, προσφέροντάς σας όλα όσα χρειάζονται για την άψογη μνημόνευση των αγαπημένων εκλιπόντων σας.
Προσφέρουμε μεγάλη ποικιλία πρωτότυπων σχεδίων σε δίσκους της επιλογής σας με τα συνοδευτικά αρτύματα. Παράλληλα διαθέτουμε όλα τα απαραίτητα είδη μνημοσύνων.
Στο χώρο μας θα βρείτε τέλεια εξυπηρέτηση, καθαριότητα και πάνω απ' όλα σεβασμό στη δύσκολη στιγμή σας. ΑΕ 798
Γ. ΠΑΠΑΝΔΡΕΟΥ 78, ΑΝΑΛΗΨΗ · Τηλ./Fax: 22410 69620



Την 2α μηνός Απριλίου, ημέρα Κυριακή και ώρα 9 π.μ., εις τον Ιερό Μητροπολιτικό Ναό "Εισοδίων της Θεοτόκου" (Δαμασκηνού 2), τελούμε ετήσιο μνημόσυνο υπέρ αναπαύσεως της ψυχής της πολυαγαπημένης μας και αλησμόνητης συζύγου, μητέρας, αδελφής και θείας.

ΕΙΡΗΝΗΣ ΓΙΑΝΝΕΛΗ

Ο σύζυγος: Στέργος
Τα παιδιά: Γιώργος, Σοφία
Τ' αδέλφια, τ' ανίψια και οι λοιποί συγγενείς.

MZT300315



Την 2α μηνός Απριλίου, ημέρα Κυριακή και ώρα 11 π.μ., εις τον Ιερό Ναό Ταξιαρχών Νεκροταφείου Ρόδου, τελούμε 40ήμερο μνημόσυνο υπέρ αναπαύσεως της ψυχής του λατρευτού μας συζύγου, πατέρα, παππού, αδελφού και θείου

ΕΜΜΑΝΟΥΗΛ ΖΗΦΟΥ

Η σύζυγος: Καλλιόπη
Τα παιδιά: Μαίρη - Κωνσταντίνος, Αναστάσης - Χαρούλα, Πετρούλα - Δημήτρης.
Τα εγγόνια, τ' αδέλφια, τ' ανίψια και οι λοιποί συγγενείς.

ΧΠ2830



Την 2α μηνός Απριλίου ημέρα Κυριακή και ώρα 8.30 π.μ. εις τον Ιερό Ναό Αγίου Παντελεήμονος Σιαννών, τελούμε 3μηνο μνημόσυνο υπέρ αναπαύσεως της ψυχής του λατρευτού μας αδελφού, ανιψιού και εξάδελφου

ΙΟΡΔΑΝΗ ΔΙΜΕΛΗ

Τ' αδέλφια: Σταυρούλα-Παντελής
Οι θείοι, οι θείες, τα εξαδέλφια και οι λοιποί συγγενείς

MZT280333



Την 2α μηνός Απριλίου ημέρα Κυριακή και ώρα 8 π.μ. εις τον Ιερό Ναό Αγ. Ισιδώρου, τελούμε ετήσιο μνημόσυνο υπέρ αναπαύσεως της ψυχής του λατρευτού μας πατέρα, παππού, αδελφού και θείου

ΣΑΒΒΑ ΔΙΑΚΟΝΑΣΤΑΣΗ

Τα παιδιά: Γρηγόρης-Σούλα, Γιάννης-Ξένια, Μανώλης-Σταματία, Μαίρη-Γιώργος
Τα εγγόνια, τ' αδέλφια, τ' ανίψια και οι λοιποί συγγενείς

MZT290321



Την 2α μηνός Απριλίου ημέρα Κυριακή και ώρα 8 π.μ. εις τον Ιερό Ναό Τιμίου Σταυρού Απολλώνων, τελούμε 40ήμερο μνημόσυνο υπέρ αναπαύσεως της ψυχής του λατρευτού μας συζύγου, πατέρα, παππού, αδελφού και θείου

ΙΩΑΝΝΟΥ ΣΦΗΚΑ

Η σύζυγος: Δέσποινα
Τα παιδιά: Αποστόλης-Αναστασία, Σάββας
Τα εγγόνια: Δέσποινα, Παναγιώτα
Τ' αδέλφια, τ' ανίψια και οι λοιποί συγγενείς

MXP13538

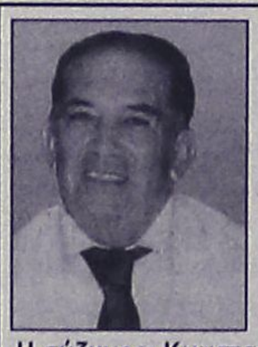

Την 2α μηνός Απριλίου ημέρα Κυριακή και ώρα 8.30 π.μ. εις τον Ιερό Ναό Ταξιαρχών Μαριτσών τελούμε 9ήμερο μνημόσυνο υπέρ αναπαύσεως της ψυχής του λατρευτού μας συζύγου, πατέρα, αδελφού, θείου και παππού

ΚΩΝΣΤΑΝΤΙΝΟΥ ΖΕΡΒΟΥ
ετών 61

Η σύζυγος: Κωνσταντίνα
Τα παιδιά: Ελευθέριος-Μαρκέλλα, Γεώργιος-Ιωάννα
Τα αδέλφια: Νίκος-Βούλα, Μαρία-Κυριάκος, Σούλα-Σταύρος, Μιχάλης, Ευθύμιος
Τα ανίψια και εγγόνια.

Ήταν ημέρα Κυριακή, ημέρα ευλογημένη
που ήρθαν και σε πήρανε Αγγέλοι κι Αρχαγγέλοι
Άγρια φουρτούνα σήκωσε το έρημο το σπίτι
ο Καπετάνιος έφυγε κι οι ναύτες πίσω μείναν.
Τώρα βρίσκεσαι συντροφιά με τον Χριστό παρέα
Εμείς προσμένουμε την Ανάσταση για να
σε ξανασυναντήσουμε Αγαπημένε μας πατέρα.

MZT300309



Την 2α μηνός Απριλίου ημέρα Κυριακή και ώρα 8.30 π.μ. εις τον Ιερό Ναό Αγ. Αναστασίας Ρόδου, τελούμε ετήσιο μνημόσυνο υπέρ αναπαύσεως της ψυχής του λατρευτού μας συζύγου, πατέρα, παππού, αδελφού και θείου

ΑΝΤΩΝΙΟΥ ΧΑΤΖΗΚΥΡΙΑΚΟΥ

Η σύζυγος: Ιουλία
Τα παιδιά: Γεώργιος-Κίτσα, Τιμολέων-Ευαγγελία, Νικόλαος-Λιζ
Τα εγγόνια, η αδελφή τ' ανίψια και οι λοιποί συγγενείς

MZT300308



Την 2α μηνός Απριλίου ημέρα Κυριακή και ώρα 9 π.μ. εις τον Ιερό Ναό Αγίου Ιωάννου Θεολόγου Δαματριάς, τελούμε 5ετές μνημόσυνο υπέρ αναπαύσεως της ψυχής του λατρευτού μας συζύγου, υιού, πατέρα και αδελφού

ΑΓΑΠΗΤΟΥ ΣΟΡΩΝΙΑΤΗ

Η σύζυγος: Βασιλεία
Οι γονείς: Βασίλειος-Ελένη
Τα παιδιά: Σμάρω, Βασίλης
Ο αδελφός: Μόσχος-Κυριακή
Και οι λοιποί συγγενείς

ΜΑΠ198



Την 2α μηνός Απριλίου ημέρα Κυριακή και ώρα 8.30 π.μ. εις τον Ιερό Ναό Αγίας Μαρίνας Απολακκιάς, τελούμε 9μηνο μνημόσυνο υπέρ αναπαύσεως της ψυχής του πολυαγαπημένου, αλησμόνητου και λατρευτού μας, συζύγου, αδελφού και θείου

ΔΗΜΗΤΡΙΟΥ ΔΗΜΗΤΡΑΚΗ

Η σύζυγος: Ασπασία
Τ' αδέλφια: Σάββας-Ανθούλα, Δημήτριος-Αικατερίνη, Δέσποινα
Τ' ανίψια και οι λοιποί συγγενείς

ΧΠΠΑΡ192

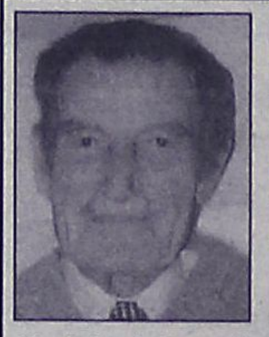

Την 2α μηνός Απριλίου ημέρα Κυριακή και ώρα 8 π.μ. εις τον Ιερό Ναό Ταξιαρχών νεκροταφείου Ρόδου, τελούμε 40ήμερο μνημόσυνο υπέρ αναπαύσεως της ψυχής του λατρευτού μας συζύγου, αδελφού, γαμπρού και θείου

ΒΑΣΙΛΕΙΟΥ Μ. ΓΑΝΩΤΑΚΗ

Η σύζυγος: Ευδοκία
Η αδελφή: Ευτυχία
Η κουνιάδα: Δούκισσα
Τ' ανίψια: Τάκης-Λία, Ανδρέας-Βαγγελιώ, Μανόλης-Φρόσω και οι λοιποί συγγενείς

MZT280307



Την 2α μηνός Απριλίου, ημέρα Κυριακή και ώρα 8 π.μ., εις τον Ιερό Ναό Αγίου Δημητρίου, Παλαιό Νεκροταφείο Ρόδου, τελούμε 40ήμερο μνημόσυνο υπέρ αναπαύσεως της ψυχής της λατρευτού μας συζύγου, πατέρα, υιού, αδελφού και θείου

ΧΡΗΣΤΟΥ ΓΡΥΛΛΗ

Η σύζυγος: Παρασκευή
Τα παιδιά: Γιάννης, Ευαγγελία, Δέσποινα.
Η μητέρα: Ευαγγελία
Τα πεθερικά: Κώστας - Δέσποινα.
Τ' αδέλφια, τ' ανίψια και οι λοιποί συγγενείς.

ΧΠ2830

ΕΑΣΔ

Ρόδος, 28 Μαρτίου 2006

ΕΝΩΣΗ ΑΓΡΟΤΙΚΩΝ ΣΥΝΕΤΑΙΡΙΣΜΩΝ ΔΩΔΕΚΑΝΗΣΟΥ

ΠΡΟΣΛΗΨΗ ΚΤΗΝΙΑΤΡΟΥ

Η Ένωση Αγροτικών Συνεταιρισμών Δωδεκανήσου προκειμένου να προσλάβει κτηνίατρο για τις ανάγκες των κτηνοτρόφων της περιοχής μας, θα δέχεται αιτήσεις από κτηνιάτρους έως τις 20 Απριλίου 2006 στα γραφεία της επί της οδού Κλαυδίου Πέπερ 1.
Πληροφορίες: κ. Βασίλειο Παρόλα -γεν. δ/ντής Ε.Α.Σ.Δ.
Τηλ.: 2241024159

ΧΠΕΜΠ151

ΔΗΜΟΣΙΑ ΕΠΙΧΕΙΡΗΣΗ ΗΛΕΚΤΡΙΣΜΟΥ Α.Ε.
Δ/ΝΣΗ ΠΕΡΙΦΕΡΕΙΑΣ ΝΗΣΙΩΝ
ΠΕΡΙΟΧΗ ΡΟΔΟΥ

ΑΝΑΚΟΙΝΩΣΗ

Ειδοποιούνται οι κάτοικοι των παρακάτω περιοχών ότι για να εκτελεστούν απαραίτητες τεχνικές εργασίες της ΔΕΗ θα γίνει διακοπή στις 2-4-06 ημέρα Κυριακή ως εξής:
Από 08.00 έως 15.00 στις περιοχές:
Στην ευρύτερη περιοχή του Δημοτικού Διαμερίσματος Κρεμαστής (από το τέλος του Δημοτικού Διαμερίσματος Παστίδας έως την περιοχή Βάρη).
Αν οι εργασίες τελειώσουν νωρίτερα, το ρεύμα θα ξαναδοθεί πριν από τον χρόνο λήξης της διακοπής που αναφέρεται πιο πάνω.
Γι' αυτό τον λόγο οι ηλεκτρικές εγκαταστάσεις και τα δίκτυα της ΔΕΗ θα πρέπει να θεωρούνται ότι έχουν συνέχεια ρεύμα.
Έτσι για λόγους ασφαλείας, απαγορεύεται η προσέγγιση σε αγωγούς ή άλλα στοιχεία του δικτύου που βρίσκονται στο έδαφος γιατί υπάρχει σοβαρός κίνδυνος ατυχήματος.

ΑΠΟ ΤΗ ΔΕΗ

ΧΠ016

ΔΗΜΟΣΙΑ ΕΠΙΧΕΙΡΗΣΗ ΗΛΕΚΤΡΙΣΜΟΥ Α.Ε.
Δ/ΝΣΗ ΠΕΡΙΦΕΡΕΙΑΣ ΝΗΣΙΩΝ
ΠΕΡΙΟΧΗ ΡΟΔΟΥ

ΑΝΑΚΟΙΝΩΣΗ

Ειδοποιούνται οι κάτοικοι των παρακάτω περιοχών ότι για να εκτελεστούν απαραίτητες τεχνικές εργασίες της ΔΕΗ θα γίνει διακοπή στις 2-4-06 ημέρα Κυριακή ως εξής:
Από 08.00 έως 11.00 στις περιοχές:
Στην ευρύτερη περιοχή της Ανάληψης.
Αν οι εργασίες τελειώσουν νωρίτερα, το ρεύμα θα ξαναδοθεί πριν από τον χρόνο λήξης της διακοπής που αναφέρεται πιο πάνω.
Γι' αυτό τον λόγο οι ηλεκτρικές εγκαταστάσεις και τα δίκτυα της ΔΕΗ θα πρέπει να θεωρούνται ότι έχουν συνέχεια ρεύμα.
Έτσι για λόγους ασφαλείας, απαγορεύεται η προσέγγιση σε αγωγούς ή άλλα στοιχεία του δικτύου που βρίσκονται στο έδαφος γιατί υπάρχει σοβαρός κίνδυνος ατυχήματος.

ΑΠΟ ΤΗ ΔΕΗ

ΧΠ016

Ο ΠΛΑΝΗΤΗΣ ΟΔΗΓΕΙΤΑΙ ΠΡΟΣ ΤΗΝ ΚΑΤΑΣΤΡΟΦΗ ΤΟΥ
ΕΜΕΙΣ ΘΑ ΜΕΙΝΟΥΜΕ ΠΑΘΗΤΙΚΟΙ ΘΕΑΤΕΣ ;

ΑΝΤΙΠΥΡΗΝΙΚΟ ΠΑΡΑΤΗΡΗΤΗΡΙΟ ΜΕΣΟΓΕΙΟΥ

www.manw.org
info@manw.org

ΕΧΟΥΜΕ ΔΙΚΑΙΩΜΑ ΝΑ ΖΗΣΟΥΜΕ ΣΕ ΕΝΑ ΚΟΣΜΟ ΧΩΡΙΣ ΠΥΡΗΝΙΚΑ

ΕΧΕΙ ΣΗΜΑΣΙΑ Η ΔΙΚΗ ΣΟΥ ΣΥΜΜΕΤΟΧΗ
ΕΠΙΚΟΙΝΩΝΗΣΕ ΜΑΖΙ ΜΑΣ
ΕΛΑ ΜΑΖΙ ΜΑΣ

ΓΕΝΙΚΗ ΣΥΝΕΛΕΥΣΗ ΚΑΙ ΕΚΛΟΓΕΣ
ΣΑΒΒΑΤΟ 8 ΑΠΡΙΛΙΟΥ 2006 στις 6 μμ
Ξενοδοχείο Rhodos Park
Το μήνυμα αυτό είναι μια χορηγία της **"ΡΟΔΙΑΚΗΣ"**

ΜΟΟ

Αριθμός 1072/06 ΑΠΟΣΠΑΣΜΑ ΠΕΡΙΛΗΨΗΣ ΚΑΤΑΣΧΕΤΗΡΙΑΣ ΕΚΘΕΣΗΣ

Στις 12-04-06 ημέρα Τετάρτη και ώρα 12 έως τις 2 μ.μ. και ενώπιον της συμβολαιογράφου Ρόδου Καλλιόπης Ροδίτου-Μαύρου, στον δήμο Ρόδου και στην αίθουσα του ΔΟΝΑ θα βγει στον πλειστηριασμό με επισπεύδοντες τους 1) Βασίλειο Κωβιού του Παναγιώτη, και 2) Αναστασίας σύζ. Βασιλείου Κωβιού, κατοίκων Τορόντο Καναδά, τα ιδιοκτησίας του Γεωργίου Ντελλάκη του Φωτίου κάτοικο Ρόδου, κινητά: 1) δύο επαγγελματικές μηχανές κεντήματος μάρκας TAJIMA ηλεκτρικές με όλα τα παρελκόμενά τους, παλαιές, περίπου δεκαετίας, αξίας η μία 3.000 ευρώ, ήτοι σύνολο 6.000 ευρώ, 2) μία πρέσσα για στάμπες ηλεκτρική παλαιά, αξίας 1.000 ευρώ, και 3) ένα κομπρεσέρ αέρος επαγγελματικό αξίας 200 ευρώ, ήτοι συνολικά 7.200 ευρώ, και τιμή πρώτης προσφοράς τα δύο τρίτα, ήτοι 4.800 ευρώ.
Μεσεγγυούχος σύμφωνα με τον νόμο είναι ο ίδιος ο οφειλέτης, περισσότερες πληροφορίες από εμένα ή την συμβολαιολογράφο.
Ρόδος, 31-03-06
Ο δικαστικός επιμελητής
ΝΙΚΟΛΑΟΣ Σ. ΧΡΥΣΑΝΘΗΣ

ΔΙΕΥΘΥΝΣΗ ΔΑΣΩΝ ΔΩΔΕΚΑΝΗΣΟΥ

ΑΝΑΚΟΙΝΩΣΗ

Γνωστοποιείται κατά το άρθρο 14 του Ν. 998/79, η αποστολή για ανάρτηση στον δήμο Πεταλούδων της Α.Π. 7535 π.ε./17-02-2005 Πράξης χαρακτηρισμού έκτασης που εκδόθηκε από τον Δ/ντή Δασών Δωδ/νήσου. Οι Κ.Μ. 602, 602^{ΑΑ}, 602^{Α} και 602^{ΑΒ} γαιών Παστίδας, εμβαδού 12.800 τ.μ., 7.725 τ.μ., 150 τ.μ. και 11.205 τ.μ. αντίστοιχα, χαρακτηρίζονται ως γεωργική έκταση.

Ο Δ/ντής Δασών Δωδ/νήσου
Κοντίτσης Φίλιππος
Δασολόγος με βαθμό Δ/ντή

ΜΖΤ310302



ΠΡΟΣΚΛΗΣΗ

Το Διεθνές Κέντρο Λογοτεχνών και Μεταφραστών Ρόδου
έχει την τιμή να σας προσκαλέσει
στις εκδηλώσεις που οργανώνει
για τον εορτασμό της
ΠΑΓΚΟΣΜΙΑΣ ΜΕΡΑΣ ΠΑΙΔΙΚΟΥ ΒΙΒΛΙΟΥ
«ΜΕΡΕΣ ΠΑΙΔΙΚΟΥ ΒΙΒΛΙΟΥ»

■ **Σάββατο, 1 Απριλίου 2006**

- **13:00 ΘΕΑΤΡΙΚΟ ΔΡΩΜΕΝΟ** βασισμένο στο βιβλίο της Ευδοκίας Σκορδαλά -Κακατσάκη, «Να σ' Αγαπούν και ν' Αγαπάς...», σε σκηνοθεσία της Σουσάνας Καρδούλια.
- **ΑΠΟΝΟΜΗ ΕΠΑΘΛΩΝ** για τη δραστηριότητα «Το Κυνήγι του Κρυμμένου Βιβλίου»
- **ΕΚΘΕΣΗ ΠΑΙΔΙΚΟΥ ΒΙΒΛΙΟΥ**
- **ΕΚΘΕΣΗ ΑΦΙΣΑΣ ΑΠΟ ΜΑΘΗΤΕΣ**

12ο ΔΗΜΟΤΙΚΟ ΣΧΟΛΕΙΟ -
Αίθουσα Θεάτρου

◆◆◆

- **19:30 ΗΜΕΡΙΔΑ** με θέμα «Οι φόβοι των παιδιών μέσα από τα παραμύθια»

Ομιλητές:
- Ευδοκία Σκορδαλά -Κακατσάκη, Συγγραφέας
- Βαγγέλης Παυλίδης, Σκιτσογράφος-Εικονογράφος
- Τάνια Φραράκη - Συμβουλευτική Ψυχολόγος - Ψυχοθεραπεύτρια

ΑΙΘΟΥΣΑ ΔΙΑΛΕΞΕΩΝ
«ΑΚΤΑΙΟΝ»

◆◆◆

■ **Κυριακή, 2 Απριλίου 2006**

- **12:00 ΘΕΑΤΡΟ ΣΚΙΩΝ ΚΑΡΑΓΚΙΟΖΗ** του Πάνου Καπετανίδη - «Το μαγικό βιβλίο»
- **ΕΚΘΕΣΗ ΠΑΙΔΙΚΟΥ ΒΙΒΛΙΟΥ** από μέλη του Συλλόγου Βιβλιοχαρτοπωλών Ρόδου
- **ΕΚΘΕΣΗ ΑΦΙΣΑΣ ΑΠΟ ΜΑΘΗΤΕΣ**
- **ΑΠΟΝΟΜΗ ΒΡΑΒΕΙΩΝ** για το διαγωνισμό αφίσας

12ο ΔΗΜΟΤΙΚΟ ΣΧΟΛΕΙΟ -
Αίθουσα Θεάτρου

Για το Δ.Σ του Δ.Κ.Λ.Μ.Ρ
Ο πρόεδρος
Καζούλης Καζουλλάκης

ΧΠΔΗΜ138

Χορηγός: ΚΑΦΕΝΕΣ «ΚΟΥΚΟΣ», ΕΚΔΟΣΕΙΣ «ΑΓΚΥΡΑ»
Χορηγοί Επικοινωνίας: ΡΑΔΙΟΦΩΝΟ ΛΥΧΝΑΡΙ, ΤΗΛΕΟΡΑΣΗ ΙΡΙΔΑ

ΣΥΓΧΑΡΗΤΗΡΙΟ

Στην αγαπημένη μας αδελφή, **Μαρία Κονισσή,** του Αργύρη και της Κατερίνας, που απεφοίτησε επάξια από το Τμήμα Φιλοσοφίας και Παιδαγωγικής της Φιλοσοφικής Σχολής του Αριστοτελείου Πανεπιστημίου Θεσσαλονίκης, εκφράζουμε τα πιο θερμά μας συγχαρητήρια και ευχόμαστε καλή σταδιοδρομία και πάντα επιτυχίες στην προσωπική και επαγγελματική της ζωή.

Τ' αδέλφια της
Μάκης και Ιουλία Παπαδημητρίου

ΜΖΤ300301(2)

ΣΥΓΧΑΡΗΤΗΡΙΟ

Συγχαίρουμε την αγαπημένη μας κόρη, **Σταματία Φίλια,** που πήρε το πτυχίο της από τη Νομική Σχολή του Εθνικού Καποδιστριακού Πανεπιστημίου Αθηνών, ευχόμαστε λαμπρή σταδιοδρομία και πολλές επιτυχίες στη ζωή της.

Οι γονείς της
Κωνσταντίνος - Σμαράγδη Φίλια
Η αδελφή της
Ελένη Φίλια

ΜΑΠ200(202)

ΣΥΓΧΑΡΗΤΗΡΙΟ

Στην πολυαγαπημένη μας εγγονή, **Σταματία Φίλια,** του Κωνσταντίνου και της Σμαράγδης, που πήρε το πτυχίο της Νομικής Σχολής του Εθνικού Καποδιστριακού Πανεπιστημίου Αθηνών, ευχόμαστε ολόψυχα λαμπρή σταδιοδρομία και πάντα επιτυχίες στη ζωή της.

Ο παππούς και η γιαγιά
Παναγιώτης και Σταματία Πιλατέρη

ΜΑΠ201(203)

ΑΠΩΛΕΙΑ

Χάθηκε σκυλάκι γκριφόν με κόκερ μικρόσωμο, χρώματος άσπρο με καφέ ανοιχτό, κουρεμένο, με καφέ λουράκι στην περιοχή του Μανδρακίου.
Ακούει στο όνομα Ορνέλα.
Όποιος το βρει παρακαλείται να επικοινωνήσει στα τηλ. 22410 22170, 77044, 22723.

ΜΑΠ193(Γ)

ΜΕΣΟΓΕΙΟΣ
ΕΝΩΣΗ ΓΥΝΑΙΚΩΝ ΕΠΙΧΕΙΡΗΜΑΤΙΩΝ
ΚΑΛΛΙΘΕΑΣ ΡΟΔΟΥ

ΠΡΟΣΚΛΗΣΗ

Η Ένωση Γυναικών Επιχειρηματιών Καλλιθέας Ρόδου "Μεσόγειος" σας προσκαλεί στην Ημερίδα με θέμα:
ΟΛΟΚΛΗΡΩΜΕΝΕΣ ΠΑΡΕΜΒΑΣΕΙΣ υπέρ των **ΓΥΝΑΙΚΩΝ** ισότιμη πρόσβαση στην αγορά εργασίας.
Πορεία προς Νέες Μορφές Επιχειρηματικότητας και Δράσεις για την ενίσχυσή της.
Σάββατο 1 Απριλίου και ώρα 18.00 στην αίθουσα του Πνευματικού Κέντρου Τιμίου Σταυρού Καλυθιών (δίπλα στην Εκκλησία) δήμου Καλλιθέας.
Η Ημερίδα υλοποιείται στο πλαίσιο του Σχεδίου Δράσης με τίτλο: **"Ισότιμη Πρόσβαση στην Αγορά Εργασίας"** Μέτρο 5.3 "Ολοκληρωμένες παρεμβάσεις υπέρ των Γυναικών".
Η παρουσία σας θα μας τιμήσει ιδιαίτερα.

Για το Δ.Σ. η πρόεδρος
Καμπούρη Μαρία

Α.Τ. 1267

METROPOL MULTI CINEMA ODEON
22410 28400
INFORMATION - RESERVATIONS
ΠΛΗΡΟΦΟΡΙΕΣ - ΚΡΑΤΗΣΕΙΣ
ΕΒΔΟΜΑΔΙΑΙΟ ΠΡΟΓΡΑΜΜΑ weekly program
30/03/06 - 05/04/06
www.cinemametropol.gr

ΔΥΟ ΝΤΟΥΖΙΝΕΣ ΜΠΕΛΑΔΕΣ
CHEAPER BY THE DOZEN 2
Η πιό θεάτρελη οικογενειακή κωμωδία της χρονιάς είναι εδώ!!!
Μόνο ένας μπαμπάς θα επικρατήσει!!!
Πρωταγωνιστούν : Στίβ Μάρτιν, Μπόνι Χάντ
ΜΗΝ ΤΗΝ ΧΑΣΕΤΕ!!! ΚΑΝΤΕ ΕΓΚΑΙΡΑ ΤΙΣ ΚΡΑΤΗΣΕΙΣ ΣΑΣ
ΩΡΕΣ ΕΝΑΡΞΗΣ / SHOW TIMES 18:00, 20:15, 22:30
ΑΙΘΟΥΣΑ 6

KAZANOVA
CASANOVA
Ο αμετανόητος καρδιοκατακτητής που χτυπά και... εγκαταλείπει τα « θύματά » του ερωτευμένα και ανυπεράσπιστα...ερωτεύεται!
Πρωταγωνιστούν : Χιθ Λέτζερ, Σιένα Μίλερ, Τζέρεμι Άϊρονς και η μοναδική Λένα Ολίν.
Στηγκάθετά ο υποψήφιος για όσκαρ Ράσελ Χάλστρομ.
ΜΗΝ ΤΗΝ ΧΑΣΕΤΕ!!! ΚΑΝΤΕ ΕΓΚΑΙΡΑ ΤΙΣ ΚΡΑΤΗΣΕΙΣ ΣΑΣ
ΩΡΕΣ ΕΝΑΡΞΗΣ / SHOW TIMES 19:45, 22:15
ΑΙΘΟΥΣΑ 8

ΜΠΑΜΠΙ 2
ο πρίγκιπας του δάσους
ΒΑΜΒΙ 2
Η νέα οικογενειακή ταινία της Disney.
Ο αγαπημένος σας κλασσικός ήρωας σε ολοκαίνουργιες περιπέτειες.
ΜΟΝΟ ΣΤΑ ΕΛΛΗΝΙΚΑ
ΩΡΑ ΕΝΑΡΞΗΣ / SHOW TIME 17:45
ΕΞΤΡΑ ΠΡΟΒΟΛΗ
ΣΑΒΒΑΤΟ / ΚΥΡΙΑΚΗ 16:15
ΑΙΘΟΥΣΑ 8

ΚΑΛΗΝΥΧΤΑ, ΚΑΙ ΚΑΛΗ ΤΥΧΗ
GOOD NIGHT, AND GOOD LUCK
Ένα συναρπαστικό πολιτικό θρίλερ
σε μια χώρα τρομοκρατημένη από την κυβέρνηση.
Ένας άντρας τόλμησε να πει την αλήθεια.
Πρωταγωνιστούν : Τζορτζ Κλούνεϊ, Ντέιβιντ Στραθέρν, Πατρίσια Κλάρκσον
ΜΗΝ ΤΗΝ ΧΑΣΕΤΕ!!! ΚΑΝΤΕ ΕΓΚΑΙΡΑ ΤΙΣ ΚΡΑΤΗΣΕΙΣ ΣΑΣ
ΩΡΕΣ ΕΝΑΡΞΗΣ / SHOW TIMES 20:30, 22:45
ΠΡΟΣΟΧΗ: Η ΤΑΙΝΙΑ ΠΡΟΒΑΛΛΕΤΑΙ ΜΟΝΟ ΓΙΑ ΜΙΑ ΕΒΔΟΜΑΔΑ
ΑΙΘΟΥΣΑ 6

Ο ΡΟΖ ΠΑΝΘΗΡΑΣ!!!
THE PINK PANTHER!!!
Η κωμωδία της χρονιάς που όλοι περιμένουμε είναι εδώ!!! ΦΥΛΑΚΤΕΙΤΕ....
ο πιο γκαφατζής Ντετέκτιβ του κόσμου επιστρέφει!!!
Πρωταγωνιστούν : Στίβ Μάρτιν, Κέβιν Κλάϊν, Ζάν Ρενό, Μπιγιονσέ Νόουλς
ΩΡΑ ΕΝΑΡΞΗΣ / SHOW TIME 18:30
ΕΞΤΡΑ ΠΡΟΒΟΛΗ
ΣΑΒΒΑΤΟ / ΚΥΡΙΑΚΗ 16:30
ΑΙΘΟΥΣΑ 6

ΕΡΧΕΤΑΙ ΠΕΜΠΤΗ 6 ΑΠΡΙΛΙΟΥ
Η ΑΡΧΗ ΤΗΣ ΠΑΡΑΝΟΙΑΣ
HOSTEL
Ο ΚΟΥΕΝΤΙΝ ΤΑΡΑΝΤΙΝΟ ΠΑΡΟΥΣΙΑΖΕΙ:
ΑΝΤΕΧΕΙΣ;
ΝΟΜΙΖΕΙΣ ΟΤΙ ΓΝΩΡΙΖΕΙΣ
ΤΗΝ ΑΝΘΡΩΠΙΝΗ ΦΥΣΗ;
ΞΑΝΑΣΚΕΨΟΥ ΤΟ...
ΧΠ1046
ΠΡΟΣΕΧΩΣ - COMING SOON

ΠΑΛΛΑΣ 5 CINEMAS CENTER
30/03/2006 - 05/04/2006
www.cinemapallas .gr
Για κρατήσεις
22410 24475/70670
Δημοκρατίας 13, Ρόδος

V for VENDETTA ΣΕ 1η ΠΑΝΕΛΛΗΝΙΑ ΠΡΟΒΟΛΗ
Ένα ασυμβίβαστο όραμα του μέλλοντος από τους δημιουργούς της τριλογίας "MATRIX", με ένα συναρπαστικό καστ
Αίθουσα RED 5
ώρες έναρξης// 17:20 • 20:00 • 22:35

ΣΕ ΠΡΩΤΗ ΠΑΓΚΟΣΜΙΑ ΠΡΟΒΟΛΗ! BASIC INSTINCT 2
ΒΑΣΙΚΟ ΕΝΣΤΙΚΤΟ 2
Το πολυαναμενόμενο ερωτικό θρίλερ μυστηρίου που δεν θα χάσει κανείς!!
Η αισθησιακή Σαρον Στόουν ξαναχτυπά με την ταινία που την καθιέρωσε!
Αίθουσα Interlingua 2
ώρες έναρξης// 18:00 • 20:20 • 22:40

ΣΕ 1η ΠΑΝΕΛΛΗΝΙΑ ΠΡΟΒΟΛΗ! LASSIE ΛΑΣΙ
Η θρυλική, πολυαγαπημένη Λάσι.Η επιστρέφει σε νέες περιπέτειες! Μια ταινία για μικρούς και μεγάλους που εκτυλίσσεται παραμονές του Β' Παγκοσμίου Πολέμου.
Αίθουσα Personal Training 4
ώρες έναρξης// (Σ.-Κ. 16:00) 18:10 • 20:20

Ο ΥΠΟΚΙΝΗΤΗΣ
INSIDE MAN
Ο Ντένζελ Ουάσινγκτον, η Τζουντι Φόστερ και ο Κλάιβ Όουεν σε ένα αριστουργηματικό θρίλερ-μυστηρίου
Αίθουσα Προκόπη 1
ώρες έναρξης// 17:20 • 20:00 • 22:40

FINAL DESTINATION 3 ΚΑΤΑΛΛΗΛΟ ΑΠΟ 13
ΒΛΕΠΩ ΤΟ ΘΑΝΑΤΟ ΣΟΥ
Προετοιμαστείτε για την ταινία τρόμου που δεν χρειάζεται συστάσεις!!! Η αδρεναλίνη χτυπάει κόκκινο...
ώρες έναρξης// 18:15 • 20:20 • 22:30
Αίθουσα Allegro 3

ΒΡΑΒΕΥΜΕΝΗ ΜΕ ΟΣΚΑΡ ΚΑΛΥΤΕΡΟΥ Β' ΑΝΔΡΙΚΟΥ ΡΟΛΟΥ! SYRIANA
Από τους βραβευμένους με Όσκαρ δημιουργούς του TRAFFIC, μία δυναμική περιπέτεια-πολιτικό θρίλερ με τους Τζορτζ Κλούνεϊ και Ματ Ντέιμον.
Τα πάντα συνδέονται
Αίθουσα Personal Training 4
ώρα έναρξης// 22:30

VALIANT ΒΑΛΙΑΝΤ, ΤΟ ΓΕΝΝΑΙΟ ΠΕΡΙΣΤΕΡΙ
Μεταγλωττισμένα στα ελληνικά
Από τον παραγωγό του Σρεκ, μια διασκεδαστική ταινία κινουμένων σχεδίων για τους μικρούς μας φίλους!!!

Wallace & Gromit ΓΟΥΑΛΑΣ & ΓΚΡΟΜΙΤ ΣΤΟΝ ΤΕΡΑΣΤΙΟ ΛΑΧΑΝΟΚΗΠΟ
ΒΡΑΒΕΥΜΕΝΗ ΜΕ ΟΣΚΑΡ ΚΑΛΥΤΕΡΗΣ ΤΑΙΝΙΑΣ ΚΙΝΟΥΜΕΝΩΝ ΣΧΕΔΙΩΝ!!!
Το δίδυμο της... συμφοράς από τους δημιουργούς του πετυχημένου "Οι κότες το σκασαν"!!

FIREWALL ΠΕΜΠΤΗ 13 ΑΠΡΙΛΙΟΥ
ΚΩΔΙΚΟΣ ΠΡΟΣΤΑΣΙΑΣ
ΣΕ 1Η ΠΑΝΕΛΛΗΝΙΑ ΠΡΟΒΟΛΗ!
Το δυναμικό comeback του Χάρισον Φορντ, σε ένα δυνατό θρίλερ. Τίποτα δεν είναι πιο επικίνδυνο από έναν άνθρωπο που κινδυνεύει να χάσει τα

Αστερίξ και οι ΒΙΚΙΓΚΟΙ
ΣΕ 1η ΠΑΝΕΛΛΗΝΙΑ ΠΡΟΒΟΛΗ!
Στις 13 Απριλίου... εισβάλλουν στην Ελλάδα
Η μεγαλύτερη παραγωγή κινουμένων σχεδίων που γυρίστηκε ποτέ! Οι γνωστοί σας ήρωες σε νέες περιπέτειες!
ΧΠ1987

Ρόδος: εἰκῇ καὶ ὡς ἔτυχε...

... Το αντάρτικο άρχισε



Το αυτοσχέδιο κανόνι που έφτιαξαν οι κάτοικοι του Βραχασίου.
...Εκτοξεύει λεμόνια, πορτοκάλια και λοιπά "ξινά", καθώς και ντομάτες, σε απόσταση 150 μέτρων.

(Φωτογραφία: Γιάννης Κολεσίδης)

Μάλλον "αγριεύουν" και στο νησί μας οι αντίπαλοι του **"Καποδίστρια"**, ακολουθώντας το παράδειγμα της αυτόνομης-πλέον-κοινότητας **Βραχασίου** στην Κρήτη.

- Στην Λίνδο οι αντάρτες θέλουν να αποκλείσουν την **Ακρόπολη.**

- Οι του Παραδεισίου αυτονομιστές απειλούν να κλείσουν την πρόσβαση στο **Αεροδρόμιο.**

- Και οι Θολοενοί επαναστάτες επιδιώκουν να αιχμαλωτίσουν τις **Πεταλούδες** και φράξουν τις διόδους και τα περάσματα για την κοιλάδα που τις φιλοξενεί.

Πληροφορίες αναφέρουν ότι και οι κάτοικοι ορεινών χωριών ετοιμάζονται και αυτοί να διαμαρτυρηθούν έντονα διεκδικώντας την "ανεξαρτησία" τους.

...Απειλούν - σύμφωνα με ανεπιβεβαίωτες φήμες - να αυτοπυρποληθούν με "σούμα", παίρνοντας παράδειγμα από ανάλογες πράξεις Βουδιστών μοναχών στο Βιετνάμ κατά την διάρκεια της αμερικανικής κατοχής!

... Ζόμπις και θηλυκή πατούσα

Το **"κακό"** είναι η πρώτη ελληνική ταινία *"σπλάτερ"*, την σκηνοθέτησε ο κ. **Γιώργος Νούσιας** και σε αυτήν, το αίμα και το *"ζαμπόνιασμα"* κατακλύζουν την οθόνη, ξεπερνώντας και αυτόν ακόμα τον κ. Ρομέρο, πατριάρχη του είδους.

«Μία από τις πρωταγωνίστριες πετάει την ατάκα της χρονιάς "έχω ζόμπονιάσει", και στο κοινό γίνεται και πάλι της τρελής, όμως το βραβείο γέλιου κερδίζει η σκηνή της "προωθημένης πελματολαγνείας".

Ταξιτζής γλείφει το πόδι της ξαναμμένης πρωταγωνίστριας. Δίπλα του εμφανίζεται ζόμπι, που ασχολείται κι αυτός με το άλλο πόδι της πρωταγωνίστριας, καταβροχθίζοντάς το.

...Η άτυχη παιδούλα πεθαίνει με βογκητά και ο μπακούρης που δεν έχει δει το ζόμπι συνεχίζει το γλείψιμο, νομίζοντας ότι της προκαλεί κραυγές ηδονής"!



Του **Γιάννη Δερμεντζόγλου**
από τον "Ελεύθερο Τύπο"

TV Πρόγραμμα

MEGA

06.30 Mega σαββατοκύριακο
10.00 Το παιδί μου κι εγώ
10.15 Ελληνική σειρά (Ε)
13.00 Mega star. Μουσική εκπομπή με την Εύη Αδάμ.
14.00 Ειδήσεις
14.50 Backstage. Με το Γ. Σατσίδη.
15.50 Ξένη ταινία. «Για πάντα παιδί». Κωμωδία.
17.40 Ειδήσεις
17.50 Singles. Κωμική σειρά.
18.45 Ελληνική σειρά
20.00 Ειδήσεις
21.00 Ξένη ταινία. «Ο τελευταίος μεγάλος ήρωας»
23.45 Ξένη ταινία. «Πιστά ερωτευμένοι»
00.15 Ειδήσεις
00.30 Ξένη ταινία (Συν.)
02.30 Ξένη ταινία
03.00 Τηλεμάρκετινγκ
05.00 Εσωτερικές υποθέσεις

ANT1

06.00 Σε 15 λεπτά. Ενημερωτική εκπομπή.
06.15 Στούντιο με θέα. Ενημερωτικό μαγκαζίνο.
10.00 Ενημερωτική εκπομπή
13.00 Ειδήσεις
14.00 Σούπερ Σάββατο. Αθλητική εκπομπή
15.00 Ξένη ταινία
17.00 Ραντεβού στα φανερά. Τηλεπαιχνίδι.
18.00 Τα νέα του ΑΝΤ-1
18.10 Ελληνική ταινία
20.00 Ειδήσεις
21.00 Ελληνική ταινία
23.10 Ελληνική σειρά
24.00 Ειδήσεις
00.15 Ελληνική σειρά. (Συν.)
01.15 Ποδόσφαιρο
03.30 Το καφέ της Χαράς
04.30 Τηλεμάρκετινγκ
05.10 Σιλβέστερ και Τουίτι

ALPHA

06.20 Πρωινές σελίδες. Ενημερωτική εκπομπή με το Γ. Οικονομέα
10.00 Αυτό μας έλειπε. Ψυχαγωγική εκπομπή.
13.00 Πέρα από τον ορίζοντα. Ενημερωτική εκπομπή.
14.00 Η μηχανή του χρόνου. Με το Χρ. Βασιλόπουλο
15.00 Ειδήσεις
15.30 Φόρμουλα 1. Δοκιμαστικά Αυστραλία.
17.00 Ειδήσεις
17.15 Mr Bean
17.45 Ποδόσφαιρο (Ζ)
20.00 Ειδήσεις
21.00 Κοίτα τι έκανες
00.15 Ειδήσεις
00.30 Ελληνική σειρά. Η αδελφή της αδελφής της αδελφής μου.
01.30 Ξένη ταινία. «Ατίθασα κορίτσια»
03.30 Dream show the music
04.30 Τηλεαγορές
04.45 Dream show the music

STAR

06.00 Παγίδα για παπιά
06.30 Μπάτμαν και Ρόμπιν
07.00 Πόκεμον
07.30 Κάσπερ το φαντασματάκι
08.00 Σάμαν Κινγκ
08.30 Ντακ Ντότζερς
09.00 Μούτσα Λούτσα
09.30 Μπέιμπι Λούνεϊ Τουνς
10.00 Powerpuff girls
10.30 Σκούμπι Ντου
11.00 Πόκεμον
11.30 Γιου-Γκι-Ο
12.00 Ο Ντάφι Ντακ και η παρέα του
12.30 Τα στρουμφάκια
13.00 Ειδήσεις
13.30 Στον έβδομο ουρανό
14.30 Τα φιλαράκια (Ε)
15.30 Ντετέκτιβ Μονκ
16.30 Σούπερμαν, τα χρόνια της νιότης
17.30 Ξένη ταινία. «Η μαύρη καλλονή»
19.30 Ειδήσεις
21.00 Fort Boyard
22.15 Ξένη ταινία
01.00 Ξένη ταινία
03.15 Ξένη ταινία
05.45 Αστέρια στο πεντάγραμμο

...Τελχίνων παίγνια

...Μουσικά ακούσματα

«Α να γινόμουν άνεμος
κι εσύ μέσα στο φως λουσμένη
να έτρεχες και το στήθος σου
γυμνό να μ' ανασαίνει»
(Επίγραμμα ανωνύμου από την "Παλατινή Ανθολογία". Μετάφραση: Ν.Χ. Χουρμουζιάδης)

• ...Γιάννης Κουλλιάς: "Ηχογραφίες"

Ο Γιάννης Κουλλιάς από την Κάλυμνο είναι ένας από τους αρκετούς νέους δημιουργούς που χωρίς να γνωρίζουν θεωρητικά της μουσικής ή να παίζουν κάποιο όργανο, είναι σε θέση να φτιάξουν άρτια-ως προς τη γραμματική και το συντακτικό-τραγούδια, που όμως δεν στερούνται συναισθήματος.



Είναι φανερό πως οι επιρροές του παραπέμπουν σε παλαιότερες εποχές του έντεχνου ελληνικού τραγουδιού, κάτι που δίνει έναν κάπως παλιομοδίτικο (αλλά πάντα μελωδοκεντρικό και-όσο γίνεται-πρωτότυπο, με την έννοια ότι δεν υπάρχουν εμφανή δάνεια, πλην των γενικών) χαρακτήρα στη συνολική εργασία.

«Σε έντεχνη κατεύθυνση κινείται και η καλή ενορχήστρωση του Αντώνη Βεκρή, που δίνει αρκετό χώρο στα πολλά και διαφορετικά ηχοχρώματα, όπου ξεχωρίζουν οι φλογέρες του Tigran Sargsyan. Ξεχώρισα το εναρκτήριο "Ποιά χαρά" με την Καίτη Κουλλιά και τον Ανδρέα Σίκκη (που υπάρχει και ως ορχηστικό track στο δίσκο) αλλά και το έξοχο "Δώρα μου" με την Ιωάννα Φόρτη».

Αλέξης Βάκης, από το "Δίφωνο"

• ...Παντελής Αναστασόπουλος: "Αν είσαι ωραία τι χρησιμεύεις...Κωνσταντινούπολη, Προποντίδα, Μικρά Ασία"

«Ημουν πάντα επιφυλακτικός *όταν άκουγα για κάποιον που ασχολείται με τη διάδοση της μουσικής παράδοσης του τόπου μας (ή όποιου άλλου τόπου). Πέραν του ότι δεν καταλαβαίνω πώς συντελείται αυτή η διάδοση στις μέρες μας, είχα και έχω την αίσθηση πως αυτοί οι άνθρωποι έχουν τη βεβαιότητα πως πρεσβεύουν τη μεγάλη ιδέα της μουσικής. Είναι φυσικά δικαίωμα του καθενός να παίζει και να τραγουδά ό,τι τον ευχαριστεί, σε μηδενική δηλαδή βάση κατανόησης της μουσικής ως ανοιχτό ορίζοντα ήχων, ιδεών και συναισθημάτων.*



Ο Παντελής Αναστασόπουλος, *επί παραδείγματι, είναι ένας καλός τραγουδιστής, επαρκής σολίστας στο κανονάκι και καταρτισμένος από θεωρητική πλευρά μουσικός. Ο σκοπός της έκδοσης του δίσκου του, όπως σημειώνει ο ίδιος, είναι να μας παρουσιάσει "λίγα από τα πολλά ωραία τραγούδια που δεν ακούγονται συχνά και έχουν διασκευαστεί με τέτοιο τρόπο ώστε να έχουν σύγχρονο αστικό άκουσμα χωρίς να αλλοιώνουν την παράδοση", λες και η εν λόγω παράδοση εδραιώθηκε διά μιας και χωρίς "αλλοιώσεις" στο πέρασμα του χρόνου.*

Οσο λοιπόν *και αν η εργασία του είναι φανερό ότι έγινε με μεράκι και με τη συνεργασία καλών μουσικών, ο συντηρητισμός που αποπνέει μου ακούγεται αφόρητος».*

Αλέξης Βάκης

• ...Νότις Sfakianakis: "Ανα...γέννησις"

«Ο Σφακιανάκης ψάχνεται συνεχώς *και αν συνεχίσει έτσι, θα επιτύχει την πραγματική αναγέννηση με ένα δίσκο ανάλογο των καλών στιγμών του πρόσφατου παρελθόντος. Ωραίο, στακάτο χασάπικο η "Λαβωματιά", έξυπνο ζεϊμπέκικο το "Πάρ' τον δρόμο", ευαίσθητο και ατμοσφαιρικό το "Χάνομαι καρδιά μου". Πλάι σε γνωστούς συνεργάτες του ως δημιουργοί εμφανίζονται και αρκετοί νεότεροι. Επίσης επανεκτελεί σε νέα ρυθμική ενορχήστρωση το "Είναι ν' απορείς" του Γ. Σπανού σε ποίηση Μαρίνας Λαμπράκη».*

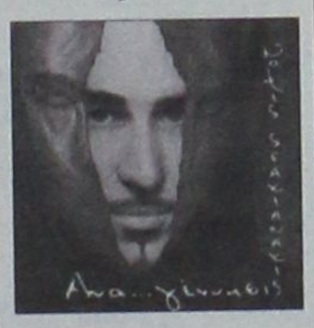

Κώστας Μπαλαχούτης,
από το μουσικό περιοδικό "Δίφωνο"

TV Πρόγραμμα

ALTER

06.50	Πίμπα
06.55	Πινγκού
07.00	Κλίφορντ
07.10	Beyblade G revolution
07.30	Battle B Daman
07.50	Μπάρνεϊ
07.10	Νόντι
08.20	Μπομπ, ο μάστορας
08.30	Εντζι Μπέντζι
08.40	Φραουλίτσα
09.00	Kid songs
09.30	Μάγια, η μέλισσα
10.00	Χαμτάρο: μικρά χαμστεράκια σε μεγάλες περιπέτειες
10.30	Μικρό μου πόνι
10.45	Η κυρία αράχνη
11.00	Mew mew power
11.30	Λάργκο Γουίντς. Περιπετειώδης σειρά.
13.30	Ειδήσεις
14.00	TV Weekend
16.15	Παρατράγουδα. Με την Αννίτα Πάνια.
18.45	Το πρώτο θέμα
19.00	Ειδήσεις
20.30	Η φωνή του πολίτη
21.00	Οι φάρσες του Σαββάτου. Ψυχαγωγική εκπομπή.
21.30	Η Μπάρμπι και ο Μαγεμένος Πήγασος
23.30	Οι πύλες του ανεξήγητου

ΕΤ1

07.00	Εκπαιδευτική τηλεόραση
09.00	Γαία Ελληνική
09.30	Mediterraneo. Πολιτιστικό μαγκαζίνο.
10.00	Μένουμε Ελλάδα
12.00	Αειναύτες, οι Ελληνες και η θάλασσα
12.30	Κοινοβούλιο αιχμής
13.30	Στον κόσμο της Οικονομίας
14.00	Λόγω τιμής. Ενημερωτική εκπομπή.
14.30	Σε χρόνο ΤιΒι. Ενημερωτική εκπομπή.
16.00	Η κερκίδα του Σαββάτου. Αθλητική εκπομπή.
17.00	Μπάσκετ
19.00	Αθλητικό πρόγραμμα
21.00	Συναντήσεις
22.00	Λογομαχίες
23.00	Ειδήσεις
00.00	Ξένη ταινία
02.00	Η ΕΤ-1 παρουσιάζει...

ΝΕΤ

06.00	Σαββατοκύριακο στη ΝΕΤ. Ενημερωτικό μαγκαζίνο.
09.00	Ο βασιλιάς των λιονταριών
10.00	Ο Μίκι και η παρέα του
10.30	101 σκυλιά της Δαλματίας
11.30	Ο Μίκι και η παρέα του
12.00	Ειδήσεις
13.00	Zoom στα πρόσωπα και στα γεγονότα. Με τον Μπ. Παπαπαναγιώτου.
14.00	Επικίνδυνες εξερευνήσεις. Περιπετειώδης σειρά.
15.00	Ειδήσεις
16.00	Υγεία για όλους
17.00	Οι μουσικοί του κόσμου
18.00	Ειδήσεις
19.00	Μπάσκετ
21.00	Ειδήσεις
22.00	Στην υγειά μας. Με το Σπύρο Παπαδόπουλο.
01.00	Ειδήσεις
01.15	Στα άκρα

ΕΤ3

07.30	Μαθηματικά αστέρια
08.00	Η ομάδα των αριθμών
08.30	Μεγάλος κόσμος για μικρούς ανθρώπους
09.00	Cybergirl. Ενα κορίτσι από το διάστημα
10.00	Τα νυχτοπούλια
11.00	Η χαρά της ζωγραφικής
11.30	Ον δε λουζ
12.00	Το άξιον εστί στη Θεσσαλονίκη
13.00	Ειδήσεις
13.30	Διασπορά. Με τη Χ. Σάμου
15.00	Ποδόσφαιρο. Αγώνας Β' Εθνικής.
17.00	Παγκόσμιο πρωτάθλημα MOTO GP
18.00	Τσίρκο Μάσιμο 2003
19.00	Ειδήσεις
20.00	E-Life
20.30	Σειρά ντοκιμαντέρ (Ε)
21.00	Μια πόλη ένα βλέμμα
22.00	Σάββατο Χ2
23.00	Ρεμπέτικο και μικρασιατική καταστροφή
24.00	Ειδήσεις

«ΡΟΔΙΑΚΗ» ΑΠΟ ΤΟ 1915

ΦΛΑΣ ΣΤΟ ΠΑΡΕΛΘΟΝ


ΡΟΔΙΑΚΗ
PERIODICO SETTIMANALE

Εν Ρόδω, Πέμπτη 25 Απριλίου 1932
ΑΡΙΘ. 1289

ΠΟΔΟΣΦΑΙΡΙΚΑ

Α.Ρ.Σ.-Σ.Α.Μ. (3-0)

Ο αριθμός των γκολ αντιπροσωπεύει επαρκώς την αξίαν των ομάδων που συνηντήθησαν χθες φιλικώς εις το Στάδιον. Οι "Αρσαίοι" με μιαν μεγαλυτέραν ορμητικότητα θα μπορέσουν ν' αυξήσουν το ενεργητικόν τους εις άλλα παιχνίδια. Οι παίκται της Σ.Α.Μ. κατήλθον αυτήν την φοράν επιθετικώτεροι ο δε διαιτητής εσημείωσε πολλά σφάλματα εις βάρος των.

Εις το πρώτον ημιχρόνιον με όλον τον αντίθετον άνεμον η Α.Ρ.Σ. εσημείωσε το πρώτον γκολ. Τα γκολ του δευτέρου ημιχρονίου ήσαν ωραία και πειστικώτατα. Δεν έλειψαν δύσκολοι περιστάσεις προ του δικτύου της Α.Ρ.Σ., αλλ' η επέμβασις του τερματοφύλακος υπήρξε πάντοτε αποτελεσματική.

Θεαταί αρκετοί.

Η νικήτρια ομάς ήτο σχηματισμένη ως εξής. Τερματοφύλαξ Κουτράκης οπισθ. Κέντρου, Σπανός. Μέσος, Κρεμμύδας, Αναστασίου, Τσικάννης. Κυνηγοί, Καλαμπίχης, Σεραφής, Καπνουλάς, Πολεμικός, Φώκιαλης.

ΠΡΙΝ 50 ΧΡΟΝΙΑ

Εν Ρόδω, Κυριακή 22 Ιανουαρίου 1956
ΑΡΙΘΜ. 1429

ΔΙΑ ΤΗΝ ΚΑΤΑΣΚΕΥΗΝ ΤΟΥ ΑΕΡΟΔΡΟΜΙΟΥ ΚΩ

Ως πληροφορούμεθα παρά της Υπηρεσίας Πολιτικής Αεροπορίας, εζητήθησαν 10 δείγματα του εδάφους του Αεροδρομίου Αντιμαχείας, εκ διαφορετικών σημείων, προκειμένου να μελετηθή ο τρόπος επιστρώσεως του εκεί κατασκευασθησομένου διαδρόμου.

Εκαστον δείγμα θα πρέπει να είναι 50 κιλά περίπου, σχετικόν δε έγγραφον απεστάλη προς τον μηχανικόν Δημοσίων Εργων Κω.

Η ΠΩΛΗΣΙΣ ΑΠΟΘΕΜΑΤΩΝ ΡΑΦΙΝΕ ΣΠΟΡΕΛΑΙΟΥ

Υπό της Εποπτείας Εμπορίου Δωδεκανήσου εγνωστοποιήθη προς τα Επιμελητήρια Ρόδου και Καλύμνου ότι ενεκρίθη η πώλησις των εις χείρας του Δημοσίου κρατικών αποθεμάτων ραφινέ σπορελαίου εις χονδρεμπόρους, εις Νοσοκομεία, φυλακάς, ιδρύματα και εις αστικούς καταναλωτικούς συνεταιρισμούς.

Τα εν λόγω αποθέματα ευρίσκονται εις Πειραιά θα πωληθούν δε τοις μετρητοίς ή επί πιστώσει, προς 13,40 κατ' οκάν με επιστροφήν των βαρελίων και προς 14,10 με τα βαρέλια δωρεάν.

Αι επί πιστώσει ποσότητες θα εξοφληθούν εις 4 μηνιαίας ισοπόσους δόσεις.

Η ΠΑΤΜΟΣ ΠΑΡΑΜΕΝΕΙ ΑΝΕΥ ΣΥΓΚΟΙΝΩΝΙΑΣ

ΠΑΤΜΟΣ (Ιδ. ανταπόκρισις).-Ολόκληρος η νήσος μας παραμένει άνευ συγκοινωνίας, προκειμένου δε να μεταβή ο ιατρός εις ασθενή του Κάμπου, κατέστη αναγκαία η προσφυγή προς τον ευρισκόμενον ενταύθα Ανώτερον Διοικητήν Χωροφυλακής κ. Ρωμαντζήν όστις διέταξε να επιτραπή εκτάκτως η προς Κάμπον κάθοδος του μοναδικού λεωφορείου.

Το εν λόγω λεωφορείον απεσύρθη διότι ο ιδιοκτήτης του "δεν ενεγράφη εις το ΤΣΑ" και διά τούτο δεν του δίδεται νέα πινακίς και του απηγορεύθη η κυκλοφορία. Διερωτώνται εν τούτοις οι υποφέροντες κάτοικοι, διατί ενώ ανεστάλη το ΤΣΑ εις την Πάτμον, ζητείται εγγραφή εις αυτό;

ΝΑ ΚΑΝΟΥΜΕ ΔΕΗΣΗ ΜΗΠΩΣ;



Έχει συμπληρωθεί ένας ολόκληρος μήνας που στην συγκεκριμένη διασταύρωση **(Παπαλουκά και Βορείου Ηπείρου)** τα φανάρια που ρυθμίζουν την κυκλοφορία των οχημάτων, είναι εκτός λειτουργίας, αλλά ουδείς φαίνεται να συγκινείται. **Και καλά η ταλαιπωρία και η αγανάκτηση** των εκατοντάδων οδηγών, θα μπορούσε ίσως να μην είναι το... ισχυρό κίνητρο για την επισκευή τους. Το ενδεχόμενο σοβαρού ατυχήματος όμως; Ούτε αυτό δεν μετράει;

Τόσο δύσκολο **είναι πια να αλλάξουν δύο λάμπες, ή ένας μηχανισμός από την εταιρία που έχει αναλάβει την επισκευή και την συντήρησή τους;** Ή μήπως θα πρέπει να κάνουμε καμιά σύσκεψη με τη συμμετοχή των βουλευτών για να το επιλύσουμε και αυτό; **Μιχ.Μ**

ΑΠΑΡΑΔΕΚΤΗ ΕΓΚΑΤΑΛΕΙΨΗ!



Στη Ρόδο δεν έχουμε και πολλά πάρκα με δέντρα και λουλούδια, όμως αυτά τα λίγα τα έχουμε εγκαταλείψει και παρουσιάζουν μία **απαράδεκτη εικόνα** για το τουριστικό προφίλ που θέλουμε να... προβάλουμε! Ειδικά στην πόλη της Ρόδου, που τα κτίρια πνίγουν κατοίκους και επισκέπτες τα λιγοστά πάρκα είναι **απεριποίητα** και ελάχιστα έχουν λουλούδια. Η εικόνα των σκουπιδιών και των αγριόχορτων πραγματικά πληγώνει όσους τη θυμούνται λουλουδιασμένη και όμορφη! Μάρτυρας οι φωτογραφίες που δείχνουν την εγκατάλειψη στα δύο πάρκα πίσω από τη **νομαρχία** δηλαδή στο κέντρο της πόλης. Γεμάτα αγριόχορτα, σκουπίδια, ακαθαρσίες και φυσικά χωρίς ίχνος... λουλουδιού. Αυτή είναι η ξακουσμένη Ρόδος που προσπαθεί να διαφημιστεί και να φέρει τουρίστες; Ήδη εκεί κάνουν τις βόλτες τους οι μαθητές, αλλά και οι τουρίστες φαντάζεστε τι εντυπώσεις θα μεταφέρουν όταν φύγουν; **Β.Μ.**

ΠΡΩΤΑΠΡΙΛΙΑ!

Σήμερα, ο υπουργός Αιγαίου **κ. Αριστοτέλης Παυλίδης,** μπορεί άνετα να παραχωρήσει συνέντευξη Τύπου και να δηλώσει αυτό που λίγο πολύ είχε υποστηρίξει πριν από μερικές μέρες στο τέλος της συνεδρίασης του Νομαρχιακού Συμβουλίου: **«Ποιο ακτοπλοϊκό πρόβλημα βλέπετε εσείς για τα Δωδεκάνησα;** Διότι πέραν της Καλύμνου, αλλού δεν υπάρχει»! **Μιχ.Μ.**



ΤΟΝ ΧΕΙΡΟΚΡΟΤΗΣΑΝ

Ποιος να του το έλεγε του κ. **Μανόλη Αντώνογλου** ότι θα ερχόταν μια μέρα που θα έμπαινε στην αίθουσα του δημοτικού συμβουλίου καταχειροκροτούμενος και μάλιστα και από τη μειοψηφία! Το τίμημα, βέβαια, είναι βαρύ αφού χρειάστηκε να **κηρυχθεί έκπτωτος** από την Περιφέρεια με την αιτιολογία του ασυμβίβαστου. Πάντως, απ' ό,τι είπε χθες ο δήμαρχος, δεν προτίθενται να το αφήσουν έτσι το θέμα αλλά θα προσπαθήσουν ώστε να **επανεξετασθεί.** **Κυρ. Π.**

Στα πρότυπα του Δήμου Αθηναίων θα τελούνται οι **πολιτικοί γάμοι** στο Δήμο της Ρόδου από εδώ και στο εξής, με απόφαση του δημοτικού συμβουλίου. Αυτό σημαίνει ότι η τελετή δεν θα περιορίζεται πια στο χώρο του **Δημαρχείου** αλλά θα μπορεί να τελείται και σε υπαίθριους, ακόμα και **αρχαιολογικούς** χώρους, από τους πολλούς πανέμορφους που διαθέτει η Ρόδος. Επίσης, η τελετή θα κοστολογείται από το Δήμο και με ένα συμβολικό αντίτιμο. Πιστεύουμε, πάντως, ότι η απόφαση αυτή θα αυξήσει την τέλεση πολιτικών γάμων στη Ρόδο αφού η πόλη ανέκαθεν αποτελούσε **πόλο έλξης** για επισκέπτες που θεωρούσαν τη Ρόδο... ιδανικό φόντο στις φωτογραφίες του γάμου τους!.. **Κυρ. Π.**



ΠΩΛΟΥΝΤΑΙ

1) **ΟΙΚΟΠΕΔΑ ΣΤΗΝ ΙΑΛΥΣΟ** των 300 ή 400 τ.μ. με άδεια οικοδομής η άνευ. Δίδονται και σε μπετα η τελειωμένες μονοκατοικίες.

2) **ΟΙΚΟΠΕΔΟ ΣΤΗΝ ΙΑΛΥΣΟ** (επί της οδού Δημοκρατίας) 1.000 τ.μ. με άδεια οικοδομής 130 τ.μ. και υπόγειο γκαράζ. Δίδεται και σε μπετά.

3) **ΚΑΤΑΣΤΗΜΑΤΑ ΣΤΗΝ ΙΑΛΥΣΟ** (επί της οδού Δημοκρατίας γωνιακά) των 45 τ.μ. έκαστο

ΑΕ 1606

ΠΛΗΡΟΦΟΡΙΕΣ Γ. ΙΩΑΝΝΙΔΗΣ
ΤΗΛ. 2241021714-22307 ΚΙΝ. 6932296983

ΠΩΛΟΥΝΤΑΙ

α) Καταστήματα, αποθήκες, γραφεία, διαμερίσματα, όλα πολυτελούς κατασκευής με γκαράζ επί της οδού Καναδά.

β) Μονοκατοικίες σε μπετά των 135^{M2} στην Παστίδα σε οικόπεδο 310^{M2}

ΠΛΗΡΟΦΟΡΙΕΣ
Αναστάσιος Ατσίδης
Γεώργιος Ιωαννίδης
Τηλέφωνα: 22410-21714, 22410-28616

ΑΕ 1542

Πρόσκληση

Σας προσκαλούμε στα εγκαίνια του γυμναστηρίου **CURVES** της Ρόδου

το **Σάββατο 1 Απριλίου** και **ώρα 8.00 μ.μ.**

στο χώρο μας επί της οδού **Εθν. Αντιστάσεως και Λάρνακας 5.**
Για την γυναίκα που θα εγγραφεί την ημέρα των εγκαινίων μας μεταξύ 8.00-11.00 μ.μ., παρέχεται ***δωρεάν εγγραφή!!!***
Θα ήταν τιμή μας να σας δούμε από κοντά και να περάσουμε μία όμορφη βραδιά μαζί!!
Παρακαλώ να επικοινωνήσετε μαζί μας το συντομότερο δυνατό για την άφιξή σας
Τηλ. επικοινωνίας **2241020123**
Ευχαριστώ!
Με εκτίμηση
Βιργινία Ν. Κουτούζη

Curves

AT1275

Diesel. Mercedes-Benz.



Mercedes-Benz. Πρωτοπόρος στην πετρελαιοκίνηση.

► Το 1935 η Mercedes-Benz δημιούργησε και έθεσε σε κίνηση τον πρώτο πετρελαιοκινητήρα για επιβατικά αυτοκίνητα. Όπως όλες οι μεγάλες ιδέες έτσι κι αυτή συνέχισε να εφαρμόζεται και να εξελίσσεται διαρκώς. 71 χρόνια μετά, η τεχνολογία της αυτοκίνησης απογειώνεται. Οι πετρελαιοκινητήρες της Mercedes-Benz δημιουργούν νέα standards στους δρόμους. Είναι πανίσχυροι, αθόρυβοι, με σεβασμό στο περιβάλλον και προσφέρουν έως 30% περισσότερη οικονομία στα καύσιμα.

Οι δυνατότητες των νέων πετρελαιοκινητήρων δεν έχουν όρια:

► Από 1.9 lt - 4.2 lt, έως 314 hp

► Κατανάλωση από 4.9 lt / 100 km

► Παγκόσμιο ρεκόρ οδηγούμενων με 160.000 km συνεχούς κίνησης, σε 30 ημέρες

Επισκεφτείτε το δίκτυο των εξουσιοδοτημένων διανομέων Mercedes-Benz, γνωρίστε τα πλεονεκτήματα του πετρελαίου στα επιβατικά, και οδηγήστε μία μονοδική CDI.

Mercedes-Benz. Πάντα μπροστά!

Mercedes-Benz

Ε. ΧΑΤΖΗΜΙΧΑΛΗΣ & ΥΙΟΙ Ο.Ε.
Εξουσιοδοτημένος Διανομέας & Επισκευαστής Mercedes-Benz
Έκθεση: ΡΟΔΟΣ, 9ο χλμ. Ρόδου-Λίνδου, τηλ.: 22410 62941

AE1375

Σκάβουν το... κέντρο!

Για δες που διάλεξαν να **σκάψουν** το κέντρο της πόλης για να κάνουν έργα! Όλο το ιστορικό κέντρο, ο κατεξοχήν δηλαδή χώρος επίσκεψης από τους φιλοξενούμενους επισκέπτες μας, έχει μετατραπεί σε εργοτάξιο με το **κομπρεσέρ** να... συμπληρώνει το σκηνικό. Στο σημείο των έργων γίνεται ένα κομφούζιο από τα διερχόμενα τροχοφόρα και σίγουρα η κατάσταση θα συνεχιστεί για πολλές μέρες ακόμα. Επειδή πολλοί θα ήθελαν να δώσουν συγχαρητήρια για το θέαμα αυτό, ας κάνουν μία λίστα προτεραιότητας για να πάρουν σειρά! **ΕΛ.Π.**

ΠΡΟΣΚΛΗΣΗ

Ο **Σύλλογος Ιδιοκτητών Κέντρων Ξένων Γλωσσών Δωδεκανήσου,**
σας προσκαλεί
να παρευρεθείτε στα Εγκαίνια της
Μαθητικής Εκθεσης Φωτογραφίας
που θα πραγματοποιηθεί στο **Κατάλυμα Γαλλίας, οδός Ιπποτών στην Παλιά Πόλη,**
στις **2 Απριλίου 2006** και ώρα **6.00 μ.μ.**
με θέμα:
"ΠΟΡΤΡΑΙΤΑ-ΠΕΡΙΒΑΛΛΟΝ"
Η παρουσία σας θα μας τιμήσει ιδιαίτερα.
Η Έκθεση θα παραμείνει ανοιχτή για τους επισκέπτες από τις 2-9 Απριλίου 2006.
Ωρες κοινού 17.00-21.00
ΕΙΣΟΔΟΣ ΕΛΕΥΘΕΡΗ
Για το Διοικητικό Συμβούλιο
Η Πρόεδρος Αναστασιάδη Δωροθέα
Η Γενική Γραμματέας Αντωνάκη Φανή

ΑΠΣΤ 1006