ΔΗΜΟΣΙΑ ΒΙΒΛΙΟΘΗΚΗ ΡΟΔΟΥ 1947

Η ΡΟΔΙΑΚΗ

ΗΜΕΡΗΣΙΑ ΠΡΩΙΝΗ ΕΦΗΜΕΡΙΔΑ ΤΗΣ ΡΟΔΟΥ | ΠΑΡΑΣΚΕΥΗ 7 ΑΠΡΙΛΙΟΥ 2006 | ΑΡ. ΦΥΛΛΟΥ: 18269 | 0,70 ΕΥΡΩ

ΣΥΝΔΙΑΣΚΕΨΗ



ΑΡΧΙΖΕΙ ΣΗΜΕΡΑ
η συνδιάσκεψη της Ν.Δ. για τις δημοτικές εκλογές. ΣΕΛ. 7

ΣΑΡΩΣΕ



ΣΥΝΤΡΙΠΤΙΚΗ ΝΙΚΗ
της ΔΑΠ. Στις σχολές της Ρόδου συγκέντρωσε το 62,4% των ψήφων.

ΣΕΛ. 8

ΣΥΝΕΡΓΑΣΙΑ



Ενδιαφέρονται Τούρκοι επιχειρηματίες για συνεργασία με τα νησιά όπως τόνισαν στον κ. Αρ. Παυλίδη.
ΣΕΛ. 9

ΣΥΝΕΧΩΣ ΝΕΑ ΣΤΟΙΧΕΙΑ

Νέα στοιχεία στην υπόθεση της Ορθοδόξου Κοινότητας. Μεταξύ άλλων βρέθηκε... ξεχασμένο βιβλιάριο με προσφορές Ροδιτών ομογενών ύψους 45.000 δολαρίων! Οι έρευνες συνεχίζονται προς κάθε κατεύθυνση. ΣΕΛ. 3



ΚΑΤΑΓΓΕΛΙΑ

ΓΙΑ ΟΡΓΙΑ ΣΕ ΑΣΤΥΝΟΜΙΚΟ ΤΜΗΜΑ!

Βουλγάρα κρατούμενη στο τμήμα Ιαλυσού ισχυρίζεται ότι την υποχρέωσαν να κάνει έρωτα μαζί τους τρεις αστυνομικοί!

ΣΟΚ στην κοινή γνώμη της Ρόδου. 29χρονη Βουλγάρα η οποία κρατείτο στο αστυνομικό τμήμα Ιαλυσού κατήγγειλε ότι τρεις αστυνομικοί την υποχρέωσαν να κάνει έρωτα μαζί τους, ενώ άλλος την πήρε στο σπίτι του! Η καταγγελία έγινε στον αστυνομικό διευθυντή κ. Δ. Λερογιάννη ο οποίος ενημέρωσε αμέσως τον εισαγγελέα Ρόδου. Οι αντιδράσεις υπήρξαν άμεσες. Με απόφαση του κ. Λερογιάννη μετατέθηκαν από το τμήμα όλοι οι υπηρετούντες εκεί μπδέ του διοικητή εξαιρουμένου ενώ με απόφαση του αρχηγού της ΕΛ.ΑΣ. τέθηκαν σε διαθεσιμότητα οι φερόμενοι ως δράστες. Σήμερα θα αποφασίσει για την υπόθεση και ο εισαγγελέας Ρόδου κ. Οικονόμου. Το θέμα πήρε πανελλήνιες διαστάσεις λόγω της σοβαρότητός του και απασχόλησε όλα τα ΜΜΕ. ΣΕΛΙΔΑ 4





Έπιασε «δουλειά» ο Γιαννόπουλος ΣΕΛ. 7



Νέα «σοδειά» από μαθητές εκδρομείς

Περίπου 5.000 μαθητές διακινήθηκαν χθες από το λιμάνι της Ρόδου. Τα μέτρα αυστηρά. Και έπεται συνέχεια τις επόμενες ημέρες.
ΣΕΛΙΔΑ 6

ΝΕΑ ΑΠΟ ΤΑ ΝΗΣΙΑ

Ειδικό αφιέρωμα με τις τελευταίες ειδήσεις
ΣΕΛΙΔΕΣ 28 & 29

Μάθε ποιό επάγγελμα σου ταιριάζει!
ΑΤΕΙ192
Πληροφ. στη σελίδα 4



5 ΣΥΝΔΙΑΣΚΕΨΗ



Δεκαεπτά περιφερειακά τμήματα ΤΕΕ μετέχουν σε συνδιάσκεψη που ξεκινά σήμερα στη Ρόδο.

8 ΠΑΡΑΜΕΝΟΥΝ

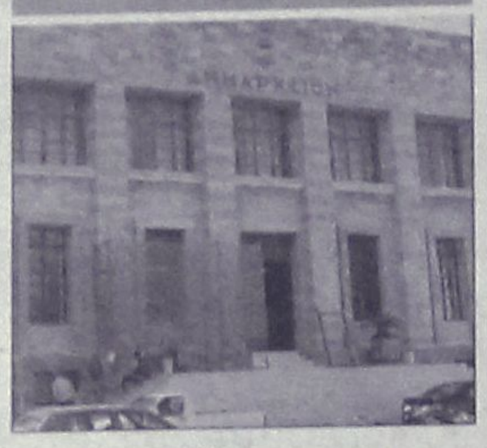

Κανένα πρόβλημα με τους δημοτικούς αστυνόμους του δήμου Ροδίων. Παραμένουν όλοι στη θέση τους.

10 ΚΑΜΩΜΑΤΑ

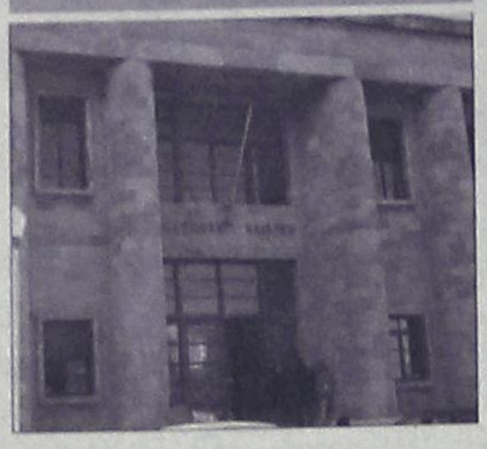

Αθηναίους δικηγόρους όρισαν στην δευτεροβάθμια Επιτροπή για εξέταση ενστάσεων για το Κτηματολόγιο Σύμης.

12 ΕΠΕΙΣΟΔΙΑ



Επεισοδιακή η συνέντευξη του τέως και υποψήφιου δημάρχου Καλύμνου, Δ. Διακομιχάλη.

ΗΜΕΡΟΛΟΓΙΟ

Παρασκευή 7 Απριλίου 2006
Ακάθιστος Ύμνος, Γεωργίου επισκ. Μυτιλήνης
Ανατολή ηλίου 06.02'
Δύση ηλίου 18.53'
Σελήνη 9 ημερών

ΦΑΡΜΑΚΕΙΑ

Σήμερα διημερεύει το φαρμακείο του κ. Περίδη στη Θεμ. Σοφούλη 139 και διανυκτερεύει των κ. Σταυρόπουλου-Πάππου στην πλ. Ακαδημίας.

ΒΕΝΖΙΝΑΔΙΚΑ

Σήμερα διανυκτερεύουν τα βενζινάδικα: Σταυριανάκης (Ψαροπούλα), Τζωρτζής (Ροδίνι), Κοντομανώλης (Ιαλυσός), Πισσαδάκης (Παραδείσι), Κούτρης (17ο χλμ. Ρόδου-Λίνδου).

ΛΑΪΚΕΣ ΑΓΟΡΕΣ

Πέμπτη
στην οδό Βύρωνος

Παρασκευή
στην οδό Πτολεμαίων (Ανάληψη)

Σάββατο
στο Δημοτικό Νεκροταφείο

ΣΥΝΑΛΛΑΓΜΑ

ΔΟΛΛΑΡΙΟ Η.Π.Α	1,1956 1,194
ΛΙΡΑ ΑΓΓΛΙΑΣ	0,68903 0,68807
ΚΟΡΩΝΑ ΔΑΝΙΑΣ	7,4661 7,4557
ΚΟΡΩΝΑ ΣΟΥΗΔΙΑΣ	9,3886 9,3754
ΠΕΝ ΙΑΠΩΝΙΑΣ	141,41 141,21
ΦΡΑΓΚΟ ΕΛΒΕΤΙΑΣ	1,5682 1,566
ΚΟΡΩΝΑ ΝΟΡΒΗΓΙΑΣ	7,9656 7,9544
ΛΙΡΑ ΚΥΠΡΟΥ	0,5756 0,5748
ΔΟΛΛΑΡΙΟ ΚΑΝΑΔΑ	1,3874 1,3854
ΔΟΛΛΑΡΙΟ ΑΥΣΤΡΑΛΙΑΣ	1,6312 1,629

Plaza Travel
Ιερού Λόχου 7 • τηλ. 2241029003
e-mail: travel@rhodes-plaza.com
ΑΕ258

Έστειλαν το μήνυμα...

Η καθαρή νίκη της ΔΑΠ - ΝΔΦΚ στις φοιτητικές εκλογές στέλνει ένα ηχηρό μήνυμα υπεροχής της μεγάλης φιλελεύθερης παράταξης στο μέσο της κυβερνητικής τετραετίας, σε μία περίοδο δηλαδή αντικειμενικά δύσκολη για τη Ν.Δ.

Οι φοιτητές ψήφισαν χθες υπέρ των μεγάλων αλλαγών στην Παιδεία και απέδειξαν για μία ακόμη φορά ότι οι νέοι, που αποτελούν το πιο ελπιδοφόρο κομμάτι της ελληνικής κοινωνίας, στέκονται με εμπιστοσύνη και δυναμισμό δίπλα στην προσπάθεια για ουσιαστικές μεταρρυθμίσεις, που θα οδηγήσουν τον τόπο μπροστά.

Βασικό ζήτημα σ' αυτές τις εκλογές ήταν η τοποθέτηση των φοιτητών απέναντι στη δρομολογούμενη ίδρυση και μη κρατικών ΑΕΙ. Ζήτημα που προχωρά με πρωτοβουλία της κυβέρνησης και διχάζει το ΠΑΣΟΚ, καθώς βρίσκει κατηγορηματικά αντίθετη μεγάλη μερίδα της ΠΑΣΠ. Το χθεσινό αποτέλεσμα δίνει ένα επιπλέον επιχείρημα σε αυτούς που είναι αποφασισμένοι να τα ρακουνήσουν τα λιμνάζοντα νερά στο χώρο της Παιδείας, έτσι ώστε τα ελληνικά πανεπιστήμια να ανταποκριθούν στις προκλήσεις των καιρών. Το ΠΑΣΟΚ από την πλευρά του πρέπει να προβληματιστεί σοβαρά από το αποτέλεσμα των φοιτητικών εκλογών. Όχι μόνο γιατί δεν μπόρεσε να κεφαλαιοποιήσει την όποια λογική κυβερνητική φθορά αλλά και γιατί άλλη μια εκστρατεία αποπροσανατολισμού που επιχειρήθηκε με αφορμή τα διαδραματισθέντα στο πανεπιστήμιο Μακεδονίας με την παρουσία του Γιώργου Βουλγαράκη έπεσε στο κενό, αφήνοντας ανεπηρέαστους τους φοιτητές.

Η πολιτική υποκρισία που βρίσκεται πίσω από την επικοινωνιακή διόγκωση των απαράδεκτων συνθημάτων που ακούστηκαν σε εκδήλωση της ΔΑΠ - ΝΔΦΚ γίνεται εμφανής αν αναλογιστεί κανείς την πλήρη απάθεια των περισσότερων ΜΜΕ - και ασφαλώς όλων των καναλιών - για την προκλητική προεκλογική αφίσα της ΠΑΣΠ, που χρησιμοποίησε την τραγωδία της 11ης Σεπτεμβρίου για να στείλει ως «δύναμη ανατροπής», το μήνυμά της κόντρα «στα ιδιωτικά πανεπιστήμια, στη νοθεία και την αδιαφάνεια». Τελικά, το πράσινο μαχητικό αεροπλανάκι της αφίσας έγινε «μπούμερανγκ» για το ΠΑΣΟΚ και

ΣΗΜΕΙΩΣΕΙΣ

Εριστικοί οι γείτονες

Την ανάγκη προσεκτικού ανασχεδιασμού της ελληνικής πολιτικής έναντι της Τουρκίας καθιστά όλο και πιο επιτακτική μια σειρά εξελίξεων, τόσο στο εσωτερικό της γειτονικής χώρας όσο και στις σχέσεις της με την Ευρωπαϊκή Ενωση. Νέοι παράγοντες έχουν ανακύψει, οι οποίοι πρέπει να αναλυθούν και να συνυπολογισθούν, προκειμένου η πολιτική της Αθήνας προς την Αγκυρα να μην παραμείνει δέσμια παρωχημένων αντιλήψεων.

Εν πρώτοις, η Τουρκία αντιμετωπίζει εκ νέου αυξανόμενη εσωτερική αναταραχή, με αποκορύφωμα τις πολύνεκρες συγκρούσεις στις κουρδικές περιοχές. Η δυσφορία, όμως, δεν περιορίζεται στους Κούρδους. Επεκτείνεται σε ευρέα λαϊκά στρώματα, που είναι απογοητευμένα από το γεγονός πως ο Ερντογάν δεν υλοποίησε τις εξαγγελίες βελτίωσης της ζωής τους, στους στρατιωτικούς που αισθάνονται πως ισλαμιστές διεισδύουν στους κύκλους τους με κυβερνητική στήριξη, σε οικονομικοπολιτικούς παράγοντες που διαπιστώνουν μεθοδική προώθηση ισλαμιστών σε αρμούς εξουσίας κ.λπ.

Επιπροσθέτως, η ευρωπαϊκή πορεία της Τουρκίας αρχίζει να δυσχεραίνεται αισθητά, καθώς η ηγεσία της Αγκυρας αρνείται να εκπληρώσει τις υποχρεώσεις που ανέλαβε απέναντι στους Ευρωπαίους σε διάφορους τομείς, όχι μόνο τις δεσμεύσεις που αφορούν την Κύπρο. Η επιδεικνυόμενη έλλειψη εξευρωπαϊσμού της τουρκικής πολιτικής συμπεριφοράς απογοητεύει τους Ευρωπαίους και τους καθιστά σκληρότερους στις απαιτήσεις τους για συμμόρφωση της Αγκυρας στους συμφωνηθέντες όρους. Μειώνεται δε η εντύπωση ότι ο Ερντογάν αποτελεί αξιόπιστο συνομιλητή και παράγοντα σταθερότητας.

Εκ παραλλήλου, αυξάνουν την εριστικότητα της τουρκικής ηγεσίας τόσο η ομαλή πορεία ενσωμάτωσης στην Ε.Ε. της Κυπριακής Δημοκρατίας όσο και η παταγώδης διάψευση των προσδοκιών της Αγκυρας ότι η απόρριψη του Σχεδίου Ανάν από τους Ελληνοκύπριους θα οδηγούσε στη νομιμοποίηση του κατοχικού τουρκικού καθεστώτος στην Κύπρο.

Οι προ καιρού οξύτατες δηλώσεις Ερντογάν για τη Θράκη, η άρνηση ανοίγματος των τουρκικών λιμανιών στα κυπριακά πλοία κ.λπ., εντάσσονται σε μια γενικότερη αλλαγή κλίματος. Καλό θα είναι, λοιπόν, οι εξελίξεις αυτές να ληφθούν υπόψη στον ανασχεδιασμό της ελληνικής εξωτερικής πολιτικής. Ωστε να μην υποχρεωθεί προσεχώς η Αθήνα να «τρέχει» πίσω από πιθανές πολιτικές πρωτοβουλίες της Τουρκίας, βλαπτικές ή και επικίνδυνες για τα εθνικά μας συμφέροντα.

Η ΡΟΔΙΑΚΗ

ΙΔΡΥΤΗΣ Εμμ. Καλαμπίχης ΙΔΙΟΚΤΗΣΙΑ Υιοι Σ. Τσοπανάκη, Η. Κωτιάδης Ο.Ε. ΕΚΔΟΤΗΣ Ήβη Γ. Τσοπανάκη

ΔΙΕΥΘΥΝΤΗΣ Σπύρος Παγκάς ΑΡΧΙΣΥΝΤΑΚΤΗΣ Λουκάς Μαστής ΣΥΝΤΑΞΗ Μιχάλης Μαστής, Κυριακή Πετρίδου, Βαρβάρα Μπογδάνου, Ελευθερία Πελλού, Κυριάκος Κεσκινίδης ΑΘΛΗΤΙΚΑ Μανόλης Μπάτης, Νικήτας Κουσκούσης, Κώστας Παντίδος, Παύλος Ντοκουόπιλ, Σούγγαρη Μάγδα

ΥΠΕΥΘ. ΔΙΑΦΗΜΙΣΤΙΚΟΥ ΤΜΗΜΑΤΟΣ Λάζαρος Λαζαράκης ΛΟΓΙΣΤΗΡΙΟ - ΔΙΑΦΗΜΙΣΕΙΣ Μάρκου Μαλλιαράκη 11 Τηλ 22410 22210 - 22410 75230 Fax 22410 22471

ΓΡΑΦΕΙΑ ΣΥΝΤΑΞΗΣ Μάρκου Μαλλιαράκη 11 Τηλ.22410 24610 Fax 22410 75641 ΑΘΛΗΤΙΚΟ ΤΜΗΜΑ Τηλ 22410 75640

www.rodiaki.gr irodiaki@otenet.gr

ΧΡΗΣΙΜΑ ΤΗΛΕΦΩΝΑ

ΡΑΔΙΟ ΤΑΞΙ:	
ΠΟΛΕΩΣ	22410 69800
ΕΚΤΟΣ ΠΟΛΕΩΣ	22410 69600
ΝΟΣΟΚΟΜΕΙΟ	22410 80000
ΑΜΕΣΗ ΔΡΑΣΗ ΠΥΡ/ΚΗΣ	199
ΛΙΜΕΝΑΡΧΕΙΟ	22410 22220
	22410 27695
ΒΛΑΒΕΣ Δ.Ε.Η.	1050
ΒΛΑΒΕΣ Ο.Τ.Ε.	121
ΑΜΕΣΗ ΔΡΑΣΗ	100
ΒΛΑΒΕΣ ΥΔΡΕΥΣΗΣ	22410 68750
	22410 68755
ΝΟΜΑΡΧΙΑ	22410 46502
ΠΕΡ/ΚΗ Δ/ΝΣΗ	22410 38174
ΔΗΜΟΣ	22410 46200
ΔΗΜ. ΕΠΙΧ. ΚΑΘΑΡ.	22410 77600
ΥΠΗΡ. ΑΠΟΚΟΜΙΔΗΣ	22410 61057
ΤΡΟΧΑΙΑ	22410 44131
ΠΛΗΡΟΦ. Ο.Τ.Ε	11888
ΔΕΛΤΙΟ ΚΑΙΡΟΥ	149
ΛΑΧΕΙΑ	1444
ΠΡΟΠΟ - ΛΟΤΤΟ	1444
ΡΟΔΑ	22410 26300
ΚΤΕΛ	22410 27706
Ο.Α.Ε.Δ.	22410 23265
Ι.Κ.Α.	22410 64912
ΤΑΞ.Υ.	22410 68701
	22410 68702
ΕΡΓΑΤ. ΚΕΝΤΡΟ	22410 24730
ΟΛΥΜΠΙΑΚΗ	22410 24555
AEGEAN AIRLINES	22410 98345

ΑΕΡΟΠΟΡΙΚΑ ΔΡΟΜΟΛΟΓΙΑ

ΟΛΥΜΠΙΑΚΗ ΑΕΡΟΠΟΡΙΑ

ΑΠΟ ΡΟΔΟ-ΑΘΗΝΑ
- Καθημερινά 07.10, 13.40
- Πέμπτη 20.10, 22.45
- Καθημερινά πλην Πέμπτης 19.40, 22.25
- Καθημερινά πλην Κυριακής 10.40

ΑΠΟ ΑΘΗΝΑ-ΡΟΔΟ
- Καθημερινά 05.30,12.00
- Πέμπτη 18.30, 21.05
- Καθημερινά πλην Πέμπτης 18.00, 20.45
- Καθημερινά πλην Κυριακής 09.00

ΑΠΟ ΡΟΔΟ-ΘΕΣΣΑΛΟΝΙΚΗ
- Δευτέρα - Τετάρτη 09.45
- Πέμπτη 10.45
- Σάββατο 15.15
- ΔΕΥ-ΤΕΤ-ΠΑΡ-ΚΥΡ 16.10

ΑΠΟ ΡΟΔΟ-ΗΡΑΚΛΕΙΟ
- Δευτέρα - Παρασκευή-Κυριακή 17.45
- Τρίτη - Πέμπτη 18.30
- Τετάρτη - Σάββατο 19.20

ΑΠΟ ΗΡΑΚΛΕΙΟ-ΡΟΔΟ
- Δευτέρα-Παρασκευή-Κυριακή 19.05
- Τρίτη-Πέμπτη 19.50
- Τετάρτη - Σάββατο 20.40

ΑΠΟ ΡΟΔΟ-ΚΑΡΠΑΘΟ
- ΔΕΥ-ΠΕΜ-ΠΑΡ-ΣΑΒ 07.00, 10.40
- Τετάρτη-Κυριακή 10.40, 14.20

ΑΠΟ ΡΟΔΟ-ΚΑΣΟ
- ΔΕΥ-ΠΕΜ-ΠΑΡ-ΣΑΒ 07.00
- Τετάρτη-Κυριακή 10.40

ΑΠΟ ΡΟΔΟ-ΚΑΣΤΕΛΛΟΡΙΖΟ
- ΔΕΥ-ΤΕΤ-ΠΑΡ-ΣΑΒ-ΚΥΡ 07.10

ΑΠΟ ΡΟΔΟ-ΧΙΟ
- Τρίτη 10.40
- Πέμπτη 10.45

ΡΟΔΟΣ-ΜΥΤΙΛΗΝΗ
- Δευτέρα-Τετάρτη στις 09.45, Τρίτη στις 10.40', Πέμπτη στις 10.45 και Σάββατο στις 15.15

ΡΟΔΟΣ- ΣΑΜΟΣ
- Τρίτη στις 10.40, Σάββατο στις 15.15

ΡΟΔΟΣ-ΛΗΜΝΟΣ
- Δευτέρα-Τετάρτη στις 09.45, Τρίτη στις 10.40, Πέμπτη στις 10.45, Σάββατο στις 15.15'

ΡΟΔΟΣ-ΑΣΤΥΠΑΛΑΙΑ
- Κάθε Τρίτη- Πέμπτη-Σάββατο 13.10'

ΡΟΔΟΣ-ΛΕΡΟΣ
- Κάθε Τρίτη - Πέμπτη-Σάββατο 13.10'

AEGEAN AIRLINES

ΑΠΟ ΡΟΔΟ-ΑΘΗΝΑ
Καθημερινές πτήσεις
14.15-16.30-19.50-22.40

ΑΠΟ ΑΘΗΝΑ-ΡΟΔΟ
Καθημερινά πτήση
05.30-08.45-14.50-18.10-21.00

ΑΠΟ ΡΟΔΟ-ΘΕΣΣΑΛΟΝΙΚΗ
Καθημερινά πτήση 10.20

ΑΠΟ ΘΕΣΣΑΛΟΝΙΚΗ-ΡΟΔΟ
Καθημερινά πτήση 12.20

Χρήσιμα τηλέφωνα κρατήσεων: (22410) 24400.

Σχετικά με τη διαχείριση της περιουσίας της Ορθόδοξης Κοινότητας

Κάθε μέρα και νέα στοιχεία

Βρέθηκε ...τυχαία βιβλιάριο με καταθέσεις ομογενών ύψους 45.000 δολαρίων! Δεν αποκλείεται να διαταχθεί άνοιγμα τραπεζικών λογαριασμών

Νέα στοιχεία, έρχονται στο φως καθημερινά, αναφορικά με την τεράστια περιουσία που έχει στην διάθεσή του επί δεκαετίες ολόκληρες η Ορθόδοξη Κοινότητα της Ρόδου και βέβαια την γενικότερη διαχείρισή της, η οποία από συγκλίνουσες εκτιμήσεις προκύπτει πλέον ότι ασκούνταν επί γονάτου.

Τα μέλη της νέας επιτροπής που ανέλαβε καθήκοντα από το καλοκαίρι του 2004, σε συνεργασία με το δικηγορικό γραφείο στο οποίο ανέθεσαν την υπόθεση, ανακαλύπτουν μέρα με τη μέρα και νέα περιουσιακά στοιχεία, τα οποία κανείς δεν ήταν σε θέση να γνωρίζει πώς και από ποιους διαχειρίζονταν όλα αυτά τα χρόνια.

Πριν από μερικούς μήνες, όπως αποκάλυψε χθες το μέλος της επιτροπής της Ορθόδοξης Κοινότητας Ρόδου κ. **Αθανάσιος Στάμου,** που μίλησε στον ραδιοφωνικό **σταθμό SKY,** σχεδόν... **τυχαία αποκαλύφθηκε ότι υπήρχε ένα βιβλιάριο με καταθέσεις 45.000 δολαρίων** από δωρεές που είχαν γίνει τα τελευταία 40 χρόνια από Ροδίτες και Δωδεκανήσιους που διέμεναν στην Αίγυπτο.

Ο σεβασμιότατος μητροπολίτης Ρόδου κ. Κύριλλος επίσης, με δηλώσεις που έκανε χθες το πρωί στον ραδιοφωνικό **σταθμό «Παλμός»** για την συγκεκριμένη περίπτωση, σημείωσε ότι επιβάλλεται πλέον μετά και την εισαγγελική έρευνα που έχει ξεκινήσει, να γίνει άρση συγκεκριμένων τραπεζικών λογαριασμών, έτσι ώστε να βρεθούν στοιχεία αναφορικά με την οικονομική διαχείριση που ασκούνταν τα τελευταία 20 χρόνια. Σε αγώνα δρόμου πάντως βρίσκεται το δικηγορικό γραφείο που έχει αναλάβει μεταξύ των άλλων να εντοπίσει τα περιουσιακά στοιχεία της Ορθοδόξου Κοινότητας Ρόδου, καθώς επίσης και το καθεστώς κάτω από το οποίο βρίσκονται σήμερα.

Μεταξύ των άλλων, εκφράζονται πάντως φόβοι, ότι είναι πολύ πιθανό αρκετά από τα ακίνητα και τα περιουσιακά στοιχεία που είχε στην κυριαρχία της η Ελληνική Ορθόδοξη Κοινότητα της Ρόδου, να απωλέσθηκαν ή να κινδυνεύουν να χαθούν, από λανθασμένους χειρισμούς και πράξεις των προηγούμενων ετών.



Το γήπεδο μπάσκετ του Διαγόρα ανήκει στην Κοινότητα και έχει παραχωρηθεί για αθλητικούς σκοπούς. Στη φωτογραφία η είσοδος της παλιάς Μητρόπολης που διακρίνεται μπροστά από το γήπεδο

Συνολικά πάντως το βιβλιάριο που παραδόθηκε από τους προηγούμενους διαχειριστές, **περιείχε συνολικό ποσό της τάξης των 50.000 ευρώ** (αντιστοιχεί στα ενοίκια των τελευταίων μόνο ετών) ενώ δεν προκύπτει από συγκεκριμένα στοιχεία, ποιες δωρεές έγιναν και πόσα χρήματα ξοδεύτηκαν.

Σε κάθε περίπτωση, αποτελεί προσβολή προς τις οικογένειες των ευεργετών που επί σειρά δεκαετιών έκαναν δωρεές προς την Ορθόδοξη Κοινότητα της Ρόδου, το γεγονός ότι δεν τηρήθηκε ούτε καν η υποτυπώδης διαχείριση.

«Στόχος όλων μας είναι να υπάρξει απόλυτη διαφάνεια στο μέλλον και για τον λόγο αυτό συμβάλλουμε στο μέτρο που μπορούμε όλοι μας.

Δεν υπάρχουν διαχειριστικά στοιχεία για την τεράστια περιουσία της Ορθόδοξης Εκκλησίας Ρόδου και για το λόγο αυτό έχουμε ξεκινήσει εδώ και καιρό την προσπάθεια καταγραφής της», δήλωσε ο μητροπολίτης Ρόδου.

Η υπόθεση δείχνει να έχει πολύ μεγάλο βάθος αφού καθημερινά αποκαλύπτονται και νέα περιουσιακά στοιχεία τα οποία κανείς δεν γνώριζε μέχρι σήμερα, πλην ελαχίστων ατόμων, τα οποία είχαν αναλάβει τη διαχείριση.

Στο πλαίσιο της μεγάλης έρευνας που έχει ξεκινήσει για τη διαχείριση της τεράστιας περιουσίας της Ορθόδοξης Κοινότητας Ρόδου επείγουσα προκαταρκτική εξέταση διέταξε προχθές αργά το απόγευμα ο εισαγγελέας Πρωτοδικών Ρόδου Γιώργος Οικονόμου. Τόσο ο μητροπολίτης Ρόδου κ. Κύριλλος, όσο και τα μέλη της νέας επιτροπής φαίνονται αποφασισμένα πάντως να ξεκαθαρίσουν την υπόθεση αυτή.

Όπως έγινε γνωστό, αργά χθες το απόγευμα, ο προϊστάμενος της Εισαγγελίας Πρωτοδικών Ρόδου κ. Γεώργιος Οικονόμου, παρήγγειλε επείγουσα προκαταρκτική εξέταση για το συγκεκριμένο ζήτημα και σήμερα αναμένεται να διαβιβάσει την εντολή στον αρμόδιο εισαγγελικό λειτουργό για να ξεκινήσει έτσι η σχετική έρευνα.

Στην έρευνα αυτή, αναμένεται να κληθούν και να καταθέσουν όλα τα μέλη του Οργανισμού που είχαν διατελέσει τα 15 τελευταία χρόνια, καθώς επίσης και όσα άτομα προκύψουν ως εμπλεκόμενα στην υπόθεση αυτή. Ενδεχόμενο θεωρείται επίσης, ότι η Εισαγγελία Πρωτοδικών Ρόδου, ανάλογα με την πορεία της έρευνας, να διατάξει και την άρση τραπεζικού απορρήτου για φυσικά πρόσωπα (κινήσεις λογαριασμών) την τελευταία 10ετία.

Μέχρι σήμερα πάντως, κανείς δεν είναι σε θέση να γνωρίζει με ακρίβεια, ποια είναι τα πραγματικά περιουσιακά στοιχεία που έχουν περιέλθει στην κυριότητα της Ελληνικής Ορθόδοξης Κοινότητας Ρόδου, αφού ούτε βρέθηκαν ούτε και φαίνεται να τηρούνταν επίσημα βιβλία εσόδων και εξόδων, από τα οποία να προκύπτουν συγκεκριμένα και αναλυτικά στοιχεία.

Από τα στοιχεία της έρευνας που διενεργεί η «Ροδιακή» τις τελευταίες μέρες, προκύπτει ότι ο οργανισμός, έχει στην διαχείρισή του μια πραγματικά ανυπολόγιστης αξίας περιουσία.

Ειδικότερα, στον Οργανισμό της Ορθόδοξης Κοινότητας Ρόδου, εκτός από το διαμέρισμα του Κολωνακίου (οδός Αλωπεκής 20) η αξία του οποίου εκτιμάται ότι αγγίζει να 2 εκατομμύρια ευρώ, έγινε γνωστό ότι ανήκουν ακόμη:

- Διαμερίσματα στην περιοχή Ψαροπούλας – Νεοχωρίου, τα οποία τελούν υπό το καθεστώς υπενοικίασης από μεγάλη κατασκευαστική εταιρία της περιοχής μας!
- Περίπτερο στην περιοχή της Μητροπόλεως, το τίμημα του οποίου διατηρείται επί σειρά ετών σε χαμηλά επίπεδα.
- Οίκημα στην Ψαροπούλα, το οποίο ενοικιάζεται σε ιδιώτη.
- Οικόπεδο μεγάλης αξίας στην περιοχή του Δήμου Ιαλυσού.
- Μεγάλη οικοπεδική έκταση στην περιοχή ανάμεσα σε Ελεούσα και Προφήτη Ηλία (Φουντουκλί).



Το μέλλον πιο κοντά από ποτέ.

Επίσημη παρουσίαση 7-8-9 Απριλίου

ΞΕΝΑΚΗΣ - ΑΥΤΟΚΙΝΗΤΑ Α.Ε.Β.Ε.
ΕΞΟΥΣΙΟΔΟΤΗΜΕΝΟΣ ΕΜΠΟΡΟΣ KOSMOCAR Α.Ε.
10ο χλμ. Λεωφ. Ρόδου-Λίνδου, Δήμου Καλλιθέας 851 05 Ρόδος
Τηλ. 22410 86777, Fax 22410 86783

AE1382

ΤΟ SUPER MARKET ΤΟΥ
"ΞΕΝΟΔΟΧΕΙΟΥ ΔΙΟΝΥΣΟΣ"
ΣΤΗΝ ΟΔΟ ΗΛΙΑΔΩΝ ΣΤΗΝ ΙΞΙΑ
ΘΑ ΠΑΡΑΜΕΙΝΕΙ ΑΝΟΙΚΤΟ
ΚΑΤΑ ΤΗΝ ΔΙΑΡΚΕΙΑ ΤΟΥ ΧΕΙΜΩΝΑ
ΚΑΘΗΜΕΡΙΝΑ (ΚΑΙ ΤΙΣ ΚΥΡΙΑΚΕΣ)
ΚΑΤΑ ΤΙΣ ΩΡΕΣ:
07.30-23.00
ΣΥΝΕΧΕΣ ΩΡΑΡΙΟ
ΤΗΛ. : 2241023021

AE948

Σοκ από καταγγελία 29χρονης Βουλγάρας κρατούμενης

Ερωτομανείς αστυνομικοί!

Ισχυρίζεται ότι την ανάγκασαν να κάνει έρωτα μαζί τους διαδοχικά μέσα στο Αστυνομικό Τμήμα Ιαλυσού όπου ήταν κρατούμενη με σκοπό να απελαθεί

Καταγγελία-σοκ με την οποία κατονομάζει τρεις αστυνομικούς ότι την εξανάγκασαν να κάνει έρωτα μαζί τους διαδοχικά μέσα στο αστυνομικό Τμήμα Ιαλυσού(!) όπου ήταν κρατούμενη επί 6 συνεχείς ημέρες, αλλά και στο σπίτι του ενός από αυτούς που την μετέφερε από το κρατητήριο τα ξημερώματα του περασμένου Σαββάτου, έκανε στις αρμόδιες αρχές, μια 29χρονη Βουλγάρα, η οποία κρατούνταν για να απελαθεί από τη χώρα μας, όπου διέμενε παράνομα.

Η υπόθεση, η οποία δείχνει να παίρνει μεγάλες διαστάσεις, προκάλεσε την ακριαία αντίδραση και οργή τόσο του αστυνομικού διευθυντή Δωδεκανήσου κ. **Δημήτρη Λερογιάννη,** όσο και του ίδιου του αρχηγού της ΕΛ.ΑΣ κ. **Αναστασίου Δημοσχάκη,** ο οποίος έθεσε χθες το μεσημέρι σε διαθεσιμότητα έναν ανθυπαστυνόμο και δύο αστυφύλακες που εμπλέκονται άμεσα, ανοίγοντας παράλληλα τον δρόμο για πλήρη έρευνα της συγκεκριμένης καταγγελίας έτσι ώστε να μη μείνει καμία απολύτως σκιά στην όλη υπόθεση – όπως τόνισε χαρακτηριστικά. Στην υπόθεση εμπλέκονται συνολικά 7 αστυνομικοί και ένας ιδιώτης, από την Ιαλυσό, ο οποίος κατηγορείται ότι εξέδιδε την 29χρονη Βουλγάρα και ότι της είχε αφαιρέσει το διαβατήριό της κρατώντας την έτσι σε ομηρία τις τελευταίες εβδομάδες.

Με απόφαση του αστυνομικού Διευθυντή Δωδεκανήσου κ. Δ. Λερογιάννη επίσης, χθες το μεσημέρι **μετατέθηκε από την Ιαλυσό στο νησί της Κω ο διοικητής του Τμήματος,** ενώ εντός των προσεχών ημερών, σύμφωνα πάντα με πληροφορίες, **αναμένεται να «ξηλωθεί» ολόκληρη η δύναμη των 35 περίπου ατόμων** που στελεχώνουν το ΑΤ Ιαλυσού, οι οποίοι θα μετατεθούν αντίστοιχα σε άλλες αστυνομικές υπηρεσίες της Ρόδου ή των υπόλοιπων νησιών του νομού μας.

Των ανακρίσεων και της όλης έρευνας, που έγινε υπό άκρα μυστικότητα από την περασμένη Δευτέρα όπου η καταγγελία της 29χρονης Βουλγάρας έφθασε επισήμως στην αστυνομική διεύθυνση Δωδεκανήσου, επελήφθη ο ίδιος ο προϊστάμενος της Εισαγγελίας Πρωτοδικών Ρόδου κ. Γεώργιος Οικονόμου.

Ο εισαγγελέας, παρουσία του αστυνομικού διευθυντή και ανώτερων αξιωματικών πήρε προσωπικά κατάθεση από την 29χρονη η οποία περιέγραψε λεπτό προς λεπτό τα όσα έζησε τις 6 τελευταίες ημέρες που ήταν κρατούμενη εντός κι εκτός του αστυνομικού Τμήματος.

Οι αστυνομικοί πάντως, που εμπλέκονται, εξουσιοδότησαν από χθες το πρωί τον γνωστό δικηγόρο της Ρόδου κ. Άκη Δημητριάδη, να αναλάβει την υπεράσπισή τους. Στις πρώτες επαφές που είχαν με τον δικηγόρο τους, αρνούνται όλα όσα κατήγγειλε σε βάρος τους η 29χρονη και κάνουν λόγο για πράξη αντεκδίκησης επειδή την συνέλαβαν και είχαν ξεκινήσει διαδικασία να την απελάσουν από τη χώρα μας.



ΜΕ ΠΗΓΕ ΓΙΑ ΜΠΑΝΙΟ ΣΤΟ ΣΠΙΤΙ ΤΟΥ

Όλα ξεκίνησαν τα ξημερώματα του περασμένου Σαββάτου (30 προς 31 Μαρτίου) όταν η 29χρονη Βουλγάρα, που είχε συλληφθεί από την αστυνομία της περιοχής να διαμένει παράνομα στην Ιαλυσό, εντοπίστηκε και συνελήφθη από τους αστυνομικούς και κρατήθηκε στο αστυνομικό τμήμα Ιαλυσού μέχρι να ολοκληρωθεί η διαδικασία απέλασής της.

> Σε διαθεσιμότητα τρεις με απόφαση του αρχηγού της ΕΛ.ΑΣ. Σήμερα αποφασίζει ο εισαγγελέας

Στην διάρκεια της παραμονής της η 29χρονη, κατήγγειλε στους αστυνομικούς ότι ένας ιδιώτης που διαμένει στην Ιαλυσό, είχε φροντίσει για την διαμονή της σε ξενοδοχείο της περιοχής και μάλιστα την εξέδιδε σε διάφορους με τους οποίους κανόνιζε ερωτικές συνευρέσεις, έναντι χρηματικού ποσού.

Στις 2 περίπου τα ξημερώματα του περασμένου Σαββάτου 30 προς 31 Μαρτίου, η 29χρονη κατήγγειλε ότι ο αστυνομικός φρουρός της, της πρότεινε μαζί με έναν ακόμη αστυνομικό που ήταν βάρδια στο ΑΤ Ιαλυσού να την μεταφέρει στο σπίτι του αν ήθελε να κάνει ένα μπάνιο.

Η ίδια δέχθηκε, αλλά όταν έφθασαν στο σπίτι του, με υπηρεσιακό αυτοκίνητο που χρησιμοποίησαν, στο οποίο επέβαινε και ο δεύτερος αστυνομικός, εκεί την ανάγκασε να κάνει μαζί του σεξ.

Μία μέρα αργότερα, η ίδια κατήγγειλε ότι ανθυπαστυνόμος που υπηρετεί στο ΑΤ Ιαλυσού, αργά το βράδυ, την έβγαλε από το κρατητήριο όπου βρισκόταν και την υποχρέωσε επίσης να κάνει μαζί του σεξ. Το ίδιο σκηνικό υποστήριξε η ίδια ότι έγινε και την επόμενη μέρα. Η 29χρονη Βουλγάρα που μιλάει άπταιστα τα ελληνικά ισχυρίστηκε επίσης στην κατάθεσή της στον Εισαγγελέα κ. Γιώργο Οικονόμου, ότι ανέφερε τα δύο αυτά περιστατικά στον διοικητή του τμήματος, ο οποίος και επιφυλάχθηκε να διερευνήσει τις καταγγελίες.

Η ΑΝΤΙΔΡΑΣΗ ΤΟΥ ΑΡΧΗΓΟΥ ΤΗΣ ΕΛ.ΑΣ

Σε ανακοίνωση που εξέδωσε χθες αργά το μεσημέρι, η ΕΛ.ΑΣ, σημειώνεται συγκεκριμένα για το θέμα αυτό:

«Με εντολή του Αρχηγού της Ελληνικής Αστυνομίας, αντιστρατήγου Αναστασίου Δημοσχάκη, κινήθηκε διοικητική διαδικασία προκειμένου να τεθούν σε διαθεσιμότητα τρεις άνδρες αστυνομικοί του Α.Τ. Ιαλυσού Ρόδου, οι οποίοι κατηγορούνται για σοβαρά ποινικά αδικήματα.

Σε βάρος των τριών αστυνομικών σχηματίζεται δικο-



Αφιέρωσε 40 λεπτά στο ΑΡΙΣΤΟΝ ΤΕΣΤ για το ΜΕΛΛΟΝ ΣΟΥ!

Το μόνο που έχεις να κάνεις είναι να απαντήσεις, μέσω του υπολογιστή, σε μια σειρά επιλεγμένων ερωτήσεων που αφορούν ικανότητες, προτιμήσεις και ενδιαφέροντα, έτσι ώστε να σου δοθεί μια λεπτομερής ατομική έκθεση, σχετικά με την προσωπικότητά σου και τα επαγγέλματα που σου ταιριάζουν. Η συμμετοχή σου στο **ΑΡΙΣΤΟΝ ΤΕΣΤ,** σου παρέχει επίσης τη δυνατότητα να επιλέξεις την Κατεύθυνσή σου, να γνωρίσεις τις Σχολές που σε ενδιαφέρουν και σου ταιριάζουν, να αντλήσεις πληροφορίες γι' αυτές αλλά και να συμπληρώσεις αυτόματα το **Μηχανογραφικό** σου δελτίο, μέσω ειδικού λογισμικού (**ΔΙΑΚΡΙΣΗΣ ΣΠΟΥΔΩΝ**), το οποίο συνοδεύει το τεστ και συνεκτιμά όλα τα παραπάνω δεδομένα.

Υλοποιείται από εξειδικευμένους Συμβούλους σε πιστοποιημένο κέντρο Επαγγ. Προσανατολισμού σε όλη την Ελλάδα

COMPUTER ACADEMY LTD.

Για τα Δωδεκάνησα
ΑΛΑΚΙΩΤΟΥ ΑΝΘΟΠΟΥΛΟΥ ΜΑΡΙΤΑΝΑ
ΕΚΠΑΙΔΕΥΤΙΚΟΣ ΣΥΜΒΟΥΛΟΣ
Κλ. Πέππερ και Αυστραλίας 5, Ρόδος, Τηλ.:22410 70545
E-mail maritana-alak@hol.gr
AT1192

aprilia
ΚΩΣΤΑΡΙΔΗΣ
PEGASO
STRADA 650

από 144€
2 χρόνια εγγύηση
AE1285
ΑΒΕΤΕ Κ. ΚΩΣΤΑΡΙΔΗΣ -ΤΗΛ. 2241078577

γραφία, από την Υποδιεύθυνση Ασφαλείας Ρόδου, υπό την διεύθυνση του εισαγγελέα Πλημμελειοδικών Ρόδου, για ασελγείς πράξεις που διέπραξαν μεμονωμένα σε βάρος αλλοδαπής κρατούμενης, υπηκόου Βουλγαρίας, με κατάχρηση της εξουσίας κράτησής της.

Η δικογραφία που σχηματίζεται, θα υποβληθεί τις πρωινές ώρες της 7-04-2006 στον αρμόδιο Εισαγγελέα Πλημμελειοδικών.

Παράλληλα, διετάχθη η διενέργεια Ένορκης Διοικητικής Εξέτασης σε βάρος τους, καθώς και τεσσάρων (4) ακόμη αστυνομικών (συνολικά 7 άτομα). Πλέον των προαναφερομένων, ο Αξιωματικός Διοικητής της Υπηρεσίας μετακινήθηκε εκτός Υπηρεσιών της έδρας της Αστυνομικής Διευθύνσεως.

Η παθούσα μεταφέρθηκε σε Νοσηλευτικό Ίδρυμα για την παροχή ψυχολογικής υποστήριξης.»

ΜΕΤΑΤΕΘΗΚΕ Ο ΔΙΟΙΚΗΤΗΣ

Ο διοικητής του ΑΤ Ιαλυσού πάντως, μετατέθηκε χθες το πρωί, με απόφαση του Αστυνομικού Διευθυντή Δωδεκανήσου κ. Δημήτρη Λεροχιάννη στο νησί της Κω, ενώ σε διαθεσιμότητα ετέθησαν οι τρεις άμεσα εμπλεκόμενοι αστυνομικοί. Η έρευνα που βρίσκεται σε πλήρη εξέλιξη, δείχνει την πιθανότητα επίσης να βρεθούν μπλεγμένοι σε αυτή την περίεργη υπόθεση, άλλοι 3 αστυνομικοί που υπηρετούσαν στο ίδιο αστυνομικό τμήμα.

Οι άμεσα εμπλεκόμενοι έδωσαν ανωμοτί καταθέσεις για την υπόθεση στις οποίες αρνούνται τις κατηγορίες για τις πράξεις που τους αποδόθηκαν και ανέθεσαν την υπεράσπισή τους στον δικηγόρο κ. Άκη Δημητριάδη.

ΣΗΜΕΡΑ ΑΠΟΦΑΣΙΖΕΙ Ο ΕΙΣΑΓΓΕΛΕΑΣ

Οι εξελίξεις πάντως αναφορικά με την καταγγελία αυτή που προκάλεσε την άμεση κινητοποίηση εισαγγελικών και αστυνομικών αρχών, αναμένεται να είναι ραγδαίες στην διάρκεια της σημερινής μέρας.

Ήδη η πρεσβεία της Βουλγαρίας στην χώρα μας, η οποία ενημερώθηκε από την δότησε δύο δικηγόρους για να μεταβούν στη Ρόδο και να στηρίξουν νομικά την 29χρονη σε ό,τι χρειαστεί.

Οι δύο από τους αστυνομικούς πάντως οι οποίοι καταγγέλθηκαν από την 29χρονη ότι την ανάγκασαν να συνευρεθεί ερωτικά μαζί τους, αντιμετωπίζουν το ενδεχόμενο να ασκηθεί σε βάρος τους ποινική δίωξη σε βαθμό κακουργήματος.

Η 29χρονη, με εντολή του εισαγγελέα Πρωτοδικών Ρόδου πάντως, τέθηκε από χθες το πρωί σε πρόγραμμα προστασίας μαρτύρων και αναμένεται να κληθεί εκ νέου στις εισαγγελικές – ανακριτικές αρχές στην





Αμεση αντίδραση από τον Αστυνομικό Διευθυντή κ. Λεροχιάννη ο οποίος "ξήλωσε" όλο το τμήμα μεταθέτοντας διοικητή και αστυνομικούς

29χρονη για τα όσα διαδραματίστηκαν στην διάρκεια της κράτησής της στο ΑΤ Ιαλυσού, έδειξε μεγάλο ενδιαφέρον για την περίπτωση και μάλιστα εξουσιοδότησε τον δικηγόρο της να παρευρεθεί στην διάρκεια της διαδικασίας που δρομολογήθηκε.

Σε ό,τι αφορά τον εμπλεκόμενο ιδιώτη, σε βάρος του οποίου καταγγέλθηκε ότι εξωθούσε την 29χρονη στην πορνεία, ο ίδιος ισχυρίζεται ότι ουδέποτε παρακράτησε το διαβατήριό της και ότι την μέρα που η ίδια ισχυρίζεται ότι την υποχρέωσε να συνευρεθεί ερωτικά με πελάτες – γνωστούς του, αυτός βρίσκονταν σε σπίτι συγγενικού του προσώπου και στην συνέχεια σε γνωστό κέντρο διασκέδασης, από το οποίο και έφυγε τις πρώτες πρωινές ώρες.

Ανάμεσα στα επιχειρήματά του επίσης, περιλαμβάνεται και το γεγονός ότι ο ίδιος (έπειτα από την αναζήτηση των αστυνομικών αρχών) ήταν αυτός που παρέδωσε στους αστυνομικούς την 29χρονη.

ΞΕΚΙΝΑ ΣΗΜΕΡΑ



Συνδιάσκεψη των Δ.Ε. των ΤΕΕ στη Ρόδο

Μετέχουν 17 περιφερειακά τμήματα Θα συζητηθούν και τοπικά θέματα

Σήμερα το απόγευμα ξεκινούν οι εργασίες της πανελλήνιας συνδιάσκεψης των διοικουσών επιτροπών των περιφερειακών τμημάτων του ΤΕΕ που θα πραγματοποιηθεί στη Ρόδο.

Η συνδιάσκεψη θα γίνει στις 7,8 και 9 Απριλίου, με συμμετοχή εκπροσώπων από τα 17 περιφερειακά τμήματα του ΤΕΕ.

Κατά την έναρξη των εργασιών, το ΤΕΕ Δωδεκανήσου θα παρουσιάσει θέματα τοπικού ενδιαφέροντος, όπως η πορεία των μεγάλων έργων του νομού, οι προτάσεις για το κτηματολόγιο της Ρόδου, το γκολφ Αφάντου κ.ά.

Αύριο θα συζητηθούν θέματα που αφορούν τους μηχανικούς (κυρίως επαγγελματικά) όπως η αναθεώρηση του πλαισίου αμοιβών μελετών και επιβλέψεων ιδιωτικών έργων, η ποινικοποίηση του επαγγέλματος, η τεχνική παιδεία, το ΤΣΜΕΔΕ κ.ά.

Στη σημερινή έναρξη των εργασιών χαιρετισμό θα απευθύνουν ο υπουργός Αιγαίου κ. Αρ. Παυλίδης, οι βουλευτές Δωδεκανήσου κ.κ. Καραμάριος, Παρασκευάς, Καΐσερλης και Χρύσης, ο περιφερειάρχης κ. Κόκκινος, ο νομάρχης κ. Μαχαιρίδης, ο πρόεδρος της ΤΕΔΚ κ. Γιαννόπουλος, ο πρόεδρος του ΤΕΕ Δωδεκανήσου κ. Βενέρης, ενώ κεντρικός ομιλητής θα είναι ο πρόεδρος του ΤΕΕ κ. Γιάννης Αλαβάνος.

CHAMPION MOTORS

ΝΕΕΣ ΤΙΜΕΣ

799 50CC 4T

995 125CC . 4T

1890 ATV 110CC

> ΜΕ ΔΙΑΦΟΡΙΚΟ & ΟΠΙΣΘΕΝ

949 110CC 4T

> ΑΠΟ 30€ ΤΟ ΜΗΝΑ

> ΕΝΑ ΧΡΟΝΟ ΕΓΓΥΗΣΗ
> ΠΛΗΡΗ ΣΕΙΡΑ ΑΝΤΑΛΛΑΚΤΙΚΩΝ ΣΤΗ ΡΟΔΟ
> ΜΕ ΟΛΕΣ ΤΙΣ ΠΡΟΔΙΑΓΡΑΦΕΣ ΑΣΦΑΛΕΙΑΣ ΤΗΣ ΕΥΡΩΠΑΪΚΗΣ ΕΝΩΣΗΣ

ΥΠΟΚΑΤΑΣΤΗΜΑ ΡΟΔΟΥ: ΛΕΩΦ. ΗΡΑΚΛΕΙΔΩΝ - (ΕΝΑΝΤΙ ΑΣΤ. ΤΜΗΜ. ΙΑΛΥΣΣΟΥ) ΤΗΛ.: 22410-96986
ΣΥΝΕΡΓΑΖΟΜΕΝΑ ΚΑΤΑΣΤΗΜΑΤΑ: ΜΕΛΛΙΝΗΣ ΧΡΗΣΤΟΣ - ΚΟΛΟΚΟΤΡΩΝΗ 28 ΡΟΔΟΣ ΤΗΛ: 24168
DYNO'S MECHA - ΑΚΡΑΜΗΤΟΥ 11 (ΑΓΙΟΣ ΔΗΜΗΤΡΙΟΣ) ΡΟΔΙΝΙ
STEFOS MOTO - ΑΡΧΑΓΓΕΛΟΣ ΡΟΔΟΣ

AT1381

Παντρεύω & Βαπτίζω

... Σε μας θα βρείτε
• Πρωτότυπες & Χειροποίητες Δημιουργίες Γάμου-Βάπτισης-Διακόσμησης
• Προσκλητήρια, Μπομπονιέρες, Στέφανα...
• Διακόσμηση Δεξίωσης - Μπαλόνια - εφέ
• Σχεδιασμός & Επιμέλεια Εκδηλώσεων Γάμου, Βάπτισης, Πάρτι

...
Δείτε ΑΠΟ ΤΩΡΑ και τις νέες μας προτάσεις για το 2006!

... Μην διστάσετε
Να κλείσετε το προσωπικό σας ραντεβού μαζί μας για να επιλέξετε από τις πιο πρωτότυπες και καλαίσθητες διακοσμήσεις του Νυφικού κρεβατιού, του Πάρτι ή της Δεξίωσης σας!

Ωράριο 10.00-14.00 Τρ., Τετ., Παρ. & 18.00-21.00

Αλεξάνδρου Διάκου 7Β
(πάροδος Αλεξ. Φλέμινγκ, πίσω από "El Divino Café)
ΤΗΛ./FAX:22410-32302, 6972-812184

Δώρο ταξίδι με το ύψος των αγορών σας!

ΑΕ1261

Πάνω από 5.000 διακινήθηκαν χθες από το λιμάνι μας

«Χορτάσαμε» μαθητόκοσμο

Έκτακτα μέτρα και αυστηροί έλεγχοι σε όλα τα πούλμαν από την Τροχαία



Πάνω από 5000 μαθητές διακινήθηκαν χτες μέσω του λιμανιού της Ρόδου καθώς στο πρόγραμμα υπήρχε ο κατάπλους τριών πλοίων και συγκεκριμένα του Κνωσός Παλάς του Φαιστός Παλάς και του Μπλου Σταρ 2.

Αν προσθέσει κανείς και τους υπόλοιπους εκδρομείς κυρίως ΚΑΠΗ αλλά και τους επιβάτες της γραμμής, τότε τα νούμερα είναι πολύ μεγαλύτερα. Η χτεσινή μέρα λόγω της άφιξης νέων μαθητών και της αναχώρησης όσων ολοκλήρωσαν την εκδρομή τους στη Ρόδο κινητοποίησε τις τοπικές λιμενικές και αστυνομικές αρχές.

Από νωρίς βρίσκονταν όλοι στο πόδι για να μην υπάρξει πρόβλημα με τη μετακίνηση μαθητών και πούλμαν στο λιμάνι και τους γύρω δρόμους ενώ οι αρχές προέβησαν και στους απαιτούμενους ελέγχους.



Πρώτο κατέπλευσε στο λιμάνι το πλοίο των Μινωικών Γραμμών Κνωσός Παλάς, μεταφέροντας 1.695 μαθητές και 10 πούλμαν. Το πλοίο ήρθε στη 1 το μεσημέρι και αναχώρησε αμέσως μεταφέροντας άλλους μαθητές στον Πειραιά μαζί με τα πούλμαν που περίμεναν στο λιμάνι.

Προτού ακόμα πέσει ο καταπέλτης οι μαθητές είχαν αρχίσει να πανηγυρίζουν για την άφιξή τους στη Ρόδο μέσα από το πλοίο, με καραμούζες, συνθήματα και ...πανό, ενώ πριν ακόμα το πλοίο φτάσει κοντά στο λιμάνι ορισμένοι μαθητές είχαν αρχίσει να σφυρίζουν και να χαιρετούν από μακριά γεμάτοι ενθουσιασμό εκείνους που περίμεναν στο λιμάνι για να φύγουν.

Κατά τη διάρκεια της αναμονής στην προβλήτα, έγινε από καθηγητές και μαθητές ο απολογισμός της σχολικής εκδρομής με τα παιδιά να διατηρούν χαμηλούς τόνους λόγω της ολοκλήρωσης των διακοπών τους ενώ οι αστυνομικές αρχές έκαναν έλεγχο στα χαρτιά και τους ταχογράφους των πούλμαν που επρόκειτο να ταξιδέψουν.

Λίγο μετά τη 1 όταν έπεσε ο καταπέλτης εκατοντάδες μαθητές ξεχύθηκαν στο λιμάνι γεμάτοι ενθουσιασμό.

Περίπου στις 4 το απόγευμα ήρθε και το δεύτερο πλοίο των Μινωικών Γραμμών το Φαιστός Παλάς ,το οποίο επρόκειτο να φέρει περίπου 1200 μαθητές, ενώ το Μπλού Σταρ 2 κατέπλευσε γύρω στις 8.30 το βράδυ μεταφέροντας περίπου 1000 άτομα.

Με τα ίδια πλοία επρόκειτο να φύγουν από τη Ρόδο και αρκετοί μαθητές που είχαν έρθει τις προηγούμενες μέρες στο νησί.

Όπως είναι γνωστό λόγω των αυστηρών μέτρων που ισχύουν τα τελευταία χρόνια στις μαθητικές εκδρομές τα δρομολόγια γίνονται μέρα.



Αναμένεται πολεμικό των ΗΠΑ

Πρόκειται για καταδρομικό με πλήρωμα 400 ατόμων

Αμερικάνικο πολεμικό πλοίο θα επισκεφθεί τη Ρόδο το αμέσως προσεχές διάστημα γεγονός που έχει κινητοποιήσει τους εμπλεκόμενους φορείς και φυσικά τις αρχές της περιοχής μας.

Ρεπορτάζ:
Βαρβάρα Μπογδάνου
Bogdanou_v@yahoo.gr

Πρόκειται για το καταδρομικό «Cape St. George» το οποίο θα καταπλεύσει στο λιμάνι της Ρόδου την ερχόμενη Δευτέρα 10 Απριλίου για ολιγοήμερη παραμονή.

Το πλοίο των Ηνωμένων Πολιτειών Αμερικής με τα χαρακτηριστικά CG 71 θα μείνει στο νησί για τέσσερις μέρες και θα αναχωρήσει στις 14 του μήνα.

Το καταδρομικό εντάχθηκε στο Πολεμικό Ναυτικό των ΗΠΑ τον Ιούνιο του 1993. Έχει μήκος 172,8 μέτρα, πλάτος 16,8 μέτρα και βύθισμα 9,5 μέτρα.

Στο πολεμικό θα επιβαίνουν περίπου 400 άτομα ως πλήρωμα εκ των οποίων τα 25 είναι αξιωματικοί.

Σημειώνεται ότι το καταδρομικό των ΗΠΑ θα είναι το πρώτο πολεμικό πλοίο που θα επισκεφτεί τη Ρόδο από τις αρχές του νέου χρόνου καθώς τον προηγούμενο μήνα είχε αναβληθεί ο κατάπλους δύο Αμερικανικών πλοίων που είχαν προγραμματίσει να έρθουν στο νησί.

ΠΑΡΑΔΟΣΙΑΚΕΣ ΧΕΙΡΟΠΟΙΗΤΕΣ ΛΕΙΤΟΥΡΓΙΚΕΣ καρέκλες και τραπέζια ΡΟΔΟΥ
22460-22237
22460-22389
ΒΑΓΙΑΝΑΚΗΣ, Σάλακος
Στα 46 χρόνια κατασκευαστές...
ΕΓΓΥΗΣΗ Ζωής σε χρώμα που εσείς προτιμάτε (ξύλου, μπλε, πράσινο κ.λπ.), από αθάνατο ξύλο οξιάς εισαγωγής για επαγγελματική και όχι μόνο χρήση. Σε τιμές εργοστασίου χωρίς μεσάζοντες
0932 410389, Βαγιανάκης Γιάννης-ΣΑΛΑΚΟΣ ΡΟΔΟΣ
2246 0 22389 • 2246 0 22237
ΕΠΙΣΗΣ ΚΑΤΑΣΚΕΥΑΖΟΥΜΕ ΤΡΑΠΕΖΙΑ ΟΛΩΝ ΤΩΝ ΤΥΠΩΝ ΚΑΙ ΜΕΓΕΘΩΝ
AT1497(Γ)

«ΠΙΣΤΗ»
ΕΤΑΙΡΕΙΑ ΕΘΝΙΚΩΝ ΜΕΤΑΦΟΡΩΝ
ΕΥΑΓΓΕΛΟΣ ΑΜΟΡΑΝΙΤΗΣ & ΣΙΑ Ε.Ε.
Τώρα
ΜΕΤΑΦΟΡΕΣ ΕΜΠΟΡΕΥΜΑΤΩΝ
από και προς
ΗΡΑΚΛΕΙΟ ΚΡΗΤΗΣ
Υπεύθυνος Φουντουλάκης Μπάμπης
Κανελοπούλου 927
Περιοχή Γαζι τηλ. 2810311819 AT1220
Κεντρικό :5ο χλμ. Ρόδου-Λίνδου 85100 ΡΟΔΟΣ
Τηλ.:2241065860 - 22410 65513
Υπευθ. Υπ/μα Αθηνών: Παλάσσης Αντώνης
Αγ. Αννης 17 2103475471, 2103475691- ΑΘΗΝΑ

ΣΤΟΥ ΦΙΛΙΠΠΟΥ
ΚΑΦΕ ΜΠΑΡ-ΜΕΖΕΔΟΠΩΛΕΙΟ
ΑΝΟΙΚΤΑ
καθημερινά
από τις 12 το μεσημέρι
έως αργά το βράδυ...
Ζωντανή μουσική
από Τετάρτη έως και Σάββατο
με τον Μιχ. Πολιά
και την παρέα του
Γ. Σεφέρη 78-80 Ρόδος • Εμπ. Κέντρο ΜΗΔΙΑ
Τηλ. κρατήσεων 2241065517- Κιν.: 6947446747
AT1516(Γ)

Στη συνδιάσκεψη της ΝΔ που γίνεται σήμερα στην Αθήνα

Θέμα η Τοπική Αυτοδιοίκηση

"Ο πρώτος λόγος στον πολίτη" είναι το κεντρικό σύνθημα



Με εισήγηση του πρωθυπουργού και προέδρου της ΝΔ Κ.Καραμανλή συνέρχεται σήμερα στο Στάδιο Ειρήνης και Φιλίας η Εθνική Συνδιάσκεψη του κόμματος για την Τοπική Αυτοδιοίκηση που θα ασχοληθεί με το πλαίσιο εντός του οποίου θα κινηθεί η κυβερνητική παράταξη στις προσεχείς δημοτικές και νομαρχιακές εκλογές.

«Ο πρώτος λόγος στον πολίτη» και «Ισχυρή αυτοδιοίκηση, ισχυρή κοινωνία», είναι τα δύο βασικά μηνύματα της Εθνικής Συνδιάσκεψης στην οποία θα μιλήσουν επίσης ο υπουργός Εσωτερικών Π. Παυλόπουλος, γραμματέας της ΚΕ της ΝΔ Λευτέρης Ζαγορίτης, η Ντόρα Μπακογιάννη, ο Βαγγέλης Μεϊμαράκης, ο υφυπουργός Εσωτερικών Θανάσης Νάκος, ο δήμαρχος Πειραιώς Χρήστος Αγραπίδης,ο υποψήφιος δήμαρχος Αθηναίων Νικήτας Κακλαμάνης,ο πρόεδρος της ΟΝΝΕΔ κ. Παπανικολάου,ο ευρωβουλευτής Κώστας Χατζηδάκης κα.

Ο υπουργός των Εσωτερικών θα αναπτύξει την κυβερνητική πολιτική τα δύο χρόνια της ΝΔ στον χώρο της Τοπικής Αυτοδιοίκησης.

Στη Συνδιάσκεψη θα αναπτυχθούν το πολιτικό πλαίσιο και τα κριτήρια για την επιλογή των υποψηφίων δημάρχων και νομαρχών, που θα υποστηρίξει η ΝΔ, στις εκλογές του Οκτωβρίου.

Εχει διευκρινιστεί ότι προτεραιότητα έχουν οι νυν δήμαρχοι και νομάρχες, ενώ για την επιλογή των υπολοίπων υποψηφίων τον πρώτο λόγο θα έχουν οι τοπικές κοινωνίες.

Στη Συνδιάσκεψη η οποία αρχίζει αύριο στις 11 το πρωϊ,συμμετέχουν όλα τα μέλη της Κεντρικής Επιτροπής της ΝΔ, Δήμαρχοι και Νομάρχες καθώς και μέλη των δημοτικών και νομαρχιακών συμβουλίων, που είχαν εκλεγει με την υποστήριξη της ΝΔ.

Με θέμα την προεκλογική στρατηγική

Επαφές του Κ. Σαρρή

Η στρατηγική της προεκλογικής περιόδου αναμένεται ότι θα είναι το κυρίαρχο θέμα στην συνάντηση που θα έχει σήμερα στην Αθήνα ο υποψήφιος νομάρχης κ. Κώστας Σαρρής με τους βουλευτές της ΝΔ του νομού. Η συνάντηση θα γίνει στο περιθώριο της Πανελλήνιας σύσκεψης για την αυτοδιοίκηση που οργανώνει η Νέα Δημοκρατία.

Σύμφωνα με πληροφορίες, η επίσημη ανακοίνωση για την υποστήριξη της υποψηφιότητας του κ. Κ. Σαρρή από την Νέα Δημοκρατία, αναμένεται ότι θα γίνει στα μέσα της ερχόμενης εβδομάδας.

Τόσο ο κ. Σαρρής όσο και οι συνεργάτες του, δηλώνουν έτοιμοι για την μάχη της προεκλογικής περιόδου στην οποία ήδη έχουν μπεί.

Στη συνάντηση σήμερα θα συζητηθούν θέματα γενικότερου ενδιαφέροντος και πιθανόν, σύμφωνα με πληροφορίες, να συζητηθεί και θέμα για την στελέχωση του ψηφοδελτίου του κ. Σαρρή, ζήτημα στο οποίο αποδίδεται ιδιαίτερη σημασία.

Προετοιμάζεται ο Γ. Γιαννόπουλος

Συνάντηση με τον ΣΥΝ

Συζητήθηκαν θέματα δημοτικών εκλογών

Για καλά ετοιμάζεται να μπει στο προεκλογικό παιχνίδι ο δήμαρχος Ρόδου κ. Γιώργος Γιαννόπουλος, παρά το γεγονός ότι μέχρι τώρα, επισήμως τουλάχιστον, δεν ανακοίνωσε την πρόθεσή του να είναι εκ νέου υποψήφιος.

Όλες βέβαια οι κινήσεις του, οδηγούν στο συμπέρασμα ότι ο κ. Γιαννόπουλος θα διεκδικήσει για τέταρτη φορά την εκλογή του.

Στο πλαίσιο αυτό προχθές το βράδυ ο δήμαρχος Ρόδου είχε συνάντηση με αντιπροσωπεία της νομαρχιακής επιτροπής του Συνασπισμού.

Η συνάντηση αυτή έχει και σημειολογική σημασία, δεδομένου ότι ο Συνασπισμός είναι το κόμμα που και στις 3 προηγούμενες προεκλογικές αναμετρήσεις υποστήριξε ο κ. Γιαννόπουλος.

Σύμφωνα με πληροφορίες η συνάντηση έγινε με πρωτοβουλία του δημάρχου Ρόδου.

Στην διάρκειά της ειπώθηκαν αρκετά με δεδομένο ότι τα τελευταία δύο χρόνια υπάρχει εμφανής διάσταση απόψεων. Πέραν των ζητημάτων ενημέρωσης για την πορεία του Δήμου, συζητήθηκαν και ειδικότερα θέματα, με εμφανή προσπάθεια από την πλευρά του κ. Γιαννόπουλου να γεφυρωθούν οι διαφορές που υπάρχουν.

Δεν υπήρξαν πάντως ούτε συμφωνίες ούτε καθορίστηκε νέα συνάντηση.

Σύμφωνα με πληροφορίες στις αρχές της ερχόμενης εβδομάδας (Δευτέρα ή Τρίτη) πρόκειται να συνεδριάσει η νομαρχιακή επιτροπή του Συνασπισμού για να ασχοληθεί με το θέμα των νομαρχιακών και δημοτικών εκλογών.

Εκ των πραγμάτων το βασικό θέμα που θα συζητηθεί θα είναι η συνάντηση με τον δήμαρχο Ρόδου και τα αποτελέσματά της.

Σε θέματα που αφορούν τους Δήμους

Δόθηκαν λύσεις

Συνάντηση Παυλόπουλου- ΚΕΔΚΕ

Λύση στο ζήτημα των περίπου 10.000 συμβασιούχων των ΟΤΑ -σχολικοί φύλακες, οι εργαζόμενοι στο πρόγραμμα Βοήθεια στο Σπίτι και Ατομα με Αναπηρία- προωθεί η κυβέρνηση, έγινε γνωστό, μετά τη συνάντηση που είχε χθες ο υπουργός Εσωτερικών, Δημόσιας Διοίκησης και Αποκέντρωσης Προκόπης Παυλόπουλος με τον πρόεδρο της ΚΕΔΚΕ Πάρη Κουκουλόπουλο, ο οποίος εξέφρασε την ιδιαίτερη ικανοποίησή του τόσο για το συγκεκριμένο θέμα, όσο και για τα θέματα που αφορούν το κόστος της μονιμοποίησης των συμβασιούχων στους ΟΤΑ, το νέο Κώδικα των Δήμων και Κοινοτήτων, τους παρακρατηθέντες πόρους της αυτοδιοίκησης και τις προνοιακές δομές στους δήμους.

Για το κόστος των συμβασιούχων που οι συμβάσεις τους θα μετατραπούν σε αορίστου χρόνου, ο υπουργός είπε ότι αυτό θα βαρύνει το κράτος, κάτι για το οποίο ο κ. Κουκουλόπουλος εξέφρασε την ικανοποίησή του. Επίσης, όπως επισήμαναν και οι δύο άνδρες εξασφαλίστηκαν οι πόροι για τις πληρωμές των 10.000 συμβασιούχων (σχολικοί φύλακες, Πρόγραμμα Βοήθεια στο Σπίτι και ΑΜΕΑ) μέχρι τα μέσα του 2007.

Για το θέμα του νέου Κώδικα, ο κ. Κουκουλόπουλος εξέφρασε την ικανοποίησή του για την τελική του μορφή που αναμένεται να λάβει, τον χαρακτήρισε "βέλτιστο βοήθημα, ένα εργαλείο σύγχρονο και ευέλικτο" για την τοπική αυτοδιοίκηση και ευχήθηκε να ισχύσει από τις 31 Μαΐου.

Στη συνάντηση, που κράτησε πάνω από δύο ώρες, συμμετείχαν και ο γ.γ. του ΥΠΕΣΔΔΑ Θανάσης Βεζυργιάννης και μέλη του δ.σ. της ΚΕΔΚΕ.

add

Για Επαγγελματίες
Ξενοδόχους και Εστιάτορες
που ξέρουν πως να αφήνουν τον ανταγωνισμό πίσω

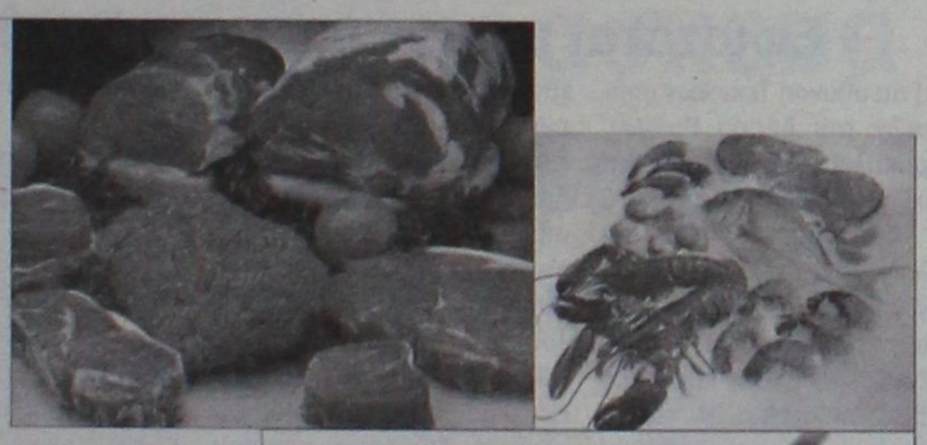



Αναζητάτε...

... μεγάλη ποικιλία σε κατεψυγμένα κρέατα, θαλασσινά και λαχανικά;

... εγγυημένη ποιότητα, αυστηρή τήρηση κανόνων υγιεινής και πιστοποίησης ISO HACCP;

... απίστευτες ΤΙΜΕΣ και ΑΡΙΣΤΗ εξυπηρέτηση;

ΤΟΤΕ...

REKA
Η εγγύηση ... Στο πιάτο σας!!!

REKA A.E.
3° χλμ. Τσαΐρι - Αεροδρόμιο, 85 106 Παστίδα - Ρόδος, Τηλ.: 22410 48300/4830
Fax: 22410 48302, email: reka@rodogaz.gr
ΧΠ004

ΔΗΜΟΣ ΡΟΔΙΩΝ

Κανένα πρόβλημα με τους αστυνόμους

Δεν πρόκειται να απολυθεί κανένας από τους υπηρετούντες

Κανένα πρόβλημα δεν θα υπάρξει με τους δημοτικούς αστυνόμους που έχουν προσληφθεί στο Δήμο της Ρόδου, μετά τις ενστάσεις που κατατέθηκαν, σύμφωνα με τον αντιδήμαρχο κ. Νίκο Χαραλάμπη.

Συγκεκριμένα υπήρξαν κάποιες ενστάσεις σχετικά με τον τρόπο που έγινε ο πίνακας επιλογής της Δημοτικής Αστυνομίας, από την Περιφέρεια Νοτίου Αιγαίου. Η Περιφέρεια, επειδή υπάρχει ποσόστωση στις γυναίκες 15%, έκανε δύο πίνακες χωριστούς, έναν για τις γυναίκες και έναν για τους άνδρες.

Έγιναν κάποιες ενστάσεις, προσέφυγαν στα δικαστήρια και το Εφετείο αποφάσισε ότι έπρεπε να είναι ένας ο κεντρικός κατάλογος της επιλογής των δημοτικών αστυνόμων. Σύμφωνα με τον κ. Χαραλάμπη, αν σε αυτούς που είχαν επιλεγεί, υπήρχαν λιγότερο από 15% γυναίκες τότε έπρεπε να προστεθούν και άλλες, αν ήταν μεγαλύτερος θα παρέμεναν όσες είναι.

Τώρα, είναι αναγκασμένη η Περιφέρεια να ξανακάνει τους καταλόγους για να δουν αν υπάρχει καμία διαφορά. Όπως εκτιμά ο κ. Χαραλάμπης, δεν πιστεύει ότι θα υπάρξει διαφορά ή κάποια αλλαγή και αν υπάρξει θα είναι κάποια μικρή αφού είναι δύσκολο αυτοί που έχουν περάσει από εκπαίδευση και δουλεύουν ήδη ένα χρόνο να σταματήσουν.

Όσο για το αν θα εξακολουθήσει να είναι αισθητή η παρουσία της Δημοτικής Αστυνομίας στους δρόμους της πόλης, μετά την απόφαση του δημοτικού συμβουλίου να αναλάβει για πρώτη φορά φέτος τη φύλαξη της Μεσαιωνικής πόλης, ο κ. Χαραλάμπης, είναι κατηγορηματικός λέγοντας ότι δεν θα υπάρξει έλλειψη από τους δρόμους και ότι είναι θετικό ότι το ανέλαβε η Δημοτική Αστυνομία αφού μπορεί να αντιμετωπίσει τους πολίτες καλύτερα παρόλο που η ιδιωτική εταιρία έκανε επίσης καλή δουλειά. Επιπλέον, τα προηγούμενα χρόνια, είχαμε μόλις 7-8 δημοτικούς αστυνόμους ενώ τώρα έχουμε πενήντα, από τους οποίους οι 20 απασχολούνται στη Μεσαιωνική Πόλη.

ΦΟΙΤΗΤΙΚΕΣ ΕΚΛΟΓΕΣ

Σαρωτική νίκη της ΔΑΠ και στη Ρόδο!

Συγκέντρωσε ποσοστό 62,46% και αποκτά αυτοδύναμα και τα τρία τμήματα του Πανεπιστημίου

Άνετη ήταν η επικράτηση της ΔΑΠ στις φοιτητικές εκλογές που διεξήχθησαν προχθές, η οποία πήρε τις περισσότερες έδρες και στα τρία τμήματα του Πανεπιστημίου Αιγαίου, σε κάποια από τα οποία αύξησε και τη δύναμή της.

Συγκεκριμένα, η ΔΑΠ με ποσοστό συνολικά και στα τρία τμήματα 62,46% επικράτησε στις προχθεσινές φοιτητικές εκλογές στο Πανεπιστήμιο Αιγαίου έναντι στης ΠΑΣΠ που πήρε ποσοστό 26,66% και της ΠΚΣ που πήρε 10,8%.

Ειδικότερα, συγκεντρωτικά στην πόλη, κατά τις προχθεσινές εκλογές στο Πανεπιστήμιο Αιγαίου, ψήφισαν 847 φοιτητές, υπήρξαν 810 έγκυρα ψηφοδέλτια όπως και 27 άκυρα και 5 λευκά. Από αυτά, τα 506 έλαβε η ΔΑΠ, τα 88 η ΠΚΣ και τα 216 η ΠΑΣΠ.

Αντιστοίχως, στις περυσινές εκλογές, είχαν ψηφίσει 833 φοιτητές, υπήρξαν 796 έγκυρα ψηφοδέλτια, 37 άκυρα και 11 λευκά. Από αυτά τα 437 πήρε η ΔΑΠ, τα 116 η ΠΚΣ και τα 208 η ΠΑΣΠ.

Σημειώνεται ότι η προσέλευση των φοιτητών του Πανεπιστημίου Αιγαίου στις κάλπες, κυμαίνεται στα ίδια περίπου επίπεδα με την περυσινή χρονιά. Όσο για τη δύναμη των παρατάξεων, εκείνο που μπορεί να παρατηρήσει κανείς είναι η αύξηση της δύναμης της ΔΑΠ έναντι των άλλων δύο παρατάξεων. Αναλυτικά:

Τμήμα Μεσογειακών Σπουδών (Τ.Μ.Σ.)

Ψήφισαν: 353 Έγκυρα: 343 Άκυρα: 10 Λευκά: 0

Έλαβον: ΔΑΠ: 207, ΠΚΣ: 38, ΠΑΣΠ: 98

Ποσοστό: ΔΑΠ: 60,34, ΠΚΣ: 11%, ΠΑΣΠ: 28,57%

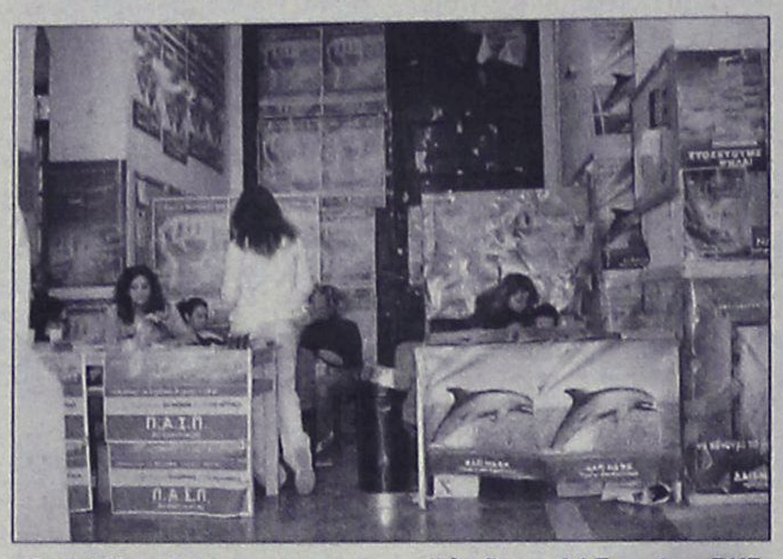

Παιδαγωγικό Τμήμα Δημοτικής Εκπαίδευσης (Π.Τ.Δ.Ε.)

Ψήφισαν: 232 Έγκυρα: 221 Άκυρα: 11 Λευκά:2

Έλαβον: ΔΑΠ: 169, ΠΚΣ: 21, ΠΑΣΠ: 31

Ποσοστό: ΔΑΠ: 76,47%, ΠΚΣ: 9,5%, ΠΑΣΠ: 14,02%

Τμήμα Εκπαίδευσης Προσχολικής Αγωγής (Τ.Ε.Π.Α.Ε.Σ.)

Ψήφισαν: 255 Έγκυρα: 245 Άκυρα: 6 Λευκά: 3

Έλαβον: ΔΑΠ: 130, ΠΚΣ: 29, ΠΑΣΠ: 87

Ποσοστό: ΔΑΠ: 52,84%, ΠΚΣ: 11,7%, ΠΑΣΠ: 35,36%

Έδρες

Η ΔΑΠ είναι αυτή που καταλαμβάνει την πλειοψηφία των εδρών στα Διοικητικά Συμβούλια και των τριών τμημάτων, όπως είναι φυσικό, και αυτές κατανέμονται ως εξής:

Στο Τ.Μ.Σ.: Η ΔΑΠ παίρνει 5 έδρες, η ΠΑΣΠ 3 και η Π.Κ.Σ. 1 έδρα.

Στο Π.Τ.Δ.Ε.: Η ΔΑΠ παίρνει επίσης 5 έδρες και από 1 έδρα παίρνουν η ΠΑΣΠ και η Π.Κ.Σ.

Στο Τ.Ε.Π.Α.Ε.Σ.: Η ΔΑΠ παίρνει 4 έδρες, 2 παίρνει η ΠΑΣΠ και 1 έδρα η Π.Κ.Σ.

Και νέο κατάστημα τράπεζας στη Ρόδο

Την λειτουργία νέου καταστήματος στην Ρόδο ανακοίνωσε η Aspis Bank. Με την έναρξη λειτουργίας του νέου καταστήματος το δίκτυο της τράπεζας αριθμεί πλέον 67 καταστήματα. Το κατάστημα είναι συνδεδεμένο on line με το ΔΙΑΣ (Διατραπεζικό Σύστημα) καθώς και με άλλα δίκτυα ATM (Αυτόματες Ταμειολογιστικές Μηχανές), η χρήση των οποίων προσφέρει δυνατότητα τραπεζικών συναλλαγών, 24 ώρες το 24ωρο, όλο τον χρόνο, από τα περίπου 5.000 ATMs πανελλαδικά. Η Aspis Bank έχει σχεδιάσει να λειτουργήσει πέντε καταστήματα το 2006 τόσο στα αστικά κέντρα όσο και στην περιφέρεια με τον αριθμό τους να φθάνει τα 74. Θα ξεκινήσουν την λειτουργία τους επτά μονάδες ATM που θα φθάσουν τα 81. Μέσω του εναλλακτικού αυτού δικτύου πραγματοποιείται το 36,82% του συνόλου των συναλλαγών ταμείου.

Από το Δήμο Ροδίων

Ξεκινούν έργα στους δρόμους της πόλης

Εφιστάται η προσοχή των οδηγών

Η Διεύθυνση Τεχνικών υπηρεσιών του δήμου Ροδίων, παρακαλεί τους οδηγούς να δείχνουν τη δέουσα προσοχή σε διάφορες οδούς της πόλης, λόγω της εκτέλεσης εργασιών που έχουν προγραμματιστεί.

Συγκεκριμένα, το προσεχές σαββατοκύριακο, 8 και 9 Απριλίου, θα εκτελεσθούν σποραδικές εργασίες αποκατάστασης του οδοστρώματος των οδών Ιερού Λόχου (από Ηρώων Πολυτεχνείου έως Αμερικής), Εθν. Μακαρίου (από πλατεία Κύπρου έως Αμερικής) και Γρ. Λαμπράκη (από Αμερικής έως Σοφ. Βενιζέλου).

Επίσης, από το πρωί της Δευτέρας 10-4-2006 και για χρονικό διάστημα περίπου τριών μηνών και εφόσον οι καιρικές συνθήκες το επιτρέπουν, θα εκτελεσθούν ασφαλτοστρώσεις σε διάφορες οδούς της πόλης.

Ειδικότερα μέχρι και το Σάββατο 15-4-2006 θα εκτελεσθούν ασφαλτικές εργασίες στις οδούς Καναδά (από πλατεία Κωσταρίδη έως Κολοκοτρώνη), Στρ. Ζήση (από Κολοκοτρώνη έως Έρνεστ Μπέβιν) και Κολοκοτρώνη.

Έτοιμοι για ΚΤΕΟ;
ΤΑΛΑΙΠΩΡΙΑ ΤΕΛΟΣ!
Ιδιωτικό ΚΤΕΟ Ρόδου
για ραντεβού..22410-67677
ΠΛΗΡΩΣ ΙΣΟΤΙΜΟ ΜΕ ΤΑ ΔΗΜΟΣΙΑ ΚΤΕΟ
ΓΡΗΓΟΡΑ, ΑΞΙΟΠΙΣΤΑ ΚΑΙ ΦΘΗΝΟΤΕΡΑ!! 25 ΛΕΠΤΑ ΑΡΚΟΥΝ..
ανοιχτα απογεύματα και σαββατο, ολα τα παραβολα αγοραζονται στο ΚΤΕΟ
AUTOVISION
ΠΡΟΣΟΧΗ!! — ΠΡΟΓΡΑΜΜΑ ΠΡΟΣΚΛΗΣΗΣ ΟΧΗΜΑΤΩΝ
Ν. ΔΩΔ/ΣΟΥ - ΤΟΝ Απρίλιο ΚΧΑ 7100 εώς 8200 και ΡΟΖ 1000 εώς 1500
Η ΜΗ ΔΙΕΝΕΡΓΕΙΑ ΤΕΧΝΙΚΟΥ ΕΛΕΓΧΟΥ ΤΟΥ ΟΧΗΜΑΤΟΣ ΣΑΣ (ΚΤΕΟ) ΜΕΣΑ ΣΤΙΣ ΠΡΟΘΕΣΜΙΕΣ, ΑΠΟΤΕΛΕΙ ΠΑΡΑΒΑΣΗ (ΚΟΚ 86) ΚΑΙ ΤΙΜΩΡΕΙΤΑΙ ΑΠΟ ΤΙΣ ΑΡΧΕΣ ΜΕ ΠΡΟΣΤΙΜΟ 334 ΕΥΡΩ ΚΑΙ ΑΦΑΙΡΕΣΗ ΠΙΝΑΚΙΔΩΝ
AE1316

CASIO®
> Συστήματα Ασύρματης Παραγγελιοληψίας για Καφετέριες - Εστιατόρια
> Μηχανοργάνωση Λιανικών Πωλήσεων Εμπορικών Καταστημάτων
Mk system
ΜΑΓΓΙΩΡΟΣ Δ. - ΚΑΤΣΑΜΟΥΝΔΗΣ Θ. & ΣΙΑ Ο.Ε.
Αγ. Αναστασίας 126, Ρόδος
Τηλ. & Fax: 22410 33909 - 33610 - 32815
e-mail: mksystem@otenet.gr
AE1301

Συνεργασία με τα νησιά επιδιώκουν οι Τούρκοι



Πραγματοποιήθηκε χθες στις 14.00 το απόγευμα η συνάντηση του Υπουργού Αιγαίου και Νησιωτικής Πολιτικής κ. Αριστοτέλη Α. Παυλίδη με τον Τούρκο Υπουργό Επικρατείας, αρμόδιο για θέματα εξωτερικού εμπορίου κ. Κουρσάντ Τουσμέν.

Κατά τη διάρκεια της συνάντησης αντηλλάγησαν απόψεις για την περαιτέρω ανάπτυξη της οικονομικής συνεργασίας στην περιοχή των νησιών του Ανατολικού

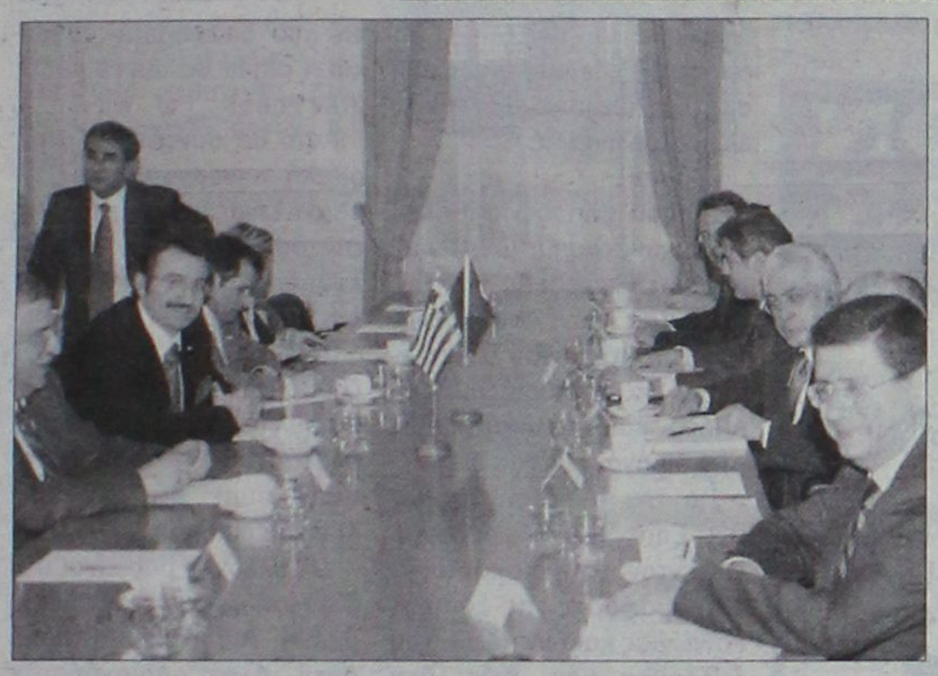

Αιγαίου στο πλαίσιο της γενικής πολιτικής που ακολουθούν οι δύο χώρες.

Ειδικότερα συζητήθηκε το θέμα της τουριστικής συνεργασίας και της οργάνωσης ημερήσιων εκδρομών από τα νησιά προς τις τουρκικές ακτές και αντιστρόφως σε ισότιμη βάση.

Ο Υπουργός Α. Παυλίδης, στη συνέχεια των όσων συζητήθηκαν με το Υπουργείο Οικονομίας και Οικονομικών, έθεσε εκ νέου το θέμα της προωθήσεως κοινού προγράμματος Intereg Ελλάς – Τουρκία, που ενδιαφέρει και τις δύο χώρες. Τέλος η ελληνική πλευρά ζήτησε τη βελτίωση του συστήματος φύλαξης των ακτών ώστε να περιορισθεί η έξοδος λαθρομεταναστών από την Τουρκία προς τα ελληνικά νησιά.

Διαμαρτυρία του Συνασπισμού για τον Ζέφυρο

ΣΥΝΑΣΠΙΣΜΟΣ
ΤΗΣ ΑΡΙΣΤΕΡΑΣ ΚΑΙ ΤΗΣ ΠΡΟΟΔΟΥ

Να διακοπούν οι εργασίες κατασκευής του τείχους στην παραλία του Ζέφυρου ζητά με ανακοίνωση - καταγγελία που εξέδωσε η νομαρχιακή επιτροπή του Συνασπισμού.

Αναφέρει συγκεκριμένα τα εξής:

«Η ΝΕ νότιας Δωδ/σου του Συνασπισμού καταγγέλει το νέο έκτρωμα που άρχισε να κατασκευάζεται στο Ζέφυρο.

Μετά την απαράδεκτη καταπάτηση μεγάλου μέρους της παραλίας από την χάραξη του περιμετρικού, το ΥΠΕΧΩΔΕ επιφυλάσσει στη Ρόδο και νέο δώρο με το να ορθώσει διαχωριστικό τοίχο με την υπερύψωση του δρόμου που θα απομονώσει ακόμα περισσότερο την πόλη από την θάλασσα.

Φαίνεται ότι για το ΥΠΕΧΩΔΕ η Ρόδος «ποσώς μετράει» ενώ το περιβάλλον, η διαφύλαξη των ακτών, τα δικαιώματα των πολιτών είναι έννοιες υπαρκτές μόνο για μεγαλόσχημες διακηρύξεις.

Επί τέλους ας καταλάβουν οι όποιοι αρμόδιοι ότι ο ΣΥΝ δεν θα παραμείνει απαθής σε νέα εγκλήματα που θα υποβαθμίζουν την πόλη και το νησί της Ρόδου.

Η ΝΕ του ΣΥΝ καλεί το δήμο Ροδίων, τη Νομαρχία και όλους τους τοπικούς φορείς να παρέμβουν για την άμεση διακοπή των εργασιών κατασκευής του τείχους του αίσχους, και την αναπροσαρμογή της μελέτης έτσι ώστε όλο το παραλιακό μέτωπο της περιμετρικής να μην ξεπερνά τη στάθμη της οδού Κλαυδίου Πέπερ.

Καλούμε όλους τους πολίτες της Ρόδου να αντιδράσουν στην συντελούμενη νέα περιβαλλοντική καταστροφή».

Επιστολή Παρασκευά στον περιφερειάρχη

Για το θέμα της έκπτωσης του Μ. Αντώνογλου

Επιστολή στον περιφερειάρχη Νοτίου Αιγαίου κ. Χαρ. Κόκκινο με την οποία εκφράζει την αντίθεσή του για την απόφαση έκπτωσης του κ. Μαν. Αντώνογλου, απέστειλε ο βουλευτής του ΠΑΣΟΚ κ. Γιάννης Παρασκευάς.

Σχετικά με το θέμα, αναφέρει τα εξής:

«κ. Γενικέ,

Στην τελευταία Συνεδρίαση του Περιφερειακού Συμβουλίου Νοτίου Αιγαίου διετύπωσα τη θέση – άποψη ότι ο «στρατηγικός σχεδιασμός» και οι «αναπτυξιακές κατευθύνσεις» για την Περιφέρεια είναι ευθύνη των πολιτικών εκπροσώπων της Περιφέρειας.

Υπήρξε δέσμευση εκ μέρους σας και εκ μέρους του Υπουργού Αιγαίου και Νησιωτικής Πολιτικής για υλοποίηση της πρότασης αλλά μέχρι σήμερα δεν έχει γίνει καμία ενέργεια.

κ. Γενικέ,

Δημόσια θα μου επιτρέψετε να εκφράσω μία απορία: Γιατί χρησιμοποιείτε κατά την άσκηση των καθηκόντων σας δύο μέτρα και δύο σταθμά;

Δημοτικός Σύμβουλος μικρού νησιού καταδικασμένος τελεσίδικα από τα δικαστήρια παραμένει στη θέση του Δημοτικού Συμβούλου και δεν έχει εκδοθεί – κοινοποιηθεί η απόφαση έκπτωσής του. Αντιθέτως με περισσή ευκολία και ταχύτητα, αν και υπάρχουν διιστάμενες νομικές ερμηνευτικές απόψεις, εκδώσατε απόφαση έκπτωσης του Δημοτικού Συμβούλου του Δήμου Ροδίων, Αντώνογλου Εμμανουήλ, με το αιτιολογικό ότι υπάρχει ασυμβίβαστο άσκησης καθηκόντων Δημοτικού Συμβούλου και Υπαλλήλου του Λιμενικού Ταμείου.

Θεωρώ, κ. Γενικέ, ότι ενέργειες έντονης κομματικής απόχρωσης πλήττουν τους θεσμούς και τη δημοκρατική τους λειτουργία.



Ο κ. Δήμαρχος και το Δημοτικό Συμβούλιο άσκησαν τα δικαιώματα που τους παρέχει ο Νόμος χωρίς να ζητήσουν την παρέμβαση άλλων παραγόντων της πολιτικής ζωής, κομμάτων ή βουλευτών.

Στην πορεία προς τις δημοτικές και νομαρχιακές εκλογές έχετε χρέος να διασφαλίσετε την ομαλότητα και όχι να ποινικοποιείτε την πολιτική ζωή του τόπου με διαχειριστικούς ελέγχους, με εκπτώσεις και τιμωρίες Δημοτικών Συμβούλων και μάλιστα κατά το δοκούν.

«Αρχή άνδρα δείκνυσι».

Με εκτίμηση,
Παρασκευάς Ιωάννης
Βουλευτής Δωδ/σου - ΠΑΣΟΚ».

Νηστεύουμε!!
Πάμε για γλυκό στα Mike's.

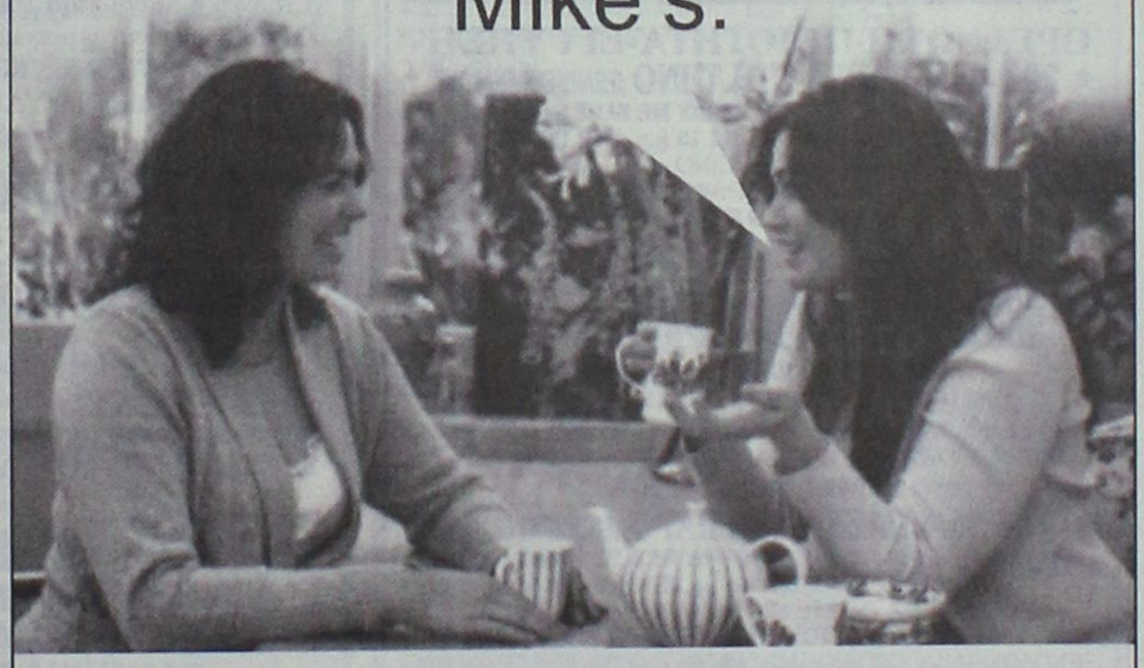

Μεγάλη ποικιλία νηστίσιμων γλυκών



Ινδοκάρυδο - Αχλαδάκι υδρεϊκο - Σκαλτσούνια - Ρωξάκια
Χαλβάς - Ελιοπιτάκια - Δίπλες - Ταχινόπιτα - Ίσλι
Τακάκια - Μουστοκούλουρα - Μηλόκρεμα

Mike's

25 καταστήματα στα Δωδεκάνησα. Το ένα δίπλα σας!

XP1004 dd

ANEK LANE FERRIES

ΠΡΟΓΡΑΜΜΑ ΔΡΟΜΟΛΟΓΙΩΝ

Ε/Γ-Ο/Γ ΡΟΔΑΝΘΗ, Ε/Γ-Ο/Γ ΜΑΡΙΝΑ, Ε/Γ-Ο/Γ ΑΝΘΗ ΜΑΡΙΝΑ

ΡΟΔΟΣ - ΠΕΙΡΑΙΑΣ

ΤΕΤΑΡΤΗ 05/04

ΡΟΔΑΝΘΗ 16.00 ΚΩ(20.10)-ΚΑΛΥΜΝΟ(21.40)-ΛΕΡΟ(23.00)-ΠΑΤΜΟ(00.30)-ΠΕΙΡΑΙΑ(10.00)

ΠΕΜΠΤΗ 06/04

- - -

ΠΑΡΑΣΚΕΥΗ 07/04

ΡΟΔΑΝΘΗ 18.00 ΣΥΜΗ(19.40)-ΤΗΛΟ(21.50)-ΝΙΣΥΡΟ(23.20)-ΚΩ(01.10)-ΚΑΛΥΜΝΟ(02.40)-ΛΕΡΟ(04.00)-ΠΑΤΜΟ(05.30)-ΠΕΙΡΑΙΑ(15.30)

ΣΑΒΒΑΤΟ 08/04

- - -

ΚΥΡΙΑΚΗ 09/04

ΜΑΡΙΝΑ 14.00 ΚΩ(18.20)-ΚΑΛΥΜΝΟ(19.50)-ΚΑΤΑΠΟΛΑ(23.59)-ΔΟΝΟΥΣΑ(01.20)-ΠΕΙΡΑΙΑ(09.20)

ΔΕΥΤΕΡΑ 10/04

ΡΟΔΑΝΘΗ 16.00 ΚΩ(20.10)-ΚΑΛΥΜΝΟ(21.40)-ΛΕΡΟ(23.00)-ΠΑΤΜΟ(00.30)-ΠΕΙΡΑΙΑ(10.00)

ΤΡΙΤΗ 11/04

- - -

Πληροφορίες στα κεντρικά γραφεία:

ΠΕΙΡΑΙΑΣ: Κανθάρου 2 & Ακτή Μιαούλη
Τηλ.: 210-4582640 Φαξ: 210-4510600

ΡΟΔΟΣ: Ακτή Σαχτούρη 5
Τηλ.: 22410-35066/36170 Φαξ: 22410-39839

ΧΠΤ589

Νέα «καμώματα» του κράτους των Αθηνών

Έντονη διαμαρτυρία του Δικηγορικού Συλλόγου



Το Αθηνοκεντρικό κράτος ζει και βασιλεύει!

Τα νέα «καμώματά» του έχουν να κάνουν με την εκδίκαση των ενστάσεων του κτηματολογίου της Σύμης. Οι κύριοι του κράτους των Αθηνών έκριναν ότι η Δευτεροβάθμια επιτροπή για την εκδίκαση των ενστάσεων πρέπει να απαρτίζεται από δικηγόρους των Αθηνών και να συνεδριάζει στην Αθήνα.

Το γεγονός προκάλεσε όπως ήταν ευνόητο την έντονη αντίδραση των δικηγόρων του νησιού. Με το θέμα, ασχολήθηκε το διοικητικό συμβούλιο του Δικηγορικού Συλλόγου, το οποίο αποφάσισε να εκφράσει την έντονη διαμαρτυρία του προς την «Κτηματολόγιο ΑΕ» ζητώντας να ανακληθεί η απόφαση. Ειδικότερα στην σχετική διαμαρτυρία αναφέρονται τα εξής:

«Κύριοι

Σήμερα πληροφορηθήκαμε την σύσταση 3ης Δευτεροβάθμιας Επιτροπής για την εκδίκαση των ενστάσεων του Κτηματολογίου Σύμης, η οποία θα συνεδριάζει στην Αθήνα και θα απαρτίζεται από δικηγόρους του Δ.Σ.Α.

Για την σύσταση της ως άνω Επιτροπής εκφράζουμε την εντονότατη διαμαρτυρία και δυσφορία της τοπικής κοινωνίας και των μελών του Συλλόγου μας, διότι δεν είναι νοητό το μεν να συνεδριάζει στην Αθήνα, με αποτέλεσμα να ταλαιπωρούνται όλοι οι εμπλεκόμενοι με τις προσφυγές είτε ως διάδικοι είτε ως πληρεξούσιοι δικηγόροι, το δε να μην απαρτίζεται από δικηγόρους του Συλλόγου μας, οι οποίοι και γνώσεις διαθέτουν, αλλά και πολύτιμη εμπειρία λόγω του Κτηματολογίου Ρόδου.

Παρακαλούμε όπως άμεσα ανακαλέσετε την απόφασή σας και συσταθεί η 3η Δευτεροβάθμια Επιτροπή από δικηγόρους Ρόδου και η οποία θα συνεδριάζει στην Ρόδο.

Αυτό θα συντελέσει στην ομαλή συνεργασία μας, η οποία είναι απαραίτητη για την διεξαγωγή του δύσκολου έργου της εκδίκασης των ενστάσεων.

Το λεχθέν ότι η συνεδριάζουσα στην Αθήνα επιτροπή θα συλλέγει τα στοιχεία των ενστάσεων στη Ρόδο, πιστεύουμε ότι δεν έχει λογικό έρεισμα.

Ο Σύλλογός μας είναι στη διάθεσή σας για τον ορισμό μελών του στην Επιτροπή αυτή, ή σε οποιανδήποτε άλλη Επιτροπή και δεν μπορεί να υποστηριχθεί με πειστικότητα ότι επειδή οι πρόεδροι έχουν καθυστερήσει, θα πρέπει η Επιτροπή είτε να μεταφερθεί στην Αθήνα ή να αποτελείται από μέλη του Δ.Σ.Α.

Παρακαλούμε για τις άμεσες ενέργειές σας για την αποκατάσταση όχι μόνο της τάξεως αλλά και της νομιμότητας.

Ο πρόεδρος Κων/νος Σαρρής, η γενική γραμματέας, Αθανασία Πάππου».

KYDON TOURS

Ποιότητα-φροντίδα-επιτυχία

ΕΚΔΡΟΜΕΣ! εκδρομές! ΕΚΔΡΟΜΕΣ!

• **ΠΑΣΧΑ ΕΛΛΗΝΙΚΟ στην ΚΥΠΡΟ**
Κατ' ευθείαν πτήση HELLAS JET AIRBUS A320
ΑΝΑΧ. 21/4 09.30 ΕΠΙΣΤΡΟΦΗ 25/4 13.30
ΜΟΝΟ 440€ ΦΟΡΟΣ 50
ΠΛΟΥΣΙΟ ΠΡΟΓΡΑΜΜΑ - ΟΛΑ ΠΛΗΡΩΜΕΝΑ!!!
Αεροπ. εισιτήρια • Φόροι • Ξενοδοχεία 4 αστέρων • ημιδιατροφή • Μαγειρίτσα Σαββάτου - Αναστάσιμο γεύμα Κυριακής πλούσιο με μουσική • 3 ΕΚΔΡΟΜΕΣ Λευκωσία, Πάφο, Λεμεσό, Τρόοδος, Κίκκος.
ΣΥΝΟΔΟΣ ΕΛΕΝΗ ΨΥΛΛΑΚΗ

••••

• **ΠΑΡΙΣΙ-DISNEYLAND**
25/4-30/4/06
Το πιο όμορφο ΔΩΡΟ στα παιδιά σας!!!
Αεροπ. εισιτ- φόροι- Μεταφορές - Ξενοδοχ. SEQUOIA στη DISNEY - 3 μέρες είσοδος στο ΠΑΡΚΟ και STUDIOS - ξενοδ. MERIDIEN 4 αστέρων στο ΠΑΡΙΣΙ 3 διαν. Πρωινό μπουφέ καθημερινά ξενάγηση στο ΠΑΡΙΣΙ.
ΣΥΝΟΔΟΣ ΕΛΕΝΗ ΨΥΛΛΑΚΗ

••••

• **ΠΑΣΧΑΛΙΝΕΣ ΕΚΔΡΟΜΕΣ**
ΡΩΜΗ-ΙΤΑΛΙΑ-AMSTERDAM-ΠΡΑΓΑ-ΚΩΝ/ΛΗ-ΣΥΡΙΑ-DUBAI-ΕΛΛΑΔΑ-ΕΛΛΗΝΙΚΑ ΝΗΣΙΑ-ΙΣΠΑΝΙΑ

• **ΚΩΝΣΤΑΝΤΙΝΟΥΠΟΛΗ 10/5-15/5**
Αεροπ εισ. - φόρους - ξενοδ. 4 αστέρων πλατεία TAKSIM πρωινό - ξεναγήσεις σε όλη την πόλη - ψώνια διασκέδαση. ΠΛΟΥΣΙΟ ΠΡΟΓΡΑΜΜΑ
ΣΥΝΟΔΟΣ ΕΛΕΝΗ ΨΥΛΛΑΚΗ

• **DUBAI 26/5-30/5/06**
ΕΜΙΡΑΤΕΣ πτήση κατ' ευθείαν ΑΘΗΝΑ DUBAI
Εμείς ΓΝΩΡΙΖΟΥΜΕ ΠΟΛΥ ΚΑΛΑ το DUBAI.
Εσείς απλά ΕΛΑΤΕ ΜΑΖΙ ΜΑΣ!
Αερ. εισιτήρια - Ξενοδ. INTERCONTINENTAL 5 αστέρων πρωινό μπουφέ - ξενάγηση κρουαζιέρα - SAFARI - ABOUDABI
ΣΥΝΟΔΟΣ ΕΛΕΝΗ ΨΥΛΛΑΚΗ-

••••

• **DUBAI ΣΑΣ ΤΑΞΙΔΕΥΟΥΜΕ ΟΠΟΙΑ ΜΕΡΑ ΘΕΛΕΤΕ**
ΜΕ ΤΑ ΠΙΟ ΠΛΟΥΣΙΑ
και ΟΙΚΟΝΟΜΙΚΑ ΠΑΚΕΤΑ

Σας ταξιδεύουμε 30 χρόνια - ΚΑΛΟ ΠΑΣΧΑ
ΠΡΑΚΤΟΡΕΙΟ ΚΥΔΩΝ ΙΑΤΑ
Εθ. Δωδ/σίων 14-Ακτή Σαχτούρη 8 • Τηλ. 22410-23000, 27900, 27722 • E-mail: Kydon@otenet.gr

ΧΠΤΤΡ022

PELLOS TRAVEL Α. ΠΑΠΑΣΑΒΒΑΣ

ΠΑΣΧΑΛΙΝΕΣ ΕΠΙΛΟΓΕΣ

ΟΡΓΑΝΩΣΗ-ΠΟΙΟΤΗΤΑ-ΕΓΓΥΗΣΗ

• **20/4-24/4 ΠΑΣΧΑ ΣΤΗ ΤΗΝΟ** (ΕΞΑΗΜΕΡΗ ΕΚΔΡΟΜΗ)
ΑΝΑΧ. 20/4 Μ. ΠΕΜΠΤΗ ΒΡΑΔΥ ΜΕ BLUE STAR
ΕΠΙΣ. 6/5 ΣΤΙΣ 25/4 ΣΤΙΣ 12.15 μ.μ. ΣΤΗ ΡΟΔΟ
ΞΕΝΟΔΟΧΕΙΑ 3*** ΜΕ ΠΡΩΙΝΟ - ΜΕΤΑΦΟΡΕΣ - ΣΥΝΟΔΟΣ ΓΡΑΦΕΙΟΥ
ΤΙΜΗ 195 ευρώ

• **20/4-25/4 ΠΑΣΧΑ ΣΤΗ ΚΩΝΣΤΑΝΤΙΝΟΥΠΟΛΗ ΜΑΡΜΑΡΙΣ-ΕΦΕΣΣΟΣ-ΣΜΥΡΝΗ-ΠΡΟΥΣΑ-ΚΩΝΣΤΑΝΤΙΝΟΥΠΟΛΗ-ΠΡΙΓΚΗΠΟΝΝΗΣΑ**
ΑΝΑΧ.08.00 ΤΟ ΠΡΩΙ-20/4 Μ. ΠΕΜΠΤΗ
ΕΠΙΣΤΡΟΦΗ ΤΡΙΤΗ ΣΤΙΣ 25/5 ΣΤΙΣ 18.00 ΡΟΔΟ
ΞΕΝΟΔΟΧΕΙΑ 4 ΚΑΙ 3 ΑΣΤΕΡΩΝ ΜΕ ΦΑΓΗΤΟ-ΜΕΤΑΦΟΡΕΣ - ΞΕΝΑΓΗΣΕΙΣ- ΕΚΔΡΟΜΕΣ
ΤΙΜΗ 295 ευρώ

• **20/4-25/4 ΠΑΣΧΑ ΣΤΗ ΠΑΡΟ** (ΕΞΑΗΜΕΡΗ ΕΚΔΡΟΜΗ)
ΑΝΑΧ. 20/4 Μ. ΠΕΜΠΤΗ ΒΡΑΔΥ ΜΕ BLUE STAR
ΕΠΙΣ. 25/4 ΣΤΙΣ 12.15 μμ ΣΤΗ ΡΟΔΟ
ΕΛΑΤΕ ΜΑ ΖΗΣΕΤΕ ΜΙΑ ΜΟΝΑΔΙΚΗ ΕΜΠΕΙΡΙΑ ΤΗΝ ΣΤΑΥΡΩΣΗ ΤΟΥ ΧΡΙΣΤΟΥ ΖΩΝΤΑΝΑ ΣΤΗΝ ΠΑΡΟ (ΜΑΡΠΙΣΣΑ)
ΞΕΝΟΔΟΧΕΙΑ ΜΕ ΠΡΩΙΝΟ - ΜΕΤΑΦΟΡΕΣ - ΣΥΝΟΔΟΣ ΓΡΑΦΕΙΟΥ
ΤΙΜΗ 195 ευρώ

• **20/4-25/4 ΠΑΣΧΑ ΣΤΗ ΠΑΤΜΟ** (ΕΞΑΗΜΕΡΗ ΕΚΔΡΟΜΗ)
ΑΝΑΧ. 20/4 Μ. ΠΕΜΠΤΗ ΒΡΑΔΥ ΜΕ BLUE STAR
ΕΠΙΣ. 25/4 ΣΤΙΣ 12.15 μμ ΣΤΗ ΡΟΔΟ
ΔΥΝΑΤΟΤΗΤΑ ΕΠΙΣΤΡΟΦΗΣ ΜΕ ΔΩΔΕΚΑΝΗΣΟΣ ΕΞΠΡΕΣ ΣΤΙΣ 24/4 ΤΟ ΑΠΟΓΕΥΜΑ
ΞΕΝΟΔΟΧΕΙΑ 3*** ΜΕ ΠΡΩΙΝΟ - ΜΕΤΑΦΟΡΕΣ - ΣΥΝΟΔΟΣ ΓΡΑΦΕΙΟΥ

• **20/4-24/4 ΠΑΣΧΑ ΣΤΗΝ ΚΑΛΥΜΝΟ**
ΑΝΑΧ. 20/4 Μ. ΠΕΜΠΤΗ
ΕΠΙΣ. 24/4 ΣΤΙΣ 18.15 μμ ΣΤΗ ΡΟΔΟ ΜΕ ΔΩΔΕΚΑΝΗΣΟΣ ΕΞΠΡΕΣ
ΞΕΝΟΔΟΧΕΙΑ ΜΕ ΠΡΩΙΝΟ - ΜΕΤΑΦΟΡΕΣ - ΣΥΝΟΔΟΣ ΓΡΑΦΕΙΟΥ

• **21/4/06-25/4/06 (ΠΑΣΧΑ)**
ΡΩΜΗ-ΦΛΩΡΕΝΤΙΑ-ΠΙΖΑ-ΒΕΝΕΤΙΑ
ΤΟ ΠΡΟΓΡΑΜΜΑ ΠΕΡΙΛΑΜΒΑΝΕΙ ΑΕΡΟΠΟΡΙΚΑ ΕΙΣΙΤΗΡΙΑ - ΞΕΝΟΔΟΧΕΙΑ 4 ΚΑΙ 3 ΑΣΤΕΡΩΝ ΜΕ ΠΡΩΙΝΟ & ΦΑΓΗΤΟ
ΞΕΝΑΓΗΣΕΙΣ ΒΕΝΕΤΙΑΣ - ΡΩΜΗΣ - ΦΛΩΡΕΝΤΙΑΣ - ΤΑΞΙΔΙΩΤΙΚΗ ΑΣΦΑΛΕΙΑ- ΦΟΡΟΙ ΑΕΡΟΔΡΟΜΙΟΥ
ΤΙΜΗ 695 ΕΥΡΩ
ΣΥΝΟΔΟΣ Α. ΠΑΠΑΣΑΒΒΑΣ

Το γραφείο μας φημίζεται για την πολύ καλή ποιότητα των εκδρομών του και τις πολύ χαμηλές τιμές!!!

Διαθέτουμε επίσης:
Εισιτήρια με ΟΑ, AEGEAN και CHARTER. Ακτοπλοϊκά εισιτήρια. Ειδικά πακέτα για μεμονωμένους, συλλόγους, νεόνυμφους για Ελλάδα, Κύπρο, Τυνησία, Αίγυπτο, Μαρόκο, Ιταλία, Αγγλία, Γαλλία κ.ά.

ΓΙΑ ΠΕΡΙΣΣΟΤΕΡΕΣ ΠΛΗΡΟΦΟΡΙΕΣ, ΚΡΑΤΗΣΕΙΣ ΚΑΙ ΑΝΑΛΥΤΙΚΑ ΠΡΟΓΡΑΜΜΑΤΑ ΣΤΟ ΠΡΑΚΤΟΡΕΙΟ ΓΕΝΙΚΟΥ ΤΟΥΡΙΣΜΟΥ:
PELLOS TRAVEL TOUR OPERATOR-Α. ΠΑΠΑΣΑΒΒΑΣ
Λ. ΚΑΛΛΙΘΕΑΣ 125, ΦΑΛΗΡΑΚΙ, ΡΟΔΟΣ
ΤΗΛ.: 2241087615, FAX 2241087616
E-MAIL pellostravel@rho.fortnet.gr www.pellostravel.gr

ΧΠΤ710

Διεθνές συνέδριο αρχαιοαστρονομίας

Το τμήμα Μεσογειακών Σπουδών του Πανεπιστημίου Αιγαίου (Ρόδος) διοργανώνει το 14ο Διεθνές Συνέδριο Αρχαιοαστρονομίας με τίτλο: **Ancient watching at cosmic space and observation of astronomical phenomena.** Το Συνέδριο πραγματοποιείται στο **Grand Hotel από τις 6 έως 11 Απριλίου 2006.**

Η Αρχαιοστρονομία είναι ανερχόμενο διεπιστημονικό πεδίο που μελετά την αστρονομία στους πολιτισμούς του παρελθόντος το οποίο αναδύεται και καθιερώνεται ως ένα μοναδικά σημαντικό μέρος της παγκόσμιας πολιτιστικής κληρονομιάς. Το συνέδριο θεραπεύει τα ακόλουθα θέματα: Αρχαία Ελληνική Αστρονομία, Αρχαία τεχνολογία και αστρονομικές παρατηρήσεις, Αστρονομία αρχαίων εγγράμματων πολιτισμών, Αρχαία αστρονομία στη Ρόδο, Κοσμικές απεικονίσεις: βραχογραφίες και ανθρώπινη επινόηση, Εθνοαστρονομία και ιστορία της αστρονομίας, Μεγαλιθικά μνημεία και προϊστορική αρχαιολογία, Τα όρια της αρχαιοστρονομίας.

Συμμετέχουν εξέχοντες καθηγητές και ερευνητές από μεγάλα Πανεπιστήμια της αλλοδαπής και ημεδαπής.

Επικοινωνία: Για οποιεσδήποτε πληροφορίες, επικοινωνήστε με τον επιστημονικό υπεύθυνο υπεύθυνο του Συνεδρίου, Καθ. Ιωάννη Λυριτζή στα τηλέφωνα 22410-99341, 99385 -6 και στην ηλεκτρονική διεύθυνση **liritzis@rhodes.aegean.gr.**

Στόχος η αύξηση των πολιτικών γάμων

Ξεκινούν οι προσπάθειες από τον δήμο της Ρόδου

Στην προβολή της πόλης της Ρόδου και την ανάδειξη ακόμα μίας μορφής εξειδικευμένου τουρισμού, πιστεύουν, από το Δήμο, ότι θα βοηθήσει η πρόσφατη απόφαση που έλαβε το δημοτικό συμβούλιο σχετικά με την τέλεση πολιτικών γάμων και σε άλλους χώρους εκτός από το Δημοτικό Μέγαρο, κάτι που δεν επιτρεπόταν μέχρι πρότινος.

Όπως είναι ήδη γνωστό, η απόφαση αυτή ελήφθη κατά την τελευταία συνεδρίαση του δημοτικού συμβουλίου, μετά από εισήγηση του αρμόδιου αντιδημάρχου, κ. Χαραλάμπη.



Σε δηλώσεις του χθες ο ίδιος λέει: «Τουλάχιστον για την πόλη της Ρόδου είναι ένα πολύ σημαντικό στοιχείο διαφήμισης και προβολής και είναι σημαντικό γιατί μέχρι τώρα υπήρχαν αρκετά αιτήματα διαφόρων πρακτορείων που ζητούσαν να κάνουν ομαδικούς γάμους εκτός Δημαρχείου και για διάφορους λόγους δεν ήμασταν έτοιμοι ακόμα. Έτσι, τώρα, αφού λειτούργησαν οι οικονομικές υπηρεσίες και το ληξιαρχείο, βρήκαμε τρόπους και τη νομολογία την οποία ήδη εφαρμόζουν άλλοι Δήμοι για να μπορούμε να κάνουμε γάμους εκτός Δημαρχείου».

Φέτος, γίνεται προσπάθεια ώστε, σταδιακά, να αυξήσουμε τους γάμους από τους 350 που είναι το χρόνο περίπου, σε όσο γίνεται περισσότερους. Αλλά εκτός από αυτό, το πιο σημαντικό είναι να καταφέρουμε να γίνει η Ρόδος πόλος έλξης για να τελούνται εδώ γάμοι διαφόρων εθνικοτήτων όπως είναι οι Γιαπωνέζοι, οι Γερμανοί και άλλοι Ευρωπαίοι οι οποίοι έχουν εκδηλώσει κατά καιρούς την επιθυμία να συνδυάσουν εκδρομή στην πόλη μας με τον πολιτικό τους γάμο.

Σύμφωνα με τον κ. Χαραλάμπη, είναι πάρα πολλά τα ζευγάρια που είναι ήδη παντρεμένα και θέλουν να παντρευτούν και πολιτικά σε μία περιοχή όπως είναι η Ρόδος, για λόγους διακοπών και ανανέωσης της οικογενειακής ζωής.

Η Δημοτική Αρχή, έχει βάλει και ένα αντίτιμο το οποίο έχει περισσότερο συμβολικό χαρακτήρα αφού τα έξοδα του Δήμου για την τέλεση του γάμου είναι πολύ περισσότερα από αυτά που πληρώνει κάθε ζευγάρι με το σκεπτικό, βέβαια, ότι ο σκοπός που το κάνουν είναι για να διαφημίσουν την πόλη.

Οι χώροι που έχουν επιλεγεί είναι, καταρχήν, μπροστά από τον φάρο του Αγίου Νικολάου, κοντά στα Ελαφάκια, ο κήπος της Ροδιακής Έπαυλης, το προαύλιο του Καστέλλου, ο χώρος απέναντι από την οδό Ιπποτών, κάτω στο τμήμα της πλατείας Μεγάλου Αλεξάνδρου, στα Ελαφάκια στο Μαντράκι και η πλατεία Δημαρχείου, πάντα σε συνεννόηση με τον ληξίαρχο και αφού ενημερωθεί η αρχαιολογική υπηρεσία.

Ο κ. Χαραλάμπης, πάντως, σημειώνει ότι ήδη έχει γίνει μία μικρή συνεννόηση με την αρχαιολογία και δεν υπάρχει κανένα πρόβλημα αφού δεν θα γίνει καμία παρέμβαση στα μνημεία, αντιθέτως θα υπάρξει προβολή τους.

Όπως επισημαίνει ο αρμόδιος αντιδήμαρχος, είναι μία σημαντική εξέλιξη για την πόλη επειδή συμβάλλουν στην προώθηση εξειδικευμένων μορφών τουρισμού όπως και γίνεται και σε άλλους τουριστικούς προορισμούς. Σημειώνεται ότι, κατά την περασμένη χρονιά, στην πόλη της Ρόδου τελέστηκαν 320 πολιτικοί γάμοι και φέτος φιλοδοξούν να ξεπεράσουν τους 400.

Μάλιστα, θεωρούν ότι αν είχαν ξεκινήσει λίγο πιο νωρίς πιθανόν να ήταν και διπλάσιοι αφού τα πρακτορεία κάνουν κρατήσεις πιο νωρίς.

Σκοπεύουν, τέλος, να εκμεταλλευτούν το γεγονός για τη διαφήμιση της Ρόδου και ήδη το έχουν περάσει στο επίσημο site του Δήμου ενώ θα βγει και ανακοίνωση ότι οποιοσδήποτε πράκτορας θέλει να εκτελέσει γάμους, ο Δήμος της Ρόδου μπορεί να τους φιλοξενήσει.

Ασφαλιστικά μέτρα για τους τσιγγάνους

Ακόμα και στο να καταθέσει ασφαλιστικά μέτρα είναι αποφασισμένη η Δημοτική Αρχή Ρόδου προκειμένου να μετακινηθούν οι αθίγγανοι που διαμένουν στο χώρο του εργοταξίου για το νέο καρνάγιο στο Καρακόνερο, αν μέσα σε χρονικό διάστημα ενός μηνός δεν έχουν φύγει από την περιοχή.

Ως γνωστόν, πρόσφατα, εκπρόσωποι των αρμοδίων Αρχών, με επικεφαλής τον εισαγγελέα Πλημμελειοδικών κ. Γιώργο Οικονόμου, έκαναν αυτοψία στην περιοχή με την οποία και διαπιστώθηκαν από τη μία οι άθλιες συνθήκες κάτω από τις οποίες διαμένουν εκεί δέκα οικογένειες νομάδων αθίγγανων και από την άλλη η παρεμπόδιση του έργου, αφού, με τις παρούσες συνθήκες δεν μπαίνει μέσα ιδιώτης για να ξεκινήσει τις εργασίες. Σύμφωνα με τις πρώτες πληροφορίες που υπήρξαν, ο κ. Εισαγγελέας, είχε αποστείλει σχετικό έγγραφο στην Περιφέρεια με το οποίο ζητούσε να υποδείξει χώρο προκειμένου να γίνει η μετεγκατάσταση των συγκεκριμένων αθίγγανων.

Ο αρμόδιος αντιδήμαρχος Ρόδου, κ. Νίκος Χαραλάμπης, μέσα στις επόμενες ημέρες σκοπεύει να επισκεφθεί εκ νέου τον κ. Εισαγγελέα, θέτοντας ξανά το επιτακτικό αίτημα του Δήμου για άμεση απομάκρυνση των αθίγγανων από τον συγκεκριμένο χώρο.

Μάλιστα, σύμφωνα με τον ίδιο, αν σ' αυτό το χρονικό περιθώριο του ενός μηνός δεν έχουν απομακρυνθεί, τότε θα προχωρήσουν ακόμα και στην κατάθεση ασφαλιστικών μέτρων και θα μπει...η μπουλντόζα μέσα!

Stefanakis

εκδρομές-εκδρομές-εκδρομές για Καλό Πάσχα

Καλό Πάσχα Καλό Ταξίδι

ΑΕΡΟΠΟΡΙΚΕΣ ΕΚΔΡΟΜΕΣ ΕΞΩΤΕΡΙΚΟΥ

- ΠΑΡΙΣΙ-ΛΟΥΒΡΟ-ΝΟΡΜΑΝΔΙΑ-ΒΕΡΣΑΛΙΕΣ-DISNEY-ΣΗΚΟΥΑΝΑΣ 4,5 & 6 ημ.
- ΠΑΡΙΣΙ-DISNEY (με διαμονή 2 νύχτες) 5 & 6 ημ.
- ΠΑΡΙΣΙ-ΒΡΥΞΕΛΛΕΣ 6 ημ.
- ΒΡΥΞΕΛΛΕΣ-ΑΜΣΤΕΡΝΤΑΜ 6 ημ.
- ΑΜΣΤΕΡΝΤΑΜ 4 & 5 ημ.
- ΠΡΑΓΑ-ΚΑΡΛΟΒΙ ΒΑΡΙ-ΔΡΕΣΔΗ-ΤΣΕΚΣΕ-ΚΡΟΥΜΛΩΜΒ 3,4 & 5 ημ.
- ΠΡΑΓΑ-ΒΕΡΟΛΙΝΟ-ΔΡΕΣΔΗ 5 ημ.
- ΜΑΔΡΙΤΗ-ΑΝΔΑΛΟΥΣΙΑ 6 ημ.
- ΛΙΣΑΒΩΝΑ 5 ημ.
- ΛΟΝΔΙΝΟ-ΣΚΩΤΙΑ 7 ημ.
- ΛΟΝΔΙΝΟ 4 & 5 ημ.
- ΜΟΝΑΧΟ-ΠΡΑΓΑ-ΒΕΡΟΛΙΝΟ 6 ημ.
- ΒΕΡΟΛΙΝΟ 4 & 5 ημ.
- ΡΩΜΗ-ΒΑΤΙΚΑΝΟ-ΦΛΩΡΕΝΤΙΑ-ΝΑΠΟΛΗ-ΠΟΜΠΗΪΑ 4 & 5 ημ.
- ΡΩΜΗ-ΦΛΩΡΕΝΤΙΑ 5 ημ.
- ΡΩΜΗ-ΚΑΠΡΙ 5 ημ.
- ΚΛΑΣΙΚΗ ΙΤΑΛΙΑ 6 ημ.
- ΝΤΟΥΜΠΑΪ 6 ημ.

ΟΔΙΚΕΣ ΑΚΤΟΠΛΟΪΚΕΣ ΕΚΔΡΟΜΕΣ ΕΞΩΤΕΡΙΚΟΥ

- ΒΑΡΚΕΛΩΝΗ 4 & 5 ημ.
- ΒΑΡΚΕΛΩΝΗ-ΑΝΔΟΡΑ-ΜΑΓΙΟΡΚΑ 5 ημ.
- ΒΑΡΚΕΛΩΝΗ-ΚΥΑΝΗ ΑΚΤΗ 10 ημ.
- ΠΑΡΙΣΙ-ΚΥΑΝΗ ΑΚΤΗ 10 ημ.
- ΓΥΡΟΣ ΙΤΑΛΙΑΣ 9 ημ.
- ΙΤΑΛΙΚΟ ΠΑΝΟΡΑΜΑ 7 ημ.
- ΡΩΜΗ-ΦΛΩΡΕΝΤΙΑ 6 ημ.
- ΣΙΚΕΛΙΑ-ΜΕΓΑΛΗ ΕΛΛΑΔΑ 8 ημ.
- ΒΟΡΕΙΑ ΙΤΑΛΙΚΑ-ΚΥΑΝΗ ΑΚΤΗ 7 ημ.
- ΣΤΑ ΒΗΜΑΤΑ ΤΟΥ ΝΑΠΟΛΕΟΝΤΑ 7 ημ.
- ΕΛΒΕΤΙΑ-ΑΥΣΤΡΙΑ 9 ημ.
- ΓΥΡΟΣ ΑΥΣΤΡΙΑΣ 9 ημ.
- ΕΛΒΕΤΙΚΟ ΠΑΝΟΡΑΜΑ 8 ημ.
- ΑΥΣΤΡΙΑ-ΚΡΟΑΤΙΑ-ΣΛΟΒΕΝΙΑ 7 ημ.
- ΠΑΝΟΡΑΜΑ ΚΕΝΤΡΙΚΗΣ ΕΥΡΩΠΗΣ 9 ημ.
- ΒΕΡΟΛΙΝΟ-ΚΡΑΚΟΒΙΑ-ΒΟΥΔΑΠΕΣΤΗ-ΜΕΛΩΔΙΚΕΣ ΠΟΛΕΙΣ 5 ημ.
- ΒΙΕΝΝΗ-ΒΙΕΝΝΕΖΙΚΑ ΔΑΣΗ 5 ημ.
- ΑΛΠΕΙΣ-ΛΙΜΝΕΣ ΑΥΣΤΡΙΑΣ 5 ημ.
- ΒΟΥΔΑΠΕΣΤΗ 4 ημ.
- ΒΙΕΝΝΗ-ΒΟΥΔΑΠΕΣΤΗ 5 ημ.
- ΒΟΥΔΑΠΕΣΤΗ-ΒΙΕΝΝΗ-ΠΡΑΓΑ 7ημ.
- ΕΛΒΕΤΙΚΟ ΠΑΝΟΡΑΜΑ 5 ημ.
- ΑΛΠΙΚΗ ΕΛΒΕΤΙΑ 5 ημ.
- ΕΛΒΕΤΙΑ - ΜΕΛΑΝΑΣ ΔΡΥΜΟΣ 5 ημ.
- ΕΛΒΕΤΙΑ -ΤΥΡΟΛΕΖΙΚΕΣ ΑΛΠΕΙΣ 5 ημ.
- ΕΛΒΕΤΙΑ-ΛΙΜΝΗ ΚΩΝΣΤΑΝΤΖΑ 5 ημ.
- ΡΟΜΑΝΤΙΚΗ ΓΕΡΜΑΝΙΑ - ΑΛΣΑΤΕΙΑ 5 ημ.
- ΜΟΣΧΑ 5 ημ.
- ΑΓΙΑ ΠΕΤΡΟΥΠΟΛΗ 4 & 5 ημ.
- ΑΙΓΥΠΤΟΣ 8 ημ.
- ΑΙΓΥΠΤΟΣ 5 ημ.
- ΚΥΠΡΟΣ 5 ημ.
- ΜΑΛΤΑ 4 ημ.
- ΚΩΝΣΤΑΝΤΙΝΟΥΠΟΛΗ 4 & 5 ημ.
- ΤΥΝΗΣΙΑ - ΓΥΡΟΣ ΟΑΣΕΩΝ 6 ημ.
- ΑΠΩ ΑΝΑΤΟΛΗ 8 ημ. (5 νύχτες)

ΟΔΙΚΕΣ ΑΚΤΟΠΛΟΪΚΕΣ ΕΚΔΡΟΜΕΣ ΕΛΛΑΔΑΣ

- ΣΑΝΤΟΡΙΝΗ 4ημ.
- ΠΑΡΟΣ 4 ημ.
- ΜΥΚΟΝΟΣ 4 ημ.
- ΝΑΞΟΣ 4 ημ.
- ΓΥΡΟΣ ΚΡΗΤΗΣ 6 ημ.
- ΤΗΝΟΣ 4 ημ.
- ΑΝΔΡΟΣ 4 ημ.
- ΚΕΡΚΥΡΑ 5 ημ.
- ΚΕΡΚΥΡΑ 4 ημ.
- ΧΑΛΚΙΔΙΚΗ 4 & 5 ημ.

ΑΕΡΟΠΟΡΙΚΕΣ ΕΚΔΡΟΜΕΣ ΕΛΛΑΔΑΣ

- ΧΑΛΚΙΔΙΚΗ 5 ημ.

ΔΡΟΜΟΛΟΓΙΑ F/B ΙΕΡΑΠΕΤΡΑ

Κάθε Τετάρτη 07.00
ΧΑΛΚΗ-ΔΙΑΦΑΝΙ-ΠΗΓΑΔΙΑ-ΚΑΣΟΣ-ΣΗΤΕΙΑ και επιστροφή
Κάθε ΠΕΜΠΤΗ & ΚΥΡΙΑΚΗ 07.30
ΧΑΛΚΗ-ΔΙΑΦΑΝΙ-ΠΗΓΑΔΙΑ-ΚΑΣΟΣ-ΣΗΤΕΙΑ-ΑΓ. ΝΙΚΟΛΑΟΣ-ΣΑΝΤΟΡΙΝΗ-ΜΗΛΟΣ-ΠΕΙΡΑΙΑΣ
Κάθε ΤΡΙΤΗ 22.00 ΚΑΣΤΕΛΛΟΡΙΖΟ

ΜΕΓΑΛΗ ΕΒΔΟΜΑΔΑ
Μ. ΤΕΤΑΡΤΗ 07.00
ΧΑΛΚΗ-ΔΙΑΦΑΝΙ-ΠΗΓΑΔΙΑ-ΚΑΣΟΣ-ΣΗΤΕΙΑ-ΑΓ. ΝΙΚΟΛΑΟΣ-ΣΑΝΤΟΡΙΝΗ-ΜΗΛΟΣ-ΠΕΙΡΑΙΑΣ
Μ. ΠΑΡΑΣΚΕΥΗ 24.00
ΣΗΤΕΙΑ επιστροφή μέσω ΧΑΛΚΗΣ-ΚΑΡΠΑΘΟΥ-ΚΑΣΟΥ

ΧΠ864

Πληροφορίες: Αλεξάνδρου Διάκου 38,
Τηλ: 22410-20625, 30054, 33603, 33607, Fax: 22410-26745
e-mail:stefanakistours@yahoo.gr

ΑΠΟΘΗΚΗ ΧΟΝΔΡΙΚΗΣ

ΕΙΣΑΓΩΓΕΣ-ΑΝΤΙΠΡΟΣΩΠΕΙΕΣ
DVD-ΒΙΝΤΕΟ-ΚΑΣΕΤΕΣ

έξυπνα τρικ - περιοδικά - Latex
Μεγάλη ποικιλία ψιλικών
(κομπολόγια - τράπουλες, αναπτήρες, μπιζού κ.ά.)
Πώληση χονδρική
Μόσχας 5 Ρόδος 6945194741 κ. Κώστας

ΑΤ1233(Γ)



ΑΝΟΙΚΤΑ
ΚΑΘΕ ΠΑΡΑΣΚΕΥΗ-ΣΑΒΒΑΤΟ - ΚΥΡΙΑΚΗ

Ολες οι εκδηλώσεις μέχρι 260 άτομα

ΑΕ834

2ο χλμ. Ρόδου - Καλλιθέας για περισσότερα γλέντια
ΤΗΛ. 67674 • Κιν. 6932-635007

Ξεκινά σύντομα η μαρίνα Ρόδου

Στην τελική ευθεία για τη μίσθωση του χώρου του έργου της μαρίνας και την εγκατάσταση του αναδόχου, βρίσκεται ο δήμος της Ρόδου.

Συγκεκριμένα, μέσα στις επόμενες ημέρες ο δήμαρχος



κ. Γιώργος Γιαννόπουλος, αναμένεται να υπογράψει το τελικό κείμενο της σύμβασης με τη Γενική Τεχνική και από εκεί και μετά αφού πρώτα το ελέγξουν οι υπηρεσίες του δήμου - κάτι που θεωρείται τυπικό - θα μπει στο χώρο η εταιρεία και θα προχωρήσει στην εκπόνηση μελετών και στις εργασίες.

Μάλιστα, παρ' όλο που το χρονοδιάγραμμα προβλέπει ότι απαιτούνται δυόμισι χρόνια, δεν αποκλείεται να μπορεί να γίνει χρήση της και γρηγορότερα, αν δηλαδή, γίνουν οι εργασίες για τον ελλιμενισμό των σκαφών και παράλληλα κατασκευάζονται οι χερσαίες εγκαταστάσεις.

Ο υποθαλάσσιος αγωγός

Σημειώνεται ότι προκηρύχθηκε ο διαγωνισμός για την ανάδειξη αναδόχου εκτέλεσης του έργου της αποχέτευσης αγωγών ομβρίων αντικατάστασης του υποθαλάσσιου αγωγού του αντλιοστασίου της περιοχής της μαρίνας της Ρόδου.

Το έργο έχει προϋπολογισμό 980.000 ευρώ και η προθεσμία για την αποπεράτωσή του λήγει σε δέκα μήνες.

Η δημοπρασία έχει ορισθεί για τις 4 Μαΐου 2006.

Επεισόδια προχθές στην συνέντευξη Διακομιχάλη

Οι υποστηρικτές του προπηλάκισαν τους δημοσιογράφους

Ένταση επικράτησε κατά τη διάρκεια συνέντευξης Τύπου που παραχώρησε προχθές στην Κάλυμνο ο υποψήφιος δήμαρχος Δημήτρης Διακομιχάλης, στην αίθουσα του αναγνωστηρίου.

Εκτός από τον κ. Διακομιχάλη και τους δημοσιογράφους, στη συνέντευξη Τύπου παραβρέθηκαν και πολλοί οπαδοί του, με αποτέλεσμα η αίθουσα να γεμίσει ασφυκτικά.

Από το ξεκίνημα ακόμη επικρατούσε μια περίεργη ατμόσφαιρα, παρά τη δήλωση του κ. Διακομιχάλη ότι δεν θα δεχθεί από κανένα να επιδοκιμάσει ή να αποδοκιμάσει κάποια ερώτηση. Βέβαια, το σωστό θα ήταν να ζητήσει ο ίδιος από τους οπαδούς του να αποχωρήσουν και μετά να ξεκινήσει η συνέντευξη Τύπου, καθώς αποτελεί... παγκόσμια πρωτοτυπία αυτό που έγινε.

Στην πορεία της συνέντευξης όμως, κάποιοι από το... κοινό δυσανασχέτησαν για κάποιες ερωτήσεις και το εξέφρασαν φωναχτά, με τον κ. Διακομιχάλη να επιχειρεί να επαναφέρει την τάξη. Τα χειρότερα έγιναν στο τέλος, όταν προπηλακίστηκαν δημοσιογράφοι «μή αρεστοί» με χυδαίες ύβρεις από οπαδούς του κ. Διακομιχάλη, επειδή έκαναν ερωτήσεις στον υποψήφιο δήμαρχο που δεν τους άρεσαν!



Χθες, αναφερόμενος ο ίδιος στο γεγονός με δηλώσεις του στην ΕΡΑ Ρόδου, διέψευσε ότι υπήρξαν προπηλακισμοί και υπεραμύνθηκε της άποψης να παραβρίσκονται υποστηρικτές του στις συνεντεύξεις Τύπου που παραχωρεί!

Είπε ότι το μόνο περιστατικό ήταν όταν το μέλος της Περιφερειακής Επιτροπής του ΠΑΣΟΚ κα Στεφαδούρου θέλησε να απαντήσει η ίδια σε ερώτηση που του έγινε, για την περίπτωση που η κεντρική επιτροπή εκλογών του κόμματος ανακαλέσει την απόφαση της Περιφερειακής Επιτροπής, να στηριχθεί στις εκλογές η δική του υποψηφιότητα.

Μάλιστα, ο κ. Διακομιχάλης χαρακτήρισε την ερώτηση «προβοκατόρικη» και «ανεδαφική».

Ο υποψήφιος δήμαρχος Καλύμνου με τις χθεσινές του δηλώσεις επιτέθηκε στους δημοσιογράφους, λέγοντας ότι «δεν μπορεί επιτέλους για τα λεωφορεία να φταίει ο νομάρχης, να φταίει η αντιπολίτευση, να φταίνε οι νομαρχιακοί σύμβουλοι και οι δημοσιογράφοι οι συγκεκριμένοι να βάζουν φερμουάρ στο στόμα τους, γιατί παίζουν το παιχνίδι του δημάρχου»!

Σε ό,τι αφορά την παρουσία των υποστηρικτών του στη συνέντευξη Τύπου, είπε ότι οι δικές του συνεντεύξεις είναι ανοικτές στον κόσμο και ότι θέλει να απαντά και στα ερωτήματα των υποστηρικτών του, λέγοντας χαρακτηριστικά:

«Εγώ δεν θέλω να απαντήσω μόνο στους δημοσιογράφους, οι οποίοι, άλλοι πρόσκεινται σε μένα, άλλοι δεν πρόσκεινται σε μένα και γίνεται ένα παιχνίδι πινγκ πονγκ ολίγο προκαθορισμένο»!

Το ερώτημα είναι, αφού το παιχνίδι κατά τον κ. Διακομιχάλη είναι... προκαθορισμένο, γιατί καλεί τους δημοσιογράφους για να παραχωρήσει συνέντευξη Τύπου;

Αποκάλυψε ακόμη ότι μετά την αποχώρηση των δημοσιογράφων, η συνέντευξη Τύπου συνεχίστηκε με το... κοινό, αφού παρέμεινε στη θέση του και δεχόταν ερωτήσεις υποστηρικτών του για αρκετή ώρα!

Ο ίδιος εμφανίστηκε χθες ευχαριστημένος, αφού όπως δήλωσε στην ΕΡΑ Ρόδου «αποκαλύφτηκαν πράγματα και θαύματα για το δήμο», στον οποίο άσκησε δριμεία κριτική μιλώντας και για σκάνδαλα, τονίζοντας ότι «ο κόσμος κατάλαβε τι γίνεται». Γι' αυτό, έδειξε σίγουρος για το αποτέλεσμα των εκλογών.

ΜΕΤΑΧΕΙΡΙΣΜΕΝΑ

ΜΟΤΟΜΙΚΕ Επίσημος Συνεργάτης Yamaha — YAMAHA Touching your heart

Από το κατάστημα YAMAHA MOTOMIKE

πωλούνται τα παρακάτω δίκυκλα σε άριστη κατάσταση

ΜΟΝΤΕΛΟ ΑΔΕΙΑΣ	ΜΑΡΚΑ	ΧΜ	ΧΡΩΜΑ	ΤΙΜΗ	ΗΜ/ΝΙΑ 1ης
MT01 1700	YAMAHA ROADSTER	3200	ΜΑΥΡΟ	12.000,00	2005
GSXR1300	SUZUKI HYPERSPORT	25000	ΜΑΥΡΟ	9500,00	2004
BT1100 BULLDOG	YAMAHA STREETFIGHTER	10300	ΠΟΡΤΟΚΑΛΙ	7000,00	2004
FZS 1000	YAMAHA SPORT TOURING	6000	ΑΣΗΜΙ	7500,00	2003
TDM 900	YAMAHA SPORT TOURING	24000	ΜΠΛΕ	7000,00	2003
TDM 900	YAMAHA SPORT TOURING	29000	ΑΣΗΜΙ	6500,00	2002
TDM 900	YAMAHA SPORT TOURING FUL EXTRA	25000	ΑΣΗΜΙ	7500,00	2002
HORNET 900	HONDA NEKED	15000	ΜΑΥΡΟ	7000,00	2005
KTM 950 ADVENTURE	KTM	18000	ΠΟΡΤΟΚΑΛΙ	11500,00	2004
TDM 850	YAMAHA SPOR TURING	24500	ΚΟΚΚΙΝΟ	5500,00	2000
ER N-6	KAWASAKI NAKED	150	ΑΣΗΜΙ	5800,00	2006
YZF R6 - 600cc	YAMAHA SUPER-SPORT	4500	ΚΟΚΚΙΝΟ	7500,00	2004
FZ6 NAKED	YAMAHA NAKED	2200	ΑΣΗΜΙ	5500,00	2005
FZ6 NAKED	YAMAHA NAKED FUL EXTRA	2200	ΚΟΚΚΙΝΟ	7000	2005
FZS 600	YAMAHA NAKED	11000	ΚΟΚΚΙΝΟ	5000,00	2003
XT660R	YAMAHA SUPER MOTAD	15250	ΓΚΡΙ	5500,00	2005
TRANLAP 650	HONDA ENDURO	5250	ΜΠΛΕ	5500,00	2003
XR650 DALLARA	HONDA ENDURO	4750	ΚΟΚΚΙΝΟ	5500,00	2004
DRAGSTAR 650	YAMAHA CUSTOM	15000	ΠΟΡΤΟΚΑΛΙ	4000,00	1999
MONSTER 620	DUCATI NEKED	7260	ΜΠΛΕ	6500,00	2003
VT600C HONDA	26580 CUSTOM	ΚΟΚΚΙΝΟ	3200,00	2003	
GSXF600S BANDID	SUZUKI STREET	15850	ΚΟΚΚΙΝΟ	2900,00	1999
YP 400 MAJESTY	YAMAHA MAXI SCOOTER	3900	ΜΠΛΕ	4900,00	2005
SUPER SHERPA 250	KAWASAKI ENDURO	1300	ΠΟΡΤΟΚΑΛΙ	3200,00	2004
TZR 250	YAMAHA STREET	18000	ΜΑΥΡΟ	1900,00	2001
MAGNA 250	HONDA CUSTOM	24150	ΑΣΗΜΙ	1500,00	2001
ELYGEO 150	PEUGEOT SCOOTER	15000	ΜΠΕΖ	1000,00	2001
RUNNER 125 4T	PIAGGIO SCOOTER Τετράχρονο	13500	ΓΚΡΙ	1000,00	2003
RUNNER 200	PIAGGIO 4T SCOOTER	9700	ΓΚΡΙ	1500,00	2005
KYMGO 110	KYMGO ΠΑΠΑΚΙ	1358	ΜΑΥΡΟ	1000	2005
YFM 350 BRUIN	YAMAHA ATV (ΤΟΥΡΟΥΝΑ)	2320	ΠΡΑΣΙΝΟ	5900,00	2005
POLARIS 200	POLARIS ATV (ΤΟΥΡΟΥΝΑ)	900	ΠΡΑΣΙΝΟ	3800,00	2005
X RIDER 50	PGO ATV (ΤΟΥΡΟΥΝΑ)	3200	ΜΠΛΕ	1000,00	2005

✓ ΑΠΟ 0% ΠΡΟΚΑΤΑΒΟΛΗ ΕΩΣ 60 ΜΗΝΕΣ ΕΞΟΦΛΗΣΗ !!!
✓ ΕΓΓΥΗΣΗ 1 ΧΡΟΝΟ ΣΕ ΟΛΑ ΤΑ ΜΕΤΑΧΕΙΡΙΣΜΕΝΑ !!!

Πατριάρχου Αθηναγόρα 13, Ρόδος 85100 • Τηλ. & Fax 2241026360
www.motomike.gr info@motomike.gr AE827

SHIPPING COMPANY OF SYMI

Α.Ν.Ε.Σ.

ΑΝΩΝΥΜΗ ΝΑΥΤΙΛΙΑΚΗ ΕΤΑΙΡΕΙΑ ΣΥΜΗΣ

ΔΡΟΜΟΛΟΓΙΑ ΑΠΡΙΛΙΟΥ 2006

Ε/Γ - Ο/Γ ΠΡΩΤΕΥΣ ΑΠΟ 03/04/2006 ΕΩΣ 30/04/2006

ΔΕΥΤΕΡΑ			ΤΡΙΤΗ			ΤΕΤΑΡΤΗ			ΠΕΜΠΤΗ			ΠΑΡΑΣΚΕΥΗ			ΣΑΒΒΑΤΟ			ΚΥΡΙΑΚΗ		
ΛΙΜΑΝΙ	ΩΡΑ ΑΦ	ΩΡΑ ΑΝ	ΛΙΜΑΝΙ	ΩΡΑ ΑΦ	ΩΡΑ ΑΝ	ΛΙΜΑΝΙ	ΩΡΑ ΑΦ	ΩΡΑ ΑΝ	ΛΙΜΑΝΙ	ΩΡΑ ΑΦ	ΩΡΑ ΑΝ	ΛΙΜΑΝΙ	ΩΡΑ ΑΦ	ΩΡΑ ΑΝ	ΛΙΜΑΝΙ	ΩΡΑ ΑΦ	ΩΡΑ ΑΝ	ΛΙΜΑΝΙ	ΩΡΑ ΑΦ	ΩΡΑ ΑΝ
ΚΩΣ	-	08.00	ΡΟΔΟΣ	-	13.00				ΚΑΛ/ΝΟΣ		04.30	ΡΟΔΟΣ		08.45	ΚΩΣ		06.00	ΡΟΔΟΣ	-	13.00
ΝΙΣΥΡΟΣ	09.30	09.45	ΣΥΜΗ	14.40	15.00				ΚΩΣ	05.35	06.00	ΚΑΣΤ/ΖΟ	13.15	13.30	ΝΙΣΥΡΟΣ	07.30	07.45	ΣΥΜΗ	14.40	15.00
ΤΗΛΟΣ	11.00	11.15	ΤΗΛΟΣ	17.00	17.15				ΝΙΣΥΡΟΣ	07.30	07.45	ΡΟΔΟΣ	18.15	18.30	ΤΗΛΟΣ	09.00	09.15	ΤΗΛΟΣ	17.00	17.15
ΡΟΔΟΣ	14.15	15.00	ΝΙΣΥΡΟΣ	18.30	18.45				ΤΗΛΟΣ	09.00	09.15	ΤΗΛΟΣ	21.30	21.45	ΣΥΜΗ	11.15	11.35	ΝΙΣΥΡΟΣ	18.30	18.45
ΚΑΣΤ/ΖΟ	19.30	19.45	ΚΩΣ	20.15	20.30				ΣΥΜΗ	11.15	11.35	ΝΙΣΥΡΟΣ	23.00	23.15	ΡΟΔΟΣ	13.15	Δ	ΚΩΣ	20.15	Δ
ΡΟΔΟΣ	00.15	Δ	ΚΑΛ/ΝΟΣ	21.35	Δ				ΡΟΔΟΣ	13.15	Δ	ΚΩΣ	00.45	Δ						

ΠΑΡΑΤΗΡΗΣΕΙΣ 1.ΤΟ Μ.ΣΑΒΒΑΤΟ 22/04/06 ΑΝΑΧΩΡΗΣΗ ΑΠΟ ΚΩ ΣΤΙΣ 09.00,ΝΙΣΥΡΟ 10.30- 10.45, ΤΗΛΟ 12.00- 12.15,ΣΥΜΗ 14.1514.35
2. ΣΕ ΠΕΡΙΠΤΩΣΗ ΚΑΘΥΣΤΕΡΗΜΕΝΗΣ ΑΦΙΞΗΣ ΤΟΥ BLUE STAR 2 ΣΤΗΝ ΚΩ ΤΟ Ε/Γ - Ο/Γ ΠΡΩΤΕΥΣ ΘΑ ΑΝΑΧΩΡΕΙ ΜΕΤΑ ΜΕΤΑ ΤΗΝ ΑΦΙΞΗ ΤΟΥ BLUE STAR 2 ΠΡΟΚΕΙΜΕΝΟΥ ΝΑ ΕΠΙΤΥΓΧΑΝΕΤΑΙ Η ΑΝΤΑΠΟΚΡΙΣΗ.

Ε/Γ - Ο/Γ ΣΥΜΗ ΑΠΟ 31/03/2006 ΕΩΣ 31/10/2006

ΔΕΥΤΕΡΑ			ΤΡΙΤΗ			ΤΕΤΑΡΤΗ			ΠΕΜΠΤΗ			ΠΑΡΑΣΚΕΥΗ			ΣΑΒΒΑΤΟ			ΚΥΡΙΑΚΗ		
ΛΙΜΑΝΙ	ΩΡΑ ΑΦ	ΩΡΑ ΑΝ	ΛΙΜΑΝΙ	ΩΡΑ ΑΦ	ΩΡΑ ΑΝ	ΛΙΜΑΝΙ	ΩΡΑ ΑΦ	ΩΡΑ ΑΝ	ΛΙΜΑΝΙ	ΩΡΑ ΑΦ	ΩΡΑ ΑΝ	ΛΙΜΑΝΙ	ΩΡΑ ΑΦ	ΩΡΑ ΑΝ	ΛΙΜΑΝΙ	ΩΡΑ ΑΦ	ΩΡΑ ΑΝ	ΛΙΜΑΝΙ	ΩΡΑ ΑΦ	ΩΡΑ ΑΝ
ΡΟΔΟ		09.00	ΡΟΔΟ		09.00	ΣΥΜΗ		09.00	ΣΥΜΗ		06.00	ΣΥΜΗ		06.00	ΣΥΜΗ		06.00	ΡΟΔΟ		09.00
ΠΑΝ/ΤΗ	10.50	12.00	ΠΑΝ/ΤΗ	10.50	12.00	ΡΟΔΟΣ	10.50	18.30	ΡΟΔΟ	07.50	09.00	ΡΟΔΟ	07.50	09.00	ΡΟΔΟ	07.50	09.00	ΠΑΝ/ΤΗ	10.50	12.00
ΣΥΜΗ	13.00	16.15	ΣΥΜΗ	13.00	16.15	ΣΥΜΗ	20.20	Δ	ΠΑΝ/Τ	10.50	12.00	ΠΑΝ/ΤΗ	10.50	12.00	ΠΑΝ/ΤΗ	10.50	12.00	ΣΥΜΗ	13.00	15.45
ΡΟΔΟ	18.05	Δ	ΡΟΔΟ	18.05	18.30				ΣΥΜΗ	13.00	16.15	ΣΥΜΗ	13.00	16.15	ΣΥΜΗ	13.00	16.15	ΡΟΔΟ	17.35	Δ
			ΣΥΜΗ	20.20	Δ				ΡΟΔΟ	18.05	18.30	ΡΟΔΟ	18.05	18.30	ΡΟΔΟ	18.05	Δ			
									ΣΥΜΗ	20.20	Δ	ΣΥΜΗ	20.20	Δ						

Υ/Γ ΑΙΓΛΗ ΑΠΟ 10/04/2006 ΕΩΣ 31/10/2006

ΔΕΥΤΕΡΑ			ΤΡΙΤΗ			ΤΕΤΑΡΤΗ			ΠΕΜΠΤΗ			ΠΑΡΑΣΚΕΥΗ			ΣΑΒΒΑΤΟ			ΚΥΡΙΑΚΗ		
ΛΙΜΑΝΙ	ΩΡΑ ΑΦ	ΩΡΑ ΑΝ	ΛΙΜΑΝΙ	ΩΡΑ ΑΦ	ΩΡΑ ΑΝ	ΛΙΜΑΝΙ	ΩΡΑ ΑΦ	ΩΡΑ ΑΝ	ΛΙΜΑΝΙ	ΩΡΑ ΑΦ	ΩΡΑ ΑΝ	ΛΙΜΑΝΙ	ΩΡΑ ΑΦ	ΩΡΑ ΑΝ	ΛΙΜΑΝΙ	ΩΡΑ ΑΦ	ΩΡΑ ΑΝ	ΛΙΜΑΝΙ	ΩΡΑ ΑΦ	ΩΡΑ ΑΝ
ΣΥΜΗ		07.30	ΣΥΜΗ		07.30	ΡΟΔΟ		09.00	ΡΟΔΟ		09.00	ΡΟΔΟ		09.00	ΡΟΔΟ		09.00	ΣΥΜΗ		07.30
ΡΟΔΟ	08.30	09.00	ΡΟΔΟ	08.30	09.00	ΣΥΜΗ	10.00	10.30	ΣΥΜΗ	10.00	10.30	ΣΥΜΗ	10.00	10.30	ΣΥΜΗ	10.00	10.30	ΡΟΔΟ	08.30	09.00
ΣΥΜΗ	10.00	16.30	ΣΥΜΗ	10.00	10.30	ΡΟΔΟ	11.30	14.30	ΡΟΔΟ	11.30	14.30	ΡΟΔΟ	11.30	14.30	ΡΟΔΟ	11.30	14.30	ΣΥΜΗ	10.00	16.00
ΡΟΔΟ	17.30	18.00	ΡΟΔΟ	11.30	14.30	ΣΥΜΗ	15.30	16.30	ΣΥΜΗ	15.30	16.30	ΣΥΜΗ	15.30	16.30	ΣΥΜΗ	15.30	16.30	ΠΑΝ/ΤΗ	16.30	16.40
ΣΥΜΗ	19.00	Δ	ΣΥΜΗ	15.30	16.30	ΡΟΔΟ	17.30	Δ	ΡΟΔΟ	17.30	Δ	ΡΟΔΟ	17.30	Δ	ΡΟΔΟ	17.30	18.00	ΡΟΔΟ	17.40	18.00
			ΡΟΔΟ	17.30	Δ										ΣΥΜΗ	19.00	Δ	ΣΥΜΗ	19.00	Δ

Τα δρομολόγια μπορούν να τροποποιηθούν λόγω εκτάκτων συγκοινωνιακών αναγκών ή καιρικών συνθηκών.
Παρακαλούμε πριν ταξιδέψετε επικοινωνήστε με την Εταιρεία :
Γραφείο Σύμης : Τηλ. 2246071444 Φαξ 2246071373
Γραφείο Ρόδου : Τηλ. 2241037769 Φαξ 2241034493

AE1194

ΔΙΕΥΘΥΝΣΗ ΔΑΣΩΝ ΔΩΔΕΚΑΝΗΣΟΥ

ΑΝΑΚΟΙΝΩΣΗ

Γνωστοποιείται κατά το άρθρο 14 του Ν. 998/79, η αποστολή για ανάρτηση στο Δήμο Καρπάθου της αριθμ. 222/30-1-06 Πράξης χαρακτηρισμού έκτασης που εκδόθηκε από τον Δ/ντή Δασών Δωδ/νήσου. Ολόκληρη η έκταση που βρίσκεται στην θέση «Μερτωνίδια-Κεραμί» Δήμου Καρπάθου, Νήσου Καρπάθου, εμβαδού, 8.371 τ.μ. χαρακτηρίζεται ως γεωργική έκταση.

Ο Δ/ντής Δασών Δωδ/νήσου
Κοντίτσης Φίλιππος
Δασολόγος με βαθμό Α'

ΜΑΠ 228

ΣΩΜΑΤΕΙΟ ΟΜΠΡΕΛΑΔΩΝ ΡΟΔΟΥ "Ο ΑΠΟΛΛΩΝ"

ΑΝΑΚΟΙΝΩΣΗ

Το Σωματείο Ομπρελάδων Ρόδου "Ο ΑΠΟΛΛΩΝ" καλεί τα μέλη του σε γενική συνέλευση που θα γίνει στην αίθουσα του Δ.Ο.Ν.Α. (οδός Διαγοριδών) το **Σάββατο 8 Απριλίου 2006 στις 6μ.μ.**
Απαραίτητη η προσέλευση όλων των μελών για την σωστή και έγκυρη ενημέρωσή τους.

MZT050401

Αρ. Πρωτ.: 4972/5.4.2006

ΕΛΛΗΝΙΚΗ ΔΗΜΟΚΡΑΤΙΑ
ΔΗΜΟΣ ΡΟΔΙΩΝ
Δ/ΝΣΗ ΠΡΟΓΡΑΜΜΑΤΙΣΜΟΥ
ΕΡΓΟ: Προμήθεια και εγκατάσταση εξοπλισμού για τη δημιουργία πιλοτικού ασύρματου ευρυζωνικού δικτύου και περιεχομένου επίδειξης ευρυζωνικών υπηρεσιων

ΠΕΡΙΛΗΨΗ ΔΙΑΚΗΡΥΞΗΣ ΜΥΣΤΙΚΗΣ ΔΗΜΟΠΡΑΣΙΑΣ

Τη διενέργεια πρόχειρου διαγωνισμού επιλογής αναδόχου με κριτήριο κατακύρωσης την πλέον συμφέρουσα προσφορά για την ανάθεση του ΥΠΟΕΡΓΟΥ 1 με τίτλο **«Προμήθεια και εγκατάσταση εξοπλισμού για τη δημιουργία πιλοτικού ασύρματου ευρυζωνικού δικτύου και περιεχομένου επίδειξης ευρυζωνικών υπηρεσιών» του Έργου: «Προώθηση της ευρυζωνικότητας στον δήμο Ρόδου»**, που έχει ενταχθεί στο μέτρο 4.2 «Ανάπτυξη υποδομών δικτύων τοπικής πρόσβασης», κατηγορία πράξης 3: «Προώθηση της ανάπτυξης ζήτησης ευρυζωνικών υπηρεσιών» του Ε.Π. Κοινωνία της Πληροφορίας. Αντικείμενο του έργου αποτελεί η προμήθεια και εγκατάσταση του κατάλληλου τηλεπικοινωνιακού και ηλεκτρονικού εξοπλισμού για τη δημιουργία πιλοτικού ευρυζωνικού δικτύου σε συνολικά τρία διαφορετικά κτίρια του δήμου.

Ο προϋπολογισμός ανέρχεται σε **τριάντα χιλιάδες ευρώ (30.000 ευρώ)** συμπεριλαμβανομένου του Φ.Π.Α., και θα καλυφθεί από τους πόρους του Ε.Π. «Κοινωνία της Πληροφορίας». Η προμήθεια θα γίνει σύμφωνα με τους όρους του ΕΚΠΟΤΑ.

Ο διαγωνισμός θα πραγματοποιηθεί ενώπιον της Επιτροπής Διενέργειας Διαγωνισμού τη **Τετάρτη, 3-5-2006 και ώρα 10 το πρωί** στο Δημαρχιακό Μέγαρο και **θα διεξαχθεί σύμφωνα με τους όρους που περιέχονται στην παρούσα προκήρυξη**. Η συνολική διάρκεια του έργου θα είναι τέσσερις (4) μήνες από την υπογραφή της σύμβασης.

Δικαίωμα συμμετοχής στο διαγωνισμό έχουν φυσικά ή νομικά πρόσωπα ή συνεταιρισμοί που διαθέτουν την απαιτούμενη επαγγελματική αξιοπιστία και φερεγγυότητα με αντικείμενο απασχόλησης την παροχή συμβουλευτικών υπηρεσιών και εκπόνησης μελετών έργων πληροφορικής και τηλεπικοινωνιακών δικτύων καθώς και ενέργειες προβολής και δημοσιότητας που λειτουργούν νόμιμα στην Ελλάδα ή σε άλλο κράτος μέλος της Ευρωπαϊκής Ένωσης (Ε.Ε.) ή του Ευρωπαϊκού Οικονομικού Χώρου (ΕΟΧ) ή σε τρίτες χώρες που έχουν υπογράψει τη Συμφωνία Δημοσίων Συμβάσεων του Παγκόσμιου Οργανισμού Εμπορίου, η οποία κυρώθηκε με το νόμο 2513/1997. Οι προσφέροντες οφείλουν με ποινή αποκλεισμού, μαζί με την προσφορά, να καταθέσουν εγγύηση συμμετοχής τους στο διαγωνισμό, της οποίας το ποσό θα πρέπει να καλύπτει το 5% της συνολικής προϋπολογισθείσας δαπάνης του έργου, μη συμπεριλαμβανομένου του ΦΠΑ, δηλαδή χιλίων τριακοσίων είκοσι οκτώ (1.328,00) ευρώ. Η λήψη ισχύος της εγγυητικής επιστολής πρέπει να είναι τουλάχιστον ένα μήνα πέραν της λήξης της ισχύος της προσφοράς.

Τα σχετικά έντυπα διατίθενται από το Τμήμα Μηχανογράφησης του δήμου Ροδίων, πλ. Ελευθερίας 1, Δημαρχιακό Μέγαρο, 1ος όροφος, υπεύθυνος κ. Τ. Μπαρδακάς, τηλ. 2241046310.

Ο δήμαρχος Ροδίων
Γιώργος Γιαννόπουλος

ΣΗΜΕΡΑ η απόφαση για την κοκαΐνη που βρέθηκε στο Φαληράκι

Μέσα σε μία κατάμεστη από κόσμο αίθουσα ξεκίνησε χθες από το Τριμελές Εφετείο επί Κακουργημάτων Δωδεκανήσου, η εξέταση της υπόθεσης εντοπισμού ενός περίπου κιλού κοκαΐνης το περασμένο Μάιο στη περιοχή Φαληρακίου. Η απόφαση αναμένεται να εκδοθεί σήμερα το πρωί.

Στο εδώλιο του κατηγορουμένου με βούλευμα του Συμβουλίου Εφετών Δωδεκανήσου βρέθηκαν ο 45χρονος από τ' Αφάντου Παντελής Δοντάς, και 34χρονος αλβανικής καταγωγής Γιάννης Καραγιάννης, κατηγορούμενοι σε βαθμό κακουργήματος ο μεν πρώτος για προμήθεια, κατοχή και αγορά, διάθεση και μεταφορά ο δεύτερος.

Η ακροαματική διαδικασία εξελίχθηκε σε φορτισμένη ατμόσφαιρα τόσο εξαιτίας του ότι από νωρίς το πρωί στο χώρο των δικαστηρίων βρίσκονταν συγγενείς και φίλοι κυρίως του 45χρονου αλλά και λόγω της «μάχης» που έδιναν από την πλευρά τους οι συνήγοροι υπεράσπισης των δύο κατηγορουμένων για να πείσουν το δικαστήριο για τις θέσεις που εξέφραζαν για λογαριασμό των πελατών τους.

Μάλιστα αρκετές φορές οι τόνοι μεταξύ των δύο πλευρών ανέβηκαν. Από την αρχή της εξέτασης της υπόθεσης η συνήγοροι υπεράσπισης του 34χρονου Καραγιάννη, κ.κ. Στέλιος Αλεξανδρής και Αγγελική Λιτζέρη «έκαναν χρήση» του άρθρου 211 Α βάσει του οποίου εάν δεν αποδειχτούν άλλα στοιχεία πλην της κατάθεσης του συγκατηγορούμενου τότε δεν μπορεί να στοχειοθετηθεί κατηγορία, «στρατηγική» που διατηρήθηκε καθόλη της διάρκεια της δίκης. Ο συνήγοροι υπεράσπισης από την πλευρά του 45χρονου, κύριοι Μανώλης Κουτσούκος και Αλέξης Κούγιας, παραδέχτηκαν την ενοχή του πελάτη τους (όπως και ο ίδιος άλλωστε από την πρώτη στιγμή) προέβαλαν όμως επιχειρήματα στο δικαστήριο για την ειλικρινή μεταμέλειά του, τον πρότερο έντιμο βίο και την άριστη διαγωγή που επέδειξε μετά την τέλεση της πράξης, τα οποία και ζήτησαν να ληφθούν υπόψη ως ελαφρυντικά.

Οι καταθέσεις ξεκίνησαν με αυτή του αστυνομικού του Τμήματος Δίωξης Ναρκωτικών Ρόδου, ο οποίος και περιέγραψε τα όσα είχαν συμβεί πριν αλλά και κατά τη διάρκεια της εξυχνίασης της υπόθεσης, αλλά και για τα όσα ακολούθησαν στην προανάκριση κατά τις απολογίες των συλληφθέντων. Ο αστυνομικός μεταξύ άλλων είπε ότι ο Καραγιάννης παρουσιάστηκε στην αστυνομία αυτοβούλως μετά από συννενόηση που είχε με τον αδελφό του, ενώ ανέφερε και τα μεγάλα ποσά που φέρεται να ξόδευε ο Καραγιάννης και τα οποία δεν δικαιολογούνταν από την εργασία που έκανε (εργολάβος οικοδομών). Μάλιστα τόνισε ότι στο σπίτι του Καραγιάννη είχαν βρεθεί φωτογραφίες «βίλας», η οποία βρισκόταν στην Αλβανία και ανήκε στο Καραγιάννη, όπως ο ίδιος τους είχε πει. Το στοιχείο αυτό προκάλεσε την έντονη αντίδραση της υπεράσπισης του 34χρονου, η οποία και ζήτησε να διωχθεί για ψευδορκία ο αστυνομικός, ενώ έγινε αφορμή να ανεβούν οι τόνοι.

Ακολούθησαν οι καταθέσεις μαρτύρων για λογαριασμό του Καραγιάννη, οι οποίοι και επεσήμαναν το μη συσχετισμό του 34χρονου με την υπόθεση, από όσα τουλάχιστον αυτοί γνώριζαν, αλλά και η κατάθεση της γυναίκας του η οποία επεσήμανε αναφέροντας συγκεκριμένα γεγονότα για την αθωότητα του συζύγου της.

Σε οικονομικό αδιέξοδο

Ως μάρτυρας υπεράσπισης του 45χρονου Δοντά κλήθηκε και κατέθεσε η σύζυγός του, η οποία περιέγραψε με κάθε λεπτομέρεια την οικονομική «καταστροφή» στην οποία είχε περιέλθει ο σύζυγος της και κατ' επέκταση η οικογένειά της τα τελευταία 2-3 χρόνια πριν το περιστατικό και βέβαια μέχρι σήμερα.

«Έχουμε πουλήσει τα πάντα, ακόμη και το σπίτι που μένουμε το έχουμε βάλει υποθήκη» είπε χαρακτηριστικά.

Η ίδια μίλησε επίσης για το χαρακτήρα του συζύγου της τονίζοντας ότι «αν πίστευα ότι ήταν τέτοιος άνθρωπος δεν θα έμενα μαζί του λεπτό και όχι 17 ολόκληρα χρόνια. Έχω δύο παιδιά, και όπως δεν θέλω να τα πειράξουν κανείς έτσι δεν θα μπορούσα να δεχθώ ότι κάτι τέτοιο θα μπορούσε να γίνει και σε άλλα και μάλιστα από τον ίδιο τον σύζυγό μου».

Η γυναίκα του 45χρονου δήλωσε στο δικαστήριο ότι πράγματι γνώριζε ότι ο άνδρας της είχε δανειστεί κάποια χρήματα από τον Καραγιάννη, ο οποίος στη συνέχεια τον εκβίαζε προκειμένου να του τα δώσει πίσω. Τόνισε δε, ότι κάποια φορά ο 34χρονος είχε επικοινωνήσει στο κατάστημά της (στ' Αφάντου) και μίλησε μαζί της ζητώντας να επικοινωνήσει ο Δοντάς μαζί του «διαφορετικά θα αναγκαστώ να χρησιμοποιήσω άλλους τρόπους». Η τοποθέτηση αυτή της γυναίκας, προκάλεσε την αντίδραση του Καραγιάννη, δηλώνοντας ότι «είναι ψέματα».

Αρκετή ώρα διήρκησε και η απολογία του 34χρονου αλβανικής καταγωγής, ο οποίος εξιστόρησε τη γνωριμία του με τον 45χρονο, αλλά και τη «συμφωνία» που έκαναν προκειμένου να του δανείσει τα χρήματα που χρειαζόταν.

Ο ίδιος είπε ότι ο Δοντάς του είχε «τάξει» να του επιστρέψει τα χρήματα και παράλληλα να του αναθέσει να ολοκληρώσει οικοδομή που έφτιαχνε, χωρίς όμως ποτέ να γίνει αυτό. «Δεν τον γνωρίζω καλά, τον γνωρίζω ελάχιστα» είπε χαρακτηριστικά ο 34χρονος, επισημαίνοντας ότι «τον ενέπλεξε στην υπόθεση προκειμένου να αποφύγει να με πληρώσει». Ο ίδιος παραδέχτηκε ότι τον έχει βρίσει για αυτό, δεν τον έχει όμως απειλήσει, ενώ παράλληλα προσκόμισε στο δικαστήριο και επιπλέον στοιχεία για τα όσα υποστήριξε κατά την απολογία του.

Από την πλευρά του ο 45χρονος από τα Αφάντου στην απολογία του επεσήμανε το γεγονός της αποδοχής της κατηγορίας ευθύς εξ αρχής και αναφέρθηκε στο μεγάλο οικονομικό «άνοιγμα» που είχε ύψους 400.000 ευρώ αλλά και στις απειλές που δεχόταν για τη ζωή τη δική του και της οικογένειας του από τον Καραγιάννη. «Αναγκάστηκα να συνεργαστώ, πήρα τη ποσότητα των ναρκωτικών που μου έδωσε προκειμένου να κερδίσω χρόνο, δεν είχα σκοπό ποτέ να την προωθήσω, καθώς δεν γνωρίζω από αυτά τα πράγματα» είπε φανερά συγκινημένος και φορτισμένος ο Δοντάς, περιγράφοντας στη συνέχεια λεπτομερώς τον τρόπο «μεταφοράς» από κοινού, της κοκαΐνης από το σημείο συνάντησης με τον Καραγιάννη μέχρι το κατάστημά του.

Αγορεύσεις

Την αθώωση του Καραγιάννη βάσει του άρθρου 211 Α και την ενοχή κατά το κατηγορητήριο χωρίς ελαφρυντικά πρότεινε στο δικαστήριο ο εισαγγελέας της έδρας κ. Γιώργος Κτιστάκης, προκαλώντας την αντίδραση των συνηγόρων υπεράσπισης του 45χρονου. Παίρνοντας στη συνέχεια το λόγο ο κ. Αλέξης Κούγιας εξέθεσε με επιχειρήματα, αναφερόμενος αρκετές φορές στο βούλευμα του Συμβουλίου Εφετών, τους λόγους που το δικαστήριο δεν θα πρέπει να λάβει υπόψη του τη πρόταση του κ. εισαγγελέα, και να μην δεχτεί τα ελαφρυντικά. Αναφέρθηκε στο τρόπο που έγινε ο «δανεισμός» από τον Καραγιάννη χωρίς καμία «υποθήκη» και εγγυήσεις, αλλά και στο χαρακτήρα του πελάτη του επισημαίνοντας χαρακτηριστικά ότι σε καμία περίπτωση αν και εφόσον βγει ο Δοντάς από τη φυλακή δεν θα βλάψει την κοινωνική ζωή του τόπου. «Ζητάμε να τιμωρήσετε το Δοντά, όχι όμως να τον εξοντώσουμε. Θέλουμε να κριθεί δίκαια και είναι σίγουρος για αυτό» κατέληξε ο κ. Κούγιας.

Στο ίδιο περίπου πλαίσιο κινήθηκε και η αγόρευση του κ. Κουτσούκου για λογαριασμό του 45χρονου ο οποίος όμως αναφέρθηκε λεπτομερώς και στη «συνάντηση» που αναφέρει στην αρχική του κατάθεση ο Καραγιάννης που είχε με το Δοντά λίγες ημέρες πριν τη σύλληψή τους.

Η συνήγορος υπεράσπισης του 34χρονου Καραγιάννη κ. Αγγελική Λιτζέρη παίρνοντας το λόγο επεσήμανε ότι παρά το γεγονός ότι στο κατάστημα του Δοντά είχε βρεθεί μέσα στο μπαρ ζυγαριά ακριβείας, δεν έγινε λόγος για αυτήν ούτε στην προανάκριση αλλά ούτε και καθόλη την ακροαματική διαδικασία, ενώ αναφέρθηκε (χρησιμοποιώντας φράση μάρτυρα υπεράσπισης) πώς ένας οικονομικά κατεστραμμένος άνθρωπος όπως ο Δοντάς μπορεί και πληρώνει υπέρογκες αμοιβές για τους συνηγόρους του. Η τοποθέτησή της αυτή είχε ως αποτέλεσμα το ξέσπασμα του κ. Μανώλη Κουτσούκου, ο οποίος μάλιστα ζήτησε να κρατηθούν στα πρακτικά τα όσα είχαν λεχθεί. Η κ. Λιτζέρη τόνισε επίσης την επιχειρηματική δραστηριότητα του πελάτη της και ζήτησε από το δικαστήριο «να πάψει ο πελάτης της να είναι σπιλωμένος».

Παρόμοια επιχειρήματα χρησιμοποίησε και ο κ. Στέλιος Αλεξανδρής για τον 34χρονο, λέγοντας χαρακτηριστικά ότι «δεν γίνεται να κατασκευάζουμε ενόχους προκειμένου να κλείσουμε μία υπόθεση και για να πάρουμε «σαρδέλες» αναφερόμενος στη κατάθεση του αστυνομικού της Δίωξης Ναρκωτικών. Επίσης έκανε λόγο για «θλιβερή παράσταση, την όποια προσπάθεια από την πλευρά του Δοντά να αξιοποιηθεί με σκοπό να χτυπηθεί ο εύκολος στόχος που είναι ο «Αλβανός» Καραγιάννης».

Το δικαστήριο διέκοψε αργά το απόγευμα και η απόφαση αναμένεται να εκδοθεί σήμερα.

Το δημοτικό συμβούλιο Λίνδου

Συνεδριάζει την Τρίτη

Θα εξετασθούν τρέχοντα θέματα

Την ερχόμενη Τρίτη 11 Απριλίου πρόκειται να συνεδριάσει το δημοτικό συμβούλιο Λίνδου, το οποίο θα ασχοληθεί με διάφορα τρέχοντα θέματα.

Ειδικότερα, σύμφωνα με την ημερήσια διάταξη της συνεδρίασης τα θέματα που θα συζητηθούν είναι τα εξής:

Έγκριση της οριστικής μελέτης και των όρων δημοπράτησης του έργου «Αποχέτευση και εγκατάσταση επεξεργασίας λυμάτων Δ.Δ. Λάρδου».

2. Τροποποίηση αιτήματος για την ένταξη του έργου «Αποχέτευση Ακαθάρτων Δ.Δ. Λάρδου» στην προγραμματική κατανομή (35%) των πόρων του προγράμματος «Θησέας» του ΥΠ.ΕΣ.Δ.Δ.Α.

3. Ανάθεση εκπόνησης οριστικής μελέτης του έργου «Εγκαταστάσεις βιολογικού καθαρισμού και αγωγού διάθεσης λυμάτων Λίνδου (Κατασκευή υποθαλάσσιου αγωγού και πρόσθετων μονάδων)».

4. Επιλογή θέσης για την εγκατάσταση μονάδας επεξεργασίας και διάθεσης λυμάτων στο Δ.Δ. Καλάθου - Πυλώνας.

5. Έγκριση μελέτης και καθορισμός των όρων δημοπράτησης για την προμήθεια απορριμματοφόρου οχήματος, τύπου πρέσας, 16 κυβικών.

6. Έγκριση του τελικού λογαριασμού του έργου «Μετατροπή πνευματικού κέντρου Λίνδου σε Δημαρχείο». (Αριθμός μελέτης 52/1999).

7. Σύναψη προγραμματικών συμβάσεων μεταξύ Δήμου Λινδίων και της Δημοτικής Επιχείρησης Πολιτισμού - Περιβάλλοντος Αθλητισμού - Τουρισμού - Ανάπτυξης (Δ.Ε.Π.Π.Α.Τ.Α.Λ.) για την διαχείριση και λειτουργία των χώρων της ελεγχόμενης στάθμευσης στο Δ.Δ. Λίνδου και τη διενέργεια αθλητικών προγραμμάτων.

8. Έγκριση του προϋπολογισμού της δημοτικής επιχείρησης Πολιτισμού - Περιβάλλοντος - Αθλητισμού - Τουρισμού - Ανάπτυξης (Δ.Ε.Π.Π.Α.Τ.Α.Λ.) δήμου Λινδίων οικονομικού έτους 2006.

9. Αναμόρφωση προϋπολογισμού οικονομικού έτους 2006 και συμπλήρωση τεχνικού προγράμματος έτους 2006.

10. Τελετές και δεξιώσεις. Έγκριση - Ψήφιση πιστώσεων.

11. Σφράγιση καταστημάτων υγειονομικού ενδιαφέροντος.

12. Ανασυγκρότηση της επιτροπής Παιδείας του Δ.Δ. Λάρδου.

13. Παροχή σύμφωνης γνώμης για την παράταση ωραρίου μουσικής καταστημάτων υγειονομικού ενδιαφέροντος.

14. Εφαρμογή προγράμματος καταπολέμησης του δάκου της ελιάς κατά το έτος 2006.

Και οι Παραδεισιώτες

Επιμένουν στο "όχι"

Στόχος η ανεξαρτητοποίησή τους

Επιμένουν οι Παραδεισιώτες στην ανεξαρτητοποίησή τους από τον Καποδίστρια.

Σχετική είναι η επιστολή που πήραμε:

«Κύριε Διευθυντά,

Με αφορμή τα πολλά τηλεφωνήματα, που δέχομαι καθημερινά για το θέμα του Καποδίστρια και την πορεία των ενεργειών των Παραδεισιωτών, για την ανεξαρτητοποίηση της Κοινότητας Παραδεισίου από το δήμο Πεταλούδων, έκρινα ότι δικαιούται ο κάθε πολίτης να ενημερωθεί από τον τοπικό Τύπο, για όσα αφορούν στις μέχρι τώρα ενέργειές μας.

Πρώτον, το θέμα είναι πασίγνωστο, δύο μόνο λόγια: Το Παραδείσι απαιτεί να του αναγνωριστεί το δικαίωμα της επιβίωσης. Όλοι εμείς, τα θύματα του «Καποδίστρια» κρίναμε ότι σφραγιστήκαμε με ημερομηνία λήξεως. Όχι, κραυγάζουμε, όχι, όσο ακόμα αναπνέουμε. Ο «Καποδίστριας» μας πνίγει θανάσιμα. Κανένας συμβιβασμός, καμιά υποχώρηση. Το ηλίου φαεινότερον δικαίωμά μας να επιβιώσουμε, είναι μονόδρομος και απορρίπτουμε οποιαδήποτε προσπάθεια κατευνασμού της αγανάκτησής μας με μεσοβέζικες λύσες και στη χειρότερη περίπτωση με φίμωσής μας.

Δεύτερον, η επιτροπή που εξέλεξε η συνέλευση των κατοίκων και που ήδη έχει γνωστοποιηθεί διά του Τύπου, θα υποβάλει φάκελο των ενεργειών της στον κ. πρωθυπουργό, στο αρμόδιο υπουργείο, στους βουλευτές του Νομού, αφού ολοκληρώσει την εργασία, που θα αποδεικνύει, ότι η συντριπτική πλειοψηφία των πολλαπλά πληγέντων και ποικιλοτρόπως εγκαταλειφθέντων Παραδεισιωτών, αξιώνει να τερματισθεί το δράμα που βιώνουν τρεις χιλιάδες ψυχές εδώ και τριάντα πέντε χρόνια και ακόμα χειρότερα τα οκτώ τελευταία χρόνια.

Τρίτον, όλες οι ενέργειες των Παραδεισιωτών γίνονται φανερά και καθαρά και δεν θα αφήσουμε να παρεισφρύσουν ανάμεσά μας στοιχεία καταδολίευσης του ιερού μας αγώνα.

Τέταρτον, παρακαλούμε θερμά τον τοπικό Τύπο και τα τοπικά Μ.Μ.Ε. να μας συμπαρασταθούν στον καθ' όλα νόμιμο και δίκαιο αγώνα μας, όπως το έχουν πράξει μέχρι τώρα, γι' αυτό και εκφράζουμε προς όλους, Τύπο, ΜΜΕ και συμπαριστάμενους πολίτες της Ρόδου, πόλης και υπαίθρου, τις θερμές ευχαριστίες μας.

Για τους αγωνιζόμενους Παραδεισιώτες

- θύματα τριών απαλλοτριώσεων
- θύματα της λειτουργίας διεθνούς αεροδρομίου μέσα στις αυλές τους
- θύματα της γιγαντιαίας σφαίρας υψίσυχνων κυμάτων στο λόφο Παραδεισίου
- θύματα του εργοστασίου ΔΕΗ Σορωνής».

ΑΝ. ΜΟΥΣΤΑΚΗΣ

Η ΠΙΤΣΑΡΙΑ
GONDOLA
Σας ενημερώνει ότι για το 40ήμερο των νηστειών, προσφέρουμε για σας τα παρακάτω νηστίσιμα είδη

ΠΙΤΣΕΣ
(Όλες οι πίτσες παρασκευάζονται με νηστίσιμο τυρί και χωρίς τυρί)
- ΛΑΧΑΝΙΚΩΝ (φρ. ντομάτα-κρεμύδι-μανιτάρια-πιπεριά, ελιές, αγγινάρα-ρόκκα)
- ΘΑΛΑΣΣΙΝΩΝ (φρ. ντομάτα-γαρίδες, μύδια-καβούρι)
- ΕΛΛΗΝΙΚΗ (φρ. ντομάτα-φέτα-ελιές-μανιτάρια-πιπεριά)
- ΚΗΠΟΥΡΟΥ (σπαράγγια-μπιζέλια-σπανάκι-φρ. ντομάτα)
- ΕΠΟΧΗΣ (κολοκυθάκι-μελιτζάνα-παρμεζάνα-ρόκκα)
- Al Funghi (φρ. μανιτάρια, φρ. ντομάτα-σκόρδο)
- ITALIANA (φρ. μοτσαρέλα-βασιλικό-φρ. ντομάτα-σκόρδο)
- ΣΥΜΙΑΚΗ (συμιακό γαριδάκι-σκόρδο-φρ. ντομάτα)
- ΤΟΥ ΨΑΡΑ (χταπόδι-σουπιά-καβούρι-φρ. ντομάτα)

ΖΥΜΑΡΙΚΑ
(ΠΕΝΝΕΣ-ΣΠΑΓΓΕΤΙ-ΤΑΛΙΑΤΕΛΕΣ-ΒΙΔΑΚΙΑ-ΠΕΤΑΛΟΥΔΕΣ)
- Με μπρόκολα και φρ. ντομάτα
- Με βασιλικό κουκουνάρια και σκόρδο
- Με φρ. μανιτάρια-σκόρδο-βασιλικό
- Με ποικιλία από οστρακοειδή
- Με χταπόδι-σουπιά-φρ. ντομάτα
- Με γαρίδες-μύδια-καβούρι-φρ. ντομάτα
- Με τόνο-αρακά-πιπεριά-φρ. ντομάτα
- Με λιαστή ντομάτα-φέτα
- ΛΑΖΑΝΙΑ με γέμιση από σπανάκι και μανιτάρια

ΣΑΛΑΤΕΣ
- Κουνουπίδι-πατάτες-κολοκυθάκια-(βραστά λαχανικά)
- Πατατοσαλάτα
- Λιαστή ντομάτα-ρόκκα-μαρούλι-ξύδι βαλσάμικο & Κρουτόνς
- Καβουροσαλάτα
- Τονοσαλάτα
- Ρυζότο-Λαχανικά
- Ρυζότο-Θαλασσινά
- Πλιγούρι με χταπόδι-σουπιά
- Πλιγούρι σκέτο

ΚΑΘΕ ΜΕΡΑ ΚΑΙ ΔΙΑΦΟΡΕΤΙΚΑ ΜΑΓΕΙΡΕΥΤΑ ΦΑΓΗΤΑ ΜΕ ΜΕΓΑΛΗ ΠΟΙΚΙΛΙΑ ΑΠΟ ΝΗΣΤΙΣΙΜΑ ΦΑΓΗΤΑ!

AT1383

Βενετοκλέων 44 & Δωδ/κής Νεολαίας
Τηλ. 2241077775, 2241027937, 2241029642
Τώρα και νέο κατάστημα
για καλύτερη εξυπηρέτησή σας στην οδό
Αποστόλου Παύλου 12 Ανάληψη
τηλ. 2241067927

Στο νέο κατάστημα εκτός από την μεγάλη ποικιλία σε πίτσες - ζυμαρικά - κρεατικά προσφέρουμε ακόμη και φρέσκες κρέπες με φρέσκα φρούτα. Μεγάλη ποικιλία από γλυκές-αλμυρές-χορτοφάγων-νηστίσιμες

Και διανομή στο χώρο σας με ένα τηλέφωνημα στο 2241067927

ΚΕΝΤΡΟ ΤΕΧΝΗΣ ΧΟΡΟΥ & ΑΘΛΗΣΗΣ
ΑΜΕΡΙΣΣΑ ΒΟΓΙΑΤΖΗ

Σεμινάριο ΑΥΘΕΝΤΙΚΟΥ ανατολίτικου χορού
(με τη συμπαράσταση του διεθνούς συμβουλίου χορού



Σάββατο 8 και Κυριακή 9 Απριλίου 2006
στο Κέντρο Τέχνης Χορού και Άθλησης της Αμέρισσας Βογιατζή.
Κόστος σεμιναρίου €15

- **Σάββατο 8 Απριλίου 2006.** Ώρα έναρξης 16.00, ώρα λήξης 19.00. Προσέλευση 15' νωρίτερα.

Θέματα:
- «Η ιστορία του αυθεντικού ανατολίτικου χορού»
- «Σημασία του ρυθμού και της μουσικής στον ανατολίτικο χορό»
- «Βηματολόγιο»
- «Συμβολισμός των ασκήσεων και των αξεσουάρ»

- **Κυριακή 9 Απριλίου 2006.** Ώρα έναρξης 16.00, ώρα λήξης 19.00.

Θέματα:
- «Βασική τέχνη της κοιλιάς»
- «Ταχύτητες και ρυθμοί»
- «Χορογραφία»
- «Ασκήσεις αναπνοής»

Αμφίεση: *άνετο παντελόνι που να κατεβαίνει ως τους γοφούς, μικρό μπούστο που αφήνει ακάλυπτη την κοιλιά και τη μέση, ένα παρεό και προαιρετικά ένα μαντήλι με φλουριά.*

Δηλώσεις συμμετοχής στα τηλέφωνα της σχολής
(22410-90593, 22410-90548, 6944597385)
AT908/1355(Γ)

ΠΑΡΟΔΟΣ ΚΑΜΕΙΡΟΥ (ΚΟΛΩΝΑΚΙ - ΚΡΕΜΑΣΤΗ)
-Τηλ. 22410 90548-90593, κινητό 6944597385

VT visa travel club

ΓΡΗΓΟΡΙΟΥ ΛΑΜΠΡΑΚΗ 54 ΠΛΑΤΕΙΑ ΑΚΑΔΗΜΙΑΣ 85100 ΡΟΔΟΣ
ΤΗΛ 2241033282-25737 ΦΑΞ 2241073127
1ος Οροφος
www.visatravelclub.gr e-mail: sales@visatravelclub.gr

ΣΥΜΒΟΥΛΕΥΤΕΙΤΕ ΜΑΣ ΓΙΑ :

ΕΙΣΙΤΗΡΙΑ ΑΕΡΟΠΟΡΙΚΑ
ΑΚΤΟΠΛΟΪΚΑ
ΟΡΓΑΝΩΜΕΝΕΣ ΕΚΔΡΟΜΕΣ
ΚΡΟΥΑΖΙΕΡΕΣ
ΚΡΑΤΗΣΕΙΣ ΞΕΝΟΔΟΧΕΙΩΝ
ΕΝΟΙΚΙΑΣΕΙΣ ΑΥΤΟΚΙΝΗΤΩΝ

ΠΤΗΣΕΙΣ ΤΣΑΡΤΕΡ ΓΙΑ:
- ΑΓΓΛΙΑ : ΚΑΘΕ ΤΕΤΑΡΤΗ & ΣΑΒΒΑΤΟ
- ΒΕΛΓΙΟ: ΚΑΘΕ ΚΥΡΙΑΚΗ ΓΙΑ ΤΟΝ ΑΠΡΙΛΙΟ
- ΠΑΡΙΣΙ : ΚΑΘΕ ΚΥΡΙΑΚΗ
- ΑΜΣΤΕΡΝΤΑΜ: ΚΑΘΕ ΠΕΜΠΤΗ ΚΑΙ ΚΥΡΙΑΚΗ
- ΒΑΡΣΟΒΙΑ : ΚΑΘΕ ΠΑΡΑΣΚΕΥΗ
- ΣΟΥΗΔΙΑ: ΚΑΘΕ ΤΕΤΑΡΤΗ ΚΑΙ ΚΥΡΙΑΚΗ
- ΔΑΝΙΑ: ΚΑΘΕ ΚΥΡΙΑΚΗ
- ΣΤΟΥΤΓΓΑΡΔΗ: ΚΑΘΕ ΣΑΒΒΑΤΟ ΓΙΑ ΤΟΝ ΑΠΡΙΛΙΟ

ΧΠΤΓΡ020

ΕΠΙΚΟΙΝΩΝΗΣΤΕ ΜΕ ΤΟ ΓΡΑΦΕΙΟ ΜΑΣ ΓΙΑ ΠΕΡΙΣΣΟΤΕΡΕΣ ΠΛΗΡΟΦΟΡΙΕΣ!

Ο διευθυντής του πολιτικού γραφείου του πρωθυπουργού

Ο Γ. Αγγέλου στην Επιτροπή Διαφάνειας

Κατέθεσε για την ενημέρωση του Μαξίμου από τον Γ. Κορωνιά

Με την εξέταση του διευθυντή του πολιτικού γραφείου του πρωθυπουργού Γιάννη Αγγέλου συνέχισε χθες τις εργασίες της η Επιτροπή Θεσμών και Διαφάνειας της Βουλής.

Ο κ. Αγγέλου τόνισε ότι η μόνη εμπλοκή του στην υπόθεση των υποκλοπών ήταν η ενημέρωση που είχε το βράδυ της Πέμπτης 10 Μαρτίου, παρουσία και του τότε υπουργού Δημόσιας Τάξης Γιώργου Βουλγαράκη από τον διευθύνοντα σύμβουλο της Vodafone Γιώργο Κορωνιά. Εξιστορώντας χρονικά τα γεγονότα, ο κ. Αγγέλου ανέφερε ότι ο αντιπρόεδρος και διευθύνων σύμβουλος της Vodafone επικοινώνησε την Τετάρτη 9 Μαρτίου με το γραφείο του πρωθυπουργού ζητώντας προσωπική συνάντηση μαζί του για θέμα υψίστης εθνικής ασφαλείας.

Όπως εξήγησε ο κ. Αγγέλου, η συνάντηση Κορωνιά - πρωθυπουργού ήταν αδύνατο να γίνει πριν από το βράδυ της Παρασκευής, καθώς ο πρωθυπουργός θα βρισκόταν στην Ισπανία σε επίσημο ταξίδι.

Συνάντηση της 10ης Μαρτίου

«Την Πέμπτη το πρωί τηλεφώνησε ξανά στην ιδιαιτέρα του πρωθυπουργού, με την οποία είχε επικοινωνήσει και την προηγούμενη μέρα, ενώ όταν εγώ του τηλεφώνησα αργότερα, ο κ. Κορωνιάς βρισκόταν στο γήπεδο. Δέχτηκε να συναντηθούμε στις 8 το βράδυ της ίδιας μέρας» τόνισε ο κ. Αγγέλου.

Πρόσθεσε ότι ο διευθύνων σύμβουλος της Vodafone ήταν παντελώς άγνωστος στο πρωθυπουργικό γραφείο έως το βράδυ της 9ης Μαρτίου και ότι, όταν του επισημάνθηκε ότι ο πρωθυπουργός δεν θα ήταν διαθέσιμος μέχρι την Παρασκευή (11/3/2005), εκείνος δεν επέμενε να τον δει οπωσδήποτε εκείνο το βράδυ της Τετάρτης.

Στο σημείο αυτό ο κ. Αγγέλου ανέφερε τι ακριβώς είπε ο κ. Κορωνιάς παρουσία και του Γ.Βουλγαράκη: «Ο κ. Κορωνιάς μάς είπε ότι με αφορμή τα προβλήματα στην αποστολή μηνυμάτων σε συνδρομητές τον Ιανουάριο του 2005, άρχισε από την Vodafone η έρευνα -η οποία απέβη άκαρπη-, ώστε να εντοπιστεί το πρόβλημα. Όπως είπε ο κ. Κορωνιάς, απευθύνθηκε στην Ericsson Ελλάδας, στη συνέχεια της Ισπανίας και μετά στη μητρική εταιρεία της Σουηδίας για να ελεγχθεί το σύστημα».

»Στην ερώτηση μας, εμένα και του κ. Βουλγαράκη για το πώς ήταν δυνατό να υπάρχει λογισμικό στις εγκαταστάσεις της Vodafone και να μην έχει αποκαλυφθεί από τους ίδιους, ο κ. Κορωνιάς μάς είπε ότι ήταν υψηλής τεχνολογίας και είχε τη δυνατότητα να γίνεται αόρατο. Επίσης μάς διαβεβαίωσε ότι το συγκεκριμένο λογισμικό δεν είχε παραγγελθεί από την Vodafone ούτε και με την ιδιότητα να υπάρχει στις εγκαταστάσεις της και να είναι ανενεργό».

»Ακόμα ο κ. Κορωνιάς είπε ότι στις 7 Μαρτίου έδωσε εντολή να αφαιρεθεί αμέσως το παράνομο λογισμικό, κάτι που έγινε, όπως μας είπε την επόμενη μέρα».

Τα τηλέφωνα του πρωθυπουργού

Ο κ. Αγγέλου απάντησε αρνητικά σε ερώτηση του βουλευτή του ΠΑΣΟΚ Μ.Παπαϊωάννου για το αν ο πρωθυπουργός χρησιμοποιούσε το τηλέφωνο της εταιρείας του πατέρα του, ενώ σε ερώτηση αν το τηλέφωνο που είχε διατεθεί στον πρωθυπουργό από τη Βουλή όντως παρακολουθείτο, ο κ. Αγγέλου είπε ότι «ήταν στον κατάλογο και ήταν ένα από τα τηλέφωνα που χρησιμοποιούσε».

Ακόμη, ανέφερε ότι ο πρωθυπουργός χρησιμοποιεί «καμιά εικοσαριά» τηλέφωνα και ότι η επικοινωνία μαζί του γίνεται από συγκεκριμένο τηλέφωνο που αφήνει κάθε φορά στη γραμματεία του. «Τα τηλέφωνα εναλλάσσονται τακτικά» για ασφάλεια, διευκρίνισε ο κ. Αγγέλου, απαντώντας σε σχετική ερώτηση του Φ.Κουβέλη.

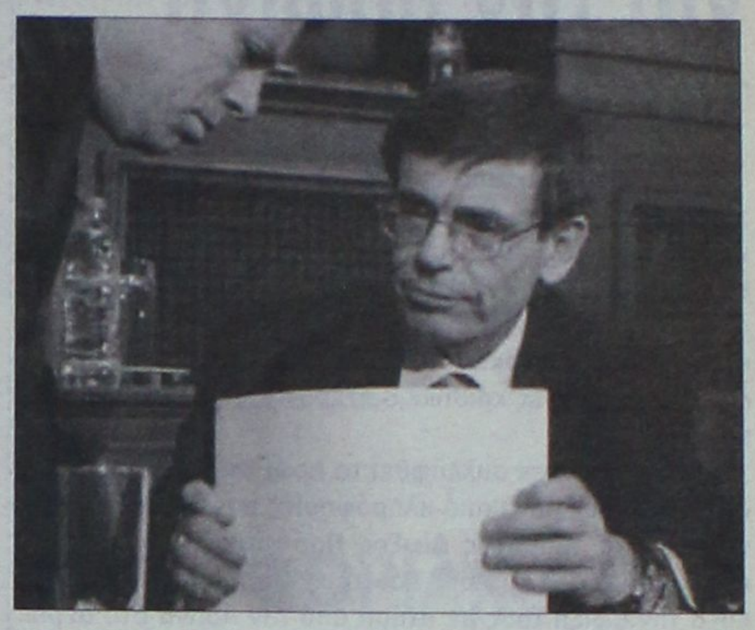

Ο διευθυντής του πολιτικού γραφείου του πρωθυπουργού Γιάννης Αγγέλου

Σε ερώτηση της Λιάνας Κανέλλη για την αντίδραση του πρωθυπουργού, όταν ενημερώθηκε για την υπόθεση, ο κ. Αγγέλου είπε ότι ο κ. Καραμανλής θα ενημέρωνε ο ίδιος τους υπουργούς και ότι το θέμα θα πήγαινε στη Δικαιοσύνη.

Όταν ο κ. Βενιζέλος και αργότερα ο Φ.Πετσάλνικος ρώτησαν τον κ. Αγγέλου για το λόγο που ζήτησε από τον υπουργό Δημόσιας Τάξης να παραστεί στη συνάντησή του με τον κ. Κορωνιά, και όχι από άλλους υπουργούς, όπως τον υπουργό Επικοινωνιών, ο κ. Αγγέλου είπε ότι έτσι εκτίμησε λόγω της επίκλησης ζητήματος εθνικής ασφάλειας.

Μεταφέρθηκε από τις φυλακές της Μπολόνια

Στην Αθήνα ο Απ. Βαβύλης

Έφτασε στην Αθήνα ο Απόστολος Βαβύλης, καθώς το αεροπλάνο που τον μετέφερε από το αεροδρόμιο «Φιουμιτσίνο» της Ρώμης προσγειώθηκε στο «Ελευθέριος Βενιζέλος» λίγο μετά τις 2 χθες το μεσημέρι. Ο «μοναχός Ραφαήλ» μεταφέρθηκε στη Γενική Αστυνομική Διεύθυνση Αττικής (ΓΑΔΑ) και κατόπιν οδηγήθηκε στον εισαγγελέα. Στις φυλακές Κορυδαλλού θα οδηγηθεί σήμερα το πρωί.

Σήμερα θα οδηγηθεί στον Κορυδαλλό

Ο Βαβύλης και οι τρεις αστυνομικοί συνοδοί του (δύο άνδρες της Ασφάλειας και ένας της Interpol), που βρέθηκαν στην Ιταλία για τη μεταγωγή του, αναχώρησαν από τη Ρώμη με πτήση των Ολυμπιακών Αερογραμμών. Προηγουμένως ο Βαβύλης, ντυμένος μοναχός και συνοδευόμενος από Ιταλούς καί τέσσερις Έλληνες αστυνομικούς, έφθασε στο αεροδρόμιο «Φιουμιτσίνο» της ιταλικής πρωτεύουσας, μιάμιση ώρα πριν από την αναχώρηση της πτήσης 234 της Ολυμπιακής προς την Αθήνα.

Στο αστυνομικό τμήμα του αεροδρομίου έγινε το τσέκ-ιν. Ο Βαβύλης είπε στους αστυνομικούς ότι πεινάει και ένας καραμπινιέρος πήγε στο μπαρ και του έφερε καπουτσίνο με ένα κρουασάν. Αφού έγιναν οι απαραίτητοι έλεγχοι, ο Βαβύλης τούς ευχήθηκε «καλό Πάσχα».

Στη συνέχεια οδηγήθηκε στο αεροσκάφος και κάθησε στις τέσσερις τελευταίες θέσεις, ενώ τοποθετήθηκαν μπλε κουρτίνες για να μην τον βλέπουν οι υπόλοιποι επιβάτες. Ο κυβερνήτης του αεροσκάφους απαγόρευσε κάθε επαφή του κρατουμένου με επιβάτες και δημοσιογράφους.

Σύμφωνα πάντως με δηλώσεις του σε δημοσιογράφο του ΑΝΤ1, ο Απόστολος Βαβύλης αισθάνεται ικανοποιημένος που επιστρέφει στην Ελλάδα, καθώς, όπως ισχυρίστηκε, η ζωή του στις φυλακές της Μπολόνια, όπου εξέτιε επταετή ποινή κάθειρξης για διακίνηση ναρκωτικών, κινδύνευε.

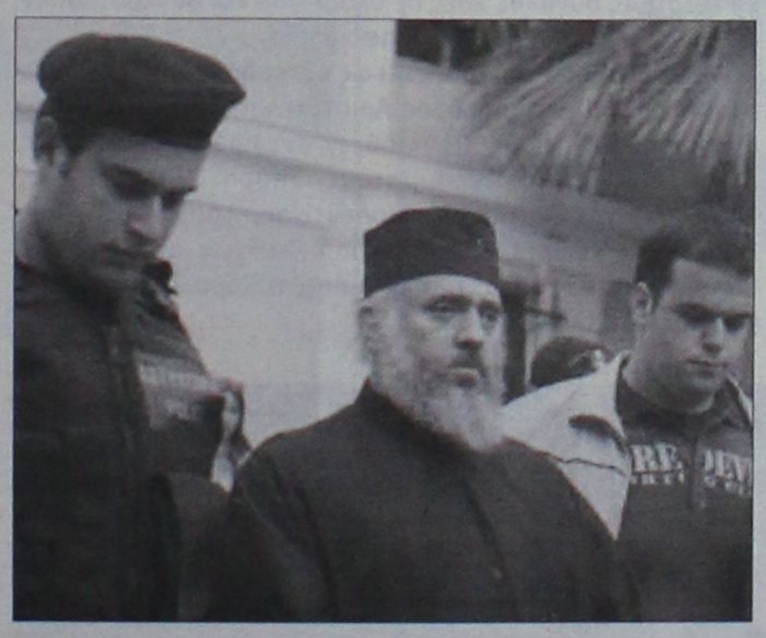

Από τη μεταφορά του Απόστολου Βαβύλη στη ΓΑΔΑ

Αφού έφτασε στο κτήριο της ΓΑΔΑ και πέρασε από τη σήμανση, ο Απόστολος Βαβύλης οδηγήθηκε στις 5.30 το απόγευμα στον εισαγγελέα εκτελέσεως ποινών, προκειμένου να γίνει εκτελεστή η ποινή που του έχει επιβληθεί από την ιταλική Δικαιοσύνη.

Ο Βαβύλης, που συνελήφθη στη Μπολόνια στις 22 του περασμένου Απριλίου, έχει καταδικαστεί από το Κακουργιοδικείο της Βενετίας σε ποινή κάθειρξης επτά ετών για διακίνηση ναρκωτικών.

Μετά τον εισαγγελέα επέστρεψε στη ΓΑΔΑ, όπου και διανυκτέρευσε στα κρατητήρια. Στις 9 το πρωί σήμερα θα οδηγηθεί στο Αυτόφωρο για τα πλαστά έγγραφα που χρησιμοποιούσε και στη συνέχεια στον ανακριτή για τις κατηγορίες που τον βαρύνουν. Αμέσως μετά θα οδηγηθεί στις φυλακές Κορυδαλλού.

ALHAMBRA TRAVEL
ΓΕΝΙΚΟΙ ΑΝΤΙΠΡΟΣΩΠΟΙ
ΓΙΑ ΤΗΝ LOUIS ΣΤΗ ΡΟΔΟ
LOUIS HELLENIC CRUISES
αποδράστε από τα συνηθισμένα!!!

ΠΑΣΧΑΛΙΝΗ ΠΡΟΣΦΟΡΑ!!!

50% ΕΚΠΤΩΣΗ
ΣΤΟ ΔΕΥΤΕΡΟ ΕΠΙΒΑΤΗ

7ήμερη κρουαζιέρα στο κοσμοπολίτικο Αιγαίο και Σμύρνη
με το κρουαζιερόπλοιο Perla

ΗΜΕΡΑ	ΛΙΜΑΝΙ	ΑΦΙΞΗ	ΑΝ/ΣΗ
Παρασκευή	Πειραιάς	-	17.00
Σάββατο	Κωνσταντινούπολη	13.30	-
Κυριακή	Κωνσταντινούπολη	-	13.00
Δευτέρα	Σμύρνη	07.30	18.30
Τρίτη	Πάτμος	06.30	10.30
Τρίτη	Μύκονος	16.00	23.00
Τετάρτη	Ρόδος	09.00	18.00
Πέμπτη	Ηράκλειο	07.00	12.00
Πέμπτη	Σαντορίνη	17.00	21.00
Παρασκευή	Πειραιάς	06.00	-

Κατηγορία	Τιμές κατ' άτομο	Κατηγορία	Τιμές κατ' άτομο
TA	1.230€	TB	1150€
A	945€	B	975€
DA	855€	D	800€
F	760€	G	730€
E	730€		

3ος/4ος ενήλικας 615€ 3ο/4ο παιδί Δωρεάν
Λιμενικά & λοιπά έξοδα 171€

ΗΜΕΡΟΜΗΝΙΑ ΑΝΑΧΩΡΗΣΗΣ 21 ΑΠΡΙΛΙΟΥ
... καιρός για κρουζιέρα!!!

- Στην τιμή περιλαμβάνεται η πλήρης διατροφή των επιβατών, το πρόγραμμα ψυχαγωγίας στο κρουζιερόπλοιο, ασφάλιση Αστικής - Επαγγελματικής ευθύνης
- Δεν περιλαμβάνονται τα λιμενικά και λοιπά έξοδα, οι προαιρετικές εκδρομές, τα φιλοδωρήματα, η κατανάλωση ποτών και αναψυκτικών
- Όλοι οι επιβάτες πληρώνουν τα λιμενικά και λοιπά έξοδα.
- Επιβάρυνση μονόκλινης καμπίνας 25%. Επιβάρυνση μονόκλινων καμπίνων SA & SB 100%
- Παιδιά ως 17 ετών όταν μοιράζονται την καμπίνα με ενήλικες πληρώνουν μόνο τα λιμενικά τέλη 171 ευρώ
- Η προσφορά ισχύει μόνο για επιβάτες με ελληνικό διαβατήριο ή και αλλοδαπό διαβατήριο, οι οποίοι είναι αποδεδειγμένα μόνιμοι κάτοικοιι Ελλάδας και για περιορισμένο αριθμό καμπίνων.
- Θα τηρηθεί απόλυτη σειρά προτεραιότητας στις κρατήσεις

ΑΠΑΡΑΙΤΗΤΟ ΔΙΑΒΑΤΗΡΙΟ ΣΕ ΙΣΧΥ Ή ΤΑΥΤΟΤΗΤΑ ΜΕ ΛΑΤΙΝΙΚΟΥΣ ΧΑΡΑΚΤΗΡΕΣ (ΝΕΟΥ ΤΥΠΟΥ)

ΠΛΗΡΟΦΟΡΙΕΣ-ΠΡΟΓΡΑΜΜΑΤΑ
ALHAMBRA TRAVEL
Δ. Θεοδωράκη 13-ΡΟΔΟΣ Τηλ. 2241037052 και 2241025698

ΧΠΤΤΡ002

Καταδικάστηκε σε φυλάκιση 4 ετών για την ηρωίνη

Την είχε στο ... στομάχι του!

Σε ποινή φυλάκισης 4 ετών και χρηματικό πρόστιμο 2.000 ευρώ με την έφεση να έχει αναστέλλουσα δύναμη καταδικάστηκε χθες από το Τριμελές Εφετείο επί Κακουργημάτων Δωδεκανήσου 28χρονος Ροδίτης, ο οποίος είχε μεταφέρει μέσα στο ..στομάχι του από την Αθήνα στη Ρόδο 16 συσκευασίες ηρωίνης, τον περασμένο Δεκέμβριο. Αθώος κρίθηκε ο 27χρονος συγκατηγορούμενός του.

Και οι δύο είχαν συλληφθεί το πρωί της 6ης Δεκεμβρίου 2005, όταν μετά από πληροφορίες που είχαν οι αστυνομικοί του Τμήματος Δίωξης Ναρκωτικών Ρόδου τους είχαν στήσει «καρτέρι» και τους διενήργησαν έλεγχο κατά την άφιξή τους με πτήση από την Αθήνα στο αεροδρόμιο του νησιού μας. Μάλιστα είχαν μεταφέρει τον 28χρονο στο νοσοκομείο όπου του έγιναν οι απαραίτητες εξετάσεις και εντοπίστηκαν οι 16 συσκευασίες με ηρωίνη συνολικού βάρους 190 γραμμαρίων, μέσα στο στομάχι του.

Κατά τη χθεσινή εξέταση της υπόθεσης από το αρμόδιο δικαστήριο ο Γκανάς δήλωσε ότι την ποσότητα αυτή αναγκάστηκε να την μεταφέρει, εξαιτίας παλιού «χρέους» που είχε σε Αλβανό κρατούμενο στις φυλακές Κορυδαλού, όπου είχε βρεθεί για άλλη υπόθεση παλαιότερα και ο οποίος τον εκβίαζε. Σε ό,τι αφορά τον 27χρονο συγκατηγορούμενό του τόνισε ότι δεν τον είχε ενημερώσει για το τι κουβαλούσε μέσα στο στομάχι του. Επίσης επεσήμανε ότι ο ίδιος ήταν αρκετό διάστημα χρήστης ναρκωτικών και ότι πλέον έχει αποτοξινωθεί.

Τα ίδια επίσης ισχυρίστηκε και ο 27χρονος επισημαίνοντας ότι το ταξίδι αυτό και μάλιστα αυθημερόν το έκανε προκειμένου να συναντήσει στην Αθήνα την κοπέλα του και όχι για να μεταφέρει ναρκωτικά, ισχυρισμός που ενισχύθηκε και από τα όσα τόνισε στην αγόρευση του ο συνήγορός του κ. Δημήτρης Ράπτης, ο οποίος υπογράμμισε στο δικαστήριο το γεγονός ότι στην κατοχή του πελάτη του δεν είχε εντοπιστεί ούτε ένα γραμμάριο ναρκωτικής ουσίας.

Ο κ. Μανώλης Κουτσούκος για λογαριασμό του 28χρονου επίσης τόνισε το γεγονός ότι ο πελάτης του ήταν πλέον «καθαρός» και δεν προέβη στη πράξη αυτή μετά από συνεχείς οχλήσεις του Αλβανού πρώην συγκρατούμενού του.

Στην πρότασή του ο εισαγγελέας της έδρας ζήτησε την ενοχή των κατηγορουμένων ως τοξικομανείς και τελικά το δικαστήριο έκρινε αθώο τον 27χρονο και ένοχο τον 28χρονο συγκατηγορούμενό του επιβάλλοντάς του ποινή φυλάκισης 4 ετών και χρηματικό πρόστιμο 2.000 ευρώ, με την έφεση να έχει αναστέλλουσα δύναμη.

Στα «μαλακά» έπεσε η πολυεθνική σπείρα

Καταδικάστηκαν σε 12 μήνες με αναστολή

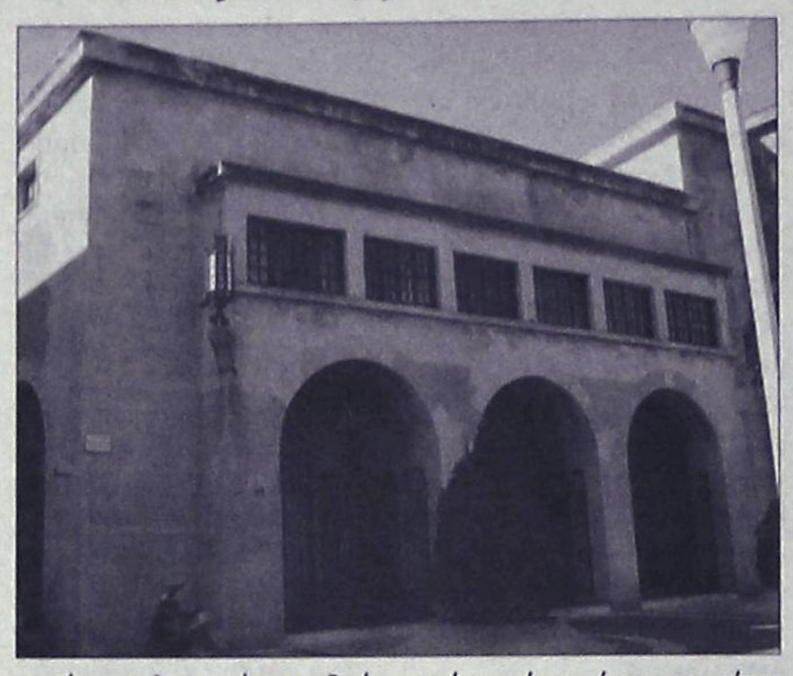

Στα «μαλακά» έπεσαν τελικά χθες τα τρία μέλη της γαλλοϊσπανικής «σπείρας» που είχε «επιδοθεί» στις διαρρήξεις σταθμευμένων αυτοκινήτων και δωματίων ξενοδοχείων στη περιοχή μας το περασμένο καλοκαίρι. Η υπόθεση εξετάστηκε πράγματι χθες από το Τριμελές Εφετείο επί Κακουργημάτων Δωδεκανήσου, το οποίο και τους αθώωσε για την κατηγορία της σύστασης εγκληματικής οργάνωσης, ενώ μετέτρεψε την κατηγορία σε βαθμό κακουργήματος των διακεκριμένων κλοπών, σε κλοπές από κοινού σε βαθμό πλημμελήματος επιβάλλοντάς τους ποινή φυλάκισης 12 μηνών με τριετή αναστολή.

Κατά την ακροαματική διαδικασία, οι τρεις κατηγορούμενοι ηλικίας 25, 31 και 35 ετών αντίστοιχα τόσο στις απολογίες τους όσο και δια μέσου των συνηγόρων του κυρίων Πολύβιου Γαλλιουδάκη και Στέλιου Κιουρτζή, κατάφεραν να πείσουν το δικαστήριο ότι με εξαίρεση μία με δύο περιπτώσεις κλοπών δεν είχαν συμμετάσχει σε καμία άλλη, καθώς επίσης και ότι τα κλοπιμαία που βρέθηκαν μέσα στο δωμάτιο όπου διέμεναν, υπήρχαν εκεί προτού αυτοί εγκατασταθούν.

Στην αγόρευσή του ο εισαγγελέας της έδρας κ. Γιώργος Κτιστάκης πρότεινε την ενοχή των κατηγορουμένων για τις κλοπές και την απλή συνέργεια στη χρήση καρτών καθώς και τη σύσταση συμμορίας. Παίρνοντας το λόγο ο πρώτος εκ των συνηγόρων των κατηγορουμένων κ. Στέλιος Κιουρτζής επεσήμανε ότι δεν αποδεικνύεται από τα μέχρι τώρα στοιχεία η ενοχή για τις κλοπές (ο πελάτης φέρεται να έχει μόνο χρησιμοποιήσει τις κλεμμένες πιστωτικές κάρτες) και ζήτησε να αναγνωριστούν τα ελαφρυντικά του πρότερου έντιμου βίου και της ειλικρινούς μεταμέλειας. Επίσης ο συνήγορος κ. Πολύβιος Γαλλιουδάκης για λογαριασμό των υπολοίπων δύο τόνισε ότι οι πελάτες του ομολόγησαν μόνο 1- 2 περιπτώσεις κλοπών, ενώ φέρονται να έχουν διαπράξει το ίδιο αδίκημα σε περιόδους που δεν βρίσκονταν στο νησί μας.

Τελικά το δικαστήριο έκανε δεκτό τον αυτοτελή ισχυρισμό των συνηγόρων τους για μετατροπή της κατηγορίας και τους καταδίκασε μόνο για διάπραξη κλοπών από κοινού σε 12μηνη φυλάκιση με τριετή αναστολή.

Το δ.σ. της ΠΟΞ

Το νέο διοικητικό συμβούλιο της Πανελλήνιας Ομοσπονδίας Ξενοδόχων (ΠΟΞ), που προέκυψε από τις αρχαιρεσίες στις 29 Μαρτίου, συνήλθε χθες σε ολομέλεια και συγκροτήθηκε σε σώμα μετά από μυστική ψηφοφορία.

Η νέα σύνθεση του δ.σ. έχει ως εξής: πρόεδρος Ανδρέας Ανδρέαδης, α΄αντιπρόεδρος Αριστοτέλης Θωμόπουλος, β' αντιπρόεδρος Νίκος Πουλιού, γ΄αντιπρόεδρος Κώστας Λεβέντης, γενικός γραμματέας Σπύρος Γαλιατσάτος, αναπλ.γεν.γραμματέας Α.Φιορεντίνος, ταμίας Θανάσης Ρώμπαπας, έφορος δημοσίων και διεθνών σχέσεων Μ.-Ε.Μαμιδάκη και μέλη: Γ.Καλλίγερος, Δ.Καραλής, Β.Μηναΐδης και Η.Τσιτλακίδης.

Σύλληψη με ποσότητα ηρωίνης

Με μικρή ποσότητα ηρωίνης, εντοπίστηκε και συνελήφθη προχθές το απόγευμα στο νησί της Κω, ένας 26χρονος κάτοικος του νησιού.

Η σύλληψή του έγινε από αστυνομικούς της Ομάδας Πρόληψης και Καταστολής Εγκληματικότητας της Κω, οι οποίοι βρήκαν στην κατοχή του 1,2 γραμμάρια ηρωίνης.

Σε βάρος του σχηματίστηκε δικογραφία και παραπέμφθηκε στον εισαγγελέα της Κω, που άσκησε σε βάρος του ποινική δίωξη για κατοχή ναρκωτικών παραπέμποντάς τον σε τακτική δικάσιμο.



G.A. FERRIES

ΤΡΙΗΜΕΡΗ ΠΑΣΧΑΛΙΝΗ ΕΚΔΡΟΜΗ

ΣΤΗΝ ΚΑΛΥΜΝΟ

ΜΕ ΤΟ Ε/Γ-Ο/Γ ΡΟΔΑΝΘΗ

- Αναχώρηση Μ. Σάββατο από Ρόδο στις 12.00 μ.μ.
  Αφιξη στην Κάλυμνο 17.00 μ.μ.
- Παραμονή στην Κάλυμνο. Ανάσταση και Πάσχα
- Αναχώρηση Λαμπρή Δευτέρα από Κάλυμνο στις 08.00 π.μ.
  Αφιξη στην Ρόδο 13.00 μ.μ.

Τιμές κατ' άτομο	
Δίκλινη εξωτερική (ΑΑ2)	100 ευρώ
Λοιπές καμπίνες (Α2, Α4, ΑΒ4)	75 ευρώ
ΙΧ	50 ευρώ
ΜΟΤΟ	ΔΩΡΕΑΝ!

Πληροφορίες στα τηλέφωνα

- G.A. FERRIES: 2104582640
- TSAGARIS TRAVEL: 2241036170, 30406



ΤΑ ΦΑΝΑΡΙΑ

Για δεύτερη φορά. Εδώ και δύο μήνες στα φανάρια στον Άγιο Νικόλαο, επί της Καναδά, όταν ανάβει «πράσινο» και τα δύο φανάρια... σβήνουν. Δεν υπάρχουν δύο λαμπάκια για να αλλαχθούν τα καμένα;

Κ.Κ

ΠΡΟΠΗΛΑΚΙΣΜΟΙ

Προς υποψήφιο δήμαρχο Καλύμνου, Δημήτρη Διακομιχάλη:

Προπηλακισμός = η πράξη και το αποτέλεσμα του προπηλακίζω, εξύβριση, εξευτελισμός. (Μείζον Ελληνικό Λεξικό. Εκδώσεις, Τεγόπουλος – Φυτράκης).

Όταν λοιπόν οπαδός σας κ. Διακομιχάλη βρίζει δημοσιογράφο κατά τη διάρκεια συνέντευξης Τύπου (επειδή... δεν του άρεσε η ερώτηση), αυτό σημαίνει ότι τον προπηλακίζει.

Υ.Γ. Συνέντευξη Τύπου σημαίνει ότι την συνέντευξη θα την δώσετε στον Τύπο. Δηλαδή στους δημοσιογράφους. Αν πετάγεται και ρωτά ο κάθε οπαδός τα δικά του και εσείς απαντάτε, δεν είναι συνέντευξη Τύπου. Είναι... συνέντευξη τρίτου τύπου.

Κ.Κ

ΔΕΝ ΤΟΝ ΒΡΙΣΚΟΥΝ

Κάποιοι αναζητούν εναγωνίως τις τελευταίες μέρες τον κ. Τεζάρη που έκανε την καταγγελία από την οποία προήλθε η έκπτωση του κ. Αντώνογλου αλλά ... δεν τον βρίσκουν!

Τί να υποθέσουμε;

Λ.Μ.

ΜΟΝΟ 4

Μεταξύ των μαθητών των Λυκείων που βρίσκονται αυτές τις μέρες στη Ρόδο, είναι και οι μαθητές από το Λύκειο **των Κουφονησίων.**

Οι οποίοι είναι μόνο 4 και για τον λόγο αυτό, όπως επισημαίνει συμπολίτης μας, θα έπρεπε να τους φιλοξενήσουμε δωρεάν στο νησί.

Λ.Μ.

Μακάρι να το είχαμε!



Το ότι ζηλέψαμε τα πλοία των Μινωικών Γραμμών που αυτές τις μέρες έρχονται στη Ρόδο για να φέρουν μαθητές, είναι κάτι που το ομολογούμε όλοι. Πάντα ζηλεύουμε κάτι που δεν έχουμε και το οποίο έχουν οι άλλοι. Εδώ που τα λέμε τα πλοία της συγκεκριμένης εταιρίας είναι όχι μόνο σύγχρονα με όλες τις ανέσεις αλλά και πολύ γρήγορα καθώς καλύπτουν τις αποστάσεις σε μικρούς χρόνους. Μία ματιά στη φωτογραφία του «Φαιστός Παλάς» θα ενισχύσει την άποψη ότι αν είχαμε τέτοια πλοία θα ήταν σε άλλη μοίρα η περιοχή μας.

Β. Μ.

ΚΥΚΛΟΦΟΡΙΑΚΟ

Αισθητή έκαναν την εμφάνισή τους χθες το μεσημέρι στους δρόμους της πόλης οι δημοτικοί αστυνόμοι, ρυθμίζοντας την κυκλοφορία των οχημάτων.

Γενικώς πάντως, λόγω των μαθητικών εκδρομών και των τουριστικών λεωφορείων, η κατάσταση στους δρόμους της πόλης είναι απελπιστική.

Λ.Μ.

ΠΟΛΙΤΙΚΟΙ ΓΑΜΟΙ

Πολλά είναι τα οφέλη που μπορούμε να αποκομίσουμε από την τέλεση **πολιτικών γάμων** και σε επιλεγμένους χώρους εκτός Δημαρχείου, όπως αποφάσισε το δημοτικό συμβούλιο Ρόδου κατά την τελευταία συνεδρίασή του. Από τη Δημοτική Αρχή, προσανατολίζονται στο να **διαφημίσουν** τη δυνατότητα αυτή που δίνεται σε όσους θέλουν να παντρευτούν πολιτικά στην πόλη μας, με στόχο να ανοίξουμε ένα "παραθυράκι" για την ανάπτυξη ακόμα μίας μορφής **εξειδικευμένου τουρισμού**.

Και, αν το δούμε σοβαρά, μάλλον θα τα πάμε αρκετά καλά δεδομένου ότι η φιλοδοξία από το Δήμο για τη νέα χρονιά είναι να φθάσουμε στους **400 γάμους!**

Κυρ. Π.



Blue Star Ferries

ΑΠΟ ΠΕΙΡΑΙΑ

	ΑΝΑΧΩΡΗΣΗ	ΑΦΙΞΗ	ΑΦΙΞΗ	ΑΦΙΞΗ	ΑΦΙΞΗ	ΑΦΙΞΗ	ΑΦΙΞΗ	ΑΦΙΞΗ
	ΠΕΙΡΑΙΑ	ΣΥΡΟ	ΜΥΚΟΝΟ	ΑΜΟΡΓΟ (ΚΑΤΑΠΟΛΑ)	ΠΑΤΜΟ	ΛΕΡΟ	ΚΩ	ΡΟΔΟ
ΗΜΕΡΑ-ΩΡΑ	ΩΡΑ	ΩΡΑ	ΩΡΑ	ΩΡΑ	ΩΡΑ	ΩΡΑ	ΩΡΑ	ΩΡΑ
ΔΕΥΤΕΡΑ(1)	19.00	22.20	-	-	01.55	03.05	04.45	08.00
ΤΕΤΑΡΤΗ(2)	19.00	22.20	-	-	01.55	03.05	04.45	08.00
ΠΑΡΑΣΚΕΥΗ(3)	19.00	22.30	-	-	-	-	04.50	07.45
ΣΑΒΒΑΤΟ(4)	23.30	-	-	05.30	07.55	09.15	11.00	13.45

(1 ΑΦΙΞΗ ΣΤΗΝ ΠΑΤΜΟ, ΛΕΡΟ, ΚΩ & ΡΟΔΟ ΤΗΝ ΕΠΟΜΕΝΗ ΗΜΕΡΑ
(2) ΑΦΙΞΗ ΣΤΗΝ ΠΑΤΜΟ, ΛΕΡΟ, ΚΩ & ΡΟΔΟ ΤΗΝ ΕΠΟΜΕΝΗ ΜΕΡΑ
(3) ΑΦΙΞΗ ΣΤΗΝ ΚΩ ΤΗ ΡΟΔΟ ΤΗΝ ΕΠΟΜΕΝΗ ΜΕΡΑ
(4) ΑΦΙΞΗ ΣΤΗΝ ΑΜΟΡΓΟ, ΠΑΤΜΟ, ΛΕΡΟ, ΚΩ & ΡΟΔΟ ΤΗΝ ΕΠΟΜΕΝΗ ΜΕΡΑ

ΠΡΟΣ ΠΕΙΡΑΙΑ

	ΑΝΑΧΩΡΗΣΗ	ΑΝ/ΣΗ	ΑΝ/ΣΗ	ΑΝ/ΣΗ	ΑΝ/ΣΗ	ΑΝ/ΣΗ	ΑΝ/ΣΗ	ΑΝ/ΣΗ
	ΡΟΔΟ	ΚΩ	ΛΕΡΟ	ΠΑΤΜΟ	ΜΥΚΟΝΟ	ΣΥΡΟ	ΑΜΟΡΓΟ (ΚΑΤΑΠΟΛΑ)	ΠΕΙΡΑΙΑ
ΗΜΕΡΑ-ΩΡΑ	ΩΡΑ	ΩΡΑ	ΩΡΑ	ΩΡΑ	ΩΡΑ	ΩΡΑ	ΩΡΑ	ΩΡΑ
ΤΡΙΤΗ(1)	18.30	21.45	23.25	00.35	-	04.30	-	07.50
ΠΕΜΠΤΗ(2)	18.30	21.45	3.25	00.35	-	04.30	-	08.30
ΣΑΒΒΑΤΟ	10.00	12.45	-	-	-	-	16.20	21.30
ΚΥΡΙΑΚΗ(3)	18.00	21.15	22.55	23.59	-	04.10	-	08.00

(1) ΑΝΑΧΩΡΗΣΗ ΑΠΟ ΤΗΝ ΠΑΤΜΟ ΚΑΙ ΤΗ ΣΥΡΟ & ΑΦΙΞΗ ΣΤΟΝ ΠΕΙΡΑΙΑ ΤΗΝ ΕΠΟΜΕΝΗ ΜΕΡΑ
(2) ΑΝΑΧΩΡΗΣΗ ΑΠΟ ΤΗΝ ΠΑΤΜΟ ΚΑΙ ΤΗ ΣΥΡΟ & ΑΦΙΞΗ ΣΤΟΝ ΠΕΙΡΑΙΑ ΤΗΝ ΕΠΟΜΕΝΗ ΜΕΡΑ
(2) ΑΝΑΧΩΡΗΣΗ ΑΠΟ ΤΗ ΣΥΡΟ & ΑΦΙΞΗ ΣΤΟΝ ΠΕΙΡΑΙΑ ΤΗΝ ΕΠΟΜΕΝΗ ΜΕΡΑ
ΑΝΕΚΤΕΛΕΣΤΑ ΔΡΟΜΟΛΟΓΙΑ:05/04/06, 09/04/06, 10/04/06, 22/04/06 & 23/04/06



RODOS FERRIES SERVICES/SKEVOS TRAVEL

ΚΑΝΤΕ ΚΡΑΤΗΣΗ ΤΩΡΑ!

ΠΛΗΡΟΦΟΡΙΕΣ ΚΑΙ ΚΡΑΤΗΣΕΙΣ ΘΕΣΕΩΝ ΣΤΟΝ ΤΑΞΙΔΙΩΤΙΚΟ ΣΑΣ ΠΡΑΚΤΟΡΑ Ή SKEVOS TRAVEL: ΑΜΕΡΙΚΗΣ 111, ΡΟΔΟΣ, ΤΗΛ. ΚΡΑΤΗΣΕΩΝ ΕΠΙΒΑΤΩΝ ΚΑΙ Ι.Χ.: 22410-22461, 22410-75655, 22410-75310, ΤΗΛ. ΚΡΑΤΗΣΕΩΝ ΦΟΡΤΗΓΩΝ: 22410-76600

ΧΠ2156

ΓΥΜΝΑΣΤΕΙΤΕ

Β' ΜΕΡΟΣ

Τροφή για το μυαλό

Οι περισσότερες μελέτες συγκλίνουν στην άποψη ότι η παχυσαρκία είναι ο συνδετικός κρίκος μεταξύ του σύγχρονου τρόπου ζωής και των χρονίων παθήσεων. Φαίνεται μάλιστα ότι τα ποσοστά της παχυσαρκίας θα αυξηθούν σημαντικά τα επόμενα χρόνια.

Γιατί λοιπόν γίνεται κάποιος παχύσαρκος; Γιατί απλά προσλαμβάνει περισσότερες θερμίδες από ό,τι ξοδεύει! Δεν το γνωρίζουμε αυτό; Βεβαίως το γνωρίζουμε! Και τότε γιατί τρώμε πολύ και ανθυγιεινά; Γιατί τα τρόφιμα είναι πλέον φτηνά και γιατί μας αρέσει να αγοράζουμε αγαθά. Οσο πιο πολλά πράγματα αγοράζουμε τόσο καλύτερα αισθανόμαστε. Ανάμεσα στα αγαθά που αγοράζουμε είναι και η μηνιαία συνδρομή στο γυμναστήριο ή ένα καλό ποδήλατο. Και γιατί δεν γυμναζόμαστε αρκετά; Γιατί είμαστε πολύ απασχολημένοι και προσπαθούμε να κερδίσουμε περισσότερα χρήματα για να πληρώσουμε τα τρόφιμα που αγοράζουμε αλλά και τη συνδρομή μας στο γυμναστήριο. Ετσι τις περισσότερες φορές δεν προλαβαίνουμε να πάμε στο γυμναστήριο και καθόμαστε εμπρός στην τηλεόραση καταναλώνοντας ανθυγιεινές τροφές. Θα θέλαμε βέβαια να κάνουμε λίγο ποδήλατο αλλά δεν υπάρχει ασφαλής τρόπος για

ΜΑΡΙΑ ΣΑΝΤΟΡΙΝΙΟΥ
ΚΛΙΝΙΚΗ ΨΥΧΟΛΟΓΟΣ-ΨΥΧΟΛΟΓΟΣ ΤΩΝ ΚΟΙΝΩΝΙΚΩΝ ΟΜΑΔΩΝ
Πτυχιούχος Κρατικού Πανεπιστημίου της Ρώμης «La Sapienza».
— Κλινική διάγνωση ψυχοπαθολογίας παιδιού, εφήβου και ενηλίκου.
— Ατομική και οικογενειακή ψυχολογική υποστήριξη και θεραπεία κατάθλιψης, φοβίας, κρίσης πανικού, μετατραυματικού στρες (διαζύγιο, πένθος, χωρισμός, αποτυχία, ασθένεια), βουλιμίας, ανορεξίας, διαταραχών προσωπικότητας, έλλειψη αυτοεκτίμησης, εθισμού, κακοποίησης.
— Ψυχολογική φροντίδα και προετοιμασία ανύπαντρης εγκύου και ζευγαριών, στην απόκτηση πρώτου παιδιού.
Επίσκεψη μόνο με ραντεβού.
Τηλέφωνα: 22410 28851 και 6946252407
Λάρνακας 6 (Εθν. Αντιστάσεως) ΑΕ1007

ΛΟΥΤΣΙΟΥ ΖΑΦΕΙΡΟΥΛΑ
ΨΥΧΟΛΟΓΟΣ - ΠΑΙΔΟΨΥΧΟΛΟΓΟΣ - ΠΑΙΔΑΓΩΓΟΣ
Πτυχιούχος UNIVERSITY OF CENTRAL LANCASHIRE UK,
ΠΑΝΕΠΙΣΤΗΜΙΟΥ ΑΙΓΑΙΟΥ
MSc ΠΑΙΔΟΨΥΧΟΛΟΓΙΑΣ UNIVERSITY OF LONDON
Μέλος της Ενωσης Βρετανών Ψυχολόγων (BPS)
Διάγνωση-Αντιμετώπιση:
✓ Ειδικών Μαθησιακών Δυσκολιών (δυσλεξία - δυσγραφία - δυσαριθμησία)
✓ Υπερκινητικότητας - Διάσπασης προσοχής
Αντιμετώπιση προβλημάτων:
✓ Επιθετικότητας - συστολής - άγχους - κατάθλιψης
✓ Σύναψης - διατήρησης φιλικών σχέσεων
✓ Μειωμένης επιθυμίας για σχολείο - Μειωμένης σχολικής επίδοσης
Συμβουλευτική - Αντιμετώπιση Οικογενειακών προβλημάτων:
✓ Σχέσεις γονέων - γονέων παιδιών - αδελφιών
✓ Διαζύγιο - πένθος - προβλήματα υγείας
✓ Εφηβικής ηλικίας
Ψυχολογική Υποστήριξη - Ψυχοθεραπεία Παιδιών / εφήβων / ενηλίκων για:
✓ Ελλειψη αυτοπεποίθησης - αυτοεκτίμησης - αυτοσεβασμού
✓ Αντιμετώπιση άγχους - κατάθλιψης
✓ Χειρισμό συναισθημάτων - έλεγχο θυμού / παρορμήσεων
✓ Ανάπτυξη κινήτρων για προσωπική -επαγγελματική επιτυχία
✓ Σχέσεις εξάρτησης: ζήλια - ενοχές - παθολογική αγάπη - συγκρούσεις - φόβος μοναξιάς
Δέχεται με ραντεβού τηλ.. 2241064841, 6945234100,
Κωνσταντινουπόλεως 48, Ρόδος ΧΠ2624

ΙΑΤΡΙΚΗ ΑΝΑΚΟΙΝΩΣΗ
ΚΑΤΕΡΙΝΑ Δ. ΒΟΛΟΝΑΚΗ-ΚΑΜΠΕΡΗ
ΕΙΔΙΚΗ ΠΑΘΟΛΟΓΟΣ
ΑΛΛΑΓΗ ΩΡΑΡΙΟΥ ΛΕΙΤΟΥΡΓΙΑΣ ΙΑΤΡΕΙΟΥ
ΤΟ ΙΑΤΡΕΙΟ ΘΑ ΛΕΙΤΟΥΡΓΕΙ ΚΑΙ ΠΡΩΙΝΕΣ ΩΡΕΣ
9.30 π.μ. έως 12.30 μ.μ.
Διεύθυνση Ιατρείου:
Εθν. Αντίστασης & Κ. Τσαλδάρη 1
(άνωθεν Κωτσόβολου)
Τηλ. ιατρείου **2241032096** κιν. **6944626090**
ΜΑΤ1379

ΝΤΟΡΑ ΚΩΝΣΤΑΝΤΙΝΟΠΟΥΛΟΥ
ΨΥΧΟΛΟΓΟΣ
ΟΙΚΟΓΕΝΕΙΑΚΗ ΣΥΜΒΟΥΛΟΣ
Πτυχιούχος του Πανεπιστημίου της Καλιφόρνιας-Λος Αντζελες (UCLA)-Μεταπτυχιακές σπουδές στο Pepperdine University-Malibu California.
■ Αμεση ψυχολογική υποστήριξη και επαγγελματική φροντίδα από έμπειρη Ψυχολόγο και Οικογενειακή Σύμβουλο.
■ Η σωστή θεραπευτική σχέση μπορεί να επιφέρει ρεαλιστικές λύσεις για πραγματικά προβλήματα σε θέματα: μοναξιάς, μελαγχολίας, στρες, ανυπομονησίας, φοβίας, εθισμού, οικογενειακών σχέσεων, διαζυγίου, κακομεταχείρισης, συναισθηματικών δυσκολιών, αυτοπεποίθησης, ανασφάλειες, μεταβατικά στάδια ζωής, βουλιμίας, ανορεξίας, απώλειας, πένθους.
Τηλεφωνείστε στα τηλέφωνα:
(22410)35163 και 6944/980550
για ραντεβού και άμεση εξυπηρέτηση.
Διεύθυνση: Καρίας 1 - Περιοχή Ροδίνι - Ρόδος
ΑΕ961

ΙΑΤΡΙΚΗ ΑΝΑΚΟΙΝΩΣΗ
ΙΩΑΝΝΗΣ Μ. ΧΑΤΖΗΣ
ΜΑΙΕΥΤΗΡΑΣ-ΧΕΙΡΟΥΡΓΟΣ-ΓΥΝΑΙΚΟΛΟΓΟΣ
ΔΕΧΕΤΑΙ ΚΑΘΗΜΕΡΙΝΑ ΜΕ ΡΑΝΤΕΒΟΥ
Δευτέρα-Παρασκευή από 09.00-13.30 & 17.30-20.30
Σάββατο από 09.00-13.30
ΔΙΑΓΟΡΙΔΩΝ 6 - ΡΟΔΟΣ
Τηλ. & Φαξ 2241077012, Κιν. 6932137525
ΑΤ1093(Γ)

ΙΑΤΡΙΚΗ ΑΝΑΚΟΙΝΩΣΗ
ΚΛΕΟΠΑΤΡΑ Γ. ΤΣΟΥΛΛΟΥ
ΚΩΝΣΤΑΝΤΟΥΡΑ
Παιδίατρος
ΔΕΧΕΤΑΙ ΚΑΘΗΜΕΡΙΝΑ ΑΠΟ: 9.00 π.μ.-1.00 μ.μ.
ΚΑΙ 6.00 μ.μ.-9.00 μ.μ.
ΕΚΤΟΣ ΤΕΤΑΡΤΗΣ ΠΡΩΙ
Απ. Παύλου 2 (Κ. Υδραίου και Τσαλδάρη γωνία)
Ρόδος, τηλ. & fax:2241022023, 6946598697
ΑΤ987(Γ)

INEMA
ΙΑΤΡΙΚΟΣ & ΝΟΣΟΚΟΜΕΙΑΚΟΣ ΕΞΟΠΛΙΣΜΟΣ
από το 1988 είμαστε οι μεγαλύτεροι προμηθευτές ΙΑΤΡΙΚΟΥ-ΟΡΘΟΠΕΔΙΚΟΥ & ΝΟΣΟΚΟΜΕΙΑΚΟΥ ΥΛΙΚΟΥ ΣΤΗ ΔΩΔΕΚΑΝΗΣΟΥ
18 χρόνια εμπειρίας Εμπιστεύθειτε μας!

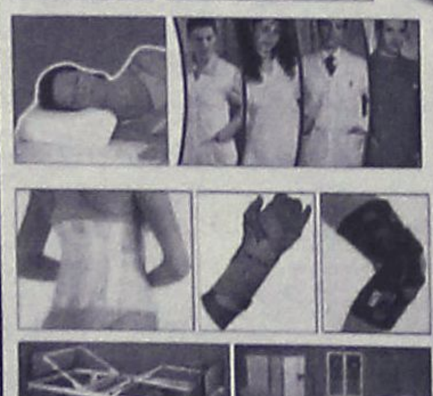
• ΑΝΑΠΗΡΙΚΑ ΚΑΡΟΤΣΙΑ
• ΒΑΔΙΣΤΙΚΑ
• ΟΡΘΟΠΕΔΙΚΑ ΕΙΔΗ
• ΜΠΛΟΥΖΕΣ ΙΑΤΡΙΚΕΣ
• ΚΑΛΤΣΕΣ ΦΛΕΒΙΤΙΔΑΣ
• ΠΕΛΜΑΤΑ
• ΟΡΘΟΠΕΔΙΚΑ ΜΑΞΙΛΑΡΙΑ
• ΚΡΕΒΑΤΙΑ ΝΟΣΟΚΟΜΕΙΑΚΑ
• ΙΑΤΡΙΚΟΣ ΕΞΟΠΛΙΣΜΟΣ και ΑΝΑΛΩΣΙΜΑ
• ΟΡΓΑΝΑ ΧΗΜΕΙΟΥ
• και κάθε άλλο είδος για κατ'οίκο νοσηλεία
ΧΠ720
ΡΟΔΟΣ: ΛΕΜΕΣΣΟΥ 2 - ΤΗΛ: 22410 32238 **www.inema.gr**
ΚΩΣ: ΕΛ. ΒΕΝΙΖΕΛΟΥ 38 (παραπ/ρως Αγίας Παρασκευής) - ΤΗΛ: 22420 20048

ΟΡΘΟΠΕΔΙΚΑ - ΙΑΤΡΙΚΑ
ΧΑΡΙΤΟΣ

Ορθοπεδικά είδη & κατασκευές
Εξοπλισμός Ιατρείου & αναλώσιμα

Είδη νοσηλείας κατ' οίκον & μηχανήματα οξυγονοθεραπείας
Ακουστικά Βαρηκοΐας

ΚΤ2397
ΕΛΕΥΘ. ΒΕΝΙΖΕΛΟΥ 6 (Δίπλα στη Ροδιακή Επαυλη) - ΡΟΔΟΣ
Τηλ.: 22410 24112 Fax: 22410 75969 e-mail: orken@rho.forthnet.gr

ΑΚΟΥΣΤΙΚΑ ΒΑΡΗΚΟΪΑΣ
ΑΝΑΛΟΓΙΚΑ - ΠΡΟΓΡΑΜΜΑΤΙΖΟΜΕΝΑ - ΨΗΦΙΑΚΑ
Ακούστε τους ήχους της Ζωής
Στο πληρέστερο Κέντρο Ακουστικών Εφαρμογών στα Δωδεκάνησα. Με τις καλύτερες τιμές και τον καλύτερο διακανονισμό.
Εμπιστευθείτε τους πιο έμπειρους στο χώρο, επιλέγοντας ανάμεσα στους μεγαλύτερους κατασκευαστές ακουστικών βαρηκοίας στον κόσμο.
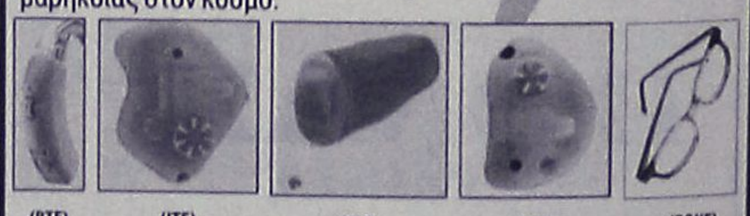
(BTE) (ITE) (CIC) (ITC) (BONE)
BELTONE – STARKEY – HANSATON – UNITRON – SIEMENS
BERNAFON – PHILIPS – COSELGI – REXTON
MICROSON – PURETONE – AUDIFON
ΚΤ2397
ΚΙΒ ΚΕΝΤΡΟ ΙΑΤΡΙΚΩΝ ΒΟΗΘΗΜΑΤΩΝ
Εθνικής Αντιστάσεως 18
(πρωην Αννης Μαρίας)
Τηλ: 2241020359 Κιν: 6932748916
Συμβάσεις με όλα τα ταμεία.
Ειδικές τιμές ΟΓΑ

γιατί χανόμαστε!

κάτι τέτοιο στην πόλη μας με τόσα αυτοκίνητα που κυκλοφορούν! Γιατί κυκλοφορούν τόσο πολλά αυτοκίνητα; Μα γιατί δεν έχουμε πλέον χρόνο. Βιαζόμαστε να προλάβουμε! Πρέπει να κερδίσουμε περισσότερα χρήματα για να αγοράσουμε περισσότερα αγαθά! Τόσο απλά...

Πηγή: Εφημερίδα "Το Βήμα"

Τα ινομυώματα ενοχοποιούνται για επιπλοκές της κύησης

Τα ινομυώματα συχνά ανακαλύπτονται κατά τη διάρκεια του υπερηχογραφήματος που υποβάλλεται η γυναίκα όταν μείνει έγκυος και σχετίζονται με αυξημένη πιθανότητα επιπλοκών όπως, καισαρική τομή και πρόωρο τοκετό.

Σύμφωνα με δημοσίευμα του επιστημονικού εντύπου Obstetrics and Gynecology, ερευνητική ομάδα του Πανεπιστημίου της Καλιφόρνια στο Σαν Ντιέγκο με επικεφαλής την Δρ Αλισον Φ. Τζάκομπι συνέκρινε τα κλινικά αποτελέσματα περισσοτέρων από 15.000 εγκύων με ή χωρίς ινομυώματα που ανακαλύφθηκαν κατά τη διάρκεια του δεύτερου τριμήνου σε υπερηχογράφημα ρουτίνας.

Λιγότερο από το 3% των γυναικών είχε τουλάχιστον ένα ινομύωμα διαμέτρου 1 εκατοστού ή μεγαλύτερο σε μέγεθος, με τις περισσότερες να έχουν μόνο ένα ινομύωμα.

Οι γυναίκες με ινομυώματα είχαν 64% αυξημένο κίνδυνο καισαρικής τομής, 59% περισσότερες πιθανότητες το παιδί να έχει λάθος θέση και 45% αυξημένο κίνδυνο πρόωρου τοκετού.

Επίσης η πιθανότητα σοβαρής μετά-γεννητικής αιμορραγίας αυξανόταν στο 157%.

Γενικά, το ποσοστό καισαρικής τομής δεν διέφερε σημαντικά μεταξύ των γυναικών με μεγάλα ινομυώματα (10 εκ. ή περισσότερο) και αυτών με μικρότερα ινομυώματα. Ωστόσο, οι πρώτες είχαν περισσότερες πιθανότητες το έμβρυο να έχει λανθασμένη θέση.

Η βιολογική βάση της σχέσης μεταξύ ινομυωμάτων και γυναικολογικών επιπλοκών δεν είναι ξεκάθαρη, αν και η μειωμένη μητρική διασταλτικότητα ή μηχανικά εμπόδια πιθανόν να παίζουν κάποιο ρόλο.

Κυτταρικός μηχανισμός στη μάχη κατά του HIV

Αμερικανοί επιστήμονες ανακάλυψαν έναν μέχρι πρότινος άγνωστο μηχανισμό που χρησιμοποιούν τα κύτταρα για να καταπολεμήσουν τον ιό HIV, σύμφωνα με στοιχεία που δημοσιεύονται στο επιστημονικό έντυπο Proceedings of the National Academy of Sciences.

Ερευνητική ομάδα του Πολιτειακού Πανεπιστημίου του Οχάιο με επικεφαλής τον Δρ Ρίτσαρντ Φισελ ανακάλυψε ότι δυο πρωτεΐνες που φυσιολογικά βοηθούν την αποκατάσταση του κυτταρικού DNA καταστρέφουν επίσης το DNA που δημιουργείται από τον HIV μετά την είσοδό του στο κύτταρο, που χρειάζεται για να επιβιώσει.

Όπως εξηγεί ο Δρ Φίσελ «η μελέτη αναγνωρίζει έναν νέο πιθανόν στόχο για φάρμακα που θα περιέχουν ένα φυσικό ξενιστή άμυνας. Πιστεύουμε ότι σε θεραπείες που στοχεύουν κυτταρικά συστατικά είναι λιγότερο πιθανό να δημιουργήσει ο HIV ανθεκτικότητα».

Ως γνωστόν, πριν ο HIV μολύνει ένα κύτταρο, κουβαλά το γενετικό του υλικό υπό τη μορφή RNA ή ριβονουκλεϊκού οξέος. Μόλις εισβάλλει στο κύτταρο, ο ιός δημιουργεί αντίγραφο των γονιδίων του με τη μορφή DNA.

Το αντίγραφο DNA, γνωστό ως cDNA, ταξιδεύει στον πυρήνα του κυττάρου όπου ενσωματώνεται σαν προϊός στο DNA του κυττάρου και μπορεί πλέον να αρχίσει να αναπαράγεται.

Οι Αμερικανοί επιστήμονες, διαπίστωσαν ότι τα κύτταρα με υψηλά επίπεδα δύο συγκεκριμένων πρωτεϊνών είχαν χαμηλότερα επίπεδα HIV προϊού στα χρωμοσώματά τους.

Και οι δυο πρωτεΐνες, XPB και XPD, βοηθούν τα κύτταρα στην αποκατάσταση του κατεστραμμένου DNA.

Οι ερευνητές εισήγαγαν μεταλλάξεις στα γονίδια των δυο πρωτεϊνών, οι οποίες ακρωτηρίασαν την ικανότητά τους να επανορθώσουν το DNA. Τα γονίδια-φορείς των μεταλλάξεων παρουσίασαν αυξημένα επίπεδα HIV προϊού στα χρωμοσώματά τους.

Στη συνέχεια, οι ερευνητές εξέθεσαν τα κύτταρα που μόλις είχαν μολυνθεί από τον HIV σε έναν φαρμακευτικό παράγοντα που είναι γνωστό ότι καταστρέφει το cDNA. Παρατήρησαν ότι η καταστροφή του cDNA συνέβη με μεγαλύτερη ταχύτητα μεταξύ των κυττάρων με φυσιολογικές XPB και XPD, εν συγκρίσει με αυτά με μεταλλαγμένες εκδοχές των πρωτεϊνών.

Αυτό δείχνει ότι οι πρωτεΐνες ήταν ικανές να καταστρέψουν το cDNA πριν αυτό είναι σε θέση να ενσωματωθεί στο DNA του κυττάρου.

«Γενικά τα αποτελέσματα δείχνουν ότι οι δυο αυτές πρωτεΐνες αποκατάστασης του DNA συμμετέχουν στην αποδόμηση του cDNA του HIV εντός των κυττάρων. Η διαδικασία αυτή μειώνει το απόθεμα του cDNA του HIV που μπορεί να ενσωματωθεί στα χρωμοσώματα ξενιστές, προστατεύοντας τα κύτταρα από τη λοίμωξη», εξηγεί ο Δρ Φίσελ.

Επί του παρόντος οι ερευνητές έχουν επικεντρωθεί στην εκμάθηση του τρόπου που οι πρωτεΐνες καταστρέφουν το cDNA του HIV, ελπίζοντας η δουλειά τους να οδηγήσει σε φαρμακευτικούς παράγοντες που θα βοηθούν τις πρωτεΐνες να καταστρέψουν περισσότερο cDNA σε συντομότερο χρονικό διάστημα.

ΚΕΝΤΡΟ ΑΙΣΘΗΤΙΚΗΣ ΠΡΟΣΩΠΟΥ
ΕΥΗ ΜΑΡΙΝΗ
ΑΙΣΘΗΤΙΚΟΣ ΚΑΛΛΥΝΤΙΚΟΛΟΓΟΣ-ΠΡΟΣΩΠΟΛΟΓΟΣ

- ΠΕΡΙΠΟΙΗΣΗ ΠΡΟΣΩΠΟΥ ANTI-STRESS Μια φυσική τεχνική που στηρίζεται εξ ολοκλήρου στις ικανότητες των χεριών, την πολύ σημαντική αίσθηση της αφής με ειδικές κινήσεις massage και συνοδεύεται από χαλαρωτική μουσική για πλήρη αίσθηση σωματικής - ψυχικής ηρεμίας και ανανέωσης
- ΒΙΟΛΟΓΙΚΟΣ ΚΑΘΑΡΙΣΜΟΣ ΠΡΟΣΩΠΟΥ
- ΘΕΡΑΠΕΙΑ ΑΚΜΗΣ
- ΑΡΩΜΑΤΟΘΕΡΑΠΕΙΑ
- ΕΞΕΙΔΙΚΕΥΜΕΝΕΣ ΘΕΡΑΠΕΙΕΣ αναζωογόνησης δέρματος, ανάπλαση κυττάρων, αναδόμηση ιστών, λεύκανση, ενυδάτωση και σύσφιξη προσώπου με αποτέλεσμα που διαρκεί.

Δ/νση: Σωτήρος 44, Ιξιά 85101 Ιαλυσός, Ρόδος
Τηλ.: 22410-95498
Δέχεται με ραντεβού
AT1442

ΙΑΤΡΙΚΗ ΑΝΑΚΟΙΝΩΣΗ
Το Ιατρείο του κ.
ΓΕΩΡΓΑ Κ. ΓΕΩΡΓΙΟΥ
ΕΝΔΟΚΡΙΝΟΛΟΓΟΥ-ΔΙΑΒΗΤΟΛΟΓΟΥ
ΕΡΥΘΡΟΥ ΣΤΑΥΡΟΥ 23 - ΡΟΔΟΣ - ΤΗΛ. 2241032734- FAX 2241032735
θα παραμείνει κλειστό από 29/3/06 έως και 9/4/06
λόγω συμμετοχής στο 8ο Πανευρωπαϊκό Συνέδριο Ενδοκρινολογίας που θα διεξαχθεί στη Γλασκώβη-Ηνωμένο Βασίλειο.
Το ιατρείο θα λειτουργήσει κανονικά από Δευτέρα 10 Απριλίου
Τηλ. επικοινωνίας - ραντεβού 2241032734-6937739008
AT1235

ΚΕΝΤΡΟ ΥΠΟΣΤΗΡΙΞΗΣ ΨΥΧΟΛΟΓΙΚΩΝ ΠΡΟΒΛΗΜΑΤΩΝ

ΣΙΑΓΚΑ ΚΩΝΣΤΑΝΤΙΝΑ
ΨΥΧΟΛΟΓΟΣ
Απόφοιτος Αριστοτελείου Πανεπιστημίου Θεσσαλονίκης
τηλ. 6945557447

ΚΥΠΡΙΩΤΗ ΑΛΕΞΙΑ
ΨΥΧΟΛΟΓΟΣ
ΨΥΧΟΛΟΓΟΣ ΥΓΕΙΑΣ
Απόφοιτος Πανεπιστημίου Κρήτης, MSC Surrey University of England
τηλ. 6944717520

Δέχονται κατόπιν ραντεβού
Στεφ. Καζούλη 18-1ος όροφος
τηλ. 2241022102
XΠ2763



Στεφανάκης Ι. Δημήτριος
Ψυχολόγος
Αριστοτελείου Παν/μίου Θεσ/νίκης
Δέκεται κατόπιν ραντεβού
AT1046(Γ)
Βενετοκλέων 79, 1ος όροφος, 85100 Ρόδος, Κιν: 6947 403229

ΙΑΤΡΙΚΗ ΑΝΑΚΟΙΝΩΣΗ
ΚΩΝ/ΝΟΣ Γ. ΧΑΤΖΗΝΙΚΟΛΑΣ
ΧΕΙΡΟΥΡΓΟΣ ΟΦΘΑΛΜΙΑΤΡΟΣ
ΔΕΧΕΤΑΙ ΚΑΘΗΜΕΡΙΝΑ
9:00 - 13:00 και 17:30 - 20:30
Σάββατο πρωί με ραντεβού
ΔΕΝΔΡΙΝΟΥ 2β - 1ΟΣ ΌΡΟΦΟΣ - ΡΟΔΟΣ
ΤΗΛ & FAX: 2241020544, ΚΙΝ: 693 7161700
AT984(Γ)

ΚΕΝΤΡΟ ΕΙΔΙΚΩΝ ΘΕΡΑΠΕΙΩΝ ΤΟΥ ΠΑΙΔΙΟΥ ΔΩΔΕΚΑΝΗΣΟΥ
ΚΩΝ/ΝΟΣ ΜΠΑΔΑΝΗΣ - ΣΟΥΖΗ ΓΕΩΡΓΙΛΟΠΟΥΛΟΥ
ΕΡΓΟΘΕΡΑΠΕΥΤΗΣ
ΠΤΥΧΙΟΥΧΟΣ
ΜΕΘΟΔΟΥ BOBATH N.D.T
ΜΕΘΟΔΟΣ PORTAGE
ΑΙΣΘΗΤΗΡΙΑΚΗΣ ΟΛΟΚΛΗΡΩΣΗΣ (S.I.)
ΜΕΤΕΚΠΑΙΔΕΥΣΗ ΣΤΙΣ ΝΕΥΡΟΛΟΓΙΚΕΣ ΚΑΙ ΚΙΝΗΤΙΚΕΣ ΔΙΑΤΑΡΑΧΕΣ
ΛΟΓΟΠΑΘΟΛΟΓΟΣ
ΜΕΤΑΠΤΥΧΙΑΚΟ ΑΚΟΥΟΛΟΓΙΑΣ
Αποστόλου Παύλου 84, Ρόδος 85100,
τηλ. / fax (22410)60999/60579
XΠ1871/1872

ΙΑΤΡΙΚΗ ΑΝΑΚΟΙΝΩΣΗ
ΜΙΚΡΟΒΙΟΛΟΓΙΚΟ ΔΙΑΓΝΩΣΤΙΚΟ ΙΑΤΡΕΙΟ
ΕΙΡΗΝΗ Δ. ΚΑΒΑΔΑ-ΧΑΤΗΡΗ
ΙΑΤΡΟΣ ΜΙΚΡΟΒΙΟΛΟΓΟΣ-ΒΙΟΠΑΘΟΛΟΓΟΣ
ΩΡΕΣ ΛΕΙΤΟΥΡΓΙΑΣ
ΔΕΥΤΕΡΑ, ΤΡΙΤΗ, ΠΕΜΠΤΗ, ΠΑΡΑΣΚΕΥΗ
07.00-13.00 και 18.00-19.30
ΤΕΤΑΡΤΗ 07.00-13.00, ΣΑΒΒΑΤΟ ΜΕ ΡΑΝΤΕΒΟΥ
ΚΩΝ. ΥΔΡΑΙΟΥ 30 ΡΟΔΟΣ-ΤΗΛ. 2241021120, 6945856084
ΕΝΑΝΤΙ ΠΑΙΔΙΚΟΥ ΣΤΑΘΜΟΥ "ΟΥΡΑΝΙΟ ΤΟΞΟ"
AT8074(Γ)

ΑΠΟΚΑΤΑΣΤΑΣΗ ΝΕΥΡΟΛΟΓΙΚΩΝ ΠΑΘΗΣΕΩΝ
ΑΝΑΣΤΑΣΙΟΣ Η. ΜΑΝΕΤΤΑΣ
ΦΥΣΙΟΘΕΡΑΠΕΥΤΗΣ
Bobath/NDT
Ειδικευμένος στο πανεπιστημιακό νοσοκομείο της Βέρνης Insel Spital στην αποκατάσταση των κινητικών και αισθητηριακών διαταραχών μετά από παθήσεις και κακώσεις του νευρικού συστήματος. Πτυχιούχος της μέθοδου Bobath.
Πρώιμη και χρόνια αποκατάσταση μετά από:
- Αγγειακά εγκεφαλικά επεισόδια
- Κρανιοεγκεφαλικές κακώσεις
- Πολλαπλή σκλήρυνση
- Παθήσεις και κακώσεις των περιφερικών νεύρων
- Εγκεφαλική παράλυση
- Νευρολογικά συμπτώματα από το αυχενικό σύνδρομο και την παθολογία της οσφύος
- Συγγενείς και τραυματικές κακώσεις του νωτιαίου μυελού
ΘΕΡΑΠΕΙΑ ΚΑΤ' ΟΙΚΟΝ
ΑΕ1172
Ολυμπίας 2, Ρόδος 85100 • Κιν. 6946685197

ΑΥΤΟ ΕΠΙΛΟΓΕΣ
ΕΚΘΕΣΗ ΜΕΤΑΧΕΙΡΙΣΜΕΝΩΝ ΑΥΤΟΚΙΝΗΤΩΝ
ΚΟΥΚΟΥΡΑΣ ΑΛΕΞΑΝΔΡΟΣ
ΛΕΩΦ. ΡΟΔΟΥ-ΛΙΝΔΟΥ 255 • ΤΗΛ. (22410)60910
www.autoepiloges.com

ΑΓΟΡΑ-ΠΩΛΗΣΗ-ΑΝΤΑΛΛΑΓΗ ΜΕΤΑΧΕΙΡΙΣΜΕΝΩΝ ΑΥΤΟΚΙΝΗΤΩΝ

1. **MERCEDES SLK KOMPRESSOR 2000cc 163 HP, μοντ. 2000, λευκό.** ABGS, ABS, klima,αυτόματος πιλότος,, δερμάτινο σαλόνι, επένδ. αλουμ.,ηλ. οροφή, κεντρ. κλειδ., ηλ παράθ., ηλ.καθρ., υδρ. τιμ., ζάντες αλουμ. και CD.
2. **MERCEDES SLK KOMPRESSOR 2000cc,196 HP, μοντ. 2000, μπλε.** ABGS, ABS, klima,αυτόματος πιλότος,, δερμάτινο σαλόνι, επένδ. αλουμ.,ηλ. οροφή, κεντρ. κλειδ., ηλ παράθ., ηλ.καθρ., υδρ. τιμ., ζάντες αλουμ.,car kit και CD.
3. **MERCEDES C200 KOMPRESSOR 1800cc 163HP, μοντ. 2000, blue black.** ABGS, ABS, klima,αυτόματος πιλότος,, δερμάτινο σαλόνι, κεντρ. κλειδ., ηλ παράθ., ηλ. καθρ., υδρ. τιμ., ζάντες αλουμ., cruiser control, book service και CD.
4. **MERCEDES C200 KOMPRESSOR 1800cc 163HP Αυτόματο σειριακό κιβώτιο, μοντ. 2003, blue black.** ABGS, ABS, klima, κεντρ. κλειδ., ηλ παράθ., ηλ.καθρ., υδρ. τιμ., book service και CD.
5. **MERCEDES 320 S 3200cc, θαλασσί.** ABGS, ABS, klima, αυτόματος πιλότος, ηλιοροφή, κεντρ. κλειδ., ηλ. παράθ., ηλ.καθρ., υδρ. τιμ.,ηλ.καθίσματα εμπρός πίσω, δερμάτ.σαλόνι, ξύλινη επένδυση, συναγερμός, car kit, ζάντες αλουμ. και CD.
6. **MERCEDES C180 1800cc, μοντ. 1998,μπλε.** ABGS, ABS, Klima, κεντρ. κλειδ., ηλ. παράθ., υδρ. τιμόνι,ηλ.καθρ.,ζάντες αλουμ., book service και CD.
7. **MERCEDES C180 SPORT COUPE 1800cc, μοντ. 2004, ασημί.** ABGS, ABS, Clima, κεντρ. κλειδ., ηλ. παράθ., υδρ. τιμόνι,ηλ.καθρ.,ζάντες αλουμ., και CD.
8. **MERCEDES A140 1400cc, μοντ. 2000,μαύρο.** ABGS, ABS, κεντρ. κλειδ., ηλ. παράθ., υδρ. τιμόνι ηλ.καθρ. και CD.
9. **BMW 320i 2000cc, μοντ. 2005, ασημί.** ABGS,ABS, Clima, κεντρ. κλειδ., ηλ. παράθ., υδρ. τιμ. ηλ.καθρ. δερμάτινο σαλόνι, ζάντες αλουμ., ξύλινη επένδυση, book service και CD.
10. **BMW 320i 2000cc 6v 150hp, μοντ.2000, μαύρο** ABGS,ABS, Clima, κεντρ. κλειδ., ηλ. παράθ., υδρ. τιμ. ηλ.καθρ. ,ζάντες αλουμ. και CD.
11. **BMW 316i 1600cc, μοντ. 2000, σιελ.** ABG,ABS, A/C, κεντρ. κλειδ., ηλ. παράθ., υδρ. τιμ. ηλ.καθρ. δερμάτινο σαλόνι και CD.
12. **BMW 518 1800cc, μοντ. 1992, μαύρο.** Κεντρ. κλειδ., ηλ. παράθ., υδρ. τιμ. ζάντες αλουμινίου και CD.
13. **MAZDA MX5 CABRIO 1600cc, μοντ.1998, πράσινο.** ABGS, ABS, klima, κεντρ. κλειδ., ηλ. παράθ., υδρ. τιμ., ζάντες αλουμ., δερμ. σαλόνι και CD.
14. **TOYOTA MR 2 1800cc, μοντ. 2004, ανθρακί. 14,000 χλμ.** ABGS, ABS, A/C, κεντρ. κλειδ., ηλ. παράθ., υδρ. τιμόνι και CD.
15. **TOYOTA YARIS 1000cc, μοντ. 2000, ασημί** ABGS, A/C, κεντρ. κλειδ., ηλ. παράθ., υδρ. τιμόνι, και CD.
16. **LAND ROVER 1800cc, μοντ. 2001, πράσινο.** ABS, ABGS, A/C, κεντρ. κλειδ., ηλ. παράθ., υδρ. τιμόνι, ηλ.καθρ, ζάντες αλουμινίου και CD.
17. **KIA SPORTAGE 2000cc, μοντ.2 001, χρυσαφί.** A/C, κεντρ. κλειδ., ηλ. παράθ., υδρ. τιμόνι, δερμ.σαλόνι, ζάντες αλουμινίου και CD.
18. **AUDI A3 1600cc, μοντ. 1999, ασημί.** ABGS, ABS, A/C, κεντρ. κλειδ., ηλ. παράθ., υδρ. τιμόνι, ζάντες αλουμ. και CD.
19. **ALFA ROMEO 147 DISTINCTIVE 2000cc, μοντ. 2003, ασημί.** ABGS, ABS, A/C, κεντρ. κλειδ., ηλ. παράθ., υδρ. τιμόνι, ζάντες αλουμινίου και CD.
20. **ALFA ROMEO 147 5Dr DISTINCTIVE 1600cc, μοντ.2 003, ασημί.** ABGS, ABS, A/C, κεντρ. κλειδ., ηλ. παράθ., υδρ. τιμόνι, ζάντες αλουμινίου και CD.
21. **RENAULT MEGANE 1400cc, μοντ. 2004, μπλε.** ABGS , ABS, A/C κεντρ. κλειδ., ηλ. παράθ., υδρ. τιμόνι, ζάντ. αλουμ. και CD.
22. **OPEL ASTRA SPORT 3Dr 1400cc, μοντ. 2001,ασημί.** ABS, ABGS, A/C, κεντρ. κλειδ., ηλ. παράθ., υδρ. τιμόνι,ζάντες αλουμινίου και CD.
23. **FIAT COUPE 1800cc, μοντ.1998, ασημί.** ABS, ABGS, A/C, κεντρ. κλειδ., ηλ. παράθ., υδρ. τιμόνι,ζάντες αλουμινίου και CD.
24. **FIAT STILO 1200cc , μοντ. 2002, ανθρακί.** ABS, ABGS, Klima, Κεντρ. κλειδ., ηλ. παράθ., υδρ. τιμόνι, ηλ. καθρ , ζάντες αλουμ. και CD.
25. **MG ROVER Cabrio 1800cc, μοντ.2002, κυπαρρισί.** ABGS, ABS, A/C, υδρ. τιμόνι, κεντρ. κλειδ., ηλ. παράθ.,book service και CD.
26. **ROVER 416 Si 1600cc, μοντ.1 998, μπορντό.** ABGS, ABS, A/C, υδρ. τιμόνι, κεντρ. κλειδ., ηλ. παρά., δερμάτινο σαλόνι, ηλιοροφή και CD.
27. **SEAT IBIZA 1200cc, μοντ. 2003, κόκκινο.** A/C, υδρ. τιμόνι, κεντρ. κλειδ., ηλ. παράθ., ζάντες αλουμ., σπόιλερ και CD.
28. **SEAT CORDOBA 1400cc, μοντ. 2002, μαύρο.** ABS, ABG, A/C, υδρ. τιμόνι, κεντρ. κλειδ., ηλ. παράθ. ,ηλ. καθρ και CD.
29. **SEAT CORDOBA 1400cc, μοντ. 2001, μπορντό.** ABGS, A/C, υδρ. τιμόνι, κεντρ. κλειδ., ηλ. παράθ. ,ηλ. καθρ και CD.
30. **HUYNDAI ACCENT 3DR 1400cc, μοντ.1999, πράσινο** A/C, Κεντρ. κλειδ., ηλ. παράθ.,υδρ.τιμόνι και CD.
31. **DAEWOO LANOS 5Dr 1300cc, μοντ. 1998, ασημί.** A/C, υδρ. τιμόνι, κεντρ. κλειδ., ηλ. παράθ. και CD.
32. **RENAULT CLIO 1200cc, μοντ.1 999, λευκό** ABG, A/C, κεντρ. κλειδ., ηλ. παράθ. και CD.
33. **PEUGEOT 307 1600cc, μοντ. 2002, μπορντώ.** ABGS, ABS, A/C, υδρ. τιμόνι, κεντρ. κλειδ., ηλ. παράθ. και CD.
34. **NISSAN PRIMERA 1600cc, μοντ. 2002, ασημί** ABGS, ABS, Clima, υδρ. τιμόνι, κεντρ. κλειδ., ηλ. παράθ. και CD
35. **NISSAN ALMERA 1500cc, μοντ. 2000, μπορντώ.** ABG, A/C, κεντρ. κλειδ., ηλ. παράθ., υδρ. τιμ. ηλ.καθρ.,ζάντες αλουμ., αλουμ. επένδυση, book service και CD.

ΑΠΟ 0% ΠΡΟΚΑΤΑΒΟΛΗ
ΕΩΣ 72 ΜΗΝΙΑΙΕΣ ΔΟΣΕΙΣ
ΜΕ ΤΑ ΧΑΜΗΛΟΤΕΡΑ ΕΠΙΤΟΚΙΑ ΤΗΣ ΑΓΟΡΑΣ
ΧΠ1210

Κατά τη χθεσινή συνεδρίαση

Δυναμική ανάκαμψη του Χ.Α

Άνοδος του Γενικού Δείκτη σε ποσοστό 1,99%

Ανέβασε στροφές η χρηματιστηριακή αγορά επιστρέφοντας, μετά από 25 συνεδριάσεις, πάνω από τα επίπεδα των 4.200 μονάδων, με τον Γενικό Δείκτη Τιμών να υπολείπεται πλέον περίπου 30 μονάδες από τα υψηλά έτους των 4.270 μονάδων

Μοχλό της ανόδου απετέλεσαν τα τραπεζικά blue chips για τα οποία υπήρξαν εντολές αγοράς από ξένους θεσμικούς, με την Εθνική να καταγράφει άνοδο 2,98% με συναλλαγές που ξεπέρασαν τα 260 εκατ. ευρώ, ενώ με υψηλά κέρδη έκλεισαν η Πειραιώς (+6,14%), η ATEbank (+3,02%), η Emporiki (+2,60%), η Eurobank (+2,60%) και η Alpha Bank (+2,60%).

Επίσης από τις μετοχές της υψηλής κεφαλαιοποίησης μεγάλα κέρδη απεκόμισαν οι μετοχές της Ιντρακόμ(+9,97%), της Motor Oil (+4,68%), της Τιτάν (+2,63%) και των ΕΛΠΕ (+2,08%).

Η σχέση των κερδισμένων με τις χαμένες μετοχές διαμορφώθηκε στο τρία προς ένα, ενώ με κέρδη έκλεισαν οι επιμέρους δείκτες, με εξαίρεση τους δείκτες του Εμπορίου και Υγείας, οι οποίοι κατέγραψαν μικρή υποχώρηση.

Ο Γενικός Δείκτης Τιμών έκλεισε στις 4.242,48 μονάδες έναντι 4.159,60 μονάδων της προηγουμένης μέρας, σημειώνοντας άνοδο 82,88 μονάδων ή σε ποσοστό 1,99%.

Ο δείκτης FTSE/ASE 20 έκλεισε στις 2.323,82 μονάδες, με άνοδο σε ποσοστό 2,28%, ενώ ο δείκτης FTSE/ASE 40 έκλεισε στις 4.463,53 μονάδες με άνοδο σε ποσοστό 1,78%. Ο δείκτης FTSE/ASE SMALLCAP 80 έκλεισε στις 778,73 μονάδες, με άνοδο σε ποσοστό 1,10%, ενώ ο δείκτης FTSE 140 έκλεισε στις 5.083,35 μονάδες, με άνοδο σε ποσοστό 2,18%. Ο δείκτης Ftse/Athex International έκλεισε στις 5.935,07 μονάδες, με άνοδο 2,38%.

Από τις 322 μετοχές που διακινήθηκαν στη συνεδρίαση, 217 κινήθηκαν ανοδικά, 61 κινήθηκαν πτωτικά, ενώ η τιμή 44 μετοχών παρέμεινε αμετάβλητη.

Τη μεγαλύτερη ποσοστιαία άνοδο σημείωσαν οι μετοχές των εταιρειών: Αλυσίδα (κα) + 19,75%, Rainbow + 12,22%, Προοδευτική + 10,53%, Intracom + 9,97%, Αλλατίνη + 9,76%, Nexans Ελλάς + 9,55%, Γενική Εμπορίου + 9,46%, Fitco + 9,31%, Εβροφάρμα + 9,15% και ΕΚΤΕΡ + 9,01%.

Αντιθέτως τις μεγαλύτερες απώλειες σημείωσαν οι μετοχές των εταιρειών: Paperpack Τσουκαρίδης - 11,91%, Ξυλεμπορία - 8,65%, Τασόγλου - 5,26%, Λανακάμ -5,10%, Καραμολέγκος - 5,06%, Παΐρης Πλαστικών - 4,90%, ΕΒΙΚ (κο) - 4,21%, Καρδασιλάρης - 3,98%, Μαξίμ Περτσινίδης - 3,85% και Ξυλεμπορία (κα) - 3,64%.

Η αξία των συναλλαγών ανήλθε στα 601,468 εκατ. ευρώ, εκ των οποίων τα 209,043 εκατ. ευρώ αφορούσαν προσυμφωνημένες συναλλαγές.

Τα σημαντικότερα πακέτα αφορούν την Εθνική και συγκεκριμένα έγινε ένα πακέτο 3.551.836 τεμαχίων στα 39,88 ευρώ ανά μετοχή, που αντιστοιχεί σε 1% του μετοχικού της κεφαλαίου, και δύο πακέτα των 350.000 και 851.430 τεμαχίων) στην τιμή των 40,16 ευρώ ανά μετοχή, που αντιστοιχούν σε ποσοστό 0,4%.

Το μεγαλύτερο όγκο συναλλαγών παρουσίασαν οι μετοχές των εταιρειών: Εθνική Τράπεζα 6.562,612 τεμάχια, Τράπεζα Κύπρου 3.192,848 τεμάχια, Λαν-νέτ 1.583,938 τεμάχια, ΑΕΓΕΚ 1.376,197 τεμάχια και Ελληνική Τεχνοδομική 1.178,931 τεμάχια.

Την μεγαλύτερη αξία συναλλαγών σημείωσαν οι μετοχές των εταιρειών: Εθνική Τράπεζα 264,061 εκατ. ευρώ, Alpha Bank 25,591 εκατ. ευρώ, Τράπεζα Πειραιώς 26,788 εκατ. ευρώ, Μότορ Όιλ 23,860 εκατ. ευρώ και Τράπεζα Κύπρου 22,214 εκατ. ευρώ.

Η συνολική κεφαλαιοποίηση της αγοράς διαμορφώθηκε στα 144,488 δισ. ευρώ.

Οι επιμέρους δείκτες έκλεισαν ως εξής:

Ασφάλειες:	7.099,52	+ 3,38%
Βιομηχανικά Προϊόντα και Υπηρεσίες:	5.986,36	+2,03%
Εμπόριο :	5.896,52	- 0,15%
Κατασκευές και Υλικά:	6.377,59	+ 2,83%
Μέσα Ενημέρωσης:	5.995,34	+ 2,46%
Πετρέλαιο και Αέριο:	5.347,64	+3,14%
Προσωπικά και Οικιακά Προϊόντα:	5.600,61	+0,96%
Πρώτες ύλες :	6.564,18	+ 1,23%
Ταξίδια και αναψυχή:	5.647,21	+ 0,67%
Τεχνολογία:	5.516,71	+ 7,17%
Τηλεπικοινωνίες:	5.108,57	+ 0,60%
Τράπεζες :	6.118,45	+ 3,16%
Τρόφιμα και Ποτά:	5.527,55	+ 0,60%
Υγεία:	8.081,55	- 0,69%
Υπηρεσίες Κοινής Ωφέλειας:	5.206,41	+ 0,19%
Χημικά:	7.502,58	+ 0,99%
Χρηματοοικονομικές Υπηρεσίες:	7.195,02	+ 1,65%

Για την υποβολή συγκεντρωτικών καταστάσεων

Ισχύει το παλαιό καθεστώς

Υπεγράφη απόφαση από τον υφυπουργό Οικονομικών

Μόνο τις συναλλαγές που η αξία τους υπερβαίνει τα 300 ευρώ θα είναι υποχρεωμένοι να δηλώνουν στην εφορία με τις συγκεντρωτικές καταστάσεις πελατών - προμηθευτών οι επιχειρήσεις και οι ελεύθεροι επαγγελματίες μέχρι και τη χρήση του 2007.

Το υπουργείο Οικονομικών διατηρεί για ακόμη μια τριετία (2005, 2006 και 2007) το παλαιό καθεστώς για την υποβολή των συγκεντρωτικών καταστάσεων. Αυτό σημαίνει ότι οι επιτηδευματίες μέχρι και το 2007 απαλλάσσονται από την υποχρέωση να δηλώνουν όλες τις συναλλαγές τους και να καταγράφουν στις καταστάσεις ακόμη και τις δαπάνες για ηλεκτρικό ρεύμα, νερό, ΟΤΕ, ταχυδρομικά τέλη, κοινόχρηστες δαπάνες κ.λπ.

Απόφαση

Συγκεκριμένα, όπως ορίζεται στην απόφαση του υφυπουργού Οικονομικών Αντώνη Μπέζα:

1. Στις συγκεντρωτικές καταστάσεις δεν περιλαμβάνεται, κατ' εξαίρεση



για τα ημερολογιακά έτη 2005, 2006 και 2007, η συνολική αξία των συναλλαγών που αφορούν λιανικές πωλήσεις αγαθών και υπηρεσιών καθώς και η συνολική αξία των συναλλαγών για τις οποίες δεν υπάρχει υποχρέωση υποβολής στοιχείων για διασταύρωση.

2. Στις καταστάσεις αυτές παρέχεται δυνατότητα να μη συμπεριλαμβάνονται για διασταύρωση συναλλαγές που αφορούν τα ημερολογιακά έτη 2006 και 2007, αν η αξία ενός εκάστου στοιχείου που έχει εκδοθεί γι' αυτές δεν υπερβαίνει το ποσό των 300 ευρώ.
3. Οι συναλλαγές που πραγματοποιούνται από το ημερολογιακό έτος 2006 και εφεξής από και προς το Δημόσιο, και κάθε νομικό πρόσωπο μη κερδοσκοπικού χαρακτήρα, ξένες αποστολές και διεθνείς οργανισμοί, για τις οποίες έχουν εκδοθεί φορολογικά στοιχεία, καταχωρούνται αναλυτικά ανά συναλλασσόμενο πρόσωπο με τον ΑΦΜ αυτού και όχι συγκεντρωτικά στο τέλος των καταστάσεων.
4. Στις καταστάσεις, αναγράφεται η αξία του εσόδου ή της δαπάνης χωρίς ΦΠΑ, ακόμη και στην περίπτωση που ο ΦΠΑ δεν εκπίπτει από τον αγοραστή και εμπεριέχονται στην αξία οι λοιπές φορολογικές ή μη επιβαρύνσεις.

ΞΕΝΑΚΗΣ ΜΕΤΑΧΕΙΡΙΣΜΕΝΑ

ΑΓΟΡΕΣ - ΠΩΛΗΣΕΙΣ - ΑΝΤΑΛΛΑΓΕΣ ΜΕΤΑΧΕΙΡΙΣΜΕΝΩΝ ΑΥΤΟΚΙΝΗΤΩΝ

10ο χλμ. Ρόδου-Λίνδου, τηλ.. 2241086690 (εσωτερικό 120)

1 **AUDI TT COUPE 1.8T (150hp), μοντ. 2006, ασημί.** αερόσακοι οδηγού - συνοδηγού,πλευρικοί αερόσακοι, ABS, υδρ. τιμόνι, ηλ. παραθ, κεντρ. κλειδ, σπορ ανάρτηση,πίσω σπόιλερ,ζάντες αλουμινίου, ηχοσύστημα

2 **MERCEDES E200 CDI, 2000cc, μοντ. 2001, ασημί** αερόσακοι, ABS, ASR, κλιματισμός, navigation, αισθ. παρκαρίσματος, δέρμα, τηλέφωνο, ζάντες αλουμινίου, συναγερμός ηχοσύστημα.

3 **TOYOTA RAV 4 5D EXECUTIVE 2000cc,μοντ. 2003, ασημί.** 6 αερόσακοι , ABS, TRC,αυτόματος κλιματισμός,ζάντες αλουμινίου, ηλεκτρική οροφή, pull bar, ηχοσύστημα.

4 **AUDI A3 1600cc AMBIENTE, μοντέλο 2003, θαλασσί.** ABS, ESP, EDL, ASR, 6 αερόσακοι, κλιματισμός, xenon, ηλιοροφή, κεντρ. κλείδ., ηλ. θερμ. παράθ., ζάντες αλουμ., συναγερμός, ηχοσύστημα.

5 **TOYOTA PRIUS 1500cc, μοντ. 2005, μπορντώ.** 8 αερόσακοι, ABS, EBD, BA, clima, οθόνη αφής πολλαπλών ενδείξεων, χειριστήρια στο τιμόνι, ηλ. θερμ.καθρέπτες, ζάντες αλουμ. υδρ. τιμόνι, ηλ. παραθ, κεντρ. κλειδ, ηχοσύστημα.

6 **HYUNDAI SANTA FE 2400cc, μοντ.2001, μπορντώ.** δερμάτινο σαλόνι ,αερόσακος οδηγού - συνοδηγού, ABS, air condition, ζάντες αλουμ. υδρ. τιμόνι, ηλ. παραθ, κεντρ. κλειδ,ηχοσύστημα.

7 **BMW 316 1600cc, μοντ.1998, μαύρο.** αερόσακος οδηγού-συνοδηγού, clima, ABS,ASC, ηλ. ηλιοροφή, ζάντες αλουμινίου, υδρ. τιμόνι, ηλ. παραθ, κεντρ. κλειδ, ηχοσύστημα.

8 **KIA SPORTAGE 2000cc, μοντ. 2002, ασημί.** air condition, δερμάτινο σαλόνι, ζάντες αλουμινίου, υδρ. τιμόνι, ηλ. παραθ, κεντρ. κλειδ, σκαλοπάτια, pull bar, ηχοσύστημα.

9 **RENAULT MEGANE 1600cc, μοντ. 2003, ΑΥΤΟΜΑΤΟ, μπλέ.** 4 αερόσακοι, clima, ABS, υδρ. τιμόνι, ηλ. παραθ, κεντρ. κλειδ, ηχοσύστημα.

10 **ALFA ROMEO 147 DISTINCTIVE 120hp, μοντ. 2002, χρυσαφί.** 8 αερόσακοι, clima, ABS, ASR, δερμάτινο σαλόνι, υδρ. τιμόνι πολλών χρήσεων, ζάντες αλουμινίου, ηλ. παραθ, κεντρ. κλειδ, ηχοσύστημα.

11 **HONDA ACCORD 1600cc, μοντ. 2001, μπλέ.** αερόσακος οδηγού-συνοδηγού, δερμάτινο σαλόνι, ABS, air condition, υδρ. τιμόνι, ξύλινη επένδυση, ηλ. παραθ, κεντρ. κλειδ, ηχοσύστημα.

12 **TOYOTA YARIS BLUE 1300cc, μοντ. 2006, μπλέ.** αερόσακοι , ABS, air condition, υδρ. τιμόνι, ζάντες αλουμινίου, ηλ. παραθ, κεντρ. κλειδ, ηχοσύστημα.

13 **VW GOLF GENERATION 1400cc, μοντ. 2003, μπλέ** αερόσακοι, ABS,klima, υδρ. τιμόνι, ζάντες αλουμινίου, ηλ. παραθ, κεντρ. κλειδ, συναγερμός, ηχοσύστημα.

14 **AUDI A3 1600cc, μοντ. 1999, μπορντώ.** αερόσακος οδηγού-συνοδηγού, ABS, υδρ. τιμόνι, ζάντες αλουμινίου, ηλ. παραθ, κεντρ. κλειδ, ηχοσύστημα.

15 **TOYOTA YARIS LUNA 1300cc, μοντ. 2006, ασημί.** αερόσακοι , ABS, air condition, υδρ. τιμόνι, ηλ. παραθ, κεντρ. κλειδ, ηχοσύστημα.

16 **TOYOTA AVENSIS L/B 1600cc, μοντ. 2001, μπορντώ.** αερόσακοι, ABS, air condition, υδρ. τιμόνι, ηλ. παράθ, κεντρ. κλειδ, ηχοσύστημα.

17 **RENAULT MEGANE CABRIO 1400cc, μοντ. 2002, κίτρινο.** 4 αερόσακοι, ABS, air condition, υδρ. τιμόνι, ηλ. παράθ., ζάντες αλουμινίου, κεντρ. κλειδ, ηχοσύστημα.

18 **OPEL ASTRA 1400cc, μοντ. 2003, μαύρο.** αερόσακοι, ABS, air condition, υδρ. τιμόνι, ηλ. παραθ,ζάντες αλουμινίου, κεντρ. κλειδ, ηχοσύστημα.

19 **AUDI A3 1600cc, μοντ. 1999, μπορντώ.** αερόσακος οδηγού-συνοδηγού, ABS, υδρ. τιμόνι, ζάντες αλουμινίου, ηλ. παραθ, κεντρ. κλειδ, ηχοσύστημα.

20 **VW BORA 1600cc, μοντ. 1999, ασημί.** 4 αερόσακοι, ABS, air condition, υδρ. τιμόνι, ηλ. παραθ, κεντρ. κλειδ, ηχοσύστημα.

21 **VW PASSAT COMFORT 1600cc, μοντ. 1999, μπορντώ.** αερόσακος οδηγ.-συνοδηγ., πλευρικοί αερόσακοι, ABS, air condition, υδρ. τιμόνι, ζάντες αλουμ, ηλ. παραθ, κεντρ. κλειδ, ηχοσύστημα.

22 **HYUNDAI ELANTRA 1600cc,μοντ. 2003,ασημί.** αερόσακος οδηγ.-συνοδηγ., ABS, air condition, υδρ. τιμόνι, ζάντες αλουμ, ηλ. παράθ, κεντρ. κλειδ, ηχοσύστημα.

23 **RENAULT CLIO 1400cc, μοντ. 2001, λευκό.** αερόσακοι, air condition, υδρ. τιμόνι, ηλ. παραθ, κεντρ. κλειδ, ηχοσύστημα.

24 **OPEL OMEGA 2000cc, μοντ. 1997, μπλέ.** αερόσακος οδηγού-συνοδηγού, ABS, air condition, υδρ. τιμόνι, ηλ. παραθ, κεντρ. κλειδ, ηχοσύστημα.

25 **ROVER 400 1400cc, μοντ. 1998, μπλέ** air condition, ABS, αερόσακος οδηγού, υδρ. τιμόνι, ηλ. παραθ, κεντρ. κλειδ, ηχοσύστημα.

26 **TOYOTA YARIS 1300cc, μοντ. 2000, ασημί.** αερόσακος οδηγού, υδρ. τιμόνι, ηλ. παραθ, κεντρ. κλειδ, ηχοσύστημα.

27 **DAEWOO NUBIRA 1600cc, μοντ. 2000, μπορντώ.** αερόσακος οδηγού-συνοδηγού, ABS, air condition, υδρ. τιμόνι, ηλ. παραθ, κεντρ. κλειδ, ηχοσύστημα.

28 **OPEL CORSA 1200cc, μοντ. 2002, πράσινο.** υδρ. τιμόνι, A/C, αερόσακος οδηγού και ηχοσύστημα.

29 **FIAT MAREA 1600cc, μοντ. 1999, ανθρακί.** αερόσακοι, ABS, air condition, ζάντες αλουμινίου, υδρ. τιμόνι, ξύλινη επένδυση, ηλ. παραθ, κεντρ. κλειδ, ηχοσύστημα.

30 **RENAULT CLIO 1200cc, μοντ. 2001, κόκκινο.** 4 αερόσακοι, air condition, ABS, υδρ. τιμόνι, ηλ. παραθ, κεντρ. κλειδ, ηχοσύστημα.

31 **PEUGEOT 306 1400cc, μοντ.1999, μπλέ.** υδρ. τιμόνι, ηλ. παραθ, κεντρ. κλειδ, ζάντες αλουμινίου, ηχοσύστημα.

32 **MITSUBISHI COLT 1400cc, μοντ, 2000 , κόκκινο** air condition, υδρ. τιμόνι, ηλ. παραθ, κεντρ. κλειδ, ηχοσύστημα.

33 **HYUNDAI ACCENT 1400cc, μοντ. 2000, ασημί.** air condition, αερόσακος οδηγού, υδρ. τιμόνι, ηλ. παραθ, κεντρ. κλειδ, ζάντες αλουμινίου, ηχοσύστημα.

34 **RENAULT MEGANE CLASSIC 1400cc, μοντ. 1997, γκρί.** air condition, υδρ. τιμόνι, ηλ. παραθ, κεντρ. κλειδ, και ηχοσύστημα.

35 **NISSAN ALMERA 1400cc, μοντ. 1996, μπορντώ.** υδρ. τιμόνι, ηλ. παραθ, κεντρ. κλειδ, συναγερμός και ηχοσύστημα.

36 **NISSAN PRIMERA 1600cc, μοντέλο 1995, μπορντώ.** αερόσακος οδηγού, υδραυλικό τιμόνι, air codition, κεντρικό κλείδωμα, ηχοσύστημα

37 **FIAT PUNTO 1242cc, μοντ. 2001, λευκό.** air condition, ηλ. παραθ, κεντρ. κλειδ, ηχοσύστημα.

38 **FIAT PUNTO 1242cc, μοντ. 2001,κόκκινο.** air condition, ηλ. παραθ, κεντρ. κλειδ, ηχοσύστημα.

39 **DAEWOO LANOS 1400cc, μοντ. 1999, μπλέ.** air condition, υδρ. τιμόνι, ηλ. παραθ, κεντρ. κλειδ, ζάντες αλουμινίου, ηχοσύστημα.

40 **KIA PRIDE 1300cc, μοντ. 1999, ασημί** air condition, υδραυλικό τιμόνι, ηλ. παραθ, ζάντες αλουμινίου, ηχοσύστημα.

41 **NISSAN MICRA 1000cc, μοντ. 1996, πράσινο.** ηλ. παραθ, κεντρ. κλειδ, ηχοσύστημα.

42 **HYUNDAI ACCENT 1400cc, μοντ. 1997, μπορντώ.** air condition, υδρ. τιμόνι, ηλ. παραθ, κεντρ. κλειδ, ηχοσύστημα.

43 **FIAT SEICENTO 1100cc, μοντ. 2001, μπλέδ.** κεντρικό κλείδωμα, ηλ. παράθυρα, ηχοσύστημα.

44 **FIAT SEICENTO 1100cc, μοντ. 2001, λευκό.** κεντρικό κλείδωμα, ηλ. παράθυρα, ηχοσύστημα.

45 **FIAT SEICENTO 1100cc, μοντ.2001, κόκκινο.** κεντρικό κλείδωμα, ηλ. παράθυρα, ηχοσύστημα

46 **CITROEN XANTHIA 1800cc, μοντ. 1995, μπλέ.** air condition, αερόσακος οδηγού, υδραυλικό τιμόνι, κεντρ. κλειδ, ηλ παραθ, ηχοσύστημα

47 **CITROEN ZX 1400cc, μοντ. 1991, μολυβί.** κεντρ. κλειδ, ηλ παραθ, ζάντες αλουμινίου , ηχοσύστημα

ΕΠΑΓΓΕΛΜΑΤΙΚΑ

1 **OPEL COMBO 1700cc, μοντέλο 2002, λευκό. ΠΕΤΡΕΛΑΙΟ** υδραυλικό τιμόνι, αερόσακος οδηγού, ηχοσύστημα.

2 **FIAT FIORINO VAN 1700cc DIESEL, μοντ. 1995 λευκό.**

3 **FIAT STRADA 1700cc ,μοντ. 1999,ασημί.(ΠΕΤΡΕΛΑΙΟ)**

4 **TOYOTA HILUX 4x4, 2,4 , μοντ. 1994, μπλέ. (ΠΕΤΡΕΛΑΙΟ)** κεντρ. κλειδ, υδρ. τιμόνι, σκαλοπάτια , ηχοσύστημα

ΑΠΟ **0%** ΠΡΟΚΑΤΑΒΟΛΗ
ΕΩΣ **72** ΜΗΝΙΑΙΕΣ ΔΟΣΕΙΣ

XΠ1687

Δεν εφαρμόζει την Τελωνειακή Ενωση με την Κύπρο

Εκ νέου άρνηση Ερντογάν

Τι δήλωσε μιλώντας σε τουρκικό τηλεοπτικό σταθμό

Κανείς να μην περιμένει από την Τουρκία να ανοίξει τα λιμάνια και τα αεροδρόμιά της στους Ελληνοκύπριους, αν προηγουμένως δεν λυθεί το πρόβλημα με τον αποκλεισμό των Τουρκοκυπρίων. Αυτό δήλωσε ο Ταγίπ Ερντογάν, μιλώντας στον τουρκικό τηλεοπτικό σταθμό Kanal 7.

Ο πρωθυπουργός της Τουρκίας ξεκαθάρισε επίσης ότι αν δεν λυθεί το θέμα των Τουρκοκυπρίων, δεν πρόκειται να τεθεί στην Τουρκική Εθνοσυνέλευση το θέμα της έγκρισης του Πρωτοκόλλου Σύνδεσης ΕΕ-Τουρκίας.



Ο Ερντογάν συνδέει το θέμα της Τελωνειακής Ένωσης με την άρση του αποκλεισμού των Τουρκοκυπρίων

Κατά τη διάρκεια της εκπομπής, ο Ερντογάν απάντησε και σε ερωτήσεις για τις σχέσεις Αγκυρας - Ουάσινγκτον.

Σημειώνεται ότι με εξαίρεση το φιλοκυβερνητικό χώρο, στο σύνολο σχεδόν των τουρκικών Μέσων Μαζικής Ενημέρωσης κυριαρχούν τα σχόλια και οι αναλύσεις για τις «ψυχρές σχέσεις» μεταξύ της Ουάσινγκτον και της κυβέρνησης Ερντογάν.

Ο ίδιος πάντως, απέρριψε τις αιτιάσεις λέγοντας ότι αυτό το κλίμα καλλιεργείται από τον Τύπο.

Ομιλία του Γ. Βαληνάκη στο συνέδριο "Εκόνομιστ"

Θέλουμε ειρήνη στην γειτονιά

"Σαν Δωδεκανήσιος γνωρίζω πόσο σημαντικό είναι"

"Το μέλλον της Τουρκίας. Στρώνοντας τον δρόμο για την ευρωπαϊκή ένταξη", ήταν το θέμα της πρωϊνής ενότητας που αναπτύχθηκε από τον υφυπουργό Εξωτερικών Γ. Βαληνάκη, τον Γενικό Διευθυντή Διεύρυνσης της Ευρωπαϊκής Επιτροπής, Πιέρ Μιρέλ, τον Μεχμέτ Αλί Μπιράντ συγγραφέα και σχολιαστή και τον δημοσιογράφο Αλέξη Παπαχελά, στο πλαίσιο του συνεδρίου του "Εκόνομιστ", που διεξάγεται σε κεντρικό ξενοδοχείο της Αθήνας.

Ο κ. Βαληνάκης ανέφερε μεταξύ άλλων ότι η Τουρκία πρέπει να κάνει μεταρρυθμίσεις όχι μόνο στο εσωτερικό αλλά να αλλάξει και τη διεθνή συμπεριφορά της, ιδιαίτερα σε ό,τι αφορά τις σχέσεις με τους γείτονες. Πρέπει να δούμε έμπρακτες πρωτοβουλίες για την προστασία των μη μουσουλμανικών μειονοτήτων, την αναγνώριση του Οικουμενικού Πατριαρχείου και την επαναλειτουργία της Σχολής της Χάλκης, πρόσθεσε. Για τις συνεχιζόμενες στρατιωτικές δραστηριότητες στο Αιγαίο είπε ότι είναι συμπεριφορά που δεν βοηθάει τις κοινές προσπάθειες για εξομάλυνση των προβλημάτων. Ο υφυπουργός Εξωτερικών έκανε ιδιαίτερη αναφορά στο casus belli λέγοντας ότι απειλές πολέμου και συμμετοχή στην ΕΕ είναι έννοιες ασύμβατες. Μιλώντας για την Κύπρο, είπε ότι η πλήρης ομαλοποίηση των σχέσεων της Τουρκίας με τους γείτονές της περνάει

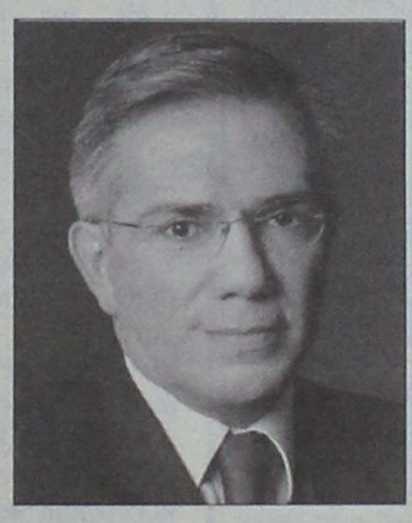

και από το θέμα της Κύπρου, ότι είναι προφανής η ανάγκη ανάληψης μιας νέας και σωστά προετοιμασμένης πρωτοβουλίας για οριστική και βιώσιμη λύση και ότι η εφαρμογή του πρόσθετου πρωτοκόλλου της Συμφωνίας της Αγκυρας δεν μπορεί να συνδεθεί με άλλα ζητήματα. Παρά τα προβλήματα παραμένουμε προσηλωμένοι στην ευρωπαϊκή προοπτική της Τουρκίας. Στόχος μας είναι να δούμε τη γειτονιά μας να μεταμορφώνεται σε ειρηνική και ευημερούσα περιοχή της Ευρώπης.

Ο κ. Βαληνάκης είπε ότι η χώρα μας θα έχει πολλαπλασιαστικά οφέλη από μιά τέτοια προοπτική, η οποία θα άρει τον ακριτικό χαρακτήρα των περιοχών που συνορεύουν με τις υπό ένταξη χώρες και θα τις μεταβάλει σε γέφυρες συνεργασίας με τους βόρειους και ανατολικούς γείτονές τους.

"Κατάγομαι από μιά τέτοια ακριτική περιοχή, τα Δωδεκάνησα και συμβαίνει να γνωρίζω από πρώτο χέρι πόσο σημαντικό είναι να καταφέρουμε με κοινές προσπάθειες να δημιουργήσουμε αμοιβαίες ευκαιρίες για περισσότερες ανταλλαγές που θα ενισχύσουν την απασχόληση, θα αυξήσουν το εισόδημα και θα παρέχουν τη σιγουριά ενός καλύτερου αύριο για τους τοπικούς πληθυσμούς", κατέληξε ο υφυπουργός Εξωτερικών.

Για το σεισμό στο θαλάσσιο χώρο της Ζακύνθου

Επιφυλακτικοί οι σεισμολόγοι

Η απουσία μετασεισμών τους προβληματίζει

Σε επιφυλακή εξακολουθούν να βρίσκονται οι σεισμολόγοι σε σχέση με τα 5,7 Ρίχτερ που ανησύχησαν τους κατοίκους της Ζακύνθου και άλλων περιοχών της Δυτικής Ελλάδας. Η απουσία μετασεισμών -έχει σημειωθεί μόλις ένας- δημιουργεί προβληματισμό.

Ο διευθυντής του Γεωδυναμικού Ινστιτούτου του Αστεροσκοπείου Αθηνών, Γιώργος Σταυρακάκης, τόνισε ότι δεν έχουν σημειωθεί ισχυροί μετασεισμοί που να δείχνουν ότι εκτονώνεται η κατάσταση.

Επιφυλακτικός και ο σεισμολόγος στο Αριστοτέλειο Πανεπιστήμιο Βασίλης Καρακώστας, ο οποίος υπενθυμίζει ωστόσο ότι ανάλογοι σεισμοί -μεταξύ 5 και 6 Ρίχτερ- είναι συνηθισμένοι στη θαλάσσια περιοχή του Ιονίου.

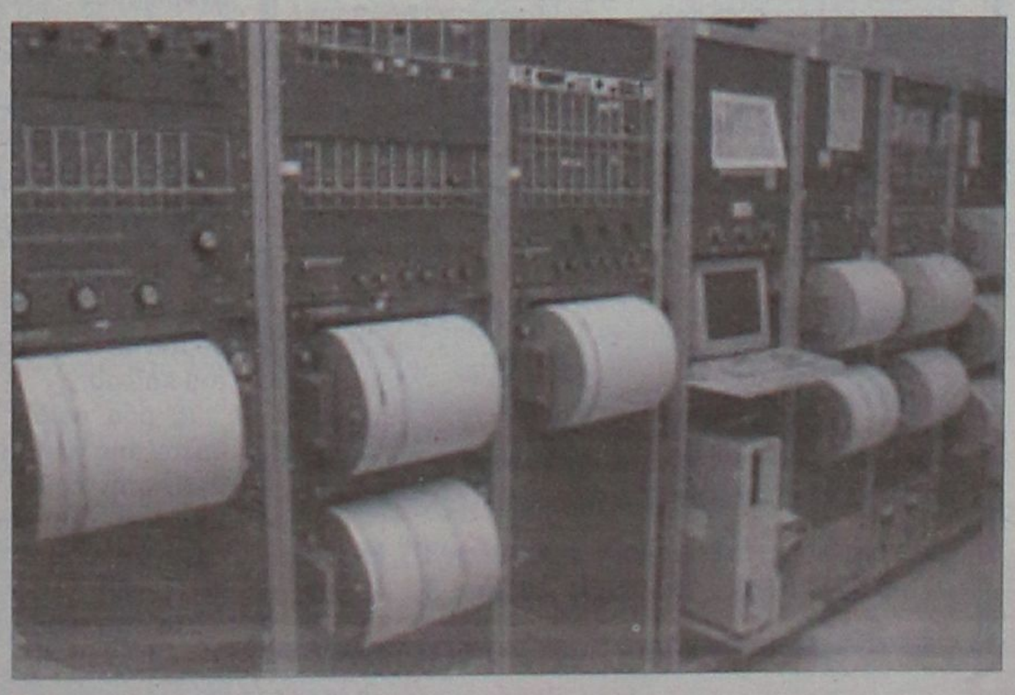

TOP CARS

ΠΡΩΤΟΙ ΣΕ ΕΙΣΑΓΩΓΕΣ ΑΥΤΟΚΙΝΗΤΩΝ ΣΤΑ ΔΩΔΕΚΑΝΗΣΑ

ΕΙΣΑΓΩΓΕΣ ΑΓΟΡΕΣ - ΠΩΛΗΣΕΙΣ - ΑΝΤΑΛΛΑΓΕΣ ΜΕΤΑΧΕΙΡΙΣΜΕΝΩΝ ΑΥΤΟΚΙΝΗΤΩΝ

JEEP

1. PORSCHE CAYENNE S. Μοντ. 11/05, Χρώμα μαύρο
Υδρ. τιμόνι, αερόσακοι οδηγού-συνοδηγού-πλευρικοί, ηλεκτ. παράθυρα, ABS, ηλεκτρ. καθρέπτες, κεντ. κλείδωμα, IMMOBIL, Radio CD, CLIMA, navigation system, park pilot system, Sun-Roof, ανάρτηση, τηλέφωνο, μεταλ. χρώμα, ζαντολάστιχα. Full Extra Εισαγωγής
2. BMW X5, χρώμα θαλασσί DIESEL
Μοντ. Clima, συναγερμός, κεντ. κλείδωμα-immobil,ηλεκτ. καθρέπτες, ηλεκ. παράθυρα, δερμ. σαλόνι, αερόσακοι οδηγού-συνοδηγού-πλευρικοί, προβ. αμίχλης Full Extra Εισαγωγής
3. JEEP GRAND CHEROKEE LIMITED
2700 cc., και 3100 cc, μοντ. 2004, ABS, A/C, υδρ. τιμόνι πολλαπλών χρήσεων, αερόσακοι οδηγού-συνοδηγού-πλευρικοί, ηλεκ. παράθυρα, εκβαπτιστικοί ηλεκ. καθρέπτες, κεντ. κλείδωμα-immobil, Radio CD, TV, Sun-roof, navigation system, park pilot system, ζαντολάστιχα, μεταλ. χρώμα, προβ. αμίχλης, δερμ. με μνήμες σαλόνι, Full Extra Εισαγωγής
4. JEEP CHEROKEE «LIMITED EDITION-RANEGADE» DIESEL
2500 cc, μοντ. 2004, χρώμα ασημί και χρυσαφί, υδρ. τιμόνι, ABS, A/C, αερόσακοι οδηγού-συνοδηγού- πλευρικοί, συναγερμός, ηλεκτ. παράθυρα, ηλεκτ. καθρέπτες, κεντ. κλείδωμα-immobil, PIK, Radio-CD, sun-roof, ζαντολάστιχα, μετ. χρώμα, δερμ. σαλόνι. Full Extra Εισαγωγής
5. JEEP WRANGLER HARD-TOP
χρώμα μπλε, 2500 cc 2004 μοντ., ABS, A/C, υδρ. τιμόνι, ηλεκτ. παράθυρα, αερόσακοι οδηγού- συνοδηγού, ηλεκτ. καθρέπτες, κεντ. κλείδωμα-immobil, ζαντολάστιχα, μεταλ. χρώμα, προβ. αμίχλης. Full Extra Εισαγωγής
6. TOYOTA RAV4
χρώμα πράσινο σκούρο, υδρ. τιμόνι, ABS, A/C, αερόσακοι οδηγού-συνοδηγού-πλευρικοί, ηλεκ. παράθυρα, ηλεκτ. καθρέπτες, κεντ. κλείδωμα-immobil, PIK, μεταλ. χρώμα, ζαντολάστιχα, προβ. αμίχλης. Full Extra

1. MERCEDES S320 DIESEL
μοντ. 04, 3200 cc, ασημί, αυτόματο-σειριακό,navigation system,parktronic, clima, radio CD, ηλεκτ. καθίσματα με μνήμες και θερμαινόμενα, δερμάτινο σαλόνι, ηλεκτ. καθρέπτες, κεντρ. κλείδωμα, immobil, υδρ. τιμόνι, ABS/ASP, φώτα χενον, sun-roof, μεταλ. χρώμα, προβ. αμίχλης.
Full Extra- Εισαγωγής
2. MERCEDES CLK 200 KOMPRESSOR
χρώμα μπλε σκούρο, 2000 cc,μοντ. 200, υδρ. τιμόνι, δερμ. σαλόνι, ηλεκτ. καθρέπτες, ηλεκτ. κλειδαριές, immobil, clima, radio CD, μεταλ. χρώμα, ζάντες διερούμενες, αυτόματος πιλότος, προβ. αμίχλης, ABS, αερόσακοι οδηγού-συνοδηγού-πλευρικοί. Full Extra
3. MERCEDES CLK 200 KOMPRESSOR
χρώμα μπλε ανοικτό, 2000 cc, μοντ. 2000, υδρ. τιμόνι, δερμ. σαλόνι, ηλεκτ. καθίσματα, ηλεκτ. καθρέπτες, ηλεκτ. κλειδαριές, immobil, clima, radio CD, μεταλ. χρώμα, ζάντες διερούμενες, αυτ. πιλότος, DVD, radio CD MP3, μεταλ. χρώμα, ζαντολάστιχα, αυτ. πιλότος, φώτα χένον, προβ. αμίλχης, ABS, ESP, αερόσακοι οδηγού-συνοδηγού-πλευρικοί. Full Extra
4. MERCEDES CLK 200 KOMPRESSOR
χρώμα ανθρακί, 2000 cc,μοντ. 2005, υδρ. τιμόνι, ηλεκτ. παράθυρα, ηλεκτ. καθρέπτες, κεντρ. κλείδωμα, immobil, ABS, ESP, συναγερμός, αερόσακοι οδηγού-συνοδηγού-πλευρικοί, δερμ. σαλόνι, εγκατ. τηλεφώνου, radio CD, μεταλ. χρώμα, ζαντολάστιχα. Full Extra
5. MERCEDES SPORT COUPE EVOLUTION
2000 cc, μοντ. χρώμα μαύρο, υδρ. τιμόνι, ηλεκτ. παράθυρα, ηλεκτ. κλειδαριές, immobil, ηλεκτ. καθρέπτες, clima, αερόσακοι οδηγού-συνοδηγού, ABS, radio CD,προβ. αμίλχης, δερμ. σαλόνι, ζαντολάστιχα, sun-roof, αυτόματο-σειριακό, parktronic, ESP, μετ. χρώμα.
Full Extra- Εισαγωγής
6. MERCEDES E200
χρώμα ασημί, μοντ. 2004, 1800 cc, υδρ. τιμόνι, ABS, A/C, clima, αερόσακοι οδηγού-συνοδηγού-πλευρικοί, ηλεκτ. παράθυρα, ηλεκτ. καθρέπτες, κεντρ. κλείδωμα-immobil, radio CD, ζαντολάστιχα, προβ. αμίχλης, δερμ. σαλόνι, sun-roof.
Full Extra
7. MERCEDES E200 KOMPRESSOR
χρώμα ασημί, 1998 μοντ., 2000 cc, υδραυλ. τιμόνι, ηλεκτ. παράθυρα, κεντρ. κλείδωμα, immobil, ηλεκτ. καθρέπτες, PIK, Radio CD, ζαντολάστιχα, μεταλ. χρώμα, δερμ. σαλόνι, clima, προβ. αμίχλης, αερόσακοι οδηγού-συνοδηγού. Full Extra
8. MERCEDES E200 KOMPRESSOR
χρώμα μπλε σκούρο, 1800 cc, μοντ. 1997, ABS, clima, υδραυλ. τιμόνι, αερόσακοι οδηγού-συνοδηγού, ηλεκτ. παράθυρα, κεντρ. κλείδωμα, immobil, ηλεκτ. καθρέπτες, μεταλ. χρώμα, προβ. αμίχλης. Full Extra
9. BMW 320
χρώμα μπλε ανοικτό, 2000 cc,μοντ. 2000, τιμόνι πολλαπλών χρήσεων, ABS, clima, συναγερμός, ηλεκτ. καθρέπτες, ηλεκτ. παράθυρα, κεντ. κλειδωμα-immobil,αερόσακοι οδηγού-συνοδηγού-πλευρικοί, προβ. αμίχλης, μεταλ. χρώμα, radio CD, sun-roof, ζαντολάστιχα.
Full Extra
10. BMW 320
χρώμα ασημί, 2200 cc, μοντ. 2000, τιμόνι πολλαπλών χρήσεων, ABS, clima,δερμ. σαλόνι, συναγερμός, ηλεκτ. καθρέπτες, ηλεκ. παράθυρα, κεντ. κλειδωμα-immobil, αερόσακοι οδηγού-συνοδηγού-πλευρικοί, προβ. αμίχλης, μεταλ. χρώμα, radio CD, ζαντολάστιχα.
Full Extra
11. BMW 318
χρώμα ασημί και μαύρο, 1900 cc, μοντ. 2000, ABS, υδρ. τιμόνι, αερόσακοι οδηγού-συνοδηγού-πλευρικοί, clima, ηλεκτ. παράθυρα, ηλεκτ. καθρέπτες, κεντ. κλειδωμα-immobil, Radio CD, ζαντολάστιχα, μεταλ. χρώμα, εγκατ. τηλεφώνου, δερμ. σαλόνι, προβ. αμίχλης.
Full Extra Εισαγωγής
12. AUDI A4
χρώμα μπλε μεταλλικό, 1800 cc, μοντ. 2000, υδρ. τιμόνι, ηλεκτ. παράθυρα, ABS, A/C, clima, αερόσακοι οδηγού-συνοδηγού-πλευρικοί, ηλεκτ. καθρέπτες, κεντ. κλειδωμα-immobil, Radio CD, ζαντολάστιχα, προβ. αμίχλης, δερμ. σαλόνι, μεταλ. χρώμα. Full Extra
13. BMW 520
χρώμα ασημί, 2200 cc, μοντ. 2004, υδρ. τιμόνι, πολλαπλών χρήσεων, ABS, προβ. αμίχλης, δερμ. σαλόνι, αυτόματο, φώτα χενον, parktronic, navigation system, αερόσακοι οδηγού-συνοδηγού-πλευρικοί, auto clima,ηλεκτ. καθίσματα, ηλεκτ. καθρέπτες, κεντ. κλειδωμα-immobil, radio CD, μεταλ. χρώμα, ζαντολάστιχα. Full Extra Εισαγωγής

ΕΠΑΓΓΕΛΜΑΤΙΚΑ

1. MERCEDES 108 CDi VITO DIESEL
Υδρ. τιμόνι, ABC, αερόσακοι - οδηγού - συνοδηγού, ABS, μεταλ. χρώμα, κεντρ. κλείδωμα. Εισαγωγής
2. MERCEDES 110 VITO CDi DIESEL
Υδρ. τιμόνι, A/C, αερόσακοι - οδηγού - συνοδηγού, ABS, μεταλ. χρώμα, κεντρ. κλείδωμα. Εισαγωγής
3. MERCEDES 110 VITO DIESEL
Υδρ. τιμόνι, A/C, αερόσακοι - οδηγού - συνοδηγού, ABS, μεταλ. χρώμα, κεντρ. κλείδωμα. Εισαγωγής
4. MERCEDES 313 SPRIDER
Υδρ. τιμόνι, A/C, αερόσακοι - οδηγού - συνοδηγού, ABS, μεταλ. χρώμα, κεντρ. κλείδωμα. Εισαγωγής
5. OPEL COMBO DIESEL
ABS, αερόσακοι - οδηγού - συνοδηγού, ηλεκ. παράθυρα, ηλεκτ. καθρέπτες, κεντ. κλείδωμα, μεταλ. χρώμα
6. S- FIAT DOBLO
Υδρ. τιμόνι, ηλεκτ. παράθυρα, ηλεκτ. κλειδαριές, ηλεκτ. καθρέπτες, αερόσακοι - οδηγού, συνοδηγού, A/C, immobil, ραδιόφωνο. Εισαγωγής.
7. MITSUBISHI L 200 ΧΡΩΜΑ ΜΠΛΕ TURBO DIESEL 4X4 2500CC
ABS, clima, αερόσακοι - οδηγου - συνοδηγού, ηλεκτ. παράθυρα, ηλεκτ. καθρέπτες, κεντ. κλείδωμα, immobil, ηχοσύστημα, ζαντολάστιχα, προβ. αμίχλης, hard top.
Full Extra. Εισαγωγής.
8. MITSUBISHI L 200 ΧΡΩΜΑ ΠΡΑΣΙΝΟ TURBO DIESEL 4X4 2500CC
ABS, clima, αερόσακοι οδηγού - συνοδηγού, ηλεκτ. παράθυρα, ηλεκτ. καθρέπτες, κεντ. κλείδωμα, immobil, ηχοσύστημα, ζαντολάστιχα, προβ. αμίχλης, hard top.
Full Extra. Εισαγωγής.
9. RENAULT TWINGO
χρώμα πράσινο ανοικτό1200cc μοντ. 200 A/C, αερόσακοι - οδηγού - συνοδηγού, ηλεκτ. παράθυρα, ηλεκτ. κλειδαριές, ηλεκτ. καθρέπτες.
10. OPEL CORSA
χρώμα λευκό, υδρ. τιμόνι, A/C, κεντ. κλείδωμα, μεταλ. χρώμα, αερόσακοι - οδηγού - συνοδηγού, ηλεκτ. παράθυρα, ηλεκτ. καθρέπτες.
11. OPEL ZAFIRA ΧΡΩΜΑ ΛΕΥΚΟ 1600CC 16V
Υδρ. τιμόνι, clima, αερόσακοι - οδηγού - συνοδηγού, ηλεκτ. παράθυρα, ηλεκτ. καθρέπτες, κεντ. κλείδωμα, immobil, προβ. αμίχλης, μετ. χρώμα, ζαντολάστιχα. Full Extra.
12. SMART PASSION 600C.C.
χρώμα μαύρο, πανοραμική οροφή, υδρ. τιμόνι, ηλεκτ. παράθυρα, A/C, ηλεκτρικές κλειδαριές - immobil αερόσακοι οδηγού - συνοδηγού, ABS, RADIO CD, προβ. αμίχλης, συναγερμός, ερμ. σαλόνι, αυτόματο - σειριακό, ζαντολάστιχα, μεταλλ. χρώμα. Full Extra εισαγωγής.
13. VOLVO S 60
Χρώμα ασημί, 2000C.C. 2001 Μοντ.
Υδρ. τιμόνι, ηλεκτ. παράθυρα, κεντ. κλείδωμα, immobil, ηλεκτ. καθρέπτες, clima, αερόσακοι - οδηγού - συνοδηγού, ABS, ηχοσύστημα, προβ. αμίχλης, συναγερμός, δερμ. σαλόνι, ξύλ. επένδυση, ζαντολάστιχα, μετ. χρώμα, Sun - Roof. Full Extra.
14. FORD FOCUS 1600C.C.
Χρώμα μπλε σκούρο, αερόσακοι - οδηγού - συνοδηγού, A/C, ABS, υδρ. τιμόνι, δερμ. σαλόνι, ζαντολάστιχα, RADIO CD, προβ. αμίχλης, κεντ. κλείδωμα. Full Extra.
15. RENAULT MEGANE
χρώμα άσπρο 1400 cc, ABS, υδρ. τιμόνι, ηλεκτρικά παράθυρα, A/C, ηλεκτρ. καθρέπτες, κεντ. κλείδωμα, αερόσακοι - οδηγού - συνοδηγού, προβ. αμίχλης, μετ. χρώμα, ζαντολάστιχα.
16. SEAT IBIZA 1400CC MONT.
χρώμα θαλασσί, ABS, Clima, συναγερμό, υδρ. τιμόνι, αερόσακος - οδηγού - συνοδηγού - πλευρικοί, ηλεκτ. παράθυρα, ηλεκτ. καθρέπτες, κεντ. κλείδωμα, immobil Radio, μετ. χρώμα, προβ. αμίχλης. Full Extra.
17. DAIHATSU SIRION
Υδρ. τιμόνι, ABS, ηλεκτ. παράθυρα, ηλεκτ. καθρέπτες, κεντ. κλείδωμα, μετ. χρώμα, πρ. αμίχλης.
18. BMW 316
χρώμα μπλε, 1600 cc, ABS, Clima, υδρ. τιμόνι, αερόσακοι οδηγού - συνοδηγού, ηλεκτ. παράθυρα, ηλεκτ. καθρέπτες, κεντ. κλείδωμα, immobil, Radio CD, ζαντολάστιχα, προβ. αμίχλης, δερμ. σαλόνι. Full Extra.
19. HUNDAI COUPE
χρώμα μαύρο, Μοντ. 2000 1600cc, ABS, A/C, υδρ. τιμόνι, αερόσακοι - οδηγού - συνοδηγού, ηλεκτ. παράθυρα, ηλεκτ. καθρέπτες, κεντ. κλείδωμα, immobil, μετ. χρώμα, ζαντολάστιχα, δερμ. σαλόνι. Full Extra.
20. HUNDAI LANTRA
χρώμα κόκκινο μοντ. 2000 1600cc, ABS, A/C, υδρ. τιμόνι, αερόσακοι - οδηγού - συνοδηγού, ηλεκτ. παράθυρα, ηλεκτ. καθρέπτες, κεντ. κλείδωμα, immobil, μετ. χρώμα. Full Extra.
21. NISSAN ALMERA TINO
μοντ. 2000 1600cc, υδρ. τιμόνι, ABS, A/C, αερόσακοι - οδηγού - συνοδηγού, ηλεκτ. παράθυρα, ηλεκτ. καθρέπτες, κεντ. κλείδωμα, immobil.
22. SMART ΧΡΩΜΑ ΚΟΚΚΙΝΟ
Μοντ. 2000 1600cc, ABS, A/C, υδρ. τιμόνι, ηλ. παράθυρα, κεντ. κλειδωμα, immobil, RADIO CD, ζαντολάστιχα, προβ. αμίχλης, μετ. χρώμα. Full Extra.

✓ Ενα χρόνο γραπτή εγγύηση
✓ Από 0-72 δόσεις
1. Αγοράζουμε το αυτοκίνητό σας
2. Το ανταλλάσσουμε με ο,τιδήποτε μοντέλο της αρεσκείας σας
3. Αναλαμβάνουμε την πώληση του αυτοκινήτου σας χωρίς καμιά επιβάρυνση

• Νέα Διεύθυνση. Έκθεση: Λεωφ. Ηρακλειδών 379, Ιαλυσός
τηλ. (22410)96889, FAX: 22410 96089 κιν. 6972424403

ΧΠ2457

Επιμένουν στις θέσεις τους οι συνδικαλιστές

Άκαρπες οι επαφές στη Γαλλία

Ζητούν απόσυρση του CPE μέχρι τις 17 Απριλίου

Απόσυρση του επίμαχου νομοσχεδίου για την απασχόληση (CPE) πριν από τις 17 Απριλίου -ημερομηνία που κλείνει η Εθνοσυνέλευση για τις διακοπές του Πάσχα- ζήτησαν οι Γάλλοι συνδικαλιστές, που συναντήθηκαν την Τετάρτη με βουλευτές του κυβερνώντος UMP. Από τη συνάντηση πάντως δεν προέκυψε κάτι θετικό.

«Δεν μας είπαν τίποτα. Δεν πήραμε καμία απάντηση» δήλωσε ο γενικός γραμματέας του συνδικάτου CFDT, Φρανσουά Σερέκ, όπως γράφει ο Monde.



«Οχι» στο CPE λένε οι Γαλλίδες φοιτήτριες

«Ζητήσαμε την απόσυρση του CPE το ταχύτερο δυνατόν για να μπούμε σε μία δεύτερη φάση διαπραγματεύσεων που θα είναι διαπραγματεύσεις με τους κοινωνικούς εταίρους» προσέθεσε ο Σερέκ.

Στην κοινή ανακοίνωση που δόθηκε στη δημοσιότητα λίγο πριν από την έναρξη της συνάντησης των συνδικαλιστών με βουλευτές του κυβερνώντος κόμματος UMP, οι Γάλλοι φοιτητές και εργαζόμενοι ζήτησαν την κατάργηση του CPE πριν από τις 17 Απριλίου.

Πήρε την εντολή ο Εχούντ Ολμέρτ

Νέα κυβέρνηση στο Ισραήλ

Στον κυβερνητικό συνασπισμό μετέχουν 5 κόμματα

Με τον πρόεδρο του Ισραήλ Μοσέ Κατσάβ συναντάται ο νικητής των εκλογών Εχούντ Ολμέρτ, προκειμένου να λάβει και επίσημα εντολή σχηματισμού κυβέρνησης. Όλα δείχνουν ότι στον κυβερνητικό συνασπισμό θα συμμετάσχουν τελικά πέντε κόμματα.

Οι επίσημες επαφές για το σχηματισμό κυβέρνησης θα αρχίσουν την Κυριακή, ωστόσο, όλα δείχνουν ότι στη νέα κυβέρνηση θα συμμετέχουν πέντε κόμματα.

Πρόκειται για το Καντίμα, τους Εργατικούς, το Σας, το Γισραέλ Μπεϊτένου, το Κόμμα των Συνταξιούχων και τον Ενωμένο Ιουδαϊσμό του Τορά.

Συνολικά η κυβέρνηση θα έχει 26 υπουργούς, οι οποίοι θα μοιραστούν ως εξής: 10 από το Καντίμα, έξι από τους Εργατικούς, τρεις από το Σας, τρεις από το Γισραέλ Μπεϊτένου, δύο από το Κόμμα των Συνταξιούχων και ένας από τον Ενωμένο Ιουδαϊσμό του Τορά.

Το Σας αντιπροσωπεύει τους εβραίους που προέρχονται από την Ιβηρική, τη βόρειο Αφρική και την ευρύτερη περιοχή της Μέσης Ανατολής, το Γισραέλ Μπεϊτένου τους μετανάστες από τη Ρωσία.



Ο πρόεδρος του Ισραήλ Μοσέ Κατσάβ (δεξιά) με τον Εχούντ Ολμέρτ

Σε δύο ακόμη ανθρώπους στην Αίγυπτο

Κρούσματα γρίπης των πτηνών

Είχαν έρθει σε επαφή με οικόσιτα πουλερικά

Δύο νέα κρούσματα της γρίπης των πτηνών σε ανθρώπους εντοπίστηκαν στην Αίγυπτο, ανεβάζοντας τον αριθμό των κρουσμάτων της νόσου στα έντεκα.

Όπως ανακοίνωσε ο υπουργός Υγείας της χώρας Χάτεμ αλ-Γεμπάλι, πρόκειται για ένα 16χρονο κορίτσι από την Μενουφίγια και ένα αγόρι 8 ετών από την Καλιουμπίγια, περιοχές βόρεια του Καΐρου.

Τα δύο παιδιά προσβλήθηκαν από τον επικίνδυνο ιό H5N1 όταν ήρθαν σε επαφή με οικόσιτα πουλερικά, αρκετά από τα οποία βρέθηκαν νεκρά.

Στο Βιετνάμ, οι Αρχές εντόπισαν τον θανατηφόρο ιό της γρίπης των πτηνών σε κοτόπουλα που εισήχθησαν στην χώρα λαθραία από την Κίνα.

Το κρατικό Ινστιτούτο Υγείας των Ζώων επιβεβαίωσε ότι κοτόπουλα που κατασχέθηκαν στην βόρεια επαρχία Λανγκ Σον, 154 χλμ. βόρεια του Χανόι, έχουν προσβληθεί από τον ιό H5.

αθλητικη ΡΟΔΙΑΚΗ
ΠΑΡΑΣΚΕΥΗ 7 ΑΠΡΙΛΙΟΥ 2006

ΥΠΕΡ ΠΑΝΤΩΝ ΑΓΩΝΑΣ ΓΙΑ ΤΟΝ ΙΑΛΥΣΟ
ΣΕΛ. 24

Σοκ με Σίλβα!

Του γύρισε η γλώσσα σε εναέρια σύγκρουση με τον Σαλαμαστράκη. Μισή ρεβάνς του Διαγόρα που κέρδισε 2-1 τη Ρόδο.

Ο Διαγόρας ήταν ο νικητής του ντέρμπι του β' γύρου με την Ρόδο. Οι «κυανέρυθροι» επικράτησαν με 2-1 των «πρασίνων» σ' ένα ματς που επισκιάσθηκε προς το τέλος του, από τον σοβαρό τραυματισμό του Φάουστο Σίλβα.

Ο Βραζιλιάνος στο '85 συγκρούσθηκε στον αέρα με τον Σαλαμαστράκη και πέφτοντας στο έδαφος του γύρισε η γλώσσα.

Ο Σάββας Καλαθενός και οι συνάδελφοι του που ήσαν στο στο γήπεδο, του πρόσφεραν τις πρώτες βοήθειες κι ο παίκτης με ασθενοφόρο διακομίσθηκε στο νοσοκομείο. Αυτή και μόνο η στιγμή επισκίασε ξεκάθαρα την νίκη του Διαγόρα που θα μπορούσε να ήταν ακόμα μεγαλύτερη αν οι επιθετικοί του ήσαν λίγο πιο προσεκτικοί.

Η Ρόδος την ώρα που ανέβαζε στροφές έμεινε με δέκα από την αποβολή του Αθανασίου ενώ χάθηκαν η ψυχραιμία, το καθαρό μυαλό και η αγωνιστικότητα από το συμβάν με τον Σίλβα.

«ΞΥΠΝΗΣΑΝ» ΟΛΟΙ ΣΤΟ 40'

Στο «ιλ κλάσσικο» της πόλης κι οι δύο μεγάλοι, πάντα θέλουν την νίκη. Το ίδιο επιδίωξαν από την αρχή και οι δύο ομάδες αλλά ξεκινώντας... από την άμυνα. Τόσο ο Δημήτρης Καλαϊτζίδης, όσο κι ο Γιώργος Στράντζαλης πρόσεξαν ιδιαίτερα τις άμυνες.

- Ο πρώτος ανέθεσε την φύλαξη του Γ. Καντιμοίρη και του Φάουστο Σίλβα διαδοχικά στους Βάρβουτζεκ, Ρουτζιέρη εναλλαξ καθώς και οι δύο άλλαζαν θέσεις σε μια προσπάθεια να ανοίξουν διαδρόμους προς τον Τυράτσκι αλλά χωρίς να τα καταφέρουν.

- Ο δεύτερος προσπάθησε να ελέγξει τους Τσιαντούλη και Βελή με τους Αθανασίου και Μπεμπή, αλλά τους έχασαν στην φάση του 40' στην οποία ο Διαγόρας προηγήθηκε.

Από 'κει και πέρα υπήρχε «πολύς κόσμος» στον χώρο της μεσαίας γραμμής που μάταια προσπαθούσε να «πατήσει» την μπάλλα, στον αγωνιστικό χώρο του Δημοτικού Σταδίου.

Οι καλές προσπάθειες επικεντρώνονταν περισσότερο στο καθαρό μυαλό, του Μπαλογιάννη από τη μία και του Ζαχαριέφσκι από την άλλη.

Μοιραία λοιπόν οι δύο ομάδες έμεναν μακρυά από τις καλές ευκαιρίες κι απ' το θέαμα που κυμάνθηκε μέχρι το 40' από μέτρια έως κακά επίπεδα.

Οι γιατροί που μπήκαν πρόσφεραν αμέσως τις πρώτες βοήθειες και στους δύο. Ο Σίλβα όμως ήταν σοβαρότερα. Είχε γυρίσει η γλώσσα του αλλά και οι κόρες των ματιών του με τον άνθρωπο να προσπαθεί απεγνωσμένα να επανέλθει.

Οι γιατροί που πήγαν πάνω απ' τον άτυχο ποδοσφαιριστή της Ρόδου, επανέφεραν τον Βραζιλιάνο ενώ ο Σαλαμαστράκης είχε ήδη σηκωθεί από το έδαφος. Ύστερα από εννέα λεπτά μπήκε στο γήπεδο το ασθενοφόρο για να πάρει τον άτυχο ποδοσφαιριστή της Ρόδου στο νοσοκομείο. Τον Σίλβα συνόδευσε ο γιατρός Σάββας Καλαθενός ενώ στο συμβάν στάθηκαν πριν απ' όλα οι δύο προπονητές Γιώργος Στράτζαλης και Δημήτρης Καλαϊτζίδης.



Ο Τσιαντούλης παρά την πίεση του Μπεμπή, Αθανασίου γυρίζει τη μπάλα και ο Βελής την σπρώχνει στ' άδεια δίχτυα
(ΦΩΤΟ ΒΙΚΤΩΡ)



Ο κόσμος (1.000 περίπου φίλαθλοι) «ξύπνησε» στο 40' όταν ο Στέλιος Τσιαντούλης άνοιξε το σκορ.

ΑΤΥΧΟΣ Ο ΣΙΛΒΑ

Η Ρόδος μπήκε πιο αποφασιστικά στο β' μέρος, αλλά ο Διαγόρας ήταν η ομάδα που στην δεύτερη καλή της επίσκεψη στα καρέ των «πρασίνων» εκμεταλευόμενη τραγικό λάθος του Ροδανάκη πέτυχε το 2-ο.

Ο Γιώργος Στράντζαλης απάντησε αμέσως βγάζοντας από το παιχνίδι τον Πάττα, πέρασε στη θέση του, τον Κωσταντάκη και πιο αριστερά τον Μπεμπή θέλοντας ν' «ανοίξει» κι άλλο το παιχνίδι αλλά ρισκάροντας παρά πολύ καθώς οι κυανέρυθροι βρίσκοντας κενούς χώρους έβγαιναν στην «κόντρα» και απειλούσαν συνεχώς την Ρόδο με περισσότερα γκολ.

Όλα όμως περνούν σε δευτερεύουσα μοίρα και μένει τελευταία η νίκη και η καλή εντύπωση όταν πρόκειται για την υγεία ενός ποδοσφαιριστή.

ΗΤΑΝ ΤΟ 85'.Σαλαμαστράκης και Σίλβα συγκρούσθηκαν στον αέρα κι έπεσαν κι οι δύο στο έδαφος, με τους Τυράτσκι και Μαλλιάκα να εκλιπαρούν γρήγορα σε βοήθεια.

σπριντ τον Πάττα και τον Αθανασίου και πλάσσαρε τον Ραδανάκη γράφοντας το 1-0-.

Στο 50' από μπαλλιά του Μπαλογιάννη, ο Τσιαντούλης έφυγε μόνος μπήκε στην περιοχή αλλά σούταρε άουτ.

Το 2-ο στο 53'. Από λάθος του Ροδανάκη, ο Ρουτζιέρης έκλεψε την μπάλλα σέντραρε, ο Τσιαντούλης γύρισε την μπάλλα με το κεφάλι, κι ο Βελής με γυριστό σουτ την έστειλε στα δίχτυα.

Στο 68' ο Καρακλέτσης έκανε το δυνατό σουτ, η μπάλλα χτύπησε σε σώματα αμυντικών, ξεγέλασε τον Τυράτσκι και κατέληξε στα δίχτυα. Ήταν το 2-1

Στο 70' ο Καρκαλέτσης έπιασε το σουτ απέκρουσε ο Τυράτσκι, κι ο Σίλβα από κοντά πλάσσαρε άουτ.

Σοτ 74' από μπαλλιά του Μπαλογιάννη, ο Τσιαντούλης από κοντά πλάσσαρε άουτ.

Στο 75' ο Τσιαντούλης πάσσαρε στον Μαΐλη που σούταρε από καλή θέση και πάλι άουτ.

Στο 80' η Ρόδος έμεινε με δέκα, λόγω αποβολής με δεύτερη κίτρινη κάρτα του Αθανασίου.

Στο 83' ο Ραδανάκης έπεσε στα πόδια του Μπαλογιάννη σώζοντας την εστία του.

Στο 88' αποχώρησε από το ματς ο Σίλβα που συγκρούσθηκε στον αέρα με τον Σαλαμαστράκη κι έπεσαν άσχημα στο έδαφος.

Από τον Διαγόρα ξεχώρισαν οι Ρουτζιέρης, Φερέιρα, Σαλαμαστράκης αλλά και ο Μαΐλης όσο έπαιξε. Διακρίθηκαν από την Ρόδο οι Ζαχαριέφσκι, Σίλβα και οι Μπεμπής, Δερμιτζάκης.

Δεν απέφυγε τα λάθη ο κ. Πέππας και οι βοηθοί του, Αργυρός και Ζώρζος από τη Αθήνα. Κίτρινες κάρτες είδαν οι Μαλλιάκας, Σαλαμστράκης, Βελής και Βάρβουτζεκ. Από την Ρόδο κιτρινίσθηκαν οι Αθανασίου (δύο φορές), Ναλμπάντης.

Οι ομάδες:

ΔΙΑΓΟΡΑΣ: Τυράτσκι, Μαλλιάκας, Σαλαμαστράκης, Ρουτζιέρης, Τσιαντούλης (81' Αμπίλιο), Μπαλογιάννης, Μοσχής (77' Παπαδημήτρης), Βελής, Χατζής (63' Μαΐλης), Βάρβουτζεκ, Φερέιρα.

ΡΟΔΟΣ: Ροδανάκης, Καντιμοίρης Γ., Πάττας (59' Κωνσταντάκης), Τσαγκαβέλης, Ναλμπαντης (46' Δερμιτζάκης), Αθανασίου, Μπεμπής, Ισκάς (55' Καρκαλέτσης), Ζαχαριέφσκι, Σίλβα, Καντιμοίρης Στ.

Ο υπέρ πάντων αγώνας

Ο Ιάλυσος θέλει οπωσδήποτε την νίκη απέναντι στο ...αντίζηλο Μοσχάτο και οι πρώτοι που πρέπει να το πιστέψουν είναι οι ποδοσφαιριστές του.
Χωρίς τον Τσαφή αλλά και τον Κούρο οι κιτρινοκόκκινοι την Κυριακή κόντρα στην Πειραϊκή ομάδα που θα έρθει στην Ρόδο για να παλέψει.

Είναι αναμφίβολα ο αγώνας της χρονιάς. Ο Ιάλυσος περιμένει την Κυριακή στο "Οικονομίδειο" την ομάδα του Μοσχάτου για να πετύχει μια νίκη που θα τον κρατήσει μακριά από περιπέτειες, αλλά και από επικίνδυνες καταστάσεις.

Οι κιτρινοκόκκινοι θα παίξουν την Κυριακή μόνο για την νίκη. Οι τρεις βαθμοί είναι εκείνοι που θα τους βγάλουν από το αδιέξοδο στο οποίο περιήλθε η ομάδα μετά την καθίζηση του δευτέρου γύρου αλλά και την κακή συγκομιδή βαθμών σε σχέση πάντα με τον α΄γύρο στον οποίο παρά το άσχημο ξεκίνημά της η ομάδα πήγε πολύ καλά στην συνέχεια.

Τώρα όμως οι νίκες των άμεσα ενδιαφερόμενων ομάδων για παραμονή μίκρυναν πολύ τον βαθμολογικό συντελεστή παραμονής και έφεραν σε δυσχερή θέση τον Ιάλυσο που στον β΄γύρο δεν πραγματοποίησε ανάλογη πορεία με αυτήν του πρώτου.

Θέλει λοιπόν απαραίτητα την νίκη ο Ιάλυσος στο κυριακάτικο ματς. Την δεδομένη όμως κρίσιμη στιγμή ο Ιάλυσος δεν μπορεί να έχει τον δωδέκατο παίκτη του στην εξέδρα του "Οικονομίδειου". Η τιμωρία κεκλεισμένων των θυρών αναγκάζει πλέον την ομάδα του Άκη Δελαπόρτα να χαρακτηρίσει τον αγώνα της Κυριακής τον καθοριστικότερο όλων. Σε αυτό το ματς όμως εκείνοι που πρέπει πάνω από όλα να πιστεύουν στην νίκη είναι οι ίδιοι οι παίκτες του Ιάλυσου που σε συνδυασμό με τον προπονητή τους θα πρέπει να βρουν την λύση στο πρόβλημα που πάει να δημιουργηθεί.

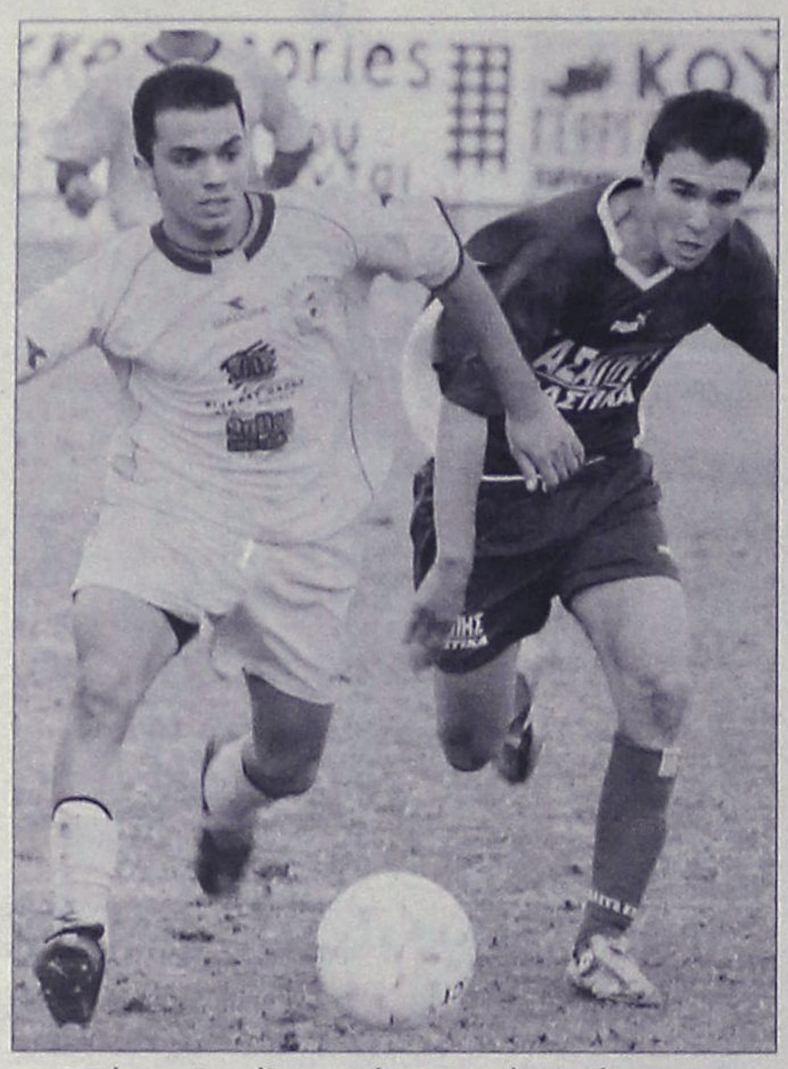

Ο Γιώργος Καρτάλης θα είναι η αιχμή του δόρατος την Κυριακή για τον Ιάλυσο

Οι παίκτες του Ιάλυσου και θέλουν και μπορούν. Έχουν τις ικανότητες και να πάρουν την νίκη και την εις βάρος τους κατάσταση να ανατρέψουν. Το έχουν αποδείξει και στο παρελθόν σε αγώνες περισσότερο κρίσιμους και περισσότερο δύσκολους.

Ο Ακης Δελαπόρτας δουλεύει με τους παίκτες του πάνω στον τομέα της τακτικής και πιστεύεται πως οι κιτρινοκόκκινοι θα παρουσιασθούν πανέτοιμοι παρά τις ελλείψεις τους.

-Ο Σάββας Κούρος δεν μπορεί να αγωνισθεί καθώς η περίπτωσή του χρήζει επέμβασης και κατά συνέπεια ο παίκτης θα είναι πλέον έτοιμος από την ερχόμενη περίοδο.

-"Τελειωμένος" πρέπει να θεωρείται και ο Μανώλης Τσαφής μετά την απόφαση του να προτιμήσει την εκδρομή του σχολείου του από τον αγώνα της ομάδας του σε αυτήν την καθοριστική στιγμή της περιόδου.

Σύμφωνα με τις πληροφορίες που υπάρχουν ο νεαρός ποδοσφαιριστής θα επιστρέψει στο τέλος της σαιζόν στην ομάδα του τον Αστέρα Παστίδας.

Τεχνική ηγεσία αλλά και παίκτες πιστεύουν πάντως πως παρά την απουσία των δύο προαναφερόμενων αλλά και του κόσμου από τις εξέδρες του σταδίου θα μπορέσουν να πάρουν τους τρεις βαθμούς που είναι αυτοσκοπός ενόψει της δύσκολης συνέχειας.

ΤΑ ΑΠΟΤΕΛΕΣΜΑΤΑ ΤΗΣ 27ης ΑΓΩΝΙΣΤΙΚΗΣ

Κερατσίνι-Αχαϊκή	0-1
Παναιτωλικός-Χαλκίδα	0-0
Αγ. Δημήτριος-Εθνικός	0-1
Βύζας-Ατσαλένιος	2-2
Ιωνία Χανίων-Αχαρναϊκός	2-2
Αιολικός-Μεσσηνιακός	2-0
Διαγόρας-Ρόδος	2-1
Αστέρας Τρ.-Απόλλων	6-2

Μετά τους αγώνες αυτούς η βαθμολογία διαμορφώθηκε ως εξής:

ΒΑΘΜΟΛΟΓΙΑ
Γ' ΕΘΝΙΚΗΣ

					ΕΝΤΟΣ			ΕΚΤΟΣ			ΣΥΝΟΛΟ		
Α/Α	ΟΜΑΔΕΣ	ΒΑΘΜ.	ΑΓ.	ΤΕΡΜ.	Ν	Ι	Η	Ν	Ι	Η	Ν	Ι	Η
1.	Αστέρας Τριπ.	55	26	44-17	8	4	0	8	3	3	16	7	3
2.	Μεσσηνιακός	52	26	29-18	10	2	1	5	5	3	15	7	4
3.	Εθνικός	47	25	31-12	7	4	1	5	7	1	12	11	1
4.	Ατσαλένιος	42	26	38-28	11	2	0	1	4	9	12	6	8
5.	Λήλας Βασ.	40	25	36-21	9	3	1	2	4	6	11	7	7
6.	ΔΙΑΓΟΡΑΣ	38	25	26-23	5	6	2	5	2	5	10	8	7
7.	Θύελλα Π.	37	25	27-25	7	4	2	3	3	6	10	7	8
8.	Παναιτωλικός	36	25	22-17	7	4	2	2	5	5	9	9	6
9.	Αχαρναϊκός	34	25	29-29	8	4	1	1	3	8	9	7	9
10.	Αγ. Δημήτριος	33	26	23-24	8	3	2	0	6	7	8	9	9
11.	Αιολικός	33	26	23-25	6	3	4	3	3	7	9	6	11
12.	ΡΟΔΟΣ	29	25	27-27	5	6	1	1	5	7	6	11	8
13.	Βύζας Μεγ.	28	25	19-28	5	5	1	2	5	8	7	10	9
14.	Απόλλων Αθ.	28	26	28-34	6	4	4	1	3	8	7	7	12
15.	Αχαϊκή	17	25	19-38	2	4	6	1	4	8	3	8	14
16.	Ιωνία 2000	17	25	19-46	4	4	5	0	1	11	4	5	16
17.	Κερατσίνι	15	25	11-32	1	5	7	1	4	7	2	9	14

Πρώτα η υγεία

Αυτό πρόταξαν στις δηλώσεις τους Γιώργος Στράντζαλης και Δημήτρης Καλαϊτζίδης

Στον τραυματισμό του Φαουστο Σίλβα στάθηκαν και οι δύο προπονητές αμέσως μετά την λήξη του αγώνα. Πρώτος μίλησε ο τεχνικός της Ρόδου ΠΩΡΓΟΣ ΣΤΡΑΝΤΖΑΛΗΣ που τόνισε χαρακτηριστικά:

"Αυτό που προέχει για μας είναι η υγεία του ποδοσφαιριστή. Το πρώτο πράγμα που πρέπει να ευχηθούμε αυτήν την στιγμή είναι να γίνει καλά ο Σίλβα. Ήταν σίγουρα μια άτυχη στιγμή για τον ποδοσφαιριστή μας που συγκρούσθηκε με αντίπαλο στον αέρα αλλά ευτυχώς είναι καλά. Αγωνιστικά πρέπει να πω σίγουρα συγχαρητήρια στον Διαγόρα για την νίκη του. Το α΄ημίχρονο του ανήκει αλλά ήταν φλύαρος πάρα την υπεροχή του. Δημιούργησε λίγες ευκαιρίες αλλά πέτυχε το γκολ που του έδωσε το προβάδισμα. Στο β΄μερος μετά το 15λεπτο δημιουργήσαμε ευκαιρίες για να φθάσουμε στην ισοφάριση αλλά και θα μπορούσαμε κι άλλα . Μετά όμως την αποβολή και το συμβάν με τον Σίλβα ο ρυθμός χάθηκε. Προσωπικά αν με ρωτήσετε το παιχνίδι δεν το ευχαριστήθηκα. Περίμενα καλύτερες τις ομάδες και καλύτερη ποιότητα και από την δική μου την ομάδα. Από κει και πέρα συγχαρητήρια και πάλι στον Διαγόρα και καλή συνέχεια". Ο ΔΗΜΗΤΡΗΣ ΚΑΛΑΪΤΖΙΔΗΣ στις δηλώσεις του στάθηκε και αυτός στον τραυματισμό του Σίλβα αναφέροντας μεταξύ άλλων και τα εξής:

"Προτεραιότητα όλων όσων είναι στα γήπεδα είναι πάνω από όλα η υγεία των ποδοσφαιριστών και μετά όλα τα άλλα. Όλος ο Διαγόρας προπονητές, παίκτες, Διοίκηση αλλά και κόσμος ευχόμαστε στον άτυχο παίκτη να γίνει γρήγορα καλά και να επιστρέψει γρήγορα στα καθήκοντά του εκεί που τον χρειάζεται η ομάδα του. Αγωνιστικά φαινόταν ξεκάθαρα πως ο Διαγόρας ήταν η ομάδα που ήλεγχε τον αγώνα. Παρασυρθήκαμε όμως σε διεκδικούμενο παιχνίδι και αυτό μας δυσκόλευε στο να φθάσουμε στην δημιουργία ευκαιριών αλλά και στο γκολ. Είχαμε όμως την ευκαιρία να πετύχουμε το γκολ στο α΄μερος και να σχεδιάσουμε διαφορετικά το β΄ημίχρονο. Μετά το 2-0 φάνηκε πως ο Διαγόρας πήγε να αδικήσει τον εαυτό του. Βρεθήκαμε να μην σημειώνουμε γκολ και δώσαμε την δυνατότητα στην Ρόδο να διεκδικήσει την ισοφάριση. Αυτό πρέπει να μας γίνει μάθημα. Είναι σημαντική η νίκη για τον Διαγόρα αφού είναι ένα ματς μεταξύ των δύο ομάδων της πόλης και αυτοί οι αγώνες πάντα παρουσιάζουν ιδιαιτερότητες. Εκτιμώ πως το σκορ θα ήταν μεγαλύτερο αν αξιοποιούσαμε τις ευκαιρίες. Εύχομαι καλύτερη συνέχεια στην Ρόδο".

"Καθοριστικό παιχνίδι"

Με δηλώσεις του στην «ΑΡ» ο προπονητής του ΑΕΡΑ Σάββας Ορφανίδης τονίζει την κρισιμότητα του αγώνα με τον Πανναξιακό εκτός έδρας

Μια πολύ σημαντική αναμέτρηση πρόκειται να δώσει ο ΑΕΡΑ την επόμενη αγωνιστική εκτός έδρας αφού πρόκειται να αντιμετωπίσει τον Πανναξιακό με μοναδικό στόχο τη νίκη που θα βοηθήσει την ομάδα των Αφάντου να κάνει ένα σημαντικό βήμα για την παραμονή της.

Με δηλώσεις του στην «ΑΡ» ο προπονητής του ΑΕΡΑ Σάββας Ορφανίδης ανέφερε για τον αγώνα αυτόν τα εξής: «Είναι ένα πολύ δύσκολο αλλά και καθοριστικό παιχνίδι στο οποίο θα πρέπει να παλέψουμε και να πάρουμε ό,τι περισσότερο μπορούμε αφού η συνέχεια είναι πάρα πολύ δύσκολη. Έχουμε να δώσουμε έναν αγώνα λιγότερο από τους αντιπάλους μας εξαιτίας του ρεπό μετά τον αγώνα κόντρα στον Πανναξιακό ενώ αντιμετωπίζουμε και πολλούς τραυματισμούς που ελπίζουμε να ξεπεραστούν και να πάμε πανέτοιμοι στη Νάξο»

Χθες ο ΑΕΡΑ δεν έκανε προπόνηση ενώ από σήμερα οι ποδοσφαιριστές του Σάββα Ορφανίδη θα μπουν και πάλι σε ρυθμούς προετοιμασίας για τον σημαντικό αυτόν αγώνα. Από την προπόνηση της Τετάρτης ωστόσο απουσίασαν ο Δαούτης με το Κατσιδώνη αφού έχουν ενοχλήσεις στη μέση αλλά και ο Αγγελόπουλος που αντιμετωπίζει τραυματισμό στο θώρακα ενώ από σήμερα πλέον ο Σάββας Ορφανίδης θα μπορέσει να διαπιστώσει εάν είναι σε θέση να δώσουν το παρών οι παραπάνω ποδοσφαιριστές στο παιχνίδι με τον Πανναξιακό.

Λίγες πιθανότητες ωστόσο για να αγωνιστεί έχει ο Σαμαράς που έχει κάκωση εσωπλαγίου συνδέσμου ενώ κανονικά στη διάθεση του προπονητή του θα είναι ο Μιχάλης Λυριστής. Γεγονός πάντως είναι ότι η ομάδα των Αφάντου θέλει πάση θυσία τους βαθμούς στη Νάξο για να μπορέσει να έχει όσο γίνεται περισσότερες πιθανότητες παραμονής και με δεδομένο το ότι δεν θα υπάρχουν περιθώρια για να αναπληρωθούν άλλες βαθμολογικές ...απώλειες.

Αυστηρές συστάσεις

Η ΕΠΣΔ ζήτησε από τον ΣΔΠΔ να κλείσει κάθε «παραθυράκι» υπερβολικής χρέωσης των σωματείων για την διαιτησία. Στους διαιτητές επέρριψαν οι παράγοντες του ΣΔΠΔ την ευθύνη για την αναστάτωση που έφεραν τα εξοδολόγια της Κω.

Εξηγήσεις για το θέμα του ύψους των εξοδολογίων έδωσαν προχθές κατά την διάρκεια της συνεδρίασης της Εκτελεστικής Γραμματείας ο πρόεδρος της ΤΕΔ και του ΣΔΠΔ, Δημήτρης Κάπρος, ο αντιπρόεδρος του Συνδέσμου και μέλος της Τοπικής Επιτροπής Διαιτησίας, Στέφανος Λουλουδάκης, καθώς και ο ταμίας Νίκος Κυπραίος.

Ειδικά ο τελευταίος υποστήριξε πως ο ίδιος καταρτίζει τα εξοδολόγια, καλώντας τον κάθε ενδιαφερόμενο να τα εξετάσει για να διαπιστώσει πως δεν υπάρχει η παραμικρή παρατυπία.

Παρά τις εξηγήσεις που δόθηκαν, όμως, φάνηκε πως τουλάχιστον στα επίμαχα εξοδολόγια των αγώνων του Ανταγόρα με τον Κλεάνθη και του Ασκληπιού με τον Αστέρα Μασάρων κάτι δεν πήγε καλά, με την ευθύνη να επιρρίπτεται από τους παράγοντες του ΣΔΠΔ στους διαιτητές Βασίλη Τσαγγάρη και Στέλιο Αλαχιώτη.

Καταρχήν, ο Νίκος Κυπραίος υποστήριξε πως τα εξοδολόγια να σχημάτισε την Τετάρτη βάσει του προγράμματος που όρισε η ΕΠΣΔ και δεν γνώριζε πως το παιχνίδι της Β' κατηγορίας θα γινόταν το Σάββατο και όχι την Κυριακή. Έτσι, όφειλε να χρεώσει από δύο διανυκτερεύσεις και δύο ημεραργίες στους Τσαγγάρη και Αλαχιώτη, με δεδομένο ότι θα έμεναν στην Κω τόσο το Σάββατο, όσο και την Κυριακή. Ο πρόεδρος της Επιτροπής Πρωταθλήματος, όμως, Γιώργος Νικολουδάκης, παρατήρησε πως ειδοποίησε για την αλλαγή την επόμενη μέρα, χωρίς όμως το εξοδολόγιο να αλλάξει. Ο δε Μιχάλης Βεργωτής απόρησε για ποιον λόγο ο Βασίλης Τσαγγάρης έπρεπε να φύγει για την Κω από την Παρασκευή και όχι το πρωί του Σαββάτου, από την στιγμή που είχε πλοίο. Η απάντηση που δόθηκε; Ο διαιτητής πήρε εντολή από την ηγεσία του από την στιγμή που η μετακινούμενη ομάδα έφευγε την Παρασκευή, προκειμένου να αποφευχθεί κάποιο κώλυμα με την συγκοινωνία της επόμενης μέρας. Βέβαια, ως προς αυτό ο Βεργωτής δεν πείστηκε και ζήτησε όταν υπάρχει συγκοινωνία, οι διαιτητές να φεύγουν αυθημερόν, ώστε να μην επιβαρύνονται τα σωματεία στην σημερινή οικονομικά εξαιρετικά δύσκολη συγκυρία.

Τα ενδιαφέροντα ξεκίνησαν από εκεί και πέρα. Ενώ όφειλε να φύγει την Παρασκευή, ο Βασίλης Τσαγγάρης αναχώρησε την επόμενη μέρα, ενώ και ο Στέλιος Αλαχιώτης δεν μετακινήθηκε από την Κάλυμνο στην Κω το πρωί του Σαββάτου, για να δικαιολογήσει το εξοδολόγιο, αλλά το μεσημέρι της ίδιας μέρας. Δηλαδή, ούτε ο ένας, ούτε ο άλλος δεν δικαιολόγησαν την μία επιπλέον μέρα της διανυκτέρευσης και αν δεν αφαιρούσαν την διαφορά από το εξοδολόγιο του Ανταγόρα, θα έπαιρναν αδικαιολόγητα περισσότερα χρήματα.

Σύμφωνα με τον Στέφανο Λουλουδάκη, ο ίδιος τηλεφώνησε το Σάββατο στον Τσαγγάρη και του είπε να αφαιρέσει το παραπάνω ποσό. Μόνο που όπως έλεγαν από την πρώτη στιγμή οι παράγοντες των κωακών σωματείων, το ποσό αφαιρέθηκε από το εξοδολόγιο μόνο όταν έκαναν φασαρία και αρνήθηκαν να πληρώσουν τα χρήματα που τους ζητήθηκαν. Οπότε κάποιος από τους δύο δεν τα λέει καλά. Επιπλέον, στον Βασίλη Τσαγγάρη καταλογίστηκε ότι δεν μοίρασε την διαφορά ανάμεσα στα δύο σωματεία, παρά μόνο την αφαίρεσε από το εξοδολόγιο του Ανταγόρα και όχι και του Ασκληπιού, ως όφειλε να γίνει. Συμπερασματικά, οι παράγοντες του ΣΔΠΔ επισήμαναν πως δεν φταίνε σε τίποτα και πως τα εξοδολόγια συμπληρώθηκαν σωστά, επιρρίπτοντας την ευθύνη στους δύο διαιτητές για το γεγονός ότι δεν έφυγαν για την Κω στον χρόνο που όφειλαν να το κάνουν.

Ο Ερμής στον τελικό

Νίκησε στον δεύτερο ημιτελικό των play off του εφηβικού πρωταθλήματος την Ρόδο με 2-1, κατά τη διάρκεια της παράτασης.

Ο Ερμής είναι η δεύτερη ομάδα που θα βρεθεί στον τελικό των play off του εφηβικού πρωταθλήματος για την ανάδειξη του πρωταθλητή για την περίοδο 2005-2006, μετά την ομάδα του Ασκληπειού.

Οι ομάδα των Καλυθιών κέρδισε χθες στο γήπεδο των Καλυθιών την ομάδα της Ρόδου με 2-1 στη διάρκεια της παράτασης, αφού η κανονική διάρκεια του αγώνα έληξε ισόπαλη 1-1.

Να σημειωθεί ότι οι γηπεδούχοι έμειναν με 10 παίκτες στο 89' λόγω αποβολής του Φλεβάρη Σ. με 2η κίτρινη για σκληρό μαρκάρισμα.

Φάσεις Γκολ:

35'. Ο Θαλασσινός Χ. εκτέλεσε φάουλ σημαδεύοντας το κάθετο δοκάρι.

62'. Σέντρα του Παπαδόπουλου, ο Παντελίδης με κεφαλιά έκανε το 1-0 για τη Ρόδο.

68'. Ατομική προσπάθεια του Μανιά από αριστερά και πλασέ, ισοφάρισε σε 1-1.

81'. Πάσα του Μανιά στον Δανδίκη που έκανε το σουτ, στέλνοντας τη μπάλα να χτυπήσει στο οριζόντιο δοκάρι.

89'. Ο Φλεβάρης Σ. αντίκρυσε την 2η κίτρινη κάρτα.

97'. Με διαγώνιο σουτ ο Μανιάς διαμόρφωσε το τελικό 1-2.

Καλύτεροι από την Ρόδο ήταν οι Παπαδόπουλος, Απτόγλου, Θαλασσινός Χ., ενώ από τον Ερμή οι Κίτσος, Μανιάς, Δανδίκης.

Καλή η διαιτησία των Αντωνά, Ορφανού, Μανέγα.

Ρόδος: Λιβισιανός, Κίτσος, Απτόγλου, Θαλασσινός Φ., Θαλασσινός Χ., Πλαγγέντης, Κοκιαντώνης, Παντελίδης, Καβουκλής, Χριστοφίδης, Φλεβάρης Φ. (Έπαιξαν και οι: Φλεβάρης Σ., Μπαναής)

Ερμής: Φωτάκης, Κίτσος, Μουχαμετάι, Καζέλης, Παπαγεωργίου, Χατζηγεωργίου, Μανιάς, Αμερικάνας Π., Δανδίκης, Χάμαλης, Αμερικάνας Ε. (Έπαιξαν και οι: Παπανικολάου, Πιέρο, Καφετζής).

Νίκησαν τα φαβορί

Συνεχίστηκε και χθες η αγωνιστική δράση στο γήπεδο των Αγίων Αποστόλων με τη διεξαγωγή άλλων τεσσάρων παιχνιδιών για το σχολικό πρωτάθλημα των γυμνασίων όλης της Ρόδου.

Επίσης άλλο ένα παιχνίδι έγινε προχθές στους Αγίους Αποστόλους με το γυμνάσιο Κρεμαστής να επικρατεί του γυμνασίου Αφάντου με 5-2.

Χθες ΤΑΔ, 10, 60 και το γυμνάσιο Ιαλυσού κέρδισαν τους αντιπάλους τους και πήραν την πρόκριση για την συνέχεια του πρωταθλήματος.

Αναλυτικά τα παιχνίδια:

ΤΑΔ - Καλυθιές 4-1

Την ανωτερότητά της απέδειξε για άλλη μια φορά η ομάδα του αθλητικού γυμνασίου (ΤΑΔ), κερδίζοντας σχετικά άνετα και το γυμνάσιο Καλυθιών με 4-1.

Ο Πεταυράκης Τσ στο 2' με κεφαλιά έπειτα από κόρνερ του Χατζηπέτρου άνοιξε το σκορ για λογαριασμό του ΤΑΔ, αλλά η απάντηση των Καλυθιών ήταν άμεση, καθώς στο 4' ισοφάρισαν σε 1-1, με απευθείας φάουλ του Πιέρο.

Στο 18' ο Χατζηπέτρος με σουτ σημάδεψε το κάθετο δοκάρι, αλλά στην επιστροφή της μπάλας ο Παπαντωνίου με πλασέ έκανε το 2-1, ενώ στο 28' ο Τσακμακίδης με νέο σουτ έγραψε το 3-1. Στο 33' ο Παπαντωνίου και πάλι με πλασέ έκανε το τελικό 4-1.

Οι συνθέσεις:

ΤΑΔ (Μαντικός)

Μαγγαφάς, Σότα, Ποζιόπουλος, Σαρής, Τσιόνης, Πεταυράκης Τσ, Τομάζος, Τσακμακίδης, Διακάκης, Χατζηπέτρος, Παπαντωνίου (Γκέζο, Σαντορινιός, Χαρτλ, Πεταυράκης Σ., Λερογιάννης, Χατζηνικόλας Π.)

Καλυθιές (Μάγος)

Σαχινίδης, Βιτσεντζάκης, Μπεκυράς, Σαββούλης, Πιέρο, Στελάς, Χατζηδιάκος, Καφετζής, Τσούλος Γ.Μ, Γκεργκίεφ, Τσίτας (Χρήστου, Τσούλος Γ.Θ., Ευθυμίου)

20 - Ιαλυσού 0-0 κ.α., 2-3 πεν.

Στα πέναλτι κρίθηκε η δεύτερη χθεσινή αναμέτρηση, με το γυμνάσιο Ιαλυσού να στέκεται πιο τυχερό και να παίρνει την πρόκριση για τη συνέχεια. Η κανονική διάρκεια του ματς έληξε ισόπαλη 0-0.

Στα πέναλτι ο Ζαράρης για το 20 γυμνάσιο έκανε το 1-0, για να ισοφαρίσει σε 1-1 ο Κιορμεκίρ. Το 1-1 παρέμεινε καθώς το πέναλτι του Βάλα απέκρουσε ο τερματοφύλακας του Ιαλυσού για να έρθει ο Στεφάνου και να κάνει το 1-2.

Ο Χατζησάββας ευστόχησε στο τρίτο πέναλτι του 2ου αλλά εύστοχος ήταν και ο Πατηνιώτης που έκανε το τελικό 3-2 για το γυμνάσιο Ιαλυσού.

Οι συνθέσεις:

20 γυμνάσιο (Οικονόμου)

Αγγελής, Διαμαντής, Ζαράρης, Λεριάς, Καστελοριζιός, Τριανταφύλλου, Χατζησάββας, Βάλας, Κιάτας, Πατρός, Χιτσές (Αγγελίδης, Μεγαλούδης, Χαβιάς)

Ιαλυσού (Ρόζος)

Σπαχιού, Πατηνιώτης, Αλτάσι, Αλεξίου, Στεφάνου, Κιορμπεκίρ, Κιλασίν Ε., Μαυρογιώργης, Σαχίνης, Μακρής (Εμίρ Αλί, Ξένος, Αλβανός, Κουφλής)

10 - Γεννάδι 3-1

Το 10 γυμνάσιο κέρδισε 3-1 και προχώρησε στη συνέχεια του σχολικού πρωταθλήματος.

Στο 5' ο Πουλόπουλος με πλασέ έδωσε την πρωτοπορία στο γυμνάσιο Γενναδίου, αλλά από το 20' και μετά το 10 γυμνάσιο αντέδρασε και αφού αρχικά ισοφάρισε σε 1-1 με σουτ του Μανιά, στο 30΄ο Ζερβός έκανε το 2-1.

Ο Ζερβός και πάλι στο 45' με νέο σουτ διαμόρφωσε το τελικό 3-1 για το 10.

Οι συνθέσεις:

10 γυμνάσιο (Στυλιανίδης)

Μοσχόπουλος, , Ροδίτης, Ευστρατίου, Κατσαράς, Ζερβός, Μανιάς, Κούκια, Σπάτα, Ξεπαπαδάκης, Μικκιού Δ., Καραγιάννης (Κοιλιάς, Τάρε, Κουτσουμπάρης, Κουκούντρης, Σωτηρίου, Γιωργάς)

Γεννάδι (Νταλότης)

Λούμης, Παγκάεβ, Νικηταράς, Ζανεττής, Πουλόπουλος, Χαμιτάι Γ., Ασπράκης, Χατζηκώστας, Χαμιτάι Θ., Πατούνας (Παπακώστας, Μουστάκας, Έρνεστ, Κωνσταντινίδης, Μικιός).

60 - 50 2-1

Πιο ουσιαστικό το 60 γυμνάσιο κέρδισε 2-1 το 50 γυμνάσιο και πήρε το εισιτήριο για τη συνέχεια του οικείου πρωταθλήματος.

Στο 18' ο Πότσου έκανε το 1-0 για το 60, ενώσχος στο 30' έγραψε το 2-0.

Το μόνο που κατάφερε ο 50 γυμνάσιο ήταν να μειώσει σε 2-1 με εύστοχο πέναλτι του Πανάγου.

Οι συνθέσεις:

60 γυμνάσιο (Τοπούζης)

Διαμαντόπουλος, Τριντάν, Νικολίκος, Πότσου, Διακαναστάσης, Πινής, Παπουτσογιαννόπουλος, Ντουμιτρίου, Τοπάλ, Μπογασιάν (Ζελέντης, Μόσχου Ι., Κακιού, Ναβροζίδης, Χατζημανώλης)

50 γυμνάσιο (Τσακμακίδης)

Μαχραμάς, Κενενούνης, Μπακαλούμας, Τσουκαλάς, Αποστολόπουλος, Γρηγοράκης, Καραγιάννης, Μώρος, Πουλάς, Πανάγου (Δελαπόρτας, Μόσχου, Χρυσοχόος, Σέντης, Διακουράκης, Χατζηνικόλας, Κυπριώτης, Καλιώρος).

Αφάντου - Κρεμαστή 2-5 (Τρίτη 5/4)

Άλλο ένα παιχνίδι έγινε προχθές στο γήπεδο των Αγίων Αποστόλων, όπου το γυμνάσιο Αφάντου τέθηκε αντιμέτωπο με το γυμνάσιο Κρεμαστής.

Νικήτρια αναδείχθηκε η ομάδα της Κρεμαστής, επικρατώντας με 5-2.

Μέχρι το πρώτο μισάωρο η αναμέτρηση ήταν αμφίρροπη, αλλά ο Κυρίτσης από πλευράς Κρεμαστής πήρε προσωπικά το παιχνίδι απάνω του, ...καθαρίζοντας την υπόθεση πρόκριση πετυχαίνοντας τα τέσσερα από τα πέντε γκολ της ομάδας του.

Συγκεκριμένα ο Κυρίτσης στο 5' με πλασέ έδωσε προβάδισμα στο γυμνάσιο Κρεμαστής, για να ισοφαρίσει στο 10' ο Δ. Φλεβάρης σε 1-1.

Στο 18' πάλι ο Κυρίτσης με νέο πλασέ έδωσε εκ νέου το προβάδισμα στην ομάδα του, αλλά και πάλι η ομάδα του γυμνασίου Αφάντου ισοφάρισε στο 20', αυτή τη φορά με τον Μ. Φλεβάρη.

Στο 24' ο Κυρίτσης κέρδισε πέναλτι το οποίο εκτέλεσε ο ίδιος γράφοντας το 3-2 για την Κρεμαστή, ενώ πάλι ο ίδιος στο 30' έκανε το 2-4.

Ο Τσομένι στο 47' με σουτ διαμόρφωσε το τελικό 2-5.

Οι συνθέσεις:

Αφάντου (Στεργαλάς)

Λυριστής, Κοτσίλιος, Φλεβάρης Μ., Φλεβάρης Δ., Παπανθύμου, Κωστομοίρης, Πολυμερίδης, Κατταβενός, Μοσχούς, Πέρος, Νικολής (Γαργάλης, Τσουρδιού, Καστελοριζιός, Στελάς)

Κρεμαστή (Δογιάμας)

Κανελάκης, Ροδίτης, Σαββάκης Α., Αυγενικός, Τουβράς, Σαββάκης Χ., Χατζηκαλημέρης, Τσομένι, Κυρίτσης, Παπακωνσταντής, Μέτσκα (Χειμωνέτος, Γενάτος, Γιαννικάκης, Ξύπας, Πάντος, Αθανασίου, Γιαννάς).

ΕΠΟΕΠΕ

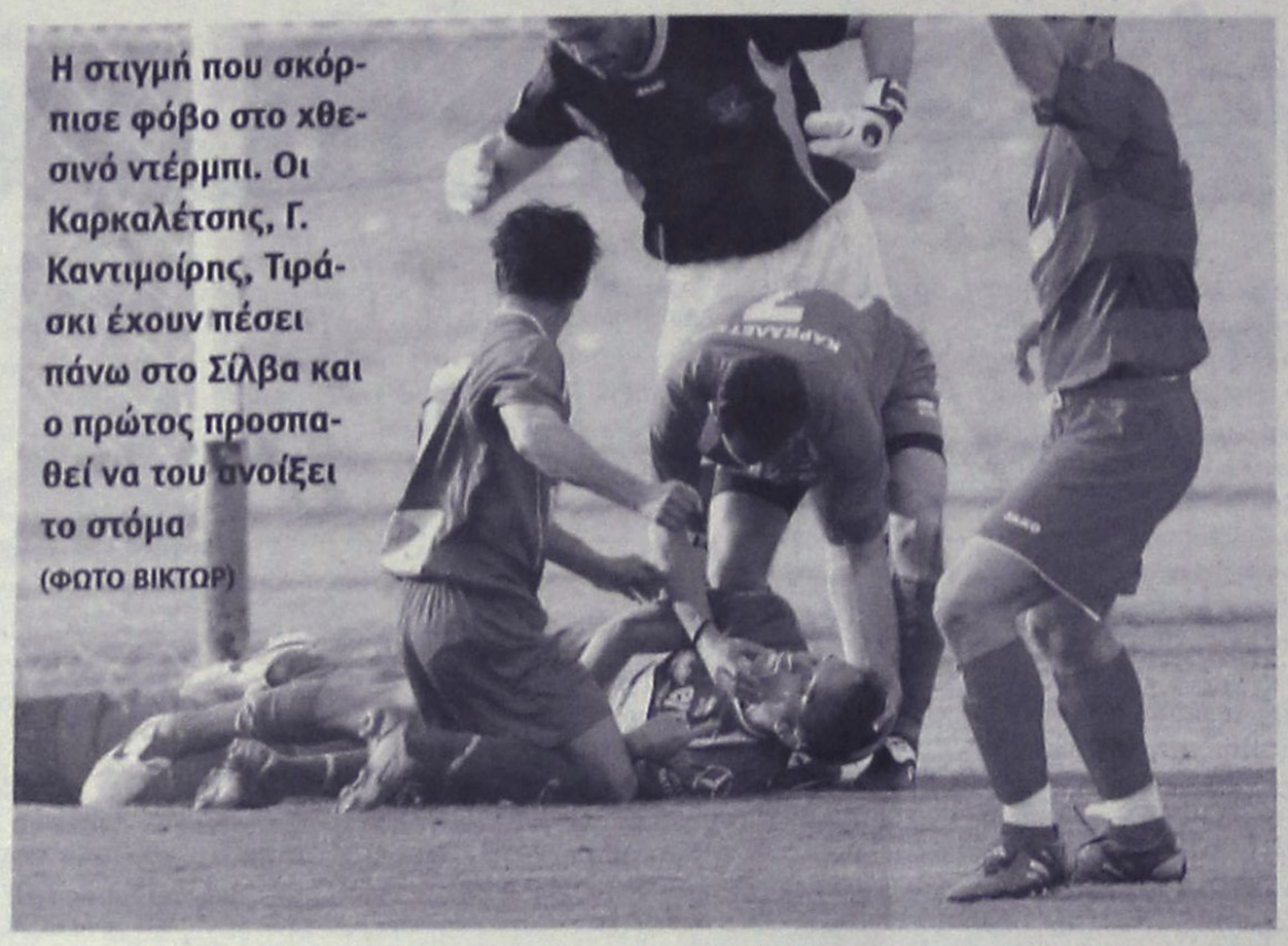

Η στιγμή που σκόρπισε φόβο στο χθεσινό ντέρμπι. Οι Καρκαλέτσης, Γ. Καντιμοίρης, Τιράσκι έχουν πέσει πάνω στο Σίλβα και ο πρώτος προσπαθεί να του ανοίξει το στόμα (ΦΩΤΟ ΒΙΚΤΩΡ)

Στην τελική ευθεία

Έτοιμος είναι ο αγωνιστικός χώρος του ενωσιακού γηπέδου στο Κορακόνερο, όπως και το γήπεδο 7Χ7. Την ερχόμενη Τρίτη ξεκινάει η εγκατάσταση των πυλώνων ηλεκτροφωτισμού.

Την ικανοποίησή τους για την πρόοδο των εργασιών στο ενωσιακό γήπεδο στο Κορακόνερο εξέφρασαν κατά την διάρκεια της προχθεσινής τους συνεδρίασης τα μέλη της Εκτελεστικής Γραμματείας της ΕΠΣΔ. Όπως ανακοίνωσε ο Μιχάλης Βεργωτής, ο αγωνιστικός χώρος είναι έτοιμος, καθώς έχει απλωθεί ακόμα και το καουτσούκ. Μάλιστα, ο πρόεδρος της Ένωσης δεν δίστασε να κάνει μία σύγκριση με το γήπεδο των Αγίων Αποστόλων, λέγοντας πως ο αγωνιστικός χώρος του ενωσιακού είναι καλύτερος, ενημερώνοντας παράλληλα για τα επόμενα βήματα των εργασιών.

Όπως είπε, μετά από επικοινωνία του με την εταιρία που έχει αναλάβει το όλο εγχείρημα πέτυχε να πάρει σειρά η εγκατάσταση των προβολέων, προαναγγέλλοντας την κάθοδο του αρμόδιου συνεργείου στην Ρόδο για την επόμενη Τρίτη, ενώ άμεσα θα ξεκινήσουν και οι εργασίες αντιστήριξης της εξέδρας, η οποία έχει διαβρωθεί. Το κόστος δεσμεύτηκε να το αναλάβει η ΕΠΟ. Εκτός αυτού, θα γίνει αίτημα στον Δήμο Ροδίων να τοποθετηθεί άσφαλτος γύρω από τα υπάρχοντα αποδυτήρια. Όσο για τα καινούργια, που προσφέρει η Ομοσπονδία, εντός των ημερών θα πραγματοποιηθεί επίσκεψη στην Αρχαιολογία, προκειμένου να κατατεθούν τα σχέδια της κατασκευής της αίθουσας πολλαπλών χρήσεων και να εξασφαλιστεί η απαιτούμενη άδεια.

Τέλος, αξίζει να σημειωθεί πως είναι σχεδόν έτοιμο και το γήπεδο 7Χ7 δίπλα στο ενωσιακό γήπεδο.

Παιδικό Κύπελλο

Την ερχόμενη Τέταρτη στις 16.30 θα γίνουν οι δύο αγώνες του Παιδικού Κυπέλλου με τη Νίκη Ρόδου να αντιμετωπίζει στο γήπεδο των Αγίων Αποστόλων τον Διαγόρα και τον Ήλιο να υποδέχεται στην Ιαλυσό τον Αστέρα Π.

Ξεκίνησε προπονήσεις

Με τον νέο του προπονητή, Παναγιώτη Λούπη κύλησαν οι προπονήσεις αυτής της εβδομάδας στην ομάδα του Ορφέα, η οποία ετοιμάζεται πλέον για το πρωτάθλημα της β' κατηγορίας για την προσεχή περίοδο.

Ο Παναγιώτης Λούπης παλιός παίκτης και προπονητής του Ορφέα θα κάτσει για πρώτη φορά στον πάγκο της ομάδας αύριο στο εντός έδρας παιχνίδι κόντρα στην ομάδα του Διαγόρα Β., φιλοδοξώντας να ξεκινήσει με θετικό αποτέλεσμα, τα νέα του καθήκοντα.

Αγώνες ανόδου

Στην Αθήνα θα βρεθούν την Κυριακή οι τοξοβόλοι της Φλόγας, προκειμένου να λάβουν μέρος στο Πανελλήνιο πρωτάθλημα που θα κρίνει τον προβιβασμό τους σε ανώτερες κατηγορίες.

Την Κυριακή που μας έρχεται πραγματοποιείται στην Αθήνα στην ολυμπιακή εγκατάσταση της Δεκέλειας, το πανελλήνιο πρωτάθλημα Γ' κατηγορίας στην Ολυμπιακή απόσταση (70μ) όπου θα λάβουν μέρος αθλητές του συλλόγου Φλόγα, ενώ στον αγώνα αυτό προβλέπεται να πάρουν μέρος περίπου 140 αθλητές από όλη την Ελλάδα. Οι Ρόδιοι αθλητές που θα λάβουν μέρος είναι οι: Χατζηνικολάου Σάββας, Δρακιού Μιχάλης, Κηπουρός Σάββας, Πανιέρας Παναγιώτης και Στελλάτος Αλέξανδρος.

Πρόκειται για αγώνα-κριτήριο ανόδου των αθλητών στις κατηγορίες Α' και Β'. Το όριο προκειμένου να ανεβεί κανείς στην Β' κατηγορία είναι 540 βαθμοί, (που οι αθλητές μας πλησιάζουν) και για την Α' 580 βαθμοί.

Είναι ένας σημαντικός αγώνας αφού με αυτό τον τρόπο τους δίδεται η δυνατότητα να ελέγξουν την πρόοδό τους εν όψει και των Island Games 2007.

Εξάλλου με την καθοδήγηση του προπονητή Μιχάλη Δρακιού συνεχίζονται τα μαθήματα και οι προπονήσεις στο Αθλητικό Κέντρο Καλλιπάτειρα κάθε Δευτέρα, Τέταρτη και Παρασκευή και ώρες 18:00 μέχρι 20:00.

Πληροφορίες: τηλ. 2241074940, 224139707, email: rodiga@otenet.gr.

Τουρνουά βετεράνων

Θα πραγματοποιηθεί αύριο στην Κω με τη συμμετοχή πολλών ομάδων

Αύριο στην Κω θα διεξαχθεί το Πανδωδεκανησιακό Τουρνουά ποδοσφαίρου βετεράνων το οποίο διοργανώνει ο ΝΑΟΔ με τη συμμετοχή των ομάδων: Ρόδου, Διαγόρα, Καρπάθου, Λέρου, Καλύμνου, Πάτμου και Κω. Οι αγώνες θα γίνουν στο Νέο Στάδιο Ανταγόρα από τις 11.00 έως και τις 18.00 ενώ το βράδυ της ίδιας μέρας θα γίνει δεξίωση για να απονεμηθούν κύπελλα και αναμνηστικά δώρα με την παρουσία των Αρχών του νησιού. Η πρόεδρος του ΝΑΟΔ Ανδριάνα Μπαφίτη έχει καλέσει σήμερα και ώρα 19.30 στο ξενοδοχείο Πανόραμα τα σωματεία της Κω προκειμένου να καταγραφούν τα προβλήματα και να αποτυπωθεί ο αθλητικός χάρτης του νησιού. Αξίζει τέλος να σημειωθεί ότι στην Κω έφτασαν 460 καθίσματα που θα τοποθετηθούν στα γήπεδα της Δόξας Κ. και της Αντιμάχειας.

Δύο εντός έδρας

Με αντίπαλο την Αθήνα στην Ρόδο θα ξεκινήσει τις υποχρεώσεις της για το Πανελλήνιο Πρωτάθλημα η Μικτή μας ομάδα των Προπαίδων.

Μπορεί ο όμιλος να είναι εξαιρετικά δύσκολος, όμως τουλάχιστον η κλήρωση του προγράμματος των αγώνων ήταν ευνοϊκή για την Μικτή μας ομάδα των Προπαίδων, καθώς τα δύο από τα τρία παιχνίδια του Πανελλήνιου Πρωταθλήματος των Ενώσεων θα τα δώσει εντός έδρας. Το αντιπροσωπευτικό μας συγκρότημα θα υποδεχθεί στις 16 Απριλίου την Μικτή Αθήνας, στις 30 του μηνός θα αντιμετωπίσει στην πρωτεύουσα την Ανατολική Αττική, ενώ θα κλείσει τις υποχρεώσεις της στην Ρόδο με αντίπαλο την Μικτή ομάδα του Πειραιά.

αγκάθι

- Δεν ασχολήθηκα τόσες μέρες με τα εξοδολόγια και περίμενα να μάθω τι θα πεί η ηγεσία.
- Τις ευθύνες τις έριξαν όπως περίμενα στους διαιτητές. Αυτό το φαινόμενο είναι από αρχαιοτάτων χρόνων. Και αυτοί που έριξαν αλλού τις ευθύνες τα έκαναν.
- Ο Αρμάος βγάζει τα εξοδολόγια, όμως σε συνεννόηση με τους διαιτητές. Βάλε κάτι παραπάνω, του λένε κι' αυτός βάζει. Όλοι έχουν την ευθύνη των... φουσκωτών και πρώτος απ' όλους ο Αρμάος. Μη το παίζουν τώρα όλοι παρθένες.
- Και τα σωματεία φταίνε, γιατί προκειμένου να μην κουτράρουν τους διαιτητές έκαναν την πάπια. Και τι είναι μια ημιαργία, μπροστά στα τραπεζώματα που τους έκαναν χρόνια ολόκληρα.
- Τους βόλεψε η κατάσταση γι' αυτό έκαναν μόκο. Ένας έβαλε τις φωνές και σφύριξαν αδιάφορα οι υπόλοιποι παράγοντες...
- Ωπλαδή ο Αρμάος και ο Μητσάρας όταν έπαιζαν δεν έβαζαν κάτι παραπάνω; Τα νησιά ήταν και είναι το καλύτερο τουρ για τις μαυροφόρες. Γι' αυτό και δεν είναι λίγοι αυτοί που τα έχουν πάρει... εργολαβία! Καλημέρα σας...

Ξεκινάει με τους πρωτοεγγραφόμενους

Μέχρι τις 15 Μαΐου θα επιδιώξει η ΕΠΣΔ να λειτουργήσει ο Υγειονομικός Σταθμός. Θέλει να ξεκινήσει με τους πρωτοεγγραφόμενους, όμως ακόμα δεν υπάρχει κάτι το επίσημο από την ΕΠΟ.

Την 15η Μαΐου έχει ορίσει η ΕΠΣΔ ως την καταληκτική ημερομηνία για την λειτουργία του Υγειονομικού Σταθμού του Δημοτικού Σταδίου. Είναι η μέρα που θα ξεκινήσουν οι πρώτες εγγραφές των ποδοσφαιριστών, οπότε είναι προφανές πως η Ένωση θεωρεί ως υποχρέωσή της να περάσει από τις εξετάσεις της Κάρτας Υγείας του Ποδοσφαιριστή μόνο τους πρωτοεγγραφόμενους. Βέβαια, αυτό προς το παρόν δεν της το εγγυάται κανένας, αφού η ΕΠΟ δεν έχει ξεκαθαρίσει ακόμα αν οι εξετάσεις αφορούν σε όλους τους ποδοσφαιριστές ή μόνο τους νεαρούς. Αν ισχύει το πρώτο, είναι δεδομένο πως δεν προλαβαίνει. Ούτε η σύμβαση την οποία θα υπογράψει ο γιατρός κ. Ζανεττούλης δεν έχει έρθει. Πάντως, τόσο ο ίδιος, όσο και οι Μιχάλης Βεργωτής και Κώστας Κωτικώστας θα πάνε αύριο το πρωί στον Υγειονομικό Σταθμό για να καταγράψουν το υλικό που θα χρειαστεί για να γίνει εφικτή η λειτουργία του.

Άστοχο επιχείρημα

Άσχημα χτύπησε η παρατήρηση του ταμία του ΣΔΠΔ, Νίκου Κυπραίου, πως το σωματείο του Ασκληπιού Κω είναι ευνοημένο ως προς τα έξοδα διαιτησίας, καθώς τα περισσότερα εξοδολόγια είναι της τάξης των 95 Ευρώ. Το επιχείρημα δεν μπορεί να σταθεί, καθώς αυτό έλειπε να έπρεπε να πληρώσει το σωματείο περισσότερα όταν το σφυρίζουν διαιτητές από την Κω. Για τους μετακινούμενους διαιτητές έγινε η φασαρία και όχι για τους ντόπιους.

Η απονομή

Ύστερα από αίτημα του Αστέρα Π., το κύπελλο του πρωταθλητή για τη Γ' Κατηγορία (Α' Όμιλος) θα του απονεμηθεί μετά και τον αγώνα με τον Πολύστρατο ενώ την απονομή θα κάνει ο α' αντιπρόεδρος της ΕΠΣΔ Σπύρος Τιβριντίδης.

Προπόνηση της μικτής

Σήμερα και ώρα 14.15 στο γήπεδο των Αγίων Αποστόλων καλούνται για προπόνηση από τους ενωσιακούς τεχνικούς Σταύρο Σταύρου και Ανδρέα Τσακμακίδη οι ποδοσφαιριστές γεννηθέντες το 1992-93.

Ξεκίνησαν χθες, στο Δημοτικό Θέατρο, με μεγάλη επιτυχία

Οι προβολές του Ecokids

Θα διαρκέσουν μέχρι και την Πέμπτη 13 Απριλίου

Με μεγάλη επιτυχία ξεκίνησαν χθες, Πέμπτη στο Δημοτικό Θέατρο Ρόδου, οι προβολές του ECOKIDS, σε τάξεις σχολείων της Α' βάθμιας και Β΄βάθμιας εκπαίδευσης.

Οι μαθητές των Δημοτικών και Γυμνασίων παρακολούθησαν τις υπέροχες ταινίες, οικολογικού περιεχομένου, **Το ταξίδι του Αυτοκράτορα** (85', Γαλλία) και **Μην πετάξεις τίποτα**. (7' κινούμενα σκίτσα, Ελλάδα) σε δύο δίωρες δωρεάν προβολές.

Το Ecokids (προφεστιβαλικές εκδηλώσεις του Διεθνούς Φεστιβάλ Κινηματογράφου και Εικαστικών Τεχνών Ρόδου ECOFILMS), με Καλλιτεχνική Δ/ντρια την Λουκία Ρικάκη, διοργανώνεται από τον Πολιτιστικό Οργανισμό Δήμου Ροδίων και την Εταιρεία "Εικόνα και Περιβάλλον" και έχει την οικονομική αρωγή της Δημοτικής Επιχείρησης Καθαριότητας Ρόδου. Την Υγειονομική Κάλυψη έχει το Σώμα Εθελοντών Σαμαρειτών Ελληνικού Ερυθρού Σταυρού.

Οι προβολές του Ecokids θα συνεχιστούν ως και την Πέμπτη 13 Απριλίου.



Διήμερο σεμινάριο ανατολίτικου χορού

Το σαββατοκύριακο στο Θέατρο του Νηρέα

Διήμερο σεμινάριο ανατολίτικου χορού (bellydance) θα πραγματοποιηθεί στο Θεατράκι του Νηρέα, το Σάββατο 8 και την Κυριακή 9 Απριλίου, από την διευθύντρια του Gadala Dance Studio, χορογράφο και χοροδιδάσκαλο, Φωτεινή Γκανταλλά..

Η Φωτεινή Γκανταλλά (το Zaira αποτελεί νόμιμα κατοχυρωμένο καλλιτεχνικό της ψευδώνυμο) ξεκίνησε τα πρώτα της βήματα στο χορό σε ηλικία 8 ετών, στο Ασουάν της Αιγύπτου. Αφορμές για να ασχοληθεί με το χορό της κοιλιάς ήταν η αιγυπτιακή καταγωγή του πατέρα της και η αγάπη της για το χορό.

Η γνώση της στους ελληνικούς παραδοσιακούς χορούς και οι πανεπιστημιακές της σπουδές στον Ελληνικό Πολιτισμό συχνά την καθιστούσαν ενεργό μέλος σε ελληνικά παραδοσιακά συγκροτήματα και πολιτιστικούς συλλόγους δήμων και κοινωνικών ιδρυμάτων. Η συνάντησή της το 1995 με τον καθηγητή πολεμικών τεχνών Άγγελο Παπαδάτο, της άνοιξε νέους ορίζοντες, διότι, μέσα από τον αθλητισμό και την πενταετή πλέον εμπειρία της στις διάφορες τεχνικές των πολεμικών τεχνών, στήριξε μια νέα μέθοδο και τεχνική διδασκαλίας του ανατολίτικου χορού.

Σημαντικός σταθμός στην καριέρα της υπήρξε η αναγνώριση της χορογραφίας της το 2004 από το I.D.T.A. (International Dance & Teachers Association) της Αγγλίας με βαθμολογία 92/100 και για το λόγο αυτό το I.D.T.A την προσκάλεσε ως εισηγήτρια με θέμα το χορό της κοιλιάς στο ballroom branch seminar που διεξήχθη στην Αθήνα τον Ιούνιο 2004.

Τον Οκτώβριο του 2004 ολοκλήρωσε και κατέθεσε την εργασία της με τίτλο "Syllabus of bellydance", ενώ το 2005 ίδρυσε το «GADALA DANCE STUDIO» στην μνήμη του πατέρα της, με σκοπό την προώθηση του παραδοσιακού ανατολίτικου χορού και όχι μόνο, αφού στον ίδιο χώρο παραδίδεται ποικιλία μαθημάτων παραδοσιακών χορών και από άλλες χώρες.

Τον Νοέμβριο 2005 και μετά από πολυετή έρευνα πάνω στην Αιγυπτιακή, Τουρκική και Λιβανέζικη παράδοση και λαϊκή τέχνη, παρέδωσε στο Ε.Σ.Χ.Ε. (Εθνικό Συμβούλιο Χορού Ελλάδος) την εργασία της με τίτλο "The technique of female oriental dancing" η οποία και χρησιμοποιείται ως διδακτική και εξεταστέα ύλη σε ερασιτεχνικές και επαγγελματικές εξετάσεις του ανατολίτικου χορού. Το Ε.Σ.Χ.Ε. της απέδωσε τον τιμητικό τίτλο της εξετάστριας.

Έχει συνεργαστεί με πολλούς γνωστούς καλλιτέχνες και έχει συμμετάσχει σε θεατρικές παραγωγές ως χορογράφος και κορυφαία του Χορού.

Το σεμινάριο θα λάβει χώρα σε δύο τρίωρες ενότητες (4-7μ.μ.) και αναφέρεται σε θέματα όπως ο συμβολισμός, η έννοια και φιλοσοφία του χορού, η γεωγραφική παρουσία του χορού, οι μορφές και τα είδη του χορού και της μουσικής, οι βασικές τεχνικές, το βηματολόγιο, η τεχνική Ρακσάρκι, τεχνική Tabla - Solo, τεχνική κοιλιάς κλπ. Μετά τη λήξη του σεμιναρίου οι συμμετέχοντες θα λάβουν πιστοποιητικό παρακολούθησης.

Συστήνεται στους συμμετέχοντες το άνετο ντύσιμο (προτείνεται φόρμα ή ελαστικό κολάν), οι χοντρές κάλτσες ή παπουτσάκια μπαλέτου και προαιρετικά να έχουν μαζί τους μαντίλι με κρόσσια ή φλουριά.

Το σεμινάριο οργανώνεται από το GADALA DANCE STUDIO, Πρότυπο Κέντρο ETHNIC Χορών, Μέλος του Εθνικού Συμβουλίου Χορού Ελλάδας και Μέλος W.D. &DS.C (WORLD DANCE & DANCE SPORT COUNCIL) και τελεί υπό την Αιγίδα του Πολιτιστικού Οργανισμού Δήμου Ροδίων. Μέρος των εσόδων του Σεμιναρίου θα διατεθεί προς ενίσχυση της Ελληνικής Αντικαρκινικής Εταιρείας-Παράρτημα Ρόδου.

Πληρ. στο τηλ 22410 33343.

Πολιτιστικές εκδηλώσεις στο Γυμνάσιο Αφάντου

Πολιτιστικές εκδηλώσεις, διοργανώνουν, αύριο Σάββατο 8 Απριλίου στο χώρο του νέου Γυμνασίου Αφάντου, η Σχολική Βιβλιοθήκη του Γυμνασίου και ο Πολιτιστικός Οργανισμός του δήμου.

Το πρόγραμμα των εκδηλώσεων, έχει ως εξής:

1. Έκθεση Κωστή Παλαμά σε συνεργασία με το Εθνικό Κέντρο Βιβλίου (Ε.ΚΕ.ΒΙ.).
Ώρα έναρξης: 18.00

2. Έκθεση Βιβλίου σε συνεργασία με το βιβλιοπωλείο «ΦΑΡΟΣ».
Ώρα έναρξης: 18.00

3. Εργαστήρι Καλλιτεχνικής Δημιουργίας μαθητών με θέμα: «Το Βιβλίο κι εγώ».
Ώρα έναρξης: 18.00

4. 1ο Ανοιχτό Πρωτάθλημα Σκακιού.
Ώρα έναρξης: 17.00

5. Συναυλία με μαθητές του Γυμνασίου και Ενιαίου Λυκείου Αφάντου.
Ώρα έναρξης: 19.30.

Ανοιξιάτικος... "πυρετός" στο Ράδιο Λυχνάρι

Μια προσπάθεια για να έρθουν οι απόδημοι Δωδεκανήσιοι της Νέα Υόρκης πιο κοντά με τον τόπο τους ξεκινά από αύριο Σάββατο 8 Απριλίου ο Ρ/Σ ΛΥΧΝΑΡΙ. Συγκεκριμένα, σε συνεργασία με το ραδιοφωνικό σταθμό της Νέα Υόρκης Hellas fm και την εκπομπή του σταθμού «Ας θυμηθούμε από πού ήρθαμε» με τον Μανόλη Κουρουπάκη, κάθε εβδομάδα στις 5 το απόγευμα ώρα Ελλάδος ένας σύλλογος από ένα διαφορετικό μέρος της Δωδεκανήσου παρουσιάζει τον τόπο του και την ιστορία του συλλόγου του στην Νέα Υόρκη ενώ η επικοινωνία της εκπομπής με το κοινό είναι ανοιχτή και έτσι οι απόδημοι Δωδεκανήσιοι της Νέας Υόρκης επικοινωνούν μέσω της εκπομπής με τους συγγενείς τους στη Ελλάδα. Αυτή την εβδομάδα στην εκπομπή φιλοξενείται ο σύλλογος Νισυρίων ενώ την ερχόμενη εβδομάδα σειρά έχει ο σύλλογος Πατμίων και έπεται συνέχεια.

Ακόμα, από την Δευτέρα 10 έως και τις 14 Απριλίου το Ραδιόφωνο Λυχνάρι πραγματοποιεί ένα μεγάλο αφιέρωμα στους νέους δημιουργούς και τις νέες φωνές του Ελληνικού τραγουδιού με συνεντεύξεις και παρουσιάσεις των albums τους. Έτσι στο πλαίσιο των εκπομπών του σταθμού θα ακούσετε τους: Ζακ Στέφανου, Δέσποινα Ολυμπίου, Όναρ, Στάθη Δρογώση, Ευσταθία, Ησαΐα Ματιάμπα, Γιώργη Χριστοδούλου, Κίτρινα Ποδήλατα, Δημήτρη Κοργιαλά, Κόρε Ύδρο, Ζωή Παπαδόπουλου, Matisse, Γιώργο Περρή, Νατάσσα Μποφίλιου, Γιώργο Μυλωνά, Ζαχαρία Κουρούνη, Μακρινά Ξαδέρφια και την νικήτρια στο φεστιβάλ τραγουδιού Θεσσαλονίκης 2005, Σταυρούλα Αρβανιτοπούλου.

Τα παραμύθια του ΔΗ.ΠΕ.ΘΕ.

Συνεχίζεται με επιτυχία το πρόγραμμα ψυχαγώγησης μικρών παιδιών του ΔΗ.ΠΕ.ΘΕ. Ρόδου, με αναγνώσεις γνωστών και αγαπημένων παραμυθιών.

Έτσι, προχθές, Τετάρτη 5 Απριλίου, έγινε παρουσίαση των πασίγνωστων παραμυθιών «Κοκκινοσκουφίτσα» και «Τσοσοδούλα» στα παιδιά των ΚΔΑΠ ΜΕΑ, τα οποία απόλαυσαν με την καρδιά τους την όλη εκδήλωση και τους δύο συντελεστές, τον αφηγητή, ηθοποιό Νίκο Μεϊντανή και την πιανίστα Ζωή Κοκκαλά.

Για άλλη μια φορά αρωγούς στην προσπάθεια αυτή, να ανθίσει το χαμόγελο στα πρόσωπα αυτών των παιδιών, το ΔΗ.ΠΕ.ΘΕ. Ρόδου βρήκε το 'Γενικό Εμπόριο' του Μιχάλη Χριστοδουλίδη που πρόσφερε ατομικά κεϊκάκια, το Βιβλιοπωλείο «Δέσμη» που πρόσφερε γραφική ύλη και το ψητοπωλείο «Αγρινό» που πρόσφερε ατομικούς χυμούς.

Την ερχόμενη Κυριακή, 9 Απριλίου θα πραγματοποιηθεί η τελευταία εκδήλωση του προγράμματος πριν το Πάσχα, με την αφήγηση δύο πασχαλινών ιστοριών στα παιδιά και τους συνοδούς τους που θα παραβρεθούν στο Θεατράκι του Νηρέα, στις 11 το πρωί. Θα ακολουθήσουν διάφορα μουσικά παιχνίδια με την ενεργή συμμετοχή των ίδιων των παιδιών, όπως άλλωστε γίνεται σε κάθε εκδήλωση, τις τελευταίες Κυριακές.

Η είσοδος είναι ελεύθερη για το κοινό.

Πάρκο «Θέρμαι»

Το πρώτο βήμα για την αναβάθμιση του πάρκου του «Θέρμαι» έγινε με τις εργασίες που ξεκίνησαν προχθές.

Συγκεκριμένα, ήδη έχουν αρχίσει οι εργασίες καθαριμού και αναμόρφωσης του χώρου, όπως δήλωσε στον Ρ/Σ «Παλμό», ο πρόεδρος της Δημοτικής Επιχείρησης Καθαριότητας του δήμου Ρόδου (ΔΕΚΡ) κ. Δημήτρης Καρατζάς.

Σημειώνεται ότι, ο δήμος Ρόδου, έχει συνάψει σύμβαση με την ΕΤΑ για την αναβάθμιση του πάρκου του «Θέρμαι».

Συνεστίαση Ροταριανών

Απλή συνεστίαση με θέμα τα πυρηνικά, διοργανώνει, σήμερα, Πέμπτη 6 Απριλίου, στις 9 το βράδυ στο ξενοδοχείο Mediterranean, ο Ροταριανός Όμιλος Ρόδου.

Στην εκδήλωση, που πραγματοποιείται στα πλαίσια της ευθαισθητοποίησης του Ομίλου σε θέματα ποιότητας ζωής και περιβάλλοντος, ομιλητής, θα είναι ο πρόεδρος του Αντιπυρηνικού Παρατηρητηρίου Μεσγείου, με θέμα «Έχουμε δικαίωμα να ζήσουμε σε έναν κόσμο χώρις πυρηνικά».

Φιλολογική εκδήλωση

Φιλολογική εκδήλωση με θέμα «Οι δοκιμασίες του ήρωα στον Κρητικό του Σολωμού», διοργανώνει αύριο Σάββατο 8 Απριλίου, στις 6 το απόγευμα στην αίθουσα του Δικηγορικού Συλλόγου Ρόδου, ο Σύνδεσμος Φιλολόγων Δωδεκανήσου και το Γραφείο Σχολικών Συμβούλων Δευτεροβάθμιας Εκπαίδευσης.

Στην εκδήλωση, ομιλητής θα είναι ο κ. Ερατοσθένης Καψωμένος, καθηγητής Νεοελληνικής Φιλολογίας και Θεωρίας της Λογοτεχνίας της Φιλοσοφικής Σχολής του Πανεπιστημίου Ιωαννίνων.

Εκδήλωση του 1ου ΚΑΠΗ

Εκδήλωση με θέμα «Ω γλυκύ μου έαρ... που έδυ σου το κάλλος;», ο Επιτάφιος Θρήνος, διοργανώνει την Πέμπτη 13 Απριλίου, στις 7 το απόγευμα στον Ιερό Ναό του Ευαγγελισμού, το 1ο ΚΑΠΗ Ρόδου.

Στη θεία υμνωδία-στην έντεχνη ποίηση-στα λαϊκά μοιρολόγια επιλογή ύμνων-κείμενα επιμέλεια: Δανιήλ Συρόπουλος απόδοση ύμνων και κειμένων: Χορωδία 1ου ΚΑΠΗ Ροδίων.

ΚΑΡΠΑΘΟΣ

Μπαράζ έργων

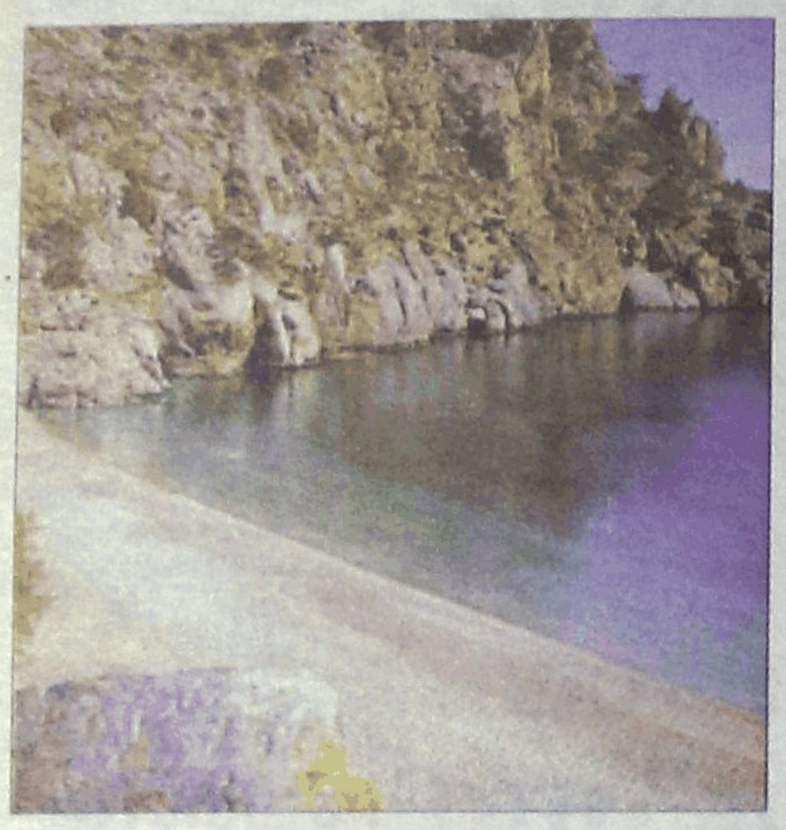

Σε εξέλιξη βρίσκεται στο νησί της Καρπάθου σειρά έργων και δράσεων από το δήμο Καρπάθου. Όπως έγινε γνωστό, εντάχθηκε στο πρόγραμμα Θησέας η κατασκευή του έργου «Αντικατάσταση Δικτύου Ύδρευσης από πηγή Μερτώνα έως Πηγάδια δήμου Καρπάθου». Πρόκειται για ένα σημαντικό έργο υποδομής, προϋπολογισμού 260.000 ευρώ.

Η διάνοιξη του δρόμου στο Σταυρί ολοκληρώθηκε και με το έργο αυτό ικανοποιείται ένα πάγιο αίτημα των κατοίκων της περιοχής, για την ανάπτυξή της. Επίσης, ξεκίνησε η διάνοιξη δρόμου προς Πρασονήσι.

Ο δήμος προχωρά ακόμη στη δημοπράτηση του έργου «επέκταση δικτύου ύδρευσης στο δημοτικό διαμέρισμα Αρκάσας» μετά την ολοκλήρωση της μελέτης και της ένταξης του έργου στο πρόγραμμα ΟΠΠΑΧ. Ο προϋπολογισμός του φθάνει τα 140.120 ευρώ.

Ακόμη, με κόστος 8.500 ευρώ ηλεκτροδοτήθηκε η γεώτρηση στην Σταμουλίτσα που υδρεύει την περιοχή Αφιάρτη. Στην Σταμουλίτσα τοποθετήθηκε και υδατοδεξαμενή, χωρητικότητας 350 κυβικών, η οποία ήδη συνδέθηκε με το δίκτυο.

ΚΩΣ

Εργασίες στην Βασ. Παύλου

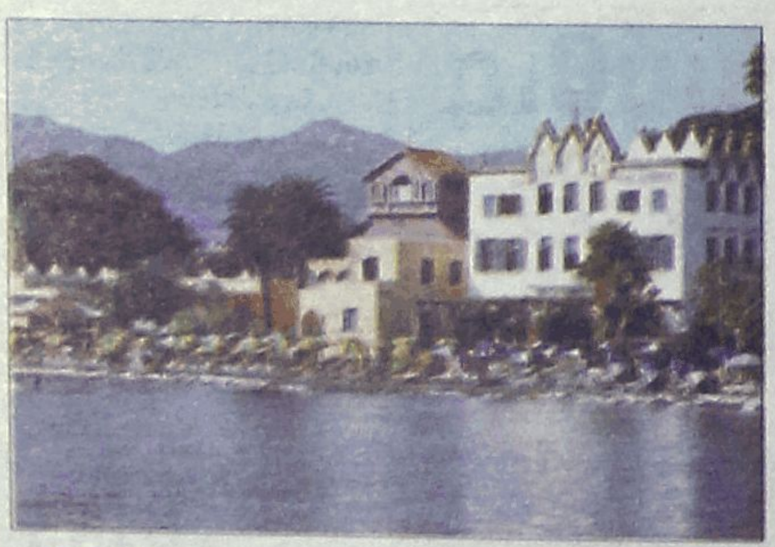

Εργασίες ανάπλασης στον κοινόχρηστο χώρο της οδού Βασιλέως Παύλου που γειτνιάζει με τον αρχαιολογικό χώρο «Βωμό του Διονύσου» θα ξεκινήσουν την ερχόμενη Δευτέρα 10 Απριλίου από τα συνεργεία των Τεχνικών Υπηρεσιών του Δήμου Κω.

Θα υλοποιηθούν εργασίες πλακόστρωσης πεζοδρομίων, τοποθέτησης νέων φωτιστικών και φύτευση των χώρων.

Ο χώρος θα περιφραχθεί για την ασφαλή εκτέλεση των εργασιών ενώ παράλληλα θα αποκλειστεί το τμήμα της οδού που βρίσκεται μεταξύ του Πάρκου και του αρχαιολογικού χώρου.

Για την διευκόλυνση της εργασίας των συνεργείων καλούνται οι οδηγοί να μην σταθμεύουν τα αυτοκίνητά τους στην παρακείμενη οδό, από την ερχόμενη Δευτέρα 10 Απριλίου και μέχρι την ολοκλήρωση των εργασιών.

ΚΑΘΕΛΙΜΑΝΙ

ΕΙΔΗΣΕΙΣ, ΓΕΓΟΝΟΤΑ, ΠΡΟΒΛΗΜΑΤΙΣΜΟΙ



ΕΠΙΜΕΛΕΙΑ *Κυριάκος Κεσκινίδης*
keskinidisk@rodiaki.gr

ΑΠΑΝΤΗΣΗ ΚΥΡΙΤΣΗ ΣΤΗ ΔΗΜΟΤΙΚΗ ΟΡΓΑΝΩΣΗ

Το ΠΑΣΟΚ αποφάσισε για το δήμο της Κω

Συνέντευξη Τύπου παραχώρησε ο υποψήφιος δήμαρχος Κω, Γιώργος Κυρίτσης, με αφορμή την έναρξη της σεζόν και την εικόνα της πόλης, αλλά υπήρξαν και σαφές πολιτικές αναφορές, καθώς το τελευταίο διάστημα είχαμε εξελίξεις, όπως η ανακοίνωση του ΠΑΣΟΚ ότι στηρίζει την υποψηφιότητά του και η ανακοίνωση, νωρίτερα, του Μάνου Θεοδωρίδη ότι θα είναι υποψήφιος δήμαρχος.

Κριτική για την προετοιμασία της πόλης ενόψει της σεζόν

Αναφορικά με την τουριστική σεζόν, ο κ. Κυρίτσης υποστήριξε ότι η Κως δεν είναι έτοιμη λέγοντας μεταξύ άλλων χαρακτηριστικά:

«Άλλη μια χρονιά μας βρίσκει απροετοίμαστους.

- Σε αποφάσεις για τη λειτουργία της πόλης.
- Στην εικόνα και τις υποδομές της.
- Στην ενίσχυση τομέων του Δήμου και Υπηρεσιών που έχουν ιδιαίτερο φόρτο το καλοκαίρι.
- Σε δράσεις που θα προβάλλουν την πόλη και θα κάνουν κάθε επισκέπτη μας ζωντανή διαφήμιση του τόπου μας.

Καθοριστική γιατί είναι η τελευταία ευκαιρία να πάρουμε αποφάσεις που να δεσμεύουν όλους για την υλοποίησή τους αφού ουσιαστικά δεν έχουμε μια συνεκτική και υπαρκτή Δημοτική Αρχή η αδυναμία της οποίας να λειτουργήσει για το καλό των πολιτών φάνηκε στο πώς διαχειρίστηκε την υπόθεση των Αντικειμενικών Τιμών των Ακινήτων.

Απροετοίμαστος χωρίς στοιχεία και όπλα πήγε ο κ. Πρόεδρος του δ.σ. στη σύσκεψη στο Υπουργείο για να στηρίξει την πρότασή μας για μείωση των τιμών».

Ο κ. Κυρίτσης πρόσθεσε για το ίδιο θέμα:

«Σήμερα όμως πρέπει να συναποφασίσουμε και να δεσμευτούμε όλοι πως θα τηρήσουμε κανόνες για:

- Τη λειτουργία κοινόχρηστων χώρων, πλατειών, πεζοδρόμων.
- Την ανακούφιση της πόλης και των πολιτών από κάθε είδους φόρτο των καλοκαιρινών μηνών.
- Άμεσες παρεμβάσεις στην εμφάνιση της πόλης αρχής γενομένης από τα κτίρια του Δήμου, μέχρι τα πάρκα τις πλατείες και τις παραλίες μας.
- Ενίσχυση τομέων του Δήμου με εσωτερικές εποχιακές αναδιατάξεις των δυνάμεών μας.
- Άμεση άσκηση πίεσης για ενίσχυση δυνάμεων κρατικών υπηρεσιών την περίοδο Μάιος-Οκτώβριος.
- Προετοιμασία εκδηλώσεων και υλικού που θα προβάλλει την Κω, θα κάνει όμορφη τη διαμονή των επισκεπτών και θα τους καθιστά ζωντανή διαφήμιση όταν επιστρέφουν στην πατρίδα τους.

Αυτά είναι τα ελάχιστα που πρέπει να συναποφασίσουμε και να δεσμευτούμε όλοι».

Σε ό,τι αφορά το δικό του πολιτικό σχέδιο για την Κω, δήλωσε ότι είναι ξεκάθαρο και περιλαμβάνει τα εξής:

- «Να επανακαθορίσουμε την αναπτυξιακή πολιτική του Δήμου.
- Να δώσουμε περισσότερες δυνατότητες και ευκαιρίες στον πολίτη.
- Να αναπτύξουμε το νέο κοινωνικό πρόσωπο του Δήμου δημιουργώντας ένα ιστό κοινωνικής ασφάλειας για αυτούς που έχουν πραγματικά ανάγκη.
- Να εξασφαλίσουμε μια καλύτερη ποιότητα ζωής για όλη την Κω, για μια πιο άνετη καθημερινότητα για όλους τους Κώους».



Κυρίτσης Γιώργος

ΓΙΑ ΤΟ ΠΑΣΟΚ

Ο κ. Κυρίτσης αναφέρθηκε ακόμη στην απόφαση του ΠΑΣΟΚ να στηρίξει την υποψηφιότητά του, τονίζοντας ότι σύμφωνα με το καταστατικό και την εγκύκλιο του ΠΑΣΟΚ για τις δημοτικές εκλογές, η Περιφερειακή Επιτροπή του κόμματος έχει την αρμοδιότητα της επιλογής.

Απαντώντας στα μέλη της Δημοτικής Οργάνωσης που είχαν υποστηρίξει την υποψηφιότητα του Μάνου Θεοδωρίδη, ο κ. Κυρίτσης δήλωσε:

«Να τονίσω εδώ, γιατί αρκετό παιχνίδι γίνεται, πως κανένα άλλο όργανο δεν δικαιούται να ψηφίζει ή να αποφασίζει για τις υποψηφιότητες στις δημοτικές ή νομαρχιακές εκλογές.

Η απόφαση λοιπόν του συντεταγμένου ΠΑΣΟΚ είναι αυτή της Π.Ε. και μας τιμά ιδιαίτερα.

Μας τιμά για ένα παραπάνω λόγο γιατί το πρόγραμμά μας συγκλίνει με του ΠΑΣΟΚ ή αν θέλετε το πρόγραμμα του ΠΑΣΟΚ συγκλίνει με το δικό μας.

Αυτό το πρόγραμμα καταθέσαμε και αυτό αξιολογήθηκε.

Αυτό το πρόγραμμα θέλουμε να αξιολογηθεί και από τα άλλα κόμματα αλλά πάνω απ' όλα να αξιολογηθεί από τους συμπολίτες μας».

ΚΑΙΚΑΗΜΟΣ

ΑΠΟ ΚΑΘΕ ΓΩΝΙΑ ΤΗΣ ΔΩΔΕΚΑΝΗΣΟΥ

ΣΤΟ ΒΟΡΕΙΟ ΣΥΓΚΡΟΤΗΜΑ Ο Χ. ΚΟΚΚΙΝΟΣ

Έργα άνω των 20 εκατ. ευρώ υλοποιούνται στην Αστυπάλαια

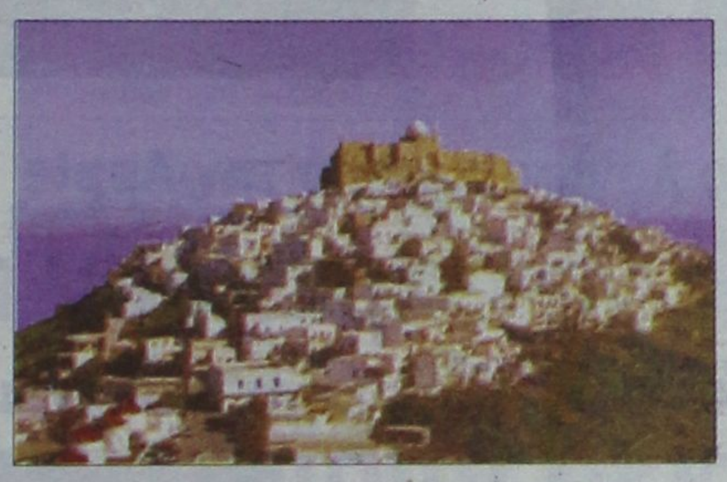

Στο βόρειο συγκρότημα της Δωδεκανήσου περιοδεύει από την περασμένη Τρίτη ο γενικός γραμματέας της Περιφέρειας Νοτίου Αιγαίου κ. Χαράλαμπος Κόκκινος ξεκινώντας από την Αστυπάλαια, όπου με τον νομάρχη Δωδεκανήσου κ. Γιάννη Μαχαιρίδη εγκαινίασαν το έργο «Γυμνάσιο - Λύκειο Αστυπάλαιας», το οποίο εντάχθηκε στο Μέτρο 5.7 «Βασικές Υποδομές» του Π.Ε.Π. Νοτίου Αιγαίου 2000-2006, με προϋπολογισμό 2.004.852,55 ευρώ και φορέα υλοποίησης τη Νομαρχιακή Αυτοδιοίκηση Δωδεκανήσου.

> Ο περιφερειάρχης εγκαινίασε το Γυμνάσιο-Λύκειο του νησιού

Το αντικείμενο του έργου περιλαμβάνει την κατασκευή διώροφου κτιρίου, με 6 βασικές αίθουσες διδασκαλίας, 4 βοηθητικές κορμού, 3 εργαστήρια, αίθουσα πολλαπλών χρήσεων, βιβλιοθήκη, γραφεία καθηγητών, βοηθητικοί χώροι και ημιυπαίθριο χώρο γυμναστικής. Στον περιβάλλοντα χώρο προβλέπεται κατασκευή γηπέδου. Το κτίριο είναι «βιοκλιματικό», εκμεταλλεύεται δηλαδή τα φυσικά κλιματικά χαρακτηριστικά της περιοχής και τη θέση του ήλιου, ώστε να διατηρούνται οι αίθουσες ζεστές το χειμώνα και δροσερές το καλοκαίρι. Το φυσικό αντικείμενο της πράξης έχει ολοκληρωθεί.

Συνολικά για τον τομέα εκπαίδευσης από το Π.Ε.Π. Νοτίου Αιγαίου έχουν διατεθεί 49,5 εκ. ευρώ για την υλοποίηση 38 πράξεων κατασκευής σχολικών κτιρίων και προμήθειας εξοπλισμού.

Αξίζει να σημειωθεί ότι έργα και ενέργειες που υλοποιήθηκαν ή υλοποιούνται και έχουν ενταχθεί στο ΠΕΠ Νοτίου Αιγαίου, το Πρόγραμμα ΘΗΣΕΑΣ και άλλα Αναπτυξιακά Προγράμματα στο νησί της Αστυπάλαιας ξεπερνούν τα 20 εκατομμύρια ευρώ, μεταξύ των οποίων τα εξής: Αποχέτευση Λιβαδίων και υπόλοιπα δίκτυα υδρεύσεως - αποχετεύσεως Χώρας Αστυπάλαιας (1,8 εκ. ευρώ), Πολυδύναμο Περιφερειακό Ιατρείο Αστυπάλαιας (680 χιλ. ευρώ), Δράση Δημοσιότητας - Ευαισθητοποίησης της Τ.Π.Α. Δίκτυο Ολοκληρωμένων Δωδεκανησιακών Συνεργασιών για την προώθηση της Απασχόλησης στις Εναλλακτικές Μορφές Τουρισμού από Δήμο Αστυπάλαιας (3,5 χιλ. ευρώ), Δράση Δικτύωσης της Τ.Π.Α. Δίκτυο Ολοκληρωμένων Δωδεκανησιακών Συνεργασιών για την προώθηση της Απασχόλησης στις Εναλλακτικές Μορφές Τουρισμού από Δήμο Αστυπάλαιας (1,5 χιλ.ευρώ) κ.ά.

Ο γενικός γραμματέας στη συνέχεια επισκέφθηκε την Κω και χθες το πρωί είχε συνάντηση στο Επαρχείο Κω με την έπαρχο Μαρία Κυπραίου, τον αντιδήμαρχο Κω, τους δημάρχους Δικαίου και Ηρακλειδών, νομαρχιακούς και δημοτικούς συμβούλους για την πορεία εξέλιξης των έργων και για διάφορα ζητήματα που απασχολούν το νησί και αναζητούν λύσεις.

Στο νησί της Κω, τα έργα και ενέργειες που υλοποιήθηκαν ή υλοποιούνται και έχουν ενταχθεί στο ΠΕΠ Νοτίου Αιγαίου, το Πρόγραμμα ΘΗΣΕΑΣ και άλλα Αναπτυξιακά Προγράμματα ξεπερνούν τα 45 εκατομμύρια ευρώ, μεταξύ των οποίων τα εξής: Εγκατάσταση επεξεργασίας και διάθεσης λυμάτων δ.δ. Καρδάμαινας Δήμου Ηρακλειδών (10,3 εκ. ευρώ), Διαχείριση Στερεών Αποβλήτων στην Περιφέρεια Νοτίου Αιγαίου - Χ.Υ.Τ.Α. Κω (3,7 εκ. ευρώ, το έργο δημοπρατήθηκε στις 13/3/2006. Στάδιο αξιολόγησης τεχνικών προσφορών), Βελτίωση αρδευτικού δικτύου Λινοπότι - Τιγκάκι. Β' Φάση (1 εκ. ευρώ), Νηπιαγωγείο Ζηπαρίου Κω (274 χιλ. ευρώ), Επιχορήγηση Δημοτικής Επιχείρησης Δικαίου για τη λειτουργία Παιδικού Σταθμού στο Πυλί (458 χιλ. ευρώ), Επιχορήγηση Δημοτικής Επιχείρησης Κοινωνικής Υποστήριξης Κω για τη δημιουργία Μονάδας Βοήθειας στο Σπίτι Δήμου Ηρακλειδών (171 χιλ. ευρώ) κλπ.

Διαγωνισμός φαγητού στην Πάτμο



Στο πλαίσιο της Παγκόσμιας Ημέρας Δικαιωμάτων του Καταναλωτή, η εφημερίδα Πατμιακά Χρονικά, ο Σύλλογος Γυναικών Κάμπου «Η Πατινιώτισσα» με την υποστήριξη του Κέντρου Μέριμνας Οικογενειακής Στήριξης, Μ.Ο.Κ, διοργανώνουν Εκδήλωση και Διαγωνισμό με θέμα «Πατινιώτικη Διατροφή και Παράδοση», την Κυριακή 9 Απριλίου στις 6 το απόγευμα στο ξενοδοχείο Σκάλα. Η γιορτή θα περιλαμβάνει μουσικοχορευτικές εκδηλώσεις και πλούσιο μπουφέ.

Ο διαγωνισμός θα αφορά αποκλειστικά παραδοσιακές συνταγές στις κατηγορίες: Ψωμί, Φαγητό, Γλυκό. Οι συμμετέχοντες θα κριθούν στην εκτέλεση συνταγής, στην γεύση και στην εμφάνιση. Θα επιβραβευτούν από 4 γευσιγνώστες τα τρία καλύτερα εδέσματα από κάθε κατηγορία.

Χορηγοί της εκδήλωσης είναι η Ιερά Μονή Πάτμου, οι εταιρίες Δωδεκάνησος Ναυτιλιακή και Blue Star Ferries και οι τοπικές επιχειρήσεις Αφοί Ανέμη, Δ. Μουτζουρίδης ΣΕΗΟΣ.

ΠΑΤΜΟΣ

Απαξιώνεται ο βιολογικός



Στην απαξίωση έχει οδηγηθεί ο βιολογικός καθαρισμός της Πάτμου εξαιτίας της αδιαφορίας των δημοτικών αρχών, με αποτέλεσμα να έχει καταστεί ανενεργός και τα λύματα να πέφτουν στη θάλασσα χωρίς επεξεργασία.

Ο βιολογικός κατασκευάστηκε με χρηματοδότηση από την Ε.Ε. πριν 15 χρόνια, αλλά λόγω κακής συντήρησης άρχισε πριν 5 χρόνια να υπολειτουργεί. Λόγω συνεχιζόμενης αδιαφορίας, έφθασε στο σημείο να πάψει εντελώς να λειτουργεί, με αποτέλεσμα να υπάρχει κίνδυνος πλέον για την υγεία των κατοίκων, των κολυμβητών, τα αλιεύματα της περιοχής κ.λπ. ενώ ούτε καν πινακίδα έχει τοποθετηθεί στην περιοχή ότι απαγορεύεται η κολύμβηση.

Σχετική αναφορά κατέθεσαν μάλιστα στον εισαγγελέα 40 περίπου κάτοικοι και επιχειρηματίες του νησιού, οι οποίοι ζητούν να επαναλειτουργήσει.

Ο δήμος από την πλευρά του προωθεί το έργο για ένταξη σε χρηματοδοτικό πρόγραμμα, αλλά αυτό σημαίνει στην καλύτερη περίπτωση, ακόμη δηλαδή και αν ενταχθεί, ότι η επαναλειτουργία θα καθυστερήσει. Μόνο αν ο δήμος χρηματοδοτήσει ο ίδιος τα έργα υπάρχει περίπτωση να είναι εν λειτουργία ο βιολογικός το καλοκαίρι, για τους κατοίκους και τους επισκέπτες.

ΠΑΤΜΟΣ-ΝΕΤΙΑ

Χρηματοδοτείται το καταφύγιο

Με απόφαση του γενικού γραμματέα της Περιφέρειας κ. Χαράλαμπου Κόκκινου εντάχθηκε στο Περιφερειακό Επιχειρησιακό Πρόγραμμα (ΠΕΠ) Νοτίου Αιγαίου 2000-2006 το έργο «Καταφύγιο Τουριστικών Σκαφών στη θέση Νετιά, εντός του λιμένα Σκάλας Πάτμου» με προϋπολογισμό 3,2 εκ. ευρώ. Πρόκειται για την κατασκευή προβλήτας μήκους 267 μ. και πλωτού κυματοθραύστη μήκους 90 μ., ώστε να δημιουργηθεί λιμενολεκάνη 10.500 τ.μ. που θα έχει τη δυνατότητα φιλοξενίας 70 σκαφών αναψυχής. Επίσης προβλέπονται αρχιτεκτονικές διαμορφώσεις στη χερσαία ζώνη και δημιουργία των απαραίτητων υποδομών για τη διέλευση των ηλεκτρομηχανολογικών δικτύων. Το έργο αναμένεται να συμβάλει στην τουριστική ανάπτυξη του νησιού αλλά και στην αναβάθμιση των συνθηκών ασφάλειας και λειτουργίας ολόκληρου του λιμανιού.

Στη χρηματοδότηση συμμετέχουν κατά 75% το Ευρωπαϊκό Ταμείο Περιφερειακής Ανάπτυξης και κατά 25% το Ελληνικό Δημόσιο.

ΚΑΡΠΑΘΟΣ

Ενίσχυση επιχειρήσεων

Από το πρόγραμμα ενίσχυσης μικρομεσαίων επιχειρήσεων μέσω τραπεζών, θα ενισχυθούν επιχειρήσεις στους τομείς του τουρισμού κατά 48% και της μεταποίησης κατά 50%. Όπως ανακοίνωσε ο δήμος Καρπάθου, οι προκηρύξεις έγιναν στο πλαίσιο του ΠΕΠ Νοτίου Αιγαίου 2000 - 2006 και η ισχύς της είναι από 15 Μαρτίου έως 15 Ιουνίου, ενώ περισσότερες πληροφορίες οι ενδιαφερόμενοι μπορούν να πάρουν από τα υποκαταστήματα των τραπεζών στο νησί.

GM AUTO Special
ΕΙΣΑΓΩΓΕΣ - ΕΜΠΟΡΙΑ - ΑΝΤΑΛΛΑΓΕΣ ΑΥΤΟΚΙΝΗΤΩΝ & ΑΞΕΣΟΥΑΡ

ΓΙΩΡΓΟΣ Π. ΜΥΡΙΑΛΛΑΚΗΣ
Λεωφόρος Ηρακλειδών (δίπλα ταβέρνα "Αντώνης") Ιαλυσός
τηλ. 2241096692 κιν. 6945991030, fax 2241096632
email: info@gmautospecial.gr
site: www.gmautospecial.gr

ΕΙΣΑΓΩΓΕΣ - ΠΩΛΗΣΕΙΣ - ΑΝΤΑΛΛΑΓΕΣ ΜΕΤΑΧΕΙΡΙΣΜΕΝΩΝ ΑΥΤΟΚΙΝΗΤΩΝ

- **MERCEDES C180 KOMPRESSOR**, 1.800 cc, μοντέλο 2003-4, χρώμα, μολυβί μεταλλικό, δερμάτινο σαλόνι, χρώμα πόρτου και τηλέφωνο, full extra, χιλιόμετρα 31.500 μόνο κατακαίνουργιο ΕΙΣΑΓΩΓΗΣ
- **MERCEDES C180 ELEGANCE** μοντέλο 2003, 1.800 cc, αυτόματο σεριακό μαύρο μεταλλικό, δερμάτινο σαλόνι μπεζ, τηλέφωνο, klima, ζαντολάστιχα full extra **ΕΙΣΑΓΩΓΗ ΓΕΡΜΑΝΙΑ**
- **BMW 318 GI Coupe**, μοντέλο 2002, μεταλλικό μπλε, KLIMA, FULL EXTRA. Δερμάτινο σαλόνι, χρώμα πόρτου, ζάντες 17, λάστιχα καινούργια, τιμόνι πολλαπλών χρήσεων, ABS, αερόσακοι, τηλεχειρισμός κλειδαριών, ΕΙΣΑΓΩΓΗΣ!!
- **FORD FOCUS 1,8 TDDi** turbo Diesel Kombi (κάραβαν), 90 HP, μεταλ. silver, air condition, υδραυλ. τιμόνι, RCD, ABS, ζάντες αλουμινίου, σκάρες, κοτσαδόρος. **ΕΙΣΑΓΩΓΗ ΓΕΡΜΑΝΙΑ**
- **MERCEDES C220 CDI TURBO** (πετρέλαιο) Kompressor μοντέλο 2001-02, μαύρο μεταλλικό, ηλεκτρικά ηλιοροφή, klima, τηλέφωνο full super extra... **ΕΙΣΑΓΩΓΗ ΓΕΡΜΑΝΙΑ**
- **MERCEDES C 200 K Sportcoupe Evolution** μοντέλο 2002, οροφή PANORAMA γυάλινη, αυτόματο, aircon, ABS, ESP, ζάντες αλουμινίου, Parktronic. **ΕΙΣΑΓΩΓΗ ΓΕΡΜΑΝΙΑ.**
- **SMART PASSION** μοντέλο 2002, γυάλινη οροφή, ABS, A/C, υδραυλικό τιμόνι, αερόσακοι, ηλεκτρ. κλείδωμα και παράθυρα, ζάντες αλουμινίου, immobilizer, χρώμα μαύρο μπλε ή μπλε ανοιχτό, αυτόματο, σεριακό. **ΕΙΣΑΓΩΓΗ ΓΕΡΜΑΝΙΑ.**
- **MERCEDES E190**, μεταλλικό χρώμα μπλε, full extra, ζάντες, RCD, ηλεκτρ. παράθυρα, δερμάτινο σαλόνι μαύρο, ντεκόρ ανοξείδωτο.
- **JEEP WANGLER LIMITED**, μαύρο μεταλλικό, δέρμα σαλόνι μπεζ, MP3 ηχοσύστημα, PIONER, ζάντες αλουμινίου, καινούργια λάστιχα
- **JEEP CHEROKEE** 3.7 μοντέλο 2002, πράσινο λαδί μεταλλικό, 21.000 χλμ. με πολλά extra σε άριστη κατάσταση. ΕΥΚΑΙΡΙΑ!!!
- **JEEP CHEROKEE** 2.500 cc diesel, μαύρο χρώμα, μοντέλο 2002, κατάσταση άριστη!
- **JEEP LADA NIVA SAFARI** μοντέλο 96-97, air condition, ηλεκτρικά παράθυρα, κοτσαδόρο, σχάρα, σκαλιέρες μπαρέρα, καθίσματα sport bucket, ζαντολάστιχα
- **BMW 320i COUPE**, 2000cc, μοντέλο 2000, σειρά 3, χρώμα μπλε ανοιχτό μεταλλικό, δερμάτινο σαλόνι μπεζ, FULL FULL EXTRA. ΑΡΙΣΤΗ ΚΑΤΑΣΤΑΣΗ
- **BMW Z3 CABRIO** 1,9 lit (1900cc) χρώμα κόκκινο, μοντέλο 2000, δερμάτινο σαλόνι μαύρο, ζάντες, RCD, ηλεκτρική οροφή τέντα μαύρη. ΚΑΤΑΣΤΑΣΗ ΑΡΙΣΤΗ
- **HONDA S2000** cabrio, ασημί μεταλλικό, 242PS, δερμάτινο σαλόνι, A/C, κόκκινο, ηχοσύστημα, ζαντολάστιχα αλουμινίου, χιλιόμετρα 38.000 μόνο.
- **ALFA ROMEO 156**, μοντέλο 2002, ΑΡΙΣΤΗ ΚΑΤΑΣΤΑΣΗ!!! Silver μεταλλικό, A/C, ζαντολάστιχα καινούργια, ηχοσύστημα, full extra. ΕΥΚΑΙΡΙΑ!!!
- **FIAT PUNTO** 1300 cc μοντέλο 2001
- **VW POLO** 1400 cc, 4πορτο, χρώματος ανθρακί μεταλλικό, ζαντολάστιχα, υδραυλικό τιμόνι, ηλεκτρικό κλείδωμα, ηλκετρ. τζάμια, ραδιοκασετόφωνο
- **VW GOLF** μοντέλο 2000, 1600 cc, 4πορτο, μεταλλικό χρώμα ασημί, ζαντολάστιχα, ηλεκτρικό κλείδωμα και παράθυρα, συνοδεμό, ραδιοκασετόφωνο
- **JEEP SUZUKI JIMNY** κλειστό, HARD TOP, μεταλλικό ασημί, 1.400 cc, μοντέλο 2004, ζάντες, RCD, A/C, υδραυλ. τιμόνι ΚΑΤΑΚΑΙΝΟΥΡΓΙΟ.
- **NISSAN MICRA**, μοντέλο 2004, 1.200 cc, πράσινο μεταλλικό, A/C, RCD, υδρ. τιμ.
- **FIAT SEICENTO**, μοντέλο 2002, 1.100 cc, πράσινο, μεταλλικό.και άσπρο 2 TMX
- **RENAULT MEGANE CABRIO**, μοντέλο 2000, 1.400 cc, ασημί μεταλλ., ηλεκτρ. οροφή, ζαντολάστιχα, FULL EXTRA.
- **OPEL CORSA**, μοντέλο 2000, λευκό, 1.000 cc, τεμάχια 2.
- **RENAULT TUIGO**, μοντέλο 1998, 1.200 cc, γαλάζιο
- **NISSAN ALMERA CHALLENGE** μοντέλο 2002 χρώματος μπορντώ, ζαντολάστιχα καινούργια, RID, σαλόνι δερμάτινο, ανοξείδωτη εξάτμιση. ΕΥΚΑΙΡΙΑ!!!
- **NISSAN MICRA** μοντέλο 98, χρώματος μπλε, ραδιοκ/νο
- **FIAT PANDA** μοντέλο 2004, full extra, με air condition, ηλεκτρ. κλειδαριές, τζάμια, ηλεκτρ. τιμόνι, city, κατάσταση άριστη, χρώματα, κόκκινο-μπλε-άσπρο-κίτρινο.
- **NISSAN ALMERA CHALLENGE** 1500 cc Sportpacket (χούφτες SPARCO), 16'' ζάντες MOMO, RCD, SPORT εξάτμιση, μοντέλο 2002, μπλε μεταλλικό.
- **SMART PURE** μοντέλο 2002-2003 χρώμιος μπλε-μαύρο. ΕΙΣΑΓΩΓΗ ΓΕΡΜΑΝΙΑ.
- **JEEP CHEROKEE 2.500cc turbo diesel**, ABS συναγερμός μοντέλο 2003, μεταλλικό ασημί, δερμάτινο σαλόνι μαύρο, ηλεκτρ. οροφή, cruiser control,RCD φιμέ τζάμια, ηλεκτρ. θερμ. παράθυρα, τιμόνι πολλχρήσεων, klima, full extra. ΕΙΣΑΓΩΓΗ ΓΕΡΜΑΝΙΑ.
- **SMART PASSION**, μοντέλο 2003, μεταλλικό γκρι-ασημί, ζάντες οροφή, γυάλινη PANORAMA, aircondition, RCD, αυτόματο σειριακό, ΕΙΣΑΓΩΓΗ ΓΕΡΜΑΝΙΑ.

ΕΠΑΓΓΕΛΜΑΤΙΚΑ

- **ΗΜΙΦΟΡΤΗΓΟ NISSAN** με καρότσα, λευκό χρώμα, RCD, 2400 cc, Diesel, κατάσταση άριστη, μοντέλο 1999, άδεια αγροτικού
- **ΚΛΟΥΒΑ TOYOTA HIAGE**, λευκή, μακρύ σασί 2,80 m, ωφέλιμο πίσω, 2.400 cc, Diesel, ΕΙΣΑΓΩΓΗ ΓΕΡΜΑΝΙΑΣ.
- **ΚΛΟΥΒΑ VW LT35' DIESEL 2500cc**, λευκή, με μακρύ σασί και χώρο φόρτωσης πίσω καθαρό 3,30 με έτοιμη ξύλινη εργαλειοθήκη 3Χ1,60 cm ΕΙΣΑΓΩΓΗΣ ΓΕΡΜΑΝΙΑΣ.
- **ΚΛΟΥΒΑ MERCEDES 316 Sprider**, κίτρινη, 2500 cc diesel, με air condition, σχάρες full και σκάλα, διπλές πόρτες πίσω. ΕΙΣΑΓΩΓΗΣ ΓΕΡΜΑΝΙΑΣ.
- **ΚΛΟΥΒΑ MERCEDES VITO** 108 DIESEL, λευκή, imobilizer αντικλεπτικό σύστημα, μοντέλο 2000, 2.500 cc με ραδιοκασετόφωνο, ρολόι κ.ά. ΕΙΣΑΓΩΓΗΣ ΓΕΡΜΑΝΙΑΣ
- **ΚΛΟΥΒΑ MITSUBISHI**, DIESEL, χρώματος μπορντώ, L400, εισαγωγή Γερμανία, κατάσταση ΑΡΙΣΤΗ, διπλές εστρόμενες πόρτες δεξιά και αριστερά.ΕΙΣΑΓΩΓΗΣ ΓΕΡΜΑΝΙΑΣ.
- **ΚΛΟΥΒΑ MITSUBISHI**, μακρύ σασί, 2.500 cc DIESEL με σχάρα. ΕΙΣΑΓΩΓΗ ΓΕΡΜΑΝΙΑΣ
- **MERCEDES 312** diesel, ψυγείο κρεάτων με τσιγκέλια κομπλέ, λευκού χρώματος, ψύξη μέχρι 2°C
- **MERCEDES 216 CDI**, Turbodiesel, 156 PS, 2.800 cc, χρώμα λευκό, μοντέλο 2001
- **ΠΩΛΟΥΝΤΑΙ TRAILER** ΜΕΤΑΦΟΡΑΣ ΕΜΠΟΡΕΥΜΑΤΩΝ ΚΑΙ ΑΝΤΙΚΕΙΜΕΝΩΝ ΔΙΑΦΟΡΩΝ ΔΙΑΣΤΑΣΕΩΝ, ΕΙΣΑΓΩΓΗΣ ΑΓΓΛΙΑΣ, ΚΑΙΝΟΥΡΓΙΑ

Ολα ετοιμοπαράδοτα.
Σε καταπληκτική κατάσταση

✓ Οι επιλογές των αυτοκινήτων μας εγγυώνται την ποιότητα και την σιγουριά.
✓ Επισκεφθείτε μας πριν αποφασίσετε
✓ Αναλαμβάνουμε την χρηματοδότηση σας με τα χαμηλότερα επιτόκια.
✓ Θα χαρούμε να σας ξεναγήσουμε

Από 0% προκαταβολή έως 72 μην. δόσεις
AE264

Μεθυσμένος γαλαξίας

Κοσμικό νέφος από αλκοόλ

Εκτείνεται σε μήκος 463 δισ. χιλιομέτρων

Τηλεσκόπιο στη Βρετανία εντόπισε μέσα στον Γαλαξία μας ένα σύννεφο από μεθανόλη που εκτείνεται σε μήκος 463 δισ. χιλιομέτρων, μια ανακάλυψη που ίσως δώσει νέα στοιχεία για το σχηματισμό των άστρων αλλά και την εμφάνιση της ζωής.

Το νέφος ανακαλύφθηκε σε μια περιοχή του Μίλκι Ουέι που ονομάζεται W3(OH), όπου σχηματίζονται άστρα από τη συμπύκνωση διαστρικού αερίου και σκόνης, ανακοίνωσε το παρατηρητήριο του Τζόντρελ Μπανκ στη Βρετανία και αναμεταδίδει το Γαλλικό Πρακτορείο Ειδήσεων.



Το 2004 οι αστρονόμοι εντόπισαν για πρώτη φορά μεθανόλη στους δίσκους σκόνης και αερίου που περιβάλλουν νεογέννητα άστρα. Η μεθανόλη, γνωστή και ως μεθυλική αλκοόλη, ανήκει στην ίδια χημική κατηγορία με την αιθανόλη, αλλά περιέχει ένα αντί για δύο άτομα άνθρακα και είναι τοξική.

Η ανακάλυψη μεθανόλης ανέτρεψε την άποψη ότι η υπεριώδης ακτινοβολία στον διαστρικό χώρο θα κατέστρεφε οποιαδήποτε οργανικά μόρια.

Νέο λογισμικό από την Apple

Οι Mac τρέχουν και Windows

Ο χρήστης μπορεί να διαλέγει λειτουργικό

Η Apple Computer παρουσίασε την Τετάρτη λογισμικό που επιτρέπει την εγκατάσταση του ανταγωνιστικού λειτουργικού συστήματος Windows XP στους νέους υπολογιστές Mac, οι οποίοι βασίζονται σε επεξεργαστές της Intel.

Το Boot Camp, όπως ονομάζεται το λογισμικό, διατίθεται από το δικτυακό τόπο της εταιρείας σε δοκιμαστική μορφή, ενώ η τελική έκδοση θα περιλαμβάνεται στο Mac OS X 10.5, με την κωδική ονομασία Leopard.

«Η Apple δεν έχει την πρόθεση να πουλά ή να υποστηρίζει τα Windows, ωστόσο πολλοί πελάτες μας έχουν εκφράσει το ενδιαφέρον τους να τρέχουν Windows στο ανώτερο λογισμικό της Apple, τώρα που χρησιμοποιούμε επεξεργαστές της Intel» δήλωσε ο Φίλιπ Σίλερ εκ μέρους της εταιρείας.



Βιντεοπαιχνίδι της Nintendo

Εξασκεί τους ηλικιωμένους

Οι παίκτες απαντούν σε ερωτήσεις μαθηματικών

Ο ιαπωνικός όμιλος παιχνιδιών βίντεο Nintendo ανακοίνωσε ότι σύντομα θα κυκλοφορήσει στην Ευρώπη και τις Ηνωμένες Πολιτείες ένα νέο παιχνίδι «εξάσκησης του εγκεφάλου» το οποίο σχεδιάστηκε να βοηθά τις νοητικές ικανότητες σε άτομα τρίτης ηλικίας.

Ο παίκτες απαντούν σε ερωτήσεις που αφορούν τα μαθηματικά και την ανάγνωση και λύνει απλές ασκήσεις. Μπορεί επίσης να κρατά αρχείο με τη βαθμολογία του και να ελέγχει αν οι επιδόσεις του έχουν βελτιωθεί.

Η αγγλική έκδοση του παιχνιδιού αυτού, με τίτλο Brain Age (Εγκεφαλική Ηλικία), θα κυκλοφορήσει στις 17 Απριλίου στις Ηνωμένες Πολιτείες, έπειτα από τη μεγάλη επιτυχία που γνώρισε στην ιαπωνική αγορά. Από το Μάιο του 2005 που πρωτοκυκλοφόρησαν, οι δύο ιαπωνικές εκδόσεις έχουν πωληθεί σε 3,9 εκατομμύρια αντίτυπα.



Οι εκδόσεις του παιχνιδιού στα γερμανικά, τα αγγλικά, τα ισπανικά, τα γαλλικά, τα ιταλικά και τα ολλανδικά θα κυκλοφορήσουν στην Ευρώπη τον Ιούνιο για την κονσόλα χειρός Nintendo DS.

Μαγνήτης το ντέρμπι

Αύριο στ' Αφάντου ο πρωτοπόρος Κλεάνθης θα υποδεχθεί τον Φοίβο, ενώ νωρίτερα (2 μ.μ.) Ορφέας και Διαγόρας Β. ανοίγουν την αυλαία

Το ντέρμπι κορυφής ανάμεσα στον Κλεάνθη και τον Φοίβο, κλέβει το ενδιαφέρον της 26ης αγωνιστικής όπου με νίκη οι Παραδεισιώτες θα εξασφαλίσουν και μαθηματικά την υπόθεση τίτλο.

Το παιχνίδι θα γίνει στις 16.30 στο γήπεδο Αφάντου. Στο μεταξύ, νωρίτερα στις 2 μ.μ., στο γήπεδο των Αγίων Αποστόλων, Ορφέας και Διαγόρας Β. θα ανοίξουν την αυλαία της αγωνιστικής με τους Βατενούς να θέλουν να συνεχίσουν το νέο τους νικηφόρο σερί.

Την Κυριακή στις 12 το μεσημέρι στον Αρχάγγελο ο Άρης θα φιλοξενήσει τον Καλυμνιακό, ενώ στη Μαλώνα ο Άγιος Γεώργιος θα υποδεχθεί τον Ανταγόρα.

Όσο για τις ομάδες που προσπαθούν να αποφύγουν 4η θέση από το τέλος, ο Ευαγόρας θα βρεθεί στην Απολακκιά κόντρα στην Ασπίδα, ενώ η Αναγέννηση θα υποδεχθεί τον Κλεόβουλο.

Αναλυτικά η 26η αγωνιστική:

Σάββατο 8/4/2006

Γήπεδο Αγίων Αποστόλων (14.00): Ορφέας Ρόδου-Διαγόρας Βατίου

Παρατηρητής: Βεργίδης

Γήπεδο Απολλώνων (16.30): Απόλλων Απολλώνων-Απόλλων Καλυθιών

Παρατηρητής: Στελλάς Π.

Γήπεδο Απολακκιάς (16.30): Ασπίς Απολακκιάς-Ευαγόρας

Παρατηρητής: Σαββίδης

Γήπεδο Μαριτσών (16.30): Ηρακλής Μαρ.-Διγενής Κοσκινού

Παρατηρητής: Δημητράς Δημ.

Γήπεδο Αφάντου (16.30): Κλεάνθης Παρ.-Φοίβος Κρ.

Παρατηρητής: Κυπραίος Θεοδόσιος

Γήπεδο Έμπωνας (16.30): Αναγέννηση Έμπ.-Κλεόβουλος

Παρατηρητής: Μανέγας

Κυριακή 9/4/2006

Γήπεδο Μαλώνας (12.00): Αγ. Γεώργιος Μαλ.-Ανταγόρας Κω

Παρατηρητής: Νικολής Φ.

Γήπεδο Αρχαγγέλου (12.00): Άρης Αρχ.-Καλυμνιακός

Παρατηρητής: Νικολής Γ.



Στη ρεβάνς του 5-ο, θα παίξουν το Σάββατο οι παίκτες του Κλεάνθη και του Φοίβου

Οι ίδιοι δεν ασχολούνται

Ο πρόεδρος της Επιτροπής Πρωταθλήματος, Γιώργος Νικολουδάκης, απαντάει με τρόπο ιδιαίτερα αιχμηρό στις αιτιάσεις των ανθρώπων του Ευαγόρα για την ετεροχρονισμένη διεξαγωγή του επίμαχου αγώνα του εφηβικού πρωταθλήματος με τον Διαγόρα Βατίου.

Κατά την διάρκεια της προχθεσινής απολογίας τους οι άνθρωποι του Ευαγόρα υποστήριξαν πως το επίμαχο παιχνίδι του εφηβικού πρωταθλήματος ανάμεσα στην ομάδα τους και τον Διαγόρα Βατίου κακώς διεξήχθη στις 22 Μαρτίου, δηλαδή μετά την ολοκλήρωση του πρωταθλήματος, τονίζοντας ότι βάσει προγράμματος έπρεπε να πραγματοποιηθεί νωρίτερα. Βάσει του ΚΑΠ, όφειλε να πραγματοποιηθεί μέσα σε διάστημα δεκαπέντε ημερών από την 22α Φεβρουαρίου, οπότε και η Πειθαρχική Επιτροπής έκρινε δικαιολογημένη την μη διεξαγωγή της συνάντησης στις 29 Ιανουαρίου (τότε έπρεπε να γίνει βάσει προγράμματος το ματς) και πρότεινε τον επαναορισμό της συνάντησης. Από τα στοιχεία προκύπτει κακός ορισμός, μόνο που ο πρόεδρος της Επιτροπής Πρωταθλήματος, Γιώργος Νικολουδάκης, κάθε άλλο αποδέχεται δικό του λάθος. Η αναφορά του προέδρου του Ευαγόρα, Μιχάλη Παναγιώτου, καθώς και το προπονητή της ομάδας, Γρηγόρη Σαρρή, στην καθυστερημένη διεξαγωγή του αγώνα τον έβγαλε έξω από τα ρούχα του, καθώς όπως τονίζει στην «Α.Ρ.», δεν έκανε τίποτα άλλο από το να εξυπηρετήσει τους ανθρώπους του Ευαγόρα, οι οποίοι επικαλέστηκαν την αδυναμία καθόδου της ομάδας τους στις ημερομηνίες που είχαν οριστεί! Μάλιστα, ο Νικολουδάκης μετέφερε μία συνομιλία που λέει πως είχε με τον Μιχάλη Παναγιώτου και που είναι η δική του απάντηση στις αιχμές που δέχθηκε προχθές: «Οι ίδιοι δεν ασχολούνται με τα εφηβικά. Ορίζαμε το παιχνίδι για τα Σάββατα, όμως οι ίδιοι δεν θέλανε, γιατί όπως είπανε, τους ενδιαφέρει μόνο να σώσουν την μεγάλη ομάδα. Ο ίδιος ο πρόεδρος του Ευαγόρα μου είπε πως την εφηβική ομάδα την έχουν έτσι, για πλάκα, μήπως και βγάλουν κανέναν παίκτη. Οι πράξεις τους δείχνουν και το ποιόν τους».

Ταυτόχρονη έναρξη

Την Κυριακή στις 16.30 όλα τα παιχνίδια της 24ης αγωνιστικής της β' κατηγορίας με τον πρωτοπόρο Αστέρα Μ. να φιλοξενεί τον Άγιο Ισίδωρο

Τρεις αγωνιστικές απέμειναν για να ολοκληρωθεί το πρωτάθλημα της β' κατηγορίας και βάσει της προκήρυξης του πρωταθλήματος η επιτροπή πρωταθλήματος της ΕΠΣΔ όρισε όλα τα ματς της 23ης αγωνιστικής την ίδια ώρα καθώς τυγχάνει όλα να έχουν έμμεσο βαθμολογικό ενδιαφέρον μεταξύ τους.

Όλα λοιπόν τα παιχνίδια ορίστηκαν για την Κυριακή το απόγευμα στις 16.30.

Μεταξύ αυτών, ο πρωτοπόρος Αστέρας Μ. θα φιλοξενήσει τον Άγιο Ισίδωρο, ενώ η 2η Κατταβιά θα υποδεχθεί τον Ασκληπιό.

Αναλυτικά η 23η αγωνιστική:

Κυριακή 9/4/2006

Γήπεδο Παστίδας (16.30): Δαμάγητος-Ερμής Καλυθιών

Παρατηρητής: Παυλούς Σάββας

Γήπεδο Τήλου (16.30): ΑΣ Τήλου-Αντίμαχος

Παρατηρητής: Κυπραίος Μ.

Γήπεδο Κατταβιάς (16.30): ΑΕ Κατταβιάς-Ασκληπιός Κω

Παρατηρητής: Χουρδάς Μιχ.

Γήπεδο Πυλίου (16.30): ΑΟ Πυλίου-Νικαγόρας

Παρατηρητής: Παπαδημητρίου

Γήπεδο Μασάρων (16.30): Αστέρας Μασ.-Αγ. Ισίδωρος

Παρατηρητής: Μπακίρης Στ.

Γήπεδο Σαλάκου (16.30): Ασπίς Σαλάκου-Ακουσίλαος

Παρατηρητής: Σεβδαλάκης

Γήπεδο Καλύμνου (16.30): ΑΕ Λέρου-Δόξα Καρδάμαινας

Παρατηρητής: Κουλουριώτης

ΠΑΙΔΙΚΟ ΠΡΩΤΑΘΛΗΜΑ

Με ιδιαίτερο ενδιαφέρον αναμένεται η τελευταία αγωνιστική του Παιδικού Πρωταθλήματος και ειδικά στον α' όμιλο όπου τίποτα δεν έχει κριθεί σε ό,τι αφορά τις δύο προνομιούχες θέσεις.

Συγκεκριμένα ο τρίτος στη βαθμολογία Ήλιος θα αντιμετωπίσει τον Αστέρα Π. που είναι μία θέση πιο πάνω ενώ ο πρωτοπόρος πλέον Ιάλυσος θα αγωνιστεί στη Δαματριά με τον Κλεάνθη.

Στον β' όμιλο όλα έχουν... τελειώσει αφού Διαγόρας και Ρόδος είναι οι ομάδες που θα προχωρήσουν στα play off.

Αναλυτικά το πρόγραμμα των αγώνων έχει ως εξής:

1ος όμιλος

22η αγωνιστική (τελευταία)

Σάββατο 8/4/2006

Γήπεδο Έμπωνας (15.00): Αναγέννηση Έμπ.-Αγ. Ισίδωρος

Γιατρός: Κ.Υ.

Γήπεδο Λύκειο Ιαλυσού (12.30): Ήλιος Ιαλυσού-Αστέρας Παστ.

Παρατηρητής: Τσέρκης

Γήπεδο Δαματριάς (12.30): Κλεάνθης Παρ.-Ιάλυσος ΓΣ

Παρατηρητής: Κοσμάς

Κυριακή 9/4/2006

Γήπεδο Παστίδας (14.30): Φοίβος Κρ.-Απόλλων Απολ.

Παρατηρητής: Σπάρταλης

Ευαγόρας-Ατρόμητος 0-2 ά.α.

Ρεπό ο Ευκλής

2ος όμιλος

Σάββατο 8/4/2006

Γήπεδο Κοσκινού (11.00): Διγενής Κοσκινού-Νίκη Ρόδου

Παρατηρητής: Καζουλάκης

Γήπεδο Αγίων Αποστόλων (12.00): Ρόδος ΑΣ-Αστέρας Μασάρων

Παρατηρητής: Μαυρίδης

Κυριακή 9/4/2006

Γήπεδο Αγίων Αποστόλων (16.30): Ζευς Αγ. Αποστόλων-Ασκληπειού ΠΑΣ

Παρατηρητής: Μαυρίδης

Γήπεδο Απολακκιάς (15.00): Ασπίς Απολ.-Δωριέας

Παρατηρητής: Διαμαντής

Γήπεδο Αγίων Αποστόλων (14.00): ΓΣ Διαγόρας-Απόλλων Καλυθιών

Παρατηρητής: Μαυρίδης

Γήπεδο Αφάντου (11.00): ΑΕΡΑ-Ορφέας

Παρατηρητής: Σπάρταλης

Συγγνώμη με επίθεση

Ο Κώστας Κατσουράκης εκφράζει με επιστολή του την λύπη του για τα όσα έγιναν στις Φάνες, όμως δεν διστάζει να αφήσει αιχμές για την διαιτησία.

Ο παρατηρητής αγώνων, Κώστας Κατσουράκης, δεν δείχνει διατεθειμένος να σφυρίξει την λήξη του αγώνα του πρωταθλήματος της Β' κατηγορίας ανάμεσα στον Ακουσίλαο και τον Αντίμαχο. Ο Κατσουράκης ζητάει συγνώμη για την εγκατάλειψη των καθηκόντων του στο ημίχρονο του παιχνιδιού, όμως παράλληλα επιμένει στο δίκιο του μέσα από την επιστολή που απευθύνει σε όλους τους φιλάθλους της Δωδεκανήσου. Μάλιστα, δεν διστάζει να αφήσει σοβαρότατες αιχμές σε βάρος της διαιτησίας, υποστηρίζοντας πως αν η Πειθαρχική Επιτροπή του ΣΔΠΔ ακολουθούσε το παράδειγμα της αντίστοιχης επιτροπής της ΕΠΣΔ και τιμωρούσε τους διαιτητές, δεν θα γίνονταν τόσα πολλά επεισόδια! Η επιστολή του Κώστα Κατσουράκη είναι η ακόλουθη:

"Αγαπητοί φίλαθλοι έχω να σας δηλώσω τα παρακάτω: Εχω μάθει στην ζωή μου τόσο στην προσωπική όσο και στη δημόσια να σέβομαι τις αποφάσεις των θεσμικών οργάνων στον τομέα που υπηρετώ. Αντίστοιχα με την Πειθαρχική Επιτροπή της ΕΠΣΔ υπάρχει και η Πειθαρχική Επιτροπή Διαιτησίας. Ευτυχία και διασκέδαση σε ρυθμό σάμπας θα ήτο για το Δωδ/κό ποδόσφαιρο, στο ανέβασμα αυτού, εάν η πειθαρχική επιτροπή διαιτησίας ελάμβανεν αποφάσεις όσον αφορά τα αγωνιστικά παραπτώματα των διαιτητών αντίστοιχες προς αυτές που λαμβάνει η επιτροπή της ΕΠΣΔ, (για τα μέλη της-όργανα), για να αποφεύγονται τα λυπηρά επεισόδια που λαμβάνουν χώρα σχεδόν κάθε Σαββατοκύριακο. Οταν λαμβάνουν χώρα επεισόδια στα γήπεδα δεν φταίνε μόνο τα θύματα αλλά τις περισσότερες φορές οι ΘΥΤΕΣ!

Σαν παρατηρητής αγώνων της ΕΠΣΔ, ζητώ συγνώμη για την ενέργειά μου να εγκαταλείψω τα καθήκοντά μου που κατά νόμον είναι παράπτωμα, όμως κάποια στιγμή στη ζωή υπερέχουν του νόμου οι ανθρώπινες στιγμές, η ανθρώπινη προσωπικότητα, οι οποίες οδηγούν τον άνθρωπο σε παρόμοιες ενέργειες όταν βλέπει ότι το άδικο υπερισχύει του δικαίου"!



Ο Κώστας Κατσουράκης

Όλα πιθανά...

Η τελευταία αγωνιστική της Γ' Κατηγορίας θα διεξαχθεί το Σαββατοκύριακο με ενδιαφέρουσες αναμετρήσεις που θα κρίνουν πολλά σε ό,τι έχει να κάνει με τις προνομιούχες θέσεις και των δύο ομίλων

Με τους αγώνες που θα διεξαχθούν αύριο και μεθαύριο, πέφτει η αυλαία της Γ' Κατηγορίας με το ενδιαφέρον να παραμένει μέχρι και την τελευταία αγωνιστική αμείωτο σε ό,τι αφορά πολλές από τις θέσεις και των δύο ομίλων που οδηγούν στην άνοδο.

Σε ό,τι αφορά τον πρώτο όμιλο οι δύο πρώτες θέσεις έχουν κριθεί πλέον από την προηγούμενη Κυριακή αφού Αστέρας Π. και Ηρακλής Λ. θα αγωνίζονται σίγουρα από τη νέα αγωνιστική περίοδο στην Β' Κατηγορία αλλά τα πράγματα παραμένουν ακόμη ρευστά σε ό,τι έχει να κάνει με την 3η θέση που οδηγεί υπό προϋποθέσεις στην άνοδο.

Εκεί βρίσκεται ο Πολύστρατος με συγκομιδή σαράντα εφτά βαθμούς ενώ με δύο βαθμούς λιγότερους τον ακολουθεί η Ομόνοια διεκδικώντας και αυτή με αξιώσεις κάτι καλύτερο. Ο σύλλογος των Λαέρμων πρόκειται να αντιμετωπίσει στην Παστίδα τον πρωταθλητή πλέον Αστέρα ενώ η Ομόνοια θα αγωνιστεί εντός έδρας κόντρα στο Δωριέα κάτι το οποίο σημαίνει ότι τίποτα δεν έχει ακόμα κριθεί και ότι μέχρι και την τελευταία αγωνιστική θα παλέψουν και οι δύο αυτές ομάδες για την άνοδό τους.

Σε ό,τι αφορά τα υπόλοιπα παιχνίδια του ομίλου που συμπληρώνουν το πρόγραμμα, δεν παρουσιάζουν κανένα βαθμολογικό ενδιαφέρον αφού η Αναγέννηση θα αγωνιστεί στο γήπεδο των Αγίων Αποστόλων με τον Πετρώνα, ο Μεσαναγρός θα υποδεχτεί την Δήμητρα, ο Ροδιακός θα αντιμετωπίσει εντός έδρας τον Ηρακλή Λ. ενώ τέλος ο Ήλιος θα ταξιδέψει στη Σύμη για να αντιμετωπίσει την τοπική ομάδα.

Σε ό,τι έχει να κάνει με τον Β' Όμιλο κρίνεται όχι μόνο η 3η θέση αλλά και η 2η μετά και την ήττα του Ποσειδώνα την προηγούμενη αγωνιστική στην Κάρπαθο με αντίπαλο την Θύελλα.

Η ομάδα της Καρπάθου που έχει την 2η θέση με σαράντα εφτά βαθμούς θα αγωνιστεί στην Κάλαθο κόντρα στον Ταξιάρχη θέλοντας μόνο νίκη για να μην μπει σε δυσάρεστες βαθμολογικές... περιπέτειες την τελευταία αγωνιστική ενώ η Θύελλα που έχει ένα βαθμό λιγότερο θα αντιμετωπίσει στην Πυλώνα τον Ζευς επιδιώκοντας την κατάκτηση των τριών βαθμών για να εξασφαλίσει την 3η θέση ,αφού ο Ποσειδών δεν αναμένεται να συναντήσει δυσκολίες με την ομάδα της Καλάθου που είναι στην τελευταία θέση του βαθμολογικού πίνακα. Από κει και πέρα ο Εθνικός θα τεθεί αντιμέτωπος με τον Ιάλυσο 97 εκτός έδρας και επιθυμεί τη νίκη σε συνδυασμό με άλλα αποτελέσματα για να μπορεί να ελπίζει. Η Δόξα Ψ. που είναι πρωτοπόρος θα παίξει περισσότερο για το γόητρο στο γήπεδο Αρχαγγέλου με αντίπαλο τον ΟΦ Ιστρίου και θέλει να κλείσει με νίκη το πρωτάθλημα.

Δύο αναμετρήσεις που συμπληρώνουν το πρόγραμμα και δεν έχουν βαθμολογικό ενδιαφέρον με τον Ατρόμητο να αγωνίζεται στη Διμυλιά με τον ΠΑΣ Ασκληπειού και τον Ευκλή να αντιμετωπίζει στο γήπεδο Φανών τον Αλθαιμένη.

Αναλυτικά το πρόγραμμα της τελευταίας αγωνιστικής έχει ως εξής:

1ος Όμιλος
22η αγωνιστική
Σάββατο 8/4/2006

Γήπεδο Γενναδίου (16.30): Ομόνοια Γενναδίου-Δωριέας Ρόδου
Παρατηρητής: Σταυριανός Νικόλαος

Γήπεδο Αγίων Αποστόλων (16.30): Ροδιακός-Ηρακλής Λάρδου
Παρατηρητής: Περαντινός

Γήπεδο Παστίδας (16.30): Αστέρας Παστ.-Πολύστρατος
Παρατηρητής: Κωνσταντίνου

Κυριακή 9/4/2006

Γήπεδο Σύμης (13.45): ΑΟ Σύμης-Ήλιος Ιαλυσού
Παρατηρητής: Γιανναράκης

Γήπεδο Αγίων Αποστόλων (11.30): Αναγέννηση Ν.Ρ.-Πετρώνας Αρχ.
Παρατηρητής: Μπακαρής

Γήπεδο Μεσαναγρού (16.30): Μεσαναγρός ΑΕ-Δήμητρα
Παρατηρητής: Σαββίδης

2ος Όμιλος
22η αγωνιστική
Σάββατο 8/4/2006

Γήπεδο Αρχαγγέλου (14.30): ΟΦ Ιστρίου-Δόξα Ψίνθου
Παρατηρητής: Μακρής

Γήπεδο Πυλώνας (14.30): Θύελλα Πυλώνας-Ζευς
Παρατηρητής: Παυλούς Σάββας

Γήπεδο Λύκειο Ιαλυσού (14.30): Ιάλυσος '97-Εθνικός Αρχίπολης
Παρατηρητής: Κονδυλιός

Γήπεδο Καλάθου (14.30): Ταξιάρχης-Ποσειδών Καρπ.
Παρατηρητής: Εγγλέζος Εμμ.

Κυριακή 9/4/2006

Γήπεδο Διμυλιάς (11.30): Ατρόμητος Διμ.-Ασκληπειού ΠΑΣ
Παρατηρητής: Σαρούκος

Γήπεδο Φανών (11.30): Ευκλής-Αλθαιμένης
Παρατηρητής: Αγρέλης

3ος όμιλος
17η αγωνιστική
Κυριακή 9/4/2006

Γήπεδο Πάτμου (12.30): Ξάνθος-Ολυμπιακός Καλ.
Παρατηρητής: Μελιανός

Γήπεδο Κω (Ξηρό) (14.30): Δόξα Λέρου-Αναγέννηση Ασφ.
Παρατηρητής: Γιμέλας

Γήπεδο Κω (Ξηρό) (12.30): ΠΑΟ Κω-Λειψοί ΑΟ
Παρατηρητής: Βραχνάς

Βαθύ ΑΟ-ΑΣΕ Λέρου 2-0 ά.α.

Ενας ο απών

Ο Κυριάκος Χατζηκωνσταντής που αντιμετωπίζει ίωση θα είναι ο μοναδικός ποδοσφαιριστής που δε θα έχει στη διάθεσή του ο προπονητής του Ηρακλή Μ. Ανδρέας Βλασσόπουλος για το αυριανό παιχνίδι με το Διγενή.

Μια σημαντική αναμέτρηση πρόκειται να δώσει αύριο εντός έδρας (16.30) ο Ηρακλής Μ. όπου και θα αντιμετωπίσει τον Διγενή ζητώντας μόνο τη νίκη για να μπορέσει να ανέβει όσο γίνεται περισσότερο βαθμολογικά.

Για το παιχνίδι αυτό ο τεχνικός του συλλόγου των Μαριτσών Ανδρέας Βλασσόπουλος δεν θα έχει στη διάθεσή του τον Κυριάκο Χατζηκωνσταντή που αντιμετωπίζει ίωση και θα απουσιάσει από τις αγωνιστικές υποχρεώσεις της ομάδας για δεύτερη συνεχή αγωνιστική.

Ο Λευτέρης Χατζηκωνσταντής με τον Παπακωνσταντή που αντιμετώπιζαν κάποια προβλήματα τραυματισμού, τα έχουν ξεπεράσει και θα δώσουν κανονικά το παρών στην αναμέτρηση κόντρα στην ομάδα των Κοσκινού.

Μετά και τη νίκη κόντρα στην Ασπίδα Απ., ο Ηρακλής έκανε ένα σημαντικό βήμα για την παραμονή του ενώ χρειάζεται και το...τρίποντο με το Διγενή για να μην μπει σε...βαθμολογικές περιπέτειες.

Θα πρέπει ωστόσο να αναφερθεί ότι η διοίκηση και οι ποδοσφαιριστές του συλλόγου των Μαριτσών κάνουν έκκληση στους φίλους της ομάδας να δώσουν το παρών στο γήπεδο και να ενισχύσουν όσο μπορούν με την παρουσία τους την ομάδα για να φτάσει στο θετικό αποτέλεσμα.

Επί τη ευκαιρία η διοίκηση του Ηρακλή Μ. εκφράζει τις ευχαριστίες της προς την ΒΑΠ Π. Κουγιός ΑΕΒΕ για την οικονομική ενίσχυση που θα βοηθήσει στην αντιμετώπιση των οικονομικών προβλημάτων του συλλόγου.

Ραντεβού για παίδες

Το Σαββατοκύριακο μαζεύεται στη Ρόδο η μικτή για το προπονητικό διήμερο εν όψει των Πανελλήνιων Αγώνων.

Στις 26 Απριλίου έχει οριστεί το ραντεβού για τις μικτές ομάδες παίδων στην Κόρινθο και το αντιπροσωπευτικό μας συγκρότημα συνεχίζει την προετοιμασία του για τους Πανελλήνιους Αγώνες.

Η μικτή παίδων με 16 αθλητές μέχρι στιγμής στην επιλογή (σύντομα θα ανακοινωθεί και η τελική 12άδα) θα συγκεντρωθεί το Σαββατοκύριακο στη Ρόδο για το νέο προπονητικό διήμερο με καινούριο πρόσωπο τον Αντώνη Τσιάτσιο.

Ο προπονητής της μικτής Κυριάκος Μάγος και ο συνεργάτης του, Δημήτρης Τζομάκας κάλεσαν τους παρακάτω αθλητές (με αλφαβητική σειρά):

Όνομα	Ηλικία	Ομάδα
Αρφαράς Σπύρος	15	Κολοσσός
Αυγενικός Αλέξανδρος	14	Κολοσσός
Δανάς Γιώργος	15	Κολοσσός
Δεπασκουάλ Ανδρέας	15	ΑΕ Δικαίου
Δρόσος Μανώλης	15	ΑΕ Δικαίου
Ζαμαντάκης Σελτσούκ	15	Κολοσσός
Θειακός Βίκτωρας	15	Ιπποκράτης
Κατσαρός Ξενοφών	14	Διαγόρας
Καψάσκης Νίκος	14	Κολοσσός
Κούκιαλι Βησσαρίων	15	Ζέφυρος
Λυπημένος Δημήτρης	15	Κολοσσός
Οικονόμου Νίκος	14	Κολοσσός
Στυλιανός Αντώνης	15	Κολοσσός
Τσιάτσιος Αντώνης	15	Ιπποκράτης
Χατζημάρκος Αποστόλης	15	Κολοσσός
Χατζηφούντας Αριστοτέλης	14	Διαγόρας

Το πρόγραμμα των προπονήσεων:

Σάββατο 8/4

• 11.00' - 13.00' Κλειστό Γυμναστήριο Ρόδου

• 21.00' - 22.30' Κλειστό Γυμναστήριο Ιαλυσού

Κυριακή 9/4

• 10.00' - 12.00' Κλειστό Γυμναστήριο Ρόδου

Η μετακίνηση των αθλητών της Κω προς Ρόδο θα γίνει το Σάββατο πρωί με το Blue Star (διαμονή - διατροφή στο ξενοδοχείο PLAZA) και επιστροφή από Ρόδο την Κυριακή και ώρα 14.00' με το ΜΑΡΙΝΑ.

Οι «σφυρίχτρες» της Δωδεκανήσου

Ποιοι αξιολογημένοι διαιτητές σφυρίζουν αγώνες εθνικών κατηγοριών.

Τρεις διαιτητές από το σύνδεσμο Δωδεκανήσου και ένας ακόμα Ροδίτης ρέφερι θα διευθύνουν την Κυριακή αγώνες εθνικών κατηγοριών.

Ο Νικήτας Ζαμάγιας θα σφυρίξει στη Χαλκίδα για την Α2 εθνική γυναικών ενώ οι Βιτζηλαίος και Ξανθός στην Αθήνα για τη Β' ανδρών. Τέλος, ο Ηλίας Κουνελλές θα βρίσκεται στην Καλλιθέα για το 2ο όμιλο Νότου της Γ' εθνικής.

Αναλυτικά:

Α2 εθνική κατηγορία γυναικών

(Όμιλος Νότου)

Κυριακή 9/4

• **Κάνηθος (12.00')** Χαλκίδα - Άγιοι Ανάργυροι

Γυμνασίαρχος: Χρήστου

Διαιτητές: Ζαμάγιας - Κλαριούρης

Β' εθνική κατηγορία ανδρών

Κυριακή 9/4

Νίκαια (17.00') Ιωνικός - Ερμής Λαγκαδά

Γυμνασίαρχος: Χασάπης

Διαιτητές: Βιτζηλαίος - Καμπίτσης

• **Νέα Σμύρνη (17.00')** Παλαιό Φάληρο - Κομοτηνή

Γυμνασίαρχος: Αλιφραγκής

Διαιτητές: Ξανθός - Καραλής

Γ' εθνική κατηγορία (2ος Όμιλος Νότου)

Κυριακή 9/4

• **Καλλιθέα (18.00')** Έσπερος - Κρόνος

Γυμνασίαρχος: Τσίχλας

Διαιτητές: Αντερριώτης - Κουνελλές Ηλ.



Ο Νικήτας Ζαμάγιας μετά την παρουσία του στον ημιτελικό ανδρών ταξιδεύει στη Χαλκίδα!

Συντήρηση δυνάμεων

• Ο Ιπποκράτης επιστράτευσε και την Πόπη Δανελλάκη για να ξεκουράσει τις νεανίδες εν όψει τελικού. Πατώντας γκάζι στο β' ημίχρονο επιβλήθηκε με 74-39 του Ιάλυσου.

Οχτώ κορίτσια αγωνίστηκαν στην τελευταία εκκρεμότητα του Ιπποκράτη για το γυναικείο πρωτάθλημα εκ των οποίων και η Πόπη Δανελλάκη που άφησε τόν πάγκο της για να μπορέσει να ξεκουράσει τις νεάνιδες εν όψει του πρώτου τελικού που ακολουθούσε με τον Ιβίσκο.

Η ομάδα της Κω επικράτησε με 74-39 χάρη σε ένα ξέσπασμα στο β' ημίχρονο κάνοντας ωστόσο συντήρηση δυνάμεων για τον τελικό των νεανίδων.

Δεκάλεπτα: 6-19, 23-29(ημιχρ.), 26-56, 39-74

Διαιτητές: Μυροφόρος - Φάκαρος

Ιάλυσος (Χατζηκαλημέρης): Δαραβίγκα 4, Γαβρά, Ατσικαλήν 1, Ντογκούς, Αρβανίτη, Γαλαχουσίδη 16, Παρασκευοπούλου, Κλείδωνα 2, Παπαοικονόμου 14, Σβύνου 2, Αμπελά, Παπαδοπούλου.

Ιπποκράτης (Δανελλάκη): Σκούφη 7, Καστελοριζιού 4, Πατμίου 6, Κούσιαντα 4, Ρίσκου 15, Αγγελή 15, Δανελλάκη 12, Μαρκόγλου 11.

Συνεδρίασε η IGA

Στην συνεδρίαση η κ.Μηναϊδη έκανε εκτενή αναφορά για την προετοιμασία των αγώνων του 2007 που άφησε ικανοποιημένους τους φίλους της Ρόδου.

Η Εκτελεστική Επιτροπή (Ε.Ε.) του Island Games Association, πραγματοποίησε, την καθιερωμένη, Ανοιξιάτικη του συνεδρίαση στο Αλαντ (Φιλανδία), στην οποία παραβρέθηκε η πρόεδρος της Ο.Ε. Ρόδος 2007, κ. Λη Μηναΐδη, νησί που θα φιλοξενήσει τους αγώνες το 2009.

Ο Πρόεδρος κ. Μπράϊαν Πάρτινκτον, δήλωσε ότι, ήταν μια άριστη συνάντηση με όλους τους καλούς φίλους και είμαστε ικανοποιημένοι από την πρόοδο που έχει γίνει από τα δυο νησιά των αγώνων, η Ρόδος για το 2007 και το Αλαντ για το 2009. Η κ. Μηναΐδη, στην συνεδρίαση της Ε.Ε. έκανε εκτενή αναφορά στην πορεία της προετοιμασίας των αγώνων, όσον αφορά το γενικότερο μέρος, αλλά και την προετοιμασία των αθλημάτων όσον αφορά το αθλητικό μέρος. Αναφέρθηκε εκτενώς στις σκέψεις που υπάρχουν όσον αφορά την τελετή έναρξης, που προγραμματίζεται για το Αρχαίο Στάδιο και το πνεύμα που θα δοθεί αφού οι Αγώνες Nat West Island Games Rhodes 2007, θα αρχίσουν στον ίδιο χώρο όπου πριν 2500 χρόνια τελούνταν αγώνες αφιερωμένοι στον Θεό Ήλιο. Ικανοποίηση εξάλλου προκάλεσε το γεγονός της οριστικοποίησης των εγκαταστάσεων που θα γίνουν οι αγώνες.

Οι αντιπρόσωποι όλων των νησιών και στελέχη της IGA, περίπου 100 άτομα, θα βρεθούν το καλοκαίρι που μας έρχεται, στο νησί μας προκειμένου να ελέγξουν την πρόοδο της προετοιμασίας, να επισκεφθούν τις εγκαταστάσεις και να πραγματοποιήσουν την ετήσια Γ.Σ. της Ένωσης όπως και το προγραμματισμένο Ιατρικό Σεμινάριο, με θέμα επιδράσεις του κλίματος και την προετοιμασία των αθλητών για τις καιρικές συνθήκες της Ρόδου, κατά την διάρκεια των Αγώνων το 2007. Κατά την διάρκεια του ιδίου σεμιναρίου θα αναλυθεί η σημασία και οι διαδικασίες που προκύπτουν από την σύμβαση - ένταξη στον Διεθνή Οργανισμό Αντιντόπινγκ (WADA).

Η IGA έγινε μέλος του διεθνή αυτού Οργανισμού το 2005, μετά από απόφαση που πάρθηκε κατά την Γ.Σ. στο Σέτλαντ.

Πρώτος και τυπικά

Ο Ιβίσκος επικράτησε με 56-33 ως γηπεδούχος στην Ιαλυσό και ολοκλήρωσε τις υποχρεώσεις του στην κανονική διάρκεια του πρωταθλήματος.

Το τελευταίο του παιχνίδι για το πρωτάθλημα γυναικών έδωσε το βράδυ της Τετάρτης ο Ιβίσκος και με μία ακόμα νίκη τερμάτισε και τυπικά στην πρώτη θέση της βαθμολογίας αποκτώντας το πλεονέκτημα έδρας στους τελικούς με τον Ιπποκράτη. Απέναντι στον Ιάλυσο δεν αντιμετώπισε πρόβλημα, όπως ήταν αναμενόμενο, και χωρίς να πιέσει ιδιαίτερα επικράτησε με 56-33 κάνοντας συντήρηση δυνάμεων για την τελική φάση που θα διεξαχθεί την Κυριακή 9/4 στην Κω και την Πέμπτη 13 Απριλίου στο Βενετόκλειο.

Δεκάλεπτα: 12-7, 32-14(ημιχρ.), 49-17, 56-33

Διαιτητές: Μυροφόρος - Πετρίδης

Ιβίσκος (Μπίλιας): Δεστούνη, Χατζηδημητρίου 4, Τσαβαρή, Κοντούζογλου 4, Πετράκη 14(1), Κουλούρη, Νικολίτση 5, Μελλίνη 20, Στάγκα 9.

Ιάλυσος (Χατζηκαλημέρης): Δαραβίγκα, Γαρβά, Κυπραίου 2, Ντογκούς 3, Βλάχου, Γαλαχουσίδη 14(1), Κλείδωνα, Παπαδοπούλου, Παπαοικονόμου 6, Σβύνου 8, Μπίλια, Αμπελά.

ΠΡΩΤΑΘΛΗΜΑ ΓΥΝΑΙΚΩΝ

ΑΠΟΤΕΛΕΣΜΑΤΑ ΑΓΩΝΙΣΤΙΚΗΣ

Ιβίσκος - Ιάλυσος	56-33
Ιάλυσος - Ιπποκράτης	39-74

Τελική βαθμολογία

1. Ιβίσκος	6-0	277-150	12
2. Ιπποκράτης	4-2	333-249	10
3. Ιάλυσος	2-4	171-270	8
4. ΑΕ Δικαίου	0-6	64-176	-

*Η ΑΕ Δικαίου έχει παραιτηθεί από το πρωτάθλημα.

Τελικοί

Ιπποκράτης - Ιβίσκος (9/4)

Ιβίσκος - Ιπποκράτης (13/4)

Σύνθημα νίκης



Ο Κολοσσός αναχωρεί σήμερα για την Αθήνα όπου αύριο στις 17.00' θα κυνηγήσει με όλες του τις δυνάμεις το σημαντικότερο αποτέλεσμα της χρονιάς.

Σήμερα το βράδυ και αφού πραγματοποιηθεί η τελευταία προπόνηση εν όψει Πανιωνίου, η αποστολή του Κολοσσού αναχωρεί για την Αθήνα έχοντας στις αποσκευές το μεγαλύτερο ίσως όπλο για την αυριανή αναμέτρηση στο Ελληνικό. Το πείσμα για τη νίκη. Οι «θαλασσί» αν και δεν έχουν ...απογειωθεί μετά το αποτέλεσμα με τον Άρη, έχουν τονωθεί ψυχολογικά και βλέπουν τις ελπίδες για παραμονή να διατηρούνται ακμαίες, πέντε αγωνιστικές πριν το τέλος. Με εξαίρεση τον Χρήστο Γκογκίδη, ο Γιώργος Ζευγώλης θα έχει όλους τους παίκτες στη διάθεσή του, ακόμα και τον Βασίλη Σούλη που χθες προφυλάχθηκε εξαιτίας ενός διαστρέμματος στην προπόνηση της Τετάρτης. Ο τραυματισμός του έμπειρου παίκτη δεν εμπνέει ανησυχία και αναμένεται να ακολουθήσει κανονικά την αποστολή στην Αθήνα και να τεθεί αντιμέτωπος με την πρώην ομάδα του.

Το ιστορικό ροζ φύλλο

Στο πρώτο παιχνίδι των δύο ομάδων ο Τσιάκος είχε περάσει χειροπέδες στον Οικονόμου ενώ ο Γκογκίδης περιόρισε τη δράση του Έιβερι. Αυτή τη φορά ο αρχηγός δεν θα είναι παρών στην αναμέτρηση αλλά ο άνθρωπος των «επικίνδυνων αποστολών», ο Πάνος Παναγιωταράκος δεν θα λείψει από τον Κολοσσό.

Ο έλεγχος των ριμπάουντ ήταν καταλυτικός. Έντεκα περισσότερα από τον Πανιώνιο μάζεψαν οι «θαλασσί» ενώ τότε ο Κέντρικ Τζόνσον είχε αναλάβει να μοιράζει παιχνίδι. Η ομαδικότητα ήταν ένα σημαντικό στοιχείο για την επικράτηση των Ροδιτών.

Το τέταρτο κλειδί για τη νίκη ήταν το πείσμα και το πάθος για το ροζ φύλλο. Σε αυτό ο Κολοσσός δεν υστερεί ούτε αυτή τη φορά.

Τι έγινε στο παιχνίδι του α' γύρου:

Το 7-2 του 3' έγινε γρήγορα 7-11 και 11-17 με τον Οικονόμου να ζεσταίνεται (8π.) και το σερί του Πανιωνίου να φτάνει το 4-15. Ο Κολοσσός δεν μπορούσε να βάλει την μπάλα στο καλάθι και αναλώθηκε σε περιφερειακά σουτ. Ευτυχώς που τα επιθετικά ριμπάουντ των «θαλασσί» δεν αποτέλεσαν αγκάθι και πότε ο Τσιάκος πότε ο Σούλης έδιναν λύσεις (13-17). Με δύο «βόμβες» ο Παπαδάτος μείωσε σε 19-20. Για πέντε λεπτά στη 2η περίοδο ο Κολοσσός κρατούσε αντίσταση (26-27) αλλά ταυτόχρονα οι ψηλοί φορτώνονταν με φάουλ. Το 10-ο σερί των «κυανέρυθρων» έστειλε τη διαφορά στη μέγιστη τιμή της (26-37) στο 18' με τον Πανιώνιο να πετυχαίνει 7 διαδοχικούς πόντους από τη γραμμή των βολών! Ο Πανιώνιος ήταν μπροστά στο σκορ με 40-49 στο 24' όταν επανήλθε στο παρκέ ο Σούλης (40 φάουλ Μπράιαντ). Ο Τσιάκος με τον Γκογκίδη καθήλωσαν τους Οικονόμου και Έιβερι και ο Κολοσσός ξαναπήρε προβάδισμα με 51-50 όταν πλέον άφησε τα περιφερειακά σουτ και έπαιξε μέσα στη ρακέτα.

Μέσα σε ένα λεπτό, ο Κολοσσός προηγήθηκε με 57-52. Ο Τσιάκος αποσύρθηκε στον πάγκο για να πάρει ανάσες και ο Οικονόμου βρήκε χώρο για να δράσει. Με 2 τρίποντα έκανε το 57-58 στο 34'. Όταν πλέον ο νεαρός παίκτης του Κολοσσού αποβλήθηκε στο 36' με 5φ. (60-60), ο Σούλης πήρε πάνω του την ομάδα και στο 38' διαμόρφωσε το 64-61. Ο Οικονόμου μείωσε σε 64-63 και ο Έιβερι εξαντλώντας τον χρόνο επίθεσης του Πανιωνίου πήγε μόνος του στο καλάθι και με δύσκολη προσπάθεια έκανε το 64-65 αφήνοντας 6'' επίθεσης στον Κολοσσό. Το άουτ παίχθηκε από το κέντρο με τον Τζόνσον να αναλαμβάνει το τελευταίο σουτ. Πέρασε δύο αντιπάλους, πλησίασε το καλάθι αλλά δέχθηκε το «στοπ» του Χάρβεϊ. Ο Τρέβον Μπράιαντ ακολούθησε την τροχιά της μπάλας, την άγγιξε και με την κατάλληλη ώθηση την άφησε να κυλήσει μέσα στο δικτάκι. Το ταμπλό είχε μηδενιστεί, το 66-65 ήταν γεγονός και οι «θαλασσί» έγιναν ένα κουβάρι στο κέντρο του γηπέδου.

Α! υπήρχε γκολ - φάουλ για τον Αμερικανό αλλά τη χαμένη βολή ποιος τη θυμάται;

Δεκάλεπτα: 19-22, 31-40(ημιχρ.), 53-52, 66-65

Διαιτητές: Μουζάκης - Σχινάς - Τζάμος

Κολοσσός (Κυρίτσης): Πανταζόπουλος, Τζόνσον 9(2), Παπαδάτος 11(3), Γκογκίδης, Παναγιωταράκος, Ντιφάρες, Σούλης 19, Μπράιαντ 12, Τσιάκος 15, Άρσιτς.

Πανιώνιος (Ιωάννου): Κέκελης, Πετρόπουλος, Περπέρογλου 8, Έϊβερι 19(3), Αγγελόπουλος, Ηλιάδης 2, Οικονόμου 25(5), Μαρμαρινός, Χάρβεϊ 11.

Ισχυρό προβάδισμα

Μια ανάσα από την κατάκτηση του τίτλου είναι ο Ιβίσκος μετά την επιβλητική του εμφάνιση στον 10 τελικό νεανίδων με τον Ιπποκράτη (70-48).

Δύσκολα θα μπορέσει να εκμεταλλευτεί ο Ιπποκράτης το πλεονέκτημα έδρας που εξασφάλισε στην κανονική διάρκεια του πρωταθλήματος νεανίδων. Κι αυτό γιατί στον πρώτο τελικό με τον Ιβίσκο γνώρισε βαριά ήττα με 48-70, μία διαφορά που θεωρείται μη ανατρέψιμη.

Η ομάδα του Χρήστου Μπίλια αν και αγωνίστηκε με μόλις έξι αθλήτριες (δεν έπαιξαν Χατζηδημητρίου, Τσαβαρή, Νικολίτση) κατάφερε να πάρει τον έλεγχο από τα πρώτα λεπτά του αγώνα, να προηγηθεί στο ημίχρονο με 40-13 και να μην απειληθεί καθόλου στη συνέχεια και ας πήρε μπροστά η Ρίσκου.

Ο Ιπποκράτης βέβαια έχει πολλά ελαφρυντικά και για την εμφάνιση και για την ήττα αφού ήρθε στη Ρόδο αυθημερόν και έδωσε δύο συνεχόμενα παιχνίδια με τις ίδιες αθλήτριες.

Δεκάλεπτα: 25-6, 40-13(ημιχρ.), 50-26, 70-48

Διαιτητές: Ξανθός - Φάκαρος

Ιβίσκος (Μπίλιας): Μανούσου, Κοντούζογλου 8, Πετράκη 25, Κουλούρη 18, Μελλίνη 17, Στάγκα 2.

Ιπποκράτης (Δανελλάκη): Σκούφη, Καστελοριζιού 8, Πατμίου, Κούσιαντα 2, Ρίσκου 22(3), Αγγελή 9, Μαρκόγλου 7.

Α1 ΕΘΝΙΚΗ

Από Λάρισα Κοζάνη!

• Οι διαιτητές που σφύριξαν στο παιχνίδι Γυμναστικός - Πάτρα θα διευθύνουν τον καθοριστικό αγώνα του Μακεδονικού με τον Πανελλήνιο!!! Ο Βοριάδης που έχει πάρει εργολαβία τον Ηρακλή, θα είναι παρών στη Νεάπολη.
• Ο Σχινάς στο Ελληνικό όπως και στο ματς του α' γύρου.

Ο Χρυσόστομος Σχινάς του συνδέσμου Αττικής με τον Πατρινό Παναγιώτη Διαμαντή και τον επίσης Πελοποννήσιο Θανάση Κουκουλίτσιο θα διευθύνουν τον κρίσιμο αγώνα του Κολοσσού στο Ελληνικό με τον Πανιώνιο. Ο Σχινάς έχει παίξει άλλες δύο φορές τον Κολοσσό, στο πρώτο ματς με τον Πανιώνιο και με το Μαρούσι στην πρεμιέρα! Τρεις φορές έχει σφυρίξει σε αγώνες του Πανιωνίου (πέραν των φιλικών και των τουρνουά που διοργανώνει) και συγκεκριμένα με τον ΠΑΟΚ στον α' γύρο, όπως προαναφέρθηκε με τον Κολοσσό στη Ρόδο και τέλος με το Μαρούσι στον Άγιο Θωμά.

Από κει και πέρα, στο ματς της Κοζάνης σφυρίζουν και οι τρεις διαιτητές)Κουκουλεκίδης - Αναστόπουλος και Ηλιόπουλος) του αγώνα Γυμναστικός - Απόλλωνας όταν οι Πατρινοί είχαν κάνει το απρόσμενο «διπλό». Ο Λάζαρος Βοριάδης, που φέτος έχει διευθύνει πολλά παιχνίδια του Ηρακλή, με τον Μακεδόνα Τανατζή θα βρίσκονται στον κάμπο για το επίσης σημαντικό παιχνίδι του ΓΣΛ με τους «κυανόλευκους».

Αναλυτικά το πρόγραμμα και οι διαιτητές της 22ης αγωνιστικής:

Σάββατο 8/4

• Ελληνικό (17.00') Πανιώνιος - Κολοσσός
Διαιτητές: Σχινάς - Διαμαντής - Κουκουλίτσιος
Κομισάριος: Μάνος
• Νεάπολη (17.00') ΓΣ Λάρισας - Ηρακλής
Διαιτητές: Βοριάδης - Τανατζής - Κορομηλάς Ηλ.
Κομισάριος: Μιναρετζόπουλος
• Πυλαία (17.00') ΠΑΟΚ - Απόλλων Πατρών
Διαιτητές: Γκόντας - Καρακατσούνης - Μαχαιριανάκης
Κομισάριος: Μπαγλάνης
• Κοζάνη (17.00') Μακεδονικός - Πανελλήνιος
Διαιτητές: Κουκουλεκίδης - Αναστόπουλος - Ηλιόπουλος
Κομισάριος: Σιμητόπουλος

Κυριακή 9/4

• Γαλάτσι (17.00') ΑΕΚ - Μαρούσι
Διαιτητές: Ζαβλανός - Μπήτης - Μπισιώτης
Κομισάριος: Μάνος
• ΟΑΚΑ (21.30') Παναθηναϊκός - Ολυμπιακός
Διαιτητές: Πιτσίλκας - Χριστοδούλου - Μουζάκης
Κομισάριος: Μπώκου



ΘΑ ΜΑΣ ΒΡΕΙΤΕ ΣΤΑ ΚΕΝΤΡΙΚΑ ΜΑΣ ΓΡΑΦΕΙΑ ΕΠΙ ΤΗΣ ΜΑΡ. ΜΑΛΛΙΑΡΑΚΗ 11 (ΤΕΛΕΥΤΑΙΑ ΠΑΡΟΔΟΣ ΚΑΝΑΔΑ) Τηλ. 22410 22210-75230

35-44 ΕΝΟΙΚΙΑΣΕΙΣ-ΠΩΛΗΣΕΙΣ
44-47 ΕΡΓΑΣΙΕΣ-ΑΥΤΟΚΙΝΗΤΑ-ΔΙΑΦΟΡΑ
48-50 ΜΑΘΗΜΑΤΑ-ΠΡΟΣΦΟΡΕΣ-ΓΝΩΡΙΜΙΕΣ

ενοικιασεις ακινητων & επιχειρησεων

ΕΝΟΙΚΙΑΖΕΤΑΙ ισόγειος επαγγελματικός χώρος (από 1 Ιουλίου) εμβαδού 200 τ.μ. με 150 τ.μ. πατάρι επί της οδού Δ. Αναστασιάδη 48Β κατάλληλος για οποιαδήποτε χρήση. Πληρ. τηλ. 2241077468, 6972445333 MZT230309

ΕΝΟΙΚΙΑΖΟΝΤΑΙ ξενοδοχειακά διαμερίσματα και **studios** στις "7 ΒΑΓΙΕΣ" με το μήνα πρόσφατα ανακαινισμένα πλήρως επιπλωμένα με τηλεόραση, τηλέφωνο, ηλιακό, κλιματισμό ψύξη θέρμανση, καθαριότητα 2 φορές την εβδομαδα με πλήρη ιματισμό, σεντονια, κουβέρτες και εξοπλισμό κουζίνας, φούρνο, ψυγείο, εστίες, μαγειρικά σκεύη, πιάτα, ποτήρια κ.λπ. Το ξενοδοχείο διαθέτει σαλόνι/bar, αιθουσα με 2 τηλεοράσεις, INTERNET CORNER, πέργκολα και πισίνα σε μικρή απόσταση από το κέντρο της πόλης, το λιμάνι η το Πανεπιστήμιο, ιδανικό για φοιτητές, στρατιωτικούς, καθηγητές κ.λπ. Πληρ. τηλ. 2241036830, 6932934562 MZT040305

ΣΤΗΝ ΙΑΛΥΣΟ ΕΝΟΙΚΙΑΖΕΤΑΙ οροφοδιαμέρισμα ρετιρέ, καινούργιο, διαμπερές, αποτελούμενο από 2 υπνοδωμάτια και λοιπούς χώρους, πλήρως εξοπλισμένο με ηλεκτρικές συσκευές, ηλιακό θερμοσίφωνα, διπλά τζάμια, άνετα μπαλκόνια. Πληρ. τηλ. 2241028458, 6946948756 MZT040424

ΕΝΟΙΚΙΑΖΕΤΑΙ το bar του ξενοδοχείου AMBASSANDOR επί της Μανδηλαρά 53. Πληρ. τηλ. 2241030431 ώρες 09.00-13.00 και 17.00-22.00 MAT1512

ΕΝΟΙΚΙΑΖΟΝΤΑΙ: α) επιπλωμένο studio στο Ροδίνι, β' όροφος 41 τ.μ., **β) επιπλωμένη ισόγειος γκαρσονιέρα** 48 τ.μ. Παπαθανάση-Καρανικόλα. Πληρ. τηλ. 6944361899 MZT060426

ΕΝΟΙΚΙΑΖΕΤΑΙ ανεξάρτητο **επιπλωμένο lux δωμάτιο** για ένα άτομο εργαζόμενη ή φοιτήτρια. Πληρ. τηλ. 6974550777, 6974397106 MZT060425

ΕΝΟΙΚΙΑΖΟΝΤΑΙ επιπλωμένα studios και **ένα διαμέρισμα** 50 τ.μ. σε ήσυχη περιοχή στην Κρεμαστή με ατομικό μπάνιο, πολυκούζινο, μπαλκόνια, κήπους με γκαζόν, χώρος για πάρκιν, ηλιακούς. Ενοικιάζονται καθαρά με πλήρη ρουχισμό. Διαμέρισμα 230 ευρώ και studio 150 ευρώ. Πληρ. τηλ. 6937606824 ΜΑΠ227

ΕΝΟΙΚΙΑΖΟΝΤΑΙ: α) καινούργιο διαμέρισμα 55 τ.μ. στο Ροδίνι, **β) αποθήκη** 95 τ.μ. στο Ροδίνι. Πληρ. τηλ. 6946219216 MZT060423

ΕΝΟΙΚΙΑΖΕΤΑΙ κατάστημα 55 τ.μ. στην οδό Μαραθώνος 40. Πληρ. τηλ. 2241062275 MXP13558

ΕΝΟΙΚΙΑΖΕΤΑΙ

ισόγειο διαμέρισμα

120 τ.μ. περιβαλλόμενο απο αυλή-κήπο διαμορφωμένο 150 τ.μ. με κλιματισμό και συναγερμό σε ανακαινισμένο κτίριο επί της πλατείας Ακαδημίας για επαγγελματική στέγη ή κατοικία στην τελευταία περίπτωση πλήρως επιπλωμένο ή ανεπίπλωτο. Στο ίδιο κτίριο **ενοικιάζεται υπόγειος χώρος** 170 τ.μ. με δύο τουαλέτες και με ανεξάρτητη είσοδο επί της Ηρώων Πολυτεχνείου.

Πληρ. τηλ. 6972253826

ΜΑΠ211

ΕΝΟΙΚΙΑΖΕΤΑΙ

Επαγγελματικός χώρος στο κέντρο της πόλης σε όροφο, εμβαδού 260 τ.μ. (ref:2755)

πληροφορίες στο τηλ: 2241026281

ΣΑΒΒΑΙΔΗΣ & Συνεργατες

ΜΧΠ659 Μεσιτες & Συμβουλοι Ακινητων

TOP PROPERTIES

GEORGE & SAVAS PIPINOS
ΓΕΩΡΓΙΟΣ & ΣΑΒΒΑΣ ΠΙΠΙΝΟΣ
ΣΥΜΒΟΥΛΟΙ ΚΑΙ ΕΚΤΙΜΗΤΕΣ ΑΚΙΝΗΤΩΝ
REAL ESTATE AGENTS • MEMBER OF F.I.A.B.C.I.-NAEA-C.E.I.

Email: gpipinos@otenet.gr URL: www.rhodes-top-properties.com and www.pipinos.gr

Από το 1971



Η **"TOP PROPERTIES"** είναι ατομική επιχείρηση και ανήκει στους Γεώργιο και Σάββα Πιπίνο. Το γραφείο ασχολείται από το 1971 αποκλειστικά και μόνο με επενδύσεις και REAL ESTATE, στο νησί της Ρόδου και στην ευρύτερη περιοχή της Δωδεκανήσου.

ΑΠΕΥΘΥΝΟΜΑΣΤΕ: Στους **σοβαρούς, απαιτητικούς και επιλεκτικούς** επενδυτές-επιχειρηματίες, Ελληνες και ξένους που ενδιαφέρονται να κάνουν μια σοβαρή επένδυση προβολής στο νησί της Ρόδου.

ΠΡΟΣΦΕΡΟΥΜΕ: Α) Υπηρεσίες και πληροφορίες που γίνονται σε προσωπικό επίπεδο με εχεμύθεια, διακριτικότητα και σοβαρότητα.
Β) Μεγάλη γκάμα υψηλής ποιότητας, ακινήτων, όπως:1) Ξενοδοχεία Α' και Β' κατηγορίας των 600-500-350-300 κλινών, 2) Κεντρικά αστικά ακίνητα κατάλληλα για Τράπεζες-καταστήματα-γραφεία, 3) Παραλιακές εκτάσεις, κατάλληλες για τουριστικές επενδύσεις των 150.000-100.000-70.000-50.000-36.000 τ.μ. και 4) Διαμερίσματα και μεζονέτες προβολής, και 5) Αξιόλογες Παραθεριστικές κατοικίες.

ΣΤΟΧΟΣ ΜΑΣ ΕΙΝΑΙ: Να προσφέρουμε στο αγοραστικό μας κοινό υψηλής ποιότητας ακίνητα και ευκαιρίες στο νησί της Ρόδου. Η τριακονταετής και πλέον πείρα μας στον τομέα αυτό αποτελεί εγγύηση.

ΣΥΝΘΗΜΑ ΜΑΣ ΕΙΝΑΙ: Επενδύστε στη ΡΟΔΟ ΤΩΡΑ, σε ακίνητα που ΑΝΤΕΧΟΥΝ ΣΤΟ ΧΡΟΝΟ

Γεώργιος και Σάββας Πιπίνος
ΜΕΣΙΤΕΣ ΑΣΤΙΚΩΝ ΣΥΜΒΑΣΕΩΝ
Γιατί εμείς γνωρίζουμε καλύτερα!

Since 1971

TOP PROPERTIES is a father and son business. The senior, Mr George S. Pipinos, the founder of the office, has carved over the years a reputation for integrity and excellence in the world of Real Estate in the Dodecanese. The junior, Dr. Savas Pipinos, has returned from his studies in the UK to aid in his father´s footsteps.
AT TOP PROPERTIES we try hard to attract important and selective investors, high calibre businessmen/women and discerning professional people, both Greek and foreign, who wish to acquire substantial and valuable property on Rhodes.
We offer our expertise and advice privately, discreetly and in strict confidence.
We keep a comprehensive list of real estate of the highest specifications:
a. A' and B' class hotels (600, 500, 350, 300 beds capacity)
b. Centrally situated office buildings and other business premises.
c. Seaside land, ideal for development (hotels, holiday resorts, etc), of 150.000, 100.000, 70.000, 50.000, 36.000 square metres.
d. Villas, luxury apartments, detached, semi-detached and terraced houses.
e. Holiday and Retirement Homes.
Our aim is to give our clients the opportunity to acquire value for money, first class real estate on Rhodes. Our 30 and more years of experience is our warranty.
Our motto is Invest in Rhodes, Invest in property, It stands the test of time.



TOP PROPERTIES
George and Savas Pipinos
Because we know best

Προβάλλεται τα ακίνητά σας δωρεάν στο site Πιπίνος αγγελίες www.pipinos.gr

KENNENTY 38, ΡΟΔΟΣ, 85 100, ΤΗΛ. (22410) 23895,FAX: (22410) 20883
38 KENNEDY STR., RHODES, 85 100, TEL. (22410) 23895, FAX: (22410) 20883
U.K. Direct line: 08717115396

ΧΠ399

RHODES-GREECE
CAIRO PALACE

ΕΝΟΙΚΙΑΖΟΝΤΑΙ

- **ΚΑΤΑΣΤΗΜΑ** 43 τ.μ. στον όροφο των καταστημάτων του εμπορικού κέντρου
- **ΓΡΑΦΕΙΟ** 135 τ.μ. στον γ' όροφο
- **ΓΡΑΦΕΙΟ** 90 τ.μ. στον β' όροφο

Πληροφορίες: Κα ΦΡΑΝΣΙΣ ΝΙΟΤΗ
τηλ. 2241027600,
κιν. 6944618757, φαξ 2241023462
email: fniotis@cairopalace.gr

ΜΧΠΞΕΝ102

Πωλείται νεόκτιστη παραδοσιακή μονοκατοικία 88τ.μ. με αυλή στο Γεννάδι.....(ref:2732)



Τηλ 22410-26281 ΧΠ659 ΣΑΒΒΑΪΔΗΣ & Συνεργάτες
Γρ. Λαμπράκη 14 & Αμερικής Μεσίτες & Σύμβουλοι Ακινήτων

Μετακομίζετε;

γρήγορα
εύκολα
οικονομικά

MET.PO

ΡΟΔΟΣ: τηλ. 2241024388/6948003320
ΑΘΗΝΑ: τηλ. 2103464235/3476818-008

ΑΤ312

ΕΝΤΟΣ ΝΗΣΟΥ ΚΑΙ ΠΡΟΣ ΟΛΗ ΤΗΝ ΕΛΛΑΔΑ

ενοικιασεις

συνέχεια από την προηγούμενη

ΕΝΟΙΚΙΑΖΟΝΤΑΙ επιπλωμένα δωμάτια σε καινούργια οικοδομή, στο ισόγειο, με προαύλιο χώρο πλήρως εξοπλισμένη. Τιμή 180 ευρώ το μήνα. Πληρ. τηλ. 6975908005 και 2241093354 MZT060407

Στην οδό Μόρφου 12β "πάροδος Λεμεσού" **ενοικιάζεται διαμέρισμα** ισόγειο ανεξάρτητο από την οικοδομή με χρήση κήπου, επιφανείας 117 τ.μ. Τηλ. για συνεννόηση 2241025929 MZT060413

ΕΝΟΙΚΙΑΖΟΝΤΑΙ επιπλωμένες γκαρσονιέρες στην Ιαλυσό με TV, καθιστικό σε ήσυχη εξοχική περιοχή με κήπους και άνετο πάρκιν. Ανεξάρτητη είσοδος. Πληρ. τηλ. 6945431570 MAT1508(3)

ΕΝΟΙΚΙΑΖΕΤΑΙ επιπλωμένη γκαρσονιέρα στον α' όροφο στο Καρακόνερο. Πληρ. τηλ. 6945596443, 2241032943 MZT060402

ΕΝΟΙΚΙΑΖΕΤΑΙ δωμάτιο επιπλωμένο (στούντιος) με πολυκουζινάκι και ηλιακό θερμοσίφωνα στην περιοχή Δασκάλων. Πληρ. τηλ. 2241077971, 6932227500 MZT060404

ΕΝΟΙΚΙΑΖΟΝΤΑΙ: κατάστημα 70 τ.μ. με δική του αυλή ιδανικό για RENT A CAR-RENT A MOTO κ.λπ. στο 6ο χλμ. λεωφόρου Ρόδου-Καλλιθέας (δίπλα στο βενζινάδικο) ενοίκιο 450 ευρώ και **αποθήκη** απέναντι από το κατάστημα 600 τ.μ. ισόγειο παλιό κτίριο μόνο για οικοδομικά υλικά ή αυτοκίνητα ενοίκιο 350 ευρώ. Επίσης **ενοικιάζετια ισόγειο διαμέρισμα** με κήπο στ' Ασγούρου επιπλωμένο, ενοίκιο 300 ευρώ και **καινούργιο κατάστημα** 180 τ.μ. με αυλή στο Καρακόνερο δίπλα στο δημοτικό σχολείο, ενοίκιο 1.300 ευρώ. Πληρ. τηλ. 2241022943 MXΠ851.1

ΕΝΟΙΚΙΑΖΕΤΑΙ διαμέρισμα 2 υπνοδωματίων με αυλή χωρίς κοινόχρηστα με χώρο για πάρκιν σε ήσυχη περιοχή επί της Δενδρινού 22 περιοχή Μητροπόλεως. Πληρ. τηλ. 6972253816 MZT050417

ΕΝΟΙΚΙΑΖΕΤΑΙ καινούργιο, ήσυχο, επιπλωμένο **διαμέρισμα** δύο δωματίων, επί της λεωφόρου Ρόδου-Λίνδου αρ. 232, σε κτίριο δίπλα στο TSELIOS BAGNO, με χώρο στάθμευσης (PARKING). Πληρ. τηλ. 2241024514, 2241026023 και 2241064458 ώρες γραφείου 09.00-14.00 και 18.00-21.00 MXP13557

ΕΝΟΙΚΙΑΖΕΤΑΙ κατάστημα 70 τ.μ. σε κεντρικό δρόμο (Δαμασκηνού 23), πλησίον της Μητρόπολης, φωτεινό, ευρύχωρο με χώρο ελεύθερο μπροστά, κατάλληλο λόγω θέσης για μίνι μάρκετ, φαρμακείο, βιβλιοπωλείο, ψιλικατζίδικο και οποιαδήποτε άλλη χρήση. Πληρ. τηλ. 2241029057 MZT050419

ΕΝΟΙΚΙΑΖΕΤΑΙ διαμέρισμα διαμπερές γ' ορόφου μικρής πολυκατοικίας με 3 υπνοδωμάτια, 2 WC, σαλόνι, κουζίνα, 125 τ.μ. με θέρμανση και ηλιακό επί της οδού Απ. Παύλου στην Ανάληψη. Πληρ. τηλ. 2241050249, 6944806516 MXP13555

ΕΝΟΙΚΙΑΖΕΤΑΙ στο κέντρο της πόλης και σε ήσυχο δρόμο, κοντά στο Πανεπιστήμιο και στην Ακαδημία επιπλωμένο **διαμέρισμα** δύο υπνοδωματίων, μικρού καθιστικού, κουζίνας και μπάνιου. Πληρ. ώρες γραφείου τηλ. 6944199527 MZT050421

ΕΝΟΙΚΙΑΖΕΤΑΙ

Ισόγειος επαγγελματικός χώρος 141 τ.μ. με ανεξάρτητη είσοδο επί της οδού Μεγάλου Κων/νου. 5 κύρια δωμάτια-κουζίνα-WC κατάλληλο για οποιαδήποτε επαγγελματική χρήση γραφείων (τεχνικό-λογιστικό κ.λπ.)

Πληρ. τηλ. 2241085231, 6945461564 ΜΑΠ207(Π)

ΠΑΣΤΙΔΑ. ΠΩΛΟΥΝΤΑΙ

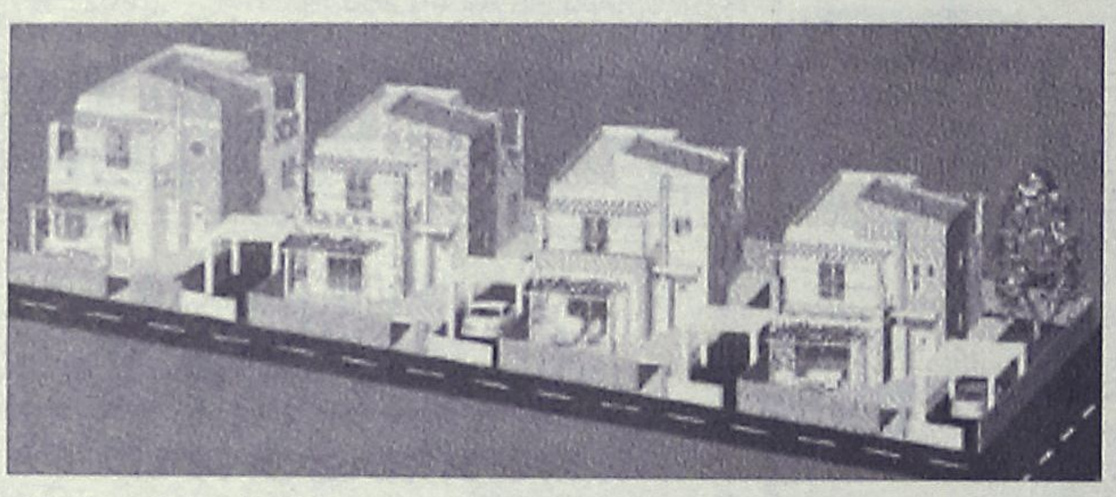

μεζονέτες πολυτελούς κατασκευής από ιδιοκτήτη-κατασκευαστή σε μπετά ή τελειωμένα των 120-130-160 τ.μ. σε οικόπεδο 250 και 330 τ.μ. με θέα το Φιλέρημο.

Πληρ. τηλ. 6944636141

ΑΤ964(Γ)

Οικοδομικές Επιχειρήσεις

Πωλήσεις ακινήτων-αντιπαροχές

Κατοικίες-επαγγελματικοί χώροι

ΦΡΑΓΚΟΥ ΣΤΑΥΡΟΣ

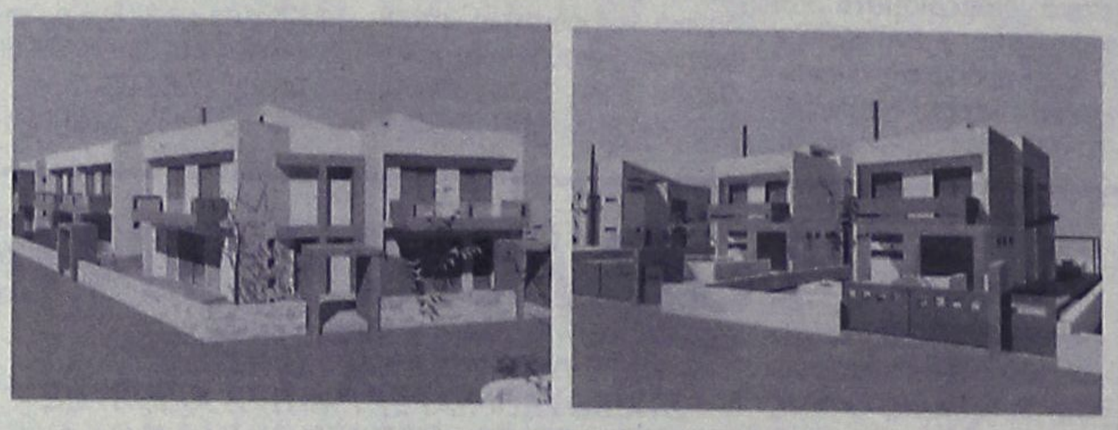

ΠΩΛΟΥΝΤΑΙ

- **ΔΙΑΜΕΡΙΣΜΑΤΑ ΣΤΗΝ ΙΑΛΥΣΟ**: 2όροφα 140 τ.μ. με αυλή σε 3 πλευρές. Τελειωμένα με το κλειδί στο χέρι 240.000 ευρώ.
- **ΜΟΝΟΚΑΤΟΙΚΙΕΣ ΣΤΗΝ ΙΑΛΥΣΟ:** στην περιοχή Αγ. Παρασκευής ανεξάρτητες εντός οικοπέδου 330 τ.μ. από 140 τ.μ. έως 180 τ.μ.
- **ΜΟΝΟΚΑΤΟΙΚΙΕΣ ΣΤΗΝ ΠΑΣΤΙΔΑ**: Περιοχή Αγ. Γεωργίου με καταπληκτική θέα ανεξάρτητες εντός οικοπέδου 350 τ.μ. από 140 τ.μ. και 160 τμ. Τιμή 220.000 ευρώ με το κλειδί στο χέρι.

Πληροφορίες Κλαυδίου Πέπερ 125
Τηλ. 22410 37906, κινητό 6972295543

ΑΤ1216(Γ)



Vitzileos

ΚΤΗΜΑΤΟΜΕΣΙΤΙΚΟ ΓΡΑΦΕΙΟ - REAL ESTATE AGENCY

ΚΑΤΑΣΤΗΜΑΤΑ - ΓΡΑΦΕΙΑ - ΕΠΙΧΕΙΡΗΣΕΙΣ

Μαγαζί στην Παλιά Πόλη, τουριστική περιοχή, 16 τ.μ.		40.000€
Μαγαζί με πατάρι στην οδό Ρόδου- Λίνδου	55 τ.μ.	110 000 €
Επιχείρηση SNACK-BAR πλήρως εξοπλισμένο με άδεια για 30 καθίσματα στην Παλιά Πόλη	55 τ.μ.	75 000 €
Κατάστημα με πατάρι σε εμπορική περιοχή στο κέντρο της πόλης	122 τ.μ.	200 000 €
Διατηρητέο ακίνητο το οποίο αποτελείται από 72 τ.μ. ισόγειο και 72 τ.μ. 1ος όροφος και 200τ.μ. αυλή στην περιοχή Ψαροπούλα.	144 τ.μ.	450 000 €
Ευρύχωρη Αποθήκη στην Οδό Παναγιώτη Ροδίου	180 τ.μ.	82 000 €
ΞΕΝ/ΧΕΙΟ Β ΚΑΤΗΓ. 95 Δωμάτια σε 13 στρεμ. στην παραλία Ιαλυσού		2 642 000 €
ΞΕΝ/ΧΕΙΟ 15 Δωματίων πάνω στο κύμα και μονοκατοικία 80 τ.μ. στο Γεννάδι		440 000 €
ΞΕΝ/ΧΕΙΟ 60 Δωματίων, 130 Κλινών, Σε οικόπεδο 8.000 τ.μ., με ΔΥΟ ΠΙΣΙΝΕΣ. Επιπλέον Εστιατόριο και μπαρ στην Θολό.		2 750 000 €
Συγκρότημα Εφτά διαμερισμάτων με Δυο Μαγαζιά 250 τ.μ. στην Παραλία Ιξιάς		338 000 €
Κτηριακό συγκρότημα στο λιμάνι, σε 1.808 τ.μ. οικόπεδο επί της οδού Αυστραλίας	1300 τ.μ.	1 470 000€

ΜΕΖΟΝΕΤΕΣ – ΜΟΝΟΚΑΤΟΙΚΙΕΣ – ΟΙΚΟΔΟΜΕΣ

Μεζονέτα 112 τ.μ. με 3 υπνοδωμάτια, απεριόριστη θέα θάλασσα, θέρμανση, θέση στάθμευσης αυτοκινήτων, έτος κατασκευής 2001, περιοχή Κοσκινού	240.000 €
Μεζονέτα 210 τ.μ. σε μπετά κτισμένη σε 2.500 τ.μ. οικόπεδο, περιοχή Κανδυλί	175.000 €
Παραδοσιακό σπίτι στο Παραδείσι με ένα ευρύχωρο υπνοδωμάτιο, μεγάλη κουζίνα, μεγάλους χώρους και με αυλή. Υπάρχει δυνατότητα επέκτασης της οικοδομής 127 τ.μ.	100 000 €
Τριώροφη πολυτελής μονοκατοικία στα Άφαντου με τρία υπνοδωμάτια με κεντρική θέρμανση, τρία λουτρά (με W.C., Τζακούζι, ντους, και μπανιέρα) επίσης παρέχει Αποθήκη τροφίμων και Γκαράζ.210 τ.μ.	260 000 €
Τριώροφη Μεζονέτα, Πολυτελής Κατασκευή, δίπλα στην θάλασσα 300 τ.μ.	500 000 €
Διώροφη μονοκατοικία με δυο υπνοδωμάτια και σαλοτραπεζαρία και ένα μπάνιο στην Κάλυμνο	45 000 €
Μεζονέτα σε 1.000 μ. οικόπεδο περιοχή Ιξιά 144 τ.μ.	300.000€
Μεζονέτα σε 1.300 μ. οικόπεδο περιοχή Κοσκινού 210 τ.μ.	310.000€
Μονοκατοικία ανακαινισμένη στην περιοχή Κρητικά135 τ.μ.	265 000 €
Διώροφη μονοκατοικία με τέσσερα υπνοδωμάτια, δυο μπάνια στην Αφάντου	150 000 €

ΠΩΛΟΥΝΤΑΙ ΔΙΑΜΕΡΙΣΜΑΤΑ

Διαμέρισμα ρετιρέ 117 τ.μ. με 3 υπνοδωμάτια, αυτόνομη θέρμανση, θέα θάλασσα, περιοχή Ψαροπούλα	175.000 €
Γκαρσονιέρα με θεά στην θάλασσα στην περιοχή Γεννάδι 50 τ.μ.	53 000 €
Διαμέρισμα με δυο υπνοδωμάτια με Εκπληκτική Θεά στην περιοχή Γεννάδι 60 τ.μ.	55 000 €
Διαμέρισμα Ισόγειο με Κήπο και Γκαράζ, με θέα στην Θάλασσα, στην περιοχή Ροδίνι 220 τ.μ.	360 000 €

ΟΙΚΟΠΕΔΑ ΕΝΤΟΣ ΚΑΙ ΕΚΤΟΣ ΡΟΔΟΥ

Οικόπεδο Εντός Ζώνης στην περιοχή Αφάντου	17000 τ.μ.	750 000 €
Οικόπεδο Λίγο πριν την Κρητηνία περιοχή Λαβαριανής	5000 τ.μ.	45 000 €
Οικόπεδο Πάνω στην Λεωφόρο Ρόδου - Λίνδου με κόμβο με οικοδομική άδεια για 3000 μ κτίσμα σε δυο ορόφους επιπλέον 400 τ.μ. υπόγειο8500 τ.μ.		1 500 000 €
Οικόπεδο Στο Φυτώριο με Θέα στην Θάλασσα κατάλληλο για κατοικία	4.000 τ.μ.	240 000 €
Οικόπεδο Στον Άγιο Νικόλαο Σ.Δ. 1,20	412 τ.μ.	220 000 €
Οικόπεδο Στην Κάμειρο Σκάλα πάνω στο κύμα εντός ζώνης	2600 τ.μ.	85 000 €
Οικόπεδο Παραθαλάσσιο Σ.Δ. 0,2 πάνω στον Δρόμο στο νησί της Λέρου	4075 τ.μ.	205 000 €
Οικόπεδο Στην Κω σε Εξοχική Τοποθεσία της περιοχής Ψαλίδι	5400 τ.μ.	73 000 €
Οικόπεδο Στο Φαληράκι	8000 τ.μ.	230 000 €
Οικόπεδο Πάνω στο Κύμα, Κατάλληλο για οποιαδήποτε χρήση στα Καλαβάρδα	20000 τ.μ.	880 000 €
Οικόπεδο Στο Πλημμύρι πάνω στο Κύμα	20000 τ.μ.	600 000 €
Οικόπεδο Στα Καλαβάρδα	25000 τ.μ.	295 000 €
Οικόπεδο Πάνω στο Κύμα στην Θολό	34000 τ.μ.	611 000 €
Οικόπεδο Στο Τσαΐρι επί της Λεωφόρου ΤΣΑΪΡΙ- ΑΕΡΟΔΡΟΜΙΟΥ	98000 τ.μ.	1 300 000 €
Οικόπεδο Στην Πυλώνα οικοπεδική έκταση με φανταστική Θέα στην Θάλασσα	115000 τ.μ.	680 000 €

ΑΚΙΝΗΤΑ ΑΘΗΝΩΝ

Διαμέρισμα – Ρετιρέ στον τέταρτο Όροφο, Πλατεία Κυφέλης 83 τ.μ.		123 300 €
Διαμέρισμα στον τέταρτο όροφο στην Αγια Παρασκευή κοντά στο Αμερικανικό Κολέγιο με δυο μεγάλα υπνοδωμάτια και θέρμανση	86 τ.μ.	150 000 €
Διαμέρισμα ανακαινισμένο με υπερυψωμένο Ισόγειο και Κήπο στην Άνω Γλυφάδα	112 τ.μ.	170 000 €

ΕΝΟΙΚΙΑΖΟΝΤΑΙ ΚΑΤΑΣΤΗΜΑΤΑ - ΕΠΙΧΕΙΡΗΣΕΙΣ

Οροφο- Διαμέρισμα στην περιοχή Ζέφυρος για Επαγγελματική Χρήση	150 τ.μ.	1 000 €
Διαμέρισμα στη Οδό Στέλιου Κοτιάδη κατάλληλο για επαγγελματική χρήση	85 τ.μ.	450 €
Κατάστημα στην Θολό	800 τ.μ.	2 500 €

ΕΝΟΙΚΙΑΖΟΝΤΑΙ ΔΙΑΜΕΡΙΣΜΑΤΑ

Διαμέρισμα με Τρία υπνοδωμάτια στην Περιοχή Μητρόπολη	120 τ.μ.	500 €
Γκαρσονιέρα σε ρετιρέ στο Κανακόνερο	25 τ.μ.	230 €

ΒΙΤΖΗΛΑΙΟΣ ΜΑΡΙΟΣ •ΕΘΝΑΡΧΟΥ ΜΑΚΑΡΙΟΥ 45• ΤΗΛ: 22410-24900, ΚΙΝ: 6932704919, 6932196325 FAX: 22410-25544, WEBSITE: www.vitzileos.gr, EMAIL:mvre@otenet.gr ΑΕ858

ΕΝΟΙΚΙΑΖΕΤΑΙ

στο **Ροδίνι** ισόγειο **lux studio** με ανεξάρτητη είσοδο.

Πληρ. τηλ. 6934366326

ΜΧΠ659

ΕΝΟΙΚΙΑΖΕΤΑΙ

γραφείο

επί της Αλ. Διάκου 50 στον 3ο όροφο.

Πληρ. τηλ. 6942841519

ΧΠΕΜΠ174

ΜΗΝΙΑΙΑ ΕΝΟΙΚΙΑΣΗ ΔΩΜΑΤΙΩΝ ΣΕ ΞΕΝΟΔΟΧΕΙΟ

Το ξενοδοχείο ΕΛΕΝΑ

που βρίσκεται στο κέντρο της πόλεως Ρόδου, σε μικρή απόσταση από το λιμάνι και το Πανεπιστήμιο επί της οδού Γρίβα 78,

ΕΝΟΙΚΙΑΖΕΙ ΔΩΜΑΤΙΑ

ιδανικά για φοιτητές, στρατιωτικούς κ.λπ

Το ξενοδοχείο διαθέτει:
σαλόνι, café bar, αίθουσα τηλεόρασης και πισίνα

Το δωμάτιο διαθέτει:
α) ατομικό μπάνιο
β) τηλέφωνο
γ) ραδιόφωνο
δ) τηλεόραση
ε) ψυγείο
στ) θέρμανση
ζ) ζεστό νερό
η) εβδομαδιαίος καθαρισμός δωματίου και
θ) διάθεση ιματισμού (σεντόνια, κουβέρτες)

Τιμή από 200 ευρώ ανά μήνα

MZT170304

Πληρ. τηλ. 2241024755, 2241093019, κιν. 6942456013

ΚΤΗΜΑΤΟΜΕΣΙΤΙΚΟ ΓΡΑΦΕΙΟ
ΑΣΒΕΣΤΗΣ Δ. ΝΙΚΟΛΑΟΣ

- **ΑΝΑΛΗΨΗ** κατάστημα και αποθήκη 45 συν125 τ.μ. με πατάρι 40 τ.μ. σε πολύ καλή τιμή!!!
- **ΑΝΑΛΗΨΗ** διαμέρισμα λουξ 113 τ.μ. με καταπληκτική θέα, 226,000€
- **ΑΝΑΛΗΨΗ** διαμέρισμα (2 υπ.) 62 τ.μ. λουξ 118,000 €
- **ΑΝΑΛΗΨΗ** οροφοδιαμέρισμα 120 τ.μ. λουξ προς 1.900€ ανά τ.μ.
- **ΡΟΔΙΝΙ** διαμέρισμα 94 τ.μ. λουξ κατασκευής 180,000€
- **ΡΟΔΙΝΙ** διαμέρισμα 90 τ.μ. λουξ κατασκευής 165,000 €
- **ΡΟΔΙΝΙ** διαμέρισμα 105 τ.μ. λουξ κατασκευής με καταπληκτική θέα και θέση πάρκιν 200,000€
- **Μ. ΠΕΤΡΙΔΗ** οροφοδιαμέρισμα λουξ κατασκευής 120 τ.μ. προς 2,000€ ανά τ.μ.
- **Μ. ΠΕΤΡΙΔΗ** ημιυπόγεια γκαρσονιέρα 45 τ.μ., 50.000 €
- **Μ. ΠΕΤΡΙΔΗ** διαμέρισμα ισόγειο 82 τ.μ. 130,000 €
- **Μ. ΠΕΤΡΙΔΗ** διαμέρισμα ημιυπόγειο 85 τ.μ. 100,000 €
- **Μ. ΠΕΤΡΙΔΗ** διαμέρισμα 82 τ.μ. 150,000 €
- **Μ. ΠΕΤΡΙΔΗ** διαμέρισμα λουξ κατασκευής 88 τ.μ. προς 2.000 € ανά τ.μ.
- **ΜΙΡΑ ΜΑΡΕ** διαμερίσματα διαφόρων διαστάσεων με γκαράζ αποθήκες σε πολύ καλή τιμή
- **ΙΞΙΑ** διαμέρισμα λουξ με καλή θέα 94 τ.μ. 155,000 €
- **ΤΡΙΑΝΤΑ** διαμέρισμα 44 τ.μ. λουξ 83,000 €
- **ΤΡΙΑΝΤΑ** μεζονέτα 150 τ.μ. λουξ κατασκευής με 1.000 τ.μ. οικόπεδο 270,000 €
- **ΠΑΣΤΙΔΑ** μεζονέτα 130 τ.μ. 170,000 € **και** μεζονέτα 150 τ.μ. 195,000 €
- **ΠΑΣΤΙΔΑ** μεζονέτες 125 τ.μ. με 300 τ.μ. οικόπεδο 100,000€
- **ΚΟΣΚΙΝΟΥ** μεζονέτα 120 τ.μ. σε μπετά σε οικόπεδο 300 τ.μ. 140,000 €
- **ΚΟΣΚΙΝΟΥ** μεζονέτα 192 τ.μ. σε μπετά με 300 τ.μ. οικόπεδο 140,000 €
- **ΚΟΣΚΙΝΟΥ** μεζονέτα 115 τ.μ. λουξ ανεξάρτητη 220,000 €
- **ΠΑΡΑΔΕΙΣΙ** διώροφη κατοικία σε μπετά 2Χ85 τ.μ. με καλή θέα 80,000 €
- **ΚΟΣΚΙΝΟΥ** οικόπεδο 4050 τ.μ. με καλή θέα!!! 220,000€
- **ΚΟΛΥΜΠΙΑ** οικόπεδο 4.100 τ.μ. 150,000€
- **ΚΑΝΔΥΛΙ** οικόπεδο 4.000 τ.μ. 145,000€
- **ΡΟΔΟΣ** οικόπεδο 2,000 τ.μ. για (Β.Χ.) με δόμηση 4Χ600 τ.μ. επί της Ρόδου-Λίνδου 173,000€
- **ΡΟΔΟΣ** οικόπεδο 1.000 τ.μ. στα αμπέλια ΚΑΪΡ εκτός σχεδίου 35,000€
- **ΓΕΝΝΑΔΙ** οικόπεδο 2,360 τ.μ. με άδεια οικοδομής (440 τ.μ. μικτά) πάνω στο δρόμο 50 μέτρα από το κύμα
- **ΚΑΝΔΥΛΙ** οικόπεδο 4.000 τ.μ. 145,000 €
- **ΡΟΔΟΣ** οικόπεδο 1000 τ.μ. στα αμπέλια ΚΑΪΡ εκτός σχεδίου 35,000 €
- **ΜΕΤΑΧΕΙΡΙΣΜΕΝΟ** 55 τ.μ. στο Ροδίνι 80,000€
- **ΜΕΤΑΧΕΙΡΙΣΜΕΝΟ** 6 ετών 119 τμ. λουξ με πάρκιν και αυλή 200,000€ Ανάληψη
- **ΕΝΟΙΚΙΑΖΕΤΑΙ** διαμέρισμα 87 τ.μ. 2 υπ. 450€
- **ΕΝΟΙΚΙΑΖΕΤΑΙ** 300 τ.μ. **αποθήκη** στον Συνεταιρισμό Ξυλουργών 600 ευρώ

ΑΓΙΟΥ ΙΩΑΝΝΟΥ 46, ΡΟΔΟΣ • ΤΗΛ. 2241032809, 6947848288 • e-mail:asvestis estate@yahoo.gr

ΧΠΚΤΗ003

ενοικιασεις

συνέχεια από την προηγούμενη

ΕΝΟΙΚΙΑΖΟΝΤΑΙ 2 επιπλωμένες δίχωρες **γκαρσονιέρες** επί της Αλεξανδρουπόλεως 2 και Αθηνών 15. Πληρ. τηλ. 2241066941 ώρες γραφείου 6936550255 MZT050423

ΕΝΟΙΚΙΑΖΕΤΑΙ διαμέρισμα 3 υπνοδωματίων επί της οδού Πειραιώς. Πληρ. τηλ. 6978645765 MZT210313

Profit & Solution

ΚΤΗΜΑΤΙΚΕΣ ΥΠΗΡΕΣΙΕΣ

Αντ. Δαμασκηνού 119, 85100 Ρόδος

22410 28100

AE963

ΔΙΑΜΕΡΙΣΜΑΤΑ			
Καρακονερο	γκαρσονιέρα 43τμ	1 υ/δ	105.000 ΕΥΡΩ
Ανάληψη	80τμ	2 υ/δ καινούργιο	140.000 ΕΥΡΩ
Ανάληψη	96τμ	3 υ/δ	190.000 ΕΥΡΩ
Ροδίνι	85τμ	2υ/δ αυτόνομη θέρμανση	135.000 ΕΥΡΩ
Δασκάλους	80 τμ	2υ/δ	120.000 ΕΥΡΩ
Ιξία	115τμ	3 υ/δ	115.000 ΕΥΡΩ
Κρεμαστή	70τμ	2 υ/δ σε καλή κατάσταση	75.000 ΕΥΡΩ
Κρεμαστή	55τμ	1υ/δ σε καλή κατάσταση	70.000 ΕΥΡΩ
Παραδείσι	85 τμ	καινούργιο	110.000 ΕΥΡΩ
Παραδείσι	85τμ	σε καλή κατάσταση	90.000 ΕΥΡΩ
ΜΟΝΟΚΑΤΟΙΚΙΕΣ			
Παστίδα	σε οικόπεδο 345τμ	τελειωμένο 130τμ.	185.000ΕΥΡΩ
Παστίδα	σε οικόπεδο 430τμ	σε μπετό 130τμ	118.000ΕΥΡΩ
Παστίδα	σε οικόπεδο 415τμ	σε μπετό 130τμ	116.000ΕΥΡΩ
Παστίδα	σε οικόπεδο 310τμ	σε μαρμαροσουβά 130τμ	118.000ΕΥΡΩ
Παστίδα	136τμ	σε μπετό	86.000ΕΥΡΩ
Δαματριά	75τμ	με οικόπεδο 325τμ	85.000ΕΥΡΩ
Μαριτσά	130.τμ	σε οικόπεδο 5.300τμ	250.000ΕΥΡΩ
ΟΙΚΟΠΕΔΑ			
Κρεμαστή	2.000τμ	οικοδομήσιμο 200τμ	220.000 ΕΥΡΩ
Θολό	16.000τμ		95.000 ΕΥΡΩ
Γεναδι	500τμ	με άδεια οικοδομής με θέα θάλασσα	40.000 ΕΥΡΩ
ΕΠΑΓΓΕΛΜΑΤΙΚΟΣ ΧΩΡΟΣ			
Αποθήκη	στην Ανάληψη 143τμ	με πατάρι	125.000ΕΥΡΩ
ΦΑΝΕΣ	οικόπεδο 2630τμ	βιοτεχνικός χώρος 410τμ	150.000ΕΥΡΩ

ΔΙΑΜΕΡΙΣΜΑΤΑ ΠΡΟΣ ΠΩΛΗΣΗ



118 τ.μ. Διώροφο διαμέρισμα επί της οδού Καμείρου με 3 υπνοδωμάτια, σαλόνι, κουζίνα, καθιστικό, 2 μπάνια. Διαθέτει κεντρική αυτόνομη θέρμανση, ηλ. θερμοσίφωνα, τζάκι, σύγχρονη σχεδίαση.

Αξίας € 205.000

126 τ.μ. Διαμέρισμα επί της οδού Πειραιώς με 3 υπνοδωμάτια, σαλόνι, κουζίνα, καθιστικό, 2 μπάνια. Διαθέτει κεντρική αυτόνομη θέρμανση, ηλ. θερμοσίφωνα, δορυφορική κεραία, σύγχρονη εσωτερική σχεδίαση.

Αξίας € 240.000



- 57 τ.μ. Διαμέρισμα περιοχή Αγ. Γεώργιος με 1 υπνοδωμάτιο, σαλόνι, κουζίνα, μπάνιο. Πλήρως ανακαινισμένο, **Αξίας € 80.000**
- 66 τ.μ. Διαμέρισμα περιοχή Προέκταση Εθν. Αντιστάσεως (Άννης Μαρίας) με 1 υπνοδωμάτιο, σαλόνι, κουζίνα, μπάνιο. Πλήρως ανακαινισμένο, **Αξίας € 90.000**
- 92 τ.μ. Διαμέρισμα Γ' ορόφου στην Ανάληψη με 2 υπνοδωμάτια, σαλόνι, κουζίνα, μπάνιο. **Αξίας € 135.000**
- 95 τ.μ. Διαμέρισμα Β' ορόφου περιοχή Δασκάλους με με 2 υπνοδωμάτια, σαλόνι, κουζίνα, μπάνιο. **Αξίας € 132.000**
- 98 τ.μ. Διαμέρισμα Α' ορόφου περιοχή Αγ. Απόστολοι με 2 υπνοδωμάτια, σαλόνι, κουζίνα, μπάνιο. **Αξίας € 90.000**
- 110 τ.μ. Διαμέρισμα Γ' ορόφου περιοχή Αγ. Απόστολοι με 3 υπνοδωμάτια, σαλόνι, κουζίνα, μπάνιο. Διαθέτει Ηλιακό θερμοσίφωνα, τέντες. **Αξίας € 117.388**

ΚΑΤΑΣΤΗΜΑΤΑ ΠΡΟΣ ΜΙΣΘΩΣΗ



Κατάστημα 80 τ.μ. επί της οδού Θ. Σοφούλη δίπλα από το Τ.Ε.Β.Ε., διαθέτει πατάρι 80 τ.μ.

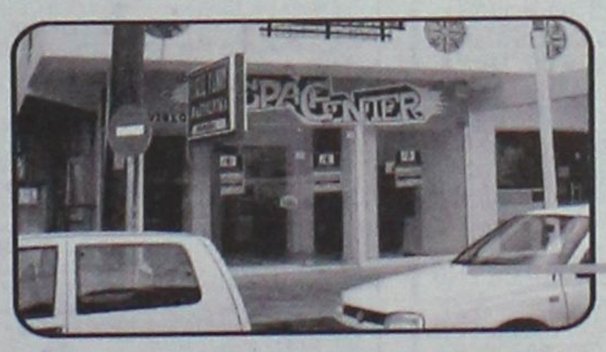

Κατάστημα 60 τ.μ. επί της οδού Βενετοκλέων πίσω από το Cinema "Metropol".



Κατάστημα 90 τ.μ. επί της οδού Δελφών και Φιλερήμου στο Καρακόνερο, με πατάρι 43 τ.μ.



Κατάστημα 160 τ.μ. επί της οδού Γρίβα με 45 τ.μ. αυλή

ευσταθίου ΕΥΡΩΚΤΗΜΑΤΙΚΗ

ΚΤΗΜΑΤΟΜΕΣΙΤΙΚΟ ΓΡΑΦΕΙΟ

Αποκλειστική διάθεση

ΧΠ401/2029

Εθν. Αντιστάσεως 83 • Τηλ.: 22410 73819, 74917 • Κιν.: 6944 374546, 6945 292030 • Fax: 22410 38641 • info@euroktimatiki.gr

ενοικιασεις

συνέχεια από την προηγούμενη

ΕΝΟΙΚΙΑΖΕΤΑΙ ημιυπόγειος **αποθήκη** με ράμπα 600 τ.μ. με ύψος 5,5 μέτρα στην περιοχή Ιξιάς (έναντι Μίρα-Μάρε) με προσβάσιμο χώρο. Πληρ. τηλ. 6948624304 ΜΖΤ050424

ΕΝΟΙΚΙΑΖΕΤΑΙ διαμέρισμα 60 τ.μ. 300 ευρώ, περιοχή Εργάνης Αθηνάς Μπαζάαρ Δασκάλων. Πληρ. τηλ. 2241027984, 6976314192, 6992151214 ΜΧΡ13556

ΕΝΟΙΚΙΑΖΕΤΑΙ ΚΑΤΑΣΤΗΜΑ-ΓΡΑΦΕΙΟ ΠΛΗΡΩΣ ΑΝΑΚΑΙΝΙΣΜΕΝΟ 50 Τ.Μ. ΣΤΗΝ ΟΔΟ ΚΑΠΟΔΙΣΤΡΙΟΥ 92, ΑΠΕΝΑΝΤΙ ΑΠΟ ΤΗΝ ΚΑΪΡ. ΠΛΗΡ. ΤΗΛ. 6947125661 ΜΖΤ050405

ΕΝΟΙΚΙΑΖΕΤΑΙ διαμέρισμα 95 τ.μ. με δύο υπνοδωμάτια, καλής κατασκευής, χωρίς κοινόχρηστα, στην οδό Αγίου Ιωάννου 115. Πληρ. τηλ. 2241023127 ΜΖΤ050404

ΕΝΟΙΚΙΑΖΕΤΑΙ κατάστημα 40 τ.μ. με αποθήκη 30 τ.μ. επί της Κων/νου Τσαλδάρη 34. Ενοίκιο 280 ευρώ. Πληρ. τηλ. 2241064137, 6976298660 ΜΖΤ050407

ΕΝΟΙΚΙΑΖΟΝΤΑΙ: α) ισόγειο 65 τ.μ. ενιαίος χώρος επιπλωμένο, **β) στον α' όροφο** 3 υπνοδωμάτια, σαλόνι, κουζίνα, βεράντα 106 τ.μ. επί της Κυρίνης 16. Πληρ. τηλ. 2241028727 ΜΖΤ050410

ΕΝΟΙΚΙΑΖΕΤΑΙ διαμέρισμα 3άρι 80 τ.μ. οδός Πατρών 43. Πληρ. κ. Βασίλη ή κ. Μαρία τηλ. 6972976019 ή 2245071395 ΜΑΠ217

ΕΝΟΙΚΙΑΖΟΝΤΑΙ γκαρσονιέρες δίχωρες, μικρές με air condition ζεστού και κρύου αέρα, επί της Αθηνών 136. Πληρ. τηλ. 2241063702, 6947272593 ΜΖΤ040428

ΕΝΟΙΚΙΑΖΕΤΑΙ κατάστημα 170 τ.μ. με πάρκιν-αυλή 150 τ.μ. σε κεντρικό σημείο στο Ροδίνι. Πληρ. Μεσιτικό γραφείο Κεφάλαιο, τηλ. 2241060060, 6948046844 ΜΑΤ1471(2)

ΕΝΟΙΚΙΑΖΟΝΤΑΙ επιπλωμένα studio για όλο το χρόνο με πολυκουζινάκι, ηλιακό, τηλεόραση και air condition, στο Φαληράκι Ρόδου σε πολύ ήσυχη περιοχή με κήπο και χώρο στάθμευσης (πίσω από την εκκλησία του Αγίου Νεκταρίου). Πληρ. τηλ. 6944548683 από 09.00-13.00 και 18.00-21.00. Τιμή ενοικίου (χωρίς ηλεκτρικό και νερό) 200 ευρώ το μήνα ΜΖΤ040425

ΕΝΟΙΚΙΑΖΟΝΤΑΙ διαμερίσματα επιπλωμένα και εξοπλισμένα έναντι Miramare στην Ιξιά. Πληρ. τηλ. 2241075662, 6977656668 ΜΑΠ221

Στους Πεύκους **ενοικιάζεται σπίτι** πλήρως επιπλωμένο και εξοπλισμένο με air condition σε μεγάλο κήπο κοντά στη θάλασσα με απεριόριστη θέα. Πληρ. τηλ. 6974015401, 2241061011 ΜΖΤ040419

ΕΝΟΙΚΙΑΖΟΝΤΑΙ διαμερίσματα δυάρια καινούργια, πλήρως επιπλωμένα με εντοιχισμένη κουζίνα και φούρνο, θέρμανση, ψύξη, έναντι Miramare στην Ιξιά. Πληρ. τηλ. 2241075662, 6977656668 ΜΑΠ220

ΕΝΟΙΚΙΑΖΕΤΑΙ δυάρι με κουζίνα και τουαλέτα επί της οδού Φειδίου 35, Παλιά Πόλη. Πληρ. τηλ. 6942431220 ΜΑΠ219

ΚΡΑΝΙΔΗΣ Real Estate
Ι.Καζούλη & Αμερικής 50
Τηλ. 2241027082
2241026476

Πωλείται ΕΠΙΧΕΙΡΗΣΗ, Café - Bar στην ΙΞΙΑ, 2 ορόφων συνολικού εμβαδού 234τ.μ. - με Πάρκινγκ δεκτός και συνέταιρος
Τιμή: 100.000€ ΚΩΔ:[Κ-905] ΧΠ092

www.kranidis-estate.gr

ΓΙΑΝΝΗΣ ΝΙΚΟΛΙΔΑΚΗΣ
Μηχανολόγος-Μηχανικός
Γαλλίας 12-Ρόδος • τηλ. (22410)22291, 35103

ΠΩΛΟΥΝΤΑΙ

- Επί της οδού **Κων. Υδραίου** (πλησίον Ρόδου - Λίνδου) πολυτελή **διαμερίσματα** με απεριόριστη θέα, ιδιωτικούς χώρους parking και αποθήκες 90 τ.μ. και 126 τ.μ.
- Επί της οδού **Καθοπούλη** (Νιοχώρι) **αποθήκη** 222 τ.μ., **κατάστημα** 59 τ.μ. με πατάρι 15 τ.μ., **διαμερίσματα** από 45 τ.μ. έως 58 τ.μ.

ΧΠ2675

ΚΑΡΑΓΕΩΡΓΙΟΥ ΓΕΩΡΓΙΟΣ
ΩΜΕΓΑ
ΑΚΙΝΗΤΑ
ΜΕΓ. ΚΩΝ/ΝΟΥ 61 ΡΟΔΟΣ
ΤΗΛ. 2241077122,
ΚΙΝ. 6932238837, 6944475209
e-mail: omega-gfk@rho.forthnet.gr
www.greecerealestate.gr

ΨΑΧΝΕΤΕ ΚΑΤΙ;
Αγορά ή πώληση;
το γραφείο μας
ΑΝΑΛΑΜΒΑΝΕΙ γρήγορα και εύκολα
να το πραγματοποιήσει
σε όλο το νησί της Ρόδου.

Τηλεφωνείστε τώρα˙ θα χαρούμε πολύ να σας εξυπηρετήσουμε

ΧΠ2501

ευσταθίου
ΕΥΡΩΚΤΗΜΑΤΙΚΗ
ΚΤΗΜΑΤΟΜΕΣΙΤΙΚΟ ΓΡΑΦΕΙΟ
Εθν. Αντιστάσεως 83 • Τηλ.: 22410 73819, 74917
Κιν.: 6944 374546, 6945 292030
Fax: 22410 38641 • e-mail: info@euroktimatiki.gr

ΠΩΛΗΣΕΙΣ ΑΚΙΝΗΤΩΝ

Οικοπεδα

1) 3.640 τ.μ. οικόπεδο στην Ιαλυσό με άδεια οικοδομής για διώροφη μονοκατοικία 135 τ.μ. αξίας 120.0000 ευρώ, 2) 500 τ.μ. στους Αγίους Αποστόλους (νέο σχέδιο πόλεως) με σ.δ. 0,8 Αξίας 150.000 ευρώ. 3) 614 τ.μ. στους Αγίους Αποστόλους (νέο σχέδιο πόλεως). Αξίας 220.000 ευρώ. 4) 1.400 τ.μ. στην ιαλυσό με άδεια οικοδομής με δυνατότητα οικοδόμησης 150 τ.μ. κατοικίας. Αξίας 138.000 ευρώ. 15 τ.μ.. κατοικίας αξίας 140.000 ευρώ 5) 987 τ.μ. στην ιαλυσό θέση Κανδηλί με άδεια οικοδομής 6) 304 τ.μ. στην Ιξιά (με δυνατότητα οικοδόμησης 240 τ.μ. κατοικίας) Αξίας 160.000 € 7) 1.000 τ.μ. στο Ροδίνι (με δυνατότητα οικοδόμησης 400 τ.μ. κατοικίας) Αξίας 350.000 € 8) 1000 τ.μ. στην Ιαλυσό (με δυνατότητα οικοδόμησης 120 τ.μ. κατοικίας) Αξίας 110.000 € 9) 2000 τ.μ. στην Ιαλυσό (με δυνατότητα οικοδόμησης 200 τ.μ. κατοικίας) Αξίας 220.000 € 10) 2000 τ.μ. στα Κοσκινού (με δυνατότητα οικοδόμησης 120 τ.μ. κατοικίας) Αξίας 88.000 € 11) 3.640 τ.μ. στην Ιαλυσό (με δυνατότητα οικοδόμησης 135 τ.μ. κατοικίας) Αξίας 120.000 € 12) 4000 τ.μ. στα Κοσκινού με πανοραμική θέα (με δυνατότητα οικοδόμησης 200 τ.μ. κατοικίας) Αξίας 215.000 € 13) 4000 τ.μ. στα Κοσκινού με εξαιρετική θέα (με δυνατότητα οικοδόμησης 200 τ.μ. κατοικίας) Αξίας 300.000 € 14) 4.010 κοντά στην Εθν. Οδό Λίνδου – Αεροδρομίου για επαγγελματική χρήση (με δυνατότητα οικοδόμησης 3.600 τ.μ. Βιοτεχνικού Χώρου) Αξίας 180.000 € 15) 5.300 τ.μ. στα Ασγούρου (με δυνατότητα οικοδόμησης 200 τ.μ. κατοικίας) Αξίας 190.000 €

Διαμερίσματα

1) 50 τ.μ. στην Μ. Κλαδάκη με 1 υπν/πιο Αξίας 90.000 € 2) 50 τ.μ. στην Μυτιλήνης με 1 υπν/πιο Αξίας 82.000 € 3) 65 τ.μ. στην Κανελλοπούλου με 1 υπν/πιο Αξίας 95.000€ 4) 70 τ.μ. στην Ιξιά (Σωτήρος) με 2 υπν/πια Αξίας 94.000€ 5) 80 τ.μ. στην Αγ. Σοφίας με 2 υπν/πια Αξίας 176.000€ 6) 81 τ.μ. στην Ανάληψη επί της οδού Αισχίνη σε νεόδμητη οικοδομή με πάρκιν. Αξίας 180.000 € 7) 80 τ.μ. στην Λαγκάνη (περιοχή Δασκάλους) με 2 υπν/πια Αξίας 85.000€ 8) 95 τ.μ. στην Ηλιούπολη με 2 υπνοδωμάτια αξίας 95.000 € 9)95 τ.μ. στην 28ης Οκτωβρίου με 2 υπν/πια Αξίας 280.000€ 10) 95 τ.μ. στην Ιξιά (Σωτήρος) με 2 υπν/πια Αξίας 90.000€ 11) 110 τ.μ. με 3 υπν/πια στους Αγ. Αποστόλους β' ορόφου αξίας 117.000 ευρώ 12) 107 τ.μ. στην Ρόδου-Λίνδου (κοντά στην ΔΕΥΑΡ) με 3 υπν/πια Αξίας 130.000€ 13) 110 τ.μ. στην Ανθ. Ζερβού με 3 υπν/πια Αξίας 225.000 € 14) 110 τ.μ. στην Ιαλυσό με 3 υπν/πια Αξίας 120.000 € 15) 110 τ.μ. στην Νηρηίδων (Καρακόνερο) με 3 υπν/πια Αξίας 220.000€ 16) 116 τ.μ. στην Μ. Πετρίδη με 3 υπν/πια Αξίας 232.000 € 17) 120 τ.μ. στην Ιαλυσό με 3 υπν/πια Αξίας 125.000 € 18)120 τ.μ. στην Νηρηίδων (Καρακόνερο) με 3 υπν/πια Αξίας 240.000€ 19) 126 τ.μ. στην Γρηγορίου Ε' με 3 υπνοδωμάτια Αξίας 315.000 €

ΜΟΝΟΚΑΤΟΙΚΙΕΣ - ΜΕΖΟΝΕΤΕΣ

1)111 τ.μ. στα Κοσκινού εντός οικοπέδου 160 τ.μ. αξίας 230.000€ 2140 τ.μ. στην Ιαλυσό Αξίας 280.000 € 2) 140 τ.μ. στην Παστίδα Αξίας 220.000 € 3) 140 τ.μ. στην Ιαλυσό Αξίας 280.000 € 4) 150 τ.μ. στην Ιαλυσό Αξίας 300.000 € 5)155 τ.μ. στην Ιξιά Αξίας 279.000 € 6) 155 τ.μ. στην Ιξιά Αξίας 281.000 € 7) 160 τ.μ. στην Ιαλυσό Αξίας 350.000 € 8) 160 τ.μ. στα Κοσκινού Αξίας 380.000 € 9) 160 τ.μ. στις Φάνες Αξίας 190.000 € 10) 200 τ.μ. στους Πρόποδες Φιλερήμου στην Ιαλυσό Αξίας 380.000 € 11) 280 τ.μ. στην λεωφ. Κρεμαστής – Π. Αεροδρομίου Αξίας 320.000 €

ΚΑΤΑΣΤΗΜΑΤΑ

1) 30 τ.μ. στο Κέντρο της Πόλης (με άμεση παράδοση χρήσης) Αξίας 450.000€ 2) 55 τ.μ. στην Ανάληψη (κεντρικά) Αξίας 120.000€ 3) 57 τ.μ. στο Κέντρο της Πόλης (ελεύθερο Χρήσεως) Αξίας 370.000€ 4) 61 τ.μ. στο Κέντρο της Πόλης (με άμεση παράδοση χρήσης) Αξίας 590.000€ 5) 62 τ.μ. στην Ανάληψη (κεντρικά) Αξίας 370.000 € 6) 77 τ.μ. στο Κέντρο της Πόλης (ελεύθερο Χρήσεως) Αξίας 500.000€ 7) 100 τ.μ. στην Ανάληψη (κεντρικά) Αξίας 580.000 € 8) 160 τ.μ. στην Μιχαήλ Πετρίδη αξίας 290.000 9) 43 τ.μ. στην Ιαλυσό επί της Ιερού Λόχου (με άμεση παράδοσης χρήσης). Αξίας 120.000 ευρώ. 10) Κατάστημα επί της οδού Σωκράτους Παλιά Πόλη 74 τ.μ. , 11) Κατάστημα επί της πλατείας Ιπποκράτους στην Παλιά Πόλη 135 τ.μ., 12) Κατάστημα επί της οδού Πολυδώρου στην Παλιά Πόλη 53 τ.μ. συν 1ος όροφος 53 τ.μ., 13) 86 τ.μ. ισόγειο κατάστημα επί της πλατείας Εβραίων Μαρτύρων Παλιά Πόλη συν 1ος όροφος 90 τ.μ., 14) 3 καταστήματα επιφανείας 62,07 τ.μ. το κάθε ένα επί της οδού Ηλία Βενέζη Αξίας 180.000 € έκαστο.

ΧΠ401/2029

ΣΑΒΒΑΙΔΗΣ & Συνεργατες
Μεσιτες & Συμβουλοι Ακινητων

ΠΩΛΗΣΕΙΣ ΑΚΙΝΗΤΩΝ

Οικόπεδα εντός σχεδίου: 1) Ροδίνι 400 τ.μ. με ΣΔ 0,4 185.000 € (ref:1267), 2) Οικόπεδο 2,520 τ.μ. στα Καλαβάρδα 60.000 € (ref:2699) 3) Ιαλυσός 765 τ.μ. με ΣΔ 0,4 165.000 € (ref:2214), 4) Οικόπεδα εντός σχεδίου στην Ιαλυσό, εμβαδού 270τ.μ. εώς 430τ.μ. από 94.500 € (ref:2625)

Οικόπεδα εκτός σχεδίου: 1) Κεντρικό οικόπεδο επί της Επαρχιακή οδού Κρεμαστής αεροδρομείου & Εθνικής Οδού Τσαϊρι αεροδρομίου 400.000€ (ref:2511), 2)Κανδηλί 4,440τ.μ. 135.000 € (ref:1359), 3)Ψάρτος 15.600τ.μ. "στο κύμμα"(ref:2238), 4)Εθνική Οδό Παραδείσι-Θεολόγος 5,680τ.μ. 182.000€ (ref:2186), 5)Κανδηλί 4,065 τ.μ. 250.000€ (ref:2347)

Μονοκατοικίες: 1) Πολυτελής μεζονέτα στο Καρακόνερο 148 τ.μ. σε οικόπεδο 266 τ.μ. (ref:2411), 2) Π.Πόλη 160τ.μ. με αυλή προς ανακαίνιση (ref:2328), 3) Παραδοσιακό ανακαινισμένο με αυλή και βεράντα με θέα στα Κοσκινού 87τ.μ. 175.000 € (ref:2506), 4) Μονοκατοικίες σε μπετά στην Παστίδα εμβαδού 135τ.μ., 125.000 € (ref:2632), 5) Πωλούνται δύο μονοκατοικίες στο Γεννάδι 136τ.μ. η καθεμία,σε οικόπεδο 4,220τ.μ. (ref:2749)

Διαμερίσματα: 1) Νεόδμητες γκαρσονιέρες στο κέντρο από 1.900-2.500 €/τ.μ. (ref:2423 & 2468), 2) Πολυτελή Διαμερίσματα στο Καρακόνερο 115τ.μ. 220.000 € (ref:2355), 3) Υπερπολυτελές ρετιρέ διαμέρισμα στην Ιαλυσό 220τ.μ. 340.000 € (ref:1743), 4) Διαμέρισμα στο κέντρο 150 τ.μ. 205.000€ (ref:1456), 5) Ισόγειο ανακαινισμένο 70τ.μ. με περιφραγμένη αυλή στην Ιαλυσό 90.000 € (ref: 2470), 6) Διαμέρισμα Γ΄ορόφου στη Ψαροπούλα 117τ.μ. 180.000 € (ref:2557), 7) Ισόγειο διαμέρισμα στην Ιξιά 110τ.μ. 220.000 € (ref:2633), 8) Διαμέρισμα Α΄ορόφου στην Ιξιά 75τ.μ. 157.500 € (ref:2619), 9) Διαμέρισμα στην Ιξιά 95τ.μ. 157.500€ (ref:2620), 10) Υπερπολυτελές διαμέρισμα στο Ροδίνι,με μοναδική πανοραμική θέα,140τ.μ. 320.000 € (ref:2611), 11) Ισόγειο διαμέρισμα 44τ.μ. με αυλή στην Ιαλυσό (ref:2687) 12) Ισόγειο γραφείο στο κέντρο 96τ.μ. (Ref:1959) 13) 2 διαμερίσματα στο κέντρο 90τ.μ. με πάρκινγκ 103,000€ & 105,000€ (ref:2700 & 2701) 14) Ολοκαίνουρια γκαρσονιέρα 48τ.μ. στο Καρακόνερο 110.000 € (ref:2697), 15) Διαμέρισμα 115τ.μ. στην Ιξιά (ref:2754), 16) Καινούρια διαμερίσματα στο Ροδίνι 79τ.μ. και 81τ.μ. (ref:2710), 17) Ανακαινισμένο διαμέρισμα 65τ.μ. στη Ρόδο, 95.000 € (ref:2499)

Καταστήματα: 1)Πωλείται κατάστημα στην Π.Πόλη 16τ.μ. 40.000€ (ref:2459), 2)Πωλείται κατάστημα σε εμπορικό κέντρο επί της Ρόδου-Λίνδου 200τ.μ. με χώρους στάθμευσης 640.000 € (ref:2456), 3)Πωλείται κατάστημα 27τ.μ. στο κέντρο (ref:2747), 4)Πωλείται κατάστημα 29τ.μ. στα Τριάντα (ref:2679)

Ενοικιάσεις Καταστημάτων: 1) Εθνικής Αντίστασης 80 τ.μ. μίσθωμα 1600 € (ref:1953), 2)Σε κεντρικό δρόμο 300τ.μ. μίσθωμα 3.000€(ref:2390) 3)Ρόδου-Λίνδου 400 τ.μ. με πάρκινγκ μίσθωμα 2.500 €(ref:2314), 4) Κατάστημα στο κέντρο 31τ.μ. με πατάρι (ref:1955) 5) Στο κέντρο 25τ.μ. με πατάρι μίσθωμα 950 € (ref:2500) 6) Στην Ακτή Μιαούλη (Ψαροπούλα) 207τ.μ. με μίσθωμα 1.800 € (ref:870),7)Κατάστημα 24τ.μ. σε εμπορικό κέντρο στο Φαληράκι (ref:2757), 8)Κέντρο διασκέδασης 60τ.μ. στην Π.Πόλη (ref:2739), 9)Κατάστημα 29τ.μ. στα Τριάντα (ref:2677), 10)Γραφείο στο κέντρο της Ρόδου 98τ.μ. στον 3ο όροφο με μίσθωμα 450 € (ref:2742)

Επιχειρήσεις: 1)Μικρό Ξενοδοχείο,15 τρίκλινα στούντιο,69 κλίνες σε ήσυχη περιοχή στην Ιαλυσό, εντός σχεδίου (ref:2446)
2) Επιχείρηση Εστιατορίου στο Νιοχώρι 200τ.μ. με αυλή 200τ.μ. και μηνιαίο μίσθωμα 2.300 € (ref:2542)

ΜΧΠ659

Γρ. Λαμπράκη 14, Ρόδος 85100
τηλ: 2241026281, Φαξ: 2241034663

ΕΥΡΩΣΤΕΓΑΣΤΙΚΗ
ΚΤΗΜΑΤΟΜΕΣΙΤΙΚΟ ΓΡΑΦΕΙΟ - ΧΑΤΖΗΜΑΡΚΟΣ Ν. ΓΕΩΡΓΙΟΣ
Θ. ΣΟΦΟΥΛΗ 153 – Τ.Κ. 85100 ΡΟΔΟΣ
Πληροφορίες στο κινητό, διαθέσιμο όλες τις ώρες : 6973331692.
Τηλ. Γραφείου : 22410-29016. Ώρες γραφείου: 18:00 μ.μ έως 20:30 μ.μ.
Λοιπές ώρες και Σαββάτο, με ραντεβού.

ΠΩΛΟΥΝΤΑΙ ΚΑΙΝΟΥΡΓΙΑ ΔΙΑΜΕΡΙΣΜΑΤΑ ΛΟΥΞ ΚΑΤΑΣΚΕΥΗΣ
1. ΡΟΔΙΝΙ: Διαμέρισμα 100 τ.μ., 1ου ορόφου - 3 υπνοδ. - τιμή 185.000 EURO
2. ΡΟΔΙΝΙ: Διαμέρισμα 100 τ.μ., ρετιρέ, 3ου ορόφου, 3 υπνοδωματίων - τιμή 190.000 EURO
3. ΡΟΔΙΝΙ: Διαμέρισμα 80 τ.μ., 1ου ορόφου, 2 υπνοδωματίων - τιμή 150.000 EURO
4. ΜΙΡΑ ΜΑΡΕ: Καινούργια διαμερίσματα 102 τ.μ. σε μικρή πολυκατοικία ισόγεια και 1ου ορόφου με 3 υπνοδωμάτια, ιδιοκτητο parking και μικρη αποθήκη. Τιμή 197.000 EURO
5. ΑΣΤΟΥΡΟΥ : Γκαρσονιέρα 40 τ.μ – 2ου ορόφου – τιμή : 55.000 EURO.
6. ΤΡΙΑΝΤΑ: Υπερυψωμένο ισόγειο διαμέρισμα 1ας κατασκευής 95 τ.μ. 2 υπνοδωματίων με εσωτερική μικρή αποθήκη και ιδιόκτητη πλακόστρωτη αυλή. Τιμή 185.000 EURO

ΠΩΛΟΥΝΤΑΙ ΜΕΤΑΧΕΙΡΙΣΜΕΝΑ ΔΙΑΜΕΡΙΣΜΑΤΑ
7. ΟΛΥΜΠΟΥ ΚΑΡΠΑΘΟΥ: Κοντά στου Μαρνόπουλου, υπόγεια γκαρσονιέρα 30 τ.μ., μισθωμένη προς 260 euro και υπόγειο διαμέρισμα 65 τ.μ., μισθωμένο προς 320 euro, με ιδιόκτητο πίσω ισόγειο 20 τ.μ., εφαπτόμενα με μεσοτοιχία, πωλούνται μαζί. Κατάλληλα για εισόδημα. Τιμή 108.000 EURO
8. ΠΑΣΤΙΔΑ: Μονοκατοικία με σοφίτα, συνολικά 105 τ.μ. πλήρως ανακαινισμένη, εντός οικισμού, με 2 υπνοδωμάτια, σαλόνι, κουζίνα, μπάνιο, σε άριστη κατάσταση, με ιδιόκτητο χώρο parking, και επιπλέον οικοδομήσιμο οικόπεδο 130 τ.μ. με δόμηση 95 τ.μ. Τιμή 130.000 EURO
9. ΠΑΡΑΔΕΙΣΙ: Διαμέρισμα 90 τ.μ., υπερυψωμένο ισόγειο, 2 υπνοδ., κοντά στην Εκκλησία Αγίου Νικολάου, πωλείται ως έχει, όως και κτισματα. Τιμή 65.000 EURO.
10. ΑΓΙΟΣ ΝΙΚΟΛΑΟΣ: Διαμέρισμα 30ετίας 53 τ.μ. υπερυψωμένο ισόγειο, ενός υπνοδωματίου, σαλοτραπεζαρία, κουζίνα, μπάνιο. Τιμή 67.000 EURO.
11. ΠΑΛΙΑ ΠΟΛΗ: Διώροφη κατοικία 55 τ.μ. με αυλή 230 τ.μ. και επιπλέον δόμηση 63 τ.μ. Τιμή 152.000 EURO.
12. ΜΙΧ. ΠΕΤΡΙΔΗ: Ισόγειο διαμέρισμα 96 τ.μ. πλήρως ανακαινισμένο 2 υπνοδωματίων, με μεγάλο σαλόνι και 45 τ.μ. ιδιόκτητη αυλή. Τιμή 170.000 EURO.
13. ΚΑΛΥΘΙΕΣ: Διαμέρισμα 1ου ορόφου, 120 τ.μ., με 3 υπνοδωμάτια, μεγάλες βεράντες 5ετίας. Τιμή 185.000 ευρώ.

ΠΩΛΟΥΝΤΑΙ ΜΟΝΟΚΑΤΟΙΚΙΕΣ – ΜΕΖΟΝΕΤΕΣ
14. ΑΦΑΝΤΟΥ: 3όροφες μεζονέτες 140 τ.μ. με οικόπεδο 600 τ.μ. με θέα, και θέα θάλασσα, με 2 μπάνια και 3 ή 4 υπνοδωμάτια. Τελειωμένες. Τιμή 165.000 EURO.
15. ΤΡΙΑΝΤΑ: Τριώροφες μονοκατοικίες όως και μαμμαροσουβά, συνολικής επιφάνειας 210 τ.μ. (3Ο70 τ.μ.) σε οικόπεδο 350 τ.μ. σε περιοχή με θέα. Τιμή 200.000 EURO.
16. ΤΣΑΪΡΙ: Μονοκατοικίες υπό κατασκευή συνολικά 130 τ.μ. με οικόπεδο 1.000 τ.μ. Τιμή σε μπετά 140.000 EURO.
17. ΠΑΣΤΙΔΑ: Εξοχικές διώροφες μονοκατοικίες 125 τ.μ., 3 υπνοδωματίων, σε οικόπεδο 250 τ.μ. περιφραγμένο με τοιχία, και θέση parking. Υπό κατασκευή, παραδίδονται τελειωμένες πλην ξυλουργικών. Τιμή 160.000 EURO
18. ΠΑΣΤΙΔΑ: Εξοχικές διώροφες μονοκατοικίες 125 τ.μ., 3 υπνοδωματίων, με επιπλέον δόμηση 75 τ.μ., σε οικόπεδο 400 τ.μ. Περιφραγμένο με-τοιχία και θέση parking. Υπό κατασκευή, παραδίδονται τελειωμένες, πλην ξυλουργικών. Τιμή 195.000 EURO.

ΠΩΛΟΥΝΤΑΙ ΚΑΤΑΣΤΗΜΑΤΑ
19. 7 ΒΑΓΙΕΣ: Για επαγγελματική στέγη, επί της πλατείας, πωλείται διώροφη μονοκατοικία με επιπλέον 18 τ.μ. σκάλινος χώρος. Ιδανική για τεχνικό Γραφείο, Ιατρείο, Λογοτήχνο κ.λπ. Τιμή 250.000 EURO.
20. ΚΑΜΕΙΡΟΥ: Κατάστημα 42 τ.μ. πωλείται ως έχει έως και κτισματα. Τιμή 80.000 EURO.
21. ΚΑΜΕΙΡΟΥ: Κατάστημα 60 τ.μ. μισθωμένο προς 350 euro, κατάλληλο για εισόδημα. Τιμή 90.000 EURO.

ΠΩΛΟΥΝΤΑΙ ΕΞΟΠΛΙΣΜΕΝΕΣ ΕΠΙΧΕΙΡΗΣΕΙΣ
22. ΜΑΝΔΗΛΑΡΑ: Στον πεζόδρομο, Γυράδικο, άρτια εξοπλισμένη επιφερδής επιχείρηση με βοηθητικούς χώρους, και παρασκευαστήριο. Δίδεται με νέο 12ετές συμβόλαιο. Ενοίκιο 865 ευρώ και τιμή επιχείρησης 65.000 EURO.
23. ΠΕΥΚΟΙ : Πωλείται επιχείρηση fast food - γυράδικο 50 τ.μ. πλήρως εξοπλισμένη, με μεγάλη αυλή με τραπεζοκαθίσματα στην πλατεία Λοθάρικα Πεύκων. Τιμή 25.000 EURO – Μίσθωμα 600 EURO - Με νέο 12ετές συμβόλαιο
24. ΠΑΛΙΑ ΠΟΛΗ : Πωλείται επιχείρηση 15 τ.μ – τιμή : 65.000 EURO, - σε πολύ εμπορικό πόστο – νέο 12ετές συμβόλαιο.

ΠΩΛΟΥΝΤΑΙ ΚΤΗΜΑΤΑ – ΟΙΚΟΠΕΔΑ
25. ΜΑΡΙΤΣΑ: (ενδιάμεσα Μαριτσά και παλιό αεροδρόμιο) οικόπεδο 12.500 τ.μ. επί του δρόμου κοντά στο εκκλησάκι Αγίου Γεωργίου. Τιμή 370.000 EURO
26. ΚΟΣΚΙΝΟΥ: Γειτονικά οικόπεδα 1.000 τ.μ. με κάλυψη για μονοκατοικία με 100 τ.μ. ισόγειο και 100 τ.μ. υπόγειο, πλεον ημιυπαίθριων και γκαράζ. Τιμή 100.000 EURO συμπεριλαμβανομένων εξόδων άδειας οικοδομής.
27. ΤΣΑΪΡΙ: Οικόπεδο 4.000 τ.μ. με διώροφο κτίσμα, αποτελούμενο από ισόγειο διαμέρισμα 135 τ.μ. και διαμέρισμα 1ου ορόφου 120 τ.μ. με μεγάλες βεράντες και υπόγειο 70 τ.μ. Πωλείται ως έχει έως και κτισματα. Τιμή 250.000 EURO.
28. ΤΣΑΪΡΙ: 200 μ. από την Λεωφόρο Ρόδου Λίνδου. Οικόπεδο 4.850 τ.μ. συνολικής κάλυψης για βιοτεχνικό κτίριο 4.500 τ.μ. σε τρεις ορόφους, πλέον υπογείου. Τιμή 220.000 EURO.
29. ΚΑΒΟΥΡΑΚΙΑ: Οικόπεδο Αμφιθεατρικό 7 στρέμματα κοντά στην θάλασσα.
30. ΕΙΑ:Οικόπεδο 160 τ.μ. με δόμηση για τριώροφη μεζονέτα συνολικά 195 τ.μ. και κήπο. Τιμή 60.000 EURO.
31. ΤΡΙΑΝΤΑ : Προνομιακό οικόπεδο 1.030 τ.μ. εντός σχεδίου, επί της συμβολής ασφαλτοστρωμένων οδών, ιδανικό για ανέγερση διώροφης μονοκατοικίας, συνολικής επιφάνειας 133 τ.μ. εκτός υπογείου και σοφίτας. Τιμή 145.000 EURO.
32. ΣΟΡΩΝΗ : Οικόπεδο 509 τ.μ. εντός οικισμού με δόμηση 430 τ.μ. 300 μέτρα από το Δημαρχείο, και 100 μέτρα από τον ασφαλτοστρωμένο δρόμο προς την παραλία. Τιμή 35.000 EURO.
33. ΑΦΑΝΤΟΥ : Οικόπεδο 780 τ.μ. εντός οικισμού επί δημοτικής οδού εφαπτόμενο, με δόμηση 370 τ.μ. Τιμή 60.000 EURO.
34. ΔΑΜΑΤΡΙΑ: Οικόπεδο 4.000 τ.μ. Τιμή 88.000 EURO.
35. ΔΑΜΑΤΡΙΑ: Προνομιακό οικόπεδο 4.000 τ.μ. Τιμή 103.000 EURO.
36. ΕΠΙ ΤΗΣ ΛΕΩΦ. ΡΟΔΟΥ - ΚΑΛΛΙΘΕΩΝ : Προνομιούχο οικόπεδο 825 τ.μ με άδεια οικοδομής 108 τ.μ κύριας χρήσης – τιμή: 120.000 EURO.
37. ΡΟΔΟΥ-ΛΙΝΔΟΥ: Οικόπεδο εφαπτόμενο επί της οδού, 4.000 τ.μ. Με την άδεια οικοδομής για καταστήματα με υπόγειο 400 τ.μ., ισόγειο 400 τ.μ. και όροφο 300 τ.μ. Τιμή 330.000 ευρώ.
38. ΡΟΔΟΥ-ΛΙΝΔΟΥ: Οικόπεδο 3.400 τ.μ. εφαπτόμενο επί της οδού, με πρόσωπο 107 τ.μ. Με δόμηση για κατάστημα συνολικά 417 τ.μ. (υπόγειο 139 τ.μ., ισόγειο 139 τ.μ. και όροφο 139 τ.μ. και δόμηση για βιοτεχνική χρήση συνολικά 712 τ.μ. (υπόγειο 178 τ.μ. ισόγειο 178 τ.μ. Α' όροφο 178 τ.μ. και Β' όροφο 178 τ.μ. Τιμή 350.000 ευρώ.
39. ΨΙΝΘΟΣ : Κτήμα 8 στρ.- 7 χιλιόμετρα από το χωριό - τιμή: 25.000 EURO.
40. ΠΕΤΑΛΟΥΔΕΣ: 6.100 τμ. με θέα βουνό και θάλασσα-Τιμή 100.000 EURO.
41. ΚΡΗΤΗΝΙΑ: Οικόπεδο 1.400 τ.μ., εντός οικισμου. Αρτιο και οικοδομήσιμο, με δόμηση 400 τ.μ. Τιμή 35.000 EURO.
42. ΚΡΗΤΗΝΙΑ: Εκταση, εφαπτόμενη επί της λεωφόρου, 6.450 τ.μ. Τιμή 60.000 EURO.
43. ΠΑΣΤΙΔΑ : Πρόποδες Φιλερήμου 2.030 τ.μ. εντός ζώνης

ΒΙΟΤΕΧΝΙΚΟΙ ΧΩΡΟΙ – ΑΠΟΘΗΚΕΣ
44. ΑΝΑΛΗΨΗ: Πωλείται πάνω στον κεντρικό δρόμο, πολυτελής υπόγειος χώρος 160 τ.μ. μισθωμένος προς 485 ευρώ μηνιαίως. Με 2 w.c. κατάλληλος για όλες τις χρήσεις. Ιδανικός για τεχνικό γραφείο, Λογιστήριο, Βιοτεχνία, Γυμναστήριο κ.λπ. Αρχική τιμή 100.000 EURO. Δεκτές και λοιπές λογικές προτάσεις.
45. ΑΣΓΟΥΡΟΥ: Αποθήκη 400 τ.μ. απαπερατωμένη πάνω στον δρόμο, εύκολη πρόσβαση για κάθε τύπο οχήματος με άνεση χώρου και μεγάλη αυλή. Τιμή 352.000 EURO.
46. ΡΟΔΟΥ ΛΙΝΔΟΥ: Απέναντι από Βασιλόπουλο, κατάστημα απαπερατωμένο, βιοτεχνικός χώρος 60 τ.μ – τιμή: 65.000 EURO.

● ΖΗΤΟΥΝΤΑΙ ΓΙΑ ΑΓΟΡΑ ●
ΜΕΤΑΧΕΙΡΙΣΜΕΝΑ ΔΙΑΜΕΡΙΣΜΑΤΑ

ΑΕ0101

ενοικιασεις

συνέχεια από την προηγούμενη

ΕΝΟΙΚΙΑΖΕΤΑΙ γκαρσονιέρα επιπλωμένη στην περιοχή Αγ. Φραγκίσκου και κοντά στο Πανεπιστήμιο. Πληρ. τηλ. 2241064142, 6938370158 MZT030403

ΕΝΟΙΚΙΑΖΕΤΑΙ δυάρι ρετιρέ 2ου ορόφου πολυτελούς κατασκευής, διαμπερές, με τζάκι, διπλά τζάμια, ηλιακό θερμοσίφωνο, νυχτερινό ρεύμα, με μεγάλες βεράντες και υπέροχη θέα, σε κεντρικό δρόμο, επί της Απ. Παύλου Ανάληψη. Πληρ. τηλ. 2241065430, 6936359775 MZT040418

ΕΝΟΙΚΙΑΖΕΤΑΙ διαμέρισμα επιπλωμένο, δύο δωματίων (κρεβατοκάμαρα, καθιστικό-κουζίνα), πλήρως εξοπλισμένο (ηλεκτρική κουζίνα, ψυγείο, πλυντήριο ρούχων, τηλεόραση) στον α' όροφο. Κων/νου Τσαλδάρη 2Δ (απέναντι από Κωτσόβολο), κιν. 6948482817, 2241021231 MZT040410

ΕΝΟΙΚΙΑΖΕΤΑΙ οροφοδιαμέρισμα διαμπερές στην Τσαλδάρη (Ανάληψη) με τρία υπνοδωμάτια (δύο μεγάλα-ένα μικρό), σαλόνι, κουζίνα εντοιχισμένη (ψυγείο πλυντήριο), ηλιακό θερμοσίφωνο, μπάνιο και W.C. Μεγάλα μπαλκόνια με θέα. Τιμή 480 ευρώ. Πληρ. τηλ. 6944465894 MZT040408

ΕΝΟΙΚΙΑΖΕΤΑΙ στην Παλιά Πόλη Ικάρου 25ης 1ος όροφος, διαράκι **διαμέρισμα** πλήρως επιπλωμένο, ένα υπνοδωμάτιο, χωλ, κουζίνα και λουτροκαμπινέ. Πληρ. τηλ. 6974500202 MZT040411



ΚΤΗΜΑΤΟΜΕΣΙΤΙΚΟ ΓΡΑΦΕΙΟ

ΑΙΓΑΙΟΚΤΗΜΑΤΙΚΗ

ΕΠΙΛΕΓΜΕΝΕΣ ΠΡΟΤΑΣΕΙΣ ΑΚΙΝΗΤΩΝ

- 44 τ.μ. διαμ/σμα καινουργιο (α' ορ.) Ιαλυσό, 85.000€
- 46 τ.μ. διαμ/σμα (υπ. με αυλή) Υψηλάντου, 50.000
- 60 τ.μ. διαμ/σμα καινουργιο (β' ορ.) Ιαλυσό, 100.000€
- 82 τ.μ. διαμ/σμα καινουργιο (ημ.υπ.) Αραπάκι, 132.000€
- 82 τ.μ. μετ/νο διαμ/σμα Ακαδημία, 100.000€
- 86 τ.μ. καινούργιο διαμ/σμα στην Ιαλυσό, 155.000€
- 87 τ.μ. καινούργιο διαμ/σμα στους Τρεις, 166.000€
- 89 τ.μ. καινουργιο (α' ορ.) διαμ/σμα στο Μηδεια, 185.000€
- 97 τ.μ. μετ/νο διαμ/σμα συν 88 τ.μ. απ/κη Κένεντυ (απ/στη θέα), 250.000€
- 100 τ.μ. καινουργιο ορ/σμα Καρακόντερο, 210.000€
- 102 τ.μ. καινούργιο με γκαράζ (Μίρα Μάρε), 190.000€
- 110 τ.μ. μετ/σμένο διαμ/σμα Ιαλυσό, 120.000€
- 115 τ.μ. καινουργιο διαμ/σμα Καρακόντερο, 220.000€
- 118 τ.μ. καινουργιο διαμ/σμα Μ. Πετρίδη, 215.000€
- 120 τ.μ. καινουργιο διαμ/σμα στους Τρεις, 229.000€
- 125 τ.μ. καινουργιο διαμ/σμα Καρακόντερο, 240.000€
- 125 τ.μ. μετ/σμένο διαμ/σμα (β' ορ.) Ανάληψη, 190.000€
- 176 τ.μ. μετ/σμένο ρετιρέ διαμ/σμα Ακαδημία, 350.000€
- 185 τ.μ. μετ/νο λουξ ρετιρέ διαμ/σμα στην Μαρ. Πετρίδη, 300.000€
- 100 τ.μ. μεζονέτα σε μπετά Φαληράκι 75.000€
- 130 τ.μ. μονοκατοικία σε μπετά Παστίδα σε 240 τ.μ. οικ/δο 115.000€
- 130 τ.μ. καινούργια μεζ/τα Παστίδα, 180.000€
- 142 τ.μ. μετ/νη μονοκία στο Νιοχώρι (εξτρα δόμηση), 150.000€
- 157 τ.μ. καινούργια μεζ/τα Ροδίνι, 230.000€
- 200 τ.μ. μονοκατοικία σε μπετά Ασγούρου 1 στρ., 170.000€
- 23 τ.μ. κατάστημα (μισθωμένο) Μανδράκι 150.000€
- 45 τ.μ. γραφείο (καθ. επ/νεια) Αμμοχώστου 112.000€
- 345 τ.μ. οικόπεδο Συν/σμός ΑΥΤΟΣΤΕΓΑΣΗ, 140.000€
- 2 στρ. κοντά στη θάλασσα οικ/δο (εντός οικισμού) ΜΑΗ Φάνες 160.000€
- 300 τ.μ. οικόπεδο Σορωνή 30.000€

ΕΚΤΟΣ ΑΥΤΩΝ ΤΩΝ ΑΚΙΝΗΤΩΝ ΔΙΑΘΕΤΟΥΜΕ ΜΕΓΑΛΗ ΠΟΙΚΙΛΙΑ ΣΕ ΔΙΑΜ/ΤΑ (ΜΕΤ/ΝΑ-ΚΑΙΝΟΥΡΓΙΑ) ΣΤΙΣ ΚΑΛΥΤΕΡΕΣ ΤΙΜΕΣ ΤΗΣ ΑΓΟΡΑΣ-ΟΙΚ/ΔΑ ΚΑΙ ΕΝΟΙΚΙΑΣΕΙΣ ΑΚΙΝΗΤΩΝ - ΑΝΤΙΠΑΡΟΧΕΣ

ΡΕΝΑ ΒΑΖΟΥΚΟΥ ΚΑΙ ΣΥΝΕΡΓΑΤΕΣ

(ΜΕΣΙΤΗΣ ΑΣΤΙΚΩΝ ΣΥΜΒΑΣΕΩΝ)

ΔΙΕΥΘ. ΓΡΑΦΕΙΟΥ ΔΗΜ. ΘΕΟΔΩΡΑΚΗ 3

10-1 το πρωί καθημερινά και 6.30-9 απ/μα

Τηλ. (22410) 22943-28838 FAX: 28838, κιν. 6945466773

email.vazoukou@acn.gr

ΧΠ851

ΜΗΝΙΑΙΑ ΕΝΟΙΚΙΑΣΗ ΔΩΜΑΤΙΩΝ ΣΕ ΞΕΝΟΔΟΧΕΙΟ

Το ξενοδοχείο **ΝΟΥΦΑΡΑ** που βρίσκεται στο **κέντρο της πόλεως Ρόδου (2 λεπτά από Ακαδημία και 10 λεπτά απόσταση με τα πόδια από το Παν/μιο Αιγαίου) επί της Γρ. Λαμπράκη 35,** ενοικιάζει δωμάτια σε φοιτητές και σε οποιονδήποτε άλλο ενδιαφερόμενο.

Το δωμάτιο διαθέτει:

1) ατομικό μπάνιο
2) τηλέφωνο απ' ευθείας
3) ραδιόφωνο
4) τηλεόραση
5) ψυγείο
6) ηλεκτρική θέρμανση
7) ζεστό νερό όλη την ημέρα
8) κοινόχρηστο χώρο για επιτραπέζια παιχνίδια
9) εβδομαδιαίος καθαρισμός δωματίου και
10) διάθεση ιματισμού (σεντόνια, κουβέρτες)

Από 180 ευρώ/μήνα το μονόκλινο

Πληρ. τηλ. 2241024545

ΜΑΤ972

ΠΩΛΟΥΝΤΑΙ

ΣΤΗΝ ΙΑΛΥΣΟ περιοχή Σωτήρος

α) ΜΕΖΟΝΕΤΕΣ με υπόγειο σε οικόπεδο 900 τ.μ. εκάστη από ιδιοκτήτη

β) ΚΑΤΑΣΤΗΜΑ 600 τ.μ. επί της Λίνδου.

Πληρ. τηλ. 2241039212, 6936795999, κ. Λευτέρη Αρχ/των Σταυράς Σταμάτιος

ΜΑΤ8077

ΕΥΡΩΠΑΪΚΗ ΕΠΕΝΔΥΤΙΚΗ ΘΕΟΦΙΛΟΣ ΚΛΩΝΑΡΗΣ

ΠΩΛΟΥΝΤΑΙ ΕΠΙΧΕΙΡΗΣΕΙΣ

α) εστιατορίου πολυτελείας στην Παλιά Πόλη λόγω αναχώρησης σε λογική τιμή με πλήρη εξοπλισμό

β) Νυχτερινού κέντρου (ρεμπετάδικο) με σταθερή πελατεία πλήρως εξοπλισμένο

γ) βρεφικού - παιδικού ρουχισμού στο Μανδράκι σε τιμή ευκαιρίας

δ) Μπαρ στην Ιαλυσό κοντά στην παραλία με πλήρη εξοπλισμό.

Πληρ. κο Θεόφιλο τηλ. 2241039300-6977582152

ΜΑΤ1378(Γ)

Γνωρίστε από κοντά τις υπηρεσίες μας ... ΣΑΒΒΑΪΔΗΣ & Συνεργάτες

- Είστε ιδιοκτήτης ακινήτων σε ένα από τα χωριά του νησιού;
- Θα θέλατε να βρείτε αγοραστή για το οικόπεδο σας;
- Θεωρείτε ότι η πώληση της μονοκατοικίας σας είναι δύσκολη υπόθεση;
- Σκέφτεστε την ανταλλαγή του διαμερίσματος στην πόλη με την μεζονέτα στα προάστια;

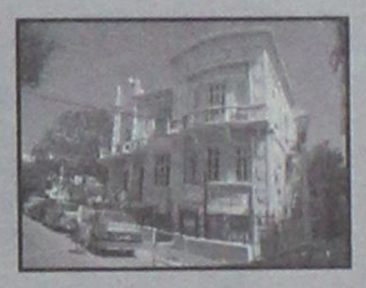

Λαμπράκη 14, 85100, Ρόδος

Εμεις έχουμε την λύση ... γιατί έχουμε τους αγοραστές!

Η **ΣΑΒΒΑΪΔΗΣ & Συνεργάτες** είναι σήμερα η **μεγαλύτερη** και **πλέον οργανωμένη** κτηματομεσιτική εταιρεία στα Δωδεκάνησα. Τα μεγέθη μιλούν από μόνα τους. Τρία καταστήματα στα κεντρικότερα σημεία του νησιού με συνολικό εμβαδόν πάνω από 300 τ.μ. **Νέο γραφείο** στο κέντρο της Αθήνας μέσω της συμμετοχής μας στην PropertyGreece ΕΛΛΗΝΙΚΑ ΑΚΙΝΗΤΑ. Άρτια εκπαιδευμένο προσωπικό. Λίστα 4,500 εγγεγραμμένων ενδιαφερόμενων αγοραστών από το εξωτερικό. Η ιστοσελίδα μας **www.savvaidis.gr** με πανω από 200,000 επισκέψεις ετησίως είναι μια από τις **πλέον δημοφιλείς** στην Ελλάδα.

... Τα ακίνητα της Ρόδου στις αγορές του κόσμου!

- Κορυφαίο εργαλείο προώθησης είναι η συμμετοχή μας στις διεθνείς εκθέσεις ακινήτων.
- Φέτος για πρώτη φορά, πραγματοποίησαμε με μεγάλη επιτυχία εταιρική εκδήλωση στην Κεντρική Αγγλία, στο πολυτελές Golf Resort De Vere The Belfry, Birmingham στις 25-26 Φεβρουαρίου 2006.
- Στις 7-8-9 Απριλίου 2006 θα λάβουμε μέρος με κεντρικό περίπτερο στην μεγαλύτερη έκθεση ακινήτων της Ευρώπης A Place in the Sun Live,. Excel, Λονδίνο την οποία και αναμένεται να επισκεφθούν 25,000 άτομα.

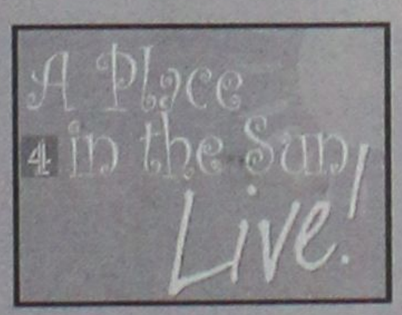











Δώστε στα ακίνητα σας την προβολή που τους αξίζει !

Για μια λεπτομερή παρουσίαση των υπηρεσίων μας καλέστε σήμερα στα τηλέφωνα : **22410-26281 22410-70017** και **22410-75100.**

SAVVAIDIS & Associates
Real Estate Agents & Consultants

ΧΠ659

www.savvaidis.gr

Μεσιτικά Γραφεία ΣΑΒΒΑΪΔΗΣ & Συνεργάτες

ΡΟΔΟΣ : Λαμπράκη 14 – ΠΑΛΙΑ ΠΟΛΗ : Σωκράτους 79 – ΛΙΝΔΟΣ 2 χλμ Λίνδος Πεύκοι, ΑΘΗΝΑ: Βασ. Σοφίας 33, Κολωνάκι

ενοικιασεις

συνέχεια από την προηγούμενη

ΕΝΟΙΚΙΑΖΕΤΑΙ διαμέρισμα στην Ανάληψη πλήρως επιπλωμένο, 3 υπνοδωμάτια και λοιπούς βοηθητικούς χώρους. Πληρ. τηλ. 6944281284 MZT040412

ΕΝΟΙΚΙΑΖΕΤΑΙ νεόκτιστο διαμέρισμα επί της οδού Σάββα Διάκου 3. Πληρ. τηλ. 2241075681, 6972090950 MZT040432

ΕΝΟΙΚΙΑΖΟΝΤΑΙ: α) Γκαρσονιέρα δίχωρη, πλήρως επιπλωμένη, επί της Αλεξ. Διάκου 7 στο κέντρο της πόλης, απέναντι από το κατ/μα HONDOS CENTER. **β) Γκαρσονιέρα** ανεξάρτητη, επιπλωμένη, με air condition, επί της Δαιδάλου 17 στο κέντρο της Κρεμαστής. Πληρ. τηλ. 2241021335, 6948492288 MXP13551



ΚΤΗΜΑΤΟΜΕΣΙΤΙΚΟ ΓΡΑΦΕΙΟ

ΔΩΔΕΚΑΝΗΣΙΑΚΗ ΚΤΗΜΑΤΙΚΗ

ΠΑΠΟΥΤΣΗΣ ΚΩΝ/ΝΟΣ

ΠΩΛΗΣΕΙΣ

1. **Γκαρσονιέρα** 45 τ.μ. 2ου ορόφου στην Ιαλυσό. Τιμή: 50.000€
2. **Διαμέρισμα** 73 τ.μ. ημιυπόγειο στην Ανάληψη (ημιτελές). Τιμή 50.000€
3. **Διαμέρισμα** 80 τ.μ. υπόγειο με αυλή στην Ανάληψη (πολύ καλή κατάσταση). Τιμή 108.000€
4. **Διαμέρισμα** 83 τ.μ. ισόγειο στην Αγία Αναστασία. Τιμή 85.000 €
5. **Διαμέρισμα** 83 τ.μ. ισόγειο με αυλή στην οδό Κέννεντυ. Τιμή:120.000€
6. **Διαμέρισμα** 98 τ.μ. 2ου ορόφου στην Αγ. Αναστασία. Τιμή 120.000 €
7. **Διαμέρισμα** 84 τ.μ. ημιυπόγειο με αυλή στην Ιξιά. Τιμή 110.000 €
8. **Διαμέρισμα** 115 τ.μ. 2ου ορόφου στην Ιξιά. Τιμή 115.000 €
9. **Μεζονέτα** 105 τ.μ. διώροφη στα Κοσκινού (ημιτελής). Τιμή:130.000 €
10. **Μεζονέτα** 143 τ.μ. διώροφη σε οικόπεδο 500 τ.μ. στα Κοσκινού. Τιμή 140.000 € (μπετά)
11. **Μεζονέτα** 157 τ.μ. διώροφη με αυλή στα Κοσκινού. Τιμή:235.000€
12. **Μεζονέτα** 150 τ.μ. διώροφη σε οικόπεδο 1.000 τ.μ. στην Ιαλυσό. Τιμή 160.000 € (μπετά)
13. **Μεζονέτα** 120 τ.μ. σε οικόπεδο 1.800 τ.μ. στην Ψίνθο. Τιμή 60.000 €
14. **Επιχείρηση** μπαρ 165 τ.μ. με πλήρη εξοπλισμό και συστήματα εξαερισμού και θέρμανσης στο Νιοχώρι. Τιμή 80.000€
15. **Ξενοδοχείο** 1.145 τ.μ. τριώροφο με 24 studios επιπλωμένα εντός πόλεως. Τιμή: 950.000 €
16. **Οικόπεδο** 825 τ.μ. με άδεια οικοδομής 160 τ.μ. στις Καλυθιές. Τιμή:120.000€
17. **Οικόπεδο** 1.000 τ.μ. εντός σχεδίου Ιαλυσού. Τιμή: 150.000 €

ΜΙΣΘΩΣΕΙΣ

1. **Διαμέρισμα** 115 τ.μ. με 60 τ.μ. βεράντα, γ' ορόφου, στον Αγ. Γεώργιο (πλήρως ανακαινισμένο) Μίσθωση 550 €
2. **Κατάστημα** 112 τ.μ. με αυλή 400 τ.μ.κατάλληλο για εστιατόριο στην Ιξιά.

ΠΩΛΗΣΕΙΣ ΑΚΙΝΗΤΩΝ - ΟΙΚΟΠΕΔΩΝ- ΜΙΣΘΩΣΕΙΣ ΑΚΙΝΗΤΩΝ

ΩΡΕΣ ΓΡΑΦΕΙΟΥ 09.00-14.00 π.μ. και 17.00-21.00 μ.μ.

ΕΘΝΙΚΗΣ ΑΝΤΙΣΤΑΣΗΣ 45- 1ος ΟΡΟΦΟΣ • ΤΗΛ. - ΦΑΞ 2241025480 κιν. 6932469420 • e-mail: papoutsisk@in.gr

ΧΤΣ673

ΟΙΚΟΠΕΔΑ ΤΡΕΙΣ

Α. Οικόπεδο των **2.000 τ.μ.** σε φανταστική περιοχή με άδεια οικοδομής **280 τ.μ.** (υπόγειο, ισόγειο, 1ος όροφος), επί του οικοπέδου υπάρχει γεώτρηση, σε ήσυχο δρόμο, **164.000 ευρώ**

Β. Καταπληκτικό οικόπεδο των **4.000 τ.μ.** ιδανικό για κατοικίες, διαμπερές, σε ήσυχο δρόμο, **284.000 ευρώ**. Υψηλές αποδόσεις στους επενδυτές.

Πληρ. Landscope - Κτηματομεσιτική

Τηλ. 22410-28629/6976872626/6972257246

ΜΧΚΤΗ018

ΟΙΚΟΔΟΜΗ ΡΟΔΟΥ

ΤΕΧΝΙΚΗ-ΚΑΤΑΣΚΕΥΑΣΤΙΚΗ ΕΤΑΙΡΕΙΑ

ΠΩΛΟΥΝΤΑΙ

1) **Αποθήκες, διαμερίσματα και οροφοδιαμερίσματα** στην περιοχή Καναμάτ (Καρακόνερο) διαφόρων μεγεθών (σε συγκρότημα 2 πολυκατοικιών).

2) **Μονοκατοικίες** στο Κιοτάρι Ασκληπειού (στο κύμα) 120 τ.μ. σε κτήμα 1.300 τ.μ. εκάστη.

Δεκτά δάνεια και ευκολίες πληρωμής

έχουμε τις καλύτερες τιμές της αγοράς.

ΜΑΝΟΛΗΣ ΣΠΥΡΙΔΗΣ

ΟΙΚΟΔΟΜΗ ΡΟΔΟΥ **ΚΩΣΤΑΣ ΚΩΝΣΤΑΝΤΙΝΙΔΗΣ**

Πολιτικός Μηχανικός Δ. Π.Θ.

Καμύνδου 4- Ρόδος-85100 Τηλ.: 22410/60460- 2 Fax: 22410/60463

εργολάβος(Κιν:693 6660460) (ΚΙΝ.: 6978.110.000)

ΕΜΠ00026

ΕΣΤΙΑ

ΚΤΗΜΑΤΟΜΕΣΙΤΙΚΟ ΓΡΑΦΕΙΟ

ΚΑΜΠΟΥΡΗΣ ΣΚ. ΕΜΜΑΝΟΥΗΛ

ΠΩΛΟΥΝΤΑΙ

1. Διαμερίσματα:
α) 81 τ.μ. στο κέντρο της πόλης, ισόγειο με δυνατότητα πολλαπλών χρήσεων και με θέση parking
β) 88 τ.μ. ρετιρέ στην Διον. Σολωμού
γ) 100 τ.μ. λουξ κατασκευής στην Ανάληψη
δ) 135 τ.μ. ρετιρέ λουξ κατασκευή, στην Ανάληψη
ε) 65 τ.μ. λουξ κατασκευή στο Ροδίνι
στ) 120 τ.μ. λουξ κατασκευή στο Ροδίνι
ζ) 80 τ.μ λουξ κατασκευή στο Ροδίνι
η) 100 τ.μ. λουξ κατασκευή στο Ροδίνι

2. Μονοκατοικίες:
α) 200 τ.μ. ανεξάρτητες με αυλή 1.000 τ.μ. στα Κοσκινού
β) 110 τ.μ.-150 τ.μ.-200 τ.μ. με οικόπεδο 400 τ.μ. και ατομική πισίνα, στα Μαριτσά

3. Οικόπεδα:
α) 1000 τ.μ. και 2600 τ.μ. στα Κοσκινού
β) 4.000 τ.μ. και 8.000 τ.μ. στην Λεωφ. Ρόδου-Λίνδου
γ) 1850 τ.μ. σστην Παστίδα εντός οικισμού

4. Καταστήματα:
α) 70 τ.μ. στην Ανάληψη

ΣΤΕΦ. ΚΑΖΟΥΛΗ 74 - ΡΟΔΟΣ

ΤΗΛ. 2241024858, 6942841691

ΑΕ691

Mediterranean

Real Estate Agency

Κτηματομεσιτικό γραφείο

ΗΡΑΚΛΗΣ Δ.ΧΟΡΟΖΙΔΗΣ

Σύμβουλοι και φίλοι για μια ζωή!



Μεσίτης & Σύμβουλος επενδύσεων Ακίνητης Περιουσίας

www.dodecaneserealestate.com

ΠΩΛΗΣΕΙΣ - ΜΙΣΘΩΣΕΙΣ ΑΚΙΝΗΤΩΝ

Πωλήσεις Μονοκατοικιών- Μεζονέτων

-**Ιαλυσός.** Μεζονέτα διώροφη 124 τμ. 3 υπνοδωματίων, 2 μπάνια με κλιματισμό και ηλιακό σε κεντρικό σημείο της Ιαλυσού.
-**Κανδυλί.** Μεζονέτα 3 επιπέδων, συνολικής επιφάνειας 270 τμ. στα σοβατίσματα. Εκταση 1,470 τμ.
-**Κανδυλί.** Οικοδομή 205 τ.μ. με το υπόγειο σε οικόπεδο 2500 στρεμ. στα μπετά ή τελειωμένη
-**Κρεμαστή.** Μονοκατοικία 100 τμ σε οικόπεδο 132 τμ, 3 υπ/δ, πλήρως ανακαινισμένη, σε κεντρικό σημείο, με υπόλοιπο δόμησης (αέρας).
-**Παστίδα.** Ανεξάρτητες μεζονέτες λουξ κατασκευης. 150 τμ. σε οικόπεδα των 340 τμ. Παραδίδονται στα μπετά και τελειωμένες.
-**Παστίδα.** Υπερπολυτελής 2όροφη μονοκατοικία 482τμ σε οικόπεδο 4.200τμ, ιδιαίτερου αρχιτεκτονικού σχεδιασμού, με 4 υπ/δ, σαλόνι, κουζίνα υψηλής αισθητικής, 4 μπάνια, αποθήκη, κεντρικό σύστημα κλιματισμού ψύξης-θέρμανσης, διαμορφωμένο και διεντορυπτεμένο εξωτερικό χώρο, μεγάλες βεράντες απέραντη θέα.
-**Παστίδα.** Μονοκατοικία 3 υπ/δ, συνολικής επιφάνειας 103 τμ. σε οικόπεδο 2.000 τμ.
-**Δαματριά.** Νεόδμητη μεζονέτα 100τμ.διαμορφωμένη σε 3 διαφορετικά επίπεδα με απέραντη θέα.
-**Κοσκινού.** Μεζονέτες 240 τμ. στα μπετά ή τελειωμένες σε οικόπεδο 1000 τμ.
-**Αφάντου.** Μεζονέτα υπερπολυτελούς κατασκευής 230τμ με 70τμ βεράντες, 4υπ/δ, 3 μπάνια.
-**Αφάντου.** Μεζονέτα υπερπολυτελούς κατασκευής 211 τμ με 50τμ βεράντες, 3 υπ/δ, 3 μπάνια.
-**Αφάντου.** Μονοκατοικία 75 τμ, με 2 υπ/δ, και ενιαίο χώρο κουζίνας-καθιστικού με τζάκι.Διαμορφωμένοι εξωτερικοί χώροι 600 τμ , 300 μ από την θάλασσα.
-**Καλάθος.** Νεόδμητες μεζονέτες 107 τμ η κάθε μία, ιδιαίτερης αισθητικής πλήρως εξοπλισμένες με ή χωρίς πισίνα, κήπο, πάρκιν, μεγάλες βεράντες, 380 μ από τη θάλασσα.
-**Αρχάγγελος.** Μεζονέτες 106 τμ η κάθε μία, στα μπετά, σε ήρεμη περιοχή, με απεριόριστη θέα.
-**Μαλώνα.** Ημιτελής μονοκατοικία 105 τμ.με υπόγειο 60 τμ, σε καλή περιοχή του χωριού.
-**Κάλαθος.** Μεζονέτα 100 τμ, σε οικόπεδο 1.300 τμ. πλήρως εξοπλισμένη και επιπλωμένη, με πισίνα και απεριόριστη θέα στη θάλασσα.
-**Λάρδος.** Δυο ανεξάρτητες κατοικίες συνολικής επιφάνειας 350 τμ, με διαρρύθμιση κατάλληλη και για ενοικιαζόμενα στούντιος
-**Πεύκοι.** Ψάλτος. Ζήρος ακίνητο συνολικής επιφάνειας 210 τμ σε έκταση 2000 τμ, αποτελούμενο από 7 studios, με δυνατότητα δημιουργίας 2 οροφοδιαμερισμάτων 120 τμ ισόγειο και 90 α' όροφος.
-**Γεννάδι.** Μεζονέτες 117 τμ με διαμορφωμένους εξωτερικούς χώρους (πισίνα, χώρο αθλοπαιδιών, κάσκι, πάρκιν) με θέα τη θάλασσα.

Πωλήσεις Διαμερισμάτων

-**Ρόδος.** Κων.Υδραίου νεόδμητο διαμέρισμα 100τμ 2 υπ/δ.
-**Ρόδος.** Ανάληψη,3 επιπλωμένες γκαρσονιέρες πολυτελούς κατασκευής.
-**Ρόδος.** Στο κέντρο της πόλης επί της Διλιμπεράκη πωλείται διαμέρισμα 90 τμ, β ορόφου, ανακαινισμένο.
-**Ιαλυσός.** Οδός Σωτήρος διαμέρισμα 115 τμ 2ου ορόφου, 3 υπ/δ, μεγάλο σαλόνι, κουζίνα, μικρή αποθήκη, θερμοπομπούς.
- **Ιαλυσός.** Μεταχειρισμένα διαμερίσματα και γκαρσονιέρες , λεωφ. Ηρακλειδών (πλησίον Ξεν.Φιλέρημος)
-**Παραδείσι.** Νεόδμητο οικοδόμημα, αποτελούμενο από 4 γκαρσονιέρες 56 τμ η κάθε μία, πλήρως εξοπλισμένες.
-**Αφάντου.** Σε κεντρικό σημείο, διαμέρισμα 2ου ορόφου 75 τμ σε νεόδμητη πολυκατοικία,2 υπ/δ,σαλοτραπεζαρία,κουζίνα,μπάνιο.
-**Αφάντου.** Νεόδμητα διαμερίσματα 83 τμ. υπερυψωμένου ισογείου, 2 υπ/δ, παραδίδονται με ξυλεία και κεντρική θέρμανση.

Πωλήσεις Ξενοδοχειακών μονάδων

-**Αφάντου.** Σε ύψωμα με πανοραμική θέα, πωλείται ξενοδοχειακή μονάδα που αποτελείται από: 1) 37 δωμάτια (80 κλίνες). 2) 12 δωμάτια ημιτελή (24 κλίνες). 3) Δόμηση για επιπλέον 22 δωμάτια (44 κλίνες). Σύνολο 148 κλίνες. 4) Πισίνα, σνακ μπαρ, εστιατόριο.
-**Πεύκοι.** Συγκρότημα 3 ορόφων, συνολικής επιφάνειας 565 τμ σε οικόπεδο 4.250 τμ. 22 Studios επιπλωμένα, στο roof garden με πανοραμική θέα στη θάλασσα, δυνατότητα δημιουργίας εστιατορίου. Ακίνητο μεγάλης προβολής με άμεση πρόσβαση από τους δύο κεντρικούς δρόμους των Πευκων.
-**Πεύκοι** Ξενοδοχ. Μονάδα 120 κλινών με εστιατόριο, μπαρ και πισίνα συνολ. επιφ. 5500 τ.μ. 700μ. από τη θάλασσα.

Πωλήσεις Παραδοσιακών κατοικιών

-**Ρόδος.** Επί της Βορ. Ηπείρου πωλείται τριώροφο Διατηρητέο, Λιθόκτιστο, Νεοκλασικό κτίριο 400τ.μ. σε οικόπεδο 920 τ.μ. με βοτσαλωτή αυλή, ιδιαίτερης αρχιτεκτονικής σε άριστη κατάσταση.
-**Ρόδος. Νεοχώρι.** διώροφο παλαιό αρχοντικό 200 τμ, ανακαινισμένο, ιδιαίτερης αρχιτεκτονικής με τζάκι, βοτσαλωτά δάπεδα και με υπέροχα διαμορφωμένους εξωτερικούς χώρους 250 τμ.Υπόλοιπο δόμησης 90 τμ.
-**Παλιά πόλη.** Πέτρινη κατοικία 120 τμ. με κήπο, και δυνατότητα για επιπλέον δόμηση, λίγα μέτρα από το ρολόι.
-**Παλιά πόλη.** τριώροφη παραδοσιακή κατοικία 95τμ, 3υπν/τίων κανούρια κουζίνα και μπάνιο,πλήρως ανακαινισμένο.
-**Παλιά πόλη.** Διώροφη παραδοσιακή κατοικία 350τμ σε κεντρικό σημείο.Στο ισόγειο έχει και κατάστημα για οποιαδήποτε χρήση.
-**Παραδείσι.** Μονοκατοικία 3 χώρων 85 τμ. με μεγάλη αυλή.
-**Παραδείσι.** Παραδοσιακή κατοικία 65τμ.
-**Σορωνή.** Ισόγεια μονοκατοικία 3 χώρων 110 τμ με αυλή.
-**Κοσκινού.** Παραδοσιακή καμάρα με προσθήκη ορόφου συνολικής επιφάνειας 75 τμ. σε άριστη κατάσταση σε κεντρικό σημείο του χωριού.
-**Κοσκινού.** Παραδοσιακή καμάρα 235 τμ με βεράντα 25 τμ, βοτσαλωτά δάπεδα, τζάκι και ξύλινη σοφίτα για χρήση υπ/δ.
-**Κοσκινού.** Ανακαινισμένη παραδοσιακή κατοικία 110 τμ, με αυλή 10 τμ, με εσωτερικά επίπεδα διαμορφωμένα σε υπ/δ.
-**Κοσκινού.** Γωνιακή παραδοσιακή κατοικία (καμάρα) 110 τμ με ανεξάρτητη κουζίνα, και αυλή 10 τμ. Επιπλωμένη με όλο τον παραδοσιακό εξοπλισμό.
-**Κοσκινού.** Παραδοσιακή κατοικία πλήρως ανακαινισμένη, 75 τμ καθαρού χώρου και σύνολο με τους εξωτερικους 103 τμ.
-**Μαλώνα.** Παραδοσιακή κατοικία 3 χώρων συνολικής επιφάνειας 80 τμ στην κεντρική πλατεία του χωριού.
-**Μαλώνα.** Νεόδμητη παραδοσιακή κατοικία 95 τμ με μεγάλη αυλή με πέργκολα, τζάκι,κλιματισμό,ηλεκτρ.συσκευές και επιπλωμένη.
-**Μάλωνα.** Παραδοσιακή κατοικία 70 τμ σε καλή κατάσταση.
-**Λάερμα** Παραδοσιακή κατοικία 70 τμ και 30 τμ υπόλοιπο οικοπέδου.
-**Βάτι.** Παραδοσιακή κατοικία 70 τμ με αυλή 75 τμ.
-**Σύμη.** Παραδοσιακή νεοκλασική 2όροφη κατοικία 150τμ σε πολύ καλή κατάσταση σε κεντρικό σημείο της Σύμης,με δρόμο.
-**Σύμη.** Σε κεντρικό σημείο , παραδοσιακή κατοικία 95τμ , αυλή 15τμ. Με δρόμο.
-**Σύμη.** Στο κέντρο της Σύμης περιοχή καταρράκτης, πωλείται παραδοσιακή κατοικία 70 τμ με πέτρινη αυλή και μικρό οικόπεδο με υπόλοιπο δόμησης.
-**Σύμη.** Στην περιοχή «Αγίος τριάδος» κάτω από την Παναγία την Περαιώτισσα , πωλείται παραδοσιακή κατοικία, σε άριστη κατάσταση, 2 δωματίων, με 2 αυλές, συνολικής επιφάνειας 110 τμ, κοντά σε δρόμο και θέα Πέδι και Γιαλό.
-**Σύμη.** Περιοχή Καταρράκτης στο ύψωμα πωλείται δυόροφη παραδοσιακή κατοικία 80 τμ, με οικόπεδο 140 τμ δίπλα με δόμηση.

Πωλήσεις Οικοπέδων-Αγροτεμαχίων

-**Ρόδου-Καλλιθέας.** Οικόπεδα α) 7.000 τμ και β) 4.000 τμ με απέραντη θέα στη θάλασσα με άμεση πρόσβαση στη λεωφόρο, δίπλα στο Κρίστεν Πάλας
-**Ιαλυσός.** Στην παραλία Ιαλυσού πωλείται οικόπεδο 7,000 τμ. με άδεια οικοδομής για τρεις μεζονέτες.
-**Ιαλυσός.** Οικόπεδο 1.030 τμ στο κέντρο της Ιαλυσού, 100 μ από κεντρική πλατεία.
-**Ιαλυσός.** Τρεις Οικόπεδο 160 τμ με δόμηση, στον συνοικισμό Καστελοριζών.
-**Κανδυλί.** Οικόπεδο 2.000 τμ με άδεια 2όροφης οικοδομής 122 τμ με υπόγειο 97 τμ σε πολύ καλή τοποθεσία.
-**Παστίδα.** Οικόπεδα 1,500 τμ. με άδεια οικοδομής για 2όροφη μεζονέτα
-**Παραδείσι.** 583τμ στην κεντρική λεωφόρο με μεγάλο συντελεστή δόμησης.
-**Παραδείσι** Περιοχή κάτω Καλαμώνας οικόπεδο 6100τμ με δόμηση 150 τμ.
-**Παραδείσι.** Οικόπεδο 390 τμ εντός οικισμού, με δόμηση.
-**Παραδείσι.** Περιοχή Καλαμώνας, οικόπεδο 5.700 τμ.
-**Δαμυλιά.** Οικόπεδο 2.080 τμ στον κεντρικό δρόμο με Σ.Δ.08.
-**Αφάντου.** Ανεξάρτητα οικόπεδα 2.000 τμ. εντός ζώνης οικισμού, με δόμηση 200 τμ. το καθένα. Έχουν απέραντη θέα στην θάλασσα.
-**Αφάντου.** Οικόπεδο 4010 τμ άρτιο και οικοδομήσιμο στην περιοχή Τραπεζία. Απεριόριστη θέα.
-**Αφάντου.** Αγροτεμάχιο 3020 τμ στην περιοχή Τρυπάνα.
-**Αφάντου.** Αγροτεμάχιο 9640 τμ στην περιοχή Βότες.
-**Μάσσαρι.** Οικόπεδο 2450 τμ στην παραλία Μασσάρων.
-**Κάλαθος.** Οικόπεδο 2,880 τμ. επί της κεντρικής λεωφόρου ιδιαίτερης προβολής.
-**Λίνδος.** Οικόπεδο εντός του χωριού 250 τ.μ. με Σ.Δ.08
-**Λίνδος-Ψάλτος.** Πωλείται έκταση 14.500 τμ με πανοραμική θέα στη θάλασσα

εκ των οποίων 4.000 τμ αποτελούν ξεχωριστό τίτλο και λειτουργεί εντός του οικοπέδου γήπεδο 5x5 με τσιμέντα 4ης γενιάς, ένα κτήριο 35 τμ. αποδυτήρια με ντους και wc, και καφετέρια με αυλή. Επιπλέον άδεια οικοδομής για 200 τμ.
-**Γεννάδι.** Οικόπεδο 1700 τμ. με άδεια οικοδομής 260 τμ.
-**Απολακιά.** Οικόπεδο 902 τμ. άρτιο με δόμηση 0,4.
-**Κιοτάρι.** Οικόπεδο 800 τμ, με άδεια δυόροφης οικοδομής για 2 καταστήματα 80 τμ ισογείου, 80 τμ Α' ορόφου με υπόγειο.
-**Κιοτάρι.** Οικόπεδο 5.000 τμ. με πρόσοψη στην κεντρ. λεωφ.
-**Σύμη.** Περιοχή Νούλια-Τούρκος, οικόπεδο 13.500 τμ με 82,5 μ πρόσοψη έως το κύμα.

Πωλήσεις Αποθηκών

-**Ρόδος.** Ροδίνι. Ημιυπόγεια αποθήκη 2 χώρων και wc. 56 τμ συνολικά, με ράμπα και ρολά στην πρόσοψη.
-**Ρόδος.** Αποθήκη 55 τμ, με άμεση πρόσβαση αυτοκινήτων, στην περιοχή Κόβα.
-**Ρόδος.** Βιοτεχνικό κέντρο Μανουσέλη πωλείται βιοτεχνικός χώρος 320 τμ σε 2 ενοποιημένους χώρους με γραφείο,wc, ηλεκτρικά ρολά, ενιαία τζαμαρία στην πρόσοψη.
-**Ρόδος.** Σκεύου Ζερβού 7-9 αποθήκη 488 τμ. με μεγάλη ράμπα για οποιαδήποτε χρήση.
-**Ασγούρου.** Αποθήκη σε βιομηχανική περιοχή 400 τμ και με άδεια για επιπλέον 400 τμ όροφο.

Πωλήσεις Επιχειρήσεων

-**Ρόδος.** Επιχείρηση καφέ-μπαρ, γωνιακή, σε κεντρικό σημείο της Ανάληψης ιδιαίτερης προβολής με μεγάλη αυλή και όλο τον σύγχρονο εξοπλισμό με σταθερή πελατεία.
-**Ρόδος.** Περιοχή Ψαροπούλας, Ερ.Σταυρού και Αλ.Διάκου Επιχείρηση αναψυκτήριο σνακ-μπαρ,γωνιακό πλήρως εξοπλισμένο με ωραίο εσωτερικό χώρο και μεγάλη αυλή. Δυνατότητα αλλαγής χρήσης.
-**Ρόδος.** Περιοχή Ψαροπούλας, ισόγεια καταστήματα με αυλή. 1) 31,40 τμ με 31,40 τμ πατάρι 2) 26,14 τμ με 26,14τμ πατάρι 3) 25,00 τμ με 25 τμ πατάρι.
-**Ρόδος.** Επιχείρηση εστιατόριο καφέ μπαρ 130 τμ κεντρικού κτιρίου και 350 τμ αυλής με άδεια 200 ατόμων. Πλήρως ανακαινισμένο. Ιδιαίτερης αισθητικής και διακόσμησης.
-**Ρόδος.** Περιοχή Κόβα επί της οδού Κολοκοτρώνη, ισόγειο κατάστημα 55 τμ με αυλή, κατάλληλο για κάθε χρήση.
-**Ρόδος.** Κων. Υδραίου νεόδμ. ισόγειο γωνιακό κατάστημα 50τμ.
-**Ρόδος.** Σκεύου Ζερβού 7-9, ισόγειο κατάστημα 143 τμ. με ημιώροφο 76 τμ. μεγάλης προβολής και ιδιαίτερης αισθητικής. Πωλείται και αποθήκη 488 τμ. με ράμπα κάτω από το άνωθεν κατάστημα, η οποία επικοινωνεί και εσωτερικά με το κατάστημα.
-**Ρόδος.** Εθν. Αντίστασης επιχείρηση σνακ-μπαρ 68τ.μ. με όλο τον εξοπλισμό, σε άριστη κατάσταση.
-**Παλιά πόλη** . Επιχείρηση με άδεια εστιατορίου και όλο τον εξοπλισμό, σε κεντρικό σημείο (πλησίον πλατείας Σωκράτους).
-**Παλιά πόλη.** Ισόγειο κατάστημα 16 τμ επί της Αρχιεπισκόπου Ευθυμίου.
-**Παλιά Πόλη.** Επιχ. Εστιατόριο συνολ. επιφ. 192 τμ. με όλο τον εξοπλισμό σε εμπορικό δρόμο(πλησίον Σωκράτους)

-**Νεοχώρι.** Νεοκλασικό κτήριο σε εμπορικό δρόμο κατάλληλο και για επαγγελματική χρήση.
-**Ιαλυσός.** Καφετέρια πολυτελείας με σταθερή πελατεία.
-**Ιαλυσός.** Πωλείται ισόγειο κατάστημα συνολ.επιφ. 150τ.μ. με αυλή 70 τ.μ. λεωφ. Ηρακλειδών (πλησίον Ξεν. Φιλέρημος)
-**Παραδείσι.** Στην κεντρική πλατεία, διώροφο κατάστημα για οποιαδήποτε χρήση.
-**Φαληράκι** Σε εμπορικό κέντρο, καφετέρια σνακ μπαρ 113 τμ κτήριο με 500 τμ αυλή με μεγάλη πισίνα.
-**Φαληράκι.** Οικοδομικό συγκρότημα αποτελούμενο από δύο τριώροφες οικοδομές υπερπολυτελούς κατασκευής και επιπλέον άδεια για 3 τριώροφες οικοδομές και πισίνα 80 τμ. Πανοραμική θέα. Εκταση συνολικής επιφάνειας 13.200 τμ.
-**Κως.** Στο Μαστιχάρι, κτιριακό συγκρότημα που αποτελείται από 8 γκαρσονιέρες και χώρους καταστημάτων.
-**Σύμη.** Αγ.Τριάδα , συγκρότημα 8 επιπλωμένων στούντιος συνολ. επιφ. 168 τ.μ. με απέραντη θέα στη θάλασσα συνοικ. Λιένη

Ενοικιάσεις επιχειρήσεων

-**Ρόδος.** Κατάστημα 70 τμ ενιαίου χώρου, με μεγάλη βιτρίνα επί της Λεωφόρου Λινδου.
-**Ρόδος.** Παραδοσιακή κατοικία ιδιαίτερης αρχιτεκτονικής, 182 τμ. κεντρικού κτιρίου και 57 τμ. αυλής, κατάλληλη για επαγγελματική στέγη.
-**Ρόδος.** Στο εμπορικό κέντρο Cairo Palace ενοικιάζονται: α) Γραφείο 3ου ορόφου, 135 τμ. ενιαίου χώρου, β) Κατάστημα α' ορόφου 43 τμ.. Κατάλληλο και για γραφείο
-**Ρόδος.** Εθελοντών Δωδεκανησίων 29, 3ος όροφος, γραφείο 64 τμ. με 3 χώρους και wc.
-**Ρόδος.** Κωνίνου Παλαιολόγου, απέναντι από το Βενετόκλειο, κατάστημα, υπερυψωμένο ισόγειο 75 τμ. ιδιαίτερης προβολής.
-**Ρόδος.** Λεωφ. Ρόδου Λίνδου δίπλα στο ΙΚΑ επαγγελματικός χώρος 250 τμ με 150 τμ αύλειο χώρο, εφαπτόμενο της λεωφόρου κατάλληλο για οποιαδήποτε χρήση. Δυνατότητα χρήσης και ακάλυπτου χώρου 1.200 τμ όπισθεν της επιχείρησης.
-**Ρόδος.** Ανάληψη. Φλήμονα Γιαμαλή επαγγελματικός χώρος, υπερυψωμένο ισόγειο 50 τμ κατάλληλο για κατάστημα ή γραφείο.
-**Ρόδος.** Σκευου Ζερβού 7-9,ισόγειο κατάστημα 143 τμ. με ημιώροφο 76 τμ. μεγάλης προβολής και ιδιαίτερης αισθητικής.
-**Ρόδος.** Νικολάου Μαυρή σε διώροφο ακίνητο ιδιαίτερης προβολής με πρόσοψη στην οδό Καναδά, ο όροφος 380 τμ στα μπετά. Κατάλληλο για οποιαδήποτε επαγγελματική χρήση.
-**Ρόδος.** Αγ. Αναστασία νεοκλασική κατοικία συνολ. επιφ. 240 τ.μ. κατάλληλη για επαγγελματική χρήση
-**Ρόδος.** Εθν. Αντίστασης αποθήκη 200τ.μ. με ράμπα και ηλεκτρικά ρολά.
-**Ιαλυσός.** Ιερού Λόχου κατάστημα 70τ.μ. με αυλή 100τ.μ. κατάλληλο για κάθε χρήση.
-**Πεύκοι.** Πλήρως εξοπλισμένο εστιατόριο σε έκταση 4.500 τμ. με πισίνα 200 τμ και επιπλέον άδεια λειτουργίας αναψυκτηρίου, στον δρόμο προς την κεντρική παραλία των Πευκων.

Κάνετε τα όνειρα σας **ΠΡΑΓΜΑΤΙΚΟΤΗΤΑ** *στην τιμή που θέλετε.* | *Αναλαμβάνουμε και εκδόσεις δανείων*

Προώθηση και Προβολή των ακινήτων σας και στο εξωτερικό

Ρόδου - Λίνδου 213 (έναντι Πάρκου Ροδίνι) 85100 Ρόδος Tel.: 2241075860 Fax: 2241075861 mob.: 6944370848 e-mail: medest@otenet.gr

ΑΕ1333

ενοικιασεις

συνέχεια από την προηγούμενη

ΕΝΟΙΚΙΑΖΟΝΤΑΙ: 1) 130 τ.μ. **διαμέρισμα** α' ορόφου λουξ κατασκευής με τζάκι, θέρμανση, ηλιακό, 2 WC, τεράστιο σαλόνι, παρκέ στα υπνοδωμάτια, στην Κοδρι-

ΣΤΑΥΡΙΑΣ

ΚΑΤΑΣΚΕΥΕΣ ΤΗΛ. 22410 - 60770 ΚΙΝ. 6944 - 677700





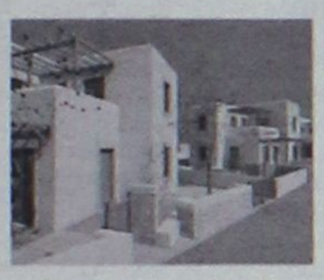

ΘΕΣΗ : ΣΟΡΩΝΗ
- ΕΝΤΟΣ ΟΙΚΙΣΜΟΥ ΜΕ ΘΕΑ ΤΗ ΘΑΛΑΣΣΑ
- ΔΙΩΡΟΦΕΣ ΝΕΟΔΜΗΤΕΣ 120 Τ.Μ.
- ΣΕ ΟΙΚΟΠΕΔΟ 300 Τ.Μ.
- ΜΕ ΙΔΙΩΤΙΚΟ ΔΡΟΜΟ ΠΡΟΣΒΑΣΗΣ
- ΙΔΙΩΤΙΚΟ ΠΑΡΚΙΝΓΚ

ΣΕ ΜΑΡΜΑΡΟΣΟΒΑ
ΑΠΟ 145.000,00 €
-ΜΕ ΔΙΑΜΟΡΦΩΜΕΝΟΥΣ ΕΞΩΤΕΡΙΚΟΥΣ ΧΩΡΟΥΣ (ΑΥΛΕΣ , ΠΑΡΚΙΝΓΚ, ΚΗΠΟ)
- ΠΕΡΙΤΟΙΧΙΣΜΕΝΟ ΟΙΚΟΠΕΔΟ
- ΑΤΟΜΙΚΟ ΒΟΘΡΟ
- ΥΠΟΓΕΙΕΣ ΣΥΝΔΕΣΕΙΣ ΜΕ ΟΛΕΣ ΤΙΣ ΠΑΡΟΧΕΣ (ΥΔΡ. ΗΛΕΚΤ. ΤΗΛ.)
- ΕΣΩΤΕΡΙΚΟ ΔΡΟΜΟ ΠΡΟΣΒΑΣΗΣ ΟΛΟΚΛΗΡΩΜΕΝΟ (ΑΣΦΑΛΤΟ)

ΣΑΒΒΕΝΑΣ Γ. ΑΡΧΙΤΕΚΤΟΝΑΣ
ΧΡΙΣΤΟΠΟΥΛΟΣ Κ. ΠΟΛΙΤ. ΜΗΧ/ΚΟΣ

ΑΕ1186

ΕΝΟΙΚΙΑΖΕΤΑΙ οροφοδιαμέρισμα ανεξάρτητο ρετιρέ, ευάερο, ευήλιο, 115 τ.μ. με 3 υπνοδωμάτια, ανακαινισμένο παντού, υπερπολυτελείας με ασανσέρ, 70 τ.μ. βεράντες περιμετρικά, θωρακισμένη πόρτα, κουφώματα αλουμινίου, διπλά τζάμια, ρολά, σίτες, εντοιχισμένη κουζίνα, εστίες, φούρνο, μασίφ ξύλο κερασιάς, πόρτες, ντουλάπες, γερμανικά είδη υγιεινής, air condition, όλα καινούργια, ρεύμα τριφασικό νυχτερινό, κοντά στο στάδιο του Διαγόρα, 580 ευρώ και αποθήκη 30 τ.μ. στο ισόγειο κατάλληλη για οιονδήποτε χρήση. Πληρ. τηλ. 2241048381, 6978584736

MXP13554

ΕΝΟΙΚΙΑΖΕΤΑΙ διαμέρισμα τριών υπνοδωματίων στον δεύτερο όροφο επί της οδού Αννης Μαρίας με βεράντες ολόγυρα, εντοιχισμένες ντουλάπες, νυχτερινό ρεύμα, ηλιακό θερμοσίφωνα σε πολύ καλή τιμή. Πληρ. τηλ. 2241094811, 6977514231 MZT030418

ΕΝΟΙΚΙΑΖΕΤΑΙ studios πλήρως εξοπλισμένο και επιπλωμένο με δική του τουαλέτα, με ανεξάρτητη είσοδο και χωρίς κοινόχρηστα στην οδό Γαληνού 8 (πλησίον του στρατοπέδου στο Μόντε Σμιθ). Πληρ. τηλ. 2241063865, 6972160432 όλες τις ώρες

MZT010406

ΕΝΟΙΚΙΑΖΟΝΤΑΙ μεγάλα επιπλωμένα **στούντιο** στα Κοσκινού με δική τους τουαλέτα, ψυγείο, κουζίνα, ηλιακούς και ηλεκτρικούς θερμοσίφωνες μέσα σε κήπο και άνετο πάρκιν. Πληρ. τηλ. 2241067785, 2241060235 MZT030406

ΕΝΟΙΚΙΑΖΕΤΑΙ διαμέρισμα 3άρι 100 τ.μ. επί της Στ. Κωτιάδη και Κ. Υδραίου 46. Πληρ. τηλ. 2241047642, 6938938174

MZT030416

ΕΝΟΙΚΙΑΖΕΤΑΙ ημιϋπόγειο **κατάστημα** 80 τ.μ. στην Ιωνος Δραγούμη στο Νιοχώρι δίπλα στο "Μέδουσα". Πληρ. τηλ. 2241061958, 6946259707

MZT030409

Π Ρ Ο Σ Ο Χ Η ! ! !
ΕΝΟΙΚΙΑΖΕΤΑΙ γκαρσονιέρα επιπλωμένη καινούργια μέσα στο πράσινο στην πόλη της Ρόδου. Πληρ. τηλ. 6944437002 MZT030402

ΕΝΟΙΚΙΑΖΕΤΑΙ διαμέρισμα στον συνοικισμό Δασκάλων στον 1ο όροφο 90 τ.μ. Πληρ. τηλ. 2241026483

MZT030407

ευσταθίου ΕΥΡΩΚΤΗΜΑΤΙΚΗ
ΚΤΗΜΑΤΟΜΕΣΙΤΙΚΟ ΓΡΑΦΕΙΟ

Εθν. Αντιστάσεως 83 • Τηλ.: 22410 73819, 74917
Κιν.: 6946 103929 • Fax: 22410 38641
e-mail: info@euroktimatiki.gr

ΜΙΣΘΩΣΕΙΣ ΚΑΤΟΙΚΙΩΝ

- **Διαμέρισμα** 50 τ.μ. σε νεόδμητη οικοδομή, περιοχή Μόντε Σμιθ ισόγειο με (1) ένα υπνοδωμάτιο, σαλόνι, κουζίνα, μπάνιο, με κεντρική αυτόνομη θέρμανση, ηλιακό θερμοσίφωνα, ηλεκρικά ρολά και πόρτα ασφαλείας. Πολυτελούς κατασκευής. Μηνιαίο μίσθωμα 350 ευρώ.
- **Διαμέρισμα 120 τ.μ.** με (3) τρία υπνοδωμάτια, β' ορόφου, επί της οδού Θ. Σοφούλη με θέρμανση, ηλιακό θερμοσίφωνα, μεγάλες - άνετες βεράντες. Μηνιαίο μίσθωμα 550 ευρώ.
- **Διαμέρισμα** 110 τ.μ. επί της Μ. Μαλλιαράκη με (2) δύο υπνοδωμάτια, σαλόνι, κουζίνα, β' ορόφου, με ηλιακό θερμοσίφωνα, θέρμανση με θερμοπομπούς. Μηνιαίο μίσθωμα 450 ευρώ.
- **Διαμέρισμα** 78 τ.μ. β' ορόφου περιοχή προέκταση Αννης Μαρίας με (2) δύο υπνοδωμάτια, σαλόνι, κουζίνα. Μηνιαίο μίσθωμα 370 ευρώ.
- **Διαμέρισμα** 120 τ.μ.. σε νεόδμητη οικοδομή περιοχή Μόντε Σμιθ με (2) δύο υπνοδωμάτια, 2 μπάνια, σαλόνι κουζίνα, διαθέτει αποθήκη στην πυλωτή της οικοδομής και ιδιόχρηστο πάρκιν. Μηνιαίο μίσθωμα 600 ευρώ.
- **Οροφοδιαμέρισμα** 120 τ.μ. 1ου ορόφου στα Κοσκινού με (3) τρία υπνοδωμάτια, σαλόνι, κουζίνα με όλες τις ηλεκτρικές συσκευές. Διαθέτει κεντρική θέρμανση, ηλιακό θερμοσίφωνα, νυκτερινό ρεύμα. Μηνιαίο μίσθωμα 550 ευρώ.
- **Διαμέρισμα** 105 τ.μ. στην Ιαλυσό με (3) τρία υπνοδωμάτια, σαλόνι, κουζίνα, μπάνιο. Διαθέτει κεντρική αυτόνομη θέρμανση, ηλεκτρικό θερμοσίφωνα. Μηνιαίοι μίσθωμα 450 ευρώ.
- **Διαμέρισμα** 72 τ.μ. στους Δασκάλους **πλήρως επιπλωμένο** με (2) δύο υπνοδωμάτια, σαλόνι, κουζίνα, μπάνιο με υδρομασάζ. Μηνίαιο μίσθωμα 450 ευρώ.
- **Διαμέρισμα** στα Κοσκινού α' ορόφου σε νεόδμητη οικοδομή 105 τ.μ. διαθέτει (2) δύο υπνοδωμάτια, σαλόνι, κουζίνα, ηλιακό θερμοσίφωνα, air condition. Μηνιαίο μίσθωμα 470 ευρώ
- **Διαμέρισμα** 105 τ.μ. α' ορόφου επί της Στεφάνου Καζούλη με (3) τρία υπνοδωμάτια σαλόνι, κουζίνα, μπάνιο, διαθέτει ηλιακό θερμοσίφωνα και ανεξάρτητο πάρκιν. Μηνιαίο μίσθωμα 450 ευρώ.
- **Διαμέρισμα** 120 τ.μ. α' ορόφου, περιοχή Παλαιό Νοσοκομείο με (3) τρία υπνοδωμάτια σαλόνι, κουζίνα, τζάκι, θέρμανση με θερμοσυσσωρευτές. Μηνιαίο μίσθωμα 550 ευρώ.
- **Διαμέρισμα** 110 τ.μ. στην Ανάληψη επί της οδού Σαλαμίνος α' ορόφου πλήρως ανακαινισμένο με (3) τρία υπνοδωμάτια σαλόνι, κουζίνα, μπάνιο. Μηνιαίο μίσθωμα 450 ευρώ.
- **Διαμέρισμα** 53 τ.μ. επί της Ιερού Λόχου σε κεντρικότατο σημείο στην Ιαλυσό, 1ου ορόφου, πλήρως επιπλωμένο, με (1) ένα υπνοδωμάτιο, σαλόνι, κουζίνα, μπάνιο, διαθέτει κεντρική αυτόνομη θέρμανση. Μηνιαίο μίσθωμα 350 ευρώ.
- **Διαμέρισμα** 130 τ.μ. περιοχή Μητρόπολης α' ορόφου, με (3) τρία υπνοδωμάτια, σαλόνι, κουζίνα, δύο μπάνια, κεντρική αυτόνομη θέρμανση, σε άριστη κατάσταση. Μηνιαίο μίσθωμα 500 ευρώ.
- **Διαμέρισμα** 66 τ.μ. στην Παστίδα με (2) δύο υπνοδωμάτια σαλόνι, κουζίνα σε ήσυχη περιοχή. Διαθέτει ηλιακό θερμοσίφωνα. Μηναίο μισθωμα 300 ευρώ.
- **Διαμέρισμα** 45 τ.μ.επί της οδού Κένεντυ με (1) ένα υπνοδωμάτιο, σαλόνι, κουζίνα, **πλήρως επιπλωμένο**, α' ορόφου. Μηνιαίο μίσθωμα 250 ευρώ.
- **Διαμέρισμα** 50 τ.μ. ισόγειο, στην Παστίδα, σε νεόδμητη οικοδομή, μερικώς επιπλωμένο (ηλεκτρικές συσκευές), με αυτόνομη θέρμανση και πάρκινγκ, κήπο. Μηνιαίο μίσθωμα 300 ευρώ.
- **Μονοκατοικία** 150 τ.μ. στο Τσαΐρι, **επιπλωμένη**, με (3) τρία υπνοδωμάτια, σαλόνι, κουζίνα, πάρκινγκ με τηλεχειρισμό, πισίνα, κήπο, BBQ. Μηνιαίο μίσθωμα 1200 ευρώ.
- **Γκαρσονιέρα** 40 τ.μ., περιοχή Δασκάλους **πλήρως επιπλωμένη** Μηνιαίο μίσθωμα 250 ευρώ.
- **Γκαρσονιέρες** 40 τ.μ., πλήρως επιπλωμένες πολυτελούς κατασκευής στο Φαληράκι Μηνιαίο μίσθωμα 240 ευρώ.
- **Studios** πλήρως επιπλωμένα επί της Ρόδου-Λίνδου. Μηνιαίο μίσθωμα 280 ευρώ.

ΧΠ401/2029



ΑΕ900

ΠΩΛΗΣΕΙΣ ΑΚΙΝΗΤΩΝ

ΔΙΑΜΕΡΙΣΜΑΤΑ
- Καρακόνερο 48 τ.μ. λουξ κατακσευής 100.000€
- Ανάληψη 85 τ.μ. μεταχειρισμένο 125.000€
- Κοσκινού 87 τ.μ. μεταχειρισμένο 125.000€
- Βενετοκλέων 54 τ.μ. μεταχειρισμένο 55.000€
- Σωτήρος 110 τ.μ. μεταχειρισμένο 110.000€
- Ρόδου-Λίνδου 90 τ.μ. λούξ κατασκευής 155.000€
- Ρόδου-Λίνδου 90 τ.μ. λούξ κατασκευής 160.000€
- Ανάληψη 90 τ.μ. μεταχειρισμένο 180.000€
- Σωτήρος 85 τ.μ. μεταχειρισμένο 105.000€
- Ροδίνι 91 τ.μ. λουξ κατασκευής

ΜΕΖΟΝΕΤΕΣ - ΜΟΝΟΚΑΤΟΙΚΙΕΣ
- Δασκάλους 95 τ.μ. διώροφη μεζονέτα, 170.000€
- Ροδίνι 160 τ.μ. τριώροφη με υπόγειο 225.000€
- Ασγούρου 120 τ.μ. διώροφη μεζονέτα με 2 στρέμματα οικόπεδο σε μπετά 130.000€
- Αφάντου 130τ.μ. με 1.000 μ. οικόπεδο 161.400 €

ΟΙΚΟΠΕΔΑ
- Κατταβιά 1.730 τ.μ. πάνω στον κεντρικό 15.000 €
- Θολός 1.800 τ.μ. συντελεστή 0,4 150.000 €
- Σορωνή 509 τ.μ. με συντελεστή 0,8 200 μέτρα από θάλασσα 35.000 €
- Χαράκι 1.000 τ.μ. πάνω στο δρόμο 50.000 €
- Κανδυλί 2.885 τ.μ. κοντά στους Καστελλοριζιούς 211.000 €
- Λαχανιά 2.360 τ.μ. πάνω στον κεντρικό 50 μ. από θάλασσα με άδεια οικοδομής για 8 studios 94.000 €
- Γεννάδι 1000 τ.μ. με άδεια οικοδομής 24.944 €
- Γεννάδι 1.700 τ.μ. πάνω στον κεντρικό με άδεια οικοδομής 210 τ.μ. 75.000 €

ΚΑΤΑΣΤΗΜΑΤΑ
- Κατάστημα 50 τ.μ. στο κέντρο της πόλης 160.000 €
- Ρόδου-Λίνδου 600 τ.μ. με 2 στρέμματα οικόπεδο 1.200.000 €
- Νιοχώρι 200 τ.μ. διατηρητέο διώροφο με 250 τ.μ. αυλή με δυνατότητα έξτρα δόμησης 500.000 €
- Κατάστημα 65 τ.μ. επί της οδού Ρόδου-Λίνδου 334,000 €

ΚΤΗΜΑΤΑ
- Λαχανιά 22 στρέμματα κοντά στον κεντρικό, 200.000€, δίδεται και αντιπαροχή.
- Κάτω Καλαμώνα 6.100 τ.μ. κοντά στον κεντρικό σε κατοικημένη περιοχή 100.000€
- Κατταβιά 30 στρέμματα πάνω στο κύμα 300.000 €
- Ρόδου-Αεροδρομίου 20 στρέμματα 1.000.000 €
- Κατταβιά 4.293 τ.μ. σε ύψωμα 800 μ. από κεντρικό 13.000 €
- Κατταβιά 8.200 τ.μ. με θέα 800 τ.μ. από θάλασσα 42.000 €
- Κατταβιά 8.663 τ.μ. προς Πρασονήσι 100 μ. από κεντρικό 51.000 €
- Κατταβιά 8.773 τ.μ. προς Πρασονήσι 200 μ. από κεντρικό 44.000 €
- Λαχανιά 7.800 τ.μ. σε ύψωμα κοντά στον κεντρικό 91.570 €

ΑΠΟΘΗΚΕΣ
- Δασκάλους 50 τ.μ.. υπιυπόγεια 35.000€
- Δασκάλους 220 τ.μ. υμιυπόγεια 132.000€

- **ΖΗΤΟΥΝΤΑΙ ΜΕΤΑΧΕΙΡΙΣΜΕΝΑ ΔΙΑΜΕΡΙΣΜΑΤΑ-ΑΜΕΣΗ ΠΩΛΗΣΗ**
- **ΠΩΛΟΥΝΤΑΙ** αποθήκες και βιοτεχνικοί χώροι.
- **ΔΑΝΕΙΑ ΔΕΚΤΑ - ΕΥΚΟΛΙΕΣ ΠΛΗΡΩΜΗΣ**
- **ΑΝΑΛΑΜΒΑΝΟΥΜΕ ΑΝΤΙΠΑΡΟΧΕΣ**

ΣΤΑΜΑΤΗΣ ΜΑΝΩΛΑΚΟΣ
ΩΡΕΣ ΓΡΑΦΕΙΟΥ 8.30-1.00 π.μ. και 5-8 μ.μ.
ΔΗΜ. ΑΝΑΣΤΑΣΙΑΔΗ 45 (ΣΥΝΟΙΚΙΑ ΔΑΣΚΑΛΩΝ)
Τηλέφωνα: 2241023815-78275, 6945769958, 6944698056

ΧΠ1588

ΚΛΑΔΟΓΕΝΗΣ ΜΙΧΑΗΛ
ΠΟΛΙΤΙΚΟΣ ΜΗΧΑΝΙΚΟΣ Ε.Μ.Π.
ΑΤΤΑΒΥΡΟΥ 20-ΡΟΔΟΣ ΤΗΛ. 2241022394
ΠΩΛΟΥΝΤΑΙ

1. **Μεζονέτες** με απεριόριστη θέα και θέα στη θάλασσα, στο Καρακόνερο, με 3 υπνοδωμάτια, σαλόνι, κουζίνα, 2 λουτρά, αποθήκης και με υπόγειο χώρο στάθμευσης και λοιπών βοηθητικών χώρων, εμβαδού 125 τ.μ. και εμβαδού υπογείου 65 τ.μ., συνολικής επιφάνειας με το υπόγειο 190 τ.μ.
2. **Διαμερίσματα** πολυτελούς κατασκευής με απεριόριστη θέα και θέα στη θάλασσα, στο Καρακόνερο, με 3 υπνοδωμάτια, λουτρού και αποθήκης εμβαδού 105 τ.μ.

AE0058

ενοικιασεις

συνέχεια από την προηγούμενη

ΕΝΟΙΚΙΑΖΕΤΑΙ διαμέρισμα ολοκαίνουργιο 2 υπνοδωμάτια, σαλόνι, κουζίνα, μπάνιο, α' ορόφου επί της οδού Μεσολογγίου 3, δίπλα στο Πανεπιστήμιο Αιγαίου. Πληρ. τηλ. 6944308564, 6944166802, 2241036203
MOO247

ΕΝΟΙΚΙΑΖΕΤΑΙ επιπλωμένη γκαρσονιέρα στην οδό Μεσολογγίου 13 κοντά στο Πανεπιστήμιο. Πληρ. τηλ. 2241029208 MZT010403

ΕΝΟΙΚΙΑΖΕΤΑΙ διαμέρισμα 85 τ.μ. στην Αθηνών 32. Πληρ. τηλ. 2241031304
MZT030408

ΕΝΟΙΚΙΑΖΕΤΑΙ δίχωρη επιπλωμένη **γκαρσονιέρα** στην περιοχή Καρακόνερο, Ευκλή 21. Πληρ. τηλ. 2241067270, 6947010750
MXP13549

ΕΝΟΙΚΙΑΖΕΤΑΙ δυάρι επιπλωμένο ημιυπόγειο κοντά στο Πανεπιστήμιο Αιγαίου και στην Τουριστική Σχολή κατάλληλο για φοιτητές, στρατιωτικούς επί της Π. Μελά 86. Πληρ. τηλ. 2241023716
MZT310401

ΕΝΟΙΚΙΑΖΕΤΑΙ δίχωρη ισόγειος επιπλωμένη **γκαρσονιέρα** κατάλληλη για στρατιωτικό ή δημόσιο υπάλληλο δίπλα στο βιβλιοπωλείο Καραβάκι στην διασταύρωση Δενδρινού και Χατζηαγγέλου, κοντά στην λαϊκή του Σαββάτου και το Τεχνικό Λύκειο. Πληρ. τηλ. 2241063926, 6939329244
MZT010401

ΕΝΟΙΚΙΑΖΕΤΑΙ σε λουξ πολυκατοικία καινούργιο **διαμέρισμα** 3 υπνοδωματίων, ισόγειο, με άνετες αυλές, πάρκιν, στην περιοχή Δασκάλων, απέναντι από το σούπερ μάρκετ BAZAR και πρόσβαση επί της Αννης Μαρίας. Τιμή 500 ευρώ. Πληρ. τηλ. 6945431570
MAT1307(1)

Θεόφιλος Κλωνάρης
Μεσίτης Αστικών Συμβάσεων
ΕΥΡΩΠΑΪΚΗ ΕΠΕΝΔΥΤΙΚΗ
Εθνικής Αντίστασης 48 τηλ.2241039300,κιν.6977582152

ΔΙΑΜΕΡΙΣΜΑΤΑ:
- Γκαρσονιέρα 40τ.μ. καλή κατάσταση στην Ιξιά € 60000
- 2 ισόγειες γκαρσονιέρες κοντά στο Βενετόκλειο € 80000
- 2 δυάρια διαμερίσματα κοντά στο πανεπιστήμιο € 90000
- Διαμέρισμα Β ορόφου,3 υπνοδωμάτια & θέα €170000
- Διαμέρισμα 90τ.μ. 2υπν/τίων με πάρκιν € 180000
- Διαμέρισμα 100τ.μ. πολυτελούς κατασκευής € 195000
- Διαμέρισμα 120τ.μ. λουξ κατασκευής με 3 υπνοδωμάτια με ασανσέρ,θέρμανση,υπ.γκαράζ,Ανάληψη € 220000
- Διώροφη Οικοδομή συν.εμβαδού 245τ.μ. αποτελούμενη απο 3 διαμερίσματα και υπόλοιπο δόμησης 30τ.μ. δίπλα σε σχολικό συγκρότημα.Δάνεια δεκτά € 370000
- **Ολοκαίνουργια γκαρσονιέρα στο κέντρο με πλήρη επίπλωση και εξοπλισμό ιδανική για επένδυση**

ΜΟΝΟΚΑΤΟΙΚΙΕΣ:
- Παστίδα 130τ.μ. σε 300τ.μ. οικόπεδο(μπετά) € 110000
- Γεννάδι κατοικία σε μπετά 135 τ.μ.με 600 αυλή € 100000
- Κοσκινού 158τ.μ. σε οικ/δο 1000τ. σε μπετά € 160000
- Κανδυλί 210τ.μ. σε μπετά με 2500 οικόπεδο € 225000
- Τρείς 210τ.μ. ,οικόπεδο 1300 ,μαρμαροσοβά € 240000
- Μεζονέτα στην Ιαλυσό 210τ.μ. με 3 υπν/τια,τζάκι,θέρμανση,λουξ κατασκευή.Τιμή συζητήσιμη € 280000
- Μονοκατοικία στην Ιξιά, εξαιρετικής κατασκευής 165 τ.μ με 4 υπνοδωμάτια ετοιμοπαράδοτη € 280000
- Μονοκατοικία 140τ.μ. σε οικόπεδο 300τ.μ. στην Αγία Παρακευη πολυτελούς κατασκεύης € 300000

ΟΙΚΟΠΕΔΑ - ΚΑΤΑΣΤΗΜΑΤΑ:
- Οικόπεδο ,Σύμη(ΛΙΕΝΗ) 490τ.μ. με Σ.Δ. 0,8 € 85000
- Οικόπεδο στα Κοσκινού 1000 τ.μ. με άδεια € 100000
- Οικόπεδο 5000τ.μ. κοντά στο Πλυμμήρι € 75000
- Οικόπεδο 1500τ.μ. με άδεια στην π. Άνοιξη € 140000
- **Κατάστημα στην Εθνικής Αντίστασης(πρ.Άννης Μαρίας) σε κεντρικό σημείο προς €5000/τ.μ.**
- Κατάστημα στην Ανάληψη 75τ.μ. με υπόγειο γκαράζ και αποκλειστική χρήση αυλής.Τιμή συζητήσιμη
- Επιχείρηση Bar στην Ιαλυσό με πλήρη εξοπλισμό σε ακίνητο 240τ.μ. με αυλή 250τ.μ.
- Επιχείρηση εστιατορίου στην παλιά πόλη

Μισθώσεις:
- Μονοκατοικία 140τ.μ. καινούργια με πισίνα,BBQ,μεγάλη αυλή,θέρμανση,3 υπν/τια, κοντά στο Κολέγιο Ρόδου
- Διαμέρισμα 120τ.μ. πολυτελές πλησίον Καζίνο
- Καινούργιο υπέρπολυτελές διαμέρισμα 120τ.μ. ,3 υπνοδωμάτια με πάρκιν&ασανσέρ στην Άννης Μαρίας
- Όροφος διπλοκατοικίας ,καινούργιος,120τ.μ. με αυλή και πάρκιν κοντά στο Jumbo προς € 700
- Κατοικία 1 υπν/τίου καινούργια με πλήρη επίπλωση και εξοπλισμό στην οδό Καναδά ,με αυλή € 410
- Διαμέρισμα καινούργιο για επαγγελματική χρήση ,110 τ.μ. στην Δενδρινού κατάλληλο για Ιατρείο ή Τεχνικό γραφείο,με χώρο στάθμευσης και αποθήκη

Αγορές-πωλήσεις-μισθώσεις-εκτιμήσεις-Ακινήτων
Δάνεια Δεκτά
XΠ12694

NOTAR

Διαμερίσματα			
Αραπάκι	117m²	Μετ.	185,000€
Αφάντου	75m²	Καιν.	130,000€
Δασκάλους	117m²	Καιν.	320,000€
Ιαλυσός	97 m²	Καιν.	150,000€
Κρεμαστή	60m²	Καιν.	115,000€
Παραδείσι	85m²	Καιν.	136,000€
Παραδείσι	85m²	Μετ.	123,000€
Ρ. Φεραίου	105m²	Καιν.	240,000€
Μονοκατοικίες			
Ασκληπιείο	240m²	Μπετά	150,000€
Αρχάγγελος	175m²		210,000€
Αφάντου	100m²	Μετ.	200,000€
Αφάντου	211m²	Καιν.	259,000€
Αφάντου	230m²	Καιν.	279,000€
Γεννάδι	117m²	Μετ.	250,000€
Γεννάδι	117m²	Μετ.	250,000€
Γ. Λέοντος	144m²	Διατ.	500,000€
Κοσκινού	154m²	Μπετά	160,000€
Κοσκινού	300m²	Μετ.	550,000€
Κρεμαστή	120m²	Καιν.	210,000€
Κρεμαστή	180m²	Καιν.	240,000€
Κρεμαστή	380m²	Μετ.	490,000€
Κρεμαστή	540m²	Μετ.	990,000€
Λίνδο	90m²	Μετ.	255,000€
Λίνδο	100m²	Καιν.	220,000€
Νίσυρο	74m²	Διατ.	55,000€
Παραδείσι	100m²	Διατ.	100,000€
Παστίδα	122m²	Μπετά	87,000€
Παστίδα	240m²	Μετ.	300,000€
Παστίδα	500m²	Μετ.	790,000€
Σύμη	60m²	Διατ.	50,000€
Σύμη	90m²	Διατ.	153,500€
Τήλο	200m²	Μπετά	150,000€
Τσαΐρι	245m²	Μπετά	180,000€
Φιλέρημο	350m²	Πέτρα	750,000€
Επιχειρήσεις			
Ιαλυσός			Εστ/ριο
Κοσκινού	220m²		Εστ/ριο

Οικόπεδα		
Αλμυρή	3,3Στρ	30,000€
Ασκληπιείο	900m²	120,000€
Ασκληπιείο	2,4Στρ	10,000€
Ασκληπιείο	4,2Στρ	40,000€
Ασκληπιείο	4,3Στρ	40,000€
Ασκληπιείο	6,5Στρ	60,000€
Αφάντου	4Στρ	100,000€
Ιαλυσός	390m ²	160,000€
Λίνδος	43,5Στρ	
Λίνδος	250m²	130,000€
Μαριτσά	5,4Στρ	88,000€
Παραδείσι	1Στρ	55,000€
Κρεμαστή	1,6Στρ	60,000€
Ρόδ.–Λίνδ.	9Στρ	500,000€
Ρόδ.–Λίνδ.	15,5Στρ	500,000€
Τριάντα	780m²	190,000€
Ψίνθος	25Στρ	200,000€
Ενοικιαστήρια		
Έμπωνα		Μον/κία
Ιαλυσό	1,8Στρ	Οικ/δο
Μαριτσά	200m²	Κατ/μα
Αγ.Ανάργ.	90m²	Γραφείο
Ρόδος	500m²	Κατ/μα
Ρόδος	800m²	Κατ/μα
Π.Πόλη	110m²	Κατ/μα
Καταστήματα-Βιοτ.Χώροι		
Ανάληψη	158m²	120,000€
Κιοτάρι		Ε. Κέντρο
Παραδείσι	80m²	150,000€
Π.Πόλη	16m²	40,000€
Ρόδ.-Λίνδ.	1,4Στρ	
Μεζονέτες		
Γεννάδι	80m²	Καιν.
Ιαλυσό	124m²	Μετ.
Κιοτάρι	70m²	Μπετά
Κιοτάρι	115m²	Καιν.

Δωδώνης 2 Τ.Κ 85100 Ρόδος •Τηλ. 22410 20345 • Fax. 22410 20336
Website. www.notar.gr e-mail. hellas@notar.gr
AE1240

NewAge
Real Estate
ΜΕΣΙΤΙΚΟ ΓΡΑΦΕΙΟ
Νέα Εποχή στο Χώρο του Ακινήτου
ΜΕΛΕΟΥΝΗ - ΚΕΧΑΓΙΑ ΜΑΙΡΗ
TARGET

ΔΙΑΜΕΡΙΣΜΑΤΑ
- 50 τ.μ. ενός υπνοδωματίου στην Πίνδου. Τιμή 50.000 €
- 108 τ.μ. στην Πίνδου. Τιμή 90.000€
- 100 τ.μ. τριών υπνοδωματίων στην Ev. Δυνάμεων. Τιμή 135.000 €
- 120 τ.μ. οροφοδιαμέρισμα στην Ανάληψη, με απεριόριστη θέα, Τιμή 245.000 €
- 94 τ.μ. στην Κέννεντυ με εκπληκτική θέα, συν 88 τ.μ. βοηθητικός χώρος. Τιμή 250.000 €
- 80 τ.μ. 2 υπν/τίων στη Ρόδου Λίνδου lux κατασκευής. Τιμή 120.000 €
- 128 τ.μ. 3 υπν/τίων στο Καρακόνερο με απεριόριστη θέα. Τιμή 220.000 €
- 136 τ.μ. 3 υπν/τίων στην Ανάληψη, lux κατασκευής. Τιμή 275.000 €
- 75 τ.μ. 2 υπν/τίων στ' Αφάντου. Τιμή 110.000 €
- 118 τ.μ. στη Μιχαήλ Πετρίδη. Τιμή 224.000€
- 85 τ.μ. 2 υπνοδωματίων στη Μιχ. Πετρίδη. Τιμή 120.000 €

ΜΟΝΟΚΑΤΟΙΚΙΕΣ - ΜΕΖΟΝΕΤΕΣ
- **ΡΟΔΟΣ:** 130 τ.μ. στο Καρακόνερο Τιμή 310.000 €
- **ΡΟΔΟΣ:** Στην Παλιά Πόλη διώροφη με αυλή. Τιμή 400.000€
- **ΡΟΔΟΣ:** 195 τ.μ. τριόροφη κατοικία πλησίον Καναδά. Τιμή 285.000 €
- **ΡΟΔΟΣ:** 190 τ.μ. ανεξάρτη κατοικία 3 ορόφων εντός π. Ρόδου σε 200 τ.μ. οικόπεδο. Τιμή 310.000 €
- **ΡΟΔΟΣ:** 90 τ.μ. διώροφη κατοικία στην Π. Πόλη πλήρως ανακαινισμένη. Τιμή 140.000 €
- **ΡΟΔΟΣ:** Νεοκλασική κατοικία εντός πόλεως Ρόδου Τιμή 210.000€
- **ΕΙΑ:** 210 τ.μ. 3 ορόφων Τιμή 250.000 €
- **ΙΑΛΥΣΟΣ:** 150 τ.μ. δύο ορόφων σε 1.000 τ.μ. οικόπεδο. Τιμή 270.000 €
- **ΙΑΛΥΣΟΣ:** 195 τ.μ. 3 ορόφων. Τιμή 220.000 €
- **ΙΑΛΥΣΟΣ:** 195 τ.μ. πλησίον παρ. Ιαλυσού 3 ορόφων σε οικόπεδο 280 τ.μ. με εσωτερικό ασανσέρ. Τιμή 285.000 €
- **ΙΑΛΥΣΟΣ:** 185 τ.μ. 2 ορόφων προς παρ. Ιαλυσού. Τιμή 315.000 €
- **ΚΟΣΚΙΝΟΥ:** 210 τ.μ. τριών ορόφων σε σοβάδες σε οικόπεδο 1.300 τ.μ. Τιμή 210.000 €
- **ΚΟΣΚΙΝΟΥ:** 180 τ.μ. 3 επιπέδων σε οικόπεδο 1000 τ.μ. Τιμή 265.000 €
- **ΚΟΣΚΙΝΟΥ:** 210 τ.μ. 3 ορόφων μπετά σε οικόπεδο 1300 τ.μ.. Τιμή 170.000 €
- **ΚΟΣΚΙΝΟΥ:** 200 τ.μ. 3 ορόφων σε μπετά σε οικόπεδο 800 τ.μ. Τιμή 140.000 €
- **ΚΑΛΥΘΙΕΣ:** 128 τ.μ. μπετά σε 700 τ.μ. οικόπεδο Τιμή 130.000
- **ΠΑΣΤΙΔΑ:** 140 τ.μ. 2 ορόφων σε οικόπεδο 270 τ.μ. Τιμή 180.000€
- **ΠΑΣΤΙΔΑ:** 120 τ.μ. διόροφη κατοικία σε οικόπεδο 300 τ.μ. Τιμή 170.000€
- **ΠΑΣΤΙΔΑ:** 150 τ.μ. σε οικόπεδο 650 τ.μ. Τιμή 240.000€
- **ΜΑΛΩΝΑ:** Νεόδμητη, πετρόκτιστη κατοικία πλήρως εξοπλισμένη. Τιμή 140.000 €
- **ΜΑΛΩΝΑ:** Παλιά κατοικία 80 τ.μ. Τιμή 30.000 €
- **ΓΕΝΝΑΔΙ:** Παραδοσιακή κατοικία 80 τ.μ. Τιμή 60.000 €
- **ΓΕΝΝΑΔΙ:** 240 τ.μ. σε 1.000 τ.μ. οικόπεδο επί της εθνικής οδού. Τιμή 250.000€

ΟΙΚΟΠΕΔΑ
- **ΡΟΔΟΣ:** 450 τ.μ. στο Ροδίνι. Τιμή 300.000€
- **ΡΟΔΟΥ-ΛΙΝΔΟΥ:** 4.700 τ.μ. επί της λεωφόρου. Τιμή 470.000 €
- **ΕΙΑ:** 200 τ.μ. οικόπεδο Τιμή 90.000€
- **ΙΑΛΥΣΟΣ:** 1.030 τ.μ. οικοδομή 137 τ.μ. Τιμή 145.0000 €
- **ΙΑΛΥΣΟΣ:** 160 τ.μ. στην Ιξιά εντός οικισμού. Τιμή 100.000 €
- **ΙΑΛΥΣΟΣ:** 2.500 τ.μ. εντός σχεδίου πόλεως Ιαλυσού με Σ.Δ. 0,4. Τιμή 700.000 €
- **ΙΑΛΥΣΟΣ:** 610 τ.μ. εντός σχεδίου με Σ.Δ. 0,4. Τιμή 180.000 €
- **ΙΑΛΥΣΟΣ:** 2.400 τ.μ. επί της Ρόδου-Ιαλυσού με Σ.Δ. 0,4. Τιμή 820.000€
- **ΤΣΑΪΡΙ:** 2.000 τ.μ. εξ' αδιαιρέτου, κατάλληλο για βιοτεχνική χρήση. Τιμή 150.000 €
- **ΤΣΑΪΡΙ:** 5.900 τ.μ. κατάλληλο για οποιαδήποτε χρήση. Τιμή 380.000 €
- **ΑΣΓΟΥΡΟΥ:** 6.400 τ.μ. σμε πανοραμική θέα. Τιμή 260.000 €
- **ΑΣΓΟΥΡΟΥ:** έκταση 21.000 τ.μ.
- **ΚΟΣΚΙΝΟΥ:** 4.000 τ.μ. με απεριόριστη θέα. Τιμή 220.000 €
- **ΚΟΣΚΙΝΟΥ:** 4.000 τ.μ. με πανοραμική θέα. Τιμή 300.000 €
- **ΚΟΣΚΙΝΟΥ:** έκταση 110.000 τ.μ. στην ευρύτερη περιοχή Κοσκινού
- **ΦΑΛΗΡΑΚΙ:** 15.000 τ.μ. πάνω στο κύμα κατάλληλο για ξενοδοχειακή μονάδα. Τιμή 3.500.000 €
- **ΤΣΑΪΡΙ:** 45.000 τ.μ. Τιμή 1.500.000 €
- **ΠΑΡΑΔΕΙΣΙ:** 5.500 τ.μ. στην παρ. Παραδεισίου μπροστά στο κύμα. Τιμή 100.000€
- **ΚΑΛΑΜΩΝΑ:** Κτήμα 6.000 τ.μ. Τιμή 60.000€
- **ΘΕΟΛΟΓΟΣ:** 7.800 τ.μ. εντός οικισμού. Τιμή 150.000€
- **ΘΕΟΛΟΓΟΣ:** 15.000 τ.μ. στον με πανοραμική θέα. Τιμή 165.000€
- **ΣΟΡΩΝΗ:** 5.500 τ.μ. στην παραλία Σορωνής πάνω στο κύμα. Τιμή 180.000 €
- **ΑΡΧΑΓΓΕΛΟ:** 5.250 τ.μ. Τιμή 65.000 €
- **ΜΑΣΑΡΙ:** 4.800 τ.μ. Τιμή 60.000 €
- **ΚΙΟΤΑΡΙ:** 800 τ.μ. μπροστά στη θάλασσα κατάλληλο για επαγγελματική χρήση. Τιμή 120.000 €
- **ΓΕΝΝΑΔΙ:** 2.600 τ.μ. στο με άδεια οικοδομής. Τιμή 70.000 €
- **ΓΕΝΝΑΔΙ:** έκταση 12.000 τ.μ. σε πολύκαλή περιοχή με απεριόριστη θέα. Τιμή 180.000 €

Θεμ. Σοφούλη 8 - 85100 Ρόδος Τηλ. & Fax: 22410 23447
Κιν. 6948 808023 - E-mail: info@newage-realestate.gr
ΧΤΚ.ΤΗΛ721

ΤΣΟΥΡΟΥΝΑΚΗΣ Κεφάλαιο
Κτηματομεσιτικό Γραφείο
Γ. ΣΕΦΕΡΗ 12 (παραπλεύρως ΜΗΔΙΑ)
ΤΗΛ/FAX.: (22410) 60060
www.e-kefaleo.com

ΠΩΛΗΣΕΙΣ ΑΚΙΝΗΤΩΝ

ΔΙΑΜΕΡΙΣΜΑΤΑ
- ❑34 τ.μ,1ου,γκαρσονιέρα, καινούριο, Καρακόνερο, 23εκ-67.498€
- ❑44 τ.μ,1ου,1 υπν/τιου, καινούριο, Τριάντα,28εκ-82.172€
- ❑50 τ.μ,1ου,1 υπν/τιου, καινούριο, Καρακόνερο, 30εκ-88.000€
- ❑50 τ.μ,1ου,1 υπν/τιου, καινούριο, Ανάληψη, 35εκ-102.714€
- ❑60τ.μ,2 υπν/τιων, καινούριο, Ανάληψη, 36εκ - 105.649€
- ❑70 τ.μ , 1ου,2 υπν/τιων Τριάντα,40εκ-117.388€
- ❑73 τ.μ,1ου, 2 υπν/τιων, Καρακόνερο, 45εκ-132.061€
- ❑80 τ.μ, ισόγειο, 2υπν/τιων, καινούριο, Δενδρινού, 60εκ-176.080€
- ❑80 τ.μ, ισόγειο, 2υπν/τιων, καινούριο,Μιχ.Πετρίδη, 52εκ-152.604€
- ❑80 τ.μ ,ισόγειο, 2υπν/τιων, γκαράζ , καινούριο, Τριάντα 48 εκ- 140.865 €
- ❑82τ.μ,1ου,2 υπν/τιων, καινούριο, γκαράζ, Αραπάκι, 50εκ - 147.387 €
- ❑85τ.μ, ισόγειο, 2 υπν/τιων, καινούριο, γκαράζ, Αραπάκι, 52εκ - 152.670 €
- ❑91 τ.μ, ισόγειο, 2υπν/τιων, καινούριο, Ανάληψη, 56.5εκ-165.810€
- ❑95τ.μ,1ου, 3 υπν/τιων, καινούριο, Ροδίνι, 62εκ - 181.951€
- ❑100τ.μ,1ου ,3 υπν/τιων, καινούριο, Μίρα Μάρε, 60εκ - 176.082 €
- ❑100τ.μ,1ου ,3 υπν/τιων, καινούριο, Ανάληψη, 68εκ - 199.559 €
- ❑102τ.μ,ισόγειο,3υπν/τιων, λουξ κατασκευής, τζάκι, γκαράζ, αποθήκη Καρακόνερο 60εκ-176.082€
- ❑110τ.μ, 3ου, 3υπν/τιων, λουξ κατασκευής, Καρακόνερο 71.5εκ-209.831€
- ❑113τ.μ, 3ου, 3υπν/τιων, λουξ κατασκευής, Ανάληψη, 73,5-215.700€
- ❑115τ.μ, 2ου, 3υπν/τιων, λουξ κατασκευής, Καρακόνερο 75εκ-220.010€
- ❑116 τ.μ, 1ου, 3 υπν/τιων , καινούριο, πάρκιν, Αραπάκι 71εκ - 208.363€
- ❑118 τ.μ,1ου, 3υπν/τιων, καινούριο, Μιχ. Πετρίδη, 73εκ-214.233€
- ❑120 τ.μ,1ου, 3υπν/τιων, καινούριο, Ανάληψη, 74,4εκ-218.341€

ΜΕΖΟΝΕΤΕΣ-ΜΟΝ/ΚΙΕΣ
- ❑ 150 τ.μ, μεζονέτα,Τριάντα 90 εκ-264.123 €
- ❑ 170 τ.μ, μεζονέτα,Τριάντα 95 εκ-278.797 €
- ❑ 205 τ.μ, μεζονέτα μαρμαροσοβά, Τριάντα 68 εκ-200.000 €

ΟΙΚΟΠΕΔΑ
- ❑ Οικόπεδο, 6700μ. περιοχή Ασγούρου 270.000€

ΕΠΑΓΓΕΛ/ΚΟΙ ΧΩΡΟΙ
- ❑ Καταστήματα 80, 100, 150τ.μ ,Ρόδου-Κρεμαστής προς 2.200 € το τ.μ

XΠ11629

ενοικιασεις

συνέχεια από την προηγούμενη

ΕΝΟΙΚΙΑΖΟΝΤΑΙ: α) επιχείρηση πλυντήρια-στεγνωτήρια. Μόνο σοβαρές προτάσεις. **β) Ενα studio.** Πληρ. τηλ. 2241078965
MZT310314

ΕΝΟΙΚΙΑΖΕΤΑΙ κατάστημα 30 τ.μ. με μεγάλη πρόσοψη και μεγάλο πάρκιν επί της οδού Ηρακλειδών Ιαλυσού, έναντι ξενοδοχείου AVRA και MIRA MARE ιδανικό για RENT A CAR, RENT MOTORS και κάθε άλλη χρήση. Πληρ. τηλ. 6945494669
MZT310320

ΕΝΟΙΚΙΑΖΕΤΑΙ διαμέρισμα 2 υπνοδωματίων, σαλόνι, κουζίνα, μπάνιο, με κεντρική θέρμανση στην περιοχή Μόντε Σμιθ (πλησίον πανεπιστημίου). Πληρ. τηλ. 6979600029
MZT310309

ΕΝΟΙΚΙΑΖΟΝΤΑΙ: 1) κατάστημα στο χωριό Αφάντου 75 τ.μ., οδός Περνός και Τροίας αριθ. 14 και **2) ισόγειο εξοχικό διαμέρισμα** στο Γκολφ Αφάντου, λεωφόρος Ρόδου-Λίνδου αριθ. 91, με 3 υπνοδωμάτια, σαλόνι, κουζίνα, λουτρό και πάρκιν, ηλιακό θερμοσίφωνο. Πληρ. τηλ. 2241033592
MZT300303

ΕΝΟΙΚΙΑΖΟΝΤΑΙ ΙΑΛΥΣΟΣ. ΕΠΙΠΛΩΜΕΝΕΣ ΓΚΑΡΣΟΝΙΕΡΕΣ ΜΕ TV, ΚΑΘΙΣΤΙΚΟ, ΑΝΕΞΑΡΤΗΤΗ ΕΙΣΟΔΟΣ, ΚΗΠΟ, ΑΝΕΤΟ ΠΑΡΚΙΝ, ΣΕ ΕΞΟΧΙΚΗ ΗΣΥΧΗ ΠΕΡΙΟΧΗ. ΠΛΗΡ. ΤΗΛ. 6945431570
ΜΑΤ1307(2)

ΕΝΟΙΚΙΑΖΕΤΑΙ γκαρσονιέρα 40 τ.μ. ισόγεια, δύο δωματίων και μιας τουαλέτας, πλήρως επιπλωμένη με air condition-θέρμανση, σε άριστη κατάσταση. Προτιμούνται στρατιωτικοί, δημ. υπάλληλοι. Πληρ. τηλ. 6976790101
MXP13544

ΕΝΟΙΚΙΑΖΟΝΤΑΙ α) γκαρσονιέρα αποτελούμενη από ένα δωμάτιο, σαλόνι, WC. Τιμή 270 ευρώ, **β) δωμάτιο** με μπάνιο. Τιμή 180 ευρώ στην Π. Πόλη. Πληρ. τηλ. 6977620376 MZT300307

ΕΝΟΙΚΙΑΖΟΝΤΑΙ: 1) επιπλωμένη **γκαρσονιέρα** ενός δωματίου, περιοχή Βενετοκλείου, **2) Κατάστημα** 30 τ.μ. περίπου στην οδό Αγίου Φανουρίου. Πληρ. τηλ. 22410-37427, 31610, 6946397921 MXP13548

ΕΝΟΙΚΙΑΖΕΤΑΙ ωραιότατο φωτεινό **διαμέρισμα** 100 τ.μ. πλησίον Αννης Μαρίας (Ράδιο Κορασίδη) αποτελούμενο από 3 υπνοδωμάτια, σαλόνι, κουζίνα, WC στον β' όροφο. Πληρ. τηλ. 6944431307, 2241020819
MZT300314

ΕΝΟΙΚΙΑΖΟΝΤΑΙ επιπλωμένες **γκαρσονιέρες.** Πληρ. τηλ. 2241074813
MZT230318

ΕΝΟΙΚΙΑΖΕΤΑΙ μικρό **διαμέρισμα** αποτελούμενο από την κουζίνα καθιστικό, μπάνιο και μεγάλη κρεβατοκάμαρα, με εντοιχισμένη ντουλάπα στην Σουλίου 8-πάροδος - Παύλου Μελά. Πληρ. τηλ. 6948002185
MXP13543

ΕΝΟΙΚΙΑΖΕΤΑΙ διαμέρισμα 100 τ.μ. τριάρι διαμπερές με γύρω-γύρω βεράντες κοντά στο Βερόπουλο στην Ιαλυσό. Πληρ. τηλ. 6948804021, 2241094173
MZT310308

ΕΝΟΙΚΙΑΖΟΝΤΑΙ: α) επιπλωμένα διαμερίσματα με ηλιακό και air-condition κατάλληλα για φοιτητές και εκπαιδευτικούς στην περιοχή Μητροπόλεως, **β) γκαρσονιέρα** και **4άρι διαμέρισμα** επιπλωμένα με κήπο στη περιοχή Ασγούρου. Πληρ. τηλ. 2241029452, 6977896444
MZT280320



ΚΡΑΝΙΔΗΣ Real Estate
Ι.Καζούλη & Αμερικής 50, Ρόδος
Τηλ: 2241027082
Fax : 2241027101
e-mail: info@kranidis-estate.gr

ΠΩΛΗΣΕΙΣ ΓΡΑΦΕΙΩΝ - ΚΑΤΑΣΤΗΜΑΤΩΝ

ΑΣΓΟΥΡΟΥ: Πωλείται ΓΡΑΦΕΙΟ 200τ.μ. - Ισόγειο 100.000€ ΚΩΔ:[Κ-861]
ΡΟΔΟΣ: Πωλείται ΓΡΑΦΕΙΟ 63τ.μ. - 2ου ορόφου 150.000€ ΚΩΔ:[Κ-492]
ΡΟΔΟΥ-ΚΑΛΛΙΘΕΑΣ (πλ. Ξενοδοχείων): Πωλείται ΚΑΤΑΣΤΗΜΑ 85τ.μ. Ισόγειο, Γωνιακό 265.000€ ΚΩΔ:[Κ-1113]
ΑΣΓΟΥΡΟΥ: Πωλείται ΚΑΤΑΣΤΗΜΑ 128τ.μ. , ΚΩΔ:[Κ-845]
ΡΟΔΙΝΙ: Πωλείται ΚΑΤΑΣΤΗΜΑ 35τ.μ. - Ισόγειο 82.000€ ΚΩΔ:[Κ-687]
ΡΟΔΙΝΙ: Πωλείται ΚΑΤΑΣΤΗΜΑ 50τ.μ. - Ισόγειο 100.000€ ΚΩΔ:[Κ-789]
ΡΟΔΙΝΙ: Πωλείται ΚΑΤΑΣΤΗΜΑ 70τ.μ. - Ισόγειο 140.000€ ΚΩΔ:[Κ-786]
ΡΟΔΟΣ- ΚΕΝΤΡΟ: Πωλείται ΚΑΤΑΣΤΗΜΑ 37τ.μ, 60.000€ ΚΩΔ:[Κ-694]
ΠΑΛΙΑ ΠΟΛΗ: Πωλείται ΚΑΤΑΣΤΗΜΑ 20 τ.μ. - 45.000€ ΚΩΔ:[Κ-562]
ΠΑΛΙΑ ΠΟΛΗ: Πωλείται ΚΑΤΑΣΤΗΜΑ 50τ.μ. ΚΩΔ:[Κ-280]
ΠΑΛΙΑ ΠΟΛΗ: Πωλείται ΚΑΤΑΣΤΗΜΑ 80τ.μ. ΚΩΔ:[Κ-132]
ΠΑΛΙΑ ΠΟΛΗ-ΣΩΚΡΑΤΟΥΣ: Πωλείται ΚΑΤΑΣΤΗΜΑ 35τμ,ΚΩΔ[Κ-556]

www.kranidis-estate.gr
ΧΠ092

ΑΝΕΓΕΡΣΙΣ Α.Ε.
ΟΙΚΟΔΟΜΙΚΕΣ & ΕΜΠΟΡΙΚΕΣ ΕΠΙΧΕΙΡΗΣΕΙΣ

ΠΩΛΟΥΝΤΑΙ

1. **ΚΑΤΑΣΤΗΜΑ** 75 τ.μ. με θέση στάθμευσης στην Κων. Τσαλδάρη.
2. **ΔΙΑΜΕΡΙΣΜΑ** 129 τ.μ. στον β' όροφο με θέση στάθμευσης στην Κων. Τσαλδάρη.
3. **ΔΙΑΜΕΡΙΣΜΑ** 135 τ.μ. ρετιρέ με θέση στάθμευσης στην Κων. Υδραίου.
4. **ΜΟΝΟΚΑΤΟΙΚΙΕΣ** 135 τ.μ. στην περιοχή Γεννάδι.
5. **ΜΟΝΟΚΑΤΟΙΚΙΕΣ** 80 και 90 τ.μ. στα Λειβάδια Τήλου.

ΑΝΑΛΑΜΒΑΝΟΥΜΕ:
ΑΝΤΙΠΑΡΟΧΕΣ-ΑΓΟΡΕΣ
ΟΙΚΟΠΕΔΩΝ-ΑΝΤΑΛΛΑΓΕΣ

Αλεξανδρουπόλεως 2 • Ρόδος
Τηλ. 2241067267/Fax: 2241061297

ΜΕ ΤΗΝ ΠΟΛΥΕΤΗ ΠΕΙΡΑ ΤΟΥ ΝΙΚΟΛΑΟΥ ΜΙΧΑΛΗ
ΤΗΛ. 6936550251

ΥΠΕΥΘΥΝΟΣ ΝΙΚΟΛΑΟΥ ΦΩΤΗΣ
ΤΗΛ. 6936550250

ΑΕ955

ενοικιασεις

συνέχεια από την προηγούμενη

ΕΝΟΙΚΙΑΖΟΝΤΑΙ: α) studio επιπλωμένο στο β' όροφο 41 τ.μ. στο Ροδίνι, **β) ισόγειο γκαρσονιέρα** 50 τ.μ. επί της Παπαθανάση Καρανικόλα. Πληρ. τηλ. 6944361899
MZT300304

ΕΝΟΙΚΙΑΖΕΤΑΙ διαμέρισμα 50 τ.μ. στην Ιαλυσό σε κεντρική πλατεία απέναντι από το Αστυνομικό Τμήμα στο β' όροφο αποτελούμενη από ένα υπνοδωμάτιο, σαλόνι, κουζίνα, ενιαίος χώρος, WC, επιπλωμένη ή μη. Πληρ. τηλ. 6932842700
MZT280329

ΕΝΟΙΚΙΑΖΕΤΑΙ καινούργια **γκαρσονιέρα** επιπλωμένη 45 τ.μ. με αυλή μπροστά - πίσω χωρίς κοινόχρηστα και ανεξάρτητη είσοδο επί της οδού Λίνδου 31. Πληρ. τηλ. 6948362860
MZT270302

ΕΝΟΙΚΙΑΖΕΤΑΙ χώρος κατάλληλος για ιατρείο 110 τ.μ. επί της Ναυαρίου και Παύλου Μελά γωνία. Πληρ. τηλ. 2241035550, 2241033454
MXP13526

ΕΝΟΙΚΙΑΖΕΤΑΙ μονοκατοικία (μικρή βίλα) 110 τ.μ. με κήπους, δένδρα, τζάκι κ.λπ. στην περιοχή Τραπέζια Αφάντου, πλήρως επιπλωμένη με καινούργια έπιπλα σε τιμή προσιτή. Πληρ. τηλ. 6945157373 κ. Μανώλη
MXP13511

PUB-ΚΑΦΕΤΕΡΙΑ στο τουριστικό κέντρο πλησίον νέου καζίνο. Πλήρως εξοπλισμένη, ανακαινισμένη, η καλύτερη στο είδος της. Συμβόλαιο 12ετές. Πληροφορίες άλλες δεν θα δοθούν τηλεφωνικώς. Μόνο σοβαρές προτάσεις. Πληρ. για συνεννόηση τηλ. 6977339669 μετά τις 12 το μεσημέρι MZT010303

ΕΝΟΙΚΙΑΖΕΤΑΙ γκαρσονιέρα και **studio** πλήρως εξοπλισμένο στο Άνω Ροδίνι. Πληρ. τηλ. 2241061628 και 6944410537 MXP13458.1

ΕΝΟΙΚΙΑΖΟΝΤΑΙ στην Ιαλυσό επί της Λεωφόρου πλησίον super market Μαρινόπουλος δίχωρα **διαμερίσματα** με μεγάλη βεράντα 45 τ.μ. πλήρως επιπλωμένα. Διαθέτουν κήπο - ευρύχωρο πάρκιν, καρτοτηλέφωνο. Ειδικές τιμές για εκπαιδευτικούς και στρατιωτικούς. Πληρ. τηλ. 2241022328, 6947286406 MZT020323

ΕΝΟΙΚΙΑΖΟΝΤΑΙ στο Παραδείσι κοντά στο αεροδρόμιο σε συγκρότημα διαμερισμάτων μονόχωρα **διαμερίσματα** των 35 τ.μ. και δίχωρα των 55 τ.μ. Ολα πολυτελή, επιπλωμένα, με μεγάλες βεράντες, air condition, κουζίνα, ψυγείο, ζεστό νερό όλο το 24ωρο κι εύκολο πάρκιν. Ειδικές τιμές για στρατιωτικούς και δημοσίους υπαλλήλους. Πληρ. τηλ. 6947429235, 2241033349
MAT565(1)

ΕΝΟΙΚΙΑΖΟΝΤΑΙ α) διώροφο κατάστημα 53 τ.μ. ισόγειο, 51 τ.μ. στον πρώτο όροφο με βεράντα 31 τ.μ. στην οδό Γεωργίου Λέοντος αριθμ. 13-15, κοντά στο Ξεν. "Μανούσος" (Νιοχώρι), **β) κατάστημα - γραφείο** κατάλληλο και για κατοικία 50 τ.μ. επί της Λεωφ. Δημοκρατίας 49 στο **χωριό Παραδείσι.** Πληρ. τηλ. 2241025450, 2241020277, 6979357878 MZT140305

ΖΗΤΕΙΤΑΙ προς αγορά μικρό εξοχικό σπίτι ή διαμέρισμα (από 30 έως 50 τ.μ.) πολύ κοντά σε αμμώδη ή βραχώδη παραλία. Επιθυμητή περιοχή η ανατολική πλευρά της Ρόδου, από Καλλιθέα έως Γεννάδι. Δεν είναι απαραίτητο να είναι καινούργιο. Τηλέφωνο επικοινωνίας 6944682069
MZT060415

ΠΩΛΕΙΤΑΙ γυράδικο-ταβέρνα σε κεντρικό σημείο της Ρόδου. Πληρ. τηλ. 697721352
MZT060416(17)

ΠΩΛΕΙΤΑΙ διαμέρισμα στο Μόντε Σμιθ επί της Ενόπλων Δυνάμεων, με 2 υπνοδωμάτια, μεγάλο σαλόνι, στον α' όροφο σε ήσυχη περιοχή. Τιμή 115.000 ευρώ. Πληρ. τηλ. 6945431570
MAT1508(1)

ΕΥΚΑΙΡΙΑ. ΠΩΛΕΙΤΑΙ επί της πλατείας Ιαλυσού **οβελιστήριο ψησταριά** σε τιμή ευκαιρίας λόγω υγείας. Μικρή προκαταβολή και μεγάλες ευκολίες πληρωμής. Πληρ. τηλ. 2241091953, 6972335938
MZT060414

ΠΩΛΟΥΝΤΑΙ: α) διαμέρισμα 85 τ.μ. στον Αγ. Ιωάννη 130.000 ευρώ. **β) κατάστημα** στο Μανδράκι (μισθωμένο 150.000 ευρώ, **γ) Οικόπεδο** 345 τ.μ. στο Καρακόνερο (Συν/σμό Αυτοστέγασης) κτίζει υπ.-ισ.-α' ορ. από 120 τ.μ. έκαστο, τιμή 140.000 ευρώ. **δ) Γραφείο** 45 τ.μ. επί της Αμμοχώστου κοντά στην Ακαδημία 112.000 ευρώ. ΑΙΓΑΙΟΚΤΗΜΑΤΙΚΗ κ. Ρένα Βαζούκου, τηλ. 2241022943
ΜΧΠ851.2

πωλησεις· αγορες ακινητων & επιχειρησεων

ΕΥΚΑΙΡΙΑ!!! Δίδεται στο Φαληράκι **αναψυκτήριο-κρεπερί** πάνω στο δρόμο με μεγάλη τουριστική κίνηση, λόγω επείγουσας αναχώρησης σε πολύ χαμηλή τιμή. 10 ετές συμβόλαιο με δυνατότητα απόσβεσης σε ένα χρόνο. Πληρ. τηλ. 6936191856 MZT060419

ΠΩΛΕΙΤΑΙ ΒΙΛΑ ΠΟΛΥΤΕΛΕΙΑΣ ΣΤΗΝ ΠΑΣΤΙΔΑ ΜΕ ΠΑΝΟΡΑΜΙΚΗ ΘΕΑ ΣΕ ΟΙΚΟΠΕΔΟ 2 ΣΤΡΕΜΜΑΤΩΝ, ΛΟΓΩ ΑΝΑΧΩΡΗΣΕΩΣ. ΤΙΜΗ 250.000 ΕΥΡΩ. ΠΛΗΡ.ΤΗΛ. 6998561211 MZT060410

RE/MAX

Re/Max Express, 5ον χιλ. Ρόδου – Λίνδου τηλ. 22410 64730 & 64755 fax. 22410 64620

ΑΠΟΚΛΕΙΣΤΙΚΕΣ ΕΝΤΟΛΕΣ ΠΡΟΣ ΠΩΛΗΣΗ

Κατοικίες:
- Πωλείται υπερυψωμένο ισόγειο διαμέρισμα 119 τ.μ. με 3 Υ/Δ στην Ανάληψη.
- Πωλείται πολυτελής μεζονέτα 137 τ.μ. στην Ανάληψη με 3 Υ/Δ, με αυλή (διαθέτει Jacuzzi).
- Πωλείται πολυτελής μεζονέτα 218 τ.μ. στην Ιαλυσό. Τιμή 250.000 €
- Ισόγειο διαμέρισμα 20-ετίας, 65 τ.μ με 2 Υ/Δ, σε καλή κατάσταση, πωλείται στο κέντρο της Ιαλυσού. Τιμή 90.000 €
- Εξοχική μονοκατοικία 60 τ.μ. στην Κρητηνία με φανταστική θέα στο κάστρο. Πωλείται μαζί με οικόπεδο 1.080 τ.μ. (εντός σχεδίου). Τιμή πώλησης 120.000 €
- Πωλούνται νεόδμητα διαμερίσματα στο Ροδίνι
- Διαμέρισμα (ισόγειο) 260 τ.μ. με αυλή στο «**Άνω Ροδίνι**» Τιμή 350.000 €
- Μονοκατοικία 145 τ.μ. **στο Γεννάδι**. Τιμή 230.000 €
- **Παλιά Πόλη**: Οικόπεδο 927 τ.μ. με παλιό κτίσμα 500 τ.μ. Τιμή 800.000 €
- Σπίτια και οικόπεδα στη Μύκονο και στη Σαντορίνη

Επαγγελματικοί Χώροι:
- Πωλούνται μαγαζιά, γραφεία και αποθήκες στην Ανάληψη, δίπλα στο Ροδίων Παιδεία
- Πωλείται βιομηχανικός χώρος με αποθήκες & γραφεία 920 τ.μ. σε οικόπεδο 2500 στρ. στο 7ο Χλμ. Ρόδου-Λίνδου
- **Μεγάλη επένδυση στη Λίνδο**: κεντρικό κτήριο προβεβλημένο στον οικισμό της Λίνδου, επιφάνειας 277 τ.μ. Στο κτίριο φιλοξενείται γνωστή επιχείρηση café-bar με μεγάλη πελατεία. **Δεκτές μόνο σοβαρές προτάσεις.**

Οικόπεδα / Αγροτεμάχια:
- Οικόπεδο 2.310 τ.μ. εντός σχεδίου πόλεως Κρεμαστής. Πολύ καλή θέση. Τιμή 300.000€
- Οικόπεδο επένδυση επί της Λεωφ. Ρόδου-Λίνδου (δίπλα στην αντιπροσωπεία αυτοκινήτων ΞΕΝΑΚΗ) πωλούνται 10 στρέμματα με μεγάλη πρόσοψη στο δρόμο και με άδεια κόμβου
- Οικόπεδο 2.300 τ.μ. σε αναπτυσσόμενη περιοχή στη πόλη της Ρόδου με Σ.Δ. (0,8) Τιμή 1.500.000 €
- 400 τ.μ. στην περιοχή Ασγούρου, μαζί με εφαπτόμενο αγροτεμάχιο 400 τ.μ. Τιμή 350.000 €
- 2.885 τ.μ. με δυνατότητα ανέγερσης κτιρίου 2.306 τ.μ. πολύ κοντά στο λιμάνι της Ακαντιάς. Τιμή 2.000.000 €
- **Οικόπεδο** στο **Βάτι**, εντός οικισμού, 3.075 τ.μ. με δύο Ιταλικά κτίσματα 400 τ.μ. Τιμή 190.000 €

ΜΟΝΑΔΙΚΗ ΕΠΕΝΔΥΣΗ ΣΤΗ ΜΕΣΑΙΩΝΙΚΗ ΠΟΛΗ
- Πωλείται ακίνητο στη Μεσαιωνική Πόλη 620 τ.μ. σε οικόπεδο 3.447 τ.μ. Πολύ καλή επένδυση. **Μόνο σοβαρές προτάσεις.**

ΑΠΟΚΛΕΙΣΤΙΚΕΣ ΕΝΤΟΛΕΣ ΠΡΟΣ ΕΝΟΙΚΙΑΣΗ
- Επαγγελματικός ενιαίος χώρος, 680 τ.μ. στο κέντρο της πόλης, ιδανικός για κάθε επαγγελματική χρήση. Τιμή ενοικίου 5.000 €
- Ενοικιάζεται βιομηχανικός χώρος με αποθήκες & γραφεία 920 τ.μ. σε οικόπεδο 2500 στρ. στο 7ο Χλμ. Ρόδου-Λίνδου
- Διαμέρισμα ισόγειο 260 τ.μ. με 4 Υ/Δ στο Άνω Ροδίνι με μεγάλη αυλή και ιδιωτικό χώρο στάθμευσης. Τιμή ενοικίου 1.200 €
- **Αίθουσα 450 τ.μ.** με αύλειο χώρο 250 τ.μ. επί της **Λεωφ. Ηρακλειδών** κατάλληλο για κέντρο διασκέδασης, κ.α. Τιμή ενοικίου 3.000€

ΧΠΚΤΗ005

ΕΛΛΗΝΙΚΗ ΚΤΗΜΑΤΙΚΗ

ΑΓΟΡΕΣ
ΠΩΛΗΣΕΙΣ
ΑΝΤΙΠΑΡΟΧΕΣ
ΣΤΕΓΑΣΤΙΚΑ ΔΑΝΕΙΑ

Σε όλη την Ελλάδα και στο εξωτερικό

ΔΙΑΜΕΡΙΣΜΑΤΑ
ΜΑΙΖΟΝΕΤΕΣ
ΜΟΝΟΚΑΤΟΙΚΙΕΣ
ΚΑΤΑΣΤΗΜΑΤΑ
ΟΙΚΟΠΕΔΑ
ΞΕΝΟΔΟΧΕΙΑ

FIABCI
International Real estate federation member

ΠΕΤΡΟΣ ΠΡΕΖΕΡΑΚΟΣ
Μεσίτης Αστικών Συμβάσεων

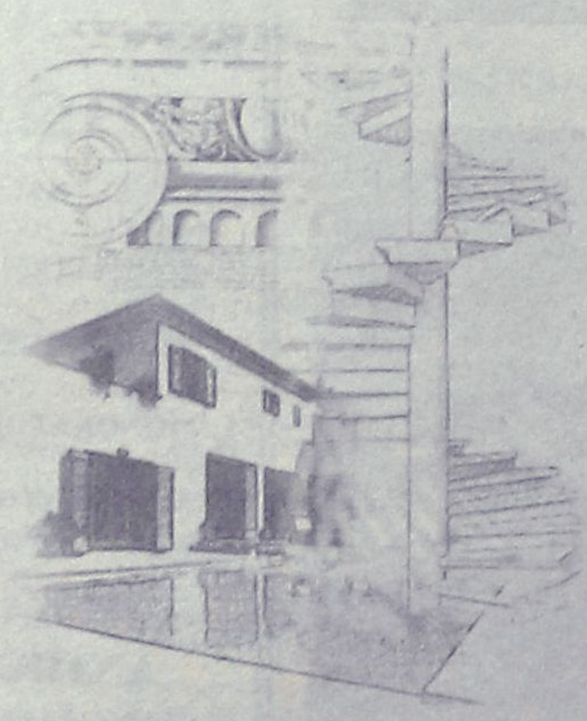

Λίνδου 80 Ρόδος, 85100
Τηλ. & Fax: **22410 33866** Κιν.: **6932 468026**
E-mail: prezerakos@hellasnet.gr
Web site : www.hellenicland.com

ΑΕ1067

ΚΤΗΜΑΤΙΚΗ ΠΡΟΟΠΤΙΚΗ

ΜΕΣΙΤΙΚΟ ΓΡΑΦΕΙΟ

Μαρίνα Στυλιανού

Κλαυδίου Πέπερ 125 Ρόδος -τηλ. 2241037906, 6972292958

ΠΩΛΗΣΕΙΣ ΑΚΙΝΗΤΩΝ

ΜΟΝΟΚΑΤΟΙΚΙΕΣ
1. Στην Ιαλυσό περιοχή Αγίας Παρασκευής, σε ανεξάρτητο οικόπεδο 330 τ.μ. και κτίριο 140-180 τ.μ.
2. Στην Ιαλυσό 133 τ.μ. σε 330 τ.μ. οικόπεδο
3. Στην Παστίδα 133 τ.μ. σε μπετά
4. Στην Παστίδα 140-160 τ.μ. σε ανεξάρτητο οικόπεδο 330 τ.μ.
5. Στα Κοσκινού σε μπετά σε ένα στρέμμα οικόπεδο
6. Μεταξύ Κρεμαστής και Παστίδας μονοκατοικία 135 τ.μ. σε 800 μέτρα οικόπεδο
7. Στο Καρακόνερο μεταχειρισμένη μονοκατοικία με τζάκι και ενδοδαπέδια θέρμανση 315 τ.μ.
8. Στην Ιαλυσό 153 τ.μ. σε 350 μέτρα οικόπεδο
9. Στα Καλαβάρδα, σε 3 στρέμματα οικόπεδο εντός ζώνης, 100 τ.μ. σε μπετά, 50 μέτρα από τη θάλασσα

ΔΙΑΜΕΡΙΣΜΑΤΑ
1. Στην περιοχή Μήδεια διαμέρισμα 119 τ.μ. με πάρκιν, και αυλή σε άριστη κατάσταση
2. Στην Ιαλυσό διώροφα διαμερίσματα 140 τ.μ. με ανεξάρτητη αυλή, με τζάκι σε στυλ μεζονέτας
3. Διαμέρισμα στην Ιξιά 115 τ.μ. μεταχειρισμένο
4. Στα Κοσκινού διώροφα διαμερίσματα με πάρκιν σε στυλ μεζονέτας 105-115 τ.μ.
5. Διαμέρισμα στην Ιαλυσό 70 τ.μ. με αυλή
6. Διαμέρισμα 2 ετών με πάρκιν και τζάκι σε άριστη κατάσταση.

ΕΠΑΓΓΕΛΜΑΤΙΚΗ ΣΤΕΓΗ
1. Στην περιοχή του Τζάμπο έκταση 4.700 τ.μ. με άδεια οικοδομής για μεταλλικό κτίριο 2.000 τ.μ.
2. Περιοχή πρώην σκουπίδια 800 τ.μ κτίσμα
3. Στην Παστίδα κτίσμα 450 τ.μ. με εγκαταστάσεις ψυγείων σε 5.500 στρ. και υπόλοιπο δόμησης
4. Στην περιοχή EDEN ROC αποθήκη 300 μ. με άνετη πρόσβαση και χώρους πάρκιν
5. Πωλείται επιχείρηση (ή και το κατάστημα) αναψυκτήριο στο Φαληράκι
6. Πωλείται στη Σωκράτους επιχείρηση ψησταριάς πλήρως εξοπλισμένη, έτοιμη να λειτουργήσει.
7. Πωλείται στα Κοσκινού κοντά στο ξενοδοχείο Paradise κατάστημα 97 τ.μ. Τιμή 130.000 ευρώ.

ΟΙΚΟΠΕΔΑ
1. Περιοχή Ιαλυσού 1.379 τ.μ. εντός σχεδίου με Σ.Δ. 1
2. Περιοχή Ιαλυσού έκταση 5.200 τ.μ.
3. Περιοχή Φανών έκταση 6 στρεμμάτων (αμφιθεατρικό)
4. Περιοχή Κοσκινού 7 στρέμματα με θέα κοντά στην θάλασσα
5. Περιοχή Ιαλυσού 7 στρέμματα πάνω στη θάλασσα και με άδεια οικοδομής για μικρή ξενοδοχειακή μονάδα

ΖΗΤΟΥΝΤΑΙ ΟΙΚΟΠΕΔΑ ΓΙΑ ΑΓΟΡΑ ΚΑΙ ΑΝΤΙΠΑΡΟΧΗ ΑΤ1216(Γ)

πωλησεις

συνέχεια από την προηγούμενη

ΠΩΛΕΙΤΑΙ διαμέρισμα στο Μόντε Σμιθ επί της Ενόπλων Δυνάμεων με 3 υπνοδωμάτια, μεγάλο σαλόνι, μεγάλο μπαλκόνι, στον β' όροφο, σε ήσυχη περιοχή. Τιμή 130.000 ευρώ. Πληρ. τηλ. 6945431570
ΜΑΤ1508(2)

ΠΩΛΕΙΤΑΙ μπουτίκ εντός πόλεως με εμπόρευμα με αναγνωρίσιμο BRAND NAME (εταιρεία). Τιμή λογική. Πληρ. τηλ. 6994494014
ΜΖΤ060501

ΠΩΛΕΙΤΑΙ επιχείρηση επωνύμων παιδικών ρούχων στο κέντρο της πόλης (Μανδράκι) εν λειτουργία με μεγάλο πελατολόγιο πλήρες εξοπλισμένη. Τιμή 25.000 ευρώ. Πληρ. τηλ. 6974766766 ΜΖΤ050420

ΠΩΛΕΙΤΑΙ διαμέρισμα 82 τ.μ. καινούργιο λουξ, 2 υπνοδωματίων, θέρμανση, α' ορόφου στα Τριάντα, 47.000.000-138.000 ευρώ. Πληρ. Μεσιτικό γραφείο Κεφάλαιο τηλ. 2241060060, 6948046844 ΜΑΤ1471(1)

ΖΗΤΕΙΤΑΙ ΑΠΟ ΙΔΙΩΤΗ ΟΙΚΟΠΕΔΟ ΑΠΟ 200 τ.μ.-500 τ.μ. ΣΤΙΣ ΠΕΡΙΟΧΕΣ ΡΟΔΟΥ ΕΩΣ ΠΑΣΤΙΔΑ-ΤΣΑΪΡΙ-ΚΟΣΚΙΝΟΥ. ΠΛΗΡ. ΤΗΛ. 6938707944
ΜΖΤ040414

ΖΗΤΕΙΤΑΙ ΟΙΚΟΠΕΔΟ ΑΠΟ ΙΔΙΩΤΗ ΑΠΟ 200 Τ.Μ. ΕΩΣ 500 Τ.Μ. ΣΤΙΣ ΠΕΡΙΟΧΕΣ ΘΟΛΟ-ΣΟΡΩΝΗΣ-ΦΑΝΩΝ. ΠΛΗΡ. ΤΗΛ. 6977854891
ΜΖΤ040415

ΠΩΛΕΙΤΑΙ επιχείρηση αρτοποιείο επί της οδού Εθν. Αντιστάσεως 23. Μόνο σοβαρές προτάσεις. Πληρ. τηλ. 2241039220 μετά τις 9 μ.μ. ΜΖΤ030411

ΕΥΚΑΙΡΙΑ. ΠΩΛΕΙΤΑΙ μίνι μάρκετ ποσού 12.000 ευρώ, γωνιακό στην Ανάληψη, 90 τ.μ. πλήρως εξοπλισμένο, εξασφαλισμένη πελατεία-με χαμηλό ενοίκιο. Πληρ. τηλ. 6944890598 ΜΖΤ010410

ΠΩΛΕΙΤΑΙ επιχείρηση ενδυμάτων 60 τ.μ. με υπόγειο 80 τ.μ. στο εμπορικό κέντρο της Ρόδου αξίας άνω των 30.000 ευρώ, μόνο 15.000 ευρώ λόγω συνταξιοδότησης με ενοίκιο πολύ καλό. Πληρ. τηλ. 22410-27027, 27011
ΜΖΤ310306

ΠΕΥΚΟΙ. ΠΩΛΕΙΤΑΙ πανσιόν 22 δωματίων (44 κρεβάτια) με φανταστική θέα. Πληρ. τηλ. 6946625121
ΜΧΠΤΓΡ042

ΠΩΛΕΙΤΑΙ επιχείρηση στο κεντρικό δρόμο Αναλήψεως, μπιζού και είδη δώρων. Τιμή ΣΟΚ 23.000 ευρώ, λόγω αναχώρησης στο εξωτερικό. Πληρ. τηλ. 6944451258
ΜΖΤ310303

ΠΩΛΟΥΝΤΑΙ από ιδιώτη **δύο μερίδες** στα Κοσκινού εντός ζώνης 1000 τ.μ. η κάθε μία με άδεια 140 τ.μ. μεζονέτας η κάθε μια. Πληρ. τηλ. 6945908367
ΜΖΤ280322

ΠΩΛΟΥΝΤΑΙ δύο μεζονέτες 145 τ.μ. από ιδιώτη στην Ιαλυσό τελειωμένες με το κλειδί στο χέρι. Η κάθε μεζονέτα αποτελείται από 2 υπνοδωμάτια, κουζίνα-σαλόνι, 1 μπάνιο, WC-WC, και σοφίτα. Οι μεζονέτες είναι lux κατασκευής και διαθέτουν θέρμανση και κλιματισμό. Πληρ. τηλ. 2241093342, 95703, 96737, 6944159337
ΜΑΤ1206

ΡΟΔΟΣ. ΠΩΛΕΙΤΑΙ οικόπεδο στην Ιξιά οδός Ομήρου 17, 160 τ.μ. Πληρ. τηλ. 6945994321 ΜΑΠ192

ΠΩΛΕΙΤΑΙ στην Ιαλυσό κοντά στο Φυτώριο **μονοκατοικία** καινούργιας κατασκευής τριώροφη με σοφίτα 30 τ.μ. και κάθε όροφος είναι 80 τ.μ. σε οικόπεδο 389 τ.μ. Πληρ. τηλ. 6976320084, 2241040055 κ. Βασίλη
ΜΖΤ220323

ΠΩΛΕΙΤΑΙ ωραιότατο **διαμέρισμα** 3 υπνπ/τίων 125 τ.μ.με τζάκι στην Ανάληψη 190.000 ευρώ, β) καινούργιο ετοιμοπαράδοτο λουξ με κεντρική θέρμανση **διαμέρισμα** 89 τ.μ. κοντά στο Μήδεια 185.000 ευρώ, γ) 82 τ.μ. καινούργιο **διαμέρισμα** κοντά στο Αραπάκι 135.000 ευρώ (δάνεια δεκτά). Πληρ. ΑΙΓΑΙΟΚΤΗΜΑΤΙΚΗ κ. Ρένα Βαζούκου τηλ. 2241022943, 6945466773
ΧΠΚΤΗ007.1

ΠΩΛΟΥΝΤΑΙ μονοκατοικίες 160 τ.μ.,133 τ.μ., 120 τ.μ., τελειωμένες σε ανεξάρτητα οικόπεδα στην Παστίδα, **μονοκατοικίες** στα Αφάντου με πανοραμική θέα, **πωλείται διαμέρισμα** στην οδό Ν. Καζαντζάκη στον τρίτο όροφο, πλήρως ανακαινισμένο. Πληρ. τηλ. 6932584374, 2241069984
ΜΖΤ110301

Από την Νεοκατασκευαστική Ρόδου **ΠΩΛΟΥΝΤΑΙ στην Κρεμαστή μεζονέτες** 120 τ.μ. και 180 τ.μ. πολυτελούς κατασκευής με ενδοδαπέδια θέρμανση, άδειες του 2005 (χωρίς ΦΠΑ) -προεγκριμένα δάνεια. Πληρ. τηλ. 6937163244
ΜΑΤ161

ΠΩΛΕΙΤΑΙ οικόπεδο στο Γεννάδι επί της λεωφόρου 600 μέτρα πριν από το χωριό εκτάσεως 1750 τ.μ. με άδεια οικοδομής για 210 μέτρα. Πληρ. τηλ. 2241061628 και 6944410537
ΜΧΡ13458.2

εργασιες

ΖΗΤΕΙΤΑΙ κοπέλα με εμπειρία και ξένες γλώσσες για να δουλέψει σε σάντουιτς-γυράδικο. Πληρ. τηλ. 6936538366
ΜΖΤ060421

ΖΗΤΟΥΝΤΑΙ κοπέλες έως 30 ετών να εργασθούν σε "SPA" για πλήρη απασχόληση ή ημιαπασχόληση. Πληρ. τηλ. 2241076658
ΜΑΤ1514

ΖΗΤΕΙΤΑΙ κοπέλα για καφενείο-καφετέρια. Μόνιμη απασχόληση, ωράριο συνεχές. Πληρ. τηλ. 2241026504, 6945343616
ΜΖΤ060412

ΖΗΤΕΙΤΑΙ κοπέλα για φύλαξη 2 παιδιών απογευματινό ωράριο στην περιοχή Ιαλυσού. Πληρ. τηλ. 6977372030
ΜΖΤ050426

ΖΗΤΕΙΤΑΙ υπάλληλος από πρατήριο υγρών καυσίμων. Πληρ. τηλ. 2241062021
ΜΑΤ8078

ΖΗΤΕΙΤΑΙ πιτσαδόρος για πιτσαρία στην περιοχή Ιαλυσού για την σεζόν 2006. Πληρ. τηλ. 6977372030
ΜΖΤ050425

ΖΗΤΕΙΤΑΙ σερβιτόρα-ρος εμφανίσιμη-μος ηλικίας 23-30 για εργασία σε καφετέρια-παιδότοπο στην Ιαλυσό. Πληρ. τηλ. 6932492222, 6948178967, 2241096220 μόνο απόγευμα
ΜΑΤ1498

Συνεργείο καθ/μών **ζητεί καθαρίστρια** από Κρεμαστή για καθημερινή απασχόληση μιας ώρας. Πληρ. τηλ. 2241060585, 6946680241
ΜΑΠ225

ΖΗΤΕΙΤΑΙ υπεύθυνη καταστήματος γυναικείων ενδυμάτων. Πληρ. τηλ. 2241034326. Βιογραφικό Γ. Λαμπράκη 46
ΜΑΤ1496

ΖΗΤΕΙΤΑΙ α) συνεταίρος για εστιατόριο πιτσαρία, catering έτοιμα φαγητά. Μόνο σοβαρές προτάσεις. **β) προσωπικό** μόνο γυναίκες για κουζίνας, βοηθός μάγειρας, λάντζας, και για μπουφέ. Πληρ. τηλ. 6932479122
ΜΖΤ050413

ΖΗΤΕΙΤΑΙ πωλήτρια για να εργασθεί στο κατάστημα "Green Shop" στην Π. Πόλη. Μερική ή όλική απασχόληση. Πληρ. τηλ. 6942846006
ΜΖΤ050403

Από επιχείρηση τροφίμων ζαχαρωδών και αναψυκτικών **ζητείται οδηγός** με δίπλωμα γ' κατηγορίας γνώστης της αγοράς. Προηγούμενη πείρα θα ληφθεί υπόψιν. Πληρ. τηλ. 2241086402, 6944724757
ΜΑΤ8079

LANDSCOPE
ΚΤΗΜΑΤΟΜΕΣΙΤΙΚΗ
ΛΕΥΚΩΣΙΑΣ 1 & ΑΝΝΗΣ ΜΑΡΙΑΣ
ΤΗΛ / ΦΑΞ : 22410 28629
ΚΙΝ : 6976872626 , 6972257246

ΜΟΝΟΚΑΤΟΙΚΙΕΣ - ΜΕΖΟΝΕΤΕΣ

ΙΑΛΥΣΟΣ μον/κίες 150τμ, με οικόπεδο 1.000τμ. **€ 165.000 (ΜΠΕΤΑ)**
ΙΑΛΥΣΟΣ μον/κίες 150τμ, οικόπεδο 1.000τμ. **€ 190.000 (ΣΟΒΑ)**
ΙΑΛΥΣΟΣ μεζ/νετα 140τμ, νεόδμητη. **€ 190.000**
ΙΑΛΥΣΟΣ μον/κία 150τμ, με κήπο 300τμ, νεόδμητη. **€ 260.000**
ΙΑΛΥΣΟΣ μον/κίες 180τμ, με κήπο 350τμ. νεόδμητες **€ 280.000**
ΙΑΛΥΣΟΣ μον/κία 150τμ, με κήπο 1.000τμ. εντός ζώνης **€ 290.000**
ΙΑΛΥΣΟΣ μεζ/νέτα 180 τ.μ. κήπος 400 τ.μ., εντός σχεδίου **€ 280.000**
ΙΑΛΥΣΟΣ μον/κία 160 τ.μ. με κήπο 2000 τ.μ. **€370.000**
ΙΑΛΥΣΟΣ μον/κία 220 τ.μ. με οικόπεδο 1.000 τ.μ. **€450.000**
ΣΩΤΗΡΟΣ μεζονέτες 210τμ , με αυλή 100τμ. **€ 150.000 (ΜΠΕΤΑ)**
ΣΩΤΗΡΟΣ μεζονέτες 210τμ , με αυλή 100τμ. **€ 250.000**
ΣΩΤΗΡΟΣ μον/κία 300 τ.μ. κήπο 1000 τ.μ. 4 υ/δ, 3 wc **€ 370.000**
ΚΑΝΔΥΛΙ μον/τοικίες 140 τ.μ. κήπος 1.000 τ.μ. **€ 110.000 (ΜΠΕΤΑ)**
ΚΑΝΔΥΛΙ μον/τοικίες 155 τ.μ. κήπος 1.000 τ.μ. **€ 215.000 (ΣΟΒΑ)**
ΚΑΝΔΥΛΙ μον/τοικία 155 τ.μ. με κήπο 1.000 τ.μ. **€ 175.000 (ΜΠΕΤΑ)**
ΚΡΕΜΑΣΤΗ μον/κίες 120τμ, με αυλή 300τμ, lux. **€ 180.000**
ΚΡΕΜΑΣΤΗ μον/κίες 180τμ, με αυλή 300τμ, lux. **€ 215.000**
ΠΑΣΤΙΔΑ μον/κία 140τμ με κήπο 250τμ. **€ 110.000 (ΜΠΕΤΑ)**
ΠΑΣΤΙΔΑ μον/κία 140τμ, κήπος 300τμ. **€ 150.000 (ΣΟΒΑ)**
ΠΑΣΤΙΔΑ μον/κία 120τμ με κήπο 200τμ εντός οικισμού. **€ 205.000**
ΠΑΣΤΙΔΑ μον/κία 140τμ με κήπο 300τμ εντός οικισμού. **€ 210.000**
ΚΟΣΚΙΝΟΥ μον/κία 115τμ, παραδοσιακή κατοικία. **€ 115.000**
ΚΟΣΚΙΝΟΥ μον/κία 170τμ, με οικόπεδο 1.300τμ. **€ 150.000 (ΜΠΕΤΑ)**
ΚΟΣΚΙΝΟΥ μον/κία 210τμ, με κήπο 2.000τμ, **€ 180.000 (ΜΠΕΤΑ)**
ΚΟΣΚΙΝΟΥ μεζ/νέτα 210τμ, με κήπο 2.000τμ, **€ 180.000 (ΜΠΕΤΑ)**
ΚΟΣΚΙΝΟΥ μον/κίες 170τμ, με οικόπεδο 1.300τμ. **€ 230.000**
ΚΟΣΚΙΝΟΥ μον/τοικίες 170τμ, με οικόπεδο 1.300τμ. **€ 275.000**
ΚΟΣΚΙΝΟΥ μον/τοικία 140τμ, με οικόπεδο 1.300τμ. **€ 290.000**
ΚΟΣΚΙΝΟΥ μονο/κία 210 τ.μ. κήπεο 1.200 τ.μ. **€295.000**
ΚΟΣΚΙΝΟΥ μον/κία 140 τ.μ. διαμ/σμα 80 τ.μ. κήπος 1.300 τ.μ. **€ 329.000**
ΡΟΔΙΝΙ μον/κίες 130 τ.μ οικόπεδο 200 τ.μ. **€297.000**
ΡΟΔΙΝΙ μον/κίες 156 τ.μ. με κήπο 270 τ.μ. **€370.000**
ΔΑΣΚΑΛΟΥΣ μεζονέτα 95 τ.μ. 3 υ/δ, 2 υπν.**€ 170.000**
ΡΟΔΝΙ μεζονέτα 180 τ.μ. με οικόπεδο 300 τ.μ. **€310.000**

ΔΙΑΜΕΡΙΣΜΑΤΑ

ΝΙΟΧΩΡΙ διαμέρισμα 47τμ, lux κατασκευής. **€ 88. 274**
ΣΜΥΡΝΗΣ διαμέρ/σμα 93 τμ, με θέα. **€ 170.000**
ΜΙΧΑΗΛ ΠΕΤΡΙΔΗ διαμέρισμα 85τμ, νεόδμητο. **€ 185.000**
ΜΗΔΙΑ διαμέρισμα 106 τ.μ. αποθήκη 40 τ.μ. πάρκιν **€ 2.300 €/τ.μ.**
ΚΑΡΑΚΟΝΕΡΟ διαμέρισμα 78τμ, πολυτελείας. **€ 163.800**
ΣΩΤΗΡΟΣ 5 studios των 30τμ. **€ 170.000**
ΠΕΙΡΑΙΩΣ διαμέρισμα 125τμ, με πάρκιν. **€ 229.000**
ΙΞΙΑ διαμέρισμα 100τμ με θέα, 3υ/δ, λουτρό. **€ 190.000**
ΚΑΡΑΚΟΝΕΡΟ διαμέρισμα 111τμ, πολυτελείας. **€ 238.650**
ΡΟΔΟΥ ΛΙΝΔΟΥ διαμέρισμα 139τμ, πολυτελείας. **€ 320.000**

ΟΙΚΟΠΕΔΑ

ΓΕΝΝΑΔΙ οικόπεδο 10.000τμ επι του επαρχιακού. **€ 176.000**
ΓΕΝΝΑΔΙ οικόπεδο 17.000 τ.μ. επί του επαρχιακού **€ 110.000**
ΣΥΝΕΤΑΙΡΙΣΜΟΣ πολυτέκνων οικιστική μερίδα. **€ 140.000**
ΚΟΣΚΙΝΟΥ οικόπεδο 5.020τμ, θέα, άδεια οικοδομής. **€ 320.000**
ΚΑΛΑΘΟΣ οικόπεδο 7.300 τ.μ. παραλιακό, **€ 340.000**
ΚΑΝΔΥΛΙ οικό.πεδο 1.000 τ.μ. με άδεια οικοδομής **€ 140.000**
ΚΙΟΤΑΡΙ οικόπεδα 9.000 τ.μ. **€ 120.000**
ΑΦΑΝΤΟΥ 10.000 τ.μ. θέα θάλασσα, εντός ζώνης, **€ 700.000**
ΡΟΔΟΣ οικόπεδο 500 τ.μ. με θέα θάλασσα **€ 350.000**

ΚΑΤΑΣΤΗΜΑΤΑ

ΜΕΓ. ΚΩΝ/ΝΤΙΝΟΥ κατάστημα 352τμ υπόγειο/ισόγειο. **€ 586.000**
ΑΝΑΛΗΨΗ (Αθηνών) κατάστημα 55τμ. **€ 149.000**
ΣΑΒΒΑ ΔΙΑΚΟΥ κατάστημα 215τμ. **€ 135.000**
ΣΩΚΡΑΤΟΥΣ κατάστημα 35τμ. **€ 650.000**
ΜΑΝΤΡΑΚΙ κατάστημα 300τμ. **€ 730.000**

ΕΝΟΙΚΙΑΣΕΙΣ

ΜΑΝΔΗΛΑΡΑ γραφείο 80 τ.μ. **600 €**
ΠΛΑΤΕΙΑ ΚΥΠΡΟΥ κατάστημα 30 τ.μ. +30 τ.μ. πατάρι
ΝΙΟΧΩΡΙ κατοικίες, 60 τ.μ. επιπλωμένες νεόδμητες. **500 €**

AE927

"ΠΩΛΟΥΝΤΑΙ"
ΚΑΤΑΣΤΗΜΑΤΑ ΚΑΙ ΚΑΤΟΙΚΙΕΣ ΜΕ ΥΠΟΓΕΙΑ ΑΠΟΘΗΚΗ & ΓΚΑΡΑΖ

Στο "ΜΗΔΕΙΑ"
Θεσσαλονίκης & Καστοριάς (γωνία)
μπροστά στο πάρκο



AE1284
Μελέτη: Δημήτρης Αδαμάκης - Βαρβάρα Στεφανίδου - Αρχιτέκτονες ARCH-Net τηλ. 22410 29188
ΚΑΤΑΣΚΕΥΗ: Γ. ΚΑΣΤΡΗΣΙΟΣ Αρχιτέκτονας τηλ. 6979228091; 22410 34314

εργασιες

συνέχεια από την προηγούμενη

ΖΗΤΟΥΝΤΑΙ Ξυλουργοί και **βοηθοί** ξυλουργοί από ξυλουργικό εργοστάσιο επί της Λ. Καλλιθέας. Πληρ. τηλ. 2241035283
MZT050408

ΖΗΤΕΙΤΑΙ άτομο για γύρο και να γνωρίζει και από ψησταριά για εργασία στην πόλη της Ρόδου, στη Ν. Αγορά. Πληρ. τηλ. 2241077044
MZT050409

ΖΗΤΕΙΤΑΙ πεπειραμένη κομμώτρια με άριστη γνώση κουρέματος-πιστολάκι και τεχνικές εργασίες. Πληρ. τηλ. 2241028278, 6944284165 MZT040431

ΖΗΤΟΥΝΤΑΙ

α) Πτυχιούχος αισθητικός με άδεια ασκήσεως επαγγέλματος.
β) Κομμώτρια-αισθητικός-μανικιουρίστρια-μασέρ-γυμναστής με γνώσεις γιόγκα και γνώσεις χορού για εργασία σε SPA.

Πληρ. τηλ. 6947938488
MZT050411(Γ)

Από την Εταιρεία
Βίσκος Food Service
Ζητούνται

1. ΟΔΗΓΟΙ ΠΩΛΗΤΕΣ
2. ΟΔΗΓΟΙ ΔΙΑΝΟΜΩΝ

Το προφίλ του ιδανικού υποψήφιου συνδυάζει:
✓ Δίπλωμα οδήγησης Γ' κατηγορίας
✓Ηλικία έως 35 ετών
✓Απολυτήριο Γυμνασίου
✓Δυναμικός με ευχάριστη προσωπικότητα
✓Αριστη ικανότητα επικοινωνίας, εργατικός και συνεπής
Προσφέρονται:
✓ Μισθός, μπόνους επί των πωλήσεων και δυνατότητα εξέλιξης.

Πληρ. 5ο χλμ. Ρόδου-Λίνδου
Τηλ. 2241065410 Fax 2241066571
MAT8076

LOOKING FOR

foreign-speaking girls,
in order to work in shops into the Old Town
ΖΗΤΟΥΝΤΑΙ

Για εργασία από καταστήματα
εντός της Παλιάς Πόλης
κοπέλες, κατά προτίμηση αλλοδαπές

Πληρ. τηλ. 2241060110 από 18.00-20.00
MAT1364(Γ)

Από την εταιρεία
DRIVE - BUDGET
RENT A CAR
ΖΗΤΟΥΝΤΑΙ

υπάλληλοι
για να εργασθούν σε γραφείο ενοικιάσεων αυτοκινήτων στις περιοχές Ρόδου και Λίνδου, να έχουν δίπλωμα οδήγησης και να ομιλούν την Αγγλική ή την Γερμανική γλώσσα.

Για πληρ. τηλ. 2241068243
κο Χατζηδιάκο Τσαμπίκο
MAT1365

ΖΗΤΟΥΝΤΑΙ εμφανίσιμες κυρίες για ίντερνετ καφέ στην Ανάληψη. Πληρ. τηλ. 2241067957 MZT040427

ΖΗΤΟΥΝΤΑΙ τεχνίτες επιπλοποιοί και βοηθοί. Πληρ.τηλ. 2241031915
MZT040402

ΖΗΤΟΥΝΤΑΙ νέοι και **νέες** για σέρβις σε εστιατόριο στην Ιξιά **λαντζιέρες.** Πλήρες ωράριο και ημιαπασχόληση (Part time). Πληρ. τηλ. 2241098138 9 π.μ.-2 μ.μ.
MZT040423

ΖΗΤΕΙΤΑΙ πασαδόρος βραδινή βάρδια. Πληρ.τηλ. 2241037574 MZT030401

ΖΗΤΕΙΤΑΙ κοπέλα για βραδινή εργασία σε καφετέρια. Πληρ. τηλ. 22410-20282, 77951 MZT040407

ΖΗΤΕΙΤΑΙ ΑΤΟΜΟ ΣΕ ΨΗΤΟΠΩΛΕΙΟ - ΟΒΕΛΙΣΤΗΡΙΟ ΓΙΑ ΝΤΕΛΙΒΕΡΙ. ΠΛΗΡ. ΤΗΛ. 2241036367
ΜΑΠ215

ΖΗΤΟΥΝΤΑΙ barman και σερβιτόροι από café-bar στην Ιαλυσό. Για περισσότερες πληροφορίες τηλ. 6947720874 από 15.00 έως τις 19.00 MZT030419

Από εμπορική επιχείρηση **ΖΗΤΟΥΝΤΑΙ νέος** με επαγγελματική άδεια οδήγησης και **νέα** απόφοιτος Λυκείου. Πληρ. τηλ. (22410)68490, 68494 ΜΑΠ214

ΖΗΤΕΙΤΑΙ κοπέλα για εργασία σε καφετέρια σερβιτόρα, μπαργούμαν. Ωράριο απογευματινό. Πληρ. τηλ. 6947930115
MZT270340

ΖΗΤΟΥΝΤΑΙ α) νυχτερινός **μάγειρας-πασαδόρος** για εργασία όλο το χρόνο σε εστιατόριο εντος πόλεως, β) **βοηθός σερβιτόρου** για διήμερη νυχτερινή εργασία (Παρασκευή-Σάββατο). Πληρ. τηλ. 2241024642, μετά τις 13.00
MAT1382

ΖΗΤΕΙΤΑΙ μάγειρας πεπειραμένος για να εργασθεί σε εστιατόριο - μπαρ που βρίσκεται κοντά στο ξενοδοχείο BLUE BAY. Ωράριο πλήρες συνεχόμενο. Πληρ. τηλ. 2241091220 και 2241074504
MZT030405

ΕΤΑΙΡΕΙΑ ΧΟΝΔΡΙΚΗΣ ΠΩΛΗΣΗΣ ΤΟΥΡΙΣΤΙΚΩΝ ΕΙΔΩΝ ΖΗΤΑ: Α) ΟΔΗΓΟ ΜΕ Β' ΕΠΑΓΓΕΛΜΑΤΙΚΟ ΔΙΠΛΩΜΑ, Β) ΑΠΟΘΗΚΑΡΙΟ ΗΛΙΚΙΑΣ ΕΩΣ 35 ΕΤΩΝ. ΠΛΗΡ. ΤΗΛ. 2241020138 ΜΑΤ1361

ΖΗΤΟΥΝΤΑΙ νέοι και νέες για εργασία σε κατάστημα τουριστικών και δερμάτινων ειδών. Πληρ. τηλ. 2241025903 MAT1366

ΖΗΤΟΥΝΤΑΙ βοηθοί ξυλουργού και **τεχνίτες.** Πληρ. τηλ. 6945818095 Ιξιά
MZT030404

ΖΗΤΕΙΤΑΙ υπάλληλος για πρατήριο βενζίνης. Πληρ. τηλ. 2241027547
MAT1315

ΖΗΤΕΙΤΑΙ πωλήτρια για κατάστημα στο Φαληράκι. Πληρ. τηλ. 6944522530
MXP13542

ΖΗΤΕΙΤΑΙ από εστιατόριο στην Παλιά Πόλη για το καλοκαίρι **βοηθός σερβιτόρου.** Πληρ. κο Κώστα τηλ. 6948407130
MXP13550

ΖΗΤΕΙΤΑΙ δεσποινίδα ηλικίας έως 30 ετών για εργασία γραμματειακής υποστήριξης σε ιατρείο. Προσόντα: γνώση λογισμικού MICROSOFT OFFICE, τυφλού συστήματος δακτυλογράφησης, αγγλικής γλώσσας. Παραπάνω προσόντα να συνοδεύονται από πιστοποιητικά. Πληρ. τηλ. 2241043000 MZT300312

Ξενοδοχείο Α' κατ. στο Φαληράκι **ΖΗΤΑ βοηθό ηλεκτρολόγου** για μόνιμη απασχόληση. Πληρ. από 09.00-14.00 τηλ. 6976893393
MAT1306

ΖΗΤΕΙΤΑΙ συνεταίρος για κερδοφόρα επιχείρηση. Ο στόχος μας θα είναι η εμπορική εκμετάλλευση στην Δωδ/σο με προϊόντα ευρείας κατανάλωσης. Δεν απαιτείται μεγάλο κεφάλαιο. Μόνο σοβαρές προτάσεις. Πληρ. τηλ. 6948199502
MZT310304

Από κατάστημα τουριστικών ειδών-έργων τέχνης στην Παλιά Πόλη
ΖΗΤΕΙΤΑΙ

ΠΩΛΗΤΡΙΑ – ΥΠΕΥΘΥΝΗ
➢ Καλή γνώση Αγγλικής & επιπλέον γλωσσών.
➢ 23-40 ετών. Προϋπηρεσία θα ληφθεί υπ' όψιν.
➢ Ικανοποιητικές Αποδοχές & Ωράριο. MXP13553

Τηλ.: 22410 **33022**, fax: **78819**, κιν.: **6937423362**

Rare & Exciting Career Opportunity
Savvaidis & Associates

Are looking for: a dynamic, self-motivated individual.

Do you like dealing with people?
Are you a good team player?
Would you like to work for a company that appreciates what you do?

The position
ESTATE AGENT

Skills Required
Driving License essential
Advanced level written and spoken English
Computer literacy
Good organizational skills
Time management essential
Must be prepared to travel

Excellent prospects; with the possibility of the position becoming Year Round

Call Lynn now on: 22410 70017
or e-mail your CV to lynn@savvaidis.gr
MXP659

Καριέρα στο real estate

Η ΕΠΙΧΕΙΡΗΣΗ

Η **Savvaidis & Associates Real Estate Agents & Consultants**, απο το 1983 προσφέρει υψηλής ποιότητας υπηρεσίες διαμεσολάβησης στον τομέα των κατοικιών και εμπορικών ακινήτων.

ΣΤΕΛΕΧΟΣ ΠΩΛΗΣΕΩΝ

Ο ΥΠΟΨΗΦΙΟΣ

- Άνδρας / γυναίκα έως 27 ετών, με δυναμική και οργανωτική προσωπικότητα.
- Πτυχιούχος ΑΕΙ στη Διοίκηση Επιχειρήσεων ή άλλο συναφές αντικείμενο. Άριστος χρήστης εφαρμογών MS OFFICE.
- Άριστη γνώση της Ελληνικής & Αγγλικής γλώσσας
- Η κατοχή μεταπτυχιακού τίτλου θα θεωρηθεί επιπλέον προσόν.
- Δυνατότητα εργασίας εκτός πόλης Ρόδου

Η ΘΕΣΗ

- Υποστήριξη πωλήσεων ακίνητων.
- Δημιουργία και υποστήριξη πελατολογίου.
- Στελέχωση υποκαταστημάτων.
- Σύγχρονο και φιλικό εργασιακό περιβάλλον.
- Συνεχές on the job training

Αποστείλατε βιογραφικό σας με e-mail στο info@savvaidis.gr

SAVVAIDIS & Associates
Estate agents & Consultants

Γρηγ. Λαμπράκη 14, Ρόδος
Τηλ. 22410-26281
http://www.propertyrhodes.gr

ΧΠ659

Ζητείται προσωπικό των ακόλουθων ειδικοτήτων

1. Αρχιτέκτονας - Μηχανικός

Προς μονίμου βάσεως εργασία. Δραστήριος και Φιλόδοξος.

2. Άνδρες/ γυναίκες, με ενδιαφέρον καριέρας στον τομέα του Real Estate.

Προς μονίμου βάσεως εργασία.

Ικανότητες

- **Καλός γνώστης του MS Office suit / internet.**
- **Άριστος κάτοχος της Σουηδικής και Αγγλικής γλώσσας.**
- **Κάτοχος αυτοκινήτου.**

Αποστολή βιογραφικών σημειωμάτων στην ηλεκτρονική διεύθυνση hellas@notar.gr ή παράδοση τους στα γραφεία της εταιρείας μας.

ΧΠΚΤΗ045

NOTAR
Κτηματομεσιτικό γραφείο

Δωδώνης 2 Τ.Κ 85100 Ρόδος
Τηλ. 22410 20345 Fax. 22410 20336
www.notar.gr e-mail. hellas@notar.gr

εργασιες

συνέχεια από την προηγούμενη

Αβέβαιη ασφάλεια εργασίας; Αμεσα βγάλτε έξτρα εισόδημα, δουλεύοντας στο σπίτι ή το γραφείο. Πολύ υψηλά εισοδήματα. Θέσεις ανεξάρτητης συνεργασίας με δυνατότητα μερικής-πλήρης απασχόλησης. Παρέχεται πλήρης εκπαίδευση. ΟΧΙ λοιπόν ντήλερ, πλασιέ, τηλεμάρκετινγκ. Πληρ. τηλ. 2102801153, 2102801154, 22410-37362, www.umswork4you.com MAT4271

ΖΗΤΟΥΝΤΑΙ υπάλληλοι αλλοδαποί ή ημεδαποί για τουριστικό κατάστημα στο Φαληράκι. Να γνωρίζουν την αγγλική γλώσσα και ίσως λίγα γερμανικά. Ωράριο συνεχές ή διακοπτώμενο. Μισθός ικανοποιητικός. Πληρ. τηλ. 6944796011 ΜΑΠ204

ΖΗΤΟΥΝΤΑΙ από το εστιατόριο ΚΟΚΟΝΑΤ στην Ιξιά, περιοχή ΜΙΡΑ ΜΑΡΕ: **1) Σερβιτόροι** και **βοηθοί σερβιτόροι** με αγγλικά, σκανδιναβικά, ολλανδικά για ολική ή μερική απασχόληση. **2) Μπουφετζού ή μπουφετζής** με προϋπηρεσία ή με πτυχίο σχολής, **3) ταμπλίστας** μερική απασχόληση (7-11 το βράδυ) κατά προτίμηση τραπεζικός υπάλληλος. Πληρ. τηλ. 2241090880 και 6938234053 με τον κ. Σάββα MAT1280

ΖΗΤΟΥΝΤΑΙ οδηγοί-πωλητές με δίπλωμα γ' κατηγορίας, οι ενδιαφερόμενοι να έχουν ηλικία μέχρι 35 ετών. Δωδεκάμηνη απασχόληση, άμεση πρόσληψη, προϋπηρεσία θα ληφθεί υπόψιν. Πληρ. τηλ. 22410-90044, 91430 κ. Κώστα 6948950464 MAT1321

Στο **Ανάσσα καφέ ζητούνται σερβιτόρες** για ημιαπασχόληση. Πληρ. τηλ. 2241069919 MZT010404

ΖΗΤΕΙΤΑΙ πωλήτρια για κατάστημα ρούχων στο Φαληράκι. Απαραίτητη γνώση Γερμανικών-Αγγλικών. Συνεχές ωράριο. Πληρ. τηλ. 6944250825 MZT010402

ΖΗΤΕΙΤΑΙ βοηθός λογιστού για απογευματινή εργασία 5-8.30 σε λογιστικό γραφείο. Πληρ. τηλ. 6932299111 MZT310322

ΑΠΟ ΜΕΤΑΦΟΡΙΚΗ ΕΤΑΙΡΕΙΑ ΖΗΤΟΥΝΤΑΙ ΟΔΗΓΟΙ Ε' ΚΑΤΗΓΟΡΙΑΣ. ΠΛΗΡ. ΤΗΛ. 22410-86620, 86621 MAT8073

ΖΗΤΕΙΤΑΙ κοπέλα για να εργασθεί ως βοηθός σερβιτόρου σε παραλιακό εστιατόριο στη Λίνδο. Πρωινή απασχόληση. Πληρ. τηλ. 6944303836 MZT310316

ΖΗΤΟΥΝΤΑΙ άτομα άνω των 22 ετών για μερική ή πλήρη απασχόληση. Προσφέρονται: ετήσια συνεργασία δυνατότητα γρήγορης επαγγελματικής εξέλιξης. Υψηλά εισοδήματα. Για ραντεβού τηλεφωνήστε καθημερινά στο 2241091027 MZT310305

ΖΗΤΕΙΤΑΙ νεαρός για να εργασθεί σε εταιρεία ηλεκτρολογικού υλικού. Εκπληρωμένες στρατιωτικές υποχρεώσεις. Πληρ. τηλ. 2241086174, fax:2241087215 MAT1285

ΖΗΤΕΙΤΑΙ γυναίκα εσωτερική (από 40 έως 55 ετών) για να προσέχει ασθενή. Πληρ. τηλ. 6945204400 MZT300316

ΖΗΤΕΙΤΑΙ από το ξενοδοχείο EUROPA έμπειρος **αποθηκάριος** με γνώσεις κοστολογήσεις μίνι μάρκετ και Η/Υ. Πληρ. κυρία Χρύσανθου Δευτ.-Παρ. 2241036600 MAT1305

Από το Φώτης Μέλαθρον **ζητούνται σερβιτόροι** και **βοηθοί.** Πληρ. τηλ. 2241024272 από Τετάρτη έως Σάββατο από 19.00 έως αργά το βράδυ ΜΑΠ205

ΖΗΤΕΙΤΑΙ χειριστής JCB για μόνιμη απασχόληση. Πληρ.τηλ. 6947692448 MZT300302

ΖΗΤΟΥΝΤΑΙ από Τροφοκάζα, εταιρεία τροφίμων, **1) Οδηγός** με γ' κατηγορίας δίπλωμα, **2) Βοηθός αποθηκάριου** έως 35 ετών. Τυχόν προϋπηρεσία θα ληφθεί υπόψιν. Πληρ. τηλ. 22410-64041, 67534, 61207 έναντι JET OIL-ΤΣΑΪΡΙ MAT1279

Η ΑΒΕΤΕ Κ. ΚΩΣΤΑΡΙΔΗΣ
ΖΗΤΑ
κύριο με πείρα στις πωλήσεις
ΤΗΛΕΟΡΑΣΕΩΝ ΗΛΕΚΤΡΟΝΙΚΩΝ
για το κατάστημα EXPERT.
Μισθός πολύ καλός.
Καναδά 12-Τηλ. 22410-22325, 20874
ΜΧΠΕΜΠ108

Από εταιρεία ενοικιάσεως αυτοκινήτων
ΖΗΤΕΙΤΑΙ
υπάλληλος για πλύσιμο και παρκάρισμα αυτοκινήτων.
Πληρ. καθημερινά από 08.00-15.00 στο τηλ. 2241081800
MAT1513(Γ)

Fish Gate
ΖΗΤΟΥΝΤΑΙ
υπάλληλοι
για να εργασθούν στο νέο μας κατάστημα.
Εργασία χειμώνα-καλοκαίρι.
Αιτήσεις στο κατάστημα (100 Χουρμαδιές) με μία πρόσφατη φωτογραφία,
τηλ. 2241076627
MAT1509(Γ)

Το ξενοδοχείο
ELECTRA PALACE
ΖΗΤΑ
Νυχτερινό Υπάλληλο Υποδοχής
Προϋπηρεσία και ξένες γλώσσες απαραίτητα
Για αιτήσεις παρακαλώ αποταθείτε στο ξενοδοχείο Παραλία Τριαντών-Ιαλυσός Τηλέφωνο 22410-92333/98160 κος Σπανούδης
MAT1318(Γ)

RED RESTAURANT
ΖΗΤΟΥΝΤΑΙ
1) **Σερβιτόρος**
2) **Λαντζιέρα** για πρωινή ή βραδινή βάρδια
Πληροφορίες τηλ. 6945890870 MAT1479

ΖΗΤΕΙΤΑΙ
διαιτολόγος και **γυμνάστρια**
για ημιαπασχόληση στα γυμναστήρια CURVES
Πληροφορίες τηλ. 6974992630 MAT1429(Γ)

ΖΗΤΟΥΝΤΑΙ
άμεσα **διανομείς** για μόνιμη πενθήμερη πρωινή απασχόληση σε φαρμακαποθήκη.
Απαιτούμενα προσόντα:
Ελληνική υπηκοότητα
Ηλικία 20-28 ετών
Απολυτήριο στρατού
Απολυτήριο γυμνασίου ή λυκείου
Δίπλωμα μοτοποδηλάτου και αυτοκινήτου
Κατάθεση βιογραφικών από Δευτέρα έως Παρασκευή και ώρες 10.00-15.00 στη διεύθυνση: MEDIQUICK A.E., Μάρκου Μαλλιαράκη 22 Ρόδος (Πάροδος Καναδά) κ. Κώστα MAT1317(Γ)

Επιχείρηση εστιατόρια Pool bar στο Φαληράκι
Απευθύνει πρόσκληση συνεργασίας σε νέους και νέες για την στελέχωση των παρακάτω θέσεων
- **Σερβιτόροι-σερβιτόρες**
- **Barman-bar woman**
- **Β. μάγειρα**

Τουλάχιστον γνώση αγγλικών ή άλλης γλώσσας

Πληρ. τηλ. 6947638985 ώρες 10.00-18.00
MZT060418(Γ)

Από το τουριστικό γραφείο TRITON HOLIDAYS
ΖΗΤΕΙΤΑΙ
- Υπάλληλος για το **τμήμα incentive**
Απαραίτητη η γνώση σε Word, Excel & Internet όπως και η άριστη γνώση της αγγλικής και ελληνικής γλώσσας
- Υπάλληλος για το **τμήμα εισιτηρίων**
Απογευματινό ωράριο, απαραίτητη η γνώση της αγγλικής γλώσσας όπως και η προϋπηρεσία σε Worldspan ή Galileo

Πληροφορίες στο τηλέφωνο 2241021690
MAT1495(Γ)

ΖΗΤΕΙΤΑΙ
καθηγητής πληροφορικής, από ιδιωτική σχολή.
Πληρ. τηλ. 6945101920
ΜΧΠΕΚΠ019

Καταστήματα ενδυμάτων στην Παλιά Πόλη
ΖΗΤΕΙΤΑΙ
ΠΩΛΗΤΡΙΑ-ΥΠΕΥΘΥΝΗ
- Καλή γνώση Αγγλικής & επιπλέον γλωσσών.
- 23-40 ετών. Προϋπηρεσία θα ληφθεί υπ' όψιν.
- Ικανοποιητικές Αποδοχές & Ωράριο.

tel.: 22410 **38650**, fax: **38785**, mob.: **6944146214**
ΧΠΕΜΠ162

Από την αντιπροσωπεία αυτοκινήτων
HONDA-MITSUBISHI
ΖΗΤΕΙΤΑΙ
Ηλεκτρολόγος Αυτοκινήτων
Επιθυμητή προϋπηρεσία στο χώρο
Καλή γνώση Η/Υ και Αγγλικών.
Απαραίτητη αποστολή βιογραφικού σημειώματος στη διεύθυνση Λ. Λίνδου 138 Ρόδος
Τηλ. 22410-67440-41
Φαξ 22410-68462
E-mail:kaligcar@otenet.gr
ΜΧΠ915

MAKESTAS SA
Η MAKESTAS ΑΕ, από τις μεγαλύτερες εταιρίες στον χώρο της εμπορίας μπίρας, χυμού, ποτών κλπ. Ζητά για άμεση πρόσληψη:

Πωλητή

Απαραίτητα:
Γνώση της αγοράς των ποτών
Προϋπηρεσία
Απολυτήριο Λυκείου
Δίπλωμα αυτοκινήτου
Διάθεση ανάπτυξης και επίτευξης στόχων

Οδηγό

Απαραίτητα:
Δίπλωμα Γ' κατηγορίας
Απολυτήριο Γυμνασίου
Γνώση της αγοράς

Πληροφορίες: 8.00 - 15.00 στο τηλ. 22410 60008 (Κα Τσουκαλιού)
MAT1316

Carlsberg Corona Extra KEAN BOUTARI

Αμμογυάλι
Η ΠΙΟ ΝΕΑ ΠΑΡΟΥΣΙΑ ΣΤΟ ΧΩΡΟ ΤΗΣ ΓΑΣΤΡΟΝΟΜΙΑΣ ΚΑΙ ΤΟΥ ΣΥΓΧΡΟΝΟΥ LIFESTYLE
ΑΠΕΥΘΥΝΕΙ ΠΡΟΣΚΛΗΣΗ ΣΥΝΕΡΓΑΣΙΑΣ ΣΕ ΦΙΛΟΔΟΞΟΥΣ ΝΕΟΥΣ ΚΑΙ ΝΕΕΣ ΓΙΑ ΤΗΝ ΣΤΕΛΕΧΩΣΗ ΤΩΝ ΠΑΡΑΚΑΤΩ ΘΕΣΕΩΝ:

ΣΕΡΒΙΤΟΡΟΙ-ΣΕΡΒΙΤΟΡΕΣ / ΒΟΗΘΟΙ ΣΕΡΒΙΤΟΡΩΝ
BARMAN-BARWOMAN / Α ΜΑΓΕΙΡΑΣ
ΛΑΝΤΖΙΕΡΗΣ- ΛΑΝΤΖΙΕΡΑ
ΑΠΑΡΑΙΤΗΤΑ ΠΡΟΣΟΝΤΑ:

-Προυπηρεσία 3 ετών τουλάχιστον σε a la carte εστιατόρια ή ξενοδοχεία πολυτελείας.
-Ευγένεια,διακριτικότητα,πνεύμα συνεργασίας.
-Ευχάριστος και επικοινωνιακός χαρακτήρας.
-(Σερβιτόροι,barman)Απαραίτητα καλή γνώση της αγγλικής.
Τυχόν γνώση της γερμανικής θα θεωρηθεί επιπρόσθετο προσόν.
-(Σερβιτόροι)Πτυχίο τουριστικής σχολής θα εκτιμηθεί ιδιαίτερα.

Οι ενδιαφερόμενοι μπορούν να απευθύνονται καθημερινά στο 22410-23980 στην διευθύντρια κ. Έφη Τρουμούχη.
ΜΧΡ2367

εργασιες

συνέχεια από την προηγούμενη

ΖΗΤΕΙΤΑΙ κοπέλα για εργασία ως λαντζιέρα σε πιτσαρία, απογευματινό ωράριο από 16.30. Πληρ. τηλ. 6938733267 μετά τις 11.00
ΜΖΤ310312

ΖΗΤΟΥΝΤΑΙ σεερβιτόροι-ρες για εστιατόριο-καφετέρια για απογευματινή απασχόληση (από τις 17.00) στην Ιαλυσό. Απαραίτητη γνώση της αγγλικής γλώσσας. Τυχόν Γερμανικά θα προτιμηθούν. Πληρ. τηλ. 6945128124 κ.Γεώργιος
ΜΑΤ1277

ΖΗΤΕΙΤΑΙ επαγγελματίας **σερβιτόρος** με γνώση αγγλικής και γερμανικής γλώσσας και αν πρόκειται για αλλοδαπούς με καλή γνώση της ελληνικής γλώσσας, από τις 15 Μαΐου για καφετέρια-εστιατόριο στο Μαντράκι για τη θερινή περίοδο. Προϋπηρεσία και γνώση άλλων γλωσσών θα εκτιμηθούν ιδιαίτερα. Πληρ. τηλ. 6972253826
ΜΑΤ1268

ΤΑ HEALTH SPA σε ξενοδοχείο πολυτελείας **ζητεί νεαρές-νεαρούς** διαφορετικών εθνικοτήτων με ειδικότητες αισθητικής-φυσιοθεραπείας-μασάζ-εναλλακτικές θεραπείες γιόνγκα-πελάτες-γυμναστική-κομμωτική-πεντικιούρ-μανικιούρ-δασκάλους χορού, latin-αφρικανικούς χορούς. Εμφανίσιμους, ηλικίας μέχρι 35 ετών, ξένες γλώσσες. Βιογραφικό με φωτογραφία στο fax 2106522943, e-mail ossoa@otenet.gr., 6947938488 ΜΑΠ170

ΖΗΤΕΙΤΑΙ οδηγός πωλητής για κατεψυγμένα προϊόντα με επαγγελματική άδεια γ' κατηγορίας κατά προτίμηση να γνωρίζει το είδος. Πληρ. τηλ. 2241060133, 6944732168
ΜΖΤ290311

ΖΗΤΕΙΤΑΙ κοπέλα για να εργασθεί σε καφε μπαρ στην Ιξιά. Απαραίτητη γνώση αγγλικής γλώσσας. Πληρ. τηλ. 2241095807, 6944548958
ΜΧΡ13534

ΖΗΤΕΙΤΑΙ αποθηκάριος με δίπλωμα οδήγησης για εργασία εντός πόλεως. Πληρ. τηλ. 2241037234, ώρες 10.00-15.00 και 18.00-22.0
ΜΑΤ1234

ΖΗΤΕΙΤΑΙ σερβιτόρος-α για καφετέρια στην Παλιά Πόλη. Πληρ. τηλ. 6945173567.
ΜΖΤ270309

ΖΗΤΟΥΝΤΑΙ από εταιρεία ταχυμεταφορών α) διανομείς για την πόλη της Ρόδου για πλήρη και μερική απασχόληση, β) διανομείς για την περιοχή της Κρεμαστής. Απαιτούμενα προσόντα: προϋπηρεσία, δίπλωμα αυτοκινήτου-μηχανής. Πληρ. τηλ. 2241027666, ώρες 10.00-13.00, 18.00-20.00
ΜΑΤ1215

ΖΗΤΕΙΤΑΙ πωλήτρια για κατάστημα Ασημένιων κοσμημάτων στην Παλιά Πόλη επί της Σωκράτους. Η προϋπηρεσία είναι απαραίτητη όπως και δύο γλώσσες τουλάχιστον. Μισθός και ποσοστά. Πληρ. τηλ. 6977655652-2241090730.
ΜΖΤ270318

ΖΗΤΕΙΤΑΙ από μεγάλη εταιρεία στα Δωδ/νησα άτομο για τη θέση για τη θέση γραφίστα/ρια με γνώσεις: - Photoshop, Illustrator. Πληρ. τηλ. 6932000661
ΜΑΤ1212

ΖΗΤΕΙΤΑΙ πεπειραμένη πωλήτρια για τουριστικό με ρούχα να γνωρίζει αγγλικά και γερμανικά. Πληρ. τηλ. 2241034605, 6973740433
ΜΖΤ230304

ΖΗΤΕΙΤΑΙ υπάλληλος για σούπερ μάρκετ έως 35 ετών με άδεια οδήγησης Β' κατηγορίας. Πληρ. τηλ. 2241060078
ΜΑΤ1151

ΖΗΤΟΥΝΤΑΙ: α) οδηγοί κατά προτίμηση Ελληνες με δίπλωμα Γ' κατηγορίας, **β) Κοπέλες** και **άνδρες** για εργασία, **γ) Γραμματέας.** Πληρ. τηλ. 2241092743 (από 10 π.μ.-4.00 μ.μ.)
ΜΑΤ8058

ΖΗΤΕΙΤΑΙ: α) κοπέλα ελληνίδα για να εργασθεί σε καφετέρια στο Φαληράκι γνωρίζοντας την αγγλική γλώσσα. Πληρ. τηλ. 2241085077, 6942080556
ΜΖΤ140318



ΠΩΛΕΙΤΑΙ JAGUAR S-TYPE 3000cc-238 PS-Executive V6, ασημί, αυτόματο, μοντέλο 2202, luxurious με full full εξοπλισμό. 37.000 ευρώ. Πληρ. τηλ. 6942926495, 6936495299 ΜΖΤ040429

ΠΩΛΕΙΤΑΙ αυτοκίνητο MERCEDES C180 ELEGANCE από ιδιώτη, καινούργια ελαστικά, ηλιοροφή, 4 ηλεκτρικά παράθυρα, ξύλινη ηλιοροφή, περασμένο ΚΤΕΟ. Είναι σε υπεράριστη κατάσταση. Δεκτός κάθε έλεγχος. Πληρ. τηλ. 6945991069
ΜΖΤ030413

ΠΩΛΕΙΤΑΙ TRIUMPH TIGER 900 cc T100 μοντέλο '98 με καινούργια λάστιχα, αλυσίδα-γρανάζια σε άριστη κατάσταση. Τιμή 4.300 ευρώ δεκτός διακανονισμός. Πληρ. τηλ. 6945017184
ΜΧΡ13546

ΠΩΛΕΙΤΑΙ SEAT IBIZA GT 270 HP turbo nitro σε άριστη κατάσταση χρώματος κίτρινο μοντέλο 1998. Δεκτός κάθε έλεγχος. Πληρ. τηλ. 6937002219 κ. Ανδρέα
ΜΖΤ300310

ΠΩΛΕΙΤΑΙ SAXO χρώματος άσπρου, 1.400cc 3με air condition, υδραυλικό τιμόνι, ηλεκτρομαγνητικές κλειδαδιές. Δεκτός κάθε έλεγχος. Πληρ. τηλ. 6947372751
ΜΧΡ13541

ΠΩΛΕΙΤΑΙ αυτοκίνητο Ι.Χ. μάρκας **MERCEDES** τύπου 814 D μοντέλο 1996, ψυγείο καταψύκτη, κατάλληλο για κατεψυγμένα προϊόντα και παγωτά. Πληρ. τηλ. 2241060133, 6944732168
ΜΖΤ290310

διαφορα

ΠΩΛΟΥΝΤΑΙ πλήρης εξοπλισμός σπιτιού (έπιπλα, ηλεκτρικά κ.λπ.) λόγω μετακόμισης σε άριστη κατάσταση. Πληρ. τηλ. 2241039874, 6976832440 ΜΧΡ13562

ΠΩΛΕΙΤΑΙ επαγγελματικό σκάφος 6 μέτρα, αλουμίνιο, με τζάμι και επαγγελματική άδεια, για 12 άτομα. Πληρ. τηλ. 6932705952 κ. Βαλασία ΜΧΡ13560

ΠΩΛΕΙΤΑΙ μηχάνημα τρακτέρ INTERNATIONAL κομπρεσέρ σε πολύ καλή κατάσταση. Πληρ. τηλ. 2241073752 ΜΖΤ050415

ΠΩΛΟΥΝΤΑΙ γερμανικά λυκόσκυλα κουτάβια 60 ημερών. Πληρ. τηλ. 6977449695 ΜΖΤ040420

ΠΩΛΟΥΝΤΑΙ καρέκλες μπαμπού σε καλή κατάσταση με μαξιλάρια προς 22 ευρώ η μία. Πληρ. τηλ. 6945890870 ΜΑΤ1480

ΠΩΛΟΥΝΤΑΙ 5 ολοκαίνουργιες εσωτερικές **πόρτες** έτομες για τοποθέτηση σε ανοιχτό χρώμα ξύλου μαζί με τις κάσες τους σε πολύ καλή τιμή. Πληρ. τηλ. 6974247135, 6974770444 καθώς και 2 **τραπέζια σαλονιού** προελεύσεως Γερμανίας σε πολύ καλή κατάσταση και τιμή ευκαιρίας 120,00 ευρώ και 150,00 ευρώ αντίστοιχα. Πληρ. τηλ. 2241052718 ΜΑΠ216

Από την εταιρία **POMEZA A.E.**

ΖΗΤΟΥΝΤΑΙ

για το καλοκαίρι 2006
- **ΟΔΗΓΟΣ** ηλικίας 25-35 ετών, ομιλώντας ελληνικά και αγγλικά ή γερμανικά
- **ΕΡΓΑΤΡΙΑ**
- **ΚΑΘΑΡΙΣΤΗΣ-ΚΑΘΑΡΙΣΤΡΙΑ** για μερική απασχόληση απογευματινές ώρες.

Οι ενδιαφερόμενοι να απευθύνονται τις πρωινές ώρες στην έδρα μας
11ο χλμ. Ρόδου-Λίνδου
Τηλ. 2241061969
ΜΑΤ1384

Από την ΒΟΥΗΣ & ΥΙΟΙ Ε.Π.Ε.

ΖΗΤΕΙΤΑΙ

υπάλληλος
για να εργασθεί για πρωινή απασχόληση

με γνώσεις ηλεκτρονικών υπολογιστών, γνώση εμπορικού προγράμματος

Πληρ. τηλ. 2241060880-60879
ΜΑΤ8075

ΚΡΕΟΠΩΛΗΣ

Ζητείται από την **ΠΑΝΑΓΙΩΤΑΣ Α.Ε.** για το τμήμα κρεοπωλείου του Super Market.
Απαραίτητες προϋποθέσεις:
- Αδεια παραδοσιακού κρεοπώλη
- Εμπειρία στον τεμαχισμό και στην πώληση από βιτρίνα

Προσφέρονται:
Ανταγωνιστικό πακέτο αποδοχών
Σύγχρονο και οργανωμένο περιβάλλον εργασίας

Θα εξετασθούν όλα τα βιογραφικά που θα αποσταλούν με fax στο 2241053309 (λειτουργεί αποκλειστικά ως fax) ή στο e-mail: panbas@otenet.gr με την ένδειξη "Για τη θέση του κρεοπώλη"
ΧΠ2367

Ξενοδοχείο **ΦΙΛΕΡΗΜΟΣ**

ΖΗΤΑΕΙ

- **Βοηθό μάγειρα**
- **Υπαλλήλους για σέρβις εστιατορίου**
- **Υπάλληλο για το μπαρ**

Τηλέφωνα επικοινωνίας **2241092510, 2241094062**
ΜΑΤ1443

Από το Πρακτορείο Εφημερίδων Αθηναϊκού Τύπου "ΑΡΓΟΣ"

ΖΗΤΕΙΤΑΙ

Οδηγός για τις διανομές Τύπου με δίπλωμα Γ' κατηγορίας, από 25 έως 40 ετών.
Μόνιμη απασχόληση για 12 μήνες τον χρόνο και 7 ημέρες την εβδομάδα.

Οι ενδιαφερόμενοι να επικοινωνήσουν με τον κ. Ιωαννίδη στο τηλέφωνο **2241024018,** πρωινές ώρες
ΜΑΤ1420(Γ)

Κατασκευαστική εταιρεία δημοσίων και ιδιωτικών έργων

ΖΗΤΕΙ

για άμεση πρόσληψη πτυχιούχο ή διπλωματούχο **πολιτικό μηχανικό**

Απαιτούμενα προσόντα:
- Αριστη γνώση Η/Υ (WORD/EXCEL/AUTOCAD, ECM)
- Εμπειρία στην σύνταξη επιμετρήσεων, λογαριασμών, ΠΠΑΕ, ΑΠΕ, νέων τιμών, υποστήριξη δημοπρασιών και νομοθεσία δημοσίων έργων
- Εργοταξιακή εμπειρία
- Οργανωτικά προσόντα
- Εκπληρωμένες στρατιωτικές υποχρεώσεις

Οι ενδιαφερόμενοι παρακαλούνται όπως αποστείλουν βιογραφικό μέσω fax στο **2241033439** ή μέσω email στο **mbrati@tee.gr.**
Τηλέφωνο επικοινωνίας **2241033470** ΜΑΤ1386(Γ)

---

eden roc
resort hotel & bungalows
★★★★

Το ξενοδοχείο **EDEN ROC** ζητά συνεργάτες για τη σεζόν 2006 στις ακόλουθες ειδικότητες:

- **Ατομο για Reception**

Απόφοιτος/η τουριστικής σχολής, με προϋπηρεσία σε ανάλογη θέση, γνώση Η/Υ και απαραίτητη γνώση Αγγλικών, Γερμανικών, Ιταλικών
- **Εργάτες για τους κήπους**

Οι ενδιαφερόμενοι μπορούν να στείλουν το βιογραφικό τους με μια φωτογραφία στη διεύθυνση του ξενοδοχείου ή να συμπληρώσουν μια αίτηση στο ξενοδοχείο 4ο χλμ. Λεωφ. Ρόδου-Καλλιθέας, ΤΘ203 ΤΚ85100
Τηλ.: 2241067067, Fax. 2241067062,
e-mail: info@edenroc.gr
ΜΑΤ1405

RE/MAX
Outstanding Agents.
Outstanding Results.
sm

Η **RE/MAX,** η μεγαλύτερη εταιρία κτηματομεσιτικών συναλλαγών στον κόσμο, **ξεκίνησε τις δραστηριότητές της και στη Ρόδο κάτω από την επωνυμία RE/MAX EXPRESS** με στόχο τη παροχή υψηλού επιπέδου υπηρεσιών στο Ροδιακό κοινό και για να ικανοποιήσουμε τη μεγάλη και συνεχή ανάπτυξη της εταιρείας μας **ζητούμε συνεργάτες.**
Γι΄ αυτό εάν θέλετε να :
- αυξήσετε τα εισοδήματά σας
- να είστε μέλος σε μια δυνατή ομάδα επαγγελματιών
- να πραγματοποιήσετε τις φιλοδοξίες σας επιλέγοντας μόνοι σας τις ώρες που θα δουλέψετε, τότε η **RE/MAX EXPRESS** είναι εκείνη που σας δίνει τη δυνατότητα να πραγματοποιήσετε τα όνειρά σας επιλέγοντας να είστε μέλη σε μια δυνατή ομάδα με επαγγελματίες στο χώρο των κτηματομεσιτικών συναλλαγών.

Για περισσότερες πληροφορίες : RE/MAX EXPRESS: Κυρία Μαίρη Χριστοδούλου

Τηλέφωνα επικοινωνίας : 22410 64730 και 22410 64755
-Email : info@remaxexpress.gr
ΧΠΚΤΗ005

Μεγάλη εταιρεία παροχής υπηρεσιών μοναδική στο είδος της με σταθερό πελατολόγιο και μεγάλες προοπτικές ανόδου

ζητά μόνιμο αντιπρόσωπο

για το νησί της Ρόδου.
Απαραίτητες προϋποθέσεις: ηλικία έως 40 ετών, δυνατότητα εργασίας και το βράδυ, ετήσια απασχόληση.
Προϋπηρεσία σε πωλήσεις επιθυμητή, κάτοχος αυτοκινήτου, γνώση EXCEL και δύο συστατικές επιστολές απαραίτητες.

Παρακαλούμε όπως στείλετε τα βιογραφικά σας σε email στην διεύθυνση: dxanth@ath.forthnet.gr

MAT1295

TUI

ΖΗΤΑ

για την τουριστική περίοδο 2006
υπαλλήλους γραφείου
με γνώση ηλεκτρονικών υπολογιστών και αγγλικής γλώσσας.
Επιπλέον γνώση της ιταλικής γλώσσας θα ληφθεί υπ' όψιν.

Το βιογραφικό σημείωμα απαραίτητα να συνοδεύεται με πρόσφατη έγχρωμη φωτογραφία
Δευτέρα-Παρασκευή και ώρες από 09.30 έως 15.00
TUI Hellas A.E.
Αυστραλίας 114
τηλ. 2241089501

MAT1308(Γ)

ΤΟ ΞΕΝΟΔΟΧΕΙΟ
Blue Sky Beach Hotel
ΣΤΗΝ ΠΟΛΗ ΤΗΣ ΡΟΔΟΥ
ΖΗΤΕΙ

• ΥΠΑΛΛΗΛΟ ΥΠΟΔΟΧΗΣ
Οι ενδιαφερόμενοι παρακαλούνται να συμπληρώσουν αίτηση στο ξενοδοχείο καθημερινά εκτός Κυριακής

Από 09.00 έως 15.00
Τηλέφωνα επικοινωνίας:
2241033768 και 2241033778

Blue Sky Beach Hotel
Πλατεία Ψαροπούλας
Τηλ.: 2241033768, 2241033778

MAT1320(Γ)

ImageProduction
advertising - editions

Ζητούνται νέοι και νέες για τη στελέχωση νέων τμημάτων της εταιρίας μας

· ΕΜΦΑΝΙΣΜΑ ΑΤΟΜΑ
άνω των 18 ετών για φωτογράφιση ενδυμάτων και προϊόντων

· ΣΥΝΤΑΚΤΕΣ
με ευχέρεια λόγου και δημοσιογραφικό ταλέντο για ρεπορτάζ και ανάπτυξη θεμάτων

· ΔΙΑΦΗΜΙΣΤΕΣ ή ΔΙΑΦΗΜΙΣΤΡΙΕΣ
με εμπειρία

Παρέχεται άριστο περιβάλλον εργασίας, προοπτικές εξέλιξης, ικανοποιητικές αποδοχές αναλόγως προσόντων

Τηλ. Επικοινωνίας 22410 32822

ΜΧΠΔΕΤ007

ΟΛΟΚΛΗΡΩΜΕΝΕΣ ΛΥΣΕΙΣ ΕΠΙΚΟΙΝΩΝΙΑΣ

διαφορα

συνέχεια από την προηγούμενη

ΠΩΛΟΥΝΤΑΙ α) **επαγγελματικός φούρνος** τύπου ΟΜ (ιταλικός) κατάλληλος για πιτσαρία - σπαγγετερία διαστάσεων 1,20 μ.Χ1,33 μ. Λειτουργεί με γκάζι, άριστη κατάσταση. Τιμή 2.500 ευρώ μετρητοίς, β) επίσης καινούργιο **ψυγείο/καταψύκτης** 1,80μ.Χ0,80 μ.Χ1,10 μ. Τιμή 800 ευρώ μετρητοίς. Πληρ. τηλ. 6944818014, Αλεσάντρα MZT030412

μαθηματα

ΜΑΘΗΜΑΤΑ-ΦΥΣΙΚΗ-ΧΗΜΕΙΑ-ΦΙΛΟΛΟΓΙΚΑ κ.ά. **Προετοιμασία** για όλα τα μαθήματα των **Εξετάσεων** Γυμνασίου-Ενιαίου Λυκείου και Τ.Ε.Ε. σε ολιγομελή τμήματα ή ιδιαίτερα υπεύθυνα, μεθοδικά από έμπειρες καθηγήτριες και καθηγητές. Εγγραφές δεκτές μόνο για μία εβδομάδα ακόμα. Πληρ. τηλ. 2241028053, 6978205446 MZT010409

ΦΙΛΟΛΟΓΟΣ καθηγήτρια, πτυχιούχος Αριστ. Πανεπ. Θεσ/κης, παραδίδει ιδιαίτερα μαθήματα στο χώρο της, σε μαθητές Γυμνασίου. Προετοιμασία για τις σχολικές εξετάσεις με μεθοδικότητα και αποτελεσματικότητα. Δυνατότητα για γκρουπ 2 ατόμων. Τιμές προσιτές. Πληρ. τηλ. 2241022428, 6936895362 ΧΠΕΚΜ012

προσφορές εργασίας

ΚΥΡΙΑ από Βουλγαρία Νοσοκόμα **ψάχνει** ηλικιωμένους για να τους φροντίζει. Δεκτές σοβαρές προτάσεις. Πληρ. τηλ. 6946759032 MZT030422

Κάτι πρωτότυπο στη Ρόδο. Για την φύλαξη του παιδιού σας στο χώρο σας, είμαι κοντά σας, κάνουμε το πρόγραμμα μαζί ανάλογα με τις ανάγκες σας. Η αγάπη μου και η πείρα μου είναι αυτή που θα σας κάνει να νιώθετε ασφαλής μαζί μου. Οι τιμές είναι λογικές. Θα χαρώ να σας φανώ χρήσιμη. Πληρ. τηλ. 6945979077 κ. Μάρα MZT310318

Νιώθετε αδιαθεσία, κούραση ΦΥΣΙΟΘΕΡΑΠΕΙΑ για διάφορες αρρώστιες και μασάζ θεραπευτικό, χαλαρωτικό θα επιστρέψει υγεία, θα γεμίσει το σώμα σας νέα ενέργεια! Τηλεφωνήστε, ελάτε και οι αρρώστιες σας φεύγουν στο παρελθόν!!! Η ζωή σας θα λάμψει εκ νέου!!! Πληρ. τηλ. 6942095457 MZT290309

ΚΥΡΙΑ διπλωματούχος μασέρ κάνει θεραπευτικό, αθλητικό, χαλαρωτικό μασάζ. Πληρ. τηλ. 6948553306 MXP13458.3

ΚΥΡΙΑ διπλωματούχος μασέρ, προσφέρει θεραπευτικό, κλασικό, αθλητικό, αδυνατίσματος, χαλαρωτικό, αισθητικό και καθαρισμό προσώπου (μάσκες), μασάζ. Πληρ. τηλ. 2241035252, 6932024975 MZT230306

Νιώθετε αδιαθεσία, κούραση; ΦΥΣΙΟΘΕΡΑΠΕΙΑ για διάφορες αρρώστιες και μασάζ θεραπευτικό, χαλαρωτικό θα επιστρέψει υγεία, θα γεμίσει το σώμα σας νέα ενέργεια! Τηλεφωνήστε, ελάτε και οι αρρώστιες σας φεύγουν στο παρελθόν!!! Η ζωή σας θα λάμψει εκ νέου!!! Πληρ. τηλ. 6942095457 MZT140314

CASINO RODOS
GRANDE ALBERGO DELLE ROSE

Το Καζίνο της Ρόδου ζητεί:

Υπάλληλο Οπτικοακουστικής παρακολούθησης
με τα παρακάτω προσόντα:
- ευχέρεια χειρισμού Η/Υ
- καλή γνώση της αγγλικής γλώσσας
- ευχέρεια νυκτερινής εργασίας

Για πληροφορίες-αιτήσεις- επικοινωνείστε με:
ΚΑΖΙΝΟ ΡΟΔΟΥ Α.Ε.
Διεύθυνση Προσωπικού, Παπανικολάου 4, Ρόδος
τηλ. 2241097530, 2241097535, ΔΕΥ-ΠΑΡ (09.00-16.00)

MXΠ1304

Από εμπορική εταιρεία
ΖΗΤΕΙΤΑΙ

Υπάλληλος για επισκευή-συντήρηση ηλεκτρικών μηχανημάτων
Προσόντα:
- Τεχνικές γνώσεις σε μηχανήματα
- Απόφοιτος τεχνικής σχολής
- Δίπλωμα οδήγησης
- Προϋπηρεσία επιθυμητή

Πληροφορίες στο τηλ. 2241069870
ώρες 10.00-15.00

MAT1510(Γ)

Από ξενοδοχειακή εταιρεία στην Ιαλυσό
ΖΗΤΟΥΝΤΑΙ

- **Υπάλληλοι υποδοχής**
- **Μάγειροι Α' και Β'**
- **Σερβιτόροι Α'**

Πληροφορίες κ. Φραράκης, τηλ. 6975908006
καθημερινά από 10.00-22.00

MAT8080

Από την εταιρία **Β. ΚΟΖΑΣ & ΣΙΑ ΟΕ**
ΖΗΤΟΥΝΤΑΙ
οδηγοί με δίπλωμα γ' κατηγορίας

Πληρ. τηλ. 22410-68643, 66675

MAT1266(Γ)

ΖΗΤΕΙΤΑΙ

νέος, μάγειρας για SNACK BAR ξενοδοχείου.
Απαραίτητα Αγγλικά.

Πληρ. τηλ. 2241090941 πρωινές ώρες

MAT1297(Γ)

ΖΗΤΕΙΤΑΙ

πεπειραμένη **υπάλληλος δεσποινίς ή κυρία**
για 12μηνη απασχόληση σε υπό ίδρυση γραφείο **Γενικού Τουρισμού.** Απαραίτητη η προϋπηρεσία στο CRS GALILEO και καλή γνώση της αγγλικής γλώσσας και υπολογιστών.
Πρόσθετα προσόντα:
Γνώση επιπλέον γλωσσών.
Αποδοχές αναλόγως προσόντων

Πληροφορίες τηλ. 2241020019, 6936933396

MAT1314(Γ)

ΠΩΛΕΙΤΑΙ

δίκυκλο PIAGGIO BEVERLY 250 cc μοντέλο 08/2005, 3.000 χλμ.

Πληροφορίες τηλ. 2241060910 κ. Αλέξανδρο

ΧΠΑΑΥ009

ΠΩΛΕΙΤΑΙ

μηχανή εξωλέμβια
τετράχρονη HONDA 130 HP σε άριστη κατάσταση και με ευκολίες.

Πληρ. τηλ. 2241067440

MXΠ1915



ΠΡΙΝ: 82 ΚΙΛΑ



ΤΩΡΑ: 62 ΚΙΛΑ

ΜΕΙΟΝ 20 ΚΙΛΑ ΣΕ 4 ΜΗΝΕΣ ΧΩΡΙΣ ΝΑ ΠΕΙΝΑΩ
Εάν θέλετε να:
- Ελέγξετε το βάρος σας χωρίς να πεινάτε!
- Χάσετε λίπος εκεί που έχετε!
- Μην ξαναβάλετε τα κιλά σας
- Διώξετε την κυτταρίτιδα.
- Υγιεινά και σίγουρα με σωστή διατροφή γιατί το ιδανικό βάρος είναι θέμα υγείας και αισθητικής! Δωρεάν η επίσκεψη, λιπομέτρηση και παρακολούθηση αποτελεσμάτων με εγγύηση εντός 30 ημερών.

Για ραντεβού ώρες 10.00-17.00, τηλ. 2241075118 ή www.mynaturalife.gr.

*** ΔΥΝΑΤΟΤΗΤΑ ΚΑΡΙΕΡΑΣ ΓΙΑ ΑΝΩ ΤΩΝ 18**
*** ΔΩΡΕΑΝ ΕΚΠΑΙΔΕΥΣΗ**

ΜΑΠ206(Γ)

ΕΡΓΑΣΤΗΡΙΟ ΕΛΕΥΘΕΡΩΝ ΣΠΟΥΔΩΝ ΗΛΕΚΤΡΟΝΙΚΩΝ ΥΠΟΛΟΓΙΣΤΩΝ
Program PM
ΕΠΙΣΗΜΟ ΕΞΕΤΑΣΤΙΚΟ ΚΕΝΤΡΟ ΤΗΣ ECDL HELLAS
ECDL Diploma
ΤΜΗΜΑΤΑ ΓΙΑ:
Παιδιά
Ενήλικες
Αρχάριους
Επαγγελματίες
ΕΝΤΑΤΙΚΑ ΜΑΘΗΜΑΤΑ COMPUTER
ΕΓΓΡΑΦΕΣ ΤΩΡΑ
Μανώλης Ι. Σοφίλλας
Τηλ.(22410)31761
ΚΟΔΡΙΓΚΤΩΝΟΣ 91 - ΡΟΔΟΣ
ΧΠ941

ΑΠΟΦΡΑΞΕΙΣ - ΕΚΚΕΝΩΣΕΙΣ ΡΟΔΟΥ

Κιν. 6932470404 Κιν. 6944361464
Κώστας & Λευτέρης
ΑΠΟΦΡΑΞΕΙΣ ΑΠΟΧΕΤΕΥΤΙΚΩΝ ΑΓΩΓΩΝ ΜΕ ΥΔΡΟΒΟΛΗ, ΚΟΥΖΙΝΕΣ, ΤΟΥΑΛΕΤΕΣ, ΣΙΦΩΝΙΑ, ΥΔΡΟΡΟΕΣ, ΑΠΟΛΥΜΑΝΣΕΙΣ, ΜΗΝΙΑΙΕΣ ΣΥΝΤΗΡΗΣΕΙΣ
ΠΟΛΥΚΑΤΑΣΤΗΜΑΤΑ, ΣΤΡΑΤΟΠΕΔΑ, ΞΕΝΟΔΟΧΕΙΑ, ΝΟΣΟΚΟΜΕΙΑ, ΔΗΜΟΥΣ, ΠΟΛΥΚΑΤΟΙΚΙΕΣ, ΣΠΙΤΙΑ κ.λ.π.
Αντληση υδάτων από υπογειους χωρους
Αμεση εξυπηρέτηση!!! ΟΙ ΚΑΛΥΤΕΡΕΣ ΤΙΜΕΣ!
Τηλ. 2241085977, 2241086634
Κιν. 6944361464, 6932470404
ΑΕ835

ΤΑΠΗΤΟΚΑΘΑΡΙΣΤΗΡΙΑ
ΠΑΝΕΛΛΑΔΙΚΟ ΔΙΚΤΥΟ
Art Clean EXPRESS
Είμαστε λίιιι...γο πιο μπροστά από τους άλλους!
ΠΛΥΣΙΜΟ-ΑΠΟΛΥΜΑΝΣΗ-ΦΥΛΑΞΗ ΧΑΛΙΩΝ- ΜΟΚΕΤΩΝ - ΣΑΛΟΝΙΩΝ (και επί τόπου)
ΠΑΠΛΩΜΑΤΑ - ΚΟΥΒΕΡΤΕΣ - ΦΛΟΚΑΤΕΣ
ΣΤΕΓΝΟ ΓΙΑ ΜΕΤΑΞΩΤΑ ΚΑΙ ΧΕΙΡΟΠΟΙΗΤΑ
ΑΔΙΑΒΡΟΧΟΠΟΙΗΣΕΙΣ & ΕΠΙΔΙΟΡΘΩΣΕΙΣ ΤΑΠΗΤΩΝ
ΠΑΡΑΛΑΒΗ - ΠΑΡΑΔΟΣΗ ΚΑΤ' ΟΙΚΟΝ
ΔΩΡΕΑΝ ΦΥΛΑΞΗ
ΑΛΑΦΑΚΗΣ ΤΑΣΟΣ
ΤΗΛ. ΧΩΡΙΣ ΧΡΕΩΣΗ
80011400400
ΤΗΛ. 2241082800-
ΚΙΝ. 6944350247
email: artclean@otenet.gr
ΧΠ2286

γνωριμίες

20ΧΡΟΝΗ ΕΝΤΥΠΩΣΙΑΚΗ ΕΛΛΗΝΙΔΑ ORIGINAL ΚΟΠΕΛΑ ΖΗΤΑ ΓΝΩΡΙΜΙΑ ΜΕ ΣΟΒΑΡΟΥΣ ΚΥΡΙΟΥΣ.

ΕΞΑΙΡΟΥΝΤΑΙ ΑΛΛΟΔΑΠΟΙ. ΠΛΗΡ. ΤΗΛ. 6944931166 MZT060428

ΤΡΑΒ 22 ετών πολύ όμορφη, ζητά γνωριμία με κυρίους. Πληρ. τηλ. 6946074523 MZT050422

ΚΑΛΛΟΝΗ, ψηλή, ξανθιά, αισθησιακή. Αν αυτή είναι η φαντασίωσή σου σε περιμένω στο χώρο μου. Αλλοδαποί καθώς και κλήσεις με απόκρυψη αποκλείονται. Πληρ. τηλ. 6946181125 MZT050414

ΑΒΑΣΑΝΙΣΤΑ "number 1" γνωρίστε τον αληθινό έρωτα κοντά μας. Σχέσεις, γνωριμίες με άμεσα αποτελέσματα, απόλυτη εχεμύθεια. Ανδρες-γυναίκες κάθε ηλικίας περιμένουν να γνωριστείτε. Γίνετε μέλος στο μεγαλύτερο club γνωριμιών στην Ελλάδα. Πληρ. τηλ. 2105239191, 2105239711, 6975764343 MAT1499

ΝΕΑΡΗ ΞΕΝΑΓΟΣ με νυχτερινές ανησυχίες, επιθυμεί κουβέντα και συνομιλία και ό,τι προκύψει... Πληρ. τηλ. 9011314493 MAT91

ΣΤΑΥΡΙΑΣ
...και καθαρίσατε

ΚΑΔΟΙ ΠΕΡΙΣΥΛΛΟΓΗΣ ΜΠΑΖΩΝ & ΑΠΟΡΡΙΜΜΑΤΩΝ
• ΕΥΚΟΛΑ
• ΓΡΗΓΟΡΑ
• ΟΙΚΟΝΟΜΙΚΑ

• ΕΥΚΟΛΙΑ ΣΤΗ ΧΡΗΣΗ
• ΑΜΕΣΗ ΕΞΥΠΗΡΕΤΗΣΗ
• ΑΡΙΣΤΑ ΕΚΠΑΙΔΕΥΜΕΝΟ ΠΡΟΣΩΠΙΚΟ
6944 677700

ΚΑΤΑΛΛΗΛΑ ΓΙΑ:
• ΑΝΑΚΑΙΝΙΣΕΙΣ
• ΝΕΑ ΚΤΙΡΙΑ
• ΞΕΝΟΔΟΧΕΙΑ
• ΚΑΤΑΣΤΗΜΑΤΑ
• ΚΑΘΑΡΙΣΜΟΥΣ ΚΗΠΩΝ & ΟΙΚΟΔΟΜΩΝ
AE1186
• ΣΥΝΕΠΕΙΑ
• ΤΑΧΥΤΗΤΑ
• ΟΡΓΑΝΩΣΗ
• ΕΞΥΠΗΡΕΤΗΣΗ
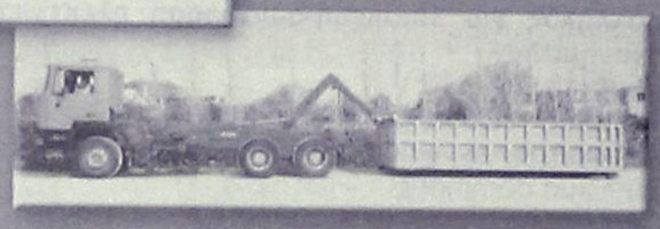
ΓΡΑΦΕΙΟΥ: 22410.60770 22410.62907 ΟΙΚΙΑΣ: 22410.62330 6944.677700

AQUA LINE design
AQUA LINE design

Η Ζωη είναι δική σου..ΑΠΟΛΑΥΣΕ ΤΗΝ
ΔΟΚΙΜΗ ΣΤΟ ΧΩΡΟ ΜΑΣ!
ΧΑΜΑΜ
SAUNA
TYLÖ
MISTRAL hottubs
10 ΧΡΟΝΙΑ ΕΓΓΥΗΣΗ
MAGNUM
50% ΟΙΚΟΝΟΜΙΑ
100% ΕΠΙΤΥΧΙΑ
Η ΝΕΑ ΠΡΟΤΑΣΗ ΣΤΙΣ ΗΛΕΚΤΡΙΚΕΣ ΘΕΡΜΑΝΣΕΙΣ ΟΙΚΟΝΟΜΙΑΣΕΙ
ΜΙΧΑΗΛ ΠΕΤΡΙΔΗ 104 ΤΗΛ.22410 63268 / FAX 63389 www.aqualine.gr
ΑΤ3751(Γ)

ΧΡΕΙΑΖΕΣΤΕ ΧΡΗΜΑΤΑ;
ΕΝΕΧΥΡΟΔΑΝΕΙΣΤΗΡΙΟ "Η ΘΥΡΙΔΑ"
ΕΝΕΧΥΡΙΑΖΩ και ΑΓΟΡΑΖΩ
ΧΡΥΣΑΦΙΚΑ - ΚΟΣΜΗΜΑΤΑ - ΛΙΡΕΣ - ΠΑΛΑΙΑ ΝΟΜΙΣΜΑΤΑ - ΜΕΤΟΧΕΣ και ΑΝΤΙΚΕΣ
Αντ. Δαμασκηνού 25 (περ. Μητρόπολη)
Τηλ. 2241032537, 6942613540, 6947965279
AE639

ΕΚΚΕΝΩΣΕΙΣ ΜΕΤΡΟΠΟΝΤΙΚΑΣ "ΜΑΡΙΑ"

ΑΠΟΦΡΑΞΕΙΣ ΑΠΟΧΕΤΕΥΤΙΚΩΝ ΑΓΩΓΩΝ ΜΕ ΥΔΡΟΒΟΛΗ, ΚΟΥΖΙΝΕΣ, ΤΟΥΑΛΕΤΕΣ, ΣΙΦΩΝΙΑ, ΥΔΡΟΡΟΕΣ, ΜΗΝΙΑΙΕΣ ΣΥΝΤΗΡΗΣΕΙΣ ΠΟΛΥΚΑΤΑΣΤΗΜΑΤΑ, ΣΤΡΑΤΟΠΕΔΑ, ΞΕΝΟΔΟΧΕΙΑ, ΝΟΣΟΚΟΜΕΙΑ, ΔΗΜΟΥΣ, ΠΟΛΥΚΑΤΟΙΚΙΕΣ, ΣΠΙΤΙΑ κ.λπ.
Αντληση υδάτων από υπόγειους χώρους
Πληρ. τηλ. 2241065120/35555
AE179

Τοποθετήσεις πλακιδίων-μαρμάρων-οικοδομικές εργασίες
Τιμές λογικές-άριστη εργασία-20χρονη πείρα.
Πληρ. τηλ. 6937795739, 2241067607 κ. Κοντουδιός Νικόλαος
ΜΑΠ93(Γ)

ΑΓΟΡΑΖΩ
ΧΡΥΣΑΦΙΚΑ
ΚΟΣΜΗΜΑΤΑ
ΝΟΜΙΣΜΑΤΑ
ΧΡΥΣΑ ΔΟΝΤΙΑ
ΜΕΤΟΧΕΣ
ΩΡΟΛΟΓΙΑ
ΑΝΤΙΚΕΣ
Δάνεια επί ενεχύρω
«ΜΠΑΜΠΗΣ»
Δημ. Θεοδωράκη 15 (1ος όροφος) ΡΟΔΟΣ
MAT1113

ΚΥΝΟΤΡΟΦΕΙΟ - ΕΚΠΑΙΔΕΥΤΗΡΙΟ ΣΚΥΛΩΝ
ΚΥΝΟΤΡΟΦΕΙΟ - ΕΚΠΑΙΔΕΥΤΗΡΙΟ ΣΚΥΛΩΝ ΙΑΛΥΣΟΣ
ΞΕΝΩΝΑΣ ΓΙΑ ΤΟΥΣ ΜΙΚΡΟΥΣ ΣΑΣ ΦΙΛΟΥΣ ΣΚΥΛΟΥΣ & ΓΑΤΕΣ
• Βασική υπακοή
• Αρνηση τροφής
• Σωματοφύλακας
• Φύλακας χώρου
• Ζευγαρώματα
• Διόρθωση προβληματικής συμπεριφοράς
• Καθαρόαιμα κουτάβια
Διαθέσιμα κουτάβια Καυκάσου
Υπεύθυνος: Λεντής Γεώργιος
Ιαλυσός Ρόδος 85101 • τηλ. 6945932738, 2241093512 κ. Βασίλης 6947935451
MZT040405(Γ)

ΕΛΛΗΝΙΚΗ ΔΗΜΟΚΡΑΤΙΑ
ΠΕΡΙΦΕΡΕΙΑ ΝΟΤΙΟΥ ΑΙΓΑΙΟΥ
ΝΟΜΟΣ ΔΩΔΕΚΑΝΗΣΟΥ
ΔΗΜΟΣ ΡΟΔΙΩΝ

Ρόδος, 6-4-2006
Αριθ. πρωτ. 5041

ΑΝΑΚΟΙΝΩΣΗ

Η Δ/νση Τεχνικών Υπηρεσιών του δήμου Ροδίων ΓΝΩΣΤΟΠΟΙΕΙ

α) Το προσεχές σαββατοκύριακο 8-9/4/2006 θα εκτελεσθούν σποραδικές εργασίες αποκατάστασης του οδοστρώματος των οδών Ιερού Λόχου (από Ηρώων Πολυτεχνείου έως Αμερικής), Εθν. Μακαρίου (από πλατεία Κύπρου έως Αμερικής) και Γρ. Λαμπράκη (από Αμερικής έως Σοφ. Βενιζέλου).

β) Από το πρωί της Δευτέρας 10-4-2006 και για χρονικό διάστημα περίπου τριών μηνών και εφόσον οι καιρικές συνθήκες το επιτρέπουν θα εκτελεσθούν ασφαλτοστρώσεις σε διάφορους οδούς της πόλης. Ειδικότερα μέχρι και το Σάββατο 15-4-2006 θα εκτελεσθούν ασφαλτικές εργασίες στις οδούς Καναδά (από πλατεία Κωσταρίδη έως Κολοκοτρώνη), Στρ. Ζήση (από Κολοκοτρώνη έως Έρνεστ Μπέβιν) και Κολοκοτρώνη.

Ζητώντας την κατανόηση όλων παρακαλούμε να επιδειχθεί η πρέπουσα προσοχή κατά την διάρκεια εκτέλεσης των εργασιών και οι κ. οδηγοί να ακολουθούν τις προσωρινές πινακίδες εργοταξιακής σήμανσης και να αποφύγουν τη στάθμευση στους ανωτέρω δρόμους.

Ο προϊστάμενος Δ/νσης Τεχνικών Υπηρεσιών
Ελευθέριος Κωστάντζος.

ΣΥΓΧΑΡΗΤΗΡΙΟ

Στην αγαπημένη μας φίλη **ΒΑΣΙΛΙΚΗ ΣΑΒΒΑΚΗ** του Γρηγορίου και της Δέσποινας που πήρε το πτυχίο της Νομικής του Δημοκριτείου Πανεπιστημίου Θράκης, θερμά συγχαρητήρια και καλή σταδιοδρομία.

Οι φίλοι της
Αϊβάζη Τσαμπίκα
Καραγεωργίου Μιχάλης
Μωραΐτη Μάγδα
Τσακίρη Χαρά

ΜΖΤ 060406

ΕΛΛΗΝΙΚΗ ΔΗΜΟΚΡΑΤΙΑ
ΠΕΡΙΦΕΡΕΙΑ ΝΟΤΙΟΥ ΑΙΓΑΙΟΥ
ΝΟΜΟΣ ΔΩΔΕΚΑΝΗΣΟΥ
ΝΟΜΑΡΧΙΑΚΗ ΑΥΤ/ΣΗ ΔΩΔ/ΣΟΥ
ΝΟΜΑΡΧΙΑΚΟ ΣΥΜΒΟΥΛΙΟ

Ρόδος, 6/4/2006
Αριθμ. πρωτ.: 162

ΑΝΑΚΟΙΝΩΣΗ

Με το υπ' αριθμ. πρωτ. 363/31-3-2006 έγγραφο της Περιφέρειας Νοτίου Αιγαίου - Γενική Δ/νση Περιφέρειας - Τμήμα ΠΕΧΩ Δωδεκανήσου, μας διαβιβάστηκε στις 5/4/206 για δημοσιοποίηση και στη συνέχεια γνωμοδότηση, η από Ιανουάριο 2006 Μελέτη Περιβαλλοντικών Επιπτώσεων (Μ.Π.Ε.) νέας ξενοδοχειακής μονάδας, 4 αστέρων και δυναμικότητας 207 κλινών, σε γήπεδο των ΚΜ 549 & 550 Γαιών Καρδάμαινας, έκτασης 23.646,03 τ.μ. στη θέση «Καρδάμαινα» δήμου Ηρακλειδών, νήσου Κω, νομού Δωδεκανησου, ιδιοκτησίας της εταιρείας «Δ. ΛΑΚΙΤΙΡΑ Α.Ε.»

Η διαδικασία δημοσιοποίησης διαρκεί τριάντα πέντε (35) ημέρες, αρχής γενομένης την 5/4/2006 έως 9/5/2006.

Καλούμε κάθε ενδιαφερόμενο να υποβάλλει τις έγγραφες παρατηρήσεις του ως προς το περιεχόμενο της παραπάνω Μελέτης μέσα σε προθεσμία τριάντα (30) ημερών από την ημερομηνία δημοσίευσης της παρούσας στον ημερήσιο τοπικό Τύπο, αρχής γενομένης την 8/4/2006 έως 7/5/2006.

(Δηλαδή εντός δύο ημερών από την ημερομηνία εντολής δημοσίευσης η οποία ταυτίζεται με την ημερομηνία έκδοσης της παρούσας ανακοίνωσης).

Οι ενστάσεις θα υποβάλλονται:

1. Στη Γραμματεία της Β' Νομαρχιακής Επιτροπής Δημόσιας Διοίκησης - Πολεοδομίας της Ν.Α. Δωδ/σου.

2. Στην ανωτέρω αναφερόμενη Υπηρεσία, και θα κοινοποιούνται στο τμήμα Περιβάλλοντος της Δ/νσης Πολεοδομίας - Χωροταξίας - Περιβάλλοντος της Ν.Α. Δωδ/σου (τηλ.: 22410-30413), όπου βρίσκεται η παραπάνω Μελέτη και μπορεί κάθε ενδιαφερόμενος να λάβει γνώση αυτής.

Ο πρόεδρος του Ν.Σ. Δωδ/σου
Φώτης Χατζηδιάκος

ΠΟΛΙΤΙΣΤΙΚΟΣ ΣΥΛΛΟΓΟΣ ΓΥΝΑΙΚΩΝ ΤΗΛΙΩΝ ΡΟΔΟΥ "Ο ΑΓΙΟΣ ΠΑΝΤΕΛΕΗΜΟΝΑΣ"

ΠΑΣΧΑΛΙΝΟ ΠΑΖΑΡΙ

Σας προσκαλούμε στο
Πασχαλινό Παζάρι που
διοργανώνουμε και φέτος στην αίθουσα
του συλλόγου μας,
στις 8 Απριλίου, ημέρα Σάββατο
και ώρα 5 το απόγευμα.
Ελάτε να γευτείτε τα χειροποίητα γλυκά
μας εδέσματα,
να θαυμάσετε τις υπέροχες
χειροποίητες λαμπάδες και
τα πασχαλινά μας καλάθια.

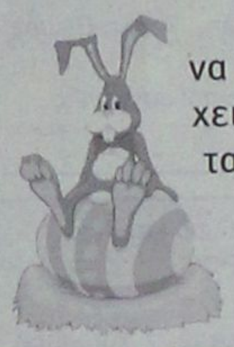

Σας περιμένουμε!!!

Δ/νση: Βάλια Σεμερτζίδη 8 Ρόδος
τηλ.: 2242021092
Α.Π. 223

ΕΛΛΗΝΙΚΗ ΔΗΜΟΚΡΑΤΙΑ
ΔΗΜΟΣ ΡΟΔΙΩΝ
Δ/ΝΣΗ ΤΕΧΝ. ΥΠΗΡΕΣΙΩΝ

Αρ. Πρωτ. 4920/4-4-2006

ΠΕΡΙΛΗΨΗ ΔΙΑΚΗΡΥΞΗΣ ΔΗΜΟΠΡΑΣΙΑΣ

Ο δήμαρχος Ροδίων προκηρύσσει δημόσιο μειοδοτικό διαγωνισμό για την ανάδειξη αναδόχου εκτέλεσης του έργου: «Αποχέτευση αγωγών ομβρίων - αντικατάσταση υποθαλάσσιου αγωγού αντλιοστασίου περιοχής μαρίνας Ρόδου» που έχει προϋπολογισμό εννιακόσιες ογδόντα χιλιάδες (980.000) ευρώ με πρόβλεψη αναθεώρησης και Φ.Π.Α.

Η προθεσμία περάτωσης του έργου ορίζεται σε δέκα (10) ημερολογιακούς μήνες.

Η εγγύηση για τη συμμετοχή στη δημοπρασία ορίζεται στο ποσό των δεκαέξι χιλιάδων επτακοσίων είκοσι εννιά (16.729) ευρώ και βεβαιώνεται με την προσκόμιση ισόποσου γραμματίου του Ταμείου Παρακαταθηκών και Δανείων ή εγγυητικής επιστολής ανεγνωρισμένης Τράπεζας ή του Ταμείου Συντάξεως Μηχανικών και Εργοληπτών Δημοσίων Έργων συντεταγμένη κατά τον ισχύοντα τρόπο για το Δημόσιο. Η εγγύηση θα απευθύνεται στο δήμο Ροδίων.

Η δημοπρασία θα διενεργηθεί την 4η Μαΐου 2006, ημέρα Πέμπτη στην Δ/νση Τεχνικών Υπηρεσιών δήμου Ροδίων, συμβολή οδών Αγ. Ιωάννη 52 και Διαγοριδών με ώρα λήξης 10 π.μ. Αν για οποιονδήποτε λόγο δεν διεξαχθεί η δημοπρασία την προαναφερθείσα ημερομηνία, θα διενεργηθεί την 8η Μαΐου 2006, ημέρα Δευτέρα και ώρα 10 π.μ.

Στην δημοπρασία γίνονται δεκτοί οι παρακάτω:

α) Εργοληπτικές Επιχειρήσεις γραμμένες στο ΜΕΕΠ του ΥΠΕΧΩΔΕ για κατηγορία έργων Υδραυλικά με τάξη πτυχίου 1η, 2η, ή 3η, ανεξαρτήτου έδρας και Λιμενικά με τάξη πτυχίου Α2 ή ανεξαρτήτου έδρας ή 2η αν έχει έδρα ή δεύτερο νομό το νομό Δωδεκανήσου.

β) Κοινοπραξίες των ανωτέρω επιχειρήσεων που καλύπτουν συνολικά όλες τις ανωτέρω κατηγορίες μα την αντίστοιχη τάξη πτυχίου ανά κατηγορία.

γ) Αντίστοιχες των (α) και (β) Εργοληπτικές Επιχειρήσεις των κρατών μελών της Ευρωπαϊκής Ένωσης (Ε.Ε.) ή των χωρών του ΕΟΧ, εγγεγραμμένες στο επαγγελματικό μητρώο της χώρας όπου είναι εγκατεστημένες στην αντίστοιχη κατηγορία και τάξη πτυχίου. Εταιρείες ή φυσικά πρόσωπα προερχόμενα από τα κράτη - μέλη της Ε.Ε. ή του ΕΟΧ στα οποία δεν τηρούνται επίσημοι κατάλογοι αναγνωρισμένων εργοληπτών, μπορούν να συμμετάσχουν σε διαγωνισμούς για την κατασκευή παρόμοιων ποιοτικά και ποσοτικά έργων με εκείνα που έχουν κατασκευάσει.

Ο διαγωνισμός θα διεξαχθεί με το σύστημα Δημοπράτησης προσφορά με επί μέρους ποσοστό έκπτωσης σύμφωνα με το άρθρο 7 του Π.Δ/τος 609/85 «Περί κατασκευής Δημοσίων Έργων».

Για την δημοπράτηση του έργου, την εκτέλεση της σύμβασης και την κατασκευή του θα ισχύουν οι διατάξεις, όπως έχουν τροποποιηθεί συμπληρωθεί και ισχύουν σήμερα, των νόμων 1418/84 και 3263/04 και των Προεδρικών Διαταγμάτων 609/85, 171/87 και 334/2000.

Σε περίπτωση που το ποσοστό έκπτωσης που προσφέρει στο διαγωνισμό ο ανάδοχος είναι μεγαλύτερο του ορίου 12% ή 15%, αν ο ανάδοχος έχει έδρα στο νομό Δωδεκανήσου (Εγκύκλιος ΥΠΕΧΩΔΕ με αριθμ. 23/2004) υποχρεούται να προσκομίσει για την υπογραφή της σύμβασης επιπλέον πρόσθετη εγγύηση καλής εκτέλεσης, σύμφωνα με τα οριζόμενα στην παράγραφο 2 του άρθρου 4 του Ν. 3263/2004.

Τα έξοδα δημοσιεύσεως της περιλήψεως βαρύνουν τον ανάδοχο του έργου.

Τα στοιχεία του διαγωνισμού χορηγούνται στους ενδιαφερόμενους από την Διεύθυνση Τεχνικών Υπηρεσιών που διεξάγει το διαγωνισμό μέχρι και την Τρίτη 2/5/2006. Εφόσον ζητηθούν εμπρόθεσμα χορηγούνται το αργότερο εντός της επομένης εργάσιμης ημέρας από την υποβολή της αίτησης χορήγησης.

Για την παραλαβή των τευχών οι ενδιαφερόμενοι καταβάλλουν την δαπάνη αναπαραγωγής τους, που ανέρχεται σε 10 ευρώ. Πληροφορίες τις εργάσιμες ημέρες και ώρες στα γραφεία της Δ/νσης Τεχν. Υπηρεσιών στα τηλέφωνα: 2241046400 και 2241046465.

Ο δήμαρχος
ΓΙΩΡΓΟΣ ΓΙΑΝΝΟΠΟΥΛΟΣ

ΕΛΛΗΝΙΚΗ ΔΗΜΟΚΡΑΤΙΑ
ΠΕΡΙΦΕΡΕΙΑ ΝΟΤΙΟΥ ΑΙΓΑΙΟΥ
ΝΟΜΟΣ ΔΩΔΕΚΑΝΗΣΟΥ
ΝΟΜΑΡΧΙΑΚΗ ΑΥΤ/ΣΗ ΔΩΔ/ΣΟΥ
ΝΟΜΑΡΧΙΑΚΟ ΣΥΜΒΟΥΛΙΟ

Ρόδος, 6/4/2006
Αριθμ. πρωτ.: 160

ΑΝΑΚΟΙΝΩΣΗ

Με το υπ' αριθμ. πρωτ. 143927/1271/29-3-2006 έγγραφο του Υπουργείου ΠΕΧΩΔΕ - Γενική Δ/νση Περιβάλλοντος - Δ/νση Περιβαλ. Σχεδιασμού - Τμήμα Γεν. Περ/κών Θεμάτων, μας διαβιβάστηκε στις 5/4/2006 για δημοσιοποίηση και στη συνέχεια γνωμοδότηση, η Μελέτη Περιβαλλοντικών Επιπτώσεων (Μ.Π.Ε.) που αφορά στη λειτουργία υφιστάμενης τουριστικής μονάδας ξενοδοχείου κλασσικού τύπου Α' τάξης, 4 αστέρων με την επωνυμία «Αρχιπέλαγος» δυναμικότητας 209 κλινών, στην περιοχή Ψαλίδι, (Κ.Μ. 945^Α Γαιών Κω Εξοχής), δήμου Κω, νομού Δωδεκανήσου, ιδιοκτησίας «ΑΕ Ξεν/κές και Τουρ/κές Επιχ/σεις ΔΕΛΤΑ», με εκπρόσωπο αυτής τον κο Δουσαΐτη Δημήτριο.

Η διαδικασία δημοσιοποίησης διαρκεί τριάντα πέντε (35) ημέρες, αρχής γενομένης την 5/4/2006 έως 9/5/2006.

Καλούμε κάθε ενδιαφερόμενο να υποβάλλει τις έγγραφες παρατηρήσεις του ως προς το περιεχόμενο της παραπάνω Μελέτης μέσα σε προθεσμία τριάντα (30) ημερών από την ημερομηνία δημοσίευσης της παρούσας στον ημερήσιο τοπικό Τύπο, αρχής γενομένης την 8/4/2006 έως 7/5/2006.

(Δηλαδή εντός δύο ημερών από την ημερομηνία εντολής δημοσίευσης η οποία ταυτίζεται με την ημερομηνία έκδοσης της παρούσας ανακοίνωσης).

Οι ενστάσεις θα υποβάλλονται:

1. Στη Γραμματεία της Β' Νομαρχιακής Επιτροπής Δημόσιας Διοίκησης - Πολεοδομίας της Ν.Α. Δωδ/σου.

2. Στην ανωτέρω αναφερόμενη Υπηρεσία, και θα κοινοποιούνται στο τμήμα Περιβάλλοντος της Δ/νσης Πολεοδομίας - Χωροταξίας - Περιβάλλοντος της Ν.Α. Δωδ/σου (τηλ.: 22410-30413), όπου βρίσκεται η παραπάνω Μελέτη και μπορεί κάθε ενδιαφερόμενος να λάβει γνώση αυτής.

Ο πρόεδρος του Ν.Σ. Δωδ/σου
Φώτης Χατζηδιάκος

ΚΗΔΕΙΕΣ

Την λατρευτή μας μητέρα, γιαγιά και θεία
ΜΑΡΙΑ ΜΑΡΙΝΟΥ
ετών 87
θανούσα κηδεύουμε σήμερα Παρασκευή 7 Απριλίου 2006 και ώρα 5 μ.μ. από τον Ιερό Ναό Αγίου Δημητρίου (Παλαιό Νεκροταφείο Ρόδου).
Τα παιδιά: Νομική, Καλλιόπη-Δάμων Δαμιανός, Μαρίνα-Τάκης Λιαραμάτζας, Μανόλης
Τα εγγόνια, τ' ανίψια και οι λοιποί συγγενείς
ΧΠ 2830

Την λατρευτή μας μητέρα, γιαγιά, αδελφή και θεία
ΔΕΣΠΟΙΝΑ ΣΒΥΝΟΥ
ετών 78
θανούσα κηδεύουμε σήμερα Παρασκευή 7 Απριλίου 2006 και ώρα 12η μεσημβρινή από τον Ιερό Ναό Αγίου Δημητρίου (Παλαιό Νεκροταφείο Ρόδου).
Τα παιδιά: Μιχάλης-Βούλα
Τα εγγόνια, τ' αδέλφια, τ' ανίψια και οι λοιποί συγγενείς
ΧΠ 2830

Την λατρευτή μας σύζυγο, μητέρα, γιαγιά, αδελφή και θεία
ΜΑΡΙΑ ΒΟΓΙΑΤΖΗ
ετών 86
θανούσα κηδεύουμε σήμερα Παρασκευή 7 Απριλίου 2006 και ώρα 2 μ.μ. από τον Ιερό Ναό Ταξιαρχών Νεκροταφείου Ρόδου
Ο σύζυγος: Νικόλαος
Τα παιδιά: Αλεξάνδρα-Γιώργος Ζιμπούλη, Ρούλα-Θωμάς Κοκιαντώνη, Γεώργιος Τρικοίλης
Τα εγγόνια, ο αδελφός, τ' ανίψια και οι λοιποί συγγενείς
ΧΠ 2830

Τον λατρευτό μας σύζυγο, πατέρα, αδελφό και θείο
ΔΗΜΗΤΡΙΟ ΠΑΠΑΘΕΟΔΩΡΟΥ
ετών 75
θανόντα κηδεύουμε σήμερα Παρασκευή 7 Απριλίου 2006 και ώρα 11 π.μ. από τον Ιερό Ναό Αγίου Ιωάννη Ρόδου
Η ταφή θα γίνει στο Παλαιό Νεκροταφείο Ρόδου Αγιος Δημήτριος
Η σύζυγος: Μαρία
Τα παιδιά: Γιώργος-Καλλιόπη, Τάσος
Τα αδέλφια, τ' ανίψια και οι λοιποί συγγενείς
ΧΠ 2830

Τον λατρευτό μας πατέρα, αδελφό και θείο
ΓΕΩΡΓΙΟ ΚΑΚΑ
ετών 68
θανόντα κηδεύουμε σήμερα Παρασκευή 7 Απριλίου 2006 και ώρα 3 μ.μ. από τον Ιερό Ναό Ευαγγελισμού Ρόδου
Η κόρη: Λίντα
Τα αδέλφια, τ' ανίψια και οι λοιποί συγγενείς
ΧΠ 2830

ΜΝΗΜΟΣΥΝΑ



Την 7η μηνός Απριλίου ημέρα Παρασκευή και ώρα 8.30 π.μ. εις τον Ιερό Ναό Αγίας Ειρήνης Ορφανοτροφείου Θηλέων τελούμε 40ήμερο μνημόσυνο υπέρ αναπαύσεως της ψυχής της λατρευτής μας συζύγου, μητέρας, αδελφής και θείας
ΑΓΝΕΤΑΣ ΒΟΓΙΑΤΖΗ
Ο σύζυγος: Λευτέρης
Ο υιός: Κυριάκος
Τα αδέλφια, τ' ανίψια και οι λοιποί συγγενείς
ΜΑΤ12650



Την 8η μηνός Απριλίου ημέρα Σάββατο και ώρα 8.30 π.μ. εις τον Ιερό Ναό Ταξιαρχών Νεκροταφείου Ρόδου τελούμε ετήσιο μνημόσυνο υπέρ αναπαύσεως της ψυχής της λατρευτής μας μητέρας, γιαγιάς, αδελφής και θείας
ΜΑΡΙΑΣ ΓΕΩΡΓΟΥΔΙΟΥ
Τα παιδιά: Βαρβάρα, Ελευθερία, Πανορμίτης-Στεργούλα, Κατίνα-Σωτήρης, Άννα, Ευαγγελία, Πέτρος-Άντα, Ελικονή-Τάσος, Νίκος-Βασιλεία, Κωνσταντίνα-Χρήστος
Τα εγγόνια, τ' ανίψια και οι λοιποί συγγενείς
ΧΠ2830



Την 8η μηνός Απριλίου ημέρα Σάββατο και ώρα 8 π.μ. εις το Νέο Κοιμητήριο Ιαλυσού (Αγιος Σέργιος), τελούμε 2ετές μνημόσυνο υπέρ αναπαύσεως της ψυχής του λατρευτού μας υιού, αδελφού και εγγονού
ΧΡΗΣΤΟΥ ΦΩΚΙΑΝΟΥ
Οι γονείς: Γιώργος και Σμαράγδη
Οι αδελφές: Μαργαρίτα και Μαρία
Οι γιαγιάδες: Μαρία και Μαργαρίτα
Ο παππούς: Μερκούρης
Οι θείοι και φίλοι
ΜΖΤ040403



Την 8η μηνός Απριλίου ημέρα Σάββατο και ώρα 8 π.μ. εις τον Ιερό Ναό Εισοδίων Θεοτόκου Κοσκινού, τελούμε 3μηνο μνημόσυνο υπέρ αναπαύσεως της ψυχής της λατρευτής μας μητέρας, γιαγιάς, αδελφής και θείας
ΣΤΑΜΑΤΙΑΣ ΦΩΤΑΡΑ
Τα παιδιά: Γιώργος-Ειρήνη, Φαίδρα-Δημήτρης, Πουλχερία-Γιώργος, Κώστας, Μιχάλης
Τα εγγόνια, τ' αδέλφια, τ' ανίψια και οι λοιποί συγγενείς
ΜΖΤ 060408



Την 8η μηνός Απριλίου ημέρα Σάββατο και ώρα 8 π.μ. εις τον Ιερό Ναό Ταξιαρχών Νεκροταφείου Ρόδου τελούμε 9μηνο μνημόσυνο υπέρ αναπαύσεως της ψυχής της λατρευτής μας μητέρας και θείας
ΕΛΙΣΣΑΒΕΤ ΑΝΤΙΜΙΣΙΑΡΗ
Τα παιδιά: Ευγενία-Γιάννης
Τ' ανίψια και οι λοιποί συγγενείς
ΧΠ2830



Την 8η μηνός Απριλίου ημέρα Σάββατο και ώρα 8 π.μ. εις τον Ιερό Ναό Ταξιαρχών Νεκροταφείου Ρόδου τελούμε 6ετές μνημόσυνο υπέρ αναπαύσεως της ψυχής της λατρευτής μας μητέρας, γιαγιάς, αδελφής και θείας
ΦΩΤΕΙΝΗΣ ΣΤΟΥΠΠΟΥ
Τα παιδιά: Ανθούλα-Φιλήμονας Ζαννετίδης, Ιωάννα-Πέτρος Χαρουτιουνιάν
Τα εγγόνια, τ' αδέλφια, τ' ανίψια και οι λοιποί συγγενείς
ΧΠ2830



Την 8η μηνός Απριλίου ημέρα Σάββατο και ώρα 8 π.μ. εις τον Ιερό Ναό Αγίου Φανουρίου Παλαιάς Πόλης Ρόδου, τελούμε ετήσιο μνημόσυνο υπέρ αναπαύσεως της ψυχής του λατρευτού μας πατέρα, και 28ετές μνημόσυνο υπέρ αναπαύσεως της λατρευτής μας μητέρας
ΘΕΟΔΟΣΙΑΣ & ΓΕΩΡΓΙΟΥ ΚΟΡΝΑΡΟΠΟΥΛΟΥ
Τα παιδιά: Πανορμίτης, Ειρήνη, Στέργος, Κατερίνα-Νίκος, Μιχάλης-Νεκταρία
Τ' αδέλφια, τ' εγγόνια και οι λοιποί συγγενείς
ΧΠ2830

ΜΝΗΜΗΣ ΕΝΕΚΕΝ
ΠΑΡΑΣΚΕΥΑΣΤΗΡΙΟΝ ΜΝΗΜΟΣΥΝΩΝ
Αναλαμβάνουμε την οργάνωση των μνημοσύνων σας, προσφέροντάς σας όλα όσα χρειάζονται για την άψογη μνημόνευση των αγαπημένων εκλιπόντων σας.
Προσφέρουμε μεγάλη ποικιλία πρωτότυπων σχεδίων σε δίσκους της επιλογής σας με τα συνοδευτικά αρτύματα. Παράλληλα διαθέτουμε όλα τα απαραίτητα είδη μνημοσύνων.
Στο χώρο μας θα βρείτε τέλεια εξυπηρέτηση, καθαριότητα και πάνω απ' όλα σεβασμό στη δύσκολη στιγμή σας. ΑΕ 798
Γ. ΠΑΠΑΝΔΡΕΟΥ 78, ΑΝΑΛΗΨΗ · Τηλ./Fax: 22410 69620



Την 9η μηνός Απριλίου ημέρα Κυριακή και ώρα 8 π.μ. εις τον Ιερό Ναό Ταξιαρχών νεκροταφείου Ρόδου, τελούμε 4ετές μνημόσυνο υπέρ αναπαύσεως της ψυχής του λατρευτού μας υιού, αδελφού, εγγονού, ανιψιού και εξαδέλφου
ΕΜΜΑΝΟΥΗΛ ΦΕΣΑΚΗ
Οι γονείς: Αριστείδης-Μαρία
Οι αδελφές: Γεωργία, Εμμανουέλα
Η γιαγιά: Γεωργία
Οι θείες, οι θείοι, τα εξαδέλφια και οι λοιποί συγγενείς
ΜΖΤ050418



Την 8η μηνός Απριλίου ημέρα Σάββατο και ώρα 8 π.μ. εις τον Ιερό Ναό Ταξιαρχών Νεκροταφείου Ρόδου τελούμε ετήσιο μνημόσυνο υπέρ αναπαύσεως της ψυχής της λατρευτής μας μητέρας, γιαγιάς και θείας
ΚΛΕΙΩΣ ΣΜΥΡΝΑΚΗ
Τα παιδιά: Λίτσα-Ευθύμιος, Μαρία
Ο εγγονός: Μανώλης
Τ' ανίψια και οι λοιποί συγγενείς
ΜΧΡ 13561



Την 8η μηνός Απριλίου ημέρα Σάββατο και ώρα 8.30 π.μ. εις τον Ιερό Ναό Ταξιαρχών νεκροταφείου Ρόδου, τελούμε 6μηνο μνημόσυνο υπέρ αναπαύσεως της ψυχής του λατρευτού μας συζύγου, πατέρα, παππού, αδελφού και θείου
ΦΙΛΙΠΠΟΥ ΚΑΣΙΩΤΗ
Η σύζυγος: Βασιλική
Τα παιδιά: Μιχάλης, Λίλιαν, Στέργος-Καλλιόπη
Τα εγγόνια, τ' αδέλφια, τ' ανίψια και οι λοιποί συγγενείς
ΜΖΤ040430



Την 8η μηνός Απριλίου ημέρα Σάββατο και ώρα 8.30 π.μ. εις τον Ιερό Ναό Αγίας Ειρήνης Ορφανοτροφείου Θηλέων, τελούμε 6μηνο μνημόσυνο υπέρ αναπαύσεως της ψυχής του αγαπημένου μας θείου και εξαδέλφου
ΕΜΜΑΝΟΥΗΛ ΙΩΑΝ. ΑΝΕΖΙΑ
Τ' ανίψια: Καλλιόπη και Βασίλειος Διακονή
Τα εξαδέλφια και οι λοιποί συγγενείς
ΜΖΤ050412

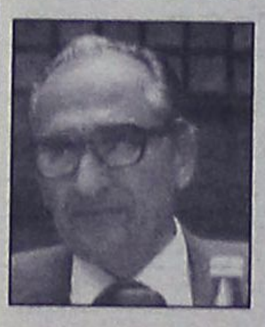

Την 8η μηνός Απριλίου ημέρα Σάββατο και ώρα 8.30 π.μ. εις τον Ιερό Ναό Ταξιαρχών Νεοχωρίου τελούμε ετήσιο μνημόσυνο υπέρ αναπαύσεως της ψυχής του πολυαγαπημένου μας και αξέχαστου συζύγου, πατέρα και παππού
ΓΕΩΡΓΙΟΥ Β. ΚΑΡΑΓΙΑΝΝΗ
Η σύζυγος, τα παιδιά, τα εγγόνια και οι λοιποί συγγενείς
ΜΖΤ040401



Την 8η μηνός Απριλίου ημέρα Σάββατο και ώρα 8 π.μ. εις τον Ιερό Ναό Αγίας Ειρήνης Ορφανοτροφείου Θηλέων, τελούμε 2ετές μνημόσυνο υπέρ αναπαύσεως της ψυχής του λατρευτού μας συζύγου, πατέρα και παππού
ΝΙΚΟΛΑΟΥ ΜΑΡΙΑΚΗ
Η σύζυγος: Αναστασία
Τα παιδιά: Παναγιώτα-Δημήτρης
Η εγγονή: Τσαμπίκα
ΜΖΤ060420



Την 8η μηνός Απριλίου ημέρα Σάββατο και ώρα 8 π.μ. εις τον Ιερό Ναό Αγίου Νικολάου Παστίδας τελούμε 2ετές μνημόσυνο υπέρ αναπαύσεως της ψυχής του λατρευτού μας συζύγου, υιού, πατέρα
ΝΙΚΟΛΑΟΥ ΚΛΩΝΑΡΗ
Η σύζυγος: Βασιλεία
Ο πατέρας: Αντώνιος
Τα παιδιά: Αντώνης-Βασιλική, Γιώργος
Τ' αδέλφια και οι λοιποί συγγενείς
ΜΑΠ212

ΜΝΗΜΟΣΥΝΑ



Την 9η μηνός Απριλίου ημέρα Κυριακή και ώρα 9 π.μ. εις τον Ιερό Ναό Αγίας Μαρίνας Απολακκιάς, τελούμε 2ετές μνημόσυνο υπέρ αναπαύσεως της ψυχής της λατρευτής μας συζύγου, μητέρας, γιαγιάς, αδελφής και θείας

ΑΝΑΣΤΑΣΙΑΣ ΠΑΠΑΝΔΡΕΟΥ
το γένος Σαββή

Ο σύζυγος: Ανδρέας
Τα παιδιά: Μαρία-Στάθης, Κων/να-Αιμίλιος
Τα εγγόνια: Γαβριήλ, Νατάσα
Τ' αδέλφια, τ' ανίψια και οι λοιποί συγγενείς

MZT 060409



Την 9η μηνός Απριλίου ημέρα Κυριακή και ώρα 8 π.μ. εις τον Ιερό Ναό Ταξιαρχών Νεκροταφείου Ρόδου, τελούμε 40ήμερο μνημόσυνο υπέρ αναπαύσεως της ψυχής της λατρευτής μας μητέρας, γιαγιάς, αδελφής και θείας

ΜΑΡΙΑΣ ΠΑΚΑΚΗ

Τα παιδιά: Κυριάκος-Παρασκευή, Νίκος-Θάλεια
Τα εγγόνια, τ' αδέλφια, τ' ανίψια και οι λοιποί συγγενείς

MZT 060405

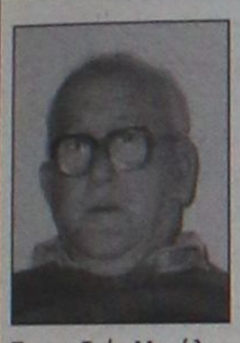

Την 9η μηνός Απριλίου ημέρα Κυριακή και ώρα 8.30 π.μ. εις τον Ιερό Ναό Ταξιαρχών Νεκροταφείου Ρόδου, τελούμε 3μηνο μνημόσυνο υπέρ αναπαύσεως της ψυχής του λατρευτού μας συζύγου, πατέρα, παππού και θείου

ΙΩΑΝΝΟΥ ΦΙΛΙΠΠΟΥ

Η σύζυγος: Ευτυχία
Τα παιδιά: Μιχάλης-Μαίρη, Χρήστος-Μαρίνα
Τα εγγόνια, τ' ανίψια και οι λοιποί συγγενείς

MZT 060403



Την 9η μηνός Απριλίου ημέρα Κυριακή και ώρα 9 π.μ. εις τον Ιερό Ναό Αγίου Παντελεήμονα Σιαννών, τελούμε 3μηνο μνημόσυνο υπέρ αναπαύσεως της ψυχής του αγαπημένου μας πατέρα

ΓΕΩΡΓΙΟΥ ΜΑΣΤΡΟΣΑΒΒΑ

Τα παιδιά: Γιάννης-Ειρήνη, Λάκης-Πόπη, Μένη-Γιάννης, Θόδωρος-Ελευθερία
Και οι λοιποί συγγενείς

MXP 13565

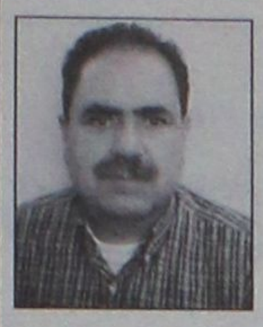

Την 9η μηνός Απριλίου ημέρα Κυριακή και ώρα 8.30 π.μ. εις τον Ιερό Ναό Κοιμήσεως Θεοτόκου Αφάντου, τελούμε το ετήσιο μνημόσυνο υπέρ αναπαύσεως της ψυχής του λατρευτού μας και αλησμόνητου συζύγου, πατέρα και αδελφού

ΣΑΒΒΑ Ε. ΑΝΘΟΥΛΑ

Η σύζυγος: Δέσποινα
Τα παιδιά: Λευτέρης, Τσαμπίκος, Κυριακούλα
Και οι λοιποί συγγενείς

ΜΑΠ224



Την 9η μηνός Απριλίου ημέρα Κυριακή και ώρα 8.30 π.μ. εις τον Ιερό Ναό Αναλήψεως Ρόδου, τελούμε διετές μνημόσυνο υπέρ αναπαύσεως της ψυχής της λατρευτής μας μητέρας, γιαγιάς, αδελφής και θείας

ΜΑΡΙΑΝΘΗΣ ΤΣΑΓΚΑΡΗ

Τα παιδιά: Γιώργος-Αθηνά, Πρόδρομος-Αννα
Τα εγγόνια: Μαριάνθη, Ευαγγελία
Τ' αδέλφια, τ' ανίψια και οι λοιποί συγγενείς

MZT050416



Την 9η μηνός Απριλίου ημέρα Κυριακή και ώρα 8.30 π.μ. εις τον Ιερό Ναό Αγίου Ισιδώρου τελούμε 40ήμερο μνημόσυνο υπέρ αναπαύσεως της ψυχής του λατρευτού μας συζύγου, πατέρα, παππού, αδελφού και θείου

ΚΥΡΙΑΚΟΥ ΔΗΜΗΤΡΑΚΗ

Η σύζυγος: Ειρήνη
Τα παιδιά, τα εγγόνια, τα αδέλφια, τ' ανίψια και οι λοιποί συγγενείς

MZT040406

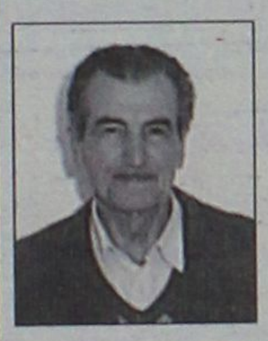

Την 9η μηνός Απριλίου ημέρα Κυριακή και ώρα 9.30 π.μ. εις τον Ιερό Ναό Αγίας Μαρίνας Απολακκιάς, τελούμε 9μηνο μνημόσυνο υπέρ αναπαύσεως της ψυχής του λατρευτού μας συζύγου, πατέρα, παππού και προπάππου

ΓΕΩΡΓΙΟΥ ΜΗΤΣΟΥ
του ΕΜΜΑΝΟΥΗΛ

Η σύζυγος: Μαρία
Τα παιδιά: Μανώλης-Μαρία, Γιάννης Θεανώ, Παναγιώτης-Αναστασία, Δημήτρης-Δέσποινα, Ανθούλα, Μιχάλης
Τα εγγόνια, τα δισέγγονα και οι λοιποί συγγενείς

MZT 040404

Δράσεις προσφοράς και αλληλεγγύης

ΔΩΡΕΑ

Ο Δωδεκανησιακός Σύλλογος Αυτοάνοσων Νοσημάτων "ΘΑΛΕΙΑ" ευχαριστεί τις Τουριστικές Επιχειρήσεις Γεωργά για την δωρεά 100 ευρώ, εις μνήμην ΦΩΤΕΙΝΗΣ ΜΑΝΔΡΑΚΟΥ αντί στεφάνου.

Η πρόεδρος
Θάλεια Γεωργία

MOO/250

ΕΥΧΑΡΙΣΤΗΡΙΟ

Το Διοικητικό Συμβούλιο "ΑΓΙΑΣ ΕΙΡΗΝΗΣ Η ΟΡΦΑΝΟΤΡΟΦΟΣ" ευχαριστεί τους πιο κάτω που πρόσφεραν:

1. Εις μνήμη ΑΓΝΕΤΑΣ ΒΟΓΙΑΤΖΗ

α) Ευαγγελία Κωτιάδη 50 ευρώ
β) Οικογένεια Ηλία Κωτιάδη 50 ευρώ

2. Εις μνήμη ΦΩΤΕΙΝΗΣ ΜΑΝΔΡΑΚΟΥ

α) Μαίρη Βησαρίδη 50 ευρώ
β) Ευαγγελία Κωτιάδη 50 ευρώ

3. Εις μνήμη ΕΙΡΗΝΗΣ ΚΑΤΣΟΥΡΗ

Αθανάσιος Παλαιστίνης 50 ευρώ

MOO/253

ΕΥΧΑΡΙΣΤΗΡΙΟ

Το Διοικητικό Συμβούλιο "ΑΓΙΑΣ ΕΙΡΗΝΗΣ Η ΟΡΦΑΝΟΤΡΟΦΟΣ" ευχαριστεί τους πιο κάτω που πρόσφεραν:

1. Εις μνήμη ΙΩΑΝΝΗ ΓΙΑΚΡΑ τέως Γυμνασιάρχη Αρχαγγέλου

Το Γυμνάσιο Αρχαγγέλου 70 ευρώ

2. Εις μνήμη ΦΩΤΕΙΝΗΣ ΜΑΝΔΡΑΚΟΥ

α) Η οικογένεια Κυριάκου Γεωργίου 60 ευρώ
β) Η οικογένεια Βασιλείου Γεωργίου 60 ευρώ

MOO/252

ΕΥΧΑΡΙΣΤΗΡΙΟ

Το Διοικητικό Συμβούλιο "ΑΓΙΑΣ ΕΙΡΗΝΗΣ Η ΟΡΦΑΝΟΤΡΟΦΟΣ" ευχαριστεί τους πιο κάτω κυρίους που πρόσφεραν:

1. Εις μνήμη ΑΓΝΕΤΑΣ Ε. ΒΟΓΙΑΤΖΗ

Η οικογένεια Μανωλάκη 100,00 ευρώ

2. Εις μνήμη ΦΩΤΕΙΝΗΣ ΜΑΝΔΡΑΚΟΥ

α) Ο κ. Ιωάννης Μηνέττος 70 ευρώ
β) Η κ. Χλόη Βολονάκη αντί στεφάνου 50 ευρώ
γ) Η οικογ. Ηλία Παχούντη 50 ευρώ

3. Εις μνήμη ΦΙΛΙΠΠΟΥ ΚΑΜΠΟΥΡΟΠΟΥΛΟΥ

α) Ο κ. Ιωάννης Μηνέττος 70 ευρώ

4. Η κ. Καντζίδου Χρυσούλα πρόσφερε για προικοδότηση 50 ευρώ

MOO/251

Οι δημοσιεύσεις αυτές αποτελούν προσφορά της "Ροδιακής", η οποία θεωρεί ότι τέτοιες δραστηριότητες θα πρέπει να τυγχάνουν της ανάλογης προβολής.

ΔΙΕΥΘΥΝΣΗ ΔΑΣΩΝ ΔΩΔΕΚΑΝΗΣΟΥ

ΑΝΑΚΟΙΝΩΣΗ

Γνωστοποιείται κατά το άρθρο 14 του Ν. 998/79, η αποστολή για ανάρτηση στον Δήμο Καλλιθέας της αριθμ. 7869/05/22-2-2006 Πράξης χαρακτηρισμού έκτασης που εκδόθηκε από τον Δ/ντή Δασών Δωδ/νήσου. Ολόκληρη η Κ.Μ. 78 γαιών Κοσκινού χαρακτηρίζεται ως γεωργική έκταση.

Ο Δ/ντής Δασών
Δωδ/νήσου
Κοντίτσης Φίλιππος
Δασολόγος με βαθμό Α'

MXP 13563

Ο Μουσικοπαιδαγωγικός - Πνευματικός Σύλλογος Ρόδου «Απόλλων» και το Ελληνικό Ωδείο - Παράρτημα Ρόδου

σας προσκαλούν

στη συναυλία - αφιέρωμα στα 250 χρόνια από τη γέννηση του W.A.Mozart

με την ***Πρότυπη Ορχήστρα Μουσικής Δωματίου Αθηνών***
πιάνο: Καλλιόπη Εμμανουήλ

Μουσική Διεύθυνση: Γιώργος Αραβίδης

ΔΗΜΟΤΙΚΟ ΘΕΑΤΡΟ ΡΟΔΟΥ
ΣΑΒΒΑΤΟ 8 ΑΠΡΙΛΙΟΥ 2006 , 8:30μ.μ.

Τιμή εισόδου: 10 ευρώ

AT1445



ΣΩΜΑ ΕΛΛΗΝΙΚΟΥ ΟΔΗΓΙΣΜΟΥ

Πασχαλινό Bazaar

Χειροποίητες Λαμπάδες, φαναράκια
και Μαρμελάδες
από τα παιδιά των ομάδων μας!

Το Σάββατο 8 Απριλίου
ώρα 11.00-13.00
Στον πεζόδρομο
Ν. Πλαστήρα (Ακταίον)
Σας περιμένουμε!!!



ΜΑΠ 209

ΕΝΩΣΗ ΣΤΕΓΝΟΚΑΘΑΡΙΣΤΩΝ ΔΩΔΕΚΑΝΗΣΟΥ

ΠΡΟΣΚΛΗΣΗ

Καλούνται όλα τα μέλη της Ενωσης να προσέλθουν το **Σάββατο 8/4/06** και ώρα **18.00** στο Χειροτεχνικό Κέντρο (δίπλα στο Βερόπουλο) για ανάδειξη νέου Δ.Σ.

Εκ του Δ.Σ.
Πληροφορίες: 2241029559

MZT050402

ΑΠΩΛΕΙΑ

Χάθηκε σκυλάκι BOXER στις 3/4/06 χρώματος καφέ με κομμένη ουρά, στην περιοχή Ιαλυσού επί της Φερενίκης. Ακούει στο όνομα Λάρα.

Παρακαλείται όποιος το βρεί να επικοινωνήσει στα τηλ. 92644 και 6946815996 και θα αμοιφθεί.

ΜΑΠ 226 (Γ)

METROPOL
22410 28400
INFORMATION - RESERVATIONS
ΠΛΗΡΟΦΟΡΙΕΣ - ΚΡΑΤΗΣΕΙΣ
ΕΒΔΟΜΑΔΙΑΙΟ ΠΡΟΓΡΑΜΜΑ weekly program
06/04/06 - 12/04/06
www.cinemametropol.gr

Η ΕΠΟΧΗ ΤΩΝ ΠΑΓΕΤΩΝΩΝ Η απόψυξη
ICE AGE 2 the meltdown
Ετοιμαστείτε να λιώσετε από το γέλιο!!!
Έρχονται ο Μάνι, ο Σίντ, ο Ντίεγκο & ο προϊστορικός σκίουρος Σκράτ σε νέες περιπέτειες!!!
Η καλύτερη ταινία Cartoon των τελευταίων χρόνων!!!
ΜΟΝΟ ΣΤΑ ΕΛΛΗΝΙΚΑ
ΚΑΝΤΕ ΕΓΚΑΙΡΑ ΤΙΣ ΚΡΑΤΗΣΕΙΣ ΣΑΣ
ΑΙΘΟΥΣΑ 1
ΩΡΕΣ ΕΝΑΡΞΗΣ / SHOW TIMES 16:30, 18:30, 20:30

ΣΥΛΛΑΒΙΖΟΝΤΑΣ ΤΗΝ ΕΥΤΥΧΙΑ
BEE SEASON
Το Metropol εξασφάλισε για το Ροδιακό κοινό
άλλη μιά μεγάλη επιτυχία.
οι λέξεις μας εκφράζουν... η αγάπη μας συνδέει...
ΚΑΝΤΕ ΕΓΚΑΙΡΑ ΤΙΣ ΚΡΑΤΗΣΕΙΣ ΣΑΣ
ΑΙΘΟΥΣΑ 1
ΩΡΑ ΕΝΑΡΞΗΣ / SHOW TIME 22:30

CAPOTE
Ο Τρούμαν Καπότε κατά τη διάρκεια της έρευνάς του για το βιβλίο του "Εν ψυχρώ" αναπτύσσει μια στενή σχέση με έναν από τους δολοφόνους.
Η ΤΑΙΝΙΑ ΒΡΑΒΕΥΤΗΚΕ ΜΕ ΟΣΚΑΡ 1ου ΑΝΔΡΙΚΟΥ ΡΟΛΟΥ
ΚΑΝΤΕ ΕΓΚΑΙΡΑ ΤΙΣ ΚΡΑΤΗΣΕΙΣ ΣΑΣ
ΑΙΘΟΥΣΑ 2
ΩΡΕΣ ΕΝΑΡΞΗΣ / SHOW TIMES 18:00, 20:00, 22:15

ΜΠΑΜΠΙ 2 ο πρίγκιπας του δάσους
BAMBI 2
Η νέα οικογενειακή ταινία της Disney.
Ο αγαπημένος σας κλασσικός ήρωας
σε ολοκαίνουργιες περιπέτειες.
ΜΟΝΟ ΣΤΑ ΕΛΛΗΝΙΚΑ
ΚΑΝΤΕ ΕΓΚΑΙΡΑ ΤΙΣ ΚΡΑΤΗΣΕΙΣ ΣΑΣ
ΑΙΘΟΥΣΑ 3
ΩΡΑ ΕΝΑΡΞΗΣ / SHOW TIME 16:15

Η ΑΡΧΗ ΤΗΣ ΠΑΡΑΝΟΙΑΣ
HOSTEL
Τι συμβαίνει όταν καταργείται κάθε όριο;
Νομίζετε ότι γνωρίζατε την ανθρώπινη φύση; ...ξανασκεφτείτε το!!!
...ΑΝΤΕΧΕΙΣ;
ΚΑΝΤΕ ΕΓΚΑΙΡΑ ΤΙΣ ΚΡΑΤΗΣΕΙΣ ΣΑΣ
ΑΙΘΟΥΣΑ 3
ΩΡΕΣ ΕΝΑΡΞΗΣ / SHOW TIMES 18:15, 20:15, 22:45

COMING SOON - ΠΡΟΣΕΧΩΣ
ΜΗΝ ΠΥΡΟΒΟΛΕΙΤΑΙ ΤΗΝ ΓΙΑΓΙΑ 2
BIG MOMMAS HOUSE
Ο Μάρτιν Λόρενς επιστρέφει σε νέες ξεκαρδιστικές περιπέτειες,
εγγυημένο γέλιο, αστείρευτες γκάφες και καταιγιστική δράση!!!
XΠ046

ΠΑΛΛΑΣ 5 CINEMAS CENTER
06/04/2006 - 12/04/2006
www.cinemapallas.gr
Για κρατήσεις
22410 24475/70670
Δημοκρατίας 13, Ρόδος

Η πρώτη ελληνική ταινία splatter από τον Γιώργο Νούσια... Το κακό ξυπνάει στα κέντρα της Αθήνας... όσοι επιβιώσουν θα παλέψουν για τη ζωή τους μέχρι
ΤΟ ΚΑΚΟ
Αίθουσα RED 5 ώρες έναρξης// 18:30 • 20:30 • 22:35

V for VENDETTA ΣΕ 1η ΠΑΝΕΛΛΗΝΙΑ ΠΡΟΒΟΛΗ
Ενα ασυμβίβαστο δράμα του μέλλοντος από τους δημιουργούς της τριλογίας "MATRIX", με ένα συναρπαστικό καστ ηθοποιών.
Αίθουσα Φωτόκοι 1
ώρες έναρξης// 17:20 • 20:00 • 22:35

ΣΕ ΠΡΩΤΗ ΠΑΓΚΟΣΜΙΑ ΠΡΟΒΟΛΗ!
Το πολυαναμενόμενο ερωτικό θρίλερ μυστηρίου που δεν θα χάσει κανείς!!
Η σαγηνευτική Σαρον Στόουν ξαναχτυπά με την ταινία που την καθιέρωσε!
BASIC INSTINCT 2
ΒΑΣΙΚΟ ΕΝΣΤΙΚΤΟ 2
Αίθουσα Intercinema 2 ώρες έναρξης// 20:20 • 22:40

Ο Ντένζελ Ουάσινγκτον, η Τζούντι Φόστερ και ο Κλάιβ Οουεν σε ένα αριστουργηματικό θρίλερ-
INSIDE MAN
ΚΑΤΑΛΛΗΛΟ ΑΠΟ 13
Ο ΥΠΟΚΙΝΗΤΗΣ
Αίθουσα Allegro 3 ώρα έναρξης//17:20
Αίθουσα Personal 4 ώρα έναρξης//20:00 • 22:40

FINAL DESTINATION 3
ΚΑΤΑΛΛΗΛΟ ΑΠΟ 13
ΒΛΕΠΩ ΤΟ ΘΑΝΑΤΟ ΣΟΥ
Προετοιμαστείτε για την ταινία τρόμου που δεν χρειάζεται συστάσεις!!! Η αδρεναλίνη χτυπάει κόκκινο...
Αίθουσα Allegro 3 20:20 • 22:30

ΒΡΑΒΕΥΜΕΝΗ ΜΕ ΟΣΚΑΡ ΚΑΛΥΤΕΡΟΥ Β' ΑΝΔΡΙΚΟΥ ΡΟΛΟΥ!
SYRIANA
Αίθουσα Allegro 3
Από τους βραβευμένους με Όσκαρ δημιουργούς του TRAFFIC, μία δυναμική περιπέτεια-πολιτικό θρίλερ με τους Τζορτζ Κλούνεϊ και Ματ Ντέιμον.
ώρα έναρξης// 22:30

ΣΕ 1η ΠΑΝΕΛΛΗΝΙΑ ΠΡΟΒΟΛΗ!
LASSIE ΛΑΣΙ
Η θρυλική, πολυαγαπημένη Λάσι, επιστρέφει σε νέες περιπέτειες! Μια ταινία για μικρούς και μεγάλους!
Αίθουσα Personal 4
ώρες έναρξης// (Σ.-Κ. 16:00) • 18:10

Wallace & Gromit ΓΟΥΑΛΑΣ & ΓΚΡΟΜΙΤ ΣΤΟΝ ΤΕΡΑΣΤΙΟ ΛΑΧΑΝΟΚΗΠΟ
ΒΡΑΒΕΥΜΕΝΗ ΜΕ ΟΣΚΑΡ ΚΑΛΥΤΕΡΗΣ ΤΑΙΝΙΑΣ ΚΙΝΟΥΜΕΝΩΝ ΣΧΕΔΙΩΝ!!!
Το δίδυμο της... συμφοράς από τους δημιουργούς του πετυχημένου "Οι κότες το σκάσαν"!!
Αίθουσα Intercinema 2
ώρες έναρξης// (Σ.-Κ.) 16:15 • 18:10

FIREWALL ΠΕΜΠΤΗ 13 ΑΠΡΙΛΙΟΥ
ΚΩΔΙΚΟΣ ΠΡΟΣΤΑΣΙΑΣ
ΣΕ 1Η ΠΑΝΕΛΛΗΝΙΑ ΠΡΟΒΟΛΗ!
Ο Χάρισον Φορντ, σε ένα δυνατό θρίλερ. Τίποτα δεν είναι πιο επικίνδυνο από έναν άνθρωπο που κινδυνεύει να χάσει τα

Αστερίξ και οι ΒΙΚΙΝΓΚΣ
ΣΕ 1η ΠΑΝΕΛΛΗΝΙΑ ΠΡΟΒΟΛΗ!
και στα ελληνικά
Στις 13 Απριλίου... εισβάλλουν στην Ελλάδα
Η μεγαλύτερη παραγωγή κινουμένων σχεδίων που γυρίστηκε ποτέ! Οι γνωστοί σας ήρωες σε νέες περιπέτειες!

Μαγική Νταντά
ΣΕ 1Η ΠΑΝΕΛΛΗΝΙΑ ΠΡΟΒΟΛΗ!
και στα ελληνικά
Ο χήρος πατέρας... η τρομοχτική θεία του... η άσχημη νταντά των παιδιών του που αποδεικνύεται κανονική...μάγισσα. Η ταινία που θα σας κάνει να λατρέψετε την οικογένεια σας!!!
XΠ1987

Ρόδος: είκῆ καὶ ὡς ἔτυχε...

...Θεάσεις

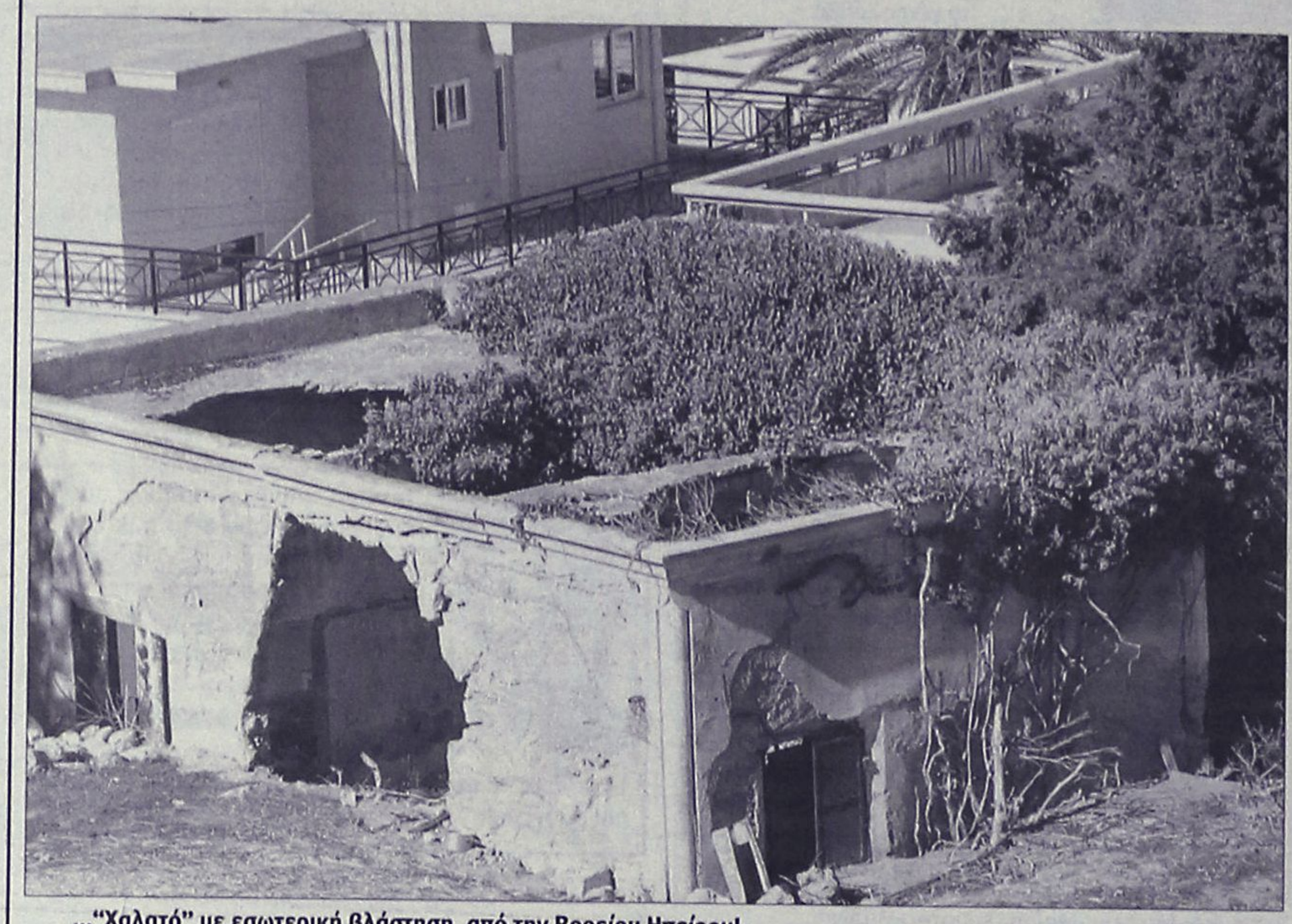

...“Χαλατό” με εσωτερική βλάστηση, από την Βορείου Ηπείρου!

...Την τελευταία φορά που αυτοκτόνησα

Η Κινηματογραφική Εταιρεία Ρόδου “Θέασις” προβάλλει απόψε το βράδυ στο χειμερινό “Ρόδον” στις 21.30, την ταινία **“Την τελευταία φορά που αυτοκτόνησα”** του αμερικανού σκηνοθέτη **Κέβιν Κέι,** ένα φιλμ αυστηρά για “σινεφίλ”, όπως επισημαίνει ο κριτικός **Κωνσταντίνος-Αλέξανδρος Στριγάς.**

«Πράγματι, ο Κέι με την πρώτη του κιόλας ταινία φαίνεται να παίρνει έναν παράξενο αποξενωμένο δρόμο, αφού διαλέγει για ήρωα τον Νιλ Κάσαντι, υπαρκτό πρόσωπο το οποίο χρησιμοποίησε ο Τζακ Κέρουακ στο “On The Road”, ένα από τα δημοφιλέστερα βιβλία του. Μάλιστα, ο Κάσαντι έγινε γνωστός για κάποιες επιστολές του και σε μια από αυτές έχει στηρίξει ο πρωτοεμφανιζόμενος δημιουργός την ταινία του,κάνοντάς μας να καταλάβουμε ότι έχει επιχειρήσει κάτι το πραγματικά ξεχωριστό, από το πρώτο μέχρι το τελευταίο πλάνο.

Αν βέβαια πάρουμε τα πράγματα από την αρχή, θα δούμε πως ο σκηνοθέτης περιγράφει απλά τη ζωή ενός ανθρώπου, καταλήγοντας να κάνει μια underground βιογραφία, κάτι που το ευρύ κοινό δεν θα δεχτεί και τόσο εύκολα. Αλλωστε, ο Κέι φαίνεται καθαρά πως είναι ένας σινεφίλ που “ρουφάει” τα διδάγματα διαφόρων σκηνοθετών, αφομοιώνοντάς τα έτσι ώστε να μη θυμίζει ποτέ τις αναφορές του.

Αυτή λοιπόν, η έντονη τρέλα και η φρεσκάδα στην κινηματογράφηση μιας δίνει το δικαίωμα να καταχωρίσουμε τον Κέι στη λίστα των ελαφρώς “παράξενων” σκηνοθετών, αφού διαλέγει έναν ήρωα που είναι έτσι κι αλλιώς καταραμένος. Η φτώχεια και η περιθωριακή ζωή παρουσιάζεται με μια μικρή δόση ευθυμίας, η οποία συνδυάζεται αρμονικά με τη “σκοτεινή” φωτογραφία. Αυτό το παράδοξο στοιχείο σηματοδοτεί μια ταινία διπλής κατεύθυνσης, καλώντας τον θεατή να προσαρμόζεται ανάλογα μαζί της. Εκείνοι που θα το καταφέρουν, δεν θα είναι και τόσοι πολλοί...».

TV Πρόγραμμα

MEGA

05.45 Πρωινό MEGA. Ενημερωτική εκπομπή.
08.00 Κοινωνία ώρα 8.
10.00 Ομορφος κόσμος το πρωί. Ψυχαγωγική εκπομπή με τον Γιώργο Αρναούτογλου.
13.20 Η νταντά (Ε)
14.00 Ειδήσεις
15.00 Σαββατογεννημένες (Ε)
16.00 Εραστής δυτικών προαστίων (Ε)
17.30 Ειδήσεις
17.40 Φιλοδοξίες
18.15 Απαγορευμένη αγάπη
19.00 Βέρα στο δεξί
20.00 Κεντρικό δελτίο ειδήσεων
21.00 Πενήντα πενήντα. Κωμική σειρά.
22.00 Οι μάγισσες της Σμύρνης
23.10 Το κόκκινο δωμάτιο (Ε)
00.15 Ειδήσεις
00.30 Ξένη ταινία. «Φονικά αινίγματα». Αστυνομική.

ANT1

05.40 Καλημέρα με τον ΑΝΤ-1.
06.30 Καλημέρα Ελλάδα. Ενημερωτική εκπομπή με τον Γιώργο Παπαδάκη.
10.00 Πρωινός καφές. Με την Ελεονώρα Μελέτη
13.00 Τα νέα του ΑΝΤ1
13.50 Κωνσταντίνου και Ελένης (Ε)
14.50 Αποκάλυψη τώρα
16.50 Τα νέα του ΑΝΤ1
17.00 Το πιο γλυκό μου ψέμα (Ε)
17.55 Ανάλυσέ το
18.00 Deal. Τηλεπαιχνίδι με τον Χρήστο Φερεντίνο.
18.50 Ερωτας. Ερωτική - δραματική σειρά.
20.00 Τα νέα του ΑΝΤ-1
21.00 Εχεις γράμμα
22.00 Κρυφά μονοπάτια
23.00 Fame story
24.00 Νυχτερινές ειδήσεις
00.30 Ξένη ταινία. «Τα αρπακτικά»

ALPHA

06.00 Καλημέρα σας. Ενημερωτική εκπομπή με τον Γιώργο Αυτιά.
10.00 Καφές με την Ελένη. Ψυχαγωγικό μαγκαζίνο με την Ελένη Μενεγάκη.
13.00 Κους κους το μεσημέρι
15.00 Ειδήσεις
15.45 Μαγειρεύοντας με τη Βέφα
16.45 Ειδήσεις στη νοηματική γλώσσα
17.00 Από καρδιάς. Κοινωνική εκπομπή με τον Ανδρέα Μικρούτσικο.
19.00 Οδός Παραδείσου 7
20.00 Ειδήσεις
21.00 Ερωτας με επιδότηση ΟΓΑ. Κωμική σειρά.
22.00 Dream show, the music
01.00 Ειδήσεις
01.15 Ξένη ταινία. «Ο γενναίος». Δραματική.
03.45 Στην εντατική
04.45 Τηλεαγορές

STAR

06.45 Κάθε μέρα καλημέρα. Ενημερωτική εκπομπή με τον Τέρενς Κουίκ και την Εμη Λιβανίου.
10.00 Τι θα φάμε σήμερα
11.00 Ολα καλά. Ψυχαγωγικό μαγκαζίνο με την Αλεξάνδρα Πασχαλίδου.
13.00 Ειδήσεις
14.00 Super Star. Με την Χριστίνα Λαμπίρη
16.30 Ειδήσεις
16.45 Κορίνα η αγριόγατα. Αισθηματική σειρά.
17.45 Βαλεντίνα, έρωτας X-Large. Αισθηματική σειρά.
18.45 Σούπερμαν τα χρόνια της νιότης
19.45 Ειδήσεις
21.00 Ξένη ταινία. «Ο Αστερίξ και ο Οβελίξ εναντίον του Καίσαρα»
23.15 Ξένη ταινία. «Δυτικά του κόκκινου βράχου»
01.15 Ξένη ταινία. «Η απατηλή λάμψη της ματαιοδοξίας»
03.45 Ειδήσεις
04.00 Ξένη ταινία

...Τελχίνων παίγνια

Θεοχάρη Ε. Δετοράκη

Ο Ακάθιστος Ύμνος της Παναγίας

Στην αποψινή λειτουργία του "Ακάθιστου Ύμνου" ψέλνεται το λαμπρότερο-ίσως-δημιούργημα της βυζαντινής υμνογραφίας. Και για δεκατρείς και περισσότερους αιώνες ο **"Ακάθιστος Ύμνος"** γεμίζει τις καρδιές των πιστών με ευφροσύνη και κατάνυξη.

Εγκώμιο και δοξολογία και ικεσία μαζί στην Μητέρα του Θεού, την ιερότερη και δημοφιλέστερη μορφή του χριστιανικού εορτολογίου, ο Ακάθιστος Ύμνος ηχεί μέσα στην ευωδιαστή ατμόσφαιρα του ελληνικού ανοιξιάτικου δειλινού ως νότα ψυχικής ευφροσύνης και ανακουφίζει το πένθιμο και αυστηρό κλίμα των ακολουθιών της Μεγάλης Τεσσαρακοστής.

Είπαν ότι η μόνη αληθινή ποίηση είναι η θρησκευτική. Αν αυτό είναι αλήθεια, τότε ο Ακάθιστος Ύμνος είναι η ωραιότερη απόδειξη. Είναι ένα αληθινό ποίημα, στο οποίο συνυπάρχουν όλα τα στοιχεία της μεγάλης τέχνης: δύναμη στην έκφραση, τόλμη στις παρομοιώσεις, τέλεια στιχουργική αρμονία και, πάνω απ' όλα, μια σπάνια ποιητική σύλληψη. Εχουμε ένα τέλειο ποιητικό δημιούργημα, στο οποίο η χάρη και η αρμονία της μορφής συναγωνίζονται την ειλικρίνεια του αισθήματος και το ύψος του θρησκευτικού ενθουσιασμού. Οι ιστορικοί και οι κριτικοί της λογοτεχνίας αναγνωρίζουν ομόφωνα στο ποίημα τούτο μια από τις καλύτερες εκφράσεις της ποιητικής τέχνης.

• Το ποιητικό εγκώμιο της Θεοτόκου

«Είναι αξιοσημείωτο ότι ο "Ακάθιστος" *δεν έχει θεματική ενότητα, όπως όλα τα κοντάκια. Διακρίνονται σαφώς δύο μέρη: το ιστορικό και το θεολογικό. Οι πρώτοι 12 οίκοι αναφέρονται στην επίγεια παρουσία του Χριστού. Στο θεματικό αυτό πλαίσιο του πρώτου μέρους περιλαμβάνονται κατά σειρά τα εξής θέματα, όπως τα ιστορεί ο ευαγγελιστής Λουκάς: ευαγγελισμός, η απορία της Παρθένου που κυοφορεί "υπέρ φύσιν" η διαβεβαίωση του αγγέλου για την υπερούσια θεϊκή προστασία της κόρης, η επίσκεψη της Μαρίας στη συγγενή της Ελισάβετ, η ανησυχία του γέροντος Ιωσήφ, η προσκύνηση των ποιμένων και των μάγων, η φυγή στην Αίγυπτο και η Υπαπαντή του Χριστού. Τα θέματα αυτά είναι σαφώς συγγενέστερα προς τη γέννηση του Χριστού παρά προς τον ευαγγελισμό της Θεοτόκου. Αυτό θεωρείται ισχυρή ένδειξη ότι ο "Ακάθιστος" συνετέθη ίσως σε εποχή κοινού εορτασμού του ευαγγελισμού και της γέννησης του Χριστού. Το δεύτερο μέρος περιέχει θέματα της χριστολογικής και μαριολογικής θεολογίας. Αρχίζει με τη "νέαν κτίσιν" που δημιούργησε η ένσαρκη επί της γης παρουσία του Χριστού και τελειώνει με μια ωραία επίκληση για τη διηνεκή προστασία της Θεοτόκου.*

Πέρα, όμως, από το ιστορικό και το θεολογικό του περιεχόμενο, *εκείνο το στοιχείο που συγκινεί και διεγείρει το θρησκευτικό συναίσθημα είναι το ενθουσιώδες ποιητικό εγκώμιο της Θεοτόκου, που υψώνεται κατ' αναβαθμούς με τους επάλληλους χαιρετισμούς. Δώδεκα "χαίρε" στον κάθε οίκο, σε έξι ζεύγη στίχων, σε απόλυτη παραλληλία συλλαβών και τόνων, με ένα ακόμη "χαίρε" επιπλέον στο εφύμνιο, δημιουργούν ένα αίσθημα θρησκευτικού ενθουσιασμού, μια αληθινή μέθη συγκίνησης και κατάνυξης. Ενας χείμαρρος προσδιορισμών και εικόνων κατακλύζει τον Ύμνο και τα πληθωρικά λογοτεχνικά σχήματα, οι αντιθέσεις, οι μεταφορές, οι παρομοιώσεις, τα παρηχητικά φαινόμενα, τα πάρισα και ομοιοτέλευτα, είναι εκφραστικά ποικίλματα μεγάλης τέχνης, που δημιουργούν ένα είδος υμνολογικού "μπαρόκ".*

Η συναξαριακή παράδοση, *από τον 10ο αι. και έπειτα, συνδέει σταθερά τον Ακάθιστο Ύμνο με συγκεκριμένο ιστορικό γεγονός, την πολιορκία της Κωνσταντινούπολης τον Αύγουστο του 626 μ.Χ. από τους Αβάρους, κατά τη διάρκεια της τρίτης εκστρατείας του αυτοκράτορα Ηρακλείου εναντίον των Περσών. Η σωτηρία της βασιλεύουσας, την άμυνα της οποίας είχε αναλάβει ο πατριάρχης Σέργιος με τον πρωθυπουργό Βώνο, αποδόθηκε στην Θεοτόκο και ο λαός και ο κλήρος προσέφεραν στο σώτειρα Παρθένο τον ύμνο, τον οποίο "ολονύκτιον και ακάθιστον αυτή εμελώδησαν", ως έκφραση ευγνωμοσύνης και ευχαριστίας. Ετσι ο ύμνος ήταν φυσικό να αποδοθεί στον τότε πατριάρχη Σέργιο.*

Η νεότερη έρευνα *αμφισβητεί την εγκυρότητα της συναξαριακής μαρτυρίας για το χρόνο και τον ποιητή του Ακαθίστου Ύμνου. Χωρίς αμφιβολία ο ύμνος αυτός είναι έργο μεγάλου ποιητή και ο Σέργιος δεν είναι καν ποιητής. Εκτός τούτου, ο ύμνος δεν περιέχει καμιά αναφορά σε συγκεκριμένο πολεμικό γεγονός. Αν συνδεόταν πράγματι με το συγκεκριμένο πολεμικό γεγονός του 626, ασφαλώς ο υμνογράφος θα το ανέφερε ή θα είχε κάποιον υπαινιγμό. Αυτό δεν συμβαίνει. Ο Ύμνος είναι εγκωμιαστικός και ικετευτικός, αλλά καθόλου πολεμικός.*

Το τροπάριο "Τη Υπερμάχω στρατηγώ [...]", *που ψάλλεται σήμερα ως προοίμιο του Υμνου, δεν έχει καμιά σχέση με το περιεχόμενο του Ύμνου, όπως έπρεπε να συμβαίνει. Είναι μεταγενέστερο δημιούργημα, σύνθεμα του πατριάρχη Γερμανού Α' (715-730) και αναφέρεται γενικά και αόριστα στην υπερφυσική προστάτιδα και υπέρμαχη στρατηγό της βασιλεύουσας. Τα αρχαιότερα και εγκυρότερα χειρόγραφα παρέχουν άλλο προοίμιο, το αυθεντικό, που έχει ως θέμα του τον ευαγγελισμό της Θεοτόκου και συνδέεται αμέσως με τον Υμνο, που αρχίζει με τον αρχαγγελικό χαιρετισμό στην Παρθένο: "Αγγελος πρωτοστάτης ουρανόθεν επέμφθη ειπείν τη Θεοτόκω το χαίρε [...]».*

Θεοχάρης Ε. Δετοράκης,
καθηγητής Πανεπιστημίου Κρήτης

«ΡΟΔΙΑΚΗ» ΑΠΟ ΤΟ 1915

ΦΛΑΣ ΣΤΟ ΠΑΡΕΛΘΟΝ


ΡΟΔΙΑΚΗ
PERIODICO SETTIMANALE

Εν Ρόδω, Δευτέρα 9 Μαΐου 1932
ΑΡΙΘ. 1291

Πένθη

Μετά μακράν νόσον, καθ' ης δεν ίσχυσαν ούτε των προσφιλών της τέκνων η φιλόστοργος μέριμνα, ούτε της επιστήμης η δαψιλώς παρασχεθείσα βοήθεια απέθανε την παρελθούσαν Τρίτην η εκ Χάλκης γηραιά δέσποινα ΜΑΡΙΓΩ ΦΟΥΝΤΗ. Η κηδεία της γενομένη αυθημερόν συνεκέντρωσεν αρκετόν πλήθος, όπερ παρηκολούθησεν αυτήν μετ' ενδείξεων αρκετής συμπαθείας και πένθους μέχρι της τελευταίας κατοικίας της.

Εις τους τεθλιμμένους υιούς και θυγατέρας της μεταστάσης διαβιβάζομεν θερμά συλλυπητήρια ευχόμενοι εις αυτήν ελαφρόν το χώμα και μακαρίαν την ανάπαυσιν.

ΛΗΞΙΑΡΧΙΚΗ ΥΠΗΡΕΣΙΑ ΟΡΘΟΔ. ΚΟΙΝΟΤΗΤΟΣ ΡΟΔΟΥ

Κατά τον Λήξαντα μήνα Απρίλιον εδηλώθησαν εις το Ληξιαρχικόν Γραφείον αι εξής Ληξιαρχικαί πράξεις: ΓΕΝΝΗΣΕΙΣ εν όλω 14 εξ ων θήλ. 5 και άρρενα 9, εξ ων το εν απέθανεν αυθημερόν. ΘΑΝΑΤΟΙ 8, ήτοι άρρεν, 6 και θήλ. 2, ΓΑΜΟΙ δεν ετελέσθησαν λόγω της Μ. Τεσσαρακοστής.

(Εκ του Ληξιαρχικού Γραφείου Ρόδου)

ΠΡΙΝ 50 ΧΡΟΝΙΑ

Εν Ρόδω, Πέμπτη 26 Ιανουαρίου 1956
ΑΡΙΘΜ. 1432

ΟΙ ΦΩΤΟΓΡΑΦΟΙ ΠΑΡΑΚΟΛΟΥΘΟΥΝ ΜΑΘΗΜΑΤΑ ΔΙΑ ΤΑ ΑΡΧΑΙΑ ΜΝΗΜΕΙΑ ΤΗΣ ΡΟΔΟΥ

Ηρχισαν παρά της Τουριστικής Αστυνομίας Ρόδου να δίδωνται μαθήματα, σχετικώς προς τους διαφόρους αρχαιολογικούς τόπους της Ρόδου, άτινα παρακολουθούν υποχρεωτικώς άπαντες οι κινησιοφωτογράφοι.

Εκαστον των εν λόγω μαθημάτων διαρκεί 1 1/2 ώραν, δίδονται δε ταύτα εκάστην Δευτέραν, Τετάρτην και Παρασκευήν.

Η εν λόγω σειρά μαθημάτων διοργανώθη υπό της Τουριστικής Αστυνομίας, διά να γνωρίζουν οι φωτογράφοι ωρισμένας λεπτομερείας αρχαιολογικής φύσεως και να επεξηγούν προς τους περιηγητάς, τυχόν απορίας.

ΔΙΑΓΩΝΙΣΜΟΣ ΠΡΟΣ ΚΑΤΑΤΑΞΙΝ ΑΝΘΥΠΟΛΟΧΑΓΩΝ

Διά διαταγής του Γενικού Επιτελείου Στρατού, προεκηρύχθη διαγωνισμός διά την κατάταξιν ανθυπολοχαγών υπηρεσίας Στρατιωτικών γραμματέων, μόνον ειδικότητος διερμηνέως. Ο αριθμός των κατατακτέων ωρίσθη εις 20.

Περισσότεραι πληροφορίαι παρέχονται παρά του Τμήματος Διοικήσεως της Νομαρχίας.

ΕΓΕΝΕΤΟ ΛΙΤΑΝΕΙΑ ΕΙΣ "ΠΑΝΑΓΙΑ ΣΠΗΛΙΑΝΗ" ΔΙΟΤΙ ΑΠΟ ΔΙΜΗΝΟΥ ΔΕΝ ΕΒΡΕΞΕΝ ΕΙΣ ΝΙΣΥΡΟΝ

ΝΙΣΥΡΟΣ (Του ανταποκριτού μας)-Την περασμένη Δευτέρα κατόπιν της νυκτερινής θείας λειτουργίας εις την εκκλησίαν "Παναγία Σπηλιανή" ετελέσθη λιτανεία περί την 5ην πρωϊνήν εις το ύψωμα του γκρημνού της Σπηλιανής, παρηκολούθησε δε πλήθος κόσμου.

Σημειωτέον ότι εις την Νίσυρον έχει να βρέξη πλέον των δύο μηνών και οι κάτοικοι στερούνται ποσίμου ύδατος. Στην εξοχή αι στέρναι είναι τελείως άδειαι οι δε κτηνοτρόφοι ευρίσκονται εν απογνώσει εάν δεν βρέξη μη γνωρίζοντες τι να πράξουν.

TV Πρόγραμμα

ALTER

08.00 Τα λέμε όλα. Ενημερωτική εκπομπή με τον Γιάννη Λοβέρδο.
09.30 Ειδήσεις
10.00 Καθαρές κουβέντες. Ενημερωτική εκπομπή με τον Γιώργο Βαρεμένο.
12.00 Εις υγείαν
12.30 Ειδήσεις
14.00 Παουλίνα
15.00 Εσμεράλντα
16.00 Μαρία
16.40 Ειδήσεις
16.45 Gossip news
17.45 Ρεξ
18.45 Το πρώτο θέμα
19.00 Ειδήσεις
20.30 Η φωνή του πολίτη
20.55 Auto Alter. Εκπομπή για το αυτοκίνητο.
21.00 Life style
22.00 Κορίτσια, ο Μάρκουλης (Ε)
23.00 Φως στο τούνελ
02.00 Auto Alter
02.15 Ξένη ταινία. «Μικρές μάγισσες». Τρόμου.

ΕΤΙ

06.45 Ταξιδεύοντας
07.40 Παιδικό πρόγραμμα
09.30 Εκπαιδευτική τηλεόραση
10.00 Βιογραφίες. Σύγχρονο Χόλιγουντ
11.15 Ιστορία: «Μυστικά του Πρώτου Παγκοσμίου Πολέμου»
12.00 Μένουμε Ελλάδα
14.00 Παγκόσμιο Πρωτάθλημα Κολύμβησης (Ζ) Απευθείας από τη Σανγκάη
16.00 Έχει γούστο. Με τη Μπήλιω Τσουκαλά.
18.00 Hotel «Τρίτων»
19.00 Ακολουθία Ακάθιστου Υμνου
22.00 Ουδείς αναμάρτητος. Απόψε η Αννα Παναγιωταρέα φιλοξενεί τον Γιάννη Πρετεντέρη
23.00 Ειδήσεις
24.00 Ξένη ταινία. Κινηματογραφική λέσχη. «Οι άντρες με τα όπλα». Πολιτική

ΝΕΤ

05.45 Πρώτη γραμμή. Ενημερωτική εκπομπή με την Πόπη Τσαπανίδου.
10.00 Συμβαίνει τώρα. Ενημερωτικό μαγκαζίνο με την Πόπη Τσαπανίδου.
12.00 Ειδήσεις
13.00 Συμβαίνει τώρα. (Συν.)
14.00 Η απίθανη Κιμ
14.30 Διάλειμμα
15.00 Ειδήσεις
16.00 Η ζωή είναι παιχνίδι. Με την Αννα Δρούζα.
18.00 Ειδήσεις
19.05 Ταρζάν
19.30 101 σκυλιά της Δαλματίας
20.00 Τοις μετρητοίς
21.00 Ειδήσεις
22.00 Eurovision club
23.00 Ελληνική σειρά
01.00 Ειδήσεις
01.15 Παρασκευή και 12
02.00 Ξένη ταινία. «Ο στρατηγός». Περιπέτεια.

ΕΤ3

11.30 Οι θησαυροί της γης
12.00 Ασιατική φαντασία
12.30 Η ζωντανή θάλασσα με τον Τζον Στόουνμαν
13.00 Ειδήσεις
14.30 Με μια τρίτη ματιά. Ενημερωτική εκπομπή.
15.50 Εκτη αίσθηση. Ενημερωτική εκπομπή.
16.00 Ειδήσεις
16.15 Ζορό
16.40 Νησιώτικο αρκούδι
17.00 Καρμελίτα
18.00 Πάμε καλά. Με τη Ζ. Κρονάκη.
19.00 Ειδήσεις
20.15 Ο κόσμος των σπορ.
21.00 Κυριακή στο χωριό (Ε)
22.30 Μητρόπολη του κόσμου. Με τη Θ. Αυγέρη
24.00 Ειδήσεις
00.30 Ξένη ταινία. «Ενοχος σαν αμαρτία». Ερωτικό θρίλερ με τη Ρεμπέκα ντε Μορνέ.



Κλίμα έντασης επικράτησε στην χθεσινή συνεδρίαση της επιτροπής Θεσμών και Διαφάνειας της Βουλής, της οποίας πρόεδρος είναι ο βουλευτής Δωδεκανήσου **κ. Αναστ. Καραμάριος.**

Η φωτογραφία, από την χθεσινή συνεδρίαση, είναι ενδεικτική, με τον κ. Καραμάριο να έχει ανάλογο ύφος, κατά την εξέταση του κ. Κορωνιά.

Λ.Μ.

ΑΣ ΠΑΝΕ ΑΥΤΟΙ

Έχει ενδιαφέρον να διαβάσει κανείς πώς σχολίασε ο υποψήφιος δήμαρχος Κω **κ. Μάνος Θεοδωρίδης**, την απόφαση της Περιφερειακής Επιτροπής του ΠΑ.ΣΟ.Κ. για την στήριξη του **κ. Γ. Κυρίτση.**

Ερωτηθείς δηλαδή ο κ. Θεοδωρίδης δήλωσε πως «τώρα θα πρέπει να πάει στην Κω ο κ. Παπανικόλας και η αναπληρώτριά του από την Σύρο, για να πείσουν τον κόσμο της Κω ότι πρέπει να ψηφίσει τον κ. Κυρίτση».

Λ.Μ.

a prima vista

Με μεγάλη μας χαρά
σας καλούμε στα εγκαίνια
του νέου μας καταστήματος
με συλλογές γυαλιών ηλίου.
Σας περιμένουμε το
Σάββατο 8 Απριλίου 2006
και ώρα 19.00

Το κατάστημά μας βρίσκεται στην
οδό Ηρώων Πολυτεχνείου 28-30
τηλ./fax 2241025652

ΚΑΤΕΡΙΝΑ ΒΑΝΙΚΙΩΤΗ-ΑΝΤΩΝΑΡΟΥ

AT1481

Άντε, μετά τις... αναδουλειές που είχαν οι τηλεοπτικές εκπομπές των πρωϊνάδικων στις τηλεοράσεις, από χθες τους δώσαμε (για πολλές μέρες) θέμα να ασχολούνται.

Η υπόθεση με αυτά που κατήγγειλε η Βουλγάρα σε βάρος των αστυνομικών, αναμένεται να... κυριαρχήσει για τα καλά τις επόμενες μέρες.

Μιχ.Μ.

ΑΝΑΖΗΤΟΥΝ ΣΤΟΙΧΕΙΑ



Κάτι σαν τα... καρτοκινητά ένα πράγμα και η διαχείριση των εσόδων-εξόδων της Ορθόδοξης Κοινότητας Ρόδου: «Δεν δίνεις λογαριασμό, δεν παίρνεις λογαριασμό»!

Με την μόνη διαφορά ίσως, ότι στα... καρτοκινητά, κάποτε τελειώνει ο χρόνος της ομιλίας και χρειάζεσαι ανανέωση. Ενώ αυτοί της... επιτροπής, φαίνεται ότι είχαν... μονάδες για πολλές δεκαετίες για να λειτουργούν έτσι όπως λειτουργούσαν.

Μιχ.Μ.

ΑΛΛΟΙ ΑΝΤΙΛΑΛΟΙ ΣΤΗ ΣΕΛΙΔΑ 17

ΑΝ ΕΙΧΕ

Θα μπορούσε να ήταν και η είδηση του μήνα, η συνάντηση που είχε ο δήμαρχος Ρόδου κ. Γιαννόπουλος με στελέχη του Συνασπισμού.

Θα είχε όμως μεγαλύτερη αξία... αν είχε αποτέλεσμα η συνάντηση!

Λ.Μ.

ΣΗΜΕΡΑ

Ενδιαφέρουσα αναμένεται η συνάντηση που θα έχει σήμερα στην Αθήνα ο υποψήφιος νομάρχης κ. Κ. Σαρρής με τον υπουργό Αιγαίου κ. Παυλίδη και τους βουλευτές κ.κ. Καραμάριο και Χρύση.

Αναμένεται ότι θα συζητηθούν αρκετά θέματα και κυρίως ότι θα καθοριστεί η στρατηγική της προεκλογικής περιόδου.

Λ.Μ.

εγκαίνια
Lollipop children's wear
Την Κυριακή 9 Απριλίου στις 18.00 μ.μ.
Στην οδό Κων/νου Υδραίου 25
Ποιότητα, προσωπικότητα, ομορφιά είναι κάποια από τα χαρακτηριστικά που θα θέλαμε όλοι να έχουν τα παιδιά μας. Εμείς επιλέξαμε αυτά τα χαρακτηριστικά να κυριαρχούν στα ρούχα μας και σας καλούμε να έρθετε να το διαπιστώσετε από κοντά.
Θα υπάρχουν μπουφέ και Happenings για τους μικρούς μας φίλους
MZT060424/27

VERO by aslanis
ΤΟ ΚΑΤΑΣΤΗΜΑ ΕΣΩΡΟΥΧΩΝ VERO by aslanis ΓΕΜΙΣΕ ΑΣΤΕΡΙΑ
ΕΛΑΤΕ, ΒΡΕΙΤΕ ΤΑ ΔΙΚΑ ΣΑΣ ΑΣΤΕΡΙΑ
ΚΑΙ ΚΕΡΔΙΣΤΕ ΕΚΠΤΩΣΗ ΕΩΣ ΚΑΙ
50%
ΦΕΤΟΣ ΟΙ ΠΑΣΧΑΛΙΝΕΣ ΣΑΣ ΑΓΟΡΕΣ ΘΑ ΕΙΝΑΙ ΑΣΤΕΡΙΑ
Εθελ. Δωδεκανησίων 5 - Ρόδος • Τηλ.: 2241028899
at1515



