ΠΑΝΗΓΥΡΙΑ ΒΙΒΛΙΟΘΗΚΗ ΡΟΔΟΥ 1947

Η ΡΟΔΙΑΚΗ

ΠΛΗΡΩΜΕΝΟ ΤΕΛΟΣ Τεχ. Γραφείο Κ ΡΟΔΟΥ Αριθμ. Δέσεως 1579

ΕΛΤΑ Hellenic Post

ΗΜΕΡΗΣΙΑ ΠΡΩΙΝΗ ΕΦΗΜΕΡΙΔΑ ΤΗΣ ΡΟΔΟΥ | ΠΑΡΑΣΚΕΥΗ 14 ΑΠΡΙΛΙΟΥ 2006 | ΑΡ. ΦΥΛΛΟΥ: 18275 | 0,70 ΕΥΡΩ

ΥΠΟΨΗΦΙΟΣ

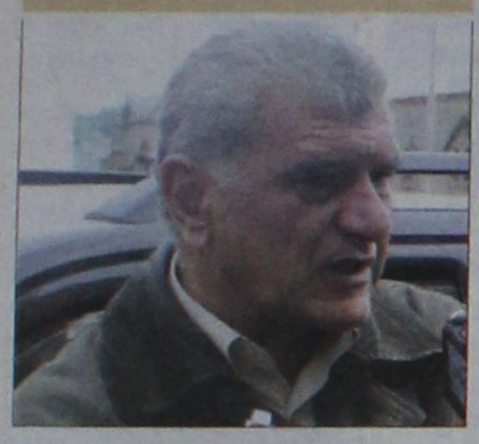

Την υποψηφιότητα του Γ. Γιαννόπουλου για τον Δήμο Ροδίων ανακοίνωσε χθες το ΠΑΣΟΚ. ΣΕΛ. 4

ΚΙΝΗΣΕΙΣ

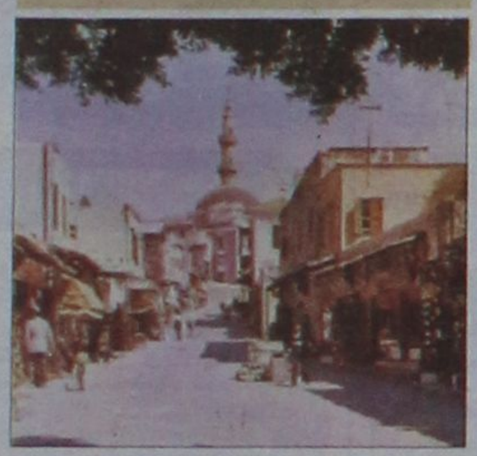

Κινήσεις των Τούρκων και στα Δωδεκάνησα βλέπουν οι ειδικοί του ΥΠΕΞ. ΣΕΛ. 4

ΔΗΛΩΣΕΙΣ



Θα πάμε σίγουρα καλύτερα φέτος δήλωσε στις ΗΠΑ όπου βρίσκεται η υπουργός Τουρισμού κ. Φ. Πετραλιά. ΣΕΛ. 6

ΠΡΟΧΩΡΟΥΜΕ ΜΕ ΔΥΝΑΜΗ



"Προχωρούμε με τη δύναμη της πλατιάς κοινωνικής συμμαχίας των αλλαγών και των μεταρρυθμίσεων", τόνισε από το βήμα της Βουλής χθες ο πρωθυπουργός Κ. Καραμανλής. ΣΕΛ. 3

ΚΑΤΑΦΩΡΗ

ΑΔΙΚΙΑ ΣΕ ΒΑΡΟΣ ΤΩΝ ΝΗΣΙΩΝ ΜΑΣ!

Ορατός ο κίνδυνος απώλειας πόρων από το Δ' ΚΠΣ. Έκτακτη σύγκληση του Νομαρχιακού Συμβουλίου μετά το Πάσχα

Ο κίνδυνος απώλειας πόρων λόγω ανισομερούς κατανομής των κονδυλίων του Δ' ΚΠΣ για το Νότιο Αιγαίο είναι ορατός πλέον. Τον κίνδυνο αυτό επεσήμαναν οι εκπρόσωποι των τοπικών αρχών οι οποίοι θα εκφράσουν τις απόψεις τους κατά τη διάρκεια της έκτακτης συνεδρίασης του Νομαρχιακού Συμβουλίου το οποίο συγκαλείται για τον λόγο αυτό. Από την πλευρά του ο περιφερειάρχης κ. Χ. Κόκκινος δήλωσε ότι δεν έχει οριστικοποιηθεί τίποτα και ότι θα καταβάλλει κάθε προσπάθεια για την εξασφάλιση περισσότερων πόρων. Όπως και νά'ναι όμως οι τοπικοί φορείς πρέπει να συντονίσουν τις προσπάθειές τους. ΣΕΛΙΔΑ 10

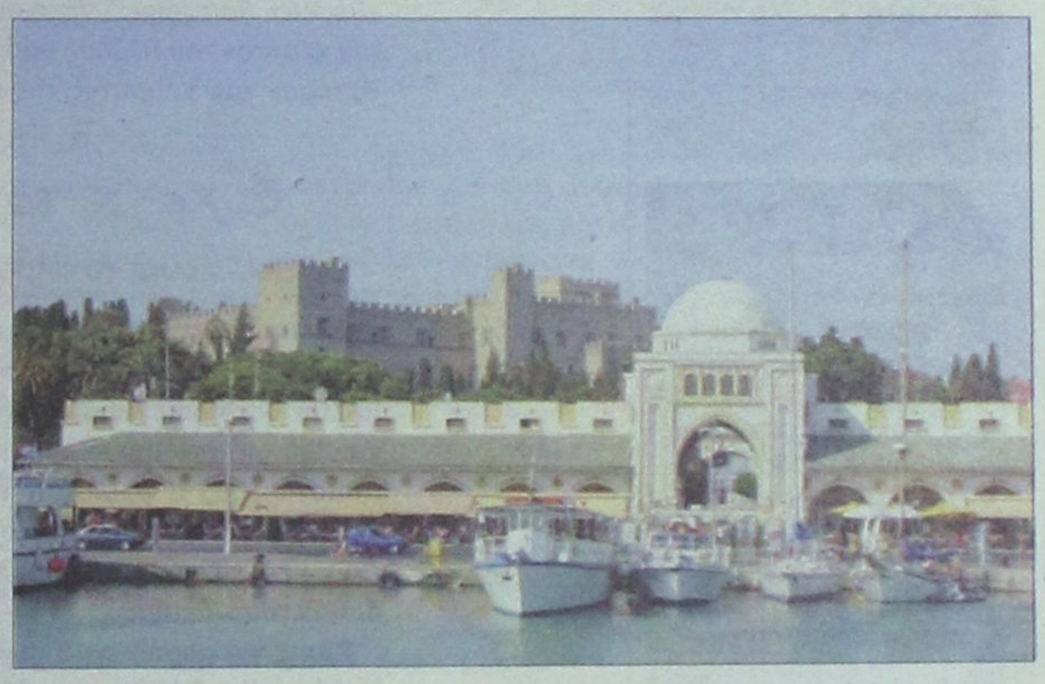



Ξεκινά τις επαφές ο Κ. Σαρρής. ΣΕΛ. 5

ΘΕΜΑ ΤΟ ΑΚΤΟΠΛΟΪΚΟ

Ξεκινά σήμερα στη Σύρο το διήμερο συνέδριο της ΚΕΔΚΕ. ΣΕΛΙΔΑ 7

ΣΥΝΕΔΡΙΑΣΗ ΕΦΗΒΩΝ

Άρχισαν χθες οι εργασίες του Νομαρχιακού Συμβουλίου Εφήβων. ΣΕΛΙΔΑ 27



Διατηρητέο μνημείο

Διατηρητέο μνημείο θα κηρυχθούν οι αλευρόμυλοι του Σολούνια. Οι "επενδυτές" το φυσάνε και δεν κρυώνει. ΣΕΛΙΔΑ 9



Στις φλέβες τους ρέει αίμα... καλλιτεχνικό

Απενεμήθησαν χθες τα βραβεία των νικητών των Μαθητικών Καλλιτεχνικών Αγώνων. Παράλληλα οι νικητές έκαναν επίδειξη των καλλιτεχνικών ικανοτήτων τους και καταχειροκροτήθηκαν.

ΣΕΛΙΔΕΣ 28 και 29

ΣΗΜΑΝΤΙΚΗ ΠΡΟΒΟΛΗ

Έπιασε τόπο η διαφήμιση της Περιφέρειας. ΣΕΛ. 8

Μάθε ποιό επάγγελμα σου ταιριάζει! ΑΤΕΙ192 Πληροφ. στη σελίδα 4

5 ΓΚΑΛΟΠ

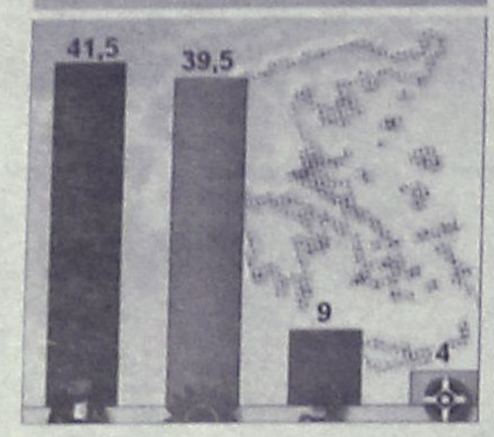

Σταθερό προβάδισμα διατηρεί η Ν.Δ. σύμφωνα με το βαρόμετρο της VPRC.

11 ΔΗΛΩΣΗ



Κάνει ό,τι μπορεί ο Μ. Κεφαλογιάννης, δήλωσε χθες ο περιφερειάρχης Χ. Κόκκινος.

8 ΣΥΓΚΟΙΝΩΝΙΕΣ



Μεγαλύτερο "μερίδιο" στη γραμμή Φαληρακίου θα έχει φέτος ο ΡΟΔΑ.

13 ΑΝΤΙΔΙΚΙΕΣ

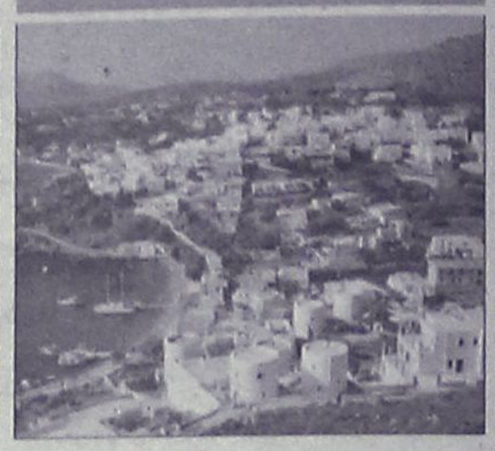

Υψηλοί οι τόνοι στο ΠΑΣΟΚ Λέρου λόγω διαφωνιών για τις επικείμενες δημοτικές εκλογές.

ΗΜΕΡΟΛΟΓΙΟ

Παρασκευή 14 Απριλίου 2006
Αριστάρχου, Πούδη και Τροφίμου αποστόλων
Ανατολή ηλίου 05.52'
Δύση ηλίου 19.00'
Σελήνη 16 ημερών

ΦΑΡΜΑΚΕΙΑ

Σήμερα διημερεύει το φαρμακείο του κ. Ποάλα στην Ηρ. Πολυτεχνείου 1γ και διανυκτερεύει του κ. Λαρδόπουλου στην Απ. Παύλου 20 (Ανάληψη).

ΒΕΝΖΙΝΑΔΙΚΑ

Σήμερα διανυκτερεύουν τα βενζινάδικα: Ριζόπουλος (Καναδά), Πασχαλίδης - Μοσχής (4ο χλμ. Ρόδου-Λίνδου), Κορωναίος (Κρεμαστή), Πισσαδάκη (Παραδείσι), Κούτρης (17ο χλμ. Ρόδου-Λίνδου).

ΛΑΪΚΕΣ ΑΓΟΡΕΣ

Πεμπτη
στην οδό Βύρωνος

Παρασκευη
στην οδό Πτολεμαίων (Ανάληψη)

Σαββατο
στο Δημοτικό Νεκροταφείο

ΣΥΝΑΛΛΑΓΜΑ

ΔΟΛΛΑΡΙΟ Η.Π.Α	1,2102 1,2086
ΛΙΡΑ ΑΓΓΛΙΑΣ	0,69078 0,68982
ΚΟΡΩΝΑ ΔΑΝΙΑΣ	7,4676 7,4572
ΚΟΡΩΝΑ ΣΟΥΗΔΙΑΣ	9,3325 9,3195
ΓΙΕΝ ΙΑΠΩΝΙΑΣ	143,58 143,38
ΦΡΑΓΚΟ ΕΛΒΕΤΙΑΣ	1,5716 1,5694
ΚΟΡΩΝΑ ΝΟΡΒΗΓΙΑΣ	7,8617 7,8507
ΛΙΡΑ ΚΥΠΡΟΥ	0,5768 0,576
ΔΟΛΛΑΡΙΟ ΚΑΝΑΔΑ	1,3895 1,3875
ΔΟΛΛΑΡΙΟ ΑΥΣΤΡΑΛΙΑΣ	1,6646 1,6622

Plaza Travel
Ιερού Λόχου 7 • τηλ. 2241029003
e-mail: travel@rhodes-plaza.com
AE268

Κάνουν μεγάλο λάθος...

Κάνουν μεγάλο λάθος στη Νέα Δημοκρατία που θεωρούν ότι το ΠΑΣΟΚ έχει «κρυφό πρόγραμμα». Οι θέσεις του κόμματος της αξιωματικής αντιπολίτευσης για τα μεγάλα οικονομικά και κοινωνικά ζητήματα της χώρας περιγράφονται με αναλυτικότατο τρόπο στο διαδικτυακό τόπο του κόμματος. Όσοι λοιπόν επισκεφθούν την διεύθυνση www.pasok.gr και κάνουν «κλικ» στην ενότητα «θέσεις» θα έχουν την ευκαιρία να διαβάσουν την «Χάρτα» του ΠΑΣΟΚ, όπου περιγράφεται το «όραμα» του κόμματος της αξιωματικής αντιπολίτευσης για την περίοδο 2004-2008.

Οι αναγνώστες του προγράμματος του ΠΑΣΟΚ θα διαπιστώσουν το μέγεθος της υποκρισίας με την οποία πολιτεύεται ο Γιώργος Παπανδρέου, ο οποίος ή είναι αδιάβαστος, καθώς απορρίπτει μέτρα τα οποία το κόμμα του έχει προτείνει, ή έχει επιλέξει οριστικά το δρόμο του λαϊκισμού.

Πάρτε για παράδειγμα το θέμα του ωραρίου. Η θέση του ΠΑΣΟΚ στη Χάρτα είναι σαφής: «Ελαστικοποίηση και διεύρυνση του ωραρίου λειτουργίας των καταστημάτων, σε συνδυασμό με αύξηση των προστίμων για την παράνομη υπερωριακή απασχόληση, ώστε να δημιουργηθούν νέες θέσεις εργασίας και να προστατευθούν οι εργαζόμενοι». Κι όμως, όταν η κυβέρνηση αποφάσισε την διεύρυνση του ωραρίου ο αρμόδιος συντονιστής του ΠΑΣΟΚ κ. Χρήστος Πρωτόπαπας μιλούσε για ρυθμίσεις που ευνοούν λίγους εις βάρος των πολλών.

Η υποκριτική στάση του ΠΑΣΟΚ είναι ακόμη πιο έντονη στο θέμα του ασφαλιστικού. Αρνείται να συμμετάσει στο διάλογο για την εξυγίανση των ασφαλιστικών ταμείων, ενώ μέσω της Χάρτας έχει προτείνει συγκεκριμένα μέτρα, όπως είναι η «παράταση του εργασιακού

Έχεις το λόγο
Αλλάζουμε το σήμερα. Δημιουργούμε το αύριο
ΠΑΣΟΚ
democracy.pasok.gr

βίου, με αποθάρρυνση των συστημάτων πρόωρης συνταξιοδότησης, και η αύξηση της εθελούσιας μέσης πραγματικής ηλικίας συνταξιοδότησης κατά 4 χρόνια μέχρι το 2008, χωρίς αύξηση των ορίων ηλικίας».

Εάν στα μέτρα αυτά προστεθούν οι προτάσεις του ΠΑΣΟΚ για κατάργηση των φοροαπαλλαγών και των μειώσεων φόρου, πλην αυτής για τα παιδιά, που επίσης περιλαμβάνονται στην πράσινη Χάρτα, τότε η πολιτική Αλογοσκούφη πράγματι είναι ήπια.

Ο κ. Παπανδρέου καλό είναι να διαβάσει ξανά το πρόγραμμα του ΠΑΣΟΚ και να εγκαταλείψει την τακτική της σύγκρουσης που έχει υιοθετήσει με σκοπό να κερδίσει την εξουσία.

ΣΗΜΕΙΣΕΙΣ

Ασκήσεις παραπληροφόρησης...

Η συζήτηση που γίνεται τις τελευταίες ημέρες περί δήθεν ματαίωσης» της επίσκεψης του πρωθυπουργού σε περιοχές που αντιμετωπίζουν σοβαρά προβλήματα, ώστε να μη βρεθεί σε δύσκολη θέση από τις τοπικές κινητοποιήσεις, αποτελεί το θρίαμβο της παραπληροφόρησης. Για να υπάρξει «ματαίωση» μιας περιοδείας πρέπει προηγουμένως να υπάρξει τουλάχιστον επίσημος προγραμματισμός και ανακοίνωσή της, πράγμα που ουδέποτε συνέβη σε σχέση με τις μετακινήσεις του κ. Καραμανλή τις επόμενες μέρες. Μόλις χθες ο κ. Αντώναρος ανακοίνωσε το πρόγραμμα του πρωθυπουργού, το οποίο περιλαμβάνει, μετά την επιστροφή του από τη Βουλγαρία, επίσκεψη στο Κιλκίς και τη Θεσσαλονίκη, όπου έχει σειρά



σημαντικών συναντήσεων.

Το να προσπαθήσουν κάποιοι να δημιουργήσουν την εντύπωση ότι ο Καραμανλής «φοβάται» να πάει στην περιφέρεια λόγω των αντιδράσεων που υπάρχουν στην κυβερνητική πολιτική είναι επιεικώς απαράδεκτο. **Η Ν.Δ. στα δύο χρόνια της διακυβέρνησής της έχει κάνει πολύ περισσότερα για την περιφέρεια απ' όσα έγιναν τα χρόνια που κυβερνούσε το ΠΑ.ΣΟ.Κ. Μια ματιά στα επίσημα στοιχεία για τις αγροτικές αποζημιώσεις που δόθηκαν στους αγρότες στην Πέλλα και την Ημαθία δείχνει ποιοι δεν έχουν λόγο να φοβούνται να επισκεφθούν τους συγκεκριμένους νομούς.**

Άλλωστε, μόλις προχθές επιβεβαιώθηκε το πολιτικό πλεονέκτημα της Ν.Δ. έναντι του ΠΑ.ΣΟ.Κ. στην ύπαιθρο, με την αντιπαράθεση στα αγροτικά θέματα. Αυτό ακριβώς το πλεονέκτημα, το οποίο αποτυπώνεται και σε όλες τις δημοσκοπήσεις, επιτείνει το άγχος του ΠΑ.ΣΟ.Κ. εν όψει και δημοτικών, νομαρχιακών εκλογών, οδηγώντας σε λύσεις παραπληροφόρησης που καταλήγουν σε μπούμερανγκ για τους εμπνευστές τους.

ΧΡΗΣΙΜΑ ΤΗΛΕΦΩΝΑ

ΡΑΔΙΟ ΤΑΞΙ:	
ΠΟΛΕΩΣ	22410 69800
ΕΚΤΟΣ ΠΟΛΕΩΣ	22410 69600
ΝΟΣΟΚΟΜΕΙΟ	22410 80000
ΑΜΕΣΗ ΔΡΑΣΗ ΠΥΡ/ΚΗΣ	199
ΛΙΜΕΝΑΡΧΕΙΟ	22410 22220
	22410 27695
ΒΛΑΒΕΣ Δ.Ε.Η.	1050
ΒΛΑΒΕΣ Ο.Τ.Ε.	121
ΑΜΕΣΗ ΔΡΑΣΗ	100
ΒΛΑΒΕΣ ΥΔΡΕΥΣΗΣ	22410 68750
	22410 68755
ΝΟΜΑΡΧΙΑ	22410 46502
ΠΕΡ/ΚΗ Δ/ΝΣΗ	22410 38174
ΔΗΜΟΣ	22410 46200
ΔΗΜ. ΕΠΙΧ. ΚΑΘΑΡ.	22410 77600
ΥΠΗΡ. ΑΠΟΚΟΜΙΔΗΣ	22410 61057
ΤΡΟΧΑΙΑ	22410 44131
ΠΛΗΡΟΦ. Ο.Τ.Ε	11888
ΔΕΛΤΙΟ ΚΑΙΡΟΥ	149
ΛΑΧΕΙΑ	1444
ΠΡΟΠΟ - ΛΟΤΤΟ	1444
ΡΟΔΑ	22410 26300
ΚΤΕΛ	22410 27706
Ο.Α.Ε.Δ.	22410 23265
Ι.Κ.Α.	22410 64912
ΤΑΞ.Υ.	22410 68701
	22410 68702
ΕΡΓΑΤ. ΚΕΝΤΡΟ	22410 24730
ΟΛΥΜΠΙΑΚΗ	22410 24555
AEGEAN AIRLINES	22410 98345

ΚΤΕΟ

Από 03-04-2006 έως 28-04-2006 επιβατικά (Ε.Ι.Χ.) και φορτηγά μέχρι και 3,5Τ με συνδυασμό γραμμάτων (ΚΧΑ - ανεξαρτήτως αριθμού) με έδρα την συγκοινωνική περιοχή Ρόδου.
Από 03-04-2006 έως 28-04-2006 επιβατικά (Ε.Ι.Χ.) και φορτηγά μέχρι και 3,5 Τ με αριθμούς κυκλοφορίας ΡΟΖ 1000 έως και 1500.
Επίσης καλούνται όλα τα παραπάνω οχήματα να προβούν σε τεχνικό έλεγχο σε οποιοδήποτε Κ.Τ.Ε.Ο. ή Ι.ΚΤΕΟ της χώρας
Επίσης θα ελέγχονται όσα οχήματα υποχρεούνται βάσει παλαιότερων προγραμμάτων πρόσκλησης

Έτοιμοι για ΚΤΕΟ; καλέστε 22410 67677
I-ΚΤΕΟ Δωδ/σου
ισότιμο με το κρατικό
AE904

Η ΡΟΔΙΑΚΗ

ΙΔΡΥΤΗΣ Εμμ. Καλαμπίχης
ΙΔΙΟΚΤΗΣΙΑ Υιοι Σ. Τσοπανάκη, Η. Κωτιάδης Ο.Ε.
ΕΚΔΟΤΗΣ Ήβη Γ. Τσοπανάκη
ΔΙΕΥΘΥΝΤΗΣ Σπύρος Παγκάς
ΑΡΧΙΣΥΝΤΑΚΤΗΣ Λουκάς Μαστής
ΣΥΝΤΑΞΗ Μιχάλης Μαστής, Κυριακή Πετρίδου, Βαρβάρα Μπογδάνου, Ελευθερία Πελλού, Κυριάκος Κεσκινίδης
ΑΘΛΗΤΙΚΑ Μανόλης Μπάτης, Νικήτας Κουσκούσης, Κώστας Παντίδος, Παύλος Ντοκουόπιλ, Σούγγαρη Μάγδα
ΥΠΕΥΘ. ΔΙΑΦΗΜΙΣΤΙΚΟΥ ΤΜΗΜΑΤΟΣ Λάζαρος Λαζαράκης
ΛΟΓΙΣΤΗΡΙΟ - ΔΙΑΦΗΜΙΣΕΙΣ Μάρκου Μαλλιαράκη 11 Τηλ 22410 22210 - 22410 75230 Fax 22410 22471
ΓΡΑΦΕΙΑ ΣΥΝΤΑΞΗΣ Μάρκου Μαλλιαράκη 11 Τηλ.22410 24610 Fax 22410 75641
ΑΘΛΗΤΙΚΟ ΤΜΗΜΑ Τηλ 22410 75640
www.rodiaki.gr
irodiaki@otenet.gr

Κ. Καραμανλής στην χθεσινή συζήτηση στη Βουλή για την Οικονομία

Το κλίμα αλλάζει με την πλατιά συμμαχία των μεταρρυθμίσεων

Άσκησε οξύτατη κριτική στον κ. Γ. Παπανδρέου για το "κρυφό πρόγραμμα" του ΠΑΣΟΚ

• Για "νεοδεξιά" πολιτική μίλησε ο αρχηγός της αξιωματικής αντιπολίτευσης

«Προχωρούμε με τη δύναμη της πλατιάς κοινωνικής συμμαχίας των αλλαγών και των μεταρρυθμίσεων» τόνισε από το βήμα της Βουλής ο πρωθυπουργός Κώστας Καραμανλής, στο πλαίσιο της προ ημερησίας διατάξεως συζήτησης, με πρωτοβουλία του προέδρου του ΠΑΣΟΚ Γ. Παπανδρέου, με θέμα την οικονομική πολιτική της κυβέρνησης.

Ο πρωθυπουργός άσκησε αυστηρή κριτική στον κ. Παπανδρέου για το «κρυφό πρόγραμμα» του ΠΑΣΟΚ αλλά και τα πεπραγμένα των κυβερνήσεών του.

«Κάποιοι μετρούν ανάποδα. Δεν είναι η κυβέρνηση που προτείνει την ανασφάλιστη εργασία του Λαυρίου, το υποτιθέμενο σκανδιναβικό μοντέλο των απολύσεων και της σκληρής φορολόγησης» είπε ο κ. Καραμανλής αναφερόμενος στις αποκαλύψεις του πρώην συντονιστή Οικονομικών του ΠΑΣΟΚ Γ. Φλωρίδη, και στις τοποθετήσεις του συμβούλου του κ. Παπανδρέου, Ηρ. Πολεμαρχάκι, για κίνητρα αύξησης των ορίων ηλικίας.

Αυτά, συνέχισε ο πρωθυπουργός, αποκαλύπτουν την οικονομική σύγχυση του ΠΑΣΟΚ, τη διπλή ταυτότητα και τους κρυφούς σχεδιασμούς. «Στο αίτημα για ασφάλεια προτείνουν ανασφάλεια, στην ανάγκη φορολογικής ασφάλειας, προτείνουν σχέδια φορολογικών επιδρομών και κατηγορούν όλους τους άλλους για όσα οι ίδιοι απεργάζονται» είπε ο κ. Καραμανλής

Ο κ. Καραμανλής κάλεσε το ΠΑΣΟΚ να αναλάβει την ευθύνη διατύπωσης προτάσεων αντί να καταθέτει ανακρίβειες, διαστρέβλωση και υπερβολή. Ισχυρίζονται ότι τασσόμαστε κατά των συλλογικών διαπραγματεύσεων ενώ αντιθέτως επιτεύχθηκε συμφωνία μεταξύ ΣΕΒ και ΓΣΕΕ είπε ο κ. Καραμανλής εκφράζοντας την ικανοποίηση της κυβέρνησης για την εξέλιξη αυτή. Λένε για απώλεια θέσεων εργασίας όταν συμβαίνει το αντίθετο. Μιλάνε για απώλεια κοινοτικών πόρων εκείνοι που ευθύνονται για τα πρόστιμα από τις κακοτεχνίες, για το έγκλημα του Κτηματολογίου και για το ότι το Μάρτιο του 2004 πολλά κοινοτικά προγράμματα ήταν στο «κόκκινο» είπε ο κ. Καραμανλής: Ο μέσος όρος απορροφητικότητας στα ΠΕΠ ήταν 15,6% κατά τα τέσσερα τελευταία χρόνια του ΠΑΣΟΚ, και εμείς σε δύο χρόνια το φτάσαμε στο 40%. Αυτή η αλήθεια αποδεικνύει ότι πάμε καλά.

Όσο για την εκτίμηση του ΠΑΣΟΚ ότι οι μικρομεσαίες επιχειρήσεις επιβαρύνονται από τα μέτρα της κυβέρνησης, αναρωτήθηκε εάν ισχύει κάτι τέτοιο την ώρα που -μεταξύ άλλων- μειώνονται οι φορολογικοί συντελεστές, ψηφίζεται ο νέος αναπτυξιακός νόμος, ή ότι χρηματοδοτούνται με επιπλέον πόρους 80.000 επιχειρήσεις από το ΕΠΑΝ.

Αναφερόμενος στην ανταγωνιστικότητα, η οποία επί ΠΑΣΟΚ ήταν «σε κάθετη πτώση» είπε ότι δεν μπορεί να επιτευχθεί με την επιδίωξη χαμηλού εργατικού κόστους, αλλά στην αξιοποίηση των νέων τεχνολογιών, στην ενίσχυση της παραγωγικότητας, και σε μια «ελληνική επανάσταση ποιότητας». Κηρύξαμε τα έτη 2005-2010, έτη ανταγωνιστικότητας και εφαρμόζουμε μια σειρά από μέτρα και πολιτικές όπως η μείωση των φορολογικών συντελεστών για τις επιχειρήσεις έως και δέκα ποσοστιαίες μονάδες, ο νέος αναπτυξιακός νόμος, ο νόμος για το εμπόριο και τη θέσπιση ενιαίου πλαισίου για το ωράριο των καταστημάτων, και η αποκατάσταση της αξιοπιστίας της Κεφαλαιαγοράς, που είχε εξανεμιστεί μετά το πολιτικοοικονομικό έγκλημα του Χρηματιστηρίου. «Και όμως! Όλα αυτά καταψηφίστηκαν από την Αντιπολίτευση. Είχε δοθεί εντολή, για μηδενική ανοχή απέναντι σε ό,τι λέει και σε ό,τι κάνει η κυβέρνηση. Κι ύστερα γίνεται λόγος για ανταγωνιστικότητα; Ποιά ανταγωνιστικότητα; Με ποιά μέτρα; Με τη... «δύναμη» της αδράνειας; Ποιά είναι η άλλη πρόταση; Ποιός είναι ο "άλλος δρόμος", που χρησιμοποιείται συνθηματολογικά και αποκρύπτεται συστηματικά;» υπογράμμισε ο κ. Καραμανλής.

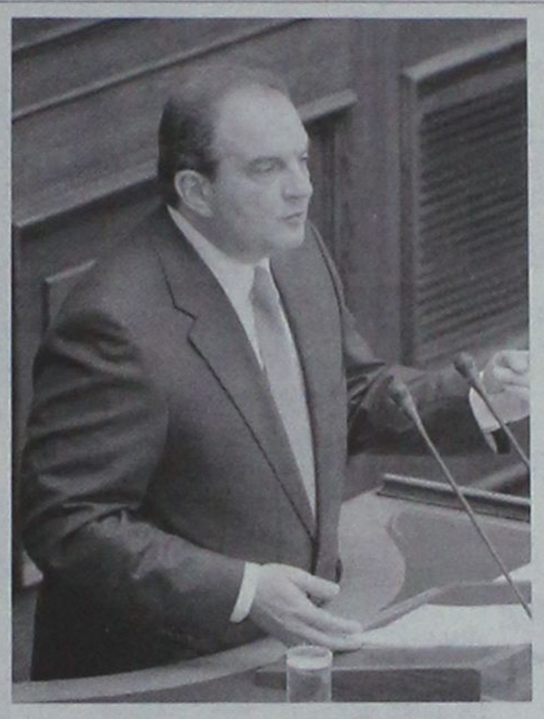



Μιλώντας για τα σοβαρά προβλήματα της οικονομίας, ο πρωθυπουργός είπε ότι το διάστημα 1996-2003 το δημόσιο χρέος διπλασιάστηκε, το δημοσιονομικό έλλειμμα, «αποδείχθηκε πενταπλάσιο εκείνου που αναφερόταν στον προϋπολογισμό και υπερδιπλάσιο του ανώτατου ορίου της Ευρωζώνης» ενώ η «δημιουργική λογιστική» ήταν μια μεθόδευση συγκάλυψης της αποτυχίας: «Ηταν, ταυτόχρονα, μια καλοστημένη παγίδα, μια βόμβα ρυθμισμένη να εκραγεί στα χέρια της επόμενης κυβέρνησης και των επόμενων γενιών» τόνισε ο πρωθυπουργός. Όσο για τη «μη εγγραφή» των αμυντικών δαπανών. Είπε ότι «άλλοι δημιούργησαν το πρόβλημα και άλλοι το αντιμετωπίζουν. Και όμως! Οι υπαίτιοι άρχισαν να παριστάνουν τους κατήγορους. Αντί να συμβάλουν στην αντιμετώπισή του, προεξοφλούσαν καταδίκη της Ελλάδας από το ECOFIN. Αντί να ζητήσουν «συγνώμη» από τους πολίτες, περίμεναν την επιβολή σκληρών φορολογικών μέτρων! Τους

Συνέχεια στη σελ. 51

SKOURTIS
ΑΣΦΑΛΕΙΕΣ
ΠΥΡΟΣ - ΑΥΤΟΚΙΝΗΤΟΥ
Η Εταιρία Εμείς Βάσις Υπηρεσίες Τα Δίκτυά μας Τα Νέα μας Επικοινωνία

Η εταιρία Γ. Η. ΣΚΟΥΡΤΗΣ Α.Ε.Γ.Α



Ο κ. Γεώργιος Η. Σκούρτης

Με το πέρας των ελέγχων των ασφαλιστικών εταιριών από το Υπουργείο Ανάπτυξης, για την χρήση 2004 που ολοκληρώθηκε το τέλος του έτους που πέρασε, προκύπτει ότι η Εταιρία Γ.Η. ΣΚΟΥΡΤΗΣ Α.Ε.Γ.Α. είχε τακτοποιήσει πλήρως τις από 30/06/2005 υποχρεώσεις της εκ του νόμου.

Θεμελιώδη μεγέθη

Κατά την παρελθούσα χρήση είναι φανερό ότι όλα τα θεμελιώδη μεγέθη της Εταιρίας μας αυξήθηκαν σημαντικά και ειδικότερα όσον αφορά το αναγκαίο περιθώριο φερεγγυότητας για την χρήση 2004, αυτό διαμορφώθηκε σε 1.629.580,85 ευρώ, με το μετοχικό κεφάλαιο της Εταιρίας να ανέρχεται σε 3.148.200,00 ευρώ και τα Ίδια Κεφάλαια σε 5.000.000,00 ευρώ, ενώ τα τεχνικά αποθέματα της χρήσεως διαμορφώθηκαν σε 7.554.526,00 ευρώ.

Σύμφωνα με τα στοιχεία που θα δημοσιευτούν με τον Ισολογισμό της χρήσεως 2005, η εν λόγω χρήση θα διαμορφωθεί για την Γ. Η. ΣΚΟΥΡΤΗΣ Α.Ε.Γ.Α. σχεδόν αμετάβλητη ως προς την παραγωγή ασφαλίστρων με σύνολο εσόδων παραγωγής 9.430.797,22 ευρώ, λόγω της μεγάλης αναδιάρθρωσης και εξυγίανσης χαρτοφυλακίου που πραγματοποίησε επιτυχώς η Εταιρία κατά την χρήση 2005, δημιουργώντας νέες συνεργασίες και απομακρύνοντας από το δίκτυό της ζημιογόνους συνεργάτες.

Επίσης, κατά την διάρκεια της ίδιας χρήσεως η Εταιρία μας προέβη σε αναπροσαρμογή της αξίας των ακινήτων της σύμφωνα με το Αρθρο 15, του Νόμου 3229/2004, εγγράφοντας υπεραξίες συνολικού ποσού 1.453.312,14 ευρώ, οι οποίες ενίσχυσαν ισόποσα τα Ίδια Κεφάλαια και το περιθώριο φερεγγυότητάς της.

Τα Τεχνικά Αποθέματα της Γ.Η. ΣΚΟΥΡΤΗΣ Α.Ε.Γ.Α. παρέμειναν στα αυτά περίπου επίπεδα με την χρήση 2004 και ανήλθαν σε 7.615.699,21 ευρώ.

Οι επενδύσεις της εταιρίας αυξήθηκαν σημαντικά κατά τους μήνες Σεπτέμβριο και Νοέμβριο του 2005 με την αγορά δύο ακόμη ακινήτων, ένα στην Ρόδο στην περιοχή του Νεοχωρίου, και ένα στην Αθήνα στο Κολωνάκι, και ανέρχονται πλέον σε 9.012.796,00 ευρώ, με την σχέση επενδύσεων προς προβλέψεις αποθεμάτων να βρίσκεται ήδη στο 114% που ίσως είναι το μεγαλύτερο της αγοράς, ενώ τα ακίνητα της Εταιρίας έχουν πλέον ξεπεράσει σε αξίες τα 5.000.000,00 ευρώ.

Οι αποζημιώσεις που κατέβαλλε κατά το 2005 η Εταιρία μας ανήλθαν σε 5.009.396,05 ευρώ, ενώ ταυτόχρονα τόσο οι κατά κλάδο ασφαλίσεως εκμεταλλεύσεις όσο και η χρήση 2005 στο σύνολό της διατήρησε την κερδοφορία των παρελθουσών χρήσεων, και παρουσίασε υπερτριπλάσια κέρδη προ φόρων ύψους 691.211,43 ευρώ, έναντι 189.114,78 ευρώ της προηγούμενης χρήσεως.

ΑΤ1614(Γ)

ELMEC SPORT A.B.E.T.E.

ΑΝΑΚΟΙΝΩΣΗ

Η Εταιρία Κ. Χατζηιωαννίδης και Σια Ε.Ε στο Εμπορικό Κέντρο Φωκιάλη Ρόδου από 01/01/2006 δεν ανήκει στο Δίκτυο Πωλήσεων HARLEY-DAVIDSON, BUELL και POLARIS.

ΧΠΔΕΤ062

ΤΟ SUPER MARKET ΤΟΥ

"ΞΕΝΟΔΟΧΕΙΟΥ ΔΙΟΝΥΣΟΣ"

ΣΤΗΝ ΟΔΟ ΗΛΙΑΔΩΝ ΣΤΗΝ ΙΞΙΑ

ΚΑΙ ΚΑΤΑ ΤΗΝ ΘΕΡΙΝΗ ΠΕΡΙΟΔΟ

ΘΑ ΛΕΙΤΟΥΡΓΕΙ ΚΑΘΗΜΕΡΙΝΑ

(ΚΑΙ ΤΙΣ ΚΥΡΙΑΚΕΣ)

07.30-23.00

ΣΥΝΕΧΕΣ ΩΡΑΡΙΟ

ΤΗΛ. : 2241023021

ΑΕ948

Οι ειδικοί του υπουργείου Εξωτερικών

Βλέπουν κινήσεις των Τούρκων στα νησιά μας

Ιδρύθηκε και λειτουργεί Σύλλογος Προστασίας Πολιτιστικής Κληρονομιάς Τούρκων στα Δωδ/σα

Κινήσεις των Τούρκων και στα Δωδεκάνησα (κυρίως όμως στη Θράκη) αναμένουν οι ειδικοί του υπουργείου Εξωτερικών. Η εκτίμηση είναι ότι όσο δυσκολεύει η πορεία της Τουρκίας προς την Ευρώπη τόσο θα εμφανίζονται τριβές στα ελληνοτουρκικά.

Οι ειδικοί του υπουργείου Εξωτερικών παρακολουθώντας με την ανάλογη σοβαρότητα τις εξελίξεις, θεωρούν πράγματι ότι οι βλέψεις της Τουρκίας για τα Δωδεκάνησα είναι υπαρκτές και με την πρώτη ευκαιρία θα εκδηλώνονται.

Θεωρούν μάλιστα, ότι προς την κατεύθυνση αυτή είναι κάποιες κινήσεις των συλλόγων μουσουλμάνων σε Ρόδο και Κω.

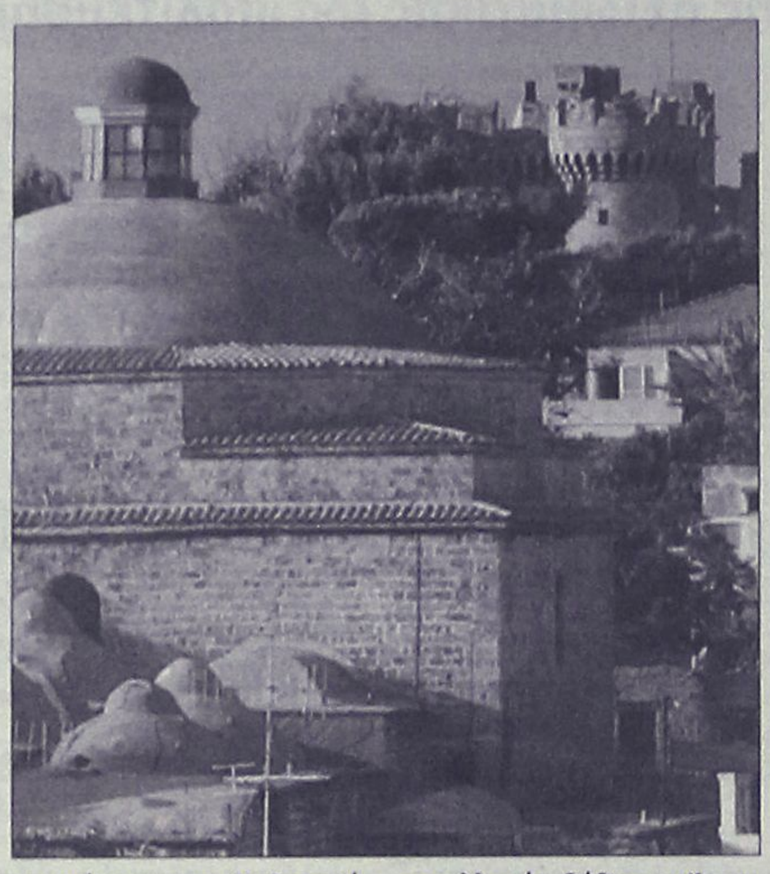

Αξιοσημείωτο είναι, όπως αποκαλύπτει σε χθεσινό δημοσίευμά της η εφημερίδα «Το Ποντίκι», ότι εδώ και πέντε χρόνια έχει ιδρυθεί και δραστηριοποιείται στη Σμύρνη **Σύλλογος προστασίας της πολιτιστικής κληρονομιάς των Τούρκων της Δωδεκανήσου.**

Για την ύπαρξη αυτού του συλλόγου είχαν αναφερθεί και στο παρελθόν οι τοπικές εφημερίδες. Η συγκρότηση πάντως του συγκεκριμένου συλλόγου, είναι αποκαλυπτική των προθέσεων της Άγκυρας.

Ειδικότερα επί του θέματος, το δημοσίευμα της εφημερίδας «Το Ποντίκι» με τίτλο «και στη μέση τα Δωδεκάνησα», αναφέρει τα εξής:

«Πέραν της μειονότητας της Θράκης, η Άγκυρα παρακολουθεί προσεκτικά την αριθμητικά μικρή και σε μεγαλύτερο βαθμό ενσωματωμένη στην ελληνική πραγματικότητα μουσουλμανική μειονότητα των Δωδεκανήσων. Όπως σημειώνουν στο υπουργείο Εξωτερικών, το Γενικό Προξενείο της Ρόδου δεν έπαψε ποτέ, αν και χωρίς μεγάλη επιτυχία, να προσπαθεί να εκκαθαρίσει παράγοντες της μειονότητας που πρόσκεινται φιλικά προς την ελληνική διοίκηση.

Οι ελληνικές υπηρεσίες έχουν επίσης καταγράψει όλα αυτά τα χρόνια ουκ ολίγες προσπάθειες για την ίδρυση «τούρκικων» συλλόγων στην Κω και τη Ρόδο. Σημειώνεται μάλιστα ότι προ πενταετίας εμφανίστηκε από το πουθενά στη Σμύρνη σύλλογος «προστασίας της πολιτιστικής κληρονομιάς των Τούρκων της Δωδεκανήσου», ο οποίος βρήκε πρόσφορο έδαφος για δράση μέσα στο κλίμα των πολιτιστικών ανταλλαγών που προώθησαν οι ελληνοτουρκικές συμφωνίες για την προσέγγιση.

Μαζί με τις πολιτιστικές ανταλλαγές, βέβαια, η Άγκυρα φρόντισε τα τελευταία χρόνια να κατασκευάσει και ένα μεγάλο ναύσταθμο απέναντι από τη Ρόδο, προφανώς για να ενισχύσει τους ελληνοτουρκικούς δεσμούς...

Όμως, το παιχνίδι της Άγκυρας με τις μειονότητες είναι εξαιρετικά επικίνδυνο, πρώτα από όλα για την ίδια. Από τη στιγμή που αναγνωρίζεται το δικαίωμα αυτοδιάθεσης στους Κοσοβάρους, που υπήρξαν μειονότητα στο πλαίσιο της Σερβίας, τι είναι αυτό που θα εμποδίσει να τεθούν ανάλογα αιτήματα από κάποια άλλη μειονότητα στην περιοχή; Κι αν στη Θράκη ζουν κάποιες χιλιάδες μουσουλμάνοι, οι Κούρδοι στην Τουρκία είναι εκατομμύρια...».

Σύμφωνα με τις εκτιμήσεις των αρμοδίων του υπουργείου Εξωτερικών, με βάση το δημοσίευμα της εφημερίδας, η Άγκυρα βλέποντας πως η εποχή ευνοεί μειονοτικά παιχνίδια και πως η «αυτοδιάθεση» έχει γίνει της μόδας δεν αποφεύγει τον πειρασμό και υπενθυμίζει το ενδιαφέρον της για τους «Τούρκους αδελφούς» στη Θράκη.

Το τελευταίο διάστημα, στο ελληνικό ΥΠΕΞ διάχυτη είναι η εκτίμηση πως η Άγκυρα θα επιχειρήσει κινήσεις προκειμένου να υπενθυμίσει το ενδιαφέρον της για τη μουσουλμανική μειονότητα της Θράκης. Τι περιμένει η Αθήνα;

- Πύκνωση των επισκέψεων υψηλών αξιωματούχων της τούρκικης κυβέρνησης στη Θράκη.
- Ένταση της δραστηριότητας του τούρκικου προξενείου.
- Συντονισμένη προσπάθεια για την ανάληψη πρωτοβουλιών που θα έχει στόχο τη δημιουργία συνθηκών οι οποίες θα επιτρέψουν στην Άγκυρα να ελέγξει την ανώτατη εκπαίδευση της μειονότητας.
- Εμπεριστατωμένη καταγραφή και διακήρυξη των τούρκικων ενδιαφερόντων με επίσημο τόνο, πιθανότατα μέσα από μια συνεδρίαση της Βουλής ή του Εθνικού Συμβουλίου Ασφαλείας.

ΑΝΑΚΟΙΝΩΘΗΚΕ ΑΠΟ ΤΟ ΠΑΣΟΚ

Επίσημα υποψήφιος ο Γ. Γιαννόπουλος

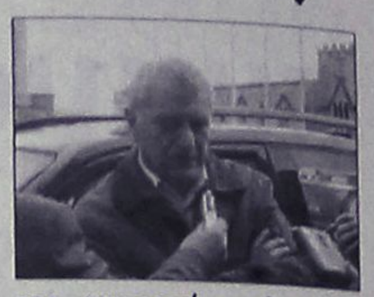

Επισήμως ανακοινώθηκε χθες από το ΠΑΣΟΚ, σε κεντρικό επίπεδο, η εκ νέου υποψηφιότητα του δημάρχου Ρόδου κ. Γιώργου Γιαννόπουλου.

Η ανακοίνωση έγινε από την Επιτροπή Εκλογικών Διαδικασιών του κόμματος, στο πλαίσιο λίστας υποψηφιοτήτων για νομάρχες και δημάρχους όλης της χώρας.

Η απόφαση βεβαίως του ΠΑΣΟΚ για την υποστήριξη του κ. Γιαννόπουλου, ήταν αναμενόμενη, αλλά όχι την συγκεκριμένη χρονική περίοδο.

Σύμφωνα με τις πληροφορίες που υπήρχαν θα ανακοινωνόταν πρώτα η απόφαση του κ. Γιαννόπουλου να είναι εκ νέου υποψήφιος και μετά θα ακολουθούσε η ανακοίνωση στήριξης του ΠΑΣΟΚ.

Για άγνωστους λόγους, το ΠΑΣΟΚ έκρινε ότι έπρεπε να ανακοινώσει νωρίτερα την υποψηφιότητα του κ. Γιαννόπουλου κι αυτό έκανε χθες.

Επί της ουσίας βέβαια, δεν αλλάζει τίποτα. Ηταν δεδομένο για όλους ότι ο κ. Γιαννόπουλος θα ήταν υποψήφιος δήμαρχος διεκδικώντας την εκλογή του για τέταρτη φορά.

Εκ των πραγμάτων πια τώρα, και μετά τις γιορτές ο δήμαρχος Ρόδου αναμένεται ότι θα μπει πιο ενεργά στο προεκλογικό παιχνίδι, πράγμα για το οποίο ήδη τον πιέζουν οι συνεργάτες του.

Με την ίδια ανακοίνωση της επιτροπής εκλογικών διαδικασιών του ΠΑΣΟΚ (επικεφαλής της οποίας είναι ο πρώην υπουργός κ. Αλέκος Παπαδόπουλος) ανακοινώθηκε και η υποστήριξη στον **κ. Γιώργο Κυρίτση** για τον δήμο της Κω, παρά τις αντιρρήσεις που υπήρξαν από μερίδα στελεχών του ΠΑΣΟΚ.

Στην ανακοίνωσή της η επιτροπή, ανέφερε τα εξής: "Η Επιτροπή Εκλογικών Διαδικασιών του ΠΑΣΟΚ, ανακοινώνει τις υποψηφιότητες που θα υποστηρίξει το ΠΑΣΟΚ στις δημοτικές και νομαρχιακές εκλογές.

Δίνουμε στη δημοσιότητα τα πρόσωπα, που ηγούνται ψηφοδελτίων νίκης και προοπτικής για την τοπική ανάπτυξη και την αποκέντρωση στους αντίστοιχους Νομούς και Δήμους. Η επιλογή τους έχει γίνει μέσα από πρωτόγνωρες, ανοιχτές και δημοκρατικές διαδικασίες.

Οι υποψήφιοι νομάρχες και δήμαρχοι, έχουν την ομόθυμη και ομόφωνη υποστήριξη του ΠΑΣΟΚ, έχουν την αμέριστη συμπαράσταση όλων των δυνάμεων του ΠΑΣΟΚ, χωρίς όμως αυτό να σημαίνει ότι χάνουν την αυτονομία τους και την ανεξαρτησία τους».



Αφιέρωσε 40 λεπτά στο ΑΡΙΣΤΟΝ ΤΕΣΤ για το **ΜΕΛΛΟΝ ΣΟΥ!**

Το μόνο που έχεις να κάνεις είναι να απαντήσεις, μέσω του υπολογιστή, σε μια σειρά επιλεγμένων ερωτήσεων που αφορούν ικανότητες, προτιμήσεις και ενδιαφέροντα, έτσι ώστε να σου δοθεί μια λεπτομερής ατομική έκθεση, σχετικά με την προσωπικότητά σου και τα επαγγέλματα που σου ταιριάζουν. Η συμμετοχή σου στο **ΑΡΙΣΤΟΝ ΤΕΣΤ,** σου παρέχει επίσης τη δυνατότητα να επιλέξεις την Κατεύθυνσή σου, να γνωρίσεις τις Σχολές που σε ενδιαφέρουν και σου ταιριάζουν, να αντλήσεις πληροφορίες γι' αυτές αλλά και να συμπληρώσεις αυτόματα το **Μηχανογραφικό** σου δελτίο, μέσω ειδικού λογισμικού **(ΔΙΑΚΡΙΣΗΣ ΣΠΟΥΔΩΝ)**, το οποίο συνοδεύει το τεστ και συνεκτιμά όλα τα παραπάνω δεδομένα.

Υλοποιείται από εξειδικευμένους Συμβούλους σε πιστοποιημένο κέντρο Επαγγ. Προσανατολισμού σε όλη την Ελλάδα

COMPUTER ACADEMY LTD.

Για τα Δωδεκάνησα
ΑΛΑΚΙΩΤΟΥ ΑΝΘΟΠΟΥΛΟΥ ΜΑΡΙΤΑΝΑ
ΕΚΠΑΙΔΕΥΤΙΚΟΣ ΣΥΜΒΟΥΛΟΣ
Κλ. Πέππερ και Αυστραλίας 5, Ρόδος, Τηλ.:22410 70545
E-mail maritana-alak@hol.gr AT1192

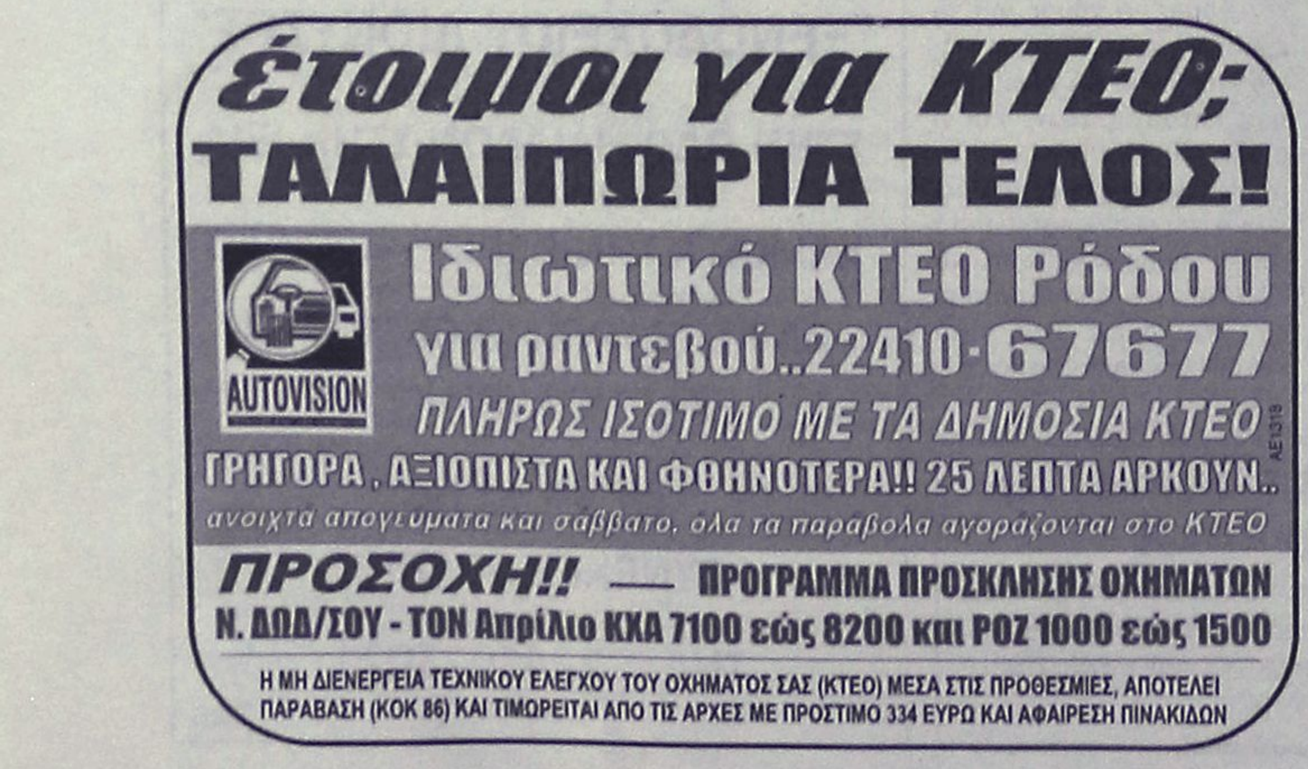

Πυκνώνει τη δραστηριότητά του

Επίσκεψη Κ. Σαρρή σε κοινωφελή ιδρύματα

Θα συνοδεύεται από στελέχη της παράταξής του

Πυκνώνει την δραστηριότητά του, παράλληλα με τις άλλες διεργασίες, ο υποψήφιος νομάρχης κ. Κώστας Σαρρής.

Όπως συγκεκριμένα ανακοινώθηκε την ερχόμενη εβδομάδα ο κ. Σαρρής συνοδευόμενος από στελέχη της παράταξής του, θα πραγματοποιήσει επισκέψεις σε κοινωφελή ιδρύματα της Ρόδου.

Αναλυτικά θα επισκεφθεί:

Μ. Τρίτη 18 Απριλίου

• 11.00 Κέντρο Αποθεραπείας Φυσικής και Κοινωνικής Αποκατάστασης Κολυμπίων.

• 11.45 Κέντρο Παιδικής Μέριμνας Θηλέων Ρόδου.

• 12.30 Χαραλάμπειο Γηροκομείο.

• 13.00 ΚΕΚΥΚΑΜΕΑ

• 13.45 Θεραπευτήριο Χρονίων Παθήσεων «Άγιος Ανδρέας».

Μ. Σάββατο 22 Απριλίου

• 11.30 Γενικό Νοσοκομείο Ρόδου

• 13.00 Κέντρο Δημιουργικής Απασχόλησης «ΕΛΠΙΔΑ».



Εξάλλου την Μεγάλη Τετάρτη 19 Απριλίου ο Κώστας Σαρρής θα βρίσκεται στην Πάτμο και την Κυριακή ημέρα του Αγίου Πάσχα θα επισκεφθεί μονάδες Εθνοφυλακής, την Αστυνομία και την Πυροσβεστική.

Μέσα στις προσεχείς ημέρες αναμένεται ότι θα υπάρξει και επίσημη ανακοίνωση της Νέας Δημοκρατίας για την υποστήριξη του κ. Σαρρή και εκ των πραγμάτων μετά το Πάσχα θα αρχίσει να αναπτύσσεται σε πιο έντονους ρυθμούς η προεκλογική κίνηση.

Σύμφωνα με το βαρόμετρο της VPRC

Σταθερό το προβάδισμα της Ν.Δ. έναντι του ΠΑΣΟΚ

Πάνω από 20% η διαφορά Καραμανλή - Παπανδρέου στο ερώτημα του καταλληλότερου πρωθυπουργού

Η κυβέρνηση εξακολουθεί να προηγείται του ΠΑΣΟΚ με δύο ποσοστιαίες μονάδες στην πρόθεση ψήφου, σύμφωνα με το νέο βαρόμετρο της VPRC που παρουσίασε χθες η τηλεόραση του ΣΚΑΪ. Σαφές προβάδισμα διατηρεί και ο κ. Κ. Καραμανλής έναντι του κ. Γ. Παπανδρέου στο ερώτημα του καταλληλότερου πρωθυπουργού, με μια εντυπωσιακή διαφορά που υπερβαίνει το 20%. Από την άλλη πλευρά ωστόσο η έρευνα επιβεβαιώνει ότι η Ν.Δ. διανύει τη δυσκολότερη περίοδο της κυβερνητικής της θητείας, καθώς όλοι οι δείκτες που διερευνούν την ικανοποίηση των πολιτών από τις επιλογές της εμφανίζουν σαφή κάμψη. Παράλληλα, ωστόσο, είναι αξιοσημείωτο ότι την κυβερνητική αυτή φθορά κάθε άλλο παρά φαίνεται να την καρπώνεται το ΠΑΣΟΚ, το οποίο δεν παρουσιάζει κανένα σημείο ανάκαμψης έναντι της αντίστοιχης προηγούμενης δημοσκόπησης.

Σταθερή η διαφορά

Η διαπίστωση αυτή απορρέει και από τα δύο βασικά ερωτήματα του Ευρωβαρόμετρου. Στην πρόθεση ψήφου, καίτοι η Ν.Δ. εμφανίζει απώλειες της τάξεως του 0,5% (σε σχέση με την προηγούμενη μέτρηση του Μαρτίου), το ΠΑΣΟΚ παραμένει καθηλωμένο στο 39,5%, αδυνατώντας έτσι να μειώσει περαιτέρω τη διαφορά των δύο κομμάτων η οποία παραμένει στις 2 ποσοστιαίες μονάδες (πίν. 1). Γεγονός που πρωτίστως πρέπει να απασχολήσει τους επιτελείς της Χαρ. Τρικούπη, πόσω μάλλον όταν η ίδια έρευνα καταγράφει

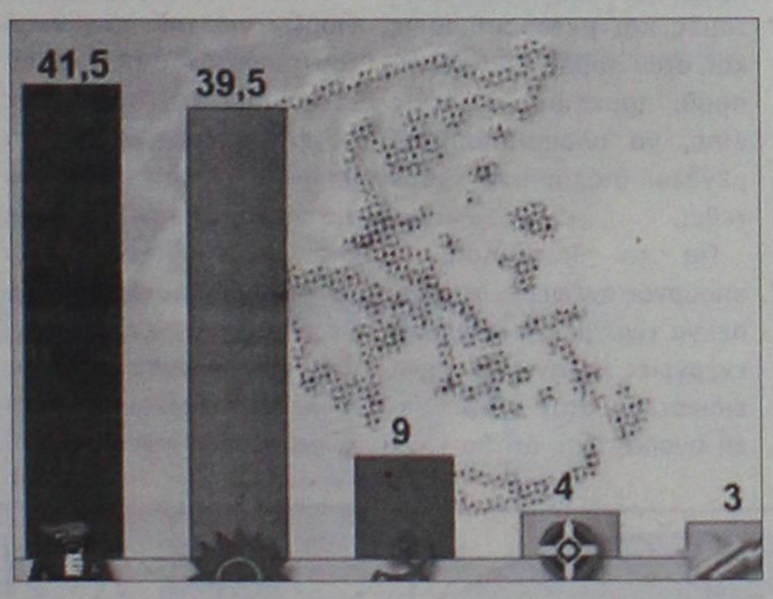

εκλογικά οφέλη για το ΚΚΕ (από 8% σε 9%), αλλά και απώλειες -έστω οριακές- για το ΛΑΟΣ (από 4,5% σε 4%).

Κάτι αντίστοιχο καταγράφεται και στο ερώτημα του καταλληλότερου πρωθυπουργού. Ο κ. Καραμανλής -σε σύγκριση με την έρευνα του Μαρτίου- έχει απώλειες της τάξεως των 5 ποσοστιαίων μονάδων, γεγονός που καταδεικνύει ότι η δυσαρέσκεια της κοινής γνώμης από τις κυβερνητικές επιλογές αρχίζει ενδεχομένως να πλήττει και προσωπικά τον ίδιο. Την ίδια στιγμή ωστόσο ο κ. Γ. Παπανδρέου εμφανίζει πλήρη αδυναμία να εισπράξει έστω και μερικώς τη φθορά που δοκιμάζει το σημερινό πρωθυπουργό και έτσι η υπεροχή του κ. Καραμανλή παραμένει αδιαμφισβήτητη.

Η αδυναμία του ΠΑΣΟΚ να πείσει τους πολίτες ότι διαθέτει αξιόπιστες και εναλλακτικές λύσεις αντιμετώπισης των σημαντικότερων προβλημάτων της χώρας καταφαίνεται και από τον βαθμό ικανοποίησης των ψηφοφόρων του από τον τρόπο που αντιπολιτεύεται. Είναι πράγματι εντυπωσιακό ότι σε ποσοστό 45%, οι πολίτες που ψήφισαν ΠΑΣΟΚ το 2000, δηλώνουν ακόμη και σήμερα «δυσαρεστημένοι» από το κόμμα τους, ενώ το αντίστοιχο ποσοστό για το κυβερνών κόμμα, καίτοι θα περίμενε κανείς ότι θα ήταν μεγαλύτερο, περιορίζεται στο 38%. Ο ίδιος πίνακας θα πρέπει να διαβαστεί προσεκτικά και από τους επιτελείς της Κουμουνδούρου, καθώς ο ΣΥΝ είναι το μόνο κόμμα που συγκεντρώνει -και μάλιστα συντριπτικά- περισσότερες αρνητικές παρά θετικές γνώμες από τους ψηφοφόρους του.

Κατά τα λοιπά, η έρευνα επιβεβαιώνει ότι η αχίλλειος πτέρνα της κυβέρνησης εντοπίζεται στην οικονομική πολιτική που ασκεί. Το 62% των ερωτηθέντων τη χαρακτηρίζει «αρνητική» ή «μάλλον αρνητική» και μόνον το 31% έχει πεισθεί για την αναγκαιότητα των μέτρων που λαμβάνονται. Υπενθυμίζεται δε ότι μόλις τον προηγούμενο μήνα τα αντίστοιχα ποσοστά ήταν σαφώς πιο ευνοϊκά για την κυβέρνηση, καθώς τότε οι πολίτες που χαρακτήριζαν αρνητική την οικονομική της πολιτική περιορίζονταν στο 46%.

Πάντως, το επιχείρημα, που παγίως επικαλείται ο κ. Γ. Αλογοσκούφης και θέλει το ΠΑΣΟΚ να φταίει για όλα τα δεινά της σημερινής οικονομίας, εξακολουθεί, ως φαίνεται, να πείθει το 45% των ψηφοφόρων, καθώς μόνον το 16% εκτιμά ότι τη βασική ευθύνη φέρει η Ν.Δ. Από την άλλη πλευρά, ωστόσο, δεν μπορεί να περάσει απαρατήρητο ότι το 33% των πολιτών καταλογίζει ισομερώς την ευθύνη για τη σημερινή οικονομική κατάσταση και στα δύο μεγαλύτερα κόμματα, ποσοστό που υπερβαίνει κατά πολύ τις δυνάμεις της αριστεράς, και ως εκ τούτου πρέπει να προβληματίσει τόσο το ΠΑΣΟΚ όσο κυρίως τη Ν.Δ.

Στο Φαληράκι

Η περιβαλλοντική μας ευαισθησία...



εξαντλείται
στον αγωγό αποχέτευσης
Αρχαγγέλου - Αφάντου -
Καλλιθέας

Για τους παρα-βιασμούς σε αιγιαλό, σε λόφους, σε πλατείες και στο δομημένο περιβάλλον ούτε λέξη !

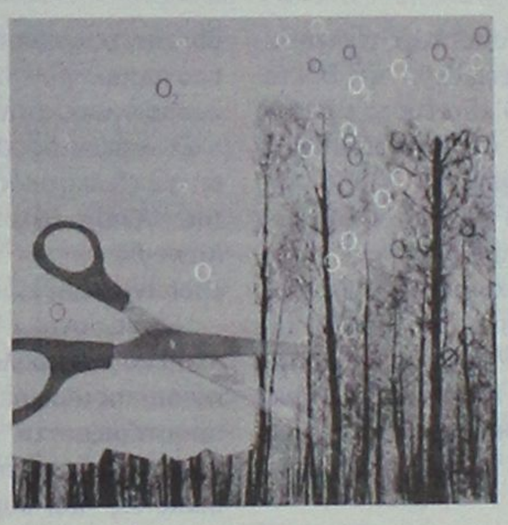

Όμως
για υποστήριξη σε όλα τα επίπεδα σχετικά με

■ ΚΕΝΤΡΙΚΗ ΘΕΡΜΑΝΣΗ
■ ΚΛΙΜΑΤΙΣΜΟ
■ ΗΛΙΑΚΑ
■ ΠΙΣΙΝΕΣ

Α. ΑΝΑΣΤΑΣΑΣ

ΜΗΧΑΝΟΛΟΓΟΣ ΜΗΧΑΝΙΚΟΣ Ε.Μ.Π.

ΦΑΛΗΡΑΚΙ ☎ 22410 60700

Επειδή...
Ο σεβασμός είναι αρχή ζωής.
Δεν είναι πυροτέχνημα για κατανάλωση !!!

ΑΕ1415

Οι τιμές του Πάσχα στο ξενοδοχείο «Ελαφος»

Στο ποσό των 120 ευρώ το άτομο (εκτός κι αν υπάρξει κάποια αλλαγή) ανέρχεται το κόστος του πασχαλινού πακέτου για τη διαμονή στο ξενοδοχείο «Ελαφος» σύμφωνα με όσα αποφασίστηκαν από τους αρμόδιους της εταιρίας.

Ειδικότερα η αρχή θα γίνει επισήμως με την εορτή του Πάσχα και σύμφωνα με τα στοιχεία πολλοί είναι εκείνοι που έκαναν ήδη κρατήσεις σε δωμάτια.

Πιο αναλυτικά το πασχαλινό πακέτο περιλαμβάνει δύο διανυκτερεύσεις με δύο πρωινά και δύο γεύματα εκ των οποίων το ένα είναι το Αναστάσιμο δείπνο.

Αξίζει να σημειωθεί ότι για τα παιδιά έως 5 ετών η διαμονή θα είναι δωρεάν ενώ για τα παιδιά από 6 ετών και πάνω το κόστος θα ανέρχεται σε 60 ευρώ.

Επίσης θα πρέπει να τονιστεί ότι το κόστος για τον επισκεπτή που θα πάει τις γιορτινές αυτές μέρες στο ξενοδοχείο για φαγητό θα είναι 20 ευρώ.

Σύμφωνα με όσα έγιναν γνωστά οι τρεις σουίτες του «Ελαφος» έχουν ήδη κλειστεί ενώ κλεισμένα είναι για το Πάσχα και τα τρίκλινα δωμάτια.

Το επίκεντρο του εορτασμού θα είναι το εκκλησάκι του Προφήτη Ηλία που βρίσκεται ακριβώς δίπλα στο ξενοδοχείο στο οποίο οι πελάτες του ξενοδοχείου θα παρακολουθήσουν τη λειτουργία της Ανάστασης.

Πουλήθηκε και το Kosmar Villa

Ένας από τους τελευταίους "specialists" της Βρετανίας που κατείχε το 13% της κίνησης από την Βρετανική αγορά προς την Ελλάδα , του Κύπριου Κώστα Μάρκου πουλήθηκε.

Συγκεκριμένα, συμφωνία απόκτησης του 100% της Kosmar Villa Holidays πέτυχε η Excel Airways, θυγατρική της Avion Group, με αδιευκρίνιστο προς το παρόν τίμημα.

Αξίζει να σημειωθεί ότι η Kosmar είναι ο σημαντικότερος ταξιδιωτικός οργανισμός που "πουλάει" ελληνικούς προορισμούς στην Αγγλία, δραστηριοποιείται πάνω από 24 χρόνια στην αγορά της Ελλάδος, ενώ αυτή την περίοδο προσφέρει πάνω από 80 resort στην χώρα μας.

Από την τρέχουσα περίοδο, θα εφαρμόσει ένα νέο πρόγραμμα με επιλεγμένους προορισμούς στην Τουρκία.

Σχολιάζοντας την απόφαση ο εκτελεστικός πρόεδρος της Avion Group (Excel Airways) κ. Magnus Thorsteinsson είπε:

"Είμαι στην ευχάριστη θέση να αναγγείλω την απόκτηση της Kosmar, η οποία υποστηρίζει τη δέσμευσή μας για την τελειότητα στις διακοπές" και συμπλήρωσε: "Μέσω διάφορων λειτουργικών συμπράξεων και εκμεταλλευόμενοι τη γεωγραφική κατανομή της Kosmar η Excel Airways έχει να αποκομίσει πολλά θετικά".

Ο κύκλος εργασιών του Kosmar κατά την τελευταία οικονομική περίοδο του 2005 ανήλθε σε 80,7 εκατ. λίρες Αγγλίας.

(Από το Travel Daily News)

Θα είναι σίγουρα καλύτερη η φετινή χρονιά

Οι ενδείξεις έχουν γίνει αποδείξεις

Συνέντευξη της υπουργού Τουρισμού Φ. Πετραλιά στις ΗΠΑ σχετικά με τα αποτελέσματα των επαφών που είχε

Η φετινή χρονιά, για τον ελληνικό τουρισμό, προοιωνίζεται καλύτερη από την περυσινή, σε όλα τα επίπεδα.

Αυτό προκύπτει από τις επαφές και συνομιλίες που είχε η υπουργός Τουριστικής Ανάπτυξης κ. Φάνη Πάλλη - Πετραλιά με εκπροσώπους της παγκόσμιας τουριστικής αγοράς, στο πλαίσιο των εργασιών της Διάσκεψης του Παγκόσμιου Συμβουλίου Τουρισμού και Ταξιδιών (WTTC), που πραγματοποιήθηκε στην Ουάσιγκτον.

Η κ. Πετραλιά σε συνέντευξη Τύπου που παραχώρησε στους Έλληνες ανταποκριτές στην Ουάσιγκτον για τα αποτελέσματα του ταξιδιού, τόνισε ότι «κοινός παρανομαστής όλων των απόψεων που εξέφρασαν οι εκπρόσωποι του τουριστικού κλάδου απ΄όλες τις χώρες, είναι ότι η Ελλάδα διαθέτει ένα πολύ καλό τουριστικό προϊόν, που γίνεται πλέον πιο ανταγωνιστικό στη διεθνή αγορά».

Μάλιστα προανήγγειλε εντατικότερους ελέγχους στην αγορά, μετά από συνεννόηση και με τα συναρμόδια υπουργεία, εν όψει της τουριστικής περιόδου προκειμένου να διατηρηθεί η υψηλή ποιότητα των παρεχόμενων υπηρεσιών και προϊόντων.

Η υπουργός ανέφερε ότι η νέα τουριστική πολιτική αναπτύσσεται με έμφαση στη βελτίωση της ποιότητας και στον εμπλουτισμό του τουριστικού μας προϊόντος, με νέες μορφές και τελικό στόχο την επιμήκυνση της τουριστικής περιόδου σε δωδεκάμηνο προορισμό.



Η υπουργός Τουριστικής Ανάπτυξης Φάνη Πάλλη - Πετραλιά παραχώρησε συνέντευξη Τύπου στους δημοσιογράφους, χθες. Η κα. Πετραλιά έδωσε συνέντευξη Τύπου μαζί με τον Έλληνα πρέσβη Αλέξανδρο Μαλλιά (Α) για την επίσκεψή της στην Ουάσιγκτον στην διάρκεια της οποίας μίλησε στην παγκόσμια διάσκεψη για τον τουρισμό και συναντήθηκε με Αμερικανούς αξιωματούχους και παράγοντες της τουριστικής αγοράς

Η κυβέρνηση -τόνισε η υπουργός- είναι αποφασισμένη να προχωρήσει σε τομές και μεταρρυθμίσεις και στον τομέα του τουρισμού, προκειμένου, όπως είπε, να υλοποιηθούν οι μεγάλοι στόχοι που έχουν τεθεί.

Για τη διαφήμιση, η υπουργός ανέφερε, ότι πρέπει να γίνει με στοχευμένες ενέργειες και αναφερόμενη ειδικότερα στην αμερικανική αγορά, είπε ότι θα γίνει με βάση τα ιδιαίτερα ενδιαφέροντα που υπάρχουν , από τους τουρίστες - καταναλωτές, σε κάθε Πολιτεία των ΗΠΑ.

Η κ. Πετραλιά αναφέρθηκε στις γόνιμες και εποικοδομητικές συνομιλίες που είχε με αξιωματούχους της αμερικανικής κυβέρνησης και των ταξιδιωτικών Οργανισμών για την προώθηση του Τουριστικού μας προϊόντος. Από τις συνομιλίες αυτές διαπιστώθηκε ότι υπάρχει ζωηρό ενδιαφέρον για την περαιτέρω ανάπτυξη της συνεργασίας. Στην κατεύθυνση αυτή, σημείωσε, υπάρχει ενδιαφέρον από αμερικανικής πλευράς η Ελλάδα να είναι τιμώμενη χώρα στην Εκθεση EXPO που θα γίνει στις ΗΠΑ.

Ενδιαφέρον, συμπλήρωσε, υπάρχει και από υποψήφιους επενδυτές, με έμφαση στις κρουαζιέρες και το Γκόλφ.

Η κ.Πετραλιά, ανέφερε ότι «η Κυβέρνηση προωθεί μεταρρυθμίσεις που θα κάνουν ευνοϊκότερο το επενδυτικό περιβάλλον, με στόχο να προσεγγίσουμε στο αμέσως επόμενο διάστημα μέσο ευρωπαικό όρο «ωρίμανσης» για την προώθηση των επενδύσεων».

Απαντώντας σε ερώτηση, σχετικά με τον ανταγωνισμό στον τουρισμό με γείτονες χώρες (Τουρκία, Κροατία), η υπουργός είπε ότι υπήρξε σχετικό ερώτημα στις εργασίες της Διάσκεψης και η απάντηση που εδόθη ήταν ότι αυτό βοηθάει όλους να γίνονται καλύτεροι. Χαρακτηριστικά είπε, ότι «όταν αυτοί γίνονται πιο δυνατοί, εμείς γινόμαστε δυνατότεροι». Η απάντηση αυτή, προκάλεσε ευμενή σχόλια, ιδίως από Τουρκικής πλευράς τουριστικοί παράγοντες τη οποίας, ανέφεραν ότι αυτό θα προβληθεί θετικά, τόσο για τον τουρισμό όσο και για τις σχέσεις των δύο χωρών γενικότερα.

Η κ Πετραλιά παραχώρησε συνεντεύξεις στα μεγαλύτερα διεθνή ΜΜΕ, μεταξύ των οποίων στο BBC, USA TODAY και στην εφημερίδα της ελληνικής ομογένειας Greek News.

ΚΕΝΤΡΟ ΥΓΕΙΑΣ ΚΑΙ ΟΜΟΡΦΙΑΣ
KATERINA DAY SPA

Katerina
ΚΕΝΤΡΟ ΥΓΕΙΑΣ ΚΑΙ ΟΜΟΡΦΙΑΣ
DAY SPA

Thl. 2241031016, Κιν. 6932941980
Μεγ. Κωνσταντίνου 30, Ρόδος

Πασχαλινές - Ανοιξιάτικες προσφορές

- Ολες οι θεραπείες προσώπου μόνο **25** €
- Φωτόλυση μουστάκι μόνο **40** €
- 10 επισκέψεις αδυνατίσματος ή κυτταρίτιδας ή σύσφιξης ή λιποδιάλυσης μόνο **150** €

και εντελώς δωρεάν
γνωριμία του νέου μηχανήματος φωτοανάπλασης - λίφτιγκ
VITALIFT

AT1613(Γ)



K. AMET

GENERAL TRANSPORTS

Μακρυγιάννη 2
Κιν. 6945791109
Τηλ. γραφείου 221029046
Fax:2241034910

Ενημέρωση δρομολογίων

Σας ενημερώνουμε πως μπορούμε τώρα να μεταφέρουμε τα εμπορεύματά σας
από και προς
Αθήνα-Θεσσαλονίκη-Κρήτη-Δωδεκάνησα-Ρόδο
με 12μετρες και 13,60 νταλίκες ανοικτές και κουρτίνες ανάλογα με τις απαιτήσεις που έχει το κάθε φορτίο, με ασφάλεια, ταχύτητα και συνέπεια
- Μεταφορές μηχανημάτων
* Στη διάθεσή σας για οποιαδήποτε διευκρίνιση

AT1583(Γ)

Θα περιμένουν πολύ οι Καλύμνιοι

Στον αέρα η Ακαδημία Εμπορικού Ναυτικού

Τί υποστηρίζει ο κ. Κεφαλογιάννης

Ιδιαίτερα επιφυλακτικός, έως και αρνητικός είναι ο υπουργός Εμπορικής Ναυτιλίας κ. Μ. Κεφαλογιάννης, στο να ιδρυθεί Ακαδημία Εμπορικού Ναυτικού στην Κάλυμνο.

Αυτό τουλάχιστον προκύπτει από την απάντηση του υπουργού προς τον βουλευτή κ. Γ. Παρασκευά (που κατέθεσε επί του θέματος σχετική ερώτηση).

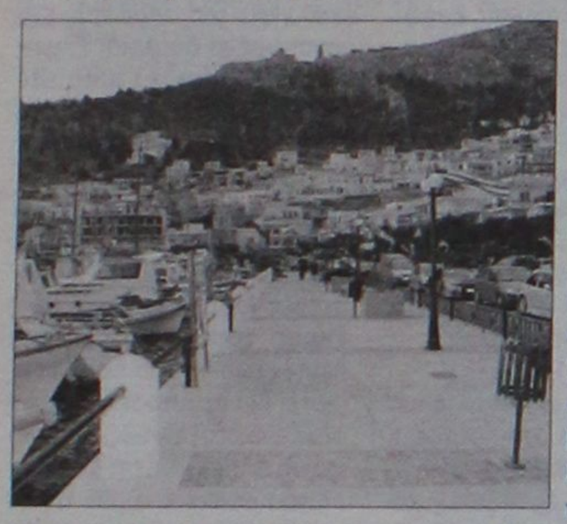

Ειδικότερα αναφέρει τα εξής:

«Σε απάντηση του αριθ. πρωτ. 8776/15-03-2006 εγγράφου σας, με το οποίο μας διαβιβάσθηκε ερώτηση του βουλευτή κ. Ι. Παρασκευά, που κατατέθηκε στην Βουλή των Ελλήνων, σας γνωρίζουμε τα ακόλουθα:

1. Η σκοπιμότητα και δυνατότητα ίδρυσης νέων Ακαδημιών Εμπορικού Ναυτικού, θα εξετασθεί λαμβάνοντας υπόψη το υφιστάμενο χωροταξικό δίκτυο των Ακαδημιών Εμπορικού Ναυτικού που λειτουργούν, τις ανάγκες της ναυτιλίας σε αξιωματικούς καταστρώματος - μηχανής και τη σχετικη εισήγηση του Συμβουλίου Ναυτικής Εκπαίδευσης σε συνδυασμό με τη βασική παράμετρο της ύπαρξης διαθεσίμων πόρων του Κεφαλαίου Ναυτικής Εκπαίδευσης.

2. Η συνεχής βελτίωση του ανθώπινου παράγοντα στη ναυτιλία, συνιστά κεντρικό στόχο της ναυτιλιακής πολιτικής. Η στρατηγική μας στον τομέα αυτό, περιλαμβάνει την εξέλιξη και τον εκσυγχρονισμό της ναυτικής εκπαίδευσης που παρέχουν οι ΑΕΝ. Επιδίωξή μας είναι η καθιέρωση ενός συστήματος ποιοτικού ελέγχου και αξιολόγησης της εκπαίδευσης, καθώς και η πιστοποίηση των επαγγλματικών προσόντων και δεξιοτήτων, σύμφωνα με τις διεθνείς και κοινοτικές προδιαγραφές για ποιοτική ναυτιλία.

3. Συμπληρωματικά αναφέρεται ότι επί μία πλέον εικοσαετία ουδεμία εκτίμηση κα προεργασία έχει γίνει για την ίδρυση ΑΕΝ στη Κάλυμνο.

Ο υπουργός Μανώλης Κ. Κεφαλογιάννης».

Ξεκινά το συνέδριο της ΚΕΔΚΕ για το ακτοπλοϊκό

Ψάχνουν για λύσεις



Συνέδριο με θέμα «Οι μεταφορές, γραμμή ζωής για τα νησιά, η Τοπική Αυτοδιοίκηση πρωταγωνιστής για βιώσιμη λύση» διοργανώνουν η ΚΕΔΚΕ, η ΤΕΔΚ Ν. Κυκλάδων και ο δήμος Ερμούπολης με την επιστημονική υποστήριξη του Ινστιτούτου Τοπικής Αυτοδιοίκησης.

Το συνέδριο πραγματοποιείται σήμερα και αύριο στην Ερμούπολη Σύρου (Αθλητικό Κέντρο Δήμου Ερμούπολης) και έχουν προσκληθεί να συμμετάσχουν - εκτός των δημάρχων, οι συναρμόδιοι υπουργοί, βουλευτές και νομάρχες των νησιωτικών περιοχών, εκπρόσωποι της Ένωσης Εφοπλιστών και της ΠΝΟ.

Οι εργασίες του συνεδρίου στηρίζονται σε ειδική μελέτη που εκπόνησε Επιστημονική Επιτροπή του ΙΤΑ, η οποία απαρτίζεται από ομάδα μελών Δ.Ε.Π. των Πανεπιστημίων Πειραιά και Αιγαίου.

Σκοπός του συνεδρίου είναι να κατατεθεί συγκεκριμένη πρόταση της Αυτοδιοίκησης προς την Πολιτεία για τον επανασχεδιασμό και τον επαναπροσδιορισμό του συστήματος μεταφορών στα νησιά. Πρόταση που, μεταξύ άλλων, εστιάζει:

• Στην ανάγκη ανάπτυξης ενός ολοκληρωμένου συστήματος μεταφορών με το συντονισμό, ενδεχομένως, και διαφορετικών μέσων

• Στην ανάγκη, ιδίως ενόψει της έγκρισης των κανονισμών των Διαρθρωτικών Ταμείων, ανάπτυξης νέων εθνικών πολιτικών που θα οδηγούν στο συντονισμό των δράσεων της Ελλάδας με άλλες χώρες της Ευρωπαϊκής Ένωσης, που αντιμετωπίζουν αντίστοιχα προβλήματα - η μελέτη καταρρίπτει τον μύθο, όπως αποδεικνύει, της «μοναδικότητας του ελληνικού προβλήματος» - ώστε η νησιωτικότητα να αναχθεί σε κριτήριο κατά το σχεδιασμό χρηματοδοτούμενων από την Κοινότητα προγραμμάτων Περιφερειακής Ανάπτυξης

• Στην οργάνωση ενός ενιαίου κέντρου λήψης αποφάσεων, με ισχυρή συμμετοχή της Αυτοδιοίκησης με αποκλειστική αρμοδιότητα να οργανώνει, σχεδιάζει, προγραμματίζει, συντονίζει, εποπτεύει και ελέγχει τη διεξαγωγή του συγκοινωνιακού έργου όλων των μέσων μαζικής μεταφοράς, θαλάσσιων και αεροπορικών, στο νησιωτικό χώρο

Οι εργασίες του συνεδρίου ξεκινούν σήμερα στις 5 το απόγευμα με χαιρετισμό του δημάρχου Ερμούπολης και προέδρου της ΤΕΔΚ Ν. Κυκλάδων Γιάννη Δεκαβάλλα και του νομάρχη Κυκλάδων Δημήτρη Μπάιλα.

Ακολουθούν η κεντρική εισήγηση από τον πρόεδρο της ΚΕΔΚΕ Πάρι Κουκουλόπουλο και οι τοποθετήσεις των εκπροσώπων της κυβέρνησης, εκπροσώπων των κομμάτων και των φορέων.

Το Σάββατο ο δήμαρχος Ερμούπολης και πρόεδρος του Συμβουλίου Νησιωτικών Δήμων και Κοινοτήτων Ελλάδας Γιάννης Δεκαβάλλας θα παρουσιάσει την υφιστάμενη κατάσταση των μεταφορών στον νησιωτικό χώρο.

Αμέσως μετά θα παρουσιαστεί η μελέτη - πρόταση για την αντιμετώπιση του προβλήματος των μεταφορών στα νησιά και ο ρόλος της Τοπικής Αυτοδιοίκησης από τον αναπληρωτή καθηγητή Τμήματος Ναυτιλιακών Σπουδών Πανεπιστημίου Πειραιά και επιστημονικό υπεύθυνο της Επιστημονικής Επιτροπής του ΙΤΑ, Κώστα Χλωμούδη.

Στη συνέχεια θα παρέμβουν σύνεδροι, εκπρόσωποι από το Συμβούλιο Νησιωτικών Δήμων και Κοινοτήτων Ελλάδας, το Δίκτυο Νησιών Βορείου Αιγαίου, το Δίκτυο «ΔΑΦΝΗ».

Τις εργασίες του συνεδρίου θα παρακολουθήσει και ο δήμαρχος Ροδίων Γιώργος Γιαννόπουλος ο οποίος θα αναφερθεί αναλυτικά στην επικρατούσα σήμερα κατάσταση στις γραμμές Δωδεκανήσου και θα καταθέσει προτάσεις για επίλυση του προβλήματος.

Στόχος η κατάθεση συγκεκριμένης πρότασης στο ΥΕΝ • Μετέχει και ο δήμαρχος Ροδίων

CHAMPION MOTORS

ΝΕΕΣ ΤΙΜΕΣ

799€ 50CC 4T

995€ 125CC , 4T

1890€ ATV 110CC > ΜΕ ΔΙΑΦΟΡΙΚΟ & ΟΠΙΣΘΕΝ

949€ 110CC 4T

> ΑΠΟ 30€ ΤΟ ΜΗΝΑ

> ΕΝΑ ΧΡΟΝΟ ΕΓΓΥΗΣΗ

> ΠΛΗΡΗ ΣΕΙΡΑ ΑΝΤΑΛΛΑΚΤΙΚΩΝ ΣΤΗ ΡΟΔΟ

> ΜΕ ΟΛΕΣ ΤΙΣ ΠΡΟΔΙΑΓΡΑΦΕΣ ΑΣΦΑΛΕΙΑΣ ΤΗΣ ΕΥΡΩΠΑΪΚΗΣ ΕΝΩΣΗΣ

ΥΠΟΚΑΤΑΣΤΗΜΑ ΡΟΔΟΥ: ΛΕΩΦ. ΗΡΑΚΛΕΙΔΩΝ - (ΕΝΑΝΤΙ ΑΣΤ. ΤΜΗΜ. ΙΑΛΥΣΣΟΥ) ΤΗΛ.: 22410-96986

ΣΥΝΕΡΓΑΖΟΜΕΝΑ ΚΑΤΑΣΤΗΜΑΤΑ: ΜΕΛΛΙΝΗΣ ΧΡΗΣΤΟΣ - ΚΟΛΟΚΟΤΡΩΝΗ 28 ΡΟΔΟΣ ΤΗΛ: 24168

DYNO'S MECHA - ΑΚΡΑΜΗΤΟΥ 11 (ΑΓΙΟΣ ΔΗΜΗΤΡΙΟΣ) ΡΟΔΙΝΙ

STEFOS MOTO - ΑΡΧΑΓΓΕΛΟΣ ΡΟΔΟΣ

MOTO RODOS CLUB - ΠΑΡΑΔΕΙΣΙ ΡΟΔΟΣ

ΜΟΤΟ ΛΥΣΕΙΣ - ΑΠ. ΠΑΥΛΟΥ ΑΝΑΛΗΨΗ (ΑΝΤΑΛΛΑΓΕΣ ΜΕΤΑΧΕΙΡΙΣΜΕΝΩΝ ΜΕ ΚΑΝΟΥΡΓΙΑ)

AT1381

Παντρεύω & Βαπτίζω

... Σε μας θα βρείτε

• Πρωτότυπες & Χειροποίητες Δημιουργίες Γάμου-Βάπτισης-Διακόσμησης

• Προσκλητήρια, Μπομπονιέρες, Στέφανα...

• Διακόσμηση Δεξίωσης - Μπαλόνια - εφέ

• Σχεδιασμός & Επιμέλεια Εκδηλώσεων Γάμου, Βάπτισης, Πάρτι

...

Δείτε ΑΠΟ ΤΩΡΑ και τις νέες μας προτάσεις για το 2006!

... Μην διστάσετε

Να κλείσετε το προσωπικό σας ραντεβού μαζί μας για να επιλέξετε από τις πιο πρωτότυπες και καλαίσθητες διακοσμήσεις του Νυφικού κρεβατιού, του Πάρτι ή της Δεξίωσης σας!

Ωράριο 10.00-14.00 Τρ., Τετ., Παρ. & 18.00-21.00

Αλεξάνδρου Διάκου 7Β

(πάροδος Αλεξ. Φλέμινγκ, πίσω από "El Divino Café)

ΤΗΛ./FAX:22410-32302, 6972-812184

Δώρο ταξίδι με το ύψος των αγαπών σας!

AE1261

Αποδίδει η προσπάθεια της Περιφέρειας Νοτίου Αιγαίου

Συνεχής η προβολή των νησιών

Συνέντευξη Τύπου έδωσε χθες ο περιφερειάρχης Χαράλαμπος Κόκκινος

Στις σημαντικές προσπάθειες που καταβάλει η Περιφέρεια Νοτίου Αιγαίου για την τουριστική προβολή της περιοχής μας αναφέρθηκε, σε συνέντευξη Τύπου που παραχώρησε χθες το μεσημέρι, ο γενικός γραμματέας κ. Χαράλαμπος Κόκκινος, ο οποίος και παρουσίασε το νέο portal της Περιφέρειας το οποίο μπορεί ο καθένας να επισκεφθεί στην ηλεκτρονική διεύθυνση www.dreamislands.gr.

Παρόντες στη συνέντευξη ήταν η κα Κατερίνα Τζομπανάκη εκ μέρους της Κοινοπραξίας BBDO Athens και Team Athens, η οποία είναι ο ανάδοχος που υλοποιεί το έργο Τουριστικής Προβολής της Περιφέρειας Νοτίου Αιγαίου το οποίο χρηματοδοτείται από το ΠΕΠ, όπως και το στέλεχος της Διαχειριστικής Αρχής κ. Νίκος Αλμπανόπουλος ο οποίος και παρουσίασε το νέο site της Περιφέρειας.

Κάνοντας έναν απολογισμό της προσπάθειας που καταβάλει η Περιφέρεια για την προώθηση του τουριστικού προϊόντος της περιοχής μας αλλά και αναφέροντας τον προγραμματισμό των ενεργειών που έχουν γίνει, ο κ. Κόκκινος, ένα χρόνο μετά την υπογραφή της σύμβασης με την παραπάνω Κοινοπραξία, έκανε λόγο για μία «σοβαρή και ουσιαστική προσπάθεια» που έχει γίνει μέχρι τώρα και μάλιστα είναι κάτι που γίνεται για πρώτη φορά από την Περιφέρεια Νοτίου Αιγαίου.

Σημειώνεται ότι, μέσω του Περιφερειακού Επιχειρησιακού Προγράμματος Νοτίου Αιγαίου για την περίοδο 2005-2007, δαπανάται ένα ποσό της τάξεως των δυόμισι εκατομμυρίων ευρώ για την τουριστική προβολή. Μέσα από αυτό το ποσόν προσπαθούν να στηρίξουν το τουριστικού μας προϊόν αφού αυτό είναι ο βασικός μοχλός ανάπτυξης της Περιφέρειάς μας.



Η ανάπτυξη της Περιφέρειας στην υπόθεση τουρισμός, σύμφωνα με τον κ. Κόκκινο, έρχεται να παίξει πρωταγωνιστικό αλλά και συμπληρωματικό ρόλο. Προς αυτή την κατεύθυνση, λοιπόν, η Περιφέρεια ξεκίνησε φιλόδοξα, προσπαθώντας καταρχήν να δημιουργήσει ένα brand name (σ.σ. το σήμα) και να κάνουν γνωστή την Περιφέρειά μας που έχει 48 κατοικημένα νησιά, προβάλλοντας την ιστορία, τον πολιτισμό και τις φυσικές ομορφιές κάθε ενός από αυτά.

Επίσης, στα βήματα που έχουν κάνει μέχρι τώρα συμπεριλαμβάνεται η παραγωγή ενός ποιοτικού-όπως είπε ο περιφερειάρχης-διαφημιστικού σποτ το οποίο έχει προβληθεί σε ΜΜΕ πανελλαδικής εμβέλειας πέρυσι, Μάιο με Ιούνιο και το ίδιο θα γίνει και φέτος. Σημειώνεται ότι, το κόστος της παραγωγής αυτού του σποτ ανέρχεται στις 250 χιλιάδες ευρώ και προβάλλει τις φυσικές ομορφιές που διαθέτει η περιοχή μας, την ιστορία και των πολιτισμό των νησιών αλλά προωθεί και εναλλακτικές μορφές τουρισμού.

Η προβολή αυτή, έγινε και σε ραδιοφωνικούς σταθμούς πανελλήνιας εμβέλειας αλλά και της Βορείου Ελλάδας αφού με μελέτες που έχουν γίνει, έχει διαπιστωθεί ότι οι κάτοικοί της θεωρούν την Περιφέρεια Νοτίου Αιγαίου προνομιακό τουριστικό προορισμό. Παράλληλα, υπήρξαν καταχωρήσεις στον ημερήσιο τύπο, τόσο στον επαρχιακό όσο και σ' αυτόν πανελλήνιας κυκλοφορίας. Εκτός από αυτά, υπήρξαν καταχωρήσεις σε μεγάλα περιοδικά του εξωτερικού, όπως το " National Geographic και το "Geo". Σημειώνεται ότι το κόστος για αυτές τις καταχωρήσεις ανήλθε στα 400 χιλιάδες ευρώ.

Θετικός είναι, τέλος, ο απολογισμός της συμμετοχής μας σε μεγάλες τουριστικές εκθέσεις όπως το «Τουριστικό Πανόραμα» και η "Philoxenia" ενώ προγραμματίζεται η παρουσία της Περιφέρειας σε εκθέσεις και φέτος, όπως στο Τουριστικό Πανόραμα τον άλλο μήνα, αλλά και στα πλαίσια της προσπάθειας για να προσελκύσουμε τουρισμό από τις χώρες της Ανατολικής Ευρώπης, όπου θα έχουμε παρουσία στην τουριστική έκθεση της Μόσχας που θα γίνει 11 με 14 Μαΐου. Σημειώνεται ότι το εκθεσιακό κόστος ανέρχεται στα 300 χιλιάδες ευρώ, μιας και περιλαμβάνει την έκδοση εντύπων, φυλλαδίων και τη διανομή τους όπως και κινηματογραφικού υλικού.

Το Portal

Ένα παράθυρο στα νησιά μας, αποτελεί στην ουσία η νέα Ιστοσελίδα, www.dreamislands.gr, που εγκαινιάστηκε χθες από τον Περιφερειάρχη, κάνοντας πράξη-όπως είπε ο ίδιος-το αίτημα που υπήρχε για τη δημιουργία μίας σελίδας στο Διαδίκτυο με πληροφορίες για τα νησιά μας.

Σύμφωνα με τον Περιφερειάρχη, πρόκειται για μία "σοβαρή" προσπάθεια που γίνεται για πρώτη φορά σ' αυτήν την έκταση και για τη δημιουργία αυτού του portal ανταποκρίθηκε το 90% της Τοπικής Αυτοδιοίκησης ενώ, δεν παρέλειψε να τονίσει ότι έχει γίνει μία τεράστια και οργανωμένη δουλειά. Σημειώνεται ότι είναι το τρίτο site της Περιφέρειας, μιας και έχει μία σελίδα για το ΠΕΠ και άλλη μία γενικού περιεχομένου. Στην Ιστοσελίδα αυτή, ο επισκέπτης, μπορεί να βρει πάρα πολλές πληροφορίες για τα νησιά από τους ίδιους τους φορείς, είναι πεντάγλωσση ενώ θα διαφημιστεί και σε Ιστοσελίδες του εξωτερικού. Πάντως, θα πρέπει να σημειωθεί ότι δεν έχει ολοκληρωθεί ακόμη, αφού υπολογίζεται ότι αυτό θα γίνει περίπου σε ενάμιση χρόνο από τώρα.

Σύμφωνα με την κα Τζομπανάκη, καμία άλλη Περιφέρεια δεν έχει τόσους τουριστικούς προορισμούς και είναι η πρώτη φορά που αντιμετωπίστηκε σοβαρά ένα τέτοιο έργο.

PELLOS TRAVEL
Α. ΠΑΠΑΣΑΒΒΑΣ
ΟΡΓΑΝΩΣΗ-ΠΟΙΟΤΗΤΑ-ΕΓΓΥΗΣΗ

ΠΑΣΧΑΛΙΝΕΣ ΕΠΙΛΟΓΕΣ

• 20/4-24/4 ΠΑΣΧΑ ΣΤΗ ΤΗΝΟ
(ΕΞΑΗΜΕΡΗ ΕΚΔΡΟΜΗ)
ΑΝΑΧ. 20/4 Μ. ΠΕΜΠΤΗ ΒΡΑΔΥ ΜΕ BLUE STAR
ΕΠΙΣ. 25/4 ΣΤΙΣ 12.15 μ.μ. ΣΤΗ ΡΟΔΟ
ΞΕΝΟΔΟΧΕΙΑ 3*** ΜΕ ΠΡΩΙΝΟ - ΜΕΤΑΦΟΡΕΣ - ΣΥΝΟΔΟΣ ΓΡΑΦΕΙΟΥ
ΤΙΜΗ 195 ευρώ

• 20/4-25/4 ΠΑΣΧΑ ΣΤΗ ΠΑΡΟ
(ΕΞΑΗΜΕΡΗ ΕΚΔΡΟΜΗ)
ΑΝΑΧ. 20/4 Μ. ΠΕΜΠΤΗ ΒΡΑΔΥ ΜΕ BLUE STAR
ΕΠΙΣ. 25/4 ΣΤΙΣ 12.15 μμ ΣΤΗ ΡΟΔΟ
ΕΛΑΤΕ ΜΑ ΖΗΣΕΤΕ ΜΙΑ ΜΟΝΑΔΙΚΗ ΕΜΠΕΙΡΙΑ ΤΗΝ ΣΤΑΥΡΩΣΗ ΤΟΥ ΧΡΙΣΤΟΥ ΖΩΝΤΑΝΑ ΣΤΗΝ ΠΑΡΟ (ΜΑΡΠΙΣΣΑ)
ΞΕΝΟΔΟΧΕΙΑ ΜΕ ΠΡΩΙΝΟ - ΜΕΤΑΦΟΡΕΣ - ΣΥΝΟΔΟΣ ΓΡΑΦΕΙΟΥ
ΤΙΜΗ 195 ευρώ

• 20/4-25/4 ΠΑΣΧΑ ΣΤΗ ΠΑΤΜΟ
(ΕΞΑΗΜΕΡΗ ΕΚΔΡΟΜΗ)
ΑΝΑΧ. 20/4 Μ. ΠΕΜΠΤΗ ΒΡΑΔΥ ΜΕ BLUE STAR
ΕΠΙΣ. 25/4 ΣΤΙΣ 12.15 μμ ΣΤΗ ΡΟΔΟ
ΔΥΝΑΤΟΤΗΤΑ ΕΠΙΣΤΡΟΦΗΣ ΜΕ ΔΩΔΕΚΑΝΗΣΟΣ ΕΞΠΡΕΣ ΣΤΙΣ 24/4 ΤΟ ΑΠΟΓΕΥΜΑ
ΞΕΝΟΔΟΧΕΙΑ 3*** ΜΕ ΠΡΩΙΝΟ - ΜΕΤΑΦΟΡΕΣ - ΣΥΝΟΔΟΣ ΓΡΑΦΕΙΟΥ

• 11/5-16/5 ΕΚΔΡΟΜΗ ΣΤΗΝ ΚΩΝ/ΠΟΛΗ
ΜΑΡΜΑΡΙΣ-ΕΦΕΣΣΟΣ-ΣΜΥΡΝΗ-ΠΡΟΥΣΑ-ΚΩΝΣΤΑΝΤΙΝΟΥΠΟΛΗ-ΠΡΙΓΚΗΠΟΝΝΗΣΑ
ΑΝΑΧ.08.00 ΤΟ ΠΡΩΙ ΣΤΙΣ 11/5 ΠΕΜΠΤΗ
ΕΠΙΣΤΡΟΦΗ ΤΡΙΤΗ ΣΤΙΣ 16/5 ΣΤΙΣ 18.00 ΡΟΔΟ
ΞΕΝΟΔΟΧΕΙΑ 4 ΚΑΙ 3 ΑΣΤΕΡΩΝ ΜΕ ΦΑΓΗΤΟ-ΜΕΤΑΦΟΡΕΣ - ΞΕΝΑΓΗΣΕΙΣ- ΕΚΔΡΟΜΕΣ
ΤΙΜΗ 295 ευρώ

Το γραφείο μας φημίζεται για την πολύ καλή ποιότητα των εκδρομών του και τις πολύ χαμηλές τιμές!!!
Διαθέτουμε επίσης:
Εισιτήρια με ΟΑ, AEGEAN και CHARTER. Ακτοπλοϊκά εισιτήρια. Ειδικά πακέτα για μεμονωμένους, συλλόγους, νεόνυμφους για Ελλάδα, Κύπρο, Τυνησία, Αίγυπτο, Μαρόκο, Ιταλία, Αγγλία, Γαλλία κ.ά.

ΓΙΑ ΠΕΡΙΣΣΟΤΕΡΕΣ ΠΛΗΡΟΦΟΡΙΕΣ, ΚΡΑΤΗΣΕΙΣ ΚΑΙ ΑΝΑΛΥΤΙΚΑ ΠΡΟΓΡΑΜΜΑΤΑ ΣΤΟ ΠΡΑΚΤΟΡΕΙΟ ΓΕΝΙΚΟΥ ΤΟΥΡΙΣΜΟΥ:
PELLOS TRAVEL TOUR OPERATOR-Α. ΠΑΠΑΣΑΒΒΑΣ
Λ. ΚΑΛΛΙΘΕΑΣ 125, ΦΑΛΗΡΑΚΙ, ΡΟΔΟΣ
ΤΗΛ.: 2241087615, FAX 2241087616
E-MAIL pellostravel@rho.fortnet.gr www.pellostravel.gr

Από τον κ. Ν. Ζωΐδη

Υπογράφεται η απόφαση για το Φαληράκι

Ικανοποιείται το αίτημα του ΡΟΔΑ

Απόφαση στο πλαίσιο αυτών που ίσχυσαν πέρυσι, πρόκειται να υπογραφεί σήμερα για τα δρομολόγια των λεωφορείων στο Φαληράκι.

Σύμφωνα με όσα έγιναν γνωστά, η απόφαση θα υπογραφεί από τον αντινομάρχη κ. Νίκο Ζωΐδη και στην ουσία θα είναι μια επανάληψη της περυσινής.

Έτσι θα δίνεται το δικαίωμα στα λεωφορεία του ΡΟΔΑ να πηγαίνουν μέχρι την κεντρική πλατεία στο Φαληράκι, για να εξυπηρετούν τους επισκέπτες της περιοχής.

Με τον τρόπο αυτό, ικανοποιείται το αίτημα της δημοτικής επιχείρησης ΡΟΔΑ, αναμένεται όμως ότι θα προκύψουν αντιδράσεις από την πλευρά των ΚΤΕΛ.

Τα δρομολόγια στο Φαληράκι αποτελούν εστία μόνιμης αντιδικίας μεταξύ ΡΟΔΑ και ΚΤΕΛ τα τελευταία είκοσι χρόνια, συνήθως αυτή την εποχή.

Ήδη οι αψιμαχίες ξεκίνησαν, και προχθές υπήρξε ως γνωστόν ανακοίνωση του σωματείου εργαζομένων στο ΡΟΔΑ και του συλλόγου συνταξιούχων με την οποία καταγγελλόταν η στάση των ΚΤΕΛ και του αντινομάρχη κ. Ζωΐδη.

Με την υπογραφή της σημερινής απόφασης, βάσει της οποίας το ΡΟΔΑ θα επεκτείνει τα δρομολόγια στο Φαληράκι, οι παράγοντες της δημοτικής επιχείρησης θα ικανοποιηθούν.

ΔΥΟ ΤΡΟΧΟΙ
ΜΑΝΩΛΗΣ ΠΑΠΑΜΑΝΩΛΗΣ - ΙΩΑΝΝΗΣ ΜΑΓΚΑΦΑΣ Ο.Ε.
ΚΟΛΟΚΟΤΡΩΝΗ 33-35
ΡΟΔΟΣ τηλ. 2241024788-28110

ΜΕΤΑΧΕΙΡΙΣΜΕΝΑ
& χωρίς προκαταβολή & έως 72 δόσεις

Μοντέλο	Τιμή	Χλμ.	Ετος
BMW R1150R	10500	8200	2003
BMW R1150GS	8500	39000	2002
BMW R 1150RT	12800	9500	2002
Aprilia Caponord 1000	9000	15000	2004
Aprilia Caponord 1000	8500	15000	2004
Aprilia Pegaso 650	3500	15500	2002
Aprilia Leonardo 125	2200	3300	2004
Aprilia Scarabeo 200	2500	9000	2004
Kawasaki EN500	1000	42500	1993
Suzuki TL1000	4500	65000	1999
Yamaha TDM 850	3600	54000	1995
Suzuki An 125	850	69500	1996
Peugeot Elyseo 125	1200	10900	1999
Peugeot Elyseo 125	1000	49500	1999
Παπι DY50A 50 cc	650	20000	2002
Σκούτερ 50 cc διάφορα	500	διάφορα	διάφορα

Ολα σε άριστη κατάσταση με την τεχνική υποστήριξη των Δύο Τροχών AT1525

Πρόταση της Υπηρεσίας Νεώτερων Μνημείων στο υπουργείο

Διατηρητέο μνημείο οι “μύλοι”

Ανήκαν στο Νώντα Σολούνια και για την αξιοποίησή τους έχει εκδηλωθεί ενδιαφέρον από πολλούς επιχειρηματίες

Διατηρητέο μνημείο προτείνει να ανακηρυχθούν οι αλευρόμυλοι, η υπηρεσία Νεώτερων Μνημείων και Τεχνικών Έργων Δωδεκανήσου.

Οι αλευρόμυλοι ανήκαν μέχρι πρότινος στην ιδιοκτησία του Νώντα Σολούνια, και για την τύχη τους, κατά καιρούς κυκλοφορούν διάφορα σενάρια για την αγορά και την αξιοποίησή τους.

Στο σχετικό ενημερωτικό σημείωμά της, η Υπηρεσία Νεώτερων Μνημείων αναφέρει τα εξής:

«Η αλευροβιομηχανία S.A.M.I.C.A. (Societa Anonima Molitoria Industriale Commerci Affini) ιδρύθηκε από την οικογένεια Allioti τον Ιούλιο του 1938 στη βιομηχανική περιοχή της Κόβα. Το συγκρότημα των βιομηχανικών της εγκαταστάσεων, ένα από τα καλύτερα δείγματα ρασιοναλιστικής αρχιτεκτονικής, περιλαμβάνει ένα ψηλό πενταώροφο κτίριο που περιέχει τις εγκαταστάσεις για την άλεση των σιτηρών και το σιλό και άλλα κτίρια χαμηλότερα για την αποθήκευση των σιτηρών.



Το συγκρότημα αποτελεί ένα ισχυρό τοπόσημο, που συμβολίζει την εύρωστη οικονομία και αγροτική πολιτική της εποχής της Ιταλοκρατίας, και είναι άρρηκτα συνδεδεμένο με τις μνήμες των Ροδιτών.

Για όλες εκείνες τις αξίες που το κτίριο πρεσβεύει και για την προστασία και διάσωση της τεκμηρίων της βιομηχανικής κληρονομιάς, η Υπηρεσία Νεώτερων Μνημείων και Τεχνικών Έργων Δωδεκανήσου προτείνει την κήρυξή του ως ιστορικό διατηρητέο μνημείο, βάσει του Ν. 3028/2002 «Για την προστασία των αρχαιοτήτων και εν γένει της πολιτιστικής κληρονομιάς».





add

Νηστεύουμε!!

Πάμε για γλυκό στα Mike’s.

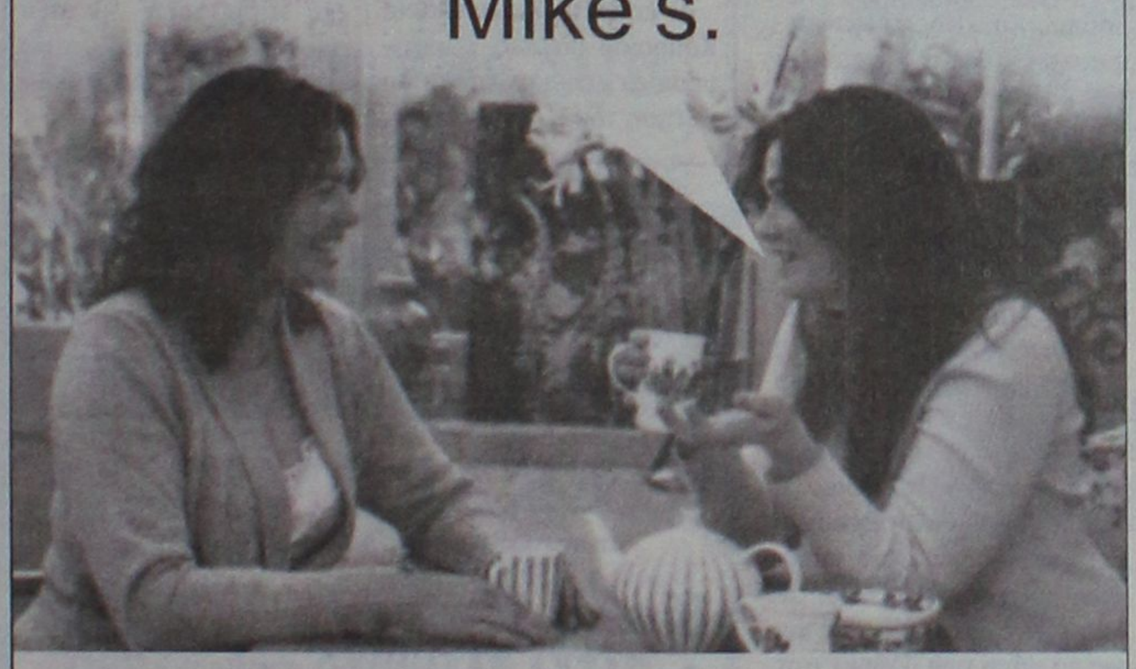

Μεγάλη ποικιλία νηστίσιμων γλυκών



Ινδοκάρυδο - Αχλαδάκι υδρεϊκο - Σκαλτσούνια - Ρωξάκια
Χαλβάς - Ελιοπιτάκια - Δίπλες - Ταχινόπιτα - Ίσλι
Τακάκια - Μουστοκούλουρα - Μηλόκρεμα

Mike’s

25 καταστήματα στα Δωδεκάνησα. Το ένα δίπλα σας!

XΠ004 add

Για Επαγγελματίες
Ξενοδόχους και Εστιάτορες
που ξέρουν πως να αφήνουν τον ανταγωνισμό πίσω



Αναζητάτε...

... μεγάλη ποικιλία σε κατεψυγμένα κρέατα, θαλασσινά και λαχανικά;

... εγγυημένη ποιότητα, αυστηρή τήρηση κανόνων υγιεινής και πιστοποίησης ISO HACCP;

... απίστευτες **ΤΙΜΕΣ** και **ΆΡΙΣΤΗ** εξυπηρέτηση;



ΤΟΤΕ...

REKA
Η εγγύηση ... Στο πιάτο σας!!!

ΡΕΚΑ Α.Ε.
3° χλμ. Τσαΐρι - Αεροδρόμιο, 85 106 Παστίδα - Ρόδος, Τηλ.: 22410 48300/4830
Fax: 22410 48302, email: reka@rodogaz.gr

XΠ004

Κατάφωρη αδικία σε βάρος των νησιών μας

Έκτακτη συνεδρίαση του Νομαρχιακού Συμβουλίου Δωδεκανήσου, αποφασίστηκε να πραγματοποιηθεί αμέσως μετά το Πάσχα, μετά από πρόταση του Νομάρχη Δωδεκανήσου κ. Γιάννη Μαχαιρίδη, στην οποία θα κληθούν να συμμετάσχουν βουλευτές, δήμαρχοι, ο περιφερειάρχης και όλοι οι εκπρόσωποι φορέων του νομού μας, με μοναδικό στόχο να αποτραπεί η κατάφωρη αδικία περικοπής σημαντικών κονδυλίων, που επιχειρείται σε βάρος της Περιφέρειάς μας, στην διαδικασία κατάρτισης του 4ου Κοινοτικού Πλαισίου Στήριξης.

ΡΕΠΟΡΤΑΖ:
- Μιχάλης Μαστής
mihalis@rodiaki.gr
- Κυριακή Πετρίδου
petridoukir@rodiaki.gr

Το θέμα, κρίνεται ως εξαιρετικά σοβαρό για την περιοχή της Δωδεκανήσου, αφού όπως σημείωσαν χθες στις τοποθετήσεις τους οι εκπρόσωποι της νομαρχιακής αρχής, εάν δεν γίνουν συντονισμένες ενέργειες για να αλλάξει ο συσχετισμός αυτός, τότε ολόκληρο το Νότιο Αιγαίο, θα υποστεί τεράστια ζημία σε πολλαπλά επίπεδα.

Από την πλευρά του ο Περιφερειάρχης Νοτίου Αιγαίου **κ. Χαράλαμπος Κόκκινος**, παρουσιάστηκε καθηγητικός αναφορικά με την κατανομή των κονδυλίων και υπογράμμισε ότι θα γίνουν όλες οι απαιτούμενες προσπάθειες, έτσι ώστε να επιτευχθεί το καλύτερο δυνατό αποτέλεσμα.





Στο έκτακτο Νομαρχιακό Συμβούλιο που θα συνεδριάσει εκτάκτως (η ημερομηνία αναμένεται να καθοριστεί μέσα στις επόμενες μέρες) αναμένεται να κληθούν και να πάρουν μέρος:

Ο υπουργός Αιγαίου κ. Αριστοτέλης Παυλίδης.

Οι βουλευτές, Αν. Καραμάριος, Βασίλης Χρύσης, Γιάννης Παρασκευάς και Κώστας Καΐσερλης.

Οι 10 δήμαρχοι της Ρόδου, καθώς επίσης και οι Δήμαρχοι Κω, Λέρου, Πάτμου, Καρπάθου, Καλύμνου κ.ά.

Ο γενικός γραμματέας της Περιφέρειας Νοτίου Αιγαίου κ. Χαράλαμπος Κόκκινος, οι πρόεδροι των Επιμελητηρίων Δωδεκανήσου κ.ά.

ΚΑΤΑΦΩΡΗ ΑΔΙΚΙΑ

Η εξέλιξη αυτή πάντως, που είχε κυριαρχήσει και ως «φόβος» στις τάξεις των εκπροσώπων της περιφέρειας και του νομού μας τους προηγούμενους μήνες, χαρακτηρίζεται σε κάθε περίπτωση ως **κατάφωρη αδικία, σε βάρος της οικονομίας των νησιών μας, αφού,** αναλογούν στην περιφέρειά μας μόλις 128 εκατομμύρια ευρώ από τα 580 του Τετάρτου Κοινοτικού Πλαισίου Στήριξης. Από την άλλη πλευρά στην Περιφέρεια της Στερεάς Ελλάδας φαίνεται πως αναλογούν 452 εκατομμύρια ευρώ.

Θα πραγματοποιηθεί έκτακτη συνεδρίαση του νομαρχιακού συμβουλίου

«Η κατανομή είναι καταστροφική για μας και δεν θα τη δεχθούμε. Πιστεύουμε ότι η κατανομή των πόρων δεν γίνεται από την ΕΕ αλλά από το υπουργείο Εθνικής Οικονομίας με το οποίο θα διαπραγματευθούμε. Θα λειτουργήσουμε ως μοχλός πίεσης. Όσοι έχουν στο νου τους ότι η κατανομή αυτή θα γίνει αποδεκτή να το ξεχάσουν, όταν υπερασπιζόμαστε το συμφέρον του τόπου δεν βάζουμε τίποτε άλλο μπροστά, τόνισε μεταξύ άλλων ο κ Μαχαιρίδης. Με την πρόταση του νομάρχη συμφώνησε και η παράταξη του κ Σάββα Καραγιάννη. Αναφορά στη μείωση των επιδοτήσεων για τις μικρομεσαίες επιχειρήσεις του Νοτίου Αιγαίου και της Στερεάς Ελλάδας έκανε στην τοποθέτησή του ο αντινομάρχης Στάθης Κουσουρνάς, επικαλούμενος εσωτερικά σημειώματα – εισηγήσεις που έχουν διαβιβαστεί ήδη πριν την τελική έγκριση.

Επί της ουσίας δηλαδή, επιβεβαιώθηκαν τελικά οι... χειρότεροι φόβοι που είχαν εκφράσει οι εκπρόσωποι της περιοχής μας για το αν θα είμαστε οι ριγμένοι από την "πίτα" των πόρων που δικαιούμαστε με την ένταξή μας στον Στόχο 2 του Δ'ΚΠΣ.

Υπενθυμίζεται ότι, για πρώτη φορά, το θέμα είχε τεθεί κατά την τελευταία συνεδρίαση της Τοπικής Ένωσης Δήμων και Κοινοτήτων Δωδεκανήσου (ΤΕΔΚΔ), το Διοικητικό Συμβούλιο της οποίας, κατά τη συζήτηση που είχε κάνει για την καλύτερη δυνατή προετοιμασία μας ενόψει του Δ΄ΚΠΣ, μεταξύ άλλων, αποφάσισε ότι θα πρέπει να επιδιώξουμε να υπάρξει **μία κατανομή ανάμεσα στις δύο περιφέρειες που να μην είναι αμιγώς πληθυσμιακή αφού κάτι τέτοιο δεν είναι προς συμφέρον μας κι αυτό επειδή η Περιφέρεια της Στερεάς Ελλάδας έχει διπλάσιο πληθυσμό από το Νότιο Αιγαίο.** Αυτό σημαίνει ότι αν πάμε με πληθυσμιακή κατανομή -είχε υπογραμμιστεί στις αποφάσεις της συγκεκριμένης συνεδρίασης- τότε θα πάρουμε το ένα τρίτο των χρημάτων. Εκείνο που αποφασίστηκε είναι να επιδιώξουμε να πάει και με το κριτήριο της νησιωτικότητας, των προβλημάτων κτλ. ώστε η κατανομή να είναι ισομερής για τις δύο Περιφέρειες.

Στη συνέχεια, αναφορά στο θέμα αυτό είχε γίνει και στη συνεδρίαση του Περιφερειακού Συμβουλίου που είχε γίνει την επόμενη ημέρα στη Ρόδο.

Ο Περιφερειάρχης

«Δεν θα υπάρξει έλλειψη χρημάτων στην Περιφέρεια Νοτίου Αιγαίου», δήλωσε χθες, κατηγορηματικά, ο Γενικός Γραμματέας κ. Χαράλαμπος Κόκκινος, ερωτώμενος σχετικά με την κατανομή των κονδυλίων για τον Στόχο 2 του Δ' ΚΠΣ.

Καταρχήν, ο κ. Κόκκινος, δήλωσε ότι, μέχρι χθες το μεσημέρι τουλάχιστον, δεν είχε έρθει στα χέρια του επίσημο έγγραφο που να τον πληροφορεί για το πώς έχει η κατανομή ούτε είχε κάποια άλλη επίσημη ενημέρωση.

Πάντως, ο ίδιος είπε χαρακτηριστικά: «Θα γίνει η καλύτερη δυνατή προσπάθεια και οι πόροι να υπάρξουν και η αειφόρος ανάπτυξη» ενώ αναφορά έκανε και για τη μάχη που δόθηκε στις Βρυξέλλες ώστε να εξασφαλιστούν πάνω από 20 δις πόροι για τη χώρα μας.

Μπορεί να μην καταφέραμε να ενταχθεί το Νότιο Αιγαίο-συνέχισε ο Περιφερειάρχης- στον Στόχο 1 αλλά θα υπάρξει μία ελαστικοποίηση ώστε να γίνουν περισσότερα έργα εδώ. **«Σέβομαι την ανησυχία των φορέων», είπε ο κ. Κόκκινος και συνέχισε καθησυχάζοντας ότι «οι πόροι δεν θα λείψουν από την Περιφέρειά μας». Μάλιστα συμπλήρωσε, ότι το Νότιο Αιγαίο περιμένει ένα πολύ μεγάλο χρηματοδοτικό κομμάτι από το Ταμείο Συνοχής.**

Καταλήγοντας, ο Περιφερειάρχης, απέφυγε, πάντως, να πει ευθέως αν μπορεί να μην γίνει αυτή η κατανομή αλλά ζήτησε από όλους να μην **στηρίζονται σε φήμες.**

Να σταματήσει η λογική των «μπαλωμάτων»

Ζήτησε ο Σάββας Καραγιάννης

Να απεγκλωβιστεί η Νομαρχιακή Αυτοδιοίκηση, από την λογική εκτέλεσης μικρών και «μπαλωματικών» έργων, τα οποία είναι στην εποπτεία και θα μπορούσαν να εκτελεστούν από τους οργανισμούς πρωτοβάθμιας Τοπικής Αυτοδιοίκησης, ζήτησε χθες στην διάρκεια της τοποθέτησής του στο Νομαρχιακό Συμβούλιο Δωδεκανήσου, ο επικεφαλής της μειοψηφίας κ. Σάββας Καραγιάννης.

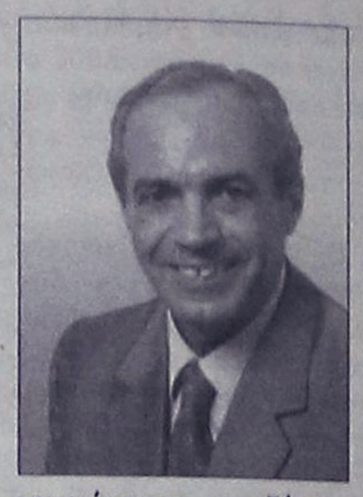

Με αφορμή την συζήτηση σχετικού θέματος που αφορούσε την κατάρτιση προγράμματος Δημοσίων Επενδύσεων Νομαρχιακής Αυτοδιοίκησης Δωδεκανήσου, ο κ. Σάββας Καραγιάννης, έθεσε ως προβληματισμό το φαινόμενο αυτό που παρατηρείται τα τελευταία χρόνια. Υπογράμμισε ότι ο β' βαθμός τοπικής αυτοδιοίκησης μπορεί να κινείται ενισχυτικά του α' βαθμού, όμως, σε κάθε περίπτωση πρέπει να ξεκαθαρίσουν και θεσμικά τα όρια του Α' και Β' βαθμού, προς αποκλειστικό όφελος των τοπικών κοινωνιών.

Η έπαρχος Κω κ. Μαρία Κυπραίου πάντως, συμφώνησε εν μέρει με την τοποθέτηση του κ. Καραγιάννη, σημειώνοντας μεταξύ των άλλων, ότι μέριμνα και της Νομαρχιακής Αρχής είναι να υπάρχει σε συνεννόηση πάντα με τους δήμους η παρέμβαση σε συγκεκριμένους τομείς που αδυνατεί να παρέμβει η πρωτοβάθμια αυτοδιοίκηση, με ζητούμενο να ολοκληρώνονται έργα που θα διευκολύνουν τους πολίτες, ακόμη κι αν είναι μικρής εμβέλειας.

Ο Νομαρχιακός Σύμβουλος κ. Μιχάλης Μπαριανάκης τέλος, αναφέρθηκε επίσης στο ζήτημα των προγραμματικών συμβάσεων, υπενθυμίζοντας απλά ότι επί νομαρχίας Καραγιάννη, δίνονταν μάχες για να εγκρίνει το Νομαρχιακό Συμβούλιο, προγραμματικές συμβάσεις μεταξύ φορέων και δήμων, ενώ σήμερα, συμβαίνει ακριβώς το αντίθετο.

ANA FERRIES

ΠΡΟΓΡΑΜΜΑ ΔΡΟΜΟΛΟΓΙΩΝ

Ε/Γ-Ο/Γ ΡΟΔΑΝΘΗ, Ε/Γ-Ο/Γ ΜΑΡΙΝΑ, Ε/Γ-Ο/Γ ΑΝΘΗ ΜΑΡΙΝΑ

ΡΟΔΟΣ - ΠΕΙΡΑΙΑΣ

ΤΕΤΑΡΤΗ 12/04

ΡΟΔΑΝΘΗ 16.00 ΚΩ(20.20)-ΚΑΛΥΜΝΟ(21.50)-ΛΕΡΟ(23.10)-ΠΑΤΜΟ(00.40)-ΝΑΞΟ(05.00) ΠΕΙΡΑΙΑ(11.00)

ΠΕΜΠΤΗ 13/04

- - -

ΠΑΡΑΣΚΕΥΗ 14/04

ΡΟΔΑΝΘΗ 18.00 ΣΥΜΗ(19.40)-ΤΗΛΟ(21.50)-ΝΙΣΥΡΟ(23.20)-ΚΩ(01.10)-ΚΑΛΥΜΝΟ(02.40)-ΛΕΡΟ(04.00)-ΠΑΤΜΟ(05.30)-ΠΕΙΡΑΙΑ(15.30)

ΣΑΒΒΑΤΟ 15/04

- - -

ΚΥΡΙΑΚΗ 16/04

ΜΑΡΙΝΑ 14.00 ΚΩ(18.20)-ΚΑΛΥΜΝΟ(19.50)-ΚΑΤΑΠΟΛΑ(23.59)-ΔΟΝΟΥΣΑ(01.20)-ΠΕΙΡΑΙΑ(09.20)

Πληροφορίες στα κεντρικά γραφεία:

ΠΕΙΡΑΙΑΣ: Κανθάρου 2 & Ακτή Μιαούλη
Τηλ.: 210-4582640 Φαξ: 210-4510600

ΡΟΔΟΣ: Ακτή Σαχτούρη 5
Τηλ.: 22410-35066/36170 Φαξ: 22410-39839

ΧΠ589

KYDON TOURS

Ποιότητα-φροντίδα-επιτυχία

ΕΚΔΡΟΜΕΣ

με συνοδό την κα ΕΛΕΝΗ ΨΥΛΛΑΚΗ

Καλό Πάσχα

- **ΠΑΣΧΑ ΕΛΛΗΝΙΚΟ στην ΚΥΠΡΟ**

Κατ' ευθείαν πτήση HELLAS JET AIRBUS A320
ΑΝΑΧ. 21/4 09.30 ΕΠΙΣΤΡΟΦΗ 25/4 13.30

ΜΟΝΟ 440€ ΦΟΡΟΣ 50
ΟΛΑ ΠΛΗΡΩΜΕΝΑ

- **ΠΑΡΙΣΙ-DISNEYLAND 25/4-30/4/06**

Το πιο όμορφο ΔΩΡΟ στα παιδιά σας!!!
GROUP ΑΠΟ ΡΟΔΟ Ξενοδοχ. MERIDIEN - SEQUOIA

- **ΚΩΝΣΤΑΝΤΙΝΟΥΠΟΛΗ 10/5-15/5**

Αεροπ εισ. - ξενοδ. 4 αστέρων - ΠΛΟΥΣΙΟ ΠΡΟΓΡΑΜΜΑ

- **DUBAI Τακτικές αναχωρήσεις**

GROUP από Ρόδο 26/5-30/5/06 ξενοδ. 5 αστέρων

- **ΠΑΣΧΑΛΙΝΕΣ ΕΚΔΡΟΜΕΣ ΠΑΝΤΟΥ!!!**

Σας ταξιδεύουμε 30 χρόνια!!!

ΠΡΑΚΤΟΡΕΙΟ ΚΥΔΩΝ ΙΑΤΑ

Εθ. Δωδ/σίων 14-Ακτή Σαχτούρη 8 • Τηλ. 22410-23000, 27900, 27722 • E-mail: Kydon@otenet.gr

ΧΠΤΤΡ022

Κάνει ό,τι... μπορεί ο Μαν. Κεφαλογιάννης

Δίνει τον καλύτερο εαυτό του, δήλωσε χθες ο περιφερειάρχης Νοτίου Αιγαίου

Τον... καλύτερό του εαυτό, δίνει το Υπουργείο Εμπορικής Ναυτιλίας, σύμφωνα με τα όσα δήλωσε χθες, κατά τη συνέντευξη Τύπου που παραχώρησε, ο Γενικός Γραμματέας της Περιφέρειας Νοτίου Αιγαίου κ. Χαράλαμπος Κόκκινος.



Ερωτηθείς ο τελευταίος για το πώς κρίνει τη στάση του Υπουργείου, υπεραμύνθηκε της πολιτικής που έχει ασκήσει, λέγοντας χαρακτηριστικά ότι «δίνει τον καλύτερο εαυτό του για το σύνολο της χώρας, για το σύνολο των νησιών μας». Επειδή, όμως, το ακτοπλοϊκό είναι μία μεγάλη υπόθεση, συμπλήρωσε ότι, σύμφωνα με την εκτίμησή του, θα υπάρξει βελτίωση της υπάρχουσας κατάστασης.

Ο περιφερειάρχης, δεν παρέλειψε να επισημάνει ότι η απουσία των πλοίων της Δ.Α.Ν.Ε. είχε ως αποτέλεσμα να ενταθεί το πρόβλημα, όπως και των ταχύπλοων πλοίων της Ν.Ε.Λ. Και αυτό έδειξε στην ουσία ότι υπήρξε μία μεγάλη απουσία καραβιών από το Αιγαίο «το οποίο η σημερινή κυβέρνηση παρέλαβε και αβάπορο και αλίμανο»-όπως είπε χαρακτηριστικά, ενώ δήλωσε:

«Εκτιμώ ότι, με την προσπάθεια που γίνεται αυτή τη στιγμή για να υπάρχει σύνδεση Δωδεκάνησα Θεσσαλονίκη και το γεγονός ότι κάποια πλοία αναμένεται να μπουν εντός των ημερών, η κατάσταση θα βελτιωθεί. Δεν λύνονται όλα με το μαγικό ραβδί. Η κατάσταση θα βελτιωθεί. Υπάρχει μία συνεχής προσπάθεια ώστε η κυβέρνηση να επιλύσει το συγκεκριμένο πρόβλημα».



Στη συνέχεια, τόνισε ότι το γεγονός πως υπάρχει η επέκταση σε εξάχρονες συμβάσεις για τις άγονες γραμμές βοηθάει ιδιαιτέρως ώστε οι πλοιοκτήτες να γνωρίζουν και το χρονικό διάστημα της σύμβασης και τα χρήματα που έχουν να λάβουν αλλά και οι νησιώτες να ξέρουν ότι υπάρχει συγκεκριμένη σύνδεση.

Καταλήγοντας, υπογράμμισε ότι πρόκειται για ένα θέμα που απαιτεί εγρήγορση και συνεχή προσπάθεια και η κυβέρνηση ούτε το εναποθέτει στις καλένδες ούτε το μεταθέτει για το μέλλον.

ΤΟ ΙΕΡΑΠΕΤΡΑ

Με απόφαση του υπουργού Αιγαίου και Νησιωτικής Πολιτικής κ. Αριστοτέλη Παυλίδη εγκρίθηκε η κατακύρωση του αποτελέσματος του δημοσίου μειοδοτικού διαγωνισμού που διεξήγαγε το υπουργείο στις 12/04/06 για τη δρομολόγηση Ε/Γ - Ο/Γ πλοίου στη γραμμή ΘΕΣ/ΝΙΚΗ - ΣΑΜΟΣ - ΚΑΛΥΜΝΟΣ- ΚΩΣ - ΡΟΔΟΣ, από 22/05/06 μέχρι 30/09/06, για την εκτέλεση ενός δρομολογίου την εβδομάδα.

Στο διαγωνισμό μειοδότησε η Λ.Α.Ν.Ε. με τα Ε/Γ - Ο/Γ πλοία της «ΙΕΡΑΠΕΤΡΑ Λ.» και «ΒΙΤΣΕΝΤΖΟΣ ΚΟΡΝΑΡΟΣ», τα οποία θα εξυπηρετήσουν την ανωτέρω γραμμή με αναχώρηση από Θεσ/νίκη προς Ρόδο κάθε Παρασκευή.

Υποψήφιος νομάρχης του ΚΚΕ

Τους υποψήφιους δημάρχους και τον υποψήφιο νομάρχη που θα στηρίξει το ΚΚΕ στην Δωδεκάνησο, πρόκειται να παρουσιάσει την Δευτέρα, ο γραμματέας της νομαρχιακής επιτροπής του κόμματος κ. Λουκάς Κωτσαδάμ.

Η ανακοίνωση θα γίνει σε συνέντευξη Τύπου, στην διάρκεια της οποίας θα παρουσιαστεί το πλαίσιο συσπείρωσης και συνεργασίας στις εκλογές.

Σύμφωνα με πληροφορίες υποψήφιος νομάρχης αναμένεται ότι θα είναι ο μηχανικός κ. Γιάννης Περδικάρης και υποψήφιος δήμαρχος Ρόδου ο κ. Μαρκάκης.

Όλα ανοικτά στον δήμο Αρχαγγέλου

Όπως δηλώνει ο Θεόδ. Κολιάδης

Όλα τα ενδεχόμενα ανοικτά άφησε ο Θεοδόσης Κολιάδης, σχετικά με την πιθανή υποψηφιότητά του στο δήμο Αρχαγγέλου, μετά την απόσυρση του Τσαμπίκου Κλαδογένη.

Με σχετικές δηλώσεις του χθες στην ΕΡΑ Ρόδου, υποστήριξε ότι ο ίδιος είχε δηλώσει κατά το παρελθόν την αποχώρησή του από τη διεκδίκηση του δήμου Αρχαγγέλου για πολύ συγκεκριμένους λόγους, όμως θα συζητήσει με τους συνεργάτες του και κομματικά στελέχη του ΠΑΣΟΚ προκειμένου να πάρει τις αποφάσεις του.

Ουσιαστικά, άφησε ανοικτό το ενδεχόμενο να ηγηθεί ψηφοδελτίου στις επικείμενες δημοτικές εκλογές, εάν υπάρχουν οι κατάλληλες συνθήκες.

Σε ό,τι αφορά την αποχώρηση του κ. Κλαδογένη, ο κ. Κολιάδης δήλωσε ότι δεν γνωρίζει γιατί το έπραξε, εκφράζοντας την εκτίμηση ότι κατά πάσα πιθανότητα συνέβαλαν μια σειρά από λόγους. Πρόσθεσε επίσης ότι προσπάθησε να έρθει σε επαφή μαζί του, χωρίς να το καταφέρει.

Περισσότερα αναμένεται να γίνουν γνωστά μετά το Σάββατο, σε προγραμματισμένη συνάντηση στελεχών του ΠΑΣΟΚ και της υπό ίδρυση παράταξης του κ. Κλαδογένη, όπου αναμένεται να παραστεί και ο κ. Κολιάδης, κάνοντας την πρώτη διερευνητική επαφή για το ενδεχόμενο να ηγηθεί αυτός του συνδυασμού.

Η χθεσινή απεργία

Με μικρή συμμετοχή πραγματοποιήθηκε χθες στη Ρόδο η απεργία που είχε εξαγγείλει το Εργατικό Κέντρο της Ρόδου, ζητώντας την ικανοποίηση μιας σειράς αιτημάτων.

Η απεργία ήταν πανεργατική παρροδιακή και είχε αποφασιστεί από τους αντιπροσώπους των σωματείων που μετέχουν στη δύναμη του Εργατικού Κέντρου.

Το πρωί πραγματοποιήθηκε συγκέντρωση απεργών στο Εργατικό Κέντρο, όπου αναλύθηκαν τα αιτήματα των εργαζομένων.

COSMOS CENTER
Εμπορικές Αποθήκες Εξοπλισμού
ΑΝΟΙΞΑΜΕ ΤΟ ΤΜΗΜΑ ΚΗΠΟΥ
ΣΕΤ/4 ΜΟΝΟ 100 €!!
ΣΕΤ/5 ΜΟΝΟ 100 €!!
ΣΕΤ/3 ΜΟΝΟ 120 €!!
ΞΥΛΙΝΗ ΚΟΥΝΙΣΤΗ 70 €!!
ΚΑΝΑΠΕΣ 2ΘΕΣΙΟΣ ΞΥΛΙΝΟΣ ΜΟΝΟ 65 €!!!
ΣΕΤ/3 120 €!!!
ΚΑΛΑΜΩΤΗ ΚΑΙ ΔΙΑΦΟΡΑ ΕΙΔΗ ΣΚΙΑΣ ΑΠΟ 1,5 €/Μ2
2ο ΧΜ. ΡΟΔΟΥ - ΚΑΛΙΘΕΑΣ (ΔΙΠΛΑ ΣΤΟ LIDL)
ΤΗΛ. 22410 20980, ΦΑΞ. 22410 22147
EMAIL dolcerelax@otenet.gr
AT1538

Μήνυση κατέθεσαν οι γονείς

Για το επεισόδιο που σημειώθηκε με μαθητές της Κρήτης σε νυχτερινό κέντρο

Μήνυση κατά των υπευθύνων του νυκτερινού κέντρου του νησιού μας, στο οποίο σημειώθηκε τα ξημερώματα της περασμένης Δευτέρας το επεισόδιο με τους μαθητές, προτίθεται να υποβάλει ο πατέρας του 17χρονου μαθητή από το Ηράκλειο της Κρήτης, ενώ ο ίδιος καταγγέλλει τους αστυνομικούς ότι ξυλοκόπησαν τον γιο του μετά τη μεταφορά του στο Αστυνομικό Τμήμα.

Παράλληλα τη διενέργεια Ένορκης Διοικητικής Εξέτασης για το περιστατικό με τους μαθητές του 1ου ΤΕΕ στη Ρόδο διέταξε προχθές ο προϊστάμενος του Γραφείου ΤΕΕ της Διεύθυνσης Δευτεροβάθμιας Εκπαίδευσης Νομού Ηρακλείου κ. Δημήτρης Ζερβός, προκειμένου να διαπιστωθεί ποιος φέρει την ευθύνη. Το επεισόδιο όπως έχει επισημανθεί πήρε μεγάλες διαστάσεις στην Κρήτη και έχει αναστατώσει τη μαθητική κοινότητα του Ηρακλείου, ενώ υπήρξε παρέμβαση και της ΕΛΜΕ Ηρακλείου δια μέσου του προέδρου της κ. Λ. Μάρκου.

Όπως αναφέρει σε σχετικό της δημοσίευμα η εφημερίδα «Πατρίς» της Κρήτης, όλα ξεκίνησαν όταν βρέθηκαν στο μεγάλης χωρητικότητας νυχτερινό κέντρο μαθητές διαφόρων σχολείων, τόσο από το Ηράκλειο, όσο και από την υπόλοιπη Ελλάδα. Στο νυκτερινό κέντρο με χωρητικότητα 900 περίπου άτομα η ατμόσφαιρα εκείνο το βράδυ έδειχνε πως ήταν πλεκτρισμένη από τις πρώτες κιόλας στιγμές. Κάποια από τα παιδιά που διασκέδαζαν πάνω στο κέφι μπέρδεψαν τα γαρύφαλα... με τα παγάκια που συνόδευαν τα ποτά τους κι άρχισαν να τα πετούν προς την πλευρά της πίστας, αλλά και προς άλλα τραπέζια. Αυτό ήταν αρκετό για να υπάρξει η αντίδραση από πλευράς της επιχείρησης, η οποία ζήτησε μία πιο κόσμια συμπεριφορά. Σύμφωνα με πληροφορίες από την εκπαιδευτική κοινότητα του Ηρακλείου, οι μαθητές κάποιων σχολείων κι όχι του 1ου ΤΕΕ άρχισαν να διαπληκτίζονται κι ενώ βρίσκονταν μαζί και συνδιασκέδαζαν. Οι πληροφορίες αναφέρουν ότι στις μικροσυμπλοκές που σημειώθηκαν τα ξημερώματα της περασμένης Δευτέρας συμμετείχαν μαθητές από διάφορα σχολεία, χωρίς όμως να παίρνουν μέρος τα παιδιά της τελευταίας τάξης από το 1ο ΤΕΕ.

Ο υπεύθυνος καθηγητής που έχει κατά το παρελθόν συνοδέψει αρκετές φορές μαθητές σε εκδρομές εκτός Κρήτης, πλησίασε τους μαθητές του για να τους ζητήσει να μην συμμετάσχουν στα επεισόδια. Τους είπε να παραμείνουν στις θέσεις τους και να μη βγουν στον εξωτερικό χώρο, όπου είχαν πιαστεί στα χέρια μαθητές με υπαλλήλους του κέντρου. Εκείνη τη στιγμή ένας 37χρονος εργαζόμενος στο νυχτερινό κέντρο πλησίασε το μαθητή, του είπε κάτι στο αυτί και στη συνέχεια τον χτύπησε. Στην ανακοίνωση της Αστυνομικής Διεύθυνσης Δωδεκανήσου αναφέρεται ότι ο 37χρονος ιδιωτικός υπάλληλος χτύπησε τον ανήλικο μαθητή με αποτέλεσμα να του προκαλέσει θλαστικό τραύμα. Η φασαρία μετά από το χτύπημα που δέχτηκε ο 17χρονος μαθητής πήρε ανεξέλεγκτες διαστάσεις, καθώς οι συμμαθητές του βλέποντας τον 37χρονο να φέρεται κατά αυτό τον τρόπο αντέδρασαν έντονα.

Αστυνομικοί που κλήθηκαν προσπάθησαν να αποκαταστήσουν την ηρεμία και τότε ο ένας εξ αυτών δέχτηκε χτύπημα στο πρόσωπο από τον ανήλικο μαθητή, χωρίς όμως να έχει πρόθεση να επιτεθεί στον ροδίτη αστυνομικό. Μαθητές που ήταν μπροστά στο επεισόδιο μας είπαν ότι ο 17χρονος χτύπησε κατά λάθος με το πίσω μέρος του κεφαλιού τον αστυνομικό που τον συγκρατούσε. Επίσης, ένας ακόμη άνδρας της Ασφάλειας Ρόδου που προσπαθούσε να ηρεμήσει τους εμπλεκόμενους παραπάτησε και χτύπησε στο πόδι. Από τους αστυνομικούς που βρέθηκαν στο χώρο οδηγήθηκαν στο Τμήμα τρεις μαθητές του σχολείου και ο επικεφαλής καθηγητής και με προφορική εντολή του εισαγγελέα αφέθηκαν ελεύθεροι.

Στο θέμα που έχει αναστατώσει τη μαθητική κοινότητα του Ηρακλείου παρενέβη η ΕΛΜΕ Ηρακλείου, ο πρόεδρος της οποίας Λ. Μάρκου δήλωσε: «Φέτος έφτασε στα σχολεία εγκύκλιος από το υπουργείο Παιδείας σχετικά με τις σχολικές εκδρομές. Είναι στη σωστή κατεύθυνση, όμως χρειάζεται κάποιες ακόμη βελτιώσεις. Θα πρέπει η αναλογία μαθητών-καθηγητών να είναι ένας καθηγητής προς 20 μαθητές. Επίσης οι εκδρομές αυτές να γίνονται καθ' όλη τη διάρκεια του χρόνου, ώστε να μη συναντιόνται μαθητές διαφορετικών σχολείων, διότι υπάρχει ο κίνδυνος να λειτουργήσει η ψυχολογία των μαζών». Ο ίδιος χαρακτήρισε το συνάδελφό του καθηγητή ως υπόδειγμα εκπαιδευτικού με τεράστια πείρα που έχει πολλές φορές συνοδέψει μαθητές σε εκδρομές σε διάφορα μέρη της χώρας.

ΕΔΕ για τις ευθύνες, οργή από τους γονείς

Ένορκη Διοικητική Εξέταση για το περιστατικό με τους μαθητές του 1ου ΤΕΕ στη Ρόδο και για να διαπιστωθεί ποιος φέρει ευθύνη, διέταξε χθες ο προϊστάμενος του Γραφείου ΤΕΕ της Διεύθυνσης Δευτεροβάθμιας Εκπαίδευσης Νομού Ηρακλείου Δημήτρης Ζερβός.

Ο ίδιος χθες το πρωί συναντήθηκε με τον καθηγητή που ήταν επικεφαλής της εκδρομής και δήλωσε ότι πρόκειται για έναν από τους καλύτερους εκπαιδευτικούς στην τεχνική εκπαίδευση, ο οποίος είναι ιδιαίτερα εργατικός και φιλότιμος. Είναι χαρακτηριστικό ότι ο προϊστάμενος του Γραφείου ΤΕΕ έκανε λόγο για ατυχές περιστατικό, ενώ πρόσθεσε: «Από την εμπειρία που έχουμε και στις εκδρομές, γιατί έχουμε συνοδεύσει μαθητές, συμβαίνουν αρκετά επεισόδια και κυρίως μεταξύ προσωπικού κέντρων και μαθητών. Ήταν ένα ατυχές γεγονός. Οι καθηγητές που συνοδεύουν μαθητές σε εκδρομές γνωρίζουν ότι μπορεί να συμβούν αυτά και γι' αυτό συνήθως οι μαθητές δυσκολεύονται να βρουν συνοδούς».

Αγανακτισμένοι από το επεισόδιο στη Ρόδο εμφανίζονται αρκετοί γονείς. Ο πρόεδρος της Ένωσης Γονέων και Κηδεμόνων Δήμου Ηρακλείου Μιχάλης Μιχελάκης δήλωσε ότι οι υπεύθυνοι του κέντρου όπου σημειώθηκε το επεισόδιο θα έπρεπε να έχουν διαφυλάξει την ασφάλεια των μαθητών και πρόσθεσε ότι το θέμα είναι να υπάρχει ασφάλεια και επίβλεψη από τους καθηγητές. Ακόμη, είπε ότι δεν μπορεί το συγκεκριμένο περιστατικό να χαρακτηρίσει τις πολυήμερες εκδρομές, αλλά ούτε και να θεωρηθεί ότι φέρει την ευθύνη ο καθηγητής που ήταν αρχηγός της εκδρομής.

Προβληματισμένος εμφανίστηκε ο πατέρας του μαθητή που τραυματίστηκε κατά τη συμπλοκή στο κέντρο διασκέδασης της Ρόδου. Ο κ. Γιάννης Νικολούδης περιγράφοντας όσα του αφηγήθηκε ο γιος του είπε: «Ένα παιδί δήλωσε ότι το πλάκωσε ο πορτιέρης στο ξύλο· από εκεί άρχισε το επεισόδιο. Δε φταίει ούτε ο καθηγητής ούτε κανένας άλλος, όμως ο γιος μου έχει τέσσερα ράμματα στο κεφάλι και είναι στο κρεβάτι. Στο συγκεκριμένο κέντρο αντί να προστατέψουν τα παιδιά τα δέρνανε. Χωρίς να έχει προηγηθεί κάτι πήγε σε ένα μαθητή ο πορτιέρης και τον πλάκωσε στα σκαμπίλια. Γύρισε ο γιος μου να δει τι έγινε και πάει και ο πορτιέρης του κατεβάζει το σκαμπό. Μου είπε ότι δεν πρόλαβε να δει τι έγινε και με το που δέχτηκε χτύπημα με το σκαμπό έπεσε κάτω, ζαλίστηκε και κάποια στιγμή τρόμαξε όταν είδε τα αίματα και τον έπιασε ο αστυνομικός, ο οποίος δε φορούσε γαλόνια και δεν τον γνώρισε. Πάνω στην τρέλα τού έριξε μια κουτουλιά και του έσπασε τη μύτη. Ούτε ήξερε ποιος ήταν, μετά στο τμήμα του ζήτησε συγγνώμη. Μέσα σ' όλα αυτά πού να προλάβει και ο καθηγητής να αντιδράσει; Τους έβαλαν και χειροπέδες, τους έβαλαν μέσα πήγανε στο γραφείο και τον άρχισαν οι αστυνομικοί στο ξύλο». Ο κ. Νικολούδης δήλωσε ότι προτίθεται να υποβάλει μήνυση στη διεύθυνση του νυχτερινού κέντρου, καθώς θεωρεί ότι υπεύθυνος για το περιστατικό ήταν ο υπάλληλος.

ΜΕΤΑΧΕΙΡΙΣΜΕΝΑ

ΜΟΤΟΜΙΚΕ Εξόπλισμός Συνεργείου Yamaha — YAMAHA Touching your heart

Από το κατάστημα YAMAHA MOTOMIKE πωλούνται τα παρακάτω δίκυκλα σε άριστη κατάσταση

ΜΟΝΤΕΛΟ ΑΔΕΙΑΣ	ΜΑΡΚΑ	ΧΜ	ΧΡΩΜΑ	ΤΙΜΗ	ΗΜ/ΝΙΑ 1ης
MT01 1700	YAMAHA ROADSTER	3200	ΜΑΥΡΟ	12.000,00	2006
GSXR1300	SUZUKI HYPERSPORT	25000	ΜΑΥΡΟ	9500,00	2004
BT1100 BULLDOG	YAMAHA STREETFIGHTER	10300	ΠΟΡΤΟΚΑΛΙ	7000,00	2004
FZS 1000	YAMAHA SPORT TOURING	6000	ΑΣΗΜΙ	7500,00	2003
TDM 900	YAMAHA SPORT TOURING	24000	ΜΠΛΕ	7000,00	2003
TDM 900	YAMAHA SPORT TOURING	29000	ΑΣΗΜΙ	6500,00	2002
TDM 900	YAMAHA SPORT TOURING FUL EXTRA	25000	ΑΣΗΜΙ	7500,00	2002
HORNET 900	HONDA NEKED	15000	ΜΑΥΡΟ	7000,00	2006
KTM 950 ADVENTURE	KTM	18000	ΠΟΡΤΟΚΑΛΙ	11500,00	2004
TDM 850	YAMAHA SPOR TURING	24500	ΚΟΚΚΙΝΟ	5500,00	2000
ER N-6	KAWASAKI NAKED	150	ΑΣΗΜΙ	5800,00	2006
YZF R6 - 600cc	YAMAHA SUPER-SPORT	4500	ΚΟΚΚΙΝΟ	7500,00	2004
FZ6 NAKED	YAMAHA NAKED	2200	ΑΣΗΜΙ	5500,00	2005
FZ6 NAKED	YAMAHA NAKED FUL EXTRA	2200	ΚΟΚΚΙΝΟ	7000	2005
FZS 600	YAMAHA NAKED	11000	ΚΟΚΚΙΝΟ	5000,00	2003
XT660X	YAMAHA SUPER MOTAD	15250	ΓΚΡΙ	5500,00	2005
TRANLAP 650	HONDA ENDURO	5250	ΜΠΛΕ	5500,00	2003
XR650 DALLARA	HONDA ENDURO	4750	ΚΟΚΚΙΝΟ	5500,00	2004
DRAGSTAR 650	YAMAHA CUSTOM	15000	ΠΟΡΤΟΚΑΛΙ	4000,00	1999
MONSTER 620	DUCATI NEKED	7260	ΜΠΛΕ	6500,00	2003
VT600C HONDA	26580 CUSTOM	ΚΟΚΚΙΝΟ	3200,00	2003	
GSXF600S BANDID	SUZUKI STREET	15850	ΚΟΚΚΙΝΟ	2900,00	1999
YP 400 MAJESTY	YAMAHA MAXI SCOOTER	3900	ΜΠΛΕ	4900,00	2005
SUPER SHERPA 250	KAWASAKI ENDURO	1300	ΠΟΡΤΟΚΑΛΙ	3200,00	2004
TZR 250	YAMAHA STREET	18000	ΜΑΥΡΟ	1900,00	2001
MAGNA 250	HONDA CUSTOM	24150	ΑΣΗΜΙ	1500,00	2001
ELYGEO 150	PEUGEOT SCOOTER	15000	ΜΠΕΖ	1000,00	2001
RUNNER 125 4T	PIAGGIO SCOOTER Τετράχρονο	13500	ΓΚΡΙ	1000,00	2003
RUNNER 200	PIAGGIO 4T SCOOTER	9700	ΓΚΡΙ	1500,00	2005
KYMGO 110	KYMGO ΠΑΠΑΚΙ	1358	ΜΑΥΡΟ	1000	2005
YFM 350 BRUIN	YAMAHA ATV (ΓΟΥΡΟΥΝΑ)	2320	ΠΡΑΣΙΝΟ	5900,00	2005
POLARIS 200	POLARIS ATV (ΓΟΥΡΟΥΝΑ)	900	ΠΡΑΣΙΝΟ	3800,00	2005
X RIDER 50	PGO ATV (ΓΟΥΡΟΥΝΑ)	3200	ΜΠΛΕ	1000,00	2005

✓ ΑΠΟ 0% ΠΡΟΚΑΤΑΒΟΛΗ ΕΩΣ 60 ΜΗΝΕΣ ΕΞΟΦΛΗΣΗ !!!
✓ ΕΓΓΥΗΣΗ 1 ΧΡΟΝΟ ΣΕ ΟΛΑ ΤΑ ΜΕΤΑΧΕΙΡΙΣΜΕΝΑ !!!
Πατριάρχου Αθηναγόρα 13, Ρόδος 85100 • Τηλ. & Fax 2241026360
www.motomike.gr info@motomike.gr AE827

SHIPPING COMPANY OF SYMI

Α.Ν.Ε.Σ.

ΑΝΩΝΥΜΗ ΝΑΥΤΙΛΙΑΚΗ ΕΤΑΙΡΕΙΑ ΣΥΜΗΣ

ΔΡΟΜΟΛΟΓΙΑ ΑΠΡΙΛΙΟΥ 2006

Ε/Γ - Ο/Γ ΠΡΩΤΕΥΣ ΑΠΟ 03/04/2006 ΕΩΣ 30/04/2006

ΔΕΥΤΕΡΑ			ΤΡΙΤΗ			ΤΕΤΑΡΤΗ			ΠΕΜΠΤΗ			ΠΑΡΑΣΚΕΥΗ			ΣΑΒΒΑΤΟ			ΚΥΡΙΑΚΗ		
ΛΙΜΑΝΙ	ΩΡΑ ΑΦ	ΩΡΑ ΑΝ	ΛΙΜΑΝΙ	ΩΡΑ ΑΦ	ΩΡΑ ΑΝ	ΛΙΜΑΝΙ	ΩΡΑ ΑΦ	ΩΡΑ ΑΝ	ΛΙΜΑΝΙ	ΩΡΑ ΑΦ	ΩΡΑ ΑΝ	ΛΙΜΑΝΙ	ΩΡΑ ΑΦ	ΩΡΑ ΑΝ	ΛΙΜΑΝΙ	ΩΡΑ ΑΦ	ΩΡΑ ΑΝ	ΛΙΜΑΝΙ	ΩΡΑ ΑΦ	ΩΡΑ ΑΝ
ΚΩΣ	-	08.00	ΡΟΔΟΣ	-	13.00				ΚΑΛ/ΝΟΣ		04.30	ΡΟΔΟΣ		08.45	ΚΩΣ		06.00	ΡΟΔΟΣ	-	13.00
ΝΙΣΥΡΟΣ	09.30	09.45	ΣΥΜΗ	14.40	15.00				ΚΩΣ	05.35	06.00	ΚΑΣΤ/ΖΟ	13.15	13.30	ΝΙΣΥΡΟΣ	07.30	07.45	ΣΥΜΗ	14.40	15.00
ΤΗΛΟΣ	11.00	11.15	ΤΗΛΟΣ	17.00	17.15				ΝΙΣΥΡΟΣ	07.30	07.45	ΡΟΔΟΣ	18.15	18.30	ΤΗΛΟΣ	09.00	09.15	ΤΗΛΟΣ	17.00	17.15
ΡΟΔΟΣ	14.15	15.00	ΝΙΣΥΡΟΣ	18.30	18.45				ΤΗΛΟΣ	09.00	09.15	ΤΗΛΟΣ	21.30	21.45	ΣΥΜΗ	11.15	11.35	ΝΙΣΥΡΟΣ	18.30	18.45
ΚΑΣΤ/ΖΟ	19.30	19.45	ΚΩΣ	20.15	20.30				ΣΥΜΗ	11.15	11.35	ΝΙΣΥΡΟΣ	23.00	23.15	ΡΟΔΟΣ	13.15	Δ	ΚΩΣ	20.15	Δ
ΡΟΔΟΣ	00.15	Δ	ΚΑΛ/ΝΟΣ	21.35	Δ				ΡΟΔΟΣ	13.15	Δ	ΚΩΣ	00.45	Δ						

ΠΑΡΑΤΗΡΗΣΕΙΣ 1.ΤΟ Μ.ΣΑΒΒΑΤΟ 22/04/06 ΑΝΑΧΩΡΗΣΗ ΑΠΟ ΚΩ ΣΤΙΣ 09.00,ΝΙΣΥΡΟ 10.30- 10.45, ΤΗΛΟ 12.00- 12.15,ΣΥΜΗ 14.1514.35
2. ΣΕ ΠΕΡΙΠΤΩΣΗ ΚΑΘΥΣΤΕΡΗΜΕΝΗΣ ΑΦΙΞΗΣ ΤΟΥ BLUE STAR 2 ΣΤΗΝ ΚΩ ΤΟ Ε/Γ - Ο/Γ ΠΡΩΤΕΥΣ ΘΑ ΑΝΑΧΩΡΕΙ ΜΕΤΑ ΜΕΤΑ ΤΗΝ ΑΦΙΞΗ ΤΟΥ BLUE STAR 2 ΠΡΟΚΕΙΜΕΝΟΥ ΝΑ ΕΠΙΤΥΓΧΑΝΕΤΑΙ Η ΑΝΤΑΠΟΚΡΙΣΗ.

Ε/Γ - Ο/Γ ΣΥΜΗ ΑΠΟ 31/03/2006 ΕΩΣ 31/10/2006

ΔΕΥΤΕΡΑ			ΤΡΙΤΗ			ΤΕΤΑΡΤΗ			ΠΕΜΠΤΗ			ΠΑΡΑΣΚΕΥΗ			ΣΑΒΒΑΤΟ			ΚΥΡΙΑΚΗ		
ΛΙΜΑΝΙ	ΩΡΑ ΑΦ	ΩΡΑ ΑΝ	ΛΙΜΑΝΙ	ΩΡΑ ΑΦ	ΩΡΑ ΑΝ	ΛΙΜΑΝΙ	ΩΡΑ ΑΦ	ΩΡΑ ΑΝ	ΛΙΜΑΝΙ	ΩΡΑ ΑΦ	ΩΡΑ ΑΝ	ΛΙΜΑΝΙ	ΩΡΑ ΑΦ	ΩΡΑ ΑΝ	ΛΙΜΑΝΙ	ΩΡΑ ΑΦ	ΩΡΑ ΑΝ	ΛΙΜΑΝΙ	ΩΡΑ ΑΦ	ΩΡΑ ΑΝ
ΡΟΔΟ		09.00	ΡΟΔΟ		09.00	ΣΥΜΗ		09.00	ΣΥΜΗ		06.00	ΣΥΜΗ		06.00	ΣΥΜΗ		06.00	ΡΟΔΟ		09.00
ΠΑΝ/ΤΗ	10.50	12.00	ΠΑΝ/ΤΗ	10.50	12.00	ΡΟΔΟΣ	10.50	18.30	ΡΟΔΟ	07.50	09.00	ΡΟΔΟ	07.50	09.00	ΡΟΔΟ	07.50	09.00	ΠΑΝ/ΤΗ	10.50	12.00
ΣΥΜΗ	13.00	16.15	ΣΥΜΗ	13.00	16.15	ΣΥΜΗ	20.20	Δ	ΠΑΝ/Τ	10.50	12.00	ΠΑΝ/ΤΗ	10.50	12.00	ΠΑΝ/ΤΗ	10.50	12.00	ΣΥΜΗ	13.00	15.45
ΡΟΔΟ	18.05	Δ	ΡΟΔΟ	18.05	18.30				ΣΥΜΗ	13.00	16.15	ΣΥΜΗ	13.00	16.15	ΣΥΜΗ	13.00	16.15	ΡΟΔΟ	17.35	Δ
			ΣΥΜΗ	20.20	Δ				ΡΟΔΟ	18.05	18.30	ΡΟΔΟ	18.05	18.30	ΡΟΔΟ	18.05	Δ			
									ΣΥΜΗ	20.20	Δ	ΣΥΜΗ	20.20	Δ						

Υ/Γ ΑΙΓΛΗ ΑΠΟ 10/04/2006 ΕΩΣ 31/10/2006

ΔΕΥΤΕΡΑ			ΤΡΙΤΗ			ΤΕΤΑΡΤΗ			ΠΕΜΠΤΗ			ΠΑΡΑΣΚΕΥΗ			ΣΑΒΒΑΤΟ			ΚΥΡΙΑΚΗ		
ΛΙΜΑΝΙ	ΩΡΑ ΑΦ	ΩΡΑ ΑΝ	ΛΙΜΑΝΙ	ΩΡΑ ΑΦ	ΩΡΑ ΑΝ	ΛΙΜΑΝΙ	ΩΡΑ ΑΦ	ΩΡΑ ΑΝ	ΛΙΜΑΝΙ	ΩΡΑ ΑΦ	ΩΡΑ ΑΝ	ΛΙΜΑΝΙ	ΩΡΑ ΑΦ	ΩΡΑ ΑΝ	ΛΙΜΑΝΙ	ΩΡΑ ΑΦ	ΩΡΑ ΑΝ	ΛΙΜΑΝΙ	ΩΡΑ ΑΦ	ΩΡΑ ΑΝ
ΣΥΜΗ		07.30	ΣΥΜΗ		07.30	ΡΟΔΟ		09.00	ΡΟΔΟ		09.00	ΡΟΔΟ		09.00	ΡΟΔΟ		09.00	ΣΥΜΗ		07.30
ΡΟΔΟ	08.30	09.00	ΡΟΔΟ	08.30	09.00	ΣΥΜΗ	10.00	10.30	ΣΥΜΗ	10.00	10.30	ΣΥΜΗ	10.00	10.30	ΣΥΜΗ	10.00	10.30	ΡΟΔΟ	08.30	09.00
ΣΥΜΗ	10.00	16.30	ΣΥΜΗ	10.00	10.30	ΡΟΔΟ	11.30	14.30	ΡΟΔΟ	11.30	14.30	ΡΟΔΟ	11.30	14.30	ΡΟΔΟ	11.30	14.30	ΣΥΜΗ	10.00	16.00
ΡΟΔΟ	17.30	18.00	ΡΟΔΟ	11.30	14.30	ΣΥΜΗ	15.30	16.30	ΣΥΜΗ	15.30	16.30	ΣΥΜΗ	15.30	16.30	ΣΥΜΗ	15.30	16.30	ΠΑΝ/ΤΗ	16.30	16.40
ΣΥΜΗ	19.00	Δ	ΣΥΜΗ	15.30	16.30	ΡΟΔΟ	17.30	Δ	ΡΟΔΟ	17.30	Δ	ΡΟΔΟ	17.30	Δ	ΡΟΔΟ	17.30	18.00	ΡΟΔΟ	17.40	18.00
			ΡΟΔΟ	17.30	Δ										ΣΥΜΗ	19.00	Δ	ΣΥΜΗ	19.00	Δ

Τα δρομολόγια μπορούν να τροποποιηθούν λόγω εκτάκτων συγκοινωνιακών αναγκών ή καιρικών συνθηκών.
Παρακαλούμε πριν ταξιδέψετε επικοινωνήστε με την Εταιρεία :
Γραφείο Σύμης : Τηλ. 2246071444 Φαξ 2246071373
Γραφείο Ρόδου : Τηλ. 2241037769 Φαξ 2241034493
AE1194

Ομιλία του Β. Χρύση στη Βουλή



Ο βουλευτής Βασίλης Χρύσης ήταν ομιλητής στη Βουλή κατά τη συζήτηση επί της αρχής του Νομοσχεδίου "Εξυγίανση και εκκαθάριση των πιστωτικών ιδρυμάτων".

Με το Νομοσχέδιο αυτό προσαρμόζεται η ελληνική τάξη στην κοινοτική οδηγία 2001/24/ΕΚ με την οποία προστατεύονται οι πιστωτές των πιστωτικών ιδρυμάτων και των υποκαταστημάτων τους που λειτουργούν σε χώρες της Ευρωπαϊκής Κοινότητας.

Ο κ. Χρύσης κατά την επόμενη μέρα της ψήφισης του Νομοσχεδίου, ήταν εισηγητής επί των άρθρων του Νομοσχεδίου που ψηφίστηκε κατά πλειοψηφία και από την αξιωματική αντιπολίτευση.

Τοιουτοτρόπως η χώρα μας αποκτά νομοθετικό πλέγμα που ισχύει με την αρχή της αμοιβαιότητας και στις κοινοτικές χώρες, σχετικά με την διαδικασία αφερεγγυότητας των πιστωτικών ιδρυμάτων που φτάνει μέχρι την εξυγίανση και την εκκαθάρισή τους.

Τα πιστωτικά ιδρύματα και η ασφάλεια των συναλλαγών αποτελούν προϋπόθεση κάθε οικονομικής και αναπτυξιακής δραστηριότητας και προς αυτή την κατεύθυνση θα συμβάλλει θετικά, τόνισε ο κ. Χρύσης, το νομοσχέδιο που ψηφίστηκε ήδη και παρέχει εγγυήσεις διαφάνειας και επενδυτικής δραστηριότητας.

Υψηλοί τόνοι στο ΠΑΣΟΚ της Λέρου

Για τους υποψήφιους δημάρχους



Υψηλοί τόνοι συνεχίζουν να επικρατούν στο εσωτερικό του ΠΑΣΟΚ στη Λέρο, μετά την απόφαση να στηριχθεί από το κόμμα η υποψηφιότητα του Γιάννη Ζαβόλα και όχι αυτή του Ευάγγελου Ασβεστά.

Με ανακοίνωσή του ο κ. Ασβεστάς κατηγόρησε πρόσφατα τα κομματικά όργανα ότι δεν τήρησαν τις διαδικασίες που είχαν συμφωνηθεί από κοινού, από όλους τους ενδιαφερόμενους, σημειώνοντας ότι για το λόγο αυτό, θα πράξει και ο ίδιος από εδώ και πέρα κατά συνείδηση. Σε απάντηση η δημοτική οργάνωση του ΠΑΣΟΚ αναφέρει μεταξύ άλλων ότι καμία συμφωνία δεν έγινε εν κρυπτώ, εκφράζοντας και την απορία της γι αυτά που υποστηρίζει στην επιστολή του ο κ. Ασβεστάς, καθώς και για το χρονικό σημείο που επέλεξε για να δημοσιοποιήσει τις θέσεις του.

Με παρέμβασή του χθες σε ενημερωτική εκπομπή τοπικού ραδιοφωνικού σταθμού της Λέρου, ο κ. Ασβεστάς υποστήριξε ότι τον πείραξε που η τοπική κομματική οργάνωση δεν τον κάλεσε ποτέ για να τον ενημερώσει σχετικά με την επιλογή της υποψηφιότητας Ζαβόλα, συμπεριφερόμενη έτσι απαξιωτικά στο πρόσωπό του. Ωστόσο, όπως είπε, θα παραμείνει στρατιώτης του ΠΑΣΟΚ. Δήλωσε ακόμη ότι ο ίδιος είχε όλα τα χαρακτηριστικά που τέθηκαν από το κόμμα για την επιλογή του υποψηφίου που θα στηρίξει, σε αντίθεση με τον κ. Ζαβόλα ο οποίος δεν πληροί τα κριτήρια.

Τέλος, ο κ. Ασβεστάς κάλεσε τον συντονιστή του τοπικού κομματικού οργάνου, για απευθείας ραδιοφωνικό διάλογο, προκειμένου να πληροφορηθεί ο κόσμος τι ακριβώς έγινε και να βγάλει τα συμπεράσματά του. Όπως γίνεται κατανοητό, η απόφαση του ΠΑΣΟΚ για στήριξη της υποψηφιότητας Ζαβόλα έχει προκαλέσει εσωκομματικούς τριγμούς στη Λέρο, οι οποίοι δεν έχουν απορροφηθεί πλήρως. Πολλοί φοβούνται ότι αν οι τριβές συνεχιστούν, θα έχουν αρνητικό αντίκτυπο στο εκλογικό αποτέλεσμα για τον υποψήφιο του κόμματος.

Το ωράριο για τα εμπορικά καταστήματα

Αναμένεται η απόφαση



Την εξουσιοδότηση – συναίνεση για την υπογραφή του ωραρίου λειτουργίας των εμπορικών καταστημάτων του νομού μας για την διάρκεια της τουριστικής σεζόν, ζήτησε χθες από το Νομαρχιακό Συμβούλιο, ο αντινομάρχης κ. Νίκος Ζωίδης.

Ο ίδιος, επικαλούμενος την αντίδραση των εμποροϋπαλλήλων για την εξεύρεση κοινής συμφωνίας που θα διαμόρφωνε το ωράριο λειτουργίας των εμπορικών καταστημάτων στην περιοχή μας, πρότεινε αντίστοιχη εφαρμογή του ωραρίου που ισχύει και σε εθνικό επίπεδο και συγκεκριμένα:

Καθημερινές από τις 9 το πρωί έως τις 9 το βράδυ

Τα Σάββατα από τις 9 το πρωί έως τις 8 το βράδυ και Κυριακή κλειστά.

Η πρόταση που όπως διευκρίνισε ο κ. Ζωίδης θα αφορά μόνο τα εμπορικά καταστήματα, αναμένεται να διαμαρτυρηθεί μέσα στις επόμενες μέρες όπου και θα υπογραφεί στην συνέχεια η σχετική απόφαση.

Πρόστιμα για τα αιγοπρόβατα

Με χρηματικά πρόστιμα σε βάρος των κτηνοτρόφων και συγκρότηση συνεργείων για την περισυλλογή της... ελευθέρας βοσκής αιγοπροβάτων, απειλεί πλέον η Νομαρχία, τους ελάχιστους ασυνείδητους, που αφήνουν τα κοπάδια τους να κινούνται ακόμη και επί της Εθνικής Οδού Ρόδου Λίνδου.

Η σχετική απόφαση, πάρθηκε στην σύσκεψη που έγινε προχθές το μεσημέρι, υπό την προεδρεία του αντινομάρχη κ. Νίκου Ζωίδη, του διοικητή της Τροχαίας Ρόδου κ. Φώτη Νικολόπουλου και υπηρεσιακών παραγόντων. Στόχος όλων, να περιοριστεί το άκρως επικίνδυνο ακόμα και για την δημόσια ασφάλεια φαινόμενο των αδέσποτων αιγοπροβάτων, το οποίο τα τελευταία χρόνια έχει πάρει ανεξέλεγκτες πλέον διαστάσεις. Σημειώνεται ότι πέρα από τις καταστροφές στο φυσικό περιβάλλον που προκαλεί η ανεξέλεγκτη βοσκή των αιγοπροβάτων, δεκάδες είναι και τα τροχαία ατυχήματα (υλικών ζημιών μέχρι σήμερα) που έχουν καταγραφεί, από την είσοδο αδέσποτων ζώων ακόμα και στην Εθνική Οδό Ρόδου – Λίνδου.

Αντίστοιχες προσπάθειες πάντως, για τον περιορισμό της κατάστασης αυτής, είχαν γίνει και στο παρελθόν με πρωτοβουλία των δήμων και της Εισαγγελίας Ρόδου, οι οποίες όμως δεν απέδωσαν θετικό αποτέλεσμα.

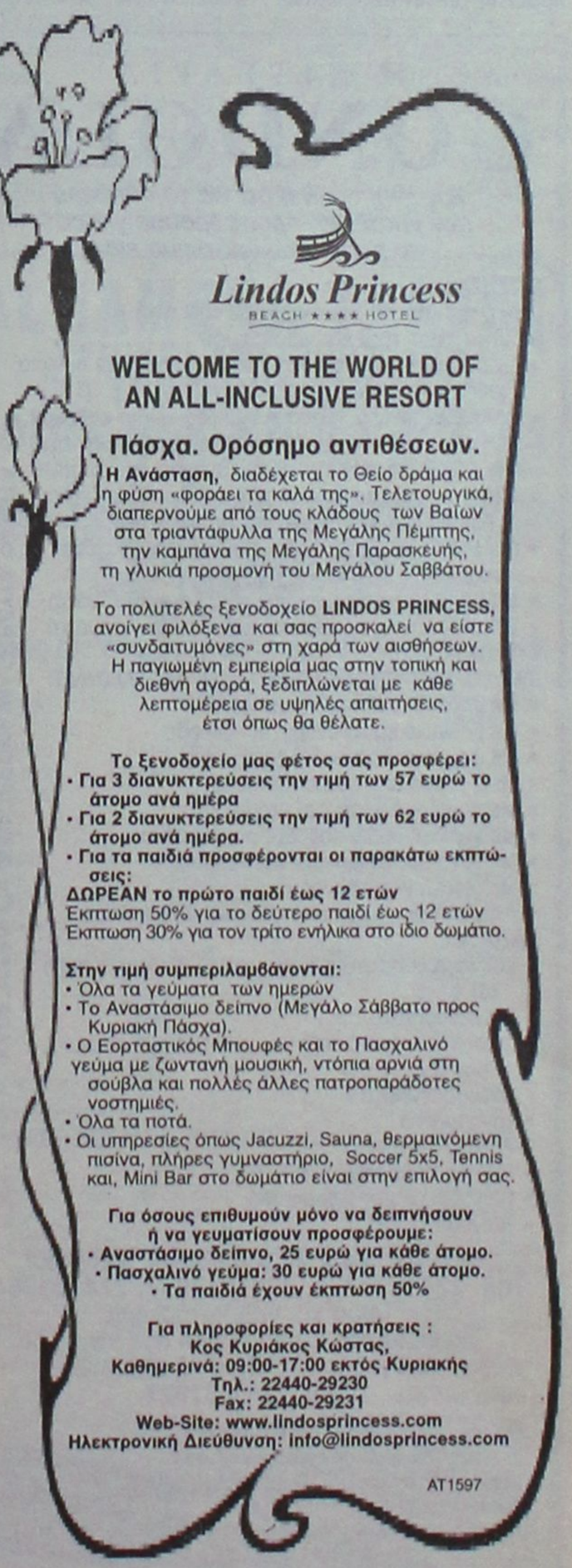

Μέτριες επιδόσεις για τους μαθητές μας

Σε ό,τι αφορά την εισαγωγή τους σε ΑΕΙ και ΤΕΙ

Μετά το τέλος των πενθήμερων εκδρομών και τις γιορτές του Πάσχα, ένα σημαντικό κομμάτι της κοινωνίας της Δωδεκανήσου θα μπει στην τελική ευθεία για τις πανελλαδικές εξετάσεις, με καθηγητές, μαθητές και γονείς να προετοιμάζονται από τώρα.



Κάθε ένας από τους μαθητές μπαίνει με διαφορετικές προσδοκίες και δυνατότητες στην κρισιμότερη μάχη της ζωής του, όπως έχει αναγορευτεί στην Ελλάδα εδώ και πολλά χρόνια. Το ίδιο άλλωστε γίνεται κάθε χρόνο.

Σε ό,τι αφορά τα Δωδεκάνησα, φαίνεται ότι δεν έχουν δημιουργήσει παράδοση μεγάλης επιτυχίας σε ό,τι αφορά την εισαγωγή στην τριτοβάθμια εκπαίδευση.

Συγκεκριμένα, σύμφωνα με τα στοιχεία από τις λίστες επιτυχόντων του υπουργείου Παιδείας, βρισκόμαστε προς τις τελευταίες θέσεις. Τα στοιχεία αφορούν τις εισαγωγές και στα ΑΕΙ και στα ΤΕΙ.

Τα στοιχεία που αφορούν την επιτυχία μαθητών ανά διεύθυνση δευτεροβάθμιας εκπαίδευσης, στις πανελλαδικές εξετάσεις του περασμένου Ιουνίου, φέρουν τα Δωδεκάνησα μόλις στην 25η θέση, από τις συνολικά 36 Διευθύνσεις.

Συγκεκριμένα, το 2005 οι Δωδεκανήσιοι μαθητές που πήραν μέρος στις εξετάσεις είχαν ποσοστό επιτυχόντων 80,47%, ενώ στην πρώτη πεντάδα βρίσκονται η Χίος με 87,50%, η Β' Αθήνας με 86,82%, η Θεσπρωτία με 85,87%, οι Σέρρες με 85,34% και η Αρκαδία με 85,31%.

Εκτιμάται ότι αυτό συμβαίνει γιατί στα μεγάλα κυρίως νησιά του νομού, όπου βρίσκονται και οι περισσότεροι μαθητές, υπάρχει η επαγγελματική διέξοδος μέσω του τουρισμού, με αποτέλεσμα πολλοί μαθητές να μην έχουν μεγάλο κίνητρο επιτυχίας κατεβάζοντας έτσι το μέσο όρο του νομού.

Δενδρύλλια ευαισθησίας



Με στόχο τη μεγαλύτερη δυνατή περιβαλλοντική προστασία, αλλά και τη δημιουργία οικολογικής συνείδησης, φυτεύτηκαν χθες στη Μαλώνα δεκάδες «δενδρύλλια ΕΥΑΙΣΘΗΣΙΑΣ» εναντίον «της καταστροφής της Φύσης».

Δημότες, μαθητές, δάσκαλοι, εθελοντικές οργανώσεις και τοπική αυτοδιοίκηση σε δράση... οικολογική. Οι μαθητές του δημοτικού σχολείου Μαλώνας με την καθοδήγηση των δασκάλων τους, το 5ο Σύστημα Προσκόπων Αρχαγγέλου, η ομάδα CB Δωδ/σου, η ΕΟΠΚ (Εθελοντική Ομάδα Πυροπροστασίας και Καταστροφών) -η οποία και στο παρελθόν έχει καταδείξει το κοινωνικό της έργο- ο αντιδήμαρχος Αρχαγγέλου, κ. Καραγιάννης, ο πρόεδρος της ΔΕΥΑΑ, κ. Λεβέντης πήραν ανά χείρας φυτάρια για να φυτέψουν περιμετρικά του δημοτικού σχολείου Μαλώνας δεκάδες κυπαρίσσια, αγγελικές, ακακίες και πικροδάφνες. Στο χώρο αυτό άλλωστε θα κατασκευασθεί, με την αρωγή της Νομαρχιακής Αυτοδιοίκησης, αίθουσα πολλαπλών χρήσεων.



Τα συγχαρητήρια για την πρωτοβουλιακή αυτή δράση έστειλε ο νομάρχης Δωδ/σου, κ. Μαχαιρίδης, ο οποίος δεν μπόρεσε να παραστεί λόγω ανειλημμένων υποχρεώσεων.

Σύμφωνα με τον αντιδήμαρχο, κ. Καραγιάννη το μήνυμα της πρωτοβουλίας αυτής είναι: «Όχι στην καταστροφή του ανθρώπου. Όχι στην καταστροφή του περιβάλλοντος». Άλλωστε, η κίνηση αυτή καταδεικνύει τον οικολογικό και εν γένει ανθρωποκεντρικό προσανατολισμό της δημοτικής αρχής Αρχαγγέλου και του δημάρχου κ. Παπουρά.

Μακάρι αυτή η κινητοποίηση, για να αναγεννηθεί η περιοχή, να βρει μιμητές και σε άλλες περιοχές. Για «να δημιουργήσουμε ένα αδιαπέραστο ανθρώπινο τείχος» προστασίας των δασών μας, όπως επισημαίνουν οι οργανωτές της δενδροφύτευσης.

Αναστάτωση επικρατεί στην Κάλυμνο

Θέμα συζήτησης εξακολουθεί να αποτελεί στη Κάλυμνο, η απόπειρα εμπρησμού του αυτοκινήτου του ανεξάρτητου δημοτικού συμβούλου Γιώργου Θανάτση, ενώ στα καφενεία και στις παρέες τα σενάρια για το τι μπορεί να κρύβεται πίσω από αυτή την ενέργεια, «δίνουν και παίρνουν».

Θέση στο θέμα πήρε και η δημοτική οργάνωση του ΠΑΣΟΚ Καλύμνου, κατά τη διάρκεια συνεδρίασής της την Τετάρτη, καταδικάζοντας το περιστατικό που συνέβη ξημερώματα της περασμένης Τρίτης.

Σε ανακοίνωση που εξέδωσε, αναφέρει τα εξής:

«Τα μέλη της Συντονιστικής Επιτροπής της Δημοτικής Οργάνωσης ΠΑΣΟΚ Καλύμνου μετά τη συνεδρίαση τους την Τετάρτη 12 Απριλίου 2006, με ομόφωνη απόφαση καταδικάζουν και εκφράζουν τον αποτροπιασμό τους για την απόπειρα εμπρησμού στο αυτοκίνητο του μέλους της Περιφερειακής Επιτροπής ΠΑΣΟΚ Νοτίου Αιγαίου κ. Γεωργίου Θανάτση».

Σεμινάριο εκτάκτων αναγκών

Το σώμα Εθελοντών Σαμαρειτών του Ελληνικού Ερυθρού Σταυρού Ρόδου, σε συνεργασία με το Εθνικό Καποδιστριακό Πανεπιστήμιο Αθηνών θα πραγματοποιήσουν αύριο Σάββατο 15 Απριλίου, σεμινάριο με θέμα «Αντιμετώπιση Εκτάκτων Αναγκών για Πολίτες».

Το σεμινάριο θα πραγματοποιηθεί στο αμφιθέατρο του Νοσοκομείου Ρόδου από 10 το πρωί έως τη 1 το μεσημέρι.

Η ΠΙΤΣΑΡΙΑ
GONDOLA
Σας ενημερώνει ότι για το 40ήμερο των νηστειών, προσφέρουμε για σας τα παρακάτω νηστίσιμα είδη

ΠΙΤΣΕΣ
(Όλες οι πίτσες παρασκευάζονται με νηστίσιμο τυρί και χωρίς τυρί)
• ΛΑΧΑΝΙΚΩΝ (φρ. ντομάτα-κρεμύδι-μανιτάρια-πιπεριά, ελιές, αγγινάρα-ρόκα)
• ΘΑΛΑΣΣΙΝΩΝ (φρ. ντομάτα-γαρίδες, μύδια-καβούρι)
• ΕΛΛΗΝΙΚΗ (φρ. ντομάτα-φέτα-ελιές-μανιτάρια-πιπεριά)
• ΚΗΠΟΥΡΟΥ (σπαράγγια-μπιζέλια-σπανάκι-φρ. ντομάτα)
• ΕΠΟΧΗΣ (κολοκυθάκι-μελιτζάνα-παρμεζάνα-ρόκα)
• Al Funghi (φρ. μανιτάρια, φρ. ντομάτα-σκόρδο)
• ITALIANA (φρ. μοτσαρέλα-βασιλικό-φρ. ντομάτα-σκόρδο)
• ΣΥΜΙΑΚΗ (συμιακό γαριδάκι-σκόρδο-φρ. ντομάτα)
• ΤΟΥ ΨΑΡΑ (χταπόδι-σουπιά-καβούρι-φρ. ντομάτα)

ΖΥΜΑΡΙΚΑ
(ΠΕΝΝΕΣ-ΣΠΑΓΓΕΤΙ-ΤΑΛΙΑΤΕΛΕΣ-ΒΙΔΑΚΙΑ-ΠΕΤΑΛΟΥΔΕΣ)
• Με μπρόκολα και φρ. ντομάτα
• Με βασιλικό κουκουνάρια και σκόρδο
• Με φρ. μανιτάρια-σκόρδο-βασιλικό
• Με ποικιλία από οστρακοειδή
• Με χταπόδι-σουπιά-φρ. ντομάτα
• Με γαρίδες-μύδια-καβούρι-φρ. ντομάτα
• Με τόνο-αρακά-πιπεριά-φρ. ντομάτα
• Με λιαστή ντομάτα-φέτα
• ΛΑΖΑΝΙΑ με γέμιση από σπανάκι και μανιτάρια

ΣΑΛΑΤΕΣ
• Κουνουπίδι-πατάτες-κολοκυθάκια-(βραστά λαχανικά)
• Πατατοσαλάτα
• Λιαστή ντομάτα-ρόκα-μαρούλι-ξύδι βαλσάμικο & Κρουτόνς
• Καβουροσαλάτα
• Τονοσαλάτα
• Ρυζότο-Λαχανικά
• Ρυζότο-Θαλασσινά
• Πλιγούρι με χταπόδι-σουπιά
• Πλιγούρι σκέτο

ΚΑΘΕ ΜΕΡΑ ΚΑΙ ΔΙΑΦΟΡΕΤΙΚΑ ΜΑΓΕΙΡΕΥΤΑ ΦΑΓΗΤΑ ΜΕ ΜΕΓΑΛΗ ΠΟΙΚΙΛΙΑ ΑΠΟ ΝΗΣΤΙΣΙΜΑ ΦΑΓΗΤΑ!

AT1383

Βενετοκλέων 44 & Δωδ/κής Νεολαίας
Τηλ. 2241077775, 2241027937, 2241029642
Τώρα και νέο κατάστημα για καλύτερη εξυπηρέτησή σας στην οδό Αποστόλου Παύλου 12 Ανάληψη τηλ. 2241067927

Στο νέο κατάστημα εκτός από την μεγάλη ποικιλία σε πίτσες - ζυμαρικά - κρεατικά προσφέρουμε ακόμη και φρέσκες κρέπες με φρέσκα φρούτα.Μεγάλη ποικιλία από γλυκές-αλμυρές-χορτοφάγων-νηστίσιμες

Και διανομή στο χώρο σας με ένα τηλέφωνημα στο 2241067927

VT visa travel club
ΓΡΗΓΟΡΙΟΥ ΛΑΜΠΡΑΚΗ 54 ΠΛΑΤΕΙΑ ΑΚΑΔΗΜΙΑΣ 85100 ΡΟΔΟΣ
ΤΗΛ 2241033282-25737 ΦΑΞ 2241073127
1ος Οροφος
www.visatravelclub.gr e-mail: sales@visatravelclub.gr

ΣΥΜΒΟΥΛΕΥΤΕΙΤΕ ΜΑΣ ΓΙΑ :
ΕΙΣΙΤΗΡΙΑ ΑΕΡΟΠΟΡΙΚΑ
ΑΚΤΟΠΛΟΪΚΑ
ΟΡΓΑΝΩΜΕΝΕΣ ΕΚΔΡΟΜΕΣ
ΚΡΟΥΑΖΙΕΡΕΣ
ΚΡΑΤΗΣΕΙΣ ΞΕΝΟΔΟΧΕΙΩΝ
ΕΝΟΙΚΙΑΣΕΙΣ ΑΥΤΟΚΙΝΗΤΩΝ

ΠΤΗΣΕΙΣ ΤΣΑΡΤΕΡ ΓΙΑ:
• ΑΓΓΛΙΑ : ΚΑΘΕ ΤΕΤΑΡΤΗ & ΣΑΒΒΑΤΟ
• ΒΕΛΓΙΟ: ΚΑΘΕ ΚΥΡΙΑΚΗ ΓΙΑ ΤΟΝ ΑΠΡΙΛΙΟ
• ΠΑΡΙΣΙ : ΚΑΘΕ ΚΥΡΙΑΚΗ
• ΑΜΣΤΕΡΝΤΑΜ: ΚΑΘΕ ΠΕΜΠΤΗ ΚΑΙ ΚΥΡΙΑΚΗ
• ΒΑΡΣΟΒΙΑ : ΚΑΘΕ ΠΑΡΑΣΚΕΥΗ
• ΣΟΥΗΔΙΑ: ΚΑΘΕ ΤΕΤΑΡΤΗ ΚΑΙ ΚΥΡΙΑΚΗ
• ΔΑΝΙΑ: ΚΑΘΕ ΚΥΡΙΑΚΗ
• ΣΤΟΥΤΓΓΑΡΔΗ: ΚΑΘΕ ΣΑΒΒΑΤΟ ΓΙΑ ΤΟΝ ΑΠΡΙΛΙΟ
ΧΠΤΓΡ020

ΕΠΙΚΟΙΝΩΝΗΣΤΕ ΜΕ ΤΟ ΓΡΑΦΕΙΟ ΜΑΣ ΓΙΑ ΠΕΡΙΣΣΟΤΕΡΕΣ ΠΛΗΡΟΦΟΡΙΕΣ!

Πράσινο φως για την δημοπράτηση έργων

Το πράσινο φως για την έγκριση 25 σημαντικών έργων σε ολόκληρη τη Δωδεκάνησο, προϋπολογισμού 4,8 εκατομμυρίων ευρώ, καλείται να δώσει την ερχόμενη Τρίτη 18 Απριλίου, η Νομαρχιακή Επιτροπή Οικονομικών και Ανάπτυξης που θα συνεδριάσει υπό την προεδρία του αντινομάρχη κ. Στάθη Κουσουρνά.

Πρόκειται για εγκρίσεις μελετών και δημοπράτησης έργων, στη Ρόδο, την Κω, την Κάλυμνο, την Τήλο, τη Σύμη, την Πάτμο καθώς επίσης και μια σειρά παρεμβάσεις – συντηρήσεις σε σχολικά συγκροτήματα και στο Επαρχιακό Οδικό δίκτυο του νομού μας. Ειδικότερα, τα θέματα που θα συζητηθούν για να ληφθούν αποφάσεις αντίστοιχα, αφορούν:

Έγκριση μελέτης και δημοπράτησης του έργου: «Συντήρηση επαρχιακού οδικού δικτύου Νήσου Ρόδου Β΄Φάση» Προυπολογισμού: 430.000 ευρώ.

Έγκριση μελέτης και δημοπράτησης του έργου: «Συντήρηση Δημοτικού Σχολείου ΑΜΑΡΑΝΤΕΙΟΣ» Προϋπολογισμού: 55.000 ευρώ.

Έγκριση μελέτης και δημοπράτησης του έργου: «Συντήρηση Επαρχείου Νήσου Κω (Οικοδομικές εργασίες & Ηλεκτρομηχανολογικές εγκαταστάσεις)». Προϋπολογισμού: 303.000-,οο ευρώ.

Έγκριση πρακτικών δημοπρασίας και εξέταση υποβληθείσας ένστασης για το έργο: «Πολυδύναμο Περιφερειακό Ιατρείο Β΄ ΠΕΣΥ Νοτίου Αιγαίου Δήμου Μεγίστης» Προϋπολογισμού: 650.000 ευρώ.

Έγκριση πρακτικών δημοπρασίας του έργου: «Προμήθεια και τοποθέτηση μεταλλικών στηθαίων ασφαλείας, πληροφοριακών πινακίδων οριοδεικτών κιγκλιδωμάτων γεφυρών και διαγράμμιση στο ΕΟΔ Νήσου Ρόδου» Προϋπολογισμού:350.000 ευρώ.

Έγκριση πρακτικών δημοπρασίας και ανάθεσης έργου: «Συντήρηση – Βελτίωση ΕΟΔ Νήσου Ρόδου» Προϋπολογισμού: 250.000,-οο ευρώ.

Έγκριση πρακτικών δημοπρασίας του έργου: «Κατασκευή δρόμου από το Δημοτικό γήπεδο Βαθύ έως τη θέση Στημένια Βαθύ Καλύμνου από Χ.Θ. 7+333,85 έως Χ.Θ. 10+781,71» Προϋπολογισμού: 770.000 ευρώ.

Έγκριση πρακτικών δημοπρασίας του έργου: «Προσθήκη κατ'έκταση και διαρρύθμιση σχολικών αιθουσών στο Δημοτικό σχολείο Τήλου» Προϋπολογισμού: 226.000,οο ευρώ.

Έγκριση πρακτικών δημοπρασίας του έργου: «Προσθήκη τριών αιθουσών διδασκαλίας στο δημοτικό Σχολείο Νισύρου» Προϋπολογισμού: 435.000 ευρώ.

Έγκριση χορήγησης παράτασης προθεσμίας περαίωσης του έργου: «Βελτίωση Οδικού Δικτύου Πυλί – Κως».

Έγκριση 1ου λογαριασμού του έργου: «Αξιοποίηση γεώτρησης Καλαβάρδων Δήμου Καμείρου».

Έγκριση 1ου λογαριασμού του έργου: «Συντήρηση οδικού δικτύου Δ.Δ. Άργους Καλύμνου».

Έγκριση 1ου Α.Π. του έργου: «Συντήρηση επαρχιακού οδικού δικτύου Νήσου Ρόδου»

Έγκριση 1ου Α.Π.Ε. του έργου: «Συντήρηση βασικού οδικού δικτύου Πάτμου».

Έγκριση 1ου Α.Π.Ε. που περιλαμβάνει την τροποποίηση της αρχικής σύμβασης, τι 1ο Π.Κ.Τ.Μ.Ν.Ε. και την 1η Σ.Σ. του έργου: «Βελτίωση βατότητας Επαρχιακής οδού Παστίδα – Καλυθιές (από Αεροδρόμιο Ανατολικές Ακτές ως Ασβεστοκάμινο Δουκέρη».

Έγκριση 1ου Α.Π.Ε., 1ου Π.Κ.Τ.Μ.Ν.Ε. του έργου: «Αντιπλημμυρικά ποταμών και χειμάρρων Νήσου Ρόδου» (Διευθέτηση τμήματος χειμάρρου Μεριδιάτη).

Έγκριση 1ου Α.Π.Ε. και 1ου Π.Κ.Τ.Μ.Ν.Ε. του έργου: «Κατασκευή θέρμανσης στο Πανορμίτειο Γυμνάσιο Σύμης»

Έγκριση 1ης ΣΣ και χορήγηση παράτασης προθεσμίας από την έγκριση της 1ης ΣΣ του έργου: «Συντήρηση βασικού οδικού δικτύου Πάτμου».

Έγκριση σύναψης Προγραμματικής Σύμβασης μεταξύ Νομαρχιακής Αυτοδιοίκησης Δωδεκανήσου, Τ.Ε.Δ.Κ. και εταιρείας «Ενεργειακό Γραφείο Νομού Δωδεκανήσου Α.Ε.» για την υλοποίηση του έργου: «Ενέργειες Προώθησης και Προστασίας του Περιβάλλοντος στο Νομό» προϋπολογισμού: 60.000 ευρώ.

Έγκριση σύναψης Προγραμματικής Σύμβασης μεταξύ Νομαρχιακής Αυτοδιοίκησης Δωδεκανήσου, Τ.Ε.Δ.Κ. και του «Οργανισμού Πολιτιστικής Ανάπτυξης Δωδεκανήσου (ΟΠΑΔ)» για την υλοποίηση του έργου: «Έργα και ενέργειες πολιτιστικής ανάπτυξης του Νομού» Προϋπολογισμού: 1.000.000 ευρώ.

Έγκριση σύναψης Προγραμματικής Σύμβασης μεταξύ Νομαρχιακής Αυτοδιοίκησης Δωδεκανήσου, Τ.Ε.Δ.Κ. και του «Δήμου Ρόδου» για την υλοποίηση του έργου: «Μόνωση της στέγης του Κ.Ε.Κ. Γ. ΓΕΝΝΗΜΑΤΑΣ» Προϋπολογισμού: 43.532,47 ευρώ.

Έγκριση διακήρυξης ανοικτού Δημόσιου μειοδοτικού διαγωνισμού προμήθειας σιδηροϊστών – βραχίονων και υλικών ηλεκτροφωτισμού. Προϋπολογισμού: 110.344,50 ευρώ.

ΑΣΤΥΝΟΜΙΚΟ ΔΕΛΤΙΟ

Μεγάλες ποσότητες κροτίδων, βεγγαλικών, καψυλλίων κ.ά εντοπίστηκαν με τη βοήθεια του ειδικά εκπαιδευμένου σκύλου της αστυνομίας, σε αποθήκη γενικού εμπορίου 37χρονου στο νησί μας, τα οποία επρόκειτο να διατεθούν προς πώληση, χωρίς την απαιτούμενη άδεια.

Πιο συγκεκριμένα, άνδρες της Υποδιεύθυνσης Ασφαλείας Ρόδου αξιοποιώντας κατάλληλα πληροφορίες που είχαν στη διάθεσή τους, πραγματοποίησαν «έφοδο» στην αποθήκη γενικού εμπορίου του 37χρονου. Εκεί με τη συνδρομή σκύλου ανιχνευτή εκρηκτικών υλών, εντόπισαν 1.123 κροτίδες, 5.531 τεμάχια διάφορα αθύρματα (στράκα- στρούκες κ.ά.), 1.465 βεγγαλικά και δύο συσκευές εκτόξευσης κροτίδων, τα οποία επρόκειτο να διατεθούν προς πώληση. Αξίζει να σημειωθεί ότι για τις κροτίδες απαγορεύεται από το σχετικό νόμο, η κατοχή, διάθεση και πώλησή τους, ενώ σε ό,τι αφορά τα βεγγαλικά και τα διάφορα αθύρματα δεν υπήρχε επίσης η προβλεπόμενη άδεια.

Τα αντικείμενα που εντοπίστηκαν κατασχέθηκαν, ενώ ο 37χρονος συνελήφθη και προσήχθη ενώπιον του εισαγγελέα Πλημμελειοδικών Ρόδου κ. Γιώργου Οικονόμου ο οποίος και του άσκησε ποινική δίωξη για παράνομη κατοχή και εμπορία κροτίδων και βεγγαλικών, ορίζοντας την εξέταση της υποθέσεώς του από το αρμόδιο δικαστήριο στις 24 Μαΐου. Ο 37χρονος αφέθηκε ελεύθερος.

Κροτίδες και στην Κάλυμνο

Έλεγχο διενήργησαν άνδρες του Αστυνομικού Τμήματος Καλύμνου στο ι.χ. φορτηγό αυτοκίνητο 58χρονου κάτοικου του νησιού, κατά τη διάρκεια του οποίου εντόπισαν ένα κουτί που περιείχε 49 κροτίδες. Σε βάρος του συλληφθέντος κινήθηκαν οι προβλεπόμενες από το νόμο διαδικασίες, ενώ οι κροτίδες κατασχέθηκαν.

Εργαστήριο παρασκευής άρτου λειτουργούσε 34χρονος στην Κω, στο οποίο απασχολούσε και 30χρονο υπάλληλο, χωρίς όμως να έχει τις απαραίτητες άδειες. Στο κατάστημα διενήργησαν έλεγχο χθες στις 4.30 τα ξημερώματα άνδρες του Αστυνομικού Τμήματος Κω, οι οποίοι και διαπίστωσαν ότι για το εν λόγω εργαστήριο παρασκευής άρτου, ο 34χρονος δεν είχε άδεια λειτουργίας από την αρμόδια αρχή. Επίσης στο ίδιο εργαστήριο απασχολούνταν και 30χρονος ως υπάλληλος, ο οποίος δεν είχε βιβλιάριο υγείας. Σε βάρος και των δύο συλληφθέντων κινήθηκε η προβλεπόμενη από το νόμο διαδικασία.

Σε μπαρ είχε μετατρέψει το κατάστημά του 41χρονος στην Ιαλυσό, στο οποίο μάλιστα απασχολούσε παράνομα 30χρονη Αγγλίδα ως σερβιτόρα, με αποτέλεσμα να συλληφθούν και οι δύο. Όπως έγινε γνωστό, χθες μισή ώρα μετά τα μεσάνυκτα άνδρες του Αστυνομικού Τμήματος Ιαλυσού διενήργησαν έλεγχο στο εστιατόριο – καφετέρια του 41χρονου, κατά τη διάρκεια του οποίου διαπίστωσαν ότι η λειτουργία του καταστήματος είχε μετατραπεί ουσιωδώς, καθώς αυτό λειτουργούσε ως μπαρ. Παράλληλα στο κατάστημα απασχολούνταν ως σερβιτόρα 30χρονη Βρετανίδα, η οποία όμως δεν διέθετε βιβλιάριο υγείας και άδεια εργασίας. Αποτέλεσμα αυτού ήταν υπάλληλος και ιδιοκτήτης να συλληφθούν και σε βάρος τους να κινηθούν οι προβλεπόμενες από το νόμο διαδικασίες.

Ο ΠΛΑΝΗΤΗΣ ΟΔΗΓΕΙΤΑΙ ΠΡΟΣ ΤΗΝ ΚΑΤΑΣΤΡΟΦΗ ΤΟΥ
ΕΜΕΙΣ ΘΑ ΜΕΙΝΟΥΜΕ ΠΑΘΗΤΙΚΟΙ ΘΕΑΤΕΣ;

ΠΥΡΗΝΙΚΟ ΠΑΡΑΤΗΡΗΤΗΡΙΟ ΜΕΣΟΓΕΙΟΥ

www.manw.org
info@manw.org

ΕΧΟΥΜΕ ΔΙΚΑΙΩΜΑ ΝΑ ΖΗΣΟΥΜΕ
ΣΕ ΕΝΑ ΚΟΣΜΟ ΧΩΡΙΣ ΠΥΡΗΝΙΚΑ

ΕΧΕΙ ΣΗΜΑΣΙΑ Η ΔΙΚΗ ΣΟΥ ΣΥΜΜΕΤΟΧΗ
ΕΠΙΚΟΙΝΩΝΗΣΕ ΜΑΖΙ ΜΑΣ
ΕΛΑ ΜΑΖΙ ΜΑΣ

Το μήνυμα αυτό είναι μια χορηγία της "ΡΟΔΙΑΚΗΣ"

ΜΟΟ

ΠΑΡΑΔΟΣΙΑΚΕΣ
ΧΕΙΡΟΠΟΙΗΤΕΣ
ΛΕΙΤΟΥΡΓΙΚΕΣ
καρέκλες και τραπέζια
ΡΟΔΟΥ



Στα 46 χρόνια κατασκευαστές...

ΕΓΓΥΗΣΗ Ζωής σε χρώμα που εσείς προτιμάτε (ξύλου, μπλε, πράσινο κ.λπ.), από ανθάνατο ξύλο οξιάς εισαγωγής για επαγγελματική και όχι μόνο χρήση. Σε τιμές εργοστασίου χωρίς μεσάζοντες

0932 410389, Βαγιανάκης Γιάννης-ΣΑΛΑΚΟΣ ΡΟΔΟΣ
2246 0 22389 • 2246 0 22237

ΑΤ1497(Γ)

ΕΠΙΣΗΣ ΚΑΤΑΣΚΕΥΑΖΟΥΜΕ ΤΡΑΠΕΖΙΑ
ΟΛΩΝ ΤΩΝ ΤΥΠΩΝ ΚΑΙ ΜΕΓΕΘΩΝ

ALHAMBRA TRAVEL
ΓΕΝΙΚΟΙ ΑΝΤΙΠΡΟΣΩΠΟΙ
ΓΙΑ ΤΗΝ LOUIS ΣΤΗ ΡΟΔΟ
LOUIS HELLENIC CRUISES
αποδράστε από τα συνηθισμένα!!!

ΠΑΣΧΑΛΙΝΗ ΠΡΟΣΦΟΡΑ!!!

50% ΕΚΠΤΩΣΗ
ΣΤΟ ΔΕΥΤΕΡΟ ΕΠΙΒΑΤΗ

7ήμερη κρουαζιέρα στο κοσμοπολίτικο Αιγαίο και Σμύρνη
με το κρουαζιερόπλοιο Perla

ΗΜΕΡΑ	ΛΙΜΑΝΙ	ΑΦΙΞΗ	ΑΝ/ΣΗ
Παρασκευή	Πειραιάς	-	17.00
Σάββατο	Κωνσταντινούπολη	13.30	-
Κυριακή	Κωνσταντινούπολη	-	13.00
Δευτέρα	Σμύρνη	07.30	18.30
Τρίτη	Πάτμος	06.30	10.30
Τρίτη	Μύκονος	16.00	23.00
Τετάρτη	Ρόδος	09.00	18.00
Πέμπτη	Ηράκλειο	07.00	12.00
Πέμπτη	Σαντορίνη	17.00	21.00
Παρασκευή	Πειραιάς	06.00	-

Κατηγορία	Τιμές κατ' άτομο	Κατηγορία	Τιμές κατ' άτομο
TA	1.230€	TB	1150€
A	945€	B	975€
DA	855€	D	800€
F	760€	G	730€
E	730€		
3ος/4ος ενήλικας	615€	3ο/4ο παιδί	Δωρεάν

Λιμενικά & λοιπά έξοδα 171€

ΗΜΕΡΟΜΗΝΙΑ ΑΝΑΧΩΡΗΣΗΣ 21 ΑΠΡΙΛΙΟΥ
... καιρός για κρουζιέρα!!!

- Στην τιμή περιλαμβάνεται η πλήρης διατροφή των επιβατών, το πρόγραμμα ψυχαγωγίας στο κρουζιερόπλοιο, ασφάλιση Αστικής - Επαγγελματικής ευθύνης
- Δεν περιλαμβάνονται τα λιμενικά και λοιπά έξοδα, οι προαιρετικές εκδρομές, τα φιλοδωρήματα, η κατανάλωση ποτών και αναψυκτικών
- Όλοι οι επιβάτες πληρώνουν τα λιμενικά και λοιπά έξοδα.
- Επιβάρυνση μονόκλινης καμπίνας 25%. Επιβάρυνση μονόκλινων καμπίνων SA & SB 100%
- Παιδιά ως 17 ετών όταν μοιράζονται την καμπίνα με ενήλικες πληρώνουν μόνο τα λιμενικά τέλη 171 ευρώ
- Η προσφορά ισχύει μόνο για επιβάτες με ελληνικό διαβατήριο ή και αλλοδαπό διαβατήριο, οι οποίοι είναι αποδεδειγμένα μόνιμοι κάτοικοι Ελλάδας και για περιορισμένο αριθμό καμπίνων.
- Θα τηρηθεί απόλυτη σειρά προτεραιότητας στις κρατήσεις

ΑΠΑΡΑΙΤΗΤΟ ΔΙΑΒΑΤΗΡΙΟ ΣΕ ΙΣΧΥ Ή ΤΑΥΤΟΤΗΤΑ ΜΕ ΛΑΤΙΝΙΚΟΥΣ ΧΑΡΑΚΤΗΡΕΣ (ΝΕΟΥ ΤΥΠΟΥ)

ΠΛΗΡΟΦΟΡΙΕΣ-ΠΡΟΓΡΑΜΜΑΤΑ
ALHAMBRA TRAVEL
Δ. Θεοδωράκη 13-ΡΟΔΟΣ Τηλ. 2241037052 και 2241025698

ΧΠΤΓΡ002

Stefanakis

εκδρομές-εκδρομές-εκδρομές

για **Καλό Πάσχα**

Καλό Πάσχα Καλό Ταξίδι

ΑΕΡΟΠΟΡΙΚΕΣ ΕΚΔΡΟΜΕΣ ΕΞΩΤΕΡΙΚΟΥ

- ΠΑΡΙΣΙ-ΛΟΥΒΡΟ-ΝΟΡΜΑΝΔΙΑ-ΒΕΡΣΑΛΙΕΣ-DISNEY-ΣΗΚΟΥΑΝΑΣ 4,5 & 6 ημ.
- ΠΑΡΙΣΙ-DISNEY (με διαμονή 2 νύχτες) 5 & 6 ημ.
- ΠΑΡΙΣΙ-ΒΡΥΞΕΛΛΕΣ 6 ημ.
- ΒΡΥΞΕΛΛΕΣ-ΑΜΣΤΕΡΝΤΑΜ 6 ημ.
- ΑΜΣΤΕΡΝΤΑΜ 4 & 5 ημ.
- ΠΡΑΓΑ-ΚΑΡΛΟΒΙ ΒΑΡΙ-ΔΡΕΣΔΗ-ΤΣΕΚΣΕ-ΚΡΟΥΜΛΩΜΒ 3,4 & 5 ημ.
- ΠΡΑΓΑ-ΒΕΡΟΛΙΝΟ-ΔΡΕΣΔΗ 5 ημ.
- ΜΑΔΡΙΤΗ-ΑΝΔΑΛΟΥΣΙΑ 6 ημ.
- ΛΙΣΑΒΩΝΑ 5 ημ.
- ΛΟΝΔΙΝΟ-ΣΚΩΤΙΑ 7 ημ.
- ΛΟΝΔΙΝΟ 4 & 5 ημ.
- ΜΟΝΑΧΟ-ΠΡΑΓΑ-ΒΕΡΟΛΙΝΟ 6 ημ.
- ΒΕΡΟΛΙΝΟ 4 & 5 ημ.
- ΡΩΜΗ-ΒΑΤΙΚΑΝΟ-ΦΛΩΡΕΝΤΙΑ-ΝΑΠΟΛΗ-ΠΟΜΠΗΪΑ 4 & 5 ημ.
- ΡΩΜΗ-ΦΛΩΡΕΝΤΙΑ 5 ημ.
- ΡΩΜΗ-ΚΑΠΡΙ 5 ημ.
- ΚΛΑΣΙΚΗ ΙΤΑΛΙΑ 6 ημ.
- ΝΤΟΥΜΠΑΪ 6 ημ.

ΟΔΙΚΕΣ ΑΚΤΟΠΛΟΪΚΕΣ ΕΚΔΡΟΜΕΣ ΕΞΩΤΕΡΙΚΟΥ

- ΒΑΡΚΕΛΩΝΗ 4 & 5 ημ.
- ΒΑΡΚΕΛΩΝΗ-ΑΝΔΟΡΑ-ΜΑΓΙΟΡΚΑ 5 ημ.
- ΒΑΡΚΕΛΩΝΗ-ΚΥΑΝΗ ΑΚΤΗ 10 ημ.
- ΠΑΡΙΣΙ-ΚΥΑΝΗ ΑΚΤΗ 10 ημ.
- ΓΥΡΟΣ ΙΤΑΛΙΑΣ 9 ημ.
- ΙΤΑΛΙΚΟ ΠΑΝΟΡΑΜΑ 7 ημ.
- ΡΩΜΗ-ΦΛΩΡΕΝΤΙΑ 6 ημ.
- ΣΙΚΕΛΙΑ-ΜΕΓΑΛΗ ΕΛΛΑΔΑ 8 ημ.
- ΒΟΡΕΙΑ ΙΤΑΛΙΚΑ-ΚΥΑΝΗ ΑΚΤΗ 7 ημ.
- ΣΤΑ ΒΗΜΑΤΑ ΤΟΥ ΝΑΠΟΛΕΟΝΤΑ 7 ημ.
- ΕΛΒΕΤΙΑ-ΑΥΣΤΡΙΑ 9 ημ.
- ΓΥΡΟΣ ΑΥΣΤΡΙΑΣ 9 ημ.
- ΕΛΒΕΤΙΚΟ ΠΑΝΟΡΑΜΑ 8 ημ.
- ΑΥΣΤΡΙΑ-ΚΡΟΑΤΙΑ-ΣΛΟΒΕΝΙΑ 7 ημ.
- ΠΑΝΟΡΑΜΑ ΚΕΝΤΡΙΚΗΣ ΕΥΡΩΠΗΣ 9 ημ.
- ΒΕΡΟΛΙΝΟ-ΚΡΑΚΟΒΙΑ-ΒΟΥΔΑΠΕΣΤΗ-ΜΕΛΩΔΙΚΕΣ ΠΟΛΕΙΣ 5 ημ.
- ΒΙΕΝΝΗ-ΒΙΕΝΝΕΖΙΚΑ ΔΑΣΗ 5 ημ.
- ΑΛΠΕΙΣ-ΛΙΜΝΕΣ ΑΥΣΤΡΙΑΣ 5 ημ.
- ΒΟΥΔΑΠΕΣΤΗ 4 ημ.
- ΒΙΕΝΝΗ-ΒΟΥΔΑΠΕΣΤΗ 5 ημ.
- ΒΟΥΔΑΠΕΣΤΗ-ΒΙΕΝΝΗ-ΠΡΑΓΑ 7ημ.
- ΕΛΒΕΤΙΚΟ ΠΑΝΟΡΑΜΑ 5 ημ.
- ΑΛΠΙΚΗ ΕΛΒΕΤΙΑ 5 ημ.
- ΕΛΒΕΤΙΑ - ΜΕΛΑΝΑΣ ΔΡΥΜΟΣ 5 ημ.
- ΕΛΒΕΤΙΑ -ΤΥΡΟΛΕΖΙΚΕΣ ΑΛΠΕΙΣ 5 ημ.
- ΕΛΒΕΤΙΑ-ΛΙΜΝΗ ΚΩΝΣΤΑΝΤΖΑ 5 ημ.
- ΡΟΜΑΝΤΙΚΗ ΓΕΡΜΑΝΙΑ - ΑΛΣΑΤΕΙΑ 5 ημ.
- ΜΟΣΧΑ 5 ημ.
- ΑΓΙΑ ΠΕΤΡΟΥΠΟΛΗ 4 & 5 ημ.
- ΑΙΓΥΠΤΟΣ 8 ημ.
- ΑΙΓΥΠΤΟΣ 5 ημ.
- ΚΥΠΡΟΣ 5 ημ.
- ΜΑΛΤΑ 4 ημ.
- ΚΩΝΣΤΑΝΤΙΝΟΥΠΟΛΗ 4 & 5 ημ.
- ΤΥΝΗΣΙΑ - ΓΥΡΟΣ ΟΑΣΕΩΝ 6 ημ.
- ΑΠΩ ΑΝΑΤΟΛΗ 8 ημ. (5 νύχτες)

ΟΔΙΚΕΣ ΑΚΤΟΠΛΟΪΚΕΣ ΕΚΔΡΟΜΕΣ ΕΛΛΑΔΑΣ

- ΣΑΝΤΟΡΙΝΗ 4ημ.
- ΠΑΡΟΣ 4 ημ.
- ΜΥΚΟΝΟΣ 4 ημ.
- ΝΑΞΟΣ 4 ημ.
- ΓΥΡΟΣ ΚΡΗΤΗΣ 6 ημ.
- ΤΗΝΟΣ 4 ημ.
- ΑΝΔΡΟΣ 4 ημ.
- ΚΕΡΚΥΡΑ 5 ημ.
- ΚΕΡΚΥΡΑ 4 ημ.
- ΧΑΛΚΙΔΙΚΗ 4 & 5 ημ.

ΑΕΡΟΠΟΡΙΚΕΣ ΕΚΔΡΟΜΕΣ ΕΛΛΑΔΑΣ

- ΧΑΛΚΙΔΙΚΗ 5 ημ.

ΔΡΟΜΟΛΟΓΙΑ F/B ΙΕΡΑΠΕΤΡΑ

Κάθε Τετάρτη 07.00
ΧΑΛΚΗ-ΔΙΑΦΑΝΙ-ΠΗΓΑΔΙΑ-ΚΑΣΟΣ-ΣΗΤΕΙΑ και επιστροφή
Κάθε ΠΕΜΠΤΗ & ΚΥΡΙΑΚΗ 07.30
ΧΑΛΚΗ-ΔΙΑΦΑΝΙ-ΠΗΓΑΔΙΑ-ΚΑΣΟΣ-ΣΗΤΕΙΑ-ΑΓ. ΝΙΚΟΛΑΟΣ-ΣΑΝΤΟΡΙΝΗ-ΜΗΛΟΣ-ΠΕΙΡΑΙΑΣ
Κάθε ΤΡΙΤΗ 22.00 ΚΑΣΤΕΛΛΟΡΙΖΟ

ΜΕΓΑΛΗ ΕΒΔΟΜΑΔΑ

Μ. ΤΕΤΑΡΤΗ 07.00
ΧΑΛΚΗ-ΔΙΑΦΑΝΙ-ΠΗΓΑΔΙΑ-ΚΑΣΟΣ-ΣΗΤΕΙΑ-ΑΓ. ΝΙΚΟΛΑΟΣ-ΣΑΝΤΟΡΙΝΗ-ΜΗΛΟΣ-ΠΕΙΡΑΙΑΣ
Μ. ΠΑΡΑΣΚΕΥΗ 24.00
ΣΗΤΕΙΑ επιστροφή μέσω ΧΑΛΚΗΣ-ΚΑΡΠΑΘΟΥ-ΚΑΣΟΥ

ΧΠ1864

Πληροφορίες: Αλεξάνδρου Διάκου 38,
Τηλ: 22410-20625, 30054, 33603, 33607, Fax: 22410-26745
e-mail:stefanakistours@yahoo.gr

Πολλά θέματα στο δ.σ. της Καρπάθου

Θα συζητηθούν στην σημερινή συνεδρίαση

Με πληθώρα θεμάτων συνεδριάζει σήμερα το απόγευμα το Δημοτικό Συμβούλιο Καρπάθου έχοντας στην ημερήσια διάταξή του τρέχοντα ζητήματα που αφορούν:

- εγκρίσεις πρακτικών
- εγκρίσεις μελετών
- επικυρώσεις πρακτικών
- τροποποιήσεις αποφάσεων
- παράταση μισθώσεων
- εγκρίσεις απολογισμών - προϋπολογισμών
- ψήφιση πιστώσεων

Αναλυτικά τα 37 θέματα της ημερήσιας διάταξης έχουν ως εξής:

1. Αποδοχή δωρεάς, ενός βιντεοπροβολέα τύπου Χο75 του Αμερικανικού Οίκου 3Μ και οθόνη προβολής, διαστάσεων 3 μέτρων, από Εθνική Τράπεζα Ελλάδας.

2. Αποδοχή δωρεάς φορητού ηλεκτρονικού υπολογιστή εταιρίας Pepper από τον κ. Πετράτο Μαρίνο.

3. Απ' ευθείας ανάθεση προμήθειας καυσίμων δήμου.

4. Έγκριση πρακτικών επιτροπής για επισκευή - συντήρηση μηχανημάτων Δήμου.

5. Έγκριση πρακτικών διαγωνισμού προμήθειας λιπαντικών Δήμου.

6. Έγκριση μελέτης. Εκτέλεση έργου «Επέκταση Δικτύου Δημοτικού Φωτισμού στην έδρα του Δήμου», με δημοπρασία.

7. Έγκριση 1ου Συγκριτικού Πίνακα Μελέτης Τοπογράφησης - Κτηματογράφησης - Πολεοδόμησης Οικισμού Λευκού.

8. Έγκριση 1ου Α.Π. και 1ης Σ.Σ. έργου «Τσιμεντόστρωση οδού από επαρχιακή οδό έως ανατολική πλατεία Μενετών.

9. Έγκριση μελέτης εκτέλεσης έργου «Διάνοιξη δρόμου στην περιοχή Χριστός - Βαλλαντού Δ.Δ. Απερίου».

10. Απαλλοτρίωση ακινήτων φερομένων ιδιοκτησιών Γεωργιάδη Ηλία, Μικροπανδρεμένου Ειρήνης και Γιαλλούση Βενετίας για διάνοιξη δρόμου στην περιοχή «Χριστός- Βαλλαντού» δημοτικού διαμερίσματος Απερίου.

11. Ορισμός Ορκωτού Ελεγκτή - Λογιστή για τον Ισολογισμό Οικονομικού έτους 2005.

12. Τροποποίηση τεχνικού προγράμματος και προϋπολογισμού του Δήμου.

13. Αποξήλωση, σφράγιση και παραλαβή Ραδιενεργών Κεφαλών Αλεξικέραυνων. Εγκατάσταση μη Ραδιενεργών (Οικολογικών) Αλεξικέραυνων. Ψήφιση Πίστωσης.

14. Εκδίκαση ενστάσεων που αφορούν στην συμμετοχή εταιριών στην Δημοπρασία της 13/2/2006 για την κατασκευή του έργου «Κατασκευή ΧΥΤΑ δήμου Καρπάθου».

15. Επικύρωση Πρακτικών Επιτροπής Δημοπρασιών του έργου «Κατασκευή γηπέδου 5χ5 στο δ.δ. Αρκάσας».

16. Επικύρωση Πρακτικών Επιτροπής Δημοπρασιών του έργου «Ασφαλτόστρωση δρόμου προς Ποτάλι δ.δ. Μεσοχωρίου».

17. Επικύρωση Πρακτικών Δημαρχιακής Επιτροπής για την ενοικίαση του δημοτικού ακινήτου στη θέση «Κυρά Παναγιά» δημοτικού διαμερίσματος Απερίου.

18. Συμπλήρωση της υπ' αριθ. 229/2004 απόφασης του Δήμου περί «Κανονισμού άρδευσης δήμου Καρπάθου».

19. Τροποποίηση της υπ' αριθ. 26/2006 απόφασης του Δ.Σ. περί προένταξης έργων στην προγραμματική κατανομή του προγράμματος «Θησέας».

20. Ανάκληση της υπ' αριθ. 76/06 απόφασης του Δ.Σ. περί «Τροποποίησης Σχεδίου Πόλεως στη θέση Λιμανάκι στην έδρα του Δήμου».

21. Συμπλήρωση της υπ' αριθ. 47/2006 απόφασης του Δ.Σ. περί «Έγκριση μετακίνησης Δημάρχου στο Βερολίνο για την Τουριστική Έκθεση».

22. Περί ανακλήσεως άδειας ίδρυσης και λειτουργία Καταστήματος Υγειονομικού Ενδιαφέροντος ιδιοκτησίας Παναγιώτου Γεωργίου - Γκέλια Σπυρίδωνα και σφράγιση αυτού.

23. Μελέτες ωρίμανσης και προετοιμασίας προγραμματικής περιόδου 2007-2013.

24. Παραχώρηση χρήσης γηπέδου 5χ5 στο ΔΟΝΑ.

25. Αντικατάσταση μέλους Διοικητικού Συμβουλίου του αθλητικού Κέντρου Καρπάθου.

26. Σύσταση Επιτροπής Διαγωνισμού Μελέτης Αποχετευτικού Δικτύου - Εγκαταστάσεων Επεξεργασίας και Διάθεσης Λυμάτων Λακιού και περιοχής Αμμοπής.

27. Έγκριση Απολογισμού οικονομικού έτους 2005 δημοτικού Παιδικού Σταθμού Καρπάθου.

28. Έγκριση προϋπολογισμού - απολογισμού Δημοτικού Οργανισμού Κοινωνικής Μέριμνας.

29. Καθορισμός χώρων απαγορευμένης στάθμευσης στην έδρα του Δήμου. Κυκλοφοριακές ρυθμίσεις.

30. Παράταση μίσθωσης χώρων στάθμευσης.

31. Παράταση μίσθωσης αίθουσας Νηπιαγωγείου στην έδρα του Δήμου.

32. Έγκριση μετακίνησης και φιλοξενίας υπαλλήλων της Εφορίας Εναλίων Αρχαιοτήτων για αυτοψία στο έργο «Αλιευτικό Καταφύγιο Φοινικίου». Ψήφιση Πίστωσης.

33. Έγκριση μετακίνησης δημάρχου και προέδρου Δ.Σ. στη Ρόδο.

34. Άρση Απαλλοτρίωσης ιδιοκτησιών Αγγελικής Σπανού και Ειρήνης Χωρατατζή στη θέση «Νεοχώρι» και επανακήρυξη αυτής για την εκ νέου εφαρμογή του Σχεδίου Πόλεως.

35. Τροποποίηση Σχεδίου Πόλεως στη θέση «Λιμιάτης» στην έδρα του Δήμου.

36. Διαγραφές χρεών από Βεβαιωτικούς Καταλόγους Δήμου.

37. Ψήφιση διαφόρων πιστώσεων.

ΔΗΜΟΣΙΑ ΕΠΙΧΕΙΡΗΣΗ ΗΛΕΚΤΡΙΣΜΟΥ Α.Ε. | **Α Ν Α Κ Ο Ι Ν Ω Σ Η**

ΠΕΡΙΛΗΨΗ ΑΝΑΚΟΙΝΩΣΗΣ

Για την πρόσληψη Προσωπικού με σύμβαση εργασίας ιδιωτικού δικαίου ορισμένου χρόνου του άρθρου 21 του Ν. 2190/94, όπως ισχύει μετά την τροποποίηση και συμπλήρωσή του με το άρθρο 9 του Ν. 3051/2002

Η ΔΗΜΟΣΙΑ ΕΠΙΧΕΙΡΗΣΗ ΗΛΕΚΤΡΙΣΜΟΥ Α.Ε.

που εδρεύει στην Αθήνα

Έχοντας υπόψη:

1. Τις διατάξεις του άρθρου 21 του Ν.2194/1994, όπως ισχύει μετά τις τροποποιήσεις και συμπληρώσεις των Ν.2225/1994, 2247/1994, 2266/1994, 2349/1995, 2527/1997, 2738/1999, 3051/2002, 3146/2003, 3174/2003, 3200/2003, 3229/2004, 3260/2004 και 3320/2005.
2. Την 55/1998 Π.Υ.Σ. (άρθρο 3, παρ. ιε) "Αναστολή διορισμών και προσλήψεων στο Δημόσιο Τομέα".
3. Την υπ' αριθ. 12/2006 Απόφαση του Διευθύνοντος Συμβούλου.
4. Τον Κανονισμό Κατάστασης Προσωπικού ΔΕΗ (ΚΚΠ/ΔΕΗ).

Ανακοινώνει

Την πρόσληψη προσωπικού με σύμβαση εργασίας ιδιωτικού δικαίου ορισμένου χρόνου, συνολικού αριθμού δεκατριών (13) ατόμων για κάλυψη εποχιακών και πρόσκαιρων αναγκών της Διεύθυνσης Υγείας και Ασφάλειας στην Εργασία για την εξής κατά αριθμό ατόμων, ειδικότητα με τα αντίστοιχα τυπικά προσόντα και την αντίστοιχη χρονική περίοδο.

ΕΙΔΙΚΟΤΗΤΑ	ΑΡΙΘΜΟΣ	ΕΙΔΙΚΑ ΤΥΠΙΚΑ ΠΡΟΣΟΝΤΑ	ΧΡΟΝΙΚΗ ΔΙΑΡΚΕΙΑ	ΤΟΠΟΣ ΑΠΑΣΧΟΛΗΣΗΣ
Τ.Ε. Υγειονομικοί Τεχνολόγοι (Επισκέπτες-Επισκέπτριες Υγείας - Υ3/Α)	3 1 1 1 2 1 1	Τα απαιτούμενα τυπικά προσόντα και οι τυχόν επαγγελματικές άδειες αναγράφονται παρακάτω	8 Μήνες	Ν. ΚΟΖΑΝΗΣ – ΔΛΚΔΜ(1) Ν. ΚΟΖΑΝΗΣ - ΑΗΣ ΚΑΡΔΙΑΣ(1) Ν. ΦΛΩΡΙΝΑΣ - ΑΗΣ ΑΜΥΝΤΑΙΟΥ(1) Ν. ΕΥΒΟΙΑΣ - ΑΗΣ ΑΛΙΒΕΡΙΟΥ(2) Ν. ΛΑΣΘΙΟΥ - ΑΗΣ ΑΘΕΡΙΝΟΛΑΚΚΟΥ(3) Ν. ΑΡΚΑΔΙΑΣ - ΔΛΚΜ (1) Ν. ΑΡΚΑΔΙΑΣ - ΑΗΣ ΜΕΓΑΛΟΠΟΛΗΣ(1)
Δ.Ε. Λοιποί Υγειονομικοί (Νοσηλευτές - Νοσηλεύτριες -Υ2/Α)	1 1 1	Τα απαιτούμενα τυπικά προσόντα και οι τυχόν επαγγελματικές άδειες αναγράφονται παρακάτω	8 Μήνες	Ν. ΡΟΔΟΠΗΣ - ΑΗΣ ΚΟΜΟΤΗΝΗΣ(2) Ν. ΚΟΖΑΝΗΣ - ΑΗΣ ΚΑΡΔΙΑΣ(1) Ν. ΔΩΔΕΚΑΝΗΣΟΥ - ΑΗΣ ΡΟΔΟΥ(2)
ΣΥΝΟΛΟ	**13**			

(1) Πρόγραμμα εναλλασσόμενης τριπλής φυλακής (βάρδιες)
(2) Ημερήσιο πρωινό πρόγραμμα πενθήμερης εβδομαδιαίας εργασίας
(3) Πρόγραμμα εναλλασσόμενης διπλής φυλακής (βάρδιες)

ΑΠΑΙΤΟΥΜΕΝΑ ΤΥΠΙΚΑ ΠΡΟΣΟΝΤΑ

ΕΙΔΙΚΟΤΗΤΑ: **Υγειονομικοί Τεχνολόγοι Επισκέπτες - Επισκέπτριες Υγείας (Υ3/Α) Τ.Ε.**

Οι υποψήφιοι πρέπει να έχουν τα εξής προσόντα:

1. Άδεια άσκησης επαγγέλματος Επισκεπτών-Επισκεπτριών Υγείας (Τ.Ε.).
2. Οποιοδήποτε πτυχίο ή δίπλωμα ΤΕΙ ή ΚΑΤΕΕ ή Προγραμμάτων Σπουδών Επιλογής (ΠΣΕ) ΤΕΙ της ημεδαπής ή άλλο ισότιμο τίτλο Σχολών της ημεδαπής ή αλλοδαπής, βάσει του οποίου χορηγήθηκε η ανωτέρω άδεια άσκησης επαγγέλματος.

Ελλείψει αυτών και εφόσον δεν καλυφθούν οι θέσεις με Επισκέπτες –Επισκέπτριες Υγείας Τ.Ε.: **Υγειονομικοί Τεχνολόγοι Νοσηλευτές -Νοσηλεύτριες (Υ3/Α) Τ.Ε.**

Οι υποψήφιοι πρέπει να έχουν τα εξής προσόντα:

1. Άδεια άσκησης επαγγέλματος Νοσηλευτικής (Τ.Ε.).
2. Πτυχίο ή δίπλωμα Νοσηλευτικής ή αντίστοιχο κατά ειδικότητα πτυχίο ή δίπλωμα ΤΕΙ ή ΠΣΕ (ΤΕΙ) ή ισότιμο τίτλο Σχολών της ημεδαπής ή αλλοδαπής, ή πτυχίο ΚΑΤΕΕ ή ισότιμο πτυχίο ή δίπλωμα της ημεδαπής ή αλλοδαπής.
3. Βεβαίωση εγγραφής στην Ένωση Νοσηλευτών Ελλάδας (Ε.Ν.Ε.) ή υπεύθυνη δήλωση του υποψηφίου, στην οποία θα δηλώνει ότι έχει καταθέσει αίτηση εγγραφής στην Ε.Ν.Ε. μέχρι την τελευταία ημέρα λήξης υποβολής των αιτήσεων. (Στην περίπτωση αυτή, ο υποψήφιος υποχρεούται να προσκομίσει τη βεβαίωση εγγραφής στο φορέα κατά το στάδιο του διορισμού).

ΕΙΔΙΚΟΤΗΤΑ: **Λοιποί Υγειονομικοί Νοσηλευτές - Νοσηλεύτριες (Υ2/Α) Δ.Ε.**

Οι υποψήφιοι πρέπει να έχουν τα εξής προσόντα:

1. Άδεια άσκησης επαγγέλματος Βοηθού Νοσηλευτή-Νοσηλεύτριας (Δ.Ε.).
2. Πτυχίο ή δίπλωμα σχολικής μονάδας Δευτεροβάθμιας Εκπαίδευσης ή Μεταδευτεροβάθμιας Εκπαίδευσης της ημεδαπής ή άλλος ισότιμος τίτλος της αλλοδαπής, βάσει του οποίου χορηγήθηκε η ανωτέρω άδεια.

Η υποβολή τίτλων Σπουδών Ανώτερης Εκπαιδευτικής Στάθμης των αιτουμένων θα έχει ως αποτέλεσμα τον αποκλεισμό των υποψηφίων από την Επιλογή.

Α. ΓΕΝΙΚΑ ΠΡΟΣΟΝΤΑ ΠΡΟΣΛΗΨΗΣ

Οι υποψήφιοι πρέπει:

1. Να έχουν ηλικία από 18 ετών έως 65 ετών.
2. Να έχουν την υγεία και τη φυσική καταλληλότητα που τους επιτρέπει την εκτέλεση των καθηκόντων της θέσης που επιλέγουν. **Τονίζεται** ιδιαιτέρως ότι οι υποψήφιοι που θα προσληφθούν, θα απασχοληθούν αποκλειστικά και μόνο στις εργασίες για τις οποίες προσλαμβάνονται.
3. Να μην έχουν κώλυμα κατά το άρθρο 8 του Υπαλληλικού Κώδικα (καταδίκη, υποδικία, δικαστική συμπαράσταση), με την επιφύλαξη της επόμενης εξαίρεσης.

Β. ΚΡΙΤΗΡΙΑ ΠΡΟΣΛΗΨΗΣ

Τα κριτήρια πρόσληψης (εντοπιότητα, χρόνος ανεργίας, αριθμός τέκνων και λοιπά κριτήρια) αναφέρονται αναλυτικά στο πλήρες κείμενο της Ανακοίνωσης που βρίσκεται αναρτημένο στο κατάστημα της οικείας Υπηρεσίας, στα καταστήματα των Υπηρεσιακών Μονάδων των προκηρυσσομένων θέσεων και στο χώρο ανακοινώσεων των δημοτικών ή κοινοτικών καταστημάτων στα οποία εδρεύει η Υπηρεσία και οι Υπηρεσιακές Μονάδες των προκηρυσσόμενων θέσεων.

Γ. ΠΡΟΘΕΣΜΙΑ ΥΠΟΒΟΛΗΣ ΑΙΤΗΣΕΩΝ

Οι ενδιαφερόμενοι μπορούν να υποβάλουν αίτηση στα γραφεία της ΔΕΗ Α.Ε., οδός **ΑΡΑΧΩΒΗΣ 32, ΕΞΑΡΧΕΙΑ - 106 81 ΑΘΗΝΑ** και ειδικότερα στην Υπηρεσία **"Διεύθυνση Υγείας και Ασφάλειας στην Εργασία"** (αρμόδιοι: κ.κ. Χατζητόλια Αικατερίνη και Βασιλείου Ιωάννα, τηλ.: 210-3895514-3) ή στις κατά τόπους Μονάδες της ΔΕΗ Α.Ε. για τις οποίες προβλέπονται οι παραπάνω θέσεις απασχόλησης **εντός προθεσμίας δέκα (10) ημερών**, που αρχίζει από την επόμενη ημέρα της τελευταίας δημοσίευσης της παρούσας σε δύο (2) τοπικές εφημερίδες ή της ανάρτησής της στο κατάστημα της Υπηρεσίας και στα καταστήματα των Υπηρεσιακών Μονάδων των προκηρυσσόμενων θέσεων και στο χώρο ανακοινώσεων των δημοτικών ή κοινοτικών καταστημάτων στα οποία εδρεύει η Υπηρεσία και οι Υπηρεσιακές Μονάδες των προκηρυσσόμενων θέσεων, εφόσον η ανάρτησή της είναι τυχόν μεταγενέστερη της δημοσίευσης στις εφημερίδες (παρ. 10, άρθρο 21 του Ν. 2190/1994).

Δ. ΥΠΟΒΟΛΗ ΔΙΚΑΙΟΛΟΓΗΤΙΚΩΝ

Οι ενδιαφερόμενοι μαζί με την αίτησή τους πρέπει να υποβάλουν υποχρεωτικά τα εξής δικαιολογητικά **επικυρωμένα:**

1. **Φωτοαντίγραφο των δύο όψεων της αστυνομικής ταυτότητας.**
2. **Φωτοαντίγραφο του τίτλου σπουδών τους στον οποίο να αναγράφεται ο ακριβής βαθμός αυτού.** Σε κάθε περίπτωση που ο βαθμός εκφράζεται με αξιολογικό χαρακτηρισμό ή με ακέραιο αριθμό πρέπει στη φωτοτυπία του τίτλου να περιλαμβάνεται και βεβαίωση της οικείας σχολής για τον ακριβή αριθμητικό βαθμό.

Διευκρίνιση: Όσοι υποψήφιοι επικαλούνται ταυτόσημο ή αντίστοιχο (ΤΕΙ) κατά περιεχόμενο ειδικότητας πτυχίο ή δίπλωμα ημεδαπής, υποχρεούνται να προσκομίζουν συγχρόνως βεβαίωση την οποία χορηγεί το αρμόδιο όργανο του ΤΕΙ, στο οποίο ανήκει το Τμήμα που χορήγησε το εν λόγω πτυχίο ή δίπλωμα περί του ότι ο τίτλος αυτός στηρίζεται σε σπουδές που καλύπτουν με πλήρη επάρκεια το από την ανακοίνωση ζητούμενο γνωστικό αντικείμενο. Σε περίπτωση που δεν προσκομισθεί η βεβαίωση αυτή, ο επικαλούμενος τίτλος δεν λαμβάνεται υπόψη.

Για τους αποφοίτους των Ι.Ε.Κ.: ως βαθμός διπλώματος νοείται ο μέσος όρος βαθμολογίας στο θεωρητικό μέρος των εξετάσεων πιστοποίησης, ο αναφερόμενος σε βεβαίωση που εκδίδεται από τον Ο.Ε.Ε.Κ. και η οποία δεν ισχύει αυτοτελώς αλλά αποτελεί αναπόσπαστο παράρτημα του διπλώματος.

Προς απόδειξη αυτών ο υποψήφιος πρέπει να προσκομίσει :

Δίπλωμα Επαγγελματικής Κατάρτισης Επιπέδου Μεταδευτεροβάθμιας Επαγγελματικής Κατάρτισης και βεβαίωση του ΟΕΕΚ από την οποία να προκύπτει ο μέσος όρος βαθμολογίας του στο θεωρητικό μέρος των εξετάσεων πιστοποίησης ή βεβαίωση του ΟΕΕΚ από την οποία να προκύπτει ο μέσος όρος βαθμολογίας του στο θεωρητικό μέρος των εξετάσεων πιστοποίησης και η ακριβής ημερομηνία που ο συγκεκριμένος υποψήφιος κατέστη διπλωματούχος.

3. **Φωτοαντίγραφο άδειας άσκησης επαγγέλματος.**
4. Ειδικότερα μόνο για τους/τις Υγειονομικούς Τεχνολόγους Νοσηλευτές/τριες (Υ3/Α) Τ.Ε. **βεβαίωση εγγραφής στην Ένωση Νοσηλευτών Ελλάδας (Ε.Ν.Ε.),** όπως αναλυτικά αναφέρεται στην παράγραφο 3 των απαιτούμενων τυπικών προσόντων τους.
5. **Υπεύθυνη δήλωση του Ν. 1599/1986 ότι δεν έχουν κώλυμα κατά το άρθρο 8 του Υπαλληλικού Κώδικα:** α) ότι δεν έχουν καταδικαστεί για κακούργημα και σε οποιαδήποτε ποινή για κλοπή, υπεξαίρεση (κοινή και στην υπηρεσία), απάτη, εκβίαση, πλαστογραφία, απιστία δικηγόρου, δωροδοκία, καταπίεση, απιστία περί την υπηρεσία, παράβαση καθήκοντος καθ' υποτροπή, συκοφαντική δυσφήμιση, καθώς και για οποιοδήποτε έγκλημα κατά της γενετήσιας ελευθερίας ή οικονομικής εκμετάλλευσης της γενετήσιας ζωής, β) ότι δεν είναι υπόδικοι και δεν έχουν παραπεμφθεί με τελεσίδικο βούλευμα για κακούργημα ή για πλημμέλημα της προηγούμενης περίπτωσης, έστω και αν το αδίκημα παραγράφηκε, γ) ότι δεν έχουν, λόγω καταδίκης, στερηθεί τα πολιτικά τους δικαιώματα και για όσο χρόνο διαρκεί η στέρηση αυτή, ότι δεν τελούν υπό δικαστική συμπαράσταση.
6. **Υπεύθυνη δήλωση του Ν. 1599/1986 στην οποία να δηλώνει ο υποψήφιος αν τους τελευταίους δώδεκα (12) μήνες από την υποβολή της αιτήσεώς του** έχει απασχοληθεί σε δημόσια υπηρεσία ή νομικό πρόσωπο του άρθρου 14, παρ. 1 του Ν. 2190/94 με την ιδιότητα του εποχικού εργαζόμενου ή για κάλυψη περιοδικών ή πρόσκαιρων αναγκών, ή όχι, προκειμένου να κριθεί εάν αυτός (υποψήφιος) έχει κώλυμα πρόσληψης ή όχι, σύμφωνα με όσα ορίζονται στο ΚΕΦ. ΕΠΙΣΗΜΑΝΣΕΙΣ.

Σε περίπτωση που έχει απασχοληθεί να δηλώνει την υπηρεσία στην οποία απασχολήθηκε και την ακριβή χρονική διάρκεια της απασχόλησής του (έναρξη και λήξη).

7. **Η ανεργία αποδεικνύεται με πρόσφατη βεβαίωση του ΟΑΕΔ (που είναι αρμόδιος προς τούτο), η ημερομηνία έκδοσης της οποίας δεν θα απέχει περισσότερο από πέντε (5) εργάσιμες ημέρες από την ημερομηνία έναρξης της προθεσμίας υποβολής των αιτήσεων.**
   Αποκλείεται η απόδειξη με υποβολή υπεύθυνης δήλωσης και κάρτας ανεργίας.
8. **Προκειμένου για άνεργους υποψήφιους που είχαν ενταχθεί σε πρόγραμμα επαγγελματικής κατάρτισης του ΟΑΕΔ:** α) βεβαίωση του ΟΑΕΔ στην οποία να αναφέρεται η ημερομηνία έναρξης και λήξης της συμμετοχής του υποψηφίου στο πρόγραμμα ή σε περίπτωση που δεν έχει λήξει, το χρονικό διάστημα παρακολούθησης του προγράμματος και β) βεβαίωση του ΟΑΕΔ από την οποία να προκύπτει η ημερομηνία εγγραφής τους ως ανέργων στα σχετικά μητρώα.
9. **Πιστοποιητικό οικογενειακής κατάστασης, πρόσφατης έκδοσης** προκειμένου για υποψηφίους που έχουν ανήλικα τέκνα.
10. **Οι πολύτεκνοι και τα τέκνα πολύτεκνων οικογενειών,** πιστοποιητικό της Ανώτατης Συνομοσπονδίας Πολυτέκνων Ελλάδας (Α.Σ.Π.Ε) ή πιστοποιητικό του Δήμου ή της Κοινότητας **πρόσφατης έκδοσης** που περιέχει όλα τα γεγονότα των οποίων η συνδρομή αποτελεί προϋπόθεση για την κατά νόμο κτήση της ιδιότητας του πολυτέκνου σύμφωνα με τις διατάξεις του Ν. 860/1979, όπως έτος γεννήσεως των τέκνων, ιδιότητα αγάμου ή εγγάμου, χρονολογία γάμου, χηρεία γονέων κ.λ.π.
11. Εάν ο τίτλος έχει αποκτηθεί στην **αλλοδαπή** απαιτείται μόνο:

α. Για τίτλους **Τεχνολογικής Εκπαίδευσης** πιστοποιητικό αναγνώρισης από το Διεπιστημονικό Οργανισμό Αναγνώρισης Τίτλων Ακαδημαϊκών και Πληροφόρησης (**Δ.Ο.Α.Τ.Α.Π**) για την ισοτιμία, αντιστοιχία του τίτλου και τη βαθμολογική αντιστοιχία αυτού ή Πράξη Αναγνώρισης Επαγγελματικής Ισοτιμίας από το Συμβούλιο Αναγνωρίσεως Επαγγελματικής Ισοτιμίας Τίτλων Τριτοβάθμιας Εκπαίδευσης, εφόσον στη δεύτερη αυτή περίπτωση οι απαιτούμενοι βάσει της προκήρυξης τίτλοι σπουδών εμπίπτουν στα νομοθετικώς ρυθμιζόμενα επαγγέλματα αρμοδιότητας του "Σ.Α.Ε.Ι.", σύμφωνα με τα άρθρα 10, παρ. 2 έως 12 και 11 του Π.Δ. 165/2000 (άρθρο 8 Οδηγίας 89/48 του Συμβουλίου της Ε.Ε.), **που να έχει εκδοθεί μέχρι την τελευταία ημέρα της προθεσμίας υποβολής των αιτήσεων.**

Τίτλοι σπουδών για τους οποίους έχει εκδοθεί Πράξη Αναγνώρισης από το ΔΙΚΑΤΣΑ ή το Ι.Τ.Ε για την ισοτιμία αντιστοιχία και την βαθμολογική αντιστοιχία αυτών μέχρι και την 31.3.2005 ισχύουν και γίνονται δεκτοί.

β. **Προκειμένου για** Δευτεροβάθμια μη τεχνική ή μη επαγγελματική εκπαίδευση, βεβαίωση **ισοτιμίας από την αρμόδια Διεύθυνση του Υπουργείου Εθνικής Παιδείας και Θρησκευμάτων και για** τεχνική και επαγγελματική εκπαίδευση αλλοδαπής, πράξη ισοτιμίας και κατάταξης της επιτροπής ισοτιμιών του Οργανισμού Επαγγελματικής Εκπαιδεύσεως και Καταρτίσεως (Ο.Ε.Ε.Κ.) – Εθνικής Αντιστάσεως 41, Ν. Ιωνία Αθήνα και **βεβαίωση, για την αντιστοιχία του βαθμού από την αρμόδια Διεύθυνση του Υπουργείου Εθνικής Παιδείας και Θρησκευμάτων σε εικοσάβαθμη κλίμακα.**

Σημείωση:

- Η επικύρωση των πάσης φύσεως διοικητικών εγγράφων μπορεί να γίνεται από όλες τις διοικητικές αρχές και τα Κ.Ε.Π. Ακόμη μπορεί να γίνεται επικύρωση από Δικηγόρους και Συμβολαιογράφους σύμφωνα με τις διατάξεις του Κώδικα Διοικητικής Διαδικασίας (Ν.2690/1999).
- Τίτλοι, πιστοποιητικά και βεβαιώσεις της αλλοδαπής, που απαιτούνται για την πρόσληψη πρέπει να είναι επικυρωμένοι και επίσημα μεταφρασμένοι στην ελληνική γλώσσα όπως ορίζουν οι κείμενες διατάξεις (άρθρο 29 Π.Δ. 50/2001 και Ν. 148/1914).

Τα ανωτέρω προσκομίζονται:

Σε πρωτότυπο ή σε ακριβές αντίγραφο του πρωτοτύπου ή σε αντίγραφο του ακριβούς αντιγράφου της αρχής που εξέδωσε το πρωτότυπο (όχι σε αντίγραφο το οποίο δεν έχει επικυρωθεί από την αρχή που εξέδωσε το πρωτότυπο). Η επικύρωση των ως άνω τίτλων, πιστοποιητικών και βεβαιώσεων όταν προσκομίζονται σε φωτοτυπία μη επικυρωμένη από την αρχή που τους εξέδωσε, επικυρώνονται μόνο από δικηγόρο. **Πρέπει δε να συνοδεύονται και από την επίσημη μετάφρασή τους στην Ελληνική γλώσσα,** από αρμόδια κατά νόμο αρχή του Υπουργείου Εξωτερικών ή την Πρεσβεία ή το Προξενείο της ξένης χώρας στην Ελλάδα ή από δικηγόρο ή από άμισθο ερμηνέα διορισμένο βάσει του Ν. 148/26.12.1913/1.2.1914.

12.Πιστοποιητικό του οικείου Δήμου ή Κοινότητας πρόσφατης έκδοσης ότι ο υποψήφιος είναι εγγεγραμμένος στο Δημοτολόγιο. Για υποψηφίους των υπολοίπων νομών που δεν έχουν το κριτήριο της εντοπιότητας, όπως ορίζεται στο Κεφάλαιο Β' του παρόντος, απαιτείται η υποβολή βεβαίωσης μόνιμης κατοικίας από τον οικείο Δήμο ή Κοινότητα (άρθρο 4, παρ. 5 του Ν. 2647/1998).

13.Η ιδιότητα του δημότη του Δημοτικού Διαμερίσματος του Δήμου αποδεικνύεται με σχετική βεβαίωση του αντίστοιχου Δήμου.

Ε. ΔΗΜΟΣΙΕΥΣΗ ΤΗΣ ΑΝΑΚΟΙΝΩΣΗΣ

Περίληψη της παρούσας, περιέχουσα υποχρεωτικώς τα όρια ηλικία και όλα τα στοιχεία του άρθρου 21, παρ. 8 του Ν. 2190/1994 (όπως ισχύει), θα δημοσιευτεί σε δύο (2) ημερήσιες ή εβδομαδιαίες τοπικές εφημερίδες του Νομού εφόσον εκδίδονται. **Ανάρτηση** ολόκληρης της Ανακοίνωσης θα γίνει στο κατάστημα της οικείας Υπηρεσίας, στα καταστήματα των Υπηρεσιακών Μονάδων των προκηρυσσόμενων θέσεων απασχόλησης και στο χώρο των ανακοινώσεων του δημοτικού ή κοινοτικού καταστήματος του Δήμου ή της Κοινότητας στην οποία εδρεύει η Υπηρεσία και οι Υπηρεσιακές Μονάδες των προκηρυσσόμενων θέσεων απασχόλησης, συντασσόμενου κατ' άρθρο 21, παρ. 9 του Ν.2190/1994 (όπως ισχύει) πρακτικού ανάρτησης.

ΣΤ. ΑΝΑΡΤΗΣΗ ΠΙΝΑΚΩΝ – ΥΠΟΒΟΛΗ ΕΝΣΤΑΣΕΩΝ

Οι πίνακες κατάταξης των υποψηφίων αναρτώνται στο κατάστημα της οικείας Υπηρεσίας και στα καταστήματα των Υπηρεσιακών Μονάδων των προκηρυσσόμενων θέσεων απασχόλησης, συντασσόμενου πρακτικού ανάρτησης, υπογραφόμενου από δύο (2) υπαλλήλους της Υπηρεσίας.

Κατά των ανωτέρω πινάκων, οι ενδιαφερόμενοι μπορούν να υποβάλουν ενστάσεις στο ΑΣΕΠ, **μέσα σε αποκλειστική προθεσμία, η οποία λήγει μετά την πάροδο δέκα (10) ημερών από την ανάρτησή τους.**

Για την υποβολή της ένστασης απαιτείται η καταβολή **παραβόλου στο δημόσιο ταμείο σαράντα ευρώ (40 €).**

ΔΕΗ Α.Ε./ ΔΥΑΕ
ΑΡΑΧΩΒΗΣ 32 106 82 ΑΘΗΝΑ • ΤΗΛ.: 2103895500, FAX: 210 3819366

ΧΠΔΕΤ037

Β' ΜΕΡΟΣ

Βασικά όργανα

Εφόσον το αποφασίσετε, είναι προτιμότερο να ξοδέψετε λίγα χρήματα παραπάνω για να αποφύγετε τις τακτικές επισκέψεις στον... ορθοπεδικό.

Η πλατφόρμα του διαδρόμου θα πρέπει να έχει διαστάσεις τουλάχιστον 45 εκατοστά πλάτος και 132 εκατοστά μήκος, ενώ θα πρέπει να διαθέτει και μηχανισμό απορρόφησης των κραδασμών, ώστε να μην προξενήσετε βλάβες στα πόδια σας.

Όσον αφορά το χώρο που καταλαμβάνει ένα τέτοιο μηχάνημα, η αλήθεια είναι ότι το δωμάτιο που θα τον φιλοξενεί θα πρέπει να είναι αρκετά μεγάλο.

Όμως στην αγορά υπάρχουν και πτυσσόμενοι διάδρομοι, που μπορούν να διευκολύνουν όσους δεν διαθέτουν τον απαιτούμενο χώρο.

Όπως και στην περίπτωση του ποδηλάτου, έτσι και με το διάδρομο οι ασκήσεις πρέπει να χαρακτηρίζονται από σταδιακά αυξανόμενη ένταση. Η συμβουλή ενός ειδικού είναι ό,τι καλύτερο μπορείτε να ζητήσετε για να αποφύγετε τα 'πιασίματα'.

Κωπηλάτης

Το συγκεκριμένο όργανο χρησιμοποιείται κατά κύριο λόγο για την εκγύμναση των μυών της πλάτης, του θώρακα, των χεριών και των ποδιών. Πιάνει σχετικά μικρό χώρο, καθώς διπλώνεται και μπορεί να χωρέσει ακόμη και κάτω από ένα κρεβάτι. Δεν είναι ιδιαίτερα ακριβό και συναρμολογείται πολύ εύκολα. Διακρίνεται σε ηλεκτρικό και χειροκίνητο αλλά όσον αφορά τη οικιακή χρήση το πρώτο μοντέλο είναι μάλλον ασύμφορο.

Κατά την άσκηση με έναν κωπηλάτη καθίστε αναπαυτικά στο συρόμενο καρεκλάκι και τοποθετήστε τα χέρια σας στους βραχίονες, με τα γόνατα λυγισμένα και τα πέλματα να πατούν καλά στα υποπόδια. Στη συνέχεια σπρώξτε το σώμα σας προς τα πίσω, ασκώντας αντίσταση με τα πόδια και τραβώντας με δύναμη τους βραχίονες προς το στομάχι σας. Φροντίστε να κρατάτε τους ώμους σας προς τα πίσω και το στήθος μπροστά. Τέλος, επιστρέψτε στην αρχική σας θέση, με τους ώμους κεκλιμένους προς τα μέσα και επαναλάβετε.

Βαράκια

Τα πλέον διαδεδομένα για να γυμνάζετε πολλά μέρη του σώματος, αναλόγως της άσκησης. Δεν καταλαμβάνουν χώρο, είναι φθηνά και μπορούν να χρησιμοποιηθούν σχεδόν από οποιονδήποτε υγιή άνθρωπο. Συνήθως υπάρχουν σε παραλλαγές διαφορετικού βάρους και μεγέθους, που ξεκινούν από το 1,5 κιλό

ΜΑΡΙΑ ΣΑΝΤΟΡΙΝΙΟΥ
ΚΛΙΝΙΚΗ ΨΥΧΟΛΟΓΟΣ-ΨΥΧΟΛΟΓΟΣ ΤΩΝ ΚΟΙΝΩΝΙΚΩΝ ΟΜΑΔΩΝ
Πτυχιούχος Κρατικού Πανεπιστημίου της Ρώμης «La Sapienza».
— Κλινική διάγνωση ψυχοπαθολογίας παιδιού, εφήβου και ενηλίκου.
— Ατομική και οικογενειακή ψυχολογική υποστήριξη και θεραπεία κατάθλιψης, φοβίας, κρίσης πανικού, μετατραυματικού στρες (διαζύγιο, πένθος, χωρισμός, αποτυχία, ασθένεια), βουλιμίας, ανορεξίας, διαταραχών προσωπικότητας, έλλειψη αυτοεκτίμησης, εθισμού, κακοποίησης.
— Ψυχολογική φροντίδα και προετοιμασία ανύπαντρης εγκύου και ζευγαριών, στην απόκτηση πρώτου παιδιού.
Επίσκεψη μόνο με ραντεβού.
Τηλέφωνα: 22410 28851 και 6946252407
Λάρνακας 6 (Εθν. Αντιστάσεως) ΑΕ1007

ΙΑΤΡΙΚΗ ΑΝΑΚΟΙΝΩΣΗ
ΚΑΤΕΡΙΝΑ Δ. ΒΟΛΟΝΑΚΗ-ΚΑΜΠΕΡΗ
ΕΙΔΙΚΗ ΠΑΘΟΛΟΓΟΣ
ΑΛΛΑΓΗ ΩΡΑΡΙΟΥ ΛΕΙΤΟΥΡΓΙΑΣ ΙΑΤΡΕΙΟΥ
ΤΟ ΙΑΤΡΕΙΟ ΘΑ ΛΕΙΤΟΥΡΓΕΙ ΚΑΙ ΠΡΩΙΝΕΣ ΩΡΕΣ
9.30 π.μ. έως 12.30 μ.μ.
Διεύθυνση Ιατρείου:
Εθν. Αντίστασης & Κ. Τσαλδάρη 1
(άνωθεν Κωτσόβολου)
Τηλ. ιατρείου 2241032096 κιν. 6944626090
ΜΑΠ1379

ΛΟΥΤΣΙΟΥ ΖΑΦΕΙΡΟΥΛΑ
ΨΥΧΟΛΟΓΟΣ - ΠΑΙΔΟΨΥΧΟΛΟΓΟΣ - ΠΑΙΔΑΓΩΓΟΣ
Πτυχιούχος UNIVERSITY OF CENTRAL LANCASHIRE UK,
ΠΑΝΕΠΙΣΤΗΜΙΟΥ ΑΙΓΑΙΟΥ
MSc ΠΑΙΔΟΨΥΧΟΛΟΓΙΑΣ UNIVERSITY OF LONDON
Μέλος της Ενωσης Βρετανών Ψυχολόγων (BPS)
Διάγνωση-Αντιμετώπιση:
✓ Ειδικών Μαθησιακών Δυσκολιών (δυσλεξία - δυσγραφία - δυσαριθμησία)
✓ Υπερκινητικότητας - Διάσπασης προσοχής
Αντιμετώπιση προβλημάτων:
✓ Επιθετικότητας - συστολής - άγχους - κατάθλιψης
✓ Σύναψης - διατήρησης φιλικών σχέσεων
✓ Μειωμένης επιθυμίας για σχολείο - Μειωμένης σχολικής επίδοσης
Συμβουλευτική - Αντιμετώπιση Οικογενειακών προβλημάτων:
✓ Σχέσεις γονέων - γονέων παιδιών - αδελφών
✓ Διαζύγιο - πένθος - προβλήματα υγείας
✓ Εφηβικής ηλικίας
Ψυχολογική Υποστήριξη - Ψυχοθεραπεία Παιδιών / εφήβων / ενηλίκων για:
✓ Ελλειψη αυτοπεποίθησης - αυτοεκτίμησης - αυτοσεβασμού
✓ Αντιμετώπιση άγχους - κατάθλιψης
✓ Χειρισμό συναισθημάτων - έλεγχο θυμού / παρορμήσεων
✓ Ανάπτυξη κινήτρων για προσωπική -επαγγελματική επιτυχία
✓ Σχέσεις εξάρτησης: ζήλια - ενοχές - παθολογική αγάπη - συγκρούσεις - φόβος μοναξιάς
Δέχεται με ραντεβού τηλ. 2241064841, 6945234100,
Κωνσταντινουπόλεως 48, Ρόδος ΧΠ2624

ΝΤΟΡΑ ΚΩΝΣΤΑΝΤΙΝΟΠΟΥΛΟΥ
ΨΥΧΟΛΟΓΟΣ
ΟΙΚΟΓΕΝΕΙΑΚΗ ΣΥΜΒΟΥΛΟΣ
Πτυχιούχος του Πανεπιστημίου της Καλιφόρνιας-Λος Αντζελες (UCLA)-Μεταπτυχιακές σπουδές στο Pepperdine University-Malibu California.
■ Αμεση ψυχολογική υποστήριξη και επαγγελματική φροντίδα από έμπειρη Ψυχολόγο και Οικογενειακή Σύμβουλο.
■ Η σωστή θεραπευτική σχέση μπορεί να επιφέρει ρεαλιστικές λύσεις για πραγματικά προβλήματα σε θέματα: μοναξιάς, μελαγχολίας, στρες, ανυπομονησίας, φοβίας, εθισμού, οικογενειακών σχέσεων, διαζυγίου, κακομεταχείρισης, συναισθηματικών δυσκολιών, αυτοπεποίθησης, ανασφάλειες, μεταβατικά στάδια ζωής, βουλιμίας, ανορεξίας, απώλειας, πένθους.
Τηλεφωνείστε στα τηλέφωνα:
(22410)35163 και 6944/980550
για ραντεβού και άμεση εξυπηρέτηση.
Διεύθυνση: Καρίας 1 - Περιοχή Ροδίνι - Ρόδος ΑΕ961

ΙΑΤΡΙΚΗ ΑΝΑΚΟΙΝΩΣΗ
ΙΩΑΝΝΗΣ Μ. ΧΑΤΖΗΣ
ΜΑΙΕΥΤΗΡΑΣ-ΧΕΙΡΟΥΡΓΟΣ-ΓΥΝΑΙΚΟΛΟΓΟΣ
ΔΕΧΕΤΑΙ ΚΑΘΗΜΕΡΙΝΑ ΜΕ ΡΑΝΤΕΒΟΥ
Δευτέρα-Παρασκευή από 09.00-13.30 & 17.30-20.30
Σάββατο από 09.00-13.30
ΔΙΑΓΟΡΙΔΩΝ 6 - ΡΟΔΟΣ
Τηλ. & Φαξ 2241077012, Κιν. 6932137525
ΑΤ1093(Π)

INEMA
ΙΑΤΡΙΚΟΣ & ΝΟΣΟΚΟΜΕΙΑΚΟΣ ΕΞΟΠΛΙΣΜΟΣ
από το 1988 είμαστε οι μεγαλύτεροι προμηθευτές ΙΑΤΡΙΚΟΥ-ΟΡΘΟΠΕΔΙΚΟΥ & ΝΟΣΟΚΟΜΕΙΑΚΟΥ ΥΛΙΚΟΥ ΣΤΗ ΔΩΔΕΚΑΝΗΣΟΥ
18 χρόνια εμπειρίας Εμπιστεύθειτε μας!
• ΑΝΑΠΗΡΙΚΑ ΚΑΡΟΤΣΙΑ
• ΒΑΔΙΣΤΙΚΑ
• ΟΡΘΟΠΕΔΙΚΑ ΕΙΔΗ
• ΜΠΛΟΥΖΕΣ ΙΑΤΡΙΚΕΣ
• ΚΑΛΤΣΕΣ ΦΛΕΒΙΤΙΔΑΣ
• ΠΕΛΜΑΤΑ
• ΟΡΘΟΠΕΔΙΚΑ ΜΑΞΙΛΑΡΙΑ
• ΚΡΕΒΑΤΙΑ ΝΟΣΟΚΟΜΕΙΑΚΑ
• ΙΑΤΡΙΚΟΣ ΕΞΟΠΛΙΣΜΟΣ και ΑΝΑΛΩΣΙΜΑ
• ΟΡΓΑΝΑ ΧΗΜΕΙΟΥ
• και κάθε άλλο είδος για κατ'οίκο νοσηλεία
ΡΟΔΟΣ: ΛΕΜΕΣΣΟΥ 2 - ΤΗΛ: 22410 32238
ΚΩΣ: ΕΛ. ΒΕΝΙΖΕΛΟΥ 38 (παραπ/ρως Αγίας Παρασκευής) - ΤΗΛ: 22420 20048
www.inema.gr
ΧΠ7320

ΟΡΘΟΠΕΔΙΚΑ - ΙΑΤΡΙΚΑ
ΧΑΡΙΤΟΣ
Ορθοπεδικά είδη & κατασκευές
Εξοπλισμός Ιατρείου & αναλώσιμα
Είδη νοσηλείας κατ' οίκον & μηχανήματα οξυγονοθεραπείας
Ακουστικά Βαρηκοΐας
ΕΛΕΥΘ. ΒΕΝΙΖΕΛΟΥ 6 (Δίπλα στη Ροδιακή Επαυλη) - ΡΟΔΟΣ
Τηλ.: 22410 24112 Fax: 22410 75969 e-mail: orken@rho.forthnet.gr
ΧΠ2367

ΑΚΟΥΣΤΙΚΑ ΒΑΡΗΚΟΪΑΣ
ΑΝΑΛΟΓΙΚΑ - ΠΡΟΓΡΑΜΜΑΤΙΖΟΜΕΝΑ - ΨΗΦΙΑΚΑ
Ακούστε τους ήχους της Ζωής
Στο πληρέστερο Κέντρο Ακουστικών Εφαρμογών στα Δωδεκάνησα. Με τις καλύτερες τιμές και τον καλύτερο διακανονισμό.
Εμπιστευθείτε τους πιο έμπειρους στο χώρο, επιλέγοντας ανάμεσα στους μεγαλύτερους κατασκευαστές ακουστικών βαρηκοίας στον κόσμο.
(BTE) (ITE) (CIC) (ITC) (BONE)
BELTONE – STARKEY – HANSATON – UNITRON – SIEMENS
BERNAFON – PHILIPS – COSELGI – REXTON
MICROSON – PURETONE – AUDIFON
ΚΙΒ ΚΕΝΤΡΟ ΙΑΤΡΙΚΩΝ ΒΟΗΘΗΜΑΤΩΝ
Εθνικής Αντιστάσεως 18
(πρωην Αννης Μαρίας)
Τηλ: 2241020359 Κιν: 6932748916
Συμβάσεις με όλα τα ταμεία.
Ειδικές τιμές ΟΓΑ
ΧΠ2367

γυμναστικής για το σπίτι

και φθάνουν ως τα 25. Καλό θα είναι να προτιμήσετε τα ελαφρά βάρη, καθώς τα υπόλοιπα απευθύνονται σε ανθρώπους που ασχολούνται εντατικά με τη γυμναστική και η παραμικρή απροσεξία μπορεί να προκαλέσει ανεπανόρθωτες ζημιές. Ζητήστε από κάποιον που ασχολείται επαγγελματικά με τη γυμναστική να σας υποδείξει ήπιες ασκήσεις, που ως στόχο θα έχουν απλώς την ενδυνάμωση των μυών και τη σωματική ευεξία.

Μονόζυγο πόρτας

Αποτελείται από δύο μεταλλικούς σωλήνες, διαφορετικής διαμέτρου, που είναι τοποθετημένοι ο ένας μέσα στον άλλο. Στο εσωτερικό τους φέρουν έναν ειδικό μηχανισμό, ο οποίος αυξομειώνει το μήκος του μονόζυγου, ενώ στις άκρες έχουν από ένα 'πατάκι', το οποίο στο εσωτερικό του έχει έναν ελαστικό δακτύλιο.

Οι τελευταίοι πρέπει να έλθουν σε επαφή με τα κουφώματα της πόρτας ή των τοίχων ενός διαδρόμου, κάτι που γίνεται ξεβιδώνοντας τους δύο συγχωνευμένους σωλήνες. Το μονόζυγο στερεώνεται έτσι γερά, ώστε να συγκρατεί το βάρος ενός σώματος.

Πρόκειται για ένα φθηνό και εύχρηστο όργανο γυμναστικής, το οποίο χρησιμοποιείται για ασκήσεις στους ώμους, την πλάτη και τη μέση.

Step

Τελευταία κερδίζει ολοένα και περισσότερους οπαδούς, ιδίως μεταξύ των γυναικών. Πρόκειται για ένα ελαφρώς υπερυψωμένο μίνι-δάπεδο, το οποίο συνήθως συνοδεύεται από βιντεοκασέτα με πρόγραμμα αεροβικής γυμναστικής. Είναι φθηνό και δεν καταλαμβάνει χώρο, ενώ θεωρείται μια από τις αποτελεσματικότερες μεθόδους για τη γρήγορη απώλεια θερμίδων.

Εν κατακλείδι

Η γυμναστική στο σπίτι αποτελεί έναν ουσιαστικά ανέξοδο και ξεκούραστο τρόπο για τη διατήρηση της πνευματικής και ψυχικής μας υγείας. Τελευταία, οι οπαδοί της αυξάνονται διαρκώς και στην Ελλάδα, κάτι που αποτελεί ένα αισιόδοξο μήνυμα για τη γενικότερη εικόνα των συμπατριωτών μας.

Ωστόσο, εκείνο που θα πρέπει να αποτελέσει συνείδηση είναι ότι η άθληση θα πρέπει να πραγματοποιείται με μέτρο και να έπεται της επίσκεψης στον ιατρό, ώστε να μη βρεθούμε προ δυσάρεστων εκπλήξεων....

Πηγή: health.in.gr

Η περίμετρος της μέσης προγνωστικός δείκτης διαβήτη σε παιδιά και εφήβους

Η περίμετρος της μέσης στα παιδιά και τους εφήβους προβλέπει την αντίσταση στην ινσουλίνη, παράγοντα κινδύνου για διαβήτη, σύμφωνα με νέα αμερικανική μελέτη που δημοσιεύεται στο επιστημονικό έντυπο Journal of Pediatrics.

Ερευνητική ομάδα του Νοσοκομείου Παίδων του Πίτσμπουργκ με επικεφαλής την Δρ Σίλβα Αρσλανιάν διερεύνησε πόσο καλά η περίμετρος της μέσης αντανακλά το συνολικό λίπος, το επιφανειακό κοιλιακό λίπος και το σπλαγχνικό λίπος στα παιδιά και αν η περίμετρος μόνο μπορεί να προβλέψει την αντίσταση στην ινσουλίνη.

Η περίμετρος της μέσης ήταν ανεξάρτητος προγνωστικός δείκτης του συνολικού σωματικού λιπώδους ιστού, του σπλαγχνικού λιπώδους ιστού και του υποδόριου λιπώδους ιστού.

Ωστόσο, η περίμετρος ήταν καλύτερος προγνωστικός δείκτης των παραπάνω παραμέτρων συγκριτικά με τον συνδυασμό περιμέτρου μέσης και Δείκτη Μάζας Σώματος.

Ομοίως, η αυξημένη περίμετρος μέσης και ο Δείκτης Μάζας Σώματος συσχετίστηκαν με χαμηλότερη ευαισθησία στην ινσουλίνη, υψηλότερη ινσουλίνη νηστείας και προϊνσουλίνη.

«Από τα στοιχεία αυτά διαπιστώνουμε ότι η επιρροή του ποσοστού του ΔΜΣ στο συνολική και κοιλιακή παχυσαρκία και τα μεταβολικά προφίλ διαμεσολαβούνται από την κεντρική παχυσαρκία, όπως υπολογίζεται από την περίμετρο της μέσης και η τελευταία μόνη της είναι ανεξάρτητος προγνωστικός δείκτης συνολικής και κοιλιακής παχυσαρκίας και μεταβολικών προφίλ», συμπεραίνουν οι επιστήμονες.

«Η περίμετρος της μέσης μπορεί να αποδειχθεί χρήσιμη ως δείκτης παχυσαρκίας, ειδικά αφού η περίμετρος χρειάζεται μια μόνο μέτρηση, ενώ ο ΔΜΣ απαιτεί μέτρηση βάρους και ύψους», σημειώνει η Δρ Αρσλανιάν.

ΙΑΤΡΙΚΗ ΑΝΑΚΟΙΝΩΣΗ
Το ΜΙΚΡΟΒΙΟΛΟΓΙΚΟ ΕΡΓΑΣΤΗΡΙΟ
της ιατρού
ΑΝΑΣΤΑΣΙΑΣ Π. ΧΑΜΟΥΖΑ-ΤΣΕΛΕΠΗ
θα παραμείνει κλειστό
από ΠΕΜΠΤΗ 13 ΑΠΡΙΛΙΟΥ
έως και ΤΕΤΑΡΤΗ 26 ΑΠΡΙΛΙΟΥ
Θα λειτουργήσει κανονικά από την
ΠΕΜΠΤΗ 27 ΑΠΡΙΛΙΟΥ
Διεύθυνση: Στέλιου Κωτάδη 5, τηλ. 2241074034
ΑΤ1603(Γ)

ΚΕΝΤΡΟ ΥΠΟΣΤΗΡΙΞΗΣ ΨΥΧΟΛΟΓΙΚΩΝ ΠΡΟΒΛΗΜΑΤΩΝ
ΣΙΑΓΚΑ ΚΩΝΣΤΑΝΤΙΝΑ
ΨΥΧΟΛΟΓΟΣ
Απόφοιτος Αριστοτελείου Πανεπιστημίου Θεσσαλονίκης
τηλ. 6945557447
ΚΥΠΡΙΩΤΗ ΑΛΕΞΙΑ
ΨΥΧΟΛΟΓΟΣ
ΨΥΧΟΛΟΓΟΣ ΥΓΕΙΑΣ
Απόφοιτος Πανεπιστημίου Κρήτης, MSC Surrey University of England
τηλ. 6944717520
Δέχονται κατόπιν ραντεβού
Στεφ. Καζούλη 18-1ος όροφος
τηλ. 2241022102
ΧΠ2763

Στεφανάκης Ι. Δημήτριος
Ψυχολόγος
Αριστοτελείου Παν/μίου Θεσ/νίκης
Δέκεται κατόπιν ραντεβού
ΑΤ1046(Γ)
Βενετοκλέων 79, 1ος όροφος, 85100 Ρόδος, Κιν: 6947 403229

ΙΑΤΡΙΚΗ ΑΝΑΚΟΙΝΩΣΗ
ΜΙΚΡΟΒΙΟΛΟΓΙΚΟ ΔΙΑΓΝΩΣΤΙΚΟ ΙΑΤΡΕΙΟ
ΕΙΡΗΝΗ Δ. ΚΑΒΑΔΑ-ΧΑΤΗΡΗ
ΙΑΤΡΟΣ ΜΙΚΡΟΒΙΟΛΟΓΟΣ-ΒΙΟΠΑΘΟΛΟΓΟΣ
ΩΡΕΣ ΛΕΙΤΟΥΡΓΙΑΣ
ΔΕΥΤΕΡΑ, ΤΡΙΤΗ, ΠΕΜΠΤΗ, ΠΑΡΑΣΚΕΥΗ
07.00-13.00 και 18.00-19.30
ΤΕΤΑΡΤΗ 07.00-13.00, ΣΑΒΒΑΤΟ ΜΕ ΡΑΝΤΕΒΟΥ
ΚΩΝ. ΥΔΡΑΙΟΥ 30 ΡΟΔΟΣ-ΤΗΛ. 2241021120, 6945856084
ΕΝΑΝΤΙ ΠΑΙΔΙΚΟΥ ΣΤΑΘΜΟΥ "ΟΥΡΑΝΙΟ ΤΟΞΟ"
ΑΤ8074(Γ)

ΙΑΤΡΙΚΗ ΑΝΑΚΟΙΝΩΣΗ
Το ΜΙΚΡΟΒΙΟΛΟΓΙΚΟ ΙΑΤΡΕΙΟ της κ.
ΒΑΡΛΑΜΗ-ΦΙΛΙΠΠΟΥ ΕΥΗΣ
θα είναι κλειστό
από 12/4/2006 μέχρι 15/4/2006
προκειμένου η γιατός να παρακολουθήσει τις εργασίες του Πανελλήνιου Συνεδρίου Ιατρικής Βιοπαθολογίας (Μικροβιολογίας).
Ώρες λειτουργίας του ιατρείου 7.30 π.μ.-4.30 μ.μ. καθημερινά εκτός Σαββατοκύριακου
Διεύθυνση: Δωδεκανησιακής Νεολαίας 20
(πίσω από τον κιν/φο ΜΕΤΡΟΠΟΛ) τηλ. 2241023256
ΑΤ1574

ΙΑΤΡΙΚΗ ΑΝΑΚΟΙΝΩΣΗ
ΚΩΝ/ΝΟΣ Γ. ΧΑΤΖΗΝΙΚΟΛΑΣ
ΧΕΙΡΟΥΡΓΟΣ ΟΦΘΑΛΜΙΑΤΡΟΣ
ΔΕΧΕΤΑΙ ΚΑΘΗΜΕΡΙΝΑ
9:00 - 13:00 και 17:30 - 20:30
Σάββατο πρωί με ραντεβού
ΔΕΝΔΡΙΝΟΥ 2β - 1ΟΣ ΌΡΟΦΟΣ - ΡΟΔΟΣ
ΤΗΛ & FAX: 2241020544, ΚΙΝ: 693 7161700
ΑΤ1506(Γ)

ΑΠΟΚΑΤΑΣΤΑΣΗ ΝΕΥΡΟΛΟΓΙΚΩΝ ΠΑΘΗΣΕΩΝ
ΑΝΑΣΤΑΣΙΟΣ Η. ΜΑΝΕΤΤΑΣ
ΦΥΣΙΟΘΕΡΑΠΕΥΤΗΣ
Bobath/NDT
Ειδικευμένος στο πανεπιστημιακό νοσοκομείο της Βέρνης Insel Spital στην αποκατάσταση των κινητικών και αισθητηριακών διαταραχών μετά από παθήσεις και κακώσεις του νευρικού συστήματος. Πτυχιούχος της μέθοδου Bobath.
Πρώιμη και χρόνια αποκατάσταση μετά από:
- Αγγειακά εγκεφαλικά επεισόδια
- Κρανιοεγκεφαλικές κακώσεις
- Πολλαπλή σκλήρυνση
- Παθήσεις και κακώσεις των περιφερικών νεύρων
- Εγκεφαλική παράλυση
- Νευρολογικά συμπτώματα από το αυχενικό σύνδρομο και την παθολογία της οσφύος
- Συγγενείς και τραυματικές κακώσεις του νωτιαίου μυελού
ΘΕΡΑΠΕΙΑ ΚΑΤ' ΟΙΚΟΝ
ΑΕ1172
Ολυμπίας 2, Ρόδος 85100 • Κιν. 6946685197

ΚΕΝΤΡΟ ΑΙΣΘΗΤΙΚΗΣ ΠΡΟΣΩΠΟΥ
ΕΥΗ ΜΑΡΙΝΗ
ΑΙΣΘΗΤΙΚΟΣ ΚΑΛΛΥΝΤΙΚΟΛΟΓΟΣ-ΠΡΟΣΩΠΟΛΟΓΟΣ
• ΠΕΡΙΠΟΙΗΣΗ ΠΡΟΣΩΠΟΥ ANTI-STRESS
Μια φυσική τεχνική που στηρίζεται εξ ολοκλήρου στις ικανότητες των χεριών, την πολύ σημαντική αίσθηση της αφής με ειδικές κινήσεις massage και συνοδεύεται από χαλαρωτική μουσική για πλήρη αίσθηση σωματικής - ψυχικής ηρεμίας και ανανέωσης
• ΒΙΟΛΟΓΙΚΟΣ ΚΑΘΑΡΙΣΜΟΣ ΠΡΟΣΩΠΟΥ
• ΘΕΡΑΠΕΙΑ ΑΚΜΗΣ
• ΑΡΩΜΑΤΟΘΕΡΑΠΕΙΑ
• ΕΞΕΙΔΙΚΕΥΜΕΝΕΣ ΘΕΡΑΠΕΙΕΣ αναζωογόνησης δέρματος, ανάπλαση κυττάρων, αναδόμηση ιστών, λεύκανση, ενυδάτωση και σύσφιξη προσώπου με αποτέλεσμα που διαρκεί.
Δ/νση: Σωτήρος 44, Ιξιά 85101 Ιαλυσός, Ρόδος
Τηλ.: 22410-95498
Δέχεται με ραντεβού
ΑΤ1442

ΚΕΝΤΡΟ ΕΙΔΙΚΩΝ ΘΕΡΑΠΕΙΩΝ ΤΟΥ ΠΑΙΔΙΟΥ ΔΩΔΕΚΑΝΗΣΟΥ
ΚΩΝ/ΝΟΣ ΜΠΑΔΑΝΗΣ - ΣΟΥΖΗ ΓΕΩΡΓΙΛΟΠΟΥΛΟΥ
ΕΡΓΟΘΕΡΑΠΕΥΤΗΣ ΠΤΥΧΙΟΥΧΟΣ
ΜΕΘΟΔΟΥ BOBATH N.D.T
ΜΕΘΟΔΟΣ PORTAGE
ΑΙΣΘΗΤΗΡΙΑΚΗΣ ΟΛΟΚΛΗΡΩΣΗΣ (S.I.)
ΜΕΤΕΚΠΑΙΔΕΥΣΗ ΣΤΙΣ ΝΕΥΡΟΛΟΓΙΚΕΣ ΚΑΙ ΚΙΝΗΤΙΚΕΣ ΔΙΑΤΑΡΑΧΕΣ
ΛΟΓΟΠΑΘΟΛΟΓΟΣ
ΜΕΤΑΠΤΥΧΙΑΚΟ ΑΚΟΥΟΛΟΓΙΑΣ
Αποστόλου Παύλου 84, Ρόδος 85100,
τηλ. / fax (22410)60999/60579
ΧΠ1871/1872

ΑΥΤΟ ΕΠΙΛΟΓΕΣ
ΕΚΘΕΣΗ ΜΕΤΑΧΕΙΡΙΣΜΕΝΩΝ ΑΥΤΟΚΙΝΗΤΩΝ
ΚΟΥΚΟΥΡΑΣ ΑΛΕΞΑΝΔΡΟΣ
ΛΕΩΦ. ΡΟΔΟΥ-ΛΙΝΔΟΥ 255 • ΤΗΛ. (22410)60910
www.autoepiloges.com

ΑΓΟΡΑ-ΠΩΛΗΣΗ-ΑΝΤΑΛΛΑΓΗ ΜΕΤΑΧΕΙΡΙΣΜΕΝΩΝ ΑΥΤΟΚΙΝΗΤΩΝ

1. **MERCEDES SLK KOMPRESSOR 2000cc 163 HP, μοντ. 2000, λευκό.** ABGS, ABS, klima,αυτόματος πιλότος,, δερμάτινο σαλόνι, επένδ. αλουμ.,ηλ. οροφή, κεντρ. κλειδ., ηλ παράθ., ηλ.καθρ., υδρ. τιμ., ζάντες αλουμ. και CD.
2. **MERCEDES SLK KOMPRESSOR 2000cc,196 HP, μοντ. 2000, μπλε.** ABGS, ABS, klima,αυτόματος πιλότος,, δερμάτινο σαλόνι, επένδ. αλουμ.,ηλ. οροφή, κεντρ. κλειδ., ηλ παράθ., ηλ.καθρ., υδρ. τιμ., ζάντες αλουμ.,car kit και CD.
3. **MERCEDES C200 KOMPRESSOR 1800cc 163HP, μοντ. 2000, blue black.** ABGS, ABS, klima,αυτόματος πιλότος,, δερμάτινο σαλόνι, κεντρ. κλειδ., ηλ παράθ., ηλ.καθρ., υδρ. τιμ., ζάντες αλουμ., cruiser control, book service και CD.
4. **MERCEDES C200 KOMPRESSOR 1800cc 163HP Αυτόματο σειριακό κιβώτιο, μοντ. 2003, blue black.** ABGS, ABS, klima, κεντρ. κλειδ., ηλ παράθ., ηλ.καθρ., υδρ. τιμ., book service και CD.
5. **MERCEDES 320 S 3200cc, θαλασσί.** ABGS, ABS, klima, αυτόματος πιλότος, ηλιοροφή, κεντρ. κλειδ., ηλ. παράθ., ηλ.καθρ., υδρ. τιμ.,ηλ.καθίσματα εμπρός πίσω, δερμάτ.σαλόνι, ξύλινη επένδυση, συναγερμός, car kit, ζάντες αλουμ. και CD.
6. **MERCEDES C180 1800cc, μοντ. 1998,μπλε.** ABGS, ABS, Klima, κεντρ. κλειδ., ηλ. παράθ., υδρ. τιμόνι,ηλ.καθρ.,ζάντες αλουμ., book service και CD.
7. **MERCEDES C180 SPORT COUPE 1800cc, μοντ. 2004, ασημί.** ABGS, ABS, Clima, κεντρ. κλειδ., ηλ. παράθ., υδρ. τιμόνι, ηλ.καθρ.,ζάντες αλουμ., και CD.
8. **MERCEDES A140 1400cc, μοντ. 2000,μαύρο.** ABGS, ABS, κεντρ. κλειδ., ηλ. παράθ., υδρ. τιμόνι ηλ.καθρ. και CD.
9. **BMW 320i 2000cc 6v 150hp, μοντ.2000, μαύρο** ABGS,ABS, Clima, κεντρ. κλειδ., ηλ. παράθ., υδρ. τιμ. ηλ.καθρ. ,ζάντες αλουμ. και CD.
10. **BMW 316i 1600cc, μοντ. 2000, σιελ.** ABG,ABS, A/C, κεντρ. κλειδ., ηλ. παράθ., υδρ. τιμ. ηλ.καθρ. δερμάτινο σαλόνι και CD.
11. **MAZDA MX5 CABRIO 1600cc, μοντ.1998, πράσινο.** ABGS, ABS, klima, κεντρ. κλειδ., ηλ. παράθ., υδρ. τιμ., ζάντες αλουμ., δερμ. σαλόνι και CD.
12. **TOYOTA MR 2 1800cc, μοντ.2004, ανθρακί. 14,000 χλμ.** ABGS, ABS, A/C, κεντρ. κλειδ., ηλ. παράθ., υδρ. τιμόνι και CD.
13. **TOYOTA AVENSIS 1800cc, μοντ.2003, ασημί** ABGS,ABS, Clima, κεντρ. κλειδ., ηλ. παράθ., υδρ. τιμ. ηλ.καθρ ,συναγερμός, προβ.ομίχλης και CD.
14. **LAND ROVER 1800cc, μοντ. 2001, πράσινο.** ABS, ABGS, A/C, κεντρ. κλειδ., ηλ. παράθ., υδρ. τιμόνι, ηλ.καθρ, ζάντες αλουμινίου και CD.
15. **AUDI A3 1600cc, μοντ.1999,ασημί.** ABGS, ABS, A/C, κεντρ. κλειδ., ηλ. παράθ., υδρ. τιμόνι, ζάντες αλουμ. και CD.
16. **ALFA ROMEO 147 DISTINCTIVE 2000cc, μοντ.2003, ασημί.** ABGS, ABS, A/C, κεντρ. κλειδ., ηλ. παράθ., υδρ. τιμόνι,ζάντες αλουμινίου και CD.
17. **ALFA ROMEO 156 1600cc, μοντ.2002, μαύρο.** ABGS, ABS, Clima, κεντρ. κλειδ., ηλ. παράθ., υδρ. τιμόνι, δερμ.σαλόνι, ηλιοροφή, ζάντες αλουμινίου και CD.
18. **ALFA ROMEO 147 5Dr DISTINCTIVE 1600cc, μοντ.2003, ασημί.** ABGS, ABS, A/C, κεντρ. κλειδ., ηλ. παράθ., υδρ. τιμόνι,ζάντες αλουμινίου και CD.
19. **RENAULT MEGANE 1400cc, μοντ.2004, μπλε.** ABGS , ABS, A/C κεντρ. κλειδ., ηλ. παράθ., υδρ. τιμόνι, ζάντ. αλουμ. και CD.
20. **OPEL ASTRA SPORT 3Dr 1400cc,μοντ.2001,ασημί.** ABS, ABGS, A/C, κεντρ. κλειδ., ηλ. παράθ., υδρ. τιμόνι,ζάντες αλουμινίου και CD.
21. **FIAT COUPE 1800cc, μοντ.1998, ασημί.** ABS, ABGS, A/C, κεντρ. κλειδ., ηλ. παράθ., υδρ. τιμόνι,ζάντες αλουμινίου και CD.
22. **FIAT STILO 1200cc , μοντ. 2002, ανθρακί.** ABS, ABGS, Klima, Κεντρ. κλειδ., ηλ. παράθ., υδρ. τιμόνι, ηλ. καθρ , ζάντες αλουμ. και CD.
23. **ROVER 416 Si 1600cc, μοντ.1998, μπορντό.** ABGS, ABS, A/C, υδρ. τιμόνι, κεντρ. κλειδ., ηλ. παράθ.,δερμάτινο σαλόνι,ηλιοροφή και CD.
24. **SEAT IBIZA 1200cc, μοντ.2003, κόκκινο.** A/C, υδρ. τιμόνι, κεντρ. κλειδ., ηλ. παράθ. ,ζάντες αλουμ., σπόιλερ και CD.
25. **SEAT CORDOBA 1400cc, μοντ.2002, μαύρο.** ABS ,ABG, A/C, υδρ. τιμόνι, κεντρ. κλειδ., ηλ. παράθ. ,ηλ. καθρ και CD.
26. **SEAT CORDOBA 1400cc, μοντ.2001, μπορντό.** ABGS, A/C, υδρ. τιμόνι, κεντρ. κλειδ., ηλ. παράθ. ,ηλ. καθρ και CD.
27. **DAEWOO LANOS EXTREME 1300cc,μοντ.2000, μαύρο.** A/C, υδρ. τιμόνι, κεντρ. κλειδ., ηλ. παράθ. ζάντες αλουμ., μαρσπιέ και CD.
28. **DAEWOO LANOS 5Dr 1300cc,μοντ.1998, ασημί.** A/C, υδρ. τιμόνι, κεντρ. κλειδ., ηλ. παράθ. και CD.
29. **PEUGEOT 307 1600cc, μοντ.2002, μπορντώ.** ABGS, ABS, A/C, υδρ. τιμόνι, κεντρ. κλειδ., ηλ. παράθ. και CD.
30. **PEUGEOT 206 1100cc, μοντ.2000, μπλε.** ABS, A/C, υδρ. τιμόνι, κεντρ. κλειδ., ηλ. παράθ. και CD.
31. **CITROEN XSARA 1400cc, μοντ.1999, χρυσό.** ABGS, A/C, υδρ. τιμόνι, κεντρ. κλειδ., ηλ. παράθ. και CD.
32. **NISSAN PRIMERA 1600cc,μοντ.2002,ασημί** ABGS, ABS, Clima, υδρ. τιμόνι, κεντρ. κλειδ., ηλ. παράθ. και CD
33. **NISSAN ALMERA 1500cc, μοντ.2000,μπορντώ.** ABG ,A/C, κεντρ. κλειδ., ηλ. παράθ., υδρ. τιμ. ηλ.καθρ., ζάντες αλουμ., αλουμ. επένδυση , book service και CD.

ΑΠΟ 0% ΠΡΟΚΑΤΑΒΟΛΗ ΕΩΣ 72 ΜΗΝΙΑΙΕΣ ΔΟΣΕΙΣ ΜΕ ΤΑ ΧΑΜΗΛΟΤΕΡΑ ΕΠΙΤΟΚΙΑ ΤΗΣ ΑΓΟΡΑΣ
ΧΠ1210

Για τρίτη συνεχή συνεδρίαση αρνητικό πρόσημο στο ΧΑ

Σε πτωτική τροχιά και χθες

Υποχώρηση του Γενικού Δείκτη σε ποσοστό 0,39%

Σε πτωτική τροχιά, για τρίτη συνεχή συνεδρίαση, κινήθηκε η χρηματιστηριακή αγορά χθες, ενώ σημαντική υποχώρηση κατέγραψε και ο όγκος των συναλλαγών, γεγονός ενδεικτικό του περιορισμένου επενδυτικού ενδιαφέροντος.

Με απώλειες 2,40% έκλεισε η χρηματιστηριακή εβδομάδα - αύριο Παρασκευή και Δευτέρα δεν θα πραγματοποιηθούν συναλλαγές λόγω του Πάσχα των Καθολικών - με την αγορά να υποχωρεί κάτω από τα επίπεδα των 4.200 μονάδων.

Οι επιμέρους δείκτες στην πλειοψηφία τους κατέγραψαν απώλειες και τις μεγαλύτερες είχαν των Βιομηχανικών Προϊόντων, της Τεχνολογίας, του Πετρελαίου-Αερίου και των Ταξιδίων και Αναψυχής, ενώ αντιθέτως τη μεγαλύτερη άνοδο κατέγραψαν των Χημικών, των Κατασκευών και Υλικών, των Χρηματοοικονομικών Υπηρεσιών και των Υπηρεσιών Κοινής Ωφέλειας.

Από τις μετοχές της υψηλής κεφαλαιοποίησης με κέρδη έκλεισαν οι τίτλοι της Τιτάν (+1,91%), της Alpha Bank (+0,83%), της ΔΕΗ (+0,31%), της Γερμανός (+0,23%) και της Hyatt (+0,18%), ενώ τις μεγαλύτερες απώλειες κατέγραψαν οι μετοχές των ΕΛΠΕ (-2,31%), της Βιοχάλκο (-2,28%), της Ιντρακόμ (-1,86%), του ΟΠΑΠ(-1,51%), της Folli Follie (-1,26%) και της Coca Cola (-1,00%).

Ο Γενικός Δείκτης Τιμών έκλεισε στις 4.188,70 μονάδες έναντι 4.205,12 μονάδων της προηγουμένης μέρας, σημειώνοντας πτώση 16,42 μονάδων ή σε ποσοστό 0,39%.

Ο δείκτης FTSE/ASE 20 έκλεισε στις 2.275,35 μονάδες, με πτώση σε ποσοστό 0,31%, ενώ ο δείκτης FTSE/ASE 40 έκλεισε στις 4.498,76 μονάδες με πτώση σε ποσοστό 0,14%.

Ο δείκτης FTSE/ASE SMALLCAP 80 έκλεισε στις 784,45 μονάδες, με πτώση σε ποσοστό 0,43%, ενώ ο δείκτης FTSE 140 έκλεισε στις 5.007,06 μονάδες, με πτώση σε ποσοστό 0,27%. Ο δείκτης Ftse/Athex International έκλεισε στις 5.845,94 μονάδες, με πτώση 0,27%.

Από τις 317 μετοχές που διακινήθηκαν στη συνεδρίαση, 93 κινήθηκαν ανοδικά, 161 κινήθηκαν πτωτικά, ενώ η τιμή 63 μετοχών παρέμεινε αμετάβλητη.

Τη μεγαλύτερη ποσοστιαία άνοδο σημείωσαν οι μετοχές των εταιρειών: Ευρωσυμμετοχές + 17,95%, Τρία Άλφα + 14,39%, Λανακάμ + 10,00%, Βιοσώλ (πο) + 9,52%, Αλυσίδα (κα) + 9,50%, Audiovisual + 7,93%, Ιντερτέκ + 6,76%, Βαρβαρέσος + 6,38%, Σφακιανάκης + 5,86% και Quality and Reliability +5,71%.

Αντιθέτως τις μεγαλύτερες απώλειες σημείωσαν οι μετοχές των εταιρειών: Μπουτάρης - 12,50%, Γιουρομπρόκερς - 8,94%, Τζιρακιάν Προφίλ - 8,77%, ΕΤΜΑ (κο) - 8,33%, Logismos - 7,75%, Ξυλεμπορία - 7,27%, Ατλάντικ - 6,91%, Αγροτική Ασφαλιστική - 6,79%, Minerva - 6,67% και Βαράγκης - 5,66%.

Η αξία των συναλλαγών ανήλθε στα 223,821 εκατ. ευρώ, εκ των οποίων τα 33,410 εκατ. ευρώ αφορούσαν προσυμφωνημένες συναλλαγές.

Το μεγαλύτερο όγκο συναλλαγών παρουσίασαν οι μετοχές των εταιρειών: Ελτράκ 1.865,390 τεμάχια, Νηρεύς 1.545,744 τεμάχια, ΑΕΓΕΚ 1.273,655 τεμάχια, Cosmote 1.017,768 τεμάχια και Altec 952,510 τεμάχια.

Την μεγαλύτερη αξία συναλλαγών σημείωσαν οι μετοχές των εταιρειών: Εθνική Τράπεζα 21,688 εκατ. ευρώ, Cosmote 20,350 εκατ. ευρώ, ΟΠΑΠ 15,644 εκατ. ευρώ, ΟΤΕ 14,067 εκατ. ευρώ και Alpha Bank 13,772 εκατ. ευρώ.

Η συνολική κεφαλαιοποίηση της αγοράς διαμορφώθηκε στα 143,033 δισ. ευρώ.

Οι μετοχές του δείκτη υψηλής κεφαλαιοποίησης έκλεισαν ως εξής:

ALPHA BANK: 31,50
ATEBANK: 5,34
ΒΙΟΧΑΛΚΟ: 8,56
ΓΕΡΜΑΝΟΣ: 17,54
ΔΕΗ: 19,38
COCA COLA: 25,34
ΕΛΠΕ: 11,86
EMPORIKI: 27,90
ΕΘΝΙΚΗ: 39,86
EUROBANK: 31,10
HYATT: 11,24
INTRACOM: 6,32
ΚΑΕ: 15,90
COSMOTE: 19,74
MOTOR OIL: 23,74
ΟΠΑΠ: 31,22
ΟΤΕ: 18,10
ΠΕΙΡΑΙΩΣ: 25,48
TITAN: 40,56
FOLLI FOLLIE: 23,60.

Οι επιμέρους δείκτες έκλεισαν ως εξής:

Ασφάλειες:	6.871,37	- 1,00%
Βιομηχανικά Προϊόντα και Υπηρεσίες :	5.986,38	- 1,68%
Εμπόριο :	5.873,26	+0,14%
Κατασκευές και Υλικά:	6.388,64	+ 1,04%
Μέσα Ενημέρωσης:	5.804,06	+ 0,09%
Πετρέλαιο και Αέριο :	5.365,76	- 1,33%
Προσωπικά και Οικιακά Προϊόντα :	5.572,88	- 0,24%
Πρώτες ύλες :	6.688,29	- 0,99%
Ταξίδια και αναψυχή :	5.680,29	- 0,99%
Τεχνολογία:	5.589,02	- 1,37%
Τηλεπικοινωνίες:	5.090,16	- 0,46%
Τράπεζες :	5.914,85	- 0,01%
Τρόφιμα και Ποτά:	5.462,78	- 0,83%
Υγεία:	8.233,91	- 0,88%
Υπηρεσίες Κοινής Ωφέλειας:	5.288,56	+ 0,21%
Χημικά:	7.759,40	+ 3,08%
Χρηματοοικονομικές Υπηρεσίες:	7.305,69	+ 0,44%

Διαγωνισμό προκήρυξε η κυβέρνηση

Πωλείται θυγατρική της ΟΑ

Προτάσεις γίνονται δεκτές έως τις 10 Μαΐου

Η κυβέρνηση προκήρυξε διαγωνισμό για την πώληση της θυγατρικής εταιρείας της Ολυμπιακή Αεροπορία Υπηρεσίες, Galileos Hellas, που δραστηριοποιείται στις υπηρεσίες τουρισμού.

Με την πώληση της Galileos Hellas, που διαχειρίζεται το ηλεκτρονικό σύστημα κράτησης θέσεων εξυπηρετώντας 1.100 πόλεις και 2.000 αεροδρόμια, ξεκινά η τμηματική πώληση της Ολυμπιακής.

Η κυβέρνηση, μετά από διαδοχικές ανεπιτυχείς προσπάθειες να πωλήσει τον υπερχρεωμένο εθνικό αερομεταφορέα, θα παρουσιάσει τις επόμενες ημέρες στην Κομισιόν σχέδιο διάσωσης των Ολυμπιακών Αερογραμμών, την διάδοχο εταιρεία της Ολυμπιακής η οποία διαθέτει δεκάδες θυγατρικές εταιρίες.

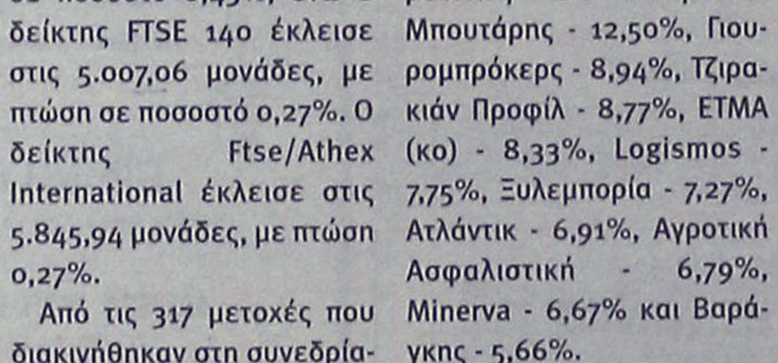

Η Galileos Hellas διαχειρίζεται το ηλεκτρονικό σύστημα κράτησης θέσεων εξυπηρετώντας 2.000 αεροδρόμια

Την προσπάθεια για την διάσωση της εταιρίας και πιθανή πώλησή της σε ιδιώτες δυσκολεύει το γεγονός ότι η ΕΕ έχει ζητήσει από την εταιρία την επιστροφή στο Δημόσιο 701 εκατ. ευρώ «παράνομων επιδοτήσεων» που είχαν δοθεί στην Ολυμπιακή στο παρελθόν.

Για την Galileos Hellas, οι ενδιαφερόμενοι θα πρέπει να καταθέσουν πρόταση ενδιαφέροντος έως τις 10 Μαΐου.

Η προκήρυξη για την πώληση της Galileos δημοσιεύτηκε στους Financial Times, ενώ σύμβουλοι για την πώληση της εταιρίας είναι ο ξένος οίκος Lazard και τρεις ελληνικές τράπεζες που έχουν επιλεγεί για την πώληση των Ολυμπιακών Αερογραμμών.

Πρόκειται για την πρώτη προκήρυξη πώλησης θυγατρικής εταιρίας ενώ η κυβέρνηση έχει τονίσει ότι θα προχωρήσει και στην πώληση άλλων θυγατρικών της ΟΑ, όπως η επίγεια εξυπηρέτηση, η τεχνική βάση και άλλες.

ΞΕΝΑΚΗΣ ΜΕΤΑΧΕΙΡΙΣΜΕΝΑ

ΑΓΟΡΕΣ - ΠΩΛΗΣΕΙΣ - ΑΝΤΑΛΛΑΓΕΣ ΜΕΤΑΧΕΙΡΙΣΜΕΝΩΝ ΑΥΤΟΚΙΝΗΤΩΝ

10ο χλμ. Ρόδου-Λίνδου, τηλ. 2241086690 (εσωτερικό 120)

1 **AUDI TT COUPE 1.8T (150hp), μοντ. 2006, ασημί.** αερόσακοι οδηγού - συνοδηγού,πλευρικοί αερόσακοι, ABS, υδρ. τιμόνι, ηλ. παραθ, κεντρ. κλειδ, σπορ ανάρτηση,πίσω σποιλερ,ζάντες αλουμινίου , ηχοσύστημα

2 **MERCEDES E200 CDI, 2000cc, μοντ. 2001, ασημί** αερόσακοι , ABS,ASR, κλιματισμός, navigation, αισθ. παρκαρίσματος, δέρμα, τηλέφωνο, ζάντες αλουμινίου, συναγερμός ηχοσύστημα.

3 **TOYOTA RAV 4 5D EXECUTIVE 2000cc,μοντ. 2003, ασημί.** 6 αερόσακοι , ABS,TRC,αυτόματος κλιματισμός,ζάντες αλουμινίου, ηλεκτρική οροφή, pull bar, ηχοσύστημα.

4 **AUDI A3 1600cc AMBIENTE, μοντέλο 2003, θαλασσί.** ABS, ESP, EDL,ASR, 6 αερόσακοι, κλιματισμός, xenon, ηλιοροφή, κεντρ. κλείδ., ηλ. θερμ. παράθ., ζάντες αλουμ., συναγερμός, ηχοσύστημα.

5 **TOYOTA PRIUS 1500cc, μοντ. 2005, μπορντώ.** 8 αερόσακοι, ABS,, EBD, BA, clima,οθόνη αφής πολλαπλών ενδείξεων, χειριστήρια στο τιμόνι, ηλ. θερμ.καθρέπτες, ζάντες αλουμ. υδρ. τιμόνι, ηλ. παραθ, κεντρ. κλειδ, ηχοσύστημα.

6 **HYUNDAI SANTA FE 2400cc, μοντ.2001, μπορντώ.** δερμάτινο σαλόνι ,αερόσακος οδηγού - συνοδηγού, ABS, air condition, ζάντες αλουμ. υδρ. τιμόνι, ηλ. παραθ, κεντρ. κλειδ,ηχοσύστημα.

7 **BMW 316 1600cc, μοντ.1998, μαύρο.** αερόσακος οδηγού-συνοδηγού, clima, ABS,ASC, ηλ. ηλιοροφή, ζάντες αλουμινίου, υδρ. τιμόνι, ηλ. παραθ, κεντρ. κλειδ, ηχοσύστημα.

8 **KIA SPORTAGE 2000cc, μοντ. 2002, ασημί.** air condition, δερμάτινο σαλόνι, ζάντες αλουμινίου, υδρ. τιμόνι, ηλ. παραθ, κεντρ. κλειδ, σκαλοπάτια, pull bar, ηχοσύστημα.

9 **RENAULT MEGANE 1600cc, μοντ. 2003, ΑΥΤΟΜΑΤΟ, μπλέ.** 4 αερόσακοι, clima, ABS, υδρ. τιμόνι, ηλ. παραθ, κεντρ. κλειδ, ηχοσύστημα.

10 **ALFA ROMEO 147 DISTINCTIVE 120hp, μοντ. 2002, χρυσαφί.** 8 αερόσακοι, clima, ABS, ASR, δερμάτινο σαλόνι, υδρ. τιμόνι πολλών χρήσεων, ζάντες αλουμινίου, ηλ. παραθ, κεντρ. κλειδ, ηχοσύστημα.

11 **HONDA ACCORD 1600cc, μοντ. 2001, μπλέ.** αερόσακος οδηγού-συνοδηγού, δερμάτινο σαλόνι, ABS, air condition, υδρ. τιμόνι, ξύλινη επένδυση, ηλ. παραθ, κεντρ. κλειδ, ηχοσύστημα.

12 **TOYOTA YARIS BLUE 1300cc, μοντ. 2006, μπλέ.** αερόσακοι , ABS, air condition, υδρ. τιμόνι, ζάντες αλουμινίου, ηλ. παραθ, κεντρ. κλειδ, ηχοσύστημα.

13 **VW GOLF GENERATION 1400cc, μοντ. 2003, μπλέ** αερόσακοι, ABS,klima, υδρ. τιμόνι, ζάντες αλουμινίου, ηλ. παραθ, κεντρ. κλειδ, συναγερμός, ηχοσύστημα.

14 **AUDI A3 1600cc, μοντ. 1999, μπορντώ.** αερόσακος οδηγού-συνοδηγού, ABS, υδρ. τιμόνι, ζάντες αλουμινίου, ηλ. παραθ, κεντρ. κλειδ, ηχοσύστημα.

15 **TOYOTA YARIS LUNA 1300cc, μοντ. 2006, ασημί.** αερόσακοι , ABS, air condition, υδρ. τιμόνι, ηλ. παραθ, κεντρ. κλειδ, ηχοσύστημα.

16 **TOYOTA AVENSIS L/B 1600cc ,μοντ. 2001, μπορντώ.** αερόσακοι, ABS, air condition, υδρ. τιμόνι, ηλ. παραθ, κεντρ. κλειδ, ηχοσύστημα.

17 **RENAULT MEGANE CABRIO 1400cc, μοντ. 2002, κίτρινο.** 4 αερόσακοι, ABS, air condition, υδρ. τιμόνι, ηλ. παραθ,ζάντες αλουμινίου, κεντρ. κλειδ, ηχοσύστημα.

18 **OPEL ASTRA 1400cc, μοντ. 2003, μαύρο.** αερόσακοι, ABS, air condition, υδρ. τιμόνι, ηλ. παραθ,ζάντες αλουμινίου, κεντρ. κλειδ, ηχοσύστημα.

19 **AUDI A3 1600cc, μοντ. 1999, μπορντώ.** αερόσακος οδηγού-συνοδηγού, ABS, υδρ. τιμόνι, ζάντες αλουμινίου, ηλ. παραθ, κεντρ. κλειδ, ηχοσύστημα.

20 **VW BORA 1600cc, μοντ. 1999, ασημί.** 4 αερόσακοι, ABS, air condition, υδρ. τιμόνι, ηλ. παραθ, κεντρ. κλειδ, ηχοσύστημα.

21 **VW PASSAT COMFORT 1600cc, μοντ. 1999, μπορντώ.** αερόσακος οδηγ.-συνοδηγ., πλευρικοί αερόσακοι, ABS, air condition, υδρ. τιμόνι, ζάντες αλουμ, ηλ. παραθ, κεντρ. κλειδ, ηχοσύστημα.

22 **HYUNDAI ELANTRA 1600cc,μοντ. 2003,ασημί.** αερόσακος οδηγ.-συνοδηγ., ABS, air condition, υδρ. τιμόνι, ζάντες αλουμ, ηλ. παραθ, κεντρ. κλειδ, ηχοσύστημα.

23 **RENAULT CLIO 1400cc, μοντ. 2001, λευκό.** αερόσακοι, air condition, υδρ. τιμόνι, ηλ. παραθ, κεντρ. κλειδ, ηχοσύστημα.

24 **OPEL OMEGA 2000cc, μοντ. 1997, μπλέ.** αερόσακος οδηγού-συνοδηγού, ABS, air condition, υδρ. τιμόνι, ηλ. παραθ, κεντρ. κλειδ, ηχοσύστημα.

25 **ROVER 400 1400cc, μοντ. 1998, μπλέ** air condition, ABS, αερόσακος οδηγού, υδρ. τιμόνι, ηλ. παραθ, κεντρ. κλειδ, ηχοσύστημα.

26 **TOYOTA YARIS 1300cc, μοντ. 2000, ασημί.** αερόσακος οδηγού, υδρ. τιμόνι, ηλ. παραθ, κεντρ. κλειδ, ηχοσύστημα.

27 **DAEWOO NUBIRA 1600cc, μοντ. 2000, μπορντώ.** αερόσακος οδηγού-συνοδηγού, ABS, air condition, υδρ. τιμόνι, ηλ. παραθ, κεντρ. κλειδ, ηχοσύστημα.

28 **OPEL CORSA 1200cc, μοντ. 2002, πράσινο.** υδρ. τιμόνι, A/C, αερόσακος οδηγού και ηχοσύστημα.

29 **FIAT MAREA 1600cc, μοντ. 1999, ανθρακί.** αερόσακοι, ABS, air condition, ζάντες αλουμινίου, υδρ. τιμόνι, ξύλινη επένδυση, ηλ. παραθ, κεντρ. κλειδ, ηχοσύστημα.

30 **RENAULT CLIO 1200cc, μοντ. 2001, κόκκινο.** 4 αερόσακοι, air condition, ABS, υδρ. τιμόνι, ηλ. παραθ, κεντρ. κλειδ, ηχοσύστημα.

31 **PEUGEOT 306 1400cc, μοντ.1999, μπλέ.** υδρ. τιμόνι, ηλ. παραθ, κεντρ. κλειδ, ζάντες αλουμινίου, ηχοσύστημα.

32 **MITSUBISHI COLT 1400cc, μοντ, 2000 , κόκκινο** air condition, υδρ. τιμόνι, ηλ. παραθ, κεντρ. κλειδ, ηχοσύστημα.

33 **HYUNDAI ACCENT 1400cc, μοντ. 2000, ασημί.** air condition, αερόσακος οδηγού, υδρ. τιμόνι, ηλ. παραθ, κεντρ. κλειδ, ζάντες αλουμινίου, ηχοσύστημα.

34 **RENAULT MEGANE CLASSIC 1400cc, μοντ. 1997, γκρί.** air condition, υδρ. τιμόνι, ηλ. παραθ, κεντρ. κλειδ, και ηχοσύστημα.

35 **NISSAN ALMERA 1400cc, μοντ. 1996, μπορντώ.** υδρ. τιμόνι, ηλ. παραθ, κεντρ. κλειδ, συναγερμός και ηχοσύστημα.

36 **NISSAN PRIMERA 1600cc, μοντέλο 1995, μπορντώ.** αερόσακος οδηγού, υδραυλικό τιμόνι, air codition, κεντρικό κλείδωμα, ηχοσύστημα

37 **FIAT PUNTO 1242cc, μοντ. 2001, λευκό.** air condition, ηλ. παραθ, κεντρ. κλειδ, ηχοσύστημα.

38 **FIAT PUNTO 1242cc, μοντ. 2001,κόκκινο.** air condition, ηλ. παραθ, κεντρ. κλειδ, ηχοσύστημα.

39 **DAEWOO LANOS 1400cc, μοντ. 1999, μπλέ.** air condition, υδρ. τιμόνι, ηλ. παραθ, κεντρ. κλειδ, ζάντες αλουμινίου, ηχοσύστημα.

40 **KIA PRIDE 1300cc, μοντ. 1999, ασημί** air condition, υδραυλικό τιμόνι, ηλ. παραθ, ζάντες αλουμινίου, ηχοσύστημα.

41 **NISSAN MICRA 1000cc, μοντ. 1996, πράσινο.** ηλ. παραθ, κεντρ. κλειδ, ηχοσύστημα.

42 **HYUNDAI ACCENT 1400cc, μοντ. 1997, μπορντώ.** air condition, υδρ. τιμόνι, ηλ. παραθ, κεντρ. κλειδ, ηχοσύστημα.

43 **FIAT SEICENTO 1100cc, μοντ. 2001, μπλέό.** κεντρικό κλείδωμα, ηλ. παράθυρα, ηχοσύστημα.

44 **FIAT SEICENTO 1100cc, μοντ. 2001, λευκό.** κεντρικό κλείδωμα, ηλ. παράθυρα, ηχοσύστημα.

45 **FIAT SEICENTO 1100cc, μοντ.2001, κόκκινο.** κεντρικό κλείδωμα, ηλ. παράθυρα, ηχοσύστημα

46 **CITROEN XANTHIA 1800cc, μοντ. 1995, μπλέ.** air condition, αερόσακος οδηγού, υδραυλικό τιμόνι, κεντρ. κλειδ, ηλ παραθ, ηχοσύστημα

47 **CITROEN ZX 1400cc, μοντ. 1991, μολυβί.** κεντρ. κλειδ, ηλ παραθ, ζάντες αλουμινίου , ηχοσύστημα

ΕΠΑΓΓΕΛΜΑΤΙΚΑ

1 **OPEL COMBO 1700cc, μοντέλο 2002, λευκό. ΠΕΤΡΕΛΑΙΟ** υδραυλικό τιμόνι, αερόσακος οδηγού, ηχοσύστημα.

2 **FIAT FIORINO VAN 1700cc DIESEL,μοντ. 1995 λευκό.**

3 **FIAT STRADA 1700cc ,μοντ. 1999,ασημί.(ΠΕΤΡΕΛΑΙΟ)**

4 **TOYOTA HILUX 4x4, 2,4 , μοντ. 1994, μπλέ. (ΠΕΤΡΕΛΑΙΟ)** κεντρ. κλειδ, υδρ. τιμόνι, σκαλοπάτια , ηχοσύστημα

ΑΠΟ **0%** ΠΡΟΚΑΤΑΒΟΛΗ
ΕΩΣ **72** ΜΗΝΙΑΙΕΣ ΔΟΣΕΙΣ

XΠ1687

Για Χάλκη και μειονοτικά ιδρύματα

Νέες υποσχέσεις της Αγκυρας

Δηλώσεις του Τούρκου ΥΠΕΞ Αμπντουλάχ Γκιουλ

Η Αγκυρα υποσχέθηκε νομοθετική ρύθμιση όσον αφορά τη λειτουργία των μειονοτικών ιδρυμάτων στην Τουρκία, μεταξύ των οποίων και εκείνα της ελληνικής μειονότητας. Παράλληλα, προωθείται ρύθμιση που αφορά την επαναλειτουργία της Θεολογικής Σχολής της Χάλκης, όπως δήλωσε ο Τούρκος υπουργός Εξωτερικών.

Παρουσιάζοντας νέες νομοθετικές ρυθμίσεις προκειμένου να προσαρμοστεί η τουκρική νομοθεσία προς τα ισχύοντα στην ΕΕ, ο Αμπντουλάχ Γκιούλ ανέφερε ότι το σχέδιο νόμου για τα μειονοτικά ιδρύματα (βακούφια) βρίσκεται στην αρμόδια επιτροπή της τουρκικής Εθνοσυνέλευσης και υποστήριξε ότι με το νόμο αυτό επιδιώκεται να δοθεί λύση στα προβλήματα των ιδρυμάτων που ανήκουν στις μη μουσουλμανικές μειονότητες της

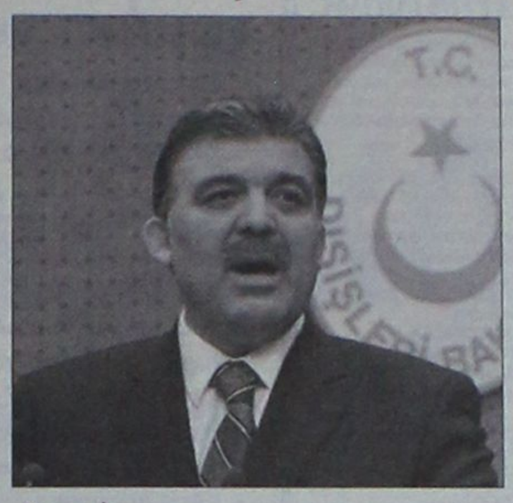

Τουρκίας.

Ο Τούρκος υπουργός δεν ξεκαθάρισε ωστόσο εάν θα ανοίξει ο δρόμος για να επιστραφούν στους μειονοτικούς ιδιοκτήτες τους τα ακίνητα που καταπατήθηκαν από τρίτους ιδιώτες. Σύμφωνα με την τουρκική Radikal, η Αγκυρα προσπαθεί να πείσει την ΕΕ, που εκφράζει παράπονα για το μη σεβασμό των θρησκευτικών ελευθεριών ότι εργάζεται επί του θέματος με στόχο να ικανοποιήσει όλες τις πλευρές.

Αναφορικά με τη Θεολογική Σχολή της Χάλκης, ο κ. Γκιουλ είπε πως η τουρκική κυβέρνηση θα παρουσιάσει στην τουρκική Εθνοσυνέλευση νομοσχέδιο που θα αφορά στην επαναλειτουργία του Ιδρύματος.

Η τουρκική κυβέρνηση είχε και στο παρελθόν υποσχεθεί να προωθήσει σχετική νομοθετική ρύθμιση, χωρίς όμως να το πράξει μέχρι σήμερα. Παράλληλα, προ ετών, είχε κάνει γνωστή την πρόθεσή της να επιτρέψει την επαναλειτουργία της Σχολής, υπό τον έλεγχο όμως ενός τμήματος θεολογίας τουρκικού πανεπιστημίου.

Για τους σεισμούς της Ζακύνθου

Και νέο 48ωρο επιφυλακής

Για σεισμολογικό γρίφο μιλούν οι επιστήμονες

Σε νέο 48ωρο επιφυλακής μπαίνουν οι επιστήμονες μετά το διπλό χτύπημα του Εγκέλαδου στη Ζάκυνθο. «Πρόκειται για σεισμολογικό γρίφο, για ένα εξαιρετικά σπάνιο φαινόμενο στον ελλαδικό χώρο» λένε οι ειδικοί και συνιστούν ψυχραιμία.

Μετά τους δύο νέους ισχυρούς σεισμούς των 5,8 και 5,4 Ρίχτερ, ακολούθησαν δεκάδες μετασεισμικές δονήσεις. Η μεγαλύτερη έγινε μισή ώρα μετά τα μεσάνυχτα και είχε μέγεθος 4,5 Ρίχτερ, ενώ η πλούσια μετασεισμική δραστηριότητα, που παρατηρείται για πρώτη φορά από την εκδήλωση του φαινομένου, συνεχίστηκε μέχρι τις πρωινές ώρες.

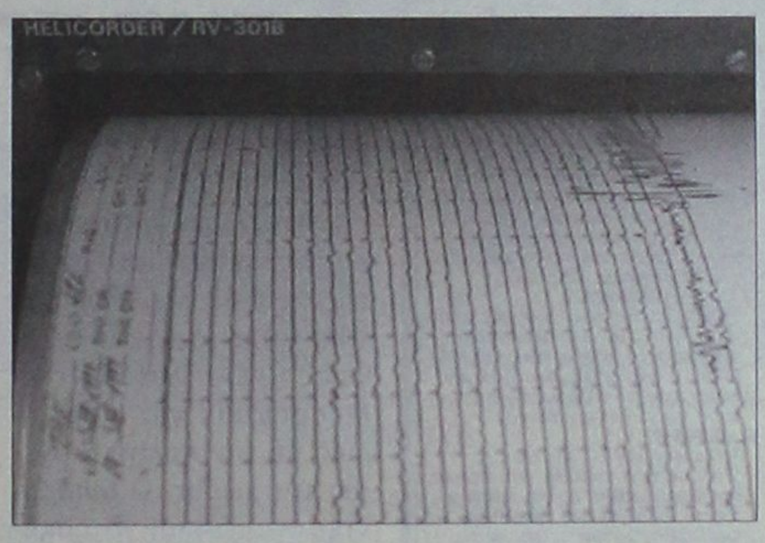

Η σεισμική δραστηριότητα στη Ζάκυνθο άρχισε από τον περασμένο Οκτώβριο

«Πιθανόν να βρισκόμαστε στο τέλος, αλλά πρέπει να περιμένουμε μέχρι να ολοκληρωθεί πλήρως η μετασεισμική εξέλιξη», δήλωσε ο σεισμολόγος στο ΑΠΘ Μανώλης Σκορδίλης.

Ο καθηγητής Γεωλογίας στο Πανεπιστήμιο της Αθήνας Ευθύμιος Λέκκας εξέφρασε τον προβληματισμό του και για την περίπτωση να μετατοπιστεί το επίκεντρο της σεισμικής διέγερσης.

Καταγγελία Ομοσπονδίας Εκπαιδευτικών

Πωλούνται στην αγορά πτυχία

Βιομηχανία έχουν στήσει τα ιδιωτικά ΤΕΕ

«Βιομηχανία πτυχίων» για διορισμό στο Δημόσιο που έχει στηθεί από ιδιωτικά Τεχνικά και Επαγγελματικά Εκπαιδευτήρια (ΤΕΕ) κατήγγειλε η Ομοσπονδία Ιδιωτικών Εκπαιδευτικών (ΟΙΕΛΕ), κάνοντας λόγο για πτυχία που «χαρίζονται» αντί αμοιβής, χωρίς οι υποψήφιοι να παρακολουθήσουν το πρόγραμμα σπουδών, και μάλιστα με βαθμολογία κοντά στο άριστα.

Σε μεγάλο ποσοστό - όπως επισημαίνει δημοσίευμα - πρόκειται για δεύτερο απολυτήριο μαθητών, οι οποίοι το πρώτο τους απολυτήριο το έλαβαν από δημόσια σχολεία με βαθμολογία κοντά στη βάση. Όπως ανέφερε ο πρόεδρος της ΟΙΕΛΕ Μιχάλης Κουρουτός, ο υψηλός βαθμός του δεύτερου απολυτηρίου που προσκομίζουν οι υποψήφιοι στις προκηρύξεις διαγωνισμών πολλαπλασιάζεται επί 100, εξασφαλίζοντας έτσι στον κάτοχό του ως 1.000 μόρια και τον τοποθετεί στις πρώτες θέσεις του καταρτιζόμενου πίνακα διοριστέων.

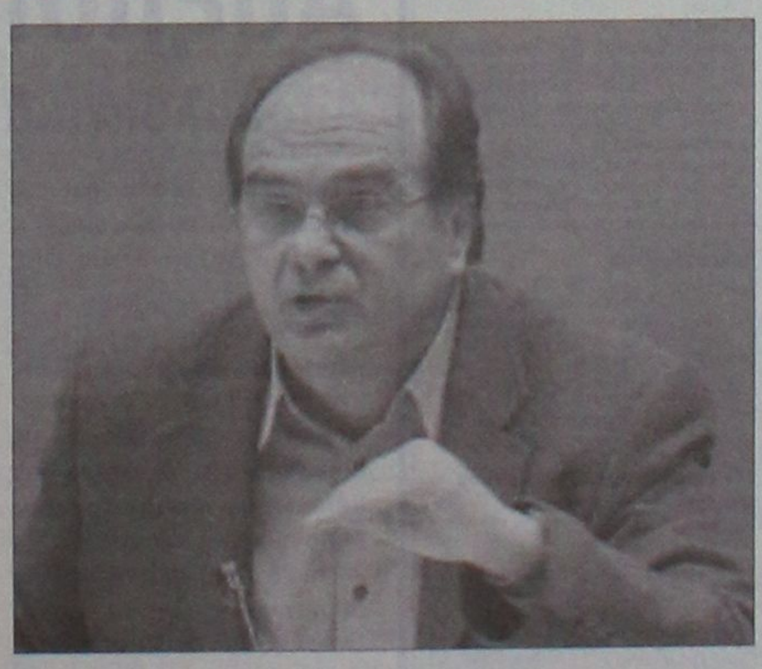

Ο πρόεδρος της ΟΙΕΛΕ Μ.Κουρουτός

«Έτσι εξηγείται γιατί στην υπό εξέλιξη διαδικασία πρόσληψης νοσηλευτικού προσωπικού στο Αττικόν, στο Θριάσιο Νοσοκομείο και σε άλλους φορείς του δημόσιου τομέα μέσω του ΑΣΕΠ έχει κατατεθεί εντυπωσιακά μεγάλο ποσοστό απολυτηρίων από ιδιωτικά ΤΕΕ βαθμολογημένων με άριστα, 19 και άνω, έναντι των απολυτηρίων από δημόσια ΤΕΕ».

Σύμφωνα με τον κ. Κουρουτό το «κόστος» απόκτησης ενός ανάλογου απολυτηρίου ήταν την περασμένη χρονιά περίπου 10.000 ευρώ τον χρόνο, ενώ εφέτος ακριβώς τα μισά, δηλαδή 5.000 ευρώ. Έτσι η Ομοσπονδία ζητεί από την υπουργό Παιδείας κυρία Μαριέττα Γιαννάκου να εξασφαλίσει ότι οι απολυτήριες εξετάσεις των ιδιωτικών ΤΕΕ θα γίνουν στις εγκαταστάσεις δημοσίων

TOP CARS

ΠΡΩΤΟΙ ΣΕ ΕΙΣΑΓΩΓΕΣ ΑΥΤΟΚΙΝΗΤΩΝ ΣΤΑ ΔΩΔΕΚΑΝΗΣΑ

ΕΙΣΑΓΩΓΕΣ ΑΓΟΡΕΣ - ΠΩΛΗΣΕΙΣ - ΑΝΤΑΛΛΑΓΕΣ ΜΕΤΑΧΕΙΡΙΣΜΕΝΩΝ ΑΥΤΟΚΙΝΗΤΩΝ

JEEP

1. PORSCHE CAYENNE S. Μοντ. 11/05, Χρώμα μαύρο
Υδρ. τιμόνι, αερόσακοι οδηγού-συνοδηγού-πλευρικοί, ηλεκτ. παράθυρα, ABS, ηλεκτρ. καθρέπτες, κεντ. κλείδωμα, IMMOBIL, Radio CD, CLIMA, navigation system, park pilot system, Sun-Roof, ανάρτηση, τηλέφωνο, μεταλ. χρώμα, ζαντολάστιχα. Full Extra Εισαγωγής
2. BMW X5, χρώμα θαλασσί DIESEL
Μοντ. Clima, συναγερμός, κεντ. κλείδωμα-immobil,ηλεκτ. καθρέπτες, ηλεκ. παράθυρα, δερμ. σαλόνι, αερόσακοι οδηγού-συνοδηγού-πλευρικοί, προβ. αμίχλης. Full Extra Εισαγωγής
3. JEEP GRAND CHEROKEE LIMITED
2700 cc., και 3100 cc, μοντ. 2004, ABS, A/C, υδρ. τιμόνι πολλαπλών χρήσεων, αερόσακοι οδηγού-συνοδηγού-πλευρικοί, ηλεκ. παράθυρα, εκθαμβωτικοί ηλεκ. καθρέπτες, κεντ. κλείδωμα-immobil, Radio CD, TV, Sun-roof, navigation system, park pilot system, ζαντολάστιχα, μεταλ. χρώμα, προβ. αμίχλης, δερμ. με μνήμες σαλόνι. Full Extra Εισαγωγής
4. JEEP CHEROKEE «LIMITED EDITION-RANEGADE» DIESEL
2500 cc, μοντ. 2004, χρώμα ασημί και χρυσαφί, υδρ. τιμόνι, ABS, A/C, αερόσακοι οδηγού-συνοδηγού- πλευρικοί, συναγερμός, ηλεκτ. παράθυρα, ηλεκτ. καθρέπτες, κεντ. κλείδωμα-immobil, PIK, Radio-CD, sun-roof, ζαντολάστιχα, μετ. χρώμα, δερμ. σαλόνι. Full Extra Εισαγωγής
5. JEEP WRANGLER HARD-TOP
χρώμα μπλέ, 2500 cc 2004 μοντ., ABS, A/C, υδρ. τιμόνι, ηλεκτ. παράθυρα, αερόσακοι οδηγού- συνοδηγού, ηλεκτ. καθρέπτες, κεντ. κλείδωμα-immobil, ζαντολάστιχα, μεταλ. χρώμα, προβ. αμίχλης. Full Extra Εισαγωγής
6. TOYOTA RAV4
χρώμα πράσινο σκούρο, υδρ. τιμόνι, ABS, A/C, αερόσακοι οδηγού-συνοδηγού-πλευρικοί, ηλεκ. παράθυρα, ηλεκτ. καθρέπτες, κεντ. κλείδωμα-immobil, PIK, μεταλ. χρώμα, ζαντολάστιχα, προβ. αμίχλης. Full Extra

1. MERCEDES S320 DIESEL
μοντ. 04, 3200 cc, ασημί, αυτόματο-σειριακό,navigation system, parktronic, clima, radio CD, ηλεκτ. καθίσματα με μνήμες και θερμαινόμενα, δερμάτινο σαλόνι, ηλεκτ. καθρέπτες, κεντρ. κλείδωμα, immobil, υδρ. τιμόνι, ABS/ASP, φώτα χενον, sun-roof, μεταλ. χρώμα, προβ. αμίχλης.
Full Extra- Εισαγωγής
2. MERCEDES CLK 200 KOMPRESSOR
χρώμα μπλε σκούρο, 2000 cc.μοντ. 200, υδρ. τιμόνι, δερμ. σαλόνι, ηλεκτ. καθρέπτες, ηλεκτ. κλειδαριές, immobil, clima, radio CD, μεταλ. χρώμα, ζάντες διερούμενες, αυτόματος πιλότος, προβ. αμίχλης, ABS, αερόσακοι οδηγού-συνοδηγού-πλευρικοί. Full Extra
3. MERCEDES CLK 200 KOMPRESSOR
χρώμα μπλε ανοικτό, 2000 cc, μοντ. 2000, υδρ. τιμόνι, δερμ. σαλόνι, ηλεκτ. καθίσματα, ηλεκτ. καθρέπτες, ηλεκτ. κλειδαριές, immobil, clima, radio CD, μεταλ. χρώμα, ζάντες διερούμενες, αυτόματος πιλότος, προβ. αμίχλης, ABS, αερόσακοι οδηγού-συνοδηγού-πλευρικοί, προβ. αμίχλης, μεταλ. χρώμα, radio CD, sun-roof, ζαντολάστιχα. Full Extra
4. MERCEDES CLK 200 KOMPRESSOR
χρώμα σνθρακί, 2000 cc.μοντ. 2005, υδρ. τιμόνι, ηλεκτ. παράθυρα, ηλεκτ. καθρέπτες, κεντρ. κλείδωμα, immobil, ABS, ESP, συναγερμός, αερόσακοι οδηγού-συνοδηγού-πλευρικοί, δερμ. σαλόνι, εγκατ. τηλεφώνου, radio CD, μεταλ. χρώμα, ζαντολάστιχα. Full Extra
5. MERCEDES SPORT COUPE EVOLUTION
2000 cc, μοντ. χρώμα μαύρο, υδρ. τιμόνι, ηλεκτ. παράθυρα, ηλεκτ. κλειδαριές, immobil, ηλεκτ. καθρέπτες, clima, αερόσακοι οδηγού-συνοδηγού, ABS, radio CD,προβ. αμίχλης, δερμ. σαλόνι, ζαντολάστιχα, sun-roof, αυτόματο-σειριακό, parktronic, ESP, μετ. χρώμα.
Full Extra- Εισαγωγής
6. MERCEDES E200
χρώμα ασημί, μοντ. 2004, 1800 cc, υδρ. τιμόνι, ABS, A/C, clima, αερόσακοι οδηγού-συνοδηγού-πλευρικοί, ηλεκτ. παράθυρα, ηλεκτ. καθρέπτες, κεντρ. κλείδωμα-immobil, radio CD, ζαντολάστιχα, προβ. αμίχλης, δερμ. σαλόνι, sun-roof.
Full Extra
7. MERCEDES E200 KOMPRESSOR
χρώμα ασημί, 1998 μοντ., 2000 cc, υδραυλ. τιμόνι, ηλεκτ. παράθυρα, κεντρ. κλείδωμα, immobil, ηλεκτ. καθρέπτες, PIK, Radio CD, ζαντολάστιχα, μεταλ. χρώμα, δερμ. σαλόνι, clima, προβ. αμίχλης, αερόσακοι οδηγού-συνοδηγού. Full Extra
8. MERCEDES E200 KOMPRESSOR
χρώμα μπλε σκούρο, 1800 cc, μοντ. 1997, ABS, clima, υδραυλ. τιμόνι, αερόσακοι οδηγού-συνοδηγού, ηλεκτ. παράθυρα, κεντρ. κλείδωμα, immobil, ηλεκτ. καθρέπτες, μεταλ. χρώμα, προβ. αμίχλης. Full Extra
9. BMW 320
χρώμα μπλε ανοικτό, 2000 cc.μοντ. 2000, τιμόνι πολλαπλών χρήσεων, ABS, clima, συναγερμός, ηλεκτ. καθρέπτες, ηλεκτ. παράθυρα, κεντ. κλειδωμα-immobil,αερόσακοι οδηγού-συνοδηγού-πλευρικοί, προβ. αμίχλης, μεταλ. χρώμα, radio CD, sun-roof, ζαντολάστιχα.
Full Extra
10. BMW 320
χρώμα ασημί, 2200 cc, μοντ. 2000, τιμόνι πολλαπλών χρήσεων, ABS, clima,δερμ. σαλόνι, συναγερμός, ηλεκτ. καθρέπτες, ηλεκ. παράθυρα, κεντ. κλειδωμα-immobil, αερόσακοι οδηγού-συνοδηγού-πλευρικοί, προβ. αμίχλης, μεταλ. χρώμα, radio CD, ζαντολάστιχα.
Full Extra
11. BMW 318
χρώμα ασημί και μαύρο, 1900 cc, μοντ. 2000, ABS, υδρ. τιμόνι, αερόσακοι οδηγού-συνοδηγού-πλευρικοί, clima, ηλεκτ. παράθυρα, ηλεκτ. καθρέπτες, κεντ. κλειδωμα-immobil, Radio CD, ζαντολάστιχα, μεταλ. χρώμα, εγκατ. τηλεφώνου, δερμ. σαλόνι, προβ. αμίχλης.
Full Extra Εισαγωγής
12. AUDI A4
χρώμα μπλε σκούρο και ασημί, 1800 cc, υδρ. τιμόνι, ηλεκτ. παράθυρα, κεντ. κλείδωμα-immobil, ηλεκτ. καθρέπτες, clima, αερόσακοι οδηγού-συνοδηγού, ABS, radio CD,προβ. αμίχλης, συναγερμός, δερμ. σαλόνι, ζαντολάστιχα, μεταλ. χρώμα. Full Extra
13. BMW 520
χρώμα ασημί, 2200 cc, μοντ. 2004, υδρ. τιμόνι, πολλαπλών χρήσεων, ABS, προβ. αμίχλης, δερμ. σαλόνι, αυτόματο, φώτα χενον, parktronic, navigation system, αερόσακοι οδηγού-συνοδηγού-πλευρικοί, auto clima,ηλεκτ. καθίσματα, ηλεκτ. καθρέπτες, κεντ. κλείδωμα-immobil, radio CD, μεταλ. χρώμα, ζαντολάστιχα. Full Extra Εισαγωγής

ΕΠΑΓΓΕΛΜΑΤΙΚΑ

1. MERCEDES 108 CDI VITO DIESEL
Υδρ. τιμόνι, ABC, αερόσακοι - οδηγού - συνοδηγού, ABS, μεταλ. χρώμα, κεντρ. κλείδωμα. Εισαγωγής
2. MERCEDES 110 VITO CDi DIESEL
Υδρ. τιμόνι, A/C, αερόσακοι - οδηγού - συνοδηγού, ABS, μεταλ. χρώμα, κεντρ. κλείδωμα. Εισαγωγής
3. MERCEDES 110 VITO DIESEL
Υδρ. τιμόνι, A/C, αερόσακοι - οδηγού - συνοδηγού, ABS, μεταλ. χρώμα, κεντρ. κλείδωμα. Εισαγωγής
4. MERCEDES 313 SPRIDER
Υδρ. τιμόνι, A/C, αερόσακοι - οδηγού - συνοδηγού, ABS, μεταλ. χρώμα, κεντρ. κλείδωμα. Εισαγωγής
5. OPEL COMBO DIESEL
ABS, αερόσακοι - οδηγού - συνοδηγού, ηλεκ. παράθυρα, ηλεκτ. καθρέπτες, κεντ. κλείδωμα, μεταλ. χρώμα
6. S- FIAT DOBLO
Υδρ. τιμόνι, ηλεκτ. παράθυρα, ηλεκτ. κλειδαριές, ηλεκτ. καθρέπτες, αερόσακοι - οδηγού, συνοδηγού, A/C, immobil, ραδιόφωνο. Εισαγωγής.
7. MITSUBISHI L 200 ΧΡΩΜΑ ΜΠΛΕ TURBO DIESEL 4X4 2500CC
ABS, clima, αερόσακοι - οδηγού - συνοδηγού, ηλεκτ. παράθυρα, ηλεκτ. καθρέπτες, κεντ. κλειδωμα, immobil, ηχοσύστημα, ζαντολάστιχα, προβ. αμίχλης, hard top.
Full Extra. Εισαγωγής.
8. MITSUBISHI L 200 ΧΡΩΜΑ ΠΡΑΣΙΝΟ TURBO DIESEL 4X4 2500CC
ABS, clima, αερόσακοι οδηγού - συνοδηγού, ηλεκτ. παράθυρα, ηλεκτ. καθρέπτες, κεντ. κλειδωμα, immobil, ηχοσύστημα, ζαντολάστιχα, προβ. αμίχλης, hard top.
Full Extra. Εισαγωγής.
9. RENAULT TWINGO
χρώμα πράσινο ανοικτό1200cc μοντ. 200 A/C, αερόσακοι - οδηγού - συνοδηγού, ηλεκτ. παράθυρα, ηλεκτ. κλειδαριές, ηλεκτ. καθρέπτες.
10. OPEL CORSA
χρώμα λευκό, υδρ. τιμόνι, A/C, κεντ. κλείδωμα, μεταλ. χρώμα, αερόσακοι - οδηγού - συνοδηγού, ηλεκτ. παράθυρα, ηλεκτ. καθρέπτες.
11. OPEL ZAFIRA ΧΡΩΜΑ ΛΕΥΚΟ 1600CC 16V
Υδρ. τιμόνι, clima, αερόσακοι - οδηγού - συνοδηγού, ηλεκτ. παράθυρα, ηλεκτ. καθρέπτες, κεντ. κλειδωμα, immobil, προβ. αμίχλης, μετ. χρώμα, ζαντολάστιχα. Full Extra.
12. SMART PASSION 600C.C.
χρώμα μαύρο, πανοραμική οροφή, υδρ. τιμόνι, ηλεκτ. παράθυρα, A/C, ηλεκτρικές κλειδαριές - immobil αερόσακοι οδηγού - συνοδηγού, ABS, RADIO CD, προβ. αμίχλης, συναγερμός, ερμ. σαλόνι, αυτόματο - σειριακό, ζαντολάστιχα, μεταλλ. χρώμα. Full Extra εισαγωγής.
13. VOLVO S 60
Χρώμα ασημί, 2000C.C. 2001 Μοντ.
Υδρ. τιμόνι, ηλεκτ. παράθυρα, κεντ. κλείδωμα, immobil, ηλεκτ. καθρέπτες, clima, αερόσακοι - οδηγού - συνοδηγού, ABS, ηχοσύστημα, προβ. αμίχλης, συναγερμός, δερμ. σαλόνι, ξύλ. επένδυση, ζαντολάστιχα, μετ. χρώμα, Sun - Roof. Full Extra.
14. FORD FOCUS 1600C.C.
Χρώμα μπλε σκούρο, αερόσακοι - οδηγού - συνοδηγού, A/C, ABS, υδρ. τιμόνι, δερμ. σαλόνι, ζαντολάστιχα, RADIO CD, προβ. αμίχλης, κεντ. κλείδωμα. Full Extra.
15. RENAULT MEGANE
χρώμα άσπρο 1400 cc, ABS, υδρ. τιμόνι, ηλεκτρικά παράθυρα, A/C, ηλεκτρ. καθρέπτες, κεντ. κλειδωμα, αερόσακοι - οδηγού - συνοδηγού, προβ. αμίχλης, μετ. χρώμα, ζαντολάστιχα.
16. SEAT IBIZA 1400CC MONT.
χρώμα θαλασσί, ABS, Clima, συναγερμό, υδρ. τιμόνι, αερόσακος - οδηγού - συνοδηγού - πλευρικοί, ηλεκτ. παράθυρα, ηλεκτ. καθρέπτες, κεντ. κλείδωμα, immobil Radio, μετ. χρώμα, προβ. αμίχλης. Full Extra.
17. DAIHATSU SIRION
Υδρ. τιμόνι, ABS, ηλεκτ. παράθυρα, ηλεκτ. καθρέπτες, κεντ. κλείδωμα, μετ. χρώμα, πρ. αμίχλης.
18. BMW 316
χρώμα μπλε, 1600 cc, ABS, Clima, υδρ. τιμόνι, αερόσακοι οδηγού - συνοδηγού, ηλεκτ. παράθυρα, ηλεκτ. καθρέπτες, κεντ. κλείδωμα, immobil, Radio CD, ζαντολάστιχα, προβ. αμίχλης, δερμ. σαλόνι. Full Extra.
19. HUNDAI COUPE
χρώμα μαυρο, Μοντ. 2000 1600cc, ABS, A/C, υδρ. τιμόνι, αερόσακοι - οδηγού - συνοδηγού, ηλεκτ. παράθυρα, ηλεκτ. καθρέπτες, κεντ. κλείδωμα, immobil, μετ. χρώμα, ζαντολάστιχα, δερμ. σαλόνι. Full Extra.
20. HUNDAI LANTRA
χρώμα κόκκινο μοντ. 2000 1600cc, ABS, A/C, υδρ. τιμόνι, αερόσακοι - οδηγού - συνοδηγού, ηλεκτ. παράθυρα, ηλεκτ. καθρέπτες, κεντ. κλείδωμα, immobil, μετ. χρώμα. Full Extra.
21. NISSAN ALMERA TINO
μοντ. 2000 1600cc, υδρ. τιμόνι, ABS, A/C, αερόσακοι - οδηγού - συνοδηγού, ηλεκτ. παράθυρα, ηλεκτ. καθρέπτες, κεντ. κλείδωμα, immobil.
22. SMART ΧΡΩΜΑ ΚΟΚΚΙΝΟ
Μοντ. 2000 1600cc, ABS, A/C, υδρ. τιμόνι, ηλ. παράθυρα, κεντ. κλειδωμα, immobil, RADIO CD, ζαντολάστιχα, προβ. αμίχλης, μετ. χρώμα. Full Extra.

✓ Ενα χρόνο γραπτή εγγύηση
✓ Από 0-72 δόσεις
1. Αγοράζουμε το αυτοκίνητό σας
2. Το ανταλλάσσουμε με ο,τιδήποτε μοντέλο της αρεσκείας σας
3. Αναλαμβάνουμε την πώληση του αυτοκινήτου σας χωρίς καμιά επιβάρυνση

• Νέα Διεύθυνση. Έκθεση: Λεωφ. Ηρακλειδών 379, Ιαλυσός
τηλ. (22410)96889, FAX: 22410 96089 κιν. 6972424403

ΧΠ2457

Στον "αέρα" η Ιταλία

Πολιτική αβεβαιότητα...

Για καθαρή νίκη μιλά ο Ρομάνο Πρόντι. Εκτεταμένη νοθεία καταγέλλει ο Μπερλουσκόνι

Σε μετεκλογική περίοδο πολιτικής αβεβαιότητας έχει περιέλθει η Ιταλία με τον Ρομάνο Πρόντι να μιλά για καθαρή νίκη και να προαναγγέλλει νόμο περί σύγκρουσης συμφερόντων, την ώρα που ο Σίβλιο Μπερλουσκόνι ισχυρίζεται ότι υπήρξε εκτεταμένη νοθεία και ζητά ανατροπή του αποτελέσματος υπέρ της κεντροαριστεράς.

«Δεν έχω τον παραμικρό φόβο μήπως ανατραπεί το αποτέλεσμα. Πρόκειται για μία καθαρή νίκη» δήλωσε την Τετάρτη ο Προφεσόρε απευθυνόμενος στους ανταποκριτές του ξένου Τύπου, απορρίπτοντας εκ νέου την πρόταση που υπέβαλε ο Μπερλουσκόνι για μεγάλο συνασπισμό στα πρότυπα του γερμανικού μοντέλου.



Η νίκη είναι αδιαμφισβήτητη διαμηνύει ο Ρομάνο Πρόντι

Προανήγγειλε, δε, την ψήφιση νέου νόμου περί σύγκρουσης συμφερόντων διασαφηνίζοντας πως δεν πρόκειται για τιμωρία του απερχόμενου πρωθυπουργού, του πλουσιότερου ανθρώπου της Ιταλίας με μία αυτοκρατορία μέσων ενημέρωσης που περιλαμβάνει το μεγαλύτερο ιδιωτικό τηλεοπτικό δίκτυο και δράση στον τομέα της ασφάλισης, των ακινήτων και της διαφήμισης.

Διαβεβαίωσε ότι η κυβέρνησή του θα υιοθετήσει με «πρεμία» το νέο νόμο για τη σύγκρουση συμφερόντων. «Θα εφαρμόσουμε τους νόμους και τους κανόνες που υπάρχουν στις ευρωπαϊκές χώρες» επισήμανε ο Ρομάνο Πρόντι χωρίς άλλη διευκρίνιση.

Ο Πρόντι άφησε, επίσης, να εννοηθεί ότι ποντάρει στη στήριξη των επτά ισόβιων γερουσιαστών για να διασφαλίσει τη σταθερότητα, δεδομένου του οριακού προβαδίσματος με το οποίο επικράτησε στη Γερουσία (158 έδρες για την Ένωση, 156 για τον Οίκο των Ελευθεριών) και στη Βουλή των Αντιπροσώπων (348 έδρες έναντι 281).

Για πάγωμα του πυρηνικού προγράμματος

Ασκηση πιέσεων στο Ιράν

Νέα απόπειρα άρσης του αδιεξόδου

Στην ιρανική πρωτεύουσα βρίσκεται από χθες ο επικεφαλής της Διεθνούς Υπηρεσίας Ατομικής Ενέργειας (ΙΑΕΑ) Μοχάμεντ ελ Μπαραντέι, για συνομιλίες με την πολιτική ηγεσία της χώρας. Ο Μπαραντέι αναμένεται να ασκήσει πιέσεις στον Ιρανό πρόεδρο προκειμένου να «παγώσει» τον εμπλουτισμό ουρανίου.

Κατά την άφιξή του στην Τεχεράνη, ο επικεφαλής της ΙΑΕΑ δήλωσε ότι στόχος της επίσκεψής του είναι να φέρει το Ιράν «πίσω στην οδό της συνεργασίας» με την Υπηρεσία του, αλλά και το σύνολο της διεθνούς κοινότητας.

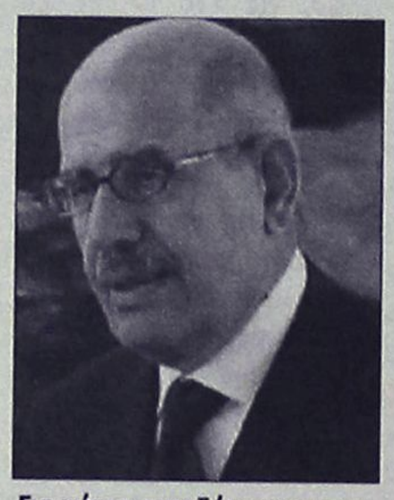

Για μέτρα οικοδόμησης εμπιστοσύνης κάνει λόγο ο επικεφαλής της ΙΑΕΑ

«Στόχος μας είναι να εργαστούμε για την οικοδόμηση μέτρων αμοιβαίας εμπιστοσύνης» εξήγησε χαρακτηριστικά.

Τα αποτελέσματα των επαφών του θα τεθούν υπόψη του Συμβουλίου Ασφαλείας του ΟΗΕ. Το Σώμα έχει δώσει διορία στην Τεχεράνη έως τις 28 Απριλίου προκειμένου να σταματήσει τον εμπλουτισμό ουρανίου.

Υπενθυμίζεται ότι την Τρίτη, ο ίδιος ο πρόεδρος της Ισλαμικής Δημοκρατίας του Ιράν ανακοίνωσε ότι η χώρα εντάχθηκε στην ομάδα των κρατών που διαθέτουν πυρηνική τεχνολογία.

Στις ανεπτυγμένες χώρες του κόσμου

Αύξηση ροής μεταναστών

Αποκαλυπτικά στοιχεία Επιτροπής του ΟΗΕ

Αποκαλυπτικά είναι τα στοιχεία που παρουσίασε η αρμόδια Επιτροπή του ΟΗΕ για τη μετανάστευση. Ο αριθμός τους αυξάνεται, οι περισσότερες κυβερνήσεις ενθαρρύνουν την παρουσία τους και εκείνοι κάνουν τις δουλειές που οι άλλοι δεν θέλουν, προσφέροντας δημογραφική «ανάσα».

Όπως είναι αναμενόμενο, οι μετανάστες στην πλειονότητά τους κατευθύνονται στις ανεπτυγμένες χώρες της Ευρώπης, στις ΗΠΑ και στον Καναδά. Ένας στους τρεις εργάζεται στην Ευρώπη και ένας στους πέντε στις ΗΠΑ.

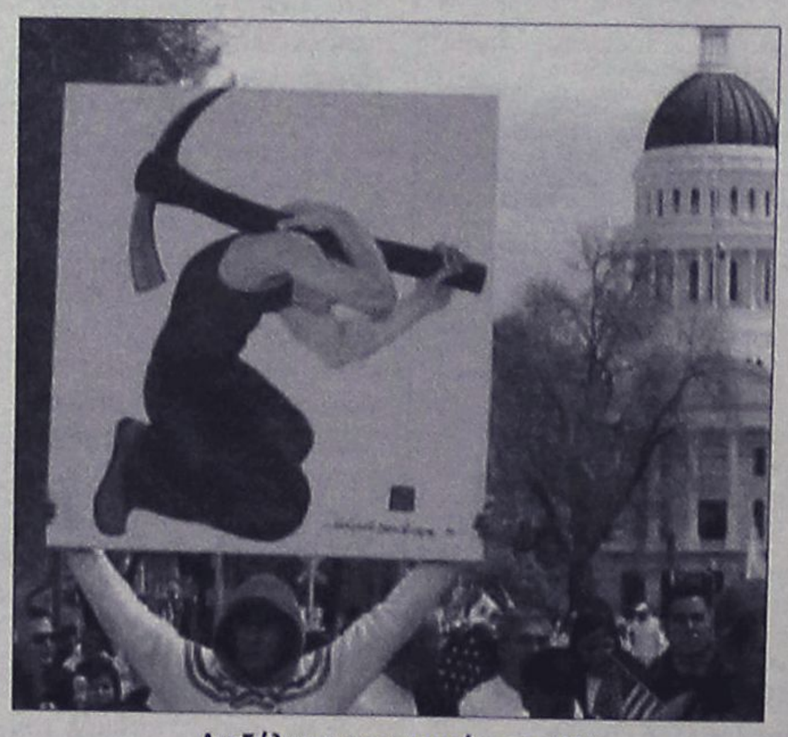

Διαδήλωση μεταναστών στις ΗΠΑ

Σύμφωνα με την έκθεση της Επιτροπής του ΟΗΕ για τον Πληθυσμό και την Ανάπτυξη, στοιχεία της οποίας παρουσιάζει η ισπανική εφημερίδα El Mundo, το 80% των χωρών υποδοχής λαμβάνουν μέτρα και εφαρμόζουν πολιτικές για την ενσωμάτωση των μεταναστών.

Είναι χαρακτηριστικό ότι μέχρι το 1996, το 40% των κυβερνήσεων είχε ως πρωταρχικό στόχο τη μείωση του αριθμού των μεταναστών. Από τότε έως σήμερα το ποσοστό αυτό έχει πέσει στο 22%. Στην περίπτωση δε των ανεπτυγμένων χωρών το ποσοστό έπεσε από 60% σε 12%.

αθλητικη ΡΟΔΙΑΚΗ
ΠΑΡΑΣΚΕΥΗ 14 ΑΠΡΙΛΙΟΥ 2006

ΣΤΗΝ ΕΠΟ ΕΡΙΞΕ ΤΙΣ ΕΥΘΥΝΕΣ Ο ΣΕΒΑΣΤΟΣ ΜΑΝΙΑΣ !!!

ΣΕΛ. 31

«Εκείνοι με ανάγκασαν»

- Ο Δημήτρης Καλαϊτζίδης μιλάει με θαυμασμό για τους νεαρούς παίκτες του Διαγόρα με τους οποίους δουλεύει πολύ τον τελευταίο καιρό.
- Πιθανότητες να ακολουθήσει την αποστολή έχει ο Τσιαντούλης.



Ο Στέλιος Τσιαντούλης συγκεντρώνει αρκετές πιθανότητες να συμπεριληφθεί στην αυριανή αποστολή της ομάδας του. (ΦΩΤΟ ΒΙΚΤΩΡ)

Με θαυμασμό μιλάει για τους νεαρούς παίκτες του ο κόουτς του Διαγόρα Δημήτρης Καλαϊτζίδης. Στην αποκάλυψη πως θα ασχοληθεί με όλο το έμψυχο υλικό της ομάδας προκειμένου να το αξιολογήσει και να εισηγηθεί ανάλογα στην διοίκηση της ΠΑΕ πολλοί ήσαν οι παίκτες που θέλησαν να δείξουν πως αξίζει να αγωνίζονται σε αυτήν την ομάδα και να φορούν την φανέλα της.

Δεν ήταν πάντως η δική του επιθυμία που άλλαξε κάποια πράγματα στις προπονήσεις της ομάδας.

Είναι η όρεξη και η διάθεση αυτών των παικτών που του «επισημαίνουν» με τον τρόπο τους και μέσα από τις προπονήσεις πως μπορεί να υπολογίζει και σε αυτούς.

Οι χθεσινές του δηλώσεις είναι σαφείς για το γεγονός αυτό:

«Δεν είναι δική μου επιλογή αυτό. Εγώ έχω να ασχοληθώ με όλους τους παίκτες μου. Αυτό είναι το καθήκον μου. Εκείνοι με ανάγκασαν να ασχοληθώ μαζί τους με τον τρόπο που δουλεύουν και το πρόσωπο που δείχνουν στις προπονήσεις.

Εξάλλου οι ευκαιρίες όπως έχω ξαναπεί δεν δωρίζονται αλλά κερδίζονται μέσα από τις προπονήσεις και την δουλειά που κάνουν σε αυτές. Το ενδιαφέρον των παιδιών για την δουλειά και το ποδόσφαιρο ανάγκασαν και μένα να ασχοληθώ μαζί τους. Όσο δίνουν λοιπόν θα παίρνουν ευκαιρίες από μένα. Και αυτό δεν ισχύει μόνο για αυτούς αλλά για όλους τους παίκτες της ομάδας».

ΟΛΟΚΛΗΡΩΝΕΙ ΑΥΡΙΟ

Ο κόουτς της ομάδας του Διαγόρα γύμνασε τους παίκτες του και χθες στο Δημοτικό Στάδιο και το ίδιο θα κάνει και σήμερα. Από αγωνιστικής πλευράς πάντως οι

- Τσιαντούλης, Αμπίλιο και Γκέρτσακ προπονήθηκαν σε ατομικό πρόγραμμα.

Όπως έγινε γνωστό χθες ο πρώτος συγκεντρώνει πολλές πιθανότητες να συμπεριληφθεί στην αποστολή καθώς δείχνει σε καλύτερη κατάσταση από τους υπόλοιπους. Όλα πάντως θα εξαρτηθούν από τις τελευταίες προπονήσεις και την κατάσταση που θα παρουσιάσει στα ανάλογα τεστ του διημέρου.

Η αξονική τομογραφία πάντως έδειξε μόνο ένα σφίξιμο στον δικέφαλο και για τον λόγο αυτό προτίμησε η τεχνική ηγεσία να τον προφυλάξει για τα επόμενα παιχνίδια.

Όλοι πάντως συνεχίζουν να δουλεύουν πολύ στην προπόνηση και είναι πολύ κοντά ο καιρός που ο Διαγόρας θα παίξει δημιουργικό ποδόσφαιρο.

Προς αυτήν την κατεύθυνση κινείται ο Δημήτρης Καλαϊτζίδης και οι παίκτες του αλλά και πρέπει να επισημανθεί η πολλή δουλειά που βγάζουν οι ίδιοι στις προπονήσεις προκειμένου να τύχουν της εύνοιας του προπονητή τους.

Ζήτησε Κυριακή

Το πρόβλημα των εισιτηρίων της 29ης αγωνιστικής παρέμεινε και χθες για την ομάδα της Ρόδου που έστειλε την δική της θέση εγγράφως στην ΕΠΑΕ και περιμένει απάντηση.

Τελικά και σύμφωνα με τα λεγόμενα αλλά και τα αποτελέσματα των επαφών των μελών της διοίκησης της ΠΑΕ Ρόδος το πρόβλημα για την 29η αγωνιστική του πρωταθλήματος εξακολουθεί. Η Ρόδος δεν βρίσκει εισιτήρια για να μεταβεί στην Αθήνα αλλά και να επιστρέψει μετά από το ματς με τον Λήλαντα Βασιλικού. Οι διοικούντες έκαναν τις επαφές τους με όλες τις αεροπορικές εταιρείες αλλά και με τα διευθυντικά τους στελέχη στην Αθήνα προκειμένου να βρουν τρόπους να ταξιδεύουν χωρίς ταλαιπωρία στην Αθήνα αλλά θετική ανταπόκριση δεν βρήκαν. Δεν μπόρεσαν να επικοινωνήσουν ούτε και με την ΕΠΑΕ καθώς οι υπάλληλοί της απεργούσαν ακόμα και χθες. Ο διευθύνων σύμβουλος της ΠΑΕ Χρυσόστομος Ψέλλας αφού πρώτα μάζεψε όλες εκείνες τις απαντήσεις που απαιτούνται προσπάθησε να επικοινωνήσει με την διοργανώτρια αρχή για να θέσει υπ' όψη των υπευθύνων το πρόβλημα που πιθανόν να αντιμετωπίζουν κι άλλες ομάδες που πρόκειται να μετακινηθούν αυτές τις μέρες αλλά...πάλι δεν μπόρεσε να μιλήσει σε κανένα λόγω της απεργίας που προαναφέρεται. Ετσι:

- Αναγκάσθηκε να στείλει φαξ στην διοργανώτρια αρχή και να γνωστοποιήσει πως η Ρόδος αδυνατεί να παίξει με τον Λήλαντα την Τετάρτη και ζητάει να αγωνισθεί την Κυριακή 30 Απριλίου όπως είχε προαναγγελθεί αρχικά, μέρα που μπορεί να εξυπηρετηθεί συγκοινωνιακά.

Απάντηση από την ΕΠΑΕ δεν έχει έρθει αλλά σύμφωνα με πληροφορίες χθεσινοβραδινές «μαγειρεύεται» από την ΕΠΑΕ αγωνιστική και για την Κυριακή 30 Απριλίου κάτι που σημαίνει πως ο αγώνας της Ρόδου δεν μπορεί να ορισθεί για κάποιες μέρες αργότερα καθώς οι αγωνιστικές θα «τρέξουν» εκείνες τις μέρες. Δεν αποκλείεται δηλαδή το αίτημα της Ρόδου να μην εισακουσθεί και η Ρόδος να ταξιδεύσει ακόμα και με πλοίο αν τελικά δεν μπορέσει να βρεθεί από κάθε πλευρά η λύση για να ταξιδεύσει στην Αθήνα μια μέρα πριν από την διεξαγωγή της 29ης αγωνιστικής.

Όλα αυτά φυσικά εξαρτώνται από το ποια απάντηση θα στείλει πιθανόν και σήμερα η ΕΠΑΕ στην Ρόδο που καλά κάνει και κοιτάει το συμφέρον της.

ΠΡΟΕΧΕΙ ΤΟ ΚΕΡΑΤΣΙΝΙ

Για την ομάδα του Γιώργου Στράντζαλη και τους παίκτες προέχει πάντως το ματς της Κυριακής με το Κερατσίνι. Οι «πράσινοι» θέλουν να κερδίσουν τον αντίπαλό τους που είναι ήδη υποβιβασμένος και να επιστρέψουν στις επιτυχίες δημιουργώντας καλό κλίμα εν όψει των εορτών.

Η Ρόδος προπονήθηκε κανονικά στο Δημοτικό Στάδιο της πόλης μας και χθες με τον Γιώργο Στράντζαλη να γυμνάζει τους παίκτες του πάνω στην τακτική που θα ακολουθηθεί. Από την συνάντηση της Κυριακής θα απουσιάσουν οι Πάττας, Ναλμπάντης και Αθανασίου που είναι τιμωρημένοι ενώ θα προφυλαχθεί και ο Σίλβα που και χθες έτρεξε μόνος του αλλά δείχνει να ανεβάζει ρυθμούς και να προσπαθεί να εγκλιματισθεί με την υπόλοιπη ομάδα.

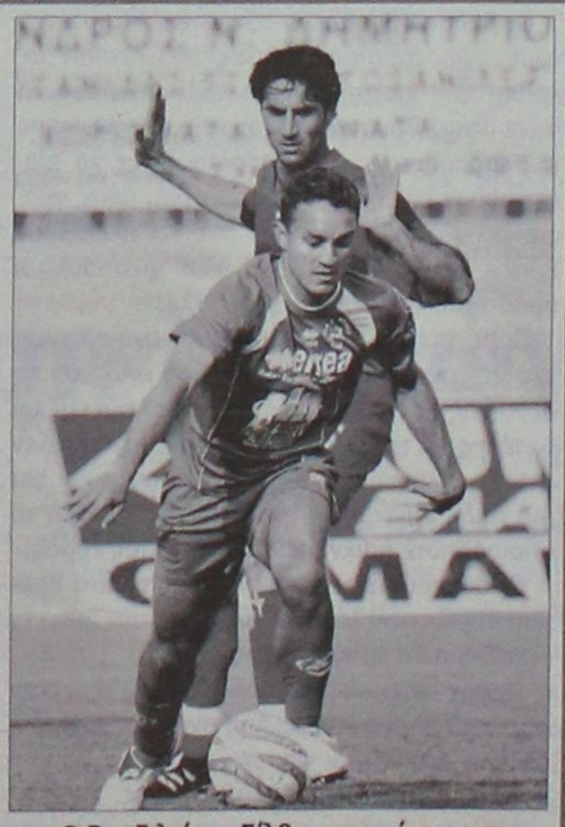

Ο Βραζιλιάνος Σίλβα, στη φάση με τον Μοσχή, ανεβάζει συνεχώς ρυθμούς αλλά δεν θα είναι στην διάθεση του Γιώργου Στράντζαλη την Κυριακή (ΦΩΤΟ ΒΙΚΤΩΡ)

Τίποτα δεν τελείωσε

Αυτό είναι το σύνθημα για την ομάδα του Ιάλυσου που παίζει την Κυριακή στην Νίκαια με την ομώνυμη ουραγό τοπική ομάδα.
Δελαπόρτας: «Εχουμε την τύχη μας στα χέρια μας»

Σε όλους φαίνεται εύκολο το ματς της Κυριακής για τον Ιάλυσο αλλά οι κιτρινοκόκκινοι έχουν άλλη νοοτροπία. Χρειάζεται σοβαρότητα στον αγώνα αυτό και προπάντων συναίσθηση της ευθύνης αλλά και του καθήκοντος που έχουν να επιτελέσουν οι κιτρινοκόκκινοι. Πρέπει να καταβάλουν όλες τους τις δυνάμεις απέναντι στους νεαρούς παίκτες της Νίκαιας που παίζοντας ελεύθερα δεν έχουν πλέον να χάσουν τίποτα καθώς η τύχη τους στο φετινό πρωτάθλημα έχει προδιαγραφεί και τους φέρνει ξανά στα τοπικά δρώμενα της περιοχής τους.

Αν δηλαδή ο Ιάλυσος είναι σοβαρός και πειθαρχημένος θα μπορέσει να πάρει αυτό που θέλει και δεν είναι άλλο από τους τρεις βαθμούς που θα τον ανεβάσουν στους 32β, θα τον βγάλουν σε μεγάλο ποσοστό από το αδιέξοδο και θα τον οδηγήσουν στην παραμονή στην Κατηγορία.

Ο Άκης Δελαπόρτας πριν να ξεκινήσει την χθεσινή βραδινή προπόνηση στους Αγίους Απόστολους μίλησε για την δημιουργηθείσα κατάσταση στον βαθμολογικό πίνακα τονίζοντας ακόμα και τα εξής:

«Είμαστε σε καλή κατάσταση και από αγωνιστικής αλλά και από ψυχολογικής πλευράς μετά την νίκη επί του Μοσχάτου μέσα στο «Οικονομίδειο». Πήραμε τους τρεις πόντους σφραγίζοντας και τυπικά την άνοδο πάνω από την γραμμή παραμονής στην Κατηγορία. Τίποτα όμως δεν έχει τελειώσει ακόμα σε ό,τι αφορά την παραμονή και οι κίνδυνοι ελοχεύουν. Πρέπει λοιπόν να είμαστε σοβαροί και στα ματς που θα ακολουθήσουν. Την Κυριακή αγωνιζόμαστε στην Νίκαια με την τοπική ομάδα που έχει πέσει από την κατηγορία και θα παίξει ελεύθερα στο μεταξύ μας παιχνίδι μέσα μάλιστα στο γήπεδο της. Θυμίζω πως στον αγώνα του α΄γύρου αυτή η ομάδα πήρε ισοπαλία στην έδρα του Ιάλυσου. Η ομάδα μου όμως έχει τα φόντα να βγει νικήτρια από τέτοια παιχνίδια και να πάρει την νίκη και τους τρεις βαθμούς. Το έχει αποδείξει ιδιαίτερα στα τελευταία παιχνίδια πως είναι σε καλή κατάσταση και παίζει και καλό ποδόσφαιρο. Εχουμε δηλαδή την τύχη μας στα χέρια μας. Είμαστε θα μπορούσαμε να πούμε οι ρυθμιστές του παιχνιδιού σε ότι αφορά την δική μας τύχη που την κρατάμε στα χέρια μας».

Στον αγωνιστικό τομεα πάντως όλοι οι παίκτες είναι στην διάθεση του προπονητή της ομάδας εκτός από τον Τάσο Χατζηκαλημέρη που είναι και τιμωρημένος αλλά και τραυματίας.

Οι παίκτες του Ιάλυσου θα προπονηθούν σήμερα για τελευταία φορά και ο Άκης Δελαπόρτας θα ανακοινώσει σήμερα την δεκαοκτάδα της αποστολής στην Νίκαια.



«Κρατάμε την τύχη μας στα χέρια μας» τόνισε χθες ο Άκης Δελαπόρτας

Νωρίτερα την Κυριακή η ΑΕ ΚΩΣ

Στις 15.00 θα παίξει στο Μαρκόπουλο με την τοπική ομάδα

Ανακοινώθηκαν από την ΕΠΟ οι αλλαγές στην διεξαγωγή των αγώνων του περιφερειακού σε ό,τι αφορά την ώρα για τον 90 Όμιλο. Αναλυτικά οι αλλαγές έχουν ως εξής:

16/04, 15:00:Πανναξιακός-Ατρόμητος Πειραιά, γήπεδο Νάξου

16/04, 15:00: Μαρκό-Κως, γήπεδο Μαρκόπουλου

16/04, 15:00: Ερμής Κορυδαλλού-Σαρωνικός Αίγινας, γήπεδο ΕΑΚ Κορυδαλλού

16/04, 14:00: Μοσχάτο-ΑΕΝ Αριάδνη, γήπεδο Μοσχάτου

Βρέθηκε λύση στην Κω

Η ομάδα θα επιστρέψει στην βάση της την Μεγάλη Δευτέρα το πρωί. Επιχειρηματίες του νησιού υποσχέθηκαν να στηρίξουν την ομάδα σε αυτήν την νέα προσπάθεια σωτηρίας που επιχειρεί.

ΚΩΣ
Του ανταποκριτή μας
Γιώργου Αναγνώστου

Η ομάδα της Κώ έχει τελικά την λύση στα χέρια της σε ό,τι αφορά το οικονομικό μέρος μιας νέας προσπάθειας που ξεκινάει από την νίκη επί του Ερμή την περασμένη Κυριακή.

Οι βυσσινί βρέθηκαν προ απροόπτου όταν τους γνωστοποιήθηκε πως ενώ κάνοντας χρήση των εισιτηρίων της ΕΠΟ μπορούν να πάνε στην Αθήνα το Σάββατο για τον αγώνα με το Μαρκόπουλο, δεν μπορούν όμως να επιστρέψουν επειδή δεν υπάρχει μία, όπως γράφτηκε στην χθεσινή Α.Ρ. για να κλεισθούν θέσεις και να γυρίσει από το Μαρκόπουλο η ομάδα του Θόδωρου Κυριακούλη.

Προς στιγμή δημιουργήθηκε αναστάτωση στο στρατόπεδο των βυσσινί που ενώ έχει τις δυνάμεις τις αγωνιστικές για να παλέψει μέχρι το τέλος για την παραμονή στην Κατηγορία δεν έχει την οικονομική δυνατότητα ούτε και για μια απλή επιστροφή στο νησί της Κώ από το οποιοδήποτε παιχνίδι που δίνει εκτός έδρας.

Οι διοικούντες έκαναν πάντως αγώνα δρόμου κυρίως την Τετάρτη αλλά και την Τρίτη το βράδυ για να βρουν λύσεις.

Ηρθαν σε επαφή με πολλούς από τους επιχειρηματίες του νησιού που αγαπούν το ποδόσφαιρο και πήραν την υπόσχεση να βοηθηθούν σε αυτήν την προσπάθειά τους.

Μάλιστα βρήκαν πρακτορείο και έκλεισαν θέσεις επιστροφής για την Δευτέρα το πρωί. Από ό,τι μπορεί να καταλάβει κανείς συμπερασματικά, οι βοήθειες θα υπάρξουν και η ομάδα θα πολεμήσει μέχρι τέλους για να μείνει στην Κατηγορία.

Στον αγωνιστικό τομέα η ομάδα της Κώ είναι σε καλύτερη κατάσταση καθώς ο Θόδωρος Κυριακούλης έχει αυξήσει τις προπονήσεις ενώ μέχρι τώρα οι παίκτες ξεκινούσαν τις προπονήσεις από την Τετάρτη και όχι από την Δευτέρα που έκαναν οι άλλες ομάδες με αποτέλεσμα να μένουν από δυνάμεις στο 60΄ κάθε αγώνα.

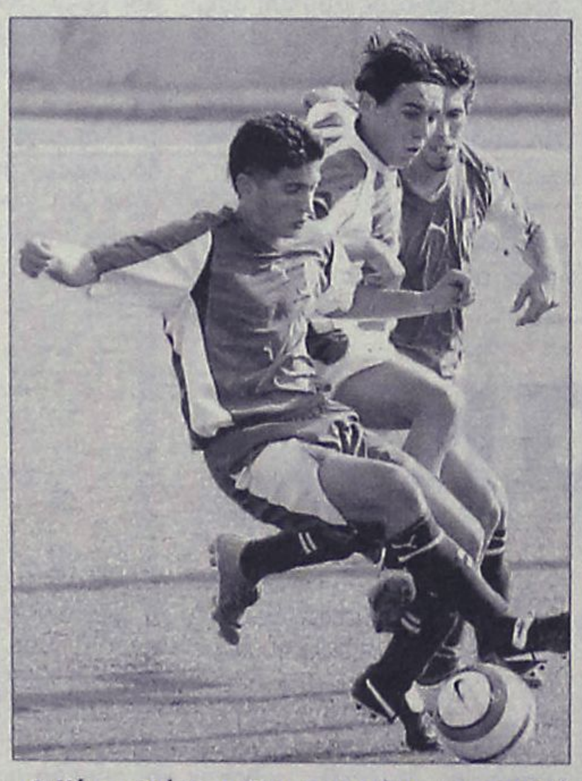
Ο Νίκος Μάμμης δεν μπορεί να αγωνισθεί και αυτήν την Κυριακή στο Μαρκόπουλο λόγω τιμωρίας.

Ο προπονητής της ομάδας της Κώ έχει όλους τους παίκτες στην διάθεσή του για τον αγώνα με το Μαρκό πλην του Νίκου Μαμμη που οφείλει ακόμα μια αγωνιστική ποινής και δεν μπορεί να παίξει στο ματς με το Μαρκό που είναι αγώνας ζωής και θανάτου.

Οι βυσσινί θέλουν σίγουρα την νίκη και τους τρεις βαθμούς για την διατήρηση των ελπίδων παραμονής στο περιφερειακό πρωτάθλημα και προς αυτήν την κατεύθυνση κινούνται ήδη με την τόνωση της ψυχολογίας αλλά και την ανύψωση του ηθικού μετά την νίκη επί του Ερμή Κορυδαλλού.

Εκλεισε φιλικά

Ο ΑΕΡΑ προκειμένου οι παίκτες του να διατηρηθούν «ζεστοί» εν όψει της δύσκολης συνέχειας

Στους ρυθμούς των τελευταίων επιτυχιών θέλει να διατηρήσει ο Σάββας Ορφανίδης τους παίκτες του εν όψει των καθοριστικών για την παραμονή παιχνιδιών που ακολουθούν. Ο ΑΕΡΑ έχει ρεπό την προσεχή Κυριακή αλλά σε καμία περίπτωση ο προπονητής του δεν πρόκειται να τους αφήσει ήσυχους αφού οι καιροί είναι δύσκολοι και οι κίνδυνοι ελλοχεύουν.

Το παραμικρό λάθος αγωνιστικά αλλά και σε κάθε τομέα που εφάπτεται της παραμονής θα στοιχίσει, αφού το πρωτάθλημα είναι στην κόψη του ξυραφιού.

Οι Αφαντενοί θα παρακολουθήσουν με ενδιαφέρον τα παιχνίδια της ερχόμενης αγωνιστικής και μετά θα φύγουν για τις διακοπές του Πάσχα.

Ο Σάββας Ορφανίδης θέλει να δει και πριν από τις Άγιες Μέρες τους παίκτες του προκειμένου:

- Και να μορφώσει γνώμη για την κατάσταση που βρίσκονται αλλά

-και να διατηρήσει σε καλή κατάσταση όλους τους παίκτες που του είναι άπαντες αναγκαίοι στην υπόθεση παραμονή.

Για τον λόγο αυτό και αφού δεν μπόρεσε να κλείσει φιλικό μέσα στο σαββατοκύριακο λόγω των υποχρεώσεων των ομάδων στις κατηγορίες που συμμετέχουν θα δώσει δύο συνεχόμενα φιλικά μέσα στην Μεγάλη Εβδομάδα για την διατήρηση της καλύτερης δυνατής αγωνιστικής κατάστασης. Θα παίξει:

-Την Μεγάλη Τετάρτη με τον Άρη στον Αρχάγγελο αλλά

-Και την επόμενη μέρα (Μεγάλη Πέμπτη) με τον Κλεόβουλο Λίνδου στο γήπεδο Αφάντου.

Στην προπονητική πλευρά του ΑΕΡΑ πρέπει να σημειωθεί πως όσοι αγωνίσθηκαν στο ματς με τον Ηρακλή έκαναν χαλάρωμα ενώ αυτοί που δεν έπαιξαν (Αγγελόπουλος, Έλληνας, Γκινής, Σαμαράς, Κατσιδώνης, Δαούτης) ακολούθησαν ατομικό πρόγραμμα .

Οι ερυθρόλευκοι μετά τον βαθμό της ισοπαλίας στη Νάξο είναι σε καλή αγωνιστική αλλά και ψυχολογική κατάσταση και πιστεύουν πως η παραμονή είναι στα ...πόδια τους.

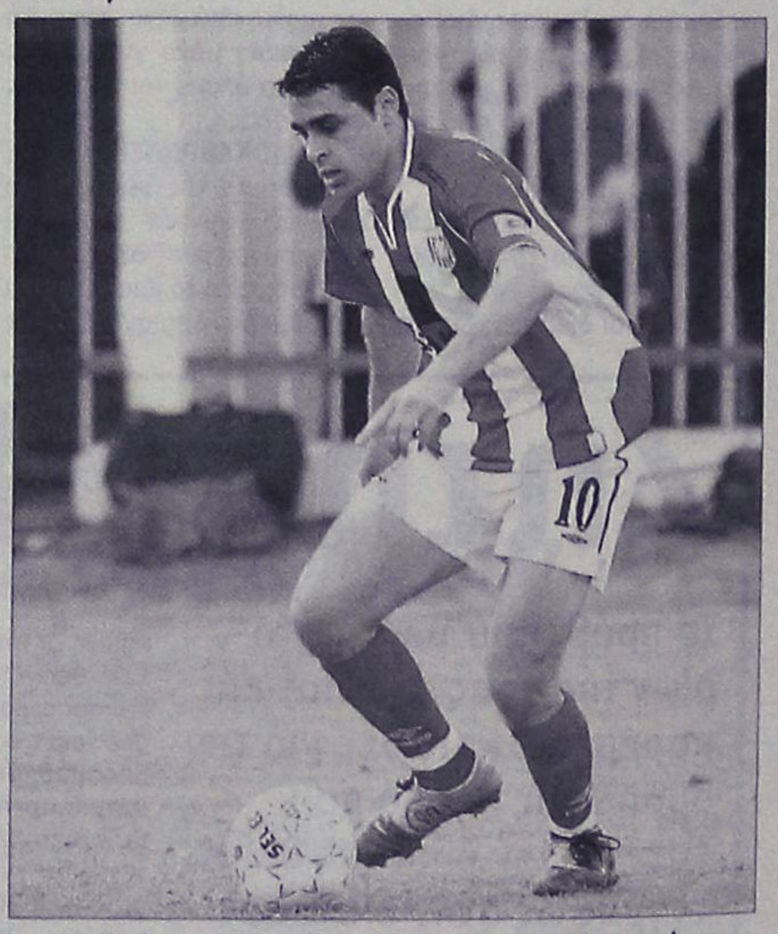
Ακολούθησε ατομικό πρόγραμμα χθες ο Παναγιώτης Αγγελόπουλος

Φορτωμένο Σάββατο

Αύριο όλα τα παιχνίδια της 27ης αγωνιστικής, με τον πρωτοπόρο Κλεάνθη να κάνει φιέστα τίτλου υποδεχόμενος στο γήπεδο Αφάντου τον Ορφέα.



Για φιέστα τίτλου ετοιμάζονται οι παίκτες του Κλεάνθη

Για αύριο Σάββατο ορίστηκε από την επιτροπή πρωταθλήματος της ΕΠΣΔ όλη η 27η αγωνιστική, όπου τα 6 παιχνίδια θα ξεκινήσουν στις 16.30, ενώ οι δύο αγώνες που θα γίνουν σε Κάλυμνο και Κω, θα αρχίσουν νωρίτερα για συγκοινωνιακούς λόγους.

Ο πρωτοπόρος Κλεάνθης που την προηγούμενη αγωνιστική δεν κατάφερε να κερδίσει τον Φοίβο και να ανοίξει σαμπάνιες, αναμένεται να το κάνει αύριο με μια εβδομάδα καθυστέρηση και να γιορτάσει την άνοδό του στο περιφερειακό πρωτάθλημα για πρώτη φορά στην ιστορία του.

Μαθηματικά οι Παραδεισιώτες χρειάζονται μια νίκη για να στεφθούν πρωταθλητές και αναμένεται ο Ορφέας να μην τους σταθεί εμπόδιο, καθώς είναι πολύ δύσκολο να καταφέρει κάτι τέτοιο.

Το ματς φιέστα για τον Κλεάνθη θα γίνει στο γήπεδο Αφάντου και αυτό είναι το δεύτερο συνεχές εντός έδρας παιχνίδι τους.

Από εκεί και πέρα έχουμε τον Φοίβο να υποδέχεται τον Άγιο Γεώργιο στο γήπεδο Παστίδας, καθώς το γήπεδο Μαριτσών αντιμετωπίζει πρόβλημα με το χόρτο (μύκητες).

Ο αγώνας αυτός είναι αδιάφορος βαθμολογικά και για τις δύο ομάδες και το μόνο που απομένει είναι να αγωνιστούν για το γόντρο. Τον ίδιο ακριβώς χαρακτήρα έχει και το παιχνίδι ανάμεσα στον Διαγόρα Β. και τον Άρη που θα διεξαχθεί στο γήπεδο Βατίου.

Οι γηπεδούχοι με νίκη ουσιαστικά αγκαλιάζουν την 3η θέση βάζοντας ...πλώρη για την 2η, ενώ οι Αρχαγγελίτες θέλουν τη νίκη για να αποκτήσουν αυτοί το πλεονέκτημα για την 3η θέση για λόγους πάντα γοήτρου.

Το μεγαλύτερο ενδιαφέρον από τα σημερινά παιχνίδια παρουσιάζουν οι αγώνες σε Αγίους Αποστόλους και Κοσκινού.

Στο πρώτο ο Ευαγόρας που θέλει να διατηρηθεί πάνω από την 13η θέση, θα υποδεχθεί τον Ηρακλή Μ., ενώ στο άλλο ματς ο Διγενής θα αντιμετωπίσει τον Κλεόβουλο που καίγεται για τη νίκη για να αποφύγουν την 13η θέση.

Επίσης στις Καλυθιές ο Απόλλων Κ. θα τεθεί αντιμέτωπος με την Αναγέννηση με τις δύο ομάδες να θέλουν το θετικό αποτέλεσμα για ξεφύγουν οριστικά από κάθε κίνδυνο.

Την νίκη που θα του εξασφαλίσει την παραμονή του στην κατηγορία θέλει και ο Ανταγόρας που θα φιλοξενήσει στην έδρα του τον αδιάφορο Απόλλωνα Απ., ενώ τέλος στην Κάλυμνο η τοπική ομάδα θέλει με την σειρά της να τελειώσει και μαθηματικά με την υπόθεση παραμονή και έχει την ευκαιρία κόντρα στην ήδη υποβιβασμένη Ασπίδα Απ.

Αναλυτικά η 27η αγωνιστική:

- **Κάλυμνος (12.30): Καλυμνιακός - Ασπίδα Απ.**

Παρατηρητής: Δαρκαδάκης

- **Κως (13.00): Ανταγόρας - Απόλλων Απ.**

Παρατηρητής: Βραχνάς

- **Αφάντου (16.30): Κλεάνθης - Ορφέας**

Παρατηρητής: Νικολής Φ.

- **Παστίδα (16.30): Φοίβος - Άγιος Γεώργιος**

Παρατηρητής: Δημητράς Δ.

- **Βάτι (16.30): Διαγόρας Β. - Άρης**

Παρατηρητής: Χουρδάς

- **Καλυθιές (16.30): Απόλλων Κ. - Αναγέννηση**

Παρατηρητής: Μπακίρης

- **Κοσκινού (16.30): Διγενής - Κλεόβουλος**

Παρατηρητής: Κυπραίος Θ.

- **Αγ. Απόστολοι (16.30): Ευαγόρας - Ηρακλής Μ.**

Παρατηρητής: Κωτικώστας

Αρχή με Αθήνα

Την Δευτέρα θα δώσει το πρώτο της παιχνίδι η μικτή προπαίδων με αντίπαλο την αντίστοιχη της Αθήνας στο γήπεδο Ταύρου.

Σήμερα και ώρα 14.30 θα πραγματοποιηθεί στο ενωσιακό γήπεδο του Καρακόνερου η προπόνηση της μικτής προπαίδων πριν και τον πρώτο αγώνα που θα δώσουν την Δευτέρα με την αντίστοιχη των Αθηνών.

Η αναμέτρηση αυτή θα διεξαχθεί στο γήπεδο Ταύρου στις 13.45 ενώ στις 30 του μήνα η μικτή μας θα τεθεί αντιμέτωπη εντός έδρας κόντρα στην Ανατολική Αττική, με το πρόγραμμα να κλείνει στις 7 Μαΐου και πάλι εντός έδρας με τον Πειραιά.

Θα πρέπει σε αυτό το σημείο να αναφερθεί ότι οι ομάδες θα δώσουν μονούς αγώνες και θα προκριθεί αυτή που θα τερματίσει στην πρώτη θέση του ομίλου.

Μετά από απόφαση την οποία πήρε το ΔΣ της ΕΠΣΔ, εστάλη στην ΕΠΟ σχετικό έγγραφο με το οποίο ζητά ο εντός έδρας αγώνας με την Αν Αττική να πραγματοποιηθεί στο γήπεδο της Κω.

Οι ποδοσφαιριστές που κλήθηκαν από τους ενωσιακούς τεχνικούς Σταύρο Σταύρου και Ανδρέα Τσακμακίδη για τη σημερινή προπόνηση είναι οι παρακάτω:

Καστελοριζιός Νίκος, Νικολής Αντώνης, Πολυμερίδης Χρήστος, Χατζημανώλης Απόστολος, Κουμνάκης Βασίλης **(ΑΕΡΑ)**, Σαχινίδης Παναγιώτης **(Διγενής)**, Κοντός Νίκος **(Ευαγόρας)**, Χαραλάμπους Χάρης **(Κλεάνθης)**, Σαββάκης Κώστας, Σαββάκη Αναστάσης, Αθανασίου Αντώνης, Αυγενικός Μιχαήλ **(Αστέρας Π.)**, Πεταυράκης Σταύρος, Χαρτλ Αλέξανδρος, Σαντορινιός Ραφαήλ , Κενενούνης Χαρτοφύλης **(Διαγόρας)**, Αλβανός Γιάννης **(Ιάλυσος)**, Μαλλιακας Μανώλης, Αγγελής Χάρης **(Νίκη Ρ.)**, Καραγιάννης Γιάννης, Λερογιάννης Ευάγγελος, Πουλάς Σταύρος **(Διαγόρας Β.)**, Χατζηγιαννάκης Στέργος, Χουρδάκης Γεωργιος, Πεζουβανάκης Σκεύος **(Αναγέννηση Έμπ.)** Παγκάς Μάριος, Σκιαθίτης Χάρης **(Ζευς)**, Ξεπαπαδάκης Σωτήρης **(Ορφέας)**, Καλιώρας Ανάργυρος **(Δωριέας)**, Σεργιόπουλος Χρήστος, Τάτσης Μιχάλης. **(Αναγέννηση ΝΡ)**, Διαμαντής Κων/νος, Νικολίκος Μιχαήλ **(Ασπίδα Απ.)**

Παιδικό πρωτάθλημα

Αύριο θα πραγματοποιηθούν τα play off του Παιδικού Πρωταθλήματος τα οποία θα κρίνουν και τις ομάδες που θα αγωνιστούν στον τελικό για την κατάκτηση του τίτλου.

Στις 14.30 στο γήπεδο των Αγίων Αποστόλων ο Διαγόρας θα τεθεί αντιμέτωπος με τον Αστέρα Π. ενώ μισή ώρα αργότερα ο Ιάλυσος θα υποδεχτεί στο γήπεδο του Λυκείου τη Ρόδο.

Τα βέβαιο είναι πως τα παιδιά και των τεσσάρων ομάδων θα δώσουν τον καλύτερό τους εαυτό προκειμένου να πάρουν την πολυπόθητη πρόκριση και αξίζει τον κόπο ο φίλαθλος κόσμος του νησιού να βρεθεί στα γήπεδα αυτά για να επιβραβεύσει τις προσπάθειες των μικρών ποδοσφαιριστών.

Προπόνηση Μικτών

Την ερχόμενη Τρίτη και ώρα 14.30 καλούνται για προπόνηση από τους ενωσιακούς τεχνικούς Σταύρο Σταύρου και Ανδρέα Τσακμακίδη στο γήπεδο του Καρακόνερου οι ποδοσφαιριστές της μικτής νέων καθώς επίσης και αυτοί που είναι γεννηθέντες το έτος 1991.

Οι παίκτες της μικτής νέων που θα πρέπει να βρίσκονται στο γήπεδο για την προπόνηση είναι οι παρακάτω:

Γιωργαλής Στάθης, Φασσάκης Βασ. (ΔΙΓΕΝΗΣ), Τζουμάκας Δημ., Δελαπόρτας Γιώργος, Αξιώτης Απόστολος, Μπιλιάς Παντελής (ΦΟΙΒΟΣ), Καλημέρης Ιωάννης, Ευγενικός Εμμανουήλ, Καρπαθάκης Πανορμίτης, Λαρδούτσος Ηλ. (ΔΙΑΓΟΡΑΣ ΒΑΤ)., Μέντος Βασ. (ΑΕ ΚΑΤΤΑΒΙΑΣ), Λαμπριανός Νικολ., Χατζηνικόλας Χρ. (ΑΡΗΣ), Γαϊτάνος Στέργος (ΚΛΕΟΒΟΥΛΟΣ), Κιλασίν Χαλίλ (ΗΛΙΟΣ), Ζερβός Κυριαζής, Τόππος Γεώργιος (ΕΥΚΛΗΣ), Κουτσάγιας Μιχ., Θεοδώρου Γεώργιος, Φράγκος Μιχαήλ (ΕΥΑΓΟΡΑΣ), Θαλασσινός Χρήστος, Παντελίδης Ανδρέας, Αντωνούρης Μάριος, Λιβισιανός Αλέξανδρος, Κοκιαντώνης Αντώνιος (ΑΣ ΡΟΔΟΣ), Τριανταφύλλου Τριαντάφυλλος, Συράκος Γεώργιος (ΙΑΛΥΣΟΣ), Πισσάς Ηλίας (ΑΣΠΙΣ ΑΠΟΛ), Τσακισίρης Μιχαήλ, Μπάμπος Χριστόφορος (ΔΙΑΓΟΡΑΣ), Πάττας Αντώνιος (ΑΣΤΕΡΑΣ ΠΑΣΤ)., Καρδούλιας Γεώργιος (ΗΡΑΚΛΗΣ ΜΑΡΙΤΣΩΝ), Μανιάς (ΕΡΜΗΣ Κ).

ΕΠΟ

Φουντώνει η κόντρα ΕΠΟ - ΕΠΑΕ!

Ο πόλεμος ανάμεσα σε ΕΠΟ και ΕΠΑΕ, μόλις κλιμακώθηκε.

Με τα μάτια στην Σούπερ-Λίγκα κινείται η ΕΠΟ και χθες έριξε λάδι στη φωτιά. Η απόφαση να άρει η ομοσπονδία το δικαίωμα διοργάνωσης των πρωταθλημάτων από την ΕΠΑΕ, αν αυτή δεν καταφέρει να εκλέξει πρόεδρο την Μεγάλη Τρίτη, είναι ενδεικτικό της διάθεσης της ΕΠΟ.

Είναι πολύ πιθανό να υπάρξει απάντηση από πλευράς ΕΠΑΕ και Βίκτωρα Μητρόπουλου, ίσως και σήμερα. Αναλυτικά οι αποφάσεις της ελληνικής ομοσπονδίας:

Στη διάρκεια της σημερινής συνεδρίασης του Διοικητικού Συμβουλίου της ΕΠΟ, ελήφθησαν μεταξύ άλλων οι εξής αποφάσεις:

Να προβεί η Ομοσπονδία σε έγγραφη και προφορική ενημέρωση των ομάδων που θα συμμετάσχουν στα Κύπελλα Ευρώπης σχετικά με την τροποποίηση του Εθνικού Νομικού Πλαισίου για το ελληνικό ποδόσφαιρο, την οποία ζήτησε η FIFA σε εφαρμογή απόφασης της Εκτελεστικής Επιτροπής της.

Υπενθυμίζεται ότι η FIFA είχε ζητήσει να τεθούν οι τροποποιήσεις σε ισχύ μέχρι τις 15 Ιουλίου «προκειμένου οι διεθνείς ποδοσφαιρικές αρχές να διασφαλίσουν ότι η περίοδος 2006-2007 θα μπορέσει να ξεκινήσει σύμφωνα με τις αρχές μας».

Εξουσιοδοτήθηκε η Εκτελεστική Γραμματεία να άρει η ΕΠΟ το δικαίωμα διεξαγωγής των επαγγελματικών πρωταθλημάτων από την ΕΠΑΕ και οι διοργανώσεις να ολοκληρωθούν από την Ομοσπονδία, σε περίπτωση που δεν εκλεγεί πρόεδρος στην Ενωση την Μεγάλη Τρίτη 18/4/2006, οπότε είναι προγραμματισμένες οι αρχαιρεσίες για την ανάδειξη νέου προέδρου.

Να τιμωρηθεί η ΠΑΕ Λάρισα με αυστηρή έγγραφη επίπληξη για παραβίαση της οικονομικής εγκυκλίου πριν από τον αγώνα της ημιτελικής φάσης του Κυπέλλου Ελλάδας SINCO Λάρισα-Ολυμπιακός.

Δεν θα διεξαχθεί η Β΄ Φάση του Κυπέλλου Ερασιτεχνών, εξαιτίας των δεδομένων οικονομικών προβλημάτων. Εξάλλου, με έγγραφο του 1ου Τριμελούς Εφετείου Αθηνών η ΕΠΟ ενημερώθηκε ότι τακτικός πρόεδρος της Επιτροπής Εφέσεων διορίζεται ο πρόεδρος εφετών Σπυρίδων Ζιάκας.

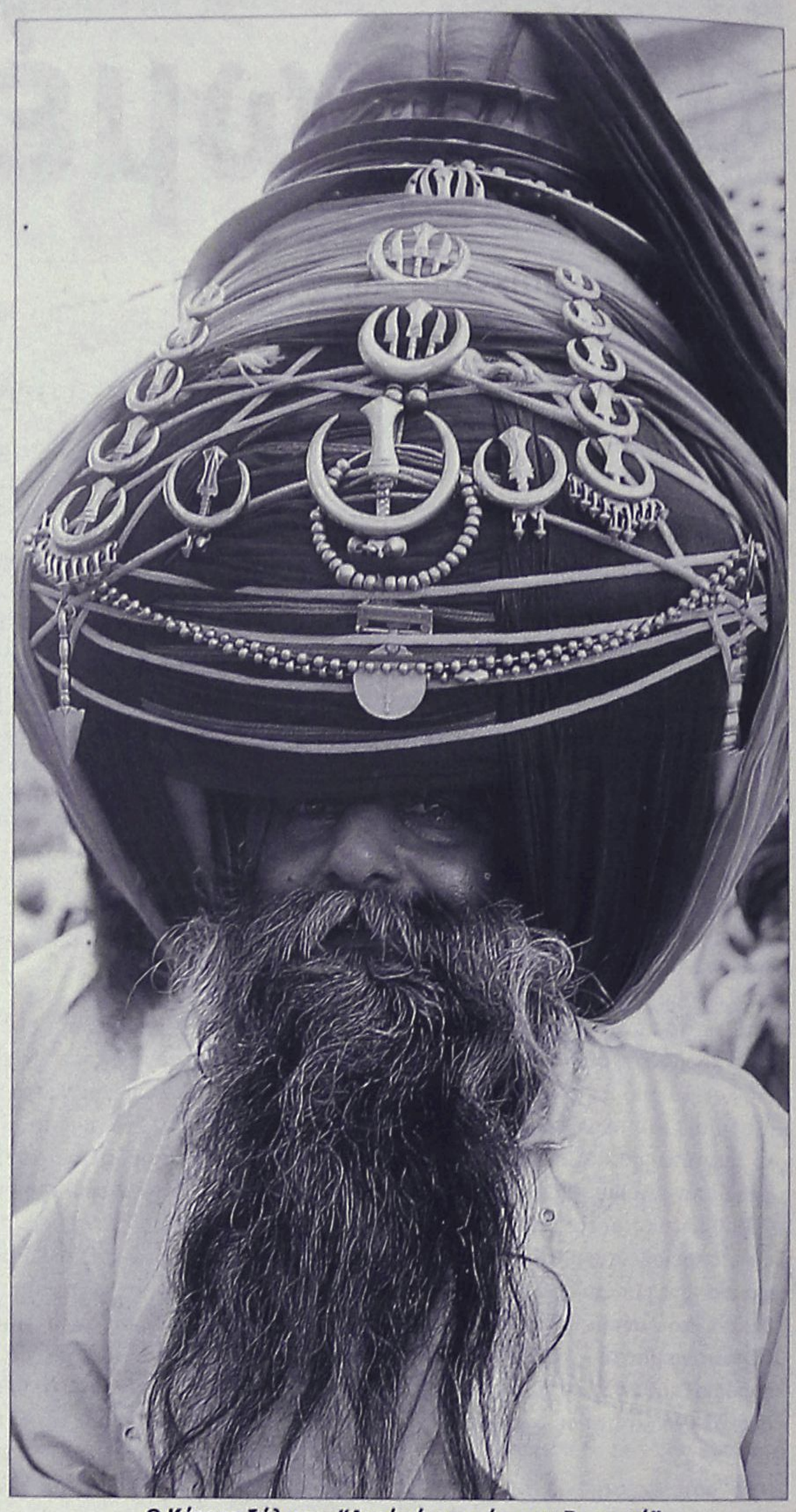

Ο Κάτρης δήλωσε: "Αυτό είναι μούσι του Βεργωτή"

Το άφησαν για Δευτέρα

Για την ερχόμενη Δευτέρα μετέθεσαν την προγραμματισμένη για χθες δεύτερη επίσκεψή τους στην Αρχαιολογική Υπηρεσία οι Μιχάλης Βεργωτής και Κάλλιστος Διακογεωργίου, καθώς δεν ήταν έτοιμη η τοπογραφική μελέτη που ζητήθηκε από την υπηρεσία.

Πάντως, ανησυχία δεν υπάρχει, με τους δύο παράγοντες της ΕΠΣΔ να εκτιμούν πως μέσα στην Μεγάλη Εβδομάδα θα λάβουν την θετική απάντηση στο αίτημά τους για την εγκατάσταση της αίθουσας πολλαπλών χρήσεων στο ενωσιακό γήπεδο στο Καρακόνερο.

Συγχώνευση και μετονομασία

Την συγχώνευση του Πυλίου με την Αναγέννηση Ασφενδιού και την μετονομασία των δύο σωματείων ενέκρινε κατά την διάρκεια της προχθεσινής του συνεδρίασης το διοικητικό συμβούλιο της ΕΠΣΔ, στηριζόμενη στην σχετική απόφαση του Πρωτοδικείου. Έτσι, το Πυλί θα συμμετάσχει στις διοργανώσεις της επόμενης αγωνιστικής περιόδου με το όνομα «ΑΟ Δικαίου», ενώ η Αναγέννηση Ασφενδιού θα παίζει ως «ΑΣ Δικαίου 2005», αποτελώντας ουσιαστικά την ομάδα υποδομής του Πυλίου.

αγκάθι

- Όπου φτώχεια γκρίνια. Άρχισαν τα όργανα στη Κοδριγκτώνος αφού πλέον δεν υπάρχει ούτε σάλιο!
- Μέχρι και ο χαμηλών τόνων Σεμπάστιαν κάνει παράπονα για τις επιχωρηγήσεις και ζητά από τους συναδέλφους του κι άλλο πίεση.
- Βγήκε στα ερτζιανά και ουσιαστικά τα έβαλε με την Συγγρού, ότι φταίει αυτή που τους υποσχέθηκε μέχρι και χορηγίες και αυτοί με την σειρά τους παραμύθιασαν τα σωματεία!
- Τα άκουγε ο Λάμπρος και βγήκε στον αέρα και τα έχωσε σε όλους... Μέχρι και ο Κάλης έκανε φούλ επίθεση...
- Κι εκεί που ο Σεμπάστιαν βγήκε να πει το παράπονό του βρέθηκε ανάμεσα σε δύο πυρά χωρίς να βγει ένας δικός του να του συμπαρασταθεί.
- Η σημασία του θέματος και η ουσία είναι ότι έρχονται δραματικές μέρες και η Κοδριγκτώνος θα εκτεθεί σε αφάνταστο βαθμό για τις προεκλογικές υποσχέσεις που έδωσε...
- Καλημέρα σας...

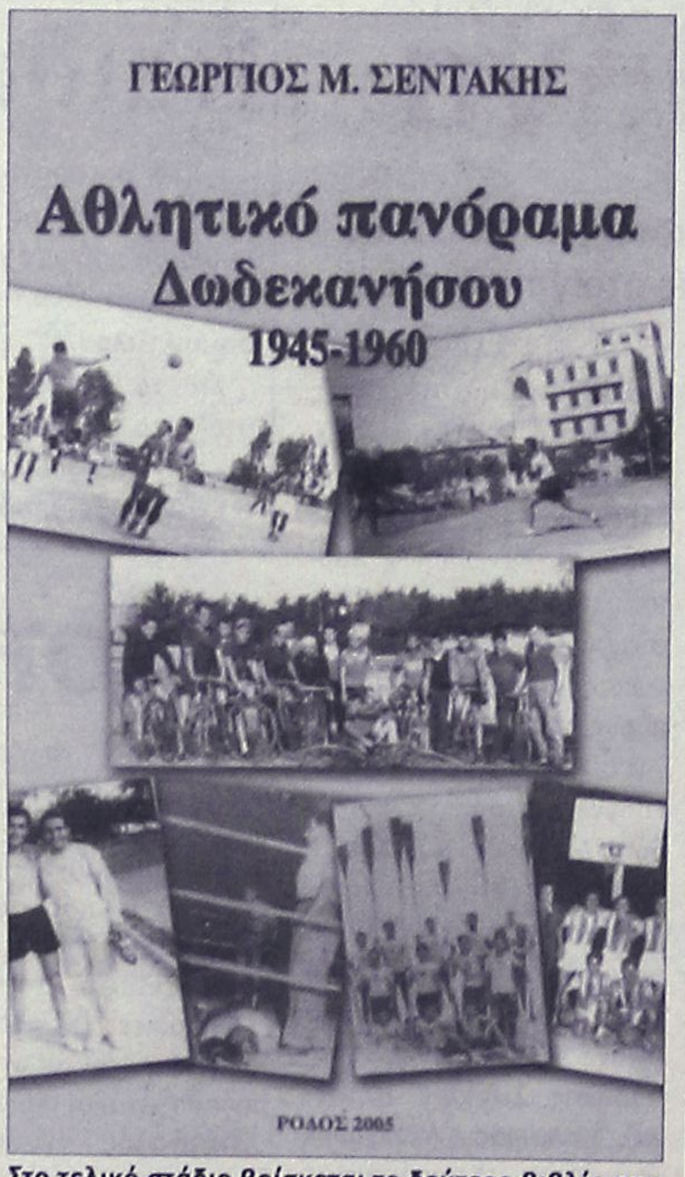

Στο τελικό στάδιο βρίσκεται το δεύτερο βιβλίο που θα εκδώσει ο συνεργάτης μας Γιώργος Σεντάκης. Το βιβλίο αναφέρεται στη χρονική περίοδο 1945-1960 με πολλά ενδιαφέροντα στοιχεία του αθλητισμού. Μια πολλή σοβαρή δουλειά και η έκδοσή του αναμένεται με μεγάλο ενδιαφέρον.

ανέκδοτο

Ένας εγγαστρίμυθος, έκανε περιοδεία στην ύπαιθρο. Ένα απόγευμα, βγήκε για βόλτα στα χωράφια. Κάτω από ένα δέντρο, βρίσκει έναν νεαρό βοσκό που φύλαγε τα πρόβατά του παρέα με ένα σκυλί και το μουλάρι του. Αποφασισμένος να του κάνει πλάκα, τον πλησιάζει και λέει στο σκύλο:

ΕΓΓΑΣΤΡΙΜΥΘΟΣ: - Γεια σου σκύλε!

ΒΟΣΚΟΣ: - Τι λιες ρε, ου σκύλους δεν μιλάει!

ΕΓΓΑΣΤΡΙΜΥΘΟΣ: - Πως τα πας σκύλε;

ΣΚΥΛΟΣ: - Θαυμάσια!

Ο βοσκός μένει εμβρόντητος!

ΕΓΓΑΣΤΡΙΜΥΘΟΣ: - Καλό τ' αφεντικό σου; Σε φροντίζει;

ΣΚΥΛΟΣ: - Πρώτο! Με φροντίζει, με ταΐζει και με βγάζει συχνά έξω!

Ο βοσκός δεν πιστεύει στ' αυτιά του!

ΕΓΓΑΣΤΡΙΜΥΘΟΣ: - Σε πειράζει να μιλήσω με το μουλάρι σου;

ΒΟΣΚΟΣ: - Τα μ'λάρια δεν μ'λάνε!

ΕΓΓΑΣΤΡΙΜΥΘΟΣ: - Γεια σου μουλάρι! Πώς τα πας;

ΜΟΥΛΑΡΙ: - Θαυμάσια!

Ο βοσκός τα' χει παίξει!

ΕΓΓΑΣΤΡΙΜΥΘΟΣ: - Σε προσέχει τ' αφεντικό σου;

ΜΟΥΛΑΡΙ: - Βέβαια! Με ταΐζει, με ποτίζει, με βουρτσίζει και δεν με φορτώνει πολύ!

Ο βοσκός έχει πάρει την πιο αποβλακωμένη έκφραση!

ΕΓΓΑΣΤΡΙΜΥΘΟΣ: - Σε πειράζει να μιλήσω και με τα πρόβατά σου;

Κι ο βοσκός σε κατάσταση πανικού:

ΒΟΣΚΟΣ: - Τα παλιουπρόβατα είν' σκέτ' ψιφταράδες! Ότ' κι να σι πουν, μην τα πιστέψεις!

Ξεκίνησαν τις εργασίες τους οι έφηβοι απ' όλη τη Δωδεκάνησο

Τόπο στα... νιάτα χθες στο νομαρχιακό συμβούλιο

Πραγματοποιείται για 5η συνεχή χρονιά • Λήγει αύριο το μεσημέρι

«Θα μιλήσουμε σοβαρά διότι σας παίρνουμε στα σοβαρά», είπε χθες ο νομάρχης Δωδεκανήσου κ. Γιάννης Μαχαιρίδης, προς μαθητές απ' όλη τη Δωδεκάνησο, κηρύσσοντας την έναρξη του 5ου Νομαρχιακού Συμβουλίου Εφήβων που καθιερώνεται πια ως κορυφαίος θεσμός για τη μαθητιώσα νεολαία της περιοχής μας.

Κατά το χαιρετισμό που απηύθυνε, σε μία αίθουσα του νομαρχιακού συμβουλίου κατά πολύ διαφορετική από άλλες φορές, είπε μεταξύ άλλων ο Νομάρχης: «Θυμάμαι πέρυσι, τους νέους της Δωδεκανήσου που συμμετείχαν στο Νομαρχιακό Συμβούλιο Εφήβων. Δεν συμφώνησαν σε όλα.

Διαφώνησαν σε πολλά. Όμως, για ένα πράγμα έδειξαν αποφασισμένοι: Να μιλήσουν, απαιτώντας από όλους εμάς να τους



ακούσουμε. Και το κάναμε. Βγαίνουμε σοφότεροι από το διάλογο που κάνουμε μαζί σας. Γινόμαστε καλύτεροι. Τίποτα από αυτά που καταθέτετε σε αυτή τη συζήτηση δεν ξεχνιέται. Σας διαβεβαιώνω, ότι σας παίρνουμε στα σοβαρά».

Συνεχίζοντας, ο κ. Μαχαιρίδης, τους είπε ότι κάθε φορά που ολοκληρώνεται ένα σημαντικό έργο υποδομής, κάθε φορά που εγκαινιάζεται ένα σχολείο, που κατασκευάζεται ένα αθλητικό κέντρο, που παραδίδεται μια νέα βιβλιοθήκη, που οργανώνονται και ενισχύονται πολιτιστικές πρωτοβουλίες, που προμηθεύονται μουσικά όργανα και τόσα άλλα που σχεδιάζουν και υλοποιούν, έχουν υπόψη τους τις ανάγκες και τις προτάσεις τις δικές τους.

Μάλιστα, χαρακτήρισε τη σχέση που έχουν αναπτύξει, οι πολιτικοί με τους εφήβους, «αυθεντική» και είπε ότι έχει μια δυναμική ξεχωριστή.

«Δεν φοβόμαστε την κριτική σας, ακόμα κι αν μερικές φορές είναι υπερβολικά αυστηρή. Είναι όμως πάντα χρήσιμη και πολύτιμη», είπε χαρακτηριστικά, προς τους μαθητές, ο Νομάρχης ο οποίος στη συνέχεια ανέφερε μία σειρά από ζητήματα της επικαιρότητας που θα μπορούσαν να τεθούν στους εφήβους της Δωδεκανήσου, όπως τα παρακάτω:

Ο ξεσηκωμός και η νίκη των νέων στη Γαλλία, η απασχόληση και η ανεργία, το εκπαιδευτικό σύστημα, η ανάπτυξη των χωριών και των μικρών μας νησιών, τα κίνητρα για να μείνει ο νέος της Δωδεκανήσου στο χωριό και το νησί του, η ψυχαγωγία και μια ποιοτική πρόταση για τον ελεύθερο χρόνο του.

Ο επικεφαλής της μειοψηφίας του ν.σ., κ. Σάββας Καραγιάννης, από την πλευρά του, κατά τον χαιρετισμό που απηύθυνε, τόνισε, μεταξύ άλλων, ότι οι περισσότεροι εξακολουθούν να "ακουμπούν" στα νιάτα του τόπου μας, παρά το χάσμα γενεών που λένε πολλοί ότι υπάρχει.

Ο κ. Καραγιάννης, έκανε λόγο για «σοβαρό, έγκυρο, ειλικρινή και αυθόρμητο προβληματισμό που αναπτύσσουν οι έφη-



βοι», τη στιγμή που τα προβλήματα που αντιμετωπίζουν είναι πολλά και το μέλλον τους αβέβαιο. «Είμαι σίγουρος ότι οι νέες και οι νέοι της περιοχής μας θα σταθούν για ακόμα μία φορά στο ύψος των περιστάσεων και θα αναδείξουν τη δική τους προβληματική και τη δική τους οπτική γωνία για τα προβλήματα που τους απασχολούν», είπε χαρακτηριστικά.

Στη συνέχεια, ο πρόεδρος του ν.σ. κ. Φώτης Χατζηδιάκος, εξήγησε στα παιδιά το πως λειτουργεί το νομαρχιακό συμβούλιο. Θα πρέπει να σημειωθεί ότι, παρόν ήταν και ο συμπατριώτης μας καθηγητής κ. Αλεξιάδης ο οποίος, επίσης απηύθυνε χαιρετισμό στα παιδιά και, μεταξύ άλλων, τους είπε ότι από αυτούς θα προκύψουν τα νέα στελέχη της δημόσιας ζωής της Δωδεκανήσου και τους χάρισε ένα βιβλίο του για τον λαϊκό πολιτισμό της περιοχής μας.

Αμέσως μετά τη λήξη της χθεσινής συνεδρίασης του νομαρχιακού συμβουλίου Δωδεκανήσου, πήραν την σκυτάλη οι...νεότεροι αντικαταστάτες των νομαρχιακών συμβούλων οι οποίοι χθες, πρώτη ημέρα των εργασιών τους, περιορίστηκαν στην εκλογή προεδρείου το οποίο, μετά από ψηφοφορία, απαρτίζουν οι παρακάτω οι οποίοι πήραν τις περισσότερες ψήφους ανάμεσα στους εννέα που δήλωσαν υποψηφιότητα:

Πρόεδρος: Κατσαράς Σωτήρης ο οποίος πήρε 11 ψήφους

Αντιπρόεδρος: Κουλλιά Κατίνα η οποία πήρε 10 ψήφους

Γραμματέας: Γιαμαίος Θεολόγος ο οποίος πήρε 10 ψήφους.

Θα πρέπει να σημειωθεί ότι υπήρξε ακόμα μία υποψήφια που πήρε 10 ψήφους, η Παπανικολάου Σεβαστή και τα παραπάνω δύο παιδιά επελέγησαν μετά από κλήρωση.

Αναλυτικά, οι μαθητές που ήταν παρόντες στην έναρξη της συνεδρίασης του 5ου νομαρχιακού συμβουλίου εφήβων χθες και οι οποίοι προέρχονται από σχολεία από όλα τα νησιά του νομού, είναι οι παρακάτω:

-3ο Ελ Ρόδου Τσολερίδης Θεοχάρης
-1ο ΤΕΕ Ρόδου Πετράκη Αρετή
-2ο ΤΕΕ Ρόδου Κιτσσαή Αναστασία
-ΕΛ Ιαλυσού Φωτεινός Ιωάννης
-Ελ Αφάντου Αυγερινού Σάββας
-Λ Γενναδίου Φλάγκου Αναστασία
-Ροδίων Παιδεία Κούρου Χρυσάνθη
-Ροδίων Παιδεία Κυπραίου Ανδριάνα
-Κολλέγιο Ρόδου Χατζηφώτης Νίκος
-Κολλέγιο Ρόδου Νικητάρη Σεβαστή
-Λτ Τήλου Παπαδοπούλου Ευαγγελία
-Λτ Τήλου Καλάρη Σελμίνα
-1ο Ελ Κω Πολίτης Μιχάλης
-ΤΕΕ Κω Φώτη Ξανθίππη
-Λ Αντιμάχειας Παπανικολάου Σεβαστή
-Λτ Νισύρου Διακοβασίλη Δέσποινα
-Λτ Νισύρου Καραγιάννη Ιωάννα
-1ο Ελ Καλύκμνου Κουπανέζος Αντώνης
-ΤΕΕ Καλύμνου Κουλλιά Κατίνα
-Ελ Λέρου Ηλία Ματίνα
-Ελ Πάτμου Κοκκώνη Παναγιώτα



-ΤΕΕ Πάτμου Γιαμαίος Θεολόγος
-ΤΕΕ Πάτμου Στρατάς Παντελεήμων
-Λ Λειψών Λουντού Ευαγγελίστρα
-Ελ Σορωνής Πασπάτης Σπύρος
-3ο ΕΛ Ρόδου Ταβουκτέογλου Νίκος
-1ο Ελ Καλύμνου Ζερβός Παντελής
-2ο ΤΕΕ Ρόδου Κατσαράς Σωτήρης

Σημειώνεται, τέλος, ότι, φέτος, τα παιδιά δεν ήθελαν να υπάρχει ημερήσια διάταξη αλλά επέλεξαν να έχουν ελεύθερη θεματολογία για τη συζήτηση που θα κάνουν.

Η κυρίως συνεδρίαση θα γίνει σήμερα, Παρασκευή, στις 10:00 το πρωί και στις 5:00 το απόγευμα και οι εργασίες θα ολοκληρωθούν αύριο, Σάββατο (9:45-12:00) με ενημέρωση για τις πρώτες βοήθειες από το Σώμα Εθελοντών Σαμαρειτών του Ελληνικού Ερυθρού Σταυρού Ρόδου, στο Γενικό Νοσοκομείο Ρόδου.

Ο προστάτης του Στρατού Ξηράς, Άγιος Γεώργιος

Γιορτάζει η ΑΔΤΕ

Με λαμπρότητα οι εκδηλώσεις τη Δευτέρα

Με κάθε λαμπρότητα θα πραγματοποιηθεί το Σάββατο 29 Απριλίου από την 95 ΑΔΤΕ ο επίσημος εορτασμός του προστάτη του Στρατού Ξηράς Αγίου Γεωργίου.

Οι εκδηλώσεις, που θα πραγματοποιηθούν στο Στρατόπεδο «Ανθυπολοχαγού (ΠΖ) Παπαποστόλου» 43 ΑΔΤΕ στ' Αφάντου, θα ξεκινήσουν στις 11 το πρωί με την προσέλευση των επισήμων και τις Πολεμικής Σημαίας. Θα ακολουθήσει δοξολογία και η ανάγνωση της Ημερήσιας Διαταγής, καθώς και η κατάθεση στεφάνου από τον διοικητή της 95 ΑΔΤΕ, υποστράτηγο κ. Ιωάννη Δημητρόπουλο. Μετά το πέρας των εκδηλώσεων θα παρατεθεί δεξίωση, ενώ θα πρέπει να σημειωθεί ότι την ημέρα εκείνη στο χώρο του στρατοπέδου θα λειτουργεί και έκθεση οπλισμού.

Όπως είναι γνωστό, ο Άγιος Γεώργιος γεννήθηκε το 275 μ.Χ. στην Καππαδοκία της Μικράς Ασίας. Οι γονείς του ήταν Χριστιανοί και ο πατέρας του μαρτύρησε για τη Χριστιανική πίστη.

Από τη μητέρα του πήρε τη Χριστιανική ανατροφή και θαύμαζαν την ευγένεια του χαρακτήρα του. Όταν ήταν 18 ετών, κατατάχθηκε στο Ρωμαϊκό Στρατό όπου διακρίθηκε, τιμήθηκε πολλές φορές και έγινε Χιλίαρχος.

Παρά τις πιέσεις του Διοκλητιανού αρνήθηκε να καταδιώξει τους Χριστιανούς και φανέρωσε τη Χριστιανική του πίστη. Συνελήφθη, βασανίστηκε και αντιμετώπισε με Χριστιανική καρτερία, τα μαρτύρια. Τελικά αποκεφαλίστηκε σε ηλικία 30 χρόνων. Θεωρείται προστάτης όλων των Όπλων και Σωμάτων του Στρατού Ξηράς, εκτός από το Πυροβολικό, που έχει προστάτιδα την Αγία Βαρβάρα.

Βραβεύτηκαν οι διακριθέντες μα

Σε μια θερμή τελετή που πραγματοποιήθηκε προχθές το απόγευμα στην αίθουσα πολλαπλών χρήσεων του Πανεπιστημίου Αιγαίου, απονεμήθηκαν τα βραβεία στους μαθητές και τα σχολεία που αρίστευσαν στους πρόσφατους Περιφερειακούς Μαθητικούς Καλλιτεχνικούς Αγώνες.



Οι μαθητές διαγωνίστηκαν σε μουσική, σύγχρονο - αρχαίο δράμα, ζωγραφική, καθώς και σε σύγχρονο, κλασικό και παραδοσιακό χορό.

Οι αγώνες πραγματοποιήθηκαν από 1 έως 7 Απριλίου στη Ρόδο, με τη συμμετοχή να ξεπερνά κάθε προηγούμενο.

Προχθές, οι μαθητές που βραβεύθηκαν, παρουσίασαν ένα μικρό μέρος του... ρεπερτορίου, με το οποίο διαγωνίστηκαν στους αγώνες και κέρδισαν τη διάκριση. Τα χαμόγελα πολλά και όχι μόνο από τους νικητές, αφού αποδείχθηκε ότι οι μαθητές έχουν και άλλες ανησυχίες από αυτές που τους προσδίδουν ορισμένοι. Με τέτοιες ενέργειες μπορούμε σίγουρα να είμαστε πιο αισιόδοξοι για το μέλλον.

Οι μαθητές που διακρίθηκαν ανά τομέα διαγωνισμού, είναι οι εξής:

ΖΩΓΡΑΦΙΚΗ

ΚΑΤΗΓΟΡΙΑ ΛΥΚΕΙΩΝ-ΤΕΕ

1. Α΄Βραβείο: Λαουντός Ελευθέριος, Γ/σιο & Λ.Τ. Λειψών
2. Β΄Βραβείο: Κοσμού Άννα, 4ο Ενιαίο Λύκειο Ρόδου
3. Γ΄ Βραβείο: Κερκές Χούλια, 4ο Ενιαίο Λύκειο Ρόδου
4. Ειδική Διάκριση: Πουλιέζου Ουρανία, Ενιαίο Λύκειο Πάτμου
5. Έπαινος: Τραμπατσέβα Μαργαρίτα, 4ο Ενιαίο Λύκειο Ρόδου
6. Έπαινος: Λουλλάς Βασίλης, Γ/σιο & Λ.Τ. Λειψών
7. Έπαινος: Βασιλάκη Άννα, Κολλέγιο «Πυθαγόρας»

ΚΑΤΗΓΟΡΙΑ ΓΥΜΝΑΣΙΩΝ

1. Α΄Βραβείο: Βασιλάκη Σεβαστή, Γ/σιο Γενναδίου
2. Β΄Βραβείο: Γρύλλης Παντελής, Γ/ σιο & Λ.Τ. Λειψών
3. Γ΄Βραβείο: Σταματάκη Κική, Γ/σιο Γενναδίου
4. Ειδική Διάκριση: Γιακουμάκη Μαρίνα, Γ/σιο Αρχαγγέλου



5. Ειδική Διάκριση: Κωβιού Νίκη, Γ/σιο Γενναδίου
6. Ειδική Διάκριση: Διακολουκά Θεώνη, Γ/σιο Γενναδίου
7. Ειδική Διάκριση: Καραγεωργίου Δήμητρα, Γ/σιο Γενναδίου
8. Ειδική Διάκριση: Μπρακάι Ντενάλντα, Γ/σιο Γενναδίου
9. Ειδική Διάκριση: Χατζηπαναγιώτου Εύα, Κολλέγιο Ρόδου «Πυθαγόρας»
10. Ειδική Διάκριση: Ήσυχος Παναγιώτης, Γ/σιο & Λ. Τ. Λειψών
11. Ειδική Διάκριση: Κουτούζος Χρήστος, Γ/σιο & Λ. Τ. Λειψών.
12. Έπαινος: Γρύλλη Ισιδώρα, Γ/σιο & Λ. Τ. Λειψών
13. Έπαινος: Παντέλος Χρήστος, Γ/σιο & Λ. Τ. Λειψών.
14. Έπαινος: Φελέκη Αναστασία, Γ/σιο & Λ. Τ. Λειψών
15. Έπαινος: Μανταλιού Κάτια-Φοίβη, Γ/σιο Παραδεισίου.
16. Έπαινος: Σαμαρτζή Κατερίνα, 6ο Γ/σιο Ρόδου
17. Έπαινος: Αγόλλη Τσαμπίκα, Γ/σιο Γενναδίου Ρόδου.
18. Έπαινος: Καβάλλας Σωτήρης, Γ/σιο Γενναδίου Ρόδου
19. Έπαινος: Καβάλλα Ανδρονίκη, Γ/σιο Γενναδίου Ρόδου.
20. Έπαινος: Καστανίδης Σόλωνας, Γ/σιο Γενναδίου Ρόδου
21. Έπαινος: Ασπράκης Γεώργιος, Γ/σιο Αρχαγγέλου Ρόδου
22. Έπαινος: Παρδαλού Τσαμπίκα-Ραφαέλα, Γ/σιο Αρχαγγέλου Ρόδου.
23. Έπαινος: Πρόφκα Μαρία, Γ/σιο Αρχαγγέλου Ρόδου.
24. Έπαινος: Χατζημιχάλη Χαρά, Γ/σιο Αρχαγγέλου Ρόδου
25. Έπαινος: Απόκοτου Άννα, 4ο Γ/σιο Ρόδου.
26. Έπαινος: Αναστασιάδη Ερμιόνη, 6ο Γ/σιο Ρόδου

ΣΥΓΧΡΟΝΟ ΘΕΑΤΡΟ

Α΄ Βραβείο: Γ/σιο Μεγίστης (Καστελλορίζου) Δωδεκανήσου, για την παράσταση «Το ημέρωμα της στρίγγλας» του Σαίξπηρ.

Β΄ Βραβείο: Γ/σιο Ιαλυσού Ρόδου, για την παράσταση «Ρωμαίος & Ιουλιέττα» του Σαίξπηρ

Γ΄ Βραβείο: 2ο Γ/σιο Καλύμνου, για το έργο του Δημ. Ψαθά «Μαντάμ Σουσού»

Γ΄ Βραβείο: 1ο Γ/σιο Λέρου για το έργο του Δημ. Ψαθά «Ζητείται ψεύτης»

Γ΄ Βραβείο: Γ/σιο & Λ.Τ. Γενναδίου, για το έργο του Δημ. Ψαθά «Εταιρεία Θαυμάτων»

ΧΟΡΟΣ

ΣΥΓΧΡΟΝΟΣ ΧΟΡΟΣ

ΣΥΝΟΛΑ - ΚΑΤΗΓΟΡΙΑ ΓΥΜΝΑΣΙΩΝ

Α΄ Βραβείο: Σύνολο «Χιπ Χοπ» Γ/σίου Κεφάλου Κω σε συνεργασία με το Γ/σιο Αντιμάχειας Κω

ΣΥΝΟΛΑ - ΚΑΤΗΓΟΡΙΑ ΛΥΚΕΙΩΝ

Α΄ Βραβείο: Ντουέτο του 3ου Ενιαίου Λυκείου Ρόδου

Β΄ Βραβείο: Σύνολο «Κουβανέζικη Salsa» Μάμπο

Γ΄ Βραβείο: Σύνολο 2ου ΤΕΕ Ρόδου

Ειδική Διάκριση: Κολλέγιο Ρόδου «Πυθαγόρας»

ΣΥΓΧΡΟΝΟΣ ΧΟΡΟΣ

ΑΤΟΜΑ-ΚΑΤΗΓΟΡΙΑ ΓΥΜΝΑΣΙΩΝ

Β΄ Βραβείο: Νικολοπούλου Μαρία, Ιδιωτ. Εκπαιδ. «Ροδίων Παιδεία»

ΑΤΟΜΑ-ΚΑΤΗΓΟΡΙΑ ΛΥΚΕΙΩΝ

Α΄ Βραβείο: Κούρου Χρυσάνθη, Ιδιωτ. Εκπαιδ. «Ροδίων Παιδεία»

Β΄ Βραβείο: Λόγγου Μαριέττα-Μρίνα, 3ο Ενιαίο Λύκειο Ρόδου

ΚΛΑΣΙΚΟΣ ΧΟΡΟΣ

ΣΥΝΟΛΑ - ΚΑΤΗΓΟΡΙΑ ΛΥΚΕΙΩΝ

Ειδική Διάκριση: Γ/σιο Αντιμάχειας σε συνεργασία με το Λύκειο Αντιμάχειας Κω

ΚΛΑΣΙΚΟΣ ΧΟΡΟΣ

ΑΤΟΜΑ - ΚΑΤΗΓΟΡΙΑ ΛΥΚΕΙΩΝ

Α΄ Βραβείο: Κούρου Χρυσάνθη, Ιδιωτ. Εκπαιδ. «Ροδίων Παιδεία»

Β΄ Βραβείο: Αστερόπη Χατζηνικόλα, 3ο Ενιαίο Λύκειο Ρόδου

Γ΄ Βραβείο: -

Ειδική Διάκριση: Γιακούμαρου Τζέσικα, Ενιαίο Λύκειο Αντιμάχειας Κω

ΚΛΑΣΙΚΟΣ ΧΟΡΟΣ

ΑΤΟΜΑ - ΚΑΤΗΓΟΡΙΑ ΓΥΜΝΑΣΙΩΝ

Ειδική Διάκριση: Κλωνάρη Χρυσούλα, Γ/σιο Αντιμάχειας Κω

ΠΑΡΑΔΟΣΙΑΚΟΣ ΧΟΡΟΣ

ΓΥΜΝΑΣΙΑ

Α΄ Βραβείο: Γ/σιο Πηγαδίων Καρπάθου

Β΄ Βραβείο: Γ/σιο Σορωνής Ρόδου





θητές των Καλλιτεχνικών Αγώνων

Γ΄ Βραβείο: Γ/σιο Έμπωνας Ρόδου
Ειδική Διάκριση: Γ/σιο Λείψών
Γ/σιο & Λ.Τ. Νισύρου
Έπαινος: Δημητράκης Παρασκευάς, 50 Γ/σιο Ρόδου
Έντεχνο Ελληνικό Τραγούδι-Σύνο-
Παιδεία»
Έπαινος: Κλαρκ Μαρίτσα, Ιδιωτ. Εκπαιδ. «Ροδίων Παιδεία»
Έπαινος: Κυπραίου Αναστασία,





ΛΥΚΕΙΑ

Α΄ Βραβείο: Γ/σιο & Λ.Τ. Ολύμπου Καρπάθου
Β΄ Βραβείο: 2ο Ενιαίο Λύκειο Καλύμνου
Γ΄ Βραβείο: ΤΕΕ Καλύμνου
Ειδική Διάκριση: 1ο Ενιαίο Λύκειο Καλύμνου
Ειδική Διάκριση: Γ/σιο & Λ.Τ. Κάσου
Έπαινος: Γ/σιο Αντιμάχειας σε συνεργασία με το Λύκειο Αντιμάχειας Κω

ΜΟΥΣΙΚΗ

Ελληνικό Τραγούδι-Σύνολα
Λαϊκό Ρεμπέτικο και Σμυρνέικο

Α΄ Βραβείο: Σύνολο Γ/σίου & Λ.Τ. Νισύρου
Ελληνικό Τραγούδι- Ατομικά όργανα

ΜΠΟΥΖΟΥΚΙ

Α΄ Βραβείο: Χαζόγλου Ιωάννης, Γ/σιο & Λ.Τ. Νισύρου
Β΄ Βραβείο: Θεοδοσίου Θεολόγος, Ενιαίο Λύκειο Πάτμου
Γ΄ Βραβείο: Τσουλάτος Φίλιππος,





τριος, 3ο Ενιαίο Λύκειο Ρόδου
Β΄ Βραβείο: Φράγκου Κατερίνα, Ιδιωτ. Εκπαιδευτ. «Ροδίων Παιδεία»
Γ΄ Βραβείο: Φελέκη Αντιγόνη, 2ο Ενιαίο Λύκειο Ρόδου
Ειδική Διάκριση: Παπαγρηγορίου Βασιλική, Γ/σιο & Λ. Τ. Τήλου
Ειδική Διάκριση: Κυπραίου Ιωάννα, 2ο Ενιαίο Λύκειο Καλύμνου
Ειδική Διάκριση: Παπανδρέου Μαρία, Κολλέγιο Ρόδου «Πυθαγόρας»
Ειδική Διάκριση: Κλαρκ Φαίδρα, Ιδιωτ. Εκπαιδ. «Ροδίων
Λα
Α΄ Βραβείο: Σύνολο Γ/σίου Παραδεισίου σε συνεργασία με το Λύκειο Κρεμαστής Ρόδου
Έντεχνο Ελληνικό Τραγούδι-Άτομα
Α΄ Βραβείο: Κρομμύδας Δημή-
4ο Γ/σιο Ρόδου

ΒΥΖΑΝΤΙΝΗ ΜΟΥΣΙΚΗ
ΑΤΟΜΙΚΟΣ ΨΑΛΜΟΣ

Έπαινος: Ορσάρης Σταύρος, Γ/σιο & Λ.Τ. Νισύρου

Παραδοσιακή Μουσική

ΣΑΝΤΟΥΡΙ

Α΄ Βραβείο: Διονυσίου Ιωάννης, 1ο ΤΕΕ Καλύμνου
Β΄ Βραβείο: Ξανθός Γαβριήλ, 1ο Γ/σιο Ρόδου

ΠΑΡΑΔΟΣΙΑΚΟ ΑΤΟΜΙΚΟ ΤΡΑΓΟΥΔΙ

Α΄ Βραβείο: Κυπραίου Ιωάννα, 2ο

ΑΤΟΜΙΚΑ ΟΡΓΑΝΑ
ΚΡΗΤΙΚΗ ΛΥΡΑ

Α΄ Βραβείο: Ξεπαπαδάκης Σωτήρης, 1ο Γ/σιο Ρόδου
Β΄ Βραβείο: Καρανικόλας Ιωάννης, 2ο Ενιαίο Λύκειο Ρόδου

ΚΑΡΠΑΘΙΚΗ ΛΥΡΑ

Β΄ Βραβείο: Καρανικόλας Ιωάννης, 2ο Ενιαίο Λύκειο Ρόδου

ΛΑΟΥΤΟ

Α΄ Βραβείο: Ξεπαπαδάκης Απόστολος, 3ο Ενιαίο Λύκειο Ρόδου

ΠΑΡΑΔΟΣΙΑΚΟ ΒΙΟΛΙ

Α΄ Βραβείο: Αντωνίου Μαυρουδής, 5ο Γ/σιο Ρόδου
Β΄ Βραβείο: Βαμβάκος Κυριάκος-Βαλάντης, Ενιαίο Λύκειο Πάτμου
Ενιαίο Λύκειο Καλύμνου
Β΄ Βραβείο: Γιάννακα Ολυμπία, Γ/σιο Πηγαδίων Καρπάθου
Γ΄ Βραβείο: Παλαιολόγος Βαγγέλης, Γ/σιο Σορωνής Ρόδου

Ευρωπαϊκή Μουσική - Φωνές

Γ΄ Βραβείο: Χορωδία Μεικτών Φωνών Γ/σίου Ιαλυσού Ρόδου

Ευρωπαϊκή Μουσική - Ατομικό όργανο

ΤΡΟΜΠΕΤΑ

Έπαινος: Κώστας - Φώτης Μιχαήλ, 1ο Ενιαίο Λύκειο Ρόδου
Έπαινος: Χαρινός Νικόλαος, 4ο Ενιαίο Λύκειο Ρόδου
Έπαινος: Κλωνάρη Χρυσάνθη, 4ο Ενιαίο Λύκειο Ρόδου.

GM AUTO Special
ΕΙΣΑΓΩΓΕΣ - ΕΜΠΟΡΙΑ - ΑΝΤΑΛΛΑΓΕΣ ΑΥΤΟΚΙΝΗΤΩΝ & ΑΞΕΣΟΥΑΡ

ΓΙΩΡΓΟΣ Π. ΜΥΡΙΑΛΛΑΚΗΣ
Λεωφόρος Ηρακλειδών (δίπλα ταβέρνα "Αντώνης") Ιαλυσός
τηλ. 2241096692 κιν. 6945991030, fax 2241096632
email: info@gmautospecial.gr
site: www.gmautospecial.gr

ΕΙΣΑΓΩΓΕΣ - ΠΩΛΗΣΕΙΣ - ΑΝΤΑΛΛΑΓΕΣ ΜΕΤΑΧΕΙΡΙΣΜΕΝΩΝ ΑΥΤΟΚΙΝΗΤΩΝ

- **MERCEDES C180 KOMPRESSOR**, 1.800 cc, μοντέλο 2003-4, χρώμα μολυβί μεταλλικό, δερμάτινο σαλόνι, χρώμα πάγου και τηλέφωνο, full extra, χιλιόμετρα 31.500 μόνο κατακαίνουργιο ΕΙΣΑΓΩΓΗΣ
- **MERCEDES C180 ELEGANCE** μοντέλο 2003, 1.800 cc, αυτόματο-σεριακό μαύρο μεταλλικό, δερμάτινο σαλόνι μπεζ, τηλέφωνο, klima, ζαντολάστιχα full extra. **ΕΙΣΑΓΩΓΗ ΓΕΡΜΑΝΙΑ**
- **BMW 318 GI Coupe**, μοντέλο 2002, μεταλλικό μπλε, KLIMA, FULL EXTRA. Δερμάτινο σαλόνι, χρώμα πάγου, ζάντες 17, λάστιχα καινούργια, τιμόνι πολλαπλών χρήσεων, ABS, αερόσακοι, τηλεχειρισμός κλειδαριών, ΕΙΣΑΓΩΓΗΣ!!
- **FORD FOCUS 1,8 TDDi** turbo Diesel Kombi (κάραβαν), 90 HP, μεταλ. silver, air condition, υδραυλ. τιμόνι, RCD, ABS, ζάντες αλουμινίου, σκίρες, κοτσαδόρος. **ΕΙΣΑΓΩΓΗ ΓΕΡΜΑΝΙΑ**
- **MERCEDES C220 CDI TURBO** (πετρέλαιο) Kompressor μοντέλο 2001-02, μαύρο μεταλλικό, ηλεκτρική ηλιοροφή, klima, τηλέφωνο full super extra... **ΕΙΣΑΓΩΓΗ ΓΕΡΜΑΝΙΑ**
- **MERCEDES C 200 K Sportcoupe Evolution** μοντέλο 2002, οροφή PANORAMA γυάλινη, αυτόματο, aircon, ABS, ESP, ζάντες αλουμινίου, Parktronic. **ΕΙΣΑΓΩΓΗ ΓΕΡΜΑΝΙΑ.**
- **SMART PASSION** μοντέλο 2002, γυάλινη οροφή, ABS, A/C, υδραυλικό τιμόνι, αερόσακοι, ηλεκτρ. κλείδωμα και παράθυρα, ζάντες αλουμινίου, immobilizer, χρώμα μαύρο μπλε ή μπλε ανοιχτό, αυτόματο, σεριακό. **ΕΙΣΑΓΩΓΗ ΓΕΡΜΑΝΙΑ.**
- **MERCEDES E190**, μεταλλικό χρώμα μπλε, full extra, ζάντες, RCD, ηλεκτρ. παράθυρα, δερμάτινο σαλόνι μαύρο, ντεκόρ ανοξείδωτο.
- **JEEP WANGLER LIMITED**, μαύρο μεταλλικό, δέρμα σαλόνι μπεζ, MP3 ηχοσύστημα, PIONER, ζάντες αλουμινίου, καινούργια λάστιχα.
- **JEEP CHEROKEE** 3.7 μοντέλο 2002, πράσινο λαδί μεταλλικό, 21.000 χλμ. με πολλά extra σε άριστη κατάσταση. ΕΥΚΑΙΡΙΑ!!!
- **JEEP CHEROKEE** 2.500 cc diesel, μαύρο χρώμα, μοντέλο 2002, κατάσταση άριστη!
- **JEEP LADA NIVA SAFARI** μοντέλο 96-97, air condition, ηλεκτρικά παράθυρα, κοτσαδόρο, σχάρα, σκαλιέρες μπαρμπέρα, καθίσματα sport bucket, ζαντολάστιχα
- **BMW 320i COUPE**, 2000cc, μοντέλο 2000, σειρά 3, χρώμα μπλε ανοικτό μεταλλικό, δερμάτινο σαλόνι μπεζ, FULL FULL EXTRA. ΑΡΙΣΤΗ ΚΑΤΑΣΤΑΣΗ
- **BMW Z3 CABRIO** 1,9 lit (1900cc) χρώμα κόκκινο, μοντέλο 2000, δερμάτινο σαλόνι μαύρο, ζάντες, RCD, ηλεκτρική οροφή τέντα μαύρη. ΚΑΤΑΣΤΑΣΗ ΑΡΙΣΤΗ
- **HONDA S2000** cabrio, ασημί μεταλλικό, 242PS, δερμάτινο σαλόνι, A/C, κόκκινο, ηχοσύστημα, ζαντολάστιχα αλουμινίου, χιλιόμετρα 38.000 μόνο.
- **ALFA ROMEO 156**, μοντέλο 2002, ΑΡΙΣΤΗ ΚΑΤΑΣΤΑΣΗ!!! Silver μεταλλικό, A/C, ζαντολάστιχα καινούργια, ηχοσύστημα, full extra. ΕΥΚΑΙΡΙΑ!!!
- **FIAT PUNTO** 1300 cc μοντέλο 2001
- **VW POLO** 1400 cc, 4πορτο, χρώματος ανθρακί μεταλλικό, ζαντολάστιχα, υδραυλικό τιμόνι, ηλεκτρικό κλείδωμα, ηλεκτρ. τζάμια, ραδιοκασετόφωνο
- **VW GOLF** μοντέλο 2000, 1600 cc, 4πορτο, μεταλλικό χρώμα ασημί, ζαντολάστιχα, ηλεκτρικό κλείδωμα και παράθυρα, συναγερμό, ραδιοκασετόφωνο
- **JEEP SUZUKI JIMNY** κλειστό, HARD TOP, μεταλλικό ασημί, 1.400 cc, μοντέλο 2004, ζάντες, RCD, A/C, υδραυλ. τιμόνι ΚΑΤΑΚΑΙΝΟΥΡΓΙΟ.
- **NISSAN MICRA**, μοντέλο 2004, 1.200 cc, πράσινο μεταλλικό, A/C, RCD, υδρ. τμ.
- **FIAT SEICENTO**, μοντέλο 2002, 1.100 cc, πράσινο, μεταλλικό.και άσπρο 2 TMX
- **RENAULT MEGANE CABRIO**, μοντέλο 2000, 1.400 cc, ασημί μεταλλ., ηλεκτρ. οροφή, ζαντολάστιχα, FULL EXTRA.
- **OPEL CORSA**, μοντέλο 2000, λευκό, 1.000 cc, τεμάχια 2.
- **RENAULT TUIGO**, μοντέλο 1998, 1.200 cc, γαλάζιο
- **NISSAN ALMERA CHALLENGE** μοντέλο 2002 χρώματος μπορντώ, ζαντολάστιχα καινούργια, RID, σαλόνι δερμάτινο, ανοξείδωτη εξάτμιση. ΕΥΚΑΙΡΙΑ!!!
- **NISSAN MICRA** μοντέλο 98, χρώματος μπλε, ραδιοκ/νο
- **FIAT PANDA** μοντέλο 2004, full extra, με air condition, ηλεκτρ. κλειδαριές, τζάμια, ηλεκτρ. τιμόνι, city, κατάσταση άριστη, χρώματα, κόκκινο-μπλε-άσπρο-κίτρινο.
- **NISSAN ALMERA CHALLENGE** 1500 cc Sportpacket (χούφτες SPARCO), 16'' ζάντες MOMO, RCD, SPORT εξάτμιση, μοντέλο 2002., μπλε μεταλλικό.
- **SMART PURE** μοντέλο 2002-2003 χρώματος μπλε-μαύρο. ΕΙΣΑΓΩΓΗ ΓΕΡΜΑΝΙΑ.
- **JEEP CHEROKEE 2.500cc turbo diesel**, ABS συναγερμός μοντέλο 2003, μεταλλικό ασημί, δερμάτινο σαλόνι μαύρο, ηλεκτρ. οροφή, cruiser control,RCD ψιμέ τζάμια, ηλεκτρ. θερμ. παράθυρα, τιμόνι πολλαχρήσεων, klirna, full extra. ΕΙΣΑΓΩΓΗ ΓΕΡΜΑΝΙΑ.
- **SMART PASSION**, μοντέλο 2003, μεταλλικό γκρι-ασημί, ζάντες οροφή, γυάλινη PANORAMA, airconditioin, RCD, αυτόματο σεριακό, ΕΙΣΑΓΩΓΗ ΓΕΡΜΑΝΙΑ.

ΕΠΑΓΓΕΛΜΑΤΙΚΑ

- **ΗΜΙΦΟΡΤΗΓΟ NISSAN** με καρότσα, λευκό χρώμα, RCD, 2400 cc, Diesel, κατάσταση άριστη, μοντέλο 1999, άδεια αγροτικού
- **ΚΛΟΥΒΑ TOYOTA HIAGE**, λευκή, μακρύ σασί 2,80 m, ωφέλιμο πίσω, 2.400 cc, Diesel, ΕΙΣΑΓΩΓΗ ΓΕΡΜΑΝΙΑΣ.
- **ΚΛΟΥΒΑ VW LT35' DIESEL 2500cc**, λευκή, με μακρύ σασί και χάρο φόρτωσης πίσω καθαρό 3,30 με έτοιμη ξύλινη εργαλειοθήκη 3Χ1,60 στη ΕΙΣΑΓΩΓΗΣ ΓΕΡΜΑΝΙΑΣ
- **ΚΛΟΥΒΑ MERCEDES 316 Sprider**, κίτρινη, 2500 cc diesel, με air condition, σχάρες full και σκάλα, διπλές πόρτες πίσω. ΕΙΣΑΓΩΓΗΣ ΓΕΡΜΑΝΙΑΣ
- **ΚΛΟΥΒΑ MERCEDES VITO** 108 DIESEL, λευκή, immobilizer αντικλεπτικό σύστημα, μοντέλο 2000, 2.500 cc με ραδιοκασετόφωνο, ρολόι κ.ά. ΕΙΣΑΓΩΓΗΣ ΓΕΡΜΑΝΙΑΣ
- **ΚΛΟΥΒΑ MITSUBISHI**, DIESEL, χρώματος μπορντώ, L400, εισαγωγή Γερμανία, κατάσταση ΑΡΙΣΤΗ, διπλές εστρίμενες πόρτες δεξιά και αριστερά.ΕΙΣΑΓΩΓΗΣ ΓΕΡΜΑΝΙΑΣ
- **ΚΛΟΥΒΑ MITSUBISHI**, μακρύ σασί, 2.500 cc DIESEL με σχάρα. ΕΙΣΑΓΩΓΗ ΓΕΡΜΑΝΙΑΣ
- **MERCEDES 312** diesel, ψυγείο κρεάτων με τσιγκέλια κομπλέ, λευκού χρώματος, ψύξη μέχρι 2°C
- **MERCEDES 216 CDI**, Turbodiesel, 156 PS, 2.800 cc, χρώμα λευκό, μοντέλο 2001
- **ΠΩΛΟΥΝΤΑΙ TRAILER** ΜΕΤΑΦΟΡΑΣ ΕΜΠΟΡΕΥΜΑΤΩΝ ΚΑΙ ΑΝΤΙΚΕΙΜΕΝΩΝ ΔΙΑΦΟΡΩΝ ΔΙΑΣΤΑΣΕΩΝ, ΕΙΣΑΓΩΓΗΣ ΑΓΓΛΙΑΣ, ΚΑΙΝΟΥΡΓΙΑ

Ολα ετοιμοπαράδοτα. Σε καταπληκτική κατάσταση

✓ Οι επιλογές των αυτοκινήτων μας εγγυώνται την ποιότητα και την σιγουριά.
✓ Επισκεφθείτε μας πριν αποφασίσετε
✓ Αναλαμβάνουμε την χρηματοδότηση σας με τα χαμηλότερα επιτόκια.
✓ Θα χαρούμε να σας ξεναγήσουμε

Από 0% προκαταβολή έως 72 μην. δόσεις
AE264

Νέο εγχείρημα στο SETI

Ψάχνουν για εξωγήινους

Τηλεσκόπιο αναζητά φωτεινά σινιάλα

Ένα νέο οπτικό τηλεσκόπιο που εγκαινιάστηκε την Τρίτη στο Πανεπιστήμιο του Χάρβαρντ στη Μασαχουσέτη θα σαρώνει κάθε βράδυ μεγάλο τμήμα του ουρανού προσπαθώντας να ανιχνεύσει φωτεινά σήματα που εκπέμπουν προς τη Γη εξωγήινοι πολιτισμοί.

Το οπτικό τηλεσκόπιο των 72 ιντσών στο Παρατηρητήριο του Όουκ Ριτζ, που υπάγεται στο Χάρβαρντ, είναι το πρώτο που θα χρησιμοποιηθεί αποκλειστικά στο γνωστό πρόγραμμα SETI (Search for Extraterrestrial Intelligence).

Στα 22 χρόνια της λειτουργίας του, το SETI βασιζόταν μέχρι σήμερα σε ραδιοτηλεσκόπια, τα οποία αναζητούν μηνύματα εξωγήινων πολιτισμών σε μορφή ηλεκτρομαγνητικής ακτινοβολίας.

Αν και ορισμένοι επιστήμονες αμφιβάλουν κατά πόσο η αναζήτηση φωτεινών σημάτων θα δώσει αποτελέσματα, οι υπεύθυνοι του νέου τηλεσκοπίου θεωρούν πιθανό οι εξωγήινοι να προσπαθήσουν να επικοινωνήσουν με τη Γη στοχεύοντας ειδικά τον πλανήτη με ισχυρές δέσμες λέιζερ που μεταφέρουν πληροφορία.

Το SETI προσπαθεί από το 1998 να ανιχνεύσει φωτεινά σινιάλα, χρησιμοποιώντας όμως κοινόχρηστα τηλεσκόπια που χρησιμοποιούνται για διαφορετικούς ερευνητικούς σκοπούς.

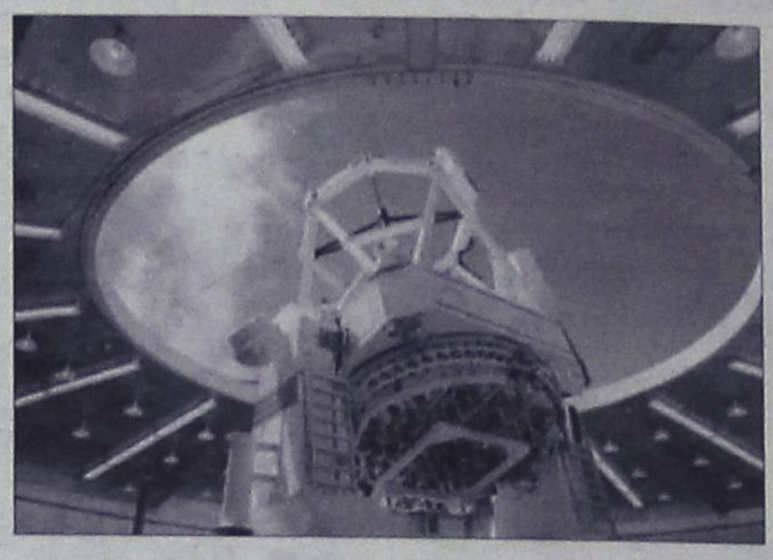

Το τηλεσκόπιο είναι το πρώτο που αναπτύσσεται αποκλειστικά για κυνήγι εξωγήινων (φωτ. αρχείου)

Το κύριο χαρακτηριστικό του νέου οργάνου, που κόστισε μόλις 350.000 δολάρια, είναι ότι μπορεί να σαρώνει μεγάλο τμήμα του ουρανού και μπορεί να ανιχνεύσει παλμούς φωτός που διαρκούν μόλις ένα δισεκατομμυριοστό του δευτερολέπτου.

Αυστηρότερες διαδικασίες από την ΕΕ

Ελεγχοι στα "μεταλλαγμένα"

Επιστημονική αξιολόγηση και αδειοδότηση

Μέτρα για τη βελτίωση της επιστημονικής ακρίβειας και της διαφάνειας για τα γενετικά τροποποιημένα φυτά και προϊόντα πρότεινε την Τετάρτη η Ευρωπαϊκή Επιτροπή, στηρίζοντας τις θέσεις του Επιτρόπου Υγείας και Προστασίας Καταναλωτή, Μάρκου Κυπριανού, και του Επιτρόπου Περιβάλλοντος, Σταύρου Δήμα, οι οποίοι είχαν επικρίνει για το θέμα την Ευρωπαϊκή Αρχή Ασφάλειας Τροφίμων.

Τα μέτρα που προτείνει η Κομισιόν αφορούν τόσο την επιστημονική αξιολόγηση και αδειοδότηση των Γενετικώς Τροποποιημένων Οργανισμών (ΓΤΟ), όσο και τη διαφάνεια στο πλαίσιο διαφάνεια στο πλαίσιο λήψης αποφάσεων.



Διχασμένη η ΕΕ για το γενετικά τροποποιημένο καλαμπόκι (από παλαιότερη διαμαρτυρία της Greenpeace)

Οι βελτιώσεις θα πραγματοποιηθούν εντός του υπάρχοντος νομικού πλαισίου, βάσει της νομοθεσίας της ΕΕ και του Παγκόσμιου Οργανισμού Εμπορίου, ενώ παράλληλα θα αποφευχθούν οποιεσδήποτε αδικαιολόγητες καθυστερήσεις στις διαδικασίες χορήγησης αδειών.

Τους ερχόμενους μήνες, η Επιτροπή θα συζητήσει τις προτάσεις της με την EFSA, αλλά και με τα κράτη μέλη, στο πλαίσιο του Συμβουλίου, με στόχο την επίτευξη μεγαλύτερης συναίνεσης και διαφάνειας σε αυτόν τον τομέα κοινοτικής πολιτικής.

Αυτός που ανακαλύφθηκε πέρσι

Εκτυφλωτικός πλανήτης

Ανακλά το 86% του ηλιακού φωτός

Το παγωμένο σώμα που ανακαλύφθηκε πέρυσι στη μεθόριο του Ηλιακού Συστήματος είναι λίγο μεγαλύτερο από τον Πλούτωνα, τον μικρότερο αποδεκτό πλανήτη του Ηλιακού Συστήματος, επιβεβαιώνει το διαστημικό τηλεσκόπιο Hubble. Η Ζίνα, όπως είναι γνωστό το σώμα, είναι επίσης εκτυφλωτικά άσπρη, σαν άσπιλο χιόνι.

Οι πρηγούμενες εκτιμήσεις, που είχαν βασιστεί σε επίγεια τηλεσκόπια τα οποία μέτρησαν τη λαμπρότητα του αντικειμένου, υποδείκνυαν ότι η Ζίνα -ή 2003 UB313, όπως είναι η επίσημη ονομασία του- ήταν πολύ μεγαλύτερο, έως και 30% μεγαλύτερο από τον Πλούτωνα, που έχει διάμετρο 2.290 χιλιόμετρα.



Η Ζίνα είναι το δεύτερο πιο ανακλαστικό σώμα του Ηλιακού Συστήματος (καλλιτεχνική απεικόνιση)

Όμως οι τελευταίες μετρήσεις με το Hubble έχουν μικρότερο περιθώριο σφάλματος, διευκρινίζουν οι ερευνητές του Ινστιτούτου Τεχνολογίας της Καλιφόρνια. Σύμφωνα με τη νέα μέτρηση η Ζίνα έχει διάμετρο 2.400 χιλιόμετρα, συν ή πλην 100 χιλιόμετρα.

Το γεγονός όμως ότι το σώμα ανακλά τόσο πολύ ηλιακό φως ενώ είναι τόσο μικρό σημαίνει ότι είναι εξαιρετικά ανακλαστικό - ανακλά το 86% του ηλιακού φωτός που πέφτει πάνω του, περίπου όσο και το παρθένο χιόνι. Το μόνο σώμα του Ηλιακού Συστήματος που ανακλά περισσότερο φως είναι ο κάτασπρος δορυφόρος του Κρόνου Εγκέλαδος.

Αλυσίδα η κοροϊδία

Ο Σεβαστός Μανιάς ομολόγησε χθες πως πράγματι δεν τηρήθηκαν ορισμένες από τις υποσχέσεις που δόθηκαν στα σωματεία προεκλογικά, όμως επέρριψε την ευθύνη στην ΕΠΟ.



Η...ομπρέλα της ΕΠΟ «στάζει» πλέον στα μάτια του Σεβαστού Μανιά (δεξιά). Από αριστερά οι Βεργωτής, Νικολουδάκης, Γαμβρούδης

Η οικονομική κρίση στον χώρο του ελληνικού ερασιτεχνικού ποδοσφαίρου δεν συνεχίζει μόνο να αποτελεί το μεγαλύτερο πρόβλημα των σωματείων, ειδικά αυτών του Βορείου Συγκροτήματος, αλλά και να συνιστά σημείο τριβής σε διοικητικό επίπεδο. Κατά την διάρκεια χθεσινής συζήτησης στα ερτζιανά του ΤΟΠ FM ο Γ' αντιπρόεδρος της ΕΠΣΔ, Σεβαστός Μανιάς, ανέπτυξε το περιεχόμενο της επιστολής του η οποία αναγνώστηκε κατά την διάρκεια της τελευταίας συνεδρίασης του διοικητικού συμβουλίου της Ένωσης και η οποία ισοδυναμούσε ουσιαστικά με κραυγή αγωνίας για το μέλλον των σωματείων των νησιών. Η πορεία της συζήτησης ανέδειξε αρκετά και ενδιαφέροντα θέματα, με μεγαλύτερο αυτό της κοροϊδίας που υπέστησαν τα σωματεία κατά την διάρκεια της προεκλογικής περιόδου όχι μόνο από πλευράς ΕΠΣΔ, αλλά κυρίως της ΕΠΟ. Η παρέμβαση του τέως Α' αντιπροέδρου της Ένωσης, Γιάννη Κάτρη, ανέβασε τους τόνους, καθώς ο τελευταίος υποστήριξε πως η παράταξη του Μιχάλη Βεργωτή κορόιδεψε τα σωματεία με τις υποσχέσεις που μοίραζε απλόχερα, για να παραδεχθεί ο Σεβαστός Μανιάς, όπως και λίγο αργότερα ο ταμίας της Ένωσης, Γιώργος Νικολουδάκης, πως πράγματι δόθηκαν υποσχέσεις ορισμένες από τις οποίες δεν τηρήθηκαν.

Ο ίδιος ο Μανιάς, όμως, έσπευσε να «καρφώσει» τον πρόεδρο της ΕΠΟ, Βασίλη Γκαγκάτση, αποκαλύπτοντας πως εκείνος ήταν που υποσχέθηκε στον Μιχάλη Βεργωτή μεγάλη χορηγία από γνωστή πολυεθνική εταιρία αναψυκτικών, η οποία στην συνέχεια αρνήθηκε! Δηλαδή η σοβαρότητα των όσων λέγονταν προεκλογικά και πάνω στα οποία «ακούμπησαν» τα σωματεία τον προγραμματισμό τους ήταν τόσο σοβαρά και αξιόπιστα, που τα ίδια τα μέλη της διοίκησης της ΕΠΣΔ ομολογούν σήμερα πως υποσχέθηκαν στα σωματεία επειδή τους υποσχέθηκε ο πρόεδρος της ΕΠΟ... Έχτισαν το πρόγραμμά τους στον αέρα των λόγων του Γκαγκάτση, γνωρίζοντας όμως πολύ καλά πως η οικονομική κατάσταση σε κεντρικό επίπεδο όχι μόνο δεν επρόκειτο να βελτιωθεί, αλλά πως θα συνέχιζε να χειροτερεύει.

Στην ίδια εκπομπή μίλησε και το μέλος του Δ.Σ. και επικεφαλής του τότε δεύτερου συνδυασμού Κάλλιστος Διακογεωργίου, ο οποίος εκτίμησε πως τα πράγματα θα ήταν σήμερα διαφορετικά αν εκλεγόταν η δική του παράταξη, η οποία είχε έτοιμους χορηγούς. Πρόσθεσε, όμως, (με την άποψη αυτή συντάχθηκαν και τα υπόλοιπα μέλη του Δ.Σ.) πως σήμερα το Δ.Σ. της Ένωσης λειτουργεί ενωμένα και μακριά από την λογική των παρατάξεων. Η μετάφραση της τελευταίας παρατήρησης γεννάει επιπρόσθετα ερωτηματικά για την αξιοπιστία του Δ.Σ. της ΕΠΣΔ συνολικά. Οι μεν δεν υλοποίησαν τις υποσχέσεις τους επειδή αθέτησε τις δικές του ο πρόεδρος της ΕΠΟ, τον οποίο όμως συνεχίζουν να στηρίζουν (η ανάμνηση από την «φιέστα» της εκδήλωσης για την κοπή της πρωτοχρονιάτικης πίτας της ΕΠΣΔ και από τις αβρότητες που την συνόδευσαν δεν είναι και τόσο μακρινή).

Όσο για τους δε, είχαν έτοιμους χορηγούς για την περίπτωση εκλογής τους, όμως οι τελευταίοι παραμένουν άφαντοι, παρά το γεγονός ότι ομολογούν πως το Δ.Σ. της Ένωσης λειτουργεί ενιαία και αντιμετωπίζει από κοινού το μεγάλο οικονομικό πρόβλημα που μαστίζει τα σωματεία.

Κερδίζουν την ελευθερία τους

Οι αλλαγές που προωθεί στον χώρο της ελληνικής διαιτησίας ο Γιώργος Ορφανός θα επηρεάσουν και το τοπικό μας ποδόσφαιρο. Η ΕΠΣΔ θα χάσει τον έλεγχο της ΤΕΔ, τα μέλη της οποίας θα αναδεικνύονται από τους ίδιους τους διαιτητές.

Νέα δεδομένα θα διαμορφώσουν και σε τοπικό επίπεδο οι αλλαγές που προβλέπει το νομοσχέδιο του υφυπουργού Αθλητισμού, Γιώργου Ορφανού, για τον χώρο της ελληνικής διαιτησίας. Οι ενέργειες του υφυπουργού έρχονται να συμπληρώσουν το νέο τοπίο που θέλουν να διαμορφώσουν στον χώρο του ελληνικού ποδοσφαίρου οι ΠΑΕ οι οποίες πρωτοστατούν στην προσπάθεια δημιουργίας της Σούπερ Λίγκα, με την διαιτησία να θεωρείται από όλους τους ενδιαφερόμενους ως ο πλέον νευραλγικός τομέας, που θα πρέπει να αλλάξει εκ βάθρων. Τουλάχιστον προς το παρόν δεν έχουν καταγραφεί αντιδράσεις από πλευράς ΕΠΟ, όμως δεν αποκλείεται να είναι έντονες στην πορεία, καθώς η Ομοσπονδία χάνει τον έλεγχο του χώρου της διαιτησίας, με τους ίδιους τους διαιτητές να απεμπλέκονται από την σχέση εξάρτησης με τους παράγοντες και την εκάστοτε εξουσία της ΕΠΟ. Αντίθετα, στην ίδια την ΟΔΠΕ τα σχόλια είναι κάτι παραπάνω από θετικά για τις προωθούμενες αλλαγές, που θα μεταφερθούν και στην βάση του ερασιτεχνικού ποδοσφαίρου. Επομένως τον έλεγχο της διαιτησίας θα χάσει και η ΕΠΣΔ, καθώς θα χάσει την αρμοδιότητα του διορισμού των μελών της Τοπικής Επιτροπής Διαιτησίας, η οποία θα μετονομαστεί σε Νομαρχιακή Επιτροπή Διαιτησίας. Ο αριθμός των τελευταίων θα αυξηθεί και θα ψηφίζονται από όλους τους εν ενεργεία διαιτητές, χωρίς η ΕΠΣΔ να έχει το δικαίωμα παρέμβασης. Όπως, δηλαδή, θα συμβεί και σε κεντρικό επίπεδο. Μάλιστα, όπως προβλέπεται, οι ορισμοί δεν θα διενεργούνται κάθε φορά από τα ίδια μέλη, αλλά από εκείνα που θα αναδεικνύονται από την σχετική κλήρωση.



Επαναφέρει την διαιτησία στην παλιά της μορφή

Άρα, λοιπόν, ο γόρδιος δεσμός ανάμεσα στους διαιτητές και τους παράγοντες της κάθε Ένωσης, συνεπώς και της ΕΠΟ, θα κοπεί, η αξιολόγηση της προόδου των διαιτητών και η προώθησή τους στις εθνικές κατηγορίες θα γίνονται με κριτήρια που θα ορίζει ο ίδιος ο χώρος της διαιτησίας και τα περιθώρια για την άσκηση πιέσεων θα περιοριστούν στο ελάχιστο.

ΕΦΗΒΙΚΟ ΠΡΩΤΑΘΛΗΜΑ

Μεθαύριο, Κυριακή θα πραγματοποιηθεί ο τελικός του Εφηβικού Πρωταθλήματος καθώς και ο αγώνας που θα κρίνει την 3η θέση.

Συγκεκριμένα στο γήπεδο Κοσκινού και ώρα 17.00, Ερμής και ΠΑΣ Ασκληπειού θα τεθούν αντιμέτωποι με σκοπό τον τίτλο ενώ δύο ώρες νωρίτερα στο ίδιο γήπεδο η Ρόδος και ο Διαγόρας Β. θα επιδιώξουν τη νίκη περισσότερο για λόγους γοήτρου.

Πέφτει η αυλαία

Η τελευταία αγωνιστική του ομίλου νήσων για τη Γ' Κατηγορία θα γίνει την Κυριακή με το τοπίο να παραμένει ...θολό λόγω των αναβληθέντων.

Την Κυριακή θα διεξαχθούν οι αγώνες της 18ης και τελευταίας αγωνιστικής σε ό,τι αφορά τον όμιλο νήσων της Γ' Κατηγορίας ενώ την ερχόμενη Τετάρτη (17.15) θα γίνει ο εξ αναβολής αγώνας ανάμεσα στην Δόξα Λ. και την Αναγέννηση Ασφ. στο ξηρό γήπεδο της Κω. Θα πρέπει ωστόσο να σημειωθεί ότι τίποτα δεν έχει ξεκαθαρίσει ακόμη σε ό,τι αφορά τις πρώτες θέσεις αφού υπάρχουν ακόμη εκκρεμότητες από εξ αναβολής παιχνίδια.

Αναλυτικά το πρόγραμμα των αγώνων της Κυριακής έχει ως εξής:

Κάλυμνος (12.00) Ολυμπιακός Κ- Αναγέννηση Ασφ.
Παρατηρητής: Κουλουριώτης
Λειψοί (13.00) Λειψοί- Ξάνθος
Παρατηρητής: Σπύρου Μπ.
Νίσυρος (13.00) Πολυβώτης- Δόξα Λ.
Παρατηρητής: Καρπαθάκης Αντ.
Κω (Ξηρό) (13.00) ΠΑΟ Κω- Βαθύ
Παρατηρητής: Κεφαλιανός

Πιο τυχερός ο Ήλιος

Στα πέναλτι κρίθηκε ο δεύτερος ημιτελικός των play off του εφηβικού πρωταθλήματος, με το Ήλιο να κερδίζει 9-8 (ο-ο κ.α.) και να παίρνει το εισιτήριο για τον τελικό, όπου τον περιμένει ο Διαγόρας.

Ο Ήλιος είναι η δεύτερη ομάδα που θα βρεθεί στον τελικό των play off του εφηβικού πρωταθλήματος, καθώς ήταν ο νικητής του δεύτερου ημιτελικού που έγινε χθες στο γήπεδο του Λυκείου Ιαλυσού.

Οι γηπεδούχοι επικράτησαν στα πέναλτι του Αστέρα Π. με 9-8, ενώ η κανονική διάρκεια του αγώνα έληξε ισόπαλη ο-ο.

Τώρα ο Ήλιος θα βρεθεί αντιμέτωπος στον τελικό με τον Διαγόρα που κέρδισε με τη σειρά του την Νίκη Ρόδου με 6-ο.

Σε γενικές γραμμές το χθεσινό παιχνίδι ήταν μοιρασμένο με λιγοστές όμως φάσεις μπροστά από τις δύο εστίες. Κύριο χαρακτηριστικό ήταν η νευρικότητα που δεν άφηνε τους παίκτες των δύο ομάδων να παίξουν με καθαρό μυαλό.

Καλύτερη φάση στον αγώνα σημειώθηκε στο β' ημίχρονο από πλευράς Ήλιου, καθώς σουτ ενός ποδοσφαιριστή του σταμάτησε στο οριζόντιο δοκάρι.

Το παιχνίδι διαιτήτευσαν οι Γουλάρας, Μανέγας, Τσουρούτης, που δεν αντιμετώπισαν προβλήματα.

Οι συνθέσεις:

Ήλιος: Κιλασίν, Ντέτσικας, Τοπάλ, Κιορπεκίρ, Παπασταμάτης, Χασάν, Μίτσκας, Στεφάνου, Κιλασίν Χ, Εμιράλη, Κουνέλης. Αγωνίστηκαν και οι Αλντάσι, Ντεφάς και Σπαχιού

Αστέρας Π.: Καρελάκης, Ματσαγγούρας Ε, Γιαννάς Σ, Τσαφής, Σαββάκης Α, Ματσαγγούρας Χ, Πάττας, Αυγενικού, Σαββάκης Κ, Αθανασίου, Ροδίτης. Αγωνίστηκαν και οι Μανιάδης, Χατζηγεωργίου, Γιαννάς Μ, Κιζάλας και Κιγάης.

Δράση μόνο στην Τήλο

Επαναορίστηκε η συνάντηση ανάμεσα στην Τήλο και τον Αντίμαχο για την προσεχή Κυριακή στις 2μ.μ., αφού πρώτα αναβλήθηκε η 25η αγωνιστική.

Μόνο ένα παιχνίδι θα πραγματοποιηθεί αυτό το σαββατοκύριακο για την β' κατηγορία και αυτό είναι παιχνίδι που βρίσκεται σε εκκρεμότητα από την προηγούμενη εβδομάδα. Πρόκειται για το Τήλος – Αντίμαχος που αναβλήθηκε την προηγούμενη Κυριακή, καθώς δεν μπόρεσε να ταξιδέψει η ομάδα της Κω. Λόγω της μεγάλης του βαθμολογικής σημασίας, ο Νικαγόρας κατέθεσε αίτημα στην ΕΠΣΔ, έχοντας έμμεσο συμφέρον, ζητώντας να προηγηθεί η διεξαγωγή του παραπάνω αγώνα, αίτημα το οποίο έγινε αποδεκτό από το δ.σ. της ΕΠΣΔ. Αυτή η απόφαση είχε ως συνέπεια την αναβολή της 25ης αγωνιστικής, η οποία θα πραγματοποιηθεί το πρώτο σαββατοκύριακο μετά το Πάσχα, στις 29 και 30 Απριλίου. Το εξ αναβολής παιχνίδι της Τήλου επαναορίστηκε για μεθαύριο Κυριακή στις 2μ.μ. και παρατηρητής αγώνα θα είναι ο Μ. Κυπραίος.

Στην Κάρπαθο οι νέοι

Η ΕΠΣΔ αποδέχθηκε την πρόσκληση του Δήμου Καρπάθου για συμμετοχή της Μικτής μας ομάδας των Νέων στο τουρνουά που διοργανώνεται την Λαμπρή Εβδομάδα. Παραιτείται ο Πειραιάς από το παιχνίδι με την Μικτή μας ομάδα των Προπαίδων.

Στην Κάρπαθο θα βρεθεί την Λαμπρή Εβδομάδα η Μικτή μας ομάδα των Νέων, καθώς η ΕΠΣΔ αποδέχθηκε την πρόσκληση του Δήμου Καρπάθου για συμμετοχή του αντιπροσωπευτικού μας συγκροτήματος στο τουρνουά που διοργανώνεται στο νησί για τους ποδοσφαιριστές της εκεί ακαδημίας ποδοσφαίρου καθώς και του Ποσειδώνα Καρπάθου. Τα έξοδα μετακίνησης και διαμονής της Μικτής μας θα τα καλύψουν οι οικοδεσπότες.

Αποσύρεται ο Πειραιάς

Επισήμως δεν έχει ανακοινωθεί το παραμικρό, όμως βάσει των όσων έχουν διαμηνύσει οι παράγοντες της ΕΠΣ Πειραιά τόσο στην ΕΠΣΔ, όσο και στην ΕΠΟ, δεν θα στείλουν την Μικτή τους ομάδα στην Ρόδο για το παιχνίδι του πρωταθλήματος των Προπαίδων. Οι Πειραιώτες παραπέμπουν στο κόστος της αποστολής, υποστηρίζοντας πως δεν έχουν την πολυτέλεια να το επωμιστούν. Έτσι, η Μικτή μας ομάδα των Προπαίδων θα δώσει τα μοναδικά της παιχνίδια με αντιπάλους τα αντιπροσωπευτικά συγκροτήματα της Αθήνας και της Ανατολικής Αττικής.



Τρεις αμφίβολοι

Την τελευταία στιγμή θα αποφασίσει ο τεχνικός του Φοίβου Γιώργος Γκάιδας για τη συμμετοχή των Μπιλιά, Αθανασίου και Λευτέρη Δράκου στο παιχνίδι με τον Άγιο Γεώργιο, αφού αντιμετωπίζουν προβλήματα τραυματισμού. Απών θα είναι ο τιμωρημένος Χριστοδούλου.

Ένα δύσκολο παιχνίδι θα δώσει αύριο ο Φοίβος αφού πρόκειται να αντιμετωπίσει στο γήπεδο Παστίδας τον Άγιο Γεώργιο ο οποίος το τελευταίο διάστημα πραγματοποιεί εξαιρετική πορεία σκαρφαλώνοντας στην 6η θέση του βαθμολογικού πίνακα.

Ο σύλλογος της Κρεμαστής που αναδείχθηκε ισόπαλος κόντρα στον Κλεάνθη την προηγούμενη αγωνιστική, θα επιδιώξει να πιάσει καλή απόδοση, παρόμοια με αυτή του παιχνιδιού στ' Αφάντου με μοναδικό σκοπό την κατάκτηση των βαθμών που θα τον διατηρήσει στην 2η θέση του βαθμολογικού πίνακα αφού σε αντίθετη περίπτωση κινδυνεύει να τη χάσει από τον Διαγόρα Β. που θα υποδεχτεί τον Άρη.

Από την αναμέτρηση κόντρα στον Άγιο Γεώργιο θα απουσιάσει σίγουρα ο Χριστοδούλου που δέχτηκε την κόκκινη κάρτα την προηγούμενη αγωνιστική ενώ την τελευταία στιγμή θα αποφασίσει ο τεχνικός του Φοίβου Γιώργος Γκάιδας για τη συμμετοχή και άλλων ποδοσφαιριστών που αντιμετωπίζουν προβλήματα τραυματισμού.

Συγκεκριμένα ο Αθανασίου έχει ένα πρόβλημα στον αστράγαλο, ο Λευτέρης Δράκος ταλαιπωρείται από μια θλάση στο δικέφαλο ενώ ο Μπιλιάς έχει μια ίωση και γι' αυτό το λόγο είναι αμφίβολος για την αυριανή αναμέτρηση.

Μπορεί ο αυριανός αγώνας αυτός να μην έχει ιδιαίτερο βαθμολογικό ενδιαφέρον αλλά το σίγουρο είναι ότι και οι δύο ομάδες θα δώσουν τον καλύτερό τους εαυτό μακριά από σκοπιμότητες μόλις τέσσερις αγωνιστικές πριν το τέλος του πρωταθλήματος.

ΟΡΦΑΝΟΣ - ΡΙΒΑΛΝΤΟ ΘΑ ΚΗΡΥΞΟΥΝ ΤΗΝ ΕΝΑΡΞΗ

Ο υφυπουργός Πολιτισμού, αρμόδιος για θέματα Αθλητισμού Γιώργος Ορφανός, μαζί με τον Βραζιλιάνο άσο του Ολυμπιακού Ριβάλντο, τον οποίο προσκάλεσε ο ίδιος, θα κηρύξουν την έναρξη της 2ης Διεθνούς Συνάντησης Ανάπτυξης Ποδοσφαίρου «Παίξε Μπάλα – Μάθε Μπάλα», τη Μ. Δευτέρα 17 Απριλίου.

Η εκδήλωση θα γίνει στις 7.30 μ.μ. στο κεντρικό Στάδιο του ΟΑΚΑ και θα παρευρίσκονται ο πρόεδρος της ΟΠΑΠ Α.Ε. Σωτήρης Κωστάκος και ο πρόεδρος της ΟΠΑΠ Υπηρεσιών Σεραφείμ Λιάπης. Ο Ριβάλντο, που πιστεύει ιδιαίτερα στην αξία των ποδοσφαιρικών ακαδημιών, χρηματοδοτεί, κάποιες από αυτές, που λειτουργούν στη χώρα του. Τη Μ. Δευτέρα στις 9 το πρωί θα αρχίσει το αγωνιστικό πρόγραμμα της διοργάνωσης (θα διαρκέσει μέχρι τη Μ. Τετάρτη), που περιλαμβάνει αγώνες παίδων (γεννηθέντες '91-'92), παμπαίδων (γεννηθέντες '93-94) και προτζούνιορ (γεννηθέντες '97-'98).

Στα τουρνουά θα μετάσχουν ο Ολυμπιακός, η ΑΕΚ, ο Παναθηναϊκός, ο Ατρόμητος, το Αιγάλεω, ο Πανιώνιος, ο Ιωνικός, η Καλλιθέα, ο Ακράτητος, καθώς και ομάδες των ποδοσφαιρικών ενώσεων Αθηνών, Πειραιά, Ανατολικής και Δυτικής Αττικής.

Στην κατηγορία προτζούνιορ θα λάβουν μέρος 24 ομάδες ποδοσφαιρικών ακαδημιών.

Παράλληλα από τη 1 μ.μ. της Δευτέρας θα γίνεται και το επιμορφωτικό σεμινάριο, στην αίθουσα VIP του ολυμπιακού σταδίου, το οποίο επίσης θα είναι διάρκειας τριών ημερών.

Θα διδάξουν: Έλληνες και ξένοι προπονητές, καθηγητές πανεπιστημίων, καθώς και καθηγητές φυσικής αγωγής. Θα το παρακολουθήσουν μέλη της Ομοσπονδίας Προπονητών Ποδοσφαίρου Ελλάδος, καθηγητές και φοιτητές των ΤΕΦΑΑ. Οι εγγραφές, για συμμετοχή στο σεμινάριο, θα γίνουν 12.00 έως 12.45 μ.μ. και στη 1 μ.μ., σύμφωνα με το αναλυτικό πρόγραμμα, θα αρχίσουν οι ομιλίες.

Για οποιαδήποτε πληροφορία οι ενδιαφερόμενοι για το «Παίξε Μπάλα-Μάθε Μπάλα» μπορούν να επικοινωνήσουν με την ΟΠΑΠ Υπηρεσιών στο τηλέφωνο 210-3711100.

Ο υφυπουργός Αθλητισμού σχετικά είπε:

Η φετινή 2η Διεθνής Συνάντηση Ανάπτυξης Ποδοσφαίρου, που διοργανώνουμε με τη συνεργασία της ΟΠΑΠ Υπηρεσιών και τη συμμετοχή διακεκριμένων Ελλήνων και ξένων προσκεκλημένων, περιλαμβάνει ένα ολοκληρωμένο πρόγραμμα για τους νέους μας, που κινείται στο δίπτυχο «Μάθε Μπάλα - Παίξε Μπάλα».

Σας καλώ να συμμετέχετε ενεργά στη μεγάλη γιορτή του ποδοσφαίρου, μια εκδήλωση - καινοτομία στα ποδοσφαιρικά μας δρώμενα που περιλαμβάνει σειρά επιμορφωτικών προπονητικών σεμιναρίων αλλά και τουρνουά ακαδημιών ποδοσφαιρικών μας ομάδων. Είμαστε προσηλωμένοι στο να αποκτήσουν οι νέοι μας σταθερή σχέση με τον Αθλητισμό και να δημιουργήσουμε φιλάθλους με παιδεία.

ΔΕΚΤΑ ΔΥΟ ΑΙΤΗΜΑΤΑ

Δύο αιτήματα σωματείων εξέτασε και ενέκρινε προχθές η ΕΠΣΔ. Το πρώτο κατατέθηκε από τον Ηρακλή Μαριτσών, ο οποίος ζήτησε να οριστεί παρατηρητής στο εκτός έδρας παιχνίδι του με τον Ευαγόρα για το πρωτάθλημα της Α' κατηγορίας μέλος του Δ.Σ. της ΕΠΣΔ. Οι Μαριτσενοί επικαλέστηκαν την βαθμολογική κρισιμότητα της αναμέτρησης. Το δε Βαθύ ζήτησε αξιολογημένο τρίο για το εκτός έδρας παιχνίδι του με τον ΠΑΟ Κω, στο πλαίσιο της τελευταίας αγωνιστικής του πρωταθλήματος της Γ' κατηγορίας για τον όμιλο Νήσων.

Πρωταθλητής ο Κλεάνθης

Στις γυναίκες, κέρδισε τον Διαγόρα και αυτήν την φορά με 3-0 σετ και κατέκτησε τον τίτλο και τυπικά.

Η αυλαία του πρωταθλήματος Δωδεκανήσου έπεσε στο γήπεδο του Διαγόρα το βράδυ της Τετάρτης (12/4). Εκεί διεξήχθη ο 2ος τελικός των play offs όπου ο Κλεάνθης κράτησε το απόλυτο (δεν έχασε ούτε σετ σ' όλο το πρωτάθλημα) και κέρδισε με 3-0 σετ σε 70'.

Οι αθλήτριες και οι παράγοντες του Συλλόγου από το Παραδείσι δεν πανηγύρισαν όσο θα ήθελαν την κατάκτηση του τίτλου γιατί η ατμόσφαιρα στο γήπεδο ήταν συναισθηματικά φορτισμένη από την είδηση της απώλειας του Τσαμπίκου Χατζηνικολάου, ενός δραστήριου μέλους της οικογένειας του δωδεκανησιακού βόλεϊ.



Ο Κλεάνθης κέρδισε και αυτή την φορά του Διαγόρα

Αναλυτικά:

ΔΙΑΓΟΡΑΣ - ΚΛΕΑΝΘΗΣ 0-3 (13-25 σε 27΄, 14-25 σε 23΄ και 21-25 σε 20΄).

ΓΣ ΔΙΑΓΟΡΑΣ: (Μανώλης Χατζημανώλης) Δ. Χριστοδουλίδη, Θ. Αθανασοπούλου (1π), Ν. Μέρσερ (1π), Ειρήνη Σφυρίου (8π), Μ. Βόμβυλα, Δ. Ουίλσον, Φωτεινή Περίδη (3π), Στ. Ζουρούδη, Καρολίνα Χρυσοχού (3π), Χαρούλα Φραντζή (3π), Νατάσσα Κρητικού (2π) και Νικολέτα Κρίτσα (1π).

ΑΕΣ ΚΛΕΑΝΘΗΣ: (Νίκος Τσιντομηνάς) Τασσούλα Γιωργάκη (1 πόντος), Φαίη Μίχου (11π), Λίνα Τσιάρα (6π), Νικολέτα Αλαφάκη (4π), Κατερίνα Χειμωνέτου, Άντα Χύση (1π), Κατερίνα Γκρέμο (3π), Λία Μιτσκίδου (5π) και Μαίρη Ξυδοπούλου (λίμπερο).

Διαιτητές του αγώνα ήταν οι κ.κ. Δήμος Ζησίμου, Λάζαρος Λαζαράκης και Μάγδα Ροϊλίδου.

Κυρίαρχος και στους άνδρες

Ο Κλεάνθης κέρδισε με 3-2 τον Σταυρό στα play offs και θα αντιμετωπίσει στον τελικό τον Ήλιο.

Σ' έναν συναρπαστικό σε εξέλιξη αγώνα στο κλειστό της Κρεμαστής ο Κλεάνθης ζευγάρωσε τις νίκες του απέναντι στον Σταυρό. Χρειάστηκαν σχεδόν δύο ώρες για να επικρατήσουν οι Παραδεισιώτες με 3-2 σετ αν και βρέθηκαν να χάνουν με 1-0 και 2-1 σετ. Τώρα ο Κλεάνθης θα αντιμετωπίσει τον Ήλιο στον τελικό των play offs του πρωταθλήματος βόλεϊ των ανδρών.



Κυριαρχεί και στο ανδρικό του βόλεϊ ο Κλεάνθης

Αναλυτικά:

Σταυρός - Κλεάνθης 2-3 σε 98΄ (25-23 σε 25΄, 10-25 σε 20΄, 27-25 σε 20, 16-25 σε 20 και 06-15 σε 13΄)

ΣΤΑΥΡΟΣ: Νίκος Κιόττου (1π), Βαγγέλης Σαββίου (2π), Γιάννης Θωμάς (14π), Γ. Σεντεμεντες, Σ. Μιαούλης (8π), Ι. Σεντεμεντες (2π), Μάρκος Κιότου, Μιχάλης Κιόττου, Μανόλης Σαββίου (1π) και Κ. Σωτηρίου.

ΑΕΣ ΚΛΕΑΝΘΗΣ: (Νίκος Τσιντομηνάς) Ανδρέας Μοσκιού (3οπ), Σάκης Καρανάτσιος (1π), Μιχάλης Κουνδουράκης (6π), Σάκης Πλατανάς (21π), Ηλίας Δημόπουλος, Γιάννης Χύσης (3π), Γιώργος Παπάς (14π), Κώστας Καραγιάννης , Μπάμπης Σπάρταλης (1π), Νίκος Κουλούμπρης και Σάββας Πατάκας.

Διαιτητές του αγώνα ήταν οι κ.κ. Λάζαρος Λαζαρίδης, Δήμος Ζησίμου και Μιχάλης Λαός. Με την ευκαιρία οι αθλητές οι αθλήτριες, ο προπονητής και οι παράγοντες του τμήματος βόλεϊ ΑΕΣ «Κλεάνθης» θέλουν να εκφράζουν τη θλίψη τους και τα ειλικρινά τους συλλυπητήρια στην οικογένεια του πρόωρα χαμένου Τσαμπίκου Χατζηνικολάου.

Στον υφυπουργό ο ΣΕΓΑΣ

Συνάντηση με τον υφυπουργό Αθλητισμού, Γιώργο Ορφανό, είχε χθες αντιπροσωπεία του ΣΕΓΑΣ με επικεφαλής τον πρόεδρο Βασίλη Σεβαστή. Η συζήτηση επικεντρώθηκε σε θέματα που αφορούν την Ομοσπονδία, αλλά και τις προσεχείς διοργανώσεις στίβου, που έχει αναλάβει η χώρα μας, όπως είναι το Ευρωπαϊκό Κύπελλο στο Καυταντζόγλειο το καλοκαίρι και το Παγκόσμιο Κύπελλο στο ΟΑΚΑ τον Σεπτέμβριο.

Μεταξύ των θεμάτων που τέθηκαν επί τάπητος, ήταν η επιλογή του ξενοδοχείου, όπου θα καταλύσει η ελληνική ομάδα στη Θεσσαλονίκη για το Ευρωπαϊκό Κύπελλο, μετά από εισήγηση του τεχνικού διευθυντή της Ομοσπονδίας, Κώστα Σπανίδη. Παράλληλα, αποφασίστηκε να καταβληθεί μέσα στον Μάιο η 2η δόση από το ποσό που αφορά πριμ αθλητών και προπονητών του 2003, ενώ θα ανακοινωθεί στις αρχές Ιουνίου το πριμ των αθλητών που θα συμμετάσχουν στο Παγκόσμιο Κύπελλο.

"Λύσεις στα προβλήματα"

«Η συνάντηση με τον κ. Υφυπουργό ήταν όπως πάντα μακρά, με μια πλούσια ατζέντα θεμάτων. Έχουμε με το Υπουργείο αυτό το χρόνο, σημαντικές συνεργασίες σε διεθνείς διοργανώσεις και βεβαίως υπάρχουν και τα τρέχοντα θέματα που απασχολούν τις ομοσπονδίες και ιδιαίτερα τον ΣΕΓΑΣ. Η συνάντηση ήταν όπως πάντα παραγωγική και αποτελεσματική και βέβαια δρομολογήθηκαν μια σειρά από ενέργειες που αφορούν κυρίως το Παγκόσμιο Κύπελλο στίβου, αλλά και το Ευρωπαϊκό Κύπελλο, που θα γίνουν στην Αθήνα και στη Θεσσαλονίκη αντίστοιχα και η συνάντηση έδωσε την ευκαιρία να δρομολογηθούν και λύσεις σε μια σειρά από προβλήματα που αφορούν και τις δύο διοργανώσεις, αλλά και την ομοσπονδία γενικότερα», δήλωσε μετά το τέλος της συνάντησης ο Βασίλης Σεβαστής.

Όσον αφορά τα προβλήματα που προέκυψαν με τη σύσταση της οργανωτικής επιτροπής του Ευρωπαϊκού Κυπέλλου ο πρόεδρος του ΣΕΓΑΣ επεσήμανε: «Αυτό που προέχει και θα γίνει, είναι αφενός να διεκπεραιώσουμε με άριστο τρόπο τη διοργάνωση και αφετέρου να παρουσιάσουμε στο στίβο του Καυτανζογλείου την καλύτερη δυνατή ελληνική ομάδα. Προβλήματα και παράπονα υπήρχαν και θα υπάρχουν. Είναι αλήθεια ότι η σύνθεση της οργανωτικής επιτροπής δεν μας ικανοποίησε απολύτως, αλλά αυτό είναι δευτερεύον».

"Στα γνωστά υψηλά επίπεδα"

Από την πλευρά του ο κ. Ορφανός, ο οποίος τόνισε: «Το 2006 είναι μία χρονιά κατά την οποία η χώρα μας έχει αναλάβει δύο σπουδαίες διοργανώσεις που αφορούν το στίβο, τον Σεπτέμβριο στην Αθήνα και τον Ιούνιο στη Θεσσαλονίκη. Δύο μεγάλες διοργανώσεις, όπως είναι το Παγκόσμιο και το Ευρωπαϊκό Κύπελλο και στη συζήτηση που είχαμε με τον πρόεδρο του ΣΕΓΑΣ και την αντιπροσωπεία της ομοσπονδίας, βρήκαμε λύσεις και διεξόδους σε θέματα που πρέπει να τα προετοιμάσουμε, έτσι ώστε να είμαστε στα γνωστά υψηλά επίπεδα που έχουμε συνηθίσει και τον εαυτό μας αλλά και τους φίλους μας από το εξωτερικό και κυρίως να στείλουμε ένα μήνυμα ότι ο στίβος αποτελεί ένα από τα πρωταγωνιστικά αθλήματα για τη χώρα μας, με πολλούς πρωταθλητές, με μεγάλες δυνατότητες, προετοιμάζοντας την παρουσία μας και για τα επόμενα χρόνια. Έγινε και μια συζήτηση για τον προϋπολογισμό, όπου θα ξαναβρεθούμε για να μιλήσουμε και αισιοδοξούμε ότι αυτή η συνεργασία μας θα έχει τα καλά αποτελέσματα που προσδοκούν οι Έλληνες πολίτες και οι φίλαθλοι, που αγαπούν τον αθλητισμό και ιδιαίτερα το στίβο».

"Δεν παρεμβαίνουμε"

Ο υφυπουργός ερωτηθείς για το μίτινγκ της Αρχαίας Ολυμπίας, για το οποίο ακόμη δεν έχει εκδοθεί η απαιτούμενη άδεια από το Κεντρικό Αρχαιολογικό Συμβούλιο και απάντησε: «Εμείς ως υφυπουργείο δεν έχουμε εμπλακεί στη διαδικασία, εκτός από το σημείο να προετοιμάσουμε μια μελέτη σχετικά με τις απαιτούμενες κατασκευαστικές ενέργειες. Εκτιμούμε ότι η μελέτη αυτή σέβεται το περιβάλλον, την παράδοσή μας και όλα αυτά που είναι συνυφασμένα με την Αρχαία Ολυμπία, αλλά η αρμοδιότητα ανήκει στο ΚΑΣ, το οποίο θα αποφασίσει σχετικά».

"Αν μας ζητηθεί θα τοποθετηθούμε"

Ο κ. Σεβαστής πρόσθεσε στο σημείο αυτό: «Σε ό,τι αφορά τον ΣΕΓΑΣ, ακόμη δεν του έχει ζητηθεί, άρα δεν έχει μπει στη διαδικασία, να δώσει την τυπική ή την ουσιαστική του έγκριση, σύμφωνα με την ελληνική νομοθεσία. Όταν θα γίνει αυτό, τότε θα τοποθετηθούμε».

Απόλυτος κυρίαρχος

Ο Ιπποκράτης, μετά τις κορασίδες και τις νεάνιδες, είναι από χθες και πρωταθλητής γυναικών. Ο Ιβίσκος δεν μπόρεσε να καλύψει τη διαφορά των 6π. από το πρώτο παιχνίδι, έμεινε στο 50-50 μέσα στο Βενετόκλειο αν και έχανε σε όλη τη διάρκεια του αγώνα.

Σάρωσε όλους τους τίτλους των γυναικείων πρωταθλημάτων ο Ιπποκράτης! Η ομάδα της Κω έκανε την αρχή με τις κορασίδες, έκανε το θαύμα στις νεάνιδες ανατρέποντας διαφορά 22π. στον επαναληπτικό τελικό και χθες, κρατώντας το +6 από το πρώτο παιχνίδι απέναντι στον Ιβίσκο, στέφθηκε πρωταθλήτρια και στις γυναίκες μέσα στο Βενετόκλειο.

Στο δεύτερο τελικό ο Ιπποκράτης ήρθε στη Ρόδο με αβαντάζ 6π. το οποίο φαινομενικά ήταν ρευστό αλλά ο Ιβίσκος μπήκε πολύ νευρικά στο παιχνίδι, εκτέθηκε αμυντικά από την Δρεττάκη και έσπασε τα καλάθια στην επίθεση (4-13). Επομένως, οι γηπεδούχες εκτός από το -6 του πρώτου αγώνα έτρεχαν να καλύψουν και το -9 του πρώτου δεκαλέπτου. Σύνολο, -15. Οι φιλοξενούμενες προηγήθηκαν με 4-15 στο ξεκίνημα της 2ης περιόδου και τα πράγματα έγιναν ακόμα πιο δύσκολα για τον Ιβίσκο. Παρόλα αυτά, μείωσε με όπλο τον αιφνιδιασμό σε 10-15 και σε 13-17 εκμεταλλευόμενος τα λάθη του αντιπάλου του. Το 15-19 έγινε με βολές του Ιπποκράτη στα τελευταία 35'' του πρώτου ημιχρόνου 15-23 ανεβάζοντας περισσότερο τον πυρετό του τελικού.

Με αιχμή τις Αγγελή και Δρεττάκη, ο Ιπποκράτης ξέφυγε για άλλη μια φορά με διψήφιο αριθμό στα πρώτα τρία λεπτά της επανάληψης (15-31) και κατάφερε να διατηρήσει τη διαφορά μέχρι το 29' (23-37). Πρώτα η Λαδικού και εν συνεχεία η Πετράκη (το τρίποντό της μέτρησε ως δίποντο) διαμόρφωσαν το 27-37 στο 30' και ήταν φανερό ότι πέραν της σκληρής προσπάθειας στην άμυνα (που απέφερε καρπούς) χρειαζόταν εγγυημένη λύση στην επίθεση. Αυτή η λύση δεν θα ήταν σίγουρα η Γλυνάτση καθώς αφ' ενός βρέθηκε σε άσχημη μέρα και αφ' ετέρου αποβλήθηκε με 5φ. 8.07'' πριν το τέλος του αγώνα. Όταν, μάλιστα, η Αγγελή κέρδισε το 5ο φάουλ της Γλυνάτση, οι παίκτριες του Ιπποκράτη έβγαλαν ιαχές ...νικητών του Τζόκερ!!!

Ο Ιβίσκος δεν το έβαλε κάτω και με έμφαση στην πιεστική άμυνα οδήγησε σε λάθη τον Ιπποκράτη που λογικά είχε επαναπαυτεί στη διαφορά που είχε αποκτήσει. Λαδικού και Πετράκη ανέλαβαν τις επιθετικές προσπάθειες και στο 37' η Ζερβού μείωσε την απόσταση στο καλάθι (40-42). Το επόμενο λεπτό αναλώθηκε σε βολές και χαμένες ευκαιρίες (41-45) με τα φάουλ να είναι 28 για τον Ιβίσκο και μόλις 13 για τον Ιπποκράτη.

Από τη στιγμή λοιπόν που η διαφορά είχε φτάσει στους 4 και απέμεναν 68'' για το φινάλε η επιλογή ήταν άμεσα φάουλ και βολές. Με 50% ευστοχία, το σκορ έγινε 42-47 στα 55'' από τις Σβύνου, Ζερβού και Κούσιαντα για να μειώσει πιο πολύ η Πετράκη στα 48'' (44-47). Η Σβύνου έβαζε τη μία από τις δύο βολές και η Πετράκη τα δίποντα (48-49) με 18'' να απομένουν για τη λήξη του τελικού. Το νέο φάουλ των γηπεδούχων όμως θεωρήθηκε αντιαθλητικό από την Πετράκη στην Κούσιαντα. Οι βολές χάθηκαν όχι όμως και τα επιθετικά ριμπάουντ για τον Ιπποκράτη που ανανέωνε τις επιθέσεις του. Το 48-50 έγραψε η Δρεττάκη στα 15''και το τελικό 50-50, που έστεψε πρωταθλητή τον Ιπποκράτη έστω και με ισοπαλία, η Παπαστεργή.

Δεκάλεπτα: 4-13, 15-23(ημιχρ.), 27-37, 50-50

Διαιτητές: Ξανθός - Βιτζηλαίος

Ιβίσκος (Μπίλιας): Πετράκη 11 (1), Μέντου, Ζερβού 6, Ψύλλου 4, Γλυνάτση 7 (1), Παπαστεργή 2, Λαδικού 10, Μελλίνη, Δράκου 4, Τσικίμη 6.

Ιπποκράτης (Κεφάλας): Ρίσκου 2, Καστελοριζιού, Ζαντά, Αγγελή 11, Δανελλάκη 2, Σβύνου 8, Κούσιαντα 7, Δρεττάκη 16, Μαρκόγλου 4.



Τα κορίτσια του Ιπποκράτη πανηγυρίζουν και την κατάκτηση του πρωταθλήματος γυναικών



Η Πόπη Γλυνάτση δεν βοήθησε όσο χρειαζόταν την ομάδα της στον 2° τελικό

Οι διαιτητές της 23ης και της 24ης

Ανακοινώθηκαν χθες οι διαιτητές και το πρόγραμμα για την 23η και την 24η αγωνιστική του πρωταθλήματος της Α1.

23η αγωνιστική

Σάββατο 15 Απριλίου

ΕΑΚ Νεάπολης 5μ.μ. Ολύμπια Λ-Πανιώνιος (Μαστραφτσής-Αφεντουλίδης-Θεοδωρόπουλος)

ΚΓ Πανελληνίου 5μ.μ. Πανελλήνιος-Κολοσσός (Παπαδημητρίου-Παπαπέτρου-Ψαριανός)

ΕΑΚ Δ. Τόφαλος 5μ.μ. Απόλλων Π.-Παναθηναϊκός (Αναστόπουλος-Χατζής-Ηλιόπουλος)

ΚΓ Αγίου Θωμά 7μ.μ. Μαρούσι-ΠΑΟΚ (Πιτσίλκας-Γκούμας-Φούφης)

Ιβανώφειο 5μ.μ. Ηρακλής-ΑΕΚ (Κουκουλεκίδης-Σπυρίδωνος-Μπήτης)

ΔΑΚ Κοζάνης 5μ.μ. Μακεδονικός-Γυμναστικός (Κορομηλάς Κ.-Χριστοδούλου-Μητσόπουλος)

Κυριακή 16 Απριλίου

ΣΕΦ 5μ.μ. Ολυμπιακός-Άρης (Ζαβλανός-Πηλοΐδης-Τζάμος)

24η αγωνιστική

Μ. Τετάρτη 19 Απριλίου

ΚΓ Ελληνικού 6μ.μ. Πανιώνιος-Ολυμπιακός (Κορομηλάς-Σπυρίδωνος-Παφίλης)

Βενετόκλειο 5μ.μ. Κολοσσός-Ολύμπια Λ. (Τανατζής-Μπήτης-Βαρδάλος)

ΕΑΚ Νεάπολης 5μ.μ. Γυμναστικός-Πανελλήνιος (Κουκουλεκίδης-Γκόντας-Αφεντουλίδης)

Αλεξάνδρειο 5μ.μ. Άρης-Απόλλων Π. (Σχινάς-Αρβανιτίδης-Γεωργιάδης)

ΟΑΚΑ 7μ.μ. Παναθηναϊκός-Μαρούσι (Παπαδημητρίου-Μαστραφτσής-Μαχαιριανάκης)

ΚΓ ΠΑΟΚ 5μ.μ. ΠΑΟΚ-Ηρακλής (Ζαβλανός-Μουζάκης-Ταβουλαρέας)

ΚΓ Γαλατσίου 5μ.μ. ΑΕΚ-Μακεδονικός (Πιτσίλκας-Καρακατσούνης-Ντίνος)

Παραμένουν αισιόδοξοι

Παρά τον οριακό χαρακτήρα του αυριανού εκτός έδρας αγώνα με τον Πανελλήνιο, οι άνθρωποι του Κολοσσού παίρνουν σήμερα μαζί με τις αποσκευές τους την αισιοδοξία και αφήνουν το άγχος στην Ρόδο

Σήμερα στις 8:30 το βράδυ θα αναχωρήσει για την Αθήνα η αποστολή του Κολοσσού, ο οποίος θα αντιμετωπίσει αύριο στις 5 το απόγευμα τον Πανελλήνιο στο πλαίσιο του πρωταθλήματος της Α1 κατηγορίας. Για τους «θαλασσί» το αυριανό παιχνίδι ισοδυναμεί με το τελευταίο τους χαρτί για να σώσουν την φετινή χρονιά, καθώς μόνο με νίκη μπορούν να διατηρήσουν ζωντανές τις απειροελάχιστες ελπίδες που έχουν για να παραμείνουν στην κατηγορία. Βέβαια, αυταπάτες δεν τρέφει κανένας, όμως από την στιγμή που τα μαθηματικά βγαίνουν, η μάχη πρέπει να δοθεί.

Αν μη τι άλλο, είναι θετικό πως πλην του Γκογκίδη, ο οποίος δεν έχει ξεπεράσει ακόμα το βαρύ διάστρεμμα που υπέστη, όλοι οι υπόλοιποι παίκτες είναι καλά και βρίσκονται στην διάθεση του Γιώργου Ζευγώλη, ο οποίος θα αποφασίσει σήμερα ποιον από τους συνολικά δεκατρείς ετοιμοπόλεμους θα αφήσει εκτός για να σχηματιστεί η δωδεκάδα. Παρά τον οριακό χαρακτήρα του αυριανού αγώνα, οι ίδιοι οι Κολοσσίτες περιγράφουν το κλίμα που επικρατεί στους κόλπους της ομάδας ως εξαιρετικό και δηλώνουν αισιόδοξοι.

ΘΑ ΜΑΣ ΒΡΕΙΤΕ ΣΤΑ ΚΕΝΤΡΙΚΑ ΜΑΣ ΓΡΑΦΕΙΑ ΕΠΙ ΤΗΣ ΜΑΡ. ΜΑΛΛΙΑΡΑΚΗ 11 (ΤΕΛΕΥΤΑΙΑ ΠΑΡΟΔΟΣ ΚΑΝΑΔΑ) Τηλ. 22410 22210-75230

35-47 ΕΝΟΙΚΙΑΣΕΙΣ-ΠΩΛΗΣΕΙΣ

ενοικιασεις ακινητων & επιχειρησεων

ΕΝΟΙΚΙΑΖΟΝΤΑΙ ξενοδοχειακά διαμερίσματα και **studios** στις "7 ΒΑΓΙΕΣ" με το μήνα πρόσφατα ανακαινισμένα πλήρως επιπλωμένα με τηλεόραση, τηλέφωνο, ηλιακό, κλιματισμό ψύξη θέρμανση, καθαριότητα 2 φορές την εβδομαδα με πλήρη ιματισμό, σεντονια, κουβέρτες και εξοπλισμό κουζίνας, φούρνο, ψυγείο, εστίες, μαγειρικά σκεύη, πιάτα, ποτήρια κ.λπ. Το ξενοδοχείο διαθέτει σαλόνι/bar, αιθουσα με 2 τηλεοράσεις, INTERNET CORNER, πέργκολα και πισίνα σε μικρή απόσταση από το κέντρο της πόλης, το λιμάνι η το Πανεπιστήμιο, ιδανικό για φοιτητές, στρατιωτικούς, καθηγητές κ.λπ. Πληρ. τηλ. 2241036830, 6932934562 MZT080417

ΕΝΟΙΚΙΑΖΟΝΤΑΙ 2 δωμάτια στο Φαληράκι με πολυκουζινάκι και ψυγείο, κατάλληλο για στρατιωτικούς. Πληρ. τηλ. 2246022411, 6938352005 MZT130410

ΕΝΟΙΚΙΑΖΟΝΤΑΙ 2 διαμερίσματα α) δυάρι με 2 υπνοδωμάτια, κουζίνα, σαλοτραπεζαρία, WC, μεγάλη αυλή και αυτόνομη θέρμανση, **β) τριάρι** με 3 υπνοδωμάτια, σαλοτραπεζαρία, κουζίνα, αυτόνομη θέρμανση, WC, με 5 βεράντες και βοηθητικούς χώρους, στην Ιαλυσό επί της Οικονομίδη 7. Πληρ. τηλ. 2241094829 INT130406

ΚΡΕΜΑΣΤΗ σε ήσυχη και άνετη περιοχή μόλις 200 μ. από την πλατεία, **ενοικιάζονται νέα,** πλήρως επιπλωμένα **STUDIOS** (ενιαίος χώρος συν λουτρό), διαμπερή, με ηλιακό-ηλεκτρικό θερμοσίφωνα, πολυκουζίνα, βεράντες, άνετο πάρκιν. Πληρ. κ. Μάνος, τηλ. 22410-81478, 88818, 6938626179 ΜΑΠ238

ΕΝΟΙΚΙΑΖΟΝΤΑΙ: α) κατάστημα 73 τ.μ. στην Παλιά Πόλη της Ρόδου, οδός Ερμού 11, με πολύ ευνοϊκούς και διαπραγματεύσιμους όρους σε ό,τι αφορά στο μίσθωμα και τη διάρκεια. **β) ενοικιάζεται ή πωλείται** σε τιμή ευκαιρίας **κατάστημα** στη Ψαροπούλα, οδός Ερυθρού Σταυρού 17, Ρόδος, 37 τ.μ. με πατάρι 18 τ.μ. Μίσθωμα: 300 ευρώ και τιμή πώλησης 55.000 ευρώ. Πληρ. τηλ. ιδιοκτήτη 6944182565, 2107723026 ΜΑΠ240

ΕΝΟΙΚΙΑΖΕΤΑΙ επιπλωμένη γκαρσονιέρα επί της λεωφόρου Κρεμαστής-Μαριτσών. Πληρ. τηλ. 2241068436, 6977838323 MXP13580

ΕΝΟΙΚΙΑΖΕΤΑΙ γκαρσονιέρα στα Μαριτσά πλήρως επιπλωμένη με πολυκουζινάκι, ηλιακό, με θέρμανση και καλή θέα χωρίς κοινόχρηστα, μόνο ρεύμα. Τιμή 150 ευρώ. Πληρ. τηλ. 2241047146 MZT120407

ΕΝΟΙΚΙΑΖΟΝΤΑΙ ΓΚΑΡΣΟΝΙΕΡΕΣ

ΚΑΙΝΟΥΡΓΙΑΣ ΚΑΤΑΣΚΕΥΗΣ ΣΕ ΙΣΟΓΕΙΟ ΣΤΗΝ ΠΕΡΙΟΧΗ ΤΗΣ ΙΑΛΥΣΟΥ. ΠΛΗΡ. ΤΗΛ. 2241093748, 6948407166 MZT120809

ΕΝΟΙΚΙΑΖΟΝΤΑΙ: μία γκαρσονιέρα επιπλωμένη, ισόγειος υπερυψωμένη με δική της είσοδο και **ένα δυάρι** ημιυπόγειο χωρίς έπιπλα στη διασταύρωση Δενδρινού και Χατζηαγγέλου δίπλα από το βιβλιοπωλείο Καραβάκι κοντά στη λαϊκή του Σαββάτου και το Τεχνικό Λύκειο. Πληρ. τηλ. 2241063926, 6939329244 MZT120408

ΕΝΟΙΚΙΑΖΕΤΑΙ καινούργιο **διαμέρισμα,** δυάρι, πλήρως επιπλωμένο. Πληρ. τηλ. 2241048195 MZT120420

ΕΝΟΙΚΙΑΖΕΤΑΙ γκαρσονιέρα κατάλληλη για δύο άτομα. Πληρ. τηλ. 2241031076 INT120412/13

ΕΝΟΙΚΙΑΖΕΤΑΙ γκαρσονιέρα επιπλωμένη και εξοπλισμένη ψυγείο, πλυντήριο, ηλ. φουρνάκι, διαμπερή, εμπρός-πίσω βεράντες, στον 1ο όροφο μονόροφης οικοδομής. Προτιμούνται στρατιωτικοί. Δ/νση Αλικαρνασσού 10 Ροδίνι. Πληρ. τηλ. 2241028685 MZT120415

47-49 ΕΡΓΑΣΙΕΣ-ΑΥΤΟΚΙΝΗΤΑ-ΔΙΑΦΟΡΑ

49-50 ΜΑΘΗΜΑΤΑ-ΠΡΟΣΦΟΡΕΣ-ΓΝΩΡΙΜΙΕΣ

ENOIKIAZETAI
κατάστημα
εντός του ξενοδοχείου Μαραθών 50 τ.μ. και 100 τ.μ. αυλή επί της οδού Ευκαλύπτων στα Κολύμπια.
Πληρ. τηλ. 6944360926
ΜΑΤ1541(Γ)

ENOIKIAZETAI
Επαγγελματικός χώρος στο κέντρο της πόλης σε όροφο, εμβαδού 260 τ.μ. (ref:2755)
πληροφορίες στο τηλ: 2241026281
ΣΑΒΒΑΙΔΗΣ & Συνεργατες
ΜΧΠ659 Μεσιτες & Συμβουλοι Ακινητων

RHODES-GREECE
CAIRO PALACE
ENOIKIAZONTAI
• **ΓΡΑΦΕΙΑ και ΚΑΤΑΣΤΗΜΑΤΑ** στο εμπορικό κέντρο CAIRO PALACE
Πληροφορίες: Κα ΦΡΑΝΣΙΣ ΝΙΟΤΗ
τηλ. 2241027600,
κιν. 6944618757, φαξ 2241023462
email: fniotis@cairopalace.gr
ΜΧΠΞΕΝ102

Πωλείται νεόκτιστη παραδοσιακή μονοκατοικία 88τ.μ. με αυλή στο Γεννάδι.....(ref:2732)

Τηλ 22410-26281 ΧΠ659 ΣΑΒΒΑΪΔΗΣ & Συνεργάτες
Γρ. Λαμπράκη 14 & Αμερικής Μεσίτες & Σύμβουλοι Ακινήτων

Μετακομίζετε;
γρήγορα
εύκολα
οικονομικά
MET.PO
ΡΟΔΟΣ: τηλ. 2241024388/6948003320
ΑΘΗΝΑ: τηλ. 2103464235/3476818-008
ΑΤ312
ΕΝΤΟΣ ΝΗΣΟΥ ΚΑΙ ΠΡΟΣ ΟΛΗ ΤΗΝ ΕΛΛΑΔΑ

TOP PROPERTIES

GEORGE & SAVAS PIPINOS
ΓΕΩΡΓΙΟΣ & ΣΑΒΒΑΣ ΠΙΠΙΝΟΣ
ΣΥΜΒΟΥΛΟΙ ΚΑΙ ΕΚΤΙΜΗΤΕΣ ΑΚΙΝΗΤΩΝ
REAL ESTATE AGENTS • MEMBER OF F.I.A.B.C.I.-NAEA-C.E.I.

Email: *gpipinos@otenet.gr* ***URL:*** *www.rhodes-top-properties.com* ***and*** *www.pipinos.gr*

Από το 1971



Η **"TOP PROPERTIES"** είναι ατομική επιχείρηση και ανήκει στους Γεώργιο και Σάββα Πιπίνο. Το γραφείο ασχολείται από το 1971 αποκλειστικά και μόνο με επενδύσεις και REAL ESTATE, στο νησί της Ρόδου και στην ευρύτερη περιοχή της Δωδεκανήσου.

ΑΠΕΥΘΥΝΟΜΑΣΤΕ: Στους **σοβαρούς, απαιτητικούς και επιλεκτικούς** επενδυτές-επιχειρηματίες, Ελληνες και ξένους που ενδιαφέρονται να κάνουν μια σοβαρή επένδυση προβολής στο νησί της Ρόδου.

ΠΡΟΣΦΕΡΟΥΜΕ: Α) Υπηρεσίες και πληροφορίες που γίνονται σε προσωπικό επίπεδο με εχεμύθεια, διακριτικότητα και σοβαρότητα.
Β) Μεγάλη γκάμα υψηλής ποιότητας, ακινήτων, όπως:1) Ξενοδοχεία Α' και Β' κατηγορίας των 600-500-350-300 κλινών, 2) Κεντρικά αστικά ακίνητα κατάλληλα για Τράπεζες-καταστήματα-γραφεία, 3) Παραλιακές εκτάσεις, κατάλληλες για τουριστικές επενδύσεις των 150.000-100.000-70.000-50.000-36.000 τ.μ. και 4) Διαμερίσματα και μεζονέτες προβολής, και 5) Αξιόλογες Παραθεριστικές κατοικίες.

ΣΤΟΧΟΣ ΜΑΣ ΕΙΝΑΙ: Να προσφέρουμε στο αγοραστικό μας κοινό υψηλής ποιότητας ακίνητα και ευκαιρίες στο νησί της Ρόδου. Η τριακονταετής και πλέον πείρα μας στον τομέα αυτό αποτελεί εγγύηση.

ΣΥΝΘΗΜΑ ΜΑΣ ΕΙΝΑΙ: Επενδύστε στη ΡΟΔΟ ΤΩΡΑ, σε ακίνητα που ΑΝΤΕΧΟΥΝ ΣΤΟ ΧΡΟΝΟ

Γεώργιος και Σάββας Πιπίνος
ΜΕΣΙΤΕΣ ΑΣΤΙΚΩΝ ΣΥΜΒΑΣΕΩΝ
Γιατί εμείς γνωρίζουμε καλύτερα!

Since 1971

TOP PROPERTIES is a father and son business. The senior, Mr George S. Pipinos, the founder of the office, has carved over the years a reputation for integrity and excellence in the world of Real Estate in the Dodecanese. The junior, Dr. Savas Pipinos, has returned from his studies in the UK to aid in his father´s footsteps.
AT TOP PROPERTIES we try hard to attract important and selective investors, high calibre businessmen/women and discerning professional people, both Greek and foreign, who wish to acquire substantial and valuable property on Rhodes.
We offer our expertise and advice privately, discreetly and in strict confidence.
We keep a comprehensive list of real estate of the highest specifications:
a. A' and B' class hotels (600, 500, 350, 300 beds capacity)
b. Centrally situated office buildings and other business premises.
c. Seaside land, ideal for development (hotels, holiday resorts, etc), of 150.000, 100.000, 70.000, 50.000, 36.000 square metres.
d. Villas, luxury apartments, detached, semi-detached and terraced houses.
e. Holiday and Retirement Homes.
Our aim is to give our clients the opportunity to acquire value for money, first class real estate on Rhodes. Our 30 and more years of experience is our warranty.
Our motto is Invest in Rhodes, Invest in property, It stands the test of time.



TOP PROPERTIES
George and Savas Pipinos
Because we know best

Προβάλλεται τα ακίνητά σας δωρεάν στο site Πιπίνος αγγελίες www.pipinos.gr

KENNENTY 38, ΡΟΔΟΣ, 85 100, ΤΗΛ. (22410) 23895,FAX: (22410) 20883
38 KENNEDY STR., RHODES, 85 100, TEL. (22410) 23895, FAX: (22410) 20883
U.K. Direct line: 08717115396

ΧΠ399

ενοικιασεις

συνέχεια από την προηγούμενη

ΕΝΟΙΚΙΑΖΕΤΑΙ διαμέρισμα 3άρι με ηλιακό, χωρίς έπιπλα επί της Κοδριγκτώνος 26Α. Πληρ. τηλ. 2241036433 MZT130401

ΕΝΟΙΚΙΑΖΕΤΑΙ σε καλή περιοχή στην Ιξιά 75 τ.μ. **ημιυπόγειο** με κήπο, λουξ κατασκευής, κατάλληλο και για επαγγελματική στέγη, δίπλα στο Μαρινόπουλο. Τιμή 280 ευρώ. Πληρ. τηλ. 2241094882, 2245031447 INT120405

ΕΝΟΙΚΙΑΖΕΤΑΙ διαμέρισμα δυάρι επιπλωμένο κατά προτίμηση στρατιωτικοί, φοιτήτριες ή ζευγάρια χωρίς παιδιά. Πληρ. τηλ. 2241076384, 6932743903 κ. Μαρία MXP13575

ΕΝΟΙΚΙΑΖΕΤΑΙ διαμέρισμα 75 τ.μ., δύο υπνοδωμάτια, σαλόνι, κουζίνα εντοιχιζόμενη, διπλά τζάμια και ηλιακό θερμοσίφωνα, πρόσφατα ανακαινισμένο, κάθετος επί οδό Καναδά. Πληρ. τηλ. 6946593908 τις ώρες 09.00-14.00 και 18.00-21.00 MZT110438

ΕΝΟΙΚΙΑΖΕΤΑΙ διαμέρισμα πλησίον Πανεπιστημίου περιοχή Μόντε Σμιθ, με 2 υπνοδωμάτια, σαλόνι, κουζίνα, WC, με κεντρική θέρμανση. Πληρ. τηλ. 6979600029 MZT110437

ΕΝΟΙΚΙΑΖΕΤΑΙ διαμέρισμα 3ου ορόφου 120 τ.μ. διαμπερές, με αυτόνομη θέρμανση και ηλιακό θερμοσίφωνα κοντά στην παραλία Ιαλυσού. Πληρ. τηλ. 2241096797, ώρες καταστημάτων MZT110415

ΕΝΟΙΚΙΑΖΟΝΤΑΙ από ιδιώτη στην Ιαλυσό **διαμερίσματα** λουξ κατασκευής σε τετρακατοικία 120 τ.μ, 100 τ.μ. με 2 υπνοδωμάτια, σαλοκουζίνα εντοιχισμένη, 2 WC, αποθήκη, θέρμανση, πάρκιν, κήπο. Πληρ. τηλ. 6946145654 κ. Σεβαστή MZT110431

ΕΝΟΙΚΙΑΖΕΤΑΙ studio επιπλωμένο στην Π. Πόλη. Πληρ.τηλ. 6945556509, ώρες 08.30-13.30 και 18.00-21.00 INT110428(29)

ΕΝΟΙΚΙΑΖΟΝΤΑΙ: 1) Ισόγειο εξοχικό διαμέρισμα στο Γκολφ Αφάντου, λεωφόρος Ρόδου-Λίνδου αριθ. 91, με 3 υπνοδωμάτια, σαλόνι, κουζίνα, λουτρό, ηλιακό θερμοσίφωνο και πάρκιν και **2) κατάστημα** στο χωριό **Αφάντου** 75 τ.μ., οδός Περνός και Τροίας αριθ. 14. Πληρ. τηλ. 2241033592 MZT110409

ΕΝΟΙΚΙΑΖΕΤΑΙ διαμέρισμα 100 τ.μ. σε γωνιακή πολυκατοικία επί της Καναδά, β' όροφος με κεντρική θέρμανση. Πληρ. τηλ. 2241074113, 2241023800 MAT1573(3)

ΕΝΟΙΚΙΑΖΕΤΑΙ κατάστημα πρώην rent a car στην πλατεία Ψαροπούλας επί της 28ης Οκτωβρίου αριθμός 98 γωνία με Ορφανίδου. Πληρ. ώρες γραφείου τηλ. 2241028258 MZT110427

ΕΝΟΙΚΙΑΖΕΤΑΙ ισόγειο **διαμέρισμα** 90 τ.μ. 2 υπνοδωματίων, με παταρό, ηλιακό, air-condition, εντοιχισμένη κουζίνα σε καινούργια κατασκευή. Τιμή 400 ευρώ. Πληρ. τηλ. 6973701046 MZT110425

ΕΝΟΙΚΙΑΖΕΤΑΙ μικρό διαμέρισμα επί της οδού Σουλίου 8 πάροδος Π. Μελά, αποτελούμενο από 1 μεγάλη κρεβατοκάμαρα, κουζίνα, καθιστικό, WC με ντουζιέρα. Πληρ. τηλ. 6948002185, 2241096779 MZT110414

ΕΝΟΙΚΙΑΖΕΤΑΙ διαμέρισμα 90 τ.μ. πλήρως επιπλωμένο σε όροφο διπλοκατοικίας στον Αη Γιάννη με σαλόνι, κουζίνα, μπάνιο, 2 υπνοδωμάτια. Πληρ. μετά τις 10.00 π.μ. τηλ. 6937421440 INT110416

ΕΝΟΙΚΙΑΖΟΝΤΑΙ δωμάτια επιπλωμένα επί της Αρκαδίου 14. Πληρ. τηλ. 2241025710, 6947960196 INT110413

ΕΝΟΙΚΙΑΖΕΤΑΙ μικρό διαμέρισμα ανεξάρτητο στον α' όροφο που αποτελείται από υπνοδωμάτιο, καθιστικό, κουζίνα, χωλ και μπάνιο επί της Δενδρινού 8. Πληρ. τηλ. 2241022144, 2241039050 (πρωινές ώρες 9.30-6 μ.μ.). MZT110403

ΕΝΟΙΚΙΑΖΟΝΤΑΙ studios επιπλωμένα για 12μηνη χρήση στην VILLA OLYMPIA στα Κοσκινού. Πάρκιν, θέα, μεγάλες βεράντες. Πληρ. τηλ. 2241062523 MOO/255

ΕΝΟΙΚΙΑΖΕΤΑΙ μεγάλη **γκαρσονιέρα** καινούργια 1ου ορόφου, πλήρως επιπλωμένη στα Κοσκινού. Πληρ. τηλ. 6945551804, 2241066473 MZT100435

ΕΝΟΙΚΙΑΖΕΤΑΙ

Διαμέρισμα 2ου ορόφου 75 τ.μ. επί της Αλ. Διάκου στη Ρόδο κατάλληλο για επαγγελματική στέγη και κατοικία.

ΕΛΛΗΝΟΚΤΗΜΑΤΙΚΗ Πέτρος Πρεζεράκος

τηλ. 2241033866, κιν. 6932468026 MXΠΚΤΗ046

ΕΝΟΙΚΙΑΖΕΤΑΙ

επιπλωμένο λουξ διαμέρισμα

70 τ.μ. 2 υπνοδωματίων και λοιπών χώρων με τζακούζι, περιοχή Δασκάλων.

Πληρ. τηλ. 6932338739

MAT1563

ΕΝΟΙΚΙΑΖΟΝΤΑΙ

α) **Διαμέρισμα** 4άρι κατάλληλο και για επαγγελματική στέγη επί της Πίνδου 160 τ.μ. δίπλα στο Παρκ Ρόδος.

β) **Διαμέρισμα** 3άρι 93 τ.μ. ωραίο, ηλιακό στην Ιαλυσό.

γ) **Καταστήματα** στην Παλιά Πόλη έτοιμα για λειτουργία.

δ) **Κατάστημα** στο κέντρο της πόλεως Ρόδου.

ε) **Επιχείρηση είδη δώρων** προσφέρεται στο κέντρο της πόλεως Ρόδου.

ζ) **Επιχείρηση φαγητού** στο Φαληράκι κεντρικό και άλλη στα 100 Μαγαζιά.

Κτηματομεσιτικό γραφείο κ. Ελένης Βρατσάλη
Πληρ. τηλ. 2241065300, κιν. 6945105362
Γραφείο Αλεξ. Διάκου 46, Ρόδος

MAT1528(Γ)

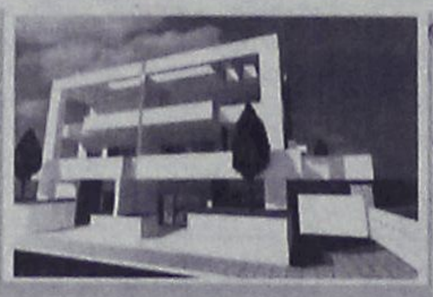

Ρόδος
Μεζονέτες 200 τ. Μ.
Με καταπληκτικη θέα στη θάλασσα
Τιμή 350.000 έτοιμο

Πωλούνται Διαμερίσματα 75 τ.μ. Με αποθήκη και χώρο πάρκινκ στην Ανάληψη με τιμή 155.000

Πωλούνται μεζονέτες σε μπετόν στις περιοχές Κοσκινού Ασγούρου και Ρόδο

Πωλούνται Βιοτεχνικοί χώροι επί της Ρόδου - Λίνδου

Πωλείται οικόπεδο 2000 τ. Μ. με άδεια οικοδομης στην Ιαλυσσό με 140.000.



Ρόδος
Μεζονέτες 120 τ. Μ.
Με καταπληκτική θέα στη θάλασσα
Τιμή 270.000 έτοιμο

ΕΛΛΗΝΟΚΤΗΜΑΤΙΚΗ

FIABCI
International Real estate federation member

ΑΓΟΡΕΣ
ΠΩΛΗΣΕΙΣ
ΑΝΤΙΠΑΡΟΧΕΣ
ΣΤΕΓΑΣΤΙΚΑ ΔΑΝΕΙΑ

ΠΕΤΡΟΣ ΠΡΕΖΕΡΑΚΟΣ
Μεσίτης αστικών συμβάσεων

ΔΙΑΜΕΡΙΣΜΑΤΑ
ΜΑΙΖΟΝΕΤΕΣ
ΜΟΝΟΚΑΤΟΙΚΙΕΣ
ΚΑΤΑΣΤΗΜΑΤΑ
ΟΙΚΟΠΕΔΑ
ΞΕΝΟΔΟΧΕΙΑ
ΕΝΟΙΚΙΑΖΟΝΤΑΙ
ΕΠΑΓΓΕΛΜΑΤΙΚΟΙ ΧΩΡΟΙ ΠΡΟΒΟΛΗΣ

ΣΕ ΟΛΗ ΤΗΝ ΕΛΛΑΔΑ

Λίνδου 80
85100 Ρόδος
Τηλ.&Fax: 22410 33866
www.hellenicland.com
email:prezerakos@hellasnet.gr
ΚΙΝΗΤΟ: 6932468026

ΑΕ1067

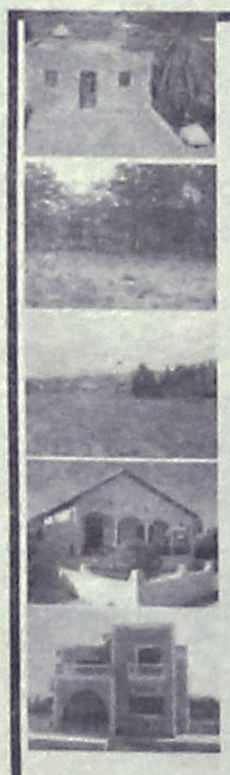

Vitzileos

ΚΤΗΜΑΤΟΜΕΣΙΤΙΚΟ ΓΡΑΦΕΙΟ – REAL ESTATE AGENCY

ΚΑΤΑΣΤΗΜΑΤΑ - ΓΡΑΦΕΙΑ - ΕΠΙΧΕΙΡΗΣΕΙΣ

Μαγαζί στην Παλιά Πόλη, τουριστική περιοχή, 16 τ.μ.		40.000€
Μαγαζί με πατάρι στην οδό Ρόδου- Λίνδου	55 τ.μ.	110 000 €
Επιχείρηση SNACK-BAR πλήρως εξοπλισμένο με άδεια για 30 καθίσματα στην Παλιά Πόλη	55 τ.μ.	75 000 €
Κατάστημα με πατάρι σε εμπορική περιοχή στο κέντρο της πόλης	122 τ.μ.	200 000 €
Διατηρητέο ακίνητο το οποίο αποτελείται από 72 τ.μ. ισόγειο και 72 τ.μ. 1ος όροφος και 200τ.μ. αυλή στην περιοχή Ψαροπούλα.	144 τ.μ.	450 000 €
Ευρύχωρη Αποθήκη στην Οδό Παναγιώτη Ροδίου	180 τ.μ.	82 000 €
ΞΕΝ/ΧΕΙΟ Β ΚΑΤΗΓ. 95 Δωμάτια σε 13 στρεμ. στην παραλία Ιαλυσού		2 642 000 €
ΞΕΝ/ΧΕΙΟ 15 Δωματίων πάνω στο κύμα και μονοκατοικία 80 τ.μ. στο Γεννάδι		440 000 €
ΞΕΝ/ΧΕΙΟ 60 Δωματίων, 130 Κλινών, Σε οικόπεδο 8.000 τ.μ., με ΔΥΟ ΠΙΣΙΝΕΣ. Επιπλέον Εστιατόριο και μπαρ στην Θολό.		2 750 000 €
Συγκρότημα Εφτά διαμερισμάτων με Δυο Μαγαζιά 250 τ.μ. στην Παραλία Ιξιάς		338 000 €
Κτιριακό συγκρότημα στο λιμάνι, σε 1.808 τ.μ. οικόπεδο επί της οδού Αυστραλίας	1300 τ.μ.	1 470 000€

ΜΕΖΟΝΕΤΕΣ – ΜΟΝΟΚΑΤΟΙΚΙΕΣ – ΟΙΚΟΔΟΜΕΣ

Μεζονέτα 112 τ.μ. με 3 υπνοδωμάτια, απεριόριστη θέα θάλασσα, θέρμανση, θέση στάθμευσης αυτοκινήτων, έτος κατασκευής 2001, περιοχή Κοσκινού	240.000 €
Μεζονέτα 210 τ.μ. σε μπετά κτισμένη σε 2.500 τ.μ. οικόπεδο, περιοχή Κανδυλί	175.000 €
Παραδοσιακό σπίτι στο Παραδείσι με ένα ευρύχωρο υπνοδωμάτιο, μεγάλη κουζίνα, μεγάλους χώρους και με αυλή. Υπάρχει δυνατότητα επέκτασης της οικοδομής 127 τ.μ.	100 000 €
Τριώροφη πολυτελής μονοκατοικία στα Άφαντου με τρία υπνοδωμάτια με κεντρική θέρμανση, τρία λουτρά (με W.C., Τζακούζι, ντους, και μπανιέρα) επίσης παρέχει Αποθήκη τροφίμων και Γκαράζ.210 τ.μ.	260 000 €
Τριώροφη Μεζονέτα, Πολυτελής Κατασκευή, δίπλα στην θάλασσα 300 τ.μ.	500 000 €
Διώροφη μονοκατοικία με δυο υπνοδωμάτια και σαλοτραπεζαρία και ένα μπάνιο στην Κάλυμνο	45 000 €
Μεζονέτα σε 1.000 μ. οικόπεδο περιοχή Ιξιά 144 τ.μ.	300.000€
Μεζονέτα σε 1.300 μ. οικόπεδο περιοχή Κοσκινού 210 τ.μ.	310.000€
Μονοκατοικία ανακαινισμένη στην περιοχή Κρητικά135 τ.μ.	265 000 €
Διώροφη μονοκατοικία με τέσσερα υπνοδωμάτια, δυο μπάνια στην Αφάντου	150 000 €

ΠΩΛΟΥΝΤΑΙ ΔΙΑΜΕΡΙΣΜΑΤΑ

Διαμέρισμα ρετιρέ 117 τ.μ. με 3 υπνοδωμάτια, αυτόνομη θέρμανση, θέα θάλασσα, περιοχή Ψαροπούλα	175.000 €
Γκαρσονιέρα με θεά στην θάλασσα στην περιοχή Γεννάδι 50 τ.μ.	53 000 €
Διαμέρισμα με δυο υπνοδωμάτια με Εκπληκτική Θεά στην περιοχή Γεννάδι 60 τ.μ.	55 000 €
Διαμέρισμα Ισόγειο με Κήπο και Γκαράζ, με θέα στην Θάλασσα, στην περιοχή Ροδίνι 220 τ.μ.	360 000 €

ΟΙΚΟΠΕΔΑ ΕΝΤΟΣ ΚΑΙ ΕΚΤΟΣ ΡΟΔΟΥ

Οικόπεδο Εντός Ζώνης στην περιοχή Αφάντου	17000 τ.μ.	750 000 €
Οικόπεδο Λίγο πριν την Κρητηνία περιοχή Λαβαριανής	5000 τ.μ.	45 000 €
Οικόπεδο Πάνω στην Λεωφόρο Ρόδου - Λίνδου με κόμβο με οικοδομική άδεια για 3000 μ κτίσμα σε δυο ορόφους επιπλέον 400 τ.μ. υπόγειο8500 τ.μ.		1 500 000 €
Οικόπεδο Στο Φυτώριο με Θέα στην Θάλασσα κατάλληλο για κατοικία	4.000 τ.μ.	240 000 €
Οικόπεδο Στον Άγιο Νικόλαο Σ.Δ. 1,20	412 τ.μ.	220 000 €
Οικόπεδο Στην Κάμειρο Σκάλα πάνω στο κύμα εντός ζώνης	2600 τ.μ.	85 000 €
Οικόπεδο Παραθαλάσσιο Σ.Δ. 0,2 πάνω στον Δρόμο στο νησί της Λέρου	4075 τ.μ.	205 000 €
Οικόπεδο Στην Κω σε Εξοχική Τοποθεσία της περιοχής Ψαλδι	5400 τ.μ.	73 000 €
Οικόπεδο Στο Φαληράκι	8000 τ.μ.	230 000 €
Οικόπεδο Πάνω στο Κύμα, Κατάλληλο για οποιαδήποτε χρήση στα Καλαβάρδα	20000 τ.μ.	880 000 €
Οικόπεδο Στο Πλημμύρι πάνω στο Κύμα	20000 τ.μ.	600 000 €
Οικόπεδο Στα Καλαβάρδα	25000 τ.μ.	295 000 €
Οικόπεδο Πάνω στο Κύμα στην Θολό	34000 τ.μ.	611 000 €
Οικόπεδο Στο Τσαΐρι επί της Λεωφόρου ΤΣΑΪΡΙ- ΑΕΡΟΔΡΟΜΙΟΥ	98000 τ.μ.	1 300 000 €
Οικόπεδο Στην Πυλώνα οικοπεδική έκταση με φανταστική Θέα στην Θάλασσα	115000 τ.μ.	680 000 €

ΑΚΙΝΗΤΑ ΑΘΗΝΩΝ

Διαμέρισμα – Ρετιρέ στον τέταρτο Όροφο, Πλατεία Κυψέλης 83 τ.μ.		123 300 €
Διαμέρισμα στον τέταρτο όροφο στην Αγια Παρασκευή κοντά στο Αμερικανικό Κολέγιο με δυο μεγάλα υπνοδωμάτια και θέρμανση	86 τ.μ.	150 000 €
Διαμέρισμα ανακαινισμένο με υπερυψωμένο Ισόγειο και Κήπο στην Άνω Γλυφάδα	112 τ.μ.	170 000 €

ΕΝΟΙΚΙΑΖΟΝΤΑΙ ΚΑΤΑΣΤΗΜΑΤΑ - ΕΠΙΧΕΙΡΗΣΕΙΣ

Οροφο- Διαμέρισμα στην περιοχή Ζέφυρος για Επαγγελματική Χρήση	150 τ.μ.	1 000 €
Διαμέρισμα στη Οδό Στέλιου Κοτιάδη κατάλληλο για επαγγελματική χρήση	85 τ.μ.	450 €
Κατάστημα στην Θολό	800 τ.μ.	2 500 €

ΕΝΟΙΚΙΑΖΟΝΤΑΙ ΔΙΑΜΕΡΙΣΜΑΤΑ

Διαμέρισμα με Τρία υπνοδωμάτια στην Περιοχή Μητρόπολη	120 τ.μ.	500 €
Γκαρσονιέρα σε ρετιρέ στο Κανακόνερο	25 τ.μ.	230 €

ΒΙΤΖΗΛΑΙΟΣ ΜΑΡΙΟΣ •ΕΘΝΑΡΧΟΥ ΜΑΚΑΡΙΟΥ 45• ΤΗΛ: 22410-24900, ΚΙΝ: 6932704919, 6932196325 FAX: 22410-25544, WEBSITE: www.vitzileos.gr, EMAIL:mvre@otenet.gr AE858

ΕΝΟΙΚΙΑΖΕΤΑΙ

στο **Ροδίνι** ισόγειο **lux studio** με ανεξάρτητη είσοδο.

Πληρ. τηλ. 6934366326

ΜΧΠ1659

ΕΝΟΙΚΙΑΖΕΤΑΙ

γραφείο

επί της Αλ. Διάκου 50 στον 3ο όροφο.

Πληρ. τηλ. 6942841519

ΧΠΕΜΠ1174

ΜΗΝΙΑΙΑ ΕΝΟΙΚΙΑΣΗ ΔΩΜΑΤΙΩΝ ΣΕ ΞΕΝΟΔΟΧΕΙΟ

Το ξενοδοχείο ΕΛΕΝΑ

που βρίσκεται στο κέντρο της πόλεως Ρόδου, σε μικρή απόσταση από το λιμάνι και το Πανεπιστήμιο

επί της οδού Γρίβα 78,

ΕΝΟΙΚΙΑΖΕΙ ΔΩΜΑΤΙΑ

ιδανικά για φοιτητές, στρατιωτικούς κ.λπ

Το ξενοδοχείο διαθέτει:
σαλόνι, café bar, αίθουσα τηλεόρασης και πισίνα

Το δωμάτιο διαθέτει:
α) ατομικό μπάνιο
β) τηλέφωνο
γ) ραδιόφωνο
δ) τηλεόραση
ε) ψυγείο
στ) θέρμανση
ζ) ζεστό νερό
η) εβδομαδιαίος καθαρισμός δωματίου και
θ) διάθεση ιματισμού (σεντόνια, κουβέρτες)

Τιμή από 200 ευρώ ανά μήνα

ΜΖΤ170304

Πληρ. τηλ. 2241024755, 2241093019, κιν. 6942456013

ΚΤΗΜΑΤΟΜΕΣΙΤΙΚΟ ΓΡΑΦΕΙΟ

ΑΣΒΕΣΤΗΣ Δ. ΝΙΚΟΛΑΟΣ

- **ΑΝΑΛΗΨΗ** κατάστημα και αποθήκη 45 συν125 τ.μ. με πατάρι 40 τ.μ. σε πολύ καλή τιμή!!!
- **ΑΝΑΛΗΨΗ** διαμέρισμα λουξ 113 τ.μ. με καταπληκτική θέα, 226,000€
- **ΑΝΑΛΗΨΗ** διαμέρισμα (2 υπ.) 62 τ.μ. λουξ 118,000 €
- **ΑΝΑΛΗΨΗ** οροφοδιαμέρισμα 120 τ.μ. λουξ προς 1.900€ ανά τ.μ.
- **ΡΟΔΙΝΙ** διαμέρισμα 94 τ.μ. λουξ κατασκευής 180,000€
- **ΡΟΔΙΝΙ** διαμέρισμα 90 τ.μ. λουξ κατασκευής 165,000 €
- **ΡΟΔΙΝΙ** διαμέρισμα 105 τ.μ. λουξ κατασκευής με καταπληκτική θέα και θέση πάρκιν 200,000€
- **Μ. ΠΕΤΡΙΔΗ** οροφοδιαμέρισμα λουξ κατασκευής 120 τ.μ. προς 2,000€ ανά τ.μ.
- **Μ. ΠΕΤΡΙΔΗ** ημιυπόγεια γκαρσονιέρα 45 τ.μ., 50.000 €
- **Μ. ΠΕΤΡΙΔΗ** διαμέρισμα ισόγειο 82 τ.μ. 130,000 €
- **Μ. ΠΕΤΡΙΔΗ** διαμέρισμα ημιυπόγειο 85 τ.μ. 100,000 €
- **Μ. ΠΕΤΡΙΔΗ** διαμέρισμα 82 τ.μ. 150,000 €
- **Μ. ΠΕΤΡΙΔΗ** διαμέρισμα λουξ κατασκευής 88 τ.μ. προς 2.000 € ανά τ.μ.
- **ΜΙΡΑ ΜΑΡΕ** διαμερίσματα διαφόρων διαστάσεων με γκαράζ αποθήκες σε πολύ καλή τιμή
- **ΙΞΙΑ** διαμέρισμα λουξ με καλή θέα 94 τ.μ. 155,000 €
- **ΤΡΙΑΝΤΑ** διαμέρισμα 44 τ.μ. λουξ 83,000 €
- **ΤΡΙΑΝΤΑ** μεζονέτα 150 τ.μ. λουξ κατασκευής με 1.000 τ.μ. οικόπεδο 270,000 €
- **ΠΑΣΤΙΔΑ** μεζονέτα 130 τ.μ. 170,000 € **και** μεζονέτα 150 τ.μ. 195,000 €
- **ΠΑΣΤΙΔΑ** μεζονέτες 125 τ.μ. με 300 τ.μ. οικόπεδο 100,000€
- **ΚΟΣΚΙΝΟΥ** μεζονέτα 120 τ.μ. σε μπετά σε οικόπεδο 300 τ.μ. 140,000 €
- **ΚΟΣΚΙΝΟΥ** μεζονέτα 192 τ.μ. σε μπετά με 300 τ.μ. οικόπεδο 140,000 €
- **ΚΟΣΚΙΝΟΥ** μεζονέτα 115 τ.μ. λουξ ανεξάρτητη 220,000 €
- **ΠΑΡΑΔΕΙΣΙ** διώροφη κατοικία σε μπετά 2Χ85 τ.μ. με καλή θέα 80,000 €
- **ΚΟΣΚΙΝΟΥ** οικόπεδο 4050 τ.μ. με καλή θέα!!! 220,000€
- **ΚΟΛΥΜΠΙΑ** οικόπεδο 4.100 τ.μ. 150,000€
- **ΚΑΝΔΥΛΙ** οικόπεδο 4.000 τ.μ. 145,000€
- **ΡΟΔΟΣ** οικόπεδο 2,000 τ.μ. για (Β.Χ.) με δόμηση 4Χ600 τ.μ. επί της Ρόδου-Λίνδου 173,000€
- **ΡΟΔΟΣ** οικόπεδο 1.000 τ.μ. στα αμπέλια ΚΑΙΡ εκτός σχεδίου 35,000€
- **ΓΕΝΝΑΔΙ** οικόπεδο 2,360 τ.μ. με άδεια οικοδομής (440 τ.μ. μικτά) πάνω στο δρόμο 50 μέτρα από το κύμα
- **ΚΑΝΔΥΛΙ** οικόπεδο 4.000 τ.μ. 145,000 €
- **ΡΟΔΟΣ** οικόπεδο 1000 τ.μ. στα αμπέλια ΚΑΙΡ εκτός σχεδίου 35,000 €
- **ΜΕΤΑΧΕΙΡΙΣΜΕΝΟ** 55 τ.μ. στο Ροδίνι 80,000€
- **ΜΕΤΑΧΕΙΡΙΣΜΕΝΟ** 6 ετών 119 τμ. λουξ με πάρκιν και αυλή 200,000€ Ανάληψη
- **ΕΝΟΙΚΙΑΖΕΤΑΙ** διαμέρισμα 87 τ.μ. 2 υπ. 450€
- **ΕΝΟΙΚΙΑΖΕΤΑΙ** 300 τ.μ. **αποθήκη** στον Συνεταιρισμό Ξυλουργών 600 ευρώ

ΑΓΙΟΥ ΙΩΑΝΝΟΥ 46, ΡΟΔΟΣ • ΤΗΛ. 2241032809, 6947848288 • e-mail:asvestis estate@yahoo.gr

ΧΠΚΤΗ003

ενοικιασεις

συνέχεια από την προηγούμενη

ΕΝΟΙΚΙΑΖΟΝΤΑΙ στο Φαληράκι, με το μήνα ή, με την ημέρα, **δωμάτια** σύγχρονα, ευρύχωρα, σε προνομιούχα θέση, με εξαιρετική θέα προς τη θάλασσα και όλες τις πλευρές. Διαθέτουν μεγάλα μπαλκόνια, ευρύχωρα και ευχάριστα μπάνια, πλήρη εξοπλισμό κουζίνας, σύγχρονα-αθόρυβα aircondition, τηλεόραση, τηλέφωνο, ζεστό νερό σε καθημερινή βάση, άνετο και ασφαλές πάρκιν και φιλικό ζεστό περιβάλλον. Πληρ. τηλ. 2241085713 ΜΖΤ100422

Profit & Solution

ΚΤΗΜΑΤΙΚΕΣ ΥΠΗΡΕΣΙΕΣ

Αντ. Δαμασκηνού 119 85100 Ρόδος

22410 28100

AE963

ΔΙΑΜΕΡΙΣΜΑΤΑ			
Καρακονερο	γκαρσονιέρα 43τμ	1 υ/δ	105.000 ΕΥΡΩ
Ανάληψη	80τμ	2 υ/δ καινούργιο	140.000 ΕΥΡΩ
Ανάληψη	96τμ	3 υ/δ	190.000 ΕΥΡΩ
Ροδίνι	85τμ	2υ/δ αυτόνομη θέρμανση	135.000 ΕΥΡΩ
Δασκάλους	80 τμ	2υ/δ	120.000 ΕΥΡΩ
Ιξία	115τμ	3 υ/δ	115.000 ΕΥΡΩ
Κρεμαστή	70τμ	2 υ/δ σε καλή κατάσταση	75.000 ΕΥΡΩ
Κρεμαστή	55τμ	1υ/δ σε καλή κατάσταση	70.000 ΕΥΡΩ
Παραδείσι	85 τμ	καινούργιο	110.000 ΕΥΡΩ
Παραδείσι	85τμ	σε καλή κατάσταση	90.000 ΕΥΡΩ
ΜΟΝΟΚΑΤΟΙΚΙΕΣ			
Παστίδα	σε οικόπεδο 345τμ	τελειωμένο 130τμ.	185.000ΕΥΡΩ
Παστίδα	σε οικόπεδο 430τμ	σε μπετό 130τμ	118.000ΕΥΡΩ
Παστίδα	σε οικόπεδο 415τμ	σε μπετό 130τμ	116.000ΕΥΡΩ
Παστίδα	σε οικόπεδο 310τμ	σε μαρμαροσουβά 130τμ	118.000ΕΥΡΩ
Παστίδα	136τμ	σε μπετό	86.000ΕΥΡΩ
Δαματριά	75τμ	με οικόπεδο 325τμ	85.000ΕΥΡΩ
Μαριτσά	130.τμ	σε οικόπεδο 5.300τμ	250.000ΕΥΡΩ
ΟΙΚΟΠΕΔΑ			
Κρεμαστή	2.000τμ	οικοδομήσιμο 200τμ	220.000 ΕΥΡΩ
Θολό	16.000τμ		95.000 ΕΥΡΩ
Γεναδι	500τμ	με άδεια οικοδομής με θέα θάλασσα	40.000 ΕΥΡΩ
ΕΠΑΓΓΕΛΜΑΤΙΚΟΣ ΧΩΡΟΣ			
Αποθήκη	στην Ανάληψη 143τμ	με πατάρι	125.000ΕΥΡΩ
ΦΑΝΕΣ	οικόπεδο 2630τμ	βιοτεχνικός χώρος 410τμ	150.000ΕΥΡΩ

ΔΙΑΜΕΡΙΣΜΑΤΑ ΠΡΟΣ ΠΩΛΗΣΗ



118 τ.μ. Διώροφο διαμέρισμα επί της οδού Καμείρου με 3 υπνοδωμάτια, σαλόνι, κουζίνα, καθιστικό, 2 μπάνια. Διαθέτει κεντρική αυτόνομη θέρμανση, ηλ. θερμοσίφωνα, τζάκι, σύγχρονη σχεδίαση.

Αξίας € 205.000

126 τ.μ. Διαμέρισμα επί της οδού Πειραιώς με 3 υπνοδωμάτια, σαλόνι, κουζίνα, καθιστικό, 2 μπάνια. Διαθέτει κεντρική αυτόνομη θέρμανση, ηλ. θερμοσίφωνα, δορυφορική κεραία, σύγχρονη εσωτερική σχεδίαση.

Αξίας € 240.000



- 57 τ.μ. Διαμέρισμα περιοχή Αγ. Γεώργιος με 1 υπνοδωμάτιο, σαλονι, κουζίνα, μπάνιο. Πλήρως ανακαινισμένο, **Αξίας € 80.000**
- 66 τ.μ. Διαμέρισμα περιοχή Προέκταση Εθν. Αντιστάσεως (Άννης Μαρίας) με 1 υπνοδωμάτιο, σαλόνι, κουζίνα, μπάνιο. Πλήρως ανακαινισμένο, **Αξίας € 90.000**
- 92 τ.μ. Διαμέρισμα Γ' ορόφου στην Ανάληψη με 2 υπνοδωμάτια, σαλόνι, κουζίνα, μπάνιο. **Αξίας € 135.000**
- 95 τ.μ. Διαμέρισμα Β' ορόφου περιοχή Δασκάλους με με 2 υπνοδωμάτια, σαλόνι, κουζίνα, μπάνιο. **Αξίας € 132.000**
- 98 τ.μ. Διαμέρισμα Α' ορόφου περιοχή Αγ. Απόστολοι με 2 υπνοδωμάτια, σαλόνι, κουζίνα, μπάνιο. **Αξίας € 90.000**
- 110 τ.μ. Διαμέρισμα Γ' ορόφου περιοχή Αγ. Απόστολοι με 3 υπνοδωμάτια, σαλόνι, κουζίνα, μπάνιο. Διαθέτει Ηλιακό θερμοσίφωνα, τέντες. **Αξίας € 117.388**

ΚΑΤΑΣΤΗΜΑΤΑ ΠΡΟΣ ΜΙΣΘΩΣΗ



Κατάστημα 80 τ.μ. επί της οδού Θ. Σοφούλη δίπλα από το Τ.Ε.Β.Ε., διαθέτει πατάρι 80 τ.μ.



Κατάστημα 60 τ.μ. επί της οδού Βενετοκλέων πίσω από το Cinema "Metropol".



Κατάστημα 90 τ.μ. επί της οδού Δελφών και Φιλερήμου στο Καρακόνερο, με πατάρι 43 τ.μ.

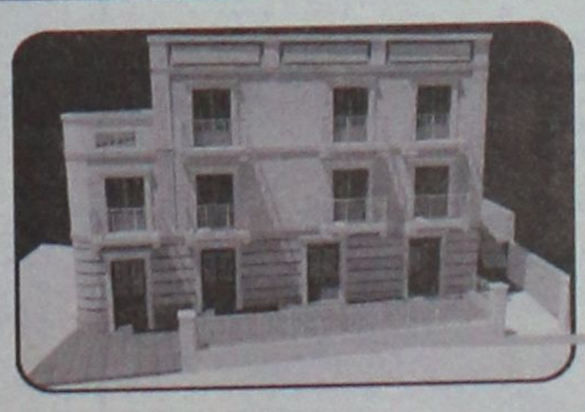

Κατάστημα 160 τ.μ. επί της οδού Γρίβα με 45 τ.μ. αυλή

ευσταθίου ΕΥΡΩΚΤΗΜΑΤΙΚΗ

ΚΤΗΜΑΤΟΜΕΣΙΤΙΚΟ ΓΡΑΦΕΙΟ

Αποκλειστική διάθεση

ΧΠ401.2029

Εθν. Αντιστάσεως 83 • Τηλ.: 22410 73819, 74917 • Κιν.: 6944 374546, 6945 292030 • Fax: 22410 38641 • info@euroktimatiki.gr

ΚΑΤΑΣΚΕΥΕΣ-ΠΩΛΗΣΕΙΣ-ΑΝΤΙΠΑΡΟΧΕΣ

ΧΑΤΖΗΜΙΧΑΛΗΣ ΚΩΝΣΤΑΝΤΙΝΟΣ

ΔΟΜΙΚΟΣ ΕΡΓΟΛΑΒΟΣ ΔΗΜΟΣΙΩΝ ΕΡΓΩΝ

ΠΩΛΟΥΝΤΑΙ

ΠΑΣΤΙΔΑ: ΑΝΕΞΑΡΤΗΤΕΣ ΠΟΛΥΤΕΛΕΙΣ ΜΕΖΟΝΕΤΕΣ 158 τ.μ.-152 τ.μ. σε οικόπεδα των 340 τ.μ. με φανταστική θέα σε ήσυχο περιβάλλον.

ΑΦΑΝΤΟΥ: ΔΙΑΜΕΡΙΣΜΑΤΑ ΛΟΥΞ ΚΑΤΑΣΚΕΥΗΣ 83 τ.μ. με κεντρική θέρμανση, διπλά τζάμια, εντοιχισμένη κουζίνα, ντουλάπες και ηλιακό θερμοσίφωνο.

ΑΝΑΛΑΜΒΑΝΟΥΜΕ
ΕΡΓΑΣΙΕΣ ΜΠΕΤΟΝ-ΕΜΦΑΝΗ ΜΠΕΤΑ-ΚΤΙΣΙΜΑΤΑ-ΣΟΒΑΔΕΣ
και παντός είδους οικοδομικών εργασιών

ΖΗΤΟΥΝΤΑΙ
Για αξιοποίηση με τις καλύτερες προϋποθέσεις ΟΙΚΟΠΕΔΑ για ΑΝΤΙΠΑΡΟΧΗ

Τηλ.: (22410) 21834, 6936609834-6974198504

MXP13566

ευσταθίου ΕΥΡΩΚΤΗΜΑΤΙΚΗ
ΚΤΗΜΑΤΟΜΕΣΙΤΙΚΟ ΓΡΑΦΕΙΟ

Εθν. Αντιστάσεως 83 • Τηλ.: 22410 73819, 74917
Κιν.: 6944 374546, 6945 292030
Fax: 22410 38641 • e-mail: info@euroktimatiki.gr

ΠΩΛΗΣΕΙΣ ΑΚΙΝΗΤΩΝ

Οικοπεδα

1) 3.640 τ.μ. οικόπεδο στην Ιαλυσό με άδεια οικοδομής για διώροφη μονοκατοικία 135 τ.μ. αξίας 120.0000 ευρώ, 2) 500 τ.μ. στους Αγίους Αποστόλους (νέο σχέδιο πόλεως) με σ.δ. 0,8 Αξίας 150.000 ευρώ. 3) 614 τ.μ. στους Αγίους Αποστόλους (νέο σχέδιο πόλεως). Αξίας 220.000 ευρώ. 4) 1.400 τ.μ. στην ιαλυσό με άδεια οικοδομής με δυνατότητα οικοδόμησης 150 τ.μ. κατοικίας. Αξίας 138.000 ευρώ. 15 τ.μ.. κατοικίας αξίας 140.000 ευρώ 5) 987 τ.μ. στην ιαλυσό θέση Κανδηλί με άδεια οικοδομής 6) 304 τ.μ. στην Ιξιά (με δυνατότητα οικοδόμησης 240 τ.μ. κατοικίας) Αξίας 160.000 € 7) 1.000 τ.μ. στο Ροδίνι (με δυνατότητα οικοδόμησης 400 τ.μ. κατοικίας) Αξίας 350.000 € 8) 1000 τ.μ. στην Ιαλυσό (με δυνατότητα οικοδόμησης 120 τ.μ. κατοικίας) Αξίας 110.000 € 9) 2000 τ.μ. στην Ιαλυσό (με δυνατότητα οικοδόμησης 200 τ.μ. κατοικίας) Αξίας 220.000 € 10) 2000 τ.μ. στα Κοσκινού (με δυνατότητα οικοδόμησης 120 τ.μ. κατοικίας) Αξίας 88.000 € 11) 3.640 τ.μ. στην Ιαλυσό (με δυνατότητα οικοδόμησης 135 τ.μ. κατοικίας) Αξίας 120.000 € 12) 4000 τ.μ. στα Κοσκινού με πανοραμική θέα (με δυνατότητα οικοδόμησης 200 τ.μ. κατοικίας) Αξίας 215.000 € 13) 4000 τ.μ. στα Κοσκινού με εξαιρετική θέα (με δυνατότητα οικοδόμησης 200 τ.μ. κατοικίας) Αξίας 300.000 € 14) 4.010 κοντά στην Εθν. Οδό Λίνδου – Αεροδρομίου για επαγγελματική χρήση (με δυνατότητα οικοδόμησης 3.600 τ.μ. Βιοτεχνικού Χώρου) Αξίας 180.000 € 15) 5.300 τ.μ. στα Ασγούρου (με δυνατότητα οικοδόμησης 200 τ.μ. κατοικίας) Αξίας 190.000 €

Διαμερίσματα

1) 50 τ.μ. στην Μ. Κλαδάκη με 1 υπν/τιο Αξίας 90.000 € 2) 50 τ.μ. στην Μυτιλήνης με 1 υπν/τιο Αξίας 82.000 € 3) 65 τ.μ. στην Κανελλοπούλου με 1 υπν/τιο Αξίας 95.000€ 4) 70 τ.μ. στην Ιξιά (Σωτήρος) με 2 υπν/τια Αξίας 94.000€ 5) 80 τ.μ. στην Αγ. Σοφίας με 2 υπν/τια Αξίας 176.000€ 6) 81 τ.μ. στην Ανάληψη επί της οδού Αισχίνη σε νεόδμητη οικοδομή με πάρκιν. Αξίας 180.000 € 7) 80 τ.μ. στην Λαγκάνη (περιοχή Δασκάλους) με 2 υπν/τια Αξίας 85.000€ 8) 95 τ.μ. στην Ηλιουπολη με 2 υπνοδωμάτια αξίας 95.000 € 9)95 τ.μ. στην 28ης Οκτωβρίου με 2 υπν/τια Αξίας 280.000€ 10) 95 τ.μ. στην Ιξιά (Σωτήρος) με 2 υπν/τια Αξίας 90.000€ 11) 110 τ.μ. με 3 υπν/τια στους Αγ. Αποστόλους β' ορόφου αξίας 117.000 ευρώ 12) 107 τ.μ. στην Ρόδου-Λίνδου (κοντά στην ΔΕΥΑΡ) με 3 υπν/τια Αξίας 130.000€ 13) 110 τ.μ. στην Ανθ. Ζερβού με 3 υπν/τια Αξίας 225.000 € 14) 110 τ.μ. στην Ιαλυσό με 3 υπν/τια Αξίας 120.000 € 15) 110 τ.μ. στην Νηρηίδων (Καρακόνερο) με 3 υπν/τια Αξίας 220.000€ 16) 116 τ.μ. στην Μ. Πετρίδη με 3 υπν/τια Αξίας 232.000 € 17) 120 τ.μ. στην Ιαλυσό με 3 υπν/τια Αξίας 125.000 € 18)120 τ.μ. στην Νηρηίδων (Καρακόνερο) με 3 υπν/τια Αξίας 240.000€ 19) 126 τ.μ. στην Γρηγορίου Ε με 3 υπνοδωμάτια Αξίας 315.000 €

ΜΟΝΟΚΑΤΟΙΚΙΕΣ - ΜΕΖΟΝΕΤΕΣ

1)111 τ.μ. στα Κοσκινού εντός οικοπέδου 160 τ.μ. αξίας 230.000€ 2140 τ.μ. στην Ιαλυσό Αξίας 280.000 € 2) 140 τ.μ. στην Παστίδα Αξίας 220.000 € 3) 140 τ.μ. στην Ιαλυσό Αξίας 280.000 € 4) 150 τ.μ. στην Ιαλυσό Αξίας 300.000 € 5)155 τ.μ. στην Ιξιά Αξίας 279.000 € 6) 155 τ.μ. στην Ιξιά Αξίας 281.000 € 7) 160 τ.μ. στην Ιαλυσό Αξίας 350.000 € 8) 160 τ.μ. στα Κοσκινού Αξίας 380.000 € 9) 160 τ.μ. στις Φάνες Αξίας 190.000 € 10) 200 τ.μ. στους Πρόποδες Φιλερήμου στην Ιαλυσό Αξίας 380.000 € 11) 280 τ.μ. στην λεωφ. Κρεμαστής – Π. Αεροδρομίου Αξίας 320.000 €

ΚΑΤΑΣΤΗΜΑΤΑ

1) 30 τ.μ. στο Κέντρο της Πόλης (με άμεση παράδοση χρήσης) Αξίας 450.000€ 2) 55 τ.μ. στην Ανάληψη (κεντρικά) Αξίας 120.000€ 3) 57 τ.μ. στο Κέντρο της Πόλης (ελεύθερο Χρήσεως) Αξίας 370.000€ 4) 61 τ.μ. στο Κέντρο της Πόλης (με άμεση παράδοση χρήσης) Αξίας 590.000€ 5) 62 τ.μ. στην Ανάληψη (κεντρικά) Αξίας 370.000 € 6) 77 τ.μ. στο Κέντρο της Πόλης (ελεύθερο Χρήσεως) Αξίας 500.000€ 7) 100 τ.μ. στην Ανάληψη (κεντρικά) Αξίας 580.000 € 8) 160 τ.μ. στην Μιχαήλ Πετρίδη αξίας 290.000 9) 43 τ.μ. στην Ιαλυσό επί της Ιερού Λόχου (με άμεση παράδοσης χρήσης). Αξίας 120.000 ευρώ. 10) Κατάστημα επί της οδού Σωκράτους Παλιά Πόλη 74 τ.μ. , 11) Κατάστημα επί της πλατείας Ιπποκράτους στην Παλιά Πόλη 135 τ.μ., 12) Κατάστημα επί της οδού Πολυδώρου στην Παλιά Πόλη 53 τ.μ. συν 1ος όροφος 53 τ.μ., 13) 86 τ.μ. ισόγειο κατάστημα επί της πλατείας Εβραίων Μαρτύρων Παλιά Πόλη συν 1ος όροφος 90 τ.μ., 14) 3 καταστήματα επιφανείας 62,07 τ.μ. το κάθε ένα επί της οδού Ηλία Βενέζη Αξίας 180.000 € έκαστο.

ΧΠ401/2029

ενοικιασεις

συνέχεια από την προηγούμενη

ΕΝΟΙΚΙΑΖΟΝΤΑΙ: α) Σε νέο όροφο **διαμέρισμα** 3 υπνοδωματίων, σαλόνι-κουζίνα, 2 μπάνια, αποθήκη, 160 τ.μ., μεγάλες βεράντες και απεριόριστη θέα. **β) Διαμέρισμα** 2 υπνοδωματίων, σαλόνι, κουζίνα και μπάνιο, οδός Ιωαννίνων 14 Ανάληψη. Πληρ. τηλ. 2241063495, 6948779949
MZT110420

ΕΝΟΙΚΙΑΖΕΤΑΙ μεγάλη **γκαρσονιέρα** καινούργια πλήρως επιπλωμένη, λουξ κατασκευής στην περιοχή Ανάληψη. Τιμή 350 ευρώ. Προτιμούνται δάσκαλοι-φοιτητές-στρατιωτικοί. Πληρ. τηλ. 2241023815, 2241078275, 6944698056
MZT100436

ΕΝΟΙΚΙΑΖΕΤΑΙ ισόγειος **βιοτεχνικός χώρος** 160 τ.μ. στο 3ο χλμ. Ρόδου-Λίνδου, 50 τ.μ. από την Εθνική οδό, κατάλληλο για συνεργείο, αποθήκη κ.λπ. Πληρ. τηλ. 2241021430, 6947729495
MZT100428

ΕΝΟΙΚΙΑΖΕΤΑΙ γκαρσονιέρα επιπλωμένη σε μικρή απόσταση από την πόλη. Πληρ. τηλ. 2241021901, 6948183587
MZT110422

ΕΝΟΙΚΙΑΖΕΤΑΙ διαμέρισμα 110 τ.μ. αποτελούμενο από 3 υπνοδωμάτια, μεγάλο σαλόνι, κουζίνα, χωλ και μπάνιο, ευάερο και ευήλιο στον β' όροφο μικρής πολυκατοικίας επί της οδού Μ. Λάμπρου 6 Ανάληψη. Πληρ. τηλ. 2241067107, 6944883688
MZT110408

ΕΝΟΙΚΙΑΖΕΤΑΙ μαγαζί 130 τ.μ. στην κεντρική πλατεία "Αφεντικά" του Αρχάγγελου (έναντι Δημαρχείου). Πληρ. τηλ. 2241023800, 2241074113
MAT1573(2)

ΕΝΟΙΚΙΑΖΕΤΑΙ διαμέρισμα επί της οδού Μακρυγιάννη και Καποδιστρίου στην πόλη της Ρόδου. Πληρ. τηλ. 2241039043
MZT100433

ΕΝΟΙΚΙΑΖΕΤΑΙ κατάστημα 240 τ.μ. επί της λεωφόρου Ρόδου-Καλλιθέας. Περισσότερες πληρ. στο τηλ. 2241070321
ΧΠ004

ΚΑΡΑΓΕΩΡΓΙΟΥ ΓΕΩΡΓΙΟΣ

ΩΜΕΓΑ ΑΚΙΝΗΤΑ

ΜΕΓ. ΚΩΝ/ΝΟΥ 61 ΡΟΔΟΣ
ΤΗΛ. 2241077122,
ΚΙΝ. 6932238837, 6944475209
e-mail: omega-gfk@rho.forthnet.gr
www.greecerealestate.gr

ΨΑΧΝΕΤΕ ΚΑΤΙ;
Αγορά ή πώληση;
το γραφείο μας
ΑΝΑΛΑΜΒΑΝΕΙ γρήγορα και εύκολα
να το πραγματοποιήσει
σε όλο το νησί της Ρόδου.

Τηλεφωνείστε τώρα˙ θα χαρούμε πολύ να σας εξυπηρετήσουμε

ΧΠ2501

ΕΥΡΩΣΤΕΓΑΣΤΙΚΗ

ΚΤΗΜΑΤΟΜΕΣΙΤΙΚΟ ΓΡΑΦΕΙΟ - ΧΑΤΖΗΜΑΡΚΟΣ Ν. ΓΕΩΡΓΙΟΣ
Θ. ΣΟΦΟΥΛΗ 153 – Τ.Κ. 85100 ΡΟΔΟΣ
Πληροφορίες στο κινητό, διαθέσιμο όλες τις ώρες : 6973331692.
Τηλ. Γραφείου : 22410-29016. Ώρες γραφείου: 18:00 μ.μ έως 20:30 μ.μ.
Λοιπές ώρες και Σαββάτο, με ραντεβού.

ΠΩΛΟΥΝΤΑΙ ΚΑΙΝΟΥΡΓΙΑ ΔΙΑΜΕΡΙΣΜΑΤΑ ΛΟΥΞ ΚΑΤΑΣΚΕΥΗΣ

1. **ΡΟΔΙΝΙ:** Διαμέρισμα 100 τ.μ., 1ου ορόφου - 3 υπνοδ. - τιμή 185.000 EURO
2. **ΡΟΔΙΝΙ:** Διαμέρισμα 100 τ.μ., ρετιρέ, 3ου ορόφου, 3 υπνοδωματίων - τιμή 190.000 EURO
3. **ΡΟΔΙΝΙ:** Διαμέρισμα 80 τ.μ., 1ου ορόφου, 2 υπνοδωματίων - τιμή 150.000 EURO
4. **ΜΙΡΑ ΜΑΡΕ:** Καινούργια διαμερίσματα 102 τ.μ. σε μικρή πολυκατοικία ισόγεια και 1ου ορόφου με 3 υπνοδωμάτια, ιδιόκτητο parking και μικρή αποθήκη. Τιμή 197.000 EURO
5. **ΑΣΓΟΥΡΟΥ :** Γκαρσονιέρα 40 τ.μ – 2ου ορόφου – τιμή : 55.000 EURO.
6. **ΤΡΙΑΝΤΑ:** Υπερυψωμένο ισόγειο διαμέρισμα Ιων κατασκευής 95 τ.μ. 2 υπνοδωματίων με εσωτερική μικρή αποθήκη και ιδιόκτητη ηλιακόθερμη αυλή. Τιμή 185.000 EURO

ΠΩΛΟΥΝΤΑΙ ΜΕΤΑΧΕΙΡΙΣΜΕΝΑ ΔΙΑΜΕΡΙΣΜΑΤΑ

7. **ΜΗΤΡΟΠΟΛΗ:** Ισόγειο διαμέρισμα 96 τ.μ. (χαρακτηρισμένο ως αποθήκη) με 2 υπνοδωμάτια, με 50 τ.μ. κήπο, σε άριστη κατάσταση, πλήρως επιπλωμένο. Τιμή 115.000 EURO
8. **ΟΛΥΜΠΟΥ ΚΑΡΠΑΘΟΥ:** Κοντά στου Μαρινόπουλου, υπόγεια γκαρσονιέρα 30 τ.μ., μισθωμένη προς 260 euro και υπόγειο διαμέρισμα 85 τ.μ., μισθωμένο προς 320 euro, με ιδιόκτητο πίσω κήπο 20 τ.μ., εφαπτόμενα με μεσοτοιχία, πωλούνται μαζί. Κατάλληλα για εισόδημα. Τιμή 108.000 EURO
9. **ΠΑΣΤΙΔΑ:** Μονοκατοικία με σοφίτα, συνολικά 105 τ.μ. πλήρως ανακαινισμένη, εντός οικισμού, με 2 υπνοδωμάτια, σαλόνι, κουζίνα, μπάνιο, σε άριστη κατάσταση, με ιδιόκτητο χώρο parking, και επιπλέον οικοδομήσιμο οικόπεδο 130 τ.μ. με δόμηση 95 τ.μ. Τιμή 120.000 EURO
10. **ΠΑΡΑΔΕΙΣΙ:** Διαμέρισμα 90 τ.μ., υπερυψωμένο ισόγειο, 2 υπνοδ., κοντά στην Εκκλησία Αγίου Νικολάου, πωλείται ως έχει, έως και επιπλωτα. Τιμή 65.000 EURO.
11. **ΑΓΙΟΣ ΝΙΚΟΛΑΟΣ:** Διαμέρισμα 30ετίας 53 τ.μ. υπερυψωμένο ισόγειο, ενός υπνοδωματίου, σαλοτραπεζαρία, κουζίνα, μπάνιο. Τιμή 67.000 EURO.
12. **ΠΑΛΙΑ ΠΟΛΗ:** Διώροφη κατοικία 55 τ.μ. με αυλή 230 τ.μ. και επιπλέον δόμηση 63 τ.μ. Τιμή 152.000 EURO.
13. **ΜΙΧ. ΠΕΤΡΙΔΗ:** Ισόγειο διαμέρισμα 98 τ.μ. πλήρως ανακαινισμένο 2 υπνοδωματίων, με μεγάλο σαλόνι και 45 τ.μ. ιδιόκτητη αυλή. Τιμή 170.000 EURO.
14. **ΚΑΛΥΘΙΕΣ:** Διαμέρισμα 1ου ορόφου, 120 τ.μ., με 3 υπνοδωμάτια, μεγάλες βεράντες 5ετίας. Τιμή 185.000 ευρώ.

ΠΩΛΟΥΝΤΑΙ ΜΟΝΟΚΑΤΟΙΚΙΕΣ – ΜΕΖΟΝΕΤΕΣ

15. **ΑΦΑΝΤΟΥ:** 3όροφες μεζονέτες 140 τ.μ. με οικόπεδο 600 τ.μ. με θέα, και θέα θάλασσα, με 2 μπάνια και 3 ή 4 υπνοδωμάτια. Τελειωμένες. Τιμή 165.000 EURO.
16. **ΤΡΙΑΝΤΑ:** Τριώροφες μονοκατοικίες ένας και μαρμαροσουβά, συνολικής επιφάνειας 210 τ.μ. (3Χ70 τ.μ.) σε οικόπεδο 350 τ.μ. σε περιοχή με θέα. Τιμή 200.000 EURO.
17. **ΠΑΣΤΙΔΑ:** Μονοκατοικίες σε μπετά 135 τ.μ. κύριοι χώροι και 18 τ.μ. ημιυπαίθριων, με 3 υπνοδωμάτια και 2 μπάνια με οικόπεδο 350 τ.μ. περιγραμμένο με τοιχία. Τιμή 140.000 EURO.
18. **ΠΑΣΤΙΔΑ:** Εξοχικές διώροφες μονοκατοικίες 125 τ.μ., 3 υπνοδωματίων, με επιπλέον δόμηση 75 τ.μ., σε οικόπεδο 400 τ.μ. Περιφραγμένο με τοιχία και θέση parking. Υπό κατασκευή, παραδίδονται τελειωμένες. Τιμή 215.000 EURO.

ΠΩΛΟΥΝΤΑΙ ΚΑΤΑΣΤΗΜΑΤΑ

19. **7 ΒΑΓΙΕΣ:** Για επαγγελματική στέγη, επί της πλατείας, πωλείται διώροφη μονοκατοικία με επιπλέον 18 τ.μ. ακάλυπτος χώρος. Ιδανική για τεχνικό Γραφείο, Ιατρείο, Λογιστήριο κ.λπ. Τιμή 250.000 EURO.
20. **ΚΑΜΕΙΡΟΥ:** Κατάστημα 42 τ.μ. πωλείται ως έχει έως και κτισίματα. Τιμή 80.000 EURO.
21. **ΚΑΜΕΙΡΟΥ:** Κατάστημα 60 τ.μ. μισθωμένο προς 350 euro, κατάλληλο για εισόδημα. Τιμή 90.000 EURO.

ΠΩΛΟΥΝΤΑΙ ΕΞΟΠΛΙΣΜΕΝΕΣ ΕΠΙΧΕΙΡΗΣΕΙΣ

22. **ΜΑΝΔΗΑΑΡΑ:** Στον πεζόδρομο, Γυράδικο, άρτια εξοπλισμένη επικερδής επιχείρηση με βοηθητικούς χώρους, και παρασκευαστήριο. Δίδεται με νέο 12ετές συμβόλαιο. Ενοίκιο 865 ευρώ και τιμή επιχείρησης 65.000 EURO.
23. **ΠΕΥΚΟΙ :** Πωλείται επιχείρηση fast food - γυράδικο 50 τ.μ. πλήρως εξοπλισμένη, με μεγάλη αυλή με τραπεζοκαθίσματα στην πλατεία Λεθάργικα Πεύκων. Τιμή 25.000 EURO – Μίσθωμα 600 EURO - Με νέο 12ετές συμβόλαιο
24. **ΠΑΛΙΑ ΠΟΛΗ :** Πωλείται επιχείρηση 15 τ.μ – τιμή : 65.000 EURO, - σε πολύ εμπορικό πόστο – νέο 12ετές συμβόλαιο.

ΠΩΛΟΥΝΤΑΙ ΚΤΗΜΑΤΑ – ΟΙΚΟΠΕΔΑ

25. **ΔΑΣΚΑΛΩΝ:** Οικόπεδο 170 τ.μ. συνεχούς δόμησης με συντελεστή 1. Ιδανικό για 3 διαμερίσματα ή γκαρσονιέρες. Τιμή 105.000 EURO
26. **ΜΑΡΙΤΣΑ:** (ενδιάμεσα Μαρτσά και παλιό αεροδρόμιο) οικόπεδο 12.500 τ.μ. επί του δρόμου κοντά στο εκκλησάκι Αγίου Γεωργίου. Τιμή 370.000 EURO
27. **ΤΣΑΙΡΙ:** 200 μ. από την Λεωφόρο Ρόδου Λίνδου. Οικόπεδο 4.850 τ.μ. συνολικής κάλυψης για βιοτεχνικό κτίριο 4.500 τ.μ. σε τρεις ορόφους, πλέον υπογείου. Τιμή 220.000 EURO.
28. **ΚΑΒΟΥΡΑΚΙΑ:** Οικόπεδο Αμφιθεατρικό 7 στρέμματα κοντά στην θάλασσα.
29. **ΕΙΑ:** Οικόπεδο 160 τ.μ. με δόμηση για τριώροφη μεζονέτα συνολικά 195 τ.μ. και κήπο. Τιμή 80.000 EURO.
30. **ΤΡΙΑΝΤΑ :** Προνομιακό οικόπεδο 1.030 τ.μ. εντός σχεδίου, επί της συμβολής ασφαλτοστρωμένων οδών, ιδανικό για ανέγερση διώροφης μονοκατοικίας, συνολικής επιφάνειας 133 τ.μ. εκτός υπογείου και σοφίτας. Τιμή 145.000 EURO.
31. **ΣΟΡΩΝΗ :** Οικόπεδο 509 τ.μ. εντός οικισμού με δόμηση 430 τ.μ. 300 μέτρα από το Δημαρχείο, και 100 μέτρα από τον ασφαλτοστρωμένο δρόμο προς την παραλία. Τιμή 35.000 EURO.
32. **ΔΑΜΑΤΡΙΑ:** Οικόπεδο 4.000 τ.μ. Τιμή 88.000 EURO.
33. **ΔΑΜΑΤΡΙΑ:** Προνομιακό οικόπεδο 4.000 τ.μ. Τιμή 103.000 EURO.
34. **ΕΠΙ ΤΗΣ ΛΕΩΦ. ΡΟΔΟΥ - ΚΑΛΛΙΘΕΩΝ :** Προνομιούχο οικόπεδο 825 τ.μ με άδεια οικοδομής 108 τ.μ κύριας χρήσης – τιμή: 120.000 EURO.
35. **ΡΟΔΟΥ-ΛΙΝΔΟΥ:** Οικόπεδο εφαπτόμενο επί της οδού, 4.000 τ.μ. Με την άδεια οικοδομής για καταστήματα με υπόγειο 400 τ.μ., ισόγειο 400 τ.μ. και όροφο 300 τ.μ. Τιμή 330.000 ευρώ.
36. **ΡΟΔΟΥ-ΛΙΝΔΟΥ:** Οικόπεδο 3.400 τ.μ. εφαπτόμενο επί της οδού, με πρόσωπο 107 τ.μ. Με δόμηση για κατάστημα συνολικά 417 τ.μ. (υπόγειο 139 τ.μ., ισόγειο 139 τ.μ. και όροφο 139 τ.μ. και δόμηση για βιοτεχνική χρήση συνολικά 712 τ.μ. (υπόγειο 178 τ.μ. ισόγειο 178 τ.μ. Α' όροφο 178 τ.μ. και Β' όροφο 178 τ.μ. Τιμή 350.000 ευρώ.
37. **ΨΙΝΘΟΣ :** Κτήμα 8 στρ.- 7 χιλιόμετρα από το χωριό - τιμή: 25.000 EURO.
38. **ΠΕΤΑΛΟΥΔΕΣ:** 6.100 τμ. με θέα βουνό και θάλασσα-Τιμή 100.000 EURO.
39. **ΚΡΗΤΗΝΙΑ:** Οικόπεδο 1.400 τ.μ., εντός οικισμού. Αρτιο και οικοδομήσιμο, με δόμηση 400 τ.μ. Τιμή 35.000 EURO.
40. **ΚΡΗΤΗΝΙΑ:** Εκταση, εφαπτόμενη επί της λεωφόρου, 6.450 τ.μ. Τιμή 60.000 EURO.
41. **ΠΑΣΤΙΔΑ :** Πρόποδες Φιλερήμου 2.030 τ.μ. εντός ζώνης

ΒΙΟΤΕΧΝΙΚΟΙ ΧΩΡΟΙ – ΑΠΟΘΗΚΕΣ

42. **ΑΝΑΛΗΨΗ:** Πωλείται πάνω στον κεντρικό δρόμο, πολυτελής υπόγειος χώρος 160 τ.μ. μισθωμένος προς 485 ευρώ μηνιαίως. Με 2 w.c. κατάλληλος για όλες τις χρήσεις. Ιδανικός για τεχνικό γραφείο, Λογιστήριο, Βιοτεχνία, Γυμναστήριο κ.λπ. Αρχική τιμή 100.000 EURO. Δικτύς και λοιπές λογικές προτάσεις.
43. **ΑΣΓΟΥΡΟΥ:** Αποθήκη 400 τ.μ. αποπερατωμένη πάνω στον δρόμο, εύκολη πρόσβαση για κάθε τύπο οχήματος με άνεση χωρου και μεγάλη αυλή. Τιμή 352.000 EURO.
44. **ΡΟΔΟΥ ΛΙΝΔΟΥ:** Απέναντι από Βασιλόπουλο, κατάστημα αποπερατωμένο, βιοτεχνικός χώρος 60 τ.μ – τιμή: 65.000 EURO.

● ΖΗΤΟΥΝΤΑΙ ΓΙΑ ΑΓΟΡΑ ● ΜΕΤΑΧΕΙΡΙΣΜΕΝΑ ΔΙΑΜΕΡΙΣΜΑΤΑ

ΑΕ0101

ΚΡΑΝΙΔΗΣ Real Estate

Ι.Καζούλη & Αμερικής 50
Τηλ. 2241027082
2241026476

Πωλείται ΕΠΙΧΕΙΡΗΣΗ, Café - Bar στην ΙΞΙΑ, 2 ορόφων συνολικού εμβαδού 234τ.μ. - με Πάρκινγκ δεκτός και συνέταιρος
Τιμή: 100.000€ ΚΩΔ:[Κ-905] ΧΠ092

www.kranidis-estate.gr

ΓΙΑΝΝΗΣ ΝΙΚΟΛΙΔΑΚΗΣ

Μηχανολόγος-Μηχανικός
Γαλλίας 12-Ρόδος • τηλ. (22410)22291, 35103

ΠΩΛΟΥΝΤΑΙ

- Επί της οδού **Κων. Υδραίου** (πλησίον Ρόδου - Λίνδου) πολυτελή **διαμερίσματα** με απεριόριστη θέα, ιδιωτικούς χώρους parking και αποθήκες 90 τ.μ. και 126 τ.μ.
- Επί της οδού **Καθοπούλη** (Νιοχώρι) **αποθήκη** 222 τ.μ., **κατάστημα** 59 τ.μ. με πατάρι 15 τ.μ., **διαμερίσματα** από 45 τ.μ. έως 58 τ.μ.

ΧΠ2675

ΣΑΒΒΑΙΔΗΣ & Συνεργατες
Μεσιτες & Συμβουλοι Ακινητων

ΠΩΛΗΣΕΙΣ ΑΚΙΝΗΤΩΝ

Οικόπεδα εντός σχεδίου: 1) Ροδίνι 400 τ.μ. με ΣΔ 0,4 185.000 € (ref:1267), 2) Οικόπεδο 2,520 τ.μ. στα Καλαβάρδα 60.000 € (ref:2699) 3) Ιαλυσός 765 τ.μ. με ΣΔ 0,4 165.000 € (ref:2214), 4) Οικόπεδα εντός σχεδίου στην Ιαλυσό, εμβαδού 270τ.μ. εώς 430τ.μ. από 94.500 € (ref:2625)

Οικόπεδα εκτός σχεδίου: 1) Κεντρικό οικόπεδο επί της Επαρχιακή οδού Κρεμαστής αεροδρομείου & Εθνικής Οδού Τσαΐρι αεροδρομίου 400.000€ (ref:2511), 2)Κανδηλί 4,440τ.μ. 135.000 € (ref:1359), 3)Ψάρτος 15.600τ.μ. "στο κύμμα"(ref:2238), 4)Εθνική Οδό Παραδείσι-Θεολόγος 5,680τ.μ. 182.000€ (ref:2186), 5)Κανδηλί 4,065 τ.μ. 250.000€ (ref:2347)

Μονοκατοικίες: 1) Πολυτελής μεζονέτα στο Καρακόνερο 148 τ.μ. σε οικόπεδο 266 τ.μ. (ref:2411), 2) Π.Πόλη 160τ.μ. με αυλή προς ανακαίνιση (ref:2328), 3) Παραδοσιακό ανακαινισμένο με αυλή και βεράντα με θέα στα Κοσκινού 87τ.μ. 175.000 € (ref:2506), 4) Μονοκατοικίες σε μπετά στην Παστίδα εμβαδού 135τ.μ., 125.000 € (ref:2632), 5) Πωλούνται δύο μονοκατοικίες στο Γεννάδι 136τ.μ. η καθεμία,σε οικόπεδο 4,220τ.μ. (ref:2749)

Διαμερίσματα: 1) Νεόδμητες γκαρσονιέρες στο κέντρο από 1.900-2.500 €/τ.μ. (ref:2423 & 2468), 2) Πολυτελή Διαμερίσματα στο Καρακόνερο 115τ.μ. 220.000 € (ref:2355), 3) Υπερπολυτελές ρετιρέ διαμέρισμα στην Ιαλυσό 220τ.μ. 340.000 € (ref:1743), 4) Διαμέρισμα στο κέντρο 150 τ.μ. 205.000€ (ref:1456), 5) Ισόγειο ανακαινισμένο 70τ.μ. με περιφραγμένη αυλή στην Ιαλυσό 90.000 € (ref: 2470), 6) Διαμέρισμα Γ΄ορόφου στη Ψαροπούλα 117τ.μ. 180.000 € (ref:2557), 7) Ισόγειο διαμέρισμα στην Ιξιά 110τ.μ. 220.000 € (ref:2633), 8) Διαμέρισμα Α΄ορόφου στην Ιξιά 75τ.μ. 157.500 € (ref:2619), 9) Διαμέρισμα στην Ιξιά 95τ.μ. 157.500€ (ref:2620), 10) Υπερπολυτελές διαμέρισμα στο Ροδίνι,με μοναδική πανοραμική θέα,140τ.μ. 320.000 € (ref:2611), 11) Ισόγειο διαμέρισμα 44τ.μ. με αυλή στην Ιαλυσό (ref:2687) 12) Ισόγειο γραφείο στο κέντρο 96τ.μ. (Ref:1959) 13) 2 διαμερίσματα στο κέντρο 90τ.μ. με πάρκινγκ 103.000€ & 105.000€ (ref:2700 & 2701) 14) Ολοκαίνουρια γκαρσονιέρα 48τ.μ. στο Καρακόνερο 110.000 € (ref:2697), 15) Διαμέρισμα 115τ.μ. στην Ιξιά (ref:2754), 16) Καινούρια διαμερίσματα στο Ροδίνι 79τ.μ. και 81τ.μ. (ref:2710), 17) Ανακαινισμένο διαμέρισμα 65τ.μ. στη Ρόδο, 95.000 € (ref:2499)

Καταστήματα: 1)Πωλείται κατάστημα στην Π.Πόλη 16τ.μ. 40.000€ (ref:2459), 2)Πωλείται κατάστημα σε εμπορικό κέντρο επί της Ρόδου-Λίνδου 200τ.μ. με χώρους στάθμευσης 640.000 € (ref:2456), 3)Πωλείται κατάστημα 27τ.μ. στο κέντρο (ref:2747), 4)Πωλείται κατάστημα 29τ.μ. στα Τριάντα (ref:2679)

Ενοικιάσεις Καταστημάτων: 1) Εθνικής Αντίστασης 80 τ.μ. μίσθωμα 1600 € (ref:1953), 2)Σε κεντρικό δρόμο 300τ.μ. μίσθωμα 3.000€(ref:2390) 3)Ρόδου-Λίνδου 400 τ.μ. με πάρκινγκ μίσθωμα 2.500 €(ref:2314), 4) Κατάστημα στο κέντρο 31τ.μ. με πατάρι (ref:1955) 5) Στο κέντρο 25τ.μ. με πατάρι μίσθωμα 950 € (ref:2500) 6) Στην Ακτή Μιαούλη (Ψαροπούλα) 207τ.μ. με μίσθωμα 1.800 € (ref:870),7)Κατάστημα 24τ.μ. σε εμπορικό κέντρο στο Φαληράκι (ref:2757), 8)Κέντρο διασκέδασης 60τ.μ. στην Π.Πόλη (ref:2739), 9)Κατάστημα 29τ.μ. στα Τριάντα (ref:2677), 10)Γραφείο στο κέντρο της Ρόδου 98τ.μ. στον 3ο όροφο με μίσθωμα 450 € (ref:2742)

Επιχειρήσεις: 1)Μικρό Ξενοδοχείο,15 τρίκλινα στούντιο,69 κλίνες σε ήσυχη περιοχή στην Ιαλυσό, εντός σχεδίου (ref:2446)
2) Επιχείρηση Εστιατορίου στο Νιοχώρι 200τ.μ. με αυλή 200τ.μ. και μηνιαίο μίσθωμα 2.300 € (ref:2542)

Γρ. Λαμπράκη 14, Ρόδος 85100
τηλ: 2241026281, Φαξ: 2241034663

MXT1659

ενοικιασεις

συνέχεια από την προηγούμενη

ΕΝΟΙΚΙΑΖΕΤΑΙ α) **γκαρσονιέρα** 40 τ.μ. με πολυκουζινάκι και κλιματισμό, β) **δωμάτιο** με κλιματισμό και ψυγείο στην Π. Πόλη. Πληρ. τηλ. 6977620376
ΜΖΤ100426



ΚΤΗΜΑΤΟΜΕΣΙΤΙΚΟ ΓΡΑΦΕΙΟ

ΑΙΓΑΙΟΚΤΗΜΑΤΙΚΗ

ΕΠΙΛΕΓΜΕΝΕΣ ΠΡΟΤΑΣΕΙΣ ΑΚΙΝΗΤΩΝ

- 44 τ.μ. διαμ/σμα καινούργιο (α' ορ.) Ιαλυσό, 85.000€
- 46 τ.μ. διαμ/σμα (υπ. με αυλή) Υψηλάντου, 50.000
- 60 τ.μ. διαμ/σμα καινούργιο (β' ορ.) Ιαλυσό, 100.000€
- 82 τ.μ. διαμ/σμα καινούργιο (ημ.υπ.) Αραπάκι, 132.000€
- 82 τ.μ. (υπ.) μετ/νο διαμ/σμα Ακαδημία, 100.000€
- 85 τ.μ. μετ/νο Αγ. Ιωάννου 130.000 €
- 86 τ.μ. καινούργιο διαμ/σμα στην Ιαλυσό, 155.000€
- 87 τ.μ. καινούργιο διαμ/σμα στους Τρεις, 166.000€
- 89 τ.μ. καινούργιο (α' ορ.) διαμ/σμα στο Μηδεία, 185.000€
- 97 τ.μ. μετ/νο διαμ/σμα συν 88 τ.μ. απ/κη Κένεντυ (απ/στη θέα), 250.000€
- 100 τ.μ. καινούργιο ορ/σμα Καρακόνερο, 210.000€
- 102 τ.μ. καινούργιο με γκαράζ (Μίρα Μάρε), 190.000€
- 105 τ.μ. μετ/νο Αντ. Βολονάκη 110.000 €
- 110 τ.μ. μετ/σμένο διαμ/σμα Ιαλυσό, 120.000€
- 115 τ.μ. καινούργιο διαμ/σμα Καρακόνερο, 220.000€
- 118 τ.μ. καινούργιο διαμ/σμα Μ. Πετρίδη, 215.000€
- 120 τ.μ. καινούργιο διαμ/σμα στους Τρεις, 229.000€
- 125 τ.μ. καινούργιο διαμ/σμα Καρακόνερο, 240.000€
- 125 τ.μ. μετ/σμένο διαμ/σμα (β' ορ.) Ανάληψη, 190.000€
- 176 τ.μ. μετ/σμένο ρετιρέ διαμ/σμα Ακαδημία, 350.000€
- 185 τ.μ. μετ/νο λουξ ρετιρέ διαμ/σμα στην Μιχ. Πετρίδη, 300.000€
- 100 τ.μ. μεζονέτα σε μπετά Φαληράκι 75.000€
- 130 τ.μ. μονοκατοικία σε μπετά Παστίδα σε 240 τ.μ. οικ/δο 115.000€
- 130 τ.μ. καινούργια μεζ/τα Παστίδα, 180.000€
- 142 τ.μ. μετ/νη μον/κία στο Νιοχώρι (εξτρα δόμηση), 150.000€
- 157 τ.μ. καινούργια μεζ/τα Ροδίνι, 230.000€
- 200 τ.μ. μονοκατοικία σε μπετά Ασγούρου 1 στρ., 170.000€
- 23 τ.μ. κατάστημα (μισθωμένο) Μανδράκι 150.000€
- 45 τ.μ. γραφείο (καθ. επ/νεια) Αμμοχώστου 112.000€
- 345 τ.μ. οικόπεδο Συν/σμός ΑΥΤΟΣΤΕΓΑΣΗ, Καρακόνερο 140.000€
- 2 στρ. κοντά στη θάλασσα οικ/δο (εντός οικισμού) ΜΑΗ Φάνες 160.000€
- 300 τ.μ. οικόπεδο Σορωνή 30.000€

ΕΚΤΟΣ ΑΥΤΩΝ ΤΩΝ ΑΚΙΝΗΤΩΝ ΔΙΑΘΕΤΟΥΜΕ ΜΕΓΑΛΗ ΠΟΙΚΙΛΙΑ ΣΕ ΔΙΑΜ/ΤΑ (ΜΕΤ/ΝΑ-ΚΑΙΝΟΥΡΓΙΑ) ΣΤΙΣ ΚΑΛΥΤΕΡΕΣ ΤΙΜΕΣ ΤΗΣ ΑΓΟΡΑΣ-ΟΙΚ/ΔΑ ΚΑΙ ΕΝΟΙΚΙΑΣΕΙΣ ΑΚΙΝΗΤΩΝ - ΑΝΤΙΠΑΡΟΧΕΣ

ΡΕΝΑ ΒΑΖΟΥΚΟΥ ΚΑΙ ΣΥΝΕΡΓΑΤΕΣ
(ΜΕΣΙΤΗΣ ΑΣΤΙΚΩΝ ΣΥΜΒΑΣΕΩΝ)
ΔΙΕΥΘ. ΓΡΑΦΕΙΟΥ ΔΗΜ. ΘΕΟΔΩΡΑΚΗ 3
10-1 το πρωί καθημερινά και 6.30-9 απ/μα
Τηλ. (22410) 22943-28838 FAX: 28838, κιν. 6945466773
email.vazoukou@acn.gr ΧΠ851

ΕΝΟΙΚΙΑΖΕΤΑΙ ισόγειο **διαμέρισμα** 40 τ.μ. Εξαπόλεως 18 Ρόδος τιμή 270 ευρώ. Πληρ. τηλ. 6974583428
ΜΖΤ100431

ΕΝΟΙΚΙΑΖΟΝΤΑΙ διαμερίσματα ενός και δύο δωματίων επί της λεωφ. Ηρακλειδών περιοχή Μίρα Μάρε. Πληρ. τηλ. 6944775477 ώρες 09.00-14.00
ΜΑΤ1559

ΕΝΟΙΚΙΑΖΕΤΑΙ διαμέρισμα β' ορόφου 55 τ.μ. οδός Ερνεστ Μπέβιν. Πληρ. τηλ. 6973895943 κ. Κώστα
ΜΖΤ100401

ΕΝΟΙΚΙΑΖΕΤΑΙ διαμέρισμα 2 υπνοδωμάτια, κουζίνα, σαλόνι, WC, επί της οδού γωνία Βενετοκλέων και Αγ. Γεωργίου 1, 1ος όροφος. Πληρ. τηλ. (22410)29012, 37817
ΜΖΤ100404

Μέσα σε ωραίο κήπο στην Ιαλυσό, **ΕΝΟΙΚΙΑΖΟΝΤΑΙ** 8 αυτόνομες **γκαρσονιέρες** πλήρως εξοπλισμένες, ευάερες, ευήλιες με πάρκιν και χωρίς κοινόχρηστα έτοιμες για κατοίκιση. Βρίσκονται στο ύψος του Λυκείου Ιαλυσού 100 μ. από τη λεωφόρο και 200 μ. από την παραλία. Πληρ. τηλ. 6972274948 και 6945399660
ΜΧΡ13567

ΕΝΟΙΚΙΑΖΕΤΑΙ διαμέρισμα ενός υπνοδωματίου, σαλόνι, WC, κουζινοτραπεζαρία, επί της οδού Γ. Σεφέρη 11, Κρεμαστή. Πληρ. τηλ. 2241095332
ΜΖΤ100408

ΕΝΟΙΚΙΑΖΕΤΑΙ γκαρσονιέρα ενός υπνοδωματίου, σαλοτραπεζαρίας, WC επί της οδού Γ. Παπανδρέου 34 περιοχή Ανάληψη. Πληρ. τηλ. 2241063755
ΜΖΤ100407

ΕΝΟΙΚΙΑΖΟΝΤΑΙ γραφεία από 30 τ.μ. μέχρι 100 τ.μ. εμπορικό κέντρο Φτερούγα, Γ. Σεφέρη 100. Πληρ. τηλ. 2241067200
ΜΑΤ1558(2)

ΕΝΟΙΚΙΑΖΟΝΤΑΙ καινούργια επιπλωμένα **studios** σε κεντρικό σημείο της Παλιάς Πόλης (έναντι BADUZ). Πληρ. τηλ. 6936953952
ΜΖΤ070431

ΕΝΟΙΚΙΑΖΟΝΤΑΙ στο κεντρικότερο σημείο της πόλεως γραφεία διαφόρων διαστάσεων πολυτελούς κατασκευής δίπλα στο Επιμελητήριο, στις Τράπεζες και σε όλες τις Δημόσιες υπηρεσίες. Πληρ. τηλ. 2241026021, 6946020735
ΜΖΤ080413

ΕΝΟΙΚΙΑΖΕΤΑΙ διαμέρισμα ισογ. 75 τ.μ. με 2 υπνοδωμάτια, κουζίνα, σαλόνι με τζάκι, αυτόνομη θέρμανση, αυλή με κήπο δικό του γκαράζ και αποθήκη, περιοχή Καστελλοριζιών, οδός Ευριδίκης 10 Ιξιά. Πληρ. τηλ. 6948839720
ΜΖΤ100410(11)

ΕΝΟΙΚΙΑΖΕΤΑΙ γκαρσονιέρα και **studio** πλήρως εξοπλισμένο στο Άνω Ροδίνι. Πληρ. τηλ. 2241061628 και 6944410537
ΜΖΤ070417

ΕΝΟΙΚΙΑΖΕΤΑΙ studio για ένα άτομο ανεξάρτητο στο κέντρο της πόλης, επιπλωμένο με πολυκουζίνα, σαλονάκι, κοντά στη θάλασσα, άνετο πάρκιν. Περιοχή Ψαροπούλα, στην τιμή των 250 ευρώ. Πληρ. τηλ. 6972718731 ΜΖΤ070424

ΕΝΟΙΚΙΑΖΕΤΑΙ επιπλωμένο **studio** στην οδό Αμμοχώστου 12 πίσω από την Ακαδημία στο κέντρο της πόλης για όλο το χρόνο. Πληρ. τηλ. 2241020860, 2241020192, 6947062070
ΜΖΤ080412

ΕΝΟΙΚΙΑΖΕΤΑΙ γκαρσονιέρα επί της Αταβύρου 27. Πληρ. τηλ. 2241034378 ΜΖΤ080409

ΕΝΟΙΚΙΑΖΟΝΤΑΙ επιπλωμένες **γκαρσονιέρες.** Πληρ. τηλ. 2241074813 ΜΖΤ230318

ΠΩΛΕΙΤΑΙ Ή

ΖΗΤΕΙΤΑΙ ΣΥΝΕΡΓΑΤΗΣ

(για λόγους υγείας)

ΕΠΙΧΕΙΡΗΣΗ ΕΚΘΕΣΗΣ ΕΠΙΠΛΩΝ ΚΟΥΖΙΝΑΣ

έτοιμη να λειτουργήσει με χαμηλό ενοίκιο.

Πληρ. τηλ. 2241030660-63592, 6934221609, 6979399210
ΜΖΤ100409(Γ)

ΠΩΛΟΥΝΤΑΙ

ΣΤΗΝ ΙΑΛΥΣΟ περιοχή Σωτήρος

α) ΜΕΖΟΝΕΤΕΣ με υπόγειο σε οικόπεδο 900 τ.μ. εκάστη από ιδιοκτήτη

β) ΚΑΤΑΣΤΗΜΑ 600 τ.μ. επί της Λίνδου.

Πληρ. τηλ. 2241039212, 6936795999, κ. Λευτέρη

Αρχ/των Σταυράς Σταμάτιος

ΜΑΤ8077

Γνωρίστε από κοντά τις υπηρεσίες μας ...

ΣΑΒΒΑΪΔΗΣ & Συνεργάτες

- Είστε ιδιοκτήτης ακινήτων σε ένα από τα χωριά του νησιού;
- Θα θέλατε να βρείτε αγοραστή για το οικόπεδο σας;
- Θεωρείτε ότι η πώληση της μονοκατοικίας σας είναι δύσκολη υπόθεση;
- Σκέφτεστε την ανταλλαγή του διαμερίσματος στην πόλη με την μεζονέτα στα προάστια;



Λαμπράκη 14, 85100, Ρόδος

Εμεις έχουμε την λύση ... γιατί έχουμε τους αγοραστές!

Η **ΣΑΒΒΑΪΔΗΣ & Συνεργάτες** είναι σήμερα η **μεγαλύτερη** και **πλέον οργανωμένη** κτηματομεσιτική εταιρεία στα Δωδεκάνησα. Τα μεγέθη μιλούν από μόνα τους. Τρία καταστήματα στα κεντρικότερα σημεία του νησιού με συνολικό εμβαδόν πάνω από 300 τ.μ. **Νέο γραφείο** στο κέντρο της Αθήνας μέσω της συμμετοχής μας στην PropertyGreece ΕΛΛΗΝΙΚΑ ΑΚΙΝΗΤΑ. Άρτια εκπαιδευμένο προσωπικό. Λίστα 4,500 εγγεγραμμένων ενδιαφερόμενων αγοραστών από το εξωτερικό. Η ιστοσελίδα μας **www.savvaidis.gr** με πανω από 200,000 επισκέψεις ετησίως είναι μια από τις **πλέον δημοφιλείς** στην Ελλάδα.

... Τα ακίνητα της Ρόδου στις αγορές του κόσμου!

- Κορυφαίο εργαλείο προώθησης είναι η συμμετοχή μας στις διεθνείς εκθέσεις ακινήτων.
- Φέτος για πρώτη φορά, πραγματοποίησαμε με μεγάλη επιτυχία εταιρική εκδήλωση στην Κεντρική Αγγλία, στο πολυτελές Golf Resort De Vere The Belfry, Birmingham στις 25-26 Φεβρουαρίου 2006.
- Στις 7-8-9 Απριλίου 2006 θα λάβουμε μέρος με κεντρικό περίπτερο στην μεγαλύτερη έκθεση ακινήτων της Ευρώπης A Place in the Sun Live, Excel, Λονδίνο την οποία και αναμένεται να επισκεφθούν 25,000 άτομα.

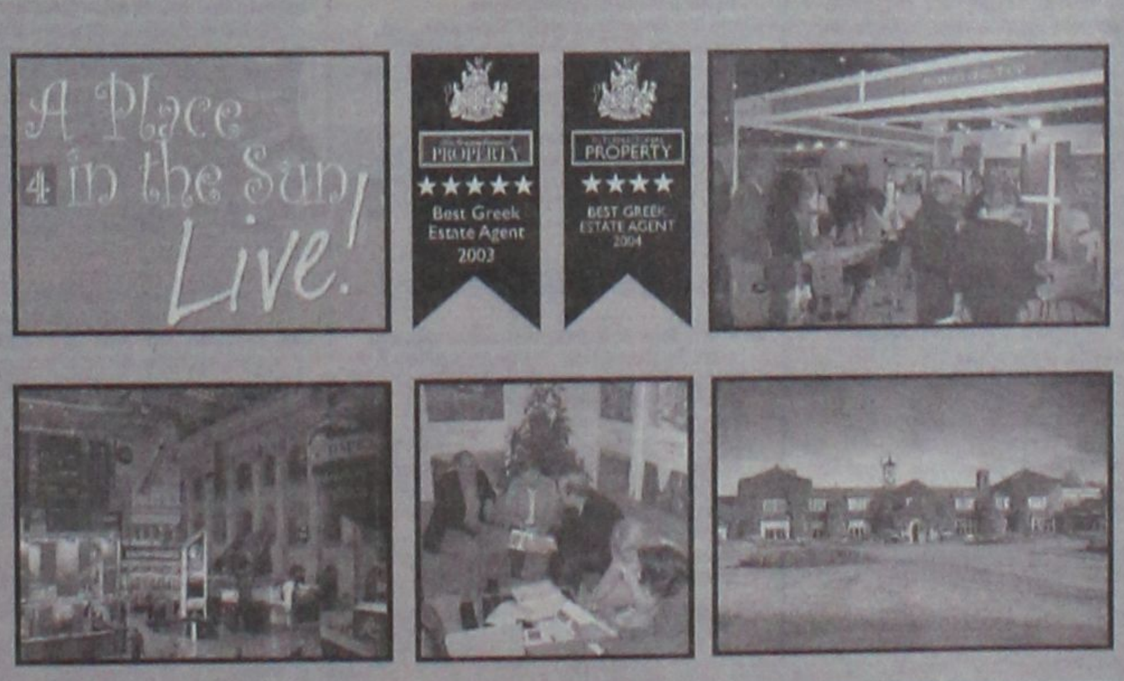

Δώστε στα ακίνητα σας την προβολή που τους αξίζει !

Για μια λεπτομερή παρουσίαση των υπηρεσίων μας καλέστε σήμερα στα τηλέφωνα : **22410-26281 22410-70017** και **22410-75100.**

SAVVAIDIS & Associates
Real Estate Agents & Consultants

ΧΠ6659

www.savvaidis.gr

Μεσιτικά Γραφεία ΣΑΒΒΑΪΔΗΣ & Συνεργάτες

ΡΟΔΟΣ : Λαμπράκη 14 – ΠΑΛΙΑ ΠΟΛΗ : Σωκράτους 79 – ΛΙΝΔΟΣ 2 χλμ Λίνδος Πεύκοι, ΑΘΗΝΑ: Βασ. Σοφίας 33, Κολωνάκι

ενοικιασεις

συνέχεια από την προηγούμενη



ΚΤΗΜΑΤΟΜΕΣΙΤΙΚΟ ΓΡΑΦΕΙΟ

ΔΩΔΕΚΑΝΗΣΙΑΚΗ ΚΤΗΜΑΤΙΚΗ

ΠΑΠΟΥΤΣΗΣ ΚΩΝ/ΝΟΣ

ΠΩΛΗΣΕΙΣ

1. **Γκαρσονιέρα** 45 τ.μ. 2ου ορόφου στην Ιαλυσό. Τιμή: 50.000€
2. **Διαμέρισμα** 73 τ.μ. ημιυπόγειο στην Ανάληψη (ημιτελές). Τιμή 50.000€
3. **Δισμέρισμα** 80 τ.μ. υπόγειο με αυλή στην Ανάληψη (πολύ καλή κατάσταση). Τιμή 108.000€
4. **Διαμέρισμα** 83 τ.μ. ισόγειο στην Αγία Αναστασία. Τιμή 85.000 €
5. **Διαμέρισμα** 83 τ.μ. ισόγειο με αυλή στην οδό Κέννεντυ. Τιμή:120.000€
6. **Διαμέρισμα** 98 τ.μ. 2ου ορόφου στην Αγ. Αναστασία. Τιμή 120.000 €
7. **Διαμέρισμα** 84 τ.μ. ημιυπόγειο με αυλή στην Ιξιά. Τιμή 110.000 €
8. **Διαμέρισμα** 115 τ.μ. 2ου ορόφου στην Ιξιά. Τιμή 115.000 €
9. **Μεζονέτα** 105 τ.μ. διώροφη στα Κοσκινού (ημιτελής). Τιμή:130.000 €
10. **Μεζονέτα** 143 τ.μ. διώροφη σε οικόπεδο 500 τ.μ. στα Κοσκινού. Τιμή 140.000 € (μπετά)
11. **Μεζονέτα** 157 τ.μ. διώροφη με αυλή στα Κοσκινού. Τιμή:235.000€
12. **Μεζονέτα** 150 τ.μ. διώροφη σε οικόπεδο 1.000 τ.μ. στην Ιαλυσό. Τιμή 160.000 € (μπετά)
13. **Μεζονέτα** 120 τ.μ. σε οικόπεδο 1.800 τ.μ. στην Ψίνθο. Τιμή 60.000 € (μπετά)
14. **Επιχείρηση** μπαρ 165 τ.μ. με πλήρη εξοπλισμό και συστήματα εξαερισμού και θέρμανσης στο Νιοχώρι. Τιμή 80.000€
15. **Ξενοδοχείο** 1.145 τ.μ. τριώροφο με 24 studios επιπλωμένα εντός πόλεως. Τιμή: 950.000 €
16. **Οικόπεδο** 825 τ.μ. με άδεια οικοδομής 160 τ.μ. στις Καλυθιές. Τιμή:120.000€
17. **Οικόπεδο** 1.000 τ.μ. εντός σχεδίου Ιαλυσού. Τιμή: 150.000 €

ΜΙΣΘΩΣΕΙΣ

1. **Διαμέρισμα** 115 τ.μ. με 60 τ.μ. βεράντα, γ' ορόφου, στον Αγ. Γεώργιο (πλήρως ανακαινισμένο) Μίσθωση 550 €
2. **Κατάστημα** 112 τ.μ. με αυλή 400 τ.μ.κατάλληλο για εστιατόριο στην Ιξιά.

ΠΩΛΗΣΕΙΣ ΑΚΙΝΗΤΩΝ - ΟΙΚΟΠΕΔΩΝ- ΜΙΣΘΩΣΕΙΣ ΑΚΙΝΗΤΩΝ

ΩΡΕΣ ΓΡΑΦΕΙΟΥ 09.00-14.00 π.μ. και 17.00-21.00 μ.μ.

ΕΘΝΙΚΗΣ ΑΝΤΙΣΤΑΣΗΣ 45- 1ος ΟΡΟΦΟΣ • ΤΗΛ. - ΦΑΞ

2241025480 κιν. 6932469420 • e-mail: papoutsisk@in.gr

ΧΠ2673

ΕΝΟΙΚΙΑΖΕΤΑΙ ανεξάρτητο διαμέρισμα α' ορόφου (μόνο του στον όροφο) 2 υπνοδωματίων, σαλόνι, κουζίνα, WC, στον οικισμό Καστελλοριζιών (Ιξιά). Πληρ. τηλ. 2241042284, 2241096944, 6938499550

MZT070421

ΟΙΚΟΠΕΔΑ ΤΡΕΙΣ

Α. Οικόπεδο των **2.000 τ.μ.** σε φανταστική περιοχή με άδεια οικοδομής **280 τ.μ.** (υπόγειο, ισόγειο, 1ος όροφος), επί του οικοπέδου υπάρχει γεώτρηση, σε ήσυχο δρόμο, **164.000 ευρώ**

Β. Καταπληκτικό οικόπεδο των **4.000 τ.μ.** ιδανικό για κατοικίες, διαμπερές, σε ήσυχο δρόμο, **284.000 ευρώ.** Υψηλές αποδόσεις στους επενδυτές.

Πληρ. Landscope - Κτηματομεσιτική

Τηλ. 22410-28629/6976872626/6972257246

ΜΧΚΤΗ018

ΟΙΚΟΔΟΜΗ ΡΟΔΟΥ

ΤΕΧΝΙΚΗ-ΚΑΤΑΣΚΕΥΑΣΤΙΚΗ ΕΤΑΙΡΕΙΑ

ΠΩΛΟΥΝΤΑΙ

1) **Αποθήκες, διαμερίσματα και οροφοδιαμερίσματα** στην περιοχή Καναμάτ (Καρακόνερο) διαφόρων μεγεθών (σε συγκρότημα 2 πολυκατοικιών).
2) **Μονοκατοικίες** στο Κιοτάρι Ασκληπειού (στο κύμα) 120 τ.μ. σε κτήμα 1.300 τ.μ. εκάστη.

Δεκτά δάνεια και ευκολίες πληρωμής έχουμε τις καλύτερες τιμές της αγοράς.

ΟΙΚΟΔΟΜΗ ΡΟΔΟΥ

ΜΑΝΟΛΗΣ ΣΠΥΡΙΔΗΣ
ΚΩΣΤΑΣ ΚΩΝΣΤΑΝΤΙΝΙΔΗΣ

Καμύνδου 4- Ρόδος-85100 Τηλ.: 22410/60460- 2 Fax: 22410/60463

Πολιτικός Μηχανικός (Κιν:693 6660460)

Δ. Π.Θ. εργολάβος (ΚΙΝ.: 6978.110.000)

ΕΜΠ00026

ΕΝΟΙΚΙΑΖΕΤΑΙ ισόγειο **διαμέρισμα** διαμπερές 80 τ.μ. με μεγάλες αυλές, στην οδό Αθηνών 54 Ανάληψη και αποτελείται από δύο (2) υπνοδωμάτια, σαλόνι, κουζίνα και WC. Το διαμέρισμα είναι τεσσάρων (4) ετών και ενοικιάζεται στην τιμή των 350 ευρώ και δεν επιβαρύνεται με κοινόχρηστα. Πληρ. τηλ. 2241077718 από 10 π.μ. μέχρι 8 μ.μ.

MZT070402

ΕΝΟΙΚΙΑΖΕΤΑΙ μονοκατοικία, ανεξάρτητη, υπερυψωμένη, 3 υπνοδωμάτια, 2 μπάνια, αυτόνομη κεντρική θέρμανση πετρελαίου, τζάκι, ηλιακό θερμοσίφωνα, δορυφορική κεραία, ξυλόφουρνο, τριφασικό ρεύμα, μεγάλο κήπο, τεράστιες βεράντες, σε ύψωμα, στην περιοχή Ασγούρου (πλησίον Ιντερμπετόν). Πληρ. τηλ. 6944757157

MZT070425

ΕΣΤΙΑ

ΚΤΗΜΑΤΟΜΕΣΙΤΙΚΟ ΓΡΑΦΕΙΟ

ΚΑΜΠΟΥΡΗΣ ΣΚ. ΕΜΜΑΝΟΥΗΛ

ΠΩΛΟΥΝΤΑΙ

1. Διαμερίσματα:
α) 81 τ.μ. στο κέντρο της πόλης, ισόγειο με δυνατότητα πολλαπλών χρήσεων και με θέση parking
β) 88 τ.μ. ρετιρέ στην Διον. Σολωμού
γ) 100 τ.μ. λουξ κατασκευής στην Ανάληψη
δ) 135 τ.μ. ρετιρέ λουξ κατασκευή, στην Ανάληψη
ε) 65 τ.μ. λουξ κατασκευή στο Ροδίνι
στ) 120 τ.μ. λουξ κατασκευή στο Ροδίνι
ζ) 80 τ.μ λουξ κατασκευή στο Ροδίνι
η) 100 τ.μ. λουξ κατασκευή στο Ροδίνι

2. Μονοκατοικίες:
α) 200 τ.μ. ανεξάρτητες με αυλή 1.000 τ.μ. στα Κοσκινού
β) 110 τ.μ.-150 τ.μ.-200 τ.μ. με οικόπεδο 400 τ.μ. και ατομική πισίνα, στα Μαριτσά

3. Οικόπεδα:
α) 1000 τ.μ. και 2600 τ.μ. στα Κοσκινού
β) 4.000 τ.μ. και 8.000 τ.μ. στην Λεωφ. Ρόδου-Λίνδου
γ) 1850 τ.μ. σστην Παστίδα εντός οικισμού

4. Καταστήματα:
α) 70 τ.μ. στην Ανάληψη

ΣΤΕΦ. ΚΑΖΟΥΛΗ 74 - ΡΟΔΟΣ

ΤΗΛ. 2241024858, 6942841691

AE691

Mediterranean
Real Estate Agency
Κτηματομεσιτικό γραφείο

Houses of Sea & Sun

Σύμβουλοι και φίλοι για μια ζωή!



ΗΡΑΚΛΗΣ Δ.ΧΟΡΟΖΙΔΗΣ

Μεσίτης & Σύμβουλος επενδύσεων Ακίνητης Περιουσίας

www.dodecaneserealestate.com

ΠΩΛΗΣΕΙΣ - ΜΙΣΘΩΣΕΙΣ ΑΚΙΝΗΤΩΝ

Πωλήσεις Μονοκατοικιών- Μεζονέτων

-**Ιαλυσός.** Μεζονέτα διώροφη 124 τμ. 3 υπνοδωματίων, 2 μπάνια με κλιματισμό και ηλιακό σε κεντρικό σημείο της Ιαλυσού.
-**Κανδυλί.** Μεζονέτα 3 επιπέδων, συνολικής επιφάνειας 270 τμ. στα σοβατισματα. Έκταση 1.470 τμ.
-**Κανδυλί.** Οικοδομή 205τ.μ. με το υπόγειο σε οικόπεδο 2500 στρεμ. στα μπετά ή τελειωμένη
-**Κρεμαστή.** Μονοκατοικία 100 τμ σε οικόπεδο 132 τμ, 3 υ/δ, πλήρως ανακαινισμένη, σε κεντρικό σημείο, με υπόλοιπο δόμησης (αέρας).
-**Παστίδα.** Ανεξάρτητες μεζονέτες λούξ κατασκευής, 150 τμ. σε οικόπεδα των 340 τμ. Παραδίδονται στα μπετά και τελειωμένες.
-**Παστίδα.** Διώροφη κατοικία υπερπολυτελούς κατασκευής, υπερυψωμένο ισόγειο 150 τμ, 3 υ/δ, 2 μπάνια, σαλόνι, κουζίνα, τζάκι, μεγάλα μπαλκόνια. Α' όροφος 112 τμ, 2 υ/δ, 2 μπάνια, σαλόνι, κουζίνα, τζάκι, μεγάλα μπαλκόνια, απεριόριστη θέα, υπέροχα διαμορφωμένοι εξωτερικοί χώροι σε μεγάλο οικόπεδο
-**Παστίδα.** Υπερπολυτελής 2όροφη μονοκατοικία 482τμ σε οικόπεδο 4.200τμ, ιδιαίτερου αρχιτεκτονικού σχεδιασμού, με 4 υ/δ, σαλόνι, κουζίνα υψηλής αισθητικής, 4 μπάνια, αποθήκη, κεντρικό σύστημα κλιματισμού ψύξης-θέρμανσης, διαμορφωμένο και δεντροφυτεμένο εξωτερικό χώρο, μεγάλες βεράντες απέρσυτη θέα.
-**Παστίδα.** Μονοκατοικία 3 υ/δ, συνολικής επιφάνειας 103 τμ. σε οικόπεδο 2.000 τμ.
-**Παραδείσι.** Διώροφη μονοκατοικία 80τ.μ, 2 υ/δ πλήρως ανακαινισμένη
-**Παραδείσι.** Μονοκατοικία 85τ.μ αποτελούμενη από 2 ανεξάρτητες γκαρσονιέρες των 42τ.μ. με αυλή, πλήρως ανακαινισμένη
-**Δαματριά.** Νεόδμητη μεζονέτα 100τμ.διαμορφωμένη σε 3 διαφορετικά επίπεδα με απέραντη θέα.
-**Θεολόγος.** 2 όροφη μονοκατοικία 120 τμ σε οικόπεδο 4700 τμ. 60μ από τη θάλασσα με απέραντη θέα
-**Κοσκινού.** Μεζονέτες 240 τμ. στα μπετά ή τελειωμένες, σε οικόπεδο 1000 τμ.
-**Αφάντου.** Μεζονέτα υπερπολυτελούς κατασκευής 230τμ με 70τμ βεράντες, 4υ/δ, 3 μπάνια.
-**Αφάντου.** Μεζονέτα υπερπολυτελούς κατασκευής 211 τμ με 50τμ βεράντες, 3 υ/δ, 3 μπάνια.
-**Αφάντου.** Μονοκατοικία 75 τμ, με 2 υ/δ, και ενιαίο χωρο κουζίνας-καθιστικού με τζάκι.Διαμορφωμένοι εξωτερικοί χώροι 800 τμ , 300 μ από την θάλασσα.
-**Κολύμπια.** Νεόδμητες μεζονέτες 107 τμ η κάθε μία, ιδιαίτερης αισθητικής, πλήρως εξοπλισμένες, με ή χωρίς πισίνα, κήπο, πάρκιν, μεγάλες βεράντες, 380 μ από τη θάλασσα.
-**Αρχάγγελος.** Μεζονέτες 108 τμ η κάθε μία, στα μπετά, σε ήρεμη περιοχή, με απεριόριστη θέα.
-**Μαλώνα.** Ημιτελής μονοκατοικία 105 τμ.με υπόγειο 60 τμ, σε καλή περιοχή του χωριού.
-**Κάλαθος.** Μεζονέτα 100 τμ, σε οικόπεδο 1.300 τμ. πλήρως εξοπλισμένη και επιπλωμένη, με πισίνα και απεριόριστη θέα στη θάλασσα.
-**Λάρδος.** Δύο ανεξάρτητες κατοικίες συνολικής επιφάνειας 350 τμ. με διαρύθμιση κατάλληλη και για ενοικιαζόμενα στούντιος
-**Πεύκοι.** Ψάλτος. 2όροφο ακίνητο συνολικής επιφάνειας 210 τμ σε έκταση 2000 τμ, αποτελούμενο από 7 studios, με δυνατότητα δημιουργίας 2 οροφοδιαμερισμάτων 120 τμ ισόγειο και 90 α' όροφος.
-**Γενναδί.** Μεζονέτες 117 τμ με διαμορφωμένους εξωτερικούς χώρους (πισίνα, χώρο αθλοπαιδιών, κιόσκι, πάρκιν) με θέα τη θάλασσα.

Πωλήσεις Διαμερισμάτων

-**Ρόδος.** Κων.Υδραίου νεόδμητο διαμέρισμα 100τμ 2 υ/δ.
-**Ρόδος.** Ανάληψη,3 επιπλωμένες γκαρσονιέρες πολυτελούς κατασκευής.
-**Ρόδος.** Στο κέντρο της πόλης επί της Διλιμπεράκη πωλείται διαμέρισμα 90 τμ, β ορόφου, ανακαινισμένο.
-**Ιαλυσός.** Οδός Σωτήρος διαμέρισμα 115 τμ 2ου ορόφου, 3 υ/δ, μεγάλο σαλόνι, κουζίνα, μικρή αποθήκη, θερμοπομπούς.
- **Ιαλυσός.** Μεταχειρισμένα διαμερίσματα και γκαρσονιέρες , λεωφ. Ηρακλειδών (πλησίον Ξεν.Φιλέρημος)
-**Παραδείσι.** Νεόδμητο οικοδόμημα, αποτελούμενο από 4 γκαρσονιέρες 55 τμ η κάθε μία, πλήρως εξοπλισμένες.
-**Αφάντου.** Σε κεντρικό σημείο, διαμέρισμα 2ου ορόφου 75 τμ σε νεόδμητη πολυκατοικία,2υ/δ,σαλοτραπεζαρία,κουζίνα,μπάνιο.
-**Αφάντου.** Νεόδμητα διαμερίσματα 83 τμ. υπερυψωμένου ισογείου, 2 υ/δ, παραδίδονται με ξυλεία και κεντρική θέρμανση.

Πωλήσεις Ξενοδοχειακών μοναδων

-**Αφάντου.** Σε ύψωμα με πανοραμική θέα, πωλείται ξενοδοχειακή μονάδα. Που αποτελείται από: 1) 37 δωμάτια (80 κλίνες). 2) 12 δωμάτια ημιτελή (24 κλίνες). 3) Δόμηση για επιπλέον 22 δωμάτια (44 κλίνες). Σύνολο 148 κλίνες. 4) Πισίνα, σνακ μπαρ, εστιατόριο.
-**Πεύκοι.** Συγκρότημα 3 ορόφων, συνολικής επιφάνειας 565 τμ σε οικόπεδο 4.250 τμ. 22 Studios επιπλωμένα, στο roof garden με πανοραμική θέα στη θάλασσα, δυνατότητα δημιουργίας εστιατορίου. Ανάντι μεγάλης προβολής με άμεση πρόσβαση από τους δύο κεντρικούς δρόμους των Πευκών.
-**Πεύκοι** Ξενοδοχ. Μονάδα 120 κλινών με εστιατόριο, μπαρ και πισίνα συνολ. επιφ. 5500 τ.μ.,700μ. από τη θάλασσα.

Πωλήσεις Παραδοσιακών κατοικιών

-**Ρόδος.** Επί της Βορ. Ηπείρου πωλείται τριώροφο Διατηρητέο, Λιθόκτιστο, Νεοκλασικό κτίριο 400τ.μ. σε οικόπεδο 920 τ.μ. με βοτσαλωτή αυλή, ιδιαίτερης αρχιτεκτονικής σε άριστη κατάσταση.
-**Ρόδος.** Νεοχώρι, 2όροφο παλαιό αρχοντικό 200 τμ, ανακαινισμένο, ιδιαίτερης αρχιτεκτονικής με τζάκι, βοτσαλωτά δάπεδα και με υπέροχα διαμορφωμένους εξωτερικούς χώρους 250 τμ.Υπόλοιπο δόμησης 90 τμ.
-**Παλιά πόλη.** Πέτρινη κατοικία 120 τμ. με κήπο, και δυνατότητα για επιπλέον δόμηση, λίγα μέτρα από το ρολόι.
-**Παλιά πόλη.** 3όροφη παραδοσιακή κατοικία 95τμ, 3υπν/τίων καινούρια κουζίνα και μπάνιο,πλήρως ανακαινισμένο.
-**Παλιά πόλη.** 2όροφη παραδοσιακή κατοικία 350τμ σε κεντρικό σημείο.Στο ισόγειο έχει και κατάστημα για οποιαδήποτε χρήση.
-**Παραδείσι.** Μονοκατοικία 3 χώρων 85 τμ. με μεγάλη αυλή.
-**Παραδείσι.** Παραδοσιακή κατοικία 65τμ.
-**Παραδείσι.** Διώροφη παραδοσιακή κατοικία συνολ. επιφ. 65τ.μ, 1 υ/δ, πλήρως ανακαινισμένη
-**Σορωνή.** Ισόγεια μονοκατοικία 3 χώρων 110 τμ με αυλή.
-**Κοσκινού.** Παραδοσιακή καμάρα με προσθήκη ορόφου συνολικής επιφάνειας 75 τμ. σε άριστη κατάσταση σε κεντρικό σημείο του χωριού.
-**Κοσκινού.** Παραδοσιακή καμάρα 235 τμ με βεράντα 25 τμ, βοτσαλωτά δάπεδα, τζάκι και ξύλινη σοφίτα για χρήση υ/δ.
-**Κοσκινού.** Ανακαινισμένη παραδοσιακή κατοικία 110 τμ, με αυλή 10 τμ, με εσωτερικά επίπεδα διαμορφωμένα σε υ/δ.
-**Κοσκινού.** Γωνιακή παραδοσιακή κατοικία (καμάρα) 110 τμ με ανεξάρτητη κουζίνα, και αυλή 10 τμ. Επιπλωμένη με όλο τον παραδοσιακό εξοπλισμό.
-**Κοσκινού.** Παραδοσιακή κατοικία πλήρως ανακαινισμένη, 75 τμ καθαρού χώρου και σύνολο με τους εξωτερικούς 103 τμ.
-**Μαλώνα.** Παραδοσιακή κατοικία 3 χώρων συνολικής επιφάνειας 80 τμ στην κεντρική πλατεία του χωριού.
-**Μαλώνα.** Νεόδμητη παραδοσιακή κατοικία 95 τμ με μεγάλη αυλή με πέργκολα, τζάκι,κλιματισμό,ηλεκτρ.συσκευές και επιπλωμένη.
-**Μαλώνα.** Παραδοσιακή κατοικία 70 τμ σε καλή κατάσταση.
-**Λάπερμα.** Παραδοσιακή κατοικία 70 τμ και 30 τμ υπόλοιπο οικοπέδου.
-**Βάτι.** Παραδοσιακή κατοικία 70 τμ με αυλή 75 τμ.
-**Σύμη.** Παραδοσιακή νεοκλασική 2όροφη κατοικία 150τμ σε πολύ καλή κατάσταση σε κεντρικό σημείο της Σύμης,με δρόμο.
-**Σύμη.** Σε κεντρικό σημείο , παραδοσιακή κατοικία 95τμ , αυλή 15τμ. Με δρόμο.
-**Σύμη.** Στο κέντρο της Σύμης περιοχή καταρράκτης, πωλείται παραδοσιακή κατοικία 70 τμ με πέτρινη αυλή και μικρό οικόπεδο με υπόλοιπο δόμησης.
-**Σύμη.** Στην περιοχή «Αγίος τριάδος» κάτω από την Παναγία την Πειραιώτισσα , πωλείται παραδοσιακή κατοικία, σε άριστη κατάσταση, 2 δωματίων, με 2 αυλές, συνολικής επιφάνειας 110 τμ, κοντά σε δρόμο και θέα Πέδι και Γιαλό.
-**Σύμη.** Περιοχή Καταρράκτης στο ύψωμα πωλείται διώροφη παραδοσιακή κατοικία 80 τμ, με οικόπεδο 140 τμ δίπλα με δόμηση.

Πωλήσεις Οικοπέδων-Αγροτεραχίων

-**Ρόδου-Καλλιθέας.** Οικόπεδα α) 7.000 τμ και β) 4.000 τμ με απέραντη θέα στη θάλασσα με άμεση πρόσβαση στη λεωφόρο, δίπλα στο Κρέστεν Πάλας
-**Ιαλυσός.** Στην παραλία Ιαλυσού πωλείται οικόπεδο 7.000 τμ. με άδεια οικοδομής για τρεις μεζονέτες.
-**Ιαλυσός.** Οικόπεδο 1.030 τμ στο κέντρο της Ιαλυσού, 100 μ από κεντρική πλατεία.
-**Ιαλυσός.** Τρεις Οικόπεδο 160 τμ με δόμηση, στον συνοικισμό Καστελοριζίων.
-**Κανδυλί.** Οικόπεδο 2.000 τμ με άδεια 2όροφης οικοδομής 122 τμ με υπόγειο 97 τμ σε πολύ καλή τοποθεσία.
-**Παστίδα.** Οικόπεδα 1.500 τμ. με άδεια οικοδομής για 2όροφη μεζονέτα
-**Παραδείσι.** 583τμ στην κεντρική λεωφόρο με μεγάλο συντελεστή δόμησης.
-**Παραδείσι.**Περιοχή κάτω Καλαμώνας οικόπεδο 6100τμ με δόμηση 150 τμ.
-**Παραδείσι.** Οικόπεδο 390 τμ εντός οικισμού, με δόμηση.
-**Παραδείσι.** Περιοχή Καλαμώνας, οικόπεδο 5.700 τμ.
-**Δημυλιά.** Οικόπεδο 2.080 τμ στον κεντρικό δρόμο με Σ.Δ 08.
-**Αφάντου.** Ανεξάρτητα οικόπεδα 2.000 τμ. εντός ζώνης οικισμού, με δόμηση 200 τμ. το καθένα. Έχουν απέραντη θέα στην θάλασσα.
-**Αφάντου.** Οικόπεδο 4010 τμ άρτιο και οικοδομήσιμο στην περιοχή Τραπεζία. Απεριόριστη θέα.
-**Αφάντου.** Αγροτεμάχιο 3020 τμ στην περιοχή Τρυπάνα.
-**Αφάντου.** Αγροτεμάχιο 9640 τμ στην περιοχή Βότες.
-**Μάσσαρι.** Οικόπεδο 2450 τμ στην παραλία Μασσάρων.
-**Κάλαθος.** Οικόπεδο 2,880 τμ. επί της κεντρικής λεωφόρου ιδιαίτερης προβολής.
-**Λίνδος.** Οικόπεδο εντός του χωριού 250 τ.μ. με Σ.Δ.08
-**Λίνδος-Ψάλτος.** Πωλείται έκταση 14.500 τμ με πανοραμική θέα στη θάλασσα εκ των οποίων 4.000 τμ αποτελούν ξεχωριστό τίτλο και λειτουργεί εντός του οικοπέδου γήπεδο 5x5 με τάπητα 4ης γενιάς, ένα κτήριο 35 τμ. αποδυτήρια με ντους και wc, και καφετέρια με αυλή. Επιπλέον άδεια οικοδομής για 200 τμ.
-**Γενναδί.** Οικόπεδο 1700 τμ. με άδεια οικοδομής 260 τμ.
-**Απολακκιά.** Οικόπεδο 902 τμ. άρτιο με δόμηση 0,4.
-**Κιοτάρι.** Οικόπεδο 800 τμ, με άδεια διώροφης οικοδομής για 2 καταστήματα 80 τμ ισογείου, 80 τμ Α' ορόφου με υπόγειο.
-**Κιοτάρι.** Οικόπεδο 5.000 τμ, με πρόσοψη στην κεντρ. λεωφ.
-**Σύμη.** Περιοχή Νουλια-Τούρκος, οικόπεδο 13.500 τμ με 82,5 μ πρόσοψη έως το κύμα.

Πωλήσεις Αποθηκών

-**Ρόδος. Ροδίνι.** Ημιυπόγεια αποθήκη 2 χώρων και wc, 56 τμ συνολικά, με ράμπα και ρολά στην πρόσοψη.
-**Ρόδος.** Αποθήκη 55 τμ, με άμεση πρόσβαση αυτοκινήτων, στην περιοχή Κόβα.
-**Ρόδος.** Βιοτεχνικό κέντρο Μανουσέλη πωλείται βιοτεχνικός χώρος 320 τμ σε 2 ενοποιημένους χώρους με γραφείο,wc, ηλεκτρικά ρολά, ενιαία τζαμαρία στην πρόσοψη.
-**Ρόδος.** Σκεύου Ζερβού 7-9 αποθήκη 488 τμ. με μεγάλη ράμπα για οποιαδήποτε χρήση.
-**Ασγούρου.** Αποθήκη σε βιομηχανική περιοχή 400 τμ και με άδεια για επιπλέον 400 τμ όροφο.

Πωλήσεις Επιχειρήσεων

-**Ρόδος.** Επιχείρηση καφέ-μπαρ, γωνιακή, σε κεντρικό σημείο της Ανάληψης ιδιαίτερης προβολής με μεγάλη αυλή και όλο τον συγχρονο εξοπλισμό με σταθερή πελατεία.
-**Ρόδος.** Περιοχή Ψαροπούλας, Εφ.Σταυρού και Αλ.Διάκου Επιχείρηση αναψυκτήριο σνακ-μπαρ,γωνιακό πλήρως εξοπλισμένο με ωραίο εσωτερικό χώρο και μεγάλη αυλή. Δυνατότητα αλλαγής χρήσης.
-**Ρόδος.** Περιοχή Ψαροπούλας, ισόγεια καταστήματα με αυλή. 1) 31,40 τμ με 31,40 τμ πατάρι , 2) 26,14 τμ με 26,14τμ πατάρι, 3) 25,00 τμ με 25 τμ πατάρι.
-**Ρόδος.** Επιχείρηση εστιατόριο καφέ μπαρ 130 τμ κεντρικού κτιρίου και 350 τμ αυλής με άδεια 200 ατόμων. Πλήρως ανακαινισμένο. Ιδιαίτερης αισθητικής και διακόσμησης.
-**Ρόδος.** Περιοχή Κόβα επί της οδού Κολοκοτρώνη, ισόγειο κατάστημα 55 τμ με αυλή, κατάλληλο για κάθε χρήση.
-**Ρόδος.** Κων. Υδραίου νεόδμ. ισόγειο γωνιακό κατάστημα 50τμ.
-**Ρόδος.** Σκεύου Ζερβού 7-9, ισόγειο κατάστημα 143 τμ. με ημιώροφο 76 τμ. μεγάλης προβολής και ιδιαίτερης αισθητικής. Πωλείται και αποθήκη 488 τμ. με ράμπα κάτω από το άνωθεν κατάστημα, η οποία επικοινωνεί και εσωτερικά με το κατάστημα.
-**Ρόδος.** Εθν. Αντίστασης επιχείρηση σνακ-μπαρ 68τ.μ. με όλο τον εξοπλισμό, σε άριστη κατάσταση.
-**Παλιά πόλη .** Επιχείρηση με άδεια εστιατορίου και όλο τον εξοπλισμό, σε κεντρικό σημείο (πλησίον πλατείας Σωκράτους).
-**Παλιά πόλη.** Ισόγειο κατάστημα 16 τμ επί της Αρχιεπισκόπου Ευθυμίου.
-**Νιοχώρι.** Νεοκλασικό κτήριο σε εμπορικό δρόμο κατάλληλο και για επαγγελματική χρήση.
-**Ιαλυσός.** Καφετέρια πολυτελείας με σταθερή πελατεία.
-**Ιαλυσός.** Πωλείται ισόγειο κατάστημα συνολ.επιφ. 150τ.μ. με αυλή 70 τ.μ. λεωφ. Ηρακλειδών (πλησίον Ξεν. Φιλερημος)
-**Παραδείσι.** Στην κεντρική πλατεία, 2όροφο κατάστημα για οποιαδήποτε χρήση.
-**Φαληράκι** Σε εμπορικό κέντρο, καφετέρια σνακ μπαρ 113 τμ κτίριο με 500 τμ αυλή με μεγάλη πισίνα.
-**Φαληράκι.** Οικοδομικό συγκρότημα αποτελούμενο από δύο 3όροφες οικοδομές υπερπολυτελούς κατασκευής και επιπλέον άδεια για 3 3όροφες οικοδομές και πισίνα 80 τμ. Πανοραμική θέα. Εκταση συνολικής επιφάνειας 13.200 τμ.
-**Κως.** Στο Μαστιχάρι, κτηριακό συγκρότημα που αποτελείται από 8 γκαρσονιέρες και χώρους καταστημάτων.
-**Σύμη.** Αγ.Τριάδα , συγκρότημα 8 επιπλωμένων στούντιος συνολ. επιφ. 168 τ.μ. με απέραντη θέα στη θάλασσα συνοικ. Λιένη

Ενοικιάσεις επιχειρήσεων

-**Ρόδος.** Κατάστημα 70 τμ εναίσιμο χώρου, με μεγάλη βιτρίνα επί της λεωφόρου Λίνδου.
-**Ρόδος.** Αγ. Αναστασία νεοκλασική κατοικία συνολ. επιφ. 240 τ.μ. κατάλληλη για επαγγελματική χρήση
-**Ρόδος.** Στο εμπορικό κέντρο Cairo Palace ενοικιάζονται: α) Γραφείο 3ου ορόφου, 135 τμ. εναίσιμο χώρου, β) Κατάστημα α' ορόφου 43 τμ.. Κατάλληλο και για γραφείο
-**Ρόδος.** Εθελοντων Δωδεκανησίων 29, 3ος όροφος, γραφείο 64 τμ, με 3 χώρους και wc.
-**Ρόδος.** Κων/νου Παλαιολόγου, απέναντι από το Βενετόκλειο, κατάστημα, υπερυψωμένο ισόγειο 75 τμ. ιδιαίτερης προβολής.
-**Ρόδος.** Λεωφ. Ρόδου Λίνδου δίπλα στο ΙΚΑ επαγγελματικός χώρος 250 τμ με 150 τμ αύλειο χώρο, εφαπτόμενο της λεωφόρου κατάλληλο για οποιαδήποτε χρήση. Δυνατότητα χρήσης και ακάλυπτου χώρου 1.200 τμ οπιοθεν της επιχείρησης.
-**Ρόδος.** Ανάληψη. Φλήμονα Γιαμαλή επαγγελματικός χώρος, υπερυψωμένο ισόγειο 50 τμ κατάλληλο για κατάστημα ή γραφείο.
-**Ρόδος.** Σκεύου Ζερβού 7-9,ισόγειο κατάστημα 143 τμ. με ημιώροφο 76 τμ. μεγάλης προβολής και ιδιαίτερης αισθητικής.
-**Ρόδος.** Νικολάου Μαυρή σε 2όροφο ακίνητο ιδιαίτερης προβολής με πρόσοψη στην οδό Καναδά, ο όροφος 380 τμ στα μπετά. Κατάλληλο για οποιαδήποτε επαγγελματική χρήση.
-**Ρόδος.** Εθν. Αντίστασης αποθήκη 200τ.μ. με ράμπα και ηλεκτρικά ρολά.
-**Ιαλυσός.** Ιερού Λόχου κατάστημα 70τ.μ. με αυλή 100τ.μ. κατάλληλο για κάθε χρήση.
-**Πεύκοι.** Πλήρως εξοπλισμένο εστιατόριο σε έκταση 4.500 τμ, με πισίνα 200 τμ και επιπλέον άδεια λειτουργίας αναψυκτηρίου, στον δρόμο προς την κεντρική παραλία των Πευκων.

Κάνετε τα όνειρα σας **ΠΡΑΓΜΑΤΙΚΟΤΗΤΑ** *στην τιμή που θέλετε.* *Αναλαμβάνουμε και εκδόσεις δανείων*

Προώθηση και Προβολή των ακινήτων σας και στο εξωτερικό

Ρόδου - Λίνδου 213 (έναντι Πάρκου Ροδίνι) 85100 Ρόδος Tel.: 2241075860 Fax: 2241075861 mob.: 6944370848 e-mail: medest@otenet.gr

AE1333

ενοικιασεις

συνέχεια από την προηγούμενη

ΕΝΟΙΚΙΑΖΕΤΑΙ ισόγειος επαγγελματικός χώρος 40 τ.μ. κατάλληλος για γραφείο ή εργαστήριο ή εμπορικό κατάστημα στο κέντρο της πόλεως Ρόδου (Νιοχώρι) επί της Ιωάννου Καζούλη 17 και Ηρώων Πολυτεχνείου. Πληρ. τηλ. 2241022612, 6976101836 ΜΖΤ070430

ΕΝΟΙΚΙΑΖΕΤΑΙ νεόκτιστο ισόγειο **διαμέρισμα** 85 τ.μ. αποτελούμενο από 2 υπνοδωμάτια, σαλόνι, κουζίνα, μπάνιο. Διαθέτει ηλιακό θερμοσίφωνο, Βιέννης 17 Ροδίνι. Πληρ. τηλ. 6946552222, 6948003310 ΜΑΤ1539

ΕΝΟΙΚΙΑΖΕΤΑΙ όλος ο όροφος σε διώροφη ανεξάρτητη μονοκατοικία, κοντά στη θάλασσα, στο κέντρο της πόλης. Διαθέτει 3 κρεβατοκάμαρες, σαλόνι με τζάκι, τραπεζαρία, κουζίνα εντοιχισμένη, 2 μπάνια, αυτόνομη θέρμανση, χρήση αποθήκης, άνετο πάρκιν. Περιοχή Ψαρόπουλα. Πληρ. τηλ. 6972718731 ΜΖΤ070423

ΕΝΟΙΚΙΑΖΕΤΑΙ αποθήκη στη Ρόδου-Λίνδου (κάτω από το Lidl) χώρος κατάλληλος και για οποιαδήποτε επαγγελματική χρήση συνολικής έκτασης 860 τ.μ. εκ των οποίων 430 τ.μ. κύριας χρήσης. Πληρ. τηλ. 6944386929 κος Αλέξης Παπαγρηγορίου ΜΑΤ1533

ΕΝΟΙΚΙΑΖΟΝΤΑΙ επιπλωμένα studios και **ένα διαμέρισμα** 50 τ.μ. σε ήσυχη περιοχή στην Κρεμαστή με ατομικό μπάνιο, πολυκούζινο, μπαλκόνια, κήπους με γκαζόν, χώρος για πάρκιν, ηλιακούς. Ενοικιάζονται καθαρά με πλήρη ρουχισμό. Διαμέρισμα 230 ευρώ και studio 150 ευρώ. Πληρ. τηλ. 6937606824 ΜΑΠ227

ΕΝΟΙΚΙΑΖΟΝΤΑΙ: α) κατάστημα στην Π. Πόλη Ομήρου 87, **β) μονοκατοικία** στην Π. Πόλη Ομήρου 86. Πληρ. τηλ. 22410-37813, 36535 ΜΖΤ070426

ΕΝΟΙΚΙΑΖΕΤΑΙ μικρό διαμέρισμα 70 τ.μ., δύο υπνοδωματίων, κουζίνα, WC και μικρό σαλόνι, σε κεντρικό σημείο της Κρεμαστής. Τιμή 280 ευρώ. Πληρ. τηλ. 6946597283 ΜΖΤ070420

ΕΝΟΙΚΙΑΖΟΝΤΑΙ στην Ιαλυσό **διαμερίσματα** νεόκτιστα δυάρια πλήρως επιπλωμένα και με όλες τις ηλεκτρικές συσκευές. Πληρ. τηλ. 22410-94662, 91142, 6945594565 ΜΖΤ070404

ΕΝΟΙΚΙΑΖΟΝΤΑΙ επιπλωμένα δωμάτια σε καινούργια οικοδομή, στο ισόγειο, με προαύλιο χώρο πλήρως εξοπλισμένη. Τιμή 180 ευρώ το μήνα. Πληρ. τηλ. 6975908005 και 2241093354 ΜΖΤ060407

ΕΝΟΙΚΙΑΖΕΤΑΙ το bar του ξενοδοχείου AMBASSANDOR επί της Μανδηλαρά 53. Πληρ. τηλ. 2241030431 ώρες 09.00-13.00 και 17.00-22.00 ΜΑΤ1512

ΕΝΟΙΚΙΑΖΟΝΤΑΙ στην Ιαλυσό επί της Λεωφόρου πλησίον super market Μαρινόπουλος δίχωρα **διαμερίσματα** με μεγάλη βεράντα 45 τ.μ. πλήρως επιπλωμένα. Διαθέτουν κήπο - ευρύχωρο πάρκιν, καρτοτηλέφωνο. Ειδικές τιμές για εκπαιδευτικούς και στρατιωτικούς. Πληρ. τηλ. 2241022328, 6947286406 ΜΖΤ050427

ΕΝΟΙΚΙΑΖΕΤΑΙ στα Κοσκινού **επιπλωμένο διαμέρισμα** 50 τ.μ., με ηλιακό θερμοσίφωνα, μεγάλη βεράντα, με υπέροχη θέα, χωρίς κοινόχρηστα και χώρος για πάρκιν. Πληρ. τηλ. 22410-30858, 61244 ΜΖΤ070427

ΕΝΟΙΚΙΑΖΕΤΑΙ ανεξάρτητο **επιπλωμένο lux δωμάτιο** για ένα άτομο εργαζόμενη ή φοιτήτρια. Πληρ. τηλ. 6974550777, 6974397106 ΜΖΤ060425

ΕΝΟΙΚΙΑΖΟΝΤΑΙ: α) επιπλωμένο studio στο Ροδίνι, β' όροφος 41 τ.μ., **β) επιπλωμένη ισόγειος γκαρσονιέρα** 48 τ.μ. Παπαθανάση-Καρανμκόλα. Πληρ. τηλ. 6944361899 ΜΖΤ060426

ΕΝΟΙΚΙΑΖΕΤΑΙ ΑΠΟΘΗΚΗ 160 Τ.Μ. ΜΕ ΤΟΥΑΛΕΤΑ, ΤΗΛΕΦΩΝΟ, ΚΑΤΑΛΛΗΛΗ ΓΙΑ ΕΠΑΓΓΕΛΜΑΤΙΚΗ ΧΡΗΣΗ, ΣΤ' ΑΣΓΟΥΡΟΥ ΣΤΟΝ ΒΙΟΤΕΧΝΙΚΟ ΧΩΡΟ ΜΑΝΟΥΣΕΛΗ. ΠΛΗΡ. ΤΗΛ. 2241024118 ΜΖΤ070407

ΣΤΑΥΡΙΑΣ

ΚΑΤΑΣΚΕΥΕΣ ΤΗΛ. 22410 - 60770 ΚΙΝ. 6944 - 677700







ΘΕΣΗ : ΣΟΡΩΝΗ
- ΕΝΤΟΣ ΟΙΚΙΣΜΟΥ ΜΕ ΘΕΑ ΤΗ ΘΑΛΑΣΣΑ
- ΔΙΩΡΟΦΕΣ ΝΕΟΔΜΗΤΕΣ 120 Τ.Μ.
- ΣΕ ΟΙΚΟΠΕΔΟ 300 Τ.Μ.
- ΜΕ ΙΔΙΩΤΙΚΟ ΔΡΟΜΟ ΠΡΟΣΒΑΣΗΣ
- ΙΔΙΩΤΙΚΟ ΠΑΡΚΙΝΓΚ

ΣΕ ΜΑΡΜΑΡΟΣΟΒΑ
ΑΠΟ 145.000,00 €
-ΜΕ ΔΙΑΜΟΡΦΩΜΕΝΟΥΣ ΕΞΩΤΕΡΙΚΟΥΣ ΧΩΡΟΥΣ (ΑΥΛΕΣ , ΠΑΡΚΙΝΓΚ, ΚΗΠΟ)
- ΠΕΡΙΤΟΙΧΙΣΜΕΝΟ ΟΙΚΟΠΕΔΟ
- ΑΤΟΜΙΚΟ ΒΟΘΡΟ
- ΥΠΟΓΕΙΕΣ ΣΥΝΔΕΣΕΙΣ ΜΕ ΟΛΕΣ ΤΙΣ ΠΑΡΟΧΕΣ (ΥΔΡ. ΗΛΕΚΤ. ΤΗΛ)
- ΕΣΩΤΕΡΙΚΟ ΔΡΟΜΟ ΠΡΟΣΒΑΣΗΣ ΟΛΟΚΛΗΡΩΜΕΝΟ (ΑΣΦΑΛΤΟ)

ΣΑΒΒΕΝΑΣ Γ. ΑΡΧΙΤΕΚΤΟΝΑΣ
ΧΡΙΣΤΟΠΟΥΛΟΣ Κ. ΠΟΛΙΤ. ΜΗΧ/ΚΟΣ

ΑΕ1186



ΠΩΛΗΣΕΙΣ ΑΚΙΝΗΤΩΝ

Ο ΔΙΑΜΕΡΙΣΜΑΤΑ
- Καρακόνερο 48 τ.μ. λουξ κατασκευής 100.000€
- Ανάληψη 85 τ.μ. μεταχειρισμένο 125.000€
- Κοσκινού 87 τ.μ. μεταχειρισμένο 125.000€
- Βενετοκλέων 54 τ.μ. μεταχειρισμένο 55.000€
- Σωτήρος 110 τ.μ. μεταχειρισμένο 110.000€
- Ρόδου-Λίνδου 90 τ.μ. λούξ κατασκευής 155.000€
- Ρόδου-Λίνδου 90 τ.μ. λούξ κατασκευής 160.000€
- Ανάληψη 90 τ.μ. μεταχειρισμένο 180.000€
- Σωτήρος 85 τ.μ. μεταχειρισμένο 105.000€
- Ροδίνι 91 τ.μ. λουξ κατασκευής

Ο ΜΕΖΟΝΕΤΕΣ - ΜΟΝΟΚΑΤΟΙΚΙΕΣ
- Παστίδα 150 τ.μ. διώροφη μεζονέτα με 350 τ.μ. οικόπεδο σε μπετά 140.000€
- Παστίδα 150 τ.μ. διώροφη μεζονέτα με 350 τ.μ. οικόπεδο τελειωμένη 240.000 €
- Δασκάλους 95 τ.μ. διώροφη μεζονέτα, 170.000€
- Ροδίνι 160 τ.μ. τριώροφη με υπόγειο 225.000€
- Ασγούρου 120 τ.μ. διώροφη μεζονέτα με 2 στρέμματα οικόπεδο σε μπετά 130.000€
- Αφάντου 130τ.μ. με 1.000 μ. οικόπεδο 161.400 €

Ο ΟΙΚΟΠΕΔΑ
- Κατταβιά 1.730 τ.μ. πάνω στον κεντρικό 15.000 €
- Θολός 1.800 τ.μ. συντελεστή 0,4 150.000 €
- Σορωνή 509 τ.μ. με συντελεστή 0,8 200 μέτρα από θάλασσα 35.000 €
- Χαράκι 1.000 τ.μ. πάνω στο δρόμο 50.000 €
- Κανδυλί 2.885 τ.μ. κοντά στους Καστελλοριζιούς 211.000 €
- Λαχανιά 2.360 τ.μ. πάνω στον κεντρικό 50 μ. από θάλασσα με άδεια οικοδομής για 8 studios 94.000 €
- Γεννάδι 1000 τ.μ. με άδεια οικοδομής 24.944 €
- Γεννάδι 1.700 τ.μ. πάνω στόν κεντρικό με άδεια οικοδομής 210 τ.μ. 75.000 €

Ο ΚΑΤΑΣΤΗΜΑΤΑ
- Κοσκινού 100 τ.μ. ισόγειο 120.000 €
- Κατάστημα 50 τ.μ. στο κέντρο της πόλης 160.000 €
- Ρόδου-Λίνδου 600 τ.μ. με 2 στρέμματα οικόπεδο 1.200.000 €
- Νιοχώρι 200 τ.μ. διατηρητέο διώροφο με 250 τ.μ. αυλή με δυνατότητα έξτρα δόμησης 500.000 €
- Κατάστημα 65 τ.μ. επί της οδού Ρόδου-Λίνδου 334,000 €

Ο ΚΤΗΜΑΤΑ
- Λαχανιά 22 στρέμματα κοντά στον κεντρικό, 200.000€, δίδεται και αντιπαροχή.
- Κάτω Καλαμώνα 6.100 τ.μ. κοντά στον κεντρικό σε κατοικημένη περιοχή 100.000€
- Κατταβιά 30 στρέμματα πάνω στο κύμα 300.000 €
- Ρόδου-Αεροδρομίου 20 στρέμματα 1.000.000 €
- Κατταβιά 4.293 τ.μ. σε ύψωμα 800 μ. από κεντρικό 13.000 €
- Κατταβιά 8.200 τ.μ. με θέα 800 τ.μ. από θάλασσα 42.000 €
- Κατταβιά 8.663 τ.μ. προς Πρασονήσι 100 μ. από κεντρικό 51.000 €
- Κατταβιά 8.773 τ.μ. προς Πρασονήσι 200 μ. από κεντρικό 44.000 €
- Λαχανιά 7.800 τ.μ. σε ύψωμα κοντά στον κεντρικό 91.570 €

Ο ΑΠΟΘΗΚΕΣ
- Δασκάλους 50 τ.μ.. υπιυπόγεια 35.000€
- Δασκάλους 220 τ.μ. υμιυπόγεια 132.000€

- ΖΗΤΟΥΝΤΑΙ ΜΕΤΑΧΕΙΡΙΣΜΕΝΑ ΔΙΑΜΕΡΙΣΜΑΤΑ-ΑΜΕΣΗ ΠΩΛΗΣΗ
- ΠΩΛΟΥΝΤΑΙ αποθήκες και βιοτεχνικοί χώροι.
- ΔΑΝΕΙΑ ΔΕΚΤΑ - ΕΥΚΟΛΙΕΣ ΠΛΗΡΩΜΗΣ
- ΑΝΑΛΑΜΒΑΝΟΥΜΕ ΑΝΤΙΠΑΡΟΧΕΣ

ΣΤΑΜΑΤΗΣ ΜΑΝΩΛΑΚΟΣ

ΩΡΕΣ ΓΡΑΦΕΙΟΥ 8.30-1.00 π.μ. και 5-8 μ.μ.
ΔΗΜ. ΑΝΑΣΤΑΣΙΑΔΗ 45 (ΣΥΝΟΙΚΙΑ ΔΑΣΚΑΛΩΝ)
Τηλέφωνα: 2241023815-78275, 6945769958, 6944698056

ΧΠ1588

ευσταθίου ΕΥΡΩΚΤΗΜΑΤΙΚΗ
ΚΤΗΜΑΤΟΜΕΣΙΤΙΚΟ ΓΡΑΦΕΙΟ

Εθν. Αντιστάσεως 83 • Τηλ.: 22410 73819, 74917
Κιν.: 6946 103929 • Fax: 22410 38641
e-mail: info@euroktimatiki.gr

ΜΙΣΘΩΣΕΙΣ ΚΑΤΟΙΚΙΩΝ

- **Διαμέρισμα** 50 τ.μ. σε νεόδμητη οικοδομή, περιοχή Μόντε Σμιθ ισόγειο με (1) ένα υπνοδωμάτιο, σαλόνι, κουζίνα, μπάνιο, με κεντρική αυτόνομη θέρμανση, ηλιακό θερμοσίφωνα, ηλεκρικά ρολά και πόρτα ασφαλείας. Πολυτελούς κατασκευής. Μηνιαίο μίσθωμα 350 ευρώ.
- **Διαμέρισμα 120 τ.μ.** με (3) τρία υπνοδωμάτια, β' ορόφου, επί της οδού Θ. Σοφούλη με θέρμανση, ηλιακό θερμοσίφωνα, μεγάλες - άνετες βεράντες. Μηνιαίο μίσθωμα 550 ευρώ.
- **Διαμέρισμα** 110 τ.μ. επί της Μ. Μαλλιαράκη με (2) δύο υπνοδωμάτια, σαλόνι, κουζίνα, β' ορόφου, με ηλιακό θερμοσίφωνα, θέρμανση με θερμοπομπούς. Μηνιαίο μίσθωμα 450 ευρώ.
- **Διαμέρισμα** 78 τ.μ. β' ορόφου περιοχή προέκταση Αγνης Μαρίας με (2) δύο υπνοδωμάτια, σαλόνι, κουζίνα. Μηνιαίο μίσθωμα 370 ευρώ.
- **Διαμέρισμα** 120 τ.μ.. σε νεόδμητη οικοδομή περιοχή Μόντε Σμιθ με (2) δύο υπνοδωμάτια, 2 μπάνια, σαλόνι κουζίνα, διαθέτει αποθήκη στην πυλωτή της οικοδομής και ιδιόχρηστο πάρκιν. Μηνιαίο μίσθωμα 600 ευρώ.
- **Οροφοδιαμέρισμα** 120 τ.μ. 1ου ορόφου στα Κοσκινού με (3) τρία υπνοδωμάτια, σαλόνι, κουζίνα με όλες τις ηλεκτρικές συσκευές. Διαθέτει κεντρική θέρμανση, ηλιακό θερμοσίφωνα, νυκτερινό ρεύμα. Μηνιαίο μίσθωμα 550 ευρώ.
- **Διαμέρισμα** 105 τ.μ. στην Ιαλυσό με (3) τρία υπνοδωμάτια, σαλόνι, κουζίνα, μπάνιο. Διαθέτει κεντρική αυτόνομη θέρμανση, ηλεκτρικό θερμοσίφωνα. Μηνιαίοι μίσθωμα 450 ευρώ.
- **Διαμέρισμα** 72 τ.μ. στους Δασκάλους **πλήρως επιπλωμένο** με (2) δύο υπνοδωμάτια, σαλόνι, κουζίνα, μπάνιο με υδρομασάζ. Μηνιαιο μίσθωμα 450 ευρώ.
- **Διαμέρισμα** στα Κοσκινού α' ορόφου σε νεόδμητη οικοδομή 105 τ.μ. διαθέτει (2) δύο υπνοδωμάτια, σαλόνι, κουζίνα, ηλιακό θερμοσίφωνα, air condition. Μηνιαίο μίσθωμα 470 ευρώ
- **Διαμέρισμα** 105 τ.μ. α' ορόφου επί της Στεφάνου Καζούλη με (3) τρία υπνοδωμάτια σαλόνι, κουζίνα, μπάνιο, διαθέτει ηλιακό θερμοσίφωνα και ανεξάρτητο πάρκιν. Μηνιαίο μίσθωμα 450 ευρώ.
- **Διαμέρισμα** 120 τ.μ. α' ορόφου, περιοχή Παλαιό Νοσοκομείο με (3) τρία υπνοδωμάτια σαλόνι, κουζίνα, τζάκι, θέρμανση με θερμοσυσσωρευτές. Μηνιαίο μίσθωμα 550 ευρώ.
- **Διαμέρισμα** 110 τ.μ. στην Ανάληψη επί της οδού Σαλαμίνος α' ορόφου πλήρως ανακαινισμένο με (3) τρία υπνοδωμάτια σαλόνι, κουζίνα, μπάνιο. Μηνιαίο μίσθωμα 450 ευρώ.
- **Διαμέρισμα** 53 τ.μ. επί της Ιερού Λόχου σε κεντρικότατο σημείο στην Ιαλυσό, 1ου ορόφου, πλήρως επιπλωμένο, με (1) ένα υπνοδωμάτιο, σαλόνι, κουζίνα, μπάνιο, διαθέτει κεντρική αυτόνομη θέρμανση. Μηνιαίο μίσθωμα 350 ευρώ.
- **Διαμέρισμα** 130 τ.μ. περιοχή Μητρόπολης α' ορόφου, με (3) τρία υπνοδωμάτια, σαλόνι, κουζίνα, δύο μπάνια, κεντρική αυτόνομη θέρμανση, σε άριστη κατάσταση. Μηνιαίο μίσθωμα 500 ευρώ.
- **Διαμέρισμα** 66 τ.μ. στην Παστίδα με (2) δύο υπνοδωμάτια σαλόνι, κουζίνα σε ήσυχη περιοχή. Διαθέτει ηλιακό θερμοσίφωνα. Μηνιαίο μισθωμα 300 ευρώ.
- **Διαμέρισμα** 45 τ.μ.επί της οδού Κέννεντυ με (1) ένα υπνοδωμάτιο, σαλόνι, κουζίνα, **πλήρως επιπλωμένο**, α' ορόφου. Μηνιαίο μίσθωμα 250 ευρώ.
- **Διαμέρισμα** 50 τ.μ. ισόγειο, στην Παστίδα, σε νεόδμητη οικοδομή, μερικώς επιπλωμένο (ηλεκτρικές συσκευές), με αυτόνομη θέρμανση και πάρκινγκ, κήπο. Μηνιαίο μίσθωμα 300 ευρώ.
- **Μονοκατοικία** 150 τ.μ. στο Τσαΐρι, **επιπλωμένη**, με (3) τρία υπνοδωμάτια, σαλόνι, κουζίνα, πάρκινγκ με τηλεχειρισμό, πισίνα, κήπο, BBQ. Μηνιαίο μίσθωμα 1200 ευρώ.
- **Γκαρσονιέρα** 40 τ.μ., περιοχή Δασκάλους **πλήρως επιπλωμένη** Μηνιαίο μίσθωμα 250 ευρώ.
- **Γκαρσονιέρες** 40 τ.μ., πλήρως επιπλωμένες πολυτελούς κατασκευής στο Φαληράκι Μηνιαίο μίσθωμα 240 ευρώ.
- **Studios** πλήρως επιπλωμένα επί της Ρόδου-Λίνδου. Μηνιαίο μίσθωμα 280 ευρώ.

ΧΠ401/2029

ΚΛΑΔΟΓΕΝΗΣ ΜΙΧΑΗΛ
ΠΟΛΙΤΙΚΟΣ ΜΗΧΑΝΙΚΟΣ Ε.Μ.Π.
ΑΤΤΑΒΥΡΟΥ 20-ΡΟΔΟΣ ΤΗΛ. 2241022394
ΠΩΛΟΥΝΤΑΙ

1. **Μεζονέτες** με απεριόριστη θέα και θέα στη θάλασσα, στο Καρακόνερο, με 3 υπνοδωμάτια, σαλόνι, κουζίνα, 2 λουτρά, αποθήκης και με υπόγειο χώρο στάθμευσης και λοιπών βοηθητικών χώρων, εμβαδού 125 τ.μ. και εμβαδού υπογείου 65 τ.μ., συνολικής επιφάνειας με το υπόγειο 190 τ.μ.
2. **Διαμερίσματα** πολυτελούς κατασκευής με απεριόριστη θέα και θέα στη θάλασσα, στο Καρακόνερο, με 3 υπνοδωμάτια, λουτρού και αποθήκης εμβαδού 105 τ.μ.

ΑΕ0058

ενοικιασεις

συνέχεια από την προηγούμενη

ΕΝΟΙΚΙΑΖΟΝΤΑΙ: α) καινούργιο διαμέρισμα 95 τ.μ. στο Ροδίνι, **β) αποθήκη** 95 τ.μ. στο Ροδίνι. Πληρ. τηλ. 6946219216
MZT060423

ΕΝΟΙΚΙΑΖΟΝΤΑΙ: κατάστημα 70 τ.μ. με δική του αυλή ιδανικό για RENT A CAR-RENT A MOTO κ.λπ. στο 6ο χλμ. λεωφόρου Ρόδου-Καλλιθέας (δίπλα στο βενζινάδικο) ενοίκιο 450 ευρώ και **αποθήκη** απέναντι από το κατάστημα 600 τ.μ. ισόγειο παλιό κτίριο μόνο για οικοδομικά υλικά ή αυτοκίνητα ενοίκιο 350 ευρώ. Επίσης **ενοικιάζετια ισόγειο διαμέρισμα** με κήπο στ' Ασγούρου επιπλωμένο, ενοίκιο 300 ευρώ και **καινούργιο κατάστημα** 180 τ.μ. με αυλή στο Καρακόνερο δίπλα στο δημοτικό σχολείο, ενοίκιο 1.300 ευρώ. Πληρ. τηλ. 2241022943 ΜΧΠ851.1

ΕΝΟΙΚΙΑΖΕΤΑΙ επιπλωμένη γκαρσονιέρα στον α' όροφο στο Καρακόνερο. Πληρ. τηλ. 6945596443, 2241032943
MZT060402

ΕΝΟΙΚΙΑΖΟΝΤΑΙ επιπλωμένες γκαρσονιέρες στην Ιαλυσό με TV, καθιστικό σε ήσυχη εξοχική περιοχή με κήπους και άνετο πάρκιν. Ανεξάρτητη είσοδος. Πληρ. τηλ. 6945431570
ΜΑΤ1508(3)

ΕΝΟΙΚΙΑΖΕΤΑΙ διαμέρισμα διαμπερές γ' ορόφου μικρής πολυκατοικίας με 3 υπνοδωμάτια, 2 WC, σαλόνι, κουζίνα, 125 τ.μ. με θέρμανση και ηλιακό επί της οδού Απ. Παύλου στην Ανάληψη. Πληρ. τηλ. 2241050249, 6944806516
ΜΧΡ13555

Στην οδό Μόρφου 12β "πάροδος Λεμεσού" **ενοικιάζεται διαμέρισμα** ισόγειο ανεξάρτητο από την οικοδομή με χρήση κήπου, επιφανείας 117 τ.μ. Τηλ. για συνεννόηση 2241025929
MZT060413

ΕΝΟΙΚΙΑΖΕΤΑΙ δωμάτιο επιπλωμένο (στούντιος) με πολυκουζινάκι και ηλιακό θερμοσίφωνα στην περιοχή Δασκάλων. Πληρ. τηλ. 2241077971, 6932227500
MZT060404

ΕΝΟΙΚΙΑΖΕΤΑΙ κατάστημα 170 τ.μ. με πάρκιν-αυλή 150 τ.μ. σε κεντρικό σημείο στο Ροδίνι. Πληρ. Μεσιτικό γραφείο Κεφάλαιο, τηλ. 2241060060, 6948046844 ΜΑΤ1471(2)

Θεόφιλος Κλωνάρης
Μεσίτης Αστικών Συμβάσεων
ΕΥΡΩΠΑΪΚΗ ΕΠΕΝΔΥΤΙΚΗ
Εθνικής Αντίστασης 48 τηλ.2241039300,κιν.6977582152

ΔΙΑΜΕΡΙΣΜΑΤΑ:
- Γκαρσονιέρα 40τ.μ. καλή κατάσταση στην Ιξιά € 60000
- 2 ισόγειες γκαρσονιέρες κοντά στο Βενετόκλειο € 80000
- 2 δυάρια διαμερίσματα κοντά στο πανεπιστήμιο € 90000
- Διαμέρισμα Β ορόφου,3 υπνοδωμάτια & θέα €170000
- Διαμέρισμα 90τ.μ. 2υπν/τίων με πάρκιν € 180000
- Διαμέρισμα 100τ.μ. πολυτελούς κατασκευής € 195000
- Διαμέρισμα 120τ.μ. λουξ κατασκευής με 3 υπνοδωμάτια με ασανσέρ,θέρμανση,υπ.γκαράζ,Ανάληψη € 220000
- Διώροφη Οικοδομή συν.εμβαδού 245τ.μ. αποτελούμενη απο 3 διαμερίσματα και υπόλοιπο δόμησης 30τ.μ. δίπλα σε σχολικό συγκρότημα.Δάνεια δεκτά € 370000
- **Ολοκαίνουργια γκαρσονιέρα στο κέντρο με πλήρη επίπλωση και εξοπλισμό ιδανική για επένδυση**

ΜΟΝΟΚΑΤΟΙΚΙΕΣ:
- Παστίδα 130τ.μ. σε 300τ.μ. οικόπεδο(μπετά) € 110000
- Γεννάδι κατοικία σε μπετά 135 τ.μ.με 600 αυλή € 100000
- Κοσκινού 158τ.μ. σε οικ/δο 1000τ. σε μπετά € 160000
- Κανδυλί 210τ.μ. σε μπετά με 2500 οικόπεδο € 225000
- Τρείς 210τ.μ. ,οικόπεδο 1300 ,μαρμαροσοβά € 240000
- Μεζονέτα στην Ιαλυσό 210τ.μ. με 3 υπν/τια,τζάκι,θέρμανση,λουξ κατασκευή.Τιμή συζητήσιμη € 280000
- Μονοκατοικία στην Ιξιά, εξαιρετικής κατασκευής 165 τ.μ με 4 υπνοδωμάτια ετοιμοπαράδοτη € 280000
- Μονοκατοικία 140τ.μ. σε οικόπεδο 300τ.μ. στην Αγία Παρακευη πολυτελούς κατασκεύης € 300000

ΟΙΚΟΠΕΔΑ - ΚΑΤΑΣΤΗΜΑΤΑ:
- Οικόπεδο ,Σύμη(ΛΙΕΝΗ) 490τ.μ. με Σ.Δ. 0,8 € 85000
- Οικόπεδο στα Κοσκινού 1000 τ.μ. με άδεια € 100000
- Οικόπεδο 5000τ.μ. κοντά στο Πλυμμήρι € 75000
- Οικόπεδο 1500τ.μ. με άδεια στην π. Άνοιξη € 140000
- **Κατάστημα στην Εθνικής Αντίστασης(πρ.Άννης Μαρίας) σε κεντρικό σημείο προς €5000/τ.μ.**
- Κατάστημα στην Ανάληψη 75τ.μ. με υπόγειο γκαράζ και αποκλειστική χρήση αυλής.Τιμή συζητήσιμη
- Επιχείρηση Bar στην Ιαλυσό με πλήρη εξοπλισμό σε ακίνητο 240τ.μ. με αυλή 250τ.μ.
- Επιχείρηση εστιατορίου στην παλιά πόλη

Μισθώσεις:
- Μονοκατοικία 140τ.μ. καινούργια με πισίνα,BBQ,μεγάλη αυλή,θέρμανση,3 υπν/τια, κοντά στο Κολέγιο Ρόδου
- Διαμέρισμα 120τ.μ. πολυτελές πλησίον Καζίνο
- Καινούργιο υπέρπολυτελές διαμέρισμα 120τ.μ. ,3 υπνοδωμάτια με πάρκιν&ασανσέρ στην Άννης Μαρίας
- Όροφος διπλοκατοικίας ,καινούργιος,120τ.μ. με αυλή και πάρκιν κοντά στο Jumbo προς € 700
- Κατοικία 1 υπν/τίου καινούργια με πλήρη επίπλωση και εξοπλισμό στην οδό Καναδά ,με αυλή € 410
- Διαμέρισμα καινούργιο για επαγγελματική χρήση ,110 τ.μ. στην Δενδρινού κατάλληλο για Ιατρείο ή Τεχνικό γραφείο,με χώρο στάθμευσης και αποθήκη

Αγορές-πωλήσεις-μισθώσεις-εκτιμήσεις-Ακινήτων
Δάνεια Δεκτά
ΧΠ2694

NOTAR

Διαμερίσματα			
Αραπάκι	117m²	Μετ.	185,000€
Αφάντου	75m²	Καιν.	130,000€
Δασκάλους	117m²	Καιν.	320,000€
Ιαλυσός	97 m²	Καιν.	150,000€
Κρεμαστή	60m²	Καιν.	115,000€
Παραδείσι	85m²	Καιν.	136,000€
Παραδείσι	85m²	Μετ.	123,000€
Ρ. Φεραίου	105m²	Καιν.	240,000€
Μονοκατοικίες			
Ασκληπιείο	240m²	Μπετά	150,000€
Αρχάγγελος	175m²		210,000€
Αφάντου	100m²	Μετ.	200,000€
Αφάντου	211m²	Καιν.	259,000€
Αφάντου	230m²	Καιν.	279,000€
Γεννάδι	117m²	Μετ.	250,000€
Γεννάδι	117m²	Μετ.	250,000€
Γ. Λέοντος	144m²	Διατ.	500,000€
Κοσκινού	154m²	Μπετά	160,000€
Κοσκινού	300m²	Μετ.	550,000€
Κρεμαστή	120m²	Καιν.	210,000€
Κρεμαστή	180m²	Καιν.	240,000€
Κρεμαστή	380m²	Μετ.	490,000€
Κρεμαστή	540m²	Μετ.	990,000€
Λίνδο	90m²	Μετ.	255,000€
Λίνδο	100m²	Καιν.	220,000€
Νίσυρο	74m²	Διατ.	55,000€
Παραδείσι	100m²	Διατ.	100,000€
Παστίδα	122m²	Μπετά	87,000€
Παστίδα	240m²	Μετ.	300,000€
Παστίδα	500m²	Μετ.	790,000€
Σύμη	60m²	Διατ.	50,000€
Σύμη	90m²	Διατ.	153,500€
Τήλο	200m²	Μπετά	150,000€
Τσαΐρι	245m²	Μπετά	180,000€
Φιλέρημο	350m²	Πέτρα	750,000€
Επιχειρήσεις			
Ιαλυσός			Εστ/ριο
Κοσκινού	220m²		Εστ/ριο

Οικόπεδα		
Αλμυρή	3,3Στρ	30,000€
Ασκληπιείο	900m²	120,000€
Ασκληπιείο	2,4Στρ	10,000€
Ασκληπιείο	4,Στρ	40,000€
Ασκληπιείο	4,3Στρ	40,000€
Ασκληπιείο	6,5Στρ	60,000€
Αφάντου	4Στρ	100,000€
Ιαλυσός	390m²	160,000€
Λίνδος	43,5Στρ	
Λίνδος	250m²	130,000€
Μαριτσά	5,4Στρ	88,000€
Παραδείσι	1Στρ	55,000€
Κρεμαστή	1,6Στρ	60,000€
Ρόδ.–Λίνδ.	9Στρ	500,000€
Ρόδ.–Λίνδ.	15,5Στρ	500,000€
Τριάντα	780m²	190,000€
Ψίνθος	25Στρ	200,000€
Ενοικιαστήρια		
Έμπωνα		Μον/κία
Ιαλυσό	1,8Στρ	Οικ/δο
Μαριτσά	200m²	Κατ/μα
Αγ.Ανάργ.	90m²	Γραφείο
Ρόδος	500m²	Κατ/μα
Ρόδος	800m²	Κατ/μα
Π.Πόλη	110m²	Κατ/μα
Καταστήματα-Βιοτ.Χώροι		
Ανάληψη	158m²	120,000€
Κιοτάρι		Ε. Κέντρο
Παραδείσι	80m²	150,000€
Π.Πόλη	16m²	40,000€
Ρόδ.-Λίνδ.	1,4Στρ	
Μεζονέτες		
Γεννάδι	80m²	Καιν.
Ιαλυσό	124m²	Μετ.
Κιοτάρι	70m²	Μπετά
Κιοτάρι	115m²	Καιν.

Δωδώνης 2 Τ.Κ 85100 Ρόδος ·Τηλ. 22410 20345 • Fax. 22410 20336
Website. www.notar.gr e-mail. hellas@notar.gr
ΑΕ1240

NewAge Real Estate
ΜΕΣΙΤΙΚΟ ΓΡΑΦΕΙΟ
Νέα Εποχή στο Χώρο του Ακινήτου
ΜΕΛΕΟΥΝΗ - ΚΕΧΑΓΙΑ ΜΑΙΡΗ
TARGET

ΔΙΑΜΕΡΙΣΜΑΤΑ
- 50 τ.μ. ενός υπνοδωματίου στην Λίνδου. Τιμή 50.000 €
- 106 τ.μ. στην Λίνδου. Τιμή 90.000€
- 100 τ.μ. τριών υπνοδωματίων στην Εν. Δυνάμεων. Τιμή 135.000 €
- 120 τ.μ. οροφοδιαμέρισμα στην Ανάληψη, με απεριόριστη θέα, Τιμή 245.000 €
- 94 τ.μ. στην Κέννεντυ με εκπληκτική θέα, συν 88 τ.μ. βοηθητικός χώρος. Τιμή 250.000 €
- 80 τ.μ. 2 υπν/τίων στη Ρόδου Λίνδου lux κατασκευής. Τιμή 120.000 €
- 128 τ.μ. 3 υπν/τίων στο Καρακόνερο με απεριόριστη θέα. Τιμή 220.000 €
- 136 τ.μ. 3 υπν/τίων στην Ανάληψη, lux κατασκευής. Τιμή 275.000 €
- 75 τ.μ. 2 υπν/τίων στ' Αφάντου. Τιμή 110.000 €
- 118 τ.μ. στη Μιχαήλ Πετρίδη. Τιμή 224.000€
- 85 τ.μ. 2 υπνοδωματίων στη Μιχ. Πετρίδη. Τιμή 120.000 €

ΜΟΝΟΚΑΤΟΙΚΙΕΣ - ΜΕΖΟΝΕΤΕΣ
- **ΡΟΔΟΣ:** 130 τ.μ. στο Καρακόνερο Τιμή 310.000 €
- **ΡΟΔΟΣ:** Στην Παλιά Πόλη διώροφη με αυλή. Τιμή 400.000€
- **ΡΟΔΟΣ:** 195 τ.μ. τριόροφη κατοικία πλησίον Καναδά. Τιμή 285.000 €
- **ΡΟΔΟΣ:**190 τ.μ. ανεξάρτη κατοικία 3 ορόφων εντός π. Ρόδου σε 200 τ.μ. οικόπεδο. Τιμή 310.000 €
- **ΡΟΔΟΣ:** 90 τ.μ. διώροφη κατοικία στην Π. Πόλη πλήρως ανακαινισμένη. Τιμή 140.000 €
- **ΡΟΔΟΣ:** Νεοκλασική κατοικία εντός πόλεως Ρόδου Τιμή 210.000€
- **ΞΙΑ:** 210 τ.μ. 3 ορόφων Τιμή 250.000 €
- **ΙΑΛΥΣΟΣ:** 150 τ.μ. δύο ορόφων σε 1.000 τ.μ. οικόπεδο. Τιμή 270.000 €
- **ΙΑΛΥΣΟΣ:** 195 τ.μ. 3 ορόφων. Τιμή 220.000 €
- **ΙΑΛΥΣΟΣ:** 195 τ.μ. πλησίον παρ. Ιαλυσού 3 ορόφων σε οικόπεδο 280 τ.μ. με εσωτερικό ασανσέρ. Τιμή 285.000 €
- **ΙΑΛΥΣΟΣ:** 185 τ.μ. 2 ορόφων προς παρ. Ιαλυσού. Τιμή 315.000 €
- **ΚΟΣΚΙΝΟΥ:** 210 τ.μ. τριών ορόφων σε σοβάδες σε οικόπεδο 1.300 τ.μ. Τιμή 210.000 €
- **ΚΟΣΚΙΝΟΥ:** 180 τ.μ. 3 επιπέδων σε οικόπεδο 1000 τ.μ. Τιμή 265.000 €
- **ΚΟΣΚΙΝΟΥ:** 210 τ.μ. 3 ορόφων μπετά σε οικόπεδο 1300 τ.μ.. Τιμή 170.000 €
- **ΚΟΣΚΙΝΟΥ:** 200 τ.μ. 3 ορόφων σε μπετά σε οικόπεδο 800 τ.μ. Τιμή 140.000 €
- **ΚΑΛΥΘΙΕΣ:** 128 τ.μ. μπετά σε 700 τ.μ. οικόπεδο Τιμή 130.000
- **ΠΑΣΤΙΔΑ:** 140 τ.μ. 2 ορόφων σε οικόπεδο 270 τ.μ. Τιμή 180.000€
- **ΠΑΣΤΙΔΑ:** 120 τ.μ. διόροφη κατοικία σε οικόπεδο 300 τ.μ. Τιμή 170.000€
- **ΠΑΣΤΙΔΑ:** 150 τ.μ. σε οικόπεδο 650 τ.μ. Τιμή 240.000€
- **ΜΑΛΩΝΑ:** Νεόδμητη, πετρόκτιστη κατοικία πλήρως εξοπλισμένη. Τιμή 140.000 €
- **ΜΑΛΩΝΑ:** Παλιά κατοικία 80 τ.μ. Τιμή 30.000 €
- **ΓΕΝΝΑΔΙ:** Παραδοσιακή κατοικία 80 τ.μ. Τιμή 60.000 €
- **ΓΕΝΝΑΔΙ:** 240 τ.μ. σε 1.000 τ.μ. οικόπεδο επί της εθνικής οδού. Τιμή 250.000€

ΟΙΚΟΠΕΔΑ
- **ΡΟΔΟΣ:** 450 τ.μ. στο Ροδίνι. Τιμή 300.000€
- **ΡΟΔΟΥ-ΛΙΝΔΟΥ:** 4.700 τ.μ. επί της λεωφόρου. Τιμή 470.000 €
- **ΞΙΑ:** 200 τ.μ. οικόπεδο Τιμή 90.000€
- **ΙΑΛΥΣΟΣ:** 1.030 τ.μ. οικοδομή 137 τ.μ. Τιμή 145.0000 €
- **ΙΑΛΥΣΟΣ:**160 τ.μ. στην Ιξιά εντός οικισμού. Τιμή 100.000 €
- **ΙΑΛΥΣΟΣ:** 2.500 τ.μ. εντός σχεδίου πόλεως Ιαλυσού με Σ.Δ. 0,4. Τιμή 700.000 €
- **ΙΑΛΥΣΟΣ:** 610 τ.μ. εντός σχεδίου με Σ.Δ. 0,4. Τιμή 180.000 €
- **ΙΑΛΥΣΟΣ:** 2.400 τ.μ. επί της Ρόδου-Ιαλυσού με Σ.Δ. 0,4. Τιμή 820.000€
- **ΤΣΑΪΡΙ:** 2.000 τ.μ. εξ' αδιαιρέτου, κατάλληλο για βιοτεχνική χρήση. Τιμή 150.000 €
- **ΤΣΑΪΡΙ:** 5.900 τ.μ. κατάλληλο για οποιαδήποτε χρήση. Τιμή 380.000 €
- **ΑΣΓΟΥΡΟΥ:** 6.400 τ.μ. σμε πανοραμική θέα. Τιμή 260.000 €
- **ΑΣΓΟΥΡΟΥ:** έκταση 21.000 τ.μ.
- **ΚΟΣΚΙΝΟΥ:** 4.000 τ.μ. με απεριόριστη θέα. Τιμή 220.000 €
- **ΚΟΣΚΙΝΟΥ:** 4.000 τ.μ. με πανοραμική θέα. Τιμή 300.000 €
- **ΚΟΣΚΙΝΟΥ:** έκταση 110.000 τ.μ. στην ευρύτερη περιοχή Κοσκινού
- **ΦΑΛΗΡΑΚΙ:** 15.000 τ.μ. πάνω στο κύμα κατάλληλο για ξενοδοχειακή μονάδα. Τιμή 3.500.000 €
- **ΤΣΑΪΡΙ:** 45.000 τ.μ. Τιμή 1.500.000 €
- **ΠΑΡΑΔΕΙΣΙ:** 5.500 τ.μ. στην παρ. Παραδεισίου μπροστά στο κύμα. Τιμή 100.000€
- **ΚΑΛΑΜΩΝΑ:** Κτήμα 6.000 τ.μ. Τιμή 60.000€
- **ΘΕΟΛΟΓΟΣ:** 7.800 τ.μ. εντός οικισμού. Τιμή 150.000€
- **ΘΕΟΛΟΓΟΣ:** 15.000 τ.μ. στον με πανοραμική θέα. Τιμή 165.000€
- **ΣΟΡΩΝΗ:** 5.500 τ.μ. στην παραλία Σορωνής πάνω στο κύμα. Τιμή 180.000 €
- **ΑΡΧΑΓΓΕΛΟ:** 5.250 τ.μ. Τιμή 65.000 €
- **ΜΑΣΑΡΙ:** 4.800 τ.μ. Τιμή 60.000 €
- **ΚΙΟΤΑΡΙ:** 800 τ.μ. μπροστά στη θάλασσα κατάλληλο για επαγγελματική χρήση. Τιμή 120.000 €
- **ΓΕΝΝΑΔΙ:** 2.600 τ.μ. στο με άδεια οικοδομής. Τιμή 70.000 €
- **ΓΕΝΝΑΔΙ:** έκταση 12.000 τ.μ. σε πολύκαλη περιοχή με απεριόριστη θέα. Τιμή 180.000 €

Θεμ. Σοφούλη 8 - 85100 Ρόδος Τηλ. & Fax: 22410 23447
Κιν. 6948 808023 - E-mail: info@newage-realestate.gr
ΧΠ1462

ΤΣΟΥΡΟΥΝΑΚΗΣ Κεφάλαιο
Κτηματομεσιτικό Γραφείο
Γ. ΣΕΦΕΡΗ 12 (παραπλεύρως ΜΗΔΙΑ)
ΤΗΛ/FAX.: (22410) 60060
www.e-kefaleo.com

ΠΩΛΗΣΕΙΣ ΑΚΙΝΗΤΩΝ

ΔΙΑΜΕΡΙΣΜΑΤΑ
- ❑34 τ.μ,1ου,γκαρσονιέρα, καινούριο, Καρακόνερο, 23εκ-67.498€
- ❑44 τ.μ,1ου,1 υπν/τιου, καινούριο, Τριάντα,28εκ-82.172€
- ❑50 τ.μ,1ου,1 υπν/τιου, καινούριο, Καρακόνερο, 30εκ-88.000€
- ❑50 τ.μ,1ου,1 υπν/τιου, καινούριο, Ανάληψη, 35εκ-102.714€
- ❑60τ.μ,2 υπν/τιων, καινούριο, Ανάληψη, 36εκ - 105.649€
- ❑70 τ.μ , 1ου,2 υπν/τιων Τριάντα,40εκ-117.388€
- ❑73 τ.μ,1ου, 2 υπν/τιων, Καρακόνερο, 45εκ-132.061€
- ❑80 τ.μ, ισόγειο, 2υπν/τιων, καινούριο, Δενδρινού, 60εκ-176.080€
- ❑80 τ.μ, ισόγειο, 2υπν/τιων, καινούριο,Μιχ.Πετρίδη, 52εκ-152.604€
- ❑80 τ.μ ,ισόγειο, 2υπν/τιων, γκαράζ , καινούριο, Τριάντα 48 εκ- 140.865 €
- ❑82τ.μ,1ου,2 υπν/τιων, καινούριο, γκαράζ, Αραπάκι, 50εκ - 147.387 €
- ❑85τ.μ, ισόγειο, 2 υπν/τιων, καινούριο, γκαράζ, Αραπάκι, 52εκ - 152.670 €
- ❑91 τ.μ, ισόγειο, 2υπν/τιων, καινούριο, Ανάληψη, 56.5εκ-165.810€
- ❑95τ.μ,1ου, 3 υπν/τιων, καινούριο, Ροδίνι, 62εκ - 181.951€
- ❑100τ.μ,1ου ,3 υπν/τιων, καινούριο, Μίρα Μάρε, 60εκ - 176.082 €
- ❑100τ.μ,1ου ,3 υπν/τιων, καινούριο, Ανάληψη, 68εκ - 199.559 €
- ❑102τ.μ,ισόγειο,3υπν/τιων, λουξ κατασκευής, τζάκι, γκαράζ, αποθήκη Καρακόνερο 60εκ-176.082€
- ❑110τ.μ, 3ου, 3υπν/τιων, λουξ κατασκευής, Καρακόνερο 71.5εκ-209.831€
- ❑113τ.μ, 3ου, 3υπν/τιων, λουξ κατασκευής, Ανάληψη, 73,5-215.700€
- ❑115τ.μ, 2ου, 3υπν/τιων, λουξ κατασκευής, Καρακόνερο 75εκ-220.010€
- ❑116 τ.μ, 1ου, 3 υπν/τιων , καινούριο, πάρκιν, Αραπάκι 71εκ - 208.363€
- ❑118 τ.μ,1ου, 3υπν/τιων, καινούριο, Μιχ. Πετρίδη, 73εκ-214.233€
- ❑120 τ.μ,1ου, 3υπν/τιων, καινούριο, Ανάληψη, 74,4εκ-218.341€

ΜΕΖΟΝΕΤΕΣ-ΜΟΝ/ΚΙΕΣ
- ❑ 150 τ.μ, μεζονέτα,Τριάντα 90 εκ-264.123 €
- ❑ 170 τ.μ, μεζονέτα,Τριάντα 95 εκ-278.797 €
- ❑ 205 τ.μ, μεζονέτα μαρμαροσοβά, Τριάντα 68 εκ-200.000 €

ΟΙΚΟΠΕΔΑ
- ❑ Οικόπεδο, 6700μ. περιοχή Ασγούρου 270.000€

ΕΠΑΓΓΕΛ/ΚΟΙ ΧΩΡΟΙ
- ❑ Καταστήματα 80, 100, 150τ.μ ,Ρόδου-Κρεμαστής προς 2.200 € το τ.μ

ΧΠ1629

ενοικιασεις

συνέχεια από την προηγούμενη

ΕΝΟΙΚΙΑΖΕΤΑΙ οροφοδιαμέρισμα διαμπερές στην Τσαλδάρη (Ανάληψη) με τρία υπνοδωμάτια (δύο μεγάλα-ένα μικρό), σαλόνι, κουζίνα εντοιχισμένη (ψυγείο πλυντήριο), ηλιακό θερμοσίφωνο, μπάνιο και W.C. Μεγάλα μπαλκόνια με θέα. Τιμή 480 ευρώ. Πληρ. τηλ. 6944465894

MZT040408

ΕΝΟΙΚΙΑΖΕΤΑΙ διαμέρισμα στον συνοικισμό Δασκάλων στον 1ο όροφο 90 τ.μ. Πληρ. τηλ. 2241026483

MZT030407

ΕΝΟΙΚΙΑΖΟΝΤΑΙ: 1) 130 τ.μ. **διαμέρισμα** α' ορόφου με τζάκι, θέρμανση, ηλιακό, 2 WC στην οδό Κοδριγκτώνος. Ενοίκιο 550 ευρώ, **2) Διαμέρισμα** 120 τ.μ. (3 υπν.) στην Ψαροπούλα λουξ κατασκευής ενοίκιο 630 ευρώ. **3) Διαμέρισμα 105 τ.μ.** (3 υπν.) στο Νιοχώρι 450 ευρω. **4) Διαμέρισμα 90 τ.μ.** (2 υπν.) στο Νιοχώρι 450 ευρώ, **5) 60 τ.μ. διαμέρισμα επιπλωμένο** στην Πατριάρχου Αθηναγόρα 330 ευρώ, **6) 55 τ.μ. ισόγειο** με κήπο 1 στρέμμα στ' Ασγούρου επιπλωμένο ενοίκιο 300 ευρώ, **7) Βίλα 180 τ.μ.** σε 4 στρ. στ' Ασγούρου ενοίκιο 1000 ευρώ. Πληρ. τηλ. 2241022943, 6945466773

ΜΧΠ851

ΠΩΛΗΣΕΙΣ-ΕΥΚΑΙΡΙΕΣ

α) **ΕΥΚΑΙΡΙΑ-ΦΑΝΤΑΣΤΙΚΗ ΕΠΕΝΔΥΣΗ. ΠΩΛΕΙΤΑΙ ΚΤΙΡΙΟ** στη Ρόδο εντός πόλεως (περιοχή Αγίου Νικολάου). Αποτελείται από τρεις ορόφους και ημιυπόγειο συνολικής επιφανείας 1.200 τ.μ. και είναι κτισμένο σε οικόπεδο 700 τ.μ. περίπου. Είναι διαμορφωμένο σε 24 μικρά διαμερίσματα επιπλωμένα για ενοικίαση. Η δυνατότητα εισπράξεων από τη μίσθωση είναι ως και 100.000 ευρώ ετησίως.

β) **ΜΟΝΟ ΓΙΑ ΑΠΑΙΤΗΤΙΚΟΥΣ. ΠΩΛΕΙΤΑΙ ΜΟΝΟΚΑΤΟΙΚΙΑ** διώροφη στην περιοχή ΚΟΣΚΙΝΟΥ. Είναι κτισμένη σε οικόπεδο 1.000 τ.μ. και έχει εμβαδό 270 τ.μ. και φανταστική θέα. Διαθέτει ξενώνα και δωμάτιο υπηρεσίας, τζάκι, κεντρική θέρμανση, εντοιχ. κουζίνα εξωτερικού και πολλά εξτρά. Τιμάται 500.000 ευρώ.

Πληρ. κ. ΧΑΡΚΙΑΝΑΚΗ τηλ. 6946163242

MZT110417

Από ιδιοκτήτη πωλούνται: στο Ασκληπειό

α) Οικοδομή σε μπετά σε οικόπεδο 1.260 τ.μ. με πανοραμική θέα σε τιμή καταπληκτική.
β) Αγροτεμάχιο έκτασης 6.520 τ.μ.
Αγροτεμάχιο έκτασης 3.320 τ.μ.
Αγροτεμάχιο έκτασης 4.080 τ.μ.
Αγροτεμάχιο έκτασης 4.360 τ.μ.
Αγροτεμάχιο έκτασης 2.480 τ.μ.
στην περιοχή Κιοτάρι σε καταπληκτική τιμή
Μόνο σοβαρές προτάσεις

Πληρ. τηλ. 22410-61776, 55707, 6977076525

INT110405(7)

ΠΩΛΟΥΝΤΑΙ

α) **Διαμέρισμα** 4άρι, κεντρικό σε πολύ καλή κατάσταση ευκαιρία στην Ιαλυσό.
β) **Μονοκατοικία** με τέσσερα στρέμματα κήπου, με θέα 180 τ.μ. στην Ιαλυσό.
γ) **Μεζονέτες** 140 τ.μ. σε μπετά στο Κανδυλί.
δ) **Οικόπεδο** εντός ζώνης Αφάντου, αμφιθεατρικό 2.500 τ.μ. άρτιο και οικοδομήσιμο.
ε) **Μονοκατοικία** στο Παραδείσι 150 τ.μ. ημιτελής με κήπο περίπου 3.800 τ.μ., 300 μέτρα από την θάλασσα.
ζ) **Δυάρι** εντός της πόλεως 55 τμ.
η) **Διαμερίσματα** 2άρια-3άρια-4άρια και **μεζονέτες** εντός πόλεως.
θ) **Οικόπεδο** 450 τ.μ. εντός πόλεως, άρτιο κεντρικό.

Κτηματομεσιτικό γραφείο κ. Ελένης Βρατσάλη
Πληρ. τηλ. 2241065300, κιν. 6945105362
Γραφείο Αλεξ. Διάκου 46, Ρόδος

ΜΑΤ1528(2)(Γ)

ΠΩΛΟΥΝΤΑΙ

ΜΟΝΟΚΑΤΟΙΚΙΕΣ

1. Στην Ιξιά τριώροφη 150 τ.μ. χωρίς υπόγειο λουξ κατασκευής με θέα. Εχει 5 υπνοδ/τια και 3 μπάνια, με θέρμ/ση και τζάκι. Τιμάται 279.000 ευρώ.
2. Στην Παστίδα διώροφη 140 τ.μ. λουξ. Διαθέτει θέρμανση και αιρκοντίσιον σε λειτουργία. Τιμάται 220.000 ευρώ.
3. Στην Ιξιά διώροφη 200 τ.μ. και με ημιυπόγειο 90 τ.μ. και με οικόπεδο 1.000 τ.μ. Εχει 4 υπνοδ/τια και 3 μπάνια. Παραδίδεται ημιτελές (Μαρμαροσουβάδες) με εγκατάσταση θέρμανσης και αιρκοντίσιον ή αποπερατωμένο λουξ.
4. Στο Καρακόνερο τριώροφη 200 τ.μ. σε οικόπεδο 430 τ.μ. τιμάται 430.000 ευρώ.
5. Στο Καρακόνερο τριώροφη 180 τ.μ. σε οικόπεδο 315 τμ. Τιμάται 350.000 ευρώ.
6. Στο Καρακόνερο τριώροφη 180 τ.μ. σε οικόπεδο 200 τ.μ. τιμάται 220.000 ευρώ.
7. Στην Παστίδα διώροφη 125 τ.μ. σε οικόπεδο 400 τ.μ. τιμάται 210.000 ευρώ. Δίδεται και με σοβάδες 170.000 ευρώ.
8. Στη Παστίδα διώροφες 150 και 160 τ.μ. σε οικόπεδο 300 τ.μ. Τιμώνται 210.000 και 220.000 ευρώ.
9. Στη Παστίδα διώροφη 125 τ.μ. σε οικόπεδο 250 τ.μ. τιμάται 180.000 ευρώ αποπερατωμένη ή 130.000 ευρώ με σουβάδες.

ΜΕΖΟΝΕΤΕΣ

1. Στην Ιξιά τριώροφη 150 τ.μ. χωρίς υπόγειο λουξ με θέα. Εχει 5 υπνοδ/τια και 3 μπάνια, θέρμανση και τζάκι. Τιμάται 265.000 ευρώ.
2. Στην Ιαλυσό 126 τ.μ. μεταχ/σμένη (3 ετών). Εχει εντοιχισμένη κουζίνα φανταστική, 3 υπνοδωμάτια, 2 μπάνια. Τιμάται 195.000 ευρώ.

ΔΙΑΜΕΡΙΣΜΑΤΑ 4άρια

1. Στην Ανάληψη 138 τ.μ. λουξ και με φανταστική θέα. Εχει μεγάλες βεράντες, κεντρική θέρμανση και ασανσέρ. Τιμάται 278.000 ευρώ.
2. Στην Ανάληψη 120 τ.μ. λουξ. Εχει κεντρική θέρμανση και ασανσέρ. Τιμάται 250.000 ευρώ.
3. Στο Ροδίνι 100 τ.μ. αποπερατωμένο λουξ, με φανταστική θέα. Διαθέτει 3 υπνοδ/τια, 2 μπάνια, εντ. κουζίνα, ηλ. θερμ/νο, κεντρ. θέρμανση με τα σώματα, έξτρα αποθήκη 12 τ.μ., θέση εσωτ. γκαράζ και ασανσέρ. Τιμάται 230.000 ευρώ.
4. Στην Ανάληψη 107 τ.μ. λουξ κατασκευής με φανταστική θέα. Τιμάται 214.000
5. Στην Ανάληψη 100 τ.μ. υπό κατασκευή λουξ με φανταστική θέα. Τιμάται 210.000 ευρώ.
6. Στην Ανάληψη 96 τ.μ. υπό κατασκευήν γωνιακόν με φανταστική θέα λουξ. Τιμάται 212.000 ευρώ.
7. Στο Ροδίνι 105 τ.μ. αποπερατωμένο με θέα. Εχει εντοιχισμένη κουζίνα, κεντρική θέρμανση, ηλιακό, αποθήκη και εσωτερ. γκαράζ. Τιμάται 240.000 ευρώ.
8. Στην Ανάληψη 110 τ.μ. μεταχειρισμένο (4 ετών) Τιμάται 117.000 ευρώ.

ΔΙΑΜΕΡΙΣΜΑΤΑ 3άρια

1. Στο Ροδίνι 92 τ.μ. αποπερατωμένο λουξ. Εχει εντ. κουζίνα, ηλ. θερμοσίφωνο, κεντρ. θέρμανση με τα σώματα, έξτρα αποθήκη 10 τ.μ., θέση γκαράζ και ασανσέρ. Τιμάται 220.000 ευρώ.
2. Στην Ανάληψη 96 τ.μ. υπό κατασκευή με φανταστική θέα, λουξ. Εχει κεντρική θέρμανση και ασανσέρ. Τιμάται 212.000 ευρώ.
3. Στην περιοχή Αγ. Νικολάου 80 τ.μ. περίπου στον α' όροφο (μεταχειρισμένο) τιμάται 950.000 ευρώ.
4. Στην Ιξιά σε μικρή οικοδομή 94 τ.μ. με θέα. Εχει θέρμανση και τιμάται 165.000 ευρώ.
5. Στην Ιξιά σε μικρή οικοδομή 93 τ.μ. ισόγειο. Εχει αποκλειστική χρήση μεγάλης αυλής. Τιμάται 165.000 ευρώ.
6. Στο Ροδίνι αποπερατωμένο 86 τ.μ. με θέα. Εχει εντοιχισμένη κουζίνα, κεντρική θέρμανση, ηλιακό, αποθήκη και γκαράζ. Τιμάται 195.000 ευρώ.
7. Στο Ροδίνι 81 τ.μ. αποπερατωμένο. Εχει εντοιχισμένη κουζίνα, κεντρική θέρμανση, ηλιακό, αποθήκη και θέση γκαράζ. Τιμάται 185.000 ευρώ.
8. Στο χωριό Παραδείσι μονοκατοικία 100 τ.μ. σε καλή κατάσταση με οικόπεδο (αυλή) 120 τ.μ. σε δύο δρόμους. Τιμάται 100.000 ευρώ.

ΔΙΑΜΕΡΙΣΜΑΤΑ 2άρια

1. Στην Ιξιά 48 τ.μ. στον α' όροφο μικρής οικοδομής με θέρμανση. Τιμάται 100.000 ευρώ.
2. Στην Ανάληψη 45 τ.μ. σε α' όροφο ετοιμοπαράδοτο. Τιμάται 95.000 ευρώ.

ΚΑΤΑΣΤΗΜΑΤΑ

1. Στο Μανδράκι και επί κεντρικού δρόμου 50 τ.μ. με πατάρι. Τιμάται 440.000 ευρώ.
2. Στο Νιοχώρι 140 τ.μ. διώροφο και με αυλή 200 τ.μ. σε φανταστική θέση. Τιμάται 450.000 ευρώ.
3. Στην Παλιά Πόλη (Κόκκινη Πόρτα) 16 τ.μ. Είναι σε καλή θέση και τιμάται 50.000 ευρώ.

ΟΙΚΟΠΕΔΑ

1. Στα Κοσκινού 6.000 τ.μ. με φανταστική θέα. Τιμάται 265.000 ευρώ.
2. Στη περιοχή Ροδοπούλας 390 τ.μ. εντός σχεδίου και με Δ.Σ. 0,6. Τιμάται 180.000 ευρώ.
3. Στον οικισμό ΑΥΤΟΣΤΕΓΑΣΗ (προς Φυτώριο) 345 τ.μ. Εχει συνολική κάλυψη 360 τ.μ. και άμεση οικοδομήσιμη. Τιμάται 135.000 ευρώ.
4. Στο Ροδίνι εντός σχεδίου 435 τ.μ. και με Σ.Δ 0,8. Τιμάται 300.000 ευρώ.
5. Στο Ροδίνι εντός σχεδίου 1.080 τ.μ. και με Σ.Δ 0,4 γωνιακό. Τιμάται 390.000 ευρώ.
6. Στην περιοχή του Ροδινιού και επί κεντρικού δρόμου 1.135 τ.μ. με Σ.Δ 0,8 και με άδεια οικοδομής 2004. Τιμάται 1.000.000 ευρώ.
7. Στο Μόντε Σιμθ 2.000 τ.μ. με φανταστική θέα και με άδεια οικοδομής για 200 τ.μ. πλέον ημιυπόγειο. Τιμάται 420.000 ευρώ.
8. Στο Ροδίνι 1.690 τ.μ. εντός σχεδίου με Σ.Δ 0,4 και πάνω σε δύο δρόμους. Τιμάται 592.000 ευρώ.
9. Στην Ιξιά 1.200 τ.μ. με άδεια οικοδομής για 150 τ.μ. πλέον ημιυπόγειο 80 τ.μ. Είναι σε φανταστική θέση και τιμάται 135.000 ευρώ.
10. Στο Ροδίνι 610 τ.μ. εντός σχεδίου με Σ.Δ. 0,4 225.000 ευρώ
11. Στην Ιξιά 1.000 τ.μ. εντός οικισμού με άδεια οικοδομής για 300 τ.μ. Τιμάται 250.000 ευρώ.
12. Στη Παστίδα 350 τ.μ. εντός σχεδίου με άδεια οικοδομής για 240 τ.μ. Τιμάται 100.000 ευρώ.
13. Στον οικισμό Πολυτέκνων (απέναντι από Μαρινόπουλο προς Καλλιθέα) άμεσα οικοδομήσιμο. Τιμάται 150.000 ευρώ.

ΟΙΚΟΠΕΔΑ ΕΝΤΟΣ ΖΩΝΗΣ

1. Στο Καρακόνερο 5.000 τ.μ. επί ασφάλτου. Τιμάται 440.000 ευρώ.
2. Στο Καρακόνερο 4.000 τ.μ. επί ασφάλτου. Τιμάται 350.000 ευρώ.
3. Στα Κοσκινού (περιοχή Λατομείων) 3.000 τ.μ. εντός του υπό επέκταση σχεδίου με φανταστική θέα. Τιμάται 350.000 ευρώ.
4. Στο Καρακόνερο επί ασφάλτου 8.300 τ.μ. Τιμάται 730.000 ευρώ.

ΑΓΡΟΤΕΜΑΧΙΑ

1. Στην Ιξιά 4.000 τ.μ. σε φανταστική θέση. Εφάπτεται ασφάλτου και υπάρχουν παροχές για φως, νερό, τηλέφωνο. Τιμάται 200.000 ευρώ.
2. Στ' Ασγουρου 5.300 τ.μ. σε φανταστική θέση. Τιμάται 220.000 ευρώ.
3. Στο Γεννάδι και στην περιοχή Αη Γιώργης παραλιακό 4.350 τ.μ. Τιμάται 140.000 ευρώ.
4. Στο Τσαΐρι και επί του κεντρικού δρόμου Ρόδου-Λίνδου 8.500 τ.μ. με έγκριση κόμβου. Τιμάται 1.200.000 ευρώ.
5. Στο Τσαΐρι και επί του δρόμου Τσαΐρι-Αεροδρόμιο 7.000 τ.μ. Τιμάται 450.000 ευρώ.
6. Στ' Αφάντου παραλιακό (περιοχή Γκολφ) 8.500 τ.μ. Τιμάται 400.000 ευρώ.
7. Στη Σορωνή 4.000 τ.μ. κοντά στη θάλασσα με άδεια οικοδομής (μονοκατοικία) 350 τ.μ. 60.000 ευρώ.
8. Στη Παστίδα 4.050 τ.μ. με άδεια οικοδομής για 300 τ.μ. Τιμάται 150.000 ευρώ.
9. Στ' Αφάντου (περιοχή Τραπέζια) 4.000 τ.μ. με θέα. Είναι οικοδομήσιμο και τιμάται 135.000 ευρώ.
10. Στο Φαληράκι 6.000 τ.μ. πάνω σε ύψωμα με δρόμο από άσφαλτο. Τιμάται 200.000 ευρώ.

ΕΝΟΙΚΙΑΖΟΝΤΑΙ

1. Στη περιοχή Κρεμαστής και επί του κεντρικού δρόμου διώροφη μονοκατοικία-βίλα με μεγάλο κήπο.
2. Στην Άννης Μαρίας διαμέρισμα 80 τ.μ. φανταστικό. Εχει 2 υπνοδωμάτια.
3. Στη περιοχή Εντεν Ροκ 300 τ.μ. αποθήκη ψηλοτάβανη με καλή πρόσβαση.
4. Γραφείο στο Μανδράκι 50 τ.μ. 400 ευρώ.
5. Κατάστημα στο Φαληράκι (εμπορικός δρόμος) 150 τ.μ. 1.500 ευρώ.

Πληροφορίες κ. ΧΑΡΚΙΑΝΑΚΗ ΜΑΝΩΛΗ
τηλ. 6946163242

MZT100427

ΑΝΕΓΕΡΣΙΣ Α.Ε.

ΟΙΚΟΔΟΜΙΚΕΣ & ΕΜΠΟΡΙΚΕΣ ΕΠΙΧΕΙΡΗΣΕΙΣ

ΠΩΛΟΥΝΤΑΙ

1. **ΚΑΤΑΣΤΗΜΑ** 75 τ.μ. με θέση στάθμευσης στην Κων. Τσαλδάρη.
2. **ΔΙΑΜΕΡΙΣΜΑ** 129 τ.μ. στον β' όροφο με θέση στάθμευσης στην Κων. Τσαλδάρη.
3. **ΔΙΑΜΕΡΙΣΜΑ** 135 τ.μ. ρετιρέ με θέση στάθμευσης στην Κων. Υδραίου.
4. **ΜΟΝΟΚΑΤΟΙΚΙΕΣ** 135 τ.μ. στην περιοχή Γεννάδι.
5. **ΜΟΝΟΚΑΤΟΙΚΙΕΣ** 80 και 90 τ.μ. στα Λειβάδια Τήλου.

ΑΝΑΛΑΜΒΑΝΟΥΜΕ:
ΑΝΤΙΠΑΡΟΧΕΣ-ΑΓΟΡΕΣ
ΟΙΚΟΠΕΔΩΝ-ΑΝΤΑΛΛΑΓΕΣ

Αλεξανδρουπόλεως 2 • Ρόδος
Τηλ.. 2241067267/Fax: 2241061297

ΜΕ ΤΗΝ ΠΟΛΥΕΤΗ ΠΕΙΡΑ	ΥΠΕΥΘΥΝΟΣ
ΤΟΥ ΝΙΚΟΛΑΟΥ ΜΙΧΑΛΗ	ΝΙΚΟΛΑΟΥ ΦΩΤΗΣ
ΤΗΛ. 6936550251	ΤΗΛ. 6936550250

AE955

ΚΡΑΝΙΔΗΣ Real Estate

Ι.Καζούλη & Αμερικής 50, Ρόδος
Τηλ: 2241027082
Fax : 2241027101
e-mail: info@kranidis-estate.gr

ΠΩΛΗΣΕΙΣ ΓΡΑΦΕΙΩΝ - ΚΑΤΑΣΤΗΜΑΤΩΝ

ΑΣΓΟΥΡΟΥ: Πωλείται ΓΡΑΦΕΙΟ 200τ.μ. - Ισόγειο 100.000€ ΚΩΔ:[Κ-861]
ΡΟΔΟΣ: Πωλείται ΓΡΑΦΕΙΟ 63τ.μ. - 2ου ορόφου 150.000€ ΚΩΔ:[Κ-492]
ΡΟΔΟΥ-ΚΑΛΛΙΘΕΑΣ (πλ. Ξενοδοχείων): Πωλείται ΚΑΤΑΣΤΗΜΑ 85τ.μ. Ισόγειο, Γωνιακό 265.000€ ΚΩΔ:[Κ-1113]
ΑΣΓΟΥΡΟΥ: Πωλείται ΚΑΤΑΣΤΗΜΑ 128τ.μ. , ΚΩΔ:[Κ-845]
ΡΟΔΙΝΙ: Πωλείται ΚΑΤΑΣΤΗΜΑ 35τ.μ. - Ισόγειο 82.000€ ΚΩΔ:[Κ-687]
ΡΟΔΙΝΙ: Πωλείται ΚΑΤΑΣΤΗΜΑ 50τ.μ. - Ισόγειο 100.000€ ΚΩΔ:[Κ-789]
ΡΟΔΙΝΙ: Πωλείται ΚΑΤΑΣΤΗΜΑ 70τ.μ. - Ισόγειο 140.000€ ΚΩΔ:[Κ-786]
ΡΟΔΟΣ- ΚΕΝΤΡΟ: Πωλείται ΚΑΤΑΣΤΗΜΑ 37τ.μ, 60.000€ ΚΩΔ:[Κ-694]
ΠΑΛΙΑ ΠΟΛΗ: Πωλείται ΚΑΤΑΣΤΗΜΑ 20 τ.μ. - 45.000€ ΚΩΔ:[Κ-562]
ΠΑΛΙΑ ΠΟΛΗ: Πωλείται ΚΑΤΑΣΤΗΜΑ 50τ.μ. ΚΩΔ:[Κ-280]
ΠΑΛΙΑ ΠΟΛΗ: Πωλείται ΚΑΤΑΣΤΗΜΑ 80τ.μ. ΚΩΔ:[Κ-132]
ΠΑΛΙΑ ΠΟΛΗ-ΣΩΚΡΑΤΟΥΣ: Πωλείται ΚΑΤΑΣΤΗΜΑ 35τμ.ΚΩΔ[Κ-556]

www.kranidis-estate.gr

ΧΠ092

ΛΕΟΝΤΗΣ & ΦΩΤΗΣ ΑΝΤΩΝΟΓΛΟΥ ΟΙΚΟΔΟΜΙΚΕΣ ΕΠΙΧΕΙΡΗΣΕΙΣ Α.Ε.



Πωλούνται Ανεξάρτητες Πολυτελής Μονοκατοικίες στην Παραλία Ιαλυσού
Τηλ.. 22410 62 540 - 6947 705 717 - 6948 523 586

AE912

ενοικιασεις

συνέχεια από την προηγούμενη

ΕΝΟΙΚΙΑΖΕΤΑΙ διαμέρισμα ολοκαίνουργιο 2 υπνοδωμάτια, σαλόνι, κουζίνα, μπάνιο, α' ορόφου επί της οδού Μεσολογγίου 3, δίπλα στο Πανεπιστήμιο Αιγαίου. Πληρ. τηλ. 6944308564, 6944166802, 2241036203
MOO247

ΕΝΟΙΚΙΑΖΕΤΑΙ γκαρσονιέρα 40 τ.μ. ισόγεια, δύο δωματίων και μιας τουαλέτας, πλήρως επιπλωμένη με air condition-θέρμανση, σε άριστη κατάσταση. Προτιμούνται στρατιωτικοί, δημ. υπάλληλοι. Πληρ. τηλ. 6976790101
MXP13544

ΕΝΟΙΚΙΑΖΟΝΤΑΙ: α) διαμέρισμα 100 τ.μ. τριάρι διαμπερές με γύρω-γύρω βεράντες κοντά στο Βερόπουλο στην Ιαλυσό, **β) μικρή γκαρσονιέρα** πλήρως επιπλωμένη. Πληρ. τηλ. 6948804021, 2241094173
MZT070408

PUB-ΚΑΦΕΤΕΡΙΑ στο τουριστικό κέντρο πλησίον νέου καζίνο. Πλήρως εξοπλισμένη, ανακαινισμένη, η καλύτερη στο είδος της. Συμβόλαιο 12ετές. Πληροφορίες άλλες δεν θα δοθούν τηλεφωνικώς. Μόνο σοβαρές προτάσεις. Πληρ. για συνεννόηση τηλ. 6977339669 μετά τις 12 το μεσημέρι
MZT010303

ΕΝΟΙΚΙΑΖΟΝΤΑΙ στο Παραδείσι κοντά στο αεροδρόμιο σε συγκρότημα διαμερισμάτων μονόχωρα **διαμερίσματα** των 35 τ.μ. και δίχωρα των 55 τ.μ. Ολα πολυτελή, επιπλωμένα, με μεγάλες βεράντες, air condition, κουζίνα, ψυγείο, ζεστό νερό όλο το 24ωρο κι εύκολο πάρκιν. Ειδικές τιμές για στρατιωτικούς και δημοσίους υπαλλήλους. Πληρ. τηλ. 6947429235, 2241033349
MAT565(1)

ΕΝΟΙΚΙΑΖΟΝΤΑΙ α) διώροφο κατάστημα 53 τ.μ. ισόγειο, 51 τ.μ. στον πρώτο όροφο με βεράντα 31 τ.μ. στην οδό Γεωργίου Λέοντος αριθμ. 13-15, κοντά στο Ξεν. "Μανούσος" (Νιοχώρι), **β) κατάστημα - γραφείο** κατάλληλο και για κατοικία 50 τ.μ. επί της Λεωφ. Δημοκρατίας 49 στο **χωριό Παραδείσι.** Πληρ. τηλ. 2241025450, 2241020277, 6979357878
MZT140305

πωλησεις· αγορες ακινητων & επιχειρησεων

ΕΥΚΑΙΡΙΑ. ΠΩΛΕΙΤΑΙ από ιδιώτη **οικόπεδο** εντός οικισμού Παστίδας, 306 τ.μ. σε πανοραμική θέση, 60.000 ευρώ, δόμηση 300 τ.μ. Πληρ. τηλ. 2241047018, 6944182377
INT130409

ΠΩΛΟΥΝΤΑΙ δύο μεζονέτες στα Κοσκινού εντός οικισμού κοντά στην πλατεία κτισμένες-σοβατισμένες με ηλεκτρικές και υδραυλικές εγκαταστάσεις με ιδιωτικό πάρκιν. (Πωλούνται και αποπερατωμένες). Πληρ. τηλ. 2241030397, 6946049179 κ. Καργάκο Νίκο, Θ. Σοφούλη 59 Ρόδος
MZT130407

ΠΩΛΕΙΤΑΙ διαμέρισμα 62 τ.μ. (ισόγειο) με αυτόνομη αυλή, αποτελούμενο από 1 υπν/τιο, σαλόνι-τραπεζαρία, κουζίνα και μπάνιο επί της Παλικαρίδη 6. Διαθέτει εντοιχιζόμενη κουζίνα με τα ηλεκτρικά, θερμοπομπούς και A/C και ηλιακό. Πληρ. τηλ. 2241074104 MZT130403

ΠΩΛΕΙΤΑΙ παραδοσιακή μονοκατοικία χώρος ενιαίος με καμάρα, τζάκι, μικρή αυλή, συν. τ.μ. 97 στο **χωριό Μαριτσά.** Πληρ. τηλ. 6948587253, 6932610352, 2241041839
INT120416

ΠΩΛΕΙΤΑΙ ανακαινισμένο ισόγειο **διαμέρισμα** 98 τ.μ. στην Μιχ. Πετρίδη 2 υπνοδωματίων, μεγάλο σαλόνι και 45 τ.μ. ιδιόκτητη αυλή. Τιμή 170.000 ευρώ. Πληρ. Κτηματομεσιτικό γραφείο ΕΥΡΩΣΤΕΓΑΣΤΙΚΗ, Χατζημάρκος Γεώργιος τηλ. 6973331692 MAT1585(4)

ΠΩΛΟΥΝΤΑΙ από ιδιώτη πολυτελή **διαμερίσματα** των 80 τ.μ. ΑΡΙΣΤΗΣ κατασκευής, με κουζίνα "Scavolini" και κεντρική θέρμανση στην οδό Καμείρου 66. Πληρ. τηλ. 2241023936, 6946680260 INT1601(2)

ΣΤΗΝ ΠΑΣΤΙΔΑ ΠΩΛΟΥΝΤΑΙ ΜΕΖΟΝΕΤΕΣ ΠΟΛΥΤΕΛΟΥΣ ΚΑΤΑΣΚΕΥΗΣ ΑΠΟ ΙΔΙΟΚΤΗΤΗ-ΚΑΤΑΣΚΕΥΑΣΤΗ ΣΕ ΜΠΕΤΑ Ή ΤΕΛΕΙΩΜΕΝΑ ΤΩΝ 120-130-160 Τ.Μ. ΣΕ ΟΙΚΟΠΕΔΟ 250 ΚΑΙ 330 Τ.Μ. ΜΕ ΘΕΑ ΤΟ ΦΙΛΕΡΗΜΟ. ΠΛΗΡ. ΤΗΛ. 6944636141
MAT1575

ΠΩΛΟΥΝΤΑΙ από ιδιώτη στην Ιαλυσό **διαμερίσματα** λουξ κατασκευής σε τετρακατοικία 120 τ.μ, 100 τ.μ. με 2 υπνοδωμάτια, σαλοκουζίνα εντοιχισμένη, 2 WC, αποθήκη, θέρμανση, πάρκιν, κήπο. Πληρ. τηλ. 6946145654 κ. Σεβαστή
MZT110432



ΑΠ234 ΚΑΡΕΚΛΑΣ ΚΩΝ/ΝΟΣ 6947070463 – 22410 38970 (ιδιωτης)

Οικοδομικές Επιχειρήσεις
Πωλήσεις ακινήτων-αντιπαροχές
Κατοικίες-επαγγελματικοί χώροι

ΦΡΑΓΚΟΥ ΣΤΑΥΡΟΣ

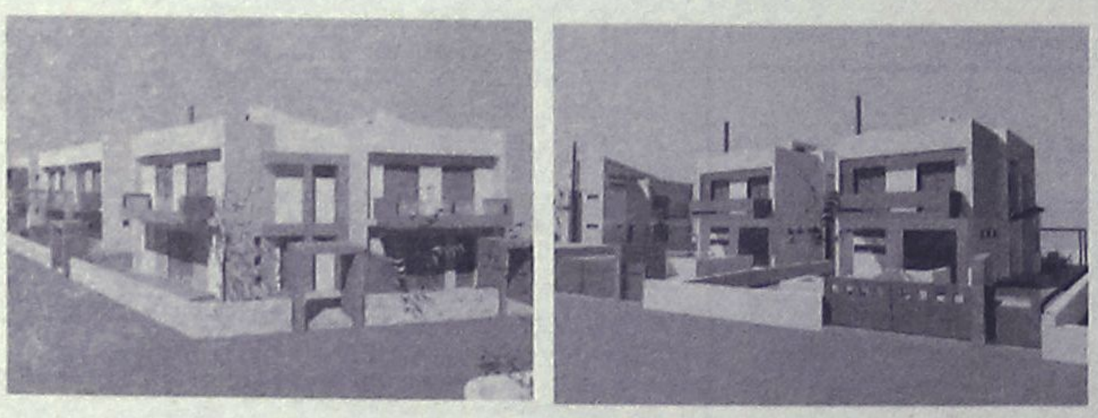

ΠΩΛΟΥΝΤΑΙ

- **ΔΙΑΜΕΡΙΣΜΑΤΑ ΣΤΗΝ ΙΑΛΥΣΟ**: 2όροφα 140 τ.μ. με αυλή σε 3 πλευρές. Τελειωμένα με το κλειδί στο χέρι 240.000 ευρώ.
- **ΜΟΝΟΚΑΤΟΙΚΙΕΣ ΣΤΗΝ ΙΑΛΥΣΟ:** στην περιοχή Αγ. Παρασκευής ανεξάρτητες εντός οικοπέδου 330 τ.μ. από 140 τ.μ. έως 180 τ.μ.
- **ΜΟΝΟΚΑΤΟΙΚΙΕΣ ΣΤΗΝ ΠΑΣΤΙΔΑ**: Περιοχή Αγ. Γεωργίου με καταπληκτική θέα ανεξάρτητες εντός οικοπέδου 350 τ.μ. από 140 τ.μ. και 160 τμ. Τιμή 220.000 ευρώ με το κλειδί στο χέρι.

Πληροφορίες Κλαυδίου Πέπερ 125
Τηλ. 22410 37906, κινητό 6972295543
AT1216(Γ)

RE/MAX®
Re/Max Express, 5ον χιλ. Ρόδου – Λίνδου τηλ. 22410 64730 & 64755 fax. 22410 64620

ΑΠΟΚΛΕΙΣΤΙΚΕΣ ΕΝΤΟΛΕΣ ΠΡΟΣ ΠΩΛΗΣΗ

Κατοικίες:
- Πωλείται διαμέρισμα 115 τ.μ. με 3 Υ/Δ στην Ιξιά. Τιμή 130.000 €
- Πωλούνται νεόδμητα διαμερίσματα στο κέντρο της πόλης 55 τ.μ. από 98.000 €
- Πωλούνται υπό ανέγερση διαμερίσματα και μεζονέτες στις περιοχές Καρακόνερο & Ανάληψη
- Πωλείται υπερυψωμένο ισόγειο διαμέρισμα 119 τ.μ. με 3 Υ/Δ στην Ανάληψη.
- Πωλείται πολυτελής μεζονέτα 137 τ.μ. στην Ανάληψη με 3 Υ/Δ, με αυλή (διαθέτει Jacuzzi).
- Πωλείται πολυτελής μεζονέτα 218 τ.μ. στην Ιαλυσό. Τιμή 250.000 €
- Ισόγειο διαμέρισμα 20-ετίας, 65 τ.μ με 2 Υ/Δ, σε καλή κατάσταση, πωλείται στο κέντρο της Ιαλυσού. Τιμή 90.000 €
- Εξοχική μονοκατοικία 60 τ.μ. στην Κρητηνία με φανταστική θέα στο κάστρο. Πωλείται μαζί με οικόπεδο 1.080 τ.μ. (εντός σχεδίου). Τιμή πώλησης 120.000 €
- Πωλούνται νεόδμητα διαμερίσματα στο Ροδίνι
- Διαμέρισμα (ισόγειο) 260 τ.μ. με αυλή στο «**Ανω Ροδίνι**» Τιμή 330.000€.
- Μονοκατοικία 145 τ.μ. **στο Γεννάδι**. Τιμή 230.000 €
- **Παλιά Πόλη**: Οικόπεδο 927 τ.μ. με παλιό κτίσμα 500 τ.μ. Τιμή 800.000 €
- Σπίτια και οικόπεδα στη Μύκονο και στη Σαντορίνη

Επαγγελματικοί Χώροι:
- Πωλούνται μαγαζιά, γραφεία και αποθήκες στην Ανάληψη, δίπλα στο Ροδίων Παιδεία
- Πωλείται βιομηχανικός χώρος με αποθήκες & γραφεία 920 τ.μ. σε οικόπεδο 2500 στρ. στο 7ο Χλμ. Ρόδου-Λίνδου
- **Μεγάλη επένδυση στη Λίνδο**: κεντρικό κτήριο προβεβλημένο στον οικισμό της Λίνδου, επιφάνειας 277 τ.μ. Στο κτίριο φιλοξενείται γνωστή επιχείρηση café-bar με μεγάλη πελατεία. **Δεκτές μόνο σοβαρές προτάσεις.**

Οικόπεδα / Αγροτεμάχια:
- Οικόπεδο 2.310 τ.μ. εντός σχεδίου πόλεως Κρεμαστής. Πολύ καλή θέση. Τιμή 300.000 €
- Οικόπεδο επένδυση επί της Λεωφ. Ρόδου-Λίνδου (δίπλα στην αντιπροσωπεία αυτοκινήτων ΞΕΝΑΚΗ) πωλούνται 10 στρέμματα με μεγάλη πρόσοψη στο δρόμο και με άδεια κόμβου
- Οικόπεδο 2.300 τ.μ. σε αναπτυσσόμενη περιοχή στη πόλη της Ρόδου με Σ.Δ. (0,8) Τιμή 1.500.000 €
- 400 τ.μ. στην περιοχή Ασγούρου, μαζί με εφαπτόμενο αγροτεμάχιο 400 τ.μ. Τιμή 350.000 €
- 2.885 τ.μ. με δυνατότητα ανέγερσης κτιρίου 2.306 τ.μ. πολύ κοντά στο λιμάνι της Ακαντιάς. Τιμή 2.000.000 €

ΜΟΝΑΔΙΚΗ ΕΠΕΝΔΥΣΗ ΣΤΗ ΜΕΣΑΙΩΝΙΚΗ ΠΟΛΗ

- Πωλείται ακίνητο στη Μεσαιωνική Πόλη 620 τ.μ. σε οικόπεδο 3.447 τ.μ. Πολύ καλή επένδυση. **Μόνο σοβαρές προτάσεις.**

ΑΠΟΚΛΕΙΣΤΙΚΕΣ ΕΝΤΟΛΕΣ ΠΡΟΣ ΕΝΟΙΚΙΑΣΗ

- Επαγγελματικός ενιαίος χώρος, 680 τ.μ. στο κέντρο της πόλης, ιδανικός για κάθε επαγγελματική χρήση. Τιμή ενοικίου 5.000 €
- Διαμέρισμα ισόγειο 260 τ.μ. με 4 Υ/Δ στο Ανω Ροδίνι με μεγάλη αυλή και ιδιωτικό χώρο στάθμευσης. Τιμή ενοικίου 1.200 €
- **Αίθουσα 450 τ.μ.** με αύλειο χώρο 250 τ.μ. επί της **Λεωφ. Ηρακλειδών** κατάλληλο για κέντρο διασκέδασης, κ.α. Τιμή ενοικίου 3.000 €
ΧΠΚΤΗ005

ΚΤΗΜΑΤΙΚΗ ΠΡΟΟΠΤΙΚΗ

ΜΕΣΙΤΙΚΟ ΓΡΑΦΕΙΟ

Μαρίνα Στυλιανού

Κλαυδίου Πέπερ 125 Ρόδος -τηλ. 2241037906, 6972292958

ΠΩΛΗΣΕΙΣ ΑΚΙΝΗΤΩΝ

ΜΟΝΟΚΑΤΟΙΚΙΕΣ
1. Στην Ιαλυσό περιοχή Αγίας Παρασκευής, σε ανεξάρτητο οικόπεδο 330 τ.μ. και κτίριο 140-180 τ.μ.
2. Στην Ιαλυσό 133 τ.μ. σε 330 τ.μ. οικόπεδο
3. Στην Παστίδα 133 τ.μ. σε μπετά
4. Στην Παστίδα 140-160 τ.μ. σε ανεξάρτητο οικόπεδο 330 τ.μ.
5. Στα Κοσκινού σε μπετά σε ένα στρέμμα οικόπεδο
6. Στο Καρακόνερο μεταχειρισμένη μονοκατοικία με τζάκι και ενδοδαπέδια θέρμανση 315 τ.μ.
7. Στην Ιαλυσό 153 τ.μ. σε 350 μέτρα οικόπεδο
8. Στα Καλαβάρδα, σε 3 στρέμματα οικόπεδο εντός ζώνης, 100 τ.μ. σε μπετά, 50 μέτρα από τη θάλασσα

ΔΙΑΜΕΡΙΣΜΑΤΑ
1. Ισόγειο διαμέρισμα 65 τ.μ. πλήρως εξοπλισμένο στην περιοχή 7 Βαγιές.
2. Στην περιοχή Μήδεια διαμέρισμα 119 τ.μ. με πάρκιν, και αυλή σε άριστη κατάσταση
3. Στην Ιαλυσό διώροφα διαμερίσματα 140 τ.μ. με ανεξάρτητη αυλή, με τζάκι σε στυλ μεζονέτας
4. Διαμέρισμα στην Ιξιά 115 τ.μ. μεταχειρισμένο
5. Στα Κοσκινού διώροφα διαμερίσματα με πάρκιν σε στυλ μεζονέτας 105-115 τ.μ.
6. Διαμέρισμα στην Ιαλυσό 70 τ.μ. με αυλή
7. Διαμέρισμα 2 ετών 108 τ.μ. στην Ιαλυσό με πάρκιν και τζάκι σε άριστη κατάσταση.

Ενοικιάζεται

Διαμέρισμα 2 υπνοδωματίων στο Ροδίνι. Μηνιαίο μίσθωμα 305 ευρώ.

ΕΠΑΓΓΕΛΜΑΤΙΚΗ ΣΤΕΓΗ
1. Στην περιοχή του Τζάμπο έκταση 4.700 τ.μ. με άδεια οικοδομής για μεταλλικό κτίριο 2.000 τ.μ.
2. Περιοχή πρώην σκουπίδια 800 τ.μ κτίσμα
3. Στην Παστίδα κτίσμα 450 τ.μ. με εγκαταστάσεις ψυγείων σε 5.500 στρ. και υπόλοιπο δόμησης
4. Στην περιοχή EDEN ROC αποθήκη 300 μ. με άνετη πρόσβαση και χώρους πάρκιν
5. Πωλείται επιχείρηση (ή και το κατάστημα) αναψυκτήριο στο Φαληράκι
6. Πωλείται στη Σωκράτους επιχείρηση ψησταριάς πλήρως εξοπλισμένη, έτοιμη να λειτουργήσει.
7. Πωλείται στα Κοσκινού κοντά στο ξενοδοχείο Paradise κατάστημα 97 τ.μ. Τιμή 130.000 ευρώ.

ΟΙΚΟΠΕΔΑ
1. Περιοχή Ιαλυσού 1.379 τ.μ. εντός σχεδίου με Σ.Δ. 1
2. Περιοχή Ιαλυσού έκταση 5.200 τ.μ.
3. Περιοχή Φανών έκταση 6 στρεμμάτων . (αμφιθεατρικό)
4. Περιοχή Κοσκινού 7 στρέμματα με θέα κοντά στην θάλασσα
5. Περιοχή Ιαλυσού 7 στρέμματα πάνω στη θάλασσα και με άδεια οικοδομής για μικρή ξενοδοχειακή μονάδα

ΖΗΤΟΥΝΤΑΙ ΟΙΚΟΠΕΔΑ ΓΙΑ ΑΓΟΡΑ ΚΑΙ ΑΝΤΙΠΑΡΟΧΗ AT1216(Γ)

πωλησεις

συνέχεια από την προηγούμενη

ΠΩΛΟΥΝΤΑΙ μονοκατοικίες σε μπετά στην Παστίδα 135 τ.μ. κύριοι χώροι και 18 τ.μ. ημιυπαίθριων με 3 υπνοδωμάτια και 2 μπάνια, με οικόπεδο 350 τ.μ. περιφραγμένο με τοιχία. Τιμή 140.000 ευρώ. Πληρ. Κτηματομεσιτικό γραφείο ΕΥΡΩΣΤΕΓΑΣΤΙΚΗ, Χατζημάρκος Γεώργιος τηλ. 6973331692 ΜΑΤ1585(5)

ΠΩΛΟΥΝΤΑΙ μονοκατοικίες στην Παστίδα 125 τ.μ. 3 υπνοδωματίων με 400 τ.μ. κήπο περιφραγμένο με τοιχίο. Παραδίδονται με το κλειδί στο χέρι. Τιμή 215.000 ευρώ. Πληρ. Κτηματομεσιτικό γραφείο ΕΥΡΩΣΤΕΓΑΣΤΙΚΗ, Χατζημάρκος Γεώργιος τηλ. 6973331692 ΜΑΤ1585(6)

ΠΩΛΕΙΤΑΙ στα Μαριτσά αγρός 12.500 τ.μ. σε πολύ προνομιακή θέση, με πρόσωπο 70 μέτρα πάνω στον δρόμο κοντά στο πρώην αεροδρόμιο. Τιμή 370.000 ευρώ. Πληρ. Κτηματομεσιτικό γραφείο ΕΥΡΩΣΤΕΓΑΣΤΙΚΗ, Χατζημάρκος Γεώργιος τηλ. 6973331692 ΜΑΤ1585(7)

ΠΩΛΕΙΤΑΙ οικόπεδο στους Δασκάλους 170 τ.μ. συνεχούς δόμησης με συντελεστή 1. Ιδανικό για 3 διαμερίσματα ή γκαρσονιέρες. Τιμή 105.000 ευρώ. Πληρ. Κτηματομεσιτικό γραφείο ΕΥΡΩΣΤΕΓΑΣΤΙΚΗ, Χατζημάρκος Γεώργιος τηλ. 6973331692 ΜΑΤ1585(8)

ΠΩΛΕΙΤΑΙ ισόγειο **διαμέρισμα** στην Μητρόπολη 96 τμ. (χαρακτηρισμένο ως αποθήκη) με 2 υπνοδωμάτια, με 50 τ.μ. κήπο, σε άριστη κατάσταση, πλήρως επιπλωμένο. Τιμή 115.000 ευρώ. Πληρ. Κτηματομεσιτικό γραφείο ΕΥΡΩΣΤΕΓΑΣΤΙΚΗ, Χατζημάρκος Γεώργιος τηλ. 6973331692 ΜΑΤ1585(1)

ΠΩΛΟΥΝΤΑΙ καινούργια **διαμερίσματα** στο Ροδίνι σε ήσυχη περιοχή 1ου και 3ου ορόφου 100 τ.μ. με 3 υπνοδωμάτια και χώρο parkingk. Τιμή 185.000 ευρώ και 190.000 ευρώ αντίστοιχα. Παραδίδονται σε 3 μήνες. Πληρ. Κτηματομεσιτικό γραφείο ΕΥΡΩΣΤΕΓΑΣΤΙΚΗ, Χατζημάρκος Γεώργιος τηλ. 6973331692 ΜΑΤ1585(2)

ΠΩΛΟΥΝΤΑΙ καινούργια **διαμερίσματα** στο Μίρα Μάρε 102 τ.μ. ισόγεια και 1ου ορόφου σε μικρή πολυκατοικία, με 3 υπνοδωμάτια, με ιδιόκτητο parking και μικρή αποθήκη. Τιμή 197.000 ευρώ. Παραδίδονται σε 3 μήνες. Πληρ. Κτηματομεσιτικό γραφείο ΕΥΡΩΣΤΕΓΑΣΤΙΚΗ, Χατζημάρκος Γεώργιος τηλ. 6973331692 ΜΑΤ1585(3)

ΠΩΛΕΙΤΑΙ διαμέρισμα 60 τ.μ. διαμπερές με μπαλκόνι μπρος και πίσω, στον 2ο όροφο μικρής πολυκατοικίας, με ένα υπνοδωμάτιο, σαλόνι, κουζίνα, μπάνιο και βοηθητικό χώρο σε πολύ καλή κατάσταση. Πληρ. τηλ. 6977985688 ΜΑΤ1579

ΠΩΛΕΙΤΑΙ διαμέρισμα στο Μόντε Σμιθ επί της Ενόπλων Δυνάμεων, με 2 υπνοδωμάτια, μεγάλο σαλόνι, στον α' όροφο σε ήσυχη περιοχή. Τιμή 115.000 ευρώ. Πληρ. τηλ. 6945431570 ΜΑΤ1508(1)

ΠΩΛΕΙΤΑΙ διαμέρισμα εντός πόλεως 80 και 100 μέτρα, 2 υπνοδωματίων. Πληρ. τηλ. 2241029480, 6944223382 ΜΑΠ235

ΠΩΛΕΙΤΑΙ μεταχειρισμένο **διαμέρισμα** 105 τ.μ. (καθαράς επ. 77,68 τ.μ.) στην Αντισμηνάρχου Βολονάκη με 2 υπν. ισόγειο τιμή 110.000 ευρώ. Επίσης **διαμέρισμα** 85 τ.μ. β' ορόφου στον Αγ. Ιωάννη μεταχειρισμένο 130.000 ευρώ. Δάνεια δεκτά. Πληρ. ΑΙΓΑΙΟΚΤΗΜΑΤΙΚΗ κ. Ρένα Βαζούκου τηλ. 2241022943, 6945466773 ΜΧΠ851.3

ΠΩΛΕΙΤΑΙ ξενοδοχείο, 15 επιπλωμένα διαμερίσματα, στην Ιξιά Ρόδου. Πληρ. τηλ. 6944326533 ΜΑΤ1558(3)

Rare & Exciting Career Opportunity
Savvaidis & Associates

Are looking for: a dynamic, self-motivated individual.

Do you like dealing with people?
Are you a good team player?
Would you like to work for a company that appreciates what you do?

The position
ESTATE AGENT

Skills Required
Driving License essential
Advanced level written and spoken English
Computer literacy
Good organizational skills
Time management essential
Must be prepared to travel

Excellent prospects; with the possibility of the position becoming Year Round

Call Lynn now on: 22410 70017
or e-mail your CV to lynn@savvaidis.gr

MXP659

LANDSCOPE ΚΤΗΜΑΤΟΜΕΣΙΤΙΚΗ
ΛΕΥΚΩΣΙΑΣ 1 & ΑΝΝΗΣ ΜΑΡΙΑΣ
ΤΗΛ / ΦΑΞ : 22410 28629
ΚΙΝ : 6976872626 , 6972257246

ΜΟΝΟΚΑΤΟΙΚΙΕΣ - ΜΕΖΟΝΕΤΕΣ

ΙΑΛΥΣΟΣ μον/κίες 150τμ, με οικόπεδο 1.000τμ. **€ 165.000 (ΜΠΕΤΑ)**
ΙΑΛΥΣΟΣ μον/κίες 150τμ, οικόπεδο 1.000τμ. **€ 190.000 (ΣΟΒΑ)**
ΙΑΛΥΣΟΣ μεζ/νετα 140τμ, νεόδμητη. **€ 190.000**
ΙΑΛΥΣΟΣ μον/κία 150τμ, με κήπο 300τμ, νεόδμητη. **€ 260.000**
ΙΑΛΥΣΟΣ μον/κίες 180τμ, με κήπο 350τμ. νεόδμητες **€ 280.000**
ΙΑΛΥΣΟΣ μον/κία 150τμ, με κήπο 1.000τμ. εντός ζώνης **€ 290.000**
ΙΑΛΥΣΟΣ μεζ/νέτα 180 τ.μ. κήπος 400 τ.μ., εντός σχεδίου **€ 280.000**
ΙΑΛΥΣΟΣ μον/κία 160 τ.μ. με κήπο 2000 τ.μ. **€370.000**
ΙΑΛΥΣΟΣ μον/κία 220 τ.μ. με οικόπεδο 1.000 τ.μ. **€ 450.000**
ΣΩΤΗΡΟΣ μεζονέτες 210τμ , με αυλή 100τμ. **€ 150.000 (ΜΠΕΤΑ)**
ΣΩΤΗΡΟΣ μεζονέτες 210τμ , με αυλή 100τμ. **€ 250.000**
ΣΩΤΗΡΟΣ μον/κία 300 τ.μ. κήπο 1000 τ.μ. 4 υ/δ, 3 wc **€ 370.000**
ΚΑΝΔΥΛΙ μον/τοικίες 140 τ.μ. κήπος 1.000 τ.μ. **€ 110.000 (ΜΠΕΤΑ)**
ΚΑΝΔΥΛΙ μον/τοικίες 155 τ.μ. κήπος 1.000 τ.μ. **€ 215.000 (ΣΟΒΑ)**
ΚΑΝΔΥΛΙ μον/τοικία 155 τ.μ. με κήπο 1.000 τ.μ. **€ 175.000 (ΜΠΕΤΑ)**
ΚΡΕΜΑΣΤΗ μον/κίες 120τμ, με αυλή 300τμ, lux. **€ 180.000**
ΚΡΕΜΑΣΤΗ μον/κίες 180τμ, με αυλή 300τμ, lux. **€ 215.000**
ΠΑΣΤΙΔΑ μον/κία 140τμ με κήπο 250τμ. **€ 110.000 (ΜΠΕΤΑ)**
ΠΑΣΤΙΔΑ μον/κία 140τμ, κήπος 300τμ. **€ 150.000 (ΣΟΒΑ)**
ΠΑΣΤΙΔΑ μον/κία 120τμ με κήπο 200τμ εντός οικισμού. **€ 205.000**
ΠΑΣΤΙΔΑ μον/κία 140τμ με κήπο 300τμ εντός οικισμού. **€ 210.000**
ΚΟΣΚΙΝΟΥ μον/κία 115τμ, παραδοσιακή κατοικία. **€ 115.000**
ΚΟΣΚΙΝΟΥ μον/κία 170τμ, με οικόπεδο 1.300τμ. **€ 150.000 (ΜΠΕΤΑ)**
ΚΟΣΚΙΝΟΥ μον/κία 210τμ, με κήπο 2.000τμ, **€ 180.000 (ΜΠΕΤΑ)**
ΚΟΣΚΙΝΟΥ μεζ/νέτα 210τμ, με κήπο 2.000τμ, **€ 180.000 (ΜΠΕΤΑ)**
ΚΟΣΚΙΝΟΥ μον/κίες 170τμ, με οικόπεδο 1.300τμ. **€ 230.000**
ΚΟΣΚΙΝΟΥ μον/τοικίες 170τμ, με οικόπεδο 1.300τμ. **€ 275.000**
ΚΟΣΚΙΝΟΥ μον/τοικία 140τμ, με οικόπεδο 1.300τμ. **€ 290.000**
ΚΟΣΚΙΝΟΥ μονο/κία 210 τ.μ. κήπεο 1.200 τ.μ. **€ 295.000**
ΚΟΣΚΙΝΟΥ μον/κία 140 τ.μ. διαμ/σμα 80 τ.μ. κήπος 1.300 τ.μ. **€ 329.000**
ΡΟΔΙΝΙ μον/κίες 130 τ.μ οικόπεδο 200 τ.μ. **€ 297.000**
ΡΟΔΙΝΙ μον/κίες 156 τ.μ. με κήπο 270 τ.μ. **€ 370.000**
ΔΑΣΚΑΛΟΥΣ μεζονέτα 95 τ.μ. 3 υ/δ, 2 υπν. **€ 170.000**
ΡΟΔΝΙ μεζονέτα 180 τ.μ. με οικόπεδο 300 τ.μ. **€ 310.000**

ΔΙΑΜΕΡΙΣΜΑΤΑ

ΝΙΟΧΩΡΙ διαμέρισμα 47τμ, lux κατασκευής. **€ 88. 274**
ΣΜΥΡΝΗΣ διαμέρ/σμα 93 τμ, με θέα. **€ 170.000**
ΜΙΧΑΗΛ ΠΕΤΡΙΔΗ διαμέρισμα 85τμ, νεόδμητο. **€ 185.000**
ΜΗΔΙΑ διαμέρισμα 106 τ.μ. αποθήκη 40 τ.μ. πάρκιν **€ 2.300 €/τ.μ.**
ΚΑΡΑΚΟΝΕΡΟ διαμέρισμα 78τμ, πολυτελείας. **€ 163.800**
ΣΩΤΗΡΟΣ 5 studios των 30τμ. **€ 170.000**
ΠΕΙΡΑΙΩΣ διαμέρισμα 125τμ, με πάρκιν. **€ 229.000**
ΙΞΙΑ διαμέρισμα 100τμ με θέα, 3υ/δ, λουτρό. **€ 190.000**
ΚΑΡΑΚΟΝΕΡΟ διαμέρισμα 111τμ, πολυτελείας. **€ 238.650**
ΡΟΔΟΥ ΛΙΝΔΟΥ διαμέρισμα 139τμ, πολυτελείας. **€ 320.000**

ΟΙΚΟΠΕΔΑ

ΓΕΝΝΑΔΙ οικόπεδο 10.000τμ επι του επαρχιακού. **€ 176.000**
ΓΕΝΝΑΔΙ οικόπεδο 17.000 τ.μ. επί του επαρχιακού **€ 110.000**
ΣΥΝΕΤΑΙΡΙΣΜΟΣ πολυτέκνων οικιστική μερίδα. **€ 140.000**
ΚΟΣΚΙΝΟΥ οικόπεδο 5.020τμ, θέα, άδεια οικοδομής. **€ 320.000**
ΚΑΛΑΘΟΣ οικόπεδο 7.300 τ.μ. παραλιακό, **€ 340.000**
ΚΑΝΔΥΛΙ οικό.πεδο 1.000 τ.μ. με άδεια οικοδομής **€ 140.000**
ΚΙΟΤΑΡΙ οικόπεδα 9.000 τ.μ. **€ 120.000**
ΑΦΑΝΤΟΥ 10.000 τ.μ. θέα θάλασσα, εντός ζώνης, **€ 700.000**
ΡΟΔΟΣ οικόπεδο 500 τ.μ. με θέα θάλασσα **€ 350.000**

ΚΑΤΑΣΤΗΜΑΤΑ

ΜΕΓ. ΚΩΝ/ΝΤΙΝΟΥ κατάστημα 352τμ υπόγειο/ισόγειο. **€ 586.000**
ΑΝΑΛΗΨΗ (Αθηνών) κατάστημα 55τμ. **€ 149.000**
ΣΑΒΒΑ ΔΙΑΚΟΥ κατάστημα 215τμ. **€ 135.000**
ΣΩΚΡΑΤΟΥΣ κατάστημα 35τμ. **€ 650.000**
ΜΑΝΤΡΑΚΙ κατάστημα 300τμ. **€ 730.000**

ΕΝΟΙΚΙΑΣΕΙΣ

ΜΑΝΔΗΛΑΡΑ γραφείο 80 τ.μ. **600 €**
ΠΛΑΤΕΙΑ ΚΥΠΡΟΥ κατάστημα 30 τ.μ. +30 τ.μ. πατάρι
ΝΙΟΧΩΡΙ κατοικίες, 60 τ.μ. επιπλωμένες νεόδμητες. **500 €**

AE927

Ι.ΘΑΡΡΕΝΟΣ
WELL KNOWN
FOR OUR SERVICES
Σύμβουλος Ακινήτων -Μεσίτης Αστικών Συμβάσεων
Τηλ.. 6945236522, 2241021308

ΜΟΝΟΚΑΤΟΙΚΙΕΣ 130 τ.μ. σε 1.000 τ.μ. οικόπεδο στην περιοχή Ροδίνι- Καναμάτ

ΠΩΛΟΥΝΤΑΙ

ΠΑΣΤΙΔΑ
- Οικόπεδο 4.000 τ.μ. 90.000 €
- Μονοκατοικία 140 τ.μ. σε μπετά 110.000 ευρώ εντός οικισμού
- Μονοκατοικία 140 τ.μ. σε μπετά 110.000 €
- Μεζονέτα 130 τ.μ. σε μαρμαροσοβά 140.000 €
- Μεζονέτα 140 τ.μ. σε 2000 τ.μ. οικόπεδο μπετά 125.000 €
- Οικόπεδα 1500 τ.μ. με άδεια οικοδομής καταπληκτική θέα 95.000 €
- Οικόπεδα 1500 τ.μ. με άδεια οικοδομής 75.000 €

ΡΟΔΟΣ
- Επαυλη 200 τ.μ. σε 1.000 τ.μ. στο Μόντε Σμιθ, καταπληκτική θέα, 500.000€
- Διαμέρισμα 65 τ.μ. 50.000 €
- Διαμέρισμα 65 τ.μ. σε πολύ καλή κατάσταση 90.000 €
- Διαμέρισμα 60 τ.μ. λουξ 97.000€
- Διαμέρισμα 85 τ.μ. στην Ανάληψη 125.000€
- Διαμέρισμα 90 τ.μ. 115.000€
- Διαμέρισμα 110 τ.μ. 130.000 €
- Διαμέρισμα 115 τ.μ. στην Ιξιά 110.000€
- Διαμέρισμα 120 τ.μ. στον Αγιο Νικόλα 137.000€
- Διαμέρισμα 130 τ.μ. κοντά στην Μητρόπολη 152.000€
- Ημιυπόγειο διαμέρισμα 120 τ.μ. στον Αγιο Νικόλα 107.000€
- Μεζονέτα 100 τ.μ. στους Δασκάλους 170.0000€
- Διαμέρισμα νεόδμητο στο Καρακόνερο 65 τ.μ. 130.000€
- Διαμέρισμα νεόδμητο στο Καρακόνερο 120 τ.μ. 240.000€
- Διαμέρισμα νεόδμητο στο Ροδίνι 80 τ.μ. 147.000€
- Διαμέρισμα νεόδμητο στο Ροδίνι 100 τ.μ. 185.000€

ΙΑΛΥΣΟΣ
- Οικόπεδο 1.400 τ.μ. με άδεια 160 τ.μ. στην Ανοιξη 140.000 €
- Διαμέρισμα τεσσάρι μεταχειρισμένο σε πολύ καλή κατάσταση 120.000 €
- Διαμέρισμα δυάρι καινούργιο 65 τ.μ. 115.000 €
- Μονοκατοικία 150 τ.μ. 350.000 € σε 2000 τ.μ. οικόπεδο
- Μεζονέτες από 270.000 €

ΚΟΣΚΙΝΟΥ
- Επαυλη 280 τ.μ. ημιτελής καταπληκτική θέα. Τιμή 500.000 €
- Μονοκατοικία 150 τ.μ. σε 700 τ.μ. οικ. 280.000 €
- Μονοκατοικία 200 τ.μ. σε 1.000 τ.μ. οικ. 310.000 €
- Μονοκατοικία 180 τ.μ σε μπετά. 125.000 €
- Μεζονέτα 120 τ.μ. εντός οικισμού 200.000 €
- Οικόπεδα 1.000 τ.μ. εντός ζώνης 100.000 €

ΑΣΓΟΥΡΟΥ
- Αποθήκη 400 τ.μ. νεόδμητη 350.000 €
- Οικόπεδο 5.000

ΡΟΔΟΥ-ΛΙΝΔΟΥ
- Οικόπεδα 4.000 τ.μ. πάνω στη λεωφόρο
- Οικόπεδο 4.000 τ.μ. 180.000 €
- Οικόπεδο 5.500 τ.μ. 220.000 €

ΑΦΑΝΤΟΥ
- Μονοκατοικίες 130 τ.μ. σε 800 τ.μ. οικόπεδο (μπετά) 120.000 €
- 12 στούντιος σε 1800 τ.μ. οικόπεδο 400.000 €
- Μονοκατοικίες υπερπολυτελείας 250.000 €
- Αγρόκτημα 5000 τ.μ. 95.000 €

ΚΙΟΤΑΡΙ
- Μεζονέτες σε μπετά 75 τ.μ. 75.000 €
- Μονοκατοικίες στο κύμα από 250.000 €

ΛΑΡΔΟΣ
- Οικόπεδο 1.000 τ.μ. εντός οικισμού 65.000€

MAT1586

"ΠΩΛΟΥΝΤΑΙ"
ΚΑΤΑΣΤΗΜΑΤΑ ΚΑΙ ΚΑΤΟΙΚΙΕΣ ΜΕ ΥΠΟΓΕΙΑ ΑΠΟΘΗΚΗ & ΓΚΑΡΑΖ

Στο "ΜΗΔΕΙΑ"
Θεσσαλονίκης & Καστοριάς (γωνία)
μπροστά στο πάρκο



ARCH net architects

AE1284

Μελέτη: Δημήτρης Αδαμάκης - Βαρβάρα Στεφανίδου - Αρχιτέκτονες ARCH-Net τηλ. 22410 29188

ΚΑΤΑΣΚΕΥΗ: Γ. ΚΑΣΤΡΗΣΙΟΣ Αρχιτέκτονας τηλ. 6979228091, 22410 34314

πωλησεις

συνέχεια από την προηγούμενη

ΠΩΛΕΙΤΑΙ βίλα στους Τρεις 350 τ.μ. Πληρ. τηλ. 6944326553 MAT1558(4)

ΠΩΛΕΙΤΑΙ χρυσοχοείο σε κεντρικό σημείο στην Παλιά Πόλη. Πληρ. τηλ. 6944326533 MAT1558(1)

ΠΩΛΕΙΤΑΙ οικόπεδο στο Γεννάδι επί της λεωφόρου 600 μέτρα πριν από το χωριό εκτάσεως 1750 τ.μ. με άδεια οικοδομής για 210 μέτρα. Πληρ. τηλ. 2241061628 και 6944410537 MZT070418

ΠΩΛΕΙΤΑΙ γυράδικο-ταβέρνα σε κεντρικό σημείο της Ρόδου. Πληρ. τηλ. 6977721352 MZT060416(17)

ΕΥΚΑΙΡΙΑ. ΠΩΛΕΙΤΑΙ μίνι μάρκετ ποσού 12.000 ευρώ, γωνιακό στην Ανάληψη, 90 τ.μ. πλήρως εξοπλισμένο, εξασφαλισμένη πελατεία - με χαμηλό ενοίκιο. Πληρ. τηλ. 6944890598 MZT080405

ΠΩΛΕΙΤΑΙ παλαιά μονοκατοικία στην Σορωνή 110 τ.μ. και 30 τ.μ. αυλή κοντά στην εκκλησία. Πληρ. τηλ. 6972715442 MZT070406

ΕΥΚΑΙΡΙΑ!!! Δίδεται στο Φαληράκι **αναψυκτήριο-κρεπερί** πάνω στο δρόμο με μεγάλη τουριστική κίνηση, λόγω επείγουσας αναχώρησης σε πολύ χαμηλή τιμή. 10 ετές συμβόλαιο με δυνατότητα απόσβεσης σε ένα χρόνο. Πληρ. τηλ. 6936191856 MZT060419

ΠΩΛΕΙΤΑΙ ΒΙΛΑ ΠΟΛΥΤΕΛΕΙΑΣ ΣΤΗΝ ΠΑΣΤΙΔΑ ΜΕ ΠΑΝΟΡΑΜΙΚΗ ΘΕΑ ΣΕ ΟΙΚΟΠΕΔΟ 2 ΣΤΡΕΜΜΑΤΩΝ, ΛΟΓΩ ΑΝΑΧΩΡΗΣΕΩΣ. ΤΙΜΗ 250.000 ΕΥΡΩ. ΠΛΗΡ.ΤΗΛ. 6998561211 MZT060410

ΕΥΚΑΙΡΙΑ. ΠΩΛΕΙΤΑΙ επί της πλατείας Ιαλυσού **οθελιστήριο ψησταριά** σε τιμή ευκαιρίας λόγω υγείας. Μικρή προκαταβολή και μεγάλες ευκολίες πληρωμής. Πληρ. τηλ. 2241091953, 6972335938 MZT060414

ΠΩΛΟΥΝΤΑΙ: α) διαμέρισμα 85 τ.μ. στον Αγ. Ιωάννη 130.000 ευρώ. **β) κατάστημα** στο Μανδράκι (μισθωμένο 150.000 ευρώ, **γ) Οικόπεδο** 345 τ.μ. στο Καρακόνερο (Συν/σμό Αυτοστέγασης) κτίζει υπ.-ισ.-α' ορ. από 120 τ.μ. έκαστο, τιμή 140.000 ευρώ. **δ) Γραφείο** 45 τ.μ. επί της Αμμοχώστου κοντά στην Ακαδημία 112.000 ευρώ. ΑΙΓΑΙΟΚΤΗΜΑΤΙΚΗ κ. Ρένα Βαζούκου, τηλ. 2241022943 ΜΧΠ851.2

ΠΩΛΕΙΤΑΙ διαμέρισμα στο Μόντε Σμιθ επί της Ενόπλων Δυνάμεων με 3 υπνοδωμάτια, μεγάλο σαλόνι, μεγάλο μπαλκόνι, στον β' όροφο, σε ήσυχη περιοχή. Τιμή 130.000 ευρώ. Πληρ. τηλ. 6945431570 MAT1508(2)

ΠΩΛΕΙΤΑΙ μπουτίκ εντός πόλεως με εμπόρευμα με αναγνωρίσιμο BRAND NAME (εταιρεία). Τιμή λογική. Πληρ. τηλ. 6994494014 MZT060501

ΠΩΛΕΙΤΑΙ επιχείρηση επωνύμων παιδικών ρούχων στο κέντρο της πόλης (Μανδράκι) εν λειτουργία με μεγάλο πελατολόγιο πλήρες εξοπλισμένη. Τιμή 25.000 ευρώ. Πληρ. τηλ. 6974766766 MZT050420

ΠΩΛΕΙΤΑΙ διαμέρισμα 82 τ.μ. καινούργιο λουξ, 2 υπνοδωματίων, θέρμανση, α' ορόφου στα Τριάντα, 47.000.000-138.000 ευρώ. Πληρ. Μεσιτικό γραφείο Κεφάλαιο τηλ. 2241060060, 6948046844 MAT1471(1)

ΖΗΤΕΙΤΑΙ ΟΙΚΟΠΕΔΟ ΑΠΟ ΙΔΙΩΤΗ ΑΠΟ 200 Τ.Μ. ΕΩΣ 500 Τ.Μ. ΣΤΙΣ ΠΕΡΙΟΧΕΣ ΘΟΛΟΣΟΡΩΝΗΣ-ΦΑΝΩΝ. ΠΛΗΡ. ΤΗΛ. 6977854891 MZT040415

ΠΩΛΕΙΤΑΙ επιχείρηση αρτοποιείο επί της οδού Εθν. Αντιστάσεως 23. Μόνο σοβαρές προτάσεις. Πληρ. τηλ. 2241039220 μετά τις 9 μ.μ. MZT030411

ΠΕΥΚΟΙ. ΠΩΛΕΙΤΑΙ πανσιόν 22 δωματίων (44 κρεβάτια) με φανταστική θέα. Πληρ. τηλ. 6946625121 ΜΧΠΤΓΡ042

ΠΩΛΕΙΤΑΙ επιχείρηση στο κεντρικό δρόμο Αναλήψεως, μπιζού και είδη δώρων. Τιμή ΣΟΚ 23.000 ευρώ, λόγω αναχώρησης στο εξωτερικό. Πληρ. τηλ. 6944451258 MZT310303

ΖΗΤΕΙΤΑΙ προς αγορά μικρό εξοχικό σπίτι ή διαμέρισμα (από 30 έως 50 τ.μ.) πολύ κοντά σε αμμώδη ή βραχώδη παραλία. Επιθυμητή περιοχή η ανατολική πλευρά της Ρόδου, από Καλλιθέα έως Γεννάδι. Δεν είναι απαραίτητο να είναι καινούργιο. Τηλέφωνο επικοινωνίας 6944682069 MZT060415

ΠΩΛΟΥΝΤΑΙ δύο μεζονέτες 145 τ.μ. από ιδιώτη στην Ιαλυσό τελειωμένες με το κλειδί στο χέρι. Η κάθε μεζονέτα αποτελείται από 2 υπνοδωμάτια, κουζίνα-σαλόνι, 1 μπάνιο, WC-WC, και σοφίτα. Οι μεζονέτες είναι lux κατασκευής και διαθέτουν θέρμανση και κλιματισμό. Πληρ. τηλ. 2241093342, 95703, 96737, 6944159337 MAT1206

ΡΟΔΟΣ. ΠΩΛΕΙΤΑΙ οικόπεδο στην Ιξιά οδός Ομήρου 17, 160 τ.μ. Πληρ. τηλ. 6945994321 ΜΑΠ192

ΠΩΛΕΙΤΑΙ στην Ιαλυσό κοντά στο Φυτώριο **μονοκατοικία** καινούργιας κατασκευής τριώροφη με σοφίτα 30 τ.μ. και κάθε όροφος είναι 80 τ.μ. σε οικόπεδο 389 τ.μ. Πληρ. τηλ. 6976320084, 2241040055 κ. Βασίλη MZT220323

ΠΩΛΕΙΤΑΙ ωραιότατο **διαμέρισμα** 3 υπνοδ/τίων 125 τ.μ.με τζάκι στην Ανάληψη 190.000 ευρώ, β) καινούργιο ετοιμοπαράδοτο λουξ με κεντρική θέρμανση **διαμέρισμα** 89 τ.μ. κοντά στο Μήδεια 185.000 ευρώ, γ) 82 τ.μ. καινούργιο **διαμέρισμα** κοντά στο Αραπάκι 135.000 ευρώ (δάνεια δεκτά). Πληρ. ΑΙΓΑΙΟΚΤΗΜΑΤΙΚΗ κ. Ρένα Βαζούκου τηλ. 2241022943, 6945466773 ΧΠΚΤΗ007.1

ΠΩΛΟΥΝΤΑΙ μονοκατοικίες 160 τ.μ.,133 τ.μ., 120 τ.μ., τελειωμένες σε ανεξάρτητα οικόπεδα στην Παστίδα, **μονοκατοικίες** στα Αφάντου με πανοραμική θέα, **πωλείται διαμέρισμα** στην οδό Ν. Καζαντζάκη στον τρίτο όροφο, πλήρως ανακαινισμένο. Πληρ. τηλ. 6932584374, 2241069984 MZT110301

ΖΗΤΕΙΤΑΙ ΑΠΟ ΙΔΙΩΤΗ ΟΙΚΟΠΕΔΟ ΑΠΟ 200 τ.μ.-500 τ.μ. ΣΤΙΣ ΠΕΡΙΟΧΕΣ ΡΟΔΟΥ ΕΩΣ ΠΑΣΤΙΔΑ-ΤΣΑΪΡΙΚΟΣΚΙΝΟΥ. ΠΛΗΡ. ΤΗΛ. 6938707944 MZT040414

Από την Νεοκατασκευαστική Ρόδου **ΠΩΛΟΥΝΤΑΙ στην Κρεμαστή μεζονέτες** 120 τ.μ. και 180 τ.μ. πολυτελούς κατασκευής με ενδοδαπέδια θέρμανση, άδειες του 2005 (χωρίς ΦΠΑ) - προεγκριμένα δάνεια. Πληρ. τηλ. 6937163244 MAT161

εργασιες

ΖΗΤΟΥΝΤΑΙ: α) σερβιτόρα με προϋπηρεσία τουλάχιστον ενός έτους για μεζεδοπωλείο. Συνεχές ωράριο χειμώνα-καλοκαίρι. **β) Νέος** για ημιαπασχόληση. Πληρ. τηλ. 6936458927 MAT1621

ΖΗΤΕΙΤΑΙ ΨΗΣΤΗΣ ΚΑΙ ΒΟΗΘΟΣ ΨΗΣΤΗ ΓΙΑ ΓΥΡΟΠΩΛΕΙΟ ΣΤΗΝ ΠΟΛΗ ΤΗΣ ΡΟΔΟΥ. ΠΛΗΡ. ΤΗΛ. 6934851714 ΚΑΙ 2241030630 ΩΡΕΣ 09.00-16.00 MZT130408

Από εμπορικό κατάστημα της Ρόδου

ΖΗΤΕΙΤΑΙ πωλήτρια

με γνώσεις διακόσμησης και αρχιτεκτονικής εσωτερικού χώρου και σχεδιάστρια.

Αποστολή βιογραφικών με επισυναπτόμενη φωτογραφία: **Λεμεσού 20-22 Ρόδος τ.κ. 85100, τηλ. επικοινωνίας 2241039083**

MAT1576(Γ)

ΖΗΤΕΙΤΑΙ

α) έμπειρος πιτσαδόρος (ξυλόφουρνο) για να εργασθεί σε ιταλικό εστιατόριο στο Φαληράκι **β) σερβιτόρα** γνωρίζουσα την αγγλική γλώσσα και λίγα γερμανικά.

Πληρ. τηλ. 2241044110, 2105618923, 6979303960

MZT110439

TUI Hellas

ΖΗΤΑ

Συνοδός (hostess) με καλή γνώση της Αγγλικής γλώσσας για ημερήσια ταξίδια με καταμαράν καράβι για την τουριστική περίοδο 2006. Επιπλέον γνώση της Γερμανικής γλώσσας θα ληφθεί υπ' όψην.

Το βιογραφικό σημείωμα απαραίτητα να συνοδεύεται με πρόσφατη έγχρωμη φωτογραφία Δευτέρα-Παρασκευή, και ώρες από 09.30 έως 15.00 TUI Hellas A.E., Αυστραλίας 114 τηλ. 2241089501

is looking for

Escort (hostess) with good knowledge of English, additional Knowledge of German would be an advantage, for daily trips with catamaran boat for the season 2006.

Please apply (with detailed CV incl. photo) Monday-Friday, 09.30-15.00 hrs to TUI Hellas SA, 114, Australia str. phone: 22410 89501

MAT1584(Γ)

Από την Εταιρεία Ιβίσκος Food Service

Ζητούνται

1. ΟΔΗΓΟΙ ΠΩΛΗΤΕΣ
2. ΟΔΗΓΟΙ ΔΙΑΝΟΜΩΝ

Το προφίλ του ιδανικού υποψήφιου συνδυάζει:
✓ Δίπλωμα οδήγησης Γ' κατηγορίας
✓Ηλικία έως 35 ετών
✓Απολυτήριο Γυμνασίου
✓Δυναμικός με ευχάριστη προσωπικότητα
✓Αριστη ικανότητα επικοινωνίας, εργατικός και συνεπής

Προσφέρονται:
✓ Μισθός, μπόνους επί των πωλήσεων και δυνατότητα εξέλιξης.

Πληρ. 5ο χλμ. Ρόδου-Λίνδου
Τηλ. 2241065410 Fax 2241066571

MAT8076

RE/MAX

Outstanding Agents. Outstanding Results. sm

Η **RE/MAX,** η μεγαλύτερη εταιρία κτηματομεσιτικών συναλλαγών στον κόσμο, **ξεκίνησε τις δραστηριότητές της και στη Ρόδο κάτω από την επωνυμία RE/MAX EXPRESS** με στόχο τη παροχή υψηλού επιπέδου υπηρεσιών στο Ροδιακό κοινό και για να ικανοποιήσουμε τη μεγάλη και συνεχή ανάπτυξη της εταιρείας μας **ζητούμε συνεργάτες.**

Γι΄ αυτό εάν θέλετε να :
• αυξήσετε τα εισοδήματά σας
• να είστε μέλος σε μια δυνατή ομάδα επαγγελματιών
• να πραγματοποιήσετε τις φιλοδοξίες σας επιλέγοντας μόνοι σας τις ώρες που θα δουλέψετε, τότε η **RE/MAX EXPRESS** είναι εκείνη που σας δίνει τη δυνατότητα να πραγματοποιήσετε τα όνειρά σας επιλέγοντας να είστε μέλη σε μια δυνατή ομάδα με επαγγελματίες στο χώρο των κτηματομεσιτικών συναλλαγών.

Για περισσότερες πληροφορίες : RE/MAX EXPRESS: Κυρία Μαίρη Χριστοδούλου

Τηλέφωνα επικοινωνίας : 22410 64730 και 22410 64755
-Email : info@remaxexpress.gr

ΧΠΚΤΗ005

Καριέρα στο real estate

Η ΕΠΙΧΕΙΡΗΣΗ

Η **Savvaidis & Associates Real Estate Agents & Consultants**, απο το 1983 προσφέρει υψηλής ποιότητας υπηρεσίες διαμεσολάβησης στον τομέα των κατοικιών και εμπορικών ακινήτων.

ΣΤΕΛΕΧΟΣ ΠΩΛΗΣΕΩΝ

Ο ΥΠΟΨΗΦΙΟΣ

- Άνδρας / γυναίκα έως 27 ετών, με δυναμική και οργανωτική προσωπικότητα.
- Πτυχιούχος ΑΕΙ στη Διοίκηση Επιχειρήσεων ή άλλο συναφές αντικείμενο. Άριστος χρήστης εφαρμογών MS OFFICE.
- Άριστη γνώση της Ελληνικής & Αγγλικής γλώσσας
- Η κατοχή μεταπτυχιακού τίτλου θα θεωρηθεί επιπλέον προσόν.
- Δυνατότητα εργασίας εκτός πόλης Ρόδου

Η ΘΕΣΗ

- Υποστήριξη πωλήσεων ακινήτων.
- Δημιουργία και υποστήριξη πελατολογίου.
- Στελέχωση υποκαταστημάτων.
- Σύγχρονο και φιλικό εργασιακό περιβάλλον.
- Συνεχές on the job training

Αποστείλατε βιογραφικό σας με e-mail στο info@savvaidis.gr

SAVVAIDIS & Associates Estate agents & Consultants

Γρηγ. Λαμπράκη 14, Ρόδος
Τηλ. 22410-26281
http://www.propertyrhodes.gr

ΧΠ659

εργασιες

συνέχεια από την προηγούμενη

ΖΗΤΕΙΤΑΙ οδηγός με επαγγελματικό δίπλωμα γ' κατηγορίας για να εργασθεί σε εταιρεία κατεψυγμένων προϊόντων. Πληρ. τηλ. 2241069890 ΜΧΡ13576

ΖΗΤΕΙΤΑΙ πεπειραμένη πωλήτρια γνωρίζουσα την αγγλική τουλάχιστον, για την Νέα και Παλιά Αγορά. Πληρ. τηλ. 22410-23366, 76992 ΜΧΡ13581

ΖΗΤΕΙΤΑΙ κοπέλα με ικανότητα χρήσης ηλεκτρονικού υπολογιστή (Microsoft office) για θέση γραμματέως και υποστήριξη πωλήσεων για 4ωρη απογευματινή απασχόληση 17.00-21.00. Πληρ. τηλ. 6944251817 ΜΑΤ1608

ΖΗΤΟΥΝΤΑΙ κοπέλες για βραδυνή εργασία σε παραδοσιακό καφενείο επί της Θ. Σοφούλη 157, δίπλα στο ΜΑΚΜΑΚ. Πληρ. τηλ. 6979420060 ΜΑΤ1609

ΖΗΤΕΙΤΑΙ μηχανικός αυτοκινήτων. Πληρ. τηλ. 22410-85103, 85701 ΜΖΤ120419

ΖΗΤΕΙΤΑΙ από βιοτεχνία άρτου στ' Ασγούρου **οδηγός** με δίπλωμα Γ' κατηγορίας. Πληρ. τηλ. 22410-64650, 62503, 6946682381 ΜΑΤ1604

ΖΗΤΟΥΝΤΑΙ πωλήτριες για τα καταστήματα "MAD STUFF" να γνωρίζουν αγγλικά. Πληρ. στο τηλ. 2241023563, 6945736316 κ. Νίκο. **Ζητείται πωλήτρια** για το κατάστημα "MAD STUFF" στον Αρχάγγελο. ΜΑΤ1606

ΖΗΤΕΙΤΑΙ κοπέλα για εργασία σε καφετέρια ως **σερβιτόρα.** Πληρ. τηλ. 6947930115, 2241047228 ΜΖΤ120417

ΖΗΤΟΥΝΤΑΙ έμπειρα άτομα για τυλιχτές σε σουβλατζίδικο για ημιαπασχόληση. Πληρ. τηλ. 6946604481 ΜΖΤ120414

ΖΗΤΟΥΝΤΑΙ ψήστες για γυράδικο fast food στο Φαληράκι. Απαραίτητη η προϋπηρεσία. Πληρ. τηλ. 6948747381 ΜΖΤ120411

ΖΗΤΕΙΤΑΙ υπάλληλος με γνώσεις τουλάχιστον Αγγλικών και Γερμανικών για κεντρικό χρυσοχοείο στην Παλιά Πόλη. Πληρ. τηλ. 2241023936, 6946680260 ΜΑΤ1601(1)

ΖΗΤΕΙΤΑΙ πτυχιούχος τεχνικός ανωτέρας ή ανωτάτης σχολής κατά προτίμηση δομικός μηχανικός ή πολιτικός μηχανικός για να αναλάβει την εργοταξιακή επίβλεψη και οργάνωση υπό ανέγερση ξενοδοχειακής μονάδας στην περιοχή της Λάρδου. Πληρ. τηλ. 6947436199, fax: 2241061786, Τ.Θ. 179-Ρόδος ΜΖΤ110440

ΖΗΤΕΙΤΑΙ υπεύθυνος θαλασσινών σπορ (παραλίας) για μεγάλη ξενοδοχειακή μονάδα στο Φαληράκι. Θα προτιμηθούν άτομα με δίπλωμα ναυαγοσώστη και ταχυπλόου. Τυχόν γνώση γερμανικών-αγγλικών θα ληφθεί υπ' όψη. Πληρ. τηλ. 6944780053 κ. Αλέξανδρος ΜΑΤ1600

Κατάστημα mini market εντός ξενοδοχείου Rodos Maris-Κιοτάρι **ζητεί εποχικό υπάλληλο** με συνεχές ωράριο. Αποδοχές ικανοποιητικές. Πληρ. τηλ. 22410-27041, 43349, 6948821077 ΜΧΠ004.1

To Family Fun Center **ζητά νεαρά άτομα** με γνώση στο σέρβις. Πληρ. τηλ. 2241085192, 6932280281 ΜΑΤ1582

ΖΗΤΕΙΤΑΙ οικιακή βοηθός εσωτερική, επίσης να αναλάβει και φύλαξη 2 παιδιών. Πληρ. τηλ. 6942501557 ΜΖΤ110434

ΖΗΤΕΙΤΑΙ πωλήτρια για να εργασθεί σε κατάστημα στην Παλιά Πόλη. Ωράριο 2 μ.μ. έως 11 μ.μ. Πληρ. τηλ. 2241020063 ΜΖΤ110436

ΖΗΤΟΥΝΤΑΙ δραστήρια και δυναμικά **άτομα** άνω των 18, για άμεση στελέχωση θέσεων εργασίας. Δυνατότητα πλήρης ή μερικής απασχόλησης. Πληρ.τηλ. 6973051063 ΙΝΤ110435

ΖΗΤΟΥΝΤΑΙ: α) σερβιτόρος, β) μάγειρας συνταξιούχος Έλληνας από εστιατόριο. Πληρ. τηλ. 2241031680 ΜΖΤ110433

Από το **KOSMOS RENT-A-CAR ΖΗΤΟΥΝΤΑΙ υπάλληλοι νέοι** για τις περιοχές Ρόδου και Λάρδου. Απαραίτητες οι γνώσεις αγγλικών και άδεια οδήγησης. Πληρ. τηλ. 2241074374 ΙΝΤ1577

ΖΗΤΕΙΤΑΙ κοπέλα για κυλικείο και **κοπέλα** για τουριστικό μάρκετ. Πληρ. τηλ. 2241020812 ΜΑΤ1578

LOOKING FOR foreign-speaking girls, in order to work in shops into the Old Town **ΖΗΤΟΥΝΤΑΙ** για εργασία από καταστήματα εντός της Παλιάς Πόλης **κοπέλες,** κατά προτίμηση αλλοδαπές. Πληρ. τηλ. 2241060110 από 18.00-20.00 ΜΖΤ110406

ΖΗΤΕΙΤΑΙ κυρία για φροντίδα ηλικιωμένης γυναίκας. Πληρ. τηλ. 6998362594, 2241035773 ΜΖΤ100432

ΖΗΤΕΙΤΑΙ από κομμωτήριο έμπειρη **κομμώτρια** για χτένισμα. Πληρ. τηλ. 6944439326 ΜΖΤ100421

ΖΗΤΕΙΤΑΙ πωλήτρια από το κατάστημα ρούχων Miss Sixty-Energie στην Παλιά Πόλη. Πληρ. τηλ. 2241078721 ΜΖΤ100434

ΖΗΤΕΙΤΑΙ βοηθός μάγειρα για εστιατόριο ala cart. Πληρ. τηλ. 6944447605, 2241092382 μετά τις 12.00 ΜΖΤ100429

ΖΗΤΕΙΤΑΙ μάστορας σε γυροπωλείο στα 100 Μαγαζιά για βραδυνή απασχόληση. Πληρ. τηλ. 2241034441 ΜΧΡ13564

Η ΤΟΥΟΤΑ
Ξενάκης α.ε.β.ε
ΖΗΤΑ

υπεύθυνο φανοποιείου-βαφείου
Επιθυμητά προσόντα:
- Εμπειρία στο αντικείμενο
- Υπευθυνότητα σ' ένα απαιτητικό περιβάλλον εργασίας
- Γνώση Η/Υ επιθυμητή

Πληρ. τηλ. 2241086690, εσωτερικό 100
ΜΧΠΑΑΥ001

Το ξενοδοχείο

**** Niriides beach hotel

ΖΗΤΑ

αδειούχο **Ηλεκτρολόγο συντηρητή** με ανάλογη προϋπηρεσία σε ξενοδοχεία

Πληρ. τηλ. 22410-56210, 56449
ΑΤ1598(Γ)

Το πρακτορείο Ελαφος
ΖΗΤΑ

άτομα για την στελέχωση των υποκαταστημάτων στα Κολύμπια και στην Ιαλυσό:
απαραίτητη η γνώση της Γερμανικής & Αγγλικής γλώσσας και για το **υποκατάστημα Ρόδου**
γνώση του συστήματος κρατήσεων αεροπορικών εισιτηρίων "Amadeus", γνώση Γερμανικής & Αγγλικής γλώσσας.
Τυχόν προϋπηρεσία θα ληφθεί σοβαρά υπ' όψιν.

Παρακαλούμε οι ενδιαφερόμενοι να επικοινωνήσουν στο τηλ. 22410-43766 από Δευτέρα έως Παρασκευή από 10.00 -13.00 και από 18.00 -20.30.
ΜΑΤ1587(Γ)

Από την εταιρία **Β. ΚΟΖΑΣ & ΣΙΑ ΟΕ**
ΖΗΤΟΥΝΤΑΙ
οδηγοί με δίπλωμα γ' κατηγορίας
Πληρ. τηλ. 22410-68643, 66675
ΜΑΤ1266(Γ)

ΖΗΤΕΙΤΑΙ
βοηθός μάγειρα κοπέλα για εστιατόριο στην Π. Πόλη
Πληρ. τηλ. 6942613840
ΜΖΤ070414(Γ)

ΖΗΤΕΙΤΑΙ
νέος/νέα μάγειρας
για σνακ μπαρ ξενοδοχείου στην Ιξιά.
Αγγλικά απαραίτητα.
Πληρ. τηλ. 2241090941 πρωινές ώρες
ΜΜΑΤ1569(Γ)

ΖΗΤΟΥΝΤΑΙ
ΠΩΛΗΤΡΙΕΣ
από τουριστικό κατάστημα
εντός πόλεως Ρόδου. Ωράριο συνεχές.
Μισθός 1000 ευρώ καθαρά
Πληρ. τηλ. 2241025936
ΜΖΤ080416(Γ)

Από ξενοδοχειακή εταιρεία στην Ιαλυσό
ΖΗΤΟΥΝΤΑΙ
- **Υπάλληλοι υποδοχής**
- **Μάγειροι Α' και Β'**
- **Σερβιτόροι Α'**

Πληροφορίες τηλ. 22410 94326
· καθημερινά από 10.00-14.00
ΜΑΤ8080

Από μεταφορική εταιρεία
ΖΗΤΟΥΝΤΑΙ
α) οδηγοί Γ' και Ε' κατηγορίας
β) υπάλληλο γραφείου
Πληρ. τηλ. 22410-86621, 86622, 60345
ΜΑΤ1602(Γ)

Papoulis
FINE JEWELS
ΖΗΤΕΙΤΑΙ
ΠΩΛΗΤΡΙΑ
που να γνωρίζει την αγγλική γλώσσα.
Επιπλέον προσόν η γνώση δεύτερης γλώσσας.
Πληρ. τηλ. 2241020054
ΜΑΤ1531

Στο νέο εμπορικό κέντρο "PLAZA"
στο Φαληράκι, έναντι του ξενοδοχείου "ΕΣΠΕΡΙΔΕΣ
ΖΗΤΟΥΝΤΑΙ

1) ΠΩΛΗΤΡΙΕΣ για τα τμήματα
- Accessories
- Γυναικείων ενδυμάτων
- Γυναικείων υποδημάτων
- Παιδικών ρούχων
- Τουριστικών ειδών

Απαιτείται η γνώση τουλάχιστον της αγγλικής γλώσσας και εμπειρία στο αντικείμενο πώλησης.
2) ΥΠΑΛΛΗΛΟΣ για γραφείο ενοικιάσεως αυτοκινήτων (rent-a-car).
Απαιτείται η γνώση τουλάχιστον της αγγλικής γλώσσας.
3) ΚΑΘΑΡΙΣΤΡΙΑ

Τηλέφωνα επικοινωνίας:
6936848516, 6936848521, 2241085323
Τηλεομοιοτυπικό (φαξ):
22410-85323 ή 24515
ΜΑΤ1607

Καταστήματα ενδυμάτων στην Παλιά Πόλη
ΖΗΤΕΙΤΑΙ
ΠΩΛΗΤΡΙΑ–ΥΠΕΥΘΥΝΗ
➢ Καλή γνώση Αγγλικής & επιπλέον γλωσσών.
➢ 23-40 ετών. Προϋπηρεσία θα ληφθεί υπ' όψιν.
➢ Ικανοποιητικές Αποδοχές & Ωράριο.
tel.: 22410 **38650**, fax: **38785**, mob.: **6944146214**
ΧΤΕΛΜ182

Η ΜΕΛΙΣΣΟΚΟΜΙΚΗ ΔΩΔΕΚΑΝΗΣΟΥ
ενδιαφέρεται για την
ΠΡΟΣΛΗΨΗ ΕΡΓΑΤΗ
μέχρι 30 ετών για εργασίες εσωτερικές (παραγωγή, αποθήκη κ.ά.) καθώς και εξωτερικές.

Απαιτούμενα προσόντα: η ικανότητα οδήγησης και ελάχιστες γραμματικές γνώσεις, απολυτήριο Γυμνασίου
Εκδήλωση ενδιαφέροντος καθημερινά από 10.00 έως 14.00 στο τηλ. 2241048200, κα Μαίρη Μελισσουργού
ΜΑΤ1566

Από την αντιπροσωπεία αυτοκινήτων
HONDA-MITSUBISHI
ΖΗΤΕΙΤΑΙ
Ηλεκτρολόγος Αυτοκινήτων
Επιθυμητή προϋπηρεσία στο χώρο
Καλή γνώση Η/Υ και Αγγλικών.

Απαραίτητη αποστολή βιογραφικού σημειώματος στη διεύθυνση Λ. Λίνδου 138 Ρόδος
Τηλ. 22410-67440-41
Φαξ 22410-68462
E-mail:kaligcar@otenet.gr
ΜΧΠ915

Από εμπορική επιχείρηση
ΖΗΤΟΥΝΤΑΙ

α) Κοπέλα για τη στελέχωση λογιστηρίου με γνώσεις βιβλίων Γ' κατηγορίας, ωράριο συνεχές, μισθός ικανοποιητικός και ΙΚΑ.
β) Παραγγελιοδόχος με γνώση κατά προτίμηση της ροδιακής αγοράς, ωράριο συνεχές, μισθός ικανοποιητός και ΙΚΑ

Πληροφορίες στα τηλ. 22410-48550, 48551
από 12.00 έως 15.00
Βιογραφικά στο FAX 2241048552
ΜΑΤ1520(Γ)

ΕΡΓΑΣΤΗΡΙΟ ΕΛΕΥΘΕΡΩΝ ΣΠΟΥΔΩΝ ΗΛΕΚΤΡΟΝΙΚΩΝ ΥΠΟΛΟΓΙΣΤΩΝ

Program

ΕΠΙΣΗΜΟ ΕΞΕΤΑΣΤΙΚΟ ΚΕΝΤΡΟ ΤΗΣ ECDL HELLAS

ECDL Diploma

ΤΜΗΜΑΤΑ ΓΙΑ:
Παιδιά
Ενήλικες
Αρχάριους
Επαγγελματίες

ΕΝΤΑΤΙΚΑ ΜΑΘΗΜΑΤΑ COMPUTER

ΕΓΓΡΑΦΕΣ ΤΩΡΑ

Μανώλης Ι. Σοφίλλας
Τηλ.(22410)31761
ΚΟΔΡΙΓΚΤΩΝΟΣ 91 - ΡΟΔΟΣ

XT1941

εργασιες

συνέχεια από την προηγούμενη

ΖΗΤΕΙΤΑΙ πωλήτρια για κατάστημα ρούχων στο Φαληράκι. Απαραίτητα Αγγλικά-Γερμανικά. Συνεχές ωράριο. Πληρ. τηλ. 6944250825 ΜΖΤ100420

Από κατασκευαστική εταιρεία **ΖΗΤΟΥΝΤΑΙ** έμπειροι στοκαδόροι. Πληρ. τηλ. 6936656090 κ. Χρυσοβαλάντης ΜΑΤ1568

ΖΗΤΟΥΝΤΑΙ σε όλα τα Δωδεκάνησα **άτομα** για μερική ή πλήρη απασχόληση. Πληρ. τηλ. κέντρο 2241091027, 24 ώρες το 24ωρο. Αμεση επικοινωνία 9 π.μ.-4 μ.μ. 6977946940, 4 μ.μ.-9 βράδυ 6974243448 ΜΖΤ100414

Από το γυροπωλείο PITA FAN **ΖΗΤΟΥΝΤΑΙ σερβιτόροι** για βραδινή απασχόληση και άτομο με πείρα στο γύρο. Πληρ. τηλ. 6944631454 κο Γιώργο ΜΖΤ100402

ΖΗΤΕΙΤΑΙ κοπέλα για να εργαστεί ως πωλήτρια σε τουριστικό κατάστημα (μίνι μάρκετ) στο εμπορικό κέντρο "Ψιλον" στο Φαληράκι. Πληρ. τηλ. 6944211121 ΜΑΤ808

ΖΗΤΟΥΝΤΑΙ ευπαρουσίαστες **δεσποινίδες** να εργαστούν για σέρβις και μπουφέ σε σνακ μπαρ καφέ, στο κέντρο της πόλης. Πληρ. τηλ. 6993325454 ΜΖΤ080418

ΖΗΤΕΙΤΑΙ νεαρός με γνώσεις ξένων γλωσσών, προϋπηρεσία, άδεια οδηγ. αυτοκινήτου για να εργασθεί σε τουριστική επιχείρηση. Πληρ. τηλ. 6977886802, 2241024319 ΜΖΤ080404

ΖΗΤΕΙΤΑΙ πεπειραμένη **πωλήτρια** με γνώσεις αλλαντικών για να εργαστεί στο super market "ΤΡΟΦΙΝΟ". Πληρ. τηλ. 2241063510 ΜΑΠ232

Από το club VOGUE στην Παλιά Πόλη, **ΖΗΤΟΥΝΤΑΙ** άνδρες - γυναίκες για μπαρ service-βοηθοί. Πληρ. κ. Αποστόλης τηλ. 6949120423 ΜΖΤ080401(02)

ΖΗΤΕΙΤΑΙ εμφανίσιμη κοπέλα για να εργασθεί στο RENOS CLUB στον Αρχάγγελο. Πληρ. τηλ. 22440-22540, 23234, 6932006967 ΜΖΤ070403

ΖΗΤΕΙΤΑΙ νεαρή κοπέλα να γνωρίζει καλά Η/Υ - σχέδιο και Ιταλικά για να εργασθεί σε κατάστημα επίπλων-κουζίνας. Πληρ. τηλ. 6974500211 ΜΖΤ080415

ΖΗΤΕΙΤΑΙ υπάλληλος να εργασθεί σε βιοτεχνία μπαχαρικών με δίπλωμα οδηγήσεως. Πιθανή προϋπηρεσία στον κλάδο θα ληφθεί υπ' όψιν. Πληρ. τηλ. 2241068941, 08.00-13.00 κο Γιάννη ΜΑΤ1535

ΖΗΤΕΙΤΑΙ άτομο να εργασθεί σε οβελιστήριο που να γνωρίζει τύλιγμα πίτας στην πόλη της Ρόδου για βραδινές ώρες. Πληρ. τηλ. 2241073901, 6937879906 ΜΖΤ080411

ΖΗΤΕΙΤΑΙ οδηγός με δίπλωμα μηχανακιού-αυτοκινήτου για να εργασθεί στη SPEEDEX COURIER. Πληρ. τηλ. 6944263852 κ. Σταύρο Μαλανδράκη, 2241070999 ΜΑΤ1532

ΣΟΥΣΑΜΙ. ΖΗΤΕΙΤΑΙ νέα-νέος από 20-30 ετών για μόνιμη απασχόληση για πρατήριο άρτου-καφέ. Τυχόν προϋπηρεσία θα ληφθεί σοβαρά υπόψιν. Αποκλείονται αλλοδαποί. Πληρ. τηλ. 2241020008 ΜΖΤ070429

ΖΗΤΕΙΤΑΙ έμπειρος αποθηκάριος οδηγός με δίπλωμα αυτοκινήτου για να εργασθεί σε αποθήκη τουριστικών ειδών. Μισθός και ασφάλεια. Οχι αλλοδαποί από 21 έως 32 ετών. Πληρ. 6944243505, 9-12 π.μ. και 6-9 μ.μ. ΜΑΤ1530

Από την ΝΑΥΤΙΛΙΑΚΗ ΕΤΑΙΡΙΑ

DODEKANISOS SEAWAYS

ΖΗΤΕΙΤΑΙ υπάλληλος

για το κεντρικό πρακτορείο

Απαραίτητη γνώση αγγλικών και καλή γνώση στο χειρισμό computer.

Οι ενδιαφερόμενοι μπορούν να στείλουν βιογραφικά στην διεύθυνση:
Αυστραλίας 3, 85100 Ρόδος
Τηλέφωνο: 2241070590, Fax: 2241070591
E-mail: info@12ne.gr
(υπόψη: Τμήμα Ανθρ. Δυναμικού)

ΧΠΤΓΡ025

Από λογιστικό φοροτεχνικό γραφείο

ΖΗΤΕΙΤΑΙ

βοηθός λογιστή

γνώστης του αντικειμένου για πλήρη απασχόληση.
Γνώσεις: Χειρισμού Η/Υ-προγραμμάτων SINGULAR (ACCOUNTANT, EUROFASMA)

Αποστολή βιογραφικών τηλ. 2241077755

ΜΑΤ1610

ΓΝΩΣΤΗ ΕΜΠΟΡΙΚΗ ΕΤΑΙΡΙΑ

ΖΗΤΑ ΝΕΟ

που θέλει να σταδιοδρομήσει στο τμήμα πωλήσεων ως ΠΩΛΗΤΗΣ

Βιογραφικά σημειώματα με πλήρη στοιχεία να σταλούν στο **fax 2241023888** ή μπορείτε να επικοινωνήσετε μαζί μας στα τηλ. **2241023800, 2241023900**

ΜΑΤ1573(Γ)(1)

A.E.D.E

ΔΟΜΗΣΗ ΡΟΔΟΥ

Από τη **ΔΟΜΗΣΗ ΡΟΔΟΥ**

ΖΗΤΟΥΝΤΑΙ

για τη στελέχωση του νέου εκθεσιακού τμήματος

ΕΜΠΕΙΡΟΙ ΠΩΛΗΤΕΣ

Απαραίτητα προσόντα:
- Προηγούμενη εμπειρία αν είναι δυνατόν σε ανάλογο αντικείμενο τουλάχιστον για 2-3 χρόνια
- Ομαδικό πνεύμα, ευχάριστη προσωπικότητα, διάθεση για επίτευξη στόχων, ευχέρεια επικοινωνίας
- Γνώση χειρισμού Η/Υ και εφαρμογών γραφείου
- Γνώση Αγγλικής
- Εκπληρωμένες στρατιωτικές υποχρεώσεις για τους άντρες

Παρέχονται:
- Ανταγωνιστικό πακέτο αποδοχών, προοπτικές εξέλιξης, σύγχρονο περιβάλλον εργασίας.

Αποστολή βιογραφικών στο fax 2241064050, Υ/Ο κου ΠΑΠΑΓΡΗΓΟΡΙΟΥ ΑΛΕΞΗ με την ένδειξη codsales.

ΧΠ2367

ΖΗΤΕΙΤΑΙ

σερβιτόρα-ος από γνωστό εστιατόριο στην παραλία Ιαλυσού.
Απαραίτητα αγγλικά και αν είναι δυνατόν γνώσεις σκανδιναβικών και πείρα.

Πληρ. τηλ. 2241092001

ΜΑΠ239(Γ)

CASINO RODOS
GRANDE ALBERGO delle ROSE

Το Καζίνο της Ρόδου ζητεί:

Υπάλληλο Οπτικοακουστικής παρακολούθησης
με τα παρακάτω προσόντα:
- ευχέρεια χειρισμού Η/Υ
- καλή γνώση της αγγλικής γλώσσας
- ευχέρεια νυκτερινής εργασίας

Για πληροφορίες-αιτήσεις- επικοινωνείστε με:
ΚΑΖΙΝΟ ΡΟΔΟΥ Α.Ε.
Διεύθυνση Προσωπικού, Παπανικολάου 4, Ρόδος
τηλ. 2241097530, 2241097535, ΔΕΥ-ΠΑΡ (09.00-16.00)

ΜΧΠ1304

ΑΠΟ ΤΟ ΞΕΝΟΔΟΧΕΙΟ ΔΙΟΝΥΣΟΣ ΣΤΗΝ ΙΞΙΑ

ΖΗΤΕΙΤΑΙ

για την σεζόν 2006
Υπεύθνος ή υπεύθυνη με ανάλογη πείρα για το Super Market του ξενοδοχείου.
12μηνη απασχόληση.

Ο ενδιαφερόμενος παρακαλείται όπως απευθυνθεί στην κ. Ολγα Αγγους στο τηλ. **22410-23021 καθημερινά** 08.30-14.30 εκτός Κυριακής.
Βιογραφικά με φωτογραφία απαραιτήτως.

ΜΧΠ1145

ΑΠΟ ΤΟ ΞΕΝΟΔΟΧΕΙΟ ΔΙΟΝΥΣΟΣ ΣΤΗΝ ΙΞΙΑ

ΖΗΤΕΙΤΑΙ

υπάλληλος για την πισίνα
με ανάλογη προϋπηρεσία
Πληρ. τηλ. 2241023021

ΜΧΠ1145

ΖΗΤΕΙΤΑΙ

πεπειραμένη **υπάλληλος δεσποινίς ή κυρία** για 12μηνη απασχόληση σε υπό ίδρυση γραφείο **Γενικού Τουρισμού.** Απαραίτητη η προϋπηρεσία στο CRS GALILEO και καλή γνώση της αγγλικής γλώσσας και υπολογιστών.
Πρόσθερα προσόντα:
Γνώση επιπλέον γλωσσών.
Αποδοχές αναλόγως προσόντων

Πληροφορίες τηλέφωνα
2241020019, 6936933396, 6934711772

ΜΑΤ1612(Γ)

ΖΗΤΕΙΤΑΙ

υπάλληλος

με επαγγελματικό δίπλωμα να εργαστεί σε εταιρεία μεταφορών ηλικίας μέχρι 35 χρονών.
Τυχόν προϋπηρεσία σε μεταφορική εταιρία θα ληφθεί υπόψη.

Πληρ. τηλ. 2241068800

ΜΑΤ1534

Crete & Rhodes
CAPSIS
Convention Centers & Resort Hotels

Το Ξενοδοχείο και Συνεδριακό Κέντρο Sofitel Capsis Ρόδου

ΖΗΤΑΕΙ

Βοηθό Διευθυντή Τροφίμων και Ποτών

Απαραίτητη η ανάλογη προϋπηρεσία σε ξενοδοχεία πολυτελείας και η άριστη γνώση της Αγγλικής γλώσσας και Ηλεκτρονικών Υπολογιστών. Απαραίτητο επίσης είναι πτυχίο από Ξενοδοχειακή σχολή ή Πανεπιστήμιο. Η Εμπειρία σε Συνεδριακά Ξενοδοχεία και η γνώση της Γαλλικής ή Γερμανικής γλώσσας θα θεωρηθεί ως επιπρόσθετο προσόν.

Προσωπικό Κουζίνας: Α,Β, Γ Μάγειροι

Βοηθό Συνεδριακού Κέντρου

Βοηθούς Σερβιτόρων και Βοηθούς Μπάρ

Οι ενδιαφερόμενοι μπορούν να απευθυνθούνε καθημερινά κατά τις ώρες 10:00 – 14:00 στην Υποδοχή του Ξενοδοχείου ή να στείλουν τα βιογραφικά τους σημειώματα με πρόσφατη φωτογραφία στην παρακάτω διεύθυνση:

Ξενοδοχείο Sofitel Capsis Ρόδου
Υπόψη: Λοΐζου Τηλεμάχου
Ιξιά 85100, Ρόδος
Φαξ: 22410-20900
Για περισσότερες πληροφορίες:
Τηλ. 22410-25015

ΜΑΤ1605(Γ)

Η εταιρία SIXT - ενοικιάσεις αυτοκινήτων

ΖΗΤΑ

υπάλληλο

κατά προτίμηση με προϋπηρεσία στο χώρο και καλή γνώση Η/Υ.
Επίσης **υπαλλήλους** για παραδόσεις - παραλαβές αυτοκινήτων με ωράριο σπαστό πρωί- βράδυ.
Προϋποθέσεις: Δίπλωμα οδήγησης, απολυτήριο Λυκείου, καλή γνώση μιας ξένης γλώσσας - Γερμανικά ή Αγγλικά ή Γαλλικά.
Πληρ. τηλ. 2241093307 από 09.00-14.00

ΜΑΤ1561(Γ)

Από το Πρακτορείο Εφημερίδων Αθηναϊκού Τύπου "ΑΡΓΟΣ"

ΖΗΤΕΙΤΑΙ

Οδηγός για τις διανομές Τύπου με δίπλωμα Γ' κατηγορίας, από 25 έως 40 ετών.
Μόνιμη απασχόληση για 12 μήνες τον χρόνο και 7 ημέρες την εβδομάδα.

Οι ενδιαφερόμενοι να επικοινωνήσουν με τον κ. Ιωαννίδη στο τηλέφωνο **2241024018,** πρωινές ώρες

ΜΑΤ1420(Γ)

εργασιες

συνέχεια από την προηγούμενη

ΖΗΤΟΥΝΤΑΙ: 1) έμπειροι σερβιτόροι στο a la carte γλωσσομαθείς, συνεργάσιμοι, για ολική απασχόληση με καλές αποδοχές, για το εστιατόριο ΚΟΚΟΝΑΤ. **2) Βοηθοί σερβιτόροι** για ολική απασχόληση, **3) Νυχτοθυρωρός** για το ξενοδοχείο ΚΑΡΑΒΕΛ, γνώστης Η/Υ, main courant και βιβλίου πόρτας. Πληρ. τηλ. 2241090880, 6938234053 με τον κ. Σάββα MAT1526

ΖΗΤΕΙΤΑΙ από καφετέρια-εστιατόριο **σερβιτόρος-σερβιτόρα** με προϋπηρεσία και γνώσεις ξένων γλωσσών. Πληρ. τηλ. 2241094966, 6947690654 MZT070413

ΖΗΤΕΙΤΑΙ χειριστής γερανοφόρου. Μισθός ικανοποιητικός. Πληρ. τηλ. 2241020835, 6979774839 MZT070416

ΖΗΤΕΙΤΑΙ κοπέλα με εμπειρία και ξένες γλώσσες για να δουλέψει σε σάντουιτς-γυράδικο. Πληρ. τηλ. 6936538366 MZT060421

ΖΗΤΕΙΤΑΙ κοπέλα για καφενείο-καφετέρια. Μόνιμη απασχόληση, ωράριο συνεχές. Πληρ. τηλ. 2241026504, 6945343616 MZT060412

ΖΗΤΟΥΝΤΑΙ κοπέλες έως 30 ετών να εργασθούν σε "SPA" για πλήρη απασχόληση ή ημιαπασχόληση. Πληρ. τηλ. 2241076658 MAT1514

ΖΗΤΕΙΤΑΙ μάγειρας πεπειραμένος για να εργασθεί σε εστιατόριο - μπαρ που βρίσκεται κοντά στο ξενοδοχείο BLUE BAY. Ωράριο πλήρες συνεχόμενο. Πληρ. τηλ. 2241091220 και 2241074504 MZT030405

ΖΗΤΕΙΤΑΙ υπάλληλος για πρατήριο βενζίνης. Πληρ. τηλ. 2241027547 MAT1522

ΖΗΤΟΥΝΤΑΙ υπάλληλοι αλλοδαποί ή ημεδαποί για τουριστικό κατάστημα στο Φαληράκι. Να γνωρίζουν την αγγλική γλώσσα και ίσως λίγα γερμανικά. Ωράριο συνεχές ή διακοπτόμενο. Μισθός ικανοποιητικός. Πληρ. τηλ. 6944796011 ΜΑΠ204

Αβέβαιη ασφάλεια εργασίας; Αμεσα βγάλτε έξτρα εισόδημα, δουλεύοντας στο σπίτι ή το γραφείο. Πολύ υψηλά εισοδήματα. Θέσεις ανεξάρτητης συνεργασίας με δυνατότητα μερικής-πλήρης απασχόλησης. Παρέχεται πλήρης εκπαίδευση. ΟΧΙ λοιπόν ντήλερ, πλασιέ, τηλεμάρκετινγκ. Πληρ. τηλ. 2102801153, 2102801154, 22410-37362, www.umswork4you.com MAT4271

ΖΗΤΕΙΤΑΙ επαγγελματίας **σερβιτόρος** με γνώση αγγλικής και γερμανικής γλώσσας και αν πρόκειται για αλλοδαπούς με καλή γνώση της ελληνικής γλώσσας, από τις 15 Μαΐου για καφετέρια-εστιατόριο στο Μαντράκι για τη θερινή περίοδο. Προϋπηρεσία και γνώση άλλων γλωσσών θα εκτιμηθούν ιδιαίτερα. Πληρ. τηλ. 6972253826 MAT1268

ΖΗΤΕΙΤΑΙ οδηγός πωλητής για κατεψυγμένα προϊόντα με επαγγελματική άδεια γ' κατηγορίας κατά προτίμηση να γνωρίζει το είδος. Πληρ. τηλ. 2241060133, 6944732168 MZT290311

ΖΗΤΕΙΤΑΙ κοπέλα για να εργασθεί σε καφε μπαρ στην Ιξιά. Απαραίτητη γνώση αγγλικής γλώσσας. Πληρ. τηλ. 2241095807, 6944548958 MXP13534

ΖΗΤΕΙΤΑΙ αποθηκάριος με δίπλωμα οδήγησης για εργασία εντός πόλεως. Πληρ. τηλ. 2241037234, ώρες 10.00-15.00 και 18.00-22.0 MAT1234

ΖΗΤΟΥΝΤΑΙ: α) οδηγοί κατά προτίμηση Ελληνες με δίπλωμα Γ' κατηγορίας, **β) Κοπέλες** και **άνδρες** για εργασία, **γ) Γραμματέας.** Πληρ. τηλ. 2241092743 (από 10 π.μ.-4.00 μ.μ.) MAT8058

ΠΩΛΕΙΤΑΙ APRILIA PEGASO 650 ie 2004, μαύρη-γκρι ματ, σε άριστη κατάσταση. Διακανονισμός δεκτός. Πληρ. τηλ. 6944369279 MZT130402

ΠΩΛΟΥΝΤΑΙ: α) LADA NIVA τζιπ, **β) μηχανή HONDA VFR 750** για ανταλλακτικά. Πληρ. τηλ. 2241022810 MZT120406

ΠΩΛΕΙΤΑΙ TRIUMPH TIGER 900 T100 μοντ. '98 με καινούργια λάστιχα, αλυσίδα, γρανάζια σε άριστη κατάσταση. Τιμή 4.300 ευρώ γίνεται διακανονισμός. Πληρ. τηλ. 6945017184 MZT110426

ΠΩΛΕΙΤΑΙ αυτοκίνητο **HYUNDAY COUPE S145 HP** 1.600 cc αντιπροσωπείας χρώματος, ασημί, μοντέλο 2003, με 17άρες ζάντες αλουμινίου σε άριστη κατάσταση. Τιμή 14.800 ευρώ. Πληρ. τηλ. 2241022340, 6973032453 MZT070428

ΠΩΛΕΙΤΑΙ ALFA ROMEO 156 με 5.000 χλμ. και full εξτρά. Πληρ. τηλ. 2241068500, 6936179030 κ. Δημήτρης MZT070409

ΠΩΛΕΙΤΑΙ JEEP WRANGLER 2.500 limited σε άριστη κατάσταση έτος 2003. Δερμάτινο σαλόνι, συναγερμός, ηλεκτρικά παράθυρα, χρώμα μπλε. 23.300 χλμ. Τιμή 23.000 ευρώ. Πληρ. τηλ. 6945343616 MZT060411

ΠΩΛΕΙΤΑΙ αυτοκίνητο Ι.Χ. μάρκας **MERCEDES** τύπου 814 D μοντέλο 1996, ψυγείο καταψύκτη, κατάλληλο για κατεψυγμένα προϊόντα και παγωτά. Πληρ. τηλ. 2241060133, 6944732168 MZT290310

ΠΩΛΕΙΤΑΙ SEAT IBIZA GT 270 HP turbo nitro σε άριστη κατάσταση χρώματος κίτρινο μοντέλο 1998. Δεκτός κάθε έλεγχος. Πληρ. τηλ. 6937002219 κ. Ανδρέα MZT300310

διαφορα

ΠΩΛΕΙΤΑΙ σκάφος κρις κραφτ αμερικανικής κατασκευής μήκος 7,98 χωριτικότητας ύπνου 5 ατόμων, κουζίνα και WC, δύο χειριστήρια και πολλά εξτρά. **2 μηχανές VOLVO PENDA** 50 ευρώ. Τιμή 28.000 ευρώ, λιμάνι Φανών. Πληρ. τηλ. 6972826618 INT130413

ΠΩΛΕΙΤΑΙ ΕΞΟΠΛΙΣΜΟΣ FAST FOOD-CREPERIE ΣΕ ΑΡΙΣΤΗ ΚΑΤΑΣΤΑΣΗ (3 ΜΗΝΩΝ) ΚΑΙ ΣΕ ΠΟΛΥ ΚΑΛΗ ΤΙΜΗ. ΠΕΡΙΛΑΜΒΑΝΕΙ ΨΥΓΕΙΟ-ΒΙΤΡΙΝΑ ΑΛΛΑΝΤΙΚΩΝ, ΦΟΥΣΚΑ ΑΕΡΟΘΕΡΜΟ ΦΟΥΡΝΟ, ΖΑΜΠΟΝΟΜΗΧΑΝΗ, ΑΝΟΞΕΙΔΩΤΟΥΣ ΠΑΓΚΟΥΣ ΚΑΙ ΚΡΕΠΙΣΡΑ ΥΓΡΑΕΡΙΟΥ ΜΟΝΗ. ΠΛΗΡ. ΤΗΛ. 6948213013, 2241061331 INT120403

ΠΩΛΕΙΤΑΙ σκάφος Liberty 6,10 μέτρα επαγγελματικό, με full ηλεκτρονικό εξοπλισμό καθώς και καρέκλα ψαρέματος (Fithting char) μάρκας Lee-Florida. Πληρ. τηλ. 2247024205 ΜΑΠ236

ΠΩΛΟΥΝΤΑΙ σε τιμή ευκαιρίας τα κάτωθι: γωνιακό έπιπλο παλαιό, μπαούλο μονόξυλο παλαιό, κάδρο χειροποίητο 50Χ50, κρύσταλλα τρίχρωμα με γύρο επίχρυσο, πολυθρόνα παλαιά, σερβίτσιο από 72 τεμ. πορσελάνης, 1ης ποιότητας ROYAL ALBERT SERENA με γύρο επίχρυσο, πολυθρόνα - μπιμπελό τρίχρωμο, αστροναύτες συλλογή, ασημένιοι δίσκοι και διάφορα είδη. Πληρ. τηλ. 2241032296 MZT100405

ΠΩΛΕΙΤΑΙ πιάνο PETROF σε άριστη κατάσταση, λόγω αναχωρήσεως στο εξωτερικό. Σάββα Παυλίδη 8, Ρόδος, τηλ. 2241034918, 6996273710 MXP13569

ΠΩΛΕΙΤΑΙ ολοκαίνουργιος (3 μηνών) **εξοπλισμός εστιατορίου** 3 νεροχύτες, 2 ψυγεία, 1 μπεν μαρί, 1 επαγγελματικό πλυντήριο πιάτων. Επίσης ξύλινες καρέκλες και τραπέζια. Τιμές συζητήσιμες. Πληρ. κ. Βαλεντίνα τηλ. 6944865187 MZT070405

ΠΩΛΟΥΝΤΑΙ πλήρης εξοπλισμός σπιτιού (έπιπλα, ηλεκτρικά κ.λπ.) λόγω μετακόμισης σε άριστη κατάσταση. Πληρ. τηλ. 2241039874, 6976832440 MXP13562

ΠΩΛΟΥΝΤΑΙ λόγω αναχώρησης συνθετικός τάπητας τέταρτης γενιάς 840 τ.μ. (γήπεδο 5Χ5), ξαπλώστρες πισίνας, ομπρέλες, σκαμπό, καρέκλες μπαμπού, τραπέζια μπαμπού, ψυγεία, τηλεοράσεις 61 ιντζών TOSHIBA, πλυντήριο πιάτων, παγομηχανή, υπολογιστής, εκτυπωτής λέιζερ, μπιλιάρδα, θυρίδες. Τηλ. επικοιν. 2241086782, 6932962098 MZT070422

ΠΩΛΕΙΤΑΙ ΕΞΟΠΛΙΣΜΟΣ ΒΙΟΤΕΧΝΙΑΣ ΕΤΟΙΜΩΝ ΕΝΔΥΜΑΤΩΝ (ΚΟΠΤΟΡΑΠΤΕΣ, ΝΤΙΓΚΕΛΙ, ΓΑΖΩΤΙΚΕΣ ΜΗΧΑΝΕΣ) ΚΑΘΩΣ ΚΑΙ ΤΟ ΕΜΠΟΡΕΥΜΑ (ΕΤΟΙΜΑ ΕΝΔΥΜΑΤΑ-ΥΦΑΣΜΑΤΑ) ΣΕ ΠΟΛΥ ΚΑΛΕΣ ΤΙΜΕΣ. ΠΛΗΡ. ΤΗΛ. 6948333005 MZT100406

ΠΩΛΟΥΝΤΑΙ όλα ή μεμονωμένα τα κάτωθι **είδη εστιατορίου** σε άριστη κατάσταση. Λάντζα 3 γούρνες 190, ερμάρια 145, 3 συρτάρια, τραπέζι φριτέζας, φριτέζα, grill, φούσκα 2.20 με moteur, ψυγείο δίπορτο, φούρνος, σαλατιέρα ψυγείο, ψυγείο bar,παγομηχανή 40 kg, πλυντήριο πιάτων, ταμειακή μηχανή olivetti, grill, μπεν μαρί. Πληρ. τηλ. 6972355405 MZT070410

ΠΩΛΕΙΤΑΙ επαγγελματικό σκάφος 6 μέτρα, αλουμίνιο, με τζάμι και επαγγελματική άδεια, για 12 άτομα. Πληρ. τηλ. 6932705952 κ. Βαλασία MXP13560

ΠΩΛΟΥΝΤΑΙ καρέκλες μπαμπού σε καλή κατάσταση με μαξιλάρια προς 22 ευρώ η μία. Πληρ. τηλ. 6945890870 MAT1480

προσφορες εργασίας

ΕΛΛΗΝΙΔΑ κυρία αναλαμβάνει τη φύλαξη παιδιών στο χώρο της ή στο χώρο τους. Πληρ. τηλ. 6937665807 MZT110424

ΑΝΑΛΑΜΒΑΝΩ την συντήρηση κήπου σε μικρό ξενοδοχείο ή μπάγκαλοους. Πληρ. τηλ. 6932575875 από 17.00-22.00 MZT100418

ΚΥΡΙΑ διπλωματούχος μασέρ κάνει θεραπευτικό, αθλητικό, χαλαρωτικό μασάζ. Πληρ. τηλ. 6948553306 MZT070419

ΚΥΡΙΟΣ διπλωματούχος **μασέρ προσφέρει** θεραπευτικό, χαλαρωτικό, αθλητικό μασάζ. Πληρ. τηλ. 2241074437, 6942045374 MZT080403

Κάτι πρωτότυπο στη Ρόδο. Για την φύλαξη του παιδιού σας στο χώρο σας, είμαι κοντά σας, κάνουμε το πρόγραμμα μαζί ανάλογα με τις ανάγκες σας. Η αγάπη μου και η πείρα μου είναι αυτή που θα σας κάνει να νιώθετε ασφαλής μαζί μου. Οι τιμές είναι λογικές. Θα χαρώ να σας φανώ χρήσιμη. Πληρ. τηλ. 6945979077 κ. Μάρα MZT310318

Νιώθετε αδιαθεσία, κούραση ΦΥΣΙΟΘΕΡΑΠΕΙΑ για διάφορες αρρώστιες και μασάζ θεραπευτικό, χαλαρωτικό θα επιστρέψει υγεία, θα γεμίσει το σώμα σας νέα ενέργεια! Τηλεφωνήστε, ελάτε και οι αρρώστιες σας φεύγουν στο παρελθόν!!! Η ζωή σας θα λάμψει εκ νέου!!! Πληρ. τηλ. 6942095457 MZT290309

ΚΥΡΙΑ διπλωματούχος μασέρ, προσφέρει θεραπευτικό, κλασικό, αθλητικό, αδυνατίσματος, χαλαρωτικό, αισθητικό και καθαρισμό προσώπου (μάσκες), μασάζ. Πληρ. τηλ. 2241035252, 6932024975 MZT230306

γνωριμιες

ΕΛΛΗΝΙΔΑ πολύ εμφανίσιμη για **ΓΝΩΡΙΜΙΑ ΠΑΡΕΑ** με κύριο άνω των τριάντα ετών. Οχι αλλοδαποί. Πληρ. τηλ. 6978872750 MZT100419

ΕΛΛΗΝΙΔΑ εμφανίσιμη **ΖΗΤΑ ΓΝΩΡΙΜΙΑ** στο χώρο της για ελεύθερη σχέση. Απόλαυση και διακριτικότητα. Πληρ. τηλ. 6942608613 MZT100424

Ακρως γοητευτική **ΕΠΙΧΕΙΡΗΜΑΤΙΑΣ**, ιδιαίτερα αισθητή γυναικεία παρουσία, κομψότατη, οικονομικά καταξιωμένη, χωρίς υποχρεώσεις, επιθυμεί σοβαρή σχέση με κύριο, γοητευτικό, υπεύθυνο. Πληρ. τηλ. 6973753973 MAT1543(2)

Απίστευτης ομορφιάς **ΚΑΘΗΓΗΤΡΙΑ ΧΟΡΟΥ**, ανοιχτόχρωμη, ελκυστική, λάτρης της τέχνης, με υπέροχες αναλογίες, ιδιοκτήτρια σχολής χωρίς υποχρεώσεις, **ΕΠΙΘΥΜΕΙ** σοβαρή **ΓΝΩΡΙΜΙΑ** με κύριο αναλόγων προσόντων. Πληρ. τηλ. 6977135773 MAT1543(1)

ΤΡΑΒ ΖΗΤΑ ΓΝΩΡΙΜΙΑ με σοβαρά άτομα. Ονομα ΣΤΕΛΛΑ. Πληρ. τηλ. 6974569688 MZT080414

ΑΒΑΣΑΝΙΣΤΑ "number 1" γνωρίστε τον αληθινό έρωτα κοντά μας. Σχέσεις, γνωριμίες με άμεσα αποτελέσματα, απόλυτη εχεμύθεια. Ανδρες-γυναίκες κάθε ηλικίας περιμένουν να γνωριστείτε. Γίνετε μέλος στο μεγαλύτερο club γνωριμιών στην Ελλάδα. Πληρ. τηλ. 2105239191, 2105239711, 6975764343 MAT1499

ΟΜΟΡΦΗ ΨΗΛΗ ΞΑΝΘΙΑ ΖΗΤΩ ΓΝΩΡΙΜΙΑ στον χώρο μου. Απόλαυση και διακριτικότητα σε πολυτελές περιβάλλον για σούπερ γνωριμία. Αλλοδαποί καθώς και οι κλήσεις με απόκρυψη αποκλείονται. Πληρ. τηλ. 6972902821 MZT070411

20ΧΡΟΝΗ ΕΝΤΥΠΩΣΙΑΚΗ ΕΛΛΗΝΙΔΑ ORIGINAL ΚΟΠΕΛΑ ΖΗΤΑ ΓΝΩΡΙΜΙΑ ΜΕ ΣΟΒΑΡΟΥΣ ΚΥΡΙΟΥΣ. ΕΞΑΙΡΟΥΝΤΑΙ ΑΛΛΟΔΑΠΟΙ. ΠΛΗΡ. ΤΗΛ. 6944931166 MZT060428

ΠΩΛΕΙΤΑΙ

μηχανή εξωλέμβια

τετράχρονη HONDA 130 HP σε άριστη κατάσταση και με ευκολίες.

Πληρ. τηλ. 2241067440 ΜΧΠ915

Τοποθετήσεις πλακιδίων-μαρμάρων-οικοδομικές εργασίες

Τιμές λογικές-άριστη εργασία-20χρονη πείρα.

Πληρ. τηλ. 6937795739, 2241067607 κ. Κοντουδιός Νικόλαος

ΜΑΠ93(Γ)



ΑΠΕΝΤΟΜΩΤΙΚΗ ΔΩΔΕΚΑΝΗΣΟΥ

Αναλαμβάνουμε:

- Ταβέρνες, Εστιατόρια
- Κρεοπωλεία, Super Markets
- Ζαχαροπλαστεία, Αρτοποιεία, Catering
- Εργοστάσια, Τυποποιητήρια, Συσκευαστήρια
- Ξενοδοχεία, Καταστήματα, Γραφεία,
- Τράπεζες, Σχολεία, Νοσοκομεία, Δήμους

Παρέχουμε:

- **Απεντόμωση** (Κατσαρίδες, μύγες, κουνούπια, σκορπιοί, ψύλλοι, κοριοί κ.ά.)
- **Μυοκτονία** (ποντίκια, αρουραίοι)
- **Απολύμανση** (ιοί, βακτήρια, άλγη, μύκητες)

Σύνταξη φακέλου παρασιτοκτονίας HACCP

Αριθμός Αδείας από το υπουργείο Αγροτικής Ανάπτυξης & Τροφίμων: 116269/21-02-2006

ΠΑΝΑΓΙΩΤΗΣ ΜΙΧ. ΠΑΝΑΗΣ
Φυσιογνώστης Περιβαλλοντολόγος Τεχνολόγος Γεωπονίας
Τηλ : 6944353686

ΓΕΩΡΓΙΟΣ Η. ΜΑΝΕΤΤΑΣ
Γεωπόνος - Τεχνολόγος Γεωπονίας
Τηλ 6944443124

ΑΕ1422

Λ. Δημοκρατίας 143, Παραδείσι - Ρόδος, Τ.Κ 85106 Τηλ & Fax: 22410 81769

γνωριμιες

συνέχεια από την προηγούμενη

ΝΕΑΡΗ ΞΕΝΑΓΟΣ με νυχτερινές ανησυχίες, επιθυμεί κουβέντα και συνομιλία και ό,τι προκύψει... Πληρ. τηλ. 9011314493 MAT91

ΚΑΛΛΟΝΗ, ψηλή, ξανθιά, αισθησιακή. Αν αυτή είναι η φαντασίωσή σου σε περιμένω στο χώρο μου. Αλλοδαποί καθώς και κλήσεις με απόκρυψη αποκλείονται. Πληρ. τηλ. 6946181125 MZT050414

Τέλειο καθάρισμα χωρίς απογοήτευση

ΤΑΠΗΤΟΚΑΘΑΡΙΣΤΗΡΙΑ
ΚΛΕΟΠΑΤΡΑ®

Ολοκληρωμένα προγράμματα υγιεινής και καθαρισμού προσαρμοσμένα στις ιδιαίτερες ανάγκες κάθε τάπητα

Με **διασφάλιση ποιότητας** στον καθαρισμό και φύλαξη σε χαλιά, μοκέτες, χειροποίητα Ανατολής, μεταξωτά, μάλλινα, φλοκάτες, παπλώματα και τάπητες 5ης γενιάς
ΑΔΙΑΒΡΟΧΟΠΟΙΗΣΗ ΑΝΤΙΣΤΑΤΙΚΟΤΗΤΑ
- Επιτόπου βιοκαθαρισμός στρωμάτων, σαλονιών και μοκετών
- Επιδιορθώσεις σε χειροποίητα χαλιά και μοκέτες

ΦΥΛΑΞΗ ΔΩΡΕΑΝ

Παραλαβή και παράδοση σε όλη την Ρόδο

Ενημερωθείτε για την συντήρηση των χαλιών σας με ειλικρίνεια κει υπευθυνότητα
ΤΗΛ. 2241051996
ΚΙΝ. 6945793626
ΦΑΞ 2241051322
ΚΟΥΦΑΛΑΚΗΣ ΣΤΑΥΡΟΣ
Πιστοποιημένος τεχνικός καθαρισμού ταπήτων από τον Παγκόσμιο Οργανισμό Προστασίας Μαλλιού
WOOLSAFE
MAT1570

ΣΤΑΥΡΙΑΣ
...και καθαρίσατε



ΚΑΔΟΙ ΠΕΡΙΣΥΛΛΟΓΗΣ ΜΠΑΖΩΝ & ΑΠΟΡΡΙΜΜΑΤΩΝ
- ΕΥΚΟΛΑ
- ΓΡΗΓΟΡΑ
- ΟΙΚΟΝΟΜΙΚΑ



- ΕΥΚΟΛΙΑ ΣΤΗ ΧΡΗΣΗ
- ΑΜΕΣΗ ΕΞΥΠΗΡΕΤΗΣΗ
- ΑΡΙΣΤΑ ΕΚΠΑΙΔΕΥΜΕΝΟ ΠΡΟΣΩΠΙΚΟ

6944 677700

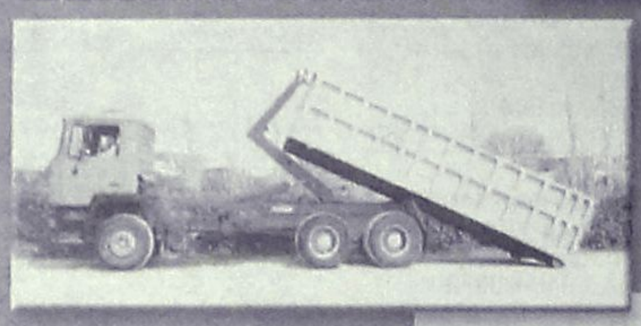

ΚΑΤΑΛΛΗΛΑ ΓΙΑ:
- ΑΝΑΚΑΙΝΙΣΕΙΣ
- ΝΕΑ ΚΤΙΡΙΑ
- ΞΕΝΟΔΟΧΕΙΑ
- ΚΑΤΑΣΤΗΜΑΤΑ
- ΚΑΘΑΡΙΣΜΟΥΣ ΚΗΠΩΝ & ΟΙΚΟΔΟΜΩΝ

AE1186

- ΣΥΝΕΠΕΙΑ
- ΤΑΧΥΤΗΤΑ
- ΟΡΓΑΝΩΣΗ
- ΕΞΥΠΗΡΕΤΗΣΗ

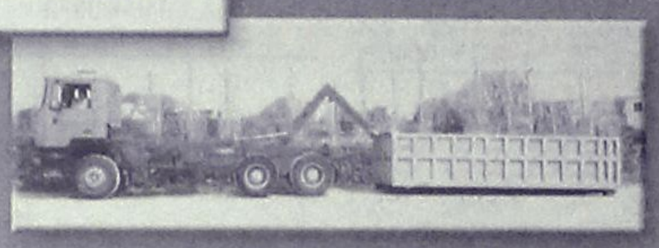

ΓΡΑΦΕΙΟΥ: 22410.60770 22410.62907 ΟΙΚΙΑΣ: 22410.62330 6944.677700

ΤΑΠΗΤΟΚΑΘΑΡΙΣΤΗΡΙΑ

ΠΑΝΕΛΛΑΔΙΚΟ ΔΙΚΤΥΟ
Art Clean EXPRESS
Είμαστε λίιι...γο πιο μπροστά από τους άλλους!

ΠΛΥΣΙΜΟ-ΑΠΟΛΥΜΑΝΣΗ-ΦΥΛΑΞΗ
ΧΑΛΙΩΝ- ΜΟΚΕΤΩΝ - ΣΑΛΟΝΙΩΝ *(και επί τόπου)*
ΠΑΠΛΩΜΑΤΑ - ΚΟΥΒΕΡΤΕΣ - ΦΛΟΚΑΤΕΣ
ΣΤΕΓΝΟ ΓΙΑ ΜΕΤΑΞΩΤΑ ΚΑΙ ΧΕΙΡΟΠΟΙΗΤΑ
ΑΔΙΑΒΡΟΧΟΠΟΙΗΣΕΙΣ & ΕΠΙΔΙΟΡΘΩΣΕΙΣ ΤΑΠΗΤΩΝ

ΠΑΡΑΛΑΒΗ - ΠΑΡΑΔΟΣΗ ΚΑΤ' ΟΙΚΟΝ

ΔΩΡΕΑΝ ΦΥΛΑΞΗ

ΑΛΑΦΑΚΗΣ ΤΑΣΟΣ
ΤΗΛ. ΧΩΡΙΣ ΧΡΕΩΣΗ
80011400400
ΤΗΛ. 2241082800-
ΚΙΝ. 6944350247
email: artclean@otenet.gr
ΧΠ2286

AQUA LINE design

AQUA LINE
design

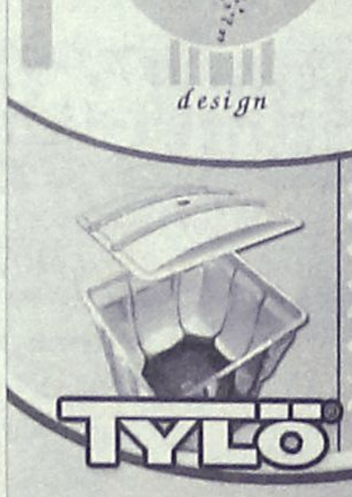

Η Ζωή είναι δική σου...ΑΠΟΛΑΥΣΕ ΤΗΝ SAUNA

ΔΟΚΙΜΗ ΣΤΟ ΧΩΡΟ ΜΑΣ!

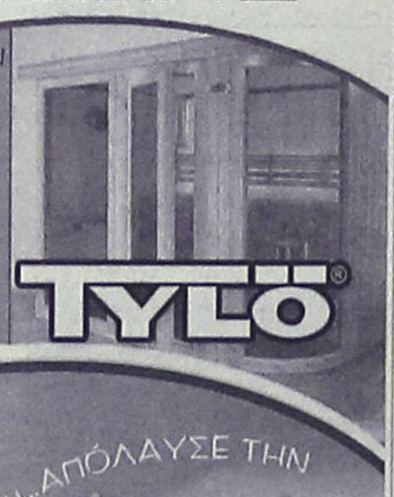

TYLÖ®

TYLÖ®

Η Ζωή είναι δική σου...ΑΠΟΛΑΥΣΕ ΤΗΝ ΧΑΜΑΜ

ΔΟΚΙΜΗ ΣΤΟ ΧΩΡΟ ΜΑΣ!

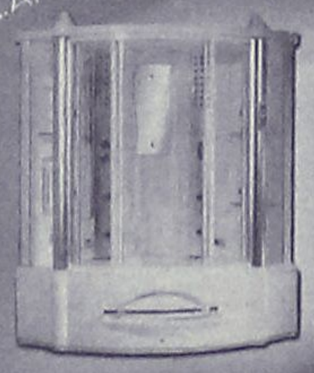

MISTRAL hottubs



10 ΧΡΟΝΙΑ ΕΓΓΥΗΣΗ



ΔΟΚΙΜΗ ΣΤΟ ΧΩΡΟ ΜΑΣ!

MAGNUM®
50% ΟΙΚΟΝΟΜΙΑ
100% ΕΠΙΤΥΧΙΑ

Η ΝΕΑ ΠΡΟΤΑΣΗ ΣΤΙΣ ΗΛΕΚΤΡΙΚΕΣ ΘΕΡΜΑΝΣΕΙΣ ΟΙΚΟΝΟΜΙΑΣΕ!



ΜΙΧΑΗΛ ΠΕΤΡΙΔΗ 104 ΤΗΛ.22410 63268 / FAX 63389 www.aqualine.gr

AT3751(Γ)

ΧΡΕΙΑΖΕΣΤΕ ΧΡΗΜΑΤΑ;
ΕΝΕΧΥΡΟΔΑΝΕΙΣΤΗΡΙΟ
"Η ΘΥΡΙΔΑ"
ΕΝΕΧΥΡΙΑΖΩ και ΑΓΟΡΑΖΩ ΧΡΥΣΑΦΙΚΑ - ΚΟΣΜΗΜΑΤΑ - ΛΙΡΕΣ - ΠΑΛΑΙΑ ΝΟΜΙΣΜΑΤΑ - ΜΕΤΟΧΕΣ και ΑΝΤΙΚΕΣ
Αντ. Δαμασκηνού 25
(περ. Μητρόπολη)
Τηλ. 2241032537,
6942613540, 6947965279
AE639

ΕΚΚΕΝΩΣΕΙΣ ΜΕΤΡΟΠΟΝΤΙΚΑΣ
"ΜΑΡΙΑ"



ΑΠΟΦΡΑΞΕΙΣ ΑΠΟΧΕΤΕΥΤΙΚΩΝ ΑΓΩΓΩΝ ΜΕ ΥΔΡΟΒΟΛΗ, ΚΟΥΖΙΝΕΣ, ΤΟΥΑΛΕΤΕΣ, ΣΙΦΩΝΙΑ, ΥΔΡΟΡΟΕΣ, ΜΗΝΙΑΙΕΣ ΣΥΝΤΗΡΗΣΕΙΣ ΠΟΛΥΚΑΤΑΣΤΗΜΑΤΑ, ΣΤΡΑΤΟΠΕΔΑ, ΞΕΝΟΔΟΧΕΙΑ, ΝΟΣΟΚΟΜΕΙΑ, ΔΗΜΟΥΣ, ΠΟΛΥΚΑΤΟΙΚΙΕΣ, ΣΠΙΤΙΑ κ.λπ.
Αντληση υδάτων από υπόγειους χώρους
Πληρ. τηλ. 2241065120/35555
AE179

ΤΑΠΗΤΟΚΑΘΑΡΙΣΤΗΡΙΑ
COLOSSOS CARPET CLEAN
ΜΑΤΣΗΣ ΔΗΜΗΤΡΗΣ
ΤΗΛ. 22410-91143
ΚΙΝ 6936671996 & 6974057144
ΠΕΡΙΟΧΗ ΠΑΝΑΓΙΑΣ ΕΛΕΗΜΟΝΗΤΡΙΑΣ ΚΡΕΜΑΣΤΗ
Ο καθαρισμός είναι δική μας υπόθεση...

Με μηχανήματα της karcher Αναλαμβάνουμε καθαρισμούς για: χαλιά, μοκέτες, τάπητες σαλονιών, σπιτιών, αυτοκινήτων, πούλμαν, επίσης κουβέρτες, φλοκάτες. Επιδιορθώνουμε τους τάπητές σας (αλλαγή κρόσσι, ρέλι και ξεβάμματα)

ΕΠΙΤΟΠΟΥ ΚΑΘΑΡΙΣΜΟΙ & ΠΑΡΑΛΑΒΗ ΠΑΡΑΔΟΣΗ ΚΑΤ' ΟΙΚΟΝ
ΔΩΡΕΑΝ ΦΥΛΑΞΗ
ΕΥΧΑΡΙΣΤΟΥΜΕ ΓΙΑ ΤΗΝ ΕΜΠΙΣΤΟΣΥΝΗ ΠΟΥ ΜΑΣ ΔΕΙΧΝΕΤΕ!
MAT1523

ΑΓΟΡΑΖΩ
- ΧΡΥΣΑΦΙΚΑ
- ΚΟΣΜΗΜΑΤΑ
- ΝΟΜΙΣΜΑΤΑ
- ΧΡΥΣΑ
- ΔΟΝΤΙΑ
- ΜΕΤΟΧΕΣ
- ΩΡΟΛΟΓΙΑ
- ΑΝΤΙΚΕΣ

Δάνεια επί ενεχύρω
«ΜΠΑΜΠΗΣ»
Δημ. Θεοδωράκη 15 (1ος όροφος) ΡΟΔΟΣ
MAT1113

ΚΥΝΟΤΡΟΦΕΙΟ - ΕΚΠΑΙΔΕΥΤΗΡΙΟ ΣΚΥΛΩΝ
ΚΥΝΟΤΡΟΦΕΙΟ-ΕΚΠΑΙΔΕΥΤΗΡΙΟ ΣΚΥΛΩΝ ΙΑΛΥΣΟΣ
ΞΕΝΩΝΑΣ ΓΙΑ ΤΟΥΣ ΜΙΚΡΟΥΣ ΣΑΣ ΦΙΛΟΥΣ ΣΚΥΛΟΥΣ & ΓΑΤΕΣ
- Βασική υπακοή
- Αρνηση τροφής
- Σωματοφύλακας
- Φύλακας χώρου
- Ζευγαρώματα
- Διόρθωση προβληματικής συμπεριφοράς
- Καθαρόαιμα κουτάβια

Διαθέσιμα κουτάβια Καυκάσου
Υπεύθυνος: Λεντής Γεώργιος
Ιαλυσός Ρόδος 85101 • τηλ. **6945932738, 2241093512** κ. **Βασίλης 6947935451**
MZT040405(Γ)

Το κλίμα αλλάζει με την πλατιά συμμαχία των μεταρρυθμίσεων

Συνέχεια από τη σελ. 3

διαψεύσαμε και τους απογοητεύσαμε!»

Ο κ. Καραμανλής είπε επίσης ότι «κρίσιμης σημασίας αλλαγή, για την εξυγίανση του ευρύτερου Δημόσιου Τομέα είναι η εφαρμογή του νόμου για τις ΔΕΚΟ»: «Ο φαύλος κύκλος των ελλειμμάτων που επιρρίπτονται στο φορολογούμενο και υπονομεύουν την αναπτυξιακή διαδικασία είναι ανάγκη να κλείσει, το ταχύτερο δυνατό. Αυτό απαιτούν οι πολίτες. Και αυτό κάνουμε. Με συνεννόηση, αλλά και αποφασιστικότητα» με στόχο τη διαφάνεια στη λειτουργία των ΔΕΚΟ, τη βελτίωση των υπηρεσιών τους και την ελάφρυνση των φορολογούμενων.

Καταλήγοντας, ο κ. Καραμανλής είπε ότι «οι πολίτες μας ζήτησαν να εργαστούμε για να κερδίσουμε το μέλλον. Ζήτησαν ειλικρινή διάλογο, σύνθεση απόψεων, ξεκάθαρες πολιτικές και αυτό κάνουμε. Τηρούμε στο ακέραιο τις δεσμεύσεις μας. Κερδίζουμε σταδιακά σημαντικούς στόχους, που δίνουν πλεονέκτημα στην Ελλάδα και αποφέρουν όφελος στον πολίτη. Δημιουργούμε περιβάλλον ευθύνης και εμπιστοσύνης. Προχωρούμε χωρίς προκαταλήψεις. Χωρίς αναστολές. Χωρίς εξαρτήσεις. Χωρίς συμβιβασμούς. Προχωρούμε με δύναμή μας την πλατιά κοινωνική συμμαχία των αλλαγών και των μεταρρυθμίσεων. Οι πολίτες, σίγουροι για την ορθότητα της πολιτικής μας, δείχνουν το δρόμο του μέλλοντος. Το δρόμο που περνά μέσα από τις μεγάλες αλλαγές, μέσα από τις γενναίες μεταρρυθμίσεις. Προχωρούμε με αποφασιστικότητα. Με τόλμη και ισχυρή βούληση. Με αυτοπεποίθηση και αισιοδοξία, για το τελικό αποτέλεσμα. Ακολουθούμε πολιτική ευθύνης που εγγυάται βιώσιμη ανάπτυξη, τόνωση της απασχόλησης, κοινωνική συνοχή. Χτίζουμε κοινωνία που παράγει και προοδεύει. Κοινωνία αλληλεγγύης και δικαιοσύνης. Αυτός είναι ο στόχος μας. Και το στόχο αυτό θα τον πετύχουμε».

Η ΟΜΙΛΙΑ ΤΟΥ Γ. ΠΑΠΑΝΔΡΕΟΥ

«Η Νέα Δημοκρατία εφαρμόζει το δικό της κρυφό πρόγραμμα, βγάζοντας τη μάσκα του μεσαίου χώρου που χρησιμοποίησε για να καταλάβει την εξουσία» απάντησε στον πρωθυπουργό, ο πρόεδρος του ΠΑΣΟΚ, Γιώργος Παπανδρέου και κάλεσε τον Κώστα Καραμανλή να πραγματοποιήσουν μια από κοινού περιοδεία στην ελληνική περιφέρεια, όχι υπό τις «ελεγχόμενες» συνθήκες που προοιωνίζονται για την περιοδεία του πρωθυπουργού.

«Πάμε μαζί στην Ημαθία, την Πιερία, το Κιλκίς, να επισκεφθούμε τη Μακεδονία που μαστίζεται από την ανεργία, και να πείτε εκεί ότι έχει μειωθεί η ανεργία επί των ημερών σας. Και εκεί, να μιλήσουμε για τις προτάσεις μου στο Λαύριο και να δούμε ποιος προωθεί την ανασφάλιστη εργασία», σημείωσε ο αρχηγός της Αξιωματικής Αντιπολίτευσης

Ο κος Παπανδρέου στην ομιλία του αναφέρθηκε στην οικονομική κατάσταση του πολίτη-καταναλωτή, καταγγέλλοντας την «κοροϊδία των χαμηλοσυνταξιούχων» με την «εξευτελιστική αύξηση τού ΕΚΑΣ κατά 10 ευρώ και την αύξηση της κατώτερης σύνταξης του ΟΓΑ κατά μισό ευρώ την ημέρα».

«Όσα και να δώσετε, τα χρωστάτε ήδη στους συνταξιούχους. Τα πήρατε ήδη με τις αυξήσεις στο ΦΠΑ, τους τα αφαιρείτε καθημερινά κλείνοντας το μάτι στους κερδοσκόπους» σημείωσε ο κος Παπανδρέου και συνέχισε:

«Επιτεθήκατε στην ελληνική οικογένεια με την πολιτική σας. Μόνον με την αύξηση στο πετρέλαιο θέρμανσης, τη βενζίνη και τη συγκοινωνία, χάνεται η αύξηση των μισθών. Το Εθνικό Κέντρο Καταναλωτών κάνει λόγο για αύξηση του οικογενειακού προϋπολογισμού από 2100 ευρώ σε 2500 ευρώ για θέρμανση, συγκοινωνίες, βενζίνη, σούπερ μάρκετ, λαϊκή. Οι τιμές των καυσίμων αυξήθηκαν στην Ελλάδα κατά 20% το 2005 έναντι 12% στην Ε.Ε.. Τα γαλακτοκομικά ανατιμήθηκαν κατά 4% έναντι 0,6% στην Ε.Ε.. Ο αγρότης αισθάνεται ανασφάλεια την ώρα που η διαφορά από το χωράφι στο ράφι είναι στο 7πλάσιο για το ρύζι, και τα σιτηρά, στο 5πλάσιο για το γάλα και στο 3πλάσιο για τα οπωροκηπευτικά.

«Να δούμε πόσοι θα αναγκαστούν να κάνουν Πάσχα με δανεικά, όπως προβλέπει έρευνα της Τράπεζας της Ελλάδας» πρόσθεσε ο κος Παπανδρέου.

Η κατάσταση στο χώρο των επιχειρήσεων, δεν είναι καλύτερη «οι ακάλυπτες επιταγές έχουν αυξηθεί κατά 1,5 δισ. ευρώ, 40% πάνω από το 2004. Το εμπόριο αντιμετωπίζει πρόσθετη φορολογική επιβάρυνση που φθάνει το 140%, την ώρα που η απελευθέρωση του ωραρίου λειτουργίας των καταστημάτων, οδηγεί σε αύξηση του κόστους λειτουργίας τους. Ο δείκτης οικονομικού κλίματος βρίσκεται το 2005, δέκα μονάδες χαμηλότερα από το 2000». Επιχειρώντας η Νέα Δημοκρατία, να παρουσιάσει κυβερνητικό έργο, επικαλείται προσδιόρισε ο

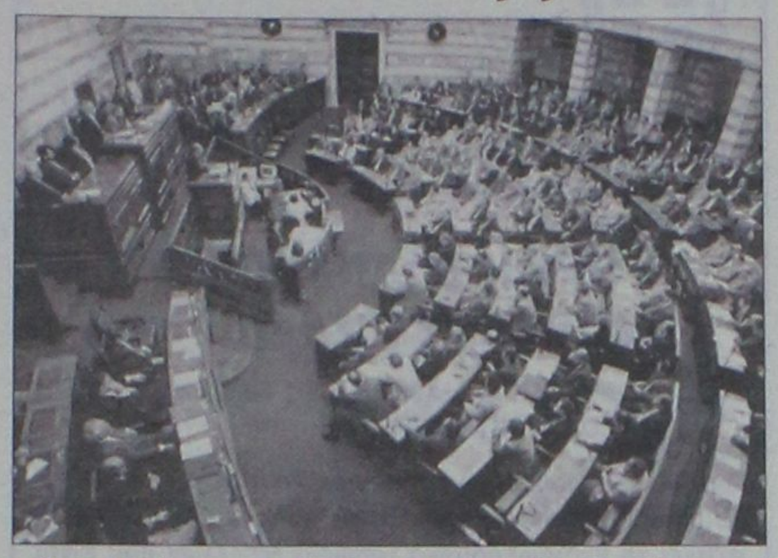

κ.Παπανδρέου «μεταρρυθμίσεις-στρακαστρούκες που καίγονται εν ριπή οφθαλμού». Τέτοιες υπήρξαν ο «βασικός μέτοχος» που προκαλεί ακόμα τις αντιδράσεις της Ε.Ε., το «ασφαλιστικό των Τραπεζών» που βρίσκεται ακόμα στην αρχή μετά από 3 νόμους, το «διευρυμένο ωράριο» που δεν οδήγησε σε αύξηση της απασχόλησης και έχει υιοθετηθεί από το 11% μονάχα των καταστημάτων, η «μείωση του κόστους των υπεραριών» που έχει μεταφέρει 1 δισ. ευρώ από τους εργαζόμενους στους εργοδότες, η «εξυγίανση στις ΔΕΚΟ».

Ο κος Παπανδρέου διέκρινε μεγάλη πτώση των κερδών της ΔΕΗ μέσα σε δύο χρόνια και έλλειμμα 300 εκ. ευρώ στον ΟΤΕ το 2005. «Ό,τι κέρδη έχει ο ΟΤΕ, τα έχει από τις επενδύσεις στο εξωτερικό, για τις οποίες μας απειλούσατε με ειδικά δικαστήρια».

«Με τη μείωση της φορολογίας που κάνατε μόνον φέτος, χαρίσατε στους μετόχους των εισηγμένων εταιρειών 200 εκ. ευρώ, όταν τα καθαρά κέρδη των εταιρειών αυτών ήσαν 6,3 δισ. ευρώ. Γιατί κάποιος που δηλώνει πάνω από 100.000 ευρώ το χρόνο να έχει μία ετήσια φορολογική ελάφρυνση που φτάνει τα 7000 ευρώ, όταν η ελάφρυνση στο χαμηλόμισθο μισθωτό θα είναι μερικά ευρώ το χρόνο; Πού είναι η ηθική νομιμοποίηση σ' αυτό, πού είναι η οικονομική λογική;» αναρωτήθηκε ο κος Παπανδρέου.

Τα παραπάνω «δεν συνιστούν μεσαίο χώρο, αλλά μια σκληρή νέο-Δεξιά» σχολίασε ο κος Παπανδρέου. «Ακόμη και όσοι σας ψήφισαν, ήλπισαν ότι θα είχατε αλλάξει - αλλά είστε μια Δεξιά που σπαταλά κρατικούς πόρους για τα συμφέροντα των εκλεκτών, που άλλοτε αγνοεί τους κανόνες της αγοράς και διαμορφώνει ολιγοπώλια και άλλοτε λειτουργεί με ένα ρουσφετολογικό και πελατειακό κρατισμό». «Η μόνη ίσως υπόσχεση που κρατήσατε, ήταν για τα 'γαλάζια παιδιά' - κρυφή βεβαίως, γιατί προεκλογικά μιλούσατε για αξιοκρατία» παρατήρησε ο κος Παπανδρέου. Και παρατήρησε απευθυνόμενος στους βουλευτές της Νέας Δημοκρατίας, «γελάτε, γιατί ξέρετε ότι οι μισοί δεν μπορείτε να διορίσετε, γιατί δεν έχετε πρόσβαση στην κομματική νομενκλατούρα».

ΔΕΥΤΕΡΟΛΟΓΙΑ ΚΑΡΑΜΑΝΛΗ

"Πριν σας πάρω μαζί μου να γυρίσουμε την Ελλάδα, πρέπει να αποκτήσετε πραγματικές και όχι νεφελώδεις και αντιφατικές προτάσεις", απάντησε κατά τη δευτερολογία του ο πρωθυπουργός Κ. Καραμανλής στον κ. Παπανδρέου.

«(Θα σας πάρω μαζί μου) όταν αποφασίσετε εάν είστε υπέρ ή κατά της ανασφάλιστης εργασίας των νέων, των ελεύθερων απολύσεων για τους νέους, και του σκανδιναβικού μοντέλου με το 60% φόρο στους πολίτες» είπε ο πρωθυπουργός: Σταματήστε τις αερολογίες και τότε, ναι, θα σας πάρω από το χέρι να δείτε την πραγματική Ελλάδα.

Κάλεσε μάλιστα τον κ. Παπανδρέου «να μην ξεχάσετε, στο ίδιο πούλμαν να πάρετε τα στελέχη και τους υπουργούς σας που υπόσχονταν πλούτο και έκαναν το μεγαλύτερο έγκλημα στο ΧΑΑ, τα στελέχη του διαπλεκόμενου μαθηματικού τύπου, τα στελέχη που ευθύνονται για τα χάλια της ΟΑ, τα στελέχη που ευθύνονται για το σκάνδαλο του Κτηματολογίου καθώς και τον υπουργό σας που έλεγε να τα βγάλουν οι αγρότες πέρα μόνοι τους. Τότε όμως, θα χρειάζεστε τα τηλεοπτικά πλάνα για να κάνετε εντύπωση, γιατί δυστυχώς θα ψάχνετε να κρυφτείτε».

Ο πρωθυπουργός άσκησε έντονη κριτική στον κ. Παπανδρέου για έλλειψη θέσεων και προτάσεων σημειώνοντας μάλιστα ότι από τα 34 λεπτά της αρχικής τοποθέτησής του αφιέρωσε λιγότερα από 90 δευτερόλεπτα για γενικόλογες προτάσεις. Ακούσαμε μόνο το μόνιμο τροπάριο για τη στελέχωση του κράτους, από τον αρχηγό του κόμματος που κομματικοποίησε το κράτος και κρατικοποιήσε το κόμμα: Έχετε παρελθόν. Μην εμφανίζεστε ως ξένος επισκέπτης, είπε στον κ. Παπανδρέου ο πρωθυπουργός και συνέχισε: «Μιλάτε για γαλάζια παιδιά, εσείς που βαφτίσατε γαλάζια και πράσινα τα καφενεία, αλλά σας ξέρουν καλά οι νέοι άνθρωποι στον τόπο αυτό». Υπογράμμισε εξάλλου, ότι «εμείς αντλούμε δύναμη από την ενότητα λαού ενώ εσείς επιδιώκετε να αντλήσετε δύναμη από το διχασμό. Επισήμανε μάλιστα ότι «ακόμα και εάν αποκομίσετε προσωπικά ή κομματικά οφέλη, βλάπτετε τον τόπο με αυτή την τακτική.

Ό κ. Καραμανλής μίλησε επίσης για τον «εμφανή και διακαή πόθο» της αξιωματικής αντιπολίτευσης να κυβερνήσει. Με ποιο σχέδιο και πρόγραμμα, αναρωτήθηκε ο κ. Καραμανλής. "Με λόγια του αέρα; Με ακατάσχετη παραποίηση της πραγματικότητας; Αυτά δεν επαρκούν. Τι προτείνατε στα 90 δευτερόλεπτα που αφιερώσατε σε προτάσεις; Είπατε για αναβάθμιση της παιδείας, για αύξηση των κοινωνικών δαπανών, εγγυηθήκατε υπεύθυνη οικονομική διαχείριση, προτεραιότητα στην απασχόληση. Τόσο σοβαρά, τόσο αναλυτικά, τόσο συγκεκριμένα, τόσο δεσμευτικά» σχολίασε δηκτικά ο πρωθυπουργός και πρόσθεσε ότι αυτά είναι γενικόλογες μεγαλοστομίες, ευχολόγια χωρίς ουσία και κουβέντες του αέρα: «Αυτά δεν είναι πρόγραμμα, θέσεις ή προτάσεις αλλά τρανή απόδειξη έλλειψης θέσεων, ένδειας λόγου, ανεπάρκειας πολιτικής πρότασης. Αυτή είναι η αλήθεια που δεν κρύβεται, ειδικά σήμερα που κατέστη εκκωφαντική».

Επίσης, ο κ. Καραμανλής ρώτησε τον πρόεδρο του ΠΑΣΟΚ γιατί αυτά που σήμερα θέλει να αναβαθμίσει, να αυξήσει και να εγγυηθεί, δεν τα έκανε το κόμμα του επί 25 χρόνια.

«Δεν τα ξέρατε, δεν τα είχατε σκεφθεί, δεν τα είχατε ακούσει όλα αυτά; Όσα και αν λέτε, οι πολίτες δεν ξεχνούν. Σας έζησαν στο πετσί τους. Σας είδαν, σας γνώρισαν, σας απέρριψαν».

Τέλος, είπε στον κ. Παπανδρέου που «με ενθουσιασμό νεοφώτιστου εμφανίστηκε να ανακαλύπτει την Ελλάδα, να συνεχίσετε την άθλησή σας, να μάθετε για τα προβλήματα. Κάντε υπομονή. Στις εκλογές θα αναμετρηθούμε. Εμείς με το έργο μας και εσείς με τα άδεια πυροτεχνήματά σας».

Και κατέληξε:

«Δηλώνω για μια ακόμα φορά ρητά και κατηγορηματικά: Η δική μου κυβέρνηση δεν έχει να φοβηθεί τίποτα, μα τίποτα, γιατί δεν έχει εντρυφήσει σε μεθόδους που μόλις υπαινιχτήκατε», απάντησε ο πρωθυπουργός Κώστας Καραμανλής στα ερωτήματα που του έθεσε στη δευτερολογία του ο πρόεδρος του ΠΑΣΟΚ σχετικά με τις υποκλοπές.

Ο Κ. Καραμανλής αναρωτήθηκε, ωστόσο, αν τα ερωτήματα «που κάθε τόσο τα θέτετε σαν πυροτεχνήματα, μόνος σας τα σκέφτεστε ή σας τα υποδεικνύουν κάποιοι που έχουν εμπειρίες σε τέτοια πράγματα; Δεν ξέρω ποιες είναι οι παρέες σας, αλλά πολύ το γυροφέρνετε».

Ο πρωθυπουργός είπε ότι βρήκε "ενδιαφέρον ότι ενώ λέτε διάφορα φληναφήματα, δίκην αθώων ερωτημάτων, σπεύδετε να πείτε ότι υποβάλετε πολιτικό ερώτημα γι' αυτό δεν καταθέτετε στη δικαιοσύνη. Επιλογή σας είναι. Δικαίωμά σας. Αλλά η ουσία είναι ότι επιχειρείτε να αφήσετε το μελάνι σαν σουπιά και να εξαφανιστείτε».

Προσκάλεσε δε τον Γ. Παπανδρέου να αντιμετωπίσει ως αρχηγός της αξιωματικής αντιπολίτευσης τη Βουλή και «θαρραλέα, πείτε ό,τι έχετε να πείτε, εάν έχετε. Διαφορετικά, συνειδητοποιείστε ότι εκτός από τη σοβαρότητα βλάπτετε και τον τόπο».

Ο Κ. Καραμανλής συμφώνησε στην ανάγκη να έχει η χώρα υπεύθυνο πρωθυπουργό και, όπως είπε, υπεύθυνος πρωθυπουργός σημαίνει να έχει ξεκάθαρες θέσεις και να παίρνει δύσκολες αποφάσεις, χωρίς να μετρά το υποτιθέμενο πολιτικό κόστος και επίσης «να μην έχει δεσμεύσεις και εξαρτήσεις από κανένα».

Δεν μπορεί, όμως, να γίνει υπεύθυνος πρωθυπουργός όποιος αβασάνιστα λέει συστηματικά ανακρίβειες και υπερβολές, όποιος επενδύει στην πόλωση, στο φανατισμό και στο διχασμό, όποιος δεν έχει να προτείνει τίποτα, δεν έχει θέσεις και δεν έχει πρόταση: Αυτά μετρούν, κρίνουν και ζυγίζουν στην εκτίμησή τους οι πολίτες. Και με αυτά τα κριτήρια, παίρνετε κάτω από τη βάση. Δεν περνάτε τις εξετάσεις των πολιτών», είπε ο Κ. Καραμανλής απευθυνόμενος στον αρχηγό της αξιωματικής αντιπολίτευσης.

Τέλος, ο Κώστας Καραμανλής είπε ότι ο Γιώργος Παπανδρέου κάνει λάθος στην εκτίμηση ότι του χάλασε το κέφι.

«Πρέπει να σας πω ότι μου φτιάχνετε το κέφι. Πρώτον διότι προσωπικά σας συμπαθώ, δεύτερον γιατί έχω κατανόηση για δυσκολίες που έχετε και τρίτον γιατί απολαμβάνω το χαριτωμένο τρόπο με τον οποίο διηγείστε ιστορίες και παραμύθια, στα οποία φαίνετε ότι πιστεύετε», κατέληγε χαρακτηριστικά στην τριτολογία του στη συζήτηση στη Βουλή προ ημερησίας διατάξεως για την οικονομία, ο πρωθυπουργός Κώστας Καραμανλής.

ΚΗΔΕΙΕΣ

Την πολυαγαπημένη μας σύζυγο, μητέρα, γιαγιά, αδελφή και θεία

ΙΩΑΝΝΑ ΔΕΔΟΥΣΗ

θανούσα κηδεύουμε σήμερα Παρασκευή 14 Απριλίου 2006 και ώρα 5.30 μ.μ. από τον Ιερό Ναό Πέτρου και Παύλου του Κοιμητηρίου Π. Φαλήρου Αθήνα.
Ο σύζυγος: Δημήτριος
Τα παιδιά: Ιωάννης και Ανεζούλα
Η εγγονή: Πινελόπη-Άννα
Τα αδέλφια: Αποστολία, Φανούρης
Τ' ανίψια και οι λοιποί συγγενείς

ΜΖΤ 130411

Τον αγαπημένο μας πατέρα και παππού

ΓΕΩΡΓΙΟ ΧΑΤΖΗΣΤΑΥΡΙΔΗ

θανόντα κηδεύουμε σήμερα Παρασκευή 14 Απριλίου 2006 και ώρα 3.30 μ.μ. από τον Ιερό Ναό Αγίου Νικολάου Παραδεισίου.
Τα παιδιά, τα εγγόνια και οι λοιποί συγγενείς

ΜΑΠ241

Τον λατρευτό μας σύζυγο, πατέρα και αδελφό

ΑΛΦΡΕΔΟ ΜΑΣΣΕ

ετών 70

θανόντα κηδεύουμε αύριο Σάββατο 15 Απριλίου 2006 και ώρα 11 π.μ. από τον Ιερό Ναό Σάντα Μαρίας.
Η σύζυγος: Αικατερίνη
Τα παιδιά: Ερρίκος-Αναστασία
Η αδελφή και οι λοιποί συγγενείς

ΧΠ2830

ΜΝΗΜΟΣΥΝΑ



Την 14η μηνός Απριλίου ημέρα Παρασκευή και ώρα 8 π.μ. εις τον Ιερό Ναό Ταξιαρχών Νεκροταφείου Ρόδου, τελούμε 9ήμερο μνημόσυνο υπέρ αναπαύσεως της ψυχής της λατρευτής μας συζύγου, μητέρας, γιαγιάς και θείας

ΑΣΤΕΡΟΠΗΣ ΧΑΤΖΗΝΙΚΟΛΑ

Ο σύζυγος: Μιχάλης
Τα παιδιά: Νίκος-Καίτη, Ανθούλα-Αντώνης Βάκης
Τα εγγόνια, τ' ανίψια και οι λοιποί συγγενείς

ΜΖΤ110430



Την 15η μηνός Απριλίου ημέρα Σάββατο και ώρα 8.30 π.μ. εις τον Ιερό Ναό Αγ. Παρασκευής Κατταβιάς, τελούμε 3μηνο μνημόσυνο υπέρ αναπαύσεως της ψυχής της λατρευτής μας μητέρας και γιαγιάς

ΣΤΑΥΡΩΣΙΑΣ ΤΡΙΝΤΗ

Τα παιδιά: Βασίλης-Τσαμπίκα, Κρυστάλλω-Κων/νος, Μαρίκα
Τα εγγόνια και οι λοιποί συγγενείς

ΜΖΤ120401



Την 15η μηνός Απριλίου ημέρα Σάββατο και ώρα 8 π.μ. εις τον Ιερό Ναό Αγ. Γεωργίου Ανω, τελούμε ετήσιο μνημόσυνο υπέρ αναπαύσεως της ψυχής του λατρευτού μας συζύγου, αδελφού και θείου

ΕΜΜΑΝΟΥΗΛ ΜΑΝΤΙΚΟΥ

Η σύζυγος: Μαρία
Τα αδέλφια, τ' ανίψια και οι λοιποί συγγενείς

ΜΖΤ120418

ΜΝΗΜΗΣ ΕΝΕΚΕΝ
ΠΑΡΑΣΚΕΥΑΣΤΗΡΙΟΝ ΜΝΗΜΟΣΥΝΩΝ

Αναλαμβάνουμε την οργάνωση των μνημοσύνων σας, προσφέροντάς σας όλα όσα χρειάζονται για την άψογη μνημόνευση των αγαπημένων εκλιπόντων σας.

Προσφέρουμε μεγάλη ποικιλία πρωτότυπων σχεδίων σε δίσκους της επιλογής σας με τα συνοδευτικά αρτύματα. Παράλληλα διαθέτουμε όλα τα απαραίτητα είδη μνημοσύνων.

Στο χώρο μας θα βρείτε τέλεια εξυπηρέτηση, καθαριότητα και πάνω απ' όλα σεβασμό στη δύσκολη στιγμή σας. ΑΕ 798

Γ. ΠΑΠΑΝΔΡΕΟΥ 78, ΑΝΑΛΗΨΗ · Τηλ./Fax: 22410 69620

ΕΛΛΗΝΙΚΗ ΔΗΜΟΚΡΑΤΙΑ
ΠΕΡ. ΝΟΤΙΟΥ ΑΙΓΑΙΟΥ
ΝΟΜΟΣ ΔΩΔΕΚΑΝΗΣΟΥ
ΔΗΜΟΣ ΚΩ

ΟΡΘΗ ΕΠΑΝΑΛΗΨΗ ΔΗΜΟΣΙΕΥΣΗΣ ΤΗΣ 24/01/2006

ΘΕΜΑ: ΕΚΔΗΛΩΣΗ ΕΝΔΙΑΦΕΡΟΝΤΟΣ ΓΙΑ ΤΗΝ ΑΝΑΛΗΨΗ ΕΚΠΟΝΗΣΗΣ ΜΕΛΕΤΗΣ

Ο Δήμος Κω προκειμένου να αναθέσει τη μελέτη: **"Επικαιροποίηση Κυκλοφοριακής Μελέτης Δήμου Κω"**, προσκαλεί τα ενδιαφερόμενα Γραφεία Μελετών που είναι καταχωρημένα στο Μητρώο Γραφείων Μελετών της Δ/νσης Δ15/ΓΓΔΕ/ΥΠΕΧΩΔΕ, να εκδηλώσουν το ενδιαφέρον τους για την ανάληψη εκπόνησης της μελέτης, το αργότερο μέχρι την 23η Μαΐου 2006 και ώρα 10.00 π.μ., υποβάλλοντας την σχετική αίτηση και τον φάκελο συμμετοχής στο Πρωτόκολλο του Δήμου Κω, οδός Ακτή Κουντουριώτη 7 (τηλ. 22420 22326), τις εργάσιμες ημέρες και ώρες.

- Η ανάθεση της μελέτης θα γίνει με ανοικτή διαδικασία σύμφωνα με τα προβλεπόμενα από το άρθρο 7 του Ν. 3316/2005.
- **Η προεκτιμώμενη αμοιβή της μελέτης** ανέρχεται στο ποσό των εκατό χιλιάδων ΕΥΡΩ **(100.000,00€)** μη συμπεριλαμβανομένου του Φ.Π.Α.
- Δικαίωμα συμμετοχής στην παρούσα εκδήλωση ενδιαφέροντος έχουν Γραφεία Μελετών ή Συμπράττοντα Γραφεία Μελετών, που διαθέτουν πτυχία Γ' τάξης στην κατηγορία 10 (Μελετών Συγκοινωνιακών Εργων).

Για περισσότερες πληροφορίες, οι ενδιαφερόμενοι μπορούν να απευθύνονται στην Δ/νση Τεχνικών Υπηρεσιών Δήμου Κω, Σκ. Ζερβού 40, τηλέφωνο 22420 26363-22420 25167, fax:22420 26362.

Ο δήμαρχος Κω
κ.α.α.
ΜΙΧΑΗΛ Β. ΒΟΓΙΑΤΖΗΣ
αντιδήμαρχος Κω

ΔΙΑΚΗΡΥΞΗ

Το Ταμείο Συντάξεων Αυτοκινητιστών (Τ.Σ.Α.) προκηρύσσει Δημόσιο μειοδοτικό διαγωνισμό με έγγραφες σφραγισμένες προσφορές σύμφωνα με το Ν.Δ. 715/79 και Π.Δ. 669/81 άρθρο 34 για τη μίσθωση γραφείου που θα στεγάσει το υποκατάστημά του στην Ρόδο.

Το προσφερόμενο για μίσθωση γραφείο πρέπει να έχει εμβαδόν περίπου 25 τ.μ., να βρίσκεται όσο το δυνατόν πλησιέστερα στο κέντρο της πόλεως (πλησίον Ε.Τ.Ε., ΕΛ.ΤΑ, ΚΤΕΛ) και να είναι κατά προτίμηση στο ισόγειο ή τον πρώτο όροφο της οικοδομής, να πληροί δε όλους τους όρους υγιεινής διαβιώσεως.

Η διάρκεια της μισθώσεως θα είναι για τρία (3) χρόνια. Προσφορές για διάρκεια μισθώσεως μικρότερης της τριετίας θα εξετασθούν από το Δ.Σ. μόνο εφ' όσον μ' αυτές προσφέρεται μίσθωμα μικρότερο από εκείνο που προσφέρουν οι αποδεχόμενοι την τριετή μίσθωση.

Οι προσφορές δεσμεύουν τους προσφέροντες για 45 ημέρες από την ημερομηνία λήξεως της προθεσμίας υποβολής τους και πρέπει απαραιτήτως να περιέχουν α) λεπτομερή όσο το δυνατόν περιγραφή του προσφερόμενου για μίσθωση γραφείου, β) το αιτούμενο μηνιαίο μίσθωμα και γ) δήλωση του ενδιαφερόμενου ότι έλαβε γνώση των όρων της παρούσης διακηρύξεως και τους αποδέχεται πλήρως και ανεπιφυλάκτως.

Ο εκμισθωτής που θα επιλεγεί βαρύνεται με τις νόμιμες κρατήσεις Μ.Τ.Π.Υ 3% και το μισό χαρτόσημο.

Η δαπάνη δημοσίευσης βαρύνει το Ταμείο μας.

Το μίσθωμα θα καταβάλλεται στον εκμισθωτή από τον προϊστάμενο του Υποκαταστήματος.

Για περισσότερες πληροφορίες οι ενδιαφερόμενοι μπορούν να απευθύνονται στην υπηρεσία του Τ.Σ.Α. στην Ρόδο, Γρ. Λαμπράκη 46, τηλ. 2241036103 στην οποία θα παραδώσουν και τις σφραγισμένες και χαρτοσημασμένες νόμιμα προσφορές τους το αργότερο μέσα σε 20 ημέρες από την δημοσίευση της παρούσης δια του Τύπου.

Η έγκριση της μισθώσεως εναπόκειται στην ελεύθερη κρίση του δ.σ. του Τ.Σ.Α. που θα αποσφραγίσει τις προσφορές που θα υποβληθούν σε συνεδρίασή του.

ΕΚ ΤΟΥ Τ.Σ.Α.

ΧΠΔΗΜ142

ΕΑΣΔ

Ρόδος, 28 Μαρτίου 2006

ΕΝΩΣΗ ΑΓΡΟΤΙΚΩΝ ΣΥΝΕΤΑΙΡΙΣΜΩΝ ΔΩΔΕΚΑΝΗΣΟΥ

ΠΡΟΣΛΗΨΗ ΚΤΗΝΙΑΤΡΟΥ

Η Ένωση Αγροτικών Συνεταιρισμών Δωδεκανήσου προκειμένου να προσλάβει κτηνίατρο για τις ανάγκες των κτηνοτρόφων της περιοχής μας, θα δέχεται αιτήσεις από κτηνιάτρους έως τις 20 Απριλίου 2006 στα γραφεία της επί της οδού Κλαυδίου Πέπερ 1.
Πληροφορίες: κ. Βασίλειο Παρόλα - γεν. δ/ντής Ε.Α.Σ.Δ.
Τηλ.: 2241024159

ΧΠΕΜΠ151

ΕΛΛΗΝΙΚΗ ΔΗΜΟΚΡΑΤΙΑ
ΠΕΡ. ΝΟΤΙΟΥ ΑΙΓΑΙΟΥ
ΝΟΜΟΣ ΔΩΔΕΚΑΝΗΣΟΥ
ΤΕΧΝΙΚΕΣ ΥΠΗΡΕΣΙΕΣ
ΔΗΜΟΥ ΔΙΚΑΙΟΥ
ΝΗΣΟΥ ΚΩ

ΠΕΡΙΛΗΨΗ ΔΙΑΚΗΡΥΞΗΣ ΟΡΘΗ ΕΠΑΝΑΛΗΨΗ

Ο ΔΗΜΑΡΧΟΣ ΔΙΚΑΙΟΥ

Προκηρύσσει ανοικτό διαγωνισμό με κριτήριο κατακύρωσης την συμφερότερη προσφορά για την προμήθεια 35 ιστών και φωτιστικών σωμάτων για την αντικατάσταση και επέκταση του υπάρχοντος δικτύου ηλεκτροφωτισμού στη Ζιά αξίας ευρώ 17.917,34 συμπεριλαμβανομένου του Φ.Π.Α.

Ο διαγωνισμός θα διεξαχθεί στις Τεχνικές Υπηρεσίες του Δήμου Δικαίου την Παρασκευή 5/5/2006 με ώρα έναρξης 12.00 και ώρα λήξης 13.00 κατά την οποία λήγει η προθεσμία παραλαβής των προσφορών και αρχίζει η αποσφράγιση των προσφορών.

Εγγύηση συμμετοχής 358,35 ευρώ σε εγγυητική επιστολή αναγνωρισμένης τράπεζας ή σε γραμμάτιο του Ταμείου Παρακαταθηκών και Δανείων ή του Τ.Σ.Μ.Ε.Δ.Ε.

Αντίγραφα της διακήρυξης και πληροφορίες για τον διαγωνισμό, παρέχονται κατά τις εργάσιμες ώρες και μέρες από τις Τεχνικές Υπηρεσίες του Δήμου (υπεύθυνος Μαυρολέων Ιωάννης, τηλ. 22420-48350).

Ο δήμαρχος Δικαίου
Βασ. Χατζηγιακουμής

ΥΠ.ΠΟ.
ΥΠΗΡΕΣΙΑ ΝΕΩΤΕΡΩΝ ΜΝΗΜΕΙΩΝ
& ΤΕΧΝΙΚΩΝ ΕΡΓΩΝ ΔΩΔΕΚΑΝΗΣΟΥ
ΟΔΟΣ ΙΠΠΟΤΩΝ 85100

Ρόδος, 13 Απριλίου 2006

ΚΗΡΥΞΗ ΤΗΣ ΑΛΕΥΡΟΒΙΟΜΗΧΑΝΙΑΣ S.A.M.I.C.A. ΩΣ ΙΣΤΟΡΙΚΟ ΔΙΑΤΗΡΗΤΕΟ ΜΝΗΜΕΙΟ

Η αλευροβιομηχανία S.A.M.I.C.A. (Societa Anonima Molitoria Industriale Commerci Affini) ιδρύθηκε από την οικογένεια Allioti τον Ιούλιο του 1938 στη βιομηχανική περιοχή της Κόβα. Το συγκρότημα των βιομηχανικών της εγκαταστάσεων, ένα από τα καλύτερα δείγματα ρασιοναλιστικής αρχιτεκτονικής, περιλαμβάνει ένα ψηλό πενταώροφο κτήριο που περιέχει τις εγκαταστάσεις για την άλεση των σιτηρών και το σιλό και άλλα κτήρια χαμηλότερα για την αποθήκευση των σιτηρών.

Το συγκρότημα αποτελεί ένα ισχυρό τοπόσημο, που συμβολίζει την εύρωστη οικονομία και αγροτική πολιτική της εποχής της Ιταλοκρατίας και είναι άρρηκτα συνδεδεμένο με τις μνήμες των Ροδιτών.

Για όλες εκείνες τις αξίες που το κτήριο πρεσβεύει και για την προστασία και διάσωση των τεκμηρίων της βιομηχανικής κληρονομιάς, η Υπηρεσία Νεωτέρων Μνημείων και Τεχνικών Εργων Δωδεκανήσου προτείνει την κήρυξή του ως ιστορικό διατηρητέο μνημείο, βάσει του Ν. 3028/2002 "Για την προστασία των αρχαιοτήτων και εν γένει της πολιτιστικής κληρονομιάς".

Ο προϊστάμενος
Αθανάσιος Πέππας

ΧΠΔΗΜ236

ΑΠΩΛΕΙΑ

Χάθηκε ζεύγος σκύλων την Τρίτη βράδυ στην περιοχή Μόντε Σμιθ.

Ενα λυκόσκυλο καφέ-μαύρο, μαρκαρισμένο στο αυτί, και μαύρο μικρό αδύνατο γκριφόν ημίαιμο.

Μεγάλη συναισθηματική αξία για ιδιοκτήτη.

Δίδεται αμοιβή.

Πληρ. τηλ. 6934411866, 6944394067

ΜΑΠ 230 (Γ)

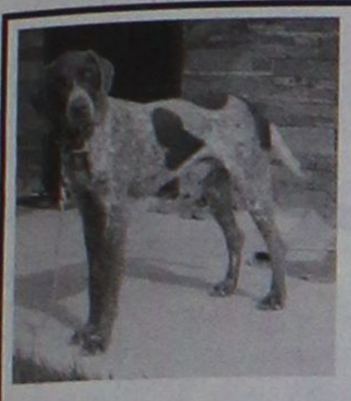

ΑΠΩΛΕΙΑ

Χάθηκε σκυλάκι BOXER στις 3/4/06 χρώματος καφέ με κομμένη ουρά, στην περιοχή Ιαλυσού επί της Φερενίκης. Ακούει στο όνομα Λάρα.

Παρακαλείται όποιος το βρεί να επικοινωνήσει στα τηλ. 92644 και 6946815996 και θα αμοιφθεί.

ΜΑΠ 226 (Γ)

ΣΩΜΑ ΕΛΛΗΝΙΔΩΝ ΟΔΗΓΩΝ

ΤΟΠΙΚΟ ΤΜΗΜΑ ΡΟΔΟΥ

ΣΩΜΑ ΕΛΛΗΝΙΚΟΥ ΟΔΗΓΙΣΜΟΥ

ΚΑΛΕΣΜΑ

ΤΑ ΛΑΖΑΡΑΚΙΑ ΤΗΣ ΔΩΔΕΚΑΝΗΣΟΥ

Την Παρασκευή 14 Απριλίου στις 7 το απόγευμα περιμένουμε μικρούς και μεγάλους στον Τρούλο στο Μαγτράκι (απέναντι από το Ακταίον) σ' έναν ειδικά διαμορφωμένο χώρο για να αισθανθούμε όλοι τον ερχομό του Πάσχα με Φιλαρμονικές και σπιτικά λαζαράκια.

Καλό Πάσχα

ΤΟ ΤΟΠΙΚΟ ΤΜΗΜΑ ΤΟΥ Σ.Ε.Ο.

Υπό την αιγίδα του Π.Ο.Δ.Ρ.

Με τη συμμετοχή των Φιλαρμονικών δήμου Ροδίων, Δήμου Καλλιθέας

ΜΖΤ110411

ΠΑΝΕΠΙΣΤΗΜΙΟ ΑΙΓΑΙΟΥ

ΣΧΟΛΗ ΑΝΘΡΩΠΙΣΤΙΚΩΝ ΕΠΙΣΤΗΜΩΝ
ΤΜΗΜΑ ΕΠΙΣΤΗΜΩΝ ΤΗΣ ΠΡΟΣΧΟΛΙΚΗΣ ΑΓΩΓΗΣ ΚΑΙ ΤΟΥ ΕΚΠΑΙΔΕΥΤΙΚΟΥ ΣΧΕΔΙΑΣΜΟΥ

Ρόδος 10.04.2006

ΑΝΑΚΟΙΝΩΣΗ ΠΡΟΚΗΡΥΞΗΣ

Το **Τμήμα Επιστημών της Προσχολικής Αγωγής και του Εκπαιδευτικού Σχεδιασμού,** του Πανεπιστημίου Αιγαίου, στη Ρόδο, ανακοινώνει την προκήρυξη για πρόσληψη διδασκόντων, για το ακαδημαϊκό έτος 2006-2007, βάσει του Π.Δ. 407/80 στα παρακάτω γνωστικά αντικείμενα:

- **Μουσική, Παιχνίδι-Δραματοποίηση**
- **Αισθητική Αγωγή με έμφαση στη δημιουργική κίνηση και το χορό**

Η προθεσμία υποβολής υποψηφιοτήτων με τα απαραίτητα δικαιολογητικά λήγει την **Παρασκευή 19 Μαΐου 2006.**

Για περισσότερες πληροφορίες οι ενδιαφερόμενοι μπορούν να απευθύνονται στην **Γραμματεία του Τμήματος** (Διεύθυνση: Δημοκρατίας 1, Τ.Κ. 85100 Ρόδος, τηλ. 22410-99110 & 99111-fax: 22410-99109) στο οποίο προκηρύσσονται οι θέσεις και στην ηλεκτρονική διεύθυνση:

http:/www.rhodes.aegean.gr/tepaes/prokyrikseis.htm

Ο πρόεδρος του Τμήματος
Καθηγητής Φραγκίσκος Καλαβάσης

ΧΠ162

ΑΝΑΚΟΙΝΩΣΗ

.....και η ευχή της Παναγιάς
.....και παραδοσιακός γάμος
.....και περιηγήσεις στο νησί
.....και πφαίστειο
.....και πρωτομαγιά με λουλούδια, χορό και τραγούδι

ΤΡΙΗΜΕΡΗ ΕΚΔΡΟΜΗ ΣΤΗ ΝΙΣΥΡΟ

από απόγευμα **Παρασκευής 28 Απριλίου 2006**
μέχρι και απόγευμα **Δευτέρας 1 Μαΐου 2006**
Οργάνωση:

"ΠΑΝΝΙΣΥΡΙΑΚΟΣ ΣΥΛΛΟΓΟΣ ΡΟΔΟΥ Η ΠΟΡΦΥΡΙΣ"

Κρατήσεις στα τηλέφωνα:

2241029847, 2241077396, 2241094696, 2241039555 και κιν. 6932031922



ΜΑΠ237(Γ)

ΕΛΛΗΝΙΚΗ ΔΗΜΟΚΡΑΤΙΑ
ΔΗΜΟΣ ΡΟΔΟΥ
ΕΠΑΡΧΙΑ ΡΟΔΟΥ
ΝΟΜΟΣ ΔΩΔΕΚΑΝΗΣΟΥ

ΓΝΩΣΤΟΠΟΙΗΣΗ ΓΑΜΟΥ

Γνωστοποιείται, σύμφωνα με το άρθρο 1369 του Αστικού Κώδικα, όπως τροποποιήθηκε με το Ν. 1250/1982, ότι:

Η **Αναστασία Σαβράνη** του Χαραλάμπου και της Βασιλικής που γεννήθηκε στην Νίκαια του Νομού Αττικής και κατοικεί στην Ρόδο του νομού Δωδ/σου επαγγέλματος εκπαιδευτικός και ο **Βασίλειος Μαστόρου** του Ηλία και της Ελένης που γεννήθηκε στην Ρόδο του Νομού Δωδ/σου και κατοικεί στην Ρόδο επαγγέλματος επιπλοποιός πρόκειται να παντρευθούν στο Δημαρχείο του Δήμου Ροδίων-Δωδ/σου.

Ρόδος, 12/04/2006
Ο δήμαρχος
κ.α.α.
Νίκος Χαραλάμπης
Αντιδήμαρχος Ροδίων

ΜΖΤ130405

Πάτμος, 13/4/2006
Αρ. Πρωτ.: 3165

ΕΛΛΗΝΙΚΗ ΔΗΜΟΚΡΑΤΙΑ
ΝΟΜΟΣ ΔΩΔΕΚΑΝΗΣΟΥ
ΔΗΜΟΣ ΠΑΤΜΟΥ

ΠΕΡΙΛΗΨΗ ΑΝΑΚΟΙΝΩΣΗΣ

Για την πρόσληψη προσωπικού με σύμβαση εργασίας ιδιωτικού δικαίου ορισμένου χρόνου σύμφωνα με το άρθρο 21 του Ν. 2190/1994, όπως ισχύει μετά τις τροποποιήσεις και συμπληρώσεις των Ν. 2225/1994, 2247/1994, 2266/1994, 2349/1995, 2527/1997, 2738/1999, 3051/2002, 3146/2003, 3174/2003, 3200/2003, 3260/2004 και 3320/2005.

Ο δήμος Πάτμου ύστερα από την αριθμ. 285/2005 απόφαση του Δημοτικού Συμβουλίου Πάτμου η οποία επικυρώθηκε με την αριθμ. 60/16-1-2006 απόφαση της Περ/κής Διοίκησης Δωδ/σου ανακοινώνει την πρόσληψη με σύμβαση εργασίας ιδιωτικού δικαίου ορισμένου χρόνου ενός (1) ατόμου για την κάλυψη εποχιακών αναγκών των υπηρεσιών ανταποδοτικών τελών, σύμφωνα με τις διατάξεις του άρθρου 21 του Ν. 2190/1994, όπως ισχύει μετά τις τροποποιήσεις και συμπληρώσεις των Ν. 2225/1994, 2247/1994, 2266/1994, 2349/1995, 2527/1997, 2738/1999, 3051/2002, 3146/2003, 3174/2003, 3200/2003, 3260/2004 και 3320/2005 για την παρακάτω ειδικότητα με τα αντίστοιχα ειδικά τυπικά προσόντα και για την αντίστοιχη χρονική περιόδο:

1. ΥΠΗΡΕΣΙΑ ΥΔΡΕΥΣΗΣ-ΑΠΟΧΕΤΕΥΣΗΣ

Ειδικότητα: Οδηγός Αυτοκινήτου Απορριμματοφόρων

Αριθμός: 1

Χρόνος Προσ/ψης: 8 μήνες

ΚΥΡΙΑ ΠΡΟΣΟΝΤΑ

Α) Δίπλωμα Επαγγελματικής Κατάρτισης Ι.Ε.Κ. ειδικοτήτων (α) τεχνικού αυτοκινήτων οχημάτων ή (β) εκπαιδευτή υποψηφίων οδηγών αυτοκινήτων ή πτυχίο Α' ή Β' κύκλου σπουδών ΤΕΕ ειδικότητας Μηχανών και Συστημάτων Αυτοκινήτου ή απολυτήριος τίτλος ενιαίου πολυκλαδικού λυκείου τμήματος Μηχανικών Αυτοκινήτων ή τεχνικής επαγγελματικής σχολής Δευτεροβάθμιας εκπαίδευσης ειδικότητας Μηχανών Αυτοκινήτων ή σχολή Μαθητείας του Ο.Α.Ε.Δ. του Ν. 1346/83 ειδικότητας Μηχανοτεχνίτη αυτοκινήτου ή άλλος ισότιμος τίτλος σχολικής μονάδας της ημεδαπής ή αλλοδαπής, αντίστοιχης ειδικότητας ή συναφούς ειδικότητας που καθορίζεται κάθε φορά με την προκήρυξη πλήρωσης των θέσεων.

Β) Ισχύουσα επαγγελματική άδεια οδήγησης αυτοκινήτου Γ' κατηγορίας.

ΕΠΙΚΟΥΡΙΚΑ ΠΡΟΣΟΝΤΑ

Α) Σε περίπτωση που δεν καθίσταται δυνατή ή πλήρωση των θέσεων από υποψηφίους με τα προσόντα της προηγούμενης παραγράφου επιτρέπεται η πρόσληψη με προσόν διορισμού οποιοδήποτε απολυτήριο τίτλο σχολικής μονάδας Δευτεροβάθμιας Εκπαίδευσης ή Ι.Ε.Κ., καθώς και ισχύουσα επαγγελματική άδεια Γ' κατηγορίας και αντίστοιχη εμπειρία τουλάχιστον έξι (6) μηνών, μετά την απόκτηση της ανωτέρω άδειας.

Β) Σε περίπτωση που δεν καθίσταται δυνατή η πλήρωση των θέσεων από υποψηφίους με τα προσόντα της προηγούμενης παραγράφου επιτρέπεται η πρόσληψη με προσόν διορισμού τίτλου Υποχρεωτικής Εκπαίδευσης (δηλαδή απολυτήριο τίτλο τριτάξιου Γυμνασίου ή για υποψήφιους που έχουν αποφοιτήσει μέχρι και το 1980 απολυτήριο Δημοτικού Σχολείου) ή ισοδύναμο απολυτήριο τίτλο κατώτερης Τεχνικής Σχολής του Ν.Δ. 580/1970, ή απολυτήριο τίτλο Εργαστηρίων Ειδικής Επαγγελματικής Εκπαίδευσης και Κατάρτισης, του άρθρου 1 του Ν. 2817/2000, ή άλλος ισότιμος τίτλος της αλλοδαπής, ισχύουσα επαγγελματική άδεια οδήγησης Γ' και αντίστοιχη εμπειρία τριών (3) ετών τουλάχιστον μετά την απόκτηση της ανωτέρω άδειας.

Γ) Σε περίπτωση που δεν καθίσταται δυνατή η πλήρωση των θέσεων από υποψηφίους με τα προσόντα της προηγούμενης παραγράφου επιτρέπεται η πρόσληψη με προσόν διορισμού τίτλου Υποχρεωτικής Εκπαίδευσης (δηλαδή απολυτήριο τίτλο τριτάξιου Γυμνασίου ή για υποψήφιους που έχουν αποφοιτήσει μέχρι και το 1980 απολυτήριο Δημοτικού Σχολείου) ή ισοδύναμο απολυτήριο τίτλο κατώτερης Τεχνικής σχολής του Ν.Δ. 580/1870 ή απολυτήριο τίτλο Εργαστηρίων Ειδικής Επαγγελματικής Εκπαίδευσης και Κατάρτισης, του άρθρου 1 του Ν. 2817/2000, ή άλλος ισότιμος τίτλος της αλλοδαπής, ισχύουσα επαγγελματική άδεια οδήγησης Γ' και αντίστοιχη εμπειρία έξι (6) μηνών τουλάχιστον μετά την απόκτηση της ανωτέρω άδειας.

ΓΕΝΙΚΑ ΠΡΟΣΟΝΤΑ:

Οι υποψήφιοι πρέπει να έχουν ηλικία από 18-65 ετών.

Οι υποψήφιοι δεν πρέπει να έχουν κώλυμα κατά το άρθρο 8 του Υπαλληλικού Κώδικα (καταδίκη, υποδικία, δικαστική συμπαράσταση) με την επιφύλαξη της επόμενης εξαίρεσης.

Οι ενδιαφερόμενοι μπορούν να υποβάλουν αίτηση στα γραφεία της υπηρεσίας μας, και ειδικότερα στην γραμματεία του Δήμου Πάτμου, αρμόδια κ. Κάνδρου Ειρήνη εντός προθεσμίας δέκα (10) ημερών, που αρχίζει από την επομένη ημέρα της τελευταίας δημοσίευσης της παρούσας σε τοπικές εφημερίδες ή της ανάρτησής της στο κατάστημα της υπηρεσίας και στο χώρο ανακοινώσεων του δημοτικού ή κοινοτικού καταστήματος, εφόσον η ανάρτησή της είναι τυχόν μεταγενέστερη της δημοσίευσης στις εφημερίδες.

Οι ενδιαφερόμενοι μαζί με την αίτησή τους πρέπει να υποβάλουν υποχρεωτικά τα εξής δικαιολογητικά επικυρωμένα:

1. Φωτοαντίγραφο των δύο όψεων της αστυνομικής ταυτότητας.
2. Φωτοαντίγραφο του τίτλου σπουδών τους (όπου απαιτείται).
3. Φωτοαντίγραφο άδειας ασκήσεως επαγγέλματος (όπου απαιτείται).
4. Πιστοποιητικό εμπειρίας στο αντικείμενο της ειδικότητας (όπου απαιτείται).
5. Υπεύθυνη δήλωση του Ν. 1599/1986 ότι δεν έχουν κώλυμα κατά το άρθρο 8 του Υπαλληλικού Κώδικα: α) ότι δεν έχουν καταδικαστεί για κακούργημα και σε οποιαδήποτε ποινή για κλοπή, υπεξαίρεση (κοινή και στην υπηρεσία), απάτη, εκβίαση, πλαστογραφία, απιστία δικηγόρου, δωροδοκία, καταπίεση, απιστία περί την υπηρεσία, παράβαση καθήκοντος καθ' υποτροπή, συκοφαντική δυσφήμιση καθώς και για οποιοδήποτε έγκλημα κατά της γενετήσιας ελευθερίας ή οικονομικής εκμετάλλευσης της γενετήσιας ζωής β) ότι δεν είναι υπόδικοι και δεν έχουν παραπεμφθεί με τελεσίδικο βούλευμα για κακούργημα ή πλημμέλημα της προηγούμενης περίπτωσης, έστω και αν το αδίκημα παραγράφηκε, ότι δεν έχουν, λόγω καταδίκης, στερηθεί τα πολιτικά τους δικαιώματα και για όσο χρόνο διαρκεί η στέρηση αυτή, δ) ότι δεν τελούν υπό δικαστική συμπαράσταση.
6. Υπεύθυνη δήλωση του Ν. 1599/1986 στην οποία να δηλώνει ο υποψήφιος αν τους τελευταίους δώδεκα μήνες από την υποβολή της αιτήσεώς του, έχει απασχοληθεί σε δημόσια υπηρεσία ή νομικό πρόσωπο του άρθρου 14 παρ. 1 του Ν.. 2190/1994 με την ιδιότητα του εποχικού εργαζόμενου ή για κάλυψη περιοδικών ή πρόσκαιρων αναγκών ή όχι, προκειμένου να κριθεί εάν αυτός (υποψήφιος) έχει κώλυμα πρόσληψης ή όχι, σύμφωνα με με τα όσα ορίζονται στο ΚΕΦ. ΕΠΙΣΗΜΑΝΣΕΙΣ. Σε περίπτωση που έχει απασχοληθεί να δηλώνει την υπηρεσία στην οποία απασχολήθηκε και την ακριβή χρονική διάρκεια της απασχόλησης (έναρξη και λήξη).
7. Βεβαίωση του οικείου αστυνομικού τμήματος ή δήμου ή Κοινότητας για την μόνιμη κατοικία του υποψηφίου. Σε περίπτωση αδυναμίας κτήσεως της βεβαίωσης, υπεύθυνη περί της νομίμου, δήλωση του Ν. 1599/1986, στην οποία θα περιλαμβάνει και πρόσθετη δήλωση ότι οι ανωτέρω αρχές αρνούνται τέτοιας βεβαίωσης.
8. Πιστοποιητικό οικογενειακής κατάστασης του Δήμου ή της Κοινότητας στο Δημοτολόγιο του οποίου είναι γραμμένοι.
9. Πρόσφατη βεβαίωση του ΟΑΕΔ για την απόδειξη της μακροχρόνιας ανεργίας.
10. Υπεύθυνη δήλωση του Ν. 1599/1986 ότι ο υποψήφιος είναι άνεργος ή ανεπάγγελτος.

Για περισσότερες πληροφορίες, οι ενδιαφερόμενοι μπορούν να απευθύνονται κατά τις εργάσιμες ημέρες και ώρες στη Γραμματεία του δήμου Πάτμου και στο τηλέφωνο: 2247031235.

Ο δήμαρχος
Καμπόσος Γρηγόρης

METROPOL
22410 28400
INFORMATION - RESERVATIONS
ΠΛΗΡΟΦΟΡΙΕΣ - ΚΡΑΤΗΣΕΙΣ
ΕΒΔΟΜΑΔΙΑΙΟ ΠΡΟΓΡΑΜΜΑ weekly program
13/04/06 - 19/04/06
www.cinemametropol.gr

Η ΕΠΟΧΗ ΤΩΝ ΠΑΓΕΤΩΝΩΝ Η απόψυξη
ICE AGE 2 the meltdown
Ετοιμαστείτε να λιώσετε από το γέλιο!!!
Έρχονται ο Μάνι, ο Σίντ, ο Ντιέγκο & ο προϊστορικός σκίουρος Σκράτ σε νέες περιπέτειες!!!
Η καλύτερη ταινία Cartoon των τελευταίων χρόνων!!!
ΜΟΝΟ ΣΤΑ ΕΛΛΗΝΙΚΑ
ΚΑΝΤΕ ΕΓΚΑΙΡΑ ΤΙΣ ΚΡΑΤΗΣΕΙΣ ΣΑΣ
ΩΡΕΣ ΕΝΑΡΞΗΣ / SHOW TIMES 16:00, 18:15, 20:30
ΑΙΘΟΥΣΑ 1

CAPOTE
Ο Τρούμαν Καπότε κατά τη διάρκεια της έρευνάς του για το βιβλίο του "Εν ψυχρώ" αναπτύσσει μια στενή σχέση με έναν από τους δολοφόνους.
Η ΤΑΙΝΙΑ ΒΡΑΒΕΥΤΗΚΕ ΜΕ ΟΣΚΑΡ 1ου ΑΝΔΡΙΚΟΥ ΡΟΛΟΥ
ΚΑΝΤΕ ΕΓΚΑΙΡΑ ΤΙΣ ΚΡΑΤΗΣΕΙΣ ΣΑΣ
ΩΡΑ ΕΝΑΡΞΗΣ / SHOW TIME 22:30
ΑΙΘΟΥΣΑ 1

Η ΑΡΧΗ ΤΗΣ ΠΑΡΑΝΟΙΑΣ
HOSTEL
Τι συμβαίνει όταν καταργείται κάθε όριο;
Νομίζετε ότι γνωρίζατε την ανθρώπινη φύση; ...ξανασκεφτείτε το!!!
...ΑΝΤΕΧΕΙΣ;
ΚΑΝΤΕ ΕΓΚΑΙΡΑ ΤΙΣ ΚΡΑΤΗΣΕΙΣ ΣΑΣ
ΩΡΕΣ ΕΝΑΡΞΗΣ / SHOW TIMES 18:00, 20:15, 22:45
ΑΙΘΟΥΣΑ 2

ΜΗΝ ΠΥΡΟΒΟΛΕΙΤΑΙ ΤΗΝ ΓΙΑΓΙΑ 2
BIG MOMMAS HOUSE 2
5 χρόνια μετά το "ΜΗΝ ΠΥΡΟΒΟΛΕΙΤΑΙ ΤΗΝ ΓΙΑΓΙΑ"
ο Μάρτιν Λόρενς
επιστρέφει για νέες περιπέτειες, σε αυτή την συνέχεια της ξεκαρδιστικής και πετυχημένης κωμωδίας!!!
ΚΑΝΤΕ ΕΓΚΑΙΡΑ ΤΙΣ ΚΡΑΤΗΣΕΙΣ ΣΑΣ
ΩΡΕΣ ΕΝΑΡΞΗΣ / SHOW TIMES 17:15, 19:45, 22:15
ΑΙΘΟΥΣΑ 3

ΕΡΧΕΤΑΙ ΤΗΝ ΜΕΓΑΛΗ ΠΕΜΠΤΗ
SCARY MOVIE 4
Η παρέα του Scary Movie επέστρεψε με την πιο ξεκαρδιστική, εξωφρενική ταινία τώρα!
...θάψε την ΚΑΤΑΡΑ...κάψε ΤΟ ΣΚΟΤΕΙΝΟ ΧΩΡΙΟ...δες το ΣΕ ΒΛΕΠΩ!!!

ΕΡΧΕΤΑΙ ΤΗΝ ΚΥΡΙΑΚΗ ΤΟΥ ΠΑΣΧΑ
Η ΖΟΥΓΚΛΑ
THE WILD
Η Disney παρουσιάζει μία νέα κωμωδία για όλη την οικογένεια με πρωταγωνιστές του φίλους μας....τα ζώα!!
ΜΟΝΟ ΣΤΑ ΕΛΛΗΝΙΚΑ με την φωνή του Χάρη Ρώμα!!!

ΠΑΛΛΑΣ 5 CINEMAS CENTER
13/04/2006 - 19/04/2006
www.cinemapallas.gr
Για κρατήσεις
22410 24475/70670
Δημοκρατίας 13, Ρόδος

FIREWALL
ΚΑΤΑΛΛΗΛΟ ΑΠΟ 13
ΣΕ 1η ΠΑΝΕΛΛΗΝΙΑ ΠΡΟΒΟΛΗ
ΚΩΔΙΚΟΣ ΠΡΟΣΤΑΣΙΑΣ
Ο Χάρισον Φορντ, σε ένα δυνατό θρίλερ. Τίποτα δεν είναι πιο επικίνδυνο από έναν άνθρωπο που κινδυνεύει να χάσει τα
Αίθουσα RED 5
ώρες έναρξης// 16:00 18:05 • 20:20 • 22:35

Αστερίξ και οι Βίκινγκς
στα ελληνικά
ΣΕ 1η ΠΑΝΕΛΛΗΝΙΑ ΠΡΟΒΟΛΗ!
Η μεγαλύτερη παραγωγή κινουμένων σχεδίων που γυρίστηκε ποτέ! Οι γνωστοί σας ήρωες σε νέες περιπέτειες!
Αίθουσα interlingua 2 ώρες έναρξης//16:20 • 18:10 • 20:00

V for VENDETTA
ΣΕ 1η ΠΑΝΕΛΛΗΝΙΑ ΠΡΟΒΟΛΗ
Ένα ασυμβίβαστο όραμα του μέλλοντος από τους δημιουργούς της τριλογίας "MATRIX", με ένα συναρπαστικά καστ ηθοποιών.
Αίθουσα ΩΔΕΙΟ 1
ώρες έναρξης// 17:20•20:00•22:35

ΣΕ ΠΡΩΤΗ ΠΑΓΚΟΣΜΙΑ ΠΡΟΒΟΛΗ! BASIC INSTINCT 2
ΒΑΣΙΚΟ ΕΝΣΤΙΚΤΟ 2
Το πολυαναμενόμενο ερωτικό θρίλερ μυστηρίου που δεν θα χάσει κανείς!! Η σαγηνευτική Σάρον Στόουν ξαναχτυπά με την ταινία που την
ΚΑΤΑΛΛΗΛΟ ΑΠΟ 17
Αίθουσα Κινηματογράφος 4
ώρες έναρξης//20:20 • 22:40

INSIDE MAN
Ο ΥΠΟΚΙΝΗΤΗΣ
Ο Ντένζελ Ουάσινγκτον, η Τζούντι Φόστερ και ο Κλάιβ Όουεν σε ένα αριστουργηματικό θρίλερ-
Αίθουσα Allegro 3
ώρες έναρξης//20:10•22:40

ΒΡΑΒΕΥΜΕΝΗ ΜΕ ΟΣΚΑΡ
ΚΑΛΥΤΕΡΟΥ Β' ΑΝΔΡΙΚΟΥ ΡΟΛΟΥ!
SYRIANA
Από τους βραβευμένους με Όσκαρ δημιουργούς του TRAFFIC, μία δυναμική περιπέτεια-πολιτικό θρίλερ με τους Τζορτζ Κλούνεϊ και Ματ Ντέιμον.
Αίθουσα Allegro 3
ώρα έναρξης// 22:30

FINAL DESTINATION 3
ΚΑΤΑΛΛΗΛΟ ΑΠΟ 13
ΒΛΕΠΩ ΤΟ ΘΑΝΑΤΟ ΣΟΥ
Προετοιμαστείτε για την ταινία τρόμου που δεν χρειάζεται συστάσεις!!! Η αδρεναλίνη χτυπάει κόκκινο...
Αίθουσα Personal Theatre 4
ώρες έναρξης//16:20 • 18:20

LASSIE
ΛΑΣΙ
ΣΕ 1η ΠΑΝΕΛΛΗΝΙΑ ΠΡΟΒΟΛΗ!
Η θρυλική, πολυαγαπημένη Λάσι, επιστρέφει σε νέες περιπέτειες!
Μια ταινία για μικρούς και
Αίθουσα Allegro 3
ώρες έναρξης// 16:00 • 18:10

ΠΡΟΣΕΧΩΣ failure to launch
ΤΡΙΑΝΤΑΡΗΣ ΑΠΟ ΣΠΙΤΙ
Η Sarah Jessica Parker η ιδανική σύντροφος, ο Matthew Mc Conaughey ο αμετανόητος 30άρης εργένης...
Ορισμένοι άντρες χρειάζονται απλά

Μαγική Νταντά
Νάννι Μακ Φι
ΣΕ 1Η ΠΑΝΕΛΛΗΝΙΑ ΠΡΟΒΟΛΗ!
Επτά κακομαθημένα παιδιά υποδέχονται την καινούργια τους νταντά που... αποδεικνύεται κανονική... μάγισσα! Η ταινία που θα σας κάνει να λατρέψετε την οικογένειά σας!!!
ΧΠ1987

ΑΠΟ ΤΟ ΚΟΛΛΕΓΙΟ ΡΟΔΟΥ

Τριήμερο Γαλλικού Φεστιβάλ

Οι μαθητές παρακολούθησαν προβολές DVD, συμμετείχαν σε παιχνίδια λέξεων και δοκίμασαν γαλλικούς... μεζέδες

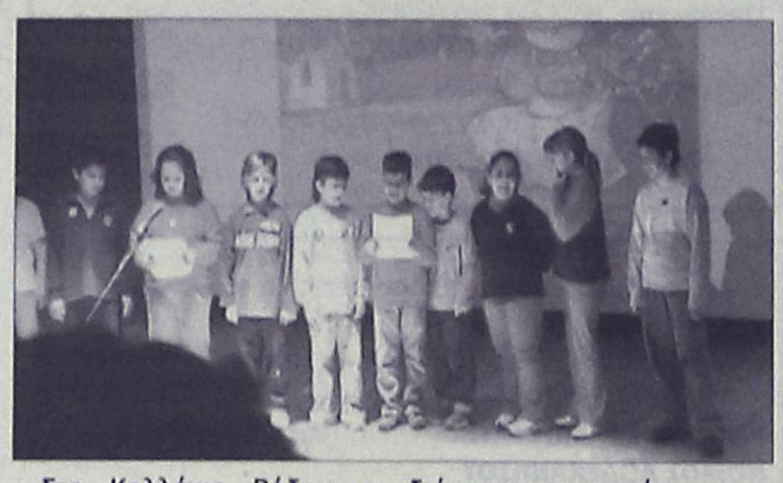

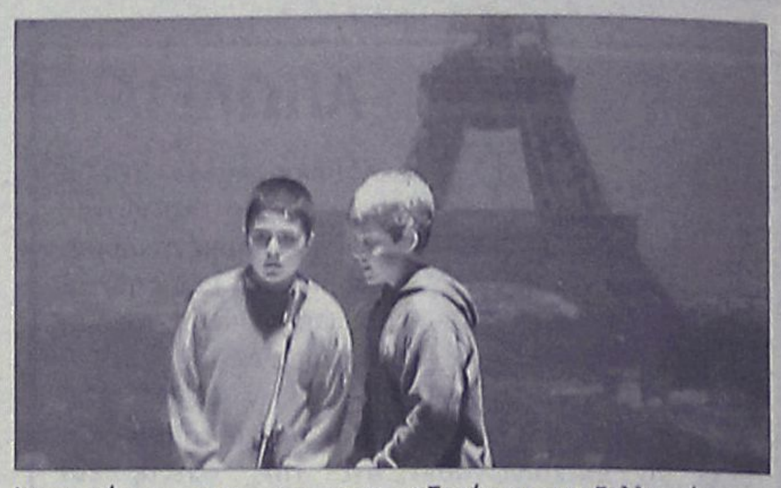

Στο Κολλέγιο Ρόδου η εκμάθηση μιας ξένης γλώσσας και στην προκειμένη περίπτωση της γαλλικής, είναι συνυφασμένη όχι μόνο με τη γνώση του λεξιλογίου και της γραμματικής αλλά και με τη γνώση του πολιτισμού και της κουλτούρας της Γαλλίας και των γαλλόφωνων χωρών.

Για το λόγο αυτό οργανώθηκε από τους μαθητές και τους καθηγητές του γαλλικού τμήματος το τριήμερο Γαλλικό Φεστιβάλ κατά τη διάρκεια του οποίου οι μαθητές του Κολλεγίου είχαν τη δυνατότητα να παρακολουθήσουν προβολές DVD, ταινιών και Powerpoint με θέμα τη Γαλλία και τον πολιτισμό της και να απαντήσουν σε ερωτηματολόγια, να συμμετέχουν σε παιχνίδια λέξεων και ερωτήσεων, να δοκιμάσουν γαλλικά φαγητά στο εστιατόριο του Κολλεγίου, να παίξουν και να τραγουδήσουν γαλλικά τραγούδια με το συγκρότημα του σχολείου και τέλος να συμμετέχουν στις γιορτές του δημοτικού και του γυμνασίου παρουσιάζοντας τραγούδια, σκετς και θεατρικά που διδάχθηκαν κατά τη διάρκεια της χρονιάς.

Την τρίτη ημέρα στις 12 Απριλίου, έκλεισαν οι εκδηλώσεις του φεστιβάλ με τις ομιλίες της κας Αλίκης Μοσχή, Γυναίκας της Ευρώπης και του κου Νικόλα Χριστοδούλου, διευθυντή των εξετάσεων του Γαλλικού Ινστιτούτου που με την παρουσία τους τίμησαν τις εκδηλώσεις.

Είναι ιδιαίτερα σημαντικό το ότι μετά την επιτυχημένη αυτή εκδήλωση ο κος Χριστοδούλου ανακοίνωσε ότι το Κολλέγιο Ρόδου θα γίνει εξεταστικό κέντρο για όλες τις εξετάσεις του Γαλλικού Ινστιτούτου στο νησί μας.

Τις εορταστικές εκδηλώσεις επιμελήθηκε η συντονίστρια του Γαλλικού Τμήματος κα Μαυροπούλου Μαίρη μαζί με τις καθηγήτριες του τμήματος κα Σωτρίλη Χριστίνα και Μουρσελά Βέρα.

Πασχαλινό Παζάρι από τη ΝΕΛΕ

Η Ν.Ε.Λ.Ε (Νομαρχιακή Επιτροπή Λαϊκής Επιμόρφωσης) ΔΩΔ/ΣΟΥ με ανακοίνωσή της απευθύνει ανοικτή πρόσκληση σε κάθε πολίτη που νοιάζεται για την τοπική μας παράδοση και εν όψει των ξεχωριστών ημερών που έρχονται, να δηλώσει «παρών» στο Πασχαλινό Παζάρι που θα γίνει στον Εκθεσιακό Χώρο του Ανθόκηπου της Κρεμαστής αύριο Παρασκευή 14 Απριλίου στις 7 το απόγευμα.

Θα εκτεθούν και θα διατεθούν έργα χειροτεχνίας και παραδοσιακά - πασχαλινά προϊόντα των τμημάτων της Ν.Ε.Λ.Ε - ΔΩΔ/ΣΟΥ που λειτουργούν στην Κρεμαστή, το Θεολόγο και την Κρητηνία.

Όπως επισημαίνει η πρόεδρος της ΝΕΛΕ, αντινομάρχης Δέσποινα Διακοσταυρινού, τα εκθέματα και οι προσφορές θα εκπλήξουν για τη φαντασία και την πρωτοτυπία τους.

Όλα φτιαγμένα με μεράκι και σεβασμό στα έθιμα και τη λαϊκή μας παράδοση.



TV Πρόγραμμα

MEGA

05.45 Πρωινό MEGA. Ενημερωτική εκπομπή.
08.00 Κοινωνία ώρα 8.
10.00 Ομορφος κόσμος το πρωί. Ψυχαγωγική εκπομπή με τον Γιώργο Αρναούτογλου.
13.20 Τηλεμπόρα (Ε)
14.00 Ειδήσεις
15.00 Σαββατογεννημένες (Ε)
16.00 Εραστής δυτικών προαστίων (Ε)
17.30 Ειδήσεις
17.40 Φιλοδοξίες
18.15 Απαγορευμένη αγάπη
19.00 Βέρα στο δεξί
20.00 Κεντρικό δελτίο ειδήσεων
21.00 Πενήντα πενήντα. Κωμική σειρά.
22.00 Οι μάγισσες της Σμύρνης
23.10 Το κόκκινο δωμάτιο (Ε)
00.15 Ειδήσεις
00.30 Ξένη ταινία. «Νέα γυναίκα, μόνη ψάχνει»

ANT1

05.40 Καλημέρα με τον ΑΝΤ-1.
06.30 Καλημέρα Ελλάδα. Ενημερωτική εκπομπή με τον Γιώργο Παπαδάκη.
10.00 Πρωινός καφές. Με την Ελεονώρα Μελέτη
13.00 Τα νέα του ΑΝΤ1
13.50 Κωνσταντίνου και Ελένης (Ε)
14.50 Αποκάλυψη τώρα
16.50 Τα νέα του ΑΝΤ1
17.00 Το πιο γλυκό μου ψέμα (Ε)
17.55 Ανάλυσέ το
18.00 Deal. Τηλεπαιχνίδι με τον Χρήστο Φερεντίνο.
18.50 Ερωτας. Ερωτική - δραματική σειρά.
20.00 Τα νέα του ΑΝΤ-1
21.00 Εχεις γράμμα
22.00 Κρυφά μονοπάτια
23.00 Fame story
24.00 Νυχτερινές ειδήσεις
00.30 Ξένη ταινία. «Φονικές σχέσεις»

ALPHA

06.00 Καλημέρα σας. Ενημερωτική εκπομπή με τον Γιώργο Αυτιά.
10.00 Καφές με την Ελένη. Ψυχαγωγικό μαγκαζίνο με την Ελένη Μενεγάκη.
13.00 Κους κους το μεσημέρι
15.00 Ειδήσεις
15.45 Μαγειρεύοντας με τη Βέφα
16.45 Ειδήσεις στη νοηματική γλώσσα
17.00 Από καρδιάς. Κοινωνική εκπομπή με τον Ανδρέα Μικρούτσικο.
19.00 Ποιός θέλει να γίνει εκατομμυριούχος;
20.00 Ειδήσεις
21.00 Ερωτας με επιδότηση ΟΓΑ. Κωμική σειρά.
22.00 Dream show, the music
01.00 Ειδήσεις
01.15 Ξένη ταινία. «Ο αντικαταστάτης»
03.30 Στην εντατική

STAR

06.45 Κάθε μέρα καλημέρα. Ενημερωτική εκπομπή με τον Τέρενς Κουίκ και την Εμη Λιβανίου.
10.00 Τι θα φάμε σήμερα
11.00 Ολα καλά. Ψυχαγωγικό μαγκαζίνο με την Αλεξάνδρα Παπαδοπούλου.
13.00 Ειδήσεις
14.00 Super Star. Με την Χριστίνα Λαμπίρη
16.30 Ειδήσεις
16.45 Κορίνα η αγριόγατα. Αισθηματική σειρά.
17.45 Βαλεντίνα, έρωτας X-Large. Αισθηματική σειρά.
18.45 Σούπερμαν τα χρόνια της νιότης
19.45 Ειδήσεις
21.00 Ξένη ταινία. «Ο Αστερίξ και ο Οβελίξ επιχείρηση Κλεοπάτρα»
23.15 Ξένη ταινία. «Κρουαζιέρα στην άκρη του τρόμου»
01.15 Ξένη ταινία. «Επιστροφή στον εφιάλτη»
03.15 Ειδήσεις
03.30 Ξένη ταινία

Το θέμα συνεδρίου που έγινε στην Κάρπαθο

Τα προβλήματα των νέων

Τιμήθηκαν εκπαιδευτικοί που εργάστηκαν στην Επαρχεία

Στο Απέρι Καρπάθου ολοκληρώθηκε με επιτυχία το 1ο "Τριήμερο Συνέδριο για την Εκπαίδευση".

Διοργανώθηκε από τη Νομαρχιακή Αυτοδιοίκηση Δωδεκανήσου, το Επαρχείο Καρπάθου-Κάσου, την Διεύθυνση Δευτεροβάθμιας Εκπαίδευσης Δωδεκανήσου και τον Παγκαρπαθιακό Σύλλογο Ρόδου με κύριο προσανατολισμό "Θέματα που απασχολούν τους γονείς και τη νεολαία της Καρπάθου και ζητούν απαντήσεις".

Την έναρξη των εργασιών του Συνεδρίου κήρυξε ο Έπαρχος Καρπάθου-Κάσου Μιχάλης Ερωτόκριτος στο Μέγαρο Όθους το Σάββατο, οι εργασίες συνεχίστηκαν στα Πηγάδια την Κυριακή και ολοκληρώθηκαν τη Δευτέρα στο Μέγαρο Απερίου.

Ο Έπαρχος εξέφρασε τα θερμά του συγχαρητήρια σε όλους τους συμμετέχοντες και τίμησε τους μαθητές των χορευτικών ομάδων του Γυμνασίου, Πηγαδίων Καρπάθου, του Λυκείου Ολύμπου Καρπάθου, και του Λυκείου Κάσου, που βραβεύτηκαν στους 12ους περιφερειακούς μαθητικούς και καλλιτεχνικούς αγώνες σχολικού έτους 2005-2006, οι δύο πρώτοι με το 10 βραβείο και το Λ.Τ. Κάσου με έπαινο στον παραδοσιακό χορό και τόνισε ότι μέσα από τέτοιες διακρίσεις η μοναδική λαϊκή μας παράδοση παραμένει και διαδίδεται από γενιά σε γενιά με μεθοδικότητα και αποτελεσματικότητα.

Τα θέματα που αναπτύχθηκαν λεπτομερώς στο συνέδριο ήταν: το ολοήμερο σχολείο σήμερα: προβληματισμοί και προοπτικές, μετά το Ενιαίο Λύκειο: Πανεπιστήμια Εξωτερικού-Ισοτιμία πτυχίων εξωτερικού-ιδιωτικά κολλέγια, τα επαγγελματικά δικαιώματα των πτυχιούχων ΤΕΕ, τα Κέντρα Εκπαίδευσης Ενηλίκων, οι μαθησιακές δυσκολίες: χαρακτηριστικά, αιτιολογία και αντιμετώπιση, οι στόχοι και αρμοδιότητες του Κέντρου Διάγνωσης, Αξιολόγησης και Υποστήριξης, ο ρόλος του Εκπαιδευτικού στις μικρές κοινωνίες, Λογοτεχνία και Πολιτισμός, η σύγχρονη εκπαίδευση και λαϊκός πολιτισμός, ο λαϊκός πολιτισμός της Καρπάθου και η Τριτοβάθμια εκπαίδευση, μετά το γυμνάσιο, τι: το Νέο Σύστημα πρόσβασης στην Τριτοβάθμια Εκπαίδευση: Δυνατότητες-Επιλογές μαθητών, η γραμματική ως άσκηση της κριτικής ικανότητας, και οι τρόποι υποστήριξης της διαδικασίας μάθησης των παιδιών.

Τιμήθηκαν οι παρακάτω, εν ζωή, εκπαιδευτικοί της Πρωτοβάθμιας Εκπαίδευσης οι οποίοι διετέλεσαν προϊστάμενοι ή διευθυντές σχολικών μονάδων της Επαρχίας για την προσφορά τους στην εκπαίδευση της Επαρχίας κάτω από αντίξοες συνθήκες εργασίας, που βρίσκονταν εκτός Καρπάθου-Κάσου, Καλαβρέζου Ευδοκία-Κάσος, Καραγιαννάκη Μιχαήλ-Κάσος, Κανάκη Σοφία-Όλυμπος, Καστελλοριζιός Ιωάννης-Όλυμπος, Λεντάκης Ηλίας-Όλυμπος, Τσέρκης Ιωάννης-Όλυμπος, Διακολιός Ιωάννης-Κάρπαθος, Στέργου Εμμανουήλ-Κάρπαθος, και Χαροκόπου Άννα-Κάρπαθος.

Οι διαμένοντες στην Κάρπαθο εκπαιδευτικοί Πρωτοβάθμιας Εκπαίδευσης που τιμήθηκαν ήταν: Καρίκης Ιωάννης, Αντωνίου Λέλα, Σακελλιάδης Θωμάς, Μαντινάος Κωνσταντίνος, Νικολαΐδης Ιωάννης, Παραγιός Κωσταντίνος, Πρεάρης Νικόλαος, Κρητικός Εμμανουήλ, Ασπράκης Μηνάς, Χαροκόπος Θεοχάρης και Τσαγκάρης Μιχαήλ.

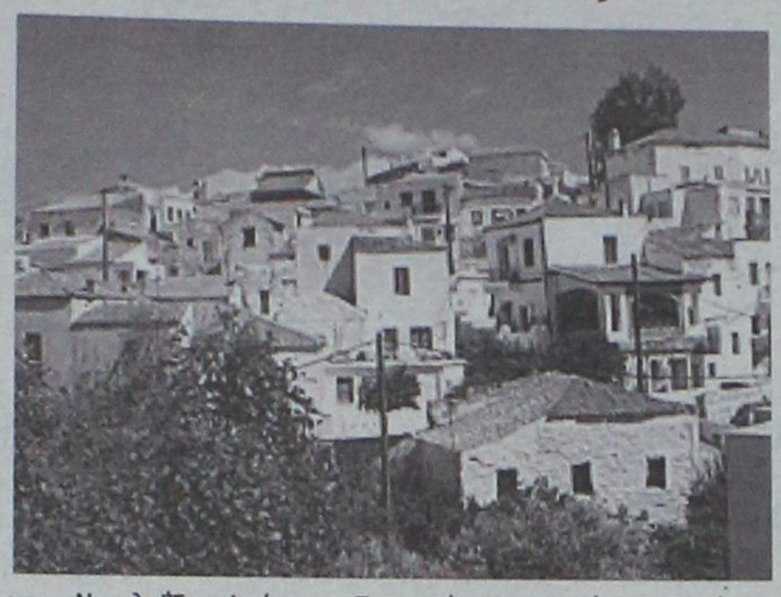

Από τη Δευτεροβάθμια εκπαίδευση τιμήθηκαν οι αντίστοιχοι εν ζωή διευθυντές Γυμνασίων-Λυκείων που υπηρέτησαν σε μονάδες Δευτεροβάθμιας Εκπαίδευσης της Επαρχίας και ήταν οι, Σκευοφύλακα Μαρία-Κάσος, Χαλκίτης Αριστείδης-Κάσος, Βολονάκης Νικόλαος-Κάσος, Χατζηγεωργίου Εμμανουήλ-Κάρπαθος, και Ζερβουδάκης Ηλίας-Κάρπαθος γυμναστής με πλούσιες πολιτιστικές δραστηριότητες εκτός από τις αθλητικές.

Στο συνέδριο παραβρέθηκαν μεταξύ των άλλων ο μητροπολίτης Καρπάθου-Κάσου κ. Αμβρόσιος, ο πρωτοσύγκελος πάτηρ Ναθαναήλ, ο αρχιμανδρίτης πάτηρ Καλλίνικος, ιερείς της Μητρόπολης, ο δήμαρχος Καρπάθου Μιχάλης Ιωαννίδης, η αντινομάρχης Δωδεκανήσου Δέσποινα Διακοσταυριανού, ο πρόεδρος του Δημοτικού Συμβουλίου Ηλίας Λάμπρος, ο αντιδήμαρχος Καρπάθου Μάνος Νισύριος, οι νομαρχιακοί σύμβουλοι Μιχ. Χανιώτης, Γ. Νισύριος και Γ. Καρίκης, δημοτικοί σύμβουλοι, πρόεδροι τοπικών κοινωνικών σωματείων και πολιτιστικών συλλόγων, πρόεδροι συλλόγων γονέων και κηδεμόνων και αρκετοί εκπαιδευτικοί.

Η σύσκεψη έγινε σε κλίμα εποικοδομητικό και όλοι που συμμετείχαν τόνισαν την σοβαρότητα του θέματος για την περαιτέρω ανάπτυξη και κατά συνέπεια την ευημερία του νησιού μας.

Στη σύσκεψη εκτός του έπαρχου Καρπάθου-Κάσου Μιχάλη Ερωτόκριτου συμμετείχαν, ο δήμαρχος Καρπάθου Μιχάλης Ιωαννίδης, ο πρόεδρος του Δημοτικού Συμβουλίου Ηλίας Λάμπρος, οι νομαρχιακοί σύμβουλοι Μιχάλης Χανιώτης και Μάνος Σκευοφύλακας, ο υπολιμενάρχης Κώστας Μαρνίκας, ο πρόεδρος της Ένωσης Ξενοδόχων Δημήτρης Βούρτσης, η πρόεδρος των Ενοικιαζόμενων Δωματίων Ζωή Γεραπετρίτη, ο τουριστικός πράκτορας Γιώργος Φιλλιπίδης και ο εκπρόσωπος του Εμπορικού Συλλόγου Γιάννης Χαροκόπος ενώ ενήμεροι ήταν και ο δήμαρχος Κάσου και ο πρόεδρος της Κοινότητας Ολύμπου Νίκος Κανάκης.

«ΡΟΔΙΑΚΗ» ΑΠΟ ΤΟ 1915

Φλας στο παρελθον



ΡΟΔΙΑΚΗ

PERIODICO SETTIMANALE

Εν Ρόδω Δευτέρα 16 Μαΐου 1932 Αριθ. 1293

ΡΟΔΙΑΚΑ ΧΡΟΝΙΚΑ

Μνημόσυνον υπέρ του Ντουμέρ

Την παρελθούσαν Πέμπτην πρωτοβουλία του εν τη πόλει μας Προξένου της Γαλλίας κ. Ρουά εγένετο εν τω ενταύθα καθεδρικώ Ναώ του Αγ. Ιωάννου μνημόσυνον υπέρ του δολοφονηθέντος Προέδρου της Γαλλίας Ντουμέρ ούτινος κατά την αυτήν ημέραν εγίνετο η κηδεία εν Παρισίοις.

Εις το μνημόσυνον παρέστη ο γεν. γραμματεύς ταξ. Κριβελλάρι, αι πολιτικαί και στρατιωτικαί Αρχαί, ο Δήμαρχος, το διπλωματικόν σώμα, οι εν τη πόλει μας Γάλλοι υπήκοοι και αρκετοί πολίται.

Τον επιμνημόσυνον εξεφώνησεν η Α. Π. Ο αρχιεπίσκοπος Καστελλάνι εξάρας την ευγενή φυσιογνωμίαν του Ντουμέρ θύματος του καθήκοντος προς την Πατρίδα του, υπέρ της οποίας και τα τέσσαρα τέκνα του έπεσον κατά τον παγκόσμιον πόλεμον.

Μετά το πέρας του μνημοσύνου άπαντες οι παραστάντες συνελυπήθησαν τω κ. Ρουά διά το πένθος, όπερ έπληξε την Γαλλίαν.

Η τράπεζα της Ιταλίας και ο Χρυσός

Το εν τη πόλει μας υποκατάστημα της Τραπέζης της Ιταλίας εκτός των χρυσών νομισμάτων είτε κανονικών είτε εφθαρμένων αγοράζει επίσης και οποιαδήποτε άλλα αντικείμενα εκ χρυσού. Δεδομένου μάλιστα ότι η τράπεζα της Ιταλίας, προσφέρει πάντοτε τας μάλλον επωφελείς τιμάς, είνε βέβαιον ότι θα συγκεντρώση όλην την περί την αγοράν του χρυσού κίνησιν της αγοράς μας.

Λαχειαγορά

Χθες εν τη ευρεία αιθούση του Βενετοκλείου Γυμνασίου διεξήχθη η πρός όφελος του ταμείου των Σχολών της Κοινότητος λαχειαγορά. Πλουσιώτατα δώρα ήσαν εκτεθειμένα εν τη αιθούση προσενεχθέντα προς τον σκοπόν τούτον υπό των φιλομούσων συμπολιτών μας. Το κοινόν δι' όλης της ημέρας παρήλαυνε προ του Γυμνασίου, όπου το προσωπικόν των Σχολών μας επεστάτει επί της κληρώσεως και της διανομής των δώρων.

TV Πρόγραμμα

ALTER

08.00 Τα λέμε όλα. Ενημερωτική εκπομπή με τον Γιάννη Λοβέρδο.
09.30 Ειδήσεις
10.00 Καθαρές κουβέντες. Ενημερωτική εκπομπή με τον Γιώργο Βαρεμένο.
12.00 Εις υγείαν
12.30 Ειδήσεις
14.00 Παουλίνα
15.00 Εσμεράλντα
16.00 Μαρία
16.40 Ειδήσεις
16.45 Gossip news
17.45 Ρεξ
18.45 Το πρώτο θέμα
19.00 Ειδήσεις
20.30 Η φωνή του πολίτη
20.55 Auto Alter. Εκπομπή για το αυτοκίνητο.
21.00 Life style
22.00 Κορίτσια, ο Μάρκουλης (Ε)
23.00 Φως στο τούνελ
02.00 Auto Alter
02.15 Ξένη ταινία. «Τα δεσμά της κόλασης» Περιπέτεια.

ΕΤ1

06.45 Ταξιδεύοντας
07.40 Παιδικό πρόγραμμα
09.30 Εκπαιδευτική τηλεόραση
10.00 Βιογραφίες. Σύγχρονο Χόλιγουντ
11.15 Ιστορία: «Μυστικά του Πρώτου Παγκόσμιου Πολέμου»
12.00 Μένουμε Ελλάδα
14.00 Παγκόσμιο Πρωτάθλημα Κολύμβησης (Ζ) Απευθείας από τη Σανγκάη
16.00 Έχει γούστο. Με τη Μπήλιω Τσουκαλά.
18.00 Hotel Τρίτων
19.00 Ακολουθία Ακάθιστου Υμνου
22.00 Ουδείς αναμάρτητος. Απόψε η Αννα Παναγιωταρέα φιλοξενεί τον Γιάννη Πρετεντέρη
23.00 Ειδήσεις
24.00 Ξένη ταινία. Κινηματογραφική λέσχη. «Οι άντρες με τα όπλα». Πολιτική

ΝΕΤ

05.45 Πρώτη γραμμή. Ενημερωτική εκπομπή με την Πόπη Τσαπανίδου.
10.00 Συμβαίνει τώρα. Ενημερωτικό μαγκαζίνο με την Πόπη Τσαπανίδου.
12.00 Ειδήσεις
13.00 Συμβαίνει τώρα. (Συν.)
14.00 Η απίθανη Κιμ
14.30 Διάλειμμα
15.00 Ειδήσεις
16.00 Η ζωή είναι παιχνίδι. Με την Αννα Δρούζα.
18.00 Ειδήσεις
19.05 Ταρζάν
19.30 101 σκυλιά της Δαλματίας
20.00 Τοις μετρητοίς
21.00 Ειδήσεις
22.00 Eurovision club
23.00 Ελληνική σειρά
24.00 Παρασκευή και 12
01.00 Ειδήσεις
01.15 Παρασκευή και 12
02.00 Ξένη ταινία. «Ο πορνογράφος»

ΕΤ3

08.15 Ο κόσμος των σπορ
09.00 9 η ώρα... μεσημέριασε
11.00 Νησιτικό αρκούδι
11.30 Οι θησαυροί της γης
12.00 Ασιατική φαντασία
12.30 Η ζωντανή θάλασσα με τον Τζον Στόουνμαν
13.00 Ειδήσεις
14.30 Με μια τρίτη ματιά. Ενημερωτική εκπομπή.
15.50 Εκτη αίσθηση. Ενημερωτική εκπομπή.
16.00 Ειδήσεις
16.15 Ζορό
16.40 Νησιτικό αρκούδι
17.00 Καρμελίτα
18.00 Πάμε καλά. Με τη Ζ. Κρονάκη.
19.00 Ειδήσεις
20.15 Ο κόσμος των σπορ.
21.00 Κυριακή στο χωριό (Ε)
22.30 Μητρόπολη του κόσμου. Με τη Θ. Αυγέρη
24.00 Ειδήσεις
00.30 Ξένη ταινία. «Πριν και μετά»

Η ΒΑΠΤΙΣΗ



Θέλησαν να έρθουν στο νησί μας, όχι μόνο για να περάσουν τις διακοπές τους αλλά και για να ... βαπτίσουν τα παιδιά τους.

Ο λόγος για ομάδα περίπου 50 Γερμανών, οι οποίοι πραγματοποίησαν προχθές το απόγευμα το μυστήριο στη θαλάσσια περιοχή του λιμανιού της Ακαντιάς.

Παρά το γεγονός ότι τα νερά είναι ακόμη παγωμένα, τα πέντε παιδιά επιδεικνύοντας ιδιαίτερη τόλμη, μπήκαν μέσα άφοβα!

Στη φωτογραφία ο ιερέας (με τη κίτρινη μπλούζα) βαπτίζει την κόρη του!

Σε κάθε περίπτωση πάντως, η εκδήλωση προσέλκυσε αρκετούς περαστικούς, οι οποίοι παρακολούθησαν με ενδιαφέρον το όλο τελετουργικό.

Ελ. Π.

ΠΟΙΟΣ;

Εάν δεν ασχολούνται οι δημοτικοί αστυνόμοι με την φύλαξη της Παλιάς Πόλης, όπως προτείνει ο δημοτικός σύμβουλος **κ. Γ. Γιαννακάκης,** ποιός θα την φυλάει;

Και κυρίως, ποιός θα επωμισθεί το κόστος της φύλαξης;

Λ. Μ.

ΕΠΙΦΥΛΑΞΕΙΣ

Αν κανείς διαβάσει με προσοχή τα όσα είπε από του βήματος της Βουλής ο υφυπουργός ΠΕΧΩΔΕ **κ. Στ. Καλογιάννης,** για το θέμα των αυθαίρετων ξενοδοχείων, θα διαπιστώσει ότι δεν είναι και... τόσο ένθερμος υποστηρικτής της ιδέας της **τακτοποίησης.**

Εδώ που τα λέμε, γενικώς η πολιτική ηγεσία του ΠΕΧΩΔΕ, έχει την ίδια άποψη τους τελευταίους μήνες.

Λ. Μ.

ΕΚΛΕΨΑΝ ΤΗΝ ΠΑΡΑΣΤΑΣΗ



Περιτριγυρισμένος από τους μαθητές και τις μαθήτριες - εκπροσώπους στο Νομαρχιακό Συμβούλιο Εφήβων εθεάθη χθες, πριν από την έναρξη της κοινής συνεδρίασης, ο νομαρχιακός σύμβουλος κ. **Μιχάλης Μπαριανάκης.** Δεν μπορέσαμε να ακούσουμε ακριβώς το θέμα της συζήτησης που είχε αρχίσει να αναπτύσσει μαζί τους, ωστόσο όμως, συνάδελφός του, δεν άφησε ασχολίαστο το γεγονός: **«Μιχάλη, άσε τα παιδιά, δεν... προλαβαίνουν να ψηφίσουν στις εκλογές του Οκτώβρη!»**

- «Για τις επόμενες τους... προετοιμάζω, για τις επόμενες», απάντησε ο ίδιος, με την γνωστή ετοιμολογία που τον διακρίνει.

Περιττό βέβαια να τονίσουμε ότι ο κ. Μπαριανάκης, κυριάρχησε και στην διάρκεια των εργασιών του Νομαρχιακού, που ακολούθησε, με τοποθετήσεις, ερωτήσεις και προτάσεις.

Σε ό,τι αφορά δεν τους γενικότερους τόνους που κυριάρχησαν στην χθεσινή συνεδρίαση, ήταν ιδιαίτερα χαμηλοί. Και μάλλον, στην παρουσία των... νέων παιδιών θα πρέπει να οφείλονταν!

Μιχ.Μ.

ΔΕΝ ΜΠΟΡΕΙ ΝΑ... ΚΑΤΕΒΕΙ!

Επί τρεις μέρες βρίσκεται ανεβασμένη σε στύλο της ΔΕΗ στην Ιαλυσό μία γάτα και δεν μπορεί να κατέβει όσο κι αν έχει προσπαθήσει.

Το άτυχο ζώο ανέβηκε στην κορυφή και παγιδεύτηκε εκεί. Οι κάτοικοι της οδού Αργυροκάστρου κοντά στην εκκλησία όπου βρίσκεται ο στύλος αφού δεν κατάφεραν οι ίδιοι τίποτα ειδοποίησαν το δήμο, την Πυροσβεστική αλλά και τη ΔΕΗ, όμως δεν έγινε τίποτα, καθώς τα οχήματά τους, καλαθοφόρα και γερανοφόρα δεν χωρούν να περάσουν από το στενό δρόμο για να φτάσουν εκεί.

Η γάτα είναι φοβισμένη και εξαντλημένη και πολύ φοβούνται ότι δεν θα αντέξει και τελικά δεν θα έχει καλό τέλος πηδώντας από ύψος 15 μέτρων!

Β. Μ.

ΠΩΛΟΥΝΤΑΙ

α) Καταστήματα, αποθήκες, γραφεία, διαμερίσματα, όλα πολυτελούς κατασκευής με γκαράζ επί της οδού Καναδά.

β) Μονοκατοικίες σε μπετά των 135^{M2} στην Παστίδα σε οικόπεδο 310^{M2}

ΠΛΗΡΟΦΟΡΙΕΣ
Αναστάσιος Ατσίδης
Γεώργιος Ιωαννίδης
Τηλέφωνα: 22410-21714, 22410-28616

ΧΠ ΤΤΡ 042

ΠΩΛΟΥΝΤΑΙ

1) **ΟΙΚΟΠΕΔΑ ΣΤΗΝ ΙΑΛΥΣΟ** των 300 ή 400 τ.μ. με άδεια οικοδομής ή άνευ. Δίδονται και σε μπετα ή τελειωμένες μονοκατοικίες.
2) **ΟΙΚΟΠΕΔΟ ΣΤΗΝ ΙΑΛΥΣΟ** (επί της οδου Δημοκρατίας) 1.000 τ.μ. με άδεια οικοδομής 130 τ.μ. και υπογειο γκαραζ. Δίδεται και σε μπετα.
3) **ΚΑΤΑΣΤΗΜΑΤΑ ΣΤΗΝ ΙΑΛΥΣΟ** (επι της οδου Δημοκρατιας γωνιακά) των 45 τ.μ. έκαστο

ΑΕ 1026

ΠΛΗΡΟΦΟΡΙΕΣ Γ. ΙΩΑΝΝΙΔΗΣ
ΤΗΛ. 2241021714-22307 ΚΙΝ. 6932296983

ΖΑΚΚΑΣ Κόσμημα
ΧΡΥΣΟΧΟΕΙΟ

Θα είναι μεγάλη μας χαρά και τιμή,
να παρευρεθείτε στα **εγκαίνια** του νέου μας καταστήματος, που θα πραγματοποιηθούν
ΣΑΒΒΑΤΟ 15/4/06, ώρα **19.00 μ.μ.**

Τώρα το χρυσό κόσμημα ακόμη πιο κοντά σας

ΖΑΚΚΑΣ Κόσμημα
Κωνστ. Παλαιολόγου 6 Ρόδος
τηλ. 2241029865 (Φανάρια Βενετοκλείου) AT1580

Το Σαίτε της Ευρώπης στην Ρόδο
παρουσιάζει την μοναδική - ιδιαίτερη
Memnune
και την πιανίστα Ειρήνη Γιοβάτσου



Mozart
σε Alternative Classic με δύο πιάνα
www.hodes.online.gr/mozart

14 Απριλίου 2006, ώρα 21:00
στο Δημοτικό Θέατρο Ρόδου
Τιμή εισιτηρίου: 15€
Φοιτητικό - Μαθητικό: 10€

ΑΕ1420

νέα κολλεξιόν
καλοκαίρι 2006
Μαγιό
gottex
Εκπληκτική ποιότητα,
έντονα χρώματα,
σχέδια, συνδυασμοί
Περιορισμένος αριθμός
σε κάθε σχέδιο



Αποκλειστική διάθεση
Μπουτίκ
SIMONE
Τάρπον Σπρινγκς 35- Ρόδος -Τηλ. 2241024183

ΑΤ1500

Πολιτιστικός Οργανισμός Δήμου Ροδίων
ΔΗ.ΠΕ.ΘΕ. Ρόδου
ΜΗΤΗΡ ΘΕΟΥ
ΣΕ ΜΟΥΣΙΚΗ ΧΡΗΣΤΟΥ ΛΕΟΝΤΗ



Συμμετέχουν
Μικτή Χορωδία Δήμου Ροδίων
Χορωδία Ιεροψαλτών Ρόδου το Διάφωτον
συνοδεύει συμφωνική Ορχήστρα
Σολίστ ο τενόρος Λευτέρης Τσιγαρίς
μουσική επιμέλεια Μιχάλης Βλαντζάς

Τα κείμενα διαβάζουν μαθητοί του ΔΗ.ΠΕ.ΘΕ. Ρόδου

Πέμπτη 13 Απριλίου, Ιερός Ναός Δαμιλήσεως Ρόδου
Παρασκευή 14 Απριλίου, Ιερός Ναός Χοσπίσεως Θεοτόκου, Βρεσαστή Ρόδου
Σάββατο 15 Απριλίου, Ιερός Ναός Ευαγγελισμού Ρόδου
Ώρα έναρξης 20:30

ΧΠΔΗΜ040

Με τη συνεργασία της Ιεράς Μητρόπολης Ρόδου