ΔΗΜΟΣΙΑ ΒΙΒΛΙΟΘΗΚΗ ΡΟΔΟΥ 1947

Η ΡΟΔΙΑΚΗ

ΠΛΗΡΩΜΕΝΟ ΤΕΛΟΣ Ταχ. Γραφείο Κ ΡΟΔΟΥ Αριθμ. Άδειας 1 1979

ΕΛΤΑ Ελληνικά Ταχυδρομεία

ΗΜΕΡΗΣΙΑ ΠΡΩΙΝΗ ΕΦΗΜΕΡΙΔΑ ΤΗΣ ΡΟΔΟΥ | ΜΕΓΑΛΗ ΤΕΤΑΡΤΗ 19 ΑΠΡΙΛΙΟΥ 2006 | ΑΡ. ΦΥΛΛΟΥ: 18279 | 0,70 ΕΥΡΩ

ΜΕΤΡΑ

Φίλε οδηγέ.
Βοήθησε και 'συ την προσπάθειά μας να περιορίσουμε τα τροχαία ατυχήματα στο νησί μας.



Στους δρόμους βγαίνουν οι τροχονόμοι τις ημέρες των εορτών του Πάσχα. ΣΕΛ. 6

ΔΙΕΡΓΑΣΙΕΣ



Κινητικότητα στο Επιμελητήριο ενόψει των εκλογών για ανάδειξη νέου δ.σ. ΣΕΛ. 7

"ΒΟΥΛΙΑΞΕ"

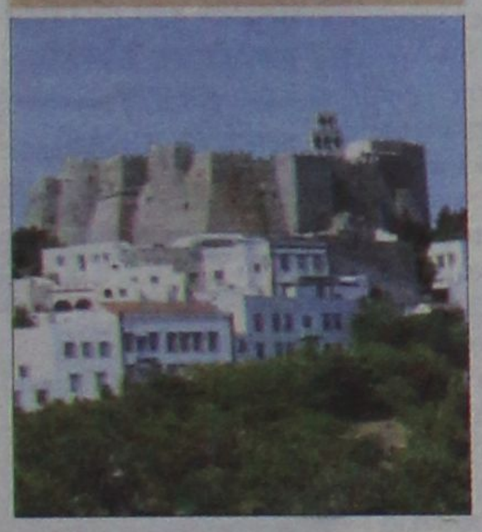

Γέμισε το νησί της Πάτμου από επώνυμους και ανώνυμους προσκυνητές. ΣΕΛ. 7

ΑΥΤΟΚΙΝΗΤΟ



Αφιέρωμα για τους φίλους του αυτοκινήτου. ΣΕΛ. 28-29

ΘΕΜΑ ΝΗΣΙΩΤΙΚΟΤΗΤΑΣ

Το έθεσε χθες για μία ακόμη φορά στη συνάντηση εκπροσώπων της Ευρωπαϊκής Ένωσης που πραγματοποιήθηκε στη Βιέννη με θέμα "Το μέλλον της Ευρώπης". ΣΕΛ. 5



ΞΕΚΙΝΗΜΑ

ΜΕ ΣΥΜΦΩΝΙΑ ΣΕ ΔΕΣΜΗ ΕΞΙ ΠΡΟΤΑΣΕΩΝ

Ικανοποιημένοι επέστρεψαν από τον Πειραιά οι εκπρόσωποι του νομού μας

Πολύωρη αλλά εποικοδομητική η χθεσινή συνάντηση των εκπροσώπων της Δωδεκανήσου με τον υπουργό Εμπορικής Ναυτιλίας, Μανόλη Κεφαλογιάννη. Σύμφωνα με τα όσα έγιναν γνωστά, συμφωνήθηκε να προωθηθούν άμεσα λύσεις για την αντιμετώπιση του προβλήματος που αντιμετωπίζει η Ρόδος και τα άλλα νησιά. Οι λύσεις κρίθηκαν ικανοποιητικές από τους εκπροσώπους μας, οι οποίοι και θα ξεκινήσουν άμεσα τις διαδικασίες που συμφωνήθηκαν. Ταυτόχρονα θα ξεκινήσει ο διάλογος για την προώθηση μόνιμων και βιώσιμων λύσεων στο ακτοπλοϊκό πρόβλημα. Αμέσως μετά το Πάσχα θα έρθει στη Ρόδο ο γ.γ. του υπουργείου. ΣΕΛΙΔΑ 3



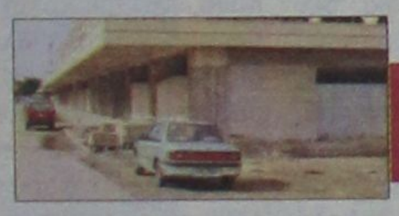

Νέοι έλεγχοι στο αεροδρόμιο ΣΕΛ. 6

ΘΕΜΑ ΣΟΥΠΕΡ ΜΑΡΚΕΤ

Συνεδριάζει για να πάρει θέση η ΟΚΕ Δωδεκανήσου. ΣΕΛΙΔΑ 7

ΑΠΟΦΑΣΕΙΣ ΓΙΑ ΤΑ ΕΡΓΑ

Συνεδριάζει η Νομαρχιακή Επιτροπή για εγκρίσεις διαφόρων έργων. ΣΕΛΙΔΑ 13



Η ΠΡΟΙΚΑ ΤΗΣ ΕΤΑ ΣΤΗ ΡΟΔΟ

Γνωστά ακίνητα, κοιλάδες, όπως οι Πεταλούδες και οι 7 Πηγές, εκτάσεις μεγάλης αξίας αλλά και οι πιο γνωστές παραλίες μας συνθέτουν την προίκα της ΕΤΑ στη Ρόδο και άλλα νησιά. ΣΕΛΙΔΑ 4



ΤΟ ΚΑΛΟ ΝΑ ΛΕΓΕΤΑΙ...

Αλλάζει όψη το Κέντρο Παιδικής Μέριμνας Θηλέων, με προσπάθεια της Διοίκησης. ΣΕΛ. 17



Προωθούνται άμεσα λύσεις

Διαβεβαιώσεις της κ. Πετραλιά στο δ.σ. της ΠΟΞ. ΣΕΛΙΔΑ 10

15 ΣΥΝΕΔΡΙΑΣΗ



Συνεδριάζει σήμερα το πρωί στις 11 το δημοτικό συμβούλιο Ρόδου.

9 «ΕΓΚΑΙΝΙΑ»



«Εγκαινιάζεται» σήμερα ο νέος χώρος πρόσδεσης πλοίων στην Ακαντιά.

8 ΔΩΡΕΑ



Ένας υπολογιστής σε κάθε μαθητή της Πάτμου από τον διάσημο καθηγητή Νεγρεπόντε.

16 ΓΚΑΛΟΠ

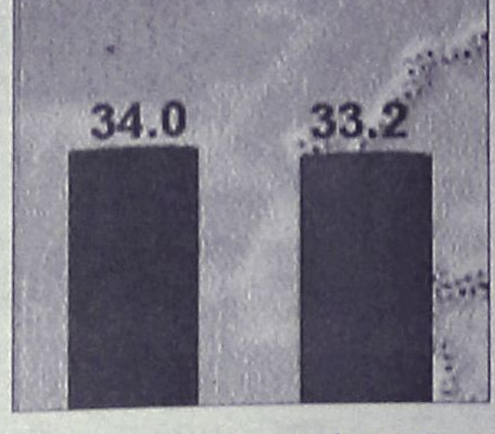

Εγκρίνουν οι πολίτες το άνοιγμα του ασφαλιστικού και τις μεταρρυθμίσεις.

ΗΜΕΡΟΛΟΓΙΟ

Τετάρτη 19 Απριλίου 2006
Μεγάλη Τετάρτη, της Αλειψάσης του Κυρίου
Ανατολή ηλίου 05.45'
Δύση ηλίου 19.04'
Σελήνη 21 ημερών

ΦΑΡΜΑΚΕΙΑ

Σήμερα διημερεύει το φαρμακείο της κ. Γιαννούλη στην Δαμασκηνού 48 (Μητρόπολη) και διανυκτερεύει του κ. Βασίλαρου στη Μαραθώνος 11 (Ροδίνι).

ΒΕΝΖΙΝΑΔΙΚΑ

Σήμερα διανυκτερεύουν τα βενζινάδικα: Σαρίκας (Εθν. Αντιστάσεως), Κοντομανώλης (Ιαλυσός), Πισσαδάκης (Παραδείσι), Μάστορης (Τσαΐρι).

ΛΑΪΚΕΣ ΑΓΟΡΕΣ

ΠΕΜΠΤΗ
στην οδό Βύρωνος

ΠΑΡΑΣΚΕΥΗ
στην οδό Πτολεμαίων (Ανάληψη)

ΣΑΒΒΑΤΟ
στα Δημοτικό Νεκροταφείο

ΣΥΝΑΛΛΑΓΜΑ

ΔΟΛΛΑΡΙΟ Η.Π.Α	1,2102 1,2086
ΛΙΡΑ ΑΓΓΛΙΑΣ	0,69078 0,68982
ΚΟΡΩΝΑ ΔΑΝΙΑΣ	7,4676 7,4572
ΚΟΡΩΝΑ ΣΟΥΗΔΙΑΣ	9,3325 9,3195
ΓΙΕΝ ΙΑΠΩΝΙΑΣ	143,58 143,38
ΦΡΑΓΚΟ ΕΛΒΕΤΙΑΣ	1,5716 1,5694
ΚΟΡΩΝΑ ΝΟΡΒΗΓΙΑΣ	7,8617 7,8507
ΛΙΡΑ ΚΥΠΡΟΥ	0,5768 0,576
ΔΟΛΛΑΡΙΟ ΚΑΝΑΔΑ	1,3895 1,3875
ΔΟΛΛΑΡΙΟ ΑΥΣΤΡΑΛΙΑΣ	1,6646 1,6622

Plaza Travel
Ιερού Λόχου 7 · τηλ. 2241029003
e-mail: travel@rhodes-plaza.com
AE268

ΣΗΜΕΙΩΣΕΙΣ

ΜΕΓΑΛΗ ΤΕΤΑΡΤΗ
Η ελευθερία της ταπείνωσης



«Συντρέχει λοιπόν...»

Συντρέχει λοιπόν, το συνέδριον των ιουδαίων, ίνα τον δημιουργόν, και κτίστην των απάντων, Πιλάτω παραδώσει. Ω των ανόμων, ω των απίστων! ότι τον ερχόμενον κρίναι ζώντας και νεκρούς, εις κτίσιν ευτρεπίζουσι τον ιώμενον τα πάθη προς πάθος ετοιμάζουσι Κύριε μακρόθυμε, μέγα σου το έλεος, δόξα σοι.

Η Μεγάλη Τετάρτη είναι για την Εκκλησία μας αφορμή να θυμηθούμε τον Μυστικό Δείπνο, την παράδοση δηλαδή του μυστηρίου της Θείας Ευχαριστίας, την προδοσία του Ιούδα, αλλά και την υπερφυή προσευχή του Κυρίου προς τον Πατέρα Του, να μην Τον αφήσει να πιει το ποτήρι του Πάθους, αλλά και την υπακοή Του σ' Αυτόν. Το γεγονός όμως που δίδει διδάγματα στη ζωή μας είναι η ταπείνωση του Χριστού, ο οποίος έπλυνε τα πόδια των μαθητών Του, πριν φάνε μαζί για τελευταία φορά. Στα καθίσματα του Όρθρου της ημέρας ψάλλουμε χαρακτηριστικά: "Ο λίμνας και πηγάς και θαλάσσας ποιήσας, ταπείνωσιν εκπαιδεύων αρίστην, λεντίω ζωννύμενος μαθητών πόδας ένιψε, ταπεινούμενος υπερβολή ευσπλαχνίας". Ο Δημιουργός του κόσμου ταπεινώνεται από την υπερβολική ευσπλαχνία Του για μας, αλλά και μας διδάσκει την άριστη οδό της ταπείνωσης.

Η βασικότερη αμαρτία του ανθρώπου είναι ο εγωισμός. Αυτός οδηγεί τον άνθρωπο στην εμπάθεια, αυτός δηλητηριάζει τις ανθρώπινες σχέσεις, καθώς δεν επιτρέπει την υποχώρηση και τη θυσία, αυτός οδηγεί στη ρήξη της αγάπης, αυτός βάζει τον άνθρωπο να θεωρεί τον εαυτό του θεό στη θέση του Θεού. Όταν μιλούμε για τον εγωισμό βέβαια, δεν εννοούμε ό,τι διαφοροποιεί τον άνθρωπο από τους άλλους, την έννοια του "εγώ", της προσωπικότητας. Εννοούμε την υπερτροφική ανάπτυξη αυτού του "εγώ", την άρνηση δηλαδή του ανθρώπου να ισορροπήσει στις σχέσεις του με τους άλλους, να συνειδητοποιήσει ότι η αγάπη είναι αυτή που εξασφαλίζει την αρμονία, ότι αν θυσιάζουμε την δική μας απόλαυση, την δική μας επιβολή στους άλλους, αν μάθουμε να ακούμε τους άλλους, αν μάθουμε να απλώνουμε το χέρι στους άλλους, αν μάθουμε να αφήνουμε το θέλημά μας κατά μέρος, τότε ζούμε την πραγματική ελευθερία.

Κι αυτή η ελευθερία βιώνεται μόνο μέσα από την ταπείνωση. Ταπείνωση σημαίνει υπακοή στο θέλημα του Θεού, γιατί ξέρουμε ότι Αυτός μας αγαπά. Ταπείνωση σημαίνει αναγνώριση της αδυναμίας και της αμαρτωλότητάς μας, μπροστά στην αγαθότητα του Θεού. Ταπείνωση σημαίνει ότι θεωρούμε από αγάπη τον εαυτό μας πιο αδύναμο από τους άλλους, πως όσο κι αν προσπαθούμε, δεν έχουμε αναπτύξει τα χαρίσματα που ο Θεός μας εμπιστεύθηκε, ότι δεν ζούμε για τους άλλους, αλλά μονάχα για τον εαυτό μας. Ταπείνωση σημαίνει κατανόηση στον πόνο, τη δυσκολία και την άρνηση του άλλου να συμπλεύσει με την επιθυμία μας, σημαίνει ανοχή εν αγάπη. Ταπείνωση είναι η γνήσια θυσία και προσφορά στον 'λλο, είναι το να πλύνεις τα πόδια του, να θεραπεύσεις τις ανάγκες του, να διακονήσεις και όχι να διακονηθείς, να συγχωρέσεις, ακόμα και τους εχθρούς σου!

Η εποχή μας έχει ως σημείο αναφοράς την υπερηφάνεια και την υπεροχή έναντι του άλλου, το υπερτροφικό εγώ μας ως κέντρο της ζωής. Προτιμούμε οι άλλοι να υπηρετούν τις ανάγκες μας και αρνούμαστε να δούμε τις δικές τους. Το "δικαίωμα" ως έννοια του πολιτισμένου κόσμου θριαμβεύει. Η Εκκλησία μας προτείνει την ταπείνωση του Χριστού ως τρόπο έκφρασης της υπερβολής της αγάπης, για να ξαναβρούμε την αληθινή ελευθερία. Γιατί ελευθερία σημαίνει να παραιτείσαι από τα δικαιώματά σου, χάριν της αγάπης προς τον άλλο. Κι αυτό δε γίνεται αν ο άλλος δεν είναι μοναδικής και ανυπέρβλητης αξίας για σένα. Δεν γίνεται αν ο 'λλος δεν κατανοηθεί ως Αυτός για τον οποίο ο Χριστός ταπεινώθηκε και σταυρώθηκε, Αυτός που αγαπιέται από τον Χριστό εξίσου με σένα...

ΧΡΗΣΙΜΑ ΤΗΛΕΦΩΝΑ

ΡΑΔΙΟ ΤΑΞΙ:	
ΠΟΛΕΩΣ	22410 69800
ΕΚΤΟΣ ΠΟΛΕΩΣ	22410 69600
ΝΟΣΟΚΟΜΕΙΟ	22410 80000
ΑΜΕΣΗ ΔΡΑΣΗ ΠΥΡ/ΚΗΣ	199
ΛΙΜΕΝΑΡΧΕΙΟ	22410 22220
	22410 27695
ΒΛΑΒΕΣ Δ.Ε.Η.	1050
ΒΛΑΒΕΣ Ο.Τ.Ε.	121
ΑΜΕΣΗ ΔΡΑΣΗ	100
ΒΛΑΒΕΣ ΥΔΡΕΥΣΗΣ	22410 68750
	22410 68755
ΝΟΜΑΡΧΙΑ	22410 46502
ΠΕΡ/ΚΗ Δ/ΝΣΗ	22410 38174
ΔΗΜΟΣ	22410 46200
ΔΗΜ. ΕΠΙΧ. ΚΑΘΑΡ.	22410 77600
ΥΠΗΡ. ΑΠΟΚΟΜΙΔΗΣ	22410 61057
ΤΡΟΧΑΙΑ	22410 44131
ΠΛΗΡΟΦ. Ο.Τ.Ε	11888
ΔΕΛΤΙΟ ΚΑΙΡΟΥ	149
ΛΑΧΕΙΑ	1444
ΠΡΟΠΟ - ΛΟΤΤΟ	1444
ΡΟΔΑ	22410 26300
ΚΤΕΛ	22410 27706
Ο.Α.Ε.Δ.	22410 23265
Ι.Κ.Α.	22410 64912
ΤΑΞ.Υ.	22410 68701
	22410 68702
ΕΡΓΑΤ. ΚΕΝΤΡΟ	22410 24730
ΟΛΥΜΠΙΑΚΗ	22410 24555
AEGEAN AIRLINES	22410 98345

ΚΤΕΟ

Από 03-04-2006 έως 28-04-2006 επιβατικά (Ε.Ι.Χ.) και φορτηγά μέχρι και 3,5Τ με συνδυασμό γραμμάτων (ΚΧΑ - ανεξαρτήτως αριθμού) με έδρα την συγκοινωνική περιοχή Ρόδου.
Από 03-04-2006 έως 28-04-2006 επιβατικά (Ε.Ι.Χ.) και φορτηγά μέχρι και 3,5 Τ με αριθμούς κυκλοφορίας ΡΟΖ 1000 έως και 1500.
Επίσης καλούνται όλα τα παραπάνω οχήματα να προβούν σε τεχνικό έλεγχο σε οποιοδήποτε Κ.Τ.Ε.Ο. ή Ι.ΚΤΕΟ της χώρας
Επίσης θα ελέγχονται όσα οχήματα υποχρεούνται βάσει παλαιότερων προγραμμάτων πρόσκλησης

Έτοιμοι για ΚΤΕΟ; καλέστε 22410 67677
Ι-ΚΤΕΟ Δωδ/σου
ισότιμο με το κρατικό
ΑΕ804

Η ΡΟΔΙΑΚΗ

ΙΔΡΥΤΗΣ Εμμ. Καλαμπίχης
ΙΔΙΟΚΤΗΣΙΑ Υιοι Σ. Τσοπανάκη, Η. Κωτιάδης Ο.Ε.
ΕΚΔΟΤΗΣ Ήβη Γ. Τσοπανάκη

ΔΙΕΥΘΥΝΤΗΣ
Σπύρος Παγκάς
ΑΡΧΙΣΥΝΤΑΚΤΗΣ
Λουκάς Μαστής

ΣΥΝΤΑΞΗ
Μιχάλης Μαστής, Κυριακή Πετρίδου, Βαρβάρα Μπογδάνου, Ελευθερία Πελλού, Κυριάκος Κεσκινίδης

ΑΘΛΗΤΙΚΑ
Μανόλης Μπάτης, Νικήτας Κουσκούσης, Κώστας Παντίδος, Παύλος Ντοκουόπιλ, Σούγγαρη Μάγδα

ΥΠΕΥΘ. ΔΙΑΦΗΜΙΣΤΙΚΟΥ ΤΜΗΜΑΤΟΣ
Λάζαρος Λαζαράκης

ΛΟΓΙΣΤΗΡΙΟ - ΔΙΑΦΗΜΙΣΕΙΣ
Μάρκου Μαλλιαράκη 11 Τηλ 22410 22210 - 22410 75230 Fax 22410 22471

ΓΡΑΦΕΙΑ ΣΥΝΤΑΞΗΣ
Μάρκου Μαλλιαράκη 11
Τηλ.22410 24610 Fax 22410 75641

ΑΘΛΗΤΙΚΟ ΤΜΗΜΑ
Τηλ 22410 75640
www.rodiaki.gr
irodiaki@otenet.gr

Ικανοποιημένοι γυρίζουν από τον Πειραιά οι εκπρόσωποί μας

Έγινε μια καλή αρχή, θέλουμε όμως μια καλύτερη συνέχεια

Εποικοδομητική η συνάντηση με τον υπουργό Εμπορικής Ναυτιλίας κ. Κεφαλογιάννη. Συμφωνήθηκε δέσμη έξι προτάσεων άμεσα υλοποιήσιμων

Σε δέσμη έξι προτάσεων, άμεσα εφικτών και εφαρμόσιμων που βελτιώνουν σε μεγάλο βαθμό την κατάσταση του ακτοπλοϊκού για τα Δωδεκάνησα, κατέληξαν μετά από τρεισήμισι ώρες ειλικρινούς και γόνιμου διαλόγου, ο υπουργός Εμπορικής Ναυτιλίας κ. Μανώλης Κεφαλογιάννης και οι εκπρόσωποι της Δωδεκανήσου, που πήραν μέρος στην συνάντηση που έγινε χθες το μεσημέρι στο ΥΕΝ.



Παρά τις επιφυλάξεις που είχαν διατυπωθεί από διάφορους κύκλους, ενόψει της συγκεκριμένης συνάντησης, όλοι οι εκπρόσωποι που πήραν μέρος στην σύσκεψη του ΥΕΝ υπό τον κ. Μανώλη Κεφαλογιάννη, χαρακτήρισαν το αποτέλεσμά της ως ιδιαίτερα σημαντικό και ικανοποιητικό για το ακτοπλοϊκό της Δωδεκανήσου.

Επίσης, με άδεια χέρια δεν έφυγαν ούτε οι δύο δήμαρχοι του νομού μας, που βρέθηκαν στην συνάντηση με τον υπουργό ΕΝ (Γ. Γιαννόπουλος και Γ. Ρούσσος) . Ο υπουργός, δεσμεύτηκε στο περιθώριο της συνάντησης, να προωθήσει άμεσα τρία ζητήματα που έθεσε ο δήμαρχος Ροδίων



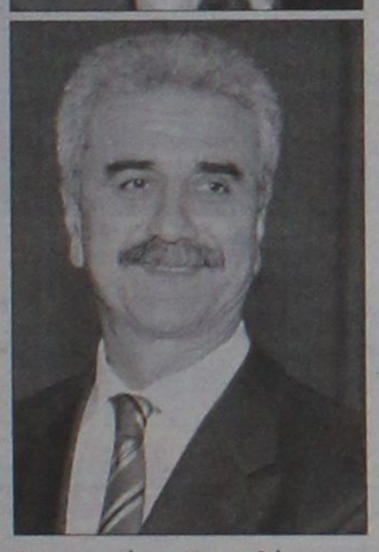

Του
Μιχάλη Μαστή
mihalis@rodiaki.gr

και αφορούν έσοδα για τα Λιμενικά Ταμεία, ενώ παράλληλα δεσμεύτηκε να προωθήσει όλες τις διαδικασίες που απαιτούνται για να λειτουργήσει άμεσα η σχολή δυτών στην Κάλυμνο.

Με δηλώσεις του χθες στην «Ροδιακή» ο βουλευτής **Δωδεκανήσου κ. Τάσος Καραμάριος,** εξέφρασε την ικανοποίησή του για την έκβαση που είχε η συνάντηση με τον Υπουργό, σημειώνοντας ότι έμεινε απόλυτα ικανοποιημένος από τα όσα συμφωνήθηκαν μεταξύ των δύο πλευρών. Ο ίδιος, σημείωσε **ότι η Δωδεκάνησος, βγήκε πολλαπλά κερδισμένη από αυτή την συνάντηση** και υπογράμμισε ότι αυτό που απαιτείται τώρα, είναι να προωθηθούν άμεσα τα όσα συμφωνήθηκαν μεταξύ των δύο πλευρών.

ΤΙ ΑΠΟΦΑΣΙΣΤΗΚΕ

Στην πολυπόθητη αυτή συνάντηση, με τον υπουργό Εμπορικής Ναυτιλίας κ. Μανώλη Κεφαλογιάννη, πήραν μέρος:

Ο βουλευτής Δωδεκανήσου κ. Τάσος Καραμάριος, ο νομάρχης κ. Γιάννης Μαχαιρίδης, ο πρόεδρος της ΤΕΔΚ κ. Γιώργος Γιαννόπουλος, ο δήμαρχος Καλύμνου κ. Γιώργος Ρούσος, ο πρόεδρος του ΤΕΕ – Τμήμα Δωδεκανήσου κ. Πάνος Βενέρης, ο πρόεδρος του Οικονομικού Επιμελητηρίου κ. Λάζαρος Κασέκας και ο αντιπρόεδρος του ΕΒΕΔ κ. Γιώργος Χατζημάρκος, καθώς επίσης και ο γενικός γραμματέας του υπουργείου Εμπορικής Ναυτιλίας κ. Γιάννης Τζωάνος.

Το κλειδί της συμφωνίας, εστιάζεται πάντως σύμφωνα με όλες τις εκτιμήσεις των παρευρισκομένων, στο γεγονός, ότι ο κ. Κεφαλογιάννης πρότεινε και έγινε δεκτό, να υπάρξει άμεσα επιδοτούμενο πλοίο για χρονικό διάστημα 6 μηνών (Μάιος – Οκτώβριος) το οποίο θα είναι νέο, σύγχρονο και αξιόπιστο, το δρομολόγιο του οποίου για το συγκεκριμένο χρονικό διάστημα θα καθορίσει η Νομαρχία Δωδεκανήσου. Για να μπορέσει το ΥΕΝ να προχωρήσει στην διαδικασία αυτή, σύμφωνα με πληροφορίες, απαιτείται η έκτακτη σύγκλιση του Νομαρχιακού Συμβουλίου, το οποίο θα καταλήξει σε αυτή την απόφαση, την οποία στην συνέχεια θα κληθεί να εγκρίνει και να εφαρμόσει το υπουργείο Εμπορικής Ναυτιλίας.

Το πλαίσιο της συμφωνίας, των 6 σημείων που αποδέχθηκε ο Υπουργός και η αντιπροσωπεία της Δωδεκανήσου από κοινού κατέληξε στα εξής:

1) Άμεσα να απαντήσει το υπουργείο αν μπορεί να αυξήσει από 2 σε 4 τα επιδοτούμενα δρομολόγια για Κάλυμνο.

2) Να εξεταστεί το ενδεχόμενο να παρακαμφθούν οι διατάξεις που δεν επιτρέπουν στο Υπουργείο να δρομολογήσει σκάφη για μικρότερο χρόνο των 10 μηνών και να δεχθεί το υπουργείο έκτακτη δρομολόγηση σκάφους από Μάιο – Οκτώβριο με ελάχιστο αριθμό λιμανιών που θα ορίσει η Νομαρχία Δωδεκανήσου.

3) Το Μπλου Σταρ 2 να μπορέσει να εκτελεί ακόμα μια προσέγγιση στην Κάρπαθο εβδομαδιαία με επιδότηση υπουργείου.

4) Να εξεταστεί επίσης σε ό,τι αφορά τα δρομολόγια κορμού αν μπορεί να επιδοτήσει το Υπουργείο μόνο Πάτμο-Λέρο-Κάλυμνο για να βρεθεί νέο πλοίο για τους υπόλοιπους προορισμούς.

5) Να εξετάσει το υπουργείο την πρόταση που κατέθεσε ο νομάρχης Δωδεκανήσου, για εξπρές δρομολόγιο την περίοδο αιχμής από Πειραιά για Ρόδο- Πειραιά ή στην χειρότερη περίπτωση με ενδιάμεσο σταθμό το λιμάνι της Κω

6) Να στηρίξει το Υπουργείο την προσπάθεια που καταβάλλεται από την Κάλυμνο, για ένταξή στο πρόγραμμα ΘΗΣΕΑΣ, αγοράς πλοίου που θα εξυπηρετεί τις ανάγκες της περιοχής.

Για όλες τις παραπάνω δεσμεύσεις που ελήφθησαν από κοινού, στη Ρόδο εξουσιοδοτήθηκε να έρθει μέσα στις επόμενες μέρες και ο γενικός γραμματέας του υπουργείου Εμπορικής Ναυτιλίας, ο οποίος μεταξύ των άλλων θα ενημερώσει το Νομαρχιακό Συμβούλιο και τους εκπροσώπους φορέων και παραγωγικών τάξεων, για το νέο χρηματοδοτικό πρωτόκολλο νέων πλοίων που σχεδιάζει το υπουργείο Εμπορικής Ναυτιλίας.

ΤΙ ΔΗΛΩΣΑΝ ΟΙ ΠΑΡΕΥΡΙΣΚΟΜΕΝΟΙ

Με δηλώσεις που έκαναν χθες το απόγευμα, αμέσως μετά το πέρας της σημαντικής αυτής συνάντησης, οι εκπρόσωποι της περιοχής μας, εξέφρασαν την ικανοποίησή τους, για το αποτέλεσμα που είχε. Ειδικότερα, ο αντιπρόεδρος του ΕΒΕΔ κ. **Γιώργος Χατζημάρκος,** χαρακτήρισε γόνιμη και παραγωγική την συνάντηση αυτή που κατέληξε ομόφωνα στα παραπάνω σημεία.

Ο πρόεδρος του ΤΕΕ – Δωδεκανήσου κ. **Πάνος Βενέρης**, εξέφρασε επίσης την ικανοποίησή του για την συνάντηση λέγοντας χαρακτηριστικά: «Κανείς δεν περίμενε και ούτε μπορεί να ισχυριστεί ότι λύσαμε με αυτή την συνάντηση το ακτοπλοϊκό πρόβλημα του νομού μας. Δεν βγήκαμε όμως και ζημιωμένοι. Ήταν απαραίτητη και χρήσιμη η κουβέντα αυτή, που εμείς αξιώναμε με τον υπουργό εδώ και τόσους μήνες. Βάλαμε τα θέματα στον σωστό τους δρόμο και ευελπιστούμε πλέον σε άμεσα αποτελέσματα.

Με δηλώσεις του στη «Ροδιακή» επίσης, ο δήμαρχος Ροδίων κ. **Γιώργος Γιαννόπουλος** χαρακτήρισε χρήσιμη συνάντηση εργασίας με τον κ. Μανώλη Κεφαλογιάννη την συζήτηση αυτή, η οποία όμως τόνισε απέφερε σημαντικούς καρπούς.



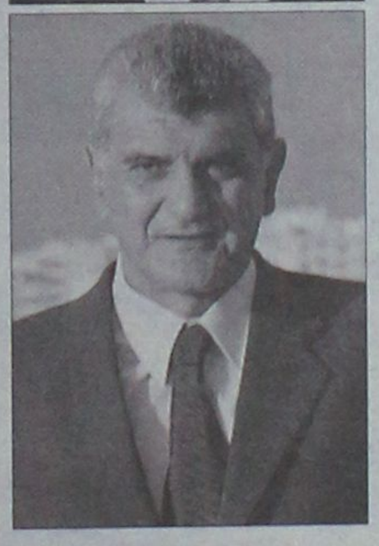

Ο ίδιος, στο περιθώριο της συνάντησης, απέσπασε τρεις σημαντικές υποσχέσεις από τον κ. Μανώλη Κεφαλογιάννη, οι οποίες εστιάζονται:

1) **Στο να αυξηθεί από 0,3 σε 1 ευρώ ανά επιβάτη το τέλος από τα κρουαζιερόπλοια που εισπράττει το Λιμενικό Ταμείο. Ο υπουργός δεσμεύτηκε να το ικανοποιήσει, έπειτα από εισήγηση – πρόταση που θα κατατεθεί από την ΚΕΔΚΕ, γεγονός που θα εκτινάξει τα έσοδα των λιμενικών ταμείων.**

2) **Το δεύτερο αίτημα** αφορά τα αυτοκίνητα στον Πειραιά πληρώνουν τέλος επιβίβασης και αποβίβασης σε αντίθεση με τα περιφερειακά λιμάνια, όπου ισχύει μόνο το τέλος επιβίβασης. Για το θέμα ζητήθηκε επίσης να υποβληθεί σχετική εισήγηση.

3) **Το τρίτο αφορά το τέλος επιβατών που προέρχονται από την Τουρκία. Το οποίο ενώ ήταν της τάξης των** 3.000 δραχμών, μειώθηκε στην συνέχεια στις 100 δραχμές την στιγμή που οι Τούρκοι εισπράττουν 50 δολάρια ανά επιβάτη. Η πρόταση, αφορούσε να επανέλθει το ποσό στα 10 ευρώ.

ΤΟ SUPER MARKET ΤΟΥ
"ΞΕΝΟΔΟΧΕΙΟΥ ΔΙΟΝΥΣΟΣ"
ΣΤΗΝ ΟΔΟ ΗΛΙΑΔΩΝ ΣΤΗΝ ΙΞΙΑ
ΚΑΙ ΚΑΤΑ ΤΗΝ ΘΕΡΙΝΗ ΠΕΡΙΟΔΟ
ΘΑ ΛΕΙΤΟΥΡΓΕΙ ΚΑΘΗΜΕΡΙΝΑ
(ΚΑΙ ΤΙΣ ΚΥΡΙΑΚΕΣ)
07.30-23.00
ΣΥΝΕΧΕΣ ΩΡΑΡΙΟ
ΤΗΛ. : 2241023021
AE948

Εικοσιοκτώ ακίνητα μεγάλης αξίας στο χαρτοφυλάκιό της

Η προίκα του ΠΑΣΟΚ στην ΕΤΑ

Ανάμεσα σ' αυτά η Καλλιθέα, οι Πεταλούδες, το Ακταίον, οι Επτά Πηγές, το γκόλφ και όλες σχεδόν οι παραλίες μας

Εικοσιοκτώ (28) συνολικά ακίνητα της Δωδεκανήσου, τα περισσότερα εκ των οποίων έχουν σημαντικότατη αξία, περιλαμβάνονται στο χαρτοφυλάκιο της Εταιρίας Τουριστικής Ανάπτυξης (ΕΤΑ).



Τα ακίνητα αυτά, που αποτελούν "προίκα" των κυβερνήσεων του ΠΑΣΟΚ στην ΕΤΑ, ανήκαν στην ιδιοκτησία του ΕΟΤ, και υποτίθεται ότι τελούν υπό αξιοποίηση.

Για κάποια εξ αυτών όπως το γκολφ Αφάντου και η Τσαμπίκα, έχουν δρομολογηθεί οι διαδικασίες για την αξιοποίησή τους, ενώ για τα περισσότερα εξ αυτών δεν έχει κινηθεί καμμιά διαδικασία και ούτε θα κινηθεί.

Άλλωστε μεταξύ αυτών των 28 ακινήτων περιλαμβάνεται η Καλλιθέα, οι Πεταλούδες, το Ακταίον, οι Επτά Πηγές κ.λπ., ακίνητα που ανήκουν στον ροδιακό λαό, οι εκπρόσωποι του οποίου πολλές φορές έχουν θέσει αιτήματα απόδοσης και που κάποια στιγμή θα πρέπει οι τοπικοί φορείς και παράγοντες να το επαναφέρουν στο προσκήνιο, ίσως με συγκεκριμένη μελέτη.

Σε ό,τι αφορά το γκολφ Αφάντου, υποτίθεται ότι ο διαγωνισμός θα βγει σύντομα στον αέρα (με τα γνωστά προβλήματα που υπάρχουν σε ό,τι αφορά το μέγεθος της έκτασης) ενώ για την Τσαμπίκα οι προγραμματισμοί της ΕΤΑ είναι να αξιοποιηθεί το 2007.

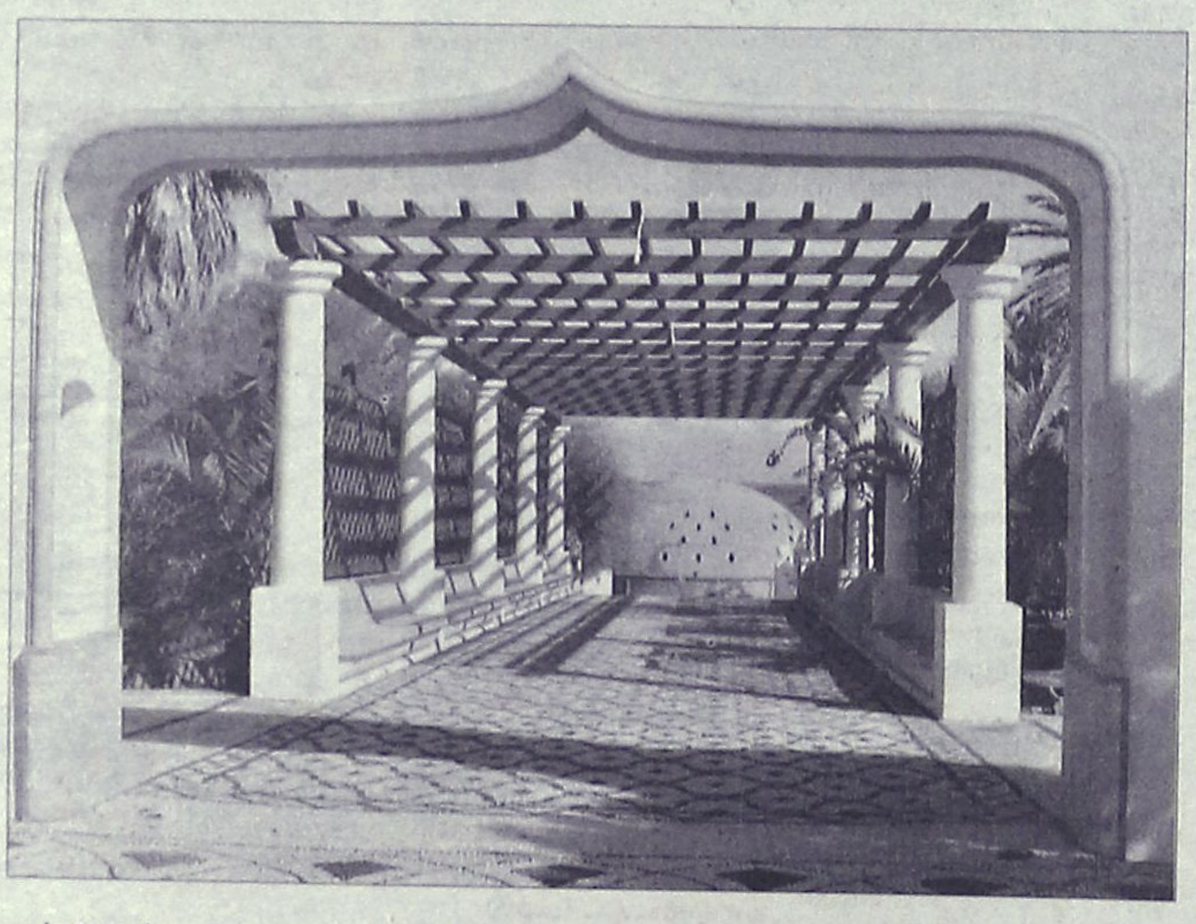

Ειδικότερα τα ακίνητα που ανήκουν στο χαρτοφυλάκιο της ΕΤΑ είναι τα εξής:

- Θέρμαι Ρόδου: 5.724 τ.μ. (το ξενοδοχειακό συγκρότημα).
- Θέρμαι Ρόδου: έκταση 4.720 τ.μ. προ του ξενοδοχείου.
- Λίνδος Ρόδου (Λέσχη Αξιωματικών): το ξενοδοχειακό συγκρότημα εμβαδού 1.305 τ.μ.
- Ακταίον Ρόδου: συνολικής έκτασης με τα κτίσματα 1.994 τ.μ.
- Ακτή Ξενοδοχείου Γκραντ Οτέλ: 7.000 τ.μ. αιγιαλός μήκους 350 μ. προ του ξενοδοχειακού συγκροτήματος.
- Ακτή ξενοδοχείου των Ρόδων: 3.400 τ.μ., που είναι αιγιαλός 170 μ. προ του ξενοδοχειακού συγκροτήματος.
- Αρχοντικό Κουντουριώτη (Στρατολογικό Γραφείο) στη Ρόδο έκτασης 420 τ.μ.
- Αφάντου, 40.000 τ.μ. που είναι εδαφικές εκτάσεις που απαλλοτριώθηκαν για την διάνοιξη επαρχιακής οδού.
- Γκόλφ Αφάντου: 1.836 στρέμματα που είναι εδαφική έκταση, κτίσματα και αιγιαλός.
- Γήπεδο αντισφαίρισης: 2.040 τ.μ. στην Ρόδο.
- Ιαλυσός: 14.100 τ.μ. αιγιαλός μήκους 705 μ.
- Καλλιθέα: 63.000 τ.μ. μαζί με τις πηγές.
- Καλλιθέα: 237.000 τ.μ. μαζί με τις πηγές.
- Καναμάτ Ρόδου: 197.000 τ.μ. μαζί με το αθλητικό κέντρο.
- Επτά Πηγές: 168.468 τ.μ. που χαρακτηρίζεται ως σχολάζουσα έκταση.
- Κτημ. Ιξιάς: 87.460 τ.μ. που χαρακτηρίζεται ως σχολάζουσα έκταση.
- Τσαμπίκα: 1.455.720 τ.μ. με τον αιγιαλό.
- Λακκί Λέρου: σχολάζουσα έκταση 10.700 τ.μ. στην θέση Κουλούκ.
- Μασούρι Καλύμνου: 4.000 τ.μ. που είναι αιγιαλός μήκους 200 μ.
- Ξενοδοχείο Πίνδος: 1.005 τ.μ.
- Παραλία Ρόδου: 127.000 τ.μ. που είναι αιγιαλός μήκους 6.350 μ.

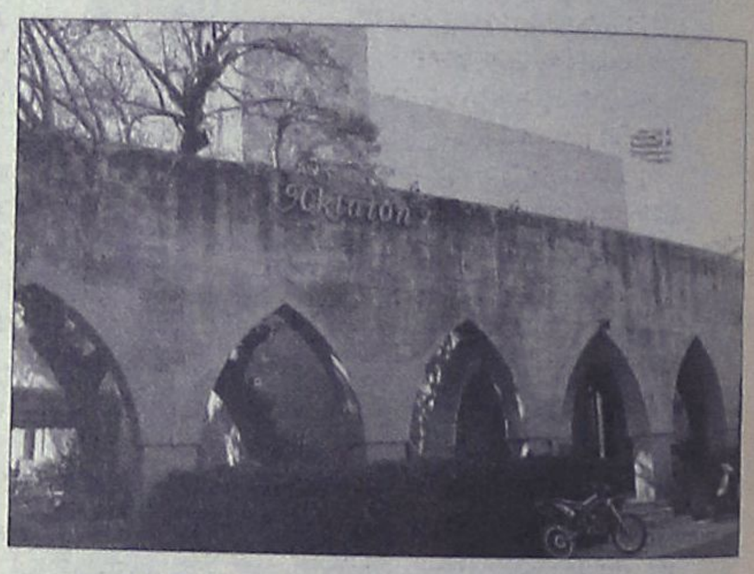

- Πεταλούδες: 600.000 τ.μ.
- Πόλη Ρόδου: 21.600 τ.μ. που είναι αιγιαλός 1.020 μ.
- Ρόδος (Έντε Ροκ): 8.700 τ.μ. (αιγιαλός).
- Τουριστικό περίπτερο Καλαμώνα: 1.634 τ.μ.
- Τουριστικό πρακτορείο Λίνδου: 234 τ.μ.
- Τουριστικό περίπτερο Φιλερήμου 4.120 τ.μ.
- Χώρα Πάτμου: κτίσμα 150 τ.μ.



Έτοιμοι για ΚΤΕΟ;
ΤΑΛΑΙΠΩΡΙΑ ΤΕΛΟΣ!
AUTOVISION
Ιδιωτικό ΚΤΕΟ Ρόδου
για ραντεβού..22410-67677
ΠΛΗΡΩΣ ΙΣΟΤΙΜΟ ΜΕ ΤΑ ΔΗΜΟΣΙΑ ΚΤΕΟ
ΓΡΗΓΟΡΑ, ΑΞΙΟΠΙΣΤΑ ΚΑΙ ΦΘΗΝΟΤΕΡΑ!! 25 ΛΕΠΤΑ ΑΡΚΟΥΝ..
ανοιχτα απογεύματα και σάββατο, όλα τα παραβολα αγοραζονται στο ΚΤΕΟ
ΠΡΟΣΟΧΗ!! — ΠΡΟΓΡΑΜΜΑ ΠΡΟΣΚΛΗΣΗΣ ΟΧΗΜΑΤΩΝ
Ν. ΔΩΔ/ΣΟΥ - ΤΟΝ Απρίλιο ΚΧΑ 7100 εώς 8200 και ΡΟΖ 1000 εώς 1500
Η ΜΗ ΔΙΕΝΕΡΓΕΙΑ ΤΕΧΝΙΚΟΥ ΕΛΕΓΧΟΥ ΤΟΥ ΟΧΗΜΑΤΟΣ ΣΑΣ (ΚΤΕΟ) ΜΕΣΑ ΣΤΙΣ ΠΡΟΘΕΣΜΙΕΣ, ΑΠΟΤΕΛΕΙ ΠΑΡΑΒΑΣΗ (ΚΟΚ 86) ΚΑΙ ΤΙΜΩΡΕΙΤΑΙ ΑΠΟ ΤΙΣ ΑΡΧΕΣ ΜΕ ΠΡΟΣΤΙΜΟ 334 ΕΥΡΩ ΚΑΙ ΑΦΑΙΡΕΣΗ ΠΙΝΑΚΙΔΩΝ
ΑΕ1315

Καλό Πάσχα!
Σας προσκαλούμε να γιορτάσουμε μαζί το Θαύμα της Ανάστασης το Σάββατο 22 Απριλίου μετά τις 24:00 παρέα με τις γνωστές γευστικές απολαύσεις μας.
OPEN ON EASTER SATURDAY 22/4 after 24:00
Θαῦμα ἐν καιρῷ
RESTAURANT · BAR WONDER
16-18 Venizelou str. Rhodes - Ελ. Βενιζέλου 16 -18 · Rest.: 2241039805 - Bar/Fax: 2241025569
Ανοικτά καθημερινά 7.30 μ.μ. • Κλειστά: Κυριακή, Δευτέρα • www.restaurantwonder.com
AT1683(Γ)

Ο κ. Γ. Βαληνάκης στη διάσκεψη της Ευρωπαϊκής Ένωσης

Έθεσε θέμα νησιωτικότητας

Ζήτησε να ληφθούν ειδικά μέτρα για την προστασία και την οικονομική ενίσχυση των παραμεθορίων και νησιωτικών περιοχών

Ειδικά μέτρα για τα νησιά, ζήτησε να ληφθούν ο υφυπουργός Εξωτερικών κ. Γιάννης Βαληνάκης εκπροσωπώντας την ελληνική κυβέρνηση στην διάσκεψη της Ευρωπαϊκής Ένωσης στο Σεν Πόλτεν στην Βιένη.

Ο Δωδεκανήσιος υφυπουργός, επεσήμανε την ανάγκη να ληφθούν ειδικά μέτρα, κυρίως για τα νησιά, αλλά και για τις μειονεκτικές γενικότερα περιοχές της χώρας, στο πλαίσιο της εκφρασμένης θέσης της κυβέρνησης, να δοθεί ιδιαίτερο βάρος στην ανάπτυξη της ελληνικής περιφέρειας.

Η παρέμβαση του κ. Βαληνάκη, έχει πράγματι ιδιαίτερη σημασία διότι τέθηκε στην διάσκεψη που οργάνωσε η αυστριακή προεδρία για την προώθηση της Αρχής της Επικουρικότητας και της αναβάθμισης του ρόλου της περιφέρειας και της τοπικής αυτοδιοίκησης.

Προκλήθηκε, μάλιστα, αίσθηση από την παρέμβαση αυτή. Ενδεικτικό είναι ότι ο Φινλανδός υφυπουργός Ευρωπαϊκών Υποθέσεων κ. Άντι Πελτομάκι, η χώρα του οποίου αναλαμβάνει την προεδρία της Ευρωπαϊκής Ένωσης το επόμενο εξάμηνο, εξέφρασε την ικανοποίησή του για την ταύτιση απόψεων Ελλάδας-Φινλανδίας στα θέματα ευρωπαϊκής πολιτικής.



Επεσήμανε μάλιστα, ιδιαίτερα το γεγονός ότι ο κ. Βαληνάκης έθεσε το ζήτημα της νησιωτικότητας και της ανάγκης λήψης ειδικών μέτρων για την προστασία και οικονομική ενίσχυση των ορεινών, παραμεθόριων και νησιωτικών περιοχών.

Η ΠΑΡΕΜΒΑΣΗ

Την άσκηση πιο αποτελεσματικής στρατηγικής και τη δημιουργία Ειδικού Κανονισμού της Ευρωπαϊκής Επιτροπής για την ενδυνάμωση των ελληνικών περιοχών που μειονεκτούν γεωγραφικά ή πληθυσμιακά, ζήτησε ο υφυπουργός Εξωτερικών, Γ. Βαληνάκης κατά την παρέμβασή του στη διάσκεψη της αυστριακής προεδρίας για την προώθηση της Αρχής της Επικουρικότητας και την αναβάθμιση του ρόλου της περιφέρειας και της τοπικής αυτοδιοίκησης στα κράτη-μέλη της Ε.Ε. Ο τίτλος της διάσκεψης που πραγματοποιείται στο Σεν Πόλτεν, λίγα χιλιόμετρα μακριά από τη Βιένη είναι: «Η Ευρώπη αρχίζει από τη γειτονιά μας» και είναι ενδεικτικός της έννοιας της Επικουρικότητας, σκοπός της οποίας είναι η μεταβίβαση των εξουσιών από το κέντρο των Βρυξελλών και τις εθνικές κυβερνήσεις στις περιφέρειες και την τοπική αυτοδιοίκηση.

Μετά τη διάσκεψη, ο κ Βαληνάκης δήλωσε ότι «η ελληνική περιφέρεια δεν



είναι πιά παθητικός θεατής των εξελίξεων αλλά συνδιαμορφωτής της νέας εθνικής αναπτυξιακής πολιτικής». Τόνισε ότι επί χρόνια το πρόβλημα των περιφερειακών ανισοτήτων παρέμεινε άλυτο, σωρρεύοντας ανεκπλήρωτες αναπτυξιακές υποσχέσεις και υπογράμμισε τα προβλήματα που προέκυψαν από τις πολιτικές αυτές ως προς την απορρόφηση των κοινοτικών πόρων, την αξιοποίηση των τοπικών δυνατοτήτων, τις επενδύσεις και την απασχόληση.

«Με ολοκληρωμένες αναπτυξιακές παρεμβάσεις, με μεταρρυθμιστική αποφασιστικότητα και κοινωνική συναίνεση δίνουμε νέα πνοή στην ελληνική περιφέρεια», είπε ο υφυπουργός Εξωτερικών και αναφέρθηκε στην διασφάλιση των 20,1 δισ. ευρώ για το Δ' ΚΠΣ με το οποίο «καταρτίζουμε το Εθνικό Στρατηγικό Πλαίσιο Αναφοράς 2007-2013 με ξεκάθαρη στρατηγική επιλογή την ένταξη της περιφέρειας στο επίκεντρο του πολιτικού και οικονομικού ενδιαφέροντος».

Θα κάνουμε ό,τι μπορούμε, ως αυστριακή προεδρία, για να προωθήσουμε τη συζήτηση για την Αρχή της Επικουρικότητας και την εμπέδωση της αντίστοιχης κουλτούρας στα κράτη μέλη, δήλωσαν σε κοινή συνέντευξη Τύπου ο αυστριακός καγκελάριος Βόλφγκανγκ Σούσελ, ο πρωθυπουργός του κρατιδίου της Κάτω Αυστρίας - πρωτεύουσα του οποίου είναι το Σεν Πόλτεν που φιλοξενεί τη διάσκεψη - Έργουιν Πρελ και ο πρόεδρος της Βουλής, Αντρέας Κολ όπως είπαν, στόχος είναι να βρεθεί μια νέα ισορροπία, να φέρουμε την ΕΕ κοντά στον πολίτη.

Στη διάσκεψη συζητήθηκε παράλληλα και η αναβάθμιση των ρόλων των εθνικών κοινοβουλίων, με σκοπό να ελέγχουν την τήρηση της Αρχής της Επικουρικότητας από την Ευρωπαϊκή Επιτροπή. Ωστόσο η θέση αυτή, η οποία προωθείται και από την Ευρωπαϊκή Συνθήκη (Σύνταγμα) αντιμετωπίζεται με καχυποψία ότι προωθούμενη επιλεκτικά εκτός Συνθήκης μπορεί να λειτουργήσει ως τροχοπέδη στις πρωτοβουλίες της Επιτροπής με σκοπό να κατευνάσει τους ευρωπαίους πολίτες που διακατέχονται από «κρίση εμπιστοσύνης».

Αναφερόμενος στις άλλες προτεραιότητες της αυστριακής προεδρίας, η οποία βρίσκεται στα μισά της πορείας της, ο κ. Σούσελ είπε ότι η χώρα του δραστηριοποιείται με τις διαπραγματεύσεις για το Κόσσοβο που διεξάγονται στη Βιένη και συμμετέχει στις διεργασίες για το δημοψήφισμα στο Μαυροβούνιο. Εντός των ενδιαφερόντων της είναι ακόμη η Βοσνία και το Ιράν, δεδομένου μάλιστα ότι στη Βιένη εδρεύει και η Διεθνής Υπηρεσία Ατομικής Ενέργειας που ασχολείται με την πυρηνική κρίση της Τεχεράνης.

Τέλος, για τη Βουλγαρία και για τη Ρουμανία, είπε ότι αναμένουμε την έκθεση προόδου της ΕΕ.

Στη διάσκεψη στην οποία εκτός από τους εκπροσώπους των κρατών-μελών, μετέχουν εκπρόσωποι της Ευρωπαϊκής Επιτροπή, του Ευρωκοινοβουλίου και των εθνικών κοινοβουλίων, από πλευράς της ελληνικής βουλής μετέχει ο πρόεδρος της Επιτροπής Ευρωπαϊκών Υποθέσεων κ. Σ. Χατζηγάκης και εντός της ημέρας αναμένεται ο βουλευτής του ΠΑΣΟΚ κ. Α. Τσοχατζόπουλος.



Μέσω του γραφείου του

Θέματα του Μαραθιού προωθεί ο κ. Β. Χρύσης

Δρομολογήθηκε η οριστική λύση της ηλεκτροδότησής του με υποβρύχιο σύστημα

Το θέμα της ηλεκτροδότησης του Μαραθιού, νησί που υπάγεται στον δήμο Πάτμου του νομού Δωδεκανήσου απασχόλησε το πολιτικό γραφείο του βουλευτή Δωδεκανήσου κ. Βασίλειου Χρύση στο οποίο είναι απόσπασμένος από την ΔΕΗ ο κ. Χαραλάμπους Σάββας, ο οποίος διαθέτει μεγάλη εμπειρία και τεχνογνωσία.

Η ηλεκτροδότηση του νησιού γίνεται μέχρι σήμερα με φωτοβολταϊκά συστήματα τα οποία δεν παρέχουν επαρκή ενέργεια για τις ανάγκες των κατοίκων και ήδη τέθηκαν εκτός λειτουργίας λόγω καταστροφής των συστοιχιών (συσσωρευτών) με αποτέλεσμα οι κάτοικοι να μένουν στο σκοτάδι.

Επιπλέον, με πολιτική και τεχνική υποστήριξη από το πολιτικό γραφείο του βουλευτή κ. Βασίλειου Χρύση δρομολογήθηκε η οριστική λύση ηλεκτροδότησης με υποβρύχιο καλώδιο μήκους 800 μέτρων που θα ξεκινά από το ακρωτήρι των Αρκιών (γειτονικό νησί) και θα καταλήγει στο πανέμορφο και γραφικό νησί του Μαραθιού το οποίο επισκέπτονται κάθε έτος προσωπικότητες του πολιτικού και καλλιτεχνικού χώρου.

Προσωρινά εξασφαλίζονται δέκα χιλιάδες (10.000) ευρώ για την αντικατάσταση των συσσωρευτών του φωτοβολταϊκού συστήματος μέσω της νομαρχίας Δωδεκανήσου, με προσωπικό ενδιαφέρον και του κ. Μαχαιρίδη και σε δεύτερη οριστική φάση ποσόν εκατόν τριάντα χιλιάδων (130.000) ευρώ μέσω του υπουργού Αιγαίου και Νησιωτικής Πολιτικής κ. Αριστοτέλη Παυλίδη.

Τοιουτρόπως και μετά τις τεχνικές επαφές με τις γενικές διευθύνσεις της ΔΕΗ, το θέμα βρίσκεται στα καθ' ύλην αρμόδια όργανα για υλοποίηση.

Οι κάτοικοι του Μαραθιού αναγνωρίζουν την συμβολή του κ. Χρύση στην επίλυση ενός προβλήματος που τους απασχολεί από το 1989 έως και σήμερα.

Κατά τις ημέρες του Πάσχα

Αυξημένα μέτρα από το Τμήμα Τροχαίας

Τροχονόμοι και μικτά συνεργεία στους δρόμους για τον έλεγχο της κυκλοφορίας

Αυξημένα μέτρα θα ληφθούν και φέτος σε ολόκληρο το νομό από τις υπηρεσίες της Αστυνομικής Διεύθυνσης Δωδεκανήσου με στόχο την πρόληψη των τροχαίων ατυχημάτων, ενώ οι παραβάτες οδηγοί που θα

Ρεπορτάζ:
Της **Ελευθερίας Πελλού**
pelloue@rodiaki.gr



εντοπιστούν θα έρθουν αντιμέτωποι με τα «τσουχτερά» πρόστιμα αλλά και με τις διατάξεις του σχετικού νόμου.

Με σλόγκαν «ασφαλής έξοδος και επιστροφή των εκδρομέων» για τις ημέρες του Πάσχα, οι υπηρεσίες της Αστυνομικής Διεύθυνσης Δωδεκανήσου έχουν ήδη ολοκληρώσει το πρόγραμμα των «εξορμήσεών» τους για τις επόμενες ημέρες, το οποίο και θα διαρκέσει μέχρι και την Πρωτομαγιά.

Σύμφωνα με όσα έχουν γίνει γνωστά, η παρουσία αστυνομικών οργάνων θα είναι εμφανής και συνεχής σε όλους τους άξονες του νησιού μας, ενώ ιδιαίτερο βάρος θα δοθεί σε κομβικά σημεία. Οι έλεγχοι των τροχονόμων θα αφορούν κυρίως το τρίπτυχο «μέθη- ταχύτητα- επικίνδυνες παραβάσεις» και σε βάρος των παραβατών οδηγών θα επιβάλλονται τα αντίστοιχα πρόστιμα. Πιο συγκεκριμένα, τα περιπολικά με τους άνδρες του Τμήματος Τροχαίας Ρόδου θα βρίσκονται επί των Εθνικών οδών Ρόδου- Λίνδου και Ρόδου- Καμείρου επί 24ώρου σχεδόν, ενώ θα δίδεται ιδιαίτερη έμφαση σε σημεία επί των οδών όπου παρουσιάζεται αυξημένη κίνηση. Παρόμοιοι έλεγχοι θα διενεργούνται και στις ανατολικές ακτές, δηλαδή στο δρόμο αεροδρομίου- Τσαΐρι, καθώς και επί της οδού Ρόδου - Καλλιθέας, με περιπολικό όχημα της αστυνομίας να εποπτεύει στις εν λόγω περιοχές.

Από τις απογευματινές ώρες των ημερών αυτών θα πραγματοποιούνται αυστηροί έλεγχοι για μέθη αλλά και ορίου ταχύτητας, ενώ στις «εξορμήσεις» αυτές θα συμμετέχει και συμβατικό αυτοκίνητο της αστυνομίας. Σε ό,τι αφορά τους δικυκλιστές τροχονόμους, όπως έχει αποφασιστεί θα εποπτεύουν κυρίως τις περιοχές της πόλης της Ρόδου, ενώ από το Μ. Σάββατο και έπειτα θα συμμετέχουν σε ελέγχους και στις περιμετρικές οδούς.

Εντατικούς ελέγχους θα διενεργούν όλες οι υπηρεσίες της Αστυνομικής Διεύθυνσης Δωδεκανήσου τόσο στις υπόλοιπες περιοχές της Ρόδου (από Αρχάγγελο μέχρι Κατταβιά) αλλά και στα υπόλοιπα νησιά του νομού μας.

Αξίζει να επισημανθεί ότι διόλου ευκαταφρόνητα είναι τα ποσά που αντιστοιχούν στις παραβάσεις του Κώδικα Οδικής Κυκλοφορίας, ενώ σε ορισμένες περιπτώσεις (όπως μέθη και όριο ταχύτητας) κινείται μέχρι και η διαδικασία του αυτοφώρου σε βάρος του οδηγού, ενώ αφαιρείται και το δίπλωμά του.

Πιο συγκεκριμένα, για παραβίαση ερυθρού σηματοδότη, ο οδηγός καλείται να καταβάλλει το ποσό των 167 ευρώ, όπως επίσης και στη περίπτωση της διπλής διαχωριστικής γραμμής. Για κράνος, ζώνη και παραβίαση μονόδρομου 83 ευρώ, για παραβίαση πινακίδας ΣΤΟΠ 167 ευρώ, ενώ για όσους ξεπεράσουν το όριο ταχύτητας το πρόστιμο κυμαίνεται από 17 έως 33 ευρώ και σε ορισμένες περιπτώσεις, αφαίρεση διπλώματος, άδειας κυκλοφορίας, πινακίδων και μήνυση κατά του οδηγού. Τέλος για όσους εντοπιστούν να έχουν πιει κάτι παραπάνω, το πρόστιμο ξεκινάει από 78 ευρώ και φθάνει ακόμη και τα 624.50 ευρώ, ο οδηγός συλλαμβάνεται με την αυτόφωρη διαδικασία, ενώ του αφαιρείται το δίπλωμα ακόμη και για έξι μήνες.

Εξέτασε θέματα ασφαλείας

Βρετανός ελεγκτής στο αεροδρόμιό μας

Διενήργησε εικονική διαδικασία εντοπισμού εκρηκτικών υλών σε αποσκευές

Από το «μικροσκόπιο» βρετανού ελεγκτή ασφαλείας της αεροπορικής εταιρίας Britich Air Ways ο οποίος βρέθηκε στη Ρόδο, χθες το πρωί, πέρασε το τμήμα ελέγχου αποσκευών του αεροδρομίου «Διαγόρας».

Ρεπορτάζ:
Μιχάλης Μαστής
mihalis@rodiaki.gr



Ο... Άγγλος ελεγκτής, που παρέμεινε στο αεροδρόμιο της Ρόδου μέχρι αργά το μεσημέρι, είχε διαδοχικές συναντήσεις με τον αερολιμενάρχη Ρόδου κ. Λάζαρο Στρίκη, στελέχη του τομέα ασφαλείας αποσκευών του αεροδρομίου, καθώς επίσης και με άλλους εκπροσώπους διαφόρων τμημάτων του αερολιμένα.

Στόχος των ελέγχων οι οποίοι αναμένεται να συνεχιστούν και να εντατικοποιηθούν στην διάρκεια της επιβατικής αιχμής του καλοκαιριού, είναι αν και κατά πόσο το επίπεδο ασφαλείας ελέγχου των αποσκευών που ταξιδεύουν από τη Ρόδο σε όλα τα αεροδρόμια της Ευρώπης, μαζί με τους επιβάτες, πληροί τις διεθνείς προϋποθέσεις ασφαλείας και τους αυστηρούς ελέγχους που καθορίζονται.

Ο Βρετανός, σε συνεργασία πάντα με τα αρμόδια τμήματα του αεροδρομίου, διενήργησε εικονική διαδικασία εντοπισμού ελέγχου για εκρηκτικά, ενώ ενημερώθηκε αναλυτικά για τις διαδικασίες ελέγχου που εφαρμόζει στον τομέα αυτό ο αερολιμένας «Διαγόρας» Ρόδου.

Όλα εξελίχθησαν ικανοποιητικά

Παρόμοιοι έλεγχοι, αξίζει να σημειωθεί ότι θα ακολουθήσουν μέσα στο αμέσως επόμενο χρονικό διάστημα, τόσο στο αεροδρόμιο της Ρόδου όσο και σε άλλα διεθνή αεροδρόμια της χώρας μας, από αντίστοιχες ομάδες ελεγκτών, κυρίως από τις Βρετανικές και τις Γερμανικές αρχές ασφαλείας.

Σημειώνεται ότι μόλις πριν από ένα 10ήμερο, ο τομέας ασφαλείας του αεροδρομίου της Ρόδου, δοκιμάστηκε από 4 επιθεωρητές ανώτερα στελέχη της ΥΠΑ.

Οι ελεγκτές, μάλιστα, για να διαπιστώσουν την αξιοπιστία ανθρώπων και μηχανημάτων του «Διαγόρας», τοποθέτησαν εικονικό εκρηκτικό μηχανισμό συνοδευόμενο από ρολόι – ξυπνητήρι, μέσα σε ειδικό κουτί και αφού το έκλεισαν σε ένα συνηθισμένο σακίδιο ταξιδίου, το έδωσαν σε ώρα αιχμής, σε έναν από τους νεαρούς μαθητές που περίμενε στην σειρά και ετοιμάζονταν να δώσει τις αποσκευές του για να το περάσει από τα ειδικά μηχανήματα!

Αμέσως μόλις ο ελεγκτής υπάλληλος της ιδιωτικής εταιρίας είδε την ύποπτη αποσκευή να περνάει από την οθόνη του, **λειτούργησε ακαριαία και ψύχραιμα και ακολουθώντας το ειδικό σχέδιο που υπάρχει σε αυτές τις περιπτώσεις, σήμανε «συναγερμό» ειδοποιώντας τις αρχές ασφαλείας του αεροδρομίου, μέσω ειδικού κωδικού που χρησιμοποιείται σε αυτές τις περιπτώσεις.**

Τελικά η «βαλίτσα – με τον ωρολογιακό υποτίθεται μηχανισμό» διαπιστώθηκε ότι ανήκε στους επιθεωρητές της Υπηρεσίας Πολιτικής Αεροπορίας, οι οποίοι απλά ήθελαν να «τσεκάρουν» την ετοιμότητα, αλλά και την ικανότητα του προσωπικού, σε όλους τους κρίσιμους τομείς ασφαλείας του αεροδρομίου της Ρόδου. Για την ενέργεια αυτή, πέραν των 4 επιθεωρητών και της υπηρεσίας Ασφαλείας της ΥΠΑ ουδείς γνώριζε, μέχρι που εφαρμόστηκε η διαδικασία.

Οι επιθεωρητές, έδωσαν συγχαρητήρια στα στελέχη των τμημάτων για τον βαθμό ετοιμότητας ασφαλείας που διαπιστώθηκε ότι βρίσκεται το αεροδρόμιο και αναχώρησαν στην συνέχεια από τη Ρόδο.

Η δοκιμασία αυτή από τους ελεγκτές ασφάλειας αεροδρομίων, αξίζει να σημειωθεί ότι έχει εφαρμοστεί ήδη στα αεροδρόμια των ευρωπαϊκών χωρών και τις ΗΠΑ.

Στο Εργατικό Κέντρο

Προετοιμασίες για την Πρωτομαγιά

Συνήλθε σε ειδική συνεδρίαση η Εκτελεστική Επιτροπή του Εργατικού Κέντρου της Ρόδου, ύστερα από την απόφαση που έλαβε στην τελευταία συνεδρίασή της η ολομέλεια της διοίκησης, για να προσδιορίσει το χαρακτήρα των εκδηλώσεων που θα πραγματοποιηθούν κατά τη διάρκεια του φετινού εορτασμού της Εργατικής Πρωτομαγιάς.

Όπως είναι γνωστό, στην ίδια συνεδρίαση η ολομέλεια της διοίκησης προκήρυξε 24ωρη πανεργατική παρροδιακή απεργία την 1η Μαΐου, με τα ίδια αιτήματα που είχε και στην τελευταία κινητοποίηση το Εργατικό Κέντρο, στις 13 Απριλίου. Η Εκτελεστική Επιτροπή αποφάσισε κατά πλειοψηφία να συνταχθεί με τις εκδηλώσεις που θα πραγματοποιήσει το Πανεργατικό Αγωνιστικό Μέτωπο (ΠΑΜΕ) και να πάρει μέρος στη συγκέντρωση που αυτό θα κάνει. Η διοίκηση του ΕΚΡ θεωρεί ότι έτσι «θα ενισχύσει ταξικές αγωνιστικές δυνάμεις που παλεύουν ενάντια στον κοινωνικό εταιρισμό, που προωθεί η πλειοψηφία στην ηγεσία του συνδικαλιστικού κινήματος ΓΣΕΕ - ΑΔΕΔΥ, που επέφερε τα άθλια αποτελέσματα που βιώνει η εργατική τάξη, όπως συνέβη και με την πρόσφατη υπογραφή της συμφωνίας ντροπής με τις εργοδοτικές ενώσεις για την Εθνική Γενική Συλλογική Σύμβαση Εργασίας 2006-2007». Το ΕΚΡ καλεί τους εργαζόμενους, τους ανέργους, τους συνταξιούχους, τους οικονομικούς μετανάστες, τους νέους και τις νέες να πάρουν μέρος στις εκδηλώσεις που διοργανώνει την Πρωτομαγιά το ΠΑΜΕ.

ΚΕΝΤΡΟ ΤΕΧΝΗΣ ΧΟΡΟΥ & ΑΘΛΗΣΗΣ
ΑΜΕΡΙΣΣΑ ΒΟΓΙΑΤΖΗ
ORIENTAL DANCE
Αποκλειστικά στη σχολή μας

Πόση θηλυκότητα έχει κάποια που ξέρει να χορεύει ανατολίτικο χορό και πόσο γυμνάζει και φτιάχνει ωραίο κορμί, με τέτοια πρακτική. Τολμήστε το!
ΠΑΡΟΔΟΣ ΚΑΜΕΙΡΟΥ (ΚΟΛΩΝΑΚΙ - ΚΡΕΜΑΣΤΗ)
-Τηλ. 22410 90548-90593, κινητό 6944597385 ΑΤ908(Γ)

Κ. ΑΜΕΤ
GENERAL TRANSPORTS

Μακρυγιάννη 2
Κιν. 6945791109
Τηλ. γραφείου 221029046
Fax:2241034910
Ενημέρωση δρομολογίων
Σας ενημερώνουμε πως μπορούμε τώρα να μεταφέρουμε τα εμπορεύματά σας
από και προς
Αθήνα-Θεσσαλονίκη-Κρήτη-Δωδεκάνησα-Ρόδο
με 12μετρες και 13,60 νταλίκες ανοικτές και κουρτίνες ανάλογα με τις απαιτήσεις που έχει το κάθε φορτίο, με ασφάλεια, ταχύτητα και συνέπεια
• Μεταφορές μηχανημάτων
* Στη διάθεσή σας για οποιαδήποτε διευκρίνιση ΑΤ1583(Γ)



Θέμα η λειτουργία πολυκαταστημάτων

Συνεδριάζει η ΟΚΕ Δωδ/σου

Με κυρίαρχο θέμα την λειτουργία των πολυκαταστημάτων στην περιοχή της Δωδεκανήσου, θα συνεδριάσει αύριο το μεσημέρι, η Οικονομική και Κοινωνική Επιτροπή Δωδεκανήσου, αφού προηγουμένως συγκροτηθεί σε σώμα.

Χθες το μεσημέρι, παρουσία του προέδρου του νομαρχιακού συμβουλίου κ. Φώτη Χατζηδιάκου, του δημάρχου Δικαίου Κω κ. Βασίλη Χατζηγιακουμή, του αντινομάρχη κ. Νίκου Ζωίδη και άλλων εκπροσώπων φορέων, έγινε η πρώτη συνάντηση μεταξύ των μελών που θα απαρτίσουν την επιτροπή και συμφωνήθηκε αύριο, Μεγάλη Πέμπτη, να γίνει η συγκρότηση σε σώμα της επιτροπής και να παρθούν αποφάσεις για την λειτουργία των πολυκαταστημάτων και για πρόταση – αίτημα του Συλλόγου Ψαράδων Αιγαίου, που έχει σχέση με την προστασία της αλιείας, στην περιοχή μας.

Για το τελευταίο θέμα, (προστασίας ιχθυοαλιείας σε περιοχές ανάμεσα σε Κάλυμνο και Κω) για το οποίο θα υποβληθεί προς εξέταση από την ΟΚΕ το σχετικό αίτημα που έχει καταθέσει ο Σύλλογος Ψαράδων Αιγαίου και απαιτείται να κατατεθεί προεδρικό διάταγμα, έτσι ώστε να ληφθούν συγκεκριμένα μέτρα. Το αίτημα αναμένεται να διατυπώσει με σχετική απόφαση, η Οικονομική και Κοινωνική Επιτροπή Δωδεκανήσου.

Στο Επιμελητήριο ενόψει των εκλογών

Συνεχείς διεργασίες

Υποψήφιοι πρόεδροι οι κ.κ. Γ. Χατζημαρκος και Μιχ. Κάρρας • Πρώτα ονόματα υποψηφίων

Εντατικά συνεχίζονται οι διεργασίες για τις εκλογές στο Επιμελητήριο Δωδεκανήσου, που θα πραγματοποιηθούν στις αρχές Ιουνίου.

Ειδικότερα σε ό,τι αφορά την συγκρότηση ψηφοδελτίων, οι διεργασίες βρίσκονται σε πλήρη εξέλιξη, δεδομένου ότι τα ψηφοδέλτια θα πρέπει να κατατεθούν μέχρι τις 3 Μαΐου. Με δεδομένο ότι δεν πρόκειται να είναι υποψήφιος ο νυν πρόεδρος του Επιμελητηρίου, κ. Ηλίας Κωτιάδης, οι διεργασίες που γίνονται οδηγούν στο συμπέρασμα ότι θα υπάρχουν δύο, πιθανόν και τρία, ψηφοδέλτια.

Επικεφαλείς των συνδυασμών, σύμφωνα με τις πληροφορίες που υπάρχουν, θα είναι ο νυν αντιπρόεδρος του Επιμελητηρίου κ. Γιώργος Χατζημάρκου και το μέλος του διοικητικού συμβουλίου κ. Μιχ. Κάρρας, ενώ πιθανολογείται ότι θα υπάρξει και τρίτο ψηφοδέλτιο, εκπορευόμενο από το Βόρειο Συγκρότημα.



Ειδικότερα σε ό,τι αφορά τον κ. Χατζημάρκο, οι πληροφορίες αναφέρουν ότι έχει σχεδόν ολοκληρώσει την συγκρότηση του ψηφοδελτίου του. Ο συνδυασμός του, με βάση όσα έγιναν γνωστά, θα ονομάζεται "Επιχειρηματική Κίνηση Δωδεκανησίων" και σύμφωνα με πληροφορίες, μεταξύ αυτών που θα είναι υποψήφιοι είναι οι κ.κ. Μηνάς Μηναΐδης, Κώστας Χρυσοχοΐδης, Νίκος Παπασταματίου, Ευθύμιος Μπόνης, Γιώργος Παρασκευάς, Γιάννης Πάππου, Γιάννης Παπαβασιλείου, Γιάννης Κακλιός, Γιώργος Πάγκαλης, Μαριτάνα Ανθοπούλου, Γιώργος Χαλκιδιός, Βάσω Παντελίκιζη, Χρήστος Σπανός, Παντελής Κουγιός κ.ά.

Ανάλογα δραστήρια, σε ό,τι αφορά την συγκρότηση του ψηφοδελτίου, κινείται και ο κ. Μιχ. Κάρρας, χωρίς προς το παρόν να έχουν γίνει γνωστά τα στελέχη που θα πλαισιώσουν το ψηφοδέλτιό του.

Σε ό,τι αφορά το τρίτο ψηφοδέλτιο, η κατάσταση θα ξεκαθαρίσει μέσα στις προσεχείς ημέρες, αφού οι διεργασίες βρίσκονται σε πλήρη εξέλιξη.

Αξιοσημείωτο είναι ότι οι κ.κ. Χατζημάρκος και Κάρρας είχαν "συγκρουστεί" πριν 4 χρόνια, διεκδικώντας την προεδρία του ΕΔΕΔ, σε εσωτερική διαδικασία του απερχόμενου τότε διοικητικού συμβουλίου, με αποτέλεσμα να ισοψηφίσουν. Λόγω της ισοψηφίας αυτής, οι δύο διεκδικητές υποχώρησαν, δεχόμενοι να αναλάβει την ηγεσία του ενιαίου ψηφοδελτίου ο νυν πρόεδρος κ. Ηλίας Κωτιάδης.



Για τη γιορτή του Πάσχα

Πολλοί οι επισκέπτες στο νησί της Πάτμου

Ανάμεσα σε πολλούς επωνύμους και ο Δημήτρης Αβραμόπουλος

Μεγάλο ενδιαφέρον σημειώνεται φέτος για επίσκεψη στο νησί της Πάτμου κατά τη διάρκεια της Μεγάλης Εβδομάδας, με αποκορύφωμα φυσικά τη Μεγάλη Πέμπτη, όπου θα πραγματοποιηθεί και πάλι η τελετή του Νιπτήρα.

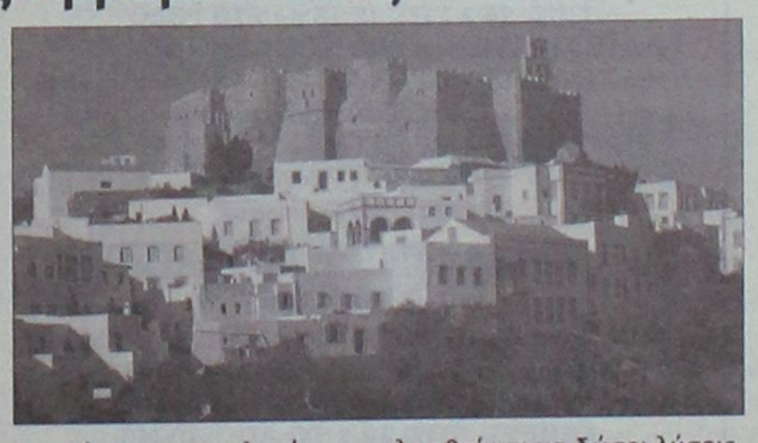

Σύμφωνα με πληροφορίες, οι πληρότητα στα καταλύματα του νησιού προσεγγίζει το 100% και είναι δύσκολο να βρει κανείς ελεύθερο δωμάτιο. Μετά των επισκεπτών θα είναι φέτος, προσκεκλημένος του δήμου Πάτμου, ο υπουργός Υγείας κ. Δημήτρης Αβραμόπουλος, ο οποίος θα μεταβή στη Πάτμο με την οικογένειά του και δύο ακόμη οικογενειακούς φίλους με τις συζύγους τους.

Ο κ. Αβραμόπουλος θα φθάσει στο νησί τα ξημερώματα της Μεγάλης Πέμπτη με το Blue Star και θα παραμείνει έως και την Δευτέρα του Πάσχα. Όπως ήταν αναμενόμενο, ο κ. Αβραμόπουλος έχει προγραμματίσει αύριο το βράδυ να παρακολουθήσει την τελετή του Νιπτήρα, ενώ θα παρακαθίσει σε γεύμα που παραθέτει προς τιμή του, ο ηγούμενος της μονής, αρχιμανδρίτης Αντύπας. Κατά την παραμονή του στην Πάτμο, γεύμα θα του παραθέσει και ο δήμαρχος κ. Γρηγόρης Καμπόσος.

Ο κ. Αβραμόπουλος έχει προγραμματίσει να επισκεφθεί και το Κέντρο Υγείας Πάτμου, όπου θα έχει συναντήσεις με τη διοίκηση και τους εργαζόμενους. Η διοίκηση ετοιμάζει μάλιστα υπόμνημα με τα προβλήματα που αντιμετωπίζει, το οποίο θα παραδώσει στον υπουργό Υγείας, ζητώντας να επιληφθεί και να δώσει λύσεις. Σύμφωνα με όσα έχουν γίνει γνωστά, την τελετή του Νιπτήρα θα παρακολουθήσει αύριο, όπως συνηθίζει και ο υπουργός Αιγαίου κ. Αριστοτέλης Παυλίδης.

Θα είναι ακόμη παρόντες οι βουλευτές κ. Τάσος Καραμάριος και κ. Βασίλης Χρύσης, ο νομάρχης Δωδεκανήσου κ. Γιάννης Μαχαιρίδης, η έπαρχος Καλύμνου κα Χρυσούλα Σιφουνιού, ο διοικητής του Αγίου Όρους κ. Γιώργος Δαλακούρας, ο προεδρος της Β΄ΔΥΠΕ Ν. Αιγαίου κ. Μιχάλης Νούσιας, ο διοικητής του Κρατικού Θεραπευτηρίου Λέρου κ. Χρήστος Δήμας και πολλοί άλλοι.

Στην Πάτμο σήμερα ο Κ. Σαρρής

Ο υποψήφιος νομάρχης Κώστας Σαρρής, συνοδευόμενος από στελέχη και φίλους του «Νομαρχιακού Ανανεωτικού Κινήματος» επισκέφτηκε χθες, το Κέντρο Αποθεραπείας Φυσικής και Κοινωνικής Αποκατάστασης Κολυμπίων, το Θεραπευτήριο Χρονίων Παθήσεων «Άγιος Ανδρέας», το Χαραλάμπειο Γηροκομείο, το Κέντρο Παιδικής Μέριμνας Θηλέων Ρόδου καθώς και το ΚΕΚΥΚΑΜΕΑ, και αντάλλαξε ευχές με τις διοικήσεις των ιδρυμάτων, τους τροφίμους και τους συγγενείς τους.

Σήμερα ο κ. Σαρρής θα μεταβεί στην Πάτμο όπου θα πραγματοποιήσει σειρά επαφών με τοπικούς παράγοντες και την Μ. Πέμπτη θα παραστεί στην τελετή του Νιπτήρα.

Ένας υπολογιστής σε κάθε μαθητή σχολείου

Δώρο του Νίκολας Νεγρεπόντε στους νέους της Πάτμου

Μια μεγάλη προσφορά στα παιδιά της Πάτμου προανήγγειλε κατά την επίσκεψή του στον δήμαρχο Γρηγόρη Καμπόσο, ο διάσημος καθηγητής του MIT, Νίκολας Νεγρεπόντε, ο οποίος εδώ και χρόνια έχει «ερωτευτεί» το νησί, διατηρεί εκεί σπίτι και δεν παραλείπει να το επισκέπτεται, κάθε φορά που το επιτρέπουν οι ασχολίες του. Όπως δήλωσε στον δήμαρχο ο κ. Νεγρεπόντε, με το ξεκίνημα της νέας σχολικής χρονιάς, τον προσεχή Σεπτέμβριο, θα βρίσκεται και πάλι στη Πάτμο και θα προσφέρει από έναν ηλεκτρονικό υπολογιστή σε κάθε μαθητή δημοτικού σχολείου, γυμνασίου και λυκείου του νησιού! Και όχι μόνο αυτό, αλλά όλοι οι κάτοικοι της Πάτμου θα έχουν δωρεάν σύνδεση στο ίντερνετ!

Ο Νίκολας Νεγρεπόντε εμπνεύστηκε και δημιουργεί τον φθηνό φορητό ηλεκτρονικό υπολογιστή, με κόστος μόλις 100 δολάρια, ο οποίος έχει όλα τα χαρακτηριστικά ενός μέσου «κανονικού» υπολογιστή, που έχει τιμή 10 φορές υψηλότερη.

Το φτηνό λάπτοπ των 100 δολαρίων, αναγγέλθηκε για πρώτη φορά από το Νεγρεπόντε στο Παγκόσμιο Οικονομικό Φόρουμ τον Ιανουάριο 2005, σαν έναν πολύ φτηνό υπολογιστή, με όλα τα χαρακτηριστικά ενός ακριβού για τα παιδιά του τρίτου κόσμου.

Ο γενικός γραμματέας του ΟΗΕ Kofi Annan χαρακτήρισε το πράσινο μηχάνημα, που θα πωλείται μόνο στα υπουργεία Παιδείας, "έκφραση παγκόσμιας αλληλεγγύης". Η τιμή του laptop κινείται στο 1/10 της τιμής ενός μέτριου μοντέλου φορητού υπολογιστή που το μηχάνημα κατασκεύασε ο ιδρυτής και πρόεδρος του θρυλικού Media Lab του Massachusetts Institute of Technology στο πλαίσιο της μη κερδοσκοπικής πρωτοβουλίας Ένας Υπολογιστής Για Κάθε Παιδί, το οποίο χορηγούν κολοσσοί όπως η Google, η AMD και ο δισεκατομμυριούχος επιχειρηματίας Rupert Murdoch.

Το μηχάνημα είναι κατασκευασμένο έτσι ώστε να αντέχει στις σκληρές συνθήκες που επικρατούν στις αναπτυσσόμενες αγορές. Το περίβλημά του είναι ελαστικό και έχει μια χειροκίνητη μανιβέλα που χρησιμοποιείται όταν δεν υπάρχει ηλεκτρικό ρεύμα.

Βέβαια το laptop των 100 δολαρίων βρίσκεται ακόμη στο αρχικό στάδιο, όμως μέχρι τις αρχές του 2007 μπορεί να έχει ξεκινήσει η παραγωγή 5-10 εκατομμυρίων μονάδων. Τελικός στόχος είναι να βρεθεί στα χέρια 100 με 150 εκατομμυρίων μαθητών σε όλο τον κόσμο.

Από τις περίπου 24 χώρες που έχουν ενημερωθεί η Βραζιλία και η Ταϊλάνδη έχουν εκφράσει το μεγαλύτερο ενδιαφέρον. Παράλληλα ο κυβερνήτης της Μασαχουσέτης εξέφρασε την πρόθεσή του να δαπανήσει περίπου 54 εκατομμύρια δολάρια προκειμένου να αγοράσει ένα laptop για κάθε μαθητή δευτεροβάθμιας εκπαίδευσης στην πολιτεία του.

Ας σημειωθεί ότι η Ελλάδα δεν περιλαμβάνεται μέσα στις 24 χώρες, που έχουν εκφράσει το ενδιαφέρον τους για τον υπολογιστή, που θα έχει μικροεπεξεργαστή AMD στα 500 megahertz και αντί για σκληρό δίσκο θα έχει μνήμη flash, ενώ η οθόνη του θα είναι περίπου 8 ίντσες. Τέλος, θα τρέχει λογισμικό ανοικτού κώδικα, το οποίο είναι δωρεάν.

Παρ' όλα αυτά το laptop αυτό θα μπορεί να κάνει σχεδόν ό,τι και ένας κοινός ηλεκτρονικός υπολογιστής. Υπάρχει πρόβλεψη για ασύρματη πρόσβαση στο Internet, ενώ θα διαθέτει επεξεργαστή κειμένου, πρόγραμμα ηλεκτρονικού ταχυδρομείου και πρόγραμμα για περιήγηση στο διαδίκτυο (web browser).

Εταιρείες όπως η Google,

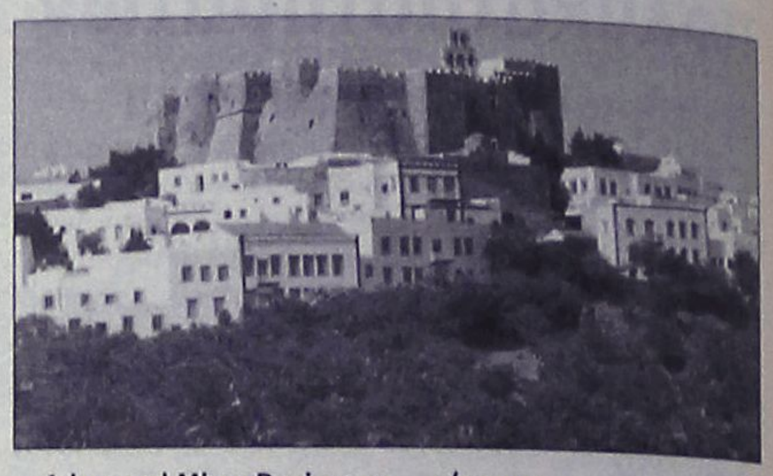

η Advanced Micro Devices, η Red Hat και η News Corporation έχουν χορηγήσει από 2 εκατομμύρια δολάρια στον οργανισμό One Laptop per Child. Η Microsoft, αν και δεν συμμετέχει στο εγχείρημα, συζητά για το πώς θα μπορούσε ενδεχομένως να εμπλακεί ώστε το laptop των 100 δολαρίων να έχει τα Windows ως λειτουργικό του σύστημα.

Μάλιστα μέσα στα σχέδια του Νεγρεπόντε είναι και η κατασκευή ενός laptop, επίσης ιδιαίτερα χαμηλού κόστους (γύρω στα 200 δολάρια) αυτή τη φορά όμως για εμπορικούς σκοπούς. Επιδίωξη είναι με τα κέρδη να επιδοτηθεί η διάθεση φορητών Η/Υ στους μαθητές των αναπτυσσόμενων χωρών.

Πιστώσεις για εκπαιδευτικούς

Ποσό της τάξης των 350.000 ευρώ, έχει εγκριθεί για να διατεθεί στους εκπαιδευτικούς της περιοχής μας, οι οποίοι συμμετείχαν στο πρόγραμμα της Πρόσθετης Διδακτικής Στήριξης (ΠΔΣ).

Όπως ανακοίνωσε χθες η διεύθυνση Β'βάθμιας εκπαίδευσης Δωδεκανήσου, οι αμοιβές αυτές, ανστιστοιχούν για το χρονικό διάστημα Οκτωβρίου – Δεκεμβρίου και το Δώρο Χριστουγέννων 2005 και έχουν κατατεθεί στους τραπεζικούς τους λογαριασμούς της ΕΤΕ.

Οι εκπαιδευτικοί, πάντως, καλούνται να επιβεβαιώσουν τους λογαριασμούς τους, για τα ποσά που δικαιούνται και εισέπραξαν με άμεση ενημέρωση των βιβλιαρίων καταθέσεών τους.

Το συνολικό ποσό ανέρχεται σε 350.000 ευρώ περίπου και καταβάλλονται προσπάθειες για την εξόφληση της περιόδου Ιανουαρίου – Μαρτίου 2006 αμέσως μετά τις διακοπές του Πάσχα.

PELLOS TRAVEL
Α. ΠΑΠΑΣΑΒΒΑΣ
ΟΡΓΑΝΩΣΗ-ΠΟΙΟΤΗΤΑ-ΕΓΓΥΗΣΗ

ΠΑΣΧΑΛΙΝΕΣ ΕΠΙΛΟΓΕΣ

• 20/4-24/4 ΠΑΣΧΑ ΣΤΗ ΤΗΝΟ
(ΕΞΑΗΜΕΡΗ ΕΚΔΡΟΜΗ)
ΑΝΑΧ. 20/4 Μ. ΠΕΜΠΤΗ ΒΡΑΔΥ ΜΕ BLUE STAR
ΕΠΙΣ. 25/4 ΣΤΙΣ 12.15 μ.μ. ΣΤΗ ΡΟΔΟ
ΞΕΝΟΔΟΧΕΙΑ 3*** ΜΕ ΠΡΩΙΝΟ - ΜΕΤΑΦΟΡΕΣ - ΣΥΝΟΔΟΣ ΓΡΑΦΕΙΟΥ
ΤΙΜΗ 195 ευρώ

• 20/4-25/4 ΠΑΣΧΑ ΣΤΗ ΠΑΡΟ
(ΕΞΑΗΜΕΡΗ ΕΚΔΡΟΜΗ)
ΑΝΑΧ. 20/4 Μ. ΠΕΜΠΤΗ ΒΡΑΔΥ ΜΕ BLUE STAR
ΕΠΙΣ. 25/4 ΣΤΙΣ 12.15 μμ ΣΤΗ ΡΟΔΟ
ΕΛΑΤΕ ΜΑ ΖΗΣΕΤΕ ΜΙΑ ΜΟΝΑΔΙΚΗ ΕΜΠΕΙΡΙΑ ΤΗΝ ΣΤΑΥΡΩΣΗ ΤΟΥ ΧΡΙΣΤΟΥ ΖΩΝΤΑΝΑ ΣΤΗΝ ΠΑΡΟ (ΜΑΡΠΙΣΣΑ)
ΞΕΝΟΔΟΧΕΙΑ ΜΕ ΠΡΩΙΝΟ - ΜΕΤΑΦΟΡΕΣ - ΣΥΝΟΔΟΣ ΓΡΑΦΕΙΟΥ
ΤΙΜΗ 195 ευρώ

• 20/4-25/4 ΠΑΣΧΑ ΣΤΗ ΠΑΤΜΟ
(ΕΞΑΗΜΕΡΗ ΕΚΔΡΟΜΗ)
ΑΝΑΧ. 20/4 Μ. ΠΕΜΠΤΗ ΒΡΑΔΥ ΜΕ BLUE STAR
ΕΠΙΣ. 25/4 ΣΤΙΣ 12.15 μμ ΣΤΗ ΡΟΔΟ
ΔΥΝΑΤΟΤΗΤΑ ΕΠΙΣΤΡΟΦΗΣ ΜΕ ΔΩΔΕΚΑΝΗΣΟΣ ΕΞΠΡΕΣ ΣΤΙΣ 24/4 ΤΟ ΑΠΟΓΕΥΜΑ
ΞΕΝΟΔΟΧΕΙΑ 3*** ΜΕ ΠΡΩΙΝΟ - ΜΕΤΑΦΟΡΕΣ - ΣΥΝΟΔΟΣ ΓΡΑΦΕΙΟΥ

• 11/5-16/5 ΕΚΔΡΟΜΗ ΣΤΗΝ ΚΩΝ/ΠΟΛΗ ΜΑΡΜΑΡΙΣ-ΕΦΕΣΣΟΣ-ΣΜΥΡΝΗ-ΠΡΟΥΣΑ-ΚΩΝΣΤΑΝΤΙΝΟΥΠΟΛΗ-ΠΡΙΓΚΗΠΟΝΝΗΣΑ
ΑΝΑΧ.08.00 ΤΟ ΠΡΩΙ ΣΤΙΣ 11/5 ΠΕΜΠΤΗ
ΕΠΙΣΤΡΟΦΗ ΤΡΙΤΗ ΣΤΙΣ 16/5 ΣΤΙΣ 18.00 ΡΟΔΟ
ΞΕΝΟΔΟΧΕΙΑ 4 ΚΑΙ 3 ΑΣΤΕΡΩΝ ΜΕ ΦΑΓΗΤΟ-ΜΕΤΑΦΟΡΕΣ - ΞΕΝΑΓΗΣΕΙΣ- ΕΚΔΡΟΜΕΣ
ΤΙΜΗ 295 ευρώ

Το γραφείο μας φημίζεται για την πολύ καλή ποιότητα των εκδρομών του και τις πολύ χαμηλές τιμές!!!
Διαθέτουμε επίσης:
Εισιτήρια με ΟΑ, AEGEAN και CHARTER. Ακτοπλοϊκά εισιτήρια. Ειδικά πακέτα για μεμονωμένους, σύλλογους, νεόνυμφους για Ελλάδα, Κύπρο, Τυνησία, Αίγυπτο, Μαρόκο, Ιταλία, Αγγλία, Γαλλία κ.ά.

ΓΙΑ ΠΕΡΙΣΣΟΤΕΡΕΣ ΠΛΗΡΟΦΟΡΙΕΣ, ΚΡΑΤΗΣΕΙΣ ΚΑΙ ΑΝΑΛΥΤΙΚΑ ΠΡΟΓΡΑΜΜΑΤΑ ΣΤΟ ΠΡΑΚΤΟΡΕΙΟ ΓΕΝΙΚΟΥ ΤΟΥΡΙΣΜΟΥ:
PELLOS TRAVEL TOUR OPERATOR-Α. ΠΑΠΑΣΑΒΒΑΣ
Λ. ΚΑΛΛΙΘΕΑΣ 125, ΦΑΛΗΡΑΚΙ, ΡΟΔΟΣ
ΤΗΛ.: 2241087615, FAX 2241087616
E-MAIL pellostravel@rho.forthnet.gr www.pellostravel.gr
ΧΤ710

ΔΥΟ ΤΡΟΧΟΙ
ΜΑΝΩΛΗΣ ΠΑΠΑΜΑΝΩΛΗΣ - ΙΩΑΝΝΗΣ ΜΑΓΚΑΦΑΣ Ο.Ε.
ΚΟΛΟΚΟΤΡΩΝΗ 33-35 (κάθετος Καναδά
ΡΟΔΟΣ τηλ. 2241024788-28110

ΜΕΤΑΧΕΙΡΙΣΜΕΝΑ
& χωρίς προκαταβολή & έως 72 δόσεις

Μοντέλο	Τιμή	Χλμ.	Ετος
BMW R1150R	10500	8200	2003
BMW R1150GS	8500	39000	2002
Aprilia Caponord 1000	9000	15000	2004
Aprilia Caponord 1000	8500	15000	2004
Aprilia Pegaso 650	3500	15500	2002
Aprilia Leonardo 125	2200	3300	2004
Aprilia Scarabeo 200	2500	9000	2004
Kawasaki EN500	1000	42500	1993
Suzuki TL1000	4500	65000	1999
Yamaha TDM 850	3600	54000	1995
Suzuki An 125	850	69500	1996
Peugeot Elyseo 125	1200	10900	1999
Peugeot Elyseo 125	1000	49500	1999
Παπι DY50A 50 cc	650	20000	2002
Σκούτερ 50 cc διάφορα	500	διάφορα	διάφορα

Ολα σε άριστη κατάσταση με την τεχνική υποστήριξη των Δύο Τροχών
AT1525

Παραιτήθηκε ο γραμματέας του Συνασπισμού

Του βορείου συγκροτήματος

Την παραίτησή του από τη θέση του γραμματέα της Νομαρχιακής Επιτροπής βορείου συγκροτήματος του Συνασπισμού, υπέβαλε ο Ηλίας Καματερός, μετά τα προβλήματα που δημιουργήθηκαν εσωκομματικά, με διχασμό των μελών του κόμματος στην Κω. Το πρόβλημα ξεκίνησε όταν στελέχη του ΣΥΝ αποφάσισαν να στηρίξουν την υποψηφιότητα του Μάνου Θεοδωρίδη, ενώ είχε ήδη αποφασισθεί να υποστηριχθεί η παράταξη Συμπαράταξη Ελπίδας.

Ο κ. Καματερός παραδέχθηκε χθες σε δηλώσεις του στην ΕΡΑ Ρόδου ότι οι εξελίξεις αυτές έπαιξαν σημαντικό ρόλο για να υποβάλει την παραίτησή του, δήλωσε όμως ότι η κίνησή του αυτή είχε προαποφασιστεί εδώ και ένα χρόνο περίπου και ότι οι εξελίξεις στο κόμμα αναφορικά με τις εκλογές στο δήμο Κω απλά την επίσπευσαν.

Σύμφωνα με όσα έχουν γίνει γνωστά, ο κ. Καματερός δεν πρόκειται να πάρει μέρος στις δημοτικές εκλογές με κανέναν από τους δύο συνδυασμούς που υποστηρίζουν μέλη του κόμματός του. Απόφαση για τον αντικαταστάτη του στη θέση του γραμματέα της Ν.Ε. θα παρθεί μετά το Πάσχα. Αναμένεται να προηγηθεί συνάντηση τοπικών στελεχών του κόμματος με μέλη της κεντρικής διοίκησης.

Εγκαινιάζεται ο νέος χώρος στην Ακαντιά

Μετά την απομάκρυνση των σκουπιδιών και τις διευθετήσεις

Σήμερα το πρωί θα εγκαινιαστεί ο νέος χώρος υποδοχής κρουαζιεροπλοίων στην Ακαντιά μετά την απομάκρυνση των σκουπιδιών και του περιορισμού του εργοταξίου αλλά και μετά την διαμόρφωση που έγινε, λόγω των αυξημένων αναγκών που υπάρχουν.

Συγκεκριμένα μετά το συναγερμό που σήμαναν οι λιμενικές αρχές ότι δεν επαρκούν οι χώροι για το μεγάλο αριθμό κρουαζιεροπλοίων που έχουν προγραμματίσει να έρθουν αυτές τις μέρες στη Ρόδο και ότι υπάρχει κίνδυνος να διώξουμε κάποια από αυτά, οι πάντες κινητοποιήθηκαν και έτσι επισπεύστηκαν οι διαδικασίες για την αποδέσμευση του χώρου.

Πρόκειται για το σημείο που βρίσκεται μπροστά από τα τσιμέντα TITAN μέχρι το σημείο που υπάρχει το μισοβυθισμένο φορτηγό πλοίο το οποίο έχει απομακρυνθεί από το μόλο για να ανελκυστεί. Εκεί θα κατευθυνθούν σήμερα δύο κρουαζιερόπλοια, ένα εκ των οποίων πιθανότατα θα είναι το Μπλού Ντρημ ενώ τα υπόλοιπα θα τοποθετηθούν στους χώρους του κυρίως εμπορικού λιμανιού.

Σύμφωνα με όσα αποφασίστηκαν, σήμερα το πρωί υδροφόρο όχημα θα πάει στο σημείο το οποίο καθαρίστηκε προκειμένου να ρίξει νερό και να στρώσει το χώμα για να είναι προσβάσιμο.



Το μισοβυθισμένο φορτηγό WASSIM

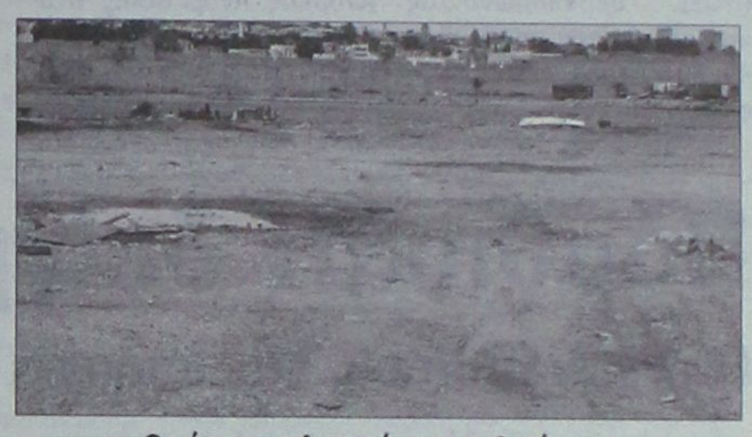

Ο χώρος της Ακαντιάς που καθαρίστηκε

Εκεί θα βρίσκονται υπηρεσιακοί παράγοντες από το Δημοτικό Λιμενικό Ταμείο Νότιας Δωδεκανήσου, οι λιμενικές αρχές και οι υπόλοιποι εμπλεκόμενοι φορείς προκειμένου να πάνε όλα καλά. Πάντως σήμερα αναμένεται μεγάλη τουριστική κίνηση στο λιμάνι της Ρόδου καθώς θα καταπλεύσουν πέντε κρουαζιερόπλοια. Εκτιμάται ότι μέσω του λιμανιού μας θα διακινηθούν περίπου πέντε χιλιάδες άτομα.

Φυσικά η αρχή που θα γίνει σήμερα θα έχει και το νόημα της δοκιμαστικής εξυπηρέτησης των πλοίων αφού το σημείο εκείνο μέχρι πρότινος ήταν μία νεκρή επένδυση και μελανό σημείο για την εικόνα της Ρόδου.

Θα πρέπει να επισημανθεί ότι μας περιμένουν ακόμα πιο δύσκολες μέρες καθώς στο τέλος του μήνα και συγκεκριμένα το Σάββατο 29 Απριλίου προγραμμάτισαν να έρθουν στο λιμάνι μας επτά κρουαζιερόπλοια γεγονός που θα εκτινάξει την τουριστική κίνηση στα ύψη σημειώνοντας ρεκόρ.

Τέλος θα πρέπει να σημειωθεί ότι και ο δήμαρχος Ροδίων Γιώργος Γιαννόπουλος είχε προ ημερών αναφερθεί στο θέμα ζητώντας να μπει μία τάξη στην Ακαντιά και να βελτιωθεί ο περιβάλλον χώρος για την υποδοχή των πλοίων.



Αιτήσεις μέχρι 15 Μαΐου

Με ανακοίνωσή του ο δήμος Λινδίων κάνει γνωστό στους επιχειρηματίες-καταστηματάρχες που δραστηριοποιούνται στα δημοτικά διαμερίσματα Καλάθου, Λαέρμων, Λάρδου, Λίνδου και Πυλώνας, ότι όσοι εξ' αυτών προτίθενται να χρησιμοποιήσουν κοινόχρηστο χώρο για το 2006 θα πρέπει να υποβάλλουν αίτηση στον δήμο μέχρι τις 15 Μαΐου, προκειμένου να τους παραχωρηθεί η σχετική άδεια χρήσης του χώρου που απαιτούνται (άρθρο 3 Ν. 1080/80). Η άδεια παραχώρησης θα δοθεί αφού προηγουμένως γίνει αυτοψία από αρμόδιο υπάλληλο του Δήμου.

Για τους κοινόχρηστους χώρους στη Λίνδο

Σε διαφορετική περίπτωση-εφ' όσον γίνει αυθαίρετη κατάληψη κοινόχρηστου χώρου-θα επιβάλλονται τα προβλεπόμενα από το νόμο πρόστιμα περί αυθαίρετης κατάληψης κοινόχρηστου χώρου, αναφέρει η ανακοίνωση.

Με την ίδια ανακοίνωση, γίνεται γνωστό ότι όσοι ενδιαφέρονται για την τοποθέτηση οποιασδήποτε διαφήμισης στη Διοικητική Περιφέρεια του Δήμου Λινδίων, σε ιδιωτικούς ή κοινόχρηστους χώρους πρέπει απαραίτητως να υποβληθεί από τον ενδιαφερόμενο αίτηση στο Δήμο μέχρι τη Δευτέρα 15 Μαΐου 2006 και να καταβληθεί το Δημοτικό τέλος.

Υπάρχει η βούληση για να λυθούν τα προβλήματα

Δηλώσεις της κ. Φ. Πετραλιά μετά τη συνάντηση που είχε χθες με την ηγεσία των ξενοδόχων



Πετυχημένη αναμένεται ότι θα είναι η τρέχουσα χρονιά για τον ελληνικό τουρισμό, όπως τόνισε η υπουργός Τουριστικής Ανάπτυξης Φάνη Πάλλη-Πετραλιά μετά το πέρας της συνάντησης που είχε με το νέο προεδρείο της Πανελλήνιας Ομοσπονδίας Ξενοδόχων (ΠΟΞ), ολοκληρώνοντας κατ' αυτόν τον τρόπο ένα κύκλο επαφών με τους φορείς του τουρισμού.

Σε δηλώσεις της η κα Πετραλιά επεσήμανε ότι μια σειρά από προβλήματα για τον ελληνικό τουρισμό είναι χρόνια και σε αυτή τη φάση ιεραρχούνται, ενώ υπογράμμισε την υπάρχουσα πολιτική βούληση για την επίλυσή τους.

Από την πλευρά του ο νέος πρόεδρος του ΠΟΞ, Ανδρέας Ανδρεάδης, στάθηκε στην "ύπαρξη πολλών προβλημάτων που μαστίζουν το ελληνικό τουριστικό προϊόν" και εξέφρασε την πεποίθησή του για την επίλυσή τους από τη νέα τουριστική ηγεσία.

Σήμερα η υπουργός θα πραγματοποιήσει επίσκεψη στη Ζάκυνθο προκειμένου να συναντηθεί με τους εκπροσώπους της Νομαρχιακής και Τοπικής Αυτοδιοίκησης καθώς και με εκπροσώπους των τουριστικών φορέων του νησιού, με αφορμή και τη σεισμική δραστηριότητα που παρατηρείται στην ευρύτερη περιοχή. Πάντως μέχρι στιγμής δεν παρατηρούνται ακυρώσεις τουριστικών κρατήσεων που να αφορούν την καλοκαιρινή περίοδο και η εκτίμηση είναι ότι δεν θα υπάρξει σοβαρό πρόβλημα με τις κρατήσεις.

Οσον αφορά τα αιτήματα των ξενοδόχων της Ζακύνθου, σύμφωνα με τον πρόεδρο της Ενωσης Ξενοδόχων Ζακύνθου Κωνσταντίνο Πάνα, αυτά θα επικεντρωθούν στην αύξηση των κονδυλίων για επιπλέον τουριστική προβολή του νησιού, αλλά και στην ενίσχυση των μικρομεσαίων ξενοδοχειακών επιχειρήσεων.

Πάρθηκαν δείγματα

Για να διαπιστωθεί αν υπάρχει ρύπανση

Δείγματα νερού συνελέγησαν προχθές από τη θαλάσσια περιοχή, στο στενό μεταξύ της Κω και του Μποντρούμ, προκειμένου να διαπιστωθεί κατά πόσο έχει μολυνθεί η περιοχή.

Τα δείγματα πάρθηκαν μετά την είδηση ότι αστικά λύματα από το Μποντρούμ ρίχθηκαν στη θάλασσα, εξαιτίας βλάβης που υπέστη το αποχετευτικό σύστημα της τουρκικής πόλης.

Ο δήμαρχος του Μποντρούμ, Μαζιούμ Αγκάν, είχε παραδεχθεί μάλιστα το γεγονός με δηλώσεις του στο τηλεοπτικό κανάλι της γειτονικής χώρας NTV, λέγοντας ότι αν δεν έριχναν τα οικιακά λύματα στη θάλασσα, «τα βρόμικα νερά θα είχαν κατακλύσει τα σπίτια», υποστηρίζοντας παράλληλα ότι «δεν είχε άλλη λύση».

Το λιμενικό, που ενημερώθηκε για την είδηση, παρατηρούσε τις τελευταίες ημέρες τη θάλασσα, χωρίς να διαπιστώσει όμως τίποτα το σχετικό. Ούτε όμως από τους ψαράδες ή τα παραπλέον σκάφη έχει αναφερθεί τίποτε. Εκτιμάτε ότι τα οικιακά λύματα που ρίχθηκαν στη θάλασσα, μεταφέρθηκαν λόγω των ανέμων και των θαλασσίων ρευμάτων και πάλι στην Τουρκία, στον κόλπο του Κεραμικού.

Παρόλα αυτά, πάρθηκαν δείγματα από διάφορες περιοχές μεταξύ Κω και Μποντρούμ και τα οποία βρίσκονται από χθες στη Ρόδο, στο Γενικό Χημείο του Κράτους, για ανάλυση.

Για τα νησιά ετοιμάζεται ο Χατζηιωάννου

Το ανακοίνωσε χθες επίσημα

Επόμενος σταθμός για την easyCruise θα είναι τα ελληνικά νησιά, ανέφερε ο Στέλιος Χατζηιωάννου, ιδρυτής της εταιρίας, με αφορμή την ανακοίνωση του νέου της ευρωπαϊκού δρομολογίου, που περιλαμβάνει τα κανάλια της Ολλανδίας και του Βελγίου.

Το easyCruiseTwo, το δεύτερο πλοίο της εταιρείας, θα εγκαινιάσει, την Παρασκευή 14 Ιουλίου, τη διαδρομή Άμστερνταμ-Ρότερνταμ-Βρυξέλλες-Αμβέρσα, σε τιμές που ξεκινούν από 10 ευρώ το άτομο. Το easyCruiseTwo θα φτάνει σε κάθε λιμάνι την ώρα του μεσημεριανού φαγητού, δίνοντας στους επιβάτες τη δυνατότητα να περάσουν το μεγαλύτερο μέρος της μέρας και της νύχτας στη στεριά.

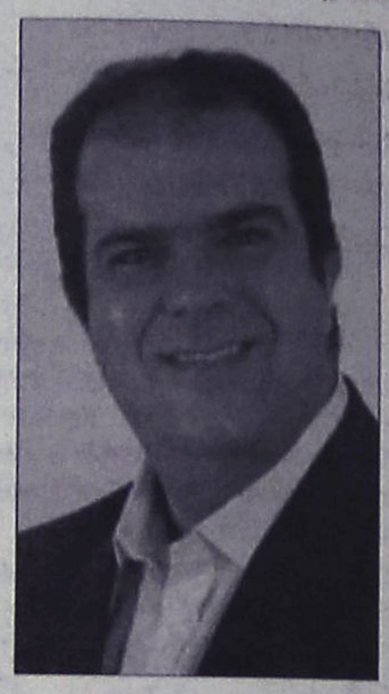

Οπως αναφέρεται σε σχετική ανακοίνωση της εταιρίας, οι ταξιδιώτες του easyCruiseTwo θα μπορούν να εξερευνήσουν τη νυχτερινή ζωή σε μερικές από τις κορυφαίες ευρωπαϊκές πόλεις και στη συνέχεια να απολαύσουν τον ύπνο τους, αφού το πλοίο θα ταξιδεύει νωρίς το πρωί. Οι κρατήσεις για τις κρουαζιέρες του easyCruiseTwo θα ξεκινήσουν στα μέσα Μαΐου, μέσα από το www.easyCruise.com.

Κάθε μία από τις 50 δίκλινες εξωτερικές καμπίνες του easyCruiseTwo διαθέτει παράθυρο και μπάνιο. Στο κρουαζιερόπλοιο υπάρχουν επίσης ένα κατάστρωμα με εξωτερικό Jacuzzi, μπαρ και εστιατόριο. Το easyCruiseTwo έχει μήκος 80 μέτρα και δυναμικότητα 100 επιβατών και 15 ατόμων προσωπικού. Πρόκειται για το πρώτο πλοίο της easyCruise που θα λειτουργήσει με franchise, από την εταιρεία Boonstra River Line, η οποία θα ανακαινίσει το πλοίο σύμφωνα με τα πρότυπα της easyCruise.

ANEK LINES FERRIES

ΠΡΟΓΡΑΜΜΑ ΔΡΟΜΟΛΟΓΙΩΝ
Ε/Γ-Ο/Γ ΡΟΔΑΝΘΗ, Ε/Γ-Ο/Γ ΜΑΡΙΝΑ, Ε/Γ-Ο/Γ ΑΝΘΗ ΜΑΡΙΝΑ
ΡΟΔΟΣ - ΠΕΙΡΑΙΑΣ

Μ. ΤΡΙΤΗ 18/04
ΡΟΔΑΝΘΗ 16.00 ΚΩ (20.10)-ΚΑΛΥΜΝΟ(21.40)-ΛΕΡΟ(23.00)-ΠΑΤΜΟ(00.30)-ΠΕΙΡΑΙΑ(10.00)
Μ. ΤΕΤΑΡΤΗ 19/04
ΑΝΘΗ ΜΑΡΙΝΑ 16.00 ΚΩ(20.10)-ΛΕΡΟ(22.20)-ΠΑΤΜΟ(23.50)-ΠΕΙΡΑΙΑ(09.00)
Μ. ΠΕΜΠΤΗ 20/04
ΡΟΔΑΝΘΗ 16.00 ΚΩ(20.10)-ΚΑΛΥΜΝΟ (21.40)-ΛΕΡΟ (23.00)-ΠΑΤΜΟ (00.30)-Πειραιά (10.00)
Μ. ΠΑΡΑΣΚΕΥΗ 21/04
ΑΝΘΗ ΜΑΡΙΝΑ 15.00 ΚΩ(19.10)-ΛΕΡΟ(21.20)-ΠΑΤΜΟ(22.50)-ΠΕΙΡΑΙΑ(08.00)
Μ. ΣΑΒΒΑΤΟ 22/04
- - -
ΚΥΡΙΑΚΗ ΤΟΥ ΠΑΣΧΑ 23/04
- ΑΓΙΟ ΠΑΣΧΑ
ΛΑΜΠΡΗ ΔΕΥΤΕΡΑ 24/04
ΡΟΔΑΝΘΗ 16.00 ΣΥΜΗ (17.40)-ΤΗΛΟ (19.50)-ΝΙΣΥΡΟ(21.20)-ΚΩ(23.20)-ΚΑΛΥΜΝΟ(00.50)- ΛΕΡΟ(02.10)-ΠΑΤΜΟ (03.40)- ΜΥΚΟΝΟ (08.10)-ΣΥΡΟ (09.30)-ΠΕΙΡΑΙΑ (14.00)
ΛΑΜΠΡΗ ΤΡΙΤΗ 25/04
- - -
ΛΑΜΠΡΗ ΤΕΤΑΡΤΗ 26/04
ΑΝΘΗ ΜΑΡΙΝΑ 16.00 ΚΩ(20.10)-ΛΕΡΟ (22.20)-ΠΑΤΜΟ (23.50)-ΠΕΙΡΑΙΑ (09.00)

Πληροφορίες στα κεντρικά γραφεία:
ΠΕΙΡΑΙΑΣ: Κανθάρου 2 & Ακτή Μιαούλη
Τηλ.: 210-4582640 Φαξ: 210-4510600
ΡΟΔΟΣ: Ακτή Σαχτούρη 5
Τηλ.: 22410-35066/36170 Φαξ: 22410-39839
XΠ589

AEGEAN FLYING DOLPHINS

FLYING DOLPHIN 22

ΡΟΔΟ - ΚΩ
σε 1 ώρα και 50 λεπτά. Τιμή κατά άτομο 23,50€

ΡΟΔΟ - ΚΑΛΥΜΝΟ
σε 2 ώρες και 30 λεπτά. Τιμή κατά άτομο 30€

ΔΡΟΜΟΛΟΓΙΑ: ΑΠΟ 18/4/06 ΕΩΣ 15/10/06
ΔΕΥΤΕΡΑ ΕΩΣ ΣΑΒΒΑΤΟ (ΚΥΡΙΑΚΗ ΑΡΓΙΑ)

ΛΙΜΑΝΙ	ΑΦΙΞΗ	ΑΝΑΧΩΡΗΣΗ	ΛΕΠΤΑ
ΚΑΛΥΜΝΟΣ		7:20	
			30′
ΚΩΣ	7:55	8:00	
			115′
ΡΟΔΟΣ	10:00	15:30	
			115′
ΚΩΣ	17:25	17:30	
			30′
ΚΑΛΥΜΝΟΣ	18:00	Δ	

ΑΕ1435
Πληροφορίες - Εισιτήρια
στα γραφεία της εταιρίας Α.Ν.Ε.Σ Α.Ε
στη Ρόδο,
Αυστραλίας 88 και
Τηλ. 2241 0 37769 & fax 2241 0 34493.

KYDON TOURS
Ποιότητα-φροντίδα-επιτυχία

ΕΚΔΡΟΜΕΣ
με συνοδό την κα ΕΛΕΝΗ ΨΥΛΛΑΚΗ

Καλό Πάσχα
• ΠΑΣΧΑ ΕΛΛΗΝΙΚΟ στην ΚΥΠΡΟ
Κατ' ευθείαν πτήση HELLAS JET AIRBUS A320
ΑΝΑΧ. 21/4 09.30 ΕΠΙΣΤΡΟΦΗ 25/4 13.30
ΜΟΝΟ 440€ ΦΟΡΟΣ 50
ΟΛΑ ΠΛΗΡΩΜΕΝΑ
• ΠΑΡΙΣΙ-DISNEYLAND 25/4-30/4/06
Το πιο όμορφο ΔΩΡΟ στα παιδιά σας!!!
GROUP ΑΠΟ ΡΟΔΟ Ξενοδοχ. MERIDIEN - SEQUOIA
• ΚΩΝΣΤΑΝΤΙΝΟΥΠΟΛΗ 10/5-15/5
Αεροπ εισ. - ξενοδ. 4 αστέρων - ΠΛΟΥΣΙΟ ΠΡΟΓΡΑΜΜΑ
• DUBAI Τακτικές αναχωρήσεις
GROUP από Ρόδο 26/5-30/5/06 ξενοδ. 5 αστέρων
• ΠΑΣΧΑΛΙΝΕΣ ΕΚΔΡΟΜΕΣ ΠΑΝΤΟΥ!!!
Σας ταξιδεύουμε 30 χρόνια!!!
ΠΡΑΚΤΟΡΕΙΟ ΚΥΔΩΝ ΙΑΤΑ
Εθ. Δωδ/σίων 14-Ακτή Σαχτούρη 8 • Τηλ. 22410-23000, 27900, 27722 • E-mail: Kydon@otenet.gr
XΠΤΠ202

Job matching tool

Ολοκληρώθηκε ο σχεδιασμός και η λειτουργία του

Ολοκληρώθηκε ο σχεδιασμός και η λειτουργία του εργαλείου σύζευξης απασχόλησης (σ.σ. job matching tool), στα πλαίσια υλοποίησης του προγράμματος «Hermes-Ενδυναμώνοντας την Απασχόληση, την Περιφερειακή Κινητικότητα και την Επιχειρηματικότητα στη Νοτιοανατολική Ευρώπη».

Το πρόγραμμα αυτό, συγχρηματοδοτείται από τη Γενική Διεύθυνση Διεύρυνσης της Ευρωπαϊκής Ένωσης ενώ το Job Matching Tool έχει σχεδιαστεί κατά τέτοιο τρόπο ώστε να προσφέρει μία ολοκληρωμένη δυνατότητα σύζευξης μεταξύ επιχειρήσεων ή εργοδοτών που αναζητούν εργατικό δυναμικό και στελέχη, και ανέργων οι οποίοι αναζητούν εργασία η οποία να ανταποκρίνεται στον τομέα στον οποίο έχουν εξειδικευτεί. Το Job Matching Tool ανταποκρίνεται στις απαιτήσεις του σύγχρονου ανταγωνιστικού περιβάλλοντος.

Το συγκεκριμένο εργαλείο έχει πολλά καινοτόμα χαρακτηριστικά. Αφενός προσφέρεται **δωρεάν** στους ενδιαφερόμενους και αφετέρου λειτουργεί στο διαδίκτυο, προσφέροντας κατά αυτόν τον τρόπο την δυνατότητα ευρείας πρόσβασης απευθείας από τους ενδιαφερόμενους επιχειρηματίες ή τους ανέργους οι οποίοι αναζητούν απασχόληση.

Το Job Matching Tool λειτουργεί στην ιστοσελίδα του Προγράμματος, http://www.hermesproject.org. Στην παραπάνω ιστοσελίδα το job matching tool λειτουργεί σε δύο επίπεδα. Υπάρχει η επιλογή **job matching tool για εργοδότες** και η επιλογή **job matching tool για εργαζόμενους.**

Η επιλογή job matching tool για εργοδότες αφορά στις επιχειρήσεις οι οποίες αναζητούν ανθρώπινο δυναμικό για να στελεχώσει διαθέσιμες θέσεις εργασίας. Η ενδιαφερόμενη επιχείρηση συμπληρώνει τα στοιχεία της, τον κλάδο στον οποίο δραστηριοποιείται, τις διαθέσιμες θέσεις εργασίας αλλά και εξειδικευμένα στοιχεία με χαρακτηριστικά τα οποία ζητά από τα υποψήφια στελέχη της, όπως για παράδειγμα:

- Προσδιορισμό απαιτούμενων προσόντων.
- Επιθυμητό επίπεδο εκπαίδευσης.
- Γνώσεις Η/Υ.
- Σεμινάρια κατάρτισης τα οποία επιθυμεί να έχει παρακολουθήσει το υποψήφιο στέλεχος.
- Ικανότητες – δεξιότητες.
- Ιδιαίτερα προσωπικά χαρακτηριστικά.

Κατ' αυτόν τον τρόπο η επιχείρηση μπορεί να ορίσει επακριβώς τα προσόντα για τον υποψήφιο ο οποίος θα καλύψει την διαθέσιμη θέση εργασίας, ενώ της δίνεται και επιλογή να δημιουργήσει αγγελία για την διαθέσιμη ή τις διαθέσιμες θέσεις εργασίας που αναζητά να καλύψει.

Η επιλογή **job matching tool για εργαζόμενους,** απευθύνεται σε άτομα τα οποία αναζητούν απασχόληση. Ο ενδιαφερόμενος μπορεί να κάνει εγγραφή συμπληρώνοντας ουσιαστικά πλεκτρονικά ένα ολοκληρωμένο βιογραφικό το οποίο περιλαμβάνει:

- Προσωπικά στοιχεία και στοιχεία επικοινωνίας
- Επίπεδο εκπαίδευσης.
- Επαγγελματική εμπειρία.
- Επίπεδο γνώσης ξένων γλωσσών.
- Γνώσεις Η/Υ.
- Άδεια οδήγησης.
- Παρακολούθηση σεμιναρίων κατάρτισης.
- Αν συμμετέχει σε ομάδες.
- Ενδιαφέροντα.
- Η διαθεσιμότητά του.
- Η διαθεσιμότητα για ταξίδια.
- Η μορφή απασχόλησης που αναζητά.
- Ωράριο για το οποίο ενδιαφέρεται.
- Η Γεωγραφική του διαθεσιμότητα.
- Ικανότητες – Δεξιότητες.
- Ιδιαίτερα προσωπικά χαρακτηριστικά.

Κατ' αυτόν τον τρόπο οποιοσδήποτε ενδιαφερόμενος για απασχόληση θέτει επακριβώς τις ανάγκες του για απασχόληση βάση της εξειδίκευσης και των αναγκών του, ενώ ο επιχειρηματίας ορίζει συγκεκριμένα τις ανάγκες του για την κάλυψη των διαθέσιμων θέσεων εργασίας. Επίσης μπορεί ο αναζητών απασχόληση να δει τις διαθέσιμες θέσεις εργασίας από επιχειρήσεις οι οποίες έχουν κάνει εγγραφή, ενώ η επιχείρηση μπορεί να δει το διαθέσιμο ανθρώπινο δυναμικό με λεπτομερή στοιχεία σχετικά με την εξειδίκευσή του.

Πρέπει να τονιστεί ότι το job matching tool ανταποκρίνεται στους ευρωπαϊκούς και εθνικούς νόμους περί σεβασμού των προσωπικών δεδομένων.

Στην ιστοσελίδα http://www.hermesproject.org περιλαμβάνονται λεπτομερείς οδηγίες χρήσης του εύχρηστου αυτού εργαλείου, αλλά και οι όροι που διέπουν τη λειτουργία του, οι οποίοι πρέπει να γίνουν αποδεκτοί στα πλαίσια του σεβασμού των προσωπικών δεδομένων

Για περισσότερες πληροφορίες μπορείτε να απευθυνθείτε στο Info Point του δήμου Ροδίων, το οποίο λειτουργεί στο πάρκο Ροδίνι και στο τηλέφωνο 22410-70357. Υπεύθυνοι Info Point κ. Αντώνης Γκίκας και κα. Μαρία Παπανικολάου.

Πολύς κόσμος είδε τα κυνηγόσκυλα

Στην επίδειξη του Κυνηγετικού Συλλόγου

Κάτι παραπάνω από ικανοποιητική ήταν η προσέλευση των κατοίκων του νησιού μας στο κάλεσμα του Κυνηγετικού Συλλόγου Ρόδου, ο οποίος το σαββατοκύριακο που πέρασε διοργάνωσε ενημερωτική ημερίδα και επίδειξη σκυλιών.

Οπως δήλωσε στη "Ροδιακή" ο πρόεδρος του συλλόγου κ. Γιώργος Παπαναστασίου, πολλοί κυνηγοί και όχι μόνο, έδωσαν το παρόν στην ημερίδα που διεξήχθη την πρώτη ημέρα στις εγκαταστάσεις του ΔΟΝΑ. Ομιλητές ήταν οι εκπαιδευτές-κριτές κ. κ Χρήστος Ψυχάρης και Παναγιώτης Νικολόπουλος, οι οποίοι κλήθηκαν από το σύλλογο να έρθουν στη Ρόδο για να ενημερώσουν το κοινό γύρω από θέματα που αφορούν τα σκυλιά. Οι εκπαιδευτές, μάλιστα, έφεραν μαζί και δικά τους σκυλιά.

Πράγματι, έγιναν πολλές ερωτήσεις για διάφορα ζητήματα που εστιάστηκαν στα κυνηγετικά σκυλιά για πουλιά.

Πάντως η επόμενη μέρα ήταν και η πιο ενδιαφέρουσα, καθώς συγκεντρώθηκαν στο παλιό αεροδρόμιο Καλάθου περίπου 400 άτομα και περίπου 500 σκυλιά, τα οποία πήραν μέρος σε μία ανεπίσημη επίδειξη που πραγματοποιήθηκε.

Αξίζει να σημειωθεί ότι η επίδειξη που ξεκίνησε στις 7.30 το πρωί λόγω της μεγάλης προσέλευσης σκυλιών, ολοκληρώθηκε στις 13.30 το μεσημέρι και χρειάστηκε να περνούν ανά δύο τα σκυλιά, ώστε να τα δουν οι κριτές.

Βέβαια, όπως διευκρινίστηκε, η επίδειξη αυτή ήταν ανεπίσημη και η διάκριση των τριών πρώτων σκυλιών είχε απλά σκοπό να διαδοθεί η κυνοφιλία και να μην υπάρχει περιορισμός μόνο στα κυνηγόσκυλα.

Όπως τόνισε ο κ. Παπαναστασίου, το σκυλί μπορεί να γίνει και ένας πολύ καλός φίλος, γι' αυτό και ζήτησε την επαναδραστηριοποίηση του κυνοφιλικού συλλόγου που δημιουργήθηκε παλαιότερα, ώστε να νομιμοποιηθεί και η διοργάνωση κανονικού διαγωνισμού σκυλιών στο νησί.

Πέρα από την επίδειξη σκυλιών που στην πλειοψηφία τους ήταν κυνηγόσκυλα, η εκδήλωση της Κυριακής έκλεισε με την κλήρωση δώρων και την υπόσχεση ότι κάτι ανάλογο θα επαναληφθεί και του χρόνου.

COSMOS CENTER

Εμπορικές Αποθήκες Εξοπλισμού



ΑΝΟΙΞΑΜΕ ΤΟ ΤΜΗΜΑ ΚΗΠΟΥ

ΣΕΤ/4 ΜΟΝΟ 100 €!!





ΣΕΤ/5 ΜΟΝΟ 100 €!!



ΣΕΤ/3 ΜΟΝΟ 120 €!!

ΞΥΛΙΝΗ ΚΟΥΝΙΣΤΗ 70 €!!



ΚΑΝΑΠΕΣ 2ΘΕΣΙΟΣ ΞΥΛΙΝΟΣ ΜΟΝΟ 65 €!!!



ΣΕΤ/3 120 €!!!

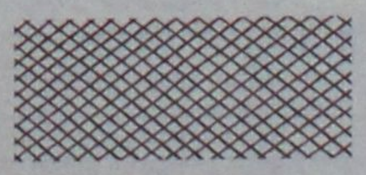

ΚΑΛΑΜΩΤΗ ΚΑΙ ΔΙΑΦΟΡΑ ΕΙΔΗ ΣΚΙΑΣ ΑΠΟ 1,5 €/Μ2

2ο ΧΜ. ΡΟΔΟΥ - ΚΑΛΙΘΕΑΣ (ΔΙΠΛΑ ΣΤΟ LIDL)
ΤΗΛ. 22410 20980, ΦΑΞ. 22410 22147
EMAIL dolcerelax@otenet.gr

AT1538

Φόβος στην Παλιά Πόλη από τα αδέσποτα σκυλιά

Δραματικά έχει οξυνθεί η κατάσταση με τα αδέσποτα, το τελευταίο διάστημα και ιδιαίτερα στην Παλιά Πόλη, όπου κάτοικοι και καταστηματάρχες διαμαρτύρονται ότι μερικές φορές φοβούνται να διασχίσουν ορισμένους δρόμους, την ίδια στιγμή που πληθαίνουν τα παράπονα ότι οι συνθήκες στο κυνοκομείο της Ρόδου είναι απαράδεκτες!

Πριν από λίγες ημέρες, σε κεντρικό σημείο της Μεσαιωνικής Πόλης, άναυδοι έμειναν επισκέπτες αλλά και εργαζόμενοι στα καταστήματα, όταν ένα αδέσποτο σκυλί-στα...καλά καθούμενα όπως λένε-επιτέθηκε σε γυναίκα που είχε στο καροτσάκι μωρό και παραλίγο να το αναποδογυρίσει!

Όπως αντιλαμβάνεται ο καθένας, η κατάσταση έχει ξεφύγει πλέον από κάθε έλεγχο. Όπως λένε οι περίοικοι, τα αδέσποτα σκυλιά πλέον είναι πάρα πολλά, κυκλοφορούν κατά αγέλες και είναι άγρια, με αποτέλεσμα οι διερχόμενοι να φοβούνται για τη σωματική τους ακεραιότητα, ιδιαίτερα κατά τις νυχτερινές ώρες σε συγκεκριμένους δρόμους!

Πέρα από τους κινδύνους που συνεπάγεται μία τέτοια κατάσταση, η εικόνα της πόλης και της Παλιάς Πόλης ειδικότερα, στην έναρξη, μάλιστα, της νέας τουριστικής περιόδου, μπορεί να υποστεί σοβαρότατο πλήγμα από ένα τέτοιο περιστατικό.

Από την άλλη, στο κυνοκομείο το οποίο ο Δήμος παραχώρησε στη Φιλοζωική, αυτή τη στιγμή φιλοξενούνται εκατοντάδες αδέσποτα ζώα αλλά δεν υπάρχουν τα μέσα για να είναι οι συνθήκες παραμονής τους εκεί αυτές που πρέπει.



Από τη μια χρήματα δεν υπάρχουν, τουλάχιστον για να λειτουργήσει όπως πρέπει ένα κυνοκομείο που φιλοξενεί τόσα πολλά ζώα, από την άλλη οι άνθρωποι που βοηθούν στη λειτουργία του και οι οποίοι είναι εθελοντές, είναι πολύ λίγοι.

Εν τω μεταξύ, το πρόβλημα με τα αδέσποτα ολοένα και εντείνεται στην πόλη και το τελευταίο διάστημα πληθαίνουν τα παράπονα από συμπολίτες μας που δέχθηκαν επίθεση.

Θα πρέπει να σημειωθεί, ακόμη, όπως επανειλημμένως έχουν πει άνθρωποι της Φιλοζωικής, ότι μία αιτία που υπάρχει στο μεγάλο πρόβλημα με τα αδέσποτα σκυλιά στην πόλη της Ρόδου, είναι ότι οι Ροδίτες δεν έχουν μάθει ακόμη ότι πρέπει να στειρώνουν τα ζώα τους. Δεν είναι λίγοι, όμως, κι εκείνοι οι συμπολίτες μας που αφήνουν τα σκυλιά τους ελεύθερα στο κέντρο της πόλης-πρόκειται κυρίως για ανθρώπους που εργάζονται στην περιοχή του Μανδρακιού ενώ άλλοι απλά τα αφήνουν ελεύθερα όταν τα...βαριούνται.

Όπως και να έχει, πάντως, θα πρέπει να γίνει μία οργανωμένη παρέμβαση από Δήμο και Φιλοζωική για να μην έχουμε ακόμα πιο δυσάρεστα συμβάντα κατά την διάρκεια του καλοκαιριού.

ΑΣΤΥΝΟΜΙΚΟ ΔΕΛΤΙΟ

Αυστηρότατοι είναι οι έλεγχοι που διενεργούνται για τον εντοπισμό οδηγών που στερούνται άδεια ικανότητας, στο πλαίσιο των οποίων συνελήφθηκαν προχθές δύο αλλοδαποί σε Ρόδο και Καστελλόριζο αντίστοιχα. Πιο συγκεκριμένα, προχθές άνδρες του Αστυνομικού Τμήματος Ιαλυσού εντόπισαν 18χρονο Αλβανό κάτοικο Ρόδου να οδηγεί δίκυκλη μοτοσικλέτα χωρίς δίπλωμα. Παρόμοιος τροχονομικός έλεγχος έγινε και σε 28χρονο επίσης αλβανικής καταγωγής στο Καστελλόριζο, από άνδρες του αστυνομικού τμήματος του νησιού. Όπως διαπιστώθηκε ο αλλοδαπός δεν είχε δίπλωμα οδήγησης για το ι.χ. φορτηγό που οδηγούσε και το οποίο του το είχε παραχωρήσει 38χρονος κάτοικος του νησιού. Παράλληλα το όχημα δεν διέθετε κρατικές πινακίδες, ενώ δεν υπήρχε ούτε άδεια κυκλοφορίας. Σε βάρος και των δύο συλληφθέντων Αλβανών κινήθηκαν οι προβλεπόμενες από τον νόμο διαδικασίες.

Δύο άτομα συνελήφθηκαν στην Κάρπαθο, καθώς στη κατοχή τους εντοπίστηκε ένα τσιγαριλίκι και 5 δενδρύλλια ινδικής κάνναβης. Όπως έγινε γνωστό, προχθές στις 5.30 το απόγευμα άνδρες του Αστυνομικού Τμήματος Καρπάθου διενήργησαν έλεγχο σε αυτοκίνητο 43χρονου κάτοικου του νησιού στο οποίο επέβαινε και ένας 46χρονος. Κατά τη διάρκεια του ελέγχου βρέθηκε μέσα στο όχημα ένα αυτοσχέδιο τσιγαριλίκι αποτελούμενο από ποσότητα καπνού και τρίματα ακατέργαστης ινδικής κάνναβης. Η έρευνα των αστυνομικών επεκτάθηκε και στο σπίτι του 46χρονου όπου βρέθηκαν 5 δενδρύλλια ινδικής κάνναβης τα οποία εκριζώθηκαν. Οι ναρκωτικές ουσίες κατασχέθηκαν, ενώ οι δύο άνδρες συνελήφθηκαν και σε βάρος τους κινήθηκε η προβλεπόμενη από το νόμο διαδικασία.

Με περισσότερα από 200 «πειρατικά» cd στην κατοχή του τα οποία προόριζε να πουλήσει εντοπίσθηκε στην Κω 26χρονος από το Πακιστάν ο οποίος και συνελήφθη. Τον 26χρονο αλλοδαπό εντόπισαν προχθές στις 4 παρά 20 το απόγευμα άνδρες του Αστυνομικού Τμήματος Κω και σε έλεγχο που πραγματοποίησαν βρήκαν να κατέχει 218 κλεψίτυπα cd διαφόρων Ελλήνων και ξένων καλλιτεχνών τα οποία επρόκειτο να πουλήσει. Τα «πειρατικά» cd κατασχέθηκαν ενώ σε βάρος του 26χρονου από το Πακιστάν κινήθηκαν οι προβλεπόμενες από το νόμο διαδικασίες.

ΜΕΤΑΧΕΙΡΙΣΜΕΝΑ

MOTOMIKE YAMAHA

Επίσημος Συνεργάτης Yamaha — Touching your heart

Από το κατάστημα YAMAHA MOTOMIKE

πωλούνται τα παρακάτω δίκυκλα σε άριστη κατάσταση

ΜΟΝΤΕΛΟ ΑΔΕΙΑΣ	ΜΑΡΚΑ	ΧΜ	ΧΡΩΜΑ	ΤΙΜΗ	ΗΜ/ΝΙΑ 1ης
MT01 1700	YAMAHA ROADSTER	3200	ΜΑΥΡΟ	12.000,00	2005
GSXR1300	SUZUKI HYPERSPORT	25000	ΜΑΥΡΟ	9500,00	2004
BT1100 BULLDOG	YAMAHA STREETFIGHTER	10300	ΠΟΡΤΟΚΑΛΙ	7000,00	2004
FZS 1000	YAMAHA SPORT TOURING	6000	ΑΣΗΜΙ	7500,00	2003
TDM 900	YAMAHA SPORT TOURING	24000	ΜΠΛΕ	7000,00	2003
TDM 900	YAMAHA SPORT TOURING	29000	ΑΣΗΜΙ	6500,00	2002
TDM 900	YAMAHA SPORT TOURING FUL EXTRA	25000	ΑΣΗΜΙ	7500,00	2002
HORNET 900	HONDA NEKED	15000	ΜΑΥΡΟ	7000,00	2005
KTM 950 ADVENTURE	KTM	18000	ΠΟΡΤΟΚΑΛΙ	11500,00	2004
TDM 850	YAMAHA SPOR TURING	24500	ΚΟΚΚΙΝΟ	5500,00	2000
ER N-6	KAWASAKI NAKED	150	ΑΣΗΜΙ	5800,00	2006
YZF R6 - 600cc	YAMAHA SUPER-SPORT	4500	ΚΟΚΚΙΝΟ	7500,00	2004
FZ6 NAKED	YAMAHA NAKED	2200	ΑΣΗΜΙ	5500,00	2005
FZ6 NAKED	YAMAHA NAKED FUL EXTRA	2200	ΚΟΚΚΙΝΟ	7000	2005
FZS 600	YAMAHA NAKED	11000	ΚΟΚΚΙΝΟ	5000,00	2003
XT660X	YAMAHA SUPER MOTAD	15250	ΓΚΡΙ	5500,00	2005
TRANLAP 650	HONDA ENDURO	5250	ΜΠΛΕ	5500,00	2003
XR650 DALLARA	HONDA ENDURO	4750	ΚΟΚΚΙΝΟ	5500,00	2004
DRAGSTAR 650	YAMAHA CUSTOM	15000	ΠΟΡΤΟΚΑΛΙ	4000,00	1999
MONSTER 620	DUCATI NEKED	7260	ΜΠΛΕ	6500,00	2003
VT600C HONDA	26580 CUSTOM	ΚΟΚΚΙΝΟ	3200,00	2003	
GSXF600S BANDID	SUZUKI STREET	15850	ΚΟΚΚΙΝΟ	2900,00	1999
YP 400 MAJESTY	YAMAHA MAXI SCOOTER	3900	ΜΠΛΕ	4900,00	2006
SUPER SHERPA 250	KAWASAKI ENDURO	1300	ΠΟΡΤΟΚΑΛΙ	3200,00	2004
TZR 250	YAMAHA STREET	18000	ΜΑΥΡΟ	1900,00	2001
MAGNA 250	HONDA CUSTOM	24150	ΑΣΗΜΙ	1500,00	2001
ELYGEO 150	PEUGEOT SCOOTER	15000	ΜΠΕΖ	1000,00	2001
RUNNER 125 4T	PIAGGIO SCOOTER Τετράχρονο	13500	ΓΚΡΙ	1000,00	2003
RUNNER 200	PIAGGIO 4T SCOOTER	9700	ΓΚΡΙ	1500,00	2005
KYMCO 110	KYMCO ΠΑΠΙΑΚΙ	1358	ΜΑΥΡΟ	1000	2005
YFM 350 BRUIN	YAMAHA ATV (ΓΟΥΡΟΥΝΑ)	2320	ΠΡΑΣΙΝΟ	5900,00	2005
POLARIS 200	POLARIS ATV (ΓΟΥΡΟΥΝΑ)	900	ΠΡΑΣΙΝΟ	3800,00	2005
X RIDER 50	PGO ATV (ΓΟΥΡΟΥΝΑ)	3200	ΜΠΛΕ	1000,00	2005

✓ ΑΠΟ 0% ΠΡΟΚΑΤΑΒΟΛΗ ΕΩΣ 60 ΜΗΝΕΣ ΕΞΟΦΛΗΣΗ !!!
✓ ΕΓΓΥΗΣΗ 1 ΧΡΟΝΟ ΣΕ ΟΛΑ ΤΑ ΜΕΤΑΧΕΙΡΙΣΜΕΝΑ !!!

Πατριάρχου Αθηναγόρα 13, Ρόδος 85100 • Τηλ. & Fax 2241026360
www.motomike.gr info@motomike.gr AE827

SHIPPING COMPANY OF SYMI

Α.Ν.Ε.Σ.

ΑΝΩΝΥΜΗ ΝΑΥΤΙΛΙΑΚΗ ΕΤΑΙΡΕΙΑ ΣΥΜΗΣ

ΔΡΟΜΟΛΟΓΙΑ ΑΠΡΙΛΙΟΥ 2006

Ε/Γ - Ο/Γ ΠΡΩΤΕΥΣ ΑΠΌ 03/04/2006 ΕΩΣ 30/04/2006

ΔΕΥΤΕΡΑ			ΤΡΙΤΗ			ΤΕΤΑΡΤΗ			ΠΕΜΠΤΗ			ΠΑΡΑΣΚΕΥΗ			ΣΑΒΒΑΤΟ			ΚΥΡΙΑΚΗ		
ΛΙΜΑΝΙ	ΩΡΑ ΑΦ	ΩΡΑ ΑΝ	ΛΙΜΑΝΙ	ΩΡΑ ΑΦ	ΩΡΑ ΑΝ	ΛΙΜΑΝΙ	ΩΡΑ ΑΦ	ΩΡΑ ΑΝ	ΛΙΜΑΝΙ	ΩΡΑ ΑΦ	ΩΡΑ ΑΝ	ΛΙΜΑΝΙ	ΩΡΑ ΑΦ	ΩΡΑ ΑΝ	ΛΙΜΑΝΙ	ΩΡΑ ΑΦ	ΩΡΑ ΑΝ	ΛΙΜΑΝΙ	ΩΡΑ ΑΦ	ΩΡΑ ΑΝ
ΚΩΣ	-	08.00	ΡΟΔΟΣ	-	13.00	.			ΚΑΛ/ΝΟΣ		04.30	ΡΟΔΟΣ		08.45	ΚΩΣ		06.00	ΡΟΔΟΣ	-	13.00
ΝΙΣΥΡΟΣ	09.30	09.45	ΣΥΜΗ	14.40	15.00				ΚΩΣ	05.35	06.00	ΚΑΣΤ/ΖΟ	13.15	13.30	ΝΙΣΥΡΟΣ	07.30	07.45	ΣΥΜΗ	14.40	15.00
ΤΗΛΟΣ	11.00	11.15	ΤΗΛΟΣ	17.00	17.15				ΝΙΣΥΡΟΣ	07.30	07.45	ΡΟΔΟΣ	18.15	18.30	ΤΗΛΟΣ	09.00	09.15	ΤΗΛΟΣ	17.00	17.15
ΡΟΔΟΣ	14.15	15.00	ΝΙΣΥΡΟΣ	18.30	18.45				ΤΗΛΟΣ	09.00	09.15	ΤΗΛΟΣ	21.30	21.45	ΣΥΜΗ	11.15	11.35	ΝΙΣΥΡΟΣ	18.30	18.45
ΚΑΣΤ/ΖΟ	19.30	19.45	ΚΩΣ	20.15	20.30				ΣΥΜΗ	11.15	11.35	ΝΙΣΥΡΟΣ	23.00	23.15	ΡΟΔΟΣ	13.15	Δ	ΚΩΣ	20.15	Δ
ΡΟΔΟΣ	00.15	Δ	ΚΑΛ/ΝΟΣ	21.35	Δ				ΡΟΔΟΣ	13.15	Δ	ΚΩΣ	00.45	Δ						

ΠΑΡΑΤΗΡΗΣΕΙΣ 1.ΤΟ Μ.ΣΑΒΒΑΤΟ 22/04/06 ΑΝΑΧΩΡΗΣΗ ΑΠΟ ΚΩ ΣΤΙΣ 09.00,ΝΙΣΥΡΟ 10.30- 10.45, ΤΗΛΟ 12.00- 12.15,ΣΥΜΗ 14.15 14.35
2. ΣΕ ΠΕΡΙΠΤΩΣΗ ΚΑΘΥΣΤΕΡΗΜΕΝΗΣ ΑΦΙΞΗΣ ΤΟΥ BLUE STAR 2 ΣΤΗΝ ΚΩ ΤΟ Ε/Γ - Ο/Γ ΠΡΩΤΕΥΣ ΘΑ ΑΝΑΧΩΡΕΙ ΜΕΤΑ ΜΕΤΑ ΤΗΝ ΑΦΙΞΗ ΤΟΥ BLUE STAR 2 ΠΡΟΚΕΙΜΕΝΟΥ ΝΑ ΕΠΙΤΥΓΧΑΝΕΤΑΙ Η ΑΝΤΑΠΟΚΡΙΣΗ.

Ε/Γ - Ο/Γ ΣΥΜΗ ΑΠΟ 31/03/2006 ΕΩΣ 31/10/2006

ΔΕΥΤΕΡΑ			ΤΡΙΤΗ			ΤΕΤΑΡΤΗ			ΠΕΜΠΤΗ			ΠΑΡΑΣΚΕΥΗ			ΣΑΒΒΑΤΟ			ΚΥΡΙΑΚΗ		
ΛΙΜΑΝΙ	ΩΡΑ ΑΦ	ΩΡΑ ΑΝ	ΛΙΜΑΝΙ	ΩΡΑ ΑΦ	ΩΡΑ ΑΝ	ΛΙΜΑΝΙ	ΩΡΑ ΑΦ	ΩΡΑ ΑΝ	ΛΙΜΑΝΙ	ΩΡΑ ΑΦ	ΩΡΑ ΑΝ	ΛΙΜΑΝΙ	ΩΡΑ ΑΦ	ΩΡΑ ΑΝ	ΛΙΜΑΝΙ	ΩΡΑ ΑΦ	ΩΡΑ ΑΝ	ΛΙΜΑΝΙ	ΩΡΑ ΑΦ	ΩΡΑ ΑΝ
ΡΟΔΟ		09.00	ΡΟΔΟ		09.00	ΣΥΜΗ		09.00	ΣΥΜΗ		06.00	ΣΥΜΗ		06.00	ΣΥΜΗ		06.00	ΡΟΔΟ		09.00
ΠΑΝ/ΤΗ	10.50	12.00	ΠΑΝ/ΤΗ	10.50	12.00	ΡΟΔΟΣ	10.50	18.30	ΡΟΔΟ	07.50	09.00	ΡΟΔΟ	07.50	09.00	ΡΟΔΟ	07.50	09.00	ΠΑΝ/ΤΗ	10.50	12.00
ΣΥΜΗ	13.00	16.15	ΣΥΜΗ	13.00	16.15	ΣΥΜΗ	20.20	Δ	ΠΑΝ/Τ	10.50	12.00	ΠΑΝ/ΤΗ	10.50	12.00	ΠΑΝ/ΤΗ	10.50	12.00	ΣΥΜΗ	13.00	15.45
ΡΟΔΟ	18.05	Δ	ΡΟΔΟ	18.05	18.30				ΣΥΜΗ	13.00	16.15	ΣΥΜΗ	13.00	16.15	ΣΥΜΗ	13.00	16.15	ΡΟΔΟ	17.35	Δ
			ΣΥΜΗ	20.20	Δ				ΡΟΔΟ	18.05	18.30	ΡΟΔΟ	18.05	18.30	ΡΟΔΟ	18.05	Δ			
									ΣΥΜΗ	20.20	Δ	ΣΥΜΗ	20.20	Δ						

Υ/Γ ΑΙΓΛΗ ΑΠΟ 10/04/2006 ΕΩΣ 31/10/2006

ΔΕΥΤΕΡΑ			ΤΡΙΤΗ			ΤΕΤΑΡΤΗ			ΠΕΜΠΤΗ			ΠΑΡΑΣΚΕΥΗ			ΣΑΒΒΑΤΟ			ΚΥΡΙΑΚΗ		
ΛΙΜΑΝΙ	ΩΡΑ ΑΦ	ΩΡΑ ΑΝ	ΛΙΜΑΝΙ	ΩΡΑ ΑΦ	ΩΡΑ ΑΝ	ΛΙΜΑΝΙ	ΩΡΑ ΑΦ	ΩΡΑ ΑΝ	ΛΙΜΑΝΙ	ΩΡΑ ΑΦ	ΩΡΑ ΑΝ	ΛΙΜΑΝΙ	ΩΡΑ ΑΦ	ΩΡΑ ΑΝ	ΛΙΜΑΝΙ	ΩΡΑ ΑΦ	ΩΡΑ ΑΝ	ΛΙΜΑΝΙ	ΩΡΑ ΑΦ	ΩΡΑ ΑΝ
ΣΥΜΗ		07.30	ΣΥΜΗ		07.30	ΡΟΔΟ		09.00	ΡΟΔΟ		09.00	ΡΟΔΟ		09.00	ΡΟΔΟ		09.00	ΣΥΜΗ		07.30
ΡΟΔΟ	08.30	09.00	ΡΟΔΟ	08.30	09.00	ΣΥΜΗ	10.00	10.30	ΣΥΜΗ	10.00	10.30	ΣΥΜΗ	10.00	10.30	ΣΥΜΗ	10.00	10.30	ΡΟΔΟ	08.30	09.00
ΣΥΜΗ	10.00	16.30	ΣΥΜΗ	10.00	10.30	ΡΟΔΟ	11.30	14.30	ΡΟΔΟ	11.30	14.30	ΡΟΔΟ	11.30	14.30	ΡΟΔΟ	11.30	14.30	ΣΥΜΗ	10.00	16.00
ΡΟΔΟ	17.30	18.00	ΡΟΔΟ	11.30	14.30	ΣΥΜΗ	15.30	16.30	ΣΥΜΗ	15.30	16.30	ΣΥΜΗ	15.30	16.30	ΣΥΜΗ	15.30	16.30	ΠΑΝ/ΤΗ	16.30	16.40
ΣΥΜΗ	19.00	Δ	ΣΥΜΗ	15.30	16.30	ΡΟΔΟ	17.30	Δ	ΡΟΔΟ	17.30	Δ	ΡΟΔΟ	17.30	Δ	ΡΟΔΟ	17.30	18.00	ΡΟΔΟ	17.40	18.00
			ΡΟΔΟ	17.30	Δ										ΣΥΜΗ	19.00	Δ	ΣΥΜΗ	19.00	Δ

Τα δρομολόγια μπορούν να τροποποιηθούν λόγω εκτάκτων συγκοινωνιακών αναγκών ή καιρικών συνθηκών.
Παρακαλούμε πριν ταξιδέψετε επικοινωνήστε με την Εταιρεία :
Γραφείο Σύμης : Τηλ. 2246071444 Φαξ 2246071373
Γραφείο Ρόδου : Τηλ. 2241037769 Φαξ 2241034493

AE1194

Stefanakis

εκδρομές-εκδρομές-εκδρομές

για Καλό Πάσχα

Καλό Πάσχα Καλό Ταξίδι

ΑΕΡΟΠΟΡΙΚΕΣ ΕΚΔΡΟΜΕΣ ΕΞΩΤΕΡΙΚΟΥ

- ΠΑΡΙΣΙ-ΛΟΥΒΡΟ-ΝΟΡΜΑΝΔΙΑ-ΒΕΡΣΑΛΙΕΣ-DISNEY-ΣΗΚΟΥΑΝΑΣ 4,5 & 6 ημ.
- ΠΑΡΙΣΙ-DISNEY (με διαμονή 2 νύχτες) 5 & 6 ημ.
- ΠΑΡΙΣΙ-ΒΡΥΞΕΛΛΕΣ 6 ημ.
- ΒΡΥΞΕΛΛΕΣ-ΑΜΣΤΕΡΝΤΑΜ 6 ημ.
- ΑΜΣΤΕΡΝΤΑΜ 4 & 5 ημ.
- ΠΡΑΓΑ-ΚΑΡΛΟΒΙ ΒΑΡΙ-ΔΡΕΣΔΗ-ΤΣΕΚΣΕ-ΚΡΟΥΜΛΩΒ 3,4 & 5 ημ.
- ΠΡΑΓΑ-ΒΕΡΟΛΙΝΟ-ΔΡΕΣΔΗ 5 ημ.
- ΜΑΔΡΙΤΗ-ΑΝΔΑΛΟΥΣΙΑ 6 ημ.
- ΛΙΣΑΒΩΝΑ 5 ημ.
- ΛΟΝΔΙΝΟ-ΣΚΩΤΙΑ 7 ημ.
- ΛΟΝΔΙΝΟ 4 & 5 ημ.
- ΜΟΝΑΧΟ-ΠΡΑΓΑ-ΒΕΡΟΛΙΝΟ 6 ημ.
- ΒΕΡΟΛΙΝΟ 4 & 5 ημ.
- ΡΩΜΗ-ΒΑΤΙΚΑΝΟ-ΦΛΩΡΕΝΤΙΑ-ΝΑΠΟΛΗ-ΠΟΜΠΗΪΑ 4 & 5 ημ.
- ΡΩΜΗ-ΦΛΩΡΕΝΤΙΑ 5 ημ.
- ΡΩΜΗ-ΚΑΠΡΙ 5 ημ.
- ΚΛΑΣΙΚΗ ΙΤΑΛΙΑ 6 ημ.
- ΝΤΟΥΜΠΑΪ 6 ημ.

ΟΔΙΚΕΣ ΑΚΤΟΠΛΟΪΚΕΣ ΕΚΔΡΟΜΕΣ ΕΞΩΤΕΡΙΚΟΥ

- ΒΑΡΚΕΛΩΝΗ 4 & 5 ημ.
- ΒΑΡΚΕΛΩΝΗ-ΑΝΔΟΡΑ-ΜΑΓΙΟΡΚΑ 5 ημ.
- ΒΑΡΚΕΛΩΝΗ-ΚΥΑΝΗ ΑΚΤΗ 10 ημ.
- ΠΑΡΙΣΙ-ΚΥΑΝΗ ΑΚΤΗ 10 ημ.
- ΓΥΡΟΣ ΙΤΑΛΙΑΣ 9 ημ.
- ΙΤΑΛΙΚΟ ΠΑΝΟΡΑΜΑ 7 ημ.
- ΡΩΜΗ-ΦΛΩΡΕΝΤΙΑ 6 ημ.
- ΣΙΚΕΛΙΑ-ΜΕΓΑΛΗ ΕΛΛΑΔΑ 8 ημ.
- ΒΟΡΕΙΑ ΙΤΑΛΙΚΑ-ΚΥΑΝΗ ΑΚΤΗ 7 ημ.
- ΣΤΑ ΒΗΜΑΤΑ ΤΟΥ ΝΑΠΟΛΕΟΝΤΑ 7 ημ.
- ΕΛΒΕΤΙΑ-ΑΥΣΤΡΙΑ 9 ημ.
- ΓΥΡΟΣ ΑΥΣΤΡΙΑΣ 9 ημ.
- ΕΛΒΕΤΙΚΟ ΠΑΝΟΡΑΜΑ 8 ημ.
- ΑΥΣΤΡΙΑ-ΚΡΟΑΤΙΑ-ΣΛΟΒΕΝΙΑ 7 ημ.
- ΠΑΝΟΡΑΜΑ ΚΕΝΤΡΙΚΗΣ ΕΥΡΩΠΗΣ 9 ημ.
- ΒΕΡΟΛΙΝΟ-ΚΡΑΚΟΒΙΑ-ΒΟΥΔΑΠΕΣΤΗ-ΜΕΛΩΔΙΚΕΣ ΠΟΛΕΙΣ 5 ημ.
- ΒΙΕΝΝΗ-ΒΙΕΝΝΕΖΙΚΑ ΔΑΣΗ 5 ημ.
- ΑΛΠΕΙΣ-ΛΙΜΝΕΣ ΑΥΣΤΡΙΑΣ 5 ημ.
- ΒΟΥΔΑΠΕΣΤΗ 4 ημ.
- ΒΙΕΝΝΗ-ΒΟΥΔΑΠΕΣΤΗ 5 ημ.
- ΒΟΥΔΑΠΕΣΤΗ-ΒΙΕΝΝΗ-ΠΡΑΓΑ 7ημ.
- ΕΛΒΕΤΙΚΟ ΠΑΝΟΡΑΜΑ 5 ημ.
- ΑΛΠΙΚΗ ΕΛΒΕΤΙΑ 5 ημ.
- ΕΛΒΕΤΙΑ - ΜΕΛΑΝΑΣ ΔΡΥΜΟΣ 5 ημ.
- ΕΛΒΕΤΙΑ -ΤΥΡΟΛΕΖΙΚΕΣ ΑΛΠΕΙΣ 5 ημ.
- ΕΛΒΕΤΙΑ-ΛΙΜΝΗ ΚΩΝΣΤΑΝΤΖΑ 5 ημ.
- ΡΟΜΑΝΤΙΚΗ ΓΕΡΜΑΝΙΑ - ΑΛΣΑΤΕΙΑ 5 ημ.
- ΜΟΣΧΑ 5 ημ.
- ΑΓΙΑ ΠΕΤΡΟΥΠΟΛΗ 4 & 5 ημ.
- ΑΙΓΥΠΤΟΣ 8 ημ.
- ΑΙΓΥΠΤΟΣ 5 ημ.
- ΚΥΠΡΟΣ 5 ημ.
- ΜΑΛΤΑ 4 ημ.
- ΚΩΝΣΤΑΝΤΙΝΟΥΠΟΛΗ 4 & 5 ημ.
- ΤΥΝΗΣΙΑ - ΓΥΡΟΣ ΟΑΣΕΩΝ 6 ημ.
- ΑΠΩ ΑΝΑΤΟΛΗ 8 ημ. (5 νύχτες)

ΟΔΙΚΕΣ ΑΚΤΟΠΛΟΪΚΕΣ ΕΚΔΡΟΜΕΣ ΕΛΛΑΔΑΣ

- ΣΑΝΤΟΡΙΝΗ 4ημ.
- ΠΑΡΟΣ 4 ημ.
- ΜΥΚΟΝΟΣ 4 ημ.
- ΝΑΞΟΣ 4 ημ.
- ΓΥΡΟΣ ΚΡΗΤΗΣ 6 ημ.
- ΤΗΝΟΣ 4 ημ.
- ΑΝΔΡΟΣ 4 ημ.
- ΚΕΡΚΥΡΑ 5 ημ.
- ΚΕΡΚΥΡΑ 4 ημ.
- ΧΑΛΚΙΔΙΚΗ 4 & 5 ημ.

ΑΕΡΟΠΟΡΙΚΕΣ ΕΚΔΡΟΜΕΣ ΕΛΛΑΔΑΣ

- ΧΑΛΚΙΔΙΚΗ 5 ημ.

ΔΡΟΜΟΛΟΓΙΑ F/B ΙΕΡΑΠΕΤΡΑ

Κάθε Τετάρτη 07.00
ΧΑΛΚΗ-ΔΙΑΦΑΝΙ-ΠΗΓΑΔΙΑ-ΚΑΣΟΣ-ΣΗΤΕΙΑ και επιστροφή
Κάθε ΠΕΜΠΤΗ & ΚΥΡΙΑΚΗ 07.30
ΧΑΛΚΗ-ΔΙΑΦΑΝΙ-ΠΗΓΑΔΙΑ-ΚΑΣΟΣ-ΣΗΤΕΙΑ-ΑΓ. ΝΙΚΟΛΑΟΣ-ΣΑΝΤΟΡΙΝΗ-ΜΗΛΟΣ-ΠΕΙΡΑΙΑΣ
Κάθε ΤΡΙΤΗ 22.00 ΚΑΣΤΕΛΛΟΡΙΖΟ

ΜΕΓΑΛΗ ΕΒΔΟΜΑΔΑ

Μ. ΤΕΤΑΡΤΗ 07.00
ΧΑΛΚΗ-ΔΙΑΦΑΝΙ-ΠΗΓΑΔΙΑ-ΚΑΣΟΣ-ΣΗΤΕΙΑ-ΑΓ. ΝΙΚΟΛΑΟΣ-ΣΑΝΤΟΡΙΝΗ-ΜΗΛΟΣ-ΠΕΙΡΑΙΑΣ
Μ. ΠΑΡΑΣΚΕΥΗ 24.00
ΣΗΤΕΙΑ επιστροφή μέσω ΧΑΛΚΗΣ-ΚΑΡΠΑΘΟΥ-ΚΑΣΟΥ

ΧΠ864

Πληροφορίες: Αλεξάνδρου Διάκου 38,
Τηλ: 22410-20625, 30054, 33603, 33607, Fax: 22410-26745
e-mail:stefanakistours@yahoo.gr

Αποφάσεις για 34 έργα

Στην χθεσινή συνεδρίαση της νομαρχιακής επιτροπής

Αποφάσεις για 34 σημαντικά έργα σε ολόκληρη τη Δωδεκάνησο, προϋπολογισμού 7,3 εκατομμυρίων ευρώ, ενέκρινε χθες, η Νομαρχιακή Επιτροπή Οικονομικών και Ανάπτυξης που συνεδρίασε υπό την προεδρία του αντινομάρχη κ. Στάθη Κουσουρνά.

Πρόκειται για εγκρίσεις μελετών και δημοπράτησης έργων, στη Ρόδο, την Κω, την Κάλυμνο, την Τήλο, τη Σύμη, την Πάτμο καθώς επίσης και μια σειρά παρεμβάσεις – συντηρήσεις σε σχολικά συγκροτήματα και στο Επαρχιακό Οδικό δίκτυο του νομού μας. Η αρμόδια επιτροπή, ενέκρινε επίσης, άλλα 9 θέματα εκτός ημερήσιας διάταξης, στην διάρκεια της χθεσινής συνεδρίασης.

Συνολικά οι αποφάσεις της Επιτροπής Οικονομικών και Ανάπτυξης Εκτέλεσης Έργων αφορούσαν:

- Έγκριση μελέτης και δημοπράτησης του έργου: «Συντήρηση επαρχιακού οδικού δικτύου Νήσου Ρόδου Β΄Φάση» προϋπολογισμού: 430.000 ευρώ.

- Έγκριση μελέτης και δημοπράτησης του έργου: «Συντήρηση Δημοτικού Σχολείου ΑΜΑΡΑΝΤΕΙΟΣ» προϋπολογισμού: 55.000 ευρώ.

- Έγκριση μελέτης και δημοπράτησης του έργου: «Συντήρηση Επαρχείου Νήσου Κω (Οικοδομικές εργασίες & Ηλεκτρομηχανολογικές εγκαταστάσεις)» Προϋπολογισμού: 303. 000, οο ευρώ.

- Έγκριση πρακτικών δημοπρασίας και εξέταση υποβληθείσας ένστασης για το έργο: «Πολυδύναμο Περιφερειακό Ιατρείο Β΄ ΠΕΣΥ Νοτίου Αιγαίου Δήμου Μεγίστης» προϋπολογισμού: 650.000 ευρώ.

- Έγκριση πρακτικών δημοπρασίας του έργου: «Προμήθεια και τοποθέτηση μεταλλικών στηθαίων ασφαλείας, πληροφοριακών πινακίδων οριοδεικτών κιγκλιδωμάτων γεφυρών και διαγράμμιση στο ΕΟΔ Νήσου Ρόδου» προϋπολογισμού: 350.000 ευρώ.

- Έγκριση πρακτικών δημοπρασίας και ανάθεσης έργου: «Συντήρηση – Βελτίωση ΕΟΔ Νήσου Ρόδου» προϋπολογισμού: 250.000 ευρώ.

- Έγκριση πρακτικών δημοπρασίας του έργου: «Κατασκευή δρόμου από το Δημοτικό γήπεδο Βαθύ έως τη θέση Στημένια Βαθύ Καλύμνου από Χ.Θ. 7+333,85 έως Χ.Θ. 10+781,71» προϋπολογισμού: 770.000 ευρώ.

- Έγκριση πρακτικών δημοπρασίας του έργου: «Προσθήκη κατ' έκταση και διαρρύθμιση σχολικών αιθουσών στο Δημοτικό σχολείο Τήλου» προϋπολογισμού: 226.000,οο ευρώ.

- Έγκριση πρακτικών δημοπρασίας του έργου: «Προσθήκη τριών αιθουσών διδασκαλίας στο δημοτικό Σχολείο Νισύρου» προϋπολογισμού: 435.000 ευρώ.

- Έγκριση χορήγησης παράτασης προθεσμίας περαίωσης του έργου: «Βελτίωση Οδικού Δικτύου Πυλί – Κως».

- Έγκριση 1ου λογαριασμού του έργου: «Αξιοποίηση γεώτρησης Καλαβάρδων Δήμου Καμείρου».

- Έγκριση 1ου λογαριασμού του έργου: «Συντήρηση οδικού δικτύου Δ.Δ. Άργους Καλύμνου».

- Έγκριση 1ου Α.Π. του έργου: «Συντήρηση επαρχιακού οδικού δικτύου Νήσου Ρόδου»

- Έγκριση 1ου Α.Π.Ε. του έργου: «Συντήρηση βασικού οδικού δικτύου Πάτμου».

- Έγκριση 1ου Α.Π.Ε. που περιλαμβάνει την τροποποίηση της αρχικής σύμβασης, 1ου Π.Κ.Τ.Μ.Ν.Ε. και την 1η Σ.Σ. του έργου: «Βελτίωση βατότητας Επαρχιακής οδού Παστίδα – Καλυθιές (από Αεροδρόμιο Ανατολικές Ακτές ως Ασβεστοκάμινο Δουκέρη».

- Έγκριση 1ου Α.Π.Ε. , 1ου Π.Κ.Τ.Μ.Ν.Ε. του έργου: «Αντιπλημμυρικά ποταμών και χειμάρρων Νήσου Ρόδου» (Διευθέτηση τμήματος χειμάρρου Μεριδιάτη).

- Έγκριση 1ου Α.Π.Ε. και 1ου Π.Κ.Τ.Μ.Ν.Ε. του έργου: «Κατασκευή θέρμανσης στο Πανορμίτειο Γυμνάσιο Σύμης»

- Έγκριση 1ης ΣΣ και χορήγηση παράτασης προθεσμίας από την έγκριση της 1ης ΣΣ του έργου: «Συντήρηση βασικού οδικού δικτύου Πάτμου».

- Έγκριση σύναψης Προγραμματικής Σύμβασης μεταξύ Νομαρχιακής Αυτοδιοίκησης Δωδεκανήσου, Τ.Ε.Δ.Κ. και εταιρείας «Ενεργειακό Γραφείο Νομού Δωδεκανήσου Α.Ε.» για την υλοποίηση του έργου: «Ενέργειες Προώθησης και Προστασίας του Περιβάλλοντος στο Νομό» προϋπολογισμού: 60.000 ευρώ.

- Έγκριση σύναψης Προγραμματικής Σύμβασης μεταξύ Νομαρχιακής Αυτοδιοίκησης Δωδεκανήσου, Τ.Ε.Δ.Κ. και του «Οργανισμού Πολιτιστικής Ανάπτυξης Δωδεκανήσου (ΟΠΑΔ)» για την υλοποίηση του έργου: «Εργα και ενέργειες πολιτιστικής ανάπτυξης του Νομού» προϋπολογισμού: 1.000.000 ευρώ.

- Έγκριση σύναψης Προγραμματικής Σύμβασης μεταξύ Νομαρχιακής Αυτοδιοίκησης Δωδεκανήσου, Τ.Ε.Δ.Κ. και του «Δήμου Ρόδου» για την υλοποίηση του έργου: «Μόνωση της στέγης του Κ.Ε.Κ. Γ. ΓΕΝΝΗΜΑΤΑΣ» προϋπολογισμού: 43.532,47 ευρώ.

- Έγκριση διακήρυξης ανοικτού Δημόσιου μειοδοτικού διαγωνισμού προμήθειας σιδηροϊστών – βραχίονων και υλικών ηλεκτροφωτισμού προϋπολογισμού: 110. 344,50 ευρώ.

- Έγκριση διακήρυξης ανοικτού δημόσιου μειοδοτικού διαγωνισμού προμήθειας δεξαμενών για τις ανάγκες του Νομού, προϋπολογισμού: 114.000 ευρώ.

- Έγκριση πρακτικού αξιολόγησης του διαγωνισμού προμήθειας Γραφικής ύλης για τις ανάγκες των υπηρεσιών της Νομαρχιακής Αυτοδιοίκησης Δωδεκανήσου.

ΕΚΤΟΣ ΗΜΕΡΗΣΙΑΣ ΔΙΑΤΑΞΗΣ

Έγκριση μελέτης και δημοπράτησης του έργου «Κατασκευή γηπέδου 5Χ5 στην περιοχή Ασγούρου προϋπολογισμού 92.000 ευρώ.

- Ηλεκτροφωτισμός, Κω Κέφαλος προϋπολογισμού 200.000 ευρώ.

- Έγκριση απευθείας ανάθεσης Ρόδου Καλλιθέας, προς Κοσκινού.

- Βελτίωση - συντήρηση επαρχιακού οδικού δικτύου Νότιας Ρόδου προϋπολογισμού 950.000 ευρώ.

- Φωτεινοί σηματοδότες στο ΕΟΔ προϋπολογισμού 150.000 ευρώ.

- Κατασκευή πολυδύναμου Ιατρείου στην Όλυμπο Καρπάθου, προϋπολογισμού 650.000 ευρώ.

- Πεζοδρόμηση οδού Δημοκρατίας στον Δήμο Καρπάθου προϋπολογισμού 281.000 ευρώ.

- Έγκριση πρακτικού και αξιολόγησης επανάληψης του διαγωνισμού προμήθειας 4 τζίπ για τις ανάγκες της Κτηνιατρικής Υπηρεσίας.



Ερώτηση για την Τουρκία

Από τον Μιχ. Χρυσοχοΐδη

Στα σχέδια της τουρκικής κυβέρνησης να προχωρήσει άμεσα στην υλοποίηση του πυρηνικού της προγράμματος αναφέρεται, με ερώτησή του προς την υπουργό Εξωτερικών, ο βουλευτής του ΠΑΣΟΚ Μ. Χρυσοχοΐδης.

Ο συντονιστής της κοινοβουλευτικής ομάδας της αξιωματικής αντιπολίτευσης σε θέματα Εξωτερικών και Άμυνας σημειώνει ότι τον Ιανουάριο του 2007 θα ξεκινήσει η ανέγερση πυρηνικών σταθμών με πρώτη την κατασκευή ενός μικρού πιλοτικού αντιδραστήρα.

Το όλο εγχείρημα θα λάβει χώρα στην περιοχή της Σινώπης, στις ακτές της Μαύρης Θάλασσας. Συγκεκριμένα, προβλέπεται η κατασκευή τριών πυρηνικών σταθμών συνολικής ισχύος 5.000 MW.

Ο κ. Χρυσοχοΐδης, αφού παραθέτει τους λόγους για τους οποίους το εγχείρημα της γείτονος χώρας δημιουργεί προβλήματα στη γύρω περιοχή (ενδεχόμενο χρήσης πυρηνικής ενέργειας για στρατιωτικούς λόγους, επηρεασμός της ισορροπίας σε ζητήματα ενέργειας, περιβάλλοντος και ασφάλειας της περιοχής, σεισμογενή εδάφη στο σημείο που θα κατασκευασθούν οι σταθμοί), ερωτά την υπουργό:

- Τι πολιτικές πρωτοβουλίες προτίθεται να αναλάβει η κυβέρνηση στο πλαίσιο των διεθνών οργανισμών και της Ε.Ε.;
- Αν προτίθεται να ασκήσει το δικαίωμα λόγου που διαθέτει βάσει των διεθνών συνθηκών για το πυρηνικό πρόγραμμα της Τουρκίας;
- Σε ποιές ενέργειες έχει ήδη προχωρήσει, ώστε να αναδείξει τις πολιτικές διαστάσεις του θέματος;

Διαμαρτυρία για τον σταθμό της Βουλγαρίας

Από το Αντιπυρηνικό Παρατηρητήριο της Μεσογείου

Ανακοίνωση-διαμαρτυρία για τον πυρηνικό σταθμό της Βουλγαρίας, εξέδωσε το Αντιπυρηνικό Παρατηρητήριο της Μεσογείου.

Αναφέρει συγκεκριμένα τα εξής:

Έντονη απογοήτευση και δυσαρέσκεια προκάλεσαν οι προχθεσινές δηλώσεις του πρωθυπουργού κ. Κων/νου Καραμανλή κατά την επίσημη επίσκεψή του στη Σόφια. Ο Έλληνας πρωθυπουργός σε ερώτηση σχετική με την κατασκευή νέου Πυρηνικού Ηλεκτρικού Σταθμού (ΠΗΣ) στο Μπέλενε της Βουλγαρίας δήλωσε: «είμαστε ικανοποιημένοι που η Βουλγαρία έχει αναλάβει την υποχρέωση να εκπληρώνει συγκεκριμένες δεσμευτικές ενέργειες και θεωρούμε ότι είναι πάρα πολύ σημαντικό να καλύπτονται σε κάθε περίπτωση όλοι οι όροι που έχουν σχέση με την πυρηνική ασφάλεια αλλά και την προστασία του περιβάλλοντος». Επιπρόσθετα θεώρησε ότι το θέμα κατασκευής νέου ΠΗΣ είναι θέμα Βουλγαρίας και Ευρωπαϊκής Ένωσης, χωρίς να υπάρχει ανάγκη να κάνει κάτι η Ελλάδα. Είναι χαρακτηριστικό ότι το Πρακτορείο Sofia News Agency μετέδωσε ότι «η Ελλάδα υποστηρίζει σθεναρά την απόφαση της βουλγαρικής κυβέρνησης για την κατασκευή νέου ΠΗΣ», χωρίς να έχει γίνει κανένας σχολιασμός από την κυβέρνηση μέχρι στιγμής.

Λυπούμαστε πάρα πολύ γιατί η ελληνική κυβέρνηση εξέφρασε με τον πιό επίσημο τρόπο αυτή τη θέση, δείχνοντας ότι δεν έλαβε καθόλου υπόψη της τις αλλεπάλληλες και τεκμηριωμένες επιστολές που έχουμε απευθύνει κατά καιρούς προς όλους τους αρμόδιους Υπουργούς για τους κινδύνους που εγκυμονεί η κατασκευή νέων ΠΗΣ στην περιοχή. Δεν έλαβε υπόψη της ούτε τις καταγγελίες που έχουν γίνει για ανεπάρκεια των μελετών του συγκεκριμένου προγράμματος, ούτε τις δυνατότητες που της δίνονται με την επίκληση Διεθνών Συνθηκών που έχουν κυρώσει η Ελλάδα και η Βουλγαρία για την εκτίμηση περιβαλλοντικών επιπτώσεων σε διασυνοριακό επίπεδο. Δεν έλαβε υπόψη της ούτε τα δεκάδες ψηφίσματα φορέων απ' όλη την Ελλάδα (ΚΕΔΚΕ, ΕΝΑΕ, ΤΕΕ, Νομαρχιακά και Δημοτικά Συμβούλια κλπ). Τελικά οφείλει να μας πει τι έλαβε υπόψη της για να καταλήξει στην υιοθέτηση αυτής της στάσης;

Λίγες μόνο ημέρες από τη θλιβερή επέτειο της καταστροφής του Τσερνομπίλ, τις συνέπειες της οποίας ακόμα πληρώνει μεγάλο μέρος της Ευρώπης, η ελληνική κυβέρνηση αναλαμβάνει τεράστιες ευθύνες για το μέλλον ολόκληρης της περιοχής. Ανοίγει το δρόμο στην υλοποίηση του πυρηνικού προγράμματος και της Τουρκίας. Μέσα σε λίγο διάστημα η Ελλάδα θα βρεθεί κυριολεκτικά μέσα σε ένα ασφυκτικό πυρηνικό κλοιό, που θα αποτελεί μόνιμη απειλή για τους 3 επόμενους αιώνες τουλάχιστον.

Το Αντιπυρηνικό Παρατηρητήριο Μεσογείου κάνει έκκληση στις πολιτικές δυνάμεις, τους φορείς της Αυτοδιοίκησης, τις συνδικαλιστικές, επαγγελματικές και κοινωνικές οργανώσεις, να αναλάβουν πρωτοβουλίες, που θα οδηγήσουν σε μιά αναθεώρηση της στάσης της ελληνικής κυβέρνησης. Είναι η μόνη ελπίδα για την απαλλαγή της περιοχής από την πυρηνική απειλή.

Πρέπει να καταγραφούν

Όσοι εκτρέφουν χοιροειδή σύμφωνα με την κτηνιατρική

Ολοι οι κάτοχοι χοιροειδών θα πρέπει να καταγραφούν και να τους χορηγηθεί κωδικός αριθμός.

Ηδη για το θέμα αυτό ο διευθυντής της Κτηνιατρικής Υπηρεσίας κ. Ηλίας Οικονομίδης σε έγγραφό του προς τους δήμους της Δωδεκανήσου και των αγροτικών συνεταιρισμών, αναφέρει τα εξής:

«Σύμφωνα με την αριθ. 297286/05.08.2005 Απόφαση των Υπουργών Οικονομίας & Οικονομικών και Αγροτικής Ανάπτυξης & τροφίμων (ΦΕΚ 1170/Β724-08-2005) με θέμα «Εγκατάσταση συστήματος δικτύου επιτήρησης της σήμανσης και καταγραφής των χοιροειδών και εκτέλεση του κανονισμού (ΕΚ) 21/2004 του Συμβουλίου», όλοι οι κάτοχοι χοιροειδών πρέπει να καταγραφούν και να τους χορηγηθεί κωδικός αριθμός.

Γι' αυτό πρέπει να προσέλθουν στις κατά τόπους κτηνιατρικές αρχές για την καταχώρησή τους, προσκομίζοντας την Αστυνομική Ταυτότητά τους και οποιοδήποτε επίσημο έγγραφο που να αναγράφεται το ΑΦΜ τους.

Η καταγραφή και η σήμανση είναι υποχρεωτική και χωρίς αυτήν δεν θα μπορούν να σφάζουν και να πραγματοποιούν αγοραπωλησίες.

Στους παραβάτες θα επιβάλλονται οι κυρώσεις που προβλέπονται στην παραπάνω απόφαση.

Τα Τμήματα Κτηνιατρικής να ενημερώσουν τους κατόχους χοιροειδών, τους Δήμους και τους αγροτικούς συνεταιρισμούς της περιοχής αρμοδιότητάς τους».

Κινητοποιήσεις στο Θεραπευτήριο

Σε κινητοποιήσεις θα κατέβουν αμέσως μετά την περίοδο των εορτών του Πάσχα οι εργαζόμενοι στο Κρατικό Θεραπευτήριο Λέρου, διαμαρτυρόμενοι για την καθυστέρηση καταβολής δεδουλευμένων. Όπως αναφέρουν οι ίδιοι, τους οφείλονται χρήματα από υπερωριακή απασχόληση εδώ και 5 περίπου μήνες και κάνουν λόγο για απαράδεκτη κατάσταση, ζητώντας την άμεση καταβολή των χρημάτων.

Οι εργαζόμενοι καταγγέλλουν τους αρμοδίους για αδράνεια και αδιαφορία, προαναγγέλλοντας ότι από την Τετάρτη μετά το Πάσχα κατέρχονται σε κινητοποιήσεις μίας εβδομάδας, μέχρι και την Τετάρτη 10 Μαΐου. Όπως αναφέρουν, στις κινητοποιήσεις αυτές περιλαμβάνονται συγκεντρώσεις διαμαρτυρίας αλλά και κατάληψη των γραφείων της διοίκησης του ιδρύματος.

Η ΠΙΤΣΑΡΙΑ
GONDOLA
Σας ενημερώνει ότι για το 40ήμερο των νηστειών, προσφέρουμε για σας τα παρακάτω νηστίσιμα είδη

ΠΙΤΣΕΣ
(Ολες οι πίτσες παρασκευάζονται με νηστίσιμο τυρί και χωρίς τυρί)
- ΛΑΧΑΝΙΚΩΝ (φρ. ντομάτα-κρεμύδι-μανιτάρια-πιπεριά, ελιές, αγγινάρα-ρόκκα)
- ΘΑΛΑΣΣΙΝΩΝ (φρ. ντομάτα-γαρίδες, μύδια-καβούρι)
- ΕΛΛΗΝΙΚΗ (φρ. ντομάτα-φέτα-ελιές-μανιτάρια-πιπεριά)
- ΚΗΠΟΥΡΟΥ (σπαράγγια-μπιζέλια-σπανάκι-φρ. ντομάτα)
- ΕΠΟΧΗΣ (κολοκυθάκι-μελιτζάνα-παρμεζάνα-ρόκκα)
- Al Funghi (φρ. μανιτάρια, φρ. ντομάτα-σκόρδο)
- ITALIANA (φρ. μοτσαρέλα-βασιλικό-φρ. ντομάτα-σκόρδο)
- ΣΥΜΙΑΚΗ (συμιακό γαριδάκι-σκόρδο-φρ. ντομάτα)
- ΤΟΥ ΨΑΡΑ (χταπόδι-σουπιά-καβούρι-φρ. ντομάτα)

ΖΥΜΑΡΙΚΑ
(ΠΕΝΝΕΣ-ΣΠΑΓΓΕΤΙ-ΤΑΛΙΑΤΕΛΕΣ-ΒΙΔΑΚΙΑ-ΠΕΤΑΛΟΥΔΕΣ)
- Με μπρόκολα και φρ. ντομάτα
- Με βασιλικό κουκουνάρια και σκόρδο
- Με φρ. μανιτάρια-σκόρδο-βασιλικό
- Με ποικιλία από οστρακοειδή
- Με χταπόδι-σουπιά-φρ. ντομάτα
- Με γαρίδες-μύδια-καβούρι-φρ. ντομάτα
- Με τόνο-αρακά-πιπεριά-φρ. ντομάτα
- Με λιαστή ντομάτα-φέτα
- ΛΑΖΑΝΙΑ με γέμιση από σπανάκι και μανιτάρια

ΣΑΛΑΤΕΣ
- Κουνουπίδι-πατάτες-κολοκυθάκια-(βραστά λαχανικά)
- Πατατοσαλάτα
- Λιαστή ντομάτα-ρόκκα-μαρούλι-ξύδι βαλσάμικο & Κρουτόνς
- Καβουροσαλάτα
- Τονοσαλάτα
- Ρυζότο-Λαχανικά
- Ρυζότο-Θαλασσινά
- Πλιγούρι με χταπόδι-σουπιά
- Πλιγούρι σκέτο

ΚΑΘΕ ΜΕΡΑ ΚΑΙ ΔΙΑΦΟΡΕΤΙΚΑ ΜΑΓΕΙΡΕΥΤΑ ΦΑΓΗΤΑ ΜΕ ΜΕΓΑΛΗ ΠΟΙΚΙΛΙΑ ΑΠΟ ΝΗΣΤΙΣΙΜΑ ΦΑΓΗΤΑΙ

AT1383

Βενετοκλέων 44 & Δωδ/κής Νεολαίας
Τηλ. 2241077775, 2241027937, 2241029642
Τώρα και νέο κατάστημα
για καλύτερη εξυπηρέτησή σας στην οδό
Αποστόλου Παύλου 12 Ανάληψη
τηλ. 2241067927

Στο νέο κατάστημα εκτός από την μεγάλη ποικιλία σε πίτσες - ζυμαρικά - κρεατικά προσφέρουμε ακόμη και φρέσκες κρέπες με φρέσκα φρούτα.Μεγάλη ποικιλία από γλυκές-αλμυρές-χορτοφάγων-νηστίσιμες

Και διανομή στο χώρο σας με ένα τηλέφωνημα στο 2241067927

ΝΤΕΤΕΚΤΙΒΣ ΑΘΗΝΩΝ

Αναλαμβάνουμε υποθέσεις ανηλίκων, προσωπικές, οικογενειακές, εμποροβιομηχανικές
Διαθέτουμε τα καλύτερα ηλεκτρονικά, σύγχρονα οπτικοακουστικά μέσα

Εχεμύθεια 100%
Τα 30 χρόνια πείρα είναι η εγγύησή μας

ΤΗΛ. 6977 632963 & 6945 319796

AT622

Ο ΠΛΑΝΗΤΗΣ ΟΔΗΓΕΙΤΑΙ ΠΡΟΣ ΤΗΝ ΚΑΤΑΣΤΡΟΦΗ ΤΟΥ
ΕΜΕΙΣ ΘΑ ΜΕΙΝΟΥΜΕ ΠΑΘΗΤΙΚΟΙ ΘΕΑΤΕΣ;

ΑΝΤΙΠΥΡΗΝΙΚΟ ΠΑΡΑΤΗΡΗΤΗΡΙΟ ΜΕΣΟΓΕΙΟΥ

www.manw.org
info@manw.org

ΕΧΟΥΜΕ ΔΙΚΑΙΩΜΑ ΝΑ ΖΗΣΟΥΜΕ ΣΕ ΕΝΑ ΚΟΣΜΟ ΧΩΡΙΣ ΠΥΡΗΝΙΚΑ

ΕΧΕΙ ΣΗΜΑΣΙΑ Η ΔΙΚΗ ΣΟΥ ΣΥΜΜΕΤΟΧΗ
ΕΠΙΚΟΙΝΩΝΗΣΕ ΜΑΖΙ ΜΑΣ
ΕΛΑ ΜΑΖΙ ΜΑΣ

Το μήνυμα αυτό είναι μια χορηγία της **"ΡΟΔΙΑΚΗΣ"**

ΜΟΟ

Με δεκαοκτώ θέματα στην ημερήσια διάταξη

Συνεδριάζει σήμερα το δημοτικό συμβούλιο

Τα περισσότερα από αυτά έχουν να κάνουν με αισθητικές και λειτουργικές επεμβάσεις

Με δεκαοκτώ θέματα στην ημερήσια διάταξη, συνεδριάζει σήμερα, Μεγάλη Τετάρτη 19 Απριλίου, στις 11.00 το πρωί, το δημοτικό συμβούλιο Ρόδου.

Υπό την σκιά των τελευταίων εξελίξεων, από τις οποίες δεν λείπει και η εμπλοκή της Δικαιοσύνης, τα περισσότερα θέματα για τα οποία καλείται σήμερα να αποφασίσει το Σώμα, έχουν να κάνουν με αισθητικές και λειτουργικές παρεμβάσεις, αλλά και επεμβάσεις, στα κτίρια.

Αναλυτικά, τα θέματα που βρίσκονται στην ημερήσια διάταξη της σημερινής συνεδρίασης είναι τα παρακάτω:

1. Ενημέρωση δημάρχου και δημοτικών συμβούλων.

2. Διασφάλιση της απαγόρευσης τροχοφόρων στη Μεσαιωνική Πόλη.

3. Ανάθεση ερευνητικού προγράμματος στο Α.Π.Θ.

4. Έγκριση ανάθεσης στατικής μελέτης του κτιρίου «Έλλη».

5. Έγκριση αποτελέσματος διαγωνισμού των έργων: 5.1 Αισθητικές και λειτουργικές παρεμβάσεις στη λεωφόρο Ρόδου - Καλλιθέας (Α' φάση εργασιών).

5.2 Εγκατάσταση φωτισμού σε δρόμους της πόλης.

6. Περί μη επιλέξιμης δαπάνης από την Ε.Υ.Δ. του έργου «Βελτιωτικές παρεμβάσεις στο αθλητικό κέντρο Αγ. Αποστόλων (Α' φάση εργασιών) - Λήψη σχετικών αποφάσεων.

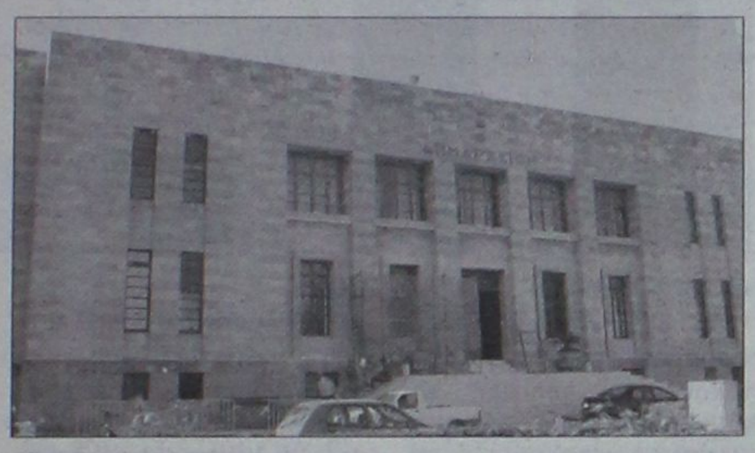

7. Έγκριση Ανακεφαλαιωτικού Πίνακα Εργασιών, ψήφισης και διάθεσης πίστωσης και μείωσης εγγυήσεων των έργων:

7.1 Κατασκευή τουαλετών στο 12° Δημοτικό Σχολείο.

7.2 Διαμόρφωση και συμπλήρωση αύλειου χώρου 2ου Γυμνασίου Ρόδου (Κεραμεικός), για την οργάνωση αθλητικών και πολιτιστικών δραστηριοτήτων.

7.3 Ολοκλήρωση γηπέδου στίβου και ποδοσφαίρου στο ΕΑΚ Καρακόνερο και προμήθεια αθλητικού υλικού (Α' φάση εργασιών).

7.4 Διαμόρφωση των ακαλύπτων κοινοχρήστων χώρων στις οδούς Ατταβύρου, Βεργίνας και καθέτων.

7.5 Δημιουργία γηπέδου μπάσκετ και αποδυτηρίων στην πλατεία Αγ. Όρους.

8. Έγκριση της αριθ. 130/2006 Απόφασης Δημαρχιακής Επιτροπής που αφορά διεξαγωγή β' επαναληπτικού διαγωνισμού για την εκποίηση τμήματος ακινήτου της Κ.Μ. 75C Γαιών Ρόδου εκτάσεως 1.675 τ.μ.

9. Έγκριση της αριθμ. 32/2006 απόφασης δ.σ. ΔΟΠ που αφορά τον απολογισμό του ΔΟΠ οικ. έτους 2005.

10. Έγκριση της αριθ. 18/2006 απόφασης δ.σ. ΔΟΠΕ που αφορά απολογισμό αυτου οικ. έτους 2005.

11. Αποδοχή πίστωσης και ψήφιση διάθεσης πίστωσης για την λειτουργία Γραφείου Παροχής Υποστηρικτών Υπηρεσιών δήμου Ροδίων.

12. Έγκριση Πρακτικού Επιτροπής Ονοματοθεσιών δήμου Ροδίων.

13. Έγκριση αναμόρφωσης προϋπολογισμού οικονομικού έτους 2006.

14. Έγκριση αποφάσεων διοικητικών συμβουλίων Σχολικών Επιτροπών του δήμου μας που αφορούν απολογιστικά στοιχεία οικ. διαχείρισης 2005.

15. Αποδοχή ή μη αποφάσεων Επιτροπής Συμβιβαστικής Επίλυσης Φορολογικών Διαφορών του δήμου μας.

16. Διαγραφή βεβαιωμένων ποσών ΔΗΦΟΔΩ, αιτήσεις:

16.1 Ο.Ε. ΣΑΗΣ Π. και Σια.

16.2 Αρβανιτόπουλος Κων/νος.

16.3 Πέρου Χρυσοβαλάντη.

17. Ψηφίσεις πιστώσεων για έξοδα ταξιδίων, δημάρχου, αντιδημάρχων, δημοτικών συμβούλων και υπηρεσιακών παραγόντων.

18. Έγκριση διαφόρων δαπανών.

Και φέτος

Εγκώμια από την Πειραματική Χορωδία

Τα Εγκώμια θα ψάλλουν και φέτος τα μέλη της Πειραματικής Χορωδίας του Δήμου Ροδίων, συνεχίζοντας μια εθιμική πορεία 14 και πλέον ετών, όπως ανακοινώθηκε από τον Πολιτιστικό Οργανισμό του Δήμου Ροδίων (ΠΟΔΡ).

Τα μέλη της θα ψάλλουν σε σπίτια και εκκλησίες

Πιό συγκεκριμένα, μεγάλος αριθμός μελών της Πειραματικής Χορωδίας δήμου Ροδίων, καθώς και φίλοι της εν λόγω καλλιτεχνικής ομάδας, από τις 11.00 μ.μ. της Μεγάλης Πέμπτης 20 Απριλίου έως τις πρώτες πρωινές ώρες της Μεγάλης Παρασκευής θα περιέλθουν σημαντικό αριθμό εκκλησιών της πόλης μας και θα ψάλλουν -όπως και τα προηγούμενα χρόνια- με κατανυκτικό τρόπο τα Εγκώμια.

Ευχαριστίες συλλόγου ΑΜΕΑ στον δήμαρχο

Ο Δωδεκανησιακός Σύλλογος ΑΜΕΑ με ανακοίνωσή του, ευχαριστεί θερμά τον δήμαρχο Ροδίων και το δημοτικό του συμβούλιο για τη δωρεά των 35 βιβλίων με φωτογραφικό υλικό της Ρόδου, που δόθηκαν στα άτομα με αναπηρίες, τους γονείς και καθηγητές τους, από το Εθνικό Ίδρυμα Αποκατάστασης Αναπηριών, που επισκέφθηκαν το όμορφο νησί μας για πολλοστή φορά, καθώς το θεωρούν ένα από τα πλέον προσβάσιμα μέρη για τις διακοπές τους.

Για το διοικητικό συμβούλιο

Ο πρόεδρος Ζηδιανάκης Εμμανουήλ

Η γενική γραμματέας Γερολύμου Μαρία

ΜΗΝΑΣ ΠΡΟΣΦΟΡΩΝ SAMSUNG

ΓΙΑ ΛΙΓΕΣ ΜΟΝΟ ΜΕΡΕΣ



RS21DCNS (22κ.π.)
• Δυνατότητα εντοιχισμού
• Χωρητικότητα 633l
• Σύστημα Twin Cooling για 100% φρέσκα τρόφιμα
• Λειτουργία No-Frost με Multi Flow για ομοιόμορφη κατανομή της ψύξης
• Εξωτερική παροχή κρύου νερού, πάγου και παγοτρίμματος με σύστημα ηλκετρονικού ελέγχου

1.100€



CW29M164

249€

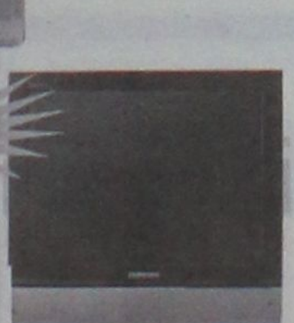

490€

LW20M21C

1.220€

ή άτοκα σε ένα χρόνο

12x101,70€



LE32R51

ΧΑΡΑΛΑΜΠΑΚΗΣ

ΗΛΕΚΤΡΙΚΑ ΕΙΔΗ

AE1370

Εθν. Αντίστασης 75 • τηλ. 2241032117

ALHAMBRA TRAVEL

ΓΕΝΙΚΟΙ ΑΝΤΙΠΡΟΣΩΠΟΙ ΓΙΑ ΤΗΝ LOUIS ΣΤΗ ΡΟΔΟ

LOUIS HELLENIC CRUISES

αποδράστε από τα συνηθισμένα!!!

ΠΑΣΧΑΛΙΝΗ ΠΡΟΣΦΟΡΑ!!!

50% ΕΚΠΤΩΣΗ

ΣΤΟ ΔΕΥΤΕΡΟ ΕΠΙΒΑΤΗ

7ήμερη κρουαζιέρα στο κοσμοπολίτικο Αιγαίο και Σμύρνη με το κρουαζιερόπλοιο Perla

ΗΜΕΡΑ	ΛΙΜΑΝΙ	ΑΦΙΞΗ	ΑΝ/ΣΗ
Παρασκευή	Πειραιάς	-	17.00
Σάββατο	Κωνσταντινούπολη	13.30	-
Κυριακή	Κωνσταντινούπολη	-	13.00
Δευτέρα	Σμύρνη	07.30	18.30
Τρίτη	Πάτμος	06.30	10.30
Τρίτη	Μύκονος	16.00	23.00
Τετάρτη	Ρόδος	09.00	18.00
Πέμπτη	Ηράκλειο	07.00	12.00
Πέμπτη	Σαντορίνη	17.00	21.00
Παρασκευή	Πειραιάς	06.00	-

Κατηγορία	Τιμές κατ' άτομο	Κατηγορία	Τιμές κατ' άτομο
ΤΑ	1.230€	ΤΒ	1150€
A	945€	B	975€
DA	855€	D	800€
F	760€	G	730€
E	730€		
3ος/4ος ενήλικας	615€	3ο/4ο παιδί	Δωρεάν

Λιμενικά & λοιπά έξοδα 171€

ΗΜΕΡΟΜΗΝΙΑ ΑΝΑΧΩΡΗΣΗΣ 21 ΑΠΡΙΛΙΟΥ

... καιρός για κρουζιέρα!!!

• Στην τιμή περιλαμβάνεται η πλήρης διατροφή των επιβατών, το πρόγραμμα ψυχαγωγίας στο κρουζιερόπλοιο, ασφάλιση Αστικής - Επαγγελματικής ευθύνης
• Δεν περιλαμβάνονται τα λιμενικά και λοιπά έξοδα, οι προαιρετικές εκδρομές, τα φιλοδωρήματα, η κατανάλωση ποτών και αναψυκτικών
• Όλοι οι επιβάτες πληρώνουν τα λιμενικά και λοιπά έξοδα.
• Επιβάρυνση μονόκλινης καμπίνας 25%. Επιβάρυνση μονόκλινων καμπίνων SA & SB 100%
• Παιδιά ως 17 ετών όταν μοιράζονται την καμπίνα με ενήλικες πληρώνουν μόνο τα λιμενικά τέλη 171 ευρώ
• Η προσφορά ισχύει μόνο για επιβάτες με ελληνικό διαβατήριο ή και αλλοδαπό διαβατήριο, οι οποίοι είναι αποδεδειγμένα μόνιμοι κάτοικοι Ελλάδας και για περιορισμένο αριθμό καμπίνων.
• Θα τηρηθεί απόλυτη σειρά προτεραιότητας στις κρατήσεις

ΑΠΑΡΑΙΤΗΤΟ ΔΙΑΒΑΤΗΡΙΟ ΣΕ ΙΣΧΥ Ή ΤΑΥΤΟΤΗΤΑ ΜΕ ΛΑΤΙΝΙΚΟΥΣ ΧΑΡΑΚΤΗΡΕΣ (ΝΕΟΥ ΤΥΠΟΥ)

ΠΛΗΡΟΦΟΡΙΕΣ-ΠΡΟΓΡΑΜΜΑΤΑ

ALHAMBRA TRAVEL

Δ. Θεοδωράκη 13-ΡΟΔΟΣ Τηλ. 2241037052 και 2241025698

ΧΠΤΤΡ002

Λόγω των εορτών του Πάσχα

Παράταση προθεσμιών υποβολής δηλώσεων

Τι προβλέπει απόφαση του ΥΠΟΙΚ.



Η παράταση δόθηκε από το υπουργείο καθώς οι αρχικές προθεσμίες συμπίπτουν με τις εορτές του Πάσχα

Παρατείνεται για τις 26 Απριλίου 2006 η προθεσμία υποβολής των δηλώσεων φόρου μισθωτών υπηρεσιών για τους φορολογούμενους με ΑΦΜ 1 και 2, που λήγουν κανονικά στις 20 και 25 Απριλίου αντίστοιχα, σύμφωνα με απόφαση του υφυπουργού Οικονομικών Αντώνη Μπέζα

Η παράταση δόθηκε καθώς οι αρχικές προθεσμίες συμπίπτουν με τις εορτές του Πάσχα.

Επίσης παρατείνεται η προθεσμία για τους φορολογούμενους με ΑΦΜ 4 και 5, που έπρεπε να υποβάλουν τις δηλώσεις τους στις 20 και 25 Απριλίου 2006 αντίστοιχα. Η νέα προθεσμία ορίζεται στις 26 Απριλίου 2006.

Από την εταιρία GPO

Και νέα δημοσκόπηση

Τα ευρήματα προβληματίζουν το ΠΑΣΟΚ

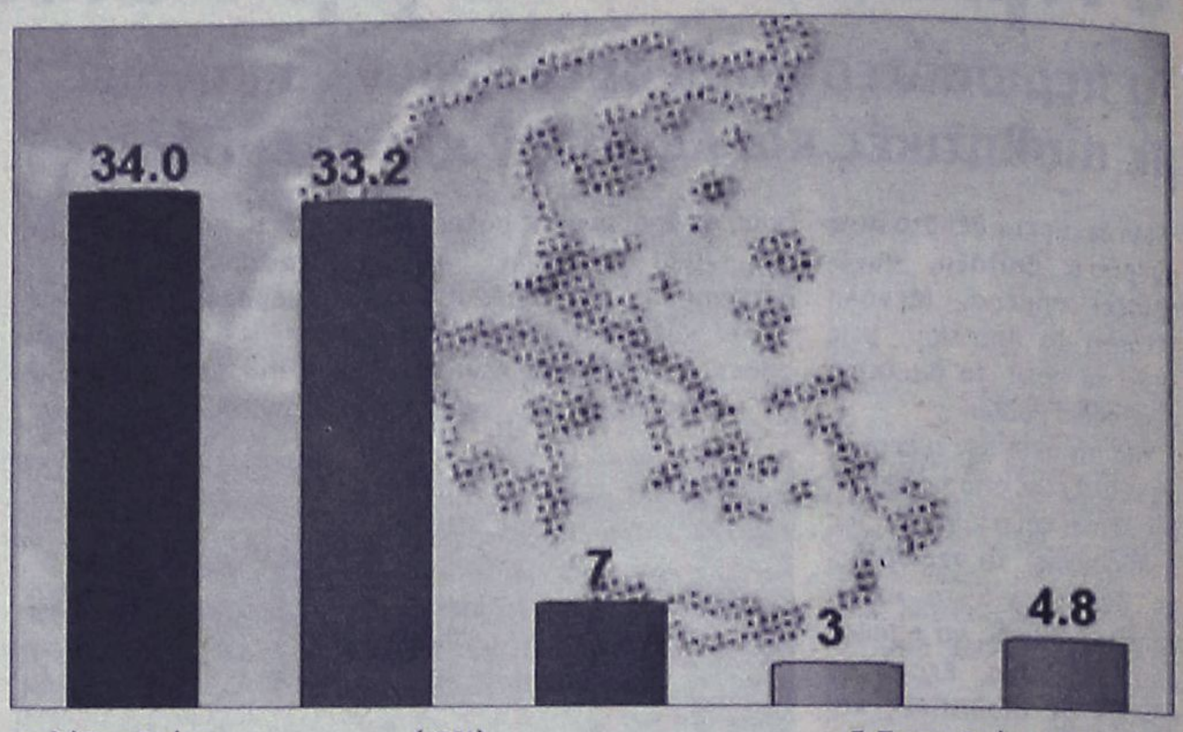

Ρυθμίσεις για την ελαστικοποίηση της εργασίας και διάλογο για το ασφαλιστικό ζητά η πλειονότητα των πολιτών, σύμφωνα με δημοσκόπηση της GPO για λογαριασμό του MEGA. Οι πολίτες δηλώνουν δυσαρεστημένοι από την οικονομική πολιτική της κυβέρνησης, ενώ η διαφορά της ΝΔ από το ΠΑΣΟΚ είναι 0,8%. Σε χαμηλό επίπεδο η δημοτικότητα των υπουργών που πρωταγωνίστησαν στην αποκάλυψη του σκανδάλου των υποκλοπών.

Συγκεκριμένα, η ΝΔ συγκεντρώνει 34%, το ΠΑΣΟΚ 33,2%, το ΚΚΕ 7%, ο ΣΥΝ 3% και ο ΛΑΟΣ 4,8%. Οι πολίτες σε ποσοστό 79% ζητούν να ανοίξει τώρα το Ασφαλιστικό, ενώ το 65% τάσσεται υπέρ των αλλαγών στην αγορά εργασίας. Παράλληλα, το 48,8% πιστεύει ότι η κυβέρνηση δεν προωθεί μεταρρυθμίσεις και μόνο το 35,8% θεωρεί ότι γίνονται προς τη σωστή κατεύθυνση, ενώ το 11,9% δηλώνει ότι κινούνται σε λάθος δρόμο.

Το 69,9% εκφράζει τη δυσαρέσκειά του για την οικονομική πολιτική της κυβέρνησης και μόλις το 29,6% εκφράζει ικανοποίηση. Στην αξιολόγηση των μελών του Υπουργικού Συμβουλίου πρώτη η υπουργός Εξωτερικών Ντόρα Μπακογιάννη (58%) ακολουθεί ο Δημήτρης Αβραμόπουλος (42,4%), ο Γ.Σουφλιάς (40,2%), ο Ευάγγελος Μεϊμαράκης (22,1%), ο Μιχάλης Λιάπης (21,2%) και ο Δ.Σιούφας (16,1%). Σε χαμηλά επίπεδα η δημοτικότητα των Ευ.Μπασιάκου (1,6%), Αν.Παπαληγούρα (1,4%), Γ.Βουλγαράκη (1%), Σ.Τσιτουρίδη (-5,1%), Πρ.Παυλόπουλου (-6,1%) και Γ.Αλογοσκούφη (-25,1%). Στο ΠΑΣΟΚ τα δέκα σημαντικότερα στελέχη, σύμφωνα πάντοτε με τη δημοσκόπηση, είναι ο Ευ.Βενιζέλος (51%), η Α.Διαμαντοπούλου (29,6%), ο Θ.Πάγκαλος (28%), η Β.Παπανδρέου (27,2 %), ο Κ.Λαλιώτης (20,3%), ο Α.Λοβέρδος (20,2%), ο Απ.Κακλαμάνης (19,9%), η Φ.Γεννηματά (19,1%), ο Α.Τσοχατζόπουλος (18,5%) και ο Αλ.Παπαδόπουλος (18%).

ΠΡΟΒΛΗΜΑΤΙΣΜΟΣ ΣΤΟ ΠΑΣΟΚ

Προβληματισμό στο εσωτερικό του ΠΑΣΟΚ δημιουργούν οι πρόσφατες έρευνες της κοινής γνώμης που καταδεικνύουν πως παρά τα πλήγματα που δέχθηκε η κυβερνητική εικόνα, κατά κύριο λόγο με την υπόθεση των υποκλοπών, αλλά και το κλίμα πόλωσης του τελευταίου διαστήματος, η Ν.Δ. διατηρεί σταθερά το προβάδισμα στις δημοσκοπήσεις στο ερώτημα της πρόθεσης ψήφου, ενώ ο κ. Γ. Παπανδρέου συνεχίζει να υπολείπεται του κ. Κ. Καραμανλή στο ερώτημα της καταλληλότητας για την πρωθυπουργία. Ειδικότερα, νέα τηλεφωνική δημοσκόπηση της GPO που πραγματοποιήθηκε από τις 12 μέχρι τις 14 του μήνα (για λογαριασμό του «Μέγκα»), εμφανίζει τη Ν.Δ. να προηγείται με 0,8% του ΠΑΣΟΚ στο ερώτημα της πρόθεσης ψήφου, ενώ στην αμέσως προηγούμενη έρευνα της ίδιας εταιρείας πριν από ένα μήνα κατέγραφε τη διαφορά στο 1%. Επίσης, ο κ. Κ. Καραμανλής διατηρεί σταθερό προβάδισμα έναντι του κ. Γ. Παπανδρέου στο ερώτημα της καταλληλότητας για την πρωθυπουργία, καθώς οι δύο πολιτικοί αρχηγοί συγκεντρώνουν ποσοστά 46% και 34,8% ανίστοιχα.

Με δεδομένο ότι τον τελευταίο μήνα ο κ. Παπανδρέου ανέβασε κατακόρυφα τους τόνους στην αντιπαράθεση με τον κ. Κ. Καραμανλή, με αποκορύφωμα την προ ημερησίας διατάξεως συζήτηση στη Βουλή, πολλοί στο ΠΑΣΟΚ εκτιμούν πως η τακτική της ακραίας πόλωσης που έχει υιοθετήσει ο αρχηγός του κόμματος της αξιωματικής αντιπολίτευσης τείνει να εξαντλήσει τα όριά της. Επίσης, ανησυχητικό για τη Χαριλάου Τρικούπη είναι ότι (σύμφωνα με τη δημοσκόπηση της GPO) παρότι το 70% των ερωτηθέντων εκφράζεται αρνητικά για την οικονομική πολιτική της κυβέρνησης, εμφανίζεται υποστηρικτικό σε κάθε μεταρρυθμιστική πρωτοβουλία. Μάλιστα, ακόμη και το 62,3% των ψηφοφόρων του ΠΑΣΟΚ εκτιμά ότι η μεγαλύτερη ευελιξία στην αγορά εργασίας αποτελεί προϋπόθεση για την οικονομική ανάπτυξη.





Το Κέντρο Παιδικής Μέριμνας Θηλέων Ρόδου

Άλλαξε όψη με παρεμβάσεις

Σημαντικό το έργο που επιτελεί η διοίκηση του ιδρύματος



Σημαντικό είναι το έργο που πραγματοποιήθηκε από την Επιτροπή Διοίκησης στο Κέντρο Παιδικής Μέριμνας Θηλέων Ρόδου κατά την προηγούμενη περίοδο και που είχε ως αποτέλεσμα την διαμόρφωση των χώρων, εσωτερικά αλλά και εξωτερικά του κτιρίου.

Παράλληλα ξεκίνησαν οι προσπάθειες για την αναβάθμιση των παρεχόμενων υπηρεσιών, καθώς και η σύνταξη και έκδοση Προεδρικού Διατάγματος του Οργανισμού εσωτερικής υπηρεσίας με τον οποίο θα προβλέπονται θέσεις προσωπικού και άλλων ειδικοτήτων, όπως και ο εκσυγχρονισμός του κανονισμού εσωτερικής λειτουργίας του Κέντρου.

Από τη πρώτη κιόλας ημέρα ανάληψης των καθηκόντων τους το διοικητικό συμβούλιο του Κέντρου, ιεράρχησε στόχους και προτεραιότητες στηριγμένες σε ένα σχηματοποιημένο και ορθολογικό πλάνο- πλαίσιο, λαμβάνοντας παράλληλα τις απαραίτητες αποφάσεις που απαιτούνταν για την εκπλήρωση των στόχων του Ιδρύματος. Έτσι την προηγούμενη χρονιά, χρωματίστηκαν διάφοροι χώροι στο εσωτερικό του κτιρίου (διάδρομοι, κεντρική αίθουσα, τραπεζαρία, μαγειρείο, αποθηκευτικοί χώροι νηπιακού τμήματος), η κεντρική είσοδος της πρόσοψης του κτιρίου συνολικής επιφάνειας 2.200 τ.μ., όπως επίσης και ο αύλειος χώρος και ο αυλότοιχος της νότιας πλευράς συνολικής επιφάνειας 480 τ.μ. Επίσης αντικαταστάθηκε ο φωτισμός σε διαδρόμους και αίθουσες για την πιο άνετη κυκλοφορία των παιδιών σε ολόκληρο το Ίδρυμα, τοποθετήθηκαν φώτα ασφαλείας και στους τρεις ορόφους, καθώς και προβολείς που καλύπτουν πλέον όλο τον περιβάλλοντα χώρο του κτιριακού συγκροτήματος με χρονοδιακόπτες, για την προφύλαξη των παιδιών κατά τις νυκτερινές ώρες, εμποδίζοντας παράλληλα την προσέλευση ξένων ατόμων στο χώρο. Το ίδιο χρονικό διάστημα η διοίκηση του Κέντρου προέβη στις αναγκαίες αγορές διαφόρων μηχανημάτων (κλιματιστικά, ηλεκτρονικοί υπολογιστές, ηλεκτρική κουζίνα, θερμαντικά σώματα κεντρικής θέρμανσης στο νηπιακό τμήμα κ.ά.), ενώ δημιουργήθηκε και αναμορφώθηκε στο ισόγειο, μία ευρύχωρη, σύγχρονη αίθουσα με άριστο εξοπλισμό, κλιματισμό, βιβλιοθήκη, πιάνο και τηλεόραση, η οποία χρησιμοποιείται ως αίθουσα ψυχαγωγίας και μελέτης των παιδιών. Στον πρώτο όροφο οι κοιτώνες των παιδιών του νηπιακού και σχολικού τμήματος είναι πλήρως εξοπλισμένοι με ξενοδοχειακό εξοπλισμό και ιματισμό που έχει αντικατασταθεί με παρέμβαση του αρμόδιου Υπουργείου, ενώ διαμορφώθηκαν και χώροι δημιουργικής απασχόλησης των νηπίων καθώς και χώρους βιβλιοθήκης και αναγνωστηρίου των παιδιών του σχολικού τμήματος. Επίσης τοποθετήθηκαν χειρολιστήρες (περιμετρικά των εσωτερικών κλιμάκων) για την ασφαλή εσωτερική μετακίνηση των παιδιών και του προσωπικού, καθώς και στην κεντρική είσοδο της πρόσοψης του κτιρίου για τους επισκέπτες. Σε ό,τι αφορά τον εξωτερικό χώρο, διαμορφώθηκε το τοιχίο με προστατευτικό κτίσιμο της νότιας πτέρυγας του αύλειου χώρου του Κέντρου, ενώ σε συνεργασία με τις υπηρεσίες του Δήμου Ροδίων έγιναν όλες οι απαραίτητες παρεμβάσεις στα δέντρα και τα φυτά. Τοποθετήθηκαν προστατευτικά κάγκελα και ασφάλειες σε 11 παράθυρα του ισογείου για την ασφάλεια του κτιρίου και έγινε και η ασφαλτόστρωση του οδοστρώματος από την εξωτερική κεντρική είσοδο μέχρι και τον αύλειο χώρο, συνολικής επιφάνειας 905 τ.μ., ενώ αγοράστηκαν και τοποθετήθηκαν και 6 παγκάκια παραδοσιακού τύπου. Παράλληλα ζητήθηκε και πραγματοποιείται από τις Τεχνικές Υπηρεσίες της Νομαρχίας Δωδεκανήσου, η σύνταξη 3 τεχνοοικονομικών μελετών για την επισκευή-συντήρηση της ανατολικής πλευράς του αυλότοιχου και της νότιας όψης του κτιρίου, καθώς κρίθηκε απαραίτητη η άμεση στηρικτική επέμβαση λόγω της επικινδυνότητας κατάρρευσης που προκλήθηκε από την πίεση των μεγάλων δέντρων. Η υλοποίηση των έργων αυτών, σύμφωνα με τη πρόταση της διοίκησης του Κέντρου, ζητήθηκε να επιχορηγηθεί από τα Κρατικά Λαχεία. Σημαντικό είναι επίσης και το έργο που έγινε αναφορικά με την κατασκευή της κεντρικής εισόδου του Ιδρύματος, ενώ θα πρέπει να τονιστεί ότι το 2005 σε σχέση με τη προηγούμενη χρονιά αυξήθηκαν και τα έσοδα, από δωρεές κατά 94,89% (γεγονός που αποδεικνύει πως ο δείκτης σε θέματα κοινωνικής αλληλεγγύης και στήριξης της ροδιακής κοινωνίας βρίσκεται σε υψηλά επίπεδα) αλλά και από την επιχειρηματική δραστηριότητα κατά 63,45%.

Η διοίκηση του Ιδρύματος μερίμνησε επίσης ώστε να γίνει έλεγχος σε βάθος στα περιουσιακά στοιχεία του Κέντρου, ώστε να υπάρχει διαμορφωμένη άποψη για την υπάρχουσα κατάσταση και τις τυχόν καταπατήσεις που έχουν γίνει.

Αναφορικά με την εσωτερική λειτουργία δεν ήταν εφικτό να γίνουν ουσιαστικές διαρθρωτικές παρεμβάσεις, λόγω έλλειψης προσωπικού, όμως οι προσπάθειες συνεχίζονται για την επίτευξη του όσο το δυνατόν καλύτερου αποτελέσματος έστω και το επόμενο διάστημα.

Τον περασμένο χρόνο εισάχθηκαν στο Ίδρυμα 5 κορίτσια με αίτημα του εισαγγελέα, ηλικίας από 7 έως 11 ετών, ενώ παρακολουθείται στενά η εξέλιξη και απόδοση στα σχολικά μαθήματα των παιδιών και ενισχύεται η προσπάθειά τους με φροντιστήρια ξένων γλωσσών κ.ά. Στο πλαίσιο της κοινωνικοποίησης- ψυχαγωγίας των παιδιών διοργανώθηκαν αλλεπάλληλες εκδηλώσεις πολιτισμικού και μορφωτικού περιεχομένου, ιδιαίτερα δε κατά τις ημέρες των εορτών. Επίσης έγιναν προσπάθειες προς την κατεύθυνση «ανοίγματος» του Κέντρου στη κοινωνία, ώστε να ενταχθούν τα παιδιά στην κοινωνική και πολιτισμική ζωή και στην αύξηση στο τριπλάσιο του αριθμού των εθελοντών, οι οποίοι πέρα από την στηρικτική φροντίδα που παρέχουν συμβάλλουν και στην ανάπτυξη των δραστηριοτήτων του Ιδρύματος.

Τέλος έχει ήδη ζητηθεί από την επιτροπή Διοίκησης, να ρυθμιστεί το κενό που υπάρχει στο Νομό Δωδεκανήσου σχετικά με την έλλειψη μέριμνας για τον ορισμό φορέων ή υπηρεσιών υλοποίησης του θεσμού της αναδοχής, καθώς τελευταία έχει παρατηρηθεί αύξηση προσφοράς αναδόχων οικογενειών για τα παιδιά του Κέντρου Παιδικής Μέριμνας Θηλέων Ρόδου. Κενό που δεν δίνει λύσεις στα προβλήματα εξωϊδρυματικής περίθαλψης σε ένα χώρο προνοιακό, ο οποίος είναι σύνθετος, ευαίσθητος και μεταβάλλεται συνεχώς. Ο προσπάθειες της διοίκησης του Κέντρου θα συνεχιστούν με τον ίδιο ζήλο και το επόμενο διάστημα.



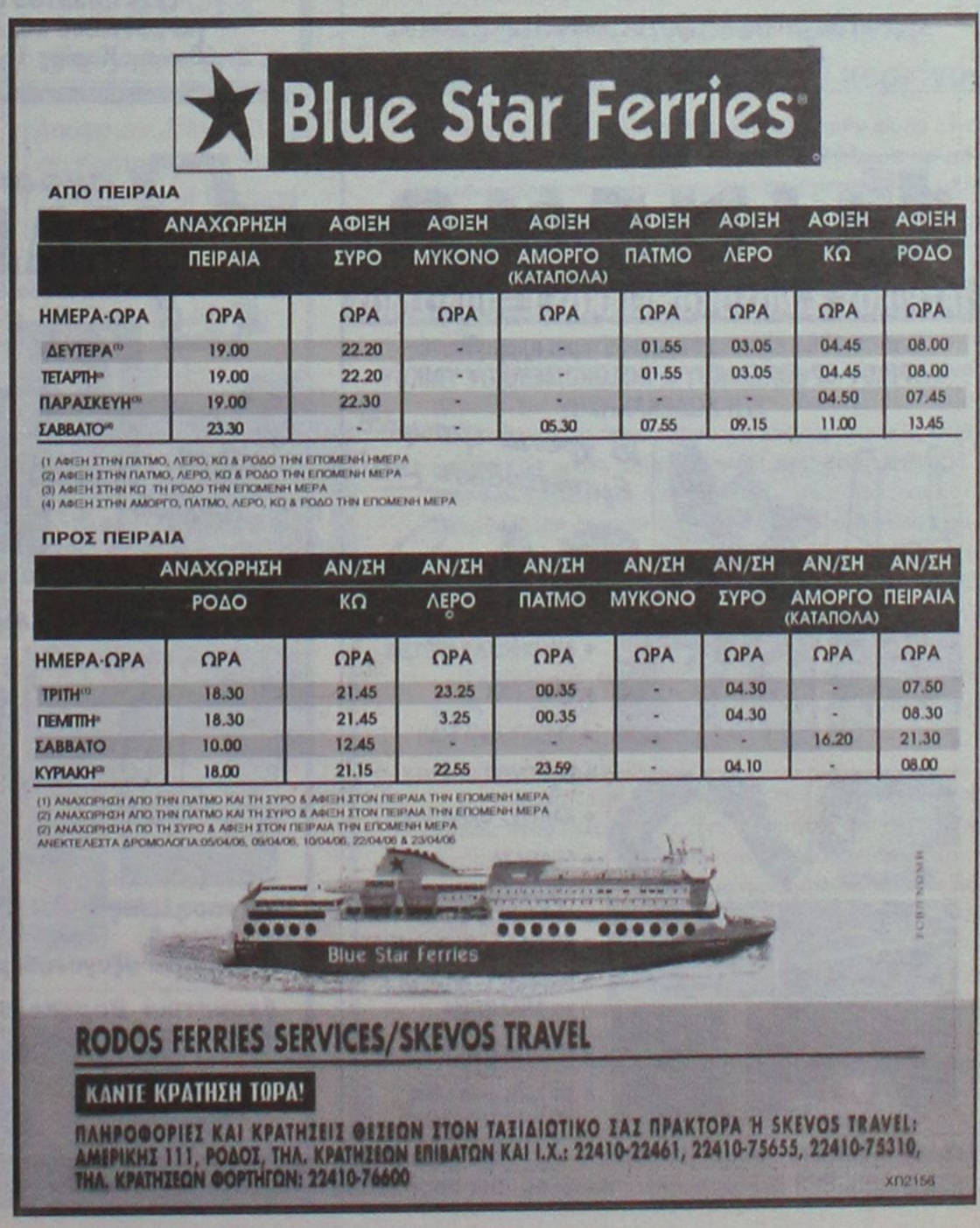

Καρκίνος των όρχεων:

Β' ΜΕΡΟΣ

Τα σεμινώματα, συνήθως εντοπίζονται στα στάδια 1 και 2 επειδή αναπτύσσονται αργά και συνήθως είναι τοπικά. Γι' αυτά, η θεραπεία μπορεί να είναι απλή χειρουργική εκτομή του όρχεος, αλλά ενδέχεται να χρειασθούν και ακτινοθεραπεία ή χημειοθεραπεία. Εν τούτοις, σπάνια είναι απαραίτητη και η χειρουργική εκτομή των σύστοιχων λεμφαδένων, διότι ακόμα και αν έχει εξαπλωθεί σε αυτούς ο καρκίνος, είναι εξαιρετικά ευάλωτοι στην ακτινοθεραπεία. Τα σταδίου 3 σεμινώματα συνήθως αντιμετωπίζονται με συνδυασμένη (με διάφορα φάρμακα) χημειοθεραπεία.

Αν και οι περισσότεροι μη σεμινωματώδεις καρκίνοι δεν διαγιγνώσκονται σε πρώιμα στάδια, όσοι είναι περιορισμένοι στον όρχι μπορεί να μην χρειασθούν άλλη θεραπεία πέρα από την χειρουργική αφαίρεσή του. Ωστόσο, οι πάσχοντες πρέπει να υποβάλλονται τακτικά σε εξετάσεις για τα επόμενα δύο χρόνια τουλάχιστον, διότι στο περίπου 10% των περιπτώσεων με σταδίου 1 καρκίνο παρατηρείται υποτροπή, η οποία στη συνέχεια αντιμετωπίζεται με χημειοθεραπεία.

Οι ασθενείς με μη σεμινωματώδεις, σταδίου 2 καρκίνους, επίσης μπορεί να χρειασθούν μόνον χειρουργική θεραπεία, κατά την οποία όμως θα αφαιρεθούν και οι λεμφαδένες.

ΜΑΡΙΑ ΣΑΝΤΟΡΙΝΙΟΥ
ΚΛΙΝΙΚΗ ΨΥΧΟΛΟΓΟΣ-ΨΥΧΟΛΟΓΟΣ ΤΩΝ ΚΟΙΝΩΝΙΚΩΝ ΟΜΑΔΩΝ
Πτυχιούχος Κρατικού Πανεπιστημίου της Ρώμης «La Sapienza».
— Κλινική διάγνωση ψυχοπαθολογίας παιδιού, εφήβου και ενηλίκου.
— Ατομική και οικογενειακή ψυχολογική υποστήριξη και θεραπεία κατάθλιψης, φοβίας, κρίσης πανικού, μετατραυματικού στρες (διαζύγιο, πένθος, χωρισμός, αποτυχία, ασθένεια), βουλιμίας, ανορεξίας, διαταραχών προσωπικότητας, έλλειψη αυτοεκτίμησης, εθισμού, κακοποίησης.
— Ψυχολογική φροντίδα και προετοιμασία ανύπαντρης εγκύου και ζευγαριών, στην απόκτηση πρώτου παιδιού.
Επίσκεψη μόνο με ραντεβού.
Τηλέφωνα: 22410 28851 και 6946252407
Λάρνακας 6 (Εθν. Αντιστάσεως) ΑΕ1007

ΛΟΥΤΣΙΟΥ ΖΑΦΕΙΡΟΥΛΑ
ΨΥΧΟΛΟΓΟΣ - ΠΑΙΔΟΨΥΧΟΛΟΓΟΣ - ΠΑΙΔΑΓΩΓΟΣ
Πτυχιούχος UNIVERSITY OF CENTRAL LANCASHIRE UK,
ΠΑΝΕΠΙΣΤΗΜΙΟΥ ΑΙΓΑΙΟΥ
MSc ΠΑΙΔΟΨΥΧΟΛΟΓΙΑΣ UNIVERSITY OF LONDON
Μέλος της Ενωσης Βρετανών Ψυχολόγων (BPS)
Διάγνωση-Αντιμετώπιση:
✓ Ειδικών Μαθησιακών Δυσκολιών (δυσλεξία - δυσγραφία - δυσαριθμησία)
✓ Υπερκινητικότητας - Διάσπασης προσοχής
Αντιμετώπιση προβλημάτων:
✓ Επιθετικότητας - συστολής - άγχους - κατάθλιψης
✓ Σύναψης - διατήρησης φιλικών σχέσεων
✓ Μειωμένης επιθυμίας για σχολείο - Μειωμένης σχολικής επίδοσης
Συμβουλευτική - Αντιμετώπιση Οικογενειακών προβλημάτων:
✓ Σχέσεις γονέων - γονέων παιδιών - αδελφιών
✓ Διαζύγιο - πένθος - προβλήματα υγείας
✓ Εφηβικής ηλικίας
Ψυχολογική Υποστήριξη - Ψυχοθεραπεία Παιδιών / εφήβων / ενηλίκων για:
✓ Ελλειψη αυτοπεποίθησης - αυτοεκτίμησης - αυτοσεβασμού
✓ Αντιμετώπιση άγχους - κατάθλιψης
✓ Χειρισμό συναισθημάτων - έλεγχο θυμού / παρορμήσεων
✓ Ανάπτυξη κινήτρων για προσωπική -επαγγελματική επιτυχία
✓ Σχέσεις εξάρτησης: ζήλια - ενοχές - παθολογική αγάπη - συγκρούσεις - φόβος μοναξιάς
Δέχεται με ραντεβού τηλ.. 2241064841, 6945234100, Κωνσταντινουπόλεως 48, Ρόδος ΧΠ2624

ΙΑΤΡΙΚΗ ΑΝΑΚΟΙΝΩΣΗ
ΜΙΚΡΟΒΙΟΛΟΓΙΚΟ ΔΙΑΓΝΩΣΤΙΚΟ ΙΑΤΡΕΙΟ
ΕΙΡΗΝΗ Δ. ΚΑΒΑΔΑ-ΧΑΤΗΡΗ
ΙΑΤΡΟΣ ΜΙΚΡΟΒΙΟΛΟΓΟΣ-ΒΙΟΠΑΘΟΛΟΓΟΣ
ΩΡΕΣ ΛΕΙΤΟΥΡΓΙΑΣ
ΔΕΥΤΕΡΑ, ΤΡΙΤΗ, ΠΕΜΠΤΗ, ΠΑΡΑΣΚΕΥΗ
07.00-13.00 και 18.00-19.30
ΤΕΤΑΡΤΗ 07.00-13.00, ΣΑΒΒΑΤΟ ΜΕ ΡΑΝΤΕΒΟΥ
Το ιατρείο θα παραμείνει κλειστό από 19 Απριλίου έως 1 Μαΐου
ΚΩΝ. ΥΔΡΑΙΟΥ 30 ΡΟΔΟΣ-ΤΗΛ. 2241021120, 6945856084
ΕΝΑΝΤΙ ΠΑΙΔΙΚΟΥ ΣΤΑΘΜΟΥ "ΟΥΡΑΝΙΟ ΤΟΞΟ" ΑΤ80740

ΝΤΟΡΑ ΚΩΝΣΤΑΝΤΙΝΟΠΟΥΛΟΥ
ΨΥΧΟΛΟΓΟΣ
ΟΙΚΟΓΕΝΕΙΑΚΗ ΣΥΜΒΟΥΛΟΣ
Πτυχιούχος του Πανεπιστημίου της Καλιφόρνιας-Λος Αντζελες (UCLA)-Μεταπτυχιακές σπουδές στο Pepperdine University-Malibu California.
■ Αμεση ψυχολογική υποστήριξη και επαγγελματική φροντίδα από έμπειρη Ψυχολόγο και Οικογενειακή Σύμβουλο.
■ Η σωστή θεραπευτική σχέση μπορεί να επιφέρει ρεαλιστικές λύσεις για πραγματικά προβλήματα σε θέματα: μοναξιάς, μελαγχολίας, στρες, ανυπομονησίας, φοβίας, εθισμού, οικογενειακών σχέσεων, διαζυγίου, κακομεταχείρισης, συναισθηματικών δυσκολιών, αυτοπεποίθησης, ανασφάλειες, μεταβατικά στάδια ζωής, βουλιμίας, ανορεξίας, απώλειας, πένθους.
Τηλεφωνείστε στα τηλέφωνα: (22410)35163 και 6944/980550 για ραντεβού και άμεση εξυπηρέτηση.
Διεύθυνση: Καρίας 1 - Περιοχή Ροδίνι - Ρόδος ΑΕ961

Χατζηγκολάου - Χασταλή Κατερίνα
Διαιτολόγος - Διατροφολόγος
Κατάρτιση ατομικού διαιτολογίου για:
✓ *Παχυσαρκία*
✓ *Υπέρταση*
✓ *Διαβήτη*
✓ *Υπερλιπιδαιμίες*
✓ *Καρδιοπάθειες*
✓ *Αναιμία*
✓ *Αθλητισμός*
✓ *Εγκυμοσύνη - Θηλασμό*
✓ *Διατροφή για παιδική - εφηβική ηλικία*
Δέχεται κατόπιν ραντεβού
Αλ. Διάκου 67, τηλ. - φαξ 2241021670 ΑΕ1336

ΙΑΤΡΙΚΗ ΑΝΑΚΟΙΝΩΣΗ
Το ΜΙΚΡΟΒΙΟΛΟΓΙΚΟ ΕΡΓΑΣΤΗΡΙΟ της ιατρού
ΑΝΑΣΤΑΣΙΑΣ Π. ΧΑΜΟΥΖΑ-ΤΣΕΛΕΠΗ
Θα παραμείνει κλειστό από **ΠΕΜΠΤΗ 13 ΑΠΡΙΛΙΟΥ** έως και **ΤΕΤΑΡΤΗ 26 ΑΠΡΙΛΙΟΥ**
Θα λειτουργήσει κανονικά από την **ΠΕΜΠΤΗ 27 ΑΠΡΙΛΙΟΥ**
Διεύθυνση: Στέλιου Κωπάδη 5, τηλ. 2241074034 ΑΠ16030

INEMA
ΙΑΤΡΙΚΟΣ & ΝΟΣΟΚΟΜΕΙΑΚΟΣ ΕΞΟΠΛΙΣΜΟΣ
από το 1988 είμαστε οι μεγαλύτεροι προμηθευτές ΙΑΤΡΙΚΟΥ-ΟΡΘΟΠΕΔΙΚΟΥ & ΝΟΣΟΚΟΜΕΙΑΚΟΥ ΥΛΙΚΟΥ ΣΤΗ ΔΩΔΕΚΑΝΗΣΟ
18 χρόνια εμπειρίας Εμπιστευθείτε μας!

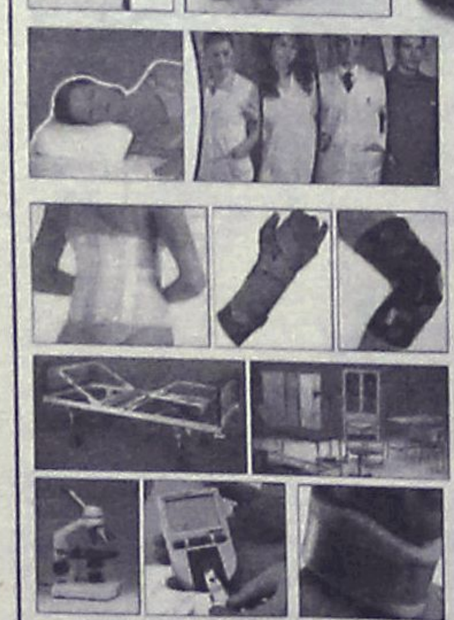
• ΑΝΑΠΗΡΙΚΑ ΚΑΡΟΤΣΙΑ
• ΒΑΔΙΣΤΙΚΑ
• ΟΡΘΟΠΕΔΙΚΑ ΕΙΔΗ
• ΜΠΛΟΥΖΕΣ ΙΑΤΡΙΚΕΣ
• ΚΑΛΤΣΕΣ ΦΛΕΒΙΤΙΔΑΣ
• ΠΕΛΜΑΤΑ
• ΟΡΘΟΠΕΔΙΚΑ ΜΑΞΙΛΑΡΙΑ
• ΚΡΕΒΑΤΙΑ ΝΟΣΟΚΟΜΕΙΑΚΑ
• ΙΑΤΡΙΚΟΣ ΕΞΟΠΛΙΣΜΟΣ και ΑΝΑΛΩΣΙΜΑ
• ΟΡΓΑΝΑ ΧΗΜΕΙΟΥ
• και κάθε άλλο είδος για κατ'οίκο νοσηλεία
ΧΠ1720
ΡΟΔΟΣ: ΛΕΜΕΣΣΟΥ 2 - ΤΗΛ: 22410 32238 **www.inema.gr**
ΚΩΣ: ΕΛ. ΒΕΝΙΖΕΛΟΥ 38 (παραπ/ρως Αγίας Παρασκευής) - ΤΗΛ: 22420 20048

ΟΡΘΟΠΕΔΙΚΑ - ΙΑΤΡΙΚΑ
ΧΑΡΙΤΟΣ

Ορθοπεδικά είδη & κατασκευές
Εξοπλισμός Ιατρείου & αναλώσιμα

Είδη νοσηλείας κατ' οίκον & μηχανήματα οξυγονοθεραπείας
Ακουστικά Βαρηκοΐας

ΧΠ2367
ΕΛΕΥΘ. ΒΕΝΙΖΕΛΟΥ 6 (Δίπλα στη Ροδιακή Έπαυλη) - ΡΟΔΟΣ
Τηλ.: 22410 24112 Fax: 22410 75969 e-mail: orken@rho.forthnet.gr

ΑΚΟΥΣΤΙΚΑ ΒΑΡΗΚΟΪΑΣ
ΑΝΑΛΟΓΙΚΑ - ΠΡΟΓΡΑΜΜΑΤΙΖΟΜΕΝΑ - ΨΗΦΙΑΚΑ
Ακούστε τους ήχους της Ζωής
Στο πληρέστερο Κέντρο Ακουστικών Εφαρμογών στα Δωδεκάνησα. Με τις καλύτερες τιμές και τον καλύτερο διακανονισμό.
Εμπιστευθείτε τους πιο έμπειρους στο χώρο, επιλέγοντας ανάμεσα στους μεγαλύτερους κατασκευαστές ακουστικών βαρηκοίας στον κόσμο.
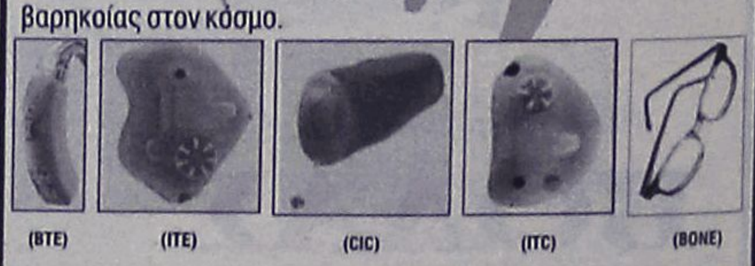
(BTE) (ITE) (CIC) (ITC) (BONE)
BELTONE – STARKEY – HANSATON – UNITRON – SIEMENS
BERNAFON – PHILIPS – COSELGI – REXTON
MICROSON – PURETONE – AUDIFON
ΧΠ2367
ΚΕΝΤΡΟ ΙΑΤΡΙΚΩΝ ΒΟΗΘΗΜΑΤΩΝ
Εθνικής Αντιστάσεως 18 (πρωην Αννης Μαρίας)
Τηλ: 2241020359 Κιν: 6932748916
Συμβάσεις με όλα τα ταμεία.
Ειδικές τιμές ΟΓΑ

Απειλεί τους νέους

Υπάρχει, όμως, περίπτωση να κάνουν και χημειοθεραπεία, για να μειωθεί ο κίνδυνος υποτροπής. Όσον αφορά τους σταδίου 3 καρκίνους, αυτοί μπορεί να αντιμετωπισθούν με συνδυασμένη χημειοθεραπεία έπειτα από την χειρουργική.

Παρενέργειες θεραπειών

Όλες οι θεραπείες για τον καρκίνο μπορεί να έχουν ανεπιθύμητες ενέργειες. Ωστόσο, δεν αντιδρούν όλοι οι ασθενείς με τον ίδιο τρόπο σε αυτές - ούτε στον ίδιο βαθμό.

Μία από τις μεγαλύτερες αγωνίες των νεαρών ασθενών είναι αν η θεραπεία θα επηρεάσει την σεξουαλική/και την αναπαραγωγική ικανότητά τους. Η αφαίρεση του ενός όρχεος δεν επηρεάζει ούτε την μία, ούτε την άλλη. Ο εναπομείνων όρχις μπορεί να παράγει επαρκείς ποσότητες σπερματοζωαρίων και ορμονών ώστε να επιτευχθεί η αναπαραγωγή.

Η αφαίρεση των οπισθοπεριτοναϊκών λεμφαδένων συνήθως δεν επηρεάζει την ικανότητα στύσεως ή οργασμού, αλλά μπορεί να διαταράξει τα νευρικά συμπλέγματα που ελέγχουν την εκσπερμάτωση, προκαλώντας έτσι στειρότητα. Το ενδεχόμενο αυτό πρόβλημα, όμως, έχει σε μεγάλο βαθμό αντιμετωπισθεί πλέον με σύγχρονες χειρουργικές τεχνικές, με τις οποίες αποφεύγεται η βλάβη στο νευρικό σύστημα της εκσπερμάτωσης.

Με τις τεχνικές αυτές δεν αφαιρούνται όλοι ανεξαιρέτως οι λεμφαδένες, με αποτέλεσμα να διατηρείται πλέον αλώβητη η εκσπερμάτωση στο 80% των περιπτώσεων δίχως παράλληλα να υπονομεύονται τα ποσοστά ιάσεως των ασθενών.

Η χημειοθεραπεία μπορεί να προκαλέσει επιρρέπεια στις λοιμώξεις, ναυτία ή έμετο και απώλεια των μαλλιών, αλλά τέτοιου είδους συμπτώματα δεν εκδηλώνονται σε όλους τους ασθενείς. Μερικά φάρμακα μπορεί επίσης να προκαλέσουν στειρότητα, αλλά μελέτες έχουν δείξει πως πολλοί άνδρες ανακτούν την αναπαραγωγική ικανότητά τους 2 έως 3 χρόνια έπειτα από το τέλος της θεραπείας.

Η ακτινοθεραπεία, τέλος, μπορεί να προκαλέσει κόπωση και μείωση διαφόρων δεικτών του αίματος, καθώς και στειρότητα, η οποία όμως συνήθως είναι προσωρινή.

Η θρεπτική αξία του παγωτού

Το παγωτό είναι για πολλούς ο απόλυτος διατροφικός πειρασμός του καλοκαιριού. Είναι, όμως, ένας παρεξηγημένος πειρασμός καθώς τα θρεπτικά συστατικά που προσφέρει είναι περισσότερα απ' όσα νομίζει ο κόσμος.

Το παγωτό , ως γαλακτοκομικό προϊόν, διαθέτει αυτούσια όλα τα χαρακτηριστικά της σύστασης του γάλακτος - γεγονός πολύ σημαντικό για όλους, αλλά και κυρίως για τις πλέον «απαιτητικές» διατροφικά ομάδες, όπως για παράδειγμα τα παιδιά. Διαθέτει επίσης πρωτεΐνες, ασβέστιο, φώσφορο, μαγνήσιο, βιταμίνες και αντιοξειδωτικές ουσίες, που το καθιστούν σχεδόν πολύτιμο. Ειδικά η ποσότητα του ασβεστίου που περιέχει δεν είναι διόλου αμελητέα - φτάνει τα 120 mg ανά 100 γραμμάρια παγωτού, όταν η αντίστοιχη ποσότητα στο πλήρες γάλα είναι 140 mg.

Εκτός αυτού, οι μύθοι που περιβάλλουν το παγωτό, όπως το ότι είναι ένα παχυντικό γλυκό, καταρρίπτονται από τους ειδικούς.

Ακόμη και τα άτομα που ακολουθούν μια ήπια δίαιτα, μπορούν να το γευτούν τρεις φορές την εβδομάδα. Αν σκεφθεί κάποιος ότι ένα παγωτό βανίλια έχει 179 θερμίδες, ένα κρουασάν 421 θερμίδες, τα γεμιστά μπισκότα 524 θερμίδες και το σοκολατούχο γάλα 529 θερμίδες σε ποσότητες των 100 γραμμαρίων, καταλαβαίνει εύκολα ότι δεν είναι και το πιο παχυντικό τρόφιμο.

Στο ερώτημα αν οι διαβητικοί πρέπει να στερηθούν το παγωτό, οι ειδικοί απαντούν ότι ο γλυκαιμικός δείκτης του παγωτού είναι πολύ πιο χαμηλός απ' όσο αυτός σε τροφές όπως το άσπρο ψωμί, το ρύζι ή ακόμα και το... καρότο! Και ο δείκτης αυτός δείχνει πόσο αυξάνονται τα επίπεδα σακχάρου στο αίμα έπειτα από την κατανάλωση ενός τροφίμου.

Προσοχή, όμως. Όλα τα παραπάνω ανατρέπονται άμεσα, αν προσθέσουμε σιρόπι, μπισκότα ή ξηρούς καρπούς στο μπολάκι μας, αυξάνοντας έτσι τις θερμίδες και τον γλυκαιμικό δείκτη του παγωτού που τρώμε. Και αυτό θα ήταν πραγματικά κακό να το παραβλέψουμε.

Όμως, μια άδικη θεωρία είναι και αυτή που πρεσβεύει ότι το «παγωτό έχει πολλά συντηρητικά».Οι ειδικοί υποστηρίζουν ότι το γάλα υφίσταται τη διαδικασία της παστερίωσης, η οποία καταστρέφει τους παθογόνους μικροοργανισμούς, και κατόπιν φυλάσσεται σε συνθήκες κατάψυξης. Συνεπώς, η προσθήκη κάποιου συντηρητικού δεν θα είχε κανένα νόημα. Γι' αυτό και δεν πραγματοποιείται κάτι τέτοιο.

Επιπλέον, κάποια χημικά πρόσθετα με την κωδική ονομασία "Ε" και έναν αριθμό, τα οποία συχνά αναγράφονται στα συστατικά του παγωτού και ενδεχομένως μας ανησυχούν και μας βάζουν σε υποψίες, αφορούν στην πραγματικότητα "αθώες" ουσίες. Τα πρόσθετα αυτά είναι κυρίως σταθεροποιητικές ουσίες και γαλακτοποιητές, που προστίθενται για να βελτιώσουν την υφή του προϊόντος και, βεβαίως, ελέγχονται αυστηρά από τους αρμόδιους φορείς.

Παρ' όλα αυτά, οι επιστήμονες εφιστούν την προσοχή, επισημαίνοντας ότι το παγωτό είναι ένα ευπαθές τρόφιμο. Αν αφεθεί να λιώσει εντός ή εκτός ψυγείου και εν συνεχεία ψυχθεί εκ νέου, όχι μόνο επιφέρει αλλοιώσεις στη γεύση του, αλλά αυξάνει τον κίνδυνο να αναπτυχθούν μικρόβια - και σε τέτοια περίπτωση υπάρχει κίνδυνος τροφικής δηλητηρίασης. Καλό θα ήταν, λοιπόν, να αποφεύγουμε τα παγωτά που εξ όψεως τουλάχιστον, δείχνουν "ύποπτα".

Αλκοόλ, τσιγάρο και άρρεν φύλο παράγοντες κινδύνου πρώιμης εκδήλωσης ορθοκολικού καρκίνου

Η χρήση αλκοόλ, καπνού και το άρρεν φύλο είναι παράγοντες κινδύνου για πρώιμη εκδήλωση ορθοκολικού καρκίνου, σύμφωνα με νέα αμερικανική μελέτη που δημοσιεύεται στο επιστημονικό έντυπο Archives of Internal Medicine.

Ερευνητική ομάδα του Πανεπιστημίου Northwestern με επικεφαλής τον Δρ. Χέμαντ Ρόι, ανέλυσε στοιχεία που αφορούσαν 161.172 ασθενείς, οι οποίοι είχαν διαγνωστεί με ορθοκολικό καρκίνο μεταξύ 1ης Ιουνίου 1993 και 31ης Δεκεμβρίου 2003.

Οι νυν πότες ή οι καπνιστές εκδήλωσαν καρκίνο κατά μέσο όρο 5,2 χρόνια νωρίτερα από τα άτομα που δεν έπιναν και δεν κάπνιζαν. Το κάπνισμα και η κατανάλωση αλκοόλ επιτάχυναν την εκδήλωση καρκίνου κατά 7,8 χρόνια. Επίσης, οι ενεργοί καπνιστές και πότες είχαν ελαφρώς περισσότερες πιθανότητες να έχουν απομακρυσμένο εντοπισμό για την κακοήθειά τους.

Η εκδήλωση του καρκίνου στους άνδρες γινόταν κατά 1,9 χρόνια νωρίτερα απ' ότι στις γυναίκες, ενώ τα απομακρυσμένα σημεία νόσησης ήταν επίσης συχνότερα στους άνδρες.

Η επίδραση του καπνίσματος στην εκδήλωση της νόσου ήταν ισχυρότερη στις γυναίκες απ' ότι στους άνδρες. Οι γυναίκες καπνίστριες εκδήλωσαν καρκίνο 6,3 χρόνια νωρίτερα από τις συνομηλίκους τους που δεν κάπνιζαν και δεν έπιναν αλκοόλ συγκριτικά με τα 3,7 έτη στους άνδρες.

«Το κάπνισμα και το αλκοόλ είναι γενικά γνωστοί παράγοντες κινδύνου ορθοκολικού καρκίνου, αλλά προκαλεί έκπληξη η επίδρασή τους στην εκδήλωση της νόσου. Αν και απαιτείται επαλήθευση των αποτελεσμάτων, πιστεύουμε ότι θα οδηγήσουν σε εξατομικευμένες στρατηγικές διαγνωστικού ελέγχου του ορθοκολικού καρκίνου», επισημαίνουν οι ερευνητές.

Σμαράγδα Δ. Δημητρά
Ψυχολόγος • Ψυχοθεραπεύτρια
Δέχεται με ραντεβού
Καρπάθου 23, 85100 Ρόδος **τηλ.** 2241070145
e-mail: smaragdadimitra@yahoo.gr, **κιν.** 6944362638
ΑΤ1684(Γ)

ΙΑΤΡΙΚΗ ΑΝΑΚΟΙΝΩΣΗ
Το **ΕΡΓΑΣΤΗΡΙΟ ΠΥΡΗΝΙΚΗΣ ΙΑΤΡΙΚΗΣ**
Α. ΣΑΚΕΛΛΑΡΙΔΟΥ-Μ. ΕΜΜΑΝΟΥΗΛ
θα παραμείνει κλειστό
από **19/04/06 έως και 01-05-06**
Θα λειτουργεί κανονικά από την
ΤΡΙΤΗ 02-05-06
Αγίας Λαύρας 74, Ρόδος. Τηλ. 2241073250
Σας ευχόμαστε Καλό Πάσχα
ΑΤ1660

ΙΑΤΡΙΚΗ ΑΝΑΚΟΙΝΩΣΗ
ΚΩΝ/ΝΟΣ Γ. ΧΑΤΖΗΝΙΚΟΛΑΣ
ΧΕΙΡΟΥΡΓΟΣ ΟΦΘΑΛΜΙΑΤΡΟΣ
ΔΕΧΕΤΑΙ ΚΑΘΗΜΕΡΙΝΑ
9:00 - 13:00 και 17:30 - 20:30
Σάββατο πρωί με ραντεβού
ΔΕΝΔΡΙΝΟΥ 2β - 1ΟΣ ΌΡΟΦΟΣ - ΡΟΔΟΣ
ΤΗΛ & FAX: 2241020544, ΚΙΝ: 693 7161700
ΑΤ1506(Γ)

ΚΕΝΤΡΟ ΕΙΔΙΚΩΝ ΘΕΡΑΠΕΙΩΝ ΤΟΥ ΠΑΙΔΙΟΥ ΔΩΔΕΚΑΝΗΣΟΥ
ΚΩΝ/ΝΟΣ ΜΠΑΔΑΝΗΣ - ΣΟΥΖΗ ΓΕΩΡΓΙΛΟΠΟΥΛΟΥ
ΕΡΓΟΘΕΡΑΠΕΥΤΗΣ ΠΤΥΧΙΟΥΧΟΣ ΜΕΘΟΔΟΥ BOBATH N.D.T
ΛΟΓΟΠΑΘΟΛΟΓΟΣ ΜΕΤΑΠΤΥΧΙΑΚΟ ΑΚΟΥΟΛΟΓΙΑΣ
ΜΕΘΟΔΟΣ PORTAGE
ΑΙΣΘΗΤΗΡΙΑΚΗΣ ΟΛΟΚΛΗΡΩΣΗΣ (S.I.)
ΜΕΤΕΚΠΑΙΔΕΥΣΗ ΣΤΙΣ ΝΕΥΡΟΛΟΓΙΚΕΣ ΚΑΙ ΚΙΝΗΤΙΚΕΣ ΔΙΑΤΑΡΑΧΕΣ
Αποστόλου Παύλου 84, Ρόδος 85100, τηλ. / fax (22410)60999/60579
ΧΠ1871/1872

ΚΕΝΤΡΟ ΥΠΟΣΤΗΡΙΞΗΣ ΨΥΧΟΛΟΓΙΚΩΝ ΠΡΟΒΛΗΜΑΤΩΝ
ΣΙΑΓΚΑ ΚΩΝΣΤΑΝΤΙΝΑ
ΨΥΧΟΛΟΓΟΣ
Απόφοιτος Αριστοτελείου Πανεπιστημίου Θεσσαλονίκης
τηλ. 6945557447
ΚΥΠΡΙΩΤΗ ΑΛΕΞΙΑ
ΨΥΧΟΛΟΓΟΣ
ΨΥΧΟΛΟΓΟΣ ΥΓΕΙΑΣ
Απόφοιτος Πανεπιστημίου Κρήτης, MSC Surrey University of England
τηλ. 6944717520
Δέχονται κατόπιν ραντεβού
Στεφ. Καζούλη 18-1ος όροφος
τηλ. 2241022102
ΧΠ2763

ΑΠΟΚΑΤΑΣΤΑΣΗ ΝΕΥΡΟΛΟΓΙΚΩΝ ΠΑΘΗΣΕΩΝ
ΑΝΑΣΤΑΣΙΟΣ Η. ΜΑΝΕΤΤΑΣ
ΦΥΣΙΟΘΕΡΑΠΕΥΤΗΣ
Bobath/NDT
Ειδικευμένος στο πανεπιστημιακό νοσοκομείο της Βέρνης Insel Spital στην αποκατάσταση των κινητικών και αισθητηριακών διαταραχών μετά από παθήσεις και κακώσεις του νευρικού συστήματος. Πτυχιούχος της μέθοδου Bobath.
Πρώιμη και χρόνια αποκατάσταση μετά από:
- **Αγγειακά εγκεφαλικά επεισόδια**
- **Κρανιοεγκεφαλικές κακώσεις**
- **Πολλαπλή σκλήρυνση**
- **Παθήσεις και κακώσεις των περιφερικών νεύρων**
- **Εγκεφαλική παράλυση**
- **Νευρολογικά συμπτώματα από το αυχενικό σύνδρομο και την παθολογία της οσφύος**
- **Συγγενείς και τραυματικές κακώσεις του νωτιαίου μυελού**

ΘΕΡΑΠΕΙΑ ΚΑΤ' ΟΙΚΟΝ
ΑΞ1172
Ολυμπίας 2, Ρόδος 85100 • Κιν. 6946685197

TOP CARS

ΠΡΩΤΟΙ ΣΕ ΕΙΣΑΓΩΓΕΣ ΑΥΤΟΚΙΝΗΤΩΝ ΣΤΑ ΔΩΔΕΚΑΝΗΣΑ

ΕΙΣΑΓΩΓΕΣ ΑΓΟΡΕΣ - ΠΩΛΗΣΕΙΣ - ΑΝΤΑΛΛΑΓΕΣ ΜΕΤΑΧΕΙΡΙΣΜΕΝΩΝ ΑΥΤΟΚΙΝΗΤΩΝ

JEEP

1. PORSCHE CAYENNE S. Μοντ. 11/05, Χρώμα μαύρο
Υδρ. τιμόνι, αερόσακοι οδηγού-συνοδηγού-πλευρικοί, ηλεκτ. παράθυρα, ABS, ηλεκτρ. καθρέπτες, κεντ. κλείδωμα, IMMOBIL, Radio CD, CLIMA, navigation system, park pilot system, Sun-Roof, ανάρτιση, τηλέφωνο, μεταλ. χρώμα, ζαντολάστιχα. Full Extra Εισαγωγής
2. BMW X5, χρώμα θαλασσί DIESEL
Μοντ. Clima, συναγερμός, κεντ. κλείδωμα-immobil,ηλεκτ. καθρέπτες, ηλεκ. παράθυρα, δερμ. σαλόνι, αερόσακοι οδηγού-συνοδηγού-πλευρικοί, προβ. ομίχλης. Full Extra Εισαγωγής
3. JEEP GRAND CHEROKEE LIMITED
2700 cc., και 3100 cc, μοντ. 2004, ABS, A/C, υδρ. τιμόνι πολλαπλών χρήσεων, αερόσακοι οδηγού-συνοδηγού-πλευρικοί, ηλεκ. παράθυρα, ενδαμητικοί ηλεκ. καθρέπτες, κεντ. κλείδωμα-immobil, Radio CD, TV, Sun-roof, navigation system, park pilot system, ζαντολάστιχα, μεταλ. χρώμα, προβ. ομίχλης, δερμ. με μνήμες σαλόνι. Full Extra Εισαγωγής
4. JEEP CHEROKEE «LIMITED EDITION-RANEGADE» DIESEL
2500 cc, μοντ. 2004, χρώμα ασημί και χρυσαφί, υδρ. τιμόνι, ABS, A/C, αερόσακοι οδηγού-συνοδηγού- πλευρικοί, συναγερμός, ηλεκτ. παράθυρα, ηλεκτ. καθρέπτες, κεντ. κλείδωμα-immobil, PIK, Radio-CD, sun-roof, ζαντολάστιχα, μετ. χρώμα, δερμ. σαλόνι. Full Extra Εισαγωγής
5. JEEP WRANGLER HARD-TOP
χρώμα μπλε, 2500 cc 2004 μοντ., ABS, A/C, υδρ. τιμόνι, ηλεκτ. παράθυρα, αερόσακοι οδηγού- συνοδηγού, ηλεκτ. καθρέπτες, κεντ. κλείδωμα-immobil, ζαντολάστιχα, μεταλ. χρώμα, προβ. ομίχλης. Full Extra Εισαγωγής
6. TOYOTA RAV4
χρώμα πράσινο σκούρο, υδρ. τιμόνι, ABS, A/C, αερόσακοι οδηγού-συνοδηγού-πλευρικοί, ηλεκ. παράθυρα, ηλεκτ. καθρέπτες, κεντ. κλείδωμα-immobil, PIK, μεταλ. χρώμα, ζαντολάστιχα, προβ. ομίχλης. Full Extra

1. MERCEDES S320 DIESEL
μοντ. 04, 3200 cc, ασημί, αυτόματο-σειριακό,navigation system, parktronic, clima, radio CD, ηλεκτ. καθίσματα με μνήμες και θερμαινόμενα, δερμάτινο σαλόνι, ηλεκτ. καθρέπτες, κεντρ. κλείδωμα, immobil, υδρ. τιμόνι, ABS/ASP, φώτα χένον, sun-roof, μεταλ. χρώμα, προβ. ομίχλης. Full Extra- Εισαγωγής
2. MERCEDES CLK 200 KOMPRESSOR
χρώμα μπλε σκουρο, 2000 cc,μοντ. 200, υδρ. τιμόνι, δερμ. σαλόνι, ηλεκτ. καθρέπτες, ηλεκτ. κλειδαριές, immobil, clima, radio CD, μεταλ. χρώμα, ζάντες διερώμενες, αυτόματος πιλότος, προβ. ομίχλης, ABS, αερόσακοι οδηγού-συνοδηγού-πλευρικοί. Full Extra
3. MERCEDES CLK 200 KOMPRESSOR
χρώμα μπλε ανοικτό, 2000 cc, μοντ. 2000, υδρ. τιμόνι, δερμ. σαλόνι, ηλεκτ. καθίσματα, ηλεκτ. καθρέπτες, ηλεκτ. κλειδαριές, immobil, clima, ραδιόφωνο CD, μεταλ. χρώμα, ζάντες διερώμενες, αυτόματος πιλότος, προβ. ομίχλης, ABS, αερόσακοι οδηγού-συνοδηγού-πλευρικοί. Full Extra
4. MERCEDES CLK 200 KOMPRESSOR
χρώμα ανθρακί, 2000 cc,μοντ. 2005, υδρ. τιμόνι, ηλεκτ. παράθυρα, ηλεκτ. καθρέπτες, κεντρ. κλείδωμα, immobil, ABS, ESP, συναγερμός, αερόσακοι οδηγού-συνοδηγού-πλευρικοί, δερμ. σαλόνι, εγκατ. τηλεφώνου, radio CD, μεταλ. χρώμα, ζαντολάστιχα. Full Extra
5. MERCEDES SPORT COUPE EVOLUTION
2000 cc, μοντ. χρώμα μαύρο, υδρ. τιμόνι, ηλεκτ. παράθυρα, ηλεκτ. κλειδαριές, immobil, ηλεκτ. καθρέπτες, clima, αερόσακοι οδηγού-συνοδηγού, ABS, radio CD,προβ. ομίχλης, δερμ. σαλόνι, ζαντολάστιχα, sun-roof, αυτόματο-σειριακό, parktronic, ESP, μετ. χρώμα. Full Extra- Εισαγωγής
6. MERCEDES E200
χρώμα ασημί, μοντ. 2004, 1800 cc, υδρ. τιμόνι, ABS, A/C, clima, αερόσακοι οδηγού-συνοδηγού-πλευρικοί, ηλεκτ. παράθυρα, ηλεκτ. καθρέπτες, κεντρ. κλείδωμα-immobil, radio CD, ζαντολάστιχα, προβ. ομίχλης, δερμ. σαλόνι, sun-roof. Full Extra
7. MERCEDES E200 KOMPRESSOR
χρώμα ασημί, 1996 μοντ., 2000 cc, υδραυλ. τιμόνι, ηλεκτ. παράθυρα, κεντρ. κλείδωμα, immobil, ηλεκτ. καθρέπτες, PIK, Radio CD, ζαντολάστιχα, μεταλ. χρώμα, δερμ. σαλόνι, clima, προβ. ομίχλης, αερόσακοι οδηγού-συνοδηγού. Full Extra
8. MERCEDES E200 KOMPRESSOR
χρώμα μπλε σκούρο, 1800 cc, μοντ. 1997, ABS, clima, υδραυλ. τιμόνι, αερόσακοι οδηγού-συνοδηγού, ηλεκτ. παράθυρα, κεντρ. κλείδωμα, immobil, ηλεκτ. καθρέπτες, μεταλ. χρώμα, προβ. ομίχλης. Full Extra
9. BMW 320
χρώμα μπλε ανοικτό, 2000 cc,μοντ. 2000, τιμόνι πολλαπλών χρήσεων, ABS, clima, συναγερμός, ηλεκτ. καθρέπτες, ηλεκτ. παράθυρα, κεντ. κλείδωμα-immobil,αερόσακοι οδηγού-συνοδηγού-πλευρικοί, προβ. ομίχλης, μεταλ. χρώμα, radio CD, sun-roof, ζαντολάστιχα. Full Extra
10. BMW 320
χρώμα ασημί, 2200 cc, μοντ. 2000, τιμόνι πολλαπλών χρήσεων, ABS, clima,δερμ. σαλόνι, συναγερμός, ηλεκτ. καθρέπτες, ηλεκ. παράθυρα, κεντ. κλείδωμα-immobil, αερόσακοι οδηγού-συνοδηγού-πλευρικοί, προβ. ομίχλης. μεταλ. χρώμα, radio CD, ζαντολάστιχα. Full Extra
11. BMW 318
χρώμα ασημί και μαύρο, 1900 cc, μοντ. 2000, ABS, υδρ. τιμόνι, αερόσακοι οδηγού-συνοδηγού-πλευρικοί, clima, ηλεκτ. παράθυρα, ηλεκτ. καθρέπτες, κεντρ. κλείδωμα-immobil, Radio CD, ζαντολάστιχα, μεταλ. χρώμα, εγκατ. τηλεφώνου, δερμ. σαλόνι, προβ. ομίχλης. Full Extra Εισαγωγής
12. AUDI A4
χρώμα μπλε ανοικτό, μοντ. 2000, υδρ. τιμόνι, δερμ. σαλόνι, ηλεκτ. καθίσματα, ηλεκτ. καθρέπτες, ηλεκτ. κλειδαριές, immobil, clima,δερμ. σαλόνι, συναγερμός, ηλεκτ. καθρέπτες, ηλεκ. παράθυρα, κεντ. κλείδωμα-immobil, αερόσακοι οδηγού-συνοδηγού-πλευρικοί, προβ. ομίχλης, ABS, αερόσακοι οδηγού-συνοδηγού-πλευρικοί. Full Extra
13. BMW 520
χρώμα ασημί, 2200 cc, μοντ. 2004, υδρ. τιμόνι, πολλαπλών χρήσεων, ABS, προβ. ομίχλης, δερμ. σαλόνι, αυτόματο, φώτα χένον, parktronic, navigation system, αερόσακοι οδηγού-συνοδηγού-πλευρικοί, auto clima,ηλεκτ. καθίσματα, ηλεκτ. καθρέπτες, κεντ. κλείδωμα-immobil, radio CD, μεταλ. χρώμα, ζαντολάστιχα. Full Extra Εισαγωγής

ΕΠΑΓΓΕΛΜΑΤΙΚΑ

1. MERCEDES 108 CDI VITO DIESEL
Υδρ. τιμόνι, ABC, αερόσακοι - οδηγού - συνοδηγού, ABS, μεταλ. χρώμα, κεντρ. κλείδωμα. Εισαγωγής
2. MERCEDES 110 VITO CDI DIESEL
Υδρ. τιμόνι, A/C, αερόσακοι - οδηγού - συνοδηγού, ABS, μεταλ. χρώμα, κεντρ. κλείδωμα. Εισαγωγής
3. MERCEDES 110 VITO DIESEL
Υδρ. τιμόνι, A/C, αερόσακοι - οδηγού - συνοδηγού, ABS, μεταλ. χρώμα, κεντρ. κλείδωμα.
4. MERCEDES 313 SPRIDER
Υδρ. τιμόνι, A/C, αερόσακοι - οδηγού - συνοδηγού, ABS, μεταλ. χρώμα, κεντρ. κλείδωμα. Εισαγωγής
5. OPEL COMBO DIESEL
ABS, αερόσακοι - οδηγου - συνοδηγού, ηλεκ. παράθυρα, ηλεκτ. καθρέπτες, κεντ. κλείδωμα, μεταλ. χρώμα
6. S- FIAT DOBLO
Υδρ. τιμόνι, ηλεκτ. παράθυρα, ηλεκτ. κλειδαριές, ηλεκτ. καθρέπτες, αερόσακοι - οδηγού, συνοδηγού, A/C, immobil, ραδιόφωνο. Εισαγωγής.
7. MITSUBISHI L 200 ΧΡΩΜΑ ΜΠΛΕ TURBO DIESEL 4X4 2500CC
ABS, clima, αερόσακοι - οδηγού - συνοδηγού, ηλεκτ. παράθυρα, ηλεκτ. καθρέπτες, κεντ. κλείδωμα, immobil, ηχοσυστημα, ζαντολάστιχα, προβ. ομίχλης, hard top. Full Extra. Εισαγωγής.
8. MITSUBISHI L 200 ΧΡΩΜΑ ΠΡΑΣΙΝΟ TURBO DIESEL 4X4 2500CC
ABS, clima, αερόσακοι οδηγού - συνοδηγού, ηλεκτ. παράθυρα, ηλεκτ. καθρέπτες, κεντ. κλείδωμα, immobil, ηχοσυστημα, ζαντολάστιχα, προβ. ομίχλης, hard top. Full Extra. Εισαγωγής.
9. RENAULT TWINGO
χρώμα πράσινο ανοικτό1200cc μοντ. 200 A/C, αερόσακοι - οδηγού - συνοδηγού, ηλεκτ. παράθυρα, ηλεκτ. κλειδαριές, ηλεκτ. καθρέπτες
10. OPEL CORSA
χρώμα λευκό, υδρ. τιμόνι, A/C, κεντ. κλείδωμα, μεταλ. χρώμα, αερόσακοι - οδηγού - συνοδηγού, ηλεκτ. παράθυρα, ηλεκτ. καθρέπτες.
11. OPEL ZAFIRA ΧΡΩΜΑ ΛΕΥΚΟ 1600CC 16V
Υδρ. τιμόνι, clima, αερόσακοι - οδηγού - συνοδηγού, ηλεκτ. παράθυρα, ηλεκτ. καθρέπτες, κεντ. κλείδωμα, immobil, προβ. ομίχλης, μετ. χρώμα, ζαντολάστιχα. Full Extra.
12. SMART PASSION 600C.C.
χρώμα μαύρο, πανοραμική οροφή, υδρ. τιμόνι, ηλεκτ. παράθυρα, A/C, ηλεκτρικές κλειδαριές - immobil αερόσακοι οδηγού - συνοδηγού, ABS, RADIO CD, προβ. ομίχλης, συναγερμός, ερμ. σαλόνι, αυτόματο - σειριακό, ζαντολάστιχα, μεταλλ. χρώμα. Full Extra εισαγωγής.
13. VOLVO S 60
Χρώμα ασημί, 2000C.C. 2001 Μοντ. Υδρ. τιμόνι, ηλεκτ. παράθυρα, κεντ. κλείδωμα, immobil, ηλεκτ. καθρέπτες, clima, αερόσακοι - οδηγού - συνοδηγού, ABS, ηχοσύστημα, προβ. ομίχλης, συναγερμός, δερμ. σαλόνι, ξύλ. επένδυση, ζαντολάστιχα, μετ. χρώμα, Sun - Roof. Full Extra.
14. FORD FOCUS 1600C.C.
Χρώμα μπλε σκούρο, αερόσακοι - οδηγού - συνοδηγού, A/C, ABS, υδρ. τιμόνι, δερμ. σαλόνι, ζαντολάστιχα, RADIO CD, προβ. ομίχλης, κεντ. κλείδωμα. Full Extra.
15. RENAULT MEGANE
χρώμα άσπρο 1400 cc, ABS, υδρ. τιμόνι, ηλεκτρικά παράθυρα, A/C, ηλεκτρ. καθρέπτες, κεντ. κλείδωμα, αερόσακοι - οδηγού - συνοδηγού, προβ. ομίχλης, μετ. χρώμα, ζαντολάστιχα.
16. SEAT IBIZA 1400CC MONT.
χρώμα θαλασσί, ABS, Clima, συναγερμό, υδρ. τιμόνι, αερόσακος - οδηγου - συνοδηγού - πλευρικοί, ηλεκτ. παράθυρα, ηλεκτ. καθρέπτες, κεντ. κλείδωμα, immobil Radio, μετ. χρώμα, προβ. ομίχλης. Full Extra.
17. DAIHATSU SIRION
Υδρ. τιμόνι, ABS, ηλεκτ. παράθυρα, ηλεκτ. καθρέπτες, κεντ. κλείδωμα, μετ. χρώμα, πρ. ομίχλης.
18. BMW 316
χρώμα μπλε, 1600 cc, ABS, Clima, υδρ. τιμόνι, αερόσακοι οδηγού - συνοδηγού, ηλεκτ. παράθυρα, ηλεκτ. καθρέπτες, κεντ. κλείδωμα, immobil, Radio CD, ζαντολάστιχα, προβ. ομίχλης, δερμ. σαλόνι. Full Extra.
19. HUNDAI COUPE
χρώμα μαύρο, Μοντ. 2000 1600cc, ABS, A/C, υδρ. τιμόνι, αερόσακοι - οδηγού - συνοδηγού, ηλεκτ. παράθυρα, ηλεκτ. καθρέπτες, κεντ. κλείδωμα, immobil, μετ. χρώμα, ζαντολάστιχα, δερμ. σαλόνι. Full Extra.
20. HUNDAI LANTRA
χρώμα κόκκινο μοντ. 2000 1600cc, ABS, A/C, υδρ. τιμόνι, αερόσακοι - οδηγού - συνοδηγού, ηλεκτ. παράθυρα, ηλεκτ. καθρέπτες, κεντ. κλείδωμα, immobil, μετ. χρώμα. Full Extra.
21. NISSAN ALMERA TINO
μοντ. 2000 1600cc, υδρ. τιμόνι, ABS, A/C, αερόσακοι - οδηγού - συνοδηγού, ηλεκτ. παράθυρα, ηλεκτ. καθρέπτες, κεντ. κλείδωμα, immobil.
22. SMART ΧΡΩΜΑ ΚΟΚΚΙΝΟ
Μοντ. 2000 1600cc, ABS, A/C, υδρ. τιμόνι, ηλ. παράθυρα, κεντ. κλείδωμα, immobil, RADIO CD, ζαντολάστιχα, προβ. ομίχλης, μετ. χρώμα. Full Extra.

✓ Ενα χρόνο γραπτή εγγύηση
✓ Από 0-72 δόσεις
1. Αγοράζουμε το αυτοκίνητό σας
2. Το ανταλλάσσουμε με ο,τιδήποτε μοντέλο της αρεσκείας σας
3. Αναλαμβάνουμε την πώληση του αυτοκινήτου σας χωρίς καμιά επιβάρυνση

• Νέα Διεύθυνση. Έκθεση: Λεωφ. Ηρακλειδών 379, Ιαλυσός
τηλ. (22410)96889, FAX: 22410 96089 κιν. 6972424403

ΧΠ2457

Μικρός ο όγκος των συναλλαγών

Χαμηλοί τόνοι χθες στο Χ.Α.

Οριακή αύξηση του Γενικού Δείκτη σε ποσοστό 0,05%

Σε χαμηλούς τόνους πραγματοποιήθηκαν οι συναλλαγές στη χθεσινή συνεδρίαση του χρηματιστηρίου, με την αγορά να κλείνει οριακά υψηλότερα και τον όγκο των συναλλαγών να κυμαίνεται σε χαμηλά επίπεδα.

Οι επιμέρους δείκτες εμφάνισαν μεικτή εικόνα και τη μεγαλύτερη άνοδο είχαν των Τροφίμων και Ποτών, του Πετρελαίου και Αερίου και των Τηλεπικοινωνιών, ενώ τη μεγαλύτερη πτώση κατέγραψαν της Υγείας, των Βιομηχανικών Προϊόντων και των Χρηματοοικονομικών Υπηρεσιών.

Με οριακή άνοδο έκλεισαν οι δείκτες της υψηλής και μεσαίας κεφαλαιοποίησης, ενώ απώλειες κατέγραψε η μικρή κεφαλαιοποίηση, με την αναλογία των κερδισμένων προς τις χαμένες μετοχές να διαμορφώνεται στο 1 προς 1,7.

Η μετοχή της Alpha Bank ξεχώρισε από τα blue chips, με κέρδη 1,90%, ενώ με σημαντική άνοδο έκλεισαν και οι μετοχές της Eurobank (+1,09%), της Τιτάν (+1,08%), του ΟΤΕ (+0,99%), της Coca Cola (+0,95%) και της Motor Oil (+0,93%). Αντιθέτως με σημαντική υποχώρηση έκλεισαν οι μετοχές της Cosmote (-1,62%), του ΟΠΑΠ (-1,60%), της Βιοχάλκο (-1,17%) και των ΚΑΕ (-1,01%).

Από τη μεσαία κεφαλαιοποίηση υψηλά κέρδη παρουσίασαν οι μετοχές της Ιντραλότ (+4,14%), της Attica Συμμετοχών (+3,03%) και της Γενικής (+1,61%).

Ο Γενικός Δείκτης Τιμών έκλεισε στις 4.190,82 μονάδες έναντι 4.188,70 μονάδων της προηγουμένης μέρας, σημειώνοντας άνοδο 2,12 μονάδων, ή σε ποσοστό 0,05%.

Ο δείκτης FTSE/ASE 20 έκλεισε στις 2.276,22 μονάδες, με άνοδο σε ποσοστό 0,04%, ενώ ο δείκτης FTSE/ASE 40 έκλεισε στις 4.505,42 μονάδες με άνοδο σε ποσοστό 0,15%. Ο δείκτης FTSE/ASE SMALLCAP 80 έκλεισε στις 776,92 μονάδες, με πτώση σε ποσοστό 0,96%, ενώ ο δείκτης FTSE 140 έκλεισε στις 5.008,71 μονάδες, με άνοδο σε ποσοστό 0,03%. Ο δείκτης Ftse/Athex International έκλεισε στις 5.859,30 μονάδες, με άνοδο 0,23%.

Από τις 314 μετοχές που διακινήθηκαν στη συνεδρίαση, 96 κινήθηκαν ανοδικά, 167 κινήθηκαν πτωτικά, ενώ η τιμή 51 μετοχών παρέμεινε αμετάβλητη.

Οι επιμέρους δείκτες έκλεισαν ως εξής:

Ασφάλειες:	6.796,93	- 1,08%
Βιομηχανικά Προϊόντα και Υπηρεσίες:	5.931,34	- 0,92%
Εμπόριο:	5.855,92	- 0,30%
Κατασκευές και Υλικά:	6.398,20	+ 0,15%
Μέσα Ενημέρωσης:	5.798,57	- 0,09%
Πετρέλαιο και Αέριο:	5.576,06	+ 0,06%
Προσωπικά και Οικιακά Προϊόντα		
Πρώτες ύλες:	6.663,15	- 0,38%
Ταξίδια και αναψυχή:	5.652,96	- 0,48%
Τεχνολογία:	5.598,87	+ 0,18%
Τηλεπικοινωνίες:	5.101,06	+ 0,21%
Τράπεζες:	5.927,06	+ 0,21%
Τρόφιμα και Ποτά:	5.846,47	+ 0,43%
Υγεία:	8.135,37	- 1,20%
Υπηρεσίες Κοινής Ωφέλειας:	5.278,72	- 0,19%
Χημικά:	7.720,16	- 0,51%
Χρηματοοικονομικές Υπηρεσίες:	7.254,68	- 0,70%

Τη μεγαλύτερη ποσοστιαία άνοδο σημείωσαν οι μετοχές των εταιρειών: ΑΝΕΚ (πο,90) + 20,00%, Forthnet + 19,76%, Μουζάκης + 19,51%, Νίκος Γκάλης + 19,09%, ΕΤΜΑ + 17,14%, Κεραμεία Αλλατίνη + 12,50%, Γαλαξίδι + 11,70%, Εμπορικός Δεσμός + 10,71%, SATO + 9,36% και ΙΑΣΩ + 9,36%.

Αντιθέτως τις μεγαλύτερες απώλειες σημείωσαν οι μετοχές των εταιρειών: ΒΙΣ (κο) - 11,16%, Ευρωσυμμετοχές - 10,87%, Fitco - 6,07%, Ακρίτας - 5,07%, Βαρβέρης Moda Bagno - 5,04%, Προοδευτική - 5,00%, Λεβεντέρης - 5,00%, Ελεύθερη Τηλεόραση - 4,95%, Υγεία - 4,74% και Νηρεύς - 4,39%.

Η αξία των συναλλαγών ανήλθε στα 219,537 εκατ. ευρώ, εκ των οποίων τα 25,297 εκατ. ευρώ αφορούσαν προσυμφωνημένες συναλλαγές.

Το μεγαλύτερο όγκο συναλλαγών παρουσίασαν οι μετοχές των εταιρειών: Τράπεζα Κύπρου 1.914,258 τεμάχια, Blue Star Ναυτιλιακή 1.796,428 τεμάχια, Λαν-νέτ 830,756 τεμάχια, Εθνική Τράπεζα 806,461 τεμάχια και ΟΤΕ 756,685 τεμάχια.

Την μεγαλύτερη αξία συναλλαγών σημείωσαν οι μετοχές των εταιρειών: Εθνική Τράπεζα 32,016 εκατ. ευρώ, ΟΠΑΠ 21,611 εκατ. ευρώ, Alpha Bank 18,155 εκατ. ευρώ, Τράπεζα Κύπρου 13,942 εκατ. ευρώ και ΟΤΕ 13,759 εκατ. ευρώ.

Η συνολική κεφαλαιοποίηση της αγοράς διαμορφώθηκε στα 143,293 δισ. ευρώ.

Στις νεοϊδρυόμενες επιχειρήσεις

Αυτοψίες ξεκινά η Εφορία

Στόχος ο εντοπισμός εταιριών-μαϊμού

Αυτοψίες στην έδρα χιλιάδων νεοϊδρυόμενων επιχειρήσεων ετοιμάζει το υπουργείο Οικονομικών για να εντοπίσει εταιρείες-«μαϊμού», που συστήνονται με αποκλειστικό σκοπό την έκδοση και διακίνηση πλαστών τιμολογίων αλλά και να περιορίσει τη φοροδιαφυγή που οργιάζει. Σημειώνεται ότι το 2005 ιδρύθηκαν περίπου 20.000 επιχειρήσεις.

Τα αποτελέσματα από τους φορολογικούς ελέγχους που έγιναν στο πρώτο τρίμηνο του έτους δείχνουν ότι η φοροδιαφυγή κινείται σε υψηλά επίπεδα, αφού σχεδόν 1 στους 2 επιτηδευματίες έχει διαπράξει φορολογικές παραβάσεις. Συγκεκριμένα από τους 13.034 ελέγχους που διεξήγαγε η Υπηρεσία Ειδικών Ελέγχων, εντόπισε 5.741 επιτηδευματίες ή το 44% επί του συνόλου με 33.972 φορολογικές παραβάσεις.

Όπως έχουν διαπιστώσει στο υπουργείο Οικονομικών, πολλοί επιτηδευματίες με τα ίδια δικαιολογητικά έχουν προχωρήσει σε περισσότερες της μίας ενάρξεις εργασιών.



Οι περισσότεροι από αυτούς κάνουν εικονική έναρξη εργασιών ενοικιάζοντας απλώς ένα μικρό επαγγελματικό χώρο χωρίς να έχουν καμία δραστηριότητας, ενώ αρκετοί δεν μπαίνουν ούτε στον κόπο να αποκτήσουν «επαγγελματική στέγη».

Για να εντοπιστούν οι επιχειρήσεις-«μαϊμού» αλλά και να αντιμετωπισθεί το φαινόμενο των «εικονικών» ενάρξεων, το υπουργείο έχει δώσει εντολή στις εφορίες:

• Να κάνουν αυτοψίες στην έδρα των επιχειρήσεων για να διαπιστώσουν την ύπαρξη ή μη της επαγγελματικής εγκατάστασης που έχει δηλώσει η επιχείρηση, καθώς και της δυνατότητας άσκησης της δηλούμενης δραστηριότητας στο συγκεκριμένο χώρο. Ο έλεγχος της δυνατότητας άσκησης της επιχειρηματικής δραστηριότητας θα γίνεται από τους εφοριακούς με βάση αντικειμενικά κριτήρια, τη φορολογική συμπεριφορά της επιχείρησης αλλά και τυχόν ιδιαίτερα χαρακτηριστικά που δημιουργούν βάσιμη πεποίθηση μη φερεγγυότητας.

Οι εφοριακοί να διενεργούν αυτοψία στην έδρα της επιχείρησης εντός τριών ημερών από την υποβολή της σχετικής αίτησης έναρξης εργασιών και στη συνέχεια να χορηγούν στον φορολογούμενο τη βεβαίωση για την έναρξη των εργασιών του ως επιχειρηματία ή ελεύθερου επαγγελματία.

Στις περιπτώσεις, όμως, που για υπηρεσιακούς λόγους δεν είναι δυνατή η διενέργεια της αυτοψίας, τότε ο έφορος θα έχει το δικαίωμα -και όχι την υποχρέωση -να χορηγήσει τη βεβαίωση έναρξης εργασιών, συντάσσοντας ειδική αιτιολογημένη απόφαση. Η ίδια διαδικασία θα ακολουθείται και στις περιπτώσεις που ο φορολογούμενος υποβάλει αίτηση μεταβολής στοιχείων της επιχείρησης της εγκατάστασής του.

ΞΕΝΑΚΗΣ ΜΕΤΑΧΕΙΡΙΣΜΕΝΑ

ΑΓΟΡΕΣ - ΠΩΛΗΣΕΙΣ - ΑΝΤΑΛΛΑΓΕΣ ΜΕΤΑΧΕΙΡΙΣΜΕΝΩΝ ΑΥΤΟΚΙΝΗΤΩΝ

10ο χλμ. Ρόδου-Λίνδου, τηλ. 2241086690 (εσωτερικό 120)

1 **AUDI TT COUPE 1.8T (150hp), μοντ. 2006, ασημί.** αερόσακοι οδηγού -συνοδηγού, πλευρικοί αερόσακοι, ABS, υδρ. τιμόνι, ηλ. παραθ, κεντρ. κλειδ, σπορ ανάρτηση, πίσω σπόιλερ, ζάντες αλουμινίου , ηχοσύστημα

2 **MERCEDES SLK 200, 2000cc, 193HP μοντ. 2000, μπλέ.** αερόσακοι, ABS,ASR, κλιματισμός, δερμάτινο σαλόνι, τηλέφωνο, ζάντες αλουμινίου, σπορ ανάρτηση, ηχοσύστημα.

3 **PEUGEOT 307CC SPORT, 2000 cc, 180HP, μοντ. 11/2004, μπορντώ.** 4 αερόσακοι, ABS, ESP, αυτόματος κλιματισμός, cruise control, δερμάτινο σαλόνι, αισθητήρες παρκαρίσματος,17΄ζάντες αλουμινίου, ηλεκτρική οροφή, ηχοσύστημα.

4 **TOYOTA RAV 4 5D EXECUTIVE 2000cc, μοντ. 2003, ασημί.** 6 αερόσακοι, ABS,TRC,αυτόματος κλιματισμός, ζάντες αλουμινίου, ηλεκτρική οροφή, pull bar, ηχοσύστημα.

5 **TOYOTA PRIUS 1500cc, μοντ. 2005, μπορντώ.** 8 αερόσακοι, ABS,, EBD, BA, clima, οθόνη αφής πολλαπλών ενδείξεων, χειριστήρια στο τιμόνι, ηλ. θερμ. καθρέπτες, ζάντες αλουμ. υδρ. τιμόνι, ηλ. παραθ., κεντρ. κλειδ, ηχοσύστημα.

6 **HYUNDAI SANTA FE 2400cc, μοντ. 2001, μπορντώ.** δερμάτινο σαλόνι, αερόσακος οδηγού - συνοδηγού, ABS, air condition, ζάντες αλουμ. υδρ. τιμόνι, ηλ. παραθ., κεντρ. κλειδ,ηχοσύστημα.

7 **VW PASSAT 1800cc TURBO, μοντ. 2002, μπλέ.** 6 αερόσακοι, clima, δερμάτινο σαλόνι, ABS, ESP, σπορ ανάρτηση, ζάντες αλουμινίου, υδρ. τιμόνι, ηλ. παραθ., κεντρ. κλειδ., ηχοσύστημα.

8 **BMW 316 1600cc, μοντ.1998, μαύρο.** αερόσακος οδηγού-συνοδηγού, clima, ABS, ASC, ηλ. ηλιοροφή, ζάντες αλουμινίου, υδρ. τιμόνι, ηλ. παραθ., κεντρ. κλειδ., ηχοσύστημα.

9 **KIA SPORTAGE 2000cc, μοντ. 2002, ασημί.** air condition, δερμάτινο σαλόνι, ζάντες αλουμινίου, υδρ. τιμόνι, ηλ. παραθ., κεντρ. κλειδ., σκαλοπάτια, pull bar, ηχοσύστημα.

10 **BMW 316 1600cc, μοντ. 1997, λευκό.** αερόσακοι , ABS, clima, δερμάτινο σαλόνι, ηλιοροφή, ζάντες αλουμινίου, υδρ. τιμόνι, ηλ. παραθ, κεντρ. κλειδ., ηχοσύστημα.

11 **CITROEN PLURIEL SENSO DRIVE 1600cc, μοντ. 2004, μπλέ.** αυτόματο -σειριακό, ABS, clima, 4 αερόσακοι, ζάντες αλουμινίου, υδρ. τιμόνι, ηλ. παραθ., κεντρ. κλειδ, ηχοσύστημα.

12 **CITROEN XSARA VTS 1600cc, μοντ. 2004, θαλασσί.** αερόσακος οδηγού-συνοδηγού, πλευρικοί αερόσακοι, ABS, air condition, υδρ. τιμόνι, ηλ. παραθ., κεντρ. κλειδ, ηχοσύστημα.

13 **HONDA ACCORD 1600cc, μοντ. 2001, μπλέ.** αερόσακος οδηγού-συνοδηγού, δερμάτινο σαλόνι, ABS, air condition, υδρ. τιμόνι, ξύλινη επένδυση, ηλ. παραθ., κεντρ. κλειδ, ηχοσύστημα.

14 **BMW 316 1600cc, μοντ.1996, μπορντώ.** αερόσακοι , ABS, clima, ηλιοροφή, υδρ. τιμόνι, ηλ. παραθ., κεντρ. κλειδ., ηχοσύστημα.

15 **TOYOTA YARIS LUNA 1300cc, μοντ. 2006, ασημί.** αερόσακοι, ABS, air condition, υδρ. τιμόνι, ηλ. παραθ., κεντρ. κλειδ., ηχοσύστημα.

16 **TOYOTA AVENSIS L/B 1600cc ,μοντ. 2001, μπορντώ.** αερόσακοι, ABS, air condition, υδρ. τιμόνι, ηλ. παραθ, κεντρ. κλειδ., ηχοσύστημα.

17 **RENAULT MEGANE CABRIO 1400cc, μοντ. 2002, κίτρινο.** 4 αερόσακοι, ABS, air condition, υδρ. τιμόνι, ηλ. παραθ, ζάντες αλουμινίου, κεντρ. κλειδ., ηχοσύστημα.

18 **OPEL ASTRA 1400cc, μοντ. 2003, μαύρο.** αερόσακοι, ABS, air condition, υδρ. τιμόνι, ηλ. παραθ., ζάντες αλουμινίου, κεντρ. κλειδ, ηχοσύστημα.

19 **AUDI A3 1600cc, μοντ. 1999, μπορντώ.** αερόσακος οδηγού-συνοδηγού, ABS, υδρ. τιμόνι, ζάντες αλουμινίου, ηλ. παραθ., κεντρ. κλειδ., ηχοσύστημα.

20 **TOYOTA AVENSIS 1600cc, μοντ. 1999, μπλέ.** αερόσακοι, ABS, air condition, δερμάτινο σαλόνι, υδρ. τιμόνι, ηλ. παραθ., κεντρ. κλειδ., ηχοσύστημα.

21 **VW BORA 1600cc, μοντ. 1999, ασημί.** 4 αερόσακοι, ABS, air condition, υδρ. τιμόνι, ηλ. παραθ., κεντρ. κλειδ, ηχοσύστημα.

22 **VW PASSAT COMFORT 1600cc, μοντ. 1999, μπορντώ.** αερόσακος οδηγ.-συνοδηγ., πλευρικοί αερόσακοι, ABS, air condition, υδρ. τιμόνι, ζάντες αλουμ, ηλ. παραθ, κεντρ. κλειδ., ηχοσύστημα.

23 **HYUNDAI ELANTRA 1600cc, μοντ. 2003,ασημί.** αερόσακος οδηγ.-συνοδηγ., ABS, air condition, υδρ. τιμόνι, ζάντες αλουμ, ηλ. παραθ, κεντρ. κλειδ., ηχοσύστημα.

24 **KIA SEPHIA II 1600cc, μοντ. 2002, μπορντώ.** αερόσακος οδηγού-συνοδηγού, air condition, δερμάτινο σαλόνι, υδρ. τιμόνι, ζάντες αλουμινίου, ηλ. παραθ, κεντρ. κλειδ., ηχοσύστημα.

25 **FORD MONDEO 1600cc, μοντ. 1999, ασημί.** αερόσακος οδηγού-συνοδηγού, ABS, air condition, ζάντες αλουμινίου, υδρ. τιμόνι, ηλ. παραθ., κεντρ. κλειδ., ηχοσύστημα.

26 **FIAT PUNTO SPORTING 1300cc, μοντ. 2001, κίτρινο.** air condition, υδρ. τιμόνι, ζάντες αλουμινίου, ηλ. παραθ., κεντρ. κλειδ., ηχοσύστημα.

27 **OPEL OMEGA 2000cc, μοντ. 1997, μπλέ.** αερόσακος οδηγού-συνοδηγού, ABS, air condition, υδρ. τιμόνι, ηλ. παραθ, κεντρ. κλειδ., ηχοσύστημα.

28 **ROVER 400 1400cc, μοντ. 1998, μπλέ** air condition, ABS, αερόσακος οδηγού, υδρ. τιμόνι, ηλ. παραθ., κεντρ. κλειδ., ηχοσύστημα.

29 **DAEWOO NUBIRA 1600cc, μοντ. 2000, μπορντώ.** αερόσακος οδηγού-συνοδηγού, ABS, air condition, υδρ. τιμόνι, ηλ. παραθ., κεντρ. κλειδ., ηχοσύστημα.

30 **OPEL CORSA 1200cc, μοντ. 2002, πράσινο.** υδρ. τιμόνι, A/C, αερόσακος οδηγού και ηχοσύστημα.

31 **SEAT IBIZA 1400cc, μοντ. 1999, ασημί.** air condition, υδρ. τιμόνι, ηλ. παραθ., κεντρ. κλειδ., ζάντες αλουμινίου, ηχοσύστημα.

32 **MITSUBISHI COLT 1400cc, μοντ, 2000, κόκκινο.** air condition, υδρ. τιμόνι, ηλ. παραθ., κεντρ. κλειδ., ηχοσύστημα.

33 **NISSAN ALMERA 1400cc, μοντ. 1996, μπορντώ.** υδρ. τιμόνι, ηλ. παραθ, κεντρ. κλειδ., συναγερμός και ηχοσύστημα.

34 **NISSAN PRIMERA 1600cc, μοντέλο 1995, μπορντώ.** αερόσακος οδηγού, υδραυλικό τιμόνι, air coditon, κεντρικό κλείδωμα, ηχοσύστημα

35 **FIAT PUNTO 1242cc, μοντ. 2001, λευκό.** air condition, ηλ. παραθ., κεντρ. κλειδ., ηχοσύστημα.

36 **DAEWOO MATIZ 800cc, μοντ. 2001, λαχάνι.** air condition, ηχοσύστημα.

37 **FIAT PUNTO 1242cc, μοντ. 2001, κόκκινο.** air condition, ηλ. παραθ., κεντρ. κλειδ., ηχοσύστημα.

38 **KIA PRIDE 1300cc, μοντ. 1999, ασημί** air condition, υδραυλικό τιμόνι, ηλ. παραθ., ζάντες αλουμινίου, ηχοσύστημα.

39 **SEAT IBIZA 1400cc, μοντ. 1995, μπορντώ.** υδραυλικό τιμόνι, αερόσακος, κεντρικό κλειδ., ηλ. παράθυρα, ηλ. καθρ., ηχοσύστημα.

40 **FIAT SEICENTO 1100cc, μοντ. 2001, λευκό.** κεντρικό κλείδωμα, ηλ. παράθυρα, ηχοσύστημα.

41 **FIAT SEICENTO 1100cc, μοντ.2001, κόκκινο.** κεντρικό κλείδωμα, ηλ. παράθυρα, ηχοσύστημα

42 **CITROEN XANTHIA 1800cc, μοντ. 1995, μπλέ.** air condition, αερόσακος οδηγού, υδραυλικό τιμόνι, κεντρ. κλειδ., ηλ παραθ., ηχοσύστημα

43 **DAEWOO NEXIA 1500cc, μοντ. 1996, μπορντώ.** air condition, κεντρ. κλειδ, ηλ παραθ, υδραυλικό τιμόνι, ηχοσύστημα

44 **CITROEN ZX 1400cc, μοντ. 1991, μολυβί.** κεντρ. κλειδ., ηλ. παραθ., ζάντες αλουμινίου, ηχοσύστημα.

ΕΠΑΓΓΕΛΜΑΤΙΚΑ

1 **FIAT FIORINO VAN 1700cc DIESEL, μοντ. 1995 λευκό.**

2 **TOYOTA HILUX 4x4, 2,4 , μοντ. 1994, μπλέ. (ΠΕΤΡΕΛΑΙΟ)** κεντρ. κλειδ, υδρ. τιμόνι, σκαλοπάτια, ηχοσύστημα

ΑΠΟ **0%** ΠΡΟΚΑΤΑΒΟΛΗ

ΕΩΣ **72** ΜΗΝΙΑΙΕΣ ΔΟΣΕΙΣ

ΧΠ1687

Διάλογος για θέματα εξωτερικής πολιτικής

Επαφές Ντόρας Μπακογιάννη με πολιτικούς αρχηγούς

Συναντήθηκε χθες με τον Αλέκο Αλαβάνο

Το σύνολο των θεμάτων εξωτερικής πολιτικής συζήτησαν ο πρόεδρος του Συνασπισμού κ. Αλέκος Αλαβάνος και η υπουργός Εξωτερικών κ. Ντόρα Μπακογιάννη σε συνάντηση που είχαν στα γραφεία του ΣΥΝ τη Μ.Τρίτη.

Η υπουργός Εξωτερικών δήλωσε μετά τη συνάντηση, ότι συζητήθηκε η ευρωπαϊκή πορεία της Τουρκίας, η κατάσταση στα Βαλκάνια, οι εξελίξεις στο Κυπριακό και οι ελληνοτουρκικές σχέσεις.

Η κυβέρνηση, πρόσθεσε, ενδιαφέρεται ιδιαίτερα, το σύνολο του πολιτικού κόσμου της χώρας να είναι πλήρως ενημερωμένο για την εξωτερική πολιτική. Οι στόχοι, σημείωσε, είναι κοινοί. Η χώρα μας επιδιώκει την ειρήνη και την ασφάλεια στην περιοχή και σε αυτό το πλαίσιο κινούμαστε.



Οι στόχοι είναι κοινοί, επανέλαβε η υπουργός Εξωτερικών κ. Ντ. Μπακογιάννη

Ο κ. Αλαβάνος στη δήλωσή του είπε, ότι υπάρχει διαφορετική φιλοσοφία σε πολλά θέματα, ωστόσο σημείωσε την αναγκαιότητα και τη χρησιμότητα του διαλόγου.

Ο κ. Αλαβάνος είπε πως έθεσε στην κυρία Μπακογιάννη τρία θέματα. Πρώτον, είναι σημαντικό είπε, η πορεία της Τουρκίας προς την ΕΕ να συνοδευτεί με συγκεκριμένα βήματα, κυρίως στο Κυπριακό.

Δεύτερον, εξέφρασε την ανησυχία του για την κατάσταση στο Ιράν επισημαίνοντας, ότι θα είναι στρατηγικό λάθος να αντιμετωπιστεί το θέμα του Ιράν όπως το Ιράκ, γιατί όπως είπε, θα έχουμε ποταμούς αίματος.

Ο κ. Αλαβάνος ζήτησε να υποστηριχθεί πολιτική λύση σε αντιδιαστολή όπως σημείωσε, με τη στάση των Ηνωμένων Πολιτειών.

Τρίτον, ο κ. Αλαβάνος είπε ότι το κόμμα του έχει αποδοκιμάσει την τρομοκρατία και το θάνατο αθώων πολιτών, ωστόσο, επισήμανε την ανάγκη να μη διακοπεί η χρηματοδότηση προς την Παλαιστινιακή Αρχή, γιατί κάτι τέτοιο θα προκαλέσει την αποδιάρθρωση της Παλαιστινιακής Αρχής και θα επικρατήσει το χάος στην περιοχή.

Προτάσεις από την επιτροπή "σοφών"

Αλλαγές στα πανεπιστήμια

Μεταξύ άλλων προτείνεται η ελαστικοποίηση του ασύλου και η κατάργηση των αιώνιων φοιτητών

Σημαντικές αλλαγές στη λειτουργία των πανεπιστημίων εισηγείται στην υπουργό Παιδείας με το πόρισμά της, η επιτροπή των οκτώ «σοφών», που επεξεργάζονται το νέο νόμο για τα ΑΕΙ. Μεταξύ αυτών, η ελαστικοποίηση του πανεπιστημιακού ασύλου και η κατάργηση του φαινομένου των αιώνιων φοιτητών.

Σύμφωνα με όσα δόθηκαν στη δημοσιότητα από τον καθηγητή κ. Θ. Βερέμη, το νομικό πλαίσιο για το Πανεπιστημιακό Άσυλο προτείνεται να γίνει πιο ευέλικτο, καθώς προβλέπεται να αποφασίζει για την άρση του, όχι η Επιτροπή Ασύλου, αλλά το πρυτανικό συμβούλιο με δικαίωμα ψήφου όλων των μελών του. Οι αποφάσεις θα λαμβάνονται κατά πλειοψηφία των δύο τρίτων των παρόντων. Όταν δεν μπορεί να ληφθεί απόφαση, ο πρύτανης θα παραπέμπει το θέμα στη σύγκλητο, που θα συγκαλείται αμέσως και θα αποφασίζει, επίσης κατά πλειοψηφία.

Σημαντική θεωρείται η πρόταση, με την οποία τίθενται φραγμοί στους «αιώνιους φοιτητές».



Η υπουργός Παιδείας Μ.Γιαννάκου έλαβε το πόρισμα της επιτροπής των «σοφών» για τα ΑΕΙ

Σύμφωνα με την πρόταση αυτή, θα χάνεται αυτόματα η φοιτητική ιδιότητα όταν ξεπεραστούν τα δύο χρόνια σπουδών, μετά την τετραετή φοίτηση, και τα εννέα μετά την εξαετή, ανάλογα με τη σχολή. Οι φοιτητές δεν θα ξεπερνούν τους 8ο ανά αίθουσα διδασκαλίας.

Ακόμη, προβλέπεται να ψηφίζουν καθολικά οι φοιτητές και όχι μέσω αντιπροσώπων των πολιτικών νεολαιών, όπως γίνεται σήμερα, για την ανάδειξη των διοικήσεων των πανεπιστημίων και των σχολών. Έτσι, οι ψήφοι των φοιτητών θα υπολογίζονται σε ποσοστό 8ο% του αριθμού μελών Διδακτικού Ερευνητικού Προσωπικού. Με τον τρόπο αυτό, θα αποφεύγονται φαινόμενα «κατάχρησης εξουσίας» εκπροσώπων πολιτικών νεολαιών που παρατηρήθηκαν στο παρελθόν.

Θα τεθούν αυστηρές προδιαγραφές και διατάξεις ώστε να αποτραπεί η δημιουργία «οικογενειακών» καταστάσεων στα πανεπιστήμια, όπως δηλαδή διορισμοί συγγενικών μεταξύ τους προσώπων. Επίσης, προβλέπονται διατάξεις για την παρουσία των καθηγητών χωρίς μακροχρόνιες απουσίες από τα μαθήματα και το έργο τους θα αξιολογείται από τους φοιτητές.

Τέλος, προβλέπεται να δημιουργηθεί «Πανεπιστήμιο Επιστημών Υγείας», όπου θα συγκεντρωθούν όλες οι ιατρικές σχολές.

Οι προτάσεις της επιτροπής προς το υπουργείο Παιδείας, δεν είναι οριστικές, αφού το τελικό πόρισμα θα είναι έτοιμο στο τέλος Απριλίου, ενώ τον Ιούνιο το υπουργείο Παιδείας, θα έχει καταλήξει στις αλλαγές που θα γίνουν στα Πανεπιστήμια, με ένα νέο νόμο-πλαίσιο.

ΑΥΤΟ ΕΠΙΛΟΓΕΣ
ΕΚΘΕΣΗ ΜΕΤΑΧΕΙΡΙΣΜΕΝΩΝ ΑΥΤΟΚΙΝΗΤΩΝ
ΚΟΥΚΟΥΡΑΣ ΑΛΕΞΑΝΔΡΟΣ
ΛΕΩΦ. ΡΟΔΟΥ-ΛΙΝΔΟΥ 255 • ΤΗΛ. (22410)60910
www.autoepiloges.com

ΑΓΟΡΑ-ΠΩΛΗΣΗ-ΑΝΤΑΛΛΑΓΗ
ΜΕΤΑΧΕΙΡΙΣΜΕΝΩΝ ΑΥΤΟΚΙΝΗΤΩΝ

1. MERCEDES SLK KOMPRESSOR 2000cc 163 HP, μοντ. 2000, λευκό. ABGS, ABS, klima,αυτόματος πιλότος,, δερμάτινο σαλόνι, επένδ. αλουμ.,ηλ. οροφή, κεντρ. κλειδ., ηλ παράθ., ηλ.καθρ., υδρ. τιμ., ζάντες αλουμ. και CD.
2. MERCEDES SLK KOMPRESSOR 2000cc,196 HP, μοντ. 2000, μπλε. ABGS, ABS, klima,αυτόματος πιλότος,, δερμάτινο σαλόνι, επένδ. αλουμ.,ηλ. οροφή, κεντρ. κλειδ., ηλ παράθ., ηλ.καθρ., υδρ. τιμ., ζάντες αλουμ.,car kit και CD.
3. MERCEDES C200 KOMPRESSOR 1800cc 163HP, μοντ. 2000, blue black. ABGS, ABS, klima,αυτόματος πιλότος,, δερμάτινο σαλόνι, κεντρ. κλειδ., ηλ παράθ., ηλ.καθρ., υδρ. τιμ., ζάντες αλουμ., cruiser control, book service και CD.
4. MERCEDES C200 KOMPRESSOR 1800cc 163HP Αυτόματο σειριακό κιβώτιο, μοντ. 2003, blue black. ABGS, ABS, klima, κεντρ. κλειδ., ηλ παράθ., ηλ.καθρ., υδρ. τιμ., book service και CD.
5. MERCEDES 320 S 3200cc, θαλασσί. ABGS, ABS, klima, αυτόματος πιλότος, ηλιοροφή, κεντρ. κλειδ., ηλ. παράθ., ηλ.καθρ., υδρ. τιμ.,ηλ.καθίσματα εμπρός πίσω, δερμάτ.σαλόνι, ξύλινη επένδυση, συναγερμός, car kit, ζάντες αλουμ. και CD.
6. MERCEDES C180 1800cc, μοντ. 1998,μπλε. ABGS, ABS, Klima, κεντρ. κλειδ., ηλ. παράθ., υδρ. τιμόνι,ηλ.καθρ.,ζάντες αλουμ., book service και CD.
7. MERCEDES C180 SPORT COUPE 1800cc, μοντ. 2004, ασημί. ABGS, ABS, Clima, κεντρ. κλειδ., ηλ. παράθ., υδρ. τιμόνι, ηλ.καθρ.,ζάντες αλουμ., και CD.
8. MERCEDES A140 1400cc, μοντ. 2000,μαύρο. ABGS, ABS, κεντρ. κλειδ., ηλ. παράθ., υδρ. τιμόνι ηλ.καθρ. και CD.
9. BMW 320i 2000cc 6v 150hp, μοντ.2000, μαύρο ABGS,ABS, Clima, κεντρ. κλειδ., ηλ. παράθ., υδρ. τιμ. ηλ.καθρ. ,ζάντες αλουμ. και CD.
10. BMW 316i 1600cc, μοντ. 2000, σιελ. ABG,ABS, A/C, κεντρ. κλειδ., ηλ. παράθ., υδρ. τιμ. ηλ.καθρ. δερμάτινο σαλόνι και CD.
11. MAZDA MX5 CABRIO 1600cc, μοντ.1998, πράσινο. ABGS, ABS, klima, κεντρ. κλειδ., ηλ. παράθ., υδρ. τιμ., ζάντες αλουμ., δερμ. σαλόνι και CD.
12. TOYOTA MR 2 1800cc, μοντ.2004, ανθρακί. 14,000 χλμ. ABGS, ABS, A/C, κεντρ. κλειδ., ηλ. παράθ., υδρ. τιμόνι και CD.
13. TOYOTA AVENSIS 1800cc, μοντ.2003, ασημί ABGS,ABS, Clima, κεντρ. κλειδ., ηλ. παράθ., υδρ. τιμ. ηλ.καθρ ,συναγερμός, προβ.ομίχλης και CD.
14. LAND ROVER 1800cc, μοντ. 2001, πράσινο. ABS, ABGS, A/C, κεντρ. κλειδ., ηλ. παράθ., υδρ. τιμόνι, ηλ.καθρ, ζάντες αλουμινίου και CD.
15. AUDI A3 1600cc, μοντ.1999,ασημί. ABGS, ABS, A/C, κεντρ. κλειδ., ηλ. παράθ., υδρ. τιμόνι, ζάντες αλουμ. και CD.
16. ALFA ROMEO 147 DISTINCTIVE 2000cc, μοντ.2003, ασημί. ABGS, ABS, A/C, κεντρ. κλειδ., ηλ. παράθ., υδρ. τιμόνι,ζάντες αλουμινίου και CD.
17. ALFA ROMEO 156 1600cc, μοντ.2002, μαύρο. ABGS, ABS, Clima, κεντρ. κλειδ., ηλ. παράθ., υδρ. τιμόνι, δερμ.σαλόνι, ηλιοροφή, ζάντες αλουμινίου και CD.
18. ALFA ROMEO 147 5Dr DISTINCTIVE 1600cc, μοντ.2003, ασημί. ABGS, ABS, A/C, κεντρ. κλειδ., ηλ. παράθ., υδρ. τιμόνι,ζάντες αλουμινίου και CD.
19. RENAULT MEGANE 1400cc, μοντ.2004, μπλε. ABGS , ABS, A/C κεντρ. κλειδ., ηλ. παράθ., υδρ. τιμόνι, ζάντ. αλουμ. και CD.
20. OPEL ASTRA SPORT 3Dr 1400cc,μοντ.2001,ασημί. ABS, ABGS, A/C, κεντρ. κλειδ., ηλ. παράθ., υδρ. τιμόνι,ζάντες αλουμινίου και CD.
21. FIAT COUPE 1800cc, μοντ.1998, ασημί. ABS, ABGS, A/C, κεντρ. κλειδ., ηλ. παράθ., υδρ. τιμόνι,ζάντες αλουμινίου και CD.
22. FIAT STILO 1200cc , μοντ. 2002, ανθρακί. ABS, ABGS, Klima, Κεντρ. κλειδ., ηλ. παράθ., υδρ. τιμόνι, ηλ. καθρ , ζάντες αλουμ. και CD.
23. ROVER 416 Si 1600cc, μοντ.1998, μπορντό. ABGS, ABS, A/C, υδρ. τιμόνι, κεντρ. κλειδ., ηλ. παράθ.,δερμάτινο σαλόνι,ηλιοροφή και CD.
24. SEAT IBIZA 1200cc, μοντ.2003, κόκκινο. A/C, υδρ. τιμόνι, κεντρ. κλειδ., ηλ. παράθ. ,ζάντες αλουμ., σπόιλερ και CD.
25. SEAT CORDOBA 1400cc, μοντ.2002, μαύρο. ABS ,ABG, A/C, υδρ. τιμόνι, κεντρ. κλειδ., ηλ. παράθ. ,ηλ. καθρ και CD.
26. SEAT CORDOBA 1400cc, μοντ.2001, μπορντό. ABGS, A/C, υδρ. τιμόνι, κεντρ. κλειδ., ηλ. παράθ. ,ηλ. καθρ και CD.
27. DAEWOO LANOS EXTREME 1300cc,μοντ.2000, μαύρο. A/C, υδρ. τιμόνι, κεντρ. κλειδ., ηλ. παράθ. ζάντες αλουμ., μαρσπιέ και CD.
28. DAEWOO LANOS 5Dr 1300cc,μοντ.1998, ασημί. A/C, υδρ. τιμόνι, κεντρ. κλειδ., ηλ. παράθ. και CD.
29. PEUGEOT 307 1600cc, μοντ.2002, μπορντώ. ABGS, ABS, A/C, υδρ. τιμόνι, κεντρ. κλειδ., ηλ. παράθ. και CD.
30. PEUGEOT 206 1100cc, μοντ.2000, μπλε. ABS, A/C, υδρ. τιμόνι, κεντρ. κλειδ., ηλ. παράθ. και CD.
31. CITROEN XSARA 1400cc, μοντ.1999, χρυσό. ABGS, A/C, υδρ. τιμόνι, κεντρ. κλειδ., ηλ. παράθ. και CD.
32. NISSAN PRIMERA 1600cc,μοντ.2002,ασημί ABGS, ABS, Clima, υδρ. τιμόνι, κεντρ. κλειδ., ηλ. παράθ. και CD
33. NISSAN ALMERA 1500cc, μοντ.2000,μπορντώ. ABG ,A/C, κεντρ. κλειδ., ηλ. παράθ., υδρ. τιμ. ηλ.καθρ., ζάντες αλουμ., αλουμ. επένδυση , book service και CD.

ΑΠΟ 0% ΠΡΟΚΑΤΑΒΟΛΗ
ΕΩΣ 72 ΜΗΝΙΑΙΕΣ ΔΟΣΕΙΣ
ΜΕ ΤΑ ΧΑΜΗΛΟΤΕΡΑ ΕΠΙΤΟΚΙΑ ΤΗΣ ΑΓΟΡΑΣ
ΧΠ1210

Για το μακελειό που σημειώθηκε στο Τελ Αβίβ

Ετοιμάζει αντίποινα το Ισραήλ

"Ζυγίζει" την απόφασή της η Κυβέρνηση

Με συμβούλους της κυβέρνησής του συναντάται ο Ισραηλινός πρωθυπουργός Εχούντ Ολμέρτ, προκειμένου να εξετάσει την απάντηση στο μακελειό που σημειώθηκε στο Τελ Αβίβ. «Πάγωμα» της οικονομικής βοήθειας στην Παλαιστινιακή Αρχή αποφάσισε η Ιαπωνία.

Ο εκπρόσωπος Τύπου του υπουργείου Εξωτερικών της Ιαπωνίας δήλωσε: «Η θέση μας είναι ότι θα πρέπει να αναμείνουμε έως ότου η Χαμάς λάβει μέτρα για την εμπέδωση της ειρήνης και προσέλθει στη διαδικασία διαλόγου».

Όπως υπενθυμίζει το ειδησεογραφικό πρακτορείο Reuters, τα τελευταία 13 χρόνια το Τόκιο έχει προσφέρει στην Παλαιστινιακή Αρχή οικονομική βοήθεια 840 εκατ. δολαρίων.

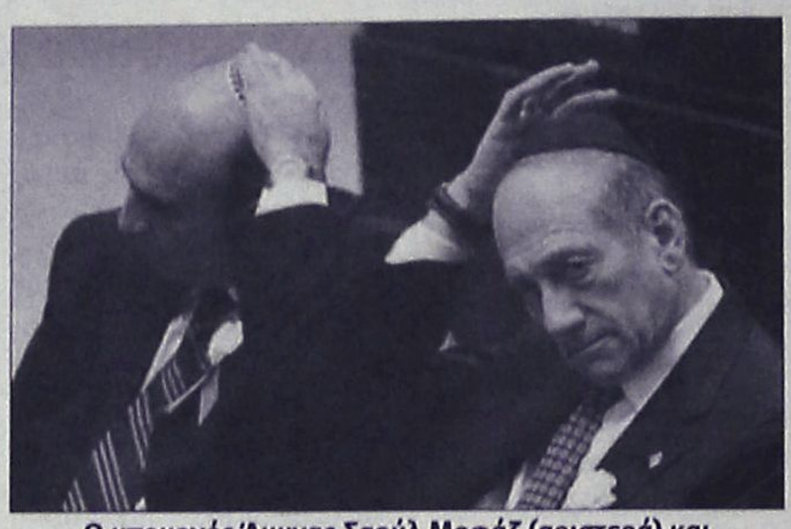

Ο υπουργός Άμυνας Σαούλ Μοφάζ (αριστερά) και ο πρωθυπουργός του Ισραήλ Εχούντ Ολμέρτ στην επίσημη πρώτη της Κνεσέτ.

Στο Ισραήλ, ο υπουργός Άμυνας, Σαούλ Μοφάζ, εισηγείται στον πρωθυπουργό την απομόνωση του βόρειου τμήματος της Δυτικής Όχθης από την υπόλοιπη περιοχή.

Στόχος της κίνησης αυτής είναι να σταματήσει η μετακίνηση των Παλαιστινίων από την Τζενίν και το Τουλκάρεμ, απ' όπου προερχόταν ο δράστης της επίθεσης.

Παράλληλα, πρότεινε να ληφθούν ακόμα πιο αυστηρά μέτρα κατά της Ισλαμικής Τζιχάντ (της οργάνωσης που ανέλαβε την ευθύνη για την επίθεση) με επιχειρήσεις εναντίον των ηγετικών στελεχών και των μελών της.

Σε κάθε περίπτωση, όπως αναφέρει και η εφημερίδα Haaretz, θα συνεχιστούν οι επιχειρήσεις κατά «επιλεγμένων στόχων», δηλαδή στελεχών των εξτρεμιστικών οργανώσεων.

Αξιωματούχοι του υπουργείου Εξωτερικών διατυπώνουν πιο «ειρηνικές» προτάσεις στον Ολμέρτ. Η εκτίμηση που κυριαρχεί είναι ότι η απάντηση του Ισραήλ πρέπει να είναι προσεκτική, ώστε να μην υπονομεύσει την προσπάθεια των ΗΠΑ να απομονώσει την κυβέρνηση της Χαμάς, τόσο από οικονομικής όσο και από διπλωματικής άποψης.

Δημοσιογραφική αναγνώριση

Η "Κατρίνα" χάρισε Πούλιτζερ

Κέρδισαν εφημερίδες από τις πληγείσες περιοχές

Δύο περιφερειακές αμερικανικές εφημερίδες, που δέχτηκαν ισχυρό πλήγμα από το πέρασμα του κυκλώνα Κατρίνα, κέρδισαν από κοινού το φετινό βραβείο Πούλιτζερ για τη δημοσιογραφική κάλυψη της μεγάλης καταστροφής.

Έτσι, το βραβείο, η απονομή του οποίου αποτελεί και τη μέγιστη δημοσιογραφική αναγνώριση στις ΗΠΑ, μοιράστηκαν οι εφημερίδες «Times-Picayune της Νέας Ορλεάνης» και «Sun Herald του Μπίλοξι» από το Μισισίπι. Και οι δύο εφημερίδες διακρίθηκαν για το βάθος των ρεπορτάζ από τις πληγείσες περιοχές, έργο που γινόταν κάτω από πολύ δύσκολες συνθήκες.



Λίγες ημέρες μετά την καταστροφή όλα μοιάζουν να έχουν καταρρεύσει.

Τα ονόματα των νικητών ανακοινώθηκαν σε τελετή στο Πανεπιστήμιο Κολούμπια της Νέας Υόρκης.

Το Πούλιτζερ λογοτεχνικού έργου κέρδισε η συγγραφέας Τζέραλντιν Μπρουκς για το βιβλίο της «March». Περιγράφει τις εμπειρίες που έζησε στον αμερικανικό εμφύλιο ο απών πατέρας των τεσσάρων κοριτσιών στο βιβλίο «Οι Μικρές Κυρίες», που έγραψε στα 1868 η Λουίζα Μέι Άλκοτ.

Η εφημερίδα Washington Post κέρδισε τέσσερα δημοσιογραφικά βραβεία για θέματά της, μεταξύ των οποίων η αποκάλυψη της ύπαρξης μυστικών φυλακών της CIA στο εξωτερικό και οι αποκαλύψεις σχετικά με το σκάνδαλο γύρω από τον Τζακ Αμπράμοφ.

Στο ανατολικό Μεξικό

Λεωφορείο έπεσε σε χαράδρα

Τουλάχιστον 60 νεκροί και πολλοί τραυματίες

Τουλάχιστον 60 Μεξικανοί, μεταξύ των οποίων πέντε παιδιά, έχασαν τη ζωή τους στα ανατολικά της χώρας όταν το τουριστικό λεωφορείο στο οποίο επέβαιναν με προορισμό τη Βερακρούς, ξέφυγε από την πορεία του σε μία στροφή και έπεσε σε χαράδρα.

Το δυστύχημα σημειώθηκε στον αυτοκινητόδρομο που συνδέει την πρωτεύουσα με το λιμάνι της Βερακρούς στον Κόλπο του Μεξικού. Πρόκειται για έναν από τους επικίνδυνους αυτοκινητόδρομους της χώρας.



Στο ανατολικό Μεξικό σημειώθηκε το δυστύχημα (φωτ. αρχείου)

Το λεωφορείο κινείτο σε ορεινή περιοχή και εκτιμάται ότι η ξέφρενη πορεία του οφείλεται σε βλάβη στα φρένα.

Οι τοπικές Αρχές εκφράζουν φόβους για αύξηση του αριθμού των νεκρών.

Όλα τα θύματα είναι Μεξικανοί που επέβαιναν στο νοικιασμένο λεωφορείο που ταξίδευε από τη δυτική πόλη Γουανταλαχάρα προς τη Βερακρούς, μεταδίδει το Reuters.

Πρόκειται για ένα από τα χειρότερα τροχαία δυστυχήματα των τελευταίων ετών στο Μεξικό.

αθλητικη ΡΟΔΙΑΚΗ
ΜΕΓΑΛΗ ΤΕΤΑΡΤΗ 19 ΑΠΡΙΛΙΟΥ 2006

Ο ΚΑΖΩΝΗΣ ΚΑΛΥΜΝΟΥ ΝΙΚΗΤΗΣ ΚΑΙ ΣΤΟ ΠΡΩΤΑΘΛΗΜΑ ΠΑΙΔΩΝ, ΚΟΡΑΣΙΔΩΝ ΣΕΛ. 32

Συνέχεια στο ξεκαθάρισμα

Ο προπονητής της ομάδας είναι ο αρμόδιος για να αξιολογήσει το έμψυχο υλικό της ομάδας και σύμφωνα με πληροφορίες θα φύγουν κι άλλοι εκτός από τους Γουλόπουλο και Αλμέϋδα για τους οποίους έγραψε χθες η Α.Ρ.

Στον Διαγόρα ξεκίνησε μια άλλου είδους δουλειά με αφορμή και την μεσολάβηση των εορτών του Πάσχα. Με εισηγήσεις του προπονητή του Διαγόρα Δημήτρη Καλαϊτζίδη αλλά και με δεδομένο πώς κάποιοι από τους παίκτες δεν μπορούν να προσφέρουν αυτά που οι ίδιοι οι άνθρωποι της τεχνικής ηγεσίας αλλά και της Διοίκησης επιθυμούν και επιπρόσθετα με δεδομένο το γεγονός πώς ο γηραιός είναι πλέον εκτός στόχων άρχισαν σιγά σιγά να λύονται τα συμβόλαια παικτών που είναι ακόμα στο ρόστερ της ομάδας αλλά για πολλούς λόγους δεν έχουν προσφέρει τα αναμενόμενα.

Οι δύο πρώτοι είναι όπως έγραψε η Α.Ρ. ο Γρηγόρης Γουλόπουλος με τον Αλμέϋδα. Ο πρώτος έχει πολύ καιρό να αγωνισθεί και βρίσκεται διαρκώς εκτός 18άδας ενώ ο δεύτερος στα λίγα λεπτά που χρησιμοποιήθηκε στο Μενίδι δεν έδειξε πως μπορεί να προσφέρει στην ομάδα αυτά που η ίδια επιθυμεί (σ.σ. Κάλλιστα λοιπόν μπορεί ο οποιοσδήποτε να αναρωτηθεί: Γιατί αποκτήθηκε;).

Σύμφωνα μάλιστα με τις υπάρχουσες πληροφορίες θα ακολουθήσουν κι άλλοι που βρίσκονται στην ίδια μοίρα με τους προαναφερμένους.

Για τον λόγο αυτό πρέπει να σημειωθεί πως είναι πολύ σημαντικό το διοικητικό συμβούλιο της ΠΑΕ που θα γίνει σήμερα και στο οποίο θα συζητηθούν οι απόψεις αλλά και οι θέσεις επί του παρόντος του Δημήτρη Καλαϊτζίδη ο οποίος έχει εκφρασθεί πριν από λίγο καιρό προς αυτήν την κατεύθυνση λέγοντας πως "οι θέσεις στην ομάδα δεν χαρίζονται αλλά κερδίζονται μέσα από προπονήσεις και παιχνίδια".

Είναι προφανές πως οι παίκτες που θα πάρουν άλλο δρόμο από αυτόν που χαράζει ο Διαγόρας για το μέλλον του δεν έπεισαν τον προπονητή της ομάδας.

Στο δ.σ. θα συζητηθούν πολλά θέματα που αφορούν τον προγραμματισμό της ομάδας από εδώ και πέρα αλλά και θέματα τρέχουσας ανάγκης που πρέπει να διευθετηθούν.

Στο μεταξύ οι παίκτες και ο προπονητής ανεξάρτητα από τα τεκταινόμενα ή αυτά που θα γίνουν στο μέλλον συνέχισαν την προετοιμασία τους για τον επόμενο αγώνα που θα γίνει στο Δημοτικό Στάδιο και θα συγκεντρώσει τα βλέμματα πολλών ειδικών του ποδοσφαίρου καθώς έρχεται στην Ρόδο την άλλη εβδομάδα ο Εθνικός.

Ο Διαγόρας όμως από την πλευρά του έχει προβλήματα καθώς έχει πολλούς τραυματίες αλλά και τιμωρημένους.

- Εκτός από τους Ρουτζιέρη και Σαλαμαστράκη που οφείλουν ακόμα μια αγωνιστική ποινής ο Δημήτρης Καλαϊτζίδης δεν θα έχει μαζί του τον Ερνέστο Φερέιρα που εκτός από το ότι είναι τραυματίας και ακολουθεί ατομικό πρόγραμμα έχει συμπληρώσει και τέσσερις κίτρινες κάρτες γεγονός που δεν του επιτρέπει να αγωνισθεί.

- Ενοχλήσεις έχουν από το ματς στο Μενίδι οι Φώτης Μπαλογιάννης και Μπερνάρντο Μπαρμπόσα αλλά πιστεύεται πως θα είναι στην διάθεση του προπονητή τους τουλάχιστον την ερχόμενη εβδομάδα.

- Πιο βαριά από όλους πάντως είναι ο Βίτολ Βάρβουτζεκ ο οποίος χθες βράδυ επρόκειτο να υποβληθεί σε αξονική τομογραφία για να γνωστοποιηθεί το μέγεθος του τραυματισμού.

Η χθεσινή προπόνηση έγινε για τους κυανέρυθρους στο γήπεδο Καλυθιών.



Είναι τραυματίας αλλά δεν παίζει με τον Εθνικό γιατί έχει συμπληρώσει τέσσερις κίτρινες ο Ερνέστο Φερέιρα

Στους ίδιους ρυθμούς

Η Ρόδος συνέχισε και χθες τις προπονήσεις κανονικά εν όψει Λήλαντα Βασιλικού. Αντιπροσωπεία παικτών, προπονητές και μέλη του δ.σ. της ΠΑΕ θα επισκεφθούν το "Χαραλάμπειο Γηροκομείο" σήμερα στις 11 το πρωί. Οι ετοιμασίες για την χοροεσπερίδα συνεχίζονται σε εντατικούς ρυθμούς.

Κανονικά συνέχισε χθες την προετοιμασία της η ομάδα της Ρόδου εν όψει του αγώνα που έχει να δώσει την άλλη Κυριακή με αντίπαλο τον Λήλαντα Βασιλικού εκτός έδρας. Είναι ένα ματς στο οποίο η Ρόδος θα προσπαθήσει να καταβάλει την καλύτερη δυνατή προσπάθεια για να πάρει ένα ακόμα θετικό αποτέλεσμα.

Αυτό το ματς αργεί ακόμα αλλά οι "πράσινοι" εξακολουθούν να προπονούνται εντατικά αλλά και να προσπαθούν να περάσουν όσο το δυνατόν καλύτερα τις μέρες του Πάσχα άλλοι εδώ κι άλλοι στην ιδιαίτερη πατρίδα τους.

Σύμφωνα με τις υπάρχουσες πληροφορίες στις ιδιαίτερες πατρίδες τους θα φύγουν μετά από την πρωινή αυριανή προπόνηση και όχι όλοι:

- Κωσταντάκης, Μπεμπής, Δερμιτζάκης θα πάνε στην Κρήτη για Πάσχα.

- Ενώ θα φύγουν για να κάνουν Πάσχα με τις οικογένειές τους και οι Ναλμπάντης, Μητράκας, Αγγελόπουλος, Τσαγκαβέλης και πιθανότατα και άλλοι.

- Από την άλλη πάντως υπάρχουν και παίκτες που θέλουν να κάνουν Πάσχα στην Ρόδο όπως ο Καρκαλέτσης και οι αδελφοί Δελόλμα.

Όλοι πάντως συνέχισαν και χθες την προετοιμασία τους για την συνέχεια του πρωταθλήματος μετά το Πάσχα. Ύστερα από ένα καλό ζέσταμα οι παίκτες της Ρόδου έπαιξαν οικογενειακό δίτερμα στο οποίο πήραν μέρος όλοι οι παίκτες που είχε στην διάθεσή του ο Γιώργος Στράντζαλης.

Πρέπει να σημειωθεί πάντως πως έκανε ατομικό πρόγραμμα ο Παναγιώτης Δελόλμας ενώ και οι Ισκάς και Δερμιτζάκης ακολούθησαν ειδικό πρόγραμμα λόγω κάποιου μικροτραυματισμού από το ματς με το Κερατσίνι.

Στην χθεσινή προπόνηση πήρε μέρος και ο Μιχάλης Πλύγκος που ήρθε αυτές τις μέρες για διακοπές στο νησί μας από την Κρήτη όπου αγωνίζεται.

ΣΗΜΕΡΑ ΣΤΟ ΓΗΡΟΚΟΜΕΙΟ Η ΡΟΔΟΣ

Η ΠΑΕ Ρόδος πάντως φροντίζει ακόμα και για την εμφάνιση του κοινωνικού της προσώπου. Έτσι και λόγω των ημερών:

- Οι ποδοσφαιριστές, οι προπονητές, τα μέλη δ.σ. του "ΑΣ ΡΟΔΟΣ ΠΑΕ", καθώς και αντιπροσωπεία ποδοσφαιριστών από τα τμήματα υποδομής του ΑΣ ΡΟΔΟΣ πρόκειται να επισκεφθούν σήμερα Τετάρτη 19 Απριλίου 2006 στις 11.00 το Χαραλάμπειο Γηροκομείο Ρόδου.

Πρόκειται για επίσκεψη ανθρωπιάς και αγάπης στα πλαίσια της κοινωνικής προσφοράς της ομάδας, στη μεγάλη γιορτή της Χριστιανοσύνης.

ΤΡΕΧΟΥΝ ΓΙΑ ΤΗΝ ΧΟΡΟΕΣΠΕΡΙΔΑ

Διοίκηση αλλά και επιτροπή Δημοσίων Σχέσεων ασχολούνται πλέον εδώ και πολλές μέρες με την χοροεσπερίδα που πρέπει να είναι πολύ πετυχημένη. Ο κόσμος ήδη άρχισε να ζητάει τις προσκλήσεις, τις οποίες θα προμηθεύεται από τα μέλη της Διοίκησης αλλά και από μέρη που θα ανακοινώσει η ΠΑΕ Ρόδος τις προσεχείς μέρες.

Η Έλλη Κοκκίνου αλλά και το πρόγραμμά της προσφέρεται για διασκέδαση αλλά και για να ενισχύσει κάποιος την ομάδα που αγαπάει.

Φιλικό με τον Άρη

- Θα διεξαχθεί σήμερα στο γήπεδο Αφάντου στις 16.30.
- Ο ΑΕΡΑ δοκιμάζει τις δυνάμεις του εν όψει του δωδεκανησιακού ντέρμπι της άλλης Κυριακής.
- Πέντε παίκτες στις ιδιαίτερες πατρίδες τους για τις ημέρες του Πάσχα.

Ο ΑΕΡΑ έδωσε φιλικό με τον Κλεάνθη την περασμένη Δευτέρα αλλά το ίδιο θέλει να κάνει και σήμερα για να μην βγουν οι περισσότεροι από τους παίκτες του εκτός ρυθμού μιας και οι πειρασμοί των ημερών είναι πάρα πολλοί αλλά και για να είναι όσο το δυνατόν έτοιμοι την άλλη Κυριακή στην Κω που θα αντιμετωπίσουν την ομώνυμη τοπική ομάδα στο δωδεκανησιακό ντέρμπι η έκβαση του οποίου θα κρίνει σε μεγάλο ποσοστό την παραμονή τους στην κατηγορία.

Οι ερυθρόλευκοι λοιπόν για τους σκοπούς αυτούς θα δώσουν και σήμερα ακόμα ένα φιλικό και μάλιστα στην έδρα τους. Θα παίξουν στα Αφάντου με τον πολύ καλό φέτος Άρη Αρχαγγέλου στις 16.30 και θα μετρήσει έτσι μέσα από το φιλικό την κατάσταση των παικτών του ο Σάββας Ορφανίδης.

Στο σημερινό φιλικό ματς πάντως ο κ. Ορφανίδης θα έχει την δυνατότητα να χρησιμοποιήσει όλους τους παίκτες που έχει στην διάθεσή του.

Παράλληλα θα μπορέσει να κρατήσει τους παίκτες του σε εγρήγορση αλλά και σε καλό ρυθμό προπόνησης γιατί έτσι απαιτεί η δυσκολία που έχει να αντιμετωπίσει.

Είναι μιας πρώτης τάξεως ευκαιρία να περάσουν τα μηνύματα που πρέπει στους παίκτες εν όψει της δύσκολης ομολογουμένως άλλης εβδομάδας.

Βέβαια ο προπονητής της ομάδας στο σημερινό ματς δεν θα έχει μαζί του τους παίκτες που πήραν άδεια για να πάνε στην πατρίδα τους και να περάσουν εκεί τις μέρες του Πάσχα.

Ήδη έχουν φύγει για τις πατρίδες τους οι Σαμαράς, Καπέσιος, Καλαμπόκας, Κυριακίδης και Δαούτης που δεν μπορούν να αγωνισθούν σήμερα στο φιλικό.

Αρχικά υπήρχε η άποψη λόγω και του φιλικού της Δευτέρας να μην γίνει το σημερινό τεστ αλλά αφού ο κόουτς είδε σε καλή κατάσταση όλους τους παίκτες του έδωσε τελικά το Ο.Κ. για την διεξαγωγή του αγώνα.

Στ' Αφάντου πιστεύουν πώς η μεγάλη απουσία από την ποδοσφαιρική δράση δεν θα κάνει τελικά κακό στην ομάδα. Αντίθετα θα την ξεκουράσει για να μπορέσει να διατηρήσει ακμαίες τις δυνάμεις για το δύσκολο φινάλε που έχει.

Όλα φυσικά θα κριθούν στο ματς με την ΑΕ Κω εκτός έδρας. Αν εκεί ο ΑΕΡΑ πάρει το αποτέλεσμα που θέλει και δεν είναι αλλο από μια ισοπαλία ή μια νίκη τότε τα πάντα τελειώνουν πριν το κόψιμο του νήματος για την φετινή περίοδο.



Στην ιδιαίτερη πατρίδα του βρίσκεται από χθες ο Δαούτης

Οι παίκτες του ΑΕΡΑ με φιλικά και με προπονήσεις θα πάνε μέχρι την Παρασκευή και στην συνέχεια έχουν την άδεια από τον προπονητή και την Διοίκησή τους να κάνουν Πάσχα με τις οικογένειές τους χωρίς να έχουν την έννοια του αγώνα και της προπόνησης.

Χαλαρός τελείως...

- Αγγαρεία έκαναν οι παίκτες του Ιάλυσου χθες στο φιλικό και ηττήθηκαν από τον Άγιο Ισίδωρο με 3-1 μέσα στο "Οικονομίδειο".
- Αποχώρησε τραυματισμένος και πήγε στο νοσοκομείο ο Πεστλίκης αλλά η κατάστασή του δεν εμπνέει ανησυχία.
- Δεκαπέντε παίκτες χρησιμοποίησε ο Άκης Δελαπόρτας στο χθεσινό φιλικό.

Καθόλου καλός δεν εμφανίσθηκε ο Ιάλυσος στο χθεσινό φιλικό με τον Άγιο Ισίδωρο. Με παίκτες που προφανώς έχουν μείνει στην νίκη επί της Νίκαιας και κατά συνέπεια θεώρησαν πως η δουλειά τους τελείωσε, οι κιτρινοκόκκινοι έχασαν από τον Άγιο με 3-1 μέσα στο "Οικονομίδειο" δείχνοντας πως πρέπει να συνέλθουν άμεσα μετά από τις εορτές του Πάσχα γιατί τίποτα δεν έχει τελειώσει ακόμα σε ό,τι αφορά την γνωστή ιστορία με την παραμονή στο Περιφερειακό πρωτάθλημα.

Οι παίκτες του Άκη Δελαπόρτα ήσαν απείθαρχοι μέσα στον αγωνιστικό χώρο και χωρίς ίχνος σοβαρότητας έχασαν από μια ομάδα Β΄ Κατηγορίας.

Πολλοί ήσαν αυτοί που δεν εκφράσθηκαν καλά για αυτήν την φιλική ήττα χθες λέγοντας πως μια ομάδα πρέπει να είναι σοβαρή και με παίκτες να ανταποκρίνονται πάντα και σε επίσημα ματς αλλά και σε φιλικά παιχνίδια.

Δεν υπάρχει καμιά δικαιολογία για την χθεσινή εμφάνιση των ποδοσφαιριστών του Ιάλυσου.

Για τους νικητές πρέπει να σημειωθεί πως τα γκολ πέτυχαν:

- Στο 30' με κοντινό πλασέ ο Γεωργαλής.
- Στο 65΄ με τον ίδιο τρόπο πάλι ο ίδιος παίκτης και
- στο 75΄ ο Σάββενας με κοντινό σουτ.

Για τον Ιάλυσο σκόραρε ο Διακαναστάσης.



Ο Σάββας Διακαναστάσης σκόραρε για τον Ιάλυσο στο χθεσινό φιλικό

ΟΙ ΟΜΑΔΕΣ

ΙΑΛΥΣΟΣ: Πεστλίκης (λόγω τραυματισμού Ψαρράς), Καρακώστας, Σολακιαν, Βασιλάκης, Γιαλούσης, Καρτάλης, Μαυρής, Τζαφερης, Μανάκης, Στάπας, Καραγιάννης. Έπαιξαν ακόμα για τους κιτρινοκόκκινους οι Διακαναστάσης, Μαθιός, Τριανταφύλλου και Πατηνιώτης.

ΑΓΙΟΣ ΙΣΙΔΩΡΟΣ: Διακαναστάσης, Κοντός Ε., Κοντός Γ.Η., Κοντός Γ.Κ., Πέτρου, Καλαεντζής, Σάββενας Γ., Γεωργαλής Α., Γεωργαλής Σ., Παπαλαζάρου, Καρασάββας.

Αγωνίσθηκαν ακόμα για τον Άγιο Ισίδωρο οι Χατζησάββας, Γεωργάς, Μαούνης, Καρασάββας Χ., Σάββενας Σ.

Για δύο μέρες προπόνηση

- Πέντε από τους παίκτες της ΑΕ Κω πήραν άδεια για τις ημέρες του Πάσχα.
- Σήμερα και αύριο θα προπονηθούν μέσα στην Μεγάλη Εβδομάδα μόνο οι παίκτες της ΑΕ Κω.

ΚΩΣ
Του ανταποκριτή μας
Γιώργου Αναγνώστου

Η ΑΕ Κως εξακολουθεί να ενδιαφέρεται για την παραμονή στο περιφερειακό πρωτάθλημα καθώς υπάρχουν ακόμα και μαθηματικά οι ελπίδες αλλά έχει να αντιμετωπίσει και τις ανάγκες των ημερών.

Είναι ανθρώπινο να πηγαίνουν οι παίκτες της ομάδας -κατόπιν αδείας φυσικάστις ιδιαίτερες πατρίδες τους για να περνούν με τις οικογένειές τους τις ημέρες του Πάσχα και να ανανεώνονται κάπως εν όψει της δύσκολης συνέχειας που τους περιμένει.

Το ίδιο συμβαίνει και στην ομάδα της ΑΕ Κω. Οι παίκτες που δεν κατάγονται από το νησί του Ιπποκράτη ζήτησαν και πήραν άδεια για να πάνε στις πόλεις τους να περάσουν με τα προσφιλή τους πρόσωπα τις Άγιες Μέρες.

Οι παίκτες της Κω που θα λείψουν αυτές τις μέρες από το νησί είναι τέσσερις:

- Ήτοι έφυγαν για να περάσουν το Πάσχα με τις οικογένειές τους οι Λουτριώτης, Παπαστάμος, Μητρόπουλος και Κοντοδήμος και θα επιστρέψουν για να επαναρχίσουν προπονήσεις από την ερχόμενη Δευτέρα του Πάσχα.

-Μαζί τους άδεια πήρε και δεν προπονείται ο Γούλας ο οποίος θα απουσιάσει από την Κω και αυτός.

Οι βυσσινί ωστόσο θα προπονηθούν εκ νέου σήμερα και αύριο και ενδέχεται μάλιστα να δώσουν φιλικό ματς με ομάδα του νησιού μέχρι την ερχόμενη Παρασκευή εάν αυτό φυσικά καταστεί δυνατό καθόσον ακολουθεί μετά το Πάσχα ο αγώνας με τον ΑΕΡΑ που είναι το τελευταίο κομβικό σημείο για την παραμονή στην ομάδα.

Είναι πολύ πιθανόν πάντως το φιλικό να δοθεί με αντίπαλο τον Ανταγόρα του Ανδρέα Καΐσερλη.

Οι παίκτες που πήραν την σχετική άδεια και έδωσαν την σχετική υπόσχεση να προπονούνται εκεί που θα πάνε θα επιστρέψουν την ερχόμενη Δευτέρα για να αρχίσουν προπονήσεις με τον Θόδωρο Κυριακούλη εν όψει του δύσκολου δωδεκανησιακού ντέρμπι που έχουν να δώσουν την άλλη Κυριακή με τον ΑΕΡΑ.

Η αισιοδοξία πάντως στο νησί του Ιπποκράτη είναι συγκρατημενη αφού όσο κι αν φαντάζει εφικτό κάτι να γίνει, αυτό είναι πολύ δύσκολο για τον απλούστατο λόγο πως κι οι άλλοι αντίπαλοι θα κάνουν κι εκείνοι τις ίδιες σκέψεις και θα μεριμνούν για την καλύτερη δυνατή έκβαση του αγώνα που έχουν να δώσουν.

Η θέση της ΑΕ Κω και κύρια της Διοίκησής της είναι πολύ δύσκολη στην προκείμενη περίπτωση. Εάν ο μη γένοιτο συμβεί να υποβιβασθεί η Κως στα τοπικά πρωταθλήματα τότε μοιραία το μεγαλύτερο μέρος της ευθύνης αυτού του γεγονότος θα πέσει στην πλευρά των παραγόντων όχι μόνο των νυν αλλά και όσων διοίκησαν πριν γιατί δεν φρόντισαν και δεν μερίμνησαν να μην φτάσει αυτή η ομάδα σε αυτό το σημείο.

Ας θυμηθούν όλοι πόσους προπονητές άλλαξε η ομάδα και θα καταλάβουν...

Αρχίζει η δράση



Στα γήπεδα Αγίων Αποστόλων και Κοσκινού θα διεξαχθεί σήμερα η πρώτη φάση του Παιδικού Τουρνουά «Πάσχα 2006».

Σήμερα ξεκινάει το Παιδικό Τουρνουά «Πάσχα 2006» με τη συμμετοχή δεκαοχτώ ομάδων που θα χωριστούν σε τέσσερις υποομίλους ενώ την πρόκριση για την επόμενη φάση θα πάρουν οι δύο πρώτες στη βαθμολογία. Οι αγώνες της πρώτης φάσης θα διεξαχθούν στους Αγίους Αποστόλους και στα Κοσκινού ενώ της δεύτερης στο γήπεδο Αφάντου μετά από μία εβδομάδα. Αναλυτικά το πρόγραμμα των αγώνων στα δύο γήπεδα έχει ως εξής:

Α' Υποόμιλος: Διγενής, Απόλλων, Αστέρας Π., Δωριέας

Β' Υποόμιλος: Ατρόμητος Δ, Νίκη Ρόδου, Άγιος Γεώργιος, Ήλιος

Γήπεδο Κοσκινού

Α' ΗΜΙΣΥ

16.00 Διγενής-Απόλλων Α.

16.30 Ατρόμητος Δ.-Νίκη Ρ.

17.00 Διγενής- Αστέρας Π.

17.30 Ατρόμητος Δ.-Άγιος Γεώργιος

18.00 Διγενής-Δωριέας

18.30 Ατρόμητος Δ.-Ήλιος

Β' ΗΜΙΣΥ

16.00 Αστέρας Π.-Δωριέας

16.30 Άγιος Γεώργιος-Ήλιος

17.00 Απόλλων Απ.-Δωριέας

17.30 Νίκη Ρ. -Ήλιος

18.00 Απόλλων Απ.-Αστέρας Π.

18.30 Νίκη Ρ.-Άγιος Γεώργιος

Υπεύθυνοι γηπέδου: Στεφανάκης, Καλαθενός, Νικολής Φ., Καρίκης

Υπεύθυνοι διαιτητών: Κωνσταντίνου, Καψάσκης

Διαιτητές: Διαμαντέας, Μίαρης, Τσουρδιού, Κασιώτης, Κοντού, Παπανικόλας

Γήπεδο Αγίων Αποστόλων

Γ΄ Υποόμιλος: ΠΑΣ Ασκληπειού, Άγιος Ισίδωρος, Διαγόρας, Ευκλής, Απόλλων Κ.

Δ' Υποόμιλος: Ιάλυσος, Φοίβος, ΑΕΡΑ, Ρόδος, Κλεάνθης

Α' ΗΜΙΣΥ

15.00 Διαγόρας-Απόλλων Κ.

15.30 Ασκληπειό-Άγιος Ισίδωρος

16.00 Διαγόρας-Ευκλής

16.30 Απόλλων Κ.-Ασκληπειό

17.00 Άγιος Ισίδωρος-Ευκλής

17.30 Ασκληπειό-Διαγόρας

18.00 Άγιος Ισίδωρος-Απόλλων Κ.

18.30 Ευκλής-Ασκληπειό

19.00 Διαγόρας-Άγιος Ισίδωρος

19.30 Ευκλής-Απόλλων Κ.

Β' ΗΜΙΣΥ

15.00 ΑΕΡΑ-Κλεάνθης

15.30 Ιάλυσος-Φοίβος

16.00 ΑΕΡΑ-Ρόδος

16.30 Κλεάνθης-Ιάλυσος

17.00 Φοίβος-Ρόδος

17.30 Ιάλυσος-ΑΕΡΑ

18.00 Φοίβος-Κλεάνθης

18.30 Ρόδος-Ιάλυσος

19.00 ΑΕΡΑ-Φοίβος

19.30 Ρόδος-Κλεάνθης

Υπεύθυνοι γηπέδου: Βεργωτής, Κωτικώστας, Μακρής, Λαζαρίδης

Υπεύθυνοι διαιτητών: Λουλουδάκης, Κυπραίος

Διαιτητές: Αντωνάς, Πλακογιάννης, Κεφαλάκης, Τσοπανάκης, Λόγγου.

Υπογράφει την απόφαση

Όπως έλεγαν οι παράγοντες της ΕΠΣΔ, ο Γιώργος Ορφανός υποσχέθηκε χθες να υπογράψει άμεσα την απόφαση για την επιχορήγηση της Ένωσης με 50 χιλιάδες ευρώ.

Χθες διαβάσατε στην «Α.Ρ.» για την εισήγηση του ειδικού συμβούλου του υφυπουργού Αθλητισμού, Γιώργου Ορφανού, Παναγιώτη Χατζηλαζαρίδη, να δοθεί στην ΕΠΣ Δωδεκανήσου η έκτακτη επιχορήγηση την οποία υποσχέθηκε ο ίδιος ο υφυπουργός κατά την διάρκεια της επίσκεψης που του έκαναν πριν από λίγες εβδομάδες οι παράγοντες της Ένωσης. Ένα νέο τηλεφώνημα που έγινε χθες από τον βουλευτή Βασίλη Χρύση στον γενικό γραμματέα Βάιο Γαμβρούδη ήρθε να ενισχύσει ακόμα περισσότερο την αισιοδοξία των μελών της διοίκησης της ΕΠΣΔ πως το θέμα θα έχει αίσια κατάληξη, ίσως ακόμα και την Λαμπρή Εβδομάδα!

Ο Βασίλης Χρύσης φέρεται να μίλησε χθες με τον ίδιο τον Γιώργο Ορφανό, με τους παράγοντες της Ένωσης να μεταφέρουν πως ο υφυπουργός γνωστοποίησε στον βουλευτή την πρόθεσή του να υπογράψει άμεσα την απόφαση με την οποία θα επιχορηγηθεί το δωδεκανησιακό ποδόσφαιρο. Σύμφωνα με τα όσα έγιναν γνωστά, η ΕΠΣΔ θα βάλει στο ταμείο της το ποσό των 50 χιλιάδων ευρώ, το οποίο θα δώσει μία σημαντικότατη ανάσα στα σωματεία και θα εξοφλήσει ένα μεγάλο μέρος των χρημάτων που τους οφείλονται.

Το παραδοσιακό του φιλικό

Στις 2:30 το απόγευμα της Μεγάλης Παρασκευής θα ξεκινήσει στο γήπεδο των Μαριτσών το φιλικό παιχνίδι ανάμεσα στους παλαίμαχους του Ηρακλή και Κλεάνθη.

Το δικό τους έθιμο της Μεγάλης Παρασκευής θα τηρήσουν και φέτος οι παλαίμαχοι ποδοσφαιριστές του Ηρακλή Μαριτσών, οι οποίοι θα δώσουν στις 2:30 το απόγευμα φιλικό παιχνίδι με τους βετεράνους του Κλεάνθη. Οι παλαίμαχοι του Ηρακλή καλούνται να βρίσκονται στο γήπεδο των Μαριτσών στις 2 το απόγευμα της Μεγάλης Παρασκευής. Από τον σύλλογό τους καλούνται οι παρακάτω:

Αναγνώστου Νικόλαος, Αλεξανδρής Νικόλαος, Αλεξανδρής Σταμάτιος, Βασιλώτος Στέφανος, Βασιλώτος Κωνσταντίνος, Γεράκης Αλέξανδρος, Γιακουμάρος Εμμανουήλ, Δέμελος Κωνσταντίνος, Κούρος Σταμάτιος, Κούρος Σωτήριος, Κλεισούρης Σάββας, Κασσανής Αθανάσιος, Μπακαλούμας Θεοδόσιος, Πίσκας Γρηγόριος, Πασσάλης Χαράλαμπος, Πασσάλης Εμμανουήλ, Σιδηρόπουλος Δημοσθένης, Μπακαρής Θεοδόσιος, Τσέλιος Αθανάσιος, Πιστόλας Σωτήριος και Μαλώτρας Θεοδόσιος.

«Αδικαιολόγητα λάθη»

Ο προπονητής του Κλεόβουλου Νίκος Μαντικός με δηλώσεις του στην «Α.Ρ» εκφράζει τα παράπονά του για τη διαιτησία του Γιώργου Κόττορου στο παιχνίδι του περασμένου Σαββάτου με τον Διγενή.

Πολύτιμο έδαφος σε ό,τι αφορά την κούρσα για την παραμονή έχασε ο Κλεόβουλος μετά και την ήττα με σκορ 4-1 από τον Διγενή στα Κοσκινού την προηγούμενη αγωνιστική. Πολλά παράπονα ωστόσο από τον διαιτητή Κόττορο στο συγκεκριμένο παιχνίδι έχει ο προπονητής της ομάδας από τη Λίνδο Νίκος Μαντικός ο οποίος με δηλώσεις του στην «ΑΡ» ανέφερε τα παρακάτω: Τα τελευταία τρία χρόνια η διαιτησία στα τοπικά πρωταθλήματα πάει από το καλό στο καλύτερο και θεωρώ ότι ο Δημήτρης Κάπρος με τους συνεργάτες του έχουν αναβαθμίσει κατά πολύ το Σύνδεσμο, κάτι το οποίο φαίνεται άλλωστε από τα αποτελέσματα. Θεωρώ ότι αυτό που έγινε με τη διαιτησία του Γιώργου Κόττορου στο παιχνίδι με το Διγενή ήταν ένα μεμονωμένο γεγονός και ελπίζω να μην ξανασυμβεί. Θα δικαιολογούσα λάθη από οποιονδήποτε άλλο διαιτητή αλλά όχι από έναν διαιτητή Α' Εθνικής όπως τον κ. Κόττορο ενώ πιστεύω ότι τα λάθη του ήταν εσκεμμένα και όχι ανθρώπινα. Δεν μπορώ να καταλάβω γιατί έπαιξε με τέτοιο τρόπο και είμαι σίγουρος πως αυτοί που βρέθηκαν στο γήπεδο έβγαλαν τα δικά τους συμπεράσματα. Ο αγώνας για μας ήταν σχεδόν μια κατηγορία, ξεκινήσαμε πολύ καλά, παίξαμε ωραίο ποδόσφαιρο αλλά ο κ. Κόττορος μας ...σταμάτησε. Το παιχνίδι αυτό όμως ανήκει στο παρελθόν και θα προσπαθήσουμε τις τρεις αγωνιστικές που απομένουν να πάρουμε όσο γίνεται περισσότερους βαθμούς για να μπορέσουμε να παραμείνουμε στην κατηγορία.

Σε ό,τι αφορά το καθαρά αγωνιστικό, ο Κλεόβουλος θα δώσει το επόμενο παιχνίδι του μετά το Πάσχα εντός έδρας με αντίπαλο τον Απόλλωνα Κ. με τον Νίκο Μαντικό να μην μπορεί να υπολογίζει τον Τριανταφύλλου με τον Ιωαννίδη που δέχτηκαν την κόκκινη κάρτα στο παιχνίδι με τον Διγενή αλλά και το Σακκά που θα απουσιάσει μέχρι το τέλος του πρωταθλήματος αφού αντιμετωπίζει τραυματισμό στον έσω-πλάγιο σύνδεσμο.

Από κει και πέρα θα απουσιάσει επίσης ο Κορνάρος αλλά και ο Μιμηγιάννης λόγω επαγγελματικών υποχρεώσεων, κάτι το οποίο δείχνει ότι ο σύλλογος της Λίνδου θα παραταχθεί με πάρα πολλές απουσίες έχοντας δύσκολο έργο για τη συνέχεια.

Τέλος αξίζει να σημειωθεί σήμερα οι παίκτες του Νίκου Μαντικού θα πραγματοποιήσουν την προπόνησή τους ενώ μεθαύριο Παρασκευή και ώρα 15.00 θα πραγματοποιηθεί φιλικό ανάμεσα στον Κλεόβουλο και τον ΑΕΡΑ στο γήπεδο Αφάντου.

«Συμφωνώ με τον Κάλλιστο»

Την άποψη που εξέφρασε χθες ο Κάλλιστος Διακογεωργίου για «λουκέτο» στα τοπικά πρωταθλήματα αν δεν εξοφληθούν απόλυτα τα σωματεία συμμερίζεται ο πρόεδρος της Ένωσης, Μιχάλης Βεργωτής. Προτιμάει, όμως, να κινηθεί μέσω της ΕΠΟ και να κάνει την πρότασή του στην γ.σ. της Ομοσπονδίας.

Ο Κάλλιστος Διακογεωργίου δήλωνε μέσω της χθεσινής «Α.Ρ.» αποφασισμένος να καταθέσει στην Τακτική Γενική Συνέλευση της ΕΠΣΔ πρόταση για την αναστολή της διεξαγωγής των πρωταθλημάτων της νέας αγωνιστικής περιόδου στην περίπτωση που έναν μήνα πριν από την έναρξή της δεν έχει εξοφληθεί το σύνολο των χρεών προς τα σωματεία. Χθες, ο ίδιος ο πρόεδρος της Ένωσης, Μιχάλης Βεργωτής, ήρθε να συμφωνήσει με την άποψή του! Βέβαια, η τοποθέτηση του Διακογεωργίου είχε έντονα αντιπολιτευτικό τόνο, καθώς έκανε λόγο για άλλη μία φορά για την μη τήρηση υποσχέσεων που δεν δόθηκαν από την ΕΠΟ, αλλά από την ίδια την ΕΠΣΔ κατά την διάρκεια της προεκλογικής περιόδου, όμως ο Βεργωτής το προσπέρασε και εντόπισε ως ουσία την ανυπαρξία πόρων, ταυτιζόμενος με την εκτίμηση του Διακογεωργίου πως τα τοπικά πρωταθλήματα δεν πρέπει να ξεκινήσουν αν πρώτα δεν λάβουν τα σωματεία τα χρωστούμενα.

«Συμφωνώ απόλυτα», ήταν η πρώτη φράση με την οποία σχολίασε ο πρόεδρος της ΕΠΣΔ την τοποθέτηση του επικεφαλής της προ των εκλογών αντιπολίτευσης, για να ανακοινώσει την πρόθεσή του να μην περιμένει την Τακτική Γενική Συνέλευση της ΕΠΣΔ, αλλά την Τακτική Γενική Συνέλευση της ίδιας της ΕΠΟ στις 2 Ιουνίου:

«Εκεί θα προτείνω την αναστολή κάθε ποδοσφαιρικής δραστηριότητας μέχρι να εξοφληθούν όλα τα σωματεία», υποστήριξε ο Μιχάλης Βεργωτής, οπότε είναι προφανές πως αν η ΕΠΟ δεν λάβει την απόφαση για «λουκέτο», ο ίδιος θα κληθεί να επαναφέρει την πρότασή του ενώπιον των σωματείων της Δωδεκανήσου, όπως ακριβώς λέει πως θα κάνει και ο Κάλλιστος Διακογεωργίου.

Απλά, ο Βεργωτής προτιμάει να κινηθεί μέσω της ΕΠΟ και να εξαντλήσει όλα τα περιθώρια μέσω αυτής, δείχνοντας με τον τρόπο αυτό πως τουλάχιστον σ' αυτή την φάση δεν θέλει να συγκρουστεί με την Ομοσπονδία για τις υποσχέσεις που έλαβε και ο ίδιος προεκλογικά. Τουλάχιστον αυτές για τις οποίες έκανε λόγο πριν από λίγες μέρες ο Γ' αντιπρόεδρος της ΕΠΣΔ, Σεβαστός Μανιάς.

ΕΠΕΞΕΡΓΑΣΙΑ

Γιόρτασε το βόλεϊ

Πραγματοποιήθηκε την περασμένη Κυριακή η απονομή στις πρωταθλήτριες ομάδες του Κλεάνθη.

Σε μια πρωτόγνωρη για το χώρο του βόλεϊ γιορτή, η Τοπική Επιτροπή Πετοσφαίρισης Δωδεκανήσου τίμησε όλους όσους συνέβαλαν στην επιτυχημένη φετινή διοργάνωση των τοπικών πρωταθλημάτων. Στη "Γιορτή του βόλεϊ", που πραγματοποιήθηκε την Κυριακή το βράδυ στο κλειστό της Κρεμαστής, είχαν την τιμητική τους οι αθλητές και τις αθλήτριες των ομάδων που συμμετείχαν στις φετινές διοργανώσεις.

Στην εκδήλωση αυτή έγινε και η απονομή των κυπέλων και των μεταλλίων στον ΑΕΣ "ΚΛΕΑΝΘΗΣ" Παραδεισίου που κατέκτησε το πρωτάθλημα στις κατηγορίες Ανδρών και Γυναικών.

Στους δύο αγώνες επίδειξης που προηγήθηκαν ο Κλεάνθης (πρωταθλήτρια ομάδα) αγωνίσθηκε απέναντι σε ομάδες επίλεκτων και επικράτησε με 2-1 σετ και στις γυναίκες (26-28, 25-12 και 15-13) και στους άνδρες (20-25, 25-23 και 19-17).



Ο πρόεδρος του Κλεάνθη με αθλητές και αθλήτριες περιχαρής για την νέα κατάκτηση

Από πρωταγωνιστές, ρολίστες

Είναι γεγονός ότι φέτος στον Κολοσσό οι Έλληνες παίκτες είχαν δευτερεύοντα ρόλο. Ο Βασίλης Σούλης ενώ στον α' γύρο ήταν καταλυτικός με την παρουσία του στα παιχνίδια, στη συνέχεια εξαφανίστηκε ενώ το ίδιο συνέβη και με τον Γιώργο Τσιάκο. Μέχρι και πριν μερικές αγωνιστικές ήταν ίσως ο πιο σταθερός και μαχητικός παίκτης των «θαλασσί» αλλά υπέστη μία περίεργη καθίζηση τελευταία και όλοι αναρωτιούνται το «γιατί;». Πανταζόπουλος και Παπαδάτος κινήθηκαν εξ αρχής στη μετριότητα με κάποιες σπάνιες εκλάμψεις ενώ ο Φράνκο Νάκιτς ανέβηκε εντυπωσιακά με την άφιξη του Ζευγώλη αλλά κι αυτός τώρα τελευταία πότε φαίνεται και πότε όχι. Μένει λοιπόν ο Παναγιωταράκος ο οποίος ναι μεν έχει περιορισμένο χρόνο συμμετοχής αλλά όποτε εμφανίζεται η ευκαιρία την αρπάζει από τα μαλλιά και το «παιχνίδι ψυχής» είναι το σήμα κατατεθέν του.

Ο προπονητής του Κολοσσού ξεκαθάρισε ότι η ομάδα στην Α2 πρέπει να έχει Έλληνες με πρωταγωνιστικό ρόλο αλλά στην Α1 να είναι ρολίστες (π.χ. Καράμπουλας). Βέβαια, στην Α2 υπάρχουν αθλητές με συνηθισμένη απόδοση γύρω στους 25-30 πόντους που θεωρούνται μόνιμοι πρωταγωνιστές κάθε αγωνιστική. Το ίδιο και στην Β' εθνική. Πόσοι όμως από αυτούς θα μπορέσουν να έχουν ρόλο σε ομάδα της Α1 έστω και κομπάρσου; Και μιλάμε πάντα για Έλληνες διότι οι κοινοτικοί, όπως εξήγησε ο Ζευγώλης, «την καλή τους χρονιά την εξαργυρώνουν με μεταγραφή κάπου ψηλότερα. Αν μείνουν στην ίδια ομάδα μετά από μία καλή χρονιά, την εξαργυρώνουν με διπλάσια χρήματα». Άρα οι κοινοτικοί είναι «μίας χρήσης». Εξαίρεση αποτέλεσε ο Αλφόνσο Άλμπερτ που έμεινε και δεύτερη και (παραλίγο) τρίτη χρονιά στον Κολοσσό; Ίσως...

Πάντως, ο συνεργάτης του Ζευγώλη Βενέτης Θωμίδης έχει ήδη δεχθεί την παρότρυνση να κάνει μία ...έρευνα αγοράς στην Α2 και τη Β' εθνική, να φτιάξει ένα πλάνο με τους πρωταγωνιστές των κατηγοριών σε κάθε θέση αφού ο Κολοσσός θα κοιτάξει προς τα εκεί την μεταγραφική περίοδο.

Πρόεδρος ο Κοντοβαζαινίτης

Το αναμενόμενο έγινε στις εκλογές της ΕΠΑΕ. Ο Βασίλης Κοντοβαζαινίτης εξελέγη πρόεδρος της λίγκας, που ήταν και το βασικό θέμα στην ατζέντα του διοικητικού συμβουλίου. Ο μοναδικός υποψήφιος πήρε 22 ψήφους, ενώ μία ήταν άκυρη. Στις πρώτες του δηλώσεις δεσμεύτηκε για ένα καλύτερο επαγγελματικό ποδόσφαιρο και στάθηκε στο θέμα των εργαζόμενων στην ΕΠΑΕ.

"Καταρχάς, ευχαριστώ το δ.σ. για την εμπιστοσύνη του. Στόχος της διοίκησης είναι να συμβάλλουμε στη θεμελίωση επαγγελματικού πρωταθλήματος σε υγιείς βάσεις. Να φτάσει στο επίπεδο των ευρωπαϊκών πρωταθλημάτων", τόνισε ο Κοντοβαζαινίτης και για το θέμα των εργαζομένων πρόσθεσε: "Ποτέ δεν έκανα πίσω, ούτε τώρα θα κάνω".

Η ανακοίνωση της ΕΠΑΕ

Ο κ. Βασίλης Κοντοβαζαινίτης είναι ο 15ος πρόεδρος της Ε.Π.Α.Ε. Κατά τη σημερινή συνεδρίαση του δ.σ., για την ανάδειξη προέδρου, σε αντικατάσταση του παραιτηθέντος κ. Αλέξανδρου Λυκουρέζου, επί 23 ψηφισάντων έλαβε 22 ψήφους, ενώ βρέθηκε και ένα ψηφοδέλτιο άκυρο.

Αμέσως μετά την εκλογή του ο κ. Βασίλης Κοντοβαζαινίτης δήλωσε: "Θα ήθελα να ευχαριστήσω τους συναδέλφους του δ.σ. που με τίμησαν με την ψήφο τους. Η εκλογή μου στον προεδρικό θώκο με φορτώνει με περισσότερες ευθύνες και είμαι υποχρεωμένος να τους βγάλω ασπροπρόσωπους. Ο στόχος τόσο ο δικός μου, όσο και των μελών του δ.σ. είναι ένας: Η θεμελίωση του επαγγελματικού ποδοσφαίρου όλων των κατηγοριών σε υγιείς βάσεις τόσο αγωνιστικές, όσο και οικονομικές καθώς και από πλευράς κανονισμών. Μας δίνεται η μεγάλη ευκαιρία με τη συνδρομή των θεσμοθετημένων φορέων, των ομάδων, της Ομοσπονδίας, της Κυβέρνησης και οποιουδήποτε άλλου ασχολείται με το επαγγελματικό ποδόσφαιρο να θέσουμε τις βάσεις ώστε το επαγγελματικό ποδόσφαιρο, που ανέδειξε την Πρωταθλήτρια Ευρώπης, να είναι ανταγωνίσιμο με τις άλλες ευρωπαϊκές δυνάμεις".

Με πρόταση του κ. Βασίλη Κοντοβαζαινίτη η συνεδρίαση του δ.σ. διεκόπη και θα συνεχισθεί στις 27 Απριλίου 2006.

Στη Ρόδο το περιφερειακό

Οι κοπέλες του Κλεάνθη θα διεκδικήσουν στην Κρεμαστή από τις 26 μέχρι τις 30 Απριλίου την άνοδο στην Γ' Εθνική.

Στο κλειστό της Κρεμαστής από τις 26 μέχρι και τις 30 Απριλίου θα διεξαχθεί η β' φάση του πρωταθλήματος Γυναικών της Ζ' περιφέρειας, σύμφωνα με χθεσινή απόφαση της ΕΟΠΕ. Με βάση τα όσα κοινοποιήθηκαν στην τοπική επιτροπή. Η ανακοίνωση της ΕΟΠΕ έχει ως εξής:

«Σας γνωρίζουμε ότι το σωματείο ΑΕΣ Κλεάνθης εκδήλωσε ενδιαφέρον να αναλάβει τη διοργάνωση της β' φάσης του πρωταθλήματος Γυναικών της Ζ' Περιφέρειας, καλύπτοντας τα έξοδα διαμονής και διατροφής των ομάδων (12 αθλήτριες, 1 προπονητής, 1 συνοδός ενώ ο αριθμός των προπονητών - συνοδών δεν θα αυξάνεται εις βάρους του αριθμού των αθλητριών), των διαιτητών και των μελών της Αγωνόδικης Επιτροπής και σας γνωρίζουμε ότι η Ομοσπονδία μας έκανε δεκτή την παραπάνω πρόταση και οι αγώνες θα διεξαχθούν στη Ρόδο στο Κλειστό Γυμναστήριο Κρεμαστής 26-30/4/2006.

Για οποιαδήποτε πληροφορία σχετικά με τη διαμονή των ομάδων στη Ρόδο παρακαλούμε να επικοινωνήσετε με τον κ. Βαγγέλη Μπινόγλου (τηλ.: 693/6947588).

Συνημμένα σας στέλνουμε το πρόγραμμα των αγώνων και σας γνωρίζουμε ότι θα διεξαχθούν σύμφωνα με τα προβλεπόμενα στους Κανονισμούς της ΕΟΠΕ (Οργάνωσης και Διεξαγωγής Πρωτ/των, Πειθαρχικό Δίκαιο κλπ) και τη Γενική Προκήρυξη Πρωταθλημάτων 2005-2006 της ΕΟΠΕ».

Το πρόγραμμα

Στο μεταξύ δεν έχει γίνει ακόμα γνωστή η πρωταθλήτρια ομάδα Γυναικών της Χίου.

Η ΕΟΠΕ κοινοποίησε και το πρόγραμμα των αγώνων που έχει ως εξής:

Τετάρτη 26/4/2006,

Γήπεδο Κρεμαστής, ώρα: 18.00 ΑΕΣ Κλεάνθης - ΑΟ Νάξου

ώρα: 20.00 ΑΣ Λαίλαψ - ΓΑΣ Λέσβου

Πέμπτη 27/4/2006,

Γήπεδο Κρεμαστής, ώρα: 17.00 ΑΟ Νάξου - ΑΣ Λαίλαψ

ώρα: 19.00 Πρωτ/τής ΤΕ Χίου - ΑΕΣ Κλεάνθης

Παρασκευή 28/4/2006,

Γήπεδο Κρεμαστής, ώρα: 17.00 ΑΣ Λαίλαψ - Πρωτ/τής ΤΕ Χίου

ώρα: 19.00 ΓΑΣ Λέσβου - ΑΟ Νάξου

Σάββατο 29/4/2006,

Γήπεδο Κρεμαστής, ώρα: 17.00 Πρωτ/τής ΤΕ Χίου - ΓΑΣ Λέσβου

ώρα: 19.00 ΑΕΣ Κλεάνθης - ΑΣ Λαίλαψ

Κυριακή 30/4/2006,

Γήπεδο Κρεμαστής, ώρα: 11.00 ΑΟ Νάξου - Πρωτ/τής ΤΕ Χίου

ώρα: 13.00 ΓΑΣ Λέσβου - ΑΕΣ Κλεάνθης.

Τον βοηθούσαν οι φίλοι του

Έχει περάσει ήδη μία εβδομάδα από το θάνατο του Τσαμπίκου Χατζηνικολάου και η θλίψη για την απώλεια του γελαστού ανθρώπου του αθλητισμού είναι μεγάλη τόσο για τους συγγενείς όσο και για τους πάρα πολλούς φίλους του.

Ο αγώνας του για την ζωή ήταν μακροχρόνιος και επίπονος αλλά στην προσπάθειά του να νικήσει έναν αόρατο εχθρό δεν ήταν ποτέ μόνος. Από την πρώτη στιγμή του κακού νέου, πριν 27 μήνες, οι φίλοι του Τσαμπίκου ξεπερνώντας το σοκ έτρεξαν να βοηθήσουν με όποιο τρόπο μπορούσαν. Τόσο από οικονομική υποστήριξη όσο και από ηθική συμπαράσταση και όσοι δεν μπόρεσαν να είναι κοντά του το έκαναν με μια προσευχή. Θέλουμε να ευχαριστήσουμε όλον αυτό τον κόσμο που ήταν κοντά μας στις πιο δύσκολες στιγμές της ζωής μας και μας έδειξαν ότι όσο και να αλλάζουν οι κοινωνίες και να εκσυγχρονίζονται, η ανθρωπιά είναι το κύριο χαρακτηριστικό του Έλληνα και την εκφράζει πάντα σε δύσκολες καταστάσεις.

Είναι πάρα πολλοί οι φίλοι που βοήθησαν και θα προσπαθήσω να τους γράψω δίχως να ξεχάσω κάποιους.

Καταρχήν όλοι οι κάτοικοι του χωριού των Απολλώνων από όπου κατάγεται, όπου και αν μένουν, βοήθησαν με κάθε τρόπο και επανειλημμένα, όποτε μπορούσαν. Ο αθλητικός χώρος ήταν κοντά του. Οι κριτές του στίβου ήταν από τους πρώτους που έμαθαν για την αρρώστια κι έτρεξαν αμέσως. Το ίδιο και η Ε.Α.Σ. ΣΕΓΑΣ Δωδεκανήσου. Οι διαιτητές του μπάσκετ και το σωματείο του Κολοσσού. Οι Τ.Ε. βόλεϊ και οι διαιτητές αλλά και οι αθλητές του βόλεϊ. Το ολυμπιακό γραφείο, ο ΔΟΝΑ Ρόδου, ο δήμος Ρόδου, ο δήμος Καμείρου, ο σύνδεσμος Ελλήνων οδηγών, ο σύνδεσμος Αγάπης, η ενορία του Αγίου Νικολάου και ο πατέρας Βασίλειος Μαντικός, η ενορία του Αγίου Ισιδώρου και ο πατέρας Παΐσιος Φαρμακίδης, το κατάστημα της Εθνικής Τράπεζας, οι υπάλληλοι της Ολυμπιακής εταιρείας, οι υπάλληλοι της ΒΑΠ Κουγιός, οι υπάλληλοι του Κωτσόβολου, και όλοι οι συνάδελφοι του Τσαμπίκου όπου εργάστηκε και όπου εργάστηκαν τα αδέλφια του. Πολλοί καθημερινοί άνθρωποι (με όλη τη σημασία της λέξης) και επώνυμοι. Δεν θέλω να γράψω ονόματα γιατί θα ξεχάσω κάποιους όμως θα σταθώ σε δύο κυρίους. Στο Βασίλη τον Κουγιό (ο Τσαμπίκος ήταν υπάλληλος του στη ΒΑΠ) που από την πρώτη στιγμή έβαλε το χέρι βαθιά στην τσέπη για τα έξοδα της πρώτης εγχείρησης και στον Μιχάλη Πιννίκα που όταν του ζητήθηκε ένα μεγάλο χρηματικό ποσό για ένα ταξίδι στο εξωτερικό έδωσε τα χρήματα δίχως δεύτερη σκέψη.

Η συμπαράσταση του κόσμου ήταν συγκινητική και συνταρακτική και μέσα στη θλίψη μας, μας είχε δώσει ελπίδα.

Ένα μεγάλο ευχαριστώ εκ μέρους της οικογένειας Χατζηνικολάου σε μια κοινωνία ανθρώπινη.

Ο αδελφός του εκλιπόντος
Σάββας Χατζηνικολάου

Ομάδα - μοντέλο

Το παράδειγμα της Ολύμπιας και του Μακεδονικού ανέφερε ο Ζευγώλης ως προς τη συμπεριφορά και την οργάνωση μίας ΚΑΕ όταν υποβιβάζεται στην Α2. Οι δύο αυτές ομάδες επέστρεψαν τον επόμενο χρόνο στα μεγάλα σαλόνια και έκτοτε έχουν μία σταθερή πορεία.

Φυσικά ο Μακεδονικός δεν αποτελεί παράδειγμα προς μίμηση λόγω των οικονομικών συνθηκών που επικρατούν εν αντιθέσει με την Ολύμπια που ο προπονητής του Κολοσσού τη χαρακτήρισε «ομάδα - μοντέλο» αναφορικά με την οργάνωση που τη διέπει σε όλους τους τομείς της. Και στο γηπεδικό (το όραμα των αδερφών Μαλάκων), και στα τμήματα υποδομής (ο κόουτς ανέφερε και παίκτες που έχουν αγοραστεί από τη Νήαρ Ηστ) αλλά και στο προπονητικό πόστο με τον Βαγγέλη Αλεξανδρή να υπογράφει επταετές συμβόλαιο! «Κερδίζουν μέσα, χάνουν έξω. Ακούσατε να γίνεται το παραμικρό με τον προπονητή στην Ολύμπια;» ανέφερε χαρακτηριστικά ο Ζευγώλης.

Σχετικά με αυτό το θέμα, ο αθηναίος τεχνικός σχολίασε πως αυτή η κατάσταση με τις αλλαγές προπονητών στον Κολοσσό πρέπει να τελειώσει. «Δεν πρέπει η σχέση προπονητή - ομάδας να κρίνεται κάθε εβδομάδα. Όταν εμπιστεύεσαι έναν προπονητή με πλάνο, λες αυτή είναι η διοίκηση αυτός είναι ο προπονητής και τέλος».

Πασχαλιάτικες αναμνήσεις

Γράφει ο
Μιχαήλ Ε. Κριάρης,
δάσκαλος

Β' ΜΕΡΟΣ

Ισόβιος, δραστήριος και ρέκτης επίτροπος στην εκκλησία μας ήταν ο αείμνηστος Νικόλας Καστρουνής.

Το πάθος του κι η αγάπη του για το Ναό μας των Αγίων Αναργύρων Κοσμά και Δαμιανού, ήταν το κάτι άλλο. Να φροντίσει την καθαριότητα, να μεριμνήσει για τα ασπρίσματα, να επιβλέψει τα πατελιώματα, να βάλει ένα χεράκι στο πλάσιμο των κεριών (τότε δεν υπήρχαν κηροπλαστεία), να παρακολουθήσει έτοιμος, να τραβήξει το αυτί των σκανταλιάρηδων, τη χορωδία των εγκωμίων της Μ. Παρασκευής, να πρωτοστατήσει στο στόλισμα της εξέδρας για την Ανάσταση του Κυρίου με βάγια και μυρτιές, και τόσα - τόσα άλλα...

Το ψηλόλιγνο καμπαναριό της εκκλησίας μας μετά το μεγάλο σεισμό του '26, που έπεσε, χαμήλωσε αρκετά. Έμεινε σχεδόν το μισό. Στην αναστήλωσή του δόθηκε βαρύτητα στη βάση του. Έτσι για να ανέβει κανείς και να πλησιάσει την καμπάνα έπρεπε να χρησιμοποιήσει τη μεγάλη ανεμόσκαλα που ήταν ξαπλωμένη στο βορεινό τοίχο της εκκλησίας. Ήταν εξάλλου απαραίτητη και για τα ασπρίσματα και τα κλαδέματα των κυπαρισσιών και των άλλων αιωνόβιων δέντρων που στόλιζαν τον περίγυρο του ναού, και για αρκετές άλλες δουλειές.

Αυτή λοιπόν τη σκάλα, λίγο πριν την Ανάσταση και λίγο πριν το εκκλησίασμα βγει στην αυλή του ναού με τα κεράκια του και τα φαναράκια του για να ακούσει το Άγιο Ευαγγέλιο τ' Αναστάσιμο και να τσουγκρίσει τα αυγά του τα κόκκινα, ακουμπούσε στον τοίχο του καμπαναριού ο Νικόλας, κι ανέβαινε, κι έστεκε δίπλα στην καμπάνα, έτοιμος να αδράξει το γλωσσίδι της, μόλις ολοκλήρωνε ο παπά Αντώνης τα τελευταία λόγια από το κατά Μάρκον Ευαγγέλιο κι άρχιζε να ψάλλει: «Δόξα τη Αγία και Ομοουσίω...» και στη συνέχεια το «Χριστός Ανέστη...» και να διαλαλήσει με τ' αξεπέραστο Αναστάσιμο καμπάνισμά του σ' όλες τις συνοικίες της Ρόδου, ότι εμείς - στους Αγίους Αποστόλους - Αναστήσαμε!

Κι ήταν αληθινά το καμπάνισμά του μελωδικότατο, μουσικότατο, ρυθμικό, γλυκύτατο, μοναδικό!

Τι μας μπήκε στο νου, και νάσου οι αγαπημένοι μου φίλοι, ο Ηλίας ο Αντιφυλιώτης κι ο Μιχάλης ο Μαντικός και κάτσαμε και σοφιστήκαμε: Καλά, κάθε χρονιά ο Νικόλας θα χτυπά την καμπάνα στην Ανάσταση; Γιατί όχι - μια φορά κι εμείς;

Και το σχέδιο μπήκε σε εφαρμογή. Ηλία, εσύ που είσαι και πιο δυνατός και μπορείς να την κουμαντάρεις, από πολύ νωρίς θα ακουμπήσεις στον τοίχο του καμπαναριού τη σκάλα. Θα ανεβούμε πάνω εμείς οι δύο Μιχάληδες, μετά θα την κατεβάσεις και θα την κουβαλήσεις για να την κρύψεις στη μεγάλη αυλή του Κοτζιά - δύο σπίτια παρακάτω - με τα πολλά λουλούδια και τα θαμνώδη φυτά. Κι εμείς εκεί ψηλά, θα περιμένουμε κρυμμένοι την ώρα της Ανάστασης. Και προσοχή, ούτε κουβέντα.

Να μην τα πολυλογώ. Έφθασε η ώρα που θα έπρεπε - κατά που συνήθιζε - να στήσει τη σκάλα στο καμπαναριό και να ανέβει για το Αναστάσιμο καμπάνισμα ο Νικόλας. Τρέχει για τη σκάλα, αλλά πού σκάλα; Πάει από δω, τρέχει απ' εκεί, κουβαλά τραβώντας τον από το χέρι τον αείμνηστο Κωνστάντιο Πισσαδάκη, επίτροπο επίσης, κι εμείς απο ψηλά, στα σκοτεινά, να παρακολουθούμε και να δαγκωνόμαστε για να μη γελάσουμε και προδοθούμε, τα διαδραματιζόμενα.

Κι ο Νικόλας να χειρονομεί και να φωνάζει κι άκρη να μη βρίσκει...

Στο μεταξύ βγήκε ο παπάς με την ακουλουθία όλη, τις λαμπάδες και τα παπαδάκια κι όλο το εκκλησίασμα κι ήδη πλησίαζε η ώρα που θα έψαλλε το «Χριστός Ανέστη...» κι ο Νικόλας δεν ήξερε τι να πρωτοκάμει και πώς ν' αντιδράσει. Και δώσ' του να ξαναφέρνει βόλτα, τροχάδην, το γύρο της εκκλησίας.

Σε λίγο ακούστηκε και το «Χριστός Ανέστη...» και την καμπάνα, γιορταστικά, χαρούμενα, όσο καλύτερα μπορούσαμε, εκείνη την αξέχαστη Πασχαλιά, την χτυπήσαμε εμείς. Ο Μιχάλης ο Μαντικός κι εγώ. Κι ήταν κάτι το μοναδικό που στις καρδιές μας χαράχτηκε ανεξίτηλα. Κάθε φορά που ανταμώνουμε τα ξαναθυμούμαστε, τ' αναπολούμε και τα νοσταλγούμε, μαζί και μ' άλλα μας παιδικά κατορθώματα...

Δεν μας μάλωσε σαν κατεβήκαμε, ο Νικόλας. Λιγάκι βρεγμένοι, να σας πω την αλήθεια. Αλλά κι ικανοποιημένοι που καταφέραμε την επανάστασή μας, κρυφοκαμαρώνοντας μάλιστα. Με τα αφτιά μας να βουίζουν από το καμπάνισμα και τις παλάμες μας να πονούν φουσκιασμένες.

Αντίθετα, μας αγκάλιασε, μας φίλησε και μας ευχήθηκε: «Βρε μάγκες (η λέξη μάγκες, εδώ, αντικαθιστά την πραγματική που ξεστόμισε), μια χαρά τα καταφέρατε. Χριστός Ανέστη και να είστε πάντα άξιοι»!

Ήταν πράγματι μια μεγάλη καρδιά ο αείμνηστος Νικόλας.

Εγκαίνια έκθεσης στο Κατάλυμα της Γαλλίας

Από το Ίδρυμα Marc de Montalembert, τον ΟΠΑΔ και το Γαλλικό Ινστιτούτο. Τη Λαμπρή Τρίτη στις 7 μ.μ.

Τα εγκαίνια της έκθεσης φωτογραφίας «Ευαίσθητες Διαδρομές: σε αναζήτηση των ποιμένων της Μεσογείου», του Lionel Roux, διοργανώνουν την Τρίτη 25 Απριλίου, στις 7 το βράδυ, στο Κατάλυμα της Γαλλίας, το Ίδρυμα Marc de Montalembert, ο Οργανισμός Πολιτιστικής Ανάπτυξης Δωδεκανήσου (ΟΠΑΔ) και το Γαλλικό Ινστιτούτο Αθηνών.

Βιογραφικό σημείωμα του LIONEL ROUX

Ο Λιονέλ Ρου γεννήθηκε στην Αρλ στη Νότια Γαλλία το 1970. Το 1990, ακολουθώντας το βοσκό θείο του στις Άλπεις της Haute Provence, ανακαλύπτει τη φωτογραφία, κατά τις μέρες της μετανάστευσης του κοπαδιού χάρη σ' έναν Καναδό ρεπόρτερ που καλύπτει το γεγονός. Αυτό το πάθος δεν τον εγκατέλειψε από τότε.

Αυτοδίδακτος φωτογράφος, εργάζεται στο πρακτορείο Magnum σαν βοηθός φωτογράφου το 1994. Αρχίζει να φωτογραφίζει βοσκούς έξω από το οικογενειακό πλαίσιο και παίρνει το βραβείο Défi jeunes του υπουργείου Νεότητας και Αθλητισμού το 1995. Ακολουθούν το βραβείο του Ιδρύματος Bleustein Blanchet το 1998 και το βραβείο Marc de Montalembert το 1999.

Χάρη σ' αυτές τις χορηγίες μπόρεσε να ακολουθήσει τους βοσκούς και τα κοπάδια τους στις μεσογειακές χώρες και στην Αφρική. Καταδύθηκε για πολλά χρόνια σ' αυτόν τον αγροτικό κόσμο όπου απέναντι στην αναπτυσσόμενη πολεοδομία και την ανάπτυξη της σύγχρονης γεωργίας, ποιμένες και μεταναστεύσεις ποιμνίων βρίσκονται σε πλήρη μετάλλαξη. Παρουσιάζει φωτογραφίες και μια εξαιρετική μαρτυρία αυτού που διαιωνίζεται μετά από μία χιλιετή παράδοση. Η δουλειά του εκτέθηκε στην Ελλάδα στο Γαλλικό Ινστιτούτο Αθηνών, στην Αυστρία, στην Ιταλία, στην Ισπανία και στην Αιθιοπία. Ο Λιονέλ Ρου ζει στην Αρλ. Ασχολείται με προγράμματα εναέριας και υποβρύχιας φωτογραφίας χωρίς να εγκαταλείπει τη δουλειά του με τους ποιμένες.

Γιορτή του ΚΑΠΗ

Στις 29 Απριλίου και 8 μ.μ., στο θέατρο του «Ροδινιού»

Μία μεγάλη μουσικοχορευτική παράσταση, με γενικό θεματικό τίτλο «Τούτες οι μέρες το 'χουνε, τούτες οι εβδομάδες», διοργανώνει το Σάββατο 29 Απριλίου στις 8 το βράδυ, στο θέατρο του «Ροδινιού» το 1° ΚΑΠΗ Ρόδου.

Έθιμα, χορούς, τραγούδια και παιχνίδια από τις τρεις περιοχές του άξονα, Θράκη-Αιγαίο-Κύπρος, θα φιλοξενήσει η πόλη της Ρόδου ενώ, στην παράσταση, θα συμμετάσχει και η Φιλοπρόσωπη Ένωση Ξάνθης και ο Σύλλογος «Βράκα» του δήμου Κυρήνειας (Κύπρου), παρουσιάζοντας χορούς, τραγούδια, έθιμα και παιχνίδια (σ.σ. αποκριάτικα, του Λαζάρου, το Μοιρολόι της Παναγιάς, πασχαλινά), από τις τρεις άκρες αυτού του ελληνισμού.

Η εκδήλωση πραγματοποιείται σε υλοποίηση της πρότασης «Αναζήτηση των κοινών ριζών του γλωσσικού ιδιώματος, ηθών και εθίμων Κύπρου, Νησιών του Ανατολικού Αιγαίου και Θράκης» που εντάχθηκε στο Πρόγραμμα «Θράκη - Αιγαίο - Κύπρος 2004-2005» (Τομέας: Πολιτισμός 05 - Ανάδειξη της Πολιτιστικής και Ιστορικής Ενότητας) με χρηματοδότηση από το υπουργείο Μακεδονίας-Θράκης.

Στο ίδιο πλαίσιο, την Κυριακή 30 Απριλίου και ώρα 7.30 μ.μ., στην αίθουσα συνεδριάσεων του «Ακταίον», θα γίνει παρουσίαση βιβλίου σχετικού με το πρόγραμμα από τους πανεπιστημιακούς Μανώλη Βαρβούνη και Τατιάνα Ζαϊκόφσκαγια.

ΤΣΟΥΡΕΚΙ ΓΙΓΑΣ ΑΠΟ ΤΑ MIKE'S!

Σήμερα, Μ. Τετάρτη 19 Απριλίου, στις 11 π.μ. έξω από το ξενοδοχείο Mediterranean τα ζαχαροπλαστεία Mike's θα ετοιμάσουν ένα τεράστιο τσουρέκι μήκους 30μ. το οποίο αργότερα θα διανεμηθεί σε ιδρύματα στην πόλη μας. Η εκδήλωση θα είναι ελεύθερη για το κοινό, θα καλυφθεί από την πρωινή ζώνη της ΝΕΤ στην εκπομπή του κ. Λυριτζή. Καλεσμένοι μας είναι όλοι οι Ροδίτες καθώς και τα τοπικά Μέσα Μαζικής Ενημέρωσης.

Για δεύτερη χρονιά στο Κολλέγιο Ρόδου

Διαγωνισμός πιάνου

Διεξάγεται από 25 έως 30 Απριλίου

Από τις 25 έως τις 30 Απριλίου, θα διεξαχθεί, για δεύτερη συνεχή χρονιά, στο Κολλέγιο Ρόδου, ο διεθνής διαγωνισμός πιάνου.

Ο διαγωνισμός διεξάγεται υπό την αιγίδα της Ελληνικής Εθνικής Επιτροπής UNESCO και με την στήριξη της νομαρχιακής αυτοδιοίκησης Δωδεκανήσου και του δήμου Καλλιθέας Ρόδου. Ο διαγωνισμός στηρίζεται από το υπουργείο Τουρισμού, την Ecole Normale de Musique de Paris/Alfred Cortot.

Η επιτροπή του διαγωνισμού αποτελείται από καταξιωμένους πιανίστες από τη Γαλλία, Ελλάδα, Κορέα, Νορβηγία, Αργεντινή, Πολωνία, Αμερική. Η αξία των βραβείων ξεπερνάει τα 10.000 ευρώ. Η τελετή απονομής των βραβείων θα πραγματοποιηθεί στο Παλάτι του Μεγάλου Μαγίστρου στις 30 Απριλίου. Για το πρώτο βραβείο θα διοργανωθούν ρεσιτάλ στη Ρόδο, την Αθήνα και το Παρίσι.

Καλλιτεχνικός διευθυντής είναι ο κύριος Αϊβάζης Στέργιος ενώ τη διοργάνωση έχει αναλάβει η πολιτιστική μη κερδοσκοπική εταιρία «Arte Con Anima».

Η υποβολή των αιτήσεων συμμετοχής λήγει στις 10 Απριλίου.

Πληροφορίες/Αιτήσεις συμμετοχής
www.arteconanima.com
Arte Con Anima
Κοσκινού, Τ.Θ. 104
Ρόδος ,85100
Τηλέφωνα επικοινωνίας: 22410 62213, 6945123349
email:
saivazis@arteconanima.com

Παράλληλα, από τις 20 έως τις 30 Ιουλίου, επίσης για δεύτερη χρονιά, θα διεξαχθεί στη Ρόδο η θερινή ακαδημία πιάνου, στο αμφιθέατρο του Κολλεγίου Ρόδου.

Η Θερινή Ακαδημία Πιάνου διεξάγεται υπό την αιγίδα της Ελληνικής Εθνικής Επιτροπής UNESCO και με την στήριξη του Πολιτιστικού Οργανισμου της νομαρχιακής αυτοδιοίκησης Δωδεκανήσου και του δήμου Καλλιθέας Ρόδου.

Δύο καθηγητές, ο Alberto Portugheis από το Λονδίνο και ο Marian Rybicki από το Παρίσι, θα διδάξουν μέσω εντατικών μαθημάτων πιάνου, παιδιά και ενήλικες από την Ελλάδα και το εξωτερικό.

Τα μαθήματα θα πραγματοποιούνται καθημερινά στο Κολλέγιο Ρόδου. Την Κυριακή 30 Ιουλίου, στην τελετή λήξης της Ακαδημίας Πιάνου 2006 θα πραγματοποιηθεί συναυλία από τους μαθητές της Ακαδημίας στο «Ηχος και Φως» της Ρόδου. Μετά το πέρας της συναυλίας θα δοθούν τα διπλώματα συμμετοχής από τους καθηγητές και θα ακολουθήσει δεξίωση.

Η συναυλία θα είναι ελεύθερη για το κοινό.

Καλλιτεχνικός διευθυντής είναι ο Αϊβάζης Στέργιος.

Την διοργάνωση έχει αναλάβει η πολιτιστική μη κερδοσκοπική εταιρία «Arte Con Anima».

ΡΟΔΙΑΚΗ Driver

Επιμέλεια
Μιχάλης Μαστής
Σε συνεργασία με την CityPress
eMail:mihalis@rodiaki.gr





Δοξα στον βασιλιά (ή μήπως όχι;)

RAV4







Το νέο Toyota RAV4 ξεχωρίζει για τη συγκρατημένη σχεδίαση και την αύξηση των διαστάσεών του.



Ενώ η ρεζέρβα παραμένει «κρεμασμένη» στην πίσω πόρτα, όπως στα κλασικά τζιπ.

Η νέα γενιά RAV4 διατηρεί τα πλεονεκτήματά της, εμπλουτίζοντάς τα με τους μεγαλύτερους χώρους της, τις καλύτερες εκτός δρόμου ικανότητές της και τη βελτιωμένη -ως προς την άνεση- οδική της συμπεριφορά.

Όπως και να έχει, ένα είναι σίγουρο. Το Toyota RAV4 θα μείνει στην ιστορία της αυτοκίνησης, και μάλιστα το σχετικό βιβλίο θα φιλοξενεί το όνομά του με... χρυσά γράμματα. Του αξίζει, γιατί όταν παρουσιάστηκε στη Γενεύη το 1994, οχτώ χρόνια μετά τη σύλληψή του ως ιδέας, ουσιαστικά άνοιξε τις πύλες μίας νέας κατηγορίας. Το «Activity Vehicle 4x4» αποτέλεσε τον προπομπό των... SUV. Ίσως και η ίδια η Toyota να μην συνειδητοποίησε τι ακριβώς είχε πετύχει, παρά μόνο αφού είδε τις προγραμματισμένες πωλήσεις των 4.500 μονάδων ετησίως να ξεπερνούν τις 8.000! Μετά από δύο γενιές RAV4, που πραγματικά σάρωσαν τις πωλήσεις, η Toyota επιστρέφει στην κατηγορία με την ολοκαίνουργια τρίτη γενιά του πετυχημένου SUV της.

Ξανά προς τη δόξα τραβά

Το νέο Toyota RAV4 ξεχωρίζει με την πρώτη ματιά για δύο λόγους. Πρώτον, για τη συγκρατημένη και ήπιων τόνων, αλλά κάθε άλλο παρά βαρετή σχεδίασή του και, δεύτερον, για τις διογκωμένες διαστάσεις του. Κι αν η πρώτη γενιά είχε στόχο τη διεύρυνση του πελατολογίου, η δεύτερη επιβαλλόταν για την εξάλειψη ενός βασικού μειονεκτήματος του παρελθόντος, που ήταν οι περιορισμένοι εσωτερικοί χώροι. Το νέο RAV4 διαθέτει φαρδύ αμάξωμα με μήκος στα 4,4 μέτρα, ενώ το πιο δυναμικό look του τονίζεται από τις ζάντες 17 ιντσών. Ιδιαίτερης μνείας χρήζει η σπουδαία (για την κατηγορία) τιμή του αεροδυναμικού συντελεστή (0,31) παρ' όλο που η ρεζέρβα παραμένει «κρεμασμένη» στην πίσω πόρτα.

Στο εσωτερικό η εικόνα είναι πιο ριζοσπαστική. Οι σχεδιαστές προτίμησαν να «χωρίσουν» το ταμπλό σε δύο επίπεδα και τα καθίσματα είναι σχετικά ψηλά τοποθετημένα. Το κάθισμα του οδηγού διαθέτει σωστή κλίση σε σχέση με το τιμόνι καθώς και επαρκείς ρυθμίσεις, ώστε ο οδηγός να βρίσκει εύκολα τη σωστή θέση. Μετά την αύξηση των διαστάσεων, οι χώροι για τους επιβάτες είναι μεγαλύτεροι, αλλά το βασικότερο πλεονέκτημα από το μακρύτερο μεταξόνιο (2,56 μ.) το κέρδισε ο χώρος αποσκευών, που φτάνει πλέον τα 586 λίτρα. Παράλληλα, οι σχεδιαστές έδωσαν και ένα τόνο πολυμορφικότητας στο νέο RAV4 με το σύστημα Easy Flat, που επιτρέπει την ανάκλιση της πλάτης του πίσω καθίσματος, με δύο μοχλούς, στο χώρο αποσκευών, τη στιγμή που το κάθισμα μπορεί να συρθεί κατά το διαμήκη άξονα. Κατά τα άλλα, στο εσωτερικό ξεχωρίζει η ποιότητα συναρμογής και το προσεγμένο φινίρισμα, τα ιδιαίτερα όργανα και οι υπεραρκετοί αποθηκευτικοί χώροι.

Στο πνεύμα της εποχής

Κάτω από το αμάξωμα η Toyota έχει εξελίξει εκ νέου το σύστημα τετρακίνησης (με δύο διαφορικά και ένα ηλεκτρομαγνητικό συμπλέκτη), που συνεργάζεται στενά με το νέο -με ηλεκτρική υποβοήθηση- τιμόνι και το εξελιγμένο σύστημα ευστάθειας VSC+, που φροντίζει για την κατανομή της ροπής στους δύο άξονες, σε ποσοστό από 100/0 μέχρι 55/45 εμπρός/πίσω. Επίσης, ο οδηγός έχει τη δυνατότητα να κλειδώσει την κατανομή σε αναλογία 55/45, πιέζοντας τον κατάλληλο διακόπτη στο ταμπλό. Ο 2λιτρος, 16βάλβιδος κινητήρας, με μεταβλητό χρονισμό των βαλβίδων αποδίδει 152 ίππους και 19,6 kgm ροπής και η δύναμη φτάνει και περισσεύει για το αμάξωμα των 1.465 κιλών. Όμως στο νέο RAV4 έχει χαθεί το GT στοιχείο που διέκρινε το προηγούμενο μοντέλο, αν και οι επιδόσεις παραμένουν ανταγωνιστικές (0-100 σε 10,6 δευτερόλεπτα, τελική 185 χλμ./ώρα). Οι πέντε σχέσεις του κιβωτίου χαρακτηρίζονται από σωστή κλιμάκωση, ο κινητήρας είναι πιο ελαστικός στις μεσαίες και υψηλές στροφές, αλλά όχι και οικονομικός, ενώ στη λειτουργία του είναι ομαλός. Στο δρόμο το αυτοκίνητο ξεχωρίζει για την ποιότητα κύλισης και τα υψηλά περιθώρια πρόσφυσής του. Το τιμόνι έχει καλή αίσθηση, αλλά δεν έχει την «κοψιά» του παρελθόντος και είναι πολύ ελαφρύ στις χαμηλές ταχύτητες, ενώ το στήσιμο των νέων αναρτήσεων (McPherson εμπρός και διπλά ψαλίδια πίσω) δείχνει να λαμβάνει υπόψη περισσότερο την άνεση παρά την απόλυτη οδική συμπεριφορά. Για να λέμε πάντως τα πράγματα με το όνομά τους, η πίσω ανάρτηση αντιδρά ξερά σε λακκούβες ή κακοτοπιές που δεν θα έπρεπε, ενώ στις στροφές και στις αλλαγές πορείας το RAV4 έχει την τάση να παίρνει κλίσεις και να κάνει αισθητή τη μεταφορά βάρους.



Ο 2λιτρος, 16βάλβιδος κινητήρας, με μεταβλητό χρονισμό των βαλβίδων, αποδίδει 152 ίππους και 19,8 kgm ροπής. Οι επιδόσεις που προσφέρει είναι ικανοποιητικές χωρίς ωστόσο το μοτέρ να διακρίνεται για την ελαστική ή οικονομική λειτουργία του.



Το νέο RAV4 διατηρεί τον ασφάλτινο χαρακτήρα του χωρίς όμως να σου στερεί την προοπτική για εκτός δρόμου εξερεύνηση, αρκεί αυτή να είναι συγκρατημένη.

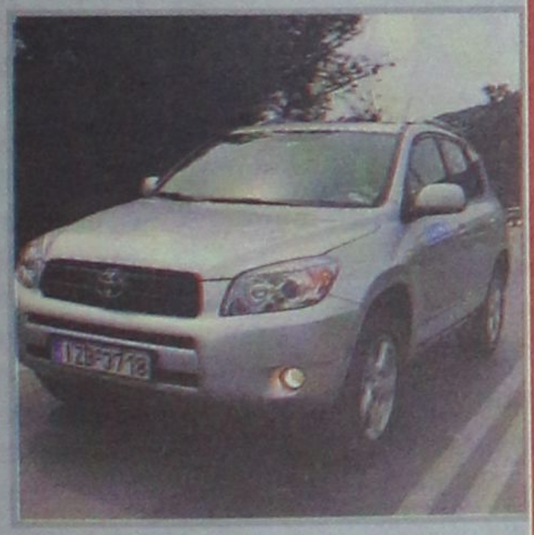

Επίσης, ο επιλογέας ταχυτήτων ξενίζει σε αίσθηση, ενώ ο συμπλέκτης δεν διακρίνεται για την προοδευτικότητά του.

Στο χώμα, το νέο RAV4, εάν και εφόσον ο οδηγός αποφασίσει να το πιέσει, δεν θα αρνηθεί να τον ακολουθήσει και σε πιο δύσκολες δοκιμασίες, τόσο λόγω του κλειδώματος της τετρακίνησης όσο και λόγω του συστήματος που βοηθάει την εκκίνηση στις ανηφόρες (HAC).

Παρ' όλα αυτά, η λογική κατασκευής του αυτοκίνητου «δείχνει» άσφαλτο, οπότε και οι προσδοκίες για απόλυτες εκτός δρόμου επιδόσεις δεν περιλαμβάνονται στις... υποχρεώσεις του.

Σε κάθε περίπτωση πάντως, τα τέσσερα δισκόφρενα λειτουργούν αποτελεσματικά.

Με τιμή που ξεκινάει από τις 29.650 ευρώ και φτάνει στις 36.500, ο εξοπλισμός του είναι πλήρης, ενώ το κόστος του, γι' αυτά που προσφέρει, κρίνεται λογικό.

Οπότε δικαίως παραμένει μια από τις κορυφαίες επιλογές στην κατηγορία του.









Στο εσωτερικό η εικόνα είναι ριζοσπαστική, ενώ μερικά από τα στοιχεία που ξεχωρίζουν αφορούν τον ιδιότυπο πίνακα οργάνων και τους διακόπτες για την εκκίνηση του κινητήρα και για το κλείδωμα του συστήματος τετρακίνησης.

TOYOTA RAV4



Η αύξηση των εξωτερικών διαστάσεων οδήγησε σε προσφορά μεγαλύτερων χώρων για τους επιβάτες αλλά και για τις αποσκευές.



GM AUTO Special
ΕΙΣΑΓΩΓΕΣ - ΕΜΠΟΡΙΑ - ΑΝΤΑΛΛΑΓΕΣ ΑΥΤΟΚΙΝΗΤΩΝ & ΑΞΕΣΟΥΑΡ

ΓΙΩΡΓΟΣ Π. ΜΥΡΙΑΛΛΑΚΗΣ
Λεωφόρος Ηρακλειδών (δίπλα ταβέρνα "Αντώνης") Ιαλυσός
τηλ. 2241096692 κιν. 6945991030, fax 2241096632
email: info@gmautospecial.gr
site: www.gmautospecial.gr

ΕΙΣΑΓΩΓΕΣ - ΠΩΛΗΣΕΙΣ - ΑΝΤΑΛΛΑΓΕΣ ΜΕΤΑΧΕΙΡΙΣΜΕΝΩΝ ΑΥΤΟΚΙΝΗΤΩΝ

- MERCEDES C180 KOMPRESSOR, 1.800 cc, μοντέλο 2003-4, χρώμα, μολυβί μεταλλικό, δερμάτινο σαλόνι, χρώμα πάγου και τηλέφωνο, full extra, χιλιόμετρα 31.500 μόνο κατακαίνουργιο ΕΙΣΑΓΩΓΗΣ.
- MERCEDES C180 ELEGANCE μοντέλο 2003, 1.800 cc, αυτόματο-σεριακό μαύρο μεταλλικό, δερμάτινο σαλόνι μπεζ, τηλέφωνο, klima, ζαντολάστιχα full extra. ΕΙΣΑΓΩΓΗ ΓΕΡΜΑΝΙΑ
- BMW 318 GI Coupe, μοντέλο 2002, μεταλλικό μπλε, KLIMA, FULL EXTRA. Δερμάτινο σαλόνι, χρώμα πάγου, ζάντες 17, λάστιχα καινούργια, τιμόνι πολλαπλών χρήσεων, ABS, αερόσακοι, τηλεχειρισμός κλειδαριών, ΕΙΣΑΓΩΓΗΣ!!
- FORD FOCUS 1,8 TDDi turbo Diesel Kombi (κάρβαν), 90 HP, μεταλ. silver, air condition, υδραυλ. τιμόνι, RCD, ABS, ζάντες αλουμινίου, σκάρες, κοτσαδόρος. ΕΙΣΑΓΩΓΗ ΓΕΡΜΑΝΙΑ
- MERCEDES C220 CDI TURBO (πετρέλαιο) Kompressor μοντέλο 2001-02, μαύρο μεταλλικό, ηλεκτρική ηλιοροφή, klima, τηλέφωνο full super extra... ΕΙΣΑΓΩΓΗ ΓΕΡΜΑΝΙΑ
- MERCEDES C 200 K Sportcoupe Evolution μοντέλο 2002, οροφή PANORAMA γυάλινη, αυτόματο, aircon, ABS, ESP, ζάντες αλουμινίου, Parktronic. ΕΙΣΑΓΩΓΗ ΓΕΡΜΑΝΙΑ.
- SMART PASSION μοντέλο 2002, γυάλινη οροφή, ABS, A/C, υδραυλικό τιμόνι, αερόσακοι, ηλεκτρ. κλείδωμα και παράθυρα, ζάντες αλουμινίου, immobilizer, χρώμα μαύρο μπλε ή μπλε ανοιχτό, αυτόματο, σεριακό. ΕΙΣΑΓΩΓΗ ΓΕΡΜΑΝΙΑ.
- MERCEDES E190, μεταλλικό χρώμα μπλε, full extra, ζάντες, RCD, ηλεκτρ. παράθυρα, δερμάτινο σαλόνι μαύρο, νταπόρ ανοξείδωτο.
- JEEP WANGLER LIMITED, μαύρο μεταλλικό, δέρμα σαλόνι μπεζ, MP3 ηχοσύστημα, PIONER, ζάντες αλουμινίου, καινούργια λάστιχα.
- JEEP CHEROKEE 3.7 μοντέλο 2002, πράσινο λαδί μεταλλικό, 21.000 χλμ. με πολλά extra σε άριστη κατάσταση. ΕΥΚΑΙΡΙΑ!!!
- JEEP CHEROKEE 2.500 cc diesel, μαύρο χρώμα, μοντέλο 2002, κατάσταση άριστη!
- JEEP LADA NIVA SAFARI μοντέλο 96-97, air condition, ηλεκτρικά παράθυρα, κοτσαδόρο, σχάρα, σπαλέρες μπαρκέρα, καθίσματα sport bucket, ζαντολάστιχα
- BMW 320i COUPE, 2000cc, μοντέλο 2000, σειρά 3, χρώμα μπλε ανοικτό μεταλλικό, δερμάτινο σαλόνι μπεζ, FULL FULL EXTRA. ΑΡΙΣΤΗ ΚΑΤΑΣΤΑΣΗ
- BMW Z3 CABRIO 1,9 lit (1900cc) χρώμα κόκκινο, μοντέλο 2000, δερμάτινο σαλόνι μαύρο, ζάντες, RCD, ηλεκτρική οροφή τέντα μαύρη. ΚΑΤΑΣΤΑΣΗ ΑΡΙΣΤΗ
- HONDA S2000 cabrio, ασημί μεταλλικό, 242PS, δερμάτινο σαλόνι, A/C, κόκκινο, ηχοσύστημα, ζαντολάστιχα αλουμινίου, χιλιόμετρα 38.000 μόνο.
- ALFA ROMEO 156, μοντέλο 2002, ΑΡΙΣΤΗ ΚΑΤΑΣΤΑΣΗ!!! Silver μεταλλικό, A/C, ζαντολάστιχα καινούργια, ηχοσύστημα, full extra. ΕΥΚΑΙΡΙΑ!!!
- FIAT PUNTO 1300 cc μοντέλο 2001
- VW POLO 1400 cc, 4πορτο, χρώματος ανθρακί μεταλλικό, ζαντολάστιχα, υδραυλικό τιμόνι, ηλεκτρικό κλείδωμα, ηλεκτρ. τζάμια, ραδιοκασετόφωνο
- VW GOLF μοντέλο 2000, 1600 cc, 4πορτο, μεταλλικό χρώμα ασημί, ζαντολάστιχα, ηλεκτρικό κλείδωμα και παράθυρα, συναγερμό, ραδιοκασετόφωνο
- JEEP SUZUKI JIMNY κλειστό, HARD TOP, μεταλλικό ασημί, 1.400 cc, μοντέλο 2004, ζάντες, RCD, A/C, υδραυλ. τιμόνι ΚΑΤΑΚΑΙΝΟΥΡΓΙΟ.
- NISSAN MICRA, μοντέλο 2004, 1.200 cc, πράσινο μεταλλικό, A/C, RCD, υδρ. τμ.
- FIAT SEICENTO, μοντέλο 2002, 1.100 cc, πράσινο, μεταλλικό.και άσπρο 2 TMX
- RENAULT MEGANE CABRIO, μοντέλο 2000, 1.400 cc, ασημί μεταλλ., ηλεκτρ. οροφή, ζαντολάστιχα, FULL EXTRA.
- OPEL CORSA, μοντέλο 2000, λευκό, 1.000 cc, τεμάχια 2.
- RENAULT TWIGO, μοντέλο 1998, 1.200 cc, γαλάζιο
- NISSAN ALMERA CHALLENGE μοντέλο 2002 χράματος μπορντώ, ζαντολάστιχα καινούργια, RID, σαλόνι δερμάτινο, ανοξείδωτη εξάτμιση. ΕΥΚΑΙΡΙΑ!!!
- NISSAN MICRA μοντέλο 98, χρώματος μπλε, ραδιοκ/νο
- FIAT PANDA μοντέλο 2004, full extra, με air condition, ηλεκτρ. κλειδαριές, τζάμια, ηλεκτρ. τιμόνι, city, κατάσταση άριστη, χρώματα, κόκκινο-μπλε-άσπρο-κίτρινο.
- NISSAN ALMERA CHALLENGE 1500 cc Sportpacket (χούφτες SPARCO), 16'' ζάντες MOMO, RCD, SPORT εξάτμιση, μοντέλο 2002., μπλε μεταλλικό.
- SMART PURE μοντέλο 2002-2003 χράμασς μπλε-μαύρο. ΕΙΣΑΓΩΓΗ ΓΕΡΜΑΝΙΑ.
- JEEP CHEROKEE 2.500cc turbo diesel, ABS συναγερμός μοντέλο 2003, μεταλλικό ασημί, δερμάτινο σαλόνι μαύρο, ηλεκτρ. οροφή, cruiser control,RCD φιμέ τζάμια, ηλεκτρ. θερμ. παράθυρα, τιμόνι πολλαχρήσεων, klima, full extra. ΕΙΣΑΓΩΓΗ ΓΕΡΜΑΝΙΑ.
- SMART PASSION, μοντέλο 2003, μεταλλικό γκρι-ασημί, ζάντες οροφή, γυάλινη PANORAMA, airconditioning, RCD, αυτόματο σεριακό, ΕΙΣΑΓΩΓΗ ΓΕΡΜΑΝΙΑ.

ΕΠΑΓΓΕΛΜΑΤΙΚΑ
- ΗΜΙΦΟΡΤΗΓΟ NISSAN με καρότσα, λευκό χράμα, RCD, 2400 cc, Diesel, κατάσταση άριστη, μοντέλο 1999, άδεια αγροτικού
- ΚΛΟΥΒΑ TOYOTA HIAGE, λευκή, μακρύ σασί 2,80 m, ωφέλιμο πίσω, 2.400 cc, Diesel, ΕΙΣΑΓΩΓΗ ΓΕΡΜΑΝΙΑΣ.
- ΚΛΟΥΒΑ VW LT35' DIESEL 2500cc, λευκή, με μακρύ σασί και χάρο φόρτωσης πίσω καθαρό 3,30 με έτοιμη ξύλινη εργαλειοθήκη 3Χ1,60 απ ΕΙΣΑΓΩΓΗΣ ΓΕΡΜΑΝΙΑΣ
- ΚΛΟΥΒΑ MERCEDES 316 Sprider, κίτρινη, 2500 cc diesel, με air condition, σχάρες full και σκάλα, διπλές πόρτες πίσω. ΕΙΣΑΓΩΓΗΣ ΓΕΡΜΑΝΙΑΣ
- ΚΛΟΥΒΑ MERCEDES VITO 108 DIESEL, λευκή, imobilizer αντικλεπτικό σύστημα, μοντέλο 2000, 2.500 cc με ραδιοκασετόφωνο, ρολόι κ.ά. ΕΙΣΑΓΩΓΗΣ ΓΕΡΜΑΝΙΑΣ
- ΚΛΟΥΒΑ MITSUBISHI, DIESEL, χράματος μπορντώ, L400, εισαγωγή Γερμανία, κατάσταση ΑΡΙΣΤΗ, διπλές εστρέμενες πόρτες δεξιά και αριστερά.ΕΙΣΑΓΩΓΗΣ ΓΕΡΜΑΝΙΑΣ
- ΚΛΟΥΒΑ MITSUBISHI, μακρύ σασί, 2.500 cc DIESEL με σχάρα. ΕΙΣΑΓΩΓΗ ΓΕΡΜΑΝΙΑΣ
- MERCEDES 312 diesel, ψυγείο κρεάτων με τσιγκέλια κομπλέ, λευκού χράματος, ψύξη μέχρι 2°C
- MERCEDES 216 CDI, Turbodiesel, 156 PS, 2.800 cc, χράμα λευκό, μοντέλο 2001
- ΠΩΛΟΥΝΤΑΙ TRAILER ΜΕΤΑΦΟΡΑΣ ΕΜΠΟΡΕΥΜΑΤΩΝ ΚΑΙ ΑΝΤΙΚΕΙΜΕΝΩΝ ΔΙΑΦΟΡΩΝ ΔΙΑΣΤΑΣΕΩΝ, ΕΙΣΑΓΩΓΗΣ ΑΓΓΛΙΑΣ, ΚΑΙΝΟΥΡΓΙΑ

Όλα ετοιμοπαράδοτα.
Σε καταπληκτική κατάσταση

✓ Οι επιλογές των αυτοκινήτων μας εγγυώνται την ποιότητα και την σιγουριά.
✓ Επισκεφθείτε μας πριν αποφασίσετε
✓ Αναλαμβάνουμε την χρηματοδότηση σας με τα χαμηλότερα επιτόκια.
✓ Θα χαρούμε να σας ξεναγήσουμε

Από 0% προκαταβολή έως 72 μην. δόσεις
AE264

Αρχαιολογικός πυρετός στη Βοσνία

Το μυστήριο των τριών λόφων

Κρύβουν, σύμφωνα με επιστήμονες, αρχαίες πυραμίδες

Η ομάδα ενός Αμερικανο-Βόσνιου αρχαιολόγου ξεκίνησε ανασκαφές σε τρεις λόφους βόρεια του Σεράγεβο οι οποίοι, όπως υποστηρίζει, κρύβουν τις μόνες αρχαίες πυραμίδες που έχουν εντοπιστεί στην Ευρώπη.

Ο Σεμίρ Οσμάνατζιτς, γεννημένος στο Σεράγεβο, αρχαιολόγος που πέρασε τα τελευταία 15 χρόνια μελετώντας τις πυραμίδες στη Λατινική Αμερική, υποστήριξε πέρυσι ότι οι τρεις λόφοι στο Βίσοκο, με τέλειες πλαγιές κλίσης 45 μοιρών, κατασκευάστηκαν από κάποιον άγνωστο αρχαίο πολιτισμό. Αργότερα, παρουσίασε μάλιστα, δορυφορικά δεδομένα που ενισχύουν τους ισχυρισμούς του.



Οι τέσσερις πλευρές της «πυραμίδας» είναι προσανατολισμένες στα τέσσερα σημεία του ορίζοντα

Η ομάδα του Οσμάνατζιτς ξεκίνησε την περασμένη εβδομάδα ανασκαφές στο πρώτο από τα δέκα σημεία όπου έχει εστιαστεί η έρευνα, σε μια πλαγιά καλυμμένη από βλάστηση. Ανακάλυψαν την είσοδο σε μια σήραγγα 3,8 χιλιομέτρων η οποία πιστεύουν οδηγεί σε δύο από τις πυραμίδες.

Κάθε ένας από τους λόφους -που γρήγορα βαφτίστηκαν από τους ντόπιους πυραμίδες του Ήλιου, της Σελήνης και του Δράκου- είναι προσανατολισμένος προς τα τέσσερα σημεία του ορίζοντα, υποστηρίζει ο αρχαιολόγος. Η πυραμίδα του Ήλιου έχει ύψος 220 μέτρα, τετράγωνη βάση πλάτους 400 μέτρων και επίπεδη κορυφή, και θυμίζει τις μεξικανικές πυραμίδες του 200 μ.Χ.

Μουσική με νέα όψη

Ετοιμο το Media Player 11

Πλοήγηση μέσα σε μεγάλες βιβλιοθήκες

Η νέα έκδοση του προγράμματος πολυμέσων Media Player, που αναπτύχθηκε ειδικά για τα επόμενα Windows, θα είναι σύντομα διαθέσιμη και για τις σημερινές εκδόσεις του λειτουργικού συστήματος, έστω και με λιγότερα νέα χαρακτηριστικά.

Το Windows Vista δεν αναμένεται στα καταστήματα έως τον Ιανουάριο, ωστόσο η δοκιμαστική έκδοση του Media Player 11 για τα Windows XP θα είναι διαθέσιμη για κατέβασμα έως τα μέσα Ιουνίου, επιβεβαίωσε η Microsoft.



Το νέο Media Player είναι γνωστό μόνο από τις δοκιμαστικές εκδόσεις του Windows Vista

Αυτό που παραμένει άγνωστο είναι ποια από τα χαρακτηριστικά της έκδοσης για Windows Vista θα απουσιάζουν, αναφέρει το CNet.com. Η έκδοση του Vista -το οποίο έχει ήδη παρουσιαστεί σε δοκιμαστικές εκδόσεις- διαθέτει εντελώς νέα εμφάνιση, με μεγάλα ευδιάκριτα κουμπιά χειρισμού στο κάτω μέρος, που παραπέμπει στο iTunes της Apple.

Το Media Player 11 διευκολύνει επίσης την πλοήγηση μέσα σε μεγάλες βιβλιοθήκες, καθώς οι καλλιτέχνες και τα άλμπουμ δεν εμφανίζονται πλέον ως τεράστιες λίστες, αλλά ως εικονίδια με «στοίβες» από δίσκους με εξώφυλλα.

Γενετική ποικιλομορφία

Προδιαθέτει για παχυσαρκία

Εντοπίσθηκε σε μεγάλο δείγμα ασθενών

Η πρώτη συνήθης γενετική ποικιλομορφία που αυξάνει τον κίνδυνο παχυσαρκίας, εντοπίστηκε σε μεγάλο δείγμα ασθενών από τις ΗΠΑ και άλλες χώρες και παρουσιάζεται την Παρασκευή στο περιοδικό Science.

Τα άτομα που φέρουν δύο αντίγραφα της ποικιλομορφίας -ένα από κάθε γονέα- αντιμετωπίζουν 22% μεγαλύτερη πιθανότητα να έχουν δείκτη μάζας σώματος (BMI) πάνω από 30, το σημείο όπου ένας άνθρωπος αρχίζει από «υπέρβαρος» να θεωρείται «παχύσαρκος», αναφέρει το περιοδικό New Scientist. Ο BMI ορίζεται ως ο λόγος του σωματικού βάρους σε κιλά προς το τετράγωνο του ύψους σε μέτρα.

Πάντως, η συμβολή της ποικιλομορφίας δεν είναι ιδιαίτερα μεγάλη, δεδομένου ότι τα άτομα που φέρουν δύο αντίγραφα έχουν δείκτη μάζας σώματος κατά μέσο όρο μόλις μία μονάδα υψηλότερο από το μέσο όρο στο γενικό πληθυσμό. Φαίνεται ότι η εν λόγω ποικιλομορφία απλά εξωθεί τους φορείς από υπέρβαροι να γίνουν παχύσαρκοι, εκτιμούν οι ερευνητές της Σχολής Δημόσιας Υγείας του Πανεπιστημίου του Χάρβαρντ.



Η παχυσαρκία έχει εξελιχθεί σε επιδημία για τα παιδιά των δυτικών χωρών

Στο πνεύμα των ημερών

Λαμπάδες και πασχαλιάτικα αυγά μοιράστηκαν στους διαιτητές κατά την διάρκεια της προχθεσινής τους συγκέντρωσης. Δεν βρήκαν λάθη οι παρατηρητές διαιτησίας. Καθαρό είναι το δεύτερο γκολ του Ηρακλή Μ. στο ματς με τον Ευαγόρα.

Διάθεση για γκρίνιες, ούτως ή άλλως, δεν υπήρχε κατά την διάρκεια της προχθεσινής συγκέντρωσης των διαιτητών του ΣΔΠΔ. Από την στιγμή που και οι ίδιοι δεν έδωσαν αφορμές, τουλάχιστον σύμφωνα με την άποψη των παρατηρητών διαιτησίας, η διαδικασία ήταν και σύντομη αλλά και εξαιρετικά ήρεμη.

Στο πνεύμα των ημερών δηλαδή, με την διοίκηση του Συνδέσμου να προχωράει σε μία συμβολική χειρονομία προς τα μέλη του και να μοιράζει για πρώτη φορά στην ιστορία του λαμπάδες και πασχαλιάτικα αυγά, μαζί φυσικά με τις καθιερωμένες ευχές.

Πάντως, κριτική φάσεων έγινε, δεδομένου ότι υπήρχαν τα παράπονα του Ευαγόρα για οφσάιντ στο δεύτερο γκολ που πέτυχε ο Ηρακλής Μαριτσών, στο πρόσφατο παιχνίδι των Αγίων Αποστόλων.

Σύμφωνα με τον παρατηρητή διαιτησίας, Νίκο Κυπραίο, το γκολ ήταν καθαρό, οπότε δεν εμστα-θούν οι φωνές για οφσάιντ. Ο ίδιος χαρακτήρισε την διαιτησία του Κώστα Ζαννετίδη ως πολύ καλή, όπως άλλωστε και η διαιτησία του Γιώργου Κόττορου στον αγώνα του γηπέδου Κοσκινού ανάμεσα στον Διγενή και τον Κλεόβουλο.

Τα μέλη του ΣΔΠΔ ανανέωσαν το ραντεβού τους για την Δευτέρα του Θωμά όχι στα γραφεία τους, αλλά πιθανότατα στον Άγιο Σουλά, όπου θα πραγματοποιήσουν με την ευκαιρία της Πρωτομαγιάς, την μονοήμερη εκδρομή τους, αφήνοντας την πρώτη τους «αγωνιστική» συγκέντρωση για το βράδυ της επόμενης μέρας.

Το διάστημα που θα ακολουθήσει προβλέπεται να είναι εξαιρετικά φορτωμένο και δύσκολο, κυρίως για τους αξιολογημένους διαιτητές, οι οποίοι αφού περάσουν από τα τοπικά τεστ φυσικής κατάστασης που θα διοργανώσει η Τοπική Επιτροπή Διαιτησίας, θα αρχίσουν να προετοιμάζονται για τα τεστ προεπιλογής της ΚΕΔ/ΕΠΟ. Στις δε 28 Μαΐου θα πραγματοποιηθούν οι εξετάσεις για τα σήματα της Α και της Β ΟΔΠΕ.



Πολύ καλό είδε τον Γιώργο Κόττορο ο παρατηρητής διαιτησίας

Φιλικό στ' Αφάντου

Ηρακλής Μ. και Κλεάνθης θα συναντηθούν αύριο στις 16.30 στο γήπεδο Αφάντου σε φιλικό αγώνα.

Φιλική αναμέτρηση θα γίνει αύριο και ώρα 16.30 στο γήπεδο Αφάντου, όπου ο Ηρακλής Μ. θα αντιμετωπίσει τον πρωταθλητή πλέον Κλεάνθη ενώ μετά το παιχνίδι αυτό οι παίκτες της ομάδας των Μαριτσών θα πάρουν το απαραίτητο ρεπό για το Πάσχα μπαίνοντας ξανά σε ρυθμούς προπόνησης από την Λαμπρή Τρίτη.

Αξίζει ωστόσο να σημειωθεί ότι πριν δύο μέρες πραγματοποιήθηκε συνάντηση ανάμεσα στον Γιώργο Παπαδημήτρη και τον Σταμάτη Μαχλή σε ό,τι αφορά το παιχνίδι της τελευταίας αγωνιστικής ανάμεσα στον Ηρακλή Μ. και τον Κλεάνθη στο γήπεδο Μαριτσών μετά το τέλος του οποίου, η ομάδα του Παραδεισίου θα στεφθεί και επίσημα πρωταθλήτρια.

Οι πρόεδροι και των δύο ομάδων υπέγραψαν από κοινού σχετικό έγγραφο με το οποίο ζητούν η συγκεκριμένη αναμέτρηση να διεξαχθεί 14 Μαΐου υπό το φως των προβολέων ενώ θα ζητηθεί από το δήμο Πεταλούδων να μεριμνήσει για το θέμα, προκειμένου στη συνέχεια να γίνουν οι απαραίτητες ενέργειες προς την ΕΠΣΔ.

Επί τη ευκαιρία οι διοικήσεις του Ηρακλή Μ. και του Κλεάνθη ευχαριστούν τη διοίκηση του ΑΕΡΑ για την παραχώρηση του γηπέδου στο οποίο θα γίνει το αυριανό φιλικό.

Κομπλέ στη Λίνδο

Όλους τους ποδοσφαιριστές θα έχει στη διάθεσή του ο προπονητής του Απόλλωνα Κ. Θεόδωρος Σαχινίδης για το παιχνίδι με τον Κλεόβουλο.

Σημαντική βαθμολογική ανάσα πήρε ο Απόλλων Κ μετά και τη νίκη του με αντίπαλο την Αναγέννηση Έμπ. την προηγούμενη αγωνιστική στις Καλυθιές, βλέποντας τώρα με περισσότερη αισιοδοξία το μέλλον, αν και μαθηματικά δεν έχει εξασφαλιστεί ακόμα η παραμονή στην κατηγορία.

Η ομάδα του Θεόδωρου Σαχινίδη θα δώσει πιθανότατα ένα φιλικό παιχνίδι αύριο με αντίπαλο τον Ερμή στο γήπεδο Καλυθιών ενώ στην περίπτωση που δεν διεξαχθεί ο αγώνας αυτός, η ομάδα θα πραγματοποιήσει οικογενειακό διπλό και στη συνέχεια οι ποδοσφαιριστές θα πάρουν το απαραίτητο ρεπό, αρχίζοντας ξανά προπονήσεις μετά το Πάσχα.

Την επόμενη αγωνιστική ο Απόλλωνας Κ. θα δώσει έναν δύσκολο αγώνα μακριά από το γήπεδό του αφού πρόκειται να αντιμετωπίσει τον Κλεόβουλο στην Λίνδο, με τις δύο ομάδες να έχουν πάρα πολύ μεγάλη ανάγκη τους βαθμούς που θα τις βοηθήσουν να υλοποιήσουν το στόχο τους που δεν είναι άλλος από την παραμονή στην κατηγορία.

Θετικό ωστόσο για τον Θεόδωρο Σαχινίδη είναι το γεγονός ότι κανένας από τους ποδοσφαιριστές του δεν αντιμετωπίζει πρόβλημα από τραυματισμό ή τιμωρία και έτσι θα δώσουν όλοι το παρόν στην αναμέτρηση της Λίνδου.

Ένα πρόβλημα που αντιμετωπίζει ο Κουρμαδιάς στην ποδοκνημική δεν φαίνεται να είναι κάτι το σοβαρό απ' ό,τι έδειξαν οι σχετικές εξετάσεις και έτσι θα συμμετάσχει και αυτός στον αγώνα με αντίπαλο τον Κλεόβουλο.

Η απολογία των τριών

Σύμη, Αστέρας Π. και Πολύστρατος είναι τα σωματεία τα οποία καλούνται να καταθέσουν σήμερα τις απολογίες τους ενώπιον της Πειθαρχικής Επιτροπής.

Για σήμερα στις 3 το απόγευμα έχει προγραμματιστεί η έναρξη της συνεδρίασης της Πειθαρχικής Επιτροπής της ΕΠΣΔ, η οποία θα ασχοληθεί με τις απολογίες τριών σωματείων. Τα Φύλλα Αγώνος που έδωσαν το «υλικό», είναι τα ακόλουθα:

Σύμη-Ήλιος

Το σωματείο Σύμη. Επίσης, το ίδιο σωματείο καλείται βάσει της έγγραφης καταγγελίας του σωματείου Ήλιος, καθώς και ο εκπρόσωπός του Τσίγκος Γ. Επίσης, η Πειθαρχική Επιτροπή αποφάσισε να ζητήσει έκθεση του Αστυνομικού Τμήματος Σύμης, πρόσθετη έκθεση του παρατηρητή αγώνα, ενώ καλούνται να βρίσκονται στην συνεδρίαση της Πειθαρχικής Επιτροπής ο διαιτητής του αγώνα, Κασιώτης και ο κοινή συναινέσει βοηθός διαιτητή, Νίκος Κυπραίος.

Η συγκεκριμένη υπόθεση είναι εξαιρετικά σοβαρή, καθώς το σωματείο του Ήλιου περιέγραψε στην καταγγελία του στην ΕΠΣΔ σημεία και τέρατα.



Απολογούνται Αστέρας και Πολύστρατος

Αστέρας Π.-Πολύστρατος

Μετά από σχετική έκθεση του μέλους της Πειθαρχικής Επιτροπής Μιχάλη Σαββάκη, που παρίστατο στον αγώνα Αστέρας Παστίδος-Πολύστρατος, καλούνται σε έγγραφη απολογία μέχρι την Τετάρτη, 19 Απριλίου και ώρα 14:00, τα σωματεία Αστέρας Π. και Πολύστρατος. Στην συνεδρίαση της Πειθαρχικής Επιτροπής καλείται να βρίσκεται και ο παρατηρητής του αγώνα, Βασίλης Κωνσταντίνου. Αξίζει να σημειωθεί, πως ο τελευταίος δεν έγραψε στην έκθεσή του τίποτα σε σχέση με τα όσα καταγγέλλει στην έκθεσή του ο Μιχάλης Σαββάκης.

Αυτοκράτορας Καζώνης

Μετά το Παμπαίδων – Παγκορασίδων κέρδισε και το διασυλλογικό πρωτάθλημα Παίδων, Κορασίδων. Η πολύ καλή δουλειά που γίνεται στον Καζώνη έφερε την πρώτη θέση στο διασυλλογικό πρωτάθλημα Παίδων – Κορασίδων.

Η ομάδα της Καλύμνου πήρε την πρώτη θέση, κάτι που είχε κάνει πριν λίγες μέρες στο πρωτάθλημα Παμπαίδων – Παγκορασίδων.

ΑΠΟΤΕΛΕΣΜΑΤΑ
ΔΙΑΣ/ΚΟΥ ΠΡΩΤ/ΤΟΣ ΠΑΙΔΩΝ-ΚΟΡΑΣΙΔΩΝ
ΚΩΣ 15/4/2006

100Μ ΠΑΙΔΩΝ

1 ΠΑΝΝΑΚΑΚΗΣ ΑΝΤ.	ΥΓΕΙΑ	12.19
2 ΔΡΑΚΟΣ ΓΙΩΡΓΟΣ	ΝΕΩΝ ΛΕΡΟΥ	12.42
3 ΠΟΝΗΡΗΣ ΜΑΝΩΛΗΣ	ΚΑΖΩΝΗΣ	12.43
4 ΜΑΡΚΑΚΗΣ ΓΙΩΡΓΟΣ	ΙΠΠΟΚΡΑΤΗΣ	12.47
5 ΤΡΙΚΟΙΚΗΣ ΣΑΚΕΛΑΡΗΣ	ΚΑΛΥΜΝΟΣ 2000	12.56
6 ΑΠΟΣΤΟΛΟΥ ΚΟΣΜΑΣ	ΥΓΕΙΑ	12.57
7 ΣΑΝΤΟΡΙΝΙΟΣ ΚΩΝ/ΝΟΣ	ΝΙΚΗ	12.88
8 ΝΙΚΟΛΑΙΔΗΣ ΔΗΜ.	ΗΡΑΚΛΗΣ ΛΑΡΔΟΥ	12.90
9 ΖΩΑΝΝΟΣ ΑΝΤΩΝΗΣ	ΚΑΛΥΜΝΟΣ 2000	12.90
10 ΠΑΣΤΡΙΚΟΣ ΗΛΙΑΣ	ΚΑΖΩΝΗΣ	12.92
11 ΣΕΙΤΗΣ ΝΙΚΟΛΑΟΣ	ΝΙΚΗ	13.10
12 ΧΑΤΖΗΚΟΣΜΑΣ ΣΤΕΡΓ.	ΥΓΕΙΑ	13.27
13 ΟΙΚΟΝΟΜΟΥ ΣΤΕΛΙΟΣ	ΝΙΚΗ	13.39
14 ΞΥΡΗΣ ΚΩΝ/ΝΟΣ	ΔΙΑΓΟΡΑΣ	13.45
15 ΛΟΥΛΟΥΣ ΓΙΑΝΝΗΣ	ΔΙΑΓΟΡΑΣ	14.57

200Μ ΠΑΙΔΩΝ

1 ΠΑΝΝΑΚΑΚΗΣ ΑΝΤ.	ΥΓΕΙΑ	25,21
2 ΓΑΛΑΝΟΜΑΤΗΣ ΡΑΦΑΗΛ	ΚΑΛΥΜΝΟΣ 2000	25,87
3 ΚΥΠΡΙΩΤΗΣ ΣΩΤΗΡΗΣ	ΥΓΕΙΑ	26,22
4 ΑΠΟΣΤΟΛΟΥ ΚΟΣΜΑΣ	ΥΓΕΙΑ	26,48
5 ΠΑΠΑΔΟΠΟΥΛΟΣ ΝΙΚΟΣ	ΙΠΠΟΚΡΑΤΗΣ	26,52
6 ΚΟΥΤΟΥΖΟΣ Ε.	ΝΕΩΝ ΛΕΡΟΥ	27,52
7 ΣΟΛΙΝΤΑΡΑΚΗ ΑΛΗΣ	ΔΙΑΓΟΡΑΣ	28,38
8 ΚΑΤΣΑΡΑΣ ΣΩΤΗΡΗΣ	ΥΓΕΙΑ	28,69

400Μ ΠΑΙΔΩΝ

1 ΚΥΠΡΙΩΤΗΣ ΣΩΤΗΡΗΣ	ΥΓΕΙΑ	58,37
2 ΚΡΕΑΤΣΑΣ ΚΛΕΑΝΘΗΣ	ΚΑΛΥΜΝΟΣ 2000	58,38
3 ΚΟΥΤΟΥΖΟΣ Ε.	ΝΕΩΝ ΛΕΡΟΥ	60,22
4 ΚΑΚΑΡΗΣ ΕΜΜΑΝΟΥΗΛ	ΔΙΑΓΟΡΑΣ	62,65

1.500Μ ΠΑΙΔΩΝ

1 ΚΟΚΚΙΝΙΔΗΣ ΣΚΕΥΟΣ	ΚΑΖΩΝΗΣ	4.38.90
2 ΧΑΤΖΗΔΗΜΗΤΡΙΟΥ ΙΩΑΚ.	ΚΑΖΩΝΗΣ	5.19.60

3.000Μ ΠΑΙΔΩΝ

1 ΚΟΚΚΙΝΙΔΗΣ ΣΚΕΥΟΣ	ΚΑΖΩΝΗΣ	09.33.07
2 ΚΟΚΚΙΝΙΔΗΣ ΜΑΝΩΛΗΣ	ΚΑΖΩΝΗΣ	09.56.09
3 ΧΑΝΤΣΑΡΙΔΗΣ ΔΗΜ.	ΚΑΖΩΝΗΣ	10.28.91
4 ΙΜΑΜΟΓΛΟΥ ΧΑΛΙΛ	ΙΠΠΟΚΡΑΤΗΣ	10.58.42
5 ΑΓΓΕΛΟΣ ΑΝΑΣΤΑΣΙΟΣ	ΥΓΕΙΑ	12.20.40

2.000Μ ΣΤΗΠΛ ΠΑΙΔΩΝ

1 ΓΟΝΑΤΟΣ ΘΕΟΔΩΡΟΣ	ΚΑΛΥΜΝΟΣ 2000	7,18,23

110Μ Μ'ΕΜΠΟΔΙΑ ΠΑΙΔΩΝ

1 ΤΡΟΥΜΠΑΣ ΓΙΩΡΓΟΣ	ΙΠΠΟΚΡΑΤΗΣ	16,36	ΠΡ
2 ΔΟΝΤΩΦ ΠΕΤΡΟΣ	ΔΙΑΓΟΡΑΣ	16,39	ΠΡ

ΥΨΟΣ ΠΑΙΔΩΝ

1 ΓΕΡΑΣΚΛΗΣ ΡΑΦΑΗΛ	ΙΠΠΟΚΡΑΤΗΣ	1,65

ΜΗΚΟΣ ΠΑΙΔΩΝ

1 ΕΥΘΥΜΙΟΥ ΓΙΑΝΝΗΣ	ΝΕΩΝ ΛΕΡΟΥ	6.26
2 ΔΡΑΚΟΣ ΓΙΩΡΓΟΣ	ΝΕΩΝ ΛΕΡΟΥ	5.90
3 ΚΑΡΤΑΠΑΝΗΣ ΣΤΑΥΡΟΣ	ΝΙΚΗ	5.90
4 ΔΟΝΤΩΦ ΠΕΤΡΟΣ	ΔΙΑΓΟΡΑΣ	5.72
5 ΚΑΠΠΑΣ ΝΙΚΟΣ	ΙΠΠΟΚΡΑΤΗΣ	5.64
6 ΚΑΤΣΑΡΑΣ ΣΩΤΗΡΗΣ	ΥΓΕΙΑ	5.39

ΤΡΙΠΛΟΥΝ ΠΑΙΔΩΝ

1 ΧΑΤΖΗΚΟΣΜΑΣ ΣΤΕΡΓΟΣ	ΥΓΕΙΑ	11,15

ΣΦΑΙΡΑ ΠΑΙΔΩΝ

1 ΙΤΣΙΝΕΣ ΚΩΝ/ΝΟΣ	ΙΠΠΟΚΡΑΤΗΣ	16.06
2 ΠΕΤΡΑΚΗΣ ΜΑΝΩΛΗΣ	ΚΑΖΩΝΗΣ	15.51
3 ΑΝΤΩΝΑΚΗΣ ΚΩΝ/ΝΟΣ	ΔΙΑΓΟΡΑΣ	13.88
4 ΚΕΡΑΝΗΣ ΣΤΕΛΙΟΣ	ΔΙΑΓΟΡΑΣ	13.4
5 ΙΕΡΟΜΟΝΑΧΟΣ ΜΑΝ.	ΚΑΖΩΝΗΣ	12.60
6 ΜΠΕΝΝΟΥΡ ΜΑΝ.	ΗΡΑΚΛΗΣ ΛΑΡΔΟΥ	12.19
7 ΧΑΡΑΜΑΝΤΑΣ ΓΙΩΡΓΟΣ	ΚΑΖΩΝΗΣ	12.15
8 ΤΡΙΚΟΙΛΗΣ ΠΑΝΝΗΣ	ΚΑΖΩΝΗΣ ΚΑΛΥΜΝ	11.76
9 ΚΟΤΣΙΑΣ ΑΙΝΕΑΣ	ΝΙΚΗ	11.37
10 ΒΑΛΣΑΜΙΔΗΣ ΠΑΝΝΗΣ	ΚΑΖΩΝΗΣ	11.36
11 ΜΑΡΘΑΣ ΜΙΧΑΛΗΣ	ΚΑΖΩΝΗΣ	11.35
12 ΚΩΣΤΑΣ ΑΝΤΩΝΗΣ	ΚΑΛΥΜΝΟΣ 2000	11.30
13 ΜΟΥΤΣΑΚΗΣ ΒΑΣΙΛΗΣ	ΝΙΚΗ	10.76
14 ΜΑΙΛΗΣ ΧΡΥΣΟΣΤΟΜΟΣ	ΚΑΖΩΝΗΣ	10.48
15 ΛΟΥΚΑΤΑΡΗΣ ΝΙΚΟΣ	ΚΑΖΩΝΗΣ	10.48
16 ΤΣΑΟΥΣΗΣ ΝΟΜΙΚΟΣ	ΚΑΛΥΜΝΟΣ 2000	10.41
17 ΒΑΒΛΗΣ ΑΝΔΡΕΑΣ	ΚΑΖΩΝΗΣ	10.37
18 ΦΑΝΑΡΤΖΗΣ ΡΙΤΣΑΡΝΤ	ΙΠΠΟΚΡΑΤΗΣ	10.25
19 ΜΠΑΛΑΟΥΡΑΣ ΚΩΝ.	ΥΓΕΙΑ	10.16
20 ΚΩΛΕΤΤΗΣ ΑΝΤΩΝΗΣ	ΚΑΖΩΝΗΣ	09.51
21 ΨΑΡΑΣ ΔΗΜΗΤΡΗΣ	ΚΑΛΥΜΝΟΣ 2000	09.36

ΔΙΣΚΟΣ ΠΑΙΔΩΝ

1 ΙΤΣΙΝΕΣ ΚΩΝ/ΝΟΣ	ΙΠΠΟΚΡΑΤΗΣ	40.92
2 ΠΕΤΡΑΚΗΣ ΜΑΝΩΛΗΣ	ΚΑΖΩΝΗΣ	37.71
3 ΧΑΡΑΜΑΝΤΑΣ ΓΙΩΡΓΟΣ	ΚΑΖΩΝΗΣ	36.86
4 ΦΑΝΑΡΤΖΗΣ ΡΙΤΣΑΡΝΤ	ΙΠΠΟΚΡΑΤΗΣ	32.76
5 ΙΕΡΟΜΟΝΑΧΟΣ ΜΑΝ.	ΚΑΖΩΝΗΣ	32.65
6 ΔΟΥΡΟΠΟΥΛΟΣ ΑΛΕΞ.	ΚΑΖΩΝΗΣ	30.28
7 ΑΝΤΩΝΑΚΗΣ ΚΩΝ/ΝΟΣ	ΔΙΑΓΟΡΑΣ	29.98
8 ΛΟΥΛΟΥΡΓΑΣ ΓΙΩΡΓΟΣ	ΝΕΩΝ ΛΕΡΟΥ	28.25
9 ΜΑΚΑΡΟΥΝΑΣ ΗΛΙΑΣ	ΚΑΖΩΝΗΣ	28.13
10 ΜΑΙΛΗΣ ΧΡΥΣΟΣΤ.	ΚΑΖΩΝΗΣ	27.40
11 ΚΩΣΤΑΣ ΦΑΝΟΥΡΙΟΣ	ΚΑΖΩΝΗΣ	26.73
12 ΒΑΛΣΑΜΙΔΗΣ ΠΑΝΝΗΣ	ΚΑΖΩΝΗΣ	26.00
13 ΤΡΙΚΟΙΛΗΣ ΠΑΝΝΗΣ	ΚΑΖΩΝΗΣ	24.90
14 ΦΟΥΝΤΟΥΚΑΚΗΣ ΝΙΚ.	ΝΕΩΝ ΛΕΡΟΥ	24.18
15 ΛΟΥΚΑΤΑΡΗΣ ΝΙΚΟΣ	ΚΑΖΩΝΗΣ	24.08
16 ΜΑΡΘΑΣ ΜΙΧΑΛΗΣ	ΚΑΖΩΝΗΣ	22.55

ΑΚΟΝΤΙΟ ΠΑΙΔΩΝ

1 ΤΡΟΥΜΠΑΣ ΓΙΩΡΓΟΣ	ΙΠΠΟΚΡΑΤΗΣ	60,62
2 ΜΟΥΤΣΑΚΗΣ ΒΑΣΙΛΗΣ	ΝΙΚΗ	52,03
3 ΚΕΡΑΝΗΣ ΣΤΕΛΙΟΣ	ΔΙΑΓΟΡΑΣ	48,84
4 ΔΟΥΡΟΠΟΥΛΟΣ ΑΛΕΞ.	ΚΑΖΩΝΗΣ	42,84
5 ΛΟΥΛΟΥΡΓΑΣ ΓΙΩΡΓΟΣ	ΝΕΩΝ ΛΕΡΟΥ	41,43
6 ΦΟΥΝΤΟΥΚΑΚΗΣ ΝΙΚΟΣ	ΝΕΩΝ ΛΕΡΟΥ	40,62
7 ΚΩΛΕΤΤΗΣ ΑΝΤΩΝΗΣ	ΚΑΖΩΝΗΣ	39,55
8 ΤΣΑΟΥΣΗΣ ΝΟΜΙΚΟΣ	ΚΑΛΥΜΝΟΣ 2000	38,47
9 ΚΩΣΤΑΣ ΦΑΝΟΥΡΙΟΣ	ΚΑΖΩΝΗΣ	38,04
10 ΒΑΒΛΗΣ ΑΝΔΡΕΑΣ	ΚΑΖΩΝΗΣ	35,82
11 ΒΡΟΥΒΗΣ ΚΥΡΙΑΚΟΣ	ΚΑΖΩΝΗΣ	33,77
12 ΜΑΚΑΡΟΥΝΑΣ ΗΛΙΑΣ	ΚΑΖΩΝΗΣ	32.00
13 ΦΡΑΖΗΣ ΒΑΣΙΛΗΣ	ΙΠΠΟΚΡΑΤΗΣ	30,88
14 ΓΚΙΝΝΗΣ ΓΙΑΝΝΗΣ	ΚΑΛΥΜΝΟΣ 2000	26,83

ΣΦΥΡΑ ΠΑΙΔΩΝ

1 ΚΟΤΣΙΑΣ ΑΙΝΕΑΣ	ΝΙΚΗ	43.75

100Μ ΚΟΡΑΣΙΔΩΝ

1 ΗΛΙΑ ΑΝΝΑ	ΝΕΩΝ ΛΕΡΟΥ	13,14
2 ΚΑΛΣΑΤΟΥ ΣΕΒΑΣΤΗ	ΙΠΠΟΚΡΑΤΗΣ	13,86
3 ΓΙΑΜΑΙΟΥ ΕΥΔΟΚΙΑ	ΚΑΖΩΝΗΣ	14,66
4 ΕΜΜΑΝΟΥΗΛΙΔΟΥ ΑΡΧ.	ΔΙΑΓΟΡΑΣ	14,86
5 ΗΛΙΑ ΣΤΑΜΑΤΙΑ	ΝΕΩΝ ΛΕΡΟΥ	14,91

200Μ ΚΟΡΑΣΙΔΩΝ

1 ΗΛΙΑ ΑΝΝΑ	ΝΕΩΝ ΛΕΡΟΥ	27,57
2 ΖΑΓΟΡΙΑΝΟΥ ΑΓΓΕΛΙΚΗ	ΚΑΛΥΜΝΟΣ 2000	27,75
3 ΜΙΛΑΤΟΥ ΠΟΠΗ	ΚΑΛΥΜΝΟΣ 2000	28,68
4 ΤΕΡΕΖΑΚΗ ΜΕΡΟΠΗ	ΥΓΕΙΑ	29,02
5 ΠΟΓΙΑ ΡΑΦΑΕΛΑ	ΙΠΠΟΚΡΑΤΗΣ	30,44
6 ΓΑΜΑΙΟΥ ΕΥΔΟΚΙΑ	ΚΑΖΩΝΗΣ	31,36
7 ΚΑΡΑΙΤΣΑΚΗ ΜΑΡΙΑ	ΥΓΕΙΑ	31,47

400Μ ΚΟΡΑΣΙΔΩΝ

1 ΖΑΓΟΡΙΑΝΟΥ ΑΓΓΕΛΙΚΗ	ΚΑΛΥΜΝΟΣ 2000	58,46 ΠΡ

800Μ ΚΟΡΑΣΙΔΩΝ

1 ΝΤΑΣΚΑ ΑΝΝΑ	ΔΙΑΓΟΡΑΣ	2,28,98
2 ΝΤΑΣΚΑ ΜΑΡΙΑ	ΔΙΑΓΟΡΑΣ	2,31,41
3 ΠΑΝΤΕΛΟΥ ΑΘΗΝΑ	ΝΕΩΝ ΛΕΡΟΥ	2,31,49

1.500Μ. ΚΟΡΑΣΙΔΩΝ

1 ΡΕΜΠΟΥΛΗ ΟΥΡΑΝΙΑ	ΝΕΩΝ ΛΕΡΟΥ	5,21,25
2 ΠΑΝΤΕΛΟΥ ΑΘΗΝΑ	ΝΕΩΝ ΛΕΡΟΥ	5.47.15

3.000Μ ΚΟΡΑΣΙΔΩΝ

1 ΛΟΙΖΟΥ ΦΩΤΕΙΝΗ	ΝΙΚΗ	11,37,32 ΠΡ
2 ΡΕΜΠΟΥΛΗ ΟΥΡΑΝΙΑ	ΝΕΩΝ ΛΕΡΟΥ	11,42,17 ΠΡ

100Μ Μ'ΕΜΠΟΔΙΑ

1 ΠΙΝΝΗ ΜΑΡΙΑ	ΗΡΑΚΛΗΣ ΛΑΡΔΟΥ	16,08 ΠΡ
2 ΜΑΝΙΑ ΑΝΝΑ	ΚΑΛΥΜΝΟΣ 2000	16,99
3 ΣΦΥΡΙΟΥ ΕΙΡΗΝΗ	ΥΓΕΙΑ	17,76

400Μ Μ'ΕΜΠΟΔΙΑ

1 ΜΑΝΙΑ ΑΝΝΑ	ΚΑΛΥΜΝΟΣ 2000	1.04.80 ΠΡ
2 ΗΛΙΑ ΣΤΑΜΑΤΙΑ	ΝΕΩΝ ΛΕΡΟΥ	1.12.16

ΜΗΚΟΣ ΚΟΡΑΣΙΔΩΝ

1 ΠΙΝΝΗ ΜΑΡΙΑ	ΗΡΑΚΛΗΣ ΛΑΡΔΟΥ	5,25
2 ΚΑΛΣΑΤΟΥ ΣΕΒΑ.	ΙΠΠΟΚΡΑΤΗΣ	5,13
3 ΜΑΡΚΟΠΟΥΛΟΥ ΕΛ.	ΥΓΕΙΑ	4,75
4 ΛΟΙΖΟΥ ΦΩΤΕΙΝΗ	ΝΙΚΗ	4,75
5 ΣΦΥΡΙΟΥ ΕΙΡΗΝΗ	ΥΓΕΙΑ	4,69
6 ΑΠΤΟΓΛΟΥ ΑΓΓΕΛΙΚΗ	ΝΙΚΗ	4,59
7 ΚΑΡΑΙΤΣΑΚΗ ΜΑΡΙΑ	ΥΓΕΙΑ	4,37
8 ΜΙΛΑΤΟΥ ΠΟΠΗ	ΚΑΛΥΜΝΟΣ 2000	4,25
9 ΠΑΚΟΥΜΕΛΟΥ ΜΑΡΙΝΑ	ΔΙΑΓΟΡΑΣ	3,55
10 ΤΕΡΕΖΑΚΗ ΜΕΡΟΠΗ	ΥΓΕΙΑ	ΑΚΥΡΗ
11 ΜΠΡΟΥΚΣ ΝΤΑΡΣΥ	ΔΙΑΓΟΡΑΣ	ΑΚΥΡΗ

ΥΨΟΣ ΚΟΡΑΣΙΔΩΝ

1 ΤΣΑΛΑΠΑΤΑΝΗ ΕΙΡΗΝΗ	ΚΑΛΥΜΝΟΣ 2000	1,48
2 ΑΠΤΟΓΛΟΥ ΑΓΓΕΛΙΚΗ	ΝΙΚΗ	1,38

ΣΦΑΙΡΑ ΚΟΡΑΣΙΔΩΝ

1 ΣΚΟΥΜΠΡΟΥ ΔΕΣΠΟΙΝΑ	ΗΡΑΚΛΗΣ ΛΑΡΔΟΥ	10,74 ΠΡ
2 ΚΑΝΑΤΑ ΕΛΕΝΗ	ΔΙΑΓΟΡΑΣ	8,97
3 ΛΟΥΚΑ ΚΑΤΕΡΙΝΑ	ΚΑΖΩΝΗΣ	8,81
4 ΜΑΡΚΟΠΟΥΛΟΥ ΕΛ .	ΥΓΕΙΑ	8,58
5 ΜΟΥΤΣΑΙ ΕΛΕΝΗ	ΝΙΚΗ	7,88
6 ΝΤΟΥΝΙΑ ΦΡΕΙΔ.	ΚΑΛΥΜΝΟΣ 2000	7,66
7 ΣΤΑΜΑΤΕΛΟΥ Μ.	ΥΓΕΙΑ	7,47
8 ΠΑΠΠΑ ΕΙΡΗΝΗ	ΗΡΑΚΛΗΣ ΛΑΡΔΟΥ	7,14

ΑΚΟΝΤΙΟ ΚΟΡΑΣΙΔΩΝ

1 ΤΣΑΟΥΣΗ ΑΝΑΣΤΑΣΙΑ	ΚΑΛΥΜΝΟΣ 2000	34,16 ΠΡ
2 ΜΟΥΤΣΑΙ ΕΛΕΝΗ	ΝΙΚΗ	33,45
3 ΝΤΟΥΝΙΑ ΦΡΕΙΔΕΡΙΚΗ	ΚΑΛΥΜΝΟΣ 2000	32,87
4 ΠΑΠΠΑ ΕΙΡΗΝΗ	ΗΡΑΚΛΗΣ ΛΑΡΔΟΥ	27,81
5 ΚΑΣΤΕΛΟΡΙΟΥ ΤΖΕΝΗ	ΝΙΚΗ	24,16
6 ΣΤΑΜΑΤΕΛΟΥ ΜΑΡΙΑ	ΥΓΕΙΑ	24,14

ΔΙΣΚΟΣ ΚΟΡΑΣΙΔΩΝ

1 ΜΑΤΘΑΙΟΥ ΝΟΜΙΚΗ	ΚΑΖΩΝΗΣ	28.52
2 ΝΕΟΦΥΤΟΥ ΜΑΡΙΑ	ΝΕΩΝ ΛΕΡΟΥ	26.30
3 ΣΚΟΥΜΠΡΟΥ ΔΕΣΠ.	ΗΡΑΚΛΗΣ ΛΑΡΔΟΥ	24.33
4 ΚΑΛΤΣΟΥΝΑΚΗ ΣΤΑΜ.	ΝΙΚΗ	23.40
5 ΛΟΥΚΑ ΚΑΤΕΡΙΝΑ	ΚΑΖΩΝΗΣ	22.70
6 ΣΠΥΡΟΥ ΜΑΡΙΑ	ΝΕΩΝ ΛΕΡΟΥ	22.55

ΣΦΥΡΑ ΚΟΡΑΣΙΔΩΝ

1 ΚΑΝΑΤΑ ΕΛΕΝΗ	ΔΙΑΓΟΡΑΣ	34.35 ΠΡ
2 ΚΑΣΤΕΛΟΡΙΟΥ ΤΖΕΝΗ	ΝΙΚΗ	25.20

ΣΚΥΤ/ΜΙΑ 4Χ100Μ ΚΟΡΑΣΙΔΩΝ

1 ΔΙΑΓΟΡΑΣ	57.63
ΝΤΑΣΚΑ Α. - ΝΤΑΣΚΑ Μ. - ΓΙΑΚΟΥΜΕΛΟΥ Μ. ΕΜΜΑΝΟΥΗΛΙΔΟΥ ΑΡΧ.	

ΣΚΥΤ/ΜΙΑ 4Χ100Μ ΠΑΙΔΩΝ

1 ΑΣ ΝΙΚΗ ΡΟΔΟΥ	48.20
ΜΑΛΤΣΙΚ Α.-ΣΑΝΤΟΡΙΝΙΟΣ Κ.-ΟΙΚΟΝΟΜΟΥ ΣΤ.- ΣΕΙΤΗΣ Ν.	
2 ΔΙΑΓΟΡΑΣ	51.80
ΣΟΛΙΝΤΑΡΑΚΗΣ Α.-ΚΑΚΑΡΗΣ -ΞΥΡΗΣ - ΛΟΥΛΟΥΣ Γ.	
ΑΣ ΚΑΛΥΜΝΟΣ 2000	ΑΚΥΡΟΣ
ΓΑΛΑΝΟΜΑΤΗΣ Ρ.-ΖΩΑΝΝΟΣ Α.-ΚΡΕΑΤΣΑΣ ΚΛ. ΤΡΙΚΟΙΛΗΣ Σ.	

ΒΑΘΜΟΛΟΓΙΑ

ΣΩΜΑΤΕΙΟ	ΒΑΘ.	ΠΑΙΔΩΝ	ΚΟΡΑΣΙΔΩΝ
1 ΑΣ ΚΑΖΩΝΗΣ ΚΑΛΥΜΝΟΥ	65	57	8
2 ΑΣ ΙΠΠΟΚΡΑΤΗΣ ΚΩ	55	47	8
3 ΓΣ ΔΙΑΓΟΡΑΣ ΡΟΔΟΥ	51	28	23
4 ΑΣ ΚΑΛΥΜΝΟΣ 2000	50	9	41
5 ΓΣ ΝΕΩΝ ΛΕΡΟΥ	48	23	25
6 ΑΣ ΝΙΚΗ ΡΟΔΟΥ	39	17	22
7 ΑΕ ΗΡΑΚΛΗΣ ΛΑΡΔΟΥ	30	3	27
8 ΓΑΣ ΥΓΕΙΑ ΡΟΔΟΥ	27	16	11

Στο δρόμο της επιστροφής

Ολοκλήρωσαν τις υποχρεώσεις τους στην Αθήνα οι πρωταθλήτριες ομάδες της Δωδεκανήσου.

Το δρόμο της επιστροφής στη βάση τους πήραν χθες το απόγευμα οι πρωταθλήτριες ομάδες της Δωδεκανήσου που συμμετείχαν στην προκριματική φάση των Πανελλήνιων Πρωταθλημάτων. Με εξαίρεση τις νεάνιδες που συνεχίζουν την προσπάθεια, οι υπόλοιποι εκπρόσωποι του δωδεκανησιακού μπάσκετ ολοκλήρωσαν τις υποχρεώσεις τους.

Δεύτερος ο Κολοσσός

Την πιο αξιόλογη παρουσία στα προκριματικά των Πανελληνίων Πρωταθλημάτων είχε η παιδική ομάδα του Κολοσσού.

Τρεις νίκες και μία ήττα από τον ανώτερο - όλων - Πανιώνιο που συνήθιζε να ρίχνει κατοστάρες αλλά απέναντι στους «θαλασσί» περιορίστηκε, προς τιμήν των Ροδιτών, στο 74-50.

Το τρίτο ροζ φύλλο κατακτήθηκε χθες το πρωί με αντίπαλο την ομάδα της Χίου. Οι Ίωνες δεν μπορούσαν να σταθούν εμπόδιο στον πρωταθλητή Δωδεκανήσου να σημειώσει ακόμα μία νίκη στην προκριματική φάση και το 72-46 ήρθε πολύ άνετα.

Δεκάλεπτα: 25-9, 49-17(ημιχρ.), 57-34, 72-46

Διαιτητές: Βαρούχα - Σοφιανόπουλος

Κολοσσός (Μάγος): Καψάσκης 2, Χατζημάρκος 2, Μέντος, Δανάς 6, Αυγενικός 6, Λυπημένος 5(1), Στυλιανός, Αρφαράς 14, Ζαμαντάκης 12, Κωσταρίδης 11, Καλαποδάκης 12, Μιχαήλ 2.

Ίωνες Χίου (Συργιάννης): Ντούλης, Καραγιάννης, Δρίτσας 16(1), Μουζακίτης 24, Γεραζούνης, Άϋντο, Βασιλόπουλος 2, Στουπάκης 2.

Ο Κολοσσός τερματίζει εκτός απροόπτου δεύτερος στον όμιλο με την αυλαία να πέφτει σήμερα με τους παρακάτω αγώνες:

- Μετς Β' (10.00') Ίωνες Χίου - Αναγέννηση Σάμου
- Μετς Β' (11.45') Αρισβαίος Καλλονής - Πανιώνιος

Νίκη στον επίλογο

Έσπασε τελικά το ρόδι για την ΑΕ Δικαίου στα προκριματικά των εφήβων. Στο χθεσινό και τελευταίο ματς για τους Κώους (σήμερα έχουν ρεπό) ήρθε η νίκη με 76-53 κόντρα στους Ίωνες Χίου.

Το κοντέρ του Γιώργου Τρύπα σταμάτησε στους 41π. (!) εκ των οποίων οι 18 από τα 6.25. και οδήγησε εκ του ασφαλούς την ομάδα του στην μοναδική της επικράτηση.

Αξίζει να σημειωθεί πως η αναμέτρηση διεξήχθη με έναν διαιτητή καθώς ο Μπούκας κατέφθασε στο γήπεδο στη λήξη του τρίτου δεκαλέπτου και στο ΦΑ αναφέρεται «καλή συνεννόηση με την ΕΟΚ»!!

Δεκάλεπτα: 25-6, 39-26(ημιχρ.), 60-36, 76-53

Διαιτητής: Τραγάκης

ΑΕ Δικαίου (Τζομάκας): Μαύρος 9(1), Γιακουμής Π. 2, Τρύπας 41(6), Νικηταράς 8, Τριτσάρης 2, Ζώγας 2, Ρούφας 12, Χατζηδαυίδ, Γιακουμής Θ.

Ίωνες Χίου (Συργιάννης): Βοριάς, Γεράνης 2, Κλεάνθους 2, Βασιλάκης 15, Αναστασάκης 7(2), Συμιάκης 5(1), Καραβοκυράκης 20.

Τα σημερινά παιχνίδια:

- Μετς Α' (10.00') Ίκαρος Ικαρίας - Αρίων Μυτιλήνης
- Μετς Α' (11.45') Ίωνες Χίου - Έσπερος Καλλιθέας

Για την πρόκριση

Ρεπό είχαν χθες οι νεάνιδες του Ιπποκράτη που σήμερα αντιμετωπίζουν το Παλαιό Φάληρο στο ματς πρόκρισης στην επόμενη φάση του πρωταθλήματος.

Αναλυτικά:

- **Σπόρτιγκ (11.00') Παλαιό Φάληρο - Ιπποκράτης**

ΔΕΙΤΕ ΣΤΗΝ TV

Τετάρτη 19/4

ΠΑΟΚ - Ηρακλής
17.00' Supersport
ΑΕΚ - Μακεδονικός
17.00' Supersport
Πανιώνιος - Ολυμπιακός
17.00' ΕΤ1

Α1 24η αγωνιστική

ΤΕΤΑΡΤΗ 19/4

Ρεπό: Αρίων Μυτιλήνης

ΚΟΛΟΣΣΟΣ
Βενετόκλειο 17.00'
Τανατζής-Μπήτης-Βαρδάλος

ΟΛΥΜΠΙΑ

ΓΣ ΛΑΡΙΣΑΣ
Νεάπολη 17.00'
Κουκουλεκίδης-Γκόντας-Αφεντούλης

ΠΑΝΕΛΛΗΝΙΟΣ

ΑΡΗΣ
Αλεξάνδρειο 17.00'
Σχινάς - Αρβανιτίδης - Γεωργιάδης

ΑΠΟΛΛΩΝ ΠΑΤΡΩΝ

ΠΑΟΚ
Πυλαία 17.00'
Ζαβλανός - Μουζάκης - Ταβουλαρέας

ΗΡΑΚΛΗΣ

ΑΕΚ
Γαλάτσι 17.00'
Πιτσίλκας - Καρακατσούνης - Ντίνος

ΜΑΚΕΔΟΝΙΚΟΣ

ΠΑΝΙΩΝΙΟΣ
Ελληνικό 17.00'
Κορομηλάς - Σπυρίδωνος - Παφίλης

ΟΛΥΜΠΙΑΚΟΣ

ΠΑΝΑΘΗΝΑΪΚΟΣ
ΟΑΚΑ 19.00'
Παπαδημητρίου - Μαστραφτσής - Μαχαιριανάκης

ΜΑΡΟΥΣΙ

Α1 ΕΘΝΙΚΗ

Κρέμονται από μία κλωστή

• Τρελός μαραθώνιος για Γυμναστικό, Ηρακλή και Μακεδονικό που έχουν δύσκολες αποστολές απέναντι σε Πανελλήνιο, ΠΑΟΚ και ΑΕΚ αντίστοιχα.

Για την αποφυγή της 2ης θέσης που οδηγεί πίσω στην Α2, μάχονται οι Γυμναστικός, Ηρακλής και Μακεδονικός που σήμερα έχουν πολύ δύσκολες αποστολές.

Οι «πράσινοι» υποδέχονται τον Πανελλήνιο που καπάρωσε την 4η θέση, ο «γηραιός» παίζει στην έδρα του συντοπίτη του, ΠΑΟΚ ενώ ο Μακεδονικός παίζει στο Γαλάτσι με την ΑΕΚ που την προηγούμενη αγωνιστική ηττήθηκε στο Ιβανώφειο!

Πέραν όμως της σκληρής μάχης για τη σωτηρία, υπάρχει το μεγάλο παιχνίδι του Παναθηναϊκού με το Μαρούσι στο ΟΑΚΑ.

Τα αποτελέσματα του α' γύρου:

Απόλλων Πατρών - Άρης	58-79
Πανελλήνιος - ΓΣ Λάρισας	77-68
Ολυμπιακός - Πανιώνιος	78-64
Μαρούσι - Παναθηναϊκός	74-77
Ηρακλής - ΠΑΟΚ	78-67
Μακεδονικός - ΑΕΚ	73-80
Ολύμπια - Κολοσσός	67-60

ΒΑΘΜΟΛΟΓΙΑ

Ομάδα	Βαθ	Αγ	Νικ (εντ.-εκ.)	Ητ (εντ.-εκ.)	Επιθ	Αμυν	Διαφ
1. Παναθηναϊκός	44	23	11-10	0-2	2009	1691	+318
2. Ολυμπιακός	42	23	12-6	0-5	1883	1651	+232
3. Μαρούσι	40	23	11-6	1-5	1696	1566	+130
4. Πανελλήνιος	37	23	8-6	4-5	1735	1697	+38
5. Άρης	35	23	8-4	3-8	1698	1645	+53
6. ΑΕΚ	34	23	7-4	4-8	1767	1737	+30
7. ΠΑΟΚ	34	23	7-4	4-8	1676	1740	-64
8. Πανιώνιος	34	23	9-2	2-10	1737	1809	-72
9. Ολύμπια	32	23	7-2	5-9	1703	1702	+1
10. Μακεδονικός	31	23	6-2	6-9	1747	1846	-99
11. Απόλλων	31	23	5-3	7-8	1771	1808	-37
12. Ηρακλής	31	23	8-0	5-10	1614	1738	-124
13. ΓΣ Λάρισας	30	23	6-1	6-10	1752	1906	-154
14. Κολοσσός	**28**	**23**	**4-1**	**7-11**	**1590**	**1823**	**-233**

Οργανωμένη η επιστροφή



Ο προπονητής του Κολοσσού επανέλαβε ότι θέλει να μείνει στον Κολοσσό στο δύσκολο πρωτάθλημα της Α2.

Ο Γιώργος Ζευγώλης μίλησε για τον τρόπο που ο Κολοσσός θα κερδίσει την επάνοδό του στην Α1 αλλά και τη νέα περιπέτεια των «θαλασσί» στην Α2.

«Αισθάνομαι ότι απέτυχα να κάνω αυτό που με κάλεσε ο Κολοσσός να πετύχω» σχολίασε μεταξύ άλλων ο Γιώργος Ζευγώλης στη χθεσινή συνέντευξη Τύπου που είχε περισσότερο απολογιστικό χαρακτήρα αλλά αφορούσε και σε σκέψεις για το μέλλον.

Ο απολογισμός και το όραμα

Δεν θα μπορούσε να λείψει από τη χθεσινή συζήτηση ένας σύντομος απολογισμός και τα γενικότερα συμπεράσματα από την παρθενική συμμετοχή του Κολοσσού στην Α1. Ο 46χρονος τεχνικός αναφέρθηκε και στο ενδεχόμενο της παραμονής του στην τεχνική ηγεσία: «Η ουσία είναι μία για την πρώτη παρουσία του Κολοσσού στην Α1: ότι δεν καταλάβανε τι συνέβη. Ανέβηκε η ομάδα στην Α1 και δεν έγινε μία αποτίμηση του τι πραγματικά σημαίνει να παίζεις σε αυτή την κατηγορία. Στήθηκε μία ομάδα με στόχο την παραμονή που για μένα, ποτέ μία ομάδα που ανεβαίνει από την Α2 δεν πρέπει να σκέφτεται έτσι γιατί είναι μοιρολατρικό και, επειδή έχεις και την απειρία λόγω πρώτης συμμετοχής, οδηγείσαι σε πράγματα που είναι σπασμωδικές κινήσεις και ουσιαστικά αποκτάς αβαντάζ για να πέσεις και όχι να μείνεις!

Άρα το πρώτο συμπέρασμα που βγάζουμε από τη φετινή χρονιά είναι ότι του χρόνου ή του παραχρόνου όποτε τελοσπάντων η ομάδα επιστρέψει στην Α1, πρέπει να στηθεί για να διεκδικήσει κάτι περισσότερο από την παραμονή!

Ένα δεύτερο στοιχείο που επίσης μένει στο τέλος είναι ότι πέρασαν προπονητές, πέρασαν ξένοι και κοινοτικοί παίκτες και έμειναν οι Έλληνες, ίσως με εξαίρεση τον Φαλέκα. Νομίζω ότι ο Κολοσσός πρέπει να αποκτήσει ταυτότητα. Ταυτότητα που θα έχει στα πρόσωπα που θα κάθονται στον πάγκο και των παικτών που θα αποτελούν την ομάδα. Έγινε μία φορά το λάθος όταν στήθηκε η ομάδα με τη λογική «τα παιδιά ανεβάσανε την ομάδα, μένουν». Τη δεύτερη χρονιά όμως η ομάδα πρέπει να στελεχωθεί από παιδιά που έχουν προοπτική να πρωταγωνιστήσουν στην Α2 αλλά και να μπορούν να αναλάβουν τουλάχιστον το ρόλο του κομπάρσου στην Α1. Οπότε, πρέπει να βρεθούν 5-6, μακάρι και 7 πρόσωπα που θα μείνουν στον Κολοσσό 3-4 χρόνια, οπότε να αποκτήσουμε και έρεισμα στον κόσμο.

Αν φτιαχτεί ομάδα μιας χρήσεως με 15 παίκτες που θα φύγουν για να έρθουν άλλοι 15 στην Α1, ο Κολοσσός θα χάσει αυτό που, για μένα, είναι το πιο σημαντικό από δω και στο εξής: την αγωνιστική ταυτότητα που πρέπει να αποκτήσει όσον αφορά στα πρόσωπα της ομάδας για να μπορέσει να βγει στην κοινωνία γιατί η Α2, κακά τα ψέματα, θα μοιάζει πολύ φτωχή σαν κατηγορία στον κόσμο που θα έρθει στο γήπεδο.

Η ομάδα πρέπει να λειτουργήσει σαν ομάδα Α1, σε όλα τα επίπεδα, παρότι θα βρεθεί στην Α2.

Αυτό θα είναι για μένα το πρώτο σκέλος που θα αρχίσω να συζητώ με τον επίσημο Κολοσσό. Γιατί η επιθυμία μου να μείνω είναι δεδομένη. Όχι μόνο γιατί είναι μία νοικοκυρεμένη ομάδα αλλά και γιατί ουσιαστικά δεν πέτυχα αυτό που με κάλεσαν να κάνω. Δεν ήρθα στον Κολοσσό για να κάνουμε μία αξιοπρεπή πορεία και να πέσουμε. Ήρθα για να τον σώσω. Επομένως, αισθάνομαι αποτυχημένος που η ομάδα έπεσε. Αυτό είναι ξεκάθαρο. Αισθάνομαι ότι απέτυχα σε αυτό που με κάλεσε ο Κολοσσός να κάνω. Με τη λογική αυτή από συναισθηματικούς λόγους και για λόγους ρεβάνς, αν θέλετε, από τον εαυτό μου προς την ομάδα, θέλω να μείνω για να την ανεβάσουμε ξανά όλοι μαζί στην Α1. Αλλά με κανόνες συγκεκριμένους».

Και τώρα... Α2

Δύο χρόνια στην Α2 ο Κολοσσός έζησε μεγάλες στιγμές αλλά και πολλές στενοχώριες βλέποντας πράγματα και θαύματα στην κατηγορία η οποία θεωρείται ο προθάλαμος της Α1 αλλά ουδεμία σχέση έχει με την επαγγελματική κατηγορία του ελληνικού μπάσκετ, πόσο μάλλον τώρα που ετοιμάζεται να γίνει πάλι ερασιτεχνική.

Είναι μία κατηγορία από την οποία ο Κολοσσός πρέπει να ξεφύγει γρήγορα.

«Η Α2 είναι μία κατηγορία όπου δεν υπάρχουν στάνταρ. Δεν μπορείς να πεις ότι εγώ θα φτιάξω μία ομάδα για να ανέβω σίγουρα επειδή έχω το μεγαλύτερο μπάτζετ, επειδή έχω τον καλύτερο προπονητή, έχω την καλύτερη έδρα κ.λπ. Γιατί μπορεί να πας να παίξεις μέσα στα Τρίκαλα για παράδειγμα όπου θα γίνεται κόλαση, θα σε σφυρίζουν όλοι αυτοί που σε έχουν σφάξει στην Α1 γιατί στην Α2 θα είναι πρωταγωνιστές. Δεν θα είναι οι τρίτοι της Α1! Φανταστείτε τι έχουμε να αντιμετωπίσουμε ως η μοναδική ομάδα, μαζί με τη Δάφνη ενδεχομένως, αν δεν ανέβει φέτος, που θα έχει οικονομική ευμάρεια. Όλοι θα θέλουν να κερδίσουν τον 'πλούσιο'. Θυμηθείτε τι γινόταν με τον Πανελλήνιο και τον Απόλλωνα Πατρών παλιότερα.

Ναι μεν η Α2 είναι μία κατηγορία που αν έχεις δημιουργήσει μία σοβαρή ομάδα και όλα τα εχέγγυα, μπορείς να ανέβεις αλλά πορεύεσαι πάντα με την πιθανότητα να μην τα καταφέρεις.

Πρέπει να γίνουν συζητήσεις επί συζητήσεων να ξεκαθαρίσει το τοπίο για το πώς θα οργανωθεί αυτή η ομάδα. Για μένα ο Κολοσσός πρέπει αυτή τη χρονιά να μην τη χάσει».

Το χειροκρότημα του κόσμου

Η καλύτερη επιβράβευση του Κολοσσού στο σημερινό παιχνίδι με την Ολύμπια (17.00') για την φιλότιμη προσπάθεια παραμονής στην Α1.

Ένας γύρος κλείνει σήμερα με τον Γιώργο Ζευγώλη στον πάγκο του Κολοσσού, ωστόσο η αναμέτρηση με την Ολύμπια (17.00') στο Βενετόκλειο δεν έχει πλέον την βαθμολογική σημασία που θα ήθελαν όλοι αν τα δύο προηγούμενα σαββατοκύριακα οι «θαλασσί» άλωναν είτε το Ελληνικό είτε την Κυψέλη.

Παρόλα αυτά, ο Κολοσσός δεν προτίθεται να κόψει το νήμα της φετινής κούρσας χωρίς άλλες κατακτήσεις ροζ φύλλων. Δύο ματς στο γήπεδό του, δύο προσπάθειες για νίκη.

Ο κόσμος στο γήπεδο

Είναι απόλυτα λογικό για τους ανθρώπους της ομάδας αλλά και τον Γιώργο Ζευγώλη να αισθάνονται λίγο άγχος για το αν στα δύο υπολειπόμενα ματς του Βενετοκλείου, η ομάδα θα έχει δίπλα της τον κόσμο της. Φυσικά, αν διεκδικούσε ακόμα την παραμονή της δεν θα γινόταν καν κουβέντα για γεμάτες εξέδρες. Τώρα που δεν αποσκοπούν σε βαθμολογική συγκομιδή τα παιχνίδια, το φίλαθλο κοινό θα συνεχίσει να στηρίζει τους «θαλασσί»;

Μάλιστα, ο προπονητής του Κολοσσού προσπάθησε να δώσει αφορμές για την παρουσία του κόσμου στο γήπεδο: «Ενας καλός λόγος για να έρθει ο κόσμος στο γήπεδο είναι ότι πραγματικά η ομάδα στα τελευταία παιχνίδια έδειξε ένα πολύ καλό και σοβαρό πρόσωπο. Ακόμα και στα δύο εκτός έδρας παιχνίδια που ο στόχος μας ήταν να τα 'χτυπήσουμε' για να μείνουμε στην κατηγορία, η ομάδα έπαιξε πολύ καλά απέναντι σε δύο πολύ καλές ομάδες όπως είναι ο Πανιώνιος και ειδικά ο Πανελλήνιος.

Νομίζω ότι η ομάδα παρόλο που δεν κατάφερε αυτό που προσπάθησε να κάνει, τουλάχιστον έκανε αίσθηση στην κατηγορία, να λένε όλοι τα καλύτερα λόγια ακόμα και για το αγωνιστικό της κομμάτι, όχι μόνο για τη διοίκηση ή για το ότι προέρχεται από την επαρχία κ.λπ. Είπαν καλά λόγια και για την ομάδα, ότι πραγματικά πάλεψε, ότι έδειξε μία σοβαρότητα και ότι αποχαιρετά την κατηγορία με το κεφάλι ψηλά!

Νομίζω λοιπόν ότι μια καλή αφορμή για τον κόσμο να έρθει στο γήπεδο και να χειροκροτήσει την ομάδα, είναι πρωτίστως τα παιδιά που έκαναν αυτή την προσπάθεια, ανεξάρτητα αν δεν τα κατάφεραν στο τέλος».

Το Βενετόκλειο ήταν πάντα, ανεξάρτητα από το αν το εκάστοτε παιχνίδι είχε βαθμολογικό κίνητρο ή όχι, γεμάτο στις αναμετρήσεις του Κολοσσού. Από τη Γ' εθνική μέχρι την Α2, κάθε αγωνιστική στη Ρόδο διεξαγόταν μπροστά σε εκατοντάδες φίλων των «θαλασσί». Πόσο μάλλον στην Α1! Το ότι το αποτέλεσμα της χρονιάς δεν ήταν το καλύτερο δυνατό, δεν σημαίνει ότι η ομάδα χάνει τον πυρήνα της, που της δίνει ώθηση και ενέργεια. Κολοσσός και κόσμος είναι πράγματα αλληλένδετα και σήμερα αναμένεται το γήπεδο να γεμίσει ασφυκτικά.

Αγωνιστικά, ο Ντράζεν Τόμιτς αναμένεται να μείνει εκτός 12άδας καθώς ταλαιπωρείται από τραυματισμό ενώ μετά και τα γνωστά προβλήματα με τους Πανταζόπουλο και Γκογκίδη, ο Γιώργος Ζευγώλης έχει μόλις έντεκα ετοιμοπόλεμους αθλητές.

«Διατηρεί την αξιοπιστία»

Χωρίς τον Λάρι Στιούαρτ που έμεινε στην Λάρισα, έφτασε χθες η αποστολή της Ολύμπιας στη Ρόδο. Ο Αμερικανός πάουερ φόργουορντ υπεβλήθη σε μαγνητική τομογραφία η οποία έδειξε ότι η κατάσταση στο τραυματισμένο γόνατό του είναι άσχημη. Μάλιστα, χθες του αφαιρέθηκαν και 200ml υγρό, δείγμα της σοβαρότητας της κατάστασής του. Όπως εκτιμά το ιατρικό επιτελείο της λαρισινής ΚΑΕ δύσκολα θα προλάβει να αγωνιστεί ξανά ως το τέλος της κανονικής περιόδου.

Ο Μάκης Νικολαΐδης δήλωσε για την σημερινή αναμέτρηση: «Ανεξάρτητα από το αν ο Κολοσσός θεωρείται ότι έχει υποβιβαστεί, με την κίνηση του να διατηρήσει όλους τους παίκτες στο ρόστερ του δείχνει ότι διατηρεί την αξιοπιστία του πρωταθλήματος ψηλά. Είναι ένα δύσκολο παιχνίδι, καθώς ο αντίπαλος παίζει χωρίς άγχος, αλλά κι εμείς θέλουμε τη νίκη και θα προσπαθήσουμε να την κατακτήσουμε».

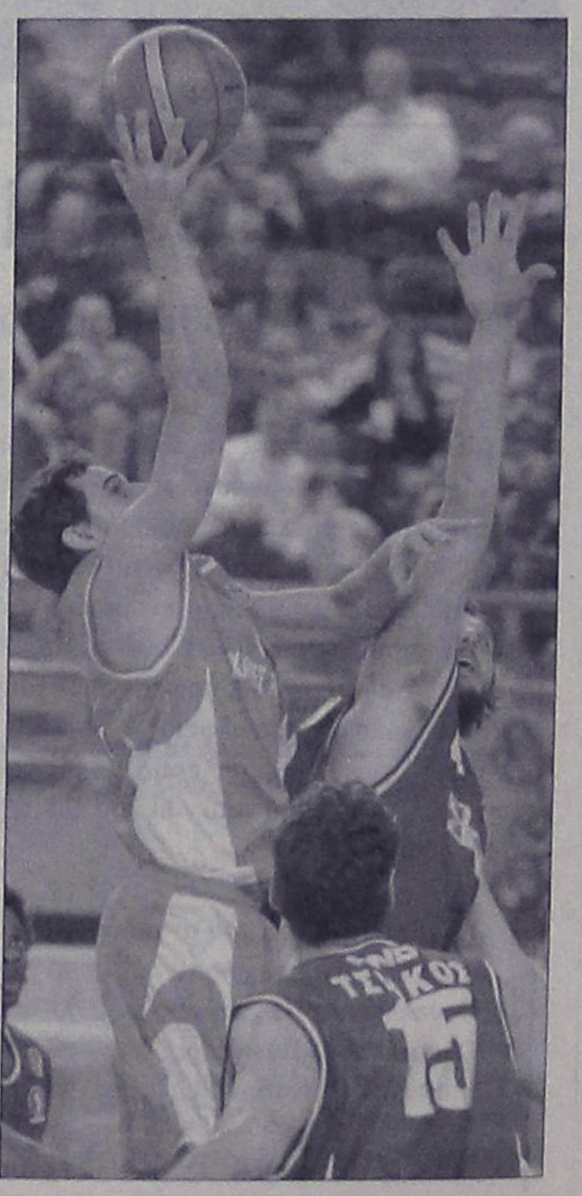

ΘΑ ΜΑΣ ΒΡΕΙΤΕ ΣΤΑ ΚΕΝΤΡΙΚΑ ΜΑΣ ΓΡΑΦΕΙΑ ΕΠΙ ΤΗΣ ΜΑΡ. ΜΑΛΛΙΑΡΑΚΗ 11 (ΤΕΛΕΥΤΑΙΑ ΠΑΡΟΔΟΣ ΚΑΝΑΔΑ) Τηλ. 22410 22210-75230

35-45 ΕΝΟΙΚΙΑΣΕΙΣ-ΠΩΛΗΣΕΙΣ

ενοικιασεις ακινητων & επιχειρησεων

ΣΤΗΝ ΙΑΛΥΣΟ ΕΝΟΙΚΙΑΖΕΤΑΙ οροφοδιαμέρισμα ρετιρέ, καινούργιο, διαμπερές, αποτελούμενο από 2 υπνοδωμάτια και λοιπούς χώρους, πλήρως εξοπλισμένο με ηλεκτρικές συσκευές, ηλιακό θερμοσίφωνα, διπλά τζάμια, άνετα μπαλκόνια. Πληρ. τηλ. 2241028458, 6946948756
MZT180408

ΕΝΟΙΚΙΑΖΟΝΤΑΙ επιπλωμένα **διαμερίσματα** πλήρως εξοπλισμένα επί της Λ. Ιαλυσού - Ιαλυσός. Πληρ. τηλ. 2241035283 MZT170414

ARAPAKI APARTMENTS ΙΑΛΥΣΟΣ. Ενοικιάζονται πολυτελή διαμερίσματα. Αφθονο ιδιωτικό πάρκιν, κοντά στο ξενοδοχείο Blue Bay. Πληρ. τηλ. 2241094951, 6948512058
ΜΑΠ248(249)

ΕΝΟΙΚΙΑΖΕΤΑΙ επιπλωμένη **γκαρσονιέρα** στον α' όροφο στο Καρακόνερο. Πληρ. τηλ. 6945596443, 2241032943
MZT170416

ΕΝΟΙΚΙΑΖΟΝΤΑΙ ξενοδοχειακά διαμερίσματα και **studios** στις "7 ΒΑΓΙΕΣ" με το μήνα πρόσφατα ανακαινισμένα πλήρως επιπλωμένα με τηλεόραση, τηλέφωνο, ηλιακό, κλιματισμό ψύξη θέρμανση, καθαριότητα 2 φορές την εβδομαδα με πλήρη ιματισμό, σεντονια, κουβέρτες και εξοπλισμό κουζίνας, φούρνο, ψυγείο, εστίες, μαγειρικά σκεύη, πιάτα, ποτήρια κ.λπ. Το ξενοδοχείο διαθέτει σαλόνι/bar, αιθουσα με 2 τηλεοράσεις, INTERNET CORNER, πέργκολα και πισίνα σε μικρή απόσταση από το κέντρο της πόλης, το λιμάνι η το Πανεπιστήμιο, ιδανικό για φοιτητές, στρατιωτικούς, καθηγητές κ.λπ. Πληρ. τηλ. 2241036830, 6932934562 MZT080417

ΕΝΟΙΚΙΑΖΕΤΑΙ γκαρσονιέρα ανεξάρτητη, επιπλωμένη με air condition, στην οδό Δαιδάλου 17, στο κέντρο της Κρεμαστής. Πληρ. τηλ. 2241021335, 6948492288
MZT180402

ΕΝΟΙΚΙΑΖΕΤΑΙ κατάστημα στο Ροδίνι 110 τ.μ. με 2 μεγάλες βιτρίνες, μεγάλη αυλή, κατάλληλο για οποιαδήποτε επαγγελματική χρήση, για ιατρείο, πρακτορείο ΠΡΟΠΟ, φροντιστήριο, γραφείο σχολή οδηγών κ.λπ. Ενοίκιο λογικό. Πληρ. τηλ. 2241081812
INT180409

ΕΝΟΙΚΙΑΖΕΤΑΙ ΔΙΑΜΕΡΙΣΜΑ ΚΑΙΝΟΥΡΓΙΟ ΣΕ ΗΣΥΧΗ ΠΕΡΙΟΧΗ ΣΤΟΥΣ ΔΑΣΚΑΛΟΥΣ ΣΕ ΠΟΛΥΤΕΛΗ ΠΟΛΥΚΑΤΟΙΚΙΑ ΜΕ ΤΡΙΑ ΥΠΝΟΔΩΜΑΤΙΑ, ΕΝΤΟΙΧΙΣΜΕΝΕΣ ΝΤΟΥΛΑΠΕΣ ΚΑΙ ΘΕΡΜΑΝΣΗ, ΙΣΟΓΕΙΟ ΜΕ ΑΥΛΗ, ΚΗΠΟΥΣ, PARKING ΚΑΙ ΠΡΟΣΒΑΣΗ ΕΠΙ ΤΗΣ ΑΝΝΗΣ ΜΑΡΙΑΣ. ΤΙΜΗ 450 ΕΥΡΩ. ΠΛΗΡ. ΤΗΛ. 6945431570 INT1680

ΕΝΟΙΚΙΑΖΕΤΑΙ μεγάλη **γκαρσονιέρα** καινούργια πλήρως επιπλωμένη, λουξ κατασκευής στην περιοχή Ανάληψη. Τιμή 350 ευρώ. Προτιμούνται δάσκαλοι-φοιτητές-στρατιωτικοί. Πληρ. τηλ. 2241023815, 2241078275, 6944698056
MZT170403

ΕΝΟΙΚΙΑΖΕΤΑΙ γκαρσονιέρα δίχωρη ισόγεια πλήρως εξοπλισμένη ανακαινισμένη στην περιοχή Ροδίνι Κυρά της Ρω 13. Πληρ. τηλ. 6977275783, 2241066680
MZT170411

ΕΝΟΙΚΙΑΖΕΤΑΙ διαμέρισμα 78 τ.μ. χωρίς έπιπλα, στην προέκταση Αννης Μαρίας, αποτελούμενο από δύο υπνοδωμάτια, σαλοτραπεζαρία, μπάνιο, κουζίνα. Τιμή 350 ευρώ +χαρτ. 3,6%. Πληρ. κ. Τάκη, τηλ. 6944444409 ώρες γραφείου
MZT150417

45-49 ΕΡΓΑΣΙΕΣ-ΑΥΤΟΚΙΝΗΤΑ-ΔΙΑΦΟΡΑ

49-50 ΜΑΘΗΜΑΤΑ-ΠΡΟΣΦΟΡΕΣ-ΓΝΩΡΙΜΙΕΣ

ΕΝΟΙΚΙΑΖΕΤΑΙ

Επαγγελματικός χώρος στο κέντρο της πόλης σε όροφο, εμβαδού 260 τ.μ. (ref:2755)

πληροφορίες στο τηλ: 2241026281

ΣΑΒΒΑΙΔΗΣ & Συνεργατες

ΜΧΠ659 Μεσιτες & Συμβουλοι Ακινητων

RHODES-GREECE
CAIRO PALACE

ΕΝΟΙΚΙΑΖΟΝΤΑΙ

- **ΓΡΑΦΕΙΑ και ΚΑΤΑΣΤΗΜΑΤΑ** στο εμπορικό κέντρο CAIRO PALACE

Πληροφορίες: Κα ΦΡΑΝΣΙΣ ΝΙΟΤΗ
τηλ. 2241027600,
κιν. 6944618757, φαξ 2241023462
email: fniotis@cairopalace.gr

ΜΧΠΞΕΝ102

Πωλείται Μοναδικό Οικόπεδο με Θέα, Εμβαδού 5,875τ.μ. Στις Καλλιθιές (ref:2816)

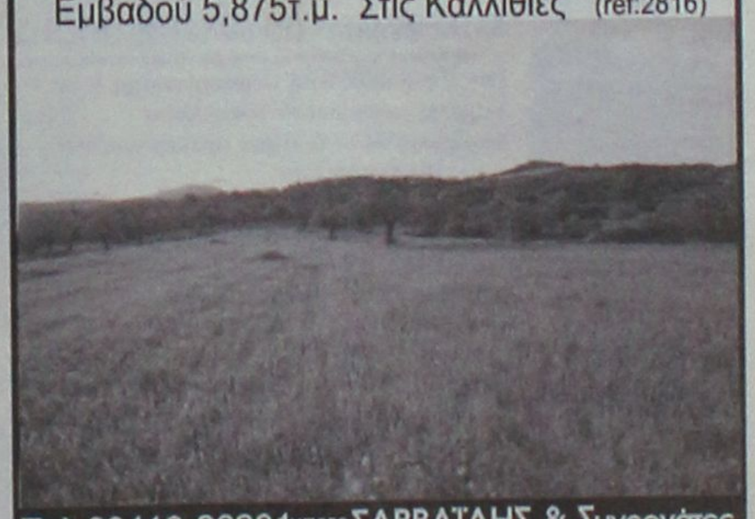

Τηλ 22410-26281 ΧΠ659 ΣΑΒΒΑΪΔΗΣ & Συνεργάτες
Γρ. Λαμπράκη 14 & Αμερικής Μεσίτες & Σύμβουλοι Ακινήτων

Μετακομίζετε;
γρήγορα
εύκολα
οικονομικά
MET.PO
ΡΟΔΟΣ: τηλ. 2241024388/6948003320
ΑΘΗΝΑ: τηλ. 2103464235/3476818-008
ΑΤ312
ΕΝΤΟΣ ΝΗΣΟΥ ΚΑΙ ΠΡΟΣ ΟΛΗ ΤΗΝ ΕΛΛΑΔΑ

TOP PROPERTIES

GEORGE & SAVAS PIPINOS
ΓΕΩΡΓΙΟΣ & ΣΑΒΒΑΣ ΠΙΠΙΝΟΣ
ΣΥΜΒΟΥΛΟΙ ΚΑΙ ΕΚΤΙΜΗΤΕΣ ΑΚΙΝΗΤΩΝ
REAL ESTATE AGENTS • MEMBER OF F.I.A.B.C.I.-NAEA-C.E.I.

Από το 1971

Email: gpipinos@otenet.gr URL: www.rhodes-top-properties.com and www.pipinos.gr



Η **"TOP PROPERTIES"** είναι ατομική επιχείρηση και ανήκει στους Γεώργιο και Σάββα Πιπίνο. Το γραφείο ασχολείται από το 1971 αποκλειστικά και μόνο με επενδύσεις και REAL ESTATE, στο νησί της Ρόδου και στην ευρύτερη περιοχή της Δωδεκανήσου.

ΑΠΕΥΘΥΝΟΜΑΣΤΕ: Στους **σοβαρούς, απαιτητικούς και επιλεκτικούς** επενδυτές-επιχειρηματίες, Ελληνες και ξένους που ενδιαφέρονται να κάνουν μια σοβαρή επένδυση προβολής στο νησί της Ρόδου.

ΠΡΟΣΦΕΡΟΥΜΕ: Α) Υπηρεσίες και πληροφορίες που γίνονται σε προσωπικό επίπεδο με εχεμύθεια, διακριτικότητα και σοβαρότητα.
Β) Μεγάλη γκάμα υψηλής ποιότητας, ακινήτων, όπως:1) Ξενοδοχεία Α' και Β' κατηγορίας των 600-500-350-300 κλινών, 2) Κεντρικά αστικά ακίνητα κατάλληλα για Τράπεζες-καταστήματα-γραφεία, 3) Παραλιακές εκτάσεις, κατάλληλες για τουριστικές επενδύσεις των 150.000-100.000-70.000-50.000-36.000 τ.μ. και 4) Διαμερίσματα και μεζονέτες προβολής, και 5) Αξιόλογες Παραθεριστικές κατοικίες.

ΣΤΟΧΟΣ ΜΑΣ ΕΙΝΑΙ: Να προσφέρουμε στο αγοραστικό μας κοινό υψηλής ποιότητας ακίνητα και ευκαιρίες στο νησί της Ρόδου. Η τριακονταετής και πλέον πείρα μας στον τομέα αυτό αποτελεί εγγύηση.

ΣΥΝΘΗΜΑ ΜΑΣ ΕΙΝΑΙ: Επενδύστε στη ΡΟΔΟ ΤΩΡΑ, σε ακίνητα που ΑΝΤΕΧΟΥΝ ΣΤΟ ΧΡΟΝΟ

Γεώργιος και Σάββας Πιπίνος
ΜΕΣΙΤΕΣ ΑΣΤΙΚΩΝ ΣΥΜΒΑΣΕΩΝ
Γιατί εμείς γνωρίζουμε καλύτερα!

Since 1971

TOP PROPERTIES is a father and son business. The senior, Mr George S. Pipinos, the founder of the office, has carved over the years a reputation for integrity and excellence in the world of Real Estate in the Dodecanese. The junior, Dr. Savas Pipinos, has returned from his studies in the UK to aid in his father´s footsteps.
AT TOP PROPERTIES we try hard to attract important and selective investors, high calibre businessmen/women and discerning professional people, both Greek and foreign, who wish to acquire substantial and valuable property on Rhodes.
We offer our expertise and advice privately, discreetly and in strict confidence.
We keep a comprehensive list of real estate of the highest specifications:
a. A' and B' class hotels (600, 500, 350, 300 beds capacity)
b. Centrally situated office buildings and other business premises.
c. Seaside land, ideal for development (hotels, holiday resorts, etc), of 150.000, 100.000, 70.000, 50.000, 36.000 square metres.
d. Villas, luxury apartments, detached, semi-detached and terraced houses.
e. Holiday and Retirement Homes.
Our aim is to give our clients the opportunity to acquire value for money, first class real estate on Rhodes. Our 30 and more years of experience is our warranty.
Our motto is Invest in Rhodes, Invest in property, It stands the test of time.



TOP PROPERTIES
George and Savas Pipinos
Because we know best

Προβάλλεται τα ακίνητά σας δωρεάν στο site Πιπίνος αγγελίες www.pipinos.gr

KENNENTY 38, ΡΟΔΟΣ, 85 100, ΤΗΛ. (22410) 23895,FAX: (22410) 20883
38 KENNEDY STR., RHODES, 85 100, TEL. (22410) 23895, FAX: (22410) 20883
U.K. Direct line: 08717115396

ΧΠ399

ενοικιασεις

συνέχεια από την προηγούμενη

ΕΝΟΙΚΙΑΖΕΤΑΙ νεόκτιστο ισόγειο **διαμέρισμα** 85 τ.μ. αποτελούμενο από 2 υπνοδωμάτια, σαλόνι, κουζίνα, μπάνιο. Διαθέτει ηλιακό θερμοσίφωνο, Βιέννης 17 Ροδίνι. Πληρ. τηλ. 6946552222, 6948003310 ΜΑΤ1639

ΕΝΟΙΚΙΑΖΟΝΤΑΙ: **α) διώροφο κατάστημα** 53 τ.μ. ισόγειο, 51 τ.μ. στον πρώτο όροφο με βεράντα 31 τ.μ. στην οδό Γεωργίου Λέοντος αριθμ. 13-15 κοντά στο Ξεν. "Μανούσος" (Νιοχώρι), **β) κατάστημα- γραφείο** κατάλληλο και για κατοικία 50 τ.μ. επί της Λεωφ. Δημοκρατίας 49 στο χωριό **Παραδείσι.** Πληρ. τηλ. 2241025450, 2241020277, 6979357878 INT170412

ΕΝΟΙΚΙΑΖΕΤΑΙ διαμέρισμα στην Ανάληψη πλήρως επιπλωμένο με 3 υπνοδωμάτια και λοιπούς βοηθητικούς χώρους. Πληρ. τηλ. 6944281284 MZT170410

ΕΝΟΙΚΙΑΖΕΤΑΙ καφετέρια-μπαρ με πλήρη εξοπλισμό, με μεγάλη αυλή και πάρκιν επί της οδού Δελφών 12, στο Ροδίνι. Πληρ. τηλ. 2241038411, 6932784300 MZT150412

ΕΝΟΙΚΙΑΖΟΝΤΑΙ: α) καινούργιο διαμέρισμα 95 τ.μ,. στην περιοχή Ροδινιού, αποτελούμενο από 3 υπνοδωμάτια, 2 WC, σαλόνι-κουζίνα ενιαίος χώρος, **β) αποθήκη** 95 τ.μ. στην περιοχή Ροδινιού. Πληρ. τηλ. 6946219216 MZT140414

ΕΝΟΙΚΙΑΖΕΤΑΙ 4άρι, ρετιρέ, στην Κοδριγκτώνος, πλήρως ανακαινισμένο υπερλούξ, εντοιχισμένη κουζίνα, διπλά τζάμια, ρολά σίτες, τριφασικό νυκτερινό, air condition, ηλιακός, ασανσέρ, 70 τ.μ. μπαλκόνια βεράντες περιμετρικά και αποθήκη 30 τ.μ. στο ισόγειο σε πολύ καλή τιμή. Πληρ. τηλ. 2241048381, 2241047516, 6978584736 MZT140407

ΕΝΟΙΚΙΑΖΕΤΑΙ στην Παστίδα καινούργια ανεξάρτητη **γκαρσονιέρα επιπλωμένη ή όχι,** πλήρως εξοπλισμένη με θέρμανση, κλιματισμό, πλυντήριο, ψυγείο και μεγάλη κουζίνα. Πληρ. τηλ. 6944760796, 2241047228 MZT140405

ΕΝΟΙΚΙΑΖΟΝΤΑΙ διαμερίσματα δυάρια έναντι Μίρα Μάρε στην Ιξιά, πλήρως επιπλωμένα και εξοπλισμένα. Πληρ. τηλ. 6977656668, 2241075662 ΜΑΠ242

ΕΝΟΙΚΙΑΖΟΝΤΑΙ 2 διαμερίσματα α) δυάρι με 2 υπνοδωμάτια, κουζίνα, σαλοτραπεζαρία, WC, μεγάλη αυλή και αυτόνομη θέρμανση, **β) τριάρι** με 3 υπνοδωμάτια, σαλοτραπεζαρία, κουζίνα, αυτόνομη θέρμανση, WC, με 5 βεράντες και βοηθητικούς χώρους, στην Ιαλυσό επί της Οικονομίδη 7. Πληρ. τηλ. 2241094829 INT130406

ΕΝΟΙΚΙΑΖΟΝΤΑΙ: α) γκαρσονιέρες και **studio** καινούργια πλήρως επιπλωμένα κοντά στο Πανεπιστήμιο, **β) επιχείρηση** πλυντήρια και στεγνωτήρια με άδεια. Πληρ. τηλ. 2241078965 INT140411

ΕΝΟΙΚΙΑΖΕΤΑΙ ισόγειο διαμέρισμα 70 τ.μ επιπλωμένο πλήρες με ανεξάρτητη είσοδο και αυλή, οδός Ιθάκης (κάθετος Κων/νου Τσαλδάρη). Πληρ. τηλ. 6936495239 MZT130415

ΕΝΟΙΚΙΑΖΟΝΤΑΙ 2 δωμάτια στο Φαληράκι με πολυκουζινάκι και ψυγείο, κατάλληλο για στρατιωτικούς. Πληρ. τηλ. 2246022411, 6938352005 MZT130410

ΕΝΟΙΚΙΑΖΟΝΤΑΙ studios στην περιοχή Ανω Ροδινιού, οδός Μαδρίτης 12. Πληρ. τηλ. 6944876669 MZT130412

ΚΡΕΜΑΣΤΗ σε ήσυχη και άνετη περιοχή μόλις 200 μ. από την πλατεία, **ενοικιάζονται νέα,** πλήρως επιπλωμένα **STUDIOS** (ενιαίος χώρος συν λουτρό), διαμπερή, με ηλιακό-ηλεκτρικό θερμοσίφωνα, πολυκουζίνα, βεράντες, άνετο πάρκιν. Πληρ. κ. Μάνος, τηλ. 22410-81478, 88818, 6938626179 ΜΑΠ238

ΕΝΟΙΚΙΑΖΕΤΑΙ

Διαμέρισμα 2ου ορόφου 75 τ.μ. επί της Αλ. Διάκου στη Ρόδο κατάλληλο για επαγγελματική στέγη και κατοικία.

ΕΛΛΗΝΟΚΤΗΜΑΤΙΚΗ Πέτρος Πρεζεράκος

τηλ. 2241033866, κιν. 6932468026 ΜΧΠΚΤΗ046

ΚΑΡΑΓΕΩΡΓΙΟΥ ΓΕΩΡΓΙΟΣ

ΑΚΙΝΗΤΑ

ΜΕΓ. ΚΩΝ/ΝΟΥ 61 ΡΟΔΟΣ
ΤΗΛ. 2241077122,
ΚΙΝ. 6932238837, 6944475209
e-mail: omega-gfk@rho.forthnet.gr
www.greecerealestate.gr

ΨΑΧΝΕΤΕ ΚΑΤΙ;
Αγορά ή πώληση;
το γραφείο μας
ΑΝΑΛΑΜΒΑΝΕΙ γρήγορα και εύκολα
να το πραγματοποιήσει
σε όλο το νησί της Ρόδου.

Τηλεφωνείστε τώρα˙ θα χαρούμε
πολύ να σας εξυπηρετήσουμε
ΧΠ2501

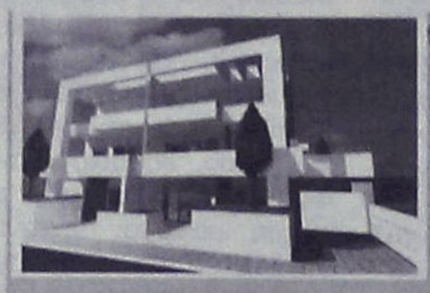

Ρόδος
Μεζονέτες 200 τ. Μ.
Με καταπληκτικη θέα
στη θάλασσα
Τιμή 350.000 έτοιμο

Πωλούνται
Διαμερίσματα 75 τ.μ.
Με αποθήκη και χώρο
πάρκινκ στην Ανάληψη
με τιμή 155.000

Πωλούνται
μεζονέτες σε μπετόν
στις περιοχές Κοσκινού
Ασγούρου και Ρόδο

Πωλούνται
Βιοτεχνικοί χώροι επί
της Ρόδου - Λίνδου

Πωλείται
οικόπεδο 2000 τ. Μ.
με άδεια οικοδομης
στην Ιαλυσσό
με 140.000.



Ρόδος
Μεζονέτες 120 τ. Μ.
Με καταπληκτική θέα
στη θάλασσα
Τιμή 270.000 έτοιμο

ΕΛΛΗΝΟΚΤΗΜΑΤΙΚΗ

FIABCI
International Real estate federation member

ΑΓΟΡΕΣ
ΠΩΛΗΣΕΙΣ
ΑΝΤΙΠΑΡΟΧΕΣ
ΣΤΕΓΑΣΤΙΚΑ ΔΑΝΕΙΑ

ΠΕΤΡΟΣ ΠΡΕΖΕΡΑΚΟΣ
Μεσίτης αστικών συμβάσεων
ΔΙΑΜΕΡΙΣΜΑΤΑ
ΜΑΙΖΟΝΕΤΕΣ
ΜΟΝΟΚΑΤΟΙΚΙΕΣ
ΚΑΤΑΣΤΗΜΑΤΑ
ΟΙΚΟΠΕΔΑ
ΞΕΝΟΔΟΧΕΙΑ
ΕΝΟΙΚΙΑΖΟΝΤΑΙ
ΕΠΑΓΓΕΛΜΑΤΙΚΟΙ ΧΩΡΟΙ ΠΡΟΒΟΛΗΣ
ΣΕ ΟΛΗ ΤΗΝ ΕΛΛΑΔΑ

Λίνδου 80
85100 Ρόδος
Τηλ.&Fax: 22410 33866
www.hellenicland.com
email:prezerakos@hellasnet.gr
ΚΙΝΗΤΟ: 6932468026
ΑΕ1067

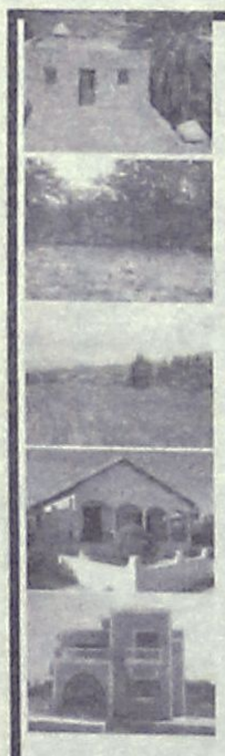

Vitzileos

ΚΤΗΜΑΤΟΜΕΣΙΤΙΚΟ ΓΡΑΦΕΙΟ - REAL ESTATE AGENCY

ΚΑΤΑΣΤΗΜΑΤΑ - ΓΡΑΦΕΙΑ - ΕΠΙΧΕΙΡΗΣΕΙΣ

Μαγαζί στην Παλιά Πόλη, τουριστική περιοχή, 16 τ.μ.		40.000€
Μαγαζί με πατάρι στην οδό Ρόδου- Λίνδου	55 τ.μ.	110 000 €
Επιχείρηση SNACK-BAR πλήρως εξοπλισμένο με άδεια για 30 καθίσματα στην Παλιά Πόλη	55 τ.μ.	75 000 €
Κατάστημα με πατάρι σε εμπορική περιοχή στο κέντρο της πόλης	122 τ.μ.	200 000 €
Διατηρητέο ακίνητο το οποίο αποτελείται από 72 τ.μ. ισόγειο και 72 τ.μ. 1ος όροφος και 200τ.μ. αυλή στην περιοχή Ψαροπούλα.	144 τ.μ.	450 000 €
Ευρύχωρη Αποθήκη στην Οδό Παναγιώτη Ροδίου	180 τ.μ.	82 000 €
ΞΕΝ/ΧΕΙΟ Β ΚΑΤΗΓ. 95 Δωμάτια σε 13 στρεμ. στην παραλία Ιαλυσού		2 642 000 €
ΞΕΝ/ΧΕΙΟ 15 Δωματίων πάνω στο κύμα και μονοκατοικία 80 τ.μ. στο Γεννάδι		440 000 €
ΞΕΝ/ΧΕΙΟ 60 Δωματίων, 130 Κλινών, Σε οικόπεδο 8.000 τ.μ., με ΔΥΟ ΠΙΣΙΝΕΣ. Επιπλέον Εστιατόριο και μπαρ στην Θολό.		2 750 000 €
Συγκρότημα Εφτά διαμερισμάτων με Δυο Μαγαζιά 250 τ.μ. στην Παραλία Ιξιάς		338 000 €
Κτιριακό συγκρότημα στο λιμάνι, σε 1.808 τ.μ. οικόπεδο επί της οδού Αυστραλίας	1300 τ.μ.	1 470 000€

ΜΕΖΟΝΕΤΕΣ – ΜΟΝΟΚΑΤΟΙΚΙΕΣ – ΟΙΚΟΔΟΜΕΣ

Μεζονέτα 112 τ.μ. με 3 υπνοδωμάτια, απεριόριστη θέα θάλασσα, θέρμανση, θέση στάθμευσης αυτοκινήτων, έτος κατασκευής 2001, περιοχή Κοσκινού	240.000 €
Μεζονέτα 210 τ.μ. σε μπετά κτισμένη σε 2.500 τ.μ. οικόπεδο, περιοχή Κανδυλί	175.000 €
Παραδοσιακό σπίτι στο Παραδείσι με ένα ευρύχωρο υπνοδωμάτιο, μεγάλη κουζίνα, μεγάλους χώρους και με αυλή. Υπάρχει δυνατότητα επέκτασης της οικοδομής 127 τ.μ.	100 000 €
Τριώροφη πολυτελής μονοκατοικία στα Άφαντου με τρία υπνοδωμάτια με κεντρική θέρμανση, τρία λουτρά (με W.C., Τζακούζι, ντους, και μπανιέρα) επίσης παρέχει Αποθήκη τροφίμων και Γκαράζ.210 τ.μ.	260 000 €
Τριώροφη Μεζονέτα, Πολυτελής Κατασκευή, δίπλα στην θάλασσα 300 τ.μ.	500 000 €
Διώροφη μονοκατοικία με δυο υπνοδωμάτια και σαλοτραπεζαρία και ένα μπάνιο στην Κάλυμνο	45 000 €
Μεζονέτα σε 1.000 μ. οικόπεδο περιοχή Ιξιά 144 τ.μ.	300.000€
Μεζονέτα σε 1.300 μ. οικόπεδο περιοχή Κοσκινού 210 τ.μ.	310.000€
Μονοκατοικία ανακαινισμένη στην περιοχή Κρητικά135 τ.μ.	265 000 €
Διώροφη μονοκατοικία με τέσσερα υπνοδωμάτια, δυο μπάνια στην Αφάντου	150 000 €

ΠΩΛΟΥΝΤΑΙ ΔΙΑΜΕΡΙΣΜΑΤΑ

Διαμέρισμα ρετιρέ 117 τ.μ. με 3 υπνοδωμάτια, αυτόνομη θέρμανση, θέα θάλασσα, περιοχή Ψαροπούλα	175.000 €
Γκαρσονιέρα με θεά στην θάλασσα στην περιοχή Γεννάδι 50 τ.μ.	53 000 €
Διαμέρισμα με δυο υπνοδωμάτια με Εκπληκτική Θεά στην περιοχή Γεννάδι 60 τ.μ.	55 000 €
Διαμέρισμα Ισόγειο με Κήπο και Γκαράζ, με θέα στην Θάλασσα, στην περιοχή Ροδίνι 220 τ.μ.	360 000 €

ΟΙΚΟΠΕΔΑ ΕΝΤΟΣ ΚΑΙ ΕΚΤΟΣ ΡΟΔΟΥ

Οικόπεδο Εντός Ζώνης στην περιοχή Αφάντου	17000 τ.μ.	750 000 €
Οικόπεδο Λίγο πριν την Κρητηνία περιοχή Λαβαριανής	5000 τ.μ.	45 000 €
Οικόπεδο Πάνω στην Λεωφόρο Ρόδου - Λίνδου με κόμβο με οικοδομική άδεια για 3000 μ κτίσμα σε δυο ορόφους επιπλέον 400 τ.μ. υπόγειο8500 τ.μ.		1 500 000 €
Οικόπεδο Στο Φυτώριο με Θέα στην Θάλασσα κατάλληλο για κατοικία	4.000 τ.μ.	240 000 €
Οικόπεδο Στον Άγιο Νικόλαο Σ.Δ. 1,20	412 τ.μ.	220 000 €
Οικόπεδο Στην Κάμειρο Σκάλα πάνω στο κύμα εντός ζώνης	2600 τ.μ.	85 000 €
Οικόπεδο Παραθαλάσσιο Σ.Δ. 0,2 πάνω στον Δρόμο στο νησί της Λέρου	4075 τ.μ.	205 000 €
Οικόπεδο Στην Κω σε Εξοχική Τοποθεσία της περιοχής Ψαλίδι	5400 τ.μ.	73 000 €
Οικόπεδο Στο Φαληράκι	8000 τ.μ.	230 000 €
Οικόπεδο Πάνω στο Κύμα, Κατάλληλο για οποιαδήποτε χρήση στα Καλαβάρδα	20000 τ.μ.	880 000 €
Οικόπεδο Στο Πλημμύρι πάνω στο Κύμα	20000 τ.μ.	600 000 €
Οικόπεδο Στα Καλαβάρδα	25000 τ.μ.	295 000 €
Οικόπεδο Πάνω στο Κύμα στην Θολό	34000 τ.μ.	611 000 €
Οικόπεδο Στο Τσαϊρι επί της Λεωφόρου ΤΣΑΪΡΙ- ΑΕΡΟΔΡΟΜΙΟΥ	98000 τ.μ.	1 300 000 €
Οικόπεδο Στην Πυλώνα οικοπεδική έκταση με φανταστική Θέα στην Θάλασσα	115000 τ.μ.	680 000 €

ΑΚΙΝΗΤΑ ΑΘΗΝΩΝ

Διαμέρισμα – Ρετιρέ στον τέταρτο Όροφο, Πλατεία Κυψέλης 83 τ.μ.		123 300 €
Διαμέρισμα στον τέταρτο όροφο στην Αγια Παρασκευή κοντά στο Αμερικανικό Κολέγιο με δυο μεγάλα υπνοδωμάτια και θέρμανση	86 τ.μ.	150 000 €
Διαμέρισμα ανακαινισμένο με υπερυψωμένο Ισόγειο και Κήπο στην Άνω Γλυφάδα	112 τ.μ.	170 000 €

ΕΝΟΙΚΙΑΖΟΝΤΑΙ ΚΑΤΑΣΤΗΜΑΤΑ - ΕΠΙΧΕΙΡΗΣΕΙΣ

Οροφο- Διαμέρισμα στην περιοχή Ζέφυρος για Επαγγελματική Χρήση	150 τ.μ.	1 000 €
Διαμέρισμα στη Οδό Στέλιου Κοπάδη κατάλληλο για επαγγελματική χρήση	85 τ.μ.	450 €
Κατάστημα στην Θολό	800 τ.μ.	2 500 €

ΕΝΟΙΚΙΑΖΟΝΤΑΙ ΔΙΑΜΕΡΙΣΜΑΤΑ

Διαμέρισμα με Τρία υπνοδωμάτια στην Περιοχή Μητρόπολη	120 τ.μ.	500 €
Γκαρσονιέρα σε ρετιρέ στο Κανακόνερο	25 τ.μ.	230 €

ΒΙΤΖΗΛΑΙΟΣ ΜΑΡΙΟΣ •ΕΘΝΑΡΧΟΥ ΜΑΚΑΡΙΟΥ 45• ΤΗΛ: 22410-24900, ΚΙΝ: 6932704919, 6932196325 FAX: 22410-25544, WEBSITE: www.vitzileos.gr, EMAIL:mvre@otenet.gr AE858

ΚΤΗΜΑΤΟΜΕΣΙΤΙΚΟ ΓΡΑΦΕΙΟ

ΑΣΒΕΣΤΗΣ Δ. ΝΙΚΟΛΑΟΣ

- **ΑΝΑΛΗΨΗ** κατάστημα και αποθήκη 45 συν125 τ.μ. με πατάρι 40 τ.μ. σε πολύ καλή τιμή!!!
- **ΑΝΑΛΗΨΗ** διαμέρισμα λουξ 113 τ.μ. με καταπληκτική θέα, 226,000€
- **ΑΝΑΛΗΨΗ** διαμέρισμα (2 υπ.) 62 τ.μ. λουξ 118,000 €
- **ΑΝΑΛΗΨΗ** οροφοδιαμέρισμα 120 τ.μ. λουξ προς 1.900€ ανά τ.μ.
- **ΡΟΔΙΝΙ** διαμέρισμα 94 τ.μ. λουξ κατασκευής 180,000€
- **ΡΟΔΙΝΙ** διαμέρισμα 90 τ.μ. λουξ κατασκευής 165,000 €
- **ΡΟΔΙΝΙ** διαμέρισμα 105 τ.μ. λουξ κατασκευής με καταπληκτική θέα και θέση πάρκιν 200,000€
- **Μ. ΠΕΤΡΙΔΗ** οροφοδιαμέρισμα λουξ κατασκευής 120 τ.μ. προς 2,000€ ανά τ.μ.
- **Μ. ΠΕΤΡΙΔΗ** ημιυπόγεια γκαρσονιέρα 45 τ.μ., 50.000 €
- **Μ. ΠΕΤΡΙΔΗ** διαμέρισμα ισόγειο 82 τ.μ. 130,000 €
- **Μ. ΠΕΤΡΙΔΗ** διαμέρισμα ημιυπόγειο 85 τ.μ. 100,000 €
- **Μ. ΠΕΤΡΙΔΗ** διαμέρισμα 82 τ.μ. 150,000 €
- **Μ. ΠΕΤΡΙΔΗ** διαμέρισμα λουξ κατασκευής 88 τ.μ. προς 2.000 € ανά τ.μ.
- **ΜΙΡΑ ΜΑΡΕ** διαμερίσματα διαφόρων διαστάσεων με γκαράζ αποθήκες σε πολύ καλή τιμή
- **ΙΞΙΑ** διαμέρισμα λουξ με καλή θέα 94 τ.μ. 155,000 €
- **ΤΡΙΑΝΤΑ** διαμέρισμα 44 τ.μ. λουξ 83,000 €
- **ΤΡΙΑΝΤΑ** μεζονέτα 150 τ.μ. λουξ κατασκευής με 1.000 τ.μ. οικόπεδο 270,000 €
- **ΠΑΣΤΙΔΑ** μεζονέτα 130 τ.μ. 170,000 € **και** μεζονέτα 150 τ.μ. 195,000 €
- **ΠΑΣΤΙΔΑ** μεζονέτες 125 τ.μ. με 300 τ.μ. οικόπεδο 100,000€
- **ΚΟΣΚΙΝΟΥ** μεζονέτα 120 τ.μ. σε μπετά σε οικόπεδο 300 τ.μ. 140,000 €
- **ΚΟΣΚΙΝΟΥ** μεζονέτα 192 τ.μ. σε μπετά με 300 τ.μ. οικόπεδο 140,000 €
- **ΚΟΣΚΙΝΟΥ** μεζονέτα 115 τ.μ. λουξ ανεξάρτητη 220,000 €
- **ΠΑΡΑΔΕΙΣΙ** διώροφη κατοικία σε μπετά 2Χ85 τ.μ. με καλή θέα 80,000 €
- **ΚΟΣΚΙΝΟΥ** οικόπεδο 4050 τ.μ. με καλή θέα!!! 220,000€
- **ΚΟΛΥΜΠΙΑ** οικόπεδο 4.100 τ.μ. 150,000€
- **ΚΑΝΔΥΛΙ** οικόπεδο 4.000 τ.μ. 145,000€
- **ΡΟΔΟΣ** οικόπεδο 2,000 τ.μ. για (Β.Χ.) με δόμηση 4Χ600 τ.μ. επί της Ρόδου-Λίνδου 173,000€
- **ΡΟΔΟΣ** οικόπεδο 1.000 τ.μ. στα αμπέλια ΚΑΪΡ εκτός σχεδίου 35,000€
- **ΓΕΝΝΑΔΙ** οικόπεδο 2,360 τ.μ. με άδεια οικοδομής (440 τ.μ. μικτά) πάνω στο δρόμο 50 μέτρα από το κύμα
- **ΚΑΝΔΥΛΙ** οικόπεδο 4.000 τ.μ. 145,000 €
- **ΡΟΔΟΣ** οικόπεδο 1000 τ.μ. στα αμπέλια ΚΑΪΡ εκτός σχεδίου 35,000 €
- **ΜΕΤΑΧΕΙΡΙΣΜΕΝΟ** 55 τ.μ. στο Ροδίνι 80,000€
- **ΜΕΤΑΧΕΙΡΙΣΜΕΝΟ** 6 ετών 119 τμ. λουξ με πάρκιν και αυλή 200,000€ Ανάληψη
- **ΕΝΟΙΚΙΑΖΕΤΑΙ** διαμέρισμα 87 τ.μ. 2 υπ. 450€
- **ΕΝΟΙΚΙΑΖΕΤΑΙ** 300 τ.μ. **αποθήκη** στον Συνεταιρισμό Ξυλουργών 600 ευρώ

ΑΓΙΟΥ ΙΩΑΝΝΟΥ 46, ΡΟΔΟΣ • ΤΗΛ. 2241032809, 6947848288 • e-mail:asvestis estate@yahoo.gr

ΧΠΚΤΗ003

ΕΥΡ ΕΠΙΧΕΙΡΕΙΝ
ΣΥΜΒΟΥΛΟΙ ΕΠΙΧΕΙΡΗΣΕΩΝ

Ο ισχυρότερος και δυναμικότερος φορέας υποστήριξης επιχειρήσεων και ιδιωτών

Η ΕυρωΕπιχειρείν έχοντας σαφή προσανατολισμό την ικανοποίηση των δικών σας προσδοκιών, με ικανά και έμπειρα στελέχη προσφέρει υψηλής ποιότητας ακίνητα και ευκαιρίες

Μοναδική ευκαιρία για συλλέκτες και όχι μόνο...

Πωλούνται

1) Δύο (2) συλλεκτικές δάδες λαμπαδηδρομίας από τους Ολυμπιακούς αγώνες του "Mexico"

2) Επιχείρηση-BAR με ολόκληρο τον εξοπλισμό στα Κολύμπια στην οδό Ευκαλύπτων





3) Δύο μονοκατοικίες στα μπετά στην Ε.Ο. Ρόδου-Λίνδου απέναντι από το κέντρο υγείας Αρχαγγέλου

Για περισσότερες πληροφορίες παρακαλούμε επικοινωνήστε μαζί μας

ΕΥΡ ΕΠΙΧΕΙΡΕΙΝ
ΣΥΜΒΟΥΛΟΙ ΕΠΙΧΕΙΡΗΣΕΩΝ

ΜΑΤ1642(2)

ΕΜΠΟΡΙΚΟ ΚΕΝΤΡΟ ΦΩΚΙΑΛΗ
1ος ΟΡΟΦΟΣ ΡΟΔΟΣ 85100
www.euro-business.gr
ΤΗΛ.: 2241070019, FAX:2241070156, E-Mail: info@euro-business.gr

---

ΕΝΟΙΚΙΑΣΕΙΣ

συνέχεια από την προηγούμενη

ΕΝΟΙΚΙΑΖΟΝΤΑΙ: μία γκαρσονιέρα επιπλωμένη, ισόγειος υπερυψωμένη με δική της είσοδο και **ένα δυάρι** ημιυπόγειο χωρίς έπιπλα στη διασταύρωση Δενδρινού και Χατζηαγγέλου δίπλα από το βιβλιοπωλείο Καραβάκι κοντά στη λαϊκή του Σαββάτου και το Τεχνικό Λύκειο. Πληρ. τηλ. 2241063926, 6939329244 ΜΖΤ120408

Profit & Solution
ΚΤΗΜΑΤΙΚΕΣ ΥΠΗΡΕΣΙΕΣ
Αντ. Δαμασκηνού 119 85100 Ρόδος
22410 28100

AE963

ΔΙΑΜΕΡΙΣΜΑΤΑ		
Καρακονερο	γκαρσονιέρα 43τμ 1 υ/δ	105.000 ΕΥΡΩ
Ανάληψη	80τμ 2 υ/δ καινούργιο	140.000 ΕΥΡΩ
Ανάληψη	96τμ 3 υ/δ	190.000 ΕΥΡΩ
Ροδίνι	85τμ 2υ/δ αυτόνομη θέρμανση	135.000 ΕΥΡΩ
Δασκάλους	80 τμ 2υ/δ	120.000 ΕΥΡΩ
Ιξία	115τμ 3 υ/δ	115.000 ΕΥΡΩ
Κρεμαστή	70τμ 2 υ/δ σε καλή κατάσταση	75.000 ΕΥΡΩ
Κρεμαστή	55τμ 1υ/δ σε καλή κατάσταση	70.000 ΕΥΡΩ
Παραδείσι	85 τμ καινούργιο	110.000 ΕΥΡΩ
Παραδείσι	85τμ σε καλή κατάσταση	90.000 ΕΥΡΩ
ΜΟΝΟΚΑΤΟΙΚΙΕΣ		
Παστίδα	σε οικόπεδο 345τμ τελειωμένο 130τμ.	185.000ΕΥΡΩ
Παστίδα	σε οικόπεδο 430τμ σε μπετό 130τμ	118.000ΕΥΡΩ
Παστίδα	σε οικόπεδο 415τμ σε μπετό 130τμ	116.000ΕΥΡΩ
Παστίδα	σε οικόπεδο 310τμ σε μαρμαροσουβά 130τμ	118.000ΕΥΡΩ
Παστίδα	136τμ σε μπετό	86.000ΕΥΡΩ
Δαματριά	75τμ με οικόπεδο 325τμ	85.000ΕΥΡΩ
Μαριτσά	130.τμ σε οικόπεδο 5.300τμ	250.000ΕΥΡΩ
ΟΙΚΟΠΕΔΑ		
Κρεμαστή	2.000τμ οικοδομήσιμο 200τμ	220.000 ΕΥΡΩ
Θολό	16.000τμ	95.000 ΕΥΡΩ
Γεναδι	500τμ με άδεια οικοδομής με θέα θάλασσα	40.000 ΕΥΡΩ
ΕΠΑΓΓΕΛΜΑΤΙΚΟΣ ΧΩΡΟΣ		
Αποθήκη	στην Ανάληψη 143τμ με πατάρι	125.000ΕΥΡΩ
ΦΑΝΕΣ	οικόπεδο 2630τμ βιοτεχνικός χώρος 410τμ	150.000ΕΥΡΩ

ΔΙΑΜΕΡΙΣΜΑΤΑ ΠΡΟΣ ΠΩΛΗΣΗ



118 τ.μ. Διώροφο διαμέρισμα επί της οδού Καμείρου με 3 υπνοδωμάτια, σαλόνι, κουζίνα, καθιστικό, 2 μπάνια. Διαθέτει κεντρική αυτόνομη θέρμανση, ηλ. θερμοσίφωνα, τζάκι, σύγχρονη σχεδίαση.

Αξίας € 205.000

126 τ.μ. Διαμέρισμα επί της οδού Πειραιώς με 3 υπνοδωμάτια, σαλόνι, κουζίνα, καθιστικό, 2 μπάνια. Διαθέτει κεντρική αυτόνομη θέρμανση, ηλ. θερμοσίφωνα, δορυφορική κεραία, σύγχρονη εσωτερική σχεδίαση.

Αξίας € 240.000



- 57 τ.μ. Διαμέρισμα περιοχή Αγ. Γεώργιος με 1 υπνοδωμάτιο, σαλόνι, κουζίνα, μπάνιο. Πλήρως ανακαινισμένο. **Αξίας € 80.000**
- 66 τ.μ. Διαμέρισμα περιοχή Προέκταση Εθν. Αντιστάσεως (Άννης Μαρίας) με 1 υπνοδωμάτιο, σαλόνι, κουζίνα, μπάνιο. Πλήρως ανακαινισμένο. **Αξίας € 90.000**
- 92 τ.μ. Διαμέρισμα Γ' ορόφου στην Ανάληψη με 2 υπνοδωμάτια, σαλόνι, κουζίνα, μπάνιο. **Αξίας € 135.000**
- 95 τ.μ. Διαμέρισμα Β' ορόφου περιοχή Δασκάλους με με 2 υπνοδωμάτια, σαλόνι, κουζίνα, μπάνιο. **Αξίας € 132.000**
- 98 τ.μ. Διαμέρισμα Α' ορόφου περιοχή Αγ. Απόστολοι με 2 υπνοδωμάτια, σαλόνι, κουζίνα, μπάνιο. **Αξίας € 90.000**
- 110 τ.μ. Διαμέρισμα Γ' ορόφου περιοχή Αγ. Αποστολοι με 3 υπνοδωμάτια, σαλόνι, κουζίνα, μπάνιο. Διαθέτει Ηλιακό θερμοσίφωνα, τέντες. **Αξίας € 117.388**

ΚΑΤΑΣΤΗΜΑΤΑ ΠΡΟΣ ΜΙΣΘΩΣΗ



Κατάστημα 80 τ.μ. επί της οδού Θ. Σοφούλη δίπλα από το Τ.Ε.Β.Ε., διαθέτει πατάρι 80 τ.μ.



Κατάστημα 60 τ.μ. επί της οδού Βενετοκλέων πίσω από το Cinema "Metropol".



Κατάστημα 90 τ.μ. επί της οδού Δελφών και Φιλερήμου στο Καρακόνερο, με πατάρι 43 τ.μ.

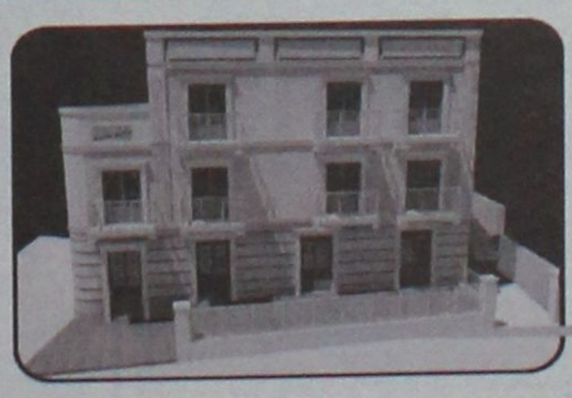

Κατάστημα 160 τ.μ. επί της οδού Γρίβα με 45 τ.μ. αυλή

ευσταθίου
ΕΥΡΩΚΤΗΜΑΤΙΚΗ
ΚΤΗΜΑΤΟΜΕΣΙΤΙΚΟ ΓΡΑΦΕΙΟ

Αποκλειστική διάθεση

ΧΠ401/2029

Εθν. Αντιστάσεως 83 • Τηλ.: 22410 73819, 74917 • Κιν.: 6944 374546, 6945 292030 • Fax: 22410 38641 • info@euroktimatiki.gr

ΚΑΤΑΣΚΕΥΕΣ-ΠΩΛΗΣΕΙΣ-ΑΝΤΙΠΑΡΟΧΕΣ

ΧΑΤΖΗΜΙΧΑΛΗΣ ΚΩΝΣΤΑΝΤΙΝΟΣ

ΔΟΜΙΚΟΣ ΕΡΓΟΛΑΒΟΣ ΔΗΜΟΣΙΩΝ ΕΡΓΩΝ

ΠΩΛΟΥΝΤΑΙ

ΠΑΣΤΙΔΑ: ΑΝΕΞΑΡΤΗΤΕΣ ΠΟΛΥΤΕΛΕΙΣ ΜΕΖΟΝΕΤΕΣ 158 τ.μ.-152 τ.μ. σε οικόπεδα των 340 τ.μ. με φανταστική θέα σε ήσυχο περιβάλλον.

ΑΦΑΝΤΟΥ: ΔΙΑΜΕΡΙΣΜΑΤΑ ΛΟΥΞ ΚΑΤΑΣΚΕΥΗΣ 83 τ.μ. με κεντρική θέρμανση, διπλά τζάμια, εντοιχισμένη κουζίνα, ντουλάπες και ηλιακό θερμοσίφωνο.

ΑΝΑΛΑΜΒΑΝΟΥΜΕ
ΕΡΓΑΣΙΕΣ ΜΠΕΤΟΝ-ΕΜΦΑΝΗ ΜΠΕΤΑ-ΚΤΙΣΙΜΑΤΑ-ΣΟΒΑΔΕΣ
και παντός είδους οικοδομικών εργασιών

ΖΗΤΟΥΝΤΑΙ
Για αξιοποίηση με τις καλύτερες προϋποθέσεις ΟΙΚΟΠΕΔΑ για ΑΝΤΙΠΑΡΟΧΗ

Τηλ.: (22410) 21834, 6936609834-6974198504

MXP13566

ευσταθίου ΕΥΡΩΚΤΗΜΑΤΙΚΗ

ΚΤΗΜΑΤΟΜΕΣΙΤΙΚΟ ΓΡΑΦΕΙΟ

Εθν. Αντιστάσεως 83 • Τηλ.: 22410 73819, 74917
Κιν.: 6944 374546, 6945 292030
Fax: 22410 38641 • e-mail: info@euroktimatiki.gr

ΠΩΛΗΣΕΙΣ ΑΚΙΝΗΤΩΝ

Οικοπεδα

1) 3.640 τ.μ. οικόπεδο στην Ιαλυσό με άδεια οικοδομής για διώροφη μονοκατοικία 135 τ.μ. αξίας 120.0000 ευρώ, 2) 500 τ.μ. στους Αγίους Αποστόλους (νέο σχέδιο πόλεως) με σ.δ. 0,8 Αξίας 150.000 ευρώ. 3) 614 τ.μ. στους Αγίους Αποστόλους (νέο σχέδιο πόλεως). Αξίας 220.000 ευρώ. 4) 1.400 τ.μ. στην ιαλυσό με άδεια οικοδομής με δυνατότητα οικοδόμησης 150 τ.μ. κατοικίας. Αξίας 138.000 ευρώ. 15 τ.μ.. κατοικίας αξίας 140.000 ευρώ 5) 987 τ.μ. στην ιαλυσό θέση Κανδηλί με άδεια οικοδομής 6) 304 τ.μ. στην Ιξιά (με δυνατότητα οικοδόμησης 240 τ.μ. κατοικίας) Αξίας 160.000 € 7) 1.000 τ.μ. στο Ροδίνι (με δυνατότητα οικοδόμησης 400 τ.μ. κατοικίας) Αξίας 350.000 € 8) 1000 τ.μ. στην Ιαλυσό (με δυνατότητα οικοδόμησης 120 τ.μ. κατοικίας) Αξίας 110.000 € 9) 2000 τ.μ. στην Ιαλυσό (με δυνατότητα οικοδόμησης 200 τ.μ. κατοικίας) Αξίας 220.000 € 10) 2000 τ.μ. στα Κοσκινού (με δυνατότητα οικοδόμησης 120 τ.μ. κατοικίας) Αξίας 88.000 € 11) 3.640 τ.μ. στην Ιαλυσό (με δυνατότητα οικοδόμησης 135 τ.μ. κατοικίας) Αξίας 120.000 € 12) 4000 τ.μ. στα Κοσκινού με πανοραμική θέα (με δυνατότητα οικοδόμησης 200 τ.μ. κατοικίας) Αξίας 215.000 € 13) 4000 τ.μ. στα Κοσκινού με εξαιρετική θέα (με δυνατότητα οικοδόμησης 200 τ.μ. κατοικίας) Αξίας 300.000 € 14) 4.010 κοντά στην Εθν. Οδό Λίνδου – Αεροδρομίου για επαγγελματική χρήση (με δυνατότητα οικοδόμησης 3.600 τ.μ. Βιοτεχνικού Χώρου) Αξίας 180.000 € 15) 5.300 τ.μ. στα Ασγουρου (με δυνατότητα οικοδόμησης 200 τ.μ. κατοικίας) Αξίας 190.000 €

Διαμερίσματα

1) 50 τ.μ. στην Μ. Κλαδάκη με 1 υπν/τιο Αξίας 90.000 € 2) 50 τ.μ. στην Μυτιλήνης με 1 υπν/τιο Αξίας 82.000 € 3) 65 τ.μ. στην Κανελλοπούλου με 1 υπν/τιο Αξίας 95.000€ 4) 70 τ.μ. στην Ιξιά (Σωτήρος) με 2 υπν/τια Αξίας 94.000€ 5) 80 τ.μ. στην Αγ. Σοφίας με 2 υπν/τια Αξίας 176.000€ 6) 81 τ.μ. στην Ανάληψη επί της οδού Αισχίνη σε νεόδμητη οικοδομή με πάρκιν. Αξίας 180.000 € 7) 80 τ.μ. στην Λαγκάνη (περιοχή Δασκάλους) με 2 υπν/τια Αξίας 85.000€ 8) 95 τ.μ. στην Ηλιούπολη με 2 υπνοδωμάτια αξίας 95.000 € 9)95 τ.μ. στην 28ης Οκτωβρίου με 2 υπν/τια Αξίας 280.000€ 10) 95 τ.μ. στην Ιξιά (Σωτήρος) με 2 υπν/τια Αξίας 90.000€ 11) 110 τ.μ. με 3 υπν/τια στους Αγ. Αποστόλους β' ορόφου αξίας 117.000 ευρώ 12) 107 τ.μ. στην Ρόδου-Λίνδου (κοντά στην ΔΕΥΑΡ) με 3 υπν/τια Αξίας 130.000€ 13) 110 τ.μ. στην Ανθ. Ζερβού με 3 υπν/τια Αξίας 225.000 € 14) 110 τ.μ. στην Ιαλυσό με 3 υπν/τια Αξίας 120.000 € 15) 110 τ.μ. στην Νηρηίδων (Καρακόνερο) με 3 υπν/τια Αξίας 220.000€ 16) 116 τ.μ. στην Μ. Πετρίδη με 3 υπν/τια Αξίας 232.000 € 17) 120 τ.μ. στην Ιαλυσό με 3 υπν/τια Αξίας 125.000 € 18)120 τ.μ. στην Νηρηίδων (Καρακόνερο) με 3 υπν/τια Αξίας 240.000€ 19) 126 τ.μ. στην Γρηγορίου Ε με 3 υπνοδωμάτια Αξίας 315.000 €

ΜΟΝΟΚΑΤΟΙΚΙΕΣ - ΜΕΖΟΝΕΤΕΣ

1)111 τ.μ. στα Κοσκινού εντός οικοπέδου 160 τ.μ. αξίας 230.000€ 2140 τ.μ. στην Ιαλυσό Αξίας 280.000 € 2) 140 τ.μ. στην Παστίδα Αξίας 220.000 € 3) 140 τ.μ. στην Ιαλυσό Αξίας 280.000 € 4) 150 τ.μ. στην Ιαλυσό Αξίας 300.000 € 5)155 τ.μ. στην Ιξιά Αξίας 279.000 € 6) 155 τ.μ. στην Ιξιά Αξίας 281.000 € 7) 160 τ.μ. στην Ιαλυσό Αξίας 350.000 € 8) 160 τ.μ. στα Κοσκινού Αξίας 380.000 € 9) 160 τ.μ. στις Φάνες Αξίας 190.000 € 10) 200 τ.μ. στους Πρόποδες Φιλερήμου στην Ιαλυσό Αξίας 380.000 € 11) 280 τ.μ. στην λεωφ. Κρεμαστής – Π. Αεροδρομίου Αξίας 320.000 €

ΚΑΤΑΣΤΗΜΑΤΑ

1) 30 τ.μ. στο Κέντρο της Πόλης (με άμεση παράδοση χρήσης) Αξίας 450.000€ 2) 55 τ.μ. στην Ανάληψη (κεντρικά) Αξίας 120.000€ 3) 57 τ.μ. στο Κέντρο της Πόλης (ελεύθερο Χρήσεως) Αξίας 370.000€ 4) 61 τ.μ. στο Κέντρο της Πόλης (με άμεση παράδοση χρήσης) Αξίας 590.000€ 5) 62 τ.μ. στην Ανάληψη (κεντρικά) Αξίας 370.000 € 6) 77 τ.μ. στο Κέντρο της Πόλης (ελεύθερο Χρήσεως) Αξίας 500.000€ 7) 100 τ.μ. στην Ανάληψη (κεντρικά) Αξίας 580.000 € 8) 160 τ.μ. στην Μιχαήλ Πετρίδη αξίας 290.000 9) 43 τ.μ. στην Ιαλυσό επί της Ιερού Λόχου (με άμεση παράδοσης χρήσης). Αξίας 120.000 ευρώ. 10) Κατάστημα επί της οδού Σωκράτους Παλιά Πόλη 74 τ.μ. , 11) Κατάστημα επί της πλατείας Ιπποκράτους στην Παλιά Πόλη 135 τ.μ., 12) Κατάστημα επί της οδού Πολυδώρου στην Παλιά Πόλη 53 τ.μ. συν 1ος όροφος 53 τ.μ., 13) 86 τ.μ. ισόγειο κατάστημα επί της πλατείας Εβραίων Μαρτύρων Παλιά Πόλη συν 1ος όροφος 90 τ.μ., 14) 3 καταστήματα επιφανείας 62,07 τ.μ. το κάθε ένα επί της οδού Ηλία Βενέζη Αξίας 180.000 € έκαστο.

XΠ401/2029

ενοικιασεις

συνέχεια από την προηγούμενη

ΕΝΟΙΚΙΑΖΕΤΑΙ γκαρσονιέρα στα Μαριτσά πλήρως επιπλωμένη με πολυκουζινάκι, ηλιακό, με θέρμανση και καλή θέα χωρίς κοινόχρηστα, μόνο ρεύμα. Τιμή 150 ευρώ. Πληρ. τηλ. 2241047146

MZT120407

ΕΝΟΙΚΙΑΖΕΤΑΙ

στο **Ροδίνι** ισόγειο **lux studio** με ανεξάρτητη είσοδο.

Πληρ. τηλ. 6934366326

MXT1639

ΕΣΤΙΑ

ΚΤΗΜΑΤΟΜΕΣΙΤΙΚΟ ΓΡΑΦΕΙΟ ΚΑΜΠΟΥΡΗΣ ΣΚ. ΕΜΜΑΝΟΥΗΛ

ΠΩΛΟΥΝΤΑΙ

1. Διαμερίσματα:
α) 81 τ.μ. στο κέντρο της πόλης, ισόγειο με δυνατότητα πολλαπλών χρήσεων και με θέση parking
β) 88 τ.μ. ρετιρέ στην Διον. Σολωμού
γ) 100 τ.μ. λουξ κατασκευής στην Ανάληψη
δ) 135 τ.μ. ρετιρέ λουξ κατασκευή, στην Ανάληψη
ε) 65 τ.μ. λουξ κατασκευή στο Ροδίνι
στ) 120 τ.μ. λουξ κατασκευή στο Ροδίνι
ζ) 80 τ.μ λουξ κατασκευή στο Ροδίνι
η) 100 τ.μ. λουξ κατασκευή στο Ροδίνι
2. Μονοκατοικίες:
α) 200 τ.μ. ανεξάρτητες με αυλή 1.000 τ.μ. στα Κοσκινού
β) 110 τ.μ.-150 τ.μ.-200 τ.μ. με οικόπεδο 400 τ.μ. και ατομική πισίνα, στα Μαριτσά
3. Οικόπεδα:
α) 1000 τ.μ. και 2600 τ.μ. στα Κοσκινού
β) 4.000 τ.μ. και 8.000 τ.μ. στην Λεωφ. Ρόδου-Λίνδου
γ) 1850 τ.μ. σστην Παστίδα εντός οικισμού
4. Καταστήματα:
α) 70 τ.μ. στην Ανάληψη

ΣΤΕΦ. ΚΑΖΟΥΛΗ 74 - ΡΟΔΟΣ
ΤΗΛ. 2241024858, 6942841691

AE691

ΕΥΡΩΣΤΕΓΑΣΤΙΚΗ

ΚΤΗΜΑΤΟΜΕΣΙΤΙΚΟ ΓΡΑΦΕΙΟ - ΧΑΤΖΗΜΑΡΚΟΣ Ν. ΓΕΩΡΓΙΟΣ
Θ. ΣΟΦΟΥΛΗ 153 – Τ.Κ. 85100 ΡΟΔΟΣ
Πληροφορίες στο κινητό, διαθέσιμο όλες τις ώρες : 6973331692.
Τηλ. Γραφείου : 22410-29016. Ώρες γραφείου: 18:00 μ.μ έως 20:30 μ.μ.
Λοιπές ώρες και Σαββάτο, με ραντεβού.

ΠΩΛΟΥΝΤΑΙ ΚΑΙΝΟΥΡΓΙΑ ΔΙΑΜΕΡΙΣΜΑΤΑ ΛΟΥΞ ΚΑΤΑΣΚΕΥΗΣ

1. **ΡΟΔΙΝΙ:** Διαμέρισμα 100 τ.μ., 1ου ορόφου - 3 υπνοδ. - τιμή 185.000 EURO
2. **ΡΟΔΙΝΙ:** Διαμέρισμα 100 τ.μ., ρετιρέ, 3ου ορόφου, 3 υπνοδωματίων - τιμή 190.000 EURO
3. **ΡΟΔΙΝΙ:** Διαμέρισμα 80 τ.μ., 1ου ορόφου, 2 υπνοδωματίων - τιμή 150.000 EURO
4. **ΜΙΡΑ ΜΑΡΕ:** Καινούργια διαμερίσματα 102 τ.μ. σε μικρή πολυκατοικία ισόγεια και 1ου ορόφου με 3 υπνοδωμάτια, ιδιόκτητο parking και μικρή αποθήκη. Τιμή 197.000 EURO
5. **ΑΣΓΟΥΡΟΥ :** Γκαρσονιέρα 40 τ.μ – 2ου ορόφου – τιμή : 55.000 EURO.
6. **ΤΡΙΑΝΤΑ:** Υπερυψωμένο ισόγειο διαμέρισμα λιχ κατασκευής 95 τ.μ. 2 υπνοδωματίων με εσωτερική μικρή αποθήκη και ιδιόκτητη ηλιόστρωτη αυλή. Τιμή 185.000 EURO

ΠΩΛΟΥΝΤΑΙ ΜΕΤΑΧΕΙΡΙΣΜΕΝΑ ΔΙΑΜΕΡΙΣΜΑΤΑ

7. **ΜΗΤΡΟΠΟΛΗ:** Ισόγειο διαμέρισμα 96 τ.μ. (χαρακτηρισμένο ως αποθήκη) με 2 υπνοδωμάτια, με 50 τ.μ. κήπο, σε άριστη κατάσταση, πλήρως επιπλωμένο. Τιμή 115.000 EURO
8. **ΟΛΥΜΠΟΥ ΚΑΡΠΑΘΟΥ:** Κοντά στου Μαρινόπουλου, υπόγεια γκαρσονιέρα 30 τ.μ., μισθωμένη προς 260 euro και υπόγειο διαμέρισμα 85 τ.μ., μισθωμένο προς 320 euro, με ιδιόκτητο πίσω κήπο 20 τ.μ., εφαπτόμενα με μεσοτοιχία, πωλούνται μαζί. Κατάλληλα για εισόδημα. Τιμή 108.000 EURO
9. **ΠΑΣΤΙΔΑ:** Μονοκατοικία με σοφίτα, συνολικά 105 τ.μ. πλήρως ανακαινισμένη, εντός οικισμού, με 2 υπνοδωμάτια, σαλόνι, κουζίνα, μπάνιο, σε άριστη κατάσταση, με ιδιόκτητο χώρο parking, και επιπλέον οικοδομήσιμο οικόπεδο 130 τ.μ. με δόμηση 95 τ.μ. Τιμή 120.000 EURO
10. **ΠΑΡΑΔΕΙΣΟ:** Διαμέρισμα 90 τ.μ., υπερυψωμένο ισόγειο, 2 υπνοδ., κοντά στην Εκκλησία Αγίου Νικολάου, πωλείται ως έχει, έως και κτίσματα. Τιμή 65.000 EURO.
11. **ΑΓΙΟΣ ΝΙΚΟΛΑΟΣ:** Διαμέρισμα 30ετίας 53 τ.μ. υπερυψωμένο ισόγειο, ενός υπνοδωματίου, σαλοτραπεζαρία, κουζίνα, μπάνιο. Τιμή 67.000 EURO.
12. **ΠΑΛΙΑ ΠΟΛΗ:** Διώροφη κατοικία 55 τ.μ. με αυλή 230 τ.μ. και επιπλέον δόμηση 63 τ.μ. Τιμή 152.000 EURO.
13. **ΜΙΧ. ΠΕΤΡΙΔΗ:** Ισόγειο διαμέρισμα 98 τ.μ. πλήρως ανακαινισμένο 2 υπνοδωματίων, με μεγάλο σαλόνι και 45 τ.μ. ιδιόκτητη αυλή. Τιμή 170.000 EURO.
14. **ΚΑΛΥΘΙΕΣ:** Διαμέρισμα 1ου ορόφου, 120 τ.μ., με 3 υπνοδωμάτια, μεγάλες βεράντες 5ετίας. Τιμή 185.000 ευρώ.

ΠΩΛΟΥΝΤΑΙ ΜΟΝΟΚΑΤΟΙΚΙΕΣ – ΜΕΖΟΝΕΤΕΣ

15. **ΑΦΑΝΤΟΥ:** Διόροφες μεζονέτες 140 τ.μ. με οικόπεδο 600 τ.μ. με θέα, και θέα θάλασσα, με 2 μπάνια και 3 ή 4 υπνοδωμάτια. Τελειωμένες. Τιμή 165.000 EURO.
16. **ΤΡΙΑΝΤΑ:** Τριώροφες μονοκατοικίες έως και μαρμαροσουβά, συνολικής επιφάνειας 210 τ.μ. (3Χ70 τ.μ.) σε οικόπεδο 350 τ.μ. σε περιοχή με θέα. Τιμή 200.000 EURO.
17. **ΠΑΣΤΙΔΑ:** Μονοκατοικίες σε μπετά 135 τ.μ. κύριοι χώροι και 18 τ.μ. ημιυπαίθριων, με 3 υπνοδωμάτια και 2 μπάνια με οικόπεδο 350 τ.μ. περιγραμμένο με τοιχία. Τιμή 140.000 EURO.
18. **ΠΑΣΤΙΔΑ:** Εξοχικές διόροφες μονοκατοικίες 125 τ.μ., 3 υπνοδωματίων, με επιπλέον δόμηση 75 τ.μ., σε οικόπεδο 400 τ.μ. Περιφραγμένο με τοιχία και θέση parking. Υπό κατασκευή, παραδίδονται τελειωμένες. Τιμή 215.000 EURO.

ΠΩΛΟΥΝΤΑΙ ΚΑΤΑΣΤΗΜΑΤΑ

19. **7 ΒΑΓΙΕΣ:** Για επαγγελματική στέγη, επί της πλατείας, πωλείται διώροφη μονοκατοικία με επιπλέον 18 τ.μ. ακάλυπτος χώρος. Ιδανική για τεχνικό Γραφείο, Ιατρείο, Λογιστήριο κ.λπ. Τιμή 250.000 EURO.
20. **ΚΑΜΕΙΡΟΥ:** Κατάστημα 42 τ.μ. πωλείται ως έχει έως και κτίσματα. Τιμή 80.000 EURO.
21. **ΚΑΜΕΙΡΟΥ:** Κατάστημα 60 τ.μ. μισθωμένο προς 350 euro, κατάλληλο για εισόδημα. Τιμή 90.000 EURO.

ΠΩΛΟΥΝΤΑΙ ΕΞΟΠΛΙΣΜΕΝΕΣ ΕΠΙΧΕΙΡΗΣΕΙΣ

22. **ΜΑΝΔΗΛΑΡΑ:** Στον παζόρομο, Γυραδειο, άρτια εξοπλισμένη επιφερδής επιχείρηση με βοηθητικούς χώρους, και παρασκευαστήριο. Δίδεται με νέο 12ετές συμβόλαιο. Ενοίκιο 865 ευρώ και τιμή επιχείρησης 65.000 EURO.
23. **ΠΕΥΚΟΙ :** Πωλείται επιχείρηση fast food - γυράδειο 50 τ.μ. πλήρως εξοπλισμένη, με μεγάλη αυλή με τραπεζοκαθίσματα στην πλατεία Λοθάρεια Πεύκων. Τιμή 25.000 EURO – Μίσθωμα 600 EURO - Με νέο 12ετές συμβόλαιο
24. **ΠΑΛΙΑ ΠΟΛΗ :** Πωλείται επιχείρηση 15 τ.μ – τιμή : 65.000 EURO, - σε πολύ εμπορικό πόστο – νέο 12ετές συμβόλαιο.

ΠΩΛΟΥΝΤΑΙ ΚΤΗΜΑΤΑ – ΟΙΚΟΠΕΔΑ

25. **ΔΑΣΚΑΛΩΝ:** Οικόπεδο 170 τ.μ. συνεχούς δόμησης με συντελεστή 1. Ιδανικό για 3 διαμερίσματα ή γκαρσονιέρες. Τιμή 105.000 EURO
26. **ΜΑΡΙΤΣΑ:** (ενδιάμεσα Μαριτσά και πολύ αεροδρόμιο) οικόπεδο 12.500 τ.μ. επί του δρόμου κοντά στο εκκλησάκι Αγίου Γεωργίου. Τιμή 370.000 EURO
27. **ΤΣΑΪΡΙ:** 200 μ. από την Λεωφόρο Ρόδου Λίνδου. Οικόπεδο 4.850 τ.μ. συνολικής κάλυψης για βιοτεχνικό κτίριο 4.500 τ.μ. σε τρεις ορόφους, πλέον υπογείου. Τιμή 220.000 EURO.
28. **ΚΑΒΟΥΡΑΚΙΑ:** Οικόπεδο Αμφιθεατρικό 7 στρέμματα κοντά στην θάλασσα.
29. **ΕΙΑ:** Οικόπεδο 160 τ.μ. με δόμηση για τριώροφη μεζονέτα συνολικά 195 τ.μ. και κήπο. Τιμή 80.000 EURO.
30. **ΤΡΙΑΝΤΑ :** Προνομιακό οικόπεδο 1.030 τ.μ. εντός σχεδίου, επί της συμβολής ασφαλτοστρωμένων οδών, ιδανικό για ανέγερση διώροφης μονοκατοικίας, συνολικής επιφάνειας 133 τ.μ. εκτός υπογείου και σοφίτας. Τιμή 145.000 EURO.
31. **ΣΟΡΩΝΗ :** Οικόπεδο 509 τ.μ. εντός οικισμού με δόμηση 430 τ.μ. 300 μέτρα από το Δημαρχείο, και 100 μέτρα από τον ασφαλτοστρωμένο δρόμο προς την παραλία. Τιμή 35.000 EURO.
32. **ΔΑΜΑΤΡΙΑ:** Οικόπεδο 4.000 τ.μ. Τιμή 88.000 EURO.
33. **ΔΑΜΑΤΡΙΑ:** Προνομιακό οικόπεδο 4.000 τ.μ. Τιμή 103.000 EURO.
34. **ΕΠΙ ΤΗΣ ΑΕΔΦ. ΡΟΔΟΥ - ΚΑΛΛΙΘΕΩΝ :** Προνομιούχο οικόπεδο 825 τ.μ με άδεια οικοδομής 108 τ.μ κύριας χρήσης – τιμή: 120.000 EURO.
35. **ΡΟΔΟΥ-ΛΙΝΔΟΥ:** Οικόπεδο εφαπτόμενο επί της οδού, 4.000 τ.μ. Με την άδεια οικοδομής για καταστήματα με υπόγειο 400 τ.μ., ισόγειο 400 τ.μ. και όροφο 300 τ.μ. Τιμή 330.000 ευρώ.
36. **ΡΟΔΟΥ-ΛΙΝΔΟΥ:** Οικόπεδο 3.400 τ.μ. εφαπτόμενο επί της οδού, με πρόσωπο 107 τ.μ. Με δόμηση για κατάστημα συνολικά 417 τ.μ. (υπόγειο 139 τ.μ., ισόγειο 139 τ.μ. και όροφο 139 τ.μ. και δόμηση για βιοτεχνική χρήση συνολικά 712 τ.μ. (υπόγειο 178 τ.μ. ισόγειο 178 τ.μ. Α' όροφο 178 τ.μ. και Β' όροφο 178 τ.μ. Τιμή 350.000 ευρώ.
37. **ΨΙΝΘΟΣ :** Κτήμα 8 στρ.- 7 χιλιόμετρα από το χωριό - τιμή: 25.000 EURO.
38. **ΠΕΤΑΛΟΥΔΕΣ:** 6.100 τμ. με θέα βουνό και θάλασσα-Τιμή 100.000 EURO.
39. **ΚΡΗΤΗΝΙΑ:** Οικόπεδο 1.400 τ.μ., εντός οικισμού. Άρτιο και οικοδομήσιμο, με δόμηση 400 τ.μ. Τιμή 35.000 EURO.
40. **ΚΡΗΤΗΝΙΑ:** Εκταση, εφαπτόμενη επί της λεωφόρου, 6.450 τ.μ. Τιμή 60.000 EURO.
41. **ΠΑΣΤΙΔΑ :** Πρόποδες Φιλερήμου 2.030 τ.μ. εντός ζώνης

ΒΙΟΤΕΧΝΙΚΟΙ ΧΩΡΟΙ – ΑΠΟΘΗΚΕΣ

42. **ΑΝΑΛΗΨΗ:** Πωλείται πάνω στον κεντρικό δρόμο, πολυτελής υπόγειος χώρος 160 τ.μ. μισθωμένος προς 485 ευρώ μηνιαίως. Με 2 w.c. κατάλληλος για όλες τις χρήσεις. Ιδανικός για τεχνικό γραφείο, Λογιστήριο, Βιοτεχνία, Γυμναστήριο κλπ. Αρχική τιμή 100.000 EURO. Δεκτές και λοιπές λογικές προτάσεις.
43. **ΑΣΓΟΥΡΟΥ:** Αποθήκη 400 τ.μ. απσπερατωμένη πάνω στον δρόμο, εύκολη πρόσβαση για κάθε τύπο οχήματος με άνεση χώρου και μεγάλη αυλή. Τιμή 352.000 EURO.
44. **ΡΟΔΟΥ ΛΙΝΔΟΥ:** Απέναντι από Βασιλόπουλο, κατάστημα απσπερατωμένο, βιοτεχνικός χώρος 60 τ.μ – τιμή: 65.000 EURO.

● ΖΗΤΟΥΝΤΑΙ ΓΙΑ ΑΓΟΡΑ ● ΜΕΤΑΧΕΙΡΙΣΜΕΝΑ ΔΙΑΜΕΡΙΣΜΑΤΑ

AE0101

ΚΡΑΝΙΔΗΣ Real Estate

Ι.Καζούλη & Αμερικής 50
Τηλ. 2241027082
2241026476

Πωλείται ΕΠΙΧΕΙΡΗΣΗ, Cafe - Bar στην ΙΞΙΑ, 2 ορόφων συνολικού εμβαδού 234τ.μ. - με Πάρκινγκ δεκτός και συνέταιρος
Τιμή: 100.000€ ΚΩΔ:[K-905] XΠ1092

www.kranidis-estate.gr

ΓΙΑΝΝΗΣ ΝΙΚΟΛΙΔΑΚΗΣ

Μηχανολόγος-Μηχανικός
Γαλλίας 12-Ρόδος • τηλ. (22410)22291, 35103

ΠΩΛΟΥΝΤΑΙ

- Επί της οδού **Κων. Υδραίου** (πλησίον Ρόδου - Λίνδου) πολυτελή **διαμερίσματα** με απεριόριστη θέα, ιδιωτικούς χώρους parking και αποθήκες 90 τ.μ. και 126 τ.μ.
- Επί της οδού **Καθοπούλη** (Νιοχώρι) **αποθήκη** 222 τ.μ., **κατάστημα** 59 τ.μ. με πατάρι 15 τ.μ., **διαμερίσματα** από 45 τ.μ. έως 58 τ.μ.

XΠ2675

ΣΑΒΒΑΙΔΗΣ & Συνεργατες

Μεσιτες & Συμβουλοι Ακινητων

ΠΩΛΗΣΕΙΣ ΑΚΙΝΗΤΩΝ

Οικόπεδα εντός σχεδίου: 1) Ροδίνι 400 τ.μ. με ΣΔ 0,4 185.000 € (ref:1267), 2) Οικόπεδο 2,520 τ.μ. στα Καλαβάρδα 60.000 € (ref:2699) 3) Ιαλυσός 765 τ.μ. με ΣΔ 0,4 165.000 € (ref:2214), 4) Οικόπεδα εντός σχεδίου στην Ιαλυσό, εμβαδού 270τ.μ. εώς 430τ.μ. από 94.500 € (ref:2625)

Οικόπεδα εκτός σχεδίου:1) Κεντρικό οικόπεδο επί της Επαρχιακή οδού Κρεμαστής αεροδρομείου & Εθνικής Οδού Τσαϊρι αεροδρομίου 400.000€ (ref:2511), 2)Κανδηλί 4,440τ.μ. 135.000 € (ref:1359), 3)Ψάρτος 15.600τ.μ. "στο κύμμα"(ref:2238), 4)Εθνική Οδό Παραδείσι-Θεολόγος 5,680τ.μ. 182.000€ (ref:2186), 5)Κανδηλί 4,065 τ.μ. 250.000€ (ref:2347)

Μονοκατοικίες: 1) Πολυτελής μεζονέτα στο Καρακόνερο 148 τ.μ. σε οικόπεδο 266 τ.μ. (ref:2411), 2) Π.Πόλη 160τ.μ. με αυλή προς ανακαίνιση (ref:2328), 3) Παραδοσιακό ανακαινισμένο με αυλή και βεράντα με θέα στα Κοσκινού 87τ.μ. 175.000 € (ref:2506), 4) Μονοκατοικίες σε μπετά στην Παστίδα εμβαδού 135τ.μ., 125.000 € (ref:2632), 5) Πωλούνται δύο μονοκατοικίες στο Γεννάδι 136τ.μ. η καθεμία,σε οικόπεδο 4,220τ.μ. (ref:2749)

Διαμερίσματα:1) Νεόδμητες γκαρσονιέρες στο κέντρο από 1.900-2.500 €/τ.μ. (ref:2423 & 2468), 2) Πολυτελή Διαμερίσματα στο Καρακόνερο 115τ.μ. 220.000 € (ref:2355), 3) Υπερπολυτελές ρετιρέ διαμέρισμα στην Ιαλυσό 220τ.μ. 340.000 € (ref:1743), 4) Διαμέρισμα στο κέντρο 150 τ.μ. 205.000€ (ref:1456), 5) Ισόγειο ανακαινισμένο 70τ.μ. με περιφραγμένη αυλή στην Ιαλυσό 90.000 € (ref: 2470), 6) Διαμέρισμα Γ΄ορόφου στη Ψαροπούλα 117τ.μ. 180.000 € (ref:2557), 7) Ισόγειο διαμέρισμα στην Ιξιά 110τ.μ. 220.000 € (ref:2633), 8) Διαμέρισμα Α΄ορόφου στην Ιξιά 75τ.μ. 157.500 € (ref:2619), 9) Διαμέρισμα στην Ιξιά 95τ.μ. 157.500€ (ref:2620), 10) Υπερπολυτελές διαμέρισμα στο Ροδίνι,με μοναδική πανοραμική θέα,140τ.μ. 290.000 € (ref:2611), 11) Ισόγειο διαμέρισμα 44τ.μ. με αυλή στην Ιαλυσό (ref:2687) 12) Ισόγειο γραφείο στο κέντρο 96τ.μ. (Ref:1959) 13) 2 διαμερίσματα στο κέντρο 90τ.μ. με πάρκινγκ 103.000€ & 105.000€ (ref:2700 & 2701) 14) Ολοκαίνουρια γκαρσονιέρα 48τ.μ. στο Καρακόνερο 110.000 € (ref:2697), 15) Διαμέρισμα 115τ.μ. στην Ιξιά (ref:2754), 16) Καινούρια διαμερίσματα στο Ροδίνι 79τ.μ. και 81τ.μ. (ref:2710), 17) Ανακαινισμένο διαμέρισμα 65τ.μ. στη Ρόδο, 95.000 € (ref:2499)

Καταστήματα: 1)Πωλείται κατάστημα στην Π.Πόλη 16τ.μ. 40.000€ (ref:2459), 2)Πωλείται κατάστημα σε εμπορικό κέντρο επί της Ρόδου-Λίνδου 200τ.μ. με χώρους στάθμευσης 640.000 € (ref:2456), 3)Πωλείται κατάστημα 27τ.μ. στο κέντρο (ref:2747), 4)Πωλείται κατάστημα 29τ.μ. στα Τριάντα (ref:2679)

Ενοικιάσεις Καταστημάτων:1) Εθνικής Αντίστασης 80 τ.μ. μίσθωμα 1600 € (ref:1953), 2)Σε κεντρικό δρόμο 300τ.μ. μίσθωμα 3.000€(ref:2390) 3)Ρόδου-Λίνδου 400 τ.μ. με πάρκινγκ μίσθωμα 2.500 €(ref:2314), 4) Κατάστημα στο κέντρο 31τ.μ. με πατάρι (ref:1955) 5) Στο κέντρο 25τ.μ. με πατάρι μίσθωμα 950 € (ref:2500) 6) Στην Ακτή Μιαούλη (Ψαροπούλα) 207τ.μ. με μίσθωμα 1.800 € (ref:870),7)Κατάστημα 24τ.μ. σε εμπορικό κέντρο στο Φαληράκι (ref:2757), 8)Κέντρο διασκέδασης 60τ.μ. στην Π.Πόλη (ref:2739), 9)Κατάστημα 29τ.μ. στα Τριάντα (ref:2677), 10)Γραφείο στο κέντρο της Ρόδου 98τ.μ. στον 3ο όροφο με μίσθωμα 450 € (ref:2742)

Επιχειρήσεις: 1)Μικρό Ξενοδοχείο,15 τρίκλινα στούντιο,69 κλίνες σε ήσυχη περιοχή στην Ιαλυσό, εντός σχεδίου (ref:2446)
2) Επιχείρηση Εστιατορίου στο Νιοχώρι 200τ.μ. με αυλή 200τ.μ. και μηνιαίο μίσθωμα 2.300 € (ref:2542)

Γρ. Λαμπράκη 14, Ρόδος 85100
τηλ: 2241026281, Φαξ: 2241034663

MXT1659

ενοικιασεις

συνέχεια από την προηγούμενη

ΕΝΟΙΚΙΑΖΕΤΑΙ διαμέρισμα πλησίον Πανεπιστημίου περιοχή Μόντε Σμιθ, με 2 υπνοδωμάτια, σαλόνι, κουζίνα, WC, με κεντρική θέρμανση. Πληρ. τηλ. 6979600029 MZT110437

ΕΝΟΙΚΙΑΖΕΤΑΙ επιπλωμένη γκαρσονιέρα επί της λεωφόρου Κρεμαστής-Μαριτσών. Πληρ. τηλ. 2241068436, 6977838323 MXP13580

ΕΝΟΙΚΙΑΖΟΝΤΑΙ ΓΚΑΡΣΟΝΙΕΡΕΣ ΚΑΙΝΟΥΡΓΙΑΣ ΚΑΤΑΣΚΕΥΗΣ ΣΕ ΙΣΟΓΕΙΟ ΣΤΗΝ ΠΕΡΙΟΧΗ ΤΗΣ ΙΑΛΥΣΟΥ. ΠΛΗΡ. ΤΗΛ. 2241093748, 6948407166 MZT120809

ΕΝΟΙΚΙΑΖΕΤΑΙ στα Μαριτσά καινούργιο **διαμέρισμα,** δυάρι, πλήρως επιπλωμένο. Πληρ. τηλ. 2241048195 MZT120420

ΕΝΟΙΚΙΑΖΕΤΑΙ γκαρσονιέρα κατάλληλη για δύο άτομα. Πληρ. τηλ. 2241031076 INT120412/13

ΕΝΟΙΚΙΑΖΕΤΑΙ γκαρσονιέρα επιπλωμένη και εξοπλισμένη ψυγείο, πλυντήριο, ηλ. φουρνάκι, διαμπερή, εμπρός-πίσω βεράντες, στον 1ο όροφο μονόροφης οικοδομής. Προτιμούνται στρατιωτικοί. Δ/νση Αλικαρνασσού 10 Ροδίνι. Πληρ. τηλ. 2241028685 MZT120415

ΕΝΟΙΚΙΑΖΕΤΑΙ διαμέρισμα 3άρι με ηλιακό, χωρίς έπιπλα επί της Κοδριγκτώνος 26Α. Πληρ. τηλ. 2241036433 MZT130401

ΕΝΟΙΚΙΑΖΕΤΑΙ σε καλή περιοχή στην Ιξιά 75 τ.μ. **ημιυπόγειο** με κήπο, λουξ κατασκευής, κατάλληλο και για επαγγελματική στέγη, δίπλα στο Μαρινόπουλο. Τιμή 280 ευρώ. Πληρ. τηλ. 2241094882, 2245031447 INT120405

ΕΝΟΙΚΙΑΖΕΤΑΙ διαμέρισμα 3ου ορόφου 120 τ.μ. διαμπερές, με αυτόνομη θέρμανση και ηλιακό θερμοσίφωνα κοντά στην παραλία Ιαλυσού. Πληρ. τηλ. 2241096797, ώρες καταστημάτων MZT110415

ΕΝΟΙΚΙΑΖΕΤΑΙ studio επιπλωμένο στην Π. Πόλη. Πληρ.τηλ. 6945556509, ώρες 08.30-13.30 και 18.00-21.00 INT110428(29)



ΚΤΗΜΑΤΟΜΕΣΙΤΙΚΟ ΓΡΑΦΕΙΟ

ΑΙΓΑΙΟΚΤΗΜΑΤΙΚΗ

ΕΠΙΛΕΓΜΕΝΕΣ ΠΡΟΤΑΣΕΙΣ ΑΚΙΝΗΤΩΝ

- 44 τ.μ. διαμ/σμα καινούργιο (α' ορ.) Ιαλυσό, 85.000€
- 46 τ.μ. διαμ/σμα (υπ. με αυλή) Υψηλάντου, 50.000
- 60 τ.μ. διαμ/σμα καινούργιο (β' ορ.) Ιαλυσό, 100.000€
- 82 τ.μ. διαμ/σμα καινούργιο (ημ.υπ.) Αρσπάκι 132.000€
- 82 τ.μ. (υπ.) μετ/νο διαμ/σμα Ακαδημία, 100.000€
- 85 τ.μ. μετ/νο Αγ. Ιωάννου 130.000 €
- 86 τ.μ. καινούργιο διαμ/σμα στην Ιαλυσό, 155.000€
- 87 τ.μ. καινούργιο διαμ/σμα στους Τρεις, 166.000€
- 89 τ.μ. καινούργιο (α' ορ.) διαμ/σμα στο Μηδεια, 185.000€
- 97 τ.μ. μετ/νο διαμ/σμα συν 88 τ.μ. απ/κη Κένεντυ (απ/στη θέα), 250.000€
- 100 τ.μ. καινούργιο ορ/σμα Καρακόνερο, 210.000€
- 102 τ.μ. καινούργιο με γκαράζ (Μίρα Μάρε), 190.000€
- 105 τ.μ. μετ/νο Αντ. Βολονάκη 110.000 €
- 110 τ.μ. μετ/σμένο διαμ/σμα Ιαλυσό, 120.000€
- 115 τ.μ. καινούργιο διαμ/σμα Καρακόνερο, 220.000€
- 118 τ.μ. καινούργιο διαμ/σμα Μ. Πετρίδη, 215.000€
- 120 τ.μ. καινούργιο διαμ/σμα στους Τρεις, 229.000€
- 125 τ.μ. καινούργιο διαμ/σμα Καρακόνερο, 240.000€
- 125 τ.μ. μετ/σμένο διαμ/σμα (β' ορ.) Ανάληψη, 190.000€
- 176 τ.μ. μετ/σμένο ρετιρέ διαμ/σμα Ακαδημία, 350.000€
- 185 τ.μ. μετ/νο λουξ ρετιρέ διαμ/σμα στην Μιχ. Πετρίδη, 300.000€
- 100 τ.μ. μεζονέτα σε μπετά Φληράκι 75.000€
- 130 τ.μ. μονοκατοικία σε μπετά Παστίδα σε 240 τ.μ. οικ/δο 115.000€
- 130 τ.μ. καινούργια μεζ/τα Παστίδα, 180.000€
- 142 τ.μ. μετ/νη μον/κία στο Νιοχώ ρι (εξτρα δόμηση), 150.000€
- 157 τ.μ. καινούργια μεζ/τα Ροδίνι, 230.000€
- 200 τ.μ. μονοκατοικία σε μπετά Ασγούρου 1 στρ., 170.000€
- 23 τ.μ. κατάστημα (μισθωμένο) Μανδράκι 150.000€
- 45 τ.μ. γραφείο (καθ. επ/νεια) Αμμοχώστου 112.000€
- 345 τ.μ. οικόπεδο Συν/σμός ΑΥΤΟΣΤΕΓΑΣΗ, Καρακόνερο 140.000€
- 2 στρ. κοντά στη θάλασσα οικ/δο (εντός οικισμού) ΜΑΗ Φάνες 160.000€
- 300 τ.μ. οικόπεδο Σορωνή 30.000€

ΕΚΤΟΣ ΑΥΤΩΝ ΤΩΝ ΑΚΙΝΗΤΩΝ ΔΙΑΘΕΤΟΥΜΕ ΜΕΓΑΛΗ ΠΟΙΚΙΛΙΑ ΣΕ ΔΙΑΜ/ΤΑ (ΜΕΤ/ΝΑ-ΚΑΙΝΟΥΡΓΙΑ) ΣΤΙΣ ΚΑΛΥΤΕΡΕΣ ΤΙΜΕΣ ΤΗΣ ΑΓΟΡΑΣ-ΟΙΚ/ΔΑ ΚΑΙ ΕΝΟΙΚΙΑΣΕΙΣ ΑΚΙΝΗΤΩΝ - ΑΝΤΙΠΑΡΟΧΕΣ

ΡΕΝΑ ΒΑΖΟΥΚΟΥ ΚΑΙ ΣΥΝΕΡΓΑΤΕΣ

(ΜΕΣΙΤΗΣ ΑΣΤΙΚΩΝ ΣΥΜΒΑΣΕΩΝ)

ΔΙΕΥΘ. ΓΡΑΦΕΙΟΥ ΔΗΜ. ΘΕΟΔΩΡΑΚΗ 3

10-1 το πρωί καθημερινά και 6.30-9 απ/μα

Τηλ. (22410) 22943-28838 FAX: 28838, κιν. 6945466773

email.vazoukou@acn.gr XΠ851

ΟΙΚΟΔΟΜΗ ΡΟΔΟΥ

ΤΕΧΝΙΚΗ-ΚΑΤΑΣΚΕΥΑΣΤΙΚΗ ΕΤΑΙΡΕΙΑ

ΠΩΛΟΥΝΤΑΙ

1) **Αποθήκες, διαμερίσματα και οροφοδιαμερίσματα** στην περιοχή Καναμάτ (Καρακόνερο) διαφόρων μεγεθών (σε συγκρότημα 2 πολυκατοικιών).
2) **Μονοκατοικίες** στο Κιοτάρι Ασκληπειού (στο κύμα) 120 τ.μ. σε κτήμα 1.300 τ.μ. εκάστη.

Δεκτά δάνεια και ευκολίες πληρωμής

έχουμε τις καλύτερες τιμές της αγοράς.

ΜΑΝΟΛΗΣ ΣΠΥΡΙΔΗΣ

ΚΩΣΤΑΣ ΚΩΝΣΤΑΝΤΙΝΙΔΗΣ

ΟΙΚΟΔΟΜΗ ΡΟΔΟΥ

Καμύνδου 4- Ρόδος-85100 Τηλ.: 22410/60460- 2 Fax: 22410/60463

Πολιτικός Μηχανικός (Κιν:693 6660460)

Δ. Π.Θ. εργολάβος (ΚΙΝ.: 6978.110.000) ΕΜΠ00026

ΠΩΛΟΥΝΤΑΙ

ΣΤΗΝ ΙΑΛΥΣΟ περιοχή Σωτήρος

α) **ΜΕΖΟΝΕΤΕΣ** με υπόγειο σε οικόπεδο 900 τ.μ. εκάστη από ιδιοκτήτη

β) **ΚΑΤΑΣΤΗΜΑ** 600 τ.μ. επί της Λίνδου.

Πληρ. τηλ. 2241039212, 6936795999, κ. Λευτέρη

Αρχ/των Σταυράς Σταμάτιος

ΜΑΤ8077

Γνωρίστε από κοντά τις υπηρεσίες μας ...

ΣΑΒΒΑΪΔΗΣ & Συνεργάτες

- Είστε ιδιοκτήτης ακινήτων σε ένα από τα χωριά του νησιού;
- Θα θέλατε να βρείτε αγοραστή για το οικόπεδο σας;
- Θεωρείτε ότι η πώληση της μονοκατοικίας σας είναι δύσκολη υπόθεση;
- Σκέφτεστε την ανταλλαγή του διαμερίσματος στην πόλη με την μεζονέτα στα προάστια;



Λαμπράκη 14, 85100, Ρόδος

Εμεις έχουμε την λύση ... γιατί έχουμε τους αγοραστές!

Η **ΣΑΒΒΑΪΔΗΣ & Συνεργάτες** είναι σήμερα η **μεγαλύτερη** και **πλέον οργανωμένη** κτηματομεσιτική εταιρεία στα Δωδεκάνησα. Τα μεγέθη μιλούν από μόνα τους. Τρία καταστήματα στα κεντρικότερα σημεία του νησιού με συνολικό εμβαδόν πάνω από 300 τ.μ. **Νέο γραφείο** στο κέντρο της Αθήνας μέσω της συμμετοχής μας στην PropertyGreece ΕΛΛΗΝΙΚΑ ΑΚΙΝΗΤΑ. Άρτια εκπαιδευμένο προσωπικό. Λίστα 4,500 εγγεγραμμένων ενδιαφερόμενων αγοραστών από το εξωτερικό. Η ιστοσελίδα μας **www.savvaidis.gr** με πανω από 200,000 επισκέψεις ετησίως είναι μια από τις **πλέον δημοφιλείς** στην Ελλάδα.

... Τα ακίνητα της Ρόδου στις αγορές του κόσμου!

- Κορυφαίο εργαλείο προώθησης είναι η συμμετοχή μας στις διεθνείς εκθέσεις ακινήτων.
- Φέτος για πρώτη φορά, πραγματοποίησαμε με μεγάλη επιτυχία εταιρική εκδήλωση στην Κεντρική Αγγλία, στο πολυτελές Golf Resort De Vere The Belfry, Birmingham στις 25-26 Φεβρουαρίου 2006.
- Στις 7-8-9 Απριλίου 2006 θα λάβουμε μέρος με κεντρικό περίπτερο στην μεγαλύτερη έκθεση ακινήτων της Ευρώπης A Place in the Sun Live, Excel, Λονδίνο την οποία και αναμένεται να επισκεφθούν 25,000 άτομα.

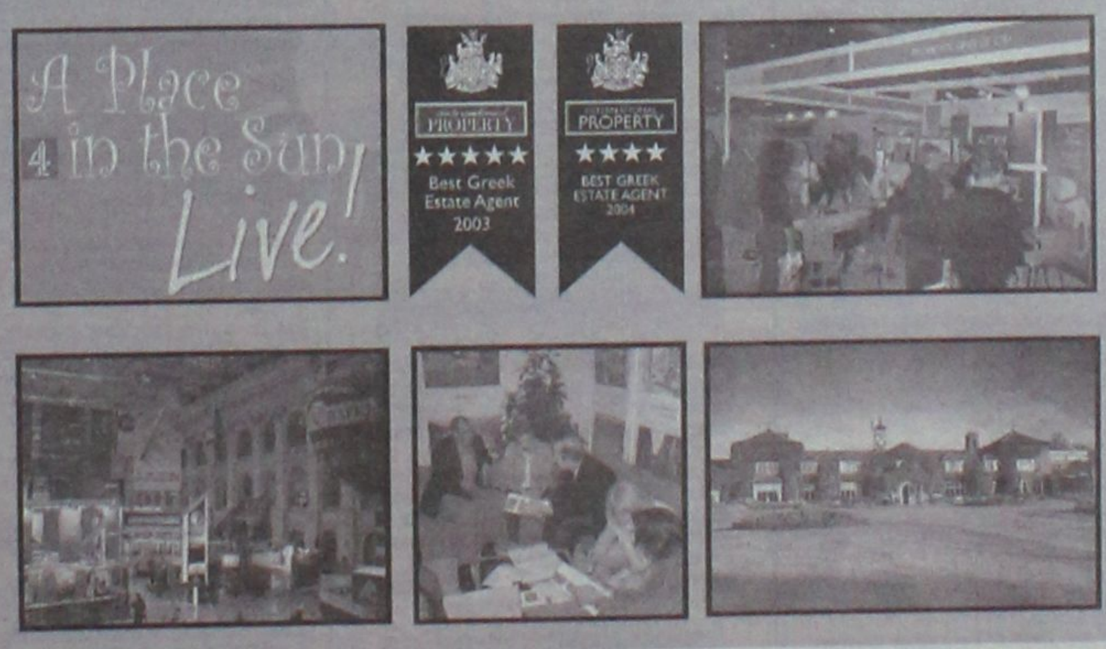

Δώστε στα ακίνητα σας την προβολή που τους αξίζει !

Για μια λεπτομερή παρουσίαση των υπηρεσίων μας καλέστε σήμερα στα τηλέφωνα : **22410-26281 22410-70017** και **22410-75100.**

SAVVAIDIS & Associates
Real Estate Agents & Consultants

XΠ659

www.savvaidis.gr

Μεσιτικά Γραφεία ΣΑΒΒΑΪΔΗΣ & Συνεργάτες

ΡΟΔΟΣ : Λαμπράκη 14 – ΠΑΛΙΑ ΠΟΛΗ : Σωκράτους 79 – ΛΙΝΔΟΣ 2 χλμ Λίνδος Πεύκοι, ΑΘΗΝΑ: Βασ. Σοφίας 33, Κολωνάκι

ενοικιασεις

συνέχεια από την προηγούμενη



ΚΤΗΜΑΤΟΜΕΣΙΤΙΚΟ ΓΡΑΦΕΙΟ

ΔΩΔΕΚΑΝΗΣΙΑΚΗ ΚΤΗΜΑΤΙΚΗ

ΠΑΠΟΥΤΣΗΣ ΚΩΝ/ΝΟΣ

ΠΩΛΗΣΕΙΣ

1. **Γκαρσονιέρα** 45 τ.μ. 2ου ορόφου στην Ιαλυσό. Τιμή: 50.000€
2. **Διαμέρισμα** 73 τ.μ. ημιυπόγειο στην Ανάληψη (ημιτελές). Τιμή 50.000€
3. **Διαμέρισμα** 80 τ.μ. υπόγειο με αυλή στην Ανάληψη (πολύ καλή κατάσταση). Τιμή 108.000€
4. **Διαμέρισμα** 83 τ.μ. ισόγειο στην Αγία Αναστασία. Τιμή 85.000 €
5. **Διαμέρισμα** 83 τ.μ. ισόγειο με αυλή στην οδό Κέννεντυ. Τιμή:118.000€
6. **Διαμέρισμα** 98 τ.μ. 2ου ορόφου στην Αγ. Αναστασία. Τιμή 120.000 €
7. **Διαμέρισμα** 84 τ.μ. ημιυπόγειο με αυλή στην Ιξιά. Τιμή 110.000 €
8. **Διαμέρισμα** 115 τ.μ. 2ου ορόφου στην Ιξιά. Τιμή 115.000 €
9. **Μεζονέτα** 105 τ.μ. διώροφη στα Κοσκινού (ημιτελής). Τιμή:130.000 €
10. **Μεζονέτα** 143 τ.μ. διώροφη σε οικόπεδο 500 τ.μ. στα Κοσκινού. Τιμή 140.000 € (μπετά)
11. **Μεζονέτα** 157 τ.μ. διώροφη με αυλή στα Κοσκινού. Τιμή:235.000€
12. **Μεζονέτα** 150 τ.μ. διώροφη σε οικόπεδο 1.000 τ.μ. στην Ιαλυσό. Τιμή 160.000 € (μπετά)
13. **Μεζονέτα** 120 τ.μ. σε οικόπεδο 1.800 τ.μ. στην Ψίνθο. Τιμή 60.000 € (μπετά)
14. **Επιχείρηση** μπαρ 165 τ.μ. με πλήρη εξοπλισμό και συστήματα εξαερισμού και θέρμανσης στο Νιοχώρι. Τιμή 80.000€
15. **Ξενοδοχείο** 1.145 τ.μ. τριώροφο με 24 studios επιπλωμένα εντός πόλεως. Τιμή: 950.000 €
16. **Οικόπεδο** 825 τ.μ. με άδεια οικοδομής 160 τ.μ. στις Καλυθιές. Τιμή:120.000€
17. **Οικόπεδο** 1.000 τ.μ. εντός σχεδίου Ιαλυσού. Τιμή: 150.000 €

ΜΙΣΘΩΣΕΙΣ

1. **Διαμέρισμα** 115 τ.μ. με 60 τ.μ. βεράντα, γ' ορόφου, στον Αγ. Γεώργιο (πλήρως ανακαινισμένο) Μίσθωση 550 €
2. **Κατάστημα** 112 τ.μ. με αυλή 400 τ.μ.κατάλληλο για εστιατόριο στην Ιξιά.

ΠΩΛΗΣΕΙΣ ΑΚΙΝΗΤΩΝ - ΟΙΚΟΠΕΔΩΝ- ΜΙΣΘΩΣΕΙΣ ΑΚΙΝΗΤΩΝ

ΩΡΕΣ ΓΡΑΦΕΙΟΥ 09.00-14.00 π.μ. και 17.00-21.00 μ.μ.

ΕΘΝΙΚΗΣ ΑΝΤΙΣΤΑΣΗΣ 45- 1ος ΟΡΟΦΟΣ • ΤΗΛ. - ΦΑΞ 2241025480 κιν. 6932469420 • e-mail: papoutsisk@in.gr

ΧΠ2673

ΕΝΟΙΚΙΑΖΕΤΑΙ διαμέρισμα 75 τ.μ., δύο υπνοδωμάτια, σαλόνι, κουζίνα εντοιχιζόμενη, διπλά τζάμια και ηλιακό θερμοσίφωνα, πρόσφατα ανακαινισμένο, κάθετος επί οδό Καναδά. Πληρ. τηλ. 6946593908 τις ώρες 09.00-14.00 και 18.00-21.00 ΜΖΤ110438

ΟΙΚΟΠΕΔΑ ΤΡΕΙΣ

Α. Οικόπεδο των **2.000 τ.μ.** σε φανταστική περιοχή με άδεια οικοδομής **280 τ.μ.** (υπόγειο, ισόγειο, 1ος όροφος), επί του οικοπέδου υπάρχει γεώτρηση, σε ήσυχο δρόμο, **164.000 ευρώ**

Β. Καταπληκτικό οικόπεδο των **4.000 τ.μ.** ιδανικό για κατοικίες, διαμπερές, σε ήσυχο δρόμο, **284.000 ευρώ**. Υψηλές αποδόσεις στους επενδυτές.

Πληρ. Landscope - Κτηματομεσιτική

Τηλ. 22410-28629/6976872626/6972257246

ΛΟΧΤΗ018

ΜΗΝΙΑΙΑ ΕΝΟΙΚΙΑΣΗ ΔΩΜΑΤΙΩΝ ΣΕ ΞΕΝΟΔΟΧΕΙΟ

Το ξενοδοχείο ΕΛΕΝΑ

που βρίσκεται στο κέντρο της πόλεως Ρόδου, σε μικρή απόσταση από το λιμάνι και το Πανεπιστήμιο επί της οδού Γρίβα 78,

ΕΝΟΙΚΙΑΖΕΙ ΔΩΜΑΤΙΑ

ιδανικά για φοιτητές, στρατιωτικούς κ.λπ

Το ξενοδοχείο διαθέτει:
σαλόνι, café bar, αίθουσα τηλεόρασης και πισίνα

Το δωμάτιο διαθέτει:
α) ατομικό μπάνιο
β) τηλέφωνο
γ) ραδιόφωνο
δ) τηλεόραση
ε) ψυγείο
στ) θέρμανση
ζ) ζεστό νερό
η) εβδομαδιαίος καθαρισμός δωματίου και
θ) διάθεση ιματισμού (σεντόνια, κουβέρτες)

Τιμή από 200 ευρώ ανά μήνα

Πληρ. τηλ. 2241024755, 2241093019, κιν. 6942456013

ΜΖΤ170304

ΕΥΡ ΕΠΙΧΕΙΡΕΙΝ

ΣΥΜΒΟΥΛΟΙ ΕΠΙΧΕΙΡΗΣΕΩΝ

Ο ισχυρότερος και δυναμικότερος φορέας υποστήριξης επιχειρήσεων και ιδιωτών

Η ΕυρωΕπιχειρείν έχοντας σαφή προσανατολισμό την ικανοποίηση των δικών σας προσδοκιών, με ικανά και έμπειρα στελέχη προσφέρει υψηλής ποιότητας ακίνητα και ευκαιρίες

Από τους πελάτες μας πωλούνται τα ακόλουθα:

1) Μονοκατοικία στα Κοσκινού περιοχή (παλιά λατομεία) 135 τ.μ.+40 τ.μ. αποθήκη με 1.000 τ.μ. οικόπεδο
2) Δύο μονοκατοικίες στα μπετά στην Ε.Ο. Ρόδου-Λίνδου απέναντι από το κέντρο υγείας Αρχαγγέλου
3) Διαμέρισμα α' ορόφου 70 τ.μ. επί της οδού Ιερού Λόχου στην Ιαλυσό με θέα Φιλέρημο, κατάλληλο για επένδυση.
4) Μονοκατοικία στη Κόρινθο περιοχή Αγίας Αννας-Συνοικισμός 140 τ.μ. α' ορόφου, με θέα, αντισεισμικό, αυτόνομη θέρμανση, ένα πάρκιν, αποτελούμενο από ενιαίο σαλόνι-τραπεζαρία, χωλ, κουζίνα με πάσο, τρία υπνοδωμάτια με μεγάλες εντοιχισμένες ντουλάπες με αναβατόρια ρούχων, αποθήκη, μπάνιο, WC, με στρώση πολυτελών μαρμάρων. Μεγάλο μπαλκόνι, ολόγυρα του σπιτιού. Κατασκευάστηκε για προσωπική χρήση.
5) Οικόπεδο παραλιακό 37 στρέμματα στη κεντρική λεωφόρο στους Πεύκους.
6) Οικόπεδο 4 στρέμματα στη Κάλαθο.
7) Αγροτεμάχιο 600 τ.μ. στον ισθμό της Κορίνθου (Αγιους Θεοδώρους) με θέα θάλασσα.
8) Επιχείρηση-BAR με ολόκληρο τον εξοπλισμό στα Κολύμπια στην οδό ευκαλύπτων.
9) **Μοναδική ευκαιρία για Συλλέκτες και όχι μόνο...** Πωλούνται δύο (2) δάδες λαμπαδηδρομίας από τους Ολυμπιακούς αγώνες του "Mexico".

Για περισσότερες πληροφορίες παρακαλούμε επικοινωνήστε μαζί μας

ΕΥΡ ΕΠΙΧΕΙΡΕΙΝ ΣΥΜΒΟΥΛΟΙ ΕΠΙΧΕΙΡΗΣΕΩΝ

ΕΜΠΟΡΙΚΟ ΚΕΝΤΡΟ ΦΩΚΙΑΛΗ
1ος ΟΡΟΦΟΣ ΡΟΔΟΣ 85100
www.euro-business.gr
ΤΗΛ.: 2241070019, FAX:2241070156, E-Mail: info@euro-business.gr

ΜΑΤ1642(1)

Mediterranean
Real Estate Agency
Κτηματομεσιτικό γραφείο

Houses of Sea & Sun

Σύμβουλοι και φίλοι για μια ζωή!

ΗΡΑΚΛΗΣ Δ.ΧΟΡΟΖΙΔΗΣ

Μεσίτης & Σύμβουλος επενδύσεων Ακίνητης Περιουσίας



www.dodecaneserealestate.com

ΠΩΛΗΣΕΙΣ - ΜΙΣΘΩΣΕΙΣ ΑΚΙΝΗΤΩΝ

Πωλήσεις Μονοκατοικιών- Μεζονέτων

-Ιαλυσός. Μεζονέτα δυόροφη 124 τμ. 3 υπνοδωματίων, 2 μπάνια με κλιματισμό και ηλιακό σε κεντρικό σημείο της Ιαλυσού.
-Κανδυλί. Μεζονέτα 3 επιπέδων, συνολικής επιφάνειας 270 τμ. στα οσβεστώματα. Εκταση 1,470 τμ.
-Κανδυλί. Οικοδομή 205τ.μ. με το υπόγειο σε οικόπεδο 2500 στρεμ. στα μπετά ή τελειωμένες.
-Κρεμαστή. Μονοκατοικία 100 τμ σε οικόπεδο 132 τμ, 3 υ/δ, πλήρως ανακαινισμένη, σε κεντρικό σημείο, με υπόλοιπο δόμησης (αέρος).
-Παστίδα. Ανεξάρτητες μεζονέτες λούξ κατασκευής. 150 τμ. σε οικόπεδο των 340 τμ. Παραδίδονται στα μπετά και τελειωμένες.
-Παστίδα. Διόροφη κατοικία υπερπολυτελούς κατασκευής, υπερυψωμένο ισόγειο 150 τμ, 3 υ/δ, 2 μπάνια, σαλόνι, κουζίνα, τζάκι, μεγάλα μπαλκόνια. Α' όροφος 112 τμ. 2 υ/δ, 2 μπάνια, σαλόνι, κουζίνα, τζάκι, μεγάλα μπαλκόνια, απεριόριστη θέα, υπέροχα διαμορφωμένοι εξωτερικοί χώροι σε μεγάλο οικόπεδο
-Παστίδα. Υπερπολυτελής 2όροφη μονοκατοικία 482τμ σε οικόπεδο 4.200τμ, ιδιαίτερου αρχιτεκτονικού σχεδιασμού, με 4 υ/δ, σαλόνι, κουζίνα υψηλής αισθητικής, 4 μπάνια, αποθήκη, κεντρικό σύστημα κλιματισμού ψύξης-θέρμανσης, διαμορφωμένο και δεντροφυτεμένο εξωτερικό χώρο, μεγάλες βεράντες απέραντη θέα.
-Παστίδα. Μονοκατοικία 3 υ/δ, συνολικής επιφάνειας 103 τμ. σε οικόπεδο 2.000 τμ.
-Παραδείσι. Διόροφη μονοκατοικία 80τ.μ. 2 υ/δ πλήρως ανακαινισμένη
-Παραδείσι. Μονοκατοικία 85τ.μ αποτελούμενη από 2 ανεξάρτητες γκαρσονιέρες των 42τ.μ. με αυλή, πλήρως ανακαινισμένη
-Δαμαστρά. Νεόδμητη μεζονέτα 100τμ.διαμορφωμένη σε 3 διαφορετικά επίπεδα με απέραντη θέα.
-Θεολόγος. 2 όροφη μονοκατοικία 120 τμ σε οικόπεδο 4700 τμ. 60μ από τη θάλασσα με απέραντη θέα
-Κοσκινού. Μεζονέτες 240 τμ. στα μπετά ή τελειωμένες, σε οικόπεδο 1000 τμ.
-Αφάντου. Μεζονέτα υπερπολυτελούς κατασκευής 230τμ με 70τμ βεράντες, 4υ/δ, 3 μπάνια.
-Αφάντου. Μεζονέτα υπερπολυτελούς κατασκευής 211 τμ με 50τμ βεράντες, 3 υ/δ, 3 μπάνια.
-Αφάντου. Μονοκατοικία 75 τμ. με 2 υ/δ, και ενιαίο χώρο κουζίνας-καθιστικού με τζάκι.Διαμορφωμένοι εξωτερικοί χώροι 800 τμ , 300 μ από την θάλασσα.
-Κολύμπια. Νεόδμητες μεζονέτες 107 τμ η κάθε μία, ιδιαίτερης αισθητικής πλήρως εξοπλισμένες, με ή χωρίς πισίνα, κήπο, πάρκιν, μεγάλες βεράντες, 380 μ από τη θάλασσα.
-Αρχάγγελος. Μεζονέτες 108 τμ η κάθε μία, στα μπετά, σε ήρεμη περιοχή, με απεριόριστη θέα.
-Μαλώνα. Ημιτελής μονοκατοικία 105 τμ.με υπόγειο 60 τμ, σε καλή περιοχή του χωριού.
-Κάλαθος. Μεζονέτα 100 τμ. σε οικόπεδο 1.300 τμ. πλήρως εξοπλισμένη και επιπλωμένη, με πισίνα και απεριόριστη θέα στη θάλασσα.
-Λάρδος. Δύο ανεξάρτητες κατοικίες συνολικής επιφάνειας 350 τμ. με διαρύθμιση κατάλληλη και για ενοικιαζόμενα στούντιος
-Πεύκοι. Ψάλτος. 2όροφο οικήπτο συνολικής επιφάνειας 210 τμ σε έκταση 2000 τμ, αποτελούμενο από 7 studios, με δυνατότητα δημιουργίας 2 οροφοδιαμερισμάτων 120 τμ ισόγειο και 90 α' όροφος.
-Γεννάδι. Μεζονέτες 117 τμ με διαμορφωμένους εξωτερικούς χώρους (πισίνα, χώρο αθλοπαιδιών, κιόσκι, πάρκιν) με θέα τη θάλασσα.

Πωλήσεις Διαμερισμάτων

-Ρόδος. Κων.Υδραίου νεόδμητο διαμέρισμα 100τμ 2 υ/δ.
-Ρόδος. Ανάληψη,3 επιπλωμένες γκαρσονιέρες πολυτελούς κατασκευής.
-Ρόδος. Στο κέντρο της πόλης επί της Διλημπεράκη πωλείται διαμέρισμα 90 τμ, β ορόφου, ανακαινισμένο.
-Ιαλυσός. Οδός Σωτήρος διαμέρισμα 115 τμ 2ου ορόφου, 3 υ/δ, μεγάλο σαλόνι, κουζίνα, μικρή αποθήκη, θερμοπομπούς.
- Ιαλυσός, Μεταχειρισμένα διαμερίσματα και γκαρσονιέρες , Λεωφ. Ηρακλειδών (πλησίον Ξεν.Φιλέρημος)
-Παραδείσι. Νεόδμητο οικοδόμημα, αποτελούμενο από 4 γκαρσονιέρες 55 τμ η κάθε μία, πλήρως εξοπλισμένες.
-Αφάντου. Σε κεντρικό σημείο, διαμέρισμα 2ου ορόφου 75 τμ σε νεόδμητη πολυκατοικία,2υ/δ,σαλοτραπεζαρία,κουζίνα,μπάνιο.
-Αφάντου. Νεόδμητα διαμερίσματα 83 τμ. υπερυψωμένου ισογείου, 2 υ/δ, παραδίδονται με ξυλεία και κεντρική θέρμανση.

Πωλήσεις Ξενοδοχειακών μονάδων

-Αφάντου. Σε ύψωμα με πανοραμική θέα, πωλείται ξενοδοχειακή μονάδα. Που αποτελείται από: 1) 37 δωμάτια (80 κλίνες). 2) 12 δωμάτια ημιτελή (24 κλίνες). 3) Δόμηση για επιπλέον 22 δωμάτια (44 κλίνες). Σύνολο 148 κλίνες. 4) Πισίνα, σνακ μπαρ, εστιατόριο.
-Πεύκοι. Συγκρότημα 3 ορόφων, συνολικής επιφάνειας 565 τμ σε οικόπεδο 4.250 τμ. 22 Studios επιπλωμένα, στο roof garden με πανοραμική θέα στη θάλασσα, δυνατότητα δημιουργίας εστιατορίου. Ακήπτο μεγάλης προβολής με άμεση πρόσβαση από τους δύο κεντρικούς δρόμους των Πευκών.
-Πεύκοι Ξενοδοχ. Μονάδα 120 κλινών με εστιατόριο, μπαρ και πισίνα συνολ. επιφ. 5500 τ.μ. 700μ. από τη θάλασσα.

Πωλήσεις Παραδοσιακών κατοικιών

-Ρόδος. Επί της Βορ. Ηπείρου πωλείται τριώροφο Διατηρητέο, Λιθόκτιστο, Νεοκλασικό κτίριο 400τ.μ. σε οικόπεδο 920 τ.μ. με βοτσαλωτή αυλή, ιδιαίτερης αρχιτεκτονικής σε άριστη κατάσταση.
-Ρόδος. Ηρώχωρι, 2όροφο παλαιό αρχοντικό 200 τμ, ανακαινισμένο, ιδιαίτερης αρχιτεκτονικής με τζάκι, βοτσαλωτά δάπεδα και με υπέροχα διαμορφωμένους εξωτερικούς χώρους 250 τμ.Υπόλοιπο δόμησης 90 τμ.
-Παλιά πόλη. Πέτρινη κατοικία 120 τμ. με κήπο, και δυνατότητα για επιπλέον δόμηση, λίγα μέτρα από το ρολόι.
-Παλιά πόλη. 3όροφη παραδοσιακή κατοικία 95τμ. 3υπν/τίων καινούρια κουζίνα και μπάνιο,πλήρως ανακαινισμένο.
-Παλιά πόλη. 2όροφη παραδοσιακή κατοικία 350τμ σε κεντρικό σημείο.Στο ισόγειο έχει και κατάστημα για οποιαδήποτε χρήση.
-Παραδείσι. Μονοκατοικία 3 χώρων 85 τμ. με μεγάλη αυλή.
-Παραδείσι. Παραδοσιακή κατοικία 65τμ.
-Παραδείσι. Διόροφη παραδοσιακή κατοικία συνολ. επιφ. 65τ.μ. 1 υ/δ, πλήρως ανακαινισμένη
-Σορωνή. Ισόγειο μονοκατοικία 3 χώρων 110 τμ με αυλή.
-Κοσκινού. Παραδοσιακή καμάρα με προσθήκη ορόφου συνολικής επιφάνειας 75 τμ. σε άριστη κατάσταση σε κεντρικό σημείο του χωριού.
-Κοσκινού. Παραδοσιακή καμάρα 235 τμ με βεράντα 25 τμ, βοτσαλωτά δάπεδα, τζάκι και ξύλινη σοφίτα για χρήση υ/δ.
-Κοσκινού. Ανακαινισμένη παραδοσιακή κατοικία 110 τμ. με αυλή 10 τμ. με εσωτερικά επίπεδα διαμορφωμένα σε υ/δ.
-Κοσκινού. Γωνιακή παραδοσιακή κατοικία (καμάρα) 110 τμ με ανεξάρτητη κουζίνα, και αυλή 10 τμ. Επιπλωμένη με όλο τον παραδοσιακό εξοπλισμό.
-Κοσκινού. Παραδοσιακή κατοικία πλήρως ανακαινισμένη, 75 τμ καθαρού χώρου και συνολο με τους εξωτερικούς 103 τμ.
-Μαλώνα. Παραδοσιακή κατοικία 3 χώρων συνολικής επιφάνειας 80 τμ στην κεντρική πλατεία του χωριού.
-Μαλώνα. Νεόδμητη παραδοσιακή κατοικία 95 τμ με μεγάλη αυλή με πέργκολα, τζάκι,κλιματισμό,ηλεκτρ.συσκευές και επιπλωμένη.
-Μαλώνα. Παραδοσιακή κατοικία 70 τμ σε καλή κατάσταση.
-Λάερμα.Παραδοσιακή κατοικία 70 τμ και 30 τμ υπόλοιπο οικοπέδου.
-Βάτι. Παραδοσιακή κατοικία 70 τμ με αυλή 75 τμ.
-Σύμη. Παραδοσιακή νεοκλασική 2όροφη κατοικία 150τμ σε πολύ καλή κατάσταση σε κεντρικό σημείο της Σύμης,με δρόμο.
-Σύμη. Σε κεντρικό σημείο , παραδοσιακή κατοικία 95τμ , αυλή 15τμ. Με δρόμο.
-Σύμη. Στο κέντρο της Σύμης περιοχή καταρράκτης, πωλείται παραδοσιακή κατοικία 70 τμ με πέτρινη αυλή και μικρό οικόπεδο με υπόλοιπο δόμησης.
-Σύμη. Στην περιοχή «Αγίας τράδος» κάτω από την Παναγία την Παραιωτισσα , πωλείται παραδοσιακή κατοικία, σε άριστη κατάσταση, 2 δωματίων, με 2 αυλές, συνολικής επιφάνειας 110 τμ, κοντά σε δρόμο και θέα Πεδί και Γιαλό.
-Σύμη. Περιοχή Καταρράκτης στο ύψωμα πωλείται διόροφη παραδοσιακή κατοικία 80 τμ. με οικόπεδο 140 τμ δίπλα με δόμηση.

Πωλήσεις Οικοπέδων-Αγροτεμαχίων

-Ρόδου-
Καλλιθέας. Οικόπεδα α) 7.000 τμ και β) 4.000 τμ με απέραντη θέα στη θάλασσα με άμεση πρόσβαση στη λεωφόρο, δίπλα στο Κρέστεν Πάλας
-Ιαλυσός. Στην παραλία Ιαλυσού πωλείται οικόπεδο 7,000 τμ. με άδεια οικοδομής για τρεις μεζονέτες.
-Ιαλυσός. Οικόπεδο 1.030 τμ στο κέντρο της Ιαλυσού, 100 μ από κεντρική πλατεία.
-Ιαλυσός. Τρεις Οικόπεδο 160 τμ με δόμηση, στον συνοικισμό Καστελοριζίων.
-Κανδυλί. Οικόπεδο 2.000 τμ με άδεια 2όροφης οικοδομής 122 τμ με υπόγειο 97 τμ σε πολύ καλή τοποθεσία.
-Παστίδα. Οικόπεδα 1.500 τμ. με άδεια οικοδομής για 2όροφη μεζονέτα
-Παραδείσι. 583τμ στην κεντρική λεωφόρο με μεγάλο συντελεστή δόμησης.
-Παραδείσι.Περιοχή κάτω Καλαμώνας οικόπεδο 6100τμ με δόμηση 150 τμ.
-Παραδείσι. Οικόπεδο 390 τμ εντός οικισμού, με δόμηση.
-Παραδείσι. Περιοχή Καλαμώνας, οικόπεδο 5.700 τμ.
-Διαμωλιά. Οικόπεδο 2.080 τμ στον κεντρικό δρόμο με Σ.Δ 08.
-Αφάντου. Ανεξάρτητα οικόπεδα 2.000 τμ. εντός ζώνης οικισμού, με δόμηση 200 τμ. το καθένα. Εχουν απέραντη θέα στην θάλασσα.
-Αφάντου. Οικόπεδο 4010 τμ άρτιο και οικοδομήσιμο στην περιοχή Τραπεζία. Απεριόριστη θέα.
-Αφάντου. Αγροτεμάχιο 3020 τμ στην περιοχή Τρυπάνια.
-Αφάντου. Αγροτεμάχιο 9640 τμ στην περιοχή Βότες.
-Μασσαρι. Οικόπεδο 2450 τμ στην παραλία Μασσάρων.
-Κάλαθος. Οικόπεδο 2.880 τμ. επί της κεντρικής λεωφόρου ιδιαίτερης προβολής.
-Λίνδος. Οικόπεδο εντός του χωριού 250 τ.μ. με Σ.Δ.08
-Λίνδος-Ψάλτος. Πωλείται έκταση 14.500 τμ με πανοραμική θέα στη θάλασσα εκ των οποίων 4.000 τμ αποτελούν ξεχωριστό τίτλο και λειτουργεί εντός του οικοπέδου γήπεδο 5ι5 με τάπητα 4ης γενιάς, ένα κτίριο 35 τμ. αποδυτήρια με ντους και wc, και καφετέρια με αυλή. Επιπλέον άδεια οικοδομής για 200 τμ.
-Γεννάδι. Οικόπεδο 1700 τμ. με άδεια οικοδομής 260 τμ.
-Απολακκιά. Οικόπεδο 902 τμ. άρτιο με δόμηση 0,4.
-Κιοτάρι. Οικόπεδο 800 τμ. με άδεια διόροφης οικοδομής για 2 καταστήματα 80 τμ ισογείου, 80 τμ Α' ορόφου με υπόγειο.
-Κιοτάρι. Οικόπεδο 5.000 τμ. με πρόσοψη στην κεντρ. λεωφ.
-Σύμη. Περιοχή Νούλια-Τούρκος, οικόπεδο 13.500 τμ με 82,5 μ πρόσοψη έως το κύμα.

Πωλήσεις Αποθηκών

-Ρόδος. Ροδίνι. Ημιυπόγεια αποθήκη 2 χώρων και wc, 56 τμ συνολικά, με ράμπα και ρολά στην πρόσοψη.
-Ρόδος. Αποθήκη 55 τμ. με άμεση πρόσβαση αυτοκινήτων, στην περιοχή Κάβα.
-Ρόδος. Βιοτεχνικό κέντρο Μανουσέλη πωλείται βιοτεχνικός χώρος 320 τμ σε 2 ενοποιημένους χώρους με γραφείο,wc, ηλεκτρικά ρολά, ενιαία τζαμαρία στην πρόσοψη.
-Ρόδος. Σκευου Ζερβού 7-9 αποθήκη 488 τμ. με μεγάλη ράμπα για οποιαδήποτε χρήση.
-Ασγούρου. Αποθήκη σε βιομηχανική περιοχή 400 τμ και με άδεια για επιπλέον 400 τμ όροφο.

Πωλήσεις Επιχειρήσεων

-Ρόδος. Επιχείρηση καφέ-μπαρ, γωνιακή, σε κεντρικό σημείο της Ανάληψης ιδιαίτερης προβολής με μεγάλη αυλή και όλο τον σύγχρονο εξοπλισμό με σταθερή πελατεία.
-Ρόδος. Περιοχή Ψαροπούλας, Ερ.Σταυρού και Αλ.Διάκου Επιχείρηση αναψυκτήριο σνακ-μπαρ,γωνιακό πλήρως εξοπλισμένο με ωραίο εσωτερικό χώρο και μεγάλη αυλή. Δυνατότητα αλλαγής χρήσης.
-Ρόδος. Περιοχή Ψαροπούλας, ισόγεια καταστήματα με αυλή, 1) 31,40 τμ με 31,40 τμ πατάρι , 2) 26,14 τμ με 26,14τμ πατάρι, 3) 25,00 τμ με 25 τμ πατάρι.
-Ρόδος. Επιχείρηση εστιατόριο καφέ μπαρ 130 τμ κεντρικού κτιρίου και 350 τμ αυλής με άδεια 200 ατόμων. Πλήρως ανακαινισμένο. Ιδιαίτερης αισθητικής και διακόσμησης.
-Ρόδος. Περιοχή Κάβα επί της οδού Κολοκοτρώνη, ισόγειο κατάστημα 55 τμ με αυλή, κατάλληλο για κάθε χρήση.
-Ρόδος. Κων. Υδραίου νεόδμ. ισόγειο γωνιακό κατάστημα 50τμ.
-Ρόδος. Σκευου Ζερβού 7-9, ισόγειο κατάστημα 143 τμ. με ημιώροφο 76 τμ. μεγάλης προβολής και ιδιαίτερης αισθητικής.
-Ρόδος. Νικολάου Μαυρή σε 2όροφο ακήπτο ιδιαίτερης προβολής με πρόσοψη στην οδό Καναδά, ο όροφος 380 τμ στα μπετά. Κατάλληλο για οποιαδήποτε επαγγελματική χρήση.
-Ρόδος. Εθν. Αντίστασης αποθήκη 200τ.μ. με ράμπα και ηλεκτρικά ρολά.
-Ιαλυσός, Ιερού Λόχου κατάστημα 70τ.μ. με αυλή 100τ.μ. κατάλληλο για κάθε χρήση.
-Πεύκοι, Πλήρως εξοπλισμένο εστιατόριο σε έκταση 4.500 τμ. με πισίνα 200 τμ και επιπλέον άδεια λειτουργίας αναψυκτηρίου, στον δρόμο προς την κεντρική παραλία των Πευκών.
-Παλιά πόλη . Επιχείρηση με άδεια εστιατορίου και όλο τον εξοπλισμό, σε κεντρικό σημείο (πλησίον πλατείας Σωκράτους).
-Παλιά πόλη. Ισόγειο κατάστημα 16 τμ επί της Αρχιεπισκόπου Ευθυμίου.
-Νιοχώρι. Νεοκλασικό κτίριο σε εμπορικό δρόμο κατάλληλο και για επαγγελματική χρήση.
-Ιαλυσός. Καφετέρια πολυτελείας με σταθερή πελατεία.
-Ιαλυσός. Πωλείται ισόγειο κατάστημα συνολ.επιφ. 150τ.μ. με αυλή 70 τ.μ. Λεωφ. Ηρακλειδών (πλησίον Ξεν. Φιλέρημος)
-Παραδείσι. Στην κεντρική πλατεία, 2όροφο κατάστημα για οποιαδήποτε χρήση.
-Φαληράκι Σε εμπορικό κέντρο, καφετέρια ονακ μπαρ 113 τμ κτίριο με 500 τμ αυλή με μεγάλη πισίνα.
-Φαληράκι. Οικοδομικό συγκρότημα αποτελούμενο από δύο 3όροφες οικοδομές υπερπολυτελούς κατασκευής και επιπλέον άδεια για 3 3όροφες οικοδομές και πισίνα 80 τμ. Πανοραμική θέα. Εκταση συνολικής επιφάνειας 13.200 τμ.
-Κως. Στο Μαστιχάρι, κτιριακό συγκρότημα που αποτελείται από 8 γκαρσονιέρες και χώρους καταστημάτων.
-Σύμη. Αγ.Τριάδα , συγκρότημα 8 επιπλωμένων στούντιος συνολ. επιφ. 168 τ.μ. με απέραντη θέα στη θάλασσα συνοικ. Λιένη

Ενοικιάσεις επιχειρήσεων

-Ρόδος. Κατάστημα 70 τμ ενιαίου χώρου, με μεγάλη βιτρίνα επί της Λεωφόρου Λίνδου.
-Ρόδος, Αγ. Αναστασία νεοκλασική κατοικία συνολ. επιφ. 240 τ.μ. κατάλληλη για επαγγελματική χρήση
-Ρόδος. Στο εμπορικό κέντρο Cairo Palace ενοικιάζονται: α) Γραφείο 3ου ορόφου, 135 τμ. ενιαίου χώρου. β) Κατάστημα α' ορόφου 43 τμ.. Κατάλληλο και για γραφείο
-Ρόδος. Εθελοντών Διδεκανησίων 29, 3ος όροφος, γραφείο 64 τμ. με 3 χώρους και wc.
-Ρόδος. Κων/νου Παλαιολόγου, απέναντι από το Βενετόκλειο. κατάστημα, υπερυψωμένο ισόγειο 75 τμ. ιδιαίτερης προβολής.
-Ρόδος. Λεωφ. Ρόδου Λίνδου δίπλα στο ΙΚΑ επαγγελματικός χώρος 250 τμ με 150 τμ αύλειο χώρο, εφαπτόμενο της Λεωφόρου κατάλληλο για οποιαδήποτε χρήση. Δυνατότητα χρήσης και ακάλυπτου χώρου 1.200 τμ οπισθεν της επιχείρησης.
-Ρόδος. Ανάληψη. Φιλήμονα Γιαμαλή επαγγελματικός χώρος, υπερυψωμένο ισόγειο 50 τμ κατάλληλο για κατάστημα ή γραφείο.
-Ρόδος. Σκευου Ζερβού 7-9,ισόγειο κατάστημα 143 τμ. με ημιώροφο 76 τμ. μεγάλης προβολής και ιδιαίτερης αισθητικής.
-Ρόδος. Νικολάου Μαυρή σε 2όροφο ακήπτο ιδιαίτερης προβολής με πρόσοψη στην οδό Καναδά, ο όροφος 380 τμ στα μπετά. Κατάλληλο για οποιαδήποτε επαγγελματική χρήση.
-Ρόδος. Εθν. Αντίστασης αποθήκη 200τ.μ. με ράμπα και ηλεκτρικά ρολά.
-Ιαλυσός, Ιερού Λόχου κατάστημα 70τ.μ. με αυλή 100τ.μ. κατάλληλο για κάθε χρήση.
-Πεύκοι, Πλήρως εξοπλισμένο εστιατόριο σε έκταση 4.500 τμ. με πισίνα 200 τμ και επιπλέον άδεια λειτουργίας αναψυκτηρίου, στον δρόμο προς την κεντρική παραλία των Πευκών.

Κάνετε τα όνειρα σας **ΠΡΑΓΜΑΤΙΚΟΤΗΤΑ** *στην τιμή που θέλετε.* | *Αναλαμβάνουμε και εκδόσεις δανείων*

Προώθηση και Προβολή των ακινήτων σας και στο εξωτερικό

Ρόδου - Λίνδου 213 (έναντι Πάρκου Ροδίνι) 85100 Ρόδος Tel.: 2241075860 Fax: 2241075861 mob.: 6944370848 e-mail: medest@otenet.gr

ΑΕ1333

ενοικιασεις

συνέχεια από την προηγούμενη

ΕΝΟΙΚΙΑΖΕΤΑΙ διαμέρισμα δυάρι επιπλωμένο κατά προτίμηση στρατιωτικοί, φοιτήτριες ή ζευγάρια χωρίς παιδιά. Πληρ. τηλ. 2241076384, 6932743903κ.

ΣΤΑΥΡΙΑΣ

ΚΑΤΑΣΚΕΥΕΣ ΤΗΛ. 22410 - 60770 ΚΙΝ. 6944 - 677700





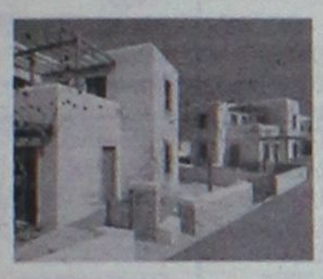

ΘΕΣΗ : ΣΟΡΩΝΗ
- ΕΝΤΟΣ ΟΙΚΙΣΜΟΥ ΜΕ ΘΕΑ ΤΗ ΘΑΛΑΣΣΑ
- ΔΙΩΡΟΦΕΣ ΝΕΟΔΜΗΤΕΣ 120 Τ.Μ.
- ΣΕ ΟΙΚΟΠΕΔΟ 300 Τ.Μ.
- ΜΕ ΙΔΙΩΤΙΚΟ ΔΡΟΜΟ ΠΡΟΣΒΑΣΗΣ
- ΙΔΙΩΤΙΚΟ ΠΑΡΚΙΝΓΚ

ΣΕ ΜΑΡΜΑΡΟΣΟΒΑ
ΑΠΟ 145.000,00 €
-ΜΕ ΔΙΑΜΟΡΦΩΜΕΝΟΥΣ ΕΞΩΤΕΡΙΚΟΥΣ ΧΩΡΟΥΣ (ΑΥΛΕΣ , ΠΑΡΚΙΝΓΚ, ΚΗΠΟ)
- ΠΕΡΙΤΟΙΧΙΣΜΕΝΟ ΟΙΚΟΠΕΔΟ
- ΑΤΟΜΙΚΟ ΒΟΘΡΟ
- ΥΠΟΓΕΙΕΣ ΣΥΝΔΕΣΕΙΣ ΜΕ ΟΛΕΣ ΤΙΣ ΠΑΡΟΧΕΣ (ΥΔΡ. ΗΛΕΚΤ. ΤΗΛ.)
- ΕΣΩΤΕΡΙΚΟ ΔΡΟΜΟ ΠΡΟΣΒΑΣΗΣ ΟΛΟΚΛΗΡΩΜΕΝΟ (ΑΣΦΑΛΤΟ)

ΣΑΒΒΕΝΑΣ Γ. ΑΡΧΙΤΕΚΤΟΝΑΣ
ΧΡΙΣΤΟΠΟΥΛΟΣ Κ. ΠΟΛΙΤ.ΜΗΧ/ΚΟΣ

ΑΕ1186

ΕΝΟΙΚΙΑΖΟΝΤΑΙ δωμάτια επιπλωμένα επί της Αρκαδίου 14. Πληρ. τηλ. 2241025710, 6947960196 INT110413

ΕΝΟΙΚΙΑΖΟΝΤΑΙ: 1) Ισόγειο εξοχικό διαμέρισμα στο Γκολφ Αφάντου, λεωφόρος Ρόδου-Λίνδου αριθ. 91, με 3 υπνοδωμάτια, σαλόνι, κουζίνα, λουτρό, ηλιακό θερμοσίφωνο και πάρκιν και **2) κατάστημα** στο χωριό **Αφάντου** 75 τ.μ., οδός Περνός και Τροίας αριθ. 14. Πληρ. τηλ. 2241033592 MZT110409

ΕΝΟΙΚΙΑΖΟΝΤΑΙ από ιδιώτη στην Ιαλυσό **διαμερίσματα** λουξ κατασκευής σε τετρακατοικία 120 τ.μ, 100 τ.μ. με 2 υπνοδωμάτια, σαλοκουζίνα εντοιχισμένη, 2 WC, αποθήκη, θέρμανση, πάρκιν, κήπο. Πληρ. τηλ. 6946145654 κ. Σεβαστή MZT110431

ΕΝΟΙΚΙΑΖΕΤΑΙ κατάστημα πρώην rent a car στην πλατεία Ψαροπούλας επί της 28ης Οκτωβρίου αριθμός 98 γωνία με Ορφανίδου. Πληρ. ώρες γραφείου τηλ. 2241028258 MZT110427

ΕΝΟΙΚΙΑΖΕΤΑΙ ισόγειο **διαμέρισμα** 90 τ.μ. 2 υπνοδωματίων, με παταρό, ηλιακό, air-condition, εντοιχισμένη κουζίνα σε καινούργια κατασκευή. Τιμή 400 ευρώ. Πληρ. τηλ. 6973701046 MZT110425

ΕΝΟΙΚΙΑΖΟΝΤΑΙ: α) Σε νέο όροφο **διαμέρισμα** 3 υπνοδωματίων, σαλόνι-κουζίνα, 2 μπάνια, αποθήκη, 160 τ.μ., μεγάλες βεράντες και απεριόριστη θέα. **β) Διαμέρισμα** 2 υπνοδωματίων, σαλόνι, κουζίνα και μπάνιο, οδός Ιωαννίνων 14 Ανάληψη. Πληρ. τηλ. 2241063495, 6948779949 MZT110420

ΕΝΟΙΚΙΑΖΕΤΑΙ μικρό διαμέρισμα ανεξάρτητο στον α' όροφο που αποτελείται από υπνοδωμάτιο, καθιστικό, κουζίνα, χωλ και μπάνιο επί της Δενδρινού 8. Πληρ. τηλ. 2241022144, 2241039050 (πρωινές ώρες 9.30-6 μ.μ.) MZT110403

ΕΝΟΙΚΙΑΖΕΤΑΙ μικρό διαμέρισμα επί της οδού Σουλίου 8 πάροδος Π. Μελά, αποτελούμενο από 1 μεγάλη κρεβατοκάμαρα, κουζίνα, καθιστικό, WC με ντουζιέρα. Πληρ. τηλ. 6948002185, 2241096779 MZT110414

ΕΝΟΙΚΙΑΖΕΤΑΙ διαμέρισμα 90 τ.μ. πλήρως επιπλωμένο σε όροφο διπλοκατοικίας στον Αη Γιάννη με σαλόνι, κουζίνα, μπάνιο, 2 υπνοδωμάτια. Πληρ. μετά τις 10.00 π.μ. τηλ. 6937421440 INT110416

ΕΝΟΙΚΙΑΖΟΝΤΑΙ studios επιπλωμένα για 12μηνη χρήση στην VILLA OLYMPIA στα Κοσκινού. Πάρκιν, θέα, μεγάλες βεράντες. Πληρ. τηλ. 2241062523 MOO/255

ΕΝΟΙΚΙΑΖΕΤΑΙ γκαρσονιέρα επιπλωμένη σε μικρή απόσταση από την πόλη. Πληρ. τηλ. 2241021901, 6948183587 MZT110422



ΑΕ909

ευσταθίου ΕΥΡΩΚΤΗΜΑΤΙΚΗ
ΚΤΗΜΑΤΟΜΕΣΙΤΙΚΟ ΓΡΑΦΕΙΟ

Εθν. Αντιστάσεως 83 • Τηλ.: 22410 73819, 74917
Κιν.: 6946 103929 • Fax: 22410 38641
e-mail: info@euroktimatiki.gr

ΜΙΣΘΩΣΕΙΣ ΚΑΤΟΙΚΙΩΝ

- **Διαμέρισμα** 50 τ.μ. σε νεόδμητη οικοδομή, περιοχή Μόντε Σμιθ ισόγειο με (1) ένα υπνοδωμάτιο, σαλόνι, κουζίνα, μπάνιο, με κεντρική αυτόνομη θέρμανση, ηλιακό θερμοσίφωνα, ηλεκρικά ρολά και πόρτα ασφαλείας. Πολυτελούς κατασκευής. Μηνιαίο μίσθωμα 350 ευρώ.
- **Διαμέρισμα 120 τ.μ.** με (3) τρία υπνοδωμάτια, β' ορόφου, επί της οδού Θ. Σοφούλη με θέρμανση, ηλιακό θερμοσίφωνα, μεγάλες - άνετες βεράντες. Μηνιαίο μίσθωμα 550 ευρώ.
- **Διαμέρισμα** 110 τ.μ. επί της Μ. Μαλλιαράκη με (2) δύο υπνοδωμάτια, σαλόνι, κουζίνα, β' ορόφου, με ηλιακό θερμοσίφωνα, θέρμανση με θερμοπομπούς. Μηνιαίο μίσθωμα 450 ευρώ.
- **Διαμέρισμα** 78 τ.μ. β' ορόφου περιοχή προέκταση Αννης Μαρίας με (2) δύο υπνοδωμάτια, σαλόνι, κουζίνα. Μηνιαίο μίσθωμα 370 ευρώ.
- **Διαμέρισμα** 120 τ.μ.. σε νεόδμητη οικοδομή περιοχή Μόντε Σμιθ με (2) δύο υπνοδωμάτια, 2 μπάνια, σαλόνι κουζίνα, διαθέτει αποθήκη στην πυλωτή της οικοδομής και ιδιόχρηστο πάρκιν. Μηνιαίο μίσθωμα 600 ευρώ.
- **Οροφοδιαμέρισμα** 120 τ.μ. 1ου ορόφου στα Κοσκινού με (3) τρία υπνοδωμάτια, σαλόνι, κουζίνα με όλες τις ηλεκτρικές συσκευές. Διαθέτει κεντρική θέρμανση, ηλιακό θερμοσίφωνα, νυκτερινό ρεύμα. Μηνιαίο μίσθωμα 550 ευρώ.
- **Διαμέρισμα** 105 τ.μ. στην Ιαλυσό με (3) τρία υπνοδωμάτια, σαλόνι, κουζίνα, μπάνιο. Διαθέτει κεντρική αυτόνομη θέρμανση, ηλεκτρικό θερμοσίφωνα. Μηνιαίοι μίσθωμα 450 ευρώ.
- **Διαμέρισμα** 72 τ.μ. στους Δασκάλους **πλήρως επιπλωμένο** με (2) δύο υπνοδωμάτια, σαλόνι, κουζίνα, μπάνιο με υδρομασάζ. Μηνίαιο μίσθωμα 450 ευρώ.
- **Διαμέρισμα** στα Κοσκινού α' ορόφου σε νεόδμητη οικοδομή 105 τ.μ. διαθέτει (2) δύο υπνοδωμάτια, σαλόνι, κουζίνα, ηλιακό θερμοσίφωνα, air condition. Μηνιαίο μίσθωμα 470 ευρώ
- **Διαμέρισμα** 105 τ.μ. α' ορόφου επί της Στεφάνου Καζούλη με (3) τρία υπνοδωμάτια σαλόνι, κουζίνα, μπάνιο, διαθέτει ηλιακό θερμοσίφωνα και ανεξάρτητο πάρκιν. Μηνιαίο μίσθωμα 450 ευρώ.
- **Διαμέρισμα** 120 τ.μ. α' ορόφου, περιοχή Παλαιό Νοσοκομείο με (3) τρία υπνοδωμάτια σαλόνι, κουζίνα, τζάκι, θέρμανση με θερμοσυσσωρευτές. Μηνιαίο μίσθωμα 550 ευρώ.
- **Διαμέρισμα** 110 τ.μ. στην Ανάληψη επί της οδού Σαλαμίνος α' ορόφου πλήρως ανακαινισμένο με (3) τρία υπνοδωμάτια σαλόνι, κουζίνα, μπάνιο. Μηνιαίο μίσθωμα 450 ευρώ.
- **Διαμέρισμα** 53 τ.μ. επί της Ιερού Λόχου σε κεντρικότατο σημείο στην Ιαλυσό, 1ου ορόφου, πλήρως επιπλωμένο, με (1) ένα υπνοδωμάτιο, σαλόνι, κουζίνα, μπάνιο, διαθέτει κεντρική αυτόνομη θέρμανση. Μηνιαίο μίσθωμα 350 ευρώ.
- **Διαμέρισμα** 130 τ.μ. περιοχή Μητρόπολης α' ορόφου, με (3) τρία υπνοδωμάτια, σαλόνι, κουζίνα, δύο μπάνια, κεντρική αυτόνομη θέρμανση, σε άριστη κατάσταση. Μηνιαίο μίσθωμα 500 ευρώ.
- **Διαμέρισμα** 66 τ.μ. στην Παστίδα με (2) δύο υπνοδωμάτια σαλόνι, κουζίνα σε ήσυχη περιοχή. Διαθέτει ηλιακό θερμοσίφωνα. Μηναίο μισθωμα 300 ευρώ.
- **Διαμέρισμα** 45 τ.μ.επί της οδού Κέννεντυ με (1) ένα υπνοδωμάτιο, σαλόνι, κουζίνα, **πλήρως επιπλωμένο**, α' ορόφου. Μηνιαίο μίσθωμα 250 ευρώ.
- **Διαμέρισμα** 50 τ.μ. ισόγειο, στην Παστίδα, σε νεόδμητη οικοδομή, μερικώς επιπλωμένο (ηλεκτρικές συσκευές), με αυτόνομη θέρμανση και πάρκινγκ, κήπο. Μηνιαίο μίσθωμα 300 ευρώ.
- **Μονοκατοικία** 150 τ.μ. στο Τσαΐρι, **επιπλωμένη**, με (3) τρία υπνοδωμάτια, σαλόνι, κουζίνα, πάρκινγκ με τηλεχειρισμό, πισίνα, κήπο, BBQ. Μηνιαίο μίσθωμα 1200 ευρώ.
- **Γκαρσονιέρα** 40 τ.μ., περιοχή Δασκάλους **πλήρως επιπλωμένη** Μηνιαίο μίσθωμα 250 ευρώ.
- **Γκαρσονιέρες** 40 τ.μ., πλήρως επιπλωμένες πολυτελούς κατασκευής στο Φαληράκι Μηνιαίο μίσθωμα 240 ευρώ.
- **Studios** πλήρως επιπλωμένα επί της Ρόδου-Λίνδου. Μηνιαίο μίσθωμα 280 ευρώ.

ΧΠ401/2029

ΠΩΛΗΣΕΙΣ ΑΚΙΝΗΤΩΝ



ΔΙΑΜΕΡΙΣΜΑΤΑ
- Καρακόνερο 48 τ.μ. λουξ κατακσευής 100.000€
- Ανάληψη 85 τ.μ. μεταχειρισμένο 125.000€
- Κοσκινού 87 τ.μ. μεταχειρισμένο 125.000€
- Βενετοκλέων 54 τ.μ. μεταχειρισμένο 55.000€
- Σωτήρος 110 τ.μ. μεταχειρισμένο 110.000€
- Ρόδου-Λίνδου 90 τ.μ. λούξ κατασκευής 155.000€
- Ρόδου-Λίνδου 90 τ.μ. λούξ κατασκευής 160.000€
- Ανάληψη 90 τ.μ. μεταχειρισμένο 180.000€
- Σωτήρος 85 τ.μ. μεταχειρισμένο 105.000€
- Ροδίνι 91 τ.μ. λουξ κατασκευής



ΜΕΖΟΝΕΤΕΣ - ΜΟΝΟΚΑΤΟΙΚΙΕΣ
- Παστίδα 150 τ.μ. διώροφη μεζονέτα με 350 τ.μ. οικόπεδο σε μπετά 140.000€
- Παστίδα 150 τ.μ. διώροφη μεζονέτα με 350 τ.μ. οικόπεδο τελειωμένη 240.000 €
- Δασκάλους 95 τ.μ. διώροφη μεζονέτα, 170.000€
- Ροδίνι 160 τ.μ. τριώροφη με υπόγειο 225.000€
- Ασγούρου 120 τ.μ. διώροφη μεζονέτα με 2 στρέμματα οικόπεδο σε μπετά 130.000€
- Αφάντου 130τ.μ. με 1.000 μ. οικόπεδο 161.400 €



ΟΙΚΟΠΕΔΑ
- Κατταβιά 1.730 τ.μ. πάνω στον κεντρικό 15.000 €
- Θολός 1.800 τ.μ. συντελεστή 0,4 150.000 €
- Σορωνή 509 τ.μ. με συντελεστή 0,8 200 μέτρα από θάλασσα 35.000 €
- Χαράκι 1.000 τ.μ. πάνω στο δρόμο 50.000 €
- Κανδυλί 2.885 τ.μ. κοντά στους Καστελλοριζιούς 211.000 €
- Λαχανιά 2.360 τ.μ. πάνω στον κεντρικό 50 μ. από θάλασσα με άδεια οικοδομής για 8 studios 94.000 €
- Γεννάδι 1000 τ.μ. με άδεια οικοδομής 24.944 €
- Γεννάδι 1.700 τ.μ. πάνω στον κεντρικό με άδεια οικοδομής 210 τ.μ. 75.000 €

ΚΑΤΑΣΤΗΜΑΤΑ
- Κοσκινού 100 τ.μ. ισόγειο 120.000 €
- Κατάστημα 50 τ.μ. στο κέντρο της πόλης 160.000 €
- Ρόδου-Λίνδου 600 τ.μ. με 2 στρέμματα οικόπεδο 1.200.000 €
- Νιοχώρι 200 τ.μ. διατηρητέο διώροφο με 250 τ.μ. αυλή με δυνατότητα έξτρα δόμησης 500.000 €
- Κατάστημα 65 τ.μ. επί της οδού Ρόδου-Λίνδου 334,000 €

ΚΤΗΜΑΤΑ
- Λαχανιά 22 στρέμματα κοντά στον κεντρικό, 200.000€, δίδεται και αντιπαροχή.
- Κάτω Καλαμώνα 6.100 τ.μ. κοντά στον κεντρικό σε κατοικημένη περιοχή 100.000€
- Κατταβιά 30 στρέμματα πάνω στο κύμα 300.000 €
- Ρόδου-Αεροδρομίου 20 στρέμματα 1.000.000 €
- Κατταβιά 4.293 τ.μ. σε ύψωμα 800 μ. από κεντρικό 13.000 €
- Κατταβιά 8.200 τ.μ. με θέα 800 τ.μ. από θάλασσα 42.000 €
- Κατταβιά 8.663 τ.μ. προς Πρασονήσι 100 μ. από κεντρικό 51.000 €
- Κατταβιά 8.773 τ.μ. προς Πρασονήσι 200 μ. από κεντρικό 44.000 €
- Λαχανιά 7.800 τ.μ. σε ύψωμα κοντά στον κεντρικό 91.570 €

ΑΠΟΘΗΚΕΣ
- Δασκάλους 50 τ.μ.. υπιυπόγεια 35.000€
- Δασκάλους 220 τ.μ. υμιυπόγεια 132.000€

- **ΖΗΤΟΥΝΤΑΙ ΜΕΤΑΧΕΙΡΙΣΜΕΝΑ ΔΙΑΜΕΡΙΣΜΑΤΑ-ΑΜΕΣΗ ΠΩΛΗΣΗ**
- **ΠΩΛΟΥΝΤΑΙ** αποθήκες και βιοτεχνικοί χώροι.
- **ΔΑΝΕΙΑ ΔΕΚΤΑ - ΕΥΚΟΛΙΕΣ ΠΛΗΡΩΜΗΣ**
- **ΑΝΑΛΑΜΒΑΝΟΥΜΕ ΑΝΤΙΠΑΡΟΧΕΣ**

ΣΤΑΜΑΤΗΣ ΜΑΝΩΛΑΚΟΣ
ΩΡΕΣ ΓΡΑΦΕΙΟΥ 8.30-1.00 π.μ. και 5-8 μ.μ.
ΔΗΜ. ΑΝΑΣΤΑΣΙΑΔΗ 45 (ΣΥΝΟΙΚΙΑ ΔΑΣΚΑΛΩΝ)
Τηλέφωνα: 2241023815-78275, 6945769958, 6944698056

ΧΠ1588

ΚΛΑΔΟΓΕΝΗΣ ΜΙΧΑΗΛ

ΠΟΛΙΤΙΚΟΣ ΜΗΧΑΝΙΚΟΣ Ε.Μ.Π.
ΑΤΤΑΒΥΡΟΥ 20-ΡΟΔΟΣ ΤΗΛ. 2241022394

ΠΩΛΟΥΝΤΑΙ

1. **Μεζονέτες** με απεριόριστη θέα και θέα στη θάλασσα, στο Καρακόνερο, με 3 υπνοδωμάτια, σαλόνι, κουζίνα, 2 λουτρά, αποθήκης και με υπόγειο χώρο στάθμευσης και λοιπών βοηθητικών χώρων, εμβαδού 125 τ.μ. και εμβαδού υπογείου 65 τ.μ., συνολικής επιφάνειας με το υπόγειο 190 τ.μ.
2. **Διαμερίσματα** πολυτελούς κατασκευής με απεριόριστη θέα και θέα στη θάλασσα, στο Καρακόνερο, με 3 υπνοδωμάτια, λουτρού και αποθήκης εμβαδού 105 τ.μ.

ΑΕ0058

ενοικιασεις

συνέχεια από την προηγούμενη

ΕΝΟΙΚΙΑΖΕΤΑΙ διαμέρισμα 110 τ.μ. αποτελούμενο από 3 υπνοδωμάτια, μεγάλο σαλόνι, κουζίνα, χωλ και μπάνιο, ευάερο και ευήλιο στον β' όροφο μικρής πολυκατοικίας επί της οδού Μ. Λάμπρου 6 Ανάληψη. Πληρ. τηλ. 2241067107, 6944883688 ΜΖΤ110408

ΕΝΟΙΚΙΑΖΟΝΤΑΙ διαμερίσματα ενός και δύο δωματίων επί της λεωφ. Ηρακλειδών περιοχή Μίρα Μάρε. Πληρ. τηλ. 6944775477 ώρες 09.00-14.00 ΜΑΤ1559

ΕΝΟΙΚΙΑΖΕΤΑΙ γκαρσονιέρα και **studio** πλήρως εξοπλισμένο στο Άνω Ροδίνι. Πληρ. τηλ. 2241061628 και 6944410537 ΜΖΤ070417

ΕΝΟΙΚΙΑΖΟΝΤΑΙ: κατάστημα 70 τ.μ. με δική του αυλή ιδανικό για RENT A CAR-RENT A MOTO κ.λπ. στο 6ο χλμ. λεωφόρου Ρόδου-Καλλιθέας (δίπλα στο βενζινάδικο) ενοίκιο 450 ευρώ και **αποθήκη** απέναντι από το κατάστημα 600 τ.μ. ισόγειο παλιό κτίριο μόνο για οικοδομικά υλικά ή αυτοκίνητα ενοίκιο 350 ευρώ. Επίσης **ενοικιάζετια ισόγειο διαμέρισμα** με κήπο στ' Ασγούρου επιπλωμένο, ενοίκιο 300 ευρώ και **καινούργιο κατάστημα** 180 τ.μ. με αυλή στο Καρακόνερο δίπλα στο δημοτικό σχολείο, ενοίκιο 1.300 ευρώ. Πληρ. τηλ. 2241022943 ΜΧΠ851.1

ΕΝΟΙΚΙΑΖΟΝΤΑΙ στο Παραδείσι κοντά στο αεροδρόμιο σε συγκρότημα διαμερισμάτων μονόχωρα **διαμερίσματα** των 35 τ.μ. και δίχωρα των 55 τ.μ. Ολα πολυτελή, επιπλωμένα, με μεγάλες βεράντες, air condition, κουζίνα, ψυγείο, ζεστό νερό όλο το 24ωρο κι εύκολο πάρκιν. Ειδικές τιμές για στρατιωτικούς και δημοσίους υπαλλήλους. Πληρ. τηλ. 6947429235, 2241033349 ΜΑΤ565(1)

Θεόφιλος Κλωνάρης

Μεσίτης Αστικών Συμβάσεων

ΕΥΡΩΠΑΪΚΗ ΕΠΕΝΔΥΤΙΚΗ

Εθνικής Αντίστασης 48 τηλ.2241039300,κιν.6977582152

ΔΙΑΜΕΡΙΣΜΑΤΑ:

- Γκαρσονιέρα 40τ.μ. καλή κατάσταση στην Ιξιά € 60000
- 2 ισόγειες γκαρσονιέρες κοντά στο Βενετόκλειο € 80000
- 2 δυάρια διαμερίσματα κοντά στο πανεπιστήμιο € 90000
- Διαμέρισμα Β ορόφου,3 υπνοδωμάτια & θέα €170000
- Διαμέρισμα 90τ.μ. 2υπν/τίων με πάρκιν € 180000
- Διαμέρισμα 100τ.μ. πολυτελούς κατασκευής € 195000
- Διαμέρισμα 120τ.μ. λουξ κατασκευής με 3 υπνοδωμάτια με ασανσέρ,θέρμανση,υπ.γκαράζ,Ανάληψη € 220000
- Διώροφη Οικοδομή συν.εμβαδού 245τ.μ. αποτελούμενη απο 3 διαμερίσματα και υπόλοιπο δόμησης 30τ.μ. δίπλα σε σχολικό συγκρότημα.Δάνεια δεκτά € 370000
- **Ολοκαίνουργια γκαρσονιέρα στο κέντρο με πλήρη επίπλωση και εξοπλισμό ιδανική για επένδυση**

ΜΟΝΟΚΑΤΟΙΚΙΕΣ:

- Παστίδα 130τ.μ. σε 300τ.μ. οικόπεδο(μπετά) € 110000
- Γεννάδι κατοικία σε μπετά 135 τ.μ.με 600 αυλή € 100000
- Κοσκινού 158τ.μ. σε οικ/δο 1000τ. σε μπετά € 160000
- Κανδυλί 210τ.μ. σε μπετά με 2500 οικόπεδο € 225000
- Τρείς 210τ.μ. ,οικόπεδο 1300 ,μαρμαροσοβά € 240000
- Μεζονέτα στην Ιαλυσό 210τ.μ. με 3 υπν/τια,τζάκι,θέρμανση,λουξ κατασκευή.Τιμή συζητήσιμη € 280000
- Μονοκατοικία στην Ιξιά, εξαιρετικής κατασκευής 165 τ.μ με 4 υπνοδωμάτια ετοιμοπαράδοτη € 280000
- Μονοκατοικία 140τ.μ. σε οικόπεδο 300τ.μ. στην Αγία Παρακευη πολυτελούς κατασκεύης € 300000

ΟΙΚΟΠΕΔΑ - ΚΑΤΑΣΤΗΜΑΤΑ:

- Οικόπεδο ,Σύμη(ΛΙΕΝΗ) 490τ.μ. με Σ.Δ. 0,8 € 85000
- Οικόπεδο στα Κοσκινού 1000 τ.μ. με άδεια € 100000
- Οικόπεδο 5000τ.μ. κοντά στο Πλυμμήρι € 75000
- Οικόπεδο 1500τ.μ. με άδεια στην π. Άνοιξη € 140000
- **Κατάστημα στην Εθνικής Αντίστασης(πρ.Άννης Μαρίας) σε κεντρικό σημείο προς €5000/τ.μ.**
- Κατάστημα στην Ανάληψη 75τ.μ. με υπόγειο γκαράζ και αποκλειστική χρήση αυλής.Τιμή συζητήσιμη
- Επιχείρηση Bar στην Ιαλυσό με πλήρη εξοπλισμό σε ακίνητο 240τ.μ. με αυλή 250τ.μ.
- Επιχείρηση εστιατορίου στην παλιά πόλη

Μισθώσεις:

- Μονοκατοικία 140τ.μ. καινούργια με πισίνα,BBQ,μεγάλη αυλή,θέρμανση,3 υπν/τια, κοντά στο Κολέγιο Ρόδου
- Διαμέρισμα 120τ.μ. πολυτελές πλησίον Καζίνο
- Καινούργιο υπέρπολυτελές διαμέρισμα 120τ.μ. ,3 υπνοδωμάτια με πάρκιν&ασανσέρ στην Άννης Μαρίας
- Όροφος διπλοκατοικίας ,καινούργιος,120τ.μ. με αυλή και πάρκιν κοντά στο Jumbo προς € 700
- Κατοικία 1 υπν/τίου καινούργια με πλήρη επίπλωση και εξοπλισμό στην οδό Καναδά ,με αυλή € 410
- Διαμέρισμα καινούργιο για επαγγελματική χρήση ,110 τ.μ. στην Δενδρινού κατάλληλο για Ιατρείο ή Τεχνικό γραφείο,με χώρο στάθμευσης και αποθήκη

Αγορές-πωλήσεις-μισθώσεις-εκτιμήσεις-Ακινήτων

Δάνεια Δεκτά

ΧΠ2694

NOTAR

Διαμερίσματα			
Αραπάκι	117m²	Μετ.	185,000€
Αφάντου	75m²	Καιν.	130,000€
Δασκάλους	117m²	Καιν.	320,000€
Ιαλύσός	97 m²	Καιν.	150,000€
Κρεμαστή	60m²	Καιν.	115,000€
Παραδείσι	85m²	Καιν.	136,000€
Παραδείσι	85m²	Μετ.	123,000€
Ρ. Φεραίου	105m²	Καιν.	240,000€
Μονοκατοικίες			
Ασκληπιείο	240m²	Μπετά	150,000€
Αρχάγγελος	175m²		210,000€
Αφάντου	100m²	Μετ.	200,000€
Αφάντου	211m²	Καιν.	259,000€
Αφάντου	230m²	Καιν.	279,000€
Γεννάδι	117m²	Μετ.	250,000€
Γεννάδι	117m²	Μετ.	250,000€
Γ. Λέοντος	144m²	Διατ.	500,000€
Κοσκινού	154m²	Μπετά	160,000€
Κοσκινού	300m²	Μετ.	550,000€
Κρεμαστή	120m²	Καιν.	210,000€
Κρεμαστή	180m²	Καιν.	240,000€
Κρεμαστή	380m²	Μετ.	490,000€
Κρεμαστή	540m²	Μετ.	990,000€
Λίνδο	90m²	Μετ.	255,000€
Λίνδο	100m²	Καιν.	220,000€
Νίσυρο	74m²	Διατ.	55,000€
Παραδείσι	100m²	Διατ.	100,000€
Παστίδα	122m²	Μπετά	87,000€
Παστίδα	240m²	Μετ.	300,000€
Παστίδα	500m²	Μετ.	790,000€
Σύμη	60m²	Διατ.	50,000€
Σύμη	90m²	Διατ.	153,500€
Τήλο	200m²	Μπετά	150,000€
Τσαΐρι	245m²	Μπετά	180,000€
Φιλέρημο	350m²	Πέτρα	750,000€
Επιχειρήσεις			
Ιαλυσός			Εστ/ριο
Κοσκινού	220m²		Εστ/ριο

Οικόπεδα		
Αλμυρή	3,3Στρ	30,000€
Ασκληπιείο	900m²	120,000€
Ασκληπιείο	2,4Στρ	10,000€
Ασκληπιείο	4,Στρ	40,000€
Ασκληπιείο	4,3Στρ	40,000€
Ασκληπιείο	6,5Στρ	60,000€
Αφάντου	4Στρ	100,000€
Ιαλυσός	390m²	160,000€
Λίνδος	43,5Στρ	
Λίνδος	250m²	130,000€
Μαριτσά	5,4Στρ	88,000€
Παραδείσι	1Στρ	55,000€
Κρεμαστή	1,6Στρ	60,000€
Ρόδ.–Λίνδ.	9Στρ	500,000€
Ρόδ.–Λίνδ.	15,5Στρ	500,000€
Τριάντα	780m²	190,000€
Ψίνθος	25Στρ	200,000€
Ενοικιαστήρια		
Έμπωνα		Μον/κία
Ιαλυσό	1,8Στρ	Οικ/δο
Μαριτσά	200m²	Κατ/μα
Αγ.Ανάργ.	90m²	Γραφείο
Ρόδος	500m²	Κατ/μα
Ρόδος	800m²	Κατ/μα
Π.Πόλη	110m²	Κατ/μα
Καταστήματα-Βιοτ.Χώροι		
Ανάληψη	158m²	120,000€
Κιοτάρι		Ε. Κέντρο
Παραδείσι	80m²	150,000€
Π.Πόλη	16m²	40,000€
Ρόδ.-Λίνδ.	1,4Στρ	
Μεζονέτες		
Γεννάδι	80m²	Καιν.
Ιαλυσό	124m²	Μετ.
Κιοτάρι	70m²	Μπετά
Κιοτάρι	115m²	Καιν.

Δωδώνης 2 Τ.Κ 85100 Ρόδος •Τηλ. 22410 20345 • Fax. 22410 20336
Website. www.notar.gr e-mail. hellas@notar.gr

ΑΕ1240

NewAge Real Estate

ΜΕΣΙΤΙΚΟ ΓΡΑΦΕΙΟ

Νέα Εποχή στο Χώρο του Ακινήτου

ΜΕΛΕΟΥΝΗ - ΚΕΧΑΓΙΑ ΜΑΙΡΗ

TARGET

ΔΙΑΜΕΡΙΣΜΑΤΑ

- 120 τ.μ. οροφοδιαμέρισμα στην Ανάληψη, με απεριόριστη θέα, Τιμή 245.000 €
- 94 τ.μ. στην Κέννεντυ με εκπληκτική θέα, συν 88 τ.μ. βοηθητικός χώρος. Τιμή 250.000 €
- 80 τ.μ. 2 υπν/τίων στη Ρόδου Λίνδου lux κατασκευής. Τιμή 120.000 €
- 105 τ.μ. 3 υπν/τίων στην Ιαλυσό επί της λ. Ηρακλειδών. Τιμή 165.000 €
- 128 τ.μ. 3 υπν/τίων στο Καρακόνερο με απεριόριστη θέα. Τιμή 220.000 €
- 136 τ.μ. 3 υπν/τίων στην Ανάληψη, lux κατασκευής. Τιμή 275.000 €
- 75 τ.μ. 2 υπν/τίων στ' Αφάντου. Τιμή 110.000 €
- 118 τ.μ. στη Μιχαήλ Πετρίδη. Τιμή 245.000€
- 85 τ.μ. 2 υπνοδωματίων στη Μιχ. Πετρίδη. Τιμή 120.000 €

ΜΟΝΟΚΑΤΟΙΚΙΕΣ - ΜΕΖΟΝΕΤΕΣ

- **ΡΟΔΟΣ:** 130 τ.μ. στο Καρακόνερο Τιμή 310.000 €
- **ΡΟΔΟΣ:** Στην Παλιά Πόλη διώροφη με αυλή. Τιμή 400.000€
- **ΡΟΔΟΣ:** 195 τ.μ. τριόροφη κατοικία πλησίον Καναδά. Τιμή 285.000 €
- **ΡΟΔΟΣ:**190 τ.μ. ανεξάρτη κατοικία 3 ορόφων εντός π. Ρόδου σε 200 τ.μ. οικόπεδο. Τιμή 310.000 €
- **ΞΙΑ:** 210 τ.μ. 3 ορόφων Τιμή 250.000 €
- **ΙΑΛΥΣΟΣ:** 150 τ.μ. δύο ορόφων σε 1.000 τ.μ. οικόπεδο. Τιμή 270.000 €
- **ΙΑΛΥΣΟΣ:** 195 τ.μ. 3 ορόφων. Τιμή 220.000 €
- **ΙΑΛΥΣΟΣ:** 185 τ.μ. 2 ορόφων προς παρ. Ιαλυσού. Τιμή 315.000 €
- **ΚΟΣΚΙΝΟΥ:** 210 τ.μ. τριών ορόφων σε σοβάδες σε οικόπεδο 1.300 τ.μ. Τιμή 210.000 €
- **ΚΟΣΚΙΝΟΥ:** 180 τ.μ. 3 επιπέδων σε οικόπεδο 1000 τ.μ. Τιμή 265.000 €
- **ΚΟΣΚΙΝΟΥ:** 210 τ.μ. 3 ορόφων μπετά σε οικόπεδο 1300 τ.μ.. Τιμή , 170.000 €
- **ΚΑΛΥΘΙΕΣ:** 128 τ.μ. μπετά σε 700 τ.μ. οικόπεδο. Τιμή 130.000 €
- **ΚΑΛΥΘΙΕΣ:** 200 τ.μ. μπετά σε οικόπεδο 1.000 μέτρα με απεριόριστη θέα Τιμή 150.000 €
- **ΠΑΣΤΙΔΑ:** 140 τ.μ. 2 ορόφων σε οικόπεδο 270 τ.μ. Τιμή 180.000€
- **ΠΑΣΤΙΔΑ:** 120 τ.μ. διόροφη κατοικία σε οικόπεδο 300 τ.μ. Τιμή 170.000€
- **ΠΑΣΤΙΔΑ:** 150 τ.μ. σε οικόπεδο 650 τ.μ. Τιμή 240.000€
- **ΜΑΛΩΝΑ:** Παλιά κατοικία 80 τ.μ. Τιμή 30.000 €
- **ΓΕΝΝΑΔΙ:** Παραδοσιακή κατοικία 80 τ.μ. Τιμή 90.000 €
- **ΓΕΝΝΑΔΙ:** 240 τ.μ. σε 1.000 τ.μ. οικόπεδο λουξ κατασκευής. Τιμή 270.000€

ΟΙΚΟΠΕΔΑ

- **ΡΟΔΟΣ:** 450 τ.μ. στο Ροδίνι. Τιμή 300.000€
- **ΡΟΔΟΥ-ΛΙΝΔΟΥ:** 4.700 τ.μ. επί της λεωφόρου. Τιμή 470.000 €
- **ΞΙΑ:** 200 τ.μ. οικόπεδο Τιμή 90.000€
- **ΙΑΛΥΣΟΣ:** 1.030 τ.μ. οικοδομή 137 τ.μ. Τιμή 145.0000 €
- **ΙΑΛΥΣΟΣ:** 2.500 τ.μ. εντός σχεδίου πόλεως Ιαλυσού με Σ.Δ. 0,4. Τιμή 700.000 €
- **ΙΑΛΥΣΟΣ:** 610 τ.μ. εντός σχεδίου με Σ.Δ. 0,4. Τιμή 180.000 €
- **ΙΑΛΥΣΟΣ:** 2.400 τ.μ. επί της Ρόδου-Ιαλυσού με Σ.Δ. 0,4. Τιμή 820.000€
- **ΚΑΝΔΗΛΙ:** 4.000 τ.μ. Τιμή 140.000 €
- **ΤΣΑΪΡΙ:** 5.900 τ.μ. κατάλληλο για οποιαδήποτε χρήση. Τιμή 380.000 €
- **ΑΣΓΟΥΡΟΥ:** έκταση 21.000 τ.μ.
- **ΚΟΣΚΙΝΟΥ:** 4.000 τ.μ. με απεριόριστη θέα. Τιμή 220.000 €
- **ΚΟΣΚΙΝΟΥ:** 4.000 τ.μ. με πανοραμική θέα. Τιμή 300.000 €
- **ΠΑΡΑΔΕΙΣΙ:** 5.500 τ.μ. στην παρ. Παραδεισίου. Τιμή 100.000€
- **ΚΑΛΑΜΩΝΑ:** Κτήμα 6.000 τ.μ. Τιμή 60.000€
- **ΘΕΟΛΟΓΟΣ:** 7.800 τ.μ. εντός οικισμού. Τιμή 150.000€
- **ΘΕΟΛΟΓΟΣ:** 15.000 τ.μ. στον με πανοραμική θέα. Τιμή 165.000€
- **ΣΟΡΩΝΗ:** 5.500 τ.μ. στην παρ. Σορωνής πάνω στο κύμα. Τιμή 180.000 €
- **ΑΡΧΑΓΓΕΛΟ:** 5.250 τ.μ. Τιμή 65.000 €
- **ΜΑΣΑΡΙ:** 4.800 τ.μ. Τιμή 60.000 €
- **ΚΙΟΤΑΡΙ:** 800 τ.μ. μπροστά στη θάλασσα κατάλληλο για επαγγελματική χρήση. Τιμή 120.000 €
- **ΓΕΝΝΑΔΙ:** 2.600 τ.μ. στο με άδεια οικοδομής. Τιμή 70.000 €

Θεμ. Σοφούλη 8 - 85100 Ρόδος Τηλ. & Fax: 22410 23447
Κιν. 6948 808023 - E-mail: info@newage-realestate.gr

ΧΠΚΤΗ021

ΤΣΟΥΡΟΥΝΑΚΗΣ Κεφάλαιο

Κτηματομεσιτικό Γραφείο

Γ. ΣΕΦΕΡΗ 12 (παραπλεύρως ΜΗΔΙΑ)
ΤΗΛ/FAX.: (22410) 60060
www.e-kefaleo.com

ΠΩΛΗΣΕΙΣ ΑΚΙΝΗΤΩΝ

ΔΙΑΜΕΡΙΣΜΑΤΑ

- ❑ 42 τ.μ,1ου,γκαρσονίερα, ισόγειο, Ιξιά,17εκ-50.000€
- ❑ 42 τ.μ,1ου,γκαρσονίερα, Κ.Παλαιολόγου,29,4εκ-86.280 €
- ❑ 50 τ.μ, μονοκατοικία, Αγ.Δημήτριο, 25,5εκ-75.000€
- ❑ 50 τ.μ, 2αρι,1ου,καινούριο, Καναδά , 35εκ-102.714 €
- ❑ 50 τ.μ, 2αρι, ισόγειο καινούριο, Καρακόνερο, 35εκ-102.714 €
- ❑ 77 τ.μ, 2υπν/τιων, ισόγειο καινούριο, Καρακόνερο, 54εκ-158.473 €
- ❑ 80 τ.μ, ισόγειο, 2υπν/τιων,καινούριο, Δενδρινού, 60 εκ-176.080€
- ❑ 81τ.μ,ισόγειο, 2 υπν/τιων , καινούριο, Αραπάκι, 51εκ - 150.000 €
- ❑ 82 τ.μ ,1ου ,2υπν/τιων, καινούριο, Τριάντα 47 εκ-137,931 €
- ❑ 87 τ.μ , ισόγειο, 2υπν/τιων, καινούριο,Μιχ.Πετρίδη, 63εκ-185.000€
- ❑ 87 τ.μ , ισόγειο, 3υπν/τιων, καινούριο, Τριάντα 53 εκ-155.000 €
- ❑ 93 τ.μ , ισόγειο, 2υπν/τιων, καινούριο,Σμύρνης,59εκ-173.147€
- ❑ 93 τ.μ ,1ου , 2υπν/τιων, καινούριο,Παρθενόπης, 59εκ-173.147€
- ❑107τ.μ, 2ου, 3 υπν/τιων καινούριο, Κ. Παλαιολόγου 74, 9εκ-219.809€
- ❑ 113τ.μ, 3ου, 3υπν/τιων, λουξ κατασκευής, Ανάληψη, 73,5-215.700€
- ❑ 115τ.μ, 2ου, 3υπν/τιων, λουξ κατασκευής, Καρακόνερο 75εκ.- 220.010€
- ❑118 τ.μ, 1ου, 3υπν/τιων, καινούριο,Μιχ.Πετριδη,73εκ-214.233€
- ❑122 τ.μ, 3ου, 3υπν/τιων, καινούριο, Ανάληψη,81.7εκ-240.000€

ΜΕΖΟΝΕΤΕΣ-ΜΟΝ/ΚΙΕΣ

- ❑ 120 τ.μ, μεζονέτα, μπετά, οικόπεδο 1000 τ.μ Αφάντου 30 εκ-88.041 €
- ❑ 133 τ.μ μεζονέτα, λούξ, αυλή 280 τ.μ,Τριάντα 85εκ-250.000 €
- ❑ 144 τ.μ μεζονέτα, λούξ, αυλή 280 τ.μ Ιξιά 92 εκ-270.000 €
- ❑ 165 τ.μ μεζονέτα, λούξ, αυλή 380 τ.μ Ιξιά 118 εκ-346.500 €
- ❑ 182 τ.μ μεζονέτα, λούξ, αυλή 380 τ.μ Ιξιά 130 εκ-382.200 €

ΟΙΚΟΠΕΔΑ

- ❑ Οικόπεδο,3στρεμ.,εντός ζώνης,Καρακόνερο 95,4εκ - 280.000€

ΕΠΑΓΓΕΛ/ΚΟΙ ΧΩΡΟΙ

- ❑ Κατάστημα 50 τ.μ Κ.Παλαιολόγου, 75εκ-220.110€
- ❑ Κατάστημα 60 τ.μ ,Παλιά πόλη 33 εκ-97.000 €
- ❑ Κατάστημα 93 τ.μ ,Καναδά 139,5εκ-409.391 €
- ❑ Καταστήματα 95τ.μ ,60 τ.μ πατάρι, πάρκιν, Ρόδου-Καλιθέας, 87 εκ-255.000 €
- ❑ Κατάστημα 98 τ.μ., με υπόγειο, Δενδρινού 167 εκ-490.000 €

ΕΝΟΙΚΙΑΣΕΙΣ

- ❑ Κατάστημα 170 τ.μ., 150 τ.μ. αυλή, πάρκιν, κεντρικό, Ροδίνι 1.300 €

ΧΠ1629

ενοικιασεις

συνέχεια από την προηγούμενη

ΕΝΟΙΚΙΑΖΟΝΤΑΙ στην Ιαλυσό επί της Λεωφόρου πλησίον super market Μαρινόπουλος δίχωρα **διαμερίσματα** με μεγάλη βεράντα 45 τ.μ. πλήρως επιπλωμένα. Διαθέτουν κήπο - ευρύχωρο πάρκιν, καρτοτηλέφωνο. Ειδικές τιμές για εκπαιδευτικούς και στρατιωτικούς. Πληρ. τηλ. 2241022328, 6947286406 MZT050427

ΕΝΟΙΚΙΑΖΕΤΑΙ διαμέρισμα ισογ. 75 τ.μ. με 2 υπνοδωμάτια, κουζίνα, σαλόνι με τζάκι, αυτόνομη θέρμανση, αυλή με κήπο δικό του γκαράζ και αποθήκη, περιοχή Καστελλοριζιών, οδός Ευριδίκης 10 Ιξιά. Πληρ. τηλ. 6948839720

MZT100410(11)

ΕΝΟΙΚΙΑΖΕΤΑΙ αποθήκη στη Ρόδου-Λίνδου (κάτω από το Lidl) χώρος κατάλληλος και για οποιαδήποτε επαγγελματική χρήση συνολικής έκτασης 860 τ.μ. εκ των οποίων 430 τ.μ. κύριας χρήσης. Πληρ. τηλ. 6944386929 κος Αλέξης Παπαγρηγορίου

MAT1629

ΕΝΟΙΚΙΑΖΟΝΤΑΙ επιπλωμένα studios και **ένα διαμέρισμα** 50 τ.μ. σε ήσυχη περιοχή στην Κρεμαστή με ατομικό μπάνιο, πολυκούζινο, μπαλκόνια, κήπους με γκαζόν, χώρος για πάρκιν, ηλιακούς. Ενοικιάζονται καθαρά με πλήρη ρουχισμό. Διαμέρισμα 230 ευρώ και studio 150 ευρώ. Πληρ. τηλ. 6937606824

ΜΑΠ227

ΕΝΟΙΚΙΑΖΟΝΤΑΙ: α) επιπλωμένο studio στο Ροδίνι, β' όροφος 41 τ.μ., **6) επιπλωμένη ισόγειος γκαρσονιέρα** 48 τ.μ. Παπαθανάση-Καρανικόλα. Πληρ. τηλ. 6944361899

MZT130404

ΕΝΟΙΚΙΑΖΕΤΑΙ διαμέρισμα διαμπερές γ' ορόφου μικρής πολυκατοικίας με 3 υπνοδωμάτια, 2 WC, σαλόνι, κουζίνα, 125 τ.μ. με θέρμανση και ηλιακό επί της οδού Απ. Παύλου στην Ανάληψη. Πληρ. τηλ. 2241050249, 6944806516 MXP13555

ΕΝΟΙΚΙΑΖΕΤΑΙ κατάστημα 170 τ.μ. με πάρκιν-αυλή 150 τ.μ. σε κεντρικό σημείο στο Ροδίνι. Πληρ. Μεσιτικό γραφείο Κεφάλαιο, τηλ. 2241060060, 6948046844

MAT1471(2)

ΕΝΟΙΚΙΑΖΕΤΑΙ οροφοδιαμέρισμα διαμπερές στην Τσαλδάρη (Ανάληψη) με τρία υπνοδωμάτια (δύο μεγάλα-ένα μικρό), σαλόνι, κουζίνα εντοιχισμένη (ψυγείο πλυντήριο), ηλιακό θερμοσίφωνο, μπάνιο και W.C. Μεγάλα μπαλκόνια με θέα. Τιμή 480 ευρώ. Πληρ. τηλ. 6944465894

MZT040408

ΕΝΟΙΚΙΑΖΟΝΤΑΙ: 1) 130 τ.μ. **διαμέρισμα** α' ορόφου με τζάκι, θέρμανση, ηλιακό, 2 WC στην οδό Κοδριγκτώνος. Ενοίκιο 550 ευρώ, **2) Διαμέρισμα** 120 τ.μ. (3 υπν.) στην Ψαροπούλα λουξ κατασκευής ενοίκιο 630 ευρώ. **3) Διαμέρισμα 105 τ.μ.** (3 υπν.) στο Νιοχώρι 450 ευρω. **4) Διαμέρισμα 90 τ.μ.** (2 υπν.) στο Νιοχώρι 450 ευρώ, **5) 60 τ.μ. διαμέρισμα επιπλωμένο** στην Πατριάρχου Αθηναγόρα 330 ευρώ, **6) 55 τ.μ. ισόγειο** με κήπο 1 στρέμμα στ' Ασγούρου επιπλωμένο ενοίκιο 300 ευρώ, **7) Βίλα 180 τ.μ.** σε 4 στρ. στ' Ασγούρου ενοίκιο 1000 ευρώ. Πληρ. τηλ. 2241022943, 6945466773

ΜΧΠ851

ΕΝΟΙΚΙΑΖΕΤΑΙ διαμέρισμα ολοκαίνουργιο 2 υπνοδωμάτια, σαλόνι, κουζίνα, μπάνιο, α' ορόφου επί της οδού Μεσολογγίου 3, δίπλα στο Πανεπιστήμιο Αιγαίου. Πληρ. τηλ. 6944308564, 6944166802, 2241036203

ΜΟΟ247

πωλησεις· αγορες ακινητων & επιχειρησεων

ΕΥΚΑΙΡΙΑ!!! ΠΩΛΕΙΤΑΙ Η ΚΑΦΕΤΕΡΙΑ "ACTIVE" ΣΤΟ ΕΜΠΟΡΙΚΟ ΚΕΝΤΡΟ ΦΩΚΙΑΛΗ ΜΕ ΣΤΑΘΕΡΗ ΠΕΛΑΤΕΙΑ (40 ΚΑΤΑΣΤΗΜΑΤΩΝ ΚΑΙ ΓΡΑΦΕΙΩΝ ΚΑΘΗΜΕΡΙΝΑ), ΜΟΝΟ 15.000 ΕΥΡΩ ΛΟΓΩ ΑΛΛΑΓΗΣ ΕΠΑΓΓΕΛΜΑΤΟΣ. ΠΛΗΡ. ΤΗΛ. 2241077121, 6944193555

MZT180413

ΠΩΛΕΙΤΑΙ διαμέρισμα στην Μιχαήλ Πετρίδη, ισόγειο με περιμετρικές αυλές 95 τ.μ. καθαρό 10 ετών ακατοίκητο πλήρως ανακαινισμένο με μεγάλη πέρκολα, κουζίνα, 2 υπνοδωμάτια, μεγάλο σαλόνι, τα πάντα καινούργια. Τιμή 159.500 ευρώ. Πληρ. τηλ. 6936179040

MZT180411

ΠΩΛΕΙΤΑΙ οικόπεδο 340 τ.μ. οικοδομήσιμο εντός σχεδίου στην περιοχή Μύλοι Σύμης με θέα το λιμάνι. Πληρ. τηλ. 6944931820

INT180406

ΠΩΛΟΥΝΤΑΙ ΜΕΖΟΝΕΤΕΣ ΣΕ ΜΠΕΤΑ 125 Τ.Μ. ΜΕ ΠΑΝΟΡΑΜΙΚΗ ΘΕΑ ΑΠΟ ΙΔΙΩΤΗ. ΠΛΗΡ. ΤΗΛ. 6972503335, 2241085119 κ. ΚΥΡΙΑΚΟ INT170405/6

ΠΩΛΕΙΤΑΙ ΕΜΠΟΡΙΚΗ ΕΠΙΤΥΧΗΜΕΝΗ ΕΠΙΧΕΙΡΗΣΗ ΜΕ ΤΟ ΕΜΠΟΡΕΥΜΑ (ΤΟ ΚΑΤΑΣΤΗΜΑ ΕΙΝΑΙ ΚΕΝΤΡΙΚΟ, Τ.Μ. 56+ΥΠΟΓ. ΑΠΟΘΗΚΗ Τ.Μ. 25). ΛΟΓΟΙ ΟΙΚΟΓΕΝΕΙΑΚΟΙ. ΜΟΝΟ ΓΙΑ ΣΟΒΑΡΑ ΕΝΔΙΑΦΕΡΟΜΕΝΟΥΣ. ΠΑΡΑΚΑΛΩ ΤΗΛΕΦΩΝΗΣΤΕ ΤΗΛ. 6944434398

INT150418

ΡΟΔΟΣ. ΚΤΗΜΑ 4.150 (πλησίον παραλίας Κιοτάρι) άρτιο, οικοδομήσιμο, αμφιθεατρικό, πρόσοψη εφαπτόμενη δρόμου, εντός ήδη ανεπτυγμένης τουριστικής ζώνης, κατάλληλο για τουριστική επαγγελματική ή ιδιωτική χρήση, πωλείται, ανταλλάσσεται ή δίδεται αντιπαροχή, ιδιώτης. Πληρ. τηλ. 2102528988

MZT170425

ΠΩΛΟΥΝΤΑΙ μονοκατοικίες 120 τ.μ., 133 τ.μ., 160 τ.μ., 80 τ.μ. σε ανεξάρτητα οικόπεδα εντός σχεδίου στην Παστίδα. Πληρ. τηλ. 2241069984, 6932584374

MZT170421

ΠΩΛΟΥΝΤΑΙ μονοκατοικίες στ' Αφάντου με πανοραμική θέα την παραλία και το Γκολφ. Πληρ. τηλ. 2241069984, 6932584374

MZT170422

ΠΩΛΟΥΝΤΑΙ διαμερίσματα 70 τ.μ. καινούργια στην Κρεμαστή 500 μ. από την θάλασσα. Πληρ. τηλ. 2241069984, 6932584374

MZT170423

Σε τιμή ευκαιρίας **ΠΩΛΕΙΤΑΙ** ετοιμοπαράδοτη **επιχείρηση** με παραδοσιακά ελληνικά προϊόντα στην περιοχή Νεοχωρίου. Ενοίκιο χώρου 325 ευρώ. Πληρ. τηλ. 6948605067 κ. Πανορμίτη

INT170424

ΠΩΛΕΙΤΑΙ α) παραδοσιακή μονοκατοικία 3 χώρων 140 τ.μ. στην περιοχή Σορωνής, **θ) αγρόκτημα** 13,5 στρέμματα με νερό-ρεύμα υψηλής τάσης στην περιοχή Αγ. Σουλά. Πληρ. τηλ. 6972715442

MZT170415

ΠΩΛΕΙΤΑΙ 3άρι διαμέρισμα, 2ος όροφος στην Εθνικής Αντιστάσεως (πρώην Αννης Μαρίας) 90 τ.μ. Τιμή 125.000 ευρώ. Δάνεια δεκτά. Μεσίτης. Πληρ. Μερκ. Κρανίδης, τηλ. 2241027082, 6942010248, Αμερικής 50, 2ος όροφος, Ρόδος

ΜΧΠ092.1

ΠΩΛΕΙΤΑΙ αγρός 4.000 τ.μ. στο Γεννάδι κοντά στον Αϊ Γιώργη Γενναδίου μόνον 65.000 ευρώ. Πληρ. Εμμ. Κρανίδης & Συνεργάτης, τηλ. 2241027082, 6944347405, 6942010248, Αμερικής 50, 2ος όροφος, Ρόδος

ΜΧΠ092.5

ΠΩΛΕΙΤΑΙ στην Εθνικής Αντιστάσεως (πρώην Αννης Μαρίας) **4άρι διαμέρισμα** 110 τ.μ. Τιμή 180.000 ευρώ. Δάνεια δεκτά. Μεσίτης. Πληρ. Μερκ. Κρανίδης, τηλ. 2241027082, 6942010248, Αμερικής 50, 2ος όροφος, Ρόδος

ΜΧΠ092.2

ΠΩΛΟΥΝΤΑΙ στην Εθνικής Αντιστάσεως (πρώην Αννης Μαρίας) **καταστήματα** 22 τ.μ. Τιμή 70.000 ευρώ. Δάνεια δεκτά. Μεσίτης. Πληρ. Μερκ. Κρανίδης, τηλ. 2241027082, 6942010248, Αμερικής 50, 2ος όροφος, Ρόδος

ΜΧΠ092.3

ΠΩΛΕΙΤΑΙ επί της Μιχ. Πετρίδη 80 τ.μ. **διαμέρισμα (αποθήκη)** πολυτελούς κατασκευής με θέση πάρκιν. Δεκτά και δάνεια και απαλλαγή από το φόρο πρώτης κατοικίας. Πληρ. Εμμ. Κρανίδης & Συνεργάτης, τηλ. 2241027082, 6944347405, 6942010248, Αμερικής 50, 2ος όροφος, Ρόδος

ΜΧΠ092.6

ΠΩΛΕΙΤΑΙ στο Ροδίνι **κατάστημα** 35 τ.μ. Τιμή 82.000 ευρώ. Δάνεια δεκτά. Μεσίτης. Πληρ. Μερκ. Κρανίδης, τηλ. 2241027082, 6942010248, Αμερικής 50, 2ος όροφος, Ρόδος

ΜΧΠ092.4

ΠΩΛΕΙΤΑΙ μονοκατοικία εις Κοσκινού διώροφη 300 τ.μ. ημιτελές σε οικόπεδο 4.000 τ.μ. με πανοραμική θέα. Πληρ. Εμμ. Κρανίδης, τηλ. 2241027082, 2241026476, 6944347405, Αμερικής 50, 2ος όροφος, Ρόδος

ΜΧΠ092.7

Από ιδιοκτήτη πωλούνται: στο Ασκληπειό

α) Οικοδομή σε μπετά σε οικόπεδο 1.260 τ.μ. με πανοραμική θέα σε τιμή καταπληκτική.
β) Αγροτεμάχιο έκτασης 6.520 τ.μ.
Αγροτεμάχιο έκτασης 3.320 τ.μ.
Αγροτεμάχιο έκτασης 4.080 τ.μ.
Αγροτεμάχιο έκτασης 4.360 τ.μ.
Αγροτεμάχιο έκτασης 2.480 τ.μ.
στην περιοχή Κιοτάρι σε καταπληκτική τιμή
Μόνο σοβαρές προτάσεις

Πληρ. τηλ. 22410-61776, 55707, 6977076525

INT110405(7)

ΑΝΕΓΕΡΣΙΣ Α.Ε.
ΟΙΚΟΔΟΜΙΚΕΣ & ΕΜΠΟΡΙΚΕΣ ΕΠΙΧΕΙΡΗΣΕΙΣ

ΠΩΛΟΥΝΤΑΙ

1. **ΚΑΤΑΣΤΗΜΑ** 75 τ.μ. με θέση στάθμευσης στην Κων. Τσαλδάρη.
2. **ΔΙΑΜΕΡΙΣΜΑ** 129 τ.μ. στον β' όροφο με θέση στάθμευσης στην Κων. Τσαλδάρη.
3. **ΔΙΑΜΕΡΙΣΜΑ** 135 τ.μ. ρετιρέ με θέση στάθμευσης στην Κων. Υδραίου.
4. **ΜΟΝΟΚΑΤΟΙΚΙΕΣ** 135 τ.μ. στην περιοχή Γεννάδι.
5. **ΜΟΝΟΚΑΤΟΙΚΙΕΣ** 80 και 90 τ.μ. στα Λειβάδια Τήλου.

ΑΝΑΛΑΜΒΑΝΟΥΜΕ: ΑΝΤΙΠΑΡΟΧΕΣ-ΑΓΟΡΕΣ ΟΙΚΟΠΕΔΩΝ-ΑΝΤΑΛΛΑΓΕΣ

Αλεξανδρουπόλεως 2 • Ρόδος
Τηλ. 2241067267/Fax: 2241061297

ΜΕ ΤΗΝ ΠΟΛΥΕΤΗ ΠΕΙΡΑ ΤΟΥ ΝΙΚΟΛΑΟΥ ΜΙΧΑΛΗ ΤΗΛ. 6936550251

ΥΠΕΥΘΥΝΟΣ ΝΙΚΟΛΑΟΥ ΦΩΤΗΣ ΤΗΛ. 6936550250

AE955

ΚΡΑΝΙΔΗΣ Real Estate
Ι.Καζούλη & Αμερικής 50, Ρόδος
Τηλ: 2241027082
Fax : 2241027101
e-mail: info@kranidis-estate.gr

ΠΩΛΗΣΕΙΣ ΓΡΑΦΕΙΩΝ - ΚΑΤΑΣΤΗΜΑΤΩΝ

ΑΣΓΟΥΡΟΥ: Πωλείται ΓΡΑΦΕΙΟ 200τ.μ. - Ισόγειο 100.000€ ΚΩΔ:[Κ-861]
ΡΟΔΟΣ: Πωλείται ΓΡΑΦΕΙΟ 63τ.μ. - 2ου ορόφου 150.000€ ΚΩΔ:[Κ-492]
ΡΟΔΟΥ-ΚΑΛΛΙΘΕΑΣ (πλ. Ξενοδοχείων): Πωλείται ΚΑΤΑΣΤΗΜΑ 85τ.μ. Ισόγειο, Γωνιακό 265.000€ ΚΩΔ:[Κ-1113]
ΑΣΓΟΥΡΟΥ: Πωλείται ΚΑΤΑΣΤΗΜΑ 128τ.μ. , ΚΩΔ:[Κ-845]
ΡΟΔΙΝΙ: Πωλείται ΚΑΤΑΣΤΗΜΑ 35τ.μ. - Ισόγειο 82.000€ ΚΩΔ:[Κ-687]
ΡΟΔΙΝΙ: Πωλείται ΚΑΤΑΣΤΗΜΑ 50τ.μ. - Ισόγειο 100.000€ ΚΩΔ:[Κ-789]
ΡΟΔΙΝΙ: Πωλείται ΚΑΤΑΣΤΗΜΑ 70τ.μ. - Ισόγειο 140.000€ ΚΩΔ:[Κ-786]
ΡΟΔΟΣ- ΚΕΝΤΡΟ: Πωλείται ΚΑΤΑΣΤΗΜΑ 37τ.μ, 60.000€ ΚΩΔ:[Κ-694]
ΠΑΛΙΑ ΠΟΛΗ: Πωλείται ΚΑΤΑΣΤΗΜΑ 20 τ.μ. - 45.000€ ΚΩΔ:[Κ-562]
ΠΑΛΙΑ ΠΟΛΗ: Πωλείται ΚΑΤΑΣΤΗΜΑ 50τ.μ. ΚΩΔ:[Κ-280]
ΠΑΛΙΑ ΠΟΛΗ: Πωλείται ΚΑΤΑΣΤΗΜΑ 80τ.μ. ΚΩΔ:[Κ-132]
ΠΑΛΙΑ ΠΟΛΗ-ΣΩΚΡΑΤΟΥΣ: Πωλείται ΚΑΤΑΣΤΗΜΑ 35τμ.ΚΩΔ[Κ-556]

www.kranidis-estate.gr ΧΠ092

ΛΕΟΝΤΗΣ & ΦΩΤΗΣ ΑΝΤΩΝΟΓΛΟΥ ΟΙΚΟΔΟΜΙΚΕΣ ΕΠΙΧΕΙΡΗΣΕΙΣ Α.Ε.



πωλησεις

συνέχεια από την προηγούμενη

ΠΩΛΟΥΝΤΑΙ 4άρια διαμερίσματα λουξ κατασκευής με κεντρική θέρμανση, πάρκιν και αποθήκη. Ροδίνι-Μήδεια-Αννης Μαρίας. Πληρ. Εμμ. Κρανίδης, Μεσίτης Αστικών Συμβάσεων, τηλ. 2241027082, 6944347405, 6942010248, Αμερικής 50, 2ος όροφος, Ρόδος ΜΧΠ092.8

ΠΩΛΕΙΤΑΙ στην Ιξιά **διαμέρισμα** 45 τ.μ. με 1 υπνοδωμάτιο. Πληρ. Εμμ. Κρανίδης, Μεσίτης Αστικών Συμβάσεων, τηλ. 2241027082, 6944347405, 6942010248, Αμερικής 50, 2ος όροφος, Ρόδος ΜΧΠ092.12

ΠΩΛΟΥΝΤΑΙ μονοκατοικίες στην Παστίδα 120 τ.μ. και 133 τ.μ. σε 300 τ.μ. και 330 τ.μ. οικόπεδο με 1.500 ευρώ το τ.μ. Πληρ. Εμμ. Κρανίδης, Μεσίτης Αστικών Συμβάσεων, τηλ. 2241027082, 6944347405, 6942010248, Αμερικής 50, 2ος όροφος, Ρόδος ΜΧΠ092.9

ΠΩΛΕΙΤΑΙ μικρό ξενοδοχείο στο Δήμο Ιαλυσού. Πληρ. Εμμ. Κρανίδης, Μεσίτης Αστικών Συμβάσεων, τηλ. 2241027082, 6944347405, 6942010248, Αμερικής 50, 2ος όροφος, Ρόδος ΜΧΠ092.10

ΠΩΛΕΙΤΑΙ στην Αλεξάνδρου Διάκου **κατάστημα** 50 τ.μ. με υπόγειο και πατάρι σε τιμή ευκαιρίας. Πληρ. Εμμ. Κρανίδης, Μεσίτης Αστικών Συμβάσεων, τηλ. 2241027082, 6944347405, 6942010248, Αμερικής 50, 2ος όροφος, Ρόδος ΜΧΠ092.11

ΠΩΛΟΥΝΤΑΙ. ΡΟΔΟΣ. Οροφος επί της Καναδά (220 τ.μ.) κατάλληλο για όλες τις χρήσεις, 320.000 ευρώ. **ΡΟΔΟΣ ΟΛΥΜΠΙΑΚΗ 5 δίχωρες γκαρσονιέρες** υπερσύγχρονες 70.000 ευρώ έκαστη. **ΙΞΙΑ διαμέρισμα νεόδμητο** 3 υ/α με πάρκιν, 200.000 ευρώ. **ΡΟΔΟΣ. Οροφοδιαμέρισμα** 120 τ.μ. με πάρκιν, Αθηνών (Ανάληψη) 245.000 ευρώ. Πληρ. ΛΑΖΑΝΑΣ ΝΙΚΟΣ τηλ. 6944592908 ΜΑΤ1631(1)

ΠΩΛΟΥΝΤΑΙ μεζονέτες στα μπετά στους Τρεις 150 τ.μ. με οικόπεδο 800 τ.μ.-1.500 τ.μ. από 102.000,00 ευρώ έως 120.000,00 ευρώ. Πληρ. Εμμ. Κρανίδης, Μεσίτης Αστικών Συμβάσεων, τηλ. 2241027082, 6944347405, 6942010248, Αμερικής 50, 2ος όροφος, Ρόδος ΜΧΠ092.13

ΠΩΛΕΙΤΑΙ οικόπεδο με φανταστική θέα στην Ελεούσα. Πληρ. τηλ. 2241021031, 6977985450 MZT150413

ΠΩΛΕΙΤΑΙ επικερδής **επιχείρηση οβελιστηρίου** στον πεζόδρομο της Μανδηλαρά πλήρες εξοπλισμένη σε λειτουργία. Δουλειά χειμώνα-καλοκαίρι. Διαθέτει παρασκευαστήριο, βοηθητικούς χώρους και πατάρι. Εγγυημένη δουλειά με στάνταρ πελατεία. Πληρ. τηλ. 6946282082 INT150410

ΠΩΛΕΙΤΑΙ από ιδιώτη στην Παστίδα **μονοκατοικία** 105 τ.μ. διώροφη πλήρως ανακαινισμένη λουξ κατασκευής εντός οικισμού σε ήσυχη περιοχή, σε οικόπεδο 384 τ.μ. που έχει δυνατότητα δόμησης ακόμη 160 τ.μ. Τιμή 125.000 ευρώ. Πληρ. τηλ. 6972361951 MZT150401

ΠΩΛΟΥΝΤΑΙ. ΜΕΖΟΝΕΤΑ Αφάντου 100 τ.μ. σε 1.350 τ.μ. οικόπεδο, 195.000 ευρω. **ΑΝΟΙΞΗ ΙΑΛΥΣΟΣ** 150 τ.μ. 1.000 τ.μ. οικόπεδο, 265.000 ευρώ, **ΚΟΣΚΙΝΟΥ 150 τ.μ.** σε 2.000 τ.μ. οικόπεδο, 285.000 ευρώ, **ΙΑΛΥΣΟΣ** 400 τ.μ. οικόπεδο μεζονέτα 160 τ.μ. 285.000 ευρώ. **ΡΟΔΟΣ** 180 τ.μ. μεζονέτα σε 300 τ.μ. οικόπεδο, 345.000 ευρώ. Πληρ. ΛΑΖΑΝΑΣ ΝΙΚΟΣ τηλ. 6944592908 ΜΑΤ1631(3)

ΠΩΛΟΥΝΤΑΙ. ΟΙΚΟΠΕΔΑ Αφάντου 1.350 τ.μ. με άδεια, πανοραμικό, 70.000 ευρώ, **ΚΟΣΚΙΝΟΥ** 1.000 τ.μ. εντός σχεδίου με δύο παλιές κατοικίες, 350.000 ευρώ, **ΠΑΣΤΙΔΑ ΚΑΙ ΜΑΡΙΤΣΑ οικόπεδα** από 55.000 ευρώ, **ΡΟΔΟΣ** 1.700 τ.μ. σε κεντρικό δρόμο 1εκ. ευρώ. Πληρ. ΛΑΖΑΝΑΣ ΝΙΚΟΣ τηλ. 6944592908 ΜΑΤ1631(2)

ΕΥΚΑΙΡΙΑ. ΠΩΛΕΙΤΑΙ από ιδιώτη **οικόπεδο** εντός οικισμού Παστίδας, 306 τ.μ. σε πανοραμική θέση, 60.000 ευρώ, δόμηση 300 τ.μ. Πληρ. τηλ. 2241047018, 6944182377 INT130409

ΠΩΛΟΥΝΤΑΙ δύο μεζονέτες στα Κοσκινού εντός οικισμού κοντά στην πλατεία κτισμένες-σοβατισμένες με ηλεκτρικές και υδραυλικές εγκαταστάσεις με ιδιωτικό πάρκιν. (Πωλούνται και αποπερατωμένες). Πληρ. τηλ. 2241030397, 6946049179 κ. Καργάκο Νίκο, Θ. Σοφούλη 59 Ρόδος MZT130407

ΠΩΛΕΙΤΑΙ παραδοσιακή μονοκατοικία χώρος ενιαίος με καμάρα, τζάκι, μικρή αυλή, συν. τ.μ. 97 στο **χωριό Μαριτσά.** Πληρ. τηλ. 6948587253, 6932610352, 2241041839 INT120416

ΠΩΛΕΙΤΑΙ διαμέρισμα 62 τ.μ. (ισόγειο) με αυτόνομη αυλή, αποτελούμενο από 1 υπν/τιο, σαλόνι-τραπεζαρία, κουζίνα και μπάνιο επί της Παλικαρίδη 6. Διαθέτει εντοιχιζόμενη κουζίνα με τα ηλεκτρικά, θερμοπομπούς και A/C και ηλιακό. Πληρ. τηλ. 2241074104 MZT130403

ΠΩΛΕΙΤΑΙ ανακαινισμένο ισόγειο **διαμέρισμα** 98 τ.μ. στην Μιχ. Πετρίδη 2 υπνοδωματίων, μεγάλο σαλόνι και 45 τ.μ. ιδιόκτητη αυλή. Τιμή 170.000 ευρώ. Πληρ. Κτηματομεσιτικό γραφείο ΕΥΡΩΣΤΕΓΑΣΤΙΚΗ, Χατζημάρκος Γεώργιος τηλ. 6973331692 ΜΑΤ1585(4)

ΠΩΛΟΥΝΤΑΙ από ιδιώτη πολυτελή **διαμερίσματα** των 80 τ.μ. ΑΡΙΣΤΗΣ κατασκευής, με κουζίνα "Scavolini" και κεντρική θέρμανση στην οδό Καμείρου 66. Πληρ. τηλ. 2241023936, 6946680260 INT1601(2)

ΠΩΛΟΥΝΤΑΙ από ιδιώτη στην Ιαλυσό **διαμερίσματα** λουξ κατασκευής σε τετρακατοικία 120 τ.μ, 100 τ.μ. με 2 υπνοδωμάτια, σαλοκουζίνα εντοιχισμένη, 2 WC, αποθήκη, θέρμανση, πάρκιν, κήπο. Πληρ. τηλ. 6946145654 κ. Σεβαστή MZT110432

ΣΤΗΝ ΠΑΣΤΙΔΑ ΠΩΛΟΥΝΤΑΙ ΜΕΖΟΝΕΤΕΣ ΠΟΛΥΤΕΛΟΥΣ ΚΑΤΑΣΚΕΥΗΣ ΑΠΟ ΙΔΙΟΚΤΗΤΗ-ΚΑΤΑΣΚΕΥΑΣΤΗ ΣΕ ΜΠΕΤΑ Ή ΤΕΛΕΙΩΜΕΝΑ ΤΩΝ 120-130-160 Τ.Μ. ΣΕ ΟΙΚΟΠΕΔΟ 250 ΚΑΙ 330 Τ.Μ. ΜΕ ΘΕΑ ΤΟ ΦΙΛΕΡΗΜΟ. ΠΛΗΡ. ΤΗΛ. 6944636141 ΜΑΤ1575

ΠΩΛΟΥΝΤΑΙ μονοκατοικίες σε μπετά στην Παστίδα 135 τ.μ. κύριοι χώροι και 18 τ.μ. ημιυπαίθριων με 3 υπνοδωμάτια και 2 μπάνια, με οικόπεδο 350 τ.μ. περιφραγμένο με τοιχία. Τιμή 140.000 ευρώ. Πληρ. Κτηματομεσιτικό γραφείο ΕΥΡΩΣΤΕΓΑΣΤΙΚΗ, Χατζημάρκος Γεώργιος τηλ. 6973331692 ΜΑΤ1585(5)

ΠΩΛΕΙΤΑΙ οικόπεδο στο Γεννάδι επί της λεωφόρου 600 μέτρα πριν από το χωριό εκτάσεως 1750 τ.μ. με άδεια οικοδομής για 210 μέτρα. Πληρ. τηλ. 2241061628 και 6944410537 MZT070418



ΑΠ1234 ΚΑΡΕΚΛΑΣ ΚΩΝ/ΝΟΣ 6947070463 – 22410 38970 (ιδιωτης)

Οικοδομικές Επιχειρήσεις

Πωλήσεις ακινήτων-αντιπαροχές

Κατοικίες-επαγγελματικοί χώροι

ΦΡΑΓΚΟΥ ΣΤΑΥΡΟΣ

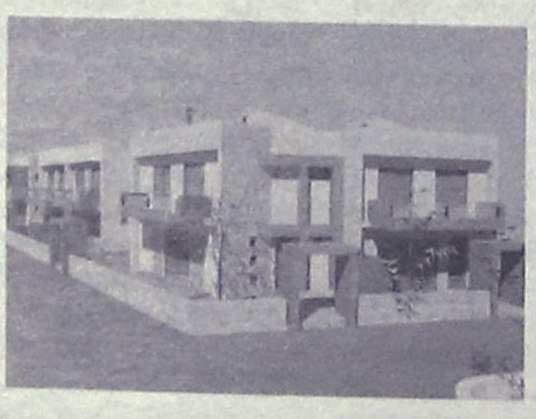

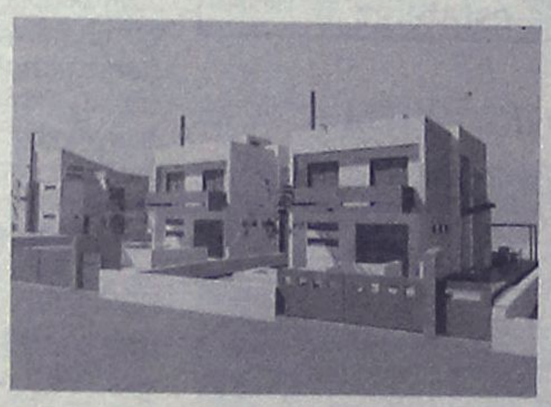

ΠΩΛΟΥΝΤΑΙ

- **ΔΙΑΜΕΡΙΣΜΑΤΑ ΣΤΗΝ ΙΑΛΥΣΟ**: 2όροφα 140 τ.μ. με αυλή σε 3 πλευρές. Τελειωμένα με το κλειδί στο χέρι 240.000 ευρώ.
- **ΜΟΝΟΚΑΤΟΙΚΙΕΣ ΣΤΗΝ ΙΑΛΥΣΟ:** στην περιοχή Αγ. Παρασκευής ανεξάρτητες εντός οικοπέδου 330 τ.μ. από 140 τ.μ. έως 180 τ.μ.
- **ΜΟΝΟΚΑΤΟΙΚΙΕΣ ΣΤΗΝ ΠΑΣΤΙΔΑ**: Περιοχή Αγ. Γεωργίου με καταπληκτική θέα ανεξάρτητες εντός οικοπέδου 350 τ.μ. από 140 τ.μ. και 160 τμ. Τιμή 220.000 ευρώ με το κλειδί στο χέρι.

Πληροφορίες Κλαυδίου Πέπερ 125
Τηλ. 22410 37906, κινητό 6972295543

ΑΤ1216(Γ)

ΚΤΗΜΑΤΙΚΗ ΠΡΟΟΠΤΙΚΗ

ΜΕΣΙΤΙΚΟ ΓΡΑΦΕΙΟ

Μαρίνα Στυλιανού

Κλαυδίου Πέπερ 125 Ρόδος -τηλ. 2241037906, 6972292958

ΠΩΛΗΣΕΙΣ ΑΚΙΝΗΤΩΝ

ΜΟΝΟΚΑΤΟΙΚΙΕΣ

1. Στην Ιαλυσό περιοχή Αγίας Παρασκευής, σε ανεξάρτητο οικόπεδο 330 τ.μ. και κτίριο 140-180 τ.μ.
2. Στην Ιαλυσό 133 τ.μ. σε 330 τ.μ. οικόπεδο
3. Στην Παστίδα 133 τ.μ. σε μπετά
4. Στην Παστίδα 140-160 τ.μ. σε ανεξάρτητο οικόπεδο 330 τ.μ.
5. Στα Κοσκινού σε μπετά σε ένα στρέμμα οικόπεδο
6. Στο Καρακόνερο μεταχειρισμένη μονοκατοικία με τζάκι και ενδοδαπέδια θέρμανση 315 τ.μ.
7. Στην Ιαλυσό 153 τ.μ. σε 350 μέτρα οικόπεδο
8. Στα Καλαβάρδα, σε 3 στρέμματα οικόπεδο εντός ζώνης, 100 τ.μ. σε μπετά, 50 μέτρα από τη θάλασσα

ΔΙΑΜΕΡΙΣΜΑΤΑ

1. Ισόγειο διαμέρισμα 65 τ.μ. πλήρως εξοπλισμένο στην περιοχή 7 Βαγιές.
2. Στην περιοχή Μήδεια διαμέρισμα 119 τ.μ. με πάρκιν, και αυλή σε άριστη κατάσταση
3. Στην Ιαλυσό διώροφα διαμερίσματα 140 τ.μ. με ανεξάρτητη αυλή, με τζάκι σε στυλ μεζονέτας
4. Διαμέρισμα στην Ιξιά 115 τ.μ. μεταχειρισμένο
5. Στα Κοσκινού διώροφα διαμερίσματα με πάρκιν σε στυλ μεζονέτας 105-115 τ.μ.
6. Διαμέρισμα στην Ιαλυσό 70 τ.μ. με αυλή
7. Διαμέρισμα 2 ετών 108 τ.μ. στην Ιαλυσό με πάρκιν και τζάκι σε άριστη κατάσταση.

Ενοικιάζεται

Διαμέρισμα 2 υπνοδωματίων στο Ροδίνι. Μηνιαίο μίσθωμα 305 ευρώ.

ΕΠΑΓΓΕΛΜΑΤΙΚΗ ΣΤΕΓΗ

1. Στην περιοχή του Τζάμπο έκταση 4.700 τ.μ. με άδεια οικοδομής για μεταλλικό κτίριο 2.000 τ.μ.
2. Περιοχή πρώην σκουπίδια 800 τ.μ κτίσμα
3. Στην Παστίδα κτίσμα 450 τ.μ. με εγκαταστάσεις ψυγείων σε 5.500 στρ. και υπόλοιπο δόμησης
4. Στην περιοχή EDEN ROC αποθήκη 300 μ. με άνετη πρόσβαση και χώρους πάρκιν
5. Πωλείται επιχείρηση (ή και το κατάστημα) αναψυκτήριο στο Φαληράκι
6. Πωλείται στη Σωκράτους επιχείρηση ψησταριάς πλήρως εξοπλισμένη, έτοιμη να λειτουργήσει.
7. Πωλείται στα Κοσκινού κοντά στο ξενοδοχείο Paradise κατάστημα 97 τ.μ. Τιμή 130.000 ευρώ.

ΟΙΚΟΠΕΔΑ

1. Περιοχή Ιαλυσού 1.379 τ.μ. εντός σχεδίου με Σ.Δ. 1
2. Περιοχή Ιαλυσού έκταση 5.200 τ.μ.
3. Περιοχή Φανών έκταση 6 στρεμμάτων (αμφιθεατρικό)
4. Περιοχή Κοσκινού 7 στρέμματα με θέα κοντά στην θάλασσα
5. Περιοχή Ιαλυσού 7 στρέμματα πάνω στη θάλασσα και με άδεια οικοδομής για μικρή ξενοδοχειακή μονάδα

ΖΗΤΟΥΝΤΑΙ ΟΙΚΟΠΕΔΑ ΓΙΑ ΑΓΟΡΑ ΚΑΙ ΑΝΤΙΠΑΡΟΧΗ

πωλησεις

συνέχεια από την προηγούμενη

ΠΩΛΟΥΝΤΑΙ μονοκατοικίες στην Παστίδα 125 τ.μ. 3 υπνοδωματίων με 400 τ.μ. κήπο περιφραγμένο με τοιχίο. Παραδίδονται με το κλειδί στο χέρι. Τιμή 215.000 ευρώ. Πληρ. Κτηματομεσιτικό γραφείο ΕΥΡΩΣΤΕΓΑΣΤΙΚΗ, Χατζημάρκος Γεώργιος τηλ. 6973331692 ΜΑΤ1585(6)

ΠΩΛΕΙΤΑΙ στα Μαριτσά αγρός 12.500 τ.μ. σε πολύ προνομιακή θέση, με πρόσωπο 70 μέτρα πάνω στον δρόμο κοντά στο πρώην αεροδρόμιο. Τιμή 370.000 ευρώ. Πληρ. Κτηματομεσιτικό γραφείο ΕΥΡΩΣΤΕΓΑΣΤΙΚΗ, Χατζημάρκος Γεώργιος τηλ. 6973331692 ΜΑΤ1585(7)

ΠΩΛΟΥΝΤΑΙ καινούργια **διαμερίσματα** στο Μίρα Μάρε 102 τ.μ. ισόγεια και 1ου ορόφου σε μικρή πολυκατοικία, με 3 υπνοδωμάτια, με ιδιόκτητο parking και μικρή αποθήκη. Τιμή 197.000 ευρώ. Παραδίδονται σε 3 μήνες. Πληρ. Κτηματομεσιτικό γραφείο ΕΥΡΩΣΤΕΓΑΣΤΙΚΗ, Χατζημάρκος Γεώργιος τηλ. 6973331692 ΜΑΤ1585(3)

ΠΩΛΕΙΤΑΙ οικόπεδο στους Δασκάλους 170 τ.μ. συνεχούς δόμησης με συντελεστή 1. Ιδανικό για 3 διαμερίσματα ή γκαρσονιέρες. Τιμή 105.000 ευρώ. Πληρ. Κτηματομεσιτικό γραφείο ΕΥΡΩΣΤΕΓΑΣΤΙΚΗ, Χατζημάρκος Γεώργιος τηλ. 6973331692 ΜΑΤ1585(8)

ΠΩΛΕΙΤΑΙ ισόγειο **διαμέρισμα** στην Μητρόπολη 96 τμ. (χαρακτηρισμένο ως αποθήκη) με 2 υπνοδωμάτια, με 50 τ.μ. κήπο, σε άριστη κατάσταση, πλήρως επιπλωμένο. Τιμή 115.000 ευρώ. Πληρ. Κτηματομεσιτικό γραφείο ΕΥΡΩΣΤΕΓΑΣΤΙΚΗ, Χατζημάρκος Γεώργιος τηλ. 6973331692 ΜΑΤ1585(1)

ΠΩΛΟΥΝΤΑΙ καινούργια **διαμερίσματα** στο Ροδίνι σε ήσυχη περιοχή 1ου και 3ου ορόφου 100 τ.μ. με 3 υπνοδωμάτια και χώρο parkingk. Τιμή 185.000 ευρώ και 190.000 ευρώ αντίστοιχα. Παραδίδονται σε 3 μήνες. Πληρ. Κτηματομεσιτικό γραφείο ΕΥΡΩΣΤΕΓΑΣΤΙΚΗ, Χατζημάρκος Γεώργιος τηλ. 6973331692 ΜΑΤ1585(2)

ΠΩΛΕΙΤΑΙ διαμέρισμα 60 τ.μ. διαμπερές με μπαλκόνι μπρος και πίσω, στον 2ο όροφο μικρής πολυκατοικίας, με ένα υπνοδωμάτιο, σαλόνι, κουζίνα, μπάνιο και βοηθητικό χώρο σε πολύ καλή κατάσταση. Πληρ. τηλ. 6977985688 ΜΑΤ1579

ΠΩΛΕΙΤΑΙ μεταχειρισμένο **διαμέρισμα** 105 τ.μ. (καθαράς επ. 77,68 τ.μ.) στην Αντισμηνάρχου Βολονάκη με 2 υπν. ισόγειο τιμή 110.000 ευρώ. Επίσης **διαμέρισμα** 85 τ.μ. β' ορόφου στον Αγ. Ιωάννη μεταχειρισμένο 130.000 ευρώ. Δάνεια δεκτά. Πληρ. ΑΙΓΑΙΟΚΤΗΜΑΤΙΚΗ κ. Ρένα Βαζούκου τηλ. 2241022943, 6945466773 ΜΧΠ851.3

ΠΩΛΕΙΤΑΙ διαμέρισμα εντός πόλεως 80 και 100 μέτρα, 2 υπνοδωματίων. Πληρ. τηλ. 2241029480, 6944223382 ΜΑΠ235

ΠΩΛΟΥΝΤΑΙ: α) διαμέρισμα 85 τ.μ. στον Αγ. Ιωάννη 130.000 ευρώ. **β) κατάστημα** στο Μανδράκι (μισθωμένο 150.000 ευρώ, **γ) Οικόπεδο** 345 τ.μ. στο Καρακόνερο (Συν/σμό Αυτοστέγασης) κτίζει υπ.-ισ.-α' ορ. από 120 τ.μ. έκαστο, τιμή 140.000 ευρώ. **δ) Γραφείο** 45 τ.μ. επί της Αμμοχώστου κοντά στην Ακαδημία 112.000 ευρώ. ΑΙΓΑΙΟΚΤΗΜΑΤΙΚΗ κ. Ρένα Βαζούκου, τηλ. 2241022943 ΜΧΠ851.2

ΠΩΛΕΙΤΑΙ επιχείρηση επωνύμων παιδικών ρούχων στο κέντρο της πόλης (Μανδράκι) εν λειτουργία με μεγάλο πελατολόγιο πλήρες εξοπλισμένη. Τιμή 25.000 ευρώ. Πληρ. τηλ. 6974766766 ΜΖΤ050420

ΠΩΛΕΙΤΑΙ διαμέρισμα 82 τ.μ. καινούργιο λουξ, 2 υπνοδωματίων, θέρμανση, α' ορόφου στα Τριάντα, 47.000.000-138.000 ευρώ. Πληρ. Μεσιτικό γραφείο Κεφάλαιο τηλ. 2241060060, 6948046844 ΜΑΤ1471(1)

ΖΗΤΕΙΤΑΙ ΟΙΚΟΠΕΔΟ ΑΠΟ ΙΔΙΩΤΗ ΑΠΟ 200 Τ.Μ. ΕΩΣ 500 Τ.Μ. ΣΤΙΣ ΠΕΡΙΟΧΕΣ ΘΟΛΟ-ΣΟΡΩΝΗΣ-ΦΑΝΩΝ. ΠΛΗΡ. ΤΗΛ. 6977854891 ΜΖΤ040415

ΠΩΛΕΙΤΑΙ επιχείρηση αρτοποιείο επί της οδού Εθν. Αντιστάσεως 23. Μόνο σοβαρές προτάσεις. Πληρ. τηλ. 2241039220 μετά τις 9 μ.μ. ΜΖΤ030411

Από το πολυκατάστημα **COSMOS CENTER**

ΖΗΤΕΙΤΑΙ

δεσποινίς ή νεαρός
με γνώσεις Η/Υ και να κατέχει ερασιτεχνικό δίπλωμα οδήγησης.

Πληρ. τηλ. 2241069990, 6978444621

ΜΑΤ1667(Γ)

Το ιταλικό εστιατόριο **CAPRICCI**

ΖΗΤΑ

βοηθό σερβιτόρα.
Σταθερή δουλειά χειμώνα-καλοκαίρι.

Πληρ. τηλ. 6944374816

ΜΑΤ1641(Γ)

Rare & Exciting Career Opportunity
Savvaidis & Associates

Are looking for: a dynamic, self-motivated individual.

Do you like dealing with people?
Are you a good team player?
Would you like to work for a company that appreciates what you do?

The position
ESTATE AGENT

Skills Required
Driving License essential
Advanced level written and spoken English
Computer literacy
Good organizational skills
Time management essential
Must be prepared to travel

Excellent prospects; with the possibility of the position becoming Year Round

Call Lynn now on: 22410 70017
or e-mail your CV to lynn@savvaidis.gr

MXP659

LANDSCOPE ΚΤΗΜΑΤΟΜΕΣΙΤΙΚΗ
ΛΕΥΚΩΣΙΑΣ 1 & ΑΝΝΗΣ ΜΑΡΙΑΣ
ΤΗΛ / ΦΑΞ : 22410 28629
ΚΙΝ : 6976872626 , 6972257246

ΜΟΝΟΚΑΤΟΙΚΙΕΣ - ΜΕΖΟΝΕΤΕΣ

ΙΑΛΥΣΟΣ μον/κίες 150τμ, με οικόπεδο 1.000τμ. € **165.000 (ΜΠΕΤΑ)**
ΙΑΛΥΣΟΣ μον/κίες 150τμ, οικόπεδο 1.000τμ. € **190.000 (ΣΟΒΑ)**
ΙΑΛΥΣΟΣ μεζ/νετα 140τμ, νεόδμητη. € **190.000**
ΙΑΛΥΣΟΣ μον/κία 150τμ, με κήπο 300τμ, νεόδμητη. € **260.000**
ΙΑΛΥΣΟΣ μον/κίες 180τμ, με κήπο 350τμ. νεόδμητες € **280.000**
ΙΑΛΥΣΟΣ μον/κία 150τμ, με κήπο 1.000τμ. εντός ζώνης € **290.000**
ΙΑΛΥΣΟΣ μεζ/νέτα 180 τ.μ. κήπος 400 τ.μ., εντός σχεδίου € **280.000**
ΙΑΛΥΣΟΣ μον/κία 160 τ.μ. με κήπο 2000 τ.μ. €**370.000**
ΙΑΛΥΣΟΣ μον/κία 220 τ.μ. με οικόπεδο 1.000 τ.μ. € **450.000**
ΣΩΤΗΡΟΣ μεζονέτες 210τμ , με αυλή 100τμ. € **150.000 (ΜΠΕΤΑ)**
ΣΩΤΗΡΟΣ μεζονέτες 210τμ , με αυλή 100τμ. € **250.000**
ΣΩΤΗΡΟΣ μον/κία 300 τ.μ. κήπο 1000 τ.μ. 4 υ/δ, 3 wc € **370.000**
ΚΑΝΔΥΛΙ μον/τοικίες 140 τ.μ. κήπος 1.000 τ.μ. € **110.000 (ΜΠΕΤΑ)**
ΚΑΝΔΥΛΙ μον/τοικίες 155 τ.μ. κήπος 1.000 τ.μ. € **215.000 (ΣΟΒΑ)**
ΚΑΝΔΥΛΙ μον/τοικία 155 τ.μ. με κήπο 1.000 τ.μ. € **175.000 (ΜΠΕΤΑ)**
ΚΡΕΜΑΣΤΗ μον/κίες 120τμ, με αυλή 300τμ, lux. € **180.000**
ΚΡΕΜΑΣΤΗ μον/κίες 180τμ, με αυλή 300τμ, lux. € **215.000**
ΠΑΣΤΙΔΑ μον/κία 140τμ με κήπο 250τμ. € **110.000 (ΜΠΕΤΑ)**
ΠΑΣΤΙΔΑ μον/κία 140τμ, κήπος 300τμ. € **150.000 (ΣΟΒΑ)**
ΠΑΣΤΙΔΑ μον/κία 120τμ με κήπο 200τμ εντός οικισμού. € **205.000**
ΠΑΣΤΙΔΑ μον/κία 140τμ με κήπο 300τμ εντός οικισμού. € **210.000**
ΚΟΣΚΙΝΟΥ μον/κία 115τμ, παραδοσιακή κατοικία. € **115.000**
ΚΟΣΚΙΝΟΥ μον/κία 170τμ, με οικόπεδο 1.300τμ. € **150.000 (ΜΠΕΤΑ)**
ΚΟΣΚΙΝΟΥ μον/κία 210τμ, με κήπο 2.000τμ, € **180.000 (ΜΠΕΤΑ)**
ΚΟΣΚΙΝΟΥ μεζ/νέτα 210τμ, με κήπο 2.000τμ, € **180.000 (ΜΠΕΤΑ)**
ΚΟΣΚΙΝΟΥ μον/κίες 170τμ, με οικόπεδο 1.300τμ. € **230.000**
ΚΟΣΚΙΝΟΥ μον/τοικίες 170τμ, με οικόπεδο 1.300τμ. € **275.000**
ΚΟΣΚΙΝΟΥ μον/τοικία 140τμ, με οικόπεδο 1.300τμ. € **290.000**
ΚΟΣΚΙΝΟΥ μονο/κία 210 τ.μ. κήπεο 1.200 τ.μ. € **295.000**
ΚΟΣΚΙΝΟΥ μον/κία 140 τ.μ. διαμ/σμα 80 τ.μ. κήπος 1.300 τ.μ. € **329.000**
ΡΟΔΙΝΙ μον/κίες 130 τ.μ οικόπεδο 200 τ.μ. € **297.000**
ΡΟΔΙΝΙ μον/κίες 156 τ.μ. με κήπο 270 τ.μ. € **370.000**
ΔΑΣΚΑΛΟΥΣ μεζονέτα 95 τ.μ. 3 υ/δ, 2 υπν. € **170.000**
ΡΟΔΝΙ μεζονέτα 180 τ.μ. με οικόπεδο 300 τ.μ. € **310:000**

ΔΙΑΜΕΡΙΣΜΑΤΑ

ΝΙΟΧΩΡΙ διαμέρισμα 47τμ, lux κατασκευής. € **88. 274**
ΣΜΥΡΝΗΣ διαμέρ/σμα 93 τμ, με θέα. € **170.000**
ΜΙΧΑΗΛ ΠΕΤΡΙΔΗ διαμέρισμα 85τμ, νεόδμητο. € **185.000**
ΜΗΔΙΑ διαμέρισμα 106 τ.μ. αποθήκη 40 τ.μ. πάρκιν € **2.300 €/τ.μ.**
ΚΑΡΑΚΟΝΕΡΟ διαμέρισμα 78τμ, πολυτελείας. € **163.800**
ΣΩΤΗΡΟΣ 5 studios των 30τμ. € **170.000**
ΠΕΙΡΑΙΩΣ διαμέρισμα 125τμ, με πάρκιν. € **229.000**
ΙΞΙΑ διαμέρισμα 100τμ με θέα, 3υ/δ, λουτρό. € **190.000**
ΚΑΡΑΚΟΝΕΡΟ διαμέρισμα 111τμ, πολυτελείας. € **238.650**
ΡΟΔΟΥ ΛΙΝΔΟΥ διαμέρισμα 139τμ, πολυτελείας. € **320.000**

ΟΙΚΟΠΕΔΑ

ΓΕΝΝΑΔΙ οικόπεδο 10.000τμ επι του επαρχιακού. € **176.000**
ΓΕΝΝΑΔΙ οικόπεδο 17.000 τ.μ. επί του επαρχιακού € **110.000**
ΣΥΝΕΤΑΙΡΙΣΜΟΣ πολυτέκνων οικιστική μερίδα. € **140.000**
ΚΟΣΚΙΝΟΥ οικόπεδο 5.020τμ, θέα, άδεια οικοδομής. € **320.000**
ΚΑΛΑΘΟΣ οικόπεδο 7.300 τ.μ. παραλιακό, € **340.000**
ΚΑΝΔΥΛΙ οικό.πεδο 1.000 τ.μ. με άδεια οικοδομής € **140.000**
ΚΙΟΤΑΡΙ οικόπεδα 9.000 τ.μ. € **120.000**
ΑΦΑΝΤΟΥ 10.000 τ.μ. θέα θάλασσα, εντός ζώνης, € **700.000**
ΡΟΔΟΣ οικόπεδο 500 τ.μ. με θέα θάλασσα € **350.000**

ΚΑΤΑΣΤΗΜΑΤΑ

ΜΕΓ. ΚΩΝ/ΝΤΙΝΟΥ κατάστημα 352τμ υπόγειο/ισόγειο. € **586.000**
ΑΝΑΛΗΨΗ (Αθηνών) κατάστημα 55τμ. € **149.000**
ΣΑΒΒΑ ΔΙΑΚΟΥ κατάστημα 215τμ. € **135.000**
ΣΩΚΡΑΤΟΥΣ κατάστημα 35τμ. € **650.000**
ΜΑΝΤΡΑΚΙ κατάστημα 300τμ. € **730.000**

ΕΝΟΙΚΙΑΣΕΙΣ

ΜΑΝΔΗΛΑΡΑ γραφείο 80 τ.μ. **600** €
ΠΛΑΤΕΙΑ ΚΥΠΡΟΥ κατάστημα 30 τ.μ. +30 τ.μ. πατάρι
ΝΙΟΧΩΡΙ κατοικίες, 60 τ.μ. επιπλωμένες νεόδμητες. **500** €

AE927

"ΠΩΛΟΥΝΤΑΙ"
ΚΑΤΑΣΤΗΜΑΤΑ ΚΑΙ ΚΑΤΟΙΚΙΕΣ ΜΕ ΥΠΟΓΕΙΑ ΑΠΟΘΗΚΗ & ΓΚΑΡΑΖ



Μελέτη: Δημήτρης Αδαμάκης - Βαρβάρα Στεφανίδου - Αρχιτέκτονες ARCH-Net τηλ. 22410 29188

ΚΑΤΑΣΚΕΥΗ: Γ. ΚΑΣΤΡΗΣΙΟΣ Αρχιτέκτονας τηλ. 6979228091, 22410 34314

πωλησεις

συνέχεια από την προηγούμενη

ΠΩΛΟΥΝΤΑΙ δύο μεζονέτες 145 τ.μ. από ιδιώτη στην Ιαλυσό τελειωμένες με το κλειδί στο χέρι. Η κάθε μεζονέτα αποτελείται από 2 υπνοδωμάτια, κουζίνα-σαλόνι, 1 μπάνιο, WC-WC, και σοφίτα. Οι μεζονέτες είναι lux κατασκευής και διαθέτουν θέρμανση και κλιματισμό. Πληρ. τηλ. 2241093342, 95703, 96737, 6944159337 ΜΑΤ1206

Από την Νεοκατασκευαστική Ρόδου **ΠΩΛΟΥΝΤΑΙ στην Κρεμαστή μεζονέτες** 120 τ.μ. και 180 τ.μ. πολυτελούς κατασκευής με ενδοδαπέδια θέρμανση, άδειες του 2005 (χωρίς ΦΠΑ) -προεγκριμένα δάνεια. Πληρ. τηλ. 6937163244 ΜΑΤ161

ΡΟΔΟΣ. ΠΩΛΕΙΤΑΙ οικόπεδο στην Ιξιά οδός Ομήρου 17, 160 τ.μ. Πληρ. τηλ. 6945994321 ΜΑΠ192

ΠΩΛΕΙΤΑΙ ωραιότατο **διαμέρισμα** 3 υπνπ/τίων 125 τ.μ.με τζάκι στην Ανάληψη 190.000 ευρώ, β) καινούργιο ετοιμοπαράδοτο λουξ με κεντρική θέρμανση **διαμέρισμα** 89 τ.μ. κοντά στο Μήδεια 185.000 ευρώ, γ) 82 τ.μ. καινούργιο **διαμέρισμα** κοντά στο Αραπάκι 135.000 ευρώ (δάνεια δεκτά). Πληρ. ΑΙΓΑΙΟΚΤΗΜΑΤΙΚΗ κ. Ρένα Βαζούκου τηλ. 2241022943, 6945466773 ΧΠΚΤΗ007.1

ΠΩΛΕΙΤΑΙ στην Ιαλυσό κοντά στο Φυτώριο **μονοκατοικία** καινούργιας κατασκευής τριώροφη με σοφίτα 30 τ.μ. και κάθε όροφος είναι 80 τ.μ. σε οικόπεδο 389 τ.μ. Πληρ. τηλ. 6976320084, 2241040055 κ. Βασίλη ΜΖΤ220323

ΖΗΤΕΙΤΑΙ ΑΠΟ ΙΔΙΩΤΗ ΟΙΚΟΠΕΔΟ ΑΠΟ 200 τ.μ.-500 τ.μ. ΣΤΙΣ ΠΕΡΙΟΧΕΣ ΡΟΔΟΥ ΕΩΣ ΠΑΣΤΙΔΑ-ΤΣΑΪΡΙ-ΚΟΣΚΙΝΟΥ. ΠΛΗΡ. ΤΗΛ. 6938707944 ΜΖΤ040414

εργασιες

ΖΗΤΕΙΤΑΙ οδηγός με δίπλωμα Γ' κατηγορίας για εργασία στην λαχαναγορά ώρες 06.00-14.00. Πληρ. τηλ. 6936726806, ώρες 10.00-14.00 ΜΧΡ13592

ΖΗΤΕΙΤΑΙ κοπέλα για να εργασθεί ως πωλήτρια σε τουριστικό κατάστημα (μίνι μάρκετ) στο εμπορικό κέντρο "Εψιλον" στο Φαληράκι. Πληρ. τηλ. 6944211121 ΜΖΤ180412

ΖΗΤΟΥΝΤΑΙ: Α) Μάγειρας ala cart, **β) βοηθός μάγειρα, γ) λατζιέρα** για εστιατόριο για 12μηνη απασχόληση. Πληρ. τηλ. 6947264663 ΜΖΤ180410

ANASA CAFE. ΖΗΤΟΥΝΤΑΙ ΣΕΡΒΙΤΟΡΕΣ ΓΙΑ 12ΜΗΝΗ ΑΠΑΣΧΟΛΗΣΗ. ΠΛΗΡ. ΤΗΛ. 2241069919 ΜΖΤ170409

RODOS PALLADIUM HOTEL

Έχοντας σαν αρχή
τη συνεχή αναβάθμιση της παροχής υπηρεσιών ποιότητας
και την ανάλογη στελέχωση με άρτια εκπαιδευμένο
προσωπικό, το ξενοδοχείο **Rodos Palladium**
αναζητά συνεργασία με:

ΜΑΣΕΖ ή ΜΑΣΕΡ

για να στελεχώσει το νέο spa του ξενοδοχείου.

Οι ενδιαφερομενοι/-ες μπορούν να καταθέσουν
το βιογραφικό ή / και την αίτηση τους στο ξενοδοχείο,
υπ' όψην κ. Δάνα ή κ. Καραγιώργου,
είτε μέσω e-mail (rpgm@rodospalladium.gr).

Λεωφ. Καλλιθέας, Ρόδος. Τηλ: 22410 57300, Fax: 22410 86617

ΧΠΞΕΝ067

Από την Εταιρεία
Ιβισκος
Food Service

Ζητούνται

1. ΟΔΗΓΟΙ ΠΩΛΗΤΕΣ
2. ΟΔΗΓΟΙ ΔΙΑΝΟΜΩΝ

Το προφίλ του ιδανικού υποψήφιου συνδυάζει:
✓ Δίπλωμα οδήγησης Γ' κατηγορίας
✓Ηλικία έως 35 ετών
✓Απολυτήριο Γυμνασίου
✓Δυναμικός με ευχάριστη προσωπικότητα
✓Αριστη ικανότητα επικοινωνίας, εργατικός και συνεπής
Προσφέρονται:
✓ Μισθός, μπόνους επί των πωλήσεων και δυνατότητα εξέλιξης.

Πληρ. 5ο χλμ. Ρόδου-Λίνδου
Τηλ. 2241065410 Fax 2241066571

ΜΑΤ8076

ΖΗΤΕΙΤΑΙ ΝΕΑΡΟ ΑΤΟΜΟ ΓΙΑ ΣΕΡΒΙΣ ΣΕ ΚΑΦΕΤΕΡΙΑ-ΠΑΙΔΟΤΟΠΟ ΓΙΑ 4ΩΡΗ ΑΠΟΓΕΥΜΑΤΙΝΗ ΑΠΑΣΧΟΛΗΣΗ, ΣΤΗΝ ΠΑΡΑΛΙΑ ΙΑΛΥΣΟΥ. ΠΛΗΡ. ΤΗΛ. 6946336192 ΜΖΤ180403

ΖΗΤΕΙΤΑΙ υπάλληλος νυχτερινός για περίπτερο-mini market. Πληρ. τηλ. 2241038111, 6977449695 ΜΖΤ180401

Για δέκα μέρες η ψαροταβέρνα "Φώτης" και το "Φώτης Μέλαθρον" **ζητούν σερβιτόρους** και **βοηθούς.** Πληρ. τηλ. 2241024272 και 2241027359 ΜΧΡ13589

ΖΗΤΕΙΤΑΙ υπάλληλος για μίνι μάρκετ έως 30 ετών με δίπλωμα οδήγησης. Πληρ. τηλ. 2241064185, 2241060078 ΜΑΤ1676

ΖΗΤΕΙΤΑΙ έμπειρος **σερβιτόρος** στο αλα καρτ στην Παλιά Πόλη. Πληρ. τηλ. 2241025293 ΜΑΤ1670

ΖΗΤΟΥΝΤΑΙ από το CITY HALL restaurant α) **τηλεφωνητής-τρια** για μερική βραδινή απασχόληση, β) **διανομείς** για μερική μεσημεριανή ή βραδινή απασχόληση. Πληρ. τηλ. 2241070200 ΜΑΤ1672

ΖΗΤΕΙΤΑΙ υπάλληλος με επαγγελματικό δίπλωμα να εργαστεί στην Εταιρία Μεταφορών ΓΡΑΜΜΗ ΡΟΔΟΥ ηλικίας μέχρι 35 χρονών. Τυχόν προϋπηρεσία σε μεταφορική εταιρία θα ληφθεί υπόψη. Πληρ. τηλ. 2241068800 ΜΑΤ1675

ΖΗΤΕΙΤΑΙ υπάλληλος για πρατήριο υγρών καυσίμων. Πληρ. τηλ. 2241062021 ΜΑΤ1674

ΖΗΤΕΙΤΑΙ κυρία για δουλειές σπιτιού, στα Κοσκινού, Ελληνίδα ή αλλοδαπή που να γνωρίζει Ελληνικά, με δικό της μεταφορικό μέσο. Πληρ.τηλ. 2241066155 ΜΖΤ170420

ΖΗΤΕΙΤΑΙ πωλήτρια για κατάστημα αξεσουάρ μπιζού στην Π. Πόλη που να ομιλεί Αγγλικά. Πληρ. τηλ. 6944375243 ΜΑ1659

ΖΗΤΟΥΝΤΑΙ σερβιτόροιρες για εστιατόριο-καφετέρια για απογευματινή απασχόληση (από τις 17.00) στην Ιαλυσό. Απαραίτητη γνώση της αγγλικής γλώσσας. Τυχόν Γερμανικά θα προτιμηθούν. Πληρ. τηλ. 6945128124 κ. Χρυσοβαλάντης 6944508722 ώρες πρωινές ΜΑΤ1657

ΖΗΤΕΙΤΑΙ υπάλληλος νέος ή νέα που να γνωρίζει ξένες γλώσσες για καφετέρια snack bar στην Π. Πόλη. Πληρ. τηλ. 2241025680, 2241028153, 6944605755 ΜΖΤ150411

PHILIPPINE FIRL WANTED for in house work. Full accommodation provided, insurance, must speak greek. Information tel. 6944501616 ΜΑΤ1644

ΖΗΤΕΙΤΑΙ για καφέ-bar στην Ιξιά **σερβιτόρος-σερβιτόρα** και **βοηθός μπάρμαν** με προϋπηρεσία για πλήρη ή μερική απασχόληση. Πληρ. τηλ. 6944542160 ΜΖΤ150409

Από κατάστημα τουριστικών στη Σωκράτους (Παλιά Πόλη) **ζητείται νεαρή κοπέλα** που να γνωρίζει τουλάχιστον μία ξένη γλώσσα. Πληρ. τηλ. 2241020964 ΜΖΤ150406

ΖΗΤΕΙΤΑΙ πασαδόρος για βραδινή δουλειά. Χειμώνα-καλοκαίρι. Πληρ. τηλ. 2241037574 ΜΖΤ150403

ΖΗΤΕΙΤΑΙ κοπέλα για να εργασθεί σε συνεργείο καθαρισμού στην πόλη της Ρόδου. Μισθός ικανοποιητικός. Πληρ. τηλ. 2241078243, 6946026397 ΜΧΡ13857

ΖΗΤΟΥΝΤΑΙ: α) Νυχτερινός μάγειρας-πασσαδόρος για εργασία όλο το χρόνο σε εστιατόριο εντός πόλεως. **β) Βοηθός σερβιτόρου** για μερική απασχόληση. Πληρ. τηλ. 2241024642 μετά τις 13.00. ΜΑΤ1634

ΖΗΤΕΙΤΑΙ νεαρά κυρία εμφανίσιμη για pub-καφετέρια στο κέντρο της πόλης. Απασχόληση εποχιακή, Μάιο έως και Σεπτέμβριο και από τις 17.00 μ.μ. Σχετική προϋπηρεσία και γνώση της αγγλικής θα ληφθούν υπ' όψιν! Πληρ. τηλ. 6977339669 μετά τις 12.00 ΜΧΡ13583

ΖΗΤΕΙΤΑΙ πωλήτρια για τουριστικό με ρούχα στην Παλιά Πόλη. Ωράριο 2-10. Πληρ. τηλ. 2241034605 ΜΖΤ150402

ΖΗΤΟΥΝΤΑΙ πωλήτριες με εμπειρία στο νεανικό ρούχο. Πληρ. τηλ. 2241029611, Κων/νου Παλαιολόγου 9 ΜΑΤ1625

MONTEMAR HOTEL

Το Ξενοδοχείο μας προκειμένου να καλύψει
τις ανάγκες της ΥΠΟΔΟΧΗΣ

αναζητά άτομα

τετραώρου και οκταώρου απασχολήσεως με
εμπειρία στην ΥΠΟΔΟΧΗ και γνώσεις
υπολογιστή και Ιταλικών.
Πρωινές και απογευματινές ώρες.

Οι ενδιαφερόμενοι για τις ανωτέρω θέσεις
μπορούν να απευθύνονται στο τηλ.
22440-44097 από τις 08.00-15.00

ΜΑΤ1643(Γ)

Από εμπορικό κατάστημα της Ρόδου

ΖΗΤΕΙΤΑΙ πωλήτρια

με γνώσεις διακόσμησης και αρχιτεκτονικής εσωτερικού χώρου και σχεδιάστρια.

Αποστολή βιογραφικών με επισυναπτόμενη
φωτογραφία: **Λεμεσού 20-22 Ρόδος**
τ.κ. 85100, τηλ. επικοινωνίας 2241039083

ΜΑΤ1576(Γ)

ΖΗΤΕΙΤΑΙ

α) έμπειρος πιτσαδόρος (ξυλόφουρνο) για να εργασθεί σε ιταλικό εστιατόριο στο Φαληράκι
β) σερβιτόρα γνωρίζουσα την αγγλική γλώσσα και λίγα γερμανικά.

Πληρ. τηλ. 2241044110, 2105618923,
6979303960

ΜΖΤ110439

Καριέρα στο real estate

Η ΕΠΙΧΕΙΡΗΣΗ

Η **Savvaidis & Associates Real Estate Agents & Consultants**, απο το 1983 προσφέρει υψηλής ποιότητας υπηρεσίες διαμεσολάβησης στον τομέα των κατοικιών και εμπορικών ακινήτων.

ΣΤΕΛΕΧΟΣ ΠΩΛΗΣΕΩΝ

Ο ΥΠΟΨΗΦΙΟΣ

- Άνδρας / γυναίκα έως 27 ετών, με δυναμική και οργανωτική προσωπικότητα.
- Πτυχιούχος ΑΕΙ στη Διοίκηση Επιχειρήσεων ή άλλο συναφές αντικείμενο. Άριστος χρήστης εφαρμογών MS OFFICE.
- Άριστη γνώση της Ελληνικής & Αγγλικής γλώσσας
- Η κατοχή μεταπτυχιακού τίτλου θα θεωρηθεί επιπλέον προσόν.
- Δυνατότητα εργασίας εκτός πόλης Ρόδου

Η ΘΕΣΗ

- Υποστήριξη πωλήσεων ακινήτων.
- Δημιουργία και υποστήριξη πελατολογίου.
- Στελέχωση υποκαταστημάτων.
- Σύγχρονο και φιλικό εργασιακό περιβάλλον.
- Συνεχές on the job training

Αποστείλατε βιογραφικό σας με e-mail στο info@savvaidis.gr

SAVVAIDIS & Associates
Estate agents & Consultants

Γρηγ. Λαμπράκη 14, Ρόδος
Τηλ. 22410-26281
http://www.propertyrhodes.gr

ΧΠ659

εργασιες

συνέχεια από την προηγούμενη

ΖΗΤΕΙΤΑΙ πεπειραμένος σερβιτόρος με γνώσεις ξένων γλωσσών, ηλικίας μέχρι 40 χρόνων, για να εργασθεί στο εστιατόριο ΣΤΕΡΓΟΣ ΚΟΡΝΕΡ, Σωκράτους 113, Παλιά Πόλη. Πληροφορίες στο κατάστημα πρωινές ώρες MZT140413

Από επιχείρηση εμπορίας οινοπνευματωδών-ποτών **ζητείται** έμπειρη **υπάλληλος γραφείου** με γνώσεις Η/Υ. Πληρ. τηλ. 22410-62171, 65717 MAT1635

ΖΗΤΕΙΤΑΙ ξενόγλωσσος υπάλληλος με άδεια οδήγησης αυτοκινήτου για γραφείο rent a car. Πληρ. τηλ. 2241031831 MZT140408

ΖΗΤΟΥΝΤΑΙ μπαργούμαν για καφέ. We are looking for a bar-woman. Πληρ. τηλ. 6936642186, 6932541842 MXP13582

ΖΗΤΕΙΤΑΙ βοηθός υποδοχής για ξενοδοχείο στην Ιξιά. Απαραίτητη η γνώση της αγγλικής. Πληρ. τηλ. 2241092691 MAT1627

ΖΗΤΟΥΝΤΑΙ πεπειραμένος **σερβιτόρος, μάγειρας Α'** και **βοηθός σερβιτόρου.** Πληρ. τηλ. 6948407130 κ. Κώστα MZT130414

ΖΗΤΟΥΝΤΑΙ: α) σερβιτόρα με προϋπηρεσία τουλάχιστον ενός έτους για μεζεδοπωλείο. Συνεχές ωράριο χειμώνα-καλοκαίρι. **β) Νέος** για ημιαπασχόληση. Πληρ. τηλ. 6936458927MAT1621

ΖΗΤΕΙΤΑΙ ΨΗΣΤΗΣ ΚΑΙ ΒΟΗΘΟΣ ΨΗΣΤΗ ΓΙΑ ΓΥΡΟΠΩΛΕΙΟ ΣΤΗΝ ΠΟΛΗ ΤΗΣ ΡΟΔΟΥ. ΠΛΗΡ. ΤΗΛ. 6934851714 ΚΑΙ 2241030630 ΩΡΕΣ 09.00-16.00 MZT130408

ΖΗΤΕΙΤΑΙ πεπειραμένη πωλήτρια γνωρίζουσα την αγγλική τουλάχιστον, για την Νέα και Παλιά Αγορά. Πληρ. τηλ. 22410-23366, 76992 MXP13581

ΖΗΤΟΥΝΤΑΙ κοπέλες για βραδυνή εργασία σε παραδοσιακό καφενείο επί της Θ. Σοφούλη 157, δίπλα στο ΜΑΚΜΑΚ. Πληρ. τηλ. 6979420060 MAT1609

ΖΗΤΕΙΤΑΙ υπάλληλος με γνώσεις τουλάχιστον Αγγλικών και Γερμανικών για κεντρικό χρυσοχοείο στην Παλιά Πόλη. Πληρ. τηλ. 2241023936, 6946680260 MAT1601(1)

ΖΗΤΟΥΝΤΑΙ πωλήτριες για τα καταστήματα "MAD STUFF" να γνωρίζουν αγγλικά. Πληρ. στο τηλ. 2241023563, 6945736316 κ. Νίκο. **Ζητείται πωλήτρια** για το κατάστημα "MAD STUFF" στον Αρχάγγελο. MAT1606

ΖΗΤΕΙΤΑΙ μηχανικός αυτοκινήτων. Πληρ. τηλ. 22410-85103, 85701 MZT120419

ΖΗΤΕΙΤΑΙ κοπέλα για εργασία σε καφετέρια ως **σερβιτόρα.** Πληρ. τηλ. 6947930115, 2241047228 MZT120417

ΖΗΤΕΙΤΑΙ κοπέλα με ικανότητα χρήσης ηλεκτρονικού υπολογιστή (Microsoft office) για θέση γραμματέως και υποστήριξη πωλήσεων για 4ωρη απογευματινή απασχόληση 17.00-21.00. Πληρ. τηλ. 6944251817 MAT1608

ΖΗΤΕΙΤΑΙ οδηγός με επαγγελματικό δίπλωμα γ' κατηγορίας για να εργασθεί σε εταιρεία κατεψυγμένων προϊόντων. Πληρ. τηλ. 2241069890 MXP13576

ΖΗΤΕΙΤΑΙ από βιοτεχνία άρτου στ' Ασγούρου **οδηγός** με δίπλωμα Γ' κατηγορίας. Πληρ. τηλ. 22410-64650, 62503, 6946682381 MAT1604

ΖΗΤΟΥΝΤΑΙ έμπειρα άτομα για τυλιχτές σε σουβλατζίδικο για ημιαπασχόληση. Πληρ. τηλ. 6946604481 MZT120414

ΖΗΤΟΥΝΤΑΙ ψήστες για γυράδικο fast food στο Φαληράκι. Απαραίτητη η προϋπηρεσία. Πληρ. τηλ. 6948747381 MZT120411

Κατάστημα mini market εντός ξενοδοχείου Rodos Maris-Κιοτάρι **ζητεί εποχικό υπάλληλο** με συνεχές ωράριο. Αποδοχές ικανοποιητικές. Πληρ. τηλ. 22410-27041, 43349, 6948821077 ΜΧΠ004.1

ΖΗΤΕΙΤΑΙ πτυχιούχος τεχνικός ανωτέρας ή ανωτάτης σχολής κατά προτίμηση δομικός μηχανικός ή πολιτικός μηχανικός για να αναλάβει την εργοταξιακή επίβλεψη και οργάνωση υπό ανέγερση ξενοδοχειακής μονάδας στην περιοχή της Λάρδου. Πληρ. τηλ. 6947436199, fax: 2241061786, Τ.Θ. 179-Ρόδος MZT110440

ΖΗΤΕΙΤΑΙ υπεύθυνος θαλασσινών σπορ (παραλίας) για μεγάλη ξενοδοχειακή μονάδα στο Φαληράκι. Θα προτιμηθούν άτομα με δίπλωμα ναυαγοσώστη και ταχυπλόου. Τυχόν γνώση γερμανικών-αγγλικών θα ληφθεί υπ'όψη. Πληρ. τηλ. 6944780053 κ. Αλέξανδρος MAT1600

ΖΗΤΕΙΤΑΙ οικιακή βοηθός εσωτερική, επίσης να αναλάβει και φύλαξη 2 παιδιών. Πληρ. τηλ. 6942501557 MZT110434

Η **WÜRTH HELLAS S.A.** αναζητά πωλητή/πωλήτρια, για τον κλάδο ΑΥΤΟΚΙΝΗΤΟΥ στη νήσο της:

ΡΟΔΟΥ

WÜRTH

Ο ΕΙΔΙΚΟΣ ΣΤΗΝ ΤΕΧΝΙΚΗ ΣΥΝΑΡΜΟΛΟΓΗΣΗ

Δημιουργούμε καριέρα



Οι ιδανικοί/ες υποψήφιοι/ες πρέπει να διαθέτουν:
- Ηλικία 23-37
- Απολυτήριο Λυκείου
- Δίπλωμα Οδήγησης

Η εταιρία προσφέρει:
- Σταθερό μισθό
- Πριμ
- Αυτοκίνητο
- Πρόσθετη ασφάλιση

ΧΤΕΜΠ043

Αποστείλατε βιογραφικό σημείωμα στο fax: **2108134756**, e-mail: personnel@wurth.gr

---

Τα ζαχαροπλαστεία **ΣΤΑΝΗ**

ΖΗΤΟΥΝ

α) πωλήτριες
Απαραίτητα προσόντα:
- *Γνώση Αγγλικής γλώσσας*
- *Τυπικές γνώσεις Ηλεκτρονικού Υπολογιστή*
- *Απόφοιτοι Λυκείου οπωσδήποτε*

β) οδηγούς
Απαραίτητα προσόντα:
- Επαγγελματικό δίπλωμα αυτοκινήτου

Αιτήσεις: **Αγίας Αναστασίας 28** (Εμπορ. Κέντρο Φώκιαλη) .
Καθημερινά Δευτέρα - Παρασκευή
Πληροφορίες τηλέφωνα: **2241032267-2241031991**
Ώρες αιτήσεων / πληροφοριών: 8.30 μ.μ.-3.30 μ.μ.
Απαραίτητη η φωτογραφία για τις αιτήσεις MAT1669(Γ)

Από ξενοδοχειακή εταιρεία στην Ιαλυσό

ΖΗΤΟΥΝΤΑΙ

- **Υπάλληλοι υποδοχής**
- **Μάγειροι Α' και Β'**
- **Σερβιτόροι Α'**

Πληροφορίες τηλ. 22410 94326
καθημερινά από 10.00-14.00 MAT8080

Στο νέο εμπορικό κέντρο "PLAZA"
στο Φαληράκι, έναντι του ξενοδοχείου "ΕΣΠΕΡΙΔΕΣ

ΖΗΤΟΥΝΤΑΙ

1) ΠΩΛΗΤΡΙΕΣ για τα τμήματα
- Accessories
- Γυναικείων ενδυμάτων
- Γυναικείων υποδημάτων
- Παιδικών ρούχων
- Τουριστικών ειδών

Απαιτείται η γνώση τουλάχιστον της αγγλικής γλώσσας και εμπειρία στο αντικείμενο πώλησης.

2) ΥΠΑΛΛΗΛΟΣ για γραφείο ενοικιάσεως αυτοκινήτων (rent-a-car).
Απαιτείται η γνώση τουλάχιστον της αγγλικής γλώσσας.

3) ΚΑΘΑΡΙΣΤΡΙΑ

Τηλέφωνα επικοινωνίας:
6936848516, 6936848521, 2241085323
Τηλεομοιοτυπικό (φαξ):
22410-85323 ή 24515 MAT1607

ΖΗΤΕΙΤΑΙ

γραμματέας για Τεχνική Εταιρεία, να γνωρίζει καλά Η/Υ και απαραιτήτως μεταφορικό μέσο.

Πληρ. τηλ. 22410-75268, 76175
ώρες 09.00-14.00 και 18.30-21.30 Δευτ.-Παρασκευή
MAT1623(Γ)

Από την εταιρία **Β. ΚΟΖΑΣ & ΣΙΑ ΟΕ**

ΖΗΤΟΥΝΤΑΙ

οδηγοί με δίπλωμα γ' κατηγορίας

Πληρ. τηλ. 22410-68643, 66675 MAT1266(Γ)

Από μεταφορική εταιρεία

ΖΗΤΟΥΝΤΑΙ

α) οδηγοί Γ' και Ε' κατηγορίας
β) υπάλληλο γραφείου

Πληρ. τηλ. 22410-86621, 86622, 60345 MAT1602(Γ)

Καταστήματα ενδυμάτων στην Παλιά Πόλη

ΖΗΤΕΙΤΑΙ

ΠΩΛΗΤΡΙΑ-ΥΠΕΥΘΥΝΗ

- Καλή γνώση Αγγλικής & επιπλέον γλωσσών.
- 23-40 ετών. Προϋπηρεσία θα ληφθεί υπ' όψιν.
- Ικανοποιητικές Αποδοχές & Ωράριο.

ΧΤΕΜΠ182

tel.: 22410 **38650**, fax: **38785**, mob.: **6944146214**

Από την αντιπροσωπεία αυτοκινήτων
HONDA-MITSUBISHI

ΖΗΤΕΙΤΑΙ

Ηλεκτρολόγος Αυτοκινήτων

Επιθυμητή προϋπηρεσία στο χώρο
Καλή γνώση Η/Υ και Αγγλικών.

Απαραίτητη αποστολή βιογραφικού σημειώματος στη διεύθυνση Λ. Λίνδου 138 Ρόδος
Τηλ. 22410-67440-41
Φαξ 22410-68462
E-mail:kaligcar@otenet.gr ΜΧΠ1915

AVIS RENT A CAR

Η εταιρεία ενοικιάσεως αυτοκινήτων AVIS πρόκειται να προβεί σε προσλήψεις εποχικών υπαλλήλων για τα γραφεία της στο Φαληράκι.

Απαραίτητα προσόντα:
Κατοχή ερασιτεχνικής άδειας οδήγησης και καλή γνώση της αγγλικής γλώσσας.
Γνώση γερμανικής γλώσσας θα ληφθεί ως επιπλέον.

Οι ενδιαφερόμενοι μπορούν να υποβάλλουν βιογραφικά σημειώματα στο κεντρικό γραφείο της εταιρείας στην Ιξιά (δίπλα στο πρατήριο βενζίνης BP).
Τηλέφωνο επικοινωνίας 2241091700 MAT1681(Γ)

Η εταιρεία **Cosmoline**
ένας από τους μεγαλύτερους εναλλακτικούς παρόχους σταθερής τηλεφωνίας με έδρα την Αθήνα επιθυμεί να προσλάβει τα εξής στελέχη:

ΥΠΕΥΘΥΝΟΥΣ ΠΩΛΗΣΕΩΝ
ΠΕΛΑΤΩΝ ΓΙΑ ΤΙΣ ΠΕΡΙΟΧΕΣ

ΑΠΑΡΑΙΤΗΤΑ ΠΡΟΣΟΝΤΑ:
- Εμπειρία στις Πωλήσεις Σταθερής Τηλεφωνίας
- Αριστες Ικανότητες Επικοινωνίας

Η ΕΤΑΙΡΕΙΑ ΠΡΟΣΦΕΡΕΙ
- Ανταγωνιστικό πακέτο αποδοχών
- Συνεχή Εκπαίδευση
- Ευχάριστο και δυναμικό περιβάλλον εργασίας
- Προοπτικές Ανάπτυξης & Εξέλιξης

Οι ενδιαφερόμενοι παρακαλούνται να αποστείλουν το βιογραφικό τους στην
REAL MARKET INVESTMENTS,
ΣΑΒΒΑ ΠΑΥΛΙΔΗ 8,
Τηλ. 2241034918, 2241073860, 6944958180
MAT1636(2)(Γ)

ΖΗΤΟΥΝΤΑΙ

ΠΩΛΗΤΡΙΕΣ
από τουριστικό κατάστημα
εντός πόλεως Ρόδου. Ωράριο συνεχές.
Μισθός 1000 ευρώ καθαρά

Πληρ. τηλ. 2241025936 MZT080416(Γ)

Το ξενοδοχείο

**** Niriides beach hotel

ΖΗΤΑ

αδειούχο **Ηλεκτρολόγο συντηρητή** με ανάλογη προϋπηρεσία σε ξενοδοχεία

Πληρ. τηλ. 22410-56210, 56449 AT1598(Γ)

εργασιες

συνέχεια από την προηγούμενη

ΖΗΤΟΥΝΤΑΙ δραστήρια και δυναμικά **άτομα** άνω των 18, για άμεση στελέχωση θέσεων εργασίας. Δυνατότητα πλήρης ή μερικής απασχόλησης. Πληρ.τηλ. 6973051063
INT110435

ΕΡΓΑΣΤΗΡΙΟ ΕΛΕΥΘΕΡΩΝ ΣΠΟΥΔΩΝ ΗΛΕΚΤΡΟΝΙΚΩΝ ΥΠΟΛΟΓΙΣΤΩΝ
Program PM
ΕΠΙΣΗΜΟ ΕΞΕΤΑΣΤΙΚΟ ΚΕΝΤΡΟ ΤΗΣ ECDL HELLAS
ECDL Diploma
ΤΜΗΜΑΤΑ ΓΙΑ:
Παιδιά
Ενήλικες
Αρχάριους
Επαγγελματίες
ΕΝΤΑΤΙΚΑ ΜΑΘΗΜΑΤΑ COMPUTER
ΕΓΓΡΑΦΕΣ ΤΩΡΑ
Μανώλης Ι. Σοφίλλας
Τηλ.(22410)31761
ΚΟΔΡΙΓΚΤΩΝΟΣ 91 - ΡΟΔΟΣ
ΧΠ941

Το Family Fun Center **ζητά νεαρά άτομα** με γνώση στο σέρβις. Πληρ. τηλ. 2241085192, 6932280281
MAT1582

ΖΗΤΕΙΤΑΙ πωλήτρια για να εργασθεί σε κατάστημα στην Παλιά Πόλη. Ωράριο 2 μ.μ. έως 11 μ.μ. Πληρ. τηλ. 2241020063 MZT110436

ΖΗΤΟΥΝΤΑΙ: α) σερβιτόρος, β) μάγειρας συνταξιούχος Έλληνας από εστιατόριο. Πληρ. τηλ. 2241031680
MZT110433

Από το **KOSMOS RENT-A-CAR ΖΗΤΟΥΝΤΑΙ υπάλληλοι νέοι** για τις περιοχές Ρόδου και Λάρδου. Απαραίτητες οι γνώσεις αγγλικών και άδεια οδήγησης. Πληρ. τηλ. 2241074374 INT1577

ΖΗΤΕΙΤΑΙ κοπέλα για κυλικείο και **κοπέλα** για τουριστικό μάρκετ. Πληρ. τηλ. 2241020812 MAT1578

ΖΗΤΕΙΤΑΙ εμφανίσιμη κοπέλα για να εργασθεί στο RENOS CLUB στον Αρχάγγελο. Πληρ. τηλ. 22440-22540, 23234, 6932006967
MZT070403

LOOKING FOR foreign-speaking girls, in order to work in shops into the Old Town **ZHTOYNTAI** για εργασία από καταστήματα εντός της Παλιάς Πόλης **κοπέλες,** κατά προτίμηση αλλοδαπές. Πληρ. τηλ. 2241060110 από 18.00-20.00 MZT110406

Από το club VOGUE στην Παλιά Πόλη, **ΖΗΤΟΥΝΤΑΙ** άνδρες - γυναίκες για μπαρ service-βοηθοί. Πληρ. κ. Αποστόλης τηλ. 6949120423
MZT080401(02)

ΖΗΤΟΥΝΤΑΙ σε όλα τα Δωδεκάνησα **άτομα** για μερική ή πλήρη απασχόληση. Πληρ. τηλ. κέντρο 2241091027, 24 ώρες το 24ωρο. Αμεση επικοινωνία 9 π.μ.-4 μ.μ. 6977946940, 4 μ.μ.-9 βράδυ 6974243448
MZT100414

ΖΗΤΟΥΝΤΑΙ κοπέλες έως 30 ετών να εργασθούν σε "SPA" για πλήρη απασχόληση ή ημιαπασχόληση. Πληρ. τηλ. 2241076658
MAT1514

---

eden roc
resort hotel & bungalows
★★★★

Το ξενοδοχείο **EDEN ROC** ζητά συνεργάτες για τη σεζόν 2006 στις ακόλουθες ειδικότητες:

- **Άτομο για Reception**
  Με προϋπηρεσία σε ανάλογη θέση, γνώση Η/Υ και απαραίτητη γνώση Αγγλικών, Γερμανικών, Ιταλικών
- **Κηπουρούς**
  Με γνώσεις κηπευτικής, φυτοφαρμάκων και φροντίδας λουλουδιών και φυτών

Οι ενδιαφερόμενοι μπορούν να στείλουν το βιογραφικό τους με μια φωτογραφία στην διεύθυνση του ξενοδοχείου ή να συμπληρώσουν μια αίτηση στο ξενοδοχείο.
4ο χλμ. Λεωφ. Ρόδου-Καλλιθέας, ΤΘ 203 ΤΚ 85100
Τηλ.: 22410 67067, Fax. 2241067062
e-mail: info@edenroc.gr
ΜΑΤ1632(Γ)

Ξενοδοχείο στην περιοχή Πεύκοι-Λίνδου

ΖΗΤΑΕΙ

νέα για πρωινά-σνακ μπαρ
Απαραίτητη προϋπηρεσία και γνώση αγγλικών

Πληροφορίες
στο τηλ. 22410-20403, 36215, 6944526671
ΜΑΤ1624(Γ)

Από την εμπορική εταιρεία
Κ. ΠΑΛΙΟΥΡΗΣ & ΥΙΟΙ ΟΕ

ΖΗΤΕΙΤΑΙ

- Οδηγός με δίπλωμα Γ' κατηγορίας
- Υπάλληλος για επισκευή-συντήρηση ηλεκτρικών μηχανημάτων
Προσόντα:
- Τεχνικές γνώσεις σε μηχανήματα
- Απόφοιτος τεχνικής σχολής
- Δίπλωμα οδήγησης
- Προϋπηρεσία επιθυμητή

Πληροφορίες στο τηλ. 2241069870
ώρες 10.00-15.00
ΜΑΤ1626(Γ)

ΖΗΤΕΙΤΑΙ

σερβιτόρα-ος από γνωστό εστιατόριο στην παραλία Ιαλυσού.
Απαραίτητα αγγλικά και αν είναι δυνατόν γνώσεις σκανδιναβικών και πείρα.

Πληρ. τηλ. 2241092001
ΜΑΠ239(Γ)

ΑΠΟ ΤΟ ΞΕΝΟΔΟΧΕΙΟ ΔΙΟΝΥΣΟΣ ΣΤΗΝ ΙΞΙΑ

ΖΗΤΕΙΤΑΙ

για την σεζόν 2006
Υπεύθυνος ή υπεύθυνη με ανάλογη πείρα για το Super Market του ξενοδοχείου.
12μηνη απασχόληση.

Ο ενδιαφερόμενος παρακαλείται όπως απευθυνθεί στην κ. Ολγα Αγγους στο τηλ. **22410-23021 καθημερινά** 08.30-14.30 εκτός Κυριακής.
Βιογραφικά με φωτογραφία απαραιτήτως.
ΜΧΠ1145

ΑΠΟ ΤΟ ΞΕΝΟΔΟΧΕΙΟ ΔΙΟΝΥΣΟΣ ΣΤΗΝ ΙΞΙΑ

ΖΗΤΕΙΤΑΙ

υπάλληλος για την πισίνα
με ανάλογη προϋπηρεσία
Πληρ. τηλ. 2241023021
ΜΧΠ1145

ΖΗΤΕΙΤΑΙ

πεπειραμένη **υπάλληλος δεσποινίς ή κυρία** για 12μηνη απασχόληση σε υπό ίδρυση γραφείο **Γενικού Τουρισμού.** Απαραίτητη η προϋπηρεσία στο CRS GALILEO και καλή γνώση της αγγλικής γλώσσας και υπολογιστών.
Πρόσθετα προσόντα:
Γνώση επιπλέον γλωσσών.
Αποδοχές αναλόγως προσόντων

Πληροφορίες τηλέφωνα
2241020019, 6936933396, 6934711772
ΜΑΤ1612(Γ)

Crete & Rhodes
CAPSIS
Convention Centers & Resort Hotels

Το Ξενοδοχείο και Συνεδριακό Κέντρο Sofitel Capsis Ρόδου

ΖΗΤΑΕΙ

Βοηθό Διευθυντή Τροφίμων και Ποτών

Απαραίτητη η ανάλογη προϋπηρεσία σε ξενοδοχεία πολυτελείας και η άριστη γνώση της Αγγλικής γλώσσας και Ηλεκτρονικών Υπολογιστών. Απαραίτητο επίσης είναι πτυχίο από Ξενοδοχειακή σχολή ή Πανεπιστήμιο. Η Εμπειρία σε Συνεδριακά Ξενοδοχεία και η γνώση της Γαλλικής ή Γερμανικής γλώσσας θα θεωρηθεί ως επιπρόσθετο προσόν.

Προσωπικό Κουζίνας: Α,Β, Γ Μάγειροι

Βοηθό Συνεδριακού Κέντρου

Βοηθούς Σερβιτόρων και Βοηθούς Μπάρ

Οι ενδιαφερόμενοι μπορούν να απευθυνθούνε καθημερινά κατά τις ώρες 10:00 – 14:00 στην Υποδοχή του Ξενοδοχείου ή να στείλουν τα βιογραφικά τους σημειώματα με πρόσφατη φωτογραφία στην παρακάτω διεύθυνση:

Ξενοδοχείο Sofitel Capsis Ρόδου
Υπόψη: Λοΐζου Τηλεμάχου
Ιξιά 85100, Ρόδος
Φαξ: 22410-20900
Για περισσότερες πληροφορίες:
Τηλ. 22410-25015
ΜΑΤ1605(Γ)

Από την ΝΑΥΤΙΛΙΑΚΗ ΕΤΑΙΡΙΑ

DODEKANISOS SEAWAYS

ΖΗΤΕΙΤΑΙ υπάλληλος
για το κεντρικό πρακτορείο

Απαραίτητη γνώση αγγλικών και καλή γνώση στο χειρισμό computer.

Οι ενδιαφερόμενοι μπορούν να στείλουν βιογραφικά στην διεύθυνση:
Αυστραλίας 3, 85100 Ρόδος
Τηλέφωνο: 2241070590, Fax: 2241070591
E-mail: info@12ne.gr
(υπόψη: Τμήμα Ανθρ. Δυναμικού)
ΧΠΤΓΡ025

Από λογιστικό φοροτεχνικό γραφείο

ΖΗΤΕΙΤΑΙ

βοηθός λογιστή
γνώστης του αντικειμένου για πλήρη απασχόληση.
Γνώσεις: Χειρισμού Η/Υ-προγραμμάτων SINGULAR (ACCOUNTANT, EUROFASMA)

Αποστολή βιογραφικών τηλ. 2241077755
ΜΑΤ1610

Η εταιρία SIXT - ενοικιάσεις αυτοκινήτων

ΖΗΤΑ

υπάλληλο
κατά προτίμηση με προϋπηρεσία στο χώρο και καλή γνώση Η/Υ.
Επίσης **υπαλλήλους** για παραδόσεις - παραλαβές αυτοκινήτων με ωράριο σπαστό πρωί- βράδυ.
Προϋποθέσεις: Δίπλωμα οδήγησης, απολυτήριο Λυκείου, καλή γνώση μιας ξένης γλώσσας - Γερμανικά ή Αγγλικά ή Γαλλικά.
Πληρ. τηλ. 2241093307 από 09.00-14.00
ΜΑΤ1561(Γ)

A.E.D.E
ΔΟΜΗΣΗ ΡΟΔΟΥ
Από τη **ΔΟΜΗΣΗ ΡΟΔΟΥ**

ΖΗΤΟΥΝΤΑΙ

για τη στελέχωση του νέου εκθεσιακού τμήματος
ΕΜΠΕΙΡΟΙ ΠΩΛΗΤΕΣ
Απαραίτητα προσόντα:
- Προηγούμενη εμπειρία αν είναι δυνατόν σε ανάλογο αντικείμενο τουλάχιστον για 2-3 χρόνια
- Ομαδικό πνεύμα, ευχάριστη προσωπικότητα, διάθεση για επίτευξη στόχων, ευχέρεια επικοινωνίας
- Γνώση χειρισμού Η/Υ και εφαρμογών γραφείου
- Γνώση Αγγλικής
- Εκπληρωμένες στρατιωτικές υποχρεώσεις για τους άντρες

Παρέχονται:
- Ανταγωνιστικό πακέτο αποδοχών, προοπτικές εξέλιξης, σύγχρονο περιβάλλον εργασίας.

Αποστολή βιογραφικών στο fax 2241064050, Υ/Ο κου ΠΑΠΑΓΡΗΓΟΡΙΟΥ ΑΛΕΞΗ με την ένδειξη codsales.
ΧΠ2367

Από το Πρακτορείο Εφημερίδων Αθηναϊκού Τύπου "ΑΡΓΟΣ"

ΖΗΤΕΙΤΑΙ

Οδηγός για τις διανομές Τύπου με δίπλωμα Γ' κατηγορίας, από 25 έως 40 ετών.
Μόνιμη απασχόληση για 12 μήνες τον χρόνο και 7 ημέρες την εβδομάδα.

Οι ενδιαφερόμενοι να επικοινωνήσουν με τον κ. Ιωαννίδη στο τηλέφωνο **2241024018,** πρωινές ώρες
ΜΑΤ1420(Γ)

εργασιες

συνέχεια από την προηγούμενη

ΖΗΤΕΙΤΑΙ μάγειρας πεπειραμένος για να εργασθεί σε εστιατόριο - μπαρ που βρίσκεται κοντά στο ξενοδοχείο BLUE BAY. Ωράριο πλήρες συνεχόμενο. Πληρ. τηλ. 2241091220 και 2241074504 MZT030405

Αβέβαιη ασφάλεια εργασίας; Αμεσα βγάλτε έξτρα εισόδημα, δουλεύοντας στο σπίτι ή το γραφείο. Πολύ υψηλά εισοδήματα. Θέσεις ανεξάρτητης συνεργασίας με δυνατότητα μερικής-πλήρης απασχόλησης. Παρέχεται πλήρης εκπαίδευση. ΟΧΙ λοιπόν ντήλερ, πλασιέ, τηλεμάρκετινγκ. Πληρ. τηλ. 2102801153, 2102801154, 22410-37362, www.umswork4you.com MAT4271

ΖΗΤΕΙΤΑΙ αποθηκάριος με δίπλωμα οδήγησης για εργασία εντός πόλεως. Πληρ. τηλ. 2241037234, ώρες 10.00-15.00 και 18.00-22.0 MAT1234

ΖΗΤΟΥΝΤΑΙ: α) οδηγοί κατά προτίμηση Ελληνες με δίπλωμα Γ' κατηγορίας, **β) Κοπέλες** και **άνδρες** για εργασία, **γ) Γραμματέας.** Πληρ. τηλ. 2241092743 (από 10 π.μ.-4.00 μ.μ.) MAT8058

πωλησεις αυτοκινητων & μοτοσικλετων

ΠΩΛΕΙΤΑΙ ΜΗΧΑΝΗ BMW GS 650 ΜΕ 7.000 ΧΛΜ. ΜΟΝΤΕΛΟ 10ος/2002 ΣΕ ΑΡΙΣΤΗ ΚΑΤΑΣΤΑΣΗ. ΤΙΜΗ 5.500 ΕΥΡΩ. ΠΛΗΡ. ΤΗΛ. 6946336192 INT180404

ΠΩΛΕΙΤΑΙ αυτοκίνητο BMW 520 χρώματος μαύρο μοντέλο 1997 6κύλινδρο 150 HP με πολλά αξεσουάρ. Πληρ. τηλ. 2241074592 MZT170413

ΕΥΚΑΙΡΙΑ! ΠΩΛΕΙΤΑΙ φορτηγό 609 κοντό σασί με μουσαμά. Πληρ. κος Δημήτρης τηλ. 6942266662 INT170417

ΠΩΛΕΙΤΑΙ αυτοκίνητο μάρκας **ROVER 25** 1.400 cc μοντέλο 2002 με ABS υδραυλικό τιμόνι, αερόσακο οδηγού-συνοδηγού. Τιμή 4.000 ευρώ. Πληρ. τηλ. 6932466076 MZT150407

ΠΩΛΕΙΤΑΙ APRILIA LEONARDO 125 cc σε πολύ καλή κατάσταση. Πληρ. τηλ. 6945558813 MZT140410

ΠΩΛΕΙΤΑΙ TDM 900 cc μοντέλο 3ο 2004. Τιμή 7.500 ευρώ, 7.000 χλμ. Πληρ. τηλ. 6942445957 MXP13584

ΠΩΛΟΥΝΤΑΙ: α) LADA NIVA τζιπ, **β) μηχανή HONDA VFR 750** για ανταλλακτικά. Πληρ. τηλ. 2241022810 MZT120406

ΠΩΛΕΙΤΑΙ APRILIA PEGASO 650 ie 2004, μαύρη-γκρι ματ, σε άριστη κατάσταση. Διακανονισμός δεκτός. Πληρ. τηλ. 6944369279 MZT130402

ΠΩΛΕΙΤΑΙ TRIUMPH TIGER 900 T100 μοντ. '98 με καινούργια λάστιχα, αλυσίδα, γρανάζια σε άριστη κατάσταση. Τιμή 4.300 ευρώ γίνεται διακανονισμός. Πληρ. τηλ. 6945017184 MZT110426

ΠΩΛΕΙΤΑΙ ALFA ROMEO 156 με 5.000 χλμ. και full εξτρά. Πληρ. τηλ. 2241068500, 6936179030 κ. Δημήτρης MZT070409

ΠΩΛΕΙΤΑΙ αυτοκίνητο Ι.Χ. μάρκας **MERCEDES** τύπου 814 D μοντέλο 1996, ψυγείο καταψύκτη, κατάλληλο για κατεψυγμένα προϊόντα και παγωτά. Πληρ. τηλ. 2241060133, 6944732168 MZT290310

διαφορα

ΠΩΛΕΙΤΑΙ φουσκωτό BELUGA BY PERONDI (lux έκδοση), 8 μ. με καμπίνα, 2002, μηχανές JOHNSON 200 HP και MARINER 15 HP τρέιλερ διαξονικό Αμερικής. Τουαλέτα ηλεκτρική, ψυγείο, κουζίνα, ηλεκ. εργάτης, VHF, 3 προπέλες ανοξείδωτες, BIMINI TOP ανοξείδωτο, 2 σετ από τέντες και καλύματα κ.λπ. Δεκτός κάθε έλεγχος. ΣΥΡΟΣ τηλ. 2281081294. 6936191614 ΜΑΠ247

ΠΩΛΕΙΤΑΙ σκάφος κρις κραφτ αμερικανικής κατασκευής μήκος 7,98 χωριτικότητας ύπνου 5 ατόμων, κουζίνα και WC, δύο χειριστήρια και πολλά εξτρά. **2 μηχανές VOLVO PENDA** εσωτ. Τιμή 28.000 ευρώ, λιμάνι Φανών. Πληρ. τηλ. 6972826618 INT130413

ΠΩΛΕΙΤΑΙ πλήρης εξοπλισμός εστιατορίου - fast food, σχεδόν καινούργιος, με χρήση τριών σεζόν, φούσκα, εξαεριστήρας ΦΥΡΟΓΕΝΗΣ, ψυγείο βιτρίνα, μασίφ ξύλινος πάγκος, τριπλή και διπλή λάντζα με ενσωματωμένα ερμάρια, μπεν-μαρί, πλατό, φριτέζες, μαχαιροπήρουνα, ποτήρια, πιάτα και πολλά άλλα. Ολα μαζί τιμή 10.000 ευρώ. Πληρ. τηλ. 6944570089 κ. Δημήτρης MZT170408

ΠΩΛΕΙΤΑΙ πιάνο PETROF σε άριστη κατάσταση, λόγω αναχωρήσεως στο εξωτερικό. Σάββα Παυλίδη 8, Ρόδος. Πληρ. τηλ. 2241034918, 6996273710 INT1636

ΛΟΓΩ ΜΕΤΑΘΕΣΗΣ ΠΩΛΕΙΤΑΙ σαλόνι αποτελούμενο από τριθέσιο καναπέ, διθέσιο καναπέ, πολυθρόνα. Επίσης σύνθετο 5 τεμαχίων (3 κρυσταλλιέρες). Τιμή 800 ευρώ. Πληρ. τηλ. 6972080623 MZT140409

ΠΩΛΟΥΝΤΑΙ ΡΑΦΙΑ καινούργια για σούπερ μάρκετ, 20 μέτρα, σε τιμή ευκαιρίας. Πληρ. τηλ. 6937990996, 6945717902, 2241051562 INT140406

ΠΩΛΕΙΤΑΙ ΕΞΟΠΛΙΣΜΟΣ FAST FOOD-CREPERIE ΣΕ ΑΡΙΣΤΗ ΚΑΤΑΣΤΑΣΗ (3 ΜΗΝΩΝ) ΚΑΙ ΣΕ ΠΟΛΥ ΚΑΛΗ ΤΙΜΗ. ΠΕΡΙΛΑΜΒΑΝΕΙ ΨΥΓΕΙΟ-ΒΙΤΡΙΝΑ ΑΛΛΑΝΤΙΚΩΝ, ΦΟΥΣΚΑ ΑΕΡΟΘΕΡΜΟ ΦΟΥΡΝΟ, ΖΑΜΠΟΝΟΜΗΧΑΝΗ, ΑΝΟΞΕΙΔΩΤΟΥΣ ΠΑΓΚΟΥΣ ΚΑΙ ΚΡΕΠΙΣΡΑ ΥΓΡΑΕΡΙΟΥ ΜΟΝΗ. ΠΛΗΡ. ΤΗΛ. 6948213013, 2241061331 INT120403

ΠΩΛΕΙΤΑΙ σκάφος Liberty 6,10 μέτρα επαγγελματικό, με full ηλεκτρονικό εξοπλισμό καθώς και καρέκλα ψαρέματος (Fithting char) μάρκας Lee-Florida. Πληρ. τηλ. 2247024205 ΜΑΠ236

ΠΩΛΟΥΝΤΑΙ λόγω αναχώρησης συνθετικός τάπητας τέταρτης γενιάς 840 τ.μ. (γήπεδο 5Χ5), ξαπλώστρες πισίνας, ομπρέλες, σκαμπό, καρέκλες μπαμπού, τραπέζια μπαμπού, ψυγεία, τηλεοράσεις 61 ιντζών TOSHIBA, πλυντήριο πιάτων, παγομηχανή, υπολογιστής, εκτυπωτής λέιζερ, μπιλιάρδα, θυρίδες. Τηλ. επικοιν. 2241086782, 6932962098 MZT070422

ΠΩΛΕΙΤΑΙ ΕΞΟΠΛΙΣΜΟΣ ΒΙΟΤΕΧΝΙΑΣ ΕΤΟΙΜΩΝ ΕΝΔΥΜΑΤΩΝ (ΚΟΠΤΟΡΑΠΤΕΣ, ΝΤΙΓΚΕΛΙ, ΓΑΖΩΤΙΚΕΣ ΜΗΧΑΝΕΣ) ΚΑΘΩΣ ΚΑΙ ΤΟ ΕΜΠΟΡΕΥΜΑ (ΕΤΟΙΜΑ ΕΝΔΥΜΑΤΑ-ΥΦΑΣΜΑΤΑ) ΣΕ ΠΟΛΥ ΚΑΛΕΣ ΤΙΜΕΣ. ΠΛΗΡ. ΤΗΛ. 6948333005 MZT100406

ΠΩΛΟΥΝΤΑΙ καρέκλες μπαμπού σε καλή κατάσταση με μαξιλάρια προς 22 ευρώ η μία. Πληρ. τηλ. 6945890870 MAT1480

προσφορες εργασιας

ΕΛΑΙΟΧΡΩΜΑΤΙΣΤΗΣ αναλαμβάνει παντός τύπου εργασίες (βαψίματα-φρεσκαρίσματα-μερεμέτια). Πολύ καλές τιμές. Πληρ. τηλ. 6979074904 κ. Ταρέκ MZT180414

Νιώθετε αδιαθεσία, κούραση; ΦΥΣΙΟΘΕΡΑΠΕΙΑ για διάφορες αρρώστιες και μασάζ θεραπευτικό, χαλαρωτικό θα επιστρέψει υγεία, θα γεμίσει το σώμα σας νέα ενέργεια! Τηλεφωνήστε, ελάτε και οι αρρώστιες σας φεύγουν στο παρελθόν!!! Η ζωή σας θα λάμψει εκ νέου!!! Πληρ. τηλ. 6942095457 MZT180407

ΕΛΛΗΝΙΔΑ κυρία αναλαμβάνει τη φύλαξη παιδιών στο χώρο της ή στο χώρο τους. Πληρ. τηλ. 6937665807 MZT110424

ΚΥΡΙΑ διπλωματούχος μασέρ κάνει θεραπευτικό, αθλητικό, χαλαρωτικό μασάζ. Πληρ. τηλ. 6948553306 MZT070419

Κάτι πρωτότυπο στη Ρόδο. Για την φύλαξη του παιδιού σας στο χώρο σας, είμαι κοντά σας, κάνουμε το πρόγραμμα μαζί ανάλογα με τις ανάγκες σας. Η αγάπη μου και η πείρα μου είναι αυτή που θα σας κάνει να νιώθετε ασφαλής μαζί μου. Οι τιμές είναι λογικές. Θα χαρώ να σας φανώ χρήσιμη. Πληρ. τηλ. 6945979077 κ. Μάρα MZT310318

ΚΥΡΙΑ διπλωματούχος μασέρ, προσφέρει θεραπευτικό, κλασικό, αθλητικό, αδυνατίσματος, χαλαρωτικό, αισθητικό και καθαρισμό προσώπου (μάσκες), μασάζ. Πληρ. τηλ. 2241035252, 6932024975 MZT230306

γνωριμιες

ΕΛΛΗΝΙΔΑ εμφανίσιμη **ΖΗΤΑ ΓΝΩΡΙΜΙΑ** στο χώρο της για ελεύθερη σχέση. Απόλαυση και διακριτικότητα. Πληρ. τηλ. 6942608613 MZT100424

ΠΡΟΣΦΟΡΑ ΕΡΓΑΣΙΑΣ

Κυρία 35 ετών, επαγγελματίας, πολυτάλαντη, φιλότιμη, με ευχάριστο χαρακτήρα, πτυχιούχος τουριστικής σχολής εξωτερικού, στέλεχος μεγάλων ξενοδοχειακών μονάδων & τουριστικών πρακτορείων, με συνολικά 16 χρόνια εργασίας στην Ρόδο, με πολλές ικανότητες, επέστρεψε στην αγορά εργασίας και ζητάει συνεργασία στον τουριστικό τομέα ή σε αναπτυσσόμενη επιχείρηση, που επιθυμεί να προσλάβει ένα δυναμικό στέλεχος ή ένα ακόμη δεξί χέρι.

Μερικά προσόντα:

Αριστη γνώση Αγγλικών
Αριστη γνώση Η/Υ (MS Office/Acess/ Excel/ Word/Front Page/PowerPoint/Publisher, Macromedia/ Dreamweaver/ Flash/Fireworks/Freehand, Corel/Corel Painter, Adobe Photoshop/Illustrator)
Αριστη γνώση INTERNET/ Σχεδιασμός ιστοσελίδων
Πολύ καλές γνώσεις σε γραφιστικές εργασίες

Παρακαλώ μόνο σοβαρές προτάσεις συνεργασίας
Πληροφορίες: 6942459461
ΜΑΤ1630(Γ)

ΠΩΛΕΙΤΑΙ

μηχανή εξωλέμβια
τετράχρονη HONDA 130 HP σε άριστη κατάσταση και με ευκολίες.
Πληρ. τηλ. 2241067440 ΜΧΠ1915

Τοποθετήσεις πλακιδίων-μαρμάρων-οικοδομικές εργασίες

Τιμές λογικές-άριστη εργασία-20χρονη πείρα.

Πληρ. τηλ. 6937795739, 2241067607 κ. Κοντουδιός Νικόλαος

ΜΑΠ93(Γ)

ΑΠΟΦΡΑΞΕΙΣ - ΕΚΚΕΝΩΣΕΙΣ ΡΟΔΟΥ



Κιν. 6932470404 Κιν. 6944361464

Κώστας & Λευτέρης

ΑΠΟΦΡΑΞΕΙΣ ΑΠΟΧΕΤΕΥΤΙΚΩΝ ΑΓΩΓΩΝ ΜΕ ΥΔΡΟΒΟΛΗ, ΚΟΥΖΙΝΕΣ, ΤΟΥΑΛΕΤΕΣ, ΣΙΦΩΝΙΑ, ΥΔΡΟΡΟΕΣ, ΑΠΟΛΥΜΑΝΣΕΙΣ, ΜΗΝΙΑΙΕΣ ΣΥΝΤΗΡΗΣΕΙΣ

ΠΟΛΥΚΑΤΑΣΤΗΜΑΤΑ, ΣΤΡΑΤΟΠΕΔΑ, ΞΕΝΟΔΟΧΕΙΑ, ΝΟΣΟΚΟΜΕΙΑ, ΔΗΜΟΥΣ, ΠΟΛΥΚΑΤΟΙΚΙΕΣ, ΣΠΙΤΙΑ Κ.Λ.Π.

Αντληση υδάτων απο υπόγειους χώρους

Αμεση εξυπηρέτηση!!! ΟΙ ΚΑΛΥΤΕΡΕΣ ΤΙΜΕΣ!

Τηλ. 2241085977, 2241086634
Κιν. 6944361464, 6932470404

ΑΕ835

ΑΠΕΝΤΟΜΩΤΙΚΗ ΔΩΔΕΚΑΝΗΣΟΥ

Αναλαμβάνουμε:

- Ταβέρνες, Εστιατόρια
- Κρεοπωλεία, Super Markets
- Ζαχαροπλαστεία, Αρτοποιεία, Catering
- Εργοστάσια, Τυποποιητήρια, Συσκευαστήρια
- Ξενοδοχεία, Καταστήματα, Γραφεία,
- Τράπεζες, Σχολεία, Νοσοκομεία, Δήμους

Παρέχουμε:

- **Απεντόμωση** (Κατσαρίδες, μύγες, κουνούπια, σκορπιοί, ψύλλοι, κοριοί κ.ά.)
- **Μυοκτονία** (ποντίκια, αρουραίοι)
- **Απολύμανση** (ιοί, βακτήρια, άλγη, μύκητες)

Σύνταξη φακέλου παρασιτοκτονίας HACCP

Αριθμός Αδείας από το υπουργείο Αγροτικής Ανάπτυξης & Τροφίμων: 116269/21-02-2006

ΠΑΝΑΓΙΩΤΗΣ ΜΙΧ. ΠΑΝΑΗΣ
Φυσιογνώστης Περιβαλλοντολόγος Τεχνολόγος Γεωπονίας
Τηλ : 6944353686

ΓΕΩΡΓΙΟΣ Η. ΜΑΝΕΤΤΑΣ
Γεωπόνος - Τεχνολόγος Γεωπονίας
Τηλ 6944443124

Λ. Δημοκρατίας 143, Παραδείσι - Ρόδος, Τ.Κ 85106 Τηλ & Fax: 22410 81769

ΑΕ1422

γνωριμιες

συνέχεια από την προηγούμενη

ΑΒΑΣΑΝΙΣΤΑ "number 1" γνωρίστε τον αληθινό έρωτα κοντά μας. Σχέσεις, γνωριμίες με άμεσα αποτελέσματα, απόλυτη εχεμύθεια. Ανδρες-γυναίκες κάθε ηλικίας περιμένουν να γνωριστείτε. Γίνετε μέλος στο μεγαλύτερο club γνωριμιών στην Ελλάδα. Πληρ. τηλ. 2105239191, 2105239711, 6975764343 ΜΑΤ1499

ΚΑΛΛΟΝΗ, ψηλή, ξανθιά, αισθησιακή. Αν αυτή είναι η φαντασίωσή σου σε περιμένω στο χώρο μου. Αλλοδαποί καθώς και κλήσεις με απόκρυψη αποκλείονται. Πληρ. τηλ. 6946181125 ΜΖΤ050414

ΝΕΑΡΗ ΞΕΝΑΓΟΣ με νυχτερινές ανησυχίες, επιθυμεί κουβέντα και συνομιλία και ό,τι προκύψει... Πληρ. τηλ. 9011314493 ΜΑΤ91

Τέλειο καθάρισμα χωρίς απογοήτευση

ΤΑΠΗΤΟΚΑΘΑΡΙΣΤΗΡΙΑ

ΚΛΕΟΠΑΤΡΑ®

Ολοκληρωμένα προγράμματα υγιεινής και καθαρισμού προσαρμοσμένα στις ιδιαίτερες ανάγκες κάθε τάπητα

Με **διασφάλιση ποιότητας** στον καθαρισμό και φύλαξη σε χαλιά, μοκέτες, χειροποίητα Ανατολής, μεταξωτά, μάλλινα, φλοκάτες, παπλώματα και τάπητες 5ης γενιάς

ΑΔΙΑΒΡΟΧΟΠΟΙΗΣΗ ΑΝΤΙΣΤΑΤΙΚΟΤΗΤΑ

- Επιτόπου βιοκαθαρισμός στρωμάτων, σαλονιών και μοκετών
- Επιδιορθώσεις σε χειροποίητα χαλιά και μοκέτες

ΦΥΛΑΞΗ ΔΩΡΕΑΝ

Παραλαβή και παράδοση σε όλη την Ρόδο

Ενημερωθείτε για την συντήρηση των χαλιών σας με ειλικρίνεια κει υπευθυνότητα

ΤΗΛ. 2241051996
ΚΙΝ. 6945793626
ΦΑΞ 2241051322

ΚΟΥΦΑΛΑΚΗΣ ΣΤΑΥΡΟΣ

Πιστοποιημένος τεχνικός καθαρισμού ταπήτων από τον Παγκόσμιο Οργανισμό Προστασίας Μαλλιού **WOOLSAFE**

ΜΑΤ1570

ΤΑΠΗΤΟΚΑΘΑΡΙΣΤΗΡΙΑ

ΠΑΝΕΛΛΑΔΙΚΟ ΔΙΚΤΥΟ

***Art Clean* EXPRESS**

Είμαστε λίιι...γο πιο μπροστά από τους άλλους!

ΠΛΥΣΙΜΟ-ΑΠΟΛΥΜΑΝΣΗ-ΦΥΛΑΞΗ
ΧΑΛΙΩΝ- ΜΟΚΕΤΩΝ - ΣΑΛΟΝΙΩΝ *(και επί τόπου)*
ΠΑΠΛΩΜΑΤΑ - ΚΟΥΒΕΡΤΕΣ - ΦΛΟΚΑΤΕΣ
ΣΤΕΓΝΟ ΓΙΑ ΜΕΤΑΞΩΤΑ ΚΑΙ ΧΕΙΡΟΠΟΙΗΤΑ
ΑΔΙΑΒΡΟΧΟΠΟΙΗΣΕΙΣ & ΕΠΙΔΙΟΡΘΩΣΕΙΣ ΤΑΠΗΤΩΝ

ΠΑΡΑΛΑΒΗ - ΠΑΡΑΔΟΣΗ ΚΑΤ' ΟΙΚΟΝ

ΔΩΡΕΑΝ ΦΥΛΑΞΗ

ΑΛΑΦΑΚΗΣ ΤΑΣΟΣ
ΤΗΛ. ΧΩΡΙΣ ΧΡΕΩΣΗ
80011400400
ΤΗΛ. 2241082800-
ΚΙΝ. 6944350247
email: artclean@otenet.gr

ΧΠ2286

ΣΤΑΥΡΙΑΣ

...και καθαρίσατε



ΚΑΔΟΙ ΠΕΡΙΣΥΛΛΟΓΗΣ ΜΠΑΖΩΝ & ΑΠΟΡΡΙΜΜΑΤΩΝ

- ΕΥΚΟΛΑ
- ΓΡΗΓΟΡΑ
- ΟΙΚΟΝΟΜΙΚΑ



- ΕΥΚΟΛΙΑ ΣΤΗ ΧΡΗΣΗ
- ΑΜΕΣΗ ΕΞΥΠΗΡΕΤΗΣΗ
- ΑΡΙΣΤΑ ΕΚΠΑΙΔΕΥΜΕΝΟ ΠΡΟΣΩΠΙΚΟ

6944 677700



ΚΑΤΑΛΛΗΛΑ ΓΙΑ:

- ΑΝΑΚΑΙΝΙΣΕΙΣ
- ΝΕΑ ΚΤΙΡΙΑ
- ΞΕΝΟΔΟΧΕΙΑ
- ΚΑΤΑΣΤΗΜΑΤΑ
- ΚΑΘΑΡΙΣΜΟΥΣ ΚΗΠΩΝ & ΟΙΚΟΔΟΜΩΝ

AE1186



- ΣΥΝΕΠΕΙΑ
- ΤΑΧΥΤΗΤΑ
- ΟΡΓΑΝΩΣΗ
- ΕΞΥΠΗΡΕΤΗΣΗ

ΓΡΑΦΕΙΟΥ: 22410.60770 22410.62907 ΟΙΚΙΑΣ: 22410.62330 6944.677700

AQUA LINE design

AQUA LINE

design

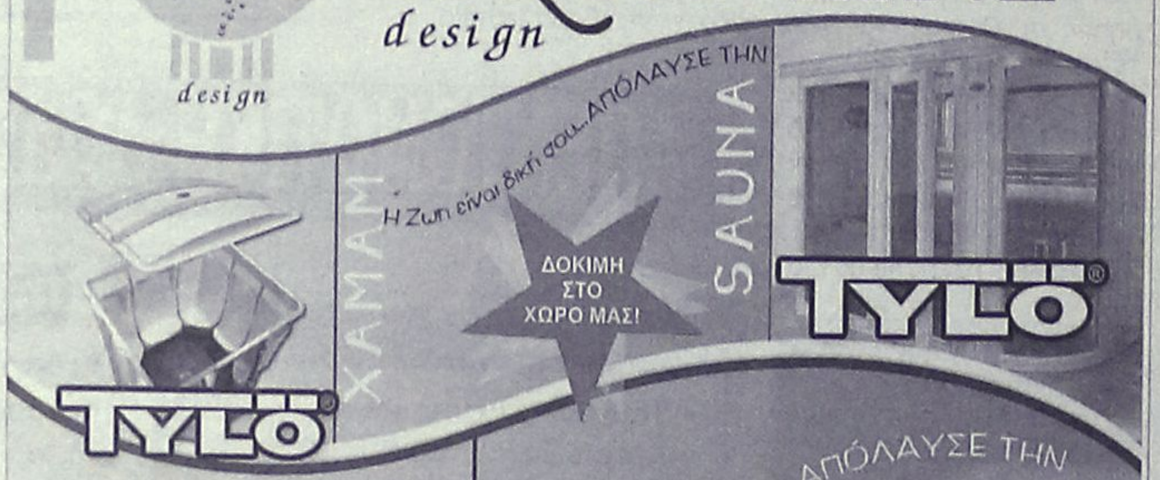

10 ΧΡΟΝΙΑ ΕΓΓΥΗΣΗ

Η ΝΕΑ ΠΡΟΤΑΣΗ ΣΤΙΣ ΗΛΕΚΤΡΙΚΕΣ ΘΕΡΜΑΝΣΕΙΣ ΟΙΚΟΝΟΜΙΑΣΕΙ

ΔΟΚΙΜΗ ΣΤΟ ΧΩΡΟ ΜΑΣ!

MAGNUM®

50% ΟΙΚΟΝΟΜΙΑ
100% ΕΠΙΤΥΧΙΑ

ΜΙΧΑΗΛ ΠΕΤΡΙΔΗ 104 ΤΗΛ.22410 63268 / FAX 63389 www.aqualine.gr

AT3751(Γ)

ΧΡΕΙΑΖΕΣΤΕ ΧΡΗΜΑΤΑ;

ΕΝΕΧΥΡΟΔΑΝΕΙΣΤΗΡΙΟ "Η ΘΥΡΙΔΑ"

ΕΝΕΧΥΡΙΑΖΩ και ΑΓΟΡΑΖΩ ΧΡΥΣΑΦΙΚΑ - ΚΟΣΜΗΜΑΤΑ - ΛΙΡΕΣ - ΠΑΛΑΙΑ ΝΟΜΙΣΜΑΤΑ - ΜΕΤΟΧΕΣ και ΑΝΤΙΚΕΣ

Αντ. Δαμασκηνού 25 (περ. Μητρόπολη)
Τηλ. 2241032537, 6942613540, 6947965279

AE639

ΕΚΚΕΝΩΣΕΙΣ ΜΕΤΡΟΠΟΝΤΙΚΑΣ "ΜΑΡΙΑ"



ΑΠΟΦΡΑΞΕΙΣ ΑΠΟΧΕΤΕΥΤΙΚΩΝ ΑΓΩΓΩΝ ΜΕ ΥΔΡΟΒΟΛΗ, ΚΟΥΖΙΝΕΣ, ΤΟΥΑΛΕΤΕΣ, ΣΙΦΩΝΙΑ, ΥΔΡΟΡΟΕΣ, ΜΗΝΙΑΙΕΣ ΣΥΝΤΗΡΗΣΕΙΣ ΠΟΛΥΚΑΤΑΣΤΗΜΑΤΑ, ΣΤΡΑΤΟΠΕΔΑ, ΞΕΝΟΔΟΧΕΙΑ, ΝΟΣΟΚΟΜΕΙΑ, ΔΗΜΟΥΣ, ΠΟΛΥΚΑΤΟΙΚΙΕΣ, ΣΠΙΤΙΑ κ.λπ.

Αντληση υδάτων από υπόγειους χώρους

Πληρ. τηλ. 2241065120/35555

AE179

ΤΑΠΗΤΟΚΑΘΑΡΙΣΤΗΡΙΑ

CARPET CLEAN

ΜΑΤΣΗΣ ΔΗΜΗΤΡΗΣ

ΤΗΛ. 22410-91143
ΚΙΝ 6936671996 & 6974057144

ΠΕΡΙΟΧΗ ΠΑΝΑΓΙΑΣ ΕΛΕΗΜΟΝΗΤΡΙΑΣ ΚΡΕΜΑΣΤΗ

Ο καθαρισμός είναι δική μας υπόθεση...

Με μηχανήματα της karcher Αναλαμβάνουμε καθαρισμούς για: χαλιά, μοκέτες, τάπητες σαλονιών, σπιτιών, αυτοκινήτων, πούλμαν, επίσης κουβέρτες, φλοκάτες. Επιδιορθώνουμε τους τάπητές σας (αλλαγή κρόσσι, ρέλι και ξεβάμματα)

ΕΠΙΤΟΠΟΥ ΚΑΘΑΡΙΣΜΟΙ & ΠΑΡΑΛΑΒΗ ΠΑΡΑΔΟΣΗ ΚΑΤ' ΟΙΚΟΝ

ΜΑΤ1523

ΔΩΡΕΑΝ ΦΥΛΑΞΗ

ΕΥΧΑΡΙΣΤΟΥΜΕ ΓΙΑ ΤΗΝ ΕΜΠΙΣΤΟΣΥΝΗ ΠΟΥ ΜΑΣ ΔΕΙΧΝΕΤΕ!

ΑΓΟΡΑΖΩ

- ΧΡΥΣΑΦΙΚΑ
- ΚΟΣΜΗΜΑΤΑ
- ΝΟΜΙΣΜΑΤΑ
- ΧΡΥΣΑ ΔΟΝΤΙΑ
- ΜΕΤΟΧΕΣ
- ΩΡΟΛΟΓΙΑ
- ΑΝΤΙΚΕΣ

Δάνεια επί ενεχύρω

«ΜΠΑΜΠΗΣ»

Δημ. Θεοδωράκη 15 (1ος όροφος) ΡΟΔΟΣ

ΜΑΤ1113

ΚΥΝΟΤΡΟΦΕΙΟ - ΕΚΠΑΙΔΕΥΤΗΡΙΟ ΣΚΥΛΩΝ

ΚΥΝΟΤΡΟΦΕΙΟ-ΕΚΠΑΙΔΕΥΤΗΡΙΟ ΣΚΥΛΩΝ ΙΑΛΥΣΟΣ

ΞΕΝΩΝΑΣ ΓΙΑ ΤΟΥΣ ΜΙΚΡΟΥΣ ΣΑΣ ΦΙΛΟΥΣ ΣΚΥΛΟΥΣ & ΓΑΤΕΣ

- Βασική υπακοή
- Αρνηση τροφής
- Σωματοφύλακας
- Φύλακας χώρου
- Ζευγαρώματα
- Διόρθωση προβληματικής συμπεριφοράς
- Καθαρόαιμα κουτάβια

Διαθέσιμα κουτάβια Καυκάσου

Υπεύθυνος: Λεντής Γεώργιος

Ιαλυσός Ρόδος 85101 • τηλ. **6945932738, 2241093512** κ. **Βασίλης 6947935451**

ΜΖΤ040405(Γ)

Για τα έγγραφα του ΥΠ.ΕΞ.

Παρέμβαση εισαγγελέα

Βρέθηκαν σε κάδο απορριμμάτων

Τη διενέργεια προκαταρκτικής εξέτασης για έγγραφα του υπουργείου Εξωτερικών που, σύμφωνα με δημοσιεύματα, βρέθηκαν στα σκουπίδια, διέταξε ο προϊστάμενος της Εισαγγελίας Πρωτοδικών κ. Δημήτρης Παπαγγελόπουλος.

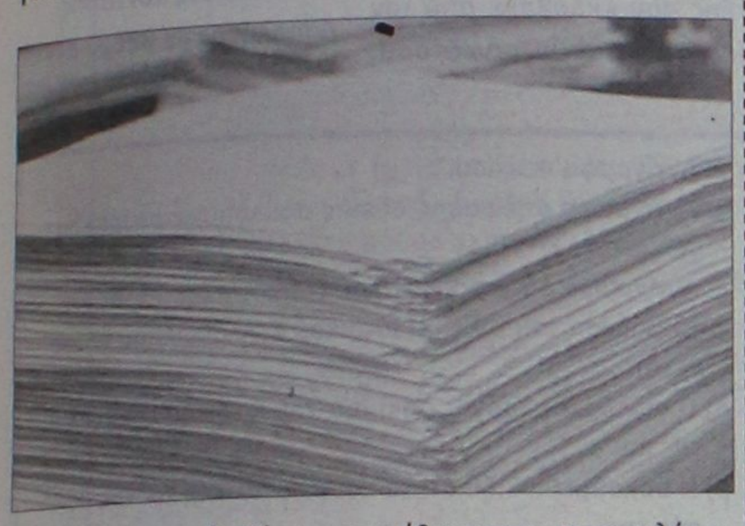

Η προκαταρκτική εξέταση ανατέθηκε στον εισαγγελέα κ. Παναγιώτη Πούλιο, ο οποίος έλαβε εντολή να εξακριβώσει τη βασιμότητα των δημοσιευμάτων και, σε επόμενο στάδιο, να διερευνήσει αν στην υπόθεση προκύπτουν αυτεπαγγέλτως διωκόμενα αδικήματα.

Σύμφωνα με τα δημοσιεύματα, τα (μη κατεστραμμένα) διαβαθμισμένα έγγραφα βρέθηκαν τυχαία από πολίτη σε κάδο απορριμμάτων πίσω από το υπουργείο Εξωτερικών, ο οποίος στη συνέχεια τα έστειλε στον εισαγγελέα.

Στο υπουργείο Εξωτερικών θεωρούν χαμηλής σημασίας τα έγγραφα, αλλά η υπουργός κ. Ντόρα Μπακογιάννη έχει διατάξει ΕΔΕ για τις διαδικασίες καταστροφής των εγγράφων, η οποία βρίσκεται σε εξέλιξη.

Η κυρία Μπακογιάννη παραδέχτηκε ότι κάποια έγγραφα βρέθηκαν στα σκουπίδια, γεγονός για το οποίο ζήτησε την παρέμβαση του εισαγγελέα. Σημείωσε όμως, ότι ζήτησε έρευνα και για το ότι «διασπείρονται και ψευδείς ειδήσεις που βλάπτουν τη χώρα».

Από πλευράς του, ο υπεύθυνος Εξωτερικής Πολιτικής, Ασφάλειας και Άμυνας, του Πολιτικού Συμβουλίου του ΠΑΣΟΚ, κ. Χρήστος Παπουτσής, επισήμανε ότι «χρειάζεται πλήρης διερεύνηση όλων των πλευρών αυτής της υπόθεσης».

Κατά τον κ. Παπουτσή «εάν τα έγγραφα που διέρρευσαν είναι αυθεντικά, τίθεται θέμα ευθυνών και λειτουργίας του υπουργείου Εξωτερικών».

Εντοπίσθηκε από τον ΕΦΕΤ

Νοθευμένη φέτα

Κατασχέθηκαν 100 τόνοι

Μετά από σωρεία υγειονομικών και αγορανομικών παραβάσεων που διαπίστωσε ο Ενιαίος Φορέας Ελέγχου Τροφίμων στην επιχείρηση Αλέξανδρος Β. Λογοθέτης, στο Κρανίδι Αργολίδας, δέσμευσε 100.954 κιλά νοθευμένης φέτας.



Σύμφωνα με τα αποτελέσματα των αναλύσεων που διενήργησε η χημική υπηρεσία Πατρών του Γενικού Χημείου του Κράτους, τα δείγματα που ελέγχθηκαν, χαρακτηρίστηκαν ως μη κανονικά λόγω νοθείας (παρουσία αγελαδινού γάλακτος σε τυρί που πωλείτο ως φέτα, χρήση φυτικών λιπαρών που καθιστά το προϊόν μη γαλακτοκομικό και οδηγεί σε πλάνη τον καταναλωτή).

Επίσης διαπιστώθηκαν 17 υγειονομικές και αγορανομικές παραβάσεις, γι' αυτό και λήφθηκαν δείγματα τυριών για μικροβιολογικές και χημικές εξετάσεις (δείγματα φέτας και μυζήθρας) και απεστάλησαν στο Κτηνιατρικό Εργαστήριο Πατρών και στο Γενικό Χημείο του Κράτους για εξετάσεις.

Για τους οφειλέτες του ΙΚΑ

Νέα ρύθμιση χρεών

Προωθείται νομοσχέδιο-σκούπα

Με 5% προκαταβολή και σε 80 δόσεις θα έχουν τη δυνατότητα να ρυθμίσουν τα χρέη τους οι οφειλέτες του ΙΚΑ, καθώς το υπουργείο Απασχόλησης προωθεί νομοσχέδιο-σκούπα για το ασφαλιστικό που θα το καταθέσει στη Βουλή μετά το Πάσχα.

Υπενθυμίζεται ότι τα χρέη προς το ΙΚΑ μαζί με τις προσαυξήσεις, αγγίζουν τα 3 δισ. ευρώ.

Η ρύθμιση θα περιλαμβάνει διατάξεις όπως:

- Η υπαγωγή στην ασφάλιση του ΤΕΒΕ (ΟΑΕΕ) των ελευθέρων επαγγελματιών στους οικισμούς και τα χωριά άνω των 1.000 κατοίκων (ισχύει για μεγαλύτερα των 2.000 κατοίκων). Με τη ρύθμιση αυτή, στο ΤΕΒΕ εντάσσονται και οι ιδιοκτήτες ξενοδοχείων σε τουριστικές περιοχές της περιφέρειας.



- Η βελτίωση των συντάξεων των μηχανικών, οι οποίοι με 35 χρόνια ασφάλισης παίρνουν κύρια και επικουρική σύνταξη 1.350 ευρώ.

- Παρέχεται στους ελεύθερους επαγγελματίες, καθώς και στους επιστήμονες (γιατροί, δικηγόροι, μηχανικοί κ.λπ.) η ευχέρεια εξαγοράς έως και 150 ενσήμων (έξι μήνες) για τη λήψη της κατώτατης σύνταξης.

- Τέλος, σημειώνεται ότι σήμερα, Μ. Τετάρτη 19 Απριλίου, οι 170.000 συνταξιούχοι πολιτικοί υπάλληλοι του Δημοσίου θα λάβουν τις αυξήσεις 4% (και τα αναδρομικά) που προβλέπει η εισοδηματική πολιτική του 2006.

- Εξάλλου, 22 Ιουνίου αρχίζει η καταβολή των αναδρομικών του ΛΑΦΚΑ (Λογαριασμός Αλληλεγγύης Φορέων Κοινωνικής Ασφάλισης), ενώ 22 Μαΐου θα καταβληθούν το νέο ΕΚΑΣ και τα αναδρομικά του στους δικαιούχους συνταξιούχους του ΙΚΑ.

Ξεκινά ο διάλογος μετά το Πάσχα

Στο τραπέζι το Ασφαλιστικό

Αλλαγές προωθούνται σε βαρέα-ανθυγιεινά

Αμέσως μετά το Πάσχα θα αρχίσει στη Βουλή η συζήτηση για το Ασφαλιστικό, με μια κατ' αρχήν εξέταση των διαστάσεων του προβλήματος, αλλά και την αντιμετώπιση των εκκρεμοτήτων που υπάρχουν από την υλοποίηση της ισχύουσας νομοθεσίας.

Όπως είπε σήμερα, Μ.Τρίτη, ο υπουργός Απασχόλησης κ. Σ. Τσιτουρίδης, στη συνέχεια (πιθανότατα μέσα στο Μάιο) θα καλέσει τους κοινωνικούς εταίρους και τα πολιτικά κόμματα να ορίσουν εκπροσώπους τους στην επιτροπή που θα αναλάβει την αποτύπωση και τις μελέτες που χρειάζονται για τη διάγνωση των διαστάσεων του προβλήματος στο Ασφαλιστικό μέχρι το τέλος της τετραετίας.

Η λήψη όποιων μέτρων είπε, είναι καθήκον της επόμενης κυβέρνησης και υποστήριξε ότι η ΝΔ «δεν αναζητά λύσεις στην κατεύθυνση της αύξησης των ορίων ηλικίας και της μείωσης των συντάξεων».

Παράλληλα, μαζί με τον υπουργό Οικονομίας κ. Γ. Αλογοσκούφη απέστειλαν στην πρόεδρο της Βουλής κ. Αννα Μπενάκη-Ψαρούδα επιστολή για τον ορισμό ημερομηνίας κοινής συνεδρίασης των Διαρκών Επιτροπών Οικονομικών και Κοινωνικών Υποθέσεων, με θέμα το Σύστημα της Κοινωνικής Ασφάλισης.

Βαρέα και ανθυγιεινά

Μέσα στο Μάιο επίσης, σε νομοσχέδιο που θα κατατεθεί και θα περιλαμβάνει διατάξεις για ζητήματα του ΤΣΜΕΔΕ θα δρομολογηθεί και η διαδικασία για τις αλλαγές στο καθεστώς των βαρέων και ανθυγιεινών ενσήμων.

Μέσα στο χρόνο, υπογράμμισε ο κ. Τσιτουρίδης, θα έχει προκύψει η πρόταση για τη νέα λίστα επαγγελμάτων που θα εντάσσονται στα βαρέα και ανθυγιεινά ένσημα (ΒΑΕ) και θα αφορά στους νεοεισερχόμενους στην αγορά εργασίας.

Ο υπουργός σημείωσε ότι η κυβέρνηση μελετά μέτρα που θα αποκλείσουν φαινόμενα απόλυσης εργαζομένων με καθεστώς ΒΑΕ και αντικατάστασής τους από νέους που θα εξαιρούνται από αυτά.

Η λίστα με τα ΒΑΕ θα είναι έτοιμη μέσα στο 2007 και θα εφαρμοστεί από την πρώτη ημέρα του 2008, είπε ο υπουργός.

Επίσης, μέσα στο Μάιο θα συγκροτηθεί η Επιτροπή που οφείλει να επεξεργαστεί την πρόταση για την αξιοποίηση της κινητής και ακίνητης περιουσίας των Ταμείων. Ο κ. Τσιτουρίδης δεν επιβεβαίωσε δημοσιεύματα που μιλούν για ριζικές αλλαγές στους κανόνες αξιοποίησης με μεγαλύτερη είσοδο των αποθεματικών των Ταμείων στο Χρηματιστήριο.

Ο κ. Τσιτουρίδης δήλωσε ότι στο διάλογο για το Ασφαλιστικό θα δοκιμαστεί ο πολιτικός πολιτισμός όλων και υπογράμμισε ότι από την πρόσκληση σε διάλογο κανείς δεν έχει το δικαίωμα να απέχει, ενώ εξέφρασε την εκτίμηση ότι μέσα στο 2006 «θα αποδώσει η πολιτική για το νοικοκύρεμα των Ταμείων».

ΟΤΟΕ

Σχετικά με το αίτημα της ΟΤΟΕ για σύγκληση τριμερούς επιτροπής διαπραγμάτευσης για τις κλαδικές συμβάσεις στις τράπεζες, δήλωσε ότι η κυβέρνηση τάσσεται υπέρ των συλλογικών διαπραγματεύσεων, της ισχύουσας νομοθεσίας και της εργασιακής ειρήνης.

Όπως είπε, η διαδικασία συμφιλίωσης μπορεί να ανοίξει δρόμο για θετικές εξελίξεις στην κρίση στις τράπεζες, επαναλαμβάνοντας τη θέση ότι η κυβέρνηση δεν προτίθεται να μην αναλάβει τις δικές της υποχρεώσεις.

Βενιζέλος: Η κυβέρνηση εμφανίζεται ως Πόντιος Πιλάτος

Ο υπεύθυνος του Τομέα Απασχόλησης του ΠΑΣΟΚ, κ. Ευάγγελος Βενιζέλος δήλωσε ότι η κυβέρνηση κινείται σε «δύο επίπεδα» σχετικά με το Ασφαλιστικό.

«Στο πρώτο επίπεδο, η κυβέρνηση με γενικολογίες, αοριστολογίες υπεκφυγές και διαδικαστικού χαρακτήρα προτάσεις, που τις αλλάζει κάθε μήνα, προσπαθεί να εμφανιστεί ως Πόντιος Πιλάτος παραπέμποντας όλες τις κρίσιμες αποφάσεις στην επόμενη κυβέρνηση».

» Στο δεύτερο όμως επίπεδο, με συνεχείς σκόπιμες διαρροές και κινδυνολογίες, καλλιεργεί συστηματικά την εντύπωση πως το ασφαλιστικό σύστημα καταρρέει, πως αιτία της κατάρρευσης είναι τα 'υπερβολικά' και 'δυσανάλογα' ασφαλιστικά δικαιώματα των εργαζομένων και των συνταξιούχων και άρα μόνη 'αναγκαστική' λύση είναι η περικοπή των δικαιωμάτων αυτών».



Τρομοκρατία καταγγέλει ο ΣΥΝ

«Η κυβέρνηση της ΝΔ επιδιώκει να ανοίξει 'διάλογο' για το ασφαλιστικό, όχι για να ενισχύσει την δημόσια κοινωνική ασφάλιση και τις απαράδεκτα χαμηλές συντάξεις και παροχές υγείας προς τους ασφαλισμένους, αλλά για να τρομοκρατήσει τους πολίτες για τη δήθεν κατάρρευσή του ασφαλιστικού, ώστε να δρομολογήσει ευκολότερα τις προαποφασισμένες επιλογές της με μέτρα τύπου 'Γιαννίτση', για αφαίρεση ασφαλιστικών δικαιωμάτων και για συρρίκνωση της Δημόσιας Κοινωνικής Ασφάλισης» δήλωσε ο κ. Δημήτρης Στρατούλης, μέλος της ΠΓ του ΣΥΝ, αναφερόμενος στις δηλώσεις Τσιτουρίδη.

ΚΗΔΕΙΑ

Την λατρευτή μας μητέρα, γιαγιά, αδελφή και θεία
ΣΕΒΑΣΤΗ ΚΩΤΗ
ετών 81
θανούσα κηδεύουμε σήμερα Μεγάλη Τετάρτη 19 Απριλίου 2006 και ώρα 4 μ.μ. από τον Ιερό Ναό Ταξιαρχών Νεκροταφείου Ρόδου.
Τα παιδιά: Σωτήρης-Νταϊάνα, Ιωάννης-Ανέ
Τα εγγόνια: Σεβαστή, Αγγελίνα
Τ' αδέλφια, τ' ανίψια και οι λοιποί συγγενείς.

ΧΠ2830

ΔΗΜΟΤΙΚΗ ΕΠΙΧΕΙΡΗΣΗ ΠΟΛΙΤΙΣΤΙΚΗΣ-ΚΟΙΝΩΝΙΚΗΣ ΤΟΥΡΙΣΤΙΚΗΣ & ΑΓΡΟΤΙΚΗΣ ΑΝΑΠΤΥΞΗΣ ΔΗΜΟΥ ΑΤΑΒΥΡΟΥ

ΠΕΡΙΛΗΨΗ ΔΙΑΚΗΡΥΞΗΣ
ΕΚΜΙΣΘΩΣΗΣ ΤΟΥ ΚΑΤΑΣΤΗΜΑΤΟΣ "ΚΑΛΑΜΑΡΗΣ" ΣΤΗΝ ΚΡΗΤΗΝΙΑ

Εκτίθεται σε πλειοδοτική φανερή και προφορική δημοπρασία η εκμίσθωση του καταστήματος "ΚΑΛΑΜΑΡΗΣ" στην Κρητηνία **από 01-05-2006 έως 01-05-2012.**
Το ποσό εκκίνησης του διαγωνισμού ορίζεται στο ποσό των 150,00 ευρώ.
Το μίσθωμα που θα προκύψει από το διαγωνισμό θα είναι μηνιαίο και η προθεσμία καταβολής του θα οριστεί στο σχετικό συμφωνητικό.
Κάθε προσφορά πλειοδότη πρέπει να είναι ανώτερη της αμέσως προηγούμενης κατά ποσό που αντιστοιχεί σε ποσοστό τουλάχιστον 5%. Επίσης κατά 5% ανώτερη από την τιμή εκκίνησης να είναι η πρώτη προσφορά.
Ο πλειοδότης θα είναι υπόχρεος στην καταβολή τελών επί των εκδιδομένων λογαριασμών.
Ο διαγωνισμός θα διεξαχθεί στα γραφεία του Δημοτικού Διαμερίσματος Κρητηνίας ενώπιον της αρμόδιας Επιτροπής στις 30 Απριλίου 2006 ημέρα Κυριακή και ώρα 7.30 μ.μ.
Στον διαγωνισμό θα γίνονται δεκτοί ιδιώτες που είναι δημότες του Δήμου Αταβύρου, αφού καταθέσουν στην Επιτροπή ως εγγύηση Γραμμάτιο Σύστασης Παρακαταθήκης του Ταμείου Παρακαταθηκών και Δανείων ή εγγυητική Επιστολή αναγνωρισμένης Τράπεζας, η βεβαίωση του Ταμείου Παρακαταθηκών και Δανείων για παρακαταθήκη σε αυτόν που επιθυμεί να λάβει μέρος στο διαγωνισμό ή άλλο που να ενεργεί για λογαριασμό του διαγωνιζόμενου, ομολογιών του Δημοσίου, Τράπεζας ή μετρητά 150,00 ευρώ.
Τα έξοδα δημοσίευσης βαρύνουν τον τελευταίο μειοδότη.
Για περισσότερες πληροφορίες οι ενδιαφερόμενοι μπορούν να απευθύνονται στα Γραφεία του Δήμου (τηλ. 2246070318).

Η πρόεδρος της Επιχείρησης
ΧΑΤΖΗΣΤΑΜΑΤΗ ΙΩΑΝΝΑ

ΧΠΔΗΜ215

ΚΑΘΗΜΕΡΙΝΑ ΟΛΑ ΤΑ ΝΕΑ ΤΗΣ ΔΩΔΕΚΑΝΗΣΟΥ ΣΤΟ INTERNET
www.rodiaki.gr

ΜΝΗΜΗΣ ΕΝΕΚΕΝ
ΠΑΡΑΣΚΕΥΑΣΤΗΡΙΟΝ ΜΝΗΜΟΣΥΝΩΝ
Αναλαμβάνουμε την οργάνωση των μνημοσύνων σας, προσφέροντάς σας όλα όσα χρειάζονται για την άψογη μνημόνευση των αγαπημένων εκλιπόντων σας.
Προσφέρουμε μεγάλη ποικιλία πρωτότυπων σχεδίων σε δίσκους της επιλογής σας με τα συνοδευτικά αρτύματα. Παράλληλα διαθέτουμε όλα τα απαραίτητα είδη μνημοσύνων.
Στο χώρο μας θα βρείτε τέλεια εξυπηρέτηση, καθαριότητα και πάνω απ' όλα σεβασμό στη δύσκολη στιγμή σας.
ΑΕ 798
Γ. ΠΑΠΑΝΔΡΕΟΥ 78, ΑΝΑΛΗΨΗ - Τηλ./Fax: 22410 69620

ΔΙΕΥΘΥΝΣΗ ΔΑΣΩΝ ΔΩΔΕΚΑΝΗΣΟΥ

ΑΝΑΚΟΙΝΩΣΗ

Γνωστοποιείται κατά το άρθρο 14 του Ν. 998/79, η αποστολή για ανάρτηση στο Δήμο Νότιας Ρόδου της αριθμ. **569/11-4-2006** πράξης χαρακτηρισμού έκτασης που εκδόθηκε από τον Δ/ντή Δασών Δωδ/σου. Οι **Κ.Μ. 2946 & 2947** γαιών **Γενναδίου** με εμβαδόν **2200** τ.μ. και **3480** τ.μ. αντιστοίχως χαρακτηρίζονται ως **γεωργικές εκτάσεις.**

Ο Δ/ντής Δασών Δωδ/σου
Φίλιππος Κοντίτσης
Δασολόγος με βαθμό Α'

ΜΑΤ 1682

ΔΙΕΥΘΥΝΣΗ ΔΑΣΩΝ ΔΩΔΕΚΑΝΗΣΟΥ

ΑΝΑΚΟΙΝΩΣΗ

Γνωστοποιείται κατά το άρθρο 14 του Ν. 998/79, η αποστολή για ανάρτηση στο Δήμο Αρχαγγέλου της αριθμ. 4013/16-7-2003 πράξης που εκδόθηκε από τον Δ/ντή Δασών Δωδ/σου. Τμήμα της Κ.Μ. 1888[989] γαιών Αρχαγγέλου εμβαδού 342.100 τ.μ. αποτελεί δασική, χορτολιβαδική και βραχώδη έκταση και ευρίσκεται εντός καταφυγίου άγριας ζωής.

Ο Δ/ντής Δασών Δωδ/σου
Φίλιππος Κοντίτσης
Δασολόγος με βαθμό Δ/ντή

ΜΧΡ 13596

ΕΛΛΗΝΙΚΗ ΔΗΜΟΚΡΑΤΙΑ
Β' Δ.Υ.ΠΕ. ΝΟΤΙΟΥ ΑΙΓΑΙΟΥ
ΓΕΝΙΚΟ ΝΟΣΟΚΟΜΕΙΟ ΡΟΔΟΥ "ΑΝΔΡΕΑΣ ΠΑΠΑΝΔΡΕΟΥ"
ΔΙΟΙΚΗΤΗΣ

Ρόδος, 18-4-2006
Αρ. πρωτ.: 7446

ΠΡΟΚΗΡΥΞΗ

Το Γενικό Νοσοκομείο Ρόδου, έχοντας υπόψη:
1. Τις διατάξεις του Ν. 1397/83.
2. Το Π.Δ. 131/87 (ΦΕΚ 73/87 Τ.Α.)
3. Τις διατάξεις της παρ. 2 του άρθρου 43 του Ν. 1759/88 (ΦΕΚ 50/88 τ.Α) όπως συμπληρώθηκε με το αρ. 39 του Ν. 2072/92 (ΦΕΚ 125/92 τ.Α.)
4. Τον Ν. 1965/91
5. Τις διατάξεις του άρθρου 84 του Ν. 2071/92.
6. Τον Ν. 2519/97.
7. Την αριθμ. ΔΥ/13α/37832/97 απόφαση (ΦΕΚ 1088/97 τ. Β') απόφαση ιεράρχησης κριτηρίων κρίσης και συγκριτικής αξιολόγησης υποψηφίων για θέσεις του κλάδου ιατρών ΕΣΥ.
8. Την ΔΥ1γ/οικ. 41255/92 (ΦΕΚ 97/25.2.93 τ.Β') Υπουργική Απόφαση όπως τροποποιήθηκε με την ΔΥ13α/25338/10.5.93 (ΦΕΚ 376/93 τ.Β'), όπως τροποποιήθηκε με την αριθμ. ΔΥ13α/29804/15.9.97 (ΦΕΚ 859/26.9.97 τ.Β').
9. Την Υ10α/2103/10.1.2003 Υπουργική Απόφαση
10. Τις διατάξεις του άρθρου 28 του Κεφ. Ε του Ν. 2190/94 (ΦΕΚ 28/94 τ.Α')
11. Τις διατάξεις της παρ. 1 του άρθρου 5 του Ν. 2194/94 (ΦΕΚ 28/94 τ.Α')
12. Τον οργανισμό του Νοσοκομείου
13. Τον Ν. 2889/01 (ΦΕΚ 37 Τ.Α/2-3-2001)
14. Τον Ν. 2737/99
15. Τον Ν. 2955/2001
16. Τον Ν. 2716/99
17. Τον Ν. 3106/2003
18. Τον Ν. 3172/2003
19. Τον Ν. 3204/2003
20. Τον Ν. 3209/2003
21. Τον Ν. 3329/2005
22. Τον Ν. 3370/2005
23. Την αριθμ. ΔΙΠΠ/Φ. ΕΓΚΡ. 8/481/1991 7/7-12-2005
24. Το αριθμ. πρωτ. 8632/7.12.2005 έγγραφο της Β' Δ.Υ.ΠΕ. Νοτίου Αιγαίου.
25. Την αριθμ. Πρωτ. Υ10α/Γ.Π. οικ. 11645/31.1.2006 απόφαση-προκήρυξη.
26. Τις αριθμ. 3/13.2.06 και 8/7.4.2006, απόφαση Συμβουλίου Διοίκησης.

ΠΡΟΚΗΡΥΣΣΕΙ:

Για πλήρωση των παρακάτω θέσεων του κλάδου ιατρών ΕΣΥ, επί θητεία για το Νοσοκομείο της Ρόδου όπως αναφέρονται:
- Μια (1) θέση Επιμ. Α' Ιατρικής Βιοπαθολογίας ή Αιματολογίας για τις ανάγκες της Αιμοδοσίας του Γ.Ν.Ρόδου.
- Μια θέση Επιμ. Β' Γενικής Ιατρικής ή Παθολογίας για το Π.Π.Ι. Χάλκης.

Α. Για την κατάληψη των ανωτέρω θέσεων που προκηρύσσονται γίνονται δεκτοί όσοι έχουν:
α. Ελληνική Ιθαγένεια ή προέρχονται από Κράτη Μέλη της ΕΟΚ.
β. Αδεια άσκησης ιατρικού επαγγέλματος.
γ. Τίτλο αντίστοιχης με τη θέση ιατρικής ειδικότητος.
δ. Ηλικία που να μην υπερβαίνει το 45ο έτος για τους ΕΒ' και το 50ό για τους Διευθυντές.
ε. Το ανωτέρω όριο ηλικίας δεν ισχύει για όσους υπηρετούν ήδη στο ΕΣΥ.
στ. Ελάχιστο χρόνο άσκησης της απαιτούμενης ιατρικής ειδικότητας πέντε (5) χρόνια για την θέση του ΕΑ'.

Β. Οι ενδιαφερόμενοι να υποβάλλουν τα εξής δικαιολογητικά:
1. Αίτηση-δήλωση, σε ειδικό έντυπο για τις συγκεκριμένες θέσεις κατά ειδικότητα και βαθμό.
2. Αντίγραφο πτυχίου.
3. Αντίγραφο απόφασης άδειας άσκησης ιατρικού επαγγέλματος.
4. Αντίγραφο απόφασης τίτλου Ειδικότητος.
5. Βεβαίωση του οικείου Ιατρικού Συλλόγου που να φαίνεται:
α) Ο συνολικός χρόνος άσκησης του ιατρικού επαγγέλματος και
β) Η ασκούμενη Ειδικότητα και ο συνολικός χρόνος άσκησής της
6. Πιστοποιητικό γέννησης
7. Βιογραφικό σημείωμα το οποίο θα συντάσσεται από τους υποψήφιους και στο οποίο να αναγράφονται περιληπτικά τα ουσιαστικά προσόντα:
α) Η ιατρική προϋπηρεσία (σε Νοσοκομεία, ασφαλιστικούς οργανισμούς, ελεύθερο επάγγελμα)
β) Το επιστημονικό έργο και η επιστημονική δραστηριότητα
γ) Η εκπαιδευτική δραστηριότητα (ως εκπαιδευτή ή εκπαιδευόμενου).
8. Οσοι έχουν εκπληρώσει την υποχρέωση υπηρεσίας υπαίθρου ή έχουν απαλλαγεί νόμιμα να υποβάλουν βεβαίωση εκπλήρωσης της υποχρέωσης υπηρεσίας υπαίθρου του ΝΔ 67/68 ή νόμιμης απαλλαγής.
9. Για την απόδειξη των ουσιαστικών προσόντων υποβάλλονται επίσημα πιστοποιητικά ή βεβαιώσεις από ξένη χώρα τα οποία πρέπει να είναι κυρωμένα από την οικεία προξενική αρχή της Ελλάδος και επίσημα μεταφρασμένα.
10. Οι επιστημονικές εργασίες αναφέρονται στο βιογραφικό σημείωμα περιληπτικά. Ανάτυπα δημοσιευμάτων επιστημονικών εργασιών και επιστημονικά περιοδικά, στα οποία έχουν δημοσιευθεί τέτοιες εργασίες υποβάλλονται κατά την κρίση του υποψηφίου. Ο εισηγητής στο Συμβούλιο κρίσης ή το ίδιο το Συμβούλιο κρίσης μπορεί να ζητήσει από τον κρινόμενο υποψήφιο να του προσκομίσει οποιαδήποτε πλήρη επιστημονική εργασία αναφέρει σε ξένη γλώσσα, πρέπει να υποβάλλονται μεταφρασμένες στην Ελληνική γλώσσα.
11. Υπεύθυνη δήλωση του υποψηφίου για διορισμό ιατρού στην οποία θα αναφέρονται:
α) Οτι δεν έχει αρνηθεί διορισμό σε θέση του κλάδου ιατρών ΕΣΥ ή σε αντίθετη περίπτωση ότι έχουν συμπληρωθεί δύο (2) χρόνια από την παρέλευση της προθεσμίας ανάληψης υπηρεσίας.
β) Οτι δεν έχει παραιτηθεί από θέση κλάδου ιατρών ΕΣΥ πριν από τη συμπλήρωση ενός (1) χρόνου από τον διορισμό του ή σε αντίθετη περίπτωση ότι έχουν συμπληρωθεί δύο (2) χρόνοι από την ημερομηνία παραίτησής του.

Γ. Η αίτηση-δήλωση και όλα τα δικαιολογητικά υποβάλλονται στη Γραμματεία του Γ.Ν. Ρόδου, μέσα σε προθεσμία είκοσι (20) ημερών από την επομένη της τελικής δημοσίευσης της προκήρυξης δηλαδή **από 21-4-2006 έως και 10-5-2006,** σε τέσσερα αντίγραφα εκ των οποίων τα τρία (3) επικυρωμένα (τα δικαιολογητικά που υποβάλλονται να είναι τακτοποιημένα σε σειρές και μέσα σε ατομικούς φακέλους η κάθε σειρά).

Αιτήσεις-δηλώσεις μπορούν να υποβληθούν και ταχυδρομικά μαζί και με τα δικαιολογητικά αποστέλλονται στη Γραμματεία του ανωτέρω Νοσοκομείου με συστημένο δέμα στην καθορισμένη ημερομηνία. Σε περίπτωση ταχυδρομικής αποστολής να είναι εμφανής η ημερομηνία κατάθεσης των δικαιολογητικών.

Από το Γραφείο της Γραμματείας του Νοσοκομείου οι ενδιαφερόμενοι θα μπορούν να παίρνουν κάθε συμπληρωματική πληροφορία, στο τηλέφωνο εσωτ. 22410/80147.

Ο διοικητής
ΙΩΑΝΝΗΣ ΚΕΦΑΛΑΣ

ΕΛΛΗΝΙΚΗ ΔΗΜΟΚΡΑΤΙΑ
ΝΟΜΟΣ ΔΩΔΕΚΑΝΗΣΟΥ
ΕΠΑΡΧΙΑ ΚΑΡΠΑΘΟΥ
ΔΗΜΟΣ ΚΑΡΠΑΘΟΥ

Κάρπαθος, 18-04-2006
Αριθ. Πρωτ.: 2559

ΠΡΟΚΗΡΥΞΗ

Ο Δήμαρχος Καρπάθου

Έχοντας υπόψη:

1. Τις διατάξεις του άρθρου 106 του Π.Δ.410/1995.
2. Τις διατάξεις του άρθρου 11 του Ν.1649/86 όπως τροποποιήθηκε με το άρθρο 18 του Ν.1868/89.
3. Τις διατάξεις του άρθρου 2 του Ν.1093/80 όπως τροποποιήθηκε με το άρθρο 12 του Ν.1868/88.
4. Τις διατάξεις του άρθρου 21 παρ. 2 7 3 του Ν. 3274/2004.
5. Τον ισχύοντα Οργανισμό Εσωτερικής Υπηρεσίας του Δήμου Καρπάθου που δημοσιεύθηκε στα ΦΕΚ αριθ. 507/τ.β΄03-05-1999 και 43/τ.β΄/19-01-2005.
6. Την αριθ.41/2006 απόφαση της Δημαρχιακής Επιτροπής Καρπάθου.
7. Το υπ' αριθ.4179//2006 έγγραφο της Δ/νσης Τοπ. Αυτ/σης και Διοίκησης Ν. Δωδ/σου της Περιφέρειας Ν. Αιγαίου με το οποίο βεβαιώνεται ότι η υπ' αριθ.41/2006 απόφαση Δημαρχιακής Επιτροπής, έχει κριθεί νόμιμη.

ΠΡΟΚΗΡΥΣΣΕΙ

Την πλήρωση μίας (1) θέσης Δικηγόρου, με έμμισθη εντολή (πάγια αντιμισθία).

1. Το αντικείμενο απασχόλησης του Δικηγόρου που θα προσληφθεί, θα είναι ο χειρισμός όλων των εκκρεμών και άλλων υποθέσεων του Δήμου γνωμοδοτήσεις επί νομικών θεμάτων, σύνταξη συμφωνητικών και κάθε άλλη υπόθεση ή εργασία νομική του αναθέσει ο Δήμαρχος, το Δ.Σ. και η Δ.Ε.
   Οι ως άνω νομικές υπηρεσίες θα παρέχονται όλες τις εργάσιμες ημέρες και ώρες στην έδρα των υπηρεσιών και νομικών προσώπων του Δήμου Καρπάθου και όπου αλλού απαιτηθεί, θα παρίστανται δε επί πλέον σε όλες τις συνεδριάσεις των συλλογικών οργάνων που θα ορίζεται.
2. Για την παροχή των παραπάνω υπηρεσιών, ο Δικηγόρος θα αμείβεται με αμοιβή, όπως καθορίζεται με τις διατάξεις του άρθρου 2 του Ν.1093/80, όπως τροποποιήθηκε από το άρθρο 12 του Ν.1816/88.
3. Οι υποψήφιοι πρέπει να είναι δημότες και μόνιμοι κάτοικοι του Δήμου Καρπάθου, ηλικίας μέχρι 35 ετών πρέπει να έχουν δικηγορικό γραφείο στο Δήμο Καρπάθου τουλάχιστον προ διετίας, πρέπει να είναι Δικηγόροι παρα Πρωτοδίκαις, πρέπει να είναι μέλος του Δικηγορικού Συλλόγου Ρόδου και κάτοχοι πτυχίου Αγγλικής Γλώσσας επιπέδου first certificate in english του Πανεπιστημίου CAMBRIDGE ή με πτυχίο (MCCE) MICHIGAN CERTIFICATE OF COMRETENCY IN ENGLISH του Πανεπιστημίου MICHIGAN.
4. Οι υποψήφιοι εντός αποκλειστικής προθεσμίας τριάντα (30) ημερών από την τελευταία δημοσίευση της παρούσας προκήρυξης, πρέπει να υποβάλλουν σχετική αίτηση στο Δήμο Καρπάθου (ταχ.δ/νση Κάρπαθος 85700 Τηλ.2245-0-22688) , συνοδευόμενη από:

α.- Πιστοποιητικό ποινικού μητρώου.
β.- Πιστοποιητικό του Δικηγορικού Συλλόγου Ρόδου, από το οποίο να προκύπτει ότι ο υποψήφιος δεν έχει τιμωρηθεί και ότι δεν κατέχει άλλη έμμισθη θέση.
γ.- Πτυχίο ή δίπλωμα Α.Ε.Ι. της ημεδαπής ή ισότιμο, αντίστοιχης ειδικότητας, σχολών της αλλοδαπής.

6. Πρόεδρος της Επιτροπής είναι ο πρόεδρος των Πρωτοδικών, καθήκοντα δε Γραμματέα αυτής ασκεί υπάλληλος με βαθμό Α΄ του Δήμου Καρπάθου.
7. Η Επιτροπή εξετάζει τις αιτήσεις και τα δικαιολογητικά των υποψηφίων και τους καλεί σε ατομική συνέντευξη. Μέσα σ' ένα μήνα το πολύ από την τελευταία ατομική συνέντευξη εκδίδει αιτιολογημένη απόφαση με τη σειρά αξιολόγησης των υποψηφίων.
8. Η προκήρυξη της πρόσληψης κοινοποιείται στον πρόεδρο του Πρωτοδικείου Ρόδου και στον πρόεδρο του Δικηγορικού Συλλόγου Ρόδου για να προβούν στις νόμιμες ενέργειες.
9. Η συμμετοχή των υποψηφίων στη διαδικασία επιλογής προϋποθέτει την ανεπιφύλακτη αποδοχή των όρων της προκήρυξης.
10. Περίληψη της Προκήρυξης να δημοσιευθεί σε τρείς (3) ημερήσιες εφημερίδες του Ν. Δωδεκανήσου.

Ο δήμαρχος Καρπάθου
Μιχαήλ Ιωαννίδης

Θα πραγματοποιηθεί στην Αθήνα

Το Κοινωνικό Φόρουμ

Στην Αθήνα θα διεξαχθούν οι εργασίες του 4ου Ευρωπαϊκού Κοινωνικού Φόρουμ που θα πραγματοποιηθεί στις εγκαταστάσεις Μπάσκετ - Ξιφασκίας, στο πρώην δυτικό αεροδρόμιο στην Αθήνα, από τις 4 έως τις 7 Μαΐου.

Οι εργασίες του Φόρουμ θα αρχίσουν στις 4 Μαΐου, ενώ μια μέρα νωρίτερα θα γίνει η συνέλευση του Μεσογειακού φόρουμ και η συνάντηση της Ομοσπονδίας Ευρωπαϊκών Συνδικάτων με θέμα «Οι αγώνες για τα κοινωνικά δικαιώματα στην παγκοσμιοποιημένη οικονομία».

Στις εργασίες του Φόρουμ, που θα διεξαχθούν στις 4 και 5 Μαΐου, περιλαμβάνονται τα σεμινάρια των ελληνικών συνδικάτων από κοινού με τις μαζικότερες παγκόσμιες συνδικαλιστικές οργανώσεις και με ευρύτερη θεματολογία από την «απάντηση των ευρωπαϊκών συνδικάτων στο νέο κοινωνικό μοντέλο» μέχρι «οι δημόσιες υπηρεσίες στη δίνη του νεοφιλελευθερισμού».

Επίσης, τα σεμινάρια για το αντιπολεμικό κίνημα, για τις εργασιακές σχέσεις, τις ιδιωτικοποιήσεις, την καταστολή και τον κοινωνικό αποκλεισμό των οικονομικών και των πολιτικών προσφυγών, τον Παγκόσμιο Οργανισμό Εμπορίου κα.

Ιδιαίτερη βαρύτητα έχουν τα σεμινάρια για το μέλλον της Ευρώπης με «κορμό» τη Χάρτα των Κοινωνικών Αρχών για μια άλλη Ευρώπη.

Σε συνέντευξη Τύπου που δόθηκε σήμερα από την ελληνική επιτροπή διοργάνωσης αναφέρθηκε ότι κεντρικό σύνθημα του Φόρουμ είναι: «Ενας κόσμος που χωράει πολλούς κόσμους».

Στόχος του Φόρουμ είναι η ανταλλαγή απόψεων και εμπειριών των κοινωνικών κινημάτων, με σκοπό να συντονίσουν τις δράσεις τους κατά του πολέμου, του ρατσισμού, της ρύπανσης του περιβάλλοντος, του νεοφιλελευθερισμού, του σεξισμού και της καταστολής. Επιπλέον θα διαδηλώσουν υπέρ ενός κόσμου με ισότητα, αλληλεγγύη και κοινωνική δικαιοσύνη.

Η διαδήλωση θα γίνει το Σάββατο 6 Μαΐου στις 3 το απόγευμα στο Πεδίον του Αρεως.

Παράλληλα με τις εργασίες του Φόρουμ έχουν προγραμματιστεί και μια σειρά από παράλληλες εκδηλώσεις, όπως συναυλίες και εκθέσεις ζωγραφικής.

Σύμφωνα με τους διοργανωτές, υπολογίζεται ότι το Φόρουμ θα το παρακολουθήσουν περισσότερα από 8.000 άτομα από όλες τις ηπείρους.

ΣΥΓΧΑΡΗΤΗΡΙΟ

Συγχαίρουμε τον αγαπητό μας **Κων/νο Παπακωνσταντίνου** του Μανώλη και της Αννας που πήρε το πτυχίο του από το Παιδαγωγικό Τμήμα Δημοτικής Εκπαίδευσης Πανεπιστημίου Αιγαίου και του ευχόμαστε καλή σταδιοδρομία.

Οικογένεια
Νικολάου-Τσαμπίκας Πέρου

MXP13591

ΠΡΟΣΚΛΗΣΗ

Το βράδυ της Λαμπρής Παρασκευής η
Παναγιά η Σπηλιανή γυρνά στο θρόνο της.
Η Νίσυρος γιορτάζει!
Πέφτει κοντά και η Πρωτομαγιά
έχει και Νισύρικο γάμο.
Εμείς τι άλλο να κάνουμε;

ΤΡΙΗΜΕΡΗ ΕΚΔΡΟΜΗ ΣΤΗ ΝΙΣΥΡΟ

Από **Παρασκευή 28 Απριλίου 2006**
μέχρι και **Δευτέρα 1 Μαΐου 2006**
Ελάτε να δούμε το πφαίστειο, να κάνουμε το γύρο του νησιού και να γλεντήσουμε την Πρωτομαγιά.
Οργάνωση:
ΠΑΝΝΙΣΥΡΙΑΚΟΣ ΣΥΛΛΟΓΟΣ ΡΟΔΟΥ "Η ΠΟΡΦΥΡΙΣ"
Κρατήσεις στα τηλέφωνα:
2241029847, 2241077396 και κιν. 6932031922
Απόγευμα τηλ.: 2241039555

ΜΑΠ246

ΕΛΛΗΝΙΚΗ ΔΗΜΟΚΡΑΤΙΑ
ΠΕΡΙΦΕΡΕΙΑ ΝΟΤΙΟΥ ΑΙΓΑΙΟΥ
ΝΟΜΟΣ ΔΩΔΕΚΑΝΗΣΟΥ
ΝΟΜΑΡΧΙΑΚΗ ΑΥΤ/ΣΗ ΔΩΔ/ΣΟΥ
ΝΟΜΑΡΧΙΑΚΟ ΣΥΜΒΟΥΛΙΟ

Ρόδος, 18/4/2006
Αριθμ. Πρωτ.: Ν.Σ. 180

ΑΝΑΚΟΙΝΩΣΗ

Με την παρούσα ανακοινώνουμε ότι την 17-4-2006 μας κοινοποιήθηκε για δημοσιοποίηση η με αριθμό 449/3-4-2006 (σχετ. 1603/05-148/06-222/06-447/06) θετική γνωμοδότηση της Περιφέρειας Νοτίου Αιγαίου - Γενικής Διεύθυνσης Περιφέρειας - Τμήματος ΠΕ.ΧΩ. Δωδεκανήσου, η οποία αφορά Προκαταρκτική Περιβαλλοντική Εκτίμηση και Αξιολόγηση του έργου "Αποπεράτωση αγροτικού δρόμου Αυλώνας-Κοιλιούς / Τμήμα Αμμόν-Κοιλιούς", στην κοινότητα Ολύμπου Καρπάθου, Νομού Δωδεκανήσου.
Καλούμε κάθε ενδιαφερόμενο, προκειμένου να λάβει γνώση του περιεχομένου της ανωτέρω γνωμοδότησης και της συνοδευτικής αυτής σχετικής Μελέτης (Π.Π.Ε.) να αποταθεί στο Τμήμα Περιβάλλοντος της Δ/νσης Πολεοδομίας - Χωροταξίας - Περιβάλλοντος της Ν.Α. Δωδ/σου (τηλ.: 22410-30413).
Η προαναφερόμενη γνωμοδότηση θα αναρτηθεί, για τις προσεχείς μέρες, στον πίνακα ανακοινώσεων της Νομαρχίας.

Ο πρόεδρος του Ν.Σ. Δωδ/σου
Φώτης Χατζηδιάκος

ΕΛΛΗΝΙΚΗ ΔΗΜΟΚΡΑΤΙΑ
ΔΗΜΟΣ ΡΟΔΟΥ
ΕΠΑΡΧΙΑ ΡΟΔΟΥ
ΝΟΜΟΣ ΔΩΔΕΚΑΝΗΣΟΥ

ΓΝΩΣΤΟΠΟΙΗΣΗ ΓΑΜΟΥ

Γνωστοποιείται, σύμφωνα με το άρθρο 1369 του Αστικού Κώδικα, όπως τροποποιήθηκε με το Ν. 1250/1982, ότι:
Ο **Γεώργιος-Νεκτάριος Μαλλιάκας** του **Ιωάννη** και της **Δούκισσας** που γεννήθηκε στην Ρόδο του Νομού Δωδ/σου και κατοικεί στην Ρόδο του Νομού Δωδ/σου επαγγέλματος σερβιτόρος και η **Μίννα-Ανέττε Σανάξεναχο** του **Αρττουρι-Ρίκχαρντ** και της **Βούοκκο-Ινκερι** που γεννήθηκε στο Μπόρος Σουηδίας και κατοικεί στην Ρόδο επαγγέλματος υπάλληλος γραφείου, πρόκειται να παντρευθούν στο Δημαρχείο του Δήμου Ροδίων.

Ρόδος, 18/4/2006

Ο Δήμαρχος
κ.α.α.
Νίκος Χαραλάμπης
Αντιδήμαρχος Ροδίων

MZT180405

ΕΛΛΗΝΙΚΗ ΔΗΜΟΚΡΑΤΙΑ
ΠΕΡΙΦΕΡΕΙΑ ΝΟΤΙΟΥ ΑΙΓΑΙΟΥ
ΝΟΜΟΣ ΔΩΔΕΚΑΝΗΣΟΥ
ΝΟΜΑΡΧΙΑΚΗ ΑΥΤ/ΣΗ ΔΩΔ/ΣΟΥ
ΝΟΜΑΡΧΙΑΚΟ ΣΥΜΒΟΥΛΙΟ

Ρόδος, 18/4/2006
Αριθμ. Πρωτ.: Ν.Σ. 177

ΑΝΑΚΟΙΝΩΣΗ

Με την παρούσα ανακοινώνουμε ότι την 17-4-2006 μας κοινοποιήθηκε για δημοσιοποίηση η με αριθμό 494/11-4-2006 θετική γνωμοδότηση της Περιφέρειας Νοτίου Αιγαίου - Γενικής Διεύθυνσης Περιφέρειας - Τμήματος ΠΕ.ΧΩ. Δωδεκανήσου, η οποία αφορά Προκαταρκτική Περιβαλλοντική Εκτίμηση και Αξιολόγηση νέας ξενοδοχειακής μονάδας τύπου επιπλωμένων διαμερισμάτων 3 αστέρων και δυναμικότητας 140 κλινών, σε γήπεδο της ΚΜ 296 Γαιών Αντιμάχειας, εμβαδού 20.320 τ.μ. στην περιοχή "Μαστιχάρι" του Δ.Δ. Μαστιχαρίου Δήμου Ηρακλειδών Νήσου Κω, Νομού Δωδεκανήσου, ιδιοκτησίας κυρίου Δημ. Πουρσανίδη.
Καλούμε κάθε ενδιαφερόμενο, προκειμένου να λάβει γνώση του περιεχομένου της ανωτέρω γνωμοδότησης και της συνοδευτικής αυτής σχετικής Μελέτης (Π.Π.Ε.) να αποταθεί στο Τμήμα Περιβάλλοντος της Δ/νσης Πολεοδομίας - Χωροταξίας - Περιβάλλοντος της Ν.Α. Δωδ/σου (τηλ.: 22410-30413).
Η προαναφερόμενη γνωμοδότηση θα αναρτηθεί, για τις προσεχείς μέρες, στον πίνακα ανακοινώσεων της Νομαρχίας.

Ο πρόεδρος του Ν.Σ. Δωδ/σου
Φώτης Χατζηδιάκος

METROPOL
22410 28400
INFORMATION - RESERVATIONS
ΠΛΗΡΟΦΟΡΙΕΣ - ΚΡΑΤΗΣΕΙΣ
ΕΒΔΟΜΑΔΙΑΙΟ ΠΡΟΓΡΑΜΜΑ weekly program
13/04/06 - 19/04/06
www.cinemametropol.gr

Η ΕΠΟΧΗ ΤΩΝ ΠΑΓΕΤΩΝΩΝ Η απόψυξη
ICE AGE 2 the meltdown
Ετοιμαστείτε να λιώσετε από το γέλιο!!!
Έρχονται ο Μάνι, ο Σίντ, ο Ντίεγκο & ο προϊστορικός σκίουρος Σκράτ σε νέες περιπέτειες!!!
Η καλύτερη ταινία Cartoon των τελευταίων χρόνων!!!
ΜΟΝΟ ΣΤΑ ΕΛΛΗΝΙΚΑ
ΚΑΝΤΕ ΕΓΚΑΙΡΑ ΤΙΣ ΚΡΑΤΗΣΕΙΣ ΣΑΣ
ΩΡΕΣ ΕΝΑΡΞΗΣ / SHOW TIMES 16:00, 18:15, 20:30
ΑΙΘΟΥΣΑ 1

CAPOTE
Ο Τρούμαν Καπότε κατά τη διάρκεια της έρευνάς του για το βιβλίο του "Εν ψυχρώ" αναπτύσσει μια στενή σχέση με έναν από τους δολοφόνους.
Η ΤΑΙΝΙΑ ΒΡΑΒΕΥΤΗΚΕ ΜΕ ΟΣΚΑΡ 1ου ΑΝΔΡΙΚΟΥ ΡΟΛΟΥ
ΚΑΝΤΕ ΕΓΚΑΙΡΑ ΤΙΣ ΚΡΑΤΗΣΕΙΣ ΣΑΣ
ΩΡΑ ΕΝΑΡΞΗΣ / SHOW TIME 22:30
ΑΙΘΟΥΣΑ 1

Η ΑΡΧΗ ΤΗΣ ΠΑΡΑΝΟΙΑΣ
HOSTEL
Τι συμβαίνει όταν καταργείται κάθε όριο;
Νομίζετε ότι γνωρίζατε την ανθρώπινη φύση; ...ξανασκεφτείτε το!!!
...ΑΝΤΕΧΕΙΣ;
ΚΑΝΤΕ ΕΓΚΑΙΡΑ ΤΙΣ ΚΡΑΤΗΣΕΙΣ ΣΑΣ
ΩΡΕΣ ΕΝΑΡΞΗΣ / SHOW TIMES 18:00, 20:15, 22:45
ΑΙΘΟΥΣΑ 2

ΜΗΝ ΠΥΡΟΒΟΛΕΙΤΑΙ ΤΗΝ ΓΙΑΓΙΑ 2
BIG MOMMAS HOUSE 2
5 χρόνια μετά το "ΜΗΝ ΠΥΡΟΒΟΛΕΙΤΑΙ ΤΗΝ ΓΙΑΓΙΑ" ο Μάρτιν Λόρενς επιστρέφει για νέες περιπέτειες, σε αυτή την συνέχεια της ξεκαρδιστικής και πετυχημένης κωμωδίας!!!
ΚΑΝΤΕ ΕΓΚΑΙΡΑ ΤΙΣ ΚΡΑΤΗΣΕΙΣ ΣΑΣ
ΩΡΕΣ ΕΝΑΡΞΗΣ / SHOW TIMES 17:15, 19:45, 22:15
ΑΙΘΟΥΣΑ 3

ΕΡΧΕΤΑΙ ΤΗΝ ΜΕΓΑΛΗ ΠΕΜΠΤΗ

SCARY MOVIE 4
Η παρέα του Scary Movie επέστρεψε με την πιο ξεκαρδιστική, εξωφρενική ταινία τώρα!
...θάψε την ΚΑΤΑΡΑ...κάψε ΤΟ ΣΚΟΤΕΙΝΟ ΧΩΡΙΟ...δες το ΣΕ ΒΛΕΠΩ!!!

ΕΡΧΕΤΑΙ ΤΗΝ ΚΥΡΙΑΚΗ ΤΟΥ ΠΑΣΧΑ

Η ΖΟΥΓΚΛΑ
THE WILD
Η Disney παρουσιάζει μία νέα κωμωδία για όλη την οικογένεια με πρωταγωνιστές του φίλους μας....τα ζώα!!
ΜΟΝΟ ΣΤΑ ΕΛΛΗΝΙΚΑ με την φωνή του Χάρη Ρώμα!!!

ΠΑΛΛΑΣ 5 CINEMAS CENTER
13/04/2006 - 19/04/2006
www.cinemapallas.gr
Για κρατήσεις
22410 24475/70670
Δημοκρατίας 13, Ρόδος

FIREWALL
ΣΕ 1η ΠΑΝΕΛΛΗΝΙΑ ΠΡΟΒΟΛΗ
ΚΑΤΑΛΛΗΛΟ ΑΠΟ 13
ΚΩΔΙΚΟΣ ΠΡΟΣΤΑΣΙΑΣ
Ο Χάρισον Φορντ, σε ένα δυνατό θρίλερ. Τίποτα δεν είναι πιο επικίνδυνο από έναν άνθρωπο που κινδυνεύει να χάσει τα
Αίθουσα RED 5
ώρες έναρξης// 16:00 18:05 • 20:20 • 22:35

Αστερίξ και οι Βίκινγκς
στα ελληνικά
ΣΕ 1η ΠΑΝΕΛΛΗΝΙΑ ΠΡΟΒΟΛΗ!
Η μεγαλύτερη παραγωγή κινουμένων σχεδίων που γυρίστηκε ποτέ! Οι γνωστοί σας ήρωες σε νέες περιπέτειες!
Αίθουσα Interlingual 2 ώρες έναρξης//16:20 • 18:10 • 20:00

V for VENDETTA
ΣΕ 1η ΠΑΝΕΛΛΗΝΙΑ ΠΡΟΒΟΛΗ
Ένα ασυμβίβαστο όραμα του μέλλοντος από τους δημιουργούς της τριλογίας "MATRIX", με ένα συναρπαστικό καστ ηθοποιών.
Αίθουσα ΚΑΤΡΑΚΙ 1
ώρες έναρξης// 17:20 • 20:00 • 22:35

ΣΕ ΠΡΩΤΗ ΠΑΓΚΟΣΜΙΑ ΠΡΟΒΟΛΗ! BASIC INSTINCT 2
ΒΑΣΙΚΟ ΕΝΣΤΙΚΤΟ 2
Το πολυαναρενόμενο ερωτικό θρίλερ ρυστηρίου που δεν θα χάσει κανείς!! Η ανοθησιακή Σάρον Στόουν ξαναχτυπά με την ταινία που την
ΚΑΤΑΛΛΗΛΟ ΑΠΟ 17
Αίθουσα 4
ώρες έναρξης//20:20 • 22:40

Ο Ντένζελ Ουάσινγκτον, η Τζοντι Φόστερ και ο Κλάιβ Όουεν σε ένα αριστουργηματικό θρίλερ-
INSIDE MAN
Ο ΥΠΟΚΙΝΗΤΗΣ
Αίθουσα Allegro 3
ώρες έναρξης//20:10 • 22:40

ΒΡΑΒΕΥΜΕΝΗ ΜΕ ΟΣΚΑΡ ΚΑΛΥΤΕΡΟΥ Β' ΑΝΔΡΙΚΟΥ ΡΟΛΟΥ!
SYRIANA
Από τους βραβευμένους με Όσκαρ δημιουργούς του TRAFFIC, μία δυναμική περιπέτεια-πολιτικό θρίλερ με τους Τζορτζ Κλουνεϊ και Ματ Ντέιμον.
Αίθουσα Allegro 3
ώρα έναρξης// 22:30

FINAL DESTINATION 3
ΚΑΤΑΛΛΗΛΟ ΑΠΟ 13
ΒΛΕΠΩ ΤΟ ΘΑΝΑΤΟ ΣΟΥ
Προετοιμαστείτε για την ταινία τρόμου που δεν χρειάζεται συστάσεις!!! Η αδρεναλίνη χτυπάει κόκκινο...
ώρες έναρξης//16:20 • 18:20
Αίθουσα Personal 4

LASSIE
ΛΑΣΙ
ΣΕ 1η ΠΑΝΕΛΛΗΝΙΑ ΠΡΟΒΟΛΗ!
Η θρυλική, πολυαγαπημένη Λάσι, επιστρέφει σε νέες περιπέτειες! Μια ταινία για μικρούς και
Αίθουσα Allegro 3
ώρες έναρξης// 16:00 • 18:10

ΠΡΟΣΕΧΩΣ failure to launch
ΤΡΙΑΝΤΑΡΗΣ ΑΠΟ ΣΠΙΤΙ
Η Sarah Jessica Parker η ιδανική σύντροφος, ο Matthew Mc Conaughey ο αμετανόητος 30άρης εργένης...
Ορισμένοι άντρες χρειάζονται απλά

Μαγική Νταντά
Νάνυ Μακ Φι
ΣΕ 1Η ΠΑΝΕΛΛΗΝΙΑ ΠΡΟΒΟΛΗ!
Επτά κακομαθημένα παιδιά υποδέχονται την καινούργια τους νταντά που... αποδεικνύεται κανονική... μάγισσα! Η ταινία που θα σας κάνει να λατρέψετε την οικογένειά σας!!!
ΧΠ1987

Ρόδος: εἰκῆ καὶ ὡς ἔτυχε...



Νεκροταφείο Ταξιάρχη:
... Περιφερόμενο καροτσάκι από σούπερ μάρκετ!

...Φευ, το Καστελλόριζο

Για άλλη μια φορά ο **ΟΤΕ**, "ξωπέταξε" το ακριτικό **Καστελλόριζο**, από τον χάρτη της επικράτειας.

... Αυτή την φορά στην διαφήμισή του για το "Shop-OTE"!

... Ολοι στην Κω είναι Τούρκοι

Τις προάλλες στην εκπομπή του Γ. Βαρεμένου στο ALTER, σε κάποιο σημείο με θέμα τα φθηνά προϊόντα (;) σε Βουλγαρία και Τουρκία, πετάχτηκε μια κυρία από το πάνελ (ηθοποιός;) και ούτε λίγο ούτε πολύ, είπε πως από την Κω πάνε όλοι και ψωνίζουν από την Τουρκία, *"αφού όλοι οι κάτοικοι του νησιού είναι... Τούρκοι"!*

Το πιο εξωφρενικό ήταν ότι παρά την παρέμβαση στο ALTER και παρά το ότι στη γραμματεία της εκπομπής αναγνώρισαν ότι *"ήταν μεγάλη... χοντράδα"*, ο κ. Βαρεμένος πάλι δεν είπε κουβέντα, προφανώς για να μην θίξει την καλεσμένη του...

(Από το "Βήμα της Κω")

... Εργα

Αντιγράφουμε από τα πεπραγμένα του **Κρατικού θεραπευτηρίου Λέρου** σχετικά με τις δραστηριότητες της διοίκησης του:

- *Αποδοχή δωρεάς και οργάνωση διαδικασίας αποδοχής ασθενοφόρου...*
- *Εντονες συστάσεις στο προσωπικό για τον περιορισμό των δαπανών ΔΕΗ-ΟΤΕ-Υδρευση και προσπάθεια εξεύρεσης μηχανισμού ελέγχου...*

TV Πρόγραμμα

MEGA

05.45 Πρωινό MEGA. Με τον Δημήτρη Καμπουράκη και τη Μάρω Λεονάρδου.
08.00 Κοινωνία ώρα 8. Με τους Στρατή Λιαρέλλη, Δημήτρη Καμπουράκη.
10.00 Ομορφος κόσμος το πρωί. Πρωινή ψυχαγωγική εκπομπή.
13.00 Τηλεμπόρα (Ε)
14.00 Ειδήσεις
15.00 Σαββατογεννημένες (Ε)
16.00 Εραστής δυτικών προαστίων (Ε)
17.30 Ειδήσεις
17.40 Φιλοδοξίες
18.15 Απαγορευμένη αγάπη
19.00 Βέρα στο δεξί
20.00 Ειδήσεις
21.00 Σούπερ μπάλα live
21.45 Ποδόσφαιρο. Αρσεναλ-Βιγιαρεάλ
23.50 Σούπερ μπάλα live
00.15 Τελευταία γεγονότα
00.30 Ξένη ταινία. «Η νύχτα των στρατηγών»
03.15 Τηλεμάρκετινγκ

ΑΝΤ1

05.40 Καλημέρα με τον Αντ-1. Ενημερωτική εκπομπή με τον Γιώργο Καραμέρο.
06.30 Καλημέρα Ελλάδα. Ενημερωτική εκπομπή με τον Γιώργο Παπαδάκη.
10.00 Πρωινός καφές. Ψυχαγωγική εκπομπή με την Ελεονώρα Μελέτη.
13.00 Ειδήσεις
13.50 Κωνσταντίνου και Ελένης (Ε)
14.50 Αποκάλυψη ...τώρα
16.50 Ειδήσεις
17.00 Το πιο γλυκό μου ψέμα
17.55 Ανάλυσέ το
18.00 Deal
18.50 Ερωτας
20.00 Ειδήσεις
21.00 Deal.
22.00 Ο Ιησούς από τη Ναζαρέτ.
23.15 Fame story
00.15 Ειδήσεις
00.30 Ξένη ταινία «Κλεοπάτρα» (Μέρος Α')

ALPHA

06.00 Καλημέρα σας
10.00 Καφές με την Ελένη. Ψυχαγωγική εκπομπή με την Ελένη Μενεγάκη.
13.00 Ελληνική ταινία. «Ο λουστράκος». Κοινωνικό δράμα.
15.00 Ειδήσεις
15.45 Μαγειρεύοντας με τη Βέφα. Εκπομπή μαγειρικής με τη Βέφα Αλεξιάδου.
16.45 Ειδήσεις
17.00 Από καρδιάς. Με τον Ανδρέα Μικρούτσικο.
19.00 Ποιός θέλει να γίνει εκατομμυριούχος; Τηλεπαιχνίδι με τον Θοδωρή Αθερίδη.
20.00 Ειδήσεις
21.00 Η Βίβλος: Ιωσήφ (Μέρος Β')
23.00 Η Βίβλος; Αβραάμ (Μέρος Α')
01.00 Ειδήσεις
01.15 Η Βίβλος: Αβραάμ (Μέρος Β')
03.15 Η Βίβλος:Εσθήρ

STAR

07.30 Μπαμπάρ
08.00 Κάσπερ το φαντασματάκι
08.30 Γούντι ο τρυποκάρυδος
09.00 Ο δαίμονας της Ταζανίας
09.30 Μπέιμπι Λούνεϊ Τουνς
10.00 Τομ και Τζέρι
10.30 Μπαγκς και Μπάνι σουου
11.00 Τα στρουμφάκια
11.30 Πόκεμον:Η δύναμη του ενός
13.00 Ειδήσεις
14.00 Super star
16.30 Ειδήσεις
16.45 Κορίνα, η αγριογάτα
17.45 Βαλεντίνα, έρωτας X-Large
18.45 Σούπερμαν, τα χρόνια της νιότης
19.45 Ειδήσεις
21.00 Ελληνική ταινία. «Ενας ιππότης για τη Βασούλα»
23.00 Ξένη ταινία. «Σπάρτακος»
03.00 Ειδήσεις
03.15 Ξένη ταινία. «Ο κύριος Χούλα Χουπ»

...Τελχίνων παίγνια

Μαθητικές εκδρομές: "Ενα άθροισμα ήχων και θορύβων"

«Οι μαθητικές εκδρομές *πρέπει να είναι και εκπαιδευτικές και να δίνουνε την ευκαιρία στους μαθητές να γνωρίσουνε την Ελλάδα. Να γνωρίσουνε τα ιστορικά της τοπία, τους αρχαιολογικούς της χώρους και τις φυσικές της τις ομορφιές. Να γνωρίσουνε, εν πάση περιπτώσει, και κάτι άλλο, έξω από τα νεκρά και τα άχρηστα των βιβλίων που γράφονται στο πόδι και εγκρίνονται στο γόνατο. Να γνωρίσουνε με άλλα λόγια, πώς στήνεται ο κόσμος της γνώσης, με βάση τις εμπειρίες που η ίδια η ζωή σου προσφέρει.*



Καστελλόριζο: Μαθητές του 5ου Γυμνασίου παρακολουθούν την έκλειψη Ηλίου
(Φωτογραφία: Παύλος Φυσάκης)

Κι ας είναι αυτή η μικρή ζωή *μέσα σε ένα πούλμαν που σε πάει από δω κι από εκεί. Κι ας είναι ένα μικρό ξενοδοχείο σε μια μικρή επαρχιακή ελληνική πόλη. Μέσα σε ένα μικρό ταβερνάκι, όπου μπορεί ένας ξεχασμένος φωνογράφος να τραγουδάει βραχνά παλιά, βαριά ρεμπέτικα. Κι ας είναι, τέλος πάντων, η αίθουσα ενός μουσείου, όπου ένας μαρμάρινος κούρος χαμογελάει με το αρχαϊκό του χαμόγελο, λες και θέλει να σε χαιρετίσει, να σου μιλήσει τη δική του τη γλώσσα, για να σου πει πως δεν έχει σημασία που αυτός είναι από μάρμαρο κι εσύ από σάρκα, αφού συναντιέστε πάνω στο ίδιο το νήμα της ιστορίας. Μέσα στην απόλυτη σιωπή ενός πολιτισμού που τον έφτιαξαν άνθρωποι, καθώς προσπαθούσαν να φτιάξουν την ίδια τους τη ζωή.*

Κι όμως, τι γίνεται με τις σχολικές εκδρομές; *Ποιό από τα δύο μαθαίνουνε τα παιδιά; Την Ιστορία ή τον Πολιτισμό; Ποιά γνώση, τελικά, καταστα-λάζει μέσα τους. Ποιές πρωτοφανείς εμπειρίες καταγράφει η συνείδησή τους, ως δραματική μετάληψη ενός άλλου κόσμου, που μπορεί να μην είναι το "σώμα" και το "αίμα" ενός κατασκευασμένου θεού, είναι, όμως, η οδυνηρή γεύση μιας περιπέτειας, που θα μείνει βαθιά καρφωμένη στη μνήμη; Τίποτε. Απολύτως τίποτε!*

Οι μαθητικές εκδρομές *όπως γίνονται, είναι τελικά ένα βαθύ τραύμα στο βαθιά πληγωμένο σχολικό σώμα. Είναι ένα άθροισμα ήχων και θορύβων. Μια απόπειρα ανολοκλήρωτων ερώτων. Ενα πλήθος από σκουριασμένα σφηνάκια. Είναι φοβάμαι, ο τραγικός αποχαιρετισμός ενός σχολείου, που δεν μπόρεσε να κάνει αυτό που έπρεπε...»*

Γιώργος Χουρμουζιάδης, καθηγητής

... "Σπάρτακος", το αρχέτυπο της εξέγερσης

Απόψε το βράδυ στις 11 από το Star θα προβληθεί το αθάνατο έπος του **Κιούμπρικ,** το φιλμ **"Σπάρτακος"** με πρωταγωνιστή τον αξέχαστο **Κερκ Ντάγκλας.**

«Είναι να τρελαίνεσαι. *Διαβάζεις συνεντεύξεις του Κιούμπρικ και ανακαλύπτεις ότι απεχθάνεται την ταινία. Μαθαίνεις ότι μισούσε το σενάριο, ότι τσακωνόταν διαρκώς με τον παραγωγό Κερκ Ντάγκλας, ότι δεν νιώθει την ταινία δική του. Και κάθε φορά που τη βλέπεις μένεις με το στόμα ανοιχτό!*

Ο Ντόναλντ Τράμπο, *που μέχρι τότε βρισκόταν στην περιβόητη μαύρη λίστα, πήρε τη δουλειά χάρη στον Ντάγκλας και έγραψε το σενάριο μιας ιστορικής ταινίας, πίσω από το οποίο όμως κρύβεται ένα πραγματικό επαναστατικό μανιφέστο.*

Η παρακμή της άρχουσας τάξης *είναι ολοφάνερη, όσο και το ηθικό σθένος που επιδεικνύουν οι επαναστατημένοι σκλάβοι - έστω κι αν ο Σπάρτακος καταλήγει στον σταυρό, όπως ο Χριστός. Οι δε μάχες σε καθηλώνουν με τη μεγαλοπρέπειά τους.*

Σπουδαίες, *τέλος, οι ερμηνείες από τους Λόρενς Ολίβιε, Τσάρλς Λότον, Τόνι Κέρτις και Πίτερ Ουστίνοφ (που κέρδισε Οσκαρ β' ρόλου για την ερμηνεία του. Σας θυμίζουμε ότι ο Κιούμπρικ τότε ήταν 31 ετών!»*

Βασίλης Λουμπρίνης

TV Πρόγραμμα

ALTER

08.00 Τα λέμε όλα
09.30 Ειδήσεις
10.00 Καθαρές κουβέντες
12.00 Εις υγείαν
12.30 Ειδήσεις
14.00 Παουλίνα. Κοινωνική σειρά.
15.00 Εσμεράλντα. Κοινωνική σειρά.
16.00 Μαρία Κοινωνική σειρά.
16.40 Ειδήσεις
16.45 Gossip News. Με την Ν. Κουβελογιάννη.
17.45 Ρεξ
18.45 Το πρώτο θέμα
19.00 Ειδήσεις
20.30 Η φωνή του πολίτη
21.00 Ελληνική ταινία. «Και δειλός και τολμηρός». Κωμωδία. Παίζουν: Στάθης Ψάλτης, Τζώνυ Θεοδωρίδης
23.00 Ειδήσεις
23.15 Ξένη ταινία. «Απειλή στον αέρα No 2»
01.30 Auto Alter
01.45 Ξένη ταινία. «Ice runner». Περιπέτεια.

ETi

06.45 Ταξιδεύοντας
07.40 Παιδικό πρόγραμμα
08.00 Γουίνι, το μικρό αρκουδάκι
08.30 PB & Jotter
09.00 Το μικρό ουράνιο τόξο
09.30 Πέτρος και Παύλος και η χριστιανική επανάσταση
10.30 Βιογραφίες.
11.15 Ιστορία. «Τα μυστικά της Βίβλου»
12.00 Μένουμε Ελλάδα
14.00 Ειδήσεις
14.30 Φλορισιέντα, η σύγχρονη σταχτοπούτα
15.15 Ανυπότακτες καρδιές. Κοινωνική σειρά.
16.00 Εχει γούστο. Με τη Μπήλιω Τσουκαλά.
18.00 Το βασίλειο του Δαυίδ
19.00 Ακολουθία του Νιπτήρος
21.00 Επικράνθη
22.00 Παρασκήνιο
23.00 Ειδήσεις
24.00 Στο όνομα του Θεού. Ντοκιμαντέρ

INET

05.45 Πρώτη γραμμή. Ενημερωτική εκπομπή με τους Βασίλη Λυριτζή, Δημήτρη Οικονόμου.
10.00 Συμβαίνει τώρα Ενημερωτική εκπομπή με την Πόπη Τσαπανίδου
12.00 Ειδήσεις
13.00 Συμβαίνει τώρα (Συν.)
14.00 Παιδικό πρόγραμμα: Η απίθανη Κιμ, Διάλειμμα
15.00 Ειδήσεις
16.00 Η ζωή είναι παιχνίδι Με την Αννα Δρούζα
18.00 Ειδήσεις
19.05 Ταρζάν
19.30 101 σκυλιά της Δαλματίας
20.00 Τοις μετρητοίς
21.00 Ειδήσεις
22.00 Ξένη ταινία. «Νίξον». Πολιτικό δράμα.
01.00 Ειδήσεις
01.15 Ιούδας, η έσχατη προδοσία. Ντοκιμαντέρ.

ET3

07.30 Ωραι και προηγιασμένη Θεία Λειτουργία
09.00 9 η ώρα ...μεσημέριασε
11.00 Νησιώτικο αρκούδι (Ε)
11.30 Αρμονία της φύσης
12.00 Ταξίδι σε ιερούς τόπους.
13.00 Ειδήσεις
14.30 Με μια τρίτη ματιά. Με τον Κώστα Μπλιάτκα.
15.50 Εκτη αίσθηση.
16.00 Ειδήσεις
16.15 Ζορό
16.40 Νησιώτικο αρκούδι
17.00 Τα εν δήμω εν οίκω (Ε)
18.00 Ταξίδια στην Τοσκάνη
18.30 Ο Πέτρος Γαϊτάνος στους Αγίους Τόπους
19.00 Ειδήσεις
19.30 Ακολουθία του Νιπτήρος και του Μυστικού Δείπνου
21.00 Καμεράτα Στουτγάρδης
22.00 Το σύμπαν που αγάπησα
22.30 Ο Πέτρος Γαϊτάνος στους Αγίους Τόπους
23.00 Ανυχνεύσεις
24.00 Ειδήσεις

«ΡΟΔΙΑΚΗ» ΑΠΟ ΤΟ 1915

ΦΛΑΣ ΣΤΟ ΠΑΡΕΛΘΟΝ


ΡΟΔΙΑΚΗ
ΠΕΡΙΟΔΙΚΟ ΕΒΔΟΜΑΔΙΑΙΟΝ

Εν Ρόδω Δευτέρα 23 Μαΐου 1932 Αριθ. 1295

ΡΟΔΙΑΚΑ ΧΡΟΝΙΚΑ

Ευχαριστίαι

Το Κοινοτικόν Συμβούλιον αισθάνεται την υποχρέωσιν όπως και δημοσία εκφράση τας θερμάς αυτού ευχαριστίας προς πάντας τους φιλομούσους συμπολίτας, οίτινες πάνυ ευγενώς έσπευσαν να προσφέρουν διάφορα δώρα υπέρ της λαχειοφόρου αγοράς του Βεν. Γυμνασίου, διατρανώσαντες ούτω το ενδιαφέρον αυτών υπέρ της προόδου και προαγωγής των Σχολών μας και συντελέσαντες εις την όσον το δυνατόν καλλιτέραν επιτυχίαν ταύτης, ως και τας ευγενεστάτας κυρίας και δεσποινίδας αι οποίαι μετ' εξαιρετικής προθυμίας προσέφεραν ωραία εργόχειρα προς πλουτισμόν και αξιοπρεπεστέραν παράστασιν της μαθητικής μας αγοράς.

Ευχαριστίας προς τούτοις εκφράζει προς την Σ. Διοίκησιν, δια την ηθικήν και υλικήν υποστήριξιν, ην επέδειξεν υπέρ του έργου τούτου, προς την Δημαρχίαν, προς την αξιότιμον Διεύθυνσιν της Εταιρίας «Τέμι» δια την πλουσίαν προσφοράν της, προς τον εγχώριον Τύπον δι' όσα εύσημα έγραψε προς το τυπογραφείον των κ.κ. Σ. Παυλίδου και Κλεάνθους Φωτεινού δια την δωρεάν εκτύπωσιν των εισιτηρίων, προς το προσωπικόν των Σχολών και εν γένει προς πάντας τους οπωσδήποτε συντελέσαντος εις την επιτυχίαν της λαχειαγοράς.

(Εκ του γραφείου της Κοινότητος Ρόδου).

Οι επίτροποι της Κοινότητος Προφύλιας καθήκον αυτών θεωρούσιν όπως και δημοσίως εκφράσωσι τας θερμάς αυτών ευχαριστίας προς τους κάτωθι συμπατριώτες δια το προσφερθέν υπ' αυτών υπέρ των αναγκών του Ιερού ημών ναού, χρηματικόν ποσόν εκ 240 πέσων.

ΚΑΤΑΛΟΓΟΣ ΠΡΟΣΕΝΕΓΚΟΝΤΩΝ ΠΡΟΦΥΛΙΑΣ

Νικόλαος Συγαμβρής πέσα 25, Φώτιος Αγαπητού, Χαράλαμπος Συγαμβρής, Μαυρουδής Παναγής και Σάββας Σφακιός ανά 20. Αντώνιος Σφακιός και Εμμανουήλ Θωμάς ανά 15, Τσαμπίκος Εμμανουήλ και Βασίλειος Παπά Μιχαήλ ανά 10.

ΛΙΓ' ΑΠ' ΟΛΑ

- Οι πρώτοι Αιγύπτιοι και «σχεδόν» Αιγύπτιοι παραθερισταί κατέφθασαν και μας εκόμισαν το οριστικόν καλοκαίρι.

- Του οποίου την ζέστην οι αναγνώσται μας δεν πρέπει να φοβώνται και πολύ χάρις εις... τα ψυχρά αστεία που λέγονται ενίοτε από της στήλης αυτής.

- Οι θεαταί του κινηματογραφικού έργου Αστέρω θα παρετήρησαν μίαν αληθοφάνειαν οφειλομένην εις ασυγχρονισμόν του εγκαθέτου και μη φαινομένου τραγουδιστού με τον ηθοποιό, και δήθεν παίζοντα την φλογέρα Μουσούρην.

- Ενώ ο τελευταίος αυτός είχεν ακόμη την φλογέραν στο στόμα του πκούετο ταυτοχρόνως και ... η φωνή του.

- Εις την τελευταίαν στήλην του «Λουκέτου» τους τελευταίους αυτούς καιρούς βλέπει κανείς και απαντήσεις δια την Ρόδον και δι' άλλα νησιά.

- Το δυστύχημα είναι ότι οι κριτικοί του περιοδικού δεν ανεκάλυψαν ακόμη κανέναν τάλαντον ούτε παρ' ημίν.

- Εις τους σωφέρ τους διερχομένους από την πλατείαν του Μανδρακίου κατά τας βραδυνάς ώρας καλόν θα ήτο να συστηθή ολίγη οικονομία εις την χρήσιν των συρικτρών ή των κλάξον των.

Το σύνδρομο της... κακομοιριάς μας



Εάν υπήρχε **όργανο... μέτρησης της ανοησίας,** τότε σίγουρα κάποιοι σε αυτό τον τόπο θα είχαν... σπάσει τα κοντέρ!

Είναι οι ίδιοι, που ξέχασαν όπως φαίνεται, ότι επί 8 ολόκληρους μήνες είχαν ξεσηκώσει το σύμπαν, ζητώντας «εδώ και τώρα» να επιληφθεί ο ίδιος ο Κεφαλογιάννης με το ακτοπλοϊκό της Δωδεκανήσου.

Είναι οι ίδιοι, που επίσης **«έσυραν» ένα ολόκληρο νομαρχιακό συμβούλιο να πάρει ομόφωνη απόφαση του τύπου «ή βλέπουμε τον Κεφαλογιάννη** ή κανέναν άλλο για το ακτοπλοϊκό της Δωδεκανήσου.

Οι ίδιοι, τώρα κάνουν ότι δεν θυμούνται, επειδή έτσι απαιτεί η στρεβλή αντίληψή τους. Όλα ξεχνιούνται, όπως φαίνεται, στον... βωμό των σκοπιμοτήτων. **Η μικροψυχία σε όλο της το μεγαλείο. Επειδή ο Καραμάριος** έτυχε να κανονίσει, αυτό που επί τόσους μήνες, κάποιοι το είχαν κάνει σημαία σπέκουλας!

Όλα τα υπόλοιπα που προσπαθούν να ψελλίσουν τώρα, οι μονίμως απόντες, απλά αποτελούν δικαιολογίες και ιστοριούλες κακόγουστες.

Θα περιμέναμε και την έντονη αντίδραση του ίδιου του νομάρχη βεβαίως, σε όλους εκείνους που προεξόφλησαν αποτυχία της συνάντησης, μόνο και μόνο για την υπεράσπιση μιας ολόκληρης τακτικής που αποφάσισε ομόφωνα το ανώτατο θεσμικό όργανο αυτού του έρημου τόπου. Δεν την είδαμε, ακόμα!

Το συμπέρασμα και από αυτό το πάθημα είναι ένα πάντως: Έχουμε εμπεδώσει όλοι μας, για τα καλά, ότι σε αυτό τον τόπο, κανείς δεν πρόκειται να μας πάρει στα σοβαρά! Έχουν φροντίσει γι' αυτό, με τις αστειότητες και τις κουτοπονηριές τους, οι περιφερόμενοι της συμφοράς!

Μιχ.Μ.

Το μισό νησί

Εικοσιοκτώ (28) ακίνητα της Δωδεκανήσου, εκ των οποίων τα περισσότερα είναι χρυσοφόρα, συμπεριλαμβάνονται στο χαρτοφυλάκιο της Εταιρείας Τουριστικών Ακινήτων (ΕΤΑ).

Μεταξύ αυτών, το γκολφ, το Ακταίον, η Τσαμπίκα, οι Επτά Πηγές, το Θέρμαι, οι παραλίες, το... μισό νησί δηλαδή!

Λ.Μ.

Εξορμήσεις



Αυστηρές και συνεχείς θα είναι οι «εξορμήσεις» των ανδρών των υπηρεσιών της Αστυνομικής Διεύθυνσης Δωδεκανήσου σε ολόκληρο το νομό τις επόμενες ημέρες, με σκοπό την πρόληψη των τροχαίων ατυχημάτων.

Οι τροχονόμοι έχουν ήδη ενημερωθεί για τις «βάρδιες» τους και σύμφωνα με τις αποφάσεις που έχουν ληφθεί, όσοι εντοπιστούν να έχουν παραβεί τον Κ.Ο.Κ. θα έρχονται αντιμέτωποι με τις αυστηρές διατάξεις του νόμου!

Σε κάθε περίπτωση πάντως, αυτό που θα πρέπει να τονιστεί ότι μοναδικός σκοπός των ανθρώπων αυτών που σε τελική ανάλυση θα κάνουν Πάσχα στις υπηρεσίες τους, δεν είναι άλλος από τη δική μας ασφαλή έξοδο και επιστροφή!!!

Ελ. Π.

Σήμερα

Σήμερα το πρωί συνεδριάζει το δημοτικό συμβούλιο Ρόδου και μάλλον θα έχει ενδιαφέρον το θέμα με την φύλαξη της **Μεσαιωνικής Πόλης,** η οποία αρχικά επρόκειτο να γίνει από τον δημοτική αστυνομία ενώ **τώρα** θα ανατεθεί σε ιδιωτική εταιρεία.

Λ.Μ.

Μήνυμα

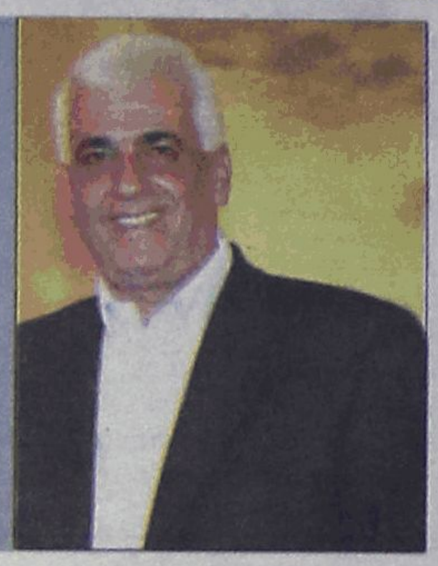

Κανονικά, η επιτροπή εκλογικών διαδικασιών του ΠΑΣΟΚ, δεν είχε καμμία αρμοδιότητα να ανακοινώσει την υποψηφιότητα του **κ. Γ. Κυρίτση** στον δήμο της Κω, όμως την ανακοίνωσε.

Καθόλου τυχαία βέβαια, γι' αυτούς που ξέρουν να αποκρυπτογραφούν τις κινήσεις στο εσωτερικό του ΠΑΣΟΚ. Επρόκειτο για σαφές μήνυμα στον βουλευτή κ. Κ. Καΐσερλη, λένε αυτοί που ξέρουν και δεν αποκλείεται να έχουν δίκαιο.

Λ.Μ.

Απεργίες

Η μία την άλλη διαδέχονται οι απεργιακές κινητοποιήσεις στη χώρα μας και αν έχει γίνει «διάλλειμα», αυτό οφείλεται στις εορτές του Πάσχα, καθώς αμέσως μετά το ..σκηνικό θα είναι και πάλι το ίδιο!

Τελικά σε αυτή τη χώρα για όλα τα σημαντικά ζητήματα, ουδείς δείχνει να ευαισθητοποιείται αν δεν προηγηθεί τουλάχιστον μία απεργία για το θέμα!!!

Ελ.Π.

Είναι δυνατόν

Είναι δυνατόν να έχεις συμφωνήσει με κάποιον να είσαι υποψήφιος στον συνδυασμό του και να μετέχεις σε διεργασίες άλλου ενδιαφερόμενου;

Όλα είναι δυνατά στην πολιτική, αλλά... μην τον ξεφτελίσουμε κιόλας.

Λ.Μ.

Έκαναν... εντύπωση!

Ιδιαίτερα μεγάλη εντύπωση έκαναν στην Κω οι Ρώσοι που επισκέφθηκαν το νησί στις αρχές του μήνα, για να παραστούν σε συνέδριο. Όλοι είχαν να πουν για την εξαιρετική παρουσία τους και την οικονομική τους άνεση, εικόνα πρωτόγνωρη για τα δεδομένα του νησιού.

Μάλιστα, εκείνο που έκανε αίσθηση ήταν ότι οι Ρωσίδες κυκλοφορούσαν με τουαλέτες και οι Ρώσοι με επίσημο ένδυμα, γεγονός που ανάγκασε ακόμα και τους διευθυντές των ξενοδοχείων να... ντυθούν ανάλογα! Αφήστε που δεν έμεινε βότκα ούτε για δείγμα στο νησί!

Β.Μ.

Σαμποτάζ



Για σαμποτάζ έκανε λόγο χθες (στην ΕΡΑ Ρόδου) ο αντινομάρχης κ. Ν. Ζωίδης, σχολιάζοντας την απουσία των βουλευτών του νομού από την σύσκεψη με τον κ. Κεφαλογιάννη, που έγινε χθες.

Εδώ που τα λέμε... μέσα έπεσε!

Λ.Μ.

To stock shop του
SCARABÉE
σας εύχεται
Καλό Πάσχα
και σας προσφέρει
όλα τα ανοιξιάτικα και καλοκαιρινά επώνυμα είδη του σε πολύ χαμηλές τιμές
Αποθήκη SCARABEE, Παύλου Μελά 91
ΑΤ1654

ΔΙΑΛΥΣΙΣ
ΕΚΛΕΚΤΑ ΥΦΑΣΜΑΤΑ
• ΚΑΣΜΗΡΙΑ ΟΛΟΜΑΛΛΑ ΑΓΓΛΙΑΣ
• ΚΑΜΗΛΟ 100% ΑΓΓΛΙΑΣ
• ΟΛΟΜΑΛΛΑ ΠΑΛΤΑ ΤΑΓΙΕΡ ΑΓΓΛΙΑΣ
• HARRIS TWEED ΣΚΩΤΙΑΣ
• ΛΙΝΑ ΑΓΓΛΙΑΣ - ΙΤΑΛΙΑΣ
• ΟΛΟΜΕΤΑΞΑ ΦΟΡΕΜΑΤΑ
• ΒΕΛΟΥΔΟ 100% ΒΑΜΒΑΚΙ ΓΕΡΜΑΝΙΑΣ Κ.ΛΠ.
ΤΙΜΕΣ ΚΑΤΩ ΤΟΥ ΚΟΣΤΟΥΣ
60% ΕΩΣ 80% ΦΘΗΝΟΤΕΡΑ
ΙΑΚΩΒΟΣ ΜΑΚΑΡΙΟΥ 16, ΡΟΔΟΣ
ΠΙΣΩ ΑΠΟ ΤΟ ΔΙΚΑΣΤΗΡΙΟ
ΔΙΠΛΑ ΣΤΗ ΛΕΣΧΗ ΑΞΙΩΜΑΤΙΚΩΝ
ΤΗΛ.: 2241022273 ΑΔ. ΠΡΟΕΔΡΟΥ ΠΡΩΤ. 1188/06
ΑΤ1638(Γ)

ΠΩΛΟΥΝΤΑΙ
1) ΟΙΚΟΠΕΔΑ ΣΤΗΝ ΙΑΛΥΣΟ των 300 ή 400 τ.μ. με άδεια οικοδομής ή άνευ. Δίδονται και σε μπετά η τελειωμένες μονοκατοικίες.
2) ΟΙΚΟΠΕΔΟ ΣΤΗΝ ΙΑΛΥΣΟ (επί της οδού Δημοκρατίας) 1.000 τ.μ. με άδεια οικοδομής 130 τ.μ. και υπόγειο γκαράζ. Δίδεται και σε μπετά.
3) ΚΑΤΑΣΤΗΜΑΤΑ ΣΤΗΝ ΙΑΛΥΣΟ (επί της οδού Δημοκρατίας γωνιακά) των 45 τ.μ. έκαστο
ΠΛΗΡΟΦΟΡΙΕΣ Γ. ΙΩΑΝΝΙΔΗΣ
ΤΗΛ. 2241021714-22307 ΚΙΝ. 6932296983
ΑΤ1704

ΠΩΛΟΥΝΤΑΙ
α) Καταστήματα, αποθήκες, γραφεία, διαμερίσματα, όλα πολυτελούς κατασκευής με γκαράζ επί της οδού Καναδά.
β) Μονοκατοικίες σε μπετά των 135Μ2 στην Παστίδα σε οικόπεδο 310Μ2
ΠΛΗΡΟΦΟΡΙΕΣ
Αναστάσιος Ατσίδης
Γεώργιος Ιωαννίδης
Τηλέφωνα: 22410-21714, 22410-28616
ΧΠ ΤΓΡ 042

μεζεδοπωλείο-ψαροταβέρνα
ΑΚΡΟΤΗΡΙ
Φρέσκα θαλασσινά & Νηστίσιμα
ΑΝΟΙΚΤΑ
Μ. ΤΕΤΑΡΤΗ -Μ. ΠΕΜΠΤΗ - Μ. ΠΑΡΑΣΚΕΥΗ
Σας ευχόμαστε Καλή Ανάσταση και Καλό Πάσχα
Υπεύθ. καταστήματος: Ξενιτιάδης Κων/νος
Λεωφ. Καλλιθέας - κεντρική EDEN ROC
Τηλ. 2241061118, 6974103370
ΑΤ1686