ΒΙΒΛΙΟΘΗΚΗ ΡΟΔΟΥ

Η ΡΟΔΙΑΚΗ

ΠΛΗΡΩΜΕΝΟ ΤΕΛΟΣ Ταχ. Γραφείο Κ. ΡΟΔΟΥ Αριθμ. Άδειας 1

ΕΛΤΑ Hellenic Post

ΗΜΕΡΗΣΙΑ ΠΡΩΙΝΗ ΕΦΗΜΕΡΙΔΑ ΤΗΣ ΡΟΔΟΥ | ΜΕΓΑΛΗ ΠΑΡΑΣΚΕΥΗ 21 ΑΠΡΙΛΙΟΥ 2006 | ΑΡ. ΦΥΛΛΟΥ: 18281 | 0,70 ΕΥΡΩ

ΑΝΤΙΠΑΡΑΘΕΣΗ



Μετά το Πάσχα θα έχουμε μετωπικές συγκρούσεις. ΣΕΛ. 3

ΑΠΑΝΤΗΣΗ



Δεν ευθυνόμαστε εμείς, λέει η ΝΟΔΕ σε ανακοίνωσή της. ΣΕΛ. 6

ΠΩΛΗΣΕΙΣ



Πωλήθηκαν 1.262 αυτοκίνητα το πρώτο τρίμηνο. ΣΕΛ. 5

Σκληρη απαντηση Κοκκινου



Έχω σοβαρότερα πράγματα να κάνω παρά να ασχολούμαι με πολώσεις και φανφάρες, δηλώνει ο περιφερειάρχης Νοτίου Αιγαίου κ. Χαράλαμπος Κόκκινος απαντώντας στις επικρίσεις των παραγόντων του δήμου Ρόδου. ΣΕΛ. 3

ΠΡΟΤΑΣΗ

ΤΩΝ ΤΟΥΡΚΩΝ ΓΙΑ ΡΕΥΜΑ ΣΤΑ ΝΗΣΙΑ

Κατατέθηκε επίσημα και απερρίφθη από την ελληνική κυβέρνηση.

Να πλεκτροδοτήσουν τα νησιά του Αιγαίου προθυμοποιήθηκαν οι γείτονές μας επαναφέροντας στο προσκήνιο παλαιότερη πρόταση του Τ. Οζάλ. Το υπουργείο Ανάπτυξης απέρριψε ασυζητητί την πρόταση-και καλά έκανε-, αφού οι στόχοι της ήταν πρόδηλοι.

Τα προβλήματα πάντως σε όλα τα νησιά για την επάρκεια ρεύματος είναι υπαρκτά και η ΡΑΕ αποδίδει τις ευθύνες στην ΔΕΗ για την καθυστέρηση που υπάρχει σε ό,τι αφορά την κάλυψη των αυξημένων αναγκών ιδίως στη διάρκεια της θερινής περιόδου. ΣΕΛΙΔΑ 4

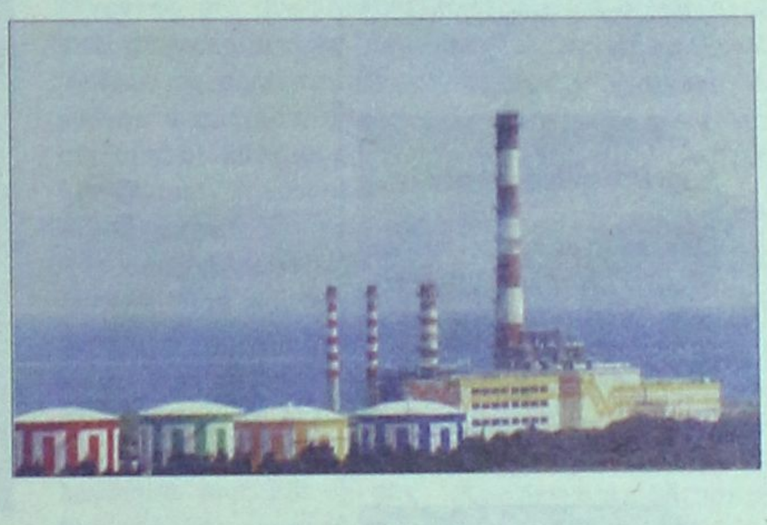



Ανάπτυξη παραθεριστικής κατοικίας ΣΕΛ. 7

ΚΙΝΔΥΝΟΣ ΓΙΑ ΘΕΡΜΟ ΕΠΕΙΣΟΔΙΟ

Οι Τούρκοι πιθανόν να προκαλέσουν ένταση στο Αιγαίο. ΣΕΛΙΔΑ 10

ΕΚΒΙΑΖΟΥΝ ΠΑΛΙ ΟΙ ΕΦΟΠΛΙΣΤΕΣ

Προβληματισμοί στο υπουργείο Εμπορικής Ναυτιλίας. ΣΕΛΙΔΑ 14

Baharat
Fine oriental dining
Μεγάλο Σάββατο βράδυ...
Μετά την Ανάσταση του Κυρίου...
Ελάτε κοντά μας στο "Baharat" (Κοσκινού-Ρόδος) να γευτείτε την παραδοσιακή μαγειρίτσα και τον καπαμά (γεμιστό κατσικάκι στον ξυλόφουρνο) και να τσουγκρίσουμε τα πασχαλινά αυγά στην ιδιαίτερη ατμόσφαιρα του εστιατορίου μας!!! AT1687
Τηλ. κρατήσεων: 2241066120-96437

RODOS PALACE
Luxury Convention Resort
Μεγάλο Σάββατο
μετά την Ανάσταση
Γιορτάστε μαζί μας στο ζεστό περιβάλλον του Piano Restaurant "La Rotisserie" και απολαύστε ένα υπέροχο Αναστάσιμο Δείπνο με παραδοσιακή μαγειρίτσα, κατσικάκι στο φούρνο και Πασχαλινά αυγά, παράλληλα με τις άλλες γνωστές σπεσιαλιτέ.
Τη μουσική ατμόσφαιρα δημιουργεί στο πιάνο ο Γιάννης Βασιλαράκης.
AE1444
Κρατήσεις: 22410 25222, 22410 26222

RED
RESTAURANT
GASTRONOMY / DESIGN / MUSIC
Θα παραμείνουμε κλειστά
Παρασκευή 21/4 • Σάββατο 22/4
Κυριακή 23/4 • Δευτέρα 24/4
Σας ευχόμαστε
Καλό Πάσχα & Καλή Ανάσταση!
Τηλ: +30 22410 30377
AT1722(1)

28 ΙΣΤΟΡΙΚΑ



39 χρόνια από τη Χούντα των Συνταγματαρχών.

4 ΠΟΛΙΤΙΚΗ



Σε Λέρο - Κάλυμνο ο υφυπουργός Εξωτερικών.

12 ΑΥΤΟΔΙΟΙΚΗΣΗ



Επτά λεωφορεία θα αγοράσει η ΡΟΔΑ.

11 ΑΓΟΡΑ



Ανεβαίνει η κίνηση στα καταστήματα.

ΗΜΕΡΟΛΟΓΙΟ

Παρασκευή 21 Απριλίου 2006
Μεγάλη Παρασκευή, τα Άγια Πάθη του Κυρίου
Ανατολή ηλίου 05.42'
Δύση ηλίου 19.06'
Σελήνη τελευταίο τέταρτο

ΦΑΡΜΑΚΕΙΑ

Σήμερα διημερεύει το φαρμακείο του κ. Γανωτάκη στη Γ. Ευσταθίου 7 και διανυκτερεύει της κ. Μπίκου στη Μεγ. Κωνσταντίνου 45.

ΒΕΝΖΙΝΑΔΙΚΑ

Σήμερα διανυκτερεύουν τα βενζινάδικα: Ακρίτας (Γ. Σεφέρη), Τσαγκαράκης (Λ. Καλλιθέας), Παναγιωτίδης (Κρεμαστή), Κούτρης (17ο χλμ. Ρόδου-Λίνδου).

ΛΑΪΚΕΣ ΑΓΟΡΕΣ

ΠΕΜΠΤΗ
στην οδό Βύρωνος

ΠΑΡΑΣΚΕΥΗ
στην οδό Πτολεμαίων (Ανάληψη)

ΣΑΒΒΑΤΟ
στο Δημοτικό Νεκροταφείο

ΣΥΝΑΛΛΑΓΜΑ

ΔΟΛΛΑΡΙΟ Η.Π.Α	1,2102 1,2086
ΛΙΡΑ ΑΓΓΛΙΑΣ	0,69078 0,68982
ΚΟΡΩΝΑ ΔΑΝΙΑΣ	7,4676 7,4572
ΚΟΡΩΝΑ ΣΟΥΗΔΙΑΣ	9,3325 9,3195
ΓΙΕΝ ΙΑΠΩΝΙΑΣ	143,58 143,38
ΦΡΑΓΚΟ ΕΛΒΕΤΙΑΣ	1,5716 1,5694
ΚΟΡΩΝΑ ΝΟΡΒΗΓΙΑΣ	7,8617 7,8507
ΛΙΡΑ ΚΥΠΡΟΥ	0,5768 0,576
ΔΟΛΛΑΡΙΟ ΚΑΝΑΔΑ	1,3895 1,3875
ΔΟΛΛΑΡΙΟ ΑΥΣΤΡΑΛΙΑΣ	1,6646 1,6622

Plaza Travel
Ιερού Λόχου 7 · τηλ. 2241029003
e-mail: travel@rhodes-plaza.com
AE258

ΣΗΜΕΙΩΣΕΙΣ

ΜΕΓΑΛΗ ΠΑΡΑΣΚΕΥΗ
Η ζωή εν τάφω...



**Αι γενεαί πάσαι, ύμνον την Ταφή σου, προσφέρουσι Χριστέ μου.
Καθελών του ξύλου, ο Αριμαθείας, εν τάφω σε κηδεύει.
Μυροφόροι ήλθον, μύρα σοι, Χριστέ μου, κομίζουσαι προφρόνως.
Δεύρο πάσα κτίσις, ύμνους εξοδίους, προσοίωμεν τω Κτίστη.
Ους έθρεψε το μάννα, εκίνησαν την πτέρναν, κατά του ευεργέτου.
Ιωσήφ κηδεύει, συν τω Νικοδήμω, νεκροπρεπώς τον Κτίστην.
Ω γλυκύ μου έαρ, γλυκύτατόν μου Τέκνον, πού έδυ σου το κάλλος;
Υιέ Θεού παντάναξ, Θεέ μου πλαστουργέ μου, πώς πάθος κατεδέξω;
Έρραναν τον τάφον αι Μυροφόροι μύρα, λίαν πρωί ελθούσαι.
Ω Τριάς Θεέ μου, Πατήρ Υιός και Πνεύμα, ελέησον τον κόσμον.
Ιδείν την του Υιού σου, Ανάστασιν, Παρθένε, αξίωσον σους δούλους.**

Η Μεγάλη Παρασκευή μας φέρνει ενώπιον των Παθών του Κυρίου μας. Ο Χριστός υποφέρει, σταυρώνεται και πεθαίνει, για να μας οδηγήσει στην σωτηρία, την απαλλαγή από την φθορά και την αμαρτία που διαποτίζει την ύπαρξή μας και να μας δώσει την Ζωή. Στους Μακαρισμούς, που ψάλλουμε μετά την έξοδο του Εσταυρωμένου, διαβάζουμε χαρακτηριστικά: "Εσταυρώθης δι' εμέ, ίνα εμοί πηγάσης την άφεσιν. Εκεντήθης την πλευράν, ίνα κρουνούς ζωής αναβλύσης μοι". Η συγγνώμη του Σταυρού και η ανάβλυση της ζωής μέσα από το Πάθος, μας κάνουν να συνειδητοποιήσουμε ότι αληθινή ελευθερία δεν νοείται χωρίς θυσία.

Σκοπός του κάθε ανθρώπου είναι η επιβίωση. Ο καθένας μας κάνει ό,τι μπορεί για να ζήσει και να ζήσει καλύτερα. Η επιστήμη μπαίνει στην υπηρεσία του ανθρώπου με σκοπό να αντιμετωπίσει τις ασθένειές του, να παρατείνει τη δυνατότητα να χαρεί το φως της ζωής, να τον συνδράμει στην όσο το δυνατόν υπέρβαση του θανάτου. Η παραίτηση από τη ζωή θεωρούνταν και δεν παύει να είναι μια τρέλα! Κι αυτό γιατί ο άνθρωπος είναι πλασμένος για να ζει.

Ελάχιστα όμως συνειδητοποιούμε την διαφορά ανάμεσα στην έννοια της επιβίωσης και την έννοια της ζωής. Επιβιώνω σημαίνει τρώω, πίνω, κοιμάμαι, εργάζομαι, βγάζω χρήματα για να εξασφαλίσει τα προς το ζην, εκτονώνομαι, αναπαράγομαι, ξεκουράζομαι, χαίρομαι ή λυπάμαι, όπως άλλοι. Ζω σημαίνει ότι όλες αυτές τις βιολογικές και κοινωνικές λειτουργίες τις μεταποιώ σε νόημα και στάση ζωής. Τρώω όσο μου χρειάζεται για την βιολογική μου υπόσταση, στερούμαι εκούσια την τροφή γιατί ξέρω ότι "ουκ επ' άρτω μόνο ζήσεται ο άνθρωπος". Εργάζομαι για να θεραπεύσω τις βιοτικές ανάγκες, αλλά εργάζομαι και για το καλό και την αρετή. Συστήνω οικογένεια γιατί είμαι κοινωνικόν, αλλά αγαπώ τον άλλο περισσότερο από μένα, γιατί μόνο μέσα από την σχέση έχει νόημα η κοινωνικότητα.

Η θυσία του Χριστού στο Γολγοθά ήταν άρνηση της βιολογικής επιβίωσης της ανθρώπινης φύσης, καθώς ο Χριστός ως Θεάνθρωπος και αναμάρτητος μπορούσε να μην πεθάνει. Ήταν όμως η σπουδαιότερη κατάφαση της ζωής, από την ίδια τη Ζωή. Όπως λέει ένα από τα πιο όμορφα εγκώμια της Μ. Παρασκευής, σαν τον πελεκάνο, που, όταν τα παιδιά του δηλητηριάζονται από το τσίμπημα του φιδιού, τρυπά τα πλευρά του και τους μεταγγίζει το αίμα του για να τα σώσει, πεθαίνοντας ο ίδιος, έτσι κι ο Χριστός μας δίνει το αίμα Του, για να σωθούμε από το δηλητήριο της αμαρτίας και του θανάτου και να ξαναβρούμε το αληθινό νόημα της ύπαρξής μας.

Η εποχή μας έχει ως σημείο αναφοράς την ατομική επιβίωση και αυτάρκεια. Η Εκκλησία μας προτείνει την θυσία του Χριστού ως τον τρόπο εκείνο που θα μας καταστήσει αληθινά ελεύθερους. Γιατί μόνο όταν παραιτείται κανείς από την απλή επιβίωση, για να πλημμυρίσει η ύπαρξή του από τη ζωή της πίστης, της σωτηρίας, της αγάπης για το Χριστό και το συνάνθρωπο, όποια συνέπεια κι αν έχει αυτός ο δρόμος, τότε ζει την πραγματική ελευθερία. Κι αυτή η παραίτηση και ζωή της θυσίας, η υπέρβαση του εαυτού μας εξαιτίας της αγάπης, βιώνεται μόνο μέσα στην Εκκλησία, μέσα από την σταύρωση των παθών και την Ανάσταση της αρετής και του τρόπου που ο Χριστός έγινε πρότυπό του...

ΧΡΗΣΙΜΑ ΤΗΛΕΦΩΝΑ

ΡΑΔΙΟ ΤΑΞΙ:	
ΠΟΛΕΩΣ	22410 69800
ΕΚΤΟΣ ΠΟΛΕΩΣ	22410 69600
ΝΟΣΟΚΟΜΕΙΟ	22410 80000
ΑΜΕΣΗ ΔΡΑΣΗ ΠΥΡ/ΚΗΣ	199
ΛΙΜΕΝΑΡΧΕΙΟ	22410 22220
	22410 27695
ΒΛΑΒΕΣ Δ.Ε.Η.	1050
ΒΛΑΒΕΣ Ο.Τ.Ε.	121
ΑΜΕΣΗ ΔΡΑΣΗ	100
ΒΛΑΒΕΣ ΥΔΡΕΥΣΗΣ	22410 68750
	22410 68755
ΝΟΜΑΡΧΙΑ	22410 46502
ΠΕΡ/ΚΗ Δ/ΝΣΗ	22410 38174
ΔΗΜΟΣ	22410 46200
ΔΗΜ. ΕΠΙΧ. ΚΑΘΑΡ.	22410 77600
ΥΠΗΡ. ΑΠΟΚΟΜΙΔΗΣ	22410 61057
ΤΡΟΧΑΙΑ	22410 44131
ΠΛΗΡΟΦ. Ο.Τ.Ε	11888
ΔΕΛΤΙΟ ΚΑΙΡΟΥ	149
ΛΑΧΕΙΑ	1444
ΠΡΟΠΟ - ΛΟΤΤΟ	1444
ΡΟΔΑ	22410 26300
ΚΤΕΛ	22410 27706
Ο.Α.Ε.Δ.	22410 23265
Ι.Κ.Α.	22410 64912
ΤΑΞ.Υ.	22410 68701
	22410 68702
ΕΡΓΑΤ. ΚΕΝΤΡΟ	22410 24730
ΟΛΥΜΠΙΑΚΗ	22410 24555
AEGEAN AIRLINES	22410 98345

ΚΤΕΟ

Από 03-04-2006 έως 28-04-2006 επιβατικά (Ε.Ι.Χ.) και φορτηγά μέχρι και 3,5Τ με συνδυασμό γραμμάτων (ΚΧΑ - ανεξαρτήτως αριθμού) με έδρα την συγκοινωνική περιοχή Ρόδου.
Από 03-04-2006 έως 28-04-2006 επιβατικά (Ε.Ι.Χ.) και φορτηγά μέχρι και 3,5 Τ με αριθμούς κυκλοφορίας ΡΟΖ 1000 έως και 1500.
Επίσης καλούνται όλα τα παραπάνω οχήματα να προβούν σε τεχνικό έλεγχο σε οποιοδήποτε Κ.Τ.Ε.Ο. ή Ι.ΚΤΕΟ της χώρας
Επίσης θα ελέγχονται όσα οχήματα υποχρεούνται βάσει παλαιότερων προγραμμάτων πρόσκλησης

Έτοιμοι για ΚΤΕΟ; καλέστε 22410 67677
Ι-ΚΤΕΟ Δωδ/σου
ισότιμο με το κρατικό
AE904

Η ΡΟΔΙΑΚΗ

ΙΔΡΥΤΗΣ Εμμ. Καλαμπίχης
ΙΔΙΟΚΤΗΣΙΑ Υιοι Σ. Τσοπανάκη, Η. Κωτιάδης Ο.Ε.
ΕΚΔΟΤΗΣ Ήβη Γ. Τσοπανάκη

ΔΙΕΥΘΥΝΤΗΣ
Σπύρος Παγκάς
ΑΡΧΙΣΥΝΤΑΚΤΗΣ
Λουκάς Μαστής

ΣΥΝΤΑΞΗ
Μιχάλης Μαστής, Κυριακή Πετρίδου, Βαρβάρα Μπογδάνου, Ελευθερία Πελλού, Κυριάκος Κεσκινίδης

ΑΘΛΗΤΙΚΑ
Μανόλης Μπάτης, Νικήτας Κουσκούσης, Κώστας Παντίδος, Παύλος Ντοκουόπιλ, Σούγγαρη Μάγδα

ΥΠΕΥΘ. ΔΙΑΦΗΜΙΣΤΙΚΟΥ ΤΜΗΜΑΤΟΣ
Λάζαρος Λαζαράκης

ΛΟΓΙΣΤΗΡΙΟ - ΔΙΑΦΗΜΙΣΕΙΣ
Μάρκου Μαλλιαράκη 11 Τηλ 22410 22210 - 22410 75230 Fax 22410 22471

ΓΡΑΦΕΙΑ ΣΥΝΤΑΞΗΣ
Μάρκου Μαλλιαράκη 11 Τηλ.22410 24610 Fax 22410 75641

ΑΘΛΗΤΙΚΟ ΤΜΗΜΑ
Τηλ 22410 75640
www.rodiaki.gr
irodiaki@otenet.gr

Η πλειοψηφία του δήμου

Έτοιμοι για μετωπική αντιπαράθεση

Ανεβαίνει το θερμόμετρο

«Εάν θέλεις ειρήνη να προετοιμάζεσαι για πόλεμο» λένε οι παράγοντες της πλειοψηφίας στον δήμο της Ρόδου, οι οποίοι ετοιμάζονται για μετωπική σύγκρουση στο πλαίσιο της άτυπης προεκλογικής περιόδου.

Το «ξέσπασμα» του αντιδημάρχου κ. Μαν. Γλυνού, στην τελευταία συνεδρίαση του δημοτικού συμβουλίου, θεωρείται ενδεικτικό του κλίματος που υπάρχει στις τάξεις της πλειοψηφίας. Όπως τουλάχιστον υποστηρίζουν οι περισσότεροι δημοτικοί σύμβουλοι, θεωρούν ότι υπάρχει ένα ευρύτερο σχέδιο για να κτυπηθεί ο δήμαρχος κ. Γιαννόπουλος και οι συνεργάτες του, ενόψει των εκλογών του Οκτώβρη.





Γι' αυτό ακριβώς, σκοπεύουν να αντιδράσουν ανάλογα με δυνατές αντιπαραθέσεις που εκ των πραγμάτων ανεβάζουν το θερμόμετρο της προεκλογικής εντιπαράθεσης τους επόμενους μήνες. Δεχόμαστε ύπουλα κτυπήματα και φυσικά δεν πρόκειται να μείνουμε με σταυρωμένα τα χέρια, δηλώνουν παράγοντες της δημοτικής πλειοψηφίας. Το ζήτημα μάλιστα φαίνεται να έχει απασχολήσει τον δήμαρχο κ. Γιαννόπουλο και τους συνεργάτες του, και δεν είναι άσχετες ούτε οι πρόσφατες δηλώσεις του γενικού γραμματέα του δήμου κ. Σκανδαλίδη ούτε το ξέσπασμα του κ. Γλυνού.

Οι ίδιες πληροφορίες αναφέρουν ότι από τον Μάιο κιόλας θα πρέπει να αναμένεται η αντεπίθεση του κ. Γιαννόπουλου σε όλα τα επίπεδα.

Στο στόχαστρο του κ. Γιαννόπουλου, είναι δεδομένο ότι θα βρεθεί ο επικεφαλής της μειοψηφίας κ. Χατζηευθυμίου και οι συνεργάτες του, αφού θεωρείται ο εμπνευστής του σχεδίου εξόντωσης του δημάρχου.

Με δεδομένο μάλιστα ότι στις 26 Μαΐου ο κ. Γιαννόπουλος πρόκειται να βρεθεί ενώπιον του ανακριτή για να απολογηθεί για την υπόθεση της ΡΟΔΑ (όπως και ο αντιδήμαρχος κ. Γιάννης Τσιγάρος) ευνόητο είναι το κλίμα που θα δημιουργηθεί.

Γεγονός πάντως είναι ότι οι παράγοντες της πλειοψηφίας είναι προετοιμασμένοι για την δυναμική αυτή αναμέτρηση.

Όπως υποστηρίζουν, εδώ και μήνες, έχουν αντιληφθεί τα σχέδια και τις μεθοδεύσεις των αντιπάλων τους και έχουν προετοιμαστεί ανάλογα, σε όλα τα επίπεδα όπως χαρακτηριστικά τονίζεται.

Εκτιμάται επίσης, ότι το κλίμα πόλωσης και αντιπαράθεσης, πιθανόν στην φάση αυτή να βολεύει την παράταξη της πλειοψηφίας γι' αυτό και υπάρχει μια ροπή προς την κατεύθυνση αυτή.

Γι' αυτά που του καταλογίζουν σε ό,τι αφορά τον δήμο

Σκληρή απάντηση του περιφερειάρχη

"Εχω να ασχοληθώ με σοβαρά θέματα και όχι με φανφάρες"



Σκληρή απάντηση στις αιχμές που αφέθηκαν εναντίον του το τελευταίο διάστημα, τόσο για το θέμα της έκπτωσης του Μ. Αντώνογλου από το αξίωμα του δημοτικού συμβούλου, όσο και την αντιμετώπιση θέματος του Δημοτικού Οργανισμού Πρόνοιας που ανάφερε ο αντιδήμαρχος Μ. Γλυνός στην τελευταία συνεδρίαση του δημοτικού συμβουλίου, έδωσε χθες ο περιφερειάρχης, Χαράλαμπος Κόκκινος, προειδοποιώντας μάλιστα ότι την επόμενη φορά θα μιλήσει με ονόματα.

Μιλώντας στην ΕΡΑ Ρόδου και αναφερόμενος στα όσα είπε ο κ. Γλυνός, ο περιφερειάρχης δήλωσε ότι υπάρχουν σοβαρότερα θέματα να ασχοληθεί από τις κοκορομαχίες και τις φανφάρες κάποιων που θέλουν να πολώσουν το κλίμα, ή να αποπροσανατολίσουν την κοινή γνώμη.

Υποστήριξε ότι ενημερώθηκε από τον ΔΟΠ ότι θα αρχίσει να διανέμει ο ίδιος το συσσίτιο, διακόπτοντας τη σύμβαση με ιδιώτη, μόλις του παραχωρηθούν εγκαταστάσεις, αλλά από τότε δεν ενημερώθηκε ποτέ αν αυτό έχει γίνει. Γι αυτό και δεν απάντησε ακόμη στο ΔΟΠ από τις 27 Φεβρουαρίου που έλαβε το πρώτο έγγραφο.

«Άρα -σημείωσε- τα αντανακλαστικά της Περιφέρειας είναι καλά».

Ο κ. Κόκκινος αρνήθηκε ότι έδωσε το θέμα ο ίδιος στα μέσα ενημέρωσης όπως υπαινίχθη ο κ. Γλυνός στο δημοτικό συμβούλιο, λέγοντας ότι ο ιδιώτης με τον οποίο ο ΔΟΠ θα διακόψει τη σύμβαση έκανε δηλώσεις σε ραδιοφωνικούς σταθμούς και το θέμα ήταν γνωστό σε όλους.

«Μην εμπλέκουν κάποιοι την Περιφέρεια για να συγκαλύψουν τα δικά τους προβλήματα ή παραλείψεις, για να αποπροσανατολίσουν την κοινή γνώμη» δήλωσε. Πρόσθεσε ότι κάποιοι, για πολλοστή φορά προσπαθούν να επιρρίψουν ευθύνες στην Περιφέρεια, η οποία «έχει γίνει συστηματικός στόχος ορισμένων προκειμένου να καλύψουν δικά τους λάθη, δικές τους παραλήψεις...».

Στη συνέχεια ανέβασε τους τόνους και κατήγγειλε ότι «κάποιοι προσπαθούν να εντάξουν την περιφέρεια μέσα στο σύστημα των δημοτικών και νομαρχιακών εκλογών. Ήδη -και θα πω ονόματα των επόμενη φορά, φαίνεται αυτό και από τις απαντήσεις μου- προσπαθούν να πολώσουν το κλίμα, είτε να λασπολογήσουν, είτε να κινδυνολογήσουν, είτε να αμαυρώσουν κάποιες προσπάθειες που έχουν γίνει, είτε να μπουν εμπόδιο στην αναπτυξιακή πορεία της Περιφέρειας».

Συνεχίζοντας ο κ. Κόκκινος πέρασε και στο θέμα της κριτικής που του ασκείται για το ζήτημα που προέκυψε με τον κ. Αντώνογλου, λέγοντας ότι αναφέρεται «σε συγκεκριμένους που παίζουν το ρόλο του συγχρόνου Φαρισαίου, υπερασπιζόμενοι κάποιους που δεν ζήτησαν την συμπαράστασή τους».

Τα επιχειρήματά τους για την υπόθεση σύμφωνα με τον κ. Κόκκινο δεν στέκουν, «αλλά συνεχίζουν να σιγοψιθυρίζουν, να λασπολογούν, να κρύβονται στα λαγούμια τους και να μην βγαίνουν στο προσκήνιο.

Δεν δέχομαι να εμπλέκουν κάποιοι την Περιφέρεια για να κρύψουν δικά τους λάθη και παραλείψεις. Είμαι συγκεκριμένος. Ας στήλουν έγγραφο που να λέει ότι έχουν πλέον το δικό τους χώρο για το συσσίτιο και θα την εξετάσουμε αμέσως».

Όπως είναι εύκολα κατανοητό, σφοδρή επίθεση είχε στόχο τον κ. Γλυνό για όσα είπε στο δημοτικό συμβούλιο, αλλά και όσους επαναφέρουν την υπόθεση Αντώνογλου αφήνοντας υπονοούμενα ότι η Περιφέρεια έπαιξε παιχνίδια.

«Εχω βαρεθεί να απαντώ σε αυτόκλητους συνήγορους» πρόσθεσε, λέγοντας ακόμη ότι θυμίζει φαρισαϊκή υποκρισία να εμφανίζονται κάποιοι υπερασπιστές του Μ. Αντώνογλου, ενώ ο ίδιος δεν αμφισβήτησε προσωπικά ούτε τον ίδιο, ούτε την απόφασή του, «παρά το γεγονός ότι κάποιοι θα το ήθελαν αυτό» τόνισε ο περιφερειάρχης.

Τέλος, αίσθηση προκάλεσε και η δήλωσή του ότι «αν κάποιοι έχουν αγωνία για την προσωπική πορεία τους στις δημοτικές ή νομαρχιακές εκλογές, δεν τους φταίει ούτε ο γενικός γραμματέας της Περιφέρειας, ούτε κανείς άλλος».



Best Western
PlazaHotel

ΑΝΑΣΤΑΣΙΜΟ ΔΕΙΠΝΟ

Λίγα μέτρα από την εκκλησία του Ευαγγελισμού
σας περιμένουμε μέσα σε φιλική ατμόσφαιρα
να απολαύσουμε μαζί το Αναστάσιμο Δείπνο
με την καλύτερη παραδοσιακή μαγειρίτσα

Εορταστικός Μπουφές
20,00 € το άτομο

Κρατήσεις / πληροφορίες - τηλ. 22410 22501
Ιερού Λόχου 7, Ρόδος www.rodosplazahotel.com

AE1448

ΤΟ SUPER MARKET ΤΟΥ
"ΞΕΝΟΔΟΧΕΙΟΥ ΔΙΟΝΥΣΟΣ"
ΣΤΗΝ ΟΔΟ ΗΛΙΑΔΩΝ ΣΤΗΝ ΙΞΙΑ
ΚΑΙ ΚΑΤΑ ΤΗΝ ΘΕΡΙΝΗ ΠΕΡΙΟΔΟ
ΘΑ ΛΕΙΤΟΥΡΓΕΙ ΚΑΘΗΜΕΡΙΝΑ
(ΚΑΙ ΤΙΣ ΚΥΡΙΑΚΕΣ)
07.30-23.00
ΣΥΝΕΧΕΣ ΩΡΑΡΙΟ
ΤΗΛ. : 2241023021

AE948

Πρόταση ηλεκτροδότησης των νησιών από την... Τουρκία

Κατατέθηκε επισήμως και απερρίφθη από την ελληνική κυβέρνηση

Να καλύψουν τις ανάγκες σε ηλεκτρικό ρεύμα των νησιών του Αιγαίου, προσφέρονται οι Τούρκοι!

Για ευνόητους λόγους, η πρόταση υπεβλήθη και επίσημα στην ελληνική κυβέρνηση η οποία βέβαια απερρίφθη ασυζητητί.

Το θέμα πράγματι προέκυψε τις τελευταίες εβδομάδες, όπου σύμφωνα με πληροφορίες, επίσημα οι Τούρκοι κατέθεσαν πρόταση για να ηλεκτροδοτήσουν τα νησιά του Ανατολικού Αιγαίου από το δίκτυό τους.

Ευγενικά πάντως το αρμόδιο υπουργείο Ανάπτυξης απέρριψε την πρόταση, η οποία είναι ενδεικτική των προθέσεων που έχουν οι γείτονές μας.

Δεν είναι άλλωστε η πρώτη φορά που θέτουν το συγκεκριμένο θέμα. Προ δεκαπενταετίας περίπου, ο τότε πρόεδρος της Τουρκίας Τοργκούτ Οζάλ, είχε θέσει το θέμα, προτείνοντας να αναλάβει η Τουρκία την ηλεκτροδότηση και την υδροδότηση των νησιών μας.

Αυτό δείχνει την πολιτική που ακολουθεί η Άγκυρα, η οποία σε πρώτη ευκαιρία επιδιώκει να θέσει «υπό εξάρτηση» τα νησιά με ευνόητους λόγους.

Η ελληνική κυβέρνηση βέβαια, ούτε καν συζήτησε το συγκεκριμένο θέμα και καλά έκανε. Αυτό όμως που προκύπτει ως θέμα προβληματισμού, είναι ότι δυστυχώς οι ανάγκες των νησιών σε ηλεκτρικό ρεύμα, είναι μεγάλες, χωρίς να γίνονται οι απαιτούμενες προσπάθειες στο να αντιμετωπισθούν.

Αξιοσημείωτο είναι ότι η Ρυθμιστική Αρχή Ενέργειας (ΡΑΕ) αποδίδει ευθύνες στη ΔΕΗ για τις ανάγκες αυτές, θεωρώντας ότι η ΔΕΗ καθυστερεί στην κατασκευή νέων μονάδων κλπ.

Η περίπτωση άλλωστε του εργοστασίου της Ρόδου είναι ενδεικτική, άσχετο αν το τελευταίο χρονικό διάστημα φαίνεται να έχουν δρομολογηθεί λύσεις.

Γεγονός πάντως είναι ότι η ΔΕΗ ζήτησε από τη ΡΑΕ άδειες για εγκατάσταση ηλεκτροπαραγωγών ζευγών ισχύος 71 μεγαβάτ σε 8 νησιά, η ΡΑΕ γνωμοδοτεί να νοικιαστούν μονάδες ισχύος 93.7 μεγαβάτ και να τοποθετηθούν σε 13 νησιά. Με άλλα λόγια, κατά τη ΡΑΕ η ΔΕΗ υποεκτίμησε τις ανάγκες των νησιών για το καλοκαίρι.

Αναλυτικά, όπως επισημαίνεται σε γνωμοδότηση της ΡΑΕ, η ΔΕΗ έχει λάβει από το φθινόπωρο του 2004 άδεια για να εγκαταστήσει μονάδες 1,1 μεγαβάτ στην Κύθνο το 2005, 6MW στη Μύκονο το 2006, 8,5MW στη Σύρο το 2006 και δύο μονάδες 5MW η καθεμία στη Μήλο το 2006. Παρ' όλα αυτά, μέχρι το Σεπτέμβριο του 2005 δεν είχε κάνει τους διαγωνισμούς για την προμήθεια των μονάδων, που σημαίνει ότι δεν πρόκειται να εγκατασταθούν φέτος και πιθανότατα ούτε μέχρι το καλοκαίρι του 2007.

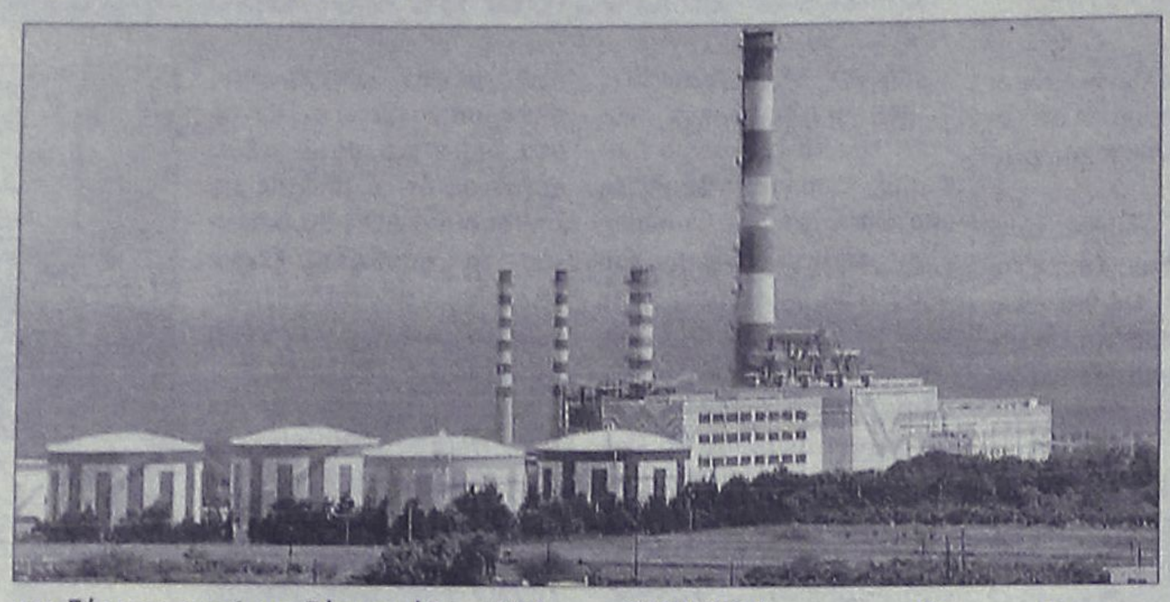

«Το γεγονός αυτό, που οφείλεται αποκλειστικά σε υπαιτιότητα της ΔΕΗ ΑΕ, δημιουργεί την ανάγκη ενοικίασης πρόσθετου δυναμικού για το θέρος τόσο του 2006 όσο ενδεχομένως και του 2007, με πρόσθετο κόστος για τον Έλληνα καταναλωτή, καθώς οι δαπάνες αυτές βαρύνουν το λογαριασμό των υπηρεσιών δημοσίου συμφέροντος».

Η ΔΕΗ φέτος ζήτησε άδειες να τοποθετήσει μονάδες 20 μεγαβάτ στη Ρόδο, 10 στη Λέσβο, 2 στην Κύθνο, 18 στη Μύκονο, 4 στη Μήλο, 4 στην Πάρο, 10 στη Χίο και 3 στη Σύρο.

ΕΝΙΣΧΥΣΗ

Η ΡΑΕ πρόσθεσε στα νησιά που χρήζουν ενίσχυσης για το καλοκαίρι και την Κάρπαθο (2 μεγαβάτ), τη Μεγίστη (100 κιλοβάτ), τη Λήμνο (1 μεγαβάτ) και τη Σάμο (5 μεγαβάτ).

Καλεί επίσης τη ΔΕΗ να υποβάλει μελέτη για το κατά πόσο συμφέρει περισσότερο, αντί να νοικιάζονται κάθε χρόνο μονάδες (το κόστος φέτος, σύμφωνα με εκτιμήσεις, θα κυμανθεί στα 30 εκατ. ευρώ), να αγοραστούν φορητές.

Την τελική απόφαση για τη χορήγηση αδειών παραγωγής παίρνει ο υπουργός Ανάπτυξης.

Με βάση τα στοιχεία που έχουν καταγράψει οι ανάγκες ρεύματος στα νησιά (σε κιλοβατόρες) είναι οι εξής:

ΑΣΠ-ΤΣΠ	Δ.Ι.	Ε.Ε.
Λέσβος	60.660	13.677
ΕΡΕΙΚΟΥΣΑ	360	57
ΟΘΩΝΟΙ	360	30
ΣΚΥΡΟΣ	5.910	614
ΚΩΣ+ΚΑΛΥΜΝ.	110.800	11.275
ΚΑΡΠΑΘΟΣ	12.000	-2.135
ΑΝΔΡΟΣ	-	0
ΑΣΤΥΠΑΛΑΙΑ	6.025	2.850
ΜΕΓΙΣΤΗ	770	-60
ΣΥΜΗ	4.710	851
ΠΑΤΜΟΣ	7.990	1.422
ΑΜΟΡΓΟΣ	6.545	2.302
ΘΗΡΑ	43.380	239
ΙΚΑΡΙΑ	11.360	209
ΛΗΜΝΟΣ	20.450	-756
ΚΥΘΝΟΣ	2.400	-1.265
ΜΥΚΟΝΟΣ	17.800	-21.757
ΜΗΛΟΣ	11.250	-1.405
ΠΑΡΟΣ	68.020	-3.365
ΣΕΡΙΦΟΣ	5.425	888
ΣΙΦΝΟΣ	7.325	-75
ΑΓ. ΕΥΣΤΡΑΤΙΟΣ	580	75
ΧΙΟΣ	41.980	-13.625
ΣΥΡΟΣ	25.750	-1.801
ΣΑΜΟΣ	41.950	-5.280
ΑΝΑΦΗ	670	34
ΔΟΝΟΥΣΑ	303	10
ΑΓΑΘΟΝΗΣΙ	440	230
ΑΝΤΙΚΥΘΗΡΑ	450	293
ΡΟΔΟΣ	181.400	-21.600

Δ.Ι.: Διαθέσιμη ισχύς το θέρος 2006.
Ε.Ε.: Εφεδρεία-Έλλειμμα.

Πηγή: ΡΑΕ, ΔΕΗ

Σε Λέρο-Κάλυμνο ο Γιάννης Βαληνάκης

Για να περάσει τις ημέρες του Πάσχα

Στη Λέρο και στην Κάλυμνο θα περάσει τις ημέρες του Πάσχα ο υφυπουργός Εξωτερικών, κ. Γιάννης Βαληνάκης.

Ο κ. Βαληνάκης θα παραμείνει στη Λέρο τη Μ. Πέμπτη, απ' όπου και θα αναχωρήσει για την Κάλυμνο το μεσημέρι της Μ. Παρασκευής. Κατά την παραμονή του στην Κάλυμνο θα παρακολουθήσει την παραδοσιακή περιφορά των Επιταφίων και την Τελετή της Ανάστασης και της αφής του Αγίου Φωτός.

Ανήμερα του Πάσχα ο υφυπουργός θα παραστεί στις εορταστικές εκδηλώσεις που διοργανώνονται σε στρατιωτική μονάδα της Καλύμνου.

• Στο βόρειο συγκρότημα βρίσκεται επίσης ο υπουργός Αιγαίου κ. Αριστ. Παυλίδης, ο βουλευτής κ. Αν. Καραμάριος όπως επίσης και ο νομάρχης κ. Μαχαιρίδης και ο υποψήφιος νομάρχης κ. Κ. Σαρρής.



Όπως επίσης είναι γνωστό στο νησί της Πάτμου βρίσκεται ο υπουργός Υγείας κ. Δημήτρης Αβραμόπουλος ο οποίος θα παραμείνει στο νησί μέχρι την Λαμπρή Δευτέρα.

Έτοιμοι για ΚΤΕΟ;
ΤΑΛΑΙΠΩΡΙΑ ΤΕΛΟΣ!
AUTOVISION
Ιδιωτικό ΚΤΕΟ Ρόδου
για ραντεβού..22410-67677
ΠΛΗΡΩΣ ΙΣΟΤΙΜΟ ΜΕ ΤΑ ΔΗΜΟΣΙΑ ΚΤΕΟ
ΓΡΗΓΟΡΑ, ΑΞΙΟΠΙΣΤΑ ΚΑΙ ΦΘΗΝΟΤΕΡΑ!! 25 ΛΕΠΤΑ ΑΡΚΟΥΝ..
ανοιχτά απογεύματα και σαββατο. ολα τα παραβολα αγοραζονται στο ΚΤΕΟ
ΠΡΟΣΟΧΗ!! — ΠΡΟΓΡΑΜΜΑ ΠΡΟΣΚΛΗΣΗΣ ΟΧΗΜΑΤΩΝ
Ν. ΔΩΔ/ΣΟΥ - ΤΟΝ Απρίλιο ΚΧΑ 7100 εώς 8200 και ΡΟΖ 1000 εώς 1500
Η ΜΗ ΔΙΕΝΕΡΓΕΙΑ ΤΕΧΝΙΚΟΥ ΕΛΕΓΧΟΥ ΤΟΥ ΟΧΗΜΑΤΟΣ ΣΑΣ (ΚΤΕΟ) ΜΕΣΑ ΣΤΙΣ ΠΡΟΘΕΣΜΙΕΣ, ΑΠΟΤΕΛΕΙ ΠΑΡΑΒΑΣΗ (ΚΟΚ 86) ΚΑΙ ΤΙΜΩΡΕΙΤΑΙ ΑΠΟ ΤΙΣ ΑΡΧΕΣ ΜΕ ΠΡΟΣΤΙΜΟ 334 ΕΥΡΩ ΚΑΙ ΑΦΑΙΡΕΣΗ ΠΙΝΑΚΙΔΩΝ
AE1319



Καλό Πάσχα!
Σας προσκαλούμε να γιορτάσουμε μαζί το Θαύμα της Ανάστασης το Σάββατο 22 Απριλίου μετά τις 24:00 παρέα με τις γνωστές γευστικές απολαύσεις μας.
OPEN ON EASTER SATURDAY 22/4 after 24:00
Θαῦμα ἐν καιρῷ
16-18 Venizelou str. Rhodes - Ελ. Βενιζέλου 16 -18 • Rest.: 2241039805 - Bar/Fax: 2241025569
Ανοικτά καθημερινά 7.30 μ.μ. • Κλειστά: Κυριακή, Δευτέρα • www.restaurantwonder.com
AT1683(Γ)

Πωλήθηκαν 1.262 αυτοκίνητα το πρώτο τρίμηνο

Αντέχει η αγορά της Ρόδου



Σε πολύ καλά επίπεδα κινήθηκαν οι πωλήσεις των επιβατηγών αυτοκινήτων για το πρώτο τρίμηνο του 2006, καθώς το σύνολο των αυτοκινήτων που πωλήθηκαν από τις αντιπροσωπείες του νομού μας, έφθασαν τα 1262 νέα μοντέλα. Για ακόμα μια φορά, η αγορά του αυτοκινήτου στη Ρόδο, φανερώνει ότι «αντέχει» για τα καλά, σε αντιξοότητες και οικονομικές διακυμάνσεις, συγκρινόμενη πάντα, με άλλες περιοχές της χώρας μας αλλά και τον μέσο όρο των πωλήσεων ανά τη χώρα.

Αναλυτικά οι πωλήσεις των νέων επιβατηγών αυτοκινήτων τους μήνες Ιανουάριο και Φεβρουάριο του 2006 είχαν στην περιοχή της Δωδεκανήσου ως εξής:

TOYOTA	112
HYUNDAI	100
PEUGEOT	95
SUZUKI	92
NISSAN	90
CITROEN	84
VOLKS WAGEN	75
OPEL	52
FIAT	62
MITSUBISHI	59
FORD	50
KIA MOTORS	49
CHEVROLET	42
BMW	41
MERCEDES	40
SEAT	38
HONDA	25
MAZDA	24
SKODA	21
AUDI	15
RENAULT	14
CHRYSLER	10
MINI	10
LANCIA	9
ALFA ROMEO	8
SMART	7
DAIHATSU	5
SUBARU	5
VOLVO	4
LADA	2
SAAB	1
JAGUAR	1

Γεμάτα τα πλοία και τα αεροπλάνα

Σχεδόν γεμάτα πραγματοποιούν τα δρομολόγιά τους πλοία και αεροπλάνα αυτές τις μέρες προκειμένου να εξυπηρετήσουν το κοινό που θέλει να μετακινηθεί λόγω του Πάσχα από και προς τη Ρόδο.



Αυτό που πρέπει να σημειωθεί είναι ότι όσοι φρόντισαν εγκαίρως να κλείσουν θέσεις κυρίως στα αεροπλάνα δεν ταλαιπωρήθηκαν ενώ όσοι προσπάθησαν την τελευταία στιγμή να εξασφαλίσουν την πολυπόθητη θέση είτε δεν βρήκαν είτε μπήκαν σε λίστα αναμονής.

Οι μέρες αιχμής τερματίζονται σήμερα Μεγάλη Παρασκευή για όσους προγραμμάτισαν να έρθουν στο νησί μας όμως κάποιες ελάχιστες θέσεις μπορεί να βρεθούν αν προκύψουν κάποιες ακυρώσεις.

Η κίνηση οφείλεται στο μεγαλύτερο μέρος της στους φοιτητές και τους στρατευμένους οι οποίοι κάθε χρόνο γυρνούν για ολιγοήμερες διακοπές στο σπίτι τους.

Βέβαια το γεγονός ότι το Πάσχα γιορτάζεται πολύ κοντά με την Πρωτομαγιά ανάγκασε πολλούς να συνδυάσουν τα δύο γεγονότα και να οργανώσουν διακοπές.

Ειδικότερα οι πτήσεις των Ολυμπιακών Αερογραμμών από Αθήνα για Ρόδο είναι μέχρι σήμερα γεμάτες ενώ από Ρόδο για Αθήνα υπάρχουν θέσεις. Η εταιρία δε θα μπορέσει να εξυπηρετήσει το κοινό από τη Λαμπρή Δευτέρα και μετά καθώς έχει κλειστεί η επιστροφή των εκδρομέων. Πάντως εκτός από τα απευθείας δρομολόγια η μετακίνηση σε άλλους προορισμούς μπορεί να γίνει και μέσω Αθηνών.

Οι κενές θέσεις αρχίζουν από Ρόδο για Αθήνα από τις 3 Μαΐου και έπειτα. Όσο για το Ηράκλειο εκεί τα πράγματα είναι ακόμα πιο δύσκολα καθώς δεν υπάρχουν καθόλου κενές θέσεις για όλες τις επόμενες μέρες.

Συγκεκριμένα από Ρόδο για Ηράκλειο οι κενές θέσεις αρχίζουν από τις 6 Μαΐου και έπειτα, ενώ από το Ηράκλειο προς τη Ρόδο δίνονται κενές θέσεις από τις 4 Μαΐου και μετά.

Γεμάτα είναι τα αεροπλάνα αυτές τις μέρες και για τα γύρω νησιά και μόνο το Μεγάλο Σάββατο και ανήμερα του Πάσχα υπάρχουν κάποιες κενές θέσεις.

Όσον αφορά την εικόνα στην Aegean Airlines και εκεί παρατηρείται μεγάλη κίνηση αυτό το διάστημα ενώ κενές θέσεις υπάρχουν μόνο συγκεκριμένες μέρες.

Ειδικότερα, στις πτήσεις από Ρόδο για Αθήνα μέχρι και την Κυριακή του Πάσχα υπάρχουν κενές θέσεις, ενώ την ερχόμενη Δευτέρα, την Τρίτη και την Τετάρτη τα αεροπλάνα θα είναι γεμάτα.

Από Αθήνα για Ρόδο στις μισές πτήσεις υπάρχουν σύμφωνα με τα στοιχεία κενές θέσεις, ενώ πολύ περισσότερες θέσεις υπάρχουν το Μεγάλο Σάββατο.

Όσον αφορά τις υπόλοιπες μέρες η Κυριακή του Πάσχα θα καλυφθεί με δύο πτήσεις εκ των οποίων η μία από τις δύο και συγκεκριμένα η πρωινή έχει θέσεις.

Επίσης κενές θέσεις υπάρχουν τη Δευτέρα, την Τρίτη, την Τετάρτη, ενώ πρόβλημα όσον αφορά την εξεύρεση θέσεων υπάρχει την Πρωτομαγιά και στις 30 Απριλίου.

Σχεδόν γεμάτα είναι και τα πλοία της γραμμής, όσον αφορά την εξεύρεση κρεβατιού κυρίως με το πλοίο Μπλου Σταρ ενώ μεγάλη είναι και η κίνηση όσον αφορά τη μεταφορά των αυτοκινήτων με τα πλοία.



ΜΕΓΑΛΟ ΣΑΒΒΑΤΟ

Σας περιμένουμε μετά την Αναστάσιμη Ακολουθία, τον καλό λόγο και το φιλί της αγάπης, να'ρθείτε και να απολαύστε το παραδοσιακό αναστάσιμο δείπνο, που ο Σεφ μας και η ομάδα του ετοίμασαν για σας σ'ένα θερμό περιβάλλον με την συνοδεία μουσικής.

ΜΕΝΟΥ

Παγωμένη Σούμα

***

Παραδοσιακή Μαγειρίτσα
με ψρέσκα λαχανικά της ροδίτικης γής

***

Ελληνική Αμβροσία

***

Αρνάκι γάλακτος
γεμιστο με λιαστές τομάτες και αρωματικά βότανα

***

Γαλακτομπούρεκο με παγωτό βανίλια και σάλτσα κανέλλας

Τιμή: € 30,00 κατ' άτομο
παιδιά έως 12 ετών, € 15,00

ΚΥΡΙΑΚΗ ΤΟΥ ΠΑΣΧΑ

Πάσχα σημαίνει ελληνική μουσική και γλέντι με παραδοσιακούς χορούς και τραγούδια στην εξοχή...
Πάσχα σημαίνει ευχές, τσούγκρισμα κόκκινων αυγών, πατροπαράδοτο αρνί στην σούβλα και κρασί.

Ελάτε για το "Χριστός Ανέστη" δίπλα στην πισίνα του 11ου ορόφου, στο Pool Deck Restaurant με την πανοραμική θέα του κόλπου της Ιξιάς. Ένας μεγάλος παραδοσιακός μπουφές και αρνιά της σούβλας σας περιμένουν, παραδοσιακοί χοροί και μουσική θα σας κρατήσουν συντροφιά.

Τιμή: € 40,00 κατ' άτομο
παιδιά έως 12 ετών, €20,00

AE1447

Για κρατήσεις παρακαλούμε επικοινωνήστε με την Ρεσεψιόν ή τον Μαίτρ

RODIAN AMATHUS BEACH HOTEL
Λ. Ηρακλειδών 100, 85101 Ιξιά, Τηλ: 22410 89900

Παντρεύω & Βαπτίζω...

... Σε μας θα βρείτε
- *Πρωτότυπες & Χειροποίητες Δημιουργίες Γάμου-Βάπτισης-Διακόσμησης*
- *Προσκλητήρια, Μπομπονιέρες, Στέφανα...*
- *Διακόσμηση Δεξίωσης - Μπαλόνια - εφέ*
- *Σχεδιασμός & Επιμέλεια Εκδηλώσεων Γάμου, Βάπτισης, Πάρτι*

...

Δείτε ΑΠΟ ΤΩΡΑ και τις νέες μας προτάσεις για το 2006!

... Μην διστάσετε
Να κλείσετε το προσωπικό σας ραντεβού μαζί μας για να επιλέξετε από τις πιο πρωτότυπες και καλαίσθητες διακοσμήσεις του Νυφικού κρεβατιού, του Πάρτι ή της Δεξίωσης σας!

Ωράριο 10.00-14.00 Τρ., Τετ., Παρ. & 18.00-21.00

Αλεξάνδρου Διάκου 7Β
(πάροδος Αλεξ. Φλέμινγκ, πίσω από "El Divino Café)
ΤΗΛ./FAX:22410-32302, 6972-812184

Δώρο ταξίδι με το ύψος των αγορών σας!

AE1261

Αποποιείται των ευθυνών για τον Νίκο Τατάκη

Η νομαρχιακή επιτροπή της Νέας Δημοκρατίας

Αποποιείται των ευθυνών της, η νομαρχιακή επιτροπή της Νέας Δημοκρατίας, σε ό,τι αφορά την απόσυρση της υποψηφιότητας του κ. Νίκου Τατάκη από τον δήμο της Νότιας Ρόδου.

Αυτό αναφέρει σε ανακοίνωση που εξέδωσε με αφορμή σχετικά δημοσιεύματα, που υπήρξαν χθες. Γεγονός πάντως είναι ότι συνεργάτες του κ.Τατάκη, φέρεται να είναι σφόδρα δυσαρεστημένοι με την ΝΟΔΕ και με συγκεκριμένα στελέχη που κατηγορούνται ότι «υπονόμευσαν» την υποψηφιότητα του. Για τον λόγο αυτό μάλιστα, υπάρχει έντονη φημολογία, σύμφωνα με την οποία ο κ. Τατάκης φέρεται να συζητά την συμμετοχή του στο ψηφοδέλτιο του κ. Μαχαιρίδη, ακόμα και του δημάρχου κ. Γιαννόπουλου!

Η ΑΝΑΚΟΙΝΩΣΗ

Επί του θέματος πάντως, στην ανακοίνωση που εξέδωσε η ΝΟΔΕ αναφέρει τα εξής:

«Μέσα στο πνεύμα των ημερών, οφείλουμε μια



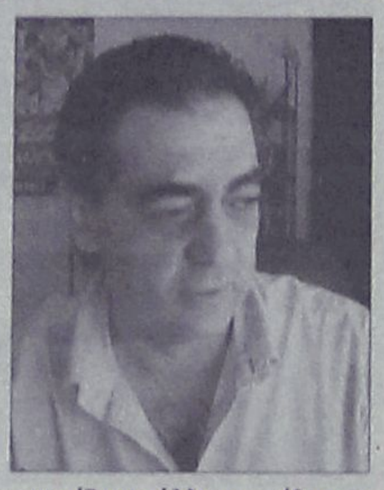

απάντηση σε τοπική εφημερίδα που συνεχώς «βλέπει» προβλήματα, ή δυσλειτουργίες στην Νέα Δημοκρατία, επιρρίπτοντας ευθύνες κατά το δοκούν στην Νομαρχιακή Επιτροπή Δωδεκανήσου:

Ο κ. Τατάκης, πολιτευτής της Ν.Δ. και από τα σημαίνοντα κομματικά μας στελέχη, διερεύνησε προθέσεις, εξεδήλωσε το ενδιαφέρον και εντέλει κατέληξε πως για το καλό των τοπικών κοινωνιών δεν θα προχωρήσει εκτιθέμενος ως υποψήφιος δήμαρχος Νότιας Ρόδου, για να μην δημιουργήσει εντάσεις και προβλήματα στα χωριά μας. Η ΝΟΔΕ – το γνωρίζουν άλλωστε όλοι οι παροικούντες την Νότια Ρόδο – προσπάθησε με πάθος για να βοηθήσει τον κ. Τατάκη, έκρινε όμως μαζί του, πως δεν είναι δυνατόν να γίνει επιστροφή σε... εμφυλιοπολεμικές εποχές – χωρίζοντας κοινωνίες των 100 και 200 κατοίκων στην μέση – προς .τέρψη αυτών που «βλέπουν» πουλήματα και ...πωλήσεις! Αυτός είναι ο δικός μας πολιτικός πολιτισμός, γι' αυτόν δεν μπορούμε να κατηγορηθούμε και για αυτό θεωρούμε πως ο κ. Τατάκης έπραξε κατά την συνείδησή του μακριά από ακρότητες...

Με την ευκαιρία του Αγίου Πάσχα, ευχόμαστε στους Δωδεκανήσιους, Καλή Ανάσταση και κάθε ευχή προσωπική, οικογενειακή, κοινωνική επιτυχία και Ειρήνη».

Ισχύουν όσα είπα

Δήλωση του Γ. Σαλαγκούδη

«Ισχύουν αυτά που είπα on kamera, που ήταν ό,τι ακριβώς είπα στη Διοικούσα (Νομαρχιακή) Επιτροπή της ΝΔ για να διορθώσω αυτά, που διέρρευσαν από τη συνεδρίαση, τα οποία δεν ήταν ακριβή», δήλωσε το πρωί στους δημοσιογράφους ο βουλευτής της ΝΔ, Γιώργος Σαλαγκούδης.

«Εγώ υπηρετώ 40 χρόνια την παράταξη, επομένως έχω γνώση πάντα του τι λέω και ξέρω και πού τα λέω. Τα είπα στο ανώτερο κομματικό όργανο της περιοχής μας. Κάποιοι θεώρησαν σωστό να τα διαρρεύσουν, όπως ήθελαν. Μίλησα σε μια σύσκεψη της Διοικούσας, που αναφερόταν στην επίσκεψη του πρωθυπουργού στο Κιλκίς και τη Θεσσαλονίκη. Δεν ήμουν ο μόνος, όλοι οι βουλευτές τοποθετήθηκαν και σας διαβεβαιώνω ότι στις τοποθετήσεις μου δεν αντέδρασε κανένας», τόνισε ο πρώην υφυπουργός.

Θα συνεχιστούν οι ασφαλτοστρώσεις

Αμέσως μετά το Πάσχα συνεχίζονται οι ασφαλτοστρώσεις που έχουν ξεκινήσει σε κεντρικούς δρόμους της πόλης της Ρόδου.

Συγκεκριμένα, όπως ανακοίνωσε η Διεύθυνση Τεχνικών Υπηρεσιών του δήμου, από το πρωί της Λαμπρής Τετάρτης 26 Απριλίου έως και το Σάββατο 29 Απριλίου, θα εκτελεστούν ασφαλτικές εργασίες στις οδούς Β. Σεμερτζίδη, Πολυγύρου, Εμ. Ζαννή και Ακραμίτου (σ.σ. από Λ. Καλλιθέας έως Ταρσού).

Η υπηρεσία, ζητά την κατανόηση όλων και παρακαλεί να επιδειχθεί η δέουσα προσοχή κατά τη διάρκεια εκτέλεσης των εργασιών, όπως επίσης, οι οδηγοί, να ακολουθούν τις προσωρινές πινακίδες εργοταξιακής σήμανσης και να αποφύγουν την στάθμευση στους ανωτέρω δρόμους.

Ευχές από νομάρχη και περιφερειάρχη



Ευχές σε όλους τους Δωδεκανήσιους, σε οποιοδήποτε μέρος του κόσμου και αν βρίσκονται, απέστειλε χθες με αφορμή τις Άγιες μέρες του Πάσχα, ο νομάρχης Δωδεκανήσου κ. Γιάννης Μαχαιρίδης.

Ο κ. Μαχαιρίδης, που βρίσκεται αυτές τις μέρες στα νησιά του βορείου συγκροτήματος του νομού μας, αναφέρεται στα Πάθη και στην Ανάσταση του Κυρίου, ως μόνου και αυθεντικού προτύπου ζωής και προσφοράς προς τον άνθρωπο, και σημειώνει:

"Σε εποχές που ανθεί η βιομηχανία των κατασκευασμένων προτύπων και των παραμορφωμένων εικόνων, όλοι μας εξακολουθούμε να αναζητούμε τις αλήθειες και τις αξίες μέσα από τη ζωή, τα Πάθη και την Ανάσταση του Θεανθρώπου.

Μια δύσκολη έως ακατόρθωτη πολλές φορές αποστολή, που για να τη φέρουμε σε πέρας καλούμαστε να ξεπεράσουμε τις ανθρώπινες αδυναμίες μας.

Χαμηλώνουμε και φέτος, ταπεινά και με δέος, το βλέμμα μπροστά στον Εσταυρωμένο, με μια προσευχή και μια σιωπηλή ομολογία πίστης: **Είναι Αυτός το μόνο μας πρότυπο για την καθημερινή μας συμπεριφορά και στάση ζωής.**

Είναι βαρύς ο σταυρός της **Προσφοράς** και της **Αλληλεγγύης** απέναντι στους συνανθρώπους μας. Πόσο μάλλον της **Θυσίας**. Βαρύ και το χρέος μας. **Χρέος και υπόσχεση** απέναντι σε όλους τους συμπατριώτες μας, στα Δωδεκάνησα και σε όλον τον κόσμο, στον πάσχοντα συμπολίτη μας, τον απομονωμένο ακρίτα, τον νέο που ανησυχεί, τον αναξιοπαθούντα που ψάχνει για στήριγμα.

Και όλοι μαζί περιμένουμε και ελπίζουμε στην Ανάσταση, πιστεύοντας στο θαύμα στης Αναγέννησης του τόπου μας.

Εύχομαι σε όλες και όλους τους Δωδεκανήσιους, όπου κι αν βρίσκονται, Καλή Ανάσταση και Χρόνια Πολλά".

Ο ΠΕΡΙΦΕΡΕΙΑΡΧΗΣ

Η Ανάσταση του Θεανθρώπου.

Η Εβδομάδα των Παθών, ο συμβολισμός του Γολγοθά και η Ανάσταση του Θεανθρώπου, κάνουν πάντα επίκαιρο το μήνυμα της ανυστερόβουλης θυσίας και αγάπης προς τον συνάνθρωπό μας.

Παράλληλα μας γεμίζει όλους με ελπίδα για την εκπλήρωση των στόχων και των προσδοκιών μας.

Οι Άγιες ετούτες Ημέρες καταδεικνύουν ταυτόχρονα προς τον απανταχού ελληνισμό, πως η ομόνοια και η ομοψυχία, αποτελούν τα σταθερά θεμέλια πάνω στα οποία μπορούμε να χτίσουμε το μέλλον της πατρίδας μας.

Εύχομαι σε όλους τους νησιώτες μας,
Καλή Ανάσταση και Χρόνια Πολλά.



Ενημέρωση δρομολογίων
Σας ενημερώνουμε πως μπορούμε τώρα να μεταφέρουμε τα εμπορεύματά σας
από και προς
Αθήνα-Θεσσαλονίκη-Κρήτη-Δωδεκάνησα-Ρόδο
με 12μετρες και 13,60 νταλίκες ανοικτές και κουρτίνες ανάλογα με τις απαιτήσεις που έχει το κάθε φορτίο, με ασφάλεια, ταχύτητα και συνέπεια
• Μεταφορές μηχανημάτων
* Στη διάθεσή σας για οποιαδήποτε διευκρίνιση AT1583(Γ)

Megaro TAVERNA
ΠΑΛΙΑ ΠΟΛΗ
Πασχαλινό Μενού
Μεγάλο Σάββατο μετά την Ανάσταση
Δώδεκα και ένα όλοι οι δρόμοι οδηγούν στο Μέγαρο
για την πατροπαράδοτη μαγειρίτσα, το αρνί, το κοκορέτσι, τις γαρδούμπες
Την Κυριακή του Πάσχα
ελάτε να απολαύσετε και να σουβλίσουμε το αρνί, το κοκορέτσι και ό,τι τραβά η όρεξή σας από τα πλούσια ορεκτικά μας όπως εμείς ξέρουμε.
Η διεύθυνση και το προσωπικό σας εύχεται
Καλή Ανάσταση
Τιμές αλα καρτ
AT1723 Τηλ. ρεζερβέ 2241027321
Αριστοτέλους 452 - Πλ. Εβραίων Μαρτύρων - Παλιά Πόλη

Κέντρο Τέχνης Χορού & Άθλησης
Αμερίσσα Βογιατζή
ORIENTAL DANCE
Αποκλειστικά στη σχολή μας

Πόση θηλυκότητα έχει κάποια που ξέρει να χορεύει ανατολίτικο χορό και πόσο γυμνάζει και φτιάχνει ωραίο κορμί, με τέτοια πρακτική. Τολμήστε το!
ΠΑΡΟΔΟΣ ΚΑΜΕΙΡΟΥ (ΚΟΛΩΝΑΚΙ - ΚΡΕΜΑΣΤΗ)
-Τηλ. 22410 90548-90593, κινητό 6944597385 AT908(Γ)

Σε προτεραιότητα η ανάπτυξη της παραθεριστικής κατοικίας

Η ανάπτυξη τουριστικής κατοικίας στη χώρα μας και η ολοκλήρωση του ειδικού χωροταξικού σχεδίου για τον τουρισμό βρίσκονται στις προτεραιότητες των πολιτικών της υπουργού Τουριστικής Ανάπτυξης κ. Φάνης Πάλλη - Πετραλιά, καθώς θα αποτελέσουν κλειδί για την ενίσχυση των επενδύσεων στον, πλέον, συναλλαγματοφόρο κλάδο της εθνικής οικονομίας.

Σύμφωνα με πληροφορίες η κ. Πετραλιά για την ολοκλήρωση και των δύο θεμάτων που απασχολούν τον επιχειρηματικό κόσμο της χώρας αλλα και υποψήφιους επενδυτές από το εξωτερικό βρίσκεται σε στενή συνεργασία με τον υπουργό ΠΕΧΩΔΕ κ. Γιώργο Σουφλιά. Ιδιαίτερη βαρύτητα θα δοθεί στην ανάπτυξη τουριστικής κατοικίας, η οποία θα συνδυάζεται σε επενδυτικό επίπεδο με την κατασκευή ξενοδοχειακών και άλλων συμπληρωματικών τουριστικών εγκαταστάσεων. Το όλο θέμα αναμένεται να ρυθμιστεί το αμέσως επόμενο διάστημα, καθώς βρίσκεται σε επεξεργασία σχετικό πλαίσιο. Αξίζει να σημειωθεί ότι σε άλλες μεσογειακές χώρες με χαρακτηριστικότερο παράδειγμα αυτό της Ισπανίας αναπτύχθηκαν με επιτυχία την προηγούμενη δεκαετία προγράμματα δημιουργίας τουριστικών κατοικιών προσελκύοντας το ενδιαφέρον χιλιάδων Βορειοευρωπαίων. Επίσης, ένας από τους τομείς που θα δοθεί ιδιαίτερη έμφαση στο επόμενο διάστημα είναι η ανάπτυξη του θαλάσσιου τουρισμού, καθώς τίθεται σε προτεραιότητα η αναβάθμιση και η δημιουργία νέων υποδομών για τον ελλιμενισμό σκαφών. Μάλιστα, στις αρχές Μαΐου θα πραγματοποιηθεί συνεδρίαση



των μελών του Εθνικού Συμβουλίου Τουρισμού, η οποία θα είναι εξειδικευμένη με θέμα την ανάπτυξη του θαλάσσιου τουρισμού. Κατά τη διάρκεια της συνεδρίασης, θα εξετασθούν οι δυνατότητες της μεγαλύτερης δυνατής αξιοποίησης του συγκριτικού πλεονεκτήματος που έχει η Ελλάδα για να αναπτύξει θαλάσσιο τουρισμό, λόγω της γεωγραφικής της ιδιαιτερότητας με την εγγύτητα πολλών νησιών που προσφέρουν έτσι κατ' αρχάς ασφάλεια στο ταξίδι, αλλά και ποικιλία εξερεύνησης των τοπίων. Στο ίδιο πλαίσιο ήδη έχουν ολοκληρωθεί οι διαδικασίες και προχωρούν οι αντίστοιχες δράσεις για τη δημιουργία συμπλέγματος αγκυροβολίων σε προορισμούς της χώρας. Εξάλλου, διαμορφώνεται και το πρόγραμμα συμμετοχής της πολιτικής ηγεσίας του υπουργείου Τουριστικής Ανάπτυξης που αφορά το εξωτερικό, με έμφαση διεθνείς τουριστικές εκθέσεις που πραγματοποιούνται στο επόμενο δίμηνο. Σημαντικότερη συμμετοχή είναι αυτή στη Διεθνή Έκθεση τουρισμού του Πεκίνου τον Ιούνιο, όπου η Ελλάδα είναι τιμώμενη χώρα. Επιπροσθέτως, η υπουργός Τουριστικής Ανάπτυξης πραγματοποιεί εκτάκτως σήμερα επίσκεψη στη Ζάκυνθο όπου θα προεδρεύσει σύσκεψης για τα προβλήματα που αντιμετώπισε το νησί έπειτα από τις αλλεπάλληλες σεισμικές δονήσεις των τελευταίων ημερών. Με δεδομένο ότι οι τουριστικές εγκαταστάσεις του νησιού δεν έχουν υποστεί ζημιές, εκτιμάται ότι με την εκτόνωση του φαινομένου θα ομαλοποιηθεί η τουριστική κίνηση στην Ζάκυνθο που αυτή την περίοδο επλήγη περισσότερο από ακυρώσεις κρατήσεων από το εσωτερικό παρά από το εξωτερικό.

Παράταση προθεσμιών εξαίρεσης από τον ΦΠΑ

Σε παρατάσεις των προθεσμιών εξαίρεσης από τον Φόρο Προστιθέμενης Αξίας και ενημέρωσης του βιβλίου κοστολογίου οικοδομών προχώρησε το υπουργείο Οικονομίας και Οικονομικών. Σύμφωνα με τις αποφάσεις του υφυπουργού Οικονομικών Αντώνη Μπέζα, παρατείνονται κατά:

1. Ένα δίμηνο, και συγκεκριμένα μέχρι τις 30 Ιουνίου (έληγε 28 Απριλίου), η προθεσμία υποβολής αίτησης για χορήγηση εξαίρεσης από ΦΠΑ των πράξεων που διενεργήθηκαν ή θα διενεργηθούν από τις κατασκευαστικές επιχειρήσεις έως και την 31η Μαΐου 2006.

2. Ένα δεκαπενθήμερο, δηλαδή μέχρι τις 15 Ιουλίου, αντί της αρχικής προθεσμίας 30 Ιουνίου, που είχε οριστεί ως καταληκτική ημερομηνία ενημέρωσης του βιβλίου κοστολόγησης οικοδομών με τις δαπάνες που έγιναν έως και την 31η Μαΐου από την κατασκευαστική εταιρεία.

Εξάλλου, με εγκύκλιο του υπουργείου διευκρινίζεται ότι δεν υπάγονται από 1ης Ιανουαρίου 2006 σε τέλος χαρτοσήμου οι εργολαβικές συμβάσεις για ανέγερση νεόδμητης οικοδομής με το σύστημα της αντιπαροχής, λόγω επιβολής του ΦΠΑ σε αυτές.

• Οι περιοδικές δηλώσεις ΦΠΑ από την 1η Απριλίου 2006 θα υποβάλλονται ως εξής:

• Μέχρι 20 Απριλίου και εντός 5 εργάσιμων ημερών, ανάλογα με τον Αριθμό Φορολογικού Μητρώου από τους επιτηδευματίες που τηρούν βιβλία Γ' κατηγορίας του Κώδικα Βιβλίων και Στοιχείων για τις φορολογικές περιόδους από 1/3/2006 και μετά και για τους τηρούντες βιβλία Α και Β κατηγορίας για τις φορολογικές περιόδους από 1/1/2006 και μετά.

• Κατ' εξαίρεση οι αποθηκευτές αλκοολούχων ποτών υποβάλλουν την περιοδική δήλωση μέχρι τις 26 του επομένου μήνα της φορολογικής περιόδου, ανεξαρτήτως τελευταίου ψηφίου ΑΦΜ.

• Οι επιτηδευματίες που υποβάλλουν ηλεκτρονικά τη δήλωση ΦΠΑ, αν έχουν χρεωστικό υπόλοιπο, μπορούν να την αποστείλουν μέχρι την 26η ημέρα του επόμενου μήνα της φορολογικής περιόδου, ενώ αν είναι πιστωτικό ή μηδενικό, μέχρι και την τελευταία ημέρα του επομένου μήνα, ανεξαρτήτως ΑΦΜ.



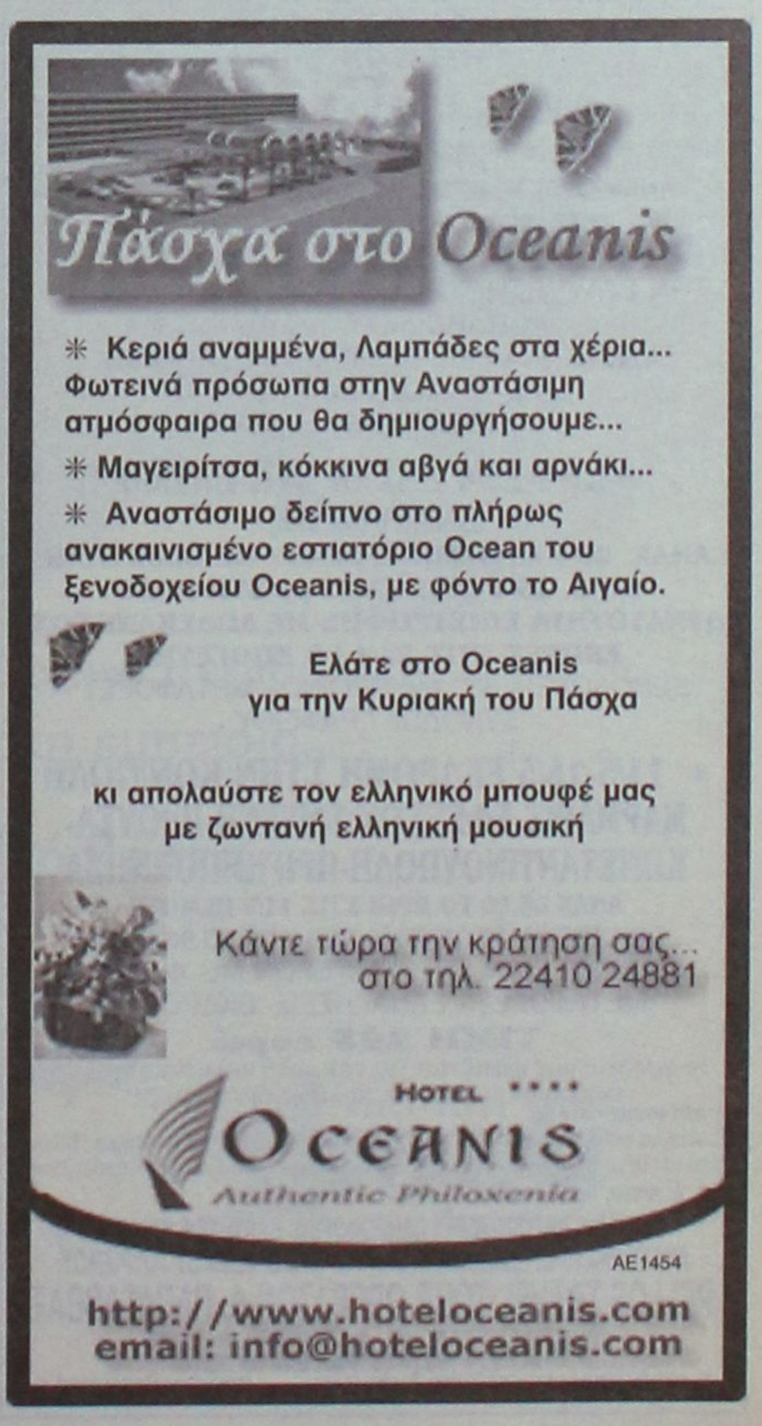

Θα αλλάξουν πολλά στο λιμάνι

Εάν γίνει δεκτή από το υπουργείο η πρόταση του δημάρχου Ρόδου

Θετικό αντίκτυπο είχε σε τοπικό επίπεδο η πρόταση που κατέθεσε προ ημερών στον υπουργό Εμπορικής Ναυτιλίας ο δήμαρχος Ροδίων Γιώργος Γιαννόπουλος αναφορικά με την αύξηση του τέλους που πληρώνουν οι επιβάτες των κρουαζιεροπλοίων κατά την προσέγγισή τους στο λιμάνι μας.



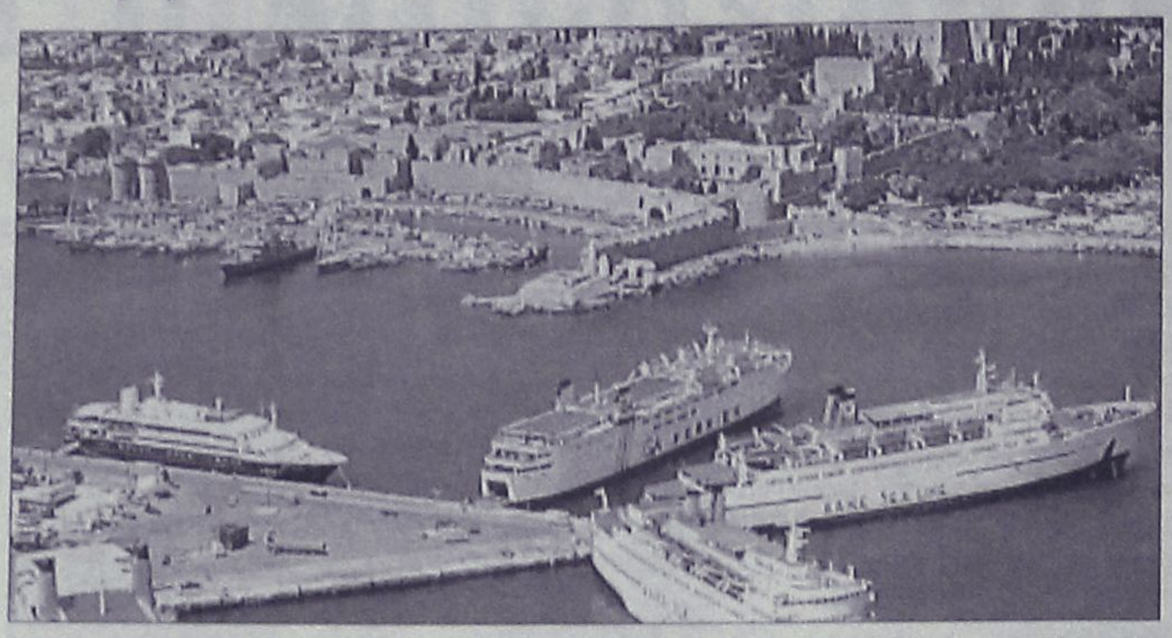

Ειδικότερα ο κ. Γιαννόπουλος ζήτησε να αυξηθεί το τέλος αυτό το οποίο σήμερα ανέρχεται σε 35 λεπτά του ευρώ, και να φτάσει το 1 ευρώ για κάθε επιβάτη.

Βέβαια ο κ. Κεφαλογιάννης που σύμφωνα με όσα έγιναν γνωστά δεσμεύτηκε να ικανοποιήσει το αίτημα, ζήτησε την κατάθεση σχετικής πρότασης -εισήγησης από την ΚΕΔΚΕ.

Ο δήμαρχος της Ρόδου γνωστοποίησε το αίτημα αυτό κατά τη σύσκεψη που πραγματοποιήθηκε τη Μεγάλη Τρίτη στο υπουργείο Εμπορικής Ναυτιλίας για το ακτοπλοϊκό ζήτημα της Δωδεκανήσου και απέσπασε θετική απάντηση.

Η υλοποίηση αυτής της δέσμευσης θα σημάνει μία νέα εποχή για το λιμάνι της Ρόδου και κατ' επέκταση για το Δημοτικό Λιμενικό Ταμείο Νότιας Δωδεκανήσου καθώς τα έσοδα θα αυξηθούν.

Το ποσό των 0,35 λεπτών θεωρείται πολύ χαμηλό ως τέλος ανά επιβάτη τη στιγμή που η κρουαζιέρα του κοστίζει... αρκετές χιλιάδες ευρώ. Από την άλλη αν υπολογιστούν τα συνολικά έξοδα που βαρύνουν τη διεξαγωγή της κρουαζιέρας τότε το ποσό του 1 ευρώ που πρότεινε ο δήμαρχος, ο οποίος είναι και πρόεδρος του Δημοτικού Λιμενικού Ταμείου Νότιας Δωδεκανήσου, είναι πράγματι ευτελές ποσό. Ειδικότερα αν προσθέσει κάποιος τα έξοδα που βαρύνουν μία εταιρία και κατ' επέκταση τους επιβάτες για μία κρουαζιέρα σε ένα πλοίο μήκους για παράδειγμα 180 μέτρων που θα καταπλεύσει στη Ρόδο, θα προκύψει το ποσό των περίπου 2.250 ευρώ. Αυτό μεταφράζεται σε περίπου 300 ευρώ για λιμενικά τέλη, 400 ευρώ για τον πλοηγό, 1.500 ευρώ για το ρυμουλκό και περίπου 50 ευρώ για τους καβοδέτες. Όλα αυτά βέβαια τα ποσά είναι κατά προσέγγιση καθώς η τελική τιμή διαμορφώνεται ανάλογα με το μήκος κάθε κρουαζιεροπλοίου.

Ο κ. Γιαννόπουλος πάντως με την πρόταση αυτή αποτύπωσε και τη βούληση όλων των μελών του δ.σ. του ταμείου, καθώς όπως έχει επισημανθεί επανειλημμένως η χρήση του λιμανιού πρέπει να έχει και το ανάλογο κόστος καθώς από αυτήν ακριβώς τη χρήση σημειώνονται ζημιές οι οποίες επιβαρύνουν το ταμείο. Είναι γνωστές άλλωστε οι σπηλαιώσεις που δημιούργησαν στο εμπορικό λιμάνι οι προπέλες των πλοίων και οι οποίες σε ένα βαθμό αποκαταστάθηκαν από το ταμείο. Ένα όμως λιμάνι χρειάζεται πολλά έξοδα συντήρησης, αποκατάστασης και εξωραϊσμού τα οποία δυστυχώς είναι δύσκολο να καλυφθούν από τις τρέχουσες χρηματοδοτήσεις. Αν υπολογίσει κανείς και τα τέλη που βαρύνουν τη ΔΑΝΕ και τα οποία δεν έχουν εισπραχθεί ακόμα από το ταμείο, τότε είναι κατανοητό ότι η αύξηση του τέλους θα δώσει μεγάλη οικονομική ανάσα.

PELLOS TRAVEL
Α. ΠΑΠΑΣΑΒΒΑΣ
ΟΡΓΑΝΩΣΗ-ΠΟΙΟΤΗΤΑ-ΕΓΓΥΗΣΗ

ΠΑΣΧΑΛΙΝΕΣ ΕΠΙΛΟΓΕΣ

• 20/4-24/4 ΠΑΣΧΑ ΣΤΗ ΤΗΝΟ
(ΕΞΑΗΜΕΡΗ ΕΚΔΡΟΜΗ)
ΑΝΑΧ. 20/4 Μ. ΠΕΜΠΤΗ ΒΡΑΔΥ ΜΕ BLUE STAR
ΕΠΙΣ. 25/4 ΣΤΙΣ 12.15 μ.μ. ΣΤΗ ΡΟΔΟ
ΞΕΝΟΔΟΧΕΙΑ 3*** ΜΕ ΠΡΩΙΝΟ - ΜΕΤΑΦΟΡΕΣ - ΣΥΝΟΔΟΣ ΓΡΑΦΕΙΟΥ
ΤΙΜΗ 195 ευρώ

• 20/4-25/4 ΠΑΣΧΑ ΣΤΗ ΠΑΡΟ
(ΕΞΑΗΜΕΡΗ ΕΚΔΡΟΜΗ)
ΑΝΑΧ. 20/4 Μ. ΠΕΜΠΤΗ ΒΡΑΔΥ ΜΕ BLUE STAR
ΕΠΙΣ. 25/4 ΣΤΙΣ 12.15 μμ ΣΤΗ ΡΟΔΟ
ΕΛΑΤΕ ΜΑ ΖΗΣΕΤΕ ΜΙΑ ΜΟΝΑΔΙΚΗ ΕΜΠΕΙΡΙΑ ΤΗΝ ΣΤΑΥΡΩΣΗ ΤΟΥ ΧΡΙΣΤΟΥ ΖΩΝΤΑΝΑ ΣΤΗΝ ΠΑΡΟ (ΜΑΡΠΙΣΣΑ)
ΞΕΝΟΔΟΧΕΙΑ ΜΕ ΠΡΩΙΝΟ - ΜΕΤΑΦΟΡΕΣ - ΣΥΝΟΔΟΣ ΓΡΑΦΕΙΟΥ
ΤΙΜΗ 195 ευρώ

• 20/4-25/4 ΠΑΣΧΑ ΣΤΗ ΠΑΤΜΟ
(ΕΞΑΗΜΕΡΗ ΕΚΔΡΟΜΗ)
ΑΝΑΧ. 20/4 Μ. ΠΕΜΠΤΗ ΒΡΑΔΥ ΜΕ BLUE STAR
ΕΠΙΣ. 25/4 ΣΤΙΣ 12.15 μμ ΣΤΗ ΡΟΔΟ
ΔΥΝΑΤΟΤΗΤΑ ΕΠΙΣΤΡΟΦΗΣ ΜΕ ΔΩΔΕΚΑΝΗΣΟΣ ΕΞΠΡΕΣ ΣΤΙΣ 24/4 ΤΟ ΑΠΟΓΕΥΜΑ
ΞΕΝΟΔΟΧΕΙΑ 3*** ΜΕ ΠΡΩΙΝΟ - ΜΕΤΑΦΟΡΕΣ - ΣΥΝΟΔΟΣ ΓΡΑΦΕΙΟΥ

• 11/5-16/5 ΕΚΔΡΟΜΗ ΣΤΗΝ ΚΩΝ/ΠΟΛΗ ΜΑΡΜΑΡΙΣ-ΕΦΕΣΣΟΣ-ΣΜΥΡΝΗ-ΠΡΟΥΣΑ-ΚΩΝΣΤΑΝΤΙΝΟΥΠΟΛΗ-ΠΡΙΓΚΗΠΟΝΝΗΣΑ
ΑΝΑΧ.08.00 ΤΟ ΠΡΩΙ ΣΤΙΣ 11/5 ΠΕΜΠΤΗ
ΕΠΙΣΤΡΟΦΗ ΤΡΙΤΗ ΣΤΙΣ 16/5 ΣΤΙΣ 18.00 ΡΟΔΟ
ΞΕΝΟΔΟΧΕΙΑ 4 ΚΑΙ 3 ΑΣΤΕΡΩΝ ΜΕ ΦΑΓΗΤΟ-ΜΕΤΑΦΟΡΕΣ - ΞΕΝΑΓΗΣΕΙΣ- ΕΚΔΡΟΜΕΣ
ΤΙΜΗ 295 ευρώ

Το γραφείο μας φημίζεται για την πολύ καλή ποιότητα των εκδρομών του και τις πολύ χαμηλές τιμές!!!
Διαθέτουμε επίσης:
Εισιτήρια με ΟΑ, AEGEAN και CHARTER. Ακτοπλοϊκά εισιτήρια. Ειδικά πακέτα για μεμονωμένους, συλλόγους, νεόνυμφους για Ελλάδα, Κύπρο, Τυνησία, Αίγυπτο, Μαρόκο, Ιταλία, Αγγλία, Γαλλία κ.ά.

ΓΙΑ ΠΕΡΙΣΣΟΤΕΡΕΣ ΠΛΗΡΟΦΟΡΙΕΣ, ΚΡΑΤΗΣΕΙΣ ΚΑΙ ΑΝΑΛΥΤΙΚΑ ΠΡΟΓΡΑΜΜΑΤΑ ΣΤΟ ΠΡΑΚΤΟΡΕΙΟ ΓΕΝΙΚΟΥ ΤΟΥΡΙΣΜΟΥ:
PELLOS TRAVEL TOUR OPERATOR-Α. ΠΑΠΑΣΑΒΒΑΣ
Λ. ΚΑΛΛΙΘΕΑΣ 125, ΦΑΛΗΡΑΚΙ, ΡΟΔΟΣ
ΤΗΛ.: 2241087615, FAX 2241087616
E-MAIL pellostravel@rho.forthnet.gr www.pellostravel.gr

Εγκύκλιος στα Λιμεναρχεία

Με εντολή του υπουργού Εμπορικής Ναυτιλίας Μανώλη Κ. Κεφαλογιάννη, και με στόχο την ομαλή και ασφαλή μεταφορά επιβατών, οχημάτων και εμπορευμάτων με τα ακτοπλοϊκά πλοία την περίοδο του Πάσχα, διαβιβάσθηκε εγκύκλιος-διαταγή προς τις Λιμενικές Αρχές της χώρας, για τη λήψη των ακόλουθων μέτρων:

• Διενέργεια προελέγχων και ελέγχων των εισιτηρίων επιβατών και απαγόρευση προσέγγισης στους χώρους επιβίβασης προσώπων που δεν είναι κάτοχοι εισιτηρίων για τα συγκεκριμένα πλοία και δρομολόγια. Ιδιαίτερα θα ελέγχεται η κανονικότητα των εισιτηρίων (τύπος, αναγραφή όλων των απαιτούμενων από τις ισχύουσες διατάξεις στοιχείων).

• Διενέργεια από κλιμάκια Οργάνων με επικεφαλής αξ/κούς Λ.Σ., καταμετρήσεων επιβατών προς διαπίστωση ότι ο αριθμός μεταφερόμενων επιβατών είναι σύμφωνος με τα πιστοποιητικά ασφάλειας των πλοίων.

• Έλεγχοι των διατάξεων που αφορούν:

- Την προτεραιότητα φόρτωσης των οχημάτων και την κανονική φόρτωση και στοιβασία αυτών στα πλοία.

• Την κατ' εξαίρεση προτεραιότητα φόρτωσης οχημάτων που μεταφέρουν ευπαθή προϊόντα, ώστε να διευκολύνεται ο ομαλός εφοδιασμός της αγοράς. Έλεγχοι για την εφαρμογή των διατάξεων που αφορούν τις υποχρεώσεις των οδηγών:

- να αποβιβάζουν από τα οχήματά τους όλους τους επιβάτες πριν από την είσοδό τους στο πλοίο.

- να οδηγούν τα οχήματά τους στη θέση που τους υποδεικνύεται από τους υπεύθυνους φόρτωσης των πλοίων ή τα Λιμενικά όργανα και να απομακρύνονται από τον χώρο των οχημάτων μετά την ακινητοποίηση του οχήματός τους.

Στην εγκύκλιο τονίζεται επίσης ότι, σε Ε/Γ-Ο/Γ πλοία που εκτελούν πλόες μικρών αποστάσεων και ιδιαίτερα στα δραστηριοποιούμενα στις πορθμειακές γραμμές Ε/Γ-Ο/Γ πλοία ανοικτού τύπου, απαγορεύεται η παραμονή επιβατών κατά την διάρκεια του πλου, σε παντός είδους οχήματα (αυτοκινούμενα ή μη).

Για το σκοπό αυτό, θα διανέμεται στους οδηγούς και επιβάτες ειδικό ενημερωτικό έντυπο.

ΔΥΟ ΤΡΟΧΟΙ
ΜΑΝΩΛΗΣ ΠΑΠΑΜΑΝΩΛΗΣ - ΙΩΑΝΝΗΣ ΜΑΓΚΑΦΑΣ Ο.Ε.
ΚΟΛΟΚΟΤΡΩΝΗ 33-35 (κάθετος Καναδά
ΡΟΔΟΣ τηλ. 2241024788-28110

ΜΕΤΑΧΕΙΡΙΣΜΕΝΑ
& χωρίς προκαταβολή & έως 72 δόσεις

Μοντέλο	Τιμή	Χλμ.	Ετος
BMW R1150R	10500	8200	2003
BMW R1150GS	8500	39000	2002
Aprilia Caponord 1000	9000	15000	2004
Aprilia Caponord 1000	8500	15000	2004
Aprilia Pegaso 650	3500	15500	2002
Aprilia Leonardo 125	2200	3300	2004
Aprilia Scarabeo 200	2500	9000	2004
Kawasaki EN500	1000	42500	1993
Suzuki TL1000	4500	65000	1999
Yamaha TDM 850	3600	54000	1995
Suzuki An 125	850	69500	1996
Peugeot Elyseo 125	1200	10900	1999
Peugeot Elyseo 125	1000	49500	1999
Παπι DY50A 50 cc	650	20000	2002
Σκούτερ 50 cc διάφορα	500	διάφορα	διάφορα

Ολα σε άριστη κατάσταση με την τεχνική υποστήριξη των Δύο Τροχών
AT1525



Απίστευτη ποικιλία, μοναδικές τιμές σε ένα υπερσύγχρονο περιβάλλον
που κάνει τις καθημερινές σας αγορές μια αξέχαστη εμπειρία...

Ευχόμαστε σε όλους Καλή Ανάσταση και Καλό Πάσχα

πάππου
Υπερ...έχει!

Λεωφόρος Ηρακλειδών 77, Ιξιά, Ρόδος, Τηλ: 22410 98310-12, Fax: 22410 98315

ΟΜΙΛΟΣ SUPER MARKET ΑΣΤΕΡΑΣ ...και φθηνά και φιλικά!

AE1446

Κίνδυνος για θερμό επεισόδιο

Μπορεί να έχουμε παρόμοιο περιστατικό με αυτό των βραχονησίδων Ίμια

Θερμό επεισόδιο στο Αιγαίο εξαιτίας της τουρκικής προκλητικότητας, φοβάται η ελληνική κυβέρνηση μέσα στους επόμενους μήνες.

Πιθανολογείται ότι μπορεί να έχουμε επεισόδιο παρόμοιο με αυτό των Ιμίων, είτε στις ίδιες βραχονησίδες, είτε σε άλλες. Ήδη σύμφωνα τουλάχιστον με δημοσιεύματα ο πρωθυπουργός κ. Καραμανλής, έχει δώσει εντολές στους συνεργάτες του να είναι προετοιμασμένοι για προκλήσεις από την πλευρά της Τουρκίας.

Ειδικότερα, σε χθεσινό δημοσίευμά της, η εφημερίδα «ο κόσμος του Επενδυτή» αναφέρει τα εξής:

«Είναι πλέον κοινό μυστικό ότι η κυβέρνηση προετοιμάζεται εντατικά για να αντιμετωπίσει ακόμα και «θερμό επεισόδιο» στο Αιγαίο το φθινόπωρο. Την εντολή για την εκπόνηση σχεδίου που θα περιλαμβάνει πολιτικό, στρατιωτικό και οικονομικό σκέλος έδωσε ο ίδιος ο πρωθυπουργός Κώστας Καραμανλής στους υπουργούς Εξωτερικών Ντόρα Μπακογιάννη, Άμυνας Βαγγέλη Μεϊμαράκη και Οικονομίας Γιώργο Αλογοσκούφη προκειμένου να αντιμετωπιστούν όλα τα ενδεχόμενα.

Ο πρωθυπουργός συνεχίζει να κρατά ανοιχτή τη γραμμή επικοινωνίας με τον Ταγίπ Ερντογάν, έστω και αν αυτό πλέον δεν δημοσιοποιείται, αλλά στο Μέγαρο Μαξίμου εκτιμούν πως οι εποχές που ο Τούρκος πρωθυπουργός έκανε θεαματικά βήματα με στόχο την υπέρβαση του βεβαρημένου παρελθόντος στις ελληνοτουρκικές σχέσεις παρήλθαν ανεπιστρεπτί...

Ο πλέον κρίσιμος μήνας θεωρείται ο Οκτώβριος, καθώς τότε η Ευρωπαϊκή Επιτροπή θα ανακοινώσει την έκθεση προόδου για την Τουρκία που ως υποψήφιο μέλος της Ε.Ε. έχει αναλάβει συγκεκριμένες δεσμεύσεις, τις οποίες μέχρις στιγμής δεν δείχνει διάθεση να εκπληρώσει.

Η βασικότερη υποχρέωση της Άγκυρας προς τις Βρυξέλλες παραμένει η πλήρης εφαρμογή του πρωτοκόλλου τελωνειακής ένωσης και άρα και η δυνατότητα των κυπριακών πλοίων και αεροπλάνων να ελλιμενίζονται και να αποπροσγειώνονται στα τουρκικά λιμάνια και αεροδρόμια.

Ειδικά σε αυτό το θέμα οι προβλέψεις του διεθνούς Τύπου δεν είναι καθόλου ευοίωνες για τη γείτονα.

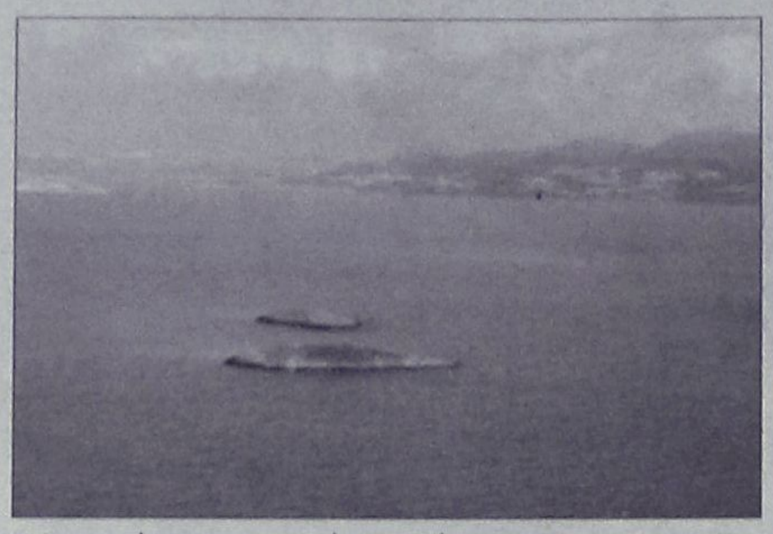

Ενδεικτικά την περασμένη εβδομάδα το «Newsweek» εκτιμούσε ότι «οι Τούρκοι είναι αποφασισμένοι ακόμη και να δεχθούν τη διακοπή των ενταξιακών διαπραγματεύσεων, προκειμένου να μην ανοίξουν τα λιμάνια και τα αεροδρόμιά τους στα κυπριακά πλοία και αεροσκάφη».

Το αναμενόμενο «χαστούκι» των Βρυξελλών προς την Άγκυρα προκαλεί έντονη ανησυχία στην κυβέρνηση που ετοιμάζεται να αντιμετωπίσει την εξαγωγή της τουρκικής επιθετικότητας στο Αιγαίο ή και, σε ένα περισσότερο απομακρυσμένο ενδεχόμενο, στην Κύπρο. «Ο προβληματισμός είναι έντονος, αλλά φροντίζουμε να ληφθούν όλα τα μέτρα» παραδέχεται εμπλεκόμενος υπουργός. Οι φόβοι της Αθήνας συνοψίζονται σε τρία σενάρια που διαβαθμίζονται ως εξής:

- Θερμό επεισόδιο στον αέρα με εμπλοκή πολεμικών αεροσκαφών κατά τη διάρκεια των αναχαιτίσεων πάνω από το Αιγαίο.
- Επαναφορά του θέματος των «γκρίζων ζωνών» με εμφάνιση τουρκικού σκάφους στην περιοχή των Ιμίων ή ακόμα και σε άλλη βραχονησίδα.
- Επεισόδιο στη Θράκη με βάση σενάρια για θρησκευτική αντιπαλότητα και πρωταγωνιστές ακραία στοιχεία της μειονότητας. Οι πληροφορίες που εμφάνιζαν τον Αμπντουλάχ Γκιουλ να επικαλείται πρόβλημα υγείας για να ταξιδέψει οδικώς μέσω Δυτικής Θράκης για τη Σόφια, στις 27 Μαΐου για τη σύνοδο του ΝΑΤΟ, τέθηκαν έγκαιρα υπόψη του πρωθυπουργού.

Το σχέδιο για την αντιμετώπιση της ενδεχόμενης κρίσης περιλαμβάνει ένα προληπτικό στάδιο στο οποίο ο πρωθυπουργός διαδραματίζει βαρύνοντα ρόλο. Στόχος των κινήσεων είναι η κρίση στις σχέσεις Άγκυρας-Βρυξελλών να μην εξελιχθεί σε κρίση Αθήνας-Άγκυρας. Για τον λόγο αυτό η Αθήνα δεν θα αναλάβει τον ρόλο του «σκληρού» ενόψει της έκθεσης της Ευρωπαϊκής Επιτροπής για την Τουρκία. «Θα αρκεστούμε στις υπενθυμίσεις που θα κάνει η Λευκωσία στην Ε.Ε. ότι δεν εφαρμόζεται το πρωτόκολλο και δεν θα υψώσουμε τη φωνή μας», επεσήμανε στον «ΚτΕ» κορυφαίος υπουργός, αφήνοντας να εννοηθεί πως η Αθήνα θα εμφανιστεί να ακολουθεί το ρεύμα που διαμορφώνεται στις Βρυξέλλες, αλλά δεν θα πρωταγωνιστήσει. Αντίθετα, σε κάθε ευκαιρία θα διαμηνύει προς την Άγκυρα ότι «μας ενδιαφέρει και μας συμφέρει η ευρωπαϊκή προοπτική της Τουρκίας», όπως εκμυστηρεύτηκε σε συνομιλητές του ο πρώην υπουργός Εξωτερικών Πέτρος Μολυβιάτης μετά τη συνάντηση που είχε με τον πρωθυπουργό.

Ο τουρισμός

Η προετοιμασία της κυβέρνησης περιλαμβάνει και απόρρητο στρατιωτικό σκέλος με σταδιακή ενίσχυση των δυνάμεων στα ελληνοτουρκικά σύνορα και στο Αιγαίο. Ο μεγαλύτερος φόβος της κυβέρνησης είναι ότι η διαφαινόμενη ένταση μπορεί να εκδηλωθεί την καλοκαιρινή περίοδο, με αποτέλεσμα να πληγεί ο τουρισμός, που φέτος φαίνεται πως θα βρίσκεται σε μια πολύ καλή περίοδο. Ήδη μελετώνται οι ενδεχόμενες επιπτώσεις στην τουριστική κίνηση για το καλοκαίρι του 2007 στην περίπτωση που το «κακό σενάριο» του φθινοπώρου εξελιχθεί σε πραγματικότητα.

Το λουμπάγκο

Η οδηγία που έχει δώσει ο πρωθυπουργός στηρίζεται σε δύο βασικές παραμέτρους: εντατική προετοιμασία για την αντιμετώπιση ακόμα και παρατεταμένης έντασης με την Άγκυρα και ψυχραιμία.

Είναι ενδεικτικό ότι ουδέποτε το Μέγαρο Μαξίμου καλλιέργησε προσδοκίες για τη συμμετοχή του Ταγίπ Ερντογάν στη σύνοδο των ηγετών της ΝΑ Ευρώπης στη Θεσσαλονίκη, στις 3 και 4 Μαΐου. Αντίθετα, οι συνεργάτες του πρωθυπουργού άφηναν από την αρχή να εννοηθεί ότι ο κ. Ερντογάν μάλλον δεν θα λάβει μέρος στη σύνοδο, σαν να γνώριζαν εκ των προτέρων ότι το λουμπάγκο χτυπά πάντα την κατάλληλη στιγμή...

ANEK LINES FERRIES

ΠΡΟΓΡΑΜΜΑ ΔΡΟΜΟΛΟΓΙΩΝ

Ε/Γ-Ο/Γ ΡΟΔΑΝΘΗ, Ε/Γ-Ο/Γ ΜΑΡΙΝΑ, Ε/Γ-Ο/Γ ΑΝΘΗ ΜΑΡΙΝΑ

ΡΟΔΟΣ - ΠΕΙΡΑΙΑΣ

Μ. ΤΡΙΤΗ 18/04
ΡΟΔΑΝΘΗ 16.00 ΚΩ (20.10)-ΚΑΛΥΜΝΟ(21.40)-ΛΕΡΟ(23.00)-ΠΑΤΜΟ(00.30)-ΠΕΙΡΑΙΑ(10.00)

Μ. ΤΕΤΑΡΤΗ 19/04
ΑΝΘΗ ΜΑΡΙΝΑ 16.00 ΚΩ(20.10)-ΛΕΡΟ(22.20)-ΠΑΤΜΟ(23.50)-ΠΕΙΡΑΙΑ(09.00)

Μ. ΠΕΜΠΤΗ 20/04
ΡΟΔΑΝΘΗ 16.00 ΚΩ(20.10)-ΚΑΛΥΜΝΟ (21.40)-ΛΕΡΟ (23.00)-ΠΑΤΜΟ (00.30)-Πειραιά (10.00)

Μ. ΠΑΡΑΣΚΕΥΗ 21/04
ΑΝΘΗ ΜΑΡΙΝΑ 15.00 ΚΩ(19.10)-ΛΕΡΟ(21.20)-ΠΑΤΜΟ(22.50)-ΠΕΙΡΑΙΑ(08.00)

Μ. ΣΑΒΒΑΤΟ 22/04
- - -

ΚΥΡΙΑΚΗ ΤΟΥ ΠΑΣΧΑ 23/04
- - ΑΓΙΟ ΠΑΣΧΑ

ΛΑΜΠΡΗ ΔΕΥΤΕΡΑ 24/04
ΡΟΔΑΝΘΗ 16.00 ΣΥΜΗ (17.40)-ΤΗΛΟ (19.50)-ΝΙΣΥΡΟ(21.20)-ΚΩ(23.20)-ΚΑΛΥΜΝΟ(00.50)- ΛΕΡΟ(02.10)-ΠΑΤΜΟ (03.40)- ΜΥΚΟΝΟ (08.10)-ΣΥΡΟ (09.30)-ΠΕΙΡΑΙΑ (14.00)

ΛΑΜΠΡΗ ΤΡΙΤΗ 25/04
- - -

ΛΑΜΠΡΗ ΤΕΤΑΡΤΗ 26/04
ΑΝΘΗ ΜΑΡΙΝΑ 16.00 ΚΩ(20.10)-ΛΕΡΟ (22.20)-ΠΑΤΜΟ (23.50)-ΠΕΙΡΑΙΑ (09.00)

Πληροφορίες στα κεντρικά γραφεία:
ΠΕΙΡΑΙΑΣ: Κανθάρου 2 & Ακτή Μιαούλη
Τηλ.: 210-4582640 Φαξ: 210-4510600
ΡΟΔΟΣ: Ακτή Σαχτούρη 5
Τηλ.: 22410-35066/36170 Φαξ: 22410-39839

AEGEAN FLYING DOLPHINS

FLYING DOLPHIN 22

ΡΟΔΟ - ΚΩ
σε 1 ώρα και 50 λεπτά. Τιμή κατά άτομο 23,50€

ΡΟΔΟ - ΚΑΛΥΜΝΟ
σε 2 ώρες και 30 λεπτά. Τιμή κατά άτομο 30€

ΔΡΟΜΟΛΟΓΙΑ: ΑΠΟ 18/4/06 ΕΩΣ 15/10/06

ΔΕΥΤΕΡΑ ΕΩΣ ΣΑΒΒΑΤΟ (ΚΥΡΙΑΚΗ ΑΡΓΙΑ)

ΛΙΜΑΝΙ	ΑΦΙΞΗ	ΑΝΑΧΩΡΗΣΗ	ΛΕΠΤΑ
ΚΑΛΥΜΝΟΣ		7:20	
			30′
ΚΩΣ	7:55	8:00	
			115′
ΡΟΔΟΣ	10:00	15:30	
			115′
ΚΩΣ	17:25	17:30	
			30′
ΚΑΛΥΜΝΟΣ	18:00	Δ	

ΑΕ1435

Πληροφορίες - Εισιτήρια στα γραφεία της εταιρίας Α.Ν.Ε.Σ Α.Ε στη Ρόδο, Αυστραλίας 88 και Τηλ. 2241 0 37769 & fax 2241 0 34493.

KYDON TOURS

Ποιότητα-φροντίδα-επιτυχία

ΕΚΔΡΟΜΕΣ
με συνοδό την κα ΕΛΕΝΗ ΨΥΛΛΑΚΗ

Καλό Πάσχα

• ΠΑΣΧΑ ΕΛΛΗΝΙΚΟ στην ΚΥΠΡΟ
Κατ' ευθείαν πτήση HELLAS JET AIRBUS A320
ΑΝΑΧ. 21/4 09.30 ΕΠΙΣΤΡΟΦΗ 25/4 13.30
ΜΟΝΟ 440€ ΦΟΡΟΣ 50
ΟΛΑ ΠΛΗΡΩΜΕΝΑ

• ΠΑΡΙΣΙ-DISNEYLAND 25/4-30/4/06
Το πιο όμορφο ΔΩΡΟ στα παιδιά σας!!!
GROUP ΑΠΟ ΡΟΔΟ Ξενοδοχ. MERIDIEN - SEQUOIA

• ΚΩΝΣΤΑΝΤΙΝΟΥΠΟΛΗ 10/5-15/5
Αεροπ εισ. - ξενοδ. 4 αστέρων - ΠΛΟΥΣΙΟ ΠΡΟΓΡΑΜΜΑ

• DUBAI Τακτικές αναχωρήσεις
GROUP από Ρόδο 26/5-30/5/06 ξενοδ. 5 αστέρων

• ΠΑΣΧΑΛΙΝΕΣ ΕΚΔΡΟΜΕΣ ΠΑΝΤΟΥ!!!
Σας ταξιδεύουμε 30 χρόνια!!!

ΠΡΑΚΤΟΡΕΙΟ ΚΥΔΩΝ ΙΑΤΑ
Εθ. Δωδ/σίων 14-Ακτή Σαχτούρη 8 • Τηλ. 22410-23000, 27900, 27722 • E-mail: Kydon@otenet.gr

Ανεβαίνει αισθητά η κίνηση στην αγορά



Αυξάνεται καθημερινά η κίνηση στην αγορά της Ρόδου ενόψει του Πάσχα, με τους καταναλωτές να σπεύδουν για τα ψώνια του εορταστικού τραπεζιού. Ανάλογη τροχιά ακολουθούν όμως και οι έλεγχοι από τα αρμόδια συνεργία.

Στα αμνοερίφια οι τιμές είναι κοντά στα περσινά επίπεδα και τα ακριβότερα δεν ξεπερνούν τα 11,5 ευρώ. Σύμφωνα πάντως με τον προϊστάμενο του Τμήματος Εμπορίου Γιάννη Καμπούρη, η μέση τιμή προσδιορίζεται περίπου στα 9 ευρώ. Φυσικά υπάρχουν και ακριβότερα και φθηνότερα αμνοερίφια, ανάλογα με το βάρος και το αν είναι ντόπια ή εισαγωγής.



Οι έλεγχοι, όπως είναι φυσικό έχουν ενταθεί, από όλες τις αρμόδιες αρχές, χωρίς να έχουν εντοπιστεί ως τώρα κρούσματα αισχροκέρδειας, ελληνοποιημένα ή ακατάλληλα αμνοερίφια.

Μόνο στις αρχές τις εβδομάδας είχε εντοπιστεί σε κρεοπωλείο της Ρόδου παρτίδα κρέατος χωρίς να αναγράφεται ο τόπος προέλευσης και επιβλήθηκε πρόστιμο 350 ευρώ.

Τόσο ο Αστυκτηνίατρος - Αστυνομικός Διευθυντής Μιχάλης Ζεμπιλάς, όσο και το μικρό κλιμάκιο με υπαλλήλους της Διεύθυνσης Εμπορίου, της Κτηνιατρικής Υπηρεσίας και του Υγειονομίου, «αλωνίζουν» τα καταστήματα προκειμένου να προστατεύσουν τους καταναλωτές. Από σήμερα αλλά κυρίως αύριο, οι τιμές των αμνοεριφίων αναμένεται να πέσουν, καθώς οι κρεοπώλες θα ανησυχούν μην τυχόν και τους μείνουν στα ψυγεία. Θα είναι όμως πιο δύσκολο αύριο, αν όχι ακατόρθωτο, να βρει κανείς πολύ καλή ποιότητα.

Σε ό,τι αφορά τα οπωροκηπευτικά, σημειώνονται μικρές αυξομειώσεις στα διάφορα είδη, αλλά γενικά οι τιμές είναι σε καλά επίπεδα.

Μόνο η τομάτα έχει «τσιμπήσει» τις τελευταίες ημέρες και στη Ρόδο, όπως και στην υπόλοιπη Ελλάδα, χωρίς όμως να φθάνει στα επίπεδα που ακούγονται από άλλες περιοχές της χώρας, όπως η Αθήνα. Στη λαχαναγορά χθες πωλούνταν σε τιμή χονδρικής από 0,90 έως 1,50 ευρώ, ανάλογα με την ποιότητα. Αυτό σημαίνει ότι η λιανική τιμή της θα κυμανθεί σήμερα στα 1,80 ευρώ περίπου.

Ένας από τους λόγους που η τομάτα είναι ακριβότερη στην αγορά της Ρόδου φέτος σε σχέση με πέρυσι, είναι ότι μεγάλες ποσότητες έφυγαν από τους παραγωγούς του νησιού για τις αγορές της Κω και της Καλύμνου.

Τα προηγούμενα χρόνια, τα δύο αυτά νησιά τροφοδοτούνταν από την Αθήνα, αλλά φέτος η τομάτα στην πρωτεύουσα πωλείται σε υψηλότερες τιμές και γι' αυτό προτίμησαν να προμηθευτούν από τη Ρόδο.

Πολύς κόσμος στην Πάτμο

Παρακολούθησε την τελετή του Νιπτήρα

Πλήθος κόσμου βρέθηκε χθες στην Πάτμο όπου παρακολούθησε στην πλατεία του Δημαρχείου την Τελετή του Νιπτήρα, μέσα σε κλίμα ιδιαίτερης κατάνυξης.

Πρόκειται για την αναπαράσταση της πράξης που τέλεσε ο Ιησούς στους μαθητές του μετά το Μυστικό Δείπνο. Γίνεται κάθε μεγάλη Πέμπτη μεσημέρι, στην πλατεία Ξάνθου, μπροστά στο Δημαρχείο.

Τους ρόλους των 12 Αποστόλων υποδύθηκαν, όπως κάθε χρόνο, μοναχοί ή κληρικοί και το ρόλο του Χριστού ο ηγούμενος της Μονής Θεολόγου, Αντύπας, ενώ το ρόλο του Ευαγγελιστή ένας κληρικός.

Η αναπαράσταση έγινε μέσα σε αυστηρά μοναστηριακό κλίμα με τον Απόστολο Πέτρο και τον Ιούδα ως "πρωταγωνιστές" μέχρι την ώρα που ο ηγούμενος ράντισε συμβολικά τα πόδια των μοναχών με νερό.

Η πομπή ξεκίνησε από το Μοναστήρι, όπου και επέστρεψε μετά το τέλος.

Από νωρίς το πρωί, εκατοντάδες πιστοί είχαν συγκεντρωθεί στο χώρο, όπου στη συνέχεια παρακολούθησαν την τελετή, η οποία πραγματοποιείται στην Πάτμο κάθε Μεγάλη Πέμπτη, συνεχώς εδώ και 400 χρόνια!

Χθες, την παρακολούθησαν μεταξύ άλλων, ο υπουργός Υγείας Δημήτρης Αβραμόπουλος, ο υπουργός Αιγαίου Αριστοτέλης Παυλίδης, οι βουλευτές του νομού Αναστάσιος Καραμάριος, Βασίλης Χρύσης, ο νομάρχης Δωδεκανήσου Γιάννης Μαχαιρίδης, ο αναπληρωτής εκπρόσωπος Τύπου της κυβέρνησης Ευάγγελος Αντώναρος, ο πολιτευτής Γιώργος Νικητιάδης, ο υποψήφιος νομάρχης Κώστας Σαρρής, η έπαρχος Καλύμνου Χρυσούλα Σιφονιού, ο πρόεδρος της Β' ΔΥΠΕ Μιχάλης Νούσιας, ο πρόξενος της Αυστρίας στη χώρα μας και πολλοί άλλοι.

Η πλατεία γέμισε ασφυκτικά, ενώ τα πάντα καταγράφηκαν από τηλεοπτικά συνεργία, τόσο από την Ελλάδα, όσο και από το εξωτερικό.

Μετά το τέλος, ο ηγούμενος της μονής της Αποκάλυψης, Αντύπας, παρέθεσε σε όλους γεύμα.

Να σημειωθεί ότι μόνο το μοναστήρι της Πάτμου έχει το δικαίωμα να σερβίρει αυτή την ημέρα λαδερά φαγητά, παρά το γεγονός ότι βρισκόμαστε σε περίοδο νηστείας.

Επέτειος μνήμης

Όπως κάθε χρόνο έτσι και φέτος, την Κυριακή του Θωμά 30 Απριλίου, θα εορτασθεί στον Μονόλιθο η συμβολή του χωριού στην Εθνική Αντίσταση κατά την περίοδο της κατοχής (το γνωστό «Λιμέρι των κατασκόπων»).

Η εκδήλωση θα γίνει στην ανακαινισμένη αίθουσα του δημοτικού σχολείου στις 12 το μεσημέρι με την ευθύνη του δήμου Αταβύρου.

Το πρωί θα τελεσθεί Θεία Λειτουργία δεδομένου ότι την ημέρα αυτή γιορτάζει και ο πολιούχος του χωριού Απόστολος Θωμάς.

COSMOS CENTER
Εμπορικές Αποθήκες Εξοπλισμού



ΑΝΟΙΞΑΜΕ ΤΟ ΤΜΗΜΑ ΚΗΠΟΥ

ΣΕΤ/4 ΜΟΝΟ 100 €!!





ΣΕΤ/5 ΜΟΝΟ 100 €!!



ΣΕΤ/3 ΜΟΝΟ 120 €!!

ΞΥΛΙΝΗ ΚΟΥΝΙΣΤΗ 70 €!!





ΚΑΝΑΠΕΣ 2ΘΕΣΙΟΣ ΞΥΛΙΝΟΣ
ΜΟΝΟ 65 €!!!



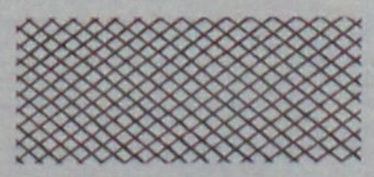

ΚΑΛΑΜΩΤΗ ΚΑΙ ΔΙΑΦΟΡΑ ΕΙΔΗ
ΣΚΙΑΣ ΑΠΟ 1,5 €/Μ2

ΣΕΤ/3 120 €!!!

2ο ΧΜ. ΡΟΔΟΥ - ΚΑΛΙΘΕΑΣ (ΔΙΠΛΑ ΣΤΟ LIDL)
ΤΗΛ. 22410 20980, ΦΑΞ. 22410 22147
EMAIL dolcerelax@otenet.gr

AT1538

Επτά λεωφορεία θα αγοράσει η ΡΟΔΑ

Προκηρύχθηκε διεθνής διαγωνισμός

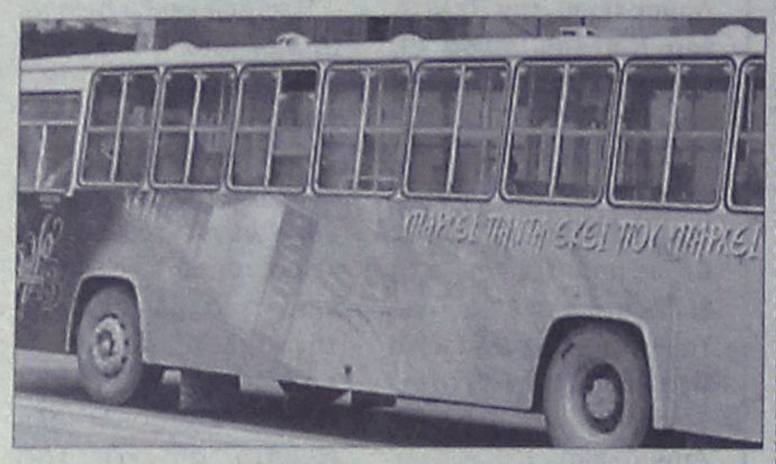

Επτά ακόμη λεωφορεία πρόκειται να αγοράσει η δημοτική επιχείρηση «ΡΟΔΑ» με σκοπό τον εκσυγχρονισμό του στόλου της. Ήδη στο πλαίσιο σχετικής απόφασης του διοικητικού συμβουλίου της ΡΟΔΑ, προκηρύχθηκε διεθνής ανοικτός διαγωνισμός για την προμήθεια επτά μεταχειρισμένων ημιαστικών λεωφορείων προϋπολογισμού 420.000 ευρώ, χωρίς τον ΦΠΑ.

Οι προσφορές στο διαγωνισμό με όλα τα απαραίτητα δικαιολογητικά θα πρέπει να κατατεθούν στα γραφεία της επιχείρησης μέχρι τις 20 Ιουνίου.

Σύμφωνα με όσα αναφέρονται στην προκήρυξη, ο διαγωνισμός θα γίνει σύμφωνα με την οδηγία 93/36/ΕΟΚ όπως ισχύει σήμερα και η προμήθεια πρέπει να είναι σύμφωνη με τον κανονισμό (ΕΚ) 1145/2006 και ειδικότερα τον κανόνα επιλεξιμότητας 4 σύμφωνα με τον οποίο:

Οι δαπάνες για την αγορά μεταχειρισμένου εξοπλισμού είναι επιλέξιμες για συγχρηματοδότηση από τα διαρθρωτικά ταμεία εάν πληρούνται οι ακόλουθοι τρεις όροι και με την επιφύλαξη της εφαρμογής αυστηρότερων εθνικών κανόνων:

α) Ο πωλητής του εξοπλισμού πρέπει να υποβάλλει δήλωση με την οποία πιστοποιείται η προέλευση του υλικού και βεβαιώνεται ότι κατά τα προηγούμενα επτά χρόνια ο εξοπλισμός δεν αγοράστηκε με εθνική ή κοινοτική επιχορήγηση.

β) Η τιμή του μεταχειρισμένου εξοπλισμού δεν πρέπει να υπερβαίνει την αγοραία αξία του και πρέπει να είναι χαμηλότερη από το κόστος όμοιου καινούργιου εξοπλισμού.

γ) Ο εξοπλισμός πρέπει να έχει τα τεχνικά χαρακτηριστικά που απαιτούνται για τη σχετική πράξη και να είναι σύμφωνος με τις ισχύουσες προδιαγραφές και πρότυπα.

δ) Το έργο συγχρηματοδοτείται από το ΕΠΤΑ κατά 75% και το υπόλοιπο 25% από εθνικούς πόρους.

ΜΕΤΑΧΕΙΡΙΣΜΕΝΑ
ΜΟΤΟΜΙΚΕ YAMAHA
Επίσημος Συνεργάτης Yamaha Touching your heart
Από το κατάστημα YAMAHA ΜΟΤΟΜΙΚΕ
πωλούνται τα παρακάτω δίκυκλα σε άριστη κατάσταση

ΜΟΝΤΕΛΟ ΑΔΕΙΑΣ	ΜΑΡΚΑ	ΧΜ	ΧΡΩΜΑ	ΤΙΜΗ	ΗΜ/ΝΙΑ 1ης
MT01 1700	YAMAHA ROADSTER	3200	ΜΑΥΡΟ	12.000,00	2005
GSXR1300	SUZUKI HYPERSPORT	25000	ΜΑΥΡΟ	9500,00	2004
BT1100 BULLDOG	YAMAHA STREETFIGHTER	10300	ΠΟΡΤΟΚΑΛΙ	7000,00	2004
FZS 1000	YAMAHA SPORT TOURING	6000	ΑΣΗΜΙ	7500,00	2003
TDM 900	YAMAHA SPORT TOURING	24000	ΜΠΛΕ	7000,00	2003
TDM 900	YAMAHA SPORT TOURING	29000	ΑΣΗΜΙ	6500,00	2002
TDM 900	YAMAHA SPORT TOURING FUL EXTRA	25000	ΑΣΗΜΙ	7500,00	2002
HORNET 900	HONDA NEKED	15000	ΜΑΥΡΟ	7000,00	2005
KTM 950 ADVENTURE	KTM	18000	ΠΟΡΤΟΚΑΛΙ	11500,00	2004
TDM 850	YAMAHA SPOR TURING	24500	ΚΟΚΚΙΝΟ	5500,00	2000
ER N-6	KAWASAKI NAKED	150	ΑΣΗΜΙ	5800,00	2006
YZF R6 - 600cc	YAMAHA SUPER-SPORT	4500	ΚΟΚΚΙΝΟ	7500,00	2004
FZ6 NAKED	YAMAHA NAKED	2200	ΑΣΗΜΙ	5500,00	2005
FZ6 NAKED	YAMAHA NAKED FUL EXTRA	2200	ΚΟΚΚΙΝΟ	7000	2005
FZS 600	YAMAHA NAKED	11000	ΚΟΚΚΙΝΟ	5000,00	2003
XT660X	YAMAHA SUPER MOTAD	15250	ΓΚΡΙ	5500,00	2005
TRANLAP 650	HONDA ENDURO	5250	ΜΠΛΕ	5500,00	2003
XR650 DALLARA	HONDA ENDURO	4750	ΚΟΚΚΙΝΟ	5500,00	2004
DRAGSTAR 650	YAMAHA CUSTOM	15000	ΠΟΡΤΟΚΑΛΙ	4000,00	1999
MONSTER 620	DUCATI NEKED	7260	ΜΠΛΕ	6500,00	2003
VT600C HONDA	26580 CUSTOM	ΚΟΚΚΙΝΟ	3200,00	2003	
GSXF600S BANDID	SUZUKI STREET	15850	ΚΟΚΚΙΝΟ	2900,00	1999
YP 400 MAJESTY	YAMAHA MAXI SCOOTER	3900	ΜΠΛΕ	4900,00	2006
SUPER SHERPA 250	KAWASAKI ENDURO	1300	ΠΟΡΤΟΚΑΛΙ	3200,00	2004
TZR 250	YAMAHA STREET	18000	ΜΑΥΡΟ	1900,00	2001
MAGNA 250	HONDA CUSTOM	24150	ΑΣΗΜΙ	1500,00	2001
ELYGEO 150	PEUGEOT SCOOTER	15000	ΜΠΕΖ	1000,00	2001
RUNNER 125 4T	PIAGGIO SCOOTER Τετράχρονο	13500	ΓΚΡΙ	1000,00	2003
RUNNER 200	PIAGGIO 4T SCOOTER	9700	ΓΚΡΙ	1500,00	2005
KYMGO 110	KYMGO ΠΑΠΑΚΙ	1358	ΜΑΥΡΟ	1000	2005
YFM 350 BRUIN	YAMAHA ATV (ΓΟΥΡΟΥΝΑ)	2330	ΠΡΑΣΙΝΟ	5900,00	2005
POLARIS 200	POLARIS ATV (ΓΟΥΡΟΥΝΑ)	900	ΠΡΑΣΙΝΟ	3800,00	2005
X RIDER 50	PGO ATV (ΓΟΥΡΟΥΝΑ)	3200	ΜΠΛΕ	1000,00	2005

✓ ΑΠΟ 0% ΠΡΟΚΑΤΑΒΟΛΗ ΕΩΣ 60 ΜΗΝΕΣ ΕΞΟΦΛΗΣΗ !!!
✓ ΕΓΓΥΗΣΗ 1 ΧΡΟΝΟ ΣΕ ΟΛΑ ΤΑ ΜΕΤΑΧΕΙΡΙΣΜΕΝΑ !!!
Πατριάρχου Αθηναγόρα 13, Ρόδος 85100 • Τηλ. & Fax 2241026360
www.motomike.gr info@motomike.gr AE827

Ενημερώθηκε για το πρόβλημα που υπάρχει

Από πρώτο χέρι

Στις γειτονιές περιοδεύει ο δήμαρχος



Μια εικόνα την οποία αναμένεται να συνηθίσουμε το προσεχές διάστημα, αυτή του δημάρχου κ. Γιώργου Γιαννόπουλου, στις γειτονιές της πόλης, είχαμε την ευκαιρία να δούμε χθες.

Συγκεκριμένα, ο δήμαρχος επισκέφθηκε την οδό Παρθενόπης (σ.σ. στο «Αραπάκι») μετά από αίτημα περιοίκων το οποίο του μετέφερε η σύμβουλος της μειοψηφίας κα. Φωφώ Τσιμπιδάκη.

Στην περιοχή, δημιουργήθηκε ένα πρόβλημα με την ανέγερση ενός κτιρίου και εδώ και καιρό, αποτελεί αίτημα όσων διαμένουν τριγύρω να επιληφθεί της κατάστασης ο δήμαρχος.

Πράγματι, χθες, το μεσημέρι ο δήμαρχος μετέβη επιτόπου και άκουσε από... πρώτο χέρι ποιό είναι το πρόβλημα που δημιουργήθηκε.

Σημειώνεται ότι, στην προχθεσινή συνεδρίαση του δημοτικού συμβουλίου, όταν εκπρόσωποι μικροπωλητών, που ήταν παρόντες, παραπονέθηκαν ότι δεν γνωρίζουν πού ακριβώς βρίσκεται το δημοτικό κατάστημα το οποίο θα στεγαστούν, προσφέρθηκε ο ίδιος να τους... ξεναγήσει!

Στις 27 Απριλίου η ΟΚΕ

Την ερχόμενη Πέμπτη 27 Απριλίου, θα συνεδριάσει τελικά η Οικονομική και Κοινωνική Επιτροπή Δωδεκανήσου, με κυρίαρχο θέμα την λειτουργία των πολυκαταστημάτων στην Δωδεκάνησο. Σε μια πρώτη συνάντηση που είχαν τα μέλη της Επιτροπής στη Νομαρχία πριν από μερικές μέρες, αποφασίστηκε να τεθεί προς συζήτηση το θέμα της λειτουργίας των πολυκαταστημάτων και παράλληλα να εξεταστεί κι ένα ακόμα θέμα που έχει διατυπωθεί ως αίτημα του Συλλόγου Ψαράδων Αιγαίου και το οποίο έχει σχέση με την προστασία της αλιείας, στην περιοχή μας. Για το τελευταίο θέμα, (προστασίας ιχθυοαλιείας σε περιοχές ανάμεσα σε Κάλυμνο και Κω) θα υποβληθεί για να εξεταστεί από την ΟΚΕ το σχετικό αίτημα που έχει καταθέσει ο Σύλλογος Ψαράδων Αιγαίου και απαιτείται να κατατεθεί προεδρικό διάταγμα, έτσι ώστε να ληφθούν συγκεκριμένα μέτρα. Το αίτημα αναμένεται να διατυπώσει με σχετική απόφαση, η Οικονομική και Κοινωνική Επιτροπή Δωδεκανήσου.

SHIPPING COMPANY OF SYMI
Α.Ν.Ε.Σ.
ΑΝΩΝΥΜΗ ΝΑΥΤΙΛΙΑΚΗ ΕΤΑΙΡΕΙΑ ΣΥΜΗΣ

ΔΡΟΜΟΛΟΓΙΑ ΑΠΡΙΛΙΟΥ 2006

Ε/Γ - Ο/Γ ΠΡΩΤΕΥΣ ΑΠΟ 03/04/2006 ΕΩΣ 30/04/2006

ΔΕΥΤΕΡΑ			ΤΡΙΤΗ			ΤΕΤΑΡΤΗ			ΠΕΜΠΤΗ			ΠΑΡΑΣΚΕΥΗ			ΣΑΒΒΑΤΟ			ΚΥΡΙΑΚΗ		
ΛΙΜΑΝΙ	ΩΡΑ ΑΦ	ΩΡΑ ΑΝ	ΛΙΜΑΝΙ	ΩΡΑ ΑΦ	ΩΡΑ ΑΝ	ΛΙΜΑΝΙ	ΩΡΑ ΑΦ	ΩΡΑ ΑΝ	ΛΙΜΑΝΙ	ΩΡΑ ΑΦ	ΩΡΑ ΑΝ	ΛΙΜΑΝΙ	ΩΡΑ ΑΦ	ΩΡΑ ΑΝ	ΛΙΜΑΝΙ	ΩΡΑ ΑΦ	ΩΡΑ ΑΝ	ΛΙΜΑΝΙ	ΩΡΑ ΑΦ	ΩΡΑ ΑΝ
ΚΩΣ	-	08.00	ΡΟΔΟΣ	-	13.00				ΚΑΛ/ΝΟΣ		04.30	ΡΟΔΟΣ		08.45	ΚΩΣ		06.00	ΡΟΔΟΣ	-	13.00
ΝΙΣΥΡΟΣ	09.30	09.45	ΣΥΜΗ	14.40	15.00				ΚΩΣ	05.35	06.00	ΚΑΣΤ/ΖΟ	13.15	13.30	ΝΙΣΥΡΟΣ	07.30	07.45	ΣΥΜΗ	14.40	15.00
ΤΗΛΟΣ	11.00	11.15	ΤΗΛΟΣ	17.00	17.15				ΝΙΣΥΡΟΣ	07.30	07.45	ΡΟΔΟΣ	18.15	18.30	ΤΗΛΟΣ	09.00	09.15	ΤΗΛΟΣ	17.00	17.15
ΡΟΔΟΣ	14.15	15.00	ΝΙΣΥΡΟΣ	18.30	18.45				ΤΗΛΟΣ	09.00	09.15	ΤΗΛΟΣ	21.30	21.45	ΣΥΜΗ	11.15	11.35	ΝΙΣΥΡΟΣ	18.30	18.45
ΚΑΣΤ/ΖΟ	19.30	19.45	ΚΩΣ	20.15	20.30				ΣΥΜΗ	11.15	11.35	ΝΙΣΥΡΟΣ	23.00	23.15	ΡΟΔΟΣ	13.15	Δ	ΚΩΣ	20.15	Δ
ΡΟΔΟΣ	00.15	Δ	ΚΑΛ/ΝΟΣ	21.35	Δ				ΡΟΔΟΣ	13.15	Δ	ΚΩΣ	00.45	Δ						

ΠΑΡΑΤΗΡΗΣΕΙΣ 1.ΤΟ Μ.ΣΑΒΒΑΤΟ 22/04/06 ΑΝΑΧΩΡΗΣΗ ΑΠΟ ΚΩ ΣΤΙΣ 09.00,ΝΙΣΥΡΟ 10.30- 10.45, ΤΗΛΟ 12.00- 12.15,ΣΥΜΗ 14.1514.35
2. ΣΕ ΠΕΡΙΠΤΩΣΗ ΚΑΘΥΣΤΕΡΗΜΕΝΗΣ ΑΦΙΞΗΣ ΤΟΥ BLUE STAR 2 ΣΤΗΝ ΚΩ ΤΟ Ε/Γ - Ο/Γ ΠΡΩΤΕΥΣ ΘΑ ΑΝΑΧΩΡΕΙ ΜΕΤΑ ΜΕΤΑ ΤΗΝ ΑΦΙΞΗ ΤΟΥ BLUE STAR 2 ΠΡΟΚΕΙΜΕΝΟΥ ΝΑ ΕΠΙΤΥΓΧΑΝΕΤΑΙ Η ΑΝΤΑΠΟΚΡΙΣΗ.

Ε/Γ - Ο/Γ ΣΥΜΗ ΑΠΟ 31/03/2006 ΕΩΣ 31/10/2006

ΔΕΥΤΕΡΑ			ΤΡΙΤΗ			ΤΕΤΑΡΤΗ			ΠΕΜΠΤΗ			ΠΑΡΑΣΚΕΥΗ			ΣΑΒΒΑΤΟ			ΚΥΡΙΑΚΗ		
ΛΙΜΑΝΙ	ΩΡΑ ΑΦ	ΩΡΑ ΑΝ	ΛΙΜΑΝΙ	ΩΡΑ ΑΦ	ΩΡΑ ΑΝ	ΛΙΜΑΝΙ	ΩΡΑ ΑΦ	ΩΡΑ ΑΝ	ΛΙΜΑΝΙ	ΩΡΑ ΑΦ	ΩΡΑ ΑΝ	ΛΙΜΑΝΙ	ΩΡΑ ΑΦ	ΩΡΑ ΑΝ	ΛΙΜΑΝΙ	ΩΡΑ ΑΦ	ΩΡΑ ΑΝ	ΛΙΜΑΝΙ	ΩΡΑ ΑΦ	ΩΡΑ ΑΝ
ΡΟΔΟ		09.00	ΡΟΔΟ		09.00	ΣΥΜΗ		09.00	ΣΥΜΗ		06.00	ΣΥΜΗ		06.00	ΣΥΜΗ		06.00	ΡΟΔΟ		09.00
ΠΑΝ/ΤΗ	10.50	12.00	ΠΑΝ/ΤΗ	10.50	12.00	ΡΟΔΟΣ	10.50	18.30	ΡΟΔΟ	07.50	09.00	ΡΟΔΟ	07.50	09.00	ΡΟΔΟ	07.50	09.00	ΠΑΝ/ΤΗ	10.50	12.00
ΣΥΜΗ	13.00	16.15	ΣΥΜΗ	13.00	16.15	ΣΥΜΗ	20.20	Δ	ΠΑΝ/Τ	10.50	12.00	ΠΑΝ/ΤΗ	10.50	12.00	ΠΑΝ/ΤΗ	10.50	12.00	ΣΥΜΗ	13.00	15.45
ΡΟΔΟ	18.05	Δ	ΡΟΔΟ	18.05	18.30				ΣΥΜΗ	13.00	16.15	ΣΥΜΗ	13.00	16.15	ΣΥΜΗ	13.00	16.15	ΡΟΔΟ	17.35	Δ
			ΣΥΜΗ	20.20	Δ				ΡΟΔΟ	18.05	18.30	ΡΟΔΟ	18.05	18.30	ΡΟΔΟ	18.05	Δ			
									ΣΥΜΗ	20.20	Δ	ΣΥΜΗ	20.20	Δ						

Υ/Γ ΑΙΓΛΗ ΑΠΟ 10/04/2006 ΕΩΣ 31/10/2006

ΔΕΥΤΕΡΑ			ΤΡΙΤΗ			ΤΕΤΑΡΤΗ			ΠΕΜΠΤΗ			ΠΑΡΑΣΚΕΥΗ			ΣΑΒΒΑΤΟ			ΚΥΡΙΑΚΗ		
ΛΙΜΑΝΙ	ΩΡΑ ΑΦ	ΩΡΑ ΑΝ	ΛΙΜΑΝΙ	ΩΡΑ ΑΦ	ΩΡΑ ΑΝ	ΛΙΜΑΝΙ	ΩΡΑ ΑΦ	ΩΡΑ ΑΝ	ΛΙΜΑΝΙ	ΩΡΑ ΑΦ	ΩΡΑ ΑΝ	ΛΙΜΑΝΙ	ΩΡΑ ΑΦ	ΩΡΑ ΑΝ	ΛΙΜΑΝΙ	ΩΡΑ ΑΦ	ΩΡΑ ΑΝ	ΛΙΜΑΝΙ	ΩΡΑ ΑΦ	ΩΡΑ ΑΝ
ΣΥΜΗ		07.30	ΣΥΜΗ		07.30	ΡΟΔΟ		09.00	ΡΟΔΟ		09.00	ΡΟΔΟ		09.00	ΡΟΔΟ		09.00	ΣΥΜΗ		07.30
ΡΟΔΟ	08.30	09.00	ΡΟΔΟ	08.30	09.00	ΣΥΜΗ	10.00	10.30	ΣΥΜΗ	10.00	10.30	ΣΥΜΗ	10.00	10.30	ΣΥΜΗ	10.00	10.30	ΡΟΔΟ	08.30	09.00
ΣΥΜΗ	10.00	16.30	ΣΥΜΗ	10.00	10.30	ΡΟΔΟ	11.30	14.30	ΡΟΔΟ	11.30	14.30	ΡΟΔΟ	11.30	14.30	ΡΟΔΟ	11.30	14.30	ΣΥΜΗ	10.00	16.00
ΡΟΔΟ	17.30	18.00	ΡΟΔΟ	11.30	14.30	ΣΥΜΗ	15.30	16.30	ΣΥΜΗ	15.30	16.30	ΣΥΜΗ	15.30	16.30	ΣΥΜΗ	15.30	16.30	ΠΑΝ/ΤΗ	16.30	16.40
ΣΥΜΗ	19.00	Δ	ΣΥΜΗ	15.30	16.30	ΡΟΔΟ	17.30	Δ	ΡΟΔΟ	17.30	Δ	ΡΟΔΟ	17.30	Δ	ΡΟΔΟ	17.30	18.00	ΡΟΔΟ	17.40	18.00
			ΡΟΔΟ	17.30	Δ										ΣΥΜΗ	19.00	Δ	ΣΥΜΗ	19.00	Δ

Τα δρομολόγια μπορούν να τροποποιηθούν λόγω εκτάκτων συγκοινωνιακών αναγκών ή καιρικών συνθηκών.
Παρακαλούμε πριν ταξιδέψετε επικοινωνήστε με την Εταιρεία :
Γραφείο Σύμης : Τηλ. 2246071444 Φαξ 2246071373
Γραφείο Ρόδου : Τηλ. 2241037769 Φαξ 2241034493
AE1194

Stefanakis

εκδρομές-εκδρομές-εκδρομές

για **Καλό Πάσχα**

Καλό Πάσχα Καλό Ταξίδι

ΑΕΡΟΠΟΡΙΚΕΣ ΕΚΔΡΟΜΕΣ ΕΞΩΤΕΡΙΚΟΥ

- ΠΑΡΙΣΙ-ΛΟΥΒΡΟ-ΝΟΡΜΑΝΔΙΑ-ΒΕΡΣΑΛΙΕΣ-DISNEY-ΣΗΚΟΥΑΝΑΣ 4,5 & 6 ημ.
- ΠΑΡΙΣΙ-DISNEY (με διαμονή 2 νύχτες) 5 & 6 ημ.
- ΠΑΡΙΣΙ-ΒΡΥΞΕΛΛΕΣ 6 ημ.
- ΒΡΥΞΕΛΛΕΣ-ΑΜΣΤΕΡΝΤΑΜ 6 ημ.
- ΑΜΣΤΕΡΝΤΑΜ 4 & 5 ημ.
- ΠΡΑΓΑ-ΚΑΡΛΟΒΙ ΒΑΡΙ-ΔΡΕΣΔΗ-ΤΣΕΚΣΕ-ΚΡΟΥΜΛΩΜΒ 3,4 & 5 ημ.
- ΠΡΑΓΑ-ΒΕΡΟΛΙΝΟ-ΔΡΕΣΔΗ 5 ημ.
- ΜΑΔΡΙΤΗ-ΑΝΔΑΛΟΥΣΙΑ 6 ημ.
- ΛΙΣΑΒΩΝΑ 5 ημ.
- ΛΟΝΔΙΝΟ-ΣΚΩΤΙΑ 7 ημ.
- ΛΟΝΔΙΝΟ 4 & 5 ημ.
- ΜΟΝΑΧΟ-ΠΡΑΓΑ-ΒΕΡΟΛΙΝΟ 6 ημ.
- ΒΕΡΟΛΙΝΟ 4 & 5 ημ.
- ΡΩΜΗ-ΒΑΤΙΚΑΝΟ-ΦΛΩΡΕΝΤΙΑ-ΝΑΠΟΛΗ-ΠΟΜΠΗΪΑ 4 & 5 ημ.
- ΡΩΜΗ-ΦΛΩΡΕΝΤΙΑ 5 ημ.
- ΡΩΜΗ-ΚΑΠΡΙ 5 ημ.
- ΚΛΑΣΙΚΗ ΙΤΑΛΙΑ 6 ημ.
- ΝΤΟΥΜΠΑΪ 6 ημ.

ΟΔΙΚΕΣ ΑΚΤΟΠΛΟΪΚΕΣ ΕΚΔΡΟΜΕΣ ΕΞΩΤΕΡΙΚΟΥ

- ΒΑΡΚΕΛΩΝΗ 4 & 5 ημ.
- ΒΑΡΚΕΛΩΝΗ-ΑΝΔΟΡΑ-ΜΑΓΙΟΡΚΑ 5 ημ.
- ΒΑΡΚΕΛΩΝΗ-ΚΥΑΝΗ ΑΚΤΗ 10 ημ.
- ΠΑΡΙΣΙ-ΚΥΑΝΗ ΑΚΤΗ 10 ημ.
- ΓΥΡΟΣ ΙΤΑΛΙΑΣ 9 ημ.
- ΙΤΑΛΙΚΟ ΠΑΝΟΡΑΜΑ 7 ημ.
- ΡΩΜΗ-ΦΛΩΡΕΝΤΙΑ 6 ημ.
- ΣΙΚΕΛΙΑ-ΜΕΓΑΛΗ ΕΛΛΑΔΑ 8 ημ.
- ΒΟΡΕΙΑ ΙΤΑΛΙΚΑ-ΚΥΑΝΗ ΑΚΤΗ 7 ημ.
- ΣΤΑ ΒΗΜΑΤΑ ΤΟΥ ΝΑΠΟΛΕΟΝΤΑ 7 ημ.
- ΕΛΒΕΤΙΑ-ΑΥΣΤΡΙΑ 9 ημ.
- ΓΥΡΟΣ ΑΥΣΤΡΙΑΣ 9 ημ.
- ΕΛΒΕΤΙΚΟ ΠΑΝΟΡΑΜΑ 8 ημ.
- ΑΥΣΤΡΙΑ-ΚΡΟΑΤΙΑ-ΣΛΟΒΕΝΙΑ 7 ημ.
- ΠΑΝΟΡΑΜΑ ΚΕΝΤΡΙΚΗΣ ΕΥΡΩΠΗΣ 9 ημ.
- ΒΕΡΟΛΙΝΟ-ΚΡΑΚΟΒΙΑ-ΒΟΥΔΑΠΕΣΤΗ-ΜΕΛΩΔΙΚΕΣ ΠΟΛΕΙΣ 5 ημ.
- ΒΙΕΝΝΗ-ΒΙΕΝΝΕΖΙΚΑ ΔΑΣΗ 5 ημ.
- ΑΛΠΕΙΣ-ΛΙΜΝΕΣ ΑΥΣΤΡΙΑΣ 5 ημ.
- ΒΟΥΔΑΠΕΣΤΗ 4 ημ.
- ΒΙΕΝΝΗ-ΒΟΥΔΑΠΕΣΤΗ 5 ημ.
- ΒΟΥΔΑΠΕΣΤΗ-ΒΙΕΝΝΗ-ΠΡΑΓΑ 7ημ.
- ΕΛΒΕΤΙΚΟ ΠΑΝΟΡΑΜΑ 5 ημ.
- ΑΛΠΙΚΗ ΕΛΒΕΤΙΑ 5 ημ.
- ΕΛΒΕΤΙΑ - ΜΕΛΑΝΑΣ ΔΡΥΜΟΣ 5 ημ.
- ΕΛΒΕΤΙΑ -ΤΥΡΟΛΕΖΙΚΕΣ ΑΛΠΕΙΣ 5 ημ.
- ΕΛΒΕΤΙΑ-ΛΙΜΝΗ ΚΩΝΣΤΑΝΤΖΑ 5 ημ.
- ΡΟΜΑΝΤΙΚΗ ΓΕΡΜΑΝΙΑ - ΑΛΣΑΤΕΙΑ 5 ημ.
- ΜΟΣΧΑ 5 ημ.
- ΑΓΙΑ ΠΕΤΡΟΥΠΟΛΗ 4 & 5 ημ.
- ΑΙΓΥΠΤΟΣ 8 ημ.
- ΑΙΓΥΠΤΟΣ 5 ημ.
- ΚΥΠΡΟΣ 5 ημ.
- ΜΑΛΤΑ 4 ημ.
- ΚΩΝΣΤΑΝΤΙΝΟΥΠΟΛΗ 4 & 5 ημ.
- ΤΥΝΗΣΙΑ - ΓΥΡΟΣ ΟΑΣΕΩΝ 6 ημ.
- ΑΠΩ ΑΝΑΤΟΛΗ 8 ημ. (5 νύχτες)

ΟΔΙΚΕΣ ΑΚΤΟΠΛΟΪΚΕΣ ΕΚΔΡΟΜΕΣ ΕΛΛΑΔΑΣ

- ΣΑΝΤΟΡΙΝΗ 4ημ.
- ΠΑΡΟΣ 4 ημ.
- ΜΥΚΟΝΟΣ 4 ημ.
- ΝΑΞΟΣ 4 ημ.
- ΓΥΡΟΣ ΚΡΗΤΗΣ 6 ημ.
- ΤΗΝΟΣ 4 ημ.
- ΑΝΔΡΟΣ 4 ημ.
- ΚΕΡΚΥΡΑ 5 ημ.
- ΚΕΡΚΥΡΑ 4 ημ.
- ΧΑΛΚΙΔΙΚΗ 4 & 5 ημ.

ΑΕΡΟΠΟΡΙΚΕΣ ΕΚΔΡΟΜΕΣ ΕΛΛΑΔΑΣ

- ΧΑΛΚΙΔΙΚΗ 5 ημ.

ΔΡΟΜΟΛΟΓΙΑ F/B ΙΕΡΑΠΕΤΡΑ

Κάθε Τετάρτη 07.00
ΧΑΛΚΗ-ΔΙΑΦΑΝΙ-ΠΗΓΑΔΙΑ-ΚΑΣΟΣ-ΣΗΤΕΙΑ και επιστροφή
Κάθε ΠΕΜΠΤΗ & ΚΥΡΙΑΚΗ 07.30
ΧΑΛΚΗ-ΔΙΑΦΑΝΙ-ΠΗΓΑΔΙΑ-ΚΑΣΟΣ-ΣΗΤΕΙΑ-ΑΓ. ΝΙΚΟΛΑΟΣ-ΣΑΝΤΟΡΙΝΗ-ΜΗΛΟΣ-ΠΕΙΡΑΙΑΣ
Κάθε ΤΡΙΤΗ 22.00 ΚΑΣΤΕΛΛΟΡΙΖΟ

ΜΕΓΑΛΗ ΕΒΔΟΜΑΔΑ

Μ. ΤΕΤΑΡΤΗ 07.00
ΧΑΛΚΗ-ΔΙΑΦΑΝΙ-ΠΗΓΑΔΙΑ-ΚΑΣΟΣ-ΣΗΤΕΙΑ-ΑΓ. ΝΙΚΟΛΑΟΣ-ΣΑΝΤΟΡΙΝΗ-ΜΗΛΟΣ-ΠΕΙΡΑΙΑΣ
Μ. ΠΑΡΑΣΚΕΥΗ 24.00
ΣΗΤΕΙΑ επιστροφή μέσω ΧΑΛΚΗΣ-ΚΑΡΠΑΘΟΥ-ΚΑΣΟΥ

ΧΠ864

Πληροφορίες: Αλεξάνδρου Διάκου 38,
Τηλ: 22410-20625, 30054, 33603, 33607, Fax: 22410-26745
e-mail:stefanakistours@yahoo.gr

Επανήλθε ανακαινισμένο το πλωτό εστιατόριο

Ολοκληρώθηκε χθες η διαδικασία πρόσδεσής του

Με επιτυχία ολοκληρώθηκε χθες το μεσημέρι, η διαδικασία μεταφοράς και πρόσδεσης εντός του λιμένα του Μανδρακίου, του πλωτού εστιατορίου «Κον Τίκι» το οποίο τους τελευταίους μήνες βρισκόταν σε διαδικασία γενικών επισκευών στο Καρνάγιο Ρόδου.

Την όλη διαδικασία, ασφαλούς ρυμούλκησης και πρόσδεσής του στο λιμάνι του Μανδρακίου, επόπτευσαν άνδρες του Κεντρικού Λιμεναρχείου της Ρόδου, από το Α' και Β' Λιμενικό Φυλάκιο.

Το μοναδικό πλωτό εστιατόριο, «αγκυροβόλησε» μετά από διαδικασία μιάμισης περίπου ώρας, στην παλιά του θέση και μέσα στις επόμενες μέρες, αφού ολοκληρωθούν και οι υπόλοιπες εργασίες στο εσωτερικό του, αναμένεται να λειτουργήσει πλήρως.

Το πλωτό εστιατόριο, αξίζει να σημειωθεί ότι λειτουργεί στη Ρόδο από το 1964 και έχει φιλοξενήσει στους χώρους του, σπουδαίες προσωπικότητες από όλο τον κόσμο που επισκέφθηκαν τη Ρόδο τα τελευταία 30 χρόνια.

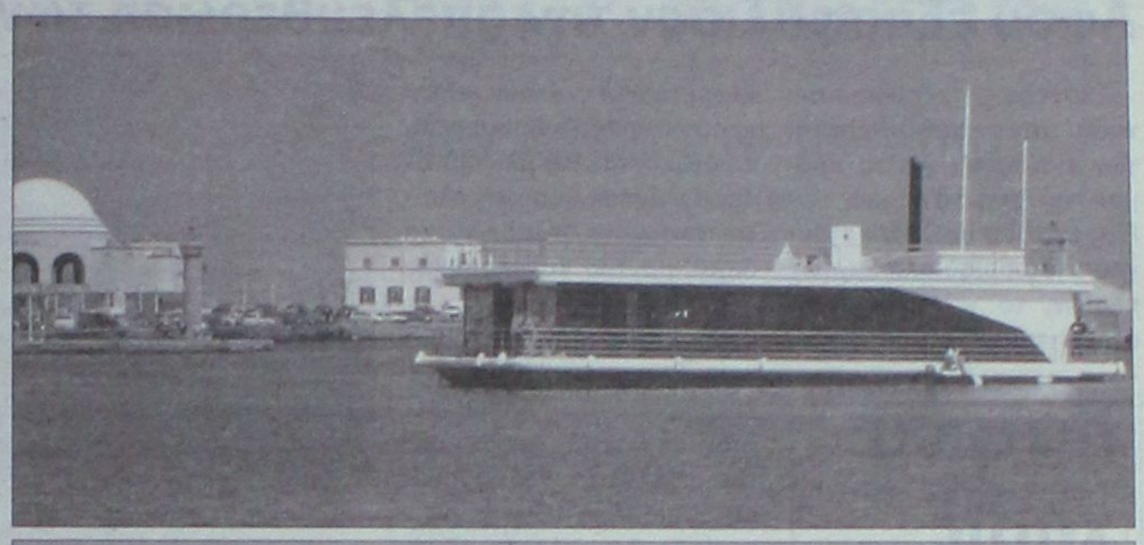

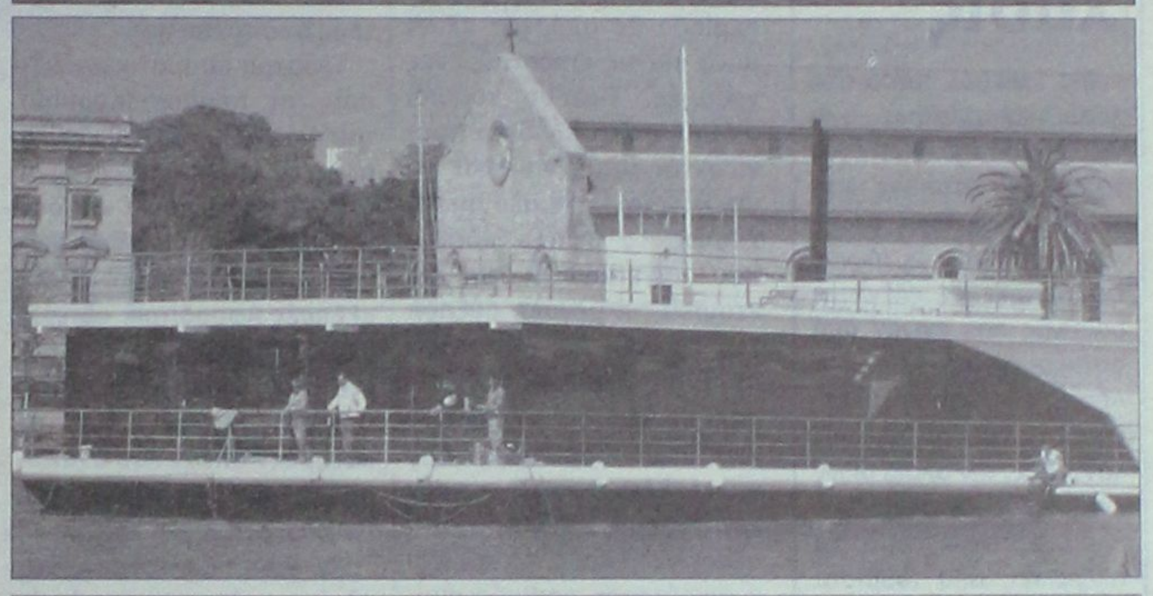





Εκβιάζουν πάλι οι εφοπλιστές

Αφού εξασφάλισαν την απελευθέρωση των εισιτηρίων

Έχοντας εξασφαλίσει τόσο την απελευθέρωση των εισιτηρίων για τα δρομολόγια από το λιμάνι του Πειραιά όσο και την κατάργηση του ορίου ηλικίας των πλοίων, το τελευταίο διάστημα ορισμένες ακτοπλοϊκές εταιρείες έχουν κάνει κρούση προς το υπουργείο, επιδιώκοντας την ολιγόμηνη δρομολόγηση κάποιων πλοίων τους, μόνο δηλαδή για το διάστημα της καλοκαιρινής περιόδου.

Προς το παρόν το υπουργείο Εμπορικής Ναυτιλίας έχει αρνηθεί να υποκύψει στον εκβιασμό, καθώς μία τέτοια εξέλιξη θα σήμαινε ότι ουσιαστικά τη χειμερινή περίοδο θα υπήρχαν πλοία μόνο για τις επιδοτούμενες γραμμές. Ωστόσο, κάποιοι από τους ακτοπλόους εμφανίζονται διατεθειμένοι να επιμείνουν, επικαλούμενοι κυρίως το υψηλό κόστος που συνεπάγεται για τις εταιρείες η μεγάλη αύξηση του κόστους του πετρελαίου. Εν τω μεταξύ, ακριβότερα εισιτήρια θα πληρώνουν χιλιάδες επιβάτες, ενώ αρκετοί δεν θα καταφέρουν να πάρουν μαζί τους τα αυτοκίνητά τους. Αιτία είναι ο μικρότερος αριθμός συμβατικών πλοίων που δρομολογήθηκαν από τα λιμάνια του Πειραιά και της Ραφήνας τη φετινή εορταστική περίοδο σε σύγκριση με

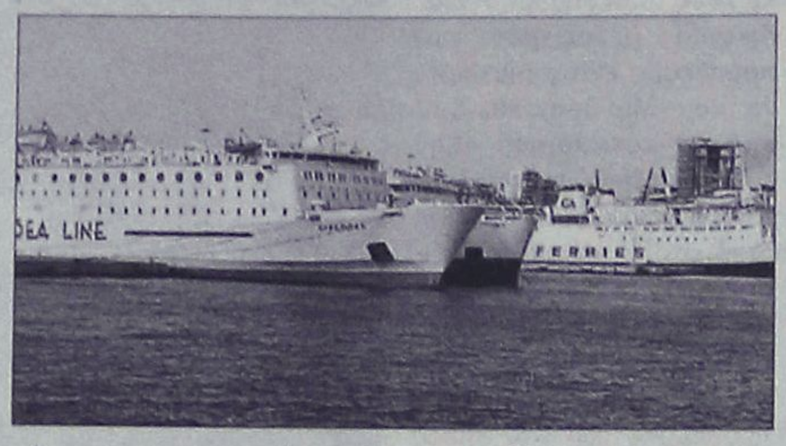

πέρυσι και η αντικατάστασή τους από ταχύπλοα.

Τέσσερα συμβατικά πλοία που την περσινή περίοδο του Πάσχα είχαν ταξιδέψει προς τα νησιά, φέτος είναι δεμένα στα λιμάνια και δεν πραγματοποιούν δρομολόγια. Πρόκειται για τα πλοία «Εξπρές Αφροδίτη», «Βιτσέντζος Κορνάρος», «Ρομίλντα» που αναχωρούσαν από Πειραιά καθώς και το «Εξπρές Αθηνά» που αναχωρούσε από το λιμάνι της Ραφήνας.

Σε δύο περιπτώσεις, τα πλοία παρέμειναν στα λιμάνια, όπως τονίζεται από το υπουργείο, διότι οι πλοιοκτήτες δεν συμφωνούν να πραγματοποιούν δρομολόγια όλο τον χρόνο.

Τα υπόλοιπα είναι ακινητοποιημένα, είτε επειδή παρουσιάζουν βλάβες, είτε διότι περνούν από την ετήσια επιθεώρηση. Λύση μάλιστα δεν δίνουν ούτε επτά νέα πλοία που προστέθηκαν φέτος στα δρομολόγια του Πάσχα. Τα περισσότερα από αυτά είναι ταχύπλοα και καταμαράν- πράγμα που σημαίνει ότι η χωρητικότητά τους σε επιβάτες και οχήματα είναι περιορισμένη.

Επιπλέον, το ταξίδι για αρκετούς επιβάτες θα είναι... τσουχτερό, αφού τα ναύλα με τα ταχύπλοα για επιβάτες, ακόμα και στις οικονομικές θέσεις, είναι ακριβότερα σε σύγκριση με τα συμβατικά ακόμα και κατά 100%.

Κατείχε χασίς

Με μικρή ποσότητα χασίς εντοπίστηκε και συνελήφθη στη Λέρο ένας 29χρονος κάτοικος του νησιού. Όπως ανακοίνωσε η αστυνομία, ο 29χρονος εντοπίστηκε σε ελέγχους ρουτίνας που έγιναν από αστυνομικούς του ΑΤ Λέρου, να κατέχει μικροποσότητα κατεργασμένης κάνναβης, την οποία όπως είπε στους αστυνομικούς προμηθεύτηκε χωρίς να πληρώσει, από τουρίστα αγνώστων στοιχείων που βρίσκονταν στη Λέρο για διακοπές. Σε βάρος του πάντως σχηματίστηκε δικογραφία και παραπέμπεται στην δικαιοσύνη.

Πολύς κόσμος στις εκκλησίες του νησιού

Το πρόγραμμα του μητροπολίτη



Το πρόγραμμα για την λειτουργία της Μεγάλης Εβδομάδος, στο οποίο θα χοροστατήσει ο Σεβασμιότατος Μητροπολίτης Ρόδου κ.κ. Κύριλλος, ανακοίνωσε η Ιερά Μητρόπολη της Ρόδου.

Αναλυτικά, για σήμερα Μεγάλη Παρασκευή, θα γίνει η Ακολουθία των Μεγάλων Ωρών και ο Εσπερινός της Αποκαθηλώσεως. Ο Σεβ. Μητροπολίτης Ρόδου κ. ΚΥΡΙΛΛΟΣ, θα χοροστατήσει εις τον Ι. Μητροπολιτικόν Ναόν Εισοδίων της Θεοτόκου.

Ώρα 7.30 μ.μ. Ο Επιτάφιος Θρήνος. Ο Σεβ. Μητροπολίτης Ρόδου κ. ΚΥΡΙΛΛΟΣ, θα χοροστατήσει εις τον Ι. Μητροπολιτικόν Ναόν Εισοδίων της Θεοτόκου. Ώρα ενάρξεως: 7.00 μ.μ. Εν συνεχεία θα παραστεί εις την Λιτάνευσιν του Επιταφίου του Ι. Καθεδρικού Ναού Ευαγγελισμού της Θεοτόκου. Ώρα εξόδου Επιταφίου: 10.00 μ.μ.

ΜΕΓΑΛΟ ΣΑΒΒΑΤΟ

Ώρα 8.00 π.μ. Ο Εσπερινός και η Θ. Λειτουργία του Μεγάλου Βασιλείου.

Ο Σεβ. Μητροπολίτης Ρόδου κ. ΚΥΡΙΛΛΟΣ, θα ιερουργήση εις τον Ι. Καθεδρικόν Ναόν Ευαγγελισμού της Θεοτόκου.

Ώρα 11.00 μ.μ. Κωδωνοκρουσία.

Ώρα 12.00 μ.μ. Η τελετή της Αναστάσεως και εν συνεχεία η Θ. Λειτουργία του ι. Χρυσοστόμου. Ο Σεβ. Μητροπολίτης Ρόδου κ. ΚΥΡΙΛΛΟΣ, θα ιερουργήσει εις τον Ι. Καθεδρικό Ναόν Ευαγγελισμού της Θεοτόκου. Ώρα λήξεως: 2.00

ΚΥΡΙΑΚΗ ΤΟΥ ΠΑΣΧΑ

Ώρα 10.00 π.μ. Ο Εσπερινός της Αγάπης. Η Ι. πομπή θα αναχωρήσει εκ του Καζουλείου Λυκείου και θα καταλήξη εις τον Ι. Μητροπολιτικόν Ναόν Εισοδίων ης Θεοτόκου, χοροστατούντος του Σεβ. Μητροπολίτου Ρόδου κ. ΚΥΡΙΛΛΟΥ.

Απαγορεύεται αυστηρά η εκπαίδευση σκυλιών

Ανακοίνωση του Κυνηγετικού Συλλόγου

Δύο άτομα συνέλαβαν την Μεγάλη Τρίτη θηροφύλακες του Κυνηγετικού Συλλόγου Ρόδου, τα οποία βρίσκονταν μέσα στο Καταφύγιο Άγριας Ζωής στα Λάερμα, την ίδια στιγμή που οι πρώτοι άκουσαν πυροβολισμούς και εναντίον τους απαγγέλθηκαν σχετικές κατηγορίες.

Συγκεκριμένα, ο Κυνηγετικός Σύλλογος, αναφέρει σε ανακοίνωσή του:

Στις 18 Απριλίου 2006 στην περιοχή Καμένοι Στάβλοι Λαέρμων και εντός Καταφυγίου Άγριας Ζωής, οι θηροφύλακες του Κυνηγετικού Συλλόγου Ρόδου άκουσαν εν ώρα υπηρεσίας τρεις πυροβολισμούς. Αμέσως πλησίασαν προς το σημείο όπου και εντόπισαν ένα όχημα να κινείται σε αγροτικούς δρόμους. Στη συνέχεια το ακινητοποίησαν και ακολούθησε έλεγχος στο Ι.Χ. αγροτικό όχημα μάρκας ΤΟΥΟΤΑ, στο οποίο επέβαιναν οι Τ.Ι., συνταξιούχος, ετών 67 κάτοικος Λαέρμων

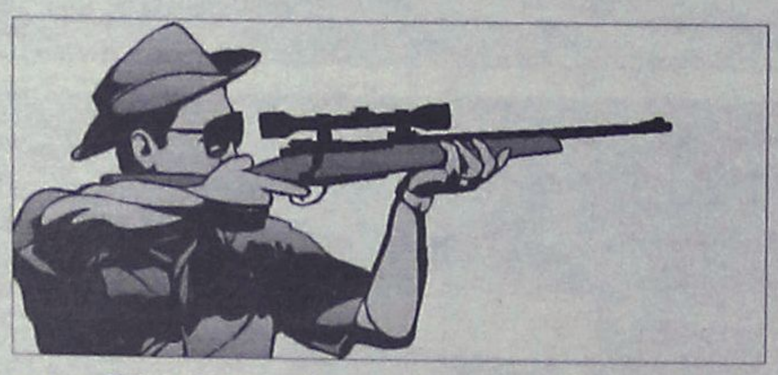

και ο Σ.Σ., ηλεκτρολόγος, ετών 45 κάτοικος Ρόδου, όπου και βρέθηκε στην κατοχή τους ένα αυτογεμές κυνηγετικό όπλο (καραμπίνα) το οποίο κατείχαν και μετάφεραν παράνομα εκτός θήκης με εννιάβολα τα οποία χρησιμοποιούνται για μεγάλα τριχωτά ζώα (ελάφια, αιγοπρόβατα).

Στην συνέχεια τους συνέλαβαν και τους μετέφεραν στο Α.Τ. Ρόδου όπου και διανυκτέρευσαν. Το επόμενο πρωί στις 19-04-2006 μετέβησαν στα δικαστήρια της Ρόδου και συγκεκριμένα στην εισαγγελέα κα Λιάσου όπου τους απαγγέλθηκαν οι κατηγορίες για παράνομη θήρα και οπλοκατοχή εντός Καταφυγίου Άγριας Ζωής, Λαέρμων και ορίσθηκε τακτική δικάσιμος στις 30 Ιουνίου 2006.

Ακόμα, ο Κυνηγετικός Σύλλογος Ρόδου επισημαίνει στα μέλη του ότι διανύουμε την αναπαραγωγική περίοδο των θηραμάτων (1η Απριλίου έως και 30ή Ιουνίου) και απαγορεύεται αυστηρώς η εκπαίδευση εκτός των ζωνών εκπαίδευσης σκύλων που έχουν ορισθεί. Οι παραβάτες θα τιμωρούνται σύμφωνα με τις νόμιμες κυρώσεις που προβλέπει η δασική νομοθεσία.

Οι ενδιαφερόμενοι, τέλος, μπορούν να προμηθευτούν χάρτη με τις ζώνες από τα γραφεία του Συλλόγου στο Εμπορικό Κέντρο Φώκιαλη, τηλ. 22410-21481.

CASIO®

> Συστήματα Ασύρματης Παραγγελιοληψίας για Καφετέριες - Εστιατόρια

> Μηχανοργάνωση Λιανικών Πωλήσεων Εμπορικών Καταστημάτων

Mk system

ΜΑΓΓΙΩΡΟΣ Δ. - ΚΑΤΣΑΜΟΥΝΔΗΣ Θ. & ΣΙΑ Ο.Ε.
Αγ. Αναστασίας 126, Ρόδος
Τηλ. & Fax: 22410 33909 - 33610 - 32815
e-mail: mksystem@otenet.gr
AE1301

Υποχρεωτική η σήμανση για τα αιγοπρόβατα

Υποχρεωτική είναι η σήμανση των αιγοπροβάτων, όπως υπενθυμίζει η κτηνιατρική υπηρεσία Δωδεκανήσου, με έγγραφο που στάλθηκε σε όλους τους δήμους και τις κοινότητες του νομού.

Στο έγγραφο αυτό, αναφέρονται συγκεκριμένα τα εξής:

«Παρακαλούμε να ενημερώσετε τους αιγοπροβατοτρόφους ότι υποχρεούνται να τηρούν με συνέπεια την σήμανση των ζώων τους και να ενημερώσουν το μητρώο τους.

Η μη συμμόρφωσή τους, συνεπάγεται επιβολή προστίμων, μείωση έως και αποκλεισμό από προγράμματα οικονομικών ενισχύσεων και απαγόρευση μετακινήσεων και σφαγών των ζώων από την εκμετάλλευση.

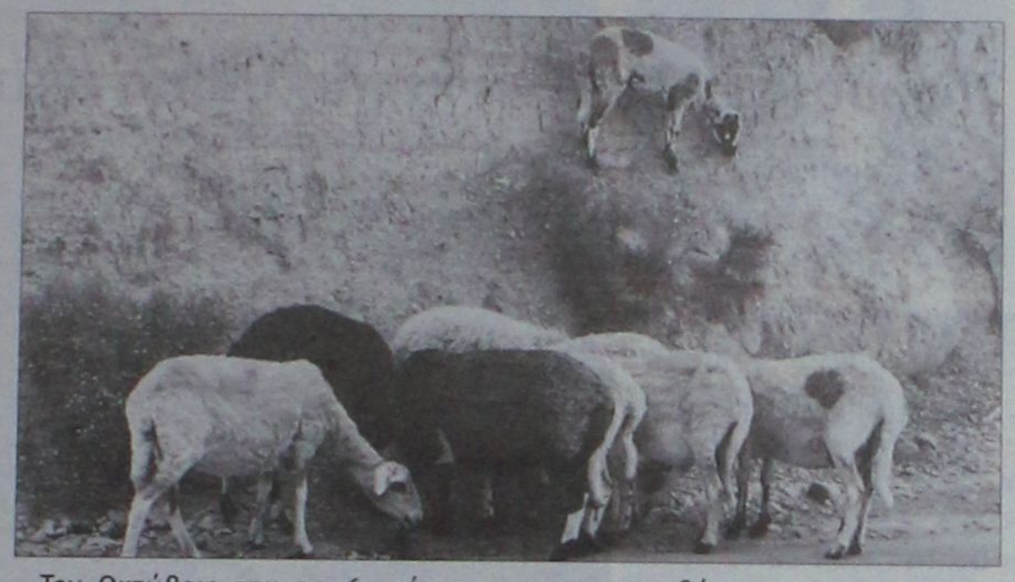

Τον Οκτώβριο του 2006 επίκειται έλεγχος από όργανα της Ε.Ε. για την εφαρμογή της Κοινοτικής Νομοθεσίας στον τομέα σήμανσης και καταγραφής των αιγοπροβάτων.

Ε.Ν.
Ο διευθυντής
Βασ. Σοφός».

Ένταξη έργου στο ΠΕΠ

Ικανοποίηση στον δήμο Δικαίου της Κω

Ακόμη μια προσπάθεια του δήμου Δικαίου για ένταξη έργου σε Ευρωπαϊκό πρόγραμμα, αποδείχθηκε επιτυχημένη. Συγκεκριμένα, με απόφαση του περιφερειάρχη Χαράλαμπου Κόκκινου, εντάχθηκε στο ΠΕΠ Νοτίου Αιγαίου το έργο «Δημιουργία Χώρου Αναψυχής - Ανάδειξης και Αντιπυρικής Προστασίας στις δασικές περιοχές:

1. Κονιαριού Δήμου Δικαίου Νήσου Κω (νότιο τμήμα)
2. Παλαιού Πυλίου Δήμου Δικαίου Νήσου Κω».

Ο προϋπολογισμός των δύο αυτών έργων ανέρχεται περίπου σε 270.000 ευρώ.

Το έργο αυτό είναι συμπληρωματικό του αντίστοιχου που είχε ενταχθεί παλιότερα και έχει ήδη ολοκληρωθεί, δηλαδή του περιαστικού δάσους στο Λαγούδι.

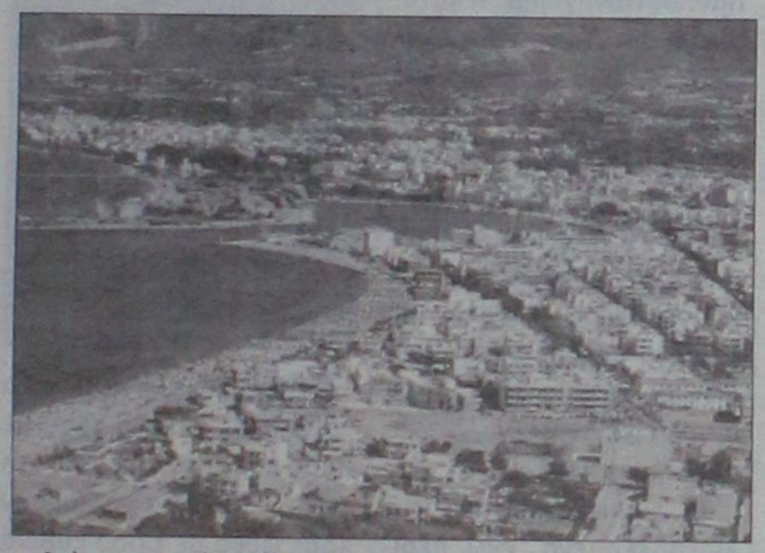

Με το έργο αυτό επιτυγχάνονται δύο στόχοι:

• Συμπληρώνεται το έργο στο Λαγούδι, στην δημοτική έκταση νότια του ήδη διαμορφωθέντος δάσους.

• Αναδεικνύεται και προστατεύεται το αντίστοιχο δάσος στην περιοχή Παλαιού Πυλίου.

Ειδικά το έργο στο Παλιό Πυλί συνδυάζεται με τα έργα αποκατάστασης των εκκλησιών που εκτελεί ήδη η Αρχαιολογική Υπηρεσία και θα συνδυαστεί στο μέλλον με άλλη παρέμβαση που έχει προγραμματίσει ο Δήμος, στο πλαίσιο του νόμου για τις Συμπράξεις Δημοσίου και Ιδιωτικού Τομέα (ΣΔΙΤ).

Ταυτόχρονα επιδιώκεται η αντιπυρική προστασία και των δύο δασικών εκτάσεων.

Τελικός στόχος όλων των έργων που θα αρχίσουν να εκτελούνται στο τέλος του χρόνου, είναι να γίνει η περιοχή Κονιαριού και Παλαιού Πυλίου, πόλος έλξης των επισκεπτών της Κω, να αναδειχθούν ομορφιές του νησιού που σήμερα δεν έχουν εύκολη πρόσβαση και να καλλιεργηθεί σε όλους η αγάπη προς το δάσος και τη φύση γενικότερα.

Σημειώνεται ότι το έργο εντάχθηκε σε πρόγραμμα χρηματοδότησης από πόρους της Ευρωπαϊκής Ένωσης, μετά από μακροχρόνια προσπάθεια και επιτυχείς χειρισμούς της δημοτικής αρχής, και μάλιστα σε μια ιδιαίτερα δύσκολη περίοδο από την οποία περνούν όλα τα έργα για τα οποία επιδιώκεται η ένταξη σε χρηματοδοτούμενα προγράμματα.

Επιδίωξη του δήμου είναι η ένταξη νέων έργων και στο Δ' ΚΠΣ με την ίδια επιτυχία. Η απαιτούμενη γνώση και εμπειρία των στελεχών του δήμου Δικαίου εξασφαλίζουν την επίτευξη αυτού του στόχου.

Σύλληψη στην Κω

Αντιμέτωπος με την δικαιοσύνη θα βρεθεί ένας 55 χρονος ιδιοκτήτης μπαρ από την Κω, ο οποίος συνελήφθη χθες τα ξημερώματα από τους αστυνομικούς της Ασφάλειας Κω να έχει επιτρέψει την είσοδο ενός ανηλίκου στο κατάστημα.

Σε βάρος του ιδιοκτήτη, σχηματίστηκε δικογραφία επειδή εκτός από την είσοδο στο κατάστημα είχε επιτραπεί στον ανήλικο και η κατανάλωση αλκοολούχου ποτού.

Οι έλεγχοι πάντως, σε ό,τι αφορά την είσοδο ανηλίκων και την κατανάλωση αλκοόλ από τους ίδιους σε κέντρα διασκέδασης, θα συνεχιστούν και θα κλιμακωθούν από την Αστυνομική Διεύθυνση Δωδεκανήσου και μέσα στις επόμενες μέρες.

Προθεσμία για αποσπάσεις

Το αργότερο μέχρι τις 5 Μαΐου 2006 θα μπορούν να υποβάλλουν τις αιτήσεις τους όσοι νηπιαγωγοί ή δάσκαλοι επιθυμούν να αποσπαστούν, σύμφωνα με την σχετική εγκύκλιο που εξέδωσε το αρμόδιο τμήμα του Υπουργείου Παιδείας.

Σε ανακοίνωση του προϊσταμένου της Πρωτοβάθμιας Εκπαίδευσης Δωδεκανήσου κ. Ηλία Βασιλειάδη, επισημαίνεται μεταξύ των άλλων ότι οι εκπαιδευτικοί που επιθυμούν να αποσπαστούν για το ερχόμενο σχολικό έτος, (2006 - 2007 σε ΣΜΕΑ και τμήματα Ένταξης, Πειραματικά Σχολεία, Τάξεις υποδοχής και σε υπηρεσίες και φορείς αρμοδιότητας του Υπουργείου Εθνικής Παιδείας και Θρησκευμάτων, καλούνται να υποβάλλουν αίτηση, μέσω του ενιαίου ηλεκτρονικού συστήματος ή στο πλησιέστερο Γραφείο ή διεύθυνση Πρωτοβάθμιας εκπαίδευσης όπου και θα καταθέσουν τα δικαιολογητικά τους.

Ο δήμος Κω ξέχασε φέτος τους φτωχούς

Δεν έδωσε το βοήθημα

Χωρίς το πασχαλινό βοήθημα του δήμου έμειναν μετά από πολλά χρόνια οι άποροι του δήμου Κω, όπως καταγγέλλει η παράταξη της μειοψηφίας «Δύναμη Αλλαγής».

Με σχετική ανακοίνωση που εξέδωσε, επιτίθεται στη δημοτική αρχή που ξέχασε τους απόρους και επαναφέρει το αίτημα για τη Δημιουργία Δημοτικού Οργανισμού Υγειάς Πρόνοιας.

Αναλυτικά, στην ανακοίνωσή της η Δύναμη Αλλαγής, αναφέρει:

«Φαίνεται ότι το μόνο που ενδιαφέρει τους σημερινούς, ευαίσθητους κατά τα άλλα, διοικούντες τον Δήμο, είναι το πώς θα βρουν «πολιτική στέγη», ξεγελώντας για άλλη μια φορά τον λαό προκειμένου να παραμείνουν στις αγαπημένες τους καρέκλες.

Πού χρόνος για να σκεφτούν τους άπορους συμπολίτες μας, που για πρώτη φορά μετά από πολλά χρόνια δεν πήραν το σημαντικό για αυτούς βοήθημα από τον Δήμο;

Οι Άγιες μέρες του Πάσχα είναι η περίοδος που η στοιχειώδης προσφορά του Δήμου αποτελεί για αυτούς μία πραγματική όαση στα έντονα προβλήματα επιβίωσης που αντιμετωπίζουν.

Για τον λόγο αυτό, η ΔΥΝΑΜΗ ΑΛΛΑΓΗΣ, με την πάγια θέση της για την δημιουργία του Δημοτικού Οργανισμού Υγείας και Πρόνοιας, δίνει λύση και σε αυτά τα κεφαλαιώδους σημασίας προβλήματα και δεσμεύεται απέναντι σε όλους τους πολίτες για μία πολιτική με επίκεντρο τον άνθρωπο και τις ανάγκες του».

ALHAMBRA TRAVEL
ΓΕΝΙΚΟΙ ΑΝΤΙΠΡΟΣΩΠΟΙ
ΓΙΑ ΤΗΝ LOUIS ΣΤΗ ΡΟΔΟ
LOUIS HELLENIC CRUISES
αποδράστε από τα συνηθισμένα!!!

ΠΑΣΧΑΛΙΝΗ ΠΡΟΣΦΟΡΑ!!!

50% ΕΚΠΤΩΣΗ
ΣΤΟ ΔΕΥΤΕΡΟ ΕΠΙΒΑΤΗ

7ήμερη κρουαζιέρα στο κοσμοπολίτικο Αιγαίο και Σμύρνη
με το κρουαζιερόπλοιο Perla

ΗΜΕΡΑ	ΛΙΜΑΝΙ	ΑΦΙΞΗ	ΑΝ/ΣΗ
Παρασκευή	Πειραιάς	-	17.00
Σάββατο	Κωνσταντινούπολη	13.30	-
Κυριακή	Κωνσταντινούπολη	-	13.00
Δευτέρα	Σμύρνη	07.30	18.30
Τρίτη	Πάτμος	06.30	10.30
Τρίτη	Μύκονος	16.00	23.00
Τετάρτη	Ρόδος	09.00	18.00
Πέμπτη	Ηράκλειο	07.00	12.00
Πέμπτη	Σαντορίνη	17.00	21.00
Παρασκευή	Πειραιάς	06.00	-

Κατηγορία	Τιμές κατ' άτομο	Κατηγορία	Τιμές κατ' άτομο
TA	1.230€	TB	1150€
A	945€	B	975€
DA	855€	D	800€
F	760€	G	730€
E	730€		
3ος/4ος ενήλικας	615€	3ο/4ο παιδί	Δωρεάν

Λιμενικά & λοιπά έξοδα 171€

ΗΜΕΡΟΜΗΝΙΑ ΑΝΑΧΩΡΗΣΗΣ 21 ΑΠΡΙΛΙΟΥ
... καιρός για κρουζιέρα!!!

• Στην τιμή περιλαμβάνεται η πλήρης διατροφή των επιβατών, το πρόγραμμα ψυχαγωγίας στο κρουζιερόπλοιο, ασφάλιση Αστικής - Επαγγελματικής ευθύνης
• Δεν περιλαμβάνονται τα λιμενικά και λοιπά έξοδα, οι προαιρετικές εκδρομές, τα φιλοδωρήματα, η κατανάλωση ποτών και αναψυκτικών
• Ολοι οι επιβάτες πληρώνουν τα λιμενικά και λοιπά έξοδα.
• Επιβάρυνση μονόκλινης καμπίνας 25%. Επιβάρυνση μονόκλινων καμπίνων SA & SB 100%
• Παιδιά ως 17 ετών όταν μοιράζονται την καμπίνα με ενήλικες πληρώνουν μόνο τα λιμενικά τέλη 171 ευρώ
• Η προσφορά ισχύει μόνο για επιβάτες με ελληνικό διαβατήριο ή και αλλοδαπό διαβατήριο, οι οποίοι είναι αποδεδειγμένα μόνιμοι κάτοικοιι Ελλάδας και για περιορισμένο αριθμό καμπίνων.
• Θα τηρηθεί απόλυτη σειρά προτεραιότητας στις κρατήσεις

ΑΠΑΡΑΙΤΗΤΟ ΔΙΑΒΑΤΗΡΙΟ ΣΕ ΙΣΧΥ Ή ΤΑΥΤΟΤΗΤΑ ΜΕ ΛΑΤΙΝΙΚΟΥΣ ΧΑΡΑΚΤΗΡΕΣ (ΝΕΟΥ ΤΥΠΟΥ)

ΠΛΗΡΟΦΟΡΙΕΣ-ΠΡΟΓΡΑΜΜΑΤΑ
ALHAMBRA TRAVEL
Δ. Θεοδωράκη 13-ΡΟΔΟΣ Τηλ. 2241037052 και 2241025698

ΧΠΤΤΡ002

ΝΤΕΤΕΚΤΙΒΣ ΑΘΗΝΩΝ

Αναλαμβάνουμε υποθέσεις ανηλίκων, προσωπικές, οικογενειακές, εμποροβιομηχανικές
Διαθέτουμε τα καλύτερα ηλεκτρονικά, σύγχρονα οπτικοακουστικά μέσα

Εχεμύθεια 100%
Τα 30 χρόνια πείρα είναι η εγγύησή μας

ΤΗΛ. 6977 632963 & 6945 319796

ΑΤ622

Συνεδριάζει στις 26 Απριλίου το δ.σ. Αρχαγγέλου



Την ερχόμενη Τετάρτη 26 Απριλίου στις 7 μ.μ. πρόκειται να συνεδριάσει το δημοτικό συμβούλιο Αρχαγγέλου.

Τα θέματα που θα συζητηθούν σύμφωνα με την ημερήσια διάταξη είναι τα εξής:

1. Αποδοχή ή μη της παραίτησης του αντιπροέδρου δ.σ. κ. Λαμπριανού Στέργου-Εκλογή νέου αντιπροέδρου.
2. Ορθή επανάληψη της 64/2006 σχετικά με την οργάνωση αρδευτικής περιόδου 2006.
3. Εκλογή υδρονομέων για την αρδευτική περίοδο 2006.
4. Έγκριση 1ου Α.Π. και 1ης Σ.Σ. του έργου: «Αποκατάσταση ζημιών από θεομηνίες».
5. Έγκριση 1ου Α.Π., 1ου ΠΚΤΜΝΕ και 1ης Σ.Σ. του έργου: «Ολοκλήρωση επικάλυψης ποταμού Μαγκαφά και ανάπλαση του δρόμου που δημιουργείται με την επικάλυψη».
6. Αποδοχή-ψήφιση πιστώσεων-τροποποίηση προϋπολογισμού 2006.
7. Ορισμός εκπροσώπων για τη συγκρότηση κλιμακίου ελέγχου ποιότητας περιβάλλοντος (ΚΕΠΠΕ) για συστήματα επεξεργασίας και διάθεσης λυμάτων τουριστικών μονάδων με υπεδάφια διάθεση.

Στο προσκήνιο πάλι τα έργα του Καστελλορίζου

Η τρύπια δεξαμενή και τα σάπια σπίτια

Στο προσκήνιο επανέρχεται το θέμα με τα προβληματικά έργα στο Καστελλόριζο, τα γνωστά «σάπια» σπίτια και η «τρύπια» δεξαμενή, για τα οποία έχει δαπανήσει τόσα χρήματα το ελληνικό δημόσιο.



Τα θέματα αυτά τίθενται πλέον σε πανελλήνιο επίπεδο, με πρόσφατο δημοσίευμα στην εφημερίδα «Έθνος» στο οποίο μεταξύ άλλων αναφέρονται τα εξής:

Η ΔΕΞΑΜΕΝΗ

Δαπανήθηκαν 2.348.000 ευρώ για να γίνει κυριολεκτικά μια «τρύπα στο νερό» και άλλη μία στο βουνό.

Όπως μας πληροφορεί ο δήμαρχος Μεγίστης, κ. Παύλος Πανηγύρης, η κατασκευή της λιμνοδεξαμενής ξεκίνησε από το υπουργείο Γεωργίας πριν από 7 χρόνια, στη θέση Κιόλια, στο ορεινό τμήμα του νησιού, με σκοπό να λύσει το ζωτικής σημασίας πρόβλημα της υδροδότησης. Φαινομενικά το έργο έχει ολοκληρωθεί, ωστόσο ο εργολάβος, στον οποίο είχε ανατεθεί, δεν το παρέδωσε ποτέ.



Το ουσιώδες είναι ότι η λιμνοδεξαμενή, ενώ περισυλλέγει εν δυνάμει 100.000 κυβικά μέτρα βρόχινου νερού, δεν μπορεί να αξιοποιηθεί πρακτικά, καθώς δεν είναι στεγανοποιημένη σωστά και το νερό διαρρέει τελικά στη θάλασσα. Παράλληλα, κατά τη διάρκεια των εργασιών ο ανάδοχος προκάλεσε οικολογική καταστροφή, καθώς διάνοιξε στο βουνό με εκρηκτικά μια τρύπα βάθους 30 μέτρων για την εξόρυξη υλικών, την οποία δεν αποκατέστησε.

«Εχω επισκεφθεί προσωπικά πολλές φορές το υπουργείο και μου έχουν απαντήσει ότι θα πιέσουν τον εργολάβο να αποκαταστήσει το έργο. Μέχρι σήμερα όμως δεν έχει γίνει τίποτα. Αν δεν βρεθεί λύση, μέσα στον επόμενο μήνα θα καταφύγουμε στους ελεγκτές δημοσίων έργων», λέει ο δήμαρχος, ο οποίος επισημαίνει ότι για το θέμα αυτό έχει συναντήσει τον διευθυντή του πολιτικού του γραφείου, κ. Αγγέλου.

Το πρόβλημα ωστόσο παραμένει άλυτο, ενώ την ίδια ώρα οι Καστελλοριζιοί πληρώνουν 1,5 ευρώ για κάθε κυβικό νερού που θα φτάσει στον τόπο τους με υδροφόρα πλοία από τη Ρόδο. Αυτά εφοδιάζουν κάθε φορά με 1.000 κυβικά νερό το νησί μία φορά την εβδομάδα κατά τη διάρκεια του χειμώνα και τρεις φορές την εβδομάδα κατά τη θερινή περίοδο.

ΤΑ ΣΠΙΤΙΑ

Μια ανοιχτή πληγή κατέληξε να είναι για το Καστελλόριζο η κατασκευή των 21 κατοικιών που υποτίθεται ότι δρομολογήθηκε προκειμένου να θεραπευθούν άλλες πληγές, εκείνες που άφησε ο πόλεμος στο νησί, κατά το οποίο καταστράφηκε το μεγαλύτερο μέρος του οικισμού.

Περίπου προ 20ετίας, βάσει μελέτης του υπουργείου Υγείας & Πρόνοιας, αποφασίστηκε η δημιουργία 45 σπιτιών, με σκοπό αυτά να παραχωρηθούν στους άπορους ακρίτες που δεν είχαν δική τους στέγη. Στη συνέχεια, όπως εξηγεί ο δήμαρχος, αποδείχτηκε ότι δεν υπήρχαν χρήματα για την κατασκευή του αρχικώς προγραμματισμένου αριθμού σπιτιών και αποπερατώθηκαν 21 από αυτά.

Οι κακοτεχνίες όμως που τα συνόδευαν ήταν τραγικές. Όπως διαπιστώθηκε από μηχανικούς τους ΥΠΕΧΩΔΕ, που έκαναν αυτοψία στα κτίρια, κατόπιν καταγγελίας της δημοτικής Αρχής, τα σπίτια έχουν ελλιπή στατικότητα, καθώς χρησιμοποιήθηκε για την κατασκευή τους θαλασσινό νερό, το οποίο διέβρωσε τα σίδερα.

Η υπόθεση έφτασε στα δικαστήρια και η απόφαση υπήρξε αθωωτική για τους εργολάβους.

Το έργο, που στοίχισε επίσης 2.348.000 ευρώ, έχει τελικά αποδώσει στο Καστελλόριζο αντί για την ενδυνάμωση του τοπικού πληθυσμού δύο δεκάδες ερείπια. Από την άλλη, ο χρηστικός στόχος τον οποίο «επιστρατεύτηκαν» να εξυπηρετήσουν δεν υπάρχει πια: «Η οικονομική κατάσταση των τότε απόρων διορθώθηκε. Πολλοί έγιναν εσωτερικοί μετανάστες και έφυγαν από τον τόπο τους, πράγμα που φυσικά αποδυνάμωσε το νησί μας», λέει ο δήμαρχος, ενώ επισημαίνει ότι η πρόταση της δημοτικής Αρχής για την αξιοποίηση των σπιτιών, εφόσον αποκατασταθούν κατασκευαστικά, είναι να τα εκμεταλλευτεί ο δήμος νοικάζοντάς τα με κάποιο συμβολικό ποσό στους Καστελλοριζιούς, που δεν έχουν δική τους ιδιοκτησία και θέλουν να μείνουν στον ακριτικό τους τόπο.

Πάντως, όπως είπε ο δήμαρχος, ο ίδιος εξακολουθεί να ελπίζει για την επίλυση του προβλήματος, καθώς σε πρόσφατη συζήτησή του με το νυν υπουργό Υγείας, Δ. Αβραμόπουλο, ο τελευταίος δεσμεύτηκε για την αποκτάσταση των 21 κατοικιών.



ΥΠΑΡΧΟΥΝ ΑΚΟΜΑ!



Παρά το ότι τις τελευταίες μέρες τα συνεργεία καθαρισμού έχουν ξεκινήσει εκστρατεία για το μάζεμα των σκουπιδιών υπάρχουν και κάποια σημεία τα οποία δεν έχουν ακόμα καθαριστεί. Αυτά δεν είναι πολύ μακριά ούτε από το κέντρο της πόλης ούτε και από τους κεντρικούς δρόμους, γι' αυτό και είναι πολύ εύκολο να εντοπιστούν.

Μία λοιπόν προσεκτικότερη ματιά σε σημεία όπως περιμετρικά των τειχών θα αποδείξει ότι έχουμε ακόμα δουλειά. Μάρτυρας και η φωτογραφία.

Β. Μ.

ΕΚ ΠΑΡΑΔΡΟΜΗΣ



Η αναφορά στο χθεσινό ρεπορτάζ της "Ρ", με τίτλο «Βγήκαν νωρίς τα μαχαίρια...», στην κα Μαρίνα Μπόνη ως σύμβουλο της... μειοψηφίας έγινε εκ παραδρομής, μιας και ουδέποτε αμφισβητήθηκε ότι, σταθερά, κάθεται στα έδρανα της πλειοψηφίας. Όχι τίποτα, το διευκρινίζουμε επειδή οι καιροί είναι... πονηροί, εν μέσω προεκλογικής περιόδου και τίποτα πια δεν μας φαίνεται απίστευτο. Αν και αυτό θα έμοιαζε με... σενάριο επιστημονικής φαντασίας.

Κυρ. Π.

Αγριεύουν τα πράγματα στον δήμο της Ρόδου και... η τελευταία συνεδρίαση του δημοτικού συμβουλίου ήταν ενδεικτική για την συνέχεια.

Όχι δηλαδή πως ήταν ήρεμα μέχρι σήμερα τα πράγματα, φαίνεται όμως ότι τώρα... ανάβει το γλέντι.

Λ. Μ.



ΣΤΗ ΡΩ

Τη Ρω και την Στρογγύλη επισκέφθηκε προχθές, στο πλαίσιο της περιοδείας του σε μονάδες και φυλάκια της Δωδεκανήσου ο υφυπουργός Εθνικής Άμυνας κ. **Β. Μιχαλολιάκος.**

Στη Ρω, μάλιστα, ήταν η δεύτερη φορά που προσγειώθηκε ελικόπτερο, όπως ανακοινώθηκε αρμοδίως.

Λ. Μ.

ΒΟΛΙΔΟΣΚΟΠΗΣΕΙΣ



Δεν πρόλαβε να αποσυρθεί από τη Νότια Ρόδο ο κ. **Νίκος Τατάκης** και ήδη πυροδοτήθηκαν διάφορα σενάρια για την συμμετοχή του σε άλλους συνδυασμούς, είτε στη νομαρχιακή αυτοδιοίκηση, είτε στο δήμο της Ρόδου.

Γενικώς πάντως **τον βολιδοσκοπούν** αρκετοί, αλλά... τίποτα δεν είναι σίγουρο.

Λ. Μ.

ΣΚΙΕΣ

Σκιές άρχισαν να διαφαίνονται στις μέχρι τώρα καλές (έως παρεξήγησης) σχέσεις του υπουργού Αιγαίου κ.



Αρ. Παυλίδη και του νομάρχη κ. **Γ. Μαχαιρίδη.**

Με αφορμή το θέμα της κατανομής κονδυλίων του 4ου Κοινοτικού Πλαισίου Στήριξης και του ακτοπλοϊκού, οι σχέσεις δεν είναι και **τόσο θερμές.** Πιθανόν όμως να πρόκειται για προσωρινή διατάραξη.

Λ. Μ.

ΠΡΟΣΔΟΚΙΕΣ

Προσδοκίες υπάρχουν πράγματι σε ό,τι αφορά την επίλυση του **ακτοπλοϊκού προβλήματος,** αλλά... ας έχουμε και τις επιφυλάξεις μας!

Διότι είναι δύσκολα τα πράγματα κι αυτό το ξέρουν όσοι έχουν εντρυφήσει στις διαστάσεις του θέματος.

Υποψιαζόμαστε πάντως, ότι μια **καλή λύση,** για φέτος τουλάχιστον, θα ήταν η επαναδρομολόγηση του "Διαγόρας".

Λ. Μ.

ΟΙ ΤΟΥΡΚΟΙ

Φοβού τους Δαναούς και δώρα φέροντες! Κάπως έτσι συμβαίνει με το ενδιαφέρον των γειτόνων μας των Τούρκων που θέλουν λέει να καλύψουν τις ηλεκτρικές ανάγκες των νησιών μας από το δικό τους δίκτυο.

Πριν 15 χρόνια το είχε ξαναπροτείνει (ανεπιτυχώς) ο Οζάλ, αλλά φαίνεται ότι τώρα επανέρχονται οι Τούρκοι.

Λ. Μ.



Blue Star Ferries

ΑΠΟ ΠΕΙΡΑΙΑ

	ΑΝΑΧΩΡΗΣΗ	ΑΦΙΞΗ	ΑΦΙΞΗ	ΑΦΙΞΗ	ΑΦΙΞΗ	ΑΦΙΞΗ	ΑΦΙΞΗ	ΑΦΙΞΗ
	ΠΕΙΡΑΙΑ	ΣΥΡΟ	ΜΥΚΟΝΟ	ΑΜΟΡΓΟ (ΚΑΤΑΠΟΛΑ)	ΠΑΤΜΟ	ΛΕΡΟ	ΚΩ	ΡΟΔΟ
ΗΜΕΡΑ-ΩΡΑ	ΩΡΑ	ΩΡΑ	ΩΡΑ	ΩΡΑ	ΩΡΑ	ΩΡΑ	ΩΡΑ	ΩΡΑ
ΔΕΥΤΕΡΑ(1)	19.00	22.20	-	-	01.55	03.05	04.45	08.00
ΤΕΤΑΡΤΗ(2)	19.00	22.20	-	-	01.55	03.05	04.45	08.00
ΠΑΡΑΣΚΕΥΗ(3)	19.00	22.30	-	-	-	-	04.50	07.45
ΣΑΒΒΑΤΟ(4)	23.30	-	-	05.30	07.55	09.15	11.00	13.45

(1 ΑΦΙΞΗ ΣΤΗΝ ΠΑΤΜΟ, ΛΕΡΟ, ΚΩ & ΡΟΔΟ ΤΗΝ ΕΠΟΜΕΝΗ ΗΜΕΡΑ
(2) ΑΦΙΞΗ ΣΤΗΝ ΠΑΤΜΟ, ΛΕΡΟ, ΚΩ & ΡΟΔΟ ΤΗΝ ΕΠΟΜΕΝΗ ΜΕΡΑ
(3) ΑΦΙΞΗ ΣΤΗΝ ΚΩ ΤΗ ΡΟΔΟ ΤΗΝ ΕΠΟΜΕΝΗ ΜΕΡΑ
(4) ΑΦΙΞΗ ΣΤΗΝ ΑΜΟΡΓΟ, ΠΑΤΜΟ, ΛΕΡΟ, ΚΩ & ΡΟΔΟ ΤΗΝ ΕΠΟΜΕΝΗ ΜΕΡΑ

ΠΡΟΣ ΠΕΙΡΑΙΑ

	ΑΝΑΧΩΡΗΣΗ	ΑΝ/ΣΗ	ΑΝ/ΣΗ	ΑΝ/ΣΗ	ΑΝ/ΣΗ	ΑΝ/ΣΗ	ΑΝ/ΣΗ	ΑΝ/ΣΗ
	ΡΟΔΟ	ΚΩ	ΛΕΡΟ	ΠΑΤΜΟ	ΜΥΚΟΝΟ	ΣΥΡΟ	ΑΜΟΡΓΟ (ΚΑΤΑΠΟΛΑ)	ΠΕΙΡΑΙΑ
ΗΜΕΡΑ-ΩΡΑ	ΩΡΑ	ΩΡΑ	ΩΡΑ	ΩΡΑ	ΩΡΑ	ΩΡΑ	ΩΡΑ	ΩΡΑ
ΤΡΙΤΗ(1)	18.30	21.45	23.25	00.35	-	04.30	-	07.50
ΠΕΜΠΤΗ(2)	18.30	21.45	3.25	00.35	-	04.30	-	08.30
ΣΑΒΒΑΤΟ	10.00	12.45	-	-	-	-	16.20	21.30
ΚΥΡΙΑΚΗ(3)	18.00	21.15	22.55	23.59	-	04.10	-	08.00

(1) ΑΝΑΧΩΡΗΣΗ ΑΠΟ ΤΗΝ ΠΑΤΜΟ ΚΑΙ ΤΗ ΣΥΡΟ & ΑΦΙΞΗ ΣΤΟΝ ΠΕΙΡΑΙΑ ΤΗΝ ΕΠΟΜΕΝΗ ΜΕΡΑ
(2) ΑΝΑΧΩΡΗΣΗ ΑΠΟ ΤΗΝ ΠΑΤΜΟ ΚΑΙ ΤΗ ΣΥΡΟ & ΑΦΙΞΗ ΣΤΟΝ ΠΕΙΡΑΙΑ ΤΗΝ ΕΠΟΜΕΝΗ ΜΕΡΑ
(3) ΑΝΑΧΩΡΗΣΗ ΑΠΟ ΤΗ ΣΥΡΟ & ΑΦΙΞΗ ΣΤΟΝ ΠΕΙΡΑΙΑ ΤΗΝ ΕΠΟΜΕΝΗ ΜΕΡΑ
ΑΝΕΚΤΕΛΕΣΤΑ ΔΡΟΜΟΛΟΓΙΑ 05/04/06, 09/04/06, 10/04/06, 22/04/06 & 23/04/06



RODOS FERRIES SERVICES/SKEVOS TRAVEL

ΚΑΝΤΕ ΚΡΑΤΗΣΗ ΤΩΡΑ!

ΠΛΗΡΟΦΟΡΙΕΣ ΚΑΙ ΚΡΑΤΗΣΕΙΣ ΘΕΣΕΩΝ ΣΤΟΝ ΤΑΞΙΔΙΩΤΙΚΟ ΣΑΣ ΠΡΑΚΤΟΡΑ Η SKEVOS TRAVEL: ΑΜΕΡΙΚΗΣ 111, ΡΟΔΟΣ, ΤΗΛ. ΚΡΑΤΗΣΕΩΝ ΕΠΙΒΑΤΩΝ ΚΑΙ Ι.Χ.: 22410-22461, 22410-75655, 22410-75310, ΤΗΛ. ΚΡΑΤΗΣΕΩΝ ΦΟΡΤΗΓΩΝ: 22410-76600

ΧΠ2156

Φάτε παραδοσιακά

Η επιλογή των τροφίμων που θα αποτελέσουν τα εδέσματα του γεύματος της Κυριακής του Πάσχα, είναι ομολογουμένως μεγάλη ευθύνη. Βέβαια η Πολιτεία με καθημερινούς εντατικούς ελέγχους προσπαθεί να διασφαλίσει την ποιότητα των τροφίμων. Ωστόσο κι εμείς ως καταναλωτές θα πρέπει να είμαστε σε εγρήγορση.

Μικρά μυστικά για την επιλογή κρέατος

Το Πάσχα είναι η εορταστική περίοδος που τα αμνοερίφια έχουν την τιμητική τους. Ανάλογα με το ποσό που διαθέτει ο καθένας μας, μπορεί να επιλέξει το κρέας της αρεσκείας του. Πρέπει όμως να γνωρίζουμε ορισμένα σημεία-κλειδιά για να είμαστε σίγουροι ότι αυτό που επιλέξαμε θα το φάμε και δεν θα μας φάει!

Πριν αγοράσετε προσέξτε:

• επί του κρέατος πρέπει να υπάρχει σφραγίδα που να υποδηλώνει τη χώρα γέννησης του ζώου. Από τις 31/1/03 τα ζώα που γεννήθηκαν στην Ελλάδα και σφαγιάστηκαν σε ελληνικό σφαγείο φέρουν σφραγίδα χρώματος τυρκουάζ καθώς και μια επιπλέον σφραγίδα στην οποία αναγράφεται η λέξη "Ελλάς".

Τα ζώα που γεννήθηκαν σε χώρα εκτός της Ευρωπαϊκής Ένωσης και σφαγιάστηκαν σε ελληνικό σφαγείο φέρουν επίσης σφραγίδα χρώματος τυρκουάζ αλλά και μια επιπλέον σφραγίδα χρώματος καστανού με το όνομα της χώρα γέννησης.

Τα ζώα που γεννήθηκαν εντός των συνόρων της ΕΕ και σφαγιάστηκαν σε ελληνικό σφαγείο έχουν σφραγίδα χρώματος τυρκουάζ και μια επιπλέον ιδίου χρώματος με το όνομα της χώρας γέννησης.

Αξίζει να σημειωθεί ότι όλα τα σφάγια που εισάγονται στην Ελλάδα προέρχονται από χώρες που αποδεδειγμένα δεν έχουν παρουσιάσει πρόβλημα αφθώδους πυρετού.

• αναφορικά με την αγορά τμημάτων των σφάγιων μοσχαριών και αμνοερίφιων η ΕΕ λαμβάνει μέτρα καθαρά σε προληπτικό επίπεδο ώστε να μειωθεί ο κίνδυνος της σπογγώδους εγκεφαλοπάθειας.

Έτσι λοιπόν σε αιγοπρόβατα μικρότερα των 12 μηνών απαγορεύεται η πώληση του σπλήνα, ο οποίος θα πρέπει να έχει αφαιρεθεί στο σφαγείο και να μην περιέχεται στην "συκωταριά". Όλα τα υπόλοιπα τμήματα περιλαμβανομένων των σπλάχνων (έντερα, πνεύμονες), καθώς και το κεφάλι διατίθενται κανονικά.

Στις συσκευασμένες συκωταριές θα πρέπει να αναζητήσετε την ύπαρξη σφραγίδας καταλληλότητας, στην οποία αναφέρεται η προέλευση. Το ίδιο ισχύει και για τα κεφαλάκια.

• το αρνάκι γάλακτος πρέπει να έχει ροζ χρώμα, τα κόκαλά του να είναι λεπτά και το λίπος του άσπρο. Το φρέσκο αρνί έχει ευχάριστη μυρωδιά, η σάρκα του είναι σφικτή και ελαφρώς υγρή, ενώ το χρώμα είναι έντονο. Αν έχει θαμπό χρώμα, σκληρό κρέας και μυρίζει αμμωνία, καλύτερα να μην το αγοράσετε, διότι το ζώο πιθανόν να είναι άρρωστο.

• το κατσικάκι έχει πιο σκούρο χρώμα, σφικτό κρέας και λιγότερο λίπος συγκριτικά με το αρνάκι.

• τα έντερα πρέπει να είναι καλά πλυμένα, χωρίς δυσάρεστη μυρωδιά, ενώ το συκώτι, οι νεφροί και τα μυαλά πρέπει να καταναλώνονται φρέσκα, δηλαδή εντός το πολύ δυο ημερών.

• τέλος, προσέξτε ώστε απ'

ΜΑΡΙΑ ΣΑΝΤΟΡΙΝΙΟΥ
ΚΛΙΝΙΚΗ ΨΥΧΟΛΟΓΟΣ-ΨΥΧΟΛΟΓΟΣ ΤΩΝ ΚΟΙΝΩΝΙΚΩΝ ΟΜΑΔΩΝ
Πτυχιούχος Κρατικού Πανεπιστημίου της Ρώμης «La Sapienza».
— Κλινική διάγνωση ψυχοπαθολογίας παιδιού, εφήβου και ενηλίκου.
— Ατομική και οικογενειακή ψυχολογική υποστήριξη και θεραπεία κατάθλιψης, φοβίας, κρίσης πανικού, μετατραυματικού στρες (διαζύγιο, πένθος, χωρισμός, αποτυχία, ασθένεια), βουλιμίας, ανορεξίας, διαταραχών προσωπικότητας, έλλειψη αυτοεκτίμησης, εθισμού, κακοποίησης.
— Ψυχολογική φροντίδα και προετοιμασία ανύπαντρης εγκύου και ζευγαριών, στην απόκτηση πρώτου παιδιού.
Επίσκεψη μόνο με ραντεβού.
Τηλέφωνα: 22410 28851 και 6946252407
Λάρνακας 6 (Εθν. Αντιστάσεως) ΑΕ1007

ΛΟΥΤΣΙΟΥ ΖΑΦΕΙΡΟΥΛΑ
ΨΥΧΟΛΟΓΟΣ - ΠΑΙΔΟΨΥΧΟΛΟΓΟΣ - ΠΑΙΔΑΓΩΓΟΣ
Πτυχιούχος UNIVERSITY OF CENTRAL LANCASHIRE UK,
ΠΑΝΕΠΙΣΤΗΜΙΟΥ ΑΙΓΑΙΟΥ
MSc ΠΑΙΔΟΨΥΧΟΛΟΓΙΑΣ UNIVERSITY OF LONDON
Μέλος της Ενωσης Βρετανών Ψυχολόγων (BPS)
Διάγνωση-Αντιμετώπιση:
✓ Ειδικών Μαθησιακών Δυσκολιών (δυσλεξία - δυσγραφία - δυσαριθμησία)
✓ Υπερκινητικότητας - Διάσπασης προσοχής
Αντιμετώπιση προβλημάτων:
✓ Επιθετικότητας - συστολής - άγχους - κατάθλιψης
✓ Σύναψης - διατήρησης φιλικών σχέσεων
✓ Μειωμένης επιθυμίας για σχολείο - Μειωμένης σχολικής επίδοσης
Συμβουλευτική - Αντιμετώπιση Οικογενειακών προβλημάτων:
✓ Σχέσεις γονέων - γονέων παιδιών - αδελφιών
✓ Διαζύγιο - πένθος - προβλήματα υγείας
✓ Εφηβικής ηλικίας
Ψυχολογική Υποστήριξη - Ψυχοθεραπεία Παιδιών / εφήβων / ενηλίκων για:
✓ Ελλειψη αυτοπεποίθησης - αυτοεκτίμησης - αυτοσεβασμού
✓ Αντιμετώπιση άγχους - κατάθλιψης
✓ Χειρισμό συναισθημάτων - έλεγχο θυμού / παρορμήσεων
✓ Ανάπτυξη κινήτρων για προσωπική -επαγγελματική επιτυχία
✓ Σχέσεις εξάρτησης: ζήλια - ενοχές - παθολογική αγάπη - συγκρούσεις - φόβος μοναξιάς-
Δέχεται με ραντεβού τηλ. 2241064841, 6945234100,
Κωνσταντινουπόλεως 48, Ρόδος ΧΠ2624

ΝΤΟΡΑ ΚΩΝΣΤΑΝΤΙΝΟΠΟΥΛΟΥ
ΨΥΧΟΛΟΓΟΣ
ΟΙΚΟΓΕΝΕΙΑΚΗ ΣΥΜΒΟΥΛΟΣ
Πτυχιούχος του Πανεπιστημίου της Καλιφόρνιας-Λος Αντζελες (UCLA)-Μεταπτυχιακές σπουδές στο Pepperdine University-Malibu California.
■ Αμεση ψυχολογική υποστήριξη και επαγγελματική φροντίδα από έμπειρη Ψυχολόγο και Οικογενειακή Σύμβουλο.
■ Η σωστή θεραπευτική σχέση μπορεί να επιφέρει ρεαλιστικές λύσεις για πραγματικά προβλήματα σε θέματα: μοναξιάς, μελαγχολίας, στρες, ανυπομονησίας, φοβίας, εθισμού, οικογενειακών σχέσεων, διαζυγίου, κακομεταχείρισης, συναισθηματικών δυσκολιών, αυτοπεποίθησης, ανασφάλειες, μεταβατικά στάδια ζωής, βουλιμίας, ανορεξίας, απώλειας, πένθους.
Τηλεφωνείστε στα τηλέφωνα:
(22410)35163 και 6944/980550
για ραντεβού και άμεση εξυπηρέτηση.
Διεύθυνση: Καρίας 1 - Περιοχή Ροδίνι - Ρόδος AE961

ΙΑΤΡΙΚΗ ΑΝΑΚΟΙΝΩΣΗ
Το ΜΙΚΡΟΒΙΟΛΟΓΙΚΟ ΕΡΓΑΣΤΗΡΙΟ
της ιατρού
ΑΝΑΣΤΑΣΙΑΣ Π. ΧΑΜΟΥΖΑ-ΤΣΕΛΕΠΗ
θα παραμείνει κλειστό
από ΠΕΜΠΤΗ 13 ΑΠΡΙΛΙΟΥ
έως και ΤΕΤΑΡΤΗ 26 ΑΠΡΙΛΙΟΥ
Θα λειτουργήσει κανονικά από την
ΠΕΜΠΤΗ 27 ΑΠΡΙΛΙΟΥ
Διεύθυνση: Στέλιου Κωπάδη 5, τηλ. 2241074034 ΑΠ1603Ο

INEMA
ΙΑΤΡΙΚΟΣ & ΝΟΣΟΚΟΜΕΙΑΚΟΣ ΕΞΟΠΛΙΣΜΟΣ
από το 1988 είμαστε οι μεγαλύτεροι προμηθευτές ΙΑΤΡΙΚΟΥ-ΟΡΘΟΠΕΔΙΚΟΥ & ΝΟΣΟΚΟΜΕΙΑΚΟΥ ΥΛΙΚΟΥ ΣΤΗ ΔΩΔΕΚΑΝΗΣΟΥ
18 χρόνια εμπειρίας Εμπιστεύθειτε μας!
• ΑΝΑΠΗΡΙΚΑ ΚΑΡΟΤΣΙΑ
• ΒΑΔΙΣΤΙΚΑ
• ΟΡΘΟΠΕΔΙΚΑ ΕΙΔΗ
• ΜΠΛΟΥΖΕΣ ΙΑΤΡΙΚΕΣ
• ΚΑΛΤΣΕΣ ΦΛΕΒΙΤΙΔΑΣ
• ΠΕΛΜΑΤΑ
• ΟΡΘΟΠΕΔΙΚΑ ΜΑΞΙΛΑΡΙΑ
• ΚΡΕΒΑΤΙΑ ΝΟΣΟΚΟΜΕΙΑΚΑ
• ΙΑΤΡΙΚΟΣ ΕΞΟΠΛΙΣΜΟΣ και ΑΝΑΛΩΣΙΜΑ
• ΟΡΓΑΝΑ ΧΗΜΕΙΟΥ
• και κάθε άλλο είδος για κατ'οίκο νοσηλεία
ΧΠ1720
ΡΟΔΟΣ: ΛΕΜΕΣΣΟΥ 2 - ΤΗΛ: 22410 32238
ΚΩΣ: ΕΛ. ΒΕΝΙΖΕΛΟΥ 38 (παραπ/ρως Αγίας Παρασκευής) - ΤΗΛ: 22420 20048
www.inema.gr

ΟΡΘΟΠΕΔΙΚΑ - ΙΑΤΡΙΚΑ
ΧΑΡΙΤΟΣ
Ορθοπεδικά είδη & κατασκευές
Εξοπλισμός Ιατρείου & αναλώσιμα
Είδη νοσηλείας κατ' οίκον & μηχανήματα οξυγονοθεραπείας
Ακουστικά Βαρηκοΐας
ΕΛΕΥΘ. ΒΕΝΙΖΕΛΟΥ 6 (Δίπλα στη Ροδιακή Επαυλη) - ΡΟΔΟΣ
Τηλ.: 22410 24112 Fax: 22410 75969 e-mail: orken@rho.forthnet.gr

ΑΚΟΥΣΤΙΚΑ ΒΑΡΗΚΟΪΑΣ
ΑΝΑΛΟΓΙΚΑ - ΠΡΟΓΡΑΜΜΑΤΙΖΟΜΕΝΑ - ΨΗΦΙΑΚΑ
Ακούστε τους ήχους της Ζωής
Στο πληρέστερο Κέντρο Ακουστικών Εφαρμογών στα Δωδεκάνησα. Με τις καλύτερες τιμές και τον καλύτερο διακανονισμό.
Εμπιστευθείτε τους πιο έμπειρους στο χώρο, επιλέγοντας ανάμεσα στους μεγαλύτερους κατασκευαστές ακουστικών βαρηκοίας στον κόσμο.
(BTE) (ITE) (CIC) (ITC) (BONE)
BELTONE – STARKEY – HANSATON – UNITRON – SIEMENS
BERNAFON – PHILIPS – COSELGI – REXTON
MICROSON – PURETONE – AUDIFON
ΚΕΝΤΡΟ ΙΑΤΡΙΚΩΝ ΒΟΗΘΗΜΑΤΩΝ
Εθνικής Αντιστάσεως 18
(πρωην Αννης Μαρίας)
Τηλ: 2241020359 Κιν: 6932748916
Συμβάσεις με όλα τα ταμεία.
Ειδικές τιμές ΟΓΑ
ΧΠ12857

και με ασφάλεια το Πάσχα

όπου κι αν αγοράσετε κρέας να μην είναι εκτεθειμένο σε τσιγκέλια. Το καλύτερο που έχετε να κάνετε είναι να επιλέξετε κάποιο σταθερό σημείο πώλησης και όχι υπαίθριους χώρους, όπου κανείς δεν μπορεί να σας δώσει εγγυήσεις για την ποιότητα και την ασφάλεια του κρέατος.

- ακόμη προσέξτε ώστε σε περίπτωση που αγοράσετε κιμά, να το κόψουν παρουσία σας. Αν ωστόσο προτιμήσετε συσκευασμένο, αναζητήσετε επί της συσκευασίας την ημερομηνία ανάλωσης και το όνομα του παρασκευαστηρίου.

Πασχαλινά αβγά

Το σήμα κατατεθέν της εορτής του Πάσχα είναι, εκτός από τον πατροπαράδοτο οβελία, και τα κόκκινα αβγά. Δυστυχώς όμως τις περισσότερες φορές γίνονται η αιτία τροφικών δηλητηριάσεων.

Για να είστε λοιπόν σίγουροι για την ποιότητά τους:

- προσέξτε ώστε να μην έχουν ραγίσματα, αίμα και ακαθαρσίες στο τσόφλι. Επίσης στην συσκευασία να αναγράφεται το βάρος, η ημερομηνία συσκευασίας ή ωοσκόπησης και η κατηγορία ποιότητας (Α, Β, Γ).
- αν αγοράσετε αβγά εκτός συσκευασίας (χύμα) ζητήστε να δείτε τα παραστατικά πώλησης επί των οποίων αναγράφεται η ημερομηνία και η ένδειξη ωοσκόπησης.
- στο εμπόριο διατίθενται και έτοιμα βαμμένα αβγά στη συσκευασία των οποίων πρέπει επίσης να αναγράφεται η ημερομηνία ανάλωσης και ωοσκόπησης.
- τέλος αν πρόκειται να τα τοποθετήσετε στο ψυγείο, μην τα πλύνετε διότι αφαιρείται το εξωτερικό υμενίδιό τους με αποτέλεσμα να επιταχύνεται ο χρόνος αλλοίωσής τους.

Για τέλεια κόκκινα αβγά:

- αφήστε τα εκτός ψυγείου 24 ώρες
- μπορείτε να διαπιστώσετε αν το αβγό είναι φρέσκο όταν το βράσετε και ο κρόκος δεν κουνιέται, δεν αποχωρίζεται εύκολα από το κέλυφος, είναι λευκό και ο κρόκος κατέχει κεντρική θέση. Εξάλλου θυμηθείτε ότι το φρέσκο αβγό στο νερό πατώνει, ενώ το μπαγιάτικο επιπλέει.
- τέλος τα αβγά που ράγισαν κατά τη διάρκεια βαφής, αποφύγετε να τα καταναλώσετε ή αφαιρέστε το τμήμα του που έχει ποτίσει με βαφή.
- φυσικά δεν πρέπει να ξεχάσουμε και τα σοκολατένια αβγά που καταναλώνουν κυρίως τα παιδιά το Πάσχα. Η σοκολάτα δεν πρέπει να έχει αλλοιωθεί, ενώ προσέξτε και την ημερομηνία λήξης. Φυσικά θα πρέπει τόσο πριν όσο και μετά το άνοιγμα της συσκευασίας να τα διατηρείτε στο ψυγείο, ώστε να μην αλλοιωθούν.

Τα συνοδευτικά

Οι Έλληνες είναι γνωστό ότι είμαστε καλοφαγάδες και μας αρέσει η ποικιλία. Γι' αυτό δώστε μεγάλη προσοχή και σε όσα άλλα εδέσματα θα συνοδεύσουν τον πασχαλινό οβελία και τα κόκκινα αβγά.

- Επιλέξτε τυροκομικά προϊόντα από επώνυμα σημεία πώλησης και δοκιμάστε τα πριν τα αγοράσετε. Πρέπει να έχουν ευχάριστη γεύση και οσμή.
- τα αλλαντικά θα πρέπει να έχουν καθαρό, στεγνό και γυαλιστερό εξωτερικό περίβλημα, το χρώμα τους να μην έχει αλλοιωθεί και φυσικά να μην έχουν δυσάρεστη οσμή.
- τέλος προτιμήστε επώνυμα ποτά, ακόμα κι αν πρόκειται για κρασί. Αυτές τις μέρες επιτήδειοι διοχετεύουν στην αγορά ποσότητες νοθευμένων οινοπνευματωδών ποτών.

Το παν είναι η προετοιμασία

Η ιδέα ότι ακολουθήσατε όλες τις συμβουλές μας και επιλέξατε το καλύτερο κρέας και βάψατε τα ωραιότερα αβγά δεν πρέπει να σας καθησυχάζει. Η προετοιμασία των πασχαλινών εδεσμάτων είναι καθοριστική.

- Πλύνετε με άφθονο νερό το κρέας, τα λαχανικά και τα φρούτα
- αφαιρέστε από το κρέας το περιττό λίπος και τα ακατάλληλα εντόσθια
- καθαρίστε καλά και απολυμάνετε με ελαφρό διάλυμα χλωρίου το πάγκο της κουζίνας.

Προσέξτε τις θερμίδες

Η νηστεία της Σαρακοστής είναι λογικό να σας έχει γεμίσει προσμονή για το γεύμα της Λαμπρής. Θέλετε να φάτε σε ένα γεύμα όλα όσα στερηθήκατε τόσο καιρό. Προσέξτε όμως μην καταλήξετε με περιττά κιλά. Ενδεικτικά αναφέρουμε ότι 300 γραμμάρια αρνί έχουν 1.230 θερμίδες, 150 γραμμάρια κοκορέτσι έχουν 236 θερμίδες, δύο αβγά ισούνται με 221 θερμίδες, 100 γραμμάρια τυρί έχουν 304 θερμίδες, 300 γραμμάρια σαλάτας 75 θερμίδες και τέλος 50 γραμμάρια τσουρέκι 286 θερμίδες.

Καλή Ανάσταση και καλή όρεξη

Η λοιμώδης μονοπυρήνωση αυξάνει τον κίνδυνο σκλήρυνσης κατά πλάκας

Η μόλυνση από τον ιό Epstein-Barr (EBV), η οποία έχει ως αποτέλεσμα την εκδήλωση μονοπυρήνωσης, διπλασιάζει τον κίνδυνο εκδήλωσης σκλήρυνσης κατά πλάκας μετέπειτα, σύμφωνα με αμερικανική μελέτη που δημοσιεύεται στο επιστημονικό έντυπο Annals of Neurology.

Υπεύθυνος για την εκδήλωση της λοιμώδους μονοπυρήνωσης είναι στις περισσότερες περιπτώσεις ο ιός Epstein-Barr (EBV), που ανήκει στην κατηγορία των ερπητοϊών. Στη συντριπτική πλειοψηφία του γενικού πληθυσμού ανιχνεύονται αντισώματα κατά του EBV, γεγονός που σημαίνει ότι έχουν έρθει σ' επαφή με τον ιό, χωρίς απαραίτητα να έχουν νοσήσει.

Η λοιμώδης μονοπυρήνωση στις περισσότερες περιπτώσεις ξεκινά με ήπια συμπτώματα όπως κόπωση, πονοκεφάλους και φαρυγγίτιδα. Αυτό το στάδιο διαρκεί από δύο ως πέντε ημέρες και μοιάζει αρκετά με πολλές άλλες λοιμώξεις.

Ομοιότητες μεταξύ των προτύπων της λοιμώδους μονοπυρήνωσης και της σκλήρυνσης κατά πλάκας οδήγησαν τους επιστήμονες να σκεφτούν ότι ο EBV μπορεί να είναι η αιτία της πολλαπλής σκλήρυνσης.

Ερευνητική ομάδα της Σχολής Δημόσιας Υγείας του Πανεπιστημίου Χάρβαρντ με επικεφαλής τον Δρ Ιβαν Τακερ, εξηγεί ότι και οι δυο ασθένειες εμφανίζονται σε νεαρούς ενήλικες, οι συχνότερες σε συγκεκριμένες γεωγραφικές περιοχές και οι σπάνιες σε πληθυσμούς που οι λοιμώξεις συμβαίνουν σε μικρή ηλικία, γεγονός που δείχνει ότι η όψιμη μόλυνση από τον EBV, είναι σημαντικός τυχαίος παράγοντας στην σκλήρυνση κατά πλάκας.

Ωστόσο μελέτες που έχουν εκτιμήσει τη σχέση μεταξύ λοιμώδους μονοπυρήνωσης και κινδύνου σκλήρυνσης κατά πλάκας έχουν παράγει ασαφή συμπεράσματα.

Οι επιστήμονες του Χάρβαρντ συστηματικά αναγνώρισαν και στατιστικά συνδύασαν 14 σχετικές μελέτες που έγιναν σε ΗΠΑ, Ευρώπη και Αυστραλία για να δημιουργήσουν την συνολική εικόνα του συσχετισμού μεταξύ λοιμώδους μονοπυρήνωσης και πολλαπλής σκλήρυνσης.

Η σημαντικότερη παρατήρηση ήταν ότι οι άνθρωποι που εκδήλωσαν λοιμώδη μονοπυρήνωση ενώ μεγάλωναν είχαν σχεδόν διπλάσιες πιθανότητες να εκδηλώσουν σκλήρυνση κατά πλάκας αργότερα, συγκριτικά με άτομα που δεν μολύνθηκαν ποτέ από τον EBV.

Επομένως ορισμένες περιπτώσεις σκλήρυνσης κατά πλάκας μπορούν να αποτραπούν δια της πρόληψης της μόλυνσης από τον EBV. Ένας τρόπος επίτευξης αυτού είναι η δημιουργία ενός ασφαλούς και αποτελεσματικού εμβολίου κατά του EBV.

ΙΑΤΡΙΚΗ ΑΝΑΚΟΙΝΩΣΗ
Το **ΕΡΓΑΣΤΗΡΙΟ ΠΥΡΗΝΙΚΗΣ ΙΑΤΡΙΚΗΣ**
Α. ΣΑΚΕΛΛΑΡΙΔΟΥ-Μ. ΕΜΜΑΝΟΥΗΛ
θα παραμείνει κλειστό
από **19/04/06 έως και 01-05-06**
Θα λειτουργεί κανονικά από την
ΤΡΙΤΗ 02-05-06
Αγίας Λαύρας 74, Ρόδος. Τηλ. 2241073250
Σας ευχόμαστε Καλό Πάσχα
ΑΤ1660

ΙΑΤΡΙΚΗ ΑΝΑΚΟΙΝΩΣΗ
ΚΩΝ/ΝΟΣ Γ. ΧΑΤΖΗΝΙΚΟΛΑΣ
ΧΕΙΡΟΥΡΓΟΣ ΟΦΘΑΛΜΙΑΤΡΟΣ
ΔΕΧΕΤΑΙ ΚΑΘΗΜΕΡΙΝΑ
9:00 - 13:00 και 17:30 - 20:30
Σάββατο πρωί με ραντεβού
ΔΕΝΔΡΙΝΟΥ 2β - 1ος ΟΡΟΦΟΣ - ΡΟΔΟΣ
ΤΗΛ & FAX: 2241020544, ΚΙΝ: 693 7161700
ΑΤ1506(Γ)

ΚΕΝΤΡΟ ΕΙΔΙΚΩΝ ΘΕΡΑΠΕΙΩΝ ΤΟΥ ΠΑΙΔΙΟΥ ΔΩΔΕΚΑΝΗΣΟΥ
ΚΩΝ/ΝΟΣ ΜΠΑΔΑΝΗΣ - ΣΟΥΖΗ ΓΕΩΡΓΙΛΟΠΟΥΛΟΥ
ΕΡΓΟΘΕΡΑΠΕΥΤΗΣ ΠΤΥΧΙΟΥΧΟΣ ΜΕΘΟΔΟΥ BOBATH N.D.T
ΜΕΘΟΔΟΣ PORTAGE
ΑΙΣΘΗΤΗΡΙΑΚΗΣ ΟΛΟΚΛΗΡΩΣΗΣ (S.I.)
ΜΕΤΕΚΠΑΙΔΕΥΣΗ ΣΤΙΣ ΝΕΥΡΟΛΟΓΙΚΕΣ ΚΑΙ ΚΙΝΗΤΙΚΕΣ ΔΙΑΤΑΡΑΧΕΣ
ΛΟΓΟΠΑΘΟΛΟΓΟΣ ΜΕΤΑΠΤΥΧΙΑΚΟ ΑΚΟΥΟΛΟΓΙΑΣ
Αποστόλου Παύλου 84, Ρόδος 85100, τηλ. / fax (22410)60999/60579
ΧΠ1871/1872

ΙΑΤΡΙΚΗ ΑΝΑΚΟΙΝΩΣΗ
ΜΙΚΡΟΒΙΟΛΟΓΙΚΟ ΔΙΑΓΝΩΣΤΙΚΟ ΙΑΤΡΕΙΟ
ΕΙΡΗΝΗ Δ. ΚΑΒΑΔΑ-ΧΑΤΗΡΗ
ΙΑΤΡΟΣ ΜΙΚΡΟΒΙΟΛΟΓΟΣ-ΒΙΟΠΑΘΟΛΟΓΟΣ
ΩΡΕΣ ΛΕΙΤΟΥΡΓΙΑΣ
ΔΕΥΤΕΡΑ, ΤΡΙΤΗ, ΠΕΜΠΤΗ, ΠΑΡΑΣΚΕΥΗ
07.00-13.00 και 18.00-19.30
ΤΕΤΑΡΤΗ 07.00-13.00, ΣΑΒΒΑΤΟ ΜΕ ΡΑΝΤΕΒΟΥ
Το ιατρείο θα παραμείνει κλειστό από 19 Απριλίου έως 1 Μαΐου
ΚΩΝ. ΥΔΡΑΙΟΥ 30 ΡΟΔΟΣ-ΤΗΛ. 2241021120, 6945856084
ΕΝΑΝΤΙ ΠΑΙΔΙΚΟΥ ΣΤΑΘΜΟΥ "ΟΥΡΑΝΙΟ ΤΟΞΟ"
ΑΤ8074(Γ)

ΑΠΟΚΑΤΑΣΤΑΣΗ ΝΕΥΡΟΛΟΓΙΚΩΝ ΠΑΘΗΣΕΩΝ
ΑΝΑΣΤΑΣΙΟΣ Η. ΜΑΝΕΤΤΑΣ
ΦΥΣΙΟΘΕΡΑΠΕΥΤΗΣ
Bobath/NDT
Ειδικευμένος στο πανεπιστημιακό νοσοκομείο της Βέρνης Insel Spital στην αποκατάσταση των κινητικών και αισθητηριακών διαταραχών μετά από παθήσεις και κακώσεις του νευρικού συστήματος. Πτυχιούχος της μέθοδου Bobath.
Πρώιμη και χρόνια αποκατάσταση μετά από:
- **Αγγειακά εγκεφαλικά επεισόδια**
- **Κρανιοεγκεφαλικές κακώσεις**
- **Πολλαπλή σκλήρυνση**
- **Παθήσεις και κακώσεις των περιφερικών νεύρων**
- **Εγκεφαλική παράλυση**
- **Νευρολογικά συμπτώματα από το αυχενικό σύνδρομο και την παθολογία της οσφύος**
- **Συγγενείς και τραυματικές κακώσεις του νωτιαίου μυελού**

ΘΕΡΑΠΕΙΑ ΚΑΤ' ΟΙΚΟΝ
ΑΞ1172
Ολυμπίας 2, Ρόδος 85100 • Κιν. 6946685197

ΚΕΝΤΡΟ ΥΠΟΣΤΗΡΙΞΗΣ ΨΥΧΟΛΟΓΙΚΩΝ ΠΡΟΒΛΗΜΑΤΩΝ
ΣΙΑΓΚΑ ΚΩΝΣΤΑΝΤΙΝΑ
ΨΥΧΟΛΟΓΟΣ
Απόφοιτος Αριστοτελείου Πανεπιστημίου Θεσσαλονίκης
τηλ. 6945557447
ΚΥΠΡΙΩΤΗ ΑΛΕΞΙΑ
ΨΥΧΟΛΟΓΟΣ
ΨΥΧΟΛΟΓΟΣ ΥΓΕΙΑΣ
Απόφοιτος Πανεπιστημίου Κρήτης, MSC Surrey University of England
τηλ. 6944717520
Δέχονται κατόπιν ραντεβού
Στεφ. Καζούλη 18-1ος όροφος
τηλ. 2241022102
ΧΠ2783

TOP CARS

ΠΡΩΤΟΙ ΣΕ ΕΙΣΑΓΩΓΕΣ ΑΥΤΟΚΙΝΗΤΩΝ ΣΤΑ ΔΩΔΕΚΑΝΗΣΑ

ΕΙΣΑΓΩΓΕΣ ΑΓΟΡΕΣ - ΠΩΛΗΣΕΙΣ - ΑΝΤΑΛΛΑΓΕΣ ΜΕΤΑΧΕΙΡΙΣΜΕΝΩΝ ΑΥΤΟΚΙΝΗΤΩΝ

JEEP

1. PORSCHE CAYENNE S. Μοντ. 11/05, Χρώμα μαύρο
Υδρ. τιμόνι, αερόσακοι οδηγού-συνοδηγού-πλευρικοί, ηλεκτ. παράθυρα, ABS, ηλεκτρ. καθρέπτες, κεντ. κλείδωμα, IMMOBIL, Radio CD, CLIMA, navigation system, park pilot system, Sun-Roof, ανάρτηση, τηλέφωνο, μεταλ. χρώμα, ζαντολάστιχα. Full Extra Εισαγωγής
2. BMW X5, χρώμα θαλασσί DIESEL
Μοντ. Clima, συναγερμός, κεντ. κλείδωμα-immobil,ηλεκτ. καθρέπτες, ηλεκ. παράθυρα, δερμ. σαλόνι, αερόσακοι οδηγού-συνοδηγού-πλευρικοί, προβ. ομίχλης. Full Extra Εισαγωγής
3. JEEP GRAND CHEROKEE LIMITED
2700 cc., και 3100 cc, μοντ. 2004, ABS, A/C, υδρ. τιμόνι πολλαπλών χρήσεων. αερόσακοι οδηγού-συνοδηγού-πλευρικοί, ηλεκ. παράθυρα, εκθαμνοτικοί ηλεκ. καθρέπτες, κεντ. κλείδωμα-immobil, Radio CD, TV, Sun-roof, navigation system, park pilot system, ζαντολάστιχα, μεταλ. χρώμα, προβ. ομίχλης, δερμ. με μνήμες σαλόνι. Full Extra Εισαγωγής
4. JEEP CHEROKEE «LIMITED EDITION-RANEGADE» DIESEL
2500 cc, μοντ. 2004, χρώμα ασημί και χρυσαφι, υδρ. τιμόνι, ABS, A/C, αερόσακοι οδηγού-συνοδηγου- πλευρικοί, συναγερμός, ηλεκτ. παράθυρα, ηλεκτ. καθρέπτες, κεντ. κλείδωμα-immobil, PIK, Radio-CD, sun-roof, ζαντολάστιχα, μετ. χρώμα, δερμ. σαλόνι. Full Extra Εισαγωγής
5. JEEP WRANGLER HARD-TOP
χρώμα μπλε, 2500 cc 2004 μοντ., ABS, A/C, υδρ. τιμόνι, ηλεκτ. παράθυρα, αερόσακοι οδηγου- συνοδηγού, ηλεκτ. καθρέπτες, κεντ. κλείδωμα-immobil, ζαντολάστιχα, μεταλ. χρώμα, προβ. ομίχλης. Full Extra Εισαγωγής
6. TOYOTA RAV4
χρώμα πράσινο σκούρο, υδρ. τιμόνι, ABS, A/C, αερόσακοι οδηγού-συνοδηγού-πλευρικοί, ηλεκ. παράθυρα, ηλεκτ. καθρέπτες, κεντ. κλείδωμα-immobil, PIK, μεταλ. χρώμα, ζαντολάστιχα, προβ. ομίχλης. Full Extra

1. MERCEDES S320 DIESEL
μοντ. 04, 3200 cc, ασημί, αυτόματο-σειριακό,navigation system, parktronic, clima, radio CD, ηλεκτ. καθίσματα με μνήμες και θερμαινόμενα, δερμάτινο σαλόνι, ηλεκτ. καθρέπτες, κεντρ. κλείδωμα, immobil, υδρ. τιμόνι, ABS/ASP, φώτα χενον, sun-roof, μεταλ. χρώμα, προβ. ομίχλης. Full Extra- Εισαγωγής
2. MERCEDES CLK 200 KOMPRESSOR
χρώμα μπλε σκούρο, 2000 cc,μοντ. 200, υδρ. τιμόνι, δερμ. σαλόνι, ηλεκτ. καθρέπτες, ηλεκτ. κλειδαριές, immobil, clima, radio CD, μεταλ. χρώμα, ζάντες διερουμενες, αυτόματος πιλότος, προβ. ομίχλης, ABS, αερόσακοι οδηγού-συνοδηγού-πλευρικοί. Full Extra
3. MERCEDES CLK 200 KOMPRESSOR
χρώμα μπλε ανοικτό, 2000 cc, μοντ. 2000, υδρ. τιμόνι, δερμ. σαλόνι, ηλεκτ. καθίσματα, ηλεκτ. καθρέπτες, ηλεκτ. κλειδαριές, immobil, clima, αυτ. πιλότος, DVD, radio CD MP3, μεταλ. χρώμα, ζαντολάστιχα, αυτ. πιλότος, φώτα χένον, προβ. ομίχλης, ABS, ESP, αερόσακοι οδηγού-συνοδηγού-πλευρικοί. Full Extra
4. MERCEDES CLK 200 KOMPRESSOR
χρώμα ανθρακί, 2000 cc,μοντ. 2005, υδρ. τιμόνι, ηλεκτ. παράθυρα, ηλεκτ. καθρέπτες, κεντρ. κλείδωμα, immobil, ABS, ESP, συναγερμός, αερόσακοι οδηγού-συνοδηγού-πλευρικοί, δερμ. σαλόνι, εγκατ. τηλεφωνου, radio CD, μεταλ. χρώμα, ζαντολάστιχα. Full Extra
5. MERCEDES SPORT COUPE EVOLUTION
2000 cc, μοντ. χρώμα μαύρο, υδρ. τιμόνι, ηλεκτ. παράθυρα, ηλεκτ. κλειδαριές, immobil, ηλεκτ. καθρέπτες, clima, αερόσακοι οδηγού-συνοδηγού, ABS, radio CD,προβ. ομίχλης, δερμ. σαλόνι, ζαντολάστιχα, sun-roof, αυτόματο-σειριακό, parktronic, ESP, μετ. χρώμα. Full Extra- Εισαγωγής
6. MERCEDES E200
χρώμα ασημί, μοντ. 2004, 1800 cc, υδρ. τιμόνι, ABS, A/C, clima, αερόσακοι οδηγού-συνοδηγού-πλευρικοί, ηλεκτ. παράθυρα, ηλεκτ. καθρέπτες, κεντρ. κλείδωμα-immobil, radio CD, ζαντολάστιχα, προβ. ομίχλης, δερμ. σαλόνι, sun-roof Full Extra
7. MERCEDES E200 KOMPRESSOR
χρώμα ασημί, 1998 μοντ., 2000 cc, υδραυλ. τιμόνι, ηλεκτ. παράθυρα, κεντρ. κλείδωμα, immobil, ηλεκτ. καθρέπτες, PIK, Radio CD, ζαντολάστιχα, μεταλ. χρώμα, δερμ. σαλόνι, clima, προβ. ομίχλης, αερόσακοι οδηγού-συνοδηγου. Full Extra
8. MERCEDES E200 KOMPRESSOR
χρώμα μπλε σκούρο, 1800 cc, μοντ. 1997, ABS, clima, υδραυλ. τιμόνι, αερόσακοι οδηγού-συνοδηγού, ηλεκτ. παράθυρα, κεντρ. κλείδωμα, immobil, ηλεκτ. καθρέπτες, μεταλ. χρώμα, προβ. ομίχλης. Full Extra
9. BMW 320
χρώμα μπλε ανοικτό, 2000 cc,μοντ. 2000, τιμόνι πολλαπλών χρήσεων, ABS, clima, συναγερμός, ηλεκτ. καθρέπτες, ηλεκτ. παράθυρα, κεντ. κλείδωμα-immobil,αερόσακοι οδηγού-συνοδηγού-πλευρικοί, προβ. ομίχλης, μεταλ. χρώμα, radio CD, sun-roof, ζαντολάστιχα. Full Extra
10. BMW 320
χρώμα ασημί, 2200 cc, μοντ. 2000, τιμόνι πολλαπλών χρήσεων, ABS, clima,δερμ. σαλόνι, συναγερμός, ηλεκτ. καθρέπτες, ηλεκ. παράθυρα, κεντ. κλείδωμα-immobil, αερόσακοι οδηγού-συνοδηγού-πλευρικοί, προβ. ομίχλης, μεταλ. χρώμα, radio CD, ζαντολάστιχα. Full Extra
11. BMW 318
χρώμα ασημί και μαύρο. 1900 cc, μοντ. 2000, ABS, υδρ. τιμόνι, αερόσακοι οδηγου-συνοδηγού-πλευρικοί, clima, ηλεκτ. παράθυρα, ηλεκτ. καθρέπτες, κεντ. κλείδωμα-immobil, Radio CD, ζαντολάστιχα, μεταλ. χρώμα, εγκατ. τηλεφωνου, δερμ. σαλόνι, προβ. ομίχλης. Full Extra Εισαγωγής
12. AUDI A4
χρώμα μπλε ανοικτό, 1800 cc, υδρ. τιμόνι, ηλεκτ. παράθυρα, κεντ. κλειδωμα-immobil,ηλεκτ. καθρέπτες, clima, αερόσακοι οδηγού-συνοδηγού, ABS, radio CD,προβ. ομίχλης, δερμ. σαλόνι, ζαντολάστιχα, μεταλ. χρώμα. Full Extra
13. BMW 520
χρώμα ασημί, 2200 cc, μοντ. 2004, υδρ. τιμόνι, πολλαπλών χρήσεων, ABS, προβ. ομίχλης, δερμ. σαλόνι, αυτόματο, φώτα χενον, parktronic, navigation system, αερόσακοι οδηγου-συνοδηγού-πλευρικοί, auto clima,ηλεκτ. καθίσματα, ηλεκτ. καθρέπτες, κεντ. κλείδωμα-immobil, radio CD, μεταλ. χρώμα, ζαντολάστιχα. Full Extra Εισαγωγής

ΕΠΑΓΓΕΛΜΑΤΙΚΑ

1. MERCEDES 108 CDI VITO DIESEL
Υδρ. τιμόνι, ABC, αερόσακοι - οδηγού - συνοδηγού, ABS, μεταλ. χρώμα, κεντρ. κλείδωμα. Εισαγωγής
2. MERCEDES 110 VITO CDI DIESEL
Υδρ. τιμόνι, A/C, αερόσακοι - οδηγού - συνοδηγού, ABS, μεταλ. χρώμα, κεντρ. κλείδωμα. Εισαγωγής
3. MERCEDES 110 VITO DIESEL
Υδρ. τιμόνι, A/C, αερόσακοι - οδηγού - συνοδηγού, ABS, μεταλ. χρώμα, κεντρ. κλείδωμα.
4. MERCEDES 313 SPRIDER
Υδρ. τιμόνι, A/C, αερόσακοι - οδηγού - συνοδηγού, ABS, μεταλ. χρώμα, κεντρ. κλείδωμα. Εισαγωγής
5. OPEL COMBO DIESEL
ABS, αερόσακοι - οδηγού - συνοδηγού, ηλεκ. παράθυρα, ηλεκτ. καθρέπτες, κεντ. κλείδωμα, μετολ. χρώμα
6. S- FIAT DOBLO
Υδρ. τιμόνι, ηλεκτ. παράθυρα, ηλεκτ. κλειδαριές, ηλεκτ. καθρέπτες, αερόσακοι - οδηγού, συνοδηγού, A/C, immobil, ραδιόφωνο. Εισαγωγής.
7. MITSUBISHI L 200 ΧΡΩΜΑ ΜΠΛΕ TURBO DIESEL 4X4 2500CC
ABS, clima, αερόσακοι - οδηγού - συνοδηγού, ηλεκτ. παράθυρα, ηλεκτ. καθρέπτες, κεντ. κλείδωμα, immobil, ηχοσύστημα, ζαντολάστιχα, προβ. ομίχλης, hard top. Full Extra. Εισαγωγής.
8. MITSUBISHI L 200 ΧΡΩΜΑ ΠΡΑΣΙΝΟ TURBO DIESEL 4X4 2500CC
ABS, clima, αερόσακοι οδηγού - συνοδηγού, ηλεκτ. παράθυρα, ηλεκτ. καθρέπτες, κεντ. κλείδωμα, immobil, ηχοσύστημα, ζαντολάστιχα, προβ. ομίχλης, hard top. Full Extra. Εισαγωγής.
9. RENAULT TWINGO
χρώμα πράσινο ανοικτό1200cc μοντ. 200 A/C, αερόσακοι - οδηγού - συνοδηγού, ηλεκτ. παράθυρα, ηλεκτ. κλειδαριές, ηλεκτ. καθρέπτες.
10. OPEL CORSA
χρώμα λευκό, υδρ. τιμόνι, A/C, κεντ. κλειδωμα, μεταλ. χρώμα, αερόσακοι - οδηγού - συνοδηγου, ηλεκτ. παράθυρα, ηλεκτ. καθρέπτες.
11. OPEL ZAFIRA ΧΡΩΜΑ ΛΕΥΚΟ 1600CC 16V
Υδρ. τιμόνι, clima, αερόσακοι - οδηγού - συνοδηγού, ηλεκτ. παράθυρα, ηλεκτ. καθρέπτες. κεντ. κλείδωμα, immobil, προβ. ομίχλης, μετ. χρώμα. ζαντολάστιχα. Full Extra.
12. SMART PASSION 600C.C.
χρώμα μαύρο, πανοραμική οροφή, υδρ. τιμόνι, ηλεκτ. παράθυρα, A/C, ηλεκτρικές κλειδαριές - immobil αερόσακοι οδηγού - συνοδηγού, ABS, RADIO CD, προβ. ομίχλης, συναγερμός, ερμ. σαλόνι, αυτόματο - σειριακό, ζαντολάστιχα, μεταλλ. χρώμα. Full Extra εισαγωγής
13. VOLVO S 60
Χρώμα ασημί. 2000C.C. 2001 Μοντ. Υδρ. τιμόνι, ηλεκτ. παράθυρα, κεντ. κλειδωμα, immobil, ηλεκτ. καθρέπτες, clima, αερόσακοι - οδηγού - συνοδηγού, ABS, ηχοσύστημα, προβ. ομίχλης, συναγερμός, δερμ. σαλόνι, ξυλ. επένδυση, ζαντολάστιχα, μετ. χρώμα, Sun - Roof. Full Extra.
14. FORD FOCUS 1600C.C.
Χρώμα μπλε σκούρο, αερόσακοι - οδηγού - συνοδηγου, A/C, ABS, υδρ. τιμόνι, δερμ. σαλόνι, ζαντολάστιχα, RADIO CD, προβ. ομίχλης, κεντ. κλείδωμα. Full Extra.
15. RENAULT MEGANE
χρώμα άσπρο 1400 cc, ABS, υδρ. τιμόνι, ηλεκτρικά παράθυρα, A/C, ηλεκτρ. καθρέπτες, κεντ. κλείδωμα, αερόσακοι - οδηγού - συνοδηγου, προβ. ομίχλης, μετ. χρώμα, ζαντολάστιχα.
16. SEAT IBIZA 1400CC MONT.
χρώμα θαλασσί, ABS, Clima, συναγερμό, υδρ. τιμόνι, αερόσακος - οδηγού - συνοδηγού - πλευρικοί, ηλεκτ. παράθυρα, ηλεκτ. καθρέπτες, κεντ. κλείδωμα, immobil Radio, μετ. χρώμα, προβ. ομίχλης. Full Extra.
17. DAIHATSU SIRION
Υδρ. τιμόνι, ABS, ηλεκτ. παράθυρα, ηλεκτ. καθρέπτες, κεντ. κλείδωμα, μετ. χρώμα, πρ. ομίχλης.
18. BMW 316
χρώμα μπλε, 1600 cc, ABS, Clima, υδρ. τιμόνι, αερόσακοι οδηγού - συνοδηγού, ηλεκτ. παράθυρα, ηλεκτ. καθρέπτες, κεντ. κλείδωμα, immobil, Radio CD, ζαντολάστιχα, προβ. ομίχλης, δερμ. σαλόνι. Full Extra.
19. HUNDAI COUPE
χρώμα μαυρο, Μοντ. 2000 1600cc, ABS, A/C, υδρ. τιμόνι, αερόσακοι - οδηγού - συνοδηγού, ηλεκτ. παράθυρα, ηλεκτ. καθρέπτες, κεντ. κλείδωμα, immobil, μετ. χρώμα, ζαντολάστιχα, δερμ. σαλόνι. Full Extra.
20. HUNDAI LANTRA
χρώμα κόκκινο μοντ. 2000 1600cc, ABS, A/C, υδρ. τιμόνι, αερόσακοι - οδηγού - συνοδηγού, ηλεκτ. παράθυρα, ηλεκτ. καθρέπτες, κεντ. κλειδωμα, immobil, μετ. χρώμα. Full Extra.
21. NISSAN ALMERA TINO
μοντ. 2000 1600cc, υδρ. τιμόνι, ABS, A/C, αερόσακοι - οδηγού - συνοδηγού, ηλεκτ. παράθυρα, ηλεκτ. καθρέπτες, κεντ. κλειδωμα, immobil.
22. SMART ΧΡΩΜΑ ΚΟΚΚΙΝΟ
Μοντ. 2000 1600cc, ABS, A/C, υδρ. τιμόνι, ηλ. παράθυρα, κεντ. κλειδωμα, immobil, RADIO CD, ζαντολάστιχα, προβ. ομίχλης, μετ. χρώμα. Full Extra.

✓ Ενα χρόνο γραπτή εγγύηση
✓ Από 0-72 δόσεις
1. Αγοράζουμε το αυτοκίνητό σας
2. Το ανταλλάσσουμε με οτιδήποτε μοντέλο της αρεσκείας σας
3. Αναλαμβάνουμε την πώληση του αυτοκινήτου σας χωρίς καμιά επιβάρυνση

• Νέα Διεύθυνση. Έκθεση: Λεωφ. Ηρακλειδών 379, Ιαλυσός
τηλ. (22410)96889, FAX: 22410 96089 κιν. 6972424403

ΧΠ2457

Κατά τη χθεσινή συνεδρίαση του Χρηματιστηρίου

Έντονες πιέσεις στις μετοχές

Υποχώρηση του Γενικού Δείκτη σε ποσοστό 0,77%

Οι πιέσεις σε δεικτοβαρείς μετοχές οδήγησαν χαμηλότερα την αγορά, στην τελευταία συνεδρίαση της Μεγάλης Εβδομάδος, ενώ τάσεις «αντίστασης» στην πτώση κατέγραψε η μικρή και μεσαία κεφαλαιοποίηση. Η Σοφοκλέους ολοκλήρωσε την εβδομάδα με μικρή άνοδο 0,25%, ενώ από τις αρχές του έτους ο Γενικός Δείκτης καταγράφει κέρδη 14,61%.

Σχεδόν μοιράσθηκαν ήσαν οι κερδισμένες με τις χαμένες μετοχές, ενώ μεικτή εικόνα παρουσίασαν οι επιμέρους δείκτες. Τη μεγαλύτερη άνοδο σημείωσαν των κατασκευών, του πετρελαίου και αερίου και της τεχνολογίας, ενώ τις μεγαλύτερες απώλειες κατέγραψαν των ταξιδιών και αναψυχής, των τραπεζών και των τηλεπικοινωνιών.

Από τις μετοχές της υψηλής κεφαλαιοποίησης πιέσεις δέχθηκαν οι τίτλοι της Alpha Bank (-2,87%), του ΟΠΑΠ (-2,83%), της Εθνικής (-1,85%) και του ΟΤΕ (-1,42%), ενώ αντιθέτως με άνοδο έκλεισαν η ATEbank (+1,53%), τα ΕΛΠΕ (+1,31%), η Intracom (+0,93%), η Πειραιώς (+0,70%) και η Cosmote (+0,62%).

Από τις μετοχές της μεσαίας κεφαλαιοποίησης ξεχώρισαν Τέρνα (+5,22%), Lamda (+3,57%), Info-quest (+2,40%), Αστήρ (+2,03%) και S&B Ορυκτά (+2,03%).

Ο Γενικός Δείκτης Τιμών έκλεισε στις 4.199,11 μονάδες έναντι 4.231,60 μονάδων της προηγουμένης μέρας, σημειώνοντας πτώση 32,49 μονάδων ή σε ποσοστό 0,77%.

Οι επιμέρους δείκτες έκλεισαν ως εξής:

Ασφάλειες:	6.842,78	+ 0,03%
Βιομηχανικά Προϊόντα και Υπηρεσίες :	6.028,54	+ 0,14%
Εμπόριο :	5.880,73	- 0,10%
Κατασκευές και Υλικά:	6.430,86	+ 0,79%
Μέσα Ενημέρωσης:	5.895,30	+ 0,08%
Πετρέλαιο και Αέριο :	5.535,64	+ 0,59%
Προσωπικά και Οικιακά Προϊόντα :	5.597,83	+0,19%
Πρώτες ύλες :	6.731,87	+ 0,11%
Ταξίδια και αναψυχή :	5.527,09	- 1,75%
Τεχνολογία:	5.715,60	+ 0,36%
Τηλεπικοινωνίες:	5.053,92	- 0,82%
Τράπεζες :	5.924,09	- 1,45%
Τρόφιμα και Ποτά:	5.605, 82	+ 0,11%
Υγεία:	8.128,01	- 0,44%
Υπηρεσίες Κοινής Ωφέλειας:	5.337,98	- 0,09%
Χημικά:	7.785,14	- 0,18%
Χρηματοοικονομικές Υπηρεσίες:	71.46,79	+ 0,32%

Ο δείκτης FTSE/ASE 20 έκλεισε στις 2.270,05 μονάδες, με πτώση σε ποσοστό 1,21%, ενώ ο δείκτης FTSE/ASE 40 έκλεισε στις 4.560,56 μονάδες με άνοδο σε ποσοστό 0,45%. Ο δείκτης FTSE/ASE SMALLCAP 80 έκλεισε στις 787,22 μονάδες, με άνοδο σε ποσοστό 0,26%, ενώ ο δείκτης FTSE 140 έκλεισε στις 5.008,77 μονάδες, με πτώση σε ποσοστό 0,92%. Ο δείκτης Ftse/Athex International έκλεισε στις 5.858,77 μονάδες, με πτώση 0,91%.

Από τις 306 μετοχές που διακινήθηκαν στη συνεδρίαση, 128 κινήθηκαν ανοδικά, 123 κινήθηκαν πτωτικά, ενώ η τιμή 55 μετοχών παρέμεινε αμετάβλητη.

Τη μεγαλύτερη ποσοστιαία άνοδο σημείωσαν οι μετοχές των εταιρειών: Προοδευτική + 18,18%, Τρία Άλφα + 16,76%, Plias + 11,76%, Ίλυδα + 9,94%, Δέλτα Project + 8,38%, Ευρωσυμμετοχές + 8,11%, Μοχλός + 8,00%, Centric Πολυμέσα + 7,59%, Ιπποτούρ + 6,85% και Κέκροψ + 6,66%.

Αντιθέτως τις μεγαλύτερες απώλειες σημείωσαν οι μετοχές των εταιρειών: Μπουτάρης - 16,92%, Fanco - 8,00%, Μαξίμ Περτσινίδης - 7,41%, Αττικές Εκδόσεις -7,35%, Cyclon Ελλάς - 4,63%, Χατζηκρανιώτη Ε & Υιοί - 4,55%, Βαρβέρης Moda Bagno - 4,38%, Επίλεκτος - 4,17%, Παρνασσός -3,70% και Ελλατέξ -3,57%.

Η αξία των συναλλαγών ανήλθε στα 276,377 εκατ. ευρώ, εκ των οποίων τα 24,329 εκατ. ευρώ αφορούσαν προσυμφωνημένες συναλλαγές.

Το μεγαλύτερο όγκο συναλλαγών παρουσίασαν οι μετοχές των εταιρειών: ΟΠΑΠ 1.851,638 τεμάχια, Εθνική Τράπεζα 1.118,579 τεμάχια, Τράπεζα Κύπρου 976,227 τεμάχια, Τέρνα 958,721 τεμάχια και ΟΤΕ 876,344 τεμάχια.

Την μεγαλύτερη αξία συναλλαγών σημείωσαν οι μετοχές των εταιρειών: ΟΠΑΠ 55,154 εκατ. ευρώ, Εθνική Τράπεζα 44,029 εκατ. ευρώ, Alpha Bank 16,172 εκατ. ευρώ, ΟΤΕ 15,828 εκατ. ευρώ και Eurobank 13,972 εκατ. ευρώ.

Η συνολική κεφαλαιοποίηση της αγοράς διαμορφώθηκε στα 143,474 δισ. ευρώ.

Ανησυχία για το "ράλι"

"Πέταξε" η τιμή του πετρελαίου

Πάνω από 1 ευρώ η τιμή της αμόλυβδης

Νέο ρεκόρ όλων των εποχών για τις τιμές του πετρελαίου· το Μπρεντ «πέταξε» τη Μ.Τετάρτη στα 74 δολάρια κλείνοντας τελικά στα 73,73 δολάρια το βαρέλι, στα 72,17 δολάρια έκλεισε το αμερικανικό αργό. Θορυβούν δηλώσεις Αχμαντινετζάντ ότι οι τιμές δεν έχουν φθάσει ακόμη στην πραγματική τους αξία...

Στην Ελλάδα εκφράζονται φόβοι για εκτόξευση των τιμών και για ενεργειακή κρίση. Η μέση πανελλαδική τιμή της αμόλυβδης βενζίνης ξεπέρασε το 1 ευρώ το λίτρο.

Σύμφωνα με τις πανελλαδικές μετρήσεις τιμών του υπουργείου Ανάπτυξης σε 2.300 πρατήρια, η μέση τιμή διαμορφώθηκε στις 14 Απριλίου στα 1,004 ευρώ ανά λίτρο, σημειώνοντας αύξηση 1,62%, από τα 0,988 ευρώ στις 7 Απριλίου.

Σε ορισμένα πρατήρια στην Αθήνα η τιμή της αμόλυβδης έπιασε ήδη το 1,10 ευρώ το λίτρο.

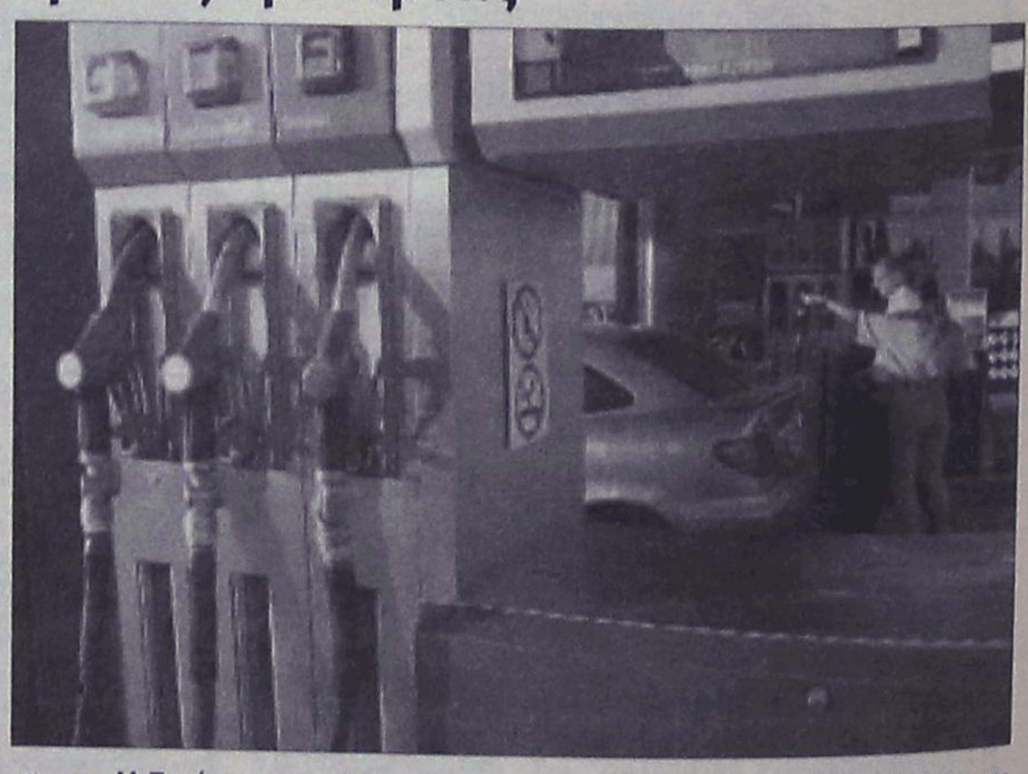

Η τιμή του Μπρεντ σημείωσε αύξηση τη Μ.Τετάρτη μεγαλύτερη του ενός δολαρίου κατά τη διάρκεια της συνεδρίασης στο Λονδίνο, καταγράφοντας νέο ιστορικό ρεκόρ στα 74 δολάρια το βαρέλι, μετά από μείωση των πετρελαϊκών αποθεμάτων των ΗΠΑ και λόγω της ανησυχίας για το Ιράν. Οριστικοποιήθηκε στα 73,73 δολάρια το βαρέλι, ακριβότερο κατά 1,22 δολ.

ΞΕΝΑΚΗΣ ΜΕΤΑΧΕΙΡΙΣΜΕΝΑ

ΑΓΟΡΕΣ - ΠΩΛΗΣΕΙΣ - ΑΝΤΑΛΛΑΓΕΣ ΜΕΤΑΧΕΙΡΙΣΜΕΝΩΝ ΑΥΤΟΚΙΝΗΤΩΝ

10ο χλμ. Ρόδου-Λίνδου, τηλ. 2241086690 (εσωτερικό 120)

1 **AUDI TT COUPE 1.8T (150hp), μοντ. 2006, ασημί.** αερόσακοι οδηγού -συνοδηγού, πλευρικοί αερόσακοι, ABS, υδρ. τιμόνι, ηλ. παραθ, κεντρ. κλειδ, σπορ ανάρτηση, πίσω σπόιλερ, ζάντες αλουμινίου , ηχοσύστημα

2 **MERCEDES SLK 200, 2000cc, 193HP μοντ. 2000, μπλέ.** αερόσακοι, ABS,ASR, κλιματισμός, δερμάτινο σαλόνι, τηλέφωνο, ζάντες αλουμινίου, σπορ ανάρτηση, ηχοσύστημα.

3 **PEUGEOT 307CC SPORT, 2000 cc, 180HP, μοντ. 11/2004, μπορντώ.** 4 αερόσακοι, ABS, ESP, αυτόματος κλιματισμός, cruise control, δερμάτινο σαλόνι, αισθητήρες παρκαρίσματος,17΄ζάντες αλουμινίου, ηλεκτρική οροφή, ηχοσύστημα.

4 **TOYOTA RAV 4 5D EXECUTIVE 2000cc, μοντ. 2003, ασημί.** 6 αερόσακοι, ABS,TRC,αυτόματος κλιματισμός, ζάντες αλουμινίου, ηλεκτρική οροφή, pull bar, ηχοσύστημα.

5 **TOYOTA PRIUS 1500cc, μοντ. 2005, μπορντώ.** 8 αερόσακοι, ABS,, EBD, BA, clima, οθόνη αφής πολλαπλών ενδείξεων, χειριστήρια στο τιμόνι, ηλ. θερμ. καθρέπτες, ζάντες αλουμ. υδρ. τιμόνι, ηλ. παραθ., κεντρ. κλειδ, ηχοσύστημα.

6 **HYUNDAI SANTA FE 2400cc, μοντ. 2001, μπορντώ.** δερμάτινο σαλόνι, αερόσακος οδηγού - συνοδηγού, ABS, air condition, ζάντες αλουμ. υδρ. τιμόνι, ηλ. παραθ., κεντρ. κλειδ,ηχοσύστημα.

7 **VW PASSAT 1800cc TURBO, μοντ. 2002, μπλέ.** 6 αερόσακοι, clima, δερμάτινο σαλόνι, ABS, ESP, σπορ ανάρτηση, ζάντες αλουμινίου, υδρ. τιμόνι, ηλ. παραθ., κεντρ. κλειδ., ηχοσύστημα.

8 **BMW 316 1600cc, μοντ.1998, μαύρο.** αερόσακος οδηγού-συνοδηγού, clima, ABS, ASC, ηλ. ηλιοροφή, ζάντες αλουμινίου, υδρ. τιμόνι, ηλ. παραθ., κεντρ. κλειδ., ηχοσύστημα.

9 **KIA SPORTAGE 2000cc, μοντ. 2002, ασημί.** air condition, δερμάτινο σαλόνι, ζάντες αλουμινίου, υδρ. τιμόνι, ηλ. παραθ., κεντρ. κλειδ., σκαλοπάτια, pull bar, ηχοσύστημα.

10 **BMW 316 1600cc, μοντ. 1997, λευκό.** αερόσακοι , ABS, clima, δερμάτινο σαλόνι, ηλιοροφή, ζάντες αλουμινίου, υδρ. τιμόνι, ηλ. παραθ, κεντρ. κλειδ., ηχοσύστημα.

11 **CITROEN PLURIEL SENSO DRIVE 1600cc, μοντ. 2004, μπλέ.** αυτόματο -σειριακό, ABS, clima, 4 αερόσακοι, ζάντες αλουμινίου, υδρ. τιμόνι, ηλ. παραθ., κεντρ. κλειδ, ηχοσύστημα.

12 **CITROEN XSARA VTS 1600cc, μοντ. 2004, θαλασσί.** αερόσακος οδηγού-συνοδηγού, πλευρικοί αερόσακοι, ABS, air condition, υδρ. τιμόνι, ηλ. παραθ., κεντρ. κλειδ, ηχοσύστημα.

13 **HONDA ACCORD 1600cc, μοντ. 2001, μπλέ.** αερόσακος οδηγού-συνοδηγού, δερμάτινο σαλόνι, ABS, air condition, υδρ. τιμόνι, εύλινη επένδυση, ηλ. παραθ., κεντρ. κλειδ, ηχοσύστημα.

14 **BMW 316 1600cc, μοντ.1996, μπορντώ.** αερόσακοι , ABS, clima, ηλιοροφή, υδρ. τιμόνι, ηλ. παραθ., κεντρ. κλειδ., ηχοσύστημα.

15 **TOYOTA YARIS LUNA 1300cc, μοντ. 2006, ασημί.** αερόσακοι, ABS, air condition, υδρ. τιμόνι, ηλ. παραθ., κεντρ. κλειδ., ηχοσύστημα.

16 **TOYOTA AVENSIS L/B 1600cc ,μοντ. 2001, μπορντώ.** αερόσακοι, ABS, air condition, υδρ. τιμόνι, ηλ. παραθ, κεντρ. κλειδ., ηχοσύστημα.

17 **RENAULT MEGANE CABRIO 1400cc, μοντ. 2002, κίτρινο.** 4 αερόσακοι, ABS, air condition, υδρ. τιμόνι, ηλ. παραθ, ζάντες αλουμινίου, κεντρ. κλειδ., ηχοσύστημα.

18 **OPEL ASTRA 1400cc, μοντ. 2003, μαύρο.** αερόσακοι, ABS, air condition, υδρ. τιμόνι, ηλ. παραθ., ζάντες αλουμινίου, κεντρ. κλειδ, ηχοσύστημα.

19 **AUDI A3 1600cc, μοντ. 1999, μπορντώ.** αερόσακος οδηγού-συνοδηγού, ABS, υδρ. τιμόνι, ζάντες αλουμινίου, ηλ. παραθ., κεντρ. κλειδ., ηχοσύστημα.

20 **TOYOTA AVENSIS 1600cc, μοντ. 1999, μπλέ.** αερόσακοι, ABS, air condition, δερμάτινο σαλόνι, υδρ. τιμόνι, ηλ. παραθ., κεντρ. κλειδ., ηχοσύστημα.

21 **VW BORA 1600cc, μοντ. 1999, ασημί.** 4 αερόσακοι, ABS, air condition, υδρ. τιμόνι, ηλ. παραθ., κεντρ. κλειδ, ηχοσύστημα.

22 **VW PASSAT COMFORT 1600cc, μοντ. 1999, μπορντώ.** αερόσακος οδηγ.-συνοδηγ., πλευρικοί αερόσακοι, ABS, air condition, υδρ. τιμόνι, ζάντες αλουμ, ηλ. παραθ, κεντρ. κλειδ., ηχοσύστημα.

23 **HYUNDAI ELANTRA 1600cc, μοντ. 2003,ασημί.** αερόσακος οδηγ.-συνοδηγ., ABS, air condition, υδρ. τιμόνι, ζάντες αλουμ, ηλ. παραθ, κεντρ. κλειδ., ηχοσύστημα.

24 **KIA SEPHIA II 1600cc, μοντ. 2002, μπορντώ.** αερόσακος οδηγού-συνοδηγού, air condition, δερμάτινο σαλόνι, υδρ. τιμόνι, ζάντες αλουμινίου, ηλ. παραθ, κεντρ. κλειδ., ηχοσύστημα.

25 **FORD MONDEO 1600cc, μοντ. 1999, ασημί.** αερόσακος οδηγού-συνοδηγού, ABS, air condition, ζάντες αλουμινίου, υδρ. τιμόνι, ηλ. παραθ., κεντρ. κλειδ., ηχοσύστημα.

26 **FIAT PUNTO SPORTING 1300cc, μοντ. 2001, κίτρινο.** air condition, υδρ. τιμόνι, ζάντες αλουμινίου, ηλ. παραθ., κεντρ. κλειδ., ηχοσύστημα.

27 **OPEL OMEGA 2000cc, μοντ. 1997, μπλέ.** αερόσακος οδηγού-συνοδηγού, ABS, air condition, υδρ. τιμόνι, ηλ. παραθ, κεντρ. κλειδ., ηχοσύστημα.

28 **ROVER 400 1400cc, μοντ. 1998, μπλέ** air condition, ABS, αερόσακος οδηγού, υδρ. τιμόνι, ηλ. παραθ., κεντρ. κλειδ., ηχοσύστημα.

29 **DAEWOO NUBIRA 1600cc, μοντ. 2000, μπορντώ.** αερόσακος οδηγού-συνοδηγού, ABS, air condition, υδρ. τιμόνι, ηλ. παραθ., κεντρ. κλειδ., ηχοσύστημα.

30 **OPEL CORSA 1200cc, μοντ. 2002, πράσινο.** υδρ. τιμόνι, A/C, αερόσακος οδηγού και ηχοσύστημα.

31 **SEAT IBIZA 1400cc, μοντ. 1999, ασημί.** air condition, υδρ. τιμόνι, ηλ. παραθ., κεντρ. κλειδ., ζάντες αλουμινίου, ηχοσύστημα.

32 **MITSUBISHI COLT 1400cc, μοντ, 2000, κόκκινο.** air condition, υδρ. τιμόνι, ηλ. παραθ., κεντρ. κλειδ., ηχοσύστημα.

33 **NISSAN ALMERA 1400cc, μοντ. 1996, μπορντώ.** υδρ. τιμόνι, ηλ. παραθ, κεντρ. κλειδ., συναγερμός και ηχοσύστημα.

34 **NISSAN PRIMERA 1600cc, μοντέλο 1995, μπορντώ.** αερόσακος οδηγού, υδραυλικό τιμόνι, air codition, κεντρικό κλείδωμα, ηχοσύστημα

35 **FIAT PUNTO 1242cc, μοντ. 2001, λευκό.** air condition, ηλ. παραθ., κεντρ. κλειδ., ηχοσύστημα.

36 **DAEWOO MATIZ 800cc, μοντ. 2001, λαχάνι.** air condition, ηχοσύστημα.

37 **FIAT PUNTO 1242cc, μοντ. 2001, κόκκινο.** air condition, ηλ. παραθ., κεντρ. κλειδ., ηχοσύστημα.

38 **KIA PRIDE 1300cc, μοντ. 1999, ασημί** air condition, υδραυλικό τιμόνι, ηλ. παραθ., ζάντες αλουμινίου, ηχοσύστημα.

39 **SEAT IBIZA 1400cc, μοντ. 1995, μπορντώ.** υδραυλικό τιμόνι, αερόσακος, κεντρικό κλειδ., ηλ. παράθυρα, ηλ. καθρ., ηχοσύστημα.

40 **FIAT SEICENTO 1100cc, μοντ. 2001, λευκό.** κεντρικό κλείδωμα, ηλ. παράθυρα, ηχοσύστημα.

41 **FIAT SEICENTO 1100cc, μοντ.2001, κόκκινο.** κεντρικό κλείδωμα, ηλ. παράθυρα, ηχοσύστημα

42 **CITROEN XANTHIA 1800cc, μοντ. 1995, μπλέ.** air condition, αερόσακος οδηγού, υδραυλικό τιμόνι, κεντρ. κλειδ., ηλ παραθ., ηχοσύστημα

43 **DAEWOO NEXIA 1500cc, μοντ. 1996, μπορντώ.** air condition, κεντρ. κλειδ, ηλ παραθ, υδραυλικό τιμόνι, ηχοσύστημα

44 **CITROEN ZX 1400cc, μοντ. 1991, μολυβί.** κεντρ. κλειδ., ηλ. παραθ., ζάντες αλουμινίου, ηχοσυστημα.

ΕΠΑΓΓΕΛΜΑΤΙΚΑ

1 **FIAT FIORINO VAN 1700cc DIESEL, μοντ. 1995 λευκό.**

2 **TOYOTA HILUX 4x4, 2,4 , μοντ. 1994, μπλέ. (ΠΕΤΡΕΛΑΙΟ)** κεντρ. κλειδ, υδρ. τιμόνι, σκαλοπάτια, ηχοσύστημα

ΑΠΟ **0%** ΠΡΟΚΑΤΑΒΟΛΗ

ΕΩΣ **72** ΜΗΝΙΑΙΕΣ ΔΟΣΕΙΣ

ΧΠ 6687

Κατά την άφιξη της Κοντολίζα Ράις

Δρακόντεια μέτρα από την ΕΛ.ΑΣ

Σχέδιο αντίστοιχο μ' αυτό της επίσκεψης Κλίντον

Μέτρα ασφαλείας ανάλογα με εκείνα της επίσκεψης Κλίντον το 1999 επεξεργάζονται ήδη οι αξιωματικοί της ΕΛ.ΑΣ. εν όψει της επίσκεψης της Κοντολίζα Ράις στην Αθήνα στις 27 Απριλίου. Την Μ.Τετάρτη η ελληνική πλευρά σταμάτησε ένα βήμα πριν από την επίσημη επιβεβαίωση της επίσκεψης, χωρίς όμως να την επιβεβαιώσει απολύτως ούτε η αμερικανική.

«Οι πληροφορίες μας είναι ότι θα έρθει. Δεν έχει όμως ξεκαθαρίσει το πρόγραμμα» απάντησε η υπουργός Εξωτερικών Ντ.Μπακογιάννη σε ερώτηση δημοσιογράφου κατά την έξοδό της από το προεδρικό μέγαρο. Σύμφωνα με πληροφορίες, αυτή η ασάφεια ως το παρά πέντε οφείλεται στην επιθυμία να αποφευχθούν μαζικές διαδηλώσεις κατά της Αμερικανίδας υπουργού Εξωτερικών, καθώς το ΚΚΕ και ο Συνασπισμός τη θεωρούν «ανεπιθύμητη» και προαναγγέλλουν κινητοποιήσεις, όπως και η Συμμαχία «Σταματήστε τον Πόλεμο».



Από τη συνάντηση της κ. Μπακογιάννη με την κ. Ράις στην Ουάσινγκτον

Οι αστυνομικές αρχές πρόκειται να εφαρμόσουν σχέδιο αντίστοιχο με εκείνο που είχε χρησιμοποιηθεί κατά την επίσκεψη του πρώην προέδρου των ΗΠΑ Μπιλ Κλίντον, τον Νοέμβριο του 1999. Σύμφωνα με πληροφορίες, οι αστυνομικοί αναμένουν το τελικό πρόγραμμα των μετακινήσεων της Αμερικανίδας ΥΠΕΞ, προκειμένου να καταστρώσουν το σχέδιο που θα τεθεί σε εφαρμογή από εκατοντάδες αστυνομικούς.

«Ο ελληνικός λαός είναι γνωστός για τα φιλόξενα αισθήματά του. Έχει παραδοσιακά εξαιρετικές σχέσεις με τις ΗΠΑ» δήλωσε η κ. Μπακογιάννη. Αυτά όμως δεν εμπόδισαν τον προκάτοχο της Ράις, Κόλιν Πάουελ, να ακυρώσει δύο φορές επίσημη επίσκεψή του στην Αθήνα (στα τέλη του 2003 και στους Ολυμπιακούς). Ο τελευταίος Αμερικανός υπουργός Εξωτερικών που επισκέφθηκε την Αθήνα ήταν ο Γουόρεν Κρίστοφερ το 1993, στο πλαίσιο συνόδου του ΝΑΤΟ, ενώ επίσημη διμερής επίσκεψη έχει να πραγματοποιηθεί από εκείνη του Τζορτζ Σουλτς το 1986.

Η Κ.Ράις ενδέχεται να ζητήσει από τον κ. Καραμανλή και από την κ. Μπακογιάννη την ελληνική στήριξη σε περίπτωση ενός στρατιωτικού χτυπήματος ή μιας προληπτικής επέμβασης στο Ιράν. Πρακτικά αυτό σημαίνει διελεύσεις από τον ελληνικό εναέριο χώρο και χρήση της Σούδας.

Ανάλογες διευκολύνσεις είχαν παράσχει στον πόλεμο στο Ιράκ, αλλά και στον βομβαρδισμό της Σερβίας.

Συναντήθηκε με τον Σκοπιανό πρωθυπουργό

Στα Σκόπια ο Γ. Παπανδρέου

Συζητήθηκε και το ζήτημα της ονομασίας

Η εκκρεμότητα της ονομασίας, το μελλοντικό καθεστώς του Κοσόβου και η ευρωπαϊκή προοπτική της ΠΓΔΜ συζητήθηκαν σε συνάντηση του Γ.Παπανδρέου με τον Βλ. Μπούτσκοφσκι τη Μ. Τετάρτη στα Σκόπια.

Ο πρόεδρος του ΠΑΣΟΚ και πρόεδρος της Σοσιαλιστικής Διεθνούς απηύθυνε χαιρετισμό στο συνέδριο για τα 15 χρόνια της συγκυβερνώσας Σοσιαλδημοκρατικής Ένωσης, η οποία είναι πλήρες μέλος της Σοσιαλιστικής Διεθνούς.

Στο πλαίσιο του συνεδρίου, ο Γιώργος Παπανδρέου συναντήθηκε με τον πρόεδρο της Σοσιαλδημοκρατικής Ένωσης και πρωθυπουργό της χώρας, Βλάντο Μπούτσκοφσκι.

Ο κ. Παπανδρέου δήλωσε ότι συζήτησαν τη συνεργασία των δύο κομμάτων μέσα στο πλαίσιο της Ευρώπης και αποφασίστηκε να δημιουργηθεί μία κοινή ομάδα εργασίας για το θέμα της ευρωπαϊκής προοπτικής της ΠΓΔΜ.

Συζητήθηκε ακόμη το μελλοντικό καθεστώς του Κοσσυφοπεδίου και η ανάγκη σταθερότητας στην περιοχή.

Ως προς τις διμερείς σχέσεις, ο Γ. Παπανδρέου ανέφερε πως ανταλλάχθηκαν απόψεις γύρω από το πλαίσιο μέσα στο οποίο θα πρέπει να βρεθεί αμοιβαίως αποδεκτή λύση.

Από πλευράς του, ο Βλάντο Μπούτσκοφσι επισήμανε πως δεν αναμένονται εξελίξεις στο ζήτημα του ονόματος εν όψει των βουλευτικών εκλογών που θα διεξαχθούν στη χώρα στις 5 Ιουλίου.

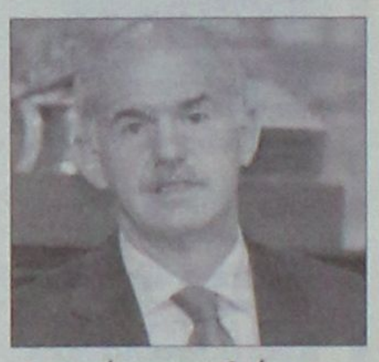

Την ανάγκη αμοιβαίας αποδεκτής λύσης για το ζήτημα της ονομασίας επανέλαβε ο Γ. Παπανδρέου

Ο ίδιος τάχθηκε υπέρ της εντατικοποίησης των διαβουλεύσεων για την εκκρεμότητα της ονομασίας μετά τις εκλογές.

Με δημόσια δήλωσή του

Πολύδωρας κατά βεγγαλικών

Αντιδράσεις στη Χίο για το ρουκετοπόλεμο

Την αντίδραση των κατοίκων των Βροντάδων Χίου, του δημάρχου Ομηρούπολης και των βουλευτών του νησιού προκάλεσαν οι δηλώσεις του υπουργού Δημόσιας Τάξης Β. Πολύδωρα, ο οποίος τάχθηκε υπέρ της κατάργησης του εθίμου της ρίψης βεγγαλικών.

Συγκεκριμένα, σε δηλώσεις του στο ραδιοφωνικό σταθμό Alpha 98,9, την Μ. Τετάρτη, ο υπουργός Δημόσιας Τάξης έκανε λόγο για επικίνδυνη βλακεία, καθώς κάθε χρόνο υπάρχουν πολλοί ακρωτηριασμοί από τα βεγγαλικά.



Το βράδυ της Ανάστασης στους Βροντάδες της Χίου διεξάγεται ρουκετοπόλεμος

Ο Β. Πολύδωρας προανήγγειλε διάλογο με τοπικούς φορείς ώστε το 2007 να καταργηθούν πλήρως τέτοιου είδους έθιμα.

Οι δηλώσεις του υπουργού Δημόσιας Τάξης προκάλεσαν την αντίδραση του δημάρχου Ομηρούπολης Χίου, Δημήτρη Παπαλιού, ο οποίος απάντησε σε έντονο ύφος, καθώς το έθιμο των κατοίκων του χωριού Βροντάδες, με τη ρίψη ρουκετών, αποτελεί παράδοση στο νησί.

ΑΥΤΟ ΕΠΙΛΟΓΕΣ
ΕΚΘΕΣΗ ΜΕΤΑΧΕΙΡΙΣΜΕΝΩΝ ΑΥΤΟΚΙΝΗΤΩΝ
ΚΟΥΚΟΥΡΑΣ ΑΛΕΞΑΝΔΡΟΣ
ΛΕΩΦ. ΡΟΔΟΥ-ΛΙΝΔΟΥ 255 • ΤΗΛ. (22410)60910
www.autoepiloges.com

ΑΓΟΡΑ-ΠΩΛΗΣΗ-ΑΝΤΑΛΛΑΓΗ
ΜΕΤΑΧΕΙΡΙΣΜΕΝΩΝ ΑΥΤΟΚΙΝΗΤΩΝ

1. MERCEDES SLK KOMPRESSOR 2000cc 163 HP, μοντ. 2000, λευκό. ABGS, ABS, klima,αυτόματος πιλότος,, δερμάτινο σαλόνι, επένδ. αλουμ.,ηλ. οροφή, κεντρ. κλειδ., ηλ παράθ., ηλ.καθρ., υδρ. τιμ., ζάντες αλουμ. και CD.
2. MERCEDES SLK KOMPRESSOR 2000cc,196 HP, μοντ. 2000, μπλε. ABGS, ABS, klima,αυτόματος πιλότος,, δερμάτινο σαλόνι, επένδ. αλουμ.,ηλ. οροφή, κεντρ. κλειδ., ηλ παράθ., ηλ.καθρ., υδρ. τιμ., ζάντες αλουμ.,car kit και CD.
3. MERCEDES C200 KOMPRESSOR 1800cc 163HP , μοντ. 2000, blue black. ABGS, ABS, klima,αυτόματος πιλότος,, δερμάτινο σαλόνι, κεντρ. κλειδ., ηλ παράθ., ηλ.καθρ., υδρ. τιμ., ζάντες αλουμ., cruiser control, book service και CD.
4. MERCEDES C200 KOMPRESSOR 1800cc 163HP Αυτόματο σειριακό κιβώτιο, μοντ. 2003, blue black. ABGS, ABS, klima, κεντρ. κλειδ., ηλ παράθ., ηλ.καθρ., υδρ. τιμ., book service και CD.
5. MERCEDES 320 S 3200cc, θαλασσί. ABGS, ABS, klima, αυτόματος πιλότος, ηλιοροφή, κεντρ. κλειδ., ηλ. παράθ., ηλ.καθρ., υδρ. τιμ.,ηλ.καθίσματα εμπρός πίσω, δερμάτ.σαλόνι, ξύλινη επένδυση, συναγερμός, car kit, ζάντες αλουμ. και CD.
6. MERCEDES C180 1800cc, μοντ. 1998,μπλε. ABGS, ABS, Klima, κεντρ. κλειδ., ηλ. παράθ., υδρ. τιμόνι,ηλ.καθρ.,ζάντες αλουμ., book service και CD.
7. MERCEDES C180 SPORT COUPE 1800cc, μοντ. 2004, ασημί. ABGS, ABS, Clima, κεντρ. κλειδ., ηλ. παράθ., υδρ. τιμόνι ,ηλ.καθρ.,ζάντες αλουμ., και CD.
8. MERCEDES A140 1400cc, μοντ. 1998, μαύρο. ABGS, ABS, Clima, κεντρ. κλειδ., ηλ. παράθ., υδρ. τιμόνι ,ηλ.καθρ.,ζάντες αλουμ.,ηλιοροφή, book service και CD.
9. PORSCHE CAYENNE TURBO 4500cc, μοντ. 2004, χρυσό. ABGS, ABS, klima, ηλιοροφή, κεντρ. κλειδ., ηλ. παράθ., ηλ.καθρ., υδρ. τιμ., δερμάτ.σαλόνι, ξύλινη επένδυση, ζάντες αλουμ.,σπόιλερ, book service και CD.
10. PORSCHE CARRERA 3400cc, μοντ. 2000, μπλε. ABGS, ABS, klima, ηλιοροφή, κεντρ. κλειδ., ηλ. παράθ., ηλ.καθρ., υδρ. τιμ., δερμάτ.σαλόνι, ξύλινη επένδυση, ζάντες αλουμ.,σπόιλερ, book service και CD.
11. PORSCHE BOXSTER 2700cc, μοντ. 1999, ασημί. ABGS, ABS, klima, ηλιοροφή, κεντρ. κλειδ., ηλ. παράθ., ηλ.καθρ., υδρ. τιμ., δερμάτ.σαλόνι, ξύλινη επένδυση, ζάντες αλουμ.,σπόιλερ, book service και CD.
12. JEEP CHEROKEE 3700cc, μοντ. 2002, μαύρο ABGS, ABS, klima, ηλιοροφή, κεντρ. κλειδ., ηλ. παράθ., ηλ.καθρ., υδρ. τιμ., δερμάτ.σαλόνι, ξύλινη επένδυση, ζάντες αλουμ.,σπόιλερ, book service και CD.
13. BMW 320i 2000cc 6v 150hp, μοντ.2000, μαύρο ABGS,ABS, Clima, κεντρ. κλειδ., ηλ. παράθ., υδρ. τιμ. ηλ.καθρ. ,ζάντες αλουμ. και CD.
14. BMW 316i 1600cc, μοντ. 2000, σιελ. ABG,ABS, A/C, κεντρ. κλειδ., ηλ. παράθ., υδρ. τιμ. ηλ.καθρ. δερμάτινο σαλόνι και CD.
15. TOYOTA AVENSIS 1600cc, μοντ.1999, ασημί ABGS,ABS, Clima, κεντρ. κλειδ., ηλ. παράθ., υδρ. τιμ. ηλ.καθρ και CD.
16. TOYOTA YARIS 1000cc ,μοντ. 2000, ασημί. ABGS, Clima, κεντρ. κλειδ., ηλ. παράθ., υδρ. τιμ. και CD.
17. LAND ROVER 1800cc, μοντ. 2001, πράσινο. ABS, ABGS, A/C, κεντρ. κλειδ., ηλ. παράθ., υδρ. τιμόνι, . ηλ.καθρ, ζάντες αλουμινίου και CD.
18. ALFA ROMEO 147 DISTINCTIVE 2000cc, μοντ.2003, ασημί. ABGS, ABS, A/C, κεντρ. κλειδ., ηλ. παράθ., υδρ. τιμόνι,ζάντες αλουμινίου και CD.
19. ALFA ROMEO 156 1600cc, μοντ.2002, μαύρο. ABGS, ABS, Clima, κεντρ. κλειδ., ηλ. παράθ., υδρ. τιμόνι, δερμ.σαλόνι, ηλιοροφή, ζάντες αλουμινίου και CD.
20. RENAULT MEGANE 1400cc, μοντ.2004, μπλε. ABGS , ABS, A/C κεντρ. κλειδ., ηλ. παράθ., υδρ. τιμόνι, ζάντ. αλουμ. και CD.
21. RENAULT MEGANE 1600cc, μοντ.2001, ασημί. ABGS , ABS, A/C κεντρ. κλειδ., ηλ. παράθ., υδρ. τιμόνι,ηλ.καθρ.,δερμ. Σαλόνι, ξύλινη επενδυση, ζάντ. αλουμ. και CD.
22. RENAULT CLIO 1200cc, μοντ.2000, ασημί. ABGS , A/C κεντρ. κλειδ., ηλ. παράθ., υδρ. τιμόνι και CD.
23. RENAULT TWINGO 1200cc, μοντ.1997, ασημί. A/C, κεντρ. κλειδ., ηλ. παράθ., υδρ. τιμόνι και CD.
24. OPEL ASTRA SPORT 3Dr 1400cc,μοντ.2001,ασημί. ABS, ABGS, A/C, κεντρ. κλειδ., ηλ. παράθ., υδρ. τιμόνι,ζάντες αλουμινίου και CD.
25. OPEL ASTRA 1400cc,μοντ.1999,ασημί. ABS, ABGS, A/C, κεντρ. κλειδ., ηλ. παράθ., υδρ. τιμόνι και CD.
26. FIAT COUPE 1800cc, μοντ.1998, ασημί. ABS, ABGS, A/C, κεντρ. κλειδ., ηλ. παράθ., υδρ. τιμόνι,ζάντες αλουμινίου και CD.
27. FIAT STILO 1200cc , μοντ. 2002, ανθρακί. ABS, ABGS, Klima, Κεντρ. κλειδ., ηλ. παράθ., υδρ. τιμόνι, ηλ. καθρ , ζάντες αλουμ. και CD.
28. SEAT CORDOBA 1400cc, μοντ.2002, μαύρο. ABS ,ABG, A/C, υδρ. τιμόνι, κεντρ. κλειδ., ηλ. παράθ. ,ηλ. καθρ και CD.
29. DAEWOO LANOS EXTREME 1300cc,μοντ.2000, μαύρο. A/C, υδρ. τιμόνι, κεντρ. κλειδ., ηλ. παράθ. ζάντες αλουμ., μαρσπιέ και CD.
30. PEUGEOT 307 1600cc, μοντ.2002, μπορντώ. ABGS, ABS, A/C, υδρ. τιμόνι, κεντρ. κλειδ., ηλ. παράθ. και CD.
31. CITROEN XSARA 1400cc, μοντ.1999, χρυσό. ABGS, A/C, υδρ. τιμόνι, κεντρ. κλειδ., ηλ. παράθ. και CD.
32. HYUNDAI COUPE 1600cc, μοντ.2000, μαύρο. ABGS, ABS, A/C, υδρ. τιμόνι, κεντρ. κλειδ., ηλ. παράθ.,ηλ.καθρ.,ζάντες αλουμ., σπόιλερ,book service και CD.
33. KIA SPORTAGE SOFT TOP 2000cc, μοντ. 2001, μαύρο. A/C, κεντρ. κλειδ., ηλ. παράθ., υδρ. τιμ. ηλ.καθρ.,ζάντες αλουμ.,ξύλινη επένδυση ,δερμάτινο σαλόνι, book service και CD.
34. NISSAN PRIMERA 1600cc,μοντ.2002,ασημί ABGS, ABS, Clima, υδρ. τιμόνι, κεντρ. κλειδ., ηλ. παράθ. και CD
35. NISSAN ALMERA 1500cc,μοντ.2000,μπορντώ. ABG ,A/C, κεντρ. κλειδ., ηλ. παράθ., υδρ. τιμ. ηλ.καθρ.,ζάντες αλουμ.,αλουμ. επένδυση , book service και CD.
ΣΗΜΕΙΩΣΗ: ΠΑΡΑΔΟΣΗ PORSCHE ΚΑΤΟΠΙΝ ΠΑΡΑΓΓΕΛΙΑΣ ΣΕ 2 ΗΜΕΡΕΣ.

ΑΠΟ 0% ΠΡΟΚΑΤΑΒΟΛΗ
ΕΩΣ 72 ΜΗΝΙΑΙΕΣ ΔΟΣΕΙΣ
ΜΕ ΤΑ ΧΑΜΗΛΟΤΕΡΑ ΕΠΙΤΟΚΙΑ ΤΗΣ ΑΓΟΡΑΣ
ΧΠ1210

Για τη λήψη δράσης κατά του Ιράν

Νέες «απειλές» από την Ράις

Προσβλέπει σε «συμμαχία των προθύμων»

Η υπουργός Εξωτερικών των ΗΠΑ Κοντολίζα Ράις δήλωσε ότι είναι πιθανό μια «συμμαχία των προθύμων» να λάβει σκληρά μέτρα εναντίον του Ιράν, εάν δεν το πράξει το Συμβούλιο Ασφαλείας του ΟΗΕ. Η ίδια, πάντως, επανέλαβε ότι τον πρώτο λόγο έχει η διπλωματία.

Μιλώντας σε εκδήλωση για την αμερικανική εξωτερική πολιτική στο Σικάγο η Κοντολίζα Ράις εξήγησε: «Γνωρίζετε ότι υπάρχουν κράτη που λένε ότι αν δεν επιτύχουμε την λήψη ουσιωδών μέτρων από το Συμβούλιο Ασφαλείας, ίσως μια συμμαχία των προθύμων θα μπορούσε να εξετάσει άλλα οικονομικά και πολιτικά μέτρα που θα μπορούσαν να ληφθούν».

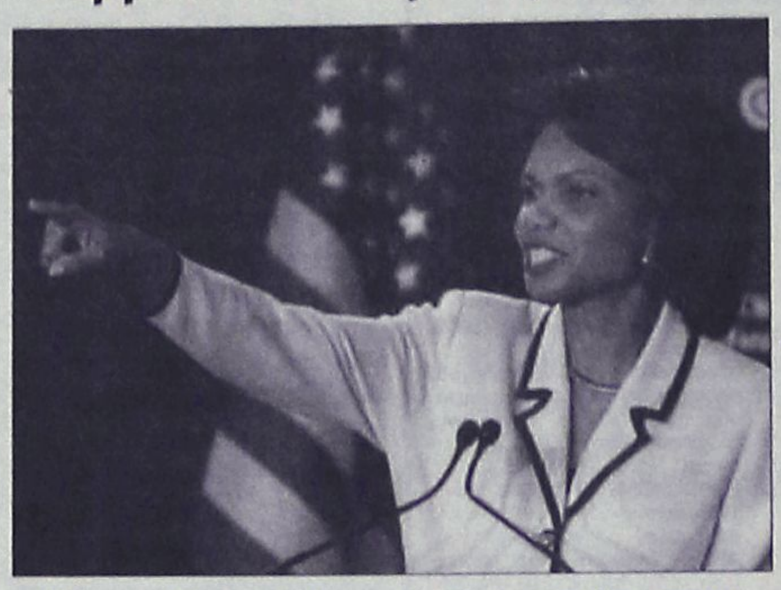

Όλα τα ενδεχόμενα είναι ανοιχτά στην περίπτωση του Ιράν, επανέλαβε η Κοντολίζα Ράις

Υπενθυμίζεται ότι η Ρωσία και η Κίνα, μόνιμα μέλη με δικαίωμα άσκησης βέτο στο Συμβούλιο Ασφαλείας, απορρίπτουν τις προτάσεις των ΗΠΑ για την επιβολή σκληρών κυρώσεων σε βάρος του Ιράν.

Η επικεφαλής του Στέιτ Ντιπάρτμεντ επανέλαβε την πάγια θέση των ΗΠΑ ότι όλα τα ενδεχόμενα παραμένουν ανοικτά όσον αφορά την αντιμετώπιση του Ιράν και ξεκαθάρισε: «Ανέκαθεν υποστηρίζαμε ότι όσον αφορά το δικαίωμα στην αυτοάμυνα δεν χρειάζεται καμία απόφαση του Συμβουλίου Ασφαλείας του ΟΗΕ».

Η ίδια χαρακτήρισε πάντως την κρίση «διαφορετική» από το Ιράκ, όπου οι ΗΠΑ επιτέθηκαν για να ανατρέψουν τον Σαντάμ: «Το ζήτημα εδώ είναι να κινητοποιήσουμε τη διεθνή κοινότητα, να ενώσουμε τη διεθνή κοινότητα στην άποψη ότι το Ιράν δεν πρέπει να αποκτήσει ούτε ένα πυρηνικό όπλο».

Είκοσι χιλιάδες θανατοποινίτες

Αναμένουν την εκτέλεσή τους

Αποκαλυπτική έκθεση της Διεθνούς Αμνηστίας

Τις 20.000 φτάνουν οι καταδικασμένοι στην εσχάτη των ποινών που αναμένουν την εκτέλεση της ποινής τους, αναφέρεται στην τελευταία έκθεση της Διεθνούς Αμνηστίας. Το περασμένο έτος εκτελέστηκαν 2.148 θανατοποινίτες, σχεδόν όλοι σε τέσσερα κράτη: την Κίνα, το Ιράν, τη Σαουδική Αραβία και τις ΗΠΑ.

Συγκεκριμένα, 1.770 άνθρωποι εκτελέστηκαν στην Κίνα, 94 στο Ιράν, 86 στη Σαουδική Αραβία και 60 στις Ηνωμένες Πολιτείες.

Ωστόσο, ο αριθμός των εκτελέσεων στην Κίνα ενδέχεται να είναι ακόμα μεγαλύτερος, αφού οι Αρχές δεν δίνουν στη δημοσιότητα όλα τα στοιχεία. Υπάρχουν όμως και χειρότερα: στο Βιετνάμ, ο συνολικός αριθμός των θανατικών εκτελέσεων αποτελεί «κρατικό μυστικό».

Η Οργάνωση εκφράζει την ανησυχία της μήπως τα ισχυρά οικονομικά συμφέροντα που συνδέονται με την μεταμόσχευση ανθρώπινων οργάνων (στην Κίνα δίνονται για μεταμόσχευση τα όργανα των εκτελεσμένων) κρατούν «ζωντανή» τη θανατική ποινή.

Σε άλλες χώρες, όπως η Λευκορωσία και το Ουζμπεκιστάν, ούτε οι θανατοποινίτες ούτε οι οικείοι τους ενημερώνονται εγκαίρως για την ημερομηνία εκτέλεσης της ποινής.

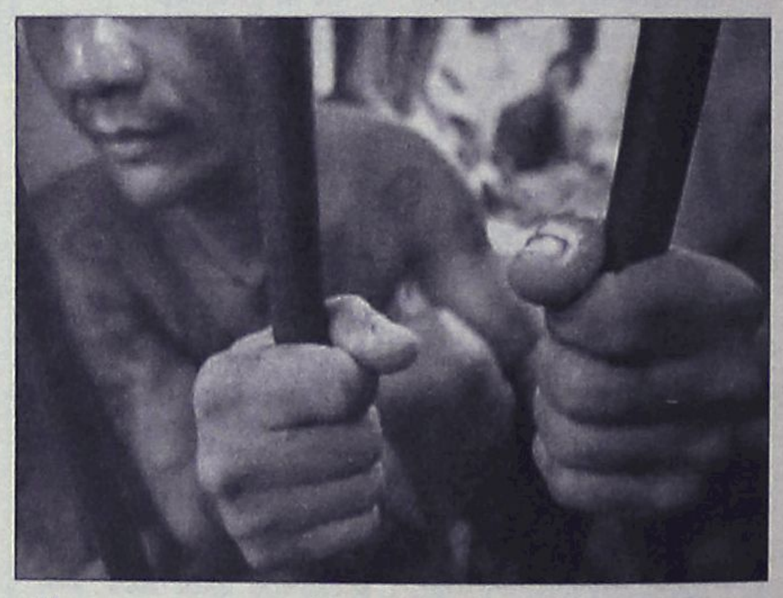

«Η θανατική ποινή είναι η υψίστη και μη αναστρέψιμη άρνηση των ανθρωπίνων δικαιωμάτων και πολλές φορές μάλιστα εκτελείται κατά τρόπο που φανερώνει διακρίσεις με πολιτικά κίνητρα ή και λόγους που αφορούν μόνον τη δικαστική διαδικασία, που προηγείται της καταδίκης στην εσχάτη των ποινών» αναφέρει η Διεθνής Αμνηστία.

Δηλώσεις του Φιντέλ Κάστρο

Δεν φοβόμαστε κανέναν...

"Γιόρτασε" την επέτειο της εισβολής στον Κόλπο των Χοίρων

«Πλοία πάνε και έρχονται, αλλά εμείς δεν τα φοβόμαστε» δήλωσε ο Κάστρο σε ομιλία του για τα 45 χρόνια από την αποτυχημένη αμερικανική εισβολή στον Κόλπο των Χοίρων. Ο Κουβανός ηγέτης είπε ότι οι ΗΠΑ αντιμετωπίζουν σοβαρά προβλήματα σε όλο τον κόσμο.

«Αυτό το έθνος αντιμετώπισε την ισχυρότερη δύναμη στη Γη και εξακολουθεί να βρίσκεται στα πόδια του. Δεν τιμούμε αυτήν την 45η επέτειο πεσμένοι στα γόνατά μας. Δεν θα υπάρξει ποτέ μια δύναμη σε αυτό τον κόσμο ικανή να μας αναγκάσει να πέσουμε στα γόνατα» είπε.



Ο Φιντέλ Κάστρο στη διάρκεια της πολύωρης ομιλίας του

Ο Κάστρο εκτίμησε ότι η κυβέρνηση των ΗΠΑ έχει πολλά προβλήματα σε άλλα σημεία του κόσμου και δεν αποτελεί, σήμερα, απειλή για την Κούβα.

«Πλοία πάνε και έρχονται. Ποιος τα φοβάται; Κανείς. Δεν φόβιζαν ποτέ κανέναν. Δεν θα έπρεπε να χάνουν το χρόνο τους εδώ. Έχουν αρκετά προβλήματα σε άλλα σημεία του κόσμου» τόνισε.

Στη διάρκεια της ομιλίας του ο ο Κάστρο υπερασπίστηκε το δικαίωμα του Ιράν να αναπτύξει πυρηνική τεχνολογία για ειρηνικούς σκοπούς και εκτίμησε ότι η Ουάσινγκτον βρίσκεται σε αδιέξοδο στο Ιράκ.

αθλητικη ΡΟΔΙΑΚΗ
ΜΕΓΑΛΗ ΠΑΡΑΣΚΕΥΗ 21 ΑΠΡΙΛΙΟΥ 2006

ΟΡΦΑΝΙΔΗΣ : ΣΕΝΑΡΙΑ ΕΠΙΣΤΗΜΟΝΙΚΗΣ ΦΑΝΤΑΣΙΑΣ
ΣΕΛ. 24

Προλαβαίνει ο Βάρβουτζεκ;

• Έχει θλάση βαριάς μορφής και με δεδομένη την πίεση των αγώνων κανείς δεν μπορεί να προδικάσει αν θα προλάβει να αγωνισθεί μέχρι το τέλος της περιόδου.
• Ολοκλήρωσαν χθες τις προπονήσεις οι κυανέρυθροι και θα επανέλθουν την ερχόμενη Δευτέρα το απόγευμα ξανά στις προπονήσεις.



Ο Βίτολ Βάρβουτζεκ φαίνεται πως δεν μπορεί να βοηθήσει άλλο και η Διοίκηση σκέπτεται την λύση του συμβολαίου του.

Λύθηκαν οριστικά τα συμβόλαια των Γουλόπουλου και Αλμέϋδα από τον Διαγόρα. Οι παίκτες είναι ελεύθεροι πλέον να διαπραγματευθούν εκ νέου την μεταγραφή τους σε άλλη ομάδα την οποία θα επιλέξουν εκείνοι για την νέα ποδοσφαιρική περίοδο. Και οι δύο συναντήθηκαν με την Διοίκηση της ΠΑΕ και συναίνεσαν στο να λύσουν τα συμβόλαιά τους αφού η νέα τεχνική ηγεσία δεν τους έχει στα σχέδιά της.

Δεν αποκλείεται πάντως τους δύο τέως- πλέον - κυανέρυθρους να ακολουθήσουν κι άλλοι οι οποίοι για διαφορετικούς λόγους ο καθένας δεν μπορούν να ανταποκριθούν στις αγωνιστικές αλλά και στις εν γένει υποχρεώσεις της ομάδας. Σύμφωνα με πληροφορίες της στήλης

-Υπάρχει η σκέψη να λυθεί το συμβόλαιο και του Βάρβουτζεκ όχι γιατί δεν ανταποκρίνεται στις υποχρεώσεις της ομάδας αλλά γιατί κανείς δεν ήξερε και χθες να πει αν θα προλάβει να αγωνισθεί μέχρι τέλους της περιόδου ή όχι. Ο Βίτολ Βάρβουτζεκ έχει δείξει πως διαθέτει πολλά προσόντα και είναι από τους παίκτες που όσο έχουν χρησιμοποιηθεί προσέφεραν πάρα πολλά και μπορούν και με το παραπάνω να ανταπεξέλθουν στις απαιτήσεις της Κατηγορίας. Όμως ο παίκτης τραυματίστηκε άσχημα στο ματς με τον Αχαρναϊκό. Πέρασε από αξονικό τομογράφο και μέχρι χθες δεν είχαν γίνει γνωστά τα αποτελέσματα της τομογραφίας.

Από την άλλη πλευρά πάντως πρέπει να σημειωθεί πως ο Διαγόρας από την Κυριακή του Θωμά και μετά έχει επιβαρυμένο πρόγραμμα που τον θέλει να αγωνίζεται Κυριακή και Τετάρτη. Κάτω από αυτό το πρίσμα λοιπόν είναι άγνωστο αν θα προλάβει να αγωνισθεί ο παίκτης μέχρι τις 17 Μαΐου που τελειώνει ο μαραθώνιος της Γ΄Εθνικής και κατά συνέπεια δεν μπορεί να ξέρει κανείς αν θα συνεχίσει να προσφέρει.

Σύμφωνα με τις ίδιες πηγές λοιπόν υπάρχει η σκέψη να λυθεί και το συμβόλαιο του Βάρβουτζεκ κοινή συναινέσει.

Μέχρι χθες πάντως δεν υπήρξε καμιά εξέλιξη στο θέμα με τον παίκτη να μην έχει συναντηθεί ακόμα με την Διοίκηση αλλά και να μένει το θέμα της λύσης για μετά τις μέρες του Πάσχα. Όλα πάντως – και πρέπει να ληφθεί σοβαρά υπ' όψιν αυτό- θα κριθούν από το αποτέλεσμα της αξονικής που αναμένεται να γνωστοποιηθεί στην τεχνική ηγεσία και την Διοίκηση από την ερχόμενη Δευτέρα.

ΔΕΝ ΓΥΜΝΑΣΘΗΚΑΝ ΟΙ ΤΡΑΥΜΑΤΙΕΣ

Στο μεταξύ οι συνεδριάσεις του Δ.Σ. αλλά με την συμμετοχή και της τεχνικής ηγεσίας συνεχίζονται με απώτερο σκοπό τον προγραμματισμό αλλά και την καλύτερη δυνατή οργάνωση και συσπείρωση των ενεργών μελών και της ΠΑΕ αλλά και του Ερασιτέχνη.

Οι προπονήσεις πάντως ολοκληρώθηκαν χθες για την Μεγάλη Εβδομάδα και θα επαναρχίσουν για το ματς με τον Εθνικό από την Δευτέρα το απόγευμα.

Στην χθεσινή τελευταία προπόνηση πριν από το Πάσχα συμμετείχαν όλοι οι παίκτες πλην των τραυματιών οι Μπαρμπόσα, Βάρβουτζεκ, και Φερέιρα που πιθανολογείται πως θα ακολουθήσουν κανονικά το πρόγραμμα από την ερχόμενη Δευτέρα εάν η κατάστασή τους δεν εμπνέει ανησυχία και μπορούν να ακολουθήσουν κανονικούς ρυθμούς προπόνησης.

Μετά το Πάσχα



Στην ιδιαίτερη πατρίδα του την Κρήτη θα βρεθεί αυτές τις μέρες ο Μπεμπής.

• Οι παίκτες της Ρόδου έφυγαν χθες για τις ιδιαίτερες πατρίδες τους και θα επιστρέψουν στις προπονήσεις από την Τρίτη το πρωί.
• Το ευχαριστήθηκαν στο χθεσινό διπλό όπου οι εκτός Ρόδου προερχόμενοι νίκησαν με 8-6 (!)τους ¨ντόπιους¨.

Από χθες ολόκληρη η Ρόδος κινείται σε Πασχαλιάτικους ρυθμούς και επιβάλλεται εξάλλου κάτι τέτοιο. Προπονητές, παίκτες διοίκηση είναι και αυτοί άνθρωποι και πρέπει να γιορτάσουν αυτές τις μέρες είτε στην ιδιαίτερη πατρίδα τους είτε εδώ στα σπίτια τους με τις οικογένειές τους. Πήγαν χθες στο γήπεδο και άφησαν το αγωνιστικό άγχος μακριά από αυτές τις στιγμές. Έπαιξαν ένα οικογενειακό διπλό ¨σκέτο σώου¨, όπως το περιέγραψαν πολλοί και το ευχαριστήθηκαν παίζοντας μεταξύ τους αλλά και δείχνοντας την ζεστασιά της οικογένειας στην οποία ανήκουν.

Ο Λήλας Βασιλικού έμεινε μακριά από κάθε σκέψη. Η προετοιμασία θα συνεχισθεί από την ερχόμενη Τρίτη και οι ¨πράσινοι¨ θα επανέλθουν αυτήν την μέρα στις προπονήσεις.

Η Διοίκηση της ΠΑΕ τους μοίρασε μετά την προπόνηση ευχές, κρασιά και τσουρέκια προκειμένου να είναι πιο καλό το Πάσχα που θα περάσουν οι παίκτες κυρίως και η τεχνική ηγεσία. Σημειωτέον πως ο Γιώργος Στράντζαλης θα περάσει στο νησί μας τις μέρες του Πάσχα όπως επίσης και οι Καρκαλέτσης και αδελφοί Δελόλμα που θέλουν να κάνουν Ανάσταση στο νησί μας.

Αίσθηση προκάλεσε πάντως στην κοινή γνώμη της Ρόδου το κοινωνικό πρόσωπο της ομάδας με την επίσκεψή της στο ¨Χαραλάμπειο γηροκομείο¨ της πόλης μας. Οι προπονητές οι παίκτες αλλά και οι διοικούντες διατράνωναν πάντως και χθες πως ¨αυτές οι μέρες είναι μέρες σκέψης και στήριξης για τους συνανθρώπους μας¨.

ΕΧΕΙ ΖΗΤΗΣΗ Η ΚΟΚΚΙΝΟΥ

Στο μεταξύ ολόκληρη η Ρόδος κινείται πλέον και σε μεγαλύτερο βαθμό από την ερχόμενη Δευτέρα γύρω από την χοροεσπερίδα που οργανώνει η Ρόδος στις 6 Μαΐου στο SHOW CENTER PALLAS με πρωταγωνίστρια την Έλλη Κοκκίνου.

Η δημοφιλής τραγουδίστρια θα έλθει στην Ρόδο με όλο το καλλιτεχνικό της πρόγραμμα και εικοσιπενταμελή ορχήστρα και μπαλέτο.

Όσοι από τους φίλους της ομάδας και όχι μόνο πάνε την 6η Μαΐου στον χορό υπάρχει σίγουρο γλέντι, χορός αλλά και πολύ τραγούδι με μια από τις καλύτερες σύγχρονες Ελληνίδες τραγουδίστριες.

Σύμφωνα με τις υπάρχουσες πληροφορίες αλλά και την ενημέρωση από την ΠΑΕ οι προσκλήσεις για την χοροεσπερίδα της ομάδας παρουσιάζουν ζήτηση που αναμένεται να κορυφωθεί όσο θα πλησιάζει η μέρα διεξαγωγής της.

"Σενάρια φαντασίας"

• Αποφασισμένος για νίκη στην Κω ο ΑΕΡΑ συνέχισε και χθες την προετοιμασία του.
• Φιλικό σήμερα με τον Κλεόβουλο δίνουν οι ερυθρόλευκοι χωρίς τους "αδειούχους".

Σε πιο χαλαρούς ρυθμούς προπονήθηκαν χθες οι παίκτες του ΑΕΡΑ. Εξάλλου έδωσαν μέσα στις προηγούμενες πέντε μέρες δύο φιλικά παιχνίδια προκειμένου να διατηρηθούν σε πολύ καλή κατάσταση και να είναι έτοιμοι την ερχόμενη εβδομάδα για τον αγώνα κόντρα στην ομάδα της Κω που θα έχει στο ματς της άλλης Κυριακής κι εκείνη τον ίδιο στόχο.

Οι ερυθρόλευκοι προπονήθηκαν νωρίς χθες υπό τις οδηγίες του Σάββα Ορφανίδη σε χαλαρούς ρυθμούς κάνοντας αποκατάσταση με ελαφρά προπόνηση μιας και φάνηκαν λίγο πιασμένοι από τις συνεχείς αγωνιστικές υποχρεώσεις αλλά με το μυαλό στο ματς που έχουν να δώσουν στην Κω θέλοντας μάλιστα να το κερδίσουν για να κάνουν το πιο σημαντικό βήμα από όλα για την παραμονή στο περιφερειακό πρωτάθλημα.

Για τον λόγο επίσης αυτό θα δώσουν κι άλλο φιλικό σήμερα. Θα παίξουν στο γήπεδό τους στις 15.00 με αντίπαλο τον Κλεόβουλο της Λίνδου, με τον προπονητή του ΑΕΡΑ να δοκιμάζει και σήμερα πολλά από τα σχήματα που έχει κατά νου και χωρίς μάλιστα τους αδειούχους που βρίσκονται ήδη στις ιδιαίτερες πατρίδες τους.

Οι παίκτες του ΑΕΡΑ πρέπει να σημειωθεί πως δεν έχουν στο νου τους τίποτε άλλο από τον αγώνα με την Κω την Κυριακή του Θωμά. Θα έλεγε κανείς πως με νίκη σφραγίζουν ουσιαστικά αλλά και τυπικά λόγω του εντός έδρας ματς της τελευταίας αγωνιστικής την παραμονή τους στο περιφερειακό πρωτάθλημα.

Για το κομβικό αυτό σημείο μίλησε χθες ο προπονητής της ομάδας του ΑΕΡΑ Σάββας Ορφανίδης τονίζοντας μεταξύ άλλων και τα εξής:

"Κατά την προσωπική μου άποψη η παραμονή στο περιφερειακό πρωτάθλημα παίζεται μεταξύ δύο ομάδων. Όλα τα υπόλοιπα που αφορούν την ουρά στον Όμιλό μας έχουν ξεκαθαρίσει. Και για να γίνω πιο σαφής. Εάν δεν κερδίσουμε στην Κω θα μείνει στην κατηγορία το Μοσχάτο και εμείς θα ακολουθήσουμε στο τοπικό την Νίκαια, την Κω αλλά και την Αριάδνη. Αυτά αποτελούν πάντα την προσωπική μου άποψη. Όλα τα υπόλοιπα αποτελούν σενάρια επιστημονικής φαντασίας. Όλα λοιπόν θα κριθούν για μας, για την ομάδα μου σε αυτό το παιχνίδι".

Από τα λεγόμενα του προπονητή της ομάδας μπορεί να καταλάβει κανείς πώς "μετρούν" στα Αφάντου την αναμέτρηση της άλλης εβδομάδας και πώς υπολογίζουν την νίκη μέσα στην Κω επί της ομώνυμης τοπικής ομάδας.

Οι Αφαντενοί είναι αποφασισμένοι να παραμείνουν στο περιφερειακό μετατρέποντας σε πετυχημένη την πρώτη τους σε αυτό το πρωτάθλημα σεζόν. Είναι σίγουρα δύσκολο αλλά έχουν τα φόντα να το πετύχουν και να είναι εκείνοι που θα μείνουν στην Κατηγορία και θα χαμογελάσουν στο τέλος.

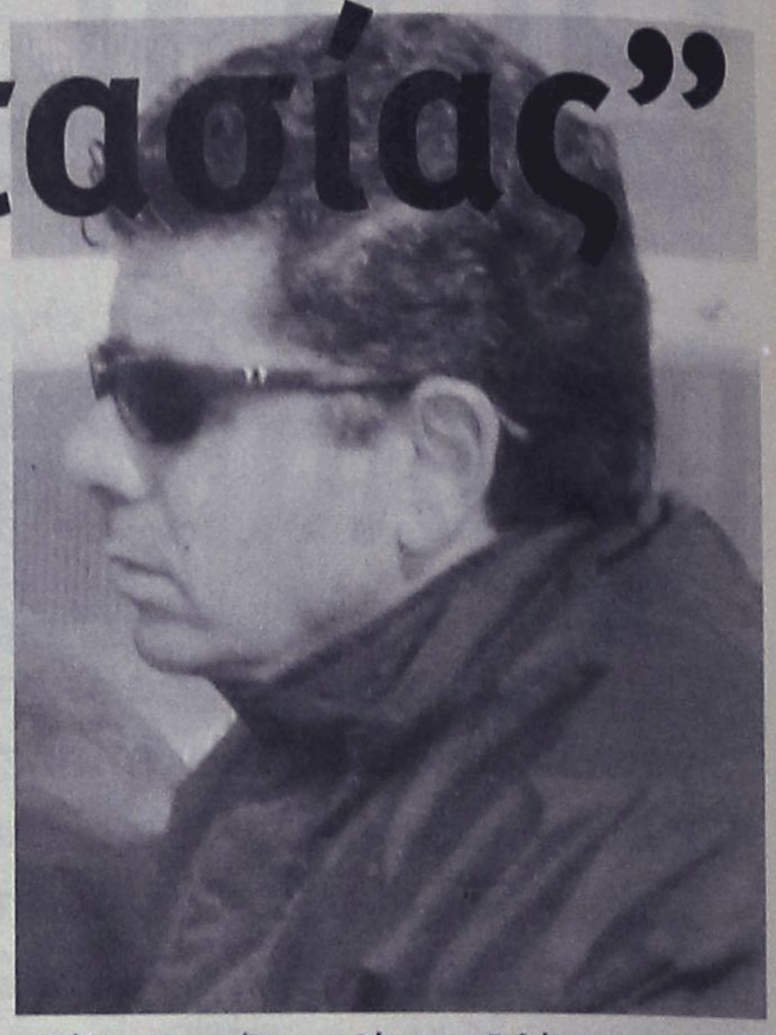

Ο Σάββας Ορφανίδης οριοθέτησε με δηλώσεις του χθες την συνέχεια του πρωταθλήματος

Γιορτές από σήμερα

Οι παίκτες του Ιάλυσου θα επιστρέψουν στις προπονήσεις από την ερχόμενη Δευτέρα προετοιμαζόμενοι για τον αγώνα της Κυριακής με τα Γλυκά Νερά στο "Οικονομίδειο".



Φεύγουν για τριήμερο ρεπό σήμερα οι παίκτες του Ιάλυσου

Προπονήθηκαν και χθες κανονικά οι παίκτες του Ιάλυσου σε χαλαρούς ρυθμούς για την Μεγάλη Εβδομάδα αλλά και προσπαθούν εδώ και πολύ καιρό να μην βγουν από τους ρυθμούς του πρωταθλήματος παρά την ραστώνη των ημερών. Γνωρίζουν πολύ καλά πως δεν έχει τελειώσει ακόμα τίποτα για αυτούς και πως χρειάζονται ακόμα βαθμοί και για την ομάδα που πρέπει να ανέβει ακόμα ψηλότερα αλλά και για το δικό τους καλό που σίγουρα θα μετρήσει και για την νέα περίοδο. Ο Ιάλυσος παίζει την Κυριακή μετά το Πάσχα με αντίπαλο τα Γλυκά Νερά και θέλει την νίκη και τους τρεις βαθμούς για δύο λόγους:

-Πρώτα για το καλό της ομάδας και των ποδοσφαιριστών της

-Και κατά δεύτερο λόγο για να πάει ήρεμα και χαλαρά στην Σαλαμίνα για τον αγώνα με τον Αίαντα εκτός έδρας την τελευταία αγωνιστική. Για τον λόγο αυτό όλοι περιμένουν να περάσουν αυτές οι μέρες για να μπουν από κάθε άποψη πιο αποφασιστικά στην προετοιμασία για αυτό το ματς.

Ο Άκης Δελαπόρτας περιμένει όλους τους παίκτες του την Δευτέρα στην προπόνηση προκειμένου να αρχίσει και τυπικά η προετοιμασία για αυτό το ματς.

Όλοι οι παίκτες είναι στην διάθεσή του και πιστεύεται πως θα πραγματοποιηθεί το καλύτερο δυνατόν προκειμένου να ανυψωθεί ακόμα περισσότερο το πρεστίζ της ομάδας με μια ενδεχόμενη επιτυχία την μεθεπόμενη Κυριακή. Στο μεταξύ χθες οι κιτρινοκόκκινοι γυμνάσθηκαν μετά τις 6 το απόγευμα καθώς στο "Οικονομίδειο" διεξήχθησαν αγώνες παιδικού τουρνουά με την συμμετοχή και παιδιών από την Κύπρο.

Σύμφωνα με τα όσα έγιναν γνωστά χθες οι παίκτες του Ιάλυσου θα ανταμειφθούν για τις τελευταίες προσπάθειες από την ερχόμενη εβδομάδα οπότε και η Διοίκηση θα υλοποιήσει τις υποσχέσεις της προς τους παίκτες.

Είναι προφανές πως οι παίκτες του Ιάλυσου εάν και εφόσον το επιτρέψουν οι συνθήκες διεξαγωγής του τουρνουά θα προπονηθούν κανονικά και σήμερα για να μην χαθούν παρά μόνο τρεις μέρες που οι ποδοσφαιριστές θα περάσουν με τις οικογένειές τους.

Θα ευοδωθούν οι σκέψεις;

• Στην Κω θέλουν την νίκη στο ματς με τον ΑΕΡΑ αλλά θα είναι όπως τα θέλουν τα άλλα αποτελέσματα;
• Την Τρίτη του Πάσχα επιστρέφουν οι παίκτες του Θόδωρου Κυριακούλη για προπονήσεις εν όψει του Δωδεκανησιακού ντέρμπι.

Στην Κω οι προπονήσεις σταματούν σήμερα. Οι παίκτες που έμειναν στο νησί του Ιπποκράτη και συνέχισαν τις προπονήσεις εν όψει του επικείμενου Δωδεκανησιακού ντέρμπι με τον ΑΕΡΑ παίρνουν και αυτοί την άδεια από τον προπονητή τους να πάνε στα σπίτια τους

ΚΩΣ
Του ανταποκριτή μας
Γιώργου Αναγνώστου

ή στις ιδιαίτερες πατρίδες τους για να κάνουν Πάσχα.

Βαθειά μέσα στο μυαλό τους όμως θέλουν αυτό το ματς ειδικά να το κερδίσουν και να έχουν κι εκείνοι κάποιες ελπίδες για παραμονή στην Κατηγορία. Όλα αυτά που σκέπτονται πάντως είναι συνάρτηση των αποτελεσμάτων των βασικών τους αντιπάλων που έχουν κι εκείνοι τον ίδιο στόχο . Πιο συγκεκριμένα:

- Η Αριάδνη υποδέχεται την 29η αγωνιστική την ομάδα της Νίκαιας και δεν δείχνει να έχει κανένα πρόβλημα για να φτάσει στην νίκη αφού υπάρχουν διαφορές δυναμικότητας μεταξύ των δύο ομάδων. Την 30ή αγωνιστική στο τέλος του πρωταθλήματος θα πάει στα Γλυκά Νερά να παίξει με την ομώνυμη τοπική ομάδα που θα είναι αδιάφορη σε αυτό το ματς. Θα πρέπει λοιπόν για να έχει ελπίδες η ΑΕ Κως έστω κι αν ακόμα η ίδια κερδίσει τα δύο ματς που απομένουν με ΑΕΡΑ και Παναξιακό εκτός έδρας να κερδίσει οπωσδήποτε και να περιμένει το στραβοπάτημα της Αριάδνης.

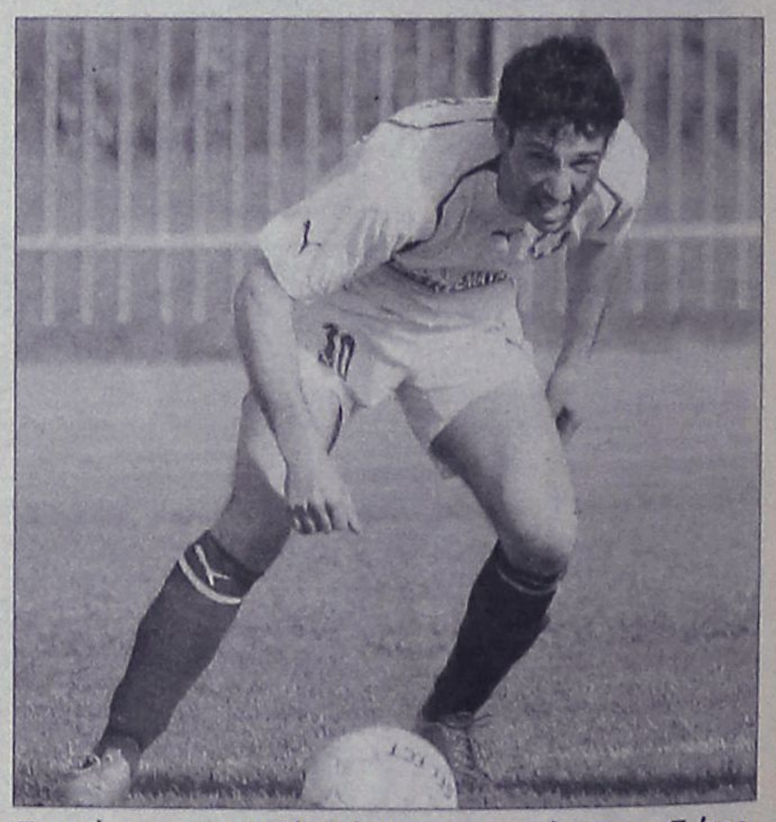

Περιμένει και τον Δαβίδ Μάμμη στην προπόνηση την Τρίτη ο Θόδωρος Κυριακούλης

-Παράλληλα περιμένει και την γκέλα του Μοσχάτου που στην ίδια περίπτωση θα παίξει την μεθεπόμενη Κυριακή με τον Ερμή Κορυδαλλού και την τελευταία με το Μαρκό εκτός έδρας. Κι εκείνο πρέπει κάπου να μην κερδίσει για να έχει ελπίδες η ΑΕ Κως για να μείνει στην κατηγορία. Όλες αυτές οι σκέψεις τριβελίζουν το μυαλό των παικτών της Κω αλλά και της τεχνικής ηγεσίας στο φινάλε του πρωταθλήματος και τους κάνει να αναρωτιούνται:

- θα ευοδωθούν οι σκέψεις ή θα μείνουν με την παρηγοριά πως πολέμησαν μόνοι τους μέχρι το τέλος;

Ο Θόδωρος Κυριακούλης και οι παίκτες του επανέλαβαν χθες πως θα το κυνηγήσουν μέχρι τέλους αν θέλουν να είναι εντάξει πρώτα με τον εαυτό τους και μετά με τους ανθρώπους που συνεχίζουν να είναι δίπλα τους.

Αυτό που θα πρέπει να επισημανθεί πάντως είναι πως ενδεχόμενη ισοπαλία στο τοπικό ντέρμπι θα συμπαρασύρει στο τοπικό και τον ΑΕΡΑ που έχει κι αυτός βάσιμες ελπίδες παραμονής στο περιφερειακό. Όλα εξαρτώνται όμως για την Κω και από τα αποτελέσματα των άλλων αντιζήλων για την παραμονή.

«Περισσότεροι στην κάλπη!»



Ο Θεοδόσης Στεφανάκης δηλώνει αποφασισμένος να εισηγηθεί στα σωματεία στην επόμενη Γενική τους Συνέλευση την αλλαγή του εκλογικού συστήματος, ώστε να ψηφίζουν περισσότερα μέλη των διοικήσεων. Για τον ίδιο προέχει η διασφάλιση της δημοκρατικότητας της διαδικασίας.

Μία από τις αποφάσεις που θα κληθούν να πάρουν τα σωματεία κατά την διάρκεια της επόμενης Γενικής τους Συνέλευσης θα αφορά στην διατήρηση ή στην αλλαγή του σημερινού εκλογικού συστήματος, το οποίο εφαρμόστηκε για πρώτη φορά στις τελευταίες εκλογές για την ανάδειξη του διοικητικού συμβουλίου της ΕΠΣΔ. Η λογική της κατάργησης των παρατάξεων, άσχετα αν δημιουργήθηκαν οι λεγόμενες άτυπες, αποσκοπούσε στην καλύτερη εκπροσώπηση των σωματείων με την εκ μέρους τους υπόδειξη και τελική επιλογή των υποψήφιων για την διοίκηση μελών. Με τον τρόπο αυτό επιδιώχθηκε η απαγκίστρωση των μελών του Δ.Σ. από την λογική της «παρατάξιακής πειθαρχίας» και η εξασφάλιση μεγαλύτερης δημοκρατικότητας στην λήψη των αποφάσεων. Η πράξη, όμως, απέδειξε πως επί της ουσίας όχι μόνο δεν άλλαξαν πολλά, αλλά αντίθετα η βούληση των σωματείων εγκλωβίστηκε στα χέρια των εκλεκτόρων, που έπαιξαν καθοριστικό ρόλο στην διαμόρφωση του τελικού αποτελέσματος. Τουλάχιστον αυτό υποστηρίζει το μέλος του σημερινού Δ.Σ. της Ένωσης, Θεοδόσης Στεφανάκης, ο οποίος δεν διστάζει να επισημάνει πως σε αρκετές περιπτώσεις κατά την διάρκεια των τελευταίων εκλογών άλλα ήθελαν τα σωματεία και άλλα αποφάσισαν οι εκλέκτορες!

Όπως επισημαίνει, το πραγματικό ζητούμενο είναι η διασφάλιση της δημοκρατικότητας της διαδικασίας και η μεταφορά στην κάλπη της πραγματικής βούλησης των σωματείων. Γι' αυτό και δηλώνει αποφασισμένος να εισηγηθεί στα σωματεία κατά την διάρκεια της επόμενης Γενικής τους Συνέλευσης την αλλαγή του εκλογικού συστήματος, προτείνοντας να αποκτήσουν περισσότερα μέλη των διοικήσεων των ομάδων το δικαίωμα ψήφου. Ο Θεοδόσης Στεφανάκης ανέπτυξε το σκεπτικό του μέσα από την παρακάτω δήλωσή του στην «Α.Ρ.»:

«Από την εμπειρία μου στον έναν χρόνο που βρίσκομαι στην διοίκηση της ΕΠΣΔ διαπιστώνω ότι το εκλογικό σύστημα που βιώσαμε για πρώτη φορά τον προηγούμενο Ιούνιο αποτελεί μία από τις βασικές αιτίες για την δυσλειτουργία και την στασιμότητα στα δρώμενα του σημερινού διοικητικού συμβουλίου. Έχοντας ως παράδειγμα την λεγόμενη ομάδα Διακογεωργίου και τα άτομα που την απαρτίζαμε δηλώνω υπεύθυνα ότι αν είχαμε εκλεγεί και οι έντεκα θα υπήρχε διαφορετική και σαφώς καλύτερη λειτουργία του Δ.Σ. Υπήρχε ένας κατάλληλος άνθρωπος για το κάθε ειδικό αντικείμενο, όπως για παράδειγμα ένας ιατρός, ένας τεχνοκράτης, ένας οικονομολόγος, ένας δικηγόρος και άλλα εξειδικευμένα στελέχη. Αυτό, δηλαδή, που σήμερα δεν υπάρχει. Οι συνολικά 69 εκλέκτορες επηρεάζονται σαφώς πιο εύκολα και κανένας δεν εγγυάται ότι μεταφέρουν την βούληση του σωματείου που εκπροσωπούν. Τα ίδια τα σωματεία δεν μπορούν να τους ελέγξουν. Προσωπικά γνωρίζω σωματεία που άλλη εντολή έδωσαν στον εκλέκτορα και εκείνος την τελευταία στιγμή έπραξε διαφορετικά.

Στο πλαίσιο της ευρύτερης δημοκρατίας και για το καλό του ποδοσφαίρου πιστεύω ότι θα πρέπει τουλάχιστον τρία άτομα του κάθε διοικητικού συμβουλίου σωματείου να έχουν δικαίωμα ψήφου. Έτσι οι εκλογές θα είναι πιο ορθολογικές και θα λείψουν οι μικροπολιτικές και οι επηρεασμοί της τελευταίας στιγμής. Δεσμεύομαι να καταθέσω την συγκεκριμένη πρόταση στην επικείμενη Γενική Συνέλευση των σωματείων».

Πιθανή η αλλαγή φρουράς

Να αφήσει την θέση του γενικού γραμματέα της ΕΠΣΔ στο τέλος της φετινής αγωνιστικής περιόδου σκέφτεται πολύ σοβαρά ο Βάγιος Γαμβρούδης, λόγω της πίεσης των επαγγελματικών του υποχρεώσεων.



Σε αλλαγές στην σύνθεση του σημερινού διοικητικού συμβουλίου της ΕΠΣΔ είναι πολύ πιθανό να αναγκαστεί να προχωρήσει στο τέλος της φετινής αγωνιστικής περιόδου ο πρόεδρος της Ένωσης, Μιχάλης Βεργωτής. Το εύρος των ανακατατάξεων τουλάχιστον στην παρούσα φάση δεν μπορεί να προβλεφθεί, ούτε φυσικά αν θα έχουν την μορφή «ανασχηματισμού» με την είσοδο στο προεδρείο των μελών της λεγόμενης αντιπολίτευσης. Το μόνο που μπορεί να θεωρηθεί επικρατέστερο ως σενάριο είναι η αλλαγή φρουράς στην νευραλγική θέση του γενικού γραμματέα.

Όπως αναφέρουν οι πληροφορίες, ο σημερινός γενικός γραμματέας, Βάγιος Γαμβρούδης, έχει ήδη πρόβλημα χρόνου λόγω των αυξημένων επαγγελματικών του υποχρεώσεων (ορισμένα από τα μέλη του Δ.Σ. έχουν ήδη σχολιάσει πως οι εμφανίσεις του στα γραφεία της Ένωσης έχουν γίνει φανερά πιο αραιές σε σχέση με το ξεκίνημα της θητείας της διοίκησης Βεργωτή) και σε συνδυασμό με τις ασφυκτικές πιέσεις που δέχεται από το οικογενειακό του περιβάλλον, το πλέον πιθανό είναι να αφήσει τα καθήκοντα του γενικού γραμματέα. Αυτό, φυσικά, δεν σημαίνει πως θα εγκαταλείψει την θέση του στο διοικητικό συμβούλιο.

Απλά θα παραμείνει απλό μέλος ή θα αναλάβει κάποια επιτροπή που δεν θα έχει την πίεση και τις απαιτήσεις της θέσης που κατέχει σήμερα.

Στα Μαριτσά η φιέστα

Δεκτό έκανε ο Δήμος Πεταλούδων το αίτημα Ηρακλή Μ. και Κλεάνθη να διεξαχθεί το βράδυ της 14ης Μαΐου η μεταξύ τους αναμέτρηση προκειμένου να στεφθεί και επίσημα ο σύλλογος του Παραδεισίου πρωταθλητής.

Υπό το φως των προβολέων θα διεξαχθεί η συνάντηση της τελευταίας αγωνιστικής ανάμεσα στον Ηρακλή Μ. και τον Κλεάνθη στα Μαριτσά. Η αναμέτρηση αυτή θα γίνει στις 14 Μαΐου ενώ μετά το τέλος της ο σύλλογος του Παραδεισίου θα στεφθεί πλέον και επίσημα πρωταθλητής. Αξίζει ωστόσο να σημειωθεί ότι το επόμενο διάστημα οι διοικήσεις των δύο ομάδων θα συναντηθούν προκειμένου να συζητήσουν για τις εκδηλώσεις που θα γίνουν την ημέρα εκείνη. Σημαντικό ρόλο σε όλα τα παραπάνω έπαιξε η έγκριση από πλευράς του Δήμου Πεταλούδων του αιτήματος των δύο ομάδων για να γίνει ο αγώνας αυτός το βράδυ αφού πρώτα πραγματοποιήθηκε η συνάντηση των προέδρων και των δύο σωματείων. Σε ό,τι αφορά το καθαρά αγωνιστικό, ο Ηρακλής έδωσε χθες φιλικό παιχνίδι με τον Κλεάνθη στα Αφάντου ενώ από σήμερα μέχρι και την Δευτέρα οι παίκτες του Ανδρέα Βλασσόπουλου θα έχουν το απαραίτητο ρεπό μπαίνοντας ξανά σε ρυθμούς προπόνησης από την Τρίτη. Για το επόμενο παιχνίδι που θα γίνει εντός έδρας με αντίπαλο τον Καλυμνιακό ο προπονητής της ομάδας των Μαριτσών δεν θα μπορεί να έχει στη διάθεσή του τον Καραγιάννη που δεν εξέτισε την ποινή της τιμωρίας του ενώ κανονικά το παρών θα δώσει ο Τσούφιος αλλά και ο Μπιλιάς ο οποίος επέστρεψε από το εξωτερικό όπου βρισκόταν και θα μπορεί να τον υπολογίζει ο προπονητής του. Γεγονός είναι πάντως ότι επικρατεί πολύ καλό κλίμα στις τάξεις του Ηρακλή Μ. μετά και τα τελευταία επιτυχημένα αποτελέσματα που έχουν ανεβάσει την ομάδα στην 6η θέση του βαθμολογικού πίνακα, κάτι το οποίο σημαίνει ότι οι παίκτες της ομάδας των Μαριτσών θα αγωνίζονται από δω και πέρα χωρίς άγχος στα τρία παιχνίδια που απομένουν για την λήξη του πρωταθλήματος.

Επί τη ευκαιρία των εορτών του Πάσχα η διοίκηση του Ηρακλή Μ. εύχεται σε όλη τη φίλαθλο Δωδεκάνησο και σε όσους ασχολούνται με το ποδόσφαιρο καλό και χαρούμενο Πάσχα με υγεία, προσωπική και οικογενειακή. Η ανάσταση του Θεανθρώπου να αναστήσει και να ενδυναμώσει το ταλαίπωρο δωδεκανησιακό ερασιτεχνικό ποδόσφαιρο.



Στα Μαριτσά θα κάνουν την φιέστα τίτλου οι παίκτες του Κλεάνθη

ΣΤΕΦΤΟΕΓΕΙ





Σαράντα δευτερόλεπτα ήθελε για να τελειώσει ο αγώνας του Κολοσσού με την Ολύμπια και η διαφορά ήταν προ πολλού διψήφια. Ένα φάουλ όμως πάνω στον Πένλαντ, από αυτά που γίνονται σωρηδόν στα παρκέ, ήταν αρκετό για να ανάψουν τα αίματα και να ορμήσει ο Αμερικανός στον Χαρισμίδη. Αμέσως επενέβησαν οι Τσιάκος, Νάκιτς, Νικολαΐδης κ.λ.π. με τον τελευταίο να αγκαλιάζει τον Πένλαντ και να τον απομακρύνει από τον ...τόπο του εγκλήματος!

Οι άνθρωποι με τις βαλίτσες

Έλεγχος ντόπινγκ περίμενε μετά τη λήξη του αγώνα με την Ολύμπια τέσσερις αθλητές. Λιβιεράτος και Παναγιωταράκος καθώς και Μέισον - Νικολαΐδης κλείστηκαν στην αίθουσα αντιντόπινγκ κοντρόλ για να παραδώσουν δείγμα.

Ήταν η δεύτερη φορά φέτος αλλά η πρώτη στο Βενετόκλειο που ο Κολοσσός περνάει από τέτοιο έλεγχο ενώ συμπτωματικά η πρώτη φορά ήταν ξανά σε ματς με την Ολύμπια, στον α' γύρο.

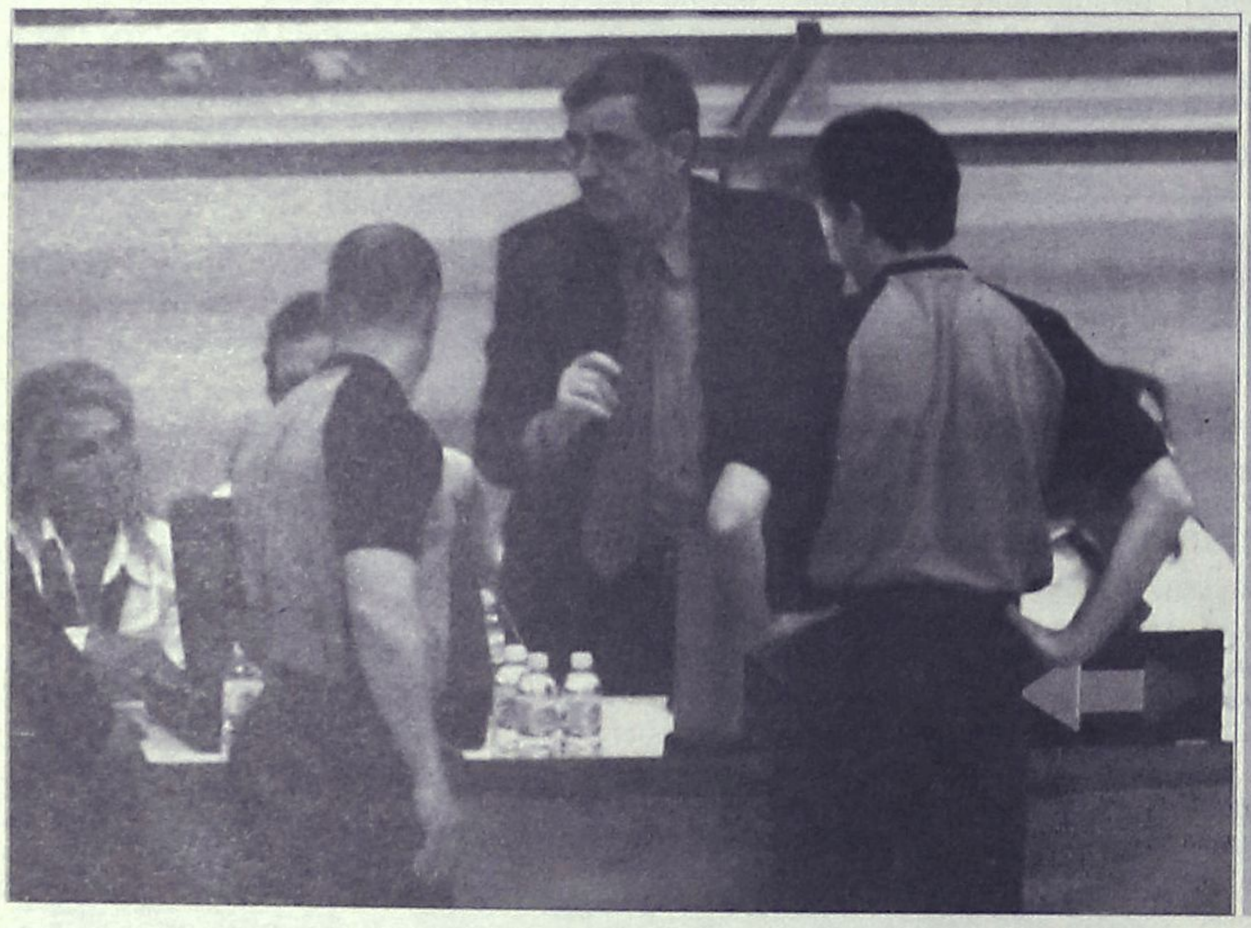

Μα είναι δυνατόν να γίνονται τέτοια λάθη; Πάλι καλά δηλαδή που το ματσάκι ήταν στους δέκα πόντους γιατί αν παιζόταν ακόμα το αποτέλεσμα, μπορεί να είχαμε «πανηγύρια» στο Βενετόκλειο. Αλλά επειδή είχε διαδικαστικό χαρακτήρα, δεν το πήραν και πολλοί είδηση.
Ο Νικολαΐδης είχε διαμορφώσει το 87-79 και ο Κολοσσός βγήκε στην επίθεση χωρίς να κυνηγήσει το καλάθι ντε και καλά. Αστόχησε και οι φιλοξενούμενοι πέταξαν τη μπάλα έξω. Ο χρόνος είχε εξαντληθεί, το παιχνίδι έπρεπε να είχε τελειώσει αλλά το χρονόμετρο έδειχνε ένα δευτερόλεπτο και 2 δέκατα!!! Και όχι μόνο δεν έσβησε αλλά έγινε και δύο δευτερόλεπτα και 7 δέκατα κατόπιν συνεννόησης των διαιτητών με τον κομισάριο κ.Μάνο!!

Αλλάζει φανέλα η Γιουβέντους

Φαίνεται πως οι ρίγες στις φανέλες είναι πλέον ντεμοντέ. Δεν εξηγείται αλλιώς η εμμονή της NIKE να προτείνει στις ομάδες που ντύνει νέες φανέλες χωρίς τις παραδοσιακές ρίγες. Ήδη Μπαρτσελόνα και Ατλέτικο Μαδρίτης έχουν κάνει δεκτές τις νέες φανέλες χωρίς ρίγες, κάτι που έχει προκαλέσει αντιδράσεις στους «ροχιμπλάνκος». Τώρα είναι η σειρά της Γιουβέντους να αποχωριστεί την παραδοσιακή της εμφάνιση με τις ρίγες, κάτι που όπως αναφέρουν οι Ιταλοί, ίσως προκαλέσει αντιδράσεις στους οπαδούς της ομάδας. Η NIKE έχει παραδώσει ήδη τη νέα φανέλα στη Γιουβέντους η οποία θα έχει μόνο δύο μεγάλες ρίγες στα χρώματα του συλλόγου (άσπρο και μαύρο). Η διοίκηση της «γηραιάς κυρίας» πάντως δεν έχει συμφωνήσει ακόμα και θα σκεφτεί πάρα πολύ να προχωρήσει σε μία τέτοια σημαντική αλλαγή, που μπορεί να ενοχλήσει τους φίλους της ομάδας.

Οι πολλές ρίγες στη φανέλα των πρωταθλητών Ιταλίας είναι από τις αρχές του 20ού αιώνα όταν η Γιουβέντους τις είχε αποκτήσει από το Νότινγχαμ. Το σίγουρο είναι ότι εάν οι «μπιανκονέρι» αποφασίσουν να δεχτούν τις νέες εμφανίσεις θα προκληθούν πολλές αντιδράσεις από τους φιλάθλους της ομάδας.



Πολλή μουρμούρα έπεσε την Τετάρτη στους διαιτητές από τον Βαγγέλη Αλεξανδρή. Ο προπονητής της Ολύμπιας δεν έχανε ευκαιρία να πλησιάσει τους ρέφερι (όπως εδώ τον Βαρδάλο) και να αρχίσει τους «εξάψαλμους».

Επικύρωσε τρία ρεκόρ η IAAF

Τρία παγκόσμια ρεκόρ επικύρωσε η IAAF, με πρώτο την επίδοση της Έλενας Ισινμπάγιεβα στα 4.91 μ. στο επί κοντώ, που είχε σημειώσει στο μίτινγκ κλειστού στίβου στο Ντόνεσκ (Ουκρανία) στις 12 Φεβρουαρίου 2006. Το προηγούμενο ανήκε στην ίδια με 4.90 μ, από τις 6 Μαρτίου 2005 στη Μαδρίτη.

Ακόμη, επικυρώθηκε το παγκόσμιο ρεκόρ της ομάδας σκυταλοδρομίας ανδρών της Κένυα στην απόσταση του Μαραθωνίου (42.195μ) στην Τσίμπα της Ιαπωνίας στις 23 Νοεμβρίου 2005 με 1 ώρα 57:06. Το προηγούμενο με 1 ώρα 57:56 κατείχε το Μαρόκο από τις 17 Απριλίου 1994 στο Λιτόχωρο.

Τέλος, στις νεάνιδες, η διεθνής ομοσπονδία επικύρωσε το παγκόσμιο ρεκόρ στα 400μ εμπόδια της Κινέζας Σινγκ Γουάνγκ με 54.40, που είχε σημειώσει στην πατρίδα της στις 21 Οκτωβρίου 2005, καταρρίπτοντας το προηγούμενο της Αμερικανίδας Λασίντα Ντέμους με 54.70 από τις 19 Ιουλίου 2002 στο Κίνγκστον της Τζαμάικα.

Τα άκουσε ο Ραντόγεβιτς

Με τον Αλεξάντερ Ραντόγεβιτς τα έβαλαν οι οπαδοί του Κολοσσού. Ο τεραστίων διαστάσεων σέντερ της Ολύμπιας είχε ανοίξει διάλογο με την εξέδρα σε κάποιο σημείο του αγώνα με αποτέλεσμα ως το φινάλε να αποδοκιμάζεται. Ουκ ολίγες φορές φώναζαν «Ραντόγεβιτς - Ραντόγεβιτς» ειρωνικά οι φίλοι των «θαλασσί» ενώ όταν επέστρεφε στο παρκέ από τον πάγκο του έλεγαν ρυθμικά «έλα - έλα».

Όταν δε, έχανε και τις βολές στη μπασκέτα μπροστά από τον πυρήνα των φανατικών έπεφτε τρελό χειροκρότημα!

Απερρίφθη από το υπουργείο η απόφαση του ΔΗΠΕΘΕ Ρόδου

Για την επιλογή της κ. Έλλης Παρασκευά στην θέση της διευθύντριας

Απερρίφθη από το υπουργείο Πολιτισμού η απόφαση του Δημοτικού Περιφερειακού Θεάτρου (ΔΗΠΕΘΕ Ρόδου) για τον ορισμό της κ. Ελλης Παρασκευά ως διευθύντριας.

Στο θέμα επανέρχεται με επιστολή της προς τον δήμαρχο Ρόδου και τον πρόεδρο του ΔΗΠΕΘΕ η κ. Παρασκευά, που ζητά να επαναληφθεί ο διαγωνισμός εκφράζοντας και την δυσαρέσκειά της για τους χειρισμούς του δήμου Ρόδου.

Αναφέρει συγκεκριμένα τα εξής:

"Αξιότιμε Κύριε Δήμαρχε,

Αξιότιμε Κύριε Πρόεδρε και μέλη του δ.σ. του ΔΗΠΕΘΕ Ρόδου,

Το Σεπτέμβριο 2005 το ΔΗΠΕΘΕ Ρόδου προκήρυξε διαγωνισμό για την πλήρωση της θέσης του Καλλιτεχνικού Διευθυντή. Στην προκήρυξη που δημοσιεύτηκε στον Τύπο και κοινοποιήθηκε στο ΥΠΠΟ, αναφερόταν μεταξύ άλλων:

«Οι ενδιαφερόμενοι θα πρέπει να προέρχονται από το χώρο του θεάτρου ή να έχουν ασχοληθεί με θέματα θεάτρου επαγγελματικά και να έχουν μία από τις παρακάτω ιδιότητες:

α. Ηθοποιός, σκηνοθέτης, σκηνογράφος, ενδυματολόγος, χορογράφος με αναγνωρισμένη προσφορά στο επαγγελματικό θέατρο



β. Θεατρικός συγγραφέας, μεταφραστής έργων, θεατρολόγος, κριτικός θεάτρου ή συνθέτης με επαγγελματική εργασία στο θέατρο»

Γνωρίζοντας από κοντά την πορεία του Θεάτρου μας από την ίδρυσή του και μετά από ώριμη σκέψη μπήκα στη διαδικασία να εκδηλώσω ενδιαφέρον για τη θέση του Καλλιτεχνικού Διευθυντή, επειδή είχα τη θέληση και την πίστη ότι μπορούσα, παρά την δύσκολη θέση στην οποία έχει περιέλθει το ΔΗΠΕΘΕ Ρόδου τα τελευταία χρόνια, να δώσω μιά νέα ώθηση στα θεατρικά μας πράγματα. Δυστυχώς, δεν γνώριζα τότε ότι θα βρεθώ -χωρίς να έχω καμία ευθύνη -μέσα σε μία δίνη καταστάσεων, που συντηρούνται πάνω από 6 μήνες και οι οποίες όχι μόνο αναστάτωσαν την προσωπική μου ζωή, αλλά και ζημίωσαν την επαγγελματική μου υπόσταση και αξιοπρέπεια.

Εργάστηκα με όρεξη για να διατυπώσω τις προτάσεις μου που θα εξασφάλιζαν μιά σταθερά ανοδική πορεία και τη συνεχή λειτουργία του Θεάτρου μας με άμεσους και μακροπρόθεσμους στόχους.

Συζήτησα και συνεργάστηκα γι αυτό το σκοπό με πολλούς ανθρώπους, που αγαπάνε πραγματικά το Θέατρο. Κατέθεσα πλήρη φάκελο με όλα όσα απαιτούσε η προκήρυξη του διαγωνισμού, νιώθοντας την ικανοποίηση ότι είχα κάνει το καλύτερο δυνατό. Αρκετά αργότερα άρχισαν τα πρώτα προβλήματα, όταν πληροφορήθηκα -ανεπίσημα- ότι υπάρχει Προγραμματική Σύμβαση που έχουν υπογράψει το ΥΠΠΟ, ο Δήμος και το ΔΗΠΕΘΕ, σύμφωνα με την οποία στους δυναμένους να είναι Καλλιτεχνικοί Διευθυντές ενός ΔΗΠΕΘΕ δεν περιλαμβάνονται οι χορογράφοι.

Αντιλαμβάνεσθε την δυσάρεστη έκπληξη που δοκίμασα, αλλά και την αγανάκτησή μου για την απαράδεκτη διάκριση σε βάρος των χορογράφων.

Είναι αδύνατο να κατανοήσει κάποιος ότι έχουν τη δυνατότητα να είναι διευθυντές ενός ΔΗΠΕΘΕ επαγγελματίες με μία από τις προαναφερόμενες ιδιότητες και δεν την έχουν οι χορογράφοι, που είναι από τους βασικούς συντελεστές του θεάτρου.

Είναι κάτι παραπάνω από προφανές ότι η παράλειψη αυτή έχει γίνει από παραδρομή και όχι για ουσιαστικούς λόγους, γι αυτό και προκάλεσε πρόσφατα έντονες διαμαρτυρίες και παραστάσεις του Σωματείου Ελλήνων Χορογράφων και του Σωματείου Χορού και Ρυθμικής προς το ΥΠΠΟ.

Πριν από λίγες ημέρες ενημερώθηκα από τον πρόεδρο του ΔΗΠΕΘΕ Ρόδου, ότι η αίτηση που είχα υποβάλει για τη θέση του Καλλιτεχνικού Διευθυντή και η οποία είχε προκριθεί με ομόφωνη απόφαση του δ.σ. του ΔΗΠΕΘΕ, απορρίφθηκε από το υπουργείο Πολιτισμού.

Η απόρριψη έγινε με την επίκληση του τυπικού προαναφερόμενου λόγου, που ωστόσο έχει να κάνει με την Προγραμματική Σύμβαση και όχι με το διαγωνισμό, στον οποίο πήρα μέρος και ο οποίος προέβλεπε τη δυνατότητα και στους χορογράφους να συμμετέχουν. Έχουμε λοιπόν να κάνουμε με ένα διαγωνισμό που δεν πληροί τις τυπικές προϋποθέσεις και όχι με διαγωνιζόμενο που δεν έχει τα τυπικά προσόντα.

Κατόπιν των ανωτέρω, θεωρώ αυτονόητο ότι ο διαγωνισμός, είναι άκυρος και η θέση του Καλλιτεχνικού Διευθυντή πρέπει να επαναπροκηρυχθεί. Η δυνατότητα αυτή εξ άλλου προβλέπεται από την Προγραμματική Σύμβαση και είναι στην κρίση του δ.σ. του ΔΗΠΕΘΕ, όπως αναγνωρίζει και το ΥΠΠΟ στην απαντητική του επιστολή.

Γνώμη μου είναι ότι πριν την έκδοση της νέας προκήρυξης τα τρία συμβαλλόμενα μέρη ΥΠΠΟ-Δήμος-ΔΗΠΕΘΕ, οφείλουν να άρουν -με μία απλούστατη διαδικασία που προβλέπεται στο άρθρο 13 της Προγραμματικής Σύμβασης- την εντελώς άδικη και αδικαιολόγητη διάκριση σε βάρος των επαγγελματικών και καλλιτεχνικών δικαιωμάτων των χορογράφων. Σπεύδω να σας ενημερώσω -για να μην υπάρξει καμία παρερμηνεία- ότι υπό τις παρούσες συνθήκες, ακόμα και αν γίνει τροποποίηση της Σύμβασης, δεν προτίθεμαι να καταθέσω αίτηση για τη θέση του Καλλιτεχνικού Διευθυντή του ΔΗΠΕΘΕ Ρόδου.

Με εκτίμηση
Έλλη Παρασκευά"

Αποδράσεις στη Νότια Ρόδο

Στις Γειτονιές του Νότου εδώ όπου η ομορφιά της άνοιξης συνδυάζεται μοναδικά με τη ζεστασιά και τη φιλοξενία, σας προσκαλούμε να βιώσετε μαζί μας το Θείο Δράμα και την Ανάσταση.

Μία Πασχαλινή Απόδραση στα δέκα χωριουδάκια μας θα σας δώσει την ευκαιρία να γνωρίσετε τα ήθη και έθιμά μας, να παρακολουθήσετε το οδοιπορικό της Παναγιάς Σκιαδενής, να απολαύσετε τις τοπικές γεύσεις της γαστριμαργικής μας κουλτούρας και να διασκεδάσετε στα πανηγύρια και τις χοροεσπερίδες μας.

Το οδοιπορικό της Παναγιάς Σκιαδενής

Μ. Παρασκευή στην Αρνίθα έως το απόγευμα και από εκεί στην Απολακκιά έως απόγευμα Μ.Σαββάτου.

Την Κυριακή του Πάσχα έως απόγευμα Λαμπρής Τρίτης στην Κατταβιά. Λαμπρή Τετάρτη έως το μεσημέρι Λ. Πέμπτης στο Βάτι. Λ. Πέμπτη έως μεσημέρι Παρασκευής Ζωοδόχου πηγής στο Ασκληπειό. Παρασκευή έως απογευματάκι Σάββατου στο Γενάδι.

Από Σάββατο έως Κυριακή νωρίς το απόγευμα στη Λαχανιά. Πάει στο Μοναστήρι του Άη Θωμά και το βράδυ στη Μεσαναγρό. Απόγευμα της Δευτέρας η Παναγιά επιστρέφει στο Σκιάδι και ολοκληρώνεται η περιφορά της.

Οι καλαφουνοί στις Γειτονιές του Νότου

Μ. Πέμπτη: στο Γενάδι

Μ. Παρασκευή: στην Κατταβιά

Μ. Σάββατο: Απολακκιά, Ασκληπειό, Αρνίθα, Βάτι, Ιστριος Λαχανιά, Μεσαναγρος, Προφύλια

Τα πανηγύρια και οι χοροεσπερίδες μας:

Στην Απολακκιά:

Κυριακή του Πάσχα χοροεσπερίδα.

Δευτέρα του Πάσχα στους Ασώματους (Πρωί)

Στην Αρνίθα

Δευτέρα του Πάσχα πανηγύρι στους Αγίους Θεωδόρους. (πρωί)

Στο Ασκληπειό

Παρασκευή της Ζωοδόχου πηγής πανηγύρι στην Άρωσαλη (Πρωί)

Στο Γενάδι

Δευτέρα του Πάσχα στον Άη Γιώργη του Θα. (Πρωί)

Στην Κατταβιά

Το πανηγύρι θα γίνει την Πρωτομαγιά στον Άη Γιώργη.

Στη Μεσαναγρό

Την Κυριακή του Θωμά στον Άη Θωμά

Στην Ίστριο

Την Κυριακή του Πάσχα ο Πολιτιστικός Σύλλογος διοργανώνει χοροεσπερίδα στο Πολιτιστικό Κέντρο.



ΤΟ ΑΝΑΣΤΑΣΙΜΟ ΜΗΝΥΜΑ ΤΗΣ ΖΩΗΣ ΚΑΙ ΤΗΣ ΕΛΠΙΔΑΣ ΑΣ ΦΩΤΙΣΕΙ ΤΙΣ ΚΑΡΔΙΕΣ ΜΑΣ.
ΔΗΜΟΣ ΝΟΤΙΑΣ ΡΟΔΟΥ

Τι είναι η 21η Απριλίου;



Η αλήθεια είναι δύναμη για κάθε αρετή και φρένο για κάθε κακία.

Γι' αυτό, όπου υπάρχει η σύνεση αναζητεί την αλήθεια κι όπου υπάρχει η αγάπη την προσφέρει.

Τα κράτη επιδιώκουν την παγκόσμια κυριαρχία με τον πόλεμο!

Δύναμη όμως είναι η αλήθεια κι όχι η βία.

Η εποχή μας διψάει για αλήθεια κι ειλικρίνεια.

Αν δεν απαντήσουμε σωστά στη δίψα της γενιάς μας, αυτή θα μαραθεί κι εμείς θα σβήσουμε!

Πρέπει να ταχύνουμε το βήμα μας.

Τον μήνα αυτόν η «21η Απριλίου» κλείνει τα πέντε της χρόνια!

Κανείς δεν το πίστευε τότε.

Η ίδια άλλωστε γεννούσε τέτοιες σκέψεις, μιλώντας σε κάθε ευκαιρία για «ταχεία επάνοδο στην ομαλότητα».

Σ' αυτό υπήρξε φιλάνθρωπη.

Γιατί θα 'ταν πραγματικά αφόρητη η ζωή να ξέρεις πως θα ζήσεις πέντε χρόνια με στρατιωτικό νόμο!

Ενώ τώρα, πέρασαν τα πέντε χρόνια κι ελπίζουμε...

Πέντε χρόνια!

«Πέντε χρυσές σελίδες στην ιστορία του τόπου» σου λένε!

Δεν νοσταλγούμε την 20ήν Απριλίου.

Δεν χειροκροτούμε όμως και την 21η.

Η τιμιότητα απαιτεί να εξηγήσουμε τους λόγους.

Η τιμιότητα είναι ανάγκη πνευματική κι όταν το θέμα αναφέρεται στα κοινά και εθνική.

Τότε είσαι καλός πατριώτης όταν θέλεις την πατρίδα σου όχι χαλκείο δεσμών, αλλά φωλιά του Θεού για το φτερούγισμα στην αιωνιότητα!

Όσοι σκέφτονται έτσι θα μας καταλάβουν.

Και πρέπει όλοι να καταλάβουν για να βοηθήσουν.

Όλοι και πιο πολύ οι φταίχτες...

Η 21η Απριλίου ισχυρίζεται ότι είναι «επανάσταση».

Είναι λοιπόν επανάσταση;

Η 21η Απριλίου πήρε την εξουσία με τη βία.

Η κατάληψη της εξουσίας, αυτή καθ' εαυτή, δεν αποτελεί επανάσταση.

Πολύ περισσότερο όταν γίνεται με τη βία.

Επανάσταση και βία είναι δυο πράγματα ασυμβίβαστα.

Η «επανάσταση» που γίνεται με τη βία είναι πραξικόπημα, είναι κίνημα, είναι ό,τι θέλετε κι όχι επανάσταση.

Αν αυτό μπορούσε να συμβεί, τότε θα 'ταν επανάσταση κι η κατάληψη της εξουσίας από τους κομμουνιστές στη Ρωσία και τα δορυφόρα κράτη.

Όμως, υστέρα μάλιστα από μισό αιώνα κομμουνιστικής «επαναστάσεως», τα μέλη του κομμουνιστικού κόμματος στη Ρωσία δεν έχουν ξεπεράσει το 1/20 του πληθυσμού της!

Για να δικαιωθεί η επιστήμη που διδάσκει πως επανάσταση σημαίνει όχι εξωτερική επικράτηση, αλλά εσωτερική αλλαγή κι υστέρα επικράτηση.

Σημαίνει αλλαγή μέσα μας κι αλλαγή στο περιβάλλον μας.

Επανάσταση σημαίνει βίωση πολιτιστική, χαρούμενα χαμόγελα κι όχι μπότες!

Σημαίνει ο λαός να διδαχθεί δημοκρατικά ορισμένες ιδέες και αρχές, να τις αποδεχθεί αβίαστα, να τις κάμει κτήμα του, να τις ζήσει και να τις ανεβάσει με την ψήφο του στην εξουσία.

Η επανάσταση ούτε με διαταγές γίνεται ούτε στο άψε-σβήσε επικρατεί.

313 χρόνια χρειάστηκε ο χριστιανισμός να επικρατήσει και ν' αναγκάσει το ρωμαϊκό κράτος να σταματήσει τους διωγμούς!

Ο λαός, βλέπετε, δεν διοικείται όπως ένας λόχος...

Η 21η Απριλίου δεν έχει κανένα από τα χαρακτηριστικά της επαναστάσεως.

Και με βία επεκράτησε και ιδεολογία δεν έχει.

Ήρθε ως κίνημα των συνταγματαρχών που, όπως γράφηκε, ήξεραν τα ανάλογα σχέδια των ανωτέρων τους και τους πρόλαβαν!

Κι ήρθε απλώς ως άρνηση του κομμουνισμού!

Η άρνηση όμως ενός κακού που δεν είναι συνάμα και θέση του καλού είναι ενίσχυση κι όχι καταπολέμηση του κακού.

Η στείρα αυτή άρνηση μοιάζει με το γκρέμισμα ενός σπιτιού που γίνεται χωρίς να χτίζεται ένα καινούργιο.

Παλαιότερα είχαμε τους «αντιβενιζελικούς», που ήσαν απλώς άρνηση των βενιζελικών και τίποτα περισσότερο.

Η στείρα άρνηση μιας ιδεολογίας ή μιας παρατάξεως είναι μια επιζήμια ταλαιπωρία του έθνους.

Για να είναι χρήσιμη η άρνηση πρέπει να είναι γκρέμισμα του παλιού και χτίσιμο του καινούργιου.

Η 21η Απριλίου είναι ένα στείρο αντικομμουνιστικό πραξικόπημα...

Την ανάγκη της Ιδεολογίας την αισθάνθηκε βέβαια η 21η Απριλίου.

Και γέμισε τα λεωφορεία, τους τοίχους, τους Δημόσιους χώρους με κείνο το «Ελλάς Ελλήνων Χριστιανών» και τα άλλα συνθήματα, που το ράδιο μετέδιδε το πρωί της 21ης Απριλίου!

Τι όμως σημαίνουν όλα αυτά και ποια αξία μπορούν να έχουν;

Αν σήμερα τα τανκ ήταν επιτρεπτό και δυνατό να μπουν στην υπηρεσία του ευαγγελίου, τότε ο Χριστός θα εγεννάτο στα ανάκτορα του Ηρώδη κι όχι στη φάτνη της Βηθλεέμ κι οι συνεργάτες του θα ήταν χιλίαρχοι των ρωμαϊκών λεγεώνων κι όχι ψαράδες της Γαλιλαίας!

Ας μάθει κάθε στρατοκράτης καταπατητής του πνεύματος και θιασώτης της βίας, ποια είναι η πραγματική δύναμη, η δύναμη των χριστιανών: «ούτοι εν άρμασιν και ούτοι εν ίπποις, ημείς δε εν ονόματι Κυρίου του Θεού ημών μεγαλυνθησόμεθα» (Ψαλμ. 19, 8)!

Η σύνδεση του χριστιανικού ονόματος με τη βία και την στρατοκρατία ήταν μια πράξη ανίερη και μονάχα αυτή είναι αρκετή να καταδικάσει την 21 Απριλίου!

Όχι ότι ο χριστιανισμός δεν πρέπει να μπει στο δημόσιο βίο, αλλά γιατί αυτό πρέπει να γίνει με την ελεύθερη θέληση του λαού κι όχι με τη βία.

Δεν έχει λοιπόν Ιδεολογία η 21η Απριλίου.

Κι αφού δεν έχει ιδεολογία δεν έχει και σχέδιο οικοδομής.

Έτσι το «επαναστατικό της μένος» εξαντλείται σε πομπώδη ημίμετρα, σε ψαλιδίσματα τριχών, σε αλλαγές των τίτλων των διαφόρων υπηρεσιών, έτσι που θα μπορούσε να ονομασθεί η «επανάσταση της ταμπέλας»!

Τίποτα στην ουσία δεν έχει αλλάξει προς το καλύτερο.

Απλώς «ο Γιάννης έγινε Γιαννάκης», «ο Μανωλιός έβαλε τα ρούχα αλλιώς» και «μακάριοι οι κατέχοντες»!

Αποδείξεις;

Όσες θέλετε!

Οικονομικός τομέας

Το εθνικό εισόδημα διανέμεται άνισα και άδικα σε κοινωνικές τάξεις και διαμερίσματα της χώρας, όπως ακριβώς και πρώτα.

Το ίδιο άνισα και άδικα συνεχίζονται να εισπράττονται και οι φόροι.

Παραθέτουμε ενδεικτικά ορισμένα νούμερα:

*το 1960, επί 19,088.9 εκατομμυρίων δρχ. πληρωμών εκ του κρατικού προϋπολογισμού η περιφέρεια πρωτευούσης (η Αθήνα) πήρε δρχ. 7,271 εκατομμύρια, η υπόλοιπη χώρα 11,819 εκατομμύρια·

*το 1961, επί 21,759 εκατομμυρίων, η Αθήνα 8,423.6 εκατομμύρια, η λοιπή Χώρα 13,335.9.

*Το 1964, επί 29,825 εκατομμυρίων, η Αθήνα 12,027 εκατομμύρια, η λοιπή Χώρα 17,797.

Η διανομή αυτή δεν ήταν δίκαιη.

Δεν ήταν σωστό το 1/4 του πληθυσμού (τόση είναι η περιφέρεια Αθηνών) να παίρνει σχεδόν τα μισά, και τα 3/4 του πληθυσμού τα υπόλοιπα.

Μια επανάσταση, πώς θα ήταν επανάσταση αν δεν χτυπούσε την αδικία;

Τι έγινε λοιπόν μετά την 21ην Απριλίου;

*Το 1968, επί 52,108.7 εκατομμυρίων δραχμών πληρωμών, η Αθήνα πήρε 18,724.4 η λοιπή χώρα 33,384.3.

*Το 1969, επί 53,715.9 εκατομμυρίων, η Αθήνα πήρε 20,294.2, η λοιπή χώρα 33,421.7.

Συνεχίζεται δηλαδή η ίδια κατάσταση!

Κι ο αντίκτυπος: το 1961 το 1/4 του πληθυσμού (περιφέρεια Αθηνών), είχε οικογενειακό εισόδημα 10,294 εκατομμύρια δραχμών, όλη ή λοιπή χώρα, δηλ. τα 3/4 του πληθυσμού είχαν 5,437 εκατομμύρια!

Το 1969 το 1/4 είχε 30,765 εκατομμύρια και τα 3/4 είχαν μονάχα 18.474 εκατομμύρια!

Ποια είναι λοιπόν η αλλαγή που έφερε σ' αυτή την κατάσταση η 21η Απριλίου, για να δικαιούται να ονομάζεται επανάσταση;

Και τι να πούμε για το θέμα της φορολογίας, με τα 9,520 εκατομμύρια αμέσους φόρους και τα 35,711 εκατομμύρια τους έμμεσους (1969);

Όταν η αυτή αναλογία ήταν και στα προ της 21ης Απριλίου έτη (π.χ. το 1964 είχαμε 4,467 εκατομμύρια αμέσους φόρους και 17,162 εκατομμύρια έμμεσους), κι όταν η αναλογία αμέσων και εμμέσων φόρων έπρεπε να είναι ακριβώς η αντίθετη, τότε που βρίσκεται η αλλαγή;

Κι επομένως που βρίσκεται η πολυθρύλητη επανάσταση;

Αν η κατάσταση αυτή αποτελεί «χρυσή σελίδα» για τον τόπο ας το κρίνη ο αναγνώστης.

Και τι να πει κανείς για την άνοδο του τιμάριθμου;

Το κρέας του μόσχου -για να πάρουμε ένα είδος- από 29.95 μέση λιανική τιμή το κιλό το 1960 έφθασε τον Δεκέμβριο του 1969 στις 44 δραχμές!

Πόσο πωλείται σήμερα είναι γνωστό. 'Αλλοτε πηγαίναμε στην αγορά μ' ένα κατοστάρικο και γεμίζαμε ένα ζεμπίλι πράγματα για το σπίτι.

Τώρα πηγαίνοντας στην αγορά μ' ένα εκατοστάρικο για τα ίδια πράγματα δεν χρειάζεται να πάρουμε ζεμπίλι! Είναι κι αυτό «χρυσή» σελίδα;

Εκκλησιαστικός τομέας

Υποδουλωμένη η εκκλησία στο κράτος την 20ή Απριλίου.

Μήπως ελευθερώθηκε την 21η;

Κάθε άλλο.

Νόμοι αντικανονικοί και εξωφρενικοί αύξησαν εξουθενωτικά τη δουλεία της!

Πέντε χρόνια τώρα η εκκλησία κυβερνάται αντικανονικά από μια λεγομένη «αριστίδην» σύνοδο, ενώ η κανονική διοίκηση της εκκλησίας, η ιεραρχία της, έχει, βάσει του Α.Ν. 3/1967, περιέλθει σε ανυπαρξία!

Βάσει εξ άλλου του Ν. 214/1967 η εκκλησιαστική δικαιοσύνη απονέμεται από δικαστήρια που ανάλογά της στην πολιτεία είναι τα έκτακτα στρατοδικεία!

Είναι λοιπόν και αυτή η κατάσταση της εκκλησίας, «χρυσή σελίδα» για την 21η Απριλίου;

Κοινωνικός τομέας

Η άνιση διανομή του εθνικού εισοδήματος κι η ανεργία πού μάστιζε τον τόπο μετά την απελευθέρωση, ανάγκασε τα ελληνικά νιάτα να στραφούν αλλού για να ζήσουν.

Έτσι παρατηρήθηκε το φαινόμενο της μαζικής εξόδου της νεολαίας μας, που σκόρπισε στους τέσσερις ανέμους της γης για ένα κομμάτι ψωμί!



Η γενιά πού πολέμησε και νίκησε, φασισμό, χιτλερισμό, σταλινισμό και αποικιοκρατία, τώρα νικημένη κοινωνικά σχημάτισε πένθιμες στρατιές προσφύγων που έψαχναν να βρουν αφεντικά για να γίνουν δούλοι!

Το φαινόμενο αυτό, με τις τεράστιες διαστάσεις που έλαβε, είναι αναμφισβήτητα η καταδίκη του παλαιοκομματισμού που στάθηκε ανίκανος να συλλάβει το αίτημα της εποχής μας και να προχωρήσει στις αναγκαίες κοινωνικές μεταρρυθμίσεις που θα έθεταν τον πλούτο της χώρας στην υπηρεσία του λαού της και θα ματαίωναν την μετανάστευση.

Ήρθε η 21η Απριλίου.

Τι έκανε προς την κατεύθυνση αυτή;

Γιατί δεν γυρίζουν οι ξενιτεμένοι μας πίσω;

Τόσο λοιπόν τους μάγεψε η Ξενιτιά;

Μήπως κι αυτό αποτελεί χρυσή σελίδα;

Ή μήπως προτιμήθηκε η λύση της «εισαγωγής» εργατών από τις αφρικανικές χώρες για να πάρουν τη θέση των παιδιών μας που ξενιτεύτηκαν;

Αν είναι αυτό, δεν πρέπει να μιλάμε για «χρυσές σελίδες» αλλά για χρυσές δουλειές της οικονομικής ολιγαρχίας εις βάρος εκείνων που θυσιάστηκαν σ' όλα τα μέτωπα για να 'χουν την πατρίδα δική τους κι όχι να την βλέπουν από μακριά με τα κιάλια!

Συνταγματικός τομέας

Η 21η Απριλίου ισχυρίζεται ότι έδωσε στη χώρα ένα άριστο σύνταγμα και πως «το σύνταγμα αυτό ο λαός το συζήτησε ελευθέρα και δημοκρατικά»! Τι είναι το σύνταγμα αυτό, στην ουσία του, δεν είναι η στιγμή η κατάλληλη τώρα να το πούμε.

Μας αρκεί ότι η 21η 'Απριλίου, που το έχει περί πολλού, δεν τολμά ακόμα να το εφαρμόσει ολόκληρο! Όσον αφορά την ελευθερία της συζητήσεώς του, ας είναι μάρτυρες του είδους της ελευθερίας αυτής, η μελέτη μας «η κριτική του συντάγματος υπό το φως του χριστιανισμού», που κατασχέθηκε παράνομα, η μελέτη μας «ευθέως και ειλικρινώς», της οποίας δεν επετράπη η δημοσίευση και η δίκη του φαινόμενου στο έκτακτο στρατοδικείο Αθηνών της 26ης Μαρτίου 1969!

Μήπως και αυτά αποτελούν «χρυσή σελίδα»;

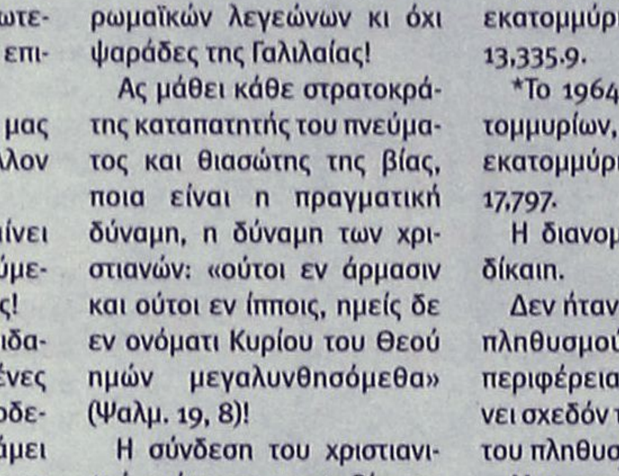

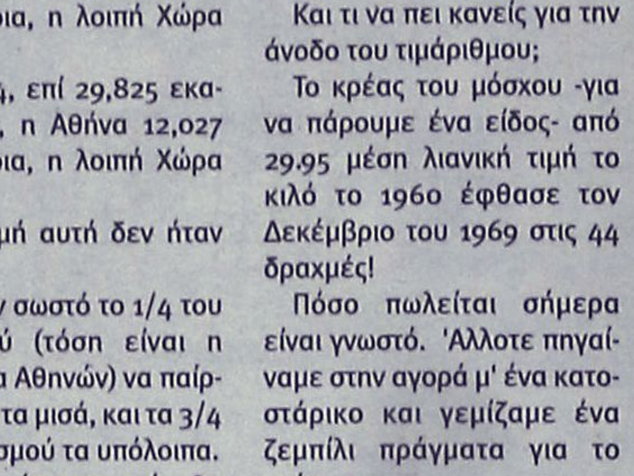

Το άρθρο αυτό είναι του Νίκου Ψαρουδάκη. Πρόκειται για ιστορικό κείμενο που δημοσιεύθηκε τον Απρίλιο του 1972 στην εφημερίδα «Χριστιανική» εκδότης της οποίας ήταν ο Νίκος Ψαρουδάκης.

ΜΕΓΑΛΗ ΠΑΡΑΣΚΕΥΗ



Ο Σταυρός

Από το φως της Μεγάλης Πέμπτης - με το Μυστικό Δείπνο: την παράδοση του Μυστηρίου της Θείας Ευχαριστίας - μπαίνουμε στο σκοτάδι της Μεγάλης Παρασκευής, στην ημέρα δηλαδή του Πάθους του Κυρίου, του Θανάτου και της Ταφής Του. Στην πρώτη Εκκλησία αυτή η ημέρα, η Μεγάλη Παρασκευή, ονομαζόταν «Πάσχα του Σταυρού». Πραγματικά, αυτή η ημέρα, είναι η αρχή της Διάβασης, του Περάσματος, του οποίου το βαθύτερο νόημα θα μάς αποκαλυφθεί σιγά - σιγά, πρώτα στη θαυμαστή ησυχία του Μεγάλου και Ευλογημένου Σαββάτου και ύστερα, στη χαρά της Αναστάσιμης Ημέρας.

Ας δούμε πρώτα τι είναι αυτό το Σκοτάδι. Θα πρέπει να καταλάβουμε ότι το σκοτάδι της Μεγάλης Παρασκευής δεν είναι απλά και μόνο συμβολικό ή αντικείμενο ανάμνησης. Πολύ συχνά, όταν συμμετέχουμε στις όμορφες και κατανυκτικές ακολουθίες αυτής της ημέρας, νιώθουμε την επιβλητική θλίψη που τις διακατέχει, αλλά ταυτόχρονα βιώνουμε και κάποιο αίσθημα αυτοθαυμασμού και αυτοδικαίωσης. Πριν από δυο χιλιάδες χρόνια κάποιοι «κακοί» άνθρωποι θανάτωσαν το Χριστό. Σήμερα εμείς, οι «καλοί» Χριστιανοί, στολίζουμε πολυτελείς Τάφους στις Εκκλησίες μας! **Δεν είναι αυτό τρανό σημάδι της καλοσύνης μας;... Ναι, αλλά η Μεγάλη Παρασκευή δεν ασχολείται αποκλειστικά και μόνο με το παρελθόν. Δεν είναι μια απλή ανάμνηση γεγονότων, αλλά είναι ημέρα που αποκαλύπτεται η Αμαρτία και το Κακό, ημέρα κατά την οποία η Εκκλησία μάς καλεί ν' αναγνωρίσουμε την τραγική πραγματικότητά τους και τη δύναμή τους στον «κόσμο τούτο».** Γιατί η Αμαρτία και το Κακό δεν εξαφανίστηκαν, αλλά, αντίθετα, αποτελούν ακόμα το βασικό νόμο του κόσμου και της ζωής μας. Αλλά μήπως και μεις, οι αυτοκαλούμενοι Χριστιανοί, συχνά δεν έχουμε τη λογική του κακού που είχαν οι Αρχιερείς των Εβραίων, ο Πόντιος Πιλάτος, οι Ρωμαίοι στρατιώτες και όλο εκείνο το πλήθος που μισούσε; βασάνιζε και φόνευε τον Χριστό;

Ποια στάση θα κρατούσαμε άραγε αν ζούσαμε στα Ιεροσόλυμα την εποχή του Πιλάτου; Αυτή είναι μια ερώτηση που απευθύνεται στον καθένα μας μέσα από τις λέξεις των ύμνων της Μεγάλης Παρασκευής. Τούτη η ημέρα είναι πραγματικά η «ημέρα του κόσμου τούτου», κρίνεται ο κόσμος μας, αληθινά και όχι συμβολικά, και καταδικάζεται. Είναι μια πραγματική και όχι τελετουργική καταδίκη της ζωής μας... Είναι η αποκάλυψη της αληθινής φύσης «του κόσμου τούτου» που προτίμησε τότε, αλλά και τώρα συνεχίζει να προτιμάει, το σκοτάδι αντί το φως, το κακό αντί το καλό, το θάνατο αντί τη ζωή. Έχοντας καταδικάσει τον Χριστό σε θάνατο ο «κόσμος τούτος» καταδίκασε ταυτόχρονα και τον εαυτό του σε θάνατο. Στο μέτρο που και μεις αποδεχόμαστε το πνεύμα του «κόσμου τούτου», την αμαρτία του, την προδοσία του κατά του Θεού, είμαστε και μεις επίσης καταδικασμένοι. Αυτό είναι το πρώτο και φοβερά ρεαλιστικό νόημα της Μεγάλης Παρασκευής: μια καταδίκη σε θάνατο...

Αλλά αυτή η ημέρα, οπότε φανερώθηκε και θριάμβευσε το Κακό, είναι επίσης και ημέρα Λύτρωσης. Ο Θάνατος του Χριστού αποκαλύπτεται σωτήριος για μάς, γίνεται πηγή λύτρωσης. **Και είναι αυτός ο Θάνατος σωτήριος γιατί είναι η πλήρης, η τέλεια και η υπέρτατη Θυσία. Ο Ιησούς Χριστός προσφέρει το Θάνατό Του στον πατέρα Του, τον προσφέρει επίσης και σε μάς.** Στον πατέρα Του γιατί, όπως θα δούμε παρακάτω, δεν υπάρχει άλλος τρόπος να «πατήσει» (να καταστρέψει) το θάνατο, να σώσει τους ανθρώπους από το θάνατο. Αυτό είναι και το θέλημα του πατέρα: οι άνθρωποι να σωθούν από το θάνατο διά του θανάτου. Σε μάς προσφέρει ο Χριστός το Θάνατό Του γιατί στην πραγματικότητα ο Χριστός πεθαίνει αντί για μας. Ο θάνατος είναι ο φυσικός καρπός της αμαρτίας, είναι η τιμωρία σαν φυσική συνέπεια της αποστασίας. Ο άνθρωπος διάλεξε να αποξενωθεί από τον Θεό, αλλά μη έχοντας ζωή αφ' εαυτού του, πεθαίνει. Στον Χριστό δεν υπάρχει αμαρτία, επομένως δεν υπάρχει θάνατος. **Δέχεται όμως να πεθάνει για μάς, μόνο και μόνο γιατί μάς αγαπάει. Προσλαμβάνει και μοιράζεται μαζί μας την ανθρώπινη φύση μέχρι τέλους. Παίρνει επάνω Του την τιμωρία (θάνατος) που η ανθρώπινη φύση έχει να πληρώσει, γιατί ο Χριστός προσλαμβάνει ολόκληρη τη φύση μας μαζί με το φορτίο του ανθρώπινου ξεπεσμού.** Πεθαίνει ο Χριστός γιατί έχει ουσιαστικά ταυτίσει τον Εαυτό Του με μάς, έχει κυριολεκτικά επωμιστεί την τραγωδία της ανθρώπινης ζωής. Ο Θάνατος Του, λοιπόν, είναι η μεγαλειώδης αποκάλυψη της φιλανθρωπίας και της αγάπης Του. Και επειδή ο Θάνατός Του είναι αγάπη, ευσπλαχνία, φιλανθρωπία, αλλάζει αυτόματα η φύση του θανάτου. Από τιμωρία γίνεται πράξη που αντανακλά αγάπη και συγχώρεση, δηλαδή ο θάνατος γίνεται το τέλος της αποξένωσης από τον Θεό και της μοναξιάς. Η καταδίκη μετατρέπεται σε συγγνώμη, σε ζωή...

Τελικά, ο Θάνατος του Ιησού Χριστού είναι σωτήριος θάνατος επειδή εκμηδενίζει την πηγή του θανάτου: το Κακό. Ο Χριστός δέχεται το θάνατο από αγάπη για τον άνθρωπο, και προσφέρει τον Εαυτό Του στους φονευτές Του, οι οποίοι κερδίζουν φαινομενικά τη νίκη. Όμως



στην ουσία αυτή η νίκη είναι η ολοκληρωτική και αποφασιστική ήττα του Κακού.

Για να θριαμβεύσει το Κακό θα πρέπει να εκμηδενίζεται το Καλό και να αποδεικνύει το Κακό σαν τέλεια αλήθεια για τη ζωή, να δυσφημίζεται το Καλό και, με μια λέξη, να φανερώνει το Κακό την υπεροχή του. Αλλά ύστερα από όσα έπαθε ο Χριστός, είναι ο μόνος που θριαμβεύει. Το Κακό δεν έχει την παραμικρή δύναμη επάνω Του, γιατί δεν είναι δυνατόν ο Χριστός να δεχτεί το Κακό σαν αλήθεια. Έτσι με τον Χριστό η υποκρισία αποκαλύπτει το αληθινό πρόσωπό της σαν υποκρισία, ο φόνος σαν φόνος, ο φόβος σαν φόβος, και καθώς ο Ιησούς Χριστός σιωπηλά πορεύεται προς το Σταυρό και το Τέλος, η ανθρώπινη τραγωδία φτάνει στην αποκορύφωσή της. Ο θρίαμβος του Χριστού, η νίκη Του κατά του Κακού, η δόξα Του γίνονται όλο και περισσότερο εμφανή. Βλέπουμε δε σταδιακά αυτή τη νίκη να την αναγνωρίζουν, να την ομολογούν και να την διακηρύσσουν πρώτα η γυναίκα του Πιλάτου, ύστερα ο συσταυρωμένος ληστής και ο κεντηρίωνας. **Και καθώς ο Χριστός πεθαίνει στο Σταυρό, αφού αποδέχτηκε ολόκληρη τη φρίκη του θανάτου: την απόλυτη μοναξιά («Θεέ μου, Θεέ μου ίνα τι με εγκατέλειπες;»), δεν έμεινε παρά να ακουστεί η τελευταία ομολογία: «αληθώς Θεού Υιός ην ούτος»...** Αυτός, λοιπόν, είναι ο Θάνατος, αυτή είναι η Αγάπη, η Υπακοή και η πληρότητα της Ζωής που καταστρέφει ό,τι έκανε το θάνατο παγκόσμιο μοιραίο προορισμό. «Και τα μνημεία ανεώχθησαν, και πολλά σώματα των κεκοιμημένων αγίων ηγέρθη...» (Ματθ. 27, 53). Ήδη αρχίζει να ακτινοβολεί η ανάσταση... Αυτό είναι το διπλό μυστήριο της ημέρας αυτής, της Μεγάλης Παρασκευής, και οι ακολουθίες με τους υπέροχους ύμνους το αποκαλύπτουν και μάς καλούν να συμμετέχουμε σ' αυτό.

Στους ύμνους της ημέρας αυτής βλέπουμε από τη μια μεριά τη διαρκή έμφαση στο πάθος του Χριστού σαν την αμαρτία των αμαρτιών, το έγκλημα των εγκλημάτων. Στον Όρθρο, που γίνεται τη Μεγάλη Πέμπτη το βράδυ, διαβάζονται τα δώδεκα Ευαγγέλια των Παθών του Κυρίου. (Συνηθίζουμε να λέμε έτσι δώδεκα Ευαγγελικά αναγνώσματα διαλεγμένα από τα Ευαγγέλια των τεσσάρων Ευαγγελιστών της Καινής Διαθήκης). Τα δώδεκα, λοιπόν, αυτά Ευαγγελικά αποσπάσματα μάς βοηθούν να παρακολουθήσουμε βήμα με βήμα όλα τα πάθη του Χριστού. Τη Μεγάλη Παρασκευή το πρωί διαβάζονται οι Ώρες στη θέση της Θείας Λειτουργίας. Η Μεγάλη Παρασκευή είναι η μοναδική ημέρα του έτους κατά την οποία δεν τελείται Θεία Λειτουργία. Και αυτό ακόμα δείχνει πως το Ιερό Μυστήριο της Παρουσίας του Χριστού (η Θεία Ευχαριστία) δεν ανήκει στον «κόσμο τούτο», στον κόσμο της αμαρτίας, του σκότους και του θανάτου, αλλά είναι το Μυστήριο του «κόσμου που έρχεται». Μετά τις Ώρες ακολουθεί ο Εσπερινός και στο τέλος γίνεται η Αποκαθήλωση του Κυρίου από το Σταυρό και ο ενταφιασμός Του.

Οι ύμνοι, στις ακολουθίες αυτές, και τα αναγνώσματα είναι γεμάτα από σοβαρές κατηγορίες εναντίον αυτών που με τη θέλησή τους και ελεύθερα αποφάσισαν να φονεύσουν τον Χριστό δικαιολογώντας αυτόν το φόνο με τη θρησκεία τους, την υπακοή στην πολιτεία τους και για λόγους πρακτικούς ή για λόγους επαγγελματικής υπακοής.

Από την άλλη μεριά βλέπουμε, στους ύμνους της Μεγάλης Παρασκευής, τη θυσία της αγάπης που προετοιμάζει την τελική νίκη, να είναι επίσης παρούσα εντελώς από την αρχή. Το πρώτο από τα δώδεκα Ευαγγέλια του Όρθρου (Ιω. 13, 31 - 18, 1) αρχίζει με τη γεμάτη ιεροπρέπεια αναγγελία του Χριστού: «Νυν εδοξάσθη ο Υιός του ανθρώπου, και ο Θεός εδοξάσθη εν αυτώ». Στο παρακάτω στιχηρό -ένα από τα τελευταία του Εσπερινού της ημέρας- διαφαίνεται καθαρά η ανατολή του φωτός, ζωντανεύει η ελπίδα και η βεβαιότητα ότι «με το θάνατο θα νικηθεί ο θάνατος...».

«Οτε εν τω τάφω τω κενώ,
υπέρ του παντός κατετεθής,
ο Λυτρωτής του παντός,
Άδης ο παγγέλαστος, ιδών σε έπτηξεν
οι μοχλοί συνετρίβησαν,
εθλάσθησαν πύλαι,
μνήματα ανοίχθησαν, νεκροί ανίσταντο.
Τότε ο Αδάμ ευχαρίστως, χαίρων ανεβόα σοι
Δόξα τη συγκαταβάσει σου Φιλάνθρωπε.»

Όταν στο τέλος του Εσπερινού μετά την ανάγνωση του Ευαγγελίου και αφού γίνει η αποκαθήλωση, βάζουμε στο κέντρο του ναού τον Επιτάφιο με την εικόνα του Κυρίου στον τάφο, όταν πια η μεγάλη αυτή ημέρα βρίσκεται στο τέλος, ξέρουμε ότι και μεις βρισκόμαστε στο τέλος της μακράς ιστορίας της σωτηρίας και της λύτρωσης. Η Έβδομη Ημέρα, «Ημέρα της αναπαύσεως», το ευλογημένο Σάββατο έρχεται. Μαζί του έρχεται η αποκάλυψη του Ζωηφόρου Τάφου...

GM AUTO Special
ΕΙΣΑΓΩΓΕΣ - ΕΜΠΟΡΙΑ - ΑΝΤΑΛΛΑΓΕΣ ΑΥΤΟΚΙΝΗΤΩΝ & ΑΞΕΣΟΥΑΡ

ΓΙΩΡΓΟΣ Π. ΜΥΡΙΑΛΛΑΚΗΣ
Λεωφόρος Ηρακλειδών (δίπλα ταβέρνα "Αντώνης") Ιαλυσός
τηλ. 2241096692 κιν. 6945991030, fax 2241096632
email: info@gmautospecial.gr
site: www.gmautospecial.gr

ΕΙΣΑΓΩΓΕΣ - ΠΩΛΗΣΕΙΣ - ΑΝΤΑΛΛΑΓΕΣ ΜΕΤΑΧΕΙΡΙΣΜΕΝΩΝ ΑΥΤΟΚΙΝΗΤΩΝ

- **MERCEDES C180 KOMPRESSOR**, 1.800 cc, μοντέλο 2003-4, χρώμα, μολυβί μεταλλικό, δερμάτινο σαλόνι, χρώμα αέρα και τηλέφωνο, full extra, χιλιόμετρα 31.500 μόνο κατακαίνουργιο ΕΙΣΑΓΩΓΗΣ
- **MERCEDES C180 ELEGANCE** μοντέλο 2003, 1.800 cc, αυτόματο σειριακό μαύρο μεταλλικό, δερμάτινο σαλόνι μπεζ, τηλέφωνο, klima, ζαντολάστιχα full extra. **ΕΙΣΑΓΩΓΗ ΓΕΡΜΑΝΙΑ**
- **BMW 318 GI Coupe**, μοντέλο 2002, μεταλλικό μπλε, KLIMA, FULL EXTRA. Δερμάτινο σαλόνι, χρώμα πάγου, ζάντες 17', λάστιχα καινούργια, τιμόνι πολλαπλών χρήσεων, ABS, αερόσακοι, τηλεχειρισμός κλειδαριών, ΕΙΣΑΓΩΓΗΣ!!
- **FORD FOCUS 1,8 TDDi** turbo Diesel Kombi (κάρβαν), 90 HP, μεταλ. silver, air condition, υδραυλ. τιμόνι, RCD, ABS, ζάντες αλουμινίου, σπάρες, κοτσαδόρος. **ΕΙΣΑΓΩΓΗ ΓΕΡΜΑΝΙΑ**
- **MERCEDES C220 CDI TURBO** (πετρέλαιο) Kompressor μοντέλο 2001-02, μαύρο μεταλλικό, ηλεκτρικά ηλιοροφή, klima, τηλέφωνο full super extra... **ΕΙΣΑΓΩΓΗ ΓΕΡΜΑΝΙΑ**
- **MERCEDES C 200 K Sportcoupe Evolution** μοντέλο 2002, οροφή PANORAMA γυάλινη, αυτόματο, aircon, ABS, ESP, ζάντες αλουμινίου, Parktronic. **ΕΙΣΑΓΩΓΗ ΓΕΡΜΑΝΙΑ.**
- **SMART PASSION** μοντέλο 2002, γυάλινη οροφή, ABS, A/C, υδραυλικό τιμόνι, αερόσακοι, ηλεκτρ. κλείδωμα και παράθυρα, ζάντες αλουμινίου, immobilizer, χρώμα μαύρο μπλε ή μπλε ανοιχτό, αυτόματο, σειριακό. **ΕΙΣΑΓΩΓΗ ΓΕΡΜΑΝΙΑ.**
- **MERCEDES E190**, μεταλλικό χρώμα μπλε, full extra, ζάντες, RCD, ηλεκτρ. παράθυρα, δερμάτινο σαλόνι μαύρο, ντεκόρ ανοξείδωτο.
- **JEEP WANGLER LIMITED**, μαύρο μεταλλικό, δέρμα σαλόνι μπεζ, MP3 ηχοσύστημα, PIONER, ζάντες αλουμινίου, καινούργια λάστιχα.
- **JEEP CHEROKEE** 3.7 μοντέλο 2002, πράσινο λαδί μεταλλικό, 21.000 χλμ. με πολλά extra σε άριστη κατάσταση. ΕΥΚΑΙΡΙΑ!!!
- **JEEP CHEROKEE** 2.500 cc diesel, μαύρο χρώμα, μοντέλο 2002, κατάσταση άριστη!
- **JEEP LADA NIVA SAFARI** μοντέλο 96-97, air condition, ηλεκτρικά παράθυρα, κοτσαδόρο, σχάρα, σκαλιέρες μπαρκέρα, καθίσματα sport bucket, ζαντολάστιχα
- **BMW 320i COUPE**, 2000cc, μοντέλο 2000, σειρά 3, χρώμα μπλε ανοιχτό μεταλλικό, δερμάτινο σαλόνι μπεζ, FULL FULL EXTRA ΑΡΙΣΤΗ ΚΑΤΑΣΤΑΣΗ
- **BMW Z3 CABRIO** 1,9 lit (1900cc) χρώμα κόκκινο, μοντέλο 2000, δερμάτινο σαλόνι μαύρο, ζάντες RCD, ηλεκτρική οροφή τέντα μαύρη. ΚΑΤΑΣΤΑΣΗ ΑΡΙΣΤΗ
- **HONDA S2000** cabrio, ασημί μεταλλικό, 242PS, δερμάτινο σαλόνι, A/C, κόκκινο, ηχοσύστημα, ζαντολάστιχα αλουμινίου, χιλιόμετρα 38.000 μόνο.
- **ALFA ROMEO 156**, μοντέλο 2002, ΑΡΙΣΤΗ ΚΑΤΑΣΤΑΣΗ!!!! Silver μεταλλικό, A/C, ζαντολάστιχα καινούργια, ηχοσύστημα, full extra. ΕΥΚΑΙΡΙΑ!!!
- **FIAT PUNTO** 1300 cc μοντέλο 2001
- **VW POLO** 1400 cc, 4πορτο, χρώματος ανθρακί μεταλλικό, ζαντολάστιχα, υδραυλικό τιμόνι, ηλεκτρικό κλείδωμα, ηλκετρ. τζάμια, ραδιοκασετόφωνο
- **VW GOLF** μοντέλο 2000, 1600 cc, 4πορτο, μεταλλικό χρώμα ασημί, ζαντολάστιχα, ηλεκτρικό κλείδωμα και παράθυρα, συναγερμό, ραδιοκασετόφωνο
- **JEEP SUZUKI JIMNY** κλειστό, HARD TOP, μεταλλικό ασημί, 1.400 cc, μοντέλο 2004, ζάντες, RCD, A/C, υδραυλ. τιμόνι ΚΑΤΑΚΑΙΝΟΥΡΓΙΟ.
- **NISSAN MICRA**, μοντέλο 2004, 1.200 cc, πράσινο μεταλλικό, A/C, RCD, υδρ. τιμ.
- **FIAT SEICENTO**, μοντέλο 2002, 1.100 cc, πράσινο, μεταλλικό.και άσπρο 2 TMX
- **RENAULT MEGANE CABRIO**, μοντέλο 2000, 1.400 cc, ασημί μεταλλ., ηλεκτρ. οροφή, ζαντολάστιχα, FULL EXTRA.
- **OPEL CORSA**, μοντέλο 2000, λευκό, 1.000 cc, τεμάχια 2.
- **RENAULT TUIGO**, μοντέλο 1998, 1.200 cc, γαλάζιο
- **NISSAN ALMERA CHALLENGE** μοντέλο 2002 χρώματος μπορντώ, ζαντολάστιχα καινούργια, RID, σαλόνι δερμάτινο, ανοξείδωτη εξάτμιση. ΕΥΚΑΙΡΙΑ!!!
- **NISSAN MICRA** μοντέλο 98, χρώματος μπλε, ραδιοκ/νο
- **FIAT PANDA** μοντέλο 2004, full extra, με air condition, ηλεκτρ. κλειδαριές, τζάμια, ηλεκτρ. τιμόνι, city, κατάσταση άριστη, χρώματα, κόκκινο-μπλε-άσπρο-κίτρινο.
- **NISSAN ALMERA CHALLENGE** 1500 cc Sportpacket (χούφτες SPARCO), 16'' ζάντες MOMO, RCD, SPORT εξάτμιση, μοντέλο 2002, μπλε μεταλλικά.
- **SMART PURE** μοντέλο 2002-2003 χρώμαος μπλε-μαύρο. ΕΙΣΑΓΩΓΗ ΓΕΡΜΑΝΙΑ.
- **JEEP CHEROKEE 2.500cc turbo diesel**, ABS συναγερμός μοντέλο 2003, μεταλλικό ασημί, δερμάτινο σαλόνι μαύρο, ηλεκτρ. οροφή, cruiser control,RCD φιμέ τζάμια, ηλεκτρ. θερμ. παράθυρα, τιμόνι πολλχρήσεων, klima, full extra. ΕΙΣΑΓΩΓΗ ΓΕΡΜΑΝΙΑ.
- **SMART PASSION**, μοντέλο 2003, μεταλλικό γκρι-ασημί, ζάντες οροφή, γυάλινη PANORAMA, aircondition, RCD, αυτόματο σειριακό, ΕΙΣΑΓΩΓΗ ΓΕΡΜΑΝΙΑ.

ΕΠΑΓΓΕΛΜΑΤΙΚΑ
- **ΗΜΙΦΟΡΤΗΓΟ NISSAN** με καρότσα, λευκό χρώμα, RCD, 2400 cc, Diesel, κατάσταση άριστη, μοντέλο 1999, άδεια αγροτικού
- **ΚΛΟΥΒΑ TOYOTA HIAGE**, λευκή, μακρύ σασί 2,80 m, ωφέλιμο πίσω, 2.400 cc, Diesel, ΕΙΣΑΓΩΓΗ ΓΕΡΜΑΝΙΑΣ.
- **ΚΛΟΥΒΑ VW LT35' DIESEL 2500cc**, λευκή, με μακρύ σασί και χάρο φόρτωσης πίσω καθαρό 3,30 με έτοιμη ξύλινη εργαλειοθήκη 3Χ1,60 στ ΕΙΣΑΓΩΓΗΣ ΓΕΡΜΑΝΙΑΣ
- **ΚΛΟΥΒΑ MERCEDES 316 Sprider**, κίτρινη, 2500 cc diesel, με air condition, σχάρες full και σκάλα, διπλές πόρτες πίσω. ΕΙΣΑΓΩΓΗΣ ΓΕΡΜΑΝΙΑΣ
- **ΚΛΟΥΒΑ MERCEDES VITO** 108 DIESEL, λευκή, imobilizer αντικλεπτικό σύστημα, μοντέλο 2000, 2.500 cc με ραδιοκασετόφωνο, ρολόι κ.ά. ΕΙΣΑΓΩΓΗΣ ΓΕΡΜΑΝΙΑΣ
- **ΚΛΟΥΒΑ MITSUBISHI**, DIESEL, χρώματος μπορντώ, L400, εισαγωγή Γερμανία, κατάσταση ΑΡΙΣΤΗ, διπλές εστρώμενες πόρτες δεξιά και αριστερά.ΕΙΣΑΓΩΓΗΣ ΓΕΡΜΑΝΙΑΣ
- **ΚΛΟΥΒΑ MITSUBISHI**, μακρύ σασί, 2.500 cc DIESEL με σχάρα. ΕΙΣΑΓΩΓΗ ΓΕΡΜΑΝΙΑΣ
- **MERCEDES 312** diesel, ψυγείο κρεάτων με τσιγκέλια κομπλέ, λευκού χρώματος, ψύξη μέχρι 2°C
- **MERCEDES 216 CDI**, Turbodiesel, 156 PS, 2.800 cc, χρώμα λευκό, μοντέλο 2001
- **ΠΩΛΟΥΝΤΑΙ TRAILER** ΜΕΤΑΦΟΡΑΣ ΕΜΠΟΡΕΥΜΑΤΩΝ ΚΑΙ ΑΝΤΙΚΕΙΜΕΝΩΝ ΔΙΑΦΟΡΩΝ ΔΙΑΣΤΑΣΕΩΝ, ΕΙΣΑΓΩΓΗΣ ΑΓΓΛΙΑΣ, ΚΑΙΝΟΥΡΓΙΑ

Ολα ετοιμοπαράδοτα.
Σε καταπληκτική κατάσταση
✓ Οι επιλογές των αυτοκινήτων μας εγγυώνται την ποιότητα και την σιγουριά.
✓ Επισκεφθείτε μας πριν αποφασίσετε
✓ Αναλαμβάνουμε την χρηματοδότηση σας με τα χαμηλότερα επιτόκια.
✓ Θα χαρούμε να σας ξεναγήσουμε

Από 0% προκαταβολή έως 72 μην. δόσεις
AE264

Αυξήθηκε το προσδόκιμο

Ζούμε περισσότερα χρόνια

Τι αναφέρεται σε έρευνα για τους Ελληνες

Στα 81,3 χρόνια για τις γυναίκες και στα 76,5 χρόνια για τους άνδρες έφτασε το προσδόκιμο ζωής των Ελλήνων, σύμφωνα με την έρευνα εισοδήματος και συνθηκών διαβίωσης των νοικοκυριών 1995-2003 της Εθνικής Στατιστικής Υπηρεσίας.

Σε σχέση με το 1995, το προσδόκιμο ζωής ήταν το 2003 αυξημένο κατά 1,1 έτος για τις γυναίκες (από 80,2 έτη) και κατά 1,5 έτος για τους άντρες (από 75 έτη).

Μάλιστα, ο προσδοκώμενος χρόνος ζωής χωρίς προβλήματα υγείας για τους άνδρες είναι ο υψηλότερος στην Ευρωπαϊκή Ένωση. Ωστόσο, οι γυναίκες μπορεί να ζουν περισσότερο αλλά αρρωσταίνουν και περισσότερο.



Οι γυναίκες έχουν μεγαλύτερο προσδοκώμενο χρόνο ζωής από τους άνδρες

Έτσι, ενώ το προσδόκιμο ζωής κατά τη γέννησή τους αυξήθηκε κατά 1,1 έτη, ο προσδοκώμενος χρόνος ζωής χωρίς προβλήματα υγείας μειώθηκε κατά 1,2 έτη (από τα 69,2 στα 68,4 χρόνια).

Για τους άντρες σημειώνεται αύξηση του προσδόκιμου ζωής κατά ενάμισι (1,5) έτος, με ταυτόχρονη όμως αύξηση και του προσδόκώμενου χρόνου ζωής χωρίς προβλήματα υγείας από τα 65,8 στα 66,7 χρόνια.

Η έρευνα διενεργήθηκε σε τελικό δείγμα περίπου 5.000 νοικοκυριών και αφορά μέλη αυτών, ηλικίας 16 ετών και άνω.

Ριψοκίνδυνες για τα έμβρυα

Οχι «απανωτές» εγκυμοσύνες

Τι δείχνει νέα στατιστική μελέτη

Η πιθανότητα γέννησης υγιών βρεφών είναι μέγιστη όταν οι εγκυμοσύνες απέχουν το λιγότερο 18 μήνες και το ανώτερο πέντε χρόνια, δείχνει νέα στατιστική μελέτη.

Οι Κολομβιανοί ερευνητές ανασκόπησαν τα αποτελέσματα 67 σχετικών μελετών από όλο τον κόσμο, στις οποίες συμμετείχαν συνολικά 11 εκατομμύρια γυναίκες.

Όπως αναφέρουν στην επιθεώρηση του Αμερικανικού Ιατρικού Συλλόγου, οι γεννήσεις που απέχουν χρονικά μεταξύ τους υπερβολικά λίγο ή υπερβολικά πολύ συνδέονται με αυξημένο κίνδυνο πρόωρου τοκετού και μειωμένου σωματικού βάρους του νεογνού.



Απαραίτητος και από βιολογική άποψη ο οικογενειακός προγραμματισμός

Η εγκυμοσύνη και ο θηλασμός, υποθέτουν οι ερευνητές, εξαντλούν τα θρεπτικά συστατικά στον οργανισμό της γυναίκας, οπότε αν μια μητέρα μείνει έγκυος αμέσως μετά μια γέννηση ίσως δεν έχει ανακάμψει αρκετά για να προσφέρει όσα χρειάζεται το έμβρυο.

Όσον αφορά τις εγκυμοσύνες που απέχουν πάνω από πέντε χρόνια, οι επιστήμονες εικάζουν ότι το μεγάλο μεσοδιάστημα μειώνει την αναπαραγωγική ικανότητα της γυναίκας.

Για μελλοντικές αποστολές στον Αρη

Νέος πυραυλοκινητήρας

Τροφοδοτείται από νέο είδος καυσίμων

Ένας πρωτοποριακός πυραυλοκινητήρας που τροφοδοτείται από υγρό οξυγόνο και μεθάνιο πυροδοτήθηκε δοκιμαστικά για 103 δευτερόλεπτα σε εγκαταστάσεις της NASA. Η νέα τεχνολογία είναι ιδιαίτερα αποδοτική και ενδείκνυται για τις μελλοντικές επανδρωμένες αποστολές στον Αρη, αφού το καύσιμο μπορεί να απομονωθεί από την αρειανή ατμόσφαιρα για το ταξίδι της επιστροφής.

Όπως αναφέρει το NewScientist.com, ο πυραυλοκινητήρας LOX-μεθανίου (Liquid Oxygen-methane) είναι περίπου 20% πιο αποδοτικός από τους πυραύλους «υπεργολικών καυσίμων», τα οποία αναφλέγονται όταν έρθουν σε επαφή μεταξύ τους. Τα υπεργολικά καύσιμα -συνήθως υδραζίνη και τετροξείδιο του αζώτου- είναι επιπλέον τοξικά αλλά και πιο βαριά.

Οι ερευνητές της NASA, της αμερικανικής πολεμικής αεροπορίας και της εταιρείας KT Engineering πέτυχαν τώρα νέο ρεκόρ στη διάρκεια δοκιμής του LOX-μεθανίου. Ελάχιστες χώρες - κυρίως οι ΗΠΑ και η Ρωσία έχουν δοκιμάσει την τεχνολογία έστω και στο εργαστήριο.



Κόκκινες φλόγες ξεπηδούν από την καύση του μεθανίου στο ακροφύσιο

Στόχος της αεροπορίας είναι να χρησιμοποιήσει τον πυραυλοκινητήρα για εκτόξευση δορυφόρων σε χαμηλή τροχιά, αναφέρουν εκπρόσωποι του Κέντρου Διαστημικής Πτήσης Marshall της NASA στην Αλαμπάμα, όπου πραγματοποιήθηκε η δοκιμή.

Πάσχα... μέρος δεύτερο

Την ερχόμενη Τετάρτη θα διεξαχθεί η τελική φάση του Παιδικού Τουρνουά «Πάσχα 2006» στο γήπεδο Αφάντου.

Στο γήπεδο Αφάντου θα γίνει την Λαμπρή Τετάρτη η δεύτερη φάση του Παιδικού Τουρνουά «Πάσχα 2006» με τις ομάδες που πήραν την πρόκριση από τους τέσσερις υποομίλους στα γήπεδα Κοσκινού και Αγίων Αποστόλων.

Οι δύο όμιλοι όπως έχουν σχηματιστεί είναι οι εξής: Α' Όμιλος: Απόλλων Απ, Ιάλυσος, Νίκη Ρ, Ευκλής, Β' Όμιλος: Διαγόρας Ατρόμητος Δ, Φοίβος, Διγενής.

Το πρόγραμμα των αγώνων την ερχόμενη Τετάρτη έχει ως εξής:

Α΄ΗΜΙΣΥ
15.00 Απόλλων Απ.- Ιάλυσος
15.30 Διαγόρας- Ατρόμητος Δ.
16.00 Απόλλων Απ.- Νίκη Ρ.
16.30 Διαγόρας- Φοίβος
17.00 Απόλλων Απ.- Ευκλής
17.30 Διαγόρας- Διγενής
18.00 Α' Ημιτελικός
18.30 Μεγάλος τελικός
Β' ΗΜΙΣΥ
15.00 Νίκη Ρ. – Ευκλής
15.30. Φοίβος- Διγενής
16.00 Ιάλυσος- Ευκλής
16.30 Ατρόμητος Δ.- Διγενής
17.00 Ιάλυσος- Νίκη Ρ.
17.30 Ατρόμητος Δ.- Φοίβος
18.00 Β' Ημιτελικός
18.30 Μικρός τελικός

Μετά το τέλος των αναμετρήσεων θα γίνουν οι απονομές των επάθλων ενώ αξίζει να σημειωθεί ότι ειδικό βραβείο θα πάρει και η ομάδα με τις περισσότερες μπλε κάρτες (Fair play). Η μέχρι στιγμής κατάταξη σε ό,τι αφορά αυτό το βραβείο έχει ως εξής: Φοίβος 4, Κλεάνθης 4, Ιάλυσος 3, Άγιος Ισίδωρος 3, Διαγόρας 2, Ευκλής 2, Ατρόμητος Δ 2, Αστέρας 1, Διγενής 1, Άγιος Γεώργιος 1, ΑΕΡΑ 1, Ρόδος 1, Ασκληπειό 1.



Πιέζει και αισιοδοξεί

Ο βουλευτής Βασίλης Χρύσης δεν επιβεβαίωσε πως ο Γιώργος Ορφανός υπέγραψε την έκτακτη επιχορήγηση για την ΕΠΣΔ, όμως τόνισε πως από τους κύκλους του υφυπουργείου Αθλητισμού γίνεται λόγος για μία ειλημμένη απόφαση.

Κανένα νέο δεν είχαν μέχρι χθες οι άνθρωποι της ΕΠΣΔ σχετικά με την έκτακτη επιχορήγηση την οποία περιμένουν από το υφυπουργείο Αθλητισμού, αν και δεν χάνουν την αισιοδοξία τους, εκτιμώντας πως στο αμέσως προσεχές διάστημα το θέμα θα έχει τακτοποιηθεί πάνω στα δεδομένα τα οποία έχουν ήδη περιγράψει οι πληροφορίες των τελευταίων ημερών. Από την Ένωση περιμένουν να βάλουν στο ταμείο ένα ποσό που θα αγγίζει τις 50 χιλιάδες ευρώ και το οποίο θα χρησιμοποιηθεί καταρχήν για την κάλυψη των λειτουργικών αναγκών, με τα σωματεία να ακολουθούν.

Η «Α.Ρ.» επικοινώνησε χθες με τον βουλευτή Δωδεκανήσου, Βασίλη Χρύση, προκειμένου να επιβεβαιώσει τις πληροφορίες που ήθελαν τον υφυπουργό Αθλητισμού, Γιώργο Ορφανό, να έχει ήδη υπογράψει την απόφαση για την καταβολή της έκτακτης επιχορήγησης. Όπως είπε ο κ. Χρύσης, ακόμα δεν έχει μιλήσει με τον υφυπουργό για να μπορέσει να δώσει μία ξεκάθαρη απάντηση, όμως δεν διέψευσε πως πράγματι το κλίμα είναι αισιόδοξο, καθώς κύκλοι του υφυπουργείου Αθλητισμού κάνουν λόγο για ειλημμένη απόφαση η ΕΠΣΔ να επιχορηγηθεί με ένα τουλάχιστον αξιοπρεπές ποσό. Σύμφωνα με τον Βασίλη Χρύση, οι πιέσεις που ασκεί είναι συνεχείς, έχοντας επισημάνει σε όλους τους τόνους στον Γιώργο Ορφανό κατά την διάρκεια της τελευταίας επικοινωνίας των δύο ανδρών πως η ανάγκη της άμεσης διάθεσης χρημάτων για λογαριασμό του ερασιτεχνικού ποδοσφαίρου της Δωδεκανήσου είναι επιτακτική.



Ο Βασίλης Χρύσης με τον γ.γ της ΕΠΣΔ Βάιο Γαμβρούδη

Λαμπρή Τρίτη οι προπονήσεις

Τότε θα αρχίσουν και πάλι οι προπονήσεις των μικτών προπαίδων, νέων αλλά και αυτών που είναι γεννηθέντες το 1991

Την ερχόμενη Τρίτη θα πραγματοποιηθούν στο ενωσιακό γήπεδο του Καρακόνερου οι προπονήσεις των μικτών ομάδων.

Η μικτή προπαίδων θα πρέπει να βρίσκεται στο γήπεδο στις 12.00 για να αρχίσει την προετοιμασία της ενόψει και του επόμενου αγώνα που θα δώσει στις 30 του μήνα στην Κω με αντίπαλο την αντίστοιχη της Ανατολικής Αττικής ενώ στις 14.30 οι νέοι θα πραγματοποιήσουν την προπόνησή τους μαζί με αυτούς που είναι γεννηθέντες το 1991.

Οι ποδοσφαιριστές που έχουν καλέσει οι ενωσιακοί τεχνικοί Σταύρος Σταύρου και Ανδρέας Τσακμακίδης για τις προπονήσεις είναι οι παρακάτω:



ΠΡΟΠΑΙΔΕΣ

Καστελοριζιός Νίκος, Νικολής Αντώνης, Πολυμερίδης Χρήστος, Χατζημανώλης Απόστολος, Κουμνάκης Βασίλης (ΑΕΡΑ), Σαχινίδης Παναγιώτης (Διγενής), Κοντός Νίκος (Ευαγόρας), Χαραλάμπους, Χάρης (Κλεάνθης), Σαββάκης Κώστας, Σαββάκης Αναστάσης, Αθανασίου Αντώνης, Αυγενικός Μιχαήλ (Αστέρας Π), Πεταυράκης Σταύρος, Χαρτλ Αλέξανδρος, Σαντορινιός Ραφαήλ, Κενενούνης Χαρτοφύλης (Διαγόρας), Αλβανός Γιάννης (Ιάλυσος),Μαλλιακας Μανώλης, Αγγελής Χάρης (Νίκη Ρ), Καραγιάννης Γιάννης, Λερογιάννης Ευάγγελος ,Πουλάς Σταύρος (Διαγόρας Β), Χατζηγιαννάκης Στέργος, Χουρδάκης Γεωργιος, Πεζουβανάκης Σκεύος (Αναγέννηση Έμπ.) Παγκάς Μάριος, Σκιαθίτης Χάρης (Ζευς), Ξεπαπαδάκης Σωτήρης (Ορφέας) Καλιώρας Ανάργυρος(Δωριέας), Σεργιόπουλος Χρήστος, Τάτσης Μιχάλης. (Αναγέννηση ΝΡ), Διαμαντής Κων/νος, Νικολίκος Μιχαήλ (Ασπίδα Απ.)

ΝΕΟΙ

Νικολής Σάββας (Α.Ε.Ρ.Α), Γιανακόπουλος Γιώργος (ΑΠΟΛΛΩΝ ΑΠ.), Κοντουδιός Μιχάλης (ΑΠΟΛΛΩΝ Κ.), Μαστόρου Μανώλης (ΑΓ. ΙΣΙΔΩΡΟΣ), Παπαγιάννης Νικ. (ΠΑΣ ΑΣΚΛΗΠΙΟΥ), Διαμαντής Στάθης (ΑΣΠΙΔΑΣ ΑΠ)

Γιωργαλής Στάθης, Φασσάκης Βασ. (ΔΙΓΕΝΗΣ), Αξιώτης Αποστολος Μπιλιάς Παντελής (ΦΟΙΒΟΣ), Καλημέρης Ιωαννης, Ευγενικός Εμμανουήλ, Καρπαθάκης Πανορμίτης, Λαρδουτσος Ηλ. (ΔΙΑΓΟΡΑΣ Β)., Μεντος Βασ (ΚΑΤΤΑΒΙΑ), Χατζηνικόλας Χρ. (ΑΡΗΣ), Ζερβός Κυριαζής, Τόππος Γεωργιος (ΕΥΚΛΗΣ), Κουτσάγιας Μιχ., Φράγκος Μιχαήλ (ΕΥΑΓΟΡΑΣ), Θαλασσινός Χρήστος, Αντωνούρης Μάριος, Λιβισιανός Αλέξανδρος, Κοκιαντώνης Αντώνιος (ΑΣ ΡΟΔΟΣ), Τριανταφύλλου Τριαντάφυλλος, Συράκος Γεώργιος (ΙΑΛΥΣΟΣ), Πισσάς Ηλίας (ΑΣΠΙΣ ΑΠ.), Τσακισίρης Μιχαήλ, Μπάμπος Χριστόφορος (ΔΙΑΓΟΡΑΣ), Παττας Αντωνιος (ΑΣΤΕΡΑΣ Π.), Καρδούλιας Γεώργιος (ΗΡΑΚΛΗΣ Μ.) Μανιάς (ΕΡΜΗΣ).

Καταγγέλουν τον πρόεδρο

• Δύο φίλαθλοι υποστηρίζουν με επιστολή τους ότι ο Μιχάλης Βεργωτής τους έδειξε τα γεννητικά του όργανα!

• Αφορά τον τελικό του Εφηβικού Πρωταθλήματος ενώ την υπογράφουν οι Βασίλειος Αλεξίου και Γεώργιος Κλημαντής, φίλαθλοι και οι δύο του ΠΑΣ Ασκληπειού.



Ο Μιχάλης Βεργωτής κατηγορείται για άσεμνη χειρονομία

Με επιστολή διαμαρτυρίας στην «Α.Ρ.» καταγγέλουν δύο φίλαθλοι του ΠΑΣ Ασκληπειού κάποια γεγονότα που συνέβησαν την προηγούμενη Κυριακή στον τελικό του εφηβικού πρωταθλήματος ανάμεσα στον Ερμή και τον ΠΑΣ Ασκληπειού. Πρόκειται για τον Βασίλειο Αλεξίου και τον Γεώργιο Κλημαντή με την επιστολή να έχει ως εξής:

«Πρόκειται για τον τελικό του εφηβικού Ερμή - ΠΑΣ Ασκληπειού.

Είμαστε αγανακτισμένοι φίλαθλοι του ΠΑΣ Ασκληπειού και θέλουμε να υψώσουμε την φωνή μας για την αποκατάσταση της αλήθειας. Πολλά ειπώθηκαν στα ΜΜΕ και θα αναφερθούμε κυρίως σε ένα σημείο που μας προξενεί την αγανάκτηση. Εκ των προτέρων επισημαίνουμε ότι καταδικάζουμε κάθε έκτροπο που έγινε είτε από ποδοσφαιριστές είτε από φιλάθλους. Είμαστε ένα μικρό, φιλειρηνικό, και φιλόξενο χωριό και το έχουμε αποδείξει σε όλους όσους επισκέφθηκαν το χωριό μας, είτε για ποδόσφαιρο ή για άλλο λόγο.

Κατά τη στιγμή της απονομής των μεταλλίων και ενώ ο κ. πρόεδρος της ΕΠΣΔ καλούσε τα παιδιά του ΠΑΣ να έρθουν κοντά, κάποιος φίλαθλος φώναξε: «Πάρτε τα εσείς». Ο κ. Πρόεδρος για αντιπερισπασμό γύρισε στους φιλάθλους - σημειωτέον ότι υπήρχαν και παιδιά - και μας έδειξε τα γεννητικά του όργανα. Αυτό δεν τον τιμά καθόλου κι αν έχει λίγη ευθιξία έπρεπε ήδη να είχε παραιτηθεί. Βέβαια το αρνείται αλλά υπάρχουν τουλάχιστον είκοσι άτομα που το επιβεβαιώνουν. Αν υπήρχε κάμερα - εκτός και αν την κρύβουν- θα υπήρχε η επιβεβαίωση. Θα αναφερθούμε και λίγο στην προχειρότητα της διοργάνωσης. Δεν υπήρχαν νερά την ώρα της παράτασης με τόση κούραση και ζέστη για τα παιδιά και τρέχαμε στα γύρω μαγαζιά να φέρουμε.

Ο κ. διαιτητής που ορίστηκε έχει εμπάθεια με την ομάδα μας και μας έχει καταδικάσει πολλές φορές. Αν θέλετε παραδείγματα έχουμε αρκετά.

Δε γνωρίζουμε με ποιό σκεπτικό έγινε ο ορισμός του και σε τι αποσκοπούσε.

Αλεξίου Βασίλειος - Κλημαντής Γεώργιος. Ευχαριστούμε".

Μεγάλη επιτυχία

Την πρόκριση για την τελική φάση του πανελλήνιου τουρνουά 5Χ5 πήρε η παιδική ομάδα «Ατρόμητοι» του OASIS S.C.



Το «OASIS» S.C. 5Χ5 πήρε μέρος, με την παιδική του ποδοσφαιρική ομάδα, τους «Ατρόμητους», στο πανελλαδικό τουρνουά 5χ5 που έγινε στο Λουτράκι, στις αθλητικές εγκαταστάσεις του «Sport Camp». Οι νεαροί ποδοσφαιριστές, εκτός από τις εμπειρίες που αποκόμισαν, από την όλη αποστολή, κατάφεραν και κατέκτησαν την πρώτη θέση, με πέντε νίκες σε ισάριθμα παιχνίδια, που θα τους οδηγήσαν στους τελικούς της Νάξου, που θα γίνουν 28-30/4/06 με την επίβλεψη των ανθρώπων της Λίβερπουλ. Άλλη μία, μεγάλη επιτυχία, για το «OASIS» Soccer Club 5χ5 και την ομάδα των «Ατρόμητων» ήταν η βράβευση του ποδοσφαιριστή Αρφαρά Νικολάου, που επιλέχθηκε ανάμεσα από πεντακόσιους ποδοσφαιριστές στην κατηγορία 1995-96 σαν δεύτερος καλύτερος ποδοσφαιριστής, στους τρεις που επιλέχθηκαν στο σύνολο από τους Σκάουτερ της Λίβερπουλ.

Μια τιμητική διάκριση, αρκετά μεγάλη τόσο για τον ίδιο ποδοσφαιριστή όσο και για το «OASIS» S.C.

Η ομάδα των «Ατρόμητων» κληρώθηκε στον 13ο όμιλο, όπου είχε να αντιμετωπίσει τις ομάδες: 1. Θήβα, 2. Άργος, 3. Ολύμπικο (Σαλαμίνας) και 4. Καλαμάτα.

1η αγωνιστική: Ολύμπικο - Θήβα: 2-0
Ατρόμητοι- Καλαμάτα: 7-1
2η αγωνιστική: Άργος - Ολύμπικο: 11-4
Θήβα - Ατρόμητοι: 3-5
3η αγωνιστική: Θήβα - Άργος: 3-5
Καλαμάτα - Ολύμπικο: 9-4
4η αγωνιστική: Άργος - Καλαμάτα: 5-5
Ολύμπικο - Ατρόμητοι: 0-9
5η αγωνιστική: Ατρόμητοι - Άργος: 6-4
Καλαμάτα - Θήβα: 4-2

13ος Όμιλος

Ομάδες	Βαθμ.	Επιθ.	Αμυν.	Νίκες	Ισοπαλ.	Ήττες
1. Ατρόμητοι - Ρόδου	12	27	8	4	0	0
2. Άργος	7	25	18	2	1	1
3. Καλαμάτα	7	19	18	2	1	1
4. Ολύμπικο (Καλαμάτα)	3	10	29	1	0	3
5. Θήβα	0	8	16	0	0	4

Στην κατηγορία 1995-96 υπήρχαν 14 Όμιλοι. Ο πρώτος του κάθε ομίλου θα αγωνιζόταν με τον δεύτερο του άλλου και αντίθετα. Έτσι οι «Ατρόμητοι» Ρόδου του 13ου ομίλου κληρώθηκαν να αντιμετωπίσουν τον δεύτερο του έβδομου ομίλου ομάδα της Νέας Ικόνιας (Πειραιά). Ο νικητής του κάθε παιχνιδιού θα πήγαινε στους τελικούς της Νάξου.

«Ατρόμητοι» (Ρόδου) - Νέα Ικόνια (Πειραιά): 5-2

Στο σκορ προηγήθηκε η Ν. Ικόνια με δυνατό σουτ, στα πρώτα λεπτά του παιχνιδιού. Οι Ατρόμητοι, πίεσαν και κατάφεραν να ισοφαρίσουν στα τελευταία λεπτά του 1ου ημιχρόνου, με πλασέ του Σπάρταλη Λίνο. Στο δεύτερο ημίχρονο οι «Ατρόμητοι», ανέβασαν την απόδοσή τους και κατάφεραν να πετύχουν τρία γκολ, με πλασέ του Ζούνη Σάββα και με δυνατό σουτ του Μελεούνη.

Ο Καφετζής Δημήτριος, με ωραία ατομική προσπάθεια και ωραίο πλασέ, έκανε το 5-2. Με το τελικό σφύριγμα του διαιτητή οι νεαροί ποδοσφαιριστές των «Ατρόμητων» πανηγύρισαν ξέφρενα, τη μεγάλη τους νίκη, μαζί με τους γονείς τους, που ακολούθησαν την αποστολή και τους προπονητές τους Μοσκιού Σταμάτιο και Ζούνη Παναγιώτη.

«Ατρόμητοι»: Κούφαλης Γεώργ., Μελεούνης Χαρ., Αρφαράς Νικ., Ζούνης Σαβ., Καφετζής Δημ., Σπάρταλης Λιν., Δικαστόπουλος Ιωάν., Ζωγράφος Θεοδ., Κουρμαδιάς Νικ., Καραγιάννης Γεώρ., Παγκράτης Αλεξ., Κων/νου Ελ., Καρτσαγκούλης Ερικ., Αρνίταλης Μιχ., Τσιμπιδάκης Πανορμ.

Ρόδος-Διαγόρας σε... ρετρό

Ο καθιερωμένος αγώνας των παλαιμάχων Ρόδου-Διαγόρα γίνεται σήμερα στις 11 π.μ. στο Δημοτικό Στάδιο. Οσοι παλαίμαχοι θέλουν να αγωνισθούν πρέπει να βρίσκονται στο γήπεδο στις 10 π.μ.

Πανηγύρι από την Ασπίδα Σ.

Τη Λαμπρή Δευτέρα στο πάρκο του Αγίου Γεωργίου η Ασπίδα Σαλάκου διοργανώνει το καθιερωμένο πανηγύρι στο οποίο θα έχει και ζωντανή μουσική.

Παιδικό τουρνουά

Θα διεξαχθεί από 20 έως 29 Απριλίου σε Ιαλυσό, Καλυθιές και Αφάντου με τη συμμετοχή εννιά παιδικών ομάδων.



Στο πλαίσιο του αναπτυξιακού του προγράμματος για την προώθηση της αθλητικής υποδομής στην πόλη της Ιαλυσού ο ΔΟΑΝ Ιαλυσού διοργανώνει αγώνες ποδοσφαίρου στο Οικονομίδειο Δημοτικό Γήπεδο και στα γήπεδα Καλυθιών - Αφάντου, όπου θα συμμετάσχουν οι παιδικές ομάδες Κύπρος, Ποσειδώνας Καρπάθου, ΔΟΑΝ Ιαλυσού, ΓΑΣ Ιάλυσος Ήλιος, Διαγόρας Ρόδου, ΑΕΡΑ, Απόλλων Καλυθιών, και Νίκη Ρόδου.

Το τουρνουά θα διεξαχθεί από 20 έως 29 Απριλίου ενώ το πρόγραμμα των αγώνων έχει ως εξής:

Πέμπτη 20/04/2006

16.00: ΓΑΣ Ιάλυσος - Κύπρος ('91-'92)

17.15: ΔΟΑΝ Ιαλυσού - Κύπρος ('95-'96)

Παρασκευή 21/04/2006

ώρα 10.00: Απόλλων - Καλυθ. - Κύπρος ('91-'92)

11.15: Απόλλων Καλυθ. - Κύπρος ('95-'96)

Σάββατο 22/04/2006

11.00: ΑΕΡΑ Αφάντου - Κύπρος ('91-'92)

12.15: ΑΕΡΑ Αφάντου - Κύπρος ('95-'96)

Κυριακή 23/04/2006

Ρεπό

Δευτέρα 24/04/2006

Ρεπό

Τρίτη 25/04/2006

11.00: Ήλιος Ιαλυσού - Κύπρος ('91-'92)

12.15: Ήλιος Ιαλυσού- Κύπρος ('95-'96)

Τετάρτη 26/04/2006

11.00: Νίκη Ρόδου - Κύπρος ('91-'92)

12.15: Νίκη Ρόδου - Κύπρος ('95-'96)

Πέμπτη 27/04/2006

10.00: ΓΑΣ Ιάλυσος - Κάρπαθος ('91-'92)

11.15: ΔΟΑΝ Ιαλυσού - Κύπρος ('93-'94)

18.00: Διαγόρας Ρόδου - Κάρπαθος ('91-'92)

19.15: Διαγόρας Ρόδου - Κάρπαθος ('93-'94)

Παρασκευή 28/04/2006

10.00: Ήλιος Ιάλυσου - Κάρπαθος ('91-'92)

11.15: Ήλιος Ιάλυσου - Κάρπαθος ('93-'94)

17.00: Απόλ. Καλ. - Κάρπαθος ('91-'92)

18.15: Απόλλων Καλ. - Κάρπαθος ('93-'94)

Σάββατο 29/04/2006

16.00: ΑΕΡΑ Αφάντου - Κάρπαθος ('91-'92)

17.15: ΑΕΡΑ Αφάντου - Κάρπαθος ('93-'94).

Ολοκληρωμένο το πρόγραμμα

Η ΕΟΠΕ προέβη χθες σε τροποποίηση του λόγω λάθους.

Ο Λαίλαπας Σάμου, ο ΦΟ Καμποχώρων Χίου, και ο ΓΑΣ Λέσβου, είναι ομάδες των γυναικών που καλείται α υπερκεράσει ο Κλεάνθης για να ανέβει και να αγωνίζεται τη νέα περίοδο στην Γ' Εθνική κατηγορία.

Χθες η ΕΟΠΕ απέστειλε στην τοπική επιτροπή τροποποιημένο το πρόγραμμα των αγώνων της β' φάσης που ξεκινάει την Παρασκευή 28 Απριλίου και ολοκληρώνεται την Κυριακή 30 του μήνα το μεσημέρι.

Η Ομοσπονδία - όπως παραδέχθηκε - προέβη σε διευκρίνηση του προγράμματος των αγώνων λόγω λάθους την τελευταία αγωνιστική.

Το πρόγραμμα των αγώνων πλέον έχει ως εξής:

Παρασκευή 28/4/06
Κρεμαστή, ώρα 17.00: ΑΣ Λαίλαψ - ΦΟ Καμποχώρων
Κρεμαστή, ώρα 19.00: ΓΑΣ Λέσβου - ΑΕΣ Κλεάνθης
Σάββατο 29/4/06
Κρεμαστή, ώρα 17.00: ΦΟ Καμποχώρων - ΓΑΣ Λέσβου
Κρεμαστή, ώρα 19.00: ΑΕΣ Κλεάνθης - ΑΣ Λαίλαψ
Κυριακή 30/4/06
Κρεμαστή, ώρα 11.00: ΑΕΣ Κλεάνθης - ΦΟ Καμποχώρων
Κρεμαστή, ώρα 13.00: ΓΑΣ Λέσβου - ΑΣ Λαίλαψ.



Θα διεκδικήσουν το τελευταίο διήμερο του Απριλίου την άνοδο του στην Γ' εθνική.

Ολοκληρώθηκαν οι αγώνες

Την Κυριακή έγιναν οι απονομές στους νικητές των αγώνων Γκολφ που έγιναν στ' Αφάντου.

Με την εκδήλωση απονομών στο ξενοδοχείο Apollo Beach ολοκληρώθηκαν οι αγώνες γκολφ του Afandou Open και Afandou Pro Am την Κυριακή. Τους αγώνες διοργάνωσαν για τρίτη συνεχή χρονιά ο αθλητικός όμιλος Γκολφ Αφάντου μαζί με τον Όμιλο Γκολφ Αφάντου Ρόδου φυσικά με την ενεργή στήριξη του δήμου Αφάντου. Οι αγώνες ήταν υπό την αιγίδα της Ελληνικής Ομοσπονδίας Γκολφ και της Πανελλήνιας Ένωσης Επαγγελματιών του Γκολφ και την ευθύνη οργάνωσης των αγώνων είχε ο Αθλητικός Όμιλος Γκολφ Αφάντου. Την εκδήλωση τίμησαν με την παρουσία τους ο βουλευτής Δωδεκανήσου κ. Βασίλης Χρύσης, ο αντιδήμαρχος Αφάντου κ. Σάββας Δημητρόπουλος, οι δημοτικοί σύμβουλοι κ. Σάββας Διακοσταματίου και κ. Μιχάλης Μαχραμάς, όπως επίσης και ο πρόεδρος του ομίλου Γκολφ Αφάντου Ρόδου κ. Χαρίσης Χρήστος. Παρούσα ήταν και η πρόεδρος της επιτροπής διοργάνωσης των Island Games 2007 κα Λη Μηναΐδου. Τα συγχαρητήριά του για την επιτυχημένη διοργάνωση μεταβίβασε τηλεφωνικώς στον πρόεδρο του Αθλητικού Ομίλου κ. Γιώργο Κακούλη ο υπουργός Αιγαίου κ. Αριστοτέλης Παυλίδης, καθώς επίσης και ο δήμαρχος Αφάντου κ. Σταμάτης Καβάδας.

Στους αγώνες έλαβαν μέρος περισσότεροι από εκατό αθλητές ηλικίας από 6 έως 66 ετών!!

Στο Pro Am τις πρώτες δύο ημέρες των αγώνων τα αποτελέσματα ήταν:

Νικήτρια ομάδα ήταν αυτή του επαγγελματία Γιώργου Σωτηρόπουλου (25 under) με τους Παπασάββα Βασίλη, Γιαννακάκη Γιώργο και Κρητικό Κυριάκο (και οι τρεις έμαθαν γκολφ από το Σωτηρόπουλο).

Στη δεύτερη θέση ήταν προπονητής ο Αναστασίου Βασίλης (-18) με τους Μηναΐδη Μηνά, Κατεβαίνη Φώτη και Αναστασίου Άγγελο και στην τρίτη τον Καρατζιά Βασίλη (-17) με τους Σφηνιά Γιάννη, Πετούση Νίκο και Χατζηχριστοδούλου Δέσποινα.

Νικήτρια ομάδα της δεύτερης ημέρας ήταν αυτή του Γιώργου Διάκου με τους Γαμβρούδη Χρήστο, Βολονάκη Παντελή, και Λαουδίκο Νίκο. Στη δεύτερη θέση η ομάδα του Δημητρη Βλάχου με τους Κοιλιά Γιώργο, Κουμνάκη Γιώργο και Συρογιαννόπουλο Κώστα.

Στα ατομικά την Κυριακή τα αποτελέσματα ήταν:

Afandou Cup (0-21 Hcp): 1ος Gross: Αναστασίου Άγγελος και στο Net: 1ος Βολονάκης Παντελής, 2ος Κάζας Παναγιώτης, 3ος Πετούσης Νίκος.



Afandou Cup (22-36 Hcp): 1ος Gross: Καβάδας Αντώνης και στο Net: 1ος Γιαννακάκης Δημήτρης, 2ος Γιαννακάκης Γεώργιος, 3ος Λαουδίκος Νίκος.

Afandou Junior Cup (1η κατηγορία): Gross: 1ος Πέρος Λευτέρης, 2ος Διάκου Χρύσανθος, 3ος Κουμνάκης Δημήτρης Net: 1ος Βασιλικής Μιχάλης.

Afandou Junior Cup (2η κατηγορία): 1ος Κουμνάκης Δημήτρης, 2ος Πελλός Φώτης, 3ος Χατζηχριστοδούλου Γιώργος.

Afandou Junior Cup (Κορασίδες): Gross: 1η Παπαγιάννη Δέσποινα, 2η Χ. Χατζηχριστοδούλου Δέσποινα, 3η Καρελά Άννα Net: 1η Κασιώτη Τσαμπίκα.

Afandou Seniors Cup: Gross: 1ος Alfred Matt Net: Παπανασταίου Μιχάλης.

Afandou Beginners Cup: Gross: 1ος Ράμμος Νίκος, 2ος Δράκος Στέφανος, 3η Πελλού Μοσχούλα, Net: 1η Σταυριανού Βιβή.

Afandou Super Junior Cup:

(1η κατηγορία): 1ος Τσουρδής Σωτήρης, 2η Βασιλά Ραφαηλία, 3η Ζαφείρη Γεωργία.

(2η κατηγορία): 1ος Αναγνώστου Βαγγέλης, 2ος Κρητικός Ιπποκράτης, 3ος Λαουδίκος Λουκάς.

(3η κατηγορία): 1ος Χατζηκωσταντής Σίμος, 2ος Χριστοφής Γιώργος, 3ος Καρελάς Γιώργος.

Ένα μεγάλο ευχαριστώ αξίζει στους χορηγούς των αγώνων, στο δήμο Αφάντου και ιδιαίτερα στο δήμαρχο κ. Σταμάτη Καβάδα, όπως επίσης και στην κα Ανδριάνα Μπαφίτη πρόεδρο του Αθλητικού Νομαρχιακού Οργανισμού Δωδεκανήσου. Επίσης στο ξενοδοχείο Apollo Beach και τα ζαχαροπλαστεία Mike's.

Καλύτερη παρουσία

Δεν διαψεύστηκαν οι ελπίδες του Ν.Ο.Ρ. ότι η νέα Ιστιοπλοϊκή Ομάδα, που έλαβε μέρος στο 10 & 20 Περιφερειακό Πρωτάθλημα Νήσων Αιγαίου 2006 στις κατηγορίες Optimist & Laser RDL που διοργάνωσε η Ελληνική Ιστιοπλοϊκή Ομοσπονδία σε συνεργασία με τον Ναυτικό Όμιλο Τήνου από 15 έως και 19 Απριλίου 2006 στην Τήνο, θα είχε καλύτερα αποτελέσματα από την προηγούμενη χρονιά.

Στην κατηγορία OPTIMIST έλαβαν μέρος 62 αθλητές, στην κατηγορία LASER RDL 22 αθλητές/τριες και έγιναν 5 ιστιοδρομίες.

Τα αποτελέσματα των αθλητών μας είναι:

1. Κατηγορία OPTIMIST

Ονοματεπώνυμο	Κατάταξη
ΒΑΛΣΑΜΙΔΗΣ ΑΛΕΞΑΝΔΡΟΣ	19ος
ΚΑΣΤΑΝΙΔΗΣ ΘΕΟΔΩΡΟΣ	20ος
ΤΣΙΚΚΗΣ ΣΑΒΒΑΣ	21ος
ΒΟΥΛΓΑΡΙΔΗΣ ΣΤΥΛΙΑΝΟΣ	23ος
ΑΡΓΥΡΟΥΔΑΚΗΣ ΦΙΛΙΠΠΟΣ	35ος

2. Κατηγορία LASER RDL

Ονοματεπώνυμο	Κατάταξη
ΜΑΡΚΟΥ-ΝΙΚΑΝΔΡΟΥ ΓΙΩΡΓΟΣ	7ος
ΜΑΝΙΑΣ ΜΙΧΑΗΛ-ΑΓΓΕΛΟΣ	16ος

Την ομάδα συνόδευαν ο γ. γραμματέας του Ν.Ο.Ρ. Χριστοδούλου Δημήτρης, ο προπονητής Χριστοδούλου Σάββας, ο Σταυλάς Μανώλης, ο Βαλσαμίδης Νικόλαος και ο Παπαστάτης Κλεάνθης. Τέλος το δ.σ. εκφράζει τις ευχαριστίες του στον ιατρό κ. Μανδραγό Μιχάλη για την ιατρική παρακολούθηση των αθλητών μας και τον κ. Παπαστάτη Κλεάνθη για την εθελοντική συμμετοχή και χρήση του ταχυπλόου του.

Το πρόγραμμα του Ευρωπαϊκού Λιγκ

Η Ελλάδα υποβιβάστηκε στο Ευρωπαϊκό Λιγκ και η CEV ανακοίνωσε το πρόγραμμα των αγωνων. Η Εθνική ομάδα θα φιλοξενήσει το δεύτερο τουρνουά στη Λαμία, το οποίο θα λάβει χώρα τον Ιούλιο.

Συνοπτικά το πρόγραμμα:

21/7: 6.30μμ: Εσθονία - Κροατία, 9μμ: Ελλάδα - Σλοβακία
22/7: 6.30μμ: Κροατία - Σλοβακία, 9μμ: Ελλάδα - Εσθονία
23/7: 6.30μμ: Σλοβακία - Εσθονία, 9μμ: Ελλάδα - Κροατία

Το 3ο τουρνουά θα γίνει στην Ισπανία (28-30/7), ενώ τις ίδες ημέρες η Ολλανδία θα φιλοξενήσει το 4ο τουρνουά με τη συμμετοχή της Ελλάδας, της Γερμανίας και της Σλοβακίας.

Το πρόγραμμα: 28/7: 4μμ: Ελλάδα - Γερμανία, 7μμ: Ολλανδία - Σλοβακία
29/7: 4μμ: Σλοβακία - Ελλάδα, 7μμ: Γερμανία - Ολλανδία
30/7: 4μμ: Σλοβακία - Γερμανία, 7μμ: Ελλάδα - Ολλανδία

Το 5ο τουρνουά θα φιλοξενηθεί στην Εσθονία (4-6/8), ενώ η Ελλάδας θα συμμετάσχει στο 6ο που θα γίνει στην Κροατία και θα παίξει επίσης με την Γερμανία και την Τουρκία.

Το πρόγραμμα: 4/8: 5μμ: Ελλάδα - Γερμανία, 7.30μμ: Κροατία - Τουρκία
5/8: 5μμ: Τουρκία - Γερμανία, 7.30μμ: Κροατία - Ελλάδα
6/8: 5μμ: Τουρκία - Ελλάδα, 7.30μμ: Γερμανία - Κροατία

Το 7ο και το 8ο τουρνουά θα γίνουν 11, 12 και 13 Αυγούστου στη Σλοβακία και τη Γερμανία αντίστοιχα. Η Ελλάδα θα ταξιδέψει στην πόλη Πρεσόφ της Σλοβακίας και θα αντιμετωπίσει εκτός της οικοδέσποινας, την Τουρκία και την Ισπανία.

Το πρόγραμμα: 11/8: 5μμ: Σλοβακία - Τουρκία, 7.30μμ: Ισπανία - Ελλάδα
12/8: 5μμ: Σλοβακία - Ισπανία, 7.30μμ: Ελλάδα - Τουρκία
13/8: 5μμ: Σλοβακία - Ελλάδα, 7.30μμ: Τουρκία - Ισπανία

Το φάιναλ φορ θα διεξαχθεί στην Τουρκία το διήμερο 19 και 20 Αυγούστου. Στην τελική τετράδα θα προκριθούν οι τέσσερις ομάδες που θα έχουν την καλύτερη τελική βαθμολογία. Αν μέσα στις τέσσερις πρώτες δεν είναι η Τουρκία, τότε στο φάιναλ φορ θα προκριθούν οι τρεις πρώτες της βαθμολογίας και οι διοργανωτές, Τούρκοι.

Ραντεβού την Τρίτη

Πενθήμερη άδεια έδωσε στους παίκτες του Κολοσσού ο Γιώργος Ζευγώλης.



Το βράδυ της Τετάρτης, μετά την ολοκλήρωση του αγώνα με την Ολύμπια, ορισμένοι από τους παίκτες του Κολοσσού αναχώρησαν για την ιδιαίτερη πατρίδα τους όπου θα περάσουν τις γιορτές του Πάσχα. Ο Γιώργος Ζευγώλης έδωσε πενθήμερη άδεια στους «θαλασσί» και τους περιμένει πάλι στο γήπεδο την Τρίτη οπότε και θα ξεκινήσει η προετοιμασία για το ματς της προτελευταίας αγωνιστικής με τον Ολυμπιακό στο Στάδιο Ειρήνης και Φιλίας.

Αυτές τις μέρες οι παίκτες του Κολοσσού θα έχουν φυσικά την ευκαιρία να γεμίσουν τις μπαταρίες εν όψει των τελευταίων υποχρεώσεων στην Α1 ενώ οι τραυματίες να ξεκουραστούν μήπως και προλάβουν να παίξουν ως το τέλος της σεζόν. Ο Ντράζεν Τόμιτς θα εξεταζόταν χθες από το ιατρικό τιμ του Κολοσσού προκειμένου να διαπιστωθεί το μέγεθος της ζημιάς που υπέστη παραμονές του αγώνα με την Ολύμπια.

Ο τραυματισμός του Χρήστου Γκογκίδη αποδείχθηκε πολύ πιο σοβαρός αφού το μελάνιασμα έχει φτάσει το ύψος της γάμπας.

Ένα τρελό - τρελό σενάριο

Μιλούσαμε για θαύματα όταν ο Κολοσσός έχασε εντός έδρας από τον Γυμναστικό αλλά αυτό το σενάριο που συζητήθηκε την Τετάρτη μετά το ματς με την Ολύμπια ήταν εξωπραγματικό! Δύο αγωνιστικές πριν το τέλος του πρωταθλήματος, ο Κολοσσός μπορεί να σωθεί αν συμβούν τα παρακάτω: Μακεδονικός, Απόλλωνας και Ηρακλής χάσουν τα υπόλοιπα παιχνίδια και ο ΓΣ Λάρισας κερδίσει την ΑΕΚ στην Νεάπολη (ή έστω τον ΠΑΟΚ στην Πυλαία).

Οι τρεις θα φτάσουν τους 34 και οι Θεσσαλοί τους 35! Τι πρέπει να κάνει ο Κολοσσός; Αφ' ενός να κερδίσει τον Ολυμπιακό στο ΣΕΦ (!) και αφ' ετέρου να συντρίψει την Πάτρα στο Βενετόκλειο με διαφορά μεγαλύτερη των 33π.(!!). Έτσι, στην τετραπλή ισοβαθμία, θα σωθούν Μακεδονικός και Κολοσσός και θα πέσουν Πάτρα και Ηρακλής...

MVP ο Λιούις

Ο Κουίνσι Λιούις του Ολυμπιακού αναδείχτηκε πολυτιμότερος παίκτης της 24ης αγωνιστικής συγκεντρώνοντας 72 βαθμούς, 24 περισσότερους από τον Λουκά Μαυροκεφαλίδη του ΠΑΟΚ.

Η απόδοση του «θαλασσί» Άντριαν Πένλαντ στον αγώνα με την Ολύμπια δεν πέρασε απαρατήρητη και συμπεριλήφθηκε στην ψηφοφορία όπου βγήκε 6ος με 13 βαθμούς.

Αναλυτικά:

1	Κουίνσι Λιούις	Ολυμπιακός	72
2	Λουκάς Μαυροκεφαλίδης	ΠΑΟΚ	48
3	Γιάκα Λάκοβιτς	Παναθηναϊκός	31
4	Ντράζεν Τσέραμιτς	Γ.Σ. Λάρισας	22
5	Νίκος Μπάρλος	Ολυμπιακός	17
6	Άντριαν Πένλαντ	Κολοσσός	13
7	Μιχάλης Πελεκάνος	ΑΕΚ	12
8	Κόρεϊ Μπρούερ	Άρης	11
9	Κρις Γκάρνερ	Γ.Σ. Λάρισας	10
10	Σπύρος Μαγγουνής	ΑΕΚ	6
11	Νίκος Χατζής	Ολυμπιακός	5
	Νίκος Παπανικολάου	ΑΕΚ	5

Απουσιάζει η Δωδεκάνησος

Η τελική φάση των Πανελληνίων Πρωταθλημάτων θα διεξαχθεί φέτος χωρίς ομάδα του νομού μας. Όλο το πανόραμα των προκριματικών.

Μετά από δύο σερί χρονιές με τον Ιάλυσο να προκρίνεται στην κορυφαία εξάδα του Πανελληνίου Πρωταθλήματος Κορασίδων, οι τελικές φάσεις θα διεξαχθούν αυτή τη φορά χωρίς δωδεκανησιακή εκπροσώπηση.

Στα προκριματικά, οι παίδες του Κολοσσού και οι νεάνιδες του Ιπποκράτη είχαν την καλύτερη παρουσία κατακτώντας τη 2η θέση στους ομίλους τους. Αναλυτικά όλη η προκριματική φάση όλων των ομίλων σε όλες τις κατηγορίες:

ΠΑΙΔΕΣ

Α' όμιλος (Θεσσαλονίκη)

1η αγωνιστική
Ίκαροι Σερρών - Λασσάνης Κοζάνης 65-55
Πιερικός - Αετοί Ορμυλίας 55-53
2η αγωνιστική
Λασσάνης - Πιερικός 65-69
Αετοί - Ίκαροι 40-50
3η αγωνιστική
Ίκαροι - Πιερικός 60-46
Λασσάνης - Αετοί Ορμυλίας 57-72

Βαθμολογία

1. Ίκαροι	3-0	175-141	6
2. Πιερικός	2-1	170-178	5
3. Αετοί	1-2	165-162	4
4. Λασσάνης	0-3	177-206	3

Β' όμιλος (Πρέβεζα)

1η αγωνιστική
Απολλωνιάδα - Ξυλόκαστρο 94-59
Ακάδημος - Νικόπολη 61-67
2η αγωνιστική
Ξυλόκαστρο - Ακάδημος 48-59
Νικόπολη - Απολλωνιάδα 74-67
3η αγωνιστική
Ακάδημος - Απολλωνιάδα 67-77
Ξυλόκαστρο - Νικόπολη 55-58

Βαθμολογία

1. Νικόπολη	3-0	199-183	6
2. Απολλωνιάδα	2-1	238-200	5
3. Ακάδημος	1-2	187-192	4
4. Ξυλόκαστρο	0-3	162-211	3

Γ' όμιλος (Αταλάντη)

1η αγωνιστική
Νίκη Βόλου - Ιτέα 94-65
2η αγωνιστική
Ιτέα - ΑΓΟΡ 50-52
3η αγωνιστική
ΑΓΟΡ - Νίκη Βόλου 58-79

Βαθμολογία

1. Νίκη Βόλου	2-0	173-123	4
2. Ρέθυμνο	1-1	110-129	3
3. Ιτέα	0-2	115-146	2

Δ' όμιλος (Αθήνα)

1η αγωνιστική
Πανιώνιος - Ίωνες 119-25
Αναγέννηση - Κολοσσός 42-64
2η αγωνιστική
Ίωνες - Αρισβαίος 85-47
Κολοσσός - Πανιώνιος 50-74
3η αγωνιστική
Πανιώνιος - Αναγέννηση 115-29
Αρισβαίος - Κολοσσός 25-76
4η αγωνιστική
Αναγέννηση - Αρισβαίος 60-29
Κολοσσός - Ίωνες 72-46
5η αγωνιστική
Ίωνες - Αναγέννηση 71-54
Αρισβαίος - Πανιώνιος 20-131

Βαθμολογία

1. Πανιώνιος	4-0	439-124	8
2. ΚΟΛΟΣΣΟΣ	3-1	262-187	7
3. Ίωνες	2-2	227-292	6
4. Αναγέννηση	1-3	185-279	5
5. Αρισβαίος	0-4	121-352	4

Στα τελικά προκρίθηκαν οι: Ίκαροι Σερρών, Νικόπολη Πρέβεζας, Νίκη Βόλου, Πανιώνιος, Περιστέρι και Εκπ. Μαντουλίδη.

ΕΦΗΒΟΙ

Α' όμιλος (Θεσσαλονίκη)

1η αγωνιστική
Αετοί Ορμυλίας - Ηρακλής Ποτ. 53-64
Αρχέλαος Κατερίνης - Λασσάνης Κοζάνης 60-53
2η αγωνιστική
Ηρακλής Ποτ. - Αρχέλαος 55-73
Λασσάνης - Αετοί Ορμυλίας 71-60
3η αγωνιστική
Αετοί Ορμυλίας - Αρχέλαος 68-65
Ηρακλής Ποτ. - Λασσάνης 60-68

Βαθμολογία

1. Αρχέλαος	2-1	198-176	5
2. Λασσάνης	2-1	192-180	5
3. Ηρακλής	1-2	179-194	4
4. Αετοί	1-2	181-200	4

Β' όμιλος (Αίγιο)

1η αγωνιστική
Καλαμάτα - Αριστέας Άργους 75-61
ΑΓΣ Ιωαννίνων -Έσπερος Πάτρας 46-55
2η αγωνιστική
Αριστέας - Γιάννενα 67-64
Έσπερος - Καλαμάτα 83-64
3η αγωνιστική
Γιάννενα - Καλαμάτα 75-69
Αριστέας - Έσπερος 70-76

Βαθμολογία

1. Έσπερος	3-0	214-180	6
2. Καλαμάτα	1-2	208-219	4
3. Γιάννενα	1-2	185-191	4
4. Αριστέας	1-2	198-215	4

Γ' όμιλος (Θήβα)

1η αγωνιστική
ΑΓΟΡ - Ολύμπια 42-92
2η αγωνιστική
Ολύμπια - ΑΓΕ Χαλκίδας 85-69
3η αγωνιστική
ΑΓΕ Χαλκίδας - ΑΓΟΡ 58-48

Βαθμολογία

1. Ολύμπια	2-0	177-111	4
2. Χαλκίδα	1-1	127-133	3
3. Ρέθυμνο	0-2	90-150	2

Δ' όμιλος (Αθήνα)

1η αγωνιστική
Έσπερος - Δίκαιο 100-65
Αρίων - Ίωνες 80-47
2η αγωνιστική
Δίκαιο - Αρίων 57-70
Ίωνες - Ίκαρος 54-49
3η αγωνιστική
Αρίων - Έσπερος 58-97
Ίκαρος - Δίκαιο 57-56
4η αγωνιστική
Δίκαιο - Ίωνες 76-53
Έσπερος - Ίκαρος 71-30
5η αγωνιστική
Ίκαρος - Αρίων 46-52
Ίωνες - Έσπερος 32-84

Βαθμολογία

1. Έσπερος	4-0	352-185	8
2. Αρίων	3-1	260-247	7
3. ΑΕ ΔΙΚΑΙΟΥ	1-3	254-280	5
4. Ίωνες	1-3	186-289	5
5. Ίκαρος	1-3	182-233	5

Στα τελικά (Τρίκαλα) προκρίθηκαν οι: Άρης Θεσσαλονίκης, Έσπερος Καλλιθέας, Παπάγου, Έσπερος Πάτρας, Αρχέλαος Κατερίνης και Ολύμπια Λάρισας.

ΚΟΡΑΣΙΔΕΣ

Α' όμιλος (Θεσσαλονίκη)

1η αγωνιστική
Ιερισσός '99 - Κομοτηνή 67-37
Απόλλων Πτολεμαΐδας - Βέροια 64-45
2η αγωνιστική
Κομοτηνή - Απόλλων 32-70
Βέροια - Ιερισσός '99 59-39
3η αγωνιστική
Ιερισσός '99 - Απόλλων 34-61
Κομοτηνή - Βέροια 46-62

Βαθμολογία

1. Απόλλων	3-0	195-111	6
2. Βέροια	2-1	166-149	5
3. Ιερισσός	1-2	140-157	4
4. Κομοτηνή	0-3	115-199	3

Β' όμιλος (Λευκάδα)

1η αγωνιστική
Άμιλλα Τρίπολης - Ολυμπιάδα Άσσου 76-35
Παραλία Πάτρας - Δόξα Τηλυκράτης 49-46
2η αγωνιστική
Ολυμπιάδα - ΕΑΠ 42-50
Δόξα - Άμιλλα 28-80
3η αγωνιστική
Άμιλλα - ΕΑΠ 67-18
Δόξα - Ολυμπιάδα 52-47

Βαθμολογία

1. Άμιλλα	3-0	223-81	6
2. ΕΑ Πατρών	2-1	117-155	5
3. Δόξα	1-2	126-166	4
4. Ολυμπιάδα	0-3	124-178	3

Δ' όμιλος (Αθήνα)

1η αγωνιστική
Κούρος - Εσπερίδες 0-20(α.α.)
Αρισβαίος - Βούρειος 47-62
2η αγωνιστική
Βούρειος - Ιπποκράτης 47-49
Εσπερίδες - Αρισβαίος 84-25
3η αγωνιστική
Αρισβαίος - Κούρος 20-0(α.α.)
Ιπποκράτης - Εσπερίδες 48-75
4η αγωνιστική
Εσπερίδες - Βούρειος 92-50
Κούρος - Ιπποκράτης 0-20(α.α.)
5η αγωνιστική
Βούρειος - Κούρος 20-0(α.α.)
Ιπποκράτης - Αρισβαίος 40-41

Βαθμολογία

1. Εσπερίδες	4-0	271-123	8
2. Βούρειος	2-2	179-200	6
3. Ιπποκράτης	2-2	157-163	6
4. Αρισβαίος	2-2	135-206	6
5. Κούρος	0-4	0-80	-

*ο Κούρος δεν έλαβε μέρος στο πρωτάθλημα.

Στα τελικά (Τρίπολη) προκρίθηκαν οι: Εσπερίδες, Άρης Θεσσαλονίκης, Απόλλων Πτολεμαΐδας, Άμιλλα Τρίπολης, Αρκάδι Ρεθύμνου και ο πρωταθλητής ΕΣΚΑ.

ΝΕΑΝΙΔΕΣ

Α' όμιλος (Θεσσαλονίκη)

Ασπίδα Ξάνθης - Πιερικός 43-48

Β' όμιλος (Τρίπολη)

Κόρινθος - Ακάδημος 52-49

Γ' όμιλος (Λιβαδειά)

1η αγωνιστική
Χαλκίδα - Ηράκλειο 63-48
2η αγωνιστική
Ηράκλειο - Απόλλων Καρδίτσας 33-59
3η αγωνιστική
Απόλλων - Χαλκίδα 72-62

Βαθμολογία

1. Απόλλων	2-0	131-95	4
2. Χαλκίδα	1-1	125-120	3
3. Ηράκλειο	0-2	81-122	2

Δ' όμιλος (Αθήνα)

1η αγωνιστική
Ιπποκράτης - Αρίων 47-34
2η αγωνιστική
Αρίων - Παλαιό Φάληρο 18-57
3η αγωνιστική
Π. Φάληρο - Ιπποκράτης 55-46

Βαθμολογία

1. Π. Φάληρο	2-0	112-64	4
2. Ιπποκράτης	1-1	94-89	3
3. Αρίων	0-2	52-104	2

Στα τελικά (Αταλάντη) προκρίθηκαν οι: Μέγας Αλέξανδρος, ΔΑΣ Άνω Λιοσίων, Παλαιό Φάληρο, Πιερικός, ΚΑΟ Κορίνθου και Απόλλων Καρδίτσας.

ΘΑ ΜΑΣ ΒΡΕΙΤΕ ΣΤΑ ΚΕΝΤΡΙΚΑ ΜΑΣ ΓΡΑΦΕΙΑ ΕΠΙ ΤΗΣ ΜΑΡ. ΜΑΛΛΙΑΡΑΚΗ 11 (ΤΕΛΕΥΤΑΙΑ ΠΑΡΟΔΟΣ ΚΑΝΑΔΑ) Τηλ. 22410 22210-75230

35-45 ΕΝΟΙΚΙΑΣΕΙΣ-ΠΩΛΗΣΕΙΣ

ενοικιασεις ακινητων & επιχειρησεων

ΕΝΟΙΚΙΑΖΕΤΑΙ ΣΤΗΝ ΠΑΛΙΑ ΠΟΛΗ, ΠΕΡΙΟΧΗ ΛΟΥΤΡΩΝ, ΕΠΙ ΤΗΣ ΜΕΝΕΚΛΕΟΥΣ 20, ΔΙΩΡΟΦΟ ΑΚΙΝΗΤΟ 160 Τ.Μ. (80 Τ.Μ.+80 Τ.Μ.) ΜΕ ΑΥΛΗ 100 Τ.Μ., ΚΑΤΑΛΛΗΛΟ ΓΙΑ ΚΑΤΑΣΤΗΜΑ ΥΓΕΙΟΝΟΜΙΚΟΥ ΕΝΔΙΑΦΕΡΟΝΤΟΣ. ΠΛΗΡ. ΤΗΛ. 2109936978, 6945526481

MZT200405

ΕΝΟΙΚΙΑΖΕΤΑΙ αποκλειστικά σε οικογένεια ολιγομελή, **διαμέρισμα** ενός δωματίου μετά των λοιπών βοηθητικών χώρων μετά κήπου επί της οδού Νησίδα Ρω 4α, έναντι σούπερ μάρκετ "Μαρινόπουλος" Αγία Τριάδα. Πληρ. τηλ. 2241037326, 6946042877

MZT200402

ΕΝΟΙΚΙΑΖΕΤΑΙ διαμέρισμα 125 τ.μ. ανακαινισμένο 3 υπνοδωματίων, επί της οδού Φωτάρα πρώην Νικηταρά. Πληρ. τηλ. 2241020105, 6973532652

ΜΑΤ1714(1)

ΕΝΟΙΚΙΑΖΕΤΑΙ ημιυπόγειο κατάλληλο και για αποθήκη 600 τ.μ. με 5 κολώνες ύψος 5,5 μέτρα στην περιοχή Ιξιά έναντι ΜΙΡΑ ΜΑΡΕ, άμεση πρόσβαση από το κεντρικό δρόμο με ράμπα. Πληρ. τηλ. 2241020105, 6948624304

ΜΑΤ1714(2)

ΕΝΟΙΚΙΑΖΟΝΤΑΙ ξενοδοχειακά διαμερίσματα και **studios** στις "7 ΒΑΓΙΕΣ" με το μήνα πρόσφατα ανακαινισμένα πλήρως επιπλωμένα με τηλεόραση, τηλέφωνο, ηλιακό, κλιματισμό ψύξη θέρμανση, καθαριότητα 2 φορές την εβδομαδα με πλήρη ιματισμό, σεντονια, κουβέρτες και εξοπλισμό κουζίνας, φούρνο, ψυγείο, εστίες, μαγειρικά σκεύη, πιάτα, ποτήρια κ.λπ. Το ξενοδοχείο διαθέτει σαλόνι/bar, αιθουσα με 2 τηλεοράσεις, INTERNET CORNER, πέργκολα και πισίνα σε μικρή απόσταση από το κέντρο της πόλης, το λιμάνι η το Πανεπιστήμιο, ιδανικό για φοιτητές, στρατιωτικούς, καθηγητές κ.λπ. Πληρ. τηλ. 2241036830, 6932934562

MZT080417

45-49 ΕΡΓΑΣΙΕΣ-ΑΥΤΟΚΙΝΗΤΑ-ΔΙΑΦΟΡΑ

49-50 ΜΑΘΗΜΑΤΑ-ΠΡΟΣΦΟΡΕΣ-ΓΝΩΡΙΜΙΕΣ

ΕΝΟΙΚΙΑΖΕΤΑΙ μικρό διαμέρισμα ανεξάρτητο στον α' όροφο που αποτελείται από υπνοδωμάτιο, καθιστικό, κουζίνα, χωλ και μπάνιο επί της Δενδρινού 8. Πληρ. τηλ. 2241022144, 2241039050 (πρωινές ώρες 9.30-6 μ.μ.), 6944647617

MZT170401

ΣΤΗΝ ΙΑΛΥΣΟ ΕΝΟΙΚΙΑΖΕΤΑΙ οροφοδιαμέρισμα ρετιρέ, καινούργιο, διαμπερές, αποτελούμενο από 2 υπνοδωμάτια και λοιπούς χώρους, πλήρως εξοπλισμένο με ηλεκτρικές συσκευές, ηλιακό θερμοσίφωνα, διπλά τζάμια, άνετα μπαλκόνια. Πληρ. τηλ. 2241028458, 6946948756

MZT180408

ΕΝΟΙΚΙΑΖΕΤΑΙ μικρό διαμέρισμα 45 τ.μ. αποτελούμενο από ένα υπνοδωμάτιο, κουζίνα, καθιστικό, μπάνιο. Βρίσκεται στον α' όροφο οικογενειακής πολυκατοικίας στην οδό Αντ. Βολονάκη 34, κατάλληλο για φοιτητή-τρια. Πληρ. τηλ. 2241036924

MZT190402

ΕΝΟΙΚΙΑΖΕΤΑΙ κατάστημα στο Ροδίνι 110 τ.μ. με 2 μεγάλες βιτρίνες, μεγάλη αυλή, κατάλληλο για οποιαδήποτε επαγγελματική χρήση, για ιατρείο, πρακτορείο ΠΡΟΠΟ, φροντιστήριο, γραφείο σχολή οδηγών κ.λπ. Ενοίκιο λογικό. Πληρ. τηλ. 2241081812

INT180409

ΕΝΟΙΚΙΑΖΕΤΑΙ

Επαγγελματικός χώρος στο κέντρο της πόλης σε όροφο, εμβαδού 260 τ.μ. (ref:2755)

πληροφορίες στο τηλ: 2241026281

ΣΑΒΒΑΙΔΗΣ & Συνεργατες

ΜΧΠ659 Μεσιτες & Συμβουλοι Ακινητων

TOP PROPERTIES

GEORGE & SAVAS PIPINOS
ΓΕΩΡΓΙΟΣ & ΣΑΒΒΑΣ ΠΙΠΙΝΟΣ
ΣΥΜΒΟΥΛΟΙ ΚΑΙ ΕΚΤΙΜΗΤΕΣ ΑΚΙΝΗΤΩΝ
REAL ESTATE AGENTS • MEMBER OF F.I.A.B.C.I.-NAEA-C.E.I.

Email: gpipinos@otenet.gr URL: www.rhodes-top-properties.com and www.pipinos.gr

Από το 1971



Η **"TOP PROPERTIES"** είναι ατομική επιχείρηση και ανήκει στους Γεώργιο και Σάββα Πιπίνο. Το γραφείο ασχολείται από το 1971 αποκλειστικά και μόνο με επενδύσεις και REAL ESTATE, στο νησί της Ρόδου και στην ευρύτερη περιοχή της Δωδεκανήσου.

ΑΠΕΥΘΥΝΟΜΑΣΤΕ: Στους **σοβαρούς, απαιτητικούς και επιλεκτικούς** επενδυτές-επιχειρηματίες, Ελληνες και ξένους που ενδιαφέρονται να κάνουν μια σοβαρή επένδυση προβολής στο νησί της Ρόδου.

ΠΡΟΣΦΕΡΟΥΜΕ: Α) Υπηρεσίες και πληροφορίες που γίνονται σε προσωπικό επίπεδο με εχεμύθεια, διακριτικότητα και σοβαρότητα.
Β) Μεγάλη γκάμα υψηλής ποιότητας, ακινήτων, όπως:1) Ξενοδοχεία Α' και Β' κατηγορίας των 600-500-350-300 κλινών, 2) Κεντρικά αστικά ακίνητα κατάλληλα για Τράπεζες-καταστήματα-γραφεία, 3) Παραλιακές εκτάσεις, κατάλληλες για τουριστικές επενδύσεις των 150.000-100.000-70.000-50.000-36.000 τ.μ. και 4) Διαμερίσματα και μεζονέτες προβολής, και 5) Αξιόλογες Παραθεριστικές κατοικίες.

ΣΤΟΧΟΣ ΜΑΣ ΕΙΝΑΙ: Να προσφέρουμε στο αγοραστικό μας κοινό υψηλής ποιότητας ακίνητα και ευκαιρίες στο νησί της Ρόδου. Η τριακονταετής και πλέον πείρα μας στον τομέα αυτό αποτελεί εγγύηση.

ΣΥΝΘΗΜΑ ΜΑΣ ΕΙΝΑΙ: Επενδύστε στη ΡΟΔΟ ΤΩΡΑ, σε ακίνητα που ΑΝΤΕΧΟΥΝ ΣΤΟ ΧΡΟΝΟ

Γεώργιος και Σάββας Πιπίνος
ΜΕΣΙΤΕΣ ΑΣΤΙΚΩΝ ΣΥΜΒΑΣΕΩΝ
Γιατί εμείς γνωρίζουμε καλύτερα!

Since 1971

TOP PROPERTIES is a father and son business. The senior, Mr George S. Pipinos, the founder of the office, has carved over the years a reputation for integrity and excellence in the world of Real Estate in the Dodecanese. The junior, Dr. Savas Pipinos, has returned from his studies in the UK to aid in his father´s footsteps.
AT TOP PROPERTIES we try hard to attract important and selective investors, high calibre businessmen/women and discerning professional people, both Greek and foreign, who wish to acquire substantial and valuable property on Rhodes.
We offer our expertise and advice privately, discreetly and in strict confidence.
We keep a comprehensive list of real estate of the highest specifications:
a. A' and B' class hotels (600, 500, 350, 300 beds capacity)
b. Centrally situated office buildings and other business premises.
c. Seaside land, ideal for development (hotels, holiday resorts, etc), of 150.000, 100.000, 70.000, 50.000, 36.000 square metres.
d. Villas, luxury apartments, detached, semi-detached and terraced houses.
e. Holiday and Retirement Homes.
Our aim is to give our clients the opportunity to acquire value for money, first class real estate on Rhodes. Our 30 and more years of experience is our warranty.
Our motto is Invest in Rhodes, Invest in property, It stands the test of time.



TOP PROPERTIES
George and Savas Pipinos
Because we know best

Προβάλλεται τα ακίνητά σας δωρεάν στο site Πιπίνος αγγελίες www.pipinos.gr

KENNENTY 38, ΡΟΔΟΣ, 85 100, ΤΗΛ. (22410) 23895,FAX: (22410) 20883
38 KENNEDY STR., RHODES, 85 100, TEL. (22410) 23895, FAX: (22410) 20883
U.K. Direct line: 08717115396

XΠ399

RHODES-GREECE
CAIRO PALACE

ΕΝΟΙΚΙΑΖΟΝΤΑΙ

- **ΓΡΑΦΕΙΑ και ΚΑΤΑΣΤΗΜΑΤΑ** στο εμπορικό κέντρο CAIRO PALACE

Πληροφορίες: Κα ΦΡΑΝΣΙΣ ΝΙΟΤΗ
τηλ. 2241027600,
κιν. 6944618757, φαξ 2241023462
email: fniotis@cairopalace.gr

ΜΧΠΞΕΝ102

Πωλείται Μοναδικό Οικόπεδο με Θέα, Εμβαδού 5,875τ.μ. Στις Καλλιθιές (ref:2816)

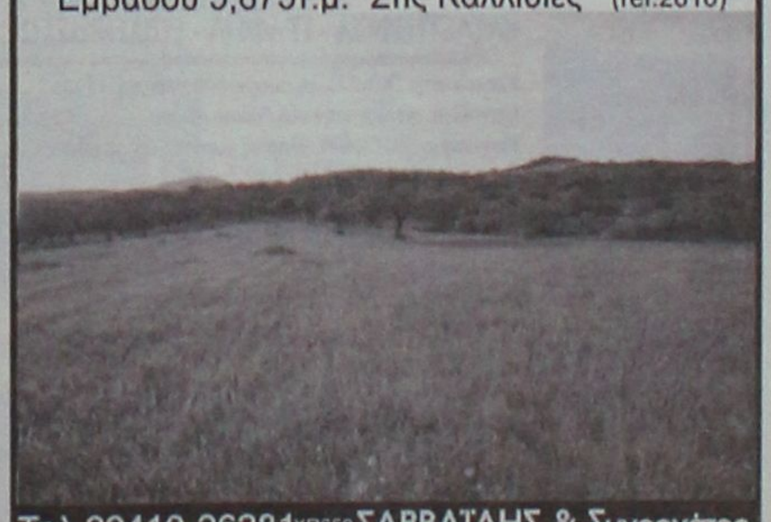

Τηλ 22410-26281 ΧΠ659 ΣΑΒΒΑΪΔΗΣ & Συνεργάτες
Γρ. Λαμπράκη 14 & Αμερικής Μεσίτες & Σύμβουλοι Ακινήτων

Μετακομίζετε;
γρήγορα
εύκολα
οικονομικά
MET.PO
ΡΟΔΟΣ: τηλ. 2241024388/6948003320
ΑΘΗΝΑ: τηλ. 2103464235/3476818-008
ΕΝΤΟΣ ΝΗΣΟΥ ΚΑΙ ΠΡΟΣ ΟΛΗ ΤΗΝ ΕΛΛΑΔΑ

AT312

ενοικιασεις

συνέχεια από την προηγούμενη

ARAPAKI APARTMENTS ΙΑΛΥΣΟΣ. Ενοικιάζονται πολυτελή διαμερίσματα. Αφθονο ιδιωτικό πάρκιν, κοντά στο ξενοδοχείο Blue Bay. Πληρ. τηλ. 2241094951, 6948512058
ΜΑΠ248(249)

ΕΝΟΙΚΙΑΖΕΤΑΙ ΔΙΑΜΕΡΙΣΜΑ ΚΑΙΝΟΥΡΓΙΟ ΣΕ ΗΣΥΧΗ ΠΕΡΙΟΧΗ ΣΤΟΥΣ ΔΑΣΚΑΛΟΥΣ ΣΕ ΠΟΛΥΤΕΛΗ ΠΟΛΥΚΑΤΟΙΚΙΑ ΜΕ ΤΡΙΑ ΥΠΝΟΔΩΜΑΤΙΑ, ΕΝΤΟΙΧΙΣΜΕΝΕΣ ΝΤΟΥΛΑΠΕΣ ΚΑΙ ΘΕΡΜΑΝΣΗ, ΙΣΟΓΕΙΟ ΜΕ ΑΥΛΗ, ΚΗΠΟΥΣ, PARKING ΚΑΙ ΠΡΟΣΒΑΣΗ ΕΠΙ ΤΗΣ ΑΝΝΗΣ ΜΑΡΙΑΣ. ΤΙΜΗ 450 ΕΥΡΩ. ΠΛΗΡ. ΤΗΛ. 6945431570 INT1680

ΕΝΟΙΚΙΑΖΟΝΤΑΙ επιπλωμένα **διαμερίσματα** πλήρως εξοπλισμένα επί της Λ. Ιαλυσού - Ιαλυσός. Πληρ. τηλ. 2241035283
ΜΖΤ170414

ΕΝΟΙΚΙΑΖΕΤΑΙ επιπλωμένη **γκαρσονιέρα** στον α' όροφο στο Καρακόνερο. Πληρ. τηλ. 6945596443, 2241032943 ΜΖΤ170416

ΕΝΟΙΚΙΑΖΟΝΤΑΙ: α) διώροφο κατάστημα 53 τ.μ. ισόγειο, 51 τ.μ. στον πρώτο όροφο με βεράντα 31 τ.μ. στην οδό Γεωργίου Λεόντος αριθμ. 13-15 κοντά στο Ξεν. "Μανούσος" (Νιοχώρι), **β) κατάστημα- γραφείο** κατάλληλο και για κατοικία 50 τ.μ. επί της Λεωφ. Δημοκρατίας 49 στο χωριό **Παραδείσι.** Πληρ. τηλ. 2241025450, 2241020277, 6979357878
INT170412

ΕΝΟΙΚΙΑΖΕΤΑΙ διαμέρισμα στην Ανάληψη πλήρως επιπλωμένο με 3 υπνοδωμάτια και λοιπούς βοηθητικούς χώρους. Πληρ. τηλ. 6944281284
ΜΖΤ170410

ΕΝΟΙΚΙΑΖΕΤΑΙ γκαρσονιέρα ανεξάρτητη, επιπλωμένη με air condition, στην οδό Δαιδάλου 17, στο κέντρο της Κρεμαστής. Πληρ. τηλ. 2241021335, 6948492288
ΜΖΤ180402

ΕΝΟΙΚΙΑΖΕΤΑΙ μεγάλη **γκαρσονιέρα** καινούργια πλήρως επιπλωμένη, λουξ κατασκευής στην περιοχή Ανάληψη. Τιμή 350 ευρώ. Προτιμούνται δάσκαλοι-φοιτητές-στρατιωτικοί. Πληρ. τηλ. 2241023815, 2241078275, 6944698056
ΜΖΤ170403

ΕΝΟΙΚΙΑΖΕΤΑΙ γκαρσονιέρα δίχωρη ισόγεια πλήρως εξοπλισμένη ανακαινισμένη στην περιοχή Ροδίνι Κυρά της Ρω 13. Πληρ. τηλ. 6977275783, 2241066680
ΜΖΤ170411

ΕΝΟΙΚΙΑΖΕΤΑΙ διαμέρισμα 78 τ.μ. χωρίς έπιπλα, στην προέκταση Αννης Μαρίας, αποτελούμενο από δύο υπνοδωμάτια, σαλοτραπεζαρία, μπάνιο, κουζίνα. Τιμή 350 ευρώ +χαρτ. 3,6%. Πληρ. κ. Τάκη, τηλ. 6944444409 ώρες γραφείου
ΜΖΤ150417

ΕΝΟΙΚΙΑΖΕΤΑΙ 4άρι, ρετιρέ, στην Κοδριγκτώνος, πλήρως ανακαινισμένο υπερλούξ, εντοιχισμένη κουζίνα, διπλά τζάμια, ρολά σίτες, τριφασικό νυκτερινό, air condition, ηλιακός, ασανσέρ, 70 τ.μ. μπαλκόνια βεράντες περιμετρικά και αποθήκη 30 τ.μ. στο ισόγειο σε πολύ καλή τιμή. Πληρ. τηλ. 2241048381, 2241047516, 6978584736
ΜΖΤ140407

ΕΝΟΙΚΙΑΖΕΤΑΙ καφετέρια-μπαρ με πλήρη εξοπλισμό, με μεγάλη αυλή και πάρκιν επί της οδού Δελφών 12, στο Ροδίνι. Πληρ. τηλ. 2241038411, 6932784300
ΜΖΤ150412

ΕΝΟΙΚΙΑΖΟΝΤΑΙ: α) καινούργιο διαμέρισμα 95 τ.μ,. στην περιοχή Ροδινιού, αποτελούμενο από 3 υπνοδωμάτια, 2 WC, σαλόνι-κουζίνα ενιαίος χώρος, **β) αποθήκη** 95 τ.μ. στην περιοχή Ροδινιού. Πληρ. τηλ. 6946219216
ΜΖΤ140414

ΚΡΕΜΑΣΤΗ σε ήσυχη και άνετη περιοχή μόλις 200 μ. από την πλατεία, **ενοικιάζονται νέα,** πλήρως επιπλωμένα **STUDIOS** (ενιαίος χώρος συν λουτρό), διαμπερή, με ηλιακό-ηλεκτρικό θερμοσίφωνα, πολυκουζίνα, βεράντες, άνετο πάρκιν. Πληρ. κ. Μάνος, τηλ. 22410-81478, 88818, 6938626179
ΜΑΠ238



Ρόδος
Μεζονέτες 200 τ. Μ.
Με καταπληκτικη θέα στη θάλασσα
Τιμή 350.000 έτοιμο

Πωλούνται
Διαμερίσματα 75 τ.μ.
Με αποθήκη και χώρο πάρκινκ στην Ανάληψη με τιμή 155.000

Πωλούνται
μεζονέτες σε μπετόν στις περιοχές Κοσκινού Ασγούρου και Ρόδο

Πωλούνται
Βιοτεχνικοί χώροι επί της Ρόδου - Λίνδου

Πωλείται
οικόπεδο 2000 τ. Μ.
με άδεια οικοδομης στην Ιαλυσσό με 140.000.



Ρόδος
Μεζονέτες 120 τ. Μ.
Με καταπληκτική θέα στη θάλασσα
Τιμή 270.000 έτοιμο

ΕΛΛΗΝΙΚΗ ΚΤΗΜΑΤΙΚΗ
FIABCI
International Real estate federation member

ΑΓΟΡΕΣ
ΠΩΛΗΣΕΙΣ
ΑΝΤΙΠΑΡΟΧΕΣ
ΣΤΕΓΑΣΤΙΚΑ ΔΑΝΕΙΑ

ΠΕΤΡΟΣ ΠΡΕΖΕΡΑΚΟΣ
Μεσίτης αστικών συμβάσεων
ΔΙΑΜΕΡΙΣΜΑΤΑ
ΜΑΙΖΟΝΕΤΕΣ
ΜΟΝΟΚΑΤΟΙΚΙΕΣ
ΚΑΤΑΣΤΗΜΑΤΑ
ΟΙΚΟΠΕΔΑ
ΞΕΝΟΔΟΧΕΙΑ
ΕΝΟΙΚΙΑΖΟΝΤΑΙ
ΕΠΑΓΓΕΛΜΑΤΙΚΟΙ ΧΩΡΟΙ ΠΡΟΒΟΛΗΣ
ΣΕ ΟΛΗ ΤΗΝ ΕΛΛΑΔΑ

Λίνδου 80
85100 Ρόδος
Τηλ.&Fax: 22410 33866
www.hellenicland.com
email:prezerakos@hellasnet.gr
ΚΙΝΗΤΟ: 6932468026
ΑΕ1067

ΕΝΟΙΚΙΑΖΕΤΑΙ

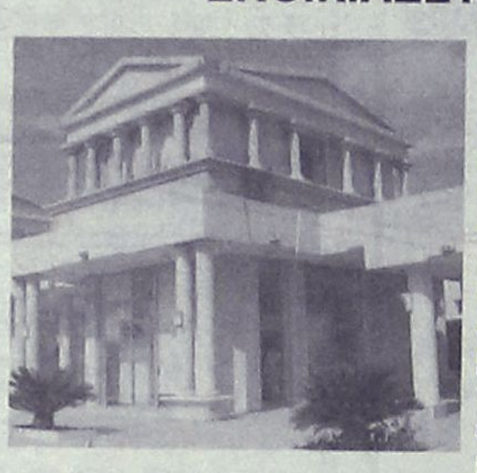

διώροφο κατάστημα στο Εμπορικό Κέντρο Έσπερος, Φαληράκι, δίπλα από το Water park με 4 πλευρές ελεύθερες και βιτρίνες γύρω-γύρω συνολικού εμβαδού 140m2 με έτοιμο εξοπλισμό για μπουτίκ ρούχων ή τουριστικό.
Τηλ 22410 – 87006 & 6945994726
ΜΖΤ190417 ΜΖΤ200404



Vitzileos

ΚΤΗΜΑΤΟΜΕΣΙΤΙΚΟ ΓΡΑΦΕΙΟ – REAL ESTATE AGENCY

ΚΑΤΑΣΤΗΜΑΤΑ - ΓΡΑΦΕΙΑ - ΕΠΙΧΕΙΡΗΣΕΙΣ

Μαγαζί στην Παλιά Πόλη, τουριστική περιοχή, 16 τ.μ.		40.000€
Μαγαζί με πατάρι στην οδό Ρόδου- Λίνδου	55 τ.μ.	110 000 €
Επιχείρηση SNACK-BAR πλήρως εξοπλισμένο με άδεια για 30 καθίσματα στην Παλιά Πόλη	55 τ.μ.	75 000 €
Κατάστημα με πατάρι σε εμπορική περιοχή στο κέντρο της πόλης	122 τ.μ.	200 000 €
Διατηρητέο ακίνητο το οποίο αποτελείται από 72 τ.μ. ισόγειο και 72 τ.μ. 1ος όροφος και 200τ.μ. αυλή στην περιοχή Ψαροπούλα.	144 τ.μ.	450 000 €
Ευρύχωρη Αποθήκη στην Οδό Παναγιώτη Ροδίου	180 τ.μ.	82 000 €
ΞΕΝ/ΧΕΙΟ Β ΚΑΤΗΓ. 95 Δωμάτια σε 13 στρεμ. στην παραλία Ιαλυσού		2 642 000 €
ΞΕΝ/ΧΕΙΟ 15 Δωματίων πάνω στο κύμα και μονοκατοικία 80 τ.μ. στο Γεννάδι		440 000 €
ΞΕΝ/ΧΕΙΟ 60 Δωματίων, 130 Κλινών, Σε οικόπεδο 8.000 τ.μ., με ΔΥΟ ΠΙΣΙΝΕΣ. Επιπλέον Εστιατόριο και μπαρ στην Θολό.		2 750 000 €
Συγκρότημα Εφτά διαμερισμάτων με Δυο Μαγαζιά 250 τ.μ. στην Παραλία Ιξιάς		338 000 €
Κτιριακό συγκρότημα στο λιμάνι, σε 1.808 τ.μ. οικόπεδο επί της οδού Αυστραλίας	1300 τ.μ.	1 470 000€

ΜΕΖΟΝΕΤΕΣ – ΜΟΝΟΚΑΤΟΙΚΙΕΣ – ΟΙΚΟΔΟΜΕΣ

Μεζονέτα 112 τ.μ. με 3 υπνοδωμάτια, απεριόριστη θέα θάλασσα, θέρμανση, θέση στάθμευσης αυτοκινήτων, έτος κατασκευής 2001, περιοχή Κοσκινού	240.000 €
Μεζονέτα 210 τ.μ. σε μπετά κτισμένη σε 2.500 τ.μ. οικόπεδο, περιοχή Κανδυλί	175.000 €
Παραδοσιακό σπίτι στο Παραδείσι με ένα ευρύχωρο υπνοδωμάτιο, μεγάλη κουζίνα, μεγάλους χώρους και με αυλή. Υπάρχει δυνατότητα επέκτασης της οικοδομής 127 τ.μ.	100 000 €
Τριώροφη πολυτελής μονοκατοικία στα Άφαντου με τρία υπνοδωμάτια με κεντρική θέρμανση, τρία λουτρά (με W.C., Τζακούζι, ντους, και μπανιέρα) επίσης παρέχει Αποθήκη τροφίμων και Γκαράζ.210 τ.μ.	260 000 €
Τριώροφη Μεζονέτα, Πολυτελής Κατασκευή, δίπλα στην θάλασσα 300 τ.μ.	500 000 €
Διώροφη μονοκατοικία με δυο υπνοδωμάτια και σαλοτραπεζαρία και ένα μπάνιο στην Κάλυμνο	45 000 €
Μεζονέτα σε 1.000 μ. οικόπεδο περιοχή Ιξιά 144 τ.μ.	300.000€
Μεζονέτα σε 1.300 μ. οικόπεδο περιοχή Κοσκινού 210 τ.μ.	310.000€
Μονοκατοικία ανακαινισμένη στην περιοχή Κρητικά135 τ.μ.	265 000 €
Διώροφη μονοκατοικία με τέσσερα υπνοδωμάτια, δυο μπάνια στην Αφάντου	150 000 €

ΠΩΛΟΥΝΤΑΙ ΔΙΑΜΕΡΙΣΜΑΤΑ

Διαμέρισμα ρετιρέ 117 τ.μ. με 3 υπνοδωμάτια, αυτόνομη θέρμανση, θέα θάλασσα, περιοχή Ψαροπούλα	175.000 €
Γκαρσονιέρα με θεά στην θάλασσα στην περιοχή Γεννάδι 50 τ.μ.	53 000 €
Διαμέρισμα με δυο υπνοδωμάτια με Εκπληκτική Θεά στην περιοχή Γεννάδι 60 τ.μ.	55 000 €
Διαμέρισμα Ισόγειο με Κήπο και Γκαράζ, με θέα στην Θάλασσα, στην περιοχή Ροδίνι 220 τ.μ.	360 000 €

ΟΙΚΟΠΕΔΑ ΕΝΤΟΣ ΚΑΙ ΕΚΤΟΣ ΡΟΔΟΥ

Οικόπεδο Εντός Ζώνης στην περιοχή Αφάντου	17000 τ.μ.	750 000 €
Οικόπεδο Λίγο πριν την Κρητηνία περιοχή Λαβαριανής	5000 τ.μ.	45 000 €
Οικόπεδο Πάνω στην Λεωφόρο Ρόδου - Λίνδου με κόμβο με οικοδομική άδεια για 3000 μ κτίσμα σε δυο ορόφους επιπλέον 400 τ.μ. υπόγειο8500 τ.μ.		1 500 000 €
Οικόπεδο Στο Φυτώριο με Θέα στην Θάλασσα κατάλληλο για κατοικία	4.000 τ.μ.	240 000 €
Οικόπεδο Στον Άγιο Νικόλαο Σ.Δ. 1,20	412 τ.μ.	220 000 €
Οικόπεδο Στην Κάμειρο Σκάλα πάνω στο κύμα εντός ζώνης	2600 τ.μ.	85 000 €
Οικόπεδο Παραθαλάσσιο Σ.Δ. 0,2 πάνω στον Δρόμο στο νησί της Λέρου	4075 τ.μ.	205 000 €
Οικόπεδο Στην Κω σε Εξοχική Τοποθεσία της περιοχής Ψαλίδι	5400 τ.μ.	73 000 €
Οικόπεδο Στο Φαληράκι	8000 τ.μ.	230 000 €
Οικόπεδο Πάνω στο Κύμα, Κατάλληλο για οποιαδήποτε χρήση στα Καλαβάρδα	20000 τ.μ.	880 000 €
Οικόπεδο Στο Πλημμύρι πάνω στο Κύμα	20000 τ.μ.	600 000 €
Οικόπεδο Στα Καλαβάρδα	25000 τ.μ.	295 000 €
Οικόπεδο Πάνω στο Κύμα στην Θολό	34000 τ.μ.	611 000 €
Οικόπεδο Στο Τσαΐρι επί της Λεωφόρου ΤΣΑΪΡΙ- ΑΕΡΟΔΡΟΜΙΟΥ	98000 τ.μ.	1 300 000 €
Οικόπεδο Στην Πυλώνα οικοπεδική έκταση με φανταστική Θέα στην Θάλασσα	115000 τ.μ.	680 000 €

ΑΚΙΝΗΤΑ ΑΘΗΝΩΝ

Διαμέρισμα – Ρετιρέ στον τέταρτο Όροφο, Πλατεία Κυψέλης 83 τ.μ.		123 300 €
Διαμέρισμα στον τέταρτο όροφο στην Αγια Παρασκευή κοντά στο Αμερικανικό Κολέγιο με δυο μεγάλα υπνοδωμάτια και θέρμανση	86 τ.μ.	150 000 €
Διαμέρισμα ανακαινισμένο με υπερυψωμένο Ισόγειο και Κήπο στην Άνω Γλυφάδα	112 τ.μ.	170 000 €

ΕΝΟΙΚΙΑΖΟΝΤΑΙ ΚΑΤΑΣΤΗΜΑΤΑ - ΕΠΙΧΕΙΡΗΣΕΙΣ

Οροφο- Διαμέρισμα στην περιοχή Ζέφυρος για Επαγγελματική Χρήση	150 τ.μ.	1 000 €
Διαμέρισμα στη Οδό Στέλιου Κοτιάδη κατάλληλο για επαγγελματική χρήση	85 τ.μ.	450 €
Κατάστημα στην Θολό	800 τ.μ.	2 500 €

ΕΝΟΙΚΙΑΖΟΝΤΑΙ ΔΙΑΜΕΡΙΣΜΑΤΑ

Διαμέρισμα με Τρία υπνοδωμάτια στην Περιοχή Μητρόπολη	120 τ.μ.	500 €
Γκαρσονιέρα σε ρετιρέ στο Κανακόνερο	25 τ.μ.	230 €

ΒΙΤΖΗΛΑΙΟΣ ΜΑΡΙΟΣ • ΕΘΝΑΡΧΟΥ ΜΑΚΑΡΙΟΥ 45 • ΤΗΛ: 22410-24900, ΚΙΝ: 6932704919, 6932196325 FAX: 22410-25544, WEBSITE: www.vitzileos.gr, EMAIL:mvre@otenet.gr AE858

ΚΤΗΜΑΤΟΜΕΣΙΤΙΚΟ ΓΡΑΦΕΙΟ
ΑΣΒΕΣΤΗΣ Δ. ΝΙΚΟΛΑΟΣ

- **ΑΝΑΛΗΨΗ** κατάστημα και αποθήκη 45 συν125 τ.μ. με πατάρι 40 τ.μ. σε πολύ καλή τιμή!!!
- **ΑΝΑΛΗΨΗ** διαμέρισμα λουξ 113 τ.μ. με καταπληκτική θέα, 226,000€
- **ΑΝΑΛΗΨΗ** διαμέρισμα (2 υπ.) 62 τ.μ. λουξ 118,000 €
- **ΑΝΑΛΗΨΗ** οροφοδιαμέρισμα 120 τ.μ. λουξ προς 1.900€ ανά τ.μ.
- **ΡΟΔΙΝΙ** διαμέρισμα 94 τ.μ. λουξ κατασκευής 180,000€
- **ΡΟΔΙΝΙ** διαμέρισμα 90 τ.μ. λουξ κατασκευής 165,000 €
- **ΡΟΔΙΝΙ** διαμέρισμα 105 τ.μ. λουξ κατασκευής με καταπληκτική θέα και θέση πάρκιν 200,000€
- **Μ. ΠΕΤΡΙΔΗ** οροφοδιαμέρισμα λουξ κατασκευής 120 τ.μ. προς 2.000€ ανά τ.μ.
- **Μ. ΠΕΤΡΙΔΗ** ημιυπόγεια γκαρσονιέρα 45 τ.μ., 50.000 €
- **Μ. ΠΕΤΡΙΔΗ** διαμέρισμα ισόγειο 82 τ.μ. 130,000 €
- **Μ. ΠΕΤΡΙΔΗ** διαμέρισμα ημιυπόγειο 85 τ.μ. 100,000 €
- **Μ. ΠΕΤΡΙΔΗ** διαμέρισμα 82 τ.μ. 150,000 €
- **Μ. ΠΕΤΡΙΔΗ** διαμέρισμα λουξ κατασκευής 88 τ.μ. προς 2.000 € ανά τ.μ.
- **ΜΙΡΑ ΜΑΡΕ** διαμερίσματα διαφόρων διαστάσεων με γκαράζ αποθήκες σε πολύ καλή τιμή
- **ΙΞΙΑ** διαμέρισμα λουξ με καλή θέα 94 τ.μ. 155,000 €
- **ΤΡΙΑΝΤΑ** διαμέρισμα 44 τ.μ. λουξ 83,000 €
- **ΤΡΙΑΝΤΑ** μεζονέτα 150 τ.μ. λουξ κατασκευής με 1.000 τ.μ. οικόπεδο 270,000 €
- **ΠΑΣΤΙΔΑ** μεζονέτα 130 τ.μ. 170,000 € **και** μεζονέτα 150 τ.μ. 195,000 €
- **ΠΑΣΤΙΔΑ** μεζονέτες 125 τ.μ. με 300 τ.μ. οικόπεδο 100,000€
- **ΚΟΣΚΙΝΟΥ** μεζονέτα 120 τ.μ. σε μπετά σε οικόπεδο 300 τ.μ. 140,000 €
- **ΚΟΣΚΙΝΟΥ** μεζονέτα 192 τ.μ. σε μπετά με 300 τ.μ. οικόπεδο 140,000 €
- **ΚΟΣΚΙΝΟΥ** μεζονέτα 115 τ.μ. λουξ ανεξάρτητη 220,000 €
- **ΠΑΡΑΔΕΙΣΙ** διώροφη κατοικία σε μπετά 2Χ85 τ.μ. με καλή θέα 80,000 €
- **ΚΟΣΚΙΝΟΥ** οικόπεδο 4050 τ.μ. με καλή θέα!!! 220,000€
- **ΚΟΛΥΜΠΙΑ** οικόπεδο 4.100 τ.μ. 150,000€
- **ΚΑΝΔΥΛΙ** οικόπεδο 4.000 τ.μ. 145,000€
- **ΡΟΔΟΣ** οικόπεδο 2,000 τ.μ. για (Β.Χ.) με δόμηση 4Χ600 τ.μ. επί της Ρόδου-Λίνδου 173,000€
- **ΡΟΔΟΣ** οικόπεδο 1.000 τ.μ. στα αμπέλια ΚΑΪΡ εκτός σχεδίου 35,000€
- **ΓΕΝΝΑΔΙ** οικόπεδο 2,360 τ.μ. με άδεια οικοδομής (440 τ.μ. μικτά) πάνω στο δρόμο 50 μέτρα από το κύμα
- **ΚΑΝΔΥΛΙ** οικόπεδο 4.000 τ.μ. 145,000 €
- **ΡΟΔΟΣ** οικόπεδο 1000 τ.μ. στα αμπέλια ΚΑΪΡ εκτός σχεδίου 35,000 €
- **ΜΕΤΑΧΕΙΡΙΣΜΕΝΟ** 55 τ.μ. στο Ροδίνι 80,000€
- **ΜΕΤΑΧΕΙΡΙΣΜΕΝΟ** 6 ετών 119 τμ. λουξ με πάρκιν και αυλή 200,000€ Ανάληψη
- **ΕΝΟΙΚΙΑΖΕΤΑΙ** διαμέρισμα 87 τ.μ. 2 υπ. 450€
- **ΕΝΟΙΚΙΑΖΕΤΑΙ** 300 τ.μ. **αποθήκη** στον Συνεταιρισμό Ξυλουργών 600 ευρώ

ΑΓΙΟΥ ΙΩΑΝΝΟΥ 46, ΡΟΔΟΣ • ΤΗΛ. 2241032809, 6947848288 • e-mail:asvestis estate@yahoo.gr

ΧΠΚΤΗ003

ΕΥΡ ΕΠΙΧΕΙΡΕΙΝ
ΣΥΜΒΟΥΛΟΙ ΕΠΙΧΕΙΡΗΣΕΩΝ

Ο ισχυρότερος και δυναμικότερος φορέας υποστήριξης επιχειρήσεων και ιδιωτών

Η ΕυρωΕπιχειρείν έχοντας σαφή προσανατολισμό την ικανοποίηση των δικών σας προσδοκιών, με ικανά και έμπειρα στελέχη προσφέρει υψηλής ποιότητας ακίνητα και ευκαιρίες

Μοναδική ευκαιρία για συλλέκτες και όχι μόνο...

Πωλούνται

1) Δύο (2) συλλεκτικές δάδες λαμπαδηδρομίας από τους Ολυμπιακούς αγώνες του "Mexico"

2) Επιχείρηση-BAR με ολόκληρο τον εξοπλισμό στα Κολύμπια στην οδό Ευκαλύπτων





3) Δύο μονοκατοικίες στα μπετά στην Ε.Ο. Ρόδου-Λίνδου απέναντι από το κέντρο υγείας Αρχαγγέλου

Για περισσότερες πληροφορίες παρακαλούμε επικοινωνήστε μαζί μας

ΕΥΡ ΕΠΙΧΕΙΡΕΙΝ
ΣΥΜΒΟΥΛΟΙ ΕΠΙΧΕΙΡΗΣΕΩΝ

ΜΑΤ1642(2)

ΕΜΠΟΡΙΚΟ ΚΕΝΤΡΟ ΦΩΚΙΑΛΗ
1ος ΟΡΟΦΟΣ ΡΟΔΟΣ 85100
www.euro-business.gr
ΤΗΛ.: 2241070019, FAX:2241070156, E-Mail: info@euro-business.gr

ενοικιασεις

συνέχεια από την προηγούμενη

ΕΝΟΙΚΙΑΖΕΤΑΙ στην Παστίδα καινούργια ανεξάρτητη **γκαρσονιέρα επιπλωμένη ή όχι,** πλήρως εξοπλισμένη με θέρμανση, κλιματισμό, πλυντήριο, ψυγείο και μεγάλη κουζίνα. Πληρ. τηλ. 6944760796, 2241047228
ΜΖΤ140405

Profit & Solution
ΚΤΗΜΑΤΙΚΕΣ ΥΠΗΡΕΣΙΕΣ
Αντ. Δαμασκηνού 119 85100 Ρόδος
22410 28100

AE963

ΔΙΑΜΕΡΙΣΜΑΤΑ			
Καρακονερο	γκαρσονιέρα 43τμ	1 υ/δ	105.000 ΕΥΡΩ
Ανάληψη	80τμ	2 υ/δ καινούργιο	140.000 ΕΥΡΩ
Ανάληψη	96τμ	3 υ/δ	190.000 ΕΥΡΩ
Ροδίνι	85τμ	2υ/δ αυτόνομη θέρμανση	135.000 ΕΥΡΩ
Δασκάλους	80 τμ	2υ/δ	120.000 ΕΥΡΩ
Ιξία	115τμ	3 υ/δ	115.000 ΕΥΡΩ
Κρεμαστή	70τμ	2 υ/δ σε καλή κατάσταση	75.000 ΕΥΡΩ
Κρεμαστή	55τμ	1υ/δ σε καλή κατάσταση	70.000 ΕΥΡΩ
Παραδείσι	85 τμ	καινούργιο	110.000 ΕΥΡΩ
Παραδείσι	85τμ	σε καλή κατάσταση	90.000 ΕΥΡΩ
ΜΟΝΟΚΑΤΟΙΚΙΕΣ			
Παστίδα	σε οικόπεδο 345τμ	τελειωμένο 130τμ.	185.000ΕΥΡΩ
Παστίδα	σε οικόπεδο 430τμ	σε μπετό 130τμ	118.000ΕΥΡΩ
Παστίδα	σε οικόπεδο 415τμ	σε μπετό 130τμ	116.000ΕΥΡΩ
Παστίδα	σε οικόπεδο 310τμ	σε μαρμαροσουβά 130τμ	118.000ΕΥΡΩ
Παστίδα	136τμ	σε μπετό	86.000ΕΥΡΩ
Δαματριά	75τμ	με οικόπεδο 325τμ	85.000ΕΥΡΩ
Μαριτσά	130.τμ	σε οικόπεδο 5.300τμ	250.000ΕΥΡΩ
ΟΙΚΟΠΕΔΑ			
Κρεμαστή	2.000τμ	οικοδομήσιμο 200τμ	220.000 ΕΥΡΩ
Θολό	16.000τμ		95.000 ΕΥΡΩ
Γεναδι	500τμ	με άδεια οικοδομής με θέα θάλασσα	40.000 ΕΥΡΩ
ΕΠΑΓΓΕΛΜΑΤΙΚΟΣ ΧΩΡΟΣ			
Αποθήκη	στην Ανάληψη 143τμ	με πατάρι	125.000ΕΥΡΩ
ΦΑΝΕΣ	οικόπεδο 2630τμ	βιοτεχνικός χώρος 410τμ	150.000ΕΥΡΩ

ΔΙΑΜΕΡΙΣΜΑΤΑ ΠΡΟΣ ΠΩΛΗΣΗ



118 τ.μ. Διώροφο διαμέρισμα επί της οδού Καμείρου με 3 υπνοδωμάτια, σαλόνι, κουζίνα, καθιστικό, 2 μπάνια. Διαθέτει κεντρική αυτόνομη θέρμανση, ηλ. θερμοσίφωνα, τζάκι, σύγχρονη σχεδίαση.

Αξίας € 205.000

126 τ.μ. Διαμέρισμα επί της οδού Πειραιώς με 3 υπνοδωμάτια, σαλόνι, κουζίνα, καθιστικό, 2 μπάνια. Διαθέτει κεντρική αυτόνομη θέρμανση, ηλ. θερμοσίφωνα, δορυφορική κεραία, σύγχρονη εσωτερική σχεδίαση.

Αξίας € 240.000



- 57 τ.μ. Διαμέρισμα περιοχή Αγ. Γεώργιος με 1 υπνοδωμάτιο, σαλόνι, κουζίνα, μπάνιο. Πλήρως ανακαινισμένο, **Αξίας € 80.000**
- 66 τ.μ. Διαμέρισμα περιοχή Προέκταση Εθν. Αντιστάσεως (Άννης Μαρίας) με 1 υπνοδωμάτιο, σαλόνι, κουζίνα, μπάνιο. Πλήρως ανακαινισμένο, **Αξίας € 90.000**
- 92 τ.μ. Διαμέρισμα Γ' ορόφου στην Ανάληψη με 2 υπνοδωμάτια, σαλόνι, κουζίνα, μπάνιο. **Αξίας € 135.000**
- 95 τ.μ. Διαμέρισμα Β' ορόφου περιοχή Δασκάλους με με 2 υπνοδωμάτια, σαλόνι, κουζίνα, μπάνιο. **Αξίας € 132.000**
- 98 τ.μ. Διαμέρισμα Α' ορόφου περιοχή Αγ. Απόστολοι με 2 υπνοδωμάτια, σαλόνι, κουζίνα, μπάνιο. **Αξίας € 90.000**
- 110 τ.μ. Διαμέρισμα Γ' ορόφου περιοχή Αγ. Απόστολοι με 3 υπνοδωμάτια, σαλόνι, κουζίνα, μπάνιο. Διαθέτει Ηλιακό θερμοσίφωνα, τέντες. **Αξίας € 117.388**

ΚΑΤΑΣΤΗΜΑΤΑ ΠΡΟΣ ΜΙΣΘΩΣΗ



Κατάστημα 80 τ.μ. επί της οδού Θ. Σοφούλη δίπλα από το Τ.Ε.Β.Ε., διαθέτει πατάρι 80 τ.μ.

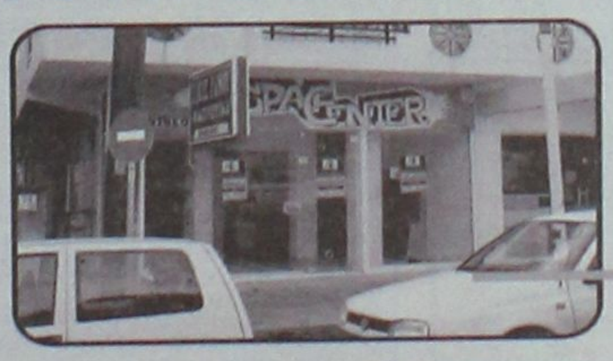

Κατάστημα 60 τ.μ. επί της οδού Βενετοκλέων πίσω από το Cinema "Metropol".



Κατάστημα 90 τ.μ. επί της οδού Δελφών και Φιλερήμου στο Καρακόνερο, με πατάρι 43 τ.μ.

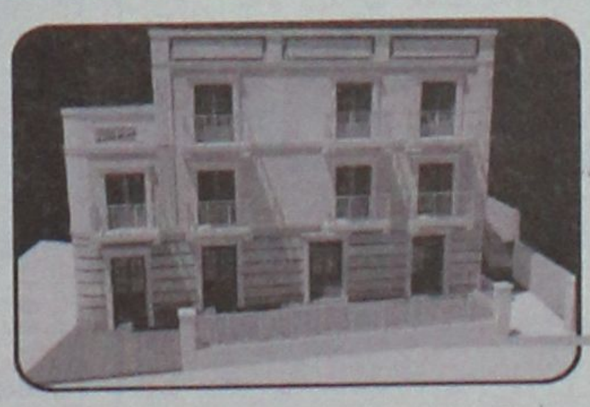

Κατάστημα 160 τ.μ. επί της οδού Γρίβα με 45 τ.μ. αυλή

ευσταθίου ΕΥΡΩΚΤΗΜΑΤΙΚΗ
ΚΤΗΜΑΤΟΜΕΣΙΤΙΚΟ ΓΡΑΦΕΙΟ

Αποκλειστική διάθεση

ΧΠ1401/2029

Εθν. Αντιστάσεως 83 • Τηλ.: 22410 73819, 74917 • Κιν.: 6944 374546, 6945 292030 • Fax: 22410 38641 • info@euroktimatiki.gr

ΚΑΤΑΣΚΕΥΕΣ-ΠΩΛΗΣΕΙΣ-ΑΝΤΙΠΑΡΟΧΕΣ

ΧΑΤΖΗΜΙΧΑΛΗΣ ΚΩΝΣΤΑΝΤΙΝΟΣ

ΔΟΜΙΚΟΣ ΕΡΓΟΛΑΒΟΣ ΔΗΜΟΣΙΩΝ ΕΡΓΩΝ

ΠΩΛΟΥΝΤΑΙ

ΠΑΣΤΙΔΑ: ΑΝΕΞΑΡΤΗΤΕΣ ΠΟΛΥΤΕΛΕΙΣ ΜΕΖΟΝΕΤΕΣ 158 τ.μ.-152 τ.μ. σε οικόπεδα των 340 τ.μ. με φανταστική θέα σε ήσυχο περιβάλλον.

ΑΦΑΝΤΟΥ: ΔΙΑΜΕΡΙΣΜΑΤΑ ΛΟΥΞ ΚΑΤΑΣΚΕΥΗΣ 83 τ.μ. με κεντρική θέρμανση, διπλά τζάμια, εντοιχισμένη κουζίνα, ντουλάπες και ηλιακό θερμοσίφωνο.

ΑΝΑΛΑΜΒΑΝΟΥΜΕ
ΕΡΓΑΣΙΕΣ ΜΠΕΤΟΝ-ΕΜΦΑΝΗ ΜΠΕΤΑ-ΚΤΙΣΙΜΑΤΑ-ΣΟΒΑΔΕΣ
και παντός είδους οικοδομικών εργασιών

ΖΗΤΟΥΝΤΑΙ
Για αξιοποίηση με τις καλύτερες προϋποθέσεις ΟΙΚΟΠΕΔΑ για ΑΝΤΙΠΑΡΟΧΗ

Τηλ.: (22410) 21834, 6936609834-6974198504

MXP13566

ευσταθίου ΕΥΡΩΚΤΗΜΑΤΙΚΗ
ΚΤΗΜΑΤΟΜΕΣΙΤΙΚΟ ΓΡΑΦΕΙΟ

Εθν. Αντιστάσεως 83 • Τηλ.: 22410 73819, 74917
Κιν.: 6944 374546, 6945 292030
Fax: 22410 38641 • e-mail: info@euroktimatiki.gr

ΠΩΛΗΣΕΙΣ ΑΚΙΝΗΤΩΝ

Οικοπεδα

1) 3.640 τ.μ. οικόπεδο στην Ιαλυσό με άδεια οικοδομής για διώροφη μονοκατοικία 135 τ.μ. αξίας 120.0000 ευρώ, 2) 500 τ.μ. στους Αγίους Αποστόλους (νέο σχέδιο πόλεως) με σ.δ. 0,8 Αξίας 150.000 ευρώ. 3) 614 τ.μ. στους Αγίους Αποστόλους (νέο σχέδιο πόλεως). Αξίας 220.000 ευρώ. 4) 1.400 τ.μ. στην ιαλυσό με άδεια οικοδομής με δυνατότητα οικοδόμησης 150 τ.μ. κατοικίας. Αξίας 138.000 ευρώ. 15 τ.μ. κατοικίας αξίας 140.000 ευρώ 5) 987 τ.μ. στην ιαλυσό θέση Κανδηλί με άδεια οικοδομής 6) 304 τ.μ. στην Ιξιά (με δυνατότητα οικοδόμησης 240 τ.μ. κατοικίας) Αξίας 160.000 € 7) 1.000 τ.μ. στο Ροδίνι (με δυνατότητα οικοδόμησης 400 τ.μ. κατοικίας) Αξίας 350.000 € 8) 1000 τ.μ. στην Ιαλυσό (με δυνατότητα οικοδόμησης 120 τ.μ. κατοικίας) Αξίας 110.000 € 9) 2000 τ.μ. στην Ιαλυσό (με δυνατότητα οικοδόμησης 200 τ.μ. κατοικίας) Αξίας 220.000 € 10) 2000 τ.μ. στα Κοσκινού (με δυνατότητα οικοδόμησης 120 τ.μ. κατοικίας) Αξίας 88.000 € 11) 3.640 τ.μ. στην Ιαλυσό (με δυνατότητα οικοδόμησης 135 τ.μ. κατοικίας) Αξίας 120.000 € 12) 4000 τ.μ. στα Κοσκινού με πανοραμική θέα (με δυνατότητα οικοδόμησης 200 τ.μ. κατοικίας) Αξίας 215.000 € 13) 4000 τ.μ. στα Κοσκινού με εξαιρετική θέα (με δυνατότητα οικοδόμησης 200 τ.μ. κατοικίας) Αξίας 300.000 € 14) 4.010 κοντά στην Εθν. Οδό Λίνδου – Αεροδρομίου για επαγγελματική χρήση (με δυνατότητα οικοδόμησης 3.600 τ.μ. Βιοτεχνικού Χώρου) Αξίας 180.000 € 15) 5.300 τ.μ. στα Ασγούρου (με δυνατότητα οικοδόμησης 200 τ.μ. κατοικίας) Αξίας 190.000 €

Διαμερίσματα

1) 50 τ.μ. στην Μ. Κλαδάκη με 1 υπν/τιο Αξίας 90.000 € 2) 50 τ.μ. στην Μυτιλήνης με 1 υπν/τιο Αξίας 82.000 € 3) 65 τ.μ. στην Κανελλοπούλου με 1 υπν/τιο Αξίας 95.000€ 4) 70 τ.μ. στην Ιξιά (Σωτήρος) με 2 υπν/τια Αξίας 94.000€ 5) 80 τ.μ. στην Αγ. Σοφίας με 2 υπν/τια Αξίας 176.000€ 6) 81 τ.μ. στην Ανάληψη επί της οδού Αισχίνη σε νεόδμητη οικοδομή με πάρκιν. Αξίας 180.000 € 7) 80 τ.μ. στην Λαγκάνη (περιοχή Δασκάλους) με 2 υπν/τια Αξίας 85.000€ 8) 95 τ.μ. στην Ηλιούπολη με 2 υπνοδωμάτια αξίας 95.000 € 9)95 τ.μ. στην 28ης Οκτωβρίου με 2 υπν/τια Αξίας 280.000€ 10) 95 τ.μ. στην Ιξιά (Σωτήρος) με 2 υπν/τια Αξίας 90.000€ 11) 110 τ.μ. με 3 υπν/τια στους Αγ. Αποστόλους β' ορόφου αξίας 117.000 ευρώ 12) 107 τ.μ. στην Ρόδου-Λίνδου (κοντά στην ΔΕΥΑΡ) με 3 υπν/τια Αξίας 130.000€ 13) 110 τ.μ. στην Ανθ. Ζερβού με 3 υπν/τια Αξίας 225.000 € 14) 110 τ.μ. στην Ιαλυσό με 3 υπν/τια Αξίας 120.000 € 15) 110 τ.μ. στην Νηρηίδων (Καρακόνερο) με 3 υπν/τια Αξίας 220.000€ 16) 116 τ.μ. στην Μ. Πετρίδη με 3 υπν/τια Αξίας 232.000 € 17) 120 τ.μ. στην Ιαλυσό με 3 υπν/τια Αξίας 125.000 € 18)120 τ.μ. στην Νηρηίδων (Καρακόνερο) με 3 υπν/τια Αξίας 240.000€ 19) 126 τ.μ. στην Γρηγορίου Ε με 3 υπνοδωμάτια Αξίας 315.000 €

ΜΟΝΟΚΑΤΟΙΚΙΕΣ - ΜΕΖΟΝΕΤΕΣ

1)111 τ.μ. στα Κοσκινού εντός οικοπέδου 160 τ.μ. αξίας 230.000€ 2140 τ.μ. στην Ιαλυσό Αξίας 280.000 € 2) 140 τ.μ. στην Παστίδα Αξίας 220.000 € 3) 140 τ.μ. στην Ιαλυσό Αξίας 280.000 € 4) 150 τ.μ. στην Ιαλυσό Αξίας 300.000 € 5)155 τ.μ. στην Ιξιά Αξίας 279.000 € 6) 155 τ.μ. στην Ιξιά Αξίας 281.000 € 7) 160 τ.μ. στην Ιαλυσό Αξίας 350.000 € 8) 160 τ.μ. στα Κοσκινού Αξίας 380.000 € 9) 160 τ.μ. στις Φάνες Αξίας 190.000 € 10) 200 τ.μ. στους Πρόποδες Φιλερήμου στην Ιαλυσό Αξίας 380.000 € 11) 280 τ.μ. στην λεωφ. Κρεμαστής – Π. Αεροδρομίου Αξίας 320.000 €

ΚΑΤΑΣΤΗΜΑΤΑ

1) 30 τ.μ. στο Κέντρο της Πόλης (με άμεση παράδοση χρήσης) Αξίας 450.000€ 2) 55 τ.μ. στην Ανάληψη (κεντρικά) Αξίας 120.000€ 3) 57 τ.μ. στο Κέντρο της Πόλης (ελεύθερο Χρήσεως) Αξίας 370.000€ 4) 61 τ.μ. στο Κέντρο της Πόλης (με άμεση παράδοση χρήσης) Αξίας 590.000€ 5) 62 τ.μ. στην Ανάληψη (κεντρικά) Αξίας 370.000 € 6) 77 τ.μ. στο Κέντρο της Πόλης (ελεύθερο Χρήσεως) Αξίας 500.000€ 7) 100 τ.μ. στην Ανάληψη (κεντρικά) Αξίας 580.000 € 8) 160 τ.μ. στην Μιχαήλ Πετρίδη αξίας 290.000 9) 43 τ.μ. στην Ιαλυσό επί της Ιερού Λόχου (με άμεση παράδοσης χρήσης). Αξίας 120.000 ευρώ. 10) Κατάστημα επί της οδού Σωκράτους Παλιά Πόλη 74 τ.μ. , 11) Κατάστημα επί της πλατείας Ιπποκράτους στην Παλιά Πόλη 135 τ.μ., 12) Κατάστημα επί της οδού Πολυδώρου στην Παλιά Πόλη 53 τ.μ. συν 1ος όροφος 53 τ.μ., 13) 86 τ.μ. ισόγειο κατάστημα επί της πλατείας Εβραίων Μαρτύρων Παλιά Πόλη συν 1ος όροφος 90 τ.μ., 14) 3 καταστήματα επιφανείας 62,07 τ.μ. το κάθε ένα επί της οδού Ηλία Βενέζη Αξίας 180.000 € έκαστο.

XΠ4017 2029

ενοικιασεις

συνέχεια από την προηγούμενη

ΕΝΟΙΚΙΑΖΕΤΑΙ νεόκτιστο ισόγειο **διαμέρισμα** 85 τ.μ. αποτελούμενο από 2 υπνοδωμάτια, σαλόνι, κουζίνα, μπάνιο. Διαθέτει ηλιακό θερμοσίφωνο, Βιέννης 17 Ροδίνι. Πληρ. τηλ. 6946552222, 6948003310

ΜΑΤ1639

ΕΝΟΙΚΙΑΖΕΤΑΙ

στο **Ροδίνι** ισόγειο **lux studio** με ανεξάρτητη είσοδο.

Πληρ. τηλ. 6934366326

ΜΧΠ1659

ΕΣΤΙΑ

ΚΤΗΜΑΤΟΜΕΣΙΤΙΚΟ ΓΡΑΦΕΙΟ
ΚΑΜΠΟΥΡΗΣ ΣΚ. ΕΜΜΑΝΟΥΗΛ

ΠΩΛΟΥΝΤΑΙ

1. Διαμερίσματα:
α) 81 τ.μ. στο κέντρο της πόλης, ισόγειο με δυνατότητα πολλαπλών χρήσεων και με θέση parking
β) 88 τ.μ. ρετιρέ στην Διον. Σολωμού
γ) 100 τ.μ. λουξ κατασκευής στην Ανάληψη
δ) 135 τ.μ. ρετιρέ λουξ κατασκευή, στην Ανάληψη
ε) 65 τ.μ. λουξ κατασκευή στο Ροδίνι
στ) 120 τ.μ. λουξ κατασκευή στο Ροδίνι
ζ) 80 τ.μ λουξ κατασκευή στο Ροδίνι
η) 100 τ.μ. λουξ κατασκευή στο Ροδίνι
2. Μονοκατοικίες:
α) 200 τ.μ. ανεξάρτητες με αυλή 1.000 τ.μ. στα Κοσκινού
β) 110 τ.μ.-150 τ.μ.-200 τ.μ. με οικόπεδο 400 τ.μ. και ατομική πισίνα, στα Μαριτσά
3. Οικόπεδα:
α) 1000 τ.μ. και 2600 τ.μ. στα Κοσκινού
β) 4.000 τ.μ. και 8.000 τ.μ. στην Λεωφ. Ρόδου-Λίνδου
γ) 1850 τ.μ. σστην Παστίδα εντός οικισμού
4. Καταστήματα:
α) 70 τ.μ. στην Ανάληψη

ΣΤΕΦ. ΚΑΖΟΥΛΗ 74 - ΡΟΔΟΣ
ΤΗΛ. 2241024858, 6942841691

AE691

ΚΡΑΝΙΔΗΣ Real Estate

Ι.Καζούλη & Αμερικής 50
Τηλ. 2241027082
2241026476

Πωλείται ΕΠΙΧΕΙΡΗΣΗ, Café - Bar στην ΙΞΙΑ, 2 ορόφων συνολικού εμβαδού 234τ.μ. - με Πάρκινγκ δεκτός και συνέταιρος
Τιμή: 100.000€ ΚΩΔ:[Κ-905] ΧΠ092

www.kranidis-estate.gr

ΓΙΑΝΝΗΣ ΝΙΚΟΛΙΔΑΚΗΣ

Μηχανολόγος-Μηχανικός
Γαλλίας 12-Ρόδος • τηλ. (22410)22291, 35103

ΠΩΛΟΥΝΤΑΙ

- Επί της οδού **Κων. Υδραίου** (πλησίον Ρόδου - Λίνδου) πολυτελή **διαμερίσματα** με απεριόριστη θέα, ιδιωτικούς χώρους parking και αποθήκες 90 τ.μ. και 126 τ.μ.
- Επί της οδού **Καθοπούλη** (Νιοχώρι) **αποθήκη** 222 τ.μ., **κατάστημα** 59 τ.μ. με πατάρι 15 τ.μ., **διαμερίσματα** από 45 τ.μ. έως 58 τ.μ.

ΧΠ2675

ΕΥΡΩΣΤΕΓΑΣΤΙΚΗ

ΚΤΗΜΑΤΟΜΕΣΙΤΙΚΟ ΓΡΑΦΕΙΟ - ΧΑΤΖΗΜΑΡΚΟΣ Ν. ΓΕΩΡΓΙΟΣ
Θ. ΣΟΦΟΥΛΗ 153 – Τ.Κ. 85100 ΡΟΔΟΣ
Πληροφορίες στο κινητό, διαθέσιμο όλες τις ώρες : 6973331692.
Τηλ. Γραφείου : 22410-29016. Ώρες γραφείου: 18:00 μ.μ έως 20:30 μ.μ.
Λοιπές ώρες και Σαββάτο, με ραντεβού.

ΠΩΛΟΥΝΤΑΙ ΚΑΙΝΟΥΡΓΙΑ ΔΙΑΜΕΡΙΣΜΑΤΑ ΛΟΥΞ ΚΑΤΑΣΚΕΥΗΣ

1. **ΡΟΔΙΝΙ:** Διαμέρισμα 100 τ.μ., 1ου ορόφου - 3 υπνοδ. - τιμή 185.000 EURO
2. **ΡΟΔΙΝΙ:** Διαμέρισμα 100 τ.μ., ρετιρέ, 3ου ορόφου, 3 υπνοδωματίων - τιμή 190.000 EURO
3. **ΡΟΔΙΝΙ:** Διαμέρισμα 80 τ.μ., 1ου ορόφου, 2 υπνοδωματίων - τιμή 150.000 EURO
4. **ΜΙΡΑ ΜΑΡΕ:** Καινούργια διαμερίσματα 102 τ.μ. σε μικρή πολυκατοικία ισόγεια και 1ου ορόφου με 3 υπνοδωμάτια, ιδιόκτητο parking και μικρή αποθήκη. Τιμή 197.000 EURO
5. **ΑΣΓΟΥΡΟΥ :** Γκαρσονιέρα 40 τ.μ – 2ου ορόφου – τιμή ; 55.000 EURO.
6. **ΤΡΙΑΝΤΑ:** Υπερυψωμένο ισόγειο διαμέρισμα lux κατασκευής 95 τ.μ. 2 υπνοδωματίων με εσωτερική μικρή αποθήκη και ιδιόκτητη πλακόστρωτη αυλή. Τιμή 185.000 EURO

ΠΩΛΟΥΝΤΑΙ ΜΕΤΑΧΕΙΡΙΣΜΕΝΑ ΔΙΑΜΕΡΙΣΜΑΤΑ

7. **ΜΗΤΡΟΠΟΛΗ:** Ισόγειο διαμέρισμα 96 τ.μ. (χαρακτηρισμένο ως αποθήκη) με 2 υπνοδωμάτια, με 50 τ.μ. κήπο, σε άριστη κατάσταση, πλήρως επιπλωμένο. Τιμή 115.000 EURO
8. **ΟΛΥΜΠΙΟΥ ΚΑΡΠΑΘΟΥ:** Κοντά στου Μαρινόπουλου, υπόγεια γκαρσονιέρα 30 τ.μ., μισθωμένη προς 260 euro και υπόγειο διαμέρισμα 85 τ.μ., μισθωμένο προς 320 euro, με ιδιόκτητο πίσω κήπο 20 τ.μ., εφαπτόμενα με μεσοτοιχία, πωλούνται μαζί. Κατάλληλα για εισόδημα. Τιμή 108.000 EURO
9. **ΠΑΣΤΙΔΑ:** Μονοκατοικία με σοφίτα, συνολικά 105 τ.μ. πλήρως ανακαινισμένη, εντός οικισμού, με 2 υπνοδωμάτια, σαλόνι, κουζίνα, μπάνιο, σε άριστη κατάσταση, με ιδιόκτητο χώρο parking, και επιπλέον οικοδομήσιμο οικόπεδο 130 τ.μ. με δόμηση 95 τ.μ. Τιμή 120.000 EURO
10. **ΠΑΡΑΔΕΙΣΙ:** Διαμέρισμα 90 τ.μ., υπερυψωμένο ισόγειο, 2 υπνοδ., κοντά στην Εκκλησία Αγίου Νικολάου, πωλείται ως έχει, έως και κτίσματα. Τιμή 65.000 EURO.
11. **ΑΓΙΟΣ ΝΙΚΟΛΑΟΣ:** Διαμέρισμα 30ετίας 53 τ.μ. υπερυψωμένο ισόγειο, ενός υπνοδωματίου, σαλοτραπεζαρία, κουζίνα, μπάνιο. Τιμή 67.000 EURO.
12. **ΠΑΛΙΑ ΠΟΛΗ:** Διώροφη κατοικία 55 τ.μ. με αυλή 230 τ.μ. και επιπλέον δόμηση 63 τ.μ. Τιμή 152.000 EURO.
13. **ΜΙΧ. ΠΕΤΡΙΔΗ:** Ισόγειο διαμέρισμα 98 τ.μ. πλήρως ανακαινισμένο 2 υπνοδωματίων, με μεγάλο σαλόνι και 45 τ.μ. ιδιόκτητη αυλή. Τιμή 170.000 EURO.
14. **ΚΑΛΥΘΙΕΣ:** Διαμέρισμα 1ου ορόφου, 120 τ.μ., με 3 υπνοδωμάτια, μεγάλες βεράντες 5ετίας. Τιμή 185.000 ευρώ.

ΠΩΛΟΥΝΤΑΙ ΜΟΝΟΚΑΤΟΙΚΙΕΣ – ΜΕΖΟΝΕΤΕΣ

15. **ΑΦΑΝΤΟΥ:** 3όροφοες μεζονέτες 140 τ.μ. με οικόπεδο 600 τ.μ. με θέα, και θέα θάλασσα, με 2 μπάνια και 3 ή 4 υπνοδωμάτια. Τελειωμένες. Τιμή 165.000 EURO.
16. **ΤΡΙΑΝΤΑ:** Τριώροφες μονοκατοικίες έως και μαρμαροσουβά, συνολικής επιφάνειας 210 τ.μ. (3Χ70 τ.μ.) σε οικόπεδο 350 τ.μ. σε περιοχή με θέα. Τιμή 200.000 EURO.
17. **ΠΑΣΤΙΔΑ:** Μονοκατοικίες σε μπετά 135 τ.μ. κυριοι χωροι και 18 τ.μ. ημιυπαίθριων, με 3 υπνοδωμάτια και 2 μπάνια με οικόπεδο 350 τ.μ. περιγραφόμενο με τοιχία. Τιμή 140.000 EURO.
18. **ΠΑΣΤΙΔΑ:** Εξοχικές διώροφες μονοκατοικίες 125 τ.μ., 3 υπνοδωματίων, με επιπλέον δόμηση 75 τ.μ., σε οικόπεδο 400 τ.μ. Περιφραγμένο με τοιχία και θέση parking. Υπό κατασκευή, παραδίδονται τελειωμένες. Τιμή 215.000 EURO.

ΠΩΛΟΥΝΤΑΙ ΚΑΤΑΣΤΗΜΑΤΑ

19. **7 ΒΑΓΙΕΣ:** Για επαγγελματική στέγη, επί της πλατείας, πωλείται διώροφη μονοκατοικία με επιπλέον 18 τ.μ. ακάλυπτος χωρος. Ιδανική για τεχνικό Γραφείο, Ιατρείο, Λογιστήριο κ.λπ. Τιμή 250.000 EURO.
20. **ΚΑΜΕΙΡΟΥ:** Κατάστημα 42 τ.μ. πωλείται ως έχει έως και κτίσματα. Τιμή 80.000 EURO.
21. **ΚΑΜΕΙΡΟΥ:** Κατάστημα 60 τ.μ. μισθωμένο προς 350 euro, κατάλληλο για εισόδημα. Τιμή 90.000 EURO.

ΠΩΛΟΥΝΤΑΙ ΕΞΟΠΛΙΣΜΕΝΕΣ ΕΠΙΧΕΙΡΗΣΕΣ

22. **ΜΑΝΔΗΛΑΡΑ:** Στον πεζόδρομο, Γυράδικο, άρτια εξοπλισμένη επικερδής επιχείρηση με βοηθητικούς χώρους, και παρασκευαστήριο. Δίδεται με νέο 12ετές συμβόλαιο. Ενοίκιο 865 ευρώ και τιμή επιχείρησης 65.000 EURO.
23. **ΠΕΥΚΟΙ :** Πωλείται επιχείρηση fast food - γυράδικο 50 τ.μ. πλήρως εξοπλισμένη, με μεγάλη αυλή με τραπεζοκαθίσματα στην πλατεία Λοθάρεια Πευκων. Τιμή 25.000 EURO – Μίσθωμα 600 EURO - Με νέο 12ετές συμβόλαιο
24. **ΠΑΛΙΑ ΠΟΛΗ :** Πωλείται επιχείρηση 15 τ.μ – τιμή : 65.000 EURO, - σε πολύ εμπορικό πόστο – νέο 12ετές συμβόλαιο.

ΠΩΛΟΥΝΤΑΙ ΚΤΗΜΑΤΑ – ΟΙΚΟΠΕΔΑ

25. **ΔΑΣΚΑΛΩΝ:** Οικόπεδο 170 τ.μ. συνεχούς δόμησης με συντελεστή 1. Ιδανικό για 3 διαμερίσματα ή γκαρσονιέρες. Τιμή 105.000 EURO
26. **ΜΑΡΙΤΣΑ:** (ενδιάμεσα Μαριτσά και παλιό αεροδρόμιο) οικόπεδο 12.500 τ.μ. επί του δρόμου κοντά στο εκκλησάκι Αγίου Γεωργίου. Τιμή 370.000 EURO
27. **ΤΣΑΙΡΙ:** 200 μ. από την Λεωφόρο Ρόδου Λίνδου. Οικόπεδο 4.850 τ.μ. συνολικής κάλυψης για βιοτεχνικό κτίριο 4.500 τ.μ. σε τρεις ορόφους, πλέον υπογείου. Τιμή 220.000 EURO.
28. **ΚΑΒΟΥΡΑΚΙΑ:** Οικόπεδο Αμφιθεατρικό 7 στρέμματα κοντά στην θάλασσα.
29. **ΕΙΑ:** Οικόπεδο 160 τ.μ. με δόμηση για τριώροφη μεζονέτα συνολικά 195 τ.μ. και κήπο. Τιμή 60.000 EURO.
30. **ΤΡΙΑΝΤΑ :** Προνομιακό οικόπεδο 1.030 τ.μ. εντός σχεδίου, επί της συμβολής ασφαλτοστρωμένων οδών, ιδανικό για ανέγερση διώροφης μονοκατοικίας, συνολικής επιφάνειας 133 τ.μ. εκτός υπογείου και σοφίτας. Τιμή 145.000 EURO.
31. **ΣΟΡΩΝΗ :** Οικόπεδο 509 τ.μ. εντός οικισμού με δόμηση 430 τ.μ. 300 μέτρα από το Δημαρχείο, και 100 μέτρα από τον ασφαλτοστρωμένο δρόμο προς την παραλία. Τιμή 35.000 EURO.
32. **ΔΑΜΑΤΡΙΑ:** Οικόπεδο 4.000 τ.μ. Τιμή 88.000 EURO.
33. **ΔΑΜΑΤΡΙΑ:** Προνομιακό οικόπεδο 4.000 τ.μ. Τιμή 103.000 EURO.
34. **ΕΠΙ ΤΗΣ ΛΕΩΦ. ΡΟΔΟΥ - ΚΑΛΛΙΘΕΩΝ :** Προνομιούχο οικόπεδο 825 τ.μ με άδεια οικοδομής 108 τ.μ κύριας χρήσης – τιμή: 120.000 EURO.
35. **ΡΟΔΟΥ-ΛΙΝΔΟΥ:** Οικόπεδο εφαπτόμενο επί της οδού, 4.000 τ.μ. Με την άδεια οικοδομής για καταστήματα με υπόγειο 400 τ.μ., ισόγειο 400 τ.μ. και όροφο 300 τ.μ. Τιμή 330.000 ευρώ.
36. **ΡΟΔΟΥ-ΛΙΝΔΟΥ:** Οικόπεδο 3.400 τ.μ. εφαπτόμενο επί της οδού, με πρόσωπο 107 τ.μ. Με δόμηση για κατάστημα συνολικά 417 τ.μ. (υπόγειο 139 τ.μ., ισόγειο 139 τ.μ. και όροφο 139 τ.μ. και δόμηση για βιοτεχνική χρήση συνολικά 712 τ.μ. (υπόγειο 178 τ.μ. ισόγειο 178 τ.μ. Α' όροφο 178 τ.μ. και Β' όροφο 178 τ.μ. Τιμή 350.000 ευρώ.
37. **ΨΙΝΘΟΣ :** Κτήμα 8 στρ.- 7 χιλιόμετρα από το χωριό - τιμή: 25.000 EURO.
38. **ΠΕΤΑΛΟΥΔΕΣ:** 6.100 τμ. με θέα βουνό και θάλασσα-Τιμή 100.000 EURO.
39. **ΚΡΗΤΗΝΙΑ:** Οικόπεδο 1.400 τ.μ., εντός οικισμού. Άρτιο και οικοδομήσιμο, με δόμηση 400 τ.μ. Τιμή 35.000 EURO.
40. **ΚΡΗΤΗΝΙΑ:** Εκταση, εφαπτόμενη επί της Λεωφόρου, 6.450 τ.μ. Τιμή 60.000 EURO.
41. **ΠΑΣΤΙΔΑ :** Πρόποδες Φιλερήμου 2.000 τ.μ. εντός ζώνης.

ΒΙΟΤΕΧΝΙΚΟΙ ΧΩΡΟΙ – ΑΠΟΘΗΚΕΣ

42. **ΑΝΑΛΗΨΗ:** Πωλείται πάνω στον κεντρικό δρόμο, πολυτελής υπόγειος χώρος 160 τ.μ. μισθωμένος προς 465 ευρώ μηνιαίως. Με 2 w.c. κατάλληλος για όλες τις χρήσεις. Ιδανικός για τεχνικά γραφεία, Λογιστήριο, Βιοτεχνία, Γυμναστήριο κλπ. Αρχική τιμή 100.000 EURO. Δεκτές και λοιπές λογικές προτάσεις.
43. **ΑΣΓΟΥΡΟΥ:** Αποθήκη 400 τ.μ. απομερυσμένη πάνω στον δρόμο, ευκολη πρόσβαση για κάθε τύπο οχήματος με άνεση χώρου και μεγάλη αυλή. Τιμή 352.000 EURO.
44. **ΡΟΔΟΥ ΛΙΝΔΟΥ:** Απέναντι από Βασιλόπουλο, κατάστημα αποπερατωμένο, βιοτεχνικός χώρος 60 τ.μ – τιμή: 65.000 EURO.

• ΖΗΤΟΥΝΤΑΙ ΓΙΑ ΑΓΟΡΑ •
ΜΕΤΑΧΕΙΡΙΣΜΕΝΑ ΔΙΑΜΕΡΙΣΜΑΤΑ

AE0101

ΣΑΒΒΑΙΔΗΣ & Συνεργατες
Μεσιτες & Συμβουλοι Ακινητων

ΠΩΛΗΣΕΙΣ ΑΚΙΝΗΤΩΝ

Οικόπεδα εντός σχεδίου: **1)** Ροδίνι 400 τ.μ. με ΣΔ 0,4 185.000 € (ref:1267), **2)** Οικόπεδο 2,520 τ.μ. στα Καλαβάρδα 60.000 € (ref:2699) **3)** Ιαλυσός 765 τ.μ. με ΣΔ 0,4 165.000 € (ref:2214), **4)** Οικόπεδα εντός σχεδίου στην Ιαλυσό, εμβαδού 270τ.μ. εώς 430τ.μ. από 94.500 € (ref:2625)

Οικόπεδα εκτός σχεδίου: **1)** Κεντρικό οικόπεδο επί της Επαρχιακή οδού Κρεμαστής αεροδρομείου & Εθνικής Οδού Τσαϊρι αεροδρομίου 400.000€ (ref:2511), **2)** Κανδηλί 4,440τ.μ. 135.000 € (ref:1359), **3)** Ψάρτος 15.600τ.μ. "στο κύμμα"(ref:2238), **4)** Εθνική Οδό Παραδείσι-Θεολόγος 5,680τ.μ. 182.000€ (ref:2186), **5)** Κανδηλί 4,065 τ.μ. 250.000€ (ref:2347)

Μονοκατοικίες: **1)** Πολυτελής μεζονέτα στο Καρακόνερο 148 τ.μ. σε οικόπεδο 266 τ.μ. (ref:2411), **2)** Π.Πόλη 160τ.μ. με αυλή προς ανακαίνιση (ref:2328), **3)** Παραδοσιακό ανακαινισμένο με αυλή και βεράντα με θέα στα Κοσκινού 87τ.μ. 175.000 € (ref:2506), **4)** Μονοκατοικίες σε μπετά στην Παστίδα εμβαδού 135τ.μ., 125.000 € (ref:2632), **5)** Πωλούνται δύο μονοκατοικίες στο Γεννάδι 136τ.μ. η καθεμία,σε οικόπεδο 4,220τ.μ. (ref:2749)

Διαμερίσματα: **1)** Νεόδμητες γκαρσονιέρες στο κέντρο από 1.900-2.500 €/τ.μ. (ref:2423 & 2468), **2)** Πολυτελή Διαμερίσματα στο Καρακόνερο 115τ.μ. 220.000 € (ref:2355), **3)** Υπερπολυτελές ρετιρέ διαμέρισμα στην Ιαλυσό 220τ.μ. 340.000 € (ref:1743), **4)** Διαμέρισμα στο κέντρο 150 τ.μ. 205.000€ (ref:1456), **5)** Ισόγειο ανακαινισμένο 70τ.μ. με περιφραγμένη αυλή στην Ιαλυσό 90.000 € (ref: 2470), **6)** Διαμέρισμα Γ΄ορόφου στη Ψαροπούλα 117τ.μ. 180.000 € (ref:2557), **7)** Ισόγειο διαμέρισμα στην Ιξιά 110τ.μ. 220.000 € (ref:2633), **8)** Διαμέρισμα Α΄ορόφου στην Ιξιά 75τ.μ. 157.500 € (ref:2619), **9)** Διαμέρισμα στην Ιξιά 95τ.μ. 157.500€ (ref:2620), **10)** Υπερπολυτελές διαμέρισμα στο Ροδίνι,με μοναδική πανοραμική θέα,140τ.μ. 290.000 € (ref:2611), **11)** Ισόγειο διαμέρισμα 44τ.μ. με αυλή στην Ιαλυσό (ref:2687) **12)** Ισόγειο γραφείο στο κέντρο 96τ.μ. (Ref:1959) **13)** 2 διαμερίσματα στο κέντρο 90τ.μ. με πάρκινγκ 103.000€ & 105.000€ (ref:2700 & 2701) **14)** Ολοκαίνουρια γκαρσονιέρα 48τ.μ. στο Καρακόνερο 110.000 € (ref:2697), **15)** Διαμέρισμα 115τ.μ. στην Ιξιά (ref:2754), **16)** Καινούρια διαμερίσματα στο Ροδίνι 79τ.μ. και 81τ.μ. (ref:2710), **17)** Ανακαινισμένο διαμέρισμα 65τ.μ. στη Ρόδο, 95.000 € (ref:2499)

Καταστήματα: **1)** Πωλείται κατάστημα στην Π.Πόλη 16τ.μ. 40.000€ (ref:2459), **2)** Πωλείται κατάστημα σε εμπορικό κέντρο επί της Ρόδου-Λίνδου 200τ.μ. με χώρους στάθμευσης 640.000 € (ref:2456), **3)** Πωλείται κατάστημα 27τ.μ. στο κέντρο (ref:2747), **4)** Πωλείται κατάστημα 29τ.μ. στα Τριάντα (ref:2679)

Ενοικιάσεις Καταστημάτων: **1)** Εθνικής Αντίστασης 80 τ.μ. μίσθωμα 1600 € (ref:1953), **2)** Σε κεντρικό δρόμο 300τ.μ. μίσθωμα 3.000€ (ref:2390) **3)** Ρόδου-Λίνδου 400 τ.μ. με πάρκινγκ μίσθωμα 2.500 €(ref:2314), **4)** Κατάστημα στο κέντρο 31τ.μ. με πατάρι (ref:1955) **5)** Στο κέντρο 25τ.μ. με πατάρι μίσθωμα 950 € (ref:2500) **6)** Στην Ακτή Μιαούλη (Ψαροπούλα) 207τ.μ. με μίσθωμα 1.800 € (ref:870), **7)** Κατάστημα 24τ.μ. σε εμπορικό κέντρο στο Φαληράκι (ref:2757), **8)** Κέντρο διασκέδασης 60τ.μ. στην Π.Πόλη (ref:2739), **9)** Κατάστημα 29τ.μ. στα Τριάντα (ref:2677), **10)** Γραφείο στο κέντρο της Ρόδου 98τ.μ. στον 3ο όροφο με μίσθωμα 450 € (ref:2742)

Επιχειρήσεις: **1)** Μικρό Ξενοδοχείο,15 τρίκλινα στούντιο,69 κλίνες σε ήσυχη περιοχή στην Ιαλυσό, εντός σχεδίου (ref:2446)
2) Επιχείρηση Εστιατορίου στο Νιοχώρι 200τ.μ. με αυλή 200τ.μ. και μηνιαίο μίσθωμα 2.300 € (ref:2542)

ΜΧΠ1659

Γρ. Λαμπράκη 14, Ρόδος 85100
τηλ: 2241026281, Φαξ: 2241034663

ενοικιασεις

συνέχεια από την προηγούμενη

ΕΝΟΙΚΙΑΖΟΝΤΑΙ 2 διαμερίσματα α) δυάρι με 2 υπνοδωμάτια, κουζίνα, σαλοτραπεζαρία, WC, μεγάλη αυλή και αυτόνομη θέρμανση, **β) τριάρι** με 3 υπνοδωμάτια, σαλοτραπεζαρία, κουζίνα, αυτόνομη θέρμανση, WC, με 5 βεράντες και βοηθητικούς χώρους, στην Ιαλυσό επί της Οικονομίδη 7. Πληρ. τηλ. 2241094829

INT130406

ΕΝΟΙΚΙΑΖΟΝΤΑΙ διαμερίσματα δυάρια έναντι Μίρα Μάρε στην Ιξιά, πλήρως επιπλωμένα και εξοπλισμένα. Πληρ. τηλ. 6977656668, 2241075662

ΜΑΠ242

ΕΝΟΙΚΙΑΖΟΝΤΑΙ: α) γκαρσονιέρες και **studio** καινούργια πλήρως επιπλωμένα κοντά στο Πανεπιστήμιο, **β) επιχείρηση** πλυντήρια και στεγνωτήρια με άδεια. Πληρ. τηλ. 2241078965

INT140411

ΕΝΟΙΚΙΑΖΕΤΑΙ ισόγειο διαμέρισμα 70 τ.μ επιπλωμένο πλήρες με ανεξάρτητη είσοδο και αυλή, οδός Ιθάκης (κάθετος Κων/νου Τσαλδάρη). Πληρ. τηλ. 6936495239 MZT130415

ΕΝΟΙΚΙΑΖΟΝΤΑΙ 2 δωμάτια στο Φαληράκι με πολυκουζινάκι και ψυγείο, κατάλληλο για στρατιωτικούς. Πληρ. τηλ. 2246022411, 6938352005

MZT130410

ΕΝΟΙΚΙΑΖΟΝΤΑΙ studios στην περιοχή Ανω Ροδινιού, οδός Μαδρίτης 12. Πληρ. τηλ. 6944876669

MZT130412



ΚΤΗΜΑΤΟΜΕΣΙΤΙΚΟ ΓΡΑΦΕΙΟ

ΑΙΓΑΙΟΚΤΗΜΑΤΙΚΗ

ΕΠΙΛΕΓΜΕΝΕΣ ΠΡΟΤΑΣΕΙΣ ΑΚΙΝΗΤΩΝ

- 44 τ.μ. διαμ/σμα κανούργιο (α' ορ.) Ιαλυσό, 85.000€
- 46 τ.μ. διαμ/σμα (υπ. με αυλή) Υψηλάντου, 50.000
- 60 τ.μ. διαμ/σμα κανούργιο (β' ορ.) Ιαλυσό, 100.000€
- 82 τ.μ. διαμ/σμα κανούργιο (ημ.υπ.) Αραπάκι, 132.000€
- 82 τ.μ. (υπ.) μετ/νο διαμ/σμα Ακαδημία, 100.000€
- 85 τ.μ. μετ/νο Αγ. Ιωάννου 130.000 €
- 86 τ.μ. κανούργιο διαμ/σμα στην Ιαλυσό, 155.000€
- 87 τ.μ. κανούργιο διαμ/σμα στους Τρεις, 166.000€
- 89 τ.μ. κανούργιο (α' ορ.) διαμ/σμα στο Μηδεια, 185.000€
- 97 τ.μ. μετ/νο διαμ/σμα συν 88 τ.μ. απ/κη Κένεντυ (απ/στη θέα), 250.000€
- 100 τ.μ. κανούργιο ορ/σμα Καρακόντερο, 210.000€
- 102 τ.μ. κανούργιο με γκαράζ (Μίρα Μάρε), 190.000€
- 105 τ.μ. μετ/νο Αντ. Βολονάκη 110.000 €
- 110 τ.μ. μετ/σμένο διαμ/σμα Ιαλυσό, 120.000€
- 115 τ.μ. κανούργιο διαμ/σμα Καρακόντερο, 220.000€
- 118 τ.μ. κανούργιο διαμ/σμα Μ. Πετρίδη, 215.000€
- 120 τ.μ. κανούργιο διαμ/σμα στους Τρεις, 229.000€
- 125 τ.μ. κανούργιο διαμ/σμα Καρακόντερο, 240.000€
- 125 τ.μ. μετ/σμένο διαμ/σμα (β' ορ.) Ανάληψη, 190.000€
- 176 τ.μ. μετ/σμένο ρετιρέ διαμ/σμα Ακαδημία, 350.000€
- 185 τ.μ. μετ/νο λουξ ρετιρέ διαμ/σμα στην Μιχ. Πετρίδη, 300.000€
- 100 τ.μ. μεζονέτα σε μπετά Φαληράκι 75.000€
- 130 τ.μ. μονοκατοικία σε μπετά Παστίδα σε 240 τ.μ. οικ/δο 115.000€
- 130 τ.μ. καινούργια μεζ/τα Παστίδα, 180.000€
- 142 τ.μ. μετ/νη μονοκία στο Νιοχώρι (εξτρα δόμηση), 150.000€
- 157 τ.μ. καινούργια μεζ/τα Ροδίνι, 230.000€
- 200 τ.μ. μονοκατοικία σε μπετά Ασγούρου 1 στρ., 170.000€
- 23 τ.μ. κατάστημα (μισθωμένο) Μανδράκι 150.000€
- 45 τ.μ. γραφείο (καθ. επ/νεια) Αμμοχώστου 112.000€
- 345 τ.μ. οικόπεδο Συν/σμός ΑΥΤΟΣΤΕΓΑΣΗ, Καρακόντερο 140.000€
- 2 στρ. κοντά στη θάλασσα οικ/δο (εντός οικισμού) ΜΑΗ Φάνες 160.000€
- 300 τ.μ. οικόπεδο Σορωνή 30.000€

ΕΚΤΟΣ ΑΥΤΩΝ ΤΩΝ ΑΚΙΝΗΤΩΝ ΔΙΑΘΕΤΟΥΜΕ ΜΕΓΑΛΗ ΠΟΙΚΙΛΙΑ ΣΕ ΔΙΑΜ/ΤΑ (ΜΕΤ/ΝΑ-ΚΑΙΝΟΥΡΓΙΑ) ΣΤΙΣ ΚΑΛΥΤΕΡΕΣ ΤΙΜΕΣ ΤΗΣ ΑΓΟΡΑΣ-ΟΙΚ/ΔΑ ΚΑΙ ΕΝΟΙΚΙΑΣΕΙΣ ΑΚΙΝΗΤΩΝ - ΑΝΤΙΠΑΡΟΧΕΣ

ΡΕΝΑ ΒΑΖΟΥΚΟΥ ΚΑΙ ΣΥΝΕΡΓΑΤΕΣ

(ΜΕΣΙΤΗΣ ΑΣΤΙΚΩΝ ΣΥΜΒΑΣΕΩΝ)

ΔΙΕΥΘ. ΓΡΑΦΕΙΟΥ ΔΗΜ. ΘΕΟΔΩΡΑΚΗ 3

10-1 το πρωί καθημερινά και 6.30-9 απ/μα

Τηλ. (22410) 22943-28838 FAX: 28838, κιν. 6945466773

email.vazoukou@acn.gr

ΧΠ851

ΟΙΚΟΔΟΜΗ ΡΟΔΟΥ

ΤΕΧΝΙΚΗ-ΚΑΤΑΣΚΕΥΑΣΤΙΚΗ ΕΤΑΙΡΕΙΑ

ΠΩΛΟΥΝΤΑΙ

1) **Αποθήκες, διαμερίσματα και οροφοδιαμερίσματα** στην περιοχή Καναμάτ (Καρακόνερο) διαφόρων μεγεθών (σε συγκρότημα 2 πολυκατοικιών).
2) **Μονοκατοικίες** στο Κιοτάρι Ασκληπειού (στο κύμα) 120 τ.μ. σε κτήμα 1.300 τ.μ. εκάστη.

Δεκτά δάνεια και ευκολίες πληρωμής έχουμε τις καλύτερες τιμές της αγοράς.

ΜΑΝΟΛΗΣ ΣΠΥΡΙΔΗΣ
ΚΩΣΤΑΣ ΚΩΝΣΤΑΝΤΙΝΙΔΗΣ

ΟΙΚΟΔΟΜΗ ΡΟΔΟΥ

Καμύνδου 4- Ρόδος-85100 Τηλ.: 22410/60460- 2 Fax: 22410/60463

Πολιτικός Μηχανικός (Κιν:693 6660460)

Δ. Π.Θ. εργολάβος (ΚΙΝ.: 6978.110.000)

ΕΜΠ00026

ΠΩΛΕΙΤΑΙ

studio 25 τ.μ. στην Ιαλυσό επί της λεωφόρου Κρεμαστής (Εμπορική Τράπεζα), 3ος όροφος, 40.000 ευρώ.

Πληρ. τηλ. 6994564566

INT190415(Γ)

ΠΩΛΟΥΝΤΑΙ

ΣΤΗΝ ΙΑΛΥΣΟ περιοχή Σωτήρος

α) ΜΕΖΟΝΕΤΕΣ με υπόγειο σε οικόπεδο 900 τ.μ. εκάστη από ιδιοκτήτη

β) ΚΑΤΑΣΤΗΜΑ 600 τ.μ. επί της Λίνδου.

Πληρ. τηλ. 2241039212, 6936795999, κ. Λευτέρη

Αρχ/των Σταυράς Σταμάτιος

MAT8077

Γνωρίστε από κοντά τις υπηρεσίες μας ...

ΣΑΒΒΑΪΔΗΣ & Συνεργάτες

- Είστε ιδιοκτήτης ακινήτων σε ένα από τα χωριά του νησιού;
- Θα θέλατε να βρείτε αγοραστή για το οικόπεδο σας;
- Θεωρείτε ότι η πώληση της μονοκατοικίας σας είναι δύσκολη υπόθεση;
- Σκέφτεστε την ανταλλαγή του διαμερίσματος στην πόλη με την μεζονέτα στα προάστια;



Λαμπράκη 14, 85100, Ρόδος

Εμεις έχουμε την λύση ... γιατί έχουμε τους αγοραστές!

Η **ΣΑΒΒΑΪΔΗΣ & Συνεργάτες** είναι σήμερα η **μεγαλύτερη** και **πλέον οργανωμένη** κτηματομεσιτική εταιρεία στα Δωδεκάνησα. Τα μεγέθη μιλούν από μόνα τους. Τρία καταστήματα στα κεντρικότερα σημεία του νησιού με συνολικό εμβαδόν πάνω από 300 τ.μ. **Νέο γραφείο** στο κέντρο της Αθήνας μέσω της συμμετοχής μας στην PropertyGreece ΕΛΛΗΝΙΚΑ ΑΚΙΝΗΤΑ. Άρτια εκπαιδευμένο προσωπικό. Λίστα 4,500 εγγεγραμμένων ενδιαφερόμενων αγοραστών από το εξωτερικό. Η ιστοσελίδα μας **www.savvaidis.gr** με πανω από 200,000 επισκέψεις ετησίως είναι μια από τις **πλέον δημοφιλείς** στην Ελλάδα.

... Τα ακίνητα της Ρόδου στις αγορές του κόσμου!

- Κορυφαίο εργαλείο προώθησης είναι η συμμετοχή μας στις διεθνείς εκθέσεις ακινήτων.
- Φέτος για πρώτη φορά, πραγματοποίησαμε με μεγάλη επιτυχία εταιρική εκδήλωση στην Κεντρική Αγγλία, στο πολυτελές Golf Resort De Vere The Belfry, Birmingham στις 25-26 Φεβρουαρίου 2006.
- Στις 7-8-9 Απριλίου 2006 θα λάβουμε μέρος με κεντρικό περίπτερο στην μεγαλύτερη έκθεση ακινήτων της Ευρώπης A Place in the Sun Live, Excel, Λονδίνο την οποία και αναμένεται να επισκεφθούν 25,000 άτομα.

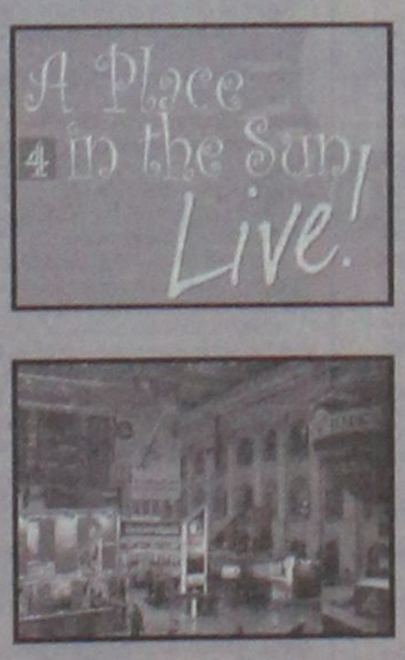





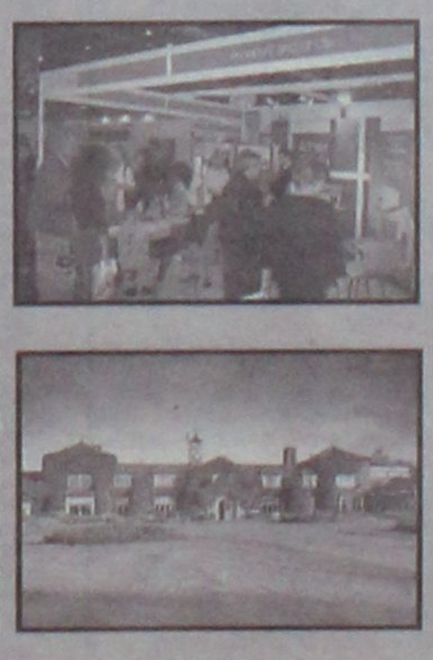



Δώστε στα ακίνητα σας την προβολή που τους αξίζει !

Για μια λεπτομερή παρουσίαση των υπηρεσίων μας καλέστε σήμερα στα τηλέφωνα : **22410-26281 22410-70017** και **22410-75100.**

SAVVAIDIS & Associates
Real Estate Agents & Consultants

ΧΠ659

www.savvaidis.gr

Μεσιτικά Γραφεία ΣΑΒΒΑΪΔΗΣ & Συνεργάτες

ΡΟΔΟΣ : Λαμπράκη 14 – ΠΑΛΙΑ ΠΟΛΗ : Σωκράτους 79 – ΛΙΝΔΟΣ 2 χλμ Λίνδος Πεύκοι, ΑΘΗΝΑ: Βασ. Σοφίας 33, Κολωνάκι

ενοικιασεις

συνέχεια από την προηγούμενη

ΕΝΟΙΚΙΑΖΕΤΑΙ διαμέρισμα 75 τ.μ., δύο υπνοδωμάτια, σαλόνι, κουζίνα εντοιχιζόμενη, διπλά τζάμια και ηλιακό θερμοσίφωνα, πρόσφατα ανακαινισμένο, κάθετος επί οδό Καναδά. Πληρ. τηλ. 6946593908 τις ώρες 09.00-14.00 και 18.00-21.00 ΜΑΠ252



ΚΤΗΜΑΤΟΜΕΣΙΤΙΚΟ ΓΡΑΦΕΙΟ

ΔΩΔΕΚΑΝΗΣΙΑΚΗ ΚΤΗΜΑΤΙΚΗ

ΠΑΠΟΥΤΣΗΣ ΚΩΝ/ΝΟΣ

ΠΩΛΗΣΕΙΣ

1. **Γκαρσονιέρα** 45 τ.μ. 2ου ορόφου στην Ιαλυσό. Τιμή: 50.000€
2. **Διαμέρισμα** 73 τ.μ. ημιυπόγειο στην Ανάληψη (ημιτελές). Τιμή 50.000€
3. **Διαμέρισμα** 80 τ.μ. υπόγειο με αυλή στην Ανάληψη (πολύ καλή κατάσταση). Τιμή 108.000€
4. **Διαμέρισμα** 83 τ.μ. ισόγειο στην Αγία Αναστασία. Τιμή 85.000 €
5. **Διαμέρισμα** 83 τ.μ. ισόγειο με αυλή στην οδό Κέννεντυ. Τιμή:118.000€
6. **Διαμέρισμα** 98 τ.μ. 2ου ορόφου στην Αγ. Αναστασία. Τιμή 120.000 €
7. **Διαμέρισμα** 84 τ.μ. ημιυπόγειο με αυλή στην Ιξιά. Τιμή 110.000 €
8. **Διαμέρισμα** 115 τ.μ. 2ου ορόφου στην Ιξιά. Τιμή 115.000 €
9. **Μεζονέτα** 105 τ.μ. διώροφη στα Κοσκινού (ημιτελής). Τιμή:130.000 €
10. **Μεζονέτα** 143 τ.μ. διώροφη σε οικόπεδο 500 τ.μ. στα Κοσκινού. Τιμή 140.000 € (μπετά)
11. **Μεζονέτα** 157 τ.μ. διώροφη με αυλή στα Κοσκινού. Τιμή:235.000€
12. **Μεζονέτα** 150 τ.μ. διώροφη σε οικόπεδο 1.000 τ.μ. στην Ιαλυσό. Τιμή 160.000 € (μπετά)
13. **Μεζονέτα** 120 τ.μ. σε οικόπεδο 1.800 τ.μ. στην Ψίνθο. Τιμή 60.000 € (μπετά)
14. **Επιχείρηση** μπαρ 165 τ.μ. με πλήρη εξοπλισμό και συστήματα εξαερισμού και θέρμανσης στο Νιοχώρι. Τιμή 80.000€
15. **Ξενοδοχείο** 1.145 τ.μ. τριώροφο με 24 studios επιπλωμένα εντός πόλεως. Τιμή: 950.000 €
16. **Οικόπεδο** 825 τ.μ. με άδεια οικοδομής 160 τ.μ. στις Καλυθιές. Τιμή:120.000€
17. **Οικόπεδο** 1.000 τ.μ. εντός σχεδίου Ιαλυσού. Τιμή: 150.000 €

ΜΙΣΘΩΣΕΙΣ

1. **Διαμέρισμα** 115 τ.μ. με 60 τ.μ. βεράντα, γ' ορόφου, στον Αγ. Γεώργιο (πλήρως ανακαινισμένο) Μίσθωση 550 €
2. **Κατάστημα** 112 τ.μ. με αυλή 400 τ.μ.κατάλληλο για εστιατόριο στην Ιξιά.

ΠΩΛΗΣΕΙΣ ΑΚΙΝΗΤΩΝ - ΟΙΚΟΠΕΔΩΝ- ΜΙΣΘΩΣΕΙΣ ΑΚΙΝΗΤΩΝ

ΩΡΕΣ ΓΡΑΦΕΙΟΥ 09.00-14.00 π.μ. και 17.00-21.00 μ.μ.

ΕΘΝΙΚΗΣ ΑΝΤΙΣΤΑΣΗΣ 45- 1ος ΟΡΟΦΟΣ • ΤΗΛ. - ΦΑΞ 2241025480 κιν. 6932469420 • e-mail: papoutsisk@in.gr

ΧΠ2673

ΟΙΚΟΠΕΔΑ ΤΡΕΙΣ

Α. Οικόπεδο των **2.000 τ.μ.** σε φανταστική περιοχή με άδεια οικοδομής **280 τ.μ.** (υπόγειο, ισόγειο, 1ος όροφος), επί του οικοπέδου υπάρχει γεώτρηση, σε ήσυχο δρόμο, **164.000 ευρώ**

Β. Καταπληκτικό οικόπεδο των **4.000 τ.μ.** ιδανικό για κατοικίες, διαμπερές, σε ήσυχο δρόμο, **284.000 ευρώ**. Υψηλές αποδόσεις στους επενδυτές.

Πληρ. Landscope - Κτηματομεσιτική

Τηλ. 22410-28629/6976872626/6972257246

ΜΧΚΤΗ018

ΜΗΝΙΑΙΑ ΕΝΟΙΚΙΑΣΗ ΔΩΜΑΤΙΩΝ ΣΕ ΞΕΝΟΔΟΧΕΙΟ

Το ξενοδοχείο ΕΛΕΝΑ

που βρίσκεται στο κέντρο της πόλεως Ρόδου, σε μικρή απόσταση από το λιμάνι και το Πανεπιστήμιο επί της οδού Γρίβα 78,

ΕΝΟΙΚΙΑΖΕΙ ΔΩΜΑΤΙΑ

ιδανικά για φοιτητές, στρατιωτικούς κ.λπ

Το ξενοδοχείο διαθέτει:
σαλόνι, café bar, αίθουσα τηλεόρασης και πισίνα

Το δωμάτιο διαθέτει:
α) ατομικό μπάνιο
β) τηλέφωνο
γ) ραδιόφωνο
δ) τηλεόραση
ε) ψυγείο
στ) θέρμανση
ζ) ζεστό νερό
η) εβδομαδιαίος καθαρισμός δωματίου και
θ) διάθεση ιματισμού (σεντόνια, κουβέρτες)

Τιμή από 200 ευρώ ανά μήνα

ΜΖΤ170304

Πληρ. τηλ. 2241024755, 2241093019, κιν. 6942456013

ΕΥΡ ΕΠΙΧΕΙΡΕΙΝ

ΣΥΜΒΟΥΛΟΙ ΕΠΙΧΕΙΡΗΣΕΩΝ

Ο ισχυρότερος και δυναμικότερος φορέας υποστήριξης επιχειρήσεων και ιδιωτών

Η ΕυρωΕπιχειρείν έχοντας σαφή προσανατολισμό την ικανοποίηση των δικών σας προσδοκιών, με ικανά και έμπειρα στελέχη προσφέρει υψηλής ποιότητας ακίνητα και ευκαιρίες

Από τους πελάτες μας πωλούνται τα ακόλουθα:

1) Μονοκατοικία στα Κοσκινού περιοχή (παλιά λατομεία) 135 τ.μ.+40 τ.μ. αποθήκη με 1.000 τ.μ. οικόπεδο
2) Δύο μονοκατοικίες στα μπετά στην Ε.Ο. Ρόδου-Λίνδου απέναντι από το κέντρο υγείας Αρχαγγέλου
3) Διαμέρισμα α' ορόφου 70 τ.μ. επί της οδού Ιερού Λόχου στην Ιαλυσό με θέα Φιλέρημο, κατάλληλο για επένδυση.
4) Μονοκατοικία στη Κόρινθο περιοχή Αγίας Αννας-Συνοικισμός 140 τ.μ. α' ορόφου, με θέα, αντισεισμικό, αυτόνομη θέρμανση, ένα πάρκιν, αποτελούμενο από ενιαίο σαλόνι-τραπεζαρία, χωλ, κουζίνα με πάσο, τρία υπνοδωμάτια με μεγάλες εντοιχισμένες ντουλάπες με αναβατόρια ρούχων, αποθήκη, μπάνιο, WC, με στρώση πολυτελών μαρμάρων. Μεγάλο μπαλκόνι, ολόγυρα του σπιτιού. Κατασκευάστηκε για προσωπική χρήση.
5) Οικόπεδο παραλιακό 37 στρέμματα στη κεντρική λεωφόρο στους Πεύκους.
6) Οικόπεδο 4 στρέμματα στη Κάλαθο.
7) Αγροτεμάχιο 600 τ.μ. στον ισθμό της Κορίνθου (Αγιους Θεοδώρους) με θέα θάλασσα.
8) Επιχείρηση-BAR με ολόκληρο τον εξοπλισμό στα Κολύμπια στην οδό ευκαλύπτων.
9) **Μοναδική ευκαιρία για Συλλέκτες και όχι μόνο...** Πωλούνται δύο (2) δάδες λαμπαδηδρομίας από τους Ολυμπιακούς αγώνες του "Mexico".

Για περισσότερες πληροφορίες παρακαλούμε επικοινωνήστε μαζί μας

ΕΥΡ ΕΠΙΧΕΙΡΕΙΝ ΣΥΜΒΟΥΛΟΙ ΕΠΙΧΕΙΡΗΣΕΩΝ

ΕΜΠΟΡΙΚΟ ΚΕΝΤΡΟ ΦΩΚΙΑΛΗ
1ος ΟΡΟΦΟΣ ΡΟΔΟΣ 85100
www.euro-business.gr
ΤΗΛ.: 2241070019, FAX:2241070156, E-Mail: info@euro-business.gr

MAT1642(1)

Mediterranean
Real Estate Agency
Κτηματομεσιτικό γραφείο

Homes of Sea & Sun

ΗΡΑΚΛΗΣ Δ.ΧΟΡΟΖΙΔΗΣ

Μεσίτης & Σύμβουλος επενδύσεων Ακίνητης Περιουσίας

Σύμβουλοι και φίλοι για μια ζωή!



www.dodecaneserealestate.com

ΠΩΛΗΣΕΙΣ - ΜΙΣΘΩΣΕΙΣ ΑΚΙΝΗΤΩΝ

Πωλήσεις Μονοκατοικιών- Μεζονέτων

-**Ιαλυσός.** Μεζονέτα διώροφη 124 τμ. 3 υπνοδωματίων, 2 μπάνια με κλιματισμό και ηλιακό σε κεντρικό σημείο της Ιαλυσού.
-**Κανδηλί.** Μεζονέτα 3 επιπέδων, συνολικής επιφάνειας 270 τμ. στα σαβατσιανά. Εκταση 1.470 τμ.
-**Κανδηλί.** Οικοδομή 265τ.μ. με το υπόγειο σε οικόπεδο 2500 στρεμ. στα μπετά ή τελειωμένη.
-**Κρεμαστή.** Μονοκατοικία 100 τμ σε οικόπεδο 132 τμ. 3 υΒ, πλήρως ανακαινισμένη, σε κεντρικό σημείο, με υπόλοιπο δόμησης (αέρας).
-**Παστίδα.** Αντίδρομες μεζονέτες λουξ κατασκευής, 150 τμ. σε οικόπεδα των 340 τμ. Παραδίδονται στα μπετά και τελειωμένες.
-**Παστίδα.** Διώροφη κατοικία υπερπολυτελούς κατασκευής, υπερυψωμένο ισόγειο 150 τμ, 3 υΒ, 2 μπάνια, σαλόνι, κουζίνα, τζάκι, μεγάλο μπαλκόνια. Α' όροφος 112 τμ, 2 υΒ, 2 μπάνια, σαλόνι, κουζίνα, τζάκι, μεγάλα μπαλκόνια, απεριόριστη θέα, υπέροχη διαμορφωμένοι εξωτερικοί χώροι σε μεγάλο οικόπεδο
-**Παστίδα.** Υπερπολυτελής διώροφη μονοκατοικία 482τμ σε οικόπεδο 4.200τμ, ιδιαίτερου αρχιτεκτονικού σχεδιασμού, με 4 υΒ, σαλόνι, κουζίνα υψηλής αισθητικής, 4 μπάνια, αποθήκη, κεντρικό σύστημα κλιματισμού ψύξης-θέρμανσης, διαμορφωμένο και διεντοφυτεμένο εξωτερικό χώρο, μεγάλες βεράντες απέραντη θέα.
-**Παστίδα.** Μονοκατοικία 3 υΒ, συνολικής επιφάνειας 103 τμ. σε οικοπεδο 2.000 τμ.
-**Παραδείσι.** Διώροφη μονοκατοικία 80τ.μ. 2 υΒ πλήρως ανακαινισμένη
-**Παραδείσι.** Μονοκατοικία 85τ.μ αποτελούμενη από 2 ανεξάρτητες γκαρσονιέρες των 42τ.μ. με αυλή, πλήρως ανακαινισμένη
-**Διαμαντρά.** Νεόδμητη μεζονέτα 100τμ.διαμορφωμένη σε 3 διαφορετικά επίπεδα με απέραντη θέα.
-**Θεολόγος.** Διώροφη μονοκατοικία 120 τμ σε οικόπεδο 4700 τμ. 60μ από τη θάλασσα με απέραντη θέα
-**Κοσκινού.** Μεζονέτες 240 τμ. στα μπετά ή τελειωμένες, σε οικόπεδο 1000 τμ.
-**Κοσκινού.** Μεζονέτα 270τ.μ, διαμορφωμένη σε 3 διαφορετικά επίπεδα, στη θέση Απάνεμος.
-**Αφάντου.** Μεζονέτα υπερπολυτελούς κατασκευής 230τμ με 70τμ βεράντες, 4υΒ, 3 μπάνια.
-**Αφάντου.** Μεζονέτα υπερπολυτελούς κατασκευής 211 τμ με 50τμ βεράντες, 3 υΒ, 3 μπάνια.
-**Αφάντου.** Μονοκατοικία 75 τμ. με 2 υΒ, και ενιαίο χώρο κουζίνας-καθιστικού με τζάκι.Διαμορφωμένοι εξωτερικοί χωροι 800 τμ , 300 μ από την θάλασσα.
-**Καλλιμια.** Νεόδμητες μεζονέτες 107 τμ η κάθε μία, ιδιαίτερης αισθητικής πλήρως εξοπλισμένες, με ή χωρίς πισίνα, κήπο, πάρκιν, μεγάλες βεράντες, 380 μ από τη θάλασσα.
-**Αρχάγγελος.** Μεζονέτες 108 τμ η κάθε μία, στα μπετά, σε ήρεμη περιοχή, με απεριόριστη θέα.
-**Μαλώνα.** Ημιτελής μονοκατοικία 105 τμ.με υπόγειο 60 τμ, σε καλή περιοχή του χωριού.
-**Καλαθος.** Μεζονέτα 100 τμ, σε οικόπεδο 1.300 τμ. πλήρως εξοπλισμένη και επιπλωμένη, με πισίνα και απεριόριστη θέα στη θάλασσα.
-**Ιαλυσός.** Μεζονέτα διώροφη 124 τμ. 3 υπνοδωματίων, 2 μπάνια με κλιματισμό και ηλιακό σε κεντρικό σημείο της Ιαλυσού.
-**Λάρδος.** Δύο ανεξάρτητες κατοικίες συνολικής επιφάνειας 350 τμ, με διαιρεθηση κατάλληλη και για ενοικιαζόμενα στούντιος
-**Πεύκοι.** Ψηλότος. 2όροφο οικήπτο συνολικής επιφάνειας 210 τμ σε έκταση 2000 τμ, αποτελούμενο από 7 studios, με δυνατότητα δημιουργίας 2 οροφοδιαμερισμάτων 120 τμ ισόγειο και 90 α' όροφος.
-**Γενναδι.** Μεζονέτες 117 τμ με διαμορφωμένους εξωτερικούς χώρους (πισίνα, χωρο αθλοπαιδιών, κάσκι, πάρκιν) με θέα τη Θάλασσα.

Πωλήσεις Διαμερισμάτων

-**Ρόδος.** Κων.Υδραίου νεόδμητο διαμέρισμα 100τμ 2 υΒ.
-**Ρόδος.** Ανάληψη,3 επιπλωμένες γκαρσονιέρες πολυτελούς κατασκευής.
-**Ρόδος.** Στο κέντρο της πόλης επί της Διλιπεράκη πωλείται διαμέρισμα 90 τμ, β ορόφου, ανακαινισμένο.
-**Ιαλυσός.** Οδός Σωτήρος διαμέρισμα 115 τμ 2ου ορόφου, 3 υΒ, μεγάλο σαλόνι, κουζίνα, μικρή αποθήκη, θερμοσιφώνες.
- **Ιαλυσός.** Μεταχειρισμένα διαμερίσματα και γκαρσονιέρες , λεωφ. Ηρακλειδων (πλησίον Ξεν.Φιλέρημος)
-**Παραδείσι.** Νεόδμητο οικοδόμημα, αποτελούμενο από 4 γκαρσονιέρες 55 τμ η κάθε μία, πλήρως εξοπλισμένες.
-**Αφάντου.** Σε κεντρικό σημείο, διαμέρισμα 2ου ορόφου 75 τμ σε νεόδμητη πολυκατοικία 2υΒ,σαλοτραπεζαρία,κουζίνα,μπάνιο.
-**Αφάντου.** Νεόδμητα διαμερίσματα 83 τμ. υπερυψωμένου ισογείου, 2 υΒ, παραδίδονται με ξυλεία και κεντρική θέρμανση.

Πωλήσεις Ξενοδοχειακών μονάδων

-**Αφάντου.** Σε ύψωμα με πανοραμική θέα, πωλείται ξενοδοχειακή μονάδα. Που αποτελείται από: 1) 37 δωμάτια (60 κλίνες). 2) 12 δωμάτια ημιτελή (24 κλίνες). 3) Δόμηση για επιπλέον 22 δωμάτια (44 κλίνες). Σύνολο 148 κλίνες. 4) Πισίνα, σνακ μπαρ, εστιατόριο.
-**Πεύκοι.** Συγκρότημα 3 ορόφων, συνολικής επιφάνειας 565 τμ σε οικόπεδο 4.250 τμ. 22 Studios επιπλωμένα, στο roof garden με πανοραμική θέα στη θάλασσα, δυνατότητα δημιουργίας εστιατορίου. Ανέντο μεγάλης προβολής με άμεση πρόσβαση από τους δύο κεντρικούς δρόμους των Πευκων.
-**Πεύκοι** Ξενοδοχ. Μονάδα 120 κλινών με εστιατόριο, μπαρ και πισίνα συνολ. επιφ. 5500 τ.μ. 700μ. από τη θάλασσα.

Πωλήσεις Παραδοσιακών κατοικιών

-**Ρόδος.** Επί της Βορ. Ηπείρου πωλείται τριώροφο Διατηρητέο, Λιθόκτιστο, Νεοκλασικό κτίριο 400τ.μ. σε οικόπεδο 920 τ.μ. με βοτσαλωτή αυλή, ιδιαίτερης αρχιτεκτονικής σε άριστη κατάσταση.
-**Ρόδος, Νεοχώρι.** διώροφο παλαιό αρχοντικό 200 τμ, ανακαινισμένο, ιδιαίτερης αρχιτεκτονικής με τζάκι, βοτσαλωτά δάπεδα και με υπέροχα διαμορφωμένους εξωτερικούς χώρους 250 τμ.Υπόλοιπο δόμησης 90 τμ.
-**Παλιά πόλη.** Πέτρινη κατοικία 120 τμ. με κήπο, και δυνατότητα για επιπλέον δόμηση, λίγα μέτρα από το ρολόι.
-**Παλιά πόλη.** Τριώροφη παραδοσιακή κατοικία 95τμ, 3υπν/τίων καινούρια κουζίνα και μπάνιο,πλήρως ανακαινισμένο.
-**Παλιά πόλη.** Διώροφη παραδοσιακή κατοικία 350τμ σε κεντρικό σημείο.Στο ισόγειο έχει και κατάστημα για οποιαδήποτε χρήση.
-**Παραδείσι.** Μονοκατοικία 3 χώρων 85 τμ. με μεγάλη αυλή.
-**Παραδείσι.** Παραδοσιακή κατοικία 65τμ.
-**Παραδείσι.** Διώροφη παραδοσιακή κατοικία συνολ. επιφ. 65τ.μ, 1 υΒ, πλήρως ανακαινισμένη
-**Σορωνή.** Ισόγεια μονοκατοικία 3 χώρων 110 τμ με αυλή.
-**Κοσκινού.** Παραδοσιακή καμάρα με προσθήκη ορόφου συνολικής επιφάνειας 75 τμ. σε άριστη κατάσταση σε κεντρικό σημείο του χωριού.
-**Κοσκινού.** Παραδοσιακή καμάρα 235 τμ με βεράντα 25 τμ, βοτσαλωτά δάπεδα, τζάκι και ξύλινη σοφίτα για χρήση υΒ.
-**Κοσκινού.** Ανακαινισμένη παραδοσιακή κατοικία 110 τμ, με αυλή 10 τμ, με εσωτερικά δεσπόζοντα διαμορφωμένα σε υΒ.
-**Κοσκινού.** Γωνιακή παραδοσιακή κατοικία (καμάρα) 110 τμ με ανεξάρτητη κουζίνα, και αυλή 10 τμ. Επιπλωμένη με όλο τον παραδοσιακό εξοπλισμό.
-**Κοσκινού.** Παραδοσιακή κατοικία πλήρως ανακαινισμένη, 75 τμ καθαρού χώρου και συνολο με τους εξωτερικούς 103 τμ.
-**Μαλώνα.** Παραδοσιακή κατοικία 3 χώρων συνολικής επιφάνειας 80 τμ στην κεντρική πλατεία του χωριού.
-**Μαλώνα.** Νεόδμητη παραδοσιακή κατοικία 95 τμ με μεγάλη αυλή με πέργκολα, τζάκι,κλιματισμό,ηλεκτρ.συσκευές και επιπλωμένη.
-**Μαλώνα.** Παραδοσιακή κατοικία 70 τμ σε καλή κατάσταση.
-**Λάερμα.** Παραδοσιακή κατοικία 70 τμ και 30 τμ υπόλοιπο οικοπέδου.
-**Βάτι.** Παραδοσιακή κατοικία 70 τμ με αυλή 75 τμ.
-**Σύμη.** Παραδοσιακή νεοκλασική 2όροφη κατοικία 150τμ σε πολύ καλή κατάσταση σε κεντρικό σημείο της Σύμης,με δρόμο.
-**Σύμη.** Σε κεντρικό σημείο , παραδοσιακή κατοικία 95τμ , αυλή 15τμ. Με δρόμο.
-**Σύμη.** Στο κέντρο της Σύμης περιοχή καταρράκτης, πωλείται παραδοσιακή κατοικία 70 τμ με πέτρινη αυλή και μερό οικόπεδο με υπόλοιπο δόμησης.
-**Σύμη.** Στην περιοχή «Αγίας τριάδος» κάτω από την Παναγία την Περαιώτισσα , πωλείται παραδοσιακή κατοικία, σε άριστη κατάσταση, 2 δωματίων, με 2 αυλές, συνολικής επιφάνειας 110 τμ, κοντά σε δρόμο και θέα Πέδι και Γαλό.
-**Σύμη.** Περιοχή Καταρράκτης στο ύψωμα πωλείται δύόροφη παραδοσιακή κατοικία 80 τμ, με οικόπεδο 140 τμ δίπλα με δόμηση.

Πωλήσεις Οικοπέδων-Αγροτεμαχίων

-**Ρόδου-Καλλιθέας.** Οικόπεδα α) 7.000 τμ και β) 4.000 τμ με απέραντη θέα στη θάλασσα με άμεση πρόσβαση στη λεωφόρο, δίπλα στο Κρίστεν Πάλας
-**Ιαλυσός.** Στην παραλία Ιαλυσού πωλείται οικόπεδο 7.000 τμ. με άδεια οικοδομής για τρεις μεζονέτες.
-**Ιαλυσός.** Οικόπεδο 1.030 τμ στο κέντρο της Ιαλυσού, 100 μ από κεντρική πλατεία.
-**Ιαλυσός.** Τρις. Οικόπεδο 160 τμ με δόμηση, στον συνοικισμό Καστελοριζίων.
-**Κανδηλί.** Οικόπεδο 2.000 τμ με άδεια 2όροφης οικοδομής 122 τμ με υπόγειο 97 τμ σε πολύ καλή τοποθεσία.
-**Παστίδα.** Οικόπεδα 1.500 τμ. με άδεια οικοδομής για 2όροφη μεζονέτα
-**Παραδείσι.** 583τμ στην κεντρική λεωφόρο με μεγάλο συντελεστή δόμησης.
-**Παραδείσι.** Περιοχή κάτω Καλαμώνας οικόπεδο 6100τμ με δόμηση 150 τμ.
-**Παραδείσι.** Οικόπεδο 390 τμ εντός οικισμού, με δόμηση.
-**Παραδείσι.** Περιοχή Καλαμώνας, οικόπεδο 5.700 τμ.
-**Δημύλιά.** Οικόπεδο 2.080 τμ στον κεντρικό δρόμο με Σ.Δ 08.
-**Αφάντου.** Ανεξάρτητα οικόπεδα 2.000 τμ. εντός ζώνης οικισμού, με δόμηση 200 τμ. το καθένα. Εχουν απέραντη θέα στην θάλασσα.
-**Αφάντου.** Οικόπεδο 4010 τμ άρτιο και οικοδομήσιμο στην περιοχή Τραπεζία. Απεριόριστη θέα.
-**Αφάντου.** Αγροτεμάχιο 3020 τμ στην περιοχή Τρυπάνα.
-**Αφάντου.** Αγροτεμάχιο 9640 τμ στην περιοχή Βότες.
-**Μάσσαρι.** Οικόπεδο 2450 τμ στην παραλία Μασσάρων.
-**Κάλαθος.** Οικόπεδο 2,880 τμ. επί της κεντρικής λεωφόρου ιδαίτερης προβολής.
-**Κάλαθος.** Οικόπεδο 3525τ.μ στην παραλία
-**Κάλαθος.** Οικόπεδο 5100τ.μ με πανοραμική θέα στη θάλασσα
-**Λίνδος.** Οικόπεδο εντός του χωριού 250 τ.μ. με Σ.Δ.06
-**Λίνδος-Ψάλτος.** Πωλείται έκταση 14.500 τμ με πανοραμική θέα στη θάλασσα εκ των οποίων 4.000 τμ αποτελούν ξεχωριστό τίτλο και λειτουργεί εντός του οικοπέδου γήπεδο 5x5 με τάπητα 4ης γενιάς, ένα κτίριο 35 τμ. αποδυτήρια με ντους και wc, και καφετέρια με αυλή. Επιπλέον άδεια οικοδομής για 200 τμ.
-**Γενναδι.** Οικόπεδο 1700 τμ. με άδεια οικοδομής 260 τμ.
-**Απολακκιά.** Οικόπεδο 902 τμ. άρτιο με δόμηση 0,4.
-**Κιοτάρι.** Οικόπεδο 800 τμ. με άδεια δυόροφης οικοδομής για 2 καταστήματα 80 τμ ισογείου, 80 τμ Α' ορόφου με υπόγειο.
-**Κιοτάρι.** Οικόπεδο 5.000 τμ, με πρόσοψη στην κεντρ. λεωφ.
-**Σύμη.** Περιοχή Νούλια-Τούρκος, οικόπεδο 13.500 τμ με 82,5 μ πρόσοψη έως το κύμα.

Πωλήσεις Αποθηκών

-**Ρόδος.** Ροδίνι. Ημιυπόγεια αποθήκη 2 χώρων και wc, 56 τμ συνολικά, με ράμπα και ρολά στην πρόσοψη.
-**Ρόδος.** Αποθήκη 55 τμ, με άμεση πρόσβαση αυτοκινήτων, στην περιοχή Κόβα.
-**Ρόδος.** Βιοτεχνικό κέντρο Μανουσέλη πωλείται βιοτεχνικός χώρος 320 τμ σε 2 ενοποιημένους χώρους με γραφείο,wc, ηλεκτρικά ρολά, ενιαία τζαμαρία στην πρόσοψη.
-**Ρόδος.** Σκεύου Ζερβού 7-9 αποθήκη 488 τμ. με μεγάλη ράμπα για οποιαδήποτε χρήση.
-**Ασγούρου.** Αποθήκη σε βιομηχανική περιοχή 400 τμ και με άδεια για επιπλέον 400 τμ όροφο.

Πωλήσεις Επιχειρήσεων

-**Ρόδος.** Επιχείρηση καφέ-μπαρ, γωνιακή, σε κεντρικό σημείο της Ανάληψης ιδαίτερης προβολής με μεγάλη αυλή και όλο τον σύγχρονο εξοπλισμό με σταθερή πελατεία.
-**Ρόδος.** Περιοχή Ψαροπούλας, Ερ.Σταυρού και Αλ.Διάκου. Επιχείρηση αναψυκτήριο σνακ-μπαρ,γυναικείο πλήρως εξοπλισμένο με ωραίο εσωτερικό χώρο και μεγάλη αυλή. Δυνατότητα αλλαγής χρήσης.
-**Ρόδος.** Περιοχή Ψαροπούλας, ισόγειά καταστήματα με αυλή. 1) 31,40 τμ με 31,40 τμ πατάρι, 2) 26,14 τμ με 26,14τμ πατάρι, 3) 25,00 τμ με 25 τμ πατάρι.
-**Ρόδος.** Επιχείρηση εστιατόριο καφέ μπαρ 130 τμ κεντρικού καταλύματος και 350 τμ αυλής με άδεια 200 ατόμων. Πλήρως ανακαινισμένο. Ιδιαίτερης αισθητικής και διακόσμησης.
-**Ρόδος.** Περιοχή Κόβα επί της οδού Κολοκοτρώνη, ισόγειο κατάστημα 55 τμ με αυλή, κατάλληλο για κάθε χρήση.
-**Ρόδος.** Σκεύου Ζερβού 7-9, ισόγειο κατάστημα 143 τμ. με ημιόροφο 76 τμ. μεγάλης προβολής και ιδαίτερης αισθητικής. Πωλείται και αποθήκη 488 τμ. με ράμπα κάτω από το άνωθεν κατάστημα, η οποία επικοινωνεί και εσωτερικά με το κατάστημα.
-**Ρόδος.** Εθν. Αντίστασης επιχείρηση σνακ-μπαρ 68τ.μ. με άδεια τον εξοπλισμό, σε άριστη κατάσταση.
-**Παλιά πόλη.** Επιχείρηση με άδεια εστιατορίου και όλο τον εξοπλισμό, σε κεντρικό σημείο (πλησίον πλατείας Σωκράτους).
-**Παλιά πόλη.** Ισόγειο κατάστημα 16 τμ επί της Αρχιεπισκόπου Ευθυμίου.
-**Νεοχώρι.** Νεοκλασικό κτίριο σε εμπορικό δρόμο κατάλληλο και για επαγγελματική χρήση.
-**Ιαλυσός.** Καφετέρια πολυτελείας με σταθερή πελατεία.
-**Ιαλυσός.** Πωλείται ισόγειο κατάστημα συνολ.επιφ. 150τ.μ. με αυλή 70 τ.μ. λεωφ. Ηρακλειδων (πλησίον Ξεν. Φιλέρημος)
-**Παραδείσι.** Στην κεντρική πλατεία, 2όροφο κατάστημα για οποιαδήποτε χρήση.
-**Φαληράκι** Σε εμπορικό κέντρο, καφετέρια σνακ μπαρ 113 τμ κτίριο με 500 τμ αυλή με μεγάλη πισίνα.
-**Φαληράκι.** Οικοδομικό συγκρότημα αποτελούμενο από δύο 3όροφες οικοδομές υπερπολυτελούς κατασκευής και επιπλέον άδεια για 3 3όροφες οικοδομές και πισίνα 80 τμ. Πανοραμική θέα. Εκταση συνολικής επιφάνειας 13.200 τμ.
-**Κως.** Στο Μαστιχάρι, κτιριακό συγκρότημα που αποτελείται από 8 γκαρσονιέρες και χώρους καταστημάτων.
-**Σύμη.** Αγ.Τριάδα , συγκρότημα 8 επιπλωμένων στούντιος συνολ. επιφ. 168 τ.μ. με απέραντη θέα στη θάλασσα συνεχ. Λιθίνη

Ενοικιάσεις επιχειρήσεων

-**Ρόδος.** Κατάστημα 70 τμ ενιαίου χώρου, με μεγάλη βιτρίνα επί της λεωφόρου Λίνδου.
-**Ρόδος.** Αγ. Αναστασία νεοκλασική κατοικία συνολ. επιφ. 240 τ.μ. κατάλληλη για επαγγελματική χρήση
-**Ρόδος.** Στο εμπορικό κέντρο Cairo Palace ενοικιάζονται: α) Γραφείο 3ου ορόφου, 135 τμ. ενιαίου χώρου, β) Κατάστημα α' ορόφου 43 τμ.. Κατάλληλο και για γραφείο
-**Ρόδος.** Εθνικόντων Διδεκανησίων 29, 3ος όροφος, γραφείο 64 τμ, με 3 χώρους και wc.
-**Ρόδος.** Κωνίνου Παλαιολόγου, απέναντι από το Βενετόκλειο, κατάστημα, υπερυψωμένο ισόγειο 75 τμ. ιδιαίτερης προβολής.
-**Ρόδος.** Λεωφ. Ρόδου Λίνδου δίπλα στο ΙΚΑ επαγγελματικός χώρος 250 τμ με 150 τμ αύλειο χώρο, εφαπτόμενο της λεωφόρου κατάλληλο για οποιαδήποτε χρήση. Δυνατότητα χρήσης και ανάλυπτου χώρου 1.200 τμ όπισθεν της επιχείρησης.
-**Ρόδος.** Ανάληψη. Φυλήμονα Γιαμαλή επαγγελματικός χώρος, υπερυψωμένο ισόγειο 50 τμ κατάλληλο για κατάστημα ή γραφείο.
-**Ρόδος.** Σκεύου Ζερβού 7-9,ισόγειο κατάστημα 143 τμ. με ημιόροφο 76 τμ. μεγάλης προβολής και ιδαίτερης αισθητικής.
-**Ρόδος.** Νικολάου Μαυρή σε 2όροφο ακίνητο ιδαίτερης προβολής με πρόσοψη στην οδό Καναδά, ο όροφος 380 τμ στα μπετά. Κατάλληλο για οποιαδήποτε επαγγελματική χρήση.
-**Ρόδος.** Εθν. Αντίστασης αποθήκη 200τ.μ. με ράμπα και ηλεκτρικά ρολά.
-**Ιαλυσός.** Ιερού Λόχου κατάστημα 70τ.μ. με αυλή 100τ.μ. κατάλληλο για κάθε χρήση.
-**Πεύκοι.** Πλήρως εξοπλισμένο εστιατόριο σε έκταση 4.500 τμ. με πισίνα 200 τμ και επιπλέον άδεια λειτουργίας αναψυκτηρίου, στον δρόμο προς την κεντρική παραλία των Πευκων.

Κάνετε τα όνειρα σας **ΠΡΑΓΜΑΤΙΚΟΤΗΤΑ** *στην τιμή που θέλετε. Αναλαμβάνουμε και εκδόσεις δανείων*

Προώθηση και Προβολή των ακινήτων σας και στο εξωτερικό

Ρόδου - Λίνδου 213 (έναντι Πάρκου Ροδίνι) 85100 Ρόδος Tel.: 2241075860 Fax: 2241075861 mob.: 6944370848 e-mail: medest@otenet.gr

AE1333

ενοικιασεις

συνέχεια από την προηγούμενη

ΕΝΟΙΚΙΑΖΕΤΑΙ επιπλωμένη γκαρσονιέρα επί της λεωφόρου Κρεμαστής-Μαριτσών. Πληρ. τηλ. 2241068436, 6977838323

MXP13580

ΕΝΟΙΚΙΑΖΕΤΑΙ διαμέρισμα 3ου ορόφου 120 τ.μ. διαμπερές, με αυτόνομη θέρμανση και ηλιακό θερμοσίφωνα κοντά στην παραλία Ιαλυσού. Πληρ. τηλ. 2241096797, ώρες καταστημάτων

MZT110415

ΕΝΟΙΚΙΑΖΕΤΑΙ διαμέρισμα 3άρι με ηλιακό, χωρίς έπιπλα επί της Κοδριγκτώνος 26Α. Πληρ. τηλ. 2241036433

MZT130401

ΕΝΟΙΚΙΑΖΟΝΤΑΙ στην Ιαλυσό επί της Λεωφόρου πλησίον super market Μαρινόπουλος δίχωρα **διαμερίσματα** με μεγάλη βεράντα 45 τ.μ. πλήρως επιπλωμένα. Διαθέτουν κήπο - ευρύχωρο πάρκιν, καρτοτηλέφωνο. Ειδικές τιμές για εκπαιδευτικούς και στρατιωτικούς. Πληρ. τηλ. 2241022328, 6947286406

MZT050427

ΕΝΟΙΚΙΑΖΟΝΤΑΙ: κατάστημα 70 τ.μ. με δική του αυλή ιδανικό για RENT A CAR-RENT A MOTO κ.λπ. στο 6ο χλμ. λεωφόρου Ρόδου-Καλλιθέας (δίπλα στο βενζινάδικο) ενοίκιο 450 ευρώ και **αποθήκη** απέναντι από το κατάστημα 600 τ.μ. ισόγειο παλιό κτίριο μόνο για οικοδομικά υλικά ή αυτοκίνητα ενοίκιο 350 ευρώ. Επίσης **ενοικιάζετια ισόγειο διαμέρισμα** με κήπο στ' Ασγούρου επιπλωμένο, ενοίκιο 300 ευρώ και **καινούργιο κατάστημα** 180 τ.μ. με αυλή στο Καρακόνερο δίπλα στο δημοτικό σχολείο, ενοίκιο 1.300 ευρώ. Πληρ. τηλ. 2241022943

MXΠ851.1

ΕΝΟΙΚΙΑΖΟΝΤΑΙ διαμερίσματα ενός και δύο δωματίων επί της λεωφ. Ηρακλειδών περιοχή Μίρα Μάρε. Πληρ. τηλ. 6944775477 ώρες 09.00-14.00

MAT1559

ΕΝΟΙΚΙΑΖΕΤΑΙ γκαρσονιέρα και **studio** πλήρως εξοπλισμένο στο Άνω Ροδίνι. Πληρ. τηλ. 2241061628 και 6944410537

MZT070417

ΕΝΟΙΚΙΑΖΟΝΤΑΙ στο Παραδείσι κοντά στο αεροδρόμιο σε συγκρότημα διαμερισμάτων μονόχωρα **διαμερίσματα** των 35 τ.μ. και δίχωρα των 55 τ.μ. Ολα πολυτελή, επιπλωμένα, με μεγάλες βεράντες, air condition, κουζίνα, ψυγείο, ζεστό νερό όλο το 24ωρο κι εύκολο πάρκιν. Ειδικές τιμές για στρατιωτικούς και δημοσίους υπαλλήλους. Πληρ. τηλ. 6947429235, 2241033349

MAT565(1)

ΕΝΟΙΚΙΑΖΕΤΑΙ διαμέρισμα ισογ. 75 τ.μ. με 2 υπνοδωμάτια, κουζίνα, σαλόνι με τζάκι, αυτόνομη θέρμανση, αυλή με κήπο δικό του γκαράζ και αποθήκη, περιοχή Καστελλοριζιών, οδός Ευριδίκης 10 Ιξιά. Πληρ. τηλ. 6948839720

MZT100410(11)

ΣΤΑΥΡΙΑΣ

ΚΑΤΑΣΚΕΥΕΣ ΤΗΛ. 22410 - 60770 ΚΙΝ. 6944 - 677700





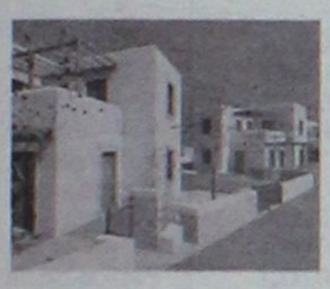

ΘΕΣΗ : ΣΟΡΩΝΗ
- ΕΝΤΟΣ ΟΙΚΙΣΜΟΥ ΜΕ ΘΕΑ ΤΗ ΘΑΛΑΣΣΑ
- ΔΙΩΡΟΦΕΣ ΝΕΟΔΜΗΤΕΣ 120 Τ.Μ.
- ΣΕ ΟΙΚΟΠΕΔΟ 300 Τ.Μ.
- ΜΕ ΙΔΙΩΤΙΚΟ ΔΡΟΜΟ ΠΡΟΣΒΑΣΗΣ
- ΙΔΙΩΤΙΚΟ ΠΑΡΚΙΝΓΚ

ΣΕ ΜΑΡΜΑΡΟΣΟΒΑ
ΑΠΟ 145.000,00 €
-ΜΕ ΔΙΑΜΟΡΦΩΜΕΝΟΥΣ ΕΞΩΤΕΡΙΚΟΥΣ ΧΩΡΟΥΣ (ΑΥΛΕΣ , ΠΑΡΚΙΝΓΚ, ΚΗΠΟ)
- ΠΕΡΙΤΟΙΧΙΣΜΕΝΟ ΟΙΚΟΠΕΔΟ
- ΑΤΟΜΙΚΟ ΒΟΘΡΟ
- ΥΠΟΓΕΙΕΣ ΣΥΝΔΕΣΕΙΣ ΜΕ ΟΛΕΣ ΤΙΣ ΠΑΡΟΧΕΣ (ΥΔΡ. ΗΛΕΚΤ. ΤΗΛ)
- ΕΣΩΤΕΡΙΚΟ ΔΡΟΜΟ ΠΡΟΣΒΑΣΗΣ ΟΛΟΚΛΗΡΩΜΕΝΟ (ΑΣΦΑΛΤΟ)

ΣΑΒΒΕΝΑΣ Γ. ΑΡΧΙΤΕΚΤΟΝΑΣ
ΧΡΙΣΤΟΠΟΥΛΟΣ Κ. ΠΟΛΙΤ. ΜΗΧ/ΚΟΣ

ΑΕ1186



ευσταθίου ΕΥΡΩΚΤΗΜΑΤΙΚΗ
ΚΤΗΜΑΤΟΜΕΣΙΤΙΚΟ ΓΡΑΦΕΙΟ

Εθν. Αντιστάσεως 83 • Τηλ.: 22410 73819, 74917
Κιν.: 6946 103929 • Fax: 22410 38641
e-mail: info@euroktimatiki.gr

ΜΙΣΘΩΣΕΙΣ ΚΑΤΟΙΚΙΩΝ

- **Διαμέρισμα** 50 τ.μ. σε νεόδμητη οικοδομή, περιοχή Μόντε Σμιθ ισόγειο με (1) ένα υπνοδωμάτιο, σαλόνι, κουζίνα, μπάνιο, με κεντρική αυτόνομη θέρμανση, ηλιακό θερμοσίφωνα, ηλεκρικά ρολά και πόρτα ασφαλείας. Πολυτελούς κατασκευής. Μηνιαίο μίσθωμα 350 ευρώ.
- **Διαμέρισμα 120 τ.μ.** με (3) τρία υπνοδωμάτια, β' ορόφου, επί της οδού Θ. Σοφούλη με θέρμανση, ηλιακό θερμοσίφωνα, μεγάλες - άνετες βεράντες. Μηνιαίο μίσθωμα 550 ευρώ.
- **Διαμέρισμα** 130 τ.μ. περιοχή Μητρόπολης α' ορόφου, με (3) τρία υπνοδωμάτια, σαλόνι, κουζίνα, δύο μπάνια, κεντρική αυτόνομη θέρμανση, σε άριστη κατάσταση. Μηνιαίο μίσθωμα 500 ευρώ.
- **Διαμέρισμα** 95 τ.μ. επί της οδού Καμείρου **πλήρως επιπλωμένο** με (2) δύο υπνοδωμάτια, σαλόνι, κουζίνα, β' ορόφου, με ηλιακό θερμοσίφωνα, θέρμανση με θερμοπομπούς, τζάκι. Μηνιαίο μίσθωμα 500 ευρώ.
- **Διαμέρισμα** 110 τ.μ. επί της Μ. Μαλλιαράκη με (2) δύο υπνοδωμάτια, σαλόνι, κουζίνα, β' ορόφου, με ηλιακό θερμοσίφωνα, θέρμανση με θερμοπομπούς. Μηνιαίο μίσθωμα 450 ευρώ.
- **Διαμέρισμα** 78 τ.μ. β' ορόφου περιοχή προέκταση Αννης Μαρίας με (2) δύο υπνοδωμάτια, σαλόνι, κουζίνα. Μηνιαίο μίσθωμα 370 ευρώ.
- **Διαμέρισμα** 120 τ.μ.. σε νεόδμητη οικοδομή περιοχή Μόντε Σμιθ με (2) δύο υπνοδωμάτια, 2 μπάνια, σαλόνι κουζίνα, διαθέτει αποθήκη στην πυλωτή της οικοδομής και ιδιόχρηστο πάρκιν. Μηνιαίο μίσθωμα 600 ευρώ.
- **Οροφοδιαμέρισμα** 120 τ.μ. 1ου ορόφου στα Κοσκινού με (3) τρία υπνοδωμάτια, σαλόνι, κουζίνα με όλες τις ηλεκτρικές συσκευές. Διαθέτει κεντρική θέρμανση, ηλιακό θερμοσίφωνα, νυκτερινό ρεύμα. Μηνιαίο μίσθωμα 550 ευρώ.
- **Διαμέρισμα** 105 τ.μ. στην Ιαλυσό με (3) τρία υπνοδωμάτια, σαλόνι, κουζίνα, μπάνιο. Διαθέτει κεντρική αυτόνομη θέρμανση, ηλεκτρικό θερμοσίφωνα. Μηνιαίοι μίσθωμα 450 ευρώ.
- **Διαμέρισμα** 72 τ.μ. στους Δασκάλους **πλήρως επιπλωμένο** με (2) δύο υπνοδωμάτια, σαλόνι, κουζίνα, μπάνιο με υδρομασάζ. Μηνίαιο μίσθωμα 450 ευρώ.
- **Διαμέρισμα** στα Κοσκινού α' ορόφου σε νεόδμητη οικοδομή 105 τ.μ. διαθέτει (2) δύο υπνοδωμάτια, σαλόνι, κουζίνα, ηλιακό θερμοσίφωνα, air condition. Μηνιαίο μίσθωμα 470 ευρώ
- **Διαμέρισμα** 105 τ.μ. α' ορόφου επί της Στεφάνου Καζούλη με (3) τρία υπνοδωμάτια σαλόνι, κουζίνα, μπάνιο, διαθέτει ηλιακό θερμοσίφωνα και ανεξάρτητο πάρκιν. Μηνιαίο μίσθωμα 450 ευρώ.
- **Διαμέρισμα** 120 τ.μ. α' ορόφου, περιοχή Παλαιό Νοσοκομείο με (3) τρία υπνοδωμάτια σαλόνι, κουζίνα, τζάκι, θέρμανση με θερμοσυσσωρευτές. Μηνιαίο μίσθωμα 550 ευρώ.
- **Διαμέρισμα** 110 τ.μ. στην Ανάληψη επί της οδού Σαλαμίνος α' ορόφου πλήρως ανακαινισμένο με (3) τρία υπνοδωμάτια σαλόνι, κουζίνα, μπάνιο. Μηνιαίο μίσθωμα 450 ευρώ.
- **Διαμέρισμα** 53 τ.μ. επί της Ιερού Λόχου σε κεντρικότατο σημείο στην Ιαλυσό, 1ου ορόφου, πλήρως επιπλωμένο, με (1) ένα υπνοδωμάτιο, σαλόνι, κουζίνα, μπάνιο, διαθέτει κεντρική αυτόνομη θέρμανση. Μηνιαίο μίσθωμα 350 ευρώ.
- **Διαμέρισμα** 66 τ.μ. στην Παστίδα με (2) δύο υπνοδωμάτια σαλόνι, κουζίνα σε ήσυχη περιοχή. Διαθέτει ηλιακό θερμοσίφωνα. Μηναίο μισθωμα 300 ευρώ.
- **Διαμέρισμα** 50 τ.μ. ισόγειο, στην Παστίδα, σε νεόδμητη οικοδομή, μερικώς επιπλωμένο (ηλεκτρικές συσκευές), με αυτόνομη θέρμανση και πάρκινγκ, κήπο. Μηνιαίο μίσθωμα 300 ευρώ.
- **Μονοκατοικία** 150 τ.μ. στο Τσαΐρι, **επιπλωμένη**, με (3) τρία υπνοδωμάτια, σαλόνι, κουζίνα, πάρκινγκ με τηλεχειρισμό, πισίνα, κήπο, BBQ. Μηνιαίο μίσθωμα 1200 ευρώ.
- **Γκαρσονιέρα** 40 τ.μ., περιοχή Δασκάλους **πλήρως επιπλωμένη** Μηνιαίο μίσθωμα 250 ευρώ.
- **Γκαρσονιέρες** 40 τ.μ., πλήρως επιπλωμένες πολυτελούς κατασκευής στο Φαληράκι Μηνιαίο μίσθωμα 240 ευρώ.
- **Studios** πλήρως επιπλωμένα επί της Ρόδου-Λίνδου. Μηνιαίο μίσθωμα 280 ευρώ.

ΧΠ401/2029

ΠΩΛΗΣΕΙΣ ΑΚΙΝΗΤΩΝ

ΔΙΑΜΕΡΙΣΜΑΤΑ
- Καρακόνερο 48 τ.μ. λουξ κατασκευής 100.000€
- Ανάληψη 85 τ.μ. μεταχειρισμένο 125.000€
- Κοσκινού 87 τ.μ. μεταχειρισμένο 125.000€
- Βενετοκλέων 54 τ.μ. μεταχειρισμένο 55.000€
- Σωτήρος 110 τ.μ. μεταχειρισμένο 110.000€
- Ρόδου-Λίνδου 90 τ.μ. λούξ κατασκευής 155.000€
- Ρόδου-Λίνδου 90 τ.μ. λούξ κατασκευής 160.000€
- Ανάληψη 90 τ.μ. μεταχειρισμένο 180.000€
- Σωτήρος 85 τ.μ. μεταχειρισμένο 105.000€
- Ροδίνι 91 τ.μ. λουξ κατασκευής

ΜΕΖΟΝΕΤΕΣ - ΜΟΝΟΚΑΤΟΙΚΙΕΣ
- Παστίδα 150 τ.μ. διώροφη μεζονέτα με 350 τ.μ. οικόπεδο σε μπετά 140.000€
- Παστίδα 150 τ.μ. διώροφη μεζονέτα με 350 τ.μ. οικόπεδο τελειωμένη 240.000 €
- Δασκάλους 95 τ.μ. διώροφη μεζονέτα, 170.000€
- Ροδίνι 160 τ.μ. τριώροφη με υπόγειο 225.000€
- Ασγούρου 120 τ.μ. διώροφη μεζονέτα με 2 στρέμματα οικόπεδο σε μπετά 130.000€
- Αφάντου 130τ.μ. με 1.000 μ. οικόπεδο 161.400 €

ΟΙΚΟΠΕΔΑ
- Κατταβιά 1.730 τ.μ. πάνω στον κεντρικό 15.000 €
- Θολός 1.800 τ.μ. συντελεστή 0,4 150.000 €
- Σορωνή 509 τ.μ. με συντελεστή 0,8 200 μέτρα από θάλασσα 35.000 €
- Χαράκι 1.000 τ.μ. πάνω στο δρόμο 50.000 €
- Κανδυλί 2.885 τ.μ. κοντά στους Καστελλοριζιούς 211.000 €
- Λαχανιά 2.360 τ.μ. πάνω στον κεντρικό 50 μ. από θάλασσα με άδεια οικοδομής για 8 studios 94.000 €
- Γεννάδι 1000 τ.μ. με άδεια οικοδομής 24.944 €
- Γεννάδι 1.700 τ.μ. πάνω στον κεντρικό με άδεια οικοδομής 210 τ.μ. 75.000 €

ΚΑΤΑΣΤΗΜΑΤΑ
- Κοσκινού 100 τ.μ. ισόγειο 120.000 €
- Κατάστημα 50 τ.μ. στο κέντρο της πόλης 160.000 €
- Ρόδου-Λίνδου 600 τ.μ. με 2 στρέμματα οικόπεδο 1.200.000 €
- Νιοχώρι 200 τ.μ. διατηρητέο διώροφο με 250 τ.μ. αυλή με δυνατότητα έξτρα δόμησης 500.000 €
- Κατάστημα 65 τ.μ. επί της οδού Ρόδου-Λίνδου 334,000 €

ΚΤΗΜΑΤΑ
- Λαχανιά 22 στρέμματα κοντά στον κεντρικό, 200.000€, δίδεται και αντιπαροχή.
- Κάτω Καλαμώνα 6.100 τ.μ. κοντά στον κεντρικό σε κατοικημένη περιοχή 100.000€
- Κατταβιά 30 στρέμματα πάνω στο κύμα 300.000 €
- Ρόδου-Αεροδρομίου 20 στρέμματα 1.000.000 €
- Κατταβιά 4.293 τ.μ. σε ύψωμα 800 μ. από κεντρικό 13.000 €
- Κατταβιά 8.200 τ.μ. με θέα 800 τ.μ. από θάλασσα 42.000 €
- Κατταβιά 8.663 τ.μ. προς Πρασονήσι 100 μ. από κεντρικό 51.000 €
- Κατταβιά 8.773 τ.μ. προς Πρασονήσι 200 μ. από κεντρικό 44.000 €
- Λαχανιά 7.800 τ.μ. σε ύψωμα κοντά στον κεντρικό 91.570 €

ΑΠΟΘΗΚΕΣ
- Δασκάλους 50 τ.μ.. υπιπόγεια 35.000€
- Δασκάλους 220 τ.μ. υμιυπόγεια 132.000€

- ΖΗΤΟΥΝΤΑΙ ΜΕΤΑΧΕΙΡΙΣΜΕΝΑ ΔΙΑΜΕΡΙΣΜΑΤΑ-ΑΜΕΣΗ ΠΩΛΗΣΗ
- ΠΩΛΟΥΝΤΑΙ αποθήκες και βιοτεχνικοί χώροι.
- ΔΑΝΕΙΑ ΔΕΚΤΑ - ΕΥΚΟΛΙΕΣ ΠΛΗΡΩΜΗΣ
- ΑΝΑΛΑΜΒΑΝΟΥΜΕ ΑΝΤΙΠΑΡΟΧΕΣ

ΣΤΑΜΑΤΗΣ ΜΑΝΩΛΑΚΟΣ
ΩΡΕΣ ΓΡΑΦΕΙΟΥ 8.30-1.00 π.μ. και 5-8 μ.μ.
ΔΗΜ. ΑΝΑΣΤΑΣΙΑΔΗ 45 (ΣΥΝΟΙΚΙΑ ΔΑΣΚΑΛΩΝ)
Τηλέφωνα: 2241023815-78275, 6945769958, 6944698056

ΧΠ1588

ΚΛΑΔΟΓΕΝΗΣ ΜΙΧΑΗΛ
ΠΟΛΙΤΙΚΟΣ ΜΗΧΑΝΙΚΟΣ Ε.Μ.Π.
ΑΤΤΑΒΥΡΟΥ 20-ΡΟΔΟΣ ΤΗΛ. 2241022394
ΠΩΛΟΥΝΤΑΙ

1. **Μεζονέτες** με απεριόριστη θέα και θέα στη θάλασσα, στο Καρακόνερο, με 3 υπνοδωμάτια, σαλόνι, κουζίνα, 2 λουτρά, αποθήκης και με υπόγειο χώρο στάθμευσης και λοιπών βοηθητικών χώρων, εμβαδού 125 τ.μ. και εμβαδού υπογείου 65 τ.μ., συνολικής επιφάνειας με το υπόγειο 190 τ.μ.
2. **Διαμερίσματα** πολυτελούς κατασκευής με απεριόριστη θέα και θέα στη θάλασσα, στο Καρακόνερο, με 3 υπνοδωμάτια, λουτρού και αποθήκης εμβαδού 105 τ.μ.

ΑΕ0058

ενοικιασεις

συνέχεια από την προηγούμενη

ΕΝΟΙΚΙΑΖΕΤΑΙ διαμέρισμα διαμπερές γ' ορόφου μικρής πολυκατοικίας με 3 υπνοδωμάτια, 2 WC, σαλόνι, κουζίνα, 125 τ.μ. με θέρμανση και ηλιακό επί της οδού Απ. Παύλου στην Ανάληψη. Πληρ. τηλ. 2241050249, 6944806516 ΜΧΡ13555

ΕΝΟΙΚΙΑΖΕΤΑΙ αποθήκη στη Ρόδου-Λίνδου (κάτω από το Lidl) χώρος κατάλληλος και για οποιαδήποτε επαγγελματική χρήση συνολικής έκτασης 860 τ.μ. εκ των οποίων 430 τ.μ. κύριας χρήσης. Πληρ. τηλ. 6944386929 κος Αλέξης Παπαγρηγορίου ΜΑΤ1629

ΕΝΟΙΚΙΑΖΟΝΤΑΙ επιπλωμένα studios και **ένα διαμέρισμα** 50 τ.μ. σε ήσυχη περιοχή στην Κρεμαστή με ατομικό μπάνιο, πολυκοζινο, μπαλκόνια, κήπους με γκαζόν, χώρος για πάρκιν, ηλιακούς. Ενοικιάζονται καθαρά με πλήρη ρουχισμό. Διαμέρισμα 230 ευρώ και studio 150 ευρώ. Πληρ. τηλ. 6937606824 ΜΑΠ227

ΕΝΟΙΚΙΑΖΟΝΤΑΙ: 1) 130 τ.μ. **διαμέρισμα** α' ορόφου με τζάκι, θέρμανση, ηλιακό, 2 WC στην οδό Κοδριγκτώνος. Ενοίκιο 550 ευρώ, **2) Διαμέρισμα** 120 τ.μ. (3 υπν.) στην Ψαροπούλα λουξ κατασκευής ενοίκιο 630 ευρώ. **3) Διαμέρισμα 105 τ.μ.** (3 υπν.) στο Νιοχώρι 450 ευρω. **4) Διαμέρισμα 90 τ.μ.** (2 υπν.) στο Νιοχώρι 450 ευρώ, **5) 60 τ.μ. διαμέρισμα επιπλωμένο** στην Πατριάρχου Αθηναγόρα 330 ευρώ, **6) 55 τ.μ. ισόγειο** με κήπο 1 στρέμμα στ' Ασγούρου επιπλωμένο ενοίκιο 300 ευρώ, **7) Βίλα 180 τ.μ.** σε 4 στρ. στ' Ασγούρου ενοίκιο 1000 ευρώ. Πληρ. τηλ. 2241022943, 6945466773 ΜΧΠ851

Θεόφιλος Κλωνάρης
Μεσίτης Αστικών Συμβάσεων
ΕΥΡΩΠΑΪΚΗ ΕΠΕΝΔΥΤΙΚΗ
Εθνικής Αντίστασης 48 τηλ.2241039300,κιν.6977582152

ΔΙΑΜΕΡΙΣΜΑΤΑ:
- Γκαρσονιέρα 40τ.μ. καλή κατάσταση στην Ιξιά € 60000
- 2 ισόγειες γκαρσονιέρες κοντά στο Βενετόκλειο € 80000
- 2 δυάρια διαμερίσματα κοντά στο πανεπιστήμιο € 90000
- Δισμέρισμα Β΄ ορόφου,3 υπνοδωμάτια & θέα €170000
- Διαμέρισμα 90τ.μ. 2υπν/τίων με πάρκιν € 180000
- Διαμέρισμα 100τ.μ. πολυτελούς κατασκευής € 195000
- Διαμέρισμα 120τ.μ. λουξ κατασκευής με 3 υπνοδωμάτια με ασανσέρ,θέρμανση,υπ.γκαράζ,Ανάληψη € 220000
- Διώροφη Οικοδομή συν.εμβαδού 245τ.μ. αποτελούμενη απο 3 διαμερίσματα και υπόλοιπο δόμησης 30τ.μ. δίπλα σε σχολικό συγκρότημα.Δάνεια δεκτά € 370000
- **Ολοκαίνουργια γκαρσονιέρα στο κέντρο με πλήρη επίπλωση και εξοπλισμό ιδανική για επένδυση**

ΜΟΝΟΚΑΤΟΙΚΙΕΣ:
- Παστίδα 130τ.μ. σε 300τ.μ. οικόπεδο(μπετά) € 110000
- Γεννάδι κατοικία σε μπετά 135 τ.μ.με 600 αυλή € 100000
- Κοσκινού 158τ.μ. σε οικ/δο 1000τ. σε μπετά € 160000
- Κανδυλί 210τ.μ. σε μπετά με 2500 οικόπεδο € 225000
- Τρείς 210τ.μ. ,οικόπεδο 1300 ,μαρμαροσοβά € 240000
- Μεζονέτα στην Ιαλυσό 210τ.μ. με 3 υπν/τια,τζάκι,θέρμανση,λουξ κατασκευή.Τιμή συζητήσιμη € 280000
- Μονοκατοικία στην Ιξιά, εξαίρετικής κατασκευής 165 τ.μ με 4 υπνοδωμάτια ετοιμοπαράδοτη € 280000
- Μονοκατοικία 140τ.μ. σε οικόπεδο 300τ.μ. στην Αγία Παρακευη πολυτελούς κατασκεύης € 300000

ΟΙΚΟΠΕΔΑ - ΚΑΤΑΣΤΗΜΑΤΑ:
- Οικόπεδο ,Σύμη(ΛΙΕΝΗ) 490τ.μ. με Σ.Δ. 0,8 € 85000
- Οικόπεδο στα Κοσκινού 1000 τ.μ. με άδεια € 100000
- Οικόπεδο 5000τ.μ. κοντά στο Πλυμμήρι € 75000
- Οικόπεδο 1500τ.μ. με άδεια στην π. Άνοιξη € 140000
- **Κατάστημα στην Εθνικής Αντίστασης(πρ.Άννης Μαρίας) σε κεντρικό σημείο προς €5000/τ.μ.**
- Κατάστημα στην Ανάληψη 75τ.μ. με υπόγειο γκαράζ και αποκλειστική χρήση αυλής.Τιμή συζητήσιμη
- Επιχείρηση Bar στην Ιαλυσό με πλήρη εξοπλισμό σε ακίνητο 240τ.μ. με αυλή 250τ.μ.
- Επιχείρηση εστιατορίου στην παλιά πόλη

Μισθώσεις:
- Μονοκατοικία 140τ.μ. καινούργια με πισίνα,BBQ,μεγάλη αυλή,θέρμανση,3 υπν/τια, κοντά στο Κολέγιο Ρόδου
- Διαμέρισμα 120τ.μ. πολυτελές πλησίον Καζίνο
- Καινούργιο υπέρπολυτελές διαμέρισμα 120τ.μ. ,3 υπνοδωμάτια με πάρκιν&ασανσέρ στην Άννης Μαρίας
- Όροφος διπλοκατοικίας ,καινούργιος,120τ.μ. με αυλή και πάρκιν κοντά στο Jumbo προς € 700
- Κατοικία 1 υπν/τίου καινούργια με πλήρη επίπλωση και εξοπλισμό στην οδό Καναδά ,με αυλή € 410
- Διαμέρισμα καινούργιο για επαγγελματική χρήση ,110 τ.μ. στην Δενδρινού κατάλληλο για Ιατρείο ή Τεχνικό γραφείο,με χώρο στάθμευσης και αποθήκη

Αγορές-πωλήσεις-μισθώσεις-εκτιμήσεις-Ακινήτων
Δάνεια Δεκτά
ΧΠ2694

NOTAR

Διαμερίσματα			
Αραπάκι	117m²	Μετ.	185,000€
Αφάντου	75m²	Καιν.	130,000€
Δασκάλους	117m²	Καιν.	320,000€
Ιαλυσός	97 m²	Καιν.	150,000€
Κρεμαστή	60m²	Καιν.	115,000€
Παραδείσι	85m²	Καιν.	136,000€
Παραδείσι	85m²	Μετ.	123,000€
Ρ. Φεραίου	105m²	Καιν.	240,000€
Μονοκατοικίες			
Ασκληπιείο	240m²	Μπετά	150,000€
Αρχάγγελος	175m²		210,000€
Αφάντου	100m²	Μετ.	200,000€
Αφάντου	211m²	Καιν.	259,000€
Αφάντου	230m²	Καιν.	279,000€
Γεννάδι	117m²	Μετ.	250,000€
Γεννάδι	117m²	Μετ.	250,000€
Γ. Λέοντος	144m²	Διατ.	500,000€
Κοσκινού	154m²	Μπετά	160,000€
Κοσκινού	300m²	Μετ.	550,000€
Κρεμαστή	120m²	Καιν.	210,000€
Κρεμαστή	180m²	Καιν.	240,000€
Κρεμαστή	380m²	Μετ.	490,000€
Κρεμαστή	540m²	Μετ.	990,000€
Λίνδο	90m²	Μετ.	255,000€
Λίνδο	100m²	Καιν.	220,000€
Νίσυρο	74m²	Διατ.	55,000€
Παραδείσι	100m²	Διατ.	100,000€
Παστίδα	122m²	Μπετά	87,000€
Παστίδα	240m²	Μετ.	300,000€
Παστίδα	500m²	Μετ.	790,000€
Σύμη	60m²	Διατ.	50,000€
Σύμη	90m²	Διατ.	153,500€
Τήλο	200m²	Μπετά	150,000€
Τσαΐρι	245m²	Μπετά	180,000€
Φιλέρημο	350m²	Πέτρα	750,000€
Επιχειρήσεις			
Ιαλυσός			Εστ/ριο
Κοσκινού	220m²		Εστ/ριο

Οικόπεδα		
Αλμυρή	3,3Στρ	30,000€
Ασκληπιείο	900m²	120,000€
Ασκληπιείο	2,4Στρ	10,000€
Ασκληπιείο	4,Στρ	40,000€
Ασκληπιείο	4,3Στρ	40,000€
Ασκληπιείο	6,5Στρ	60,000€
Αφάντου	4Στρ	100,000€
Ιαλυσός	390m²	160,000€
Λίνδος	43,5Στρ	
Λίνδος	250m²	130,000€
Μαριτσά	5,4Στρ	88,000€
Παραδείσι	1Στρ	55,000€
Κρεμαστή	1,6Στρ	60,000€
Ρόδ.–Λίνδ.	9Στρ	500,000€
Ρόδ.–Λίνδ.	15,5Στρ	500,000€
Τριάντα	780m²	190,000€
Ψίνθος	25Στρ	200,000€
Ενοικιαστήρια		
Έμπωνα		Μον/κία
Ιαλυσό	,1,8Στρ	Οικ/δο
Μαριτσά	200m²	Κατ/μα
Αγ.Ανάργ.	90m²	Γραφείο
Ρόδος	500m²	Κατ/μα
Ρόδος	800m²	Κατ/μα
Π.Πόλη	110m²	Κατ/μα
Καταστήματα-Βιοτ.Χώροι		
Ανάληψη	158m²	120,000€
Κιοτάρι		Ε. Κέντρο
Παραδείσι	80m²	150,000€
Π.Πόλη	16m²	40,000€
Ρόδ.-Λίνδ.	1,4Στρ	
Μεζονέτες		
Γεννάδι	80m²	Καιν.
Ιαλυσό	124m²	Μετ.
Κιοτάρι	70m²	Μπετά
Κιοτάρι	115m²	Καιν.

Δωδώνης 2 Τ.Κ 85100 Ρόδος •Τηλ. 22410 20345 • Fax. 22410 20336
Website. www.notar.gr e-mail. hellas@notar.gr
ΑΕ1240

NewAge
Real Estate
ΜΕΣΙΤΙΚΟ ΓΡΑΦΕΙΟ
Νέα Εποχή στο Χώρο του Ακινήτου
ΜΕΛΕΟΥΝΗ - ΚΕΧΑΓΙΑ ΜΑΙΡΗ
TARGET

ΔΙΑΜΕΡΙΣΜΑΤΑ
- 120 τ.μ. οροφοδιαμέρισμα στην Ανάληψη, με απεριόριστη θέα, Τιμή 245.000 €
- 94 τ.μ. στην Κέννεντυ με εκπληκτική θέα, συν 88 τ.μ. βοηθητικός χώρος. Τιμή 250.000 €
- 80 τ.μ. 2 υπν/τίων στη Ρόδου Λίνδου lux κατασκευής. Τιμή 120.000 €
- 105 τ.μ. 3 υπν/τίων στην Ιαλυσό επί της λ. Ηρακλειδών. Τιμή 165.000 €
- 128 τ.μ. 3 υπν/τίων στο Καρακόνερο με απεριόριστη θέα. Τιμή 220.000 €
- 136 τ.μ. 3 υπν/τίων στην Ανάληψη, lux κατασκευής. Τιμή 275.000 €
- 75 τ.μ. 2 υπν/τίων στ' Αφάντου. Τιμή 110.000 €
- 118 τ.μ. στη Μιχαήλ Πετρίδη. Τιμή 245.000€
- 85 τ.μ. 2 υπνοδωματίων στη Μιχ. Πετρίδη. Τιμή 120.000 €

ΜΟΝΟΚΑΤΟΙΚΙΕΣ - ΜΕΖΟΝΕΤΕΣ
- **ΡΟΔΟΣ:** 130 τ.μ. στο Καρακόνερο Τιμή 310.000 €
- **ΡΟΔΟΣ:** Στην Παλιά Πόλη διώροφη με αυλή. Τιμή 400.000€
- **ΡΟΔΟΣ:** 195 τ.μ. τριόροφη κατοικία πλησίον Καναδά. Τιμή 285.000 €
- **ΡΟΔΟΣ:** 190 τ.μ. ανεξάρτητή κατοικία 3 ορόφων εντός π. Ρόδου σε 200 τ.μ. οικόπεδο. Τιμή 310.000 €
- **ΙΞΙΑ:** 210 τ.μ. 3 ορόφων Τιμή 250.000 €
- **ΙΑΛΥΣΟΣ:** 150 τ.μ. δύο ορόφων σε 1.000 τ.μ. οικόπεδο. Τιμή 270.000 €
- **ΙΑΛΥΣΟΣ:** 195 τ.μ. 3 ορόφων. Τιμή 220.000 €
- **ΙΑΛΥΣΟΣ:** 185 τ.μ. 2 ορόφων προς παρ. Ιαλυσού. Τιμή 315.000 €
- **ΚΟΣΚΙΝΟΥ:** 210 τ.μ. τριών ορόφων σε σοβάδες σε οικόπεδο 1.300 τ.μ. Τιμή 210.000 €
- **ΚΟΣΚΙΝΟΥ:** 180 τ.μ. 3 επιπέδων σε οικόπεδο 1000 τ.μ. Τιμή 265.000 €
- **ΚΟΣΚΙΝΟΥ:** 210 τ.μ. 3 ορόφων μπετά σε οικόπεδο 1300 τ.μ.. Τιμή 170.000 €
- **ΚΑΛΥΘΙΕΣ:** 128 τ.μ. μπετά σε 700 τ.μ. οικόπεδο. Τιμή 130.000 €
- **ΚΑΛΥΘΙΕΣ:** 200 τ.μ. μπετά σε οικόπεδο 1.000 μέτρα με απεριόριστη θέα Τιμή 150.000 €
- **ΠΑΣΤΙΔΑ:** 140 τ.μ. 2 ορόφων σε οικόπεδο 270 τ.μ. Τιμή 180.000€
- **ΠΑΣΤΙΔΑ:** 120 τ.μ. διόροφη κατοικία σε οικόπεδο 300 τ.μ. Τιμή 170.000€
- **ΠΑΣΤΙΔΑ:** 150 τ.μ. σε οικόπεδο 650 τ.μ. Τιμή 240.000€
- **ΜΑΛΩΝΑ:** Παλιά κατοικία 80 τ.μ. Τιμή 30.000 €
- **ΓΕΝΝΑΔΙ:** Παραδοσιακή κατοικία 80 τ.μ. Τιμή 90.000 €
- **ΓΕΝΝΑΔΙ:** 240 τ.μ. σε 1.000 τ.μ. οικόπεδο λουξ κατασκευής. Τιμή 270.000€

ΟΙΚΟΠΕΔΑ
- **ΡΟΔΟΣ:** 450 τ.μ. στο Ροδίνι. Τιμή 300.000€
- **ΡΟΔΟΥ-ΛΙΝΔΟΥ:** 4.700 τ.μ. επί της λεωφόρου. Τιμή 470.000 €
- **ΙΞΙΑ:** 200 τ.μ. οικόπεδο Τιμή 90.000€
- **ΙΑΛΥΣΟΣ:** 1.030 τ.μ. οικοδομή 137 τ.μ. Τιμή 145.0000 €
- **ΙΑΛΥΣΟΣ:** 2.500 τ.μ. εντός σχεδίου πόλεως Ιαλυσού με Σ.Δ. 0,4. Τιμή 700.000 €
- **ΙΑΛΥΣΟΣ:** 610 τ.μ. εντός σχεδίου με Σ.Δ. 0,4. Τιμή 180.000 €
- **ΙΑΛΥΣΟΣ:** 2.400 τ.μ. επί της Ρόδου-Ιαλυσού με Σ.Δ. 0,4. Τιμή 820.000€
- **ΚΑΝΔΗΛΙ:** 4.000 τ.μ. Τιμή 140.000 €
- **ΤΣΑΪΡΙ:** 5.900 τ.μ. κατάλληλο για οποιαδήποτε χρήση. Τιμή 380.000 €
- **ΑΣΓΟΥΡΟΥ:** έκταση 21.000 τ.μ.
- **ΚΟΣΚΙΝΟΥ:** 4.000 τ.μ. με απεριόριστη θέα. Τιμή 220.000 €
- **ΚΟΣΚΙΝΟΥ:** 4.000 τ.μ. με πανοραμική θέα. Τιμή 300.000 €
- **ΠΑΡΑΔΕΙΣΙ:** 5.500 τ.μ. στην παρ. Παραδεισίου. Τιμή 100.000€
- **ΚΑΛΑΜΩΝΑ:** Κτήμα 6.000 τ.μ. Τιμή 60.000€
- **ΘΕΟΛΟΓΟΣ:** 7.800 τ.μ. εντός οικισμού. Τιμή 150.000€
- **ΘΕΟΛΟΓΟΣ:** 15.000 τ.μ. στον με πανοραμική θέα. Τιμή 165.000€
- **ΣΟΡΩΝΗ:** 5.500 τ.μ. στην παρ. Σορωνής πάνω στο κύμα. Τιμή 180.000 €
- **ΑΡΧΑΓΓΕΛΟ:** 5.250 τ.μ. Τιμή 65.000 €
- **ΜΑΣΑΡΙ:** 4.800 τ.μ. Τιμή 60.000 €
- **ΚΙΟΤΑΡΙ:** 800 τ.μ. μπροστά στη θάλασσα κατάλληλο για επαγγελματική χρήση. Τιμή 120.000 €
- **ΓΕΝΝΑΔΙ:** 2.600 τ.μ. στο με άδεια οικοδομής. Τιμή 70.000 €

Θεμ. Σοφούλη 8 - 85100 Ρόδος Τηλ. & Fax: 22410 23447
Κιν. 6948 808023 - E-mail: info@newage-realestate.gr
ΧΠΑΤΗ621

ΤΣΟΥΡΟΥΝΑΚΗΣ Κεφάλαιο
Κτηματομεσιτικό Γραφείο
Γ. ΣΕΦΕΡΗ 12 (παραπλεύρως ΜΗΔΙΑ)
ΤΗΛ/FAX.: (22410) 60060
www.e-kefaleo.com

ΠΩΛΗΣΕΙΣ ΑΚΙΝΗΤΩΝ

ΔΙΑΜΕΡΙΣΜΑΤΑ
- 42 τ.μ,1ου,γκαρσονιέρα, ισόγειο, Ιξιά,17εκ-50.000€
- 42 τ.μ,1ου,γκαρσονιέρα, Κ.Παλαιολόγου,29,4εκ-86.280 €
- 50 τ.μ, μονοκατοικία, Αγ.Δημήτριο, 25,5εκ-75.000€
- 50 τ.μ, 2αρι,1ου,καινούριο, Καναδά , 35εκ-102.714 €
- 50 τ.μ, 2αρι, ισόγειο καινούριο, Καρακόνερο, 35εκ-102.714 €
- 77 τ.μ, 2υπν/τιων, ισόγειο καινούριο, Καρακόνερο, 54εκ-158.473 €
- 80 τ.μ, ισόγειο, 2υπν/τιων,καινούριο, Δενδρινού, 60 εκ-176.080€
- 81τ.μ,ισόγειο, 2 υπν/τιων , καινούριο, Αραπάκι, 51εκ - 150.000 €
- 82 τ.μ ,1ου ,2υπν/τιων, καινούριο, Τριάντα 47 εκ-137,931 €
- 87 τ.μ , ισόγειο, 2υπν/τιων, καινούριο,Μιχ.Πετρίδη, 63εκ-185.000€
- 87 τ.μ , ισόγειο, 3υπν/τιων, καινούριο, Τριάντα 53 εκ-155.000 €
- 93 τ.μ , ισόγειο, 2υπν/τιων, καινούριο,Σμύρνης,59εκ-173.147€
- 93 τ.μ ,1ου , 2υπν/τιων, καινούριο,Παρθενόπης, 59εκ-173.147€
- 107τ.μ, 2ου, 3 υπν/τιων καινούριο, Κ. Παλαιολόγου 74, 9εκ-219.809€
- 113τ.μ, 3ου, 3υπν/τιων, λουξ κατασκευής, Ανάληψη, 73,5-215.700€
- 115τ.μ, 2ου, 3υπν/τιων, λουξ κατασκευής, Καρακόνερο 75εκ.- 220.010€
- 118 τ.μ, 1ου, 3υπν/τιων, καινούριο,Μιχ.Πετριδη,73εκ-214.233€
- 122 τ.μ, 3ου, 3υπν/τιων, καινούριο, Ανάληψη,81.7εκ-240.000€

ΜΕΖΟΝΕΤΕΣ-ΜΟΝ/ΚΙΕΣ
- 120 τ.μ, μεζονέτα, μπετά, οικόπεδο 1000 τ.μ Αφάντου 30 εκ-88.041 €
- 133 τ.μ μεζονέτα, λούξ, αυλή 280 τ.μ,Τριάντα 85εκ-250.000 €
- 144 τ.μ μεζονέτα, λούξ, αυλή 280 τ.μ Ιξιά 92 εκ-270.000 €
- 165 τ.μ μεζονέτα, λούξ, αυλή 380 τ.μ Ιξιά 118 εκ-346.500 €
- 182 τ.μ μεζονέτα, λούξ, αυλή 380 τ.μ Ιξιά 130 εκ-382.200 €

ΟΙΚΟΠΕΔΑ
- Οικόπεδο,3στρεμ.,εντός ζώνης,Καρακόνερο 95,4εκ - 280.000€

ΕΠΑΓΓΕΛ/ΚΟΙ ΧΩΡΟΙ
- Κατάστημα 50 τ.μ Κ.Παλαιολόγου, 75εκ-220.110€
- Κατάστημα 60 τ.μ ,Παλιά πόλη 33 εκ-97.000 €
- Κατάστημα 93 τ.μ ,Καναδά 139,5εκ-409.391 €
- Καταστήματα 95τ.μ ,60 τ.μ πατάρι, πάρκιν, Ρόδου-Καλιθέας, 87 εκ-255.000 €
- Κατάστημα 98 τ.μ., με υπόγειο, Δενδρινού 167 εκ-490.000 €

ΕΝΟΙΚΙΑΣΕΙΣ
- Κατάστημα 170 τ.μ., 150 τ.μ. αυλή, πάρκιν, κεντρικό, Ροδίνι 1.300 €

ΧΠ1629

ενοικιασεις

συνέχεια από την προηγούμενη

ΕΝΟΙΚΙΑΖΟΝΤΑΙ: α) επιπλωμένο studio στο Ροδίνι, β' όροφος 41 τ.μ., **β) επιπλωμένη ισόγειος γκαρσονιέρα** 48 τ.μ. Παπαθανάση-Καρανικόλα. Πληρ. τηλ. 6944361899
ΜΖΤ130404

ΕΝΟΙΚΙΑΖΕΤΑΙ κατάστημα 170 τ.μ. με πάρκιν-αυλή 150 τ.μ. σε κεντρικό σημείο στο Ροδίνι. Πληρ. Μεσιτικό γραφείο Κεφάλαιο, τηλ. 2241060060, 6948046844
ΜΑΤ1471(2)

ΕΝΟΙΚΙΑΖΕΤΑΙ διαμέρισμα ολοκαίνουργιο 2 υπνοδωμάτια, σαλόνι, κουζίνα, μπάνιο, α' ορόφου επί της οδού Μεσολογγίου 3, δίπλα στο Πανεπιστήμιο Αιγαίου. Πληρ. τηλ. 6944308564, 6944166802, 2241036203
ΜΟΟ247

Από ιδιοκτήτη πωλούνται: στο Ασκληπειό

α) Οικοδομή σε μπετά σε οικόπεδο 1.260 τ.μ. με πανοραμική θέα σε τιμή καταπληκτική.
β) Αγροτεμάχιο έκτασης 6.520 τ.μ.
Αγροτεμάχιο έκτασης 3.320 τ.μ.
Αγροτεμάχιο έκτασης 4.080 τ.μ.
Αγροτεμάχιο έκτασης 4.360 τ.μ.
Αγροτεμάχιο έκτασης 2.480 τ.μ.
στην περιοχή Κιοτάρι σε καταπληκτική τιμή
Μόνο σοβαρές προτάσεις
Πληρ. τηλ. 22410-61776, 55707, 6977076525
INT110405(7)

ΑΝΕΓΕΡΣΙΣ Α.Ε.
ΟΙΚΟΔΟΜΙΚΕΣ & ΕΜΠΟΡΙΚΕΣ ΕΠΙΧΕΙΡΗΣΕΙΣ

ΠΩΛΟΥΝΤΑΙ

1. **ΚΑΤΑΣΤΗΜΑ** 75 τ.μ. με θέση στάθμευσης στην Κων. Τσαλδάρη.
2. **ΔΙΑΜΕΡΙΣΜΑ** 129 τ.μ. στον β' όροφο με θέση στάθμευσης στην Κων. Τσαλδάρη.
3. **ΔΙΑΜΕΡΙΣΜΑ** 135 τ.μ. ρετιρέ με θέση στάθμευσης στην Κων. Υδραίου.
4. **ΜΟΝΟΚΑΤΟΙΚΙΕΣ** 135 τ.μ. στην περιοχή Γεννάδι.
5. **ΜΟΝΟΚΑΤΟΙΚΙΕΣ** 80 και 90 τ.μ. στα Λειβάδια Τήλου.

ΑΝΑΛΑΜΒΑΝΟΥΜΕ: ΑΝΤΙΠΑΡΟΧΕΣ-ΑΓΟΡΕΣ ΟΙΚΟΠΕΔΩΝ-ΑΝΤΑΛΛΑΓΕΣ

Αλεξανδρουπόλεως 2 • Ρόδος
Τηλ. 2241067267/Fax: 2241061297

ΜΕ ΤΗΝ ΠΟΛΥΕΤΗ ΠΕΙΡΑ ΤΟΥ ΝΙΚΟΛΑΟΥ ΜΙΧΑΛΗ ΤΗΛ. 6936550251
ΥΠΕΥΘΥΝΟΣ ΝΙΚΟΛΑΟΥ ΦΩΤΗΣ ΤΗΛ. 6936550250
ΑΕ955

πωλησεις-αγορες ακινητων & επιχειρησεων

ΖΗΤΕΙΤΑΙ οικόπεδο από 200 μέχρι 500 τ.μ. στις περιοχές Ρόδος-Ασγούρου-Τσαΐρι-Παστίδα-Κοσκινού. Αποκλείονται κτηματομεσίτες. Πληρ. τηλ. 6938707944 INT190411

ΠΩΛΕΙΤΑΙ διαμέρισμα 2άρι, 3ου ορόφου, επί της Μιχ. Πετρίδη. Τιμή ευκαιρίας. Πληρ. τηλ. 6946477954
INT190416

ΠΩΛΕΙΤΑΙ ΕΣΤΙΑΤΟΡΙΟ-ΨΗΣΤΑΡΙΑ ΣΤΗΝ ΚΡΕΜΑΣΤΗ. ΠΛΗΡ. ΤΗΛ. 2241033682 κ. ΜΑΚΗ
ΜΧΡ13593(2)

ΕΥΚΑΙΡΙΑ!!! ΠΩΛΕΙΤΑΙ Η ΚΑΦΕΤΕΡΙΑ "ACTIVE" ΣΤΟ ΕΜΠΟΡΙΚΟ ΚΕΝΤΡΟ ΦΩΚΙΑΛΗ ΜΕ ΣΤΑΘΕΡΗ ΠΕΛΑΤΕΙΑ (40 ΚΑΤΑΣΤΗΜΑΤΩΝ ΚΑΙ ΓΡΑΦΕΙΩΝ ΚΑΘΗΜΕΡΙΝΑ), ΜΟΝΟ 15.000 ΕΥΡΩ ΛΟΓΩ ΑΛΛΑΓΗΣ ΕΠΑΓΓΕΛΜΑΤΟΣ. ΠΛΗΡ. ΤΗΛ. 2241077121, 6944193555 ΜΖΤ180413

ΠΩΛΕΙΤΑΙ διαμέρισμα στην Μιχαήλ Πετρίδη, ισόγειο με περιμετρικές αυλές 95 τ.μ. καθαρό 10 ετών ακατοίκητο πλήρως ανακαινισμένο με μεγάλη πέρκολα, κουζίνα, 2 υπνοδωμάτια, μεγάλο σαλόνι, τα πάντα καινούργια. Τιμή 159.500 ευρώ. Πληρ. τηλ. 6936179040
ΜΖΤ180411

ΠΩΛΟΥΝΤΑΙ. ΡΟΔΟΣ. Οροφος επί της Καναδά (220 τ.μ.) κατάλληλο για όλες τις χρήσεις, 320.000 ευρώ. **ΡΟΔΟΣ ΟΛΥΜΠΙΑΚΗ 5 δίχωρες γκαρσονιέρες** υπερσύγχρονες 70.000 ευρώ έκαστη. **ΙΞΙΑ διαμέρισμα νεόδμητο** 3 υ/α με πάρκιν, 200.000 ευρώ. **ΡΟΔΟΣ. Οροφοδιαμέρισμα** 120 τ.μ. με πάρκιν, Αθηνών (Ανάληψη) 245.000 ευρώ. Πληρ. ΛΑΖΑΝΑΣ ΝΙΚΟΣ τηλ. 6944592908 ΜΑΤ1631(1)

ΠΩΛΕΙΤΑΙ οικόπεδο 340 τ.μ. οικοδομήσιμο εντός σχεδίου στην περιοχή Μύλοι Σύμης με θέα το λιμάνι. Πληρ. τηλ. 6944931820
INT180406

ΠΩΛΟΥΝΤΑΙ ΜΕΖΟΝΕΤΕΣ ΣΕ ΜΠΕΤΑ 125 Τ.Μ. ΜΕ ΠΑΝΟΡΑΜΙΚΗ ΘΕΑ ΑΠΟ ΙΔΙΩΤΗ. ΠΛΗΡ. ΤΗΛ. 6972503335, 2241085119 κ. ΚΥΡΙΑΚΟ INT170405/6

ΠΩΛΕΙΤΑΙ ΕΜΠΟΡΙΚΗ ΕΠΙΤΥΧΗΜΕΝΗ ΕΠΙΧΕΙΡΗΣΗ ΜΕ ΤΟ ΕΜΠΟΡΕΥΜΑ (ΤΟ ΚΑΤΑΣΤΗΜΑ ΕΙΝΑΙ ΚΕΝΤΡΙΚΟ, Τ.Μ. 56+ΥΠΟΓ. ΑΠΟΘΗΚΗ Τ.Μ. 25). ΛΟΓΟΙ ΟΙΚΟΓΕΝΕΙΑΚΟΙ. ΜΟΝΟ ΓΙΑ ΣΟΒΑΡΑ ΕΝΔΙΑΦΕΡΟΜΕΝΟΥΣ. ΠΑΡΑΚΑΛΩ ΤΗΛΕΦΩΝΗΣΤΕ ΤΗΛ. 6944434398 INT150418

ΠΩΛΕΙΤΑΙ α) παραδοσιακή μονοκατοικία 3 χώρων 140 τ.μ. στην περιοχή Σορωνής, **β) αγρόκτημα** 13,5 στρέμματα με νερό-ρεύμα υψηλής τάσης στην περιοχή Αγ. Σουλά. Πληρ. τηλ. 6972715442 ΜΖΤ170415

ΡΟΔΟΣ. ΚΤΗΜΑ 4.150 (πλησίον παραλίας Κιοτάρι) άρτιο, οικοδομήσιμο, αμφιθεατρικό, πρόσοψη εφαπτόμενη δρόμου, εντός ήδη ανεπτυγμένης τουριστικής ζώνης, κατάλληλο για τουριστική επαγγελματική ή ιδιωτική χρήση, πωλείται, ανταλλάσσεται ή δίδεται αντιπαροχή, ιδιώτης. Πληρ. τηλ. 2102528988
ΜΖΤ170425

ΠΩΛΟΥΝΤΑΙ μονοκατοικίες 120 τ.μ., 133 τ.μ., 160 τ.μ., 80 τ.μ. σε ανεξάρτητα οικόπεδα εντός σχεδίου στην Παστίδα. Πληρ. τηλ. 2241069984, 6932584374
ΜΖΤ170421

ΠΩΛΟΥΝΤΑΙ μονοκατοικίες στ' Αφάντου με πανοραμική θέα την παραλία και το Γκολφ. Πληρ. τηλ. 2241069984, 6932584374
ΜΖΤ170422

ΠΩΛΟΥΝΤΑΙ διαμερίσματα 70 τ.μ. καινούργια στην Κρεμαστή 500 μ. από την θάλασσα. Πληρ. τηλ. 2241069984, 6932584374
ΜΖΤ170423

Σε τιμή ευκαιρίας **ΠΩΛΕΙΤΑΙ** ετοιμοπαράδοτη **επιχείρηση** με παραδοσιακά ελληνικά προϊόντα στην περιοχή Νεοχωρίου. Ενοίκιο χώρου 325 ευρώ. Πληρ. τηλ. 6948605067 κ. Πανορμίτη INT170424

ΠΩΛΕΙΤΑΙ 3άρι διαμέρισμα, 2ος όροφος στην Εθνικής Αντιστάσεως (πρώην Αννης Μαρίας) 90 τ.μ. Τιμή 125.000 ευρώ. Δάνεια δεκτά. Μεσίτης. Πληρ. Μερκ. Κρανίδης, τηλ. 2241027082, 6942010248, Αμερικής 50, 2ος όροφος, Ρόδος ΜΧΠ092.1

ΠΩΛΕΙΤΑΙ αγρός 4.000 τ.μ. στο Γεννάδι κοντά στον Αϊ Γιώργη Γενναδίου μόνον 65.000 ευρώ. Πληρ. Εμμ. Κρανίδης & Συνεργάτης, τηλ. 2241027082, 6944347405, 6942010248, Αμερικής 50, 2ος όροφος, Ρόδος ΜΧΠ092.5

ΠΩΛΕΙΤΑΙ στο Ροδίνι **κατάστημα** 35 τ.μ. Τιμή 82.000 ευρώ. Δάνεια δεκτά. Μεσίτης. Πληρ. Μερκ. Κρανίδης, τηλ. 2241027082, 6942010248, Αμερικής 50, 2ος όροφος, Ρόδος ΜΧΠ092.4

ΠΩΛΕΙΤΑΙ στην Εθνικής Αντιστάσεως (πρώην Αννης Μαρίας) **4άρι διαμέρισμα** 110 τ.μ. Τιμή 180.000 ευρώ. Δάνεια δεκτά. Μεσίτης. Πληρ. Μερκ. Κρανίδης, τηλ. 2241027082, 6942010248, Αμερικής 50, 2ος όροφος, Ρόδος ΜΧΠ092.2

ΠΩΛΟΥΝΤΑΙ στην Εθνικής Αντιστάσεως (πρώην Αννης Μαρίας) **καταστήματα** 22 τ.μ. Τιμή 70.000 ευρώ. Δάνεια δεκτά. Μεσίτης. Πληρ. Μερκ. Κρανίδης, τηλ. 2241027082, 6942010248, Αμερικής 50, 2ος όροφος, Ρόδος ΜΧΠ092.3

ΠΩΛΕΙΤΑΙ επί της Μιχ. Πετρίδη 80 τ.μ. **διαμέρισμα (αποθήκη)** πολυτελούς κατασκευής με θέση πάρκιν. Δεκτά και δάνεια και απαλλαγή από το φόρο πρώτης κατοικίας. Πληρ. Εμμ. Κρανίδης & Συνεργάτης, τηλ. 2241027082, 6944347405, 6942010248, Αμερικής 50, 2ος όροφος, Ρόδος ΜΧΠ092.6

ΠΩΛΕΙΤΑΙ μονοκατοικία εις Κοσκινού διώροφη 300 τ.μ. ημιτελές σε οικόπεδο 4.000 τ.μ. με πανοραμική θέα. Πληρ. Εμμ. Κρανίδης, τηλ. 2241027082, 2241026476, 6944347405, Αμερικής 50, 2ος όροφος, Ρόδος ΜΧΠ092.7

ΠΩΛΟΥΝΤΑΙ 4άρια διαμερίσματα λουξ κατασκευής με κεντρική θέρμανση, πάρκιν και αποθήκη. Ροδίνι-Μήδεια-Αννης Μαρίας. Πληρ. Εμμ. Κρανίδης, Μεσίτης Αστικών Συμβάσεων, τηλ. 2241027082, 6944347405, 6942010248, Αμερικής 50, 2ος όροφος, Ρόδος ΜΧΠ092.8

ΚΡΑΝΙΔΗΣ Real Estate
Ι.Καζούλη & Αμερικής 50, Ρόδος
Τηλ: 2241027082
Fax : 2241027101
e-mail: info@kranidis-estate.gr

ΠΩΛΗΣΕΙΣ ΓΡΑΦΕΙΩΝ - ΚΑΤΑΣΤΗΜΑΤΩΝ

ΑΣΓΟΥΡΟΥ: Πωλείται ΓΡΑΦΕΙΟ 200τ.μ. - Ισόγειο 100.000€ ΚΩΔ:[Κ-861]
ΡΟΔΟΣ: Πωλείται ΓΡΑΦΕΙΟ 63τ.μ. - 2ου ορόφου 150.000€ ΚΩΔ:[Κ-492]
ΡΟΔΟΥ-ΚΑΛΛΙΘΕΑΣ (πλ. Ξενοδοχείων): Πωλείται ΚΑΤΑΣΤΗΜΑ 85τ.μ. Ισόγειο, Γωνιακό 265.000€ ΚΩΔ:[Κ-1113]
ΑΣΓΟΥΡΟΥ: Πωλείται ΚΑΤΑΣΤΗΜΑ 128τ.μ. , ΚΩΔ:[Κ-845]
ΡΟΔΙΝΙ: Πωλείται ΚΑΤΑΣΤΗΜΑ 35τ.μ. - Ισόγειο 82.000€ ΚΩΔ:[Κ-687]
ΡΟΔΙΝΙ: Πωλείται ΚΑΤΑΣΤΗΜΑ 50τ.μ. - Ισόγειο 100.000€ ΚΩΔ:[Κ-789]
ΡΟΔΙΝΙ: Πωλείται ΚΑΤΑΣΤΗΜΑ 70τ.μ. - Ισόγειο 140.000€ ΚΩΔ:[Κ-786]
ΡΟΔΟΣ- ΚΕΝΤΡΟ: Πωλείται ΚΑΤΑΣΤΗΜΑ 37τ.μ, 60.000€ ΚΩΔ:[Κ-694]
ΠΑΛΙΑ ΠΟΛΗ: Πωλείται ΚΑΤΑΣΤΗΜΑ 20 τ.μ. - 45.000€ ΚΩΔ:[Κ-562]
ΠΑΛΙΑ ΠΟΛΗ: Πωλείται ΚΑΤΑΣΤΗΜΑ 50τ.μ. ΚΩΔ:[Κ-280]
ΠΑΛΙΑ ΠΟΛΗ: Πωλείται ΚΑΤΑΣΤΗΜΑ 80τ.μ. ΚΩΔ:[Κ-132]
ΠΑΛΙΑ ΠΟΛΗ-ΣΩΚΡΑΤΟΥΣ: Πωλείται ΚΑΤΑΣΤΗΜΑ 35τμ.ΚΩΔ[Κ-556]

www.kranidis-estate.gr
ΧΠ092

ΛΕΟΝΤΗΣ & ΦΩΤΗΣ ΑΝΤΩΝΟΓΛΟΥ ΟΙΚΟΔΟΜΙΚΕΣ ΕΠΙΧΕΙΡΗΣΕΙΣ Α.Ε.

Πωλούνται Ανεξάρτητες Πολυτελής Μονοκατοικίες στην Παραλία Ιαλυσού ΑΕ913
Τηλ.. 22410 62 540 - 6947 705 717 - 6948 523 586

ΚΑΡΑΓΕΩΡΓΙΟΥ ΓΕΩΡΓΙΟΣ
ΑΚΙΝΗΤΑ
ΜΕΓ. ΚΩΝ/ΝΟΥ 61 ΡΟΔΟΣ
ΤΗΛ. 2241077122,
ΚΙΝ. 6932238837, 6944475209
e-mail: omega-gfk@rho.forthnet.gr
www.greecerealestate.gr

ΨΑΧΝΕΤΕ ΚΑΤΙ;
Αγορά ή πώληση;
το γραφείο μας
ΑΝΑΛΑΜΒΑΝΕΙ γρήγορα και εύκολα
να το πραγματοποιήσει
σε όλο το νησί της Ρόδου.

Τηλεφωνείστε τώρα· θα χαρούμε
πολύ να σας εξυπηρετήσουμε
ΧΠ2501

πωλησεις

συνέχεια από την προηγούμενη

ΠΩΛΕΙΤΑΙ οικόπεδο με φανταστική θέα στην Ελεούσα. Πληρ. τηλ. 2241021031, 6977985450
ΜΖΤ150413

ΠΩΛΕΙΤΑΙ στην Ιξιά **διαμέρισμα** 45 τ.μ. με 1 υπνοδωμάτιο. Πληρ. Εμμ. Κρανίδης, Μεσίτης Αστικών Συμβάσεων, τηλ. 2241027082, 6944347405, 6942010248, Αμερικής 50, 2ος όροφος, Ρόδος
ΜΧΠ092.12

ΠΩΛΕΙΤΑΙ μικρό ξενοδοχείο στο Δήμο Ιαλυσού. Πληρ. Εμμ. Κρανίδης, Μεσίτης Αστικών Συμβάσεων, τηλ. 2241027082, 6944347405, 6942010248, Αμερικής 50, 2ος όροφος, Ρόδος
ΜΧΠ092.10

ΠΩΛΟΥΝΤΑΙ μονοκατοικίες στην Παστίδα 120 τ.μ. και 133 τ.μ. σε 300 τ.μ. και 330 τ.μ. οικόπεδο με 1.500 ευρώ το τ.μ. Πληρ. Εμμ. Κρανίδης, Μεσίτης Αστικών Συμβάσεων, τηλ. 2241027082, 6944347405, 6942010248, Αμερικής 50, 2ος όροφος, Ρόδος
ΜΧΠ092.9

ΠΩΛΕΙΤΑΙ στην Αλεξάνδρου Διάκου **κατάστημα** 50 τ.μ. με υπόγειο και πατάρι σε τιμή ευκαιρίας. Πληρ. Εμμ. Κρανίδης, Μεσίτης Αστικών Συμβάσεων, τηλ. 2241027082, 6944347405, 6942010248, Αμερικής 50, 2ος όροφος, Ρόδος
ΜΧΠ092.11

ΠΩΛΟΥΝΤΑΙ μεζονέτες στα μπετά στους Τρεις 150 τ.μ. με οικόπεδο 800 τ.μ.-1.500 τ.μ. από 102.000,00 ευρώ έως 120.000,00 ευρώ. Πληρ. Εμμ. Κρανίδης, Μεσίτης Αστικών Συμβάσεων, τηλ. 2241027082, 6944347405, 6942010248, Αμερικής 50, 2ος όροφος, Ρόδος
ΜΧΠ092.13

ΠΩΛΕΙΤΑΙ επικερδής **επιχείρηση οβελιστηρίου** στον πεζόδρομο της Μανδηλαρά πλήρες εξοπλισμένη σε λειτουργία. Δουλειά χειμώνα-καλοκαίρι. Διαθέτει παρασκευαστήριο, βοηθητικούς χώρους και πατάρι. Εγγυημένη δουλειά με στάνταρ πελατεία. Πληρ. τηλ. 6946282082
ΙΝΤ150410

ΠΩΛΕΙΤΑΙ από ιδιώτη στην Παστίδα **μονοκατοικία** 105 τ.μ. διώροφη πλήρως ανακαινισμένη λουξ κατασκευής εντός οικισμού σε ήσυχη περιοχή, σε οικόπεδο 384 τ.μ. που έχει δυνατότητα δόμησης ακόμη 160 τ.μ. Τιμή 125.000 ευρώ. Πληρ. τηλ. 6972361951 ΜΖΤ150401

ΠΩΛΟΥΝΤΑΙ. ΜΕΖΟΝΕΤΑ Αφάντου 100 τ.μ. σε 1.350 τ.μ. οικόπεδο, 195.000 ευρω. **ΑΝΟΙΞΗ ΙΑΛΥΣΟΣ** 150 τ.μ. 1.000 τ.μ. οικόπεδο, 265.000 ευρώ, **ΚΟΣΚΙΝΟΥ 150 τ.μ.** σε 2.000 τ.μ. οικόπεδο, 285.000 ευρώ, **ΙΑΛΥΣΟΣ** 400 τ.μ. οικόπεδο μεζονέτα 160 τ.μ. 285.000 ευρώ. **ΡΟΔΟΣ** 180 τ.μ. μεζονέτα σε 300 τ.μ. οικόπεδο, 345.000 ευρώ. Πληρ. ΛΑΖΑΝΑΣ ΝΙΚΟΣ τηλ. 6944592908
ΜΑΤ1631(3)

ΠΩΛΟΥΝΤΑΙ. ΟΙΚΟΠΕΔΑ Αφάντου 1.350 τ.μ. με άδεια, πανοραμικό, 70.000 ευρώ, **ΚΟΣΚΙΝΟΥ** 1.000 τ.μ. εντός σχεδίου με δύο παλιές κατοικίες, 350.000 ευρώ, **ΠΑΣΤΙΔΑ ΚΑΙ ΜΑΡΙΤΣΑ οικόπεδα** από 55.000 ευρώ, **ΡΟΔΟΣ** 1.700 τ.μ. σε κεντρικό δρόμο 1εκ. ευρώ. Πληρ. ΛΑΖΑΝΑΣ ΝΙΚΟΣ τηλ. 6944592908
ΜΑΤ1631(2)

ΠΩΛΕΙΤΑΙ διαμέρισμα 62 τ.μ. (ισόγειο) με αυτόνομη αυλή, αποτελούμενο από 1 υπν/τιο, σαλόνι-τραπεζαρία, κουζίνα και μπάνιο επί της Παλικαρίδη 6. Διαθέτει εντοιχιζόμενη κουζίνα με τα ηλεκτρικά, θερμοπομπούς και A/C και ηλιακό. Πληρ. τηλ. 2241074104
ΜΖΤ130403

ΕΥΚΑΙΡΙΑ. ΠΩΛΕΙΤΑΙ από ιδιώτη **οικόπεδο** εντός οικισμού Παστίδας, 306 τ.μ. σε πανοραμική θέση, 60.000 ευρώ, δόμηση 300 τ.μ. Πληρ. τηλ. 2241047018, 6944182377
.ΙΝΤ130409

ΠΩΛΟΥΝΤΑΙ δύο μεζονέτες στα Κοσκινού εντός οικισμού κοντά στην πλατεία κτισμένες-σοβατισμένες με ηλεκτρικές και υδραυλικές εγκαταστάσεις με ιδιωτικό πάρκιν. (Πωλούνται και αποπερατωμένες). Πληρ. τηλ. 2241030397, 6946049179 κ. Καργάκο Νίκο, Θ. Σοφούλη 59 Ρόδος
ΜΖΤ130407

ΠΩΛΕΙΤΑΙ ανακαινισμένο ισόγειο **διαμέρισμα** 98 τ.μ. στην Μιχ. Πετρίδη 2 υπνοδωματίων, μεγάλο σαλόνι και 45 τ.μ. ιδιόκτητη αυλή. Τιμή 170.000 ευρώ. Πληρ. Κτηματομεσιτικό γραφείο ΕΥΡΩΣΤΕΓΑΣΤΙΚΗ, Χατζημάρκος Γεώργιος τηλ. 6973331692 ΜΑΤ1585(4)

ΠΩΛΕΙΤΑΙ παραδοσιακή μονοκατοικία χώρος ενιαίος με καμάρα, τζάκι, μικρή αυλή, συν. τ.μ. 97 στο **χωριό Μαριτσά.** Πληρ. τηλ. 6948587253, 6932610352, 2241041839 ΙΝΤ120416

ΠΩΛΟΥΝΤΑΙ από ιδιώτη πολυτελή **διαμερίσματα** των 80 τ.μ. ΑΡΙΣΤΗΣ κατασκευής, με κουζίνα "Scavolini" και κεντρική θέρμανση στην οδό Καμείρου 66. Πληρ. τηλ. 2241023936, 6946680260
ΙΝΤ1601(2)

ΣΤΗΝ ΠΑΣΤΙΔΑ ΠΩΛΟΥΝΤΑΙ ΜΕΖΟΝΕΤΕΣ ΠΟΛΥΤΕΛΟΥΣ ΚΑΤΑΣΚΕΥΗΣ ΑΠΟ ΙΔΙΟΚΤΗΤΗ - ΚΑΤΑΣΚΕΥΑΣΤΗ ΣΕ ΜΠΕΤΑ Ή ΤΕΛΕΙΩΜΕΝΑ ΤΩΝ 120-130-160 Τ.Μ. ΣΕ ΟΙΚΟΠΕΔΟ 250 ΚΑΙ 330 Τ.Μ. ΜΕ ΘΕΑ ΤΟ ΦΙΛΕΡΗΜΟ. ΠΛΗΡ. ΤΗΛ. 6944636141 ΜΑΤ1575

ΠΩΛΟΥΝΤΑΙ μονοκατοικίες σε μπετά στην Παστίδα 135 τ.μ. κύριοι χώροι και 18 τ.μ. ημιυπαίθριων με 3 υπνοδωμάτια και 2 μπάνια, με οικόπεδο 350 τ.μ. περιφραγμένο με τοιχία. Τιμή 140.000 ευρώ. Πληρ. Κτηματομεσιτικό γραφείο ΕΥΡΩΣΤΕΓΑΣΤΙΚΗ, Χατζημάρκος Γεώργιος τηλ. 6973331692 ΜΑΤ1585(5)

ΠΩΛΕΙΤΑΙ οικόπεδο στο Γεννάδι επί της λεωφόρου 600 μέτρα πριν από το χωριό εκτάσεως 1750 τ.μ. με άδεια οικοδομής για 210 μέτρα. Πληρ. τηλ. 2241061628 και 6944410537 ΜΖΤ070418

ΠΩΛΟΥΝΤΑΙ μονοκατοικίες στην Παστίδα 125 τ.μ. 3 υπνοδωματίων με 400 τ.μ. κήπο περιφραγμένο με τοιχίο. Παραδίδονται με το κλειδί στο χέρι. Τιμή 215.000 ευρώ. Πληρ. Κτηματομεσιτικό γραφείο ΕΥΡΩΣΤΕΓΑΣΤΙΚΗ, Χατζημάρκος Γεώργιος τηλ. 6973331692
ΜΑΤ1585(6)

ΡΟΔΟΣ. ΠΩΛΕΙΤΑΙ οικόπεδο στην Ιξιά οδός Ομήρου 17, 160 τ.μ. Πληρ. τηλ. 6945994321
ΜΑΠ192

ΠΩΛΕΙΤΑΙ στα Μαριτσά αγρός 12.500 τ.μ. σε πολύ προνομιακή θέση, με πρόσωπο 70 μέτρα πάνω στον δρόμο κοντά στο πρώην αεροδρόμιο. Τιμή 370.000 ευρώ. Πληρ. Κτηματομεσιτικό γραφείο ΕΥΡΩΣΤΕΓΑΣΤΙΚΗ, Χατζημάρκος Γεώργιος τηλ. 6973331692
ΜΑΤ1585(7)

ΠΩΛΟΥΝΤΑΙ ΜΟΝΟΚΑΤΟΙΚΙΕΣ -ΠΕΡΙΟΧΗ ΚΟΣΚΙΝΟΥ
ΣΤΑ ΜΠΕΤΑ 124 τ.μ. έως 186 τ.μ.



ΑΠ1234 ΚΑΡΕΚΛΑΣ ΚΩΝ/ΝΟΣ 6947070463 – 22410 38970 (ιδιωτης)

Οικοδομικές Επιχειρήσεις
Πωλήσεις ακινήτων-αντιπαροχές
Κατοικίες-επαγγελματικοί χώροι
ΦΡΑΓΚΟΥ ΣΤΑΥΡΟΣ

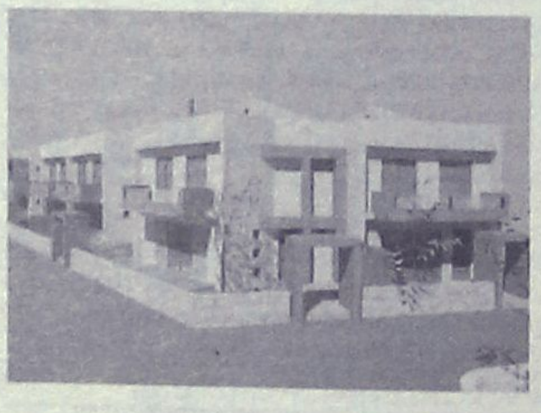

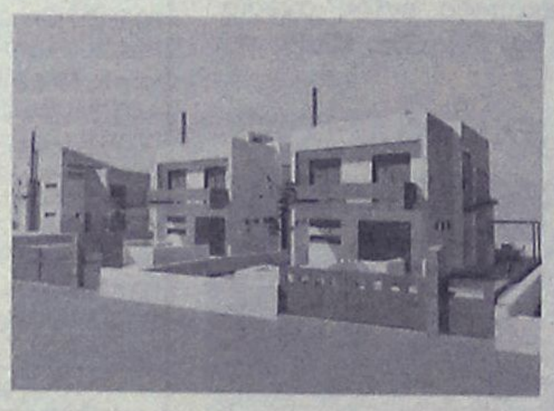

ΠΩΛΟΥΝΤΑΙ

- **ΔΙΑΜΕΡΙΣΜΑΤΑ ΣΤΗΝ ΙΑΛΥΣΟ**: 2όροφα 140 τ.μ. με αυλή σε 3 πλευρές. Τελειωμένα με το κλειδί στο χέρι 240.000 ευρώ.
- **ΜΟΝΟΚΑΤΟΙΚΙΕΣ ΣΤΗΝ ΙΑΛΥΣΟ:** στην περιοχή Αγ. Παρασκευής ανεξάρτητες εντός οικοπέδου 330 τ.μ. από 140 τ.μ. έως 180 τ.μ.
- **ΜΟΝΟΚΑΤΟΙΚΙΕΣ ΣΤΗΝ ΠΑΣΤΙΔΑ**: Περιοχή Αγ. Γεωργίου με καταπληκτική θέα ανεξάρτητες εντός οικοπέδου 350 τ.μ. από 140 τ.μ. και 160 τμ. Τιμή 220.000 ευρώ με το κλειδί στο χέρι.

Πληροφορίες Κλαυδίου Πέπερ 125
Τηλ. 22410 37906, κινητό 6972295543
ΑΤ1216(Γ)

RE/MAX®
Re/Max Express, 5ον χιλ. Ρόδου – Λίνδου τηλ. 22410 64730 & 64755 fax. 22410 64620

ΑΠΟΚΛΕΙΣΤΙΚΕΣ ΕΝΤΟΛΕΣ ΠΡΟΣ ΠΩΛΗΣΗ

Κατοικίες:
- Πωλούνται 2 studios, 62,5 τ.μ. έκαστο στη Λαχανιά. Τιμή 65.000€ (στο μαρμαροσοβά) ή 78.000 € (έκαστο) τελειωμένα.
- Πωλούνται νεόδμητα διαμερίσματα στο κέντρο της πόλης 55 τ.μ. από 98.000€
- Πωλούνται υπό ανέγερση διαμερίσματα και μεζονέτες στις περιοχές Καρακόνερο & Ανάληψη
- Πωλείται υπερυψωμένο ισόγειο διαμέρισμα 119 τ.μ. με 3 Υ/Δ στην Ανάληψη. Τιμή 190.000€
- Πωλείται πολυτελής μεζονέτα 137 τ.μ. στην Ανάληψη με 3 Υ/Δ, με αυλή (διαθέτει Jacuzzi).
- Πωλείται πολυτελής μεζονέτα 218 τ.μ. στην Ιαλυσό. Τιμή 250.000 €
- Ισόγειο διαμέρισμα 20-ετίας, 65 τ.μ με 2 Υ/Δ, σε καλή κατάσταση, πωλείται στο κέντρο της Ιαλυσού. Τιμή 90.000 €
- Εξοχική μονοκατοικία 60 τ.μ. στην Κρητηνία με φανταστική θέα στο κάστρο. Πωλείται μαζί με οικόπεδο 1.080 τ.μ. (εντός σχεδίου). Τιμή πώλησης 120.000€
- Διαμέρισμα (ισόγειο) 260 τ.μ. με αυλή στο **«Ανω Ροδίνι»** Τιμή 330.000€
- Μονοκατοικία 145 τ.μ. **στο Γεννάδι.** Τιμή 230.000 €
- **Παλιά Πόλη:** Οικόπεδο 927 τ.μ. με παλιό κτίσμα 500 τ.μ. Τιμή 800.000€
- Σπίτια και οικόπεδα στη Μύκονο και στη Σαντορίνη

Επαγγελματικοί Χώροι:
- Πωλούνται μαγαζιά, γραφεία και αποθήκες στην Ανάληψη, δίπλα στο Ροδίων Παιδεία
- Πωλείται βιομηχανικός χώρος με αποθήκες & γραφεία 920 τ.μ. σε οικόπεδο 2500 στρ. στο 7ο Χλμ. Ρόδου-Λίνδου
- **Μεγάλη επένδυση στη Λίνδο:** κεντρικό κτήριο προβεβλημένο στον οικισμό της Λίνδου, επιφάνειας 277 τ.μ. Στο κτίριο φιλοξενείται γνωστή επιχείρηση café-bar με μεγάλη πελατεία. **Δεκτές μόνο σοβαρές προτάσεις.**

Οικόπεδα / Αγροτεμάχια:
- Οικόπεδο 2.310 τ.μ. εντός σχεδίου πόλεως Κρεμαστής. Πολύ καλή θέση. Τιμή 300.000 €
- Οικόπεδο επένδυση επί της Λεωφ. Ρόδου-Λίνδου (δίπλα στην αντιπροσωπεία αυτοκινήτων ΞΕΝΑΚΗ) πωλούνται 10 στρέμματα με μεγάλη πρόσοψη στο δρόμο και με άδεια κόμβου
- Οικόπεδο 2.300 τ.μ. σε αναπτυσσόμενη περιοχή στη πόλη της Ρόδου με Σ.Δ. (0,8) Τιμή 1.500.000 €

ΑΠΟΚΛΕΙΣΤΙΚΕΣ ΕΝΤΟΛΕΣ ΠΡΟΣ ΕΝΟΙΚΙΑΣΗ

- Επαγγελματικός ενιαίος χώρος, 680 τ.μ. στο κέντρο της πόλης, ιδανικός για κάθε επαγγελματική χρήση. Τιμή ενοικίου 5.000 €
- Διαμέρισμα ισόγειο 260 τ.μ. με 4 Υ/Δ στο Ανω Ροδίνι με μεγάλη αυλή και ιδιωτικό χώρο στάθμευσης. Τιμή ενοικίου 1.200 €
- Αίθουσα 450 τ.μ. με αύλειο χώρο 250 τ.μ. επί της Λεωφ. Ηρακλειδών κατάλληλο για κέντρο διασκέδασης, κ.α. Τιμή ενοικίου 3.000 €

ΧΠΚΤΗ005

πωλησεις

συνέχεια από την προηγούμενη

ΠΩΛΟΥΝΤΑΙ καινούργια **διαμερίσματα** στο Μίρα Μάρε 102 τ.μ. ισόγεια και 1ου ορόφου σε μικρή πολυκατοικία, με 3 υπνοδωμάτια, με ιδιόκτητο parking και μικρή αποθήκη. Τιμή 197.000 ευρώ. Παραδίδονται σε 3 μήνες. Πληρ. Κτηματομεσιτικό γραφείο ΕΥΡΩΣΤΕΓΑΣΤΙΚΗ, Χατζημάρκος Γεώργιος τηλ. 6973331692 ΜΑΤ1585(3)

ΠΩΛΕΙΤΑΙ οικόπεδο στους Δασκάλους 170 τ.μ. συνεχούς δόμησης με συντελεστή 1. Ιδανικό για 3 διαμερίσματα ή γκαρσονιέρες. Τιμή 105.000 ευρώ. Πληρ. Κτηματομεσιτικό γραφείο ΕΥΡΩΣΤΕΓΑΣΤΙΚΗ, Χατζημάρκος Γεώργιος τηλ. 6973331692 ΜΑΤ1585(8)

ΠΩΛΕΙΤΑΙ ισόγειο **διαμέρισμα** στην Μητρόπολη 96 τμ. (χαρακτηρισμένο ως αποθήκη) με 2 υπνοδωμάτια, με 50 τ.μ. κήπο, σε άριστη κατάσταση, πλήρως επιπλωμένο. Τιμή 115.000 ευρώ. Πληρ. Κτηματομεσιτικό γραφείο ΕΥΡΩΣΤΕΓΑΣΤΙΚΗ, Χατζημάρκος Γεώργιος τηλ. 6973331692 ΜΑΤ1585(1)

ΠΩΛΟΥΝΤΑΙ καινούργια **διαμερίσματα** στο Ροδίνι σε ήσυχη περιοχή 1ου και 3ου ορόφου 100 τ.μ. με 3 υπνοδωμάτια και χώρο parkingk. Τιμή 185.000 ευρώ και 190.000 ευρώ αντίστοιχα. Παραδίδονται σε 3 μήνες. Πληρ. Κτηματομεσιτικό γραφείο ΕΥΡΩΣΤΕΓΑΣΤΙΚΗ, Χατζημάρκος Γεώργιος τηλ. 6973331692 ΜΑΤ1585(2)

ΠΩΛΕΙΤΑΙ μεταχειρισμένο **διαμέρισμα** 105 τ.μ. (καθαράς επ. 77,68 τ.μ.) στην Αντισμηνάρχου Βολονάκη με 2 υπν. ισόγειο τιμή 110.000 ευρώ. Επίσης **διαμέρισμα** 85 τ.μ. β' ορόφου στον Αγ. Ιωάννη μεταχειρισμένο 130.000 ευρώ. Δάνεια δεκτά. Πληρ. ΑΙΓΑΙΟΚΤΗΜΑΤΙΚΗ κ. Ρένα Βαζούκου τηλ. 2241022943, 6945466773 ΜΧΠ851.3

ΠΩΛΟΥΝΤΑΙ: α) διαμέρισμα 85 τ.μ. στον Αγ. Ιωάννη 130.000 ευρώ. **β) κατάστημα** στο Μανδράκι (μισθωμένο 150.000 ευρώ, **γ) Οικόπεδο** 345 τ.μ. στο Καρακόνερο (Συν/σμό Αυτοστέγασης) κτίζει υπ.-ισ.-α' ορ. από 120 τ.μ. έκαστο, τιμή 140.000 ευρώ. **δ) Γραφείο** 45 τ.μ. επί της Αμμοχώστου κοντά στην Ακαδημία 112.000 ευρώ. ΑΙΓΑΙΟΚΤΗΜΑΤΙΚΗ κ. Ρένα Βαζούκου, τηλ. 2241022943 ΜΧΠ851.2

ΠΩΛΕΙΤΑΙ επιχείρηση επωνύμων παιδικών ρούχων στο κέντρο της πόλης (Μανδράκι) εν λειτουργία με μεγάλο πελατολόγιο πλήρες εξοπλισμένη. Τιμή 25.000 ευρώ. Πληρ. τηλ. 6974766766 ΜΖΤ050420

ΠΩΛΕΙΤΑΙ διαμέρισμα 82 τ.μ. καινούργιο λουξ, 2 υπνοδωματίων, θέρμανση, α' ορόφου στα Τριάντα, 47.000.000-138.000 ευρώ. Πληρ. Μεσιτικό γραφείο Κεφάλαιο τηλ. 2241060060, 6948046844 ΜΑΤ1471(1)

ΠΩΛΕΙΤΑΙ στην Ιαλυσό κοντά στο Φυτώριο **μονοκατοικία** καινούργιας κατασκευής τριώροφη με σοφίτα 30 τ.μ. και κάθε όροφος είναι 80 τ.μ. σε οικόπεδο 389 τ.μ. Πληρ. τηλ. 6976320084, 2241040055 κ. Βασίλη ΜΖΤ220323

Από την Νεοκατασκευαστική Ρόδου **ΠΩΛΟΥΝΤΑΙ στην Κρεμαστή μεζονέτες** 120 τ.μ. και 180 τ.μ. πολυτελούς κατασκευής με ενδοδαπέδια θέρμανση, άδειες του 2005 (χωρίς ΦΠΑ) -προεγκριμένα δάνεια. Πληρ. τηλ. 6937163244 ΜΑΤ161

ΖΗΤΕΙΤΑΙ

κοπέλα από γραφείο ταχυμεταφορών για άμεση πρόσληψη-μόνιμη 12μηνη απασχόληση.
Βασικές γνώσεις Η/Υ και αγγλικών

Πληρ. τηλ. 2241030917
ώρες 10.00-14.00 και 18.00-21.00
ΜΑΤ1688(Γ)

Από το πολυκατάστημα **COSMOS CENTER**

ΖΗΤΕΙΤΑΙ

δεσποινίς ή νεαρός
με γνώσεις Η/Υ και να κατέχει ερασιτεχνικό δίπλωμα οδήγησης.

Πληρ. τηλ. 2241069990, 6978444621
ΜΑΤ1667(Γ)

Το ιταλικό εστιατόριο **CAPRICCI**

ΖΗΤΑ

βοηθό σερβιτόρα.
Σταθερή δουλειά χειμώνα-καλοκαίρι.
Πληρ. τηλ. 6944374816 ΜΑΤ1641(Γ)

Rare & Exciting Career Opportunity
Savvaidis & Associates

Are looking for: a dynamic, self-motivated individual.

Do you like dealing with people?
Are you a good team player?
Would you like to work for a company that appreciates what you do?

The position
ESTATE AGENT

Skills Required
Driving License essential
Advanced level written and spoken English
Computer literacy
Good organizational skills
Time management essential
Must be prepared to travel

Excellent prospects; with the possibility of the position becoming Year Round

Call Lynn now on: 22410 70017
or e-mail your CV to lynn@savvaidis.gr
MXP659

LANDSCOPE ΚΤΗΜΑΤΟΜΕΣΙΤΙΚΗ
ΛΕΥΚΩΣΙΑΣ 1 & ΑΝΝΗΣ ΜΑΡΙΑΣ
ΤΗΛ / ΦΑΞ : 22410 28629
ΚΙΝ : 6976872626 , 6972257246

ΜΟΝΟΚΑΤΟΙΚΙΕΣ - ΜΕΖΟΝΕΤΕΣ

ΙΑΛΥΣΟΣ μον/κίες 150τμ, με οικόπεδο 1.000τμ. **€ 165.000 (ΜΠΕΤΑ)**
ΙΑΛΥΣΟΣ μον/κίες 150τμ, οικόπεδο 1.000τμ. **€ 190.000 (ΣΟΒΑ)**
ΙΑΛΥΣΟΣ μεζ/νετα 140τμ, νεόδμητη. **€ 190.000**
ΙΑΛΥΣΟΣ μον/κία 150τμ, με κήπο 300τμ, νεόδμητη. **€ 260.000**
ΙΑΛΥΣΟΣ μον/κίες 180τμ, με κήπο 350τμ. νεόδμητες **€ 280.000**
ΙΑΛΥΣΟΣ μον/κία 150τμ, με κήπο 1.000τμ. εντός ζώνης **€ 290.000**
ΙΑΛΥΣΟΣ μεζ/νέτα 180 τ.μ. κήπος 400 τ.μ., εντός σχεδίου **€ 280.000**
ΙΑΛΥΣΟΣ μον/κία 160 τ.μ. με κήπο 2000 τ.μ. **€370.000**
ΙΑΛΥΣΟΣ μον/κία 220 τ.μ. με οικόπεδο 1.000 τ.μ. **€ 450.000**
ΣΩΤΗΡΟΣ μεζονέτες 210τμ , με αυλή 100τμ. **€ 150.000 (ΜΠΕΤΑ)**
ΣΩΤΗΡΟΣ μεζονέτες 210τμ , με αυλή 100τμ. **€ 250.000**
ΣΩΤΗΡΟΣ μον/κία 300 τ.μ. κήπο 1000 τ.μ. 4 υ/δ, 3 wc **€ 370.000**
ΚΑΝΔΥΛΙ μον/τοικίες 140 τ.μ. κήπος 1.000 τ.μ. **€ 110.000 (ΜΠΕΤΑ)**
ΚΑΝΔΥΛΙ μον/τοικίες 155 τ.μ. κήπος 1.000 τ.μ. **€ 215.000 (ΣΟΒΑ)**
ΚΑΝΔΥΛΙ μον/τοικία 155 τ.μ. με κήπο 1.000 τ.μ. **€ 175.000 (ΜΠΕΤΑ)**
ΚΡΕΜΑΣΤΗ μον/κίες 120τμ, με αυλή 300τμ, lux. **€ 180.000**
ΚΡΕΜΑΣΤΗ μον/κίες 180τμ, με αυλή 300τμ, lux. **€ 215.000**
ΠΑΣΤΙΔΑ μον/κία 140τμ με κήπο 250τμ. **€ 110.000 (ΜΠΕΤΑ)**
ΠΑΣΤΙΔΑ μον/κία 140τμ, κήπος 300τμ. **€ 150.000 (ΣΟΒΑ)**
ΠΑΣΤΙΔΑ μον/κία 120τμ με κήπο 200τμ εντός οικισμού. **€ 205.000**
ΠΑΣΤΙΔΑ μον/κία 140τμ με κήπο 300τμ εντός οικισμού. **€ 210.000**
ΚΟΣΚΙΝΟΥ μον/κία 115τμ, παραδοσιακή κατοικία. **€ 115.000**
ΚΟΣΚΙΝΟΥ μον/κία 170τμ, με οικόπεδο 1.300τμ. **€ 150.000 (ΜΠΕΤΑ)**
ΚΟΣΚΙΝΟΥ μον/κία 210τμ, με κήπο 2.000τμ. **€ 180.000 (ΜΠΕΤΑ)**
ΚΟΣΚΙΝΟΥ μεζ/νέτα 210τμ, με κήπο 2.000τμ. **€ 180.000 (ΜΠΕΤΑ)**
ΚΟΣΚΙΝΟΥ μον/κίες 170τμ, με οικόπεδο 1.300τμ. **€ 230.000**
ΚΟΣΚΙΝΟΥ μον/τοικίες 170τμ, με οικόπεδο 1.300τμ. **€ 275.000**
ΚΟΣΚΙΝΟΥ μον/τοικία 140τμ, με οικόπεδο 1.300τμ. **€ 290.000**
ΚΟΣΚΙΝΟΥ μονο/κία 210 τ.μ. κήπεο 1.200 τ.μ. **€ 295.000**
ΚΟΣΚΙΝΟΥ μον/κία 140 τ.μ. διαμ/σμα 80 τ.μ. κήπος 1.300 τ.μ. **€ 329.000**
ΡΟΔΙΝΙ μον/κίες 130 τ.μ οικόπεδο 200 τ.μ. **€ 297.000**
ΡΟΔΙΝΙ μον/κίες 156 τ.μ. με κήπο 270 τ.μ. **€ 370.000**
ΔΑΣΚΑΛΟΥΣ μεζονέτα 95 τ.μ. 3 υ/δ, 2 υπν. **€ 170.000**
ΡΟΔΝΙ μεζονέτα 180 τ.μ. με οικόπεδο 300 τ.μ. **€ 310.000**

ΔΙΑΜΕΡΙΣΜΑΤΑ

ΝΙΟΧΩΡΙ διαμέρισμα 47τμ, lux κατασκευής **€ 88. 274**
ΣΜΥΡΝΗΣ διαμέρ/σμα 93 τμ, με θέα. **€ 170.000**
ΜΙΧΑΗΛ ΠΕΤΡΙΔΗ διαμέρισμα 85τμ, νεόδμητο. **€ 185.000**
ΜΗΔΙΑ διαμέρισμα 106 τ.μ. αποθήκη 40 τ.μ. πάρκιν **€ 2.300 €/τ.μ.**
ΚΑΡΑΚΟΝΕΡΟ διαμέρισμα 78τμ, πολυτελείας. **€ 163.800**
ΣΩΤΗΡΟΣ 5 studios των 30τμ. **€ 170.000**
ΠΕΙΡΑΙΩΣ διαμέρισμα 125τμ, με πάρκιν. **€ 229.000**
ΙΞΙΑ διαμέρισμα 100τμ με θέα, 3υ/δ, λουτρό. **€ 190.000**
ΚΑΡΑΚΟΝΕΡΟ διαμέρισμα 111τμ, πολυτελείας. **€ 238.650**
ΡΟΔΟΥ ΛΙΝΔΟΥ διαμέρισμα 139τμ, πολυτελείας. **€ 320.000**

ΟΙΚΟΠΕΔΑ

ΓΕΝΝΑΔΙ οικόπεδο 10.000τμ επι του επαρχιακού. **€ 176.000**
ΓΕΝΝΑΔΙ οικόπεδο 17.000 τ.μ. επί του επαρχιακού **€ 110.000**
ΣΥΝΕΤΑΙΡΙΣΜΟΣ πολυτέκνων οικιστική μερίδα. **€ 140.000**
ΚΟΣΚΙΝΟΥ οικόπεδο 5.020τμ, θέα, άδεια οικοδομής. **€ 320.000**
ΚΑΛΑΘΟΣ οικόπεδο 7.300 τ.μ. παραλιακό, **€ 340.000**
ΚΑΝΔΥΛΙ οικό.πεδο 1.000 τ.μ. με άδεια οικοδομής **€ 140.000**
ΚΙΟΤΑΡΙ οικόπεδα 9.000 τ.μ. **€ 120.000**
ΑΦΑΝΤΟΥ 10.000 τ.μ. θέα θάλασσα, εντός ζώνης, **€ 700.000**
ΡΟΔΟΣ οικόπεδο 500 τ.μ. με θέα θάλασσα **€ 350.000**

ΚΑΤΑΣΤΗΜΑΤΑ

ΜΕΓ. ΚΩΝ/ΝΤΙΝΟΥ κατάστημα 352τμ υπόγειο/ισόγειο. **€ 586.000**
ΑΝΑΛΗΨΗ (Αθηνών) κατάστημα 55τμ. **€ 149.000**
ΣΑΒΒΑ ΔΙΑΚΟΥ κατάστημα 215τμ. **€ 135.000**
ΣΩΚΡΑΤΟΥΣ κατάστημα 35τμ. **€ 650.000**
ΜΑΝΤΡΑΚΙ κατάστημα 300τμ. **€ 730.000**

ΕΝΟΙΚΙΑΣΕΙΣ

ΜΑΝΔΗΛΑΡΑ γραφείο 80 τ.μ. **600 €**
ΠΛΑΤΕΙΑ ΚΥΠΡΟΥ κατάστημα 30 τ.μ. +30 τ.μ. πατάρι
ΝΙΟΧΩΡΙ κατοικίες, 60 τ.μ. επιπλωμένες νεόδμητες **500 €**

AE927

"ΠΩΛΟΥΝΤΑΙ"
ΚΑΤΑΣΤΗΜΑΤΑ ΚΑΙ ΚΑΤΟΙΚΙΕΣ ΜΕ ΥΠΟΓΕΙΑ ΑΠΟΘΗΚΗ & ΓΚΑΡΑΖ

Στο "ΜΗΔΕΙΑ"
Θεσσαλονίκης & Καστοριάς (γωνία)
μπροστά στο πάρκο

AE1284

Μελέτη: Δημήτρης Αδαμάκης - Βαρβάρα Στεφανίδου - Αρχιτέκτονες ARCH-Net τηλ. 22410 29188

ΚΑΤΑΣΚΕΥΗ: Γ. ΚΑΣΤΡΗΣΙΟΣ Αρχιτέκτονας τηλ. 6979228091, 22410 34314

εργασιες

Από γνωστή εταιρεία ταχυμεταφορών **ζητούνται διανομείς** για μερική ή πλήρη απασχόληση. Απαραίτητα προσόντα: Κατοχή διπλώματος μότο-αυτοκινήτου, προϋπηρεσία θα ληφθεί υπ' όψιν. Πληρ. τηλ. 2241027666 ώρες 09.00-13.00 και 18.00-20.00 MAT1725(1)

Από εταιρεία παροχής υπηρεσιών **ζητούνται** για το τμήμα εξυπηρέτησης πελατών: **α) κυρία** για απογευματινή απασχόληση ώρες εργασίας 17.00-22.00 για περιοχή Ρόδου, **β) Κυρία** για πρωινή απασχόληση ώρες εργασίας 08.00-16.00 σε υποκατάστημα Κρεμαστή Ρόδου. Απαραίτητα προσόντα: Άνεση στην επικοινωνία, γνώσεις Η/Υ. Πληρ. τηλ. 6948202040 ώρες 10.00-13.00 και 18.00-20.00 MAT1725(2)

ΖΗΤΕΙΤΑΙ μάγειρας για pub-restaurant στο Φαληράκι. Cook for pub-restaurant in Faliraki. Πληρ. τηλ. 6946229071 MZT200401

ΖΗΤΕΙΤΑΙ: Α) έμπειρος βοηθός σερβιτόρου άνδρας ή γυναίκα για κεντρικό εστιατόριο στην Π. Πόλη. **β) νέος ή νέα** γλωσσομαθής για να εργασθεί σε τουρ. επ/ση στην Π. Πόλη. Πληρ. τηλ. 2241032232, 2241060325, 6938244168 MZT200403

ΖΗΤΕΙΤΑΙ ΟΔΗΓΟΣ ΝΕΟΣ ΓΙΑ ΕΜΠΟΡΙΚΗ ΕΠΙΧΕΙΡΗΣΗ ΜΕ ΔΙΠΛΩΜΑ Γ' ΚΑΤΗΓΟΡΙΑΣ ΚΑΙ ΝΕΟΣ ΓΙΑ ΤΗΝ ΑΠΟΘΗΚΗ. ΠΛΗΡ. ΤΗΛ. 2241090044, 6937568868 ΜΑΤ1705

ΖΗΤΟΥΝΤΑΙ έμπειροι τεχνίτες και **βοηθοί** για τοποθέτηση πλακιδίων. Πληρ. από 3 έως 6 το απόγευμα στο τηλ. 6992590316 MZT190410

ΖΗΤΟΥΝΤΑΙ κοπέλες εμφανίσιμες με γνώσεις το σέρβις για καφετέρια επί της Απ. Παύλου περιοχή Ανάληψη. Αλλοδαπές αποκλείονται. Πληρ. τηλ. 2241067957 MZT190409

ΖΗΤΕΙΤΑΙ γυναίκα για να φροντίζει ασθενή, ηλικιωμένο. Πληρ. τηλ. 2241027251 MZT190407

ΖΗΤΕΙΤΑΙ πωλήτρια νέα και ευχάριστη για να εργασθεί σε κατάστημα στην Παλιά Πόλη, στην οδό Σωκράτους που να ομιλεί καλά αγγλικά, γερμανικά και γαλλικά. Αποδοχές πολύ ικανοποιητικές, ανάλογα με τα προσόντα. Προϋπηρεσία στο χώρο των πωλήσεων θα ληφθεί σοβαρά υπ' όψιν. Πληρ. τηλ. 2241077718 από 10 π.μ. μέχρι 8 μ.μ. MZT190401

ΖΗΤΕΙΤΑΙ ΖΕΥΓΑΡΙ ΝΑ ΑΝΑΛΑΒΕΙ ΓΝΩΣΤΗ ΨΗΣΤΑΡΙΑ ΣΤΗΝ ΚΡΕΜΑΣΤΗ ΜΕ ΠΟΣΟΣΤΑ 50% ΑΠΟ ΤΑ ΚΕΡΔΗ (ΣΥΜΜΕΤΟΧΗ ΜΕ ΜΙΚΡΟ ΧΡΗΜΑΤΙΚΟ ΠΟΣΟ). ΠΛΗΡ. ΤΗΛ. 2241033682 ΜΑΚΗ ΜΧΡ13593(1)

ΖΗΤΕΙΤΑΙ υπάλληλος δεσποινίς ή κυρία με γνώσεις ξένων γλωσσών. Προτιμούνται αγγλικά, ισπανικά και ρωσικά για τα χρυσοχοεία Κουνάκη. Πληρ. τηλ. 6946508177 MAT1700

Από μεταφορική εταιρεία **ζητούνται οδηγοί** Ε' και Γ' κατηγορίας. Πληρ. τηλ. 2241063521 MAT1697

ΖΗΤΕΙΤΑΙ κοπέλα για να εργασθεί σε καφέ-μεζεδοπωλείο στην Παλιά Πόλη καθώς και μαγείρισσα. Αγγλικά απαραίτητα. Και **μαγείρισσα** για ουζερί. Πληρ. τηλ. 2241021653, 6978724646 MAT1699

ΖΗΤΕΙΤΑΙ οδηγός με δίπλωμα Γ' κατηγορίας για εργασία στην λαχαναγορά ώρες 06.00-14.00. Πληρ. τηλ. 6936726806, ώρες 10.00-14.00 MXP13592

ΖΗΤΕΙΤΑΙ κοπέλα για να εργασθεί ως πωλήτρια σε τουριστικό κατάστημα (μίνι μάρκετ) στο εμπορικό κέντρο "Εψιλον" στο Φαληράκι. Πληρ. τηλ. 6944211121 MZT180412

ΖΗΤΕΙΤΑΙ υπάλληλος για πρατήριο υγρών καυσίμων. Πληρ. τηλ. 2241062021 MAT1674

RTEL FORTHnet

ΑΝΑΚΟΙΝΩΣΗ

Η εταιρεία πληροφορικής Ροδιακή Τηλεματική Α.Ε. επιθυμεί να προσλάβει το κάτωθι προσωπικό:

1. **Μηχανικό/Τεχνικό Η/Υ** με εμπειρία στην εγκατάσταση και υποστήριξη δικτύων Η/Υ και στο Internet.

Αριστη γνώση της αγγλικής.
Δυνατότητα συχνών ταξιδιών εκτός Ρόδου.
Εκπληρωμένες στρατιωτικές υποχρεώσεις (για τους άνδρες υποψήφιους).
Προϋπηρεσία θα εκτιμηθεί.

Πληροφορίες: **Κυρία Μηνέττου (phay@rtel.gr)**
1ο χιλ. Ρόδου Καλλιθέας, Ρόδος 85100
Τηλ. 22410-61031 ΧΠΕΜΠ175

FLOCAFE

ΖΗΤΕΙΤΑΙ

Από το **FLOCAFE ΡΟΔΟΥ,** έμπειρο προσωπικό για το σέρβις. Γνώση Αγγλικών απαραίτητη. Αλλοδαποί εξαιρούνται.

Επικοινωνία στο τηλ. **2241021271**
Ωρες επικοινωνίας με τον υπεύθυνο βάρδιας:
10.00-15.00, 19.30-22.00
Αλεξ. Διάκου 10 MAT1720

Από εμπορικό κατάστημα της Ρόδου

ΖΗΤΕΙΤΑΙ πωλήτρια

με γνώσεις διακόσμησης και αρχιτεκτονικής εσωτερικού χώρου και σχεδιάστρια.

Αποστολή βιογραφικών με επισυναπτόμενη φωτογραφία: **Λεμεσού 20-22 Ρόδος τ.κ. 85100, τηλ. επικοινωνίας 2241039083**
ΜΑΤ1576(Γ)

RE/MAX
Outstanding Agents.
Outstanding Results.
sm

Η **RE/MAX,** η μεγαλύτερη εταιρία κτηματομεσιτικών συναλλαγών στον κόσμο, **ξεκίνησε τις δραστηριότητές της και στη Ρόδο κάτω από την επωνυμία RE/MAX EXPRESS** με στόχο τη παροχή υψηλού επιπέδου υπηρεσιών στο Ροδιακό κοινό και για να ικανοποιήσουμε τη μεγάλη και συνεχή ανάπτυξη της εταιρείας μας **ζητούμε συνεργάτες.**
Γι΄ αυτό εάν θέλετε να :
• αυξήσετε τα εισοδήματά σας
• να είστε μέλος σε μια δυνατή ομάδα επαγγελματιών
• να πραγματοποιήσετε τις φιλοδοξίες σας επιλέγοντας μόνοι σας τις ώρες που θα δουλέψετε, τότε η **RE/MAX EXPRESS** είναι εκείνη που σας δίνει τη δυνατότητα να πραγματοποιήσετε τα όνειρά σας επιλέγοντας να είστε μέλη σε μια δυνατή ομάδα με επαγγελματίες στο χώρο των κτηματομεσιτικών συναλλαγών.
Για περισσότερες πληροφορίες : RE/MAX EXPRESS: Κυρία Μαίρη Χριστοδούλου

Τηλέφωνα επικοινωνίας : 22410 64730 και 22410 64755
-Email : info@remaxexpress.gr
ΧΠΚΤΗ005

MONTEMAR HOTEL

Το Ξενοδοχείο μας προκειμένου να καλύψει τις ανάγκες της ΥΠΟΔΟΧΗΣ

αναζητά άτομα

τετραώρου και οκταώρου απασχολήσεως με εμπειρία στην ΥΠΟΔΟΧΗ και γνώσεις υπολογιστή και Ιταλικών.
Πρωινές και απογευματινές ώρες.

Οι ενδιαφερόμενοι για τις ανωτέρω θέσεις μπορούν να απευθύνονται στο τηλ. **22440-44097** από τις 08.00-15.00
ΜΑΤ1643(Γ)

RODOS PALLADIUM HOTEL

Έχοντας σαν αρχή
τη συνεχή αναβάθμιση της παροχής υπηρεσιών ποιότητας και την ανάλογη στελέχωση με άρτια εκπαιδευμένο προσωπικό, το ξενοδοχείο **Rodos Palladium** αναζητά συνεργασία με:

ΜΑΣΕΖ ή ΜΑΣΕΡ

για να στελεχώσει το νέο spa του ξενοδοχείου.

Οι ενδιαφερομενοι/-ες μπορούν να καταθέσουν το βιογραφικό ή / και την αίτηση τους στο ξενοδοχείο, υπ' όψην κ. Δάνα ή κ. Καραγιώργου, είτε μέσω e-mail (rpgm@rodospalladium.gr).

Λεωφ. Καλλιθέας, Ρόδος. Τηλ: 22410 57300, Fax: 22410 86617 ΧΠΞΕΝ067

Καριέρα στο real estate

Η ΕΠΙΧΕΙΡΗΣΗ

Η **Savvaidis & Associates Real Estate Agents & Consultants**, απο το 1983 προσφέρει υψηλής ποιότητας υπηρεσίες διαμεσολάβησης στον τομέα των κατοικιών και εμπορικών ακινήτων.

ΣΤΕΛΕΧΟΣ ΠΩΛΗΣΕΩΝ

Ο ΥΠΟΨΗΦΙΟΣ

- Άνδρας / γυναίκα έως 27 ετών, με δυναμική και οργανωτική προσωπικότητα.
- Πτυχιούχος ΑΕΙ στη Διοίκηση Επιχειρήσεων ή άλλο συναφές αντικείμενο. Άριστος χρήστης εφαρμογών MS OFFICE.
- Άριστη γνώση της Ελληνικής & Αγγλικής γλώσσας
- Η κατοχή μεταπτυχιακού τίτλου θα θεωρηθεί επιπλέον προσόν.
- Δυνατότητα εργασίας εκτός πόλης Ρόδου

Η ΘΕΣΗ

- Υποστήριξη πωλήσεων ακινήτων.
- Δημιουργία και υποστήριξη πελατολογίου.
- Στελέχωση υποκαταστημάτων.
- Σύγχρονο και φιλικό εργασιακό περιβάλλον.
- Συνεχές on the job training

Αποστείλατε βιογραφικό σας με e-mail στο info@savvaidis.gr

SAVVAIDIS & Associates
Estate agents & Consultants

Γρηγ. Λαμπράκη 14, Ρόδος
Τηλ. 22410-26281
http://www.propertyrhodes.gr

ΧΠ659

εργασιες

συνέχεια από την προηγούμενη

ΖΗΤΟΥΝΤΑΙ: Α) Μάγειρας ala cart, **β) βοηθός μάγειρα, γ) λατζιέρα** για εστιατόριο για 12μηνη απασχόληση. Πληρ. τηλ. 6947264663
MZT180410

ANASA CAFE. ΖΗΤΟΥΝΤΑΙ ΣΕΡΒΙΤΟΡΕΣ ΓΙΑ 12ΜΗΝΗ ΑΠΑΣΧΟΛΗΣΗ. ΠΛΗΡ. ΤΗΛ. 2241069919
MZT170409

ΖΗΤΕΙΤΑΙ ΝΕΑΡΟ ΑΤΟΜΟ ΓΙΑ ΣΕΡΒΙΣ ΣΕ ΚΑΦΕΤΕΡΙΑ-ΠΑΙΔΟΤΟΠΟ ΓΙΑ 4ΩΡΗ ΑΠΟΓΕΥΜΑΤΙΝΗ ΑΠΑΣΧΟΛΗΣΗ, ΣΤΗΝ ΠΑΡΑΛΙΑ ΙΑΛΥΣΟΥ. ΠΛΗΡ. ΤΗΛ. 6946336192
MZT180403

ΖΗΤΕΙΤΑΙ υπάλληλος νυχτερινός για περίπτερο-mini market. Πληρ. τηλ. 2241038111, 6977449695
MZT180401

Για δέκα μέρες η ψαροταβέρνα "Φώτης" και το "Φώτης Μέλαθρον" **ζητούν σερβιτόρους** και **βοηθούς.** Πληρ. τηλ. 2241024272 και 2241027359
MXP13589

ΖΗΤΕΙΤΑΙ υπάλληλος για μίνι μάρκετ έως 30 ετών με δίπλωμα οδήγησης. Πληρ. τηλ. 2241064185, 2241060078
MAT1676

ΖΗΤΕΙΤΑΙ έμπειρος **σερβιτόρος** στο αλα καρτ στην Παλιά Πόλη. Πληρ. τηλ. 2241025293
MAT1670

ΖΗΤΟΥΝΤΑΙ από το CITY HALL restaurant α) **τηλεφωνητής-τρια** για μερική βραδινή απασχόληση, β) **διανομείς** για μερική μεσημεριανή ή βραδινή απασχόληση. Πληρ. τηλ. 2241070200
MAT1672

ΖΗΤΕΙΤΑΙ υπάλληλος με επαγγελματικό δίπλωμα να εργαστεί στην Εταιρία Μεταφορών ΓΡΑΜΜΗ ΡΟΔΟΥ ηλικίας μέχρι 35 χρονών. Τυχόν προϋπηρεσία σε μεταφορική εταιρία θα ληφθεί υπόψη. Πληρ. τηλ. 2241068800
MAT1675

ΖΗΤΟΥΝΤΑΙ: α) Νυχτερινός μάγειρας-πασσαδόρος για εργασία όλο το χρόνο σε εστιατόριο εντός πόλεως. **β) Βοηθός σερβιτόρου** για μερική απασχόληση. Πληρ. τηλ. 2241024642 μετά τις 13.00.
MAT1634

ΖΗΤΕΙΤΑΙ πασαδόρος για βραδινή δουλειά. Χειμώνα-καλοκαίρι. Πληρ. τηλ. 2241037574
MZT150403

ΖΗΤΕΙΤΑΙ κυρία για δουλειές σπιτιού, στα Κοσκινού, Ελληνίδα ή αλλοδαπή που να γνωρίζει Ελληνικά, με δικό της μεταφορικό μέσο. Πληρ.τηλ. 2241066155
MZT170420

ΖΗΤΕΙΤΑΙ πωλήτρια για κατάστημα αξεσουάρ μπιζού στην Π. Πόλη που να ομιλεί Αγγλικά. Πληρ. τηλ. 6944375243
MA1659

ΖΗΤΟΥΝΤΑΙ σερβιτόροι-ρες για εστιατόριο-καφετέρια για απογευματινή απασχόληση (από τις 17.00) στην Ιαλυσό. Απαραίτητη γνώση της αγγλικής γλώσσας. Τυχόν Γερμανικά θα προτιμηθούν. Πληρ. τηλ. 6945128124 κ. Χρυσοβαλάντης 6944508722 ώρες πρωινές
MAT1657

ΖΗΤΕΙΤΑΙ υπάλληλος νέος ή νέα που να γνωρίζει ξένες γλώσσες για καφετέρια snack bar στην Π. Πόλη. Πληρ. τηλ. 2241025680, 2241028153, 6944605755
MZT150411

ΖΗΤΟΥΝΤΑΙ σερβιτόροι- PHILIPPINE FIRL

WANTED for in house work. Full accommodation provided, insurance, must speak greek. Information tel. 6944501616
MAT1644

ΖΗΤΕΙΤΑΙ για καφέ-bar στην Ιξιά **σερβιτόρος-σερβιτόρα** και **βοηθός μπάρμαν** με προϋπηρεσία για πλήρη ή μερική απασχόληση. Πληρ. τηλ. 6944542160
MZT150409

Από κατάστημα τουριστικών στη Σωκράτους (Παλιά Πόλη) **ζητείται νεαρή κοπέλα** που να γνωρίζει τουλάχιστον μία ξένη γλώσσα. Πληρ. τηλ. 2241020964
MZT150406

ΖΗΤΕΙΤΑΙ νεαρά κυρία εμφανίσιμη για pub-καφετέρια στο κέντρο της πόλης. Απασχόληση εποχιακή, Μάιο έως Οκτώβριο και από τις 17.00 μ.μ. Σχετική προϋπηρεσία και γνώση της αγγλικής θα ληφθούν υπ' όψιν! Πληρ. τηλ. 6977339669 μετά τις 12.00
MXP13583

ΑΠΟ ΤΟ ΞΕΝΟΔΟΧΕΙΟ ΔΙΟΝΥΣΟΣ ΣΤΗΝ ΙΞΙΑ

ΖΗΤΟΥΝΤΑΙ

για την σεζόν 2006

ΚΑΜΑΡΙΕΡΕΣ με προϋπηρεσία

Οι ενδιαφερόμενες παρακαλούνται όπως απευθυνθούν στην κ. Ολγα Αγγους στο τηλ. **22410-23021 καθημερινά 08.30-14.30** εκτός Κυριακής.
Βιογραφικά με φωτογραφία απαραιτήτως.
MXΠ1145

ΖΗΤΟΥΝΤΑΙ

ΠΩΛΗΤΡΙΕΣ
από τουριστικό κατάστημα
εντός πόλεως Ρόδου. Ωράριο συνεχές.
Μισθός 1000 ευρώ καθαρά

Πληρ. τηλ. 2241025936
MZT080416(Γ)

ΖΗΤΕΙΤΑΙ

γραμματέας για Τεχνική Εταιρεία, να γνωρίζει καλά Η/Υ και απαραιτήτως μεταφορικό μέσο.

Πληρ. τηλ. 22410-75268, 76175
ώρες 09.00-14.00 και 18.30-21.30 Δευτ.-Παρασκευή
MAT1623(Γ)

Από την εταιρία **Β. ΚΟΖΑΣ & ΣΙΑ ΟΕ**

ΖΗΤΟΥΝΤΑΙ

οδηγοί με δίπλωμα γ' κατηγορίας

Πληρ. τηλ. 22410-68643, 66675
MAT1266(Γ)

Καταστήματα ενδυμάτων στην Παλιά Πόλη

ΖΗΤΕΙΤΑΙ

ΠΩΛΗΤΡΙΑ – ΥΠΕΥΘΥΝΗ

- Καλή γνώση Αγγλικής & επιπλέον γλωσσών.
- 23-40 ετών. Προϋπηρεσία θα ληφθεί υπ' όψιν.
- Ικανοποιητικές Αποδοχές & Ωράριο.

tel.: 22410 **38650**, fax: **38785**, mob.: **6944146214**
ΧΤΕΛΠ162

Από την αντιπροσωπεία αυτοκινήτων
HONDA-MITSUBISHI

ΖΗΤΕΙΤΑΙ

Ηλεκτρολόγος Αυτοκινήτων

Επιθυμητή προϋπηρεσία στο χώρο
Καλή γνώση Η/Υ και Αγγλικών.

Απαραίτητη αποστολή βιογραφικού σημειώματος στη διεύθυνση Λ. Λίνδου 138 Ρόδος
Τηλ. 22410-67440-41
Φαξ 22410-68462
E-mail:kaligcar@otenet.gr
MXΠ915

AVIS RENT A CAR

Η εταιρεία ενοικιάσεως αυτοκινήτων AVIS πρόκειται να προβεί σε προσλήψεις εποχικών υπαλλήλων για τα γραφεία της στο Φαληράκι.

Απαραίτητα προσόντα:
Κατοχή ερασιτεχνικής άδειας οδήγησης και καλή γνώση της αγγλικής γλώσσας.
Γνώση γερμανικής γλώσσας θα ληφθεί ως επιπλέον προσόν.

Οι ενδιαφερόμενοι μπορούν να υποβάλλουν βιογραφικά σημειώματα στο κεντρικό γραφείο της εταιρείας στην Ιξιά (δίπλα στο πρατήριο βενζίνης BP).
Τηλέφωνο επικοινωνίας 2241091700
MAT1681(Γ)

Από ξενοδοχειακή εταιρεία στην Ιαλυσό

ΖΗΤΟΥΝΤΑΙ

- **Υπάλληλοι υποδοχής**
- **Μάγειροι Α' και Β'**
- **Σερβιτόροι Α'**

Πληροφορίες τηλ. 22410 94326
καθημερινά από 10.00-14.00
MAT8080

Τα ζαχαροπλαστεία **ΣΤΑΝΗ**

ΖΗΤΟΥΝ

α) πωλήτριες
Απαραίτητα προσόντα:
- *Γνώση Αγγλικής γλώσσας*
- *Τυπικές γνώσεις Ηλεκτρονικού Υπολογιστή*
- *Απόφοιτοι Λυκείου οπωσδήποτε*

β) οδηγούς
Απαραίτητα προσόντα:
- Επαγγελματικό δίπλωμα αυτοκινήτου

Αιτήσεις: **Αγίας Αναστασίας 28** (Εμπορ. Κέντρο Φώκιαλη)
Καθημερινά Δευτέρα - Παρασκευή
Πληροφορίες τηλέφωνα: **2241032267-2241031991**
Ωρες αιτήσεων / πληροφοριών: 8.30 μ.μ.-3.30 μ.μ.
Απαραίτητη η φωτογραφία για τις αιτήσεις
MAT1669(Γ)

Από την εταιρεία **Swedco café**

ζητείται προσωπικό

για να εργασθεί στην παρασκευή και στην πώληση αρτοκατασκευασμάτων (σάντουιτς) και καφέ.
Απαραίτητα:
- Ευγένεια
- Καλός χαρακτήρας
- Ορεξη για δουλειά
- Ομαδικό πνεύμα
- Ευέλικτο ωράριο
- Καλή γνώση στους καφέδες
- Ηλικία από 18-28 χρόνων
- Επαγγελματική σχολή ή λύκειο
- Βασική γνώση τουλάχιστον της αγγλικής γλώσσας

Απασχόληση:
- 12 μήνες το χρόνο
- 8ωρο, 6 ημέρες την εβδομάδα
- Κυριακές και αργίες τα μαγαζιά μας είναι πάντα κοντά στον πελάτη

Προσφέρεται:
- Καλό κλίμα εργασίας
- Καλή αμοιβή

Αιτήσεις στο γραφείο μας πίσω από το κατάστημά μας επί της οδού Δημοκρατίας & Δωδ/κής Νεολαίας από τις **08.30-15.30.** Απαραίτητη η φωτογραφία στην συμπλήρωση της αίτησης.

We, the company **Swedco café**

are looking for employees

to work in our bakery or in our coffee houses
Expectations:
- Politeness
- Good character
- Team spirit
- Flexible schedule
- Good know how in coffees
- Age between 18-28
- At least basic knowledge in English
- Final teachings or college

Offer:
- Work 12 months a year
- Good salary
- Good working climate

Working hours:
- 8 hours-6 days a week
- Our shops are always open on Sundays and holidays

Please leave your application in our office behind our Swedco Café at the Demokratias & Dodekanesiakis Neolaias Street from 8.30 am-3.30 p.m. A Picture is necessary!
MAT1698(Γ)

Η εταιρεία **Cosmoline**
ένας από τους μεγαλύτερους εναλλακτικούς παρόχους σταθερής τηλεφωνίας με έδρα την Αθήνα επιθυμεί να προσλάβει τα εξής στελέχη:

ΥΠΕΥΘΥΝΟΥΣ ΠΩΛΗΣΕΩΝ ΠΕΛΑΤΩΝ ΓΙΑ ΤΙΣ ΠΕΡΙΟΧΕΣ

ΑΠΑΡΑΙΤΗΤΑ ΠΡΟΣΟΝΤΑ:
- Εμπειρία στις Πωλήσεις Σταθερής Τηλεφωνίας
- Αριστες Ικανότητες Επικοινωνίας

Η ΕΤΑΙΡΕΙΑ ΠΡΟΣΦΕΡΕΙ
- Ανταγωνιστικό πακέτο αποδοχών
- Συνεχή Εκπαίδευση
- Ευχάριστο και δυναμικό περιβάλλον εργασίας
- Προοπτικές Ανάπτυξης & Εξέλιξης

Οι ενδιαφερόμενοι παρακαλούνται να αποστείλουν το βιογραφικό τους στην
REAL MARKET INVESTMENTS,
ΣΑΒΒΑ ΠΑΥΛΙΔΗ 8,
Τηλ. 2241034918, 2241073860, 6944958180
MAT1636(2)(Γ)

εργασιες

συνέχεια από την προηγούμενη

ΖΗΤΕΙΤΑΙ κοπέλα για να εργασθεί σε συνεργείο καθαρισμού στην πόλη της Ρόδου. Μισθός ικανοποιητικός. Πληρ. τηλ. 2241078243, 6946026397
MXP13857

ΖΗΤΕΙΤΑΙ πωλήτρια για τουριστικό με ρούχα στην Παλιά Πόλη. Ωράριο 2-10. Πληρ. τηλ. 2241034605
MZT150402

ΖΗΤΟΥΝΤΑΙ πωλήτριες με εμπειρία στο νεανικό ρούχο. Πληρ. τηλ. 2241029611, Κων/νου Παλαιολόγου 9
MAT1625

Από επιχείρηση εμπορίας οινοπνευματωδών-ποτών **ζητείται** έμπειρη **υπάλληλος γραφείου** με γνώσεις Η/Υ. Πληρ. τηλ. 22410-62171, 65717 MAT1635

ΖΗΤΕΙΤΑΙ πεπειραμένος σερβιτόρος με γνώσεις ξένων γλωσσών, ηλικίας μέχρι 40 χρόνων, για να εργασθεί στο εστιατόριο ΣΤΕΡΓΟΣ ΚΟΡΝΕΡ, Σωκράτους 113, Παλιά Πόλη. Πληροφορίες στο κατάστημα πρωινές ώρες
MZT140413

ΖΗΤΟΥΝΤΑΙ: α) σερβιτόρα με προϋπηρεσία τουλάχιστον ενός έτους για μεζεδοπωλείο. Συνεχές ωράριο χειμώνα-καλοκαίρι. **β) Νέος** για ημιαπασχόληση. Πληρ. τηλ. 6936458927
MAT1621

ΖΗΤΕΙΤΑΙ ΨΗΣΤΗΣ ΚΑΙ ΒΟΗΘΟΣ ΨΗΣΤΗ ΓΙΑ ΓΥΡΟΠΩΛΕΙΟ ΣΤΗΝ ΠΟΛΗ ΤΗΣ ΡΟΔΟΥ. ΠΛΗΡ. ΤΗΛ. 6934851714 ΚΑΙ 2241030630 ΩΡΕΣ 09.00-16.00 MZT130408

ΖΗΤΕΙΤΑΙ ξενόγλωσσος υπάλληλος με άδεια οδήγησης αυτοκινήτου για γραφείο rent a car. Πληρ. τηλ. 2241031831
MZT140408

ΖΗΤΟΥΝΤΑΙ μπαργούμαν για καφέ. We are looking for a bar-woman. Πληρ. τηλ. 6936642186, 6932541842 MXP13582

ΖΗΤΕΙΤΑΙ βοηθός υποδοχής για ξενοδοχείο στην Ιξιά. Απαραίτητη η γνώση της αγγλικής. Πληρ. τηλ. 2241092691 MAT1627

ΖΗΤΟΥΝΤΑΙ πεπειραμένος **σερβιτόρος, μάγειρας Α'** και **βοηθός σερβιτόρου.** Πληρ. τηλ. 6948407130 κ. Κώστα MZT130414

ΖΗΤΕΙΤΑΙ πεπειραμένη πωλήτρια γνωρίζουσα την αγγλική τουλάχιστον, για την Νέα και Παλιά Αγορά. Πληρ. τηλ. 22410-23366, 76992 MXP13581

ΖΗΤΕΙΤΑΙ υπάλληλος με γνώσεις τουλάχιστον Αγγλικών και Γερμανικών για κεντρικό χρυσοχοείο στην Παλιά Πόλη. Πληρ. τηλ. 2241023936, 6946680260 MAT1601(1)

ΖΗΤΟΥΝΤΑΙ πωλήτριες για τα καταστήματα "MAD STUFF" να γνωρίζουν αγγλικά. Πληρ. στο τηλ. 2241023563, 6945736316 κ. Νίκο. **Ζητείται πωλήτρια** για το κατάστημα "MAD STUFF" στον Αρχάγγελο.
MAT1606

ΖΗΤΕΙΤΑΙ οδηγός με επαγγελματικό δίπλωμα γ' κατηγορίας για να εργασθεί σε εταιρεία κατεψυγμένων προϊόντων. Πληρ. τηλ. 2241069890
MXP13576

Από το club VOGUE στην Παλιά Πόλη, **ΖΗΤΟΥΝΤΑΙ** άνδρες - γυναίκες για μπαρ service-βοηθοί. Πληρ. κ. Αποστόλης τηλ. 6949120423
MZT080401(02)

ΖΗΤΕΙΤΑΙ εμφανίσιμη κοπέλα για να εργασθεί στο RENOS CLUB στον Αρχάγγελο. Πληρ. τηλ. 22440-22540, 23234, 6932006967
MZT070403

LOOKING FOR foreign-speaking girls, in order to work in shops into the Old Town **ΖΗΤΟΥΝΤΑΙ** για εργασία από καταστήματα εντός της Παλιάς Πόλης **κοπέλες,** κατά προτίμηση αλλοδαπές. Πληρ. τηλ. 2241060110 από 18.00-20.00 MZT110406

ΖΗΤΟΥΝΤΑΙ σε όλα τα Δωδεκάνησα **άτομα** για μερική ή πλήρη απασχόληση. Πληρ. τηλ. κέντρο 2241091027, 24 ώρες το 24ωρο. Αμεση επικοινωνία 9 π.μ.-4 μ.μ. 6977946940, 4 μ.μ.-9 βράδυ 6974243448
MZT100414

ΖΗΤΟΥΝΤΑΙ κοπέλες έως 30 ετών να εργασθούν σε "SPA" για πλήρη απασχόληση ή ημιαπασχόληση. Πληρ. τηλ. 2241076658
MAT1514

Αβέβαιη ασφάλεια εργασίας; Αμεσα βγάλτε έξτρα εισόδημα, δουλεύοντας στο σπίτι ή το γραφείο. Πολύ υψηλά εισοδήματα. Θέσεις ανεξάρτητης συνεργασίας με δυνατότητα μερικής-πλήρης απασχόλησης. Παρέχεται πλήρης εκπαίδευση. ΟΧΙ λοιπόν ντήλερ, πλασιέ, τηλεμάρκετινγκ. Πληρ. τηλ. 2102801153, 2102801154, 22410-37362, www.umswork4you.com
MAT4271

ΖΗΤΕΙΤΑΙ αποθηκάριος με δίπλωμα οδήγησης για εργασία εντός πόλεως. Πληρ. τηλ. 2241037234, ώρες 10.00-15.00 και 18.00-22.0
MAT1234

ΖΗΤΟΥΝΤΑΙ: α) οδηγοί κατά προτίμηση Ελληνες με δίπλωμα Γ' κατηγορίας, **β) Κοπέλες** και **άνδρες** για εργασία, **γ) Γραμματέας.** Πληρ. τηλ. 2241092743 (από 10 π.μ.-4.00 μ.μ.)
MAT8058

πωλησεις αυτοκινητων & μοτοσικλετων

ΠΩΛΕΙΤΑΙ CITROEN SAXO 1600 VTS 142 HP, φουλ εξτρά, δερμάτινο σαλόνι, ABS, μοντέλο '98. Τιμή 6.000 ευρώ μετρητής. Πληρ. τηλ. 6978753264
INT190408

ΕΥΚΑΙΡΙΑ! ΠΩΛΕΙΤΑΙ φορτηγό 609 κοντό σασί με μουσαμά. Πληρ. κος Δημήτρης τηλ. 6942266662
INT170417

ΕΡΓΑΣΤΗΡΙΟ ΕΛΕΥΘΕΡΩΝ ΣΠΟΥΔΩΝ ΗΛΕΚΤΡΟΝΙΚΩΝ ΥΠΟΛΟΓΙΣΤΩΝ
Program PM
ΕΠΙΣΗΜΟ ΕΞΕΤΑΣΤΙΚΟ ΚΕΝΤΡΟ ΤΗΣ ECDL HELLAS
ECDL Diploma
ΤΜΗΜΑΤΑ ΓΙΑ:
Παιδιά
Ενήλικες
Αρχάριους
Επαγγελματίες
Ανάπτυξη Εργασίας
ΕΝΤΑΤΙΚΑ ΜΑΘΗΜΑΤΑ COMPUTER
ΕΓΓΡΑΦΕΣ ΤΩΡΑ
Μανώλης Ι. Σοφίλλας
Τηλ.(22410)31761
ΚΟΔΡΙΓΚΤΩΝΟΣ 91 · ΡΟΔΟΣ
ΧΠ941

Carrier
No1 In Air Conditioning
Η Rodos Air
ζητά
ΜΗΧΑΝΟΛΟΓΟ ΜΗΧΑΝΙΚΟ Τ.Ε.
Απαιτούμενα προσόντα:
• Πτυχίο ΤΕΙ
• Καλή γνώση της αγγλικής γλώσσας
• Καλή γνώση Η/Υ
• Αριστη γνώση σχεδιαστικού προγράμματος AUTOCAD
Οι ενδιαφερόμενοι παρακαλούνται να στείλουν βιογραφικό σημείωμα με fax ή με e-mail
RODOS AIR ΕΠΕ-ΚΑΜΕΙΡΟΥ 1-85100 ΡΟΔΟΣ
ΤΗΛ. 22410-70710, FAX: 2241070720
e-mail: info@rodosair.gr
ΜΧΠΕΜΠ174

Από την ΝΑΥΤΙΛΙΑΚΗ ΕΤΑΙΡΙΑ
DODEKANISOS SEAWAYS
ΖΗΤΕΙΤΑΙ υπάλληλος
για το κεντρικό πρακτορείο
Απαραίτητη γνώση αγγλικών και καλή γνώση στο χειρισμό computer.
Οι ενδιαφερόμενοι μπορούν να στείλουν βιογραφικά στην διεύθυνση:
Αυστραλίας 3, 85100 Ρόδος
Τηλέφωνο: 2241070590, Fax: 2241070591
E-mail: info@12ne.gr
(υπόψη: Τμήμα Ανθρ. Δυναμικού)
ΧΠΤΓΡ025

Ξενοδοχείο στην περιοχή Πεύκοι-Λίνδου
ΖΗΤΑΕΙ
νέα για πρωινά-σνακ μπαρ
Απαραίτητη προϋπηρεσία και γνώση αγγλικών
Πληροφορίες
στο τηλ. 22410-20403, 36215, 6944526671
ΜΑΤ1624(Γ)

Από την εμπορική εταιρεία
Κ. ΠΑΛΙΟΥΡΗΣ & ΥΙΟΙ ΟΕ
ΖΗΤΕΙΤΑΙ
- Οδηγός με δίπλωμα Γ' κατηγορίας
- Υπάλληλος για επισκευή-συντήρηση ηλεκτρικών μηχανημάτων
Προσόντα:
- Τεχνικές γνώσεις σε μηχανήματα
- Απόφοιτος τεχνικής σχολής
- Δίπλωμα οδήγησης
- Προϋπηρεσία επιθυμητή
Πληροφορίες στο τηλ. 2241069870
ώρες 10.00-15.00
ΜΑΤ1626(Γ)

eden roc
resort hotel & bungalows
★★★★
Το ξενοδοχείο **EDEN ROC** ζητά συνεργάτες για τη σεζόν 2006 στις ακόλουθες ειδικότητες:
• **Ατομο για Reception**
Με προϋπηρεσία σε ανάλογη θέση, γνώση Η/Υ και απαραίτητη γνώση Αγγλικών, Γερμανικών, Ιταλικών
• **Κηπουρούς**
Με γνώσεις κηπευτικής, φυτοφαρμάκων και φροντίδας λουλουδιών και φυτών
Οι ενδιαφερόμενοι μπορούν να στείλουν το βιογραφικό τους με μια φωτογραφία στην διεύθυνση του ξενοδοχείου ή να συμπληρώσουν μια αίτηση στο ξενοδοχείο.
4ο χλμ. Λεωφ. Ρόδου-Καλλιθέας, ΤΘ 203 ΤΚ 85100
Τηλ.: 22410 67067, Fax. 2241067062
e-mail: info@edenroc.gr
ΜΑΤ1632(Γ)

Α.Ε.Δ.Ε.
ΔΟΜΗΣΗ ΡΟΔΟΥ
Από τη **ΔΟΜΗΣΗ ΡΟΔΟΥ**
ΖΗΤΟΥΝΤΑΙ
για τη στελέχωση του νέου εκθεσιακού τμήματος
ΕΜΠΕΙΡΟΙ ΠΩΛΗΤΕΣ
Απαραίτητα προσόντα:
- Προηγούμενη εμπειρία αν είναι δυνατόν σε ανάλογο αντικείμενο τουλάχιστον για 2-3 χρόνια
- Ομαδικό πνεύμα, ευχάριστη προσωπικότητα, διάθεση για επίτευξη στόχων, ευχέρεια επικοινωνίας
- Γνώση χειρισμού Η/Υ και εφαρμογών γραφείου
- Γνώση Αγγλικής
- Εκπληρωμένες στρατιωτικές υποχρεώσεις για τους άντρες

Παρέχονται:
- Ανταγωνιστικό πακέτο αποδοχών, προοπτικές εξέλιξης, σύγχρονο περιβάλλον εργασίας.

Αποστολή βιογραφικών στο fax 2241064050, Υ/Ο κου ΠΑΠΑΓΡΗΓΟΡΙΟΥ ΑΛΕΞΗ με την ένδειξη codsales.
ΧΠ2367

ΑΠΟ ΤΟ ΞΕΝΟΔΟΧΕΙΟ ΔΙΟΝΥΣΟΣ ΣΤΗΝ ΙΞΙΑ
ΖΗΤΕΙΤΑΙ
για την σεζόν 2006
Υπεύθυνος ή υπεύθυνη με ανάλογη πείρα για το Super Market του ξενοδοχείου.
12μηνη απασχόληση.
Ο ενδιαφερόμενος παρακαλείται όπως απευθυνθεί στην κ. Ολγα Αγγους στο τηλ. **22410-23021 καθημερινά** 08.30-14.30 εκτός Κυριακής.
Βιογραφικά με φωτογραφία απαραιτήτως.
ΜΧΠ1145

ΑΠΟ ΤΟ ΞΕΝΟΔΟΧΕΙΟ ΔΙΟΝΥΣΟΣ ΣΤΗΝ ΙΞΙΑ
ΖΗΤΕΙΤΑΙ
υπάλληλος για την πισίνα
με ανάλογη προϋπηρεσία
Πληρ. τηλ. 2241023021
ΜΧΠ1145

Από το Πρακτορείο Εφημερίδων Αθηναϊκού Τύπου "ΑΡΓΟΣ"
ΖΗΤΕΙΤΑΙ
Οδηγός για τις διανομές Τύπου με δίπλωμα Γ' κατηγορίας, από 25 έως 40 ετών.
Μόνιμη απασχόληση για 12 μήνες τον χρόνο και 7 ημέρες την εβδομάδα.
Οι ενδιαφερόμενοι να επικοινωνήσουν με τον κ. Ιωαννίδη στο τηλέφωνο **2241024018,** πρωινές ώρες
ΜΑΤ1420(Γ)

auto-moto

συνέχεια από την προηγούμενη

ΠΩΛΕΙΤΑΙ HYUNDAI FX 1.600 cc μοντέλο 2000, φουλ εξτρά με MB3, condition, ABS, σε άριστη κατάσταση. Δεκτός κάθε έλεγχος και διακανονισμός. Πληρ. τηλ. 6948255602
INT190419

ΠΩΛΕΙΤΑΙ ΜΗΧΑΝΗ BMW GS 650 ΜΕ 7.000 ΧΛΜ. ΜΟΝΤΕΛΟ 10ος/2002 ΣΕ ΑΡΙΣΤΗ ΚΑΤΑΣΤΑΣΗ. ΤΙΜΗ 5.500 ΕΥΡΩ. ΠΛΗΡ. ΤΗΛ. 6946336192
INT180404

ΠΩΛΕΙΤΑΙ αυτοκίνητο BMW 520 χρώματος μαύρο μοντέλο 1997 6κύλινδρο 150 HP με πολλά αξεσουάρ. Πληρ. τηλ. 2241074592
MZT170413

ΠΩΛΕΙΤΑΙ αυτοκίνητο μάρκας **ROVER 25** 1.400 cc μοντέλο 2002 με ABS υδραυλικό τιμόνι, αερόσακο οδηγού-συνοδηγού. Τιμή 4.000 ευρώ. Πληρ. τηλ. 6932466076 MZT150407

ΠΩΛΕΙΤΑΙ αυτοκίνητο Ι.Χ. μάρκας **MERCEDES** τύπου 814 D μοντέλο 1996, ψυγείο καταψύκτη, κατάλληλο για κατεψυγμένα προϊόντα και παγωτά. Πληρ. τηλ. 2241060133, 6944732168 MZT290310

ΠΩΛΕΙΤΑΙ APRILIA LEONARDO 125 cc σε πολύ καλή κατάσταση. Πληρ. τηλ. 6945558813
MZT140410

ΠΩΛΕΙΤΑΙ TDM 900 cc μοντέλο 3ο 2004. Τιμή 7.500 ευρώ, 7.000 χλμ. Πληρ. τηλ. 6942445957
MXP13584

ΠΩΛΕΙΤΑΙ APRILIA PEGASO 650 ie 2004, μαύρη-γκρι ματ, σε άριστη κατάσταση. Διακανονισμός δεκτός. Πληρ. τηλ. 6944369279 MZT130402

ΠΩΛΕΙΤΑΙ ALFA ROMEO 156 με 5.000 χλμ. και full εξτρά. Πληρ. τηλ. 2241068500, 6936179030 κ. Δημήτρης MZT070409

διαφορα

ΠΩΛΟΥΝΤΑΙ φω μπιζού, τσάντες, εσάρπες κ.ά. αξίας 30.000 ευρώ μόνο **15.000 ευρώ** λόγω αναχώρησης. Πληρ. κα Ειρήνη 6948330122, κο Μιχάλη 6942611395 INT190406

ΠΩΛΕΙΤΑΙ φουσκωτό BELUGA BY PERONDI (lux έκδοση), 8 μ. με καμπίνα, 2002, μηχανές JOHNSON 200 HP και MARINER 15 HP τρέιλερ διαξονικό Αμερικής. Τουαλέτα ηλεκτρική, ψυγείο, κουζίνα, ηλεκ. εργάτης, VHF, 3 προπέλες ανοξείδωτες, BIMINI TOP ανοξείδωτο, 2 σετ από τέντες και καλύματα κ.λπ. Δεκτός κάθε έλεγχος. ΣΥΡΟΣ τηλ. 2281081294. 6936191614 ΜΑΠ247

ΠΩΛΕΙΤΑΙ σκάφος κρις κραφτ αμερικανικής κατασκευής μήκος 7,98 χωριτικότητας ύπνου 5 ατόμων, κουζίνα και WC, δύο χειριστήρια και πολλά εξτρά. **2 μηχανές VOLVO PENDA** εσωτ. Τιμή 28.000 ευρώ, λιμάνι Φανών. Πληρ. τηλ. 6972826618 INT130413

ΠΩΛΕΙΤΑΙ πλήρης εξοπλισμός εστιατορίου - fast food, σχεδόν καινούργιος, με χρήση τριών σεζόν, φούσκα, εξαεριστήρας ΦΥΡΟΓΕΝΗΣ, ψυγείο βιτρίνα, μασίφ ξύλινος πάγκος, τριπλή και διπλή λάντζα με ενσωματωμένα ερμάρια, μπεν-μαρί, πλατό, φριτέζες, μαχαιροπήρουνα, ποτήρια, πιάτα και πολλά άλλα. Ολα μαζί τιμή 10.000 ευρώ. Πληρ. τηλ. 6944570089 κ. Δημήτρης
MZT170408

ΠΩΛΕΙΤΑΙ πιάνο PETROF σε άριστη κατάσταση, λόγω αναχωρήσεως στο εξωτερικό. Σάββα Παυλίδη 8, Ρόδος. Πληρ. τηλ. 2241034918, 6996273710
INT1636

ΠΩΛΟΥΝΤΑΙ ΡΑΦΙΑ καινούργια για σούπερ μάρκετ, 20 μέτρα, σε τιμή ευκαιρίας. Πληρ. τηλ. 6937990996, 6945717902, 2241051562
INT140406

ΛΟΓΩ ΜΕΤΑΘΕΣΗΣ ΠΩΛΕΙΤΑΙ σαλόνι αποτελούμενο από τριθέσιο καναπέ, διθέσιο καναπέ, πολυθρόνα. Επίσης σύνθετο 5 τεμαχίων (3 κρυσταλλιέρες). Τιμή 800 ευρώ. Πληρ. τηλ. 6972080623
MZT140409

ΠΩΛΟΥΝΤΑΙ λόγω αναχώρησης συνθετικός τάπητας τέταρτης γενιάς 840 τ.μ. (γήπεδο 5Χ5), ξαπλώστρες πισίνας, ομπρέλες, σκαμπό, καρέκλες μπαμπού, τραπέζια μπαμπού, ψυγεία, τηλεοράσεις 61 ιντζών TOSHIBA, πλυντήριο πιάτων, παγομηχανή, υπολογιστής, εκτυπωτής λέιζερ, μπιλιάρδα, θυρίδες. Τηλ. επικοιν. 2241086782, 6932962098
MZT070422

ΠΩΛΕΙΤΑΙ ΕΞΟΠΛΙΣΜΟΣ ΒΙΟΤΕΧΝΙΑΣ ΕΤΟΙΜΩΝ ΕΝΔΥΜΑΤΩΝ (ΚΟΠΤΟΡΑΠΤΕΣ, ΝΤΙΓΚΕΛΙ, ΓΑΖΩΤΙΚΕΣ ΜΗΧΑΝΕΣ) ΚΑΘΩΣ ΚΑΙ ΤΟ ΕΜΠΟΡΕΥΜΑ (ΕΤΟΙΜΑ ΕΝΔΥΜΑΤΑ-ΥΦΑΣΜΑΤΑ) ΣΕ ΠΟΛΥ ΚΑΛΕΣ ΤΙΜΕΣ. ΠΛΗΡ. ΤΗΛ. 6948333005
MZT100406

ΠΩΛΟΥΝΤΑΙ καρέκλες μπαμπού σε καλή κατάσταση με μαξιλάρια προς 22 ευρώ η μία. Πληρ. τηλ. 6945890870 ΜΑΤ1480

προσφορές εργασίας

ΕΛΑΙΟΧΡΩΜΑΤΙΣΤΗΣ αναλαμβάνει παντός τύπου εργασίες (βαψίματα-φρεσκαρίσματα-μερεμέτια). Πολύ καλές τιμές. Πληρ. τηλ. 6979074904 κ. Ταρέκ
MZT180414

Νιώθετε αδιαθεσία, κούραση; ΦΥΣΙΟΘΕΡΑΠΕΙΑ για διάφορες αρρώστιες και μασάζ θεραπευτικό, χαλαρωτικό θα επιστρέψει υγεία, θα γεμίσει το σώμα σας νέα ενέργεια! Τηλεφωνήστε, ελάτε και οι αρρώστιες σας φεύγουν στο παρελθόν!!! Η ζωή σας θα λάμψει εκ νέου!!! Πληρ. τηλ. 6942095457
MZT180407

Κάτι πρωτότυπο στη Ρόδο. Για την φύλαξη του παιδιού σας στο χώρο σας, είμαι κοντά σας, κάνουμε το πρόγραμμα μαζί ανάλογα με τις ανάγκες σας. Η αγάπη μου και η πείρα μου είναι αυτή που θα σας κάνει να νιώθετε ασφαλής μαζί μου. Οι τιμές είναι λογικές. Θα χαρώ να σας φανώ χρήσιμη. Πληρ. τηλ. 6945979077 κ. Μάρα
MZT310318

ΚΥΡΙΑ διπλωματούχος μασέρ κάνει θεραπευτικό, αθλητικό, χαλαρωτικό μασάζ. Πληρ. τηλ. 6948553306
MZT070419

ΚΥΡΙΑ διπλωματούχος μασέρ, προσφέρει θεραπευτικό, κλασικό, αθλητικό, αδυνατίσματος, χαλαρωτικό, αισθητικό και καθαρισμό προσώπου (μάσκες), μασάζ. Πληρ. τηλ. 2241035252, 6932024975 MZT230306

γνωριμιες

ΕΛΛΗΝΙΔΑ εμφανίσιμη **ΖΗΤΑ ΓΝΩΡΙΜΙΑ** στο χώρο της για ελεύθερη σχέση. Απόλαυση και διακριτικότητα. Πληρ. τηλ. 6942608613
MZT100424

ΑΒΑΣΑΝΙΣΤΑ "number 1" γνωρίστε τον αληθινό έρωτα κοντά μας. Σχέσεις, γνωριμίες με άμεσα αποτελέσματα, απόλυτη εχεμύθεια. Ανδρες-γυναίκες κάθε ηλικίας περιμένουν να γνωριστείτε. Γίνετε μέλος στο μεγαλύτερο club γνωριμιών στην Ελλάδα. Πληρ. τηλ. 2105239191, 2105239711, 6975764343
ΜΑΤ1499

Τοποθετήσεις πλακιδίων-μαρμάρων-οικοδομικές εργασίες

Τιμές λογικές-άριστη εργασία-20χρονη πείρα.

Πληρ. τηλ. 6937795739, 2241067607 κ. Κοντουδιός Νικόλαος

ΜΑΠ93(Γ)

ΑΠΟΦΡΑΞΕΙΣ - ΕΚΚΕΝΩΣΕΙΣ ΡΟΔΟΥ



Κιν. 6932470404 Κιν. 6944361464

Κώστας & Λευτέρης

ΑΠΟΦΡΑΞΕΙΣ ΑΠΟΧΕΤΕΥΤΙΚΩΝ ΑΓΩΓΩΝ ΜΕ ΥΔΡΟΒΟΛΗ, ΚΟΥΖΙΝΕΣ, ΤΟΥΑΛΕΤΕΣ, ΣΙΦΩΝΙΑ, ΥΔΡΟΡΟΕΣ, ΑΠΟΛΥΜΑΝΣΕΙΣ, ΜΗΝΙΑΙΕΣ ΣΥΝΤΗΡΗΣΕΙΣ

ΠΟΛΥΚΑΤΑΣΤΗΜΑΤΑ, ΣΤΡΑΤΟΠΕΔΑ, ΞΕΝΟΔΟΧΕΙΑ, ΝΟΣΟΚΟΜΕΙΑ, ΔΗΜΟΥΣ, ΠΟΛΥΚΑΤΟΙΚΙΕΣ, ΣΠΙΤΙΑ Κ.Λ.Π.

Αντληση υδατων από υπόγειους χωρους

Αμεση εξυπηρέτηση!!! ΟΙ ΚΑΛΥΤΕΡΕΣ ΤΙΜΕΣ!

Τηλ. 2241085977, 2241086634 Κιν. 6944361464, 6932470404

ΑΕ635

ΠΩΛΕΙΤΑΙ

μηχανή εξωλέμβια

τετράχρονη HONDA 130 HP σε άριστη κατάσταση και με ευκολίες.

Πληρ. τηλ. 2241067440 ΜΧΠ915

KARAOKE

Προς ξενοδόχους και διευθυντές ξενοδοχείων
Εχουμε μια ημέρα την εβδομάδα ελεύθερη για όλη τη σεζόν 2006. Εάν θέλετε να συνεργαστούμε.
The Nick Hunter show.

Πληρ. κιν. 6932155284 MXP13595

ΖΗΤΟΥΝΤΑΙ

άμεσα **μαραγκοί**

Πληρ. τηλ. 6942920252 MZT190405

ΠΡΟΣΦΟΡΑ ΕΡΓΑΣΙΑΣ

Κυρία 35 ετών, επαγγελματίας, πολυτάλαντη, φιλότιμη, με ευχάριστο χαρακτήρα, πτυχιούχος τουριστικής σχολής εξωτερικού, στέλεχος μεγάλων ξενοδοχειακών μονάδων & τουριστικών πρακτορείων, με συνολικά 16 χρόνια εργασίας στην Ρόδο, με πολλές ικανότητες, επέστρεψε στην αγορά εργασίας και ζητάει συνεργασία στον τουριστικό τομέα ή σε αναπτυσσόμενη επιχείρηση, που επιθυμεί να προσλάβει ένα δυναμικό στέλεχος ή ένα ακόμη δεξί χέρι.

Μερικά προσόντα:

Αριστη γνώση Αγγλικών
Αριστη γνώση Η/Υ (MS Office/Acess/ Excel/ Word/Front Page/PowerPoint/Publisher, Macromedia/ Dreamweaver/ Flash/Fireworks/Freehand, Corel/Corel Painter, Adobe Photoshop/Illustrator)
Αριστη γνώση INTERNET/ Σχεδιασμός ιστοσελίδων
Πολύ καλές γνώσεις σε γραφιστικές εργασίες

Παρακαλώ μόνο σοβαρές προτάσεις συνεργασίας

Πληροφορίες: 6942459461

ΜΑΤ1630(Γ)

ΑΠΕΝΤΟΜΩΤΙΚΗ ΔΩΔΕΚΑΝΗΣΟΥ

Αναλαμβάνουμε:

- Ταβέρνες, Εστιατόρια
- Κρεοπωλεία, Super Markets
- Ζαχαροπλαστεία, Αρτοποιεία, Catering
- Εργοστάσια, Τυποποιητήρια, Συσκευαστήρια
- Ξενοδοχεία, Καταστήματα, Γραφεία,
- Τράπεζες, Σχολεία, Νοσοκομεία, Δήμους

Παρέχουμε:

- **Απεντόμωση** (Κατσαρίδες, μύγες, κουνούπια, σκορπιοί, ψύλλοι, κοριοί κ.ά.)
- **Μυοκτονία** (ποντίκια, αρουραίοι)
- **Απολύμανση** (ιοί, βακτήρια, άλγη, μύκητες)

Σύνταξη φακέλου παρασιτοκτονίας HACCP

Αριθμός Αδείας από το υπουργείο Αγροτικής Ανάπτυξης & Τροφίμων: 116269/21-02-2006

ΠΑΝΑΓΙΩΤΗΣ ΜΙΧ. ΠΑΝΑΗΣ
Φυσιογνώστης Περιβαλλοντολόγος Τεχνολόγος Γεωπονίας
Τηλ : 6944353686

ΓΕΩΡΓΙΟΣ Η. ΜΑΝΕΤΤΑΣ
Γεωπόνος - Τεχνολόγος Γεωπονίας
Τηλ 6944443124

Λ. Δημοκρατίας 143, Παραδείσι - Ρόδος, Τ.Κ 85106 Τηλ & Fax: 22410 81769

ΑΕ1422

γνωριμιες

συνέχεια από την προηγούμενη

ΚΑΛΛΟΝΗ, ψηλή, ξανθιά, αισθησιακή. Αν αυτή είναι η φαντασίωσή σου σε περιμένω στο χώρο μου. Αλλοδαποί καθώς και κλήσεις με απόκρυψη αποκλείονται. Πληρ. τηλ. 6946181125 MZT050414

ΝΕΑΡΗ ΞΕΝΑΓΟΣ με νυχτερινές ανησυχίες, επιθυμεί κουβέντα και συνομιλία και ό,τι προκύψει... Πληρ. τηλ. 9011314493 MAT91

Τέλειο καθάρισμα χωρίς απογοήτευση

ΤΑΠΗΤΟΚΑ-ΘΑΡΙΣΤΗΡΙΑ
ΚΛΕΟΠΑΤΡΑ®

Ολοκληρωμένα προγράμματα υγιεινής και καθαρισμού προσαρμοσμένα στις ιδιαίτερες ανάγκες κάθε τάπητα

Με διασφάλιση ποιότητας στον καθαρισμό και φύλαξη σε χαλιά, μοκέτες, χειροποίητα Ανατολής, μεταξωτά, μάλλινα, φλοκάτες, παπλώματα και τάπητες 5ης γενιάς
ΑΔΙΑΒΡΟΧΟΠΟΙΗΣΗ ΑΝΤΙΣΤΑΤΙΚΟΤΗΤΑ
- Επιτόπου βιοκαθαρισμός στρωμάτων, σαλονιών και μοκετών
- Επιδιορθώσεις σε χειροποίητα χαλιά και μοκέτες

ΦΥΛΑΞΗ ΔΩΡΕΑΝ

Παραλαβή και παράδοση σε όλη την Ρόδο

Ενημερωθείτε για την συντήρηση των χαλιών σας με ειλικρίνεια κει υπευθυνότητα
ΤΗΛ. 2241051996
ΚΙΝ. 6945793626
ΦΑΞ 2241051322
ΚΟΥΦΑΛΑΚΗΣ ΣΤΑΥΡΟΣ
Πιστοποιημένος τεχνικός καθαρισμού ταπήτων από τον Παγκόσμιο Οργανισμό Προστασίας Μαλλιού WOOLSAFE
MAT1570

ΤΑΠΗΤΟΚΑΘΑΡΙΣΤΗΡΙΑ
ΠΑΝΕΛΛΑΔΙΚΟ ΔΙΚΤΥΟ
Art Clean EXPRESS
Είμαστε λίιιι...γο πιο μπροστά από τους άλλους!
ΠΛΥΣΙΜΟ-ΑΠΟΛΥΜΑΝΣΗ-ΦΥΛΑΞΗ
ΧΑΛΙΩΝ- ΜΟΚΕΤΩΝ - ΣΑΛΟΝΙΩΝ (και επί τόπου)
ΠΑΠΛΩΜΑΤΑ - ΚΟΥΒΕΡΤΕΣ - ΦΛΟΚΑΤΕΣ
ΣΤΕΓΝΟ ΓΙΑ ΜΕΤΑΞΩΤΑ ΚΑΙ ΧΕΙΡΟΠΟΙΗΤΑ
ΑΔΙΑΒΡΟΧΟΠΟΙΗΣΕΙΣ & ΕΠΙΔΙΟΡΘΩΣΕΙΣ ΤΑΠΗΤΩΝ
ΠΑΡΑΛΑΒΗ - ΠΑΡΑΔΟΣΗ ΚΑΤ' ΟΙΚΟΝ
ΔΩΡΕΑΝ ΦΥΛΑΞΗ
ΑΛΑΦΑΚΗΣ ΤΑΣΟΣ
ΤΗΛ. ΧΩΡΙΣ ΧΡΕΩΣΗ 80011400400
ΤΗΛ. 2241082800-
ΚΙΝ. 6944350247
email: artclean@otenet.gr
ΧΠ2286

ΣΤΑΥΡΙΑΣ
...και καθαρίσατε

ΚΑΔΟΙ ΠΕΡΙΣΥΛΛΟΓΗΣ ΜΠΑΖΩΝ & ΑΠΟΡΡΙΜΜΑΤΩΝ
- ΕΥΚΟΛΑ
- ΓΡΗΓΟΡΑ
- ΟΙΚΟΝΟΜΙΚΑ

- ΕΥΚΟΛΙΑ ΣΤΗ ΧΡΗΣΗ
- ΑΜΕΣΗ ΕΞΥΠΗΡΕΤΗΣΗ
- ΑΡΙΣΤΑ ΕΚΠΑΙΔΕΥΜΕΝΟ ΠΡΟΣΩΠΙΚΟ
6944 677700

ΚΑΤΑΛΛΗΛΑ ΓΙΑ:
- ΑΝΑΚΑΙΝΙΣΕΙΣ
- ΝΕΑ ΚΤΙΡΙΑ
- ΞΕΝΟΔΟΧΕΙΑ
- ΚΑΤΑΣΤΗΜΑΤΑ
- ΚΑΘΑΡΙΣΜΟΥΣ ΚΗΠΩΝ & ΟΙΚΟΔΟΜΩΝ
AE1186
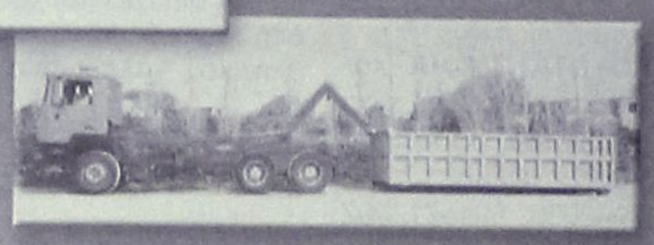
- ΣΥΝΕΠΕΙΑ
- ΤΑΧΥΤΗΤΑ
- ΟΡΓΑΝΩΣΗ
- ΕΞΥΠΗΡΕΤΗΣΗ
ΓΡΑΦΕΙΟΥ: 22410.60770 22410.62907 ΟΙΚΙΑΣ: 22410.62330 6944.677700

AQUA LINE design
AQUA LINE design
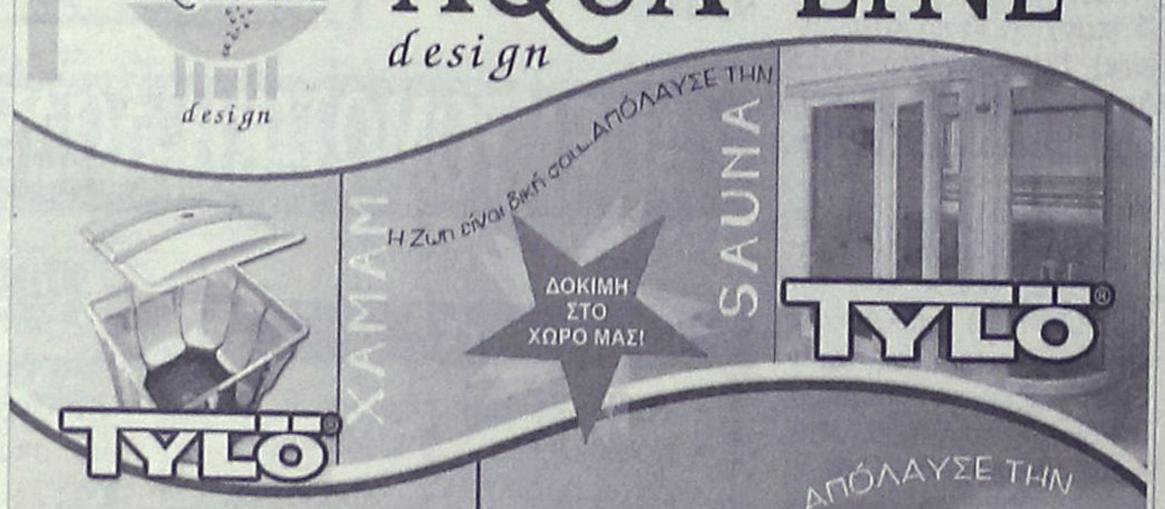

MISTRAL hottubs

10 ΧΡΟΝΙΑ ΕΓΓΥΗΣΗ

ΔΟΚΙΜΗ ΣΤΟ ΧΩΡΟ ΜΑΣ!
MAGNUM
50% ΟΙΚΟΝΟΜΙΑ 100% ΕΠΙΤΥΧΙΑ
Η ΝΕΑ ΠΡΟΤΑΣΗ ΣΤΙΣ ΗΛΕΚΤΡΙΚΕΣ ΘΕΡΜΑΝΣΕΙΣ ΟΙΚΟΝΟΜΙΑΣΕΙ

ΜΙΧΑΗΛ ΠΕΤΡΙΔΗ 104 ΤΗΛ.22410 63268 / FAX 63389 www.aqualine.gr
ΑΤ373(Γ)

ΧΡΕΙΑΖΕΣΤΕ ΧΡΗΜΑΤΑ;
ΕΝΕΧΥΡΟΔΑΝΕΙΣΤΗΡΙΟ
"Η ΘΥΡΙΔΑ"
ΕΝΕΧΥΡΙΑΖΩ και ΑΓΟΡΑΖΩ
ΧΡΥΣΑΦΙΚΑ - ΚΟΣΜΗΜΑΤΑ - ΛΙΡΕΣ - ΠΑΛΑΙΑ ΝΟΜΙΣΜΑΤΑ - ΜΕΤΟΧΕΣ και ΑΝΤΙΚΕΣ
Αντ. Δαμασκηνού 25 (περ. Μητρόπολη)
Τηλ. 2241032537, 6942613540, 6947965279
AE639

ΕΚΚΕΝΩΣΕΙΣ ΜΕΤΡΟΠΟΝΤΙΚΑΣ
"ΜΑΡΙΑ"
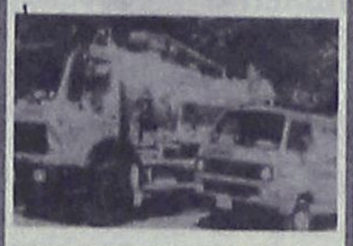
ΑΠΟΦΡΑΞΕΙΣ ΑΠΟΧΕΤΕΥΤΙΚΩΝ ΑΓΩΓΩΝ ΜΕ ΥΔΡΟΒΟΛΗ, ΚΟΥΖΙΝΕΣ, ΤΟΥΑΛΕΤΕΣ, ΣΙΦΩΝΙΑ, ΥΔΡΟΡΟΕΣ, ΜΗΝΙΑΙΕΣ ΣΥΝΤΗΡΗΣΕΙΣ ΠΟΛΥΚΑΤΑΣΤΗΜΑΤΑ, ΣΤΡΑΤΟΠΕΔΑ, ΞΕΝΟΔΟΧΕΙΑ, ΝΟΣΟΚΟΜΕΙΑ, ΔΗΜΟΥΣ, ΠΟΛΥΚΑΤΟΙΚΙΕΣ, ΣΠΙΤΙΑ κ.λπ.
Αντληση υδάτων από υπόγειους χώρους
Πληρ. τηλ. 2241065120/35555
AE179

ΤΑΠΗΤΟΚΑΘΑΡΙΣΤΗΡΙΑ
CARPET CLEAN
ΜΑΤΣΗΣ ΔΗΜΗΤΡΗΣ
ΤΗΛ. 22410-91143
ΚΙΝ 6936671996 & 6974057144
ΠΕΡΙΟΧΗ ΠΑΝΑΓΙΑΣ ΕΛΕΗΜΟΝΗΤΡΙΑΣ ΚΡΕΜΑΣΤΗ
Ο καθαρισμός είναι δική μας υπόθεση...
Με μηχανήματα της karcher
Αναλαμβάνουμε καθαρισμούς για: χαλιά, μοκέτες, τάπητες σαλονιών, σπιτιών, αυτοκινήτων, πούλμαν, επίσης κουβέρτες, φλοκάτες.
Επιδιορθώνουμε τους τάπητές σας (αλλαγή κρόσσι, ρέλι και ξεβάμματα)
ΕΠΙΤΟΠΟΥ ΚΑΘΑΡΙΣΜΟΙ & ΠΑΡΑΛΑΒΗ ΠΑΡΑΔΟΣΗ ΚΑΤ' ΟΙΚΟΝ
ΔΩΡΕΑΝ ΦΥΛΑΞΗ
ΕΥΧΑΡΙΣΤΟΥΜΕ ΓΙΑ ΤΗΝ ΕΜΠΙΣΤΟΣΥΝΗ ΠΟΥ ΜΑΣ ΔΕΙΧΝΕΤΕ!
MAT1529

ΑΓΟΡΑΖΩ
ΧΡΥΣΑΦΙΚΑ
ΚΟΣΜΗΜΑΤΑ
ΝΟΜΙΣΜΑΤΑ
ΧΡΥΣΑ
ΔΟΝΤΙΑ
ΜΕΤΟΧΕΣ
ΩΡΟΛΟΓΙΑ
ΑΝΤΙΚΕΣ
Δάνεια επί ενεχύρω
«ΜΠΑΜΠΗΣ»
Δημ. Θεοδωράκη 15 (1ος όροφος) ΡΟΔΟΣ
MAT1113

ΚΥΝΟΤΡΟΦΕΙΟ - ΕΚΠΑΙΔΕΥΤΗΡΙΟ ΣΚΥΛΩΝ
ΚΥΝΟΤΡΟΦΕΙΟ-ΕΚΠΑΙΔΕΥΤΗΡΙΟ ΣΚΥΛΩΝ ΙΑΛΥΣΟΣ
ΞΕΝΩΝΑΣ ΓΙΑ ΤΟΥΣ ΜΙΚΡΟΥΣ ΣΑΣ ΦΙΛΟΥΣ ΣΚΥΛΟΥΣ & ΓΑΤΕΣ
- Βασική υπακοή
- Αρνηση τροφής
- Σωματοφύλακας
- Φύλακας χώρου
- Ζευγαρώματα
- Διόρθωση προβληματικής συμπεριφοράς
- Καθαρόαιμα κουτάβια
Διαθέσιμα κουτάβια Καυκάσου
Υπεύθυνος: Λεντής Γεώργιος
Ιαλυσός Ρόδος 85101 • τηλ. 6945932738, 2241093512 κ. Βασίλης 6947935451
MZT040405(Γ)

Συνεχής ο αγώνας για τη Δημοκρατία

Μηνύματα της πολιτικής ηγεσίας

Στα μηνύματά τους για την επέτειο της δικτατορίας της 21ης Απριλίου 1967, οι πολιτικές δυνάμεις της χώρας υπογραμμίζουν πως ο αγώνας για τη Δημοκρατία είναι συνεχής. ΠΑΣΟΚ, ΚΚΕ και ΣΥΝ αναφέρονται στις πολιτικές εξελίξεις, ζητώντας εγρήγορση και κινητοποίηση των πολιτών.

«Η προάσπιση και περαιτέρω ενίσχυση και εμπέδωση της Δημοκρατίας, αποτελεί υπόθεση όλων των Ελλήνων δημοκρατών, όπως και η διαφύλαξη της ειρήνης, της σταθερότητας και των δημοκρατικών ελευθεριών και δικαιωμάτων όπου γης» επισημαίνεται στο μήνυμα του ΠΑΣΟΚ. «Η Δημοκρατία δεν χαρίστηκε στον ελληνικό λαό. Ήρθε ως αποτέλεσμα της αντίστασης του ελληνικού λαού, αλλά και της αυτοθυσίας απλών καθημερινών ανθρώπων» σημειώνεται.

«Σήμερα, με τους αγώνες του ελληνικού λαού, η Ελλάδα διαθέτει μια ισχυρή Δημοκρατία, έχει κατακτήσει υψηλούς στόχους, η ελληνική οικονομία έχει ενταχθεί στην ευρωζώνη και η Κύπρος στην Ευρωπαϊκή Ένωση, έχει οικοδομηθεί ένα σύγχρονο κοινωνικό κράτος, έχει ενισχυθεί η θέση της διεθνώς. Η χώρα απέκτησε σημαντικές υποδομές και πραγματοποίησε με επιτυχία τους Ολυμπιακούς Αγώνες του 2004. Υπάρχουν οι προϋποθέσεις για να μπορεί, πλέον, ο ελληνικός λαός να κοιτάζει προς το μέλλον με αισιοδοξία» τονίζεται.

«Σήμερα, το μήνυμα αποκτά ακόμα μεγαλύτερη σημασία. Ισοδυναμεί με ένα προσκλητήριο δημοκρατικής και αγωνιστικής εγρήγορσης και συμμετοχής για την διαφύλαξη των κατακτήσεων του Έλληνα πολίτη, αλλά και για να αντιμετωπίσει τους κινδύνους και να αξιοποιήσει τις προκλήσεις και τις ευκαιρίες της παγκοσμιοποίησης. Χωρίς φοβικά σύνδρομα, με γνώση, σιγουριά, αυτοπεποίθηση και αξιοπρέπεια. Στο εσωτερικό μέτωπο, για να αποκρούσουμε τις αντιλαϊκές και αυταρχικές πολιτικές του συντηρητικού 'μονόδρομου' της κυβέρνησης της ΝΔ. Στο διεθνές πεδίο, για να ακυρωθούν οι σχεδιασμοί για πάσης φύσεως παρεμβάσεις στο όνομα, μάλιστα, της Δημοκρατίας» επισημαίνει το ΠΑΣΟΚ.

Το ΚΚΕ στο μήνυμά του επισημαίνει πως η επέτειος αυτή «υπενθυμίζει ότι η κυριαρχία της πλουτοκρατίας και η ενεργή συμμετοχή της χώρας στους ιμπεριαλιστικούς οργανισμούς είναι ασυμφιλίωτη με τα λαϊκά δικαιώματα».

«Με πρόσχημα την τρομοκρατία και σε συντονισμό με την πολιτική των ΗΠΑ και της ΕΕ οι κυβερνήσεις του ΠΑΣΟΚ και της ΝΔ ψήφισαν νόμους και υπέγραψαν συνθήκες που 'νομιμοποιούν' το φακέλωμα, τις παρακολουθήσεις και την καταστολή του λαϊκού κινήματος. Οι επιστρατεύσεις απεργών, τα αγροτοδικεία και τα μαθητοδικεία, η τρομοκρατία του εργοδότη στους τόπους δουλειάς, επιβεβαιώνουν ότι με ή δίχως κοινοβουλευτικό μανδύα η δικτατορία του κεφαλαίου βρίσκεται πίσω από τη νομιμότητα που επιβάλλεται», υπογραμμίζει το ΚΚΕ.

«Οι εργαζόμενοι, τα λαϊκά στρώματα, η νεολαία έχουν συμφέρον να απορρίψουν αυτή την αντεργατική - αντιλαϊκή νομιμότητα. Να δυναμώσουν την κοινή πάλη τους για το δίκιο τους, τα σύγχρονα δικαιώματά τους για την ανατροπή της αντιλαϊκής πολιτικής. Νόμος είναι το δίκιο του εργάτη. Να αντιπαλέψουν τη συμμετοχή της χώρας στους ιμπεριαλιστικούς σχεδιασμούς των ΗΠΑ-ΕΕ-ΝΑΤΟ, για αλλαγή των συνόρων στα Βαλκάνια. Τους πόλεμους που διεξάγουν στο Ιράκ και Αφγανιστάν. Τις απειλές που εκτοξεύουν κατά του Ιράν. Ελπιδοφόρα προοπτική δίνει μόνο η λαϊκή αντιιμπεριαλιστική συμμαχία, που στοχεύει σε ριζικές αλλαγές στην εξουσία και στην οικονομία» τονίζει το ΚΚΕ.

Ο ΣΥΝ σημειώνει «Ο αγώνας για τη δημοκρατία χρειάζεται να είναι διαρκής και ότι ο αγώνας αυτός είναι άμεσα συνυφασμένος με την υπόθεση της ειρήνης. Πολύ περισσότερο σήμερα που η ειρήνη δοκιμάζεται, ιδιαίτερα στη Μ. Ανατολή και οι κοινωνίες βρίσκονται αντιμέτωπες με προσπάθειες περιορισμού των δημοκρατικών δικαιωμάτων στο όνομα του 'πολέμου κατά της τρομοκρατίας' της κυβέρνησης Μπους».

Ο ΣΥΝ παρατηρεί πως πρέπει «να εντείνουμε τους αγώνες μας για ειρήνη με δημοκρατία και δικαιοσύνη, να πούμε όχι σε ένα νέο πόλεμο στην Μ.Ανατολή, με πρόσχημα το πυρηνικό πρόγραμμα του Ιράν, να απαιτήσουμε ειρηνικές λύσεις στη βάση των αρχών και των αποφάσεων του ΟΗΕ για την Κύπρο, την Παλαιστίνη, το Κόσοβο. Και με τέτοια αιτήματα 'θα υποδεχτούμε' την υπουργό Εξωτερικών των ΗΠΑ κ. Ράις, που επισκέπτεται την Αθήνα την ερχόμενη εβδομάδα».

«Πρέπει να αποκρούσουμε τις νεοφιλελεύθερες πολιτικές στη χώρα μας και να δυναμώσουμε τις δικές μας προσπάθειες, ώστε η κοινωνική και η πολιτική Αριστερά στον κόσμο, την Ευρώπη, τον τόπο μας να έρθει ξανά στο προσκήνιο των εξελίξεων» καταλήγει η ανακοίνωση του Συνασπισμού.

Στο Σουφλί ο Πρόεδρος της Δημοκρατίας

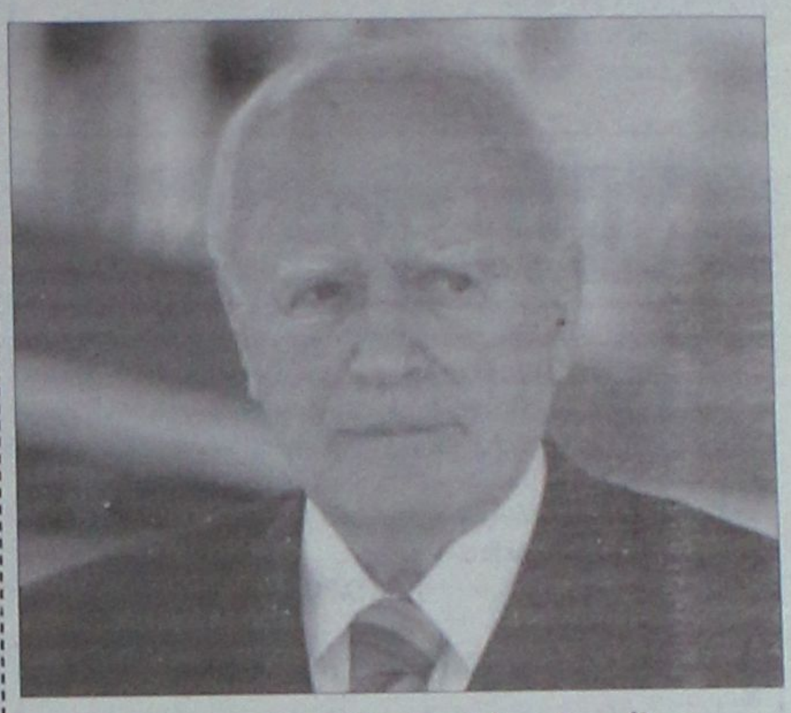

Στο ακριτικό Σουφλί θα βρεθεί ο κ. Παπούλιας

Στο Σουφλί και σε μονάδες και φυλάκια της 5ης Μηχανοκίνητης Ταξιαρχίας θα γιορτάσει το Πάσχα ο Πρόεδρος της Δημοκρατίας Κάρολος Παπούλιας. Ο κ. Παπούλιας θα αφιχθεί το απόγευμα του Μεγάλου Σαββάτου στο αεροδρόμιο «Δημόκριτος» της Αλεξανδρούπολης, απ' όπου και θα αναχωρήσει για το Σουφλί.

• Νησιά θα προτιμήσουν στην πλειοψηφία τους οι πολιτικοί αρχηγοί για να περάσουν τις ημέρες του Πάσχα, εκτός από την γενική γραμματέα του ΚΚΕ, η οποία βρίσκεται εκτός Ελλάδος. Ο πρωθυπουργός Κώστας Καραμανλής θα βρεθεί στην Τήνο, όπου θα παρακολουθήσει την περιφορά του Επιταφίου στην Παναγιά της Τήνου και την Ανάσταση στη Μονή Κεχροβουνίου του νησιού. Την Κυριακή του Πάσχα, το μεσημέρι, ο κ. Καραμανλής θα επισκεφθεί τη φρεγάτα «Κανάρης» που θα βρίσκεται στο λιμάνι του νησιού.

• Ο πρόεδρος του ΠΑΣΟΚ Γιώργος Παπανδρέου θα επισκεφθεί την Πάρο, όπου θα παρακολουθήσει την Περιφορά του Επιταφίου και την Ακολουθία της Αναστάσεως. Την Κυριακή του Πάσχα ο αρχηγός της αξιωματικής αντιπολίτευσης θα επισκεφθεί το Αεροδρόμιο της Δεκέλειας.

• Η κυρία Αλέκα Παπαρήγα δεν βρίσκεται στην Ελλάδα, καθώς επισκέπτεται μέχρι τις 27 του μηνός τις Λαϊκές Δημοκρατίες της Κορέας και της Κίνας.

• Ο πρόεδρος του ΣΥΝ Αλέκος Αλαβάνος θα περάσει το Πάσχα στην ιδιαίτερη πατρίδα του την Τήνο. Τη Μεγάλη Παρασκευή θα ακολουθήσει την περιφορά του Επιταφίου στο λιμάνι της Τήνου και το Μεγάλο Σάββατο θα παρευρεθεί στην αναστάσιμη λειτουργία στη Μητρόπολη Ταξιάρχης. Την Κυριακή του Πάσχα ο κ. Αλαβάνος θα πραγματοποιήσει επίσκεψη στο Γηροκομείο της Τήνου.

Νέος σεισμός στη Ζάκυνθο

Νέα σεισμική δόνηση μεγέθους 4,6 βαθμών της κλίμακας Ρίχτερ σημειώθηκε στις 10:50 τη Μ.Πέμπτη στη Ζάκυνθο και, σύμφωνα με τους ειδικούς, εντάσσεται στη σεισμική ακολουθία των τελευταίων εβδομάδων.

Στο μεταξύ, νέες κόντρες σεισμολόγων προκαλεί η συνεχιζόμενη σεισμική δραστηριότητα στο νησί της Ζακύνθου, μετά και τη ισχυρή δόνηση των 5,3 Ρίχτερ την Μ.Τετάρτη.

Ο αναπληρωτής καθηγητής Σεισμολογίας στο ΑΠΘ, Κ.Παπαζάχος, είπε ότι «το φαινόμενο βρίσκεται σε εξέλιξη και δεν μπορούμε να πούμε με σιγουριά ότι η σεισμική ενέργεια εκτονώθηκε πλήρως».

Ο κ. Παπαζάχος εξέφρασε επίσης την εκτίμηση ότι δεν μπορεί να αποκλειστεί το ενδεχόμενο, οι σεισμοί - με μεγέθη γύρω στα 5 Ρίχτερ- να συνεχίσουν να ταλαιπωρούν τους κατοίκους του νησιού για αρκετούς μήνες ακόμα.

Απόλυτα καθησυχαστικός εμφανίσθηκε από την πλευρά του, ο διευθυντής του Γεωδυναμικού Ινστιτούτου του Αστεροσκοπείου Αθηνών, Γιώργος Σταυρακάκης.

Όπως δήλωσε ο κ. Σταυρακάκης, «δεν υπάρχει καμία ανησυχία. Τα χθεσινά 5,3 Ρίχτερ εντάσσονται στη μετασεισμική περίοδο που θα κρατήσει για λίγο διάστημα ακόμη, έως ότου να ολοκληρωθεί πλήρως. Εκτιμώ πως δεν υπάρχει φόβος για μια ισχυρότερη δόνηση».

Πάντως, οι κάτοικοι του νησιού είναι ανάστατοι από τους συνεχείς σεισμούς, ενώ κάνουν τον απολογισμό των ζημιών που έχουν υποστεί οι κατοικίες τους τις τελευταίες εβδομάδες.

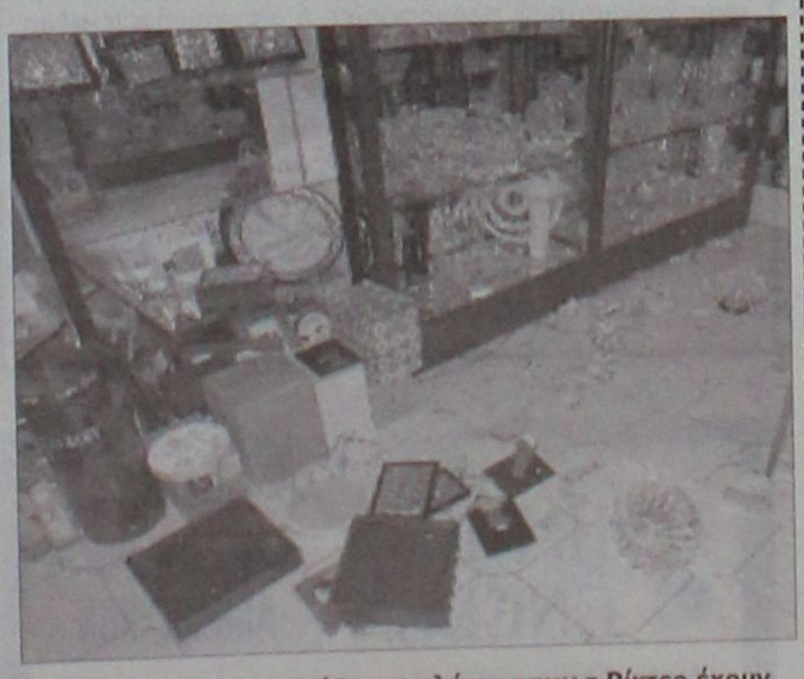

Δέκα σεισμοί με μεγέθη μεγαλύτερα των 5 Ρίχτερ έχουν σημειωθεί τις τελευταίες 20 ημέρες στη Ζάκυνθο

Στη Ζάκυνθο μετέβη κλιμάκιο με επικεφαλής τον γενικό γραμματέα Πολιτικής Προστασίας Παναγιώτη Φούρλα, ο οποίος από κοινού με τον νομάρχη συμφώνησαν τη λήψη μέτρων για τους κατοίκους που δεν μπορούν να παραμείνουν στα σπίτια τους.

Οδηγίες προς τις ΔΟΥ για την είσπραξη

Οδηγίες σε όλες τις περιφερειακές διευθύνσεις της Υπηρεσίας Ειδικών Ελέγχων δίνει το υπουργείο Οικονομικών, προκειμένου να εντατικοποιήσουν τους ελέγχους για την είσπραξη του ΦΠΑ.

Η Κεντρική Υπηρεσία Ειδικών Ελέγχων του υπουργείου Οικονομικών απέστειλε εγκύκλιο σε όλες τις περιφερειακές διευθύνσεις στην οποία καταγράφονται τα στοιχεία που αφορούν την απόδοση κάθε περιφέρειας στην είσπραξη του ΦΠΑ το Φεβρουάριο.

Η Κεντρική Υπηρεσία καλεί ειδικότερα όσες περιφέρειες είχαν χαμηλή απόδοση στην είσπραξη του ΦΠΑ το Φεβρουάριο να εντατικοποιήσουν τις προσπάθειές τους για την αύξηση των εσόδων από το φόρο αυτό.

ΚΗΔΕΙΑ

Την λατρευτή μας σύζυγο, μητέρα, γιαγιά και θεία
ΕΛΕΝΗ ΚΥΓΑΗ
ετών 75
θανούσα κηδεύουμε αύριο Μεγάλο Σάββατο 22 Απριλίου 2006 και ώρα 12η μεσημβρινή, από τον Ιερό Ναό Αγίου Δημητρίου (παλαιό νεκροταφείο Ρόδου).
Ο σύζυγος: Νικόλαος
Τα παιδιά: Μιχάλης, Βαλασία - Σάββας.
Τα εγγόνια, τ' ανίψια και οι λοιποί συγγενείς.

ΧΠ2830

ΜΝΗΜΟΣΥΝΟ



Την 26η μηνός Απριλίου, ημέρα Τετάρτη και ώρα 4 μ.μ. εις τον Ιερό Ναό Αγίου Παντελεήμονα, Κοιμητήριο Καλυθιών, τελούμε 40ήμερο μνημόσυνο υπέρ αναπαύσεως της ψυχής του λατρευτού μας συζύγου, πατέρα, παππού, αδελφού και θείου

ΠΟΛΥΧΡΟΝΗ ΛΕΒΕΝΤΗ

Η σύζυγος: Φωτεινή
Τα παιδιά: Μιχάλης - Σέβα, Γιώργος - Μαρία, Βασίλης - Μαρία.
Τα εγγόνια, τ' αδέλφια, τ' ανίψια και οι λοιποί συγγενείς.

ΜΑΤ8082(Γ)

ΑΝΑΚΟΙΝΩΣΗ
ANNOUNCEMENT

ΩΡΑΡΙΟ ΛΕΙΤΟΥΡΓΙΩΝ ΓΙΑ ΤΗ ΜΕΓΑΛΗ ΕΒΔΟΜΑΔΑ 2006
ΓΙΑ ΤΟΥΣ ΚΑΘΟΛΙΚΟΥΣ ΠΙΣΤΟΥΣ
MASS TIMES FOR HOLY WEEK 2006

ΜΕΓΑΛΗ ΠΑΡΑΣΚΕΥΗ-GOOD FRIDAY 21.04.2006
18.00 Ι. ΜΟΝΗ ΠΑΝΑΓΙΑΣ ΤΗΣ ΝΙΚΗΣ
OUR LADY OF VICTORY (SANTA MARIA)

ΜΕΓΑΛΟ ΣΑΒΒΑΤΟ-HOLY SATURDAY 22.04.2006
18.00 Ι. ΜΟΝΗ ΠΑΝΑΓΙΑΣ ΤΗΣ ΝΙΚΗΣ
OUR LADY OF VICTORY (SANTA MARIA)

ΚΥΡΙΑΚΗ ΤΟΥ ΠΑΣΧΑ-EASTER SUNDAY 23.04.2006
10.00 Ι. ΝΑΟΣ ΑΓΙΟΥ ΦΡΑΓΚΙΣΚΟΥ
SAINT FRANCIS CHURCH
11.00 Ι. ΜΟΝΗ ΠΑΝΑΓΙΑΣ ΤΗΣ ΝΙΚΗΣ
OUR LADY OF VICTORY (SANTA MARIA)
18.00 Ι. ΜΟΝΗ ΠΑΝΑΓΙΑΣ ΤΗΣ ΝΙΚΗΣ
OUR LADY OF VICTORY (SANTA MARIA)

ΜΖΤ200408

ΥΠΟΥΡΓΕΙΟ ΥΓΕΙΑΣ ΚΑΙ ΚΟΙΝΩΝΙΚΗΣ ΑΛΛΗΛΕΓΓΥΗΣ
ΚΕΝΤΡΟ ΠΑΙΔΙΚΗΣ ΜΕΡΙΜΝΑΣ ΘΗΛΕΩΝ ΡΟΔΟΥ

Ρόδος, 19/04/2006
Αριθ. Πρωτ.: 258

ΠΕΡΙΛΗΨΗ ΠΡΟΚΗΡΥΞΗΣ

Το Κέντρο Παιδικής Μέριμνας Θηλέων Ρόδου ΠΡΟΚΗΡΥΣΣΕΙ μειοδοτικό **ΕΠΑΝΑΛΗΠΤΙΚΟ** διαγωνισμό για ανάθεση έργου ΚΑΘΑΡΙΟΤΗΤΑΣ του κτιρίου του Ιδρύματος, συνολικού εμβαδού 2.000 τ.μ. (εσωτερικοί χώροι 1.200 τ.μ. και εξωτερικοί 800 τ.μ.) με προϋπολογισμό 18.000,00 ευρώ, βάσει της απόφασης 7/3-3-2006 του ΚΠΜΘΡ.
Οι ενδιαφερόμενοι πρέπει να καταθέσουν την προσφορά τους και τα σχετικά δικαιολογητικά στο γραφείο του Κ.Π.Μ.Θ.Ρ. την 28/4/2006, ημέρα Παρασκευή και ώρα 13.00-14.00.
Η κατακύρωση του διαγωνισμού θα γίνει με απόφαση της Επιτροπής Διοίκησης του Ιδρύματος, ύστερα από πρόταση της Επιτροπής διενέργειας του διαγωνισμού και αξιολόγησης των κατατιθεμένων προσφορών.
Πληροφορίες στο γραφείο του Ιδρύματος και στο τηλέφωνο 2241027335 κατά τις εργάσιμες ημέρες και ώρες.

Ο πρόεδρος Επιτροπής Διοίκησης
ΑΘΑΝ. ΠΑΠΑΜΙΧΑΗΛ

ΚΑΘΗΜΕΡΙΝΑ ΟΛΑ ΤΑ ΝΕΑ ΤΗΣ ΔΩΔΕΚΑΝΗΣΟΥ ΣΤΟ INTERNET
www.rodiaki.gr

ΕΛΛΗΝΙΚΗ ΔΗΜΟΚΡΑΤΙΑ
ΝΟΜΑΡΧΙΑ ΔΩΔΕΚΑΝΗΣΟΥ
ΔΗΜΟΣ ΡΟΔΙΩΝ
ΔΗΜΟΤΙΚΗ ΕΠΙΧΕΙΡΗΣΗ ΣΥΓΚΟΙΝΩΝΙΩΝ ΡΟΔΑ

Ρόδος, 20/04/2006
Αριθ. Πρωτ.: 157

ΠΡΟΜΗΘΕΙΑ: ΜΕΤΑΧΕΙΡΙΣΜΕΝΩΝ ΗΜΙΑΣΤΙΚΩΝ ΛΕΩΦΟΡΕΙΩΝ

ΠΕΡΙΛΗΨΗ ΔΙΑΚΗΡΥΞΗΣ ΑΝΟΙΚΤΟΥ ΔΙΑΓΩΝΙΣΜΟΥ

Η Δημοτική Επιχείρηση Συγκοινωνιών ΡΟΔΑ, με έδρα τη Ρόδο (Αγ. Ιωάννου 54, Ρόδος 85100, τηλ. 2241022259), διακηρύσσει ότι εκτίθεται σε διεθνή ανοικτό διαγωνισμό με σφραγισμένες προσφορές η προμήθεια: Επτά (7) μεταχειρισμένων ημιαστικών λεωφορείων προϋπολογισμού €420.000,00 ευρώ μη συμπεριλαμβανομένου του Φ.Π.Α., με κριτήριο την συμφερότερη από τεχνοοικονομική άποψη προσφορά. Ο διαγωνισμός θα γίνει σύμφωνα με την οδηγία 93/36/ΕΟΚ, όπως ισχύει σήμερα και η προμήθεια πρέπει να είναι σύμφωνη με τον κανονισμό (ΕΚ) 1145/2003 και ειδικότερα τον κανόνα επιλεξιμότητας 4 σύμφωνα με τον οποίο:
Οι δαπάνες για την αγορά μεταχειρισμένου εξοπλισμού είναι επιλέξιμες για συγχρηματοδότηση από τα διαρθρωτικά ταμεία εάν πληρούνται οι ακόλουθοι τρεις όροι και με την επιφύλαξη της εφαρμογής αυστηρότερων εθνικών κανόνων:

α) Ο πωλητής του εξοπλισμού πρέπει να υποβάλλει δήλωση με την οποία πιστοποιείται η προέλευση του υλικού και βεβαιώνεται ότι κατά τα προηγούμενα επτά χρόνια ο εξοπλισμός δεν αγοράστηκε με εθνική ή κοινοτική επιχορήγηση.
β) Η τιμή του μεταχειρισμένου εξοπλισμού δεν πρέπει να υπερβαίνει την αγοραία αξία του και πρέπει να είναι χαμηλότερη από το κόστος όμοιου καινούργιου εξοπλισμού.
γ) Ο εξοπλισμός πρέπει να έχει τα τεχνικά χαρακτηριστικά που απαιτούνται για τη σχετική πράξη και να είναι σύμφωνος με τις ισχύουσες προδιαγραφές και πρότυπα.
δ) Το έργο συγχρηματοδοτείται από το ΕΤΠΑ κατά 75% και το υπόλοιπο 25% από εθνικούς πόρους.

Οι προσφορές στον διαγωνισμό με όλα τα απαραίτητα δικαιολογητικά πρέπει να κατατεθούν στα Γραφεία της επιχείρησης ΡΟΔΑ στην οδό Αγ. Ιωάννου 54 στην Ρόδο μέχρι την 20 Ιουνίου 2006 ημέρα Τρίτη και ώρα 12η μεσημβρινή κατά την οποία θα γίνει και η αποσφράγιση.
Οι προσφορές μπορεί να αποστέλλονται στην υπηρεσία με οποιοδήποτε τρόπο και παραλαμβάνονται με απόδειξη με την απαραίτητη όμως προϋπόθεση ότι αυτές θα περιέχονται στην υπηρεσία μέχρι την προηγούμενη της ημερομηνίας διενέργειας του διαγωνισμού.
Οι ενδιαφερόμενοι μπορούν να ζητήσουν εγγράφως από την υπηρεσία διενέργειας του διαγωνισμού συμπληρωματικές πληροφορίες ή διευκρινήσεις μέσα σε τριάντα (30) μέρες από τη δημοσίευση.
Αντίγραφο της διακήρυξης ευρίσκεται στα γραφεία της Δ.Ε.Σ. ΡΟΔΑ (Αγ. Ιωάννου 54, Ρόδος 85100, τηλ. 22410 22259) και ευρίσκεται στη διάθεση των ενδιαφερομένων κατά τις εργάσιμες ημέρες και ώρες.

Ο πρόεδρος της Δ.Ε.Σ. ΡΟΔΑ
ΠΕΡΙΚΛΗΣ ΜΑΝΤΑΛΗΣ

ΜΝΗΜΗΣ ΕΝΕΚΕΝ
ΠΑΡΑΣΚΕΥΑΣΤΗΡΙΟΝ ΜΝΗΜΟΣΥΝΩΝ
Αναλαμβάνουμε την οργάνωση των μνημοσύνων σας, προσφέροντάς σας όλα όσα χρειάζονται για την άψογη μνημόνευση των αγαπημένων εκλιπόντων σας.
Προσφέρουμε μεγάλη ποικιλία πρωτότυπων σχεδίων σε δίσκους της επιλογής σας με τα συνοδευτικά αρτύματα. Παράλληλα διαθέτουμε όλα τα απαραίτητα είδη μνημοσύνων.
Στο χώρο μας θα βρείτε τέλεια εξυπηρέτηση, καθαριότητα και πάνω απ' όλα σεβασμό στη δύσκολη στιγμή σας. ΑΕ 798
Γ. ΠΑΠΑΝΔΡΕΟΥ 78, ΑΝΑΛΗΨΗ · Τηλ./Fax: 22410 69620

Βάσεις των ΗΠΑ στη Βουλγαρία

Το βουλγαρικό κοινοβούλιο ενέκρινε σήμερα συμφωνία με τις Ηνωμένες Πολιτείες για δημιουργία κοινών στρατιωτικών βάσεων στο βουλγαρικό έδαφος.

Το σχετικό έγγραφο, με το οποίο ανοίγει ο δρόμος για κοινές βάσεις μέσα στην επόμενη δεκαετία, θα υπογραφεί στο τέλος Απριλίου κατά την διάρκεια της επίσκεψης στη Σόφια της αμερικανίδας ΥΠΕΞ Κοντολίζα Ράις, ανακοίνωσε ο βούλγαρος υπουργός Εξωτερικών Ιβαΐλο Καλφίν

Η συμφωνία προβλέπει τη δημιουργία δύο βάσεων της πολεμικής αεροπορίας και ένα στρατόπεδο εκπαίδευσης.

Ο πρεσβευτής των ΗΠΑ στη Σόφια Τζον Μπέιρλι δήλωσε ότι η Ουάσινγκτον σχεδιάζει να επενδύσει δεκάδες εκατομμύρια δολάρια σε έργα υποδομής για τις βάσεις στη Βουλγαρία.

ΕΛΛΗΝΙΚΗ ΔΗΜΟΚΡΑΤΙΑ
ΔΗΜΟΣ ΡΟΔΟΥ
ΕΠΑΡΧΙΑ ΡΟΔΟΥ
ΝΟΜΟΣ ΔΩΔΕΚΑΝΗΣΟΥ

ΓΝΩΣΤΟΠΟΙΗΣΗ ΓΑΜΟΥ

Γνωστοποιείται, σύμφωνα με το άρθρο 1369 του Αστικού Κώδικα, όπως τροποποιήθηκε με το Ν. 1250/1982, ότι:
Ο **Γεώργιος Πατινιώτης** του **Παναγιώτη** και της **Αναστασίας** που γεννήθηκε στην Ρόδο του Νομού Δωδ/σου και κατοικεί στην Ρόδο του Νομού Δωδ/σου επαγγέλματος επιχειρηματίας και η **Μιχαέλα Αξιώτου** του **Γεωργίου** και της **Χαρίκλειας** που γεννήθηκε στην Μυτιλήνη του Νομού Λέσβου και κατοικεί στην Ρόδο επαγγέλματος φοιτήτρια, πρόκειται να παντρευθούν στο Δημαρχείο του Δήμου Ροδίων.

Ρόδος, 20/4/2006

Ο Δήμαρχος
κ.α.α
Νίκος Χαραλάμπης
αντιδήμαρχος Ροδίων

ΜΖΤ200406

ΙΕΡΑ ΜΟΝΗ ΑΣΩΜΑΤΩΝ
ΑΠΟΛΑΚΚΙΑΣ

ΠΑΝΗΓΥΡΙΣ

Φέρεται εις γνώσιν του ευσεβούς κοινού ότι την Δευτέρα της Διακαινησίμου εβδομάδος (Λαμπρή Δευτέρα) 24 Απριλίου 2006 πανηγυρίζει η ιστορική Ιερά Μονή των Ασωμάτων στο χωριό της Απολακκιάς.

Λαμπρή Δευτέρα 24 Απριλίου
Ωρα 8.00: Ορθρος και πανηγυρική Θεία Λειτουργία με αρτοκλασία. Περιφορά Ιεράς Εικόνας.

Στην συνέχεια θα ακολουθήσει παραδοσιακό γλέντι με την ορχήστρα του Θεμιστοκλή Τριανταφύλλου.
Εκ μέρους δε της Εκκλ. Επιτροπής θα υπάρχουν ποτά, αναψυκτικά και σουβλάκια για όσους επιθυμούν.

Σας ευχόμαστε Χρόνια Πολλά

Εκ του Εκκλ. Συμβουλίου του Ιερού Ναού Απολακκιάς
Ο πρόεδρος
Ιωάννης Μαμουζέλος
εφημέριος

ΜΧΡ13594

ΠΡΟΣΚΛΗΣΗ

Το βράδυ της Λαμπρής Παρασκευής η
Παναγιά η Σπηλιανή γυρνά στο θρόνο της.
Η Νίσυρος γιορτάζει!
Πέφτει κοντά και η Πρωτομαγιά
έχει και Νισύρικο γάμο.
Εμείς τι άλλο να κάνουμε;

ΤΡΙΗΜΕΡΗ ΕΚΔΡΟΜΗ ΣΤΗ ΝΙΣΥΡΟ

Από Παρασκευή 28 Απριλίου 2006
μέχρι και **Δευτέρα 1 Μαΐου 2006**
Ελάτε να δούμε το πφαίστειο, να κάνουμε το γύρο του νησιού και να γλεντήσουμε την Πρωτομαγιά.

Οργάνωση:
ΠΑΝΝΙΣΥΡΙΑΚΟΣ ΣΥΛΛΟΓΟΣ ΡΟΔΟΥ "Η ΠΟΡΦΥΡΙΣ"
Κρατήσεις στα τηλέφωνα:
2241029847, 2241077396 και κιν. 6932031922
Απόγευμα τηλ.: 2241039555

ΜΑΠ246

Στα ρηχά η ανταγωνιστικότητα των ελληνικών κρουαζιεροπλοίων

Στα στενά όρια της ελληνικής επικράτειας περιορίζεται η ανταγωνιστικότητα της ελληνικής κρουαζιέρας. Η επιδότηση των ασφαλιστικών εισφορών στο ΝΑΤ από το κράτος, οι ειδικές συμφωνίες για τα ελληνικά πληρώματα στα κρουαζιερόπλοια, αλλά και το κίνητρο της κυκλικής κρουαζιέρας, φαίνεται ότι δεν καλύπτουν τη διαφορά ανταγωνιστικότητας με τις άλλες ευρωπαϊκές σημαίες.



Η Louis Cruises, μετά τα μέτρα που έλαβε ο ΥΕΝ Μανώλης Κεφαλογιάννης, είχε υψώσει ελληνική σημαία σε τέσσερα κρουαζιερόπλοια τα οποία δραστηριοποιήθηκαν στο Αιγαίο. Το τελευταίο διάστημα όμως, δύο από αυτά άλλαξαν σημαία αφού θα δραστηριοποιηθούν μακριά από τα ελληνικά νησιά.

Πρόκειται για το «Coral», πρώην «Τρίτων» το οποίο δραστηριοποιείται πλέον στην Δυτική Μεσόγειο και για το «Καλυψώ», το οποίο ενεγράφη στο Κυπριακό νηολόγιο, και θα δραστηριοποιηθεί στη Βαλτική με έδρα την Αγγλία. Παρόλα αυτά στα δύο πλοία συνεχίζουν να εργάζονται 50 έλληνες ναυτικοί.

Όπως ανέφερε στη «Ν» ο captain Γιώργος Κουμπενάς του ομίλου Louis, «Προχωρήσαμε σε αυτή την κίνηση αφού η διαφορά κόστους ανάμεσα στην Ελληνική και Κυπριακή σημαία είναι τεράστια».

Τα άλλα δύο κρουαζιερόπλοια της εταιρείας «Perla» και «Emerald» που έχουν την ελληνική σημαία εργάζονται περίπου 230 Έλληνες ναυτικοί, ενώ συνολικά στα κρουαζιερόπλοια της εταιρείας εργάζονται περισσότεροι από 400 Έλληνες ναυτικοί.

Παράλληλα η εταιρεία βρίσκεται σε διαπραγματεύσεις με τα ναυτεργατικά Σωματεία, για να υψώσει την ελληνική σημαία και στο νέο κρουαζιερόπλοιο που αγόρασε έναντι 35 εκατ. το «Sea Diamond», και στο οποίο έγινε πλήρης ανακαίνιση ύψους 26 εκατ. δολαρίων το 1999. Το πλοίο θα ξεκινήσει κρουαζιέρες από τον Πειραιά την 1η Μαίου 2006.

Από την πλευρά του ο γενικός διευθυντής της Louis Hellenic Cruises Γιώργος Σταθόπουλος τόνισε στη «Ν» ότι «Δουλεύουμε σε περιοχές που η ανταγωνιστικότητα είναι πολύ μεγάλη, όπως είναι οι αναχωρήσεις από Πειραιά, Αγγλία και Ιταλία.

Ανταγωνιζόμαστε με μεγάλες εταιρείες όπως η Royal Caribbean που φεύγει από την Βενετία και έρχεται στα ελληνικά νησιά, όπως και η Costa αλλά και η MSC. Αυτό σημαίνει ότι το κόστος μας θα πρέπει να είναι ανταγωνιστικό με τα διεθνή επίπεδα.

Όπως είμαστε σήμερα είναι σημαντικές», και προσέθεσε: «Να σκεφτείτε μόνο ότι οι περισσότεροι πελάτες μας έρχονται στην Ελλάδα μέσω Ιταλίας, που έχει πάρα πολλές πτήσεις κατευθείαν συνδεόμενες με πόλεις των ΗΠΑ, ενώ αντίστοιχα αυτό δεν γίνεται στην Ελλάδα. Δεν έχει τόσες πολλές πτήσεις».

Ο ανταγωνισμός

Τα επόμενα χρόνια ο ανταγωνισμός στη Ανατολική Μεσόγειο αναμένεται να κορυφωθεί. Οι προοπτικές για την κρουαζιέρα στην Ανατολική Μεσόγειο και ιδιαίτερα στο Αιγαίο για τη φετινή περίοδο αλλά και για τα επόμενα χρόνια είναι ευοίωνες, και μάλιστα σύμφωνα με πληροφορίες από το 2007 μεγάλες εταιρείες κρουαζιέρας σχεδιάζουν να κάνουν κρουαζιέρες στα νησιά του Αιγαίου χρησιμοποιώντας όμως σαν βάση την Τουρκία.

Και αυτό γιατί εκτός από τη μαζική προσέλευση των ευρωπαίων επισκεπτών αυξάνεται σιγά-σιγά και ο αριθμός των αμερικανών τουριστών οι οποίοι είναι και η κινητήριος δύναμη του κλάδου.

Το 2005 συνολικά 13,6 εκατομμύρια άτομα έκαναν κρουαζιέρα από 10 εκατ. που ήταν το 2000, ενώ οι προβλέψεις αναφέρουν ότι μέχρι το 2010 ο αριθμός των επιβατών της κρουαζιέρας παγκοσμίως αναμένεται να αυξηθεί σε 18 εκατομμύρια και να φτάσει τα 20 εκατομμύρια το 2015.

Απειλές Ιρανών

Ο αρχηγός του ιρανικού επιτελείου στρατού στρατηγός Αμπντολραχίμ Μουσαβί διετράνωσε πως η χώρα του «θα τσακίσει δια της βίας τους επιτιθέμενους» κατ' αυτής, την ώρα που οι ΗΠΑ θίγουν το ενδεχόμενο να προσφύγουν στο δικαίωμά τους για αυτοάμυνα ώστε να του επιτεθούν.

«Δεν είμαστε από τους φιλοπόλεμους, όμως θα τσακίσουμε δια της βίας τους επιτιθέμενους χωρίς να υπολογίσουμε την ταυτότητά τους και τη θέση τους», τόνισε ο Μουσαβί, υποδεχόμενος τους στρατιωτικούς ακολούθους των ξένων πρεσβειών στην Τεχεράνη, μεταδίδει το πρακτορείο MEHR.

Ο ίδιος πρόσθεσε πως οι συνέπειες κάθε επίθεσης «θα ήσαν ανεπανόρθωτες και αλησμόνητες» για τους επιτιθέμενους.

Χθες, η αμερικανίδα ΥΠΕΞ Κοντολίζα Ράις ύψωσε τους τόνους, λέγοντας πως εάν δεν ρυθμισθεί πκρίση στο πλαίσιο του ΣΑ του ΟΗΕ, οι ΗΠΑ επιφυλάσσονται να πρσφύγουν στο δικαίωμά τους, για αυτοάμυνα, κι εάν η κατάσταση το απαιτεί, να αναλάβουν στρατιωτική δράση.

Η απόγνωσις του Ιούδα

Ενώ τον τραβούσαν από τα χέρια των δούλων για να τον σύρουνε στο πραιτώριο (δίχως άλλο στον πύργο Αντωνία που δεσπόζει του Ναού) ένας άνθρωπος συντριμμένος κύτταζε το έργο του. Δεν υπάρχουνε τέρατα; Ο Ιούδας δεν είχε πιστέψει πως αυτό θα τραβούσε πάρα πολύ μακρυά; Μια φυλάκιση, λίγα μαστιγώματα ίσως, και θα ξαναστέλναν τον ξυλουργό στο εργαστήρι του. Δεν χρειάστηκε παρά ελάχιστος καιρός για να συνταυτιστούν τα δάκρυα του Ιούδα, στην ανάμνηση των ανθρώπων, με τα δάκρυα του Πέτρου. Θα μπορούσε να γίνει ένας άγιος, ο προστάτης όλων μας που δεν παύουμε να προδίνουμε. Η μετάνοια τον έπνιγε: Το Ευαγγέλιο λέει ξεκάθαρα «ότι μετάνοιωσε» Ξανάφερε τα τριάντα ασημένια νομίσματα στο Μεγάλο Αρχιερέα κι αυτοκατηγορήθηκε: «αμάρτησα που παράδωσα αίμα αθώο..»

Ο Ιούδας είναι εγγύτατα στην τέλεια συντριβή. Και χωρίς αυτή ο θεός θάχε οπωσδήποτε τον απαραίτητο προδότη για τη λύτρωση, αλλά συγχρόνως θάχε κι έναν άγιο.

«Τότε πετώντας τα χρήματα μέσα στο Ναό, πήγε να απαγχονιστή» Ο δαίμονας δεν εκέρδισε τίποτε εναντίον του τελευταίου των εγκληματιών που ελπίζει ακόμα. Κι όσο υπάρχει μέσα στη ψυχή, και την πιο βαρυφορτωμένη, μια αχτίδα ελπίδας, δεν τη χωρίζει από την απέραντη αγάπη παρά ένας στεναγμός.

Οι Αρχιερείς δε θελήσανε ν' αγγίξουν το χρήμα αυτό που ήταν η τιμή του αίματος, και το χρησιμοποιήσανε για την αγορά ενός αγρού για την ταφή των ξένων. Δολοφονούσανε τον Υιόν του Θεού και δεν σκέπτονταν παρά πώς να μην μιανθούν!

Έτσι την παραμονή του Πάσχα, δεν τολμήσανε να μπούνε στο πραιτώριο και χρειάσθηκε να μετακινηθή ο έπαρχος για να διαπραγματευθή μαζί τους από το περιστύλιο.

Εδώ διαλάμπει όλη η πλιθιότητα του Γράμματος, του γράμματος που σκοτώνει - κι εν ονόματι του οποίου τόσοι αμνοί θυσιαστήκανε, αρχίζοντας από τον Αμνόν του Θεού.

Fr. Mauriac

Σκότωσαν ύποπτο στο Πακιστάν

Οι δυνάμεις ασφαλείας του Πακιστάν πυροβόλησαν και σκότωσαν έναν ένοπλο μαχητή, που σύμφωνα με επίσημες πηγές περιγράφεται ως μέλος της Αλ Κάιντα που καταζητείται από τις ΗΠΑ.

Ο ύποπτος σκοτώθηκε στην Χαρ, τη μεγαλύτερη πόλη στην περιοχή Μπαγιαούρ, στην οποία έχουν αναπτυχθεί κατά τις τελευταίες ημέρες οι πακιστανικές δυνάμεις για να βοηθήσουν την επιχείρηση που πραγματοποιούν από κοινού αφγανικά και αμερικανικά στατεύματα από την επέκεινα πλευρά των συνόρων.

«Κατεζητείτο από τους Αμερικανούς», τόνισε υψηλόβαθμο στέλεχος στην βορειοδυτική Μεθοριακή Επαρχία, μιλώντας στους δημοσιογράφους.

Ο εκπρόσωπος του στρατού επιβεβαίωσε το θάνατο του υπόπτου στο Χαρ, όμως αρνήθηκε να αποκαλύψει άλλες λεπτομέρειες για την ταυτότητα του νεκρού, πέρα από γεγονός ότι ήταν ξένος.

Μέχρι και εκατό δολάρια!

Την άποψη ότι η τιμή του πετρελαίου μπορεί να φτάσει μέχρι και τα εκατό δολάρια το βαρέλι, διατύπωσε σήμερα ο πρόεδρος της Βενεζουέλας Ούγκο Τσάβες, καθώς η τιμή του «μαύρου χρυσού» σημείωσε νέο ρεκόρ στις διεθνείς αγορές, ξεπερνώντας τα 74 δολάρια το βαρέλι.

Μιλώντας σε δημοσιογράφους στη Βραζιλία ο Ο. Τσάβες, σημείωσε η τιμή του πετρελαίου «μπορεί να πιάσει τα εκατό δολάρια, εξαρτάται». Όπως δήλωσε, οι απειλές επιβολής κυρώσεων εναντίον του Ιράκ σχετικά με το πυρηνικό του πρόγραμμα συμβάλουν στις τιμές ρεκόρ.

Η Βενεζουέλα, ο πέμπτος μεγαλύτερος εξαγωγέας «μαύρου χρυσού», έχει σταθερά προσπαθήσει να ενισχύσει την τιμή του πετρελαίου υποστηρίζοντας τον περιορισμό της παραγωγής εκ μέρους του ΟΠΕΚ.

ΠΑΛΛΑΣ 5 CINEMAS CENTER

22/04/2006(Μ.ΣΑΒΒΑΤΟ)- 26/04/2006

www.cinemapallas.gr

Για κρατήσεις 22410 24475/70670

Δημοκρατίας 13, Ρόδος

ΠΡΟΣΟΧΗ:
Μ. ΣΑΒΒΑΤΟ ΑΝΟΙΧΤΑ ΕΩΣ ΤΙΣ 10:30
ΚΥΡΙΑΚΗ ΤΟΥ ΠΑΣΧΑ ΑΝΟΙΧΤΑ ΑΠΟ ΤΙΣ 5:30
Μ. ΠΕΜΠΤΗ & Μ. ΠΑΡΑΣΚΕΥΗ ΑΡΓΙΑ

failure to launch — Μία απολαυστική κωμωδία για άλους! Η Sarah Jessica Parker η ιδανική σύντροφος, ο Matthew Mc Conaughey ο ερετανόητος. ΚΑΤΑΛΛΗΛΟ. Αίθουσα RED 5. ΤΡΙΑΝΤΑΡΗΣ ΑΠΟ ΣΠΙΤΙ ώρες έναρξης//16:20 • 18:25 • 20:30 • 22:35

Νάνγι Μακ Φι Μαγική Νταντά — ΚΑΤΑΛΛΗΛΟ. Η απίθανη κωμωδία φαντασίας με τη βραβευμένη με ΟΣΚΑΡ Εμμα Τόμσον! Επτά κακοαναθρεμένα παιδιά υποδέχονται την καινούργια τους νταντά.... Η ταινία που θα σας κάνει να λατρέψετε την ωκεογένεια σας!!! ΜΕ ΥΠΟΤΙΤΛΟΥΣ. Αίθουσα Interlingua 2. ώρες έναρξης// στα ελληνικά 16:10 • 18:15 — 20:20

FIREWALL — ΣΕ 1η ΠΑΝΕΛΛΗΝΙΑ ΠΡΟΒΟΛΗ. ΚΩΔΙΚΟΣ ΠΡΟΣΤΑΣΙΑΣ. ΚΑΤΑΛΛΗΛΟ ΑΠΟ 13. Αίθουσα ΠΑΝΟΡΑΜΑ 1. Ο Χάρισον Φορντ, σε ένα δυνατό θρίλερ. Τίποτα δεν είναι πιο επικίνδυνο από έναν άνθρωπο που κινδυνεύει να χάσει. ώρες έναρξης// 16:00 • 18:05 • 20:20 • 22:40

Αστερίξ και οι Βίκινγκς — στα ελληνικά. ΣΕ 1η ΠΑΝΕΛΛΗΝΙΑ ΠΡΟΒΟΛΗ! Η μεγαλύτερη παραγωγή κινουμένων σχεδίων που γυρίστηκε ποτέ! Οι γνωστοί σας ήρωες σε νέες περιπέτειες! ώρες έναρξης//16:20 • 18:10 • 20:15 Αίθουσα Personal 4

INSIDE MAN Ο ΥΠΟΚΙΝΗΤΗΣ — Ο Ντένζελ Ουάσινγκτον, η Τζούντι Φόστερ και ο Κλάιβ Όουεν σε ένα αριστουργηματικό θρίλερ. ΚΑΤΑΛΛΗΛΟ. Αίθουσα Allegro 3. Αίθουσα Personal 4. ώρα έναρξης//20:00 ώρα έναρξης// 22:30

V for VENDETTA — Ένα ασυμβίβαστο όραμα του μέλλοντος από τους δημιουργούς της τριλογίας "MATRIX", με ένα συναρπαστικό καστ ηθοποιών. Αίθουσα Allegro 3. ώρες έναρξης// 17:20 • 22:35

ΣΕ ΠΡΩΤΗ ΠΑΓΚΟΣΜΙΑ ΠΡΟΒΟΛΗ! BASIC INSTINCT 2 — ΒΑΣΙΚΟ ΕΝΣΤΙΚΤΟ 2. ΚΑΤΑΛΛΗΛΟ ΑΠΟ 17. Το πολυαναμενόμενο ερωτικό θρίλερ μυστηρίου που δεν θα χάσει κανείς!! Η σαθρονική Σάρον Στόουν ξαναχτυπά με την ταινία που την. Αίθουσα Interlingua 2. ώρα έναρξης// 22:30

ΠΡΟΣΕΧΩΣ RUNNING SCARED — ΤΡΕΞΕ ΓΡΗΓΟΡΑ. Ο γνωστός σας Paul Walker (Fast and Furious) και η Cameron Bright (X-Men III) σε μια δυναμική περιπέτεια!! Όταν δουλεύεις για τη Μαφία, κάθε σφαίρα σφήνει κι ένα ίχνος... ΧΠ1987

METROPOL
22410 28400
INFORMATION - RESERVATIONS
ΠΛΗΡΟΦΟΡΙΕΣ - ΚΡΑΤΗΣΕΙΣ
ΕΒΔΟΜΑΔΙΑΙΟ ΠΡΟΓΡΑΜΜΑ weekly program
20/04/06 - 26/04/06
www.cinemametropol.gr
ΘΑ ΕΙΜΑΣΤΕ ΚΛΕΙΣΤΑ ΜΕΓΑΛΗ ΠΑΡΑΣΚΕΥΗ & ΜΕΓΑΛΟ ΣΑΒΒΑΤΟ
ΤΗΝ ΚΥΡΙΑΚΗ ΤΟΥ ΠΑΣΧΑ ΟΙ ΠΡΟΒΟΛΕΣ ΑΡΧΙΖΟΥΝ ΣΤΙΣ 18:00 ΜΕ ΤΟ "SCARY MOVIE 4"

SCARY MOVIE 4 — IN ENGLISH - COMEDY. Η παρέα του Scary Movie επέστρεψε με την πιο ξεκαρδιστική, εξωφρενική ταινία τώρα! ...θάψε την ΚΑΤΑΡΑ ...κάψε ΤΟ ΣΚΟΤΕΙΝΟ ΧΩΡΙΟ ...δες το ΣΕ ΒΛΕΠΩ!!! ΚΑΝΤΕ ΕΓΚΑΙΡΑ ΤΙΣ ΚΡΑΤΗΣΕΙΣ ΣΑΣ. ΑΙΘΟΥΣΑ 1. ΩΡΕΣ ΕΝΑΡΞΗΣ / SHOW TIMES 18:00, 20:15, 22:30

Η ΖΟΥΓΚΛΑ THE WILD — Η Disney παρουσιάζει μία νέα κωμωδία για όλη την οικογένεια με πρωταγωνιστές του φίλους μας....τα ζώα!! με την φωνή του Χάρη Ρώμα!!! ΜΟΝΟ ΣΤΑ ΕΛΛΗΝΙΚΑ. ΚΑΝΤΕ ΕΓΚΑΙΡΑ ΤΙΣ ΚΡΑΤΗΣΕΙΣ ΣΑΣ. ΑΙΘΟΥΣΑ 2. ΩΡΕΣ ΕΝΑΡΞΗΣ / SHOW TIMES 16:15, 18:15

ΜΗΝ ΠΥΡΟΒΟΛΕΙΤΑΙ ΤΗΝ ΓΙΑΓΙΑ 2 BIG MOMMAS HOUSE 2 — IN ENGLISH - COMEDY. 5 χρόνια μετά το "ΜΗΝ ΠΥΡΟΒΟΛΕΙΤΑΙ ΤΗΝ ΓΙΑΓΙΑ" ο Μάρτιν Λόρενς επιστρέφει για νέες περιπέτειες, σε αυτή την συνέχεια της ξεκαρδιστικής και πετυχημένης κωμωδίας!!! ΚΑΝΤΕ ΕΓΚΑΙΡΑ ΤΙΣ ΚΡΑΤΗΣΕΙΣ ΣΑΣ. ΑΙΘΟΥΣΑ 2. ΩΡΕΣ ΕΝΑΡΞΗΣ / SHOW TIMES 20:00, 22:15

Η ΕΠΟΧΗ ΤΩΝ ΠΑΓΕΤΩΝΩΝ Η απόψυξη ICE AGE 2 the meltdown — Ετοιμαστείτε να λιώσετε από το γέλιο!!! Έρχονται ο Μάνι, ο Σίντ, ο Ντιέγκο & ο προϊστορικός σκίουρος Σκράτ σε νέες περιπέτειες!!! Η καλύτερη ταινία Cartoon των τελευταίων χρόνων!!! ΜΟΝΟ ΣΤΑ ΕΛΛΗΝΙΚΑ. ΚΑΝΤΕ ΕΓΚΑΙΡΑ ΤΙΣ ΚΡΑΤΗΣΕΙΣ ΣΑΣ. ΑΙΘΟΥΣΑ 3. ΩΡΕΣ ΕΝΑΡΞΗΣ / SHOW TIMES 16:30, 18:30, 20:30

Η ΑΡΧΗ ΤΗΣ ΠΑΡΑΝΟΙΑΣ HOSTEL — Τι συμβαίνει όταν καταργείται κάθε όριο; Νομίζετε ότι γνωρίζατε την ανθρώπινη φύση; ...ξανασκεφτείτε το!!! ...ΑΝΤΕΧΕΙΣ; ΚΑΝΤΕ ΕΓΚΑΙΡΑ ΤΙΣ ΚΡΑΤΗΣΕΙΣ ΣΑΣ. ΑΙΘΟΥΣΑ 3. ΩΡΑ ΕΝΑΡΞΗΣ / SHOW TIME 22:45

ΕΡΧΕΤΑΙ ΣΤΙΣ 27 ΑΠΡΙΛΙΟΥ

SILENT HILL — Ο απόλυτος τρόμος... Ένα ανατριχιαστικό και υπερφυσικό θρίλερ!!!

Ρόδος: εἰκῆ καὶ ὡς ἔτυχε...



...Χωρίς λόγια!

...Γλυκύ μου Έαρ

Η Παναγία δεν γελά, ούτε δακρύζει.
Ξέρει πώς δε θά Την αφήσουνε ποτέ
να σφίξει το Παιδί Της πιό πολύ.
Ξέρει ότι δεν θα Τήν αφήσουνε
παράφορα νά Το θρηνήσει.
Μυριάριθμες Μεγάλες Παρασκευές
θα πέφτουν σωρηδόν επάνω Της
χιονοστιβάδες
και πάντοτε θ' ακούει νά Της υπαγορεύουνε
τον ίδιο επιτάφιο θρήνο
αρκούμενη εσαεί σ' ένα:
"Γλυκύ μου Έαρ".

Αγγελική Σιδηρά

...Κατά Ματθαίον Ευαγγέλιον

Η ποιητική ματιά του **Πιέρ Πάολο Παζολίνι** στο **"Κατά Ματθαίον Ευαγγέλιον"** (1964), του στοίχισε τον αφορισμό του από τον Πάπα. Ο Ιταλός δημιουργός στηρίχτηκε στο κείμενο του Ευαγγελιστή Ματθαίου, βλέποντάς το ως μια λιτή καταγραφή γεγονότων από τα οποία μπορούσε να φανεί το λυτρωτικό ανθρωπιστικό περιεχόμενο του χριστιανισμού.

Ο άθεος Παζολίνι παρουσιάζει τον Χριστό ως ένα τραγικό πρόσωπο που περιπλανιέται στην Παλαιστίνη κηρύσσοντας την κοινωνική δικαιοσύνη και την ισότητα στους κατατρεγμένους.

Η ταινία γυρίστηκε με ερασιτέχνες ηθοποιούς στη φτωχή Κάτω Ιταλία. Συνθέσεις των Μπαχ, Προκόφιεφ και Μότσαρτ διατρέχουν τις εικόνες.

* **ΕΤ-1,** απόψε το βράδυ στις 12 τα μεσάνυχτα.

TV Πρόγραμμα

MEGA

05.45 Πρωινό MEGA. Ενημερωτική εκπομπή.
08.00 Κοινωνία ώρα 8.
10.00 Ξένη ταινία. «Μικρές κυρίες». Δραματική
12.15 Ξένη ταινία. «Θυμήσου τον Απρίλη». Δραματική
14.00 Ειδήσεις
14.50 Ελληνική σειρά (Ε)
16.00 Εραστής δυτικών προαστίων (Ε)
17.30 Ματιές στα γεγονότα
17.40 Φιλοδοξίες
18.15 Απαγορευμένη αγάπη
19.00 Βέρα στο δεξί
20.00 Κεντρικό δελτίο ειδήσεων
21.00 Ξένη ταινία. «Βαραββάς». Θρησκευτική (1962) σε σκηνοθεσία Ρίτσαρντ Φλάισερ.
24.00 Τελευταία γεγονότα
00.15 Ξένη ταινία. «Θέα στον ωκεανό». Δραματική.

ANT1

06.00 Ω! Γλυκύ μου έαρ
07.10 Ελληνική ταινία
08.50 Ξένη ταινία. «Δαυίδ και Βηθσεβά». Επική ταινία.
11.10 Η Βίβλος (Μέρος Β')
13.00 Τα νέα του Αντ-1
13.50 Κωνσταντίνου και Ελένης (Ε)
14.50 Ελληνική σειρά (Ε)
16.50 Τα νέα του Αντ-1-Ειδήσεις στη νοηματική γλώσσα
17.00 Το πιο γλυκό μου ψέμα (Ε)
17.55 Ανάλυσέ το
18.00 Deal
18.50 Ερωτας
20.00 Τα νέα του Αντ-1
21.00 Ο Επιτάφιος
21.15 Το καφέ της Χαράς (Ε)
22.15 Ο Ιησούς από τη Ναζαρέτ
24.00 Νυχτερινές ειδήσεις
00.30 Ξένη ταινία. «Ο Δημήτριος και οι μονομάχοι». Ιστορική περιπέτεια.

ALPHA

06.00 Καλημέρα σας. Ενημερωτική εκπομπή με τον Γιώργο Αυτιά.
10.00 Ξένη ταινία. «Αδική κατάρα». Κοινωνικό δράμα
13.00 Η Βίβλος: Ιακώβ
15.00 Ειδήσεις
15.45 Μαγειρεύοντας με τη Βέφα
16.45 Ειδήσεις στη νοηματική γλώσσα
17.00 Ελληνική ταινία. «Ζητιάνος μιας αγάπης». Δραματική περιπέτεια 1964.
19.00 Ποιός θέλει να γίνει εκατομμυριούχος. Τηλεπαιχνίδι γνώσεων.
20.00 Ειδήσεις
21.00 Η Βίβλος: Δαυίδ. Επική-ιστορική μίνι σειρά.
01.00 Ειδήσεις
01.15 Η Βίβλος: Σαμψών και Δαλιδά
05.15 Η μηχανή του χρόνου (Ε)

STAR

06.00 Γιου-Γκι-Ο
06.30 Πόκεμον
07.00 Μπομπ, ο μάστορας
07.30 Μπαμπάρ
08.00 Κάσπερ το φαντασματάκι
08.30 Γούντι ο τρυποκάρυδος
09.00 Ο δαίμονας της Ταζμανίας
09.30 Μπέιμπι Λούνεϊ Τουνς
10.00 Τομ και Τζέρι
10.30 Μπαγκς Μπάνι σόου
11.00 Τα στρουμφάκια
11.30 Σιδερένιος γίγαντας. Περιπέτεια κινουμένων σχεδίων 1999.
13.00 Ειδήσεις
14.00 Ελληνική ταινία. «Γυμνοί στον δρόμο». Μιούζικαλ
15.45 Ξένη ταινία. «Δόκτωρ Ζιβάγκο». Αισθηματική εποχής
19.45 Ειδήσεις
21.00 Ξένη ταινία. «Ο βασιλεύς των βασιλέων». Θρησκευτικό δράμα.
00.30 Ξένη ταινία
04.00 Ξένη ταινία

...Τελχίνων παίγνια

Παντελή Μπουκάλα

Ο Ιούδας και η "εντολή της προδοσίας"

«Για το "Ευαγγέλιο του Ιούδα» πρωτομίλησε ο Ειρηναίος, επίσκοπος Λουγδούνου, το 180 μ.Χ., στο «Κατά των αιρέσεων» σύγγραμμά του. Στηλιτευτικός ήταν βεβαίως ο λόγος του. Η επίσημη Εκκλησία, για την οποία ο Ιούδας ήταν ένας φιλάργυρος προδότης, δεν μπορούσε να αποδεχθεί άλλου είδους αφήγηση και ερμηνεία των πραγμάτων, δεν μπορούσε δηλαδή να θεωρήσει κανονικό ένα «ευαγγέλιο» προερχόμενο από τη γνωστική αίρεση των Καϊνιτών, που όφειλαν το όνομά τους στο ότι τιμούσαν δύο μόνο βιβλικά πρόσωπα, τον Κάιν και τον Ιούδα, επειδή είχαν αντιταχθεί στον δημιουργό Θεό της Παλαιάς Διαθήκης.

Ο νους του ανθρώπου και το πάθος του έχει αμέτρητους δρόμους ν' ανοίξει ή να ακολουθήσει, όπως υποδηλώνει η πίστη και η πρακτική άλλων πρωτοχριστιανικών αιρέσεων -οι Οφίτες π.χ. πίστευαν ότι ο όφις κατέχει τη θέση του Υιού του Θεού οι Αδαμιανοί τελούσαν τις λατρευτικές τους συγκεντρώσεις εν αδαμιαία περιβολή, οι δε Βερβηλίτες και οι Φιβιωνότες μεταλάμβαναν ανδρικό σπέρμα ή αίμα εμμήνου ρύσεως.

Η «επισήμη» εικόνα του Ιούδα έχει σχηματιστεί βάσει των τεσσάρων κανονικών ευαγγελίων, οι πληροφορίες των οποίων ανασυντάσσονται ποιητικά στην Ακολουθία των Αγίων Παθών, όπου και ακούμε τα εξής: *«σήμερον ο Ιούδας παραποιείται θεοσέβειαν και αλλοτριούται του χαρίσματος· εν ήθει φιλικώ δόλον υποκρύπτει και προτιμάται αφρόνως της του Δεσπότου αγάπης τριάκοντα αργύρια, οδηγός γενόμενος συνεδρίου παρανόμου». Η πάλι: «Ο μαθητής του Διδασκάλου συνεφώνει την τιμήν και τριάκοντα αργυρίοις πέπρακε τον Κύριον, φιλήματι δολίω παραδούς αυτόν τοις ανόμοις εις θάνατον».*

Και τέλος, στα Εγκώμια της Μεγάλης Παρασκευής, Στάση Τρίτη: *«Τον ρύστην ο πωλήσας, αιχμάλωτος κατέστη, ο δόλιος Ιούδας»· «Τρίβολοι και παγίδες, οδοί του τρισαθλίου, παράφρονος Ιούδα».*

Αυτόν τον προδότη Ιούδα, το σκιάχτρο του δηλαδή, καίνε οι χριστιανοί τη μεγάλη Εβδομάδα. Πιθανότατα, ο Ιούδας ρίχνεται στην τελετουργική πυρά όχι μόνο λόγω της προσωπικής του εμπλοκής, αλλά και ως εκπρόσωπος του *«μιαιοφόνου έθνους, αλαζόνος Ισραήλ»* («φθονερός, αλάστωρ, φθόνου πλήρης λαός» χαρακτηρίζεται από τον Μελωδό), σε μια τυπική εκδήλωση πάγιων αντισημιτικών αισθημάτων.

Μια μορφή όπως του Ιούδα, κομβική για τη μοίρα του χριστιανισμού, δεν θα μπορούσε να μη συγκινήσει τη θεολογία, τη φιλοσοφία και τη λογοτεχνία, οι οποίες δεν άφησαν αδιερεύνητα και ανεκμετάλλευτα τα απόκρυφα ευαγγέλια. Ας θυμηθούμε λοιπόν τα λογοτεχνικά «απόκρυφα», κι όχι τόσο το **«Απευθείας από τον Γολγοθά»** του **Γκορ Βιντάλ** και τη σατιρική ελευθεριότητά του όσο το **«Κατά Ιησούν Ευαγγέλιο»** του **Ζοζέ Σαραμάγκου**, το **«Κατά Υιόν Ευαγγέλιο»** του **Νόρμαν Μαίηλερ**, το **«Η ζωή του Θεού** *(όπως την αφηγήθηκε ο ίδιος...)»* του **Φράνκο Φερούτσι**, το **«Η ανακάλυψη του ουρανού»** του **Χάρι Μούλις**, και, λόγω επικαιρότητας, **«Το Ευαγγέλιο του Ιούδα»** του **Σάιμον Μάουερ**, όπου ανάμεσα στους αρχαίους παπύρους της Νεκράς Θάλασσας ανακαλύπτεται και ένας κύλινδρος που εικάζεται ότι περιέχει την κατά Ιούδα βιογραφία του Χριστού. Κι ας προσθέσουμε το θεατρικό έργο του **Σπύρου Μελά «Ο Ιούδας»**, του 1935, όπου ο συγγραφέας αποδίδει πατριωτικά κίνητρα στον αποσκιρτήσαντα μαθητή (η φήμη, άλλωστε πως ήταν Εσσαίος, αποφασισμένος αντίπαλος των ενδοτικών Φαρισαίων και Σαδδουκαίων, ακολουθεί ανέκαθεν το φάντασμά του).



«Κλαίει και θρηνεί σε, η πάναγνός σου Μήτηρ, Σωτήρ μου, νεκρωθέντα». *(Γιάννης Στεφανάκης, ξυλογραφία)*

Αυθόρμητο το ερώτημα: Δίχως την προδοσία, θα υπήρχε Σταύρωση, δηλαδή Ανάσταση, δηλαδή χριστιανισμός; Και πώς αλλιώς θα εκπληρωνόταν το θεϊκό σχέδιο; Κατά το απόκρυφο ευαγγέλιο, που δεν το έγραψε βέβαια ο Ισκαριώτης, ο Ιούδας δεν είναι φιλάργυρος προδότης αλλά πιστότατος μαθητής που πράττει όσα τον προστάζει ο Ιησούς. *«Μόνο μέσω της "προδοσίας" του Ιούδα και του θανάτου του Χριστού μπορούσε η καθολική Εκκλησία να καθιερωθεί δηλαδή, ο δρόμος προς την καθολικότητα περνάει από τη δολοφονία της ιδιαιτερότητας»*, γράφει ο **Σλαβόι Ζίζεκ** στο βιβλίο του **«Η μαριονέτα και ο νάνος. Ο διαστροφικός πυρήνας του Χριστιανισμού»** (μτφρ. Κ. Περεζούς, επιμ. Γ. Σταυρακάνης, εκδ. Scripta, 2005)» .

TV Πρόγραμμα

ALTER

06.40 Alter kids
12.00 Εις υγείαν
12.30 Ειδήσεις
14.00 Παολίνα
15.00 Εσμεράλντα
16.00 Μαρία
16.40 Ειδήσεις
16.45 Υμνοι με τον Χρήστο Σαντικάι
17.45 Ρεξ
18.45 Το πρώτο θέμα
19.00 Ειδήσεις
20.30 Η φωνή του πολίτη
20.55 Auto Alter
21.00 Ξένη ταινία. «Ο τελευταίος των Μοϊκανών». Δραματική περιπέτεια.
23.15 Ξένη ταινία. «Ενταση». Περιπέτεια 1995.
02.00 Auto Alter
02.35 Ξένη ταινία. «Returning Mickey Stern». Ρομαντική κομεντί.

ΕΤ1

07.00 Νώε
08.00 Ακολουθία των Μεγάλων Ωρών
12.45 Εν αρχή ην ο λόγος
13.00 Μεσογειακό τρίπτυχο για τα πάθη. Χαρακτηριστικές εικόνες από τρία λιμάνια (Σύρος, Τάρας, Μάλαγα) για τον ιδιαίτερο τρόπο που βιώνουν τη Μεγαλοβδομάδα οι κάτοικοί τους.
14.00 Ειδήσεις
14.30 Κλασική μουσική. «Ρέκβιεμ»
16.10 Η ιστορία του βασιλιά Δαυίδ. Ταινία κινουμένων σχεδίων.
17.45 Επικράνθη
18.00 History channel. «Πόντιος Πιλάτος»
18.45 Εν αρχή ην ο λόγος
19.00 Ακολουθία του Επιταφίου
22.10 Μαρτυρίες. Σειρά ντοκιμαντέρ
23.00 Ειδήσεις
24.00 Ξένη ταινία. «Το κατά Ματθαίον Ευαγγέλιο». Θρησκευτική ταινία 1964.

NET

05.45 Βενετία, ένα άλλο Βυζάντιο
06.45 Ο ήχος της ορθοδοξίας-Η σιωπή των αγγέλων
08.30 Τα πάθη στην ελληνική μουσική παράδοση
09.15 Το μυστήριο Παύλος
11.00 Ακολουξία των Μεγάλων Ωρών
13.00 Η θυσία του Αβραάμ
15.00 Ειδήσεις
16.00 Ιερουσαλήμ, ιερή νεκρή πόλη
17.00 Ο Απόστολος Παύλος-Ο άνθρωπος που συγκλόνισε τον κόσμο
18.00 Ειδήσεις
19.00 Ξένη ταινία. «Ουρανός» Πολεμικό δράμα 1962.
21.00 Ειδήσεις
22.00 Αγιος Πέτρος. Σειρά εποχής.
24.00 Ξένη ταινία. «Η ωραιότερη ιστορία του κόσμου». Θρησκευτικό δράμα
014.00 Ειδήσεις
01.15 Ξένη ταινία (Συν.)

ΕΤ3

07.30 Προς το Εκούσιον Πάθος... Από τη Σταύρωση στην Ανάσταση
08.00 Θρήνοι και ύμνοι από τα κείμενα της Αγίας Γραφής
08.45 Μεγάλαι Ωραι-Εσπερινός της Αποκαθηλώσεως
12.00 Αληθινά σενάρια (Ε)
13.00 Ειδήσεις
14.30 Πασχαλινό κονσέρτο με τον Χοσέ Καρέρας
16.30 Νηστικό αρκούδι
17.00 Περάσματα από τον Παράδεισο, ένα ταξίδι στο Αγιον Ορος
18.30 Ο Πέτρος Γαϊτάνος στους Αγίους Τόπους
19.00 Ειδήσεις
19.30 Ακολουθία του Επιταφίου
22.30 Ο Πέτρος Γαϊτάνος στους Αγίους Τόπους
23.00 Ο δρόμος του μαρτυρίου
24.00 Ειδήσεις
00.30 Πασχαλινό κονσέρτο με τη Μονσερά Καμπαγιέ

«ΡΟΔΙΑΚΗ» ΑΠΟ ΤΟ 1915

ΦΛΑΣ ΣΤΟ ΠΑΡΕΛΘΟΝ


ΡΟΔΙΑΚΗ

ΕΒΔΟΜΑΔΙΑΙΑ ΠΟΛΙΤΙΚΗ ΚΑΙ ΕΠΙΣΤΗΜΟΝΙΚΗ ΕΦΗΜΕΡΙΣ

Εν Ρόδω Πέμπτη 23 Μαΐου 1932 Αριθ. 1295

ΛΙΓ' ΑΠ' ΟΛΑ

Το «Ρωμαϊκόν Πρακτορείον» δημοσιεύει τα υπό του Κεντρικού Ινστιτούτου Στατιστικής συγκεντρωθέντα αποτελέσματα της τελευταίας των Νήσων απογραφής. Ούτω:

- Ο πληθυσμός των Ιταλικών Κτήσεων του Αιγαίου ανέρχεται συνολικώς εις 130.855. Εξ αυτών 6.735 τυγχάνουν Ιταλοί του Βασιλείου, 6.863 εισίν αλλοδαποί, οι δε αυτόχθονες κατανέμονται εις 104.485 ελληνορθόδοξους, 8.276 μουσουλμάνους και 4.481 ισραηλίτας.

- Εις τους προχθεσινούς αγώνας ποδηλατοδρομίας διεπιστώθη ότι το κοινόν δεν χειροκροτεί την αξίαν οσάκις αύτη είναι αναμφισβήτητος:

- Τω όντι εις τον πρώτον που έφθασε μόνος του με απόστασιν πολλών λεπτών από τους άλλους η υποδοχή υπήρξε σχεδόν ψυχρά εν συγκρίσει με τον ενθουσιασμόν που εσήκωσεν ο δεύτερος, όστις επάλαισε τροχόν προς τροχόν με δύο άλλους ποδηλατιστάς.

Χάρις δε εις τα παρακείμενα υψώματα οι «τζαπατζήδες» βλέπουν τα εν τω Σταδίω αθλούμενα... τζάπα.

Αν ήτο δυνατόν να υψωθούν μερικά σανιδώματα σε μερικά σημεία, οι εξωσταδιακοί θα εγκατέλειπαν τας εξέδρας των παραχρήμα και προς όφελος των εισπράξεων.

-Εκ των απαντήσεων τας οποίας ελάβομεν διά την μετάφρασιν του τίτλου La pulcella senza pulcellagio - σημειούμεν τα εξής:

Παρθένος απάρθενος. - Η απάρθενος παρθένος. - Η ξεπάρθενη παρθένα. - Η παρθενιά της απάρθενης.

ΠΡΙΝ 50 ΧΡΟΝΙΑ

ΠΡΙΝ 50 ΧΡΟΝΙΑ

Σάββατο 21 Απριλίου 1956 Αριθμ. 1506

ΕΠΡΟΤΑΘΗ Η ΥΠΑΓΩΓΗ ΤΩΝ ΥΠΑΛΛΗΛΩΝ 5 ΚΟΙΝΟΤΗΤΩΝ ΕΙΣ ΤΟΝ ΝΟΜΟΝ 1726

Προς το υπουργείο Εσωτερικών υπεβλήθη δι' αναφοράς της Νομαρχίας πρακτικών Γνωμοδοτήσεως της αρμοδίας Επιτροπής, διά του οποίου προτείνεται η υπαγωγή του προσωπικού των κοινοτήτων Αρχιπόλεως, Μάσσαρι, Μονολίθου, Παστίδας και Ψίνθου εις τας διατάξεις του Νόμου 1726/1951, ο οποίος προβλέπεται περί της διαβαθμίσεως, εντάξεως και μονιμοποιήσεως του προσωπικού των κοινοτήτων εις οργανικάς θέσεις.

ΤΑ ΣΤΕΛΕΧΗ ΚΟΙΝΩΝΙΚΗΣ ΠΡΟΝΟΙΑΣ ΔΥΝΑΝΤΑΙ ΝΑ ΜΕΤΑΒΟΥΝ ΣΤΟ ΕΞΩΤΕΡΙΚΟ

Ως ανακοινώθη βάσει του προγράμματος ιδιωτικών ανταλλαγών Ευρώπης του Προγράμματος Κοινωνικής Προνοίας καλούνται τα επιθυμούντα στελέχη Κοιν. Προνοίας όπως υποβάλουν αιτήσεις εις την Υπηρεσίαν Τεχνικής Βοηθείας του Υπουργείου Συντονισμού μέχρι της 30ής τρέχοντος, διά την αποστολήν των εις διαφόρους χώρας από 2 μέχρι 6 εβδομάδας.

ΣΕ ΕΠΙΤΡΟΠΗ

Επιτροπή που θα εξετάσει το θέμα των πολεοδομικών εκκρεμοτήτων των ξενοδοχείων συνέστησε, σύμφωνα τουλάχιστον με όσα έγιναν γνωστά, η υπουργός Τουριστικής Ανάπτυξης κ. Φάνη Πετραλιά.

Ελπίζουμε να... μην ισχύσει αυτό που λένε οι Γάλλοι, ότι δηλαδή "αν θέλεις να παραπέμψεις ένα θέμα στις καλένδες, συγκροτείς μία επιτροπή".

Λ. Μ.



Όταν ξεκινάει τα δρομολόγιά του το τρενάκι της ΡΟΔΑ, αποτελεί στην ουσία την έναρξη της τουριστικής περιόδου. Και ήδη από την Δευτέρα το τρενάκι ξεκίνησε. Λ. Μ.

ΡΕΣΑΛΤΟ LIVE
Νέο πρόγραμμα
ΑΝΟΙΚΤΑ
Μεγ. Σάββατο και Κυριακή του Πάσχα
Πλάτωνος 16 & Ευριπίδου • Παλιά Πόλη
Τηλ. ρεζερβέ: 22410 20520, 6945955690 ΑΤ1704

Άντε τώρα, μετά τα όσα βλέπουν και ακούνε να διαδραματίζονται στις συνεδριάσεις των δημοτικών μας συμβουλίων (και όχι μόνο) να βρεθούν νέοι άνθρωποι, με όρεξη και μεράκι να προσφέρουν στα κοινά! Με τι κουράγιο άραγε;
Μιχ.Μ.

ΚΑΜΑΡΟΥΛΑ ΜΙΑ... ΣΤΑΛΙΑ

Πάνε σχεδόν δύο χρόνια που είχαμε αναφερθεί με σχετικό ρεπορτάζ, στις απαράδεκτες συνθήκες στενότητας του χώρου που είχε τοποθετηθεί το **τμήμα Βιομηχανίας** στο κτίριο της Νομαρχιακής Αυτοδιοίκησης στο Ζέφυρο. Με έκπληξή μας, διαπιστώσαμε πρόσφατα ότι η ίδια και χειρότερη κατάσταση, εξακολουθεί να υφίσταται μέχρι σήμερα, αφού υπάλληλοι, **γραφεία και φάκελοι** είναι όλοι μαζί στοιβαγμένοι μέσα σε χώρο ούτε 20 τετραγωνικών μέτρων!

Κι αν η κατάσταση αυτή δεν είναι τριτοκοσμική, προσβλητική και απαράδεκτη, τότε τι είναι;

Μιχ.Μ.

ΑΣ ΠΕΡΙΜΕΝΟΥΜΕ

Με το που θα πάρει το "πράσινο" φως από τη Νέα Δημοκρατία, τότε θα μπει για τα καλά στο προεκλογικό παιχνίδι ο κ. **Κώστας Σαρρής,** λένε οι συνεργάτες του. Οπότε... ας περιμένουμε μερικές ακόμα ημέρες!

Λ. Μ.

ΑΛΛΟΙ ΑΝΤΙΛΑΛΟΙ ΣΤΗ ΣΕΛΙΔΑ 17

ΚΑΤΑΛΑΒΑΜΕ

Σε κάποιους που επιχειρούν να πολώσουν το κλίμα, να κινδυνολογήσουν, να λασπολογήσουν, να αμαυρώσουν προσπάθειες ή να μπουν εμπόδιο στην αναπτυξιακή πορεία της Περιφέρειας, αναφέρθηκε χθες ο Χ. Κόκκινος, απειλώντας ότι την επόμενη φορά δεν θα πει «κάποιοι» αλλά τα ονόματά τους. Μα δεν χρειάζεται. Καταλάβαμε ποιους εννοεί, με... ονόματα και διευθύνσεις.

Κ.Κ.

To stock shop του SCARABÉE
σας εύχεται
Καλό Πάσχα
και σας προσφέρει
όλα τα ανοιξιάτικα και καλοκαιρινά επώνυμα είδη του σε πολύ χαμηλές τιμές
Αποθήκη SCARABEE, Παύλου Μελά 91
ΑΤ1654



ΦΩΤΗΣ
ΜΕΛΑΘΡΟΝ
Παρ. Σωκράτους 41Τ - Π. Πόλη
Κρατήσεις τηλ.: 22410 24272, 22410 26090
Σας ευχόμαστε Καλό Πάσχα και σας ενημερώνουμε ότι θα είμαστε κοντά σας Μ. Παρασκευή με μενού θαλασσινών και το Μ. Σάββατο μετά την Ανάσταση με παραδοσιακή μαγειρίτσα
ΑΤ1703

ΕΡΕΥΝΑ ΣΕ ΒΑΘΟΣ

Τέρατα και σημεία, λένε οι πληροφορίες, ότι αποκαλύπτονται από την έρευνα που βρίσκεται σε πλήρη εξέλιξη για τα έργα και τις ημέρες της... περιβόητης Ορθόδοξης Κοινότητας Ρόδου. Επί δεκαετίες ολόκληρες, κάποιοι φαίνεται ότι «αλώνιζαν», χωρίς να δίνουν λογαριασμό σε κανέναν.

Ευτυχώς για την τοπική κοινωνία, δυστυχώς για τους εμπλεκόμενους, που έρχεται κάποτε η ώρα της κρίσης, σύμφωνα και με την ευαγγελική ρήση. Και ο καθένας κατεργάρης, τοποθετείται εκεί που του αξίζει..!

Μιχ.Μ.

ταβέρνα
ΑΝΤΩΝΗΣ
Σας ευχόμαστε Καλό Πάσχα και Καλή Ανάσταση...
και σας περιμένουμε
και φέτος όπως κάθε χρόνο
μετά την Ανάσταση!!!
Στο ζεστό και φιλόξενο περιβάλλον μας να απολαύσετε την παραδοσιακή μαγειρίτσα μας και τα μοναδικά ψητά σούβλας που μόνο η ταβέρνα Αντώνης χρόνια τώρα ξέρει να σας προσφέρει με μεράκι.
ΑΤ1721
Λεωφ. Ηρακλειδών - Ιαλυσός
Τηλ. κρατ. 2241093735-92536

μεζεδοπωλείο-ψαροταβέρνα
ΑΚΡΟΤΗΡΙ
Φρέσκα θαλασσινά & Νηστίσιμα
ΑΝΟΙΚΤΑ
Μ. ΤΕΤΑΡΤΗ -Μ. ΠΕΜΠΤΗ - Μ. ΠΑΡΑΣΚΕΥΗ
Σας ευχόμαστε Καλή Ανάσταση και Καλό Πάσχα
Υπεύθ. καταστήματος: Ξενιτιάδης Κων/νος
Λεωφ. Καλλιθέας - περιοχή EDEN ROC
Τηλ. 22410 61118, 6974165370
ΑΤ1686

Rodos Park
Αναστάσιμο Δείπνο
στο Rodos Park Suites
Απολαύστε το πλούσιο **Αναστάσιμο Δείπνο** που ετοίμασε για σας ο Chef του Ξενοδοχείου μας, μέσα σ' ένα πασχαλινό περιβάλλον με θέα την υπέροχη πισίνα μας και συντροφιά με τις γλυκές μελωδίες του πιανίστα μας **Πεζουβάνη Ηλία.**
Την **Κυριακή του Πάσχα** σας προσκαλούμε να σουβλίσουμε όλοι μαζί το πασχαλινό αρνί, απολαμβάνοντας τον πλούσιο μπουφέ στον καταπράσινο κήπο μας.
ΑΕ1451
Καλή Ανάσταση & Καλό Πάσχα!!
Για πληροφορίες & κρατήσεις: Τηλ. 2241089700

The FORUM BEACH
☆ ☆ ☆ ☆
Ευχές για Καλή Ανάσταση και Καλό Πάσχα
ΑΝΑΣΤΑΣΙΜΟ ΔΕΙΠΝΟ
Σας περιμένουμε να γιορτάσουμε μαζί απολαμβάνοντας
τη μοναδική αίσθηση της Ανάστασης με Μαγειρίτσα
και πλούσιο μπουφέ από παραδοσιακές συνταγές συντροφιά
με τις μελωδίες του Πιανίστα μας
Τιμή κατ' άτομο Ευρώ 20
Φαληράκι – Παραλία Ιαλυσού
Πληροφορίες Τηλ : 22410 96601 ΑΤ1702

ταβέρνα
Αμυγδαλιά
στους Τρείς
Σας ευχόμαστε Καλό Πάσχα
και σας περιμένουμε
το βράδυ του Μ. Σαββάτου μετά την Ανάσταση με παραδοσιακή μαγειρίτσα
και πλούσιους πασχαλινούς μεζέδες
ΚΥΡΙΑΚΗ ΤΟΥ ΠΑΣΧΑ ΚΛΕΙΣΤΑ
ΛΑΜΠΡΗ ΔΕΥΤΕΡΑ
ΑΝΟΙΚΤΑ ΜΕΣΗΜΕΡΙ-ΒΡΑΔΥ
Τηλ. 2241092925-64468
ΑΤ1741