ΔΗΜΟΤΙΚΗ ΒΙΒΛΙΟΘΗΚΗ ΡΟΔΟΥ
Καλό Πάσχα

Η ΡΟΔΙΑΚΗ

ΠΛΗΡΩΜΕΝΟ ΤΕΛΟΣ Ταχ. Γραφείο Κ ΡΟΔΟΥ Αριθμ. Άδειας 1978

ΕΛΤΑ Ελληνικά Ταχ.

ΗΜΕΡΗΣΙΑ ΠΡΩΙΝΗ ΕΦΗΜΕΡΙΔΑ ΤΗΣ ΡΟΔΟΥ | ΜΕΓΑΛΟ ΣΑΒΒΑΤΟ 22 ΑΠΡΙΛΙΟΥ 2006 | ΑΡ. ΦΥΛΛΟΥ: 18282 | 0,70 ΕΥΡΩ

ΑΜΝΟΕΡΙΦΙΑ



Περισσότερα από 11.000 αμνοερίφια σφάγησαν στη Ρόδο. ΣΕΛ. 5

ΓΚΟΛΦ



Ανοίγουν τα σύνορα για επενδύσεις σε γκολφ. ΣΕΛ. 4

ΚΑΪΡ



Διατηρητέο μνημείο οι εγκαταστάσεις της ΚΑΪΡ. ΣΕΛ. 6

Η "Ροδιακή" θα κυκλοφορήσει ξανά την Τετάρτη 26 Απριλίου

ΕΡΓΑ ΤΕΧΝΗΣ ΟΙ ΕΠΙΤΑΦΙΟΙ

Πανέμορφοι και φέτος οι Επιτάφιοι στις εκκλησίες της πόλης και των χωριών. Ένα ξεχωριστό αφιέρωμα με πλούσιο φωτογραφικό ρεπορτάζ απ' όλες τις εκκλησίες και τα ονόματα αυτών που τους στόλισαν στις σελίδες **27, 28 και 29.**



ΞΕΚΙΝΗΣΕ

Η ΜΑΧΗ ΓΙΑ ΤΙΣ ΕΚΛΟΓΕΣ ΤΟΥ ΟΚΤΩΒΡΗ

Θέσεις μάχης έχουν λάβει οι υποψήφιοι δήμαρχοι και νομάρχες

Το χρίσμα περιμένει για να μπει δυναμικά στον αγώνα ο υποψήφιος νομάρχης κ. Κώστας Σαρρής, που προσδοκά την ενεργοποίηση του κομματικού μηχανισμού της Νέας Δημοκρατίας.

Οι διεργασίες σε ό,τι αφορά την υποψηφιότητα του πρώην νομάρχη κ. Σ. Καραγιάννη στον δήμο της Ρόδου συνεχίζονται με συσκέψεις στελεχών και τηρείται στάση αναμονής.

Σε όλους σχεδόν τους δήμους η προεκλογική κινητικότητα αναμένεται να ενταθεί μέσα στις επόμενες μέρες, ενώ πολιορκούνται υποψήφιοι για στελέχωση των ψηφοδελτίων.

ΣΕΛΙΔΑ 3





Πυρ και μανία με τον Καΐσερλη

ΣΕΛ. 11

ΜΕΓΑΛΗ ΔΙΑΦΗΜΙΣΗ ΣΕ ΣΟΥΗΔΙΚΗ ΕΦΗΜΕΡΙΔΑ

Για τέσσερα νησιά της Δωδεκανήσου.

ΣΕΛΙΔΑ 10



Η ΡΟΔΙΑΚΗ
εύχεται σε όλους τους αναγνώστες και στους διαφημιζόμενους
ΚΑΛΟ ΠΑΣΧΑ
με Ειρήνη και Αγάπη



Baharat
Fine oriental dining
Μεγάλο Σάββατο ξημέρωμα...
Μετά την Ανάσταση του Κυρίου...
Ελάτε κοντά μας στο "Baharat" (Κοσκινού-Ρόδος) να γευτείτε την παραδοσιακή μαγειρίτσα και τον καπαμά (γεμιστό κατσικάκι στον ξυλόφουρνο) και να τσουγκρίσουμε τα πασχαλινά αυγά στην ιδιαίτερη ατμόσφαιρα του εστιατορίου μας!!! AT1687
Τηλ. κρατήσεων: 2241066120-96437

RODOS PALACE
Luxury Convention Resort
Μεγάλο Σάββατο
μετά την Ανάσταση
Γιορτάστε μαζί μας στο ζεστό περιβάλλον του Piano Restaurant "La Rotisserie" και απολαύστε ένα υπέροχο Αναστάσιμο Δείπνο με παραδοσιακή μαγειρίτσα, κατσικάκι στο φούρνο και Πασχαλινά αυγά, παράλληλα με τις άλλες γνωστές σπεσιαλιτέ.
Τη μουσική ατμόσφαιρα δημιουργεί στο πιάνο ο Γιάννης Βασιλαράκης.
AE1444
Κρατήσεις: 22410 25222, 22410 26222

The FORUM BEACH
☆ ☆ ☆ ☆
Ευχές για Καλή Ανάσταση και Καλό Πάσχα
ΑΝΑΣΤΑΣΙΜΟ ΔΕΙΠΝΟ
Σας περιμένουμε να γιορτάσουμε μαζί απολαμβάνοντας τη μοναδική αίσθηση της Ανάστασης με Μαγειρίτσα και πλούσιο μπουφέ από παραδοσιακές συνταγές συντροφιά με τις μελωδίες του Πιανίστα μας
Τιμή κατ άτομο Ευρώ 20
Φερενίκης –Παραλία Ιαλυσού
Πληροφορίες Τηλ : 22410 96601 AT1702

25 ΑΦΙΕΡΩΜΑ


ΠΑΣΧΑ ΤΟ ΤΘΡΠΝΟΝ.
ΠΑΣΧΑ
ΚΥΡΙΟΥ ΠΑΣΧΑ...
Το Πάσχα

Ένα αφιέρωμα για το Πάσχα.

30 ΠΑΙΔΕΙΑ


ΕΚΠΑΙΔΕΥΤΙΚΕΣ ΤΑΣΕΙΣ ΚΑΙ ΠΡΟΚΛΗΣΕΙΣ
ΠΑΣΧΑ 2006: ΜΕΤΑΞΥ ΑΜΝΟΕΡΙΦΙΩΝ ΚΑΙ ΧΟΛΛΥΓΟΥΝΤ

Εκπαιδευτικές παρεμβάσεις από το Κολλέγιο Ρόδου.

19 ΑΘΛΗΤΙΚΑ



Όλη η αθλητική επικαιρότητα.

13 ΤΟΥΡΙΣΜΟΣ



Άρθρο για τον τουρισμό υγείας του Κ. Χατζηδάκη.

ΗΜΕΡΟΛΟΓΙΟ

Σάββατο 22 Απριλίου 2006
Μέγα Σάββατο, Η Ταφή του Κυρίου
Ανατολή ηλίου 05.41'
Δύση ηλίου 19.07'
Σελήνη 24 ημερών

ΦΑΡΜΑΚΕΙΑ

Σήμερα διημερεύει το φαρμακείο της κ. Μικροπούλου στη Τσαλδάρη 26 (Ανάληψη) και διανυκτερεύει της κ. Φανουράκη στη Νέα Αγορά 48.

ΒΕΝΖΙΝΑΔΙΚΑ

Σήμερα διανυκτερεύουν τα βενζινάδικα: Ριζόπουλος (Καναδά), Πασχαλίδης-Μοσχής (40 χλμ. Ρόδου-Λίνδου), Πίπος (Ιξιά), Παπαστέργου (Κρεμαστή), Κωνσταντινίδης (Αφάντου)

ΛΑΪΚΕΣ ΑΓΟΡΕΣ

ΠΕΜΠΤΗ
στην οδό Βύρωνος

ΠΑΡΑΣΚΕΥΗ
στην οδό Πτολεμαίων (Ανάληψη)

ΣΑΒΒΑΤΟ
στο Δημοτικό Νεκροταφείο

ΣΥΝΑΛΛΑΓΜΑ

ΔΟΛΛΑΡΙΟ Η.Π.Α	1,2102 1,2086
ΛΙΡΑ ΑΓΓΛΙΑΣ	0,69078 0,68982
ΚΟΡΩΝΑ ΔΑΝΙΑΣ	7,4676 7,4572
ΚΟΡΩΝΑ ΣΟΥΗΔΙΑΣ	9,3325 9,3195
ΓΙΕΝ ΙΑΠΩΝΙΑΣ	143,58 143,38
ΦΡΑΓΚΟ ΕΛΒΕΤΙΑΣ	1,5716 1,5694
ΚΟΡΩΝΑ ΝΟΡΒΗΓΙΑΣ	7,8617 7,8507
ΛΙΡΑ ΚΥΠΡΟΥ	0,5768 0,576
ΔΟΛΛΑΡΙΟ ΚΑΝΑΔΑ	1,3895 1,3875
ΔΟΛΛΑΡΙΟ ΑΥΣΤΡΑΛΙΑΣ	1,6646 1,6622

Plaza Travel
Ιερού Λόχου 7 - τηλ. 2241029003
e-mail: travel@rhodes-plaza.com
N288

ΣΗΜΕΙΩΣΕΙΣ

ΜΕΓΑΛΟ ΣΑΒΒΑΤΟ
Η ελευθερία από το θάνατο



Αναστάσεως ημέρα, και λαμπρυνθώμεν τη πανηγύρει, και αλλήλους περιπτυξώμεθα. Είπωμεν, αδελφοί, και τοις μισούσιν ημάς. Συγχωρήσωμεν πάντα τη Αναστάσει, και ούτω βοήσωμεν Χριστός ανέστη εκ νεκρών, θανάτω θάνατον πατήσας, και τοις εν τοις μνήμασι ζωήν χαρισάμενος.

Το Μεγάλο Σάββατο η Εκκλησία μας κείται στην προσδοκία της Ανάστασης. Ο Χριστός βρίσκεται στον Αδη, το σώμα Του έχει ταφεί, χωρίς όμως να γνωρίζει την φθορά που γνωρίζουν όλοι οι νεκροί, καθώς παραμένει ενωμένο με την θεότητα, ενώ η ψυχή του Χριστού βρίσκεται στην κόλαση, στο χώρο του θανάτου, όπου κηρύττει την μετάνοια. Ο Θεάνθρωπος Χριστός ολοκληρώνει το έργο της Θείας Οικονομίας, που είναι η ανάσταση όλης της Δημιουργίας και όλων των ανθρώπων, κι αυτών που ήταν εν ζωή, αλλά και αυτών που είχαν πεθάνει πριν τον ερχομό του Ιησού στον κόσμο. Ο έσχατος εχθρός του ανθρώπου, ο θάνατος, νικιέται δια του θανάτου του Χριστού, και όλα κινούνται στην προσδοκία της Ανάστασης, της γνήσιας ελευθερίας.

Σ' έναν από τους πιο όμορφους ύμνους, που ολοκληρώνουν την ακολουθία του Όρθρου του Μεγάλου Σαββάτου, διαβάζουμε τα εξής θαυμάσια λόγια: "Δεύτε ίδωμεν την ζωήν ημών εν τάφω κειμένην, ίνα τους εν τάφοις κειμένους ζωοποιήση. δεύτε σήμερον, τον εξ Ιούδα υπνούντα θεώμενοι, προφητικώς αυτώ εκβοήσωμεν. Αναπεσών κεκοίμησαι ως λέων. τις εγερεί σε, βασιλεύ; αλλ' ανάστηθι αυτεξουσίως, ο δους σεαυτόν υπέρ ημών εκουσίως. Κύριε, δόξα σοι". Το ποιητικό αυτό κείμενο αποτυπώνει το απόσπασμα της Παλαιάς Διαθήκης, που αναφέρεται στον Ιακώβ. Ο Χριστός κοιμάται σαν το λιοντάρι, έτοιμος να ξυπνήσει, να αναστηθεί, να φέρει στον κόσμο την ελπίδα, τη χαρά της νίκης, την συντριβή του θανάτου, να φέρει στην ιστορία το πιο σπουδαίο μήνυμα, που άλλο ανώτερο δεν υπάρχει: ότι πλέον είμαστε ελεύθεροι και από το θάνατο.

Για τους περισσότερους ανθρώπους ο θάνατος είναι η έσχατη απόδειξη δουλείας. Είμαστε ανίσχυροι απέναντί του. Μπορούμε να τον απομακρύνουμε, αλλά όχι να τον υπερβούμε. Για τους περισσότερους ο θάνατος αποτελεί το βιολογικό και οριστικό τέρμα της ανθρώπινης ύπαρξης. Δεν υπάρχει λογική απόδειξη επιστροφής από το "επέκεινα", το μετά τον θάνατο, με αποτέλεσμα η θλίψη να είναι ανυπέρβλητη. Απέναντι στον θάνατο ο άνθρωπος ζει με τον φόβο ή εκείνη την ελπίδα ότι το τέλος δεν θα έλθει.

Ο Χριστός έζησε τον θάνατο, όχι ως βιολογικό τέρμα ή ως αναπόδραστη κατάσταση, αλλά ως υπακοή στο θέλημα του Πατέρα Του. Έφτασε την φύση Του, που είχε την αθανασία δεδομένη, καθώς δεν είχε αμαρτία, στο κατώφλι του θανάτου και το πέρασε σωματικά, για να μας δείξει ότι ο θάνατος είναι το τέρμα, μόνο όταν συνοδεύεται από τον χωρισμό από το Θεό. Αυτός που ζει το Θεό με υπακοή στο θέλημά Του, αυτός που αγωνίζεται εναντίον της αμαρτίας, η οποία είναι ο θάνατος, ελευθερώνεται ακόμη και από τα δεσμά του θανάτου, γιατί ακολουθεί τον Χριστό.

"Εάν μη ο κόκκος του σίτου πεσών εις την γην αποθάνη, αυτός μόνος μένει. εάν δε αποθάνη, πολύν καρπόν φέρη", μας λέει ο Κύριος. Αυτό σημαίνει ότι ο θάνατος αποτελεί για μας τους θνητούς την αφορμή, πολύν καρπό να φέρουμε, αν ζούμε με υπακοή στο Θεό. Ο Χριστός μας δίδαξε ότι αυτό είναι κατορθωτό. Αν πεθάνουμε ως προς την αμαρτία, δηλαδή νεκρώσουμε τα πάθη και τις κακίες μας, τότε ουσιαστικά φέρουμε πολύν καρπό, της αγάπης, της αρετής, της πίστης στο Θεό, γιατί αυτό είναι το θέλημά Του για μας. Αν πεθάνει ο εγωισμός μας, με την άσκηση, την προσπάθεια, την ταπείνωση, την θυσία, τότε πολύν καρπό φέρουμε. Τραβάμε την χάρη και το έλεος του Θεού και τότε, ακόμα και ο βιολογικός θάνατος είναι το σημείο εκείνο της ζωής που μας απαλλάσσει από την φθορά και την αμαρτία και μας φέρνει κοντά σ' Αυτόν που πέθανε για μας, τον Χριστό.

Ο Χριστός αναπαύεται στον τάφο σωματικά. Ο Χριστός κηρύττει στον Αδη τη Ζωή. Και θα αναστηθεί ως ο λέων, αυτεξουσίως, και θα τραβήξει μαζί Του όσους τον πίστεψαν, αλλά και όσους τον πιστεύουν, όσους τους αγγίζει το μήνυμα, το πρόσωπο, η κοινωνία μαζί Του. Ελευθερωνόμαστε από το θάνατο, χάρις στον θάνατο του Σωτήρα. Όλα πλέον είναι διαφορετικά. Δεν φοβόμαστε το θάνατο, γιατί θα μας πάει σ' Αυτόν που μας αγαπά και αγαπούμε. Και θα περιμένουμε την Δευτέρα Παρουσία, για να γευτεί και το σώμα μας, αυτή την ανεκλάλητη χαρά. Αυτή την ανεκλάλητη ελευθερία. Αυτή την ανεκλάλητη αιώνια ζωή.

Στο Μεγάλο Σάββατο βρίσκονται τα σώματα των ανθρώπων που έφυγαν από αυτή τη ζωή. Μα όσοι ζούμε την πίστη, όσοι αγαπούμε, όσοι συγχωρούμε, όσοι κοινωνούμε έχουμε μπει ήδη στην ογδόη ημέρα. Την ημέρα της Εκκλησίας. Την Ημέρα της Ανάστασης. Την Κυριακή, την ημέρα του Κυρίου...

ΧΡΗΣΙΜΑ ΤΗΛΕΦΩΝΑ

ΡΑΔΙΟ ΤΑΞΙ:	
ΠΟΛΕΩΣ	22410 69800
ΕΚΤΟΣ ΠΟΛΕΩΣ	22410 69600
ΝΟΣΟΚΟΜΕΙΟ	22410 80000
ΑΜΕΣΗ ΔΡΑΣΗ ΠΥΡ/ΚΗΣ	199
ΛΙΜΕΝΑΡΧΕΙΟ	22410 22220
	22410 27695
ΒΛΑΒΕΣ Δ.Ε.Η.	1050
ΒΛΑΒΕΣ Ο.Τ.Ε.	121
ΑΜΕΣΗ ΔΡΑΣΗ	100
ΒΛΑΒΕΣ ΥΔΡΕΥΣΗΣ	22410 68750
	22410 68755
ΝΟΜΑΡΧΙΑ	22410 46502
ΠΕΡ/ΚΗ Δ/ΝΣΗ	22410 38174
ΔΗΜΟΣ	22410 46200
ΔΗΜ. ΕΠΙΧ. ΚΑΘΑΡ.	22410 77600
ΥΠΗΡ. ΑΠΟΚΟΜΙΔΗΣ	22410 61057
ΤΡΟΧΑΙΑ	22410 44131
ΠΛΗΡΟΦ. Ο.Τ.Ε	11888
ΔΕΛΤΙΟ ΚΑΙΡΟΥ	149
ΛΑΧΕΙΑ	1444
ΠΡΟΠΟ - ΛΟΤΤΟ	1444
ΡΟΔΑ	22410 26300
ΚΤΕΛ	22410 27706
Ο.Α.Ε.Δ.	22410 23265
Ι.Κ.Α.	22410 64912
ΤΑΞ.Υ.	22410 68701
	22410 68702
ΕΡΓΑΤ. ΚΕΝΤΡΟ	22410 24730
ΟΛΥΜΠΙΑΚΗ	22410 24555
AEGEAN AIRLINES	22410 98345

ΚΤΕΟ

Από 03-04-2006 έως 28-04-2006 επιβατικά (Ε.Ι.Χ.) και φορτηγά μέχρι και 3,5Τ με συνδυασμό γραμμάτων (ΚΧΑ - ανεξαρτήτως αριθμού) με έδρα την συγκοινωνική περιοχή Ρόδου.
Από 03-04-2006 έως 28-04-2006 επιβατικά (Ε.Ι.Χ.) και φορτηγά μέχρι και 3,5 Τ με αριθμούς κυκλοφορίας ΡΟΖ 1000 έως και 1500.
Επίσης καλούνται όλα τα παραπάνω οχήματα να προβούν σε τεχνικό έλεγχο σε οποιοδήποτε Κ.Τ.Ε.Ο. ή Ι.ΚΤΕΟ της χώρας
Επίσης θα ελέγχονται όσα οχήματα υποχρεούνται βάσει παλαιότερων προγραμμάτων πρόσκλησης

Έτοιμοι για ΚΤΕΟ; καλέστε 22410 67677
Ι-ΚΤΕΟ Δωδ/σου
ισότιμο με το κρατικό
ΑΕ904

Η ΡΟΔΙΑΚΗ

ΙΔΡΥΤΗΣ Εμμ. Καλαμπίκης
ΙΔΙΟΚΤΗΣΙΑ Υιοι Σ. Τσοπανάκη, Η. Κωτιάδης Ο.Ε.
ΕΚΔΟΤΗΣ Ήβη Γ. Τσοπανάκη

ΔΙΕΥΘΥΝΤΗΣ
Σπύρος Παγκάς
ΑΡΧΙΣΥΝΤΑΚΤΗΣ
Λουκάς Μαστής
ΣΥΝΤΑΞΗ
Μιχάλης Μαστής, Κυριακή Πετρίδου, Βαρβάρα Μπαγδάνου, Ελευθερία Πελλού, Κυριάκος Κεσκινίδης
ΑΘΛΗΤΙΚΑ
Μανόλης Μπάτης, Νικήτας Κουσκούσης, Κώστας Παντίδος, Παύλος Ντοκουόπιλ, Σούγγαρη Μάγδα
ΥΠΕΥΘ. ΔΙΑΦΗΜΙΣΤΙΚΟΥ ΤΜΗΜΑΤΟΣ
Λάζαρος Λαζαράκης
ΛΟΓΙΣΤΗΡΙΟ - ΔΙΑΦΗΜΙΣΕΙΣ
Μάρκου Μαλλιαράκη 11 Τηλ 22410 22210 - 22410 75230 Fax 22410 22471
ΓΡΑΦΕΙΑ ΣΥΝΤΑΞΗΣ
Μάρκου Μαλλιαράκη 11 Τηλ.22410 24610 Fax 22410 75641
ΑΘΛΗΤΙΚΟ ΤΜΗΜΑ
Τηλ 22410 75640
www.rodiaki.gr
irodiaki@otenet.gr

Για υποψηφιότητα στον δήμο Ρόδου

Συνεχίζονται οι προσπάθειες για τον Σ. Καραγιάννη

Έγινε νέα συνάντηση στελεχών

Παρά τα όσα έχουν γίνει το τελευταίο χρονικό διάστημα και παρά τις εκτιμήσεις ότι το θέμα της υποψηφιότητας του κ. Σάββα Καραγιάννη έχει κλείσει για τον δήμο της Ρόδου, τόσο ο πρώην νομάρχης όσο και οι στενοί του συνεργάτες εξακολουθούν να συζητηθούν το ενδεχόμενο συγκρότησης σχεδιασμού.

Σύμφωνα πράγματι με πληροφορίες στην διάρκεια των τελευταίων ημερών και μακριά από τα φώτα της δημοσιότητας, ο κ. Καραγιάννης συναντήθηκε με στενούς συνεργάτες του και συζήτησε το ενδεχόμενο αυτό, στο πλαίσιο μιας αλληλοενημέρωσης και εκτίμησης της κατάστασης.





Η κινητικότητα αυτή, δείχνει ότι πράγματι οι παράγοντες της "Νομαρχιακής Αναγέννησης" εξετάζουν ιδιαίτερα σοβαρά το ενδεχόμενο να συγκροτήσουν ψηφοδέλτιο για τον δήμο της Ρόδου με επικεφαλής τον κ. Καραγιάννη.

Συνεργάτες μάλιστα του πρώην νομάρχη υποστηρίζουν ότι το κλίμα πόλωσης που έχει αρχίσει και διογκώνεται στον δήμο Ρόδου μεταξύ των παρατάξεων του νυν δημάρχου κ. Γιαννόπουλου και του επικεφαλή της μειοψηφίας κ. Χατζηευθυμίου, θα ανατραπεί με την παρουσία του τρίτου συνδυασμού (πέμπτος στην ουσία αφού υπάρχει και ο συνδυασμός του ΚΚΕ με τον κ. Γ. Μωραίτη και αυτός του κ. Κατσαρού).

Εκτιμάται μάλιστα ότι οι συνθήκες για ένα τέτοιο ψηφοδέλτιο είναι ευνοϊκές, και γι' αυτό έχουν ενταθεί τόσο οι διεργασίες όσο και οι πιέσεις προς τον κ. Καραγιάννη.

Το "κλειδί" πάντως για να προχωρήσει το εγχείρημα είναι να δεχτούν να συμμετάσχουν στο ψηφοδέλτιο οι συνεργάτες του κ. Καραγιάννη που προέρχονται από τον χώρο της Νέας Δημοκρατίας δηλαδή οι κ.κ. Ν. Τατάκης, Μ. Καμπουρόπουλος, Μ. Μπαριανάκης κ.ά.

Σύμφωνα με πληροφορίες μια τέτοια συνάντηση έγινε την περασμένη Κυριακή και ήταν διάρκειας αρκετών ωρών.

Στην συνάντηση αυτή έγινε εκτίμηση της κατάστασης που έχει διαμορφωθεί και συζητήθηκαν διάφορες σκέψεις, για τις οποίες υπήρξαν και διϊστάμενες απόψεις.

Ιδιαίτερο ενδιαφέρον υπήρξε για την περίπτωση των δικαστικών περιπετειών του δημάρχου κ. Γιαννόπουλου, ο οποίος ως γνωστόν πρόκειται στις 26 Μαΐου να απολογηθεί στον ανακριτή για το θέμα της δημοτικής επιχείρησης ΡΟΔΑ. Οι παράγοντες της "Νομαρχιακής Αναγέννησης" εκτιμούν ότι σε περίπτωση που συνεχιστούν οι δικαστικές περιπέτειες του κ. Γιαννόπουλου και τεθεί θέμα ασυμβατότητας για την εκ νέου υποψηφιότητά του, τότε ισχυροποιείται σημαντικά η υποψηφιότητα του κ. Καραγιάννη.

Βεβαίως τόσο στην συνάντηση αυτή, όσο και στις προηγούμενες, εκφράστηκαν έντονες επιφυλάξεις για το τι τύχη θα έχει ένα τρίτο ψηφοδέλτιο, σε τέτοιες συνθήκες πόλωσης.

Ετσι οι προβληματισμοί συνεχίζονται και στο πλαίσιο αυτό, οι διεργασίες στη Νομαρχιακή Αναγέννηση θα διαρκέσουν και το επόμενο χρονικό διάστημα.

Συζητείται πάντως, μεταξύ άλλων και το ενδεχόμενο σύμπραξης, αν και κάτι τέτοιο τουλάχιστον προς το παρόν δεν διαφαίνεται.

Αρχίζουν τα όργανα

Ξεκινά μετά το Πάσχα ο προεκλογικός αγώνας

Με την λήξη των διακοπών του Πάσχα, θα ξεκινήσει ο προεκλογικός αγώνας των υποψηφίων σε όλους τους δήμους της Δωδεκανήσου, όπως και στη νομαρχία.

Με δεδομένο ότι στους περισσότερους δήμους, τα πράγματα σε ό,τι αφορά τους υποψήφιους δημάρχους έχουν ξεκαθαρίσει, ευνόητο είναι ότι θα ξεκινήσει να αναπτύσσεται η προεκλογική κινητικότητα.

Ηδη βέβαια στους περισσότερους δήμους, η προεκλογική κινητικότητα έχει ξεκινήσει και οι διεργασίες βρίσκονται σε πλήρη εξέλιξη, σε όλα τα επίπεδα.

Η μάχη γι' αυτήν την συγκεκριμένη χρονική περίοδο επικεντρώνεται στην σύναψη συμμαχιών και στην συγκρότηση ψηφοδελτίων.

Ειδικά στους καποδιστριακούς δήμους η κατάσταση είναι ιδιαίτερα περίπλοκη, λόγω των μικρών κοινωνιών. Χωρίς υπερβολή οι υποψήφιοι δήμαρχοι έχουν ξεκινήσει ένα κυνήγι υποψηφίων με αντικειμενικό σκοπό να ισχυροποιήσουν τους συνδυασμούς τους και η προσπάθεια αυτή φθάνει μέχρι και σε ευτράπελες καταστάσεις.

Γενικά πάντως, η μάχη προοιωνίζεται ιδιαίτερα σκληρή και ήδη τα επιτελεία των υποψηφίων απεργάζονται σχέδια και στρατηγικές. Σε ορισμένες μάλιστα περιπτώσεις υπάρχουν και τα λεγόμενα "μυστικά" όπλα, τα οποία οι υποψήφιοι τα κρατάνε για να τα χρησιμοποιήσουν την καλύτερη χρονική στιγμή.

Με το χρίσμα θα μπει δυναμικά στη μάχη

Προχωρά η υποψηφιότητα του Κ. Σαρρή

Τέλος Απριλίου αναμένεται η επίσημη ανακοίνωση της Νέας Δημοκρατίας για την υποστήριξη του συνδυασμού του κ. Κώστα Σαρρή.

Οπως έγινε γνωστό, στην πρώτη λίστα και με τα ονόματα υποψηφίων νομαρχών και δημάρχων που θα ανακοινώσει η Νέα Δημοκρατία, θα συμπεριλαμβάνεται το όνομα του κ. Σαρρή.

Πέραν του τυπικού της υπόθεσης, η ανακοίνωση της Νέας Δημοκρατίας θα αποτελέσει στην ουσία και το έναυσμα για την έναρξη της προεκλογικής εκστρατείας του κ. Σαρρή.

Τόσο ο ίδιος όσο και οι συνεργάτες του περιμένουν το πράσινο φως για να μπουν δυναμικά στον προεκλογικό αγώνα.

Κυρίως, σύμφωνα με πληροφορίες, ο κ. Σαρρής θα ζητήσει την ενεργοποίηση του κομματικού μηχανισμού της Νέας Δημοκρατίας τόσο στη Ρόδο όσο και στα νησιά.

Ο κ. Σαρρής έχει μέχρι τώρα εύλογες επιφυλάξεις για την δραστηριοποίηση των κομματικών στελεχών και σε κατ' ιδίαν συζητήσεις δεν κρύβει την δυσαρέσκειά του.

Αυτό που επίσης πρόκειται να κάνει είναι να επιδιώξει να βάλει στο παιχνίδι τους τρεις βουλευτές και κυρίως τους μηχανισμούς τους. Αυτό εμμέσως θα γίνει με την συμμετοχή στο ψηφοδέλτιο στενών συνεργατών τους, θέμα που ήδη έχει θέσει ο υποψήφιος νομάρχης.

Ηδη πάντως οι διεργασίες για την συγκρότηση του ψηφοδελτίου του κ. Σαρρή βρίσκονται σε καλό στάδιο, και σύντομα αναμένεται να γίνουν και οι σχετικές ανακοινώσεις.

Προγραμματίζονται επίσης ειδικές εκδηλώσεις στην διάρκεια των οποίων θα παρουσιαστεί το πρόγραμμα του σχεδιασμού, τόσο σε ό,τι αφορά τους γενικούς άξονες, όσο και επιμέρους θεματικές ενότητες.

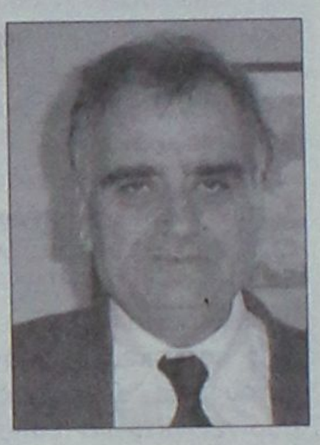

Οι πληροφορίες αναφέρουν ότι σε ό,τι αφορά το ψηφοδέλτιο, ο κ. Σαρρής σκοπεύει να συμπεριλάβει αρκετούς νέους ανθρώπους, θέλοντας με τον τρόπο αυτό να δώσει και ένα διαφορετικό στίγμα.

Και σε επίπεδο προγράμματος επίσης, θα πρέπει να θεωρείται δεδομένο ότι ο κ. Σαρρής θα παρουσιάσει καινοτόμες ιδέες κυρίως σε ό,τι αφορά τον τρόπο διαχείρισης (και διεκδίκησης - επίλυσης) των τοπικών προβλημάτων.

Με βάση πάντως τις εκτιμήσεις που υπάρχουν από την μέχρι τώρα δραστηριότητα, η υποψηφιότητα του κ. Σαρρή βρίσκει ιδιαίτερη ανταπόκριση στην δωδεκανησιακή κοινωνία και φαίνεται να έχει αποκτήσει την δική της δυναμική.

Σε ό,τι αφορά το νυν νομάρχη κ. Γιάννη Μαχαιρίδη, είναι δεδομένο ότι θα μπει στον προεκλογικό αγώνα τον Μάιο, με το προγραμματισμένο συνέδριο της παράταξής του το οποίο πιθανόν θα συνοδεύσει με "μεταγραφές" στελεχών (μάλλον από την παράταξη Καραγιάννη) και με άλλα στελέχη.

Ουσιαστικά δηλαδή από τον Μάιο και ο κ. Μαχαιρίδης θα μπει δυναμικά στον προεκλογικό αγώνα, με όλους τους συνεργάτες του, διότι παρά τα αντιθέτως διαδιδόμενα δεν υποτιμά την υποψηφιότητα του κ. Σαρρή, τον οποίο θεωρεί ιδιαίτερα δύσκολο αντίπαλο.



Best Western
PH
PlazaHotel

ΑΝΑΣΤΑΣΙΜΟ ΔΕΙΠΝΟ

Λίγα μέτρα από την εκκλησία του Ευαγγελισμού
σας περιμένουμε μέσα σε φιλική ατμόσφαιρα
να απολαύσουμε μαζί το Αναστάσιμο Δείπνο
με την καλύτερη παραδοσιακή μαγειρίτσα

Εορταστικός Μπουφές
20,00 € το άτομο

Κρατήσεις / πληροφορίες - τηλ. 22410 22501
Ιερού Λόχου 7, Ρόδος www.rodosplazahotel.com

AE1448

ΤΟ SUPER MARKET ΤΟΥ
"ΞΕΝΟΔΟΧΕΙΟΥ ΔΙΟΝΥΣΟΣ"
ΣΤΗΝ ΟΔΟ ΗΛΙΑΔΩΝ ΣΤΗΝ ΙΞΙΑ
ΚΑΙ ΚΑΤΑ ΤΗΝ ΘΕΡΙΝΗ ΠΕΡΙΟΔΟ
ΘΑ ΛΕΙΤΟΥΡΓΕΙ ΚΑΘΗΜΕΡΙΝΑ
(ΚΑΙ ΤΙΣ ΚΥΡΙΑΚΕΣ)
07.30-23.00
ΣΥΝΕΧΕΣ ΩΡΑΡΙΟ
ΤΗΛ. : 2241023021

AE948

Ανοίγουν τα σύνορα για το γκολφ

Αναζωπυρώνονται τα σενάρια για την ανάπτυξη επενδυτικών σχεδίων στην χώρα μας

Πρόσφατο δημοσίευμα της αμερικανικής εφημερίδας Wall Street Journal για τα επενδυτικά σχέδια γύρω από το άθλημα του γκολφ στην Ελλάδα, αναζωπυρώνει τα σενάρια για πολύ μεγάλες ανατροπές, τα επόμενα χρόνια. Σύμφωνα με το δημοσίευμα, η κυβέρνηση επιχειρεί να άρει τα γραφειοκρατικά εμπόδια, ώστε να ανοίξουν τα σύνορα της Ελλάδας στο άθλημα του γκολφ.



Ωστόσο, τα σχέδια δεν αφορούν μόνο στην κατασκευή γηπέδων γκολφ, αλλά στην ανάπτυξη των λεγόμενων golf resorts, δηλαδή ολόκληρα τουριστικά συγκροτήματα που στηρίζονται στο άθλημα και στους χιλιάδες γκόλφερς, ανά τον κόσμο, οι οποίοι, παρεμπιπτόντως, είναι κατά βάση τουρίστες υψηλών οικονομικών στρωμάτων και ξοδεύουν χιλιάδες ευρώ, όποια χώρα και αν επισκέπτονται.

Σύμφωνα με όσα σχέδια έχουν ανακοινωθεί κατά καιρούς, τα επόμενα χρόνια στην Ελλάδα πρόκειται να κατασκευαστούν τουλάχιστον 17 γήπεδα γκολφ και γύρω από αυτά θα αναπτυχθούν τουριστικά χωριά με χιλιάδες παραθεριστικές κατοικίες (βίλες, πολυτελείς κατασκευές, μπαγκαλόους) ξενοδοχεία, συνεδριακά κέντρα, μαρίνες, κέντρα θαλασσοθεραπείας κ.λπ.

Τα εμπόδια

Το συνολικό ύψος των επενδύσεων δεν μπορεί να υπολογιστεί επακριβώς, ωστόσο, σίγουρα θα ξεπεράσει τα 3 δισ. ευρώ εάν ολοκληρωθούν οι εξαγγελίες των εταιρειών.

Ετσι, το γκολφ γίνεται η αφορμή για μεγάλες επενδύσεις στο χώρο του τουριστικού real estate, αρκεί βεβαίως να αρθούν τα μεγάλα γραφειοκρατικά εμπόδια και οι πολεοδομικές και χωροταξικές αδυναμίες του ελληνικού κράτους. Τα εμπόδια για να αναπτυχθούν εγκαταστάσεις γκολφ στην Ελλάδα οφείλονται στη χρονοβόρα διαδικασία για να βγουν άδειες, αλλά και στην έλλειψη κατάλληλης γης που θα μπορεί να φιλοξενήσει τέτοιου μεγέθους projects. «Ετοιμάζουμε νόμο που θα διευκολύνει τις ζώνες και το χτίσιμο γύρω από γήπεδα γκολφ, για να προσελκύσουμε επενδυτές στον χώρο του γκολφ» δήλωσε πρόσφατα ο υφυπουργός Οικονομικών, Π. Δούκας, σε συνέντευξή του στην Ελληνική Ομοσπονδία Γκολφ της Αθήνας. Οπως αναφέρει η αμερικανική εφημερίδα, ο κ. Δούκας και ως πρόεδρος της Ομοσπονδίας γκολφ ανακοίνωσε ότι ετοιμάζει την κατάλληλη νομοθεσία που θα δρομολογήσει τις διαδικασίες χορήγησης αδειών και θα δημιουργήσει ένα ευνοϊκό επενδυτικό τοπίο. Ο νόμος που προωθείται αναμένεται να κάνει ευκολότερη τη δημιουργία resorts που θα συνδυάζουν βίλες, διαμερίσματα και ξενοδοχεία με γήπεδα γκολφ.

Το πρόβλημα της έλλειψης κτηματολογίου σημειώνει στην εφημερίδα και ο P. Καρ, αντιπρόεδρος Τουρισμού της IMG, εταιρείας αθλητικού μάρκετινγκ και μάνατζμεντ, που εδρεύει στο Οχάιο.

«Οι υποψήφιοι επενδυτές χρειάζονται πρόσβαση σε ένα κτηματολόγιο, επειδή το κύριο μέρος των εσόδων τους δεν προέρχεται από εισιτήρια, αλλά από το χτίσιμο και την πώληση γης δίπλα στα γήπεδα» τονίζει.

«Οι παίκτες του γκολφ είναι γνωστό ότι ξοδεύουν πολλά» λέει ο Ναπ. Τσανής, επικεφαλής της Albatross Investors and Developments που εδρεύει στην Αυστραλία και θέλει να χτίσει ένα συγκρότημα από γκολφ, spa και άλλες δραστηριότητες αναψυχής κοντά στη Θεσπρωτία. Ο κ. Τσανής εκτιμά ότι οι παίκτες του γκολφ θα ξοδεύουν 700 ευρώ ημερησίως στην Ελλάδα ή τέσσερις φορές περισσότερα από όσα ξοδεύουν οι τουρίστες που έρχονται με πακέτα και αποτελούν το κύριο μέρος του τουρισμού της χώρας, που ανέρχεται σε 13 εκατ. ετησίως.

Τα σχέδια

Σε ό,τι αφορά τα επενδυτικά σχέδια που δρομολογούνται, οι σημαντικότερες κινήσεις, οι οποίες έχουν ανακοινωθεί, αλλά δεν έχουν «πάρει μπρος» είναι:

Η βρετανική Minoan Group (πρώην Loyalward), προσπαθεί εδώ και πολλά χρόνια να επενδύσει πάνω από 1 δισ. ευρώ σε έκταση της Μονής Τοπλού στη Σητεία Κρήτης. Σύμφωνα με τον αρχικό σχεδιασμό προβλέπεται η δημιουργία πέντε «παραθεριστικών χωριών» (holiday villages)με διαφορετική αρχιτεκτονική. Θα κατασκευαστεί επίσης, κέντρο θαλασσοθεραπείας, συνεδριακό κέντρο, μαρίνα και αθλητικές εγκαταστάσεις, θα διαμορφωθούν τρία γήπεδα γκολφ 18 οπών, ενώ τα ξενοδοχεία των 5 και 4 αστέρων, που αναμένεται να κατασκευαστούν, θα μπορούν να φιλοξενούν έως 7.000 επισκέπτες. Πρόκειται ίσως για τη μεγαλύτερη επένδυση στον τομέα του τουρισμού και με αιχμή του δόρατος το άθλημα του γκολφ.

Κίνηση που μπορεί να αλλάξει τα δεδομένα στην περιοχή της Ζακύνθου ετοιμάζει η εταιρεία Swiss Golf Invest. Στόχος της να επενδύσει περί τα 50 εκατ. ευρώ στη δυτική Ζάκυνθο. Το business plan περιλαμβάνει τη δημιουργία δύο γηπέδων γκολφ 18 οπών, ακαδημίας γκολφ, ενός ξενοδοχείου 5 αστέρων και δυναμικότητας 90 κλινών, όπως επίσης και 55 κατοικίες τύπου bungalows. Παράλληλα, το συγκρότημα θα συμπληρώνεται από κέντρο θαλασσοθεραπείας, ένα συνεδριακό κέντρο και μία μαρίνα για ελλιμενισμό σκαφών.

Η Αγία Γαλήνη της Κρήτης αναμένεται να παίξει και αυτή σημαίνοντα ρόλο στη μελλοντική ανάπτυξη του τουρισμού στη χώρα μας. Ο όμιλος Φωτιάδη από την Κύπρο έχει στην κατοχή του 1.600 στρέμματα γης σε παραθαλάσσια περιοχή και σχεδιάζει να αναπτύξει ένα resort που θα κοστίσει περί τα 300 εκατ. ευρώ. Το σχέδιο που έχει ετοιμάσει η εταιρεία Emeral Developments SA. προβλέπει την κατασκευή γηπέδου γκολφ 18 οπών και γύρω από αυτό δύο πεντάστερα ξενοδοχεία με εκατοντάδες κλίνες, συγκρότημα παραθεριστικών κατοικιών, συνεδριακό κέντρο, spa και άλλες αθλητικές εγκαταστάσεις.

Ένα γήπεδο γκολφ, ξενοδοχείο 200 δωματίων, περισσότερες από 300 παραδοσιακές κατοικίες και άλλες εγκαταστάσεις σχεδιάζει να αναπτύξει στο νομό Θεσπρωτίας η αυστραλιανών συμφερόντων Belltower Golf & Residential. Η επένδυση μπορεί να ξεπεράσει τα 200 εκατ. ευρώ και την όλη προσπάθεια διαχειρίζεται η αυστραλιανή Albatross Investments & Developments του επιχειρηματία Ν. Τσάνη.

Στα σημαντικότερα σχέδια που έχουν πέσει στο τραπέζι, αλλά δεν είναι ακόμη δυνατή η υλοποίησή τους, περιλαμβάνονται: Περί τα 250 εκατ. ευρώ για γκολφ, ξενοδοχείο και παραθεριστικές κατοικίες στην περιοχή της Ιωλκού Βόλου. Επίσης, πάνω από 200 εκατ. ευρώ για ξενοδοχείο, γήπεδο γκολφ και δεκάδες βίλες πολυτελείας στο Πήλιο. Πληροφορίες αναφέρουν ότι μεγάλες ξένες εταιρείες αναζητούν εκτάσεις στην περιοχή του Αστακού Αιτωλ/νίας, με σκοπό την ανάπτυξη resort στην περιοχή η οποία δεν έχει σημαντική τουριστική υποδομή.

Η Πελοπόννησος αποτελεί πεδίον δόξης λαμπρό για τους απανταχού επενδυτές. Η σημαντικότερη, ωστόσο, επένδυση -η οποία έχει κολλήσει στα γρανάζια της γραφειοκρατίας- προωθείται από την εφοπλιστική οικογένεια Κωνσταντακόπουλου. Το Navarino Resorts έχει αναλάβει να υλοποιήσει η Tourism Enterprises of Messinia S.A. (TEMES) και ο συνολικός προϋπολογισμός θα ξεπεράσει τα 600 εκατ. ευρώ. Ουσιαστικά θα κατασκευαστούν τέσσερα γήπεδα γκολφ σε τέσσερις ανεξάρτητες ιδιοκτησίες.

Στην περιοχή Ρωμανός εκτός από γήπεδο γκολφ 18 οπών, θα αναπτυχθεί ένα ξενοδοχείο, δύο παραθεριστικά «χωριά», διαμερίσματα, κατοικίες για ενοικίαση με time sharing και περισσότερες από 100 βίλες.

Στην Πύλο θα δημιουργηθούν δύο ξενοδοχεία πολυτελείας, ένα γήπεδο γκολφ 18 οπών και πάνω από 250 κατοικίες στρατηγικά τοποθετημένες σε αμφιθεατρικά σημεία.

Συνέχεια στη σελ. 53

Έτοιμοι για ΚΤΕΟ;
ΤΑΛΑΙΠΩΡΙΑ ΤΕΛΟΣ!
AUTOVISION
Ιδιωτικό ΚΤΕΟ Ρόδου
για ραντεβού..22410-67677
ΠΛΗΡΩΣ ΙΣΟΤΙΜΟ ΜΕ ΤΑ ΔΗΜΟΣΙΑ ΚΤΕΟ
ΓΡΗΓΟΡΑ, ΑΞΙΟΠΙΣΤΑ ΚΑΙ ΦΘΗΝΟΤΕΡΑ!! 25 ΛΕΠΤΑ ΑΡΚΟΥΝ..
ανοιχτά απογεύματα και σαββατο, όλα τα παραβολα αγοράζονται στο ΚΤΕΟ
ΠΡΟΣΟΧΗ!! — ΠΡΟΓΡΑΜΜΑ ΠΡΟΣΚΛΗΣΗΣ ΟΧΗΜΑΤΩΝ
Ν. ΔΩΔ/ΣΟΥ - ΤΟΝ Απρίλιο ΚΧΑ 7100 εώς 8200 και ΡΟΖ 1000 εώς 1500
Η ΜΗ ΔΙΕΝΕΡΓΕΙΑ ΤΕΧΝΙΚΟΥ ΕΛΕΓΧΟΥ ΤΟΥ ΟΧΗΜΑΤΟΣ ΣΑΣ (ΚΤΕΟ) ΜΕΣΑ ΣΤΙΣ ΠΡΟΘΕΣΜΙΕΣ, ΑΠΟΤΕΛΕΙ ΠΑΡΑΒΑΣΗ (ΚΟΚ 86) ΚΑΙ ΤΙΜΩΡΕΙΤΑΙ ΑΠΟ ΤΙΣ ΑΡΧΕΣ ΜΕ ΠΡΟΣΤΙΜΟ 334 ΕΥΡΩ ΚΑΙ ΑΦΑΙΡΕΣΗ ΠΙΝΑΚΙΔΩΝ
AE1378



Καλό Πάσχα!
Σας προσκαλούμε να γιορτάσουμε μαζί **το Θαύμα της Ανάστασης** το Σάββατο 22 Απριλίου μετά τις 24:00 παρέα με τις γνωστές γευστικές απολαύσεις μας.
OPEN ON EASTER SATURDAY 22/4 after 24:00
Θαῦμα ἐν καιρῷ
16-18 Venizelou str. Rhodes - Ελ. Βενιζέλου 16 -18 • Rest.: 2241039805 - Bar/Fax: 2241025569
Ανοικτά καθημερινά 7.30 μ.μ. • Κλειστά: Κυριακή, Δευτέρα • www.restaurantwonder.com
AT1683(Γ)

Κλιμάκωση των ελεγχών στην αγορά

Βεβαιώθηκαν παραβάσεις

Εντατικοί ήταν οι έλεγχοι και φέτος στην αγορά του νησιού μας, οι έλεγχοι των «Ράμπο» της Υπηρεσίας Ειδικών Ελέγχων, (πρώην ΣΔΟΕ), σύμφωνα με τις εντολές που είχαν δοθεί από την Κεντρική Υπηρεσία τους.

Οι έλεγχοι θα κλιμακωθούν τόσο σήμερα το πρωί που θα λειτουργήσουν τα καταστήματα, όσο από την ερχόμενη εβδομάδα, (Λαμπρή Τρίτη) αλλά και τις βραδινές ώρες αντίστοιχα, όπου από εξονυχιστικό έλεγχο θα περάσουν τα κέντρα διασκέδασης του νησιού μας, τα μπαρ και τα εστιατόρια, εντός κι εκτός της πόλεως Ρόδου.

Από τους μέχρι στιγμής ελέγχους που έγιναν πάντως τις τελευταίες μέρες, βεβαιώθηκαν εκθέσεις παραβάσεων σε βάρος των επιχειρήσεων και των επιχειρηματιών του νησιού μας, για παραβάσεις Κώδικα Βιβλίων και Στοιχείων, με αποτέλεσμα να ακολουθηθεί η προβλεπόμενη από τις διατάξεις διαδικασία.

Από τους ελέγχους αυτούς, δεν εντοπίστηκαν πάντως σοβαρές παραβάσεις του Κώδικα, αλλά η συντριπτική τους πλειοψηφία αφορούσε περιπτώσεις μη έκδοσης φορολογικών στοιχείων (αποδείξεις λιανικής) κ.λπ.

Αξίζει να σημειωθεί ότι αντίστοιχα προσεκτικοί με τους εμπόρους και τους καταστηματάρχες τις μέρες αυτές, θα πρέπει να είναι και οι ίδιοι οι καταναλωτές - αγοραστές, αφού στην περίπτωση που ελεγχθούν από τα συνεργεία του ΣΔΟΕ και διαπιστωθεί ότι δεν έχουν μαζί τους την απόδειξη λιανικής, τότε προβλέπεται αντίστοιχα και ο καταλογισμός προστίμου σε βάρος τους.

Ελάχιστες εισαγωγές για αμνοερίφια φέτος

Σφάχτηκαν περισσότερα από 11.000 ντόπια

Περισσότερα από 11.000 ντόπια αμνοερίφια, διατέθηκαν στην αγορά της Ρόδου το τριήμερο, καλύπτοντας έτσι απόλυτα την ζήτηση που παρουσιάστηκε και περιορίζοντας αντίστοιχα στο ελάχιστο, τις εισαγωγές από άλλες περιοχές της χώρας ή το εξωτερικό.

Οι κρεοπώλες του νησιού μας, χαρακτήρισαν ικανοποιητικές τις πωλήσεις για τον παραδοσιακό οβελία που έγιναν φέτος στη Ρόδο

Ρεπορτάζ
Μιχάλης Μαστής
Mihalis@rodiaki.gr

και εξέφρασαν την αισιοδοξία τους ότι τα όποια αποθέματα έμειναν χθες στα τσιγκέλια των καταστημάτων τους, θα διατεθούν σήμερα, παραμονή του Πάσχα, από τους καταναλωτές που άφησαν την τελευταία μέρα για να κάνουν τις αγορές τους για το παραδοσιακό Πασχαλινό τραπέζι.

Συνολικά στα σφαγεία της Ρόδου, υπολογίζεται ότι εσφάγησαν για να διατεθούν άμεσα στα κρεοπωλεία της Ρόδου, περίπου 6.500 κατσίκια, ενώ το σύνολο των αμνοεριφίων, (περιλαμβανομένων και των υπολοίπων νησιών) εκτιμάται ότι ξεπέρασε τις 11.000.

Όπως δήλωσε χθες μιλώντας στη «Ροδιακή» ο **κ. Ευθύμιος Μπόνης,** ο οποίος έχει εποπτεία της αγοράς της Ρόδου, οι κρεοπώλες της περιοχής μας, φέτος, προτίμησαν στο σύνολό τους να διαθέσουν ντόπια κατσίκια και αρνιά, (από Ρόδο και άλλα νησιά του νομού μας) γνωρίζοντας εκ των προτέρων και τις προτιμήσεις των καταναλωτών





και βέβαια, επειδή η ποιότητά τους είναι ασύγκριτη σε σχέση με τα εγχώρια και τα εισαγόμενα.

Το γεγονός της υπερεπάρκειας ντόπιων κρεάτων, επιβεβαίωσε με δηλώσεις του στη «Ροδιακή» και ο αστυκτηνίατρος - αστυνομικός διευθυντής κ. Μιχάλης Ζεμπιλλάς, ο οποίος τις τελευταίες μέρες, πραγματοποίησε εξονυχιστικούς ελέγχους σε όλα τα κρεοπωλεία, τις αποθήκες κρεάτων και τα σούπερ μάρκετ της περιοχής μας, στοχεύοντας στην ποιότητα των κρεάτων που διατίθονται.

Η ΚΙΝΗΣΗ ΣΤΗΝ ΥΠΟΛΟΙΠΗ ΑΓΟΡΑ

Σε αντίθεση με τα κρεοπωλεία και τα σούπερ μάρκετ (τομέα τροφίμων), η κίνηση στους υπόλοιπους τομείς της αγοράς μας, χαρακτηρίστηκε πάντως από τους ίδιους τους καταστηματάρχες ως υποτονική, καθώς οι περισσότεροι από τους καταναλωτές, δεν προχώρησαν σε μαζικές αγορές, αλλά αντίστοιχα περιορίστηκαν στα άκρως απαραίτητα.

Συγκριτικά με τα προηγούμενα χρόνια, η κατάσταση φέτος, εκτιμάται ότι δεν διέφερε, γεγονός πάντως που είχε επισημανθεί εδώ και πολλούς μήνες από τους ίδιους τους καταστηματάρχες, εξαιτίας των αρνητικών οικονομικών συγκυριών που έχουν συσωρευτεί τα τελευταία χρόνια. Αυτό που κυριάρχησε στην αγορά της Ρόδου πάντως, τις τελευταίες μέρες, κατά κοινή ομολογία, ήταν ότι οι καταναλωτές έκαναν ελάχιστες αγορές, σχεδόν τις απαραίτητες και ότι πολύ περισσότεροι ήταν εκείνοι που χρησιμοποίησαν στις αγορές τους τις πιστωτικές κάρτες, ένα ακόμα στοιχείο που φανερώνει την οικονομική δυσπραγία.

Η Μεγαλοβδόμαδα, που σε άλλες εποχές αποτελούσε για τους εμπόρους και τους καταστηματάρχες του νησιού μας, περίοδο κατακόρυφης αύξησης του τζίρου τους, όπως και τα τελευταία δύο χρόνια, έτσι κι εφέτος, παρουσιάζει κάθετη κάμψη, για την συντριπτική πλειοψηφία των τοπικών μας επιχειρήσεων και καταστημάτων.

Στον τομέα των καταστημάτων ένδυσης και υπόδησης η κατάσταση φέτος, για τους εμπόρους του νησιού μας, περιγράφεται πάντως ως μια από τις χειρότερες των τελευταίων ετών. Καλύτερες ωστόσο ήταν οι πωλήσεις και η κίνηση που σημειώθηκε στα καταστήματα με είδη δώρων, είδη παιχνιδιών και αντίστοιχα καλή ήταν και η κίνηση σε ορισμένα από τα καταστήματα με παιδικά και παιχνίδια. Στα καταστήματα τροφίμων επίσης, (σούπερ μάρκετ) οι αγορές κινήθηκαν στα ίδια επίπεδα σε σχέση με τα προηγούμενα χρόνια. Παρά το γεγονός ότι οι τιμές στα κρέατα και τα οπωροκηπευτικά, διατηρήθηκαν σε πολύ καλά επίπεδα, συγκριτικά με προηγούμενα χρόνια, εν τούτοις, οι αγορές και στον τομέα αυτό ήταν περιορισμένες από τους ίδιους τους καταναλωτές, σύμφωνα πάντα με τους κρεοπώλες του νησιού μας.

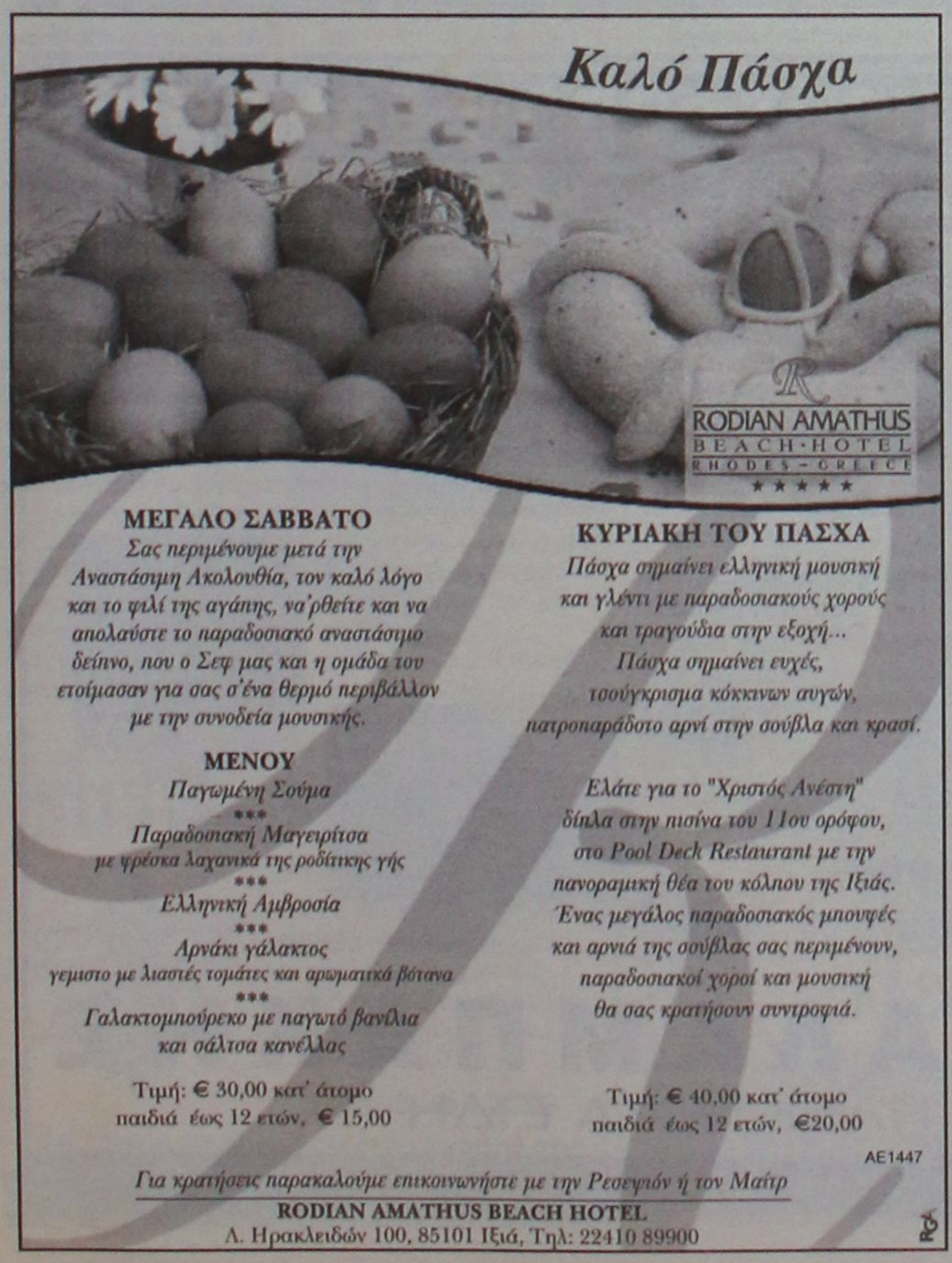

Διατηρητέο μνημείο οι εγκαταστάσεις της ΚΑΪΡ

Σύμφωνα με εισήγηση της Υπηρεσίας Νεωτέρων Μνημείων και Τεχνικών Έργων

Μετά τους γνωστούς αλευρόμυλους στην περιοχή Κόβα, άλλο ένα κτίριο της Ρόδου πρόκειται εκτός απροόπτου, να χαρακτηριστεί ως ιστορικό διατηρητέο μνημείο καθώς υπάρχει σχετική εισήγηση από την Υπηρεσία Νεωτέρων Μνημείων και Τεχνικών Έργων Δωδεκανήσου.

Πρόκειται για τις πρώην εγκαταστάσεις της ΚΑΪΡ στην οδό Καποδιστρίου, οι οποίες μπορεί μεν να μην λειτουργούν λόγω της μεταφοράς της στις νέες εγκαταστάσεις επί της Ρόδου-Λίνδου, όμως η ιστορική τους αξία παραμένει.

Το κτίριο βρίσκεται και αυτό στη βιομηχανική περιοχή Κόβα και σύμφωνα με την υπηρεσία αποτελεί δείγμα της αποικιακής αρχιτεκτονικής ενώ αντικατοπτρίζει την αγροτική οικονομική πολιτική της εποχής της Ιταλοκρατίας όπως αυτή αποτυπώθηκε μέσα από τις οργανωμένες βιομηχανικές μονάδες.

Για τη κήρυξη των εγκαταστάσεων ως ιστορικό διατηρητέο μνημείο, η υπηρεσία Νεωτέρων Μνημείων και Τεχνικών Έργων Δωδεκανήσου αναφέρει τα εξής:

Το 1928 συστάθηκε στη Ρόδο ο αγροτικός βιομηχανικός συνεταιρισμός C.A.I.R. (Compagnia Agricola Industriale di Rodi) που ίδρυσε τις οινολογικές του εγκαταστάσεις στη βιομηχανική περιοχή της Κόβα. Τα προϊόντα CAIR είναι γνωστά πανελλαδικά και ταυτίζονται με τον τόπο προέλευσής τους, το νησί της Ρόδου. Σήμερα, οι εγκαταστάσεις του συνεταιρισμού έχουν μεταφερθεί εκτός πόλης Ρόδου και το αρχικό συγκρότημα πρόκειται να εγκαταλειφθεί μόλις ολοκληρωθούν οι διαδικασίες μετεγκατάστασης.

Το εργοστάσιο διαθέτει χώρους ωρίμανσης του κρασιού σε δεξαμενές ζύμωσης, δεξαμενές επεξεργασίας καταλοίπων, χημικό εργαστήριο και τμήμα εμφιάλωσης. Το αρχικό κτίριο με τις δεξαμενές έχει στην ανατολική του όψη μια χαρακτηριστική τοξοστοιχία σε αποικιοκρατικό στυλ. Η στυλιστική πρόθεση αναμειγνύει στοιχεία της ιπποτικής αρχιτεκτονικής με στοιχεία αραμπέσκ.

Το συγκρότημα αποτελεί δείγμα της αποικιακής αρχιτεκτονικής και αντικατοπτρίζει την αγροτική οικονομική πολιτική της εποχής της Ιταλοκρατίας, όπως αυτή πραγματώθηκε μέσα από οργανωμένες βιομηχανικές μονάδες.

Η Υπηρεσία Νεωτέρων Μνημείων και Τεχνικών έργων Δωδεκανήσου προτείνει την κήρυξή του ως ιστορικό διατηρητέο μνημείο, βάσει του Ν. 3028/2002 "Για την προστασία των αρχαιοτήτων και εν γένει της πολιτιστικής κληρονομιάς", στην προσπάθειά της να προστατεύσει και να διασώσει τη βιομηχανική μας κληρονομιά.



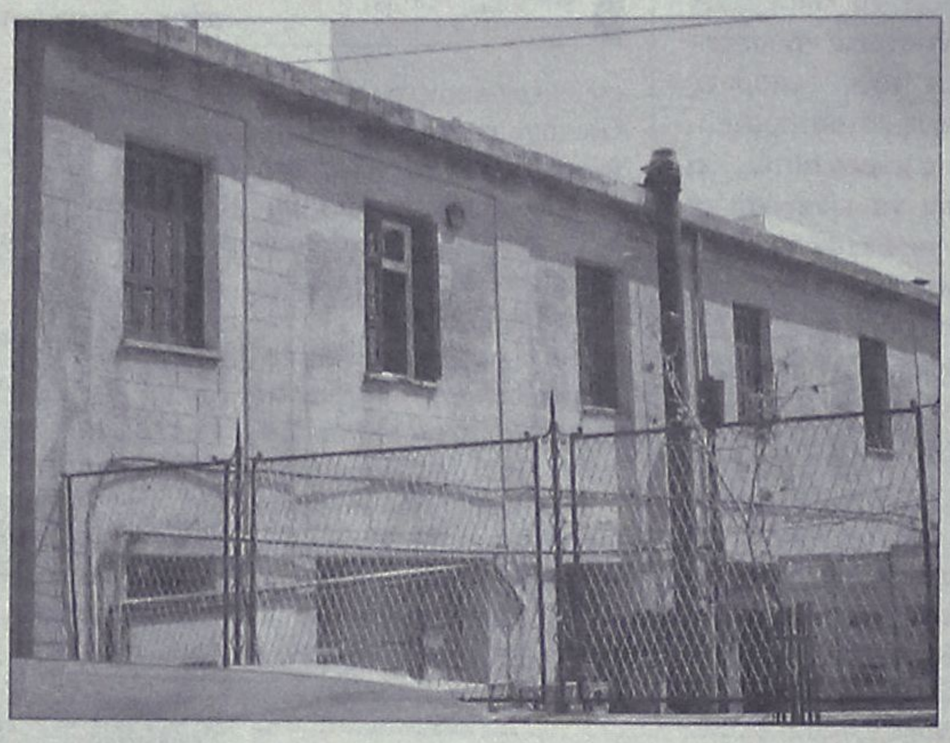



Megaro
TAVERNA
ΠΑΛΙΑ ΠΟΛΗ
Πασχαλινό Μενού
Μεγάλο Σάββατο
μετά την Ανάσταση
Δώδεκα και ένα όλοι οι δρόμοι οδηγούν στο Μέγαρο
για την **πατροπαράδοτη μαγειρίτσα**,
το **αρνί**, το **κοκορέτσι**, τις **γαρδούμπες**
Την ***Κυριακή του Πάσχα***
ελάτε να απολαύσετε και να σουβλίσουμε το αρνί,
το **κοκορέτσι** και **ό,τι τραβά η όρεξή σας**
από τα **πλούσια ορεκτικά** μας όπως εμείς ξέρουμε.
Η διεύθυνση και το προσωπικό
σας εύχεται
Καλή Ανάσταση
Τιμές αλα καρτ
AT1723
Τηλ. ρεζερβέ 2241027321
Αριστοτέλους 452 - Πλ. Εβραίων Μαρτύρων - Παλιά Πόλη

ΜΗΝΑΣ ΠΡΟΣΦΟΡΩΝ SAMSUNG
ΓΙΑ ΛΙΓΕΣ ΜΟΝΟ ΜΕΡΕΣ
RS21DCNS (22κ.π.)
• Δυνατότητα εντοιχισμού
• Χωρητικότητα 633l
• Σύστημα Twin Cooling για 100% φρέσκα τρόφιμα
• Λειτουργία No-Frost με Multi Flow για ομοιόμορφη κατανομή της ψύξης
• Εξωτερική παροχή κρύου νερού, πάγου και παγοτρίμματος με σύστημα ηλκετρονικού ελέγχου
1.100€
CW29M164
249€
490€
1.220€
ή άτοκα σε ένα χρόνο
12x101,70€
LW20M21C
LE32R51
ΧΑΡΑΛΑΜΠΑΚΗΣ
ΗΛΕΚΤΡΙΚΑ ΕΙΔΗ
ΑΕ1370
Εθν. Αντίστασης 75 • τηλ. 2241032117

Ας απαρνηθώμεν την βίαν και τους φανατισμούς

Αναστάσιμο μήνυμα του Οικουμενικού Πατριάρχη



"Η Ζωή πώς θνήσκεις; Πώς και τάφω οικείς;"

Αδελφοί συλλειτουργοί και τέκνα ευσεβή και φιλόθεα της Εκκλησίας.

Πάσα φύσις απορεί και εξίσταται: Ο χορός των Αγγέλων. Η πληθύς των ανθρώπων. Απασα η κτίσις εν φόβω και τρόμω ίσταται ενώπιον του μεγάλου και αφάτου Μυστηρίου των Αγίων Παθών και της λαμπροφόρου Αναστάσεως του Σωτήρος Χριστού. Και διερωτάται: Πώς είναι δυνατόν να αποθνήσκη Ζωή, η όντως Ζωή, η Αυτοζωή, η πηγή της Ζωής; Πώς ημπορεί να είναι ο τάφος κατοικητήριον της Ζωής; Εκείνου δηλαδή του Κυρίου ημών Ιησού Χριστού, ο Οποίος είπεν: "Εγώ ειμί-η ζωή" (Ιωάν. 14,6); Η απάντησις εδόθη διά της Αναστάσεως.

Πολλά από τα ερωτήματα των χρόνων εκείνων παραμένουν. Ο,τι εγένετο εφ' άπαξ τότε, επαναλαμβάνεται έκτοτε διηνεκώς και αδιαλείπτως. Το Μυστήριον συνεχίζεται. Η απορία ομοίως. Σημείον αντιλεγόμενον και σήμερον διά πολλούς ο Χριστός (Λουκ. 2,34). Σταυρούται, αλλά και ανίσταται. Σκάνδαλον ο Εσταυρωμένος διά μερικούς, μωρία δι' άλλους (Α' Κορ. 1, 23). Χλευάζεται υπό τινων ο εκ νεκρών Αναστάς (Πράξ. 17, 32), συκοφαντείται υπό ετέρων (Ματθ. 28, 11-15), αλλά βασιλεύει εις τας καρδίας των πιστών.

Οι πιστοί προγευόμεθα την Ανάστασιν, ζώμεν αναστάσιμα, δεν φοβούμεθα τον φυσικόν θάνατον του σώματος, διότι πιστεύομεν εις την Ανάστασιν του Χριστού και των ανθρώπων, βλέπομεν δε αυτήν ως γεγονός μαρτυρούμενον από την συναναστροφήν μας μετά των Αγίων, οι οποίοι, αν και κατά την ανθρωπίνην αντίληψιν απέθανον, πράγματι ζουν και συναναστρέφονται μαζί μας και μας βοηθούν εις την ζωήν μας.

Ηχησεν όμως τότε και ηχεί επίσης έκτοτε ακαταπαύστως διάτορος η κραυγή του φανατισμού: "σταύρωσον, σταύρωσον αυτόν". Απεκρίθη τότε και αποκρίνεται έκτοτε η δειλία και ανευθυνότης των κραταιών: "Λάβετε αυτόν υμείς και σταυρώσατε":(Ιωάν. 19,6)!

Η ζωή ανέστη, ο Χριστός Ανέστη. Και ημείς συμμαρτυρούμεν την Ανάστασιν Αυτού, όχι μόνον διά αποδεικτικών επιχειρημάτων, αλλά διά της αναστασίμου ζωής μας. Τότε γίνεται πιστευτή η μαρτυρία μας όταν ζη εντός μας ο Αναστημένος Χριστός, όταν ακτινοβολήται από όλην την ύπαρξίν μας η χαρά, η βεβαιότης και η ειρήνη της Αναστάσεως.

Μένει βεβαίως ενώπιόν μας ο τάφος ως απειλή της ζωής. Της ζωής του ανθρώπου και του φυσικού ημών περιβάλλοντος. Δεν εννοούμεν βεβαίως την φθοράν και τον θάνατον υπό την βιολογικήν έννοια των όρων. Εννοούμεν εκείνας τας μορφάς του θανάτου και της φθοράς, αι οποίαι απειλούν την ζωήν του ανθρώπου αιφνιδίως, βαναύσως, βιαίως. Εκείνας, αι οποίαι προκαλούν την συνείδησιν, ευτελίζουν το ανθρώπινον πρόσωπον, παραφθείρουν το κάλλος της φύσεως.

Εννοούμεν, επί παραδείγματι, την ζωήν, η οποία παραδίδεται εις τον θάνατον, πριν καν αντικρύση το φως του ηλίου.

Εννοούμεν τα εκατομμύρια των παιδίων, τα οποία οδηγεί εις τον τάφον η πενία, η πείνα, η έλλειψις ακόμη και των στοιχειωδεστάτων φαρμάκων, η σκληρότης της καρδίας εκείνων, οι οποίοι δύνανται, αλλά δεν πράττουν τα αναγκαία υπέρ αυτών, η αναισχυντία των εκμεταλλευτών και των διαφθορέων της παιδικής αθωότητος.

Εννοούμεν τα θύματα των καθημερινών βιαιοτήτων, των θρησκευτικών, εθνικιστικών, φυλετικών και άλλων φανατισμών και πολεμικών συρράξεων, αι οποίαι αντιπαρέρχονται απαθώς και αδιαφόρως το πανανθρώπινον αίτημα κατασιγάσεως των παθών και ειρηνεύσεως, επί τέλους, του κόσμου τούτου.

Συνέχεια στη σελ. 53

ΧΡΙΣΤΟΣ ΑΝΕΣΤΗ

Μήνυμα του μητροπολίτη Ρόδου Κυρίλλου

Αδελφοί και τέκνα εν Κυρίω αγαπητά

ΧΡΙΣΤΟΣ ΑΝΕΣΤΗ

Αναστάσεως ημέρα και λαμπρυνθώμεν τη πανηγύρει. Αυτή τη μέρα, που αποτελεί το μεγαλύτερο δώρο του Θεού προς τον άνθρωπο, ας πανηγυρίσουμε και ας χαρούμε. Σήμερα "θανάτου εορτάζομεν νέκρωσιν, Αδου την καθαίρεσιν, άλλης βιωτής της αιωνίου απαρχήν". Σήμερα "σωτηρία τω κόσμω γέγονεν· άσωμεν τω αναστάντι εκ τάφου και αρχηγώ της ζωής ημών".

Την νύκτα της Αναστάσεως τα σύμπαντα πλημμύρισαν από φως, "ουρανός τε και γη και τα καταχθόνια". Ο Χριστός νίκησε τον θάνατο και ελευθέρωσε τον άνθρωπο από τη δουλειά του. Μήνυμα ελευθερίας και ελπίδας είναι ο αναστάσιμος παιάνας "ΧΡΙΣΤΟΣ ΑΝΕΣΤΗ". Είναι το μήνυμα της μεταμορφώσεως της ζωής μας σε ένα άλλο είδος ζωής. Το Πάσχα είναι η καινή κτίση, η ημέρα της αναδημιουργίας. Αρχίζει η νέα περίοδος της ζωής του ανθρώπου. Γι' αυτό και ομολογούμε· "Ανάστασιν Χριστού θεασάμενοι".

"Ανέστη ο Κύριος όντως". Στη λιτή αυτή φράση περικλείεται όλη η αρχέγονη εμπειρία της Εκκλησίας. Αποτελεί την μαρτυρία των Αποστόλων· "Η ζωή εφανερώθη και εωράκαμεν και μαρτυρούμεν και απαγγέλλομεν υμίν... ο εωράκαμεν και ακηκόαμεν απαγγέλλομεν" (Α' Ιωάν. α' 2-3). Μαρτυρία όχι μόνο της σωματικής οράσεως μετά την Ανάσταση αλλά κυρίως μαρτυρία εσωτερικής-υπαρξιακής βιώσεως του Αναστάντος Κυρίου. Στη δισχιλιετή ιστορία της Εκκλησίας μας αποτελεί την μαρτυρία των Μαρτύρων, των Οσίων και πάντων των Αγίων. Γιατί τι άλλο είναι η μαρτυρία των Αγίων μας παρά η μαρτυρία ότι "ανέστη ο Κύριος



όντως". Μαρτυρία του βιωματικού γεγονότος της "καινής κτίσεως" της αναμορφουμένης και μεταμορφουμένης κτίσεως", της αληθινής ζωής την οποία οι ίδιοι έζησαν εν Αγίω Πνεύματι.

Εορτάζοντες για μια ακόμη φορά το Αγιον Πάσχα, την Ανάσταση του Κυρίου και Σωτήρος του κόσμου και του ανθρώπου Ιησού Χριστού αισθανόμεθα την επικαιρότητα αυτής της βιωματικής εμπειρίας των Αγίων της Εκκλησίας. Ο σημερινός άνθρωπος, κουρασμένος από την ακατάσχετη φλυαρία του κόσμου που ζει, απογοητευμένος από την ψευδαίσθηση ότι μπορεί να σωθεί από τα επιτεύγματα και τις δυνατότητες που απέκτησε, έχει την ανάγκη να ακούσει λόγον αληθείας, λόγον χαράς και ελπίδας. Τέτοιος λόγος είναι ο λόγος των Αγίων της Εκκλησίας μας, λόγος πολύφθογγης σιωπής, των Αγίων που βιώνουν την ανάστασή τους, ζώντας μέσα στο αναστημένο Σώμα του Χριστού, την Εκκλησία.

Πιστεύουμε ακράδαντα ότι "Ο Κύριος ανέστη όντως", γιατί αναστήθηκαν οι άνθρωποι. Εχουμε την βεβαιότητα της πίστεως ότι "ανέστη ο Κύριος" γιατί έχουμε την βιωματική μαρτυρία των αναστημένων Αγίων μας, Αποστόλων, Μαρτύρων, Ομολογητών, Ιεραρχών και Οσίων. Αυτή η μαρτυρία της Αναστάσεως μας γεμίζει χαρά και ελπίδα και μας κάνει να ψάλλουμε θριαμβευτικά τον αναστάσιμο ύμνο. "Χριστός ανέστη εκ νεκρών, θανάτω θάνατον πατήσας και τοις εν τοις μνήμασι ζωήν, χαρισάμενος".

Αγαπητοί αδελφοί και τέκνα εν Κυρίω.

Ευχαριστούμε τον Κύριο και Σωτήρα μας, ο οποίος μας αξίωσε να εορτάζουμε και εφέτος το σωτήριον Πάσχα. Δοξάζουμε το πανάγιον όνομά του και παρακαλούμε να εκχέει άπλετα το φως της Αναστάσεώς του στις καρδιές μας. Το μόνο φως που μπορεί να διασχίσει τα ερέβη και σκοτάδια του κόσμου τούτου και να γεμίσει από αγάπη, χαρά και ελπίδα την ύπαρξή μας.

Ευχόμαστε σε όλους έτη πολλά, ευλογημένα και καταυγαζόμενα από το ανέσπερο φως που ανέτειλε από τον πανάγιο Τάφο.

Αγιον Πάσχα του δισχιλιοστού και έκτου έτους.

Διάπυρος προς Χριστόν Αναστάντα ευχέτης πάντων ημέρων.

Ο ΜΗΤΡΟΠΟΛΙΤΗΣ
Ο ΡΟΔΟΥ ΚΥΡΙΛΛΟΣ

ΝΤΕΤΕΚΤΙΒΣ ΑΘΗΝΩΝ

Αναλαμβάνουμε υποθέσεις ανηλίκων, προσωπικές, οικογενειακές, εμποροβιομηχανικές
Διαθέτουμε τα καλύτερα ηλεκτρονικά, σύγχρονα οπτικοακουστικά μέσα

Εχεμύθεια 100%

Τα 30 χρόνια πείρα είναι η εγγύησή μας

ΤΗΛ. 6977 632963 & 6945 319796

AT622

εστιατόριο
μασασούρα
στα Μαριτσά

Ενημερώνουμε τους φίλους και πελάτες μας ότι θα παραμείνουμε κλειστά από 10 Απριλίου μέχρι και 4 Μαΐου.

Σας ευχόμαστε *Καλό Πάσχα*!

AE1416



✳ Κεριά αναμμένα, Λαμπάδες στα χέρια... Φωτεινά πρόσωπα στην Αναστάσιμη ατμόσφαιρα που θα δημιουργήσουμε...

✳ Μαγειρίτσα, κόκκινα αβγά και αρνάκι...

✳ Αναστάσιμο δείπνο στο πλήρως ανακαινισμένο εστιατόριο Ocean του ξενοδοχείου Oceanis, με φόντο το Αιγαίο.

Ελάτε στο Oceanis για την Κυριακή του Πάσχα

κι απολαύστε τον ελληνικό μπουφέ μας με ζωντανή ελληνική μουσική



Κάντε τώρα την κράτηση σας... στο τηλ. 22410 24881

HOTEL **** OCEANIS
Authentic Philoxenia

AE1454

http://www.hoteloceanis.com
email: info@hoteloceanis.com

Καλά νέα για το Πρασονήσι

Συνεδριάζει το δ.σ. της ΚΕΔ

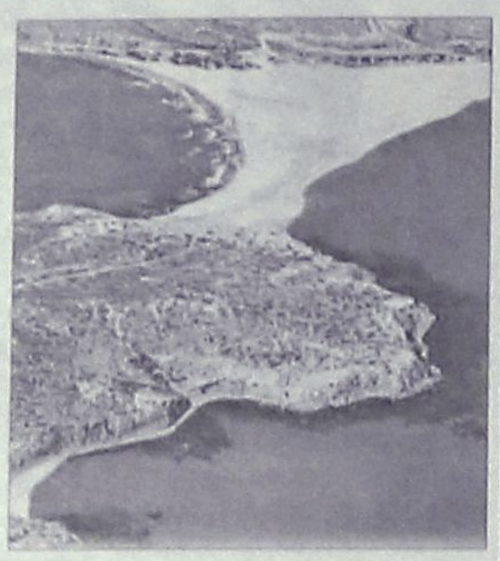

Καλά νέα για τον δήμο Νότιας Ρόδου, αναμένεται ότι θα υπάρξουν την ερχόμενη εβδομάδα σε ό,τι αφορά το Πρασονήσι.

Σύμφωνα με όσα έγιναν γνωστά, το θέμα θα συζητηθεί στην ερχόμενη συνεδρίαση του διοικητικού συμβουλίου της Κτηματικής Εταιρίας του Δημοσίου και οι εισηγήσεις, για συνεργασία με τον δήμο Νότιας Ρόδου είναι θετικές.

Ηδη για το θέμα αυτό στην διάρκεια της περασμένης εβδομάδας ο δήμαρχος Νότιας Ρόδου κ. Μ. Σαββής, είχε σειρά επαφών και συναντήσεων στην Αθήνα, με παράγοντες της ΚΕΔ.

Καλώς εχόντων των πραγμάτων την ερχόμενη Πέμπτη στην προγραμματισμένη συνεδρίαση του διοικητικού συμβουλίου της ΚΕΔ θα παρθούν οι σχετικές αποφάσεις.

Εντυπωσιάστηκαν οι Κώοι από τους Ρώσους

Και οι Ρώσοι έμειναν ικανοποιημένοι από την φιλοξενία



Εντυπωσιασμένοι έμειναν οι κάτοικοι της Κω από τους Ρώσους που επισκέφθηκαν το νησί τους πριν μερικές μέρες, στο πλαίσιο του συνεδρίου που πραγματοποίησε εκεί η πολυεθνική ΒΑΤ.

Στην Κω συγκεντρώθηκαν 1.380 άτομα, πωλητές από όλη την επικράτεια της Ρωσίας που έμειναν για περίπου τέσσερις μέρες στο νησί. Αξίζει να σημειωθεί ότι στο αεροδρόμιο παρέμειναν 4 αεροπλάνα μεταξύ των οποίων και του προέδρου της εταιρίας, τα οποία μετέφεραν τους Ρώσους απευθείας από τη χώρα τους. Για τη φιλοξενία τους υπήρξε γενική κινητοποίηση και μάλιστα οι περίπου 40 διοργανωτές που προηγήθηκαν ήταν ιδιαίτερα αυστηροί και απαιτητικοί.

Επίσης πρέπει να αναφερθεί ότι ζητήθηκε να βρίσκεται διαθέσιμο ασθενοφόρο αποκλειστικά για τους συνέδρους, ενώ στα πούλμαν που ενοικιάστηκαν έγιναν εξονυχιστικοί έλεγχοι.

Χαρακτηριστικό είναι επίσης ότι οι Ρώσοι είχαν άψογη παρουσία σε όλες τις δραστηριότητες του συνεδρίου, ενώ έκαναν πολλές αγορές στο νησί, νοίκιασαν περίπου 300 αυτοκίνητα, ενώ στα αξιοσημείωτα ήταν η τάξη που επικρατούσε στα δωμάτια όπου διέμεναν.

Θα πρέπει να τονιστεί επίσης ότι χρειάστηκε να μεταφερθούν στο νησί δύο ορχήστρες για τη ψυχαγωγία των Ρώσων, ενώ ενδεικτικό της άψογης διοργάνωσης ήταν το γεγονός ότι δημιουργήθηκε ειδικό έντυπο με χρήσιμες πληροφορίες τόσο για το νησί, όσο και για τις δραστηριότητες που μπορεί να κάνει ο επισκέπτης.

Πάντως, όλοι έμειναν ικανοποιημένοι από τη φιλοξενία τους στο νησί του Ιπποκράτη, ενώ το γεγονός αυτό αποτέλεσε μία αποτελεσματική διαφήμιση για την Κω.

Οι ποιότητα των τουριστών αυτών προκάλεσε ομοφορίες, θα ακολουθήσουν οργανωμένα προγράμματα διακοπών με Ρώσους, όμως επειδή πρόκειται για ποιοτικούς πελάτες αλλά με κάποιες ιδιαιτερότητες θα πρέπει όλοι να δείξουν την ανάλογη ωριμότητα.



Το έντυπο των Ρώσων για το συνέδριο της Κω

PELLOS TRAVEL
Α. ΠΑΠΑΣΑΒΒΑΣ
ΟΡΓΑΝΩΣΗ-ΠΟΙΟΤΗΤΑ-ΕΓΓΥΗΣΗ

ΠΑΣΧΑΛΙΝΕΣ ΕΠΙΛΟΓΕΣ

• 20/4-24/4 ΠΑΣΧΑ ΣΤΗ ΤΗΝΟ
(ΕΞΑΗΜΕΡΗ ΕΚΔΡΟΜΗ)
ΑΝΑΧ. 20/4 Μ. ΠΕΜΠΤΗ ΒΡΑΔΥ ΜΕ BLUE STAR
ΕΠΙΣ. 25/4 ΣΤΙΣ 12.15 μ.μ. ΣΤΗ ΡΟΔΟ
ΞΕΝΟΔΟΧΕΙΑ 3*** ΜΕ ΠΡΩΙΝΟ - ΜΕΤΑΦΟΡΕΣ - ΣΥΝΟΔΟΣ ΓΡΑΦΕΙΟΥ
ΤΙΜΗ 195 ευρώ

• 20/4-25/4 ΠΑΣΧΑ ΣΤΗ ΠΑΡΟ
(ΕΞΑΗΜΕΡΗ ΕΚΔΡΟΜΗ)
ΑΝΑΧ. 20/4 Μ. ΠΕΜΠΤΗ ΒΡΑΔΥ ΜΕ BLUE STAR
ΕΠΙΣ. 25/4 ΣΤΙΣ 12.15 μμ ΣΤΗ ΡΟΔΟ
ΕΛΑΤΕ ΜΑ ΖΗΣΕΤΕ ΜΙΑ ΜΟΝΑΔΙΚΗ ΕΜΠΕΙΡΙΑ ΤΗΝ ΣΤΑΥΡΩΣΗ ΤΟΥ ΧΡΙΣΤΟΥ ΖΩΝΤΑΝΑ ΣΤΗΝ ΠΑΡΟ (ΜΑΡΠΙΣΣΑ)
ΞΕΝΟΔΟΧΕΙΑ ΜΕ ΠΡΩΙΝΟ - ΜΕΤΑΦΟΡΕΣ - ΣΥΝΟΔΟΣ ΓΡΑΦΕΙΟΥ
ΤΙΜΗ 195 ευρώ

• 20/4-25/4 ΠΑΣΧΑ ΣΤΗ ΠΑΤΜΟ
(ΕΞΑΗΜΕΡΗ ΕΚΔΡΟΜΗ)
ΑΝΑΧ. 20/4 Μ. ΠΕΜΠΤΗ ΒΡΑΔΥ ΜΕ BLUE STAR
ΕΠΙΣ. 25/4 ΣΤΙΣ 12.15 μμ ΣΤΗ ΡΟΔΟ
ΔΥΝΑΤΟΤΗΤΑ ΕΠΙΣΤΡΟΦΗΣ ΜΕ ΔΩΔΕΚΑΝΗΣΟΣ ΕΞΠΡΕΣ ΣΤΙΣ 24/4 ΤΟ ΑΠΟΓΕΥΜΑ
ΞΕΝΟΔΟΧΕΙΑ 3*** ΜΕ ΠΡΩΙΝΟ - ΜΕΤΑΦΟΡΕΣ - ΣΥΝΟΔΟΣ ΓΡΑΦΕΙΟΥ

• 11/5-16/5 ΕΚΔΡΟΜΗ ΣΤΗΝ ΚΩΝ/ΠΟΛΗ
ΜΑΡΜΑΡΙΣ-ΕΦΕΣΣΟΣ-ΣΜΥΡΝΗ-ΠΡΟΥΣΑ-ΚΩΝΣΤΑΝΤΙΝΟΥΠΟΛΗ-ΠΡΙΓΚΗΠΟΝΝΗΣΑ
ΑΝΑΧ.08.00 ΤΟ ΠΡΩΙ ΣΤΙΣ 11/5 ΠΕΜΠΤΗ
ΕΠΙΣΤΡΟΦΗ ΤΡΙΤΗ ΣΤΙΣ 16/5 ΣΤΙΣ 18.00 ΡΟΔΟ
ΞΕΝΟΔΟΧΕΙΑ 4 ΚΑΙ 3 ΑΣΤΕΡΩΝ ΜΕ ΦΑΓΗΤΟ-ΜΕΤΑΦΟΡΕΣ - ΞΕΝΑΓΗΣΕΙΣ- ΕΚΔΡΟΜΕΣ
ΤΙΜΗ 295 ευρώ
Το γραφείο μας φημίζεται για την πολύ καλή ποιότητα των εκδρομών του και τις πολύ χαμηλές τιμές!!!
Διαθέτουμε επίσης:
Εισιτήρια με ΟΑ, AEGEAN και CHARTER. Ακτοπλοϊκά εισιτήρια. Ειδικά πακέτα για μεμονωμένους, σύλλογους, νεόνυμφους για Ελλάδα, Κύπρο, Τυνησία, Αίγυπτο, Μαρόκο, Ιταλία, Αγγλία, Γαλλία κ.ά.
ΓΙΑ ΠΕΡΙΣΣΟΤΕΡΕΣ ΠΛΗΡΟΦΟΡΙΕΣ, ΚΡΑΤΗΣΕΙΣ ΚΑΙ ΑΝΑΛΥΤΙΚΑ ΠΡΟΓΡΑΜΜΑΤΑ ΣΤΟ ΠΡΑΚΤΟΡΕΙΟ ΓΕΝΙΚΟΥ ΤΟΥΡΙΣΜΟΥ:
PELLOS TRAVEL TOUR OPERATOR-Α. ΠΑΠΑΣΑΒΒΑΣ
Λ. ΚΑΛΛΙΘΕΑΣ 125, ΦΑΛΗΡΑΚΙ, ΡΟΔΟΣ
ΤΗΛ.: 2241087615, FAX 2241087616
E-MAIL pellostravel@rho.forthnet.gr www.pellostravel.gr

ΤΡΟΧΟΙ
ΜΑΝΩΛΗΣ ΠΑΠΑΜΑΝΩΛΗΣ - ΙΩΑΝΝΗΣ ΜΑΓΚΑΦΑΣ Ο.Ε.
ΚΟΛΟΚΟΤΡΩΝΗ 33-35 (κάθετος Καναδά
ΡΟΔΟΣ τηλ. 2241024788-28110
ΜΕΤΑΧΕΙΡΙΣΜΕΝΑ
& χωρίς προκαταβολή & έως 72 δόσεις

Μοντέλο	Τιμή	Χλμ.	Ετος
BMW R1150R	10500	8200	2003
BMW R1150GS	8500	39000	2002
Aprilia Caponord 1000	9000	15000	2004
Aprilia Caponord 1000	8500	15000	2004
Aprilia Pegaso 650	3500	15500	2002
Aprilia Leonardo 125	2200	3300	2004
Aprilia Scarabeo 200	2500	9000	2004
Kawasaki EN500	1000	42500	1993
Suzuki TL1000	4500	65000	1999
Yamaha TDM 850	3600	54000	1995
Suzuki An 125	850	69500	1996
Peugeot Elyseo 125	1200	10900	1999
Peugeot Elyseo 125	1000	49500	1999
Παπι DY50A 50 cc	650	20000	2002
Σκούτερ 50 cc διάφορα	500	διάφορα	διάφορα

Ολα σε άριστη κατάσταση με την τεχνική υποστήριξη των Δύο Τροχών
AT1525



Απίστευτη ποικιλία, μοναδικές τιμές σε ένα υπερσύγχρονο περιβάλλον
που κάνει τις καθημερινές σας αγορές μια αξέχαστη εμπειρία...

Ευχόμαστε σε όλους Καλή Ανάσταση και Καλό Πάσχα

πάππου
Υπερ...έχει!

Λεωφόρος Ηρακλειδών 77, Ιξιά, Ρόδος, Τηλ: 22410 98310-12, Fax: 22410 98315

ΟΜΙΛΟΣ SUPER MARKET ΑΣΤΕΡΑΣ ...και φθηνά και φιλικά!

AE1446

Μεγάλη διαφήμιση για τα νησιά μας στην Σουηδία

Μεγάλη διαφήμιση για τέσσερα νησιά της Δωδεκανήσου αποτελεί το αφιέρωμα που έκανε πριν από μερικές μέρες μία εκ των δύο μεγαλύτερων ταξιδιωτικών εφημερίδων της Σουηδίας.

Συγκεκριμένα στο ένθετο περιοδικό της RESA η εφημερίδα AFTONBLADET συμπεριέλαβε τέσσερα από τα νησιά του νομού μας σε ειδικό αφιέρωμα για τα τριάντα καλύτερα νησιά της Ελλάδας.

Ρεπορτάζ
ΒΑΡΒΑΡΑ ΜΠΟΓΔΑΝΟΥ
Bogdanou_v@yahoo.gr

Το αφιέρωμα αυτό που αποτελεί πραγματικό ύμνο για τη χώρα μας, ετοίμασε ο γνωστός και πολυταξιδεμένος στην Ελλάδα δημοσιογράφος Janne Eklund.

Στη...χρυσή λίστα περιλαμβάνονται η Ρόδος, η Κως, η Νίσυρος και η Τήλος ενώ τα γνωστά κοσμοπολίτικα Κυκλαδονήσια δεν επελέγησαν από το συντάκτη του κειμένου.

Αυτό που πρέπει να σημειωθεί είναι ότι στο ίδιο ένθετο μέσω ειδικής προσφοράς που έκανε η εφημερίδα ο αναγνώστης μπορούσε να κόψει κουπόνι προσφοράς και να κάνει διακοπές σε Ρόδο και Κρήτη με έκπτωση 500 κορώνες το διάστημα από 20 Μαΐου έως 10 Ιουνίου.

Το αφιέρωμα περίπου δέκα σελίδων συνοδεύεται και από χαρακτηριστικές φωτογραφίες, ενώ είναι χωρισμένο και σε ενότητες ανάλογα με το τι έχει να προσφέρει το κάθε νησί.

Για τη Ρόδο ο Σουηδός δημοσιογράφος μιλάει με τα καλύτερα λόγια χαρακτηρίζοντάς την ως το κλασσικό τουριστικό θέρετρο των συμπατριωτών του. Μάλιστα παραθέτει διάφορες χρήσιμες πληροφορίες για το τι αξιοθέατα μπορούν να δουν, ποιες περιοχές να επισκεφτούν και διάφορα άλλα χρήσιμα στοιχεία.

Πάντως από τον ίδιο το συντάκτη του αφιερώματος μαθαίνουμε ότι έχει έρθει περίπου 50 φορές στην Ελλάδα κι αυτό γιατί όπως λέει χαρακτηριστικά είναι όμορφη, έχει φιλικούς και φιλόξενους ανθρώπους, όμορφα χρώματα και υπέροχες μυρωδιές. Δεν παρέλειψε όμως να μιλήσει και για τα φαγητά αλλά και για τη μουσική της χώρας μας.

Αξίζει να σημειωθεί ότι όπως δήλωσε ο ίδιος το ξεκίνημα για το οδοιπορικό στην Ελλάδα άρχισε από τη Ρόδο το 1979 με επόμενο σταθμό την Κέρκυρα και ακολούθως τα άλλα νησιά. Όλα αυτά τα χρόνια επισκέφθηκε 46 νησιά και όπως τονίζει «δεν βρήκε πουθενά τίποτα άσχημο».

«Οι κάτοικοι των νησιών είναι απλοί άνθρωποι, στα νησιά αισθάνομαι άνθρωπος» δήλωσε χαρακτηριστικά.

Η ΛΙΣΤΑ

Στο ίδιο περιοδικό δημοσιεύεται και μία λίστα με το αποτέλεσμα έρευνας που έγινε στη Σουηδία αναφορικά με το εξωξενοδοχειακό κόστος σε κάθε χώρα της Ευρώπης.

Με όριο το 100 που έθεσαν οι Σουηδοί η Ελλάδα έχει συγκεντρώσει 86,2 βαθμούς, ενώ πολύ κοντά μας βρίσκεται και η Τουρκία με 81,6 βαθμούς. Αυτό σημαίνει ότι η χώρα μας θεωρείται ακριβή ως τουριστικός προορισμός τη στιγμή που η ανταγωνίστρια χώρα Ισπανία απέσπασε 79,8 βαθμούς.

Αξίζει να σημειωθεί ότι οι ΗΠΑ βαθμολογήθηκαν από τους Σουηδούς με 78 πόντους, οι Μπαχάμες με 100,9 ενώ προορισμοί όπως η Βουλγαρία, η Ρουμανία, η Σερβία κ.ά. στην Ευρώπη με βαθμούς γύρω στους 60.



Το εξώφυλλο του περιοδικού

CAN.A FERRIES
ΠΡΟΓΡΑΜΜΑ ΔΡΟΜΟΛΟΓΙΩΝ
Ε/Γ-Ο/Γ ΡΟΔΑΝΘΗ, Ε/Γ-Ο/Γ ΜΑΡΙΝΑ, Ε/Γ-Ο/Γ ΑΝΘΗ ΜΑΡΙΝΑ
ΡΟΔΟΣ - ΠΕΙΡΑΙΑΣ
Μ. ΣΑΒΒΑΤΟ 22/04
ΚΥΡΙΑΚΗ ΤΟΥ ΠΑΣΧΑ 23/04
ΑΓΙΟ ΠΑΣΧΑ
ΛΑΜΠΡΗ ΔΕΥΤΕΡΑ 24/04
ΡΟΔΑΝΘΗ 16.00 ΣΥΜΗ (17.40)-ΤΗΛΟ (19.50)-ΝΙΣΥΡΟ(21.20)-ΚΩ(23.20)-ΚΑΛΥΜΝΟ(00.50)- ΛΕΡΟ(02.10)-ΠΑΤΜΟ (03.40)- ΜΥΚΟΝΟ (08.10)-ΣΥΡΟ (09.30)-ΠΕΙΡΑΙΑ (14.00)
ΛΑΜΠΡΗ ΤΡΙΤΗ 25/04
ΛΑΜΠΡΗ ΤΕΤΑΡΤΗ 26/04
ΑΝΘΗ ΜΑΡΙΝΑ 16.00 ΚΩ(20.10)-ΛΕΡΟ (22.20)-ΠΑΤΜΟ (23.50)-ΠΕΙΡΑΙΑ (09.00)
Πληροφορίες στα κεντρικά γραφεία:
ΠΕΙΡΑΙΑΣ: Κανθάρου 2 & Ακτή Μιαούλη
Τηλ.: 210-4582640 Φαξ: 210-4510600
ΡΟΔΟΣ: Ακτή Σαχτούρη 5
Τηλ.: 22410-35066/36170 Φαξ: 22410-39839
ΧΠ589

AEGEAN FLYING DOLPHINS
FLYING DOLPHIN 22
ΡΟΔΟ - ΚΩ
σε 1 ώρα και 50 λεπτά. Τιμή κατά άτομο 23,50€
ΡΟΔΟ - ΚΑΛΥΜΝΟ
σε 2 ώρες και 30 λεπτά. Τιμή κατά άτομο 30€
ΔΡΟΜΟΛΟΓΙΑ: ΑΠΟ 18/4/06 ΕΩΣ 15/10/06
ΔΕΥΤΕΡΑ ΕΩΣ ΣΑΒΒΑΤΟ (ΚΥΡΙΑΚΗ ΑΡΓΙΑ)

ΛΙΜΑΝΙ	ΑΦΙΞΗ	ΑΝΑΧΩΡΗΣΗ	ΛΕΠΤΑ
ΚΑΛΥΜΝΟΣ		7:20	
			30′
ΚΩΣ	7:55	8:00	
			115′
ΡΟΔΟΣ	10:00	15:30	
			115′
ΚΩΣ	17:25	17:30	
			30′
ΚΑΛΥΜΝΟΣ	18:00	Δ	

AE1435
Πληροφορίες - Εισιτήρια στα γραφεία της εταιρίας Α.Ν.Ε.Σ Α.Ε στη Ρόδο, Αυστραλίας 88 και Τηλ. 2241 0 37769 & fax 2241 0 34493.

KYDON TOURS
Ποιότητα-φροντίδα-επιτυχία
ΕΚΔΡΟΜΕΣ
με συνοδό την κα ΕΛΕΝΗ ΨΥΛΛΑΚΗ
Καλό Πάσχα
• ΠΑΣΧΑ ΕΛΛΗΝΙΚΟ στην ΚΥΠΡΟ
Κατ' ευθείαν πτήση HELLAS JET AIRBUS A320
ΑΝΑΧ. 21/4 09.30 ΕΠΙΣΤΡΟΦΗ 25/4 13.30
ΜΟΝΟ 440€ ΦΟΡΟΣ 50
ΟΛΑ ΠΛΗΡΩΜΕΝΑ
• ΠΑΡΙΣΙ-DISNEYLAND 25/4-30/4/06
Το πιο όμορφο ΔΩΡΟ στα παιδιά σας!!!
GROUP ΑΠΟ ΡΟΔΟ Ξενοδοχ. MERIDIEN - SEQUOIA
• ΚΩΝΣΤΑΝΤΙΝΟΥΠΟΛΗ 10/5-15/5
Αεροπ εισ. - ξενοδ. 4 αστέρων - ΠΛΟΥΣΙΟ ΠΡΟΓΡΑΜΜΑ
• DUBAI Τακτικές αναχωρήσεις
GROUP από Ρόδο 26/5-30/5/06 ξενοδ. 5 αστέρων
• ΠΑΣΧΑΛΙΝΕΣ ΕΚΔΡΟΜΕΣ ΠΑΝΤΟΥ!!!
Σας ταξιδεύουμε 30 χρόνια!!!
ΠΡΑΚΤΟΡΕΙΟ ΚΥΔΩΝ ΙΑΤΑ
Εθ. Δωδ/σίων 14-Ακτή Σαχτούρη 8 • Τηλ. 22410-23000, 27900, 27722 • E-mail: Kydon@otenet.gr
ΧΠΤΤΡ022

Ενοχλούν το ΠΑΣΟΚ οι κινήσεις Καΐσερλη

Επίσημη παρέμβαση από την κεντρική διοίκηση του ΠΑΣΟΚ αναμένεται να υπάρξει μετά τις γιορτές, σύμφωνα με πληροφορίες, σε ό,τι αφορά τις κινήσεις του βουλευτή Κώστα Καΐσερλη κατά της επίσημης υποψηφιότητας του κόμματος για το δήμο Κω.

Ως γνωστόν, το ΠΑΣΟΚ αποφάσισε να στηρίξει την υποψηφιότητα του Γιώργου Κυρίτση και καταλογίζεται στον Κώστα Καΐσερλη ότι όχι από την επίσημη στήριξη, για προσωπικούς του λόγους, όχι όμως την ανοικτή στήριξη που προσφέρει στον αντίπαλο συνδυασμό.

Απαρατήρητη δεν πέρασε ούτε η ενέργεια της συζύγου του, η οποία -αν και έχει απομακρυνθεί από την ενεργό συμμετοχή στα κομματικά όργανα- εξέδωσε ανακοίνωση με την οποία τάχθηκε και δημοσίως υπέρ του Μάνου Θεοδωρίδη, τον οποίο δήλωσε ότι θα υποστηρίξει στις



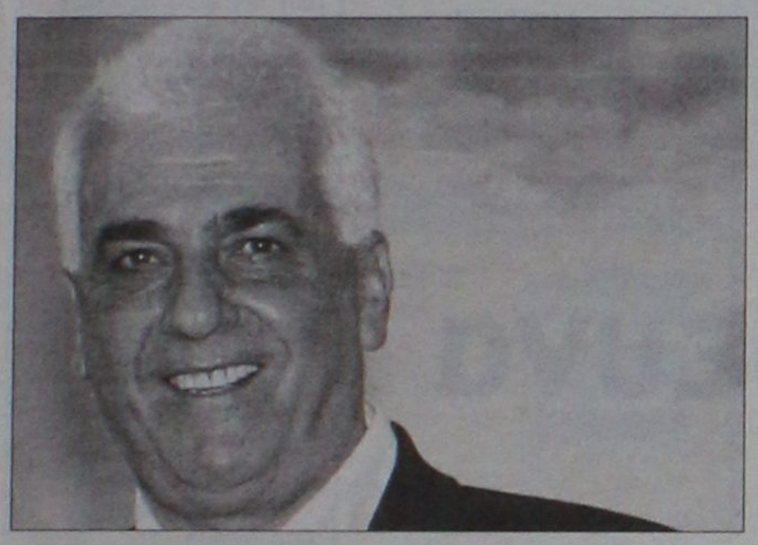

μόνο δεν την στηρίζει, αλλά προσπαθεί με κάθε τρόπο να την αποδυναμώσει, προς όφελος του στελέχους του Συνασπισμού Μάνου Θεοδωρίδη, ο οποίος επίσης έχει θέσει υποψηφιότητα στο δήμο της Κω.

Στη Χαριλάου Τρικούπη είναι ενήμεροι ότι τα στελέχη τα οποία πρόσκεινται στον βουλευτή έχουν ταχθεί



δίπλα στον Μάνο Θεοδωρίδη και αρκετοί από αυτούς θα είναι και υποψήφιοι δημοτικοί σύμβουλοι μαζί του, κόντρα στην επιλογή του κόμματος. Για το λόγο αυτό άλλωστε, τη στήριξη του ΠΑΣΟΚ στον Γιώργο Κυρίτση, μετά την Περιφερειακή Επιτροπή την ανακοίνωσε και η κεντρική επιτροπή εκλογικών διαδικασιών, παρά το ότι δεν προβλέπονταν κάτι τέτοιο. Ήταν ακριβώς το «μήνυμα» που στάλθηκε από τη Χαριλάου Τρικούπη στον Δωδεκανήσιο βουλευτή, προκειμένου να συνταχθεί με το κόμμα και τις επιλογές του. Στην κεντρική διοίκηση είναι σφόδρα δυσαρεστημένοι μαζί του, αφού θα μπορούσαν να το κατανοήσουν αν κρατούσε αποστάσεις

τον βουλευτή να περάσει από τα κεντρικά γραφεία, προκειμένου να δώσει εξηγήσεις. Την πρόσκληση θα την απευθύνει ο ίδιος ο επικεφαλής της κεντρικής επιτροπής εκλογικών διαδικασιών, Αλέκος Παπαδόπουλος.

Οι ίδιες πληροφορίες αναφέρουν ότι το ΠΑΣΟΚ μπορεί έστω και να δεχθεί την «ανταρσία» κάποιων τοπικών στελεχών, σε καμία περίπτωση όμως δεν θα επιτρέψει να συμβεί αυτό από έναν βουλευτή του κόμματος. Οπότε, οι εξελίξεις μετά το Πάσχα αναμένονται με ενδιαφέρον.

Τέλος, να σημειωθεί ότι μέσα στο επόμενο διάστημα ο κ. Κυρίτσης αναμένεται να στείλει επιστολή και στους βουλευτές Δωδεκανήσου της Νέας Δημοκρατίας, ζητώντας και από αυτούς συνάντηση και συζήτηση για τις δημοτικές εκλογές.

Ενδεικτικό ήταν το σχόλιο που δημοσιεύθηκε στην εφημερίδα Τα Νέα, που ανέφερε τη στήριξη της Λίτσας Καΐσερλη σε αντίπαλο του υποψηφίου του κόμματος και αναρωτιόταν «τι θα κάνει ο σύζυγος».

Σύμφωνα με τις πληροφορίες, μετά τις γιορτές ο βουλευτής θα έρθει σε δύσκολη θέση, αφού ο Γιώργος Κυρίτσης με επιστολή του, ζητά από τους δύο βουλευτές του κόμματος, Γιάννη Παρασκευά και Κώστα Καΐσερλη, να ορίσουν άμεσα ημερομηνία συνάντησής τους, προκειμένου να συζητήσουν την πορεία προς τις δημοτικές εκλογές. Αν δεχθεί την συνάντηση, θα πρέπει να συζητήσει επίσημα με τον κ. Κυρίτση και να δεσμευτεί για συγκεκριμένους τρόπους στήριξης της υποψηφιότητάς του, κάτι που ο ίδιος αρνείται φανατικά. Αν δεν δεχθεί όμως την συνάντηση, θα είναι σαν να τίθεται από μόνος του κόντρα στο κόμμα του οποίου είναι βουλευτής!

Η Χαριλάου Τρικούπη παρακολουθεί τις εξελίξεις και αναμένεται να καλέσει

Καταδίωξη δύο νεαρών

Στην Ρόδου-Καμείρου

Σκηνές κινηματογραφικής καταδίωξης, με πρωταγωνιστές δύο νεαρούς και αστυνομικούς του Α.Τ Ιαλυσού που είχαν στήσει μπλόκο προχθές το απόγευμα, διεξάγοντας ελέγχους ρουτίνας σε διερχόμενα οχήματα, διαδραματίστηκαν επί τις Ρόδου - Καμείρου, όταν 17χρονος οδηγός μοτοσικλέτας με συνεπιβάτη έναν 20χρονο, αγνόησαν σήμα τροχονόμου και επιχείρησαν να διαφύγουν για να μην περάσουν από έλεγχο!

Η υπόθεση, που αναμένεται να κοστίσει ιδιαίτερα... ακριβά τόσο στους δύο νεαρούς όσο και στον ιδιοκτήτη που τους είχε παραχωρήσει την μοτοσικλέτα, έληξε άδοξα για τους δύο νεαρούς λίγα λεπτά αργότερα αφού οι αστυνομικοί, κατάφεραν χωρίς να θέσουν σε κίνδυνο την ακεραιότητά τους, να τους ακινητοποιήσουν και να τους συλλάβουν.

Το περιστατικό, σύμφωνα με όσα έγιναν γνωστά, διαδραματίστηκε στις 3 το απόγευμα της Πέμπτης, στην περιοχή της Κρεμαστής. Οι δύο νεαροί, ηλικίας 17 και 20 ετών αντίστοιχα που κινούνταν με την μοτοσικλέτα που ανήκε στον 41χρονο, δεν σταμάτησαν σε σήμα αστυνομικού για τροχονομικό έλεγχο και ανέπτυξαν ταχύτητα. Αμέσως, ακολούθησε καταδίωξη, με αποτέλεσμα λίγα λεπτά αργότερα οι δύο νεαροί να συλληφθούν. Κατά την διάρκεια του ελέγχου, διαπιστώθηκε ότι ο 17χρονος οδηγός της μοτοσικλέτας δεν είχε άδεια οδήγησης, ούτε ασφαλιστήριο συμβόλαιο και ότι η μοτοσικλέτα δεν είχε αριθμό κυκλοφορίας. Οι αστυνομικοί, συνέλαβαν λίγο αργότερα και τον ιδιοκτήτη που παραχώρησε την μοτοσικλέτα στους δύο νεαρούς και σε βάρος τους κινήθηκε η προβλεπόμενη από τις διατάξεις του νόμου διαδικασία για την παραπομπή τους στην δικαιοσύνη.

COSMOS CENTER

Εμπορικές Αποθήκες Εξοπλισμού



ΑΝΟΙΞΑΜΕ ΤΟ ΤΜΗΜΑ ΚΗΠΟΥ

ΣΕΤ/4 ΜΟΝΟ 100 €!!





ΣΕΤ/5 ΜΟΝΟ 100 €!!



ΣΕΤ/3 ΜΟΝΟ 120 €!!



ΞΥΛΙΝΗ ΚΟΥΝΙΣΤΗ 70 €!!



ΚΑΝΑΠΕΣ 2ΘΕΣΙΟΣ ΞΥΛΙΝΟΣ ΜΟΝΟ 65 €!!!

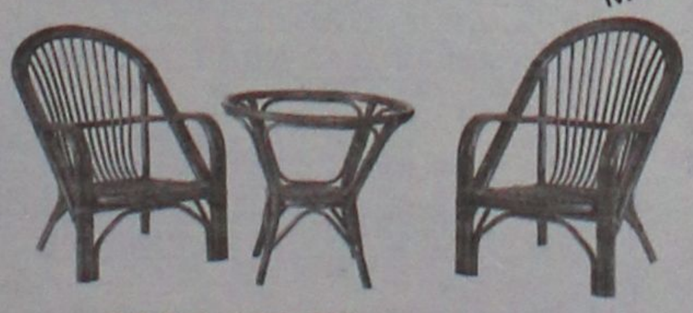

ΣΕΤ/3 120 €!!!

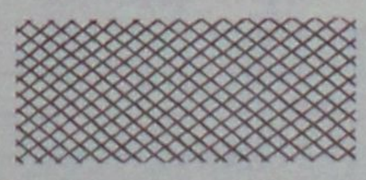

ΚΑΛΑΜΩΤΗ ΚΑΙ ΔΙΑΦΟΡΑ ΕΙΔΗ ΣΚΙΑΣ ΑΠΟ 1,5 €/Μ2

2ο ΧΜ. ΡΟΔΟΥ - ΚΑΛΙΘΕΑΣ (ΔΙΠΛΑ ΣΤΟ LIDL)
ΤΗΛ. 22410 20980, ΦΑΞ. 22410 22147
EMAIL dolcerelax@otenet.gr

AT1538

Μετά το Πάσχα τα λεωφορεία της Καλύμνου

Παράταση για μετά το Πάσχα πήρε το πολυσυζητημένο θέμα της κυκλοφορίας των λεωφορείων αστικού τύπου στη Κάλυμνο, παρά την απόφαση του νομάρχη να εκδοθούν από το γραφείο συγκοινωνιών άμεσα οι πινακίδες κυκλοφορίας.

Οι αρμόδιοι του γραφείου αυτού, τόσο στην Ρόδο όσο και στο βόρειο συγκρότημα, στην Κω, αναμένουν την απάντηση του υπουργείου Μεταφορών για το κατά πόσο είναι νόμιμο να γίνει αυτό, χωρίς να συσταθεί δημοτική επιχείρηση συγκοινωνιών.

Υπενθυμίζεται ότι ο δήμαρχος Καλύμνου κ. Γιώργος Ρούσσος και ο νομάρχης κ. Γιάννης Μαχαιρίδης, είχαν συνάντηση με τον γενικό γραμματέα του υπουργείου κ. Σταμάτη, ο οποίος εμφανίστηκε θετικός, αλλά μόνο αν νομικά μπορεί να γίνει κάτι τέτοιο. Είχε υποσχεθεί μάλιστα στον κ. Ρούσσο ότι η οριστική απόφασή του θα εκδοθεί μέσα στη Μεγάλη Εβδομάδα, αλλά κάτι τέτοιο δεν έγινε τελικά, με αποτέλεσμα να διαψευστούν οι ελπίδες του δημάρχου ότι τα λεωφορεία θα κυκλοφορήσουν πριν το Πάσχα.

Προχθές, ο κ. Ρούσσος ζήτησε και πάλι από το γραφείο συγκοινωνιών στην Κω να εφαρμοστεί άμεσα η απόφαση του νομάρχη, ωστόσο έλαβε την απάντηση ότι υπάρχει ένσταση για την έκδοση των πινακίδων και για το λόγο αυτό θα πρέπει πρώτα να αναμένεται η απάντηση του υπουργείου, μετά το Πάσχα.

Συνεργασία με 13 χωριά της Κύπρου

Ένα φιλόδοξο πρόγραμμα το οποίο ανοίγει νέες δράσεις για παρεμβάσεις στο περιβάλλον επιχειρεί ο Δήμος Αταβύρου σε συνεργασία με σύνδεσμο 13 κοινοτήτων από την Κύπρο.

Όπως δήλωσε χθες μιλώντας στη «Ροδιακή», ο δήμαρχος Αταβύρου κ. Παναγιώτης Κυριακούλης, πρόκειται για κοινή πρόταση που υπέβαλαν στο πρόγραμμα INTEREG ο δήμος της περιοχής και 13 κοινότητες του Συνδέσμου Αμπελοχωρίων - Κρασοχωρίων της Κύπρου, οι κάτοικοι των οποίων αναπτύσσουν, πανομοιότυπες δραστηριότητες με αυτές των κατοίκων της Έμπωνας, του Αγίου Ισιδώρου, της Κρητηνίας και των Σιαννών.



Το πρόγραμμα «Δράσεις του Περιβάλλοντος», εάν εγκριθεί, είναι της τάξης των 600.000 ευρώ σε πρώτη φάση και περιλαμβάνει μελέτες εξειδικευμένες για το περιβάλλον, οι οποίες θα είναι απαραίτητο εργαλείο για την εκτέλεση έργων και επιχειρηματικών δράσεων στην συνέχεια. Όπως σημείωσε ο κ. Κυριακούλης, αν τελικά προχωρήσει η διαδικασία της πρώτης φάσης του προγράμματος και της συνεργασίας με τον σύνδεσμο κοινοτήτων της Κύπρου, τότε είναι πολύ εφικτό στην συνέχεια να ξεκινήσουν επενδύσεις και έργα, ακόμα και μεταξύ ιδιωτών επιχειρηματιών από δήμο Ατταβύρου και Κύπρο, οι οποίες θα συμβάλουν στην γενικότερη ανάπτυξη της περιοχής.

Μεγάλη έρευνα

Από την "Kappa Research"

Μια μεγάλη έρευνα η οποία αφορά την οικονομική ανάπτυξη της περιοχής μας, διενεργεί τις τελευταίες μέρες και στη Ρόδο η γνωστή εταιρία δημοσκοπήσεων "Kappa Research". Σύμφωνα με πληροφορίες, η έρευνα περιλαμβάνει ένα μεγάλο ερωτηματολόγιο αναφορικά με την οικοδομική δραστηριότητα και στην περιοχή μας, αλλά ωστόσο δεν έγινε γνωστό, από ποιους παραγγέλθηκε και πώς θα αξιοποιηθεί στην συνέχεια.

Η έρευνα, εμπεριέχει επίσης και ερωτήματα για πολεοδομικές και άλλες αυθαιρεσίες ενώ ζητείται επίσης βάσει του συγκεκριμένου ερωτηματολογίου και η εκτίμηση- τοποθέτηση αυτών που απαντούν για το πώς θα πρέπει να χειριστεί η πολιτεία της συγκεκριμένες αυτές περιπτώσεις.

Μεγάλη ποσότητα κροτίδων

Μεγάλη ποσότητα με κροτίδες οι οποίες επρόκειτο να διατεθούν στην αγορά της Λέρου, εντόπισαν και κατέσχεσαν μετά από έλεγχο που πραγματοποίησαν οι αστυνομικοί του νησιού, συλλαμβάνοντας παράλληλα και δύο άτομα, 27 και 22 ετών αντίστοιχα, οι οποίοι είχαν μεταβεί για να παραλάβουν τα κιβώτια.

Σύμφωνα με όσα ανακοίνωσε η Αστυνομία, η σύλληψη των δύο ατόμων, έγινε χθες στις 6 τα ξημερώματα, στο Λακκί της Λέρου, την στιγμή που οι δύο δράστες, παραλάμβαναν τα κιβώτια που περιείχαν 12.500 κροτίδες!

Η παραλαβή των κροτίδων, έγινε μέσα από την αποθήκη του πλοίου της γραμμής που είχε προσεγγίσει το λιμάνι της Λέρου και όπως προέκυψε από την έρευνα των αστυνομικών, τα δύο άτομα είχαν παραγγείλει τις ποσότητες αυτές από την Αθήνα, προκειμένου να τις διαθέσουν στην αγορά.

Σε βάρος τους κινήθηκε η προβλεπόμενη από τις διατάξεις του νόμου διαδικασία και αναμένεται να παραπεμφθούν στην δικαιοσύνη.

ΜΕΤΑΧΕΙΡΙΣΜΕΝΑ

MOTOMIKE Επίσημος Συνεργάτης Yamaha — YAMAHA Touching your heart

Από το κατάστημα YAMAHA MOTOMIKE
πωλούνται τα παρακάτω δίκυκλα σε άριστη κατάσταση

ΜΟΝΤΕΛΟ ΑΔΕΙΑΣ	ΜΑΡΚΑ	ΧΜ	ΧΡΩΜΑ	ΤΙΜΗ	ΗΜ/ΝΙΑ Ινς
MT01 1700	YAMAHA ROADSTER	3200	ΜΑΥΡΟ	12.000,00	2005
GSXR1300	SUZUKI HYPERSPORT	25000	ΜΑΥΡΟ	9500,00	2004
BT1100 BULLDOG	YAMAHA STREETFIGHTER	10300	ΠΟΡΤΟΚΑΛΙ	7000,00	2004
FZS 1000	YAMAHA SPORT TOURING	6000	ΑΣΗΜΙ	7500,00	2003
TDM 900	YAMAHA SPORT TOURING	24000	ΜΠΛΕ	7000,00	2003
TDM 900	YAMAHA SPORT TOURING	29000	ΑΣΗΜΙ	6500,00	2002
TDM 900	YAMAHA SPORT TOURING FUL EXTRA	25000	ΑΣΗΜΙ	7500,00	2002
HORNET 900	HONDA NEKED	15000	ΜΑΥΡΟ	7000,00	2005
KTM 950 ADVENTURE	KTM	18000	ΠΟΡΤΟΚΑΛΙ	11500,00	2004
TDM 850	YAMAHA SPOR TURING	24500	ΚΟΚΚΙΝΟ	5500,00	2000
ER N-6	KAWASAKI NAKED	150	ΑΣΗΜΙ	5800,00	2006
YZF R6 - 600cc	YAMAHA SUPER-SPORT	4500	ΚΟΚΚΙΝΟ	7500,00	2004
FZ6 NAKED	YAMAHA NAKED	2200	ΑΣΗΜΙ	5500,00	2005
FZ6 NAKED	YAMAHA NAKED FUL EXTRA	2200	ΚΟΚΚΙΝΟ	7000	2005
FZS 600	YAMAHA NAKED	11000	ΚΟΚΚΙΝΟ	5000,00	2003
XT660X	YAMAHA SUPER MOTAD	15250	ΓΚΡΙ	5500,00	2005
TRANLAP 650	HONDA ENDURO	5250	ΜΠΛΕ	5500,00	2003
XR650 DALLARA	HONDA ENDURO	4750	ΚΟΚΚΙΝΟ	5500,00	2004
DRAGSTAR 650	YAMAHA CUSTOM	15000	ΠΟΡΤΟΚΑΛΙ	4000,00	1999
MONSTER 620	DUCATI NEKED	7260	ΜΠΛΕ	6500,00	2003
VT600C HONDA	26580 CUSTOM	ΚΟΚΚΙΝΟ	3200,00	2003	
GSXF600S BANDID	SUZUKI STREET	15850	ΚΟΚΚΙΝΟ	2900,00	1999
VP 400 MAJESTY	YAMAHA MAXI SCOOTER	3900	ΜΠΛΕ	4900,00	2005
SUPER SHERPA 250	KAWASAKI ENDURO	1300	ΠΟΡΤΟΚΑΛΙ	3200,00	2004
TZR 250	YAMAHA STREET	18000	MAYRO	1900,00	2001
MAGNA 250	HONDA CUSTOM	24150	ΑΣΗΜΙ	1500,00	2001
ELYGEO 150	PEUGEOT SCOOTER	15000	ΜΠΕΖ	1000,00	2001
RUNNER 125 4T	PIAGGIO SCOOTER Τετράχρονο	13500	ΓΚΡΙ	1000,00	2003
RUNNER 200	PIAGGIO 4T SCOOTER	9700	ΓΚΡΙ	1500,00	2005
KYMGO 110	KYMGO ΠΑΠΑΚΙ	1358	ΜΑΥΡΟ	1000	2005
YFM 350 BRUIN	YAMAHA ATV (ΓΟΥΡΟΥΝΑ)	2320	ΠΡΑΣΙΝΟ	5900,00	2005
POLARIS 200	POLARIS ATV (ΓΟΥΡΟΥΝΑ)	900	ΠΡΑΣΙΝΟ	3600,00	2005
X RIDER 50	PGO ATV (ΓΟΥΡΟΥΝΑ)	320	ΜΠΛΕ	1000,00	2005

✓ ΑΠΟ 0% ΠΡΟΚΑΤΑΒΟΛΗ ΕΩΣ 60 ΜΗΝΕΣ ΕΞΟΦΛΗΣΗ !!!
✓ ΕΓΓΥΗΣΗ 1 ΧΡΟΝΟ ΣΕ ΟΛΑ ΤΑ ΜΕΤΑΧΕΙΡΙΣΜΕΝΑ !!!

Πατριάρχου Αθηναγόρα 13, Ρόδος 85100 • Τηλ. & Fax 2241026360
www.motomike.gr info@motomike.gr AE827

SHIPPING COMPANY OF SYMI

A.N.E.S.

ΑΝΩΝΥΜΗ ΝΑΥΤΙΛΙΑΚΗ ΕΤΑΙΡΕΙΑ ΣΥΜΗΣ

ΔΡΟΜΟΛΟΓΙΑ ΑΠΡΙΛΙΟΥ 2006

Ε/Γ - Ο/Γ ΠΡΩΤΕΥΣ ΑΠΟ 03/04/2006 ΕΩΣ 30/04/2006

ΔΕΥΤΕΡΑ			ΤΡΙΤΗ			ΤΕΤΑΡΤΗ			ΠΕΜΠΤΗ			ΠΑΡΑΣΚΕΥΗ			ΣΑΒΒΑΤΟ			ΚΥΡΙΑΚΗ		
ΛΙΜΑΝΙ	ΩΡΑ ΑΦ	ΩΡΑ ΑΝ	ΛΙΜΑΝΙ	ΩΡΑ ΑΦ	ΩΡΑ ΑΝ	ΛΙΜΑΝΙ	ΩΡΑ ΑΦ	ΩΡΑ ΑΝ	ΛΙΜΑΝΙ	ΩΡΑ ΑΦ	ΩΡΑ ΑΝ	ΛΙΜΑΝΙ	ΩΡΑ ΑΦ	ΩΡΑ ΑΝ	ΛΙΜΑΝΙ	ΩΡΑ ΑΦ	ΩΡΑ ΑΝ	ΛΙΜΑΝΙ	ΩΡΑ ΑΦ	ΩΡΑ ΑΝ
ΚΩΣ	-	08.00	ΡΟΔΟΣ	-	13.00				ΚΑΛ/ΝΟΣ		04.30	ΡΟΔΟΣ		08.45	ΚΩΣ		06.00	ΡΟΔΟΣ	-	13.00
ΝΙΣΥΡΟΣ	09.30	09.45	ΣΥΜΗ	14.40	15.00				ΚΩΣ	05.35	06.00	ΚΑΣΤ/ΖΟ	13.15	13.30	ΝΙΣΥΡΟΣ	07.30	07.45	ΣΥΜΗ	14.40	15.00
ΤΗΛΟΣ	11.00	11.15	ΤΗΛΟΣ	17.00	17.15				ΝΙΣΥΡΟΣ	07.30	07.45	ΡΟΔΟΣ	18.15	18.30	ΤΗΛΟΣ	09.00	09.15	ΤΗΛΟΣ	17.00	17.15
ΡΟΔΟΣ	14.15	15.00	ΝΙΣΥΡΟΣ	18.30	18.45				ΤΗΛΟΣ	09.00	09.15	ΤΗΛΟΣ	21.30	21.45	ΣΥΜΗ	11.15	11.35	ΝΙΣΥΡΟΣ	18.30	18.45
ΚΑΣΤ/ΖΟ	19.30	19.45	ΚΩΣ	20.15	20.30				ΣΥΜΗ	11.15	11.35	ΝΙΣΥΡΟΣ	23.00	23.15	ΡΟΔΟΣ	13.15	Δ	ΚΩΣ	20.15	Δ
ΡΟΔΟΣ	00.15	Δ	ΚΑΛ/ΝΟΣ	21.35	Δ				ΡΟΔΟΣ	13.15	Δ	ΚΩΣ	00.45	Δ						

ΠΑΡΑΤΗΡΗΣΕΙΣ 1.ΤΟ Μ.ΣΑΒΒΑΤΟ 22/04/06 ΑΝΑΧΩΡΗΣΗ ΑΠΟ ΚΩ ΣΤΙΣ 09.00,ΝΙΣΥΡΟ 10.30- 10.45, ΤΗΛΟ 12.00- 12.15,ΣΥΜΗ 14.1514.35
2. ΣΕ ΠΕΡΙΠΤΩΣΗ ΚΑΘΥΣΤΕΡΗΜΕΝΗΣ ΑΦΙΞΗΣ ΤΟΥ BLUE STAR 2 ΣΤΗΝ ΚΩ ΤΟ Ε/Γ - Ο/Γ ΠΡΩΤΕΥΣ ΘΑ ΑΝΑΧΩΡΕΙ ΜΕΤΑ ΜΕΤΑ ΤΗΝ ΑΦΙΞΗ ΤΟΥ BLUE STAR 2 ΠΡΟΚΕΙΜΕΝΟΥ ΝΑ ΕΠΙΤΥΓΧΑΝΕΤΑΙ Η ΑΝΤΑΠΟΚΡΙΣΗ.

Ε/Γ - Ο/Γ ΣΥΜΗ ΑΠΟ 31/03/2006 ΕΩΣ 31/10/2006

ΔΕΥΤΕΡΑ			ΤΡΙΤΗ			ΤΕΤΑΡΤΗ			ΠΕΜΠΤΗ			ΠΑΡΑΣΚΕΥΗ			ΣΑΒΒΑΤΟ			ΚΥΡΙΑΚΗ		
ΛΙΜΑΝΙ	ΩΡΑ ΑΦ	ΩΡΑ ΑΝ	ΛΙΜΑΝΙ	ΩΡΑ ΑΦ	ΩΡΑ ΑΝ	ΛΙΜΑΝΙ	ΩΡΑ ΑΦ	ΩΡΑ ΑΝ	ΛΙΜΑΝΙ	ΩΡΑ ΑΦ	ΩΡΑ ΑΝ	ΛΙΜΑΝΙ	ΩΡΑ ΑΦ	ΩΡΑ ΑΝ	ΛΙΜΑΝΙ	ΩΡΑ ΑΦ	ΩΡΑ ΑΝ	ΛΙΜΑΝΙ	ΩΡΑ ΑΦ	ΩΡΑ ΑΝ
ΡΟΔΟ		09.00	ΡΟΔΟ		09.00	ΣΥΜΗ		09.00	ΣΥΜΗ		06.00	ΣΥΜΗ		06.00	ΣΥΜΗ		06.00	ΡΟΔΟ		09.00
ΠΑΝ/ΤΗ	10.50	12.00	ΠΑΝ/ΤΗ	10.50	12.00	ΡΟΔΟΣ	10.50	18.30	ΡΟΔΟ	07.50	09.00	ΡΟΔΟ	07.50	09.00	ΡΟΔΟ	07.50	09.00	ΠΑΝ/ΤΗ	10.50	12.00
ΣΥΜΗ	13.00	16.15	ΣΥΜΗ	13.00	16.15	ΣΥΜΗ	20.20	Δ	ΠΑΝ/Τ	10.50	12.00	ΠΑΝ/ΤΗ	10.50	12.00	ΠΑΝ/ΤΗ	10.50	12.00	ΣΥΜΗ	13.00	15.45
ΡΟΔΟ	18.05	Δ	ΡΟΔΟ	18.05	18.30				ΣΥΜΗ	13.00	16.15	ΣΥΜΗ	13.00	16.15	ΣΥΜΗ	13.00	16.15	ΡΟΔΟ	17.35	Δ
			ΣΥΜΗ	20.20	Δ				ΡΟΔΟ	18.05	18.30	ΡΟΔΟ	18.05	18.30	ΡΟΔΟ	18.05	Δ			
									ΣΥΜΗ	20.20	Δ	ΣΥΜΗ	20.20	Δ						

Υ/Γ ΑΙΓΛΗ ΑΠΟ 10/04/2006 ΕΩΣ 31/10/2006

ΔΕΥΤΕΡΑ			ΤΡΙΤΗ			ΤΕΤΑΡΤΗ			ΠΕΜΠΤΗ			ΠΑΡΑΣΚΕΥΗ			ΣΑΒΒΑΤΟ			ΚΥΡΙΑΚΗ		
ΛΙΜΑΝΙ	ΩΡΑ ΑΦ	ΩΡΑ ΑΝ	ΛΙΜΑΝΙ	ΩΡΑ ΑΦ	ΩΡΑ ΑΝ	ΛΙΜΑΝΙ	ΩΡΑ ΑΦ	ΩΡΑ ΑΝ	ΛΙΜΑΝΙ	ΩΡΑ ΑΦ	ΩΡΑ ΑΝ	ΛΙΜΑΝΙ	ΩΡΑ ΑΦ	ΩΡΑ ΑΝ	ΛΙΜΑΝΙ	ΩΡΑ ΑΦ	ΩΡΑ ΑΝ	ΛΙΜΑΝΙ	ΩΡΑ ΑΦ	ΩΡΑ ΑΝ
ΣΥΜΗ		07.30	ΣΥΜΗ		07.30	ΡΟΔΟ		09.00	ΡΟΔΟ		09.00	ΡΟΔΟ		09.00	ΡΟΔΟ		09.00	ΣΥΜΗ		07.30
ΡΟΔΟ	08.30	09.00	ΡΟΔΟ	08.30	09.00	ΣΥΜΗ	10.00	10.30	ΣΥΜΗ	10.00	10.30	ΣΥΜΗ	10.00	10.30	ΣΥΜΗ	10.00	10.30	ΡΟΔΟ	08.30	09.00
ΣΥΜΗ	10.00	16.30	ΣΥΜΗ	10.00	10.30	ΡΟΔΟ	11.30	14.30	ΡΟΔΟ	11.30	14.30	ΡΟΔΟ	11.30	14.30	ΡΟΔΟ	11.30	14.30	ΣΥΜΗ	10.00	16.00
ΡΟΔΟ	17.30	18.00	ΡΟΔΟ	11.30	14.30	ΣΥΜΗ	15.30	16.30	ΣΥΜΗ	15.30	16.30	ΣΥΜΗ	15.30	16.30	ΣΥΜΗ	15.30	16.30	ΠΑΝ/ΤΗ	16.30	16.40
ΣΥΜΗ	19.00	Δ	ΣΥΜΗ	15.30	16.30	ΡΟΔΟ	17.30	Δ	ΡΟΔΟ	17.30	Δ	ΡΟΔΟ	17.30	Δ	ΡΟΔΟ	17.30	18.00	ΡΟΔΟ	17.40	18.00
			ΡΟΔΟ	17.30	Δ										ΣΥΜΗ	19.00	Δ	ΣΥΜΗ	19.00	Δ

Τα δρομολόγια μπορούν να τροποποιηθούν λόγω εκτάκτων συγκοινωνιακών αναγκών ή καιρικών συνθηκών.
Παρακαλούμε πριν ταξιδέψετε επικοινωνήστε με την Εταιρεία :
Γραφείο Σύμης : Τηλ. 2246071444 Φαξ 2246071373
Γραφείο Ρόδου : Τηλ. 2241037769 Φαξ 2241034493

AE1194

Stefanakis

εκδρομές-εκδρομές-εκδρομές
για **Καλό Πάσχα**
Καλό Πάσχα Καλό Ταξίδι

ΑΕΡΟΠΟΡΙΚΕΣ ΕΚΔΡΟΜΕΣ ΕΞΩΤΕΡΙΚΟΥ

- ΠΑΡΙΣΙ-ΛΟΥΒΡΟ-ΝΟΡΜΑΝΔΙΑ-ΒΕΡΣΑΛΙΕΣ-DISNEY-ΣΗΚΟΥΑΝΑΣ 4,5 & 6 ημ.
- ΠΑΡΙΣΙ-DISNEY (με διαμονή 2 νύχτες) 5 & 6 ημ.
- ΠΑΡΙΣΙ-ΒΡΥΞΕΛΛΕΣ 6 ημ.
- ΒΡΥΞΕΛΛΕΣ-ΑΜΣΤΕΡΝΤΑΜ 6 ημ.
- ΑΜΣΤΕΡΝΤΑΜ 4 & 5 ημ.
- ΠΡΑΓΑ-ΚΑΡΛΟΒΙ ΒΑΡΙ-ΔΡΕΣΔΗ-ΤΣΕΚΣΕ-ΚΡΟΥΜΛΩΜΒ 3,4 & 5 ημ.
- ΠΡΑΓΑ-ΒΕΡΟΛΙΝΟ-ΔΡΕΣΔΗ 5 ημ.
- ΜΑΔΡΙΤΗ-ΑΝΔΑΛΟΥΣΙΑ 6 ημ.
- ΛΙΣΑΒΩΝΑ 5 ημ.
- ΛΟΝΔΙΝΟ-ΣΚΩΤΙΑ 7 ημ.
- ΛΟΝΔΙΝΟ 4 & 5 ημ.
- ΜΟΝΑΧΟ-ΠΡΑΓΑ-ΒΕΡΟΛΙΝΟ 6 ημ.
- ΒΕΡΟΛΙΝΟ 4 & 5 ημ.
- ΡΩΜΗ-ΒΑΤΙΚΑΝΟ-ΦΛΩΡΕΝΤΙΑ-ΝΑΠΟΛΗ-ΠΟΜΠΗΪΑ 4 & 5 ημ.
- ΡΩΜΗ-ΦΛΩΡΕΝΤΙΑ 5 ημ.
- ΡΩΜΗ-ΚΑΠΡΙ 5 ημ.
- ΚΛΑΣΙΚΗ ΙΤΑΛΙΑ 6 ημ.
- ΝΤΟΥΜΠΑΪ 6 ημ.

ΟΔΙΚΕΣ ΑΚΤΟΠΛΟΪΚΕΣ ΕΚΔΡΟΜΕΣ ΕΞΩΤΕΡΙΚΟΥ

- ΒΑΡΚΕΛΩΝΗ 4 & 5 ημ.
- ΒΑΡΚΕΛΩΝΗ-ΑΝΔΟΡΑ-ΜΑΓΙΟΡΚΑ 5 ημ.
- ΒΑΡΚΕΛΩΝΗ-ΚΥΑΝΗ ΑΚΤΗ 10 ημ.
- ΠΑΡΙΣΙ-ΚΥΑΝΗ ΑΚΤΗ 10 ημ.
- ΓΥΡΟΣ ΙΤΑΛΙΑΣ 9 ημ.
- ΙΤΑΛΙΚΟ ΠΑΝΟΡΑΜΑ 7 ημ.
- ΡΩΜΗ-ΦΛΩΡΕΝΤΙΑ 6 ημ.
- ΣΙΚΕΛΙΑ-ΜΕΓΑΛΗ ΕΛΛΑΔΑ 8 ημ.
- ΒΟΡΕΙΑ ΙΤΑΛΙΚΑ-ΚΥΑΝΗ ΑΚΤΗ 7 ημ.
- ΣΤΑ ΒΗΜΑΤΑ ΤΟΥ ΝΑΠΟΛΕΟΝΤΑ 7 ημ.
- ΕΛΒΕΤΙΑ-ΑΥΣΤΡΙΑ 9 ημ.
- ΓΥΡΟΣ ΑΥΣΤΡΙΑΣ 9 ημ.
- ΕΛΒΕΤΙΚΟ ΠΑΝΟΡΑΜΑ 8 ημ.
- ΑΥΣΤΡΙΑ-ΚΡΟΑΤΙΑ-ΣΛΟΒΕΝΙΑ 7 ημ.
- ΠΑΝΟΡΑΜΑ ΚΕΝΤΡΙΚΗΣ ΕΥΡΩΠΗΣ 9 ημ.
- ΒΕΡΟΛΙΝΟ-ΚΡΑΚΟΒΙΑ-ΒΟΥΔΑΠΕΣΤΗ-ΜΕΛΩΔΙΚΕΣ ΠΟΛΕΙΣ 5 ημ.
- ΒΙΕΝΝΗ-ΒΙΕΝΝΕΖΙΚΑ ΔΑΣΗ 5 ημ.
- ΑΛΠΕΙΣ-ΛΙΜΝΕΣ ΑΥΣΤΡΙΑΣ 5 ημ.
- ΒΟΥΔΑΠΕΣΤΗ 4 ημ.
- ΒΙΕΝΝΗ-ΒΟΥΔΑΠΕΣΤΗ 5 ημ.
- ΒΟΥΔΑΠΕΣΤΗ-ΒΙΕΝΝΗ-ΠΡΑΓΑ 7ημ.
- ΕΛΒΕΤΙΚΟ ΠΑΝΟΡΑΜΑ 5 ημ.
- ΑΛΠΙΚΗ ΕΛΒΕΤΙΑ 5 ημ.
- ΕΛΒΕΤΙΑ - ΜΕΛΑΝΑΣ ΔΡΥΜΟΣ 5 ημ.
- ΕΛΒΕΤΙΑ -ΤΥΡΟΛΕΖΙΚΕΣ ΑΛΠΕΙΣ 5 ημ.
- ΕΛΒΕΤΙΑ-ΛΙΜΝΗ ΚΩΝΣΤΑΝΤΖΑ 5 ημ.
- ΡΟΜΑΝΤΙΚΗ ΓΕΡΜΑΝΙΑ - ΑΛΣΑΤΕΙΑ 5 ημ.
- ΜΟΣΧΑ 5 ημ.
- ΑΓΙΑ ΠΕΤΡΟΥΠΟΛΗ 4 & 5 ημ.
- ΑΙΓΥΠΤΟΣ 8 ημ.
- ΑΙΓΥΠΤΟΣ 5 ημ.
- ΚΥΠΡΟΣ 5 ημ.
- ΜΑΛΤΑ 4 ημ.
- ΚΩΝΣΤΑΝΤΙΝΟΥΠΟΛΗ 4 & 5 ημ.
- ΤΥΝΗΣΙΑ - ΓΥΡΟΣ ΟΑΣΕΩΝ 6 ημ.
- ΑΠΩ ΑΝΑΤΟΛΗ 8 ημ. (5 νύχτες)

ΟΔΙΚΕΣ ΑΚΤΟΠΛΟΪΚΕΣ ΕΚΔΡΟΜΕΣ ΕΛΛΑΔΑΣ

- ΣΑΝΤΟΡΙΝΗ 4ημ.
- ΠΑΡΟΣ 4 ημ.
- ΜΥΚΟΝΟΣ 4 ημ.
- ΝΑΞΟΣ 4 ημ.
- ΓΥΡΟΣ ΚΡΗΤΗΣ 6 ημ.
- ΤΗΝΟΣ 4 ημ.
- ΑΝΔΡΟΣ 4 ημ.
- ΚΕΡΚΥΡΑ 5 ημ.
- ΚΕΡΚΥΡΑ 4 ημ.
- ΧΑΛΚΙΔΙΚΗ 4 & 5 ημ.

ΑΕΡΟΠΟΡΙΚΕΣ ΕΚΔΡΟΜΕΣ ΕΛΛΑΔΑΣ

- ΧΑΛΚΙΔΙΚΗ 5 ημ.

ΔΡΟΜΟΛΟΓΙΑ F/B ΙΕΡΑΠΕΤΡΑ

Κάθε Τετάρτη 07.00
ΧΑΛΚΗ-ΔΙΑΦΑΝΙ-ΠΗΓΑΔΙΑ-ΚΑΣΟΣ-ΣΗΤΕΙΑ και επιστροφή
Κάθε ΠΕΜΠΤΗ & ΚΥΡΙΑΚΗ 07.30
ΧΑΛΚΗ-ΔΙΑΦΑΝΙ-ΠΗΓΑΔΙΑ-ΚΑΣΟΣ-ΣΗΤΕΙΑ-ΑΓ. ΝΙΚΟΛΑΟΣ-ΣΑΝΤΟΡΙΝΗ-ΜΗΛΟΣ-ΠΕΙΡΑΙΑΣ
Κάθε ΤΡΙΤΗ 22.00 ΚΑΣΤΕΛΛΟΡΙΖΟ

ΜΕΓΑΛΗ ΕΒΔΟΜΑΔΑ
Μ. ΤΕΤΑΡΤΗ 07.00
ΧΑΛΚΗ-ΔΙΑΦΑΝΙ-ΠΗΓΑΔΙΑ-ΚΑΣΟΣ-ΣΗΤΕΙΑ-ΑΓ. ΝΙΚΟΛΑΟΣ-ΣΑΝΤΟΡΙΝΗ-ΜΗΛΟΣ-ΠΕΙΡΑΙΑΣ
Μ. ΠΑΡΑΣΚΕΥΗ 24.00
ΣΗΤΕΙΑ επιστροφή μέσω ΧΑΛΚΗΣ-ΚΑΡΠΑΘΟΥ-ΚΑΣΟΥ

ΧΠ1864

Πληροφορίες: Αλεξάνδρου Διάκου 38,
Τηλ: 22410-20625, 30054, 33603, 33607, Fax: 22410-26745
e-mail:stefanakistours@yahoo.gr

Τουρισμός υγείας



Ο **ποιοτικός τουρισμός** θα μπορούσε να αποτελεί, χωρίς καμία αμφιβολία, για την χώρα μας την βαριά της βιομηχανία. Με τον όρο αυτό αναφερόμαστε στον τουρισμό που σέβεται το περιβάλλον, την πολιτιστική μας κληρονομιά και στόχο έχει να προσελκύσει τουρίστες υψηλού εισοδήματος.

Οι κοινωνικές εξελίξεις, η τεχνολογία, η μετατροπή των σύγχρονων καταναλωτικών προτύπων και οι αλλαγές που επιφέρει η παγκοσμιοποίηση δεν αφήνουν την τουριστική βιομηχανία ανεπηρέαστη. Τις αλλαγές αυτές οφείλουμε να τις παρακολουθούμε από κοντά αν θέλουμε η χώρα μας, ως τουριστικός προορισμός, να παραμείνει ανταγωνιστική αποφεύγοντας την περιθωριοποίηση και την απαξίωση. Στο πλαίσιο αυτό θα πρέπει να αναπτύξουμε και



Του κ. Κ. Χατζηδάκη ευρωβουλευτή της Ν.Δ.

άλλους επί μέρους κλάδους ποιοτικού τουρισμού όπως ο τουρισμός Υγείας, που σήμερα δεν έχουν ιδιαίτερη άνθηση στην Ελλάδα.

Με τον όρο "Τουρισμός Υγείας" αναφερόμαστε στον τουρισμό που συνδυάζει το ταξίδι με την ξεκούραση, την σωματική αναζωογόνηση, την θαλασσοθεραπεία, τα spa και την άσκηση. Επίσης μιλάμε και για το ταξίδι που συνδυάζεται με την ιατρική και οδοντιατρική περίθαλψη ξεκινώντας από προσθετικές επεμβάσεις σε οδοντοστοιχίες, και φτάνοντας σε αισθητικού χαρακτήρα χειρουργικές επεμβάσεις.

Αξίζει να σημειωθεί ότι ένας στους τρεις Βρετανούς (35%) και ένας στους πέντε Αμερικανούς έχει επισκεφθεί τους τελευταίους 12 μήνες ένα κέντρο θαλασσοθεραπείας.

Στην πρόσφατη ημερίδα που διοργάνωσαν από κοινού ευρωβουλευτής του ΠΑ.ΣΟ.Κ. κ. **Στ. Αρναουτάκης** και ο ελληνικής καταγωγής Γερμανός ο ευρωβουλευτής κ. **Γ. Χατζημαρκάκης** στον Άγιο Νικόλαο Κρήτης και η οποία ήταν αφιερωμένη στον Τουρισμό Υγείας, αναφέρθηκαν αρκετά ενδιαφέροντα στοιχεία.

Σύμφωνα με αυτά ο τομέας αυτός έχει αναπτυχθεί με εντυπωσιακό ρυθμό σε χώρες όπως η **Ταϊλάνδη,** η **Αργεντινή,** η **Κόστα Ρίκα,** η **Μαλαισία,** η **Νότια Αφρική,** αλλά και χώρες της Ευρωπαϊκής Ένωσης, όπως η **Ουγγαρία,** η **Λετονία** και η **Εσθονία.** Επίσης πέρυσι, περίπου μισό εκατομμύριο ξένοι ασθενείς επισκέφθηκαν την **Ινδία** για ιατρική θεραπεία, και 250.000 την **Σιγκαπούρη,** ενώ ο αριθμός το 2002 για την Ινδία ήταν μόνο 150.000.

Οι χαμηλές τιμές στις υπηρεσίες που παρέχουν οι χώρες αυτές είναι ένα συγκριτικό πλεονέκτημα.

Για παράδειγμα μία αντικατάσταση βαλβίδας της καρδιάς που κοστίζει 200.000 δολάρια στην Αμερική στην Ινδία κοστίζει μόνο 10.000 δολάρια. Μία μη μεταλλική οδοντική γέφυρα κοστίζει 5.500 δολάρια στις Η.Π.Α., αλλά μόνο 500 δολάρια στην Ταϊλάνδη. Ένα πλήρες λίφτινγκ προσώπου στοιχίζει 20.000 δολάρια στις Η.Π.Α., αλλά στην Νότια Αφρική μόνο 1.250. Παράλληλα η **έλλειψη των χρονοβόρων λιστών αναμονής,** που παρατηρείται στα συστήματα υγείας ορισμένων χωρών, αλλά και ο συνδυασμός των ιατρικών υπηρεσιών με τουρισμό υψηλού επιπέδου αποτελεί ακόμα ένα σημαντικό λόγο για τον οποίο παρατηρείται αύξηση του ιατρικού τουρισμού παγκοσμίως. Είναι χαρακτηριστικό ότι στην Νότια Αφρική σε πολλές περιπτώσεις, επισκέψεις 'ιατρικού' χαρακτήρα συνδυάζονται στην συνέχεια με σαφάρι στην ζούγκλα κ.λ.π.

Η χώρα μας έχει όλες τις **προϋποθέσεις** για να αναπτύξει ποιοτικό τουρισμό υγείας, καθώς συνδυάζει το υπέροχο μεσογειακό περιβάλλον, την παράδοση στην υγιεινή διατροφή και υψηλού επιπέδου εκπαίδευσης ιατρικό προσωπικό. Θα είναι πράγματι κρίμα να παραμείνουμε απαθείς απέναντι σε αυτήν την εξέλιξη.

Εάν εμείς δεν αναπτύξουμε αυτόν τον τομέα, όλο αυτό το εν δυνάμει τουριστικό κοινό θα κατευθυνθεί μοιραία, είτε σε άλλες ηπείρους, είτε σε άλλες χώρες της Ευρωπαϊκής Ένωσης. Αντί να καταγγέλλουμε λοιπόν, όπως συνήθως συμβαίνει, τις χώρες της Κεντρικής και Ανατολικής Ευρώπης ότι γίνονται αποδέκτες ασθενών με φθηνότερο κόστος καλό είναι να αναπτύξουμε και εμείς τέτοιου είδους υπηρεσίες.

Οι **ξενοδοχειακές μονάδες** σε συνεργασία με φορείς και υπηρεσίες υγείας θα πρέπει το ταχύτερο δυνατό να κινηθούν προς αυτήν την κατεύθυνση. Είτε μόνα τους τα ξενοδοχεία (όταν μιλάμε για spa, θαλασσοθεραπείες κ.λπ.), είτε σε συνεργασία με νοσοκομεία που θα δημιουργηθούν θα πρέπει το ταχύτερο δυνατό να εκμεταλλευτούν όλα τα συγκριτικά μας πλεονεκτήματα που αναφέρθηκαν πριν. **Ο κόσμος αλλάζει.** Τις αλλαγές αυτές θα πρέπει να τις παρακολουθήσουμε από κοντά σε όλους τους τομείς.

Αντί να καταγγέλλουμε το τρένο που περνάει από μπροστά μας, καλύτερα να τρέξουμε να το προλάβουμε. Ίσως έτσι καταφέρουμε να διαμορφώσουμε το μέλλον με καλύτερους όρους προς όφελός μας.

(Από το Travel Daily News)



TOP CARS

ΠΡΩΤΟΙ ΣΕ ΕΙΣΑΓΩΓΕΣ ΑΥΤΟΚΙΝΗΤΩΝ ΣΤΑ ΔΩΔΕΚΑΝΗΣΑ

ΕΙΣΑΓΩΓΕΣ ΑΓΟΡΕΣ - ΠΩΛΗΣΕΙΣ - ΑΝΤΑΛΛΑΓΕΣ ΜΕΤΑΧΕΙΡΙΣΜΕΝΩΝ ΑΥΤΟΚΙΝΗΤΩΝ

JEEP

1. PORSCHE CAYENNE S. Μοντ. 11/05, Χρώμα μαύρο
Υδρ. τιμόνι, αερόσακοι οδηγού-συνοδηγού-πλευρικοί, ηλεκτ. παράθυρα, ABS, ηλεκτρ. καθρέπτες, κεντ. κλείδωμα, IMMOBIL, Radio CD, CLIMA, navigation system, park pilot system, Sun-Roof, ανάρτηση, τηλέφωνο, μεταλ. χρώμα, ζαντολάστιχα. Full Extra Εισαγωγής
2. BMW X5, χρώμα θαλασσί DIESEL
Μοντ. Clima, συναγερμός, κεντ. κλείδωμα-immobil,ηλεκτ. καθρέπτες, ηλεκ. παράθυρα, δερμ. σαλόνι, αερόσακοι οδηγού-συνοδηγού-πλευρικοί, προβ. ομίχλης. Full Extra Εισαγωγής
3. JEEP GRAND CHEROKEE LIMITED
2700 cc., και 3100 cc, μοντ. 2004, ABS, A/C, υδρ. τιμόνι πολλαπλών χρήσεων, αερόσακοι οδηγού-συνοδηγού-πλευρικοί, ηλεκ. παράθυρα, εκθαμπωτικοί ηλεκ. καθρέπτες, κεντ. κλείδωμα-immobil, Radio CD, TV, Sun-roof, navigation system, park pilot system, ζαντολάστιχα, μεταλ. χρώμα, προβ. ομίχλης, δερμ. με μνήμες σαλόνι. Full Extra Εισαγωγής
4. JEEP CHEROKEE «LIMITED EDITION-RANEGADE» DIESEL
2500 cc, μοντ. 2004, χρώμα ασημί και χρυσαφί, υδρ. τιμόνι, ABS, A/C, αερόσακοι οδηγού-συνοδηγού- πλευρικοί, συναγερμός, ηλεκτ. παράθυρα, ηλεκτ. καθρέπτες, κεντ. κλείδωμα-immobil, PIK, Radio-CD, sun-roof, ζαντολάστιχα, μετ. χρώμα, δερμ. σαλόνι. Full Extra Εισαγωγής
5. JEEP WRANGLER HARD-TOP
χρώμα μπλε 2500 cc 2004 μοντ., ABS, A/C, υδρ. τιμόνι, ηλεκτ. παράθυρα, αερόσακοι οδηγού- συνοδηγού, ηλεκτ. καθρέπτες, κεντ. κλείδωμα-immobil, ζαντολάστιχα, μεταλ. χρώμα, προβ. ομίχλης. Full Extra Εισαγωγής
6. TOYOTA RAV4
χρώμα πράσινο σκούρο, υδρ. τιμόνι, ABS, A/C, αερόσακοι οδηγού-συνοδηγού-πλευρικοί, ηλεκ. παράθυρα, ηλεκτ. καθρέπτες, κεντ. κλείδωμα-immobil, PIK, μεταλ. χρώμα, ζαντολάστιχα, προβ. ομίχλης. Full Extra

1. MERCEDES S320 DIESEL
μοντ. 04, 3200 cc, ασημί, αυτόματο-σειριακό,navigation system, parktronic, clima, radio CD, ηλεκτ. καθίσματα με μνήμες και θερμαινόμενα, δερμάτινο σαλόνι, ηλεκτ. καθρέπτες, κεντρ. κλείδωμα, immobil, υδρ. τιμόνι, ABS/ASP, φώτα χενον, sun-roof, μεταλ. χρώμα, προβ. ομίχλης. Full Extra- Εισαγωγής
2. MERCEDES CLK 200 KOMPRESSOR
χρώμα μπλε σκούρο, 2000 cc.μοντ. 200, υδρ. τιμόνι, δερμ. σαλόνι, ηλεκτ. καθρέπτες, ηλεκτ. κλειδαριές, immobil, clima, radio CD, μεταλ. χρώμα, ζάντες διερούμενες, αυτόματος πιλότος, προβ. ομίχλης, ABS, αερόσακοι οδηγού-συνοδηγού-πλευρικοί. Full Extra
3. MERCEDES CLK 200 KOMPRESSOR
χρώμα μπλε ανοικτό, 2000 cc, μοντ. 2000, υδρ. τιμόνι, δερμ. σαλόνι, ηλεκτ. καθίσματα, ηλεκτ. καθρέπτες, ηλεκτ. κλειδαριές, immobil, clima, αυτ. πιλότος, DVD, radio CD MP3, μεταλ. χρώμα, ζαντολάστιχα, αυτ. πιλότος, φώτα χένον, προβ. ομίχλης, ABS, ESP, αερόσακοι οδηγού-συνοδηγού-πλευρικοί. Full Extra
4. MERCEDES CLK 200 KOMPRESSOR
χρώμα σνέρκαι, 2000 cc.μοντ. 2005, υδρ. τιμόνι, ηλεκτ. παράθυρα, ηλεκτ. καθρέπτες, κεντρ. κλείδωμα, immobil, ABS, ESP, συναγερμός, αερόσακοι οδηγού-συνοδηγού-πλευρικοί, δερμ. σαλόνι, εγκατ. τηλεφώνου, radio CD, μεταλ. χρώμα, ζαντολάστιχα. Full Extra
5. MERCEDES SPORT COUPE EVOLUTION
2000 cc, μοντ. χρώμα μαύρο, υδρ. τιμόνι, ηλεκτ. παράθυρα, ηλεκτ. κλειδαριές, immobil, ηλεκτ. καθρέπτες, clima, αερόσακοι οδηγού-συνοδηγού, ABS, radio CD,προβ. ομίχλης, δερμ. σαλόνι, ζαντολάστιχα, sun-roof, αυτόματο-σειριακό, parktronic, ESP, μετ. χρώμα. Full Extra- Εισαγωγής
6. MERCEDES E200
χρώμα ασημί, μοντ. 2004, 1800 cc, υδρ. τιμόνι, ABS, A/C, clima, αερόσακοι οδηγού-συνοδηγού-πλευρικοί, ηλεκτ. παράθυρα, ηλεκτ. καθρέπτες, κεντρ. κλείδωμα-immobil, radio CD, ζαντολάστιχα, προβ. ομίχλης, δερμ. σαλόνι, sun-roof. Full Extra
7. MERCEDES E200 KOMPRESSOR
χρώμα ασημί, 1998 μοντ., 2000 cc, υδραυλ. τιμόνι, ηλεκτ. παράθυρα, κεντρ. κλείδωμα, immobil, ηλεκτ. καθρέπτες, PIK, Radio CD, ζαντολάστιχα, μεταλ. χρώμα, δερμ. σαλόνι, clima, προβ. ομίχλης, αερόσακοι οδηγού-συνοδηγού. Full Extra
8. MERCEDES E200 KOMPRESSOR
χρώμα μπλε σκούρο, 1800 cc, μοντ. 1997, ABS, clima, υδραυλ. τιμόνι, αερόσακοι οδηγού-συνοδηγού, ηλεκτ. παράθυρα, κεντρ. κλείδωμα, immobil, ηλεκτ. καθρέπτες, μεταλ. χρώμα, προβ. ομίχλης. Full Extra
9. BMW 320
χρώμα μπλε ανοικτό, 2000 cc.μοντ. 2000, τιμόνι πολλαπλών χρήσεων, ABS, clima, συναγερμός, ηλεκτ. καθρέπτες, ηλεκτ. παράθυρα, κεντ. κλείδωμα-immobil,αερόσακοι οδηγού-συνοδηγού-πλευρικοί, προβ. ομίχλης, μεταλ. χρώμα, radio CD, sun-roof, ζαντολάστιχα. Full Extra
10. BMW 320
χρώμα ασημί, 2200 cc, μοντ. 2000, τιμόνι πολλαπλών χρήσεων, ABS, clima, συναγερμός, ηλεκτ. καθρέπτες, ηλεκτ. παράθυρα, κεντ. κλείδωμα-immobil, αερόσακοι οδηγού-συνοδηγού-πλευρικοί, προβ. ομίχλης, μεταλ. χρώμα, radio CD, ζαντολάστιχα. Full Extra
11. BMW 318
χρώμα ασημί και μαύρο, 1900 cc, μοντ. 2000, ABS, υδρ. τιμόνι, αερόσακοι οδηγού-συνοδηγού-πλευρικοί, clima, ηλεκτ. παράθυρα, ηλεκτ. καθρέπτες, κεντ. κλείδωμα-immobil, Radio CD, ζαντολάστιχα, μεταλ. χρώμα, εγκατ. τηλεφώνου, δερμ. σαλόνι, προβ. ομίχλης. Full Extra Εισαγωγής
12. AUDI A4
χρώμα μπλε σκούρο και ασημί, 1800 cc, υδρ. τιμόνι, ηλεκτ. παράθυρα, κεντ. κλειδωμα-immobil, ηλεκτ. καθρέπτες, clima, αερόσακοι οδηγού-συνοδηγού, ABS, radio CD,προβ. ομίχλης, συναγερμός, δερμ. σαλόνι, ζαντολάστιχα, μεταλ. χρώμα. Full Extra
13. BMW 520
χρώμα ασημί, 2200 cc, μοντ. 2004, υδρ. τιμόνι, πολλαπλών χρήσεων, ABS, προβ. ομίχλης, δερμ. σαλόνι, αυτόματο, φώτα χενον, parktronic, navigation system, αερόσακοι οδηγου-συνοδηγού-πλευρικοί, auto clima,ηλεκτ. καθίσματα, ηλεκτ. καθρέπτες, κεντ. κλείδωμα-immobil, radio CD, μεταλ. χρώμα, ζαντολάστιχα. Full Extra Εισαγωγής

ΕΠΑΓΓΕΛΜΑΤΙΚΑ

1. MERCEDES 108 CDi VITO DIESEL
Υδρ. τιμόνι, ABC, αερόσακοι - οδηγού - συνοδηγού, ABS, μεταλ. χρώμα, κεντρ. κλείδωμα. Εισαγωγής
2. MERCEDES 110 VITO CDi DIESEL
Υδρ. τιμόνι, A/C, αερόσακοι - οδηγού - συνοδηγου. ABS, μεταλ. χρώμα, κεντρ. κλείδωμα. Εισαγωγής
3. MERCEDES 110 VITO DIESEL
Υδρ. τιμόνι, A/C, αερόσακοι - οδηγού - συνοδηγού, ABS, μεταλ. χρώμα, κεντρ. κλείδωμα. Εισαγωγής
4. MERCEDES 313 SPRIDER
Υδρ. τιμόνι, A/C, αερόσακοι - οδηγού - συνοδηγού, ABS, μεταλ. χρώμα, κεντρ. κλείδωμα. Εισαγωγής
5. OPEL COMBO DIESEL
ABS, αερόσακοι - οδηγού - συνοδηγού, ηλεκ. παράθυρα, ηλεκτ. καθρέπτες, κεντ. κλείδωμα, μεταλ. χρώμα
6. S- FIAT DOBLO
Υδρ. τιμόνι, ηλεκτ. παράθυρα, ηλεκτ. κλειδαριές, ηλεκτ. καθρέπτες, αερόσακοι - οδηγού, συνοδηγού, A/C, immobil, ραδιόφωνο. Εισαγωγής
7. MITSUBISHI L 200 ΧΡΩΜΑ ΜΠΛΕ TURBO DIESEL 4X4 2500CC
ABS, clima, αερόσακοι - οδηγού - συνοδηγού, ηλεκτ. παράθυρα, ηλεκτ. καθρέπτες, κεντ. κλείδωμα, immobil, ηχοσύστημα, ζαντολάστιχα, προβ. ομίχλης, hard top. Full Extra. Εισαγωγής
8. MITSUBISHI L 200 ΧΡΩΜΑ ΠΡΑΣΙΝΟ TURBO DIESEL 4X4 2500CC
ABS, clima, αερόσακοι οδηγού - συνοδηγού, ηλεκτ. παράθυρα, ηλεκτ. καθρέπτες, κεντ. κλείδωμα, immobil, ηχοσύστημα, ζαντολάστιχα, προβ. ομίχλης, hard top. Full Extra. Εισαγωγής.
9. RENAULT TWINGO
χρώμα πράσινο ανοικτό1200cc μοντ. 200 A/C, αερόσακοι - οδηγού - συνοδηγού, ηλεκτ. παράθυρα, ηλεκτ. κλειδαριές, ηλεκτ. καθρέπτες.
10. OPEL CORSA
χρώμα λευκό, υδρ. τιμόνι, A/C, κεντ. κλειδωμα, μεταλ. χρώμα, αερόσακοι - οδηγού - συνοδηγού, ηλεκτ. παράθυρα, ηλεκτ. καθρέπτες.
11. OPEL ZAFIRA ΧΡΩΜΑ ΛΕΥΚΟ 1600CC 16V
Υδρ. τιμόνι, clima, αερόσακοι - οδηγού - συνοδηγού, ηλεκτ. παράθυρα, ηλεκτ. καθρέπτες, κεντ. κλειδωμα, immobil, προβ. ομίχλης, μετ. χρώμα, ζαντολάστιχα. Full Extra.
12. SMART PASSION 600C.C.
χρώμα μαύρο, πανοραμική οροφή, υδρ. τιμόνι, ηλεκτ. παράθυρα, A/C, ηλεκτρικές κλειδαριές - immobil αερόσακοι οδηγού - συνοδηγού, ABS, RADIO CD, προβ. ομίχλης, συναγερμός, ερμ. σαλόνι, αυτόματο - σειριακό, ζαντολάστιχα, μεταλλ. χρώμα. Full Extra εισαγωγής.
13. VOLVO S 60
Χρώμα ασημί, 2000C.C. 2001 Μοντ. Υδρ. τιμόνι, ηλεκτ. παράθυρα, κεντ. κλείδωμα, immobil, ηλεκτ. καθρέπτες, clima, αερόσακοι - οδηγού - συνοδηγού, ABS, ηχοσύστημα, προβ. ομίχλης, συναγερμός, δερμ. σαλόνι, ξυλ. επένδυση, ζαντολάστιχα, μετ. χρώμα, Sun - Roof. Full Extra.
14. FORD FOCUS 1600C.C.
Χρώμα μπλε σκούρο, αερόσακοι - οδηγού - συνοδηγού, A/C, ABS, υδρ. τιμόνι, δερμ. σαλόνι, ζαντολάστιχα, RADIO CD, προβ. ομίχλης, κεντ. κλείδωμα. Full Extra.
15. RENAULT MEGANE
χρώμα άσπρο 1400 cc, ABS, υδρ. τιμόνι, ηλεκτρικά παράθυρα, A/C, ηλεκτρ. καθρέπτες, κεντ. κλείδωμα, αερόσακοι - οδηγού - συνοδηγού, προβ. ομίχλης, μετ. χρώμα, ζαντολάστιχα.
16. SEAT IBIZA 1400CC MONT.
χρώμα θαλασσί, ABS, Clima, συναγερμό, υδρ. τιμόνι, αερόσακος - οδηγού - συνοδηγού - πλευρικοί, ηλεκτ. παράθυρα, ηλεκτ. καθρέπτες, κεντ. κλείδωμα, immobil Radio, μετ. χρώμα, προβ. ομίχλης. Full Extra.
17. DAIHATSU SIRION
Υδρ. τιμόνι, ABS, ηλεκτ. παράθυρα, ηλεκτ. καθρέπτες, κεντ. κλείδωμα, μετ. χρώμα, πρ. ομίχλης.
18. BMW 316
χρώμα μπλε, 1600 cc, ABS, Clima, υδρ. τιμόνι, αερόσακοι οδηγού - συνοδηγου, ηλεκτ. παράθυρα, ηλεκτ. καθρέπτες, κεντ. κλείδωμα, immobil, Radio CD, ζαντολάστιχα, προβ. ομίχλης, δερμ. σαλόνι. Full Extra.
19. HUNDAI COUPE
χρώμα μαυρο, Μοντ. 2000 1600cc, ABS, A/C, υδρ. τιμόνι, αερόσακοι - οδηγού - συνοδηγού, ηλεκτ. παράθυρα, ηλεκτ. καθρέπτες, κεντ. κλείδωμα, immobil, μετ. χρώμα, ζαντολάστιχα, δερμ. σαλόνι. Full Extra.
20. HUNDAI LANTRA
χρώμα κόκκινο μοντ. 2000 1600cc, ABS, A/C, υδρ. τιμόνι, αερόσακοι - οδηγού - συνοδηγού, ηλεκτ. παράθυρα, ηλεκτ. καθρέπτες, κεντ. κλείδωμα, immobil, μετ. χρώμα. Full Extra.
21. NISSAN ALMERA TINO
μοντ. 2000 1600cc, υδρ. τιμόνι, ABS, A/C, αερόσακοι - οδηγού - συνοδηγού, ηλεκτ. παράθυρα, ηλεκτ. καθρέπτες, κεντ. κλείδωμα, immobil.
22. SMART ΧΡΩΜΑ ΚΟΚΚΙΝΟ
Μοντ. 2000 1600cc, ABS, A/C, υδρ. τιμόνι, ηλ. παράθυρα, κεντ. κλείδωμα, immobil, RADIO CD, ζαντολάστιχα, προβ. ομίχλης, μετ. χρώμα. Full Extra.

✓ Ενα χρόνο γραπτή εγγύηση
✓ Από 0-72 δόσεις
1. Αγοράζουμε το αυτοκίνητό σας
2. Το ανταλλάσσουμε με ο,τιδήποτε μοντέλο της αρεσκείας σας
3. Αναλαμβάνουμε την πώληση του αυτοκινήτου σας χωρίς καμιά επιβάρυνση

• Νέα Διεύθυνση. Έκθεση: Λεωφ. Ηρακλειδών 379, Ιαλυσός
τηλ. (22410)96889, FAX: 22410 96089 κιν. 6972424403

ΧΠ2457

Μέσα Μαΐου οι υποψήφιοι δήμαρχοι του ΠΑΣΟΚ

Στενεύουν τα όρια για τον ορισμό των υποψηφίων του ΠΑΣΟΚ στους τρεις μεγάλους δήμους της χώρας. Όπως όλα δείχνουν, το αργότερο μέχρι τα μέσα Μαΐου κ. Γιώργος Παπανδρέου θα ανακοινώσει τις επιλογές του για τους δήμους Αθήνας, Θεσσαλονίκης και Πειραιά, δίνοντας έτσι τέλος στις συζητήσεις που προκαλεί εκ των πραγμάτων αυτή η καθυστέρηση.

Ο κ. Παπανδρέου, που έχει εξαιρέσει τους τρεις μεγάλους δήμους από τις διαδικασίες της Επιτροπής Εκλογικών Διαδικασιών, εξακολουθεί να κρατάει κλειστά τα χαρτιά του επιδιώκοντας πολιτικό αιφνιδιασμό με τις υποψηφιότητες.

Σύμφωνα με πληροφορίες, από το ΠΑΣΟΚ παραγγέλθηκε δημοσκόπηση στην περιοχή της Αθήνας, στην οποία περιλαμβάνονται πρωτοκλασάτα στελέχη όπως ο Κώστας Σκανδαλίδης και η Άννα Διαμαντοπούλου. Επίσης, υπάρχουν ονόματα πολιτικών στελεχών, όπως ο Κώστας Καρτάλης (επικεφαλής του ΙΣΤΑΜΕ «Ανδρέας Παπανδρέου») και ο Στέφανος Μανίκας (υπουργός Επικρατείας επί κυβερνήσεως Σημίτη).



Αντιθέτως, σε αυτή τη δημοσκόπηση δεν περιλαμβάνεται το όνομα του Γιάννη Δημαρά, που σε άλλη δημοσκόπηση είχε συγκεντρώσει το καλύτερο ποσοστό ως πιθανός αντίπαλος του Νικήτα Κακλαμάνη. Συνεργάτες του κ. Παπανδρέου παρ' ότι σπεύδουν να δηλώσουν πως «δεν τους έχει πει τίποτε ο πρόεδρος», εμφανίζονται περίπου βέβαιοι ότι «θα πάμε σε υποψήφιο που θα είναι πολιτικό στέλεχος πρώτης γραμμής».

Ωστόσο, αφού οι συνεργάτες του κ. Παπανδρέου είναι «περίπου βέβαιοι» για τα χαρακτηριστικά του υποψηφίου, γεγονός που περιορίζει τον κατάλογο των υποψηφίων σε δύο-τρία, το πολύ, πρόσωπα (Σκανδαλίδης, Διαμαντοπούλου, Καρτάλης), γιατί καθυστερεί τόσο πολύ η επιλογή;

Όσο κι αν εκ πρώτης όψεως φαίνεται παράξενο, ο κ. Παπανδρέου θεωρεί ότι το ΠΑΣΟΚ δεν έχει κανένα λόγο να σπεύσει ανακοινώνοντας τον υποψήφιό του, «από τη στιγμή που βρίσκεται σε πλήρη εξέλιξη η διαδικασία αποδόμησης του Νικήτα Κακλαμάνη και του έργου του στο υπουργείο Υγείας».

Για τους λοιπούς δύο μεγάλους δήμους, τα πράγματα φαίνεται πως οδεύουν προς τα ήδη γνωστά. Στον Πειραιά θα είναι υποψήφιος ο Παναγιώτης Φασούλας και από το ΠΑΣΟΚ εκτιμάται πως είναι ο μόνος που μπορεί να διεκδικήσει με αξιώσεις τον δήμο, λόγω και των γνωστών ενδονεοδημοκρατικών προβλημάτων.

Στη Θεσσαλονίκη, η άρνηση των επωνύμων στελεχών να αναλάβουν το βάρος μιας υποψηφιότητας απέναντι στον Β.Παπαγεωργόπουλο οδηγεί στη στήριξη -σύμφωνα με όλες τις ενδείξεις- του Γιάννη Μπουτάρη.

Ανέστειλαν οι ψαράδες

Ανέστειλαν τις κινητοποιήσεις τους οι ψαράδες παράκτιας αλιείας του νομού Χαλκιδικής, οι οποίοι από το πρωί της Μ. Πέμπτης είχαν αποκλείσει με τα σκάφη τους το Άγιο Όρος, καθώς ορίστηκε συνάντησή τους με τον υπουργό Εμπορικής Ναυτιλίας, Μανώλη Κεφαλογιάννη για την Παρασκευή, 28 Απριλίου.



Προηγήθηκε συνάντηση αντιπροσωπείας της Ομοσπονδίας Παράκτιων Αλιέων Περιφέρειας Κεντρικής Μακεδονίας με τον γενικό γραμματέα του υπουργείου Μακεδονίας - Θράκης, Λουκά Ανανίκα, για να δοθεί λύση στο πρόβλημα.

Ο αποκλεισμός των λιμανιών της Ουρανούπολης και της Ιερισσού από τους αλιείς προκάλεσε ταλαιπωρία σε εκατοντάδες προσκυνητές που δεν μπορούσαν να φθάσουν στον προορισμό τους, στο Άγιο Όρος.

Οι ψαράδες της Χαλκιδικής ζητούν πρόσβαση και ελεύθερη αλιεία εντός της ζώνης των 500 μέτρων από τις ακτές του Αγίου Όρους.

Διάκριση για την Ολ. Σνόου

Η Ελληνοαμερικανίδα γερουσιαστής του Ρεπουμπλικανικού κόμματος, Ολυμπία Σνόου, συμπεριλαμβάνεται στον κατάλογο των δέκα καλύτερων γερουσιαστών στις Ηνωμένες Πολιτείες, σύμφωνα με πολυσέλιδο αφιέρωμα του περιοδικού ΤΙΜΕ.

Η 59χρονη ομογενής γερουσιαστής, η οποία διεκδικεί την επανεκλογή της στις εκλογές του ερχόμενου Νοεμβρίου, διακρίνεται για τις «κεντρώες απόψεις» της και για την «υπερκομματική στάση» της σε πολλά θέματα, όπως σημειώνεται.

Στο δημοσίευμα αναφέρεται ότι «η κ. Σνόου αποτελεί το επίκεντρο κάθε πολιτικής συζήτησης στην Ουάσινγκτον. Πέρυσι, ήταν μία από τους 14 γερουσιαστές που επέτυχαν συμβιβασμό ως προς τους υποψηφίους του προέδρου Μπους για το Ανώτατο Δικαστήριο, ενώ πιο πρόσφατα, συνέβαλε στην επίτευξη συμφωνίας για την αυξημένη επιτήρηση από το Κογκρέσο του κυβερνητικού προγράμματος για την παρακολούθηση προσώπων άνευ εντάλματος, βοηθώντας στην άμβλυνση των εντάσεων μεταξύ της Γερουσίας και του Λευκού Οίκου».

Επίσης, σημειώνεται ότι «η κ. Σνόου, παράλληλα με το σημαντικό ρόλο της σε εθνικά θέματα των ΗΠΑ, είναι μία από τους αποτελεσματικότερους υποστηρικτές της εκλογικής της βάσης στην πολιτεία του Μέιν, όπου πρωτοεξελέγη το 1994. Πέρυσι, η γερουσιαστής επέτυχε να παραμείνουν ανοικτές δύο στρατιωτικές εγκαταστάσεις στην περιοχή και τον περασμένο μήνα, επέτυχε την ψήφιση νομοσχεδίου για επίδομα θέρμανσης σε πολίτες με χαμηλά εισοδήματα».

ΞΕΝΑΚΗΣ ΜΕΤΑΧΕΙΡΙΣΜΕΝΑ

ΑΓΟΡΕΣ - ΠΩΛΗΣΕΙΣ - ΑΝΤΑΛΛΑΓΕΣ ΜΕΤΑΧΕΙΡΙΣΜΕΝΩΝ ΑΥΤΟΚΙΝΗΤΩΝ

10ο χλμ. Ρόδου-Λίνδου, τηλ. 2241086690 (εσωτερικό 120)

1 **AUDI TT COUPE 1.8T (150hp), μοντ. 2006, ασημί.**
αερόσακοι οδηγού -συνοδηγού, πλευρικοί αερόσακοι, ABS, υδρ. τιμόνι, ηλ. παραθ, κεντρ. κλειδ, σπορ ανάρτηση, πίσω σπόιλερ, ζάντες αλουμινίου , ηχοσύστημα

2 **MERCEDES SLK 200, 2000cc, 193HP μοντ. 2000, μπλέ.**
αερόσακοι, ABS,ASR, κλιματισμός, δερμάτινο σαλόνι, τηλέφωνο, ζάντες αλουμινίου, σπορ ανάρτηση, ηχοσύστημα.

3 **PEUGEOT 307CC SPORT, 2000 cc, 180HP, μοντ. 11/2004, μπορντώ.**
4 αερόσακοι, ABS, ESP, αυτόματος κλιματισμός, cruise control, δερμάτινο σαλόνι, αισθητήρες παρκαρίσματος,17΄΄ζάντες αλουμινίου, ηλεκτρική οροφή, ηχοσύστημα.

4 **TOYOTA RAV 4 5D EXECUTIVE 2000cc, μοντ. 2003, ασημί.**
6 αερόσακοι, ABS,TRC,αυτόματος κλιματισμός, ζάντες αλουμινίου, ηλεκτρική οροφή, pull bar, ηχοσύστημα.

5 **TOYOTA PRIUS 1500cc, μοντ. 2005, μπορντώ.**
8 αερόσακοι, ABS,, EBD, BA, clima, οθόνη αφής πολλαπλών ενδείξεων, χειριστήρια στο τιμόνι, ηλ. θερμ. καθρέπτες, ζάντες αλουμ. υδρ. τιμόνι, ηλ. παραθ., κεντρ. κλειδ, ηχοσύστημα.

6 **HYUNDAI SANTA FE 2400cc, μοντ. 2001, μπορντώ.**
δερμάτινο σαλόνι, αερόσακος οδηγού - συνοδηγού, ABS, air condition, ζάντες αλουμ. υδρ. τιμόνι, ηλ. παραθ., κεντρ. κλειδ,ηχοσύστημα.

7 **VW PASSAT 1800cc TURBO, μοντ. 2002, μπλέ.**
6 αερόσακοι, clima, δερμάτινο σαλόνι, ABS, ESP, σπορ ανάρτηση, ζάντες αλουμινίου, υδρ. τιμόνι, ηλ. παραθ., κεντρ. κλειδ., ηχοσύστημα.

8 **BMW 316 1600cc, μοντ.1998, μαύρο.**
αερόσακος οδηγού-συνοδηγού, clima, ABS, ASC, ηλ. ηλιοροφή, ζάντες αλουμινίου, υδρ. τιμόνι, ηλ. παραθ., κεντρ. κλειδ., ηχοσύστημα.

9 **KIA SPORTAGE 2000cc, μοντ. 2002, ασημί.**
air condition, δερμάτινο σαλόνι, ζάντες αλουμινίου, υδρ. τιμόνι, ηλ. παραθ., κεντρ. κλειδ., σκαλοπάτια, pull bar, ηχοσύστημα.

10 **BMW 316 1600cc, μοντ. 1997, λευκό.**
αερόσακοι , ABS, clima, δερμάτινο σαλόνι, ηλιοροφή, ζάντες αλουμινίου, υδρ. τιμόνι, ηλ. παραθ, κεντρ. κλειδ., ηχοσύστημα.

11 **CITROEN PLURIEL SENSO DRIVE 1600cc, μοντ. 2004, μπλέ.**
αυτόματο -σειριακό, ABS, clima, 4 αερόσακοι, ζάντες αλουμινίου, υδρ. τιμόνι, ηλ. παραθ., κεντρ. κλειδ, ηχοσύστημα.

12 **CITROEN XSARA VTS 1600cc, μοντ. 2004, θαλασσί.**
αερόσακος οδηγού-συνοδηγού, πλευρικοί αερόσακοι, ABS, air condition, υδρ. τιμόνι, ηλ. παραθ., κεντρ. κλειδ, ηχοσύστημα.

13 **HONDA ACCORD 1600cc, μοντ. 2001, μπλέ.**
αερόσακος οδηγού-συνοδηγού, δερμάτινο σαλόνι, ABS, air condition, υδρ. τιμόνι, ξύλινη επένδυση, ηλ. παραθ., κεντρ. κλειδ, ηχοσύστημα.

14 **BMW 316 1600cc, μοντ.1996, μπορντώ.**
αερόσακοι , ABS, clima, ηλιοροφή, υδρ. τιμόνι, ηλ. παραθ., κεντρ. κλειδ., ηχοσύστημα.

15 **TOYOTA YARIS LUNA 1300cc, μοντ. 2006, ασημί.**
αερόσακοι, ABS, air condition, υδρ. τιμόνι, ηλ. παραθ., κεντρ. κλειδ., ηχοσύστημα.

16 **TOYOTA AVENSIS L/B 1600cc ,μοντ. 2001, μπορντώ.**
αερόσακοι, ABS, air condition, υδρ. τιμόνι, ηλ. παραθ, κεντρ. κλειδ., ηχοσύστημα.

17 **RENAULT MEGANE CABRIO 1400cc, μοντ. 2002, κίτρινο.**
4 αερόσακοι, ABS, air condition, υδρ. τιμόνι, ηλ. παραθ, ζάντες αλουμινίου, κεντρ. κλειδ., ηχοσύστημα.

18 **OPEL ASTRA 1400cc, μοντ. 2003, μαύρο.**
αερόσακοι, ABS, air condition, υδρ. τιμόνι, ηλ. παραθ., ζάντες αλουμινίου, κεντρ. κλειδ, ηχοσύστημα.

19 **AUDI A3 1600cc, μοντ. 1999, μπορντώ.**
αερόσακος οδηγού-συνοδηγού, ABS, υδρ. τιμόνι, ζάντες αλουμινίου, ηλ. παραθ., κεντρ. κλειδ., ηχοσύστημα.

20 **TOYOTA AVENSIS 1600cc, μοντ. 1999, μπλέ.**
αερόσακοι, ABS, air condition, δερμάτινο σαλόνι, υδρ. τιμόνι, ηλ. παραθ., κεντρ. κλειδ., ηχοσύστημα.

21 **VW BORA 1600cc, μοντ. 1999, ασημί.**
4 αερόσακοι, ABS, air condition, υδρ. τιμόνι, ηλ. παραθ., κεντρ. κλειδ, ηχοσύστημα.

22 **VW PASSAT COMFORT 1600cc, μοντ. 1999, μπορντώ.**
αερόσακος οδηγ.-συνοδηγ., πλευρικοί αερόσακοι, ABS, air condition, υδρ. τιμόνι, ζάντες αλουμ, ηλ. παραθ, κεντρ. κλειδ., ηχοσύστημα.

23 **HYUNDAI ELANTRA 1600cc, μοντ. 2003,ασημί.**
αερόσακος οδηγ.-συνοδηγ., ABS, air condition, υδρ. τιμόνι, ζάντες αλουμ, ηλ. παραθ, κεντρ. κλειδ., ηχοσύστημα.

24 **ΚΙΑ SEPHIA II 1600cc, μοντ. 2002, μπορντώ.**
αερόσακος οδηγού-συνοδηγού, air condition, δερμάτινο σαλόνι, υδρ. τιμόνι, ζάντες αλουμινίου, ηλ. παραθ, κεντρ. κλειδ., ηχοσύστημα.

25 **FORD MONDEO 1600cc, μοντ. 1999, ασημί.**
αερόσακος οδηγού-συνοδηγού, ABS, air condition, ζάντες αλουμινίου, υδρ. τιμόνι, ηλ. παραθ., κεντρ. κλειδ., ηχοσύστημα.

26 **FIAT PUNTO SPORTING 1300cc, μοντ. 2001, κίτρινο.**
air condition, υδρ. τιμόνι, ζάντες αλουμινίου, ηλ. παραθ., κεντρ. κλειδ., ηχοσύστημα.

27 **OPEL OMEGA 2000cc, μοντ. 1997, μπλέ.**
αερόσακος οδηγού-συνοδηγού, ABS, air condition, υδρ. τιμόνι, ηλ. παραθ, κεντρ. κλειδ., ηχοσύστημα.

28 **ROVER 400 1400cc, μοντ. 1998, μπλέ**
air condition, ABS, αερόσακος οδηγού, υδρ. τιμόνι, ηλ. παραθ., κεντρ. κλειδ., ηχοσύστημα.

29 **DAEWOO NUBIRA 1600cc, μοντ. 2000, μπορντώ.**
αερόσακος οδηγού-συνοδηγού, ABS, air condition, υδρ. τιμόνι, ηλ. παραθ., κεντρ. κλειδ., ηχοσύστημα.

30 **OPEL CORSA 1200cc, μοντ. 2002, πράσινο.**
υδρ. τιμόνι, A/C, αερόσακος οδηγού και ηχοσύστημα.

31 **SEAT IBIZA 1400cc, μοντ. 1999, ασημί.**
air condition, υδρ. τιμόνι, ηλ. παραθ., κεντρ. κλειδ., ζάντες αλουμινίου, ηχοσύστημα.

32 **MITSUBISHI COLT 1400cc, μοντ, 2000, κόκκινο.**
air condition, υδρ. τιμόνι, ηλ. παραθ., κεντρ. κλειδ., ηχοσύστημα.

33 **NISSAN ALMERA 1400cc, μοντ. 1996, μπορντώ.**
υδρ. τιμόνι, ηλ. παραθ, κεντρ. κλειδ., συναγερμός και ηχοσύστημα.

34 **NISSAN PRIMERA 1600cc, μοντέλο 1995, μπορντώ.**
αερόσακος οδηγού, υδραυλικό τιμόνι, air codition, κεντρικό κλείδωμα, ηχοσύστημα

35 **FIAT PUNTO 1242cc, μοντ. 2001, λευκό.**
air condition, ηλ. παραθ., κεντρ. κλειδ., ηχοσύστημα.

36 **DAEWOO MATIZ 800cc, μοντ. 2001, λαχάνι.**
air condition, ηχοσύστημα.

37 **FIAT PUNTO 1242cc, μοντ. 2001, κόκκινο.**
air condition, ηλ. παραθ., κεντρ. κλειδ., ηχοσύστημα.

38 **KIA PRIDE 1300cc, μοντ. 1999, ασημί**
air condition, υδραυλικό τιμόνι, ηλ. παραθ., ζάντες αλουμινίου, ηχοσύστημα.

39 **SEAT IBIZA 1400cc, μοντ. 1995, μπορντώ.**
υδραυλικό τιμόνι, αερόσακος, κεντρικό κλειδ., ηλ. παράθυρα, ηλ. καθρ., ηχοσύστημα.

40 **FIAT SEICENTO 1100cc, μοντ. 2001, λευκό.**
κεντρικό κλείδωμα, ηλ. παράθυρα, ηχοσύστημα.

41 **FIAT SEICENTO 1100cc, μοντ.2001, κόκκινο.**
κεντρικό κλείδωμα, ηλ. παράθυρα, ηχοσύστημα

42 **CITROEN XANTHIA 1800cc, μοντ. 1995, μπλέ.**
air condition, αερόσακος οδηγού, υδραυλικό τιμόνι, κεντρ. κλειδ., ηλ παραθ., ηχοσύστημα

43 **DAEWOO NEXIA 1500cc, μοντ. 1996, μπορντώ.**
air condition, κεντρ. κλειδ, ηλ παραθ, υδραυλικό τιμόνι, ηχοσύστημα

44 **CITROEN ZX 1400cc, μοντ. 1991, μολυβί.**
κεντρ. κλειδ., ηλ. παραθ., ζάντες αλουμινίου, ηχοσύστημα.

ΕΠΑΓΓΕΛΜΑΤΙΚΑ

1 **FIAT FIORINO VAN 1700cc DIESEL, μοντ. 1995 λευκό.**

2 **TOYOTA HILUX 4x4, 2,4 , μοντ. 1994, μπλέ. (ΠΕΤΡΕΛΑΙΟ)**
κεντρ. κλειδ, υδρ. τιμόνι, σκαλοπάτια, ηχοσύστημα

ΑΠΟ **0%** ΠΡΟΚΑΤΑΒΟΛΗ
ΕΩΣ **72** ΜΗΝΙΑΙΕΣ ΔΟΣΕΙΣ

ΧΠ1687

Δεκαοκτώ γιαγιάδες δικάζονται στις ΗΠΑ

Επειδή διαδήλωναν κατά του πολέμου στο Ιράκ

Κάποιες στηρίζονταν στα μπαστούνια τους, άλλες περπατούσαν με δυσκολία, όλες όμως ήταν αποφασισμένες να συνεχίσουν τον αγώνα τους, παρ' όλο που βρέθηκαν κατηγορούμενες καθώς συνελήφθησαν ενώ διαδήλωναν κατά του πολέμου στο Ιράκ.

Τα 18 μέλη της οργάνωσης "Ειρηνευτική Ταξιαρχία Γιαγιάδων", που κατηγορούνται για διατάραξη της τάξης επειδή διαδήλωναν έξω από ένα στρατολογικό γραφείο στην πλατεία Τάιμς της Νέας Υόρκης, κινδυνεύουν να καταδικαστούν σε πρόστιμο ή και σε φυλάκιση 15 ημερών. Στο πλευρό τους, κατά την έναρξη της δίκης τους, βρέθηκαν πολλοί ακτιβιστές, μεταξύ των οποίων και η Σίντι Σιχάν, η οποία "στρατεύτηκε" στον αγώνα κατά του πολέμου μετά το θάνατο του γιου της στο Ιράκ. "Οι γιαγιάδες μιλούν για το λαό του Ιράκ που δεν έχει φωνή. Όταν γυναίκες σαν αυτές τις γιαγιάδες τιμωρούνται επειδή προσπάθησαν να σώσουν ζωές τότε η χώρα βρίσκεται σε απίστευτο χάος", δήλωσε η Σιχάν.

Άλλοι υποστηρικτές των γυναικών, όπως οι "Οργισμένες Γιαγιάδες" του Καναδά, κρατούσαν πανώ ή φώναζαν συνθήματα όπως "Συλλάβετε τον Μπους, απελευθερώστε τις Γιαγιάδες". Οι κατηγορούμενες είναι ηλικίας από 50 έως και 91 ετών.

Η βοηθός εισαγγελέα, Έιμι Μίλερ, υποστήριξε από την πλευρά της ότι η υπόθεση που εκδικάζεται είναι "απλή" γιατί "δεν αφορά τον πόλεμο αλλά τη διατάραξη της τάξης", προσθέτοντας ότι οι γυναίκες εμπόδιζαν τους πεζούς και δεν υπάκουσαν στις εντολές της αστυνομίας να διαλυθούν.

Ο συνήγορος των κατηγορουμένων, Νόρμαν Σίγκελ, είπε στο δικαστήριο ότι οι γυναίκες είχαν αποφασίσει να κάνουν καθιστική διαμαρτυρία έξω από το στρατολογικό γραφείο. Μία από τις ηλικιωμένες όμως αδυνατούσε να καθίσει στο έδαφος και για αυτό δύο άλλες έμειναν και αυτές όρθιες για να τη στηρίζουν. Τελικά οι γιαγιάδες υποχρεώθηκαν να επιβιβαστούν σε μια κλούβα της αστυνομίας και κρατήθηκαν στο τμήμα για περισσότερες από τέσσερις ώρες. "Θα πρέπει να τις επαινούμε αντί να τις διώκουμε. Αν η εισαγγελεία θέλει να τις δικάσει, τότε θα δικάσουμε τον πόλεμο", δήλωσε εκτός του δικαστηρίου.

Πολλές από τις γυναίκες πάντως βλέπουν τη δίκη τους ως μια δεύτερη ευκαιρία για να εκφράσουν την αντίθεσή τους στον πόλεμο και στις μεθόδους στρατολόγησης των νέων. "Δεν υπήρχε λόγος να μας συλλάβουν, απλώς προσπαθούσαμε να κάνουμε μια δήλωση", είπε η πρώην βουλευτής, Μέρι Ράνιον, η πιο ηλικιωμένη από όλες (είναι 91 ετών), η οποία έφτασε στο δικαστήριο στηριζόμενη σε δύο μπαστούνια.

8.000 στερλίνες για τον κομμωτή

Τα χρέωσε στο κόμμα η σύζυγος του Τ. Μπλερ

Η σύζυγος του βρετανού πρωθυπουργού Τόνι Μπλερ χρέωσε στο Εργατικό Κόμμα την αμοιβή του κομμωτή της κατά τη διάρκεια της προεκλογικής εκστρατείας το 2005, γράφει σήμερα οι εφημερίδα The Times, βασιζόμενη στα ετήσια έξοδα των Εργατικών που υποβλήθηκαν στην εκλογική επιτροπή.

Ο κομμωτής Αντρέ Σουάρντ πληρώθηκε το ποσό των 7.700 στερλίνων (11.120 ευρώ) δηλαδή περίπου 275 στερλίνες την ημέρα για να περιποιείται καθημερινά τα μαλλιά της Σερί Μπλερ κατά τη διάρκεια του ενός μήνα της προεκλογικής εκστρατείας.

"Πρόκειται για ένα σοβαρό πρόβλημα", δήλωσε ο βουλευτής των Εργατικών Πίτερ Κιλφόιλ. "Οι 7.000 στερλίνες έπρεπε να ξοδευτούν για την πολιτική εκστρατεία", επισήμανε.

Ο κομμωτής της κ. Μπλερ είχε γίνει πρωτοσέλιδο στις εφημερίδες τον Ιούνιο του 1997 όταν την ακολούθησε στη σύνοδο της G-7 στο Ντένβερ των ΗΠΑ για να τη χτενίζει δύο φορές την ημέρα.

Σεισμός 7.7 ρίχτερ

Δεκάδες άνθρωποι τραυματίστηκαν ελαφρά από την ισχυρή σεισμική δόνηση μεγέθους 7,7 βαθμών της κλίμακας Ρίχτερ που σημειώθηκε σήμερα στη χερσόνησο της Καμτσάτκας, στη Βερίγγειο Θάλασσα, σύμφωνα με τις τοπικές αρχές.

Ο σεισμός σημειώθηκε στις 00:25 τοπική ώρα (02:25 ώρα Ελλάδος) 70 χιλιόμετρα ανατολικά του χωριού Τιλιτσίκι, σε βάθος 40 χιλιομέτρων κάτω από την επιφάνεια της γης, σύμφωνα με υπευθύνους της τοπικής υπηρεσίας αντιμετώπισης εκτάκτων καταστάσεων.

"Μέχρι στιγμής δεν έχει καταγραφεί κανένας θάνατος, αλλά δεκάδες άνθρωποι έχουν τραυματιστεί ελαφρά", διευκρίνισαν οι αρχές.

Από το σεισμό καταστράφηκε εν μέρει ένα σχολείο και ένα νηπιαγωγείο και υπέστησαν ζημιές σπίτια και ένα αεροδρόμιο. Επίσης προκλήθηκε διακοπή στο δίκτυο παροχής ηλεκτρικού ρεύματος και στο δίκτυο θέρμανσης στο Τιλιτσίκι, αλλά και σε τρία ακόμη χωριά.

Οι αρχές ανακοίνωσαν ότι συνεργεία σπεύδουν στην περιοχή για να αποκαταστήσουν το δίκτυο παροχής ηλεκτρικού ρεύματος και θέρμανσης στα χωριά που επλήγησαν.

Σύμφωνα με το Αμερικανικό Κέντρο Γεωλογικών Μελετών το επίκεντρο του σεισμού των 7,7 βαθμών της κλίμακας Ρίχτερ εντοπίστηκε 205 χιλιόμετρα βορειοανατολικά της παραλιακής πόλης Ιλπίρσκι.

Ταινία για τον Ζ. Ζιντάν

Μια ταινία με πρωταγωνιστή τον Ζινεντίν Ζιντάν κατά τη διάρκεια ποδοσφαιρικού αγώνα της Ρεάλ Μαδρίτης θα προβληθεί εκτός συναγωνισμού στο Φεστιβάλ των Καννών (17-28 Μαΐου) ανακοινώθηκε από την ισπανική ομάδα.

Σύμφωνα με την επίσημη σελίδα της Ρεάλ στο Διαδίκτυο, ο τίτλος της ταινία είναι "Ζιντάν: ένα πορτρέτο του 21ου αιώνα" και θα παρουσιάζει τον πιο αυθεντικό Ζιντάν.

Οι σκηνοθέτες Ντάγκλας Γκόρντον από τη Σκωτία και Φιλίπ Παρενό από τη Γαλλία κινηματογράφησαν το διάσημο γάλλο ποδοσφαιριστή σε όλη τη διάρκεια του αγώνα της ομάδας του με τη Βιγιαρεάλ τον Απρίλιο του 2005, που έληξε με σκορ 2-1 υπέρ της ομάδας της Μαδρίτης.

Δεκατέσσερις κάμερες είχαν τοποθετηθεί σε στρατηγικά σημεία στο Σαντιάγο-Μπερναμπέου και κατέγραφαν την παραμικρή κίνηση του Ζιντάν ακόμα και όταν ήταν ακίνητος, ακόμα και όταν δεν είχε τη μπάλα.

"Δεν είναι ένα ντοκιμαντέρ, αλλά ένα ψυχολογικό πορτρέτο", εξήγησε ο Γκόρντον.

"Θέλαμε να φτιάξουμε το πορτρέτο ενός άντρα του 21ου αιώνα και επιλέξαμε τον Ζιντάν. Αυτό σημαίνει κάτι σημαντικό για τους φίλους του ποδοσφαίρου, αλλά ταυτόχρονα αντιπροσωπεύει και κάτι περισσότερο", επισήμανε.

Σύγχρονες απόψεις στη

Η παχυσαρκία και ο σακχαρώδης διαβήτης θεωρούνται σήμερα, στην ανατολή της νέας χιλιετίας, οι συχνότερες νόσοι του μεταβολισμού. Μάλιστα, η παχυσαρκία είναι η πλέον διαδεδομένη νόσος στις αναπτυγμένες κοινωνίες, αφού περισσότερο από το 1/3 των κατοίκων των ΗΠΑ και του Καναδά, ως επίσης και πάνω από το 1/4 των Ευρωπαίων, έχουν βάρος μεγαλύτερο του φυσιολογικού. Αντίστοιχα, ο σακχαρώδης διαβήτης θεωρείται ότι είναι από τις νόσους που θα εμφανίσουν τη μεγαλύτερη αύξηση στη συχνότητά τους στον αιώνα που μόλις ξεκίνησε. Διεθνείς οργανισμοί που ασχολούνται με τη δημόσια υγεία, αναφέρουν ότι οι δυο αυτές παθήσεις θα λάβουν τη μορφή επιδημίας στις επόμενες δεκαετίες.

Από τα προαναφερθέντα θα νόμιζε κανείς ότι η παχυσαρκία και ο σακχαρώδης διαβήτης είναι απόρροιες του σύγχρονου τρόπου ζωής. Όμως, είναι ίσως οι πλέον "αρχαίες" παθήσεις, αφού αγαλματίδια που ανακαλύφθηκαν και η κατασκευή τους χρονολογείται πριν από χιλιάδες χρόνια, απεικονίζουν παχύσαρκα άτομα. Ο Ιπποκράτης πρώτος παρατήρησε ότι "οι παχύσαρκοι θνήσκουν ταχύτερα των ισχνών" και μάλιστα σε μια χρονική περίοδο που οι άνθρωποι γερνούσαν και πέθαιναν πλήρεις ημερών, σε ηλικία 35 ετών περίπου. Το ίδιο ισχύει και για το σακχαρώδη διαβήτη, ο οποίος φαίνεται ότι ήταν γνωστός στην αρχαία Αίγυπτο, αφού σε πάπυρο μερικών χιλιάδων χρόνων ύπαρξης, περιγράφεται μια νόσος με τα κλασικά συμπτώματά του.

Σήμερα, θεωρείται ότι οι δύο αυτές νοσολογικές οντότητες έχουν κοινά σημεία αιτιοπαθογένειας, δηλαδή έχουν ουσιαστικά ανάλογα διαταραγμένους μηχανισμούς και το γεγονός αυτό ερμηνεύει γιατί το 80% περίπου των διαβητικών τύπου ΙΙ είναι παχύσαρκοι, ως επίσης και ότι η συχνότητα εμφάνισης διαβήτη στα παχύσαρκα άτομα είναι 3-5 φορές μεγαλύτερη από αυτή του γενικού πληθυσμού.

Εύλογα θα σκεπτόταν λοιπόν κάποιος, ότι εάν με κάποιο τρόπο επιτύχει καλύτερη αντιμετώπιση της μιας πάθησης, θα βελτιωνόταν και η άλλη. Όμως, όσο καλύτερα και να ρυθμιστεί ένας διαβητικός, δεν υπάρχει κανένα αποτέλεσμα στο αυξημένο του σωματικό βάρος. Μάλιστα η επάνοδος ενός αρρύθμιστου διαβητικού ατόμου σε επίπεδα ιδανικής ή αποδεκτής ρύθμισης, κατά κανόνα συνοδεύεται από μικρή αύξηση του βάρους. Αντίθετα, η μείωση του σωματικού βάρους συνοδεύεται πάντοτε από βελτίωση της μεταβολικής κατάστασης του διαβητικού ατόμου, με αποτέλεσμα χαμηλότερα επίπεδα γλυκαιμίας. Το γεγονός αυτό καθιστά επιβεβλημένη τη θεραπευτική οδηγία για απώλεια βάρους σε κάθε διαβητικό υπέρβαρο, με σκοπό την απόκτηση αλλά και διατήρηση ενός φυσιολογικού σωματικού βάρους.

Όμως, όσο εύκολα δίνεται αυτή η οδηγία τόσο δύσκολα γίνεται εφαρμόσιμη και το γεγονός αυτό γίνεται σημείο τριβής μεταξύ του διαβητικού ατόμου και του θεράποντος γιατρού ή στη συνηθέστερη περίπτωση γίνεται σημείο αιωπηλής και ένοχης αποδοχής της μη τήρησής της και από τις δύο πλευρές. Οι μεν ασθενείς γιατί αισθάνονται το μέγεθος της πραγματικά δύσκολης προσπάθειας που καλούνται να φέρουν σε πέρας και είναι δύσκολο να αλλάξουν ή να μειώσουν ή ακόμα και να στερηθούν μερικές από τις απολαύσεις τους, οι δε γιατροί γιατί δεν έχουν την απαιτούμενη γνώση και εμπειρία ώστε να χειριστούν θεραπευτικά με επιτυχία, το δυσκολότερο και με τις περισσότερες ιδιαιτερότητες ασθενή, που είναι ο παχύσαρκος διαβητικός.

Η θεραπεία της παχυσαρκίας έχει τους ίδιους στρατηγικούς στόχους, με τη θεραπεία του σακχαρώδη διαβήτη. Στηρίζονται στην τροποποίηση της διατροφικής συμπεριφοράς, δηλαδή με άλλα λόγια θα πρέπει τόσο ο παχύσαρκος όσο και ο διαβητικός, να μάθουν να διατρέφονται διαφορετικά από ότι στο παρελθόν και μάλιστα η

ΜΑΡΙΑ ΣΑΝΤΟΡΙΝΙΟΥ

ΚΛΙΝΙΚΗ ΨΥΧΟΛΟΓΟΣ-ΨΥΧΟΛΟΓΟΣ ΤΩΝ ΚΟΙΝΩΝΙΚΩΝ ΟΜΑΔΩΝ

Πτυχιούχος Κρατικού Πανεπιστημίου της Ρώμης «La Sapienza».

— Κλινική διάγνωση ψυχοπαθολογίας παιδιού, εφήβου και ενηλίκου.
— Ατομική και οικογενειακή ψυχολογική υποστήριξη και θεραπεία κατάθλιψης, φοβίας, κρίσης πανικού, μετατραυματικού στρες (διαζύγιο, πένθος, χωρισμός, αποτυχία, ασθένεια), βουλιμίας, ανορεξίας, διαταραχών προσωπικότητας, έλλειψη αυτοεκτίμησης, εθισμού, κακοποίησης.
— Ψυχολογική φροντίδα και προετοιμασία ανύπαντρης εγκύου και ζευγαριών, στην απόκτηση πρώτου παιδιού.

Επίσκεψη μόνο με ραντεβού.

Τηλέφωνα: 22410 28851 και 6946252407
Λάρνακας 6 (Εθν. Αντιστάσεως)

AE1007

ΛΟΥΤΣΙΟΥ ΖΑΦΕΙΡΟΥΛΑ

ΨΥΧΟΛΟΓΟΣ - ΠΑΙΔΟΨΥΧΟΛΟΓΟΣ - ΠΑΙΔΑΓΩΓΟΣ

Πτυχιούχος UNIVERSITY OF CENTRAL LANCASHIRE UK,
ΠΑΝΕΠΙΣΤΗΜΙΟΥ ΑΙΓΑΙΟΥ
MSc ΠΑΙΔΟΨΥΧΟΛΟΓΙΑΣ UNIVERSITY OF LONDON
Μέλος της Ενωσης Βρετανών Ψυχολόγων (BPS)

Διάγνωση-Αντιμετώπιση:
✓ Ειδικών Μαθησιακών Δυσκολιών (δυσλεξία - δυσγραφία - δυσαριθμησία)
✓ Υπερκινητικότητας - Διάσπασης προσοχής

Αντιμετώπιση προβλημάτων:
✓ Επιθετικότητας - συστολής - άγχους - κατάθλιψης
✓ Σύναψης - διατήρησης φιλικών σχέσεων
✓ Μειωμένης επιθυμίας για σχολείο - Μειωμένης σχολικής επίδοσης

Συμβουλευτική - Αντιμετώπιση Οικογενειακών προβλημάτων:
✓ Σχέσεις γονέων - γονέων παιδιών - αδελφιών
✓ Διαζύγιο - πένθος - προβλήματα υγείας
✓ Εφηβικής ηλικίας

Ψυχολογική Υποστήριξη - Ψυχοθεραπεία Παιδιών / εφήβων / ενηλίκων για:
✓ Ελλειψη αυτοπεποίθησης - αυτοεκτίμησης - αυτοσεβασμού
✓ Αντιμετώπιση άγχους - κατάθλιψης
✓ Χειρισμό συναισθημάτων - έλεγχο θυμού / παρορμήσεων
✓ Ανάπτυξη κινήτρων για προσωπική -επαγγελματική επιτυχία
✓ Σχέσεις εξάρτησης: ζήλια - ενοχές - παθολογική αγάπη - συγκρούσεις - φόβος μοναξιάς

Δέχεται με ραντεβού τηλ. 2241064841, 6945234100,
Κωνσταντινουπόλεως 48, Ρόδος XΠ2624

ΝΤΟΡΑ ΚΩΝΣΤΑΝΤΙΝΟΠΟΥΛΟΥ
ΨΥΧΟΛΟΓΟΣ
ΟΙΚΟΓΕΝΕΙΑΚΗ ΣΥΜΒΟΥΛΟΣ

Πτυχιούχος του Πανεπιστημίου της Καλιφόρνιας–Λος Αντζελες (UCLA)– Μεταπτυχιακές σπουδές στο Pepperdine University–Malibu California.

■ Αμεση ψυχολογική υποστήριξη και επαγγελματική φροντίδα από έμπειρη Ψυχολόγο και Οικογενειακή Σύμβουλο.
■ Η σωστή θεραπευτική σχέση μπορεί να επιφέρει ρεαλιστικές λύσεις για πραγματικά προβλήματα σε θέματα: μοναξιάς, μελαγχολίας, στρες, ανυπομονησίας, φοβίας, εθισμού, οικογενειακών σχέσεων, διαζυγίου, κακομεταχείρισης, συναισθηματικών δυσκολιών, αυτοπεποίθησης, ανασφάλειες, μεταβατικά στάδια ζωής, βουλιμίας, ανορεξίας, απώλειας, πένθους.

Τηλεφωνείστε στα τηλέφωνα:
(22410)35163 και 6944/980550
για ραντεβού και άμεση εξυπηρέτηση.
Διεύθυνση: Καρίας 1 - Περιοχή Ροδίνι - Ρόδος

AE961

Διαιτολογικό Διατροφολογικό Κέντρο

ΔΕΧΕΤΑΙ ΜΕ ΡΑΝΤΕΒΟΥ



Πετρίδη Κατερίνα

Διατροφολόγος – Κλινικός Διαιτολόγος
Πτυχιούχος Α.Τ.Ε.Ι. Κρήτης

ΤΕΩΣ ΑΣΚΟΥΜΕΝΗ ΣΤΟ ΩΝΑΣΕΙΟ ΚΑΡΔΙΟΧΕΙΡΟΥΡΓΙΚΟ ΚΕΝΤΡΟ

- **Εξατομικευμένα προγράμματα για φυσιολογικές και παθολογικές καταστάσεις**
- **Προγράμματα διατροφής αθλητών**
- **Ενίσχυση τού μεταβολισμού**
- **Απώλεια πόντων**

Πάντα με ισορροπημένα γεύματα βασισμένα στις δικές σας διατροφικές προτιμήσεις
Γιατί η σωστή διατροφή είναι πλέον θέμα υγείας!

AE1010 *Υψηλάντου 2 – Ρόδος • Τηλ.: 22410 30366, Κιν. 6945 828191*

INEMA

ΙΑΤΡΙΚΟΣ & ΝΟΣΟΚΟΜΕΙΑΚΟΣ ΕΞΟΠΛΙΣΜΟΣ

από το 1988 είμαστε οι μεγαλύτεροι προμηθευτές ΙΑΤΡΙΚΟΥ-ΟΡΘΟΠΕΔΙΚΟΥ & ΝΟΣΟΚΟΜΕΙΑΚΟΥ ΥΛΙΚΟΥ ΣΤΗ ΔΩΔΕΚΑΝΗΣΟΥ

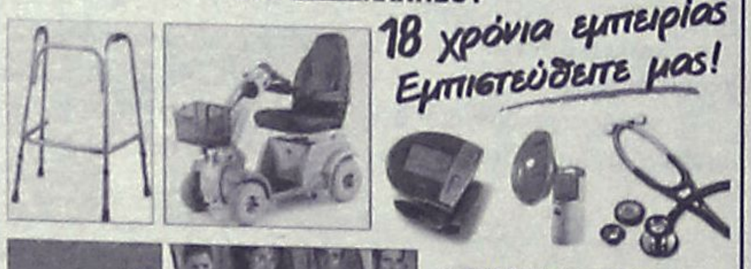

18 χρόνια εμπειρίας Εμπιστεύθειτε μας!



- ΑΝΑΠΗΡΙΚΑ ΚΑΡΟΤΣΙΑ
- ΒΑΔΙΣΤΙΚΑ
- ΟΡΘΟΠΕΔΙΚΑ ΕΙΔΗ
- ΜΠΛΟΥΖΕΣ ΙΑΤΡΙΚΕΣ
- ΚΑΛΤΣΕΣ ΦΛΕΒΙΤΙΔΑΣ
- ΠΕΛΜΑΤΑ
- ΟΡΘΟΠΕΔΙΚΑ ΜΑΞΙΛΑΡΙΑ
- ΚΡΕΒΑΤΙΑ ΝΟΣΟΚΟΜΕΙΑΚΑ
- ΙΑΤΡΙΚΟΣ ΕΞΟΠΛΙΣΜΟΣ και ΑΝΑΛΩΣΙΜΑ
- ΟΡΓΑΝΑ ΧΗΜΕΙΟΥ
- και κάθε άλλο είδος για κατ'οίκο νοσηλεία

XΠ720

ΡΟΔΟΣ: ΛΕΜΕΣΣΟΥ 2 - ΤΗΛ: 22410 32238 **www.inema.gr**
ΚΩΣ: ΕΛ. ΒΕΝΙΖΕΛΟΥ 38 (παραπ/ρως Αγίας Παρασκευής) - ΤΗΛ: 22420 20048

ΟΡΘΟΠΕΔΙΚΑ - ΙΑΤΡΙΚΑ

ΧΑΡΙΤΟΣ



Ορθοπεδικά είδη & κατασκευές

Εξοπλισμός Ιατρείου & αναλώσιμα



Είδη νοσηλείας κατ' οίκον & μηχανήματα οξυγονοθεραπείας

Ακουστικά Βαρηκοΐας



XΠ2597

ΕΛΕΥΘ. ΒΕΝΙΖΕΛΟΥ 6 (Δίπλα στη Ροδιακή Επαυλη) - ΡΟΔΟΣ
Τηλ.: 22410 24112 Fax: 22410 75969 e-mail: orken@rho.forthnet.gr

ΑΚΟΥΣΤΙΚΑ ΒΑΡΗΚΟΪΑΣ

ΑΝΑΛΟΓΙΚΑ - ΠΡΟΓΡΑΜΜΑΤΙΖΟΜΕΝΑ - ΨΗΦΙΑΚΑ

Ακούστε τους ήχους της Ζωής

Στο πληρέστερο Κέντρο Ακουστικών Εφαρμογών στα Δωδεκάνησα. Με τις καλύτερες τιμές και τον καλύτερο διακανονισμό.
Εμπιστευθείτε τους πιο έμπειρους στο χώρο, επιλέγοντας ανάμεσα στους μεγαλύτερους κατασκευαστές ακουστικών βαρηκοίας στον κόσμο.

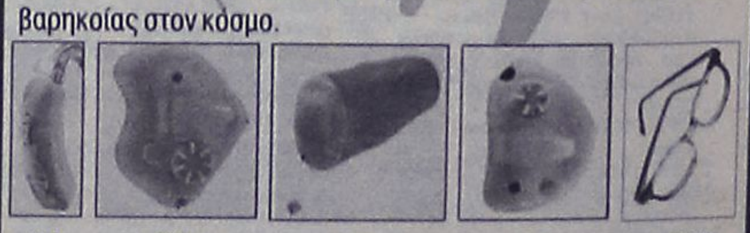

(BTE) (ITE) (CIC) (ITC) (BONE)

BELTONE – STARKEY – HANSATON – UNITRON – SIEMENS
BERNAFON – PHILIPS – COSELGI – REXTON
MICROSON – PURETONE – AUDIFON

KIB
ΚΕΝΤΡΟ ΙΑΤΡΙΚΩΝ ΒΟΗΘΗΜΑΤΩΝ

Εθνικής Αντιστάσεως 18
(πρωην Αννης Μαρίας)
Τηλ: 2241020359 Κιν: 6932748916

Συμβάσεις με όλα τα ταμεία.
Ειδικές τιμές ΟΓΑ

XΠ2267

Θεραπεία του Παχύσαρκου Διαβητικού

διατροφή τους να στηρίζεται σε μακρομοριακούς υδατάνθρακες και σε μειωμένη πρόσληψη λιπαρών, όπως δηλαδή πρέπει να διατρέφεται ο οποιοσδήποτε που επιθυμεί σωστή και υγιεινή διατροφή. Στηρίζονται επίσης στην αυξημένη σωματική δραστηριότητα είτε με τη μορφή των καθημερινών δραστηριοτήτων στο πλαίσιο της εργασίας, της διασκέδασης ή της απασχόλησης, είτε με τη μορφή της άσκησης σε κάποιο γυμναστήριο ή του απλού βαδίσματος. Φυσικά, εάν με τα παραπάνω δεν επιτυγχάνεται το επιθυμητό αποτέλεσμα, τότε καθίσταται επιβεβλημένη η χορήγηση φαρμακευτικής αγωγής.

Όπως προαναφέρθηκε, η απώλεια βάρους βελτιώνει τόσο την παχυσαρκία αυτή καθ' αυτή όσο και όλες τις συνοδές της επιπτώσεις και ιδιαίτερα το σακχαρώδη διαβήτη. Η μείωση της προσλαμβανόμενης ενέργειας, δηλαδή η μείωση της τροφής, επιφέρει άμεσα και πριν ακόμη την εμφάνιση απώλειας βάρους, πτώση των τιμών σακχάρου αίματος και σημαντική βελτίωση της συμπτωματολογίας του διαβητικού, κυρίως μείωση της πολυδιψίας, της πολυουρίας, της πολυφαγίας και του αισθήματος της εύκολης κόπωσης. Η μείωση της προσλαμβανόμενης ενέργειας για ικανό χρονικό διάστημα, έχει ως φυσιολογικό αποτέλεσμα την απώλεια βάρους, η οποία συνοδεύεται από σημαντικά χαμηλότερες τιμές γλυκόζης αίματος ακόμη και φυσιολογικοποίησή τους, μείωση των τιμών των αθηρογόνων λιπιδίων του αίματος, πτώση της αρτηριακής πίεσης, καθώς και μείωση όλων των θρομβογόνων παραγόντων. Φυσικό επακόλουθο όλων αυτών, είναι η βελτίωση της ποιότητας της ζωής του παχύσαρκου διαβητικού και το σημαντικότερο η σημαντική αύξηση του προσδόκιμου επιβίωσής του.

Οι κλασικές υποθερμιδικές δίαιτες μπορούν να χορηγηθούν στον υπέρβαρο διαβητικό με στόχο την απώλεια βάρους. Όμως αυτές δεν θα πρέπει να είναι έντονα υποθερμιδικές, θα πρέπει να εμπεριέχουν ικανή ποσότητα υδατανθράκων ημερησίως, κυρίως μεγαλομοριακών, την απαιτούμενη πρωτεΐνη και μάλιστα ικανή ποσότητα αυτής να είναι υψηλής βιολογικής αξίας, να έχει χαμηλή περιεκτικότητα σε λίπος, λιγότερο από 300 mg χοληστερίνη, περισσότερο από 20 g φυτικών ινών, μηδενική κατά προτίμηση ποσότητα οινοπνευματωδών και φυσικά θα πρέπει να καλύπτονται οι κατ' ελάχιστον συστηνόμενες ημερήσιες ποσότητες βιταμινών, ηλεκτρολυτών και ιχνοστοιχείων.

Σχετικά πρόσφατα, υιοθετήθηκαν δίαιτες ήπια υποθερμιδικές, που όμως το κύριο χαρακτηριστικό τους ήταν η μειωμένη πρόσληψη διατροφικού λίπους. Δίαιτες χαμηλών λιπαρών χορηγήθηκαν σε παχύσαρκους διαβητικούς με επιτυχία, αφού αυτοί έχασαν βάρος, βελτιώθηκε σημαντικά το σάκχαρό τους, βελτιώθηκε επίσης η χοληστερίνη τους, καθώς και η αρτηριακή τους πίεση.

Ενώ όμως, από πολλά χρόνια στη θεραπευτική φαρέτρα του διαβητολόγου υπάρχουν ποικίλα φάρμακα, στη φαρμακευτική θεραπεία της παχυσαρκίας τα όπλα ήταν πάντοτε λιγοστά και όχι άμοιρα κινδύνων. Ποια άτομα μπορούν να λάβουν φαρμακευτική αγωγή για το αυξημένο σωματικό τους βάρος; Ο Παγκόσμιος Οργανισμός Υγείας έχει καθορίσει την απάντηση σε αυτό το ερώτημα. Κάθε παχύσαρκος (δηλαδή κάθε άτομο με Δείκτη Μάζας Σώματος >30 kg/m2 - ορίζεται ως το πηλίκο του βάρους σε κιλά δια του τετραγώνου του ύψους σε μέτρα) που έχει αποτύχει προηγουμένως σε προσπάθειες απώλειας βάρους μέσω διατροφής και άσκησης. Στο γενικό αυτό κανόνα, πάλι ο Παγκόσμιος Οργανισμός Υγείας επιτρέπει την εξαίρεση της χορήγησης φαρμάκων για απώλεια βάρους σε υπέρβαρα άτομα (Δείκτης Μάζας Σώματος >25 kg/m2) που πάσχουν από νοσήματα που σχετίζονται και εξαρτώνται από το αυξημένο σωματικό βάρος, όπως π.χ. ο σακχαρώδης διαβήτης και έχουν αποτύχει να χάσουν βάρος με δίαιτα και άσκηση σε προηγούμενες προσπάθειες. Επομένως, κάθε υπέρβαρο διαβητικό άτομο μπορεί να βοηθηθεί στην προσπάθειά του να χάσει βάρος με φαρμακευτική αγωγή. Όμως, όπως τονίστηκε και παραπάνω η απώλεια βάρους δεν είναι απλή υπόθεση, αφού έχει ιδιαίτερες δυσκολίες στην εφαρμογή των οδηγιών, στη συμμόρφωση των ασθενών στις οδηγίες και στην πρόληψη των παρενεργειών από αυτή καθ' αυτή την απώλεια βάρους. Άρα λοιπόν είναι αναγκαίο αυτή η προσπάθεια να γίνεται πάντοτε κάτω από ιατρική παρακολούθηση και κάθε φάρμακο θα πρέπει να χορηγείται στα πλαίσια αυτής της παρακολούθησης.

Σήμερα στη χώρα μας, κυκλοφορούν επίσημα με έγκριση του Εθνικού Οργανισμού Φαρμάκων δύο φάρμακα με την ένδειξη χορήγησης σε παχύσαρκα άτομα. Η συνταγογράφησή τους γίνεται από το γιατρό που θα επιλέξει πότε, ποιο, σε ποιο υπέρβαρο ή παχύσαρκο άτομο και για πόσο διάστημα θα χορηγήσει τη φαρμακευτική αγωγή. Τα κυκλοφορούντα φάρμακα έχουν διαφορετικό τρόπο δράσης και η χορήγησή τους χρειάζεται εξατομίκευση.

Βασικό και κύριο σημείο της επιτυχούς θεραπείας του παχύσαρκου διαβητικού είναι η απώλεια βάρους, η οποία θα προκαλέσει συνοδό βελτίωση της γλυκαιμίας, αλλά και άλλων μεταβολικών παραμέτρων. Σήμερα λοιπόν, είμαστε πιο έτοιμοι να αντιμετωπίσουμε την επιδημία του 21ου αιώνα, αφού υπάρχει η δυνατότητα να βοηθήσουμε τους συνανθρώπους μας να βελτιώσουν την ποιότητα και να αυξήσουν την ποσότητα της ζωής τους.

Σμαράγδα Δ. Δημητρά
Ψυχολόγος • Ψυχοθεραπεύτρια
Δέχεται με ραντεβού
Καρπάθου 23, 85100 Ρόδος **τηλ.** 2241070145
e-mail: smaragdadimitra@yahoo.gr, **κιν.** 6944362638
ΑΤ1684(Γ)

ΙΑΤΡΙΚΗ ΑΝΑΚΟΙΝΩΣΗ
Το **ΜΙΚΡΟΒΙΟΛΟΓΙΚΟ ΔΙΑΓΝΩΣΤΙΚΟ ΚΕΝΤΡΟ της ΚΛΥΤΙΑΣ ΣΤΑΜΑΤΙΑΔΟΥ-ΑΝΤΩΝΙΑΔΗ**
θα παραμείνει κλειστό κατά την περίοδο
από **19/04/06 έως και 28/4/06**
Θα λειτουργήσει κανονικά από την **ΤΡΙΤΗ 02-05-06**
Ι. Καζούλη 14, Ρόδος. Τηλ. 2241023444
ΜΟΟ

ΙΑΤΡΙΚΗ ΑΝΑΚΟΙΝΩΣΗ
Το **ΕΡΓΑΣΤΗΡΙΟ ΠΥΡΗΝΙΚΗΣ ΙΑΤΡΙΚΗΣ**
Α. ΣΑΚΕΛΛΑΡΙΔΟΥ-Μ. ΕΜΜΑΝΟΥΗΛ
θα παραμείνει κλειστό
από **19/04/06 έως και 01-05-06**
Θα λειτουργεί κανονικά από την
ΤΡΙΤΗ 02-05-06
Αγίας Λαύρας 74, Ρόδος. Τηλ. 2241073250
Σας ευχόμαστε Καλό Πάσχα
ΑΤ1660

ΙΑΤΡΙΚΗ ΑΝΑΚΟΙΝΩΣΗ
ΚΩΝ/ΝΟΣ Γ. ΧΑΤΖΗΝΙΚΟΛΑΣ
ΧΕΙΡΟΥΡΓΟΣ ΟΦΘΑΛΜΙΑΤΡΟΣ
ΔΕΧΕΤΑΙ ΚΑΘΗΜΕΡΙΝΑ
9:00 - 13:00 και 17:30 - 20:30
Σάββατο πρωί με ραντεβού
ΔΕΝΔΡΙΝΟΥ 2β - 1ΟΣ ΌΡΟΦΟΣ - ΡΟΔΟΣ
ΤΗΛ & FAX: 2241020544, ΚΙΝ: 693 7161700
ΑΤ1506(Γ)

ΙΑΤΡΙΚΗ ΑΝΑΚΟΙΝΩΣΗ
ΜΙΚΡΟΒΙΟΛΟΓΙΚΟ ΔΙΑΓΝΩΣΤΙΚΟ ΙΑΤΡΕΙΟ
ΕΙΡΗΝΗ Δ. ΚΑΒΑΔΑ-ΧΑΤΗΡΗ
ΙΑΤΡΟΣ ΜΙΚΡΟΒΙΟΛΟΓΟΣ-ΒΙΟΠΑΘΟΛΟΓΟΣ
ΩΡΕΣ ΛΕΙΤΟΥΡΓΙΑΣ
ΔΕΥΤΕΡΑ, ΤΡΙΤΗ, ΠΕΜΠΤΗ, ΠΑΡΑΣΚΕΥΗ
07.00-13.00 και 18.00-19.30
ΤΕΤΑΡΤΗ 07.00-13.00, ΣΑΒΒΑΤΟ ΜΕ ΡΑΝΤΕΒΟΥ
Το ιατρείο θα παραμείνει κλειστό από 19 Απριλίου έως 1 Μαΐου
ΚΩΝ. ΥΔΡΑΙΟΥ 30 ΡΟΔΟΣ-ΤΗΛ. 2241021120, 6945856084
ΕΝΑΝΤΙ ΠΑΙΔΙΚΟΥ ΣΤΑΘΜΟΥ "ΟΥΡΑΝΙΟ ΤΟΞΟ"
ΑΤ1807(Γ)

ΑΠΟΚΑΤΑΣΤΑΣΗ ΝΕΥΡΟΛΟΓΙΚΩΝ ΠΑΘΗΣΕΩΝ
ΑΝΑΣΤΑΣΙΟΣ Η. ΜΑΝΕΤΤΑΣ
ΦΥΣΙΟΘΕΡΑΠΕΥΤΗΣ
Bobath/NDT
Ειδικευμένος στο πανεπιστημιακό νοσοκομείο της Βέρνης Insel Spital στην αποκατάσταση των κινητικών και αισθητηριακών διαταραχών μετά από παθήσεις και κακώσεις του νευρικού συστήματος. Πτυχιούχος της μέθοδου Bobath.
Πρώιμη και χρόνια αποκατάσταση μετά από:
- **Αγγειακά εγκεφαλικά επεισόδια**
- **Κρανιοεγκεφαλικές κακώσεις**
- **Πολλαπλή σκλήρυνση**
- **Παθήσεις και κακώσεις των περιφερικών νεύρων**
- **Εγκεφαλική παράλυση**
- **Νευρολογικά συμπτώματα από το αυχενικό σύνδρομο και την παθολογία της οσφύος**
- **Συγγενείς και τραυματικές κακώσεις του νωτιαίου μυελού**

ΘΕΡΑΠΕΙΑ ΚΑΤ' ΟΙΚΟΝ
ΑΕ1172
Ολυμπίας 2, Ρόδος 85100 • Κιν. 6946685197

Χατζηνικολάου - Χασταλή Κατερίνα
Διαιτολόγος - Διατροφολόγος
Κατάρτιση ατομικού διαιτολογίου για:
✓ *Παχυσαρκία*
✓ *Υπέρταση*
✓ *Διαβήτη*
✓ *Υπερλιπιδαιμίες*
✓ *Καρδιοπάθειες*
✓ *Αναιμία*
✓ *Αθλητισμός*
✓ *Εγκυμοσύνη - Θηλασμό*
✓ *Διατροφή για παιδική - εφηβική ηλικία*
Δέχεται κατόπιν ραντεβού
Αλ. Διάκου 67, τηλ. - φαξ 2241021670
ΑΕ1336

ΛΟΓΟΣ • ΟΜΙΛΙΑ • ΦΩΝΗ • ΑΚΟΗ
• ΜΑΘΗΣΙΑΚΕΣ ΔΥΣΚΟΛΙΕΣ
• ΔΥΣΛΕΞΙΑ
ΛΕΟΝΤΙΤΣΗ ΧΑΡΟΥΛΑ
Λογοθεραπεύτρια
ΔΕΧΕΤΑΙ ΜΕ ΡΑΝΤΕΒΟΥ
Πλατ. Βρούχου 1
Τηλ. 2241033537, 6946549289
email: hara-leontitsi@yahoo.gr
ΑΕ200

ΚΕΝΤΡΟ ΥΠΟΣΤΗΡΙΞΗΣ ΨΥΧΟΛΟΓΙΚΩΝ ΠΡΟΒΛΗΜΑΤΩΝ
ΣΙΑΓΚΑ ΚΩΝΣΤΑΝΤΙΝΑ
ΨΥΧΟΛΟΓΟΣ
Απόφοιτος Αριστοτελείου Πανεπιστημίου Θεσσαλονίκης
τηλ. 6945557447
ΚΥΠΡΙΩΤΗ ΑΛΕΞΙΑ
ΨΥΧΟΛΟΓΟΣ
ΨΥΧΟΛΟΓΟΣ ΥΓΕΙΑΣ
Απόφοιτος Πανεπιστημίου Κρήτης, MSC Surrey University of England
τηλ. 6944717520
Δέχονται κατόπιν ραντεβού
Στεφ. Καζούλη 18-1ος όροφος
τηλ. 2241022102
ΧΠ2763

ΚΕΝΤΡΟ ΕΙΔΙΚΩΝ ΘΕΡΑΠΕΙΩΝ ΤΟΥ ΠΑΙΔΙΟΥ ΔΩΔΕΚΑΝΗΣΟΥ
ΚΩΝ/ΝΟΣ ΜΠΑΔΑΝΗΣ - ΣΟΥΖΗ ΓΕΩΡΓΙΛΟΠΟΥΛΟΥ
ΕΡΓΟΘΕΡΑΠΕΥΤΗΣ ΠΤΥΧΙΟΥΧΟΣ ΜΕΘΟΔΟΥ BOBATH N.D.T
ΜΕΘΟΔΟΣ PORTAGE
ΑΙΣΘΗΤΗΡΙΑΚΗΣ ΟΛΟΚΛΗΡΩΣΗΣ (S.I.)
ΜΕΤΕΚΠΑΙΔΕΥΣΗ ΣΤΙΣ ΝΕΥΡΟΛΟΓΙΚΕΣ ΚΑΙ ΚΙΝΗΤΙΚΕΣ ΔΙΑΤΑΡΑΧΕΣ
ΛΟΓΟΠΑΘΟΛΟΓΟΣ ΜΕΤΑΠΤΥΧΙΑΚΟ ΑΚΟΥΟΛΟΓΙΑΣ
Αποστόλου Παύλου 84, Ρόδος 85100, τηλ. / fax (22410)60999/60579
ΧΠ1871/1872

GM AUTO Special
ΕΙΣΑΓΩΓΕΣ - ΕΜΠΟΡΙΑ - ΑΝΤΑΛΛΑΓΕΣ ΑΥΤΟΚΙΝΗΤΩΝ & ΑΞΕΣΟΥΑΡ

ΓΙΩΡΓΟΣ Π. ΜΥΡΙΑΛΛΑΚΗΣ
Λεωφόρος Ηρακλειδών (δίπλα ταβέρνα "Αντώνης") Ιαλυσός
τηλ. 2241096692 κιν. 6945991030, fax 2241096632
email: info@gmautospecial.gr
site: www.gmautospecial.gr

ΕΙΣΑΓΩΓΕΣ - ΠΩΛΗΣΕΙΣ - ΑΝΤΑΛΛΑΓΕΣ ΜΕΤΑΧΕΙΡΙΣΜΕΝΩΝ ΑΥΤΟΚΙΝΗΤΩΝ

- **MERCEDES C180 KOMPRESSOR**, 1.800 cc, μοντέλο 2003-4, χρώμα, μολυβί μεταλλικό, δερμάτινο σαλόνι, χρώμα πάγου και τηλέφωνο, full extra, χιλιόμετρα 31.500 μόνο κατακαίνουργιο ΕΙΣΑΓΩΓΗΣ
- **MERCEDES C180 ELEGANCE** μοντέλο 2003, 1.800 cc, αυτόματο-σειριακό μαύρο μεταλλικό, δερμάτινο σαλόνι μπεζ, τηλέφωνο, klima, ζαντολάστιχα full extra. **ΕΙΣΑΓΩΓΗ ΓΕΡΜΑΝΙΑ**
- **BMW 318 GI Coupe,** μοντέλο 2002, μεταλλικό μπλε, KLIMA, FULL EXTRA. Δερμάτινο σαλόνι, χρώμα πάγου, ζάντες 17, λάστιχα καινούργια, τιμόνι πολλαπλών χρήσεων, ABS, αερόσακοι, τηλεχειρισμός κλειδαριών, ΕΙΣΑΓΩΓΗΣ!!
- **FORD FOCUS 1,8 TDDi** turbo Diesel Kombi (κάραβαν), 90 HP, μεταλ. silver, air condition, υδραυλ. τιμόνι, RCD, ABS, ζάντες αλουμινίου, σκάρες, κοτσαδόρος. **ΕΙΣΑΓΩΓΗ ΓΕΡΜΑΝΙΑ**
- **MERCEDES C220 CDI TURBO** (πετρέλαιο) Kompressor μοντέλο 2001-02, μαύρο μεταλλικό, ηλεκτρική ηλιοροφή, klima, τηλέφωνο full super extra... **ΕΙΣΑΓΩΓΗ ΓΕΡΜΑΝΙΑ**
- **MERCEDES C 200 K Sportcoupe Evolution** μοντέλο 2002, οροφή PANORAMA γυάλινη, αυτόματο, aircon, ABS, ESP, ζάντες αλουμινίου, Parktronic. **ΕΙΣΑΓΩΓΗ ΓΕΡΜΑΝΙΑ.**
- **SMART PASSION** μοντέλο 2002, γυάλινη οροφή, ABS, A/C, υδραυλικό τιμόνι, αερόσακοι, ηλεκτρ. κλείδωμα και παράθυρα, ζάντες αλουμινίου, immobilizer, χρώμα μαύρο μπλε ή μπλε ανοιχτό, αυτόματο, σειριακό. **ΕΙΣΑΓΩΓΗ ΓΕΡΜΑΝΙΑ.**
- **MERCEDES E190**, μεταλλικό χρώμα μπλε, full extra, ζάντες, RCD, ηλεκτρ. παράθυρα, δερμάτινο σαλόνι μαύρο, ντεκόρ ανοξείδωτο.
- **JEEP WANGLER LIMITED,** μαύρο μεταλλικό, δέρμα σαλόνι μπεζ, MP3 ηχοσύστημα, PIONER, ζάντες αλουμινίου, καινούργια λάστιχα.
- **JEEP CHEROKEE** 3.7 μοντέλο 2002, πράσινο λαδί μεταλλικό, 21.000 χλμ. με πολλά extra σε άριστη κατάσταση. ΕΥΚΑΙΡΙΑ!!!
- **JEEP CHEROKEE** 2.500 cc diesel, μαύρο χρώμα, μοντέλο 2002, κατάσταση άριστη!
- **JEEP LADA NIVA SAFARI** μοντέλο 96-97, air condition, ηλεκτρικά παράθυρα, κοτσαδόρα, σχάρα, σκαλιέρες μπαριέρα, καθίσματα sport bucket, ζαντολάστιχα
- **BMW 320i COUPE,** 2000cc, μοντέλο 2000, σειρά 3, χρώμα μπλε ανοικτό μεταλλικό, δερμάτινο σαλόνι μπεζ, FULL. FULL EXTRA. ΑΡΙΣΤΗ ΚΑΤΑΣΤΑΣΗ
- **BMW Z3 CABRIO** 1,9 lit (1900cc) χρώμα κόκκινο, μοντέλο 2000, δερμάτινο σαλόνι μαύρο, ζάντες, RCD, ηλεκτρική οροφή τέντα μαύρη. ΚΑΤΑΣΤΑΣΗ ΑΡΙΣΤΗ
- **HONDA S2000** cabrio, ασημί μεταλλικό, 242PS, δερμάτινο σαλόνι, A/C, κόκκινο, ηχοσύστημα, ζαντολάστιχα αλουμινίου, χιλιόμετρα 38.000 μόνο.
- **ALFA ROMEO 156,** μοντέλο 2002, ΑΡΙΣΤΗ ΚΑΤΑΣΤΑΣΗ!!! Silver μεταλλικό, A/C, ζαντολάστιχα καινούργια, ηχοσύστημα, full extra. ΕΥΚΑΙΡΙΑ!!!
- **FIAT PUNTO** 1300 cc μοντέλο 2001
- **VW POLO** 1400 cc, 4πορτο, χρώματος ανθρακί μεταλλικό, ζαντολάστιχα, υδραυλικό τιμόνι, ηλεκτρικό κλείδωμα, ηλκετρ. τζάμια, ραδιοκασετόφωνο
- **VW GOLF** μοντέλο 2000, 1600 cc, 4πορτο, μεταλλικό χρώμα ασημί, ζαντολάστιχα, ηλεκτρικό κλείδωμα και παράθυρα, συναγερμό, ραδιοκασετόφωνο
- **JEEP SUZUKI JIMNY** κλειστό, HARD TOP, μεταλλικό ασημί, 1.400 cc, μοντέλο 2004, ζάντες, RCD, A/C, υδραυλ. τιμόνι ΚΑΤΑΚΑΙΝΟΥΡΓΙΟ.
- **NISSAN MICRA,** μοντέλο 2004, 1.200 cc, πράσινο μεταλλικό, A/C, RCD, υδρ. τιμ.
- **FIAT SEICENTO,** μοντέλο 2002, 1.100 cc, πράσινο, μεταλλικό.και άσπρο 2 TMX
- **RENAULT MEGANE CABRIO,** μοντέλο 2000, 1.400 cc, ασημί μεταλλ., ηλεκτρ. οροφή, ζαντολάστιχα, FULL EXTRA.
- **OPEL CORSA,** μοντέλο 2000, λευκό, 1.000 cc, τεμάχια 2.
- **RENAULT TUIGO,** μοντέλο 1998, 1.200 cc, γαλάζιο
- **NISSAN ALMERA CHALLENGE** μοντέλο 2002 χρώματος μπορντώ, ζαντολάστιχα καινούργια, RID, σαλόνι δερμάτινο, ανοξείδωτη εξάτμιση. ΕΥΚΑΙΡΙΑ!!!
- **NISSAN MICRA** μοντέλο 98, χρώματος μπλε, ραδιοκ/νο
- **FIAT PANDA** μοντέλο 2004, full extra, με air condition, ηλεκτρ. κλειδαριές, τζάμια, ηλεκτρ. τιμόνι, city, κατάσταση άριστη, χρώματα, κόκκινο-μπλε-άσπρο-κίτρινο.
- **NISSAN ALMERA CHALLENGE** 1500 cc Sportpacket (χούφτες SPARCO), 16΄΄ ζάντες MOMO, RCD, SPORT εξάτμιση, μοντέλο 2002, μπλε μεταλλικό.
- **SMART PURE** μοντέλο 2002-2003 χρώμαος μπλε-μαύρο. ΕΙΣΑΓΩΓΗ ΓΕΡΜΑΝΙΑ.
- **JEEP CHEROKEE 2.500cc turbo diesel**, ABS συναγερμός μοντέλο 2003, μεταλλικό ασημί, δερμάτινο σαλόνι μαύρο, ηλεκτρ. οροφή, cruiser control,RCD φιμέ τζάμια, ηλεκτρ. θερμ. παράθυρα, τιμόνι πολλχρήσεων, klima, full extra. ΕΙΣΑΓΩΓΗ ΓΕΡΜΑΝΙΑ.
- **SMART PASSION,** μοντέλο 2003, μεταλλικό γκρι-ασημί, ζάντες οροφή, γυάλινη PANORAMA, airconditioning, RCD, αυτόματο σειριακό, ΕΙΣΑΓΩΓΗ ΓΕΡΜΑΝΙΑ.

ΕΠΑΓΓΕΛΜΑΤΙΚΑ

- **ΗΜΙΦΟΡΤΗΓΟ NISSAN** με καρότσα, λευκό χρώμα, RCD, 2400 cc, Diesel, κατάσταση άριστη, μοντέλο 1999, άδεια αγροτικού
- **ΚΛΟΥΒΑ TOYOTA HIAGE,** λευκή, μακρύ σασί 2,80 m, ωφέλιμο πίσω, 2.400 cc, Diesel, ΕΙΣΑΓΩΓΗ ΓΕΡΜΑΝΙΑΣ.
- **ΚΛΟΥΒΑ VW LT35' DIESEL 2500cc**, λευκή, με μακρύ σασί και χώρο φόρτωσης πίσω καθαρό 3,30 με έτοιμη ξύλινη εργαλειοθήκη 3Χ1,60 απ ΕΙΣΑΓΩΓΗΣ ΓΕΡΜΑΝΙΑΣ
- **ΚΛΟΥΒΑ MERCEDES 316 Sprider**, κίτρινη, 2500 cc diesel, με air condition, σχάρες full και σκάλα, διπλές πόρτες πίσω. ΕΙΣΑΓΩΓΗΣ ΓΕΡΜΑΝΙΑΣ
- **ΚΛΟΥΒΑ MERCEDES VITO** 108 DIESEL, λευκή, imobilizer αντικλεπτικό σύστημα, μοντέλο 2000, 2.500 cc με ραδιοκασετόφωνο, ρολόι κ.ά. ΕΙΣΑΓΩΓΗΣ ΓΕΡΜΑΝΙΑΣ
- **ΚΛΟΥΒΑ MITSUBISHI,** DIESEL, χρώματος μπορντώ, L400, εισαγωγή Γερμανία, κατάσταση ΑΡΙΣΤΗ, διπλές εστρώμενες πόρτες δεξιά και αριστερά.ΕΙΣΑΓΩΓΗΣ ΓΕΡΜΑΝΙΑΣ
- **ΚΛΟΥΒΑ MITSUBISHI,** μακρύ σασί, 2.500 cc DIESEL με σχάρα. ΕΙΣΑΓΩΓΗ ΓΕΡΜΑΝΙΑΣ
- **MERCEDES 312** diesel, ψυγείο κρεάτων με τσιγκέλια κομπλέ, λευκού χρώματος, ψύξη μέχρι 2°C
- **MERCEDES 216 CDI,** Turbodiesel, 156 PS, 2.800 cc, χρώμα λευκό, μοντέλο 2001
- **ΠΩΛΟΥΝΤΑΙ TRAILER** ΜΕΤΑΦΟΡΑΣ ΕΜΠΟΡΕΥΜΑΤΩΝ ΚΑΙ ΑΝΤΙΚΕΙΜΕΝΩΝ ΔΙΑΦΟΡΩΝ ΔΙΑΣΤΑΣΕΩΝ, ΕΙΣΑΓΩΓΗΣ ΑΓΓΛΙΑΣ, ΚΑΙΝΟΥΡΓΙΑ

Ολα ετοιμοπαράδοτα.
Σε καταπληκτική κατάσταση

✓ Οι επιλογές των αυτοκινήτων μας εγγυώνται την ποιότητα και την σιγουριά.
✓ Επισκεφθείτε μας πριν αποφασίσετε
✓ Αναλαμβάνουμε την χρηματοδότηση σας με τα χαμηλότερα επιτόκια.
✓ Θα χαρούμε να σας ξεναγήσουμε

Από 0% προκαταβολή έως 72 μην. δόσεις
AE264

Σύγκλιση μισθών με σύγκλιση επιδόσεων

Η συμφωνία ΓΣΕΕ - εργοδοτών για την υπογραφή της Εθνικής Συλλογικής Σύμβασης πρέπει να μετεξελιχθεί σε κοινωνική - οικονομική διαδικασία που θα λαμβάνει υπόψη της τις κλαδικές και επιχειρησιακές επιδόσεις.

Η φετινή διαπραγμάτευση για τις αυξήσεις στους κατώτατους μισθούς της ΕΓΣΣΕ επιβεβαιώνει ότι, σε συνθήκες ΟΝΕ, η συλλογική διαμόρφωση των μισθών γίνεται πιο περίπλοκη υπόθεση.



Η υπογραφή της Εθνικής Γενικής Συλλογικής Σύμβασης Εργασίας για το 2006-2007 άνοιξε τον δρόμο για τη διαπραγμάτευση των, σχεδόν, 450 Συλλογικών Συμβάσεων Εργασίας (ΣΣΕ) που, σύμφωνα με καθιερωμένη πρακτική ετών, την «ακολουθούν». Ήτοι, σχεδόν 100 κλαδικών, 100 ομοιοεπαγγελματικών, και περί των 250 επιχειρησιακών.

Αυτές οι 450 ΣΣΕ για τον ιδιωτικό και τον ευρύ δημόσιο τομέα, μαζί με περί τις 200 άτυπες επιχειρησιακές συμφωνίες (πρακτικά συμφωνίας), αφενός, και η κυβερνητική πολιτική μισθών για τη δημόσια διοίκηση όπως νομοθετήθηκε από τη Βουλή, αφετέρου, συμπληρώνουν το «συλλογικό μέρος» στη διαμόρφωση των αμοιβών και του κόστους της μισθωτής εργασίας στη χώρα.

Η φετινή διαπραγμάτευση για τις αυξήσεις στους κατώτατους μισθούς της ΕΓΣΣΕ επιβεβαιώνει ότι, σε συνθήκες ΟΝΕ, η συλλογική διαμόρφωση των μισθών γίνεται πιο περίπλοκη υπόθεση. Το διαπραγματευτικό αδιέξοδο μεταξύ ΣΕΒ και ΓΣΕΕ, ήρθη με «μεσολάβηση» εκ των λοιπών μερών της σύμβασης (ΓΣΕΒΕΕ) για την αναγκαία υποχώρησή τους σε θέσεις «αρχικά μη αποδεκτές». Για τις οποίες οι απερχόμενοι πρόεδροι «τα άκουσαν» (με τον ένα ή τον άλλο τρόπο) στις οργανώσεις τους.

Τα πρώτα δείγματα από τις κλαδικές, ομοιοεπαγγελματικές και επιχειρησιακές υπό διαπραγμάτευση ΣΣΕ επιβεβαιώνουν τις «αναταράξεις» στο ελληνικό σύστημα των πολύ επίπεδων συλλογικών διαπραγματεύσεων. Με, μεταξύ άλλων, κρίσιμο ζήτημα, το αναδεικνυόμενο σταδιακά τα τελευταία χρόνια, εάν τα ποσοστά των αυξήσεων της ΕΓΣΣΕ είναι «οδηγός», «κατώφλι» ή «πλαφόν» για τις λοιπές ΣΣΕ.

Τα μέρη της ΕΓΣΣΕ δεν έχουν συγκλίνει στο θέμα, ώστε έτσι να ενισχύσουν τις «συντονισμένες διαπραγματεύσεις». Όπως π.χ. σε άλλες χώρες της Ένωσης, όχι μόνο στη βόρεια ή την κεντρική Ευρώπη, αλλά και στη νότια. Στην Ισπανία, τον Ιανουάριο, η εργοδοτική ένωση (CEOE) και οι εργατικές ενώσεις (UGT και CCOO) ανανέωσαν συμφωνία πλαίσιο για επιδίωξη συμβάσεων (περί τις 4.000 υπογράφονται εκεί) με αυξήσεις μεταξύ 3,5% και 4%, με 3,7% εκτιμώμενο πληθωρισμό.

Στην ασυμφωνία των μερών για τη σημασία του ποσοστού αυξήσεων της ΕΓΣΣΕ, η λύση βρίσκεται στον εμπλουτισμό των συλλογικών διαπραγματεύσεων. Στη μετεξέλιξή τους από (κυρίως) νομικο-διοικητική διαδικασία, που συνδέεται με τη μακρά παράδοση του κρατικού παρεμβατισμού (και, σημειωτέον, επιβιώνει στις ΔΕΚΟ του «άρθρου 14»), σε (κυρίως) οικονομικό-κοινωνική διαδικασία, που λαμβάνει υπόψη κλαδικές και επιχειρησιακές επιδόσεις.

Η συμμετοχή στην ΟΝΕ, αυξάνοντας τη δυνατότητα συγκρίσεων αμοιβών, κόστους εργασίας και τιμών με άλλες χώρες της Ευρωζώνης και της Ένωσης, δίνει πρακτική διάσταση στο αίτημα της σύγκλισης στις συλλογικές διαπραγματεύσεις, με σύγκλιση και των θεσμών και των επιδόσεων.

Ανάπτυξη 3,3% προβλέπεται για την ελληνική οικονομία

Στο 3,3% εκτιμά το Διεθνές Νομισματικό Ταμείο, στην εαρινή του έκθεση για τις προοπτικές της παγκόσμιας οικονομίας, ότι θα διαμορφωθεί φέτος ο ρυθμός ανάπτυξης της ελληνικής οικονομίας

Σημειώνεται ότι το υπουργείο Οικονομίας προβλέπει ρυθμό ανάπτυξης 3,8%.

Για το 2007, το ΔΝΤ εκτιμά ότι η ανάπτυξη θα είναι ακόμη χαμηλότερη, υποχωρώντας στο 3,2%.

Ο πληθωρισμός φέτος αναμένεται να διαμορφωθεί σε 3,3% και σε 3% το 2007, ενώ η ανεργία φέτος και του χρόνου εκτιμάται ότι θα παραμείνει στο 9,5%.



Στο 3,3% εκτιμά το ΔΝΤ ότι θα διαμορφωθεί φέτος και ο πληθωρισμός.

Το δημοσιονομικό έλλειμμα εκτιμάται ότι το τρέχον έτος θα υποχωρήσει σε 2,8% του ΑΕΠ, ενώ θα αυξηθεί ξανά του χρόνου σε 3,2%.

Το Διεθνές Νομισματικό Ταμείο προβλέπει ότι η ανάπτυξη της παγκόσμιας οικονομίας το 2006 θα διαμορφωθεί σε 4,9% από 4,8% το 2005.

Ενδιαφέρον ξένων για τον ΟΤΕ

Αρκετοί ευρωπαϊκοί όμιλοι έχουν επιδείξει τον τελευταίο καιρό ενδιαφέρον για την εξαγορά του 38% του ΟΤΕ, που ανήκει στο δημόσιο, δήλωσε ο διευθύνων σύμβουλος του Οργανισμού, Π. Βουρλούμης.

Ο κ. Βουρλούμης επεσήμανε ότι η εταιρία δεν επιδεικνύει καμία σπουδή στην εξεύρεση στρατηγικού επενδυτή.

Τις φημολογίες για πλήρη ιδιωτικοποίηση του ΟΤΕ πυροδότησε η απόφαση του οργανισμού να διαθέσει 150 εκατ. ευρώ για επαναγορά του 2,4% της CosmOTE, αυξάνοντας το μερίδιό του στο 66,54%.

Ο κ. Βουρλούμης επεσήμανε ότι η εξαγορά του 100% της CosmOTE δεν αποτελεί άμεση προτεραιότητα.

Το δημοσίευμα των FT αναφέρει ότι μεταξύ των εταιριών που έχουν εκφράσει το ενδιαφέρον τους για τον ΟΤΕ είναι και η Deutsche Telekom.

αθλητικη ΡΟΔΙΑΚΗ
ΜΕΓΑΛΟ ΣΑΒΒΑΤΟ 22 ΑΠΡΙΛΙΟΥ 2006

ΤΟ ΑΘΛΗΤΙΚΟ ΤΜΗΜΑ ΤΗΣ «ΡΟΔΙΑΚΗΣ» ΣΑΣ ΕΥΧΕΤΑΙ ΚΑΛΗ ΑΝΑΣΤΑΣΗ



Τσεκάρει κι άλλους

• Ο Δημήτρης Καλαϊτζίδης θα δει σε φιλικά ματς και τους άλλους δανεικούς της ομάδας του Διαγόρα.

• Στα υπ' όψιν του τεχνικού του Διαγόρα και οι Φασάκης του Διγενή αλλά και ο Ευγενικός του Διαγόρα Βατίου

Οι προπονήσεις ενόψει Εθνικού τελείωσαν από την Μεγάλη Πέμπτη για τον Διαγόρα αλλά απ' ότι φαίνεται ο προγραμματισμός συνεχίζεται για τον γηραιό. Την νέα περίοδο θέλει να παρουσιασθεί με διαφορετικό πρόσωπο από αυτό που έδειξε φέτος.

Η αλήθεια είναι πως στον μεγάλο σύλλογο της πόλης μας δεν μιλούν για στόχους αυτή την φορά αλλά για το τι θα πρέπει να κάνουν και πως...

Οι κυανέρυθροι θέλουν να ανανεωθούν δίνοντας βάση στα δικά τους παιδιά. Ήδη έγινε γνωστό πως εκτός από τους Βασιλάκη και Καλημέρη του Ιάλυσου τον Αγγελόπουλο και τον Έλληνα του ΑΕΡΑ υπάρχουν κι άλλοι που έχουν τεθεί υπ' όψιν του Δημήτρη Καλαϊτζίδη ο ίδιος θα ήθελε να τους δει για να διαπιστώσει αν τελικά θα μπορέσουν να προσφέρουν στην ομάδα έστω και σε μεγάλη Κατηγορία κάνοντας την απαραίτητη δουλειά στις προπονήσεις αλλά και στα φιλικά στο ξεκίνημα της περιόδου.

Πληροφορίες από το στρατόπεδο του Διαγόρα αναφέρουν πως στα υπ' όψιν του προπονητή της ομάδας είναι

- Ο Βασίλης Φασάκης που αγωνίζεται φέτος με τα χρώματα του Διγενή και διαπρέπει στην Α' τοπική Κατηγορία

- Αλλά και ο Μανώλης Ευγενικός που την περίοδο που διανύουμε φοράει τα χρώματα του Διαγόρα Βατίου.

Όλοι αυτοί οι παίκτες αποτελούν περιουσιακό στοιχείο του γηραιού και κατά συνέπεια είναι πολύ λογικό να διερευνηθεί η περίπτωση επανένταξής τους στο ρόστερ του μεγάλου Διαγόρα προσφέροντας τις υπηρεσίες τους και αναδεικνυόμενοι μέσα από τους αγώνες της Γ' Εθνικής.

Όλα αυτά εφόσον το κρίνει σκόπιμο ο εν λόγω προπονητής που είναι τώρα στον πάγκο της ομάδας και κρίνει ο ίδιος επίσης πως με την κατάλληλη δουλειά μπορούν να προσφέρουν.

Όλους τους παίκτες τώρα θα μπορέσει να τους τσεκάρει μετά τις μέρες του Πάσχα σε φιλικά παιχνίδια που θα γίνουν γι' αυτό τον σκοπό και μετά το τέλος των πρωταθλημάτων των ομάδων τους.

Είναι πάντως πολύ νωρίς για να πει κανείς ο,τιδήποτε αφού ούτε κι ο κ. Καλαϊτζίδης δεν έχει ξεκαθαρισθεί ακόμα αν θα βρίσκεται στον πάγκο της ομάδας του Διαγόρα.

Το πιο πιθανόν είναι να βρίσκεται αλλά όλα θα κριθούν από την τελευταία συζήτηση που θα γίνει με την διοίκηση του Κώστα Χρυσοχοΐδη μετά την λήξη του πρωταθλήματος της Γ' Εθνικής κατηγορίας.

Αγωνιστικά αλλά και προπονητικά πάντως θα πρέπει να σημειωθεί πως οι κυανέρυθροι θα επιστρέψουν από την άδεια των τριών ημερών την Δευτέρα για να επαναρχίσει η προετοιμασία για τον αγώνα με την ομάδα του Εθνικού.



Θα τσεκάρει και τον Φασάκη ο προπονητής του Διαγόρα

Φιλικό με τον Άρη Αρχ.

• Δεν έχει ξεκαθαρισθεί ακόμα το γήπεδο που θα δοθεί το τεστ της Ρόδου την ερχόμενη Τετάρτη.

• Την Τρίτη το πρωί επανέρχονται στις προπονήσεις οι «πράσινοι»

• Με τον μισθό του Μαρτίου οι παίκτες της Ρόδου έφυγαν για Πάσχα.

Την ερχόμενη Τρίτη ο Γιώργος Στράντζαλης περιμένει τους παίκτες του για να ξαναρχίσουν οι προπονήσεις για τον αγώνα που ακολουθεί στο πρωτάθλημα και φέρνει την Ρόδο να παίζει στην Χαλκίδα με τον Λήλαντα Βασιλικού.

Είναι ένα ματς το οποίο παρουσιάζει δυσκολίες καθώς η ομάδα της Εύβοιας είναι από τις πιο καλές ομάδες της Κατηγορίας στον Νότιο Όμιλο.

Οι «πράσινοι» πάντως έχουν σαν στόχο την πολύ καλή εμφάνιση και ει δυνατόν το καλό αποτέλεσμα που θα αποτελεί το επιστέγασμα της καλής δουλειάς που γίνεται τελευταία στην ομάδα.

Το πρόγραμμα των «πρασίνων» περιλαμβάνει την ερχόμενη Τρίτη προπόνηση αλλά και φιλικό παιχνίδι την Τετάρτη για να διαπιστώσει ιδίοις όμμασι ο προπονητής της ομάδας την αγωνιστική κατάσταση των παικτών σε ρυθμούς παιχνιδιού.

Η Ρόδος σύμφωνα με τα όσα έγιναν γνωστά θα δώσει την ερχόμενη Τετάρτη φιλικό παιχνίδι με αντίπαλο τον Άρη Αρχ. Αλλά δεν έχει ξεκαθαρισθεί για το θέμα αυτό σε ποιο γήπεδο θα γίνει αυτό το φιλικό παιχνίδι. Την έδρα διεκδικούν είτε το Δημοτικό Στάδιο της πόλης μας είτε το γήπεδο Αρχαγγέλου.

Οι παίκτες της ομάδας της Ρόδου έφυγαν για τις ημέρες του Πάσχα από την περασμένη Πέμπτη με γεμάτες τις τσέπες. Εισέπραξαν τον μισθό του Μαρτίου και το δώρο του Πάσχα και αυτό ήταν που τους ανέβασε όλους ενόψει των ημερών.

ΚΥΚΛΟΦΟΡΗΣΑΝ ΟΙ ΠΡΟΣΚΛΗΣΕΙΣ

Στο μεταξύ οι προσκλήσεις της χοροεσπερίδας της ΠΑΕ Ρόδος κυκλοφόρησαν . Ως γνωστό η Ρόδος κάνει χοροεσπερίδα στις 6 Μαΐου με πρωταγωνίστρια την Έλλη Κοκκίνου στο SHOW CENTER PALLAS.

Η δημοφιλής τραγουδίστρια έρχεται στην Ρόδο με εικοσιπενταμελή ορχήστρα και μπαλέτο με σκοπό να κάνει πολύ καλή εμφάνιση αλλά και να ενθουσιάσει το κοινό όχι μόνο της ομάδας αλλά και του νησιού στο οποίο διαθέτει πολλούς φίλους. Σύμφωνα με τα όσα έγιναν γνωστά οι προσκλήσεις κυκλοφόρησαν και θα διατίθενται από την διοίκηση της ΠΑΕ στα γραφεία του συλλόγου αλλά και από το γραφείο του μέλους της διοίκησης της ΠΑΕ Βασίλη Διακογεωργίου.



Προτίμησε το νησί μας για τις μέρες του Πάσχα ο Νίκος Καρκαλέτσης

Περισσότερες πληροφορίες θα μπορούν να παίρνουν οι φίλοι της ομάδας στο 22410-78768.

2-0 Κι έφυγαν για Πάσχα!

Ο ΑΕΡΑ κέρδισε χθες τον Κλεόβουλο στο φιλικό με τον Σάββα Ορφανίδη να χρησιμοποιεί όλα τα παιδιά που είχε στην διάθεση του και να ανανεώνει το ραντεβού του για την Τρίτη εν όψει Κω.



Ο Τσακίρης πέτυχε το ένα από τα δύο γκολ του φιλικού με τον Κλεόβουλο

Το τρίτο φιλικό ματς μέσα στην εβδομάδα έδωσε χθες ο ΑΕΡΑ. Οι ερυθρόλευκοι αντιμετώπισαν νωρίς στο γήπεδό τους τον Κλεόβουλο, τον οποίο και νίκησαν με 2-0.

Ο προπονητής της ομάδας του ΑΕΡΑ χρησιμοποίησε όλους τους παίκτες που είχε στην διάθεσή του ενώ του δόθηκε η ευκαιρία να δει και δύο μικρά παιδιά από την εφηβική ομάδα. Τον Γιώργο αλλά και τον Χρύσανθο Λαουδίκο που προέρχονται από τους εφήβους της ομάδας.

Οι ερυθρόλευκοι βρίσκονται εδώ και μέρες σε διαδικασία ντέρμπι αφού μετά το Πάσχα τους περιμένει στην Κω το ντέρμπι με την ομώνυμη τοπική ομάδα και έχουν εκεί επικεντρώσει το ενδιαφέρον τους.

Από την άλλη πλευρά και ο Νίκος Μαντικός θέλησε να δει κι εκείνος όλους τους παίκτες του και να διαπιστώσει λίγο πριν από τις μέρες του Πασχα σε τι κατάσταση είναι για το μετά το Πάσχα κρίσιμο ματς που έχει να δώσει στην Λίνδο κόντρα στον Απόλλωνα Καλυθιών.

Στο χθεσινό φιλικό ο ΑΕΡΑ νίκησε με 2-0 .

-Ο Τσακίρης πέτυχε το 1-ο κι έδωσε το προβάδισμα στην ομάδα του.

-Ενώ το 2-ο σημείωσε με εύστοχο χτύπημα πέναλτυ ο Λυριστής.

Οι ομάδες όπως αγωνίσθηκαν χθες:

ΑΕΡΑ: Χατζηχριστοδούλου (46' Καραγιάννης), Φραντζής, Καντής, Νικολής, Διακίδης, Παπαοικονόμου, Κοσμάς, Τσακίρης, Κρομύδας, Λυριστής, Γκινής.

Στο β΄μερος ο Σάββας Ορφανίδης χρησιμοποίησε και τους Μανέτα, Έλληνα, Γ. και Χ. Λαουδίκο

ΚΛΕΟΒΟΥΛΟΣ: Διάκουλας, Πιτσουρδάκης, Χωρίτης, Λάμπης Κ., Λάμπης Β., Αθανασάς, Αγγελιδάκης, Γαϊτάνος, Πόλος, Πέρος, Χαρίτος.

Έπαιξαν ακόμα για λογαριασμό του Κλεόβουλου και οι Παρισίδης, Ιακωβίδης, Διάκουλας Κ.

Οι δύο προπονητές έμειναν ικανοποιημένοι από την εμφάνιση των παικτών τους και ολοκλήρωσαν την εβδομάδα την αγωνιστική ευχόμενοι ότι καλύτερο για την ομάδα τους και τους παίκτες τους.

Το χαρακτηριστικό και των δύο ομάδων του φιλικού είναι πως διεκδικούν την παραμονή τους στην κατηγορία που αγωνίζονται και θα έλεγε κανείς πως ήταν ότι έπρεπε το φιλικό της Παρασκευής.

-Ο ΑΕΡΑ θέλει την νίκη για να μείνει στο Περιφερειακό πρωτάθλημα

-Και ο Κλεόβουλος θέλει την νίκη επί του Απόλλωνα Καλυθιών για να διατηρηθεί στην Α' τοπική Κατηγορία.

Το Πάσχα είναι για αυτούς πάντως μια ευκαιρία και να γεμίσουν τις μπαταρίες αλλά και για να «ανανεωθούν» εν όψει της δύσκολης αναμέτρησης της άλλης εβδομάδας.

«Να τελειώνουμε...»

• Οι τρεις βαθμοί είναι ο μοναδικός στόχος των κιτρινοκόκκινων του Ιάλυσου στον αγώνα της επόμενης Κυριακής με τα Γλυκά Νερα.
• Μοναδικός απών θα είναι ο Τάσος Χατζηκαλημέρης που θα εκτίσει την δεύτερη αγωνιστική της ποινής του.



Ο Τάσος Χατζηκαλημέρης θα εκτίσει την ποινή του στο ματς με τα Γλυκά Νερα

Στον Ιάλυσο όλοι ζουν για τον αγώνα με την ομάδα των Γλυκών Νερών που αποτελεί και το τελευταίο ματς εντός έδρας για την ομάδα του Άκη Δελαπόρτα.. Είναι το ματς από το οποίο περνάει η άνετη παραμονή στην Κατηγορία και οριοθετεί την φετινή πορεία της ομάδας στο περιφερειακό πρωτάθλημα.

Οι παίκτες του Ιάλυσου είναι πάντως σε καλή κατάσταση και θέλουν με μια καλή εμφάνιση απέναντι στην ομάδα που έχει εξασφαλίσει την παραμονή της προ πολλού, να πιάσει καλή απόδοση και να παρουσιάσει την άλλη Κυριακή καλό θέαμα στον κόσμο που θα πάει για τελευταία φορά να τους παρακολουθήσει.

Σημειωτέον πως ο Ιάλυσος θα έχει αυτή την φορά τους οπαδούς του στην εξέδρα έστω και αυτήν την τελευταία φορά που θα παίξει στο γήπεδο του και για τον λόγο αυτό περισσότερο θα επιζητήσει και την καλή εμφάνιση αλλά και την νίκη για να κλείσει κατά τον καλύτερο τρόπο την φετινή χρονιά.

Ο Άκης Δελαπόρτας γύμνασε και την Πέμπτη για τελευταία φορά πριν από την Κυριακή του Πάσχα τους παίκτες του που έδειξαν να είναι σε καλή κατάσταση εν όψει του φινάλε του περιφερειακού πρωταθλήματος.

Μετά τις ευχές τις καθιερωμένες ο προπονητής της ομάδας μίλησε στους ποδοσφαιριστές του ευχόμενος να περάσουν καλά τις Άγιες τούτες μέρες ενώ μιλώντας για τον αγώνα που θα ακολουθήσει την επόμενη εβδομάδα τόνισε χαρακτηριστικά:

«Είναι το ματς με το οποίο θα αποχαιρετήσουμε την φετινή εντός έδρας πορεία μας.

Τα Γλυκά Νερά είναι μια ομάδα που έχει κερδίσει την παραμονή της εδώ και καιρό και θα έρθει στο γήπεδό μας να παίξει ελεύθερα. Αυτό είναι το μόνο εμπόδιο που έχουμε να αντιμετωπίσουμε.

Αν δηλαδή παίξουμε όπως πρέπει και πιάσουμε την απόδοση που έχουμε τον τελευταίο καιρό δεν θα έχουμε κανένα πρόβλημα απολύτως. Θα πάρουμε αυτό που θέλουμε που δεν είναι άλλο από τους τρεις βαθμούς για να τελειώνουμε και να μην υπάρχει κανένα απολύτως άγχος την τελευταία αγωνιστική στην Σαλαμίνα με τον Αίαντα». Αγωνιστικά πάντως ο Άκης Δελαπόρτας δεν αντιμετωπίζει κανένα πρόβλημα πλην της απουσίας του Τάσου Χατζηκαλημέρη που σε αυτό το ματς θα εκτίσει την τελευταία αγωνιστική της ποινής του και θα μπορέσει να αγωνισθεί κατά του Αίαντα Σαλαμίνας στο φινάλε του πρωταθλήματος εκτός έδρας.

Δεκαήμερο αναμνήσεων

Οι παλαίμαχοι της ΑΕΚ και του Παναθηναϊκού θα επισκεφθούν την Κάρπαθο στις αρχές Ιουνίου, προκειμένου να δώσουν από ένα φιλικό παιχνίδι με τους βετεράνους του νησιού.

Την ζωντανή ιστορία του ελληνικού ποδοσφαίρου ετοιμάζεται να υποδεχθεί το πρώτο δεκαήμερο του Ιουνίου το νησί της Καρπάθου.

Οι φίλοι του αθλήματος στο νησί θα έχουν την ευκαιρία να απολαύσουν μέσα σε διάστημα μίας εβδομάδας τους παλαίμαχους ποδοσφαιριστές τόσο της ΑΕΚ, όσο και του Παναθηναϊκού, που αποδέχθηκαν με χαρά την πρόσκληση που τους απηύθυνε η Επαρχιακή Επιτροπή Αθλητισμού και θα δώσουν από ένα φιλικό παιχνίδι.

Οι παλαίμαχοι της ΑΕΚ θα αντιμετωπίσουν στις 3 Ιουνίου τους βετεράνους του Ποσειδώνα, ενώ οι συνάδελφοί τους του Παναθηναϊκού θα παίξουν στις 10 του ίδιου μήνα με τους βετεράνους της Καρπάθου (είναι ο δεύτερος σύλλογος βετεράνων στο νησί).

Όπως αναφέρουν οι πληροφορίες, η Επαρχιακή Επιτροπή Αθλητισμού θα τιμήσει με πλακέτες τους Μανώλη Κώττη και Γιώργο Τανίδη, τις δύο μεγάλες δόξες της Ρόδου που φόρεσαν την φανέλα της ΑΕΚ, ενώ από τον νεοσύστατο Σύνδεσμο Φιλάθλων ΑΕΚ της Καρπάθου θα τιμηθούν για την προσφορά τους στον σύλλογο και στο ελληνικό ποδόσφαιρο οι Κώστας Νεστορίδης και Μίμης Παπαϊωάννου.

Εν τω μεταξύ, ματαιώθηκε το προγραμματισμένο για την Λαμπρή Εβδομάδα τουρνουά μεταξύ των ποδοσφαιριστών των ακαδημιών της Καρπάθου, στο οποίο θα συμμετείχε και η Μικτή μας ομάδα των Νέων.

Ο παλιός είναι αλλιώς!!!

- Διαγόρας και Ρόδος ήρθαν ισόπαλοι με 2-2 στον καθιερωμένο αγώνα των παλαιμάχων που έληξε γρήγορα εξαιτίας της κόκκινης στον Κουγκρά.
- Τσακίρης και Γ. Μοσκιού οι σκόρερς για τον Διαγόρα και Καλαϊτζίδης και Παπαοικονόμου με πέναλτι τα γκολ της Ρόδου.



Από αριστερά οι Παπαοικονόμου, Βασιλαράκης, Κώτης, Κάβουρας, Στ. Μοσκιού, Πολυχρόνης, Μποσγανάς.

Η αλήθεια είναι πώς το παλιό κρασί έχει άλλη γλύκα... Το ίδιο συμβαίνει και στο ποδόσφαιρο... Οι παλαίμαχοι δεν ξεχνούν ποτέ την τέχνη της μπάλας και το γήτεμά της... Χθες λοιπόν στο Εθνικό Στάδιο μπροστά σε άδειες δυστυχώς εξέδρες συναντήθηκαν στο καθιερωμένο ματς οι παλαίμαχοι της Ρόδου και του Διαγόρα οι οποίοι ήρθαν ισόπαλοι με σκορ 2-2 ύστερα από ένα συναρπαστικό ματς που διεκόπη άδοξα... εξαιτίας του εκνευρισμού που υπήρξε μετά την αποβολή από το ματς του Νίκου Κουγκρά.

Μέχρι τότε οι φίλαθλοι χαιρόντουσαν από το θέαμα που πρόσφεραν όλοι οι παίκτες που χρησιμοποιήθηκαν από τους δύο πάγκους.

Συνήθως ο κάθε σύνδεσμος καλεί πριν από τον αγώνα όσους παίκτες υπάρχουν στο ρόστερ του και δίδεται η δυνατότητα σε όλους να χρησιμοποιηθούν άλλος λίγο άλλος πολύ για να χαρούν και να θυμηθούν. Στην προκειμένη περίπτωση υπήρξε μια απλή ανακοίνωση που κράτησε μακριά από αυτήν την χαρά τους περισσότερους και από τις δύο πλευρές.

Ευχή όλων όσων βρέθηκαν στο άδειο Δημοτικό Στάδιο την επόμενη φορά να υπάρξει περισσότερη οργάνωση αλλά και τιμή από τους άρχοντες του τόπου στους παίκτες που δόξασαν και τις ομάδες τους αλλά και τον τόπο τους ποδοσφαιρικά. Η μεγαλύτερη τιμή γι' αυτούς πάντως είναι το χειροκρότημα του κόσμου που δεν υπήρξε ούτε χθες.



Ο Σαλπιγκτίδης αποκρούει με κεφαλιά

Για την ιστορία:

- Στο σκορ προηγήθηκε ο Διαγόρας στο 3΄ όταν ο Τσακίρης με κοντινό πλασέ πέτυχε το 1-0.

- Οι κυανέρυθροι διπλασίασαν τα τέρματά τους στο 12΄ όταν ο Γιώργος Μοσκιού με ωραία προσπάθεια έστειλε την μπάλα στα δίχτυα του Καλαφάτη πετυχαίνοντας το 2-0.

- Στο 13΄ από μπαλιά του Παπαοικονόμου ο Καλαϊτζίδης με ωραίο σουτ πέτυχε το 2-1.

- Στο 30΄ ο Τσακίρης πλάσαρε στο κάθετο δοκάρι της εστίας της Ρόδου.

- Η Ρόδος ισοφάρισε στο 75΄. Ο κ. Αντωνας σε χέρι του Κουγκρά καταλόγισε πέναλτι και ο Παπαοικονόμου πέτυχε το 2-2 που έμελλε να είναι και το τελικό αποτέλεσμα.

Στην αμέσως επόμενη φάση υπήρξε ο εκνευρισμός του Κουγκρά με αποτέλεσμα ο διαιτητής να τον αποβάλει και το ματς να λήξει άδοξα με σκορ 2-2.

Βέβαια είναι περιττό να πει κανείς πώς δεν χρειάζονται τέτοιοι είδους εκνευρισμοί σε αυτού του χαρακτήρα τα παιχνίδια που αποτελούν γιορτή για το άθλημα αλλά κανείς δεν μπόρεσε να καταλάβει τον λόγο και της αποβολής



Ο Καραντάνης ετοιμάζει επίθεση

ΔΙΑΓΟΡΑΣ: Μποσγανάς, Νικηταράς, Πολυχρόνης, Δουρδουνάς (46΄ Τσαταλιός), Βασιλαράκης (46΄ Κουγκράς), Μοσκιού Στ., Ζούνης (46΄ Μπακαρής), Κοντουδιός (20΄ Τάλιας, 55΄ Χατζηδημητρίου), Μοσκιού Γ., Μαυρουδής.

ΡΟΔΟΣ: Καλαφάτης, Σταυρής (46΄ Πανάγος), Κυπριώτης (46΄ Ζαννής), Τανίδης (46΄ Παπαϊωάννου Α.), Οικονόμου (30΄ Σταμάτης), Παπαοικονόμου, Σαλπιγκτίδης, Κάβουρας, Καραντάνης (46΄ Ευγενικός), Κώττης, Καλαϊτζίδης.

Χρησιμοποιήθηκε στο β΄ μέρος και ο Αντώνογλου από την πλευρά της Ρόδου αλλά ένοιωσε ένα τράβηγμα νωρίς και αποχώρησε.

Στην φάση της εκτέλεσης του πέναλτι από το οποίο προήλθε και η ισοφάριση τραυματίστηκε και ο Παπαοικονόμου.

Τα νεύρα παρά την πρόωρη λήξη του αγώνα πάντως εξαφανίσθηκαν ως δια μαγείας και όλοι ευχήθηκαν ο ένας στον άλλον.. ΚΑΛΟ ΠΑΣΧΑ!



Ξαφνιάστηκαν με την αποβολή του Κουγκρά



Όσα χρόνια και αν περάσουν, οι παλαίμαχοι της Ρόδου και του Διαγόρα θα συγκεντρώνουν τα φώτα της δημοσιότητας. Αναμνηστική φωτογράφηση από το χθεσινό καθιερωμένο φιλικό.

Δύο μετάλλια

Ενα ασημένιο και ένα χάλκινο μετάλλιο είναι ο απολογισμός για τα ελληνικά «χρώματα» στο Βαλκανικό πρωτάθλημα βάδην 20.000μ. ανδρών-γυναικών και 10.000μ. εφήβων-νεανίδων, το οποίο διεξήχθη στο Τσιλιβρί της Τουρκίας.

Την καλύτερη εμφάνιση από τους οκτώ αθλητές της ελληνικής αποστολής έκαναν οι Αλέξανδρος Παπαμιχαήλ και Βασίλης Χρυσικός, οι οποίοι ανέβηκαν στο βάθρο της κατηγορίας των εφήβων.

Αξίζει να σημειωθεί ότι ο Παπαμιχαήλ συνδύασε το ασημένιο μετάλλιο με νέο πανελλήνιο ρεκόρ.



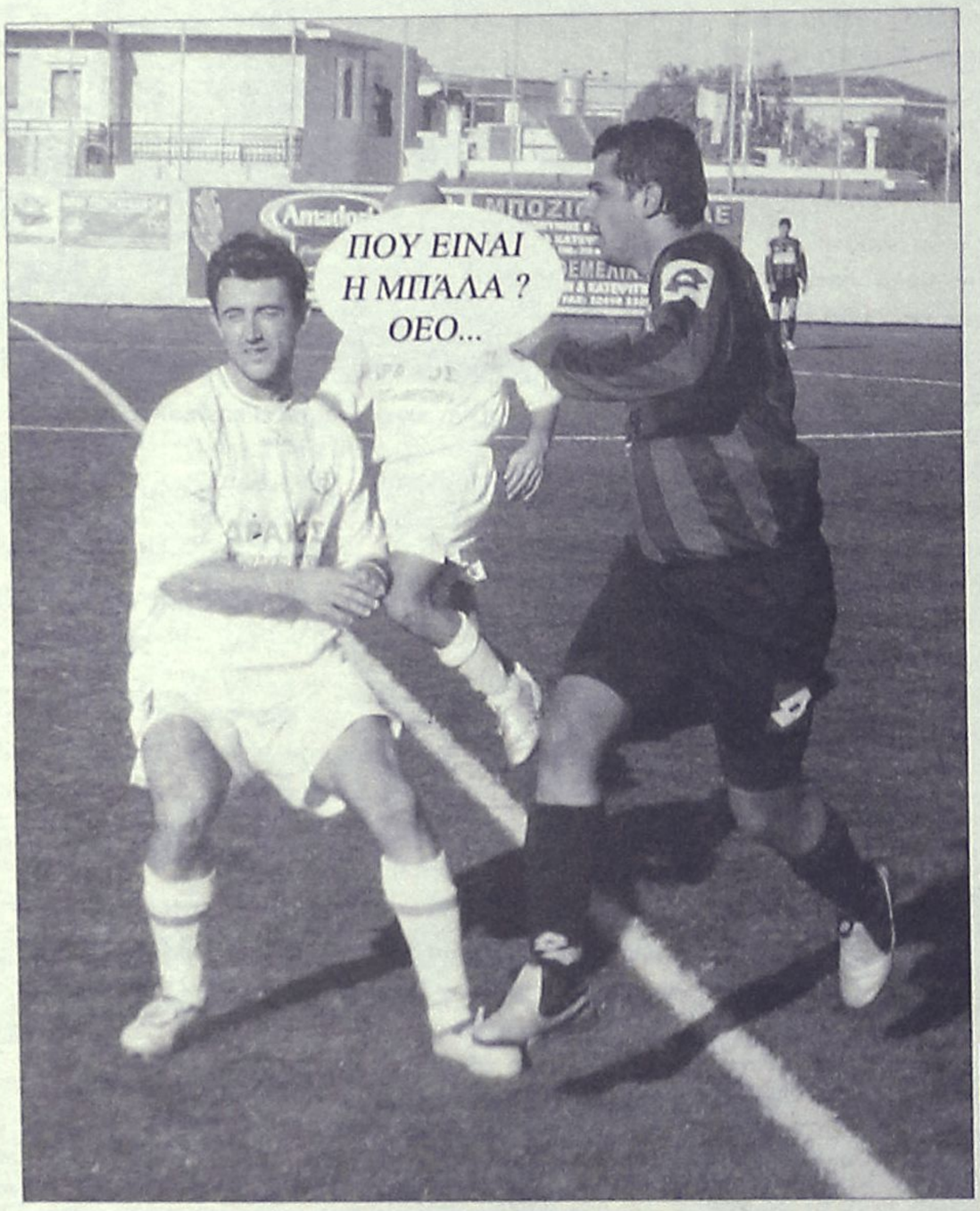

Μαραθωνοδρόμος ο Άρμστρονγκ

Έτοιμος να αναλάβει δράση και να τρέξει ξανά είναι ο Λανς Άρμστρονγκ. Με τη μόνη διαφορά ότι αυτή τη φορά δεν θα είναι πάνω στη σέλα, θα έχει μόνο σύμμαχο τα αθλητικά του παπούτσια και τα... πόδια του. Ο επτά φορές νικητής του Γύρου Γαλλίας και εν... αποστρατεία ποδηλάτης εδώ και κάποιους μήνες, αποφάσισε να το ρίξει στο τρέξιμο και θα λάβει μέρος στον Μαραθώνιο της Νέας Υόρκης, που έχει προγραμματιστεί για τις 5 Νοεμβρίου.

Ο Τεξανός πρωταθλητής που στην εφηβεία του ήταν αθλητής του τριάθλου, προετοιμάζεται για την πρώτη του συμμετοχή σε Μαραθώνιο χωρίς ωστόσο όπως τόνισε ο ίδιος να κάνει κάτι το ιδιαίτερο. «Υπήρχε η σκέψη να συμμετάσχω στον Μαραθώνιο του Σικάγου, αλλά η ημερομηνία διεξαγωγής του δεν με βοηθούσε. Η Νέα Υόρκη ταιριάζει καλύτερα στο πρόγραμμά μου», δήλωσε αρχικά ο Άρμστρονγκ, ο οποίος αναφέρθηκε στην προετοιμασία που κάνει για τη συγκεκριμένη διοργάνωση.

«Προπονούμαι πού και πού, αλλά δεν θα το χαρακτήριζα σοβαρό. Είναι κάτι που κάνω για να γεμίσω το κενό που δημιουργήθηκε, αφότου εγκατέλειψα την ενεργό δράση ως επαγγελματίας ποδηλάτης». Παράλληλα, έσπευσε να συμπληρώσει ότι δεν σκέφτεται να ασχοληθεί επαγγελματικά είτε με το Μαραθώνιο είτε το τρίαθλο, τουλάχιστον όχι αυτή την περίοδο.



Προβληματίζονται οι Βρετανοί

Την απογοήτευσή του για τις νέες φουρνιές των Βρετανών δρομέων εξέφρασε σε δηλώσεις του ο διευθυντής του Μαραθωνίου Δρόμου του Λονδίνου, Ντέιβιντ Μπρέντφορντ, εν όψει της κούρσας που θα διεξαχθεί την Κυριακή (23/4) στη βρετανική πρωτεύουσα. Ο Μπρέντφορντ δεν έκρυψε τη δυσαρέσκειά του για το αντιστρόφως ανάλογο επίπεδο της διοργάνωσης με αυτό των αθλητών της χώρας.

«Οι περισσότεροι από τους νέους άνδρες δρομείς δεν δουλεύουν όσο θα έπρεπε. Το μόνο πράγμα που δεν μπορείς να αγοράσεις είναι αθλητές με αφοσίωση σε αυτό που κάνουν. Πρέπει να το αισθάνονται, αλλά αυτή τη στιγμή δεν το κάνουν», δήλωσε χαρακτηριστικά.

Μετά τον τραυματισμό του 34χρονου, Τζον Μπράουν και την απόσυρσή του από τον Μαραθώνιο, δεν αναμένεται κανείς από τους Άγγλους αθλητές να τερματίσει μέσα στην πρώτη δεκάδα, γεγονός που απογοητεύει τους διοργανωτές. Είκοσι χρόνια έχουν να δουν οι Βρετανοί μια καλή παρουσία αθλητή τους, μετά τον Στιβ Τζόουνς το 1985 που έκοψε πρώτος το νήμα του τερματισμού με 2:08:16, μια επίδοση που κρατάει μέχρι και σήμερα, αφού κανείς από τους συμπατριώτες του δεν κατάφερε να τον ξεπεράσει.

«Λαβωμένος» Κλεόβουλος

Με πάρα πολλές ελλείψεις θα αγωνιστεί εντός έδρας η ομάδα της Λίνδου κόντρα στον Απόλλωνα Κ.

Χωρίς πέντε από τους βασικούς του ποδοσφαιριστές θα αγωνιστεί ο Κλεόβουλος με αντίπαλο τον Απόλλωνα Κ. στη Λίνδο για την 28η αγωνιστική. Ο Νίκος Μαντικός θα στερηθεί τις υπηρεσίες των Ιωαννίδη αλλά και Τριανταφύλλου που δέχτηκαν την κόκκινη κάρτα στην αναμέτρηση με αντίπαλο τον Διγενή και θα χάσουν τα τρία τελευταία παιχνίδια του πρωταθλήματος αφού τους επιβλήθηκε ποινή τριών αγωνιστικών.

Από κει και πέρα ο Σακάς που έχει τραυματισμό στον έσω-πλάγιο σύνδεσμο δεν θα μπορέσει να δώσει το παρών μέχρι και το τέλος του πρωταθλήματος ενώ ο Κορνάρος με τον Μιμηγιάννη λόγω επαγγελματικών υποχρεώσεων δεν μπορούν να συμμετάσχουν στις εκδηλώσεις της ομάδας.

Με βάση όλα τα παραπάνω γίνεται κατανοητό ότι ο σύλλογος της Λίνδου θα έχει ένα πάρα πολύ δύσκολο έργο για τη συνέχεια του πρωταθλήματος, στον αγώνα που θα δώσει προκειμένου να μπορέσει να παραμείνει στην κατηγορία.

Όλα για τον Κλεόβουλο θα κριθούν τις επόμενες αγωνιστικές αφού μετά από τον Απόλλωνα Κ. οι παίκτες του Νίκου Μαντικού θα αγωνιστούν στην Κω με αντίπαλο τον Ανταγόρα ενώ την τελευταία αγωνιστική θα υποδεχτούν τον βαθμολογικά αδιάφορο Φοίβο.

Την Μεγάλη Παρασκευή ωστόσο ο Νίκος Μαντικός είχε την ευκαιρία να βγάλει τα δικά του χρήσιμα συμπεράσματα για την ομάδα του η οποία έδωσε φιλικό παιχνίδι με αντίπαλο τον ΑΕΡΑ στο γήπεδο Αφάντου.

Ο Κλεόβουλος έχασε με σκορ 2-0 από τους γηπεδούχους αλλά ο τεχνικός της ομάδας χρησιμοποίησε ποδοσφαιριστές που δεν είχαν χρόνο συμμετοχής προκειμένου να αναπληρώσει τα όποια κενά των πέντε παικτών που θα απουσιάσουν μέχρι και το τέλος του πρωταθλήματος μη μπορώντας να ενισχύσουν την ομάδα.

Μετά και το φιλικό αυτό οι ποδοσφαιριστές πήραν το ρεπό τους για τις γιορτές του Πάσχα ενώ από Λαμπρή Τρίτη θα αρχίσει και πάλι η προετοιμασία για το επόμενο καθοριστικό παιχνίδι με τον Απόλλωνα Κ.

Παραπανίσια κιλά

Ο φόβος των προπονητών κατά την περίοδο των εορτών.

Μπορεί για τους περισσότερους οι μεγάλες γιορτές να είναι μία ευκαιρία για ξεκούραση και ανανέωση δεδομένου ότι αρκετοί δεν εργάζονται τέτοια περίοδο και όπως είναι φυσικό όλοι περιμένουν αυτές τις ημέρες πώς και πώς αλλά δεν συμβαίνει το ίδιο για τους προπονητές διαφόρων αθλημάτων και δη του ποδοσφαίρου.

Κάθε φορά αυτοί αντιμετωπίζουν το μεγαλύτερο πρόβλημα και οι γιορτές μετατρέπονται στους χειρότερους εφιάλτες τους.

Να μην το ρίξουν στην κραιπάλη οι ποδοσφαιριστές τους και να μην πάρουν παραπανίσια κιλά, γεγονός που αν συμβεί, τότε επηρεάζει αναμφισβήτητα την απόδοση ολόκληρης της ομάδας.

Μέχρι και πριν από λίγα χρόνια στις επαγγελματικές ομάδες αμέσως μετά από τις γιορτές ήταν η σειρά των παικτών να περάσουν το δικό τους μαρτύριο αφού τους περίμενε η ζυγαριά. Εάν ο δείκτης έδειχνε περισσότερα κιλά απ' ότι ζύγιζε ο παίκτης πριν τις γιορτές τότε τα βάσανα ξεκινούσαν με επιπλέον ώρες προπόνησης και ειδικό πρόγραμμα για να «φύγουν» αυτά τα κιλά.

Τώρα όμως και με τις βλέψεις των ομάδων και στα τοπικά μας πρωταθλήματα το μέτρο εξαπλώθηκε και εφαρμόζεται σε όλα τα επίπεδα.

Δεν είναι τυχαίο ότι οι προπονητές η βασική συμβουλή που δίνουν στους ποδοσφαιριστές τους πριν φύγουν για γιορτές, είναι να τρώνε και να πίνουν με μέτρο.

Επειδή όμως οι Έλληνες φημιζόμαστε ότι είμαστε των άκρων, κάτι τέτοιο θεωρείται απίθανο με συνέπεια να αυξάνουν σε μήκος οι κοιλιακοί μυς των παικτών με ό,τι αυτό συνεπάγεται.

Από την άλλη βέβαια το πέσιμο με τα μούτρα σε φαΐ, ποτό και διασκέδαση λειτουργεί ψυχαναλυτικά στους συμμετέχοντες και τους αναγκάζει να ξεχάσουν την πίεση και το στρες για μεγάλη απόδοση και επίτευξη των στόχων που θέτει η ομάδα τους άρα δεν υπάρχει μέση λύση.

Υπάρχουν δύο επιλογές: Είτε σωματική είτε ψυχική ανάπτυξη!

Οι επιστροφές...

Ο Χριστοδούλου που εξέτισε την ποινή της τιμωρίας του αλλά και ο Αθανασίου με τον Λευτέρη Δράκο που ξεπέρασαν τους τραυματισμούς τους θα είναι στη διάθεση του προπονητή του Φοίβου Γιώργου Γκάιδα για το παιχνίδι κόντρα στον Απόλλωνα Απ.

Όλους τους ποδοσφαιριστές στη διάθεσή του θα έχει ο προπονητής του Φοίβου Γιώργος Γκάιδας για το παιχνίδι που θα δώσει στα πλαίσια της 28ης αγωνιστικής με αντίπαλο τον Απόλλωνα Απ. εκτός έδρας.

Ο Χριστοδούλου που είχε δεχτεί την κόκκινη κάρτα στον αγώνα με τον Κλεάνθη έχει εκτίσει πλέον την ποινή του και θα είναι στη διάθεση του προπονητή του όπως και ο Λευτέρης Δράκος που φαίνεται να έχει ξεπεράσει τον τραυματισμό που είχε στο δικέφαλο.

Από κει και πέρα θα πρέπει να σημειωθεί ότι ο Αθανασίου έχει κάποιες ενοχλήσεις στον αστράγαλο αλλά θα μπορεί να αγωνιστεί στο παιχνίδι κόντρα στο σύλλογο των Απολλώνων αφού αναμένεται τις επόμενες μέρες να έχει ξεπεράσει και αυτός το πρόβλημά του.

Θα πρέπει βέβαια να αναφερθεί ότι στα τρία τελευταία παιχνίδια ο σύλλογος της Κρεμαστής θα αγωνιστεί χωρίς το άγχος των βαθμών αφού είναι βαθμολογικά αδιάφορος, κάτι το οποίο δίνει την ευκαιρία στον Γιώργο Γκάιδα να χρησιμοποιήσει κάποιους νεαρούς ποδοσφαιριστές βγάζοντας τα δικά του χρήσιμα συμπεράσματα.

Οι παίκτες του Φοίβου πραγματοποίησαν την προπόνησή τους την Μεγάλη Πέμπτη ενώ στη συνέχεια πήραν το απαραίτητο ρεπό για το Πάσχα μπαίνοντας ξανά σε ρυθμούς προπόνησης μετά από τη Λαμπρή Δευτέρα.

Εβδομάδα εξελίξεων

Μέσα στις επόμενες μέρες θα ξεκαθαρίσει οριστικά το θέμα της ανέγερσης της αίθουσας πολλαπλών χρήσεων στο ενωσιακό γήπεδο στο Καρακόνερο. Το έργο μπαίνει στην τελική του ευθεία.

Την Λαμπρή Εβδομάδα θα δρομολογηθούν οι εξελίξεις στο θέμα της μίας και μοναδικής εκκρεμότητας που απομένει για να ξεκαθαρίσει η τελική μορφή που θα έχει το ενωσιακό γήπεδο στο Καρακόνερο. Ο λόγος, φυσικά, για την αίθουσα πολλαπλών χρήσεων, η ανέγερση της οποίας έχει κολλήσει στην Αρχαιολογία και οι άνθρωποι της ΕΠΣΔ κάνουν ό,τι είναι δυνατόν για να ανάψει το «πράσινο φως» και να μην χαθεί η ευκαιρία που δίνει στην Ένωση η ΕΠΟ. Το θέμα θα μπορούσε να είχε ξεκαθαρίσει ήδη, όμως καθυστέρησε για λίγες μέρες η ολοκλήρωση της σχετικής μελέτης, η οποία θα είναι έτοιμη εντός των ημερών και θα κατατεθεί από τους Μιχάλη Βεργωτή και Κάλλιστο Διακογεωργίου.

Οι δύο παράγοντες της ΕΠΣΔ δηλώνουν αισιόδοξοι και πιστεύουν πως τα στοιχεία που θα προσκομιστούν θα είναι αρκετά για να αρθούν οι όποιες επιφυλάξεις, ελπίζοντας παράλληλα στην ταχύτερη δυνατή εγκατάσταση των νέων αποδυτηρίων από την εταιρία με την οποία έχει συμφωνήσει η Ομοσπονδία. Ούτως ή άλλως την Λαμπρή Εβδομάδα το έργο θα μπει στην τελική του ευθεία, αφού στην Ρόδο αναμένεται να έρθει το συνεργείο που θα τοποθετήσει την εσωτερική περίφραξη, οπότε το μοναδικό που θα απομένει είναι η εγκατάσταση των πυλώνων ηλεκτροφωτισμού και η αναστύλωση της εξέδρας, η οποία θα καλυφθεί με πλαστικά καθίσματα.

ΓΚΟΛ και ΑΡΙΘΜΟΙ

Για ρεκόρ ο Κατσιδώνης

Για νέο ατομικό ρεκόρ συμμετοχών στην Α' Δωδεκανησίων πάει ο ρέφερι του Συνδέσμου μας Βαγγέλης Κατσιδώνης.

Ήδη έχει 28 παρουσίες και θέλει άλλη μία για να φθάσει τον περυσινό του αριθμό ενώ απομένουν ακόμα τρεις αγωνιστικές για την λήξη του πρωταθλήματος.

Συνολικά στην καριέρα του στην μεγάλη κατηγορία του τοπικού μας ποδοσφαίρου έχει ακριβώς 156 παρουσίες στις οποίες κατελόγησε συνολικά 56 πέναλτι και έδειξε τον δρόμο για τα αποδυτήρια σε «άτακτους» παίκτες 99 φορές.

Από τους εν ενεργεία διαιτητές ο Βασίλης Τσαγγάρης κρατάει τα πνία σε συμμετοχές. Έχει 236 στις οποίες ογδόντα πέντε φορές έδειξε την βούλα της εσχάτης των ποινών κι άλλες εκατόν είκοσιπέντε την κόκκινη κάρτα.

Στην φετινή διοργάνωση συνολικά έχουν δώσει το παρών εικοσιτέσσερις ρέφερι και μία 11άδα από αυτούς έχει φθάσει σε διψήφιο αριθμό αγώνων.

Αναλυτικά η εικόνα όλων που έχουν σφυρίξει μέχρι τώρα είναι η ακόλουθη:

Ονόματα	Συμ.	Πεν.	ΑΠ.	Ι.	Χ.	2
1. Κατσιδώνης Β.	28	10	10	10	4	14
2. Κετσές	20	5	6	15	2	3
3. Ζανεττίδης	18	4	12	8	4	6
- Κόττορος	18	5	12	7	5	6
- Σιδηρόπουλος	18	11	8	7	7	4
- Τσαγγάρης	18	12	10	9	-	9
7. Χατζηνικόλας	15	4	2	9	3	3
8. Διαμαντέας	12	7	6	7	3	2
- Κατσιδώνης Π.	12	3	1	8	2	2
10. Φεσσάρας	11	-	9	4	4	3
- Αργυρόπουλος	11	4	5	8	1	2
12. Τριάντος	7	-	2	3	2	2
13. Ασημακόπουλος	5	-	-	4	-	1
14. Κουρδουκλάς	4	2	4	1	1	2
15. Φραγκίνης	3	-	-	-	2	1
- Γκούμας	3	2	3	1	-	2
17. Ρουμάνης	2	3	-	1	-	1
- Γουλάρας	2	1	1	2	-	-
- Αντωνάς	2	1	-	1	1	-
20. Πηδιάκης	1	-	-	1	-	-
- Παπανικολάου	1	-	3	1	-	1
- Πανάτος	1	-	1	1	-	-
- Πλακογιάννης	1	-	-	-	-	1
- Πλάτσης	1	-	-	1	-	-

(Σημ. Οι αριθμοί και η σειρά αφορούν τις συμμετοχές τα πέναλτι, τις αποβολές και τα σημεία των αγώνων).

Ρασήτ Μαρασλής

Φύγε εσύ έλα εσύ...

Τι συμβαίνει στους πάγκους των ομάδων της Γ' Εθνικής στον Όμιλο του Νότου.

Τριάντα έξι προπονητές έχουν περάσει από την αρχή της σαιζόν έως σήμερα απ' τους πάγκους της Γ' Εθνικής και αναζητείται ο τριακοστός έβδομος, ο οποίος θα είναι ο τέταρτος που θα αναλάβει τα ηνία του Κερατσινίου.

Κι όμως οι Πειραιώτες δεν είναι η ομάδα που αλλάζει προπονητές με τη μεγαλύτερη ταχύτητα στο νότιο όμιλο. Το ρεκόρ κατέχει ο Βύζαντας που αισίως έχει φτάσει τις τέσσερις αλλαγές στον πάγκο του. Η πρώτη εξ αυτών του Σταύρου Παπανδρέου που μάλιστα δεν πρόλαβε τη σέντρα του πρωταθλήματος, καθώς αντικαταστάθηκε μετά την «εξάρα» από τον Αγροτικό Αστέρα για το Κύπελλο. Κάτι αντίστοιχο συνέβη και με τον Βασίλη Τζαλακώστα που έφυγε από τον Διαγόρα λόγω του κακού κλίματος που είχε διαμορφωθεί στα αποδυτήρια.

- Ο Βύζαντας συνδέεται και με ακόμη ένα αξιοσημείωτο σε σχέση με τους προπονητές: μόλις για ένα παιχνίδι κάθισε στον πάγκο της ομάδας των Μεγάρων ο Στέλιος Βογιατζής. Ο κόουτς μπορεί να έχει καλές σχέσεις με την ομάδα και να προσφέρθηκε να βοηθήσει όμως η εξέδρα του Βύζαντα μόνο φιλική υποδοχή δεν του επεφύλαξε, οπότε και οδηγήθηκε στην έξοδο.

-Αυστηρής αντιμετώπισης έτυχε από τη διοίκηση του Αστέρα Τρίπολης ο Γιάννης Πετράκης. Ο προπονητής που, ενώ για έντεκα αγωνιστικές φέτος είχε διατηρήσει το αήττητο για τους Αρκάδες, έφυγε από την Τρίπολη τρεις μέρες μετά την ήττα από τον Ατσαλένιο. Μία ήττα είχε και την προηγούμενη σαιζόν στο Περιφερειακό Πρωτάθλημα, όταν και οδήγησε την ομάδα στη Γ' Εθνική.

- Αντίθετα με τον Πετράκη, υπάρχει ένας προπονητής στη Γ' Εθνική που τυγχάνει της απόλυτης εμπιστοσύνης της διοίκησης. Πρόκειται για τον Εντουάρντο Αμορίν, ο οποίος δεν κινδυνεύει να φύγει από τον Μεσσηνιακό, δεδομένης της εξαιρετικής σχέσης που έχει με τον πρόεδρο.

Ο Βραζιλιάνος τεχνικός των Καλαματιανών δεν είναι όμως ο μόνος αλλοδαπός προπονητής που δούλεψε στην κατηγορία, έστω και αν κάτι τέτοιο δεν επιτρέπεται. Ο δεύτερος ήταν ο Αυστριακός Βάλτερ Σκότσικ, ο οποίος μάλιστα δεν είχε κανένα πρόβλημα να εμφανίζεται στις συνεντεύξεις Τύπου ως προπονητής. Κάτι που δεν συμβαίνει με τον Αμορίν που για αυτόν το λόγο δεν εμφανίζεται ως πρώτος προπονητής.

Επτά είναι οι ομάδες που συνεχίζουν με τους ίδιους προπονητές από το ξεκίνημα της χρονιάς, με τους Παύλο Δερμιτζάκη του Ατσαλένιου και Γιώργο Λάμπρου της Χαλκίδας να είναι από τους τεχνικούς που έχουν ριζώσει στις ομάδες τους για περισσότερα από τρία χρόνια.

Τέλος, δύο ήταν οι προπονητές που κέρδισαν την εμπιστοσύνη δύο διαφορετικών σωματείων στη Γ' Εθνική. Πρόκειται για τον Αντώνη Μανίκα που ξεκίνησε τη σαιζόν ως τεχνικός του Αγίου Δημητρίου και στη συνέχεια δούλεψε στον Βύζαντα Μεγάρων και τον Βασίλη Στασινόπουλο που από την Αχαϊκή μετακινήθηκε στον Απόλλωνα Αθηνών.

ΠΙΝΑΚΑΣ

ΑΣΤΕΡΑΣ ΤΡΙΠΟΛΗΣ: Πετράκης, Σιούλας, Γεωργαμλής
ΜΕΣΣΗΝΙΑΚΟΣ: Αμορίν
ΕΘΝΙΚΟΣ: Γκουλής
ΑΤΣΑΛΕΝΙΟΣ: Δερμιτζάκης
ΧΑΛΚΙΔΑ/ΛΗΛΑΣ: Λάμπρου
ΘΥΕΛΛΑ: Ζαχαρόπουλος, Πεφάνης, Γερογιάννης
ΔΙΑΓΟΡΑΣ: Τζαλακώστας, Σκότσικ, Καλαϊτζίδης
ΑΧΑΡΝΑΪΚΟΣ: Κασδοβασίλης, Γεωργούλης, Βαλίδης, Μαυρομάτης
ΠΑΝΑΙΤΩΛΙΚΟΣ: Σταθόπουλος
ΑΓ. ΔΗΜΗΤΡΙΟΣ: Μανίκας, Παντέλης
ΑΙΟΛΙΚΟΣ: Μίχος
ΡΟΔΟΣ: Χοσάδας, Στράντζαλης
ΒΥΖΑΣ ΜΕΓΑΡΩΝ: Παπανδρέου, Μαυρομάτης, Βογιατζής, Μανίκας, Κορωνέλλος
ΑΠΟΛΛΩΝ ΑΘ.: Μπόντζος, Στασινόπουλος
ΑΧΑΪΚΗ: Στασινόπουλος, Λεβεντάκος, Σταματόπουλος, Πατρώνης
ΙΩΝΙΑ ΧΑΝΙΩΝ: Ανδρεαδάκης
ΚΕΡΑΤΣΙΝΙ: Λαΐβεράς, Κλείσαρης, Γρίμπιλας.



Οι Βαγγέλης Χοσάδας και ο Βάλτερ Σκότσικ ξεκίνησαν στους πάγκους της Ρόδου και του Διαγόρα.



Μπάχαλο που κοστίζει

Δεν φτάνει που βλέπει τον Υγειονομικό Σταθμό να αραχνιάζει περιμένοντας τις απαντήσεις της ΕΠΟ, η ΕΠΣΔ έχει ήδη πληρώσει αρκετά και συνεχίζει να επιβαρύνεται.

Τις πιέσεις της προς την ΕΠΟ θα αυξήσει την Λαμπρή Εβδομάδα η διοίκηση της ΕΠΣΔ, προκειμένου να πάρει επιτέλους τις απαντήσεις που ζητάει για να καταστεί δυνατή η έναρξη λειτουργίας του Υγειονομικού Σταθμού του Δημοτικού Σταδίου.

Οι ζητούμενες μέσα από το έγγραφο που εστάλη πριν από περίπου δέκα μέρες διευκρινήσεις δεν δόθηκαν ακόμα από την Ομοσπονδία, με πολλούς από τους παράγοντες της Ένωσης να εκφράζουν στις μεταξύ τους συζητήσεις την δυσφορία αλλά και την απορία τους για την συνεχιζόμενη σιωπή, δεδομένου ότι η ίδια η ΕΠΟ και συγκεκριμένα ο γενικός της γραμματέας, Γιάννης Οικονομίδης, πίεζαν να επισπευσθούν οι διαδικασίες, προσδιορίζοντας ως εναρκτήρια ημερομηνία λειτουργίας του ιατρείου την... 1η Μαρτίου (σίγουρα δεν θα έχουν άδικο όσοι υποστηρίξουν πως πρόκειται για... Πρωταπριλιά έναν μήνα νωρίτερα).

Τουλάχιστον σε επίσημο επίπεδο, οι θέσεις της ΕΠΣΔ περιορίζονται στην πρόσφατη επιστολή. Οι μουρμούρες, όμως, αυξάνονται ολοένα και περισσότερο, καθώς τα μέλη του Δ.Σ. βλέπουν πως όχι μόνο η λειτουργία του ιατρείου δεν είναι εφικτή λόγω των πολλών σοβαρών εκκρεμοτήτων που υπάρχουν (όπως είναι η χορήγηση της άδειας λειτουργίας και η σύμβαση που περιμένει να υπογράψει ο γιατρός Κώστας Ζανεττούλης), αλλά πως το ταμείο της Ένωσης χρεώνεται!

Όπως έλεγε πριν από λίγες μέρες ο πρόεδρος Μιχάλης Βεργωτής, οι απαραίτητες παρεμβάσεις, όπως αυτές ζητήθηκαν από την ΕΠΟ, κόστισαν στην ΕΠΣΔ ένα ποσό που άγγιξε τα 1.000 Ευρώ. Χρήματα, φυσικά, που δεν υπήρχαν και δεν υπάρχουν, οπότε υποχρεωτικά καλύφθηκαν από την τσέπη του ιδίου του Βεργωτή. Σαν να μην έφτανε αυτό, έγινε παράλληλα αφού και αυτό τέθηκε από την Ομοσπονδία ως απαραίτητη προϋπόθεση για να εγκατασταθούν τα ιατρικά μηχανήματα-η σύνδεση της γραμμής που θα χρησιμοποιηθεί για την αποστολή των αποτελεσμάτων των εξετάσεων των ποδοσφαιριστών στο κεντρικό ιατρείο της ΕΠΟ. Η σύνδεση κόστισε περίπου 250 Ευρώ και η ΕΠΣΔ συνεχίζει να χρεώνεται τον μηνιαίο λογαριασμό.

Φυσικά, για τα έξοδα αυτά δεν έγινε η παραμικρή κουβέντα από την Ομοσπονδία, όπως δεν έγινε για αυτά που αφορούν στο απαραίτητο υγειονομικό υλικό.

Όπως αναφέρουν οι πληροφορίες, ο Μιχάλης Βεργωτής σκέφτεται ακόμα το ενδεχόμενο να λειτουργήσει το ιατρείο από τις 15 Μαΐου σε δοκιμαστική βάση τουλάχιστον για τους πρωτοεγγραφόμενους ποδοσφαιριστές, όμως για να επαναφέρει την πρότασή του, θα πρέπει να άρει τις αντιρρήσεις των υπόλοιπων μελών του Δ.Σ., όπως και του γιατρού, που δεν θέλουν να πορευτούν πάνω σε κινούμενη άμμο.

ΠΑΣΧΑ ΤΟ ΤΕΡΠΝΟΝ, ΠΑΣΧΑ ΚΥΡΙΟΥ ΠΑΣΧΑ...

Ο ελληνικός λαός γιορτάζει το Πάσχα, τη μεγαλύτερη και λαμπρότερη γιορτή. « Πάσχα το τερπνόν, Πάσχα Κυρίου Πάσχα..»

Το αφιέρωμα αυτό θέλει να θυμίσει στους παλαιότερους και να γνωρίσει στους νεότερους, μέσα από χαρακτηριστικά κείμενα, από τη σχεδόν αιωνόβια Ροδιακή, το πνεύμα της εορτής, κάποια έθιμά της, μαζί με κάποια πεζά, αλλά πάντοτε επίκαιρα και τότε και τώρα πράγματα, όπως για παράδειγμα τις τιμές των προϊόντων και κυρίως του αρνιού πριν από 50 χρόνια.

Επιμέλεια:
Αντ. Αγγελής

Αρχίζουμε με το κείμενο που έγραψε το 1888 ο κοσμοκαλόγερος Αλέξανδρος Παπαδιαμάντης για το Πάσχα.

Δανειζόμαστε τη μαγεία και τη «ροδίτικη» γλαφυρότητα της πένας του αείμν. Αντώνη Βρατσάλη και μέσα απ' τα χρονογραφήματά του «τα κουλούρια» και «παύσατε πυρ» γνωρίζουμε κάποια έθιμα του Πάσχα.

Με τη βοήθεια του αείμν. Αναστάση Βρόντη γνωρίζουμε το Πάσχα στα χωριά της Ρόδου, ενώ το κείμενο του αείμν. Αν. Γιαρενάκη: Η λαμπάδα, μας εισάγει με τρόπο «παπαδιαμάντειο» στην πίστη την αγνή και αμόλυντη των χωρικών μας.

Ερχόμαστε σε πιο καθημερινά και πεζά πράγματα με τις ευχές-διαφημίσεις, που πολύ συνηθίζονταν παλαιότερα και μέσα απ' τις οποίες ξαναθυμόμαστε επιχειρήσεις του 1957, πολλές από τις οποίες υπάρχουν και σήμερα.

Μαθαίνουμε απ' το ρεπορτάζ του αείμν. Γιώργου Μαρτίνη για τον τιμάριθμο της εποχής. 23 δραχμές κόστιζε το κιλό το αρνάκι, 16-20 δραχμές η ντομάτα κ.ά. Φαίνεται πάντα για τους φτωχούς ήταν και είναι ακριβά.

Ολοκληρώνουμε με το αισθαντικό κείμενο του αείμν. Αγαπητού Τσοπανάκη: απομεινάρια καλωσύνης.

Χρόνια Πολλά Καλή Ανάσταση.



Αλέξανδρος Παπαδιαμάντης:
Το Πάσχα

«Αναστάσεως ημέρα και λαμπρυνθώμεν... Πάσχα το τερπνόν, Πάσχα Κυρίου, Πάσχα πανσεβάσμιον ημίν ανέτειλε. Πάσχα εν χαρά αλλήλοις περιπτυξώμεθα... Ω Πάσχα, λύτρον λύπης. Πάσχα άμωμον, Πάσχα μέγα Πάσχα το πύλας ημίν του παραδείσου ανοίξαν. Πάσχα πάντας αγιάζον πιστούς..»

Διά τοιούτων στιχηρών, εξ ων αναπέμπεται ευφροσύνη και αγαλλίασις ανεκλάλητος, η Εκκλησία υμνεί και πανηγυρίζει την Ανάστασιν του Σωτήρος. Η λέξις Πάσχα επενεργεί μαγικώτατα επί των οσίων υμνογράφων και λησμονούσιν επί βραχύ το αυστηρόν και μελαγχολικόν κάλλος, όπερ χαρακτηρίζει τας εμπνεύσεις των προ της απαλής της Λυδικής, ως ειπείν, αρμονίας, ήτις αυτόματος διαχέεται από των ιερών αυτών φορμίγγων επί των τρισμεγίστω αγγέλματι. Η Εκκλησία, αποβάλλουσα την πένθιμον περιβολή, ενδύεται λευκήν και φεγγοβόλον στολήν, ως αν αντανακλά επ' αυτής η λευκότης και η λάμψις του αγγέλου, του αποκυλήσαντος τον λίθον του μνημείου.

Τα ανήλια βάθη, οι ζοφεροί θόλοι των χριστιανικών ναών διαυγάζονται ως εν ημέρα ανεσπέρου φωτός, και τα άνθη τα εύοσμα και δροσόεντα, άτινα από των λειμώνων και των κήπων μετηνέχθησαν όπως στολίσωσιν την επιτάφιον σινδόνα του Σωτήρος, τηρούσιν έτι της ραδινής των χάριτος, των κοσμικών των θελγήτρων τα ίχνη εν τη τεθολωμένη υπό του λιβάνου ατμοσφαίρα των ναών. Και η Εκκλησία καταπέμπει την ευχήν αυτής την αναστάσιμον κατά την ημέραν ταύτην εν γλώσση αλλοία ή η συνήθης. Εν γλώσση πλήρει παιδικών, θα ελέγομεν, σκιρτημάτων και παιδικής συγκαταβάσεως. Εις την μεγάλην ευωχίαν της Αναστάσεως προσκαλεί πάντως, παρόντας και απόντας, νηστεύσαντας και μη νηστεύσαντας, πιστούς και απίστους και τους φέροντας ένδυμα γάμου, και τους αγοραίον περιβαλλομένους ιμάτιον. Ω μέθη της Νύμφης επί τη ανακτήσει του Νυμφίου, ω μέθη τρισαγία και ανερμήνευτος!

Την υψηλήν ταύτην μέθην συναισθάνεται εν τη καρδία αυτού ο ελληνικός λαός, ως ουδείς άλλος λαός. Ουδεμία άλλη χριστιανική εορτή κατέχει παρ' αυτώ την θέσιν της εορτής του Πάσχα. Οι Δυτικοί έχουσι τα Χριστούγεννα. Ημείς έχομεν την Ανάστασιν. Αύτη είναι η βασίλισσα των εορτών, η πανήγυρις των πανηγύρεων ημών. Οι Δυτικοί εορτάζωσιν την γέννησιν του Χριστού εν πλούτω τρυφερών και ωραίων εθίμων, εν οικογενειακή συνενώσει και τέρψιν ανθρώπων από καιρού συνωκειωμένων προς τον πολιτισμόν.

Αλλά του ελληνικού γένους η Λαμπρή ανατέλλει και δύει εν θορυβώδει διαχύσει και υπερτάτη αγαλλιάσει ανθρώπων, οίτινες εις τα φλέβας των τηρούσιν έτι ρανίδας τινάς του αίματος των αγρίων και ατιθάσων και υπό του έρωτος της ελευθερίας βαυκαλωμένων πατέρων μας. Αρματωλικαί συνήθειαι, αγρία ποίησις πληρούσιν εκείνην. Βαρύς χειμών επικάθηται της φύσεως, γογγύζει ο βορράς και πίπτουσιν αι χίονες και τα καλά Χριστούγεννα συσπειρούνται πέριξ της σπινθηροβολούσης εστίας.

Αλλά πόσον διάφορον εικόνα παριστά η φύσις παρ' ημίν, όταν οι κώδωνες των εκκλησιών εξαγγέ-



λωσι χαρμοσύνως την Ανάστασιν! Το έαρ συνεορτάζει μετά της εκκλησίας, η φύσις συναγάλλεται μετά της πίστεως. Οι θύμοι των ορέων μοσχοβολούσιν, ο σμαράγδινος μανδύας των πεδιάδων ανακινείται πρέμα υπό της ζεφυρίτιδος αύρας και στίλβει διακέντητος εκ λευκανθέμων, αι ευωδίαι των εσπεριδοειδών βυθίζουσι τας ψυχάς εις μυστικάς εκστάσεις, τα ρόδα τα εφήμερα, τα αιώνια ρόδα, ξανθά, λευκά, ωχρά, πορφυρά διηγούνται την δόξαν του Κυρίου. Η Άνοιξις, ως άλλη μυροφόρος, ως της Μαγδαληνής Μαρίας αδελφή, κηρύσσει διά μυρίων στομάτων ότι «εώρακε τον Κύριον» Δεύτε εξέλθωμεν των σκοτεινών θόλων των ναών, οίτινες δεν αφήνουσιν την χαράν μας να εκραγή ακράτητος. Δεύτε, υμνήσωμεν τον Κύριον υπό τον σαπφείριον καί στερόεντα θόλον του ουρανού και λάβωμεν το φως το ανέσπερον και αναμείνωμεν τα πρώτα μειδιάματα της κροκοπέπλου Ηούς.

Τοιαύτην ώραν ο Κύριος ανέστη «ζωήν τοις εν τοις μνήμασιν χαρισάμενος». Εις ημάς, τους εν τω βίω, ας χαρίση ζωήν ζωής! Χριστός Ανέστη! Συναθροισθώμεν πέριξ του οβελισθέντος αμνού και συνοδεύσωμεν την όπτησιν αυτού, εντέχνως στρεφομένου επί της ανθρακιάς διά του κρότου των πυροβόλων. Η πυρίτις έστω το σύμβολον της Αναστάσεως και το φίλημα έστω το σύμβολον της Αγάπης. Δεν εννοούμεν την λάμψιν της Αναστάσεως άνευ της γλώσσης του τρομπονίου, και η αγάπη χωρίς φιλήματος είναι το άνθος άνευ του αρώματος.

Ούτως υποδέχεται και ούτως αντιλαμβάνεται της εορτής του Πάσχα ο ελληνικός λαός. Αυτά τα ονόματα, δι ων εκδηλούται το Πάσχα χρησιμεύουσιν όπως εμπνέωσιν εις αυτόν ενθουσιασμόν και εξαίρωσιν εις κόσμους ονείρων, ως εν ουδεμία άλλη εορτή. Όταν λέγη Ανάστασις ο ελληνικός λαός, κρυφία τις χορδή αναπαλλομένη εις τα μυχαίτατα της καρδίας του, υπενθυμίζει εις αυτόν και του Γένους την ανάστασιν και ο Χριστός και η Πατρίς συναντώνται εν αυτώ ισοπαθείς και ισόθεοι. Και όταν λέγη Αγάπη ο ελληνικός λαός εκφωνεί την γλυκυτάτην των λέξεων, ήτις κατ' εξοχήν τονιζομένη εν των Ευαγγελίω και ανακηρυσσομένη εν τη διδασκαλία του αποστόλου Παύλου, παρέμεινεν εν τη γλώσση του το κατ' εξοχήν περιπαθές και εγκάρδιον ρήμα, δι' ου εκφράζει πάσαν στοργήν και πάντα έρωτα και πάσαν αφοσίωσιν. Και νομίζει τις ότι ο ημέτερος λαός κατ' εξοχήν πσθάνθη και απεδέχθη και επραγματοποίησε το κήρυγμα της Αγάπης, ως φέρεται εν τη προς Κορινθίους επιστολή του αποστόλου. « Η αγάπη μακροθυμεί, χρηστεύεται, η αγάπη ου ζηλοί, η αγάπη ου περπερεύεται, ου φυσιούται, ουκ ασχημονεί, ου ζητεί τα εαυτής, ου παροξύνεται, ου λογίζεται το κακόν, ου χαίρει επί τα αδικία, συγχαίρει δε τη αληθεία, πάντα στέργει, πάντα ελπίζει, πάντα πιστεύει, πάντα υπομένει».

Ευνόητον δε ότι, όπως λάβη τις αγνήν ιδέαν περί του τρόπου, καθ' ον προσδεχόμεθα, κατανοούμεν και εορτάζομεν την Ανάστασιν, δέον να ευρεθή κατά την ημέραν της σήμερον μακράν της πρωτευούσης, ένθε, φυσικώ τω λόγω, ο βίος δεν δύναται να παράσχη τοιαύτας απολαύσεις. Αληθής και ανόθευτος Λαμπρή ανατέλλει διά τους κατοίκους των επαρχιών, των πόλεων, των κωμοπόλεων, των χωρίων, όσον διασώζονται καθαρώτερον και εκδηλούνται εμφανέστερον του εθνικού βίου τα ήθη και έθιμα. Εκεί αι γλυκύτατα παραδόσεις, εκεί αι ελληνικώτατα συνήθειαι, η χριστιανικωτέρα πίστις και η ευαγγελικωτέρα χαρά συνενούνται και αναφαίνονται επί πάντων και υπό πάντων ακολουθούνται απροσποιήτως και απερρίτως. Εκεί και άκων τις καθίσταται χριστιανός και εορτάζει την Ανάστασιν και την Αγάπην.

(1888)

ΡΟΔΙΑΚΗ
ΚΥΡΙΑΚΗ ΤΟΥ ΠΑΣΧΑ
24-4-1949 ΑΦ. 325

Αντ. Βρατσάλης:
Παύσατε πυρ

Δεν μπορώ να προφητεύσω βέβαια τις πολεμικές ετοιμασίες που γίνονται όπισθεν του σιδηρού παραπετάσματος. Ένα πράγμα μόνο ξέρω ότι αυτές τις μέρες , παρ' όλο το αυστηρό ύφος της αστυνομικής διαταγής, η οποία απαγορεύει την κροτίδα για το Πάσχα, αν δεν με απατά η όσφρησις, η εφετινή Ανάστασις μυρίζει, και πάλι μπαρούτι. Το επιτελείο των πιτσιρίκων έχει καταστρώσει τα απαραίτητα σχέδια για να υποδεχθεί την του Χριστού Αγίαν Ανάστασιν και εμελέτησεν όλες τις στρατιωτικές θέσεις που θα ταμπουρωθή, πίσω στα λευκά καμπαναριά και στους τρούλους των εκκλησιών για το μεγάλο πανηγύρι. Όπως πάντα ο μικρόκοσμος δεν μπορεί να παραδεχθή Ανάστασι του Κυρίου χωρίς βαρελλότο και στρακαστρούκες. Του τόχει διηγηθή ο γέρο παππούς του, του τόχει βεβαιώσει ο πατέρας, το βλέπει ο ίδιος κάθε χρόνο, το λέει κι η ρωμέικη καρδιά του που κλέει μέσα της κοιτάσματα... ουρανίου. Καμαρώνει τη Μεγαλοβδομάδα τη φρεσκοβαμμένη εκκλησία και δεν βλέπει πότε νάρθη η ώρα να ξεθυμάνη πάνω στα καθαρά πλευρά της.

Από τα σφικτοδεμμένα γιαπρακοειδή βαρελλότα και τους φυτιλλωμένους δυναμίτες, ως τα υπόκωφα φουρνέλα, κι απ΄τις βροντερές λάμνες, ως τα παραγεμιστά θηλυκά κλειδιά που έχασαν πολλές κλειδαρότρυπες, όλα αυτά στα χέρια μικρών και μεγάλων, τράνταζαν μια εποχή συθέμελα τις εκκλησίες.

Ο υπόδουλος ελληνισμός έβρισκε στους πολεμικούς κρότους της Λαμπρής παρηγοριά κι ελπίδα για την ανατολή κάποιας Ανάστασης που άργιζε να φανή.

Αλήθεια, πώς να μην θυμηθή κανείς, μια που τα λέμε, και τους καμαρωτούς καραμπινιέρους με τους χρωματιστούς κουκουρίκους πούτρεχαν, πάνω και κάτω για να εξασφαλίσουν τη σωματική μας ακεραιότητα κατά τους «βαρβαρισμούς» του Πάσχα, κι έτρεμε η καρδιά τους σε κάθε εκπυρσοκρότησι; Άδικα οι φουκαράδες οι επίτροποι της εκκλησίας έτρεχαν πίσω από τα διαβολόπαιδα για να παύσουν το πυρ.

Τώρα με την ελευθερίαν η εκδήλωσις της λαμπριώτικης χαράς περιορίζεται στο κλαψιάρικο ήχο της επαναληπτικής καψούλλας και της φέλλινης τάπας.

Γελοία κι άνοστα πράγματα μα την αλήθεια.

Γελοία κι άνοστα όπως όλα τα υποκατάστατα, όπως κάθε τι που δεν απαγορεύεται.

ΒΡΛΗΣ

ΡΟΔΙΑΚΗ
26-4-1948

Αντ. Βρατσάλης:
Τα κουλούρια

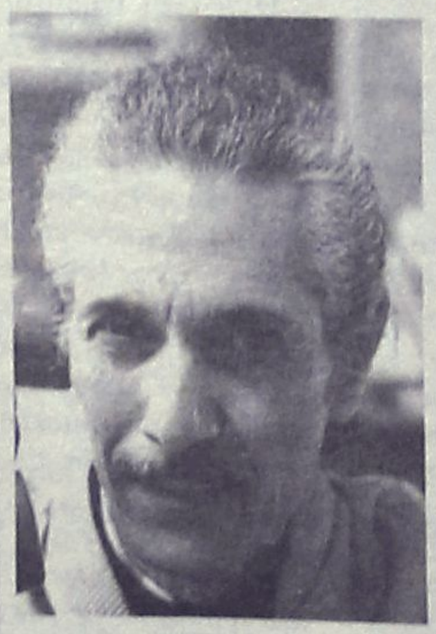

Από δύο πράγματα ειδοποιείται κανείς πως μπήκαμε στη Μεγαλοβδομάδα. Από το θυμιατό του παπά κι απ' τη μυρωδιά του φούρνου. Και τα δυο βρίσκονται σε κίνησι.

Ο γυναικόκοσμος ξαλαφρωμένος πια από το ξεσήκωμα του σπιτιού, ρίχτηκε στη τελευταία του υποχρέωση τα κουλούρια, τα κουλούρια της Λαμπρής , που η ιστορία τους είναι πιο παλιά απ' τα άσπρα μαλλιά της γιαγιάς και το ζαρωμένο πρόσωπο του παππού. Και είναι η μόνη υπόθεσις που δεν επιδέχεται αρσενικό δάχτυλο, ούτε και συμβουλή. Κάθε σπιτικό διαθέτει και ειδικό συνεργείο θηλυκών. Η μια, που έχει περισσότερες γνώσεις βαφέα, χρωματίζει τα αυγά, η άλλη δουλεύει το κόσκινο, η πιο δυναμωμένη άρχισε τρομερή επίθεση και γρονθοκοπά τη ζύμη μέσα στη σκάφη, ενώ οι πιο σβέλτες πλάθουν σταυροπόδι σε γεωμετρικά σχήματα τα κουλούρια και στολίζουν τις αυγούλες. Απ' όλη αυτή τη σοβαρή τελετουργία δεν λείπουν τα μικρά παιδιά, τα ζιζάνια, που εννοούν να πλάθουν με τα βρωμόχερά τους και να ρίχουν νερό, άνευ προσταγής, στη σκάφη. Τα κουλούρια και όλα τα άλλα στρώθηκαν επιτέλους σε καθαρά σεντόνια πάνω σε τραπέζια, καναπέδες, κρεβάτια και όπου αλλού και καλοσκεπάστηκαν, λες και τα πλάκωσε ο Γεννάρης.

Αν τα νήπια, που ξεπορτίζονται σε τέτοιες περιπτώσεις, τ' αφήσουν ήσυχα ν' ανεβούν, θα καβαλικέψουν τις λαμαρίνες και θα προπεμφθούν με τις ευχές του συνεργείου και υπό την αυστηρή επίβλεψη ειδικής απεσταλμένης, που κρατά μια κούπα με χτυπητό αυγό για το πασάλειμμα την ώρα που θα εισαχθούν στον κλίβανο. Σε λίγο θα γυρίσουν στιβαγμένα στο πανιέρι και θα μοσχοβολήσει το σπιτικό, όπου μικροί και μεγάλοι τα περιμένουν με αγωνία.

ΒΡΛΗΣ

Συναγωνίζονται και φέτος σε ομορφιά και χάρη, με σπάνια και ακριβά άνθη

Μικρά έργα τέχνης οι Επιτάφιοι!

Ζωντανή παραμένει η Ενορία στη Ρόδο, χάρη στην προσφορά των πιστών

Μικρά έργα τέχνης είναι και φέτος οι επιτάφιοι της Ρόδου, για τον στολισμό των οποίων ασχολήθηκαν με μεράκι και φαντασία οι ενορίτες, τηρώντας την παράδοση που θέλει το βράδυ της Μεγάλης Πέμπτης που ξημερώνει Μεγάλη Παρασκευή, να ξενυχτούν στους ναούς, να ψάλλουν και να υποδέχονται όσους γυρνούν τις εκκλησιές για να προσκυνήσουν, διατηρώντας έτσι την έννοια της Ενορίας στη Ρόδο, ζωντανή.

Περίτεχνα φυλλώματα, σπάνια και ακριβά άνθη, στολίσματα πραγματικό κομψοτέχνημα, έντονα χρώματα, πανιά κεντημένα στο χέρι, πέρλες και άλλα που γέννησε η φαντασία των ενοριτών με τη βοήθεια, σε αρκετές περι-

Ρεπορτάζ:
Της Κυριακής Πετρίδου
kiriaki@rodiaki.gr

πτώσεις, γνωστών ανθοπωλείων, στόλισαν και φέτος τους επιτάφιους της Ρόδου που συναγωνίζονται ο ένας τον άλλο σε ομορφιά και χάρη.

Το σημαντικό είναι ότι στη σημερινή εποχή, οι περισσότερες από τις ενορίες της Ρόδου διατηρούν την παράδοση, με τις ενορίτισσες και τους ενορίτες να επιμελούνται οι ίδιοι τον στολισμό του επιταφίου που μπορεί να ξεκινά και από την αρχή της Μεγάλης Εβδομάδας και σε αρκετές περιπτώσεις να πληρώνουν οι ίδιοι τη δαπάνη ή κάποιοι που κάνουν δωρεά επειδή το έχουν τάμα. Παρόλο που, στην πλειοψηφία των περιπτώσεων, με το στόλισμα του επιταφίου ασχολούνται γυναίκες, ωστόσο, σε κάποιες εκκλησίες συμμετέχουν και αρκετοί άντρες που επίσης ξενυχτούν στην εκκλησία.

Τη Μεγάλη Πέμπτη το βράδυ, αμέσως μετά τη λήξη της Θείας Λειτουργίας, οι εκκλησιές είναι το πιο ζωντανό κομμάτι της πόλης καθώς οι ενορίτες ετοιμάζουν μέχρι και μπουφέ για τους επισκέπτες, προσφέροντας από αφεψήματα μέχρι γλυκό του κουταλιού και δημιουργώντας μια πραγματικά οικογενειακή ατμόσφαιρα.

Χορωδίες γυρνούν τις εκκλησιές και ψάλουν ύμνους για τη Σταύρωση του Θεανθρώπου, οι καμπάνες χτυπούν και οι πιστοί επισκέπτονται όσους περισσότερους ναούς μπορούν για να προσκυνήσουν. Η ατμόσφαιρα στην πόλη είναι κατανυκτική και μας προετοιμάζει για τη Μεγάλη Παρασκευή.

Πέρα από το μεράκι των ενοριτών, τα τελευταία χρόνια, είθισται ο στολισμός των επιταφίων να ανατίθεται σε ανθοπωλεία. Κάτι άλλο που αξίζει να σημειωθεί είναι ότι ο στολισμός του επιταφίου, ανάλογα με τα άνθη που χρησιμοποιούνται, μπορεί να είναι δαπανηρός. Έτσι, μπορεί να κοστίζει από 800 ευρώ μέχρι και πάνω από 5000 ευρώ!

Αναλυτικά, στις εκκλησίες της Ρόδου, ο στολισμός του Επιταφίου έγινε ως εξής:

Ι.Ν. Αγίου Δημητρίου (νεκροταφείο)

Τον επιτάφιο στόλισαν οι κυρίες:

Βαλασσία Μανωλάκη, Χρυσούλα Χατζημαργαρίτη, Στέλλα Μπάρκα, Ευθυμία Μανουσάκη, Καθολική Τσουρουνάκη.

Άνθη: Χρησιμοποιήθηκαν, άσπρα γαρύφαλλα και τριαντάφυλλα και λίλιουμ.

Ι.Ν. Αγίου Νικολάου

Τον στόλισμα του επιταφίου ανατέθηκε στο ανθοπωλείο «Smart and Flowers».

Άνθη: Χρησιμοποιήθηκαν ορχιδέες, σιμπίντιουμ, ανθούρια, κάλες, σταρ γκέιζ, τριαντάφυλλα και ζέρμπερες.

Ι.Ν. Αγίου Γεωργίου (κάτω)

Ο στολισμός του επιταφίου είναι δωρεά της ενορίτισσας κας Αναστασίας Φωτάκη και της οικογένειας Τζεδάκη Κωνσταντίνου και ανατέθηκε στο ανθοπωλείο «Λενακάκη».

Άνθη: Χρησιμοποιήθηκαν σιμπίντιουμ, ντόλτσε - βίτα, τριαντάφυλλα, σταρ γκέιζ, γυψόφυλλο και ορχιδέες.

Ι.Ν. Αγίου Γεωργίου (άνω)

Από τις ελάχιστες ενορίες που παραδοσιακά άντρες συμμετέχουν στο στόλισμα του επιταφίου, είναι αυτή του Αγίου Γεωργίου Άνω. Έτσι, στο στόλισμα του επιταφίου συμμετείχαν οι παρακάτω κυρίες και κύριοι: Σταυλάς Θεόδωρος, Σταυλά Μαρία - Στέλλα, Σταυλά Χατζήνα, Χάλαρης Μιχάλης, Χάλαρης Μάρκος, Χάλαρη Δέσποινα, Χάλαρη Βάσω, Χάλαρη Ελευθερία, Παπανικόλα Νεκταρία, Λιαμή Μαρία, Γενιμαχλελή Μαρία.

Άνθη: Χρησιμοποιήθηκαν ροζ και άσπρα γαρύφαλλα και πρασινάδα.

Ι.Ν. Παναγιάς Φανερωμένης (Καρακόνερο)

Από τις ενορίες που επισκέπτεται αρκετός κόσμος που ξενυχτάει και επικρατεί οικογενειακή ατμόσφαιρα, είναι αυτή της Φανερωμένης στο Καρακόνερο. Κάθε χρόνο επισκέπτεται την εκκλησία χορωδία ενώ μοιράζεται τσάι από τις ενορίτισσες.

Το στόλισμα του επιταφίου, επιμελήθηκαν οι παρακάτω κυρίες και κύριοι: Ιφιγένεια Γκιόκα, Βασιλική Βογιατζή, Κλεοπάτρα Γκιάκα, Σταματία Στελλά, Ευαγγελία Σταματάκη, Γεώργιος Γκιόκας, Σωτήρης Κατσαράς, Αθανάσιος Κατσαράς, Μανόλης Στελλάς, Ελευθερία Μαρκοπούλου, Μαρία Χατζηχριστοδούλου, Μανόλης Πρεσβύρης, Ειρήνη Σταυριανάκη, Άννα Τσαγκάρη, Κορνηλία Παπαδοπούλου, Κωνσταντίνος Στελλάς, Ξένη Σοκοδήμου, Ειρήνη Κατσαμάκη, Νικολέττα Τσαγκάρη, Μαριέττα Βαλσάμη, Μαρία Παραή, Άννα Θαρενάκη.

Άνθη: Χρησιμοποιήθηκαν τριαντάφυλλα, ορχιδέες, κρίνοι, λίλιουμ και ανθάκι.

Ι.Ν. Αγίου Δημητρίου (Ροδίνι)

Τον επιτάφιο στόλισαν οι κυρίες: Σαββατιανού Στέλλα, Μπούκλα Κατερίνα, Παπαδοπούλου Ντίνα, Χατζηγιαννάκη Αργυρώ, Χαμοθέου Ιωάννα, Γερολύμου Κατερίνα, Λαχανά Σοφία, Παυλίδου Κατερίνα, Σαββατιανού Μαρουλία.

Άνθη: Περίτεχνος ο επιτάφιος που στόλισαν οι ενορίτισσες καθώς, εκτός των άλλων, χρησιμοποιήθηκε μεταξωτό πανί κεντημένο στο χέρι και πέρλες. Όσο για τα άνθη, προτίμησαν κόκκινο τριαντάφυλλο, λευκό μπουτόν, ορχιδέα λευκή και χρυσή, αγγέλους, τέσσερις κορδέλες, φτέρες, δημητράκι στην κορνίζα, χρυσές βαγιές, πρασινάδα, γυψόφυλλο και χρυσά τριαντάφυλλα.

Ι.Ν. Εισοδίων Θεοτόκου (Μητρόπολη)

Τον επιτάφιο στόλισαν οι κυρίες: Μαρία Κονισσή, Μαρία Κοντορίνη, Σέβη Μίγκλη, Κρύστα Χαραλαμπάκη, Σούλα Ιωαννίδου, Κατερίνα Αθανασίου, Γιούλη Κωνσταντάκη, Άννα Ποτσάκη, Μαρία Παπασταματίου, Μαριέττα Βομβύλα, Χριστίνα Χρυσοχού, Δέσποινα Κοντίτση, Σοφία Ζαννάκη, Σίσσυ Σιούλα, Μαριτίνα Σιούλα, Ευγενία Παπασταματίου, Ελένη Παπασταματίου, Ιωάννα Χαραλαμπάκη, Αθηνά Χαλκιδώνη, Μαριρένα Χαραλαμπάκη.

Άνθη: Χρησιμοποιήθηκαν ορχιδέες, βιολέττες και τριαντάφυλλα.

Ι.Ν. Ταξιαρχών



Ο επιτάφιος του Αγ. Δημητρίου στο Ροδίνι
ΦΩΤΟ: ΑΝΤΩΝΗΣ ΠΑΧΟΣ

(Νεκροταφείο)

Από τις εκκλησίες που επισκέπτεται πολύς κόσμος, είναι αυτή των Ταξιαρχών αφού χάρη στην έντονη παρουσία και το μεράκι των ενοριτών, η ατμόσφαιρα εκτός από κατανυκτική είναι και ζεστή.

Από νωρίς γεμίζει η εκκλησία ενώ στήνεται μπουφές από τις ενορίτισσες που μοιράζουν τσάι, καφέ, γλυκά του κουταλιού και ασουρέ!

Φέτος, ο στολισμός του επιταφίου είναι δωρεά από τις οικογένειες: Κωνσταντίνου Σπανού, Ευστράτιου Σπανού, Μιχαήλ Χατζηνικήτα και Ιωάννη Πάχου.

Στον στολισμό του επιταφίου συμμετείχαν οι παρακάτω κυρίες και κύριοι: Μανόλης Μαρκόπουλος, Μαρία Πάχου, Μαρία Μαρκοπούλου, Ρένα Σπανού, Άννα Σπανού, Μιχάλης Μαρκόπουλος, Μιχάλης Χατζηνικήτας, Ειρήνη Σωτηρίου, Φωτεινή Μάλτα, Ντίνα Μανθαίου, Πόπη Τρούμπα, Χρήστος Αραπατζής, Μπέτυ Παπουτσή, Πέτρος Παραγιός, Ειρήνη Χατζηνικήτα, Κώστας Μαρκόπουλος, Μανόλης Τράμπης.

Άνθη: Από τους πιο εντυπωσιακούς επιτάφιους στην πόλη της Ρόδου είναι αυτός των Ταξιαρχών ο οποίος στολίζεται με σπάνια άνθη και κυρίως με πολύ μεράκι και μαεστρία από τους ενορίτες που ξεκίνησαν τον στολισμό του από την Μεγάλη Δευτέρα!

Χρησιμοποιήθηκαν μωβ και λευκά τριαντάφυλλα, μπουτόν, πασχαλιές, φρέζιες, ορχιδέες, γκρας και ασπιτίστρες, μυριόκλαδα, λέιλα, μπούξους, σταυροί και λιλά χάντρα. Το στόλισμα συμπληρώνουν τρούλοι που θυμίζουν Εκκλησία, με πέντε σταυρούς, περίτεχνα φυλλώματα από χωνιά με πασχαλιές, που έδεναν στα πόδια, φιόγκοι και χρυσόφυλλα, παιώνιες, κόνιφερ και αράχνη.

Ι.Ν. Αγίας Αναστασίας

Τον επιτάφιο στόλισαν οι παρακάτω κυρίες: Στασινάκη Στάσα, Ρηγοπούλα Μαυρίκου, Σαρρή Δέσποινα, Κοντουδιού Μαρία, Φιλίππου Σέβα.

Άνθη: Χρησιμοποιήθηκαν ορχιδέες, γυψόφυλλα, κέλια, τριαντάφυλλα και κρίνα.

Ι.Ν. Ευαγγελισμού

Τον στολισμό του επιταφίου έκανε το ανθοπωλείο «Aralia» από την Ιαλυσό, με την επίβλεψη του Πρωτοσύγκελου πατέρα Ιωάννη Χαλκιά.

Άνθη: Χρησιμοποίησαν σομόν τριαντάφυλλα, λευκές ορχιδέες, λεμονανθούς, γιασεμιά και εξωτική πρασινάδα. Ο επιτάφιος εδώ ανέδυε μια υπέροχη ευωδιά.

Ι.Ν. Εισοδίων Θεοτόκου (Νιοχώρι)

Τον στολισμό του επιταφίου ανέλαβε εξ ολοκλήρου το ανθοπωλείο «Γαρδένια».

ΦΩΤΟΡΕΠΟΡΤΑΖ ΣΤΙΣ ΣΕΛ. 28-29

Άνθη: Χρησιμοποίησαν ορχιδέες λευκές και μωβ, ανθούρια λευκά, τριαντάφυλλα κρεμ, γυψόφυλλο και πρασινάδα που πρόσφεραν οι ενορίτες.

Ι.Ν. Αγίου Αναργύρων

Τον στολισμό του επιταφίου έκανε και εδώ το ανθοπωλείο «Γαρδένια» .

Άνθη: Χρησιμοποιήθηκαν ανθούρια, ορχιδέες μωβ, τριαντάφυλλα λευκά, κρίνα και διάφορα φυλλώματα προσφορά ενοριτών.

Ι.Ν. Αγίου Ιωάννου

Τον στολισμό ανέλαβε το ανθοπωλείο «Le Bouquet».

Άνθη: Χρησιμοποιήθηκαν Σιμπίντιουμ λευκά, σταρ γκέιζ, πασχαλιές λευκές και ροζ, τριαντάφυλλα, βιντέλα χρώματος εκρού, άστερ σε μωβ χρώμα, χρυσάνθεμα ίνγκους, μπλε ορτανσίες και πρασινάδα, προσφορά ενοριτών.

Ι.Ν. Αγίας Ειρήνης (Ορφανοτροφείου Θηλέων)

Ο στολισμός εδώ έγινε από τις καλόγριες και ήταν όπως κάθε χρόνο ξεχωριστός.

Ο επιτάφιος ήταν όλος ντυμένος από λευκό σατέν ύφασμα και πάνω του τοποθετήθηκαν μωβ ορχιδέες, γυψόφυλλο, μωβ βιολέττες και αραχνάκι.

Ι.Ν. Αναλήψεως

Τον επιτάφιο στόλισαν κυρίες και κύριοι της ενορίας υπό την επίβλεψη του εφημέριου π. Φανουρίου και τη συμμετοχή του ηθοποιού Ν. Μεϊντανή.

Άνθη: Μια μεγάλη ποικιλία από λευκά, ροζ, κόκκινα και κίτρινα γαρύφαλλα, λευκά και ροζ τριαντάφυλλα και πρασινάδες προσφορά των ενοριτών.

Ι.Ν. Αγίων Αποστόλων

Ο στολισμός του επιταφίου έγινε από τις κυρίες Μ. Χατζηδημητρίου, Ε. Μαστροβασίλη, Μ. Θρήσκου ενώ συμμετείχαν νέες και νέοι της ενορίας.

Άνθη: Χρησιμοποιήθηκαν ορχιδέες, κάλες, χρυσάνθεμα λευκά, γυψόφυλο, γαρύφαλλα λευκά και πρασινάδα προσφορά ενοριτών.

Ι.Ν. Αγίου Φανουρίου

Ο στολισμός του επιταφίου έγινε από την πρεσβυτέρα και τις κυρίες Μ. Αγγελοπούλου, Μ. Καραγιώργη, Π. Κοσκινιάτη, Β. Δανιά και νέες της ενορίας.

Άνθη: Χρησιμοποιήθηκαν ορχιδέες μωβ και λευκές, κίτρινα και λευκά χρυσάνθεμα, εκρού τριαντάφυλλα, ροζ γαρύφαλα και πρασινάδα προσφορά ενοριτών.

Ι.Ν. Αγίου Παντελεήμονος

Τον επιτάφιο στόλισαν κυρίες και δεσποινίδες της ενορίας υπό την καθοδηγήση του εφημέριου πατέρα Χρήστου.

Άνθη: Χρησιμοποιήθηκαν γαρύφαλα λευκά, ροζ, κόκκινα, κάλες, βιολέττες μωβ και λευκές, λεμονανθοί και πρασινάδα προσφορά ενοριτών.

Ναΰδριο Αγίας Ειρήνης - Τριών Ιεραρχών (Πανεπιστήμιο Αιγαίου)

Με την συμμετοχή εκατοντάδων πιστών, διατηρήθηκαν όλα τα πατροπαράδοτα ήθη και έθιμα στο ναΰδριον. Τον επιτάφιο στόλισαν με άσπρα και κόκκινα γαρύφαλα με κρίνους και αράχνη, πρασινάδα με την δωρεά ευσεβών χριστιανών οι παρακάτω: πρεσβυτέρα Μαργαρίτα Παναγή - Μανέττα, Βούλα Κάκου, Κλεοπάτρα Κάκου, Αντωνία Κάκου, Αργυρώ Σουνδάς, Ζαφειρούλα Λουτσιού, Γιώτα Τσούκου, Άννα Σαρούκου, Γεωργία Σάχαρη, Μαρία Κουζουκάκη, Ανδριάννα Μανέττα, Μαρία Μανέττα, Κίτσα Κωνσταντάρου - Μανέττα, Καλλιόπη Χαλκίτη. Την επίβλεψη είχε όπως κάθε χρόνο ο εφημέριος πρωτοπρεσβύτερος Κυριάκος Μανέττας, θεολόγος - δάσκαλος.

Ι.Ν. Κοιμήσεως της Θεοτόκου (Κρεμαστής)

Από τρεις σταυρούς πλαισιώνεται ο επιτάφιος στην εκκλησία της Κρεμαστής, ο οποίος είναι από τους πλέον εντυπωσιακούς ενώ ο στολισμός του είναι δωρεά της οικογένειας Νικολάου Φλεβάρη που είναι ομογενείς από την Αμερική και ήρθαν ειδικά για το λόγο αυτό.

Στον στολισμό του, εκτός από τους ίδιους που έκαναν τη δωρεά βοήθησαν και οι κυρίες Μαριέτα Μακρή και Μαριέτα Καλαγρή.

Άνθη: Χρησιμοποιήθηκαν βιολέττες, κρίνοι, νερατζιές, άσπρα και κόκκινα γαρύφαλλα και ροδοσταμιές.

Ι.Ν. Αγίου Σπυρίδωνα (Θεολόγου)

Στον στολισμό του επιταφίου συμμετείχαν οι παρακάτω κυρίες: Δημητραδιού Θεοδοσία, Παπανικολάου Άννα, Παπανικολάου Ελένη, Καστάνια Γεωργία, Μανουρά Χριστίνα, Χατζηκοσμά Βικτωρία, Στουππή Μαίρη, Νικολίκου Αγγέλα, Τσαλώλη Ελένη, Μανέττα Μαριάννα, Κότσου Ειρήνη, Φωτάρα Βούλα.

Ο στολισμός έγινε υπό την καθοδήγηση του εφημέριου κ. Θεόδωρου.

Άνθη: Χρησιμοποιήθηκαν κόκκινα και άσπρα γαρύφαλλα, και οι παραδοσιακοί ανθοί.

Ι.Ν. Αγίου Θεοτόκου (Ιαλυσού)

Τρεις σταυροί πλαισιώνουν και τον επιτάφιο της εκκλησίας της Ιαλυσού για τον οποίο, όσοι τον είδαν, λένε ότι είναι ένα πραγματικό έργο τέχνης.

Ο στολισμός των σταυρών είναι δωρεά από τις κυρίες: Μαρία Παπαγούρα, Γιαννούλα Αντωνίου και Αικατερίνη Αναστασάκη ενώ ο στολισμός του επιταφίου είναι δωρεά της κας Αναστασίας Παπαγούρα τον οποίο στόλισε και η ίδια, με τη βοήθεια του ανθοπωλείου «Aralit».

Το στόλισμα των τριών σταυρών, έκανε η κυρία Άννα Αντωνίου.

Άνθη: Χρησιμοποιήθηκαν ορχιδέα άσπρη, άσπρο χρυσάνθεμο, τριαντάφυλλο «Λεωνίδας» ροζέ, πρασινάδα, λίλιουμ άσπρα, γαρύφαλλο άσπρο και γυψόφυλο.

Ι.Ν. Αγίου Λουκά (Σορωνής)

Ο επιτάφιος στολίστηκε υπό την καθοδήγηση του πατέρα Μιχαήλ και με τη σύμμετοχή των παρακάτω κυριών: Κατερίνα Αγγέλου, Μοσχούλα Γκούσιου, Μαρία Παπαστεργή, Δέσποινα Κουκάρη, Άννα Παπαμανώλη, Δέσποινα Κούτη, Χριστίνα Ζερβού, Μαρία Θολοενού, Παρασκευή Τζιπλή, Χριστίνα Μπερετούλη.

Άνθη: Χρησιμοποιήθηκαν γαρύφαλλα, γυψόφυλλα, λευκά τριαντάφυλλα και πρασινάδα.

Ι.Ν. Παντάνεσσας (Σορωνής)

Ένας σταυρός πλαισιώνει τον επιτάφιο της εκκλησίας. Τη δαπάνη και το στόλισμά του ανέλαβαν οι κυρίες: Στέλλα Αμερικάνου και Μαρία Αμερικάνου.

Το στόλισμα του επιταφίου έκαναν οι παρακάτω κυρίες και κύριοι: Αναστασάς Ιωάννης, Αναστασά Βασιλεία, Αντωναράκης Παναγιώτης, Ζούνη Αριάδνη, Στεργάκη Ευαγγελία, Δατζή Φλώρα.

Άνθη: Χρησιμοποιήθηκαν άσπρα γαρύφαλλα, μωβ και άσπρες ορχιδέες, πρασινάδα και γυψόφυλλο.



Εκατοντάδες επισκέπτες από άλλα μέρη της Ελλάδας προσκύνησαν χθες τον επιτάφιο του Ευαγγελισμού που καθηλώνει...



«Κλέβει» τα βλέμματα και ο επιτάφιος που στόλισαν ενορίτισσες στην Αγία Αναστασία...





Ενορίτισσες στολίζουν τον επιτάφιο στην εκκλησία του Αγίου Δημητρίου στο νεκροταφείο...

Διαφορετικός ο επιτάφιος του Αγίου Γεωργίου (Κάτω) που πραγματικά εντυπωσιάζει...



Με πολλή φαντασία φτιάχτηκε ο επιτάφιος στους Αγίους Αναργύρους...



Εντυπωσιακός ο τρούλος στον επιτάφιο του Αγίου Παντελεήμονα στην Παλιά Πόλη



Από τους πιο όμορφους επιτάφιους είναι κάθε χρόνο αυτός του Άη-Γιάννη



Πανέμορφος, μέσα στην απλότητά του, ο επιτάφιος των Εισοδίων της Θεοτόκου στο Νιοχώρι



Ξεχωριστή ομορφιά έχει και ο επιτάφιος στον Ιερό Ναό της Ανάληψης...

ΦΩΤΟ: ΑΝΤΩΝΗΣ ΠΑΧΟΣ



Πραγματικό κομψοτέχνημα, όπως κάθε χρόνο, ο επιτάφιος στον Ταξιάρχη, τον οποίο ετοίμαζαν από τη Μ. Δευτέρα!...

ΚΟΛΛΕΓΙΟ ΡΟΔΟΥ

ΕΚΠΑΙΔΕΥΤΙΚΕΣ ΤΑΣΕΙΣ ΚΑΙ ΠΡΟΚΛΗΣΕΙΣ

Επιμέλεια: Κολλέγιο Ρόδου

ΠΑΣΧΑ 2006: ΜΕΤΑΞΥ ΑΜΝΟΕΡΙΦΙΩΝ ΚΑΙ ΧΟΛΛΥΓΟΥΝΤ

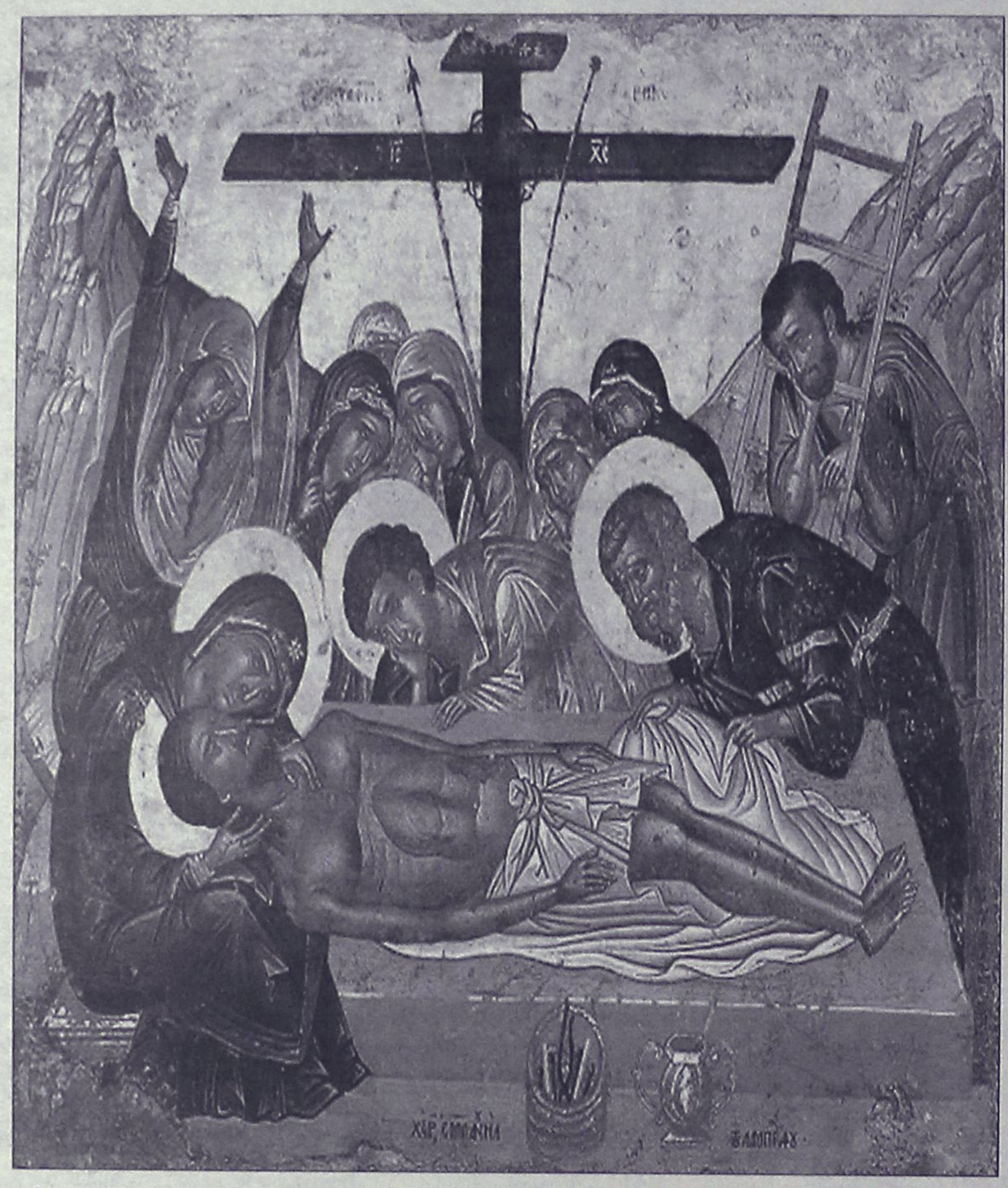

Η σελίδα αυτή όπως είναι γνωστό, πηγάζει από την εκπαιδευτική φιλοσοφία και τα δρώμενα στο ΚΟΛΛΕΓΙΟ ΡΟΔΟΥ. Είναι μία σελίδα αφιερωμένη στους μαθητές, τους γονείς και τους εκπαιδευτικούς. Μία σελίδα με περιεχόμενο συνήθως τεχνοκρατικό και εκπαιδευτικό. Εν πάση περιπτώσει μία σελίδα που υμνεί τις επιστήμες και τα πορίσματά τους.

Σήμερα θα μας επιτραπεί να αυθαιρετήσουμε αφού το περιεχόμενο του άρθρου μας θα εκτραπεί από αυτή την γραμμή και θα απευθυνθεί περισσότερο προς τις καρδιές παρά προς τον νου των αναγνωστών. Επιπλέον θα πρέπει να τονιστεί ότι το άρθρο αυτό εκφράζει αποκλειστικά τις προσωπικές απόψεις του γράφοντος και την ευθύνη την έχει μόνο ο γράφων.

Θα ζητήσω επίσης συγγνώμη από τους συναδέλφους μου των Ξενόγλωσσων Τμημάτων του ΚΟΛΛΕΓΙΟΥ ΡΟΔΟΥ που είχαν προετοιμαστεί να παρουσιάσουν τις θέσεις τους αυτή την Κυριακή. Όμως πιστεύω ότι η Κυριακή του Πάσχα ενδείκνυται για κάποιο άλλο περιεχόμενο και όχι για της αξία της γλωσσομάθειας.

Ίσως το περιεχόμενο του σημερινού κειμένου να μην άπτεται των σπουδών μου ούτε και των λεγόμενων ενδιαφερόντων μου, αφού είμαι απλά κοινωνιολόγος. Ίσως και το γεγονός ότι δεν είμαι η περίπτωση του κλασσικού πιστού, ο οποίος παρευρίσκεται κάθε Κυριακή στον Ναό της Εκκλησίας να μη μου επιτρέπει να εμβαθύνω σε όλα αυτά που θα αναφερθώ. Τουλάχιστον ας μου επιτραπεί να κάνω κάποιες επισημάνσεις ως κάποιος, που αν μη τι άλλο, πιστεύει.

Όσον αφορά την θρησκευτική μου Παιδεία δεν κατέχω ούτε ιδιαίτερες γνώσεις αλλά ούτε και ιδιαίτερες περγαμηνές σε σχέση με αυτές που έχει ο μέσος Έλληνας. Μάθημα Θρησκευτικών στο Σχολείο, Εκκλησιασμός κάθε Σάββατο, συμμετοχή σε θρησκευτικές εορτές. Όμως πιστεύω ότι κάτι μου έμεινε απ΄ όλα αυτά.

Δεν μπορώ να χαρακτηρίσω τον εαυτό μου ως τον απόλυτο πιστό – ούτε ο μαθητής του Ιησού Θωμάς τα κατάφερε...

Όμως κάποια θέματα που προκύπτουν τα τελευταία χρόνια με ενοχλούν, με κάνουν να νοιώθω άβολα.

Βρισκόμαστε στη Μεγάλη Εβδομάδα και οι μισοί βαπτισμένοι ασχολούνται με την σχέση του Ιησού με την Μαγδαληνή – εν όψει μάλιστα και της μεταφοράς του μυθιστορήματος « Κωδικός Ντα Βίντσι » στον κινηματογράφο – οι άλλοι μισοί με το «Ευαγγέλιο του Ιούδα», ενώ ταυτόχρονα όλοι μαζί ασχολούνται με την τιμή του οβελία και των αμνοεριφίων στην Βαρβάκειο Αγορά και δεν ξέρω σε ποια άλλη αγορά!

Η δε τηλεόραση μας βομβαρδίζει εδώ και εβδομάδες με παιδικά παιχνίδια-δώρα για όσους αγοράσουν την τάδε ή δείνα παιδική λαμπάδα, και τα οποία ελάχιστη σχέση έχουν με το νόημα των ημερών!

Απ΄ ότι φαίνεται κανείς –πλην ελαχίστων- δεν ασχολείται με το μήνυμα που στέλλει ο Θεάνθρωπος αυτός τις ημέρες. Δεν θα με απασχολήσει το γεγονός ότι οι πρώτοι χριστιανοί υιοθέτησαν στοιχεία από τις προηγούμενες λατρείες , ούτε στο γεγονός ότι υπάρχουν αντιφάσεις ανάμεσα στα λεγόμενα ιστορικά Ευαγγέλια. Γι΄ αυτό άλλωστε ονομάζονται και ιστορικά.

Ως άνθρωπο με ενδιαφέρει το μήνυμα, με ενδιαφέρει η Διδασκαλία. Και αναρωτιώμαι πόσοι από εμάς έχουν ασχοληθεί πράγματι με τα όσα λέγει και διδάσκει ο Θεάνθρωπος τις τελευταίες του στιγμές πριν συλληφθεί, βασανιστεί, εκτελεστεί και τέλος αναστηθεί;

Πόσοι από εμάς έχουν σταθεί με τον απαραίτητο σεβασμό και προσοχή απέναντι στους λόγους αυτούς;

Πόσοι από εμάς έχουν συνειδητοποιήσει την αποθέωση της Κυριακής των Βαΐων και της αμνησίας των επόμενων ημερών; Πόσοι από εμάς έχουν κατανοήσει πλήρως την έννοια της προδοσίας του μαθητή και της εγκατάλειψης του « πριν ο αλέκτωρ λαλήσει τρις » ;

Έχω την εντύπωση ότι οι περισσότεροι από εμάς αναφέρονται στα γεγονότα αυτά λες και αναφέρονται σε μία άλλη και μακρινή εποχή. Λες και αφορούν κάποιους άλλους και όχι εμάς τους σύγχρονους ανθρώπους. Κοντολογίς ότι αφορούν μια άλλη κοινωνία ενώ εμείς τα έχουμε ξεπεράσει όλα αυτά και τα έχουμε θεραπεύσει.

Και όσοι πράγματι συνειδητοποιούν σε τι αναφέρεται ο Θεάνθρωπος ... Πόσοι από αυτούς κατόρθωσαν να πουν συγγνώμη αλλά και να δώσουν συγχώρεση;

Ας θεωρήσω θετικό το γεγονός ότι εκατομμύρια ανθρώπων συρρέουν στις εκκλησίες το βράδυ της Αναστάσεως ως δείγμα ότι έστω και υποσυνείδητα οι περισσότεροι από αυτούς κατανοούν - έστω και συμβολικά- κάτι το ιδιαίτερο συμβαίνει εκείνη την νύχτα – όπως και την νύχτα των Χριστουγέννων-. Αρκεί το γεγονός αυτό;

Αρκεί για να ξεχνάμε ότι εκατομμύρια άνθρωποι καθημερινά ανεβαίνουν έναν Γολγοθά; Αρκεί για να ξεχνάμε ότι άνθρωποι – αδελφοί μας – καθημερινά δέχονται προπηλακισμούς , ύβρεις, βασανιστήρια, και σταυρώσεις; Αρκεί;

Αρκεί για να ξεχνάμε ότι η ουσία της πίστης μας είναι η Αγάπη και κατά συνέπεια η συγχώρεση αλλά και η συγγνώμη; Αρκεί για να ξεχνάμε ότι δεν έχουμε το δικαίωμα να κρίνουμε και να κατακρίνουμε αλλά ως μαθητές και «υιοί ανθρώπου » οφείλουμε να κατανοούμε και να συγχωρούμε;

Και το σημαντικότερο: Κατανοούμε και συνειδητοποιούμε ότι αυτό δεν αφορά μόνο την περίοδο του Πάσχα αλλά την διάρκεια όλου του έτους, όλης μας της Ζωής;

Πόσοι από εμάς έχουν κατανοήσει τους Λόγους του Θεανθρώπου και την πρακτική τους αξία ώστε να ζήσουμε τον Παράδεισο σ΄ αυτή την Γη;

Δεν θα ήθελα να μείνουμε στα απλά παραδείγματα της «χήρας και των ορφανών». Πόσο κοντά βρισκόμαστε σε αυτούς που απέτυχαν σε μία έντονα ανταγωνιστική κοινωνία, σε αυτούς που σε μία κρίσιμη στιγμή επαγγελματικών η προσωπικών αποφάσεων έκαναν λάθος επιλογή, σε αυτούς που στην ζωή τους δεν τους δόθηκαν οι κατάλληλες ευκαιρίες, σε αυτούς που λάθεψαν ή πόσο κοντά βρισκόμαστε στους πρόσφυγες, τους κυνηγημένους, τους διαφορετικούς λόγω φύσεως ή πεποιθήσεων, στους «άλλους» ;

Πόσο κοντά βρισκόμαστε και πόσο συμπάσχουμε με όλους εκείνους, που έχουμε συνηθίσει να τους βλέπουμε αφ΄ υψηλού μέσα από την ασφάλεια της καθημερινότητας μας;

Το περιεχόμενο της Πίστεως μας είναι πολύ απλό και σαφές: Αρκεί να κατανοήσουμε ότι όλοι μας , με τα σφάλματα και τα λάθη μας, είμαστε μέρος αυτής της μοναδικής σύλληψης ,με απώτερο καθήκον να πράξουμε το καλύτερο. Για όσα λάθη κάνουμε το ύψιστο καθήκον μας είναι να ζητήσουμε συγγνώμη ενώ για όσα λάθη έχουν κάνει οι άλλοι το ύψιστο καθήκον είναι να δώσουμε συγχώρεση. Τέλος για τα όσα θετικά έχουμε καταφέρει οι ίδιοι, μόνο η ταπεινότητα « επί όνου » μπορεί να μας διακρίνει.

Και όλα αυτά δεν αρκεί να τα κατανοήσουμε. Οφείλουμε να τα διδάξουμε, να τα παραδώσουμε και στις επόμενες γενεές.

Θα επαναλάβω για ακόμη μία φορά ότι ούτε ειδικός είμαι, ούτε θεολόγος και κατά συνέπεια δεν γνωρίζω εάν μεταφέρω ορθά τις Διδασκαλίες της Ορθοδόξου Χριστιανικής Εκκλησίας μας.

Μετέφερα κατά το δυνατόν όμως τις σκέψεις και τους προβληματισμούς μου. Και εύχομαι σε όλους εσάς « Καλό Πάσχα και καλή Ανάσταση».

Δρ. Ιωάννης Κρικώνης
Διευθυντής Γυμνασίου

ΡΟΔΙΑΚΗ
ΚΥΡΙΑΚΗ ΤΟΥ ΠΑΣΧΑ
9-4-1949 ΑΦ. 496

Αναστάσιος Βρόντης:

Πάσχα στο χωριό

Το Πάσχα στα χωριά της Ρόδου είναι εορτή ψυχική που δε μπορεί να τη νιώσει ο κάτοικος της πόλεως. Τη μεγάλη αυτή ημέρα περιμένουν οι χωρικοί μας με καρδιοχτύπι και προετοιμάζονται με τη μεγάλη νηστεία της Σαρακοστής. Όλοι μικροί και μεγάλοι τρέχουν στην εκκλησιά ν' ακούσουν τον «μεγάλο λόγο» το «Χριστός Ανέστη» που ψάλλεται με την ίδια χαρά από τα παιδικά και τα γεροντικά χείλη.

Μαζί με την Ανάσταση του Χριστού αναστένονται θαρρείς και οι άνθρωποι και το χωριό. Μια ευθυμία και μια ζωηρότητα σκορπιέται παντού. Πόσες αναμνήσεις δεν μας φέρνουν οι άγιες αυτές μέρες με τα αρχαιότροπα ήθη και έθιμα των χωρικών μας, που έχουμε συγκεντρώσει σε ανέκδοτες λαογραφικές συλλογές.

Με τι λαχτάρα περιμένουν τα χωρικόπαιδα τους «καλαφουνούς» τις μεγάλες φωτιές

της Μ. Πέμπτης για να ρίψουν το «μάρτη» τους. Και με πόση χαρά παίρνουν στη βοσκή το αρνί ή το κατσίκι τους. Χαρά που μετατρέπεται σε λύπη, όταν το Μ. Σάββατο το βλέπουν να σφάζεται για να μπη στο φούρνο και να το βγάλουν τη Κυριακή πρωί για να το ευλογήση ο παπάς με την καθιερωμένη ευχή του ευχολογίου. Η μυρωδιά του ψητού ξεχύνεται γαργαλιστική στα σπίτια του χωριού που τα στολίζουν σαν πολυέλαιοι τα Πασχαλοκούλλουρα με τις κόκκκινες και λογιών λογιών αυγούλες, κρεμασμένες από τους κατσουνάδες.

Όλο το χωρίο πηγαίνει στη εκκλησία όχι μόνο την ημέρα του Πάσχα, αλλά και τη Λαμπρή Δευτέρα. Την ημέρα μάλιστα αυτή πρέπει να βρεθούν από την αρχή της λειτουργίας. Σε όσους αργήσουν να πάνε, στήνουν εμπρός τους ένα μανουάλι με αναμμένο κερί. Αυτό θα το πάρη κατόπιν και αυτός με τη σειρά του να το στήση στον άλλον που θα έλθη κατόπιν του, αργοπορημένος κι αυτός. Όσους δεν πάνε καθόλου την ημέρα αυτή στην εκκλησία, τους παραλαμβάνουν οι νέοι του χωριού και σηκώνοντας τους ζητούν να τους βαφτίσουν στη γούρνα της βρύσης του χωριού. Και τότε μόνον τους αφήνουν αν τάξουν να πληρώσουν χρηματικά ποσά ή να προσφέρουν άλλα είδη για το γλέντι που θα γίνει το απόγευμα (Σ.Ρ. τους καθυστερημένους αυτούς της εκκλησίας ονομάζουν ονομάζουν στα χωριά αφφάλιες και τους επιβάλλουν διάφορες τιμωρίες, τις οποίες εξαγοράζουν συνήθως με καταβολήν ποσοστού της δαπάνης του γλεντιού)

Επισφράγιση της χαράς του Πάσχα αποτελούν οι Πασχαλινοί χοροί. Αγόρια και κοπέλες δίνουν τα χέρια στη «σούστα» που χορεύεται όχι μονάχα στο χοροστάσι του χωριού, αλλά και στην εξοχή και στις αυλές των εξωκκλησιών, όπου μοσχοβολούν τα ανθισμένα κλαδιά και τα χορτάρια των χωραφιών.

Ημέρες γαλήνης και χαράς όλες οι λαμπριάτικες σκόλες στο χωριό. Ξεκούρασμα σωματικό και ψυχικό αυθόρμητο, όλως διόλου αντίθετο προς εκείνο της πόλεως, που γίνεται με τεχνητή προσπάθεια, χωρίς εσωτερική ψυχική συγκίνησι. Για τους κατοίκους της πόλεως η Πασχαλιά είναι μια απλή Κυριακή αργία. Αρκεί μια επίσκεψη στα χωριά μας για να διαπιστώση τη διαφορά της χωριάτικης και της αστικής Πασχαλιάς.

ΑΝ. ΒΡΟΝΤΗΣ

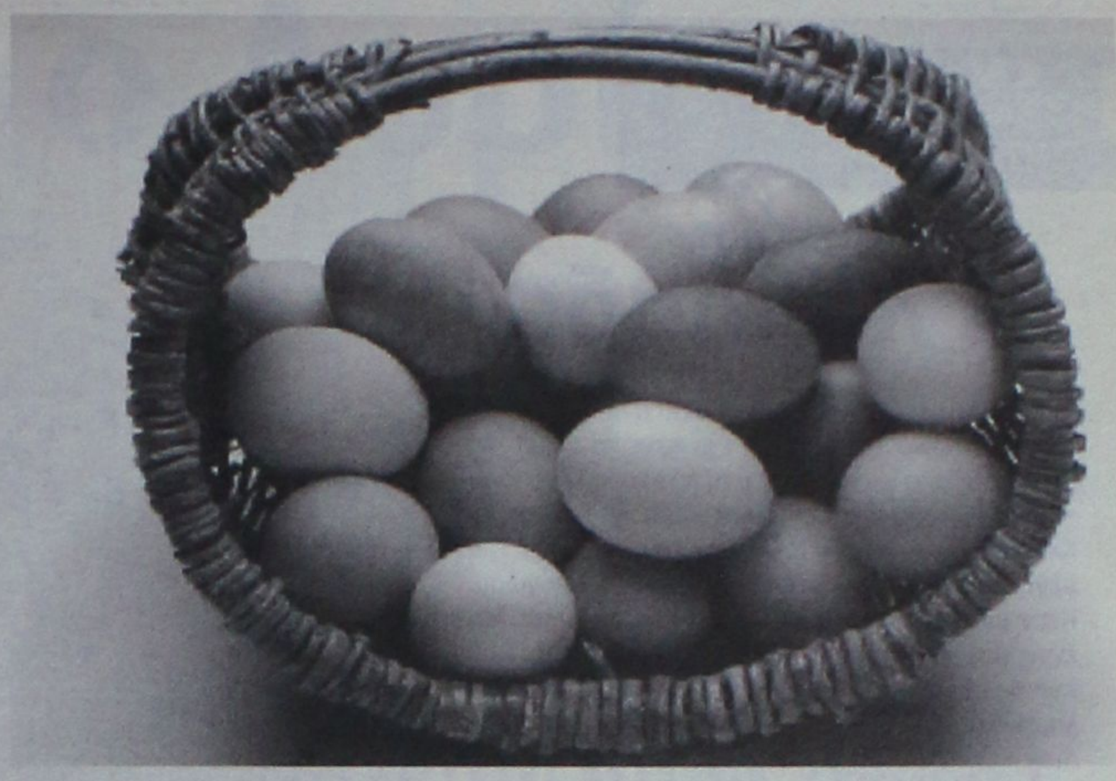

ΡΟΔΙΑΚΗ 21-4-1957
Διαφημίσεις

Τὸ γνωστό σας Ζυθεστιατόριον
"ΑΣΤΟΡΙΑ,,
τοῦ ΠΑΝ. ΜΑΤΘΙΟΥΔΑΚΗ
Εὔχεται στὴν Ἀξ. Πελατείαν καὶ φίλους
ΚΑΛΟ ΠΑΣΧΑ

ΤΟ ΠΑΝΤΟΠΩΛΕΙΟΝ
ΠΑΝΑΓ. ΤΣΑΛΑΧΟΥΡΗ
Ἀρχ. Σεπτεμβρίου 22 εὔχεται σ' ὅλους τοὺς φίλους, γνωστοὺς καὶ πελάτας του
ΚΑΛΟ ΠΑΣΧΑ

Ο ΟΔΟΝΤΙΑΤΡΟΣ
ΕΜΜ. ΚΑΘΟΠΟΥΛΗΣ
3 Ὀκτωβρίου 32, εὔχεται στὴν Ἀξ. Πελατείαν του
ΚΑΛΟ ΠΑΣΧΑ

Ο ΝΙΚΟΛ. Κ. ΜΠΟΝΗΣ
Βυρσοδέψης καὶ Δερμετοπώλης — Σωκράτους 61
Εὔχεται σ' ὅλους
ΚΑΛΟ ΠΑΣΧΑ

Ο ΟΔΟΝΤΙΑΤΡΟΣ
ΠΑΝΤ. ΚΑΘΟΠΟΥΛΗΣ
28 Ὀκτωβρίου, εὔχεται
ΚΑΛΟ ΠΑΣΧΑ

Ἡ Ἀντιπροσωπεία τῶν γνωστῶν σας Μακαρονδν
STUCKY
ΑΝΤ. ΣΤΑΥΡΙΑΝΟΣ
Εὔχεται στοὺς καταναλωτάς του
ΚΑΛΟ ΠΑΣΧΑ

Τὸ Βιβλιοχαρτοπωλεῖον
καὶ Κατάστημα Τουριστικῶν Εἰδῶν
Α. ΚΩΝΣΤΑΝΤΙΝΙΔΗ - Μ. ΟΛΥΜΠΙΤΟΥ
Νέα Ἀγορά, εὔχεται στὴν Ἀξ. Πελατείαν του
ΚΑΛΟ ΠΑΣΧΑ

Ο ΣΤΕΡΓΟΣ ΣΤΑΥΡΙΑΝΟΣ
Εὔχεται στοὺς φίλους, γνωστούς, πελάτες του καὶ σ' ὅλους τοὺς συνεργάτες
ΚΑΛΟ ΠΑΣΧΑ

Ο ΓΕΩΡΓ. ΜΑΛΤΕΖΟΣ
ΝΕΑ ΑΓΟΡΑ ΚΑΙ
ΕΥΑΓΓΕΛ. ΜΑΛΤΕΖΟΣ
Ἑρμοῦ 11, ἀπὸ εὔχεται ΚΑΛΗΝ ΑΝΑΣΤΑΣΙΝ

Στοὺς ταξιδεύσαντας καὶ μέλλοντας νὰ ταξιδεύσουν μὲ τὸ «ΑΙΚΑΤΕΡΙΝΗ» Τὸ Πρακτορεῖον
ΦΡΑΡΑΚΗ ΓΕΩΡΓΙΑΔΗ
Εὔχεται ΚΑΛΟ ΠΑΣΧΑ

Ἡ ἐπιφανεστάτη γεωνία τοῦ ΠΙ ΚΑΙ ΦΙ
ΣΠΥΡ. ΣΠΥΡΟΠΟΥΛΟΥ
Ἄρτον Σπρίγκς Τηλ. 740, εὔχεται στοὺς πελάτες της
ΚΑΛΟ ΠΑΣΧΑ

Ἡ Ἀντιπροσωπεία
Mercede ΔΩΔΕΚΑΝΗΣΟΥ
Εὔχεται στὴν Ἀξιότιμον πελατείαν της
ΚΑΛΟ ΠΑΣΧΑ

ΟΙ ΠΑΚΤΩΡΕΣ ΤΩΝ
FORD
Ἀδελφοὶ ΣΩΤΗΡΑΚΗ
ΣΑΣ ΕΥΧΟΝΤΑΙ ΚΑΛΗΝ ΑΝΑΣΤΑΣΙΝ

Τὸ Πρατήριον Πετρελαίων
ΔΗΜΗΤ. ΠΑΠΑΔΟΠΟΥΛΟΥ
Ἀλέρωφ 42, ἀπὸς εὔχεται
ΚΑΛΟ ΠΑΣΧΑ

Οἰνοπνευματοποιΐα «ΦΟΚΙΑΛΗ»
Εὔχεται εἰς ὅλους τοὺς καταναλωτάς της
ΚΑΛΟ ΠΑΣΧΑ

Φραράκης Περικλῆς
ΥΑΛΙΚΑ, ΟΙΚΙΑΚΑ ΕΙΔΗ
Πλ. Μουσείου 20. Εὔχεται εἰς ὅλους τοὺς πελάτας του
ΚΑΛΟ ΠΑΣΧΑ

Φαρμακεῖον Φανουράκη
Εὔχεται σ' ὅλους τοὺς γνωστούς, φίλους καὶ πελάτας
ΚΑΛΟ ΠΑΣΧΑ

Τὸ Δικηγορικὸν Γραφεῖον
Σταύρου Σκούρτου
Ἀλέρωφ 25, εὔχεται εἰς ὅλους τοὺς Δωδεκανησίους
ΚΑΛΟ ΠΑΣΧΑ

Ὁ Βασίλειος Ὑψηλάντης
Γενικὸν Ἐμπόριον Ἀριστοτέλους 26
Εὔχεται σ' ὅλους τοὺς γνωστούς, φίλους καὶ πελάτας του ΚΑΛΗΝ ΑΝΑΣΤΑΣΙΝ

Σάββας Τσοπανάκης
ΤΟ ΚΑΤΑΣΤΗΜΑ ΠΕΙΣΤΕΡΙΣΜΩΝ
Γαλλία 15, εὔχεται σ' ὅλους τοὺς φίλους, γνωστοὺς καὶ πελάτας του
ΚΑΛΟ ΠΑΣΧΑ

Τὰ Καταστήματα Τουριστικῶν Εἰδῶν
ΝΙΚΟΛ. ΑΡΑΠΟΥΔΗ
Ὁδὸς Ἐθνάρχου Μακαρίου 26, ΡΟΔΟΣ
καὶ Πλατεῖα Συντάγματος 4 ΑΘΗΝΑΙ
Εὔχονται στὴν ἀξιότιμον πελατείαν των
ΚΑΛΟ ΠΑΣΧΑ

ΚΑΤΑΣΤΗΜΑ ΝΕΩΤΕΡΙΣΜΩΝ
ΑΝΤΩΝ. ΑΝΤΩΝΙΑΔΗΣ
Ἑρμοῦ 81, εὔχεται στὴν πελατείαν του
ΚΑΛΟ ΠΑΣΧΑ

Τὸ μοναδικὸν σπὰ Σάντουτς — Βαρ
Π. ΚΟΥΦΟΜΑΝΩΛΗΣ
Εὔχεται σ' ὅλους τοὺς κοσμοφαγάδες καὶ γερὰ ποτήρια
ΚΑΛΟ ΠΑΣΧΑ

ΤΑ ΚΑΤΑΣΤΗΜΑΤΑ ΥΦΑΣΜΑΤΩΝ
ΓΕΩΡΓ. Μ. ΒΟΥΗ
καὶ ΧΑΡΑΛ. Π. ΠΑΛΙΟΓΛΟΥ
Εὔχονται στὴν ἐκλεκτὴν πελατείαν των
ΚΑΛΟ ΠΑΣΧΑ

Τὸ Κατάστημα Νεωτερισμοῦ
ΕΜΜ. ΒΕΛΕΔΡΗΣ
Ἑρμοῦ 62, Εὔχεται στὴν Ἀξ. Πελατείαν του
ΚΑΛΟ ΠΑΣΧΑ

ΤΟ ΚΑΤΑΣΤΗΜΑ ΝΕΩΤΕΡΙΣΜΩΝ
ΑΝΤΩΝΙΟΣ ΓΕΩΡΓΑΛΗΣ
Πλατεῖα Μ. Ἀλεξάνδρου 6. Εὔχεται εἰς τὴν ἐκλεκτὴν πελατείαν του ΚΑΛΗΝ ΑΝΑΣΤΑΣΙΝ

Τὸ Ξυλουργικὸν Ἐργοστάσιον
τοῦ Ζαχαρ. Πιτσάκη
Βενιζελείων 7. Εὔχεται εἰς ὅλους
ΚΑΛΟ ΠΑΣΧΑ

Η ΑΛΛΑΠΤΟΠΟΙΓΙΑ ΤΟΥ
ΜΕΡΚΟΥΡΙΟΥ ΠΑΠΑΣΤΕΦΑΝΟΥ
Κανάβα 49 καὶ Ἀλέρωφ 28. Σᾶς εὔχεται
ΚΑΛΟ ΠΑΣΧΑ

Ὁ Ἀθαν. Μαυρομάγουλος
Ἐμπορραράπης (Ἀριστοτέλους)
Εὔχεται σ' ὅλους τοὺς πελάτες του
ΚΑΛΟ ΠΑΣΧΑ

ΦΑΡΜΑΚΕΙΟΝ
Βασιλείου Εὐτυχιάδη
Εὔχεται σ' ὅλους τοὺς πελάτες του
ΚΑΛΟ ΠΑΣΧΑ

ΚΑΤΑΣΤΗΜΑ ΥΦΑΣΜΑΤΩΝ
Σ. Βροῦχος - Κ. Σουλούνιας
Γαλλίας 23. Εὔχονται σ' ὅλους τοὺς πελάτες τους
ΚΑΛΗΝ ΑΝΑΣΤΑΣΙΝ

ΤΟ ΚΑΤΑΣΤΗΜΑ ΡΑΔΙΟΦΩΝΩΝ
ΑΛΕΚ. ΣΟΥΛΟΥΝΙΑ
Εὔχεται τόσον εἰς τὴν ἐκλεκτὴν του πελατείαν ὅσον καὶ εἰς ὅλους τοὺς Δωδεκανησίους
ΚΑΛΗΝ ΑΝΑΣΤΑΣΙΝ

Τὸ Πρατήριον
"ΜΕΛΙΣΣΑ"
ΑΒΕΡΩΦ, εὔχεται σ' ὅλους
ΚΑΛΟ ΠΑΣΧΑ

Στοὺς γράφοντας καὶ μεταχειριζομένους γραφομηχανὰς καὶ ἀριθμομηχανὰς
EVEREST
Ἀντιπρόσωπος ΑΝΤ. ΠΙΛΑΤΕΡΗΣ
Εὔχεται καλὴν ΑΝΑΣΤΑΣΙΝ

Ο ΕΙΣΑΓΩΓΕΥΣ
ΜΙΧ. ΠΑΝΗΓΥΡΗΣ
Πολυδώρου 21. Σᾶς εὔχεται
ΚΑΛΟ ΠΑΣΧΑ

Τὸ Κατάστημα Τροφίμων
ΘΩΜΑ ΜΑΝΟΥΣΟΥ
Ἀλέρωφ 27. Σᾶς εὔχεται ΚΑΛΗΝ ΑΝΑΣΤΑΣΙΝ

Κωνσταντινίδης Νῖκος
ΚΛΩΒΕΔΕΣ
Ἐβδόμου 18. Εὔχεται εἰς τὴν πελατείαν του
ΚΑΛΟ ΠΑΣΧΑ

Η ΚΑΠΝΟΒΙΟΜΗΧΑΝΙΑ ΡΟΔΟΥ
Εὔχεται εἰς ὅσους καπνίζουν τὰ ἐκλεκτὰ σιγαρέττα
ΓΛΥΚΟΣΕΡΤΙΚΑ
ΚΑΛΗΝ ΑΝΑΣΤΑΣΙΝ

ΤΟ ΚΑΤΑΣΤΗΜΑ ΝΕΩΤΕΡΙΣΜΩΝ ΤΗΣ ΕΜΠΟΡΙΚΗΣ ΕΝΩΣΕΩΣ ΡΟΔΟΥ — ΕΡΜΟΥ 93
Εὔχεται εἰς τὴν ἐκλεκτὴν του πελατείαν
ΚΑΛΟ ΠΑΣΧΑ

Η ΚΑΠΝΟΒΙΟΜΗΧΑΝΙΑ ΡΟΔΟΥ
Εὔχεται εἰς ὅσους καπνίζουν τὰ ἐκλεκτὰ σιγαρέττα
ΖΕΝΙΘ ΕΛΑΦΡΑ
ΚΑΛΗΝ ΑΝΑΣΤΑΣΙΝ

Τὸ γνωστὸν Παντοπωλεῖον
ΟΡΦΑΝΙΔΟΥ
Ν. ΑΓΟΡΑ ἀπὸς εὔχεται ΚΑΛΗΝ ΑΝΑΣΤΑΣΙΝ

Τὸ γνωστὸν σας Ζαχαροπλαστεῖον
Μπὰρ - «Δημητριάδη»
Εὔχεται σ' ὅλους τοὺς πελάτας του
ΚΑΛΟ ΠΑΣΧΑ

Σήμερον Κυριακὴ ΠΑΣΧΑ Διημερεύει καὶ διανυκτερεύει τὸ Φαρμακεῖον
ΑΝΤΩΝΙΟΣ ΑΓΑΠΗΤΙΔΗΣ
Τηλ. 393 — Νεοχώριον
ΚΑΛΗΝ ΑΝΑΣΤΑΣΙΝ

Η ΒΙΟΤΕΧΝΙΑ ΥΠΟΔΗΜΑΤΩΝ
Ο ΚΟΛΟΣΣΟΣ
Ὁδὸς Θεοδωράκη
Εὔχεται εἰς τὴν ἐκλεκτὴν πελατείαν της
ΚΑΛΗΝ ΑΝΑΣΤΑΣΙΝ

ΤΟ ΒΙΒΛΙΟΧΑΡΤΟΠΩΛΕΙΟΝ
Δημ. Δημητράκης καὶ Υἱ
ΑΠΕΛΛΟΥ 29. — Εὔχεται
ΚΑΛΟ ΠΑΣΧΑ

Στοὺς ταξιδεύσαντας καὶ μέλλοντας νὰ ταξιδεύσουν μὲ τὸ «ΚΥΚΛΑΔΕΣ τὸ Πρακτορεῖ
Ἀρ. Ζουρούδη
Εὔχεται σ' ὅλους ΚΑΛΗΝ ΑΝΑΣΤΑΣΙΝ

Ο ΕΜΠΟΡΙΚΟΣ ΟΙΚΟΣ
ΓΕΩΡΓΙΟΥ Ι. ΓΙΑΝΝΑ & Σἰ
Εὔχεται εἰς τοὺς πολυπληθεῖς φίλους καὶ πελάτα
ΚΑΛΗΝ ΑΝΑΣΤΑΣΙΝ

Ο ΙΑΤΡΟΣ (Παθολόγος)
Γ. ΧΑΤΖΗΜΙΧΑΛΗΣ
Φρειδερίκης 4. Σᾶς εὔχεται
ΚΑΛΟ ΠΑΣΧΑ

ΤΟ ΚΑΤΑΣΤΗΜΑ ΥΦΑΣΜΑΤΩΝ
ΣΟΡΩΜΑΤΗΣ ΝΙΚ. & ΚΟΚΚΙΝΟΣ Δ
Ἀπελλοῦ 25. Εὔχεται σ' ὅλους
ΚΑΛΟ ΠΑΣΧΑ

Ο ΑΝΤΙΠΡΟΣΩΠΟΣ τοῦ
Radio SIEMENS
ΠΑΝΤΕΛΗΣ ΠΑΠΑΕΜΜΑΝΟΥΗ
Εὔχεται ΚΑΛΟ ΠΑΣΧΑ στὴν ἀξιότιμον πελατεί

Ἀθανάσιος Ἀμπελιώ
ΥΠΟΔΗΜΑΤΟΠΟΙΟΣ — Ἐθνάρχου Μακαρί
Εὔχεται στὴν ἀξιότιμον πελατείαν του
ΚΑΛΟ ΠΑΣΧΑ

Η ΚΑΠΝΟΒΙΟΜΗΧΑΝΙΑ ΡΟΔΟΥ
Εὔχεται εἰς ὅσους καπνίζουν τὰ ἐκλεκτὰ σιγ
ΛΙΝΔΟΣ
ΚΑΛΗΝ ΑΝΑΣΤΑΣΙΝ

ΦΑΡΜΑΚΕΙΟΝ
ΠΑΡ. ΣΟΥΣΟΥΔΗ
Εὔχεται σ' ὅλους τοὺς πελάτας του
ΚΑΛΟ ΠΑΣΧΑ

Η ΚΑΠΝΟΒΙΟΜΗΧΑΝΙΑ ΡΟΔΟΥ
Εὔχεται εἰς ὅσους καπνίζουν τὰ ἐκλεκτὰ σιγ
ΡΟΔΟΝ
ΚΑΛΗΝ ΑΝΑΣΤΑΣΙΝ

Εἰς ὅλους τοὺς καταναλωτὰς καὶ φίλους
Ὁ Οἶκος ΧΡΥΣΟΧΟΪΔΗΣ ΘΑΡΡ
Εὔχεται ΚΑΛΗΝ ΑΝΑΣΤΑΣΙΝ

Η ΚΑΠΝΟΒΙΟΜΗΧΑΝΙΑ ΡΟΔΟΥ
Εὔχεται εἰς ὅσους καπνίζουν τὰ ἐκλεκτὰ
ΖΕΝΙΘ ΣΕΡΤΙΚΑ
ΚΑΛΗΝ ΑΝΑΣΤΑΣΙΝ

ΤΟ ΠΙΓΚΟΥΪ
ΣΑΣ ΕΥΧΕΤΑΙ ΚΑΛΗΝ ΑΝΑΣΤΑΣ

Η Κ.Α.Ι.Ρ.
ΣΑΣ ΕΥΧΕΤΑΙ ΚΑΛΟΝ ΠΑΣ

ΤΟ ΚΑΤΑΣΤΗΜΑ ΥΠΟΔΗΜΑΤΩ
ΘΕΜΟΣ Γ. ΣΟΥΛΟΥΝ
Ὁδὸς Θεοδωράκη
Εὔχεται εἰς τὴν Ἀξ. πελατείαν
ΚΑΛΗΝ ΑΝΑΣΤΑΣΙΝ

Ἡ γνωστή σας Ἔκθεσις
ΠΑΝΕΛΛΗΝΙΟΣ ΑΓ
Σταύρου Δαΐνάδου καὶ Σἰν Ο.Ζ
Χαῖλ Σελουτ Τηλ. 260
Εὔχεται εἰς τὴν ἀξιότιμον πελατείαν
ΚΑΛΗΝ ΑΝΑΣΤΑΣΙΝ

Χρ. Παπαχριστοδούλου : Λεξικό των Ροδίτικων ιδιωμάτων, [αφφάλια, ένα είδος υποχρεωτικού εράνου, που εισπράττει η εκκλησιαστική επιτροπή από τους αργοπορημένους στην τελετή του Πάσχα, αφφάλια< fallo= σφάλμα, πταίσμα.

ΡΟΔΙΑΚΗ
ΚΥΡΙΑΚΗ ΤΟΥ ΠΑΣΧΑ
9-4-1950 ΑΦ. 496

Αν. Γιαρενάκη

Η λαμπάδα

Από το πρωί θεοσκότεινα η θειά η Μάρτα γύριζε σπίτι-σπίτι δικό της ξένο κι έφτιαχνε τα κεριά της Λαμπρής. Τόσα ψιλοκέρια για το προσκυνητάρι, τόσα για τα ξωμονάστηρα και τόσα χοντρά για τη Μεγάλη Κεριακή, καθ' ένας κι από ένα μέσα στο σπίτι. Πιο μεγάλο βέβαια του πατέρα και του πρωτογυιού. Ήταν μαστόρισσα η θειά η Μάρτα σ' αυτά και δεν εννοούσε νάναι άλλη καλύτερη της στο χωριό. Προ παντός τη μαστοριά της όλη την έβαζε στις μεγάλες λαμπάδες που ανάβουν για τάξιμο στον Επιτάφιο, όταν περνά τη Μεγάλη Παρασκευή το βράδυ έξω από το σπίτι του κάθε νοικοκύρη και σταματά για να γίνη παράκληση. Οι λαμπάδες αυτές είναι μεγάλες και βαριές από πέντε οκάδες κι απάνω. Τις λαμπάδες αυτές όλα κι όλα δεν έπρεπε να τις κάμει καμμιά άλλη. Άφησε που δεν τα κατάφερνε η άλλη, αλλά και που χρόνια τώρα - απάνω από πενήντα- είχε τον τίτλο τη πρωτομαστόρισσας στο χωριό.

- «Θεία Μάρτα πως τις καταφέρνεις τόσο καλά:» τη ρωτούσανε.

- «Μάτια έχετε, γνώσιν έχετε» απαντούσε αυτή λακωνικά και συνέχιζε σκυφτή

απάνω στην κερότσουκα, με το λυωμένο το καυτό κερί, να λούνη το φυτίλι το

παμπακερό, που τόχε γαντζωμένο από ένα καρφί, κι ήταν μακρύ ίσα με το μπόι της.

Είχε λοιπόν τη φήμη αυτή η Θειά η Μάρτα στο χωριό, αλλά για τη δουλειά της αυτή δεν έπαιρνε πληρωμή, γιατί το έκαμνε για τη ψυχή της. Με την προϋπόθεση αυτή πήγε και στου Κυρ Λάμπρου του μεγαλέμπορα απ' την πρωτεύουσα, πούρτε στο χωριό με τη φαμελιά του να κάμη Λαμπρή για του κάμη τα κεριά του. Το θεωρούσε μάλιστα τιμή της, να επιδείξη την τέχνη της και στον πρωτευουσιάνο, που τούχαν τόση υπόληψη, όλοι στο χωριό.

Πήγε λοιπόν κι εγκατέστησε τα σύνεργά της, από πολύ πρωί στην κουζίνα του. Είχε τάξιμο ο χριστιανός, γιατί αρρώστησε το παιδί του, να ανάψη στο Χριστό μια μεγάλη σαν το μπόι του λαμπάδα. Γιατί να μην του την κάμη; Στάσου κυρ Λάμπρο μου, να μετρήσω απάνω σου την κλωστή, για να την κάμω όση την έταξες, τούπε σοβαρή. Κι ο κυρ Λάμπρος γελαστός στάθηκε και του μέτρησε απ' την κορφή ως τα πόδια το νήμα το πεντάδιπλο, το κερωμένο. Κι άρχισε τη δουλειά. Ως το μεσημέρι έλουνε και ξανάλουνε τη λαμπάδα, ώσπου την τέλεψε. Την κρέμασε στο στύλο του σπιτιού να στεγνώση και την κύταγε και την καμάρωνε. Λαμπάδα θαύμα που λέτε, που



θάκαμνε εντύπωσι σ' όλο το χωριό. Κι ο ίδιος ο πρωτευουσιάνος την παίνεσε και της έβαλε στο χέρι της, σαν έφευγε ένα κολλαριστό δεκαχίλιαρο.

Αυτό βέβαια την στεναχώρησε, μα έλα πούταν μεγάλος ο πειρασμός. Με δέκα χιλιάδες η θεία η Μάρτα θα πέρναγε τη Λαμπρή της και θα περίσσευαν κιόλας. Μα πάλι η αρχή της να κάμνει τούτη τη δουλειά δωρέαν; Κι η ψυχή της; Μα πάλι μήπως τάκλεψε; Αυτό την καθησύχασε λίγο. Λίγο όμως γιατί ύστερα το βράδυ όταν βρέθηκε στην εκκλησία, κι έβλεπε καμαρωτή τις λαμπάδες στον επιτάφιο, της φάνηκε λέει πως η μεγάλη λαμπάδα του κυρ Λάμπρου, που άναβε πανύψηλη και με μεγάλη φλόγα, πως έπεφτε απάνω της και την έκαιγε. Έτριψε τα μάτια ...

Σταμάτησε λίγο να σκεφτή και ξάφνου πήρε την απόφαση. Πήγε κατά το στασίδι του κυρ Λάμπρου, κι εκεί που ο άνθρωπος ήταν προσπλωμένος στα τροπάρια, τον σκούντησε. «Τι είναι θεία Μάρτα και του χρόνου» της είπε αυτός γυρίζοντας. Μα αυτή άφησε μέσα στο χέρι του το δεκαχίλιαρο, και πριν ακόμη προφτάσει να μιλήσει εκείνος, η γριά χάθηκε μέσα στο πλήθος.

Την άλλη ημέρα που την κάλεσε, του εξήγησε. « να με συγχωρείς γυιέ μου. Μα δεν μπορούσα να ησυχάσω. Η ψυχή μου πονούσε » Ο κυρ Λάμπρος λέει ακόμα το περιστατικό και κάμνει το σταυρό του για τη θεοσέβεια της θείας Μάρτας.

Μα αυτή ανήκει στη τάξη εκείνη των Χριστιανών με την πηγαία, την βαθειά πίστι προς τα θεία, που σπάνια συναντά κανείς σήμερα .

ΡΟΔΙΑΚΗ
ΔΕΥΤΕΡΑ 6 ΜΑΪΟΥ 1935
ΑΦ. 1554

Αγαπητός Τσοπανάκης:

Απομεινάρια καλωσύνης

Πέρασε και το Πάσχα και η πολυάσχολη προετοιμασία του, ξανάσαναν οι νοικοκυρές από τους ίδρους και τα σφουγγαρίσματα και τ' ατέλειωτα κουλούρια , κι όμως κάπου-κάπου στις αυλές ακούεις ακόμα κάτι καθυστερημένα και παράφωνα μπέεμπέε. Παράφωνα.

Άνοιξη είναι βέβαια, και το αρνί είναι απαραίτητο στοιχείο για τη ζωγραφιά της, μα μια άνοιξη απίστευτα μελαγχολική, άδεια, χωρίς χαμόγελο, και χωρίς σκοπό.

Τι μπορείς να αισθανθείς εσύ από τη Λαμπρή ως χαρούμενη γιορτή, όταν είσαι γεμάτο απ' το μεγάλο δράμα του Σωτήρα, κι αισθάνεσαι ίσα με την άκρη των νυχιών σου, πόσο λίγο η θυσία Του έβαλε μυαλό στη αδιόρθωτη Ανθρωπότητα, που πάντα ήταν ίδια και πάντα θάναι, όταν είσαι πλημμυρισμένος απτούς ασήκωτους καϋμούς του δικού σου δράματος; Όταν παντού βλέπεις ασκήμια, μίσος και θάνατο; Κι όμως είναι άνοιξη, πρέπει να το πιστέψεις, είσαι υποχρεωμένος, είναι άνοιξη, δηλαδή κάλεσμα προς τη Ζωή και προς τη Χαρά.

Χαμογέλασε, χαμογέλασε φτωχέ μου.

Ίσως μόνο τούτα τα παράφωνα μπεέ-μπεέ, μέσα στη συνηθισμένη συμφωνία της άνοιξης νάναι το μόνο κάλεσμα για το χαμόγελο. Γιατί είναι οι φωνές των αρνιών που διέφυγαν απ' το μεγάλο αιματωμένο πανηγύρι, όχι γιατί χόρτασαν οι άνθρωποι από αίμα... Αλοίμονο δεν υπάρχει ελπίδα να χορτάσουν ποτέ - αλλά γιατί άλλα πλασματάκια, τα μικρά παιδιά, βρήκαν παίζοντας στις αυλές και στο δρόμο μια ευχάριστη κι ασυνήθιστη απασχόληση με τους άσπρους απρόσμενους φίλους, κι ανάγκασαν τους γονιούς να μην τα σφάξουν.

Τα παιδάκια, το ξέρουμε, αγαπιούνται με τα ζώα. Ακόμα και με τους ανθρώπους! Με ένα αρνί όμως το πράγμα είναι τελείως διαφορετικό, Αναπτύσσεται ανάμεσά τους μια αγάπη που δε θέλει να γνωρίσει χωρισμό, που δεν έχει σχέση με τις άλλες ανθρώπινες αγάπες, αγάπη που απειλεί να σπκώσει σύννεφα από λύπες και κατακλυσμούς από δάκρυα αν γινότανε απόπειρα να σφαγεί το αγαπημένο τους.

Μπέε - Μπέε

Το αρνάκι βέβαια κλαίει γιατί δεν είναι σε θέση να εκτιμήσει τη διάσωσή του, εφ' όσον δεν ήξερε ότι κινδυνεύει. Κλαίει γιατί εξόν από τους μικρούς φίλους, θέλει και τη μαμά του που μοιρολογιέται επίσης και το λογαριάζει για χαμένο.

Μπέε - Μπέε

Τα παιδάκια τρέχουν και τα αγκαλιάζουν.

Σκέβουμαι πως εκτός από κάποιον εγωισμό υποσυνείδητο, ίσως υπάρχει κάποιο απομεινάρι καλωσύνης, κάποιο καταστάλαγμα λύπησης, μέσα στην άβυσο της ανθρώπινης καρδιάς και ίσως νάναι αυτή που καθρεφτίζεται σ' αυτήν την αγάπη των παιδιών για τα αρνάκια, που έτσι κατόρθωσαν για λίγο να αναβάλουν το θάνατό τους.

Α.Τ.

ΡΟΔΙΑΚΗ
ΚΥΡΙΑΚΗ ΤΟΥ ΠΑΣΧΑ 21-4-1957 Α.Φ. 1805

Γ. Μαρτίνης:

Επάρκεια αγαθών υπήρχε χθες εις την Ρόδον

Υπερεπάρκεια αγαθών παρετηρήθη χθες εις την ροδιακήν αγοράν. Αξιοσημείωτον γεγονός είναι ότι τα εφετεινά κρέατα προήλθον αποκλειστικώς , από την παραγωγήν των Δωδεκανησίων κτηνοτρόφων, η οποία αυξάνεται αλματωδώς. Τα κρέατα ήσαν υπεράφθονα εις την αγοράν επωλήθησαν δε αμνοί και ερίφια γάλακτος αντί 23 δρχ. κατά κιλό.

Πολλοί παρεπιδημούντες ξένοι και εκδρομείς, εξέφρασαν τον θαυμασμόν των τόσον διά τας τιμάς, όσον και διά την ποιότητα των κρεάτων.

Τα είδη παντοπωλείου επωλήθησαν εις τας εξής τιμάς:

Φασόλια: 5,10 δρχ.
Φακές: 5,50- 8 δρχ.
Κουκιά: 6 δρχ.
Φέτα: 20,70-21,60 δρχ.
Κεφαλοτύρι: 31,90 δρχ.
Κασέρι: 30,80 δρχ.
Ροκφόρ: 35 δρχ.
Παρμετζάνα: 37,60-40 δρχ.
Ολλανδίας: 27-28,50 δρχ.
Γραβιέρα: 40 δρχ.
Ζυμαρικά: 7,70-9,70 δρχ.
Σαρδέλλες: 16 δρχ.
Άλευρα 90%: 2,60 δρχ.
Άλευρα 78%: 5 δρχ.
Όρυζα: 6,40 δρχ.
Έλαιον 5°: 22 δρχ.
Σάπων Γ΄: 9,50-9,90 δρχ.
Λίπος: 14,50-22 δρχ.
Βούτυρα: 50-54 δρχ.
Βακαλάος: 12,30 δρχ.
Τουρσιά: 12-18 δρχ.
Λακέρδα: 15 δρχ
. Σαλάμια: 50-54 δρχ.
Τραχανάς: 10 δρχ.
Αυγά: 1,30 δρχ.
Σταφίδες: 10 δρχ.
Κάστανα: 5,50 δρχ.
Σύκα (ξηρά): 6 δρχ.
Καρύδια: 14 δρχ.
Αμύγδαλα: 14-20 δρχ.
Φουντούκια: 26 δρχ.
Καφές (αλεσμένος) : 56 δρχ.
Ζάχαρη: 6,50 δρχ.

Τα είδη οπωροπωλείου επωλήθησαν εις τας εξής τιμάς κατά κιλόν:

Πορτοκάλια κόκκινα: 4,50-4,80 δρχ.
Πορτοκάλια κοινά: 3,50-4,40 δρχ.
Πορτοκάλια γλυκά: 4,50-5,50 δρχ.
Γιάφας: 6-6,50 δρχ.
Μήλα Μπελφόρ: 8-9,60 δρχ.
Σεύκλα: 1,35-1,50 δρχ.
Ραδίκια: 1,20-1,60 δρχ.
Παντζάρια: 1,35-1,60 δρχ.
Αγριόχορτα: 2 δρχ.
Σέλινα: 3,50-4 δρχ.
Πατάτες: 2-2,40 δρχ.
Λεμόνια: 2,30-3 δρχ.
Κρεμμύδια: 1,20-1,50 δρχ.
Καρότα: 1,30-1,50 δρχ.
Πράσσα: 1,35-1,60 δρχ.
Ντομάτες νέας εσοδείας: 16-20 δρχ.
Αγγουράκια πρώιμα: 6,50 το τεμάχιο
Αγκινάρες :1,20-2,50 το τεμάχιο
Σκόρδα: 10-12 δρχ.
Σπανάκι: 1,40-1,60 δρχ.
Βογγύλια: 1,30-1,60 δρχ.
Αρακάς: 5-6 δρχ.
Κουκιά χλωρά: 1-1,50 δρχ.

Προελαύνει ο Λυρίου

Ηγείται της βαθμολογίας των αγώνων Scramble που διοργανώνει ο «Ικαρος». Επόμενο ραντεβού των οδηγών moto cross στο Λονδίνο

Η καρώ σημαία έχει πέσει στους τρεις από τους έξι αγώνες Scramble που διοργανώνει η Λέσχη Μοτοσικλέτας «Ικαρος» σε συνεργασία πάντα με τον ΠΡΟΤΟΥΡ και τον δήμο Καλλιθέας. Στη βαθμολογία του Πανδωδεκανησιακού Πρωταθλήματος Μότο Κρος προηγείται σταθερά ο Σταμάτης Λυρίου με 125 βαθμούς και ακολουθούν οι Φανούρης Σταύρας με 116 βαθμούς και Μιχάλης Βαγιανός με 99 βαθμούς.

Αυτά όσον αφορά την κατηγορία των «παλιών οδηγών» μετά τους αγώνες σε Ρόδο και Κω, γιατί στους «νέους» πρώτος στην κατάταξη είναι ο Τάσος Διονυσίου με 109 βαθμούς και δεύτερος ο Βασίλης Χρυσοχός με 90 βαθμούς.

Αναλυτικά οι βαθμολογίες ανά κατηγορία αλλά και τα αποτελέσματα του πρόσφατου αγώνα που διεξήχθη στο νησί του Ιπποκράτη:

Η βαθμολογία των παλιών οδηγών έχει ως εξής:

1ος Λυρίου 125 βαθμούς.
2ος Σταύρας 116 βαθμούς.
3ος Βαγιανός 99 βαθμούς.
4ος Στάππας 78 βαθμούς.
5ος Φαρθιώτης 73 βαθμούς.
6ος Ζούνης 56 βαθμούς.
7ος Δουκίσης 52 βαθμούς.
8ος Σέρφας 44 βαθμούς.
9ος Γαλατάς 31 βαθμούς.
10ος Χατζηαντώνης Μ. 30 βαθμούς.
11ος Καστής 16 βαθμούς.
12ος Βαρκάδος 14 βαθμούς.



Η βαθμολογία των «νέων οδηγών»:

1ος, Διονυσίου 109 βαθμούς.
2ος, Χρυσοχός 90 βαθμούς.
3ος, Μπενότ 56 βαθμούς.
4ος, Τσάρνας 50 βαθμούς.
5ος, Σαλονικιός 46 βαθμούς.
6ος, Παπαδημήτρης 43 βαθμούς.
7ος, Ηρωνίας 41 βαθμούς.
8ος, Χρύσης 40 βαθμούς.
9ος, Λεβέντης 25 βαθμούς.
10ος, Νικολός 23 βαθμούς.
11ος, Ευαγγέλου 21 βαθμούς.
12ος, Βερενάκης 17 βαθμούς.

Τα αποτελέσματα στην Κω:

Παλιοί οδηγοί

Α΄ σκέλος:
1ος Φουρθιώτης
2ος Βαγιανός
3ος Σταύρας
4ος Στάππας
5ος Ζούνης
6ος Χατζηαντώνης Μ.
7ος Σέρφας
8ος Καστής

Β΄ σκέλος:
1ος Λυρίου
2ος Σταύρας
3ος Βαγιανός
4ος Στάππας
5ος Φουρθιώτης
6ος Ζούνης
7ος Σέρφας
8ος Καστής

Νέοι οδηγοί

Α΄ σκέλος:
1ος Χρυσοχός
2ος Χρύσης
3ος Διονυσίου
4ος Σαλονικιός
5ος Παπαδημήτρης
6ος Ηρωνίας
7ος Βερενάκης
8ος Ευαγγέλου

Β' σκέλος
1ος Λυρίου
2ος Σταυράς
3ος Βαγιανός
4ος Στάππας
5ος Φαρθιώτης
6ος Ζούνης
7ος Σέρφας
8ος Καστής

Ο επόμενος αγώνας θα γίνει στην Λέρο το Νοέμβριο.

Μια ηλεκτρονική ματιά στους αγώνες νήσων της Ρόδου

177.000 φορές βρέθηκε στο Google η ορολογία «Island Games Rhodes 2007» ενώ η αντίστοιχη αναζήτηση μόνο με ελληνικούς χαρακτήρες έδωσε μόνο δύο αποτελέσματα χωρίς να σχετίζονται με την συγκεκριμένη διοργάνωση

Κάτι λιγότερο από 435 ημέρες απομένουν μέχρι την έναρξη των Αγώνων Νήσων που θα πραγματοποιηθούν ως γνωστόν στη Ρόδο από 30 Ιουνίου έως 6 Ιουλίου 2007.

Πολλά έχουν γραφτεί και έχουν ειπωθεί για αυτούς τους αγώνες, εμείς όμως θα επιχειρήσουμε να δούμε τα πράγματα και από μια άλλη σκοπιά αυτή της στατιστικής.

Όποιος σερφάρει στο διαδίκτυο και θελήσει να μάθει για τους Αγώνες Νήσων της Ρόδου γράφοντας Island Games Rhodes 2007 στην κορυφαία μηχανή αναζήτησης που βρίσκεται στο Ίντερνετ, το Google, τότε με μεγάλη έκπληξη θα διαπιστώσει ότι περίπου 177.000 φορές έχει βρεθεί ιστοσελίδα με αυτά τα στοιχεία, γεγονός που από μόνο του δείχνει το τεράστιο μέγεθος αυτής της διοργάνωσης και του πόσο υπερβολικά οφέλη θα έχουμε, φτάνει βέβαια να εκμεταλλευθούμε σωστά τους Αγώνες και για να γίνει αυτό προκειμένου να αποκομίσουν συμμετέχοντες και μη τις καλύτερες εντυπώσεις, πρέπει απλά να είναι όλα άψογα. Από την τελετή έναρξης, από την τέλεση όλων των αθλημάτων, από την φιλοξενία των αθλητών, των συνοδών και των δημοσιογράφων και φυσικά από την εξυπηρέτηση των εθελοντών, η απόδοση των οποίων θα επηρεάσει αφάνταστα και την εν τέλει εικόνα των Αγώνων Νήσων. Ας μην ξεχνάμε ότι δεν απέχει και πολύ η δυσφήμιση από την διαφήμιση και ότι πάντα τα αρνητικά σημεία σε αθλητικά γεγονότα γίνονται ευρέως γνωστά και μεταδίδονται με αστραπιαία ταχύτητα.

Εάν τώρα τα αγγλικά μας δεν είναι και τόσο καλά και χρειαστεί να αναζητήσουμε αυτή την διοργάνωση γράφοντας στην ίδια μηχανή εύρεσης (Google) «Αγώνες Νήσων Ρόδος 2007» τότε μετά λύπης θα διαπιστώσουμε ότι δύο όλα κι όλα αποτελέσματα θα εμφανιστούν στην οθόνη μας. Το ένα είναι από την Εφημερίδα Ναυτιλία όπου δεν υπάρχει καμία σχέση με τους συγκεκριμένους αγώνες και το άλλο από την ιστοσελίδα της ΕΠΣΔ όπου επίσης δεν υπάρχει καμία σχέση με αυτό που ζητάμε.

Το εκπληκτικό στην αναζήτηση με τους ελληνικούς χαρακτήρες είναι ότι δεν εμφανίζεται ούτε καν η επίσημη ιστοσελίδα των Αγώνων άρα κατά πάσα πιθανότητα δεν έχει γίνει η σωστή καταχώριση από τους αρμοδίους, κάτι που πρέπει να γίνει άμεσα γιατί το διαδίκτυο προσφέρει μεν αρκετά αλλά για να γίνει αυτό προϋποθέτει σωστή οργάνωση.

Τώρα όταν κάποιος εξερευνήσει την επίσημη ιστοσελίδα των Αγώνων Νήσων της Ρόδου (www.rhodes2007.info) και επιλέξει την ενότητα «Νέα» θα διαπιστώσει ότι η τελευταία ενημέρωση έχει πραγματοποιηθεί στις 8 Μαρτίου 2006 ενώ όλες οι πληροφορίες (αν και επιλέξαμε την Ελληνική Γλώσσα) είναι γραμμένες στα Αγγλικά.

Εάν εμβαθύνουμε το ψάξιμο και πάμε στην ενότητα «Νησιά-Μέλη», πάμε στο δικό μας νησί και επιλέξουμε το σχετικό link θα μεταβούμε στην ηλεκτρονική διεύθυνση www.rhodesguide.com όπου όλες οι πληροφορίες έχουν να κάνουν μόνο με Αγγλομαθείς επισκέπτες και η ύλη που εμπεριέχεται εκτός του Σμαραγδένιου Νησιού αφορά και όλα τα Δωδεκάνησα.

Σε προπονητικό καμπ ο Καρπαθάκης

Ο αθλητής του Διαγόρα μετέχει με άλλους επίλεκτους αθλητές από όλη την Ελλάδα στο τριήμερο καμπ των Επίλεκτων που γίνεται υπό τον Παναγιώτη Ζακυνθινό στο Λουτράκι την προσεχή Τρίτη.

Με Προπονητικό Camp Επίλεκτων νεαρών αθλητών /αθλητριών (κάτω των 19 ετών) από όλη την Ελλάδα συνεχίζονται οι δραστηριότητες Beach Volley την επόμενη εβδομάδα. Η διοργάνωση θα διεξαχθεί το διάστημα 25 με 27 Απριλίου στο Λουτράκι Κορινθίας με τη συμμετοχή αθλητών που έχουν διακριθεί σε προηγούμενες διοργανώσεις. Το Camp αποτελεί την 3η και τελευταία αντίστοιχη εκδήλωση του Αναπτυξιακού Σχεδιασμού της ΕΟΠΕ για την φετινή περίοδο και στόχο έχει την προετοιμασία των αθλητών που θα κληθούν να στελεχώσουν τα αντιπροσωπευτικά συγκροτήματα στις ηλικίες ανάπτυξης και την ανάδειξη ταλέντων της νέας γενιάς πρωταθλητών. Την ευθύνη διεξαγωγής έχει ο προπονητής Ανάπτυξης Beach Volley της ΕΟΠΕ κ. Παναγιώτης Ζακυνθινός, σε συνεργασία με προπονητές-συνεργάτες του Τμήματος Beach Volleyball. Ανάμεσα στους αθλητές που κλήθηκαν είναι και ο Κώστας Καρπαθάκης πού είναι αθλητής του Διαγόρα και είναι από τις ελπίδες του Ελληνικού Beach Volley.

Στο Camp έχουν κληθεί να συμμετάσχουν οι:

Αγόρια

ΡΕΖΚ Ίωνας	1991	- ΑΘΗΝΑ
ΚΟΓΚΑΛΙΔΗΣ Κώστας	1990	- ΑΘΗΝΑ
ΚΟΤΖΑΜΠΑΣΗΣ Μιχάλης	1988	- ΑΘΗΝΑ
ΚΑΡΠΑΘΑΚΗΣ Κώστας	1988	- ΡΟΔΟΣ
ΜΑΥΡΙΔΗΣ Αντώνης	1988	- ΘΕΣ/ΝΙΚΗ
ΘΕΟΔΩΡΙΔΗΣ Δημήτρης	1988	- ΘΕΣ/ΝΙΚΗ
ΛΥΤΡΑΣ Γιάννης	1989	- ΑΘΗΝΑ
ΤΡΙΑΝΤΑΦΥΛΛΙΔΗΣ Σταύρος	1988	- ΑΘΗΝΑ
ΣΤΑΙΚΟΣ Κώστας	1988	- ΛΑΜΙΑ
ΡΟΥΜΕΛΙΩΤΑΚΗΣ Γιάννης	1989	- ΗΡΑΚΛΕΙΟ
ΚΟΤΖΑΜΠΑΣΗΣ Κώστας	1991	- ΑΘΗΝΑ
ΒΟΛΟΥΔΑΚΗΣ Χρήστος	1988	- ΑΘΗΝΑ
ΓΙΑΜΟΥΡΗΣ Βαγγέλης	1989	- ΑΘΗΝΑ
ΠΑΠΑΔΑΚΗΣ Μανώλης	1988	- ΧΑΝΙΑ

Κορίτσια

ΠΑΠΑΦΩΤΙΟΥ Αθηνά	1989	- ΑΘΗΝΑ
ΜΑΛΟΥΣΑΡΗ Όλγα	1990	- ΑΘΗΝΑ
ΜΕΘΕΝΙΤΗ Πηγή	1992	- ΑΘΗΝΑ
ΚΑΤΖΙΚΑ Αναστασία	1990	- ΘΕΣ/ΝΙΚΗ
ΔΙΑΜΑΝΤΗ Ελευθερία	1990	- ΘΕΣ/ΝΙΚΗ
ΜΑΤΙΑΔΗ Βάσω	1989	- ΚΥΠΑΡΙΣΣΙΑ
ΚΑΡΑΒΗ Τερέζα	1992	- ΑΘΗΝΑ
ΠΑΣΙΑΛΗ Χριστίνα	1993	- ΑΘΗΝΑ
ΛΕΚΚΑ Μάρθα	1990	- ΑΘΗΝΑ
ΜΑΓΚΑΝΑΡΗ Μαρί-Κρίστα	1991	- ΑΘΗΝΑ
ΒΛΑΧΟΥ Αθανασία	1989	- ΛΑΡΙΣΑ
ΤΑΚΛΗ Ελβίρα	1988	- ΒΟΛΟΣ
ΧΑΤΖΗ Βασιλική	1988	- ΛΑΡΙΣΑ
ΣΦΥΡΗ Κωνσταντίνα	1992	- ΧΑΝΙΑ
ΒΛΑΧΑΚΗ Ιωάννα	1992	- ΧΑΝΙΑ
ΓΙΑΝΤΑΜΙΔΟΥ Κατερίνα	1991	- ΑΘΗΝΑ

Πρεμιέρα με Κρήτη

Σε Λουτράκι και Κόρινθο οι αγώνες της Μικτής Παίδων

Το πρωί της Δευτέρας αναχωρεί ακτοπλοϊκώς η αποστολή της μικτής Παίδων που θα συμμετάσχει στους Πανελλήνιους Αγώνες Ενώσεων και Τοπικών Επιτροπών της ΕΟΚ, στο πλαίσιο του Αναπτυξιακού Προγράμματος.

Το πρώτο της παιχνίδι θα διεξαχθεί το απόγευμα της Τρίτης στην Κόρινθο ενώ θα αγωνιστεί και στο Λουτράκι. Ο όμιλος φυσικά είναι «όμιλος θανάτου» καθώς περιλαμβάνει Αθήνα, Πειραιά, Κρήτη με την τελευταία να είναι ο πρώτος αντίπαλος του αντιπροσωπευτικού μας συγκροτήματος.

Αξίζει να σημειωθεί πως δεν θα ταξιδέψει με την μικτή ο Κυριάκος Μάγος για οικογενειακούς λόγους και στη θέση του θα είναι ο άμεσος συνεργάτης του, Δημήτρης Τζομάκας.

Η σύνθεση της μικτής Δωδεκανήσου:

Όνομα	Ηλικία	Ομάδα
Αρφαράς Σπύρος	15	Κολοσσός
Αυγενικός Αλέξανδρος	14	Κολοσσός
Δανάς Γιώργος	15	Κολοσσός
Δεπασκουάλ Ανδρέας	15	ΑΕ Δικαίου
Δρόσος Μανώλης	15	ΑΕ Δικαίου
Ζαμαντάκης Σελτσούκ	15	Κολοσσός
Καψάσκης Νίκος	14	Κολοσσός
Κούκιαλι Βησσαρίων	15	Ζέφυρος
Λυπημένος Δημήτρης	15	Κολοσσός
Οικονόμου Νίκος	14	Κολοσσός
Στυλιανός Αντώνης	15	Κολοσσός
Τσιάτσιος Αντώνης	15	Ιπποκράτης

Προπονητής: Τζομάκας Δημήτρης

Αναλυτικά το πρόγραμμα:

Όμιλος Βορρά (Διδυμότειχο)

Τετάρτη 26/4
- (09.00') Θεσσαλονίκη - Θεσσαλία
- (10.45') Κεντρική Μακεδονία - Ανατολ. Μακεδονία /Θράκη
- (12.30') Βορειοδυτική Ελλάδα - Δυτική Μακεδονία

Ρεπό: Χαλκιδική
- (16.30') Χαλκιδική - Κεντρική Μακεδονία
- (18.15') Θεσσαλονίκη - Βορειοδυτική Ελλάδα
- (20.00') Θεσσαλία - Ανατολ. Μακεδονία /Θράκη

Ρεπό: Δυτική Μακεδονία

Πέμπτη 27/4
- (09.00') Δυτική Μακεδονία - Θεσσαλονίκη
- (10.45') Θεσσαλία - Χαλκιδική
- (12.30') Ανατολ. Μακεδονία /Θράκη - Βορειοδυτική Ελλάδα

Ρεπό: Κεντρική Μακεδονία
- (16.30') Κεντρική Μακεδονία - Θεσσαλία
- (18.15') Ανατολ. Μακεδονία /Θράκη - Δυτική Μακεδονία
- (20.00') Βορειοδυτική Ελλάδα - Χαλκιδική

ρεπό: Θεσσαλονίκη

Παρασκευή 28/4
- (09.00') Δυτική Μακεδονία - Κεντρική Μακεδονία
- (10.45') Θεσσαλία - Βορειοδυτική Ελλάδα
- (12.30') Χαλκιδική - Θεσσαλονίκη

Ρεπό: Ανατολ. Μακεδονία /Θράκη
- (16.30') Βορειοδυτική Ελλάδα - Κεντρική Μακεδονία
- (18.15') Χαλκιδική - Δυτική Μακεδονία
- (20.00') Θεσσαλονίκη - Ανατολ. Μακεδονία /Θράκη

Ρεπό: Θεσσαλία

Σάββατο 29/4
- (09.00') Δυτική Μακεδονία - Θεσσαλία
- (10.45') Κεντρική Μακεδονία - Θεσσαλονίκη
- (12.30') Ανατολ. Μακεδονία /Θράκη - Χαλκιδική

Ρεπό: Βορειοδυτική Ελλάδα

Όμιλος Νότου

Τρίτη 25/4
- Λουτράκι (17.00') Αττική - Κεντρική /Νότια Πελοπ.
- Κόρινθος (17.00') Ανατολ. Στερεά /Εύβοια - Αργολίδα /Κορινθία
- Λουτράκι (18.45') Νότια Αττική - Αχαΐα /Ηλεία
- **Κόρινθος (18.45') Κρήτη - Δωδεκάνησος**

Τετάρτη 26/4
- Λουτράκι (09.30') Αχαΐα /Ηλεία - Αττική
- **Κόρινθος (09.30') Δωδεκάνησος - Ανατολ. Στερεά /Εύβοια**
- Λουτράκι (11.15') Αργολίδα /Κορινθία - Νότια Αττική
- Κόρινθος (11.15') Κεντρική /Νότια Πελοπ. - Κρήτη
- **Λουτράκι (17.00') Αργολίδα /Κορινθία - Δωδεκάνησος**
- Κόρινθος (17.00') Κρήτη - Αχαΐα /Ηλεία
- Λουτράκι (18.45') Αττική - Νότια Αττική
- Κόρινθος (18.45') Ανατολ. Στερεά /Εύβοια - Κεντρική /Νότια Πελοπ.

Πέμπτη 27/4
- Λουτράκι (09.30') Αχαΐα /Ηλεία - Ανατολ. Στερεά /Εύβοια
- Κόρινθος (09.30') Νότια Αττική - Κρήτη
- **Λουτράκι (11.15') Κεντρική /Νότια Πελοπ.- Δωδεκάνησος**
- Κόρινθος (11.15') Αττική - Αργολίδα /Κορινθία
- Κόρινθος (16.30') Ανατολ. Στερεά /Εύβοια - Νότια Αττική
- **Λουτράκι (17.00') Δωδεκάνησος - Αχαΐα /Ηλεία**
- Κόρινθος (18.15') Κρήτη - Αττική
- Λουτράκι (18.45') Αργολίδα /Κορινθία - Κεντρική /Νότια Πελοπ.
- Λουτράκι (20.30') ΤΕΛΕΤΗ ΑΠΟΝΟΜΩΝ

Παρασκευή 28/4
- **Λουτράκι (08.30') Νότια Αττική - Δωδεκάνησος**
- Κόρινθος (08.30') Κρήτη - Αργολίδα /Κορινθία
- Λουτράκι (10.15') Αχαΐα /Ηλεία - Κεντρική /Νότια Πελοπ.
- Κόρινθος (10.15') Αττική - Ανατολ. Στερεά /Εύβοια
- **Λουτράκι (15.00') Δωδεκάνησος - Αττική**
- Κόρινθος (15.00') Ανατολ. Στερεά /Εύβοια - Κρήτη
- Λουτράκι (17.00') Κεντρική /Νότια Πελοπ. - Νότια Αττική
- Κόρινθος (17.00') Αργολίδα /Κορινθία - Αχαΐα /Ηλεία

Από τους ομίλους του Βορρά και του Νότου οι ομάδες που θα καταλάβουν την πρώτη και δεύτερη θέση θα προκριθούν στο FINAL FOUR ΠΑΙΔΩΝ του Αναπτυξιακού Προγράμματος της ΕΟΚ, που θα διεξαχθεί στις 12 - 14 Μαΐου 2006 στο Λεωνίδιο.



Νωρίτερα στο ΣΕΦ

Μισή ώρα νωρίτερα θα δοθεί το τζάμπολ του αγώνα Ολυμπιακός - Κολοσσός. Κατόπιν αιτήματος που έγινε δεκτό, η αναμέτρηση στο Στάδιο Ειρήνης και Φιλίας θα ξεκινήσει στις 17.30' και όχι στις 18.00' όπως αρχικά είχε προγραμματιστεί.

ΘΑ ΜΑΣ ΒΡΕΙΤΕ ΣΤΑ ΚΕΝΤΡΙΚΑ ΜΑΣ ΓΡΑΦΕΙΑ ΕΠΙ ΤΗΣ ΜΑΡ. ΜΑΛΛΙΑΡΑΚΗ 11 (ΤΕΛΕΥΤΑΙΑ ΠΑΡΟΔΟΣ ΚΑΝΑΔΑ) Τηλ. 22410 22210-75230

35-45 ΕΝΟΙΚΙΑΣΕΙΣ-ΠΩΛΗΣΕΙΣ

45-49 ΕΡΓΑΣΙΕΣ-ΑΥΤΟΚΙΝΗΤΑ-ΔΙΑΦΟΡΑ

49-50 ΜΑΘΗΜΑΤΑ-ΠΡΟΣΦΟΡΕΣ-ΓΝΩΡΙΜΙΕΣ

ενοικιασεις ακινητων & επιχειρησεων

ΕΝΟΙΚΙΑΖΕΤΑΙ ΣΤΗΝ ΠΑΛΙΑ ΠΟΛΗ, ΠΕΡΙΟΧΗ ΛΟΥΤΡΩΝ, ΕΠΙ ΤΗΣ ΜΕΝΕΚΛΕΟΥΣ 20, ΔΙΩΡΟΦΟ ΑΚΙΝΗΤΟ 160 Τ.Μ. (80 Τ.Μ.+80 Τ.Μ.) ΜΕ ΑΥΛΗ 100 Τ.Μ., ΚΑΤΑΛΛΗΛΟ ΓΙΑ ΚΑΤΑΣΤΗΜΑ ΥΓΕΙΟΝΟΜΙΚΟΥ ΕΝΔΙΑΦΕΡΟΝΤΟΣ. ΠΛΗΡ. ΤΗΛ. 2109936978, 6945526481

MZT200405

ΕΝΟΙΚΙΑΖΕΤΑΙ αποκλειστικά σε οικογένεια ολιγομελή, **διαμέρισμα** ενός δωματίου μετά των λοιπών βοηθητικών χώρων μετά κήπου επί της οδού Νησίδα Ρω 4α, έναντι σούπερ μάρκετ "Μαρινόπουλος" Αγία Τριάδα. Πληρ. τηλ. 2241037326, 6946042877

MZT200402

ΕΝΟΙΚΙΑΖΕΤΑΙ διαμέρισμα 125 τ.μ. ανακαινισμένο 3 υπνοδωματίων, επί της οδού Φωτάρα πρώην Νικηταρά. Πληρ. τηλ. 2241020105, 6973532652

ΜΑΤ1714(1)

ΕΝΟΙΚΙΑΖΟΝΤΑΙ ξενοδοχειακά διαμερίσματα και **studios** στις "7 ΒΑΓΙΕΣ" με το μήνα πρόσφατα ανακαινισμένα πλήρως επιπλωμένα με τηλεόραση, τηλέφωνο, ηλιακό, κλιματισμό ψύξη θέρμανση, καθαριότητα 2 φορές την εβδομαδα με πλήρη ιματισμό, σεντονια, κουβέρτες και εξοπλισμό κουζίνας, φούρνο, ψυγείο, εστίες, μαγειρικά σκεύη, πιάτα, ποτήρια κ.λπ. Το ξενοδοχείο διαθέτει σαλόνι/bar, αιθουσα με 2 τηλεοράσεις, INTERNET CORNER, πέργκολα και πισίνα σε μικρή απόσταση από το κέντρο της πόλης, το λιμάνι η το Πανεπιστήμιο, ιδανικό για φοιτητές, στρατιωτικούς, καθηγητές κ.λπ. Πληρ. τηλ. 2241036830, 6932934562MZT080417

ΕΝΟΙΚΙΑΖΕΤΑΙ ημιυπόγειο κατάλληλο και για αποθήκη 600 τ.μ. με 5 κολώνες ύψος 5,5 μέτρα στην περιοχή Ιξιά έναντι MIPA MAPE, άμεση πρόσβαση από το κεντρικό δρόμο με ράμπα. Πληρ. τηλ. 2241020105, 6948624304

ΜΑΤ1714(2)

ΕΝΟΙΚΙΑΖΕΤΑΙ μικρό διαμέρισμα ανεξάρτητο στον α' όροφο που αποτελείται από υπνοδωμάτιο, καθιστικό, κουζίνα, χωλ και μπάνιο επί της Δενδρινού 8. Πληρ. τηλ. 2241022144, 2241039050 (πρωινές ώρες 9.30-6 μ.μ.), 6944647617

MZT170401

ΣΤΗΝ ΙΑΛΥΣΟ ΕΝΟΙΚΙΑΖΕΤΑΙ οροφοδιαμέρισμα ρετιρέ, καινούργιο, διαμπερές, αποτελούμενο από 2 υπνοδωμάτια και λοιπούς χώρους, πλήρως εξοπλισμένο με ηλεκτρικές συσκευές, ηλιακό θερμοσίφωνα, διπλά τζάμια, άνετα μπαλκόνια. Πληρ. τηλ. 2241028458, 6946948756

MZT180408

ΕΝΟΙΚΙΑΖΕΤΑΙ γκαρσονιέρα ανεξάρτητη, επιπλωμένη με air condition, στην οδό Δαιδάλου 17, στο κέντρο της Κρεμαστής. Πληρ. τηλ. 2241021335, 6948492288

MZT180402

TOP PROPERTIES

GEORGE & SAVAS PIPINOS
ΓΕΩΡΓΙΟΣ & ΣΑΒΒΑΣ ΠΙΠΙΝΟΣ
ΣΥΜΒΟΥΛΟΙ ΚΑΙ ΕΚΤΙΜΗΤΕΣ ΑΚΙΝΗΤΩΝ
REAL ESTATE AGENTS • MEMBER OF F.I.A.B.C.I.-NAEA-C.E.I.

Από το 1971

Email: *gpipinos@otenet.gr* ***URL:*** *www.rhodes-top-properties.com* ***and*** *www.pipinos.gr*

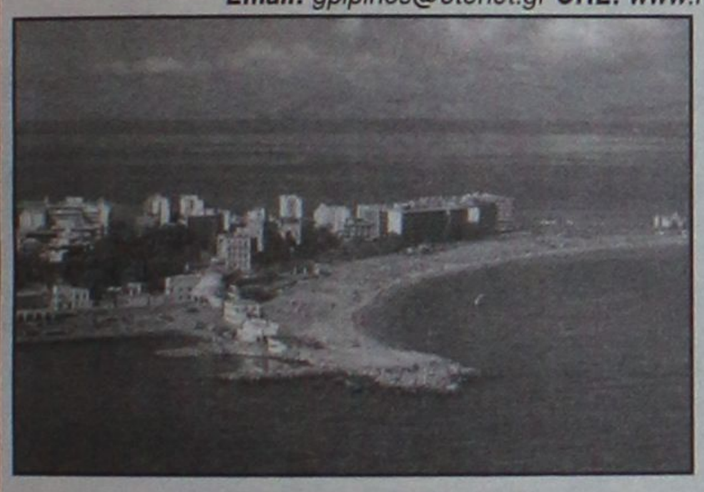

Η "**TOP PROPERTIES**" είναι ατομική επιχείρηση και ανήκει στους Γεώργιο και Σάββα Πιπίνο. Το γραφείο ασχολείται από το 1971 αποκλειστικά και μόνο με επενδύσεις και REAL ESTATE, στο νησί της Ρόδου και στην ευρύτερη περιοχή της Δωδεκανήσου.

ΑΠΕΥΘΥΝΟΜΑΣΤΕ: Στους **σοβαρούς, απαιτητικούς και επιλεκτικούς** επενδυτές-επιχειρηματίες, Ελληνες και ξένους που ενδιαφέρονται να κάνουν μια σοβαρή επένδυση προβολής στο νησί της Ρόδου.

ΠΡΟΣΦΕΡΟΥΜΕ: Α) Υπηρεσίες και πληροφορίες που γίνονται σε προσωπικό επίπεδο με εχεμύθεια, διακριτικότητα και σοβαρότητα.
Β) Μεγάλη γκάμα υψηλής ποιότητας, ακινήτων, όπως:1) Ξενοδοχεία Α' και Β' κατηγορίας των 600-500-350-300 κλινών, 2) Κεντρικά αστικά ακίνητα κατάλληλα για Τράπεζες-καταστήματα-γραφεία, 3) Παραλιακές εκτάσεις, κατάλληλες για τουριστικές επενδύσεις των 150.000-100.000-70.000-50.000-36.000 τ.μ. και 4) Διαμερίσματα και μεζονέτες προβολής, και 5) Αξιόλογες Παραθεριστικές κατοικίες.

ΣΤΟΧΟΣ ΜΑΣ ΕΙΝΑΙ: Να προσφέρουμε στο αγοραστικό μας κοινό υψηλής ποιότητας ακίνητα και ευκαιρίες στο νησί της Ρόδου. Η τριακονταετής και πλέον πείρα μας στον τομέα αυτό αποτελεί εγγύηση.

ΣΥΝΘΗΜΑ ΜΑΣ ΕΙΝΑΙ: Επενδύστε στη ΡΟΔΟ ΤΩΡΑ, σε ακίνητα που ΑΝΤΕΧΟΥΝ ΣΤΟ ΧΡΟΝΟ

Γεώργιος και Σάββας Πιπίνος
ΜΕΣΙΤΕΣ ΑΣΤΙΚΩΝ ΣΥΜΒΑΣΕΩΝ
Γιατί εμείς γνωρίζουμε καλύτερα!

Since 1971

TOP PROPERTIES is a father and son business. The senior, Mr George S. Pipinos, the founder of the office, has carved over the years a reputation for integrity and excellence in the world of Real Estate in the Dodecanese. The junior, Dr. Savas Pipinos, has returned from his studies in the UK to aid in his father´s footsteps.
AT TOP PROPERTIES we try hard to attract important and selective investors, high calibre businessmen/women and discerning professional people, both Greek and foreign, who wish to acquire substantial and valuable property on Rhodes.
We offer our expertise and advice privately, discreetly and in strict confidence.
We keep a comprehensive list of real estate of the highest specifications:
a. A' and B' class hotels (600, 500, 350, 300 beds capacity)
b. Centrally situated office buildings and other business premises.
c. Seaside land, ideal for development (hotels, holiday resorts, etc), of 150.000, 100.000, 70.000, 50.000, 36.000 square metres.
d. Villas, luxury apartments, detached, semi-detached and terraced houses.
e. Holiday and Retirement Homes.
Our aim is to give our clients the opportunity to acquire value for money, first class real estate on Rhodes. Our 30 and more years of experience is our warranty.
Our motto is Invest in Rhodes, Invest in property, It stands the test of time.



TOP PROPERTIES
George and Savas Pipinos
Because we know best

Προβάλλεται τα ακίνητά σας δωρεάν στο site Πιπίνος αγγελίες www.pipinos.gr

ΚΕΝΝΕΝΤΥ 38, ΡΟΔΟΣ, 85 100, ΤΗΛ. (22410) 23895,FAX: (22410) 20883
38 KENNEDY STR., RHODES, 85 100, TEL. (22410) 23895, FAX: (22410) 20883
U.K. Direct line: 08717115396

ΧΠ399

ΕΝΟΙΚΙΑΖΕΤΑΙ
Επαγγελματικός χώρος στο κέντρο της πόλης σε όροφο, εμβαδού 260 τ.μ. (ref:2755)
πληροφορίες στο τηλ: 2241026281
ΣΑΒΒΑΙΔΗΣ & Συνεργατες
ΜΧΠ659 Μεσιτες & Συμβουλοι Ακινητων

RHODES-GREECE
CAIRO PALACE

ΕΝΟΙΚΙΑΖΟΝΤΑΙ
- **ΓΡΑΦΕΙΑ και ΚΑΤΑΣΤΗΜΑΤΑ** στο εμπορικό κέντρο CAIRO PALACE

Πληροφορίες: Κα ΦΡΑΝΣΙΣ ΝΙΟΤΗ
τηλ. 2241027600,
κιν. 6944618757, φαξ 2241023462
email: fniotis@cairopalace.gr
ΜΧΠΞΕΝ102

Πωλείται Μοναδικό Οικόπεδο με Θέα, Εμβαδού 5,875τ.μ. Στις Καλλιθιές (ref:2816)

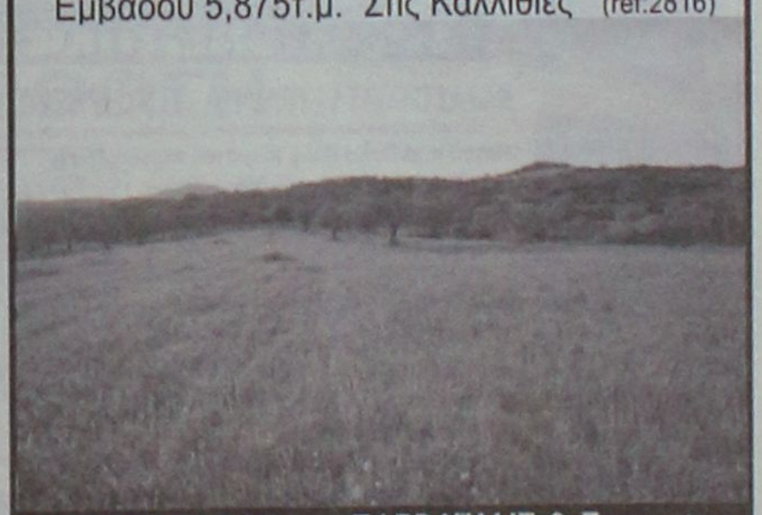

Τηλ 22410-26281 ΧΠ659 ΣΑΒΒΑΪΔΗΣ & Συνεργάτες
Γρ. Λαμπράκη 14 & Αμερικής Μεσίτες & Σύμβουλοι Ακινήτων

Μετακομίζετε;
γρήγορα
εύκολα
οικονομικά
MET.PO
ΡΟΔΟΣ: τηλ. 2241024388/6948003320
ΑΘΗΝΑ: τηλ. 2103464235/3476818-008
ΑΤ312
ΕΝΤΟΣ ΝΗΣΟΥ ΚΑΙ ΠΡΟΣ ΟΛΗ ΤΗΝ ΕΛΛΑΔΑ

ενοικιασεις

συνέχεια από την προηγούμενη

ΕΝΟΙΚΙΑΖΕΤΑΙ μικρό διαμέρισμα 45 τ.μ. αποτελούμενο από ένα υπνοδωμάτιο, κουζίνα, καθιστικό, μπάνιο. Βρίσκεται στον α' όροφο οικογενειακής πολυκατοικίας στην οδό Αντ. Βολονάκη 34, κατάλληλο για φοιτητή-τρια. Πληρ. τηλ. 2241036924

MZT190402

ΕΝΟΙΚΙΑΖΕΤΑΙ κατάστημα στο Ροδίνι 110 τ.μ. με 2 μεγάλες βιτρίνες, μεγάλη αυλή, κατάλληλο για οποιαδήποτε επαγγελματική χρήση, για ιατρείο, πρακτορείο ΠΡΟΠΟ, φροντιστήριο, γραφείο σχολή οδηγών κ.λπ. Ενοίκιο λογικό. Πληρ. τηλ. 2241081812

INT180409

ARAPAKI APARTMENTS ΙΑΛΥΣΟΣ. Ενοικιάζονται πολυτελή διαμερίσματα. Αφθονο ιδιωτικό πάρκιν, κοντά στο ξενοδοχείο Blue Bay. Πληρ. τηλ. 2241094951, 6948512058

ΜΑΠ248(249)

ΕΝΟΙΚΙΑΖΕΤΑΙ ΔΙΑΜΕΡΙΣΜΑ ΚΑΙΝΟΥΡΓΙΟ ΣΕ ΗΣΥΧΗ ΠΕΡΙΟΧΗ ΣΤΟΥΣ ΔΑΣΚΑΛΟΥΣ ΣΕ ΠΟΛΥΤΕΛΗ ΠΟΛΥΚΑΤΟΙΚΙΑ ΜΕ ΤΡΙΑ ΥΠΝΟΔΩΜΑΤΙΑ, ΕΝΤΟΙΧΙΣΜΕΝΕΣ ΝΤΟΥΛΑΠΕΣ ΚΑΙ ΘΕΡΜΑΝΣΗ, ΙΣΟΓΕΙΟ ΜΕ ΑΥΛΗ, ΚΗΠΟΥΣ, PARKING ΚΑΙ ΠΡΟΣΒΑΣΗ ΕΠΙ ΤΗΣ ΑΝΝΗΣ ΜΑΡΙΑΣ. ΤΙΜΗ 450 ΕΥΡΩ. ΠΛΗΡ. ΤΗΛ. 6945431570

INT1680

ΕΝΟΙΚΙΑΖΟΝΤΑΙ επιπλωμένα **διαμερίσματα** πλήρως εξοπλισμένα επί της Λ. Ιαλυσού - Ιαλυσός. Πληρ. τηλ. 2241035283

MZT170414

ΕΝΟΙΚΙΑΖΕΤΑΙ επιπλωμένη **γκαρσονιέρα** στον α' όροφο στο Καρακόνερο. Πληρ. τηλ. 6945596443, 2241032943

MZT170416

ΕΝΟΙΚΙΑΖΟΝΤΑΙ: α) διώροφο κατάστημα 53 τ.μ. ισόγειο, 51 τ.μ. στον πρώτο όροφο με βεράντα 31 τ.μ. στην οδό Γεωργίου Λέοντος αριθμ. 13-15 κοντά στο Ξεν. "Μανούσος" (Νιοχώρι), **β) κατάστημα- γραφείο** κατάλληλο και για κατοικία 50 τ.μ. επί της Λεωφ. Δημοκρατίας 49 στο χωριό **Παραδείσι.** Πληρ. τηλ. 2241025450, 2241020277, 6979357878

INT170412

ΕΝΟΙΚΙΑΖΕΤΑΙ μεγάλη **γκαρσονιέρα** καινούργια πλήρως επιπλωμένη, λουξ κατασκευής στην περιοχή Ανάληψη. Τιμή 350 ευρώ. Προτιμούνται δάσκαλοι-φοιτητές-στρατιωτικοί. Πληρ. τηλ. 2241023815, 2241078275, 6944698056MZT170403

ΕΝΟΙΚΙΑΖΕΤΑΙ γκαρσονιέρα δίχωρη ισόγεια πλήρως εξοπλισμένη ανακαινισμένη στην περιοχή Ροδίνι Κυρά της Ρω 13. Πληρ. τηλ. 6977275783, 22410 66680 MZT170411

ΕΝΟΙΚΙΑΖΕΤΑΙ διαμέρισμα 78 τ.μ. χωρίς έπιπλα, στην προέκταση Αννης Μαρίας, αποτελούμενο από δύο υπνοδωμάτια, σαλοτραπεζαρία, μπάνιο, κουζίνα. Τιμή 350 ευρώ +χαρτ. 3,6%. Πληρ. κ. Τάκη, τηλ. 6944444409 ώρες γραφείου

MZT150417

ΕΝΟΙΚΙΑΖΕΤΑΙ 4άρι, ρετιρέ, στην Κοδριγκτώνος, πλήρως ανακαινισμένο υπερλούξ, εντοιχισμένη κουζίνα, διπλά τζάμια, ρολά σίτες, τριφασικό νυκτερινό, air condition, ήλιακός, ασανσέρ, 70 τ.μ. μπαλκόνια βεράντες περιμετρικά και αποθήκη 30 τ.μ. στο ισόγειο σε πολύ καλή τιμή. Πληρ. τηλ. 2241048381, 2241047516, 6978584736

MZT140407

ΕΝΟΙΚΙΑΖΕΤΑΙ

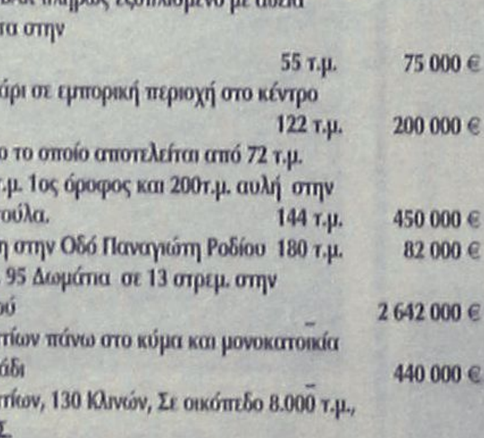

διώροφο κατάστημα στο Εμπορικό Κέντρο Έσπερος, Φαληράκι, δίπλα από το Water park με 4 πλευρές ελεύθερες και βιτρίνες γύρω-γύρω συνολικού εμβαδού 140m2 με έτοιμο εξοπλισμό για μπουτίκ ρούχων ή τουριστικό.

Τηλ 22410 – 87006 & 6945994726

MZT190417 MZT200404

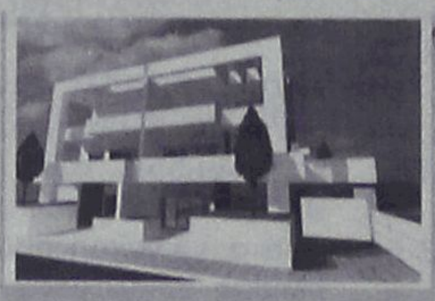

Ρόδος
Μεζονέτες 200 τ. Μ.
Με καταπληκτικη θέα στη θάλασσα
Τιμή 350.000 έτοιμο

Πωλούνται Διαμερίσματα 75 τ.μ. Με αποθήκη και χώρο πάρκινκ στην Ανάληψη με τιμή 155.000

Πωλούνται μεζονέτες σε μπετόν στις περιοχές Κοσκινού Ασγούρου και Ρόδο

Πωλούνται Βιοτεχνικοί χώροι επί της Ρόδου - Λίνδου

Πωλείται οικόπεδο 2000 τ. Μ. με άδεια οικοδομης στην Ιαλυσσό με 140.000.



Ρόδος
Μεζονέτες 120 τ. Μ.
Με καταπληκτική θέα στη θάλασσα
Τιμή 270.000 έτοιμο

ΕΛΛΗΝΙΚΗ ΚΤΗΜΑΤΙΚΗ

FIABCI
International Real estate federation member

ΑΓΟΡΕΣ
ΠΩΛΗΣΕΙΣ
ΑΝΤΙΠΑΡΟΧΕΣ
ΣΤΕΓΑΣΤΙΚΑ ΔΑΝΕΙΑ

ΠΕΤΡΟΣ ΠΡΕΖΕΡΑΚΟΣ
Μεσίτης αστικών συμβάσεων
ΔΙΑΜΕΡΙΣΜΑΤΑ
ΜΑΙΖΟΝΕΤΕΣ
ΜΟΝΟΚΑΤΟΙΚΙΕΣ
ΚΑΤΑΣΤΗΜΑΤΑ
ΟΙΚΟΠΕΔΑ
ΞΕΝΟΔΟΧΕΙΑ
ΕΝΟΙΚΙΑΖΟΝΤΑΙ
ΕΠΑΓΓΕΛΜΑΤΙΚΟΙ ΧΩΡΟΙ ΠΡΟΒΟΛΗΣ
ΣΕ ΟΛΗ ΤΗΝ ΕΛΛΑΔΑ

Λίνδου 80
85100 Ρόδος
Τηλ.&Fax: 22410 33866
www.hellenicland.com
email:prezerakos@hellasnet.gr
ΚΙΝΗΤΟ: 6932468026

AE1067



Vitzileos

ΚΤΗΜΑΤΟΜΕΣΙΤΙΚΟ ΓΡΑΦΕΙΟ – REAL ESTATE AGENCY

ΚΑΤΑΣΤΗΜΑΤΑ - ΓΡΑΦΕΙΑ - ΕΠΙΧΕΙΡΗΣΕΙΣ

Μαγαζί στην Παλιά Πόλη, τουριστική περιοχή, 16 τ.μ.		40.000€
Μαγαζί με πατάρι στην οδό Ρόδου- Λίνδου	55 τ.μ.	110 000 €
Επιχείρηση SNACK-BAR πλήρως εξοπλισμένο με άδεια για 30 καθίσματα στην Παλιά Πόλη	55 τ.μ.	75 000 €
Κατάστημα με πατάρι σε εμπορική περιοχή στο κέντρο της πόλης	122 τ.μ.	200 000 €
Διατηρητέο ακίνητο το οποίο αποτελείται από 72 τ.μ. ισόγειο και 72 τ.μ. 1ος όροφος και 200τ.μ. αυλή στην περιοχή Ψαροπούλα.	144 τ.μ.	450 000 €
Ευρύχωρη Αποθήκη στην Οδό Παναγιώτη Ροδίου	180 τ.μ.	82 000 €
ΞΕΝ/ΧΕΙΟ Β ΚΑΤΗΓ. 95 Δωμάτια σε 13 στρεμ. στην παραλία Ιαλυσσού		2 642 000 €
ΞΕΝ/ΧΕΙΟ 15 Δωματίων πάνω στο κύμα και μονοκατοικία 80 τ.μ. στο Γεννάδι		440 000 €
ΞΕΝ/ΧΕΙΟ 60 Δωματίων, 130 Κλινών, Σε οικόπεδο 8.000 τ.μ., με ΔΥΟ ΠΙΣΙΝΕΣ. Επιπλέον Εστιατόριο και μπαρ στην Θολό.		2 750 000 €
Συγκρότημα Εφτά διαμερισμάτων με Δυο Μαγαζιά 250 τ.μ. στην Παραλία Ιξιάς		338 000 €
Κτιριακό συγκρότημα στο λιμάνι, σε 1.808 τ.μ. οικόπεδο επί της οδού Αυστραλίας	1300 τ.μ.	1 470 000€

ΜΕΖΟΝΕΤΕΣ – ΜΟΝΟΚΑΤΟΙΚΙΕΣ – ΟΙΚΟΔΟΜΕΣ

Μεζονέτα 112 τ.μ. με 3 υπνοδωμάτια, απεριόριστη θέα θάλασσα, θέρμανση, θέση στάθμευσης αυτοκινήτων, έτος κατασκευής 2001, περιοχή Κοσκινού	240.000 €
Μεζονέτα 210 τ.μ. σε μπετά κτισμένη σε 2.500 τ.μ. οικόπεδο, περιοχή Κανδυλί	175.000 €
Παραδοσιακό σπίτι στο Παραδείσι με ένα ευρύχωρο υπνοδωμάτιο, μεγάλη κουζίνα, μεγάλους χώρους και με αυλή. Υπάρχει δυνατότητα επέκτασης της οικοδομής 127 τ.μ.	100 000 €
Τριώροφη πολυτελής μονοκατοικία στα Άφαντου με τρία υπνοδωμάτια με κεντρική θέρμανση, τρία λουτρά (με W.C., Τζακούζι, ντους, και μπανιέρα) επίσης παρέχει Αποθήκη τροφίμων και Γκαράζ.210 τ.μ.	260 000 €
Τριώροφη Μεζονέτα, Πολυτελής Κατασκευή, δίπλα στην θάλασσα 300 τ.μ.	500 000 €
Διώροφη μονοκατοικία με δυο υπνοδωμάτια και σαλοτραπεζαρία και ένα μπάνιο στην Κάλυμνο	45 000 €
Μεζονέτα σε 1.000 μ. οικόπεδο περιοχή Ιξιά 144 τ.μ.	300.000€
Μεζονέτα σε 1.300 μ. οικόπεδο περιοχή Κοσκινού 210 τ.μ.	310.000€
Μονοκατοικία ανακαινισμένη στην περιοχή Κρητικά135 τ.μ.	265 000 €
Διώροφη μονοκατοικία με τέσσερα υπνοδωμάτια, δυο μπάνια στην Αφάντου	150 000 €

ΠΩΛΟΥΝΤΑΙ ΔΙΑΜΕΡΙΣΜΑΤΑ

Διαμέρισμα ρετιρέ 117 τ.μ. με 3 υπνοδωμάτια, αυτόνομη θέρμανση, θέα θάλασσα, περιοχή Ψαροπούλα	175.000 €
Γκαρσονιέρα με θεά στην θάλασσα στην περιοχή Γεννάδι 50 τ.μ.	53 000 €
Διαμέρισμα με δυο υπνοδωμάτια με Εκπληκτική Θεά στην περιοχή Γεννάδι 60 τ.μ.	55 000 €
Διαμέρισμα Ισόγειο με Κήπο και Γκαράζ, με θέα στην Θάλασσα, στην περιοχή Ροδίνι 220 τ.μ.	360 000 €

ΟΙΚΟΠΕΔΑ ΕΝΤΟΣ ΚΑΙ ΕΚΤΟΣ ΡΟΔΟΥ

Οικόπεδο Εντός Ζώνης στην περιοχή Αφάντου	17000 τ.μ.	750 000 €
Οικόπεδο Λίγο πριν την Κρητηνία περιοχή Λαβοριανής	5000 τ.μ.	45 000 €
Οικόπεδο Πάνω στην Λεωφόρο Ρόδου - Λίνδου με κόμβο με οικοδομική άδεια για 3000 μ κτίσμα σε δυο ορόφους επιπλέον 400 τ.μ. υπόγειο8500 τ.μ.		1 500 000 €
Οικόπεδο Στο Φυτώριο με Θέα στην Θάλασσα κατάλληλο για κατοικία	4.000 τ.μ.	240 000 €
Οικόπεδο Στον Άγιο Νικόλαο Σ.Δ. 1,20	412 τ.μ.	220 000 €
Οικόπεδο Στην Κάμειρο Σκάλα πάνω στο κύμα εντός ζώνης	2600 τ.μ.	85 000 €
Οικόπεδο Παραθαλάσσιο Σ.Δ. 0,2 πάνω στον Δρόμο στο νησί της Λέρου	4075 τ.μ.	205 000 €
Οικόπεδο Στην Κω σε Εξοχική Τοποθεσία της περιοχής Ψαλίδι	5400 τ.μ.	73 000 €
Οικόπεδο Στο Φαληράκι	8000 τ.μ.	230 000 €
Οικόπεδο Πάνω στο Κύμα, Κατάλληλο για οποιαδήποτε χρήση στα Καλαβάρδα	20000 τ.μ.	880 000 €
Οικόπεδο Στο Πλημμύρι πάνω στο Κύμα	20000 τ.μ.	600 000 €
Οικόπεδο Στα Καλαβάρδα	25000 τ.μ.	295 000 €
Οικόπεδο Πάνω στο Κύμα στην Θολό	34000 τ.μ.	611 000 €
Οικόπεδο Στο Τσαΐρι επί της Λεωφόρου ΤΣΑΪΡΙ- ΑΕΡΟΔΡΟΜΙΟΥ	98000 τ.μ.	1 300 000 €
Οικόπεδο Στην Πυλώνα οικοπεδική έκταση με φανταστική Θέα στην Θάλασσα	115000 τ.μ.	680 000 €

ΑΚΙΝΗΤΑ ΑΘΗΝΩΝ

Διαμέρισμα – Ρετιρέ στον τέταρτο Όροφο, Πλατεία Κυψέλης 83 τ.μ.		123 300 €
Διαμέρισμα στον τέταρτο όροφο στην Αγια Παρασκευή κοντά στο Αμερικανικό Κολέγιο με δυο μεγάλα υπνοδωμάτια και θέρμανση	86 τ.μ.	150 000 €
Διαμέρισμα ανακαινισμένο με υπερυψωμένο Ισόγειο και Κήπο στην Άνω Γλυφάδα	112 τ.μ.	170 000 €

ΕΝΟΙΚΙΑΖΟΝΤΑΙ ΚΑΤΑΣΤΗΜΑΤΑ - ΕΠΙΧΕΙΡΗΣΕΙΣ

Οροφο- Διαμέρισμα στην περιοχή Ζέφυρος για Επαγγελματική Χρήση	150 τ.μ.	1 000 €
Διαμέρισμα στη Οδό Στέλιου Κοτιάδη κατάλληλο για επαγγελματική χρήση	85 τ.μ.	450 €
Κατάστημα στην Θολό	800 τ.μ.	2 500 €

ΕΝΟΙΚΙΑΖΟΝΤΑΙ ΔΙΑΜΕΡΙΣΜΑΤΑ

Διαμέρισμα με Τρία υπνοδωμάτια στην Περιοχή Μητρόπολη	120 τ.μ.	500 €
Γκαρσονιέρα σε ρετιρέ στο Κανακόνερο	25 τ.μ.	230 €

ΒΙΤΖΗΛΑΙΟΣ ΜΑΡΙΟΣ • ΕΘΝΑΡΧΟΥ ΜΑΚΑΡΙΟΥ 45 • ΤΗΛ: 22410-24900, ΚΙΝ: 6932704919, 6932196325 FAX: 22410-25544, WEBSITE: www.vitzileos.gr, EMAIL:mvre@otenet.gr AE858

ΚΤΗΜΑΤΟΜΕΣΙΤΙΚΟ ΓΡΑΦΕΙΟ

ΑΣΒΕΣΤΗΣ Δ. ΝΙΚΟΛΑΟΣ

- **ΑΝΑΛΗΨΗ** κατάστημα και αποθήκη 45 συν125 τ.μ. με πατάρι 40 τ.μ. σε πολύ καλή τιμή!!!
- **ΑΝΑΛΗΨΗ** διαμέρισμα λουξ 113 τ.μ. με καταπληκτική θέα, 226,000€
- **ΑΝΑΛΗΨΗ** διαμέρισμα (2 υπ.) 62 τ.μ. λουξ 118,000 €
- **ΑΝΑΛΗΨΗ** οροφοδιαμέρισμα 120 τ.μ. λουξ προς 1.900€ ανά τ.μ.
- **ΡΟΔΙΝΙ** διαμέρισμα 94 τ.μ. λουξ κατασκευής 180,000€
- **ΡΟΔΙΝΙ** διαμέρισμα 90 τ.μ. λουξ κατασκευής 165,000 €
- **ΡΟΔΙΝΙ** διαμέρισμα 105 τ.μ. λουξ κατασκευής με καταπληκτική θέα και θέση πάρκιν 200,000€
- **Μ. ΠΕΤΡΙΔΗ** οροφοδιαμέρισμα λουξ κατασκευής 120 τ.μ. προς 2,000€ ανά τ.μ.
- **Μ. ΠΕΤΡΙΔΗ** ημιυπόγεια γκαρσονιέρα 45 τ.μ., 50.000 €
- **Μ. ΠΕΤΡΙΔΗ** διαμέρισμα ισόγειο 82 τ.μ. 130,000 €
- **Μ. ΠΕΤΡΙΔΗ** διαμέρισμα ημιυπόγειο 85 τ.μ. 100,000 €
- **Μ. ΠΕΤΡΙΔΗ** διαμέρισμα 82 τ.μ. 150,000 €
- **Μ. ΠΕΤΡΙΔΗ** διαμέρισμα λουξ κατασκευής 88 τ.μ. προς 2.000 € ανά τ.μ.
- **ΜΙΡΑ ΜΑΡΕ** διαμερίσματα διαφόρων διαστάσεων με γκαράζ αποθήκες σε πολύ καλή τιμή
- **ΙΞΙΑ** διαμέρισμα λουξ με καλή θέα 94 τ.μ. 155,000 €
- **ΤΡΙΑΝΤΑ** διαμέρισμα 44 τ.μ. λουξ 83,000 €
- **ΤΡΙΑΝΤΑ** μεζονέτα 150 τ.μ. λουξ κατασκευής με 1.000 τ.μ. οικόπεδο 270,000 €
- **ΠΑΣΤΙΔΑ** μεζονέτα 130 τ.μ. 170,000 € **και** μεζονέτα 150 τ.μ. 195,000 €
- **ΠΑΣΤΙΔΑ** μεζονέτες 125 τ.μ. με 300 τ.μ. οικόπεδο 100,000€
- **ΚΟΣΚΙΝΟΥ** μεζονέτα 120 τ.μ. σε μπετά σε οικόπεδο 300 τ.μ. 140,000 €
- **ΚΟΣΚΙΝΟΥ** μεζονέτα 192 τ.μ. σε μπετά με 300 τ.μ. οικόπεδο 140,000 €
- **ΚΟΣΚΙΝΟΥ** μεζονέτα 115 τ.μ. λουξ ανεξάρτητη 220,000 €
- **ΠΑΡΑΔΕΙΣΙ** διώροφη κατοικία σε μπετά 2Χ85 τ.μ. με καλή θέα 80,000 €
- **ΚΟΣΚΙΝΟΥ** οικόπεδο 4050 τ.μ. με καλή θέα!!! 220,000€
- **ΚΟΛΥΜΠΙΑ** οικόπεδο 4.100 τ.μ. 150,000€
- **ΚΑΝΔΥΛΙ** οικόπεδο 4.000 τ.μ. 145,000€
- **ΡΟΔΟΣ** οικόπεδο 2,000 τ.μ. για (Β.Χ.) με δόμηση 4Χ600 τ.μ. επί της Ρόδου-Λίνδου 173,000€
- **ΡΟΔΟΣ** οικόπεδο 1.000 τ.μ. στα αμπέλια ΚΑΪΡ εκτός σχεδίου 35,000€
- **ΓΕΝΝΑΔΙ** οικόπεδο 2,360 τ.μ. με άδεια οικοδομής (440 τ.μ. μικτά) πάνω στο δρόμο 50 μέτρα από το κύμα
- **ΚΑΝΔΥΛΙ** οικόπεδο 4.000 τ.μ. 145,000 €
- **ΡΟΔΟΣ** οικόπεδο 1000 τ.μ. στα αμπέλια ΚΑΪΡ εκτός σχεδίου 35,000 €
- **ΜΕΤΑΧΕΙΡΙΣΜΕΝΟ** 55 τ.μ. στο Ροδίνι 80,000€
- **ΜΕΤΑΧΕΙΡΙΣΜΕΝΟ** 6 ετών 119 τμ. λουξ με πάρκιν και αυλή 200,000€ Ανάληψη
- **ΕΝΟΙΚΙΑΖΕΤΑΙ** διαμέρισμα 87 τ.μ. 2 υπ. 450€
- **ΕΝΟΙΚΙΑΖΕΤΑΙ** 300 τ.μ. **αποθήκη** στον Συνεταιρισμό Ξυλουργών 600 ευρώ

ΑΓΙΟΥ ΙΩΑΝΝΟΥ 46, ΡΟΔΟΣ • ΤΗΛ. 2241032809, 6947848288 • e-mail:asvestis estate@yahoo.gr

ΧΠΚΤΗ003

ΕΥΡ ΕΠΙΧΕΙΡΕΙΝ
ΣΥΜΒΟΥΛΟΙ ΕΠΙΧΕΙΡΗΣΕΩΝ

Ο ισχυρότερος και δυναμικότερος φορέας υποστήριξης επιχειρήσεων και ιδιωτών

Η ΕυρωΕπιχειρείν έχοντας σαφή προσανατολισμό την ικανοποίηση των δικών σας προσδοκιών, με ικανά και έμπειρα στελέχη προσφέρει υψηλής ποιότητας ακίνητα και ευκαιρίες

Μοναδική ευκαιρία για συλλέκτες και όχι μόνο...

Πωλούνται

1) Δύο (2) συλλεκτικές δάδες λαμπαδηδρομίας από τους Ολυμπιακούς αγώνες του "Mexico"

2) Επιχείρηση-BAR με ολόκληρο τον εξοπλισμό στα Κολύμπια στην οδό Ευκαλύπτων





3) Δύο μονοκατοικίες στα μπετά στην Ε.Ο. Ρόδου-Λίνδου απέναντι από το κέντρο υγείας Αρχαγγέλου

Για περισσότερες πληροφορίες παρακαλούμε επικοινωνήστε μαζί μας

ΕΥΡ ΕΠΙΧΕΙΡΕΙΝ
ΣΥΜΒΟΥΛΟΙ ΕΠΙΧΕΙΡΗΣΕΩΝ

ΜΑΤ1642(2)

ΕΜΠΟΡΙΚΟ ΚΕΝΤΡΟ ΦΩΚΙΑΛΗ
1ος ΟΡΟΦΟΣ ΡΟΔΟΣ 85100
www.euro-business.gr
ΤΗΛ.: 2241070019, FAX:2241070156, E-Mail: info@euro-business.gr

---

ενοικιασεις

συνέχεια από την προηγούμενη

ΕΝΟΙΚΙΑΖΟΝΤΑΙ: α) καινούργιο διαμέρισμα 95 τ.μ,. στην περιοχή Ροδινιού, αποτελούμενο από 3 υπνοδωμάτια, 2 WC, σαλόνι-κουζίνα ενιαίος χώρος, **β) αποθήκη** 95 τ.μ. στην περιοχή Ροδινιού. Πληρ. τηλ. 6946219216

ΜΖΤ140414

Profit & Solution
ΚΤΗΜΑΤΙΚΕΣ ΥΠΗΡΕΣΙΕΣ
Αντ. Δαμασκηνού 119 85100 Ρόδος
22410 28100

AE963

ΔΙΑΜΕΡΙΣΜΑΤΑ		
Καρακονερο γκαρσονιέρα 43τμ 1 υ/δ		105.000 ΕΥΡΩ
Ανάληψη 80τμ 2 υ/δ καινούργιο		140.000 ΕΥΡΩ
Ανάληψη 96τμ 3 υ/δ		190.000 ΕΥΡΩ
Ροδίνι 85τμ 2υ/δ αυτόνομη θέρμανση		135.000 ΕΥΡΩ
Δασκάλους 80 τμ 2υ/δ		120.000 ΕΥΡΩ
Ιξία 115τμ 3 υ/δ		115.000 ΕΥΡΩ
Κρεμαστή 70τμ 2 υ/δ	σε καλή κατάσταση	75.000 ΕΥΡΩ
Κρεμαστή 55τμ 1υ/δ	σε καλή κατάσταση	70.000 ΕΥΡΩ
Παραδείσι 85 τμ καινούργιο		110.000 ΕΥΡΩ
Παραδείσι 85τμ σε καλή κατάσταση		90.000 ΕΥΡΩ
ΜΟΝΟΚΑΤΟΙΚΙΕΣ		
Παστίδα σε οικόπεδο 345τμ τελειωμένο	130τμ.	185.000ΕΥΡΩ
Παστίδα σε οικόπεδο 430τμ σε μπετό	130τμ	118.000ΕΥΡΩ
Παστίδα σε οικόπεδο 415τμ σε μπετό	130τμ	116.000ΕΥΡΩ
Παστίδα σε οικόπεδο 310τμ σε μαρμαροσουβά	130τμ	118.000ΕΥΡΩ
Παστίδα 136τμ σε μπετό		86.000ΕΥΡΩ
Δαματριά 75τμ με οικόπεδο 325τμ		85.000ΕΥΡΩ
Μαριτσά 130.τμ σε οικόπεδο 5.300τμ		250.000ΕΥΡΩ
ΟΙΚΟΠΕΔΑ		
Κρεμαστή 2.000τμ οικοδομήσιμο 200τμ		220.000 ΕΥΡΩ
Θολό 16.000τμ		95.000 ΕΥΡΩ
Γεναδι 500τμ με άδεια οικοδομής με θέα θάλασσα		40.000 ΕΥΡΩ
ΕΠΑΓΓΕΛΜΑΤΙΚΟΣ ΧΩΡΟΣ		
Αποθήκη στην Ανάληψη 143τμ με πατάρι		125.000ΕΥΡΩ
ΦΑΝΕΣ οικόπεδο 2630τμ βιοτεχνικός χώρος 410τμ		150.000ΕΥΡΩ

ΔΙΑΜΕΡΙΣΜΑΤΑ ΠΡΟΣ ΠΩΛΗΣΗ



118 τ.μ. Διώροφο διαμέρισμα επί της οδού Καμείρου με 3 υπνοδωμάτια, σαλόνι, κουζίνα, καθιστικό, 2 μπάνια. Διαθέτει κεντρική αυτόνομη θέρμανση, ηλ. θερμοσίφωνα, τζάκι, σύγχρονη σχεδίαση.

Αξίας € 205.000

126 τ.μ. Διαμέρισμα επί της οδού Πειραιώς με 3 υπνοδωμάτια, σαλόνι, κουζίνα, καθιστικό, 2 μπάνια. Διαθέτει κεντρική αυτόνομη θέρμανση, ηλ. θερμοσίφωνα, δορυφορική κεραία, σύγχρονη εσωτερική σχεδίαση.

Αξίας € 240.000



- 57 τ.μ. Διαμέρισμα περιοχή Αγ. Γεώργιος με 1 υπνοδωμάτιο, σαλόνι, κουζίνα, μπάνιο. Πλήρως ανακαινισμένο, **Αξίας € 80.000**
- 66 τ.μ. Διαμέρισμα περιοχή Προέκταση Εθν. Αντιστάσεως (Άννης Μαρίας) με 1 υπνοδωμάτιο, σαλόνι, κουζίνα, μπάνιο. Πλήρως ανακαινισμένο, **Αξίας € 90.000**
- 92 τ.μ. Διαμέρισμα Γ' ορόφου στην Ανάληψη με 2 υπνοδωμάτια, σαλόνι, κουζίνα, μπάνιο. **Αξίας € 135.000**
- 95 τ.μ. Διαμέρισμα Β' ορόφου περιοχή Δασκάλους με με 2 υπνοδωμάτια, σαλόνι, κουζίνα, μπάνιο. **Αξίας € 132.000**
- 98 τ.μ. Διαμέρισμα Α' ορόφου περιοχή Αγ. Απόστολοι με 2 υπνοδωμάτια, σαλόνι, κουζίνα, μπάνιο. **Αξίας € 90.000**
- 110 τ.μ. Διαμέρισμα Γ' ορόφου περιοχή Αγ. Απόστολοι με 3 υπνοδωμάτια, σαλόνι, κουζίνα, μπάνιο. Διαθέτει Ηλιακό θερμοσίφωνα, τέντες. **Αξίας € 117.388**

ΚΑΤΑΣΤΗΜΑΤΑ ΠΡΟΣ ΜΙΣΘΩΣΗ



Κατάστημα 80 τ.μ. επί της οδού Θ. Σοφούλη δίπλα από το Τ.Ε.Β.Ε., διαθέτει πατάρι 80 τ.μ.

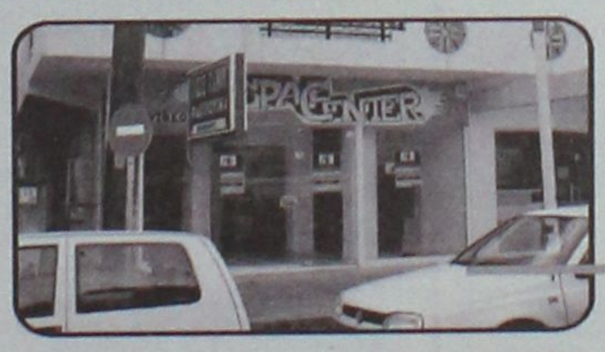

Κατάστημα 60 τ.μ. επί της οδού Βενετοκλέων πίσω από το Cinema "Metropol".



Κατάστημα 90 τ.μ. επί της οδού Δελφών και Φιλερήμου στο Καρακόνερο, με πατάρι 43 τ.μ.

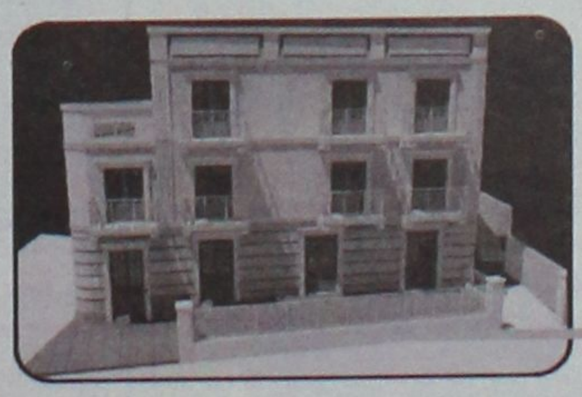

Κατάστημα 160 τ.μ. επί της οδού Γρίβα με 45 τ.μ. αυλή

ευσταθίου ΕΥΡΩΚΤΗΜΑΤΙΚΗ
ΚΤΗΜΑΤΟΜΕΣΙΤΙΚΟ ΓΡΑΦΕΙΟ

Αποκλειστική διάθεση

ΧΠ401/2029

Εθν. Αντιστάσεως 83 • Τηλ.: 22410 73819, 74917 • Κιν.: 6944 374546, 6945 292030 • Fax: 22410 38641 • info@euroktimatiki.gr

ΚΑΤΑΣΚΕΥΕΣ-ΠΩΛΗΣΕΙΣ-ΑΝΤΙΠΑΡΟΧΕΣ

ΧΑΤΖΗΜΙΧΑΛΗΣ ΚΩΝΣΤΑΝΤΙΝΟΣ

ΔΟΜΙΚΟΣ ΕΡΓΟΛΑΒΟΣ ΔΗΜΟΣΙΩΝ ΕΡΓΩΝ

ΠΩΛΟΥΝΤΑΙ

ΠΑΣΤΙΔΑ: ΑΝΕΞΑΡΤΗΤΕΣ ΠΟΛΥΤΕΛΕΙΣ ΜΕΖΟΝΕΤΕΣ 158 τ.μ.-152 τ.μ. σε οικόπεδα των 340 τ.μ. με φανταστική θέα σε ήσυχο περιβάλλον.

ΑΦΑΝΤΟΥ: ΔΙΑΜΕΡΙΣΜΑΤΑ ΛΟΥΞ ΚΑΤΑΣΚΕΥΗΣ 83 τ.μ. με κεντρική θέρμανση, διπλά τζάμια, εντοιχισμένη κουζίνα, ντουλάπες και ηλιακό θερμοσίφωνο.

ΑΝΑΛΑΜΒΑΝΟΥΜΕ
ΕΡΓΑΣΙΕΣ ΜΠΕΤΟΝ-ΕΜΦΑΝΗ ΜΠΕΤΑ-ΚΤΙΣΙΜΑΤΑ-ΣΟΒΑΔΕΣ
και παντός είδους οικοδομικών εργασιών

ΖΗΤΟΥΝΤΑΙ
Για αξιοποίηση με τις καλύτερες προϋποθέσεις ΟΙΚΟΠΕΔΑ για ΑΝΤΙΠΑΡΟΧΗ

Τηλ.: (22410) 21834, 6936609834-6974198504

MXP13566

ευσταθίου ΕΥΡΩΚΤΗΜΑΤΙΚΗ
ΚΤΗΜΑΤΟΜΕΣΙΤΙΚΟ ΓΡΑΦΕΙΟ

Εθν. Αντιστάσεως 83 • Τηλ.: 22410 73819, 74917
Κιν.: 6944 374546, 6945 292030
Fax: 22410 38641 • e-mail: info@euroktimatiki.gr

ΠΩΛΗΣΕΙΣ ΑΚΙΝΗΤΩΝ

Οικοπεδα

1) 3.640 τ.μ. οικόπεδο στην Ιαλυσό με άδεια οικοδομής για διώροφη μονοκατοικία 135 τ.μ. αξίας 120.0000 ευρώ, 2) 500 τ.μ. στους Αγίους Αποστόλους (νέο σχέδιο πόλεως) με σ.δ. 0,8 Αξίας 150.000 ευρώ. 3) 614 τ.μ. στους Αγίους Αποστόλους (νέο σχέδιο πόλεως). Αξίας 220.000 ευρώ. 4) 1.400 τ.μ. στην ιαλυσό με άδεια οικοδομής με δυνατότητα οικοδόμησης 150 τ.μ. κατοικίας. Αξίας 138.000 ευρώ. 15 τ.μ.. κατοικίας αξίας 140.000 ευρώ 5) 987 τ.μ. στην ιαλυσό θέση Κανδηλί με άδεια οικοδομής 6) 304 τ.μ. στην Ιξιά (με δυνατότητα οικοδόμησης 240 τ.μ. κατοικίας) Αξίας 160.000 € 7) 1.000 τ.μ. στο Ροδίνι (με δυνατότητα οικοδόμησης 400 τ.μ. κατοικίας) Αξίας 350.000 € 8) 1000 τ.μ. στην Ιαλυσό (με δυνατότητα οικοδόμησης 120 τ.μ. κατοικίας) Αξίας 110.000 € 9) 2000 τ.μ. στην Ιαλυσό (με δυνατότητα οικοδόμησης 200 τ.μ. κατοικίας) Αξίας 220.000 € 10) 2000 τ.μ. στα Κοσκινού (με δυνατότητα οικοδόμησης 120 τ.μ. κατοικίας) Αξίας 88.000 € 11) 3.640 τ.μ. στην Ιαλυσό (με δυνατότητα οικοδόμησης 135 τ.μ. κατοικίας) Αξίας 120.000 € 12) 4000 τ.μ. στα Κοσκινού με πανοραμική θέα (με δυνατότητα οικοδόμησης 200 τ.μ. κατοικίας) Αξίας 215.000 € 13) 4000 τ.μ. στα Κοσκινού με εξαιρετική θέα (με δυνατότητα οικοδόμησης 200 τ.μ. κατοικίας) Αξίας 300.000 € 14) 4.010 κοντά στην Εθν. Οδό Λίνδου – Αεροδρομίου για επαγγελματική χρήση (με δυνατότητα οικοδόμησης 3.600 τ.μ. Βιοτεχνικού Χώρου) Αξίας 180.000 € 15) 5.300 τ.μ. στα Ασγούρου (με δυνατότητα οικοδόμησης 200 τ.μ. κατοικίας) Αξίας 190.000 €

Διαμερίσματα

1) 50 τ.μ. στην Μ. Κλαδάκη με 1 υπν/τιο Αξίας 90.000 € 2) 50 τ.μ. στην Μυτιλήνης με 1 υπν/τιο Αξίας 82.000 € 3) 65 τ.μ. στην Κανελλοπούλου με 1 υπν/τιο Αξίας 95.000€ 4) 70 τ.μ. στην Ιξιά (Σωτήρος) με 2 υπν/τια Αξίας 94.000€ 5) 80 τ.μ. στην Αγ. Σοφίας με 2 υπν/τια Αξίας 176.000€ 6) 81 τ.μ. στην Ανάληψη επί της οδού Αισχίνη σε νεόδμητη οικοδομή με πάρκιν. Αξίας 180.000 € 7) 80 τ.μ. στην Λαγκάνη (περιοχή Δασκάλους) με 2 υπν/τια Αξίας 85.000€ 8) 95 τ.μ. στην Ηλιούπολη με 2 υπνοδωμάτια αξίας 95.000 € 9)95 τ.μ. στην 28ης Οκτωβρίου με 2 υπν/τια Αξίας 280.000€ 10) 95 τ.μ. στην Ιξιά (Σωτήρος) με 2 υπν/τια Αξίας 90.000€ 11) 110 τ.μ. με 3 υπν/τια στους Αγ. Αποστόλους β' ορόφου αξίας 117.000 ευρώ 12) 107 τ.μ. στην Ρόδου-Λίνδου (κοντά στην ΔΕΥΑΡ) με 3 υπν/τια Αξίας 130.000€ 13) 110 τ.μ. στην Ανθ. Ζερβού με 3 υπν/τια Αξίας 225.000 € 14) 110 τ.μ. στην Ιαλυσό με 3 υπν/τια Αξίας 120.000 € 15) 110 τ.μ. στην Νηρηίδων (Καρακόνερο) με 3 υπν/τια Αξίας 220.000€ 16) 116 τ.μ. στην Μ. Πετρίδη με 3 υπν/τια Αξίας 232.000 € 17) 120 τ.μ. στην Ιαλυσό με 3 υπν/τια Αξίας 125.000 € 18)120 τ.μ. στην Νηρηίδων (Καρακόνερο) με 3 υπν/τια Αξίας 240.000€ 19) 126 τ.μ. στην Γρηγορίου Ε με 3 υπνοδωμάτια Αξίας 315.000 €

ΜΟΝΟΚΑΤΟΙΚΙΕΣ - ΜΕΖΟΝΕΤΕΣ

1)111 τ.μ. στα Κοσκινού εντός οικοπέδου 160 τ.μ. αξίας 230.000€ 2140 τ.μ. στην Ιαλυσό Αξίας 280.000 € 2) 140 τ.μ. στην Παστίδα Αξίας 220.000 € 3) 140 τ.μ. στην Ιαλυσό Αξίας 280.000 € 4) 150 τ.μ. στην Ιαλυσό Αξίας 300.000 € 5)155 τ.μ. στην Ιξιά Αξίας 279.000 € 6) 155 τ.μ. στην Ιξιά Αξίας 281.000 € 7) 160 τ.μ. στην Ιαλυσό Αξίας 350.000 € 8) 160 τ.μ. στα Κοσκινού Αξίας 380.000 € 9) 160 τ.μ. στις Φάνες Αξίας 190.000 € 10) 200 τ.μ. στους Πρόποδες Φιλερήμου στην Ιαλυσό Αξίας 380.000 € 11) 280 τ.μ. στην λεωφ. Κρεμαστής – Π. Αεροδρομίου Αξίας 320.000 €

ΚΑΤΑΣΤΗΜΑΤΑ

1) 30 τ.μ. στο Κέντρο της Πόλης (με άμεση παράδοση χρήσης) Αξίας 450.000€ 2) 55 τ.μ. στην Ανάληψη (κεντρικά) Αξίας 120.000€ 3) 57 τ.μ. στο Κέντρο της Πόλης (ελεύθερο Χρήσεως) Αξίας 370.000€ 4) 61 τ.μ. στο Κέντρο της Πόλης (με άμεση παράδοση χρήσης) Αξίας 590.000€ 5) 62 τ.μ. στην Ανάληψη (κεντρικά) Αξίας 370.000 € 6) 77 τ.μ. στο Κέντρο της Πόλης (ελεύθερο Χρήσεως) Αξίας 500.000€ 7) 100 τ.μ. στην Ανάληψη (κεντρικά) Αξίας 580.000 € 8) 160 τ.μ. στην Μιχαήλ Πετρίδη αξίας 290.000 9) 43 τ.μ. στην Ιαλυσό επί της Ιερού Λόχου (με άμεση παράδοσης χρήσης). Αξίας 120.000 ευρώ. 10) Κατάστημα επί της οδού Σωκράτους Παλιά Πόλη 74 τ.μ. , 11) Κατάστημα επί της πλατείας Ιπποκράτους στην Παλιά Πόλη 135 τ.μ., 12) Κατάστημα επί της οδού Πολυδώρου στην Παλιά Πόλη 53 τ.μ. συν 1ος όροφος 53 τ.μ., 13) 86 τ.μ. ισόγειο κατάστημα επί της πλατείας Εβραίων Μαρτύρων Παλιά Πόλη συν 1ος όροφος 90 τ.μ., 14) 3 καταστήματα επιφανείας 62,07 τ.μ. το κάθε ένα επί της οδού Ηλία Βενέζη Αξίας 180.000 € έκαστο.

KT401/2029

ενοικιασεις

συνέχεια από την προηγούμενη

ΕΝΟΙΚΙΑΖΕΤΑΙ στην Παστίδα καινούργια ανεξάρτητη **γκαρσονιέρα επιπλωμένη ή όχι,** πλήρως εξοπλισμένη με θέρμανση, κλιματισμό, πλυντήριο, ψυγείο και μεγάλη κουζίνα. Πληρ. τηλ. 6944760796, 22410 47228 MZT140405

ΕΣΤΙΑ

ΚΤΗΜΑΤΟΜΕΣΙΤΙΚΟ ΓΡΑΦΕΙΟ
ΚΑΜΠΟΥΡΗΣ ΣΚ. ΕΜΜΑΝΟΥΗΛ

ΠΩΛΟΥΝΤΑΙ

1. Διαμερίσματα:
α) 81 τ.μ. στο κέντρο της πόλης, ισόγειο με δυνατότητα πολλαπλών χρήσεων και με θέση parking
β) 88 τ.μ. ρετιρέ στην Διον. Σολωμού
γ) 100 τ.μ. λουξ κατασκευής στην Ανάληψη
δ) 135 τ.μ. ρετιρέ λουξ κατασκευή, στην Ανάληψη
ε) 65 τ.μ. λουξ κατασκευή στο Ροδίνι
στ) 120 τ.μ. λουξ κατασκευή στο Ροδίνι
ζ) 80 τ.μ λουξ κατασκευή στο Ροδίνι
η) 100 τ.μ. λουξ κατασκευή στο Ροδίνι
2. Μονοκατοικίες:
α) 200 τ.μ. ανεξάρτητες με αυλή 1.000 τ.μ. στα Κοσκινού
β) 110 τ.μ.-150 τ.μ.-200 τ.μ. με οικόπεδο 400 τ.μ. και ατομική πισίνα, στα Μαριτσά
3. Οικόπεδα:
α) 1000 τ.μ. και 2600 τ.μ. στα Κοσκινού
β) 4.000 τ.μ. και 8.000 τ.μ. στην Λεωφ. Ρόδου-Λίνδου
γ) 1850 τ.μ. σστην Παστίδα εντός οικισμού
4. Καταστήματα:
α) 70 τ.μ. στην Ανάληψη

ΣΤΕΦ. ΚΑΖΟΥΛΗ 74 - ΡΟΔΟΣ
ΤΗΛ. 2241024858, 6942841691

AE691

ΕΥΡΩΣΤΕΓΑΣΤΙΚΗ

ΚΤΗΜΑΤΟΜΕΣΙΤΙΚΟ ΓΡΑΦΕΙΟ - ΧΑΤΖΗΜΑΡΚΟΣ Ν. ΓΕΩΡΓΙΟΣ
Θ. ΣΟΦΟΥΛΗ 153 – Τ.Κ. 85100 ΡΟΔΟΣ
Πληροφορίες στο κινητό, διαθέσιμο όλες τις ώρες : 6973331692.
Τηλ. Γραφείου : 22410-29016. Ώρες γραφείου: 18:00 μ.μ έως 20:30 μ.μ.
Λοιπές ώρες και Σαββάτο, με ραντεβού.

ΠΩΛΟΥΝΤΑΙ ΚΑΙΝΟΥΡΓΙΑ ΔΙΑΜΕΡΙΣΜΑΤΑ ΛΟΥΞ ΚΑΤΑΣΚΕΥΗΣ

1. **ΡΟΔΙΝΙ:** Διαμέρισμα 100 τ.μ., 1ου ορόφου - 3 υπνοδ. - τιμή 165.000 EURO
2. **ΡΟΔΙΝΙ:** Διαμέρισμα 100 τ.μ., ρετιρέ, 3ου ορόφου, 3 υπνοδωματίων - τιμή 190.000 EURO
3. **ΡΟΔΙΝΙ:** Διαμέρισμα 80 τ.μ., 1ου ορόφου, 2 υπνοδωματίων - τιμή 150.000 EURO
4. **ΜΙΡΑ ΜΑΡΕ:** Καινούργια διαμερίσματα 102 τ.μ. σε μικρή πολυκατοικία ισόγεια και 1ου ορόφου με 3 υπνοδωμάτια, ιδιόκτητο parking και μικρή αποθήκη. Τιμή 197.000 EURO
5. **ΑΣΤΟΥΡΟΥ :** Γκαρσονιέρα 40 τ.μ – 2ου ορόφου – τιμή : 55.000 EURO.
6. **ΤΡΙΑΝΤΑ:** Υπερυψωμένο ισόγειο διαμέρισμα lux κατασκευής 95 τ.μ. 2 υπνοδωματίων με εσωτερική μικρή αποθήκη και ιδιόκτητη πλακόστρωτη αυλή. Τιμή 185.000 EURO

ΠΩΛΟΥΝΤΑΙ ΜΕΤΑΧΕΙΡΙΣΜΕΝΑ ΔΙΑΜΕΡΙΣΜΑΤΑ

7. **ΜΗΤΡΟΠΟΛΗ:** Ισόγειο διαμέρισμα 96 τ.μ. (χαρακτηρισμένο ως αποθήκη) με 2 υπνοδωμάτια, με 50 τ.μ. κήπο, σε άριστη κατάσταση, πλήρως επιπλωμένο. Τιμή 115.000 EURO
8. **ΟΛΥΜΠΙΟΥ ΚΑΡΠΑΘΟΥ:** Κοντά στου Μαρινόπουλου, υπόγεια γκαρσονιέρα 30 τ.μ., μισθωμένη προς 260 euro και υπόγειο διαμέρισμα 85 τ.μ., μισθωμένο προς 320 euro, με ιδιόκτητο πίσω κήπο 20 τ.μ., εφαπτόμενα με μεσοτοιχία, πωλούνται μαζί. Κατάλληλα για εισόδημα. Τιμή 108.000 EURO
9. **ΠΑΣΤΙΔΑ:** Μονοκατοικία με σοφίτα, συνολικά 105 τ.μ. πλήρως ανακαινισμένη, εντός οικισμού, με 2 υπνοδωμάτια, σαλόνι, κουζίνα, μπάνιο, σε άριστη κατάσταση, με ιδιόκτητο χώρο parking, και επιπλέον οικοδομήσιμο οικόπεδο 130 τ.μ. με δόμηση 95 τ.μ. Τιμή 120.000 EURO
10. **ΠΑΡΑΔΕΙΣΙ:** Διαμέρισμα 90 τ.μ., υπερυψωμένο ισόγειο, 2 υπνοδ., κοντά στην Εκκλησία Αγίου Νικολάου, πωλείται ως έχει, έως και κτίσματα. Τιμή 65.000 EURO.
11. **ΑΓΙΟΣ ΝΙΚΟΛΑΟΣ:** Διαμέρισμα 30ετίας 53 τ.μ. υπερυψωμένο ισόγειο, ενός υπνοδωματίου, σαλοτραπεζαρία, κουζίνα, μπάνιο. Τιμή 67.000 EURO.
12. **ΠΑΛΙΑ ΠΟΛΗ:** Διώροφη κατοικία 55 τ.μ. με αυλή 230 τ.μ. και επιπλέον δόμηση 63 τ.μ. Τιμή 152.000 EURO.
13. **ΜΙΧ. ΠΕΤΡΙΔΗ:** Ισόγειο διαμέρισμα 98 τ.μ. πλήρως ανακαινισμένο 2 υπνοδωματίων, με μεγάλο σαλόνι και 45 τ.μ. ιδιόκτητη αυλή. Τιμή 170.000 EURO.
14. **ΚΑΛΥΘΙΕΣ:** Διαμέρισμα 1ου ορόφου, 120 τ.μ., με 3 υπνοδωμάτια, μεγάλες βεράντες 5ετίας. Τιμή 185.000 ευρώ.

ΠΩΛΟΥΝΤΑΙ ΜΟΝΟΚΑΤΟΙΚΙΕΣ – ΜΕΖΟΝΕΤΕΣ

15. **ΑΦΑΝΤΟΥ:** 3όροφες μεζονέτες 140 τ.μ. με οικόπεδο 600 τ.μ. με θέα, και θέα θάλασσα, με 2 μπάνια και 3 ή 4 υπνοδωμάτια. Τελειωμένες. Τιμή 165.000 EURO.
16. **ΤΡΙΑΝΤΑ:** Τριώροφες μονοκατοικίες έως και μαρμαροσυθέ, συνολικής επιφάνειας 210 τ.μ. (3Χ70 τ.μ.) σε οικόπεδο 350 τ.μ. σε περιοχή με θέα. Τιμή 200.000 EURO.
17. **ΠΑΣΤΙΔΑ:** Μονοκατοικίες σε μπετά 135 τ.μ. κύριοι χώροι και 18 τ.μ. ημιυπαίθριων, με 3 υπνοδωμάτια και 2 μπάνια με οικόπεδο 350 τ.μ. περιγραφόμενο με τοιχία. Τιμή 140.000 EURO.
18. **ΠΑΣΤΙΔΑ:** Εξοχικές διώροφες μονοκατοικίες 125 τ.μ., 3 υπνοδωματίων, με επιπλέον δόμηση 75 τ.μ., σε οικόπεδο 400 τ.μ. Περιφραγμένο με τοιχία και θέση parking. Υπό κατασκευή, παραδίδονται τελειωμένες. Τιμή 215.000 EURO.

ΠΩΛΟΥΝΤΑΙ ΚΑΤΑΣΤΗΜΑΤΑ

19. **7 ΒΑΓΙΕΣ:** Για επαγγελματική στέγη, επί της πλατείας, πωλείται διώροφη μονοκατοικία με επιπλέον 18 τ.μ. ακάλυπτος χώρος. Ιδανική για τεχνικό Γραφείο, Ιατρείο, Λογιστήριο κ.λπ. Τιμή 250.000 EURO.
20. **ΚΑΜΕΙΡΟΥ:** Κατάστημα 42 τ.μ. πωλείται ως έχει έως και κτίσματα. Τιμή 60.000 EURO.
21. **ΚΑΜΕΙΡΟΥ:** Κατάστημα 60 τ.μ. μισθωμένο προς 350 euro, κατάλληλο για εισόδημα. Τιμή 90.000 EURO.

ΠΩΛΟΥΝΤΑΙ ΕΞΟΠΛΙΣΜΕΝΕΣ ΕΠΙΧΕΙΡΗΣΕΙΣ

22. **ΜΑΝΔΗΛΑΡΑ:** Στον πεζόδρομο, Γυριδάκιο, άρτια εξοπλισμένη επικερδής επιχείρηση με βοηθητικούς χώρους, και παρασκευαστήριο. Δίδεται με νέο 12ετές συμβόλαιο. Ενοίκιο 865 ευρώ και τιμή επιχείρησης 65.000 EURO.
23. **ΠΕΥΚΟΙ :** Πωλείται επιχείρηση fast food - γυριδάκιο 50 τ.μ. πλήρως εξοπλισμένη, με μεγάλη αυλή με τραπεζοκαθίσματα στην πλατεία Λοθάρικα Πεύκων. Τιμή 25.000 EURO – Μίσθωμα 600 EURO - Με νέο 12ετές συμβόλαιο
24. **ΠΑΛΙΑ ΠΟΛΗ :** Πωλείται επιχείρηση 15 τ.μ – τιμή : 65.000 EURO, - σε πολυ εμπορικό πάστο – νέο 12ετές συμβόλαιο.

ΠΩΛΟΥΝΤΑΙ ΚΤΗΜΑΤΑ – ΟΙΚΟΠΕΔΑ

25. **ΔΑΣΚΑΛΩΝ:** Οικόπεδο 170 τ.μ. συνεχούς δόμησης με συντελεστή 1. Ιδανικό για 3 διαμερίσματα ή γκαρσονιέρες. Τιμή 105.000 EURO
26. **ΜΑΡΙΤΣΑ:** (ενδιάμεσα Μαριτσά και παλιό αεροδρόμιο) οικόπεδο 12.500 τ.μ. επί του δρόμου κοντά στο εκκλησάκι Αγίου Γεωργίου. Τιμή 370.000 EURO
27. **ΤΣΑΙΡΙ:** 200 μ. από την Λεωφόρο Ρόδου Λίνδου. Οικόπεδο 4.850 τ.μ. συνολικής κάλυψης για βιοτεχνικό κτίριο 4.500 τ.μ. σε τρεις ορόφους, πλέον υπογείου. Τιμή 220.000 EURO.
28. **ΚΑΒΟΥΡΑΚΙΑ:** Οικόπεδο Αμφιθεατρικό 7 στρέμματα κοντά στην θάλασσα.
29. **ΙΞΙΑ:** Οικόπεδο 160 τ.μ. με δόμηση για τριώροφη μεζονέτα συνολικά 195 τ.μ. και κήπο. Τιμή 80.000 EURO.
30. **ΤΡΙΑΝΤΑ :** Προνομιακό οικόπεδο 1.030 τ.μ. εντός σχεδίου, επί της συμβολής ασφαλτοστρωμένων οδών, ιδανικό για ανέγερση διώροφης μονοκατοικίας, συνολικής επιφάνειας 133 τ.μ. εκτός υπογείου και σοφίτας. Τιμή 145.000 EURO.
31. **ΣΟΡΩΝΗ :** Οικόπεδο 509 τ.μ. εντός οικισμού με δόμηση 430 τ.μ. 300 μέτρα από το Δημαρχείο, και 100 μέτρα από τον ασφαλτοστρωμένο δρόμο προς την παραλία. Τιμή 35.000 EURO.
32. **ΔΑΜΑΤΡΙΑ:** Οικόπεδο 4.000 τ.μ. Τιμή 88.000 EURO.
33. **ΔΑΜΑΤΡΙΑ:** Προνομιακό οικόπεδο 4.000 τ.μ. Τιμή 103.000 EURO.
34. **ΕΠΙ ΤΗΣ ΛΕΩΦ. ΡΟΔΟΥ - ΚΑΛΑΘΙΩΝ :** Προνομιούχο οικόπεδο 825 τ.μ με άδεια οικοδομής 106 τ.μ κύριας χρήσης – τιμή: 120.000 EURO
35. **ΡΟΔΟΥ-ΛΙΝΔΟΥ:** Οικόπεδο εφαπτόμενο επί της οδού, 4.000 τ.μ. Με την άδεια οικοδομής για καταστήματα με υπόγειο 400 τ.μ., ισόγειο 400 τ.μ. και όροφο 300 τ.μ. Τιμή 330.000 ευρώ.
36. **ΡΟΔΟΥ-ΛΙΝΔΟΥ:** Οικόπεδο 3.400 τ.μ. εφαπτόμενο επί της οδού, με πρόσωπο 107 τ.μ. Με δόμηση για κατάστημα συνολικά 417 τ.μ. (υπόγειο 139 τ.μ., ισόγειο 139 τ.μ. και όροφο 139 τ.μ. και δόμηση για βιοτεχνική χρήση συνολικά 712 τ.μ. (υπόγειο 178 τ.μ. ισόγειο 178 τ.μ. Α' όροφο 178 τ.μ. και Β' όροφο 178 τ.μ. Τιμή 350.000 ευρώ.
37. **ΨΙΝΘΟΣ :** Κτήμα 8 στρ.- 7 χιλιόμετρα από το χωριό - τιμή: 25.000 EURO.
38. **ΠΕΤΑΛΟΥΔΕΣ:** 6.100 τμ. με θέα βουνό και θάλασσα Τιμή 100.000 EURO.
39. **ΚΡΗΤΗΝΙΑ:** Οικόπεδο 1.400 τ.μ., εντός οικισμού. Άρτιο και οικοδομήσιμο, με δόμηση 400 τ.μ. Τιμή 35.000 EURO.
40. **ΚΡΗΤΗΝΙΑ:** Έκταση, εφαπτόμενη επί της λεωφόρου, 6.450 τ.μ. Τιμή 60.000 EURO.
41. **ΠΑΣΤΙΔΑ :** Πρόποδες Φιλερήμου 2.030 τ.μ. εντός ζώνης

ΒΙΟΤΕΧΝΙΚΟΙ ΧΩΡΟΙ – ΑΠΟΘΗΚΕΣ

42. **ΑΝΑΛΗΨΗ:** Πωλείται πάνω στον κεντρικό δρόμο, πολυτελής υπόγειος χώρος 160 τ.μ. μισθωμένος προς 485 ευρώ μηνιαίως. Με 2 w.c. κατάλληλος για όλες τις χρήσεις, ιδανικός για τεχνικό γραφείο, Λογιστήριο, Βιοτεχνία, Γυμναστήριο κ.λπ. Αρχική τιμή 100.000 EURO. Δεκτές και λοιπες λογικές προτάσεις.
43. **ΑΣΤΟΥΡΟΥ:** Αποθήκη 400 τ.μ. απομπερατωμένη πάνω στον δρόμο, ευκολη πρόσβαση για κάθε τύπο οχήματος με άνετο χωρο και μεγάλη αυλή. Τιμή 352.000 EURO.
44. **ΡΟΔΟΥ ΛΙΝΔΟΥ:** Απέναντι απο Βασιλόπουλο, καταστημα απομπερατωμένο, βιοτεχνικός χώρος 60 τ.μ – τιμή: 65.000 EURO.

● ΖΗΤΟΥΝΤΑΙ ΓΙΑ ΑΓΟΡΑ ●
ΜΕΤΑΧΕΙΡΙΣΜΕΝΑ ΔΙΑΜΕΡΙΣΜΑΤΑ

AE0101

ΕΝΟΙΚΙΑΖΕΤΑΙ

στο **Ροδίνι** ισόγειο **lux studio** με ανεξάρτητη είσοδο.

Πληρ. τηλ. 6934366326

MXΠ1659

ΚΡΑΝΙΔΗΣ Real Estate

Ι.Καζούλη & Αμερικής 50
Τηλ. 2241027082
2241026476

Πωλείται ΕΠΙΧΕΙΡΗΣΗ, Café - Bar στην ΙΞΙΑ, 2 ορόφων συνολικού εμβαδού 234τ.μ. - με Πάρκινγκ δεκτός και συνέταιρος
Τιμή: 100.000€ ΚΩΔ:[Κ-905] XΠ092

www.kranidis-estate.gr

ΓΙΑΝΝΗΣ ΝΙΚΟΛΙΔΑΚΗΣ

Μηχανολόγος-Μηχανικός
Γαλλίας 12-Ρόδος • τηλ. (22410)22291, 35103

ΠΩΛΟΥΝΤΑΙ

- Επί της οδού **Κων. Υδραίου** (πλησίον Ρόδου - Λίνδου) πολυτελή **διαμερίσματα** με απεριόριστη θέα, ιδιωτικούς χώρους parking και αποθήκες 90 τ.μ. και 126 τ.μ.
- Επί της οδού **Καθοπούλη** (Νιοχώρι) **αποθήκη** 222 τ.μ., **κατάστημα** 59 τ.μ. με πατάρι 15 τ.μ., **διαμερίσματα** από 45 τ.μ. έως 58 τ.μ.

XΠ2675

ΣΑΒΒΑΙΔΗΣ & Συνεργατες
Μεσιτες & Συμβουλοι Ακινητων

ΠΩΛΗΣΕΙΣ ΑΚΙΝΗΤΩΝ

Οικόπεδα εντός σχεδίου: 1) Ροδίνι 400 τ.μ. με ΣΔ 0,4 185.000 € (ref:1267), **2)** Οικόπεδο 2,520 τ.μ. στα Καλαβάρδα 60.000 € (ref:2699) **3)** Ιαλυσός 765 τ.μ. με ΣΔ 0,4 165.000 € (ref:2214), **4)** Οικόπεδα εντός σχεδίου στην Ιαλυσό, εμβαδού 270τ.μ. εώς 430τ.μ. από 94.500 € (ref:2625)

Οικόπεδα εκτός σχεδίου:1) Κεντρικό οικόπεδο επί της Επαρχιακή οδού Κρεμαστής αεροδρομείου & Εθνικής Οδού Τσαϊρι αεροδρομίου 400.000€ (ref:2511), **2)**Κανδηλί 4,440τ.μ. 135.000 € (ref:1359), **3)**Ψάρτος 15.600τ.μ. "στο κύμμα"(ref:2238), **4)**Εθνική Οδό Παραδείσι-Θεολόγος 5,680τ.μ. 182.000€ (ref:2186), **5)**Κανδηλί 4,065 τ.μ. 250.000€ (ref:2347)

Μονοκατοικίες: 1) Πολυτελής μεζονέτα στο Καρακόνερο 148 τ.μ. σε οικόπεδο 266 τ.μ. (ref:2411), **2)** Π.Πόλη 160τ.μ. με αυλή προς ανακαίνιση (ref:2328), **3)** Παραδοσιακό ανακαινισμένο με αυλή και βεράντα με θέα στα Κοσκινού 87τ.μ. 175.000 € (ref:2506), **4)** Μονοκατοικίες σε μπετά στην Παστίδα εμβαδού 135τ.μ., 125.000 € (ref:2632), **5)** Πωλούνται δύο μονοκατοικίες στο Γεννάδι 136τ.μ. η καθεμία,σε οικόπεδο 4,220τ.μ. (ref:2749)

Διαμερίσματα:1) Νεόδμητες γκαρσονιέρες στο κέντρο από 1.900-2.500 €/τ.μ. (ref:2423 & 2468), **2)** Πολυτελή Διαμερίσματα στο Καρακόνερο 115τ.μ. 220.000 € (ref:2355), **3)** Υπερπολυτελές ρετιρέ διαμέρισμα στην Ιαλυσό 220τ.μ. 340.000 € (ref:1743), **4)** Διαμέρισμα στο κέντρο 150 τ.μ. 205.000€ (ref:1456), **5)** Ισόγειο ανακαινισμένο 70τ.μ. με περιφραγμένη αυλή στην Ιαλυσό 90.000 € (ref: 2470), **6)** Διαμέρισμα Γ΄ορόφου στη Ψαροπούλα 117τ.μ. 180.000 € (ref:2557), **7)** Ισόγειο διαμέρισμα στην Ιξιά 110τ.μ. 220.000 € (ref:2633), **8)** Διαμέρισμα Α΄ορόφου στην Ιξιά 75τ.μ. 157.500 € (ref:2619), **9)** Διαμέρισμα στην Ιξιά 95τ.μ. 157.500€ (ref:2620), **10)** Υπερπολυτελές διαμέρισμα στο Ροδίνι,με μοναδική πανοραμική θέα,140τ.μ. 290.000 € (ref:2611), **11)** Ισόγειο διαμέρισμα 44τ.μ. με αυλή στην Ιαλυσό (ref:2687) **12)** Ισόγειο γραφείο στο κέντρο 96τ.μ. (Ref:1959) **13)** 2 διαμερίσματα στο κέντρο 90τ.μ. με πάρκινγκ 103.000€ & 105.000€ (ref:2700 & 2701) **14)** Ολοκαίνουρια γκαρσονιέρα 48τ.μ. στο Καρακόνερο 110.000 € (ref:2697), **15)** Διαμέρισμα 115τ.μ. στην Ιξιά (ref:2754), **16)** Καινούρια διαμερίσματα στο Ροδίνι 79τ.μ. και 81τ.μ. (ref:2710), **17)** Ανακαινισμένο διαμέρισμα 65τ.μ. στη Ρόδο, 95.000 € (ref:2499)

Καταστήματα: 1)Πωλείται κατάστημα στην Π.Πόλη 16τ.μ. 40.000€ (ref:2459), **2)**Πωλείται κατάστημα σε εμπορικό κέντρο επί της Ρόδου-Λίνδου 200τ.μ. με χώρους στάθμευσης 640.000 € (ref:2456), **3)**Πωλείται κατάστημα 27τ.μ. στο κέντρο (ref:2747), **4)**Πωλείται κατάστημα 29τ.μ. στα Τριάντα (ref:2679)

Ενοικιάσεις Καταστημάτων:1) Εθνικής Αντίστασης 80 τ.μ. μίσθωμα 1600 € (ref:1953), **2)**Σε κεντρικό δρόμο 300τ.μ. μίσθωμα 3.000€(ref:2390) **3)**Ρόδου-Λίνδου 400 τ.μ. με πάρκινγκ μίσθωμα 2.500 €(ref:2314), **4)** Κατάστημα στο κέντρο 31τ.μ. με πατάρι (ref:1955) **5)** Στο κέντρο 25τ.μ. με πατάρι μίσθωμα 950 € (ref:2500) **6)** Στην Ακτή Μιαούλη (Ψαροπούλα) 207τ.μ. με μίσθωμα 1.800 € (ref:870),**7)**Κατάστημα 24τ.μ. σε εμπορικό κέντρο στο Φαληράκι (ref:2757), **8)**Κέντρο διασκέδασης 60τ.μ. στην Π.Πόλη (ref:2739), **9)**Κατάστημα 29τ.μ. στα Τριάντα (ref:2677), **10)**Γραφείο στο κέντρο της Ρόδου 98τ.μ. στον 3ο όροφο με μίσθωμα 450 € (ref:2742)

Επιχειρήσεις: 1)Μικρό Ξενοδοχείο,15 τρίκλινα στούντιο,69 κλίνες σε ήσυχη περιοχή στην Ιαλυσό, εντός σχεδίου (ref:2446)
2) Επιχείρηση Εστιατορίου στο Νιοχώρι 200τ.μ. με αυλή 200τ.μ. και μηνιαίο μίσθωμα 2.300 € (ref:2542)

Γρ. Λαμπράκη 14, Ρόδος 85100
τηλ: 2241026281, Φαξ: 2241034663

MXΠ1659

ενοικιασεις

συνέχεια από την προηγούμενη

ΕΝΟΙΚΙΑΖΕΤΑΙ διαμέρισμα στην Ανάληψη πλήρως επιπλωμένο με 3 υπνοδωμάτια και λοιπούς βοηθητικούς χώρους. Πληρ. τηλ. 6944281284 MZT170410

ΕΝΟΙΚΙΑΖΕΤΑΙ καφετέρια-μπαρ με πλήρη εξοπλισμό, με μεγάλη αυλή και πάρκιν επί της οδού Δελφών 12, στο Ροδίνι. Πληρ. τηλ. 2241038411, 6932784300MZT150412

ΕΝΟΙΚΙΑΖΕΤΑΙ νεόκτιστο ισόγειο **διαμέρισμα** 85 τ.μ. αποτελούμενο από 2 υπνοδωμάτια, σαλόνι, κουζίνα, μπάνιο. Διαθέτει ηλιακό θερμοσίφωνο, Βιέννης 17 Ροδίνι. Πληρ. τηλ. 6946552222, 6948003310 MAT1639

ΕΝΟΙΚΙΑΖΟΝΤΑΙ διαμερίσματα δυάρια έναντι Μίρα Μάρε στην Ιξιά, πλήρως επιπλωμένα και εξοπλισμένα. Πληρ. τηλ. 6 9 7 7 6 5 6 6 6 8 , 2241075662 ΜΑΠ242

ΕΝΟΙΚΙΑΖΟΝΤΑΙ: α) γκαρσονιέρες και **studio** καινούργια πλήρως επιπλωμένα κοντά στο Πανεπιστήμιο, **β) επιχείρηση** πλυντήρια και στεγνωτήρια με άδεια. Πληρ. τηλ. 2241078965 INT140411

ΕΝΟΙΚΙΑΖΕΤΑΙ ισόγειο διαμέρισμα 70 τ.μ επιπλωμένο πλήρες με ανεξάρτητη είσοδο και αυλή, οδός Ιθάκης (κάθετος Κων/νου Τσαλδάρη). Πληρ. τηλ. 6936495239 MZT130415



ΚΤΗΜΑΤΟΜΕΣΙΤΙΚΟ ΓΡΑΦΕΙΟ

ΑΙΓΑΙΟΚΤΗΜΑΤΙΚΗ

ΕΠΙΛΕΓΜΕΝΕΣ ΠΡΟΤΑΣΕΙΣ ΑΚΙΝΗΤΩΝ

- 44 τ.μ. διαμ/σμα καινούργιο (α' ορ.) Ιαλυσό, 85.000€
- 46 τ.μ. διαμ/σμα (υπ. με αυλή) Υψηλάντου, 50.000
- 60 τ.μ. διαμ/σμα καινούργιο (β' ορ.) Ιαλυσό, 100.000€
- 82 τ.μ. διαμ/σμα καινούργιο (ημ.υπ.) Αραπάκι,132.000€
- 82 τ.μ. (υπ.) μετ/νο διαμ/σμα Ακαδημία, 100.000€
- 85 τ.μ. μετ/νο Αγ. Ιωάννου 130.000 €
- 86 τ.μ. καινούργιο διαμ/σμα στην Ιαλυσό, 155.000€
- 87 τ.μ. καινούργιο διαμ/σμα στους Τρεις, 166.000€
- 89 τ.μ. καινούργιο (α' ορ.) διαμ/σμα στο Μηδεια, 185.000€
- 97 τ.μ. μετ/νο διαμ/σμα συν 88 τ.μ. απ/κη Κένεντυ (απ/στη θέα), 250.000€
- 100 τ.μ. καινούργιο ορ/σμα Καρακόνερο, 210.000€
- 102 τ.μ. καινούργιο με γκαράζ (Μίρα Μάρε), 190.000€
- 105 τ.μ. μετ/νο Αντ. Βολονάκη 110.000 €
- 110 τ.μ. μετ/σμένο διαμ/σμα Ιαλυσό, 120.000€
- 115 τ.μ. καινούργιο διαμ/σμα Καρακόνερο, 220.000€
- 118 τ.μ. καινούργιο διαμ/σμα Μ. Πετρίδη, 215.000€
- 120 τ.μ. καινούργιο διαμ/σμα στους Τρεις, 229.000€
- 125 τ.μ. καινούργιο διαμ/σμα Καρακόνερο, 240.000€
- 125 τ.μ. μετ/σμένο διαμ/σμα (β' ορ.) Ανάληψη, 190.000€
- 176 τ.μ. μετ/σμένο ρετιρέ διαμ/σμα Ακαδημία, 350.000€
- 185 τ.μ. μετ/νο λουξ ρετιρέ διαμ/σμα στην Μιχ. Πετρίδη, 300.000€
- 100 τ.μ. μεζονέτα σε μπετά Φαληράκι 75.000€
- 130 τ.μ. μονοκατοικία σε μπετά Παστίδα σε 240 τ.μ. οικ/δο 115.000€
- 130 τ.μ. καινούργια μεζ/τα Παστίδα, 180.000€
- 142 τ.μ. μετ/νη μον/κία στο Νιοχώ ρι (εξτρα δόμηση), 150.000€
- 157 τ.μ. καινούργια μεζ/τα Ροδίνι, 230.000€
- 200 τ.μ. μονοκατοικία σε μπετά Ασγούρου 1 στρ., 170.000€
- 23 τ.μ. κατάστημα (μισθωμένο) Μανδράκι 150.000€
- 45 τ.μ. γραφείο (καθ. επ/νεια) Αμμοχώστου 112.000€
- 345 τ.μ. οικόπεδο Συν/σμός ΑΥΤΟΣΤΕΓΑΣΗ, Καρακόνερο 140.000€
- 2 στρ. κοντά στη θάλασσα οικ/δο (εντός οικισμού) ΜΑΗ Φάνες 160.000€
- 300 τ.μ. οικόπεδο Σορωνή 30.000€

ΕΚΤΟΣ ΑΥΤΩΝ ΤΩΝ ΑΚΙΝΗΤΩΝ ΔΙΑΘΕΤΟΥΜΕ ΜΕΓΑΛΗ ΠΟΙΚΙΛΙΑ ΣΕ ΔΙΑΜ/ΤΑ (ΜΕΤ/ΝΑ-ΚΑΙΝΟΥΡΓΙΑ) ΣΤΙΣ ΚΑΛΥΤΕΡΕΣ ΤΙΜΕΣ ΤΗΣ ΑΓΟΡΑΣ-ΟΙΚ/ΔΑ ΚΑΙ ΕΝΟΙΚΙΑΣΕΙΣ ΑΚΙΝΗΤΩΝ - ΑΝΤΙΠΑΡΟΧΕΣ

ΡΕΝΑ ΒΑΖΟΥΚΟΥ ΚΑΙ ΣΥΝΕΡΓΑΤΕΣ
(ΜΕΣΙΤΗΣ ΑΣΤΙΚΩΝ ΣΥΜΒΑΣΕΩΝ)
ΔΙΕΥΘ. ΓΡΑΦΕΙΟΥ ΔΗΜ. ΘΕΟΔΩΡΑΚΗ 3
10-1 το πρωί καθημερινά και 6.30-9 απ/μα
Τηλ. (22410) 22943-28838 FAX: 28838, κιν. 6945466773
email.vazoukou@acn.gr ΧΠ851

ΟΙΚΟΔΟΜΗ ΡΟΔΟΥ

ΤΕΧΝΙΚΗ-ΚΑΤΑΣΚΕΥΑΣΤΙΚΗ ΕΤΑΙΡΕΙΑ
ΠΩΛΟΥΝΤΑΙ

1) **Αποθήκες, διαμερίσματα και οροφοδιαμερίσματα** στην περιοχή Καναμάτ (Καρακόνερο) διαφόρων μεγεθών (σε συγκρότημα 2 πολυκατοικιών).
2) **Μονοκατοικίες** στο Κιοτάρι Ασκληπειού (στο κύμα) 120 τ.μ. σε κτήμα 1.300 τ.μ. εκάστη.

Δεκτά δάνεια και ευκολίες πληρωμής
έχουμε τις καλύτερες τιμές της αγοράς.

ΜΑΝΟΛΗΣ ΣΠΥΡΙΔΗΣ
ΚΩΣΤΑΣ ΚΩΝΣΤΑΝΤΙΝΙΔΗΣ

ΟΙΚΟΔΟΜΗ ΡΟΔΟΥ

Καμύνδου 4- Ρόδος-85100 Τηλ.: 22410/60460- 2 Fax: 22410/60463

Πολιτικός Μηχανικός (Κιν:693 6660460)
Δ. Π.Θ. εργολάβος (ΚΙΝ.: 6978.110.000)

ΕΜΠ00026

ΠΩΛΕΙΤΑΙ

studio 25 τ.μ. στην Ιαλυσό επί της λεωφόρου Κρεμαστής (Εμπορική Τράπεζα), 3ος όροφος, 40.000 ευρώ.

Πληρ. τηλ. 6994564566

INT190415(Γ)

ΠΩΛΟΥΝΤΑΙ

ΣΤΗΝ ΙΑΛΥΣΟ περιοχή Σωτήρος

α) ΜΕΖΟΝΕΤΕΣ με υπόγειο σε οικόπεδο 900 τ.μ. εκάστη από ιδιοκτήτη

β) ΚΑΤΑΣΤΗΜΑ 600 τ.μ. επί της Λίνδου.

Πληρ. τηλ. 2241039212, 6936795999, κ. Λευτέρη

Αρχ/των Σταυράς Σταμάτιος

ΜΑΤ8077

Γνωρίστε από κοντά τις υπηρεσίες μας ...

ΣΑΒΒΑΪΔΗΣ & Συνεργάτες

- Είστε ιδιοκτήτης ακινήτων σε ένα από τα χωριά του νησιού;
- Θα θέλατε να βρείτε αγοραστή για το οικόπεδο σας;
- Θεωρείτε ότι η πώληση της μονοκατοικίας σας είναι δύσκολη υπόθεση;
- Σκέφτεστε την ανταλλαγή του διαμερίσματος στην πόλη με την μεζονέτα στα προάστια;



Λαμπράκη 14, 85100, Ρόδος

Εμεις έχουμε την λύση ... γιατί έχουμε τους αγοραστές!

Η **ΣΑΒΒΑΪΔΗΣ & Συνεργάτες** είναι σήμερα η **μεγαλύτερη** και **πλέον οργανωμένη** κτηματομεσιτική εταιρεία στα Δωδεκάνησα. Τα μεγέθη μιλούν από μόνα τους. Τρία καταστήματα στα κεντρικότερα σημεία του νησιού με συνολικό εμβαδόν πάνω από 300 τ.μ. **Νέο γραφείο** στο κέντρο της Αθήνας μέσω της συμμετοχής μας στην PropertyGreece ΕΛΛΗΝΙΚΑ ΑΚΙΝΗΤΑ. Άρτια εκπαιδευμένο προσωπικό. Λίστα 4,500 εγγεγραμμένων ενδιαφερόμενων αγοραστών από το εξωτερικό. Η ιστοσελίδα μας **www.savvaidis.gr** με πανω από 200,000 επισκέψεις ετησίως είναι μια από τις **πλέον δημοφιλείς** στην Ελλάδα.

... Τα ακίνητα της Ρόδου στις αγορές του κόσμου!

- Κορυφαίο εργαλείο προώθησης είναι η συμμετοχή μας στις διεθνείς εκθέσεις ακινήτων.
- Φέτος για πρώτη φορά, πραγματοποίησαμε με μεγάλη επιτυχία εταιρική εκδήλωση στην Κεντρική Αγγλία, στο πολυτελές Golf Resort De Vere The Belfry, Birmingham στις 25-26 Φεβρουαρίου 2006.
- Στις 7-8-9 Απριλίου 2006 θα λάβουμε μέρος με κεντρικό περίπτερο στην μεγαλύτερη έκθεση ακινήτων της Ευρώπης A Place in the Sun Live, Excel, Λονδίνο την οποία και αναμένεται να επισκεφθούν 25,000 άτομα.

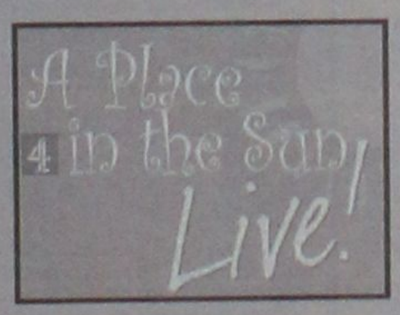













Δώστε στα ακίνητα σας την προβολή που τους αξίζει !

Για μια λεπτομερή παρουσίαση των υπηρεσίων μας καλέστε σήμερα στα τηλέφωνα : **22410-26281 22410-70017** και **22410-75100.**

SAVVAIDIS & Associates
Real Estate Agents & Consultants

ΧΠ659

www.savvaidis.gr

Μεσιτικά Γραφεία ΣΑΒΒΑΪΔΗΣ & Συνεργάτες

ΡΟΔΟΣ : Λαμπράκη 14 – ΠΑΛΙΑ ΠΟΛΗ : Σωκράτους 79 – ΛΙΝΔΟΣ 2 χλμ Λίνδος Πεύκοι, ΑΘΗΝΑ: Βασ. Σοφίας 33, Κολωνάκι

ενοικιασεις

συνέχεια από την προηγούμενη

ΕΝΟΙΚΙΑΖΕΤΑΙ διαμέρισμα 75 τ.μ., δύο υπνοδωμάτια, σαλόνι, κουζίνα εντοιχιζόμενη, διπλά τζάμια και ηλιακό θερμοσίφωνα, πρόσφατα ανακαινισμένο, κάθετος επί οδό Καναδά. Πληρ. τηλ. 6946593908 τις ώρες 09.00-14.00 και 18.00-21.00 ΜΑΠ252



ΚΤΗΜΑΤΟΜΕΣΙΤΙΚΟ ΓΡΑΦΕΙΟ

ΔΩΔΕΚΑΝΗΣΙΑΚΗ ΚΤΗΜΑΤΙΚΗ ΠΑΠΟΥΤΣΗΣ ΚΩΝ/ΝΟΣ

ΠΩΛΗΣΕΙΣ

1. **Γκαρσονιέρα** 45 τ.μ. 2ου ορόφου στην Ιαλυσό. Τιμή: 50.000€
2. **Διαμέρισμα** 73 τ.μ. ημιυπόγειο στην Ανάληψη (ημιτελές). Τιμή 50.000€
3. **Διαμέρισμα** 80 τ.μ. υπόγειο με αυλή στην Ανάληψη (πολύ καλή κατάσταση). Τιμή 108.000€
4. **Διαμέρισμα** 83 τ.μ. ισόγειο στην Αγία Αναστασία. Τιμή 85.000 €
5. **Διαμέρισμα** 83 τ.μ. ισόγειο με αυλή στην οδό Κέννεντυ. Τιμή:118.000€
6. **Διαμέρισμα** 98 τ.μ. 2ου ορόφου στην Αγ. Αναστασία. Τιμή 120.000 €
7. **Διαμέρισμα** 84 τ.μ. ημιυπόγειο με αυλή στην Ιξιά. Τιμή 110.000 €
8. **Διαμέρισμα** 115 τ.μ. 2ου ορόφου στην Ιξιά. Τιμή 115.000 €
9. **Μεζονέτα** 105 τ.μ. διώροφη στα Κοσκινού (ημιτελής). Τιμή:130.000 €
10. **Μεζονέτα** 143 τ.μ. διώροφη σε οικόπεδο 500 τ.μ. στα Κοσκινού. Τιμή 140.000 € (μπετά)
11. **Μεζονέτα** 157 τ.μ. διώροφη με αυλή στα Κοσκινού. Τιμή:235.000€
12. **Μεζονέτα** 150 τ.μ. διώροφη σε οικόπεδο 1.000 τ.μ. στην Ιαλυσό. Τιμή 160.000 € (μπετά)
13. **Μεζονέτα** 120 τ.μ. σε οικόπεδο 1.800 τ.μ. στην Ψίνθο. Τιμή 60.000 € (μπετά)
14. **Επιχείρηση** μπαρ 165 τ.μ. με πλήρη εξοπλισμό και συστήματα εξαερισμού και θέρμανσης στο Νιοχώρι. Τιμή 80.000€
15. **Ξενοδοχείο** 1.145 τ.μ. τριώροφο με 24 studios επιπλωμένα εντός πόλεως. Τιμή: 950.000 €
16. **Οικόπεδο** 825 τ.μ. με άδεια οικοδομής 160 τ.μ. στις Καλυθιές. Τιμή:120.000€
17. **Οικόπεδο** 1.000 τ.μ. εντός σχεδίου Ιαλυσού. Τιμή: 150.000 €

ΜΙΣΘΩΣΕΙΣ

1. **Διαμέρισμα** 115 τ.μ. με 60 τ.μ. βεράντα, γ' ορόφου, στον Αγ. Γεώργιο (πλήρως ανακαινισμένο) Μίσθωση 550 €
2. **Κατάστημα** 112 τ.μ. με αυλή 400 τ.μ.κατάλληλο για εστιατόριο στην Ιξιά.

ΠΩΛΗΣΕΙΣ ΑΚΙΝΗΤΩΝ - ΟΙΚΟΠΕΔΩΝ- ΜΙΣΘΩΣΕΙΣ ΑΚΙΝΗΤΩΝ
ΩΡΕΣ ΓΡΑΦΕΙΟΥ 09.00-14.00 π.μ. και 17.00-21.00 μ.μ.
ΕΘΝΙΚΗΣ ΑΝΤΙΣΤΑΣΗΣ 45- 1ος ΟΡΟΦΟΣ • ΤΗΛ. - ΦΑΞ 2241025480 κιν. 6932469420 • e-mail: papoutsisk@in.gr

ΧΓ12673

ΟΙΚΟΠΕΔΑ ΤΡΕΙΣ

Α. Οικόπεδο των **2.000 τ.μ.** σε φανταστική περιοχή με άδεια οικοδομής **280 τ.μ.** (υπόγειο, ισόγειο, 1ος όροφος), επί του οικοπέδου υπάρχει γεώτρηση, σε ήσυχο δρόμο, **164.000 ευρώ**

Β. Καταπληκτικό οικόπεδο των **4.000 τ.μ.** ιδανικό για κατοικίες, διαμπερές, σε ήσυχο δρόμο, **284.000 ευρώ**. Υψηλές αποδόσεις στους επενδυτές.

Πληρ. Landscope - Κτηματομεσιτική
Τηλ. 22410-28629/6976872626/6972257246

ΜΧΚΤΗ018

ΜΗΝΙΑΙΑ ΕΝΟΙΚΙΑΣΗ ΔΩΜΑΤΙΩΝ ΣΕ ΞΕΝΟΔΟΧΕΙΟ

Το ξενοδοχείο ΕΛΕΝΑ
που βρίσκεται στο κέντρο της πόλεως Ρόδου, σε μικρή απόσταση από το λιμάνι και το Πανεπιστήμιο επί της οδού Γρίβα 78,
ΕΝΟΙΚΙΑΖΕΙ ΔΩΜΑΤΙΑ
ιδανικά για φοιτητές, στρατιωτικούς κ.λπ

Το ξενοδοχείο διαθέτει:
σαλόνι, café bar, αίθουσα τηλεόρασης και πισίνα

Το δωμάτιο διαθέτει:
α) ατομικό μπάνιο
β) τηλέφωνο
γ) ραδιόφωνο
δ) τηλεόραση
ε) ψυγείο
στ) θέρμανση
ζ) ζεστό νερό
η) εβδομαδιαίος καθαρισμός δωματίου και
θ) διάθεση ιματισμού (σεντόνια, κουβέρτες)

Τιμή από 200 ευρώ ανά μήνα

ΜΖΤ170304

Πληρ. τηλ. 2241024755, 2241093019, κιν. 6942456013

ΕΥΡΩΕΠΙΧΕΙΡΕΙΝ
ΣΥΜΒΟΥΛΟΙ ΕΠΙΧΕΙΡΗΣΕΩΝ

Ο ισχυρότερος και δυναμικότερος φορέας υποστήριξης επιχειρήσεων και ιδιωτών

Η ΕυρωΕπιχειρείν έχοντας σαφή προσανατολισμό την ικανοποίηση των δικών σας προσδοκιών, με ικανά και έμπειρα στελέχη προσφέρει υψηλής ποιότητας ακίνητα και ευκαιρίες

Από τους πελάτες μας πωλούνται τα ακόλουθα:

1) Μονοκατοικία στα Κοσκινού περιοχή (παλιά λατομεία) 135 τ.μ.+40 τ.μ. αποθήκη με 1.000 τ.μ. οικόπεδο
2) Δύο μονοκατοικίες στα μπετά στην Ε.Ο. Ρόδου-Λίνδου απέναντι από το κέντρο υγείας Αρχαγγέλου
3) Διαμέρισμα α' ορόφου 70 τ.μ. επί της οδού Ιερού Λόχου στην Ιαλυσό με θέα Φιλέρημο, κατάλληλο για επένδυση.
4) Μονοκατοικία στη Κόρινθο περιοχή Αγίας Αννας-Συνοικισμός 140 τ.μ. α' ορόφου, με θέα, αντισεισμικό, αυτόνομη θέρμανση, ένα πάρκιν, αποτελούμενο από ενιαίο σαλόνι-τραπεζαρία, χωλ, κουζίνα με πάσο, τρία υπνοδωμάτια με μεγάλες εντοιχισμένες ντουλάπες με αναβατόρια ρούχων, αποθήκη, μπάνιο, WC, με στρώση πολυτελών μαρμάρων. Μεγάλο μπαλκόνι, ολόγυρα του σπιτιού. Κατασκευάστηκε για προσωπική χρήση.
5) Οικόπεδο παραλιακό 37 στρέμματα στη κεντρική λεωφόρο στους Πεύκους.
6) Οικόπεδο 4 στρέμματα στη Κάλαθο.
7) Αγροτεμάχιο 600 τ.μ. στον ισθμό της Κορίνθου (Αγιους Θεοδώρους) με θέα θάλασσα.
8) Επιχείρηση-BAR με ολόκληρο τον εξοπλισμό στα Κολύμπια στην οδό ευκαλύπτων.
9) **Μοναδική ευκαιρία για Συλλέκτες και όχι μόνο...** Πωλούνται δύο (2) δάδες λαμπαδηδρομίας από τους Ολυμπιακούς αγώνες του "Mexico".

Για περισσότερες πληροφορίες παρακαλούμε επικοινωνήστε μαζί μας

ΕΥΡΩΕΠΙΧΕΙΡΕΙΝ
ΣΥΜΒΟΥΛΟΙ ΕΠΙΧΕΙΡΗΣΕΩΝ

MAT1642(1)

ΕΜΠΟΡΙΚΟ ΚΕΝΤΡΟ ΦΩΚΙΑΛΗ
1ος ΟΡΟΦΟΣ ΡΟΔΟΣ 85100
www.euro-business.gr
ΤΗΛ.: 2241070019, FAX:2241070156, E-Mail: info@euro-business.gr



Mediterranean
Real Estate Agency
Κτηματομεσιτικό γραφείο

ΗΡΑΚΛΗΣ Δ.ΧΟΡΟΖΙΔΗΣ

Σύμβουλοι και φίλοι για μια ζωή!

Μεσίτης & Σύμβουλος επενδύσεων Ακίνητης Περιουσίας

www.dodecaneserealestate.com

ΠΩΛΗΣΕΙΣ - ΜΙΣΘΩΣΕΙΣ ΑΚΙΝΗΤΩΝ

Πωλήσεις Μονοκατοικιών- Μεζονέτων

-**Ιαλυσός.** Μεζονέτα διώροφη 124 τμ. 3 υπνοδωματίων, 2 μπάνια με κλιματισμό και ηλιακό σε κεντρικό σημείο της Ιαλυσού.
-**Κονδυλί.** Μεζονέτα 3 επιπέδων, συνολικής επιφάνειας 270 τμ, στα οφθάλμια. Εκταση 1,470 τμ.
-**Κονδυλί.** Οικοδομή 205 τ.μ. με το υπόγειο σε οικόπεδο 2500 στρεμ. στα μπετά ή τελειωμένη.
-**Κρεμαστή.** Μονοκατοικία 100 τμ σε οικόπεδο 132 τμ, 3 υ/δ, πλήρως ανακαινισμένη, σε κεντρικό σημείο, με υπόλοιπο δόμησης (αέρας).
-**Παστίδα.** Ανεξάρτητες μεζονέτες λουξ κατασκευής, 150 τμ. σε οικόπεδα των 340 τμ. Παραδίδονται στα μπετά και τελειωμένες.
-**Παστίδα.** Διώροφη κατοικία υπερπολυτελούς κατασκευής, υπερυψωμένο ισόγειο 150 τμ, 3 υ/δ, 2 μπάνια, σαλόνι, κουζίνα, τζάκι, μεγάλα μπαλκόνια. Α' όροφος 112 τμ, 2 υ/δ, 2 μπάνια, σαλόνι, κουζίνα, τζάκι, μεγάλα μπαλκόνια, απεριόριστη θέα, υπέροχα διαμορφωμένοι εξωτερικοί χώροι σε μεγάλο οικόπεδο
-**Παστίδα.** Υπερπολυτελής διώροφη μονοκατοικία 482τμ σε οικόπεδο 4.200τμ, ιδιαίτερου αρχιτεκτονικού σχεδιασμού, με 4 υ/δ, σαλόνι, κουζίνα υψηλής αισθητικής, 4 μπάνια, αποθήκη, κεντρικό σύστημα κλιματισμού ψύξης-θέρμανσης, διαμορφωμένο και διεντορφωτημένο εξωτερικό χώρο, μεγάλες βεράντες απέραντη θέα.
-**Παστίδα.** Μονοκατοικία 3 υ/δ, συνολικής επιφάνειας 103 τμ. σε οικόπεδο 2.000 τμ.
-**Παραδείσι.** Διώροφη μονοκατοικία 80τ.μ, 2 υ/δ πλήρως ανακαινισμένη
-**Παραδείσι.** Μονοκατοικία 85τ.μ αποτελούμενη από 2 ανεξάρτητες γκαρσονιέρες των 42τ.μ. με αυλή, πλήρως ανακαινισμένη
-**Δαματριά.** Νεόδμητη μεζονέτα 100τμ.διαμορφωμένη σε 3 διαφορετικά επίπεδα με απέραντη θέα.
-**Θεολόγος.** Διώροφη μονοκατοικία 120 τμ σε οικόπεδο 4700 τμ. 60μ από τη θάλασσα με απέραντη θέα
-**Κοσκινού.** Μεζονέτες 240 τμ. στα μπετά ή τελειωμένες, σε οικόπεδο 1000 τμ.
-**Κοσκινού.** Μεζονέτα 270τ.μ. διαμορφωμένη σε 3 διαφορετικά επίπεδα, στη θέση Απάνεμος.
-**Αφάντου.** Μεζονέτα υπερπολυτελούς κατασκευής 230τμ με 70τμ βεράντες, 4υ/δ, 3 μπάνια.
-**Αφάντου.** Μεζονέτα υπερπολυτελούς κατασκευής 211 τμ με 50τμ βεράντες, 3 υ/δ, 3 μπάνια.
-**Αφάντου.** Μονοκατοικία 75 τμ, με 2 υ/δ, και ενιαίο χώρο κουζίνας-καθιστικού με τζάκι.Διαμορφωμένοι εξωτερικοί χώροι 800 τμ , 300 μ από την θάλασσα.
-**Καλάμπακα.** Νεόδμητες μεζονέτες 107 τμ η καθε μία, ιδιαίτερης αισθητικής πλήρως εξοπλισμένες, με ή χωρίς πισίνα, κήπο, πάρκιν, μεγάλες βεράντες, 380 μ από τη θάλασσα.
-**Αρχάγγελος.** Μεζονέτες 108 τμ η καθε μία, στα μπετά, σε ήρεμη περιοχή, με απεριόριστη θέα.
-**Μαλώνα.** Ημιτελής μονοκατοικία 105 τμ.με υπόγειο 60 τμ, σε καλή περιοχή του χωριού.
-**Κάλαθος.** Μεζονέτα 100 τμ, σε οικόπεδο 1,300 τμ. πλήρως εξοπλισμένη και επιπλωμένη, με πισίνα και απεριόριστη θέα στη θάλασσα.
-**Λάρδος.** Δύο ανεξάρτητες κατοικίες συνολικής επιφάνειας 350 τμ, με διαιρεθηση κατάλληλη και για ενοικιαζόμενα στούντιος
-**Πεύκοι.** Ψηλός, 2όροφο ακίνητο συνολικής επιφάνειας 210 τμ σε έκταση 2000 τμ, αποτελούμενο από 7 studios, με δυνατότητα δημιουργίας 2 οροφοδιαμερισμάτων 120 τμ ισόγειο και 90 α' όροφος.
-**Γεννάδι.** Μεζονέτες 117 τμ με διαμορφωμένους εξωτερικούς χώρους (πισίνα, χώρο αθλοπαιδιών, κιόσκι, πάρκιν) με θέα τη θάλασσα.

Πωλήσεις Διαμερισμάτων

-**Ρόδος.** Κων.Υδραίου νεόδμητο διαμέρισμα 100τμ 2 υ/δ.
-**Ρόδος.** Ανάληψη,3 επιπλωμένες γκαρσονιέρες πολυτελούς κατασκευής.
-**Ρόδος.** Στο κέντρο της πόλης επί της Δωμπεράκη πωλείται διαμέρισμα 90 τμ, β ορόφου, ανακαινισμένο.
-**Ιαλυσός.** Οδός Σωτήρος διαμέρισμα 115 τμ 2ου ορόφου, 3 υ/δ, μεγάλο σαλόνι, κουζίνα, μικρή αποθήκη, θερμοπομπούς.
- **Ιαλυσός.** Μεταχειρισμένα διαμερίσματα και γκαρσονιέρες , λεωφ. Ηρακλειδών (πλησίον Ξεν.Φιλέρημος)
-**Παραδείσι.** Νεόδμητο οικοδόμημα, αποτελούμενο από 4 γκαρσονιέρες 55 τμ η καθε μία, πλήρως εξοπλισμένες.
-**Αφάντου.** Σε κεντρικό σημείο, διαμέρισμα 2ου ορόφου 75 τμ σε νεόδμητη πολυκατοικία,2υ/δ,σαλοτραπεζαρία,κουζίνα,μπάνιο.
-**Αφάντου.** Νεόδμητα διαμερίσματα 83 τμ. υπερυψωμένου ισογείου, 2 υ/δ, παραδίδονται με έμπλεια και κεντρική θέρμανση.

Πωλήσεις Ξενοδοχειακών μονάδων

-**Αφάντου.** Σε ύψωμα με πανοραμική θέα, πωλείται ξενοδοχειακή μονάδα. Που αποτελείται από: 1) 37 δωμάτια (60 κλίνες). 2) 12 δωμάτια ημιτελή (24 κλίνες). 3) Δόμηση για επιπλέον 22 δωμάτια (44 κλίνες). Συνολο 148 κλίνες. 4) Πισίνα, σνακ μπαρ, εστιατόριο.
-**Πεύκοι.** Συγκρότημα 3 ορόφων, συνολικής επιφάνειας 565 τμ σε οικόπεδο 4.250 τμ. 22 Studios επιπλωμένα, στο roof garden με πανοραμική θέα στη θάλασσα, δυνατότητα δημιουργίας εστιατορίου. Ανέντιτο μεγάλης προβολής με άμεση πρόσβαση από τους δύο κεντρικούς δρόμους των Πευκών.
-**Πεύκοι** Ξενοδοχ. Μονάδα 120 κλινών με εστιατόριο, μπαρ και πισίνα συνολ. επιφ. 5500 τ.μ. 700μ. από τη θάλασσα.

Πωλήσεις Παραδοσιακών κατοικιών

-**Ρόδος.** Επί της Βορ. Ηπείρου πωλείται τριώροφο Διατηρητέο, Λιθόκτιστο, Νεοκλασικό κτίριο 400τ.μ. σε οικόπεδο 920 τ.μ. με βοτσαλωτή αυλή, ιδιαίτερης αρχιτεκτονικής σε άριστη κατάσταση.
-**Ρόδος. Νιοχώρι,** διώροφο παλαιό αρχοντικό 200 τμ, ανακαινισμένο, ιδιαίτερης αρχιτεκτονικής με τζάκι, βοτσαλωτά δάπεδα και με υπέροχα διαμορφωμένους εξωτερικούς χώρους 250 τμ.Υπόλοιπο δόμησης 90 τμ.
-**Παλιά πόλη.** Πέτρινη κατοικία 120 τμ. με κήπο, και δυνατότητα για επιπλέον δόμηση, λίγα μέτρα από το ρολόι.
-**Παλιά πόλη.** Τριώροφη παραδοσιακή κατοικία 95τμ, 3υπν/τίων καινούρια κουζίνα και μπάνιο,πλήρως ανακαινισμένο.
-**Παλιά πόλη.** Διώροφη παραδοσιακή κατοικία 350τμ σε κεντρικό σημείο.Στο ισόγειο έχει και κατάστημα για οποιαδήποτε χρήση.
-**Παραδείσι.** Μονοκατοικία 3 χώρων 85 τμ. με μεγάλη αυλή.
-**Παραδείσι.** Παραδοσιακή κατοικία 65τμ.
-**Παραδείσι.** Διώροφη παραδοσιακή κατοικία συνολ. επιφ. 65τ.μ, 1 υ/δ, πλήρως ανακαινισμένη
-**Σορωνή.** Ισόγεια μονοκατοικία 3 χώρων 110 τμ με αυλή.
-**Κοσκινού.** Παραδοσιακή καμάρα με προσθήκη ορόφου συνολικής επιφάνειας 75 τμ. σε άριστη κατάσταση σε κεντρικό σημείο του χωριού.
-**Κοσκινού.** Παραδοσιακή καμάρα 235 τμ με βεράντα 25 τμ, βοτσαλωτά δάπεδα, τζάκι και ξύλινη σοφίτα για χρήση υ/δ.
-**Κοσκινού.** Ανακαινισμένη παραδοσιακή κατοικία 110 τμ, με αυλή 10 τμ, με εσωτερικά διπλάπεδα διαμορφωμένα σε υ/δ.
-**Κοσκινού.** Γωνιακή παραδοσιακή κατοικία (καμάρα) 110 τμ με ανεξάρτητη κουζίνα, και αυλή 10 τμ. Επιπλωμένη με όλο τον παραδοσιακό εξοπλισμό.
-**Κοσκινού.** Παραδοσιακή κατοικία πλήρως ανακαινισμένη, 75 τμ καθαρού χώρου και συνολο με τους εξωτερικούς 103 τμ.
-**Μαλώνα.** Παραδοσιακή κατοικία 3 χώρων συνολικής επιφάνειας 80 τμ στην κεντρική πλατεία του χωριού.
-**Μαλώνα.** Νεόδμητη παραδοσιακή κατοικία 95 τμ με μεγάλη αυλή με πέργκολα, τζάκι,κλιματισμό,ηλεκτρ.συσκευές και επιπλωμένη.
-**Μαλώνα.** Παραδοσιακή κατοικία 70 τμ σε καλή κατάσταση.
-**Λάερμα.**Παραδοσιακή κατοικία 70 τμ και 30 τμ υπόλοιπο οικοπέδου.
-**Βάτι.** Παραδοσιακή κατοικία 70 τμ με αυλή 75 τμ.
-**Σύμη.** Παραδοσιακή νεοκλασική 2όροφη κατοικία 150τμ σε πολύ καλή κατάσταση σε κεντρικό σημείο της Σύμης,με δρόμο.
-**Σύμη.** Σε κεντρικό σημείο , παραδοσιακή κατοικία 95τμ , αυλή 15τμ. Με δρόμο.
-**Σύμη.** Στο κέντρο της Σύμης περιοχή καταρράκτης, πωλείται παραδοσιακή κατοικία 70 τμ με πέτρινη αυλή και μικρό οικόπεδο με υπόλοιπο δόμησης.
-**Σύμη.** Στην περιοχή «Αγίας τριάδος» κάτω από την Παναγία την Περαιώτισσα , πωλείται παραδοσιακή κατοικία, σε άριστη κατάσταση, 2 δωματίων, με 2 αυλές, συνολικής επιφάνειας 110 τμ, κοντά σε δρόμο και θέα Πέδι και Γιαλό.
-**Σύμη.** Περιοχή Καταρράκτης στο ύψωμα πωλείται διώροφη παραδοσιακή κατοικία 80 τμ, με οικόπεδο 140 τμ δίπλα με δόμηση.

Πωλήσεις Οικοπέδων-Αγροτεμαχίων

-**Ρόδου-Καλλιθέας.** Οικόπεδα α) 7.000 τμ και β) 4.000 τμ με απέραντη θέα στη θάλασσα με άμεση πρόσβαση στη λεωφόρο, δίπλα στο Κρύστον Πάλας
-**Ιαλυσός.** Στην παραλία Ιαλυσού πωλείται οικόπεδο 7,000 τμ. με άδεια οικοδομής για τρεις μεζονέτες.
-**Ιαλυσός.** Οικόπεδο 1.030 τμ στο κέντρο της Ιαλυσού, 100 μ από κεντρική πλατεία.
-**Ιαλυσός.** Τρεις Οικόπεδο 160 τμ με δόμηση, στον συνοικισμό Καστελοριζών.
-**Κονδυλί.** Οικόπεδο 2.000 τμ με άδεια 2όροφης οικοδομής 122 τμ με υπόγειο 97 τμ σε πολύ καλή τοποθεσία.
-**Παστίδα.** Οικόπεδα 1,500 τμ. με άδεια οικοδομής για 2όροφη μεζονέτα
-**Παραδείσι.** 583τμ στην κεντρική λεωφόρο με μεγάλο συντελεστή δόμησης.
-**Παραδείσι.**Περιοχή κάτω Καλαμώνας οικόπεδο 6100τμ με δόμηση 150 τμ.
-**Παραδείσι.** Οικόπεδο 390 τμ εντός οικισμού, με δόμηση.
-**Παραδείσι.** Περιοχή Καλαμώνας, οικόπεδο 5.700 τμ.
-**Δημυλιά.** Οικόπεδο 2.080 τμ στον κεντρικό δρόμο με Σ.Δ 08.
-**Αφάντου.** Ανεξάρτητα οικόπεδα 2.000 τμ. εντός ζώνης οικισμού, με δόμηση 200 τμ. το καθένα. Εχουν απέραντη θέα στην θάλασσα.
-**Αφάντου.** Οικόπεδο 4010 τμ άρτιο και οικοδομήσιμο στην περιοχή Τραπεζία. Απεριόριστη θέα.
-**Αφάντου.** Αγροτεμάχιο 3020 τμ στην περιοχή Τρυπάνα.
-**Αφάντου.** Αγροτεμάχιο 9640 τμ στην περιοχή Βότες.
-**Μάσσαρι.** Οικόπεδο 2450 τμ στην παραλία Μασσάρων.
-**Κάλαθος.** Οικόπεδο 2.880 τμ. επί της κεντρικής λεωφόρου ιδιαίτερης προβολής.
-**Κάλαθος.** Οικόπεδο 3525τ.μ στην παραλία
-**Κάλαθος.** Οικόπεδο 5100τ.μ με πανοραμική θέα στη θάλασσα
-**Λίνδος.** Οικόπεδο εντός του χωριού 250 τ.μ. με Σ.Δ.08
-**Λίνδος-Ψάλτος.** Πωλείται έκταση 14.500 τμ με πανοραμική θέα στη θάλασσα εκ των οποίων 4.000 τμ αποτελούν έχεγκριστό τίτλο και λειτουργεί εντός του οικοπέδου γήπεδο 5x5 με τάπητα 4ης γενιάς, ένα κτήριο 35 τμ. αποδυτήρια με ντους και wc, και καφετέρια με αυλή. Επιπλέον άδεια οικοδομής για 200 τμ.
-**Γεννάδι.** Οικόπεδο 1700 τμ. με άδεια οικοδομής 260 τμ.
-**Απολακκιά.** Οικόπεδο 902 τμ. άρτιο με δόμηση 0,4.
-**Κιοτάρι.** Οικόπεδο 800 τμ, με άδεια δυόροφης οικοδομής για 2 καταστήματα 80 τμ ισογείου, 80 τμ Α' ορόφου με υπόγειο.
-**Κιοτάρι.** Οικόπεδο 5.000 τμ. με πρόσοψη στην κεντρ. λεωφ.
-**Σύμη.** Περιοχή Νούλια-Τούρκος, οικόπεδο 13.500 τμ με 82,5 μ πρόσοψη έως το κύμα.

Πωλήσεις Αποθηκών

-**Ρόδος.** Ροδίνι. Ημιυπόγεια αποθήκη 2 χώρων και wc, 56 τμ συνολικά, με ράμπα και ρολά στην πρόσοψη.
-**Ρόδος.** Αποθήκη 55 τμ. με άμεση πρόσβαση αυτοκινήτων, στην περιοχή Κόβα.
-**Ρόδος.** Βιοτεχνικό κέντρο Μανουσέλη πωλείται βιοτεχνικός χώρος 320 τμ σε 2 ενοποιημένους χώρους με γραφείο,wc, ηλεκτρικά ρολά, ενιαία τζαμαρία στην πρόσοψη.
-**Ρόδος.** Σκεύου Ζερβού 7-9 αποθήκη 488 τμ. με μεγάλη ράμπα για οποιαδήποτε χρήση.
-**Ασγούρου.** Αποθήκη σε βιομηχανική περιοχή 400 τμ και με άδεια για επιπλέον 400 τμ όροφο.

Πωλήσεις Επιχειρήσεων

-**Ρόδος.** Επιχείρηση καφέ-μπαρ, γωνιακή, σε κεντρικό σημείο της Ανάληψης ιδιαίτερης προβολής με μεγάλη αυλή και όλο τον σύγχρονο εξοπλισμό με σταθερή πελατεία.
-**Ρόδος.** Περιοχή Ψαροπούλας, Ερ.Σταυρού και Αλ.Διάκου. Επιχείρηση αναψυκτήριο σνακ-μπαρ,γυναικό πλήρως εξοπλισμένο με ωραίο εσωτερικό χώρο και μεγάλη αυλή. Δυνατότητα αλλαγής χρήσης.
-**Ρόδος.** Περιοχή Ψαροπούλας, ισόγεια καταστήματα με αυλή. 1) 31,40 τμ με 31,40 τμ πατάρι, 2) 26,14 τμ με 26,14τμ πατάρι, 3) 25,00 τμ με 25 τμ πατάρι.
-**Ρόδος.** Επιχείρηση εστιατόριο καφέ μπαρ 130 τμ κεντρικού κτιρίου και 350 τμ αυλής με άδεια 200 ατόμων. Πλήρως ανακαινισμένο. Ιδιαίτερης αισθητικής και διακόσμησης.
-**Ρόδος.** Περιοχή Κόβα επί της οδού Κολοκοτρώνη, ισόγειο κατάστημα 55 τμ με αυλή, κατάλληλο για κάθε χρήση.
-**Ρόδος.** Σκεύου Ζερβού 7-9, ισόγειο κατάστημα 143 τμ. με ημιώροφο 76 τμ. μεγάλης προβολής και ιδιαίτερης αισθητικής. Πωλείται και αποθήκη 488 τμ. με ράμπα κάτω από το όνωθεν κατάστημα, η οποία επικοινωνεί και εσωτερικά με το κατάστημα.
-**Ρόδος.** Εθν. Αντίστασης επιχείρηση σνακ-μπαρ 68τ.μ. με όλο τον εξοπλισμό, σε άριστη κατάσταση.
-**Παλιά πόλη** . Επιχείρηση με άδεια εστιατορίου και όλο τον εξοπλισμό, σε κεντρικό σημείο (πλησίον πλατείας Σωκράτους).
-**Παλιά πόλη.** Ισόγειο κατάστημα 16 τμ επί της Αρχιεπισκόπου Ευθυμίου.
-**Νιοχώρι.** Νεοκλασικό κτήριο σε εμπορικό δρόμο κατάλληλο και για επαγγελματική χρήση.
-**Ιαλυσός.** Καφετέρια πολυτελείας με σταθερή πελατεία.
-**Ιαλυσός.** Πωλείται ισόγειο κατάστημα συνολ.επιφ. 150τ.μ. με αυλή 70 τ.μ. λεωφ. Ηρακλειδών (πλησίον Ξεν. Φιλέρημος)
-**Παραδείσι.** Στην κεντρική πλατεία, 2όροφο κατάστημα για οποιαδήποτε χρήση.
-**Φαληράκι** Σε εμπορικό κέντρο, καφετέρια σνακ μπαρ 113 τμ κτήριο με 500 τμ αυλή με μεγάλη πισίνα.
-**Φαληράκι.** Οικοδομικό συγκρότημα αποτελούμενο από δύο 3όροφες οικοδομές υπερπολυτελούς κατασκευής και επιπλέον άδεια για 3 3όροφες οικοδομές και πισίνα 80 τμ. Πανοραμική θέα. Εκταση συνολικής επιφάνειας 13.200 τμ.
-**Κως.** Στο Μαστιχάρι, κτιριακό συγκρότημα που αποτελείται από 8 γκαρσονιέρες και χώρους καταστημάτων.
-**Σύμη.** Αγ.Τριάδα , συγκρότημα 8 επιπλωμένων στούντιος συνολ. επιφ. 168 τ.μ. με απέραντη θέα στη θάλασσα συνοικ. Λιένη

Ενοικιάσεις επιχειρήσεων

-**Ρόδος.** Κατάστημα 70 τμ ενιαίου χώρου, με μεγάλη βιτρίνα επί της λεωφόρου Λίνδου.
-**Ρόδος.** Αγ. Αναστασία νεοκλασική κατοικία συνολ. επιφ. 240 τ.μ. κατάλληλη για επαγγελματική χρήση
-**Ρόδος.** Στο εμπορικό κέντρο Cairo Palace ενοικιάζονται: α) Γραφείο 3ου ορόφου, 135 τμ. ενιαίου χώρου, β) Κατάστημα α' ορόφου 43 τμ.. Κατάλληλο και για γραφείο
-**Ρόδος.** Εθελοντών Δωδεκανησίων 29, 3ος όροφος, γραφείο 64 τμ. με 3 χώρους και wc.
-**Ρόδος.** Κων/νου Παλαιολόγου, απέναντι από το Βενετόκλειο, κατάστημα, υπερυψωμένο ισόγειο 75 τμ. ιδιαίτερης προβολής.
-**Ρόδος.** Λεωφ. Ρόδου Λίνδου δίπλα στο ΙΚΑ επαγγελματικός χώρος 250 τμ με 150 τμ αύλειο χώρο, εφαπτόμενο της λεωφόρου κατάλληλο για οποιαδήποτε χρήση. Δυνατότητα χρήσης και ακάλυπτου χώρου 1.200 τμ όπισθεν της επιχείρησης.
-**Ρόδος.** Ανάληψη. Φιλήμονα Γιαμαλή επαγγελματικός χώρος, υπερυψωμένο ισόγειο 50 τμ κατάλληλο για κατάστημα ή γραφείο.
-**Ρόδος.** Σκεύου Ζερβού 7-9,ισόγειο κατάστημα 143 τμ. με ημιώροφο 76 τμ. μεγάλης προβολής και ιδιαίτερης αισθητικής.
-**Ρόδος.** Νικολάου Μαυρή σε 2όροφο ακίνητο ιδιαίτερης προβολής με πρόσοψη στην οδό Καναδά, ο όροφος 380 τμ στα μπετά. Κατάλληλο για οποιαδήποτε επαγγελματική χρήση.
-**Ρόδος.** Εθν. Αντίστασης αποθήκη 200τ.μ. με ράμπα και ηλεκτρικά ρολά.
-**Ιαλυσός.** Ιερού Λόχου κατάστημα 70τ.μ. με αυλή 100τ.μ. κατάλληλο για κάθε χρήση.
-**Πεύκοι.** Πλήρως εξοπλισμένο εστιατόριο σε έκταση 4.500 τμ, με πισίνα 200 τμ και επιπλέον άδεια λειτουργίας αναψυκτηρίου, στον δρόμο προς την κεντρική παραλία των Πευκών.

Κάνετε τα όνειρα σας **ΠΡΑΓΜΑΤΙΚΟΤΗΤΑ** *στην τιμή που θέλετε.* *Αναλαμβάνουμε και εκδόσεις δανείων*

Προώθηση και Προβολή των ακινήτων σας και στο εξωτερικό

Ρόδου - Λίνδου 213 (έναντι Πάρκου Ροδίνι) 85100 Ρόδος Tel.: 2241075860 Fax: 2241075861 mob.: 6944370848 e-mail: medest@otenet.gr

ΑΕ1333

ενοικιασεις

συνέχεια από την προηγούμενη

ΕΝΟΙΚΙΑΖΟΝΤΑΙ 2 δωμάτια στο Φαληράκι με πολυκουζινάκι και ψυγείο, κατάλληλο για στρατιωτικούς. Πληρ. τηλ. 2246022411, 6938352005
MZT130410

ΕΝΟΙΚΙΑΖΟΝΤΑΙ studios στην περιοχή Ανω Ροδινιού, οδός Μαδρίτης 12. Πληρ. τηλ. 6944876669
MZT130412

ΕΝΟΙΚΙΑΖΕΤΑΙ επιπλωμένη γκαρσονιέρα επί της λεωφόρου Κρεμαστής-Μαριτσών. Πληρ. τηλ. 2241068436, 6977838323
MXP13580

ΕΝΟΙΚΙΑΖΕΤΑΙ διαμέρισμα 3ου ορόφου 120 τ.μ. διαμπερές, με αυτόνομη θέρμανση και ηλιακό θερμοσίφωνα κοντά στην παραλία Ιαλυσού. Πληρ. τηλ. 2241096797, ώρες καταστημάτων
MZT110415

ΕΝΟΙΚΙΑΖΟΝΤΑΙ στην Ιαλυσό επί της Λεωφόρου πλησίον super market Μαρινόπουλος δίχωρα **διαμερίσματα** με μεγάλη βεράντα 45 τ.μ. πλήρως επιπλωμένα. Διαθέτουν κήπο - ευρύχωρο πάρκιν, καρτοτηλέφωνο. Ειδικές τιμές για εκπαιδευτικούς και στρατιωτικούς. Πληρ. τηλ. 2241022328, 69472 86406
MZT050427

ΕΝΟΙΚΙΑΖΟΝΤΑΙ: κατάστημα 70 τ.μ. με δική του αυλή ιδανικό για RENT A CAR-RENT A MOTO κ.λπ. στο 6ο χλμ. λεωφόρου Ρόδου-Καλλιθέας (δίπλα στο βενζινάδικο) ενοίκιο 450 ευρώ και **αποθήκη** απέναντι από το κατάστημα 600 τ.μ. ισόγειο παλιό κτίριο μόνο για οικοδομικά υλικά ή αυτοκίνητα ενοίκιο 350 ευρώ. Επίσης **ενοικιάζεται ισόγειο διαμέρισμα** με κήπο στ' Ασγούρου επιπλωμένο, ενοίκιο 300 ευρώ και **καινούργιο κατάστημα** 180 τ.μ. με αυλή στο Καρακόνερο δίπλα στο δημοτικό σχολείο, ενοίκιο 1.300 ευρώ. Πληρ. τηλ. 2241022943
MXΠ851.1

ΕΝΟΙΚΙΑΖΕΤΑΙ γκαρσονιέρα και **studio** πλήρως εξοπλισμένο στο Άνω Ροδίνι. Πληρ. τηλ. 2241061628 και 6944410537
MZT070417

ΕΝΟΙΚΙΑΖΟΝΤΑΙ στο Παραδείσι κοντά στο αεροδρόμιο σε συγκρότημα διαμερισμάτων μονόχωρα **διαμερίσματα** των 35 τ.μ. και δίχωρα των 55 τ.μ. Ολα πολυτελή, επιπλωμένα, με μεγάλες βεράντες, air condition, κουζίνα, ψυγείο, ζεστό νερό όλο το 24ωρο κι εύκολο πάρκιν. Ειδικές τιμές για στρατιωτικούς και δημοσίους υπαλλήλους. Πληρ. τηλ. 6947429235, 2241033349
MAT565(1)

ΣΤΑΥΡΙΑΣ
ΚΑΤΑΣΚΕΥΕΣ ΤΗΛ. 22410 - 60770 ΚΙΝ. 6944 - 677700



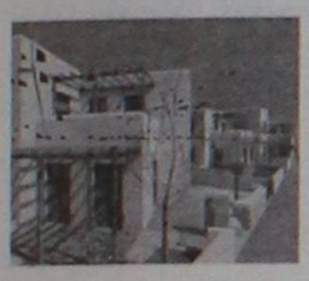


ΘΕΣΗ : ΣΟΡΩΝΗ
- ΕΝΤΟΣ ΟΙΚΙΣΜΟΥ ΜΕ ΘΕΑ ΤΗ ΘΑΛΑΣΣΑ
- ΔΙΩΡΟΦΕΣ ΝΕΟΔΜΗΤΕΣ 120 Τ.Μ.
- ΣΕ ΟΙΚΟΠΕΔΟ 300 Τ.Μ.
- ΜΕ ΙΔΙΩΤΙΚΟ ΔΡΟΜΟ ΠΡΟΣΒΑΣΗΣ
- ΙΔΙΩΤΙΚΟ ΠΑΡΚΙΝΓΚ

ΣΕ ΜΑΡΜΑΡΟΣΟΒΑ
ΑΠΟ 145.000,00 €
-ΜΕ ΔΙΑΜΟΡΦΩΜΕΝΟΥΣ ΕΞΩΤΕΡΙΚΟΥΣ ΧΩΡΟΥΣ (ΑΥΛΕΣ , ΠΑΡΚΙΝΓΚ, ΚΗΠΟ)
- ΠΕΡΙΤΟΙΧΙΣΜΕΝΟ ΟΙΚΟΠΕΔΟ
- ΑΤΟΜΙΚΟ ΒΟΘΡΟ
- ΥΠΟΓΕΙΕΣ ΣΥΝΔΕΣΕΙΣ ΜΕ ΟΛΕΣ ΤΙΣ ΠΑΡΟΧΕΣ (ΥΔΡ. ΗΛΕΚΤ. ΤΗΛ.)
- ΕΣΩΤΕΡΙΚΟ ΔΡΟΜΟ ΠΡΟΣΒΑΣΗΣ ΟΛΟΚΛΗΡΩΜΕΝΟ (ΑΣΦΑΛΤΟ)

ΣΑΒΒΕΝΑΣ Γ. ΑΡΧΙΤΕΚΤΟΝΑΣ
ΧΡΙΣΤΟΠΟΥΛΟΣ Κ. ΠΟΛΙΤ. ΜΗΧ/ΚΟΣ
ΑΕ1186



ΑΕ909

ευσταθίου ΕΥΡΩΚΤΗΜΑΤΙΚΗ
ΚΤΗΜΑΤΟΜΕΣΙΤΙΚΟ ΓΡΑΦΕΙΟ
Εθν. Αντιστάσεως 83 • Τηλ.: 22410 73819, 74917
Κιν.: 6946 103929 • Fax: 22410 38641
e-mail: info@euroktimatiki.gr

ΜΙΣΘΩΣΕΙΣ ΚΑΤΟΙΚΙΩΝ

- **Διαμέρισμα** 50 τ.μ. σε νεόδμητη οικοδομή, περιοχή Μόντε Σμιθ ισόγειο με (1) ένα υπνοδωμάτιο, σαλόνι, κουζίνα, μπάνιο, με κεντρική αυτόνομη θέρμανση, ηλιακό θερμοσίφωνα, ηλεκρικά ρολά και πόρτα ασφαλείας. Πολυτελούς κατασκευής. Μηνιαίο μίσθωμα 350 ευρώ.
- **Διαμέρισμα 120 τ.μ.** με (3) τρία υπνοδωμάτια, β' ορόφου, επί της οδού Θ. Σοφούλη με θέρμανση, ηλιακό θερμοσίφωνα, μεγάλες - άνετες βεράντες. Μηνιαίο μίσθωμα 550 ευρώ.
- **Διαμέρισμα** 130 τ.μ. περιοχή Μητρόπολης α' ορόφου, με (3) τρία υπνοδωμάτια, σαλόνι, κουζίνα, δύο μπάνια, κεντρική αυτόνομη θέρμανση, σε άριστη κατάσταση. Μηνιαίο μίσθωμα 500 ευρώ.
- **Διαμέρισμα** 95 τ.μ. επί της οδού Καμείρου **πλήρως επιπλωμένο** με (2) δύο υπνοδωμάτια, σαλόνι, κουζίνα, β' ορόφου, με ηλιακό θερμοσίφωνα, θέρμανση με θερμοπομπούς, τζάκι. Μηνιαίο μίσθωμα 500 ευρώ.
- **Διαμέρισμα** 110 τ.μ. επί της Μ. Μαλλιαράκη με (2) δύο υπνοδωμάτια, σαλόνι, κουζίνα, β' ορόφου, με ηλιακό θερμοσίφωνα, θέρμανση με θερμοπομπούς. Μηνιαίο μίσθωμα 450 ευρώ.
- **Διαμέρισμα** 78 τ.μ. β' ορόφου περιοχή προέκταση Αννης Μαρίας με (2) δύο υπνοδωμάτια, σαλόνι, κουζίνα. Μηνιαίο μίσθωμα 370 ευρώ.
- **Διαμέρισμα** 120 τ.μ.. σε νεόδμητη οικοδομή περιοχή Μόντε Σμιθ με (2) δύο υπνοδωμάτια, 2 μπάνια, σαλόνι κουζίνα, διαθέτει αποθήκη στην πυλωτή της οικοδομής και ιδιόχρηστο πάρκιν. Μηνιαίο μίσθωμα 600 ευρώ.
- **Οροφοδιαμέρισμα** 120 τ.μ. 1ου ορόφου στα Κοσκινού με (3) τρία υπνοδωμάτια, σαλόνι, κουζίνα με όλες τις ηλεκτρικές συσκευές. Διαθέτει κεντρική θέρμανση, ηλιακό θερμοσίφωνα, νυκτερινό ρεύμα. Μηνιαίο μίσθωμα 550 ευρώ.
- **Διαμέρισμα** 105 τ.μ. στην Ιαλυσό με (3) τρία υπνοδωμάτια, σαλόνι, κουζίνα, μπάνιο. Διαθέτει κεντρική αυτόνομη θέρμανση, ηλεκτρικό θερμοσίφωνα. Μηνιαίοι μίσθωμα 450 ευρώ.
- **Διαμέρισμα** 72 τ.μ. στους Δασκάλους **πλήρως επιπλωμένο** με (2) δύο υπνοδωμάτια, σαλόνι, κουζίνα, μπάνιο με υδρομασάζ. Μηνίαιο μίσθωμα 450 ευρώ.
- **Διαμέρισμα** στα Κοσκινού α' ορόφου σε νεόδμητη οικοδομή 105 τ.μ. διαθέτει (2) δύο υπνοδωμάτια, σαλόνι, κουζίνα, ηλιακό θερμοσίφωνα, air condition. Μηνιαίο μίσθωμα 470 ευρώ
- **Διαμέρισμα** 105 τ.μ. α' ορόφου επί της Στεφάνου Καζούλη με (3) τρία υπνοδωμάτια σαλόνι, κουζίνα, μπάνιο, διαθέτει ηλιακό θερμοσίφωνα και ανεξάρτητο πάρκιν. Μηνιαίο μίσθωμα 450 ευρώ.
- **Διαμέρισμα** 120 τ.μ. α' ορόφου, περιοχή Παλαιό Νοσοκομείο με (3) τρία υπνοδωμάτια σαλόνι, κουζίνα, τζάκι, θέρμανση με θερμοσυσσωρευτές. Μηνιαίο μίσθωμα 550 ευρώ.
- **Διαμέρισμα** 110 τ.μ. στην Ανάληψη επί της οδού Σαλαμίνος α' ορόφου πλήρως ανακαινισμένο με (3) τρία υπνοδωμάτια σαλόνι, κουζίνα, μπάνιο. Μηνιαίο μίσθωμα 450 ευρώ.
- **Διαμέρισμα** 53 τ.μ. επί της Ιερού Λόχου σε κεντρικότατο σημείο στην Ιαλυσό, 1ου ορόφου, πλήρως επιπλωμένο, με (1) ένα υπνοδωμάτιο, σαλόνι, κουζίνα, μπάνιο, διαθέτει κεντρική αυτόνομη θέρμανση. Μηνιαίο μίσθωμα 350 ευρώ.
- **Διαμέρισμα** 66 τ.μ. στην Παστίδα με (2) δύο υπνοδωμάτια σαλόνι, κουζίνα σε ήσυχη περιοχή. Διαθέτει ηλιακό θερμοσίφωνα. Μηναίο μισθωμα 300 ευρώ.
- **Διαμέρισμα** 50 τ.μ. ισόγειο, στην Παστίδα, σε νεόδμητη οικοδομή, μερικώς επιπλωμένο (ηλεκτρικές συσκευές), με αυτόνομη θέρμανση και πάρκινγκ, κήπο. Μηνιαίο μίσθωμα 300 ευρώ.
- **Μονοκατοικία** 150 τ.μ. στο Τσαΐρι, **επιπλωμένη**, με (3) τρία υπνοδωμάτια, σαλόνι, κουζίνα, πάρκινγκ με τηλεχειρισμό, πισίνα, κήπο, BBQ. Μηνιαίο μίσθωμα 1200 ευρώ.
- **Γκαρσονιέρα** 40 τ.μ., περιοχή Δασκάλους **πλήρως επιπλωμένη** Μηνιαίο μίσθωμα 250 ευρώ.
- **Γκαρσονιέρες** 40 τ.μ., πλήρως επιπλωμένες πολυτελούς κατασκευής στο Φαληράκι Μηνιαίο μίσθωμα 240 ευρώ.
- **Studios** πλήρως επιπλωμένα επί της Ρόδου-Λίνδου. Μηνιαίο μίσθωμα 280 ευρώ.

ΧΠ401/2029

ΠΩΛΗΣΕΙΣ ΑΚΙΝΗΤΩΝ

ΔΙΑΜΕΡΙΣΜΑΤΑ
- Καρακόνερο 48 τ.μ. λουξ κατασκευής 100.000€
- Ανάληψη 85 τ.μ. μεταχειρισμένο 125.000€
- Κοσκινού 87 τ.μ. μεταχειρισμένο 125.000€
- Βενετοκλέων 54 τ.μ. μεταχειρισμένο 55.000€
- Σωτήρος 110 τ.μ. μεταχειρισμένο 110.000€
- Ρόδου-Λίνδου 90 τ.μ. λούξ κατασκευής 155.000€
- Ρόδου-Λίνδου 90 τ.μ. λούξ κατασκευής 160.000€
- Ανάληψη 90 τ.μ. μεταχειρισμένο 180.000€
- Σωτήρος 85 τ.μ. μεταχειρισμένο 105.000€
- Ροδίνι 91 τ.μ. λουξ κατασκευής

ΜΕΖΟΝΕΤΕΣ - ΜΟΝΟΚΑΤΟΙΚΙΕΣ
- Παστίδα 150 τ.μ. διώροφη μεζονέτα με 350 τ.μ. οικόπεδο σε μπετά 140.000€
- Παστίδα 150 τ.μ. διώροφη μεζονέτα με 350 τ.μ. οικόπεδο τελειωμένη 240.000 €
- Δασκάλους 95 τ.μ. διώροφη μεζονέτα, 170.000€
- Ροδίνι 160 τ.μ. τριώροφη με υπόγειο 225.000€
- Ασγούρου 120 τ.μ. διώροφη μεζονέτα με 2 στρέμματα οικόπεδο σε μπετά 130.000€
- Αφάντου 130τ.μ. με 1.000 μ. οικόπεδο 161.400 €

ΟΙΚΟΠΕΔΑ
- Κατταβιά 1.730 τ.μ. πάνω στον κεντρικό 15.000 €
- Θολός 1.800 τ.μ. συντελεστή 0,4 150.000 €
- Σορωνή 509 τ.μ. με συντελεστή 0,8 200 μέτρα από θάλασσα 35.000 €
- Χαράκι 1.000 τ.μ. πάνω στο δρόμο 50.000 €
- Κανδυλί 2.885 τ.μ. κοντά στους Καστελλοριζιούς 211.000 €
- Λαχανιά 2.360 τ.μ. πάνω στον κεντρικό 50 μ. από θάλασσα με άδεια οικοδομής για 8 studios 94.000 €
- Γεννάδι 1000 τ.μ. με άδεια οικοδομής 24.944 €
- Γεννάδι 1.700 τ.μ. πάνω στον κεντρικό με άδεια οικοδομής 210 τ.μ. 75.000 €

ΚΑΤΑΣΤΗΜΑΤΑ
- Κοσκινού 100 τ.μ. ισόγειο 120.000 €
- Κατάστημα 50 τ.μ. στο κέντρο της πόλης 160.000 €
- Ρόδου-Λίνδου 600 τ.μ. με 2 στρέμματα οικόπεδο 1.200.000 €
- Νιοχώρι 200 τ.μ. διατηρητέο διώροφο με 250 τ.μ. αυλή με δυνατότητα έξτρα δόμησης 500.000 €
- Κατάστημα 65 τ.μ. επί της οδού Ρόδου-Λίνδου 334,000 €

ΚΤΗΜΑΤΑ
- Λαχανιά 22 στρέμματα κοντά στον κεντρικό, 200.000€, δίδεται και αντιπαροχή.
- Κάτω Καλαμώνα 6.100 τ.μ. κοντά στον κεντρικό σε κατοικημένη περιοχή 100.000€
- Κατταβιά 30 στρέμματα πάνω στο κύμα 300.000 €
- Ρόδου-Αεροδρομίου 20 στρέμματα 1.000.000 €
- Κατταβιά 4.293 τ.μ. σε ύψωμα 800 μ. από κεντρικό 13.000 €
- Κατταβιά 8.200 τ.μ. με θέα 800 τ.μ. από θάλασσα 42.000 €
- Κατταβιά 8.663 τ.μ. προς Πρασονήσι 100 μ. από κεντρικό 51.000 €
- Κατταβιά 8.773 τ.μ. προς Πρασονήσι 200 μ. από κεντρικό 44.000 €
- Λαχανιά 7.800 τ.μ. σε ύψωμα κοντά στον κεντρικό 91.570 €

ΑΠΟΘΗΚΕΣ
- Δασκάλους 50 τ.μ.. υπιυπόγεια 35.000€
- Δασκάλους 220 τ.μ. υμιυπόγεια 132.000€

- **ΖΗΤΟΥΝΤΑΙ ΜΕΤΑΧΕΙΡΙΣΜΕΝΑ ΔΙΑΜΕΡΙΣΜΑΤΑ-ΑΜΕΣΗ ΠΩΛΗΣΗ**
- **ΠΩΛΟΥΝΤΑΙ** αποθήκες και βιοτεχνικοί χώροι.
- **ΔΑΝΕΙΑ ΔΕΚΤΑ - ΕΥΚΟΛΙΕΣ ΠΛΗΡΩΜΗΣ**
- **ΑΝΑΛΑΜΒΑΝΟΥΜΕ ΑΝΤΙΠΑΡΟΧΕΣ**

ΣΤΑΜΑΤΗΣ ΜΑΝΩΛΑΚΟΣ
ΩΡΕΣ ΓΡΑΦΕΙΟΥ 8.30-1.00 π.μ. και 5-8 μ.μ.
ΔΗΜ. ΑΝΑΣΤΑΣΙΑΔΗ 45 (ΣΥΝΟΙΚΙΑ ΔΑΣΚΑΛΩΝ)
Τηλέφωνα: 2241023815-78275, 6945769958, 6944698056

ΧΠ1588

ΚΛΑΔΟΓΕΝΗΣ ΜΙΧΑΗΛ
ΠΟΛΙΤΙΚΟΣ ΜΗΧΑΝΙΚΟΣ Ε.Μ.Π.
ΑΤΤΑΒΥΡΟΥ 20-ΡΟΔΟΣ ΤΗΛ. 2241022394
ΠΩΛΟΥΝΤΑΙ

1. **Μεζονέτες** με απεριόριστη θέα και θέα στη θάλασσα, στο Καρακόνερο, με 3 υπνοδωμάτια, σαλόνι, κουζίνα, 2 λουτρά, αποθήκης και με υπόγειο χώρο στάθμευσης και λοιπών βοηθητικών χώρων, εμβαδού 125 τ.μ. και εμβαδού υπογείου 65 τ.μ., συνολικής επιφάνειας με το υπόγειο 190 τ.μ.
2. **Διαμερίσματα** πολυτελούς κατασκευής με απεριόριστη θέα και θέα στη θάλασσα, στο Καρακόνερο, με 3 υπνοδωμάτια, λουτρού και αποθήκης εμβαδού 105 τ.μ.

ΑΕ0058

Θεόφιλος Κλωνάρης
Μεσίτης Αστικών Συμβάσεων
ΕΥΡΩΠΑΪΚΗ ΕΠΕΝΔΥΤΙΚΗ
Εθνικής Αντίστασης 48 τηλ.2241039300,κιν.6977582152

ΔΙΑΜΕΡΙΣΜΑΤΑ:
- Γκαρσονιέρα 40τ.μ. καλή κατάσταση στην Ιξιά € 60000
- 2 ισόγειες γκαρσονιέρες κοντά στο Βενετόκλειο € 80000
- 2 δυάρια διαμερίσματα κοντά στο πανεπιστήμιο € 90000
- Διαμέρισμα Β ορόφου,3 υπνοδωμάτια & θέα €170000
- Διαμέρισμα 90τ.μ. 2υπν/τίων με πάρκιν € 180000
- Διαμέρισμα 100τ.μ. πολυτελούς κατασκευής € 195000
- Διαμέρισμα 120τ.μ. λουξ κατασκευής με 3 υπνοδωμάτια με ασανσέρ,θέρμανση,υπ.γκαράζ,Ανάληψη € 220000
- Διώροφη Οικοδομή συν.εμβαδού 245τ.μ. αποτελούμενη απο 3 διαμερίσματα και υπόλοιπο δόμησης 30τ.μ. δίπλα σε σχολικό συγκρότημα.Δάνεια δεκτά € 370000
- **Ολοκαίνουργια γκαρσονιέρα στο κέντρο με πλήρη επίπλωση και εξοπλισμό ιδανική για επένδυση**

ΜΟΝΟΚΑΤΟΙΚΙΕΣ:
- Παστίδα 130τ.μ. σε 300τ.μ. οικόπεδο(μπετά) € 110000
- Γεννάδι κατοικία σε μπετά 135 τ.μ.με 600 αυλή € 100000
- Κοσκινού 158τ.μ. σε οικ/δο 1000τ. σε μπετά € 160000
- Κανδυλί 210τ.μ. σε μπετά με 2500 οικόπεδο € 225000
- Τρείς 210τ.μ. ,οικόπεδο 1300 ,μαρμαροσοβά € 240000
- Μεζονέτα στην Ιαλυσό 210τ.μ. με 3 υπν/τια,τζάκι,θέρμανση,λουξ κατασκευή.Τιμή συζητήσιμη € 280000
- Μονοκατοικία στην Ιξιά, εξαιρετικής κατασκευής 165 τ.μ με 4 υπνοδωμάτια ετοιμοπαράδοτη € 280000
- Μονοκατοικία 140τ.μ. σε οικόπεδο 300τ.μ. στην Αγία Παρακευη πολυτελούς κατασκεύης € 300000

ΟΙΚΟΠΕΔΑ - ΚΑΤΑΣΤΗΜΑΤΑ:
- Οικόπεδο ,Σύμη(ΛΙΕΝΗ) 490τ.μ. με Σ.Δ. 0,8 € 85000
- Οικόπεδο στα Κοσκινού 1000 τ.μ. με άδεια € 100000
- Οικόπεδο 5000τ.μ. κοντά στο Πλυμμήρι € 75000
- Οικόπεδο 1500τ.μ. με άδεια στην π. Άνοιξη € 140000
- **Κατάστημα στην Εθνικής Αντίστασης(πρ.Άννης Μαρίας) σε κεντρικό σημείο προς €5000/τ.μ.**
- Κατάστημα στην Ανάληψη 75τ.μ. με υπόγειο γκαράζ και αποκλειστική χρήση αυλής.Τιμή συζητήσιμη
- Επιχείρηση Bar στην Ιαλυσό με πλήρη εξοπλισμό σε ακίνητο 240τ.μ. με αυλή 250τ.μ.
- Επιχείρηση εστιατορίου στην παλιά πόλη

Μισθώσεις:
- Μονοκατοικία 140τ.μ. καινούργια με πισίνα,BBQ,μεγάλη αυλή,θέρμανση,3 υπν/τια, κοντά στο Κολέγιο Ρόδου
- Διαμέρισμα 120τ.μ. πολυτελές πλησίον Καζίνο
- Καινούργιο υπέρπολυτελές διαμέρισμα 120τ.μ. ,3 υπνοδωμάτια με πάρκιν&ασανσέρ στην Άννης Μαρίας
- Όροφος διπλοκατοικίας ,καινούργιος,120τ.μ. με αυλή και πάρκιν κοντά στο Jumbo προς € 700
- Κατοικία 1 υπν/τίου καινούργια με πλήρη επίπλωση και εξοπλισμό στην οδό Καναδά ,με αυλή € 410
- Διαμέρισμα καινούργιο για επαγγελματική χρήση ,110 τ.μ. στην Δενδρινού κατάλληλο για Ιατρείο ή Τεχνικό γραφείο,με χώρο στάθμευσης και αποθήκη

Αγορές-πωλήσεις-μισθώσεις-εκτιμήσεις-Ακινήτων
Δάνεια Δεκτά
ΧΠ2694

NewAge
Real Estate
ΜΕΣΙΤΙΚΟ ΓΡΑΦΕΙΟ
Νέα Εποχή στο Χώρο του Ακινήτου
ΜΕΛΕΟΥΝΗ - ΚΕΧΑΓΙΑ ΜΑΙΡΗ
TARGET

ΔΙΑΜΕΡΙΣΜΑΤΑ
- 120 τ.μ. οροφοδιαμέρισμα στην Ανάληψη, με απεριόριστη θέα, Τιμή 245.000 €
- 94 τ.μ. στην Κέννεντυ με εκπληκτική θέα, συν 88 τ.μ. βοηθητικός χώρος. Τιμή 250.000 €
- 80 τ.μ. 2 υπν/τίων στη Ρόδου Λίνδου lux κατασκευής. Τιμή 120.000 €
- 105 τ.μ. 3 υπν/τίων στην Ιαλυσό επί της λ. Ηρακλειδών. Τιμή 165.000 €
- 128 τ.μ. 3 υπν/τιων στο Καρακόνερο με απεριόριστη θέα. Τιμή 220.000 €
- 136 τ.μ. 3 υπν/τίων στην Ανάληψη, lux κατασκευής. Τιμή 275.000 €
- 75 τ.μ. 2 υπν/τίων στ' Αφάντου. Τιμή 110.000 €
- 118 τ.μ. στη Μιχαήλ Πετρίδη. Τιμή 245.000€
- 85 τ.μ. 2 υπνοδωματίων στη Μιχ. Πετρίδη. Τιμή 120.000 €

ΜΟΝΟΚΑΤΟΙΚΙΕΣ - ΜΕΖΟΝΕΤΕΣ
- **ΡΟΔΟΣ:** 130 τ.μ. στο Καρακόνερο Τιμή 310.000 €
- **ΡΟΔΟΣ:** Στην Παλιά Πόλη διώροφη με αυλή. Τιμή 400.000€
- **ΡΟΔΟΣ:** 195 τ.μ. τριόροφη κατοικία πλησίον Καναδά. Τιμή 285.000 €
- **ΡΟΔΟΣ:** 190 τ.μ. ανεξάρτητη κατοικία 3 ορόφων εντός π. Ρόδου σε 200 τ.μ. οικόπεδο. Τιμή 310.000 €
- **ΙΞΙΑ:** 210 τ.μ. 3 ορόφων Τιμή 250.000 €
- **ΙΑΛΥΣΟΣ:** 150 τ.μ. δύο ορόφων σε 1.000 τ.μ. οικόπεδο. Τιμή 270.000 €
- **ΙΑΛΥΣΟΣ:** 195 τ.μ. 3 ορόφων. Τιμή 220.000 €
- **ΙΑΛΥΣΟΣ:** 185 τ.μ. 2 ορόφων προς παρ. Ιαλυσού. Τιμή 315.000 €
- **ΚΟΣΚΙΝΟΥ:** 210 τ.μ. τριών ορόφων σε σοβάδες σε οικόπεδο 1.300 τ.μ. Τιμή 210.000 €
- **ΚΟΣΚΙΝΟΥ:** 180 τ.μ. 3 επιπέδων σε οικόπεδο 1000 τ.μ. Τιμή 265.000 €
- **ΚΟΣΚΙΝΟΥ:** 210 τ.μ. 3 ορόφων μπετά σε οικόπεδο 1300 τ.μ.. Τιμή 170.000 €
- **ΚΑΛΥΘΙΕΣ:** 128 τ.μ. μπετά σε 700 τ.μ. οικόπεδο. Τιμή 130.000 €
- **ΚΑΛΥΘΙΕΣ:** 200 τ.μ. μπετά σε οικόπεδο 1.000 μέτρα με απεριόριστη θέα Τιμή 150.000 €
- **ΠΑΣΤΙΔΑ:** 140 τ.μ. 2 ορόφων σε οικόπεδο 270 τ.μ. Τιμή 180.000€
- **ΠΑΣΤΙΔΑ:** 120 τ.μ. διόροφη κατοικία σε οικόπεδο 300 τ.μ. Τιμή 170.000€
- **ΠΑΣΤΙΔΑ:** 150 τ.μ. σε οικόπεδο 650 τ.μ. Τιμή 240.000€
- **ΜΑΛΩΝΑ:** Παλιά κατοικία 80 τ.μ. Τιμή 30.000 €
- **ΓΕΝΝΑΔΙ:** Παραδοσιακή κατοικία 80 τ.μ. Τιμή 90.000 €
- **ΓΕΝΝΑΔΙ:** 240 τ.μ. σε 1.000 τ.μ. οικόπεδο λουξ κατασκευής. Τιμή 270.000€

ΟΙΚΟΠΕΔΑ
- **ΡΟΔΟΣ:** 450 τ.μ. στο Ροδίνι. Τιμή 300.000€
- **ΡΟΔΟΥ-ΛΙΝΔΟΥ:** 4.700 τ.μ. επί της λεωφόρου. Τιμή 470.000 €
- **ΙΞΙΑ:** 200 τ.μ. οικόπεδο Τιμή 90.000€
- **ΙΑΛΥΣΟΣ:** 1.030 τ.μ. οικοδομή 137 τ.μ. Τιμή 145.0000 €
- **ΙΑΛΥΣΟΣ:** 2.500 τ.μ. εντός σχεδίου πόλεως Ιαλυσού με Σ.Δ. 0,4. Τιμή 700.000 €
- **ΙΑΛΥΣΟΣ:** 610 τ.μ. εντός σχεδίου με Σ.Δ. 0,4. Τιμή 180.000 €
- **ΙΑΛΥΣΟΣ:** 2.400 τ.μ. επί της Ρόδου-Ιαλυσού με Σ.Δ. 0,4. Τιμή 820.000€
- **ΚΑΝΔΗΛΙ:** 4.000 τ.μ. Τιμή 140.000 €
- **ΤΣΑΪΡΙ:** 5.900 τ.μ. κατάλληλο για οποιαδήποτε χρήση. Τιμή 380.000 €
- **ΑΣΓΟΥΡΟΥ:** έκταση 21.000 τ.μ.
- **ΚΟΣΚΙΝΟΥ:** 4.000 τ.μ. με απεριόριστη θέα. Τιμή 220.000 €
- **ΚΟΣΚΙΝΟΥ:** 4.000 τ.μ. με πανοραμική θέα. Τιμή 300.000 €
- **ΠΑΡΑΔΕΙΣΙ:** 5.500 τ.μ. στην παρ. Παραδεισίου. Τιμή 100.000€
- **ΚΑΛΑΜΩΝΑ:** Κτήμα 6.000 τ.μ. Τιμή 60.000€
- **ΘΕΟΛΟΓΟΣ:** 7.800 τ.μ. εντός οικισμού. Τιμή 150.000€
- **ΘΕΟΛΟΓΟΣ:** 15.000 τ.μ. στον με πανοραμική θέα. Τιμή 165.000€
- **ΣΟΡΩΝΗ:** 5.500 τ.μ. στην παρ. Σορωνής πάνω στο κύμα. Τιμή 180.000 €
- **ΑΡΧΑΓΓΕΛΟ:** 5.250 τ.μ. Τιμή 65.000 €
- **ΜΑΣΑΡΙ:** 4.800 τ.μ. Τιμή 60.000 €
- **ΚΙΟΤΑΡΙ:** 800 τ.μ. μπροστά στη θάλασσα κατάλληλο για επαγγελματική χρήση. Τιμή 120.000 €
- **ΓΕΝΝΑΔΙ:** 2.600 τ.μ. στο με άδεια οικοδομής. Τιμή 70.000 €

Θεμ. Σοφούλη 8 - 85100 Ρόδος Τηλ. & Fax: 22410 23447
Κιν. 6948 808023 - E-mail: info@newage-realestate.gr
ΧΠΚΤΗ021

ενοικιασεις

συνέχεια από την προηγούμενη

ΕΝΟΙΚΙΑΖΕΤΑΙ διαμέρισμα ισογ. 75 τ.μ. με 2 υπνοδωμάτια, κουζίνα, σαλόνι με τζάκι, αυτόνομη θέρμανση, αυλή με κήπο δικό του γκαράζ και αποθήκη, περιοχή Καστελλοριζιών, οδός Ευριδίκης 10 Ιξιά. Πληρ. τηλ. 6948839720
ΜΖΤ100410(11)

ΕΝΟΙΚΙΑΖΕΤΑΙ διαμέρισμα διαμπερές γ' ορόφου μικρής πολυκατοικίας με 3 υπνοδωμάτια, 2 WC, σαλόνι, κουζίνα, 125 τ.μ. με θέρμανση και ηλιακό επί της οδού Απ. Παύλου στην Ανάληψη. Πληρ. τηλ. 2241050249, 6944806516 ΜΧΡ13555

ΕΝΟΙΚΙΑΖΕΤΑΙ αποθήκη στη Ρόδου-Λίνδου (κάτω από το Lidl) χώρος κατάλληλος και για οποιαδήποτε επαγγελματική χρήση συνολικής έκτασης 860 τ.μ. εκ των οποίων 430 τ.μ. κύριας χρήσης. Πληρ. τηλ. 6944386929 κος Αλέξης Παπαγρηγορίου
ΜΑΤ1629

ΕΝΟΙΚΙΑΖΟΝΤΑΙ επιπλωμένα studios και **ένα διαμέρισμα** 50 τ.μ. σε ήσυχη περιοχή στην Κρεμαστή με ατομικό μπάνιο, πολυκούζινο, μπαλκόνια, κήπους με γκαζόν, χώρος για πάρκιν, ηλιακούς. Ενοικιάζονται καθαρά με πλήρη ρουχισμό. Διαμέρισμα 230 ευρώ και studio 150 ευρώ. Πληρ. τηλ. 6937606824
ΜΑΠ227

NOTAR

Διαμερίσματα			
Αραπάκι	117m²	Μετ.	185,000€
Αφάντου	75m²	Καιν.	130,000€
Δασκάλους	117m²	Καιν.	320,000€
Ιαλυσός	97 m²	Καιν.	150,000€
Κρεμαστή	60m²	Καιν.	115,000€
Παραδείσι	85m²	Καιν.	136,000€
Παραδείσι	85m²	Μετ.	123,000€
Ρ. Φεραίου	105m²	Καιν.	240,000€
Μονοκατοικίες			
Ασκληπιείο	240m²	Μπετά	150,000€
Αρχάγγελος	175m²		210,000€
Αφάντου	100m²	Μετ.	200,000€
Αφάντου	211m²	Καιν.	259,000€
Αφάντου	230m²	Καιν.	279,000€
Γεννάδι	117m²	Μετ.	250,000€
Γεννάδι	117m²	Μετ.	250,000€
Γ. Λέοντος	144m²	Διατ.	500,000€
Κοσκινού	154m²	Μπετά	160,000€
Κοσκινού	300m²	Μετ.	550,000€
Κρεμαστή	120m²	Καιν.	210,000€
Κρεμαστή	180m²	Καιν.	240,000€
Κρεμαστή	380m²	Μετ.	490,000€
Κρεμαστή	540m²	Μετ.	990,000€
Λίνδο	90m²	Μετ.	255,000€
Λίνδο	100m²	Καιν.	220,000€
Νίσυρο	74m²	Διατ.	55,000€
Παραδείσι	100m²	Διατ.	100,000€
Παστίδα	122m²	Μπετά	87,000€
Παστίδα	240m²	Μετ.	300,000€
Παστίδα	500m²	Μετ.	790,000€
Σύμη	60m²	Διατ.	50,000€
Σύμη	90m²	Διατ.	153,500€
Τήλο	200m²	Μπετά	150,000€
Τσαΐρι	245m²	Μπετά	180,000€
Φιλέρημο	350m²	Πέτρα	750,000€
Επιχειρήσεις			
Ιαλυσός			Εστ/ριο
Κοσκινού	220m²		Εστ/ριο

Οικόπεδα		
Αλμυρή	3,3Στρ	30,000€
Ασκληπιείο	900m²	120,000€
Ασκληπιείο	2,4Στρ	10,000€
Ασκληπιείο	4,Στρ	40,000€
Ασκληπιείο	4,3Στρ	40,000€
Ασκληπιείο	6,5Στρ	60,000€
Αφάντου	4Στρ	100,000€
Ιαλυσός	390m ²	160,000€
Λίνδος	43,5Στρ	
Λίνδος	250m²	130,000€
Μαριτσά	5,4Στρ	88,000€
Παραδείσι	1Στρ	55,000€
Κρεμαστή	1,6Στρ	60,000€
Ρόδ.–Λίνδ.	9Στρ	500,000€
Ρόδ.–Λίνδ.	15,5Στρ	500,000€
Τριάντα	780m²	190,000€
Ψίνθος	25Στρ	200,000€
Ενοικιαστήρια		
Έμπωνα		Μον/κία
Ιαλυσό	1,8Στρ	Οικ/δο
Μαριτσά	200m²	Κατ/μα
Αγ.Ανάργ.	90m²	Γραφείο
Ρόδος	500m²	Κατ/μα
Ρόδος	800m²	Κατ/μα
Π.Πόλη	110m²	Κατ/μα
Καταστήματα-Βιοτ.Χώροι		
Ανάληψη	158m²	120,000€
Κιοτάρι		Ε. Κέντρο
Παραδείσι	80m²	150,000€
Π.Πόλη	16m²	40,000€
Ρόδ.-Λίνδ.	1,4Στρ	
Μεζονέτες		
Γεννάδι	80m²	Καιν.
Ιαλυσό	124m²	Μετ.
Κιοτάρι	70m²	Μπετά
Κιοτάρι	115m²	Καιν.

Δωδώνης 2 Τ.Κ 85100 Ρόδος •Τηλ. 22410 20345 • Fax. 22410 20336
Website. www.notar.gr e-mail. hellas@notar.gr
ΑΕ1240

ΤΣΟΥΡΟΥΝΑΚΗΣ Κεφάλαιο
Κτηματομεσιτικό Γραφείο
Γ. ΣΕΦΕΡΗ 12 (παραπλεύρως ΜΗΔΙΑ)
ΤΗΛ/FAX.: (22410) 60060
www.e-kefaleo.com

ΠΩΛΗΣΕΙΣ ΑΚΙΝΗΤΩΝ

ΔΙΑΜΕΡΙΣΜΑΤΑ
- 42 τ.μ,1ου,γκαρσονίερα, ισόγειο, Ιξιά,17εκ-50.000€
- 42 τ.μ,1ου,γκαρσονίερα, Κ.Παλαιολόγου,29,4εκ-86.280 €
- 50 τ.μ, μονοκατοικία, Αγ.Δημήτριο, 25,5εκ-75.000€
- 50 τ.μ, 2αρι,1ου,καινούριο, Καναδά , 35εκ-102.714 €
- 50 τ.μ, 2αρι, ισόγειο καινούριο, Καρακόνερο, 35εκ-102.714 €
- 77 τ.μ, 2υπν/τιων, ισόγειο καινούριο, Καρακόνερο, 54εκ-158.473 €
- 80 τ.μ, ισόγειο, 2υπν/τιων,καινούριο, Δενδρινού, 60 εκ-176.080€
- 81τ.μ,ισόγειο, 2 υπν/τιων , καινούριο, Αραπάκι, 51εκ - 150.000 €
- 82 τ.μ ,1ου ,2υπν/τιων, καινούριο, Τριάντα 47 εκ-137,931 €
- 87 τ.μ , ισόγειο, 2υπν/τιων, καινούριο,Μιχ.Πετρίδη, 63εκ-185.000€
- 87 τ.μ , ισόγειο, 3υπν/τιων, καινούριο, Τριάντα 53 εκ-155.000 €
- 93 τ.μ , ισόγειο, 2υπν/τιων, καινούριο,Σμύρνης,59εκ-173.147€
- 93 τ.μ ,1ου , 2υπν/τιων, καινούριο,Παρθενόπης, 59εκ-173.147€
- 107τ.μ, 2ου, 3 υπν/τιων καινούριο, Κ. Παλαιολόγου 74, 9εκ-219.809€
- 113τ.μ, 3ου, 3υπν/τιων, λουξ κατασκευής, Ανάληψη, 73,5-215.700€
- 115τ.μ, 2ου, 3υπν/τιων, λουξ κατασκευής, Καρακόνερο 75εκ.- 220.010€
- 118 τ.μ, 1ου, 3υπν/τιων, καινούριο,Μιχ.Πετριδη,73εκ-214.233€
- 122 τ.μ, 3ου, 3υπν/τιων, καινούριο, Ανάληψη,81.7εκ-240.000€
- 165 τ.μ μεζονέτα, λούξ, αυλή 380 τ.μ Ιξιά 118 εκ-346.500 €
- 182 τ.μ μεζονέτα, λούξ, αυλή 380 τ.μ Ιξιά 130 εκ-382.200 €

ΜΕΖΟΝΕΤΕΣ-ΜΟΝ/ΚΙΕΣ
- 120 τ.μ, μεζονέτα, μπετά, οικόπεδο 1000 τ.μ Αφάντου 30 εκ-88.041 €
- 133 τ.μ μεζονέτα, λούξ, αυλή 280 τ.μ,Τριάντα 85εκ-250.000 €
- 144 τ.μ μεζονέτα, λούξ, αυλή 280 τ.μ Ιξιά 92 εκ-270.000 €

ΟΙΚΟΠΕΔΑ
- Οικόπεδο,3στρεμ.,εντός ζώνης,Καρακόνερο 95,4εκ - 280.000€

ΕΠΑΓΓΕΛ/ΚΟΙ ΧΩΡΟΙ
- Κατάστημα 50 τ.μ Κ.Παλαιολόγου, 75εκ-220.110€
- Κατάστημα 60 τ.μ ,Παλιά πόλη 33 εκ-97.000 €
- Κατάστημα 93 τ.μ ,Καναδά 139,5εκ-409.391 €
- Καταστήματα 95τ.μ ,60 τ.μ πατάρι, πάρκιν, Ρόδου-Καλιθέας, 87 εκ-255.000 €
- Κατάστημα 98 τ.μ., με υπόγειο, Δενδρινού 167 εκ-490.000 €

ΕΝΟΙΚΙΑΣΕΙΣ
- Κατάστημα 170 τ.μ., 150 τ.μ. αυλή, πάρκιν, κεντρικό, Ροδίνι 1.300 €

ΧΠ1629

ενοικιασεις

συνέχεια από την προηγούμενη

ΕΝΟΙΚΙΑΖΟΝΤΑΙ διαμερίσματα ενός και δύο δωματίων επί της λεωφ. Ηρακλειδών περιοχή Μίρα Μάρε. Πληρ. τηλ. 6944775477 ώρες 09.00-14.00
ΜΑΤ1559

ΕΝΟΙΚΙΑΖΟΝΤΑΙ: 1) 130 τ.μ. **διαμέρισμα** α' ορόφου με τζάκι, θέρμανση, ηλιακό, 2 WC στην οδό Κοδριγκτώνος. Ενοίκιο 550 ευρώ, **2) Διαμέρισμα** 120 τ.μ. (3 υπν.) στην Ψαροπούλα λουξ κατασκευής ενοίκιο 630 ευρώ. **3) Διαμέρισμα 105 τ.μ.** (3 υπν.) στο Νιοχώρι 450 ευρω. **4) Διαμέρισμα 90 τ.μ.** (2 υπν.) στο Νιοχώρι 450 ευρώ, **5) 60 τ.μ. διαμέρισμα επιπλωμένο** στην Πατριάρχου Αθηναγόρα 330 ευρώ, **6) 55 τ.μ. ισόγειο** με κήπο 1 στρέμμα στ' Ασγούρου επιπλωμένο ενοίκιο 300 ευρώ, **7) Βίλα 180 τ.μ.** σε 4 στρ. στ' Ασγούρου ενοίκιο 1000 ευρώ. Πληρ. τηλ. 2241022943, 6945466773
ΜΧΠ851

ΕΝΟΙΚΙΑΖΟΝΤΑΙ: α) επιπλωμένο studio στο Ροδίνι, β' όροφος 41 τ.μ., **6) επιπλωμένη ισόγειος γκαρσονιέρα** 48 τ.μ. Παπαθανάση-Καρανικόλα. Πληρ. τηλ. 6944361899
ΜΖΤ130404

ΕΝΟΙΚΙΑΖΕΤΑΙ κατάστημα 170 τ.μ. με πάρκιν-αυλή 150 τ.μ. σε κεντρικό σημείο στο Ροδίνι. Πληρ. Μεσιτικό γραφείο Κεφάλαιο, τηλ. 2241060060, 6948046844
ΜΑΤ1471(2)

ΕΝΟΙΚΙΑΖΕΤΑΙ διαμέρισμα ολοκαίνουργιο 2 υπνοδωμάτια, σαλόνι, κουζίνα, μπάνιο, α' όροφου επί της οδού Μεσολογγίου 3, δίπλα στο Πανεπιστήμιο Αιγαίου. Πληρ. τηλ. 6944308564, 6944166802, 2241036203
ΜΟΟ247

ΖΗΤΕΙΤΑΙ οικόπεδο από 200 μέχρι 500 τ.μ. στις περιοχές Ρόδος-Ασγούρου-Τσαΐρι-Παστίδα-Κοσκινού. Αποκλείονται κτηματομεσίτες. Πληρ. τηλ. 6938707944
INT190411

ΠΩΛΕΙΤΑΙ οικόπεδο 340 τ.μ. οικοδομήσιμο εντός σχεδίου στην περιοχή Μύλοι Σύμης με θέα το λιμάνι. Πληρ. τηλ. 6944931820
INT180406

ΠΩΛΕΙΤΑΙ διαμέρισμα 2άρι, 3ου ορόφου, επί της Μιχ. Πετρίδη. Τιμή ευκαιρίας. Πληρ. τηλ. 6946477954
INT190416

ΠΩΛΕΙΤΑΙ ΕΣΤΙΑΤΟΡΙΟ-ΨΗΣΤΑΡΙΑ ΣΤΗΝ ΚΡΕΜΑΣΤΗ. ΠΛΗΡ. ΤΗΛ. 2241033682 κ. ΜΑΚΗ
ΜΧΡ13593(2)

ΕΥΚΑΙΡΙΑ!!! ΠΩΛΕΙΤΑΙ Η ΚΑΦΕΤΕΡΙΑ "ACTIVE" ΣΤΟ ΕΜΠΟΡΙΚΟ ΚΕΝΤΡΟ ΦΩΚΙΑΛΗ ΜΕ ΣΤΑΘΕΡΗ ΠΕΛΑΤΕΙΑ (40 ΚΑΤΑΣΤΗΜΑΤΩΝ ΚΑΙ ΓΡΑΦΕΙΩΝ ΚΑΘΗΜΕΡΙΝΑ), ΜΟΝΟ 15.000 ΕΥΡΩ ΛΟΓΩ ΑΛΛΑΓΗΣ ΕΠΑΓΓΕΛΜΑΤΟΣ. ΠΛΗΡ. ΤΗΛ. 2241077121, 6944193555 ΜΖΤ180413

ΠΩΛΕΙΤΑΙ διαμέρισμα στην Μιχαήλ Πετρίδη, ισόγειο με περιμετρικές αυλές 95 τ.μ. καθαρό 10 ετών ακατοίκητο πλήρως ανακαινισμένο με μεγάλη πέρκολα, κουζίνα, 2 υπνοδωμάτια, μεγάλο σαλόνι, τα πάντα καινούργια. Τιμή 159.500 ευρώ. Πληρ. τηλ. 6936179040
ΜΖΤ180411

ΠΩΛΟΥΝΤΑΙ. ΡΟΔΟΣ. Οροφος επί της Καναδά (220 τ.μ.) κατάλληλο για όλες τις χρήσεις, 320.000 ευρώ. **ΡΟΔΟΣ ΟΛΥΜΠΙΑΚΗ 5 δίχωρες γκαρσονιέρες** υπερσύγχρονες 70.000 ευρώ έκαστη. **ΙΞΙΑ διαμέρισμα νεόδμητο** 3 υ/α με πάρκιν, 200.000 ευρώ. **ΡΟΔΟΣ. Οροφοδιαμέρισμα** 120 τ.μ. με πάρκιν, Αθηνών (Ανάληψη) 245.000 ευρώ. Πληρ. ΛΑΖΑΝΑΣ ΝΙΚΟΣ τηλ. 6944592908
ΜΑΤ1631(1)

ΠΩΛΟΥΝΤΑΙ ΜΕΖΟΝΕΤΕΣ ΣΕ ΜΠΕΤΑ 125 Τ.Μ. ΜΕ ΠΑΝΟΡΑΜΙΚΗ ΘΕΑ ΑΠΟ ΙΔΙΩΤΗ. ΠΛΗΡ. ΤΗΛ. 6972503335, 2241085119 κ. ΚΥΡΙΑΚΟ
ΙΝΤ170405/6

ΠΩΛΕΙΤΑΙ ΕΜΠΟΡΙΚΗ ΕΠΙΤΥΧΗΜΕΝΗ ΕΠΙΧΕΙΡΗΣΗ ΜΕ ΤΟ ΕΜΠΟΡΕΥΜΑ (ΤΟ ΚΑΤΑΣΤΗΜΑ ΕΙΝΑΙ ΚΕΝΤΡΙΚΟ, Τ.Μ. 56+ΥΠΟΓ. ΑΠΟΘΗΚΗ Τ.Μ. 25). ΛΟΓΟΙ ΟΙΚΟΓΕΝΕΙΑΚΟΙ. ΜΟΝΟ ΓΙΑ ΣΟΒΑΡΑ ΕΝΔΙΑΦΕΡΟΜΕΝΟΥΣ. ΠΑΡΑΚΑΛΩ ΤΗΛΕΦΩΝΗΣΤΕ ΤΗΛ. 6944434398 ΙΝΤ150418

ΠΩΛΕΙΤΑΙ α) παραδοσιακή μονοκατοικία 3 χώρων 140 τ.μ. στην περιοχή Σορωνής, **β) αγρόκτημα** 13,5 στρέμματα με νερό-ρεύμα υψηλής τάσης στην περιοχή Αγ. Σουλά. Πληρ. τηλ. 6972715442ΜΖΤ170415

ΡΟΔΟΣ. ΚΤΗΜΑ 4.150 (πλησίον παραλίας Κιοτάρι) άρτιο, οικοδομήσιμο, αμφιθεατρικό, πρόσοψη εφαπτόμενη δρόμου, εντός ήδη ανεπτυγμένης τουριστικής ζώνης, κατάλληλο για τουριστική επαγγελματική ή ιδιωτική χρήση, πωλείται, ανταλλάσσεται ή δίδεται αντιπαροχή, ιδιώτης. Πληρ. τηλ. 2102528988
ΜΖΤ170425

ΠΩΛΟΥΝΤΑΙ μονοκατοικίες 120 τ.μ., 133 τ.μ., 160 τ.μ., 80 τ.μ. σε ανεξάρτητα οικόπεδα εντός σχεδίου στην Παστίδα. Πληρ. τηλ. 2241069984, 6932584374
ΜΖΤ170421

ΠΩΛΟΥΝΤΑΙ μονοκατοικίες στ' Αφάντου με πανοραμική θέα την παραλία και το Γκολφ. Πληρ. τηλ. 2241069984, 6932584374
ΜΖΤ170422

ΠΩΛΟΥΝΤΑΙ διαμερίσματα 70 τ.μ. καινούργια στην Κρεμαστή 500 μ. από την θάλασσα. Πληρ. τηλ. 2241069984, 6932584374ΜΖΤ170423

Σε τιμή ευκαιρίας **ΠΩΛΕΙΤΑΙ** ετοιμοπαράδοτη **επιχείρηση** με παραδοσιακά ελληνικά προϊόντα στην περιοχή Νεοχωρίου. Ενοίκιο χώρου 325 ευρώ. Πληρ. τηλ. 6948605067 κ. Πανορμίτη ΙΝΤ170424

ΠΩΛΕΙΤΑΙ 3άρι διαμέρισμα, 2ος όροφος στην Εθνικής Αντιστάσεως (πρώην Αννης Μαρίας) 90 τ.μ. Τιμή 125.000 ευρώ. Δάνεια δεκτά. Μεσίτης. Πληρ. Μερκ. Κρανίδης, τηλ. 2241027082, 6942010248, Αμερικής 50, 2ος όροφος, Ρόδος
ΜΧΠ092.1

ΠΩΛΕΙΤΑΙ αγρός 4.000 τ.μ. στο Γεννάδι κοντά στον Αϊ Γιώργη Γενναδίου μόνον 65.000 ευρώ. Πληρ. Εμμ. Κρανίδης & Συνεργάτης, τηλ. 2241027082, 6944347405, 6942010248, Αμερικής 50, 2ος όροφος, Ρόδος
ΜΧΠ092.5

Από ιδιοκτήτη πωλούνται: στο Ασκληπειό

α) Οικοδομή σε μπετά σε οικόπεδο 1.260 τ.μ. με πανοραμική θέα σε τιμή καταπληκτική.
β) Αγροτεμάχιο έκτασης 6.520 τ.μ.
Αγροτεμάχιο έκτασης 3.320 τ.μ.
Αγροτεμάχιο έκτασης 4.080 τ.μ.
Αγροτεμάχιο έκτασης 4.360 τ.μ.
Αγροτεμάχιο έκτασης 2.480 τ.μ.
στην περιοχή Κιοτάρι σε καταπληκτική τιμή
Μόνο σοβαρές προτάσεις
Πληρ. τηλ. 22410-61776, 55707, 6977076525
INT110405(7)

ΑΝΕΓΕΡΣΙΣ Α.Ε.
ΟΙΚΟΔΟΜΙΚΕΣ & ΕΜΠΟΡΙΚΕΣ ΕΠΙΧΕΙΡΗΣΕΙΣ

ΠΩΛΟΥΝΤΑΙ

1. **ΚΑΤΑΣΤΗΜΑ** 75 τ.μ. με θέση στάθμευσης στην Κων. Τσαλδάρη.
2. **ΔΙΑΜΕΡΙΣΜΑ** 129 τ.μ. στον β' όροφο με θέση στάθμευσης στην Κων. Τσαλδάρη.
3. **ΔΙΑΜΕΡΙΣΜΑ** 135 τ.μ. ρετιρέ με θέση στάθμευσης στην Κων. Υδραίου.
4. **ΜΟΝΟΚΑΤΟΙΚΙΕΣ** 135 τ.μ. στην περιοχή Γεννάδι.
5. **ΜΟΝΟΚΑΤΟΙΚΙΕΣ** 80 και 90 τ.μ. στα Λειβάδια Τήλου.

ΑΝΑΛΑΜΒΑΝΟΥΜΕ: ΑΝΤΙΠΑΡΟΧΕΣ-ΑΓΟΡΕΣ ΟΙΚΟΠΕΔΩΝ-ΑΝΤΑΛΛΑΓΕΣ

Αλεξανδρουπόλεως 2 • Ρόδος
Τηλ.. 2241067267/Fax: 2241061297

ΜΕ ΤΗΝ ΠΟΛΥΕΤΗ ΠΕΙΡΑ ΤΟΥ ΝΙΚΟΛΑΟΥ ΜΙΧΑΗΛ ΤΗΛ. 6936550251

ΥΠΕΥΘΥΝΟΣ ΝΙΚΟΛΑΟΥ ΦΩΤΗΣ ΤΗΛ. 6936550250

AE955

πωλησεις-αγορες ακινητων & επιχειρησεων

ΚΡΑΝΙΔΗΣ Real Estate
Ι.Καζούλη & Αμερικής 50, Ρόδος
Τηλ: 2241027082
Fax : 2241027101
e-mail: info@kranidis-estate.gr

ΠΩΛΗΣΕΙΣ ΓΡΑΦΕΙΩΝ - ΚΑΤΑΣΤΗΜΑΤΩΝ

ΑΣΤΟΥΡΟΥ: Πωλείται ΓΡΑΦΕΙΟ 200τ.μ. - Ισόγειο 100.000€ ΚΩΔ:[Κ-861]
ΡΟΔΟΣ: Πωλείται ΓΡΑΦΕΙΟ 63τ.μ. - 2ου ορόφου 150.000€ ΚΩΔ:[Κ-492]
ΡΟΔΟΥ-ΚΑΛΛΙΘΕΑΣ (πλ. Ξενοδοχείων): Πωλείται ΚΑΤΑΣΤΗΜΑ 85τ.μ. Ισόγειο, Γωνιακό 265.000€ ΚΩΔ:[Κ-1113]
ΑΣΤΟΥΡΟΥ: Πωλείται ΚΑΤΑΣΤΗΜΑ 128τ.μ. , ΚΩΔ:[Κ-845]
ΡΟΔΙΝΙ: Πωλείται ΚΑΤΑΣΤΗΜΑ 35τ.μ. - Ισόγειο 82.000€ ΚΩΔ:[Κ-687]
ΡΟΔΙΝΙ: Πωλείται ΚΑΤΑΣΤΗΜΑ 50τ.μ. - Ισόγειο 100.000€ ΚΩΔ:[Κ-789]
ΡΟΔΙΝΙ: Πωλείται ΚΑΤΑΣΤΗΜΑ 70τ.μ. - Ισόγειο 140.000€ ΚΩΔ:[Κ-786]
ΡΟΔΟΣ- ΚΕΝΤΡΟ: Πωλείται ΚΑΤΑΣΤΗΜΑ 37τ.μ, 60.000€ ΚΩΔ:[Κ-694]
ΠΑΛΙΑ ΠΟΛΗ: Πωλείται ΚΑΤΑΣΤΗΜΑ 20 τ.μ. - 45.000€ ΚΩΔ:[Κ-562]
ΠΑΛΙΑ ΠΟΛΗ: Πωλείται ΚΑΤΑΣΤΗΜΑ 50τ.μ. ΚΩΔ:[Κ-280]
ΠΑΛΙΑ ΠΟΛΗ: Πωλείται ΚΑΤΑΣΤΗΜΑ 80τ.μ. ΚΩΔ:[Κ-132]
ΠΑΛΙΑ ΠΟΛΗ-ΣΩΚΡΑΤΟΥΣ: Πωλείται ΚΑΤΑΣΤΗΜΑ 35τμ,ΚΩΔ[Κ-556]
www.kranidis-estate.gr ΧΠ092

ΛΕΟΝΤΗΣ & ΦΩΤΗΣ ΑΝΤΩΝΟΓΛΟΥ ΟΙΚΟΔΟΜΙΚΕΣ ΕΠΙΧΕΙΡΗΣΕΙΣ Α.Ε.



Πωλούνται Ανεξάρτητες Πολυτελής Μονοκατοικίες στην Παραλία Ιαλυσού ΑΕ913
Τηλ.. 22410 62 540 - 6947 705 717 - 6948 523 586

ΚΑΡΑΓΕΩΡΓΙΟΥ ΓΕΩΡΓΙΟΣ
ΩΜΕΓΑ
ΑΚΙΝΗΤΑ
ΜΕΓ. ΚΩΝ/ΝΟΥ 61 ΡΟΔΟΣ
ΤΗΛ. 2241077122,
ΚΙΝ. 6932238837, 6944475209
e-mail: omega-gfk@rho.forthnet.gr
www.greecerealestate.gr

ΨΑΧΝΕΤΕ ΚΑΤΙ;
Αγορά ή πώληση;
το γραφείο μας
ΑΝΑΛΑΜΒΑΝΕΙ γρήγορα και εύκολα
να το πραγματοποιήσει
σε όλο το νησί της Ρόδου.

Τηλεφωνείστε τώρα˙ θα χαρούμε
πολύ να σας εξυπηρετήσουμε
ΧΠ2501

πωλησεις

συνέχεια από την προηγούμενη

ΠΩΛΕΙΤΑΙ στο Ροδίνι **κατάστημα** 35 τ.μ. Τιμή 82.000 ευρώ. Δάνεια δεκτά. Μεσίτης. Πληρ. Μερκ. Κρανίδης, τηλ. 2241027082, 6942010248, Αμερικής 50, 2ος όροφος, Ρόδος
ΜΧΠ092.4

ΠΩΛΕΙΤΑΙ στην Εθνικής Αντιστάσεως (πρώην Αννης Μαρίας) **4άρι διαμέρισμα** 110 τ.μ. Τιμή 180.000 ευρώ. Δάνεια δεκτά. Μεσίτης. Πληρ. Μερκ. Κρανίδης, τηλ. 2241027082, 6942010248, Αμερικής 50, 2ος όροφος, Ρόδος
ΜΧΠ092.2

ΠΩΛΟΥΝΤΑΙ στην Εθνικής Αντιστάσεως (πρώην Αννης Μαρίας) **καταστήματα** 22 τ.μ. Τιμή 70.000 ευρώ. Δάνεια δεκτά. Μεσίτης. Πληρ. Μερκ. Κρανίδης, τηλ. 2241027082, 6942010248, Αμερικής 50, 2ος όροφος, Ρόδος
ΜΧΠ092.3

ΠΩΛΕΙΤΑΙ επί της Μιχ. Πετρίδη 80 τ.μ. **διαμέρισμα (αποθήκη)** πολυτελούς κατασκευής με θέση πάρκιν. Δεκτά και δάνεια και απαλλαγή από το φόρο πρώτης κατοικίας. Πληρ. Εμμ. Κρανίδης & Συνεργάτης, τηλ. 2241027082, 6944347405, Αμερικής 50, 2ος όροφος, Ρόδος
ΜΧΠ092.6

ΠΩΛΕΙΤΑΙ μονοκατοικία εις Κοσκινού διώροφη 300 τ.μ. ημιτελές σε οικόπεδο 4.000 τ.μ. με πανοραμική θέα. Πληρ. Εμμ. Κρανίδης, τηλ. 2241027082, 6944347405, Αμερικής 50, 2ος όροφος, Ρόδος
ΜΧΠ092.7

ΠΩΛΟΥΝΤΑΙ 4άρια διαμερίσματα λουξ κατασκευής με κεντρική θέρμανση, πάρκιν και αποθήκη. Ροδίνι-Μήδεια-Αννης Μαρίας. Πληρ. Εμμ. Κρανίδης, Μεσίτης Αστικών Συμβάσεων, τηλ. 2241027082, 6944347405, Αμερικής 50, 2ος όροφος, Ρόδος
ΜΧΠ092.8

ΠΩΛΕΙΤΑΙ οικόπεδο με φανταστική θέα στην Ελεούσα. Πληρ. τηλ. 2241021031, 6977985450
ΜΖΤ150413

ΠΩΛΕΙΤΑΙ στην Ιξιά **διαμέρισμα** 45 τ.μ. με 1 υπνοδωμάτιο. Πληρ. Εμμ. Κρανίδης, Μεσίτης Αστικών Συμβάσεων, τηλ. 2241027082, 6944347405, 6942010248, Αμερικής 50, 2ος όροφος, Ρόδος
ΜΧΠ092.12

ΠΩΛΕΙΤΑΙ μικρό ξενοδοχείο στο Δήμο Ιαλυσού. Πληρ. Εμμ. Κρανίδης, Μεσίτης Αστικών Συμβάσεων, τηλ. 2241027082, 6944347405, 6942010248, Αμερικής 50, 2ος όροφος, Ρόδος
ΜΧΠ092.10

ΠΩΛΟΥΝΤΑΙ μονοκατοικίες στην Παστίδα 120 τ.μ. και 133 τ.μ. σε 300 τ.μ. και 330 τ.μ. οικόπεδο με 1.500 ευρώ το τ.μ. Πληρ. Εμμ. Κρανίδης, Μεσίτης Αστικών Συμβάσεων, τηλ. 2241027082, 6944347405, 6942010248, Αμερικής 50, 2ος όροφος, Ρόδος
ΜΧΠ092.9

ΠΩΛΕΙΤΑΙ στην Αλεξάνδρου Διάκου **κατάστημα** 50 τ.μ. με υπόγειο και πατάρι σε τιμή ευκαιρίας. Πληρ. Εμμ. Κρανίδης, Μεσίτης Αστικών Συμβάσεων, τηλ. 2241027082, 6944347405, 6942010248, Αμερικής 50, 2ος όροφος, Ρόδος
ΜΧΠ092.11

ΠΩΛΟΥΝΤΑΙ μεζονέτες στα μπετά στους Τρεις 150 τ.μ. με οικόπεδο 800 τ.μ.-1.500 τ.μ. από 102.000,00 ευρώ έως 120.000,00 ευρώ. Πληρ. Εμμ. Κρανίδης, Μεσίτης Αστικών Συμβάσεων, τηλ. 2241027082, 6944347405, 6942010248, Αμερικής 50, 2ος όροφος, Ρόδος
ΜΧΠ092.13

ΠΩΛΕΙΤΑΙ επικερδής **επιχείρηση οβελιστηρίου** στον πεζόδρομο της Μανδηλαρά πλήρες εξοπλισμένη σε λειτουργία. Δουλειά χειμώνα-καλοκαίρι. Διαθέτει παρασκευαστήριο, βοηθητικούς χώρους και πατάρι. Εγγυημένη δουλειά με στάνταρ πελατεία. Πληρ. τηλ. 6946282082
INT150410

ΠΩΛΕΙΤΑΙ από ιδιώτη στην Παστίδα **μονοκατοικία** 105 τ.μ. διώροφη πλήρως ανακαινισμένη λουξ κατασκευής εντός οικισμού σε ήσυχη περιοχή, σε οικόπεδο 384 τ.μ. που έχει δυνατότητα δόμησης ακόμη 160 τ.μ. Τιμή 125.000 ευρώ. Πληρ. τηλ. 6972361951
ΜΖΤ150401

ΠΩΛΟΥΝΤΑΙ δύο μεζονέτες στα Κοσκινού εντός οικισμού κοντά στην πλατεία κτισμένες-σοβατισμένες με ηλεκτρικές και υδραυλικές εγκαταστάσεις με ιδιωτικό πάρκιν. (Πωλούνται και αποπερατωμένες). Πληρ. τηλ. 2241030397, 6946049179 κ. Καργάκο Νίκο, Θ. Σοφούλη 59 Ρόδος
ΜΖΤ130407

ΠΩΛΟΥΝΤΑΙ. ΜΕΖΟΝΕΤΑ Αφάντου 100 τ.μ. σε 1.350 τ.μ. οικόπεδο, 195.000 ευρω. **ΑΝΟΙΞΗ ΙΑΛΥΣΟΣ** 150 τ.μ. 1.000 τ.μ. οικόπεδο, 265.000 ευρώ, **ΚΟΣΚΙΝΟΥ 150 τ.μ.** σε 2.000 τ.μ. οικόπεδο, 285.000 ευρώ, **ΙΑΛΥΣΟΣ** 400 τ.μ. οικόπεδο μεζονέτα 160 τ.μ. 285.000 ευρώ. **ΡΟΔΟΣ** 180 τ.μ. μεζονέτα σε 300 τ.μ. οικόπεδο, 345.000 ευρώ. Πληρ. ΛΑΖΑΝΑΣ ΝΙΚΟΣ τηλ. 6944592908.
ΜΑΤ1631(3)

ΠΩΛΟΥΝΤΑΙ. ΟΙΚΟΠΕΔΑ Αφάντου 1.350 τ.μ. με άδεια, πανοραμικό, 70.000 ευρώ, **ΚΟΣΚΙΝΟΥ** 1.000 τ.μ. εντός σχεδίου με δύο παλιές κατοικίες, 350.000 ευρώ, **ΠΑΣΤΙΔΑ ΚΑΙ ΜΑΡΙΤΣΑ οικόπεδα** από 55.000 ευρώ, **ΡΟΔΟΣ** 1.700 τ.μ. σε κεντρικό δρόμο 1εκ. ευρώ. Πληρ. ΛΑΖΑΝΑΣ ΝΙΚΟΣ τηλ. 6944592908
ΜΑΤ1631(2)

ΠΩΛΕΙΤΑΙ ανακαινισμένο ισόγειο **διαμέρισμα** 98 τ.μ. στην Μιχ. Πετρίδη 2 υπνοδωματίων, μεγάλο σαλόνι και 45 τ.μ. ιδιόκτητη αυλή. Τιμή 170.000 ευρώ. Πληρ. Κτηματομεσιτικό γραφείο ΕΥΡΩΣΤΕΓΑΣΤΙΚΗ, Χατζημάρκος Γεώργιος τηλ. 6973331692
ΜΑΤ1585(4)

ΡΟΔΟΣ. ΠΩΛΕΙΤΑΙ οικόπεδο στην Ιξιά οδός Ομήρου 17, 160 τ.μ. Πληρ. τηλ. 6945994321
ΜΑΠ192

ΠΩΛΟΥΝΤΑΙ ΜΟΝΟΚΑΤΟΙΚΙΕΣ -ΠΕΡΙΟΧΗ ΚΟΣΚΙΝΟΥ
ΣΤΑ ΜΠΕΤΑ 124 τ.μ. έως 186 τ.μ.



ΑΠ234 ΚΑΡΕΚΛΑΣ ΚΩΝ/ΝΟΣ 6947070463 – 22410 38970 (ιδιωτης)

Οικοδομικές Επιχειρήσεις
Πωλήσεις ακινήτων-αντιπαροχές
Καταικίες-επαγγελματικοί χώροι
ΦΡΑΓΚΟΥ ΣΤΑΥΡΟΣ

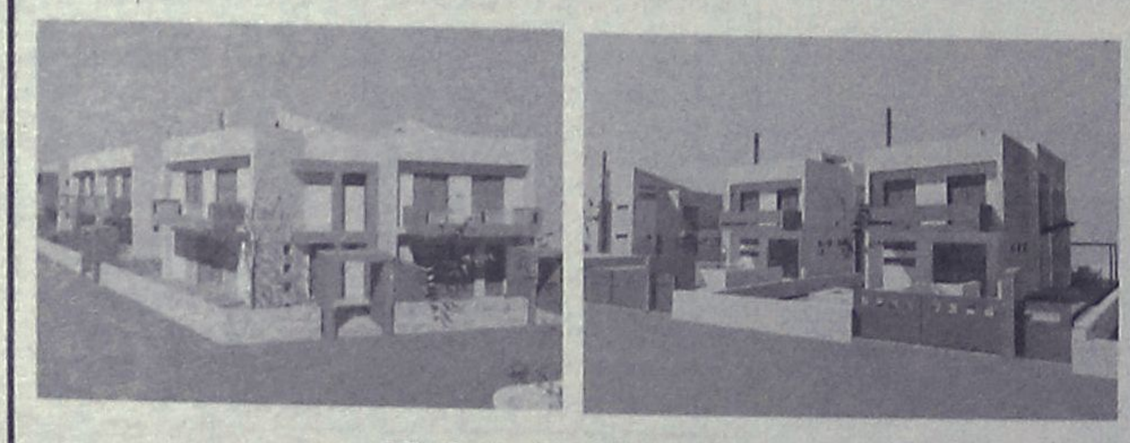

ΠΩΛΟΥΝΤΑΙ

- **ΔΙΑΜΕΡΙΣΜΑΤΑ ΣΤΗΝ ΙΑΛΥΣΟ**: 2όροφα 140 τ.μ. με αυλή σε 3 πλευρές. Τελειωμένα με το κλειδί στο χέρι 240.000 ευρώ.
- **ΜΟΝΟΚΑΤΟΙΚΙΕΣ ΣΤΗΝ ΙΑΛΥΣΟ:** στην περιοχή Αγ. Παρασκευής ανεξάρτητες εντός οικοπέδου 330 τ.μ. από 140 τ.μ. έως 180 τ.μ.
- **ΜΟΝΟΚΑΤΟΙΚΙΕΣ ΣΤΗΝ ΠΑΣΤΙΔΑ**: Περιοχή Αγ. Γεωργίου με καταπληκτική θέα ανεξάρτητες εντός οικοπέδου 350 τ.μ. από 140 τ.μ. και 160 τμ. Τιμή 220.000 ευρώ με το κλειδί στο χέρι.

Πληροφορίες Κλαυδίου Πέπερ 125
Τηλ. 22410 37906, κινητό 6972295543

AT1216(Γ)

RE/MAX
Re/Max Express, 5ον χιλ. Ρόδου – Λίνδου τηλ. 22410 64730 & 64755 fax. 22410 64620

ΑΠΟΚΛΕΙΣΤΙΚΕΣ ΕΝΤΟΛΕΣ ΠΡΟΣ ΠΩΛΗΣΗ

Κατοικίες:
- Πωλούνται 2 studios, 62,5 τ.μ. έκαστο στη Λαχανιά. Τιμή 65.000€ (στο μαρμαροσοβά) ή 78.000 € (έκαστο) τελειωμένα.
- Πωλούνται νεόδμητα διαμερίσματα στο κέντρο της πόλης 55 τ.μ. από 98.000€
- Πωλούνται υπό ανέγερση διαμερίσματα και μεζονέτες στις περιοχές Καρακόνερο & Ανάληψη
- Πωλείται υπερυψωμένο ισόγειο διαμέρισμα 119 τ.μ. με 3 Υ/Δ στην Ανάληψη. Τιμή 190.000€
- Πωλείται πολυτελής μεζονέτα 137 τ.μ. στην Ανάληψη με 3 Υ/Δ, με αυλή (διαθέτει Jacuzzi).
- Πωλείται πολυτελής μεζονέτα 218 τ.μ. στην Ιαλυσό. Τιμή 250.000 €
- Ισόγειο διαμέρισμα 20-ετίας, 65 τ.μ με 2 Υ/Δ, σε καλή κατάσταση, πωλείται στο κέντρο της Ιαλυσού. Τιμή 90.000 €
- Εξοχική μονοκατοικία 60 τ.μ. στην Κρητηνία με φανταστική θέα στο κάστρο. Πωλείται μαζί με οικόπεδο 1.080 τ.μ. (εντός σχεδίου). Τιμή πώλησης 120.000€
- Διαμέρισμα (ισόγειο) 260 τ.μ. με αυλή στο **«Ανω Ροδίνι»** Τιμή 330.000€
- Μονοκατοικία 145 τ.μ. **στο Γεννάδι.** Τιμή 230.000 €
- **Παλιά Πόλη:** Οικόπεδο 927 τ.μ. με παλιό κτίσμα 500 τ.μ. Τιμή 800.000€
- Σπίτια και οικόπεδα στη Μύκονο και στη Σαντορίνη

Επαγγελματικοί Χώροι:
- Πωλούνται μαγαζιά, γραφεία και αποθήκες στην Ανάληψη, δίπλα στο Ροδίων Παιδεία
- Πωλείται βιομηχανικός χώρος με αποθήκες & γραφεία 920 τ.μ. σε οικόπεδο 2500 στρ. στο 7ο Χλμ. Ρόδου-Λίνδου
- **Μεγάλη επένδυση στη Λίνδο:** κεντρικό κτήριο προβεβλημένο στον οικισμό της Λίνδου, επιφάνειας 277 τ.μ. Στο κτίριο φιλοξενείται γνωστή επιχείρηση café-bar με μεγάλη πελατεία. **Δεκτές μόνο σοβαρές προτάσεις.**

Οικόπεδα / Αγροτεμάχια:
- Οικόπεδο 2.310 τ.μ. εντός σχεδίου πόλεως Κρεμαστής. Πολύ καλή θέση. Τιμή 300.000 €
- Οικόπεδο επένδυση επί της Λεωφ. Ρόδου-Λίνδου (δίπλα στην αντιπροσωπεία αυτοκινήτων ΞΕΝΑΚΗ) πωλούνται 10 στρέμματα με μεγάλη πρόσοψη στο δρόμο και με άδεια κόμβου
- Οικόπεδο 2.300 τ.μ. σε αναπτυσσόμενη περιοχή στη πόλη της Ρόδου με Σ.Δ. (0,8) Τιμή 1.500.000 €

ΑΠΟΚΛΕΙΣΤΙΚΕΣ ΕΝΤΟΛΕΣ ΠΡΟΣ ΕΝΟΙΚΙΑΣΗ

- Επαγγελματικός ενιαίος χώρος, 680 τ.μ. στο κέντρο της πόλης, ιδανικός για κάθε επαγγελματική χρήση. Τιμή ενοικίου 5.000 €
- Διαμέρισμα ισόγειο 260 τ.μ. με 4 Υ/Δ στο Ανω Ροδίνι με μεγάλη αυλή και ιδιωτικό χώρο στάθμευσης. Τιμή ενοικίου 1.200 €
- Αίθουσα 450 τ.μ. με αύλειο χώρο 250 τ.μ. επί της Λεωφ. Ηρακλειδών κατάλληλο για κέντρο διασκέδασης, κ.α. Τιμή ενοικίου 3.000 €

ΧΠΚΤΗ005

πωλησεις

συνέχεια από την προηγούμενη

ΠΩΛΕΙΤΑΙ παραδοσιακή μονοκατοικία χώρος ενιαίος με καμάρα, τζάκι, μικρή αυλή, συν. τ.μ. 97 στο **χωριό Μαριτσά.** Πληρ. τηλ. 6948587253, 6932610352, 2241041839 INT120416

ΠΩΛΟΥΝΤΑΙ από ιδιώτη πολυτελή **διαμερίσματα** των 80 τ.μ. ΑΡΙΣΤΗΣ κατασκευής, με κουζίνα "Scavolini" και κεντρική θέρμανση στην οδό Καμείρου 66. Πληρ. τηλ. 2241023936, 6946680260 INT1601(2)

ΣΤΗΝ ΠΑΣΤΙΔΑ ΠΩΛΟΥΝΤΑΙ

ΜΕΖΟΝΕΤΕΣ ΠΟΛΥΤΕΛΟΥΣ ΚΑΤΑΣΚΕΥΗΣ ΑΠΟ ΙΔΙΟΚΤΗΤΗ-ΚΑΤΑΣΚΕΥΑΣΤΗ ΣΕ ΜΠΕΤΑ Ή ΤΕΛΕΙΩΜΕΝΑ ΤΩΝ 120-130-160 Τ.Μ. ΣΕ ΟΙΚΟΠΕΔΟ 250 ΚΑΙ 330 Τ.Μ. ΜΕ ΘΕΑ ΤΟ ΦΙΛΕΡΗΜΟ. ΠΛΗΡ. ΤΗΛ. 6944636141 ΜΑΤ1575

ΠΩΛΟΥΝΤΑΙ μονοκατοικίες σε μπετά στην Παστίδα 135 τ.μ. κύριοι χώροι και 18 τ.μ. ημιυπαίθριων με 3 υπνοδωμάτια και 2 μπάνια, με οικόπεδο 350 τ.μ. περιφραγμένο με τοιχία. Τιμή 140.000 ευρώ. Πληρ. Κτηματομεσιτικό γραφείο ΕΥΡΩΣΤΕΓΑΣΤΙΚΗ, Χατζημάρκος Γεώργιος τηλ. 6973331692 ΜΑΤ1585(5)

ΠΩΛΕΙΤΑΙ οικόπεδο στο Γεννάδι επί της λεωφόρου 600 μέτρα πριν από το χωριό εκτάσεως 1750 τ.μ. με άδεια οικοδομής για 210 μέτρα. Πληρ. τηλ. 2241061628 και 6944410537 ΜΖΤ070418

ΠΩΛΟΥΝΤΑΙ μονοκατοικίες στην Παστίδα 125 τ.μ. 3 υπνοδωματίων με 400 τ.μ. κήπο περιφραγμένο με τοιχίο. Παραδίδονται με το κλειδί στο χέρι. Τιμή 215.000 ευρώ. Πληρ. Κτηματομεσιτικό γραφείο ΕΥΡΩΣΤΕΓΑΣΤΙΚΗ, Χατζημάρκος Γεώργιος τηλ. 6973331692 ΜΑΤ1585(6)

ΠΩΛΕΙΤΑΙ στα Μαριτσά αγρός 12.500 τ.μ. σε πολύ προνομιακή θέση, με πρόσωπο 70 μέτρα πάνω στον δρόμο κοντά στο πρώην αεροδρόμιο. Τιμή 370.000 ευρώ. Πληρ. Κτηματομεσιτικό γραφείο ΕΥΡΩΣΤΕΓΑΣΤΙΚΗ, Χατζημάρκος Γεώργιος τηλ. 6973331692 ΜΑΤ1585(7)

ΠΩΛΟΥΝΤΑΙ καινούργια **διαμερίσματα** στο Μίρα Μάρε 102 τ.μ. ισόγεια και 1ου ορόφου σε μικρή πολυκατοικία, με 3 υπνοδωμάτια, με ιδιόκτητο parking και μικρή αποθήκη. Τιμή 197.000 ευρώ. Παραδίδονται σε 3 μήνες. Πληρ. Κτηματομεσιτικό γραφείο ΕΥΡΩΣΤΕΓΑΣΤΙΚΗ, Χατζημάρκος Γεώργιος τηλ. 6973331692ΜΑΤ1585(3)

ΠΩΛΕΙΤΑΙ οικόπεδο στους Δασκάλους 170 τ.μ. συνεχούς δόμησης με συντελεστή 1. Ιδανικό για 3 διαμερίσματα ή γκαρσονιέρες. Τιμή 105.000 ευρώ. Πληρ. Κτηματομεσιτικό γραφείο ΕΥΡΩΣΤΕΓΑΣΤΙΚΗ, Χατζημάρκος Γεώργιος τηλ. 6973331692 ΜΑΤ1585(8)

ΠΩΛΕΙΤΑΙ στην Ιαλυσό κοντά στο Φυτώριο **μονοκατοικία** καινούργιας κατασκευής τριώροφη με σοφίτα 30 τ.μ. και κάθε όροφος είναι 80 τ.μ. σε οικόπεδο 389 τ.μ. Πληρ. τηλ. 6976320084, 2241040055 κ. Βασίλη ΜΖΤ220323

ZHTEITAI

κοπέλα από γραφείο ταχυμεταφορών για άμεση πρόσληψη-μόνιμη 12μηνη απασχόληση.
Βασικές γνώσεις Η/Υ και αγγλικών

Πληρ. τηλ. 2241030917
ώρες 10.00-14.00 και 18.00-21.00

ΜΑΤ1688(Γ)

Από το πολυκατάστημα **COSMOS CENTER**

ZHTEITAI

δεσποινίς ή νεαρός
με γνώσεις Η/Υ και να κατέχει ερασιτεχνικό δίπλωμα οδήγησης.

Πληρ. τηλ. 2241069990, 6978444621

ΜΑΤ1667(Γ)

Το ιταλικό εστιατόριο **CAPRICCI**

ZHTA

βοηθό σερβιτόρα.
Σταθερή δουλειά χειμώνα-καλοκαίρι.
Πληρ. τηλ. 6944374816

ΜΑΤ1641(Γ)

Rare & Exciting Career Opportunity
Savvaidis & Associates

Are looking for: a dynamic, self-motivated individual.

Do you like dealing with people?
Are you a good team player?
Would you like to work for a company that appreciates what you do?

The position
ESTATE AGENT

Skills Required
Driving License essential
Advanced level written and spoken English
Computer literacy
Good organizational skills
Time management essential
Must be prepared to travel

Excellent prospects; with the possibility of the position becoming Year Round

Call Lynn now on: 22410 70017
or e-mail your CV to lynn@savvaidis.gr

MXP659

LandScope

ΛΕΥΚΩΣΙΑΣ & ΑΝΝΗΣ ΜΑΡΙΑΣ 60
ΤΗΛ / ΦΑΞ : 22410 28629
ΚΙΝ : 6976872626 , 6972257246
www.landscope.gr

ΜΟΝΟΚΑΤΟΙΚΙΕΣ - ΜΕΖΟΝΕΤΕΣ

1. **ΙΑΛΥΣΟΣ** μον/κίες 150τμ, 140τμ, 180τμ,1 60τμ νεόδμητα.
2. **ΙΑΛΥΣΟΣ** μον/κίες 160τμ, κήπος **1.000τμ.** † **165.000 (ΜΠΕΤΑ)**
3. **ΙΑΛΥΣΟΣ** μον/κία **220τμ,** οικόπεδο **1.000τμ.** € **450.000**
4. **ΙΑΛΥΣΟΣ** μον/κία **160τμ,** οικόπεδο **1.000τμ.** € **290.000**
5. **ΣΩΤΗΡΟΣ μεζονέτες 210τμ, 300τμ**
6. **ΣΩΤΗΡΟΣ** μεζονέτες **210τμ,** αυλή **100τμ.** € **250.000**
7. **ΣΩΤΗΡΟΣ** μεζονέτες **210τμ,** αυλή **100τμ.** € **150.000 (ΜΠΕΤΑ)**
8. **ΚΑΝΔΥΛΙ** μον/κίες **140τμ,** κήπος **1.000τμ.** € **110. 000 (ΜΠΕΤΑ)**
9. **ΚΑΝΔΥΛΙ** μον/κίες **155τμ,** κήπος **1.000τμ.** € **175. 000 (ΣΟΒΑ)**
10. **ΚΡΕΜΑΣΤΗ** μον/κίες **120τμ,** αυλή **300τμ,** lux. € **180.000**
11. **ΚΡΕΜΑΣΤΗ** μον/κίες **180τμ,** αυλή **300τμ,** lux. € **215.000**
12. **ΠΑΣΤΙΔΑ** μον/κία **140τμ,** κήπο **250τμ.** € **110.000 (ΜΠΕΤΑ)**
13. **ΚΟΣΚΙΝΟΥ** μον/κία **115τμ, 140τμ, 170τμ, 210τμ, 250τμ.**
14. **ΚΟΣΚΙΝΟΥ** μον/κίες **170τμ,** κήπος **1.300τμ.** € **230.000**
15. **ΚΟΣΚΙΝΟΥ** μον/κία **170τμ,** κήπος **1.300τμ.** € **150.000 (ΜΠΕΤΑ)**
16. **ΚΟΣΚΙΝΟΥ** μεζ/τα **210τμ,** κήπος **2.000τμ.** € **180.000 (ΜΠΕΤΑ)**
17. **ΡΟΔΙΝΙ** μον/κίες **180τμ,** κήπος **200τμ.** € **340.000**
18. **ΡΟΔΙΝΙ** μεζονέτα **180τμ** με οικόπεδο **300τμ.** € **310.000**
19. **ΔΑΣΚΑΛΟΥΣ** μεζονέτα **95τμ,** 3υ/δ, 2wc. € **170.000**
20. **ΑΝΑΛΥΨΗ μεz/νέτα 100τμ, κήπος 20τμ.** € **175.00**
21. **ΝΙΟΧΩΡΙ κατοικία 80τμ, με αυλή 15τμ.** € **126.000**
22. **ΨΑΛΤΟ** μον/κίες **110τμ,** κήπος **1.100τμ.** € **180.000 (ΜΠΕΤΑ)**
23. **ΛΑΡΔΟΣ** μον/κίες **100τμ,** κήπος **300τμ.** € **210.000**
24. **ΚΙΟΤΑΡΙ** μον/κίες **100τμ,** κήπος **1.300τμ.** € **250.000**
25. **ΓΕΝΝΑΔΙ** μεζονέτες **80τμ,** κήπος **300τμ.** € **140.000**

ΔΙΑΜΕΡΙΣΜΑΤΑ

1. **ΜΙΧΑΗΛ ΠΕΤΡΙΔΗ** διαμερ/σμα **85τμ,** νεόδμητο. € **185.000**
2. **ΠΕΙΡΑΙΩΣ** διαμερ/σμα **125 τμ,** με πάρκιν. € **200.000**
3. **ΡΟΔΟΥ ΛΙΝΔΟΥ** διαμερ/σμα **139τμ,** lux. € **320.000**
4. **ΚΑΡΑΚΟΝΕΡΟ** διαμερ/σμα **98τμ,** πολυτελείας. € **195.000**
5. **ΚΑΡΑΚΟΝΕΡΟ** διαμέρ/σμα **111τμ,** πολυτελείας. € **238.650**
6. **ΑΝΑΛΥΨΗ** διαμέρ/σμα **75τμ,** lux. € **170. 000**
7. **ΑΝΑΛΥΨΗ** διαμέρ/σμα **140τμ,** lux. € **310. 000**

ΟΙΚΟΠΕΔΑ

1. **ΚΑΝΔΥΛΙ** οικόπεδο **1.000τμ,** άδεια οικοδομής. € **140. 000**
2. **ΚΟΣΚΙΝΟΥ** οικόπεδο **5.020τμ,** άδεια οικ/μής. € **320.000**
3. **ΚΟΣΚΙΝΟΥ** οικόπεδο **5.060τμ.** € **300.000**
4. **ΣΥΝΕΤΑΙΡΙΣΜΟΣ** πολύτεκνων μερίδα. € **140.000**
5. **ΤΡΕΙΣ** οικόπεδο **2.000τμ,** με άδεια οικοδομής. € **164.000**
6. **ΤΡΕΙΣ** οικόπεδο **4.000τμ.** € **284.000**
7. **ΚΡΕΜΑΣΤΗ** οικόπεδο **2.000τμ** πρός αντιπαροχή.
8. **ΚΙΟΤΑΡΙ** οικόπεδο **9.000τμ, 4.000τμ, 5.000τμ.**
9. **ΚΙΟΤΑΡΙ** οικόπεδο **4.800τμ,** με θέα. € **140.000**
10. **ΠΑΣΤΙΔΑ** οικόπεδα **400τμ.** € **45.000**
11. **ΚΑΛΛΑΘΟΣ** οικόπεδο **7.300τμ** παραλλιακό. € **340.000**
12. **ΓΕΝΝΑΔΙ** οικόπεδο **17.000τμ.** € **110.000**

ΚΑΤΑΣΤΗΜΑΤΑ

1. **ΜΕΓ. ΚΩΝ/ΝΤΙΝΟΥ** κατ/στημα **352τμ.** € **586.000**
2. **ΑΝΑΛΥΨΗ** (Αθηνών) κατάστημα **55τμ.** € **149.000**
3. **ΜΑΝΤΡΑΚΙ** κατάστημα **300τμ.** € **730.000**

AE927

"ΠΩΛΟΥΝΤΑΙ"
ΚΑΤΑΣΤΗΜΑΤΑ ΚΑΙ ΚΑΤΟΙΚΙΕΣ ΜΕ ΥΠΟΓΕΙΑ ΑΠΟΘΗΚΗ & ΓΚΑΡΑΖ

Στο "ΜΗΔΕΙΑ"
Θεσσαλονίκης & Καστοριάς (γωνία)
μπροστά στο πάρκο



AE1284

Μελέτη: Δημήτρης Αδαμάκης - Βαρβάρα Στεφανίδου - Αρχιτέκτονες ARCH-Net τηλ. 22410 29188

ΚΑΤΑΣΚΕΥΗ: Γ. ΚΑΣΤΡΗΣΙΟΣ Αρχιτέκτονας τηλ. 6979228091, 22410 34314

πωλησεις

συνέχεια από την προηγούμενη

ΠΩΛΕΙΤΑΙ ισόγειο **διαμέρισμα** στην Μητρόπολη 96 τμ. (χαρακτηρισμένο ως αποθήκη) με 2 υπνοδωμάτια, με 50 τ.μ. κήπο, σε άριστη κατάσταση, πλήρως επιπλωμένο. Τιμή 115.000 ευρώ. Πληρ. Κτηματομεσιτικό γραφείο ΕΥΡΩΣΤΕΓΑΣΤΙΚΗ, Χατζημάρκος Γεώργιος τηλ. 6973331692

ΜΑΤ1585(1)

ΠΩΛΟΥΝΤΑΙ καινούργια **διαμερίσματα** στο Ροδίνι σε ήσυχη περιοχή 1ου και 3ου ορόφου 100 τ.μ. με 3 υπνοδωμάτια και χώρο parkingk. Τιμή 185.000 ευρώ και 190.000 ευρώ αντίστοιχα. Παραδίδονται σε 3 μήνες. Πληρ. Κτηματομεσιτικό γραφείο ΕΥΡΩΣΤΕΓΑΣΤΙΚΗ, Χατζημάρκος Γεώργιος τηλ. 6973331692

ΜΑΤ1585(2)

ΠΩΛΕΙΤΑΙ μεταχειρισμένο **διαμέρισμα** 105 τ.μ. (καθαράς επ. 77,68 τ.μ.) στην Αντισμηνάρχου Βολονάκη με 2 υπν. ισόγειο τιμή 110.000 ευρώ. Επίσης **διαμέρισμα** 85 τ.μ. β' ορόφου στον Αγ. Ιωάννη μεταχειρισμένο 130.000 ευρώ. Δάνεια΄ δεκτά. Πληρ. ΑΙΓΑΙΟΚΤΗΜΑΤΙΚΗ κ. Ρένα Βαζούκου τηλ. 2241022943, 6945466773

ΜΧΠ851.3

ΠΩΛΟΥΝΤΑΙ: α) διαμέρισμα 85 τ.μ. στον Αγ. Ιωάννη 130.000 ευρώ. **β) κατάστημα** στο Μανδράκι (μισθωμένο 150.000 ευρώ, **γ) Οικόπεδο** 345 τ.μ. στο Καρακόνερο (Συν/σμό Αυτοστέγασης) κτίζει υπ.-ισ.-α' ορ. από 120 τ.μ. έκαστο, τιμή 140.000 ευρώ. **δ) Γραφείο** 45 τ.μ. επί της Αμμοχώστου κοντά στην Ακαδημία 112.000 ευρώ. ΑΙΓΑΙΟΚΤΗΜΑΤΙΚΗ κ. Ρένα Βαζούκου, τηλ. 2241022943

ΜΧΠ851.2

ΠΩΛΕΙΤΑΙ διαμέρισμα 82 τ.μ. καινούργιο λουξ, 2 υπνοδωματίων, θέρμανση, α' ορόφου στα Τριάντα, 47.000.000-138.000 ευρώ. Πληρ. Μεσιτικό γραφείο Κεφάλαιο τηλ. 2241060060, 6948046844

ΜΑΤ1471(1)

Από την Νεοκατασκευαστική Ρόδου **ΠΩΛΟΥΝΤΑΙ στην Κρεμαστή μεζονέτες** 120 τ.μ. και 180 τ.μ. πολυτελούς κατασκευής με ενδοδαπέδια θέρμανση, άδειες του 2005 (χωρίς ΦΠΑ) -προεγκριμένα δάνεια. Πληρ. τηλ. 6937163244

ΜΑΤ161

εργασιες

Από γνωστή εταιρεία ταχυμεταφορών **ζητούνται διανομείς** για μερική ή πλήρη απασχόληση. Απαραίτητα προσόντα: Κατοχή διπλώματος μότο-αυτοκινήτου, προϋπηρεσία θα ληφθεί υπ' όψιν. Πληρ. τηλ. 2241027666 ώρες 09.00-13.00 και 18.00-20.00

ΜΑΤ1725(1)

Από εταιρεία παροχής υπηρεσιών **ζητούνται** για το τμήμα εξυπηρέτησης πελατών: **α) κυρία** για απογευματινή απασχόληση ώρες εργασίας 17.00-22.00 για περιοχή Ρόδου, **β) Κυρία** για πρωινή απασχόληση ώρες εργασίας 08.00-16.00 σε υποκατάστημα Κρεμαστή Ρόδου. Απαραίτητα προσόντα: Άνεση στην επικοινωνία, γνώσεις Η/Υ. Πληρ. τηλ. 6948202040 ώρες 10.00-13.00 και 18.00-20.00

ΜΑΤ1725(2)

ΖΗΤΕΙΤΑΙ μάγειρας για pub-restaurant στο Φαληράκι. Cook for pub-restaurant in Faliraki. Πληρ. τηλ. 6946229071

ΜΖΤ200401

ΖΗΤΕΙΤΑΙ υπάλληλος σίμων. Πληρ. τηλ. για πρατήριο υγρών καυ- 2241062021 ΜΑΤ1674

RTEL FORTHnet

ΑΝΑΚΟΙΝΩΣΗ

Η εταιρεία πληροφορικής Ροδιακή Τηλεματική Α.Ε. επιθυμεί να προσλάβει το κάτωθι προσωπικό:

1. **Μηχανικό/Τεχνικό Η/Υ** με εμπειρία στην εγκατάσταση και υποστήριξη δικτύων Η/Υ και στο Internet.

Αριστη γνώση της αγγλικής.
Δυνατότητα συχνών ταξιδιών εκτός Ρόδου.
Εκπληρωμένες στρατιωτικές υποχρεώσεις (για τους άνδρες υποψήφιους).
Προϋπηρεσία θα εκτιμηθεί.

Πληροφορίες: **Κυρία Μηνέττου (phay@rtel.gr)**
1ο χιλ. Ρόδου Καλλιθέας, Ρόδος 85100
Τηλ. 22410-61031

ΧΠΕΜΠ175

FLOCAFE

ΖΗΤΕΙΤΑΙ

Από το **FLOCAFE ΡΟΔΟΥ,** έμπειρο προσωπικό για το σέρβις. Γνώση Αγγλικών απαραίτητη. Αλλοδαποί εξαιρούνται.

Επικοινωνία στο τηλ. **2241021271**
Ωρες επικοινωνίας με τον υπεύθυνο βάρδιας:
10.00-15.00, 19.30-22.00
Αλεξ. Διάκου 10

ΜΑΤ1720

Από εμπορικό κατάστημα της Ρόδου

ΖΗΤΕΙΤΑΙ πωλήτρια

με γνώσεις διακόσμησης και αρχιτεκτονικής εσωτερικού χώρου και σχεδιάστρια.

Αποστολή βιογραφικών με επισυναπτόμενη φωτογραφία: **Λεμεσού 20-22 Ρόδος τ.κ. 85100, τηλ. επικοινωνίας 2241039083**

ΜΑΤ1576(Γ)

MONTEMAR HOTEL

Το Ξενοδοχείο μας προκειμένου να καλύψει τις ανάγκες της ΥΠΟΔΟΧΗΣ

αναζητά άτομα

τετραώρου και οκταώρου απασχολήσεως με εμπειρία στην ΥΠΟΔΟΧΗ και γνώσεις υπολογιστή και Ιταλικών.
Πρωινές και απογευματινές ώρες.

Οι ενδιαφερόμενοι για τις ανωτέρω θέσεις μπορούν να απευθύνονται στο τηλ. **22440-44097** από τις 08.00-15.00

ΜΑΤ1643(Γ)

RODOS PALLADIUM HOTEL

Έχοντας σαν αρχή
τη συνεχή αναβάθμιση της παροχής υπηρεσιών ποιότητας και την ανάλογη στελέχωση με άρτια εκπαιδευμένο προσωπικό, το ξενοδοχείο **Rodos Palladium** αναζητά συνεργασία με:

ΜΑΣΕΖ ή ΜΑΣΕΡ

για να στελεχώσει το νέο spa του ξενοδοχείου.

Οι ενδιαφερομενοι/-ες μπορούν να καταθέσουν το βιογραφικό ή / και την αίτηση τους στο ξενοδοχείο, υπ' όψην κ. Δάνα ή κ. Καραγιώργου, είτε μέσω e-mail (rpgm@rodospalladium.gr).

Λεωφ. Καλλιθέας, Ρόδος. Τηλ: 22410 57300, Fax: 22410 86617

ΧΠΞΕΝ067

RE/MAX Outstanding Agents. Outstanding Results. sm

Η **RE/MAX,** η μεγαλύτερη εταιρία κτηματομεσιτικών συναλλαγών στον κόσμο, **ξεκίνησε τις δραστηριότητές της και στη Ρόδο κάτω από την επωνυμία RE/MAX EXPRESS** με στόχο τη παροχή υψηλού επιπέδου υπηρεσιών στο Ροδιακό κοινό και για να ικανοποιήσουμε τη μεγάλη και συνεχή ανάπτυξη της εταιρείας μας **ζητούμε συνεργάτες.**
Γι΄ αυτό εάν θέλετε να :
• αυξήσετε τα εισοδήματά σας
• να είστε μέλος σε μια δυνατή ομάδα επαγγελματιών
• να πραγματοποιήσετε τις φιλοδοξίες σας επιλέγοντας μόνοι σας τις ώρες που θα δουλέψετε, τότε η **RE/MAX EXPRESS** είναι εκείνη που σας δίνει τη δυνατότητα να πραγματοποιήσετε τα όνειρά σας επιλέγοντας να είστε μέλη σε μια δυνατή ομάδα με επαγγελματίες στο χώρο των κτηματομεσιτικών συναλλαγών.
Για περισσότερες πληροφορίες : RE/MAX EXPRESS: Κυρία Μαίρη Χριστοδούλου

Τηλέφωνα επικοινωνίας : 22410 64730 και 22410 64755
-Email : info@remaxexpress.gr

ΧΠΚΤΗ005

Καριέρα στο real estate

Η ΕΠΙΧΕΙΡΗΣΗ

Η **Savvaidis & Associates Real Estate Agents & Consultants**, απο το 1983 προσφέρει υψηλής ποιότητας υπηρεσίες διαμεσολάβησης στον τομέα των κατοικιών και εμπορικών ακινήτων.

ΣΤΕΛΕΧΟΣ ΠΩΛΗΣΕΩΝ

Ο ΥΠΟΨΗΦΙΟΣ

- Άνδρας / γυναίκα έως 27 ετών, με δυναμική και οργανωτική προσωπικότητα.
- Πτυχιούχος ΑΕΙ στη Διοίκηση Επιχειρήσεων ή άλλο συναφές αντικείμενο. Άριστος χρήστης εφαρμογών MS OFFICE.
- Άριστη γνώση της Ελληνικής & Αγγλικής γλώσσας
- Η κατοχή μεταπτυχιακού τίτλου θα θεωρηθεί επιπλέον προσόν.
- Δυνατότητα εργασίας εκτός πόλης Ρόδου

Η ΘΕΣΗ

- Υποστήριξη πωλήσεων ακινήτων.
- Δημιουργία και υποστήριξη πελατολογίου.
- Στελέχωση υποκαταστημάτων.
- Σύγχρονο και φιλικό εργασιακό περιβάλλον.
- Συνεχές on the job training

Αποστείλατε βιογραφικό σας με e-mail στο info@savvaidis.gr

SAVVAIDIS & Associates Estate agents & Consultants

Γρηγ. Λαμπράκη 14, Ρόδος
Τηλ. 22410-26281
http://www.propertyrhodes.gr

ΧΠ659

εργασιες

συνέχεια από την προηγούμενη

ΖΗΤΕΙΤΑΙ: Α) έμπειρος βοηθός σερβιτόρου άνδρας ή γυναίκα για κεντρικό εστιατόριο στην Π. Πόλη. **β) νέος ή νέα** γλωσσομαθής για να εργασθεί σε τουρ. επ/ση στην Π. Πόλη. Πληρ. τηλ. 2241032232, 2241060325, 6938244168
MZT200403

ΖΗΤΕΙΤΑΙ ΟΔΗΓΟΣ ΝΕΟΣ ΓΙΑ ΕΜΠΟΡΙΚΗ ΕΠΙΧΕΙΡΗΣΗ ΜΕ ΔΙΠΛΩΜΑ Γ' ΚΑΤΗΓΟΡΙΑΣ ΚΑΙ ΝΕΟΣ ΓΙΑ ΤΗΝ ΑΠΟΘΗΚΗ. ΠΛΗΡ. ΤΗΛ. 2241090044, 6937568868 ΜΑΤ1705

ΖΗΤΟΥΝΤΑΙ έμπειροι τεχνίτες και **βοηθοί** για τοποθέτηση πλακιδίων. Πληρ. από 3 έως 6 το απόγευμα στο τηλ. 6992590316
MZT190410

ANASA CAFE. ΖΗΤΟΥΝΤΑΙ ΣΕΡΒΙΤΟΡΕΣ ΓΙΑ 12ΜΗΝΗ ΑΠΑΣΧΟΛΗΣΗ. ΠΛΗΡ. ΤΗΛ. 2241069919
MZT170409

ΖΗΤΟΥΝΤΑΙ κοπέλες εμφανίσιμες με γνώσεις το σέρβις για καφετέρια επί της Απ. Παύλου περιοχή Ανάληψη. Αλλοδαπές αποκλείονται. Πληρ. τηλ. 2241067957
MZT190409

ΖΗΤΕΙΤΑΙ γυναίκα για να φροντίζει ασθενή, ηλικιωμένο. Πληρ. τηλ. 2241027251
MZT190407

ΖΗΤΕΙΤΑΙ πωλήτρια νέα και ευχάριστη για να εργασθεί σε κατάστημα στην Παλιά Πόλη, στην οδό Σωκράτους που να ομιλεί καλά αγγλικά, γερμανικά και γαλλικά. Αποδοχές πολύ ικανοποιητικές, ανάλογα με τα προσόντα. Προϋπηρεσία στο χώρο των πωλήσεων θα ληφθεί σοβαρά υπ' όψιν. Πληρ. τηλ. 2241077718 από 10 π.μ. μέχρι 8 μ.μ.
MZT190401

ΖΗΤΕΙΤΑΙ κοπέλα για να εργασθεί σε καφέ-μεζεδοπωλείο στην Παλιά Πόλη καθώς και μαγείρισσα. Αγγλικά απαραίτητα. Και **μαγείρισσα** για ουζερί. Πληρ. τηλ. 2241021653, 6978724646 ΜΑΤ1699

ΖΗΤΕΙΤΑΙ ΖΕΥΓΑΡΙ ΝΑ ΑΝΑΛΑΒΕΙ ΓΝΩΣΤΗ ΨΗΣΤΑΡΙΑ ΣΤΗΝ ΚΡΕΜΑΣΤΗ ΜΕ ΠΟΣΟΣΤΑ 50% ΑΠΟ ΤΑ ΚΕΡΔΗ (ΣΥΜΜΕΤΟΧΗ ΜΕ ΜΙΚΡΟ ΧΡΗΜΑΤΙΚΟ ΠΟΣΟ). ΠΛΗΡ. ΤΗΛ. 2241033682 ΜΑΚΗ
MXP13593(1)

ΖΗΤΕΙΤΑΙ υπάλληλος δεσποινίς ή κυρία με γνώσεις ξένων γλωσσών. Προτιμούνται αγγλικά, ισπανικά και ρωσικά για τα χρυσοχοεία Κουνάκη. Πληρ. τηλ. 6946508177
MAT1700

Από μεταφορική εταιρεία **ζητούνται οδηγοί** Ε' και Γ' κατηγορίας. Πληρ. τηλ. 2241063521
MAT1697

ΖΗΤΕΙΤΑΙ υπάλληλος νυχτερινός για περίπτερο-mini market. Πληρ. τηλ. 2241038111, 6977449695
MZT180401

ΖΗΤΕΙΤΑΙ οδηγός με δίπλωμα Γ' κατηγορίας για εργασία στην λαχαναγορά ώρες 06.00-14.00. Πληρ. τηλ. 6936726806, ώρες 10.00-14.00
MXP13592

ΖΗΤΕΙΤΑΙ κοπέλα για να εργασθεί ως πωλήτρια σε τουριστικό κατάστημα (μίνι μάρκετ) στο εμπορικό κέντρο "Εψιλον" στο Φαληράκι. Πληρ. τηλ. 6944211121 MZT180412

ΖΗΤΟΥΝΤΑΙ: Α) Μάγειρας ala cart, **β) βοηθός μάγειρα, γ) λατζιέρα** για εστιατόριο για 12μηνη απασχόληση. Πληρ. τηλ. 6947264663
MZT180410

Για δέκα μέρες η ψαροταβέρνα "Φώτης" και το "Φώτης Μέλαθρον" **ζητούν σερβιτόρους** και **βοηθούς.** Πληρ. τηλ. 2241024272 και 2241027359 MXP13589

ΖΗΤΕΙΤΑΙ ΝΕΑΡΟ ΑΤΟΜΟ ΓΙΑ ΣΕΡΒΙΣ ΣΕ ΚΑΦΕΤΕΡΙΑ-ΠΑΙΔΟΤΟΠΟ ΓΙΑ 4ΩΡΗ ΑΠΟΓΕΥΜΑΤΙΝΗ ΑΠΑΣΧΟΛΗΣΗ, ΣΤΗΝ ΠΑΡΑΛΙΑ ΙΑΛΥΣΟΥ. ΠΛΗΡ. ΤΗΛ. 6946336192
MZT180403

ΖΗΤΕΙΤΑΙ υπάλληλος για μίνι μάρκετ έως 30 ετών με δίπλωμα οδήγησης. Πληρ. τηλ. 2241064185, 2241060078
MAT1676

ΖΗΤΕΙΤΑΙ έμπειρος **σερβιτόρος** στο αλα καρτ στην Παλιά Πόλη. Πληρ. τηλ. 2241025293
MAT1670

ΖΗΤΟΥΝΤΑΙ από το CITY HALL restaurant α) **τηλεφωνητής-τρια** για μερική βραδινή απασχόληση, β) **διανομείς** για μερική μεσημεριανή ή βραδινή απασχόληση. Πληρ. τηλ. 2241070200
MAT1672

ΑΠΟ ΤΟ ΞΕΝΟΔΟΧΕΙΟ ΔΙΟΝΥΣΟΣ ΣΤΗΝ ΙΞΙΑ

ΖΗΤΟΥΝΤΑΙ

για την σεζόν 2006

ΚΑΜΑΡΙΕΡΕΣ με προϋπηρεσία

Οι ενδιαφερόμενες παρακαλούνται όπως απευθυνθούν στην κ. Ολγα Αγγους στο τηλ. **22410-23021 καθημερινά 08.30-14.30** εκτός Κυριακής.
Βιογραφικά με φωτογραφία απαραιτήτως.
ΜΧΠ1145

ΖΗΤΟΥΝΤΑΙ

ΠΩΛΗΤΡΙΕΣ
από τουριστικό κατάστημα
εντός πόλεως Ρόδου. Ωράριο συνεχές.
Μισθός 1000 ευρώ καθαρά

Πληρ. τηλ. 2241025936
MZT080416(Γ)

Από την εταιρία **Β. ΚΟΖΑΣ & ΣΙΑ ΟΕ**

ΖΗΤΟΥΝΤΑΙ

οδηγοί με δίπλωμα γ' κατηγορίας

Πληρ. τηλ. 22410-68643, 66675
ΜΑΤ1266(Γ)

Καταστήματα ενδυμάτων στην Παλιά Πόλη

ΖΗΤΕΙΤΑΙ

ΠΩΛΗΤΡΙΑ – ΥΠΕΥΘΥΝΗ

- Καλή γνώση Αγγλικής & επιπλέον γλωσσών.
- 23-40 ετών. Προϋπηρεσία θα ληφθεί υπ' όψιν.
- Ικανοποιητικές Αποδοχές & Ωράριο.

tel.: 22410 **38650**, fax: **38785**, mob.: **6944146214**
ΧΤΕΜΠ182

Από την αντιπροσωπεία αυτοκινήτων
HONDA-MITSUBISHI

ΖΗΤΕΙΤΑΙ

Ηλεκτρολόγος Αυτοκινήτων

Επιθυμητή προϋπηρεσία στο χώρο
Καλή γνώση Η/Υ και Αγγλικών.

Απαραίτητη αποστολή βιογραφικού σημειώματος στη διεύθυνση Λ. Λίνδου 138 Ρόδος
Τηλ. 22410-67440-41
Φαξ 22410-68462
E-mail:kaligcar@otenet.gr
ΜΧΠ915

AVIS RENT A CAR

Η εταιρεία ενοικιάσεως αυτοκινήτων AVIS πρόκειται να προβεί σε προσλήψεις εποχικών υπαλλήλων για τα γραφεία της στο Φαληράκι.

Απαραίτητα προσόντα:
Κατοχή ερασιτεχνικής άδειας οδήγησης και καλή γνώση της αγγλικής γλώσσας.
Γνώση γερμανικής γλώσσας θα ληφθεί ως επιπλέον προσόν.

Οι ενδιαφερόμενοι μπορούν να υποβάλλουν βιογραφικά σημειώματα στο κεντρικό γραφείο της εταιρείας στην Ιξιά (δίπλα στο πρατήριο βενζίνης BP).
Τηλέφωνο επικοινωνίας 2241091700
ΜΑΤ1681(Γ)

Από ξενοδοχειακή εταιρεία στην Ιαλυσό

ΖΗΤΟΥΝΤΑΙ

- **Υπάλληλοι υποδοχής**
- **Μάγειροι Α' και Β'**
- **Σερβιτόροι Α'**

Πληροφορίες τηλ. 22410 94326
καθημερινά από 10.00-14.00
ΜΑΤ8080

Τα ζαχαροπλαστεία **ΣΤΑΝΗ**

ΖΗΤΟΥΝ

α) πωλήτριες
Απαραίτητα προσόντα:
- *Γνώση Αγγλικής γλώσσας*
- *Τυπικές γνώσεις Ηλεκτρονικού Υπολογιστή*
- *Απόφοιτοι Λυκείου οπωσδήποτε*

β) οδηγούς
Απαραίτητα προσόντα:
- Επαγγελματικό δίπλωμα αυτοκινήτου

Αιτήσεις: **Αγίας Αναστασίας 28** (Εμπορ. Κέντρο Φώκιαλη)
Καθημερινά Δευτέρα - Παρασκευή
Πληροφορίες τηλέφωνα: **2241032267-2241031991**
Ωρες αιτήσεων / πληροφοριών: 8.30 μ.μ.-3.30 μ.μ.
Απαραίτητη η φωτογραφία για τις αιτήσεις
ΜΑΤ1669(Γ)

Swedco CAFE

Από την εταιρεία **Swedco café**

ζητείται προσωπικό

για να εργασθεί στην παρασκευή και στην πώληση αρτοκατασκευασμάτων (σάντουιτς) και καφέ.
Απαραίτητα:
- Ευγένεια
- Καλός χαρακτήρας
- Ορεξη για δουλειά
- Ομαδικό πνεύμα
- Ευέλικτο ωράριο
- Καλή γνώση στους καφέδες
- Ηλικία από 18-28 χρόνων
- Επαγγελματική σχολή ή λύκειο
- Βασική γνώση τουλάχιστον της αγγλικής γλώσσας

Απασχόληση:
- 12 μήνες το χρόνο
- 8ωρο, 6 ημέρες την εβδομάδα
- Κυριακές και αργίες τα μαγαζιά μας είναι πάντα κοντά στον πελάτη

Προσφέρεται:
- Καλό κλίμα εργασίας
- Καλή αμοιβή

Αιτήσεις στο γραφείο μας πίσω από το κατάστημά μας επί της οδού Δημοκρατίας & Δωδ/κής Νεολαίας από τις **08.30-15.30.** Απαραίτητη η φωτογραφία στην συμπλήρωση της αίτησης.

We, the company **Swedco café**

are looking for employees

to work in our bakery or in our coffee houses
Expectations:
- Politeness
- Good character
- Team spirit
- Flexible schedule
- Good know how in coffees
- Age between 18-28
- At least basic knowledge in English
- Final teachings or college

Offer:
- Work 12 months a year
- Good salary
- Good working climate

Working hours:
- 8 hours-6 days a week
- Our shops are always open on Sundays and holidays

Please leave your application in our office behind our Swedco Café at the Demokratias & Dodekanesiakis Neolaias Street from 8.30 am-3.30 p.m. A Picture is necessary!
ΜΑΤ1698(Γ)

Η εταιρεία **Cosmoline**
ένας από τους μεγαλύτερους εναλλακτικούς παρόχους σταθερής τηλεφωνίας με έδρα την Αθήνα επιθυμεί να προσλάβει τα εξής στελέχη:

ΥΠΕΥΘΥΝΟΥΣ ΠΩΛΗΣΕΩΝ ΠΕΛΑΤΩΝ ΓΙΑ ΤΙΣ ΠΕΡΙΟΧΕΣ

ΑΠΑΡΑΙΤΗΤΑ ΠΡΟΣΟΝΤΑ:
- Εμπειρία στις Πωλήσεις Σταθερής Τηλεφωνίας
- Αριστες Ικανότητες Επικοινωνίας

Η ΕΤΑΙΡΕΙΑ ΠΡΟΣΦΕΡΕΙ
- Ανταγωνιστικό πακέτο αποδοχών
- Συνεχή Εκπαίδευση
- Ευχάριστο και δυναμικό περιβάλλον εργασίας
- Προοπτικές Ανάπτυξης & Εξέλιξης

Οι ενδιαφερόμενοι παρακαλούνται να αποστείλουν το βιογραφικό τους στην
REAL MARKET INVESTMENTS,
ΣΑΒΒΑ ΠΑΥΛΙΔΗ 8,
Τηλ. 2241034918, 2241073860, 6944958180
ΜΑΤ1636(2)(Γ)

εργασιες

συνέχεια από την προηγούμενη

ΖΗΤΕΙΤΑΙ υπάλληλος με επαγγελματικό δίπλωμα να εργαστεί στην Εταιρία Μεταφορών ΓΡΑΜΜΗ ΡΟΔΟΥ ηλικίας μέχρι 35 χρονών. Τυχόν προϋπηρεσία σε μεταφορική εταιρία θα ληφθεί υπόψη. Πληρ. τηλ. 2241068800
MAT1675

ΖΗΤΟΥΝΤΑΙ: α) Νυχτερινός μάγειρας-πασσαδόρος για εργασία όλο το χρόνο σε εστιατόριο εντός πόλεως. **β) Βοηθός σερβιτόρου** για μερική απασχόληση. Πληρ. τηλ. 2241024642 μετά τις 13.00.
MAT1634

ΖΗΤΕΙΤΑΙ πασαδόρος για βραδινή δουλειά. Χειμώνα-καλοκαίρι. Πληρ. τηλ. 2241037574
MZT150403

ΖΗΤΕΙΤΑΙ κυρία για δουλειές σπιτιού, στα Κοσκινού, Ελληνίδα ή αλλοδαπή που να γνωρίζει Ελληνικά, με δικό της μεταφορικό μέσο. Πληρ.τηλ. 2241066155
MZT170420

ΖΗΤΕΙΤΑΙ πωλήτρια για κατάστημα αξεσουάρ μπιζού στην Π. Πόλη που να ομιλεί Αγγλικά. Πληρ. τηλ. 6944375243
MA1659

ΖΗΤΟΥΝΤΑΙ σερβιτόροιρες για εστιατόριο-καφετέρια για απογευματινή απασχόληση (από τις 17.00) στην Ιαλυσό. Απαραίτητη γνώση της αγγλικής γλώσσας. Τυχόν Γερμανικά θα προτιμηθούν. Πληρ. τηλ. 6945128124 κ. Χρυσοβαλάντης 6944508722 ώρες πρωινές
MAT1657

ΖΗΤΕΙΤΑΙ ξενόγλωσσος υπάλληλος με άδεια οδήγησης αυτοκινήτου για γραφείο rent a car. Πληρ. τηλ. 2241031831
MZT140408

ΖΗΤΕΙΤΑΙ υπάλληλος νέος ή νέα που να γνωρίζει ξένες γλώσσες για καφετέρια snack bar στην Π. Πόλη. Πληρ. τηλ. 2241025680, 2241028153, 6944605755
MZT150411

PHILIPPINE FIRL WANTED for in house work. Full accommodation provided, insurance, must speak greek. Information tel. 6944501616
MAT1644

ΖΗΤΕΙΤΑΙ για καφέ-bar στην Ιξιά **σερβιτόρος-σερβιτόρα** και **βοηθός μπάρμαν** με προϋπηρεσία για πλήρη ή μερική απασχόληση. Πληρ. τηλ. 6944542160
MZT150409

Από κατάστημα τουριστικών στη Σωκράτους (Παλιά Πόλη) **ζητείται νεαρή κοπέλα** που να γνωρίζει τουλάχιστον μία ξένη γλώσσα. Πληρ. τηλ. 2241020964
MZT150406

ΖΗΤΕΙΤΑΙ νεαρά κυρία εμφανίσιμη για pub-καφετέρια στο κέντρο της πόλης. Απασχόληση εποχιακή, Μάιο έως Οκτώβριο και από τις 17.00 μ.μ. Σχετική προϋπηρεσία και γνώση της αγγλικής θα ληφθούν υπ' όψιν! Πληρ. τηλ. 6977339669 μετά τις 12.00
MXP13583

ΖΗΤΕΙΤΑΙ κοπέλα για να εργασθεί σε συνεργείο καθαρισμού στην πόλη της Ρόδου. Μισθός ικανοποιητικός. Πληρ. τηλ. 2241078243, 6946026397
MXP13857

ΖΗΤΕΙΤΑΙ πωλήτρια για τουριστικό με ρούχα στην Παλιά Πόλη. Ωράριο 2-10. Πληρ. τηλ. 2241034605
MZT150402

ΖΗΤΟΥΝΤΑΙ πωλήτριες με εμπειρία στο νεανικό ρούχο. Πληρ. τηλ. 2241029611, Κων/νου Παλαιολόγου 9
MAT1625

Από επιχείρηση εμπορίας οινοπνευματωδών-ποτών **ζητείται** έμπειρη **υπάλληλος γραφείου** με γνώσεις Η/Υ. Πληρ. τηλ. 22410-62171, 65717
MAT1635

ΖΗΤΕΙΤΑΙ πεπειραμένος σερβιτόρος με γνώσεις ξένων γλωσσών, ηλικίας μέχρι 40 χρόνων, για να εργασθεί στο εστιατόριο ΣΤΕΡΓΟΣ ΚΟΡΝΕΡ, Σωκράτους 113, Παλιά Πόλη. Πληροφορίες στο κατάστημα πρωινές ώρες
MZT140413

ΖΗΤΕΙΤΑΙ υπάλληλος με γνώσεις τουλάχιστον Αγγλικών και Γερμανικών για κεντρικό χρυσοχοείο στην Παλιά Πόλη. Πληρ. τηλ. 2241023936, 6946680260
MAT1601(1)

ΖΗΤΟΥΝΤΑΙ μπαργούμαν για καφέ. We are looking for a bar-woman. Πληρ. τηλ. 6936642186, 6932541842 MXP13582

ΖΗΤΕΙΤΑΙ βοηθός υποδοχής για ξενοδοχείο στην Ιξιά. Απαραίτητη η γνώση της αγγλικής. Πληρ. τηλ. 2241092691
MAT1627

ΖΗΤΟΥΝΤΑΙ πεπειραμένος **σερβιτόρος, μάγειρας Α'** και **βοηθός σερβιτόρου.** Πληρ. τηλ. 6948407130 κ. Κώστα
MZT130414

ΖΗΤΟΥΝΤΑΙ πωλήτριες για τα καταστήματα "MAD STUFF" να γνωρίζουν αγγλικά. Πληρ. στο τηλ. 2241023563, 6945736316 κ. Νίκο. **Ζητείται πωλήτρια** για το κατάστημα "MAD STUFF" στον Αρχάγγελο.
MAT1606

ΖΗΤΕΙΤΑΙ οδηγός με επαγγελματικό δίπλωμα γ' κατηγορίας για να εργασθεί σε εταιρεία κατεψυγμένων προϊόντων. Πληρ. τηλ. 2241069890
MXP13576

Από το club VOGUE στην Παλιά Πόλη, **ΖΗΤΟΥΝΤΑΙ** άνδρες - γυναίκες για μπαρ service-βοηθοί. Πληρ. κ. Αποστόλης τηλ. 6949120423
MZT080401(02)

ΖΗΤΕΙΤΑΙ εμφανίσιμη κοπέλα για να εργασθεί στο RENOS CLUB στον Αρχάγγελο. Πληρ. τηλ. 22440-22540, 23234, 6932006967MZT070403

ΕΡΓΑΣΤΗΡΙΟ ΕΛΕΥΘΕΡΩΝ ΣΠΟΥΔΩΝ ΗΛΕΚΤΡΟΝΙΚΩΝ ΥΠΟΛΟΓΙΣΤΩΝ
Program PM
ΕΠΙΣΗΜΟ ΕΞΕΤΑΣΤΙΚΟ ΚΕΝΤΡΟ ΤΗΣ ECDL HELLAS
ECDL Diploma
ΤΜΗΜΑΤΑ ΓΙΑ:
Παιδιά
Ενήλικες
Αρχάριους
Επαγγελματίες
Ανεύρεση Εργασίας
ΕΝΤΑΤΙΚΑ ΜΑΘΗΜΑΤΑ COMPUTER
ΕΓΓΡΑΦΕΣ ΤΩΡΑ
Μανώλης Ι. Σοφίλλας
Τηλ.(22410)31761
ΚΟΔΡΙΓΚΤΩΝΟΣ 91 - ΡΟΔΟΣ
ΧΠ1941

Από την ΝΑΥΤΙΛΙΑΚΗ ΕΤΑΙΡΙΑ
DODEKANISOS SEAWAYS
ΖΗΤΕΙΤΑΙ υπάλληλος
για το κεντρικό πρακτορείο
Απαραίτητη γνώση αγγλικών και καλή γνώση στο χειρισμό computer.
Οι ενδιαφερόμενοι μπορούν να στείλουν βιογραφικά στην διεύθυνση:
Αυστραλίας 3, 85100 Ρόδος
Τηλέφωνο: 2241070590, Fax: 2241070591
E-mail: info@12ne.gr
(υπόψη: Τμήμα Ανθρ. Δυναμικού)
ΧΠΤΓΡ025

A.E.D.E.
ΔΟΜΗΣΗ ΡΟΔΟΥ
Από τη **ΔΟΜΗΣΗ ΡΟΔΟΥ**
ΖΗΤΟΥΝΤΑΙ
για τη στελέχωση του νέου εκθεσιακού τμήματος
ΕΜΠΕΙΡΟΙ ΠΩΛΗΤΕΣ
Απαραίτητα προσόντα:
- Προηγούμενη εμπειρία αν είναι δυνατόν σε ανάλογο αντικείμενο τουλάχιστον για 2-3 χρόνια
- Ομαδικό πνεύμα, ευχάριστη προσωπικότητα, διάθεση για επίτευξη στόχων, ευχέρεια επικοινωνίας
- Γνώση χειρισμού Η/Υ και εφαρμογών γραφείου
- Γνώση Αγγλικής
- Εκπληρωμένες στρατιωτικές υποχρεώσεις για τους άντρες

Παρέχονται:
- Ανταγωνιστικό πακέτο αποδοχών, προοπτικές εξέλιξης, σύγχρονο περιβάλλον εργασίας.

Αποστολή βιογραφικών στο fax 2241064050, Υ/Ο κου ΠΑΠΑΓΡΗΓΟΡΙΟΥ ΑΛΕΞΗ με την ένδειξη codsales.
ΧΠ2367

Carrier
No1 In Air Conditioning
Η Rodos Air
ζητά
ΜΗΧΑΝΟΛΟΓΟ ΜΗΧΑΝΙΚΟ Τ.Ε.
Απαιτούμενα προσόντα:
• Πτυχίο ΤΕΙ
• Καλή γνώση της αγγλικής γλώσσας
• Καλή γνώση Η/Υ
• Αριστη γνώση σχεδιαστικού προγράμματος AUTOCAD
Οι ενδιαφερόμενοι παρακαλούνται να στείλουν βιογραφικό σημείωμα με fax ή με e-mail
RODOS AIR ΕΠΕ-ΚΑΜΕΙΡΟΥ 1-85100 ΡΟΔΟΣ
ΤΗΛ. 22410-70710, FAX: 2241070720
e-mail: info@rodosair.gr
ΜΧΠΕΜΠ174

KARAOKE
Προς ξενοδόχους και διευθυντές ξενοδοχείων
Εχουμε μια ημέρα την εβδομάδα ελεύθερη για όλη τη σεζόν 2006. Εάν θέλετε να συνεργαστούμε.
The Nick Hunter show.
Πληρ. κιν. 6932155284
MXP13595

ΖΗΤΟΥΝΤΑΙ
άμεσα **μαραγκοί**
Πληρ. τηλ. 6942920252
MZT190405

ΑΠΟ ΤΟ ΞΕΝΟΔΟΧΕΙΟ ΔΙΟΝΥΣΟΣ ΣΤΗΝ ΙΞΙΑ
ΖΗΤΕΙΤΑΙ
για την σεζόν 2006
Υπεύθνος ή υπεύθυνη με ανάλογη πείρα για το Super Market του ξενοδοχείου. 12μηνη απασχόληση.
Ο ενδιαφερόμενος παρακαλείται όπως απευθυνθεί στην κ. Ολγα Αγγους στο τηλ. **22410-23021 καθημερινά** 08.30-14.30 εκτός Κυριακής.
Βιογραφικά με φωτογραφία απαραιτήτως.
ΜΧΠ1145

ΑΠΟ ΤΟ ΞΕΝΟΔΟΧΕΙΟ ΔΙΟΝΥΣΟΣ ΣΤΗΝ ΙΞΙΑ
ΖΗΤΕΙΤΑΙ
υπάλληλος για την πισίνα
με ανάλογη προϋπηρεσία
Πληρ. τηλ. 2241023021
ΜΧΠ1145

eden roc
resort hotel & bungalows
★★★★
Το ξενοδοχείο **EDEN ROC** ζητά συνεργάτες για τη σεζόν 2006 στις ακόλουθες ειδικότητες:
• **Ατομο για Reception**
Με προϋπηρεσία σε ανάλογη θέση, γνώση Η/Υ και απαραίτητη γνώση Αγγλικών, Γερμανικών, Ιταλικών
• **Κηπουρούς**
Με γνώσεις κηπευτικής, φυτοφαρμάκων και φροντίδας λουλουδιών και φυτών
Οι ενδιαφερόμενοι μπορούν να στείλουν το βιογραφικό τους με μια φωτογραφία στην διεύθυνση του ξενοδοχείου ή να συμπληρώσουν μια αίτηση στο ξενοδοχείο.
4ο χλμ. Λεωφ. Ρόδου-Καλλιθέας, ΤΘ 203 ΤΚ 85100
Τηλ.: 22410 67067, Fax. 2241067062
e-mail: info@edenroc.gr
ΜΑΤ1632(Γ)

Από το Πρακτορείο Εφημερίδων Αθηναϊκού Τύπου "ΑΡΓΟΣ"
ΖΗΤΕΙΤΑΙ
Οδηγός για τις διανομές Τύπου με δίπλωμα Γ' κατηγορίας, από 25 έως 40 ετών.
Μόνιμη απασχόληση για 12 μήνες τον χρόνο και 7 ημέρες την εβδομάδα.
Οι ενδιαφερόμενοι να επικοινωνήσουν με τον κ. Ιωαννίδη στο τηλέφωνο **2241024018,** πρωινές ώρες
ΜΑΤ1420(Γ)

εργασιες

συνέχεια από την προηγούμενη

LOOKING FOR foreign-speaking girls, in order to work in shops into the Old Town **ΖΗΤΟΥΝΤΑΙ** για εργασία από καταστήματα εντός της Παλιάς Πόλης **κοπέλες,** κατά προτίμηση αλλοδαπές. Πληρ. τηλ. 2241060110 από 18.00-20.00 MZT110406

ΖΗΤΟΥΝΤΑΙ σε όλα τα Δωδεκάνησα **άτομα** για μερική ή πλήρη απασχόληση. Πληρ. τηλ. κέντρο 2241091027, 24 ώρες το 24ωρο. Αμεση επικοινωνία 9 π.μ.-4 μ.μ. 6977946940, 4 μ.μ.-9 βράδυ 6974243448 MZT100414

ΖΗΤΟΥΝΤΑΙ κοπέλες έως 30 ετών να εργασθούν σε "SPA" για πλήρη απασχόληση ή ημιαπασχόληση. Πληρ. τηλ. 2241076658 MAT1514

Αβέβαιη ασφάλεια εργασίας; Αμεσα βγάλτε έξτρα εισόδημα, δουλεύοντας στο σπίτι ή το γραφείο. Πολύ υψηλά εισοδήματα. Θέσεις ανεξάρτητης συνεργασίας με δυνατότητα μερικής-πλήρης απασχόλησης. Παρέχεται πλήρης εκπαίδευση. ΟΧΙ λοιπόν ντήλερ, πλασιέ, τηλεμάρκετινγκ. Πληρ. τηλ. 2102801153, 2102801154, 22410-37362, www.umswork4you.com MAT4271

ΖΗΤΕΙΤΑΙ αποθηκάριος με δίπλωμα οδήγησης για εργασία εντός πόλεως. Πληρ. τηλ. 2241037234, ώρες 10.00-15.00 και 18.00-22.0 MAT1234

ΖΗΤΟΥΝΤΑΙ: α) οδηγοί κατά προτίμηση Ελληνες με δίπλωμα Γ' κατηγορίας, **β) Κοπέλες** και **άνδρες** για εργασία, **γ) Γραμματέας.** Πληρ. τηλ. 2241092743 (από 10 π.μ.-4.00 μ.μ.) MAT8058



ΠΩΛΕΙΤΑΙ CITROEN SAXO 1600 VTS 142 HP, φουλ εξτρά, δερμάτινο σαλόνι, ABS, μοντέλο '98. Τιμή 6.000 ευρώ μετρητής. Πληρ. τηλ. 6978753264 INT190408

ΕΥΚΑΙΡΙΑ! ΠΩΛΕΙΤΑΙ φορτηγό 609 κοντό σασί με μουσαμά. Πληρ. κος Δημήτρης τηλ. 6942266662 INT170417

ΠΩΛΕΙΤΑΙ HYUNDAI FX 1.600 cc μοντέλο 2000, φουλ εξτρά με MB3, condition, ABS, σε άριστη κατάσταση. Δεκτός κάθε έλεγχος και διακανονισμός. Πληρ. τηλ. 6948255602 INT190419

ΠΩΛΕΙΤΑΙ ΜΗΧΑΝΗ BMW GS 650 ΜΕ 7.000 ΧΛΜ. ΜΟΝΤΕΛΟ 10ος/2002 ΣΕ ΑΡΙΣΤΗ ΚΑΤΑΣΤΑΣΗ. ΤΙΜΗ 5.500 ΕΥΡΩ. ΠΛΗΡ. ΤΗΛ. 6946336192 INT180404

ΠΩΛΕΙΤΑΙ αυτοκίνητο BMW 520 χρώματος μαύρο μοντέλο 1997 6κύλινδρο 150 HP με πολλά αξεσουάρ. Πληρ. τηλ. 2241074592 MZT170413

ΠΩΛΕΙΤΑΙ αυτοκίνητο μάρκας **ROVER 25** 1.400 cc μοντέλο 2002 με ABS υδραυλικό τιμόνι, αερόσακο οδηγού-συνοδηγού. Τιμή 4.000 ευρώ. Πληρ. τηλ. 6932466076 MZT150407

ΠΩΛΕΙΤΑΙ αυτοκίνητο Ι.Χ. μάρκας **MERCEDES** τύπου 814 D μοντέλο 1996, ψυγείο καταψύκτη, κατάλληλο για κατεψυγμένα προϊόντα και παγωτά. Πληρ. τηλ. 2241060133, 6944732168 MZT290310

ΠΩΛΕΙΤΑΙ APRILIA LEONARDO 125 cc σε πολύ καλή κατάσταση. Πληρ. τηλ. 6945558813 MZT140410

ΠΩΛΕΙΤΑΙ TDM 900 cc μοντέλο 3ο 2004. Τιμή 7.500 ευρώ, 7.000 χλμ. Πληρ. τηλ. 6942445957 MXP13584

ΠΩΛΕΙΤΑΙ ALFA ROMEO 156 με 5.000 χλμ. και full εξτρά. Πληρ. τηλ. 2241068500, 6936179030 κ. Δημήτρης MZT070409

διαφορα

ΠΩΛΟΥΝΤΑΙ φω μπιζού, τσάντες, εσάρπες κ.ά. αξίας 30.000 ευρώ μόνο **15.000 ευρώ** λόγω αναχώρησης. Πληρ. κα Ειρήνη 6948330122, κο Μιχάλη 6942611395 INT190406

ΠΩΛΕΙΤΑΙ φουσκωτό BELUGA BY PERONDI (lux έκδοση), 8 μ. με καμπίνα, 2002, μηχανές JOHNSON 200 HP και MARINER 15 HP τρέιλερ διαξονικό Αμερικής. Τουαλέτα ηλεκτρική, ψυγείο, κουζίνα, ηλεκ. εργάτης, VHF, 3 προπέλες ανοξείδωτες, BIMINI TOP ανοξείδωτο, 2 σετ από τέντες και καλύματα κ.λπ. Δεκτός κάθε έλεγχος. ΣΥΡΟΣ τηλ. 2281081294. 6936191614 ΜΑΠ247

ΠΩΛΕΙΤΑΙ σκάφος κρις κραφτ αμερικανικής κατασκευής μήκος 7,98 χωριτικότητας ύπνου 5 ατόμων, κουζίνα και WC, δύο χειριστήρια και πολλά εξτρά. **2 μηχανές VOLVO PENDA** εσωτ. Τιμή 28.000 ευρώ, λιμάνι Φανών. Πληρ. τηλ. 6972826618 INT130413

ΠΩΛΕΙΤΑΙ πλήρης εξοπλισμός εστιατορίου - fast food, σχεδόν καινούργιος, με χρήση τριών σεζόν, φούσκα, εξαεριστήρας ΦΥΡΟΓΕΝΗΣ, ψυγείο βιτρίνα, μασίφ ξύλινος πάγκος, τριπλή και διπλή λάντζα με ενσωματωμένα ερμάρια, μπεν-μαρί, πλατό, φριτέζες, μαχαιροπήρουνα, ποτήρια, πιάτα και πολλά άλλα. Ολα μαζί τιμή 10.000 ευρώ. Πληρ. τηλ. 6944570089 κ. Δημήτρης MZT170408

ΠΩΛΕΙΤΑΙ πιάνο PETROF σε άριστη κατάσταση, λόγω αναχωρήσεως στο εξωτερικό. Σάββα Παυλίδη 8, Ρόδος. Πληρ. τηλ. 2241034918, 6996273710 INT1636

ΠΩΛΟΥΝΤΑΙ ΡΑΦΙΑ καινούργια για σούπερ μάρκετ, 20 μέτρα, σε τιμή ευκαιρίας. Πληρ. τηλ. 6937990996, 6945717902, 2241051562 INT140406

ΛΟΓΩ ΜΕΤΑΘΕΣΗΣ ΠΩΛΕΙΤΑΙ σαλόνι αποτελούμενο από τριθέσιο καναπέ, διθέσιο καναπέ, πολυθρόνα. Επίσης σύνθετο 5 τεμαχίων (3 κρυσταλλιέρες). Τιμή 800 ευρώ. Πληρ. τηλ. 6972080623MZT140409

ΠΩΛΟΥΝΤΑΙ λόγω αναχώρησης συνθετικός τάπητας τέταρτης γενιάς 840 τ.μ. (γήπεδο 5Χ5), ξαπλώστρες πισίνας, ομπρέλες, σκαμπό, καρέκλες μπαμπού, τραπέζια μπαμπού, ψυγεία, τηλεοράσεις 61 ιντζών TOSHIBA, πλυντήριο πιάτων, παγομηχανή, υπολογιστής, εκτυπωτής λέιζερ, μπιλιάρδα, θυρίδες. Τηλ. επικοιν. 2241086782, 6932962098 MZT070422

ΠΩΛΕΙΤΑΙ ΕΞΟΠΛΙΣΜΟΣ ΒΙΟΤΕΧΝΙΑΣ ΕΤΟΙΜΩΝ ΕΝΔΥΜΑΤΩΝ (ΚΟΠΤΟΡΑΠΤΕΣ, ΝΤΙΓΚΕΛΙ, ΓΑΖΩΤΙΚΕΣ ΜΗΧΑΝΕΣ) ΚΑΘΩΣ ΚΑΙ ΤΟ ΕΜΠΟΡΕΥΜΑ (ΕΤΟΙΜΑ ΕΝΔΥΜΑΤΑ-ΥΦΑΣΜΑΤΑ) ΣΕ ΠΟΛΥ ΚΑΛΕΣ ΤΙΜΕΣ. ΠΛΗΡ. ΤΗΛ. 6948333005 MZT100406

προσφορες εργασιας

ΕΛΑΙΟΧΡΩΜΑΤΙΣΤΗΣ αναλαμβάνει παντός τύπου εργασίες (βαψίματα-φρεσκαρίσματα-μερεμέτια). Πολύ καλές τιμές. Πληρ. τηλ. 6979074904 κ. Ταρέκ MZT180414

Νιώθετε αδιαθεσία, κούραση; ΦΥΣΙΟΘΕΡΑΠΕΙΑ για διάφορες αρρώστιες και μασάζ θεραπευτικό, χαλαρωτικό θα επιστρέψει υγεία, θα γεμίσει το σώμα σας νέα ενέργεια! Τηλεφωνήστε, ελάτε και οι αρρώστιες σας φεύγουν στο παρελθόν!!! Η ζωή σας θα λάμψει εκ νέου!!! Πληρ. τηλ. 6942095457MZT180407

Κάτι πρωτότυπο στη Ρόδο. Για την φύλαξη του παιδιού σας στο χώρο σας, είμαι κοντά σας, κάνουμε το πρόγραμμα μαζί ανάλογα με τις ανάγκες σας. Η αγάπη μου και η πείρα μου είναι αυτή που θα σας κάνει να νιώθετε ασφαλής μαζί μου. Οι τιμές είναι λογικές. Θα χαρώ να σας φανώ χρήσιμη. Πληρ. τηλ. 6945979077 κ. Μάρα MZT310318

ΚΥΡΙΑ διπλωματούχος μασέρ κάνει θεραπευτικό, αθλητικό, χαλαρωτικό μασάζ. Πληρ. τηλ. 6948553306 MZT070419

ΚΥΡΙΑ διπλωματούχος μασέρ, προσφέρει θεραπευτικό, κλασικό, αθλητικό, αδυνατίσματος, χαλαρωτικό, αισθητικό και καθαρισμό προσώπου (μάσκες), μασάζ. Πληρ. τηλ. 2241035252, 6932024975MZT230306

γνωριμιες

20ΧΡΟΝΗ ΕΝΤΥΠΩΣΙΑΚΗ ΕΛΛΗΝΙΔΑ ORIGINAL ΚΟΠΕΛΑ ΖΗΤΑ ΓΝΩΡΙΜΙΑ ΜΕ ΣΟΒΑΡΟΥΣ ΚΥΡΙΟΥΣ. ΕΞΑΙΡΟΥΝΤΑΙ ΑΛΛΟΔΑΠΟΙ. ΠΛΗΡ. ΤΗΛ. 6944931166 MZT200410

Τοποθετήσεις πλακιδίων-μαρμάρων-οικοδομικές εργασίες

Τιμές λογικές-άριστη εργασία-20χρονη πείρα.

Πληρ. τηλ. 6937795739, 2241067607 κ. Κοντουδιός Νικόλαος

ΜΑΠ93(Γ)

ΑΠΟΦΡΑΞΕΙΣ - ΕΚΚΕΝΩΣΕΙΣ ΡΟΔΟΥ



Κιν. 6932470404 Κιν. 6944361464

Κώστας & Λευτέρης

ΑΠΟΦΡΑΞΕΙΣ ΑΠΟΧΕΤΕΥΤΙΚΩΝ ΑΓΩΓΩΝ ΜΕ ΥΔΡΟΒΟΛΗ, ΚΟΥΖΙΝΕΣ, ΤΟΥΑΛΕΤΕΣ ΣΙΦΩΝΙΑ, ΥΔΡΟΡΟΕΣ ΑΠΟΛΥΜΑΝΣΕΙΣ, ΜΗΝΙΑΙΕΣ ΣΥΝΤΗΡΗΣΕΙΣ

ΠΟΛΥΚΑΤΑΣΤΗΜΑΤΑ, ΣΤΡΑΤΟΠΕΔΑ, ΞΕΝΟΔΟΧΕΙΑ, ΝΟΣΟΚΟΜΕΙΑ, ΔΗΜΟΥΣ, ΠΟΛΥΚΑΤΟΙΚΙΕΣ, ΣΠΙΤΙΑ κ.λ.π.

Αντληση υδατων από υπογειους χωρους

Αμεση εξυπηρέτηση!!!

ΟΙ ΚΑΛΥΤΕΡΕΣ ΤΙΜΕΣ!

Τηλ. 2241085977, 2241086634

Κιν. 6944361464, 6932470404

AE835

ΠΩΛΕΙΤΑΙ

μηχανή εξωλέμβια

τετράχρονη HONDA 130 HP σε άριστη κατάσταση και με ευκολίες.

Πληρ. τηλ. 2241067440 ΜΧΠ1915

ΑΠΕΝΤΟΜΩΤΙΚΗ ΔΩΔΕΚΑΝΗΣΟΥ

Αναλαμβάνουμε:

- Ταβέρνες, Εστιατόρια
- Κρεοπωλεία, Super Markets
- Ζαχαροπλαστεία, Αρτοποιεία, Catering
- Εργοστάσια, Τυποποιητήρια, Συσκευαστήρια
- Ξενοδοχεία, Καταστήματα, Γραφεία,
- Τράπεζες, Σχολεία, Νοσοκομεία, Δήμους

Παρέχουμε:

- **Απεντόμωση** (Κατσαρίδες, μύγες, κουνούπια, σκορπιοί, ψύλλοι, κοριοί κ.ά.)
- **Μυοκτονία** (ποντίκια, αρουραίοι)
- **Απολύμανση** (ιοί, βακτήρια, άλγη, μύκητες)

Σύνταξη φακέλου παρασιτοκτονίας HACCP

Αριθμός Αδείας από το υπουργείο Αγροτικής Ανάπτυξης & Τροφίμων: 116269/21-02-2006

ΠΑΝΑΓΙΩΤΗΣ ΜΙΧ. ΠΑΝΑΗΣ
Φυσιογνώστης Περιβαλλοντολόγος Τεχνολόγος Γεωπονίας
Τηλ : 6944353686

ΓΕΩΡΓΙΟΣ Η. ΜΑΝΕΤΤΑΣ
Γεωπόνος - Τεχνολόγος Γεωπονίας
Τηλ 6944443124

Λ. Δημοκρατίας 143, Παραδείσι - Ρόδος, Τ.Κ 85106 Τηλ & Fax: 22410 81769

AE1422

γνωριμιες

συνέχεια από την προηγούμενη

ΕΛΛΗΝΙΔΑ εμφανίσιμη **ΖΗΤΑ ΓΝΩΡΙΜΙΑ** στο χώρο της για ελεύθερη σχέση. Απόλαυση και διακριτικότητα. Πληρ. τηλ. 6942608613 ΜΖΤ100424

ΑΒΑΣΑΝΙΣΤΑ "number 1" γνωρίστε τον αληθινό έρωτα κοντά μας. Σχέσεις, γνωριμίες με άμεσα αποτελέσματα, απόλυτη εχεμύθεια. Ανδρες-γυναίκες κάθε ηλικίας περιμένουν να γνωριστείτε. Γίνετε μέλος στο μεγαλύτερο club γνωριμιών στην Ελλάδα. Πληρ. τηλ. 2105239191, 2 1 0 5 2 3 9 7 1 1, 6975764343 ΜΑΤ1499

ΝΕΑΡΗ ΞΕΝΑΓΟΣ με νυχτερινές ανησυχίες, επιθυμεί κουβέντα και συνομιλία και ό,τι προκύψει... Πληρ. τηλ. 9011314493 ΜΑΤ91

Τέλειο καθάρισμα χωρίς απογοήτευση

ΤΑΠΗΤΟΚΑΘΑΡΙΣΤΗΡΙΑ
ΚΛΕΟΠΑΤΡΑ®

Ολοκληρωμένα προγράμματα υγιεινής και καθαρισμού προσαρμοσμένα στις ιδιαίτερες ανάγκες κάθε τάπητα

Με **διασφάλιση ποιότητας** στον καθαρισμό και φύλαξη σε χαλιά, μοκέτες, χειροποίητα Ανατολής, μεταξωτά, μάλλινα, φλοκάτες, παπλώματα και τάπητες 5ης γενιάς
ΑΔΙΑΒΡΟΧΟΠΟΙΗΣΗ ΑΝΤΙΣΤΑΤΙΚΟΤΗΤΑ
- Επιτόπου βιοκαθαρισμός στρωμάτων, σαλονιών και μοκετών
- Επιδιορθώσεις σε χειροποίητα χαλιά και μοκέτες

ΦΥΛΑΞΗ ΔΩΡΕΑΝ

Παραλαβή και παράδοση σε όλη την Ρόδο

Ενημερωθείτε για την συντήρηση των χαλιών σας με ειλικρίνεια κει υπευθυνότητα
ΤΗΛ. 2241051996
ΚΙΝ. 6945793626
ΦΑΞ 2241051322
ΚΟΥΦΑΛΑΚΗΣ ΣΤΑΥΡΟΣ
Πιστοποιημένος τεχνικός καθαρισμού ταπήτων από τον Παγκόσμιο Οργανισμό Προστασίας Μαλλιού
WOOLSAFE
ΜΑΤ1570

ΣΤΑΥΡΙΑΣ
...και καθαρίσατε



ΚΑΔΟΙ ΠΕΡΙΣΥΛΛΟΓΗΣ ΜΠΑΖΩΝ & ΑΠΟΡΡΙΜΜΑΤΩΝ
- ΕΥΚΟΛΑ
- ΓΡΗΓΟΡΑ
- ΟΙΚΟΝΟΜΙΚΑ



- ΕΥΚΟΛΙΑ ΣΤΗ ΧΡΗΣΗ
- ΑΜΕΣΗ ΕΞΥΠΗΡΕΤΗΣΗ
- ΑΡΙΣΤΑ ΕΚΠΑΙΔΕΥΜΕΝΟ ΠΡΟΣΩΠΙΚΟ

6944 677700



ΚΑΤΑΛΛΗΛΑ ΓΙΑ:
- ΑΝΑΚΑΙΝΙΣΕΙΣ
- ΝΕΑ ΚΤΙΡΙΑ
- ΞΕΝΟΔΟΧΕΙΑ
- ΚΑΤΑΣΤΗΜΑΤΑ
- ΚΑΘΑΡΙΣΜΟΥΣ ΚΗΠΩΝ & ΟΙΚΟΔΟΜΩΝ

AE1186

- ΣΥΝΕΠΕΙΑ
- ΤΑΧΥΤΗΤΑ
- ΟΡΓΑΝΩΣΗ
- ΕΞΥΠΗΡΕΤΗΣΗ



ΓΡΑΦΕΙΟΥ: 22410.60770 22410.62907 ΟΙΚΙΑΣ: 22410.62330 6944.677700

ΧΡΕΙΑΖΕΣΤΕ ΧΡΗΜΑΤΑ;
ΕΝΕΧΥΡΟΔΑΝΕΙΣΤΗΡΙΟ
"Η ΘΥΡΙΔΑ"
ΕΝΕΧΥΡΙΑΖΩ και ΑΓΟΡΑΖΩ ΧΡΥΣΑΦΙΚΑ - ΚΟΣΜΗΜΑΤΑ - ΛΙΡΕΣ - ΠΑΛΑΙΑ ΝΟΜΙΣΜΑΤΑ - ΜΕΤΟΧΕΣ και ΑΝΤΙΚΕΣ
Αντ. Δαμασκηνού 25 (περ. Μητρόπολη)
Τηλ. 2241032537, 6942613540, 6947965279
AE639

ΤΑΠΗΤΟΚΑΘΑΡΙΣΤΗΡΙΑ
CARPET CLEAN
ΜΑΤΣΗΣ ΔΗΜΗΤΡΗΣ
ΤΗΛ. 22410-91143
ΚΙΝ 6936671996 & 6974057144
ΠΕΡΙΟΧΗ ΠΑΝΑΓΙΑΣ ΕΛΕΗΜΟΝΗΤΡΙΑΣ ΚΡΕΜΑΣΤΗ
Ο καθαρισμός είναι δική μας υπόθεση...
Με μηχανήματα της karcher Αναλαμβάνουμε καθαρισμούς για: χαλιά, μοκέτες, τάπητες σαλονιών, σπιτιών, αυτοκινήτων, πούλμαν, επίσης κουβέρτες, φλοκάτες. Επιδιορθώνουμε τους τάπητές σας (αλλαγή κρόσσι, ρέλι και ξεβάμματα)
ΜΑΤ1354
ΕΠΙΤΟΠΟΥ ΚΑΘΑΡΙΣΜΟΙ & ΠΑΡΑΛΑΒΗ ΠΑΡΑΔΟΣΗ ΚΑΤ' ΟΙΚΟΝ
ΔΩΡΕΑΝ ΦΥΛΑΞΗ
ΕΥΧΑΡΙΣΤΟΥΜΕ ΓΙΑ ΤΗΝ ΕΜΠΙΣΤΟΣΥΝΗ ΠΟΥ ΜΑΣ ΔΕΙΧΝΕΤΕ!

ΕΚΚΕΝΩΣΕΙΣ ΜΕΤΡΟΠΟΝΤΙΚΑΣ
"ΜΑΡΙΑ"



ΑΠΟΦΡΑΞΕΙΣ ΑΠΟΧΕΤΕΥΤΙΚΩΝ ΑΓΩΓΩΝ ΜΕ ΥΔΡΟΒΟΛΗ, ΚΟΥΖΙΝΕΣ, ΤΟΥΑΛΕΤΕΣ, ΣΙΦΩΝΙΑ, ΥΔΡΟΡΟΕΣ, ΜΗΝΙΑΙΕΣ ΣΥΝΤΗΡΗΣΕΙΣ ΠΟΛΥΚΑΤΑΣΤΗΜΑΤΑ, ΣΤΡΑΤΟΠΕΔΑ, ΞΕΝΟΔΟΧΕΙΑ, ΝΟΣΟΚΟΜΕΙΑ, ΔΗΜΟΥΣ, ΠΟΛΥΚΑΤΟΙΚΙΕΣ, ΣΠΙΤΙΑ κ.λπ.
Αντληση υδάτων από υπόγειους χώρους
Πληρ. τηλ. 2241065120/35555
AE179

ΑΓΟΡΑΖΩ
ΧΡΥΣΑΦΙΚΑ
ΚΟΣΜΗΜΑΤΑ
ΝΟΜΙΣΜΑΤΑ
ΧΡΥΣΑ
ΔΟΝΤΙΑ
ΜΕΤΟΧΕΣ
ΩΡΟΛΟΓΙΑ
ΑΝΤΙΚΕΣ
Δάνεια επί ενεχύρω
«ΜΠΑΜΠΗΣ»
Δημ. Θεοδωράκη 15 (1ος όροφος) ΡΟΔΟΣ
ΜΑΤ1113

ΤΑΠΗΤΟΚΑΘΑΡΙΣΤΗΡΙΑ
ΠΑΝΕΛΛΑΔΙΚΟ ΔΙΚΤΥΟ
Art Clean EXPRESS
Είμαστε λίιιι...γο πιο μπροστά από τους άλλους!
ΠΛΥΣΙΜΟ-ΑΠΟΛΥΜΑΝΣΗ-ΦΥΛΑΞΗ
ΧΑΛΙΩΝ- ΜΟΚΕΤΩΝ - ΣΑΛΟΝΙΩΝ *(και επί τόπου)*
ΠΑΠΛΩΜΑΤΑ - ΚΟΥΒΕΡΤΕΣ - ΦΛΟΚΑΤΕΣ
ΣΤΕΓΝΟ ΓΙΑ ΜΕΤΑΞΩΤΑ ΚΑΙ ΧΕΙΡΟΠΟΙΗΤΑ
ΑΔΙΑΒΡΟΧΟΠΟΙΗΣΕΙΣ & ΕΠΙΔΙΟΡΘΩΣΕΙΣ ΤΑΠΗΤΩΝ
ΠΑΡΑΛΑΒΗ - ΠΑΡΑΔΟΣΗ ΚΑΤ' ΟΙΚΟΝ
ΔΩΡΕΑΝ ΦΥΛΑΞΗ
ΑΛΑΦΑΚΗΣ ΤΑΣΟΣ
ΤΗΛ. ΧΩΡΙΣ ΧΡΕΩΣΗ 80011400400
ΤΗΛ. 2241082800-
ΚΙΝ. 6944350247
email: artclean@otenet.gr
ΧΠ2286

AQUA LINE design
AQUA LINE design



10 ΧΡΟΝΙΑ ΕΓΓΥΗΣΗ

ΔΟΚΙΜΗ ΣΤΟ ΧΩΡΟ ΜΑΣ!
MAGNUM
50% ΟΙΚΟΝΟΜΙΑ 100% ΕΠΙΤΥΧΙΑ
Η ΝΕΑ ΠΡΟΤΑΣΗ ΣΤΙΣ ΗΛΕΚΤΡΙΚΕΣ ΘΕΡΜΑΝΣΕΙΣ ΟΙΚΟΝΟΜΙΑΣΕ!

ΜΙΧΑΗΛ ΠΕΤΡΙΔΗ 104 ΤΗΛ.22410 63268 / FAX 63389 www.aqualine.gr
AT375(Γ)

ΚΥΝΟΤΡΟΦΕΙΟ - ΕΚΠΑΙΔΕΥΤΗΡΙΟ ΣΚΥΛΩΝ
ΚΥΝΟΤΡΟΦΕΙΟ-ΕΚΠΑΙΔΕΥΤΗΡΙΟ ΣΚΥΛΩΝ ΙΑΛΥΣΟΣ
ΞΕΝΩΝΑΣ ΓΙΑ ΤΟΥΣ ΜΙΚΡΟΥΣ ΣΑΣ ΦΙΛΟΥΣ ΣΚΥΛΟΥΣ & ΓΑΤΕΣ
- Βασική υπακοή
- Αρνηση τροφής
- Σωματοφύλακας
- Φύλακας χώρου
- Ζευγαρώματα
- Διόρθωση προβληματικής συμπεριφοράς
- Καθαρόαιμα κουτάβια

Διαθέσιμα κουτάβια Καυκάσου
Υπεύθυνος: Λεντής Γεώργιος
Ιαλυσός Ρόδος 85101 • τηλ. 6945932738, 2241093512 κ. Βασίλης 6947935451
ΜΖΤ040405(Γ)

Ειδικά γραμματόσημα για την ολική έκλειψη

Μια σπάνια ευκαιρία έχουν οι φιλοτελιστές και οι συλλέκτες να αποκτήσουν ένα αντικείμενο, το οποίο θα υπάρχει μόνο σε ελάχιστα κομμάτια σε όλο τον κόσμο.

Πρόκειται για τα ειδικά γραμματόσημα και φακέλους που κυκλοφόρησαν από τα Ελληνικά Ταχυδρομεία με θέμα την ολική έκλειψη ηλίου που έγινε στις 29 Μαρτίου στο Καστελλόριζο, σφραγισμένα με το ειδικό σφραγιδάκι που φτιάχτηκε για τον ίδιο λόγο.

Το γραμματόσημο και ο φάκελος διατίθενται και από άλλα σημεία πώλησης των ΕΛΤΑ, όπως το κεντρικό φιλοτελικό γραφείο της Αθήνας, στην οδό Βύσσης 2 και Αιόλου, ΤΚ 10188 ή με κατάθεση παραγγελίας σε όλα τα ταχυδρομικά καταστήματα της χώρας, αλλά μόνο στο κεντρικό ταχυδρομείο της Ρόδου μπορεί κανείς να τα σφραγίσει με το ειδικό σφραγιδάκι. Έτσι, θα έχουν πολύ μεγαλύτερη συλλεκτική αξία.

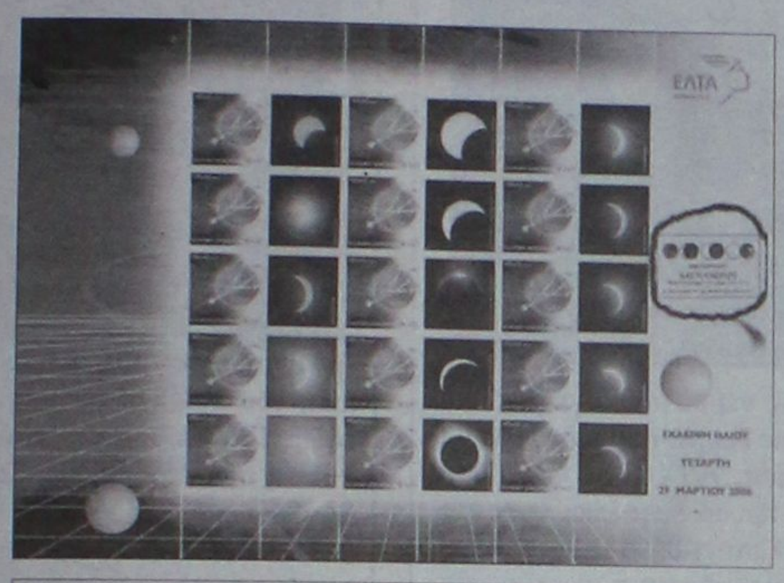



Τα γραμματόσημα κοστίζουν 15 ευρώ και οι φάκελοι 2 ευρώ.

Μπορείτε να τα παραγγείλετε και τηλεφωνικά στο υπεύθυνο τμήμα πώλησης αναμνηστικών γραμματοσήμων στη Ρόδο, στο τηλέφωνο 22410 - 35560.

Πληροφορίες μπορείτε να αναζητήσετε και από το διαδίκτυο, στην ιστοσελίδα των ΕΛΤΑ, www.elta-net.gr.

Διαχείριση περιοχών στην Κάρπαθο

Συνεδρίασε την περασμένη Τετάρτη στο κοινοτικό κατάστημα Ολύμπου Καρπάθου, το διοικητικό συμβούλιο του Φορέα Διαχείρισης Προστατευομένων Περιοχών Καρπάθου - Σαρίας, υπό την προεδρία του νομαρχιακού συμβούλου Μιχάλη Χανιώτη.

Στην συνεδρίαση παρέστη ο πρόεδρος του Νομαρχιακού Συμβουλίου Φώτης Χατζηδιάκος.

Από το Δ.Σ. του Φορέα, στη συνεδρίαση πήραν μέρος, ο δασονόμος και εκπρόσωπος του υπουργείου Αγροτικής



Ανάπτυξης Γιώργος Δήμαρχος, ο κοινοτικός σύμβουλος Ολύμπου Κωνσταντίνος Τσαμπανάκης, ο εκπρόσωπος Ν.Σ. Μιχάλης Πρωτόπαπας, ο εκπρόσωπος της Περιφέρειας Νοτίου Αιγαίου Γιάννης Ρεΐσης, ο εκπρόσωπος της μη κυβερνητικής οργάνωσης «Φλασκιά» Μανώλης Βασιλαράκης και ο εκπρόσωπος του Λιμεναρχείου Καρπάθου Λεωνίδας Καλόπουλος.

Μετά από εισήγηση του προέδρου αποφασίσθηκε να ανατεθεί το έργο της επισκευής των γραφείων του Φορέα τόσο στο Επαρχείο Καρπάθου, όσο και στην Κοινότητα Ολύμπου.

Προκηρύσσονται επίσης οριστικές κτηριολογικές και μουσειογραφικές μελέτες καθώς και μελέτη πεζοπορικών διαδρομών.

Άλλες αποφάσεις αφορούσαν τον ορισμό επιτροπής διαγωνισμών, προμηθειών κ.τ.λ. όπως και η ανάθεση έργου για την κάλυψη του συντονιστή, του επιστημονικού συνδέσμου με την Ανεξάρτητη Αρχή του ΕΠΠΕΡ και τη γραμματεία του Δ.Σ.

Εξελίξεις στο καζίνο Ρόδου

Εξελίξεις σημειώνονται στο καζίνο της Ρόδου, καθώς τα δικαστήρια ενέκριναν την ίδρυση και λειτουργία του δεύτερου σωματείου εργαζομένων με την επωνυμία «Η Ισότητα».

Το αίτημα εκκρεμούσε εδώ και καιρό, αλλά η προσωρινή διοικούσα επιτροπή του σωματείου δηλώνει ικανοποιημένη καθώς υπήρξε αίσιο τέλος.

Αμέσως μετά τις γιορτές θα προκηρυχθούν εκλογές για την ανάδειξη τακτικού διοικητικού συμβουλίου, ενώ στη συνέχεια αναμένεται η «Ισότητα» να ζητήσει να χειριστεί αυτή τις συνομιλίες με τη διοίκηση της Καζίνο Ρόδου Α.Ε. για τη νέα συλλογική σύμβαση.

Τις συζητήσεις διεξάγει έως τώρα το πρώτο σωματείο εργαζομένων, ωστόσο η «Ισότητα» θα ζητήσει να περάσει η αρμοδιότητα σε αυτή, με το επιχείρημα ότι τα μέλη της είναι πολλαπλάσια από τα μέλη του άλλου σωματείου.

Σε ανακοίνωση που εξέδωσε η «Ισότητα» μετά την απόφαση του μονομελούς Πρωτοδικείου Ρόδου, αναφέρει:

«Όπως ήταν αναμενόμενο η απόφαση είναι θετική και επιβεβαιώνεται το αναφαίρετο δικαίωμά μας του «συνδικαλίζεσθαι». Κάποιοι θεώρησαν όλους εμάς υποδεέστερους, προσωπικότητες μειωμένης αντίληψης, ακόμα και πουλημένους και εξαγορασμένους από τρίτους. Κάποιοι νομίζουν ότι είμαστε παιχνιδάκια στα σχέδια τρίτων. Κάποιοι «κύριοι» δεν θέλουν να χάσουν τα κεκτημένα.

Η ΔΙΚΑΙΟΣΥΝΗ ΤΟΥΣ ΑΠΑΝΤΗΣΕ!!!

Συνάδελφοι, δυστυχώς υπήρξαν καταγγελίες από συναδέλφους μέλη του σωματείου «Η ΙΣΟΤΗΤΑ» ότι διάφοροι τρίτοι, εντός και εκτός της επιχείρησης, προσπαθούν με κάθε τρόπο και με κάθε μέσο να «πείσουν» κάποιους από εμάς να δηλώσουν έγγραφα ότι η συμμετοχή στην Ισότητα δεν ήταν προϊόν ελεύθερης βούλησης του κάθε ενός μας.



Συνάδελφοι, σας εφιστούμε την προσοχή. Μακριά από επαγγελματίες συνδικαλιστές. Μακριά από πρακτικές που δήθεν εμείς χρησιμοποιούμε αλλά αυτοί εφαρμόζουν και επιβάλλουν.

Κάποιοι βλέπουν ότι το «παιχνίδι» χάνεται και θα χρησιμοποιήσουν κάθε μέσο για να μην χάσουν τα κετημένα. Είμαστε όλοι ενωμένοι.

Λίγες μέρες έμειναν και ο αγώνας όλων θα δικαιωθεί. Θα παλέψουμε δυναμικά ΜΟΝΟ για το δικό μας συμφέρον και την δική μας πρόοδο.

Μήνυμα της ΝΔ για την επέτειο της 21ης Απριλίου 1967

"Πορευόμαστε με σιγουριά και αποτελεσματικότητα προς τη σωστή κατεύθυνση ώστε να δώσουμε λύσεις στα προβλήματα των πολιτών, για να αντιμετωπίσουμε τις προκλήσεις του μέλλοντος", τονίζει η Νέα Δημοκρατία στο μήνυμά της με αφορμή τη συμπλήρωση 39 χρόνων από το πραξικόπημα της 21ης Απριλίου 1967. Η σημερινή επέτειος υπενθυμίζει σε όλες τις πολιτικές δυνάμεις της χώρας, σε όλες τις Ελληνίδες και σε όλους τους Ελληνες την έννοια της πολιτικής ευθύνης στην εποχή μας. Υπενθυμίζει σε όλους το καθήκον μας απέναντι στη Δημοκρατία, τονίζεται στο μήνυμα της ΝΔ.

Η Νέα Δημοκρατίας στο μήνυμά της επισημαίνει πως "τιμούμε όλους όσοι, ανεξαρτήτως ιδεολογικής αφετηρίας και κομματικής ένταξης, αγωνίστηκαν και θυσιάστηκαν για να αποκατασταθεί η Δημοκρατία, για να πέσουν οι διαχωριστικές γραμμές, για να προχωρήσουμε μπροστά, χωρίς φανατισμούς, με διάλογο και συνεννόηση".

Τέλος στο μήνυμά της η Νέα Δημοκρατία υπογραμμίζει: "Σήμερα νέα είδη απειλών που αντιμετωπίζουν οι κοινωνίες μας απαιτούν μια συλλογική ανταπόκριση. Αυτό, σε καμία περίπτωση, δεν υποδηλώνει συμβιβασμούς στα ανθρώπινα δικαιώματα και στις πολιτικές ελευθερίες. Το χρέος μας για τη νέα γενιά είναι μεγάλο. Το καθήκον μας είναι να πάμε τη χώρα ένα βήμα πιο μπροστά. Να προχωρήσουμε τις μεταρρυθμίσεις. Να ενισχύσουμε την κοινωνική συνοχή, την κοινωνική δικαιοσύνη. Να δημιουργήσουμε μια βιώσιμη κοινωνία αλληλεγγύης".

Οι καημοί της αγοράς

Τα μαγαζιά μας κλείνουνε
το ένα μετά το άλλο
την αγορά ολόκληρη
βρήκε κακό μεγάλο!

Διαφημίσεις παίζουνε,
όλα μας τα κανάλια,
πελάτη όμως δε βλέπουμε
ούτε και με τα κυάλια

Και σφίγγουν τα νοικοκυριά,
ακόμα το ζωνάρι,
κι όποιος χρωστάει στις τράπεζες
ο διάολος θα τον πάρει!

Αφού οι φτωχές οι τράπεζες
πρέπει κι αυτές να ζήσουν
και πανωτόκια πέρνουνε,
γιατί αλλιώς θα κλείσουν!

Κι ώσπου να μας τα πάρουνε,
μας τάζουνε... λαγούς με πετραχήλια
Και κάποιες που 'ν πονόψυχες ορκίζονται
πως όταν... μας πεθάνουνε
θα μας ανάβουν τα καντήλια!!!

Γ. Κουρεμένος

ΚΗΔΕΙΕΣ

Την λατρευτή μας σύζυγο, μητέρα, γιαγιά και θεία
ΕΛΕΝΗ ΚΥΓΑΗ
ετών 75
θαναύσα κηδεύουμε σήμερα Μεγάλο Σάββατο 22 Απριλίου 2006 και ώρα 12η μεσημβρινή, από τον Ιερό Ναό Αγίου Δημητρίου (παλαιό νεκροταφείο Ρόδου).
Ο σύζυγος: Νικόλαος
Τα παιδιά: Μιχάλης, Βαλασία - Σάββας.
Τα εγγόνια, τ' ανίψια και οι λοιποί συγγενείς.

ΧΠ2830



Τον λατρευτό μας σύζυγο, πατέρα, παππού, αδελφό και θείο
ΙΩΑΝΝΗ ΤΣΑΓΚΑΡΗ
ετών 83
θανόντα κηδεύουμε σήμερα Μεγάλο Σάββατο 22 Απριλίου 2006 και ώρα 1 μ.μ. από τον Ιερό Ναό Ταξιαρχών νεκροταφείου Ρόδου
Η σύζυγος: Μαρία
Τα παιδιά: Πανορμίτης-Αθανασία
Τα εγγόνια: Ιωάννης, Γιώργος, Μαρία
Η αδελφή, τ' ανίψια και οι λοιποί συγγενείς

MZT210404

ΜΝΗΜΟΣΥΝΑ



Την 26η μηνός Απριλίου, ημέρα Τετάρτη και ώρα 4 μ.μ. εις τον Ιερό Ναό Αγίου Παντελεήμονα, Κοιμητήριο Καλυθιών, τελούμε 40ήμερο μνημόσυνο υπέρ αναπαύσεως της ψυχής του λατρευτού μας συζύγου, πατέρα, παππού, αδελφού και θείου
ΠΟΛΥΧΡΟΝΗ ΛΕΒΕΝΤΗ
Η σύζυγος: Φωτεινή
Τα παιδιά: Μιχάλης - Σέβα, Γιώργος - Μαρία, Βασίλης - Μαρία.
Τα εγγόνια, τ' αδέλφια, τ' ανίψια και οι λοιποί συγγενείς.

MAT8082(Γ)



Την 25η μηνός Απριλίου, ημέρα Τρίτη και ώρα 9 π.μ. εις τον Ιερό Ναό Αγίου Γεωργίου Μαλώνας, τελούμε 40ήμερο μνημόσυνο υπέρ αναπαύσεως της ψυχής του πολυαγαπημένου μας συζύγου, πατέρα, υιού, παππού και αδελφού
ΙΩΑΝΝΟΥ ΓΙΑΚΡΑ
Η σύζυγος: Αγγελική
Τα παιδιά: Χρυσόστομος, Γιώργος, Μανώλης
Η μητέρα: Καθολική
Τ' αδέλφια: Στυλιανή-Αντώνιος, Θεανώ-Ιωάννης, Σοφία
Τα εγγόνια και οι λοιποί συγγενείς

MXP13599

ΜΝΗΜΗΣ ΕΝΕΚΕΝ
ΠΑΡΑΣΚΕΥΑΣΤΗΡΙΟΝ ΜΝΗΜΟΣΥΝΩΝ

Αναλαμβάνουμε την οργάνωση των μνημοσύνων σας, προσφέροντάς σας όλα όσα χρειάζονται για την άψογη μνημόνευση των αγαπημένων εκλιπόντων σας.

Προσφέρουμε μεγάλη ποικιλία πρωτότυπων σχεδίων σε δίσκους της επιλογής σας με τα συνοδευτικά αρτύματα. Παράλληλα διαθέτουμε όλα τα απαραίτητα είδη μνημοσύνων.

Στο χώρο μας θα βρείτε τέλεια εξυπηρέτηση, καθαριότητα και πάνω απ' όλα σεβασμό στη δύσκολη στιγμή σας. ΑΕ 798

Γ. ΠΑΠΑΝΔΡΕΟΥ 78, ΑΝΑΛΗΨΗ - Τηλ./Fax: 22410 69620

ΚΑΘΗΜΕΡΙΝΑ ΟΛΑ ΤΑ ΝΕΑ ΤΗΣ ΔΩΔΕΚΑΝΗΣΟΥ ΣΤΟ INTERNET
www.rodiaki.gr

ΣΥΓΧΑΡΗΤΗΡΙΟ



Εκφράζοντας και δημοσίως τα θερμά μου συγχαρητήρια στην αγαπημένη μου μαθήτρια **Ειρήνη-Ραφαέλα Τσακίρη** του **Μάρκου** και της **Τσαμπίκας**, 7½ ετών, η οποία διακρίθηκε με 10 Βραβείο και Χρυσό Μετάλλιο, στον 210 Διαγωνισμό Πιάνου της Χ.Ο.Ν. στην Αθήνα 14 και 15 Απριλίου 2006 μεταξύ 42 παιδιών ηλικίας 7-13 ετών, της εύχομαι και εις ανώτερα και πάντα λαμπρές επιτυχίες!

Η δασκάλα της
Καίτη Καστρουνή
Διευθύντρια Ωδείου Ρόδου

MZT200407/9(2)

ΣΥΓΧΑΡΗΤΗΡΙΟ



Την αγαπημένη μας εγγονούλα **Ειρήνη-Ραφαέλα Τσακίρη** του **Μάρκου** και της **Τσαμπίκας**, μαθήτρια της τάξης Πιάνου της κ. **Καίτης Καστρουνή** του Ωδείου Ρόδου, συγχαίρουμε θερμά για τη διάκρισή της με 10 Βραβείο και Χρυσό Μετάλλιο στον 210 Πανελλήνιο Διαγωνισμό της Χ.Ο.Ν. στην Αθήνα 14 και 15 Απριλίου 2006, και της ευχόμαστε καλή πρόοδο και πάντα επιτυχίες!

Ο παππούς και η γιαγιά της
Χρυσόστομος και Ειρήνη Σεβδαλάκη

MZT200407/09(1)

ΜΗΝΥΜΑΤΑ ΤΟΥ ΙΗΣΟΥ ΧΡΙΣΤΟΥ ΠΡΟΣ ΟΛΟ ΤΟΝ ΚΟΣΜΟ

Η ΑΛΗΘΙΝΗ ΕΝ ΘΕΩ ΖΩΗ

Ο 9ος τόμος έχει εκδοθεί και είναι διαθέσιμος στο βιβλιοπωλείο το «ΔΕΝΤΡΟ»

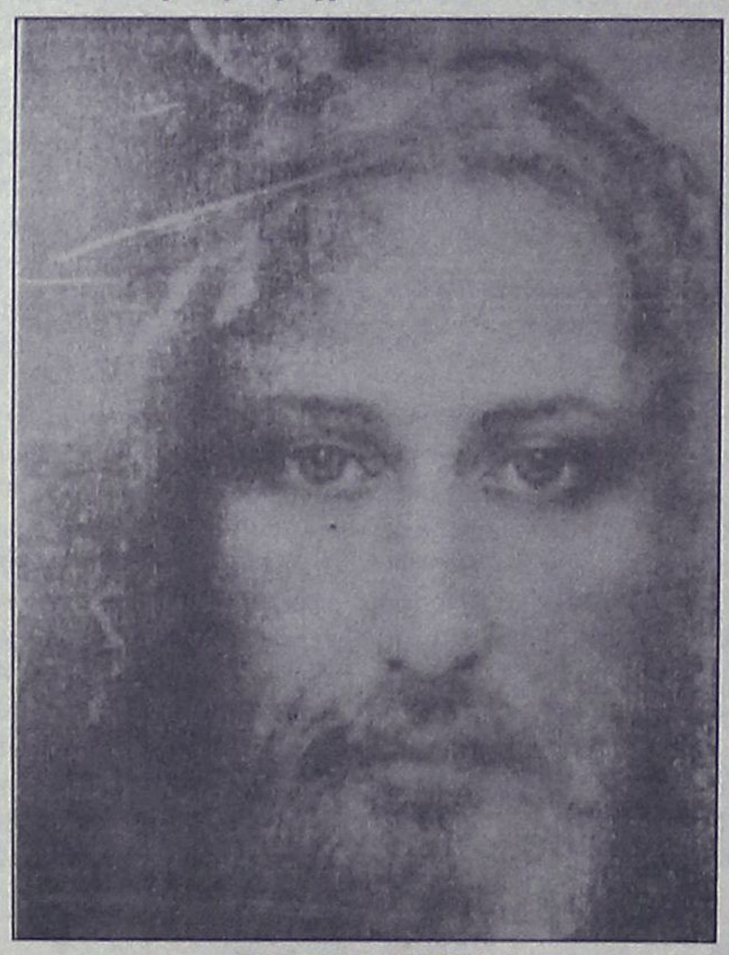

ΧΡΙΣΤΟΣ ΑΝΕΣΤΗ!

Ο ΙΗΣΟΥΣ ΘΑ ΒΑΠΤΙΣΕΙ ΤΗ ΓΗ ΜΕ ΦΩΤΙΑ

23 Απριλίου, 1993

Η Παναγία:
- Σε ευλογώ, παιδί Μου. Χριστός ανέστη!
- Αληθώς ανέστη!
- Η Εκκλησία θα αναβιώσει! Θάρρος! Ο Σατανάς μπορεί να βάζει εμπόδια στο δρόμο σου αλλά είμαι κοντά σου για να τα απομακρύνω. Όταν αποφασίζει κανείς για το Θεό πρέπει να αφήνει τα πάντα και να Τον ακολουθεί! Ό,τι κάνεις δεν πάει χαμένο. Βασούλα, έρχεται ένα βάπτισμα και θα είναι μεγάλο βάπτισμα! Ο Ιησούς θα βαπτίσει τη γη με Φωτιά. Έως τότε θα συνεχίζω να εμφανίζομαι. Τώρα λοιπόν είναι καιρός μετάνοιας, τώρα είναι καιρός συμφιλίωσης. Σας το λέω, αγαπητά Μου παιδιά, η θυσία που σας ζητάει ο Θεός σήμερα είναι να αλλάξετε τη ζωή σας και να ζείτε άγια. Ο Θεός ζητάει από κάθε ψυχή να μετανοήσει. Μη λέτε ότι είστε πολύ άθλιοι για να σας συγχωρήσει ο Θεός και ότι ο Ύψιστος θα πάψει να είναι οικτίρμων... Ο Θεός έρχεται σε όλους σας, ακόμη και στους πιο άθλιους. Επιστρέψτε στον Θεό και Εκείνος θα επιστρέψει σε εσάς. Ελάτε να κάνετε κατοικία σας την Καρδιά Του όπως και Εκείνος θα κάνει την δική Του στην καρδιά σας.
Μάθετε ότι χωρίς ειλικρινείς προσευχές δεν θα μπορέσετε να δείτε την Βασιλεία του Θεού. Η επίγειος Βασιλεία Του πλησιάζει. Θυμηθείτε ότι αυτό που θέλει ο Θεός από σας είναι να αλλάξετε την καρδιά σας. Μην φοβάστε να παραδεχθείτε τις αμαρτίες σας. Βιώστε και κάνετε πράξη το μυστήριο της εξομολόγησης. Παιδιά Μου, σας ευλογώ όλους.

ΑΝΑΣΤΗΘΗΚΑ, ΔΕΝ ΔΙΑΛΥΘΗΚΑ

-Κύριε, ένας ιερέας μου είπε κάποτε, ότι όταν απέθανες και ετάφης, το Σώμα Σου διαλύθηκε στον αέρα και γι 'αυτό δεν Σε βρήκαν. Με αλλά λόγια, αυτός ο ιερέας αρνιόταν την Ανάστασή Σου.
-Βασούλα, διαστρεβλώνουν το Λόγο Μου, αναστήθηκα, δεν διαλύθηκα. Το Σώμα Μου αναστήθηκε.
-Κύριε, μου μιλάς με σύμβολα, ή μου λες ότι πράγματι αναστήθηκες σωματικά;
-Παιδί Μου, μίλησα κυριολεκτικά. Το Σώμα Μου αναστήθηκε, πες τους να πάψουν να διαστρεβλώνουν το Λόγο Μου, για να ικανοποιήσουν την ανθρώπινη αντίληψη. Είμαι Παντοδύναμος.
-Κύριε, φοβάμαι μην καθυστερήσω την πραγματοποίηση των Σχεδίων Σου.
-Πώς θα Με καθυστερήσεις, εφόσον είμαι Εγώ Αυτός που εργάζεται;
-Με αμαρτίες, που εμποδίζουν.
-Θα σου ζητήσω να μετανοείς συχνά, θα σου υποδείξω τις αμαρτίες σου, σε θέλω αγνή.

ΟΡΘΟΔΟΞΟΣ ΣΥΛΛΟΓΟΣ ΕΙΡΗΝΗΣ ΚΑΙ ΑΓΑΠΗΣ
ΑΙΟΛΟΥ 10 Τ.Κ. 17561 Π. ΦΑΛΗΡΟ - ΑΘΗΝΑ
Τηλ: 2109939604
ΡΟΔΟΣ Τηλ: 2241064417
www.tlig.org & e-mail tlighellas@in.gr
Ακούστε το ραδιόφωνο της Αληθινής Εν Θεώ Ζωής
www.tligradio.org
κάθε Δευτέρα στις 5:00 μ.μ. και Τετάρτη στις 7:00 μ.μ.

MZT210402

Δεν εορτάζουν

- Ο κ. **Γεώργιος Σ. Χριστοδούλου** δεν θα δεχθεί επισκέψεις για την ονομαστική του εορτή. MZT210403

- Ο κ. **Κατσουράκης Γεώργιος,** μαθηματικός, δεν θα δεχθεί επισκέψεις για την ονομαστική του εορτή. MZT210401(Γ)

Ο Αναπτυξιακός και Πολιτιστικός Σύλλογος Κρεμαστής "ΠΡΟΟΔΟΣ"
σας προσκαλεί

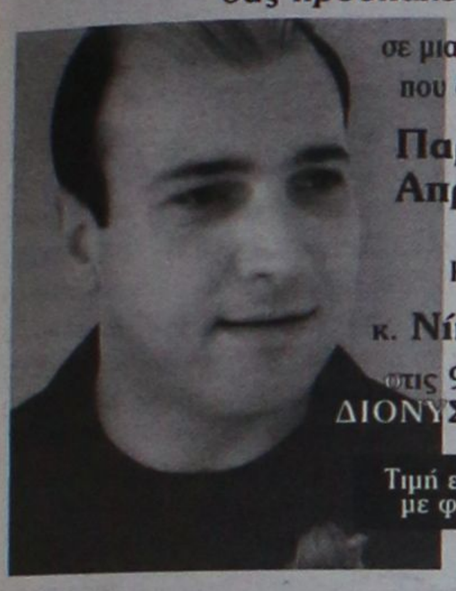

σε μια αξέχαστη βραδιά που διοργανώνει την

Παρασκευή 28 Απριλίου 2006

με τον γνωστό Κρητικό λυράρη

κ. Νίκο Ζωιδάκη

στις 9.00 μ.μ. στο **ΔΙΟΝΥΣΙΟΝ ΠΑΛΛΑΣ**

Τιμή εισόδου 25 ευρώ με φαγητό και ποτό

Τηλ. ρεζερβέ (22410) 51273, 52349, 52220

ΧΟΡΗΓΟΙ:

ΠΟΔΙΩΤΗΣ: Δομικά υλικά - Κρεμαστή
ΜΕΘΟΔΙΚΟ Φροντιστήριο Μέσης Εκπαίδευσης - Κρεμαστή
ΕΥΑΓΓ. ΚΥΠΡΙΩΤΗΣ: Εμπόριο Ειδών Υγιεινής - Υδραυλικών - Ρόδος
ΜΑΡΚΕΤΟΣ: Πλακάκια - Είδη Υγιεινής - Ρόδος
ΝΤΑΛΑΜΑΓΚΑ ΚΩΝ/ΝΑ: Σχολή χορού - Κρεμαστή

ΑΠ250(Γ)

Σκέψη της Εβδομάδας



Μάθε ότι όταν ο Υιός του Ανθρώπου παρέδωσε την πνοή Του στο Θεό, ολόκληρη η πλάση έκλαψε με λυγμούς. Θυσιάζοντας τον Εαυτό Του όμως, μια νέα ικανότητα μεταγγίστηκε σ' όλα τα δημιουργήματα. Τα τεκμήριά της, όπως πιστοποιείται σ' όλους τους λαούς της γης, φανερώνονται τώρα μπροστά σου. Η βαθύτερη σοφία που έχουν προσφέρει οι σοφοί, η πλέον βαθυστόχαστη γνώση που έχει αποκαλύψει οποιοσδήποτε νους, οι τέχνες που έχουν παραχτεί από τα ικανότερα χέρια, η επιρροή που εξασκήθηκε από τους δυνατότερους κυβερνήτες, δεν είναι παρά εκδηλώσεις της τονωτικής ισχύος που απελευθερώνεται από το υπερβατικό, διαπεραστικό και φωτοβόλο Πνεύμα Του.

Πιστοποιούμε ότι όταν Αυτός ήρθε στον κόσμο, σκόρπισε τη λαμπρότητα του μεγαλείου Του πάνω σ' όλα τα δημιουργήματα. Μέσω Αυτού ο λεπρός θεραπεύτηκε από τη λέπρα της διαστροφής και της αμάθειας. Μέσω Αυτού θεραπεύτηκαν οι άσεμνοι και οι δύστροποι. Μέσω της ισχύος Του της γεννημένης από τον Παντοδύναμο Θεό, ανοίχτηκαν τα μάτια του τυφλού και καθαγιάστηκε η ψυχή του αμαρτωλού.

Η λέπρα μπορεί να ερμηνευτεί σαν οποιοδήποτε πέπλο που παρεμβάλλεται μεταξύ του ανθρώπου και της αναγνώρισης του Κυρίου, του Θεού του. Οποιοσδήποτε αφήνει τον εαυτό του να αποκλειστεί απ' Αυτόν, είναι πραγματικά ένας λεπρός, που δε θα μνημονευτεί στη Βασιλεία του Θεού, του Μεγάλου, του Πανύμνητου. Διαβεβαιώνουμε ότι μέσω της ισχύος του Λόγου του Θεού καθάρθηκε ο κάθε λεπρός, θεραπεύτηκε κάθε αρρώστια, αποδιώχτηκε κάθε ανθρώπινη αδυναμία. Αυτός είναι που εξάγνισε τον κόσμο. Ευλογημένος ο άνθρωπος που με πρόσωπο ακτινοβόλο από το φως έχει στραφεί προς Αυτόν.

(Από τις Γραφές του Μπαχάολλά)
Μπαχάι Κοινότητα Ρόδου
Τ.Θ. 156
85100 Ρόδος
www.gr.bahai.org
ΑΠ208

Ανοίγουν τα σύνορα για το γκολφ

Συνέχεια από τη σελ. 4

Στον Κυνηγό θα δημιουργηθούν εγκαταστάσεις για συνταξιούχους με δύο γήπεδα γκολφ 18 οπών, ξενοδοχείο-spa και δεκάδες παραθεριστικές κατοικίες. Στον Ριζόμυλο σχεδιάζεται ένα νέο παραθαλάσσιο χωριό, κοντά στην Καλαμάτα, όπου εκτός από την παραλία και το θαλάσσιο πάρκο, θα λειτουργήσει ένα μικρό γήπεδο γκολφ των 9 οπών, όπως επίσης και εμπορικά καταστήματα και εστιατόρια. Στον Ριζόμυλο προβλέπεται η δημιουργία πέντε ξενοδοχείων των 1.500 δωματίων, ενώ θα τεμαχιστούν και 200 οικόπεδα, για την ανάπτυξη κατοικιών.

Στην περιοχή του Πύργου αναμένεται να κατασκευαστεί από την αυστριακή Trident Investment Group, γκολφ, ξενοδοχείο, αθλητικές εγκαταστάσεις, 180 εξοχικές κατοικίες, συνεδριακό κέντρο κ.λπ. Η συνολική επένδυση αναμένεται να αγγίξει τα 300 εκατ. ευρώ.

Στην Αργολίδα, σχεδιάζεται το Kilada Hills Golf Resort. Το συγκρότημα βρίσκεται κοντά Πόρτο Χέλι και θα περιλαμβάνει ένα γήπεδο 18 οπών, ξενοδοχείο, 245 διαμερίσματα, κατανεμημένα σε τρία παραθεριστικά χωριά και 70 ιδιωτικές βίλες πολυτελείας. Η συνολική επένδυση εκτιμάται πάνω από 100 εκατ. ευρώ.

Στη νήσο Αρκούδι, βόρεια της Κεφαλλονιάς σχεδιάζεται μία επένδυση της τάξης των 100 εκατ. ευρώ. Θα αξιοποιηθεί μία έκταση 4.000 στρεμμάτων, αποτελούμενη από 140 υπερπολυτελείς κατοικίες, μία μαρίνα, κέντρο θαλασσοθεραπείας και γήπεδο γκολφ 18 οπών, όπως επίσης και άλλες αθλητικές εγκαταστάσεις.

Στην περιοχή της Μαγνησίας δύο επενδύσεις είναι ήδη στα σχέδια. Στην περιοχή Νηές και σε έκταση της μητρόπολης Μαγνησίας, προβλέπεται η κατασκευή ξενοδοχείου, πολυτελών βιλών, συνεδριακού κέντρου κ.λπ. Κοντά στην πόλη του Βόλου έχει ανακοινωθεί η δημιουργία του Apollo Golf & Spa Resort, από έναν όμιλο επενδυτών, επικεφαλής του οποίου είναι Ελληνοαμερικανός επιχειρηματίας από τη Φλόριδα. Εκτός του γκολφ, θα αναπτυχθεί ξενοδοχειακή μονάδα πέντε αστέρων, μπάνγκαλοους, κέντρο θαλασσοθεραπείας και συνεδριακό, μαρίνα και αθλητικές εγκαταστάσεις. Ο προϋπολογισμός της επένδυσης υπολογίζεται σε 120 εκατ. ευρώ.

Τέλος, δεν θα πρέπει να ξεχαστεί η προσπάθεια της ΕΤΑ για την αξιοποίηση του γκολφ στην περιοχή Αφάντου Ρόδου, καθώς και οι σκέψεις για επενδύσεις στην Αττική. Για παράδειγμα η εταιρεία που διαχειρίζεται το «Ελευθέριος Βενιζέλος» θα ήθελε να κατασκευάσει γήπεδα γκολφ στις εκτάσεις που διαθέτει. Φήμες κάνουν λόγο και για την αξιοποίηση του Ολυμπιακού ακινήτου στο Μαρκόπουλο με χρήσεις γηπέδου γκολφ και άλλων τουριστικών υποδομών.

Πάνω από 32.000 γήπεδα σε όλον τον κόσμο

Την ίδια στιγμή που στην Ελλάδα διαθέτουμε μόνο έξι γήπεδα γκολφ, οι ανταγωνιστές μας στον τουρισμό κάνουν άλματα στον τομέα αυτό.

Καθώς το γκολφ θεωρείται περισσότερο ειδικής μορφής τουρισμός παρά άθλημα, οι παίκτες, εκτός από το να έρχονται για ορισμένα παιχνίδια διαμένουν σε ακριβά ξενοδοχεία ή συγκροτήματα και ξοδεύουν πολλές χιλιάδες ευρώ. Το 40% των fans του γκολφ παγκοσμίως, πραγματοποιεί ετησίως τρία τουλάχιστον ταξίδια, για να επισκεφτεί νέα γήπεδα. Η μέση διάρκεια των ταξιδιών είναι μία εβδομάδα. Η μέση ημερήσια δαπάνη του κάθε παίκτη υπολογίζεται σε 370 ευρώ, ενώ το 10% αγοράζει και κάποια κατοικία κοντά στο γήπεδο.

Εσοδα 3 δισ. ευρώ

Στη χώρα μας λειτουργούν πέντε γήπεδα γκολφ διεθνών προδιαγραφών (18 οπών) σε Γλυφάδα, Κέρκυρα, Ρόδο, Χαλκιδική και τη Χερσόνησο Κρήτης, καθώς και ένα γήπεδο 9 οπών στην Ελούντα. Σε όλο τον κόσμο υπάρχουν πάνω από 32.000 γήπεδα γκολφ, ενώ οι παίκτες ξεπερνούν τα 37 εκατομμύρια. Τα συνολικά ετήσια έσοδα από τον τουρισμό γκολφ εκτιμάται ότι ανέρχονται σε 3 δισ. ευρώ.

Αναφορικά με τους ανταγωνιστές μας, θα πρέπει να αναφερθεί το παράδειγμα της περιοχής της Ανδαλουσίας στην Ισπανία όπου και υπάρχουν 90 γήπεδα γκολφ, αλλά και μεγάλες επιχειρήσεις τουριστικού χαρακτήρα.

Συνολικά η Ισπανία διαθέτει περί τα 278 γήπεδα και έχει πάνω από 235 χιλιάδες επισκέπτες κάθε χρόνο, μόνο για το άθλημα. Στην Ιταλία λειτουργούν 225 γήπεδα, η Τουρκία διαθέτει 14 γκολφ resorts και ετοιμάζεται να φτιάξει άλλα 11, η Βουλγαρία σχεδιάζει να κατασκευάσει τρία γήπεδα και η Κύπρος μπαίνει δυνατά στο παιχνίδι.

Ανησυχία για το περιβάλλον

Μπορεί οι επενδύσεις να φαντάζουν ως μια χρυσή ευκαιρία για την Ελλάδα, ωστόσο, υπάρχουν και οι αντίθετες φωνές που κάνουν λόγο για καταστροφή του περιβάλλοντος από τα γήπεδα γκολφ. Σύμφωνα με εκτιμήσεις περιβαλλοντικών οργανώσεων ένα γήπεδο γκολφ καταναλώνει πάνω από 1 εκατ. κυβικά λίτρα νερού ετησίως, δηλαδή όσο νερό χρειάζονται 20.000 άτομα. Παράλληλα, τόνοι χημικών φαρμάκων θα απαιτηθούν για τη διατήρηση του γκαζόν που πρέπει να έχει ένα γήπεδο. Επίσης, για να αναπτυχθεί ένα γήπεδο διεθνών προδιαγραφών με 18 οπές απαιτούνται περί τα 1.000 με 1.500 στρέμματα, τα οποία θα πρέπει να δεσμευτούν. Οι οργανώσεις διαμαρτύρονται για το γεγονός ότι δεν έχουν γίνει μελέτες για τις περιβαλλοντικές επιπτώσεις που μπορεί να έχει η ανάπτυξη των γηπέδων γκολφ.

ΙΕΡΑ ΜΟΝΗ ΑΣΩΜΑΤΩΝ ΑΠΟΛΑΚΚΙΑΣ

ΠΑΝΗΓΥΡΙΣ

Φέρεται εις γνώσιν του ευσεβούς κοινού ότι την Δευτέρα της Διακαινησίμου εβδομάδος (Λαμπρή Δευτέρα) 24 Απριλίου 2006 πανηγυρίζει η ιστορική Ιερά Μονή των Ασωμάτων στο χωριό της Απολακκιάς.

Λαμπρή Δευτέρα 24 Απριλίου

Ωρα 8.00: Ορθρος και πανηγυρική Θεία Λειτουργία με αρτοκλασία. Περιφορά Ιεράς Εικόνας.

Στην συνέχεια θα ακολουθήσει παραδοσιακό γλέντι με την ορχήστρα του Θεμιστοκλή Τριανταφύλλου.
Εκ μέρους δε της Εκκλ. Επιτροπής θα υπάρχουν ποτά, αναψυκτικά και σουβλάκια για όσους επιθυμούν.

Σας ευχόμαστε Χρόνια Πολλά

Εκ του Εκκλ. Συμβουλίου του Ιερού Ναού Απολακκιάς
Ο πρόεδρος
Ιωάννης Μαμουζέλος
εφημέριος
MXP13594

Ας απαρνηθώμεν την βίαν και τους φανατισμούς

Συνέχεια από τη σελ. 7

Εννοούμεν, τέλος, την ληστρικήν επιδρομήν του ανθρώπου κατά του φυσικού περιβάλλοντος, το οποίον υποτάσσει βιαίως και δολίως εις ακόρεστα πάθη εκμεταλλεύσεως και κερδοφορίας, παραμορφώνει το από του Δημιουργού δοθέν κάλλος αυτού και υποσκάπτει τα θεμέλια και τας προϋποθέσεις επιβιώσεως των μελλοντικών γενεών.

Συνελόντι ειπείν, εννοούμεν εκείνας τας μορφάς της ζωής, αι οποίαι φέρουν τα σημεία του θανάτου, είτε πνευματικά είτε ηθικά είναι αυτά, είτε γεννήματα παθών και λαθών, στερήσεως ή απληστίας, ευτελισμού και καταδυναστεύσεως της ζωής.

Αδελφοί και τέκνα εν Κυρίω αγαπητά και περιπόθητα,

Προσεκυνήσαμεν και πάλιν εφέτος τα Αγια Πάθη του Σωτήρος ημών Ιησού Χριστού. Γνωρίζομεν, ότι ο λόγος περί του σταυρικού θανάτου αυτού είναι μωρία δι' όσους εμμένουν εις την απιστίαν και οδεύουν εις απώλειαν. Είναι, αντιθέτως, δύναμις Θεού δι' όσους πορευόμεθα εν πίστει την οδόν της σωτηρίας (Α' Κορ. 1, 18) υπό το απαστράπτον φως της Αναστάσεως.

Εν τη δυνάμει αυτή και τη χαρά της Αναστάσεως του Χριστού σεβόμεθα την ζωήν των συνανθρώπων μας, δια να παύσωμεν τους αλληλοσπαραγμούς και να απαρνηθώμεν την βίαν και τους φανατισμούς, οι οποίοι απειλούν την ζωήν. Ο θρίαμβος της Αναστάσεως πρέπει να βιώνεται ως θρίαμβος της ζωής, της συναδελφώσεως των ανθρώπων, της προοπτικής, της ελπίδος.

"Χριστός Ανέστη και ζωή πολιτεύεται".

Αυτώ η δόξα, η τιμή και το κράτος εις αιώνας αιώνων.

Αγιον Πάσχα 2006

+ Ο Κωνσταντινουπόλεως διάπυρος προς Χριστόν **Αναστάντα** ευχέτης **πάντων** ημών.

ΠΑΛΛΑΣ 5 CINEMAS CENTER
22/04/2006(Μ.ΣΑΒΒΑΤΟ)- 26/04/2006
www.cinemapallas.gr
Για κρατήσεις
22410 24475/70670
Δημοκρατίας 13, Ρόδος

ΠΡΟΣΟΧΗ:
Μ. ΣΑΒΒΑΤΟ ΑΝΟΙΧΤΑ ΕΩΣ ΤΙΣ 10:30
ΚΥΡΙΑΚΗ ΤΟΥ ΠΑΣΧΑ ΑΝΟΙΧΤΑ ΑΠΟ ΤΙΣ 5:30
Μ. ΠΕΜΠΤΗ & Μ. ΠΑΡΑΣΚΕΥΗ ΑΡΓΙΑ

failure to launch — Μία απολαυστική κωμωδία για άλους! Η Sarah Jessica Parker η ιδανική σύντροφος, ο Matthew Mc Conaughey ο αμετανόητος. ΚΑΤΑΛΛΗΛΟ. Αίθουσα RED 5
ΤΡΙΑΝΤΑΡΗΣ ΑΠΟ ΣΠΙΤΙ ώρες έναρξης//16:20 • 18:25 • 20:30 • 22:35

Νάνγι Μακ Φι — Μαγική Νταντά — ΚΑΤΑΛΛΗΛΟ
Η απίθανη κωμωδία φαντασίας με τη βραβευμένη με ΟΣΚΑΡ Εμμα Τόμσον! Επτά κακομαθημένα παιδιά υποδέχονται την καινούργια τους νταντά... Η ταινία που θα σας κάνει να λατρέψετε την οικογένειά σας!!!
Αίθουσα Interlingua 2 — ώρες έναρξης// στα ελληνικά 16:10 • 18:15 — ΜΕ ΥΠΟΤΙΤΛΟΥΣ 20:20

FIREWALL — ΣΕ 1η ΠΑΝΕΛΛΗΝΙΑ ΠΡΟΒΟΛΗ
ΚΩΔΙΚΟΣ ΠΡΟΣΤΑΣΙΑΣ
ΚΑΤΑΛΛΗΛΟ ΑΠΟ 13
Ο Χάρισον Φορντ, σε ένα δυνατό θρίλερ. Τίποτα δεν είναι πιο επικίνδυνο από έναν άνθρωπο που κινδυνεύει να χάσει
Αίθουσα Cinepolis 1 — ώρες έναρξης// 16:00 • 18:05 • 20:20 • 22:40

Αστερίξ και οι Βίκινγκς — στα ελληνικά — ΣΕ 1η ΠΑΝΕΛΛΗΝΙΑ ΠΡΟΒΟΛΗ!
Η μεγαλύτερη παραγωγή κινουμένων σχεδίων που γυρίστηκε ποτέ! Οι γνωστοί σας ήρωες σε νέες περιπέτειες!
ώρες έναρξης//16:20 • 18:10 • 20:15 — Αίθουσα Personal 4

INSIDE MAN — Ο ΥΠΟΚΙΝΗΤΗΣ — ΚΑΤΑΛΛΗΛΟ
Ο Ντένζελ Ουάσινγκτον, η Τζούντι Φόστερ και ο Κλάιβ Όουεν σε ένα αριστουργηματικό θρίλερ-
Αίθουσα Allegro 3 — ώρα έναρξης//20:00
Αίθουσα Personal 4 — ώρα έναρξης// 22:30

V for VENDETTA
Ένα ασυμβίβαστο όραμα του μέλλοντος από τους δημιουργούς της τριλογίας "MATRIX", με ένα συναρπαστικό καστ ηθοποιών.
Αίθουσα Allegro 3 — ώρες έναρξης// 17:20 • 22:35

ΣΕ ΠΡΩΤΗ ΠΑΓΚΟΣΜΙΑ ΠΡΟΒΟΛΗ! BASIC INSTINCT 2
ΒΑΣΙΚΟ ΕΝΣΤΙΚΤΟ 2
ΚΑΤΑΛΛΗΛΟ ΑΠΟ 17
Το πολυαναμενόμενο ερωτικό θρίλερ μυστηρίου που δεν θα χάσει κανείς!! Η αθάνατη Σαρον Στόουν ξαναχτυπά με την ταινία που την
Αίθουσα Interlingua 2 — ώρα έναρξης// 22:30

ΠΡΟΣΕΧΩΣ RUNNING SCARED — ΤΡΕΞΕ ΓΡΗΓΟΡΑ
Ο γνωστός σας Paul Walker (Fast and Furious) και η Cameron Bright (X-Men III) σε μια δυναμική περιπέτεια!! Όταν δουλεύεις για τη Μαφία, κάθε σφαίρα αφήνει κι ένα ίχνος...
ΧΠ1987

METROPOL
22410 28400
INFORMATION - RESERVATIONS
ΠΛΗΡΟΦΟΡΙΕΣ - ΚΡΑΤΗΣΕΙΣ
ΕΒΔΟΜΑΔΙΑΙΟ ΠΡΟΓΡΑΜΜΑ weekly program
20/04/06 - 26/04/06
www.cinemametropol.gr
ΘΑ ΕΙΜΑΣΤΕ ΚΛΕΙΣΤΑ ΜΕΓΑΛΗ ΠΑΡΑΣΚΕΥΗ & ΜΕΓΑΛΟ ΣΑΒΒΑΤΟ
ΤΗΝ ΚΥΡΙΑΚΗ ΤΟΥ ΠΑΣΧΑ ΟΙ ΠΡΟΒΟΛΕΣ ΑΡΧΙΖΟΥΝ ΣΤΙΣ 18:00 ΜΕ ΤΟ "SCARY MOVIE 4"

SCARY MOVIE 4
IN ENGLISH - COMEDY
Η παρέα του Scary Movie επέστρεψε με την πιο ξεκαρδιστική, εξωφρενική ταινία τώρα!
...θάψε την ΚΑΤΑΡΑ ...κάψε ΤΟ ΣΚΟΤΕΙΝΟ ΧΩΡΙΟ
...δες το ΣΕ ΒΛΕΠΩ!!!
ΚΑΝΤΕ ΕΓΚΑΙΡΑ ΤΙΣ ΚΡΑΤΗΣΕΙΣ ΣΑΣ
ΩΡΕΣ ΕΝΑΡΞΗΣ / SHOW TIMES 18:00, 20:15, 22:30
ΑΙΘΟΥΣΑ 1

Η ΖΟΥΓΚΛΑ THE WILD
Η Disney παρουσιάζει μία νέα κωμωδία για όλη την οικογένεια με πρωταγωνιστές του φίλους μας....τα ζώα!!
με την φωνή του Χάρη Ρώμα!!!
ΜΟΝΟ ΣΤΑ ΕΛΛΗΝΙΚΑ
ΚΑΝΤΕ ΕΓΚΑΙΡΑ ΤΙΣ ΚΡΑΤΗΣΕΙΣ ΣΑΣ
ΩΡΕΣ ΕΝΑΡΞΗΣ / SHOW TIMES 16:15, 18:15
ΑΙΘΟΥΣΑ 2

ΜΗΝ ΠΥΡΟΒΟΛΕΙΤΑΙ ΤΗΝ ΓΙΑΓΙΑ 2
BIG MOMMAS HOUSE 2
5 χρόνια μετά το "ΜΗΝ ΠΥΡΟΒΟΛΕΙΤΑΙ ΤΗΝ ΓΙΑΓΙΑ" ο Μάρτιν Λόρενς επιστρέφει για νέες περιπέτειες, σε αυτή την συνέχεια της ξεκαρδιστικής και πετυχημένης κωμωδίας!!!
ΚΑΝΤΕ ΕΓΚΑΙΡΑ ΤΙΣ ΚΡΑΤΗΣΕΙΣ ΣΑΣ
ΩΡΕΣ ΕΝΑΡΞΗΣ / SHOW TIMES 20:00, 22:15
ΑΙΘΟΥΣΑ 3

Η ΕΠΟΧΗ ΤΩΝ ΠΑΓΕΤΩΝΩΝ Η απόψυξη
ICE AGE 2 the meltdown
Ετοιμαστείτε να λιώσετε από το γέλιο!!!
Έρχονται ο Μάνι, ο Σίντ, ο Ντιέγκο & ο προϊστορικός σκίουρος Σκράτ σε νέες περιπέτειες!!!
Η καλύτερη ταινία Cartoon των τελευταίων χρόνων!!!
ΜΟΝΟ ΣΤΑ ΕΛΛΗΝΙΚΑ
ΚΑΝΤΕ ΕΓΚΑΙΡΑ ΤΙΣ ΚΡΑΤΗΣΕΙΣ ΣΑΣ
ΩΡΕΣ ΕΝΑΡΞΗΣ / SHOW TIMES 16:30, 18:30, 20:30
ΑΙΘΟΥΣΑ 4

Η ΑΡΧΗ ΤΗΣ ΠΑΡΑΝΟΙΑΣ
HOSTEL
Τι συμβαίνει όταν καταργείται κάθε όριο;
Νομίζετε ότι γνωρίζατε την ανθρώπινη φύση; ...ξανασκεφτείτε το!!!
...ΑΝΤΕΧΕΙΣ;
ΚΑΝΤΕ ΕΓΚΑΙΡΑ ΤΙΣ ΚΡΑΤΗΣΕΙΣ ΣΑΣ
ΩΡΑ ΕΝΑΡΞΗΣ / SHOW TIME 22:45
ΑΙΘΟΥΣΑ 5

ΕΡΧΕΤΑΙ ΣΤΙΣ 27 ΑΠΡΙΛΙΟΥ
SILENT HILL
Ο απόλυτος τρόμος...
Ένα ανατριχιαστικό και υπερφυσικό θρίλερ!!!
9ΧΠ046

Ρόδος: εἰκῆ καὶ ὡς ἔτυχε...

... Ταφικαί θεάσεις Μεγ. Εβδομάδας



Κυκλοφοριακό κομφούζιο στο νεκροταφείο του Ταξιάρχη.
Τα δύο αμάξια είναι χωρίς αριθμό κυκλοφορίας και η κλούβα συνήθως πηγαινοέρχεται.
...Μέσα στο χώρο του Κοιμητηρίου!

...Σε αναμονή για το πόρισμα

Πέντε Ελληνικές ανθρωπιστικές μη κυβερνητικές οργανώσεις και η Παγκόσμια Οργάνωση κατά των Βασανιστηρίων υπέβαλαν στα αρμόδια όργανα του ΟΗΕ την έκθεση για την **"Κρατική βία στην Ελλάδα"**, με καταγγελίες που είχαν συγκεντρωθεί μέχρι τον Μάρτιο του 2006.

Μεταξύ των καταγγελιών είναι και η κακομεταχείριση Έλληνα πολίτη 40 ετών, που συνέβη στη Ρόδο στις 6 Ιουλίου 2001.

...«Διενεργήθηκε ΕΔΕ και δύο αστυνομικοί παραπέμφθηκαν στο Πειθαρχικό Συμβούλιο, αντιμετωπίζοντας την ποινή της αργίας με απόλυση, όμως, το αποτέλεσμα είναι άγνωστο. Διενεργήθηκε επίσης προανακριτική εξέταση, με άγνωστο επίσης αποτέλεσμα!

...Τα ταξίδια "αναψυχής" του κ. Καΐσερλη

Σε ταξιδάκι "εργασίας" -συμμετέχοντας σε "τουριστική" επιτροπή της Βουλής- ο εντιμότατος κ. Καΐσερλης βρέθηκε στην εξωτική Κίνα.

...Πιστεύουμε πως βρήκε την ευκαιρία να "διδάξει" και στους αυτόχθονες πολιτικό ρεαλισμό πώς δηλαδή η εξουσία πρέπει να περάσει από τους Κινέζους νεομανδαρίνους του σοσιαλ-καπιταλισμού στις "μάζες"!

TV Πρόγραμμα

MEGA

06.00 Ο Ιάσονας και το χρυσό μαλλοδέρας
08.40 Μαϊλο ένας άγγελος στη γη
10.40 Ο κούκλος
13.00 Mega star
14.00 Mega ειδήσεις
14.50 Ξένη ταινία. «Ο Λώρενς της Αραβίας»
17.45 Ματιές στα γεγονότα
17.50 Ξένη ταινία. «Ο Λώρενς της Αραβίας». (Συν.)
19.00 Επτά θανάσιμες πεθερές
20.00 Ειδήσεις
21.00 Ελληνική ταινία. «Υπάρχει και φιλότιμο». Κωμωδία.
23.10 Πρωτοψάλτη-Γαλάνη. Μουσικό αφιέρωμα
23.50 Ακολουθία της Ανάστασης. Απευθείας μετάδοση
00.05 Πρωτοψάλτη-Γαλάνη. (Συν.)
00:50 Σφακιανάκης-Πιερίδη. Μουσικό αφιέρωμα.

ΑΝΤ1

06.00 Οικογένεια Μουσαμά
07.15 Η καλή πεθερά
08.00 Cheek to cheek
08.30 Καλά ξεμπερδέματα
09.30 Ο Σταμάτης και ο Γρηγόρης
11.15 Ο Μελέτης στην άμεσο δράση. Ελληνική ταινία.
13.00 Τα νέα του Αντ-1
14.00 Ο άνθρωπος για όλες τις δουλειές
16.40 Εκείνες κι εγώ
17.45 Τα νέα του Αντ-1
18.00 Ελληνική ταινία. «Η κοροϊδάρα». Κωμωδία
20.00 Ειδήσεις
21.00 Ο Ιησούς από τη Ναζαρέ. Σειρά δραματική, θρησκευτική
23.50 Ακολουθίας της Ανάστασης. Απευθείας μετάδοση
00.05 Νίνο- Πετρέλης-Παπαρίζου- Ζώη. Μουσικό Πρόγραμμα
02.20 Να ζει κανείς ή να μη ζει

ALPHA

06.20 Πρωινές σελίδες
10.00 Αυτό μας έλειπε
13.00 Πέρα από τον ορίζοντα
14.00 Η μηχανή του χρόνου. Ενημερωτική εκπομπή (Ε)
15.00 Ειδήσεις
15.30 Φόρμουλα 1. Δοκιμαστικά, Σαν Μαρίνο.
17.00 Ειδήσεις
17.15 Η Βίβλος: Παύλος. Ιστορική σειρά.
20.00 Ειδήσεις
21.00 Βίβλος: Ιησούς. Ταινία ιστορική.
23.55 Ακολουθία της Ανάστασης. Απευθείας μετάδοση.
00.10 Αλκαίος-Σχοινάς. Μουσικό αφιέρωμα.
03.30 Eros Ramazzotti. Live in Rome. Μουσικό πρόγραμμα
04.45 Bryan Ferry live in Rome. Μουσικό πρόγραμμα

STAR

06.00 Problem child
06.30 Πόκεμον
07.00 Μπετόβεν
07.30 Κάσπερ το φαντασματάκι
08.00 Σαμαν Κινγκ
08.30 Μούτσα Λούτσα
09.00 Ντακ ντοτζερς
10.00 Μπεϊμπι Λούνεϊ Τουνς
10.30 Σκούμπι Ντου
11.00 Πόκεμον
11.30 Γιου-Γκι-Ο
12.00 Νταφυ Ντακ και η παρέα του
12.30 Τα στρουμφάκια
13.00 Ειδήσεις
13.30 Στον έβδομο ουρανό
14.30 Τα φιλαράκια
15.30 Το βλακόμουτρο
17.30 Ο εξωφρενικός κύριος Γκιλμορ
19.30 Ειδήσεις
21.00 Fort Boyard. Σόου τηλεπαιχνίδι.
22.15 Βασιλιάς Δαυΐδ. Ταινία δράμα, ιστορική.
00.45 Πέγκυ Ζήνα. Μουσικό πρόγραμμα.
02.45 Ξανάντου. Ταινία Μιούζικαλ
04.45 Ολα σταβά κι ανάποδα

...Τελχίνων παίγνια

Ελένη Αλεξανδράκη
Η «Νοσταλγός» του Παπαδιαμάντη και η Νίσυρος

Γράφει ο κ. Σταύρος Ζουμπουλάκης

Η ΕΤ1 προβάλλει απόψε το βράδυ στις 9.30 την ταινία **«Η νοσταλγός»,** μια κινηματογραφική διασκευή του διηγήματος του **Αλέξανδρου Παπαδιαμάντη** από την **Ελένη Αλεξανδράκη.** Το βάρος της ταινίας βρίσκεται σχεδόν εξ ολοκλήρου στους ώμους της Όλιας Λαζαρίδου, η οποία είναι εξαιρετική.

Μια φεγγαρόλουστη νύχτα, *μια νεαρή παντρεμένη γυναίκα το σκάει από τον ηλικιωμένο - και τρυφερό μαζί της - σύζυγό της και προσπαθεί να φτάσει με βάρκα σε ένα γειτονικό νησί όπου βρίσκεται το πατρικό της. Αρωγός της είναι ένας νεαρός βοσκός».*

Για την ταινία αυτή γράφει στην «Νέα Εστία» ο διευθυντής της Σταύρος Ζουμπουλάκης:

«Η Ελένη Αλεξανδράκη στη "Νοσταλγό" της έχει κάνει δύο κρίσιμες, καθοριστικές για την ταινία επιλογές:

α. Δεν μεταφέρει στην οθόνη *το ομότιτλο διήγημα του Παπαδιαμάντη,, αλλά το χρησιμοποιεί ως αφηγηματικό άξονα, στον οποίο συνάπτει, με τον ένα ή άλλο τρόπο, και άλλα διηγήματα του συγγραφέα. Η επιλογή αυτής της δίνει τη δυνατότητα, αφενός να εμπλουτίσει το μύθο της ταινίας - πώς να κάνεις άλλωστε ολόκληρη ταινία με ένα διήγημα είκοσι σελίδων; - και, αφετέρου, να αποδώσει πλουσιότερα και συνθετότερα, τον παπαδιαμαντικό κόσμο.*

β. Τοποθετεί τη δράση στη Νίσυρο. *Την απόφαση αυτή της την υπογορεύει, σχεδόν αυτόματα, φαντάζομαι, η γνώση της και η αγάπη της για το νησί. Αφού ο μύθος του διηγήματος προσαρμόζεται στη γεωγραφία και την κοινωνία της Νισύρου, η Ελένη Αλεξανδράκη θεωρεί φυσικό οι ήρωες να μιλούν το ιδίωμα του τόπου. Σήμερα που ο Παπαδιαμάντης μεταφράζεται κατά κόρον στην κοινή ομιλουμένη, στην ταινία μεταφράζονται στο νισύρικο ιδίωμα, και μάλιστα δεν μεταφράζεται μόνο οι διάλογοι (από τα σκιαθίτικα στα νισύρικα), αλλά και η ίδια ακόμη η παπαδιαμαντική καθαρεύουσα μεταφέρεται ενίοτε στο ιδίωμα της Νισύρου, όπως στο απόσπασμα από την «Αγάπη στον κρεμνόν» το οποίο διαβάζει ο κυρ Μοναχάκης στη Νοσταλγό. Τα ελληνικά επομένως που ακούει ο θεατής της ταινίας είναι, από τη μια, η τερπνή καθαρεύουσα του Παπαδιαμάντη και, από την άλλη, η νισύρικη ντοπολαλιά, σε μια εκπληκτική μουσική συνύπαρξη.*

Δεν θα πούμε *τίποτε περισσότερο για την ταινία.*

Θα συνοψίσουμε *μόνο την κρίση μας. Πιστεύουμε ότι η Ελένη Αλεξανδράκη βρέθηκε με τη 'Νοσταλγό" στην πιο ευτυχισμένη δημιουργική στιγμή της. Γύρισε μια ταινία απολύτως παπαδιαμαντική κατά το πνεύμα. Είναι φανερό πως έχει προσχωρήσει στον κόσμο του Παπαδιαμάντη και τον έχει τόσο οικειωθεί, που μπορεί με ασφάλεια να τον εκφράζει. Καλή προπαρασκευή για την κινηματογραφική επιτυχία της 'Νοσταλγού" στάθηκε η θητεία της στο ντοκυμανταίρ, η σπουδή στην «των πραγμάτων αλήθεια», ειδικότερα το «Μυρίζει Πάσκα» (1999) για τη Μ. Σαρακοστή, τη Μ. Εβδομάδα και τη Διακαινήσιμο στη Νίσυρο. Η "Νοσταλγός" δεν θα μπορούσε ενδεχομένως να υπάρξει αν δεν είχε προηγηθεί το «Μυρίζει Πάσκα».*

Η "Νοσταλγός" ωστόσο δεν είναι μία ταινία για τους παπαδιαμαντιστές και τις συζητήσεις τους είναι πάνω από όλα μια ποιητική ταινία για το παντοτινό θέμα της νοσταλγίας και της επιστροφής».

Στη "Νοσταλγό" *συμμετείχαν ως ηθοποιοί κάτοικοι του νησιού και η σκηνοθέτης μας μεταφέρει τις αντιδράσεις τους:*

«Ξετρελάθηκαν. *Ευχαριστήθηκαν γιατί είδαν μια ιστορία την οποία αναγνώριζαν, όχι μόνο επειδή συμμετείχαν. Το είχα παρατηρήσει και πριν από αυτό, όταν σχεδιάζαμε την ταινία, πριν αρχίσουμε το γύρισμα, με ρωτούσαν τι είναι αυτή η ιστορία και τους έλεγα με δύο λόγια. Και λέγανε α, ναι, μία φορά είχε συμβεί αυτό και μία κοπέλα έφυγε με μία βάρκα, με το μαγιό να σκεφτείς, και είχε αφήσει τον άντρα της κλπ. Πολλές ιστορίες τέτοιες.*

Όλους τους ρόλους που έπρεπε να παίξουν ήξεραν πώς να τους παίξουνε, γιατί ήτανε μέρος της δικής τους ζωής. Ας πούμε η κυρία Μαρία Μινά που παίζει τη μάνα της Άννας, λέει ένα κουτσομπολιό το οποίο είναι παρμένο από το διήγημα «Θάνατος κόρης» του Παπαδιαμάντη, και λέει μια πολύ τραγική ιστορία, όπου η μάνα καταριέται την κόρη και η κόρη πεθαίνει. Δεν ήταν δύσκολο να της διδάξω πως πρέπει αυτό να το μεταφέρει στην γειτόνισσά στην οποία το λέει, ήξερε πώς πρέπει να το πει.

Κάναμε πρόβες ένα καλοκαίρι ολόκληρο, αλλά δεν ήταν δύσκολο να μπει στο νόημα, το ίδιοι και οι όλοι οι άλλοι και τα παιδιά, ήταν δικά τους πράγματα. Ο Παπαδιαμάντης ήταν δικός τους. Όλοι όσοι παίξανε στην ταινία, όταν τους έλεγα πως σήμερα έχουμε προβολή, έλεγαν εγώ δεν θα έρθω ή θα περιμένω να σβήσουν τα φώτα και θα μπω μετά, για να μην τους κοροϊδέψουν οι άλλοι.

Κανένας *δεν κοροϊδεψε κανέναν, πράγμα σπάνιο, γιατί οι νησιώτες, οι Νισύριοι, έχουν την ειρωνεία στο αίμα τους...».*

TV Πρόγραμμα

ALTER

06.50 Πίμπα
06.55 Πινγκού
07.00 Κλίφορντ
07.10 Beyblade G revolution
07.30 Battle B Daman
07.50 Μπάρνεϊ
07.10 Νόντι
08.20 Μπομπ, ο μάστορας
08.30 Εντζι Μπέντζι
08.40 Φραουλίτσα
09.00 Kid songs
09.30 Μάγια, η μέλισσα
10.00 Χαμτάρο: μικρά χαμστεράκια σε μεγάλες περιπέτειες
10.30 Μικρό μου πόνι
10.45 Η κυρία αράχνη
11.00 Mew mew power
11.30 Λάργκο Γουίντς. Περιπετειώδης σειρά.
12.30 Οι περιπέτειες της Σίντνεϊ Φοξ
13.30 Ειδήσεις
14.45 Στη γη των δεινόσαυρων. Σειρά φαντασίας
18.45 Ειδήσεις
21.00 Ξένη ταινία. «Empire». Περιπέτεια
01.45 Συναυλία αφιέρωμα στο Στράτο Διονυσίου. Μουσικό αφιέρωμα.

ΕΤ1

07.00 Εκπαιδευτική τηλεόραση
08.00 Θεία λειτουργία. Ενημερωτική εκπομπή. Αφιέρωμα
11.00 Μένουμε Ελλάδα.Τα καλύτερα της προηγούμενης εβδομάδας
13.00 Αειναύτες, οι Ελληνες και η θάλασσα. Ντοκιμαντέρ.
13.30 Mediterraneo. Μαγκαζίνο πολιτισμός.
14.00 Λόγω τιμής. Ενημερωτική εκπομπή. Οικονομία-Επιχειρήσεις
14.30 Σε χρόνο Τι-Βι
16.30 Ο Σολομών και η βασίλισσα του Σαβά. Ταινία ιστορική, περιπέτεια
19.00 Μαρία Φαραντούρη-Πορεία της αγάπης. Συναυλία
20.30 Συναντήσεις
21.30 Ελληνική ταινία
23.00 Ακολουθία της Ανάστασης. Απευθείας μετάδοση

ΝΕΤ

06.00 Σαββατοκύριακο στη ΝΕΤ
09.00 Ο Βασιλιάς των λιονταριών
09.45 Μίκυ Μάους
10.30 101 σκυλιά της Δαλματίας
11.30 Μίκυ Μάους
12.00 Ειδήσεις
13.00 Πίτερ ο λαγός. Κινούμενα σχέδια.
13.30 Kirikou et la sorciere. Κινούμενα σχέδια
15.00 Ειδήσεις
16.00 Από το φιλί στο παιδί. Ντοκιμαντέρ
17.00 Ταξιδεύοντας με τη Μάγια Τσόκλη
18.00 Ειδήσεις
19.00 Ο μπαμπάς εκπαιδεύεται.
21.00 Ειδήσεις
22.00 Ελληνική ταινία. «Ο ξεροκέφαλος»
23.30 Ακολουθία της Ανάστασης. Απευθείας μετάδοση
00.15 Στην υγειά μας
03.00 Η ΝΕΤ παρουσιάζει...

ΕΤ3

07.30 Θεία λειτουργία. Απευθείας μετάδοση
10.00 Ηττημένη πορεία. Ντοκιμαντέρ
11.00 Επιβιώνοντας στο Μεξικό. Ντοκιμαντέρ.
11.30 Ταξίδι σε ιερούς τόπους. Ντοκιμαντέρ.
12.00 Το Αξιον εστί στη Θεσσαλονίκη. Ενημερωτική εκπομπή.
13.00 Ειδήσεις
13.30 Διασπορά. Ενημερωτική εκπομπή.
15.00 Λατρευτική μουσική με τη Γλυκερία. Συναυλία.
16.30 Ταξίδι σε ιερούς τόπους. Ντοκιμαντέρ.
17.30 Η γυναίκα στην περιφέρεια. Ενημερωτική εκπομπή.
18.30 Ο Πέτρος Γαϊτάνος στους Αγιους Τόπους. Ντοκιμαντέρ.
19.00 Ειδήσεις
20.00 Διάσημοι συνθέτες. Ντοκιμαντέρ.
20.30 Ο δρόμος του μαρτυρίου

«ΡΟΔΙΑΚΗ» ΑΠΟ ΤΟ 1915

ΦΛΑΣ ΣΤΟ ΠΑΡΕΛΘΟΝ


ΡΟΔΙΑΚΗ

ΠΕΡΙΟΔΙΚΟ ΕΒΔΟΜΑΔΙΑΙΟ

Εν Ρόδω Πέμπτη 26 Μαΐου 1932 Αριθ. 1296

ΡΟΔΙΑΚΑ ΧΡΟΝΙΚΑ

Δημαρχιακά

Η Δημαρχία Ρόδου γνωστοποιεί ότι προκηρύττει μειοδοσίαν διά την προμήθειαν σκύρων κυβ. μέτρων 2000 περίπου διά την επίστρωσιν των οδών.

Η προμήθεια δέον να αποπερατωθή εντός του προσεχούς Οκτωβρίου. Τα συστατικά των σκύρων πρέπει να έχωσι διάστασιν ελαχίστην μεν ενός εκατοστού, μεγίστην δε δύο εκατοστών. Τα σκύρα πρέπει να είναι απολύτως κεχωρισμένα από την άμμον, και όση ποσότης ήθελε θεωρηθή ασύμφωνος με τους προρηθέντας όρους δεν θα γίνη και αποδεκτή και θα αποκρύνηται δι' εξόδων του προμηθευτού.

Τα σκύρα δέον να παραδίδωνται εις αποθήκευσιν εις χώρον ορισθησόμενον υπό της Δημαρχίας και να τοποθετούνται εις γεωμετρικά σχήματα.

Αι πληρωμαί θα γίνωνται κατά δόσεις εκ Λιρ. 8 χιλιάδων κρατουμένων δύο δεκάτων δι' εγγύησιν της προμήθειας και έξοδα μεταφοράς των σκύρων τα οποία θα θεωρηθώσιν σύμφωνα προς τους προδιαγεγραμμένους όρους εφόσον θα γίνηται η ανάληψις εκ των αποθηκών.

Η τελευταία πληρωμή θα γίνει οπόταν η Δημαρχία ήθελε θεωρήση επαρκή την ποσότητα των προμηθευθέντων σκύρων και θα έχη μεταχειρισθή το υλικόν.

Εν η περιπτώσει ο προμηθευτής δεν ήθελε δυνηθή εντός του ορισθέντος χρόνου να προμηθεύση τα σκύρα και η Δημαρχία αναγκασθή να αποταθή εις άλλον προμηθευτήν εις τιμήν υψηλοτέραν διά το υπερβάλλον θα χρεώνηται ο μειοδότης.

Αι προσφοραί συνοδευόμεναι και υπό δείγματος σκύρων, δέον να υποβληθώσι μέχρι της 10ης ώρας της πρώτης Ιουνίου 1932 εις την Δημαρχίαν.

Τα έξοδα του συμφωντικού επιβαρύνουσι τον προμηθευτήν.

Ο Δήμαρχος Α. Μπιλιόττη

ΠΡΙΝ 50 ΧΡΟΝΙΑ

ΠΡΙΝ 50 ΧΡΟΝΙΑ

ΠΡΙΝ 50 ΧΡΟΝΙΑ

Κυριακή 22 Απριλίου 1956
ΑΡΙΘΜ. 1507

ΑΦΙΚΕΤΟ Ο Γ. ΓΡΑΜΜΑΤΕΑΣ ΤΟΥ Ε.Ο.Τ.

Η ΣΧΟΛΗ ΤΟΥΡΙΣΤΙΚΩΝ ΕΠΑΓΓΕΛΜΑΤΩΝ

Χθες, δια του αεροπλάνου της γραμμής αφίκετο εις Ρόδον ο Γενικός Γραμματεύς του ΕΟΤ κ. Φωκάς.

Σήμερον την 10η πρωινήν ο κ. Φωκάς θα συνεργασθή μετά του Νομάρχου κ. Ρεμπάκου επί τουριστικών ζητημάτων.

Ως εγνώσθη, μεταξύ άλλων ο Γενικός Γραμματεύς του ΕΟΤ θα επιλύση και το ζήτημα της λειτουργίας εν Ρόδω Σχολής Τουριστικών Επαγγελμάτων εις το πρώην οίκημα του Αεροπορικού Αποσπάσματος ιδιοκτησίας του ΟΔΑΠΔΔ.

ΘΑ ΑΦΙΧΘΗ Η ΠΡΙΓΚΗΠΙΣΣΑ ΜΑΡΓΑΡΙΤΑ ΤΗΣ ΣΟΥΗΔΙΑΣ ΤΗΝ 30ην ΤΡΕΧΟΝΤΟΣ

Ως εγνώσθη, την 30ην τρέχοντος αφικνείται εις Ρόδον, προερχομένη εκ Κωνσταντινουπόλεως, η πριγκήπισσα Μαργαρίτα της Σουηδίας.

Η πριγκήπισσα θα παραμείνη εις Ρόδον επί 6ήμερον.

Έρχονται τα δύσκολα

Η... εβδομάδα των Παθών, μπορεί να τελειώνει σήμερα το βράδυ με την Ανάσταση Του Κυρίου, θεωρείται όμως κάτι περισσότερο από βέβαιο, ότι... **εβδομάδες των Παθών** έρχονται για τους περισσότερους από τους Δήμους της περιοχής μας. Όχι για όλους είναι η αλήθεια, αλλά κυρίως για όλους εκείνους που έχουν την εντύπωση ότι επειδή στηρίζονται και υποστηρίζονται **από ομαδούλες και κομματάρχες**, έχουν... και την επιτυχία τους στο τσεπάκι. Οι τοπικές κοινωνίες, έχουν αποδείξει ότι αυτά, ούτε καν λαμβάνονται υπόψη από τους πολίτες, οι οποίοι με άλλα κριτήρια έχουν μάθει ν αποφασίζουν...!

Μιχ. Μ.

Πτώχευσαν!

Δεν άντεξε το τουριστικό γραφείο που άνοιξαν στη Σκανδιναβία οι Τούρκοι για να προσελκύσουν τουρίστες για τη χώρα τους. Αν και είχαν δρομολογηθεί και αεροπλάνα που έκαναν πτήσεις χειμώνα καλοκαίρι τελικά το εγχείρημα δεν πέτυχε με αποτέλεσμα την περασμένη εβδομάδα να ... πτωχεύσει! Φυσικά ήταν ρίσκο καθώς οι γείτονές μας οι Τούρκοι προσπάθησαν να ανταγωνιστούν τους οργανωμένους τουριστικούς οργανισμούς. Τελικά δεν το κατάφεραν!



Β. Μ.

Τριγμοί

Άρχισαν οι τριγμοί στο εσωτερικό της παράταξης του Μάνου Θεοδωρίδη στην Κω, πριν καλά-καλά ανακοινωθεί η υποψηφιότητά του. Μέλη της παράταξης, από τα πρωτοκλασάτα μάλιστα, αρχίζουν και εκφράζουν αμφιβολία για τη δυναμική που θα αναπτύξει η υποψηφιότητα Θεοδωρίδη.

Φθάνουν μάλιστα στο σημείο να ετοιμάζουν την ... έξοδό τους από την τοπική αυτοδιοίκηση, σε περίπτωση που δουν ότι η παράταξη δεν "τραβάει". Αναμένουμε να δούμε την συνέχεια.

Ζ. Ω.

Θέλει τόλμη

Μόνο ο αντινομάρχης κ. **Νίκος Ζωίδης,** είχε τελικά τα... κότσια να πει τα πράγματα με το όνομά τους, σε ό,τι αφορά τα διαδραματισθέντα με την σύσκεψη που έγινε υπό τον κ. Μανώλη Κεφαλογιάννη στο ΥΕΝ.

Κάποιοι άλλοι, έκαναν... γαργάρα και ούτε καν τόλμησαν να κάνουν την οποιαδήποτε αναφορά, ενάντια στους ανοήτους, που **έφθασαν στο σημείο να προεξοφλήσουν τα αποτελέσματα μιας συνάντησης, πριν αυτή πραγματοποιηθεί!**

Καλή... Ανάσταση να τους ευχηθούμε και... περαστικά!

Μιχ. Μ.

Τον κάρφωσε

Τον "κάρφωσε" προχθές ο "Μικροπολιτικός" της εφημερίδας ΝΕΑ, τον βουλευτή Δωδεκανήσου **κ. Κ. Καΐσερλη,** για το γεγονός ότι η σύζυγός του τάχθηκε υπέρ της υποψηφιότητας του κ. Μάνου Θεοδωρίδη στον δήμο της Κω.

Λ. Μ.

Ακόμα... λένε!

Οι Ρώσοι μπορεί να έφυγαν από την Κω αλλά ο απόηχος των εντυπώσεων που άφησαν δε λέει να κοπάσει! Ο λόγος προφανής καθώς οι άνθρωποι είχαν... πήξει στη βερμούδα, τη σαγιονάρα και το βραχιολάκι!

Τώρα που είδαν τη διαφορά λογικό είναι να νοσταλγούν τέτοιου είδους πελάτες που εκτός από την άψογη συμπεριφορά τους αποτέλεσαν και μεγάλη οικονομική ανάσα για το νησί.

Β. Μ.

Υποψήφιος;

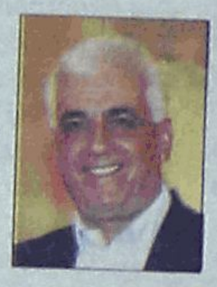

Ισχυρό είναι πράγματι το ενδεχόμενο, να είναι τελικά υποψήφιος δήμαρχος Αθηναίων ο κ. Κώστας Σκανδαλίδης!

Οι πληροφορίες αναφέρουν ότι το εξετάζει το θέμα ο πρόεδρος του ΠΑΣΟΚ κ. Παπανδρέου και ότι δεν είναι αρνητικός ο κ. Σκανδαλίδης.

Λ. Μ.

ταβέρνα **Αμυγδαλιά** στους Τρείς

Σας ευχόμαστε Καλό Πάσχα και σας περιμένουμε το βράδυ του Μ. Σαββάτου μετά την Ανάσταση με παραδοσιακή μαγειρίτσα και πλούσιους πασχαλινούς μεζέδες

ΚΥΡΙΑΚΗ ΤΟΥ ΠΑΣΧΑ ΚΛΕΙΣΤΑ
ΛΑΜΠΡΗ ΔΕΥΤΕΡΑ
ΑΝΟΙΚΤΑ ΜΕΣΗΜΕΡΙ-ΒΡΑΔΥ

Τηλ. 2241092925-64468 ΑΤ1741

To stock shop του **SCARABÉE**

σας εύχεται **Καλό Πάσχα** και σας προσφέρει **όλα** τα ανοιξιάτικα και καλοκαιρινά επώνυμα είδη του σε πολύ **χαμηλές τιμές**

Αποθήκη SCARABEE, Παύλου Μελά 91

ΑΤ1654

ΡΕΣΑΛΤΟ LIVE

Νέο πρόγραμμα ΑΝΟΙΚΤΑ Μεγ. Σάββατο και Κυριακή του Πάσχα

Πλάτωνος 16 & Ευριπίδου • Παλιά Πόλη
Τηλ. ρεζερβέ: 22410 20520, 6945955690 ΑΤ1704

ΝΟΜΑΡΧΙΑΚΟ ΑΝΑΝΕΩΤΙΚΟ ΚΙΝΗΜΑ

Με το Αναστάσιμο φως στην καρδιά μας, ας ατενίσουμε με αισιοδοξία και ελπίδα το μέλλον της Δωδεκανήσου!

Κώστας Σαρρής
Υποψήφιος Νομάρχης Δωδεκανήσου ΑΠ253(Γ)

ΔΙΑΛΥΣΙΣ
ΕΚΛΕΚΤΑ ΥΦΑΣΜΑΤΑ

- ΚΑΣΜΗΡΙΑ ΟΛΟΜΑΛΛΑ ΑΓΓΛΙΑΣ
- ΚΑΜΗΛΟ 100% ΑΓΓΛΙΑΣ
- ΟΛΟΜΑΛΛΑ ΠΑΛΤΑ ΤΑΓΙΕΡ ΑΓΓΛΙΑΣ
- HARRIS TWEED ΣΚΩΤΙΑΣ
- ΛΙΝΑ ΑΓΓΛΙΑΣ ΙΤΑΛΙΑΣ
- ΟΛΟΜΕΤΑΞΑ ΦΟΡΕΜΑΤΑ
- ΒΕΛΟΥΔΟ 100% ΒΑΜΒΑΚΙ ΓΕΡΜΑΝΙΑΣ Κ.ΛΠ.

ΤΙΜΕΣ ΚΑΤΩ ΤΟΥ ΚΟΣΤΟΥΣ
60% ΕΩΣ 80% ΦΘΗΝΟΤΕΡΑ

ΙΑΚΩΒΟΣ ΜΑΚΑΡΙΟΥ 16 ΡΟΔΟΣ
ΠΙΣΩ ΑΠΟ ΤΟ ΔΙΚΑΣΤΗΡΙΟ
ΔΙΠΛΑ ΣΤΗ ΛΕΣΧΗ ΑΞΙΩΜΑΤΙΚΩΝ
ΤΗΛ.: 2241022273 ΑΔ. ΠΡΟΕΔΡΟΥ ΠΡΩΤ. 1188/06
ΑΤ1638(Π)

ταβέρνα **ΑΝΤΩΝΗΣ**



Σας ευχόμαστε Καλό Πάσχα και Καλή Ανάσταση...
και **σας περιμένουμε** και φέτος όπως κάθε χρόνο **μετά την Ανάσταση!!!**
Στο ζεστό και φιλόξενο περιβάλλον μας **να απολαύσετε** την **παραδοσιακή μαγειρίτσα** μας και τα **μοναδικά ψητά σούβλας** που **μόνο** η ταβέρνα Αντώνης χρόνια τώρα ξέρει να σας προσφέρει με μεράκι. ΑΤ1721



Λεωφ. Ηρακλειδών - Ιαλυσός
Τηλ. κρατ. 2241093735-92536

Rodos Park SUITES HOTEL

Αναστάσιμο Δείπνο

στο **Rodos Park Suites**

Απολαύστε το πλούσιο **Αναστάσιμο Δείπνο** που ετοίμασε για σας ο Chef του Ξενοδοχείου μας, μέσα σ' ένα πασχαλινό περιβάλλον με θέα την υπέροχη πισίνα μας και συντροφιά με τις γλυκές μελωδίες του πιανίστα μας **Πεζουβάνη Ηλία.**

Την **Κυριακή του Πάσχα** σας προσκαλούμε να σουβλίσουμε όλοι μαζί το πασχαλινό αρνί, απολαμβάνοντας τον πλούσιο μπουφέ στον καταπράσινο κήπο μας.



ΑΕ1451

Καλή Ανάσταση & Καλό Πάσχα!!

Για πληροφορίες & κρατήσεις: Τηλ. 2241089700

RED RESTAURANT
GASTRONOMY / DESIGN / MUSIC

Θα παραμείνουμε κλειστά
Παρασκευή 21/4 • Σάββατο 22/4
Κυριακή 23/4 • Δευτέρα 24/4

Σας ευχόμαστε
Καλό Πάσχα & Καλή Ανάσταση!

Τηλ: +30 22410 30377 ΑΤ1722(Π)