Η ΡΟΔΙΑΚΗ

ΗΜΕΡΗΣΙΑ ΠΡΩΙΝΗ ΕΦΗΜΕΡΙΔΑ ΤΗΣ ΡΟΔΟΥ | ΠΕΜΠΤΗ 27 ΑΠΡΙΛΙΟΥ 2006 | ΑΡ. ΦΥΛΛΟΥ: 18284 | 0,70 ΕΥΡΩ

ΔΙΑΨΕΥΣΗ



Υποψήφιος για το Δήμο της Ρόδου και όχι για τη Νομαρχία θα είναι ο κ. Χατζηευθυμίου.

ΣΕΛ. 6

ΠΡΟΛΗΨΗ

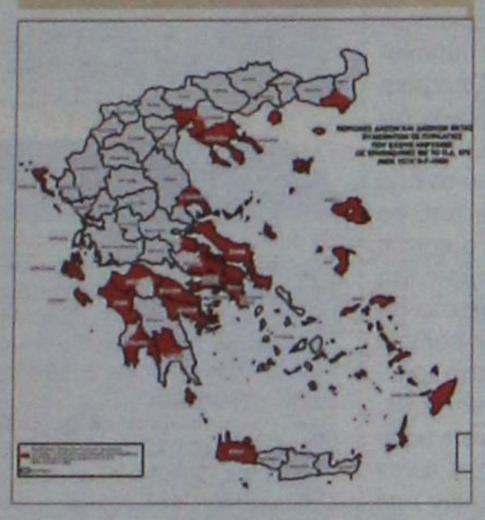

Στις επικίνδυνες περιοχές για πυρκαγιές η Ρόδος και άλλα νησιά μας.

ΣΕΛ. 8

ΜΕΤΡΑ



Μπλόκια τοποθετήθηκαν στο λιμάνι για την ασφάλεια των κρουαζιεροπλοίων.

ΣΕΛ. 7

ΘΑ ΒΡΕΘΟΥΝ ΤΑ ΚΟΝΔΥΛΙΑ

Ενώ συνεδριάζει σήμερα το Νομαρχιακό για ακτοπλοϊκό και Δ' ΚΠΣ, ο περιφερειάρχης Χαράλαμπος Κόκκινος δηλώνει ότι δεν θα μας λείψουν χρήματα για έργα.

ΣΕΛ. 4



ΞΕΣΗΚΩΜΟΣ

ΦΟΡΕΩΝ ΓΙΑ ΤΗΝ ΤΟΥΡΙΣΤΙΚΗ ΣΧΟΛΗ

Ίσχυσαν άλλα κριτήρια και όχι η υποδομή της Ρόδου, λέει τώρα ο Πρύτανης!

Έντονες αντιδράσεις χθες στη Ρόδο μετά τις αποκαλύψεις της "Ρ" για την ίδρυση Πανεπιστημιακής Σχολής Τουρισμού στη Χίο. Το θέμα, όπως αναφέρουν πληροφορίες, θα συζητηθεί στη σημερινή συνεδρίαση του Νομαρχιακού Συμβουλίου προκειμένου να "εξειδικευθούν" οι αντιδράσεις. Το θέμα απασχόλησε και άλλους φορείς οι οποίοι αναμένεται να πάρουν θέση εντός των ημερών. Στο μεταξύ χθες ο Πρύτανης του Πανεπιστημίου δήλωσε ότι για την επιλογή της Χίου ίσχυσαν άλλα κριτήρια και όχι η τουριστική υποδομή της Ρόδου! Προχωρώντας ακόμη περισσότερο είπε ότι κανείς από το νησί μας δεν ενδιαφέρθηκε σε αντίθεση με τους παράγοντες της Χίου.

ΣΕΛΙΔΑ 3

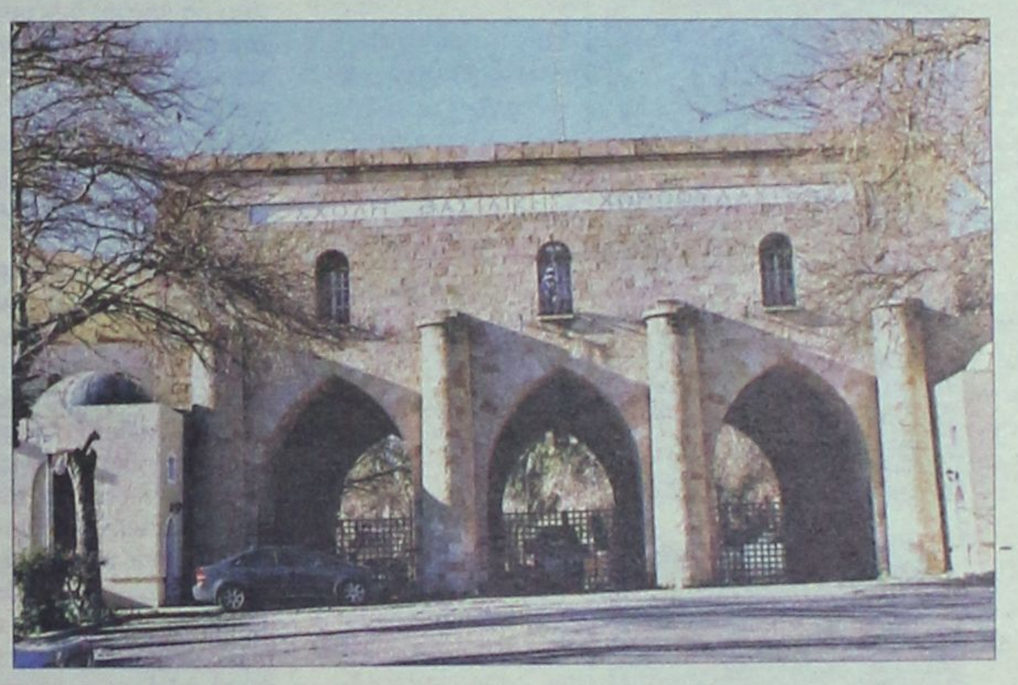



Πρώτη δοκιμασία μαθητών

ΣΕΛ. 11

ΕΠΕΜΒΑΣΗ ΑΡΕΙΟΥ ΠΑΓΟΥ

Καταγγελία για "ευνοϊκή" μεταχείριση δημοτικού άρχοντα.

ΣΕΛΙΔΑ 9

ΕΠΙΘΕΩΡΗΣΗ ΤΩΝ ΕΡΓΩΝ

Στην Κάλυμνο ο Αριστ. Παυλίδης με παράγοντες της ΥΠΑ για το αεροδρόμιο.

ΣΕΛΙΔΑ 7



Αυξάνεται η ζήτηση για τη Ρόδο

Το τρομοκρατικό κτύπημα στην Αίγυπτο άλλαξε τα σχέδια των τουρ οπερέιτορς. Οι Σουηδοί-σύμφωνα με δημοσκόπησημάς έχουν στην πρώτη σειρά των προτιμήσεών τους. Ολα πάνε κατ' ευχήν...

ΣΕΛΙΔΑ 5



Είκοσι χρόνια μετά...

Εκδηλώσεις στην Ουκρανία και σε όλο τον κόσμο για την έκρηξη στο Τσερνομπίλ πριν 20 χρόνια.

ΣΕΛΙΔΕΣ 28 και 29



Φωνές για την ηχορύπανση

Προστασία ζητούν με επιστολή τους οι ιδιοκτήτες πανσιόν της Παλιάς Πόλης.

ΣΕΛ. 12

15



Κέντρα προπονητικού αθλητισμού δημιουργούνται στην Ελλάδα. Μια άλλη μορφή τουρισμού...

12



Προβληματισμός στο Δημαρχείο για τη στάση που τηρούν οι νέοι Δημοτικοί Αστυνόμοι.

10

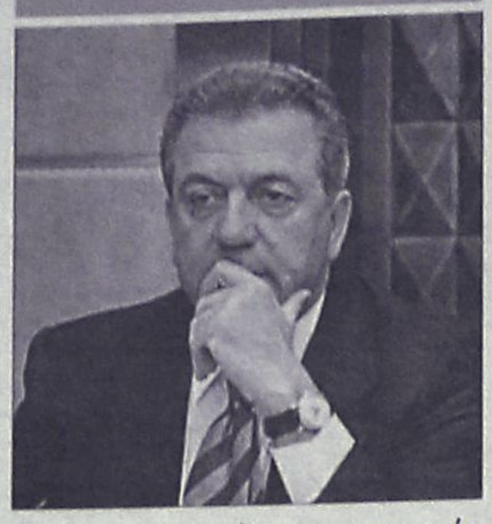

Άμεσα ανταποκρίθηκε ο υπουργός Υγείας στο αίτημα για στελέχωση του ΚΥ Πάτμου.

15



Τον αριθμό 988 έφθασαν τα ξενοδοχεία που λειτουργούν στα Δωδεκάνησα.

ΗΜΕΡΟΛΟΓΙΟ

Πέμπτη 27 Απριλίου 2006
Συμεών ιερομ., επισκ. Ιεροσολύμων
Ανατολή ηλίου 05.34'
Δύση ηλίου 19.12'
Νέα Σελήνη

ΦΑΡΜΑΚΕΙΑ

Σήμερα διημερεύει το φαρμακείο της κ. Βασιλοπούλου στην Ίωνος Δραγούμη 5-7 και διανυκτερεύει του κ. Μιχαλάκη στην Αγία Αναστασία.

ΒΕΝΖΙΝΑΔΙΚΑ

Σήμερα διανυκτερεύουν τα βενζινάδικα: Σαρίκας (Εθν. Αντιστάσεως), Παναγιωτίδης (Κρεμαστή), Σαλαμαστράκης (Φαληράκι).

ΛΑΪΚΕΣ ΑΓΟΡΕΣ

ΠΕΜΠΤΗ
στην οδό Βύρωνος

ΠΑΡΑΣΚΕΥΗ
στην οδό Πτολεμαίων (Ανάληψη)

ΣΑΒΒΑΤΟ
στο Δημοτικό Νεκροταφείο

ΣΥΝΑΛΛΑΓΜΑ

ΔΟΛΛΑΡΙΟ Η.Π.Α	1,2102 1,2086
ΛΙΡΑ ΑΓΓΛΙΑΣ	0,69078 0,68982
ΚΟΡΩΝΑ ΔΑΝΙΑΣ	7,4676 7,4572
ΚΟΡΩΝΑ ΣΟΥΗΔΙΑΣ	9,3325 9,3195
ΓΙΕΝ ΙΑΠΩΝΙΑΣ	143,58 143,38
ΦΡΑΓΚΟ ΕΛΒΕΤΙΑΣ	1,5716 1,5694
ΚΟΡΩΝΑ ΝΟΡΒΗΓΙΑΣ	7,8617 7,8507
ΛΙΡΑ ΚΥΠΡΟΥ	0,5768 0,576
ΔΟΛΛΑΡΙΟ ΚΑΝΑΔΑ	1,3895 1,3875
ΔΟΛΛΑΡΙΟ ΑΥΣΤΡΑΛΙΑΣ	1,6646 1,6622

Plaza Travel
Ιερού Λόχου 7 • τηλ. 2241035767
e-mail: travel@rhodes-plaza.com
AE268

ΣΗΜΕΙΩΣΕΙΣ

Πολιτική από το πεζοδρόμιο...

Σχετικά με την επίσκεψη και τις συνομιλίες της κ. Κοντολίζα Ράις στην Αθήνα υπάρχουν μερικά δεδομένα και πολλά απαράδεκτα. Τα δεδομένα είναι: Πρώτον, ότι ο ελληνικός λαός στη συντριπτική του πλειοψηφία έχει αποδοκιμάσει τους πολέμους στη Σερβία και στο Ιράκ, φυσικά δε είναι αντίθετος και σε μια νέα σύρραξη στο Ιράν. Δεύτερον, ότι η αντίθεσή του αφορά την πολιτική της σημερινής αμερικανικής κυβερνήσεως και δεν εκδηλώνεται γενικώς ως προκατειλημμένος και τυφλός αντιαμερικανισμός. Τρίτον, ότι η χώρα μας (όπως, δυστυχώς, ισχύει και για πολύ μεγαλύτερα κράτη) δεν μπορεί να επηρεάσει ούτε να αποσοβήσει τις αποφάσεις της υπερδυνάμεως και του σημερινού πλανητάρχη. Τέταρτον, ότι κατά πάγια αρχή η εξωτερική πολιτική κάθε χώρας χαράσσεται και ασκείται με γνώμονα την προάσπιση και την προαγωγή του εθνικού της συμφέροντος, χωρίς ιδεοληψίες και δογματικές αντιλήψεις.

Με βάση τα τέσσερα παραπάνω δεδομένα οι Ελληνες πολίτες ασφαλώς έχουν το δικαίωμα να εκδηλώνουν τα φιλειρηνικά τους φρονήματα με αφορμή την επίσκεψη της υπουργού Εξωτερικών των ΗΠΑ στην Αθήνα. Ουδέν, όμως, πολιτικό κόμμα, ουδεμία οργάνωση ή ομάδα πολιτών, έχουν το δικαίωμα να υποκαταστήσουν την εξωτερική πολιτική της χώρας. Διότι στην ουσία αυτό επιχειρούν να πράξουν, με τις ακραίες θέσεις και εκδηλώσεις τους, το ΚΚΕ, ο ΣΥΝ και οι «συνάδουσες» οργανώσεις, που αξίωσαν να ματαιωθεί η επίσκεψη της κ. Ράις και υπαγορεύουν από προχθές δημοσίως την πολιτική που «πρέπει» να ακολουθήσει η ελληνική κυβέρνηση στο θέμα του Ιράν, του Ιράκ, της Παλαιστίνης κ.ο.κ. Με άλλους λόγους, τα δύο κόμματα της Αριστεράς και οι συγγενικές τους οργανώσεις οικειοποιούνται αυθαίρετα και καπηλεύονται ασύστολα τα φιλειρηνικά αισθήματα του ελληνικού λαού, διαδηλώνοντας και απαιτώντας «εν ονόματί του»: δηλαδή μετά το σύνθημα «νόμος είναι το δίκιο του εργάτη» τώρα έχουμε και το «ό,τι θέλει ο λαός» στον τομέα της εξωτερικής πολιτικής...

Δεν θα σταθούμε στο γεγονός ότι ιδιαίτερα η ελληνική Αριστερά, λόγω των παραδοσιακών και ολεθρίων, όπως απεδείχθη, διεθνών επιλογών της, κάθε άλλο παρά έχει τα εχέγγυα να «υπαγορεύει» την ενδεδειγμένη και σήμερα εξωτερική πολιτική της χώρας. Θα επισημάνουμε μόνον ότι η εξωτερική πολιτική που εφαρμόζεται κατά τα τελευταία χρόνια έχει υιοθετηθεί και από τα δύο μεγάλα κόμματα, τα οποία ψηφίζονται από το 90% του ελληνικού λαού. Συνεπώς, αν ο κοινός ψηφοφόρος πίστευε ότι πρωταρχικό κριτήριο στη διαμόρφωση της εξωτερικής μας πολιτικής θα 'πρεπε να είναι η αντίθεσή του για τον πόλεμο της Σερβίας, την αμερικανική εισβολή στο Ιράκ, κ.λπ., δηλαδή η αποδοκιμασία που εξακολουθεί να εκδηλώνεται από το 80% των Ελλήνων πολιτών, τότε το ΚΚΕ και ο ΣΥΝ δεν θα παρέμεναν καθηλωμένοι στο 4% και στο 3%. Θα είχαν από κοινού γίνει κυβέρνηση ή, έστω, αξιωματική αντιπολίτευση, οπότε πράγματι θα μπορούσαν να ομιλούν εν ονόματι του ελληνικού λαού. Το γιατί δεν συμβαίνει κάτι τέτοιο ή παραπλήσιο, που να πιστοποιεί την ενίσχυση της λαϊκής απηχήσεως των δύο αριστερών κομμάτων στον τομέα των διεθνών μας σχέσεων, είναι απλό και μάλλον αυτονόητο. Ο Ελληνας πολίτης γνωρίζει ότι η εξωτερική πολιτική είναι ένα σύνθετο και πολύπλοκο ζήτημα. Οτι απαιτεί εξισορροπήσεις, συμβιβασμούς, ελιγμούς. Εχει την απαιτούμενη κρίση ώστε να αντιλαμβάνεται ότι το εθνικό συμφέρον δεν υπηρετείται με φανατισμούς, με μισαλλοδοξίες, με ιδεολογικοπολιτικές αγκυλώσεις και τραυματικά πλέγματα. Οτι, εν τέλει, η εξωτερική πολιτική δεν χαράσσεται ούτε ασκείται από το πεζοδρόμιο.

Πρόθυμα ΜΜΕ...

Η πολιτική είναι στην πλειονότητα των στιγμών της δημιουργίας εντυπώσεων, που καμία σχέση δεν έχουν με την πραγματικότητα. Αρκεί να υπάρχουν πρόθυμα ΜΜΕ που θα πάρουν την εντύπωση, θα τη διανθίσουν με μπόλικο αποπροσανατολισμό και κατόπιν θα την εκτοξεύσουν προς την αδρανή μάζα των τηλεθεατών.

Παραδείγματα άπειρα, αλλά το πλέον χτυπητό είναι η δημοσιονομική απογραφή. Την έκανε ο Αλογοσκούφης και η Νέα Δημοκρατία, αλλά θα την έκανε σίγουρα και το ίδιο το ΠΑΣΟΚ, στην περίπτωση που κέρδιζε τις εκλογές του Μαρτίου του 2004. Το ότι θα την έκανε ακόμα και το ΠΑΣΟΚ δεν είναι υπερβολή, καθώς το ψέμα και η ανακρίβεια που μέχρι τότε διαχειρίζονταν τα δημόσια οικονομικά, δεν μπορούσε να συνεχιστεί εφ' όρου ζωής. Η συνήθης αιχμή κατά της απογραφής είναι ότι με αυτήν η Νέα Δημοκρατία «κάρφωσε» τη χώρα στις Βρυξέλλες, προκαλώντας λιτότητα. Ισχυρισμός αστείος και καθόλου σοβαρός, που μόνο και ότι προφέρεται καταδεικνύει τις τεράστιες ευθύνες των εμπνευστών του. Το ζήτημα είναι τι αποκάλυψε η απογραφή και βέβαια ποιοι ευθύνονται για το σαθρό υπέδαφος στα δημόσια οικονομικά. Εκεί δεν μπορεί να αναμένει κάποιος να δώσει απαντήσεις η μείζονα αντιπολίτευση, καθώς το θέμα την αφορά και την καταδεικνύει ως τον κύριο ένοχο. Το αστείο είναι ότι στην ίδια παραδοχή καταλήγει (για το θέμα της απογραφής) και η απάντηση που έλαβαν πρόσφατα σε ερώτησή τους οι ευρωβουλευτές του ΠΑΣΟΚ κ.κ. Κατ. Μπατζελή και Νίκος Σηφουνάκης. Το αντικείμενο της ερώτησης ήταν οι αμυντικές δαπάνες και η απογραφή σε συνδυασμό με το πόσο κακό προκλήθηκε στη χώρα. Το κακό κατά τους δύο ευρωβουλευτές εννοείται ότι προκλήθηκε όχι από τη δημιουργική λογιστική, αλλά από την αποκάλυψη του ψεύδους... Η απάντηση όμως δεν ήταν η αναμενόμενη και «πνίγηκε» κυριολεκτικά από τους ερωτώντες ευρωβουλευτές, που μάλλον πρέπει να έχουν μετανιώσει για την ερώτηση που υπέβαλαν. Το ότι πνίγηκε σχετίζεται με την εξαφάνισή της και τη μη δημοσιοποίηση μέσω της γνωστής διαδικασίας των ανακοινώσεων. Δεν δημοσιοποιήθηκε γιατί δεν περιείχε ψόγο για την κυβέρνηση και άρα δεν είχε πολιτικά οφέλη για το ΠΑΣΟΚ. Αντίθετα, οφέλη για τη μείζονα αντιπολίτευση (θεώρησαν τα στελέχη της) περιείχε η τελευταία έκθεση της Eurostat που αναθεωρεί τα ελλείμματα του προϋπολογισμού του 2004 και του 2005.

ΧΡΗΣΙΜΑ ΤΗΛΕΦΩΝΑ

ΡΑΔΙΟ ΤΑΞΙ:	
ΠΟΛΕΩΣ	22410 69800
ΕΚΤΟΣ ΠΟΛΕΩΣ	22410 69600
ΝΟΣΟΚΟΜΕΙΟ	22410 80000
ΑΜΕΣΗ ΔΡΑΣΗ ΠΥΡ/ΚΗΣ	199
ΛΙΜΕΝΑΡΧΕΙΟ	22410 22220
	22410 27695
ΒΛΑΒΕΣ Δ.Ε.Η.	1050
ΒΛΑΒΕΣ Ο.Τ.Ε.	121
ΑΜΕΣΗ ΔΡΑΣΗ	100
ΒΛΑΒΕΣ ΥΔΡΕΥΣΗΣ	22410 68750
	22410 68755
ΝΟΜΑΡΧΙΑ	22410 46502
ΠΕΡ/ΚΗ Δ/ΝΣΗ	22410 38174
ΔΗΜΟΣ	22410 46200
ΔΗΜ. ΕΠΙΧ. ΚΑΘΑΡ.	22410 77600
ΥΠΗΡ. ΑΠΟΚΟΜΙΔΗΣ	22410 61057
ΤΡΟΧΑΙΑ	22410 44131
ΠΛΗΡΟΦ. Ο.Τ.Ε	11888
ΔΕΛΤΙΟ ΚΑΙΡΟΥ	149
ΛΑΧΕΙΑ	1444
ΠΡΟΠΟ - ΛΟΤΤΟ	1444
ΡΟΔΑ	22410 26300
ΚΤΕΛ	22410 27706
Ο.Α.Ε.Δ.	22410 23265
Ι.Κ.Α.	22410 64912
ΤΑΞ.Υ.	22410 68701
	22410 68702
ΕΡΓΑΤ. ΚΕΝΤΡΟ	22410 24730
ΟΛΥΜΠΙΑΚΗ	22410 24555
AEGEAN AIRLINES	22410 98345

ΚΤΕΟ

Από 03-04-2006 έως 28-04-2006 επιβατικά (Ε.Ι.Χ.) και φορτηγά μέχρι και 3,5Τ με συνδυασμό γραμμάτων (ΚΧΑ - ανεξαρτήτως αριθμού) με έδρα την συγκοινωνική περιοχή Ρόδου.
Από 03-04-2006 έως 28-04-2006 επιβατικά (Ε.Ι.Χ.) και φορτηγά μέχρι και 3,5 Τ με αριθμούς κυκλοφορίας ΡΟΖ 1000 έως και 1500.
Επίσης καλούνται όλα τα παραπάνω οχήματα να προβούν σε τεχνικό έλεγχο σε οποιοδήποτε Κ.Τ.Ε.Ο. ή Ι.ΚΤΕΟ της χώρας
Επίσης θα ελέγχονται όσα οχήματα υποχρεούνται βάσει παλαιότερων προγραμμάτων πρόσκλησης

Έτοιμοι για ΚΤΕΟ; καλέστε 22410 67677
Ι-ΚΤΕΟ Δωδ/σου
ισότιμο με το κρατικό
ΑΕ904

Η ΡΟΔΙΑΚΗ

ΙΔΡΥΤΗΣ Εμμ. Καλαμπίχης
ΙΔΙΟΚΤΗΣΙΑ Υιοι Σ. Τσοπανάκη, Η. Κωτιάδης Ο.Ε.
ΕΚΔΟΤΗΣ Ήβη Γ. Τσοπανάκη

ΔΙΕΥΘΥΝΤΗΣ
Σπύρος Παγκάς
ΑΡΧΙΣΥΝΤΑΚΤΗΣ
Λουκάς Μαστής

ΣΥΝΤΑΞΗ
Μιχάλης Μαστής, Κυριακή Πετρίδου, Βαρβάρα Μπογδάνου, Ελευθερία Πελλού, Κυριάκος Κεσκινίδης

ΑΘΛΗΤΙΚΑ
Μανόλης Μπάτης, Νικήτας Κουσκούσης, Κώστας Παντίδος, Παύλος Ντοκουόπιλ, Σούγγαρη Μάγδα

ΥΠΕΥΘ. ΔΙΑΦΗΜΙΣΤΙΚΟΥ ΤΜΗΜΑΤΟΣ
Λάζαρος Λαζαράκης

ΛΟΓΙΣΤΗΡΙΟ - ΔΙΑΦΗΜΙΣΕΙΣ
Μάρκου Μαλλιαράκη 11 Τηλ 22410 22210 - 22410 75230 Fax 22410 22471

ΓΡΑΦΕΙΑ ΣΥΝΤΑΞΗΣ
Μάρκου Μαλλιαράκη 11 Τηλ.22410 24610 Fax 22410 75641

ΑΘΛΗΤΙΚΟ ΤΜΗΜΑ
Τηλ 22410 75640
www.rodiaki.gr
irodiaki@otenet.gr

BOUTIQUE LACOSTE ΔΙΑΚΟΣΑΒΒΑΣ
Αμερικής & Λαμπράκη γωνία τηλ. (22410)25777/21253
Σωκράτους 52, Παλιά Πόλη τηλ. (22410)25684/38425
OUTLET Δενδρινού 26 τηλ. (22410)22500
AE1464

Για την ίδρυση της Πανεπιστημιακής Τουριστικής Σχολής στη Χίο

Έντονες αντιδράσεις φορέων

Το θέμα θα συζητηθεί στη σημερινή συνεδρίαση του νομαρχιακού συμβουλίου. Ισχύουν άλλα κριτήρια και όχι η τουριστική υποδομή της Ρόδου λέει ο Πρύτανης!

Έντονη δυσαρέσκεια και αγανάκτηση προκάλεσε στην κοινή γνώμη της Ρόδου, η εν κρυπτώ απόφαση του Πανεπιστημίου Αιγαίου, για την ίδρυση σχολής τουρισμού στη Χίο.

Πρόκειται για απόφαση που αποξενώνει ακόμα περισσότερο το Πανεπιστήμιο Αιγαίου από την τοπική κοινωνία, και για την οποία αναμένεται να αντιδράσουν με κάθε μέσο οι εκπρόσωποι του νομού.

Ήδη οι διεργασίες ξεκίνησαν και πιθανόν να τεθεί σύντομα το θέμα στην πολιτική ηγεσία του υπουργείου Παιδείας.

Γεγονός πάντως είναι ότι οι αρμόδιοι του Πανεπιστημίου Αιγαίου, έδειξαν και με την στάση τους στο συγκεκριμένο θέμα ότι θεωρούν τη Ρόδο και τα Δωδεκάνησα ... αποπαίδι του Ιδρύματος.

Το θέμα αναμένεται μάλιστα να συζητηθεί στην προγραμματισμένη για σήμερα το πρωί συνεδρίαση του νομαρχιακού συμβουλίου, όπου θα παρθούν και οι πρώτες αποφάσεις για τις αντιδράσεις που θα υπάρξουν.

Ήδη χθες υπήρξε επικοινωνία του νομάρχη κ. Γ. Μαχαιρίδη με τον πρύτανη του Πανεπιστημίου κ. Κάτσικα, ο οποίος, σύμφωνα τουλάχιστον με πληροφορίες προσπάθησε να δικαιολογήσει τα αδικαιολόγητα.

Για τις εξελίξεις πάντως επικρατεί έντονο κλίμα δυσαρέσκειας και δεν αποκλείεται οι διαμαρτυρίες να φθάσουν μέχρι και τον πρωθυπουργό.

Δηλώσεις

Στο μεταξύ, ο πρόεδρος της Στέγης Γραμμάτων και Τεχνών κ. Νίκος Νικολάου, με δηλώσεις του χθες στην ΕΡΑ επέρριψε ευθύνες στην τοπική ηγεσία, διότι επί δύο χρόνια δεν προώθησαν το θέμα, όπως είπε.

Σύμφωνε με τον κ. Νικολάου, σε σύσκεψη που έγινε πριν από δύο χρόνια, με την συμμετοχή της πρυτανείας, της ηγεσίας του τόπου και εκπροσώπων τριάντα περίπου τοπικών φορέων, είχε κατατεθεί αίτημα για ίδρυση στη Ρόδο σχολής τουρισμού σε πανεπιστημιακό επίπεδο. Σύμφωνα όμως με τον κ. Νικολάου, ενώ θα έπρεπε να κινηθεί η τοπική ηγεσία και να προτείνει .στη συνέχεια συγκεκριμένα πράγματα, όπως π.χ. τον χώρο στέγασης της νέας σχολής, δεν έγινε τίποτα, με αποτέλεσμα να αποδυναμωθεί η πρόταση της Ρόδου.

Πάντως, ο πρύτανης του Πανεπιστημίου Αιγαίου, κ. **Σωκράτης Κάτσικας**, με δηλώσεις του στον ίδιο ραδιοφωνικό σταθμό, παραδέχθηκε ότι ούτε η Χίος έστειλε κάποιο συγκεκριμένο έγγραφο. Υποστήριξε μάλιστα ότι η απόφαση για την ίδρυση της σχολής στη Χίο είχε ληφθεί πριν από 4-5 χρόνια περίπου και απλά η Σύγκλητος του Πανεπιστημίου Αιγαίου την επαναβεβαίωσε πέρυσι τον Ιούλιο. Στη συνεδρίαση εκείνη, όπου αποφασίσθηκε ο συνολικός στρατηγικός σχεδιασμός ανάπτυξης του Πανεπιστημίου Αιγαίου, συζητήθηκαν όλα τα αιτήματα που είχαν εν τω μεταξύ κατατεθεί για ίδρυση νέων τμημάτων, μεταξύ των οποίων και αυτό για την πανεπιστημιακή σχολή τουρισμού στη Ρόδο, τα οποία εξετάστηκαν. Συνεκτιμήθηκε και το επιχείρημα ότι στη Ρόδο υπάρχει μεγάλη τουριστική παράδοση αλλά και τουριστικό προϊόν σε ανάπτυξη, αλλά αποφασίσθηκε τελικά να προταθεί στο υπουργείο Παιδείας η δημιουργία της σχολής στη Χίο.



«Επαιξαν ρόλο και άλλα κριτήρια» δήλωσε ο κ. Κάτσικας, χωρίς να αναφέρει ποια ήταν αυτά. Δήλωσε ακόμη ότι δεν αποφασίζει ο ίδιος αλλά η Σύγκλητος κι αυτός υλοποιεί τις αποφάσεις της.

Σε κάποια αποστροφή των δηλώσεών του όμως, φάνηκε ότι ο κ. Νικολάου έχει δίκιο όταν ρίχνει την ευθύνη στις τοπικές αρχές. Συγκεκριμένα ο κ. Κάτσικας είπε ότι στη Χίο, όπου λειτουργεί μεταπτυχιακό πρόγραμμα στον τουρισμό, «υπάρχει ένας επιστημονικός πυρήνας που πήρε πάνω την υπόθεση και την κέρδισε». Με λίγα λόγια, αυτοί κινήθηκαν και οι δικοί μας... κοιμήθηκαν. Για άλλη μια φορά.

Περιθώρια ανατροπής της κατάστασης υπάρχουν, αλλά είναι πλέον πολύ στενά. Αυτό που χρειάζεται απο εδώ και πέρα να γίνει, είναι να ασκηθούν πιέσεις στο υπουργείο Παιδείας που θα έχει τον τελικό λόγο, ώστε να μην κάνει δεκτή την πρόταση της Συγκλήτου για ίδρυση της σχολής στη Χίο, αποφασίζοντας τελεσιδίκως έδρα της την Ρόδο. Για να φθάσουμε όμως σε αυτό το σημείο, θα πρέπει πλέον να ξυπνήσουν οι εκπρόσωποί μας και να συγκροτήσουν ένα ενιαίο μέτωπο διεκδίκησης, χωρίς διαχωρισμούς και μικροπολιτικές σκοπιμότητες. Ίσως έτσι πείσουν την υπουργό Παιδεία κ. Γιαννάκου και λήξει θετικά για τη Ρόδο αυτή η υπόθεση.

Με ομόφωνο ψήφισμα του νομαρχιακού

Τί είχαμε ζητήσει τότε

Είχε σταλεί από το Νοέμβριο σ' όλα τα κόμματα

Το συγκεκριμένο θέμα , με βάση σχετικές πληροφορίες έχει απασχολήσει στις 4 Νοεμβρίου το νομαρχιακό συμβούλιο Δωδεκανήσου.

Η ομόφωνη απόφαση που διαβιβάστηκε στην πολιτική ηγεσία της χώρας, ανέφερε μεταξύ άλλων τα εξής:

«...τέλος, ο νομάρχης, κατά την ομιλία του και συνοψίζοντας στην δευτερολογία του τα όσα ειπώθηκαν, μεταξύ άλλων είπε:

«Μια χώρα όπως η Ελλάδα που είναι καθαρά τουριστική και πρώτη σε εισόδημα από τον τουρισμό χώρα, δεν νοείται να μην διαθέτει μια πανεπιστημιακή σχολή τουρισμού. Αν λοιπόν πρόκειται να δημιουργηθεί μια τέτοια σχολή τότε αυτή δικαιωματικά πρέπει να έρθει στη Ρόδο, διότι η Ρόδος είναι ο πρώτος τουριστικός προορισμός της χώρας με διεθνή προβολή και μακρά παράδοση στην τουριστική εκπαίδευση μέσω της ΑΣΤΕΡ από την οποία αποφοίτησαν τα ικανότερα στελέχη που διαχειρίζονται σήμερα τον τουρισμό εντός αλλά και εκτός ελληνικών συνόρων. Η μη δημιουργία της πανεπιστημιακής σχολής τουρισμού στη Ρόδο και η ίδρυσή της ενδεχομένως σε άλλη περιοχή με διαφορετικά κριτήρια, σαν αυτά που ανέφερε ο κ. Καραγιάννης, πρέπει να αποτελέσει για εμάς αιτία πολέμου. Σε μια κατεξοχήν τουριστική περιοχή σαν την δική μας το ιδανικότερο που θα μπορούσε να συμβεί ήταν να υπάρξουν και να λειτουργούν τουριστικές σχολές τριών επιπέδων. Να υπάρχει η βασική σχολή τουριστικών επαγγελμάτων όπου ο σπουδαστής θα μαθαίνει την τέχνη που επιθυμεί, η ανώτερη σχολή τουριστικών επαγγελμάτων που θα παρέχει την τεχνολογική εκπαίδευση και κατάρτιση και θα είναι τουλάχιστον εξισωμένη με το επίπεδο των ΤΕΙ και η πανεπιστημιακή σχολή που θα παρέχει τη θεωρητική εκπαίδευση στον Τουρισμό. Αυτή θα ήταν η πιο σωστή διάρθρωση σε μια τουριστική περιοχή σαν την δική μας και προς τα εκεί θα πρέπει να στοχεύουμε και να διεκδικούμε αυτό που δικαιωματικά μας ανήκει».



Μετά δε τη διαλογική συζήτηση που έλαβε χώρα μεταξύ των μελών του, ομόφωνα αποφάσισε:

Την έγκριση των προτάσεων του Οργανισμού Τουριστικής Εκπαίδευσης και Κατάρτισης (ΟΤΕΚ) για αναβάθμιση της Ανώτερης Σχολής Τουριστικών Επαγγελμάτων Ρόδου (ΑΣΤΕΡ) όπως αυτές παρατίθενται στην σχετική από 31/10/05 γνωστοποιηθείσα στα μέλη του ν.σ. αλληλογραφία από το γενικό δ/ντή του Οργανισμού κ. Κώστα Κραβαρίτη και όπως αναπτύχθηκαν παραπάνω από το δ/ντή της ΑΣΤΕΡ κ. Αθ. Στάμο και τον εκπρόσωπο της Ένωσης Ξενοδόχων Ρόδου κ. Μιλτιάδη Λογοθέτη και αφορούν:

α) Την αναβάθμιση του προγράμματος σπουδών της σχολής, με σαφή εκπαιδευτικό προσανατολισμό στις σπουδές διοίκησης ξενοδοχειακών επιχειρήσεων και τη μετονομασία της ΑΣΤΕΡ σε Ανώτερη Τουριστική Σχολή Διοίκησης Ξενοδοχειακών Επιχειρήσεων, τη βελτίωση των ακαδημαϊκών χαρακτηριστικών της (αναβάθμιση προσόντων του διδακτικού προσωπικού κ.λπ.) και

ζητά από το υπ. Τουριστικής Ανάπτυξης να προβεί στην χωρίς άλλη καθυστέρηση έκδοση των Π. Δ/των που προβλέπει ο Ν. 3105/2005 για αναβάθμιση των ΑΣΤΕ.

β) την ίδρυση Τμήματος Τουριστικών Σπουδών στο Τμήμα Μεσογειακών Σπουδών του Πανεπιστημίου Αιγαίου με κατευθύνσεις τουριστικής εκπαίδευσης και τουριστικού μάρκετινγκ και

ζητά από την υπουργό ΕΘ.Π.Θ. την ικανοποίηση αυτού του επί σειρά ετών πανδωδεκανησιακού αιτήματος με το σκεπτικό ότι η Ρόδος με την παράδοση και την υποδομή που διαθέτει στο τομέα του τουρισμού δικαιούται όσο κανένα άλλο μέρος της χώρας την ίδρυση μιας πανεπιστημιακής τουριστικής σχολής.

Ο πρόεδρος
Φώτης Χατζηδιάκος

Ο γραμματέας
Ιωάννης Μπαϊράμης

ΤΟ SUPER MARKET ΤΟΥ
"ΞΕΝΟΔΟΧΕΙΟΥ ΔΙΟΝΥΣΟΣ"
ΣΤΗΝ ΟΔΟ ΗΛΙΑΔΩΝ ΣΤΗΝ ΙΞΙΑ
ΚΑΙ ΚΑΤΑ ΤΗΝ ΘΕΡΙΝΗ ΠΕΡΙΟΔΟ
ΘΑ ΛΕΙΤΟΥΡΓΕΙ ΚΑΘΗΜΕΡΙΝΑ
(ΚΑΙ ΤΙΣ ΚΥΡΙΑΚΕΣ)
07.30-23.00
ΣΥΝΕΧΕΣ ΩΡΑΡΙΟ
ΤΗΛ. : 2241023021
AE948

Τι έδειξε πρόσφατο γκάλοπ

Ψηφίζουν τη Ρόδο οι Σουηδοί τουρίστες

Στη δεύτερη θέση μετά την Κρήτη
Στη 10η θέση η Κως στη 12η η Κάρπαθος

«Αποδεικτικά στοιχεία» για την αύξηση του τουριστικού ρεύματος που αναμένεται φέτος από τη Σουηδία, δίνουν δύο γκάλοπ τα οποία διενεργήθηκαν από την εφημερίδα Aftonbladet που εκδίδεται στη χώρα αυτή.



Το πρώτο, που ξεκίνησε πριν από μερικούς μήνες και έχει συγκεντρώσει πάνω από 60.000 απαντήσεις Σουηδών, αφορά τον τουριστικό προορισμό που θα προτιμούσαν για φέτος το καλοκαίρι στην Ευρώπη, η Ελλάδα έρχεται στη πρώτη θέση, με διαφορά από τη δεύτερη Κροατία, συγκεντρώνοντας το 24,5% των απαντήσεων.

Αναλυτικά, η πρώτη δεκάδα των προτιμήσεων των Σουηδών στη δημοσκόπηση της Aftonbladet, είναι η εξής:

1. Ελλαδα 24,5%
2. Κροατία 16,2%
3. Ιταλία 10,1%
4. Γαλλική Ριβιέρα 8,6%
5. Κανάρια νησιά 7,6%
6. Τουρκία 6,8%
7. Μαγιόρκα Ισπανίας 6,2%
8. Κύπρος 5,8%
9. Βουλγαρία 5,3%
10. Πορτογαλία 3,9%.

Σε δεύτερη δημοσκόπηση, που αφορά ποια περιοχή της «πρωταθλήτριας» Ελλάδας προτιμούν να επισκεφθούν, η Κρήτη παίρνει την πρώτη θέση και η Ρόδος τη δεύτερη.

Αναλυτικά η πρώτη δεκάδα στις προτιμήσεις όσων απάντησαν, είναι η εξής:

1. Κρήτη 23,4%
2. Ρόδος 14,8%
3. Σαντορίνη 14,5%
4. Ζάκυνθος 13,5%
5. Κέρκυρα 11,5%
6. Σάμος 11,4%
7. Νάξος 10,2%
8. Αθήνα 9,2%
9. Σκιάθος/Σκόπελος 8,3%
10. Κως 8,0%
- Λευκάδα 8,0%

Αμέσως μετά έρχεται η Κάρπαθος, στη 12 θέση, με 7,6%.

Να σημειωθεί ότι πέρα από τη Ρόδο, την Κω και την Κάρπαθο, δεν υπάρχει άλλος προορισμός στα Δωδεκάνησα που να έλαβε πάνω από 1% τουλάχιστον.

Όπως φαίνεται, η ίδια εφημερίδα εκδίδει και ένα περιοδικό για διακοπές, όπου προβάλλονται συγκεκριμένοι προορισμοί. Σε ό,τι αφορά τη Ρόδο, ήταν ο τουριστικός προορισμός που προβλήθηκε σε τεύχος του 2003.

Μετά το χτύπημα στην Αίγυπτο

Ψάχνουν δωμάτια ξένα πρακτορεία

Αναμένεται περαιτέρω αύξηση των αφίξεων
Από σήμερα ξεκινάει κανονικά η περίοδος

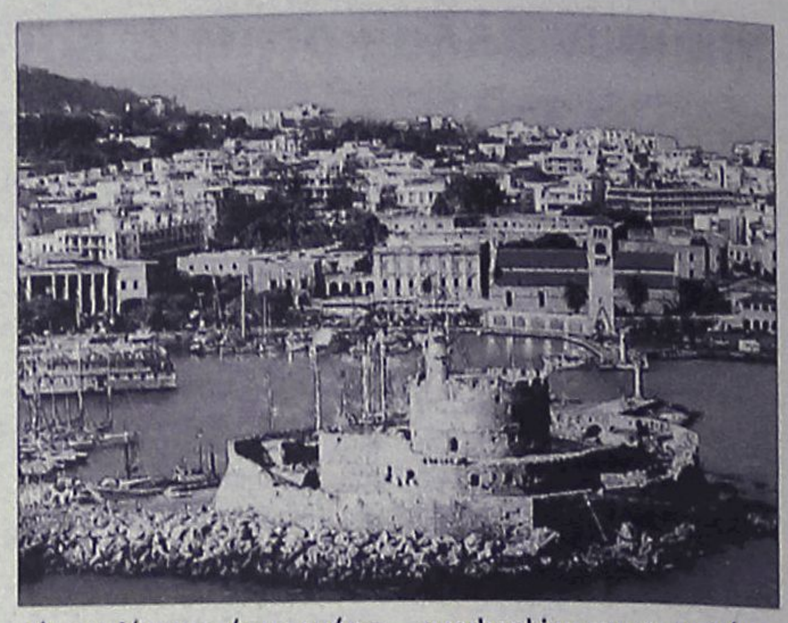

Καλά «μαντάτα» εξακολουθούν να έρχονται για την φετινή τουριστική περίοδο στο νησί μας, αλλά και για τους άλλους τουριστικούς προορισμούς του νομού.

Σε δηλώσεις τους μάλιστα στελέχη των τουριστικών οργανισμών TUI και First Choice υποστηρίζουν ότι φέτος θα είναι μια εξαιρετικά καλή χρονιά.

Αξιοσημείωτο είναι ότι συζητήθηκε αυτές τις μέρες η δρομολόγηση πτήσεων τσάρτερ, από την ερχόμενη τουριστική περίοδο για τις εκδρομές Βρετανών μαθητών στη Ρόδο την περίοδο του Πάσχα των Καθολικών.

Ήδη από τις επόμενες μέρες, η τουριστική κίνηση στη Ρόδο απογειώνεται αφού είναι προγραμματισμένες δεκάδες πτήσεις τσάρτερ.

Αναφορικά με τις εκτιμήσεις για το πώς θα εξελιχθεί η σεζόν, σε χθεσινό δημοσίευμά της η εφημερίδα «Κέρδος» αναφέρει τα εξής:

«Μια «εξαιρετικά καλή» τουριστική χρονιά περιμένουν εφέτος οι επιχειρηματίες της Ρόδου, καθώς τα κρούσματα βίας σε Αίγυπτο και Τουρκία (η τελευταία πληρώνει και τον φόβο από τη γρίπη των πτηνών) στρέφουν περισσότερους Ευρωπαίους τουρίστες στο σμαραγδένιο νησί, αλλά και σε άλλους ελληνικούς προορισμούς, όπως δήλωσαν στελέχη των τουριστικών οργανισμών TUI και First Choice που επισκέφτηκαν προ ημερών τη Ρόδο.

Οι μαζικές αφίξεις των τουριστών στη Ρόδο ξεκινούν από αύριο, με πρώτους τους Γερμανούς και Βρετανούς τουρίστες, ενώ για πρώτη φορά καταγράφονται κρατήσεις Ιταλών τουριστών για τον Μάιο, οι οποίοι, ως τώρα, έρχονταν τον Ιούλιο και τον Αύγουστο. Αυξημένη κίνηση προβλέπεται, επίσης, από τη Ρωσία και τις άλλες χώρες της πρώην ΕΣΣΔ μετά το «άνοιγμα» ξενοδοχείων και τουριστικών πρακτόρων σε αυτές τις αγορές.

Το κύμα τουριστών, που ακύρωσε τα ταξίδια σε Τουρκία και Αίγυπτο, όπως ανέφεραν οι εκπρόσωποι των τουροπερέιτορ, επιλέγουν κυρίως ξενοδοχεία 3 αστέρων, ουσιαστικά δηλαδή διατηρούν το κόστος διακοπών που είχαν υπολογίσει για τους αρχικούς τους προορισμούς. Η πλειονότητα, βεβαίως, των τουριστών στη Ρόδο έχει κλείσει σε ξενοδοχεία, που λειτουργούν με το σύστημα του all inclusive, με τα καλά ξενοδοχεία αυτού του συστήματος να δηλώνουν ότι έχουν ήδη overbooking για τους μήνες της τουριστικής αιχμής.

Την περασμένη εβδομάδα, εξάλλου, στη Ρόδο βρέθηκαν τουριστικοί πράκτορες που διακινούν Βρετανούς μαθητές (κυρίως την περίοδο προ του Καθολικού Πάσχα) και συζήτησαν τη δυνατότητα προώθησης της Ρόδου στο μαθητικό κοινό και δρομολόγησης πτήσεων τσάρτερ, ώστε από του χρόνου να ξεκινήσουν μαθητικές εκδρομές Βρετανών προς το σμαραγδένιο νησί».

Καλύτερα από κάθε άλλη χρονιά φέτος

Θετικές προβλέψεις για την κρουαζιέρα

Αύξηση 30% στις κρατήσεις

Κάτι παραπάνω από θετικές είναι οι προβλέψεις για την κρουαζιέρα στο εγγύς μέλλον καθώς τα στοιχεία που υπάρχουν κάνουν λόγο για θεαματικά νούμερα αύξησης.

Παγκόσμια η κρουαζιέρα εμφανίζει δυναμική ανάπτυξη και μάλιστα εκτιμάται ότι μέχρι το 2010 ο αριθμός των επιβατων θα φτάσει τα 18 εκατομμύρια άτομα.

Το γεγονός άλλωστε ότι οι μεγάλες εταιρείες παραγγέλνουν όλο και νέα κρουαζιερόπλοια για να καλύψουν τη ζήτηση, αποδεικνύει ότι οι προοπτικές είναι άριστες.



Τα ελληνικά νησιά, μεταξύ των οποίων και η Ρόδος, είναι στην κορυφή των προτιμήσεων γεγονός που αποδεικνύεται και από τα προγράμματα των εταιρειών για τους επόμενους μήνες.

Ιδιαίτερα θετικά είναι όμως τα στοιχεία για την ιταλική Costa Crociere κάθως γνωρίζει φοβερή αύξηση στις κρατήσεις. Η εταιρεία όχι μόνο συνεχίζει να στέλνει στη Ρόδο τα πλοία της και μάλιστα γεμάτα, αλλά έχει ήδη πυκνώσει τον αριθμό τους με περισσότερα κρουαζιερόπλοια. Στη Ρόδο έρχονται ή έχουν έρθει τα πλοία Costa Fortuna, Costa Classica, Costa Victoria, Costa Allegra, Costa Romantica και άλλα.

Χαρακτηριστικά είναι τα όσα αναφέρει για την εταιρεία, η Travel Daily News επισημαίνοντας τα εξής:

Γενικά, ο συνολικός αριθμός των κρατήσεων τους δύο πρώτους μήνες του οικονομικού έτους 2006 (Δεκέμβριος 2005 - Ιανουάριος 2006) είναι κατά **30%** υψηλότερα συγκριτικά με το ίδιο διάστημα του 2005. Επιπροσθέτως, στις αρχές του Φεβρουαρίου 2006 η Costa Crociere είχε κρατήσεις πάνω από μισό εκατομμύριο πελατών της για το οικονομικό έτος 2006 (δηλαδή περίπου το **70%** των επιβατών που είχαν κλείσει κρουαζιέρα το 2005).

«Το 2006 άρχισε με τις καλύτερες προϋποθέσεις, με σημαντικά αυξημένο αριθμό κρατήσεων συγκριτικά με τον περασμένο χρόνο και σ' αυτό συνέβαλε και η επιτυχημένη πολιτική τιμών που εγκανιάσαμε τον Σεπτέμβριο του 2005. Κι αυτά είναι πράγματι ενθαρρυντικά αποτελέσματα που προϊδεάζουν ότι **το 2006 θα είναι μία θαυμάσια χρονιά για την Costa Crociere.** Ο Ιούλιος σηματοδοτείται με τα εγκαίνια του Costa Concordia, του μεγαλύτερου πλοίου, υπό ιταλική σημαία του στόλου μας, ενώ το Δεκέμβριο θα αποτελέσουμε την πρώτη διεθνή εταιρεία που θα προσφέρει κρουαζιέρες με αναχωρήσεις από το Ντουμπάι. Και δεν είναι μόνο αυτά», ανέφερε ο κ. Peir Luigi Foschi , πρόεδρος και διευθύνων σύμβουλος της Costa Crociere SpA.

Το 2005 περίπου **870.000 επιβάτες** ταξίδεψαν με τα πλοία της Costa, οι οποίοι ήταν αυξημένοι κατά 19% συγκριτικά με τους 730.000 επιβάτες το 2004. Σύμφωνα δε με τις εκτιμήσεις της εταιρείας το 2007 ο αριθμός των επιβατών θα υπερβεί το ένα εκατομμύριο.

Έτοιμοι για ΚΤΕΟ;
ΤΑΛΑΙΠΩΡΙΑ ΤΕΛΟΣ!
AUTOVISION
Ιδιωτικό ΚΤΕΟ Ρόδου
για ραντεβού..22410-67677
ΠΛΗΡΩΣ ΙΣΟΤΙΜΟ ΜΕ ΤΑ ΔΗΜΟΣΙΑ ΚΤΕΟ
ΓΡΗΓΟΡΑ, ΑΞΙΟΠΙΣΤΑ ΚΑΙ ΦΘΗΝΟΤΕΡΑ!! 25 ΛΕΠΤΑ ΑΡΚΟΥΝ..
ανοιχτα απογευματα και σαββατο, ολα τα παραβολα αγοραζονται στο ΚΤΕΟ
ΠΡΟΣΟΧΗ!! — ΠΡΟΓΡΑΜΜΑ ΠΡΟΣΚΛΗΣΗΣ ΟΧΗΜΑΤΩΝ
Ν. ΔΩΔ/ΣΟΥ - ΤΟΝ Απρίλιο ΚΧΑ 7100 εώς 8200 και ΡΟΖ 1000 εώς 1500
Η ΜΗ ΔΙΕΝΕΡΓΕΙΑ ΤΕΧΝΙΚΟΥ ΕΛΕΓΧΟΥ ΤΟΥ ΟΧΗΜΑΤΟΣ ΣΑΣ (ΚΤΕΟ) ΜΕΣΑ ΣΤΙΣ ΠΡΟΘΕΣΜΙΕΣ, ΑΠΟΤΕΛΕΙ ΠΑΡΑΒΑΣΗ (ΚΟΚ 86) ΚΑΙ ΤΙΜΩΡΕΙΤΑΙ ΑΠΟ ΤΙΣ ΑΡΧΕΣ ΜΕ ΠΡΟΣΤΙΜΟ 334 ΕΥΡΩ ΚΑΙ ΑΦΑΙΡΕΣΗ ΠΙΝΑΚΙΔΩΝ
ΑΕ1318

Ο στόχος της σημερινής έκτακτης συνεδρίασης του Νομαρχιακού Συμβουλίου

Κωδικοποίηση ενεργειών

Συζήτηση για δύο μείζονα θέματα και συγκεκριμένα για το ακτοπλοϊκό και τα κονδύλια του Δ' ΚΠΣ, ενώ δεν αποκλείεται να συζητηθεί και το θέμα της Τουριστικής

Κρίσιμη για δύο μείζονα θέματα που απασχολούν την Δωδεκάνησο, χαρακτηρίζεται η σημερινή έκτακτη συνεδρίαση του Νομαρχιακού Συμβουλίου Δωδεκανήσου, στην διάρκεια της οποίας θα κωδικοποιηθούν οι ενέργειες αναφορικά με το ακτοπλοϊκό και θα παρθούν αποφάσεις για λεπτούς και συντονισμένους χειρισμούς που απαιτούνται για να μην ζημιωθεί η Δωδεκάνησος, ενόψει της επικείμενης κατανομής των πόρων του Στόχου 2 του Δ' Κ.Π.Σ.

Σε ό,τι αφορά το ακτοπλοϊκό, το νομαρχιακό συμβούλιο καλείται ουσιαστικά να επικυρώσει με σχετική του απόφαση τα όσα είχαν συμφωνηθεί στην πρόσφατη συνάντηση που έγινε στο υπουργείο Εμπορικής Ναυτιλίας, παρουσία του κ. Μανώλη Κεφαλογιάννη ζητώντας έτσι, να υπάρξει άμεσα επιδοτούμενο πλοίο για χρονικό διάστημα 6 μηνών (Μάιος - Οκτώβριος) το οποίο θα είναι νέο, σύγχρονο και αξιόπιστο, το δρομολόγιο του οποίου για το συγκεκριμένο χρονικό διάστημα θα καθορίζεται επίσης από την ίδια απόφαση. Για να μπορέσει το ΥΕΝ να προχωρήσει στην διαδικασία αυτή, κρίθηκε ως απαραίτητη η έκτακτη σύγκλιση του Νομαρχιακού Συμβουλίου, το οποίο θα καταλήξει σε αυτή την απόφαση, την οποία στην συνέχεια θα κληθεί να εγκρίνει και να εφαρμόσει το υπουργείο Εμπορικής Ναυτιλίας. **Αντίστοιχα σοβαρό και κρίσιμο για την περιοχή της Δωδεκανήσου χαρακτηρίζεται και το δεύτερο θέμα που περιλαμβάνεται στην ημερήσια διάταξη της έκτακτης συνεδρίασης του Νομαρχιακού Συμβουλίου.** Για το θέμα αυτό, είχε καταθέσει σχετική πρόταση ο Νομάρχης και μάλιστα προτάθηκε να συμμετάσχουν στην συνεδρίαση, βουλευτές, δήμαρχοι, (ο Περιφερειάρχης ανακοίνωσε χθες ότι θα απουσιάζει) και άλλοι εκπρόσωποι φορέων του νομού μας, με μοναδικό στόχο να αποτραπεί το ενδεχόμενο κατάφωρης αδικίας με την περικοπή σημαντικών κονδυλίων, σε βάρος της Περιφέρειάς μας, στην διαδικασία κατάρτισης του 4ου Κοινοτικού Πλαισίου Στήριξης. Το θέμα, κρίνεται ως εξαιρετικά σοβαρό για την περιοχή της Δωδεκανήσου, έτσι ώστε να διασφαλιστούν απόλυτα πριν να παρθούν οι τελικές αποφάσεις ότι η περιοχή μας δεν θα αδικηθεί από αυτή την κατανομή των πόρων που σχεδιάζεται.



Δηλώσεις του περιφερειάρχη κ. Χαρ. Κόκκινου ενόψει της σημερινής συνεδρίασης

Δεν θα λείψουν τα χρήματα

Τί είπε κατά τη χθεσινή συνέντευξη Τύπου στα τοπικά ΜΜΕ

Σε έναν απολογισμό των έργων που έχουν γίνει αλλά και στους πόρους που θα εισρεύσουν στο Νότιο Αιγαίο τόσο από ευρωπαϊκές όσο και από εθνικές πηγές, προέβη χθες, μία ημέρα πριν από την έκτακτη συνεδρίαση του νομαρχιακού συμβουλίου Δωδεκανήσου για το Δ' Κοινοτικό Πλαίσιο Στήριξης (ΚΠΣ), σε συνέντευξη Τύπου που παραχώρησε, ο γενικός γραμματέας κ. Χαράλαμπος Κόκκινος ο οποίος, πάντως, επί της ουσίας, δεν διέψευσε την πληροφορία που είχε ανακοινώσει πρόσφατα ο νομάρχης Δωδεκανήσου κ. Γιάννης Μαχαιρίδης σχετικά με τα χρήματα που θα πάρουμε από το Δ' ΚΠΣ, λόγω της μη ένταξης της Περιφέρειάς μας στον Στόχο 1. Αρχικά, ο κ. Κόκκινος, έσπευσε να εξηγήσει το έκτακτο της συνέντευξης Τύπου λόγω του θορύβου που έχει προκληθεί στην περιοχή μας για το θέμα αυτό και των διαφόρων «ερμηνειών»-όπως είπε-που δίνονται. «Σέβομαι και την αγωνία και τον αγώνα των ανθρώπων που θέλουν να διεκδικήσουν το καλύτερο δυνατό αποτέλεσμα για την περιοχή τους και θέλω να ξεκαθαρίσω ότι είμαι μπροστάρης σ' αυτή την προσπάθεια», είπε χαρακτηριστικά ο περιφερειάρχης. Παράλληλα, έκανε λόγο για «κακοδιαχείριση» από την προηγούμενη κυβέρνηση την οποία τώρα "πληρώνει" η Περιφέρειά μας. Στη συνέχεια, ανέφερε αναλυτικά στο πως θα χρηματοδοτηθεί το Νότιο Αιγαίο για τα αμέσως επόμενα χρόνια, θέλοντας να δώσει απάντηση στα όσα έχουν ειπωθεί και ακουστεί όλο το προηγούμενο διάστημα και διευκρινίζοντας ότι δεν υπάρχει ακόμα κάποιο επίσημο έγγραφο γι' αυτά από το ΥΠΕΘΟ αλλά είναι γνωστή η πρόταση που έχει έρθει από την Κομισιόν. Σύμφωνα με τον ίδιο, λοιπόν, η Περιφέρειά μας θα χρηματοδοτηθεί, με μία σειρά ενέργειες που έχουν ήδη προγραμματιστεί, ως εξής:

-Η Περιφέρειά μας περιμένει, το λιγότερο, το ποσό των 128 εκατομμυρίων ευρώ από τα ταμεία ΕΠΤΑ και ΕΚΤ. Εκείνο, όμως, που σύμφωνα με τον κ. Κόκκινο μετράει περισσότερο είναι η συνολική δημόσια δαπάνη. Δηλαδή, τα παραπάνω χρήματα θα εισρεύσουν από ευρωπαϊκούς πόρους αλλά θα πάρουμε τουλάχιστον άλλα 28 εκατ. ευρώ από δημόσια δαπάνη, κάτι που σημαίνει ότι σε μία πρώτη προσέγγιση έχουμε να λάβουμε πόρους της τάξεως των 256 εκατ. ευρώ.

-Από τα 20, 1 δις ευρώ που έχει να διαχειριστεί η χώρα μας από το Δ' ΚΠΣ, 2,4 δις ευρώ, θα διαχειριστεί με δικό του πρόγραμμα το υπουργείο Αγροτικής Ανάπτυξης. Από αυτά τα χρήματα, το Νότιο Αιγαίο και για την αγροτική ανάπτυξη αλλά και για την αλιεία που μας ενδιαφέρει, θα πάρει ένα πολύ μεγάλο κομμάτι να διαχειριστεί, που δεν έχει οριστικοποιηθεί ακόμα αλλά υπολογίζεται σε πάνω από 100 εκατ. ευρώ. Σημειώνεται ότι, στα παραπάνω, δεν συνυπολογίζεται το τομεακό πρόγραμμα το οποίο θα είναι ενισχυμένο.

-Μία τρίτη πηγή χρηματοδότησης που περιμένουμε, σύμφωνα με τον περιφερειάρχη, είναι το Ταμείο Συνοχής από το οποίο ελήφθη ειδική μέριμνα για την Περιφέρεια Νοτίου Αιγαίου και δεν υπάρχει χρηματοδοτικό όριο. Σημειώνεται ότι, το Ταμείο Συνοχής για τη χώρα μας, αναλογεί σε ένα ποσό της τάξεως των 3,2 δις ευρώ και χρηματοδοτούνται έργα που αφορούν στο περιβάλλον, την ύδρευση κτλ.

-Ο κ. Κόκκινος, δεν παρέλειψε, ακόμα, να αναφέρει ότι μία από τις επιτυχίες της κυβέρνησης στις Βρυξέλλες ήταν και το ότι πέτυχε να ελαστικοποιηθούν οι κανονισμοί για τις περιφέρειες που είναι εκτός Στόχου 1. Ενώ, δηλαδή, για το Δ' ΚΠΣ, για την περίοδο 2007-2013, προβλέπονται άυλες μορφές ενέργειας, με την ελαστικοποίηση των κανονισμών μπορούν να γίνουν και έργα υποδομής. Ο κ. Κόκκινος, για ακόμα μία φορά, επανέλαβε κατηγορηματικά ότι «στην περίοδο 2007-2013 δεν θα λείψουν τα χρήματα για την ανάπτυξη της Περιφέρειας Νοτίου Αιγαίου». Παράλληλα, ο ίδιος, προγραμματίζει συναντήσεις με εκπροσώπους των αρμοδίων Υπουργείων ώστε, στα πλαίσια των όποιων δυνατοτήτων υπάρχουν, να μπορέσουμε να αυξήσουμε κατά κάποιο ποσό τις εισροές των χρημάτων.



Από το Γ' ΚΠΣ

Αυτή τη στιγμή, σύμφωνα με τον κ. Κόκκινο, υπάρχουν για την Περιφέρεια Νοτίου Αιγαίου, προς διάθεση, 547 εκατομμύρια ευρώ από το Γ' ΚΠΣ, ποσό που αυξήθηκε κατά τα δύο αμέσως προηγούμενα χρόνια κατά 50 εκατ. ευρώ. Ωστόσο, ο περιφερειάρχης, για ακόμα μία φορά, επέστησε την προσοχή στο ότι χρειάζεται να κάνουμε αγώνα δρόμου αφού υπάρχουν 200 εκατομμύρια ευρώ αδιάθετα από το Γ' ΚΠΣ τα οποία ακόμα δεν έχουν συμβασιοποιηθεί. Όπως τόνισε ο κ. Κόκκινος ενώ στην Περιφέρεια, συνολικά, έχουν ενταχθεί 523 έργα στο ΠΕΠ Νοτίου Αιγαίου, οι φορείς υλοποίησης των έργων δεν έχουν συμβασιοποιήσει 200 εκατ. ευρώ και είπε: «Οπότε, οφείλουμε, πρωτίστως να αξιοποιήσουμε τα χρήματα τα οποία έχουμε αυτή τη στιγμή και τα οποία είναι στην ουσία αδιάθετα και οφείλουμε να κάνουμε άλματα για να απορροφήσουμε τα χρήματα και να μην παρασυρθούμε από οποιαδήποτε ζητήματα όπως οι νομαρχιακές και δημοτικές εκλογές». Ακόμα, ο κ. Κόκκινος, επανέλαβε ότι γίνεται μεγάλη προσπάθεια από την κυβέρνηση, εκτός από το 2006 να έχουμε δυνατότητα για το Γ' ΚΠΣ να γίνονται συμβάσεις και το 2007, στα έργα, προκειμένου να μην χαθούν πόροι. Στη συνέχεια, ο περιφερειάρχης, δεν παρέλειψε να αναφέρει ότι τα τελευταία δύο χρόνια τριπλασιάστηκε ο ρυθμός απορρόφησης αλλά και ότι στο παρελθόν, η χώρα μας, ενώ είχε χρήματα, δεν κατάφερε να τα αξιοποιήσει. Μάλιστα, επέρριψε ευθύνες στην κυβέρνηση του ΠΑ.ΣΟ.Κ. για το γεγονός ότι η Περιφέρειά μας έμεινε εκτός Στόχου 1 αφού, όπως είπε : «Κάποιοι σήμερα, που διαμαρτύρονται, θα πρέπει να θυμηθούν ότι η τελευταία ευκαιρία αναδιοργάνωσης των Περιφερειών της χώρας, που είχε δοθεί στην Ελλάδα, ήταν η περίοδος 2000-2003. Αυτή η τελευταία ευκαιρία για τη συγχώνευση των Περιφερειών, θα καθιστούσε το Νότιο Αιγαίο επιλέξιμο για να χρηματοδοτηθεί στον Στόχο1». Σημειώνεται , τέλος, ότι ο κ. Κόκκινος δεν θα είναι παρών στη σημερινή συνεδρίαση του νομαρχιακού συμβουλίου αφού θα παρίσταται στη 13η Σύνοδο Γενικών Γραμματέων Περιφερειών αλλά όπως είπε θα έχει επαφή με το νομάρχη και θα τον ενημερώσει για όσα ανακοίνωσε.

ΠΑΣΧΑΛΙΝΗ ΕΥΚΑΙΡΙΑ!

ΙΣΧΥΕΙ ΕΩΣ 29 / 4 / 2006

CANON DMMV901
ΨΗΦΙΑΚΗ ΒΙΝΤΕΟΚΑΜΕΡΑ

Ανάλυση 800.000 Pixels,
οπτικό zoom 25X, οθόνη LCD 2.7'',
DV OUT, stabilizer

μόνο €349 μετρητοίς

058634

ΚΩΤΣΟΒΟΛΟΣ

Γιατί τα θέλεις όλα!

ΧΠΔΕΤ012

Η ΕΤΑΙΡΙΑ ΔΕΝ ΕΥΘΥΝΕΤΑΙ ΓΙΑ ΤΥΠΟΓΡΑΦΙΚΑ ΛΑΘΗ

ΡΟΔΟΣ: Εθνικής Αντιστάσεως& Τσαλδάρη-Τηλ.: (22410) 75.510

Αλλεπάλληλες επαφές

Ζυμώσεις κομμάτων για τον Οκτώβριο

Οι κινήσεις σε ΝΔ και ΠΑΣΟΚ

Συνεχίζονται οι ζυμώσεις στα κόμματα για την ανάδειξη των υποψηφίων δημάρχων και νομαρχών εν όψει των εκλογών του Οκτωβρίου.

Στη ΝΔ, το ενδιαφέρον επικεντρώνεται στην υπερνομαρχία Αθηνών-

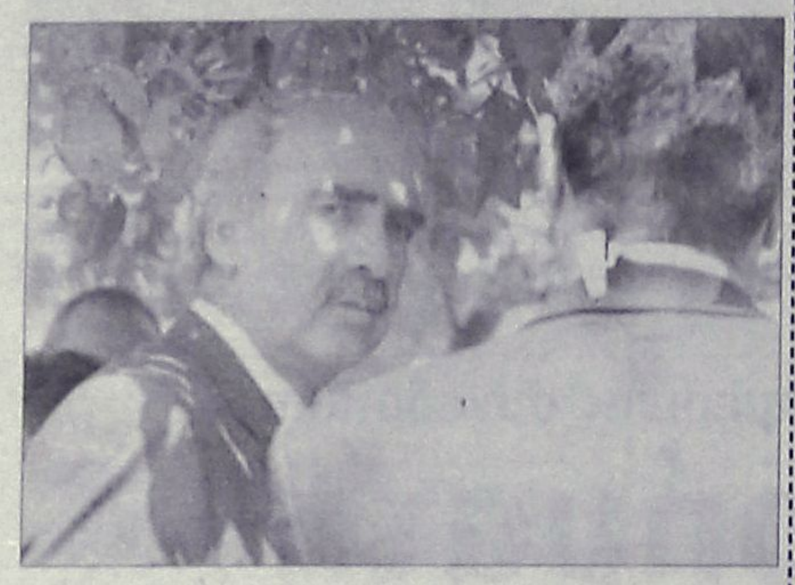

Πειραιώς, ενώ στο ΠΑΣΟΚ προχωρά η διαδικασία των προκριματικών εκλογών. Σε εφ' όλης της ύλης συζήτηση που είχαν την Τετάρτη στο Μέγαρο Μαξίμου ο πρωθυπουργός Κώστας Καραμανλής και ο υπουργός Εθνικής Αμυνας Βαγγέλης Μεϊμαράκης συζητήθηκε και το θέμα των εκλογών για την Τοπική Αυτοδιοίκηση.

Μιλώντας μετά τη συνάντηση, ο κ. Μεϊμαράκης είπε ότι οι κυβερνήσεις κρίνονται στις εθνικές εκλογές, αλλά σημείωσε πως θα εξαχθούν πολιτικά μηνύματα από την εκλογική αναμέτρηση του Οκτωβρίου.

Σχετικά δε, με τα ονόματα των υποψηφίων νομαρχών που θα στηρίξει η ΝΔ, δήλωσε ότι στο αμέσως προσεχές διάστημα ο γραμματέας του κόμματος, Λευτέρης Ζαγορίτης, θα πει τι θα γίνει.

Σε ό,τι αφορά στην υπερνομαρχία Αθηνών-Πειραιώς, ο υπουργός τάχθηκε υπέρ ενός προσώπου με αυτοδιοικητικά χαρακτηριστικά, το οποίο θα προέρχεται από τον ευρύτερο χώρο της ΝΔ και να μην είναι «στενά κομματικός», αλλά ούτε «ενεργός από άλλον πολιτικό χώρο».

Παράλληλα, υπογράμμισε ότι στις εκλογές αυτές κρίνονται οι ίδιοι οι εν ενεργεία δήμαρχοι και το έργο τους και όχι η ΝΔ που τους υποστήριξε. Γ

ια την πιθανή υποψηφιότητα του Γιώργου Καρατζαφέρη στη Θεσσαλονίκη δε, ο κ. Μεϊμαράκης είπε χαρακτηριστικά: «Δεν ανησυχούμε, αλλά το εξετάζουμε».

Εν τω μεταξύ, στη Χαριλάου Τρικούπη συνεχίζεται η διαδικασία των προκριματικών εκλογών για την ανάδειξη των υποψηφίων δημάρχων.

Στο πλαίσιο αυτό, την Κυριακή 7 Μαΐου θα πραγματοποιηθούν προκριματικές εκλογές σε 17 δήμους του Λεκανοπέδιου Αττικής, του Πολεοδομικού Συγκροτήματος Θεσσαλονίκης και των Κυκλάδων.

Επισημαίνεται ότι στις προκριματικές εκλογές έχουν δικαίωμα ψήφου όλοι όσοι είναι εγγεγραμμένοι στους εκλογικούς καταλόγους του κάθε δήμου, και όχι μόνο τα μέλη και οι φίλοι του ΠΑΣΟΚ, ώστε η ανάδειξη των υποψηφίων να γίνεται μέσα από ανοιχτές διαδικασίες της ίδιας της κοινωνίας.

Με χθεσινή ανακοίνωσή του

Διαψεύδει τα σενάρια ο Χατζής Χατζηευθυμίου

Θα είναι υποψήφιος δήμαρχος Ρόδου και όχι υποψήφιος νομάρχης

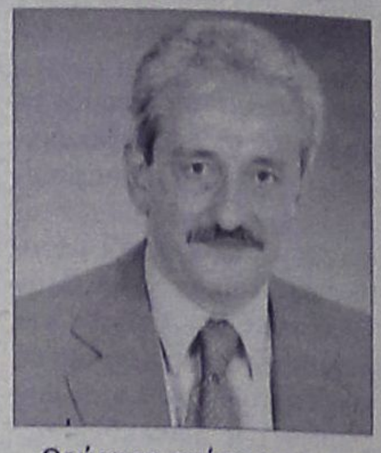

Κατηγορηματικά διέψευσε ο κ. Χατζής Χατζηευθυμίου, τα σενάρια, που είδαν το φως της δημοσιότητας, σύμφωνα με τα οποία θα "υποχρεωθεί" να είναι υποψήφιος νομάρχης με το σκεπτικό ότι θα προωθηθεί στον δήμο Ρόδου η υποψηφιότητα του κ. Σάββα Καραγιάννη. Με ανακοίνωση που έδωσε στην δημοσιότητα χθες ο κ. Χατζηευθυμίου κάνει σαφές, ότι οι σχετικές πληροφορίες δεν ανταποκρίνονται στην αλήθεια, και ότι είναι αδιαπραγμάτευτη η απόφαση του να είναι υποψήφιος δήμαρχος Ρόδου, στις εκλογές του Οκτώβρη.

Ειδικότερα αναφέρει τα εξής:

"Σε σημερινό κύριο άρθρο της η εφημερίδα «η δημοκρατική της Ρόδου» με τίτλο «ΡΙΖΙΚΕΣ ΑΝΑΤΡΟΠΕΣ στα ψηφοδέλτια της Νέας Δημοκρατίας» μεταξύ άλλων αναφέρει ότι η Νέα Δημοκρατία προσανατολίζεται να στηρίξει τον κ. Σ. Καραγιάννη ως υποψήφιο δήμαρχο Ροδίων και τον κ. Χ. Χατζηευθυμίου ως υποψήφιο νομάρχη Δω/σου. Επιπλέον αναφέρει ότι ο κ. Χ. Χατζηευθυμίου θα κληθεί στην Αθήνα και θα του δοθούν εγγυήσεις που θα διασφαλίζουν την πολιτική καριέρα του! Μετά το δημοσίευμα αυτό και προκειμένου να μην αρχίσουν νέα σενάρια και συζητήσεις άνευ ουσίας θα ήθελα να διευκρινίσω ορισμένα πράγματα.

1. Η δημοτική παράταξη «πρώτα η Ρόδος» δημιουργήθηκε από μια ομάδα ανθρώπων με διαφορετικές πολιτικές πεποιθήσεις που ανησυχούν για την κατάσταση στην οποία έχει οδηγηθεί η πόλη και όχι από κάποιο κόμμα, άρα δεν κηδεμονεύεται από κανέναν.

2. Η παράταξή μας με δημοκρατικές διαδικασίες αποφάσισε:

α) Να συμμετάσχει στις προσεχείς δημοτικές εκλογές και

β) Υποψήφιος δήμαρχος και επικεφαλής της παράταξης για τις εκλογές του 2006 να είναι ο κ. Χ. Χατζηευθυμίου

Άρα θέμα αλλαγών δεν υφίσταται για την παράταξή μας, όποιες αποφάσεις και αν πάρουν οποιοιδήποτε.

3. Η παράταξή μας ως ανεξάρτητη δημοτική παράταξη κατέθεσε φάκελο υποψηφιότητας σε όλα τα πολιτικά κόμματα και ζήτησε την στήριξη όλων καθώς και την ενεργό συμμετοχή τους για να βγει η πόλη μας από τα αδιέξοδα στα οποία έχει οδηγηθεί. Αν κάποιο ή κάποια κόμματα συμφωνούν με το πρόγραμμά μας και τις πολιτικές μας θέσεις για την αυτοδιοίκηση καλοδεχούμενη η στήριξη, αν όχι αυτό δεν μας εμποδίζει να ζητήσουμε την αποδοχή των θέσεών μας μαζί με την στήριξη της τοπικής κοινωνίας.

4. Προσωπικά δεν με διακατέχει καμία αγωνία για το αν θα είναι υποψήφιος δήμαρχος ο οποιοσδήποτε συνδημότης μου, αντίθετα επιθυμώ να υπάρχουν και άλλες υποψηφιότητες και αν τελικά υπάρξουν θα τις χειροκροτήσω

5. Δεν υπήρξα ποτέ και δεν πρόκειται να γίνω θεσιθήρας. Δεν διακατέχομαι από εξουσιομανία και δεν επιζητώ διασφάλιση της πολιτικής μου καριέρας. Ποτέ δεν αισθάνθηκα και δεν αισθάνομαι και τώρα καριερίστας της πολιτικής. Αυτά ταιριάζουν σε άλλους και οι συνδημότες μου έχουν και μνήμη και κρίση, με μία αναδρομή στο πρόσφατο παρελθόν αλλά και το παρόν μπορεί κανείς να κατανοήσει τι επιδιώκει ο καθ' ένας.

Θεώρησα σκόπιμο να αναφερθώ σ' αυτά για να μην πλανώνται σενάρια παρόμοια με το σημερινό αναγνωρίζοντας ότι την ευθύνη για το δημοσίευμα αυτό δεν έχει η συγκεκριμένη εφημερίδα αλλά εκείνοι που διοχέτευσαν τις «πληροφορίες» αυτές.

Καθαρές κουβέντες και ελπίζω να μην υπάρξει συνέχεια με παρόμοιες υποθέσεις.

Άλλα είναι τα προβλήματα που απασχολούν την τοπική κοινωνία και όχι ποιος θα είναι υποψήφιος δήμαρχος ή νομάρχης. Κυρίαρχο ζήτημα των ημερών θα έπρεπε να είναι η ενέργεια της Συγκλήτου του Πανεπιστημίου Αιγαίου για την δημιουργία Σχολής Τουρισμού με έδρα την Χίο, θέμα που απεκαλύφθη από τον πρόεδρο της Ένωσης Ξενοδόχων κ. Β. Μηναΐδη ενώ εμείς περιμένουμε τις ενέργειες εκείνων που έχουν ταχθεί στην υπηρεσία της προάσπισης των συμφερόντων του τόπου μας για να συμπαραταχθούμε μ' αυτές. Από την πλευρά μας θα καταφύγουμε στις δέουσες ενέργειες, όπως κάνουμε πάντα, προς κάθε αρμόδιο, με την ιδιότητα της παράταξης που εκπροσωπεί το 44% των δημοτών της πόλης.

Ρόδος 26/4/06

Χατζής Ν. Χατζηευθυμίου".

Πολιτική ομιλία Βασίλη Χρύση

Ο βουλευτής Δωδεκανήσου Βασίλης Χρύσης στα πλαίσια πολιτικών ομιλιών που διοργανώνει σ' όλη την Δωδεκάνησο, θα πραγματοποιήσει συγκέντρωση - πολιτική ομιλία στο δημοτικό διαμέρισμα Κρεμαστής του δήμου Πεταλούδων την **Παρασκευή 28 Απριλίου** και ώρα **8 το** βράδυ στην καφετέρια **«ΚΛΑΣΣΙΚΟ»** που είναι απέναντι από την βιβλιοθήκη της Κρεμαστής.

Ο βουλευτής προσκαλεί όλους τους πολίτες να παρευρεθούν σ' αυτή την πολιτική ομιλία με θέμα: «Η Νέα Διακυβέρνηση στο παρόν και στο μέλλον της Χώρας» και με την ευκαιρία αυτή θα ανταλλάξει σκέψεις, απόψεις και προτάσεις μαζί τους για θέματα που τους απασχολούν.

ΝΤΕΤΕΚΤΙΒΣ ΑΘΗΝΩΝ

Αναλαμβάνουμε υποθέσεις ανηλίκων, προσωπικές, οικογενειακές, εμποροβιομηχανικές
Διαθέτουμε τα καλύτερα ηλεκτρονικά, σύγχρονα οπτικοακουστικά μέσα

Εχεμύθεια 100%

Τα 30 χρόνια πείρα είναι η εγγύησή μας

ΑΤ8022

ΤΗΛ. 6977 632963 & 6945 319796

CONTOURS TRAVEL & TOURISM AGENCY

5ήμερη αεροπορική εκδρομή

ΠΡΑΓΑ

14/5/2006-18/5/2006



ΑΤ8091

ΑΠΕΥΘΕΙΑΣ ΠΤΗΣΕΙΣ
ΠΕΡΙΟΡΙΣΜΕΝΕΣ ΘΕΣΕΙΣ

Πληρ. CONTOURS TRAVEL AGENCY
Τηλ. 2241036001-2241036007

Κομμωτήριο Ambi

οι καλύτερες προτάσεις

για γυναικείες, αντρικές και παιδικές κομμώσεις.

Εντυπωσιακές τεχνικές στις βαφές με τις νέες μεθόδους double color, mantic, caps, cube και στις ανταύγειες με singles, zig-zag, rotation, flow γιατί οι πελάτες μας πρέπει να ξεχωρίζουν.
Μεγάλη δυνατότητα επιλογής από βραδινά - νυφικά χτενίσματα και κότσους μέσω υπολογιστή.
Τοποθέτηση τρέσας και extensions υψηλής ποιότητας από 100% φυσική τρίχα με θεαματικά φυσικό αποτέλεσμα σε 35 min μόνο.
Σας περιμένουμε σε ένα **πολυτελή** και **φιλικό περιβάλλον** για να απολαύσετε **την άψογη εξυπηρέτησή** μας **στις καλύτερες τιμές.**

Τηλ. για ραντεβού 2241067801
Διεύθυνση: Κυρά της Ρω 42, Ροδίνι
(Πίσω από το 15ο Δημοτικό Σχολείο)
Υπεύθυνη καταστήματος Κοντουδάκη Αμπι

ΑΤ8086

Τοποθετήθηκαν μπλόκια στο λιμάνι της Ρόδου

Στο πλαίσιο εφαρμογής των μέτρων ασφαλείας για τα κρουαζιερόπλοια

Ειδικά μπλόκια προμηθεύτηκε και τοποθέτησε στο εμπορικό λιμάνι της Ρόδου το Δημοτικό Λιμενικό Ταμείο Νότιας Δωδεκανήσου στο πλαίσιο της εφαρμογής μέτρων ασφαλείας για τα κρουαζιερόπλοια και τους επιβάτες τους.



Οι τσιμεντένιες αυτές κατασκευές που ζυγίζουν μισό τόνο η κάθε μία, στερεώθηκαν κατά μήκος του μόλου των αγγέλων, έχοντας η μία από την άλλη απόσταση ενός μέτρου. Τα μπλόκια που χρησιμοποιούνται για την κατασκευή νησίδων, απέχουν ελάχιστα μέτρα από την άκρη του μόλου εκεί που αγκυροβολούν τα κρουαζιερόπλοια.

Το μέτρο αυτό ήταν στην ουσία μία πρόταση που είχε καταθέσει στην τελευταία συνεδρίαση του δ.σ. του ταμείου ο διοικητής του Β΄ Λιμενικού Φυλακίου στο λιμάνι μας κ. Παναγιώτης Ντόκος με σκοπό την παροχή ασφάλειας και προστασίας στα πλοία που δένουν στο λιμάνι.

Οι κατασκευές που εξετάζεται να τοποθετηθούν και στο κυρίως λιμάνι, θα μπορούν να αποτρέψουν οποιοδήποτε όχημα επιχειρήσει να πλησιάσει τα κρουαζιερόπλοια και να προκαλέσει δολιοφθορά, όμως παράλληλα λόγω της μικρής απόστασης που απέχουν μεταξύ τους επιτρέπουν στους επιβάτες να κινούνται άνετα, αλλά και στα τροχοφόρα εφοδιασμού να μπορούν να πλησιάζουν.

Προς το παρόν καλύφθηκε μόλος μήκους 300 μέτρων ενώ αν το μέτρο επεκταθεί και στις υπόλοιπες εγκαταστάσεις του λιμανιού τότε τα κρουαζιερόπλοια θα είναι απολύτως προστατευμένα.

ΣΥΝΩΣΤΙΣΜΟΣ

Αξίζει να σημειωθεί ότι το ερχόμενο Σάββατο, 29 του μήνα, στο λιμάνι της Ρόδου θα δημιουργηθεί το αδιαχώρητο λόγω του μεγάλου αριθμού κρουαζιεροπλοίων που θα καταπλεύσουν. Η μέρα θα είναι ίσως η καλύτερη από πλευράς κίνησης για όλο το μήνα καθώς περιμένουμε να έρθουν στη Ρόδο 7 κρουαζιερόπλοια και συγκεκριμένα τα εξής: Insignia, Spirit of Adventure, Salamis Glory, Serenade, Blue Dream, Star Flyer, The Emerald.

Πάντως μετά τον καθαρισμό της Ακαντιάς και την αποδέσμευση του χώρου από το εργοτάξιο, στο σημείο μπροστά από τα τσιμέντα TITAN, θα μπορεί να δέσει ένα μεγάλο ή δύο μικρά πλοία και έτσι θα αποσυμφορηθεί το κυρίως λιμάνι.

Παρεμπιπτόντως θα πρέπει να τονιστεί ότι και ο επόμενος μήνας θα έχει φορτωμένο πρόγραμμα καθώς υπάρχουν μέρες κατά τις οποίες θα έχουμε στο λιμάνι και πάλι 7 πλοία, ενώ πολλές θα είναι και οι μέρες με 6 πλοία.

Στην Κάλυμνο μετέβη χθες ο Α. Παυλίδης

Θα πάει και σε Λέρο - Κω

Ο υπουργός Αιγαίου και Νησιωτικής Πολιτικής κ. Α. Παυλίδης συνοδευόμενος από τον υποδιοικητή της Υ.Π.Α. κ. Ε. Βασιλάκο, και δ/ντές του ΥΠΕΧΩΔΕ και της Υ.Π.Α. επισκέπτεται την Κάλυμνο, προκειμένου επί τόπου να εξετασθούν θέματα λειτουργίας του αεροδρομίου, δεδομένου ότι ο αεροσταθμός που θεμελιώθηκε προ 21 μηνών θα παραδοθεί περί τα τέλη Μαΐου.

Κατά την επίσκεψη θα συζητηθεί ο συντονισμός όλων των συναρμόδιων φορέων ώστε το αεροδρόμιο Καλύμνου να λειτουργήσει εντός του θέρους.

Σημειώνεται ότι κατά την επίσκεψη που έγινε στις 14-02-06, υπό την προεδρία του υπουργού κ. Α. Παυλίδη οριστικοποιήθηκε η απόφαση, αφ' ενός για ένταξη του δρομολογίου Αθήνα - Κάλυμνος στα «επιδοτούμενα» από την πολιτική αεροπορία, αφ' εταίρου η κατάταξη της Καλύμνου στους «προορισμούς» της Ολυμπιακής.

Υπογραμμίζεται ότι έχει εξασφαλισθεί η δαπάνη για την χρηματοδότηση όλου του έργου για τα κτιριακά, τον εξοπλισμό, την ηλεκτροδότηση για νυχτερινές πτήσεις και την γενική διαμόρφωση του περιβάλλοντος χώρου.



Ο υπουργός κ. Α. Παυλίδης και το κλιμάκιο που τον συνοδεύει μετά την Κάλυμνο θα μεταβούν στην Λέρο, προκειμένου να εξετασθούν θέματα έχοντα σχέση με την αποπεράτωση της επεκτάσεως του αεροδρομίου.

Το κλιμάκιο θα καταλήξει στην Κω, όπου έχει προγραμματισθεί σύσκεψη υπηρεσιακού χαρακτήρα, για την καλύτερη λειτουργία του αεροσταθμού.

Υπογραμμίζεται ότι ήδη έχει εγκριθεί προμελέτη επεκτάσεως του κτιρίου κατά 5.000 τ.μ. περίπου.

Στις 2 Μαΐου θα έρθει νέο πολεμικό πλοίο

Ένα ακόμα πολεμικό πλοίο των Ηνωμένων Πολιτειών Αμερικής αναμένεται να καταπλεύσει στη Ρόδο τον επόμενο μήνα για ολιγοήμερη παραμονή και ξεκούραση του πληρώματος.

Σύμφωνα με τις μέχρι τώρα πληροφορίες, πρόκειται για πλοίο του έκτου στόλου μήκους περίπου 180 μέτρων, το οποίο θα βρίσκεται στο νησί μας την ερχόμενη Τρίτη 2 Μαΐου. Οι ίδιες πληροφορίες αναφέρουν ότι το πολεμικό θα παραμείνει στη Ρόδο μέχρι την Παρασκευή 5 του μήνα.

Περισσότερα για τον κατάπλου του πολεμικού πλοίου δεν έγιναν γνωστά κάτι που αναμένεται να γίνει τις αμέσως προσεχείς ημέρες, αν μέχρι τότε δεν ακυρωθεί η επίσκεψη όπως έχει συμβεί στο παρελθόν.

Πάντως υπενθυμίζεται ότι πολεμικό πλοίο και μάλιστα των ΗΠΑ είχε επισκεφθεί τη Ρόδο πρόσφατα και συγκεκριμένα τη Δευτέρα 10 Απριλίου. Ήταν το καταδρομικό Cape Saint George το οποίο παρέμεινε στο νησί μας για λίγες μέρες, ενώ ο κυβερνήτης του είχε πραγματοποιήσει επίσκεψη στις τοπικές αρχές.

Αναμφισβήτητα η έλευση κάθε πολεμικού πλοίου στο νησί αποτελεί τονωτική ένεση για την ντόπια οικονομία, αλλά κυρίως συμβάλει στη σύσφιγξη των σχέσεων των δύο χωρών. Άλλωστε το γεγονός ότι οι ίδιοι οι Αμερικανοί όποτε έρθουν στη Ρόδο, μένουν ικανοποιημένοι από τη φιλοξενία κάτι το οποίο δεν παραλείπουν να επισημάνουν όποτε τους δοθεί η ευκαιρία και μάλιστα δημοσίως, ενεργεί ως διαφήμιση της περιοχής και για μελλοντικές επισκέψεις.

Αυτός φαίνεται ότι είναι και ο λόγος για τον οποίο σύμφωνα με πληροφορίες θα έρθουν κι άλλα πολεμικά πλοία των ΗΠΑ στη Ρόδο το προσεχές διάστημα.

Επανεκλέγη ο Καραταπάνης

Ο κ. Σάββας Καραταπάνης, επανεξελέγη, όπως αναμενόταν πρόεδρος του νεοκλεγέντος διοικητικού συμβουλίου του Συλλόγου Νοσοκομειακών Γιατρών Ρόδου.

Αντιπρόεδρος εξελέγη ο κ. Ιωάννης Στουραΐτης, γραμματέας ο κ. Νικ. Χριστοδούλου, αναπληρωτής γραμματέας ο κ. Αντώνιος Αρβανίτης και ταμίας ο κ. Ιωάννης Μυροφόρου.

ΑΝΑΚΟΙΝΩΣΗ

Πρόσκληση εκδήλωσης ενδιαφέροντος για συμμετοχή στην πιστοποίηση εποπτών ασφαλείας κολυμβητικών δεξαμενών (πισίνες)

Ανακοινώνεται η διεξαγωγή πιστοποίησης στην Ρόδο για τους Επόπτες Ασφαλείας κολυμβητικών δεξαμενών (ΠΙΣΙΝΕΣ), σύμφωνα με τη νέα Υγειονομική Διάταξη του Υπουργείου Υγείας και Κοινωνικής Αλληλεγγύης για τις μικρές, μεσαίες και μεγάλες κολυμβητικές δεξαμενές, ανεξαρτήτως βάθους, σε ξενοδοχεία, ενοικιαζόμενα διαμερίσματα, και σε οποιαδήποτε άλλη επιχείρηση εκμεταλλεύεται κολυμβητική δεξαμενή. Ο κύκλος πιστοποίησης περιλαμβάνει 20 ώρες θεωρίας συνολικά και θα διεξαχθεί στο Επιμελητήριο Ρόδου. Δικαίωμα συμμετοχής έχει το προσωπικό ξενοδοχείων, διοικητικό προσωπικό ή οποιαδήποτε ενδιαφερόμενα άτομα ηλικίας 18 χρονών και άνω. Το κόστος του προγράμματος και της πιστοποίησης επιδοτείται από κρατικό πρόγραμμα.

Τελευταία προθεσμία εκδήλωσης συμμετοχής: Παρασκευή 05 Μαΐου.

Πληροφορίες για συμμετοχή μπορείτε να λάβετε μόνο από τα κεντρικά γραφεία του Φορέα Πιστοποίησης, από Δευτέρα έως Παρασκευή 09.00-14.30 στο τηλ. 2810-370339 φαξ: 2810-316046 Ηράκλειο Κρήτης και στο email epoptes@mvcm.com.

AE1458

Χαρακτηρίζεται επικίνδυνη περιοχή για εκδήλωση πυρκαγιάς

"Κόκκινο" στα Δωδεκάνησα

Κοινοποιήθηκε ο χάρτης με τις "ευαίσθητες" περιοχές της Ελλάδας

Το χάρτη με τις περιοχές που έχουν υψηλό δείκτη επικινδυνότητας για εκδήλωση δασικής πυρκαγιάς το προσεχές καλοκαίρι, αλλά και την εγκύκλιο για το σχεδιασμό, την πρόληψη και αντιμετώπισή τους, έδωσε σήμερα στη δημοσιότητα η Γενική Γραμματεία Πολιτικής Προστασίας, ύστερα από την πρωινή σύσκεψη, υπό την προεδρία του υπουργού Εσωτερικών, Δημόσιας Διοίκησης και Αποκέντρωσης Προκόπη Παυλόπουλου, του Κεντρικού Συντονιστικού Οργάνου Πολιτικής Προστασίας, για την προετοιμασία του κρατικού μηχανισμού ενόψει του καλοκαιριού.

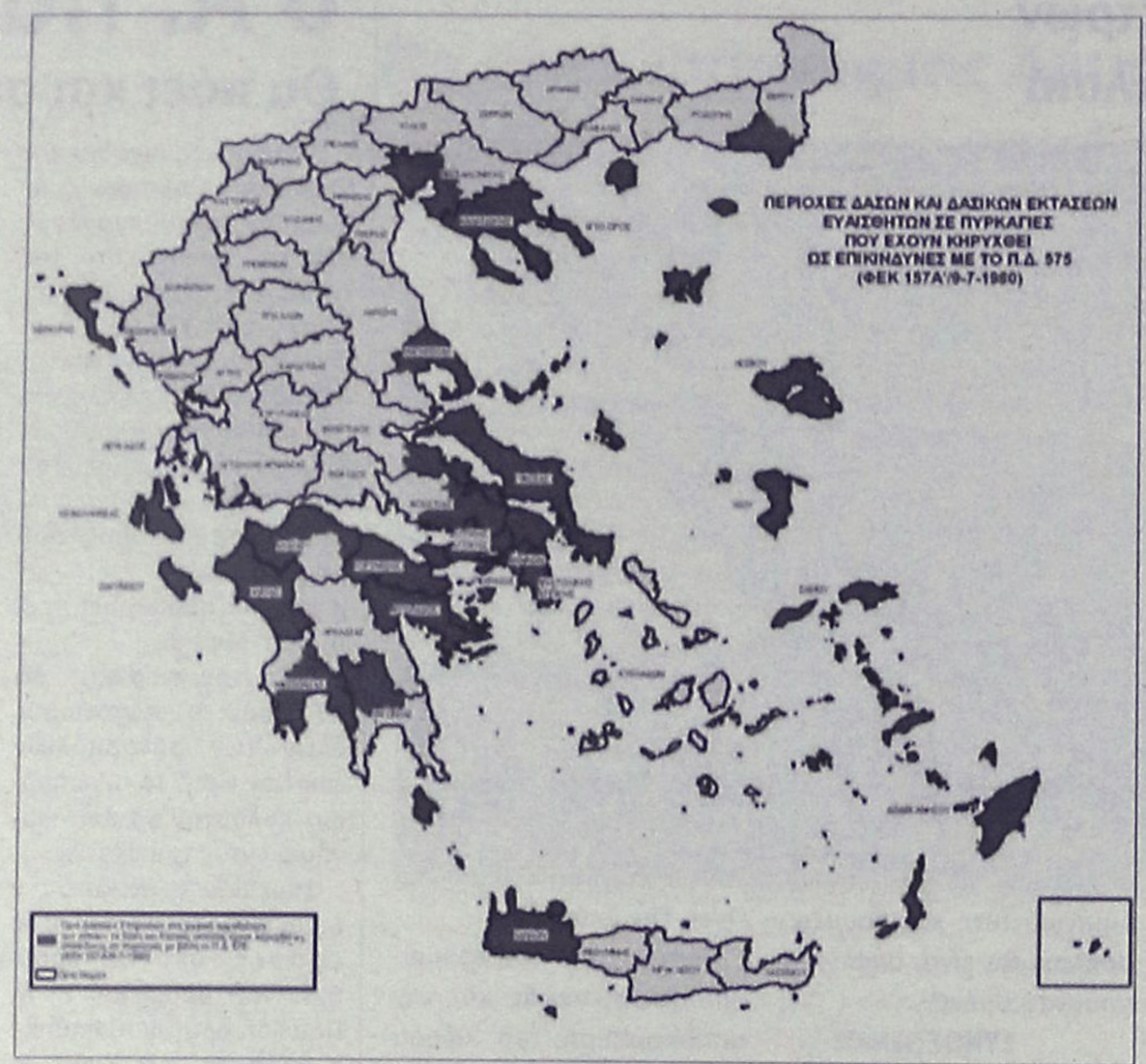

Ο χάρτης με τις "ευαίσθητες" για εκδήλωση πυρκαγιάς περιοχές περιλαμβάνει τους νομούς Αττικής, Μαγνησίας, Εύβοιας, Σποράδων, Χαλκιδικής, Δωδεκανήσων, των νήσων του βορειοανατολικού Αιγαίου, Κέρκυρας, Κεφαλονιάς, Ζακύνθου, Κορινθίας, Αργολίδος, Αχαΐας, Ηλείας και Μεσσηνίας.

Επίσης, στην εγκύκλιο, που εστάλη από το γ.γ. της Πολιτικής Προστασίας Παναγιώτη Φούρλα, στα υπουργεία και τις αρμόδιες υπηρεσίες, επισημαίνονται τα μέτρα που έχουν ληφθεί και το συντονισμό που υπάρχει έτσι ώστε να είναι γνωστό σε όλους πώς έχει προετοιμαστεί η κρατική μηχανή και τι πρέπει να κάνει ο καθένας.

Τα έργα, οι δράσεις και τα μέτρα πρόληψης και ετοιμότητας που εφαρμόζονται στη χώρα μας για την αντιμετώπιση των δασικών πυρκαγιών προσδιορίζονται ως εξής:

- Προγράμματα εκτέλεσης έργων και εργασιών αντιπυρικής προστασίας σε δάση και δασικές εκτάσεις προς διευκόλυνση του έργου καταστολής (βελτίωση-συντήρηση δασικού οδικού δικτύου, εγκατάσταση πυροφυλακίων κλπ).

- Προγράμματα μείωσης του κινδύνου πρόκλησης πυρκαγιάς και προστασίας από επερχόμενη πυρκαγιά με καθαρισμούς και απομάκρυνση μέρους της βλάστησης γύρω από υποδομές και περιοχές ιδιαίτερης αξίας (αρχαιολογικοί χώροι, άλση, πάρκα κλπ) καθώς και στη ζώνη μίξης δασών-πόλεων.

- Μέτρα πρόληψης για την αποφυγή πρόκλησης πυρκαγιάς στην ύπαιθρο από τη λειτουργία χώρων εναπόθεσης αστικών απορριμμάτων που ανήκουν στους ΟΤΑ.

- Μέτρα πρόληψης για την αποφυγή εκδήλωσης πυρκαγιάς από την εκτέλεση γεωργικών και άλλων εργασιών.

- Ενημέρωση του κοινού για τη λήψη μέτρων πρόληψης και προστασίας από κινδύνους που προέρχονται από δασικές πυρκαγιές.

- Εκδοση ημερήσιου χάρτη πρόβλεψης κινδύνου πυρκαγιάς ως μέτρο που συμβάλλει στην προληπτική οργάνωση και τον κρατικό συντονισμό για την αποτελεσματική αντιμετώπιση των πυρκαγιών, με την άμεση λήψη πρόσθετων μέτρων πρόληψης και ετοιμότητας, σε περιοχές στις οποίες προβλέπεται υψηλός κίνδυνος.

- Προληπτική απαγόρευση της κυκλοφορίας οχημάτων και παραμονής εκδρομέων σε εθνικούς δρυμούς, δάση και περιοχές ειδικής προστασίας σε ημέρες και ώρες που ο κίνδυνος εκδήλωσης πυρκαγιάς θεωρείται υψηλός.

- Συμμετοχή εθελοντικών οργανώσεων Πολιτικής Προστασίας σε δράσεις επιτήρησης δασών κατά τη διάρκεια της αντιπυρικής περιόδου για την έγκαιρη επισήμανση πυρκαγιών.

- Σύγκληση Συντονιστικών Νομαρχιακών Οργάνων με θέμα τη λήψη μέτρων πρόληψης και ετοιμότητας για την αντιμετώπιση των πυρκαγιών.

Με όραμα και αγάπη για τα Δωδεκάνησα, το ταξίδι μας συνεχίζεται και την Άνοιξη!

Περίοδος ισχύος δρομολογίων: από 22/04/06 έως 01/05/06

Δρομολόγια* ταχύπλοου καταμαράν DODEKANISOS PRIDE.

ΔΕΥΤΕΡΑ - ΣΑΒΒΑΤΟ		
PORT	ARRIVAL	DEPARTURE
KALYMNOS	-	07.50
KOS	08.25	08.30
SIMI	09.55	10.00
RHODES	10.50	15.00
SIMI	15.50	15.55
KOS	17.20	17.25
KALYMNOS	18.00	OVERNIGHT

ΚΥΡΙΑΚΗ 30-04-06		
PORT	ARRIVAL	DEPARTURE
KALYMNOS	-	07.40
KOS	08.15	08.20
SIMI	09.45	09.50
RHODES	10.40	15.00
SIMI	15.50	15.55
KOS	17.20	17.25
KALYMNOS	18.00	18.05
LEROS	18.50	19.00
PATMOS	19.40	OVERNIGHT

Δρομολόγια ταχύπλοου καταμαράν DODEKANISOS EXPRESS.

ΔΕΥΤΕΡΑ (24/04 & 01/05), ΤΡΙΤΗ, ΠΕΜΠΤΗ, ΠΑΡΑΣΚΕΥΗ, ΣΑΒΒΑΤΟ		
PORT	ARRIVAL	DEPARTURE
RHODES	-	08.30
KOS	10.40	10.50
KALYMNOS	11.30	11.40
LEROS	12.30	12.35
LIPSI	13.00	13.05
PATMOS	13.30	13.40
LEROS	14.20	14.30
KALYMNOS	15.20	15.30
KOS	16.10	16.20
RHODES	18.30	O/N

ΤΕΤΑΡΤΗ		
PORT	ARRIVAL	DEPARTURE
RHODES	-	08.30
SIMI	09.25	09.30
KOS	11.00	11.10
KALYMNOS	11.50	12.00
LEROS	12.50	14.30
KALYMNOS	15.20	15.30
KOS	16.10	16.20
SIMI	17.40	17.45
RHODES	18.30	O/N

ΚΥΡΙΑΚΗ		
PORT	ARRIVAL	DEPARTURE
RHODES	-	08.30
SIMI	09.25	09.30
KOS	11.00	11.10
KALYMNOS	11.50	12.00
LEROS	12.45	12.50
PATMOS	13.30	13.40
LEROS	14.20	14.30
KALYMNOS	15.20	15.30
KOS	16.10	16.20
SIMI	17.40	17.45
RHODES	18.30	O/N

* Την Κυριακή του Πάσχα δεν εκτελούνται δρομολόγια από τη DODEKANISOS SEAWAYS



DODEKANISOS SEAWAYS
η δική μας ναυτιλιακή

DODEKANISOS SEAWAYS Αυστραλίας 3, 85100 Ρόδος, τηλ.: 22410 70590, fax: 22410 70591, e-mail: info@12ne.gr, www.12ne.gr

AE1457

12 ΤΡΟΧΟΙ

ΜΑΝΩΛΗΣ ΠΑΠΑΜΑΝΩΛΗΣ - ΙΩΑΝΝΗΣ ΜΑΓΚΑΦΑΣ Ο.Ε.
ΚΟΛΟΚΟΤΡΩΝΗ 33-35 (κάθετος Καναδά
ΡΟΔΟΣ τηλ. 2241024788-28110

ΜΕΤΑΧΕΙΡΙΣΜΕΝΑ
& χωρίς προκαταβολή & έως 72 δόσεις

Μοντέλο	Τιμή	Χλμ.	Ετος
BMW R1150R	10500	8200	2003
BMW R1150GS	8500	39000	2002
Aprilia Caponord 1000	9000	15000	2004
Aprilia Caponord 1000	8500	15000	2004
Aprilia Pegaso 650	3500	15500	2002
Aprilia Leonardo 125	2200	3300	2004
Aprilia Scarabeo 200	2500	9000	2004
Kawasaki EN500	1000	42500	1993
Suzuki TL1000	4500	65000	1999
Yamaha TDM 850	3600	54000	1995
Suzuki An 125	850	69500	1996
Peugeot Elyseo 125	1200	10900	1999
Peugeot Elyseo 125	1000	49500	1999
Παπι DY50A 50 cc	650	20000	2002
Σκούτερ 50 cc διάφορα	500	διάφορα	διάφορα

Ολα σε άριστη κατάσταση με την τεχνική υποστήριξη των Δύο Τροχών

AT1525

Την ερχόμενη εβδομάδα θα απολογηθούν για τον βιασμό

Έλαβαν ήδη τις κλήσεις οι εμπλεκόμενοι αστυνομικοί



Κλήσεις για να απολογηθούν μέσα στην ερχόμενη εβδομάδα, έλαβαν σύμφωνα με πληροφορίες, οι εμπλεκόμενοι αστυνομικοί, έπειτα από καταγγελίες που έκανε σε βάρος τους, πριν από μερικές εβδομάδες, μια 29χρονη Βουλγάρα η οποία ήταν κρατούμενη στο ΑΤ Ιαλυσού.

Παράλληλα, ο γενικός αστυνομικός διευθυντής Νοτίου Αιγαίου, που ανέλαβε με εντολή του Αρχηγείου της Ελληνικής Αστυνομίας, να διεξάγει Ένορκη Διοικητική Εξέταση για την ίδια υπόθεση, αναμένεται να ξεκινήσει την διαδικασία μέσα στις επόμενες μέρες και αφού προηγουμένως πάρει στα χέρια του την δικογραφία και το κατηγορητήριο που βρίσκεται στον ανακριτή Ρόδου που ανέλαβε την υπόθεση.

Οι αστυνομικοί και οι ιδιώτες που εμπλέκονται στην υπόθεση των βαρύτατων καταγγελιών που έκανε σε βάρος τους η 29χρονη Βουλγάρα, θα βρεθούν αντιμέτωποι με τον ανακριτή κ. Διονύση Ρεμπούση προκειμένου να απολογηθούν.

Σε ό,τι αφορά την διαδικασία κατάθεσης στον ανακριτή Ρόδου, για τους 6 εμπλεκόμενους αστυνομικούς και τους δύο ιδιώτες, σε βάρος των οποίων έχουν ασκηθεί ήδη ποινικές διώξεις από τον Προϊστάμενο της Εισαγγελίας Πρωτοδικών Ρόδου κ. Γιώργο Οικονόμου, οι πληροφορίες αναφέρουν ότι οι απολογίες τους εκτιμάται ότι θα ξεκινήσουν εντός των προσεχών ημερών. Για την τακτική που θα ακολουθηθεί πάντως, έχουν δοθεί αυστηρές εντολές από την Εισαγγελία Πρωτοδικών Ρόδου, έτσι ώστε η διαδικασία που θα ακολουθηθεί στην όλη υπόθεση, να είναι εξαιρετικά προσεκτική, σύμφωνα με τα όσα προβλέπουν οι διατάξεις του νόμου αναφορικά με την προστασία των εμπλεκομένων και κατηγορουμένων σε αυτού του είδους τις υποθέσεις.

Πάντως, η δικογραφία που βρίσκεται στα χέρια του τακτικού ανακριτή από τις 10 Απριλίου, έχει χαρακτηριστεί ως κατεπείγουσα από τον εισαγγελέα, ωστόσο όμως εξαιτίας του πραγματικά τρομακτικού όγκου εργασίας και υποθέσεων που έχει αυτές τις μέρες, ο ανακριτής, ενδέχεται να καθυστερήσει για λίγες ακόμη μέρες, η κλήτευσή τους.

Ο δικηγόρος των εμπλεκομένων αστυνομικών κ. Άκης Δημητριάδης, μιλώντας χθες στη «Ροδιακή» δήλωσε και ο ίδιος και οι πελάτες του που κατηγορούνται, έτοιμοι να υπερασπίσουν τα όσα αβάσιμα, αυθαίρετα και συκοφαντικά καταγγέλθηκαν σε βάρος τους, από την 29 χρονη αλλοδαπή, που τελούσε υπό απέλαση.

Στα δικαστήρια της Ρόδου

Έλεγχος από τον Άρειο Πάγο για εύνοια

Αφορά δήμαρχο νησιού



Έλεγχο για περίπτωση εύνοιας δημάρχου από δικαστικό της Ρόδου ερευνά το Τριμελές Συμβούλιο Επιθεώρησης του Αρείου Πάγου, μετά από σχετικό έγγραφο του υπουργείου Δικαιοσύνης.

Το έγγραφο αυτό εστάλη στον πρόεδρο του Τριμελούς Συμβουλίου Επιθεώρησης του Αρείου Πάγου στις 4 Απριλίου, μετά από νεότερες καταγγελίες ιδιώτη.

Ο ιδιώτης αυτός, τον περασμένο Δεκέμβριο είχε καταγγείλει στο πρόεδρο του Αρείου Πάγου ότι συγκεκριμένος δήμαρχος έχει κατηγορηθεί από δημότες του για καταπάτηση ακίνητης περιουσίας τους. Οι δημότες κέρδιζαν τις υποθέσεις αλλά ο δήμαρχος αυτός μπλοκάριζε τη διαδικασία με εφέσεις και την κάλυψη δικαστικού που υπηρετεί στη Ρόδο, χωρίς όμως να τον κατονομάσει, παρά το ότι το είχε ζητήσει ο προϊστάμενος Εισαγγελίας Πρωτοδικών Ρόδου κ. Γιώργος Οικονόμου. Ο καταγγέλλων, που βρέθηκε σε δικαστική αντιπαράθεση με τον δήμαρχο που καταγγέλλει, για καταπάτηση ακινήτου του έχει κερδίσει τα ασφαλιστικά μέτρα και η υπόθεση εκδικάστηκε την 1η Δεκεμβρίου. Τώρα επανέρχεται ζητώντας την παρέμβαση του υπουργείου Δικαιοσύνης διότι δεν έχει ακόμη εκδοθεί η απόφαση, αν και έχουν περάσει από τότε 5 μήνες. Μετά από αυτή την εξέλιξη, ο διευθυντής του γραφείου του υπουργού Δικαιοσύνης, Κάδμος Δρίτσας, σε επιστολή του προς τον πρόεδρο του Τριμελούς Συμβουλίου Επιθεώρησης του Αρείου Πάγου, αναφέρει τα εξής:

«Σε συνέχεια της από 28-12-2005 με αριθμ πρωτ. 7448 που αφορά την επιστολή του ....., σας διαβιβάζουμε λόγω δικής σας αρμοδιότητας συμπληρωματική επιστολή του ιδίου και παρακαλούμε για τα καθ' υμάς». Να σημειωθεί ότι σύμφωνα με πληροφορίες ο συγκεκριμένος δήμαρχος πέραν των δικαστηρίων που έγιναν ή βρίσκονται σε εκκρεμότητα, έχει άλλες 17 υποθέσεις για τις οποίες ακόμη δεν έχει οριστεί ημερομηνία εκδίκασής τους!

Άστραψαν μαχαίρια στην Κω

Μεταξύ Πακιστανών

Άστραψαν τα μαχαίρια στην Κω μέρα μεσημέρι, ανάμεσα σε δύο Πακιστανούς, που διέμεναν προσωρινά στο νησί, όταν ο ένας από αυτούς του επιτέθηκε και τον τραυμάτισε στο πρόσωπο, αποσπώντας του έτσι μικρό χρηματικό ποσό που είχε στην κατοχή του κι ένα κινητό τηλέφωνο.

Σύμφωνα με όσα ανακοίνωσε η αστυνομία, το περιστατικό καταγγέλθηκε προχθές το μεσημέρι στο Τμήμα Ασφαλείας της Κω, από τον 29χρονο Πακιστανό. Ο ίδιος, υποστήριξε ότι μία ώρα νωρίτερα, άγνωστο άτομο με την απειλή μαχαιριού και την χρήση σωματικής βίας, κατάφερε να τον χτυπήσει με την λαβή του μαχαιριού στο πρόσωπο και αφού τον ακινητοποίησε, του αφαίρεσε το χρηματικό ποσό των 50 ευρώ κι ένα κινητό τηλέφωνο. Κατόπιν των συντονισμένων ενεργειών των αστυνομικών, οι οποίοι αξιοποίησαν πληροφορίες και την περιγραφή που είχε δώσει στους αστυνομικούς ο 29χρονος, εντοπίστηκε λίγη ώρα αργότερα ο δράστης. Επρόκειτο τελικά για έναν συμπατριώτη του 32 ετών, ο οποίος κατοικούσε προσωρινά στην Κω και ο οποίος αναγνωρίστηκε από τον παθόντα. Σε βάρος του, κινήθηκε ήδη η διαδικασία που προβλέπουν οι διατάξεις του νόμου και παραπέμφθηκε στην δικαιοσύνη.

Τρίτη σύλληψη για τα βαρελότα

Με ένταλμα που εξέδωσε ο ανακριτής

Με ένταλμα σύλληψης που εξέδωσε ο ανακριτής της Κω, εντοπίστηκε και συνελήφθη, ο τρίτος εμπλεκόμενος στην υπόθεση της έκρηξης από αυτοσχέδια βαρελότα, που έγινε την παραμονή της Ανάστασης στο Πυλί της Κω και η οποία είχε ως αποτέλεσμα την πρόκληση σοβαρών υλικών ζημιών, σε μονοκατοικία που βρίσκονταν σε κοντινή απόσταση.

Η σύλληψη των άλλων δύο (21 και 37 ετών αντίστοιχα) έγινε, το βράδυ του Μεγάλου Σαββάτου, από αστυνομικούς της περιοχής, ενώ ο 23χρονος που αναζητούνταν συνελήφθη τελικά στις 9 το πρωί της Λαμπρής Τρίτης. Σε βάρος τους, ο εισαγγελέας Κω, έχει απαγγείλει κατηγορίες σε βαθμό κακουργήματος και σύμφωνα με την δικογραφία προκύπτει ότι κατασκεύασαν αυτοσχέδια βαρελότα μεγάλης ισχύος με την χρήση που έκαναν από πυρίτιδα που είχαν αφαιρέσει από φυσίγγια κυνηγετικών όπλων.

Το αποτέλεσμα σε μία περίπτωση ένα από αυτά τα βεγγαλικά που πυροδότησαν, να προκαλέσει ισχυρότατη έκρηξη και σοβαρές φθορές σε διώροφο κτίσμα στο Πυλί, το οποίο ανήκε σε 50χρονο κάτοικο της περιοχής.

Στην κατοχή μάλιστα του 37χρονου οι αστυνομικοί βρήκαν και κατέσχεσαν κενούς κάλυκες κυνηγετικών όπλων και σε βάρος τους σχημάτισαν δικογραφία, παραπέμποντάς τους στην δικαιοσύνη.

Έκθεση Τέχνης

Ο Δήμος Νότιας Ρόδου εγκαινιάζει την Κυριακή του Θωμά 30 Απριλίου στις 5μ.μ, το αναπαλαιωμένο ελαιοτριβείο «Μάγγανο» στο δ.δ. Λαχανιάς και σας προσκαλεί στην έκθεση τέχνης με έργα των καλλιτεχνών: Jovanka de Boer, Lowell Darling, Karlas Hendel, Inez Laurinda Lacunes, Μαρίας Παπαδημητρίου, Βαγγέλη Παυλίδη, Teresa Richford.

Τα εγκαίνια θα τιμήσουν με την παρουσία τους, ο υπουργός Αιγαίου και Νησιωτικής Πολιτικής κ Αριστοτέλης Παυλίδης και ο γ.γ. της Περιφέρειας Νοτίου Αιγαίου κ. Χαράλαμπος Κόκκινος.

Η έκθεση θα διαρκέσει από 30 Απριλίου έως και 7 Μαΐου και θα είναι ανοικτή από τις 11π.μ έως τις 3μ.μ.

Το ελαιοτριβείο είναι κτίσμα του 1913, παραχωρήθηκε από τον Ιερό Ναό Αγ.Γεωργίου Λαχανιάς προς το Δήμο Νότιας Ρόδου και αναπαλαιώθηκε με χρηματοδότηση από την κοινοτική πρωτοβουλία

CASIO®

> Συστήματα Ασύρματης Παραγγελιοληψίας για Καφετέριες - Εστιατόρια

> Μηχανοργάνωση Λιανικών Πωλήσεων Εμπορικών Καταστημάτων

Mk system

ΜΑΓΓΙΩΡΟΣ Δ. - ΚΑΤΣΑΜΟΥΝΔΗΣ Θ. & ΣΙΑ Ο.Ε.
Αγ. Αναστασίας 126, Ρόδος
Τηλ. & Fax: 22410 33909 - 33610 - 32815
e-mail: mksystem@otenet.gr
AE1301

Άμεση ανταπόκριση του υπουργού Υγείας

Για την στελέχωση του Κέντρου Υγείας Πάτμου



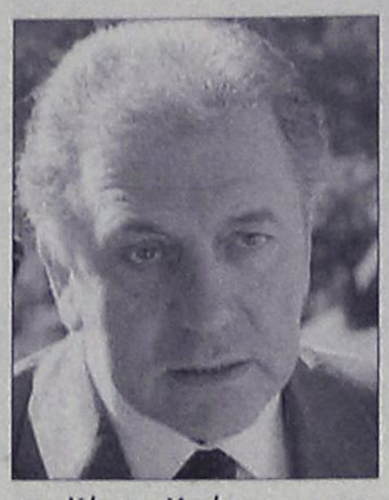

Άμεση ήταν η ανταπόκριση του υπουργού Υγείας Δημήτρη Αβραμόπουλου στα αιτήματα που του τέθηκαν από το Κέντρο Υγείας της Πάτμου, κατά την επίσκεψή του εκεί, την Μεγάλη Παρασκευή.

Ο κ. Αβραμόπουλος μετέβη στο νησί την Μεγάλη Πέμπτη και αναχώρησε τη Λαμπρή Δευτέρα. Προχθές Τρίτη, μόλις πήγε στο γραφείο του ασχολήθηκε με το αίτημα που αφορούσε την στελέχωση του Κέντρου Υγείας δίδοντας τις κατάλληλες εντολές. Το πρόβλημα λύθηκε μάλιστα αυθημερόν με αποτέλεσμα την Τρίτη να τηλεφωνήσει ο ίδιος στον δήμαρχο της Πάτμου, Γρηγόρη Καμπόσο και να του ανακοινώσει τις θετικές εξελίξεις.

Σύμφωνα με τον κ. Αβραμόπουλο, εντός 10 ημερών θα έχει εγκατασταθεί στο νησί ένας μόνιμος γιατρός Γενικής Ιατρικής, ενώ εντός μηνός θα εγκατασταθεί και μια μόνιμη Παιδίατρος.

Μάλιστα, ο κ. Καμπόσος ήταν επιφυλακτικός διότι και στο παρελθόν έχουν δοθεί υποσχέσεις αλλά λύση δεν βρέθηκε.

Ο κ. Αβραμόπουλος όμως ήταν κατηγορηματικός, αφού όπως είπε οι αποφάσεις έχουν ήδη υπογραφεί και ανακοίνωσε στον δήμαρχο Πάτμου και τα ονόματα των γιατρών που τοποθετούνται στο Κέντρο Υγείας του νησιού.

Περιμένουμε να δούμε πια θα είναι η εξέλιξη αυτής της υπόθεσης, διότι και στο παρελθόν το υπουργείο Υγείας είχε τοποθετήσει γιατρούς στην Πάτμο, αλλά αυτοί αρνήθηκαν την τοποθέτηση, αν και αρχικά την είχαν δεχθεί.

Διεθνές συνέδριο για την πλαστική χειρουργική

Μεταξύ 20 και 26 Σεπτεμβρίου 2009 θα φιλοξενηθεί για πρώτη φορά στην Ελλάδα, ένα επιστημονικό γεγονός διεθνούς εμβέλειας το οποίο αφορά την Πλαστική Χειρουργική, οι κύριες εργασίες του οποίου θα γίνουν στη Ρόδο.

Στο παγκόσμιο αυτό συνέδριο, αναμένεται να πάρουν μέρος οι πλέον γνωστοί πλαστικοί χειρούργοι από όλο τον κόσμο καθώς επίσης και όλοι οι έλληνες διακεκριμένοι γιατροί στον τομέα αυτό.

Πρόκειται για το 11ο Συνέδριο (European Societies of Plastic, Reconstructive and Aesthetic Surgery - European Societies of IPRAS) που ουσιαστικά εντάσσεται στον τομέα των επιστημονικών εκδηλώσεων που διεξάγονται κάθε τέσσερα χρόνια σε διαφορετική χώρα, συγκεντρώνοντας κορυφαίους επιστήμονες στο είδος τους και προσελκύοντας το ενδιαφέρον της διεθνούς επιστημονικής κοινότητας.

Το συνέδριο θα περιλαμβάνει ελεύθερες ανακοινώσεις και αναρτημένες ανακοινώσεις.

Σημαντικές διαλέξεις σε θέματα που αφορούν τις νεότερες εξελίξεις στην Πλαστική Χειρουργική, θα αναπτυχθούν από κορυφαίους επιστήμονες του κλάδου.

Περίπου 1500 συμμετέχοντες από Ευρώπη και Αμερική αναμένεται να παρακολουθήσουν τις εργασίες του Συνεδρίου.

Τις εργασίες του συνεδρίου θα πλαισιώσει και εμπορική έκθεση φαρμακευτικών προϊόντων και μηχανημάτων, ενώ μια μονοήμερη εκδρομή στο νησί της Κω μαζί με επίσκεψη στο Ασκληπιείο και αναπαράσταση του όρκου του Ιπποκράτη θα δημιουργήσει ξεχωριστή εντύπωση.

Ένα πλούσιο κοινωνικό πρόγραμμα θα πλαισιώσει τις εργασίες του Συνεδρίου, όπως Τελετή Έναρξης, Τελετή Λήξης, θέαμα στο «Ηχος & Φως», δείπνα με ελληνικούς χορούς και ενδιαφέρουσες επισκέψεις στο νησί της Ρόδου. Σε τοπικό επίπεδο την ευθύνη για θέματα οργάνωσης του συνεδρίου έχει αναλάβει η εταιρεία Zita Congress και Travel www.zita-congress.gr.

Στις 10 Μαΐου η ημερίδα για τις ΣΔΙΤ

Μια σημαντική ημερίδα ενημέρωσης, η οποία αφορά επενδυτές και εκπροσώπους φορέων παραγωγικών τάξεων διοργανώνει την επόμενη Τετάρτη 10 Μαΐου, η Νομαρχία σε συνεργασία με το Τεχνικό Επιμελητήριο, και την ΠΕΔΜΕΔΕ Δωδεκανήσου αντίστοιχα.

Η ημερίδα, αναφέρεται στις συμπράξεις του Δημοσίου και Ιδιωτικού Τομέα και αφορά μορφές συνεργασίας των Δημοσίων Αρχών με επιχειρήσεις του Ιδιωτικού Τομέα, που αποσκοπούν στην εξασφάλιση του σχεδιασμού, της χρηματοδότησης, της κατασκευής, της διαχείρισης, λειτουργίας ανακαίνισης ή συντήρησης δημοσίων υποδομών αλλά και στην παροχή υπηρεσιών σε διαφόρους τομείς της εθνικής οικονομίας.

Επίσης, αφορούν σε σύνθετα σχήματα συνεργασίας του δημόσιου με τον ιδιωτικό τομέα με μακροπρόθεσμες δεσμεύσεις, με στόχο την παροχή της τεχνογνωσίας και των μεθόδων του ιδιωτικού τομέα προς τον δημόσιο, με παράλληλη αξιοποίηση του δημόσιου πλούτου, την ενίσχυση των παραγωγικών επενδύσεων καθώς και τη δημιουργία νέων θέσεων εργασίας.

Το Νομοσχέδιο που έχει ως στόχο το σαφή προσδιορισμό των κανόνων λειτουργίας του θεσμού, ψηφίστηκε στο σύνολό του στη Βουλή στις 13 Σεπτεμβρίου 2005.

Στα πλαίσια της προσπάθειας για ενημέρωση των εμπλεκομένων φορέων, αλλά και δυνητικών επενδυτών, η Νομαρχιακή Αυτοδιοίκηση Δωδεκανήσου, το Τεχνικό Επιμελητήριο Ελλάδας, τμήμα Δωδεκανήσου, το Επιμελητήριο Δωδεκανήσου και η ΠΕΔΜΕΔΕ τμήμα Δωδεκανήσου, διοργανώνουν ημερίδα στις 10 Μαΐου ημέρα Τετάρτη και ώρα 18:00 στο ξενοδοχείο PARK.

Κεντρικοί ομιλητές θα είναι οι κ.κ. Λεωνίδας Κορρές, Ειδικός Γραμματέας Συμπράξεων Δημόσιου και Ιδιωτικού τομέα ΥΠΟΙΟ, Ιωάννης Γιάνναρος, Γενικός Διευθυντής ΙΟΚ, Σπυρίδων Μουντρούδης, Υπεύθυνος Τμήματος Ερευνας και Στατιστικής Ανάλυσης ΙΟΚ. Στέφανος Αγιάσογλου, Γενικός Διευθυντής Σχεδιασμού και Διαχείρισης Πόρων Οργανισμού Σχολικών Κτιρίων και Γεώργιος Ρωμοσιός, Πρόεδρος ΠΕΔΜΕΔΕ.

Στις ΗΠΑ ο έπαρχος Καρπάθου

Στις Ηνωμένες Πολιτείες βρίσκεται ο έπαρχος Καρπάθου - Κάσου Μιχάλης Ερωτόκριτος, όπου θα παραμείνει μέχρι τις 3 Μαΐου.

Συγκεκριμένα, ο κ. Ερωτόκριτος θα βρίσκεται σήμερα στο Νιού Τζέρσεϊ όπου θα έχει συναντήσεις με τους απόδημους Καρπάθιους και Κασιώτες της ομογένειας, προκειμένου να τους ενημερώσει για τα πεπραγμένα του Επαρχείου του κατά τη διάρκεια του 2005. Θα παραβρεθεί επίσης και στη χοροεσπερίδα του Συλλόγου Κασιωτών Αμερικής, μεθαύριο Σάββατο.

Την Κυριακή θα επισκεφθεί το Καρπάθικο Σπίτι που βρίσκεται στο Νιού Τζέρσεϊ και σε ειδική εκδήλωση θα ενημερώσει τους ομογενείς που κατάγονται από τα δύο νησιά για θέματα του Επαρχείου.

ANEK LINES FERRIES

ΠΡΟΓΡΑΜΜΑ ΔΡΟΜΟΛΟΓΙΩΝ
Ε/Γ-Ο/Γ ΡΟΔΑΝΘΗ, Ε/Γ-Ο/Γ ΜΑΡΙΝΑ, Ε/Γ-Ο/Γ ΑΝΘΗ ΜΑΡΙΝΑ
ΡΟΔΟΣ - ΠΕΙΡΑΙΑΣ

ΤΕΤΑΡΤΗ 26/04
ΑΝΘΗ ΜΑΡΙΝΑ 16.00 ΚΩ(20.10)-ΛΕΡΟ (22.20)-ΠΑΤΜΟ (23.50)-ΠΕΙΡΑΙΑ (09.00)

ΠΕΜΠΤΗ 27/04
ΡΟΔΑΝΘΗ 16.00 ΣΥΜΗ(17,40)-ΤΗΛΟ (19,50)-ΝΙΣΥΡΟ (21.20)-ΚΩ (23.20)-ΚΑΛΥΜΝΟ (00.50)-ΠΕΙΡΑΙΑ (11.00)

ΠΑΡΑΣΚΕΥΗ 28/04
ΑΝΘΗ ΜΑΡΙΝΑ 18.00 ΚΩ(15.15)-ΛΕΡΟ (17.40)-ΠΑΤΜΟ (19.10)-ΠΕΙΡΑΙΑ (11.00)

ΣΑΒΒΑΤΟ 29/04
ΡΟΔΑΝΘΗ 16.00 ΚΩ(20.10)-ΚΑΛΥΜΝΟ (21.40)-ΛΕΡΟ (23.00)-ΠΑΤΜΟ (00.30)-ΠΕΙΡΑΙΑ (10.00)

ΚΥΡΙΑΚΗ 30/04
ΜΑΡΙΝΑ 14.00 ΚΩ(18.20)-ΚΑΛΥΜΝΟ (19.50)-ΚΑΤΑΠΟΛΑ (23.59)-ΔΟΝΟΥΣΑ (01.20)-ΠΕΙΡΑΙΑ (09.20)

ΔΕΥΤΕΡΑ 01/05
ΑΝΘΗ ΜΑΡΙΝΑ 16.00 ΚΩ(20.10)-ΛΕΡΟ (22.20)-ΠΑΤΜΟ (23.50)-ΠΕΙΡΑΙΑ (09.00)

ΤΡΙΤΗ 02/05
ΡΟΔΑΝΘΗ 16.00 ΚΩ(20.10)-ΚΑΛΥΜΝΟ (21.40)-ΛΕΡΟ (23.00)-ΠΑΤΜΟ (00.30)-

ΤΕΤΑΡΤΗ 03/05
ΑΝΘΗ ΜΑΡΙΝΑ 16.00 ΚΩ(20.10)-ΛΕΡΟ (22.20)-ΠΑΤΜΟ (23.50)-ΠΕΙΡΑΙΑ (09.00)

Πληροφορίες στα κεντρικά γραφεία:
ΠΕΙΡΑΙΑΣ: Κανθάρου 2 & Ακτή Μιαούλη
Τηλ.: 210-4582640 Φαξ: 210-4510600
ΡΟΔΟΣ: Ακτή Σαχτούρη 5
Τηλ.: 22410-35066/36170 Φαξ: 22410-39839
XT1589

AEGEAN FLYING DOLPHINS

FLYING DOLPHIN 22

ΡΟΔΟ - ΚΩ
σε 1 ώρα και 50 λεπτά. Τιμή κατά άτομο 23,50€

ΡΟΔΟ - ΚΑΛΥΜΝΟ
σε 2 ώρες και 30 λεπτά. Τιμή κατά άτομο 30€

ΔΡΟΜΟΛΟΓΙΑ: ΑΠΟ 18/4/06 ΕΩΣ 15/10/06
ΔΕΥΤΕΡΑ ΕΩΣ ΣΑΒΒΑΤΟ (ΚΥΡΙΑΚΗ ΑΡΓΙΑ)

ΛΙΜΑΝΙ	ΑΦΙΞΗ	ΑΝΑΧΩΡΗΣΗ	ΛΕΠΤΑ
ΚΑΛΥΜΝΟΣ		7:20	
			30′
ΚΩΣ	7:55	8:00	
			115′
ΡΟΔΟΣ	10:00	15:30	
			115′
ΚΩΣ	17:25	17:30	
			30′
ΚΑΛΥΜΝΟΣ	18:00	Δ	

AE1435

Πληροφορίες - Εισιτήρια
στα γραφεία της εταιρίας Α.Ν.Ε.Σ Α.Ε
στη Ρόδο,
Αυστραλίας 88 και
Τηλ. 2241 0 37769 & fax 2241 0 34493.

Οι μαθητές δηλώνουν το 6ο μάθημα για τις Πανελλαδικές

Πρώτη γεύση από τη δοκιμασία

Οι περισσότεροι προτιμούν τα μαθηματικά Γενικής Παιδείας

Σε μια πρώτη γεύση από τη δοκιμασία των πανελλαδικών εξετάσεων πέφτουν οι μαθητές αμέσως μόλις επιστρέψουν στα λύκεια, από την επόμενη εβδομάδα. Από την Τρίτη 2 Μαΐου έως και την Παρασκευή 5 Μαΐου οι μαθητές της Γ΄ λυκείου θα πρέπει να δηλώσουν επισήμως στα σχολεία τους το έκτο μάθημα, στο οποίο θα εξετασθούν πανελλαδικά μαζί με τα 4 μαθήματα κατεύθυνσης και τη Νεοελληνική Γλώσσα. Οι υποψήφιοι έχουν να επιλέξουν ανάμεσα στα Μαθηματικά, τη Βιολογία, τη Φυσική και την Ιστορία, όλα μαθήματα Γενικής Παιδείας. Σύμφωνα με τις υπάρχουσες εκτιμήσεις, η συντριπτική πλειονότητα των μαθητών έχει καταλήξει στα Μαθηματικά Γενικής Παιδείας, τα οποία αναδεικνύονται σε μάθημα-κλειδί των φετινών εξετάσεων. Και αυτό διότι οι υποψήφιοι οφείλουν να καταστρώσουν σχέδια τακτικής, ώστε να εξετασθούν σε ένα μάθημα εύκολο, καθώς δεν υπάρχουν περιθώρια λαθών, αφού από φέτος όλοι πρέπει να συγκεντρώσουν μέσο όρο τουλάχιστον 10 για να εισαχθούν σε ΑΕΙ/ΤΕΙ. Το μάθημα που θα επιλέξουν, επίσης, θα τους επιτρέψει να διεκδικήσουν την εισαγωγή σε όσο το δυνατόν περισσότερες σχολές.

Η ίδια προθεσμία (2-5/5) ισχύει, σύμφωνα με την εγκύκλιο του υπουργείου Παιδείας, για όσους υποψηφίους διδάσκονται ήδη τις Αρχές Οικονομικής Θεωρίας (ΑΟΘ) και θα πρέπει να δηλώσουν εάν θα εξετασθούν στο μάθημα στις πανελλαδικές ή στις ενδοσχολικές εξετάσεις. Εάν θα εξετασθούν στις ΑΟΘ πανελλαδικά αποκτούν δικαίωμα να διεκδικήσουν μια θέση στις Οικονομικές Σχολές του 5ου επ. πεδίου.

Ειδικότερα, σύμφωνα με τα στοιχεία της Ομοσπονδίας Εκπαιδευτικών Φροντιστών



Ελλάδος (ΟΕΦΕ), από τα τέσσερα μαθήματα Γενικής Παιδείας σχεδόν το 60% των μαθητών έχουν καταλήξει στα Μαθηματικά. Το 37% των μαθητών επιλέγει τη Βιολογία και το υπόλοιπο 3% μοιράζεται ανάμεσα στη Φυσική και στην Ιστορία.

Τα στοιχεία αυτά αποτυπώνουν την τάση, όμως δεν αποκλείεται να υπάρξουν τελικά εκπλήξεις. Χαρακτηριστικά, ο πρόεδρος της ΟΕΦΕ κ. Γεώργιος Χατζητέγας, παρατηρούνται δύο νέα στοιχεία στις επιλογές των μαθητών:

Το τελευταίο διάστημα υπάρχει μια στροφή αρκετών μαθητών –κυρίως της θεωρητικής κατεύθυνσης–, οι οποίοι αποφασίζουν να μην εξεταστούν πανελλαδικά στο μάθημα των Αρχών Οικονομικής Θεωρίας, παρ' ότι έχουν παρακολουθήσει τη διδασκαλία του όλη τη χρονιά. Υπολογίζεται ότι φέτος λιγότεροι του 50% του συνόλου των υποψηφίων Ενιαίου Λυκείου (το σύνολο είναι περίπου 98.200) θα εξετασθούν στις ΑΟΘ.

Αυτό επιβεβαιώνεται και από τη στροφή που παρατηρείται από τα Μαθηματικά Γενικής Παιδείας προς τη Βιολογία Γενικής Παιδείας. Στροφή που θεωρείται φυσιολογική, λόγω της φυγής από τις ΑΟΘ.

Και αυτό διότι η εξέταση στα δύο μαθήματα (ΑΟΘ και Μαθηματικά Γενικής Παιδείας) είναι απαραίτητη προϋπόθεση για την εισαγωγή στις Οικονομικές Σχολές. Από την άλλη, η Βιολογία Γενικής Παιδείας είναι ένα μάθημα που εκτιμάται ότι με εντατικό διάβασμα «βγαίνει» το τελευταίο δίμηνο πριν από τις εξετάσεις.

Ετσι, ως προς τους υποψηφίους ανά κατεύθυνση διαμορφώνεται η ακόλουθη κατάσταση:

Η πλειονότητα των υποψηφίων της θεωρητικής κατεύθυνσης δηλώνουν Μαθηματικά με στόχο τις Οικονομικές Σχολές. Ακολουθεί στις προτιμήσεις η Βιολογία που δίνει διέξοδο προς τις σχολές των περιζήτητων παραϊατρικών επαγγελμάτων, όπως φυσιοθεραπευτής, οπτικός κ.ά.

Διχασμένοι ανάμεσα σε Βιολογία και Μαθηματικά είναι οι υποψήφιοι της θετικής κατεύθυνσης. Οσοι στοχεύουν αποκλειστικά στις Ιατρικές Σχολές δεν ρισκάρουν κάτι άλλο από την «παραδοσιακή» Βιολογία. Οσοι –εκτός από τις Ιατρικές Σχολές– στοχεύουν και στα τμήματα των Πολυτεχνείων μπορούν να δηλώσουν Μαθηματικά.

Μαθηματικά και... ξερό ψωμί για τους υποψηφίους της τεχνολογικής κατεύθυνσης. Το μάθημα τους δίνει τη δυνατότητα να διεκδικήσουν Οικονομικές Σχολές, ενώ βρίσκεται και κοντά στην κλίση τους, αφού κυρίως στοχεύουν σε Πολυτεχνεία και Φυσικομαθηματικές Σχολές.

Στις 6 και 7 Μαΐου

Διημερίδα επιμόρφωσης εκπαιδευτικών ΤΕΕ

Θα πραγματοποιηθεί στο "Καψής"

Διημερίδα επιμόρφωσης και ευαισθητοποίησης εκπαιδευτικών ΤΕΕ και ΣΕΚ θα πραγματοποιηθεί στις 6 και 7 Μαΐου στο ξενοδοχείο Capsis.

Η ημερίδα που έχει τον τίτλο «Ο εκπαιδευτικός της ΤΕΕ επικοινωνεί, ευαισθητοποιεί, συμμετέχει» εντάσσεται στο πλαίσιο υλοποίησης του προγράμματος επιμόρφωσης-ευαισθητοποίησης των εκπαιδευτικών σχετικά με το επιχειρησιακό σχέδιο δράσης για την ΤΕΕ.

Η έναρξη των εργασιών θα γίνει το Σάββατο 6 του μήνα στις 9 το πρωί και θα συνεχιστούν μέχρι τις 2 το μεσημέρι, πρόγραμμα που θα συνεχιστεί και την επόμενη μέρα, Κυριακή.

Διοργανωτές της ημερίδας είναι το Β΄ τμήμα (ΤΕΕ) της ΔΣΕ του υπούργειου Παιδείας, το Εθνικό Ιδρυμα Νεότητας και το Γραφείο Τεχνικής Επαγγελματικής Εκπαίδευσης Δωδεκανήσου.

Αναφορικά με τη διοργάνωσή της εκδόθηκε η παρακάτω ανακοίνωση:

Στις 06 και 07 Μαΐου 2006, Σάββατο και Κυριακή, θα πραγματοποιηθεί διημερίδα επιμόρφωσης των εκπαιδευτικών των Τεχνικών Εκπαιδευτηρίων (ΤΕΕ) και των εκπαιδευτικών των Σχολικών Εργαστηριακών Κέντρων (ΣΕΚ) Δωδεκανήσου στο ξενοδοχείο CAPSIS, στη Ρόδο.

Η επίσημη έναρξη της διημερίδας θα γίνει το Σάββατο 06 Μαΐου 2006 και ώρα 09.30.

Το Επιχειρησιακό Πρόγραμμα Εκπαίδευσης & Αρχικής Επαγγελματικής Κατάρτισης 2 (ΕΠΕΑΕΚ2) του Υπ. Ε.Π.Θ. χρηματοδοτείται από εθνικούς και κοινοτικούς πόρους. Οι εκπαιδευτικοί θα επιμορφωθούν και θα ευαισθητοποιηθούν στην υλοποίηση πράξεων που αφορούν την επαγγελματική εκπαίδευση, ανάμεσα στις οποίες περιλαμβάνονται: η ενδοεπιχειρησιακή επιμόρφωση, τα θερινά σχολεία, η πρακτική άσκηση των μαθητών σε επιχειρήσεις, η δημιουργία γραφείων σύνδεσης των ΤΕΕ με την αγορά εργασίας, το «Δαίδαλος» πρόγραμμα βράβευσης έργων μαθητών που κατσκευάζονται στα εργαστήρια των ΣΕΚ (Σχολικών Εργαστηριακών Κέντρων) και πολλά άλλα. Πολλές από αυτές τις πράξεις ήδη υλοποιούνται στα σχολεία Δωδεκανήσου. Η υλοποίηση ενός τέτοιου πακέτου προγραμμάτων αποτελούσε αίτημα των εκπαιδευτικών της δευτεροβάθμιας εκπαίδευσης για πολλά χρόνια. Την όλη οργάνωση του έργου έχει αναλάβει η εταιρεία Afea Congress S.A.

COSMOS CENTER

Εμπορικές Αποθήκες Εξοπλισμού



ΑΝΟΙΞΑΜΕ ΤΟ ΤΜΗΜΑ ΚΗΠΟΥ

ΣΕΤ/4 ΜΟΝΟ 100 €!!





ΣΕΤ/5 ΜΟΝΟ 100 €!!



ΣΕΤ/3 ΜΟΝΟ 120 €!!

ΞΥΛΙΝΗ ΚΟΥΝΙΣΤΗ 70 €!!



ΚΑΝΑΠΕΣ 2ΘΕΣΙΟΣ ΞΥΛΙΝΟΣ
ΜΟΝΟ 65 €!!!



ΣΕΤ/3 120 €!!!

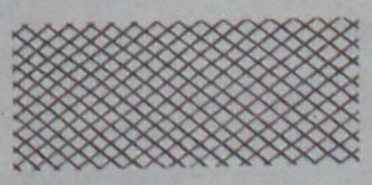

ΚΑΛΑΜΩΤΗ ΚΑΙ ΔΙΑΦΟΡΑ ΕΙΔΗ
ΣΚΙΑΣ ΑΠΟ 1,5 €/Μ2

2ο ΧΜ. ΡΟΔΟΥ - ΚΑΛΙΘΕΑΣ (ΔΙΠΛΑ ΣΤΟ LIDL)
ΤΗΛ. 22410 20980, ΦΑΞ. 22410 22147
EMAIL dolcerelax@otenet.gr

AT1538

Από ιδιοκτήτες πανσιόν της Π. Πόλης

Επιστολή διαμαρτυρίας για την ηχορύπανση

Φεύγουν οι πελάτες αγανακτισμένοι



Επιστολή διαμαρτυρίας για την ηχορύπανση που επικρατεί στη Παλιά Πόλη, απέστειλαν ιδιοκτήτες πανσιόν και ενοικιαζόμενων δωματίων.

Αναφέρουν συγκεκριμένα τα εξής:

«Είμεθα διάφορες πανσιόν εδώ, στην Παλιά Πόλη της Ρόδου, και εξ αιτίας καμιάς δεκαριάς disco - bar (χωρίς την κατάλληλη άδεια) χάνουμε μια τεράστια ποσότητα πελατών που είναι κατά 90% ξένοι τουρίστες, εξ αιτίας της μουσικής τους (όχι ελληνική αλλά τέχνο) στην διαπασόν έως και τις έξι το πρωί. Αυτό κάθε βράδυ.

Σε λίγο όχι μόνο θα αναγκαστούμε να κλείσουμε τις πανσιόν μας, το οποίο είναι καταστροφικό για μας, αλλά και οι τουρίστες θα δραπετεύσουν από αυτή την θαυμάσια πόλη, μοναδική στον κόσμο και προστατευόμενη από την UNESCO. Όλο αυτό δεν το βλέπει κανείς σε καμία πόλη της Ευρώπης.

Σας γράφουμε αυτό το γράμμα διότι μετά από πάρα πολλές διαμαρτυρίες, προς την αστυνομία και στο δήμαρχο, η κατάσταση εδώ και χρόνια δεν αλλάζει, το αντίθετα χειροτερεύει.

Έχουμε ανάγκη από βοήθεια!

Σας παρακαλούμε να λάβετε υπ' όψη αυτό το πρόβλημα και να μην μας εγκαταλείψετε μόνους.

Εμείς οι πολίτες έχουμε το δικαίωμα να εργαζόμαστε, και οι τουρίστες να κοιμούνται και να εκτιμήσουν τη μαγεία της Παλιάς Πόλης που όλο και χάνει την φήμη της.

Η αστυνομία δεν ανταποκρίνεται στις εκατοντάδες κλήσεις μας και θα ήθελα να υπενθυμίσω ότι υπάρχει κόσμος που την ημέρα εργάζεται.

Υπάρχουν και ηλικιωμένοι άρρωστοι και παιδιά.

Αυτό το πρόβλημα ήδη δημοσιεύθηκε σε πολλές ευρωπαϊκές εφημερίδες, οι οποίες το χαρακτήρισαν ως μια ντροπή.

Σας ευχαριστούμε εκ των προτέρων γνωρίζοντας ότι δεν θα αδιαφορήσετε σ' αυτή την έκκληση.

Ένα ευχαριστώ εκ μέρους ολονών μας.

Γιάννης Παυλάτος».

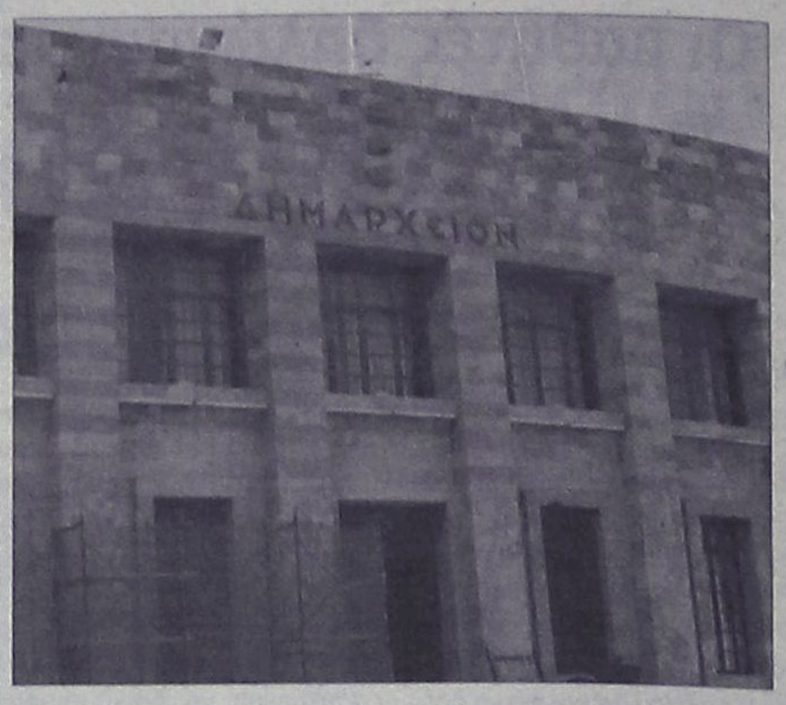

Επιμένουν αρνητικά οι νέοι

Προβληματισμός για τη Δημοτική Αστυνομία

Συνάντηση με το δήμαρχο

Έντονα προβληματισμένοι με την στάση των νεοπροσληφθέντων δημοτικών αστυνόμων είναι οι παράγοντες του δήμου Ρόδου.

Ενώ αναμενόταν ότι με τις 40 περίπου προσλήψεις θα αντιμετωπιζόταν αρκετά από τα προβλήματα της πόλης, κάτι τέτοιο δεν συμβαίνει και μάλιστα σε ορισμένες περιπτώσεις η κατάσταση είναι χειρότερη απ' ότι ήταν!

Για τον λόγο αυτό, αύριο το πρωί, ο δήμαρχος Ρόδου κ. Γιαννόπουλος πρόκειται να έχει συνάντηση με όλους τους δημοτικούς αστυνόμους.

Αναμένεται, σύμφωνα τουλάχιστον με πληροφορίες ότι θα ζητήσει από τους δημοτικούς αστυνόμους να ασκήσουν συγκεκριμένα καθήκοντα, για τα οποία άλλωστε έχουν προσληφθεί.

Κυρίως στην περίοδο αυτή, εκτιμάται ότι οι δημοτικοί αστυνόμοι θα πρέπει να δραστηριοποιηθούν σε ό,τι αφορά το κυκλοφοριακό στο κέντρο της πόλης και στις συνοικίες, όπου τις ώρες αιχμής υπάρχει έντονο πρόβλημα.

Η δυσλειτουργία πάντως της δημοτικής αστυνομίας προβληματίζει έντονα τους παράγοντες της δημοτικής αρχής και πιθανόν να υπάρξουν κυρώσεις στην περίπτωση που συνεχιστούν τα παρατράγουδα.

ΜΕΤΑΧΕΙΡΙΣΜΕΝΑ

MOTOMIKE — YAMAHA

Επίσημος Συνεργάτης Yamaha — Touching your heart

Από το κατάστημα YAMAHA MOTOMIKE πωλούνται τα παρακάτω δίκυκλα σε άριστη κατάσταση

ΜΟΝΤΕΛΟ	ΜΑΡΚΑ	ΧΙ	ΧΡΩΜΑ	ΤΙΜΗ	ΗΜ/ΝΙΑ ΚΥΚΛΟΦ.
X-RIDER 50	PGO ΓΟΥΡΟΥΝΑ--ATV	3200	ΜΠΛΕ	1000.00	2005
POLARIS 200	POLARIS ΓΟΥΡΟΥΝΑ--ATV	925	ΚΟΚΚΙΝΟ	3500.00	2005
RUNNER 200	PIAGGIO SCOOTER	9700	ΓΚΡΙ	1500.00	2005
SUPER SHERPA 250	KAWASAKI ENDURO	1300	ΠΟΡΤΟΚΑΛΙ	3000.00	2004
TZR 250	YAMAHA STREET	18000	ΜΑΥΡΟ	1700.00	2001
XR 250 R	HONDA	15000	ΑΣΠΡΟ	1500,00	1995
YP 400 MAJESTY	YAMAHA MAXI SCOOTER	4200	ΜΠΛΕ	4900.00	2005
XT 500 E	YAMAHA	22230	ΜΠΛΕ	2900,00	2001
CBR 600 F	HONDA	30000	ΚΟΚΚΙΝΟ	4500,00	2000
CBR600 F	HONDA	2750	ΑΣΗΜΙ	7500,00	2004
FZS 600 S	YAMAHA STREET	11000	ΚΟΚΚΙΝΟ	4500,00	2003
GSXF600S BANDIT	SUZUKI STREET	15850	ΚΟΚΚΙΝΟ	2900.00	1999
YZF R6 -600cc	YAMAHA SUPER SPORT	4500	ΚΟΚΚΙΝΟ	6000,00	2004
XT 600 E	YAMAHA	43000	ΜΑΥΡΟ	2800,00	2001
MONSTER 620	DUCATI NAKED	7260	ΜΠΛΕ	6000.00	2003
XR650 DALLARA	HONDA ENDURO	4750	ΚΟΚΚΙΝΟ	5500.00	2004
BMW F 650	BMW	26000	ΚΙΤΡΙΝΟ	4500,00	2002
ER N-6	KAWASAKI	150	ΑΣΗΜΙ	5500,00	2006
AFRICA 750	HONDA	18000	ΜΑΥΡΟ	5900,00	1999
VF 750 C MAGNA 4κύλινδρο	HONDA	33000	ΜΠΛΕ ΑΣΠΡΟ	5900,00	2000
Z 750	KAWASAKI ΜΕ 2500,00 € ΕΞΤΡΑ	2500	ΜΑΥΡΟ	7500.00	2006
TDM 850	YAMAHA SPORT TOURING	24500	ΚΟΚΚΙΝΟ	5500.00	2000
FZ6 N NAKED	YAMAHA NAKED ΜΕ 3000,00 € ΕΞΤΡΑ	3900	ΚΟΚΚΙΝΟ	6900.00	2005
HORNET 900	HONDA NAKED	29000	ΜΑΥΡΟ	7000.00	2005
TDM 900	YAMAHA SPORT TOURING	24000	ΜΠΛΕ	7000.00	2003
TDM 900	YAMAHA SPORT TOURING	29000	ΑΣΗΜΙ	6500,00	2002
TDM 900 FUL EXTRA	YAMAHA SPORT TOURING	25000	ΑΣΗΜΙ	7500,00	2002
KTM 950 ADVENTURE	KTM	18000	ΠΟΡΤΟΚΑΛΙ	11000.00	2004
CAPONORT 1000 ABS	APRILIA	15000	ΑΣΗΜΙ	9000.00	2004
FZS 1000 FAZER	YAMAHA STTRET	22000	ΑΣΗΜΙ	7500.00	2003
VARADERO 1000	HONDA ΜΕ 2500,00 € ΕΞΤΡΑ	10808	ΜΑΥΡΟ-ΑΣΗΜ	9000,00	2004
YZF R1 1000	YAMAHA	9200	ΚΟΚΚΙΝΟ	9900.00	2005
TRIUMPH SPEED TRIPLE 1050	TRIUMPH	6200	ΜΑΥΡΟ	9500.00	2005
BT1100 BULLDOG	YAMAHA STREETFIGHTER	10300	ΠΟΡΤΟΚΑΛΙ	7000,00	2004
V-MAX 1200	YAMAHA	15000	ΜΑΥΡΟ	5900,00	2000
ZX12R 1200	KAWASAKI	12500	ΜΑΥΡΟ	11000,00	2004
GSXR 1300	SUZUKI HYPERSPORT	25000	ΜΑΥΡΟ	9500.00	2004
XJR 1300	YAMAHA	7800	ΜΠΛΕ	8500,00	2005
MT01 1700	YAMAHA ROADSTER	3000	ΑΣΗΜΙ	13000	2005

✓ ΑΠΟ 0% ΠΡΟΚΑΤΑΒΟΛΗ ΕΩΣ 60 ΜΗΝΕΣ ΕΞΟΦΛΗΣΗ !!!
✓ ΕΓΓΥΗΣΗ 1 ΧΡΟΝΟ ΣΕ ΟΛΑ ΤΑ ΜΕΤΑΧΕΙΡΙΣΜΕΝΑ !!!

Πατριάρχου Αθηναγόρα 13, Ρόδος 85100 • Τηλ. & Fax 2241026360
www.motomike.gr info@motomike.gr AE827

SHIPPING COMPANY OF SYMI

A.N.E.S.

ΑΝΩΝΥΜΗ ΝΑΥΤΙΛΙΑΚΗ ΕΤΑΙΡΕΙΑ ΣΥΜΗΣ

ΔΡΟΜΟΛΟΓΙΑ ΑΠΡΙΛΙΟΥ 2006

Ε/Γ - Ο/Γ ΠΡΩΤΕΥΣ ΑΠΟ 03/04/2006 ΕΩΣ 30/04/2006

ΔΕΥΤΕΡΑ			ΤΡΙΤΗ			ΤΕΤΑΡΤΗ			ΠΕΜΠΤΗ			ΠΑΡΑΣΚΕΥΗ			ΣΑΒΒΑΤΟ			ΚΥΡΙΑΚΗ		
ΛΙΜΑΝΙ	ΩΡΑ ΑΦ	ΩΡΑ ΑΝ	ΛΙΜΑΝΙ	ΩΡΑ ΑΦ	ΩΡΑ ΑΝ	ΛΙΜΑΝΙ	ΩΡΑ ΑΦ	ΩΡΑ ΑΝ	ΛΙΜΑΝΙ	ΩΡΑ ΑΦ	ΩΡΑ ΑΝ	ΛΙΜΑΝΙ	ΩΡΑ ΑΦ	ΩΡΑ ΑΝ	ΛΙΜΑΝΙ	ΩΡΑ ΑΦ	ΩΡΑ ΑΝ	ΛΙΜΑΝΙ	ΩΡΑ ΑΦ	ΩΡΑ ΑΝ
ΚΩΣ	-	08.00	ΡΟΔΟΣ	-	13.00				ΚΑΛ/ΝΟΣ		04.30	ΡΟΔΟΣ		08.45	ΚΩΣ		06.00	ΡΟΔΟΣ	-	13.00
ΝΙΣΥΡΟΣ	09.30	09.45	ΣΥΜΗ	14.40	15.00				ΚΩΣ	05.35	06.00	ΚΑΣΤ/ΖΟ	13.15	13.30	ΝΙΣΥΡΟΣ	07.30	07.45	ΣΥΜΗ	14.40	15.00
ΤΗΛΟΣ	11.00	11.15	ΤΗΛΟΣ	17.00	17.15				ΝΙΣΥΡΟΣ	07.30	07.45	ΡΟΔΟΣ	18.15	18.30	ΤΗΛΟΣ	09.00	09.15	ΤΗΛΟΣ	17.00	17.15
ΡΟΔΟΣ	14.15	15.00	ΝΙΣΥΡΟΣ	18.30	18.45				ΤΗΛΟΣ	09.00	09.15	ΤΗΛΟΣ	21.30	21.45	ΣΥΜΗ	11.15	11.35	ΝΙΣΥΡΟΣ	18.30	18.45
ΚΑΣΤ/ΖΟ	19.30	19.45	ΚΩΣ	20.15	20.30				ΣΥΜΗ	11.15	11.35	ΝΙΣΥΡΟΣ	23.00	23.15	ΡΟΔΟΣ	13.15	Δ	ΚΩΣ	20.15	Δ
ΡΟΔΟΣ	00.15	Δ	ΚΑΛ/ΝΟΣ	21.35	Δ				ΡΟΔΟΣ	13.15	Δ	ΚΩΣ	00.45	Δ						

ΠΑΡΑΤΗΡΗΣΕΙΣ 1.ΤΟ Μ.ΣΑΒΒΑΤΟ 22/04/06 ΑΝΑΧΩΡΗΣΗ ΑΠΟ ΚΩ ΣΤΙΣ 09.00,ΝΙΣΥΡΟ 10.30- 10.45, ΤΗΛΟ 12.00- 12.15,ΣΥΜΗ 14.1514.35
2. ΣΕ ΠΕΡΙΠΤΩΣΗ ΚΑΘΥΣΤΕΡΗΜΕΝΗΣ ΑΦΙΞΗΣ ΤΟΥ BLUE STAR 2 ΣΤΗΝ ΚΩ ΤΟ Ε/Γ - Ο/Γ ΠΡΩΤΕΥΣ ΘΑ ΑΝΑΧΩΡΕΙ ΜΕΤΑ ΜΕΤΑ ΤΗΝ ΑΦΙΞΗ ΤΟΥ BLUE STAR 2 ΠΡΟΚΕΙΜΕΝΟΥ ΝΑ ΕΠΙΤΥΓΧΑΝΕΤΑΙ Η ΑΝΤΑΠΟΚΡΙΣΗ.

Ε/Γ - Ο/Γ ΣΥΜΗ ΑΠΟ 31/03/2006 ΕΩΣ 31/10/2006

ΔΕΥΤΕΡΑ			ΤΡΙΤΗ			ΤΕΤΑΡΤΗ			ΠΕΜΠΤΗ			ΠΑΡΑΣΚΕΥΗ			ΣΑΒΒΑΤΟ			ΚΥΡΙΑΚΗ		
ΛΙΜΑΝΙ	ΩΡΑ ΑΦ	ΩΡΑ ΑΝ	ΛΙΜΑΝΙ	ΩΡΑ ΑΦ	ΩΡΑ ΑΝ	ΛΙΜΑΝΙ	ΩΡΑ ΑΦ	ΩΡΑ ΑΝ	ΛΙΜΑΝΙ	ΩΡΑ ΑΦ	ΩΡΑ ΑΝ	ΛΙΜΑΝΙ	ΩΡΑ ΑΦ	ΩΡΑ ΑΝ	ΛΙΜΑΝΙ	ΩΡΑ ΑΦ	ΩΡΑ ΑΝ	ΛΙΜΑΝΙ	ΩΡΑ ΑΦ	ΩΡΑ ΑΝ
ΡΟΔΟ		09.00	ΡΟΔΟ		09.00	ΣΥΜΗ		09.00	ΣΥΜΗ		06.00	ΣΥΜΗ		06.00	ΣΥΜΗ		06.00	ΡΟΔΟ		09.00
ΠΑΝ/ΤΗ	10.50	12.00	ΠΑΝ/ΤΗ	10.50	12.00	ΡΟΔΟΣ	10.50	18.30	ΡΟΔΟ	07.50	09.00	ΡΟΔΟ	07.50	09.00	ΡΟΔΟ	07.50	09.00	ΠΑΝ/ΤΗ	10.50	12.00
ΣΥΜΗ	13.00	16.15	ΣΥΜΗ	13.00	16.15	ΣΥΜΗ	20.20	Δ	ΠΑΝ/Τ	10.50	12.00	ΠΑΝ/ΤΗ	10.50	12.00	ΠΑΝ/ΤΗ	10.50	12.00	ΣΥΜΗ	13.00	15.45
ΡΟΔΟ	18.05	Δ	ΡΟΔΟ	18.05	18.30				ΣΥΜΗ	13.00	16.15	ΣΥΜΗ	13.00	16.15	ΣΥΜΗ	13.00	16.15	ΡΟΔΟ	17.35	Δ
			ΣΥΜΗ	20.20	Δ				ΡΟΔΟ	18.05	18.30	ΡΟΔΟ	18.05	18.30	ΡΟΔΟ	18.05	Δ			
									ΣΥΜΗ	20.20	Δ	ΣΥΜΗ	20.20	Δ						

Υ/Γ ΑΙΓΛΗ ΑΠΟ 10/04/2006 ΕΩΣ 31/10/2006

ΔΕΥΤΕΡΑ			ΤΡΙΤΗ			ΤΕΤΑΡΤΗ			ΠΕΜΠΤΗ			ΠΑΡΑΣΚΕΥΗ			ΣΑΒΒΑΤΟ			ΚΥΡΙΑΚΗ		
ΛΙΜΑΝΙ	ΩΡΑ ΑΦ	ΩΡΑ ΑΝ	ΛΙΜΑΝΙ	ΩΡΑ ΑΦ	ΩΡΑ ΑΝ	ΛΙΜΑΝΙ	ΩΡΑ ΑΦ	ΩΡΑ ΑΝ	ΛΙΜΑΝΙ	ΩΡΑ ΑΦ	ΩΡΑ ΑΝ	ΛΙΜΑΝΙ	ΩΡΑ ΑΦ	ΩΡΑ ΑΝ	ΛΙΜΑΝΙ	ΩΡΑ ΑΦ	ΩΡΑ ΑΝ	ΛΙΜΑΝΙ	ΩΡΑ ΑΦ	ΩΡΑ ΑΝ
ΣΥΜΗ		07.30	ΣΥΜΗ		07.30	ΡΟΔΟ		09.00	ΡΟΔΟ		09.00	ΡΟΔΟ		09.00	ΡΟΔΟ		09.00	ΣΥΜΗ		07.30
ΡΟΔΟ	08.30	09.00	ΡΟΔΟ	08.30	09.00	ΣΥΜΗ	10.00	10.30	ΣΥΜΗ	10.00	10.30	ΣΥΜΗ	10.00	10.30	ΣΥΜΗ	10.00	10.30	ΡΟΔΟ	08.30	09.00
ΣΥΜΗ	10.00	16.30	ΣΥΜΗ	10.00	10.30	ΡΟΔΟ	11.30	14.30	ΡΟΔΟ	11.30	14.30	ΡΟΔΟ	11.30	14.30	ΡΟΔΟ	11.30	14.30	ΣΥΜΗ	10.00	16.00
ΡΟΔΟ	17.30	18.00	ΡΟΔΟ	11.30	14.30	ΣΥΜΗ	15.30	16.30	ΣΥΜΗ	15.30	16.30	ΣΥΜΗ	15.30	16.30	ΣΥΜΗ	15.30	16.30	ΠΑΝ/ΤΗ	16.30	16.40
ΣΥΜΗ	19.00	Δ	ΣΥΜΗ	15.30	16.30	ΡΟΔΟ	17.30	Δ	ΡΟΔΟ	17.30	Δ	ΡΟΔΟ	17.30	Δ	ΡΟΔΟ	17.30	18.00	ΡΟΔΟ	17.40	18.00
			ΡΟΔΟ	17.30	Δ										ΣΥΜΗ	19.00	Δ	ΣΥΜΗ	19.00	Δ

Τα δρομολόγια μπορούν να τροποποιηθούν λόγω εκτάκτων συγκοινωνιακών αναγκών ή καιρικών συνθηκών.
Παρακαλούμε πριν ταξιδέψετε επικοινωνήστε με την Εταιρεία :
Γραφείο Σύμης : Τηλ. 2246071444 Φαξ 2246071373
Γραφείο Ρόδου : Τηλ. 2241037769 Φαξ 2241034493

AE1194

Οι Έλληνες δεν φορούν τις ζώνες

Μία ακόμη αρνητική πρωτιά της χώρας μας σε πανευρωπαϊκό επίπεδο

Οι Έλληνες είναι οι ευρωπαίοι που κατεξοχήν αρνούνται να φορούν ζώνη ασφαλείας, κατά τη μετακίνησή τους με ΙΧ αυτοκίνητα, επισήμανε το Συμβούλιο για την Ασφάλεια Οδικών Μεταφορών στην Ευρώπη (ETSC), σε συνέδριο που πραγματοποιήθηκε χθες στις Βρυξέλλες.

Σύμφωνα με το ETSC, η ζώνη ασφαλείας στα αυτοκίνητα θα μπορούσε να προλάβει έξι χιλιάδες θανάτους και 380 χιλιάδες τραυματισμούς, ετησίως, στην Ευρώπη.

Ωστόσο, παρ' όλο που οι οδηγοί και οι επιβάτες των ΙΧ στην Ευρώπη υποχρεούνται εκ του νόμου να φορούν ζώνες ασφαλείας, τα ποσοστά των επιβατών που χρησιμοποιούν ζώνες ασφαλείας σε μερικές χώρες είναι χαμηλά, με πρώτη την Ελλάδα.

Συγκεκριμένα, μόνο το 40% των Ελλήνων φορά ζώνη στα μπροστινά καθίσματα του αυτοκινήτου, ενώ μόλις το 15% φορά ζώνη στα πίσω καθίσματα. Οι Γάλλοι, φορούν σχεδόν πάντα τη ζώνη ασφαλείας στα ΙΧ, με ποσοστά 97% στα μπροστινά καθίσματα και 68% στα πίσω, ακολουθεί η Γερμανία με 94% και 90% αντιστοίχως, η Μ. Βρετανία με 93% και 83% και η Σουηδία με 92% και 79%. Μετά την Ελλάδα, χαμηλά είναι τα ποσοστά και για τους Ούγγρους, από τους οποίους το 59% φορά ζώνη ασφαλείας στα μπροστινά καθίσματα και το 20% στα πίσω. Ακολουθούν οι Πολωνοί με 71% και 49% αντιστοίχως.

Θετική είναι ωστόσο η εικόνα της Ελλάδας σε ό,τι αφορά τη μείωση των θανάτων σε οδικά δυστυχήματα (αυτοκίνητα και μοτοσικλέτες).

Σύμφωνα με πρόσφατη έρευνα του ETSC, στην Ελλάδα οι θάνατοι από οδικά δυστυχήματα μειώθηκαν σταδιακά από 2.112 το 1991, σε 1.616 το 2004. Αυτό σημαίνει ότι, το 1991, στην Ελλάδα, έχαναν τη ζωή τους 207 άνθρωποι το μήνα, κατά μέσο όρο, ενώ το 2004 οι θάνατοι μειώθηκαν στους 153 μηνιαίως.

Σύμφωνα με την ίδια έρευνα, η Πορτογαλία έχει σημειώσει σημαντική πρόοδο σε ό,τι αφορά τη μείωση των θανατηφόρων οδικών ατυχημάτων, καθώς από 3.218 θανάτους που σημειώθηκαν το 1991, το 2004 μειώθηκαν σε 1.294

Σε ό,τι αφορά των αριθμό των θανατηφόρων οδικών δυστυχημάτων, ανά ένα εκατομμύριο κατοίκων, η Ελλάδα έχει την τέταρτη υψηλότερη θέση με 153 θανάτους. Προηγούνται η Λετονία με 220 θανάτους, η Λιθουανία με 216 και η Κύπρος με 154. Τα λιγότερα θανατηφόρα οδικά ατυχήματα έχει, σύμφωνα με την ίδια έρευνα η Μάλτα με 33 θανάτους ανά εκατομμύριο κατοίκων, η Ολλανδία με 50 θανάτους, η Σουηδία με 54 και η Αγγλία με 56. Ακόμη, η έρευνα του ETSC, έδειξε πως η Ελλάδα το 2002 είχε την πρωτιά στα θανατηφόρα δυστυχήματα με μοτοσικλέτα σε όλη την Ευρώπη. Συγκεκριμένα, το 24% των θανατηφόρων δυστυχημάτων στην Ελλάδα ήταν με μοτοσικλέτα. Ακολουθεί η Κύπρος, με ποσοστό 23%, η Ολλανδία με 21%, η Πορτογαλία, με 19% και η Ιταλία με 18%

Σε ό,τι αφορά τα θανατηφόρα δυστυχήματα με θύματα πεζούς, το 2002, στην Ελλάδα το ποσοστό ανήλθε στο 17% του συνόλου των δυστυχημάτων, ποσοστό που κατατάσσει τη χώρα μας κάτω από τον ευρωπαϊκό μέσο όρο. Υψηλό ποσοστό θανατηφόρων δυστυχημάτων με θύματα πεζούς υπάρχει στη Λετονία (35%), στη Λιθουανία (34%) και στην Πολωνία (33%).

Αντίθετα στο Βέλγιο το ποσοστό των δυστυχημάτων με θύματα πεζούς είναι το χαμηλότερο (4%) και ακολουθούν η Φινλανδία και το Λουξεμβούργο (4,5%) και η Σουηδία (5%).

Το ETSC υπενθυμίζει, τέλος, ότι σύμφωνα με την κοινοτική νομοθεσία, σε όλα τα κράτη μέλη της ΕΕ, τα παιδιά κάτω των 12 ετών θα πρέπει να είναι προσδεδεμένα σε ειδικά καθίσματα ασφαλείας, ανάλογα με το ύψος και το βάρος τους, κατά τη μετακίνησή τους με ΙΧ. Έρευνα του ETSC έχει αποδείξει ότι το 83% των παιδιών που παραμένουν προσδεδεμένα σε ειδικά καθίσματα ασφαλείας, κατά τη μετακίνησή τους με ΙΧ, δεν κινδυνεύουν από τραυματισμούς κατά τη σύγκρουση του αυτοκινήτου.



Αντίθετα, η πιθανότητα σοβαρού τραυματισμού για ένα παιδί που δεν φορά ζώνη ασφαλείας είναι επτά φορές μεγαλύτερη σε σχέση με τους ανήλικες και η σύγκρουση ενός αυτοκινήτου με ταχύτητα 15 χλμ/ώρα μπορεί να αποβεί μοιραία.

Για παράδειγμα, το ETSC αναφέρει πως για ένα μικρό παιδί δεν φοράει ζώνη ασφαλείας, η σύγκρουση ενός αυτοκινήτου που τρέχει με 50 χλμ/ώρα, ισοδυναμεί με πτώση από ύψος 10 μέτρων

Το ETSC είναι ένας μη κερδοσκοπικός οργανισμός που ιδρύθηκε το 1993 με σκοπό τη μείωση των αυτοκινητιστικών ατυχημάτων στους δρόμους της Ευρώπης, και κυρίως των θανατηφόρων δυστυχημάτων.

Το ETSC έχει έδρα τις Βρυξέλλες και παρέχει εξειδικευμένες γνώσεις και συμβουλές για την ασφάλεια της οδικής μεταφοράς, στην Ευρωπαϊκή Επιτροπή, στο Ευρωπαϊκό Κοινοβούλιο και στα κράτη μέλη της ΕΕ.

Σήμερα στην Κάλυμνο το συνέδριο για τις ιχθυόσκαλες

Αρχίζει σήμερα στην Κάλυμνο το Πανευρωπαϊκό Συνέδριο Ιχθυοσκαλών, το οποίο διενεργείται φέτος στο νησί των σφουγγαράδων μετά από ενέργειες του Καλύμνιου Διευθύνοντα Συμβούλου της ΕΤΑΝΑΛ, η οποία έχει αναλάβει την όλη διοργάνωση, Δρόσου Ταυλάριου. Οι εκδηλώσεις θα διαρκέσουν έως το Σάββατο.

Συγκεκριμένα, σήμερα πραγματοποιείται το Πανευρωπαϊκό Συνέδριο Ιχθυοσκαλών με τη συμμετοχή εκπροσώπων από όλες σχεδόν τις χώρες της Ευρώπης που έχουν θαλάσσια αλιεία.

Αύριο, θα πραγματοποιηθεί διεθνής ημερίδα με θέμα την «Ατλαντική, Μεσογειακή και Ελληνική Αλιεία. Ο Ρόλος των Ιχθυοσκαλών».

Τέλος, το Σάββατο θα πραγματοποιηθούν εορταστικές εκδηλώσεις για τη συμπλήρωση 40 ετών από την ίδρυση της ΕΤΑΝΑΛ

Ο ΠΛΑΝΗΤΗΣ ΟΔΗΓΕΙΤΑΙ ΠΡΟΣ ΤΗΝ ΚΑΤΑΣΤΡΟΦΗ ΤΟΥ
ΕΜΕΙΣ ΘΑ ΜΕΙΝΟΥΜΕ ΠΑΘΗΤΙΚΟΙ ΘΕΑΤΕΣ;

ΑΝΤΙΠΥΡΗΝΙΚΟ ΠΑΡΑΤΗΡΗΤΗΡΙΟ ΜΕΣΟΓΕΙΟΥ

www.manw.org
info@manw.org

ΕΧΟΥΜΕ ΔΙΚΑΙΩΜΑ ΝΑ ΖΗΣΟΥΜΕ ΣΕ ΕΝΑ ΚΟΣΜΟ ΧΩΡΙΣ ΠΥΡΗΝΙΚΑ

ΕΧΕΙ ΣΗΜΑΣΙΑ Η ΔΙΚΗ ΣΟΥ ΣΥΜΜΕΤΟΧΗ
ΕΠΙΚΟΙΝΩΝΗΣΕ ΜΑΖΙ ΜΑΣ
ΕΛΑ ΜΑΖΙ ΜΑΣ

Το μήνυμα αυτό είναι μια χορηγία της **"ΡΟΔΙΑΚΗΣ"**

ΜΟΟ



Παράταση στη διαβούλευση για τα σήματα

Παράταση στη δημόσια διαβούλευση του Σχεδίου Νόμου περί σημάτων μέχρι τις 26 Μαΐου 2006 για την τροποποίηση του ισχύοντα νόμου, έδωσε σήμερα ο υφυπουργός Ανάπτυξης κ. Γιάννης Παπαθανασίου.



Υπενθυμίζεται ότι το προτεινόμενο νομοσχέδιο τροποποιεί τον ισχύοντα νόμο περί σημάτων (ν.2239/94), προκειμένου να εναρμονίσει το σύστημα καταχώρισης εθνικών σημάτων με εκείνο που ισχύει στις έννομες τάξεις των περισσοτέρων κρατών - μελών της ΕΕ, λαμβάνοντας επίσης υπόψη τις διατάξεις του Κανονισμού 40/94 για το κοινοτικό σήμα, καθώς και τις διατάξεις του Πρωτοκόλλου της Μαδρίτης και του Εκτελεστικού Κανονισμού αυτού για τη διεθνή καταχώριση σημάτων. Το σχέδιο νόμου είναι διαθέσιμο στην ιστοσελίδα http://www.gge.gr

Πρόταση οδηγίας για τα προϊόντα «μαϊμού»

Η Ευρωπαϊκή Επιτροπή ενέκρινε χθες μια πρόταση Οδηγίας προς τα 25 κράτη μέλη της ΕΕ, στόχος της οποίας είναι η εναρμόνιση των ποινικών δικαίων των κρατών μελών στο ζήτημα της αντιμετώπισης των λεγόμενων προϊόντων «μαϊμού» που κυκλοφορούν στην αγορά.

Ειδικότερα, η Ευρωπαϊκή Επιτροπή προτείνει να τιμωρούνται όλοι όσοι ενέχονται στη δημιουργία και την προώθηση στην αγορά προϊόντων «αντιγραφής και απομίμησης».

Στην περίπτωση που αποδειχθεί ότι η προώθηση αυτών των προϊόντων γίνεται από άτομα που μετέχουν σε (εγκληματικό) κύκλωμα προώθησης, τότε, σύμφωνα με την πρόταση της Επιτροπής, η ελάχιστη ποινή φυλάκισης θα πρέπει να είναι τα τέσσερα χρόνια, ενώ τα χρηματικά πρόστιμα θα κυμαίνονται ανάμεσα στις 100.000 και τις 300.000 ευρώ. Ίδιες ποινές θα προβλέπονται και για όσους -χωρίς να μετέχουν σε οργανωμένο κύκλωμα- προωθούν στην αγορά προϊόντα «μαϊμού» επικίνδυνα για την ανθρώπινη υγεία



Σύμφωνα με τα στοιχεία της Ευρωπαϊκής Επιτροπής, στα' σύνορα της ΕΕ κατάσχονται κάθε χρόνο περί τα 100 εκατ. προϊόντα-μαϊμού.

Ειδικά μέτρα για τις πτηνοτροφικές εταιρείες

Αναστολή καταβολής ασφαλιστικών εισφορών και επιδότηση σε ποσοστό από ένα χρόνο, προβλέπει για τις πτηνοτροφικές επιχειρήσεις τροπολογία του υπουργείου Οικονομικών, που κατατέθηκε χθες.

Αποσκοπώντας στην ανακούφιση των πτηνοτρόφων από τις επιπτώσεις της γρίπης των πουλερικών, η τροπολογία προβλέπει αναστολή της καταβολής των εργοδοτικών ασφαλιστικών εισφορών για το χρονικό διάστημα από την 1η/9/2005 έως την 30η/9/2006, με εξαίρεση εκείνων του ΟΓΑ, για τις οποίες ισχύει αναβολή από την 1η/07/2005 μέχρι την 30η/06/2006.

Οι εισφορές, κατά τη συγκεκριμένη χρονική περίοδο, προς τους ασφαλιστικούς οργανισμούς κύριας και επικουρικής ασφάλισης αρμοδιότητας 12% του συνολικού κόστους μισθοδοσίας του προσωπικού τους για περισσότερο TEAM, προτείνεται να εξοφλούνται σε 80 ισόποσες μηνιαίες δόσεις (το ελάχιστο 300 ευρώ) χωρίς υποχρέωση προκαταβολής - ενώ για τις οφειλόμενες μέχρι την αναστολή, εισφορές παρέχεται έκπτωση 50% επί των αναλογούντων πρόσθετων τελών, τόκων, λοιπών προσαυξήσεων και επιβαρύνσεων.

Για τον ΟΓΑ, η εξόφληση γίνεται σε 14 εξαμηνιαίες δόσεις, το λιγότερο 150 ευρώ η καθεμία και με την πρώτη δόση να καταβάλλεται εντός του πρώτου εξαμήνου του 2007.

Επίσης, οι εν λόγω επιχειρήσεις ενισχύονται οικονομικά από τον ΟΑΕΔ για την περίοδο 1/9/2005 έως 31/12/2006 με ποσοστό 12% επί του συνολικού κόστους μισθοδοσίας του υπουργείου Απασχόλησης, καθώς και εκείνες που εισπράττονται από το ΙΚΑ-προσωπικού τους, πλην των εργοδοτικών εισφορών.

Τέλος, σημειώνεται ότι στην ίδια τροπολογία, ρυθμίζεται και ο τρόπος διαχείρισης των μικρών επιδοτήσεων σε μη-κυβερνητικές Οργανώσεις: Ορίζεται ως αρμόδιος φορέας για την εφαρμογή του προγράμματος επιδοτήσεων των ΜΚΟ η Ειδική Υπηρεσία Εφαρμογής Συγχρηματοδοτούμενων Έργων από το Ευρωπαϊκό Κοινωνικό Ταμείο και παρέχεται δυνατότητα, με απόφαση του υπουργού Απασχόλησης, να επιχορηγούνται απευθείας από το Πρόγραμμα Δημοσίων Επενδύσεων, νομικά πρόσωπα μη-κερδοσκοπικού χαρακτήρα που εκτελούν έργα ως ΜΚΟ, στο πλαίσιο εγκεκριμένων δράσεων του επιχειρησιακού προγράμματος «Απασχόληση και Επαγγελματική Κατάρτιση 2000-2006».



Στεγαστικά δάνεια

Για τους Έλληνες τσιγγάνους

Στεγαστικά δάνεια σε Έλληνες τσιγγάνους θα δοθούν με την εγγύηση του ελληνικού δημοσίου. Αυτό προβλέπει απόφαση που υπέγραψε ο υφυπουργός Οικονομίας και Οικονομικών κ. Πέτρος Δούκας, μετά την σχετική απόφαση της Διϋπουργικής Επιτροπής.

Όπως προβλέπει η απόφαση του υφυπουργού Οικονομίας και Οικονομικών η εγγύηση του Ελληνικού Δημοσίου προς τις Τράπεζες, θα αφορά τη χορήγηση 500 στεγαστικών δανείων, και μέχρι ύψους 60.000 ευρώ το καθένα. Πρόκειται για δάνεια που θα δοθούν σε Έλληνες τσιγγάνους οι οποίοι διαβιούν σε καταυλισμούς της χώρας, μέσα σε σκηνές, παράγκες ή άλλες κατασκευές που δεν πληρούν τις ελάχιστες προϋποθέσεις μιας μόνιμης κατοικίας.

Η εγγύηση αυτή καλύπτει κατά 100% τα παραπάνω δάνεια που θα έχουν διάρκεια 22 χρόνια.

Με την εγγύηση αυτή το Ελληνικό Δημόσιο αναλαμβάνει την υποχρέωση να εξοφλεί τις προερχόμενες από τις ανεξόφλητες δόσεις των ανωτέρω δανείων απαιτήσεις της Τράπεζας.

Οριστικοποιούνται εντός των ημερών οι προδιαγραφές ίδρυσής τους

Κέντρα προπονητικού αθλητισμού

Θα υπάρξει δυνατότητα υπαγωγής των επενδύσεων στον Αναπτυξιακό Νόμο

Τις ερχόμενες ημέρες αναμένεται να υπογραφεί η Κοινή Υπουργική Απόφαση που προωθείται από τα υπουργεία Οικονομίας και Οικονομικών, Τουριστικής Ανάπτυξης και ΠΕΧΩΔΕ για την οριστικοποίηση των ελάχιστων προδιαγραφών ίδρυσης Κέντρων Προπονητικού Αθλητικού Τουρισμού, προκειμένου να τεθεί σε ισχύ το συντομότερο δυνατόν το σχετικό πλαίσιο αλλά και να υπάρχει δυνατότητα υπαγωγής σχετικών επενδύσεων στον Αναπτυξιακό Νόμο.



Σύμφωνα με πληροφορίες, στόχος της κοινής υπουργικής απόφασης είναι να διασφαλίζεται:

- Η χωροθέτηση και προσπελασιμότητα των Κέντρων με κριτήρια την ικανοποιητική κάλυψη και στήριξή τους από πλευράς αθλητικής και κοινωνικής υποδομής και εξοπλισμού, καθώς και ειδικής τουριστικής υποδομής και εγκαταστάσεων.

- Η άρτια διάταξη και διαμόρφωση των χώρων τους για την κάλυψη των αναγκών των σύγχρονων αθλητικών δραστηριοτήτων με βάση τη διεθνή εμπειρία.

- Η πληρότητα εγκαταστάσεων, υπηρεσιών και εξοπλισμού για την επιτυχή οργάνωση των αθλητικών δραστηριοτήτων.

- Η ασφάλεια τόσο των χρηστών, όσο και του απασχολούμενου στις υπηρεσίες του Κέντρου προσωπικού.

Με την ίδρυση των Κέντρων Προπονητικού Αθλητισμού θα καλύπτονται οι ανάγκες διαφόρων κατηγοριών τουριστικής πελατείας οι οποίες έχουν προσδιορισθεί ως εξής:

α) Άτομα που επιλέγουν να συνδυάσουν την τουριστική τους μετακίνηση για διακοπές ή άλλους λόγους (π.χ. για πολιτιστικό, οικολογικό, αθλητικό, συνεδριακό τουρισμό κ.λπ.) με τη δυνατότητα της παροχής των αναγκαίων διευκολύνσεων για την άθλησή τους σε ειδικά διαμορφωμένες και πλήρως εξοπλισμένες αθλητικές εγκαταστάσεις υψηλού επιπέδου.

β) Άτομα, που αναζητούν μία εξειδικευμένη αθλητική αγωγή για λόγους υγείας ή/ και αποκατάστασης της φυσικής τους κατάστασης, παράλληλα με τις διακοπές τους ή με την πραγματοποίηση άλλων μορφών τουρισμού.

γ) Μεμονωμένοι αθλητές ή οργανωμένοι σύλλογοι, που αναζητούν τη δυνατότητα να προπονηθούν σε ιδανικές φυσικές συνθήκες, σε υψηλού επιπέδου κέντρα προετοιμασίας αθλητών.

Βεβαίως, οι αθλητικές και λοιπές εγκαταστάσεις των κέντρων θα χρησιμοποιούνται και από τους κατοίκους της ευρύτερης περιοχής ίδρυσής τους. Στο θέμα αυτό δίνεται ιδιαίτερη έμφαση από το υπουργείο Τουριστικής Ανάπτυξης, προκειμένου να διασφαλιστεί η δυνατότητα πρόσβασης και αξιοποίησής τους από το κοινό.

Οι υπηρεσίες που θα παρέχονται από τα κέντρα μπορούν να καλύψουν ένα ευρύ φάσμα αθλητικών δραστηριοτήτων, είναι δε δυνατόν να συνοδεύονται από ψυχαγωγικές, πολιτιστικές και κοινωνικές δραστηριότητες οι οποίες πάντως αποτελούν δραστηριότητες συνοδείας και σε καμία περίπτωση δεν είναι δυνατόν να αλλοιώνουν τον βασικό προορισμό των Κέντρων που είναι η παροχή αθλητικών και προπονητικών υπηρεσιών.



Ειδικότερα στα κέντρα μπορούν να συνδυάζονται:

- Η διανομή σε ένα ήρεμο, ευχάριστο και άνετο περιβάλλον, που να συνδυάζεται με μία σειρά αμιγών αθλητικών δραστηριοτήτων ή μικτών δραστηριοτήτων, δηλαδή αθλητικών και συναφών πολιτιστικών, μορφωτικών, ψυχαγωγικών κ.λπ. δραστηριοτήτων, σε τοπικό, περιφερειακό, εθνικό ή διεθνές επίπεδο.

- Η ταυτόχρονη καλλιέργεια της υποδομής ατομικών ή/ και ομαδικών αθλημάτων και της τεχνικής των αθλημάτων, με τη χρήση των κατάλληλων εγκαταστάσεων, του κατάλληλου τεχνολογικού εξοπλισμού και τη διάθεση εξειδικευμένου προσωπικού, αθλητικού και υποστηρικτικού, αλλά και η παροχή των ως άνω αθλητικών και λοιπών υπηρεσιών σε άτομα με αναπηρία ή σε αθλητές που βρίσκονται στο στάδιο αποθεραπείας-αποκατάστασης ύστερα από τραυματισμό.

Σύμφωνα με το σχέδιο που προωθείται τα Κέντρα Προπονητικού - Αθλητικού Τουρισμού ιδρύονται από ξενοδόχους επιχειρηματίες ή από εταιρίες, μέτοχοι των οποίων είναι αποκλειστικά ξενοδόχοι ή και λοιποί τουριστικοί επιχειρηματίες. Επίσης, ιδρύονται αυτοτελώς ή σε συνδυασμό με ξενοδοχείο ή άλλη εγκατάσταση ειδικής τουριστικής υποδομής εκ των προβλεπομένων στον Ν. 2160/93. Στη δεύτερη περίπτωση το ξενοδοχείο ή η άλλη τουριστική εγκατάσταση είναι δυνατόν να υφίσταται ήδη ή να ιδρύεται εξ αρχής ταυτόχρονα με τα Κέντρα. Μένει να προσδιορισθεί ως ποιας κατηγορίας ξενοδοχείο θα μπορεί να υπαχθεί, μέχρι ποιας δυναμικότητας και σε τι ακτίνα από τα προπονητικά κέντρα θα πρέπει να λειτουργούν ξενοδοχεία. Τα Κέντρα θα πρέπει υποχρεωτικά να αποτελούνται από τα ακόλουθα τμήματα τα οποία παρέχουν τις διοικητικές, τις αμιγώς αθλητικές και τις υποστηρικτικές προς αυτές υπηρεσίες:

- Τμήμα Υποδοχής- Διεύθυνσης
- Τμήμα Ανοικτών Αθλητικών Εγκαταστάσεων
- Τμήμα Κλειστών Αθλητικών Εγκαταστάσεων
- Τμήμα Υποστηρικτών Εγκαταστάσεων
- Τμήμα Ψυχαγωγίας και Εστίασης

Μεταξύ των κριτηρίων και των περιορισμών που θα οριοθούν για την ίδρυση και υπαγωγή τους στον Αναπτυξιακό Νόμο θα είναι και η ύπαρξη αεροδρομίου στην ευρύτερη περιοχή (χωρίς η έλλειψή του να αποτελεί στοιχείο απόρριψης, αν και θα συνεκτιμηθεί στην έγκριση σκοπιμότητας) και η απόσταση που θα ορισθεί από όρια παραδοσιακών οικισμών. Δεν θα επιτρέπεται η δημιουργία Κέντρων εντός της ζώνης προστασίας Αρχαιολογικών Χώρων και Μνημείων καθώς και εντός των ορίων προστασίας Εθνικών Δρυμών και Βιοτόπων.

Σύμφωνα με τα επίσημα στοιχεία

Χίλια ξενοδοχεία στο Νομό

Τα περισσότερα από τα οποία βρίσκονται στη Ρόδο

Σε 988 ανέρχονται οι ξενοδοχειακές μονάδες στα νησιά της Δωδεκανήσου, οι οποίες διαθέτουν συνολικά 60.714 δωμάτια με 115.471 κλίνες. Τα στοιχεία αφορούν το έτος 2005 και προέρχονται από τα στοιχεία του Ξενοδοχειακού Επιμελητηρίου Ελλάδας, για το ξενοδοχειακό δυναμικό της χώρας.

Ειδικότερα ο διαχωρισμός έγινε με βάση τα αστέρια (από 1 έως 5) και περιλαμβάνει τα νησιά : Αστυπάλαια, Κάλυμνο, Κάρπαθο, Κάσο, Καστελόριζο, Κω, Λειψούς, Λέρο, Νίσυρο, Πάτμο, Ρόδο, Σύμη, Τήλο και Χάλκη.

Φυσικά τη μερίδα του λέοντος κατέχει η Ρόδος με 12 από τις 14 μονάδες πέντε αστέρων και συνολικά 486 μονάδες στο δυναμικό της. Συνολικά διαθέτει 37.163 δωμάτια με 70.646 κλίνες.

Ακολουθεί όπως είναι φυσικό η Κως με 2 μονάδες πέντε αστέρων και τα υπόλοιπα νησιά με μικρότερες μονάδες και φυσικά λιγότερες κλίνες.

Όσον αφορά τις υπόλοιπες περιοχές της χώρας η εικόνα που υπάρχει είναι η εξής:



- Δυναμικό Θράκης: 97 μονάδες με 3.193 δωμάτια και 6.103 κλίνες
- Δυναμικό Κυκλάδων: 909 μονάδες με 21.136 δωμάτια και 40.635 κλίνες
- Δυναμικό Θεσσαλίας-Σποράδων: 562 μονάδες με 14.090 δωμάτια και 27.093 κλίνες
- Δυναμικό Μακεδονίας: 1.469 μονάδες με 49.744 δωμάτια και 95.279 κλίνες
- Δυναμικό νήσων Αιγαίου: 398 μονάδες με 11.403 δωμάτια και 21.743 κλίνες
- Δυναμικό Κρήτης: 1.506 μονάδες με 76.286 δωμάτια και 143.480 κλίνες
- Δυναμικό νήσων Ιονίου: 883 μονάδες με 42.927 δωμάτια και 81.959 κλίνες
- Δυναμικό Ηπείρου: 253 μονάδες με 5.637 δωμάτια και 10.933 κλίνες
- Δυναμικό Πελοποννήσου: 701 μονάδες με 23.548 δωμάτια και 45.247 κλίνες
- Δυναμικό Στερεάς Ελλάδας: 1.270 μονάδες με 50.043 δωμάτια και 90.107 κλίνες.

Αναλυτικά το ξενοδοχειακό δυναμικό της Δωδεκανήσου έχει ανά νησί ως εξής:

ΞΕΝΟΔΟΧΕΙΑΚΟ ΔΥΝΑΜΙΚΟ ΔΩΔΕΚΑΝΗΣΟΥ 2005

ΝΟΜΟΣ - ΠΕΡΙΟΧΗ	Δεδομένα	5*****	4****	3***	2**	1*	Γενικό άθροισμα
ΑΣΤΥΠΑΛΑΙΑ	ΜΟΝΑΔΕΣ			1	4	2	7
	ΔΩΜΑΤΙΑ			42	51	37	130
	ΚΛΙΝΕΣ			66	98	80	244
ΚΑΛΥΜΝΟΣ	ΜΟΝΑΔΕΣ		1	4	35	1	41
	ΔΩΜΑΤΙΑ		10	161	734	14	919
	ΚΛΙΝΕΣ		20	305	1.388	29	1.742
ΚΑΡΠΑΘΟΣ	ΜΟΝΑΔΕΣ		3	19	75	5	102
	ΔΩΜΑΤΙΑ		75	796	1.597	57	2.525
	ΚΛΙΝΕΣ		148	1.500	2.942	93	4.683
ΚΑΣΣΟΣ	ΜΟΝΑΔΕΣ				3		3
	ΔΩΜΑΤΙΑ				22		22
	ΚΛΙΝΕΣ				41		41
ΚΑΣΤΕΛΟΡΙΖΟ	ΜΟΝΑΔΕΣ				3		3
	ΔΩΜΑΤΙΑ				41		41
	ΚΛΙΝΕΣ				73		73
ΚΩΣ	ΜΟΝΑΔΕΣ	2	35	51	152	9	249
	ΔΩΜΑΤΙΑ	593	8.031	3.102	5.915	142	17.783
	ΚΛΙΝΕΣ	1.236	15.572	5.906	11.033	274	34.021
ΛΕΡΙΟΙ	ΜΟΝΑΔΕΣ			1		1	2
	ΔΩΜΑΤΙΑ			30		15	45
	ΚΛΙΝΕΣ			54		28	82
ΛΕΡΟΣ	ΜΟΝΑΔΕΣ			1	22	4	27
	ΔΩΜΑΤΙΑ			67	543	43	653
	ΚΛΙΝΕΣ			129	984	84	1.197
ΝΙΣΥΡΟΣ	ΜΟΝΑΔΕΣ			1	4		5
	ΔΩΜΑΤΙΑ			20	100		120
	ΚΛΙΝΕΣ			37	196		233
ΠΑΤΜΟΣ	ΜΟΝΑΔΕΣ			5	30	5	40
	ΔΩΜΑΤΙΑ			224	606	88	918
	ΚΛΙΝΕΣ			422	1.144	175	1.741
ΡΟΔΟΣ	ΜΟΝΑΔΕΣ	12	104	122	179	69	486
	ΔΩΜΑΤΙΑ	4.675	17.312	7.208	6.799	1.169	37.163
	ΚΛΙΝΕΣ	8.962	33.003	13.710	12.738	2.243	70.646
ΣΥΜΗ	ΜΟΝΑΔΕΣ		4	6	4		14
	ΔΩΜΑΤΙΑ		64	103	85		252
	ΚΛΙΝΕΣ		131	202	156		489
ΤΗΛΟΣ	ΜΟΝΑΔΕΣ			2	2	1	5
	ΔΩΜΑΤΙΑ			75	35	15	125
	ΚΛΙΝΕΣ			137	67	30	234
ΧΑΛΚΗ	ΜΟΝΑΔΕΣ			2	1	1	4
	ΔΩΜΑΤΙΑ			9	3	8	20
	ΚΛΙΝΕΣ			24	6	15	45
ΣΥΝΟΛΑ	ΜΟΝΑΔΕΣ	14	147	215	514	98	988
	ΔΩΜΑΤΙΑ	5.268	25.492	11.837	16.531	1.586	60.714
	ΚΛΙΝΕΣ	10.198	48.874	22.512	30.866	3.031	115.471

Όπως τουλάχιστον δηλώνουν...

Σεξουαλικά ενεργοί οι 70χρονοι στην Ελλάδα

Ένας στους πέντε ενδιαφέρεται για γνωριμίες

Σεξουαλικά ενεργοί δηλώνουν οι περισσότεροι από τους μισούς (54,1%) 70χρονους και 70χρονες στην Ελλάδα, ενώ ένα στα πέντε άτομα της τρίτης ηλικίας ενδιαφέρεται για μια νέα γνωριμία, σύμφωνα με έρευνα της Κλινικής Φυσικής Ιατρικής και Αποκατάστασης του νοσοκομείου ΚΑΤ Αθηνών, με θέμα «Ποιότητα ζωής στα άτομα τρίτης ηλικίας».

Συγκεκριμένα, το 54,1% αναφέρει ότι εξακολουθεί να έχει ενεργό σεξουαλική ζωή και το 17,6% δηλώνει ενδιαφέρον για νέα γνωριμία.

Στην έρευνα, που θα παρουσιαστεί την Κυριακή 30 Απριλίου στο 25ο συνέδριο της Ορθοπαιδικής και Τραυματολογικής Εταιρείας Βορείου Ελλάδος, το οποίο πραγματοποιείται από την Τετάρτη στην Καστοριά, τρεις στους τέσσερις ηλικιωμένους δηλώνουν ότι εκτελούν τις συνήθεις καθημερινές δραστηριότητες χωρίς δυσκολία.

Ένας στους τρεις συμμετέχει σε ταξίδια, μακρινές μετακινήσεις και ψυχαγωγικές εκδηλώσεις και τρεις στους τέσσερις διατηρούν πολύ καλή επαφή και επικοινωνία με το οικογενειακό και φιλικό περιβάλλον.

Η έρευνα έγινε με σκοπό την εκτίμηση της ποιότητας ζωής των ατόμων της τρίτης ηλικίας, μέσα από την καταγραφή της άποψής τους για την κοινωνική τους ζωή, τις δραστηριότητες της καθημερινής ζωής, τη σεξουαλική συμπεριφορά και την επικοινωνία με συγγενείς και φίλους.

Στο ερωτηματολόγιο απάντησαν 318 άτομα (247 σε ΚΑΠΗ και 71 ιδιώτες), εκ των οποίων 167 γυναίκες και 151 άντρες μέσης ηλικίας 69,7 ετών.

Σύμφωνα με τα αποτελέσματα της έρευνας, το 85,5% ανέφερε ότι εκτελεί την καθημερινή υγιεινή και την ένδυσή του χωρίς δυσκολία, το 49,4% εκτελεί τις υπηρεσίες του σπιτιού χωρίς δυσκολία, ενώ μόνο το 6,3% δήλωσε ότι χρειάζεται βοήθεια.

Το 75,5% ολοκληρώνει την αγορά αγαθών και ρούχων χωρίς δυσκολία και μόνο το 5,3% χρειάζεται βοήθεια.

Μακρινά ταξίδια και μετακινήσεις μία φορά το μήνα ανέφερε το 33%, κάθε εξάμηνο το 28,9% και ποτέ το 10,4%. Το 33% αναφέρει ότι κάνει περισσότερα από 30 θαλάσσια μπάνια.

Ψυχαγωγικές δραστηριότητες μία φορά το μήνα ανέφερε το 27,7%, ενώ εκτέλεση των χόμπι μία φορά την εβδομάδα το 61,9% και αθλητικές δραστηριότητες και χορό το 42,1%.

Το 48,7% εκκλησιάζεται ανελλιπώς και παρακολουθεί άλλες παρόμοιες κοινωνικές εκδηλώσεις.

Το 70% ανέφερε επισκέψεις σε συγγενείς και φίλους τουλάχιστον μία φορά την εβδομάδα, ενώ καθημερινές επισκέψεις στα παιδιά τους το 66,7% και στους φίλους το 31,1%.

Το 17,6% ανέφερε ότι ήταν απόλυτα ικανοποιημένο από τη συμπαράσταση των φίλων και οικείων τους.

Από δάνεια καλά πάνε όλοι οι δήμοι

«Μαύρη τρύπα» ενός δισεκατομμυρίου ευρώ παρουσιάζουν τα ταμεία των δήμων της χώρας, ενώ σε δανεισμό έχουν καταφύγει 2 στους 3 δήμους με την ετήσια δόση για την αποπληρωμή οφειλών να ξεπερνά τα 140 εκατομμύρια ευρώ.

Σύμφωνα με στοιχεία, οι δήμοι λαμβάνουν δάνεια για να αποπληρώσουν ασφαλιστικά ταμεία και προμηθευτές, για να καλύψουν «ανοίγματα» που δημιούργησαν οι προηγούμενες δημοτικές αρχές - όπως υποστηρίζουν οι σημερινές δημοτικές αρχές-, και για να δημοπρατήσουν δεκάδες έργα εν όψει εκλογών.

Ο πιο κακοπληρωτής, σύμφωνα με στοιχεία από το Ταμείο Παρακαταθηκών και Δανείων που έχει συγκεντρώσει η ΚΕΔΚΕ, είναι ο δήμος Πειραιά με ληξιπρόθεσμα χρέη που φτάνουν σχεδόν τα 8 εκατ. ευρώ. Στελέχη του δήμου αποδίδουν την κατάσταση στη διαχείριση της προηγούμενης αρχής, παρ' όλο που επί δύο τετραετίες δήμαρχος είναι ο κ. Αγραπίδης.

Στο σύνολο της χώρας 738 δήμοι έχουν συνάψει περισσότερα από 4.500 δάνεια, χωρίς να συνυπολογίζονται από που έχουν υπογραφεί με ιδιωτικές τράπεζες. Πρωταθλητής σε αριθμό δανείων εμφανίζεται ο δήμος Τρικάλων που έχει πάρει 67 δάνεια από το Ταμείο Παρακαταθηκών και Δανείων.

Αποδόσεις 281% για τις ελληνικές τράπεζες!

Σε χρυσή τριετία αναδεικνύεται η περίοδος 2003 -2006 για τις ελληνικές τράπεζες. Στο διάστημα αυτό, οι τιμές των μετοχών εκτοξεύθηκαν και οι κεφαλαιοποιήσεις ενισχύθηκαν ενώ τα κέρδη, από τις πενιχρές επιδόσεις του 2002, έφθασαν σε επίπεδα ρεκόρ.

Στη χρήση 2005, οι πέντε μεγαλύτερες τράπεζες είχαν καθαρά κέρδη που υπερέβησαν τα 2 δισ. ευρώ από μόλις 688 εκ. ευρώ στη χρήση 2002.

Από το 2003 και εφεξής, οι τράπεζες καταγράφουν τεράστια αύξηση εργασιών, ειδικά στη λιανική τραπεζική με αποτέλεσμα πλέον να βασίζουν, σε ποσοστό άνω του 90%, τα κέρδη τους σε έσοδα από τόκους και προμήθειες από χορηγήσεις.

Η απελευθέρωση της καταναλωτικής πίστης έδωσε την ευκαιρία στα πιστωτικά ιδρύματα να επικεντρωθούν στην τραπεζική ιδιωτών, η οποία έχει τα μεγαλύτερα περιθώρια κέρδους ακόμη και σήμερα, παρά τη συμπίεση των spreads και τον οξύ ανταγωνισμό.

Η καταναλωτική και κυρίως η στεγαστική πίστη παραμένουν οι βασικές πηγές δραστηριοτήτων για τις τράπεζες καθώς τα περιθώρια ανάπτυξης της συγκεκριμένης αγοράς είναι ακόμη ευρεία παρά την άνθηση των τελευταίων ετών, όπως δείχνει το ποσοστό των χορηγήσεων σε ελληνικά νοικοκυριά σε σχέση με το ΑΕΠ, συγκρινόμενο με την υπόλοιπη ευρωζώνη.

Οι διεθνείς οίκοι

Τα περιθώρια ανάπτυξης της εγχώριας τραπεζικής σε συνδυασμό με την ενίσχυση της παρουσίας στη ΝΑ Ευρώπη αναδείχθηκαν ως τα πιο ελκυστικά χαρακτηριστικά των ελληνικών τραπεζών και είναι ενδεικτικά τα σχόλια των αναλυτών διεθνών οίκων. Ανατρέχοντας σε εκθέσεις ως και τις αρχές του 2003, η αντιμετώπιση των αναλυτών είναι «χλιαρή», κάτι που ανατρέπεται σταδιακά και φθάνει σε επίπεδο επαίνων, σε συνδυασμό με τη στροφή των θεσμικών χαρτοφυλακίων που εισέρχονται στην ελληνική αγορά, σε σημείο να ελέγχουν πλέον τις εξελίξεις.

Η παρουσία των ελληνικών ομίλων στα Βαλκάνια και συνολικά στη ΝΑ Ευρώπη έχει αυξηθεί σημαντικά την τελευταία τριετία και η περαιτέρω ενίσχυσή της περιλαμβάνεται στα business plan των επόμενων ετών. Πρόκειται για χώρες με προοπτικές μακροπρόθεσμης και υψηλής ανάπτυξης, οι οποίες θεωρούνται φυσικός χώρος επέκτασης των ελληνικών τραπεζών, πολλώ δε μάλλον που η εγχώρια αγορά συγκλίνει γοργά με τα ευρωπαϊκά επίπεδα.

Η ανάπτυξη των τραπεζών και των μετοχών τους συνδέεται σαφώς με τη γενικότερη άνθηση της ελληνικής αγοράς και της προσέλκυσης ξένων θεσμικών, οι οποίοι ειδικά στις τράπεζες ελέγχουν ως και το 40%. Καθοριστική για τον κλάδο ήταν η εξέλιξη των κρατικών τραπεζών που ιδιωτικοποιούνται είτε με αύξηση της συμμετοχής των θεσμικών, όπως στην Εθνική είτε με πώληση όπως στην Emporiki ενώ ελκυστική για τους ξένους θεσμικούς παραμένει η προοπτική περαιτέρω συγκέντρωσης στην αγορά μέσω συγχωνεύσεων.

Σε βαρύ κλίμα κηδεύτηκε χθες ο Τ. Κοντόπουλος

Σε βαρύ κλίμα και θλίψη για τον πρόωρο χαμό του δημοσιογράφου Τίτου Κοντόπουλου τελέσθηκε το απόγευμα η κηδεία του στο νεκροταφείο Ζωγράφου.

Η δημοσιογραφική οικογένεια, οι συγγενείς και οι φίλοι του αποχαιρέτησαν τον 45χρονο δημοσιογράφο, που πέθανε ύστερα από πολύμηνη μάχη με την επάρατη νόσο, το Μεγάλο Σάββατο, στο Λονδίνο, όπου νοσηλευόταν.

Μεταξύ των παρισταμένων ήταν ο υπουργός Επικρατείας και κυβερνητικός εκπρόσωπος κ. Θόδωρος Ρουσόπουλος, ο αναπληρωτής κυβερνητικός εκπρόσωπος κ. Βαγγέλης Αντώναρος, ο διευθυντής του γραφείου Τύπου του πρωθυπουργού κ. Γιάννης Αδριανός, ο κ. Κώστας Κιλτίδης, η κα Άννα Διαμαντοπούλου, ο κ. Άκης Τσοχατζόπουλος, ο κ. Κώστας Γείτονας, η κα Βάσω Παπανδρέου, ο κ. Ανδρέας Λοβέρδος, ο κ. Χρήστος Παπουτσής, η κα Μαρία Δαμανάκη, ο κ. Παναγιώτης Λαφαζάνης και η κα Φώφη Γεννηματά.

Μεταξύ των στεφανιών διακρινόταν του προέδρου του ΠΑΣΟΚ κ. Γιώργου Παπανδρέου, της υπουργού Εξωτερικών κας Ντόρας Μπακογιάννη, του υπουργού Εθνικής Άμυνας κ. Βαγγέλη Μεϊμαράκη, της υπουργού Τουριστικής Ανάπτυξης κας Φάνης Πάλλη-Πετραλιά, του διευθυντή του γραφείου Τύπου της Νέας Δημοκρατίας κ. Νίκου Ελευθερόγλου, της γραμματέως του εθνικού συμβουλίου κας Μαριλίζας Ξενογιαννακοπούλου, της ΕΣΗΕΑ, του ΚΚΕ, βουλευτών, όπως και πολλών ΜΜΕ, στα οποία εργάστηκε ο κ.Τίτος Κοντόπουλος.

Αποχαιρετώντας τον κ. Τίτο Κοντόπουλο ο πρόεδρος της ΕΣΗΕΑ κ. Πάνος Σόμπολος, τόνισε: "Ο Τίτος υπήρξε συνάδελφος, γεμάτος ανθρωπιά και αγάπη.

Προσκολλημένος στο καθήκον, δηλαδή στη σωστή ενημέρωση της κοινής γνώμης".

Πώς πρέπει να αντιμετωπίζεται ένα περιστατικό αιμορραγίας

Οι Πρώτες Βοήθειες, όπως έχει ήδη αναφερθεί, είναι εξαιρετικά απλές, αλλά και αποτελεσματικές. Πολλές φορές, με απλούς χειρισμούς μπορεί να σωθεί μια ανθρώπινη ζωή. Κλασικό παράδειγμα αυτό της αιμορραγίας, η οποία μπορεί να γίνει αιτία θανάτου αν δεν αντιμετωπισθεί έγκαιρα, ταυτόχρονα όμως, αντιμετωπίζεται πολύ εύκολα.



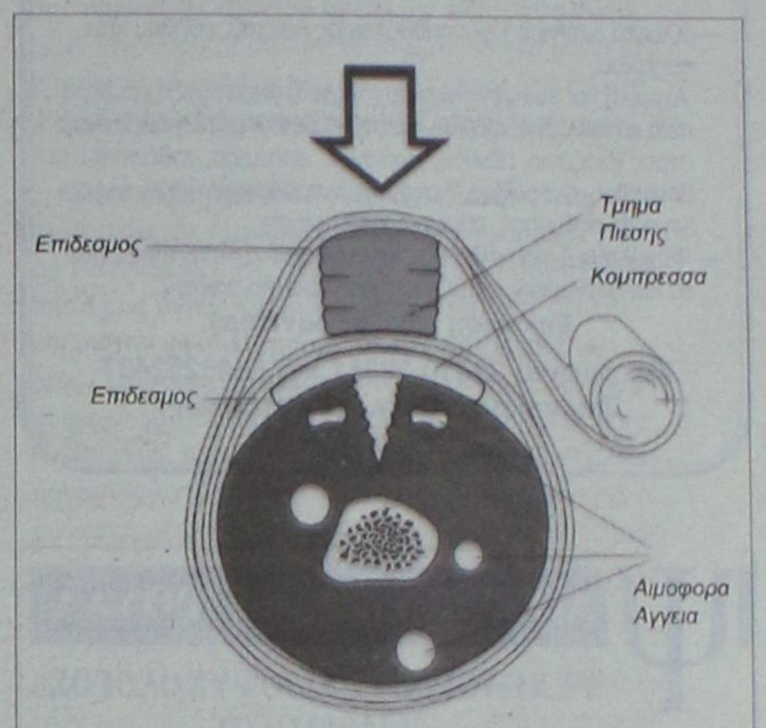

Βασική αρχή στην αντιμετώπιση μιας αιμορραγίας είναι, όπως πάντα, η ασφάλεια του αρωγού. Μέσα στο αίμα μεταφέρονται διάφορα έμμορφα συστατικά, τα οποία μπορούν να αποτελέσουν παράγοντες μόλυνσης, αν έλθουν σε επαφή με το σώμα του παρέχοντος τις Πρώτες Βοήθειες.

Αλλά και τα υπόλοιπα υγρά του σώματος μπορούν να μεταφέρουν παράγοντες μόλυνσης στον αρωγό. Για το λόγο αυτό θα πρέπει ο αρωγός να φροντίζει πάντοτε να προστατεύεται από τέτοιους μολυσματικούς παράγοντες κατά τη διάρκεια της παροχής των Πρώτων Βοηθειών. Αυτό επιτυγχάνεται με τη χρήση κατάλληλων μέσων ατομικής προστασίας. Αυτά είναι, για την περίπτωση των Πρώτων Βοηθειών σε αιμορραγία, τα γάντια εξέτασης, τα οποία θα πρέπει να φοριούνται πάντα κατά την αντιμετώπιση ενός θύματος με αιμορραγία. Σε καμία περίπτωση δε θα πρέπει να έλθει σε επαφή ο αρωγός με τα υγρά του σώματος του θύματος.

Η αντιμετώπιση της αιμορραγίας είναι εξαιρετικά απλή. Θα πρέπει να ασκηθεί γρήγορα άμεση πίεση πάνω στο τραύμα, αρχικά με την παλάμη του χεριού του ίδιου του θύματος, αν διατηρεί τις αισθήσεις του. Ο παρέχων τις Πρώτες Βοήθειες θα πρέπει να πει στο θύμα να πιέσει με το χέρι του πάνω στο τραύμα. Αν το θύμα είναι αναίσθητο, ο αρωγός θα ασκήσει πίεση με την παλάμη του, δεδομένου βέβαια ότι φοράει γάντια εξέτασης. Ταυτόχρονα θα πρέπει να ανυψωθεί το άκρο που αιμορραγεί πάνω από το επίπεδο της καρδιάς, ώστε να μειωθεί η ροή του αίματος στο άκρο και να σταματήσει πιο γρήγορα η αιμορραγία. Μόλις αυτό είναι δυνατό, ο αρωγός θα αντικαταστήσει την παλάμη με μια αποστειρωμένη γάζα, ώστε να εξασφαλίσει αποστείρωση στην τραυματισμένη περιοχή. Αν το αίμα περνάει από την πρώτη γάζα, τοποθετείται μια δεύτερη πάνω από την πρώτη. Δεν θα πρέπει να ανασηκωθεί η πρώτη γάζα από το τραύμα για να μπει η δεύτερη. Επίσης, δεν θα πρέπει να πέσουμε στον πειρασμό να σηκώσουμε την πρώτη γάζα για να δούμε εάν έχει σταματήσει η αιμορραγία.

Οι περισσότερες αιμορραγίες σταματούν μετά από 10-15 λεπτά άμεσης πίεσης.

Η πίεση με την γάζα μπορεί να γίνει πολύ πιο ξεκούραστα για τον αρωγό, αν γίνει μια κατάλληλη επίδεση του τραύματος. Αυτή θα πρέπει να γίνει με έναν απλό ή ελαστικό επίδεσμο, ο οποίος θα τοποθετηθεί πάνω από την ή τις γάζες, για να συνεχιστεί η πίεση πάνω στο τραύμα.

Η επίδεση θα πρέπει να είναι αρκετά σφιχτή, ώστε να διατηρείται η πίεση στο σημείο, αλλά και αρκετά χαλαρή, ώστε να μην εμποδίζει την κυκλοφορία του αίματος στο υπόλοιπο άκρο. Η επίδεση θα πρέπει να γίνεται όπως φαίνεται στο σχήμα. Σπάνια θα συναντήσουμε αιμορραγίες που δε σταματούν μετά από 10-15 λεπτά άμεσης πίεσης. Για το λόγο αυτό, δε θα πρέπει να χρησιμοποιούμε την ίσχαιμη περίδεση (δέσιμο της αρτηρίας κεντρικά του τραύματος) για την αντιμετώπιση οποιασδήποτε αιμορραγίας. Ειδικά αφού η χρήση της μεθόδου αυτής απαιτεί εξειδικευμένη εκπαίδευση και η λανθασμένη χρήση της μπορεί να προκαλέσει νέκρωση του άκρου.

Επιμέλεια:
Σώμα Εθελοντών Σαμαρειτών Ελληνικού Ερυθρού Σταυρού

Blue Star Ferries

ΑΠΟ ΠΕΙΡΑΙΑ

	ΑΝΑΧΩΡΗΣΗ	ΑΦΙΞΗ	ΑΦΙΞΗ	ΑΦΙΞΗ	ΑΦΙΞΗ	ΑΦΙΞΗ	ΑΦΙΞΗ	ΑΦΙΞΗ
	ΠΕΙΡΑΙΑ	ΣΥΡΟ	ΜΥΚΟΝΟ	ΑΜΟΡΓΟ (ΚΑΤΑΠΟΛΑ)	ΠΑΤΜΟ	ΛΕΡΟ	ΚΩ	ΡΟΔΟ
ΗΜΕΡΑ-ΩΡΑ	ΩΡΑ	ΩΡΑ	ΩΡΑ	ΩΡΑ	ΩΡΑ	ΩΡΑ	ΩΡΑ	ΩΡΑ
ΔΕΥΤΕΡΑ(1)	19.00	22.20	-	-	01.55	03.05	04.45	08.00
ΤΕΤΑΡΤΗ(2)	19.00	22.20	-	-	01.55	03.05	04.45	08.00
ΠΑΡΑΣΚΕΥΗ(3)	19.00	22.30	-	-	-	-	04.50	07.45
ΣΑΒΒΑΤΟ(4)	23.30	-	-	05.30	07.55	09.15	11.00	13.45

(1) ΑΦΙΞΗ ΣΤΗΝ ΠΑΤΜΟ, ΛΕΡΟ, ΚΩ & ΡΟΔΟ ΤΗΝ ΕΠΟΜΕΝΗ ΗΜΕΡΑ
(2) ΑΦΙΞΗ ΣΤΗΝ ΠΑΤΜΟ, ΛΕΡΟ, ΚΩ & ΡΟΔΟ ΤΗΝ ΕΠΟΜΕΝΗ ΜΕΡΑ
(3) ΑΦΙΞΗ ΣΤΗΝ ΚΩ ΤΗ ΡΟΔΟ ΤΗΝ ΕΠΟΜΕΝΗ ΜΕΡΑ
(4) ΑΦΙΞΗ ΣΤΗΝ ΑΜΟΡΓΟ, ΠΑΤΜΟ, ΛΕΡΟ, ΚΩ & ΡΟΔΟ ΤΗΝ ΕΠΟΜΕΝΗ ΜΕΡΑ

ΠΡΟΣ ΠΕΙΡΑΙΑ

	ΑΝΑΧΩΡΗΣΗ	ΑΝ/ΣΗ	ΑΝ/ΣΗ	ΑΝ/ΣΗ	ΑΝ/ΣΗ	ΑΝ/ΣΗ	ΑΝ/ΣΗ	ΑΝ/ΣΗ
	ΡΟΔΟ	ΚΩ	ΛΕΡΟ	ΠΑΤΜΟ	ΜΥΚΟΝΟ	ΣΥΡΟ	ΑΜΟΡΓΟ (ΚΑΤΑΠΟΛΑ)	ΠΕΙΡΑΙΑ
ΗΜΕΡΑ-ΩΡΑ	ΩΡΑ	ΩΡΑ	ΩΡΑ	ΩΡΑ	ΩΡΑ	ΩΡΑ	ΩΡΑ	ΩΡΑ
ΤΡΙΤΗ(1)	18.30	21.45	23.25	00.35	-	04.30	-	07.50
ΠΕΜΠΤΗ(2)	18.30	21.45	3.25	00.35	-	04.30	-	08.30
ΣΑΒΒΑΤΟ	10.00	12.45	-	-	-	-	16.20	21.30
ΚΥΡΙΑΚΗ(3)	18.00	21.15	22.55	23.59	-	04.10	-	08.00

(1) ΑΝΑΧΩΡΗΣΗ ΑΠΟ ΤΗΝ ΠΑΤΜΟ ΚΑΙ ΤΗ ΣΥΡΟ & ΑΦΙΞΗ ΣΤΟΝ ΠΕΙΡΑΙΑ ΤΗΝ ΕΠΟΜΕΝΗ ΜΕΡΑ
(2) ΑΝΑΧΩΡΗΣΗ ΑΠΟ ΤΗΝ ΠΑΤΜΟ ΚΑΙ ΤΗ ΣΥΡΟ & ΑΦΙΞΗ ΣΤΟΝ ΠΕΙΡΑΙΑ ΤΗΝ ΕΠΟΜΕΝΗ ΜΕΡΑ
(2) ΑΝΑΧΩΡΗΣΗ ΑΠ ΟΤΗ ΣΥΡΟ & ΑΦΙΞΗ ΣΤΟΝ ΠΕΙΡΑΙΑ ΤΗΝ ΕΠΟΜΕΝΗ ΜΕΡΑ
ΑΝΕΚΤΕΛΕΣΤΑ ΔΡΟΜΟΛΟΓΙΑ:05/04/06, 09/04/06, 10/04/06, 22/04/06 & 23/04/06



RODOS FERRIES SERVICES/SKEVOS TRAVEL

ΚΑΝΤΕ ΚΡΑΤΗΣΗ ΤΩΡΑ!

ΠΛΗΡΟΦΟΡΙΕΣ ΚΑΙ ΚΡΑΤΗΣΕΙΣ ΘΕΣΕΩΝ ΣΤΟΝ ΤΑΞΙΔΙΩΤΙΚΟ ΣΑΣ ΠΡΑΚΤΟΡΑ Η SKEVOS TRAVEL: ΑΜΕΡΙΚΗΣ 111, ΡΟΔΟΣ, ΤΗΛ. ΚΡΑΤΗΣΕΩΝ ΕΠΙΒΑΤΩΝ ΚΑΙ Ι.Χ.: 22410-22461, 22410-75655, 22410-75310, ΤΗΛ. ΚΡΑΤΗΣΕΩΝ ΦΟΡΤΗΓΩΝ: 22410-76600

ΧΠ2156

ΕΠΙΠΛΑ ΚΟΥΖΙΝΑΣ

ΑΠΟ 29 ΕΥΡΩ ΤΟ ΜΗΝΑ*

ΒΟΛΑΣ ΚΟΥΖΙΝΕΣ

*ΔΕΝ ΠΕΡΙΛΑΜΒΑΝΕΤΑΙ ΤΟΠΟΘΕΤΗΣΗ, ΠΑΓΚΟΣ ΚΑΙ ΝΕΡΟΧΥΤΗΣ
*Ο ΔΙΑΚΑΝΟΝΙΣΜΟΣ ΑΦΟΡΑ 48ΜΗΝΗ ΕΞΟΦΛΗΣΗ ΚΑΙ ΠΕΡΙΛΑΜΒΑΝΕΙ ΦΠΑ 13%

Λ. ΕΛΕΥΘΕΡΙΑΣ 43-45 ΚΡΕΜΑΣΤΗ ΡΟΔΟΣ - ΤΗΛ. 22410 91275
FAX: 22410 94370 -- e-mail: lazarosvolas@yahoo.gr

πλαισιο

ΑΕ0096

Παιδική φίμωση:

Γιατρέ το παιδί μου έχει φίμωση. Χρειάζεται επέμβαση; Αυτή είναι μια από τις πιο συχνές αιτίες επίσκεψης στον παιδοχειρουργό που οφείλεται στην έλλειψη γνώσης του φυσιολογικού από τους γονείς και συχνά και από εμάς τους ιατρούς.

Πριν αναφερθούμε στη φίμωση, είναι απαραίτητο να πούμε δυο λόγια σχετικά με την διάπλαση και την ανατομία του παιδικού πέους που παρουσιάζει ορισμένες διαφορές με αυτό του ώριμου άνδρα.

Ονομάζουμε πόσθη το μέρος του δέρματος που καλύπτει το πέος του μικρού παιδιού και βάλανο το τελικό τμήμα του πέους με αυτό το ιδιόμορφο σχήμα.

Στον πέμπτο μήνα της εγκυμοσύνης ο σχηματισμός αυτός του δέρματος που ονομάζουμε πόσθη έχει ολοκληρωθεί. Καλύπτει τελείως τη βάλανο με την οποία και είναι πολύ καλά κολλημένη.

Κάτω από την επίδραση ορμονών σχηματίζονται μικρά κενά διαστήματα ανάμεσα στην πόσθη και την βάλανο. Αυτά τα κενά αυξάνουν σε μέγεθος και ενώνονται το ένα με το άλλο, χωρίζοντας τελείως την πόσθη από τη βάλανο. Ο διαχωρισμός αυτός δεν έχει ολοκληρωθεί τη στιγμή της γέννησης και συνεχίζεται κατά την παιδική ζωή.

Μετά τη γέννηση, η πόσθη τραβιέται προς τα κάτω αποκαλύπτοντας τη βάλανο μόνο σε ένα ποσοστό 4% των παιδιών. Στα μισά νεογέννητα αγόρια δεν μπορεί κανείς να δει ούτε το στόμιο της ουρήθρας.

Έως την ηλικία των έξι μηνών η πόσθη τραβιέται τελείως προς τα κάτω σε ένα ποσοστό 20% των αγοριών. Μέχρι την ηλικία των τριών ετών 10% των αγοριών έχουν ακόμη πόσθη η οποία δεν μπορεί να τραβηχτεί προς τα κάτω. Βέβαια, σχεδόν σε όλα τα αγόρια μέχρι την ηλικία των 17 ετών η πόσθη έχει ανοίξει κανονικά.

Αν ορίσουμε σαν φίμωση μονάχα την αδυναμία να τραβήξει κανείς την πόσθη, προφανώς όλα τα νεογέννητα αγόρια έχουν φίμωση. Παρ' όλα αυτά η φίμωση που καθορίζεται μ' αυτόν τον τρόπο είναι συνήθως μία φυσιολογική οντότητα και δεν έχει καμία παθολογική συνέπεια. Πρόκειται λοιπόν για τη φυσιολογική νεογνική φίμωση, που δεν χρειάζεται οποιαδήποτε επέμβαση.

Ένα συνηθισμένο λάθος στην απόπειρα να εξετάσει κανείς το πέος είναι να τραβήξει την πόσθη προς τη βάση του πέους, οπότε συνήθως βλέπει ένα άνοιγμα σαν κεφαλής καρφίτσας που μπορεί να οδηγήσει λανθασμένα στη διάγνωση μιας αληθινά παθολογικής φίμωσης. Παρόλα αυτά εάν η πόσθη τραβηχτεί προς τα μας τότε μπορεί κανείς να δει ότι το άνοιγμά της είναι αρκετά φαρδύ και με κανένα τρόπο δεν εμποδίζει την ούρηση.

Αληθινή παθολογική φίμωση είναι πολύ σπάνια πριν την ηλικία των πέντε ετών. Προκαλείται συνήθως από συνεχείς λοιμώξεις στην περιοχή (βαλανοποσθίτιδες) οδηγώντας σε μία ίνωση του στομίου της πόσθης, δηλαδή ουσιαστικά σε σχηματισμό ουλών και πραγματική στένωση για την οποία η περιτομή είναι απόλυτη ένδειξη.

Παρ'όλα αυτά η βαλανοποσθίτιδα από μόνη της δεν αποτελεί ένδειξη περιτομής γιατί είναι συνήθως ήπια, θεραπεύεται μόνη της και λίγα παιδιά πάσχουν από παραπάνω από ένα επεισόδια. Για την αντιμετώπισή της είναι αρκετή η θεραπεία της με αντιβιοτικά και χλιαρά λουτρά.

Από τα παραπάνω μπορούμε να καταλάβουμε ότι και οι συμφύσεις, δηλαδή τα σημεία που η βάλανος και η πόσθη είναι ακόμη κολλημένες, είναι μία φυσιολογική διεργασία και πρέπει κανείς να τις αφήνει τελείως μόνες τους.

ΜΑΡΙΑ ΣΑΝΤΟΡΙΝΙΟΥ
ΚΛΙΝΙΚΗ ΨΥΧΟΛΟΓΟΣ-ΨΥΧΟΛΟΓΟΣ ΤΩΝ ΚΟΙΝΩΝΙΚΩΝ ΟΜΑΔΩΝ
Πτυχιούχος Κρατικού Πανεπιστημίου της Ρώμης «La Sapienza».
— Κλινική διάγνωση ψυχοπαθολογίας παιδιού, εφήβου και ενηλίκου.
— Ατομική και οικογενειακή ψυχολογική υποστήριξη και θεραπεία κατάθλιψης, φοβίας, κρίσης πανικού, μετατραυματικού στρες (διαζύγιο, πένθος, χωρισμός, αποτυχία, ασθένεια), βουλιμίας, ανορεξίας, διαταραχών προσωπικότητας, έλλειψη αυτοεκτίμησης, εθισμού, κακοποίησης.
— Ψυχολογική φροντίδα και προετοιμασία ανύπαντρης εγκύου και ζευγαριών, στην απόκτηση πρώτου παιδιού.
Επίσκεψη μόνο με ραντεβού.
Τηλέφωνα: 22410 28851 και 6946252407
Λάρνακας 6 (Εθν. Αντιστάσεως) ΑΕ1007

ΛΟΥΤΣΙΟΥ ΖΑΦΕΙΡΟΥΛΑ
ΨΥΧΟΛΟΓΟΣ - ΠΑΙΔΟΨΥΧΟΛΟΓΟΣ - ΠΑΙΔΑΓΩΓΟΣ
Πτυχιούχος UNIVERSITY OF CENTRAL LANCASHIRE UK,
ΠΑΝΕΠΙΣΤΗΜΙΟΥ ΑΙΓΑΙΟΥ
MSc ΠΑΙΔΟΨΥΧΟΛΟΓΙΑΣ UNIVERSITY OF LONDON
Μέλος της Ενωσης Βρετανών Ψυχολόγων (BPS)
Διάγνωση-Αντιμετώπιση:
✓ Ειδικών Μαθησιακών Δυσκολιών (δυσλεξία - δυσγραφία - δυσαριθμησία)
✓ Υπερκινητικότητας - Διάσπασης προσοχής
Αντιμετώπιση προβλημάτων:
✓ Επιθετικότητας - συστολής - άγχους - κατάθλιψης
✓ Σύναψης - διατήρησης φιλικών σχέσεων
✓ Μειωμένης επιθυμίας για σχολείο - Μειωμένης σχολικής επίδοσης
Συμβουλευτική - Αντιμετώπιση Οικογενειακών προβλημάτων:
✓ Σχέσεις γονέων - γονέων παιδιών - αδελφιών
✓ Διαζύγιο - πένθος - προβλήματα υγείας
✓ Εφηβικής ηλικίας
Ψυχολογική Υποστήριξη - Ψυχοθεραπεία Παιδιών / εφήβων / ενηλίκων για:
✓ Έλλειψη αυτοπεποίθησης - αυτοεκτίμησης - αυτοσεβασμού
✓ Αντιμετώπιση άγχους - κατάθλιψης
✓ Χειρισμό συναισθημάτων - έλεγχο θυμού / παρορμήσεων
✓ Ανάπτυξη κινήτρων για προσωπική -επαγγελματική επιτυχία
✓ Σχέσεις εξάρτησης: ζήλια - ενοχές - παθολογική αγάπη - συγκρούσεις - φόβος μοναξιάς
Δέχεται με ραντεβού τηλ. 2241064841, 6945234100, Κωνσταντινουπόλεως 48, Ρόδος ΧΠ2624

ΝΤΟΡΑ ΚΩΝΣΤΑΝΤΙΝΟΠΟΥΛΟΥ
ΨΥΧΟΛΟΓΟΣ
ΟΙΚΟΓΕΝΕΙΑΚΗ ΣΥΜΒΟΥΛΟΣ
Πτυχιούχος του Πανεπιστημίου της Καλιφόρνιας-Λος Αντζελες (UCLA)-Μεταπτυχιακές σπουδές στο Pepperdine University-Malibu California.
■ Αμεση ψυχολογική υποστήριξη και επαγγελματική φροντίδα από έμπειρη Ψυχολόγο και Οικογενειακή Σύμβουλο.
■ Η σωστή θεραπευτική σχέση μπορεί να επιφέρει ρεαλιστικές λύσεις για πραγματικά προβλήματα σε θέματα: μοναξιάς, μελαγχολίας, στρες, ανυπομονησίας, φοβίας, εθισμού, οικογενειακών σχέσεων, διαζυγίου, κακομεταχείρισης, συναισθηματικών δυσκολιών, αυτοπεποίθησης, ανασφάλειες, μεταβατικά στάδια ζωής, βουλιμίας, ανορεξίας, απώλειας, πένθους.
Τηλεφωνείστε στα τηλέφωνα: (22410)35163 και 6944/980550 για ραντεβού και άμεση εξυπηρέτηση.
Διεύθυνση: Καρίας 1 - Περιοχή Ροδίνι - Ρόδος ΑΕ961

Σμαράγδα Δ. Δημητρά
Ψυχολόγος • Ψυχοθεραπεύτρια
Δέχεται με ραντεβού
Καρπάθου 23, 85100 Ρόδος **τηλ.** 2241070145
e-mail: smaragdadimitra@yahoo.gr, **κιν.** 6944362638
ΑΤ16841

INEMA
ΙΑΤΡΙΚΟΣ & ΝΟΣΟΚΟΜΕΙΑΚΟΣ ΕΞΟΠΛΙΣΜΟΣ
από το 1988 είμαστε οι μεγαλύτεροι προμηθευτές ΙΑΤΡΙΚΟΥ-ΟΡΘΟΠΕΔΙΚΟΥ & ΝΟΣΟΚΟΜΕΙΑΚΟΥ ΥΛΙΚΟΥ ΣΤΗ ΔΩΔΕΚΑΝΗΣΟ
18 χρόνια εμπειρίας Εμπιστεύθειτε μας!





- ΑΝΑΠΗΡΙΚΑ ΚΑΡΟΤΣΙΑ
- ΒΑΔΙΣΤΙΚΑ
- ΟΡΘΟΠΕΔΙΚΑ ΕΙΔΗ
- ΜΠΛΟΥΖΕΣ ΙΑΤΡΙΚΕΣ
- ΚΑΛΤΣΕΣ ΦΛΕΒΙΤΙΔΑΣ
- ΠΕΛΜΑΤΑ
- ΟΡΘΟΠΕΔΙΚΑ ΜΑΞΙΛΑΡΙΑ
- ΚΡΕΒΑΤΙΑ ΝΟΣΟΚΟΜΕΙΑΚΑ
- ΙΑΤΡΙΚΟΣ ΕΞΟΠΛΙΣΜΟΣ και ΑΝΑΛΩΣΙΜΑ
- ΟΡΓΑΝΑ ΧΗΜΕΙΟΥ
- και κάθε άλλο είδος για κατ'οίκο νοσηλεία
ΧΠ720
ΡΟΔΟΣ: ΛΕΜΕΣΣΟΥ 2 - ΤΗΛ: 22410 32238 **www.inema.gr**
ΚΩΣ: ΕΛ. ΒΕΝΙΖΕΛΟΥ 38 (παραπ/ρως Αγίας Παρασκευής) - ΤΗΛ: 22420 20048

ΟΡΘΟΠΕΔΙΚΑ - ΙΑΤΡΙΚΑ
ΧΑΡΙΤΟΣ

Ορθοπεδικά είδη & κατασκευές
Εξοπλισμός Ιατρείου & αναλώσιμα

Είδη νοσηλείας κατ' οίκον & μηχανήματα οξυγονοθεραπείας
Ακουστικά Βαρηκοΐας

ΧΠ2387
ΕΛΕΥΘ. ΒΕΝΙΖΕΛΟΥ 6 (Δίπλα στη Ροδιακή Έπαυλη) - ΡΟΔΟΣ
Τηλ.: 22410 24112 Fax: 22410 75969 e-mail: orken@rho.forthnet.gr

ΑΚΟΥΣΤΙΚΑ ΒΑΡΗΚΟΪΑΣ
ΑΝΑΛΟΓΙΚΑ - ΠΡΟΓΡΑΜΜΑΤΙΖΟΜΕΝΑ - ΨΗΦΙΑΚΑ
Ακούστε τους ήχους της Ζωής
Στο πληρέστερο Κέντρο Ακουστικών Εφαρμογών στα Δωδεκάνησα. Με τις καλύτερες τιμές και τον καλύτερο διακανονισμό.
Εμπιστευθείτε τους πιο έμπειρους στο χώρο, επιλέγοντας ανάμεσα στους μεγαλύτερους κατασκευαστές ακουστικών βαρηκοίας στον κόσμο.
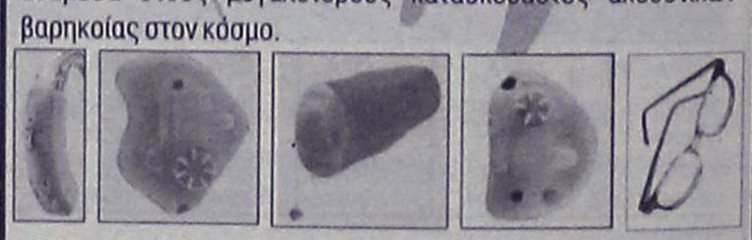
(BTE) (ITE) (CIC) (ITC) (BONE)
BELTONE – STARKEY – HANSATON – UNITRON – SIEMENS
BERNAFON – PHILIPS – COSELGI – REXTON
MICROSON – PURETONE – AUDIFON
ΚΒ ΚΕΝΤΡΟ ΙΑΤΡΙΚΩΝ ΒΟΗΘΗΜΑΤΩΝ
Εθνικής Αντιστάσεως 18 (πρωην Αννης Μαρίας)
Τηλ: 2241020359 Κιν: 6932748916
Συμβάσεις με όλα τα ταμεία. Ειδικές τιμές ΟΓΑ
ΧΠ2387

Είναι πάντα παθολογική;

Ο βίαιος διαχωρισμός συνήθως χωρίς αναισθησία οδηγεί σε πόνο, αιμορραγία, και είναι δυνατόν να μην μπορεί να επανέλθει η πόσθη στη θέση της και να έχουμε παραφίμωση. Αυτή η βίαιη πράξη είναι τελείως αχρείαστη διότι ο αυτόματος διαχωρισμός συμβαίνει φυσιολογικά ούτως ή άλλως μόνος του.

Πρέπει να δώσουμε έμφαση στο γεγονός ότι καμία ειδική φροντίδα δεν χρειάζεται για το πέος ενός αγοριού. Είναι τελείως αχρείαστη η έλξη της πόσθης σαν ρουτίνα για να βοηθήσει την αποκάλυψη της βαλάνου ή να διευκολύνει τον φυσιολογικό διαχωρισμό.

Αφού η πόσθη έχει χωρίσει μόνη της από τη βάλανο, το αγόρι πρέπει να ενθαρρύνεται να καθαρίζει αυτή την περιοχή όπως και όταν πλένεται πίσω από τα αφτιά του.

Για να ανακεφαλαιώσουμε η φίμωση είναι ένα φυσιολογικό φαινόμενο της παιδικής ηλικίας. Μετά την ηλικία των πέντε ετών μόνο ένα στα δέκα αγοράκια έχουν κλειστό το πέος τους και παρόλα αυτά μόλις το ένα στα 100 θα χρειαστεί τελικά επέμβαση περιτομής.

Η επέμβαση της περιτομής παρόλο που δίνει λύση στην παθολογική φίμωση έχει πολλές δυνητικές επιπλοκές όπως μετεγχειρητική αιμορραγία και μόλυνση, στένωση του στομίου της ουρήθρας, ελάττωση αισθητικότητας από την αφαίρεση δέρματος πλούσιου σε νευρικές απολήξεις και απαραίτητου για υγιή ερωτική ζωή, συχνότερες βαλανοποσθίτιδες, ελάττωση του μήκους και του πλάτους του πέους.

Νέες τεχνικές στο μέλλον θα κάνουν δυνατή την διατήρηση της πόσθης δίνοντας την ευκαιρία στον νέο άντρα να διαλέξει μόνος του αν επιθυμεί την περιτομημένη εμφάνιση ή όχι.

Οι φυτικές ίνες μειώνουν τα επίπεδα της CRP στο αίμα

Μια διατροφή πλούσια σε φυτικές ίνες ίσως συμβάλλει στον έλεγχο των επιπέδων της c-αντιδρώσας πρωτεΐνης (CRP), η οποία σχετίζεται με αυξημένο κίνδυνο καρδιακής νόσου, σύμφωνα με νέα αμερικανική μελέτη που δημοσιεύεται στο επιστημονικό έντυπο American Journal of Clinical Nutrition.

Ερευνητική ομάδα της Ιατρικής Σχολής του Πανεπιστημίου της Μασαχουσέτης με επικεφαλής τον Δρ Γιανγκσενγκ Μα έθεσε υπό ιατρική παρακολούθηση 524 υγιείς ενήλικες και διαπίστωσε ότι εκείνοι με την υψηλότερη πρόσληψη φυτικών ινών είχαν χαμηλότερα επίπεδα CRP στο αίμα συγκριτικά με άτομα που έτρωγαν ελάχιστες φυτικές ίνες. Η CRP είναι δείκτης προοδευτικής φλεγμονής στον οργανισμό και τα διαρκώς αυξανόμενα επίπεδα της συγκεκριμένης πρωτεΐνης έχουν αναγνωριστεί από παλαιότερες μελέτες ως παράγοντας κινδύνου μελλοντικής καρδιακής νόσου.

Η παρούσα μελέτη υποστηρίζει την γενική σύσταση κατανάλωσης 20-35 γραμμαρίων φυτικών ινών την ημέρα για τους ενηλίκους, υπό τη μορφή φρούτων, λαχανικών, δημητριακών ολικής αλέσεως και οσπρίων.

Οι επιστήμονες μέτρησαν τα επίπεδα της CRP στο αίμα των εθελοντών πέντε φορές κατά τη διάρκεια ενός έτους και συνέλεξαν πληροφορίες για τη διατροφή, την άσκηση και άλλους παράγοντες υγείας.

Περίπου το 18% των ανδρών και των γυναικών είχε αυξημένα επίπεδα CRP, πάνω από 3 χιλιοστογραμμάρια ανά λίτρο αίματος. Αλλά γενικά τα επίπεδα της CRP έπεφταν καθώς αυξανόταν η κατανάλωση φυτικών ινών. Συγκριτικά με άτομα που έτρωγαν ελάχιστες φυτικές ίνες, εκείνοι που έτρωγαν την μέγιστη ποσότητα είχαν 63% λιγότερες πιθανότητες να έχουν αυξημένο αριθμό CRP.

Αξίζει να σημειωθεί ότι οι συμμετέχοντες με την μέγιστη κατανάλωση φυτικών ινών, έπαιρναν συνολικά 22 γραμμάρια την ημέρα, ή εντός των συνιστώμενων πλαισίων. Τα συνεχώς χαμηλά επίπεδα φλεγμονής εντός του οργανισμού πιστεύεται ότι συμβάλλουν στην εκδήλωση μιας ευρείας κλίμακας ασθενειών, όπως η καρδιακή νόσος και η αθηροσκλήρωση. Δεν είναι ξεκάθαρο γιατί οι φυτικές ίνες μειώνουν τη φλεγμονή, αλλά μειώνουν τη χοληστερόλη και το σάκχαρο του αίματος, παράγοντες που επίσης συμβάλλουν στη φλεγμονή.

Τέλος, οι επιστήμονες παρατήρησαν ότι και οι δυο μορφές φυτικών ινών, διαλυτές και αδιάλυτες, σχετίζονται με χαμηλότερα επίπεδα CRP στο αίμα. Οι διαλυτές φυτικές ίνες εντοπίζονται σε τροφές όπως τα όσπρια, τα μήλα, τα σαρκώδη φρούτα και το αλεύρι βρώμης και οι αδιάλυτες στα δημητριακά ολικής αλέσεως και πολλά λαχανικά.

ΚΕΝΤΡΟ ΥΠΟΣΤΗΡΙΞΗΣ ΨΥΧΟΛΟΓΙΚΩΝ ΠΡΟΒΛΗΜΑΤΩΝ

ΣΙΑΓΚΑ ΚΩΝΣΤΑΝΤΙΝΑ
ΨΥΧΟΛΟΓΟΣ
Απόφοιτος Αριστοτελείου Πανεπιστημίου Θεσσαλονίκης
τηλ. 6945557447

ΚΥΠΡΙΩΤΗ ΑΛΕΞΙΑ
ΨΥΧΟΛΟΓΟΣ
ΨΥΧΟΛΟΓΟΣ ΥΓΕΙΑΣ
Απόφοιτος Πανεπιστημίου Κρήτης, MSC Surrey University of England
τηλ. 6944717520

Δέχονται κατόπιν ραντεβού
Στεφ. Καζούλη 18-1ος όροφος
τηλ. 2241022102
ΧΠ12763



ΛΟΓΟΣ • ΟΜΙΛΙΑ • ΦΩΝΗ • ΑΚΟΗ
• ΜΑΘΗΣΙΑΚΕΣ ΔΥΣΚΟΛΙΕΣ
• ΔΥΣΛΕΞΙΑ
ΛΕΟΝΤΙΤΣΗ ΧΑΡΟΥΛΑ
Λογοθεραπεύτρια
ΔΕΧΕΤΑΙ ΜΕ ΡΑΝΤΕΒΟΥ
Πλατ. Βρούχου 1
Τηλ. 2241033537, 6946549289
email: hara-leontitsi@yahoo.gr
ΑΕ200

ΙΑΤΡΙΚΗ ΑΝΑΚΟΙΝΩΣΗ
Το ΕΡΓΑΣΤΗΡΙΟ ΠΥΡΗΝΙΚΗΣ ΙΑΤΡΙΚΗΣ
Α. ΣΑΚΕΛΛΑΡΙΔΟΥ-Μ. ΕΜΜΑΝΟΥΗΛ
θα παραμείνει κλειστό
από 19/04/06 έως και 01-05-06
Θα λειτουργεί κανονικά από την
ΤΡΙΤΗ 02-05-06
Αγίας Λαύρας 74, Ρόδος. Τηλ. 2241073250
Σας ευχόμαστε Καλό Πάσχα
ΑΤ1660

ΙΑΤΡΙΚΗ ΑΝΑΚΟΙΝΩΣΗ
Το ΜΙΚΡΟΒΙΟΛΟΓΙΚΟ ΔΙΑΓΝΩΣΤΙΚΟ ΚΕΝΤΡΟ της
ΚΛΥΤΙΑΣ ΣΤΑΜΑΤΙΑΔΟΥ-ΑΝΤΩΝΙΑΔΗ
θα παραμείνει κλειστό κατά την περίοδο
από 19/04/06 έως και 28/4/06
Θα λειτουργήσει κανονικά από την ΤΡΙΤΗ 02-05-06
Ι. Καζούλη 14, Ρόδος. Τηλ. 2241023444
ΜΟΟ

ΙΑΤΡΙΚΗ ΑΝΑΚΟΙΝΩΣΗ
ΜΙΚΡΟΒΙΟΛΟΓΙΚΟ ΔΙΑΓΝΩΣΤΙΚΟ ΙΑΤΡΕΙΟ
ΕΙΡΗΝΗ Δ. ΚΑΒΑΔΑ-ΧΑΤΗΡΗ
ΙΑΤΡΟΣ ΜΙΚΡΟΒΙΟΛΟΓΟΣ-ΒΙΟΠΑΘΟΛΟΓΟΣ
ΩΡΕΣ ΛΕΙΤΟΥΡΓΙΑΣ
ΔΕΥΤΕΡΑ, ΤΡΙΤΗ, ΠΕΜΠΤΗ, ΠΑΡΑΣΚΕΥΗ
07.00-13.00 και 18.00-19.30
ΤΕΤΑΡΤΗ 07.00-13.00, ΣΑΒΒΑΤΟ ΜΕ ΡΑΝΤΕΒΟΥ
Το ιατρείο θα παραμείνει κλειστό
από 19 Απριλίου έως 1 Μαΐου
ΚΩΝ. ΥΔΡΑΙΟΥ 30 ΡΟΔΟΣ-ΤΗΛ. 2241021120, 6945856084
ΕΝΑΝΤΙ ΠΑΙΔΙΚΟΥ ΣΤΑΘΜΟΥ "ΟΥΡΑΝΙΟ ΤΟΞΟ"
ΑΤ8074(Γ)



ΙΑΤΡΙΚΗ ΑΝΑΚΟΙΝΩΣΗ
ΚΩΝ/ΝΟΣ Γ. ΧΑΤΖΗΝΙΚΟΛΑΣ
ΧΕΙΡΟΥΡΓΟΣ ΟΦΘΑΛΜΙΑΤΡΟΣ
ΔΕΧΕΤΑΙ ΚΑΘΗΜΕΡΙΝΑ
9:00 - 13:00 και 17:30 - 20:30
Σάββατο πρωί με ραντεβού
ΔΕΝΔΡΙΝΟΥ 2β - 1ΟΣ ΌΡΟΦΟΣ - ΡΟΔΟΣ
ΤΗΛ & FAX: 2241020544, ΚΙΝ: 693 7161700
ΑΤ1506(Γ)

ΚΕΝΤΡΟ ΕΙΔΙΚΩΝ ΘΕΡΑΠΕΙΩΝ ΤΟΥ ΠΑΙΔΙΟΥ ΔΩΔΕΚΑΝΗΣΟΥ
ΚΩΝ/ΝΟΣ ΜΠΑΔΑΝΗΣ - ΣΟΥΖΗ ΓΕΩΡΓΙΛΟΠΟΥΛΟΥ
ΕΡΓΟΘΕΡΑΠΕΥΤΗΣ ΠΤΥΧΙΟΥΧΟΣ ΜΕΘΟΔΟΥ BOBATH N.D.T
ΜΕΘΟΔΟΣ PORTAGE
ΑΙΣΘΗΤΗΡΙΑΚΗΣ ΟΛΟΚΛΗΡΩΣΗΣ (S.I.)
ΜΕΤΕΚΠΑΙΔΕΥΣΗ ΣΤΙΣ ΝΕΥΡΟΛΟΓΙΚΕΣ ΚΑΙ ΚΙΝΗΤΙΚΕΣ ΔΙΑΤΑΡΑΧΕΣ
ΛΟΓΟΠΑΘΟΛΟΓΟΣ ΜΕΤΑΠΤΥΧΙΑΚΟ ΑΚΟΥΟΛΟΓΙΑΣ
Αποστόλου Παύλου 84, Ρόδος 85100,
τηλ. / fax (22410)60999/60579
ΧΠ1671/1872

ΑΠΟΚΑΤΑΣΤΑΣΗ ΝΕΥΡΟΛΟΓΙΚΩΝ ΠΑΘΗΣΕΩΝ
ΑΝΑΣΤΑΣΙΟΣ Η. ΜΑΝΕΤΤΑΣ
ΦΥΣΙΟΘΕΡΑΠΕΥΤΗΣ
Bobath/NDT
Ειδικευμένος στο πανεπιστημιακό νοσοκομείο της Βέρνης Insel Spital στην αποκατάσταση των κινητικών και αισθητηριακών διαταραχών μετά από παθήσεις και κακώσεις του νευρικού συστήματος. Πτυχιούχος της μέθοδου Bobath.
Πρώιμη και χρόνια αποκατάσταση μετά από:
- Αγγειακά εγκεφαλικά επεισόδια
- Κρανιοεγκεφαλικές κακώσεις
- Πολλαπλή σκλήρυνση
- Παθήσεις και κακώσεις των περιφερικών νεύρων
- Εγκεφαλική παράλυση
- Νευρολογικά συμπτώματα από το αυχενικό σύνδρομο και την παθολογία της οσφύος
- Συγγενείς και τραυματικές κακώσεις του νωτιαίου μυελού
ΘΕΡΑΠΕΙΑ ΚΑΤ' ΟΙΚΟΝ
ΑΕ1172
Ολυμπίας 2, Ρόδος 85100 • Κιν. 6946685197

ΧΑΡΟΥΛΑ ΤΣ. ΚΑΜΠΑΣΤΑΝΑ
ΦΥΣΙΚΟΘΕΡΑΠΕΥΤΡΙΑ
Πτυχιούχος Α. ΤΕΙ Θεσ/κης
Μεταπτυχιακή Εκπαίδευση στη νευροεξελικτική αγωγή
Μέθοδος Bobath/N.D.T.
Αποκατάσταση
νευρολογικών παθήσεων και κινητικών διαταραχών σε
παιδιά και ενήλικες
- Εγκεφαλική Παράλυση
- Κρανιοεγκεφαλικές κακώσεις
- Κακώσεις περιφερικών νεύρων
- Κακώσεις νωτιαίου μυελού
- Προβλήματα σπονδυλικής στήλης
- Αγγειακά Εγκεφαλικά Επεισόδια
Ολυμπίας και Δελφών γωνία (Καρακόνερο)
Τηλ. / Fax: 22410-29241 κιν. 6932044173
ΑΓ(ωμ)Π

ΑΥΤΟ ΕΠΙΛΟΓΕΣ
ΕΚΘΕΣΗ ΜΕΤΑΧΕΙΡΙΣΜΕΝΩΝ ΑΥΤΟΚΙΝΗΤΩΝ
ΚΟΥΚΟΥΡΑΣ ΑΛΕΞΑΝΔΡΟΣ
ΛΕΩΦ. ΡΟΔΟΥ-ΛΙΝΔΟΥ 255 • ΤΗΛ. (22410)60910
www.autoepiloges.com

ΑΓΟΡΑ-ΠΩΛΗΣΗ-ΑΝΤΑΛΛΑΓΗ ΜΕΤΑΧΕΙΡΙΣΜΕΝΩΝ ΑΥΤΟΚΙΝΗΤΩΝ

1. **MERCEDES SLK KOMPRESSOR 2000cc 163 HP, μοντ. 2000, λευκό.** ABGS, ABS, klima,αυτόματος πιλότος,, δερμάτινο σαλόνι, επένδ. αλουμ.,ηλ. οροφή, κεντρ. κλειδ., ηλ παράθ., ηλ.καθρ., υδρ. τιμ., ζάντες αλουμ. και CD.
2. **MERCEDES SLK KOMPRESSOR 2000cc,196 HP, μοντ. 2000, μπλε.** ABGS, ABS, klima,αυτόματος πιλότος,, δερμάτινο σαλόνι, επένδ. αλουμ.,ηλ. οροφή, κεντρ. κλειδ., ηλ παράθ., ηλ.καθρ., υδρ. τιμ., ζάντες αλουμ.,car kit και CD.
3. **MERCEDES C200 KOMPRESSOR 1800cc 163HP , μοντ. 2000, blue black.** ABGS, ABS, klima,αυτόματος πιλότος,, δερμάτινο σαλόνι, κεντρ. κλειδ., ηλ παράθ., ηλ.καθρ., υδρ. τιμ., ζάντες αλουμ., cruiser control, book service και CD.
4. **MERCEDES C200 KOMPRESSOR 1800cc 163HP Αυτόματο σειριακό κιβώτιο, μοντ. 2003, blue black.** ABGS, ABS, klima, κεντρ. κλειδ., ηλ παράθ., ηλ.καθρ., υδρ. τιμ., book service και CD.
5. **MERCEDES 320 S 3200cc, θαλασσί.** ABGS, ABS, klima, αυτόματος πιλότος, ηλιοροφή, κεντρ. κλειδ., ηλ. παράθ., ηλ.καθρ., υδρ. τιμ.,ηλ.καθίσματα εμπρός πίσω, δερμάτ.σαλόνι, ξύλινη επένδυση, συναγερμός, car kit, ζάντες αλουμ. και CD.
6. **MERCEDES C180 1800cc, μοντ. 1998,μπλε.** ABGS, ABS, Klima, κεντρ. κλειδ., ηλ. παράθ., υδρ. τιμόνι,ηλ.καθρ.,ζάντες αλουμ., book service και CD.
7. **MERCEDES C180 SPORT COUPE 1800cc, μοντ. 2004, ασημί.** ABGS, ABS, Clima, κεντρ. κλειδ., ηλ. παράθ., υδρ. τιμόνι ,ηλ.καθρ.,ζάντες αλουμ., και CD.
8. **MERCEDES A140 1400cc, μοντ. 1998, μαύρο.** ABGS, ABS, Clima, κεντρ. κλειδ., ηλ. παράθ., υδρ. τιμόνι ,ηλ.καθρ.,ζάντες αλουμ.,ηλιοροφή, book service και CD.
9. **PORSCHE CAYENNE TURBO 4500cc, μοντ. 2004, χρυσό.** ABGS, ABS, klima, ηλιοροφή, κεντρ. κλειδ., ηλ. παράθ., ηλ.καθρ., υδρ. τιμ., δερμάτ.σαλόνι, ξύλινη επένδυση, ζάντες αλουμ.,σπόιλερ, book service και CD.
10. **PORSCHE CARRERA 3400cc, μοντ. 2000, μπλε.** ABGS, ABS, klima, ηλιοροφή, κεντρ. κλειδ., ηλ. παράθ., ηλ.καθρ., υδρ. τιμ., δερμάτ.σαλόνι, ξύλινη επένδυση, ζάντες αλουμ.,σπόιλερ, book service και CD.
11. **PORSCHE BOXSTER 2700cc, μοντ. 1999, ασημί.** ABGS, ABS, klima, ηλιοροφή, κεντρ. κλειδ., ηλ. παράθ., ηλ.καθρ., υδρ. τιμ., δερμάτ.σαλόνι, ξύλινη επένδυση, ζάντες αλουμ.,σπόιλερ, book service και CD.
12. **JEEP CHEROKEE 3700cc, μοντ. 2002, μαύρο** ABGS, ABS, klima, ηλιοροφή, κεντρ. κλειδ., ηλ. παράθ., ηλ.καθρ., υδρ. τιμ., δερμάτ.σαλόνι, ξύλινη επένδυση, ζάντες αλουμ.,σπόιλερ, book service και CD.
13. **BMW 320i 2000cc 6v 150hp, μοντ.2000, μαύρο** ABGS,ABS, Clima, κεντρ. κλειδ., ηλ. παράθ., υδρ. τιμ. ηλ.καθρ. ,ζάντες αλουμ. και CD.
14. **BMW 316i 1600cc, μοντ. 2000, σιελ.** ABG,ABS, A/C, κεντρ. κλειδ., ηλ. παράθ., υδρ. τιμ. ηλ.καθρ. δερμάτινο σαλόνι και CD.
15. **TOYOTA AVENSIS 1600cc, μοντ.1999, ασημί** ABGS,ABS, Clima, κεντρ. κλειδ., ηλ. παράθ., υδρ. τιμ. ηλ.καθρ και CD.
16. **TOYOTA YARIS 1000cc ,μοντ. 2000, ασημί.** ABGS, Clima, κεντρ. κλειδ., ηλ. παράθ., υδρ. τιμ. και CD.
17. **LAND ROVER 1800cc, μοντ. 2001, πράσινο.** ABS, ABGS, A/C, κεντρ. κλειδ., ηλ. παράθ., υδρ. τιμόνι, . ηλ.καθρ, ζάντες αλουμινίου και CD.
18. **ALFA ROMEO 147 DISTINCTIVE 2000cc, μοντ.2003, ασημί.** ABGS, ABS, A/C, κεντρ. κλειδ., ηλ. παράθ., υδρ. τιμόνι,ζάντες αλουμινίου και CD.
19. **ALFA ROMEO 156 1600cc, μοντ.2002, μαύρο.** ABGS, ABS, Clima, κεντρ. κλειδ., ηλ. παράθ., υδρ. τιμόνι, δερμ.σαλόνι, ηλιοροφή, ζάντες αλουμινίου και CD.
20. **RENAULT MEGANE 1400cc, μοντ.2004, μπλε.** ABGS , ABS, A/C κεντρ. κλειδ., ηλ. παράθ., υδρ. τιμόνι, ζάντ. αλουμ. και CD.
21. **RENAULT MEGANE 1600cc, μοντ.2001, ασημί.** ABGS , ABS, A/C κεντρ. κλειδ., ηλ. παράθ., υδρ. τιμόνι,ηλ.καθρ.,δερμ. Σαλόνι, ξύλινη επενδυση, ζάντ. αλουμ. και CD.
22. **RENAULT CLIO 1200cc, μοντ.2000, ασημί.** ABGS , A/C κεντρ. κλειδ., ηλ. παράθ., υδρ. τιμόνι και CD.
23. **RENAULT TWINGO 1200cc, μοντ.1997, ασημί.** A/C, κεντρ. κλειδ., ηλ. παράθ., υδρ. τιμόνι και CD.
24. **OPEL ASTRA SPORT 3Dr 1400cc,μοντ.2001,ασημί.** ABS, ABGS, A/C, κεντρ. κλειδ., ηλ. παράθ., υδρ. τιμόνι,ζάντες αλουμινίου και CD.
25. **OPEL ASTRA 1400cc,μοντ.1999,ασημί.** ABS, ABGS, A/C, κεντρ. κλειδ., ηλ. παράθ., υδρ. τιμόνι και CD.
26. **FIAT COUPE 1800cc, μοντ.1998, ασημί.** ABS, ABGS, A/C, κεντρ. κλειδ., ηλ. παράθ., υδρ. τιμόνι,ζάντες αλουμινίου και CD.
27. **FIAT STILO 1200cc , μοντ. 2002, ανθρακί.** ABS, ABGS, Klima, Κεντρ. κλειδ., ηλ. παράθ., υδρ. τιμόνι, ηλ. καθρ , ζάντες αλουμ. και CD.
28. **SEAT CORDOBA 1400cc, μοντ.2002, μαύρο.** ABS ,ABG, A/C, υδρ. τιμόνι, κεντρ. κλειδ., ηλ. παράθ. ,ηλ. καθρ και CD.
29. **DAEWOO LANOS EXTREME 1300cc,μοντ.2000, μαύρο.** A/C, υδρ. τιμόνι, κεντρ. κλειδ., ηλ. παράθ. ζάντες αλουμ., μαρσπιέ και CD.
30. **PEUGEOT 307 1600cc, μοντ.2002, μπορντώ.** ABGS, ABS, A/C, υδρ. τιμόνι, κεντρ. κλειδ., ηλ. παράθ. και CD.
31. **CITROEN XSARA 1400cc, μοντ.1999, χρυσό.** ABGS, A/C, υδρ. τιμόνι, κεντρ. κλειδ., ηλ. παράθ. και CD.
32. **HYUNDAI COUPE 1600cc, μοντ.2000, μαύρο.** ABGS, ABS, A/C, υδρ. τιμόνι, κεντρ. κλειδ., ηλ. παράθ.,ηλ.καθρ.,ζάντες αλουμ., σπόιλερ,book service και CD.
33. **ΚΙΑ SPORTAGE SOFT TOP 2000cc, μοντ. 2001, μαύρο.** A/C, κεντρ. κλειδ., ηλ. παράθ., υδρ. τιμ. ηλ.καθρ.,ζάντες αλουμ.,ξύλινη επένδυση ,δερμάτινο σαλόνι, book service και CD.
34. **NISSAN PRIMERA 1600cc,μοντ.2002,ασημί** ABGS, ABS, Clima, υδρ. τιμόνι, κεντρ. κλειδ., ηλ. παράθ. και CD
35. **NISSAN ALMERA 1500cc,μοντ.2000,μπορντώ.** ABG ,A/C, κεντρ. κλειδ., ηλ. παράθ., υδρ. τιμ. ηλ.καθρ.,ζάντες αλουμ.,αλουμ. επένδυση , book service και CD.

ΣΗΜΕΙΩΣΗ: ΠΑΡΑΔΟΣΗ PORSCHE ΚΑΤΟΠΙΝ ΠΑΡΑΓΓΕΛΙΑΣ ΣΕ 2 ΗΜΕΡΕΣ.

ΑΠΟ 0% ΠΡΟΚΑΤΑΒΟΛΗ ΕΩΣ 72 ΜΗΝΙΑΙΕΣ ΔΟΣΕΙΣ ΜΕ ΤΑ ΧΑΜΗΛΟΤΕΡΑ ΕΠΙΤΟΚΙΑ ΤΗΣ ΑΓΟΡΑΣ
ΧΠ1210

Καλύφθηκε το χαμένο έδαφος

Ανοδική αντίδραση χθες

Άνοδος του Γενικού Δείκτη σε ποσοστό 1,08%

Ανοδική αντίδραση κατέγραψαν οι τιμές των μετοχών, καλύπτοντας το χαμένο έδαφος της προχθεσινής συνεδρίασης, με τον Γενικό Δείκτη Τιμών μα κλείνει σε απόσταση αναπνοής από τα επίπεδα των 4.200 μονάδων, εν μέσω θετικού κλίματος στις ευρωπαϊκές αγορές.

Η μικρή κεφαλαιοποίηση είχε καλύτερες αποδόσεις από την υψηλή και μεσαία κεφαλαιοποίηση, με τη σχέση των κερδισμένων με τις χαμένες μετοχές να διαμορφώνεται στο 3,8 προς 1. Οι επί μέρους δείκτες στην πλειοψηφία τους κατέγραψαν άνοδο και τα μεγαλύτερα κέρδη κατέγραψαν οι δείκτες των μέσων ενημέρωσης, των βιομηχανικών προϊόντων, των χημικών και της τεχνολογίας, ενώ απώλειες παρουσίασαν μόνο οι δείκτες του εμπορίου και του πετρελαίου και αερίου.

Από τις μετοχές της υψηλής κεφαλαιοποίησης τη μεγαλύτερη άνοδο κατέγραψαν η Cosmote(+4,28%), της Βιοχάλκο(+3,61%), της Ιντρακόμ(+2,21%), της Eurobank(+2,06%), του ΟΠΑΠ(+1,72%), της Coca Cola(+1,68%), της Εθνικής(+1,18%), της ΔΕΗ(+1,03%) και της Πειραιώς(+1,02%), ενώ με σημαντικές απώλειες έκλεισαν οι μετοχές των ΚΑΕ(-4,55%), της Motor Oil(-2,00%), της Folli Follie(-1,59%) και της Γερμανός(-1,01%).

Από τις μετοχές της μεσαίας κεφαλαιοποίησης με σημαντικά κέρδη έκλεισαν οι μετοχές της Αβαξ(+5,28%), του ΔΟΛ(+4,19%), της Σιδενόρ(+4,03%), της Μαϊλης(+3,75%) και της ΓΕΚ(+3,67%).

Από τα αξιοσημείωτα της χθεσινής συνεδρίασης ήταν το placement των 4,45 εκατ. μετοχών του ΟΠΑΠ (το 1,39% του μετοχικού κεφαλαίου), που διοργάνωσε η Morgan Stanley για λογαριασμό πελατών της, στα 29,45 ευρώ, με την αξία της συναλλαγής να ανέρχεται στα 131.132.604 ευρώ, ενώ σημαντικά πακέτα έγιναν επίσης στη Δέλτα Συμμετοχών (15,14 εκ. ευρώ) ΕΛΤΕΧ (12,6 εκ. ευρώ) και Intralot (10,56 εκ. ευρώ).

Ο Γενικός Δείκτης Τιμών, έκλεισε στις 4.198,73 μονάδες έναντι 4.153,69 μονάδων της προηγουμένης, σημειώνοντας άνοδο 45,04 μονάδων, ή σε ποσοστό 1,08 %.

Ο δείκτης FTSE/ASE 20 έκλεισε στις 2.260,68 μονάδες, με άνοδο σε ποσοστό 0,99 %, ενώ ο δείκτης FTSE/ASE 40 έκλεισε στις 4.595,56 μονάδες με άνοδο σε ποσοστό 1,08 %. Ο δείκτης FTSE/ASE SMALLCAP 80 έκλεισε στις 793,29 μονάδες, με άνοδο σε ποσοστό 2,38%, ενώ ο δείκτης FTSE 140 έκλεισε στις 5.000,72 μονάδες, με άνοδο σε ποσοστό 1,07 %.

Ο δείκτης Ftse/Athex International έκλεισε στις 5.854,91 μονάδες, με άνοδο 1,12 %

Από τις 313 μετοχές που διακινήθηκαν στη συνεδρίαση, 214 κινήθηκαν ανοδικά, 58 κινήθηκαν πτωτικά, ενώ η τιμή 41 μετοχών παρέμεινε αμετάβλητη.

Τη μεγαλύτερη ποσοστιαία άνοδο σημείωσαν οι μετοχές των εταιρειών: Ελφίκο + 20,00%, Εμπορικός Δεσμός (κο) + 19,05%, Paperpack Τσουκαρίδης + 17,24%, Πετζετάκις +12,68%, Spider-Πέτσιος + 12,00%, Τασόγλου + 11,76%, Μπουτάρης + 11,11%, Μηχανική(κο) + 10,00%, Χαλυβδοφύλλων + 10,00% και Έλτον + 9,80%.

Αντιθέτως τις μεγαλύτερες απώλειες σημείωσαν οι μετοχές των εταιρειών: Νεώριον - 9,09%, Hitech SNT - 8,57%, Εργάς -7,14%, Plias - 5,41%, Quality & Reliability - 5,41%, ΚΑΕ - 4,55%, Βιοσώλ - 4,55%, ΓΕΝΕΡ - 4,35%, Fanco - 4,35% και ΕΚΤΕΡ -3,45 %.

Η αξία των συναλλαγών ανήλθε στα 459,763 εκατ. ευρώ, εκ των οποίων τα 203,051 εκατ. ευρώ αφορούσαν προσυμφωνημένες συναλλαγές.

Το μεγαλύτερο όγκο συναλλαγών παρουσίασαν οι μετοχές των εταιρειών: ΟΠΑΠ 6.378,101 τεμάχια, Ελληνική Τεχνοδομική 2.646,140 τεμάχια, Μηχανική 2.209,059 τεμάχια, ΑΕΓΕΚ 1.773,059 τεμάχια και ΟΤΕ 1.673.061 τεμάχια.

Την μεγαλύτερη αξία συναλλαγών σημείωσαν οι μετοχές των εταιρειών: ΟΠΑΠ187,573 εκατ ευρώ, ΟΤΕ 30,092 εκατ ευρώ, Εθνική Τράπεζα 25,523 εκατ ευρώ, Ελληνική Τεχνοδομική 22,202 εκατ ευρώ και Ιντραλότ 16, 705 εκατ. ευρώ.

Η συνολική κεφαλαιοποίηση της αγοράς διαμορφώθηκε στα 143,531 δισ. ευρώ.

Οι επιμέρους δείκτες έκλεισαν ως εξής:

Ασφάλειες:	6.791,06	+ 0,98%
Βιομηχανικά Προϊόντα και Υπηρεσίες:	5.984,37	+ 2,54%
Εμπόριο:	5.880,51	-1,09%
Κατασκευές και Υλικά:	6.531,53	+ 1,27%
Μέσα Ενημέρωσης:	5.887,05	+ 3,11%
Πετρέλαιο και Αέριο:	5.588,68	- 1,01%
Προσωπικά και Οικιακά Προϊόντα:	5.623,86	+ 0,29%
Πρώτες ύλες:	6.635,24	+ 0,75%
Ταξίδια και αναψυχή:	5.550,47	+ 1,58%
Τεχνολογία:	5.729,14	+ 2,49%
Τηλεπικοινωνίες:	5.069,83	+ 0,97%
Τράπεζες:	5.876,01	+ 1,07%
Τρόφιμα και Ποτά:	5.660,28	+ 1,48%
Υγεία:	8.158,64	+ 1,90%
Υπηρεσίες Κοινής Ωφέλειας:	5.341,38	+ 1,03%
Χημικά:	7.857,82	+2,54%
Χρηματοοικονομικές Υπηρεσίες:	53,41	+ 0,72%

Αυξημένος ο κατά κεφαλήν επιστρέψιμος φόρος

Ένας στους τέσσερις... κερδίζει

Τι δείχνουν τα πρώτα στοιχεία από την εκκαθάριση

Αυξημένος είναι ο κατά κεφαλήν επιστρεφόμενος φόρος που προκύπτει από την εκκαθάριση των πρώτων 322.886 φορολογικών δηλώσεων ενώ κατά 11,3% αυξημένος είναι και ο κατά κεφαλήν επιπλέον φόρος για τους υπόχρεους με χρεωστικό εκκαθαριστικό.

Σύμφωνα με τα στοιχεία του ΚΕΠΥΟ μετά την ολοκλήρωση και της δεύτερης παρτίδας εκκαθαριστικών ο μέσος κατά κεφαλήν επιπλέον φόρος για όσους πάρουν χρεωστικό εκκαθαριστικό είναι φέτος 2.092 ευρώ από 1.879 ευρώ πέρυσι ενώ ο μέσος κατά κεφαλήν επιστρεφόμενος φόρος για όσους πάρουν πιστωτικό εκκαθαριστικό είναι αυξημένος κατά 71% και διαμορφώνεται στα 1.622 ευρώ από 948 ευρώ πέρυσι.

Η αύξηση του κατά κεφαλήν επιστρεφόμενου φόρου προβληματίζει την πολιτική ηγεσία του υπουργείου καθώς πιθανολογείται ότι υποκρύπτει «φούσκωμα» των δαπανών μικροεπιτηδευματιών και ελεύθερων επαγγελματιών με πλαστά παραστατικά και γι' αυτό πριν την επιστροφή του φόρου οι 87.988 πιστωτικές δηλώσεις και ιδίως όσες υποβλήθηκαν ηλεκτρονικά θα περάσουν από το ψιλό κόσκινο της εφορίας.

Εν τω μεταξύ, σύμφωνα με τα όσα ανακοίνωσε η Γενική Γραμματεία Πληροφοριακών Συστημάτων του υπουργείου Οικονομίας και Οικονομικών, τις επόμενες ημέρες θα ταχυδρομηθούν τα 240.153 εκκαθαριστικά της δεύτερης παρτίδας εκκαθάρισης.

Επιπλέον φόρος

Από αυτά τα 63.149 είναι χρεωστικά και προβλέπουν την καταβολή επιπλέον φόρου συνολικού ύψους 119,7 εκατ. ευρώ, 62.998 είναι πιστωτικά και προβλέπουν επιστροφή φόρου ύψους 103,64 εκατ. ευρώ και τα υπόλοιπα 114.006 είναι μηδενικά. Με την αποστολή της νέας αυτής παρτίδας, το σύνολο των εκκαθαριστικών που θα έχουν αποσταλεί στους φορολογούμενους φθάνει ήδη τα 322.886.

Από τα εκκαθαριστικά αυτά: .- 87.988 (27,25% του συνόλου) είναι πιστωτικά και προβλέπουν επιστροφές φόρου συνολικού ποσού 142,7 εκατ. ευρώ ή 1.622,61 ευρώ κατά μέσο όρο σε κάθε



δικαιούχο. - 86.470 (26,78% του συνόλου) είναι χρεωστικά και προβλέπουν την καταβολή επιπλέον φόρου συνολικού ύψους 180,9 εκατ. ευρώ ή 2.092,17 ευρώ κατά μέσο όρο από κάθε υπόχρεο. - 148.428 είναι μηδενικά.

TOP CARS

ΠΡΩΤΟΙ ΣΕ ΕΙΣΑΓΩΓΕΣ ΑΥΤΟΚΙΝΗΤΩΝ ΣΤΑ ΔΩΔΕΚΑΝΗΣΑ

ΕΙΣΑΓΩΓΕΣ ΑΓΟΡΕΣ - ΠΩΛΗΣΕΙΣ - ΑΝΤΑΛΛΑΓΕΣ ΜΕΤΑΧΕΙΡΙΣΜΕΝΩΝ ΑΥΤΟΚΙΝΗΤΩΝ

JEEP

1. PORSCHE CAYENNE S. Μοντ. 11/05, Χρώμα μαύρο
Υδρ. τιμόνι, αερόσακοι οδηγού-συνοδηγού-πλευρικοί, ηλεκτ. παράθυρα, ABS, ηλεκτρ. καθρέπτες, κεντ. κλείδωμα, IMMOBIL, Radio CD, CLIMA, navigation system, park pilot system, Sun-Roof, αναρτιση, τηλέφωνο, μεταλ. χρώμα, ζαντολάστιχα. Full Extra Εισαγωγής

2. BMW X5, χρώμα θαλασσί DIESEL
Μοντ. Clima, συναγερμός, κεντ. κλείδωμα-immobil,ηλεκτ. καθρέπτες, ηλεκ. παράθυρα, δερμ. σαλόνι, αερόσακοι οδηγού-συνοδηγού-πλευρικοί, προβ. ομίχλης. Full Extra Εισαγωγής

3. JEEP GRAND CHEROKEE LIMITED
2700 cc., και 3100 cc, μοντ. 2004, ABS, A/C, υδρ. τιμόνι πολλαπλών χρήσεων, αερόσακοι οδηγού-συνοδηγού-πλευρικοί, ηλεκ. παράθυρα, εκθαμνοτικοί ηλεκ. καθρέπτες, κεντ. κλείδωμα-immobil, Radio CD, TV, Sun-roof, navigation system, park pilot system, ζαντολάστιχα, μεταλ. χρώμα, προβ. ομίχλης, δερμ. με μνήμες σαλόνι. Full Extra Εισαγωγής

4. JEEP CHEROKEE «LIMITED EDITION-RANEGADE» DIESEL
2500 cc, μοντ. 2004, χρώμα ασημί και χρυσαφί, υδρ. τιμόνι, ABS, A/C, αερόσακοι οδηγού-συνοδηγού- πλευρικοί, συναγερμός, ηλεκτ. παράθυρα, ηλεκτ. καθρέπτες, κεντ. κλείδωμα-immobil, PIK, Radio-CD, sun-roof, ζαντολάστιχα, μετ. χρώμα, δερμ. σαλόνι. Full Extra Εισαγωγής

5. JEEP WRANGLER HARD-TOP
χρώμα μπλε, 2500 cc 2004 μοντ., ABS, A/C, υδρ. τιμόνι, ηλεκτ. παράθυρα, αερόσακοι οδηγού- συνοδηγού, ηλεκτ. καθρέπτες, κεντ. κλείδωμα-immobil, ζαντολάστιχα, μεταλ. χρώμα, προβ. ομίχλης. Full Extra Εισαγωγής

6. TOYOTA RAV4
χρώμα πράσινο σκούρο, υδρ. τιμόνι, ABS, A/C, αερόσακοι οδηγού-συνοδηγού-πλευρικοί, ηλεκ. παράθυρα, ηλεκτ. καθρέπτες, κεντ. κλείδωμα-immobil, PIK, μεταλ. χρώμα, ζαντολάστιχα, προβ. ομίχλης. Full Extra

1. MERCEDES S320 DIESEL
μοντ. 04, 3200 cc, ασημί, αυτόματο-σειριακό,navigation system, parktronic, clima, radio CD, ηλεκτ. καθίσματα με μνήμες και θερμαινόμενα, δερμάτινο σαλόνι, ηλεκτ. καθρέπτες, κεντρ. κλείδωμα, immobil, υδρ. τιμόνι, ABS/ASP, φώτα χενον, sun-roof, μεταλ. χρώμα, προβ. ομίχλης.
Full Extra- Εισαγωγής

2. MERCEDES CLK 200 KOMPRESSOR
χρώμα μπλε σκούρο, 2000 cc.μοντ. 200, υδρ. τιμόνι, δερμ. σαλόνι, ηλεκτ. καθρέπτες, ηλεκτ. κλειδαριές, immobil, clima, radio CD, μεταλ. χρώμα, ζαντες διερουμενες, αυτόματος πιλότος, προβ. ομίχλης, ABS, αερόσακοι οδηγού-συνοδηγού-πλευρικοί. Full Extra

3. MERCEDES CLK 200 KOMPRESSOR
χρώμα μπλε ανοικτό, 2000 cc, μοντ. 2000, υδρ. τιμόνι, δερμ. σαλόνι, ηλεκτ. καθίσματα, ηλεκτ. καθρέπτες, ηλεκτ. κλειδαριές, immobil, clima, αυτ. πιλότος, DVD, radio CD MP3, μεταλ. χρώμα, ζαντολάστιχα, αυτ. πιλότος, φώτα χένον, προβ. ομίχλης, ABS, ESP, αερόσακοι οδηγου-συνοδηγού-πλευρικοί. Full Extra

4. MERCEDES CLK 200 KOMPRESSOR
χρώμα ανθρακί, 2000 cc.μοντ. 2005, υδρ. τιμόνι, ηλεκτ. παράθυρα, ηλεκτ. καθρέπτες, κεντρ. κλείδωμα, immobil, ABS, ESP, συναγερμός, αερόσακοι οδηγού-συνοδηγού-πλευρικοί, δερμ. σαλόνι, εγκατ. τηλεφώνου, radio CD, μεταλ. χρώμα, ζαντολάστιχα. Full Extra

5. MERCEDES SPORT COUPE EVOLUTION
2000 cc, μοντ. χρώμα μαύρο, υδρ. τιμόνι, ηλεκτ. παράθυρα, ηλεκτ. κλειδαριές, immobil, ηλεκτ. καθρέπτες, clima, αερόσακοι οδηγού-συνοδηγού, ABS, radio CD,προβ. ομίχλης, δερμ. σαλόνι, ζαντολάστιχα, sun-roof, αυτόματο-σειριακό, parktronic, ESP, μετ. χρώμα. Full Extra- Εισαγωγής

6. MERCEDES E200
χρώμα ασημί, μοντ. 2004, 1800 cc, υδρ. τιμόνι, ABS, A/C, clima, αερόσακοι οδηγού-συνοδηγού-πλευρικοί, ηλεκτ. παράθυρα, ηλεκτ. καθρέπτες, κεντρ. κλείδωμα-immobil, radio CD, ζαντολάστιχα, προβ. ομίχλης, δερμ. σαλόνι, sun-roof.
Full Extra

7. MERCEDES E200 KOMPRESSOR
χρώμα ασημί, 1998 μοντ., 2000 cc, υδραυλ. τιμόνι, ηλεκτ. παράθυρα, κεντρ. κλείδωμα, immobil, ηλεκτ. καθρέπτες, PIK, Radio CD, ζαντολάστιχα, μεταλ. χρώμα, δερμ. σαλόνι, clima, προβ. ομίχλης, αερόσακοι οδηγού-συνοδηγού. Full Extra

8. MERCEDES E200 KOMPRESSOR
χρώμα μπλε σκούρο, 1800 cc, μοντ. 1997, ABS, clima, υδραυλ. τιμόνι, αερόσακοι οδηγού-συνοδηγού, ηλεκτ. παράθυρα, κεντρ. κλείδωμα, immobil, ηλεκτ. καθρέπτες, μεταλ. χρώμα, προβ. ομίχλης. Full Extra

9. BMW 320
χρώμα μπλε ανοικτό, 2000 cc.μοντ. 2000, τιμόνι πολλαπλών χρήσεων, ABS, clima, συναγερμός, ηλεκτ. καθρέπτες, ηλεκτ. παράθυρα, κεντ. κλείδωμα-immobil,αερόσακοι οδηγού-συνοδηγού-πλευρικοί, προβ. ομίχλης, μεταλ. χρώμα, radio CD, sun-roof, ζαντολάστιχα.
Full Extra

10. BMW 320
χρώμα ασημί, 2200 cc, μοντ. 2000, τιμόνι πολλαπλών χρήσεων, ABS, clima,δερμ. σαλόνι, συναγερμός, ηλεκτ. καθρέπτες, ηλεκ. παράθυρα, κεντ. κλείδωμα-immobil, αερόσακοι οδηγού-συνοδηγού-πλευρικοί, προβ. ομίχλης, μεταλ. χρώμα, radio CD, ζαντολάστιχα.
Full Extra

11. BMW 318
χρώμα ασημί και μαύρο, 1900 cc, μοντ. 2000, ABS, υδρ. τιμόνι, αερόσακοι οδηγού-συνοδηγού-πλευρικοί, clima, ηλεκτ. παράθυρα, ηλεκτ. καθρέπτες, κεντ. κλείδωμα-immobil, Radio CD, ζαντολάστιχα, μεταλ. χρώμα, εγκατ. τηλεφώνου, δερμ. σαλόνι, προβ. ομίχλης.
Full Extra Εισαγωγής

12. AUDI A4
χρώμα μπλε σκούρο και ασημί, 1800 cc, υδρ. τιμόνι, ηλεκτ. παράθυρα, κεντ. κλείδωμα-immobil, ηλεκτ. καθρέπτες, clima, αερόσακοι οδηγού-συνοδηγού, ABS, radio CD,προβ. ομίχλης, δερμ. σαλόνι, ζαντολάστιχα, μεταλ. χρώμα. Full Extra

13. BMW 520
χρώμα ασημί, 2200 cc, μοντ. 2004, υδρ. τιμόνι, πολλαπλών χρήσεων, ABS, προβ. ομίχλης, δερμ. σαλόνι, αυτόματο, φώτα χενον, parktronic, navigation system, αερόσακοι οδηγού-συνοδηγού-πλευρικοί, auto clima,ηλεκτ. καθίσματα, ηλεκτ. καθρέπτες, κεντ. κλείδωμα-immobil, radio CD, μεταλ. χρώμα, ζαντολάστιχα. Full Extra Εισαγωγής

ΕΠΑΓΓΕΛΜΑΤΙΚΑ

1. MERCEDES 108 CDI VITO DIESEL
Υδρ. τιμόνι, ABC, αερόσακοι - οδηγού - συνοδηγού, ABS, μεταλ. χρώμα, κεντρ. κλείδωμα. Εισαγωγής

2. MERCEDES 110 VITO CDI DIESEL
Υδρ. τιμόνι, A/C, αερόσακοι - οδηγού - συνοδηγού, ABS, μεταλ. χρώμα, κεντρ. κλείδωμα. Εισαγωγής

3. MERCEDES 110 VITO DIESEL
Υδρ. τιμόνι, A/C, αερόσακοι - οδηγού - συνοδηγού, ABS, μεταλ. χρώμα, κεντρ. κλείδωμα. Εισαγωγής

4. MERCEDES 313 SPRIDER
Υδρ. τιμόνι, A/C, αερόσακοι - οδηγού - συνοδηγού, ABS, μεταλ. χρώμα, κεντρ. κλείδωμα. Εισαγωγής

5. OPEL COMBO DIESEL
ABS, αερόσακοι - οδηγού - συνοδηγού, ηλεκ. παράθυρα, ηλεκτ. καθρέπτες, κεντ. κλείδωμα, μεταλ. χρώμα

6. S- FIAT DOBLO
Υδρ. τιμόνι, ηλεκτ. παράθυρα, ηλεκτ. κλειδαριές, ηλεκτ. καθρέπτες, αερόσακοι - οδηγού, συνοδηγού, A/C, immobil, ραδιόφωνο. Εισαγωγής.

7. MITSUBISHI L 200 ΧΡΩΜΑ ΜΠΛΕ TURBO DIESEL 4X4 2500CC
ABS, clima, αερόσακοι - οδηγού - συνοδηγού, ηλεκτ. παράθυρα, ηλεκτ. καθρέπτες, κεντ. κλείδωμα, immobil, ηχοσύστημα, ζαντολάστιχα, προβ. ομίχλης, hard top.
Full Extra. Εισαγωγής.

8. MITSUBISHI L 200 ΧΡΩΜΑ ΠΡΑΣΙΝΟ TURBO DIESEL 4X4 2500CC
ABS, clima, αερόσακοι οδηγού - συνοδηγού, ηλεκτ. παράθυρα, ηλεκτ. καθρέπτες, κεντ. κλείδωμα, immobil, ηχοσύστημα, ζαντολάστιχα, προβ. ομίχλης, hard top.
Full Extra. Εισαγωγής.

9. RENAULT TWINGO
χρώμα πράσινο ανοικτό1200cc μοντ. 200 A/C, αερόσακοι - οδηγού - συνοδηγού, ηλεκτ. παράθυρα, ηλεκτ. κλειδαριές, ηλεκτ. καθρέπτες.

10. OPEL CORSA
χρώμα λευκό, υδρ. τιμόνι, A/C, κεντ. κλείδωμα, μεταλ. χρώμα, αερόσακοι - οδηγού - συνοδηγού, ηλεκτ. παράθυρα, ηλεκτ. καθρέπτες.

11. OPEL ZAFIRA ΧΡΩΜΑ ΛΕΥΚΟ 1600CC 16V
Υδρ. τιμόνι, clima, αερόσακοι - οδηγού - συνοδηγού, ηλεκτ. παράθυρα, ηλεκτ. καθρέπτες, κεντ. κλείδωμα, immobil, προβ. ομίχλης, μετ. χρώμα, ζαντολάστιχα. Full Extra.

12. SMART PASSION 600C.C.
χρώμα μαύρο, πανοραμική οροφή, υδρ. τιμόνι, ηλεκτ. παράθυρα, A/C, ηλεκτρικές κλειδαριές - immobil αερόσακοι οδηγού - συνοδηγού, ABS, RADIO CD, προβ. ομίχλης, συναγερμός, ερμ. σαλόνι, αυτόματο - σειριακό, ζαντολάστιχα, μεταλλ. χρώμα. Full Extra εισαγωγής.

13. VOLVO S 60
Χρώμα ασημί, 2000C.C. 2001 Μοντ. Υδρ. τιμόνι, ηλεκτ. παράθυρα, κεντ. κλείδωμα, immobil, ηλεκτ. καθρέπτες, clima, αερόσακοι - οδηγού - συνοδηγού, ABS, ηχοσύστημα, προβ. ομίχλης, συναγερμός, δερμ. σαλόνι, ξύλ. επένδυση, ζαντολάστιχα, μετ. χρώμα, Sun - Roof. Full Extra.

14. FORD FOCUS 1600C.C.
Χρώμα μπλε σκούρο, αερόσακοι - οδηγού - συνοδηγού, A/C, ABS, υδρ. τιμόνι, δερμ. σαλόνι, ζαντολάστιχα, RADIO CD, προβ. ομίχλης, κεντ. κλείδωμα. Full Extra.

15. RENAULT MEGANE
χρώμα άσπρο 1400 cc, ABS, υδρ. τιμόνι, ηλεκτρικά παράθυρα, A/C, ηλεκτρ. καθρέπτες, κεντ. κλείδωμα, αερόσακοι - οδηγού - συνοδηγού, προβ. ομίχλης, μετ. χρώμα, ζαντολάστιχα.

16. SEAT IBIZA 1400CC MONT.
χρώμα θαλασσί, ABS, Clima, συναγερμό, υδρ. τιμόνι, αερόσακος - οδηγού - συνοδηγού - πλευρικοί, ηλεκτ. παράθυρα, ηλεκτ. καθρέπτες, κεντ. κλείδωμα, immobil Radio, μετ. χρώμα, προβ. ομίχλης. Full Extra.

17. DAIHATSU SIRION
Υδρ. τιμόνι, ABS, ηλεκτ. παράθυρα, ηλεκτ. καθρέπτες, κεντ. κλείδωμα, μετ. χρώμα, πρ. ομίχλης.

18. BMW 316
χρώμα μπλε, 1600 cc, ABS, Clima, υδρ. τιμόνι, αερόσακοι οδηγού - συνοδηγού, ηλεκτ. παράθυρα, ηλεκτ. καθρέπτες, κεντ. κλείδωμα, immobil, Radio CD, ζαντολάστιχα, προβ. ομίχλης, δερμ. σαλόνι. Full Extra.

19. HUNDAI COUPE
χρώμα μαύρο, Μοντ. 2000 1600cc, ABS, A/C, υδρ. τιμόνι, αερόσακοι - οδηγού - συνοδηγού, ηλεκτ. παράθυρα, ηλεκτ. καθρέπτες, κεντ. κλείδωμα, immobil, μετ. χρώμα, ζαντολάστιχα, δερμ. σαλόνι. Full Extra.

20. HUNDAI LANTRA
χρώμα κόκκινο μοντ. 2000 1600cc, ABS, A/C, υδρ. τιμόνι, αερόσακοι - οδηγού - συνοδηγού, ηλεκτ. παράθυρα, ηλεκτ. καθρέπτες, κεντ. κλείδωμα, immobil, μετ. χρώμα. Full Extra.

21. NISSAN ALMERA TINO
μοντ. 2000 1600cc, υδρ. τιμόνι, ABS, A/C, αερόσακοι - οδηγού - συνοδηγού, ηλεκτ. παράθυρα, ηλεκτ. καθρέπτες, κεντ. κλείδωμα, immobil.

22. SMART ΧΡΩΜΑ ΚΟΚΚΙΝΟ
Μοντ. 2000 1600cc, ABS, A/C, υδρ. τιμόνι, ηλ. παράθυρα, κεντ. κλείδωμα, immobil, RADIO CD, ζαντολάστιχα, προβ. ομίχλης, μετ. χρώμα. Full Extra.

✓ Ενα χρόνο γραπτή εγγύηση
✓ Από 0-72 δόσεις
1. Αγοράζουμε το αυτοκίνητό σας
2. Το ανταλλάσσουμε με ο,τιδήποτε μοντέλο της αρεσκείας σας
3. Αναλαμβάνουμε την πώληση του αυτοκινήτου σας χωρίς καμιά επιβάρυνση

• Νέα Διεύθυνση. Έκθεση: Λεωφ. Ηρακλειδών 379, Ιαλυσός
τηλ. (22410)96889, FAX: 22410 96089 κιν. 6972424403

ΧΠ2457

Το θέμα έθεσε η Κοντολίζα Ράις

Αμερικανικό ενδιαφέρον για το Οικουμενικό Πατριαρχείο

Ζητήθηκε η άρση όλων των περιορισμών

Η άρση των περιορισμών στη λειτουργία του Οικουμενικού Πατριαρχείου και η επαναλειτουργία της Θεολογικής Σχολής της Χάλκης είναι μία θεματική ενότητα που, σύμφωνα με πληροφορίες, η Αμερικανίδα υπουργός Εξωτερικών Κοντολίζα Ράις έδειξε ενδιαφέρον όχι μόνο όταν το θέμα της ετέθη κατά της επαφές της στην Αθήνα, αλλά και που η ίδια έθιξε στην ηγεσία του τουρκικού υπουργείου Εξωτερικών στην Άγκυρα.

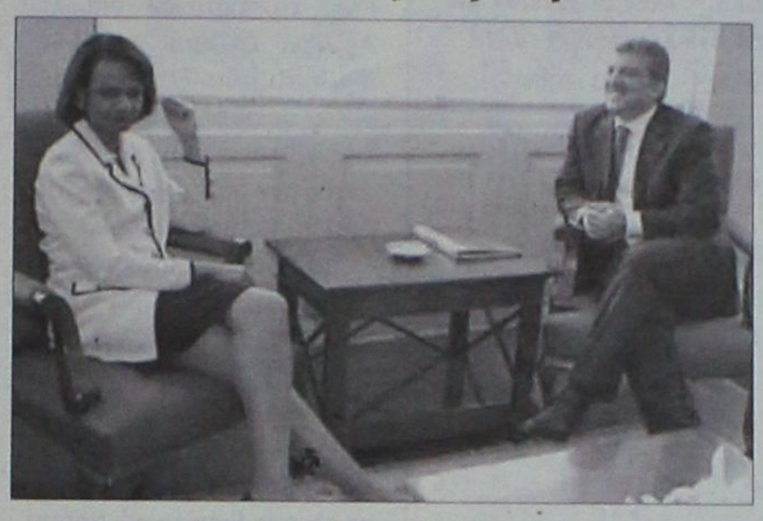

Με τον Αμπντουλάχ Γκιουλ συναντήθηκε στην Άγκυρα η Κοντολίζα Ράις

Σε ανταπόκριση του Αθηναϊκού Πρακτορείου από την Τουρκία επισημαίνεται ότι σύμφωνα με πληροφορίες η κ. Ράις αναφέρθηκε στις συνομιλίες της με τον Τούρκο υπουργό Εξωτερικών Αμπντουλάχ Γκιουλ και στα θέματα του Οικουμενικού Πατριαρχείου.

Η Άγκυρα, όπως είναι γνωστό, δεν έχει κάνει ακόμα κανένα βήμα προς την αποκατάσταση των δικαιωμάτων και των δυνθηκών ελεύθερης λειτουργίας του Οικουμενικού Πατριαρχείου. Σε συνέχεια της απαγόρευσης της λειτουργίας της Θεολογικής Σχολής της Χάλκης και της αφαίρεσης από το Πατριαρχείο των τίτλων του Ορφανοτροφείου της Πρίγκήπου, ετέθη θέμα και αφαίρεσης από το Πατριαρχείο της κυριότητας της Μονής Αγίου Γεωργίου στο ίδιο νησί της Προποντίδας.

Η άρση των περιορισμών εις βάρος του Οικουμενικού Πατριαρχείου είναι ζωτικής σημασίας τόσο για τη συνέχιση της παρουσίας του Οικουμενικού Θρόνου στην ιστορική του έδρα, όσο και για την επιβίωση της ολιγάριθμης πλέον ελληνικής μειονότητας στην Τουρκία.

Χθες στο ΥΠΕΣ ενόψει της θερινής περιόδου

Σύσκεψη με θέμα τις πυρκαγιές

Δύσκολο θα είναι το φετινό καλοκαίρι

Με στόχο την ετοιμότητα του κρατικού μηχανισμού εν όψει της θερινής περιόδου, που αρχίζει την 1η Μαΐου, καθώς και τη λήψη αποφάσεων σχετικών με την πρόληψη και καταστολή των δασικών πυρκαγιών, συνεδρίασε το Κεντρικό Συντονιστικό Όργανο Πολιτικής Προστασίας.

Στη συνεδρίαση, υπό τον υπουργό Εσωτερικών κ. Προκόπη Παυλόπουλο, συμμετείχε ο γενικός γραμματέας της Πολιτικής Προστασίας κ. Παναγιώτης Φούρλας, καθώς και αρμόδιοι κυβερνητικοί και υπηρεσιακοί παράγοντες.

Η ετοιμότητα του κρατικού μηχανισμού είναι αυξημένη, καθώς αναμένεται ένα δύσκολο καλοκαίρι, αφενός εξαιτίας της υψηλής βλάστησης από τις εκτεταμένες βροχοπτώσεις και, αφετέρου, λόγω των αναμενόμενων εξάρσεων υψηλής θερμοκρασίας και δυνατών ανέμων.

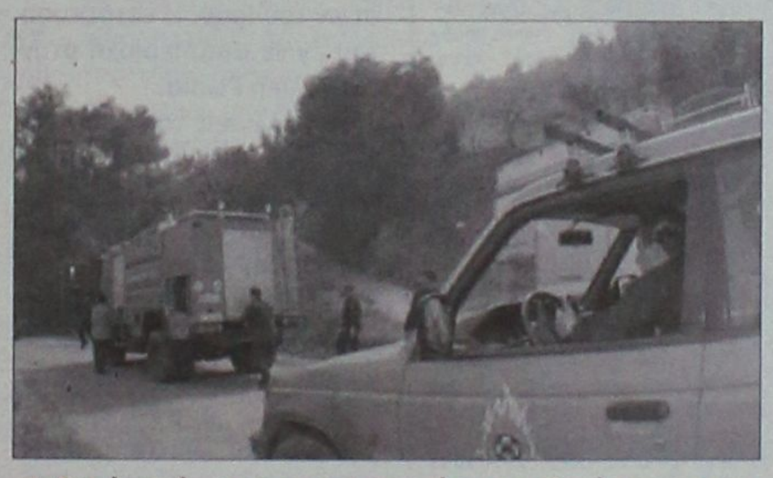

Αυξημένα μέτρα για την αντιμετώπιση ενδεχόμενων πυρκαγιών εν όψει του καλοκαιριού

Ο κ. Παυλόπουλος απηύθυνε έκκληση προς τους πολίτες για συνεργασία με τις αρμόδιες αρχές και ζήτησε να ειδοποιούν άμεσα για την εκδήλωση πυρκαγιάς. Ο κ. Φούρλας εξέφρασε την αισιοδοξία του ότι όλα θα πάνε καλά, βασιζόμενος στην προετοιμασία που έχει γίνει και την ετοιμότητα που υπάρχει.

Μέχρι και το τέλος Οκτωβρίου, οπότε λήγει η αντιπυρική περίοδος, θα εκδίδεται καθημερινά ο χάρτης πρόβλεψης με τους δείκτες επικινδυνότητας. Ήδη έχει σταλεί στις αρμόδιες υπηρεσίες ειδική εγκύκλιος για την μέτρα που πρέπει να ληφθούν.

Μαζί με τον Βραζιλιάνο σύζυγό της

Στην Αθήνα η Αθηνά Ωνάση

Υπέγραψαν έγγραφα ελληνοποίησης του Αλβάρο

Στα γραφεία της Ελληνικής Ομοσπονδίας Ιππασίας βρέθηκαν η Αθηνά Ωνάση και ο Βραζιλιάνος σύζυγός της, ώστε να υπογράψουν τα έγγραφα για την ελληνοποίηση του δεύτερου και τη συμμετοχή του στους Ολυμπιακούς του Πεκίνου με τα ελληνικά χρώματα.

Όπως σημειώνεται η όλη κίνηση ερμηνεύεται ως ένα ακόμα βήμα της κληρονόμου για τη διεκδίκηση της προεδρίας του Ιδρύματος, καθώς αποδυναμώνεται το πάγιο επιχείρημα περί ανυπαρξίας ελληνικής συνείδησης από πλευράς Αθηνάς.

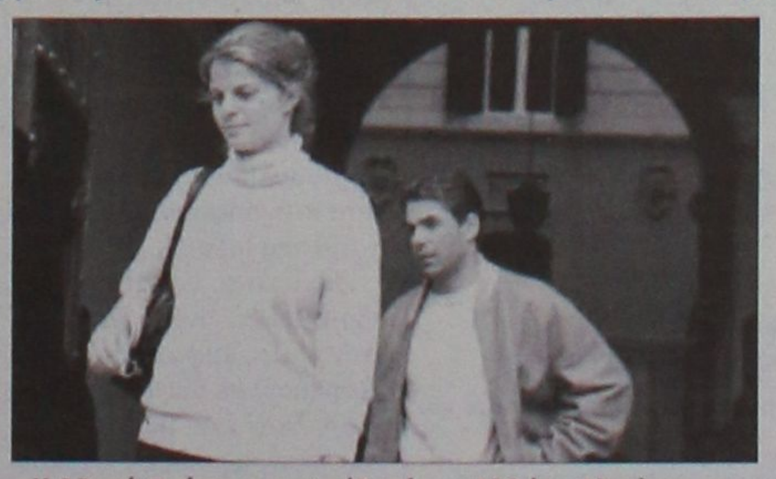

Η Αθηνά Ωνάση με τον σύζυγό της Αλβάρο Αλφόνσο ντε Μιράντα Νέτο

Το ζεύγος έφτασε στα γραφεία της Ελληνικής Ομοσπονδίας Ιππασίας, όπου συναντήθηκε με τον πρόεδρό της Ισίδωρο Κούβελο. «Ελπίζω σύντομα να μπορώ να αγωνιστώ και επίσημα με τα ελληνικά χρώματα» δήλωσε ο Βραζιλιάνος Ολυμπιονίκης.

Η όλη διαδικασία δεν είναι εύκολη, δεδομένου ότι ο Μιράντα πρέπει να δηλώσει μόνιμη κατοικία στην Ελλάδα, η οποία θα ισχύει τουλάχιστον για ένα χρόνο.

Πάντως, τόσο ο ίδιος όσο και η Αθηνά Ωνάση έχουν από καιρό αποκτήσει δελτίο αθλητή στον Όμιλο Αυλώνας.

GM AUTO Special
ΕΙΣΑΓΩΓΕΣ - ΕΜΠΟΡΙΑ - ΑΝΤΑΛΛΑΓΕΣ ΑΥΤΟΚΙΝΗΤΩΝ & ΑΞΕΣΟΥΑΡ

ΓΙΩΡΓΟΣ Π. ΜΥΡΙΑΛΛΑΚΗΣ
Λεωφόρος Ηρακλειδών (δίπλα ταβέρνα "Αντώνης") Ιαλυσός
τηλ. 2241096692 κιν. 6945991030, fax 2241096632
email: info@gmautospecial.gr
site: www.gmautospecial.gr

ΕΙΣΑΓΩΓΕΣ - ΠΩΛΗΣΕΙΣ - ΑΝΤΑΛΛΑΓΕΣ ΜΕΤΑΧΕΙΡΙΣΜΕΝΩΝ ΑΥΤΟΚΙΝΗΤΩΝ

- **MERCEDES C180 KOMPRESSOR**, 1.800 cc, μοντέλο 2003-4, χρώμα, μολυβί μεταλλικά, δερμάτινο σαλόνι, χρώμα πόγου και τηλέφωνο, full extra, χιλιόμετρα 31.500 μόνο κατακαίνουργιο ΕΙΣΑΓΩΓΗΣ
- **MERCEDES C180 ELEGANCE** μοντέλο 2003, 1.800 cc, αυτόματο-σειριακό μαύρο μεταλλικό, δερμάτινο σαλόνι μπεζ, τηλέφωνο, klima, ζαντολάστιχα full extra **ΕΙΣΑΓΩΓΗ ΓΕΡΜΑΝΙΑ**
- **BMW 318 GI Coupe**, μοντέλο 2002, μεταλλικό μπλε, KLIMA, FULL EXTRA. Δερμάτινο σαλόνι, χρώμα πάγου, ζάντες 17, λάστιχα καινούργια, τιμόνι πολλαπλών χρήσεων, ABS, αερόσακοι, ηλεχειρισμός κλειδαριών, ΕΙΣΑΓΩΓΗΣ!!
- **FORD FOCUS 1,8 TDDi** turbo Diesel Kombi (κάραβαν), 90 HP, μεταλ. silver, air condition, υδραυλ. τιμόνι, RCD, ABS, ζάντες αλουμινίου, σκάρες, κοτσαδόρος. **ΕΙΣΑΓΩΓΗ ΓΕΡΜΑΝΙΑ**
- **MERCEDES C220 CDI TURBO** (πετρέλαιο) Kompressor μοντέλο 2001-02, μαύρο μεταλλικό, ηλεκτρική ηλιοροφή, klima, τηλέφωνο full super extra... **ΕΙΣΑΓΩΓΗ ΓΕΡΜΑΝΙΑ**
- **MERCEDES C 200 K Sportcoupe Evolution** μοντέλο 2002, οροφή PANORAMA γυάλινη, αυτόματο, aircon, ABS, ESP, ζάντες αλουμινίου, Parktronic. **ΕΙΣΑΓΩΓΗ ΓΕΡΜΑΝΙΑ.**
- **SMART PASSION** μοντέλο 2002, γυάλινη οροφή, ABS, A/C, υδραυλικό τιμόνι, αερόσακοι, ηλεκτρ. κλείδωμα και παράθυρα, ζάντες αλουμινίου, immobilizer, χρώμα μαύρο μπλε ή μπλε ανοιχτό, αυτόματο, σειριακό. **ΕΙΣΑΓΩΓΗ ΓΕΡΜΑΝΙΑ.**
- **MERCEDES E190**, μεταλλικό χρώμα μπλε, full extra, ζάντες, RCD, ηλεκτρ. παράθυρα, δερμάτινο σαλόνι μαύρο, ντεκόρ ανοξείδωτο.
- **JEEP WANGLER LIMITED**, μαύρο μεταλλικό, δέρμα σαλόνι μπεζ, MP3 ηχοσύστημα, PIONER, ζάντες αλουμινίου, καινούργια λάστιχα.
- **JEEP CHEROKEE** 3.7 μοντέλο 2002, πράσινο λαδί μεταλλικό, 21.000 χλμ. με πολλά extra σε άριστη κατάσταση. ΕΥΚΑΙΡΙΑ!!!
- **JEEP CHEROKEE** 2.500 cc diesel, μαύρο χρώμα, μοντέλο 2002, κατάσταση άριστη!
- **JEEP LADA NIVA SAFARI** μοντέλο 96-97, air condition, ηλεκτρικά παράθυρα, κοτσαδόρο, σχάρα, σκαλιέρες μπαριέρα, καθίσματα sport bucket, ζαντολάστιχα
- **BMW 320i COUPE**, 2000cc, μοντέλο 2000, σειρά 3, χρώμα μπλε ανοικτό μεταλλικό, δερμάτινο σαλόνι μπεζ, FULL. FULL. EXTRA. ΑΡΙΣΤΗ ΚΑΤΑΣΤΑΣΗ
- **BMW Z3 CABRIO** 1,9 lit (1900cc) χρώμα κόκκινο, μοντέλο 2000, δερμάτινο σαλόνι μαύρο, ζάντες, RCD, ηλεκτρική οροφή τέντα μαύρη. ΚΑΤΑΣΤΑΣΗ ΑΡΙΣΤΗ
- **HONDA S2000** cabrio, ασημί μεταλλικό, 242PS, δερμάτινο σαλόνι, A/C, κόκκινο, ηχοσύστημα, ζαντολάστιχα αλουμινίου, χιλιόμετρα 38.000 μόνο.
- **ALFA ROMEO 156**, μοντέλο 2002, ΑΡΙΣΤΗ ΚΑΤΑΣΤΑΣΗ!!! Silver μεταλλικό, A/C, ζαντολάστιχα καινούργια, ηχοσύστημα, full extra. ΕΥΚΑΙΡΙΑ!!!
- **FIAT PUNTO** 1300 cc μοντέλο 2001
- **VW POLO** 1400 cc, 4πορτο, χρώματος ανθρακί μεταλλικό, ζαντολάστιχα, υδραυλικό τιμόνι, ηλεκτρικό κλείδωμα, ηλκετρ. τζάμια, ραδιοκασετόφωνο
- **VW GOLF** μοντέλο 2000, 1600 cc, 4πορτο, μεταλλικό χρώμα ασημί, ζαντολάστιχα, ηλεκτρικό κλείδωμα και παράθυρα, συναγερμό, ραδιοκασετόφωνο
- **JEEP SUZUKI JIMNY** κλειστό, HARD TOP, μεταλλικό ασημί, 1.400 cc, μοντέλο 2004, ζάντες, RCD, A/C, υδραυλ. τιμόνι ΚΑΤΑΚΑΙΝΟΥΡΓΙΟ.
- **NISSAN MICRA**, μοντέλο 2004, 1.200 cc, πράσινο μεταλλικό, A/C, RCD, υδρ. τιμ.
- **FIAT SEICENTO**, μοντέλο 2002, 1.100 cc, πράσινο, μεταλλικό.και άσπρο 2 TMX
- **RENAULT MEGANE CABRIO**, μοντέλο 2000, 1.400 cc, ασημί μεταλλ., ηλεκτρ. οροφή, ζαντολάστιχα, FULL EXTRA.
- **OPEL CORSA**, μοντέλο 2000, λευκό, 1.000 cc, τεμάχια 2.
- **RENAULT TUIGO**, μοντέλο 1998, 1.200 cc, γαλάζιο
- **NISSAN ALMERA CHALLENGE** μοντέλο 2002 χράματος μπορντώ, ζαντολάστιχα καινούργια, RID, σαλόνι δερμάτινο, ανοξείδωτη εξάτμιση. ΕΥΚΑΙΡΙΑ!!!
- **NISSAN MICRA** μοντέλο 98, χράματος μπλε, ραδιοκ/νο
- **FIAT PANDA** μοντέλο 2004, full extra, με air condition, ηλεκτρ. κλειδαριές, τζάμια, ηλεκτρ. τιμόνι, city, κατάσταση άριστη, χράματα, κόκκινο-μπλε-άσπρο-κίτρινο.
- **NISSAN ALMERA CHALLENGE** 1500 cc Sportpacket (χούφτες SPARCO), 16'' ζάντες MOMO, RCD, SPORT εξάτμιση, μοντέλο 2002., μπλε μεταλλικό.
- **SMART PURE** μοντέλο 2002-2003 χράμαος μπλε-μαύρο. ΕΙΣΑΓΩΓΗ ΓΕΡΜΑΝΙΑ.
- **JEEP CHEROKEE 2.500cc turbo diesel**, ABS συναγερμός μοντέλο 2003, μεταλλικό ασημί, δερμάτινο σαλόνι μαύρο, ηλεκτρ. οροφή, cruiser control,RCD φιμέ τζάμια, ηλεκτρ. θερμ. παράθυρα, τιμόνι πολλχρήσεων, klima, full extra. ΕΙΣΑΓΩΓΗ ΓΕΡΜΑΝΙΑ.
- **SMART PASSION**, μοντέλο 2003, μεταλλικό γκρι-ασημί, ζάντες οροφή, γυάλινη PANORAMA, aircondition, RCD, αυτόματο σειριακό, ΕΙΣΑΓΩΓΗ ΓΕΡΜΑΝΙΑ.

ΕΠΑΓΓΕΛΜΑΤΙΚΑ

- **ΗΜΙΦΟΡΤΗΓΟ NISSAN** με καρότσα, λευκό χράμα, RCD, 2400 cc, Diesel, κατάσταση άριστη, μοντέλο 1999, άδεια αγροτικού
- **ΚΛΟΥΒΑ TOYOTA HIAGE,** λευκή, μακρύ σασί 2,80 m, ωφέλιμο πίσω, 2.400 cc, Diesel, ΕΙΣΑΓΩΓΗ ΓΕΡΜΑΝΙΑΣ.
- **ΚΛΟΥΒΑ VW LT35' DIESEL 2500cc**, λευκή, με μακρύ σασί και χώρο φόρτωσης πίσω καθαρό 3,30 με έτοιμη ξύλινη εργαλειοθήκη 3Χ1,60 απ ΕΙΣΑΓΩΓΗΣ ΓΕΡΜΑΝΙΑΣ
- **ΚΛΟΥΒΑ MERCEDES 316 Sprider**, κίτρινη, 2500 cc diesel, με air condition, σχάρες full και σκάλα, διπλές πόρτες πίσω. ΕΙΣΑΓΩΓΗΣ ΓΕΡΜΑΝΙΑΣ
- **ΚΛΟΥΒΑ MERCEDES VITO** 108 DIESEL, λευκή, imobilizer αντικλεπτικό σύστημα, μοντέλο 2000, 2.500 cc με ραδιοκασετόφωνο, ρολόι κ.ά. ΕΙΣΑΓΩΓΗΣ ΓΕΡΜΑΝΙΑΣ
- **ΚΛΟΥΒΑ MITSUBISHI,** DIESEL, χράματος μπορντώ, L400, εισαγωγή Γερμανία, κατάσταση ΑΡΙΣΤΗ, διπλές εστράμενες πόρτες δεξιά και αριστερά.ΕΙΣΑΓΩΓΗΣ ΓΕΡΜΑΝΙΑΣ
- **ΚΛΟΥΒΑ MITSUBISHI,** μακρύ σασί, 2.500 cc DIESEL με σχάρα. ΕΙΣΑΓΩΓΗ ΓΕΡΜΑΝΙΑΣ
- **MERCEDES 312** diesel, ψυγείο κρεάτων με τσιγκέλια κομπλέ, λευκού χράματος, ψύξη μέχρι 2°C
- **MERCEDES 216 CDI,** Turbodiesel, 156 PS, 2.800 cc, χράμα λευκό, μοντέλο 2001
- **ΠΩΛΟΥΝΤΑΙ TRAILER** ΜΕΤΑΦΟΡΑΣ ΕΜΠΟΡΕΥΜΑΤΩΝ ΚΑΙ ΑΝΤΙΚΕΙΜΕΝΩΝ ΔΙΑΦΟΡΩΝ ΔΙΑΣΤΑΣΕΩΝ, ΕΙΣΑΓΩΓΗΣ ΑΓΓΛΙΑΣ, ΚΑΙΝΟΥΡΓΙΑ

Ολα ετοιμοπαράδοτα.
Σε καταπληκτική κατάσταση

✓ Οι επιλογές των αυτοκινήτων μας εγγυώνται την ποιότητα και την σιγουριά.
✓ Επισκεφθείτε μας πριν αποφασίσετε
✓ Αναλαμβάνουμε την χρηματοδότηση σας με τα χαμηλότερα επιτόκια.
✓ Θα χαρούμε να σας ξεναγήσουμε

Από 0% προκαταβολή έως 72 μην. δόσεις
AE264

Η Κοντολίζα Ράις στην Άγκυρα

Προσπέρασε το θέμα του PKK

Δηλώσεις για τριμερή συνεργασία

Με δηλώσεις περί τριμερούς συνεργασίας ΗΠΑ, Τουρκίας και Ιράκ προσπέρασε ουσιαστικά η Κοντολίζα Ράις το «καυτό» για την Άγκυρα ζήτημα του PKK, δίχως να στηρίζει ενδεχόμενες τουρκικές κινήσεις προς την πάταξη των Κούρδων ανταρτών που εδρεύουν στο βόρειο τμήμα του Ιράκ.

Στο πλαίσιο επίσημης επίσκεψης στην Άγκυρα η Αμερικανίδα υπουργός Εξωτερικών διαβεβαίωσε την τουρκική ηγεσία ότι οι ΗΠΑ θα συνεχίσουν να υποστηρίζουν τις προσπάθειες της χώρας κατά του Εργατικού Κόμματος του Κουρδιστάν (PKK), αλλά δεν ανακοίνωσε νέα μεγάλα σχέδια για την πάταξη των Κούρδων ανταρτών του Βόρειου Ιράκ.



«Θα προσπαθήσουμε να παρεμποδίσουμε την τρομοκρατία του PKK» αναφέρει η Ράις

Σε κοινή συνέντευξη Τύπου με τον Αμπντουλάχ Γκιούλ, η Ράις επισήμανε ότι οι ΗΠΑ θα συνεχίσουν να μοιράζονται πληροφορίες των μυστικών υπηρεσιών με την Τουρκία σχετικά με το PKK - οργάνωση που και οι δύο χώρες χαρακτηρίζουν ως τρομοκρατική- και ότι θα συνεχίσουν να επιδιώκουν τρόπους για την αυξημένη συνεργασία επί του θέματος.

«Είμασταν μαζί σας στο παρελθόν στον αγώνα κατά της τρομοκρατίας και θα είμαστε μαζί σας και στο μέλλον» τόνισε η Κοντολίζα Ράις απευθυνόμενη στον Τούρκο ομόλογό της.

Προσπέρασε το θέμα του PKK, μιλώντας στην Άγκυρα για ' «τριμερή συνεργασία ΗΠΑ, Τουρκίας και Ιράκ», ενώ εξήρε την Τουρκία ως το καλύτερο παράδειγμα για τη δημοκρατία στη Μέση Ανατολή.

Τέθηκε χθες σε τροχιά δορυφόρος

Ισραηλινό "μάτι" στο Ιράν...

Θα παρακολουθεί τις πυρηνικές εγκαταστάσεις

Το Ισραήλ ανακοίνωσε ότι έθεσε σε τροχιά δορυφόρο, ο οποίος θα επιτρέψει την καλύτερη παρακολούθηση των πυρηνικών εγκαταστάσεων του Ιράν. Η εκτόξευσή του έγινε από περιοχή στην ανατολική Ρωσία.

Σε δηλώσεις του ο υπουργός Άμυνας του Ισραήλ Σαούλ Μοφάζ είπε ότι ο δορυφόρος Eros-B θα διευκολύνει τη χώρα στη συγκέντρωση περισσότερων πληροφοριών για τις πυρηνικές εγκαταστάσεις της Τεχεράνης.

Σύμφωνα με το ρωσικό πρακτορείο ειδήσεων Itar-Tass, ο δορυφόρος εκτοξεύθηκε από στρατιωτική βάση στην περιοχή Αμούρ.



Ο πρόεδρος του Ιράν Μαχμούντ Αχμαντινετζάντ δηλώνει ότι το πυρηνικό πρόγραμμα δεν σταματά

«Ολα πήγαν βάσει σχεδιασμού» δήλωσε στο Reuters ο Σίμον Εκχάους της ImageSat International, της εταιρείας που συνέβαλε στην κατασκευή του.

«Ο δορυφόρος 'χτενίζει' κάθε τετραγωνικό χιλιόμετρο στο έδαφος» είπε.

Μόλις δύο μέρες προτού πραγματοποιηθεί η κρίσιμη συνεδρίαση του Συμβουλίου Ασφαλείας του ΟΗΕ, η Τεχεράνη συνεχίζει τον δικό της πόλεμο δηλώσεων.

Ο υπουργός Πετρελαίου Καζέμ Βαζιρί-Χαμανέχ προειδοποίησε για νέα άνοδο της τιμής του πετρελαίου σε περίπτωση που το Συμβούλιο Ασφαλείας του ΟΗΕ αποφασίσει την επιβολή κυρώσεων.

Εμφάνιση του αρχηγού της Αλ-Ζαρκάουι

Μήνυμα από την Αλ Κάιντα

Συνεχίζεται ο πόλεμος εναντίον της Δύσης

Δύο μόλις ημέρες μετά την επανεμφάνιση του Οσάμα Μπιν Λάντεν έρχεται στη δημοσιότητα βιντεοσκοπημένο μήνυμα του αρχηγού της Αλ Κάιντα στο Ιράκ Αμπού Μουσάμπ αλ-Ζαρκάουι. «Ακαμπτοι οι μουσουλμάνοι πολεμιστές στη σταυροφορία της Δύσης κατά του Ισλάμ»...

Πρόκειται, εφόσον επιβεβαιωθεί ότι είναι ο ίδιος, για την πρώτη εμφάνιση του Αλ-Ζαρκάουι σε βίντεο· κατά το παρελθόν έχει προβεί μόνο σε ηχογραφημένες ανακοινώσεις, αν και κυκλοφορούν ευρέως οι φωτογραφίες του που περιήλθαν στην κατοχή της αμερικανικής κυβέρνησης το Φεβρουάριο του 2005 στο Ραμάντι.

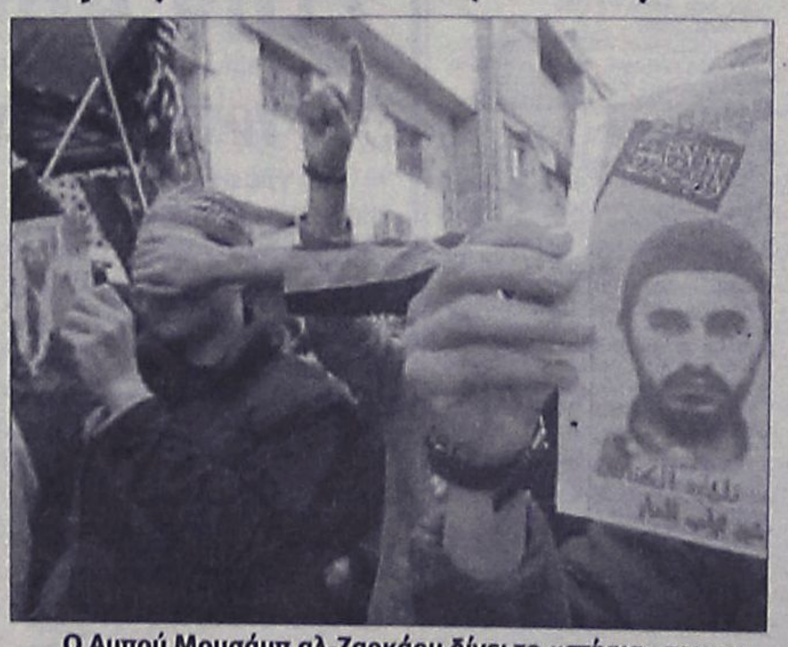

Ο Αμπού Μουσάμπ αλ-Ζαρκάου δίνει το «στίγμα» του εν μέσω σημαντικών διεθνών εξελίξεων

Ο ίδιος κατηγορεί τη Δύση και τις Ηνωμένες Πολιτείες ότι διεξάγουν «σταυροφορία», διαμηνύοντας πως οι μουσουλμάνοι ιεροί μαχητές δεν λυγίζουν παρά τον τριετή πόλεμο της Δύσης. Αναγγέλλει, επίσης, την ίδρυση νέας οργάνωσης που συνενώνει πολλές αντιαμερικανικές.

«Στο Θεό δίνω όρκο, οι Αμερικανοί στο Ιράκ θα ηττηθούν» δηλώνει ο Αλ-Ζαρκάουι. Το πρόσωπό του καλύπτεται από ένα μαύρο φουλάρι, είναι ντυμένος στα μαύρα και φορά μία πράσινη ζώνη. Σε άλλο πλάνο είνα καθισμένος και έχει ένα πυροβόλο όπλο στα δεξιά του.

αθλητικη ΡΟΔΙΑΚΗ
ΠΕΜΠΤΗ 27 ΑΠΡΙΛΙΟΥ 2006

Ο ΔΙΑΓΟΡΑΣ ΝΙΚΗΤΗΣ ΤΟΥ ΠΑΙΔΙΚΟΥ ΤΟΥΡΝΟΥΑ «ΠΑΣΧΑ 2006» ΣΕΛ. 31

Κανένα πρόβλημα με τον Τσιαντούλη

• Ο κυανέρυθρος φορ είναι στα πλάνα του Δημήτρη Καλαϊτζίδη και για τους επόμενους αγώνες.

• Τίποτα το σοβαρό και ο Βίτολ Βάρβουτζεκ που ξεκίνησε χθες να τρέχει ελαφρά ακολουθώντας πρόγραμμα αποκατάστασης.

• Θεραπείες κάνουν ακόμα οι Χρήστος Βελής αλλά και Μπερνάρντο Μπαρμπόσα.



Ο Στέλιος Τσιαντούλης δεν απασχολεί την διοίκηση του Διαγόρα σε καμία περίπτωση.

Η Κυριακή είναι πολύ κοντά και ο Διαγόρας παίζει σημαντικό παιχνίδι για το πρωτάθλημα της Γ΄ Εθνικής Κατηγορίας. Αντιμετωπίζει τον Εθνικό που θέλει το θετικό αποτέλεσμα για να μπορέσει να ανέβει στην Β΄ Εθνική Κατηγορία παίρνοντας στο τέλος την μια από τις δύο θέσεις για τις οποίες δεν χρειάζεται μπαράζ για άνοδο. Η ομάδα του Πειραιά θα έρθει στην Ρόδο για να πολεμήσει και να πάρει αυτό που θέλει έχοντας πολλά προβλήματα αγωνιστικά.

Ο Διαγόρας από την πλευρά του μπήκε στην προσπάθεια της καλύτερης δυνατής προετοιμασίας και μάλιστα από την Δευτέρα του Πάσχα.

Όλοι οι παίκτες του γηραιού είναι στην διάθεση του κόουτς του Διαγόρα και παρά τα αντιθέτως θρυλούμενα και ο Στέλιος Τσιαντούλης είναι στην διάθεση του κόουτς και στα πλάνα του μέχρι το τέλος του πρωταθλήματος και σε καμία περίπτωση δεν υπήρξε η σκέψη για την λύση του συμβολαίου του.

«Όσοι δεν ήσαν στα πλάνα του προπονητή έφυγαν» τονίσθηκε χαρακτηριστικά από επίσημα χείλη χθες. «Ο Τσιαντούλης πάντως είναι στα πλάνα και θα συνεχίσει να είναι και δεν υφίσταται καμιά περίπτωση λύσης του συμβολαίου».

Ο Τσιαντούλης παίρνει μέρος στις προπονήσεις της ομάδας και δεν αμφισβητήθηκε από κανέναν η προσφορά του στην ομάδα μέχρι τώρα.

ΞΕΚΙΝΗΣΕ ΚΙ Ο ΒΑΡΒΟΥΤΖΕΚ

Στο μεταξύ σε ό,τι αφορά την κατάσταση την αγωνιστική του Βίτολ Βάρβουτζεκ έγινε γνωστό χθες πως με βάση το αποτέλεσμα της αξονικής τομογραφίας δεν έχει τίποτα το σοβαρό.

Ο Πολωνός βασανίσθηκε από μια θλάση ελαφράς μορφής αλλά φαίνεται πως δεν έχει τίποτε άλλο το σοβαρό και κατά συνέπεια μπορεί να προσφέρει στην ομάδα και μάλιστα σύντομα.

Ο έμπειρος αριστερός οπισθοφύλακας ξεκίνησε χθες προπονήσεις μόνος του ακολουθώντας ειδικό πρόγραμμα αποκατάστασης και κατά συνέπεια δεν συντρέχει ούτε και για αυτόν λόγος «ανησυχίας» αφού τα αποτελέσματα της τομογραφίας ήσαν κάτι παραπάνω από θετικά.

Οι κυανέρυθροι προπονήθηκαν χθες στο Δημοτικό Στάδιο ασκούμενοι πολύ και με τις εντολές του Δημήτρη Καλαϊτζίδη στην τακτική που θα ακολουθήσουν στην συνάντηση της Κυριακής με τον Εθνικό. Αντίθετα με τον Βάρβουτζεκ που επανήλθε στις προπονήσεις, θεραπείες συνεχίζουν ακόμα οι Χρήστος Βελής και Μπερνάρντο Μπαρμπόσα που αναμένεται να τεθούν στην διάθεση του προπονητή τους από την ερχόμενη εβδομάδα για την συνέχεια του πρωταθλήματος.



Ο Γιώργος Καντιμοίρης σκόραρε στο χθεσινό φιλικό με τον Φοίβο.

Φιλικό 3-1 των «πρασίνων»

• Η Ρόδος βρήκε τελικά τον Φοίβο κι έδωσε τον αγώνα που ήθελε χθες το απόγευμα αφού ο Άρης απάντησε τελικά αρνητικά στην πρόταση των «πρασίνων».

• Ο Γιώργος Στράντζαλης χρησιμοποίησε και με περιορισμούς μάλιστα όλους τους παίκτες που είχε στην διάθεσή του.

Φιλικό αγώνα έδωσε χθες η Ρόδος. Αντιμετώπισε στο Δημοτικό Στάδιο την ομάδα του Φοίβου Κρεμαστής αφού ο Άρης απάντησε αρνητικά τελικά στην πρόταση της ομάδας της πόλης μας. Οι «πράσινοι» νίκησαν 3-1 παρά το γεγονός του ότι βρέθηκαν να χάνουν από την ομάδα της Κρεμαστής. Ήταν πάντως θετικό το γεγονός πως βρέθηκαν σε καλή κατάσταση οι παίκτες και των δύο ομάδων και μάλιστα μετά από τις εορτές του Πάσχα..

Ήταν ξεκάθαρα ένα ματς προετοιμασίας στο οποίο ο κόουτς της ομάδας της Ρόδου χρησιμοποίησε όλους τους παίκτες που είχε στην διάθεσή του και μάλιστα με περιορισμούς στον αγώνα θέλοντας να τους δώσει να καταλάβουν πώς θέλει να αγωνισθούν στο εκτός έδρας ματς με τον Λήλαντα Βασιλικού την προσεχή Κυριακή.

Είναι ένα ματς το οποίο θα' λεγε κανείς πως ενδιαφέρει τον γηπεδούχο περισσότερο από την Ρόδο που έχει εξασφαλίσει την παραμονή της στην Γ΄ Εθνική Κατηγορία.

Στο φιλικό τώρα η Ρόδος που νίκησε 3-1 βρέθηκε να χάνει στην αρχή από τον φιλοξενούμενό της.

-Ο Φοίβος μπόρεσε και προηγήθηκε με τον Λευτέρη Δράκο ο-1 στο α΄ημίχρονο στο οποίο η Ρόδος έπαιζε από το κέντρο και προς την άμυνα με δύο επαφές και από την σέντρα και προς την επίθεση με τρεις. Προφανώς μάλιστα, ο Σίλβα στο α΄ημίχρονο να μην κατάλαβε τις εντολές του προπονητή του και γι' αυτό αγωνίσθηκε και λίγο.

-Η Ρόδος ισοφάρισε στο ξεκίνημα του β΄μερους με τον Γιώργο Καντιμοίρη σε 1-1

-Το 2-1 πέτυχε για την Ρόδο ο Σταμάτης Καντιμοίρης

-Για να κλείσει το σκορ του χθεσινού φιλικού ο Δερμιτζάκης που πέτυχε το 3-1

Τόσο ο Γιώργος Στράντζαλης όσο και ο Γιώργος Γκαϊδας έμειναν ικανοποιημένοι από αυτό που είδαν μέσα στον αγωνιστικό χώρο και παρά την διαφορά Κατηγοριών που υπήρχε ανάμεσα στις δύο ομάδες. Βέβαια ο ένας κανει προγραμματισμό για τον αγώνα της Κυριακής και ο άλλος έχει ξεκινήσει από τώρα να χτίζει τον Φοίβο της νέας περιόδου.

Η ΡΟΔΟΣ ξεκίνησε το φιλικό της τεστ με τους Ροδανάκη, Αγγελόπουλο, Πάττα, Αντωνούρη, Ίσκα, Αθανασίου, Ναλμπάντη, Δελόλμα Π., Ζαχαριέφσκι, Δελόλμα Στρ., και Σίλβα. Στο β΄μερος ο Γιώργος Στράντζαλης χρησιμοποίησε και τους Κλιάφα, Μήτρακα, Καντιμοίρη Γ., Καντιμοίρη Στ. Κωσταντάκη, Μπεμπή, Καρκαλέτση, Τσαγκαβέλη και Μακρυδημήτρη.

Ο ΦΟΙΒΟΣ επαιξε με τους Τζουμάκα, Χαρικιόπουλο, Καρύδη, Δελαπόρτα, Ζουρούδη, Δράκο Π., Δράκο Ε. (35΄Αθανασίου), Ορφανίδη, Στρατή, Χριστοδούλου και Καστρουνή.

Πρόβλημα με Νικολή

• Γύρισε το πόδι του στην χθεσινή προπόνηση στον Αρχάγγελο και το επόμενο διήμερο θα δείξει αν τελικά μπορέσει να αγωνισθεί στο κρίσιμο ματς της Κω.
• Όλοι οι υπόλοιποι δίνουν βροντερό παρών στις προπονήσεις και διατρανώνουν το πιστεύω τους πως θα πάρουν την νίκη επί των βυσσινί.
• Εκδρομή οργανώνει την Κυριακή η ομάδα του ΑΕΡΑ για τον κόσμο της.

Οι εντατικές προπονήσεις συνεχίζονται στην πλευρά του ΑΕΡΑ με εντατικούς ρυθμούς εν όψει του πιο κρίσιμου αγώνα με την Κω εκτός έδρας την προσεχή Κυριακή. Είναι το ματς που κρίνει την παραμονή ή όχι της ομάδας στην Κατηγορία. Υπενθυμίζεται πως:

- Με νίκη ο ΑΕΡΑ μένει στην κατηγορία ανεβάζοντας ψηλά τον πήχη των πιθανοτήτων και ρίχνοντας την ομάδα της Κω στα τοπικά πρωταθλήματα.
- Με ισοπαλία υπάρχει η πιθανότητα να αποχαιρετίσουν την Κατηγορία και οι δύο. Για τον λόγο αυτό θα πάνε στην Κω με μοναδικό στόχο την νίκη και την κατάκτηση των τριών βαθμών.

Στον αγωνιστικό τομέα οι προπονήσεις συνεχίσθηκαν και χθες και μάλιστα σε εντατικούς ρυθμούς.

Η προπόνηση έγινε στο γήπεδο Αρχαγγέλου και μάλιστα στο μισό γήπεδο καθώς στ' Αφάντου διεξάγεται παιδικό τουρνουά και δεν υπάρχουν προβολείς για να προπονηθεί η ομάδα νωρίτερα με αποτέλεσμα να πάρουν οι διοικούντες την άδεια για προπόνηση στον Αρχάγγελο. Ο Σάββας Ορφανίδης πάντως δεν είχε κανένα πρόβλημα μέχρι χθες μιας και όλοι οι παίκτες προπονούνται κανονικά και ακολουθούν πιστά τις εντολές του προπονητή τους.



Ο Νίκος Νικολής έπαθε διάστρεμμα στην χθεσινή προπόνηση και καθίσταται αμφίβολη η συμμετοχή του

Χθες όμως σε κάποια φάση της προπόνησης «γύρισε» το πόδι του Νικολή και η συμμετοχή του στο Κυριακάτικο ντέρμπι της Κω καθίσταται αμφίβολη. Μάλιστα όπως τονίστηκε από όλους, το ηθικό είναι υψηλό καθώς άπαντες βλέπουν να καρποφορεί η αντεπίθεση του β΄γύρου. Ενώ δηλαδή στο ξεκίνημά του ήταν χαμηλά τώρα διεκδικούν με πολλές πιθανότητες την παραμονή τους στην κατηγορία έστω και σε εκτός έδρας τοπικό ντέρμπι.

Ο ΑΕΡΑ θέλει να πάει πάνοπλος στην Κω από κάθε άποψη. Για τον λόγο αυτό διοργανώνει εκδρομή την Κυριακή το πρωί.

Οι φίλοι του ΑΕΡΑ που θα δηλώσουν συμμετοχή αναμένεται να περάσουν ένα πολύ όμορφο διήμερο καθώς της Κυριακής ακολουθεί η αργία της Πρωτομαγιάς και θα μπορέσουν αφού δουν τον αγώνα στις 13.30 το μεσημέρι της Κυριακής, να επιστρέψουν ή να παραμείνουν στην Κω.

Η ομάδα σαφώς και χρειάζεται την βοήθεια των φιλάθλων της και κάτι τέτοιο μπορεί να αποτελέσει τον δωδέκατο παίκτη στην εξέδρα.

Πολλοί είναι εκείνοι που έχουν εκδηλώσει την επιθυμία να ταξιδεύσουν και μέχρι χθες είναι γύρω στους εβδομήντα που έχουν πάρει τα εισιτήρια τους ενώ αναμένεται αυτός ο αριθμός να αυξηθεί.

Πρώτα η αξιοπρέπεια

• Στην Κω δεν θέλουν τίποτε άλλο από την νίκη για να διατηρήσουν τις όποιες ελπίδες απομένουν.
• Χατζησεβαστός: «Να τελειώσουμε εάν είναι αυτό το αποτέλεσμα της προσπάθειας με το κεφάλι ψηλά»

ΚΩΣ
Του ανταποκριτή μας
Γιώργου Αναγνώστου

Στην Κω δεν θέλουν να ακούσουν τίποτε άλλο από την νίκη επί του ΑΕΡΑ στο Κυριακάτικο ντέρμπι, στο Δημοτικό Στάδιο «Ανταγόρας». Οι βυσσινί γνωρίζουν καλά πως το οποιοδήποτε άλλο αποτέλεσμα τους παρασύρει και τους δύο συλλόγους στο τοπικό πρωτάθλημα αλλά δεν σκέπτονται τίποτε άλλο από την νίκη και τους τρεις βαθμούς μήπως και...



Ο Δημήτρης Χατζησεβαστός θέλει να τερματίσει η ομάδα του με το κεφάλι ψηλά

Οι παίκτες της γύρισαν κανονικά από τις διακοπές τους και προπονούνται εντατικά με τον Θόδωρο Κυριακούλη με σκοπό να παρουσιασθούν όσο καλύτερα γίνεται προετοιμασμένοι στον αγωνιστικό τομέα και να πάρουν αυτό που θέλουν μέσα στον αγωνιστικό χώρο.

Χαρακτηριστικές οι δηλώσεις του κ. Χατζησεβαστού που μιλώντας στον ανταποκριτή της «Α.Ρ.» στην Κω Γιώργο Αναγνώστου, τόνισε χαρακτηριστικά:

«Θέλουμε να κρατήσουμε ψηλά την αξιοπρέπειά μας και σαν ενασχολούμενοι με τα κοινά του αθλητισμού και την ομάδα αλλά και σαν σύλλογος. Όποιο κι αν είναι το αποτέλεσμα επιθυμούμε να φύγουμε από το γήπεδο με το κεφάλι ψηλά. Αν είναι το τυχερό μας να πέσουμε ας πέσουμε αλλά αν είναι να μείνουμε στην Κατηγορία γιατί να μην είμαστε εντάξει με τους εαυτούς μας και την ομάδα μας. Θα προσπαθήσουμε να πράξουμε το καλύτερο δυνατόν μέσα στον αγωνιστικό χώρο».

Με λίγα λόγια η Κως δεν εγκαταλείπει την προσπάθεια και θα τα δώσει όλα για την νίκη και τους τρεις βαθμούς την Κυριακή. Στον αγωνιστικό τομέα το μόνο που καίει τον Θόδωρο Κυριακούλη είναι η απουσία του Κοντοδήμου που αισθάνεται ενοχλήσεις στους προσαγωγούς και δεν μπορεί μέχρι στιγμής να πάρει θέση στην ενδεκάδα της ομάδας της Κω. Στο γήπεδο αναμένεται και αρκετός κόσμος που θα πάει να ενισχύσει την ομάδα και να της συμπαρασταθεί στην τελευταία προσπάθεια που κάνει για να μείνει στην κατηγορία.

Μέρες τακτικής

• Ο Ιάλυσος συγκεντρώνεται περισσότερο από όλα τα παιχνίδια στο ματς της Κυριακής με τα Γλυκά Νερα
• Ο Τάσος Χατζηκαλημέρης θα είναι ο μοναδικός απών από την συνάντηση, την τελευταία εντός έδρας.

Μέρες συγκέντρωσης για όλους στην Ιαλυσό καθώς μόνο η νίκη οδηγεί μακριά από περιπέτειες και σε παραμονή στο περιφερειακό πρωτάθλημα για τους κιτρινοκόκκινους που θα παίξουν για τελευταία φορά μπροστά στο κοινό τους για φέτος.

Οι κιτρινοκόκκινοι μετά από την νίκη στην Νίκαια θέλουν άλλη μια για να τελειώνουν και να μείνουν οριστικά στην κατηγορία ανασυγκροτούμενοι και βλέποντας πιο σοβαρά πλέον την συνέχεια καθώς αλλάζουν πολλά από την νέα περίοδο, κύρια στον οικονομικό τομέα με την γνωστή ιστορία της καταβολής του αντίτιμου των εισιτηρίων από την Ομοσπονδία.

Χρειάζεται πάνω από όλα ο προγραμματισμός από τώρα αλλά προέχει η νίκη και οι τρεις βαθμοί από τον αγώνα με την ομάδα των Γλυκών Νερών την ερχόμενη Κυριακή.

Ο Άκης Δελαπόρτας επανέφερε από την Δευτέρα τους παίκτες στην προπόνηση με σκοπό να μην χάσουν την επαφή με την μπάλα για αρκετό διάστημα αλλά και να επανακτήσουν την απαιτούμενη φυσική κατάσταση για τον αγώνα αυτό.

Ο κόουτς της ομάδας πάντως περιέλαβε στο πρόγραμμά του φυσική κατάσταση και την Τρίτη ενώ από χθες στις προπονήσεις του περιλαμβάνει περισσότερη τακτική για τον αγώνα της Κυριακής.

Οι παίκτες του πρέπει να δείξουν την απαιτούμενη σοβαρότητα και σε αυτό το ματς για να μπορέσει ο Ιάλυσος να ολοκληρώσει με επιτυχία την φετινή πορεία του και το κυριότερο να πανηγυρίσει μέσα στο ίδιο το γήπεδό του και μπροστά στο κοινό του

Μοναδικό πρόβλημα για τον προπονητή της ομάδας του Ιάλυσου θα είναι η απουσία του Τάσου Χατζηκαλημέρη που είναι και τιμωρημένος αλλά και τραυματίας.

Η χθεσινή προπόνηση περιλάμβανε τεχνική και τακτική περισσότερο.

Τον προπονητή ενδιαφέρει περισσότερο ο τρόπος που θα στηθεί η ομάδα στο γήπεδο αλλά και η προσπάθεια που θα καταβάλουν σε αυτό οι παίκτες του για να φτάσουν στο ποθούμενο αποτέλεσμα ακολουθώντας πιστά τις οδηγίες του προπονητή και δείχνοντας σοβαρότητα αλλά και αγωνιστική πειθαρχία απέναντι σε μια ομάδα που δεν θα' ρθεί στην Ρόδο από ό,τι διαρρέει για τουρισμό αλλά για να παίξει καλή μπάλα και να αποδείξει πως δίκαια είναι μια από τις καλές ομάδες του Ομίλου αλλά και άδικα είναι πίσω από τις πρώτες θέσεις.



Ο βετεράνος των κιτρινοκόκκινων θέλει να κλείσει κατά τον καλύτερο τρόπο την καριέρα του την ποδοσφαιρική στο ματς με τα Γλυκά Νερά

Τους καθάρισε σαν αβγό

Με αποβολή από το πρωτάθλημα τιμώρησε η Πειθαρχική Επιτροπή τις εφηβικές ομάδες του Ερμή και του ΠΑΣ Ασκληπιείου.



Κόκκινη κάρτα έβγαλε η Πειθαρχική σε Ερμή και Ασκληπειό

Βαρύτατος έπεσε ο πέλεκυς της Πειθαρχικής Επιτροπής για τις εφηβικές ομάδες του Ερμή και του ΠΑΣ Ασκληπιείου για τα όσα έγιναν στο γήπεδο Κοσκινού στο πλαίσιο του τελικού του πρωταθλήματος, καθώς αμφότεροι τιμωρήθηκαν με ποινή αποκλεισμού από κάθε αγωνιστική δραστηριότητα για διάστημα που ταυτίζεται με τις πρώτες αγωνιστικές του πρωταθλήματος της νέας αγωνιστικής περιόδου.

Δεν ήταν μόνο το Φύλλο Αγώνα αυτό που «έκαψε» τα δύο σωματεία. Ήταν και η έκθεση του προέδρου της ΕΠΣΔ, Μιχάλη Βεργωτή, η οποία ήταν σκέτος κατα-πέλτης. Όπως έγραψε ο Βεργωτής, οπαδοί του Ερμή ανέβηκαν στα κάγκελα και φώναξαν υβριστικά συνθήματα, ενώ δεν παρέλειψε να αναφέρει πως κατά την διάρκεια της απονομής εξυβρίστηκε από τους οπαδούς του ΠΑΣ Ασκληπιείου, όπως και ο πρόεδρος της ΤΕΔ και του ΣΔΠΔ, Δημήτρης Κάπρος.

Τα δύο σωματεία εκπροσώπησαν οι κ. Κουγκράς (Ασκληπιείο) και Πολυχρόνης (Ερμής), οι οποίοι ακολούθησαν κοινή γραμμή, υποστηρίζοντας πως ο Μιχάλης Βεργωτής ήταν υπερβολικός. Μάλιστα, ο Νίκος Κουγκράς μετέφερε την πρόσφατη καταγγελία φίλων του σωματείου του περί άσεμνης χειρονομίας του Βεργωτή, η οποία και τους ξεσήκωσε. Ο ίδιος, πάντως, αρνήθηκε ότι είδε. Μετέφερε μόνο τα όσα του είπαν.

Η Πειθαρχική Επιτροπή, πάντως, δεν πείστηκε από τα όσα άκουσε από τους παράγοντες των δύο σωματείων και αποφάσισε με ιδιαίτερη αυστηρότητα, τοποθετώντας στην βάση του σκεπτικού της το δεδομένο πως τα όσα έγιναν διαδραματίστηκαν σε πρωτάθλημα υποδομής. Οι ποινές που επέβαλε είναι οι παρακάτω:

«Στο σωματείο Ερμής τον προσωρινό αποκλεισμό από επίσημους και φιλικούς αγώνες μέχρι 31.10. 2006 και χρηματικό πρόστιμο 50 ευρώ.

Στο σωματείο ΠΑΣ Ασκληπιείου τον προσωρινό αποκλεισμό από επίσημους και φιλικούς αγώνες μέχρι 30.11.2006 και χρηματικό πρόστιμο 100 ευρώ».

Από την Πειθαρχική Επιτροπή διευκρινίζεται πως αν τα δύο σωματεία δηλώσουν συμμετοχή στο εφηβικό πρωτάθλημα της ποδοσφαιρικής περιόδου 2006-2007, οι αγώνες τους μέχρι την λήξη της ποινής τους θα κατακυρώνονται με σκορ 2-0 υπέρ των αντίπαλων ομάδων. Βαθμοί, όμως, δεν πρόκειται να αφαιρεθούν, οπότε οι δύο ομάδες δεν πρόκειται να μπδενιστούν.

Οι άλλες αποφάσεις

Η παραπάνω υπόθεση δεν ήταν η μόνη που απασχόλησε χθες την Πειθαρχική Επιτροπή. Στο... «πινάκιο» υπήρχαν άλλα δύο ματς και οι ποινές που επιβλήθηκαν είναι οι ακόλουθες:

* Τήλος-Αντίμαχος

Στο σωματείο Τήλος η έγγραφη επίπληξη και χρηματικό πρόστιμο ύψους 75 ευρώ.

*Ιάλυσος-Ρόδος (παιδικό)

Στο σωματείο Ιάλυσος η έγγραφη επίπληξη και στον παράγοντά του Κουφλή Γ. την απαγόρευση εισόδου στους αγωνιστικούς χώρους μέχρι 31.10.2006, συνοδευόμενη από χρηματικό πρόστιμο 30 ευρώ.

Η επόμενη συνεδρίαση της Πειθαρχικής Επιτροπής θα πραγματοποιηθεί την Τετάρτη, 3 Μαΐου και ώρα 15:00.

Δήλωσε αναρμόδιος

Ο Κλεόβουλος Χατζηγεωργίου εξήγησε χθες στον Νίκο Κουγκρά πως δεν μπορεί να καλέσει σε απολογία τον Μιχάλη Βεργωτή για την άσεμνη χειρονομία που του καταλογίζεται. Τόνισε, όμως, πως το δ.σ. μπορεί να επιληφθεί.

Χθες ο τέως Α' αντιπρόεδρος της ΕΠΣΔ, Γιάννης Κάτρης, καλούσε το δ.σ. να επιληφθεί των καταγγελιών των φίλων του ΠΑΣ Ασκληπιείου για άσεμνη χειρονομία εκ μέρους του προέδρου της Ένωσης, Μιχάλη Βεργωτή και όπως προέκυψε κατά την διάρκεια της χθεσινής συνεδρίασης της Πειθαρχικής Επιτροπής, είναι το μόνο που μπορεί να ασχοληθεί, καθώς ο Κλεόβουλος Χατζηγεωργίου δήλωσε αναρμόδιος.

Όταν ο παράγοντας του ΠΑΣ Ασκληπιείου, Νίκος Κουγκράς, μετέφερε τα όσα υποστηρίζουν πως είδαν οι φίλοι της ομάδας του, ο Χατζηγεωργίου δεν θέλησε να πάρει θέση, επισημαίνοντας, όπως έχει γίνει και στο παρελθόν, πως ως υφιστάμενη αρχή, η Πειθαρχική Επιτροπή δεν έχει κανένα δικαίωμα να καλέσει σε απολογία μέλος του διοικητικού συμβουλίου. Επισήμανε, όμως, στον Νίκο Κουγκρά, πως έχει το δικαίωμα να προχωρήσει σε καταγγελία στο ίδιο το δ.σ. και εκείνο να πάρει θέση βάσει των όσων προβλέπονται από το καταστατικό. Δηλαδή τα μέλη του δ.σ. να κάνουν μομφή κατά του προέδρου και να τον αφήσουν με την ιδιότητα του απλού μέλους του διοικητικού συμβουλίου.

«Σκέφτεται μόνο την ψήφο μας»

Εναντίον του γενικού γραμματέα της ΕΠΟ, Γιάννη Οικονομίδη, έστρεψε χθες τα πυρά του ο παράγοντας του Διγενή, Τάσος Ψυλλάκης, υποστηρίζοντας πως η ΕΠΣΔ πρέπει να άρει την εμπιστοσύνη της στην σημερινή διοίκηση της Ομοσπονδίας.

Προχθές ο παράγοντας του Διγενή, Τάσος Ψυλλάκης, υποστήριζε μέσω της «Α.Ρ.» πως για να αντιμετωπιστεί το τεράστιο οικονομικό πρόβλημα στον χώρο του δωδεκανησιακού ποδοσφαίρου είναι αναγκαία η ανάληψη δυναμικής δράσης πρώτα και κύρια από την διοίκηση της ΕΠΣΔ, με πρώτη ενέργεια την καταψήφιση του οικονομικού απολογισμού της ΕΠΟ στην γενική συνέλευση της 2ας Ιουνίου.

Χθες ο Ψυλλάκης επανήλθε, αυτή την φορά μέσω των ερτζιανών του ΤΟΠ FM, στρέφοντας ευθέως τα πυρά του εναντίον του γενικού γραμματέα της ΕΠΟ, Γιάννη Οικονομίδη! «Να έρθουμε σε ρήξη με τον Γιάννη Οικονομίδη χίλιες φορές», υπογράμμισε ο Ψυλλάκης όταν του επισημάνθηκε πως η καταψήφιση του οικονομικού απολογισμού της Ομοσπονδίας θα σήμαινε και την ρήξη στις σχέσεις της ΕΠΣΔ με τον γενικό γραμματέα. «Το μόνο που σκέφτεται είναι η ψήφος μας», συνέχισε στον ίδιο τόνο ο παράγοντας του Διγενή και πρώτο αναπληρωματικό μέλος του δ.σ. της Ένωσης, συμπληρώνοντας πως αν η Δωδεκάνησος δεν άρει την εμπιστοσύνη της στην σημερινή διοίκηση της ΕΠΟ, δεν θα δει καλύτερες μέρες.

Παραπονέθηκε για γκάφα

Τις ενστάσεις του για τον ορισμό του γηπέδου Κοσκινού ως έδρας διεξαγωγής του τελικού του εφηβικού πρωταθλήματος διατύπωσε χθες ο Νίκος Κουγκράς. Η Επιτροπή Πρωταθλήματος δεν εφάρμοσε τον ΚΑΠ.

Τα παράπονά του για την έδρα του ορισμού του τελικού του εφηβικού πρωταθλήματος διατύπωσε κατά την διάρκεια της χθεσινής απολογίας του ενώπιον της Πειθαρχικής Επιτροπής ο παράγοντας του ΠΑΣ Ασκληπιείου, Νίκος Κουγκράς, ο οποίος ουσιαστικά ούτε λίγο, ούτε πολύ, καταλόγισε γκάφα στην Επιτροπή Πρωταθλήματος. Ο Κουγκράς επικαλέστηκε τον ΚΑΠ, ο οποίος ορίζει πως όταν πρόκειται για έναν τελικό, η αρμόδια επιτροπή οφείλει να τον ορίσει σε ένα ουδέτερο γήπεδο που βρίσκεται στην μέση απόσταση ανάμεσα στις έδρες των δύο διαγωνιζόμενων σωματείων. Η Επιτροπή Πρωταθλήματος όχι μόνο δεν εφάρμοσε τον ΚΑΠ, με την δικαιολογία πως δεν έβρισκε γήπεδο, αλλά αντίθετα όρισε τον τελικό στο γήπεδο Κοσκινού, δηλαδή σε γήπεδο που βρίσκεται στον ίδιο Δήμο στον οποίο ανήκει ο Ερμής.

Από τις αιχμές του Κουγκρά δεν ξέφυγε ούτε η Τοπική Επιτροπή Διαιτησίας, καθώς τέθηκε το ερώτημα για ποιον λόγο δεν έγινε ορισμός αξιολογημένων διαιτητών.

Οριστικοποιείται η κατάσταση

Κρίσιμη καμπή για την "μικρή" Λίγκα τις αμέσως προσεχείς μέρες.

Τέλος στο ρευστό σκηνικό αναφορικά με την διοργανώτρια αρχή της Β΄ Εθνικής και της Γ΄ Εθνικής από την νέα σεζόν αναμένεται να μπει το επόμενο δεκαήμερο.

Η Β΄ Εθνική αρχικά ήθελε να προχωρήσει μόνη της στην θεσμοθέτηση μιας ξεχωριστής λίγκας στα πρότυπα της Σούπερ Λίγκας (Α' Εθνική) αλλά το τελευταίο διάστημα καταγράφονται πιέσεις και μάλιστα έντονες για να συμπεριλάβει στις τάξεις της και την Γ΄ Εθνική.

Μια κοινή σύμπλευση που πέρα από την δεδομένη θέληση των ομάδων της Γ΄ Εθνικής Κατηγορίας που δεν επιθυμούν να υπαχθούν στην ΕΠΟ υποστηρίζεται σιωπηρά (επί του παρόντος) και από την πολιτική ηγεσία του αθλητισμού που βλέπει με καλό μάτι την εν λόγω προοπτική.Οι ομάδες της Β΄ Εθνικής πάντως έχουν προγραμματίσει να κάτσουν στο τραπέζι του διαλόγου με τους εκπροσώπους της Γ΄ Εθνικής και σε αυτόν τον τομέα πρωτεύοντα λόγο θα παίξει ο εκπρόσωπος των ομάδων της Γ΄ Εθνικής και πρόεδρος της Ρόδου κ. Χρήστος Ηλιακίδης προκειμένου να καταλήξουν σε ένα βασικό άξονα συνεργασίας.

Τίποτα βέβαια δεν δύναται αυτή την στιγμή να λογισθεί σαν δεδομένο αφού κυκλοφορούν και σενάρια διατήρησης της ΕΠΑΕ (πιθανότατα με άλλη ονομασία) που θα έχει την ευθύνη των πρωταθλημάτων των δύο μικρότερων επαγγελματικών Κατηγοριών.

ΣΤΙΣ 3 ΜΑΪΟΥ Η Γ.Σ. ΤΗΣ ΕΠΑΕ

Περίπου μια βδομάδα αργότερα θα διεξαχθεί τελικά το προγραμματισμένο για χθες διοικητικό συμβούλιο που είχε διακοπεί στις 18 Απριλίου.

Το συμβούλιο μετατέθηκε για την Τετάρτη 3 Μαΐου με το αιτιολογικό πως λόγω των ημερών θα ήταν αδύνατη η απαρτία.

Στο πρώτο κατ' ουσία δ.σ. με την προεδρία Κοντοβαζαινίτη στην προεδρία της ΕΠΑΕ θα υπάρξει μια κατ' αρχήν ενημέρωση για την διοικητική και οικονομική κατάσταση της νυν διοργανώτριας.

Αναμένεται δηλαδή να υπάρξουν ανακοινώσεις για το ποιες ομάδες χρωστάνε χρήματα στην ΕΠΑΕ (π.χ. από πρόστιμα), αλλά και πώς κατανεμήθηκαν τα έσοδα από τις χορηγίες.

ΕΙΔΗΣΕΙΣ

ΠΑΡΑΙΤΗΘΗΚΕ Ο ΚΛΕΑΝΘΗΣ

• Για την άνοδο στην Γ΄Εθνική θα παίξουν μόνο ο Κούρος Σάμου με την Μυτιλήνη.

Ο Κλεάνθης τελικά δεν θα διεκδικήσει την άνοδο στην Γ΄Εθνική για λόγους που μόνο οι ιθύνοντες της ομάδας ξέρουν αλλά και η διοίκηση του συλλόγου. Βέβαια το μεγαλύτερο πρόβλημα είναι το οικονομικό καθώς ο σύλλογος του Παραδεισίου δεν μπορεί να επωμισθεί όλο το βάρος καθώς ως γνωστό διοργανώνει και τους ανάλογους αγώνες για τις γυναίκες. Ήτοι:

Παραιτήθηκαν τρεις από τις πέντε ομάδες που είχαν δηλώσει συμμετοχή στους αγώνες της β΄ φάσης του πρωταθλήματος ανδρών της Ζ΄ περιφέρειας. Αποχώρησαν ο ΑΠΟ Ελλάς, ΓΣ Παγχιακός, ΑΕ Κλεάνθης και την Κυριακή στις 10π.μ. θα γίνει στο κλειστό γυμναστήριο των Βριλησσίων η αναμέτρηση μεταξύ του Κούρου και της Μυτιλήνης. Ο νικητής θα αναδειχθεί πρωταθλητής της Ζ΄ περιφέρειας και θα αγωνιστεί στον α΄ όμιλο των τουρνουά ανόδου (για την Γ΄ Εθνική ανδρών) με την πρωταθλήτρια ομάδα Ε΄ περιφέρειας (Πελοπόννησος) και την πρωταθλήτρια ομάδα ΣΤ΄ περιφέρειας (Κρήτης).

ΣΤΗΝ ΑΘΗΝΑ ΟΙ ΚΩΠΗΛΑΤΕΣ

• Τρεις αθλήτριες και ένας αθλητής θα εκπροσωπήσουν τον ΝΟΡ στην Α' φάση του Πανελλήνιου Πρωταθλήματος Κωπηλασίας.

Για την Αθήνα αναχώρησε χθες η ομάδα του Ναυτικού Ομίλου Ρόδου για να λάβει μέρος στην Α' φάση του 72ου Πανελλήνιου Πρωταθλήματος Κωπηλασίας, το οποίο διοργανώνει μέχρι τις 30 Απριλίου η Ελληνική Κωπηλατική Ομοσπονδία Φιλάθλων Ναυτικών Σωματείων στο Ολυμπιακό κωπηλατοδρόμιο του Σχοινιά.

Οι αθλητές και οι αθλήτριες του ΝΟΡ που θα λάβουν μέρος στην διοργάνωση είναι η Σταυριάνθη Βρατσάλη, η Γαλατιανή Ζηφία, η Μαρία-Άννα Μιχαλοπούλου και ο Μιχάλης Πανόγλου. Την αποστολή συνοδεύουν ο προπονητής Σωτήρης Αλβανός και ο έφορος κωπηλασίας Γιώργος Καραβέλλας.

Το τέλος ενός μύθου!

Ο Ζινεντίν Ζιντάν παραχώρησε συνέντευξη Τύπου την Τετάρτη (26/4) στη Μαδρίτη, όπου επιβεβαίωσε την αποχώρησή του από το ποδόσφαιρο όταν ολοκληρωθεί το Μουντιάλ της Γερμανίας. Ο Γάλλος αστέρας της Ρεάλ Μαδρίτης είχε προετοιμάσει πάντως το έδαφος για αυτή την αποχώρηση μία ημέρα πριν και συγκεκριμένα σε δημοσιογράφους της πατρίδας του.

"Δεν ενδιαφέρομαι πλέον να αγωνιστώ για ένα χρόνο χωρίς να μπορώ να προσφέρω σε επιτυχίες όπως έκανα στο παρελθόν", ήταν τα πρώτα λόγια του Ζιζού που έχει φτάσει αισίως στην ηλικία των 34 ετών για να συνεχίσει, "Το να παίζεις συνεχώς κάθε τρεις ημέρες είναι λίγο κουραστικό. Εδώ και τρία χρόνια η ομάδα δεν έχει κερδίσει κάποιο τίτλο και το να παραμείνω εδώ απλά για να υπάρχω δεν θα ήταν και το καλύτερο".

"Έχουμε και εμείς καλή ομάδα"

Όσον αφορά στο τελευταίο του παιχνίδι που θα είναι αυτό στο Σαντιάγκο Μπερναμπέου με αντίπαλο τη Βιγιαρεάλ στις 13 Μαΐου αλλά και το Μουντιάλ.

"Θα είναι συγκινητικό. Ελπίζω να ολοκληρώσω την καριέρα μου με μία νίκη. Θα είναι οι τελευταίες μου στιγμές με αυτή τη φανέλα.

Όταν ολοκληρώσω επίσης την καριέρα μου στο παγκόσμιο Κύπελλο, θα είναι κάτι διαφορετικό. Θα έχω μεγάλο κίνητρο και ελπίζω να μην ταλαιπωρηθώ από τραυματισμούς.

Θα μπορέσω να αγωνιστώ. Επτά αγώνες είναι και θα τα καταφέρω. Δεν μπορώ όμως να αγωνιστώ ακόμα μία σεζόν.

Όσον αφορά στις ομάδες που είναι φαβορί για την κατάκτηση του τροπαίου, πιστεύω πως η Βραζιλία, η Ισπανία, η Ιταλία και η Γερμανία έχουν πολλές πιθανότητες. Και εμείς πάντως έχουμε καλή ομάδα και θέλουμε να κάνουμε καλές εμφανίσεις".

Για πάντα στη Ρεάλ

Παρ' όλα αυτά ο Ζιντάν δεν θα ήθελε να αποχωριστεί τη Ρεάλ Μαδρίτης και πρόσθεσε πως θα του άρεσε να δουλέψει με τα μικρά παιδιά ώστε να τους μάθει τα μυστικά της μπάλας.

"Θέλω να μείνω στις τάξεις της Ρεάλ Μαδρίτης. Έχουμε συζητήσει με τον, πρόεδρο ένα πλάνο συνεργασίας με παιδιά αλλά δεν έχουμε αναφερθεί σε λεπτομέρειες.

Εκπρόσωπος της ομάδας είναι ο σωστότερος τίτλος, αν γίνει κάτι τέτοιο. Αυτό που με ενδιαφέρει είναι η σχέση μου με τους νέους ανθρώπους.

Στόχος μου δεν είναι να παραμείνω κοντά στην επαγγελματική ομάδα αλλά να δώσω στα παιδιά αυτό που μου έδωσε το ποδόσφαιρο όταν ήμουν στην ηλικία τους".

Συγκίνηση

Τέλος, σε ερώτηση δημοσιογράφου για το αν είναι λυπημένος απάντησε.

"Ναι, είμαι και το δυσκολότερο θα είναι η ερχόμενη χρονιά όταν θα βλέπω τους αγώνες της Ρεάλ Μαδρίτης από την τηλεόραση. Ωστόσο, όλοι οι παίκτες πρέπει κάποτε να ολοκληρώνουν την καριέρα τους".

Πρόταση στο Σουμάχερ

Η πολυπόθητη πρόταση ανανέωσης του συμβολαίου του Μίχαελ Σουμάχερ έγινε από τη Φεράρι όπως αναφέρουν γερμανικά δημοσιεύματα και αναμένεται η απάντηση του επτά φορές παγκόσμιου πρωταθλητή.

Η Σκουντερία θέλει να ανανεώσει τη συνεργασία της με τον πιο επιτυχημένο οδηγό για τα επόμενα δύο χρόνια που θα έχει απολαβές 70 εκατομμύρια ευρώ.

Ωστόσο είναι ακόμα αμφίβολο κατά πόσο θα απαντήσει θετικά σε αυτή την πρόταση καθώς δεν έχει αποφασίσει ακόμα αν θα συνεχίσει ή θα ολοκληρώσει την καριέρα του.

Το υπάρχον συμβόλαιο του Γερμανού λήγει στο τέλος της σεζόν, με το μάνατζέρ του Βίλι Βέμπερ να δηλώνει. "Έως ότου αποφασίσει τι θα κάνει, εγώ δεν διαπραγματεύομαι", ήταν τα λόγια του Βέμπερ ο οποίος δεν έχει έρθει σε επαφές ακόμα με τη Φεράρι.

Φήμες στα πάντοκ του γκραν πρι στην Ίμολα έκαναν λόγο πως ο Σουμάχερ έχει πρόθεση να συνεχίσει να αγωνίζεται για μια ακόμα χρονιά και μετά να αποσυρθεί από το χώρο.

Ο Βέμπερ πάντως ξεκαθαρίζει πως ο πελάτης του δεν συζητά με άλλη ομάδα, παρά μόνο με τη Φεράρι, κάτι που δείχνει πως η Ρενό απλά θα μείνει με το ενδιαφέρον του Φλάβιο Μπριατόρε αναφορικά με το πρόσωπο του Γερμανού και την προοπτική συνεργασίας.

Στους γείτονες καίγεται το λάστιχο

Με ζεστά τα λάστιχα από τον αγώνα στο Κατάρ, ετοιμάζονται οι αναβάτες για τον τρίτο γύρο του πρωταθλήματος στην, ακόμα φρέσκια, πίστα της Κωνσταντινούπολης μιας και είναι η δεύτερη φορά που κάνει την εμφάνισή της στο παγκόσμιο πρωτάθλημα.

Όπως και στο Κατάρ οι ομάδες θα βγουν λίγο έξω από το παραδοσιακό τους πρόγραμμα λόγω της διαφοράς της ώρας που υπάρχει σε σχέση με τους άλλους αγώνες.

Δηλαδή, Παρασκευή και Σάββατο τα δοκιμαστικά των τριών κατηγοριών: 125cc, 250cc και MotoGP και τη Κυριακή ο αγώνας.

Ο Λόρις Καπιρόσι προηγείται στη κατάταξη μετά τους δύο πρώτους αγώνες της χρονιάς, θέση που για πρώτη φορά αυτός και η ομάδα της Ducati απολαμβάνουν.

Πεντρόσα και Χέϊντεν, της εργοστασιακής Honda, όμως δεν αφήνουν και πολλά περιθώρια στη κατάταξη, καθώς είδαμε πως κυνηγούν τη πρωτιά σε κάθε αγώνα.



Ο παγκόσμιος Βαλεντίνο Ρόσι, παρόλη την ατυχία του στον αγώνα της Χέρεθ που τον έταξε στην δεύτερη θέση, γυρεύει τη νίκη στη μόνη πίστα που δεν έχει κερδίσει... ακόμα!

ανέκδοτο

Ο διάσημος καθηγητής βγαίνει από το χειρουργείο.
- Κύριε καθηγητά, πως πήγε η εγχείρηση; Τον ρωτούν οι συγγενείς του ασθενή.
- Εγχείρηση; Απορεί εκείνος... Δεν ήταν νεκροψία;

αγκάθι

- **Τελικά θα πάει μακριά η βαλίτσα; Ο Κλεό δεν μπορεί να καλέσει το ρολογά, για την καταγγελία που έκαναν οι Ασκληπιανοί. Δηλαδή αν τους έδειξε τα... άγραφά του ή όχι!**
- **Θέλουν να την συνεχίσουν την ιστορία και πιο ψηλά. Δηλαδή να φθάσουν στην Συγγρού! Αν γίνει και αυτό θα έχουμε μακροχρόνιο σόου...**
- **Δεν μπορώ να ξέρω αν την έκανε την κίνηση ή όχι! Οι Ασκληπιανοί όμως υποστηρίζουν ότι σε ένα βίντεο υπάρχει, αλλά κόπηκε σε εκείνο το σημείο...**
- **Τώρα πάμε στο άλλο θέμα, το οικονομικό. Η Συγγρού δεν πρόκειται να δώσει λύση, για ένα απλούστατο λόγο που δεν έχει αναφέρει κανένας μέχρι σήμερα. Η Συγγρού δεν θέλει να παρεμβαίνει το κράτος στο ποδόσφαιρο. Δεν μπορεί όμως να έχει την απαίτηση να επιχορηγείται και από το κράτος**
- **Αυτό είναι το σκεπτικό πλέον του κράτους και τα σωματεία θα κλαίνε τη μοίρα τους.**
- **Καλημέρα σας...**

Θα εορτασθεί και φέτος με λαμπρότητα στο νησί της Σύμης

Η 61η επέτειος της 8ης Μαΐου 1945

Θα υπάρχει πλοίο για όσους θέλουν να παραστούν στις εκδηλώσεις

Την 61η επέτειο της 8ης Μαΐου 1945 γιορτάζει η Σύμη τη Δευτέρα 8 Μαΐου.

Πρόκειται για την ιστορική επέτειο κατά την οποία ο Γερμανός στρατηγός Wagener, διοικητής των δυνάμεων του άξονα στο Νοτιοανατολικό Αιγαίο, αναγκάστηκε, στη Σύμη, να παραδώσει τη Δωδεκάνησο και την Κρήτη στους νικητές Συμμάχους.

Τη μεγάλη σημασία του γεγονότος τόσο για την Δωδεκάνησο, όσο και για την Ελλάδα ολόκληρη, εξαιρούν τα επίσημα έγγραφα κατά το 1952, της τότε διοικήσεως Δωδεκανήσου.

Στον αγώνα εκείνο, η μικρή αλλά ηρωική Σύμη, πρωτοπόρος σε κάθε Εθνικό αγώνα έγινε ολοκαύτωμα, χάνοντας εκτός από τα άλλα και το σύνολο σχεδόν του εμπορικού και αλιευτικού της μηχανοκίνητου στολίσκου, ενώ η συμβολή των κατοίκων στα κομάντος και στον αγώνα υπήρξε αξιοθαύμαστη.

Ο δήμος Σύμης, θεωρεί ότι, περισσότερο από κάθε άλλη φορά η παρουσία όλων θα συμβάλει στην μεγαλύτερη επιτυχία του εορτασμού της επετείου και ο Συμιακός λαός θα θεωρήσει τον εαυτό του ευτυχή, αν αποδεχθείτε την πρόσκλησή μας και παρευρεθείτε.

Από το λιμάνι της Ρόδου θα ξεκινήσει πλοίο για την μεταφορά των προσκεκλημένων στη Σύμη την 9 π.μ. με επιστροφή την 16.40 μ.μ. της ιδίας ημέρας.

ΤΟ ΠΡΟΓΡΑΜΜΑ

Κυριακή 7 Μαΐου

- Γενικός σημαιοστολισμός και φωταγώγηση καταστημάτων
- 19.00 Παραδοσιακοί χοροί από τοπικά συγκροτήματα

Δευτέρα 8 Μαΐου

- 07.00 Χαρμόσουνες κωδωνοκρουσίες
- 07.10 Αναχώρηση σημαίας από το Κάστρο Σύμης με συνοδεία νέων και νεανίδων
- 08.00 Έπαρση σημαίας στο χώρο του Ηρώου
- 10.30 Άφιξη καλεσμένων
- 11.45 Δοξολογία στο Μητροπολιτικό Ναό του Τίμιου Προδρόμου χοροστατούντος του σεβασμιότατου μητροπολίτη Σύμης κ.κ. Χρυσοστόμου, Πανηγυρικός από τον κ. Μαυρολιά Γεώργιο συνταξιούχο εκπαιδευτικό
- 12.30 Πέρας προσελεύσεως στο χώρο του ηρώου, Τρισάγιο, Κατάθεση Στεφάνων, Προσκλητήριο Νεκρών, Εθνικός Ύμνος
- 12.45 Παρέλαση τμημάτων προ των επισήμων
- 13.00 Τοπικοί Δωδεκανησιακοί χοροί
- 14.00 Δεξίωση στο Ξενοδοχείο ΝΙΡΕΥΣ
- 19.00 Υποστολή σημαίας

Προστάτη του Στρατού Ξηράς

Ο εορτασμός του Αγίου Γεωργίου

Εκδηλώσεις της 95 ΑΔΤΕ

Με κάθε επισημότητα θα γίνει ο εορτασμός του προστάτη του Στρατού Ξηράς, Αγίου Γεωργίου, το ερχόμενο Σάββατο 29 Απριλίου, στις 11 το πρωί, στο Στρατόπεδο «Ανθυπολοχαγού (Π2) Παπαποστόλου» (43 ΔΤΕ), στ' Αφάντου.

Σύμφωνα με τη σχετική ανακοίνωση της 95 ΑΔΤΕ, στην εκδήλωση έχουν προσκληθεί να παραστούν οι τοπικές αρχές του νησιού.

«Ο Άγιος Γεώργιος γεννήθηκε το 275 μ.Χ. στην Καππαδοκία της Μικράς Ασίας. Οι γονείς του ήταν Χριστιανοί και ο πατέρας του μαρτύρησε για τη χριστιανική πίστη.

Από τη μητέρα του πήρε Χριστιανική ανατροφή και τον θαύμαζαν για την ευγένεια του χαρακτήρα του.

Όταν ήταν 18 ετών, κατατάχθηκε στο Ρωμαϊκό Στρατό όπου διακρίθηκε, τιμήθηκε πολλές φορές και έγινε Χιλίαρχος.

Παρά τις πιέσεις του Διοκλητιανού αρνήθηκε να καταδιώξει τους Χριστιανούς και φανέρωσε τη Χριστιανική του πίστη.

Συνελήφθη, βασανίστηκε και αντιμετώπισε με Χριστιανική καρτερία, τα μαρτύρια. Τελικά αποκεφαλίστηκε σε ηλικία 30 χρονών. Θεωρείται προστάτης όλων των Όπλων και Σωμάτων του Στρατού Ξηράς, εκτός από το Πυροβολικό, που έχει προστάτιδα την Αγία Βαρβάρα».

Εγκαινιάστηκε τη Λαμπρή Τρίτη, παρουσία του φωτογράφου Lionel Roux

Ανοιχτή η έκθεση φωτογραφίας στο Κατάλυμα της Γαλλίας

Διοργανώνεται από το Ίδρυμα Marc de Montalembert, τον ΟΠΑΔ και το Γαλλικό Ινστιτούτο

Μέχρι τις 25 Μαΐου θα διαρκέσει η έκθεση φωτογραφίας του Lionel Roux, «Ευαίσθητες Διαδρομές: σε αναζήτηση των ποιμένων της Μεσογείου», που εγκαινιάστηκε τη Λαμπρή Τρίτη, στο Κατάλυμα της Γαλλίας (σ.σ. Οδός Ιπποτών), από το Ίδρυμα Marc de Montalembert, τον Οργανισμό Πολιτιστικής Ανάπτυξης Δωδεκανήσου (ΟΠΑΔ) και το Γαλλικό Ινστιτούτο Αθηνών.

Βιογραφικό σημείωμα του LIONEL ROUX

Ο Λιονέλ Ρου γεννήθηκε στην Αρλ στη νότια Γαλλία το 1970. Το 1990, ακολουθώντας το βοσκό θείο του στις Άλπεις της Haute Provence, ανακαλύπτει τη φωτογραφία, κατά τις μέρες της μετανάστευσης του κοπαδιού χάρη σ' έναν καναδό ρεπόρτερ που καλύπτει το γεγονός. Αυτό το πάθος δεν τον εγκατέλειψε από τότε.

Αυτοδίδακτος φωτογράφος, εργάζεται στο πρακτορείο Magnum σαν βοηθός φωτογράφου το 1994. Αρχίζει να φωτογραφίζει βοσκούς έξω από το οικογενειακό πλαίσιο και παίρνει το βραβείο Défi jeunes του υπουργείου Νεότητας και Αθλητισμού το 1995 ακολουθούν το βραβείο του Ιδρύματος Bleustein Blanchet το 1998 και το βραβείο Marc de Montalembert το 1999.

Χάρη σ' αυτές τις χορηγίες μπόρεσε να ακολουθήσει τους βοσκούς και τα κοπάδια τους στις μεσογειακές χώρες και στην Αφρική. Καταδύθηκε για πολλά χρόνια σ' αυτόν τον αγροτικό κόσμο όπου απέναντι στην αναπτυσσόμενη πολεοδομία και την ανάπτυξη της σύγχρονης γεωργίας, ποιμένες και μεταναστεύσεις ποιμνίων βρίσκονται σε πλήρη μετάλλαξη. Παρουσιάζει φωτογραφίες και μια εξαιρετική μαρτυρία αυτού που διαιωνίζεται μετά από μία χιλιετή παράδοση. Η δουλειά του εκτέθηκε στην Ελλάδα στο Γαλλικό Ινστιτούτο Αθηνών, στην Αυστρία, στην Ιταλία, στην Ισπανία και στην Αιθιοπία.

Ο Λιονέλ Ρου ζει στην Αρλ. Ασχολείται με προγράμματα εναέριας και υποβρύχιας φωτογραφίας χωρίς να εγκαταλείπει τη δουλειά του με τους ποιμένες.

Τι λέει ο ίδιος για την ενότητα «Ευαίσθητες διαδρομές»:

Γιος και εγγονός βοσκού, οι οικογενειακές μου ρίζες απλώνονται μεταξύ των Άλπεων και της Προβηγκίας, κατά μήκος των δρόμων της μετανάστευσης των ποιμνίων, αυτού του ταξιδιού που, εδώ και αιώνες, οδηγεί, δύο φορές το χρόνο, ανθρώπους και κοπάδια πέρα από τα εδάφη τους. Δεν έχω σταματήσει, σαν φωτογράφος, να παρατηρώ αυτή την ποιμενική κουλτούρα. Χάρη σε αρκετές υποτροφίες, μεταξύ των οποίων αυτή του Ιδρύματος Marc de Montalembert, πήγα να συναντήσω βοσκούς στις μεσογειακές χώρες μέχρι και την υποσαχάρια Αφρική.

Ο βοσκός δεν έχει πια τη θέση του στην κοινωνία μας, αλλά παραμένει ένα σύμβολο ελευθερίας και ανεξαρτησίας. Όταν περνάει το κοπάδι, οι περιπατητές πάντα βρίσκουν μια πρόφαση για να πλησιάσουν το βοσκό, και να που ξανασμίγουν, γοητευμένοι, μόνο όμως για λίγα λεπτά, με ένα αγροτικό σύμπαν που πίστευαν ότι είχε για πάντα χαθεί. Όπως λέει ο Γκιγιόμ Λεμποντί, «η ποιμενική μετανάστευση (που λόγω του νομαδικού χαρακτήρα της μοιάζει να ξεφεύγει από κάθε κοινωνική σύμβαση) φαίνεται να είναι ένας ιδανικός αντίποδας απέναντι στις αστικές αξίες, ένα είδος κοινωνιολογικής νησίδας χαμένης στ' ανοιχτά της μεγάλης ηπείρου της συνολικής κοινωνίας μέσα στην οποία ζούμε. Ένας χαμένος παράδεισος που ενώ οι πρωταγωνιστές του και οι γνώσεις τους είναι ακόμα ζωντανοί, έχουν κιόλας τη γοητευτική ομορφιά του θανάτου».

Οι πόλεις δεν έχουν χώμα. Το χορτάρι, που είναι η αιώνια αναζήτηση του κοπαδιού, έχει καλυφθεί από την άσφαλτο, και η αστική λογική είναι κυρίαρχη: οι αυτοκινητόδρομοι και οι γραμμές υψηλής τάσης διασχίζουν και καταστρέφουν την ύπαιθρο. Ο βοσκός και το κοπάδι του κυκλοφορούν εκεί λαθραία. Αγγίζουν ξυστά τις πόλεις και τα περίχωρά τους που τις διασχίζουν μόνο κατά τη διάρκεια της νύχτας. Είναι ρευστοί. Άπιαστοι. Χρειάστηκε να γίνω κι εγώ «ρευστός», για να τους ακολουθήσω στην περιήγησή τους και να τους αποτυπώσω στο φωτογραφικό φιλμ.

Εκδηλώσεις για τις «Κοινές ρίζες»

Εκδηλώσεις θα πραγματοποιηθούν στη Ρόδο το ερχόμενο σαββατοκύριακο στα πλαίσια υλοποίησης της πρότασης «Αναζήτηση των κοινών ριζών του γλωσσικού ιδιώματος, ηθών και εθίμων Κύπρου-νησιών Ανατολικού Αγαίου και Θράκης», του Προγράμματος «Θράκη-Αιγαίο-Κύπρος 2004-2005», Τομέας: Πολιτισμός 05 Ανάδειξη της Πολιτιστικής και Ιστορικής Ενότητας.

Το πρόγραμμα είναι χρηματοδοτούμενο από το υπουργείο Μακεδονίας - Θράκης και θα πραγματοποιηθούν οι παρακάτω εκδηλώσεις:

1. **Σάββατο, 29/04/2006 στις 20.00**, στο θέατρο «ΡΟΔΙΝΙ. του δήμου Ροδίων, μεγάλη μουσικοχορευτική παράσταση με αναπαραστάσεις εθίμων από Αποκριές ως Πάσχα, «Τούτες οι μέρες τόχουνε τούτες οι εβδομάδες», με συμμετοχή χορευτικών και των τριών περιοχών.

2. **Κυριακή, 30/4/2006, στις 19.30**, στην αίθουσα «ΑΚΤΑΙΟΝ», παρουσίαση του βιβλίου μας από τους πανεπιστημιακούς: Μανόλη Βαρβούνη και Τατιάνα Σανικόβσκαγια

ΑΞΕΧΑΣΤΗ ΒΡΑΔΙΑ!

Μια... αξέχαστη βραδιά υπόσχεται ότι θα είναι αυτή που διοργανώνει ο Πολιτιστικός Σύλλογος Κρεμαστής η «Πρόοδος», αύριο, Παρασκευή 28 Απριλίου, στις 9 το βράδυ στο Διονύσιον Παλλάς, στ' Αφάντου, με τον γνωστό Κρητικό λυράρη Νίκο Ζωιδάκη.

Τηλ. ΡΕΖΕΡΒΕ: 22410-51273, 22410-52349, 22410 - 52220.

Τιμή εισόδου: 25 ευρώ με φαγητό και ποτό.

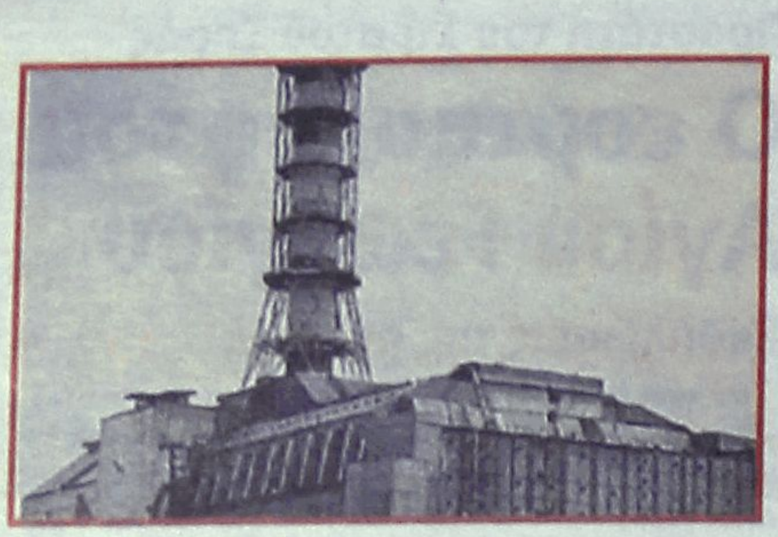

Τσερνομπίλ:

Είκοσι χρόνια συμπληρώθηκαν χθες από την ημέρα που ο αντιδραστήρας αριθμός 4 του πυρηνικού εργοστασίου του Τσερνομπίλ, μιας πόλης λίγο έξω από το Κίεβο της Ουκρανίας, εξερράγη προκαλώντας τη μεγαλύτερη πυρηνική καταστροφή από την εποχή του Δευτέρου Παγκοσμίου Πολέμου.

Με αφορμή την οδυνηρή αυτή επέτειο, αλλά και την προώθηση της πυρηνικής ενέργειας ως εναλλακτικής λύσης για το πρόβλημα του θερμοκηπίου, επαναλαμβάνεται η δημόσια συζήτηση για τις πραγματικές επιπτώσεις της καταστροφής του Τσερνομπίλ τόσο στους ανθρώπους όσο και στο περιβάλλον.

Σύμφωνα με τον ΟΗΕ, ο αριθμός των θυμάτων από τη ραδιενέργεια που εκλύθηκε ανέρχεται σε τέσσερις χιλιάδες ανθρώπους, ενώ σύμφωνα με την οργάνωση Greenpeace σε 90 χιλιάδες.



Νεαρές Αγγλίδες στις διαδηλώσεις που έγιναν στην Βρετανία με το σύνθημα "ποτέ πια πυρηνικά"



Συγγενείς θυμάτων κατά την προχθεσινή εκδήλωση μνήμης στο Τσερνομπίλ

Η έκρηξη στον αντιδραστήρα 4 του πυρηνικού εργοστασίου του Τσερνόμπιλ, στις 26 Απριλίου 1986, έφερε μια τραγωδία με διάρκεια. Εκατομμύρια άνθρωποι ζουν σε εδάφη ακόμα μολυσμένα από τα ραδιενεργά ισότοπα που έφερε ο άνεμος πριν από 20 χρόνια.

Ακόμα και σήμερα, ραδιενεργά υλικά και τρόφιμα κατάσχονται στις αγορές της Μόσχας, και οι απαγορεύσεις στο εμπόριο τροφίμων εξακολουθούν να ισχύουν όχι μόνο σε περιοχές της Λευκορωσίας -όπου αποτέθηκε το 60% του ραδιενεργού νέφους- αλλά και της Σουηδίας, της Φινλανδίας και της Βρετανίας.

Οι ειδικοί συμφωνούν ότι είναι ακόμα νωρίς να εκτιμηθούν οι ανθρώπινες απώλειες, -θα χρειαστούν ίσως δεκαετίες για να γίνουν ορατές οι επιπτώσεις, ωστόσο υπάρχει έντονη διαμάχη ακόμα και για τις πρώτες εκτιμήσεις, που κυμαίνονται από λίγες χιλιάδες έως δεκάδες χιλιάδες θανάτους από καρκίνο.

Η έκθεση του Φόρουμ του Τσερνόμπιλ, στο οποίο μετείχαν οι τοπικές κυβερνήσεις και υπηρεσίες του ΟΗΕ, δημοσιεύτηκε τον περασμένο Σεπτέμβριο και προέβλεπε 4.000 επιπλέον θανάτους από καρκίνο στα 600.000 άτομα με την υψηλότερη έκθεση.

Η αναθεωρημένη έκδοση, λίγους μήνες αργότερα, είχε χαμηλότερα όρια και προβλέπει συνολικά 9.000 θανάτους από στερεούς καρκίνους μεταξύ των 6,8 εκατ. κατοίκων με την υψηλότερη έκθεση, στη Λευκορωσία, την Ουκρανία και τη Ρωσία.

Η πρόσφατη έκθεση της Greenpeace είναι πολύ πιο δυσοίωνη, καθώς προβλέπει 93.000 θανάτους μεταξύ 270.000 επιπλέον περιπτώσεων καρκίνου. Αν και οι δύο εκθέσεις βασίζονται λίγο-πολύ στα ίδια στοιχεία, η Greenpeace εξετάζει μεγαλύτερη έκταση της ανατολικής Ευρώπης και τα ανώτερα, αντί τα κατώτερα όρια για την εμφάνιση καρκίνου.

Η φετινή έκθεση TORCH, τέλος, με πρωτοβουλία Πρασίνων στη Βρετανία, προβλέπει 30 έως 60 χιλιάδες θανάτους.

Στις καταμετρήσεις αυτές περιλαμβάνονται 47 θάνατοι από έκθεση σε ραδιενέργεια κοντά στον αντιδραστήρα αμέσως μετά το ατύχημα, και περίπου δέκα θανατηφόρες περιπτώσεις καρκίνου του θυρεοειδούς σε παιδιά που ήταν δυνατό να αποδοθούν άμεσα στο ατύχημα.

Ραδιενεργή σκόνη

Η βασική πηγή ανησυχίας τα πρώτα χρόνια του ατυχήματος ήταν το ραδιενεργό ιώδιο, με χρόνο ημιζωής οκτώ χρόνια, το οποίο απορροφάται από τον θυρεοειδή για τη σύνθεση της ορμόνης θυροξίνης.

Πιο μακροπρόθεσμος είναι ο κίνδυνος από το καίσιο-137 και στρόντιο-90, με χρόνο ημιζωής γύρω στα 30 χρόνια. Ραδιενεργά ισότοπα από το ατύχημα αποτέθηκαν από τον άνεμο ακόμα και στις ανατολικές ΗΠΑ και ανιχνεύθηκαν σχεδόν σε όλες τις χώρες του βορείου ημισφαιρίου.

Το ατύχημα, πιστεύουν σήμερα οι περισσότεροι ειδικοί, προκλήθηκε από ένα συνδυασμό σχεδιαστικών λαθών στον αντιδραστήρα RMBK του Τσερνόμπιλ και λανθασμένων χειρισμών από τους υπεύθυνους.

Στο πλαίσιο ενός πειράματος, προκειμένου να ελεγχθεί μια εναλλακτική τουρμπίνα για την κυκλοφορία του ψυκτικού νερού, η θερμική ισχύς του αντιδραστήρα κατά λάθος ανέβηκε στα 30 GW, δέκα φορές το κανονικό, και ο ατμός προκάλεσε έκρηξη, εκτινάσσοντας έξω τη στέγη.

Η απότομη εισροή οξυγόνου προκάλεσε ανάφλεξη του άνθρακα στον αντιδραστήρα, με αποτέλεσμα μια δεύτερη έκρηξη που διασκόρπισε το ραδιενεργό υλικό στην ατμόσφαιρα.

Στον αντιδραστήρα υπήρχαν πάνω από 180 τόνοι σχάσιμων υλικών, και τουλάχιστον 20 τόνοι διέρρευσαν.

Ο αντιδραστήρας θάφτηκε σε μια «σαρκοφάγο από τσιμέντο, πάχους έως και 200 μέτρα, η οποία όμως διαβρώνεται και αφήνει νερό να περάσει ακόμα και στον υδροφόρο ορίζοντα μέσα από ρωγμές.

Με τη βοήθεια της διεθνούς κοινότητας, η Ουκρανία ελπίζει να έχει κατασκευάσει έως το 2008 μια -αμφιλεγόμενη και αυτή- νέα σαρκοφάγο από ατσάλι, που θα συναρμολογηθεί δίπλα στο εργοστάσιο και στη συνέχεια θα ρυμουλκηθεί ώστε να το καλύψει ολόκληρο. Δυστυχώς, η νέα κατασκευή, κόστους σχεδόν ενός δισ. δολαρίων, είναι σχεδιασμένη να διαρκέσει μόνο 100 χρόνια. Δεδομένου ότι τα υλικά αυτά θα παραμείνουν θανατηφόρα για 100.000 χρόνια, θα πρέπει να θυμόμαστε το Τσερνόμπιλ ξανά και ξανά.

ΕΚΔΗΛΩΣΕΙΣ

Εκατοντάδες άνθρωποι κρατώντας κεριά και γαρύφαλλα συγκεντρώθηκαν σήμερα το πρωί στην κεντρική πλατεία της πόλης Σλαβούτιτς, κοντά στο Τσερνόμπιλ με αφορμή την 20η επέτειο του χειρότερου πυρηνικού δυστυχήματος στην ιστορία.

Θλιμμένοι, σιωπηλοί και πολλοί από αυτούς με δάκρυα στα μάτια, σταμάτησαν μπροστά στο μνημείο που έχει ανεγερθεί στη μνήμη των 30 ανθρώπων, οι οποίοι πέθαναν τη χρονιά μετά την καταστροφή.

Οι σειρήνες ήχησαν την ώρα ακριβώς που 20 χρόνια νωρίτερα ένας από τους



Νεαροί Ουκρανοί προσεύχονται μπροστά στο μνημείο των θυμάτων



Μέλη της Greenpeace στην Κόκκινη Πλατεία στη Μόσχα σε διαδήλωση για τα πυρηνικά

είκοσι χρόνια μετά

αντιδραστήρες του πυρηνικού εργοστασίου του Τσερνόμπιλ εξερράγη, στις 26 Απριλίου 1986 ακριβώς στις 01:23 τοπική ώρα, προκαλώντας ένα τεράστιο ραδιενεργό σύννεφο πάνω από την Ευρώπη.

Οι εκδηλώσεις για την 20η επέτειο άρχισαν το βράδυ της Τρίτης στο εργοστάσιο με ένα θέαμα που παρουσίασαν γάλλοι ηθοποιοί σε δημοσιογράφους. Με τίτλο «Η προσευχή του Τσερνόμπιλ», η παράσταση αυτή βασίζεται στο βιβλίο «Η Δέηση» της Σβετλάνα Αλεξίεβιτς από την Λευκορωσία και αναφέρεται σε όλους εκείνους που είδαν τις ζωές του να ανατρέπονται μετά το πυρηνικό δυστύχημα.

Στο Κίεβο, περίπου 300 άνθρωποι ανάμεσά τους και ο πρόεδρος της Ουκρανίας Βίκτορ Γιούσενκο παραβρέθηκαν σε δέηση στην εκκλησία που βρίσκεται κοντά στο μνημείο του Τσερνόμπιλ.

Είκοσι χρόνια μετά, το δυστύχημα εξακολουθεί να επηρεάζει τη ζωή εκατομμυρίων ανθρώπων. «Το σοκ του Τσερνόμπιλ θα διαρκέσει ακόμα πολύ και θα συνεχίσει να αποτελεί πρόκληση για όλον τον κόσμο», δήλωσε ο Γιούσενκο την παραμονή της επετείου. Ο ίδιος κάλεσε τις πλούσιες χώρες να προσφέρουν οικονομική βοήθεια στην Ουκρανία για να αντιμετωπίσει τις επιπτώσεις του δυστυχήματος. Στη Μόσχα, ο πρόεδρος Πούτιν παρασημοφόρησε όσους Ρώσους έσπευσαν στο Τσερνόμπιλ για να βοηθήσουν--πυροσβέστες, στρατιώτες και πολίτες. Ο αμερικανός πρόεδρος έστειλε μήνυμα με το οποίο αποτίει φόρο τιμής στα θύματα του Τσερνόμπιλ. Στη Λευκορωσία, που επλήγη από το ραδιενεργό σύννεφο, η αντιπολίτευση οργανώνει σήμερα, όπως κάθε χρόνο, διαδήλωση εναντίον της πολιτικής των αρχών που θέλουν να κατοικηθεί και πάλι την ζώνη της καταστροφής. Σύμφωνα με τους Ουκρανούς, η τραγωδία επηρέασε πέντε εκατομμύρια συμπατριώτες τους. Ο ΟΗΕ σε έκθεσή του το 2005 εκτιμά πως 4.000 άνθρωποι έχασαν ή θα χάσουν τη ζωή τους στην Ουκρανία, τη Λευκορωσία και τη Ρωσία εξαιτίας των διάφορων μορφών καρκίνου που προκλήθηκαν από το δυστύχημα, όμως ο αριθμός αυτός αμφισβητείται από πολλές μη κυβερνητικές οργανώσεις. Η Γκρινπις κάνει λόγο για εκστρατεία παραπληροφόρησης που προσβάλει τα θύματα και εκτιμά πως οι θάνατοι από τον καρκίνο μπορεί να φτάσουν ακόμα και τις 93.000.

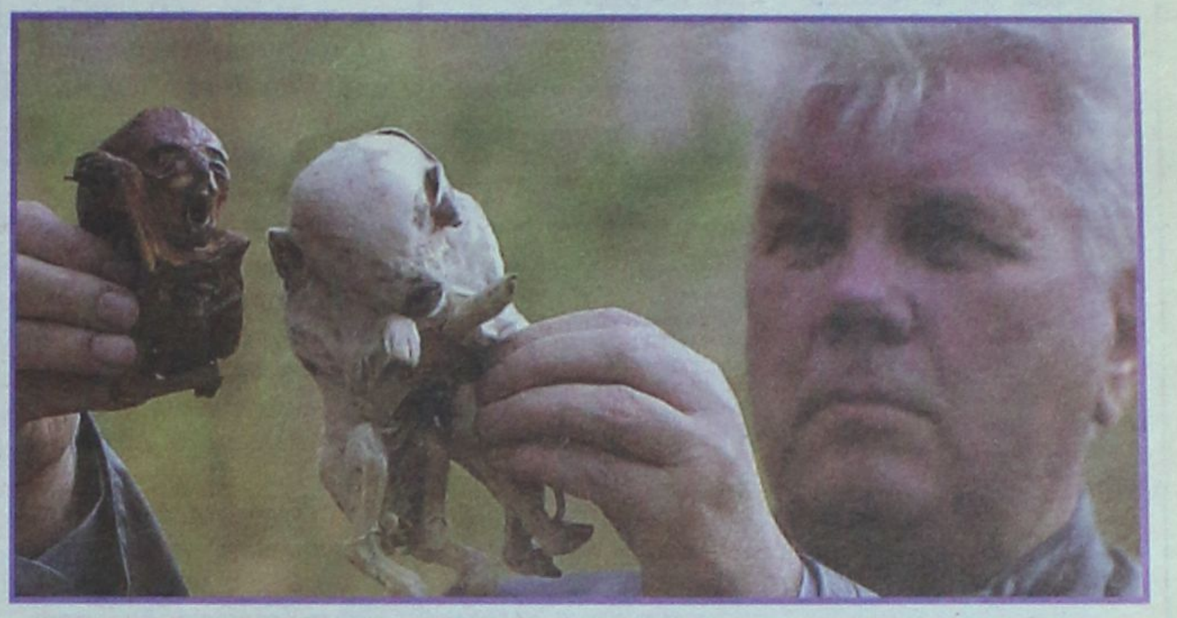

Ο Vyacheslav Konovalov, ένας Ουκρανός καθηγητής βιολογίας, επιδεικνύει τα αφύσικα έμβρυα ανθρώπου και γουρουνιού, στο Κίεβο, την Τρίτη 25 Απριλίου...



Τα αφύσικα έμβρυα ανθρώπου και γουρουνιού, από τη συλλογή ενός Ουκρανού καθηγητή βιολογίας, στο Κίεβο. Ο καθηγητής μελετά τις μεταλλάξεις ως ένα άμεσο αποτέλεσμα της ραδιενεργής και χημικής μόλυνσης στο περιβάλλον, μετά το πυρηνικό ατύχημα στο Τσερνομπίλ το 1986.



Ενός λεπτού σιγή μπροστά στο εργοστάσιο πυρηνικής ενέργειας



Οι Ουκρανοί ιερείς προσεύχονται κατά τη διάρκεια μνημόσυνου κοντά στο μνημείο των θυμάτων του Τσερνομπίλ στο Κίεβο, νωρίς την Τετάρτη 26 Απριλίου...



Σε πόλη της Ουκρανίας, ο Πρόεδρος της Χώρας, ο πρωθυπουργός και ο πρόεδρος της Βουλής κρατούν κεριά στη μνήμη των θυμάτων του Τσερνομπίλ στο Κίεβο, νωρίς την Τετάρτη 26 Απριλίου...



Φωτογραφίες θυμάτων από την πυρηνική έκριξη στο Τσερνομπίλ

ΞΕΝΑΚΗΣ ΜΕΤΑΧΕΙΡΙΣΜΕΝΑ

ΑΓΟΡΕΣ - ΠΩΛΗΣΕΙΣ - ΑΝΤΑΛΛΑΓΕΣ ΜΕΤΑΧΕΙΡΙΣΜΕΝΩΝ ΑΥΤΟΚΙΝΗΤΩΝ

10ο χλμ. Ρόδου-Λίνδου, τηλ. 2241086690 (εσωτερικό 120)

1 **AUDI TT COUPE 1.8T (150hp), μοντ. 2006, ασημί.**
αερόσακοι οδηγού -συνοδηγού, πλευρικοί αερόσακοι, ABS, υδρ. τιμόνι, ηλ. παραθ, κεντρ. κλειδ, σπορ ανάρτηση, πίσω σπόιλερ, ζάντες αλουμινίου , ηχοσύστημα

2 **MERCEDES SLK 200, 2000cc, 193HP μοντ. 2000, μπλέ.**
αερόσακοι, ABS,ASR, κλιματισμός, δερμάτινο σαλόνι, τηλέφωνο, ζάντες αλουμινίου, σπορ ανάρτηση, ηχοσύστημα.

3 **PEUGEOT 307CC SPORT, 2000 cc, 180HP, μοντ. 11/2004, μπορντώ.**
4 αερόσακοι, ABS, ESP, αυτόματος κλιματισμός, cruise control, δερμάτινο σαλόνι, αισθητήρες παρκαρίσματος,17 ζάντες αλουμινίου, ηλεκτρική οροφή, ηχοσύστημα.

4 **TOYOTA RAV 4 5D EXECUTIVE 2000cc, μοντ. 2003, ασημί.**
6 αερόσακοι, ABS,TRC,αυτόματος κλιματισμός, ζάντες αλουμινίου, ηλεκτρική οροφή, pull bar, ηχοσύστημα.

5 **TOYOTA PRIUS 1500cc, μοντ. 2005, μπορντώ.**
8 αερόσακοι, ABS., EBD, BA, clima, οθόνη αφής πολλαπλών ενδείξεων, χειριστήρια στο τιμόνι, ηλ. θερμ. καθρέπτες, ζάντες αλουμ. υδρ. τιμόνι, ηλ. παραθ., κεντρ. κλειδ, ηχοσύστημα.

6 **HYUNDAI SANTA FE 2400cc, μοντ. 2001, μπορντώ.**
δερμάτινο σαλόνι, αερόσακος οδηγού - συνοδηγού, ABS, air condition, ζάντες αλουμ. υδρ. τιμόνι, ηλ. παραθ., κεντρ. κλειδ,ηχοσύστημα.

7 **VW PASSAT 1800cc TURBO, μοντ. 2002, μπλέ.**
6 αερόσακοι, clima, δερμάτινο σαλόνι, ABS, ESP, σπορ ανάρτηση, ζάντες αλουμινίου, υδρ. τιμόνι, ηλ. παραθ., κεντρ. κλειδ., ηχοσύστημα.

8 **BMW 316 1600cc, μοντ.1998, μαύρο.**
αερόσακος οδηγού-συνοδηγού, clima, ABS, ASC, ηλ. ηλιοροφή, ζάντες αλουμινίου, υδρ. τιμόνι, ηλ. παραθ., κεντρ. κλειδ., ηχοσύστημα.

9 **KIA SPORTAGE 2000cc, μοντ. 2002, ασημί.**
air condition, δερμάτινο σαλόνι, ζάντες αλουμινίου, υδρ. τιμόνι, ηλ. παραθ., κεντρ. κλειδ., σκαλοπάτια, pull bar, ηχοσύστημα.

10 **BMW 316 1600cc, μοντ. 1997, λευκό.**
αερόσακοι , ABS, clima, δερμάτινο σαλόνι, ηλιοροφή, ζάντες αλουμινίου, υδρ. τιμόνι, ηλ. παραθ, κεντρ. κλειδ., ηχοσύστημα.

11 **CITROEN PLURIEL SENSO DRIVE 1600cc, μοντ. 2004, μπλέ.**
αυτόματο -σειριακό, ABS, clima, 4 αερόσακοι, ζάντες αλουμινίου, υδρ. τιμόνι, ηλ. παραθ., κεντρ. κλειδ, ηχοσύστημα.

12 **CITROEN XSARA VTS 1600cc, μοντ. 2004, θαλασσί.**
αερόσακος οδηγού-συνοδηγού, πλευρικοί αερόσακοι, ABS, air condition, υδρ. τιμόνι, ηλ. παραθ., κεντρ. κλειδ, ηχοσύστημα.

13 **HONDA ACCORD 1600cc, μοντ. 2001, μπλέ.**
αερόσακος οδηγού-συνοδηγού, δερμάτινο σαλόνι, ABS, air condition, υδρ. τιμόνι, ξύλινη επένδυση, ηλ. παραθ., κεντρ. κλειδ, ηχοσύστημα.

14 **BMW 316 1600cc, μοντ.1996, μπορντώ.**
αερόσακοι , ABS, clima, ηλιοροφή, υδρ. τιμόνι, ηλ. παραθ., κεντρ. κλειδ., ηχοσύστημα.

15 **TOYOTA YARIS LUNA 1300cc, μοντ. 2006, ασημί.**
αερόσακοι, ABS, air condition, υδρ. τιμόνι, ηλ. παραθ., κεντρ. κλειδ., ηχοσύστημα.

16 **TOYOTA AVENSIS L/B 1600cc ,μοντ. 2001, μπορντώ.**
αερόσακοι, ABS, air condition, υδρ. τιμόνι, ηλ. παραθ, κεντρ. κλειδ., ηχοσύστημα.

17 **RENAULT MEGANE CABRIO 1400cc, μοντ. 2002, κίτρινο.**
4 αερόσακοι, ABS, air condition, υδρ. τιμόνι, ηλ. παραθ, ζάντες αλουμινίου, κεντρ. κλειδ., ηχοσύστημα.

18 **OPEL ASTRA 1400cc, μοντ. 2003, μαύρο.**
αερόσακοι, ABS, air condition, υδρ. τιμόνι, ηλ. παραθ., ζάντες αλουμινίου, κεντρ. κλειδ, ηχοσύστημα.

19 **AUDI A3 1600cc, μοντ. 1999, μπορντώ.**
αερόσακος οδηγού-συνοδηγού, ABS, υδρ. τιμόνι, ζάντες αλουμινίου, ηλ. παραθ., κεντρ. κλειδ., ηχοσύστημα.

20 **TOYOTA AVENSIS 1600cc, μοντ. 1999, μπλέ.**
αερόσακοι, ABS, air condition, δερμάτινο σαλόνι, υδρ. τιμόνι, ηλ. παραθ., κεντρ. κλειδ., ηχοσύστημα.

21 **VW BORA 1600cc, μοντ. 1999, ασημί.**
4 αερόσακοι, ABS, air condition, υδρ. τιμόνι, ηλ. παραθ., κεντρ. κλειδ, ηχοσύστημα.

22 **VW PASSAT COMFORT 1600cc, μοντ. 1999, μπορντώ.**
αερόσακος οδηγ.-συνοδηγ., πλευρικοί αερόσακοι, ABS, air condition, υδρ. τιμόνι, ζάντες αλουμ, ηλ. παραθ, κεντρ. κλειδ., ηχοσύστημα.

23 **HYUNDAI ELANTRA 1600cc, μοντ. 2003,ασημί.**
αερόσακος οδηγ.-συνοδηγ., ABS, air condition, υδρ. τιμόνι, ζάντες αλουμ, ηλ. παραθ, κεντρ. κλειδ., ηχοσύστημα.

24 **KIA SEPHIA II 1600cc, μοντ. 2002, μπορντώ.**
αερόσακος οδηγού-συνοδηγού, air condition, δερμάτινο σαλόνι, υδρ. τιμόνι, ζάντες αλουμινίου, ηλ. παραθ, κεντρ. κλειδ., ηχοσύστημα.

25 **FORD MONDEO 1600cc, μοντ. 1999, ασημί.**
αερόσακος οδηγού-συνοδηγού, ABS, air condition, ζάντες αλουμινίου, υδρ. τιμόνι, ηλ. παραθ., κεντρ. κλειδ., ηχοσύστημα.

26 **FIAT PUNTO SPORTING 1300cc, μοντ. 2001, κίτρινο.**
air condition, υδρ. τιμόνι, ζάντες αλουμινίου, ηλ. παραθ., κεντρ. κλειδ., ηχοσύστημα.

27 **OPEL OMEGA 2000cc, μοντ. 1997, μπλέ.**
αερόσακος οδηγού-συνοδηγού, ABS, air condition, υδρ. τιμόνι, ηλ. παραθ, κεντρ. κλειδ., ηχοσύστημα.

28 **ROVER 400 1400cc, μοντ. 1998, μπλέ**
air condition, ABS, αερόσακος οδηγού, υδρ. τιμόνι, ηλ. παραθ., κεντρ. κλειδ., ηχοσύστημα.

29 **DAEWOO NUBIRA 1600cc, μοντ. 2000, μπορντώ.**
αερόσακος οδηγού-συνοδηγού, ABS, air condition, υδρ. τιμόνι, ηλ. παραθ., κεντρ. κλειδ., ηχοσύστημα.

30 **OPEL CORSA 1200cc, μοντ. 2002, πράσινο.**
υδρ. τιμόνι, A/C, αερόσακος οδηγού και ηχοσύστημα.

31 **SEAT IBIZA 1400cc, μοντ. 1999, ασημί.**
air condition, υδρ. τιμόνι, ηλ. παραθ., κεντρ. κλειδ., ζάντες αλουμινίου, ηχοσύστημα.

32 **MITSUBISHI COLT 1400cc, μοντ, 2000, κόκκινο.**
air condition, υδρ. τιμόνι, ηλ. παραθ., κεντρ. κλειδ., ηχοσύστημα.

33 **NISSAN ALMERA 1400cc, μοντ. 1996, μπορντώ.**
υδρ. τιμόνι, ηλ. παραθ, κεντρ. κλειδ., συναγερμός και ηχοσύστημα.

34 **NISSAN PRIMERA 1600cc, μοντέλο 1995, μπορντώ.**
αερόσακος οδηγού, υδραυλικό τιμόνι, air coditlon, κεντρικό κλειδωμα, ηχοσύστημα

35 **FIAT PUNTO 1242cc, μοντ. 2001, λευκό.**
air condition, ηλ. παραθ., κεντρ. κλειδ., ηχοσύστημα.

36 **DAEWOO MATIZ 800cc, μοντ. 2001, λαχάνι.**
air condition, ηχοσύστημα.

37 **FIAT PUNTO 1242cc, μοντ. 2001, κόκκινο.**
air condition, ηλ. παραθ., κεντρ. κλειδ., ηχοσύστημα.

38 **KIA PRIDE 1300cc, μοντ. 1999, ασημί**
air condition, υδραυλικό τιμόνι, ηλ. παραθ., ζάντες αλουμινίου, ηχοσύστημα.

39 **SEAT IBIZA 1400cc, μοντ. 1995, μπορντώ.**
υδραυλικό τιμόνι, αερόσακος, κεντρικό κλειδ., ηλ. παράθυρα, ηλ. καθρ., ηχοσύστημα.

40 **FIAT SEICENTO 1100cc, μοντ. 2001, λευκό.**
κεντρικό κλείδωμα, ηλ. παράθυρα, ηχοσύστημα.

41 **FIAT SEICENTO 1100cc, μοντ.2001, κόκκινο.**
κεντρικό κλείδωμα, ηλ. παράθυρα, ηχοσύστημα

42 **CITROEN XANTHIA 1800cc, μοντ. 1995, μπλέ.**
air condition, αερόσακος οδηγού, υδραυλικό τιμόνι, κεντρ. κλειδ., ηλ παραθ., ηχοσύστημα

43 **DAEWOO NEXIA 1500cc, μοντ. 1996, μπορντώ.**
air condition, κεντρ. κλειδ, ηλ παραθ, υδραυλικό τιμόνι, ηχοσύστημα

44 **CITROEN ZX 1400cc, μοντ. 1991, μολυβί.**
κεντρ. κλειδ., ηλ. παραθ., ζάντες αλουμινίου, ηχοσύστημα.

ΕΠΑΓΓΕΛΜΑΤΙΚΑ

1 **FIAT FIORINO VAN 1700cc DIESEL, μοντ. 1995 λευκό.**

2 **TOYOTA HILUX 4x4, 2,4 , μοντ. 1994, μπλέ. (ΠΕΤΡΕΛΑΙΟ)**
κεντρ. κλείδ, υδρ. τιμόνι, σκαλοπάτια, ηχοσύστημα

ΑΠΟ **0%** ΠΡΟΚΑΤΑΒΟΛΗ
ΕΩΣ **72** ΜΗΝΙΑΙΕΣ ΔΟΣΕΙΣ

XΠ1687

Εντοπίστηκαν υπόγεια ποτάμια στην Ανταρκτική

Ροή κάτω από τους πάγους

Συνδέουν μια σειρά από υπόγειες λίμνες

Υπόγεια ποτάμια μεγάλα όσο ο Τάμεσης ρέουν βαθιά μέσα στον πάγο της Ανταρκτικής, ανακοίνωσαν Βρετανοί ερευνητές.

Τα ποτάμια φαίνεται ότι συνδέουν μια σειρά από υπόγειες λίμνες, γεγονός που σημαίνει ότι η διάσημη υπόγεια λίμνη Βοστόκ πιθανώς δεν έχει μείνει απομονωμένη από τον υπόλοιπο πλανήτη για εκατομμύρια χρόνια, όπως ήλπιζαν οι επιστήμονες.

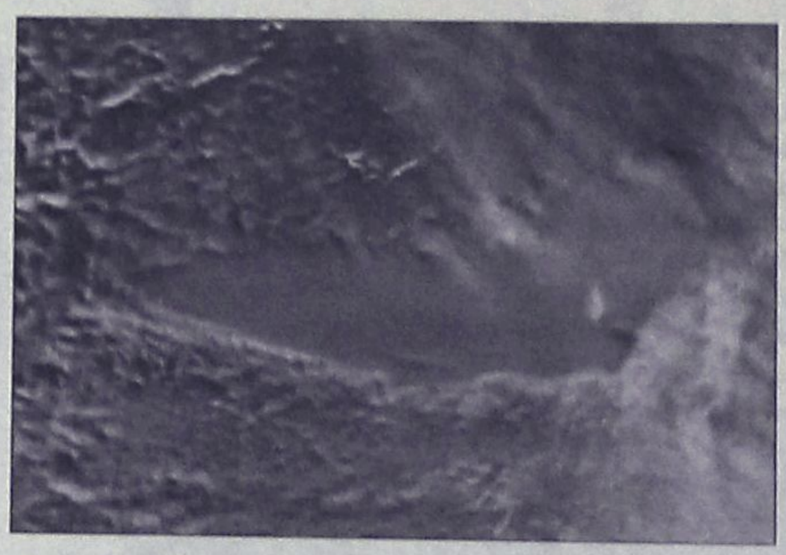

Η μεγάλη λίμνη Βοστόκ διακρίνεται σε αυτή τη δορυφορική φωτογραφία ως «βαθούλωμα» στην επιφάνεια του πάγου

Οι ερευνητές του Πανεπιστημιακού Κολεγίου του Λονδίνου (UCL), που ανακάλυψαν τα ποτάμια σε δορυφορικά δεδομένα, πιστεύουν τώρα ότι οι υπόγειες λίμνες που έχουν ανακαλυφθεί τα τελευταία χρόνια στην παγωμένη ήπειρο μοιάζουν με χάντρες περασμένες σε ένα κορδόνι, το οποίο αντιστοιχεί στο ποτάμι:

Όταν η πίεση του νερού σε μια λίμνη ξεπερνά το όριο, δημιουργείται πλημμύρα και το νερό κινείται για εκατοντάδες χιλιόμετρα, μέχρι να φτάσει στην επόμενη λίμνη.

Περίπου 150 λίμνες έχουν εντοπιστεί κάτω από την επιφάνεια της Ανταρκτικής από το 1960, και πιστεύτε ότι στην πραγματικότητα είναι χιλιάδες. Η λίμνη Βοστόκ, με μήκος 250 χιλιόμετρα, πλάτος 40, και βάθος 400 μέτρα, σχηματίστηκε πριν από 15-20 εκατ. χρόνια και θεωρείται η μεγαλύτερη και παλαιότερη.

Σαύρα χωρίς χέρια

Απολιθωμένο φίδι με πόδια

Ανακαλύφθηκε πρόσφατα στην Αργεντινή

Ένα απολιθωμένο φίδι με δύο πόδια που ανακαλύφθηκε στην Αργεντινή, το πιο πρωτόγονο γνωστό είδος φιδιού, ενισχύει την υπόθεση ότι τα φίδια εξελίχθηκαν στην ξηρά και όχι στο νερό.

Οι βιολόγοι γνώριζαν από παλαιότερες μελέτες ότι τα φίδια κατάγονταν από τετράποδες σαύρες που προσαρμόστηκαν σταδιακά και έχασαν τα άκρα τους. Όμως οι ειδικοί διαφωνούν εδώ και χρόνια για το κατά πόσο αυτή η μεταμόρφωση συνέβη σε χερσαίο ή σε υδάτινο περιβάλλον.

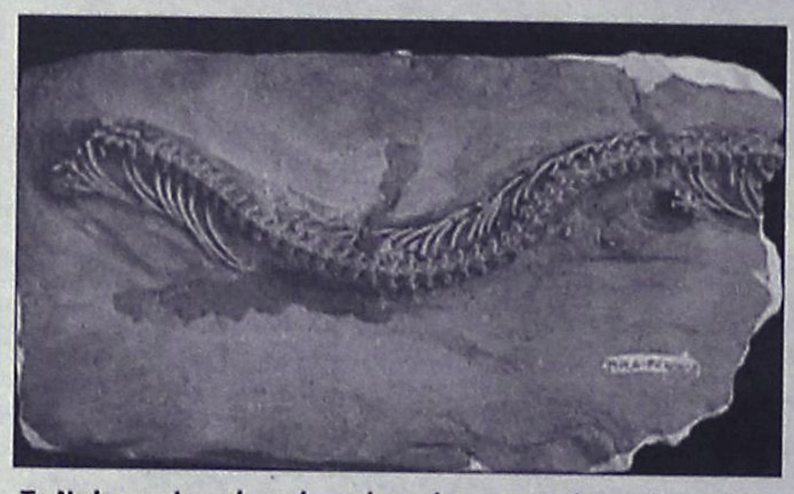

Το N.rionegrina είχε μήκος ένα μέτρο και ζούσε σε λαγούμια

Το συγκεκριμένο ερπετό, που ζούσε στο χερσαίο περιβάλλον της Παταγονίας πριν από 90 εκατομμύρια χρόνια, είναι το μόνο γνωστό φίδι που διαθέτει ιερό οστούν, το οστό που στηρίζει τη λεκάνη.

Το χαρακτηριστικό αυτό εξαφανίστηκε καθώς τα φίδια εξελίχθηκαν από τις σαύρες, και επομένως το απολίθωμα πρέπει να είναι το πιο πρωτόγονο γνωστό φίδι, δήλωσε ο Χουσάμ Ζάχερ του Πανεπιστημίου του Σάο Πάολο στη Βραζιλία, συγγραφέας της σχετικής δημοσίευσης στο Nature.

Έρευνα για αρχαίες πυραμίδες στη Βοσνία

Βρέθηκαν οι πρώτοι τοίχοι

Ανακοίνωση του αρχαιολόγου που κάνει τις ανασκαφές

Ο Αμερικανοβόσνιος αρχαιολόγος που υποστηρίζει ότι αρχαίες πυραμίδες κρύβονται μέσα σε τρεις λόφους στην περιοχή Βίσοκο της Βοσνίας παρουσίασε γεωμετρικά κομμένες λίθινες πλάκες που σχηματίζουν τη βάση της μεγαλύτερης από τις πυραμίδες, μεγαλύτερη και από τη Μεγάλη Πυραμίδα του Χέοπα στην Αίγυπτο.

«Αυτοί είναι οι πρώτοι τοίχοι της πυραμίδας που αποκαλύπτονται» δήλωσε ο Σεμίρ Οσμάνατζιτς, ο οποίος επέστρεψε στην πατρίδα του έπειτα από 15 χρόνια μελέτης των πυραμίδων της Λατινικής Αμερικής.

Ο Οσμάνατζιτς υποστηρίζει από πέρυσι ότι ο λόφος του Βίσοκο, ύψους 646 μέτρων, κρύβει στο εσωτερικό του μια κλιμακωτή πυραμίδα με τετράγωνη βάση, επίπεδη κορυφή και ύψος 220 μέτρα, ένα τρίτο ψηλότερη από την πυραμίδα του Χέοπα στη Γκίζα. Οι τεράστιοι λίθοι που παρουσίασε είναι κομμένοι σε κύβους και φαίνεται να έχουν λειανθεί.



Οι τεράστιοι λίθοι είναι κομμένοι σε κύβους και φαίνεται να έχουν λειανθεί

Νικητής ο Διαγόρας

• Οι «κυανέρυθροι» επιβλήθηκαν με 4-ο του Ευκλή στον τελικό και κατέκτησαν την πρώτη θέση στο Τουρνουά «Πάσχα 2006».

• Την 3η θέση κατέλαβε ο Φοίβος που κέρδισε με 3-1 τον Ιάλυσο στον μικρό τελικό κατακτώντας ταυτόχρονα και το βραβείο fair play.







Ο Διαγόρας αναδείχθηκε νικητής στο Τουρνουά «Πάσχα 2006» αφού κέρδισε με σκορ 4-ο τον Ευκλή στον τελικό της δεύτερης φάσης που πραγματοποιήθηκε χθες στο γήπεδο Αφάντου.

Ο Φοίβος κατάφερε να επιβληθεί του Ιάλυσου στον μικρό τελικό και πήρε την 3η θέση στο τουρνουά ενώ συγχαρητήρια αξίζουν σε όλα τα παιδιά που έδωσαν τον καλύτερό τους εαυτό προσφέροντας γκολ άλλά και θέαμα. Τα αποτελέσματα των αγώνων είχαν ως εξής:

Α' ΟΜΙΛΟΣ

Απόλλων Απ.- Ιάλυσος 0-2

Απόλλων Απ.- Νίκη Ρ 1-3

Απόλλων Απ. – Ευκλής 0-1

Νίκη Ρ.- Ευκλής 1-3

Ιάλυσος- Ευκλής 1-1

Ιάλυσος- Νίκη Ρ. 0-0

Προκρίθηκαν Ευκλής και Ιάλυσος

Β' ΟΜΙΛΟΣ

Διαγόρας- Ατρόμητος 1-3

Διαγόρας- Φοίβος 2-0

Διαγόρας- Διγενής 1-0

Φοίβος- Διγενής 6-0

Ατρόμητος Δ.- Διγενής 3-0

Ατρόμητος Φοίβος 1-4

Προκρίθηκαν Διαγόρας και Φοίβος

ΟΙ ΗΜΙΤΕΛΙΚΟΙ

Διαγόρας- Φοίβος 2-0

Ιάλυσος- Ευκλής 1-2

ΜΙΚΡΟΣ ΤΕΛΙΚΟΣ

Φοίβος- Ιάλυσος 3-1

ΤΕΛΙΚΟΣ

Διαγόρας- Ευκλής 4-0

Θα πρέπει να σημειωθεί ότι η ομάδα του Φοίβου πήρε το βραβείο fair play αφού συγκέντρωσε δέκα μπλε κάρτες.

Οι παίκτες που χρησιμοποιήθηκαν από τους προπονητές ήταν οι παρακάτω:

Διγενής: Καταβένης, Χρυσοβέργης, Ταμπουράς, Αλεξόγλου, Κασταρας, Παναγιωτίδης, Κώτης, Παπασταμάτης, Μοσκιού, Αντωνίου, Καργάκος, Τσαμπίκος, Καραγιώργης, Κλαδάς, Μανώλακας και Νικηταράς.

Απόλλων Απ.: Μαχραμάς, Τονίδης, Μπάκης, Περνάδης, Κυρίλης, Χατζηγιαννάκης, Παπαθεοδώρου, Διακοβασιλείου, Κυριαζάκος, Χατζηκοσμάς, Σεντονάς, Μπαϊράμης, Χατζησάββας, Σεντονάς Σ., Μιχαλάκης, Πουλής, Χρήστου, Κωνσταντάκης, Πονήρης και Σεντονάς Σ.

Ατρόμητος Δ.: Στεφανάκης, Μαγγίδης, Τσαφής, Κεπέρης, Καντίνος, Κουφαλάκης, Σταμέλος, Γιορδαμνής, Καντίνος Γ. και Κεπέρης Μ.

Νίκη Ρ.: Νέστι, Κούτρης, Διακουράκης, Αξιώτης, Σέντης, Σιαπέρας, Μαλλιάκας, Καραγιάννης, Καραγκιόζης Φ., Καραγκιόζης Κκαι Καρατζάς.

Διαγόρας: Κοκολάκης, Κετσές, Επιφάνης, Μόσχου, Καραγεωργίου, Γκέζο, Γαλουζής, Μπαούρης, Παπαχριστοδούλου, Διακολουκάς, Αστυπαλίτης και Κενενούνης.

Ευκλής: Τριάντος Α. Δημητράς, Κέντρος, Μπαρζής, Τριάντος, Τομάζος, Μπόγια, Ατσίδης Κ., Άγγελος, Μαχμουτάι, Καλούδης, Ατσίδης Α και Καραμούτας.

Ιάλυσος: Αυγενικού, Σαχίνης, Κουλουμπράκης, Σπάρταλης, Κόκας, Δανελάκης, Ξένος, Γαβράς, Σωτηράκης, Λάμπος, Κώστας, Καλιστής, Παπαχατζής και Καμπούρης.

Φοίβος: Ματσής, Καστρινάκης, Τσουβαλάς, Ορφανίδης, Δελαπόρτας, Γιαννικάκης, Γενάτος, Τουβράς, Φτάκλας , Κλαδάκης και Ιατρού.











Δύσκολο έργο

Πέντε ποδοσφαιριστές του Κλεόβουλου δεν θα μπορέσουν να δώσουν το παρών στον αγώνα με τον Απόλλωνα Κ. λόγω τιμωρίας, τραυματισμών αλλά και επαγγελματικών υποχρεώσεων.

Με αρκετά προβλήματα αναμένεται να παραταχθεί ο Κλεόβουλος στον πάρα πολύ σημαντικό εντός έδρας αγώνα που θα δώσει στα πλαίσια της 28ης αγωνιστικής κόντρα στον Απόλλωνα Κ.

Ο προπονητής του συλλόγου από τη Λίνδο, Νίκος Μαντικός δεν θα έχει στη διάθεσή του τον Τριανταφύλλου με τον Ιωαννίδη που δέχτηκαν την κόκκινη κάρτα στον αγώνα με τον Διγενή και θα απουσιάσουν μέχρι και το τέλος της αγωνιστικής περιόδου αφού τιμωρήθηκαν με τρεις αγωνιστικές αλλά και τον Σακκά που έχει τραυματιστεί στον έσω-πλάγιο σύνδεσμο και δεν θα δώσει το παρών στην συγκεκριμένη αναμέτρηση.

Από κει και πέρα, ο Κορνάρος με τον Μιμηγιάννη θα απουσιάσουν λόγω επαγγελματικών υποχρεώσεων ενώ την τελευταία στιγμή προέκυψε τραυματισμός του Οικονομάκη στον προσαγωγό γι' αυτό και η παρουσία του στον Σαββατιάτικο αγώνα κρίνεται αμφίβολη.

Η αποστολή λοιπόν του Κλεόβουλου είναι πάρα πολύ δύσκολη και με δεδομένο το ότι χρειάζεται πάση θυσία τους βαθμούς της νίκης αφού σε αντίθετη περίπτωση θα μπει σε βαθμολογικές ...περιπέτειες δύο μόλις αγωνιστικές πριν από το τέλος του πρωταθλήματος.

Θα πρέπει ωστόσο να σημειωθεί ότι η ομάδα από τη Λίνδο έδωσε φιλικό παιχνίδι με αντίπαλο τον ΑΕΡΑ στο γήπεδο Αφάντου τη Μεγάλη Παρασκευή προκειμένου ο Νίκος Μαντικός να βγάλει τα δικά του χρήσιμα συμπεράσματα προσπαθώντας ταυτόχρονα να καλύψει τα κενά που δημιουργήθηκαν λόγω των απουσιών στη συνέχεια.

Με δηλώσεις του στην «ΑΡ» ο Νίκος Μαντικός ανέφερε για τον αγώνα με τον Απόλλωνα Κ. τα εξής: «Θα πρέπει να πάρουμε τη νίκη πάση θυσία κόντρα στον Απόλλωνα Κ. όπως άλλωστε και στα υπόλοιπα παιχνίδια μέχρι και το τέλος του πρωταθλήματος προκειμένου να μαζέψουμε όσο γίνεται περισσότερους βαθμούς και να καταφέρουμε να παραμείνουμε στην κατηγορία».



Ο Μιμηγιάννης δεν θα παίξει με τον Απόλλωνα.

Καλό το κλίμα

• Με την καλύτερη δυνατή ψυχολογία και χωρίς το άγχος των βαθμών θα αγωνιστεί την Κυριακή ο Ηρακλής Μ. κόντρα στον Καλυμνιακό. Μοναδικός απών για την ομάδα των Μαριτσών θα είναι ο τιμωρημένος Κοσμάς Καραγιάννης.



Ο Κοσμάς Καραγιάννης είναι τιμωρημένος.

Σε ρυθμούς προπόνησης μπήκαν από την προηγούμενη Τρίτη οι ποδοσφαιριστές του Ηρακλή Μ. ενόψει και του αγώνα με αντίπαλο τον Καλυμνιακό την επόμενη αγωνιστική.

Η προπόνηση της Τρίτης πραγματοποιήθηκε στο βοηθητικό γήπεδο των Μαριτσών όπως και η σημερινή ενώ αύριο θα γίνει η τελευταία προπόνηση για την εβδομάδα αυτή, αφού ο αγώνας με την ομάδα της Καλύμνου θα διεξαχθεί την Κυριακή στις 12.00. Σε περίπτωση μάλιστα που το επιτρέψουν οι γηπεδικές συνθήκες η αυριανή προπόνηση θα γίνει στο κυρίως γήπεδο των Μαριτσών με τον προπονητή του Ηρακλή Μ., Ανδρέα Βλασσόπουλο να μην μπορεί να υπολογίζει τον Κοσμά Καραγιάννη που δεν έχει εκτίσει την τιμωρία του. Όλοι οι υπόλοιποι ποδοσφαιριστές θα είναι στη διάθεση του προπονητή τους αφού κανείς άλλος δεν αντιμετωπίζει πρόβλημα από τραυματισμό ή τιμωρία και θα μπορέσουν να προσφέρουν και αυτοί τις υπηρεσίες τους στο παιχνίδι της Κυριακής. Θα πρέπει ωστόσο να σημειωθεί ότι το κλίμα που επικρατεί στις τάξεις του Ηρακλή Μ. είναι πάρα πολύ καλό, μετά μάλιστα και την σημαντική νίκη πριν από δύο εβδομάδες στο γήπεδο των Αγίων Αποστόλων με αντίπαλο τον Ευαγόρα. Με τη νίκη αυτή ο σύλλογος των Μαριτσών ανέβηκε στην 6η θέση του βαθμολογικού πίνακα και εξασφάλισε την παραμονή στην κατηγορία γι' αυτό από δω και πέρα οι παίκτες του Ηρακλή Μ. θα αγωνίζονται χωρίς το άγχος των βαθμών. Πιθανότατα μάλιστα να χρησιμοποιηθούν και νεαρά παιδιά προκειμένου να αποκτήσουν εμπειρίες από την Α' Κατηγορία και με δεδομένο ότι οι παίκτες αυτοί θα αποτελέσουν στο μέλλον τον βασικό κορμό της ομάδας.

Προπονήσεις μικτών

Αύριο αλλά και την Τρίτη στις 14.30 θα πραγματοποιηθούν οι προπονήσεις της μικτής προπαίδων στο ενωσιακό γήπεδο του Καρακόνερου, ενώ την επόμενη Τετάρτη στις 14.30 θα προπονηθούν στο ίδιο γήπεδο οι ποδοσφαιριστές γεννηθέντες το 1991.

Οι ενωσιακοί τεχνικοί Σταύρος Σταύρου και Ανδρέας Τσακμακίδης έχουν καλέσει τους παρακάτω ποδοσφαιριστές της μικτής προπαίδων για την αυριανή προπόνηση όπως και γι' αυτήν της Τρίτης.

Καστελοριζιός Νίκος, Νικολής Αντώνης, Πολυμερίδης Χρήστος, Χατζημανώλης Απόστολος, Κουμνάκης Βασίλης (ΑΕΡΑ), Σαχινίδης Παναγιώτης (Διγενής), Κοντός Νίκος (Ευαγόρας), Χαραλάμπους Χάρης (Κλεάνθης), Σαββάκης Κώστας, Σαββάκης Αναστάσης , Αθανασίου Αντώνης, Αυγενικός Μιχαήλ (Αστέρας Π), Πεταυράκης Σταύρος, Χαρτλ Αλέξανδρος, Σαντορινιός Ραφαήλ , Κενενούνης Χαρτοφύλης (Διαγόρας), Αλβανός Γιάννης (Ιάλυσος), Μαλλιακας Μανώλης, Αγγελής Χάρης (Νίκη Ρ.), Καραγιάννης Γιάννης , Λερογιάννης Ευάγγελος, Πουλάς Σταύρος (Διαγόρας Β.), Χατζηγιαννάκης Στέργος, Χουρδάκης Γεωργιος, Πεζουβανάκης Σκεύος (Αναγέννηση Έμπ.) Παγκάς Μάριος, Σκιαθίτης Χάρης (Ζευς), Ξεπαπαδάκης Σωτήρης (Ορφέας), Καλιώρας Ανάργυρος(Δωριέας), Σεργιόπουλος Χρήστος, Τάτσης Μιχάλης. (Αναγέννηση Ν.Ρ.), Διαμαντής Κων/νος, Νικολίκος Μιχαήλ (Ασπίδα Απ.).

Πλήρης στη Λίνδο

• Όλους τους ποδοσφαιριστές θα έχει στη διάθεσή του ο προπονητής του Απόλλωνα Κ. Θεόδωρος Σαχινίδης για το εκτός έδρας παιχνίδι με τον Κλεόβουλο.

Σήμερα θα πραγματοποιηθεί η τελευταία προπόνηση του Απόλλωνα Κ. ενόψει και του παιχνιδιού που θα δώσει την επόμενη αγωνιστική στη Λίνδο με αντίπαλο τον Κλεόβουλο ο οποίος «καίγεται» για τους βαθμούς.

Θετικό για τον προπονητή του συλλόγου των Καλυθιών, Θεόδωρο Σαχινίδη είναι το γεγονός ότι θα έχει στη διάθεσή του όλους τους ποδοσφαιριστές αφού κανένας δεν αντιμετωπίζει πρόβλημα τραυματισμού ή τιμωρίας, ενισχύοντας έτσι την ομάδα τους στην εκτός έδρας αναμέτρηση.

Ένα σημαντικό βήμα για την παραμονή έκανε την προηγούμενη αγωνιστική ο Απόλλων Κ. που κατάφερε να επιβληθεί εντός έδρας της Αναγέννησης Έμπ. με σκορ 1-0 κατακτώντας τους βαθμούς οι οποίοι είναι αρκετά πολύτιμοι ενόψει της συνέχειας.

Μετά και τη νίκη αυτή η ομάδα του Θεόδωρου Σαχινίδη βρίσκεται στην 10η θέση του βαθμολογικού πίνακα με συγκομιδή τριάντα έξι βαθμούς και χρειάζεται μια νίκη για να μπορέσει να υλοποιήσει και μαθηματικά το στόχο της που είναι η σωτηρία.

Με δηλώσεις του στην «ΑΡ» ο προπονητής του Απόλλωνα Κ. ανέφερε σχετικά με το παιχνίδι κόντρα στον Κλεόβουλο: « Η αναμέτρηση αυτή είναι αρκετά δύσκολη λαμβάνοντας υπόψη το γεγονός ότι η ομάδα της Λίνδου χρειάζεται οπωσδήποτε τους βαθμούς στην προσπάθεια που κάνει για να παραμείνει στην κατηγορία. Εμείς ωστόσο θα προσπαθήσουμε να κατακτήσουμε τη νίκη για να εξασφαλίσουμε και μαθηματικά τη σωτηρία μας».



Στην Φυλή ο Κατσιδώνης

• Σφυρίζει στο ματς του Θρασύβουλου με τον Πανηλειακό την ερχόμενη Κυριακή.

Τον αγώνα του Θρασύβουλου με τον Πανηλειακό κληρώθηκαν να διευθύνουν τρεις Ροδίτες διαιτητές. Ο Βαγγέλης Κατσιδώνης είναι ο διαιτητής με βοηθούς του τους κ.κ. Αργυρόπουλο και Διαμαντέα. Η διαιτητική σύνθεση στον εν λόγω αγώνα έχει ως εξής:

ΟΜΑΔΕΣ	ΘΡΑΣΥΒΟΥΛΟΣ-ΠΑΝΗΛΕΙΑΚΟΣ		
ΔΙΑΙΤΗΤΗΣ	Κατσιδώνης Ε.	ΣΔΠ	Δωδ/νήσου
ΒΟΗΘΟΣ	Αργυρόπουλος Ι.	ΣΔΠ	Δωδ/νήσου
ΒΟΗΘΟΣ	Διαμαντέας Ν.	ΣΔΠ	Δωδ/νήσου
4ος ΔΙΑΙΤΗΤΗΣ	Καρσιώτης Μ.	ΣΔΠ	Κορίνθου
ΠΑΡΑΤΗΡΗΤΗΣ	Χαϊδάς Χ.	ΣΔΠ	Φθιώτιδας
ΑΝΑΠ/ΚΟΣ ΠΑΡ.	Μπαμπανιώτης Ε.	ΣΔΠ	Ευβοίας

Ο Κώστας Ζαννετίδης για ακόμα μια φορά βγήκε τέταρτος διαιτητής! Αυτή τη φορά στον αγώνα Παναθηναϊκός-Αιγάλεω.

Ένα βήμα πιο κοντά

Πετυχημένη πρεμιέρα για τον Ιβίσκο στα μπαράζ ανόδου. Επιβλήθηκε με 73-52 του Παπάδου και σήμερα αντιμετωπίζει τον Ίκαρο Ικαρίας.



Πρώτος στόχος επετεύχθη για τον Ιβίσκο στο φετινό ειδικό πρωτάθλημα για την άνοδο στο 2ο όμιλο Νότου της Γ' εθνικής. Ο πρωταθλητής Δωδεκανήσου έκανε περίπατο στην πρεμιέρα των μπαράζ καθώς, με εξαίρεση το πρώτο δεκάλεπτο, δεν βρήκε αντιστάσεις από τον Παπάδο Λέσβου και έφτασε άνετα στο 73-52.

Στην πρώτη περίοδο, ο Ιβίσκος αιφνιδιάστηκε από τον αντίπαλό του ωστόσο στο δεύτερο δεκάλεπτο ήταν απλά σαρωτικός! Με επιμέρους σκορ 34-8(!!!) πέρασε μπροστά και μάλιστα με διαφορά ασφαλείας. Στη συνέχεια ο Παναγιώτης Παπακώστας αποφάσισε να δώσει χρόνο συμμετοχής σε όλους τους παίκτες και να ξεκουράσει όσο το δυνατόν περισσότερο τα βασικά του στελέχη εν όψει των επόμενων αγώνων.

Η πρόσφατη επανεμφάνιση του Τσαμπίκου Συντάγγελου στους τελικούς της Α' κατηγορίας έδειξε ότι ο Παπακώστας μπορούσε να υπολογίζει σε αυτόν ανεπιφύλακτα. Χθες ήταν μακράν ο κορυφαίος αφού έκανε όλες τις δουλειές στο παρκέ της Καισαριανής και τα έφερε εις πέρας με το παραπάνω.

Δεκάλεπτα: 20-17, 28-51 (ημιχρ.), 39-59, 52-73

Διαιτητές: Θεοδωρόπουλος – Αντωνόπουλος

Παπάδος (Μπαλής): Παπαγιάννης 4, Ασβεστάς 2, Τζανής, Καραχάλιος 18(2), Κλωναράς 1, Γιαννίκος 11(2), Μακράκης, Αντωνίου 8, Χονδρομπίλας 2, Πετρόπουλος 6.

Ιβίσκος (Παπακώστας): Βογιατζής 10, Πατινιώτης, Λιβιεράτος 7(1), Μαρκάκης 4, Κούρος Π., Τσιτσούλας 9, Φιλιππόπουλος 2, Συντάγγελος 26(2), Ράμμος 2, Κούρος Γ. 13.

Αναλυτικά το σημερινό πρόγραμμα:

2η αγωνιστική

• Καισαριανή (10.30') Ερμούπολη – Παπάδος

• **Καισαριανή (12.15') Ιβίσκος – Ίκαρος**

Ρεπό: Βούρειος

Ξεπέρασε τις προσδοκίες

Πολύ καλή η μικτή παίδων στους πανελλήνιους αγώνες Ενώσεων και Τοπικών Επιτροπών σε Κόρινθο και Λουτράκι! Ηττήθηκε δύσκολα από την Κρήτη στην πρεμιέρα και χθες έκανε το 2Χ2 με Ανατολική Στερεά /Εύβοια και Αργολίδα /Κορινθία.

Σπουδαίες εμφανίσεις πραγματοποιεί η μικτή μας στα γήπεδα της Κορίνθου και του Λουτρακίου! Το αντιπροσωπευτικό μας συγκρότημα σημείωσε τις δύο πρώτες μέρες δύο νίκες και μία ήττα (στην πρεμιέρα από την Κρήτη) ωστόσο έδειξε τις δυνατότητές του σε έναν όμιλο – φωτιά.

Η πρεμιέρα

Για 30 λεπτά, η Δωδεκάνησος ήταν μέσα στο κόλπο απέναντι στην Κρήτη την οποία και ζόρισε αρκετά αλλά στο τέλος η μικτή μας υποτάχθηκε στην πολύ καλή ομάδα της μεγαλονήσου με 64-55.

Δεκάλεπτα: 19-14, 27-22 (ημιχρ.), 43-41, 64-55

ΕΚΑΣΚ (Κανάκης): Κατσαμπρακάκης 2, Μπαρμπουνάκης, Χαρονίτης 2, Σκεμπής 2, Περάκης 2, Παπακωνσταντάκης 12, Αγγελής 9, Σπανουδάκης 3, Σταματάκης 27, Γρύλλης, Κορωνάκης, Σκύβαλος.

Δωδεκάνησος (Τζομάκας): Καψάσκης 2, Αυγενικός 2, Οικονόμου 6, Δανάς 2, Αρφαράς 12(2), Λυπημένος 2, Στυλιανός 6, Ζαμαντάκης 15, Τσιάτσιος 3(1), Κούκιαλι 2, Δρόσος, Δεπασκουάλ.

Σε θέση οδηγού

Χθες το πρωί η μικτή μας έκανε ...σεφτέ στις νίκες. Απέναντι στην ομάδα της Ανατολικής Στερεάς /Εύβοιας, έφτασε εύκολα στο θετικό αποτέλεσμα (75-63) έχοντας το προβάδισμα από την αρχή ως το τέλος! Δεν απειλήθηκε καθόλου ενώ στο δεύτερο δεκάλεπτο κυριάρχησε πλήρως μέσα στις τέσσερις γραμμές του παρκέ.

Βέβαια, η επιτυχία αυτή μετριάστηκε κάπως από τον τραυματισμό του Δεπασκουάλ που υπέστη διάστρεμμα και θα λείψει από τους επόμενους αγώνες.

Δεκάλεπτα: 19-16, 40-21(ημιχρ.), 62-42, 75-63

Δωδεκάνησος (Τζομάκας): Αυγενικός 6, Οικονόμου 14, Δανάς 7, Αρφαράς 12, Λυπημένος 3, Στυλιανός 6, Δρόσος 5, Ζαμαντάκης 17, Δεπασκουάλ 2, Τσιάτσιος, Κούκιαλι 3, Καψάσκης.

ΕΣΚΑΣΕ (Κούτσικος): Παπαποστόλου 3, Λογοθέτης 14, Μαμαλής 8, Κουτσογιαννόπουλος 2, Κορδής 2, Δήμου 8, Σφυρής 3, Μάτος 12, Μαργούλης 5, Πασούκος 6.

Στην παράταση

Απέναντι στους οικοδεσπότες της Αργολίδας – Κορινθίας, η Δωδεκάνησος πραγματοποίησε ίσως την καλύτερη εμφάνισή της ως τώρα αφ' ενός γιατί κατάφερε παλικαρίσια να ισοφαρίσει στην κανονική διάρκεια από το -11 και αφ' ετέρου γιατί στην παράταση έδειξε χαρακτήρα φτάνοντας στο 75-71 και φυσικά στη δεύτερη νίκη της στους αγώνες.

Στα τελευταία τέσσερα λεπτά της συνάντησης, η μικτή μας άσκησε πίεση σε όλο το γήπεδο, κράτησε άποντους τους γηπεδούχους, μείωσε με γκολ – φάουλ του Αρφαρά και ισοφάρισε με καλάθι του Δανά. Στο έξτρα πεντάλεπτο, η Δωδεκάνησος μπήκε αποφασιστική και με τρίποντο του Δανά ξέφυγε αμέσως με 66-63! Εκεί ανέλαβαν οι Αρφαράς και Στυλιανός ενώ ο Λυπημένος με κλεψίματά του σε όλη τη διάρκεια του αγώνα συνέβαλλε τα μέγιστα για την κατάκτηση του δεύτερου ροζ φύλλου.

Δεκάλεπτα: 11-14, 30-25(ημιχρ.), 46-42, 63-63(κ.α.), 71-75(παρ.)

ΕΣΚΑΚ (Κόρος): Χασάπης 2, Μπουρτσουκλής 12(2), Γκούτσης 3, Παπασταματάκης 11(3), Ματσανιώτης 16(1), Ιωάννου 8, Κούτουλας 14, Συλιαμούδης 6(1), Ρόζος, Σταματόπουλος, Δημητρακόπουλος, Ηπειρώτης.

Δωδεκάνησος (Τζομάκας): Οικονόμου 5, Δανάς 10(1), Αρφαράς 20(1), Λυπημένος 10(1), Στυλιανός 7, Δρόσος 4, Ζαμαντάκης 11, Τσιάτσιος 3(1), Κούκιαλι 5, Καψάσκης, Αυγενικός.

Το σημερινό πρόγραμμα

Διπλές είναι και οι σημερινές υποχρεώσεις της μικτής μας στους πανελλήνιους αγώνες του αναπτυξιακού προγράμματος. Το πρωί θα αντιμετωπίσει το αντιπροσωπευτικό συγκρότημα της Κεντρικής και Νότιας Πελοποννήσου και το απόγευμα το αντίστοιχο της Αχαΐας – Ηλείας.

Αναλυτικά το σημερινό πρόγραμμα:

• Λουτράκι (09.30') Αχαΐα /Ηλεία – Ανατολ. Στερεά /Εύβοια

• Κόρινθος (09.30') Νότια Αττική – Κρήτη

• **Λουτράκι (11.15') Κεντρική /Νότια Πελοπ.– Δωδεκάνησος**

• Κόρινθος (11.15') Αττική – Αργολίδα /Κορινθία

• Κόρινθος (16.30') Ανατολ. Στερεά /Εύβοια – Νότια Αττική

• **Λουτράκι (17.00') Δωδεκάνησος – Αχαΐα /Ηλεία**

• Κόρινθος (18.15') Κρήτη – Αττική

• Λουτράκι (18.45') Αργολίδα /Κορινθία – Κεντρική /Νότια Πελοπ.

• Λουτράκι (20.30') ΤΕΛΕΤΗ ΑΠΟΝΟΜΩΝ

Συμπαίκτης του Ζήση!

• Ο Τρέβον Μπράιαντ αφήνει τον υποβιβασμένο Κολοσσό και ονειρεύεται τίτλο στην Ιταλία με την Μπενετόν!!

Όταν το περασμένο καλοκαίρι η Τσιμπόνα μπήκε σφήνα στη μεταγραφή του Τρέβον Μπράιαντ στον Κολοσσό, η ροδίτικη ΚΑΕ δεν μπήκε καν στη διαδικασία να διαπραγματευτεί την πώλησή του. Τότε το πρωτάθλημα της Α1 δεν είχε ξεκινήσει και ο Αμερικανός φόργουορντ υπολογιζόταν ως βασικό στέλεχος στην προσπάθεια για παραμονή. Οχτώ μήνες μετά η περιπέτεια στην Α1 έχει σχεδόν τελειώσει, ο Κολοσσός επιστρέφει στην Α2 και ο Μπράιαντ ούτως ή άλλως δεν μπορούσε να μείνει. Η αρκετά καλή του χρονιά στους «θαλασσί» προσέλκυσε το ενδιαφέρον της Μπενετόν που επικοινώνησε με τον μάνατζέρ του, Τάσο Δελημπαλταδάκη και τον ζήτησε επίσημα προκειμένου να την βοηθήσει στα τελευταία τέσσερα ματς της κανονικής περιόδου και (ουσιαστικά) στη συνέχεια, στη διαδικασία των πλέι οφ.

Αυτή τη φορά η πολύ τιμητική πρόταση από την ιταλική ομάδα για τον νεαρό Αμερικανό βρήκε θετική ανταπόκριση από την «θαλασσί» ΚΑΕ που άφησε τον παίκτη να συνεχίσει την καριέρα του στη γειτονική χώρα και να διεκδικήσει με τους «πράσινους» και φυσικά με τον Νίκο Ζήση (!!) τον φετινό τίτλο.

Η ανακοίνωση της ΚΑΕ αναφέρει: «Η πρόταση ήταν τιμητική τόσο για τον Κολοσσό, όσο και για έναν - πρώην πλέον - αθλητή μας. Η Μπενετόν Τρεβίζο ζήτησε τον Τρέβον Μπράιαντ προκειμένου να τον εντάξει στο δυναμικό της και η ομάδα μας δεν μπορούσε να αρνηθεί. Οι Ιταλοί ζήτησαν την άμεση απόκτηση του Αμερικανού στο ρόστερ τους και ο Κολοσσός έδωσε τη συγκατάθεσή του. Το συμβόλαιο με τον Μπράιαντ λύθηκε κοινή συναινέσει σήμερα (σ.σ. χθες) το μεσημέρι και ο 23χρονος φόργουορντ - σέντερ θα τελειώσει τη σεζόν στο ιταλικό πρωτάθλημα και μάλιστα στην πρωτοπόρο και διεκδικήτρια του τίτλου Μπενετόν Τρεβίζο». Αξίζει να σημειωθεί, προς αποφυγή παρεξηγήσεων, ότι η ΚΑΕ και δηλώσεις του Αμερικανού που περιλαμβάνουν ευχές για γρήγορη επιστροφή των Ροδιτών στην Α1: «Θέλω να ευχαριστήσω τον Κολοσσό, που μου επέτρεψε να συνεχίσω την καριέρα μου στην Μπενετόν.

Οι ευχές του Τρέβον

Στην ιστοσελίδα του Κολοσσού φιλοξενούνται δεν έβαλε ούτε Ευρώ στο ταμείο της από την μετακίνηση του Μπράιαντ στη Μπενετόν.

Είναι κρίμα για την ομάδα που την επόμενη σεζόν θα αγωνίζεται στη δεύτερη κατηγορία, διότι δεν άξιζε να υποβιβαστεί. Πρόκειται για σύλλογο που διαθέτει ανθρώπους τους οποίους μπορείς να εμπιστευτείς και καθ' όλη τη διάρκεια της σεζόν ήταν άψογοι.

Εύχομαι στον Κολοσσό καλή επιτυχία στα δύο ματς που απομένουν και ελπίζω σύντομα να επιστρέψει στην πρώτη κατηγορία».

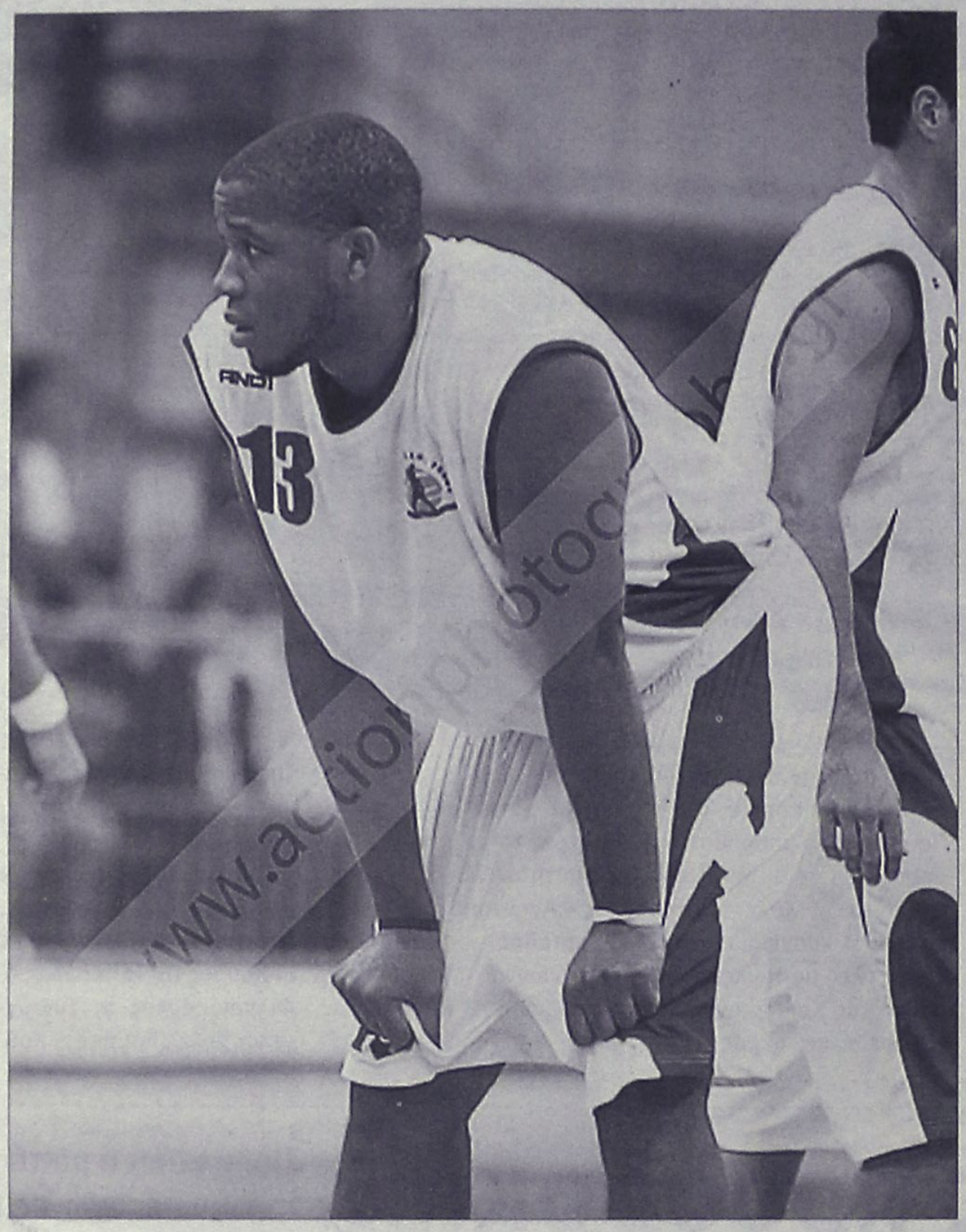

Με τη φανέλα της Μπενετόν πλέον ο Τρέβον Μπράιαντ έχει πολλές πιθανότητες να στεφθεί φέτος πρωταθλητής στην Ιταλία!!

Πρωινή αυλαία

• Με τα παιχνίδια του Κολοσσού με την ακαδημία του Ροδόπουλου και του Παναθηναϊκού με τη μικτή Κω ολοκληρώνεται σήμερα στο Βενετόκλειο το τουρνουά παμπαίδων.

Το τουρνουά παμπαίδων που συνδιοργάνωσαν ο Κολοσσός και η Τοπική Επιτροπή ΕΟΚ Δωδεκανήσου στο Βενετόκλειο ολοκληρώνεται σήμερα το πρωί με τις τελευταίες δύο συναντήσεις του προγράμματος.

Η ομάδα από την ακαδημία του Θόδωρου Ροδόπουλου στη Θεσσαλονίκη με την επωνυμία «αστέρια» και ο Κολοσσός θα αναμετρηθούν στις οχτώμισι και στις έντεκα ο Παναθηναϊκός με την μικτή ομάδα από το νησί του Ιπποκράτη.

Τό σημερινό πρόγραμμα:

• Βενετόκλειο (08.30') Ακαδημία «Αστέρια» - Κολοσσός

• Βενετόκλειο (11.00') Παναθηναϊκός – Μικτή Κω

Με δώδεκα ως το τέλος

• Δεν θα λύσει άλλο συμβόλαιο ο Κολοσσός μέχρι να ολοκληρωθεί το πρωτάθλημα.

Δεν πρόκειται για καράβι που βουλιάζει και ένας – ένας το εγκαταλείπουν. Ο Κολοσσός μπορεί να έχει υποβιβαστεί στην Α2 και μετά το ματς με την Ολύμπια, οπότε και κρίθηκε και μαθηματικά η τελευταία θέση του βαθμολογικού πίνακα, να έφυγαν δύο παίκτες (Τόμιτς, Μπράιαντ) αλλά οι συγκεκριμένες λύσεις συμβολαίου ήταν αναγκαστικές και όχι εσκεμμένες.

Ο Ντράζεν Τόμιτς λόγω τραυματισμού δεν θα αγωνιζόταν οπότε δεν υπήρχε λόγος να παραμείνει στη Ρόδο. Ο Τρέβον Μπράιαντ δέχθηκε μία πολύ τιμητική πρόταση από τη Μπενετόν. Επομένως, τα «διαζύγια» δεν αφορούσαν το οικονομικό «ξαλάφρωμα» της ΚΑΕ μετά τον υποβιβασμό.

Για τις εναπομένουσες δύο αγωνιστικές, ο Γιώργος Ζευγώλης θα στηριχθεί σε δώδεκα παίκτες όλους κι όλους. Ανάμεσά τους και ο Χρήστος Γκογκίδης ο οποίος στην προπόνηση της Τρίτης, οπότε και άρχισε η προετοιμασία για τον αγώνα με τον Ολυμπιακό, έβγαλε όλο το πρόγραμμα και έθεσε εαυτόν στη διάθεση του προπονητή του.

Μέσα από τα χέρια του

• Πολύ καλά στάθηκε ο Ιπποκράτης απέναντι στον Πανιώνιο Άργους αλλά η πληθώρα χαμένων καλαθιών στον αιφνιδιασμό στοίχισε στις πρωταθλήτριες Δωδεκανήσου με αποτέλεσμα να χάσουν στην πρεμιέρα των μπαράζ ανόδου με 42-49. Πιο δύσκολα σήμερα τα πράγματα κόντρα στον Απόλλωνα Πατρών.

Έφτασε στην πηγή αλλά νερό δεν κατάφερε να πιει ο Ιπποκράτης. Στη χθεσινή πρεμιέρα με τον Πανιώνιο Άργους έχασε με 49-42 παρά το γεγονός ότι αγωνιστικά πήγε πάρα πολύ καλά. Έπαιξε καλή άμυνα, έτρεξε και έβγαλε αιφνιδιασμούς αλλά αντιμετώπισε προβλήματα στο τελείωμα των φάσεων. Οι πρωταθλήτριες Δωδεκανήσου έχασαν πολλά εύκολα καλάθια και στο τρίτο δεκάλεπτο έμειναν πίσω με σχεδόν διψήφια διαφορά και στη συνέχεια έτρεχαν να καλύψουν την απόσταση. Παρόλο που πλησίασαν στο καλάθι, ολιγόρησαν στην περιφερειακή άμυνα, δέχθηκαν δύο συνεχόμενα τρίποντα κοντά στο φινάλε και τελική ηττήθηκαν με 7π.

Δεκάλεπτα: 12-9, 20-21(ημιχρ.), 34-26, 49-42

Διαιτητές: Διμπινούδης – Ρήγας

Πανιώνιος Άργους (Χατζηδάκης): Ζαφείρη 11, Παπασταματίου 18, Λοΐζου 5, Καρασμάνη 5(1), Πασσά, Μάργαρη 2, Αναστασιάδου 8(2).

Ιπποκράτης (Κεφάλας): Ρίσκου 15(2), Κούσιαντα, Μαμουζέλου, Ζαντά 3(1), Πατμίου, Αγγελή 9, Δανελλάκη, Σβύνου 5, Στάκκου, Δρεττάκη 10, Μαρκόγλου Σ.



Η Μαρία Ρίσκου ήταν η πρώτη σκόρερ του Ιπποκράτη στη χθεσινή πρεμιέρα των μπαράζ.

Δυσκολεύει το πρόγραμμα

Τον Απόλλωνα Πατρών καλείται να αντιμετωπίσει σήμερα το μεσημέρι ο Ιπποκράτης στο Μετς, στο πλαίσιο της 2ης αγωνιστικής του ειδικού πρωταθλήματος ανόδου. Οι Πατρινές θεωρητικά είναι ο δυσκολότερος αντίπαλος στον όμιλο των πρωταθλητριών Δωδεκανήσου και ένα από τα φαβορί για την άνοδο στην Α2.

Αναλυτικά το σημερινό πρόγραμμα:

2η αγωνιστική

• Μετς Α' (11.00') Σπάρτακος Ιωαννίνων – Πανιώνιος Άργους

• Μετς Β' (11.00') Αρκάδι Ρεθύμνου – ΑΕΕ Παναγίτσας

• Μετς Α' (12.45') Ιπποκράτης – Απόλλων Πατρών

• Μετς Β' (12.45') Αρίων Μυτιλήνης – Άμιλλα Τρίπολης.

ΘΑ ΜΑΣ ΒΡΕΙΤΕ ΣΤΑ ΚΕΝΤΡΙΚΑ ΜΑΣ ΓΡΑΦΕΙΑ ΕΠΙ ΤΗΣ ΜΑΡ. ΜΑΛΛΙΑΡΑΚΗ 11 (ΤΕΛΕΥΤΑΙΑ ΠΑΡΟΔΟΣ ΚΑΝΑΔΑ) Τηλ. 22410 22210-75230

35-45 ΕΝΟΙΚΙΑΣΕΙΣ-ΠΩΛΗΣΕΙΣ

45-49 ΕΡΓΑΣΙΕΣ-ΑΥΤΟΚΙΝΗΤΑ-ΔΙΑΦΟΡΑ

49-50 ΜΑΘΗΜΑΤΑ-ΠΡΟΣΦΟΡΕΣ-ΓΝΩΡΙΜΙΕΣ

ενοικιασεις ακινητων & επιχειρησεων

ΣΤΗΝ ΙΞΙΑ ΕΝΟΙΚΙΑΖΟΝΤΑΙ: 1) 70 τ.μ. διαμέρισμα σε διώροφη οικοδομή 2 υπνοδωματίων, σαλόνι κ.λπ. **2) Studio** επιπλωμένο για ένα άτομο. Πληρ. τηλ. 22410-73450, 31084, 6973787583

MZT260440

ΕΝΟΙΚΙΑΖΕΤΑΙ νεόκτιστη μεζονέτα 150 τ.μ. 3 υπνοδωματίων, 2 μπάνια, 1 WC, κουζίνα μεγάλο καθιστικό και σαλόνι, χώρος στάθμευσης για 2 αυτοκίνητα, κήπο με πηγάδι και ηλιακό θερμοσίφωνα κοντά στην παραλία Ιαλυσού. Πληρ. τηλ. 6945447143 08.00-16.00 κ. Νίκο

MZT260437

ΕΝΟΙΚΙΑΖΟΝΤΑΙ στην Ανάληψη καινούργια **διαμερίσματα** 1ο διαμέρισμα 3 υπνοδωμάτια, σαλόνι μεγάλο, κουζίνα, 2 μπάνια, μεγάλες βεράντες, αποθήκη, απεριόριστη θέα, με ηλιακό και θερμοσυσσωρευτές 160 τ.μ. Επίσης **3άρι** με σαλόνι, 2 υπνοδωμάτια, κουζίνα, μπάνιο, 90 τ.μ. και **δωμάτιο** επιπλωμένο με 2 κρεβάτια. Πληρ. τηλ. 2241063495, 6948794999, Ιωαννίνων 13

MZT260421

ΕΝΟΙΚΙΑΖΕΤΑΙ ΠΑΝΕΜΟΡΦΗ ΓΚΑΡΣΟΝΙΕΡΑ ΣΤΟΝ ΟΡΦΕΑ ΚΑΤΩ ΑΠΟ ΤΟ ΑΡΧΑΙΟ ΣΤΑΔΙΘ, ΜΕ ΔΙΚΗ ΤΗΣ ΕΙΣΟΔΟ ΚΑΙ ΑΥΛΗ 35 Τ.Μ. ΠΛΗΡΩΣ ΕΞΟΠΛΙΣΜΕΝΗ, ΚΑΙΝΟΥΡΓΙΑΣ ΚΑΤΑΣΚΕΥΗΣ. ΠΛΗΡ. ΤΗΛ. 6976791909 INT260422/24

ΕΝΟΙΚΙΑΖΟΝΤΑΙ στο Φαληράκι, με το μήνα ή με την ημέρα **δωμάτια** σύγχρονα, ευρύχωρα, σε προνομιούχα θέση, με εξαιρετική θέα προς τη θάλασσα και όλες τις πλευρές. Διαθέτουν μεγάλα μπαλκόνια, ευρύχωρα και ευχάριστα μπάνια, πλήρη εξοπλισμό κουζίνας, σύγχρονα-αθόρυβα aircondition, τηλεόραση, τηλέφωνο, ζεστό νερό σε καθημερινή βάση, άνετο και ασφαλές πάρκιν και φιλικό ζεστό περιβάλλον. Πληρ. τηλ. 2241085713, 6947011545

MZT260430

ΕΝΟΙΚΙΑΖΕΤΑΙ διαμέρισμα 94 τ.μ. στην οδό Αγ. Ιωάννου 115, αποτελούμενο από δύο υπνοδωμάτια, σαλοτραπεζαρία, κουζίνα, μπάνιο. Πληρ. τηλ. 2241023127

MZT260419

ΕΝΟΙΚΙΑΖΕΤΑΙ δυάρι επιπλωμένο ημιυπόγειο, κοντά στο Πανεπιστήμιο Αιγαίου και την Τουριστική Σχολή, κατάλληλο για φοιτητές και στρατιωτικούς. Διεύθυνση Παύλου Μελά 86. Πληρ. τηλ. 2241023716

MZT260412

ΕΝΟΙΚΙΑΖΕΤΑΙ ισόγειο διαμέρισμα τριών υπνοδωματίων με ντουλάπες σε όλα τα δωμάτια, αυλή και κήπο, κοντά στα σχολεία Μ. Πετρίδη και Ανάληψης στην οδό Καλαμάτας 16, στην Ανάληψη. Πληρ. τηλ. 6947327299

ΜΑΠ254

ΕΝΟΙΚΙΑΖΕΤΑΙ νεόκτιστο ισόγειο **διαμέρισμα** 85 τ.μ. στο Ροδίνι, Βιέννης 17. Πληρ. τηλ. 6946552222, 6948003310

MZT260406

ΕΝΟΙΚΙΑΖΕΤΑΙ ισόγειο **διαμέρισμα** 104 τ.μ. τρία υπνοδωμάτια, σαλόνι, κουζίνα, μπάνιο, περιοχή Αγίου Γεωργίου Ανω. Πληρ. τηλ. 2241036973

MZT260404

ΕΝΟΙΚΙΑΖΕΤΑΙ διαμέρισμα ισόγειο 75 τμ. με 2 υπνοδωμάτια, κουζίνα, σαλόνι με τζάκι, αυτόνομη θέρμανση, αυλή με κήπο, δικό του γκαράζ και αποθήκη, περιοχή Καστελλοριζιών, οδός Ευριδίκης 10 Ιξιά. Πληρ. τηλ. 6948839720

MZT260405

TOP PROPERTIES

GEORGE & SAVAS PIPINOS
ΓΕΩΡΓΙΟΣ & ΣΑΒΒΑΣ ΠΙΠΙΝΟΣ
ΣΥΜΒΟΥΛΟΙ ΚΑΙ ΕΚΤΙΜΗΤΕΣ ΑΚΙΝΗΤΩΝ
REAL ESTATE AGENTS • MEMBER OF F.I.A.B.C.I.-NAEA-C.E.I.

Από το 1971

Email: gpipinos@otenet.gr URL: www.rhodes-top-properties.com and www.pipinos.gr

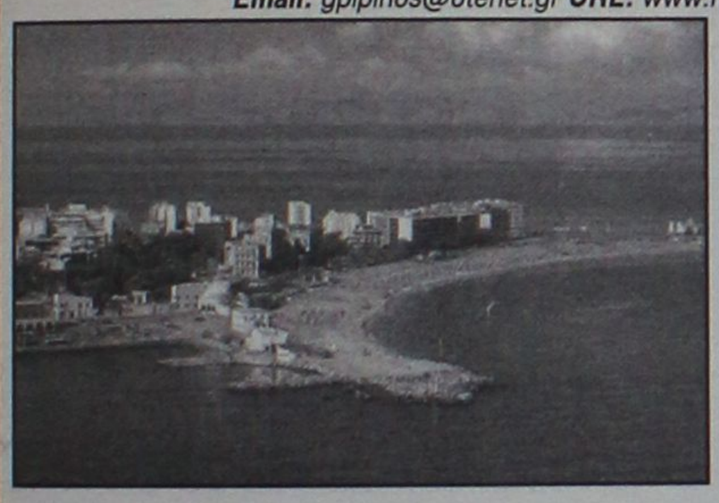

Η "**TOP PROPERTIES**" είναι ατομική επιχείρηση και ανήκει στους Γεώργιο και Σάββα Πιπίνο. Το γραφείο ασχολείται από το 1971 αποκλειστικά και μόνο με επενδύσεις και REAL ESTATE, στο νησί της Ρόδου και στην ευρύτερη περιοχή της Δωδεκανήσου.

ΑΠΕΥΘΥΝΟΜΑΣΤΕ: Στους **σοβαρούς, απαιτητικούς και επιλεκτικούς** επενδυτές-επιχειρηματίες, Ελληνες και ξένους που ενδιαφέρονται να κάνουν μια σοβαρή επένδυση προβολής στο νησί της Ρόδου.

ΠΡΟΣΦΕΡΟΥΜΕ: Α) Υπηρεσίες και πληροφορίες που γίνονται σε προσωπικό επίπεδο με εχεμύθεια, διακριτικότητα και σοβαρότητα.
Β) Μεγάλη γκάμα υψηλής ποιότητας, ακινήτων, όπως:1) Ξενοδοχεία Α' και Β' κατηγορίας των 600-500-350-300 κλινών, 2) Κεντρικά αστικά ακίνητα κατάλληλα για Τράπεζες-καταστήματα-γραφεία, 3) Παραλιακές εκτάσεις, κατάλληλες για τουριστικές επενδύσεις των 150.000-100.000-70.000-50.000-36.000 τ.μ. και 4) Διαμερίσματα και μεζονέτες προβολής, και 5) Αξιόλογες Παραθεριστικές κατοικίες.

ΣΤΟΧΟΣ ΜΑΣ ΕΙΝΑΙ: Να προσφέρουμε στο αγοραστικό μας κοινό υψηλής ποιότητας ακίνητα και ευκαιρίες στο νησί της Ρόδου. Η τριακονταετής και πλέον πείρα μας στον τομέα αυτό αποτελεί εγγύηση.

ΣΥΝΘΗΜΑ ΜΑΣ ΕΙΝΑΙ: Επενδύστε στη ΡΟΔΟ ΤΩΡΑ, σε ακίνητα που ΑΝΤΕΧΟΥΝ ΣΤΟ ΧΡΟΝΟ

Γεώργιος και Σάββας Πιπίνος
ΜΕΣΙΤΕΣ ΑΣΤΙΚΩΝ ΣΥΜΒΑΣΕΩΝ
Γιατί εμείς γνωρίζουμε καλύτερα!

Since 1971

TOP PROPERTIES is a father and son business. The senior, Mr George S. Pipinos, the founder of the office, has carved over the years a reputation for integrity and excellence in the world of Real Estate in the Dodecanese. The junior, Dr. Savas Pipinos, has returned from his studies in the UK to aid in his father´s footsteps.
AT TOP PROPERTIES we try hard to attract important and selective investors, high calibre businessmen/women and discerning professional people, both Greek and foreign, who wish to acquire substantial and valuable property on Rhodes.
We offer our expertise and advice privately, discreetly and in strict confidence.
We keep a comprehensive list of real estate of the highest specifications:
a. A' and B' class hotels (600, 500, 350, 300 beds capacity)
b. Centrally situated office buildings and other business premises.
c. Seaside land, ideal for development (hotels, holiday resorts, etc), of 150.000, 100.000, 70.000, 50.000, 36.000 square metres.
d. Villas, luxury apartments, detached, semi-detached and terraced houses.
e. Holiday and Retirement Homes.
Our aim is to give our clients the opportunity to acquire value for money, first class real estate on Rhodes. Our 30 and more years of experience is our warranty.
Our motto is Invest in Rhodes, Invest in property, It stands the test of time.



TOP PROPERTIES
George and Savas Pipinos
Because we know best

Προβάλλεται τα ακίνητά σας δωρεάν στο site Πιπίνος αγγελίες www.pipinos.gr

KENNENTY 38, ΡΟΔΟΣ, 85 100, ΤΗΛ. (22410) 23895,FAX: (22410) 20883
38 KENNEDY STR., RHODES, 85 100, TEL. (22410) 23895, FAX: (22410) 20883
U.K. Direct line: 08717115396

ΧΠ399

ΕΝΟΙΚΙΑΖΕΤΑΙ

Επαγγελματικός χώρος στο κέντρο της πόλης σε όροφο, εμβαδού 260 τ.μ. (ref:2755)
πληροφορίες στο τηλ: 2241026281

ΣΑΒΒΑΙΔΗΣ & Συνεργατες
ΜΧΠ659 Μεσιτες & Συμβουλοι Ακινητων

RHODES-GREECE
CAIRO PALACE

ΕΝΟΙΚΙΑΖΟΝΤΑΙ

- **ΓΡΑΦΕΙΑ και ΚΑΤΑΣΤΗΜΑΤΑ** στο εμπορικό κέντρο CAIRO PALACE

Πληροφορίες: Κα ΦΡΑΝΣΙΣ ΝΙΟΤΗ
τηλ. 2241027600,
κιν. 6944618757, φαξ 2241023462
email: fniotis@cairopalace.gr

ΜΧΠΞΕΝ102

Πωλείται Μοναδικό Οικόπεδο με Θέα, Εμβαδού 5,875τ.μ. Στις Καλλιθιές (ref:2816)

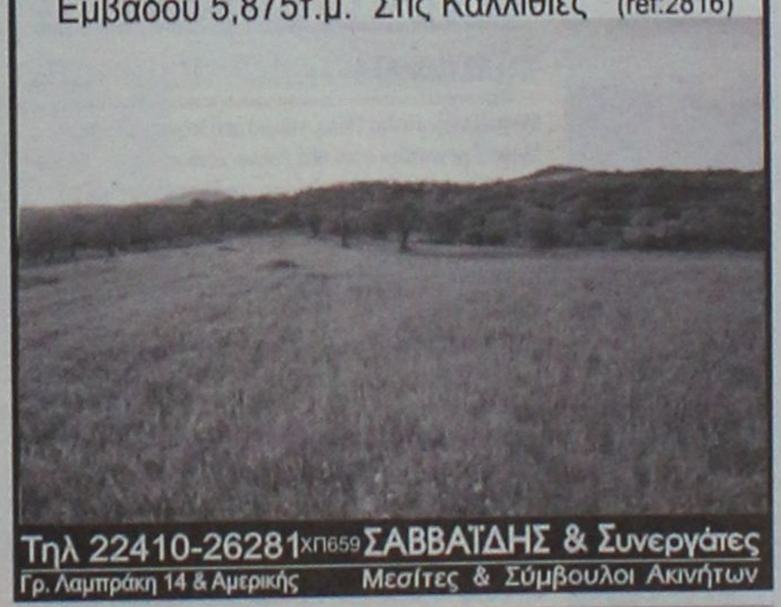

Τηλ 22410-26281 ΧΠ659 ΣΑΒΒΑΪΔΗΣ & Συνεργάτες
Γρ. Λαμπράκη 14 & Αμερικής Μεσίτες & Σύμβουλοι Ακινήτων

Μετακομίζετε;

γρήγορα
εύκολα
οικονομικά

MET.PO

ΡΟΔΟΣ: τηλ. 2241024388/6948003320
ΑΘΗΝΑ: τηλ. 2103464235/3476818-008

ΑΤ312

ΕΝΤΟΣ ΝΗΣΟΥ ΚΑΙ ΠΡΟΣ ΟΛΗ ΤΗΝ ΕΛΛΑΔΑ

ενοικιασεις

συνέχεια από την προηγούμενη

ΕΝΟΙΚΙΑΖΕΤΑΙ επιπλωμένη γκαρσονιέρα στο πάρκο του Αγίου Φραγκίσκου, κοντά στο Πανεπιστήμιο. Πληρ. τηλ. 6938370158, 2241064142 MZT250428

ΕΝΟΙΚΙΑΖΕΤΑΙ γκαρσονιέρα στα Μαριτσά πλήρως επιπλωμένη με πολυκουζινάκι, ηλιακό, με θέρμανση και καλή θέα χωρίς κοινόχρηστα, μόνο ρεύμα. Τιμή 150 ευρώ. Πληρ. τηλ. 2241047146

MZT250420

ΕΝΟΙΚΙΑΖΕΤΑΙ επιπλωμένη γκαρσονιέρα με κλιματισμό στο ισόγειο καινούργιας διώροφης οικοδομής με κήπο στην Ιαλυσό, έναντι καφετέριας LANCELOTκαι 400 μ. από την παραλία. Πληρ. τηλ. 2241090038, 6947942993, 6945411099

MZT250421

ΕΝΟΙΚΙΑΖΕΤΑΙ διαμέρισμα σε άριστη κατάσταση 3άρι με θέρμανση στην οδό Κέντρου. Πληρ. τηλ. 22410-37454, 41252

MZT250425

ΕΝΟΙΚΙΑΖΕΤΑΙ επιπλωμένο δωμάτιο στο Καρακόνερο. Τιμή 180 ευρώ. Πληρ. τηλ. 2241077918, 6945080430

MZT250415

ΕΝΟΙΚΙΑΖΕΤΑΙ επιπλωμένη δίχωρη γκαρσονιέρα σε υπερυψωμένο ισόγειο με δική της είσοδο και χωρίς κοινόχρηστα, μόνο για μόνιμους ενοικιαστές, στρατιωτικούς, υπαλλήλους κ.λπ. Περιοχή Δενδρινού και Χατζηαγγέλου δίπλα από το βιβλιοπωλείο "Καραβάκι" κοντά στη λαϊκή του Σαββάτου και το τεχνικό λύκειο. Πληρ. τηλ. 2241063926, 6939329244

MZT250407

ΕΝΟΙΚΙΑΖΟΝΤΑΙ: α) επιπλωμένο studio στο Ροδίνι, β' όροφος 41 τ.μ., **β) επιπλωμένη ισόγειος γκαρσονιέρα** 48 τ.μ. Παπαθανάση-Καρανικόλα. Πληρ. τηλ. 6944361899

MZT250402

ΕΝΟΙΚΙΑΖΕΤΑΙ διαμέρισμα πλησίον Πανεπιστημίου περιοχή Μόντε Σμιθ, με 2 υπνοδωμάτια, σαλόνι, κουζίνα, WC, με κεντρική θέρμανση. Πληρ. τηλ. 6979600029

MZT250405

ΕΝΟΙΚΙΑΖΟΝΤΑΙ στο Παραδείσι κοντά στο αεροδρόμιο σε συγκρότημα διαμερισμάτων μονόχωρα **διαμερίσματα** των 35 τμ. και δίχωρα των 55 τ.μ. Ολα πολυτελή, επιπλωμένα, με μεγάλες βεράντες, air condition, κουζίνα, ψυγείο, ζεστό νερό όλο το 24ωρο κι εύκολο πάρκιν. Ειδικές τιμές για στρατιωτικούς και δημοσίους υπαλλήλους. Πληρ. τηλ. 6947429235, 2241033349

MAT1521

ΕΝΟΙΚΙΑΖΕΤΑΙ ΣΤΗΝ ΠΑΛΙΑ ΠΟΛΗ, ΠΕΡΙΟΧΗ ΛΟΥΤΡΩΝ, ΕΠΙ ΤΗΣ ΜΕΝΕΚΛΕΟΥΣ 20, ΔΙΩΡΟΦΟ ΑΚΙΝΗΤΟ 160 Τ.Μ. (80 Τ.Μ.+80 Τ.Μ.) ΜΕ ΑΥΛΗ 100 Τ.Μ., ΚΑΤΑΛΛΗΛΟ ΓΙΑ ΚΑΤΑΣΤΗΜΑ ΥΓΕΙΟΝΟΜΙΚΟΥ ΕΝΔΙΑΦΕΡΟΝΤΟΣ. ΠΛΗΡ. ΤΗΛ. 2109936978, 6945526481 MZT200405

ΕΝΟΙΚΙΑΖΕΤΑΙ ισόγειος επαγγελματικός χώρος 100 τ.μ. με μεγάλη αυλή, υπερυψωμένο στην κεντρική παραλία Ιαλυσού έναντι καφετέριας Μύλου. Πληρ. τηλ. 6977420257

MZT250411

ΕΝΟΙΚΙΑΖΕΤΑΙ αποκλειστικά σε οικογένεια ολιγομελή, **διαμέρισμα** ενός δωματίου μετά των λοιπών βοηθητικών χώρων μετά κήπου επί της οδού Νησίδα Ρω 4α, έναντι σούπερ μάρκετ "Μαρινόπουλος" Αγία Τριάδα. Πληρ. τηλ. 2241037326, 6946042877

MZT200402

ΕΝΟΙΚΙΑΖΕΤΑΙ

διαμέρισμα 120 τ.μ., περιβαλλόμενο από αυλή και διαμορφωμένο κήπο 150 τ.μ., σε ανακαινισμένο κτίριο, με δύο ανεξάρτητες εισόδους, που διαθέτει κλιματισμό, θερμοσυσσωρευτές και συναγερμό, επί της πλατείας Ακαδημίας για επαγγελματική στέγη, κατοικία ή μικτή χρήση, πλήρως επιπλωμένο ή ανεπίπλωτο.
Στο ίδιο κτίριο **ενοικιάζεται υπόγειος χώρος** 170 τ.μ, με δύο τουαλέτες και ανεξάρτητη είσοδο επί της Ηρώων Πολυτεχνείου.
Πληρ. τηλ. 6972253826

MZT250426

ΕΝΟΙΚΙΑΖΕΤΑΙ

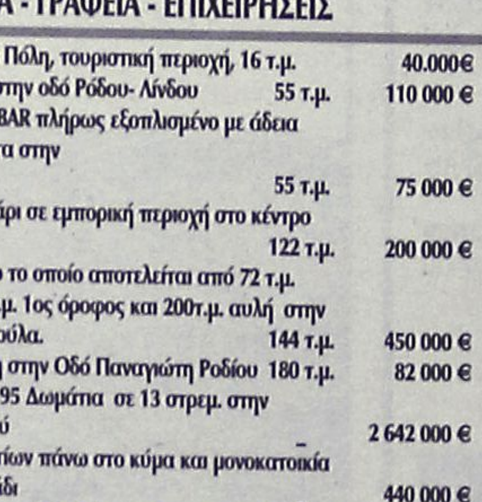

διώροφο κατάστημα στο Εμπορικό Κέντρο Έσπερος, Φαληράκι, δίπλα από το Water park με 4 πλευρές ελεύθερες και βιτρίνες γύρω-γύρω συνολικού εμβαδού 140m2 με έτοιμο εξοπλισμό για μπουτίκ ρούχων ή τουριστικό.
Τηλ 22410 – 87006 & 6945994726

MZT190417 MZT200404



Ρόδος
Μεζονέτες 200 τ. Μ.
Με καταπληκτικη θέα στη θάλασσα
Τιμή 350.000 έτοιμο

Πωλούνται Διαμερίσματα 75 τ.μ. Με αποθήκη και χώρο πάρκινκ στην Ανάληψη με τιμή 155.000

Πωλούνται μεζονέτες σε μπετόν στις περιοχές Κοσκινού Ασγούρου και Ρόδο

Πωλούνται Βιοτεχνικοί χώροι επί της Ρόδου - Λίνδου

Πωλείται οικόπεδο 2000 τ. Μ. με άδεια οικοδομης στην Ιαλυσσό με 140.000.

Ρόδος
Μεζονέτες 120 τ. Μ.
Με καταπληκτική θέα στη θάλασσα
Τιμή 270.000 έτοιμο

ΕΛΛΗΝΙΚΗ ΚΤΗΜΑΤΙΚΗ

FIABCI
International Real estate federation member

ΑΓΟΡΕΣ
ΠΩΛΗΣΕΙΣ
ΑΝΤΙΠΑΡΟΧΕΣ
ΣΤΕΓΑΣΤΙΚΑ ΔΑΝΕΙΑ

ΠΕΤΡΟΣ ΠΡΕΖΕΡΑΚΟΣ
Μεσίτης αστικών συμβάσεων

ΔΙΑΜΕΡΙΣΜΑΤΑ
ΜΑΙΖΟΝΕΤΕΣ
ΜΟΝΟΚΑΤΟΙΚΙΕΣ
ΚΑΤΑΣΤΗΜΑΤΑ
ΟΙΚΟΠΕΔΑ
ΞΕΝΟΔΟΧΕΙΑ
ΕΝΟΙΚΙΑΖΟΝΤΑΙ
ΕΠΑΓΓΕΛΜΑΤΙΚΟΙ ΧΩΡΟΙ ΠΡΟΒΟΛΗΣ

ΣΕ ΟΛΗ ΤΗΝ ΕΛΛΑΔΑ

Λίνδου 80
85100 Ρόδος
Τηλ.&Fax: 22410 33866
www.hellenicland.com
email:prezerakos@hellasnet.gr
ΚΙΝΗΤΟ: 6932468026

ΑΕ1067



Vitzileos

ΚΤΗΜΑΤΟΜΕΣΙΤΙΚΟ ΓΡΑΦΕΙΟ – REAL ESTATE AGENCY

ΚΑΤΑΣΤΗΜΑΤΑ - ΓΡΑΦΕΙΑ - ΕΠΙΧΕΙΡΗΣΕΙΣ

Μαγαζί στην Παλιά Πόλη, τουριστική περιοχή, 16 τ.μ.		40.000€
Μαγαζί με πατάρι στην οδό Ρόδου- Λίνδου	55 τ.μ.	110 000 €
Επιχείρηση SNACK-BAR πλήρως εξοπλισμένο με άδεια για 30 καθίσματα στην Παλιά Πόλη	55 τ.μ.	75 000 €
Κατάστημα με πατάρι σε εμπορική περιοχή στο κέντρο της πόλης	122 τ.μ.	200 000 €
Διατηρητέο ακίνητο το οποίο αποτελείται από 72 τ.μ. ισόγειο και 72 τ.μ. 1ος όροφος και 200τ.μ. αυλή στην περιοχή Ψαροπούλα.	144 τ.μ.	450 000 €
Ευρύχωρη Αποθήκη στην Οδό Παναγιώτη Ροδίου	180 τ.μ.	82 000 €
ΞΕΝ/ΧΕΙΟ Β ΚΑΤΗΓ. 95 Δωμάτια σε 13 στρεμ. στην παραλία Ιαλυσού		2 642 000 €
ΞΕΝ/ΧΕΙΟ 15 Δωματίων πάνω στο κύμα και μονοκατοικία 80 τ.μ. στο Γεννάδι		440 000 €
ΞΕΝ/ΧΕΙΟ 60 Δωματίων, 130 Κλινών, Σε οικόπεδο 8.000 τ.μ., με ΔΥΟ ΠΙΣΙΝΕΣ. Επιπλέον Εστιατόριο και μπαρ στην Θολό.		2 750 000 €
Συγκρότημα Εφτά διαμερισμάτων με Δυο Μαγαζιά 250 τ.μ. στην Παραλία Ιξιάς		338 000 €
Κτιριακό συγκρότημα στο λιμάνι, σε 1.808 τ.μ. οικόπεδο επί της οδού Αυστραλίας	1300 τ.μ.	1 470 000€

ΜΕΖΟΝΕΤΕΣ – ΜΟΝΟΚΑΤΟΙΚΙΕΣ – ΟΙΚΟΔΟΜΕΣ

Μεζονέτα 112 τ.μ. με 3 υπνοδωμάτια, απεριόριστη θέα θάλασσα, θέρμανση, θέση στάθμευσης αυτοκινήτων, έτος κατασκευής 2001, περιοχή Κοσκινού		240.000 €
Μεζονέτα 210 τ.μ. σε μπετά κτισμένη σε 2.500 τ.μ. οικόπεδο, περιοχή Κανδυλί		175.000 €
Παραδοσιακό σπίτι στο Παραδείσι με ένα ευρύχωρο υπνοδωμάτιο, μεγάλη κουζίνα, μεγάλους χώρους και με αυλή. Υπάρχει δυνατότητα επέκτασης της οικοδομής	127 τ.μ.	100 000 €
Τριώροφη πολυτελής μονοκατοικία στα Άφαντου με τρία υπνοδωμάτια με κεντρική θέρμανση, τρία λουτρά (με W.C., Τζακούζι, ντους, και μπανιέρα) επίσης παρέχει Αποθήκη τροφίμων και Γκαράζ.210 τ.μ.		260 000 €
Τριώροφη Μεζονέτα, Πολυτελής Κατασκευή, δίπλα στην θάλασσα 300 τ.μ.		500 000 €
Διώροφη μονοκατοικία με δυο υπνοδωμάτια και σαλοτραπεζαρία και ένα μπάνιο στην Κάλυμνο		45 000 €
Μεζονέτα σε 1.000 μ. οικόπεδο περιοχή Ιξιά 144 τ.μ.		300.000€
Μεζονέτα σε 1.300 μ. οικόπεδο περιοχή Κοσκινού 210 τ.μ.		310.000€
Μονοκατοικία ανακαινισμένη στην περιοχή Κρητικά135 τ.μ.		265 000 €
Διώροφη μονοκατοικία με τέσσερα υπνοδωμάτια, δυο μπάνια στην Αφάντου		150 000 €

ΠΩΛΟΥΝΤΑΙ ΔΙΑΜΕΡΙΣΜΑΤΑ

Διαμέρισμα ρετιρέ 117 τ.μ. με 3 υπνοδωμάτια, αυτόνομη θέρμανση, θέα θάλασσα, περιοχή Ψαροπούλα		175.000 €
Γκαρσονιέρα με θεά στην θάλασσα στην περιοχή Γεννάδι 50 τ.μ.		53 000 €
Διαμέρισμα με δυο υπνοδωμάτια με Εκπληκτική Θεά στην περιοχή Γεννάδι	60 τ.μ.	55 000 €
Διαμέρισμα Ισόγειο με Κήπο και Γκαράζ, με θέα στην Θάλασσα, στην περιοχή Ροδίνι	220 τ.μ.	360 000 €

ΟΙΚΟΠΕΔΑ ΕΝΤΟΣ ΚΑΙ ΕΚΤΟΣ ΡΟΔΟΥ

Οικόπεδο Εντός Ζώνης στην περιοχή Αφάντου	17000 τ.μ.	750 000 €
Οικόπεδο Λίγο πριν την Κρητηνία περιοχή Λαβαρικανής	5000 τ.μ.	45 000 €
Οικόπεδο Πάνω στην Λεωφόρο Ρόδου - Λίνδου με κόμβο με οικοδομική άδεια για 3000 μ κτίσμα σε δυο ορόφους επιπλέον 400 τ.μ. υπόγειο8500 τ.μ.		1 500 000 €
Οικόπεδο Στο Φυτώριο με Θέα στην Θάλασσα κατάλληλο για κατοικία	4.000 τ.μ.	240 000 €
Οικόπεδο Στον Άγιο Νικόλαο Σ.Δ. 1,20	412 τ.μ.	220 000 €
Οικόπεδο Στην Κάμειρο Σκάλα πάνω στο κύμα εντός ζώνης	2600 τ.μ.	85 000 €
Οικόπεδο Παραθαλάσσιο Σ.Δ. 0,2 πάνω στον Δρόμο στο νησί της Λέρου	4075 τ.μ.	205 000 €
Οικόπεδο Στην Κω σε Εξοχική Τοποθεσία της περιοχής Ψαλίδι	5400 τ.μ.	73 000 €
Οικόπεδο Στο Φαληράκι	8000 τ.μ.	230 000 €
Οικόπεδο Πάνω στο Κύμα, Κατάλληλο για οποιαδήποτε χρήση στα Καλαβάρδα	20000 τ.μ.	880 000 €
Οικόπεδο Στο Πλημμύρι πάνω στο Κύμα	20000 τ.μ.	600 000 €
Οικόπεδο Στα Καλαβάρδα	25000 τ.μ.	295 000 €
Οικόπεδο Πάνω στο Κύμα στην Θολό	34000 τ.μ.	611 000 €
Οικόπεδο Στο Τσαΐρι επί της Λεωφόρου ΤΣΑΪΡΙ- ΑΕΡΟΔΡΟΜΙΟΥ	98000 τ.μ.	1 300 000 €
Οικόπεδο Στην Πυλώνα οικοπεδική έκταση με φανταστική Θέα στην Θάλασσα	115000 τ.μ.	680 000 €

ΑΚΙΝΗΤΑ ΑΘΗΝΩΝ

Διαμέρισμα – Ρετιρέ στον τέταρτο Όροφο, Πλατεία Κυψέλης 83 τ.μ.		123 300 €
Διαμέρισμα στον τέταρτο όροφο στην Αγια Παρασκευή κοντά στο Αμερικανικό Κολέγιο με δυο μεγάλα υπνοδωμάτια και θέρμανση	86 τ.μ.	150 000 €
Διαμέρισμα ανακαινισμένο με υπερυψωμένο Ισόγειο και Κήπο στην Άνω Γλυφάδα	112 τ.μ.	170 000 €

ΕΝΟΙΚΙΑΖΟΝΤΑΙ ΚΑΤΑΣΤΗΜΑΤΑ - ΕΠΙΧΕΙΡΗΣΕΙΣ

Οροφο- Διαμέρισμα στην περιοχή Ζέφυρος για Επαγγελματική Χρήση	150 τ.μ.	1 000 €
Διαμέρισμα στη Οδό Στέλιου Κοπάδη κατάλληλο για επαγγελματική χρήση	85 τ.μ.	450 €
Κατάστημα στην Θολό	800 τ.μ.	2 500 €

ΕΝΟΙΚΙΑΖΟΝΤΑΙ ΔΙΑΜΕΡΙΣΜΑΤΑ

Διαμέρισμα με Τρία υπνοδωμάτια στην Περιοχή Μητρόπολη	120 τ.μ.	500 €
Γκαρσονιέρα σε ρετιρέ στο Κανακόνερο	25 τ.μ.	230 €

ΒΙΤΖΗΛΑΙΟΣ ΜΑΡΙΟΣ • ΕΘΝΑΡΧΟΥ ΜΑΚΑΡΙΟΥ 45 • ΤΗΛ: 22410-24900, ΚΙΝ: 6932704919, 6932196325 FAX: 22410-25544, WEBSITE: www.vitzileos.gr, EMAIL:mvre@otenet.gr AE858

ΚΤΗΜΑΤΟΜΕΣΙΤΙΚΟ ΓΡΑΦΕΙΟ

ΑΣΒΕΣΤΗΣ Δ. ΝΙΚΟΛΑΟΣ

- **ΑΝΑΛΗΨΗ** κατάστημα και αποθήκη 45 συν125 τ.μ. με πατάρι 40 τ.μ. σε πολύ καλή τιμή!!!
- **ΑΝΑΛΗΨΗ** διαμέρισμα λουξ 113 τ.μ. με καταπληκτική θέα, 226,000€
- **ΑΝΑΛΗΨΗ** διαμέρισμα (2 υπ.) 62 τ.μ. λουξ 118,000 €
- **ΑΝΑΛΗΨΗ** οροφοδιαμέρισμα 120 τ.μ. λουξ προς 1.900€ ανά τ.μ.
- **ΡΟΔΙΝΙ** διαμέρισμα 94 τ.μ. λουξ κατασκευής 180,000€
- **ΡΟΔΙΝΙ** διαμέρισμα 90 τ.μ. λουξ κατασκευής 165,000 €
- **ΡΟΔΙΝΙ** διαμέρισμα 105 τ.μ. λουξ κατασκευής με καταπληκτική θέα και θέση πάρκιν 200,000€
- **Μ. ΠΕΤΡΙΔΗ** οροφοδιαμέρισμα λουξ κατασκευής 120 τ.μ. προς 2,000€ ανά τ.μ.
- **Μ. ΠΕΤΡΙΔΗ** ημιυπόγεια γκαρσονιέρα 45 τ.μ., 50.000 €
- **Μ. ΠΕΤΡΙΔΗ** διαμέρισμα ισόγειο 82 τ.μ. 130,000 €
- **Μ. ΠΕΤΡΙΔΗ** διαμέρισμα ημιυπόγειο 85 τ.μ. 100,000 €
- **Μ. ΠΕΤΡΙΔΗ** διαμέρισμα 82 τ.μ. 150,000 €
- **Μ. ΠΕΤΡΙΔΗ** διαμέρισμα λουξ κατασκευής 88 τ.μ. προς 2.000 € ανά τ.μ.
- **ΜΙΡΑ ΜΑΡΕ** διαμερίσματα διαφόρων διαστάσεων με γκαράζ αποθήκες σε πολύ καλή τιμή
- **ΙΞΙΑ** διαμέρισμα λουξ με καλή θέα 94 τ.μ. 155,000 €
- **ΤΡΙΑΝΤΑ** διαμέρισμα 44 τ.μ. λουξ 83,000 €
- **ΤΡΙΑΝΤΑ** μεζονέτα 150 τ.μ. λουξ κατασκευής με 1.000 τ.μ. οικόπεδο 270,000 €
- **ΠΑΣΤΙΔΑ** μεζονέτα 130 τ.μ. 170,000 € **και** μεζονέτα 150 τ.μ. 195,000 €
- **ΠΑΣΤΙΔΑ** μεζονέτες 125 τ.μ. με 300 τ.μ. οικόπεδο 100,000€
- **ΚΟΣΚΙΝΟΥ** μεζονέτα 120 τ.μ. σε μπετά σε οικόπεδο 300 τ.μ. 140,000 €
- **ΚΟΣΚΙΝΟΥ** μεζονέτα 192 τ.μ. σε μπετά με 300 τ.μ. οικόπεδο 140,000 €
- **ΚΟΣΚΙΝΟΥ** μεζονέτα 115 τ.μ. λουξ ανεξάρτητη 220,000 €
- **ΠΑΡΑΔΕΙΣΙ** διώροφη κατοικία σε μπετά 2Χ85 τ.μ. με καλή θέα 80,000 €
- **ΚΟΣΚΙΝΟΥ** οικόπεδο 4050 τ.μ. με καλή θέα!!! 220,000€
- **ΚΟΛΥΜΠΙΑ** οικόπεδο 4.100 τ.μ. 150,000€
- **ΚΑΝΔΥΛΙ** οικόπεδο 4.000 τ.μ. 145,000€
- **ΡΟΔΟΣ** οικόπεδο 2,000 τ.μ. για (Β.Χ.) με δόμηση 4Χ600 τ.μ. επί της Ρόδου-Λίνδου 173,000€
- **ΡΟΔΟΣ** οικόπεδο 1.000 τ.μ. στα αμπέλια ΚΑΙΡ εκτός σχεδίου 35,000€
- **ΓΕΝΝΑΔΙ** οικόπεδο 2,360 τ.μ. με άδεια οικοδομής (440 τ.μ. μικτά) πάνω στο δρόμο 50 μέτρα από το κύμα
- **ΚΑΝΔΥΛΙ** οικόπεδο 4.000 τ.μ. 145,000 €
- **ΡΟΔΟΣ** οικόπεδο 1000 τ.μ. στα αμπέλια ΚΑΙΡ εκτός σχεδίου 35,000 €
- **ΜΕΤΑΧΕΙΡΙΣΜΕΝΟ** 55 τ.μ. στο Ροδίνι 80,000€
- **ΜΕΤΑΧΕΙΡΙΣΜΕΝΟ** 6 ετών 119 τμ. λουξ με πάρκιν και αυλή 200,000€ Ανάληψη
- **ΕΝΟΙΚΙΑΖΕΤΑΙ** διαμέρισμα 87 τ.μ. 2 υπ. 450€
- **ΕΝΟΙΚΙΑΖΕΤΑΙ** 300 τ.μ. **αποθήκη** στον Συνεταιρισμό Ξυλουργών 600 ευρώ

ΑΓΙΟΥ ΙΩΑΝΝΟΥ 46, ΡΟΔΟΣ • ΤΗΛ. 2241032809, 6947848288 • e-mail:asvestis estate@yahoo.gr

ΧΠΚΤΗ003

ενοικιασεις

συνέχεια από την προηγούμενη

ΕΝΟΙΚΙΑΖΕΤΑΙ μονοκατοικία ανεξάρτητη, υπερυψωμένη, 3 υπνοδωμάτια, 2 μπάνια, αυτόνομη κεντρική θέρμανση πετρελαίου, τζάκι, ηλιακό θερμοσίφωνα, δορυφορική κεραία, ξυλόφουρνο, τριφασικό ρεύμα, μεγάλο κήπο, μεγάλες βεράντες, σε ύψωμα, στη περιοχή Ασγούρου (πλησίον Ιντερμπετόν). Πλην. τηλ. 6944757157

MZT250410

ΕΝΟΙΚΙΑΖΕΤΑΙ διαμέρισμα ισόγειο υπερυψωμένο με 3 υπνοδωμάτια, επί της οδού Καμίνδου 12 (πρώην Καλλιπάτειρα) περιοχή Καρακόνερο. Πλην. τηλ. 2241061668, 6942856375

MZT250406

ΕΝΟΙΚΙΑΖΕΤΑΙ διαμέρισμα 125 τ.μ. ανακαινισμένο 3 υπνοδωματίων, επί της οδού Φωτάρα πρώην Νικητάρά. Πλην. τηλ. 2241020105, 6973532652

ΜΑΤ1714(1)

ΕΝΟΙΚΙΑΖΟΝΤΑΙ ξενοδοχειακά διαμερίσματα και **studios** στις "7 ΒΑΓΙΕΣ" με το μήνα πρόσφατα ανακαινισμένα πλήρως επιπλωμένα με τηλεόραση, τηλέφωνο, ηλιακό, κλιματισμό ψύξη θέρμανση, καθαριότητα 2 φορές την εβδομαδα με πλήρη ιματισμό, σεντονια, κουβέρτες και εξοπλισμό κουζίνας, φούρνο, ψυγείο, εστίες, μαγειρικά σκεύη, πιάτα, ποτήρια κ.λπ. Το ξενοδοχείο διαθέτει σαλόνι/bar, αιθουσα με 2 τηλεοράσεις, INTERNET CORNER, πέργκολα και πισίνα σε μικρή απόσταση από το κέντρο της πόλης, το λιμάνι η το Πανεπιστήμιο, ιδανικό για φοιτητές, στρατιωτικούς, καθηγητές κ.λπ. Πλην. τηλ. 2241036830, 6932934562

MZT080417

ΕΝΟΙΚΙΑΖΕΤΑΙ Η-ΜΙΥΠΟΓΕΙΟ ΚΑΤΑΛΛΗΛΟ ΚΑΙ ΓΙΑ ΑΠΟΘΗΚΗ 600 Τ.Μ. ΜΕ 5 ΚΟΛΩΝΕΣ ΥΨΟΣ 5,5 ΜΕΤΡΑ ΣΤΗΝ ΠΕΡΙΟΧΗ ΙΞΙΑ ΕΝΑΝΤΙ ΜΙΡΑ ΜΑΡΕ, ΑΜΕΣΗ ΠΡΟΣΒΑΣΗ ΑΠΟ ΤΟ ΚΕΝΤΡΙΚΟ ΔΡΟΜΟ ΜΕ ΡΑΜΠΑ. ΠΛΗΡ. ΤΗΛ. 2241020105, 6948624304

ΜΑΤ1714(2)

ARAPAKI APARTMENTS ΙΑΛΥΣΟΣ. Ενοικιάζονται πολυτελή διαμερίσματα. Αφθονο ιδιωτικό πάρκιν, κοντά στο ξενοδοχείο Blue Bay. Πληρ. τηλ. 2241094951, 6948512058

ΜΑΠ248(249)

ΕΝΟΙΚΙΑΖΕΤΑΙ γκαρσονιέρα ανεξάρτητη, επιπλωμένη με air condition, στην οδό Δαιδάλου 17, στο κέντρο της Κρεμαστής. Πλην. τηλ. 2241021335, 6948492288

MZT180402

Profit & Solution

ΚΤΗΜΑΤΙΚΕΣ ΥΠΗΡΕΣΙΕΣ

Αντ. Δαμασκηνού 119 85100 Ρόδος

22410 28100

AE963

ΔΙΑΜΕΡΙΣΜΑΤΑ			
Καρακονερο	γκαρσονιέρα 43τμ	1 υ/δ	105.000 ΕΥΡΩ
Ανάληψη	80τμ	2 υ/δ καινούργιο	140.000 ΕΥΡΩ
Ανάληψη	96τμ	3 υ/δ	190.000 ΕΥΡΩ
Ροδίνι	85τμ	2υ/δ αυτόνομη θέρμανση	135.000 ΕΥΡΩ
Δασκάλους	80 τμ	2υ/δ	120.000 ΕΥΡΩ
Ιξία	115τμ	3 υ/δ	115.000 ΕΥΡΩ
Κρεμαστή	70τμ	2 υ/δ σε καλή κατάσταση	75.000 ΕΥΡΩ
Κρεμαστή	55τμ	1υ/δ σε καλή κατάσταση	70.000 ΕΥΡΩ
Παραδείσι	85 τμ	καινούργιο	110.000 ΕΥΡΩ
Παραδείσι	85τμ	σε καλή κατάσταση	90.000 ΕΥΡΩ
ΜΟΝΟΚΑΤΟΙΚΙΕΣ			
Παστίδα	σε οικόπεδο 345τμ	τελειωμένο 130τμ.	185.000ΕΥΡΩ
Παστίδα	σε οικόπεδο 430τμ	σε μπετό 130τμ	118.000ΕΥΡΩ
Παστίδα	σε οικόπεδο 415τμ	σε μπετό 130τμ	116.000ΕΥΡΩ
Παστίδα	σε οικόπεδο 310τμ	σε μαρμαροσουβά 130τμ	118.000ΕΥΡΩ
Παστίδα	136τμ	σε μπετό	86.000ΕΥΡΩ
Δαματριά	75τμ	με οικόπεδο 325τμ	85.000ΕΥΡΩ
Μαριτσά	130.τμ	σε οικόπεδο 5.300τμ	250.000ΕΥΡΩ
ΟΙΚΟΠΕΔΑ			
Κρεμαστή	2.000τμ	οικοδομήσιμο 200τμ	220.000 ΕΥΡΩ
Θολό	16.000τμ		95.000 ΕΥΡΩ
Γεναδι	500τμ	με άδεια οικοδομής με θέα θάλασσα	40.000 ΕΥΡΩ
ΕΠΑΓΓΕΛΜΑΤΙΚΟΣ ΧΩΡΟΣ			
Αποθήκη	στην Ανάληψη 143τμ	με πατάρι	125.000ΕΥΡΩ
ΦΑΝΕΣ	οικόπεδο 2630τμ	βιοτεχνικός χώρος 410τμ	150.000ΕΥΡΩ

ευσταθίου
ΕΥΡΩΚΤΗΜΑΤΙΚΗ
ΚΤΗΜΑΤΟΜΕΣΙΤΙΚΟ ΓΡΑΦΕΙΟ

Εξαιρετική επένδυση

Οικόπεδο στα Κοσκινού

Απέναντι από την Πολυκλινική "Euromedica"



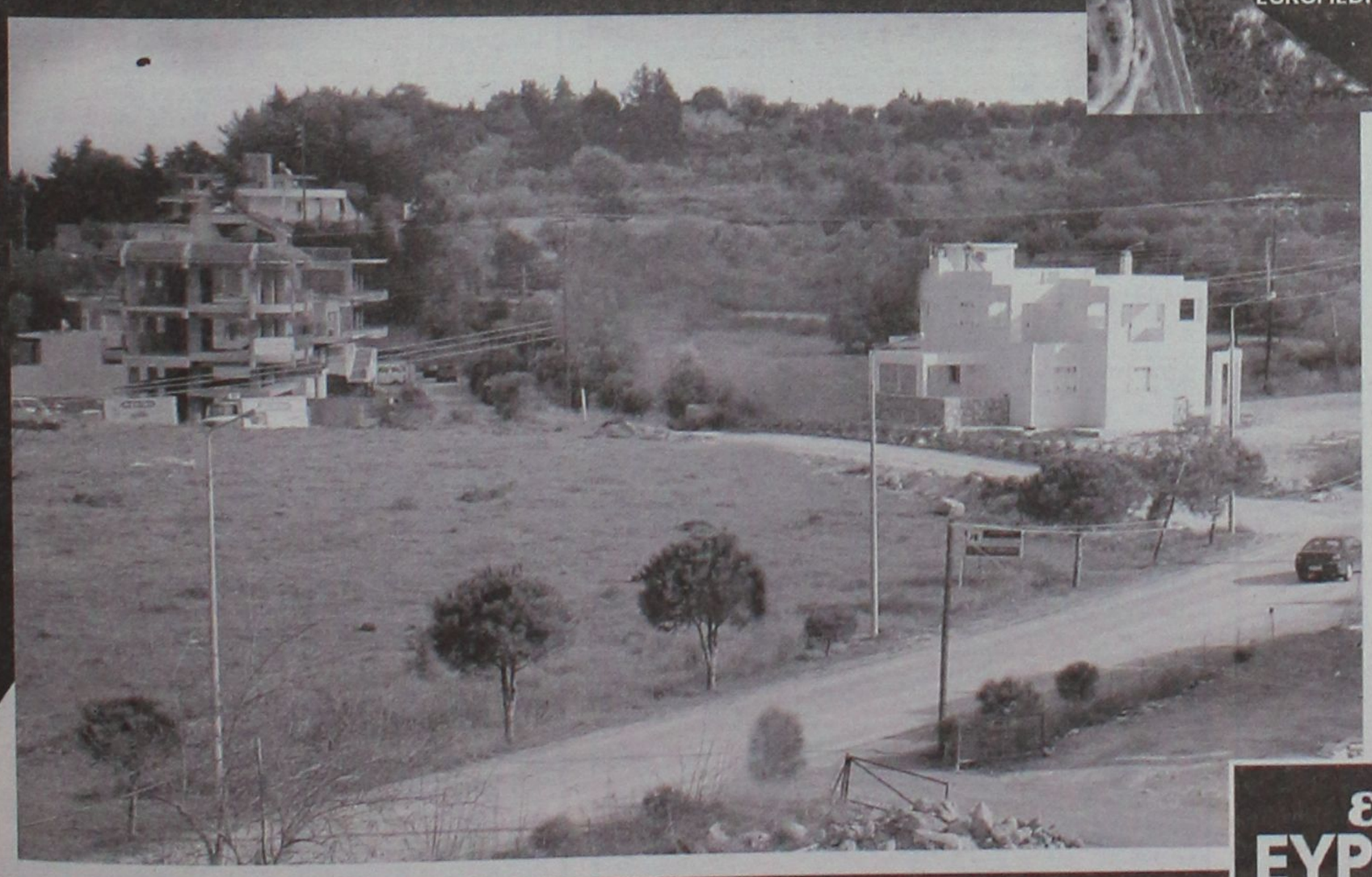

ΑΡΤΙΟ ΚΑΙ ΟΙΚΟΔΟΜΗΣΙΜΟ

ΜΕ ΠΡΟΣΩΠΟ ΣΤΗΝ ΕΠΑΡΧΙΑΚΗ ΟΔΟ ΡΟΔΟΥ ΚΟΣΚΙΝΟΥ

ΣΕ ΑΠΟΚΛΕΙΣΤΙΚΗ ΔΙΑΘΕΣΗ

ΧΠ401/2029

ευσταθίου
ΕΥΡΩΚΤΗΜΑΤΙΚΗ

Εθν. Αντιστάσεως 83 • Τηλ.: 22410 73819, 74917 • Κιν.: 6944 374546, 6945 292030 • Fax: 22410 38641 • info@euroktimatiki.gr

ΚΑΤΑΣΚΕΥΕΣ-ΠΩΛΗΣΕΙΣ-ΑΝΤΙΠΑΡΟΧΕΣ

ΧΑΤΖΗΜΙΧΑΛΗΣ ΚΩΝΣΤΑΝΤΙΝΟΣ

ΔΟΜΙΚΟΣ ΕΡΓΟΛΑΒΟΣ ΔΗΜΟΣΙΩΝ ΕΡΓΩΝ

ΠΩΛΟΥΝΤΑΙ

ΠΑΣΤΙΔΑ: ΑΝΕΞΑΡΤΗΤΕΣ ΠΟΛΥΤΕΛΕΙΣ ΜΕΖΟΝΕΤΕΣ 158 τ.μ.-152 τ.μ. σε οικόπεδα των 340 τ.μ. με φανταστική θέα σε ήσυχο περιβάλλον.

ΑΦΑΝΤΟΥ: ΔΙΑΜΕΡΙΣΜΑΤΑ ΛΟΥΞ ΚΑΤΑΣΚΕΥΗΣ 83 τ.μ. με κεντρική θέρμανση, διπλά τζάμια, εντοιχισμένη κουζίνα, ντουλάπες και ηλιακό θερμοσίφωνο.

ΑΝΑΛΑΜΒΑΝΟΥΜΕ
ΕΡΓΑΣΙΕΣ ΜΠΕΤΟΝ-ΕΜΦΑΝΗ ΜΠΕΤΑ-ΚΤΙΣΙΜΑΤΑ-ΣΟΒΑΔΕΣ
και παντός είδους οικοδομικών εργασιών

ΖΗΤΟΥΝΤΑΙ
Για αξιοποίηση με τις καλύτερες προϋποθέσεις ΟΙΚΟΠΕΔΑ για ΑΝΤΙΠΑΡΟΧΗ

Τηλ.: (22410) 21834, 6936609834-6974198504

MXP13566

ευσταθίου ΕΥΡΩΚΤΗΜΑΤΙΚΗ

ΚΤΗΜΑΤΟΜΕΣΙΤΙΚΟ ΓΡΑΦΕΙΟ

Εθν. Αντιστάσεως 83 • Τηλ.: 22410 73819, 74917
Κιν.: 6944 374546, 6945 292030
Fax: 22410 38641 • e-mail: info@euroktimatiki.gr

ΠΩΛΗΣΕΙΣ ΑΚΙΝΗΤΩΝ

Οικοπεδα

1) 3.640 τ.μ. οικόπεδο στην Ιαλυσό με άδεια οικοδομής για διώροφη μονοκατοικία 135 τ.μ. αξίας 120.0000 ευρώ, 2) 500 τ.μ. στους Αγίους Αποστόλους (νέο σχέδιο πόλεως) με σ.δ. 0,8 Αξίας 150.000 ευρώ. 3) 614 τ.μ. στους Αγίους Αποστόλους (νέο σχέδιο πόλεως). Αξίας 220.000 ευρώ. 4) 1.400 τ.μ. στην ιαλυσό με άδεια οικοδομής με δυνατότητα οικοδόμησης 150 τ.μ. κατοικίας. Αξίας 138.000 ευρώ. 15 τ.μ.. κατοικίας αξίας 140.000 ευρώ 5) 987 τ.μ. στην ιαλυσό θέση Κανδηλί με άδεια οικοδομής 6) 304 τ.μ. στην Ιξιά (με δυνατότητα οικοδόμησης 240 τ.μ. κατοικίας) Αξίας 160.000 € 7) 1.000 τ.μ. στο Ροδίνι (με δυνατότητα οικοδόμησης 400 τ.μ. κατοικίας) Αξίας 350.000 € 8) 1000 τ.μ. στην Ιαλυσό (με δυνατότητα οικοδόμησης 120 τ.μ. κατοικίας) Αξίας 110.000 € 9) 2000 τ.μ. στην Ιαλυσό (με δυνατότητα οικοδόμησης 200 τ.μ. κατοικίας) Αξίας 220.000 € 10) 2000 τ.μ. στα Κοσκινού (με δυνατότητα οικοδόμησης 120 τ.μ. κατοικίας) Αξίας 88.000 € 11) 3.640 τ.μ. στην Ιαλυσό (με δυνατότητα οικοδόμησης 135 τ.μ. κατοικίας) Αξίας 120.000 € 12) 4000 τ.μ. στα Κοσκινού με πανοραμική θέα (με δυνατότητα οικοδόμησης 200 τ.μ. κατοικίας) Αξίας 215.000 € 13) 4000 τ.μ. στα Κοσκινού με εξαιρετική θέα (με δυνατότητα οικοδόμησης 200 τ.μ. κατοικίας) Αξίας 300.000 € 14) 4.010 κοντά στην Εθν. Οδό Λίνδου – Αεροδρομίου για επαγγελματική χρήση (με δυνατότητα οικοδόμησης 3.600 τ.μ. Βιοτεχνικού Χώρου) Αξίας 180.000 € 15) 5.300 τ.μ. στα Ασγουρου (με δυνατότητα οικοδόμησης 200 τ.μ. κατοικίας) Αξίας 190.000 €

Διαμερίσματα

1) 50 τ.μ. στην Μ. Κλαδάκη με 1 υπν/τιο Αξίας 90.000 € 2) 50 τ.μ. στην Μυτιλήνης με 1 υπν/τιο Αξίας 82.000 € 3) 65 τ.μ. στην Κανελλοπούλου με 1 υπν/τιο Αξίας 95.000€ 4) 70 τ.μ. στην Ιξιά (Σωτήρος) με 2 υπν/τια Αξίας 94.000€ 5) 80 τ.μ. στην Αγ. Σοφίας με 2 υπν/τια Αξίας 176.000€ 6) 81 τ.μ. στην Ανάληψη επί της οδού Αισχίνη σε νεόδμητη οικοδομή με πάρκιν. Αξίας 180.000 € 7) 80 τ.μ. στην Λαγκάνη (περιοχή Δασκάλους) με 2 υπν/τια Αξίας 85.000€ 8) 95 τ.μ. στην Ηλιούπολη με 2 υπνοδωμάτια αξίας 95.000 € 9)95 τ.μ. στην 28ης Οκτωβρίου με 2 υπν/τια Αξίας 280.000€ 10) 95 τ.μ. στην Ιξιά (Σωτήρος) με 2 υπν/τια Αξίας 90.000€ 11) 110 τ.μ. με 3 υπν/τια στους Αγ. Αποστόλους β' ορόφου αξίας 117.000 ευρώ 12) 107 τ.μ. στην Ρόδου-Λίνδου (κοντά στην ΔΕΥΑΡ) με 3 υπν/τια Αξίας 130.000€ 13) 110 τ.μ. στην Ανθ. Ζερβού με 3 υπν/τια Αξίας 225.000 € 14) 110 τ.μ. στην Ιαλυσό με 3 υπν/τια Αξίας 120.000 € 15) 110 τ.μ. στην Νηρηίδων (Καρακόνερο) με 3 υπν/τια Αξίας 220.000€ 16) 116 τ.μ. στην Μ. Πετρίδη με 3 υπν/τια Αξίας 232.000 € 17) 120 τ.μ. στην Ιαλυσό με 3 υπν/τια Αξίας 125.000 € 18)120 τ.μ. στην Νηρηίδων (Καρακόνερο) με 3 υπν/τια Αξίας 240.000€ 19) 126 τ.μ. στην Γρηγορίου Ε με 3 υπνοδωμάτια Αξίας 315.000 €

ΜΟΝΟΚΑΤΟΙΚΙΕΣ - ΜΕΖΟΝΕΤΕΣ

1)111 τ.μ. στα Κοσκινού εντός οικοπέδου 160 τ.μ. αξίας 230.000€ 2140 τ.μ. στην Ιαλυσό Αξίας 280.000 € 2) 140 τ.μ. στην Παστίδα Αξίας 220.000 € 3) 140 τ.μ. στην Ιαλυσό Αξίας 280.000 € 4) 150 τ.μ. στην Ιαλυσό Αξίας 300.000 € 5)155 τ.μ. στην Ιξιά Αξίας 279.000 € 6) 155 τ.μ. στην Ιξιά Αξίας 281.000 € 7) 160 τ.μ. στην Ιαλυσό Αξίας 350.000 € 8) 160 τ.μ. στα Κοσκινού Αξίας 380.000 € 9) 160 τ.μ. στις Φάνες Αξίας 190.000 € 10) 200 τ.μ. στους Πρόποδες Φιλερήμου στην Ιαλυσό Αξίας 380.000 € 11) 280 τ.μ. στην λεωφ. Κρεμαστής – Π. Αεροδρομίου Αξίας 320.000 €

ΚΑΤΑΣΤΗΜΑΤΑ

1) 30 τ.μ. στο Κέντρο της Πόλης (με άμεση παράδοση χρήσης) Αξίας 450.000€ 2) 55 τ.μ. στην Ανάληψη (κεντρικά) Αξίας 120.000€ 3) 57 τ.μ. στο Κέντρο της Πόλης (ελεύθερο Χρήσεως) Αξίας 370.000€ 4) 61 τ.μ. στο Κέντρο της Πόλης (με άμεση παράδοση χρήσης) Αξίας 590.000€ 5) 62 τ.μ. στην Ανάληψη (κεντρικά) Αξίας 370.000 € 6) 77 τ.μ. στο Κέντρο της Πόλης (ελεύθερο Χρήσεως) Αξίας 500.000€ 7) 100 τ.μ. στην Ανάληψη (κεντρικά) Αξίας 580.000 € 8) 160 τ.μ. στην Μιχαήλ Πετρίδη αξίας 290.000 9) 43 τ.μ. στην Ιαλυσό επί της Ιερού Λόχου (με άμεση παράδοσης χρήσης). Αξίας 120.000 ευρώ. 10) Κατάστημα επί της οδού Σωκράτους Παλιά Πόλη 74 τ.μ. , 11) Κατάστημα επί της πλατείας Ιπποκράτους στην Παλιά Πόλη 135 τ.μ., 12) Κατάστημα επί της οδού Πολυδώρου στην Παλιά Πόλη 53 τ.μ. συν 1ος όροφος 53 τ.μ., 13) 86 τ.μ. ισόγειο κατάστημα επί της πλατείας Εβραίων Μαρτύρων Παλιά Πόλη συν 1ος όροφος 90 τ.μ., 14) 3 καταστήματα επιφανείας 62,07 τ.μ. το κάθε ένα επί της οδού Ηλία Βενέζη Αξίας 180.000 € έκαστο.

XΠ401/2029

ενοικιασεις

συνέχεια από την προηγούμενη

ΕΝΟΙΚΙΑΖΕΤΑΙ μικρό διαμέρισμα ανεξάρτητο στον α' όροφο που αποτελείται από υπνοδωμάτιο, καθιστικό, κουζίνα, χωλ και μπάνιο επί της Δενδρινού 8. Πληρ. τηλ. 2241022144, 2241039050 (πρωινές ώρες 9.30-6 μ.μ.), 6944647617 MZT170401

ΕΣΤΙΑ

ΚΤΗΜΑΤΟΜΕΣΙΤΙΚΟ ΓΡΑΦΕΙΟ ΚΑΜΠΟΥΡΗΣ ΣΚ. ΕΜΜΑΝΟΥΗΛ

ΠΩΛΟΥΝΤΑΙ

1. Διαμερίσματα:
α) 81 τ.μ. στο κέντρο της πόλης, ισόγειο με δυνατότητα πολλαπλών χρήσεων και με θέση parking
β) 88 τ.μ. ρετιρέ στην Διον. Σολωμού
γ) 100 τ.μ. λουξ κατασκευής στην Ανάληψη
δ) 135 τ.μ. ρετιρέ λουξ κατασκευή, στην Ανάληψη
ε) 65 τ.μ. λουξ κατασκευή στο Ροδίνι
στ) 120 τ.μ. λουξ κατασκευή στο Ροδίνι
ζ) 80 τ.μ λουξ κατασκευή στο Ροδίνι
η) 100 τ.μ. λουξ κατασκευή στο Ροδίνι
2. Μονοκατοικίες:
α) 200 τ.μ. ανεξάρτητες με αυλή 1.000 τ.μ. στα Κοσκινού
β) 110 τ.μ.-150 τ.μ.-200 τ.μ. με οικόπεδο 400 τ.μ. και ατομική πισίνα, στα Μαριτσά
3. Οικόπεδα:
α) 1000 τ.μ. και 2600 τ.μ. στα Κοσκινού
β) 4.000 τ.μ. και 8.000 τ.μ. στην Λεωφ. Ρόδου-Λίνδου
γ) 1850 τ.μ. σστην Παστίδα εντός οικισμού
4. Καταστήματα:
α) 70 τ.μ. στην Ανάληψη

ΣΤΕΦ. ΚΑΖΟΥΛΗ 74 - ΡΟΔΟΣ
ΤΗΛ. 2241024858, 6942841691

AE691

ΕΥΡΩΣΤΕΓΑΣΤΙΚΗ

ΚΤΗΜΑΤΟΜΕΣΙΤΙΚΟ ΓΡΑΦΕΙΟ - ΧΑΤΖΗΜΑΡΚΟΣ Ν. ΓΕΩΡΓΙΟΣ
Θ. ΣΟΦΟΥΛΗ 153 – Τ.Κ. 85100 ΡΟΔΟΣ
Πληροφορίες στο κινητό, διαθέσιμο όλες τις ώρες : 6973331692.
Τηλ. Γραφείου : 22410-29016. Ώρες γραφείου: 18:00 μ.μ έως 20:30 μ.μ.
Λοιπές ώρες και Σαββάτο, με ραντεβού.

ΠΩΛΟΥΝΤΑΙ ΚΑΙΝΟΥΡΓΙΑ ΔΙΑΜΕΡΙΣΜΑΤΑ ΛΟΥΞ ΚΑΤΑΣΚΕΥΗΣ

1. ΡΟΔΙΝΙ: Διαμέρισμα 100 τ.μ., 1ου ορόφου - 3 υπνοδ. - τιμή 185.000 EURO
2. ΡΟΔΙΝΙ: Διαμέρισμα 100 τ.μ., ρετιρέ, 3ου ορόφου, 3 υπνοδωματίων - τιμή 190.000 EURO
3. ΡΟΔΙΝΙ: Διαμέρισμα 80 τ.μ., 1ου ορόφου, 2 υπνοδωματίων - τιμή 150.000 EURO
4. ΜΙΡΑ ΜΑΡΕ: Καινούργια διαμερίσματα 103 τ.μ. σε μικρη πολυκατοικία 1ου ορόφου με 3 υπνοδωμάτια και δυο μπανια, ιδιόκτητο parking και αποθήκη. Τιμή 205.000 EURO
5. ΑΣΤΟΥΡΟΥ : Γκαρσονιέρα 40 τ.μ – 2ου ορόφου – τιμή : 55.000 EURO.

ΠΩΛΟΥΝΤΑΙ ΜΕΤΑΧΕΙΡΙΣΜΕΝΑ ΔΙΑΜΕΡΙΣΜΑΤΑ

6. ΜΗΤΡΟΠΟΛΗ: Ισόγειο διαμέρισμα 96 τ.μ. (χαρακτηρισμένο ως αποθήκη) με 2 υπνοδωμάτια, με 50 τ.μ. κήπο, σε άριστη κατάσταση, πλήρως επιπλωμένο. Τιμή 115.000 EURO
7. ΠΑΣΤΙΔΑ: Μονοκατοικία με σοφίτα, συνολικά 105 τ.μ. πλήρως ανακαινισμένη, εντός οικισμού, με 2 υπνοδωμάτια, σαλόνι, κουζίνα, μπάνιο, σε άριστη κατάσταση, με ιδιόκτητο χώρο parking, και επιπλέον οικοδομήσιμο οικόπεδο 130 τ.μ. με δόμηση 95 τ.μ. Τιμή 120.000 EURO
8. ΠΑΡΑΔΕΙΣΙ: Διαμέρισμα 90 τ.μ., υπερυψωμένο ισόγειο, 2 υπνοδ., κοντά στην Εκκλησία Αγίου Νικολάου, πωλείται ως έχει, έως και κτισίματα. Τιμή 65.000 EURO.
9. ΑΓΙΟΣ ΝΙΚΟΛΑΟΣ: Διαμέρισμα 30ετίας 53 τ.μ. υπερυψωμένο ισόγειο, ενός υπνοδωματίου, σαλοτραπεζαρία, κουζίνα, μπάνιο. Τιμή 59.000 EURO.
10. ΠΑΛΙΑ ΠΟΛΗ: Διώροφη κατοικία 55 τ.μ. με αυλή 230 τ.μ. και επιπλέον δόμηση 63 τ.μ. Τιμή 152.000 EURO.
11. ΜΙΧ. ΠΕΤΡΙΔΗ: Ισόγειο διαμέρισμα 98 τ.μ. πλήρως ανακαινισμένο 2 υπνοδωματίων, με μεγάλο σαλόνι και 45 τ.μ. ιδιόκτητη αυλή. Τιμή 160.000 EURO.

ΠΩΛΟΥΝΤΑΙ ΜΟΝΟΚΑΤΟΙΚΙΕΣ – ΜΕΖΟΝΕΤΕΣ

12. ΤΡΙΑΝΤΑ: Τριώροφη μονοκατοικία έως και μαρμαροσουβά, συνολικής επιφάνειας 210 τ.μ. (3Χ70 τ.μ.) σε οικόπεδο 350 τ.μ. σε περιοχή με θέα. Τιμή 200.000 EURO.
13. ΠΑΣΤΙΔΑ: Μονοκατοικίες σε μπετά 135 τ.μ. κύριοι χώροι και 18 τ.μ. ημιυπαίθριων, με 3 υπνοδωμάτια και 2 μπάνια με οικόπεδο 350 τ.μ. περιγραμμένο με τοιχία. Τιμή 135.000 EURO.
14. ΠΑΣΤΙΔΑ: Εξοχικές διώροφες μονοκατοικίες 125 τ.μ., 3 υπνοδωματίων, με επιπλέον δόμηση 75 τ.μ., σε οικόπεδο 400 τ.μ. Περιφραγμένο με τοιχία και θέση parking. Υπό κατασκευή, παραδίδονται τελειωμένες. Τιμή 215.000 EURO.

ΠΩΛΟΥΝΤΑΙ ΚΑΤΑΣΤΗΜΑΤΑ

15. 7 ΒΑΓΙΕΣ: Για επαγγελματική στέγη, επί της πλατείας, πωλείται διώροφη μονοκατοικία με επιπλέον 18 τ.μ. ακάλυπτος χώρος. Ιδανική για τεχνικό Γραφείο, Ιατρείο, Λογιστήριο κ.λπ. Τιμή 250.000 EURO.
16. ΚΑΜΕΙΡΟΥ: Κατάστημα 42 τ.μ. πωλείται ως έχει έως και κτισίματα. Τιμή 80.000 EURO.
17. ΚΑΜΕΙΡΟΥ: Κατάστημα 60 τ.μ. μισθωμένο προς 350 euro, κατάλληλο για εισόδημα. Τιμή 90.000 EURO.

ΠΩΛΟΥΝΤΑΙ ΕΞΟΠΛΙΣΜΕΝΕΣ ΕΠΙΧΕΙΡΗΣΕΙΣ

18. ΜΑΝΔΗΛΑΡΑ: Στον πεζόδρομο, Γυράδικο, άρτια εξοπλισμένη επικερδής επιχείρηση με βοηθητικούς χώρους, και παρασκευαστήριο. Δίδεται με νέο 12ετές συμβόλαιο. Ενοίκιο 865 ευρώ και τιμή επιχείρησης 65.000 EURO.
19. ΠΕΥΚΟΙ : Πωλείται επιχείρηση fast food - γυράδικο 50 τ.μ. πλήρως εξοπλισμένη, με μεγάλη αυλή με τραπεζοκαθίσματα στην πλατεία Λαθήρικα Πευκων. Τιμή 25.000 EURO – Μίσθωμα 600 EURO - Με νέο 12ετές συμβόλαιο
20. ΠΑΛΙΑ ΠΟΛΗ : Πωλείται επιχείρηση 15 τ.μ – τιμή : 65.000 EURO, - σε πολύ εμπορικό πόστο – νέο 12ετές συμβόλαιο.

ΠΩΛΟΥΝΤΑΙ ΚΤΗΜΑΤΑ – ΟΙΚΟΠΕΔΑ

21. ΔΑΣΚΑΛΩΝ: Οικόπεδο 170 τ.μ. συνεχούς δόμησης με συντελεστή 1. Ιδανικό για 3 διαμερίσματα ή γκαρσονιέρες. Τιμή 105.000 EURO με την άδεια οικοδομής.
22. ΜΑΡΙΤΣΑ: (ενδιάμεσα Μαριτσά και παλιό αεροδρόμιο) οικόπεδο 12.500 τ.μ. επί του δρόμου κοντά στο εκκλησάκι Αγίου Γεωργίου. Τιμή 370.000 EURO
23. ΚΑΒΟΥΡΑΚΙΑ: Οικόπεδο Αμφιθεατρικό 7 στρέμματα κοντά στην θάλασσα.
24. ΙΞΙΑ: Οικόπεδο 160 τ.μ. με δόμηση για τριώροφη μεζονέτα συνολικά 195 τ.μ. και κήπο. Τιμή 80.000 EURO.
25. ΤΡΙΑΝΤΑ : Προνομιακό οικόπεδο 1.030 τ.μ. εντός σχεδίου, επί της συμβολής ασφαλτοστρωμένων οδών, ιδανικό για ανέγερση διώροφης μονοκατοικίας, συνολικής επιφάνειας 133 τ.μ. εκτός υπογείου και σοφίτας. Τιμή 145.000 EURO.
26. ΣΟΡΩΝΗ : Οικόπεδο 509 τ.μ. εντός οικισμού με δόμηση 430 τ.μ. 300 μέτρα από το Δημαρχείο, και 100 μέτρα από τον ασφαλτοστρωμένο δρόμο προς την παραλία. Τιμή 35.000 EURO
27. ΕΠΙ ΤΗΣ ΛΕΩΦ. ΡΟΔΟΥ - ΚΑΛΛΙΘΕΩΝ : Προνομιούχο οικόπεδο 825 τ.μ με άδεια οικοδομής 108 τ.μ κύριας χρήσης – τιμή: 120.000 EURO.
28. ΡΟΔΟΥ-ΛΙΝΔΟΥ: Οικόπεδο εφαπτόμενο επί της οδού, 4.000 τ.μ. Με την άδεια οικοδομής για καταστήματα με υπόγειο 400 τ.μ., ισόγειο 400 τ.μ. και όροφο 300 τ.μ. Τιμή 330.000 ευρώ.
29. ΡΟΔΟΥ-ΛΙΝΔΟΥ: Οικόπεδο 3.400 τ.μ. εφαπτόμενο επί της οδού, με πρόσωπο 107 τ.μ. Με δόμηση για κατάστημα συνολικά 417 τ.μ. (υπόγειο 139 τ.μ., ισόγειο 139 τ.μ. και όροφο 139 τ.μ. και δόμηση για βιοτεχνική χρήση συνολικά 712 τ.μ. (υπόγειο 178 τ.μ. ισόγειο 178 τ.μ. Α' όροφο 178 τ.μ. και Β' όροφο 178 τ.μ. Τιμή 350.000 ευρω.
30. ΨΙΝΘΟΣ : Κτήμα 8 στρ.- 7 χιλιόμετρα από το χωριό - τιμή: 25.000 EURO.
31. ΚΡΗΤΗΝΙΑ: Οικόπεδο 1.400 τ.μ., εντός οικισμού. Άρτιο και οικοδομήσιμο, με δόμηση 400 τ.μ. Τιμή 35.000 EURO.
32. ΠΑΣΤΙΔΑ : Πρόποδες Φιλερήμου 2.030 τ.μ. εντός ζώνης

ΒΙΟΤΕΧΝΙΚΟΙ ΧΩΡΟΙ – ΑΠΟΘΗΚΕΣ

33. ΑΝΑΛΗΨΗ: Πωλείται πάνω στον κεντρικό δρόμο, πολυτελής υπόγειος χώρος 160 τ.μ. μισθωμένος προς 485 ευρω μηνιαίως. Με 2 w.c. κατάλληλος για όλες τις χρήσεις. Ιδανικός για τεχνικό γραφείο, Λογιστήριο, Βιοτεχνία, Γυμναστήριο κ.λπ. Αρχική τιμή 100.000 EURO. Δεκτές και λοιπές λογικές προτάσεις.
34. ΑΣΓΟΥΡΟΥ: Αποθήκη 400 τ.μ. αποπερατωμένη πάνω στον δρόμο, ευκολη πρόσβαση για κάθε τυπο οχήματος με άνεση χωρου και μεγάλη αυλή. Τιμή 352.000 EURO.
35. ΡΟΔΟΥ ΛΙΝΔΟΥ: Απέναντι από Βασιλόπουλο, κατάστημα αποπερατωμένο, βιοτεχνικός χώρος 60 τ.μ – τιμή: 65.000 EURO.

● ΖΗΤΟΥΝΤΑΙ ΓΙΑ ΑΓΟΡΑ ●
ΜΕΤΑΧΕΙΡΙΣΜΕΝΑ ΔΙΑΜΕΡΙΣΜΑΤΑ

AE0101

ΕΝΟΙΚΙΑΖΕΤΑΙ

στο **Ροδίνι** ισόγειο **lux studio** με ανεξάρτητη είσοδο.

Πληρ. τηλ. 6934366326

MXT1659

ΚΡΑΝΙΔΗΣ Real Estate

Ι.Καζούλη & Αμερικής 50
Τηλ. 2241027082
2241026476

Πωλείται ΕΠΙΧΕΙΡΗΣΗ, Café - Bar στην ΙΞΙΑ, 2 ορόφων συνολικού εμβαδού 234τ.μ. - με Πάρκινγκ δεκτός και συνέταιρος
Τιμή: 100.000€ ΚΩΔ:[Κ-905] XΠ092

www.kranidis-estate.gr

ΓΙΑΝΝΗΣ ΝΙΚΟΛΙΔΑΚΗΣ

Μηχανολόγος-Μηχανικός
Γαλλίας 12-Ρόδος • τηλ. (22410)22291, 35103

ΠΩΛΟΥΝΤΑΙ

- Επί της οδού **Κων. Υδραίου** (πλησίον Ρόδου - Λίνδου) πολυτελή **διαμερίσματα** με απεριόριστη θέα, ιδιωτικούς χώρους parking και αποθήκες 90 τ.μ. και 126 τ.μ.
- Επί της οδού **Καθοπούλη** (Νιοχώρι) **αποθήκη** 222 τ.μ., **κατάστημα** 59 τ.μ. με πατάρι 15 τ.μ., **διαμερίσματα** από 45 τ.μ. έως 58 τ.μ.

XΠ2675

ΣΑΒΒΑΙΔΗΣ & Συνεργατες

Μεσιτες & Συμβουλοι Ακινητων

ΠΩΛΗΣΕΙΣ ΑΚΙΝΗΤΩΝ

Οικόπεδα εντός σχεδίου: **1)** Ροδίνι 400 τ.μ. με ΣΔ 0,4 185.000 € (ref:1267), **2)** Οικόπεδο 2,520 τ.μ. στα Καλαβάρδα 60.000 € (ref:2699) **3)** Ιαλυσός 765 τ.μ. με ΣΔ 0,4 165.000 € (ref:2214), **4)** Οικόπεδα εντός σχεδίου στην Ιαλυσό, εμβαδού 270τ.μ. εώς 430τ.μ. από 94.500 € (ref:2625)

Οικόπεδα εκτός σχεδίου: **1)** Κεντρικό οικόπεδο επί της Επαρχιακή οδού Κρεμαστής αεροδρομείου & Εθνικής Οδού Τσαϊρι αεροδρομίου 400.000€ (ref:2511), **2)**Κανδηλί 4,440τ.μ. 135.000 € (ref:1359), **3)**Ψάρτος 15.600τ.μ. "στο κύμμα"(ref:2238), **4)**Εθνική Οδό Παραδείσι-Θεολόγος 5,680τ.μ. 182.000€ (ref:2186), **5)**Κανδηλί 4,065 τ.μ. 250.000€ (ref:2347)

Μονοκατοικίες: **1)** Πολυτελής μεζονέτα στο Καρακόνερο 148 τ.μ. σε οικόπεδο 266 τ.μ. (ref:2411), **2)** Π.Πόλη 160τ.μ. με αυλή προς ανακαίνιση (ref:2328), **3)** Παραδοσιακό ανακαινισμένο με αυλή και βεράντα με θέα στα Κοσκινού 87τ.μ. 175.000 € (ref:2506), **4)** Μονοκατοικίες σε μπετά στην Παστίδα εμβαδού 135τ.μ., 125.000 € (ref:2632), **5)** Πωλούνται δύο μονοκατοικίες στο Γεννάδι 136τ.μ. η καθεμία,σε οικόπεδο 4,220τ.μ. (ref:2749)

Διαμερίσματα: **1)** Νεόδμητες γκαρσονιέρες στο κέντρο από 1.900-2.500 €/τ.μ. (ref:2423 & 2468), **2)** Πολυτελή Διαμερίσματα στο Καρακόνερο 115τ.μ. 220.000 € (ref:2355), **3)** Υπερπολυτελές ρετιρέ διαμέρισμα στην Ιαλυσό 220τ.μ. 340.000 € (ref:1743), **4)** Διαμέρισμα στο κέντρο 150 τ.μ. 205.000€ (ref:1456), **5)** Ισόγειο ανακαινισμένο 70τ.μ. με περιφραγμένη αυλή στην Ιαλυσό 90.000 € (ref: 2470), **6)** Διαμέρισμα Γ΄ορόφου στη Ψαροπούλα 117τ.μ. 180.000 € (ref:2557), **7)** Ισόγειο διαμέρισμα στην Ιξιά 110τ.μ. 220.000 € (ref:2633), **8)** Διαμέρισμα Α'ορόφου στην Ιξιά 75τ.μ. 157.500 € (ref:2619), **9)** Διαμέρισμα στην Ιξιά 95τ.μ. 157.500€ (ref:2620), **10)** Υπερπολυτελές διαμέρισμα στο Ροδίνι,με μοναδική πανοραμική θέα,140τ.μ. 290.000 € (ref:2611), **11)** Ισόγειο διαμέρισμα 44τ.μ. με αυλή στην Ιαλυσό (ref:2687) **12)** Ισόγειο γραφείο στο κέντρο 96τ.μ. (Ref:1959) **13)** 2 διαμερίσματα στο κέντρο 90τ.μ. με πάρκινγκ 103.000€ & 105.000€ (ref:2700 & 2701) **14)** Ολοκαίνουρια γκαρσονιέρα 48τ.μ. στο Καρακόνερο 110.000 € (ref:2697), **15)** Διαμέρισμα 115τ.μ. στην Ιξιά (ref:2754), **16)** Καινούρια διαμερίσματα στο Ροδίνι 79τ.μ. και 81τ.μ. (ref:2710), **17)** Ανακαινισμένο διαμέρισμα 65τ.μ. στη Ρόδο, 95.000 € (ref:2499)

Καταστήματα: **1)**Πωλείται κατάστημα στην Π.Πόλη 16τ.μ. 40.000€ (ref:2459), **2)**Πωλείται κατάστημα σε εμπορικό κέντρο επί της Ρόδου-Λίνδου 200τ.μ. με χώρους στάθμευσης 640.000 € (ref:2456), **3)**Πωλείται κατάστημα 27τ.μ. στο κέντρο (ref:2747), **4)**Πωλείται κατάστημα 29τ.μ. στα Τριάντα (ref:2679)

Ενοικιάσεις Καταστημάτων: **1)** Εθνικής Αντίστασης 80 τ.μ. μίσθωμα 1600 € (ref:1953), **2)**Σε κεντρικό δρόμο 300τ.μ. μίσθωμα 3.000€(ref:2390) **3)**Ρόδου-Λίνδου 400 τ.μ. με πάρκινγκ μίσθωμα 2.500 €(ref:2314), **4)** Κατάστημα στο κέντρο 31τ.μ. με πατάρι (ref:1955) **5)** Στο κέντρο 25τ.μ. με πατάρι μίσθωμα 950 € (ref:2500) **6)** Στην Ακτή Μιαούλη (Ψαροπούλα) 207τ.μ. με μίσθωμα 1.800 € (ref:870),**7)**Κατάστημα 24τ.μ. σε εμπορικό κέντρο στο Φαληράκι (ref:2757), **8)**Κέντρο διασκέδασης 60τ.μ. στην Π.Πόλη (ref:2739), **9)**Κατάστημα. 29τ.μ. στα Τριάντα (ref:2677), **10)**Γραφείο στο κέντρο της Ρόδου 98τ.μ. στον 3ο όροφο με μίσθωμα 450 € (ref:2742)

Επιχειρήσεις: **1)**Μικρό Ξενοδοχείο,15 τρίκλινα στούντιο,69 κλίνες σε ήσυχη περιοχή στην Ιαλυσό, εντός σχεδίου (ref:2446)
2) Επιχείρηση Εστιατορίου στο Νιοχώρι 200τ.μ. με αυλή 200τ.μ. και μηνιαίο μίσθωμα 2.300 € (ref:2542)

Γρ. Λαμπράκη 14, Ρόδος 85100
τηλ: 2241026281, Φαξ: 2241034663

MXΠ659

ενοικιασεις

συνέχεια από την προηγούμενη

ΕΝΟΙΚΙΑΖΕΤΑΙ μεγάλη **γκαρσονιέρα** καινούργια πλήρως επιπλωμένη, λουξ κατασκευής στην περιοχή Ανάληψη. Τιμή 350 ευρώ. Προτιμούνται δάσκαλοι-φοιτητές-στρατιωτικοί. Πληρ. τηλ. 2241023815, 2241078275, 6944698056

MZT170403

ΣΤΗΝ ΙΑΛΥΣΟ ΕΝΟΙΚΙΑΖΕΤΑΙ οροφοδιαμέρισμα ρετιρέ, καινούργιο, διαμπερές, αποτελούμενο από 2 υπνοδωμάτια και λοιπούς χώρους, πλήρως εξοπλισμένο με ηλεκτρικές συσκευές, ηλιακό θερμοσίφωνα, διπλά τζάμια, άνετα μπαλκόνια. Πληρ. τηλ. 2241028458, 6946948756

MZT180408

ΕΝΟΙΚΙΑΖΕΤΑΙ κατάστημα στο Ροδίνι 110 τ.μ. με 2 μεγάλες βιτρίνες, μεγάλη αυλή, κατάλληλο για οποιαδήποτε επαγγελματική χρήση, για ιατρείο, πρακτορείο ΠΡΟΠΟ, φροντιστήριο, γραφείο σχολή οδηγών κ.λπ. Ενοίκιο λογικό. Πληρ. τηλ. 2241081812

INT180409

ΕΝΟΙΚΙΑΖΕΤΑΙ ΔΙΑΜΕΡΙΣΜΑ ΚΑΙΝΟΥΡΓΙΟ ΣΕ ΗΣΥΧΗ ΠΕΡΙΟΧΗ ΣΤΟΥΣ ΔΑΣΚΑΛΟΥΣ ΣΕ ΠΟΛΥΤΕΛΗ ΠΟΛΥΚΑΤΟΙΚΙΑ ΜΕ ΤΡΙΑ ΥΠΝΟΔΩΜΑΤΙΑ, ΕΝΤΟΙΧΙΣΜΕΝΕΣ ΝΤΟΥΛΑΠΕΣ ΚΑΙ ΘΕΡΜΑΝΣΗ, ΙΣΟΓΕΙΟ ΜΕ ΑΥΛΗ, ΚΗΠΟΥΣ, PARKING ΚΑΙ ΠΡΟΣΒΑΣΗ ΕΠΙ ΤΗΣ ΑΝΝΗΣ ΜΑΡΙΑΣ. ΤΙΜΗ 450 ΕΥΡΩ. ΠΛΗΡ. ΤΗΛ. 6945431570

INT1680



ΚΤΗΜΑΤΟΜΕΣΙΤΙΚΟ ΓΡΑΦΕΙΟ

ΑΙΓΑΙΟΚΤΗΜΑΤΙΚΗ

ΕΠΙΛΕΓΜΕΝΕΣ ΠΡΟΤΑΣΕΙΣ ΑΚΙΝΗΤΩΝ

- 44 τ.μ. διαμ/σμα καινούργιο (α' ορ.) Ιαλυσό, 85.000€
- 46 τ.μ. διαμ/σμα (υπ. με αυλή) Υψηλάντου, 50.000
- 60 τ.μ. διαμ/σμα καινούργιο (β' ορ.) Ιαλυσό, 100.000€
- 82 τ.μ. διαμ/σμα καινούργιο (ημ.υπ.) Αραπάκι, 132.000€
- 82 τ.μ. (υπ.) μετ/νο διαμ/σμα Ακαδημία, 100.000€
- 85 τ.μ. μετ/νο Αγ. Ιωάννου 130.000 €
- 86 τ.μ. καινούργιο διαμ/σμα στην Ιαλυσό, 155.000€
- 87 τ.μ. καινούργιο διαμ/σμα στους Τρεις, 166.000€
- 89 τ.μ. καινούργιο (α' ορ.) διαμ/σμα στο Μηδεια, 185.000€
- 97 τ.μ. μετ/νο διαμ/σμα συν 88 τ.μ. απ/κη Κένεντυ (απ/στη θέα), 250.000€
- 100 τ.μ. καινούργιο ορ/σμα Καρακόνερο, 210.000€
- 102 τ.μ. καινούργιο με γκαράζ (Μίρα Μάρε), 190.000€
- 105 τ.μ. μετ/νο Αντ. Βολονάκη 110.000 €
- 110 τ.μ. μετ/σμένο διαμ/σμα Ιαλυσό, 120.000€
- 115 τ.μ. καινούργιο διαμ/σμα Καρακόνερο, 220.000€
- 118 τ.μ. καινούργιο διαμ/σμα Μ. Πετρίδη, 215.000€
- 120 τ.μ. καινούργιο διαμ/σμα στους Τρεις, 229.000€
- 125 τ.μ. καινούργιο διαμ/σμα Καρακόνερο, 240.000€
- 125 τ.μ. μετ/σμένο διαμ/σμα (β' ορ.) Ανάληψη, 190.000€
- 176 τ.μ. μετ/σμένο ρετιρέ διαμ/σμα Ακαδημία, 350.000€
- 185 τ.μ. μετ/νο λουξ ρετιρέ διαμ/σμα στην Μιχ. Πετρίδη, 300.000€
- 100 τ.μ. μεζονέτα σε μπετά Φαληράκι 75.000€
- 130 τ.μ. μονοκατοικία σε μπετά Παστίδα σε 240 τ.μ. οικ/δο 115.000€
- 130 τ.μ. καινούργια μεζ/τα Παστίδα, 180.000€
- 142 τ.μ. μετ/νη μον/κία στο Νιοχώρι (εξτρα δόμηση), 150.000€
- 157 τ.μ. καινούργια μεζ/τα Ροδίνι, 230.000€
- 200 τ.μ. μονοκατοικία σε μπετά Ασγούρου 1 στρ., 170.000€
- 23 τ.μ. κατάστημα (μισθωμένο) Μανδράκι 150.000€
- 45 τ.μ. γραφείο (καθ. επ/νεια) Αμμοχώστου 112.000€
- 345 τ.μ. οικόπεδο Συν/σμός ΑΥΤΟΣΤΕΓΑΣΗ, Καρακόνερο 140.000€
- 2 στρ. κοντά στη θάλασσα οικ/δο (εντός οικισμού) ΜΑΗ Φάνες 160.000€
- 300 τ.μ. οικόπεδο Σορωνή 30.000€

ΕΚΤΟΣ ΑΥΤΩΝ ΤΩΝ ΑΚΙΝΗΤΩΝ ΔΙΑΘΕΤΟΥΜΕ ΜΕΓΑΛΗ ΠΟΙΚΙΛΙΑ ΣΕ ΔΙΑΜ/ΤΑ (ΜΕΤ/ΝΑ-ΚΑΙΝΟΥΡΓΙΑ) ΣΤΙΣ ΚΑΛΥΤΕΡΕΣ ΤΙΜΕΣ ΤΗΣ ΑΓΟΡΑΣ-ΟΙΚ/ΔΑ ΚΑΙ ΕΝΟΙΚΙΑΣΕΙΣ ΑΚΙΝΗΤΩΝ - ΑΝΤΙΠΑΡΟΧΕΣ

ΡΕΝΑ ΒΑΖΟΥΚΟΥ ΚΑΙ ΣΥΝΕΡΓΑΤΕΣ

(ΜΕΣΙΤΗΣ ΑΣΤΙΚΩΝ ΣΥΜΒΑΣΕΩΝ)

ΔΙΕΥΘ. ΓΡΑΦΕΙΟΥ ΔΗΜ. ΘΕΟΔΩΡΑΚΗ 3

10-1 το πρωί καθημερινά και 6.30-9 απ/μα

Τηλ. (22410) 22943-28838 FAX: 28838, κιν. 6945466773

email.vazoukou@acn.gr

ΧΠ851

ΟΙΚΟΔΟΜΗ ΡΟΔΟΥ

ΤΕΧΝΙΚΗ-ΚΑΤΑΣΚΕΥΑΣΤΙΚΗ ΕΤΑΙΡΕΙΑ

ΠΩΛΟΥΝΤΑΙ

1) **Αποθήκες, διαμερίσματα και οροφοδιαμερίσματα** στην περιοχή Καναμάτ (Καρακόνερο) διαφόρων μεγεθών (σε συγκρότημα 2 πολυκατοικιών).
2) **Μονοκατοικίες** στο Κιοτάρι Ασκληπειού (στο κύμα) 120 τ.μ. σε κτήμα 1.300 τ.μ. εκάστη.

Δεκτά δάνεια και ευκολίες πληρωμής έχουμε τις καλύτερες τιμές της αγοράς.

ΜΑΝΟΛΗΣ ΣΠΥΡΙΔΗΣ
ΚΩΣΤΑΣ ΚΩΝΣΤΑΝΤΙΝΙΔΗΣ

ΟΙΚΟΔΟΜΗ ΡΟΔΟΥ

Καμύνδου 4- Ρόδος-85100 Τηλ.: 22410/60460- 2 Fax: 22410/60463

Πολιτικός Μηχανικός (Κιν:693 6660460) **Δ. Π.Θ. εργολάβος (ΚΙΝ.: 6978.110.000)** ΕΜΠ00026

ΠΩΛΕΙΤΑΙ

studio 25 τ.μ. στην Ιαλυσό επί της λεωφόρου Κρεμαστής (Εμπορική Τράπεζα), 3ος όροφος, 40.000 ευρώ.

Πληρ. τηλ. 6994564566

INT190415(Γ)

ΠΩΛΟΥΝΤΑΙ

ΣΤΗΝ ΙΑΛΥΣΟ περιοχή Σωτήρος

α) **ΜΕΖΟΝΕΤΕΣ** με υπόγειο σε οικόπεδο 900 τ.μ. εκάστη από ιδιοκτήτη

β) **ΚΑΤΑΣΤΗΜΑ** 600 τ.μ. επί της Λίνδου.

Πληρ. τηλ. 2241039212, 6936795999, κ. Λευτέρη Αρχ/των Σταυράς Σταμάτιος

ΜΑΤ8077

Γνωρίστε από κοντά τις υπηρεσίες μας ...

ΣΑΒΒΑΪΔΗΣ & Συνεργάτες

- Είστε ιδιοκτήτης ακινήτων σε ένα από τα χωριά του νησιού;
- Θα θέλατε να βρείτε αγοραστή για το οικόπεδο σας;
- Θεωρείτε ότι η πώληση της μονοκατοικίας σας είναι δύσκολη υπόθεση;
- Σκέφτεστε την ανταλλαγή του διαμερίσματος στην πόλη με την μεζονέτα στα προάστια;

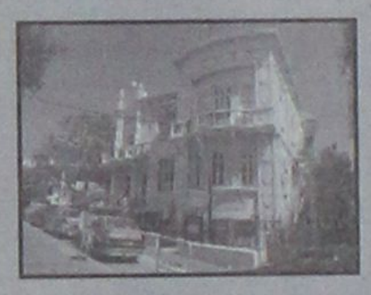

Λαμπράκη 14, 85100, Ρόδος

Εμεις έχουμε την λύση ... γιατί έχουμε τους αγοραστές!

Η **ΣΑΒΒΑΪΔΗΣ & Συνεργάτες** είναι σήμερα η **μεγαλύτερη** και **πλέον οργανωμένη** κτηματομεσιτική εταιρεία στα Δωδεκάνησα. Τα μεγέθη μιλούν από μόνα τους. Τρία καταστήματα στα κεντρικότερα σημεία του νησιού με συνολικό εμβαδόν πάνω από 300 τ.μ. **Νέο γραφείο** στο κέντρο της Αθήνας μέσω της συμμετοχής μας στην PropertyGreece ΕΛΛΗΝΙΚΑ ΑΚΙΝΗΤΑ. Άρτια εκπαιδευμένο προσωπικό. Λίστα 4,500 εγγεγραμμένων ενδιαφερόμενων αγοραστών από το εξωτερικό. Η ιστοσελίδα μας **www.savvaidis.gr** με πανω από 200,000 επισκέψεις ετησίως είναι μια από τις **πλέον δημοφιλείς** στην Ελλάδα.

... Τα ακίνητα της Ρόδου στις αγορές του κόσμου!

- Κορυφαίο εργαλείο προώθησης είναι η συμμετοχή μας στις διεθνείς εκθέσεις ακινήτων.
- Φέτος για πρώτη φορά, πραγματοποίησαμε με μεγάλη επιτυχία εταιρική εκδήλωση στην Κεντρική Αγγλία, στο πολυτελές Golf Resort De Vere The Belfry, Birmingham στις 25-26 Φεβρουαρίου 2006.
- Στις 7-8-9 Απριλίου 2006 θα λάβουμε μέρος με κεντρικό περίπτερο στην μεγαλύτερη έκθεση ακινήτων της Ευρώπης A Place in the Sun Live, Excel, Λονδίνο την οποία και αναμένεται να επισκεφθούν 25,000 άτομα.



Δώστε στα ακίνητα σας την προβολή που τους αξίζει !

Για μια λεπτομερή παρουσίαση των υπηρεσίων μας καλέστε σήμερα στα τηλέφωνα : **22410-26281 22410-70017** και **22410-75100.**

SAVVAIDIS & Associates
Real Estate Agents & Consultants

ΧΠ659

www.savvaidis.gr

Μεσιτικά Γραφεία ΣΑΒΒΑΪΔΗΣ & Συνεργάτες

ΡΟΔΟΣ : Λαμπράκη 14 – ΠΑΛΙΑ ΠΟΛΗ : Σωκράτους 79 – ΛΙΝΔΟΣ 2 χλμ Λίνδος Πεύκοι, ΑΘΗΝΑ: Βασ. Σοφίας 33, Κολωνάκι

ενοικιασεις

συνέχεια από την προηγούμενη

ΕΝΟΙΚΙΑΖΟΝΤΑΙ: **α) διώροφο κατάστημα** 53 τ.μ. ισόγειο, 51 τ.μ. στον πρώτο όροφο με βεράντα 31 τ.μ. στην οδό Γεωργίου Λέοντος αριθμ. 13-15 κοντά στο Ξεν. "Μανούσος" (Νιοχώρι), **β) κατάστημα- γραφείο** κατάλληλο και για κατοικία 50 τ.μ. επί της Λεωφ. Δημοκρατίας 49 στο χωριό **Παραδείσι.** Πληρ. τηλ. 2241025450, 2241020277, 6979357878

INT170412

ΕΝΟΙΚΙΑΖΕΤΑΙ μικρό διαμέρισμα 45 τ.μ. αποτελούμενο από ένα υπνοδωμάτιο, κουζίνα, καθιστικό, μπάνιο. Βρίσκεται στον α' όροφο οικογενειακής πολυκατοικίας στην οδό Αντ. Βολονάκη 34, κατάλληλο για φοιτητήτρια. Πληρ. τηλ. 2241036924

MZT190402

ΕΝΟΙΚΙΑΖΟΝΤΑΙ επιπλωμένα **διαμερίσματα** πλήρως εξοπλισμένα επί της Λ. Ιαλυσού - Ιαλυσός. Πληρ. τηλ. 2241035283

MZT170414

ΕΝΟΙΚΙΑΖΕΤΑΙ επιπλωμένη **γκαρσονιέρα** στον α' όροφο στο Καρακόνερο. Πληρ. τηλ. 6945596443, 2241032943

MZT170416

ΕΝΟΙΚΙΑΖΕΤΑΙ γκαρσονιέρα δίχωρη ισόγεια πλήρως εξοπλισμένη ανακαινισμένη στην περιοχή Ροδίνι Κυρά της Ρω 13. Πληρ. τηλ. 6977275783, 22410 66680

MZT170411

ΕΝΟΙΚΙΑΖΟΝΤΑΙ 2 δωμάτια στο Φαληράκι με πολυκουζινάκι και ψυγείο, κατάλληλο για στρατιωτικούς. Πληρ. τηλ. 2246022411, 6938352005

MZT130410

ΕΝΟΙΚΙΑΖΕΤΑΙ στην Παστίδα καινούργια ανεξάρτητη **γκαρσονιέρα επιπλωμένη ή όχι,** πλήρως εξοπλισμένη με θέρμανση, κλιματισμό, πλυντήριο, ψυγείο και μεγάλη κουζίνα. Πληρ. τηλ. 6944760796, 22410 47228

MZT140405

ΕΝΟΙΚΙΑΖΕΤΑΙ διαμέρισμα στην Ανάληψη πλήρως επιπλωμένο με 3 υπνοδωμάτια και λοιπούς βοηθητικούς χώρους. Πληρ. τηλ. 6944281284

MZT170410

ΕΝΟΙΚΙΑΖΕΤΑΙ νεόκτιστο ισόγειο **διαμέρισμα** 85 τ.μ. αποτελούμενο από 2 υπνοδωμάτια, σαλόνι, κουζίνα, μπάνιο. Διαθέτει ηλιακό θερμοσίφωνο, Βιέννης 17 Ροδίνι. Πληρ. τηλ. 6946552222, 6948003310

MAT1639

ΕΝΟΙΚΙΑΖΟΝΤΑΙ στην Ιαλυσό επί της Λεωφόρου πλησίον super market Μαρινόπουλος δίχωρα **διαμερίσματα** με μεγάλη βεράντα 45 τ.μ. πλήρως επιπλωμένα. Διαθέτουν κήπο - ευρύχωρο πάρκιν, καρτοτηλέφωνο. Ειδικές τιμές για εκπαιδευτικούς και στρατιωτικούς. Πληρ. τηλ. 2241022328, 6949091160 MZT050427

ΕΝΟΙΚΙΑΖΕΤΑΙ διαμέρισμα 75 τ.μ., δύο υπνοδωμάτια, σαλόνι, κουζίνα εντοιχιζόμενη, διπλά τζάμια και ηλιακό θερμοσίφωνα, πρόσφατα ανακαινισμένο, κάθετος επί οδό Καναδά. Πληρ. τηλ. 6946593908 τις ώρες 09.00-14.00 και 18.00-21.00

ΜΑΠ252

ΕΝΟΙΚΙΑΖΕΤΑΙ επιπλωμένη γκαρσονιέρα επί της λεωφόρου Κρεμαστής-Μαριτσών. Πληρ. τηλ. 2241068436, 6977838323

MXP13580

ΕΝΟΙΚΙΑΖΕΤΑΙ διαμέρισμα 3ου ορόφου 120 τ.μ. διαμπερές, με αυτόνομη θέρμανση και ηλιακό θερμοσίφωνα κοντά στην παραλία Ιαλυσού. Πληρ. τηλ. 2241096797, ώρες καταστημάτων

MZT110415

ΕΝΟΙΚΙΑΖΟΝΤΑΙ διαμερίσματα ενός και δύο δωματίων επί της λεωφ. Ηρακλειδών περιοχή Μίρα Μάρε. Πληρ. τηλ. 6944775477 ώρες 09.00-14.00

MAT1559

ΛΕΟΝΤΗΣ & ΦΩΤΗΣ ΑΝΤΩΝΟΓΛΟΥ ΟΙΚΟΔΟΜΙΚΕΣ ΕΠΙΧΕΙΡΗΣΕΙΣ Α.Ε.



Houses of Sea & Sun
Mediterranean
Real Estate Agency
Κτηματομεσιτικό γραφείο
ΗΡΑΚΛΗΣ Δ.ΧΟΡΟΖΙΔΗΣ
Μεσίτης & Σύμβουλος επενδύσεων Ακίνητης Περιουσίας
Σύμβουλοι και φίλοι για μια ζωή!



www.dodecaneserealestate.com

ΠΩΛΗΣΕΙΣ - ΜΙΣΘΩΣΕΙΣ ΑΚΙΝΗΤΩΝ

Πωλήσεις Μονοκατοικιών- Μεζονέτων

-Ιαλυσός. Μεζονέτα διώροφη 124 τμ. 3 υπνοδωματίων, 2 μπάνια με κλιματισμό και ηλιακό σε κεντρικό σημείο της Ιαλυσού.
-Κανδηλί. Μεζονέτα 3 επιπέδων, συνολικής επιφάνειας 270 τμ, στα σοβατίσματα. Εκταση 1,470 τμ.
-Κανδηλί. Οικοδομή 205τ.μ. με το υπόγειο σε οικόπεδο 2500 στρεμ. στα μπετά ή τελειωμένη
-Κρεμαστή. Μονοκατοικία 100 τμ σε οικόπεδο 132 τμ, 3 υδ, πλήρως ανακαινισμένη, σε κεντρικό σημείο, με υπόλοιπο δόμησης (αίρας).
-Παστίδα. Ανεξάρτητες μεζονέτες λοιξ κατασκευής, 150 τμ. σε οικόπεδα των 340 τμ. Παραδίδονται στα μπετά και τελειωμένες.
-Παστίδα. Διώροφη κατοικία υπερπολυτελούς κατασκευής, υπερυψωμένο ισόγειο 150 τμ, 3 υδ, 2 μπάνια, σαλόνι, κουζίνα, τζάκι, μεγάλα μπαλκόνια. Α' όροφος 112 τμ, 2 υδ, 2 μπάνια, σαλόνι, κουζίνα, τζάκι, μεγάλα μπαλκόνια, απεριόριστη θέα, υπέροχα διαμορφωμένοι εξωτερικοί χώροι σε μεγάλο οικόπεδο
-Παστίδα. Υπερπολυτελής διώροφη μονοκατοικία 482τμ σε οικόπεδο 4.200τμ, ιδιαίτερου αρχιτεκτονικού σχεδιασμού, με 4 υδ, σαλόνι, κουζίνα υψηλής αισθητικής, 4 μπάνια, αποθήκη, κεντρικό σύστημα κλιματισμού ψύξης-θέρμανσης, διαμορφωμένο και δεντροφυτεμένο εξωτερικό χώρο, μεγάλες βεράντες απέραντη θέα.
-Παστίδα. Μονοκατοικία 3 υδ, συνολικής επιφάνειας 103 τμ. σε οικόπεδο 2.000 τμ.
-Παραδείσι. Διώροφη μονοκατοικία 80τ.μ. 2 υδ πλήρως ανακαινισμένη
-Παραδείσι. Μονοκατοικία 85τ.μ αποτελούμενη από 2 ανεξάρτητες γκαρσονιέρες των 42τ.μ. με αυλή, πλήρως ανακαινισμένη
-Δαμαρτριά. Νεόδμητη μεζονέτα 100τμ.διαμορφωμένη σε 3 διαφορετικά επίπεδα με απέραντη θέα.
-Θεολόγος. Διώροφη μονοκατοικία 120 τμ σε οικόπεδο 4700 τμ. 60μ από τη θάλασσα με απέραντη θέα
-Κοσκινού. Μεζονέτες 240 τμ. στα μπετά ή τελειωμένες, σε οικόπεδο 1000 τμ.
-Κοσκινού. Μεζονέτα 270τ.μ, διαμορφωμένη σε 3 διαφορετικά επίπεδα, στη θέση Απάνεμος.
-Αφάντου. Μεζονέτα υπερπολυτελούς κατασκευής 230τμ με 70τμ βεράντες, 4υδ, 3 μπάνια.
-Αφάντου. Μεζονέτα υπερπολυτελούς κατασκευής 211 τμ με 50τμ βεράντες, 3 υδ, 3 μπάνια.
-Αφάντου. Μονοκατοικία 75 τμ, με 2 υδ, και ενιαίο χώρο κουζίνας-καθιστικού με τζάκι.Διαμορφωμένοι εξωτερικοί χώροι 800 τμ , 300 μ από την θάλασσα.
-Καλύμπια. Νεόδμητες μεζονέτες 107 τμ η κάθε μία, ιδιαίτερης αισθητικής πλήρως εξοπλισμένες, με ή χωρίς πισίνα, κήπο, πάρκιν, μεγάλες βεράντες, 380 μ από τη θάλασσα.
-Αρχάγγελος. Μεζονέτες 108 τμ η κάθε μία, στα μπετά, σε ήρεμη περιοχή, με απεριόριστη θέα.
-Μαλώνα. Ημιτελής μονοκατοικία 105 τμ.με υπόγειο 60 τμ, σε καλή περιοχή του χωριού.
-Κάλαθος. Μεζονέτα 100 τμ, σε οικόπεδο 1,300 τμ. πλήρως εξοπλισμένη και επιπλωμένη, με πισίνα και απεριόριστη θέα στη θάλασσα.
-Λάρδος. Δύο ανεξάρτητες κατοικίες συνολικής επιφάνειας 350 τμ, με διαρρύθμιση κατάλληλη και για ενοικιαζόμενα στούντιος
-Πεύκοι. Ψάλτος. 2όροφο ακίνητο συνολικής επιφάνειας 210 τμ σε έκταση 2000 τμ, αποτελούμενο από 7 studios, με δυνατότητα δημιουργίας 2 οροφοδιαμερισμάτων 120 τμ ισόγειο και 90 α' όροφος.
-Γεννάδι. Μεζονέτες 117 τμ με διαμορφωμένους εξωτερικούς χώρους (πισίνα, χώρο αθλοπαιδιών, κιόσκι, πάρκιν) με θέα τη θάλασσα.

Πωλήσεις Διαμερισμάτων

-Ρόδος. Κων.Υδραίου νεόδμητο διαμέρισμα 100τμ 2 υδ.
-Ρόδος. Ανάληψη,3 επιπλωμένες γκαρσονιέρες πολυτελούς κατασκευής.
-Ρόδος. Στο κέντρο της πόλης επί της Διλιπεράκη πωλείται διαμέρισμα 90 τμ, β ορόφου, ανακαινισμένο.
-Ιαλυσός. Οδός Σωτήρος διαμέρισμα 115 τμ 2ου ορόφου, 3 υδ, μεγάλο σαλόνι, κουζίνα, μικρή αποθήκη, θερμοπομπούς.
- Ιαλυσός. Μεταχειρισμένα διαμερίσματα και γκαρσονιέρες , λεωφ. Ηρακλειδών (πλησίον Ξεν.Φιλέρημος)
-Παραδείσι. Νεόδμητο οικοδόμημα, αποτελούμενο από 4 γκαρσονιέρες 55 τμ η κάθε μία, πλήρως εξοπλισμένες.
-Αφάντου. Σε κεντρικό σημείο, διαμέρισμα 2ου ορόφου 75 τμ σε νεόδμητη πολυκατοικία,2υδ,σαλοτραπεζαρία,κουζίνα,μπάνιο.
-Αφάντου. Νεόδμητα διαμερίσματα 83 τμ. υπερυψωμένου ισογείου, 2 υδ, παραδίδονται με ξυλεία και κεντρική θέρμανση.

Πωλήσεις Ξενοδοχειακών μονάδων

-Αφάντου. Σε ύψωμα με πανοραμική θέα, πωλείται ξενοδοχειακή μονάδα. Που αποτελείται από: 1) 37 δωμάτια (60 κλίνες). 2) 12 δωμάτια ημιτελή (24 κλίνες). 3) Δόμηση για επιπλέον 22 δωμάτια (44 κλίνες). Σύνολο 148 κλίνες. 4) Πισίνα, σνακ μπαρ, εστιατόριο.
-Πεύκοι. Συγκρότημα 3 ορόφων, συνολικής επιφάνειας 565 τμ σε οικόπεδο 4.250 τμ. 22 Studios επιπλωμένα, στο roof garden με πανοραμική θέα στη θάλασσα, δυνατότητα δημιουργίας εστιατορίου. Ανάντη μεγάλης προβολής με άμεση πρόσβαση από τους δύο κεντρικούς δρόμους των Πευκών.
-Πεύκοι Ξενοδοχ. Μονάδα 120 κλινών με εστιατόριο, μπαρ και πισίνα συνολ. επιφ. 5500 τ.μ. 700μ. από τη θάλασσα.

Πωλήσεις Παραδοσιακών κατοικιών

-Ρόδος. Επί της Βορ. Ηπείρου πωλείται τριώροφο Διατηρητέο, Λεβέντειο Νεοκλασικό κτίριο 400τ.μ. σε οικόπεδο 920 τ.μ. με βοτσαλωτή αυλή, ιδιαίτερης αρχιτεκτονικής σε άριστη κατάσταση.
-Ρόδος. Νεοχώρι, διώροφο παλαιό αρχοντικό 200 τμ, ανακαινισμένο, ιδιαίτερης αρχιτεκτονικής με τζάκι, βοτσαλωτά δάπεδα και με υπέροχα διαμορφωμένους εξωτερικούς χώρους 250 τμ.Υπόλοιπο δόμησης 90 τμ.
-Παλιά πόλη. Πέτρινη κατοικία 120 τμ. με κήπο, και δυνατότητα για επιπλέον δόμηση, λίγα μέτρα από το ρολόι.
-Παλιά πόλη. Τριώροφη παραδοσιακή κατοικία 95τμ, 3υπν/τίων καινούρια κουζίνα και μπάνιο,πλήρως ανακαινισμένο.
-Παλιά πόλη. Διώροφη παραδοσιακή κατοικία 350τμ σε κεντρικό σημείο.Στο ισόγειο έχει και κατάστημα για οποιαδήποτε χρήση.
-Παραδείσι. Μονοκατοικία 3 χώρων 65 τμ. με μεγάλη αυλή.
-Παραδείσι. Παραδοσιακή κατοικία 65τμ.
-Παραδείσι. Διώροφη παραδοσιακή κατοικία συνολ. επιφ. 65τ.μ, 1 υδ, πλήρως ανακαινισμένη
-Σορωνή. Ισόγεια μονοκατοικία 3 χώρων 110 τμ με αυλή.
-Κοσκινού. Παραδοσιακή καμάρα με προσθήκη ορόφου συνολικής επιφάνειας 75 τμ. σε άριστη κατάσταση σε κεντρικό σημείο του χωριού.
-Κοσκινού. Παραδοσιακή καμάρα 235 τμ με βεράντα 25 τμ, βοτσαλωτά δάπεδα, τζάκι και ξύλινη σοφίτα για χρήση υδ.
-Κοσκινού. Ανακαινισμένη παραδοσιακή κατοικία 110 τμ, με αυλή 10 τμ, με εσωτερικά δίπατο διαμορφωμένα σε υδ.
-Κοσκινού. Γωνιακή παραδοσιακή κατοικία (καμάρα) 110 τμ με ανεξάρτητη κουζίνα, και αυλή 10 τμ. Επιπλωμένη με όλο τον παραδοσιακό εξοπλισμό.
-Κοσκινού. Παραδοσιακή κατοικία πλήρως ανακαινισμένη, 75 τμ καθαρού χώρου και σύνολο με τους εξωτερικούς 103 τμ.
-Μαλώνα. Παραδοσιακή κατοικία 3 χώρων συνολικής επιφάνειας 80 τμ στην κεντρική πλατεία του χωριού.
-Μαλώνα. Νεόδμητη παραδοσιακή κατοικία 95 τμ με μεγάλη αυλή με πέργκολα, τζάκι,κλιματισμό,ηλεκτρ.συσκευές και επιπλωμένη.
-Μαλώνα. Παραδοσιακή κατοικία 70 τμ σε καλή κατάσταση.
-Λάερμα.Παραδοσιακή κατοικία 70 τμ και 30 τμ υπόλοιπο οικοπέδου.
-Βάτι. Παραδοσιακή κατοικία 70 τμ με αυλή 75 τμ.
-Σύμη. Παραδοσιακή νεοκλασική 2όροφη κατοικία 150τμ σε πολύ καλή κατάσταση σε κεντρικό σημείο της Σύμης,με δρόμο.
-Σύμη. Σε κεντρικό σημείο , παραδοσιακή κατοικία 95τμ , αυλή 15τμ. Με δρόμο.
-Σύμη. Στο κέντρο της Σύμης περιοχή καταρράκτης, πωλείται παραδοσιακή κατοικία 70 τμ με πέτρινη αυλή και μικρό οικόπεδο με υπόλοιπο δόμησης.
-Σύμη. Στην περιοχή «Αγίας τριάδος» κάτω από την Παναγία την Πειραιώτισσα , πωλείται παραδοσιακή κατοικία, σε άριστη κατάσταση, 2 δωματίων, με 2 * αυλές, συνολικής επιφάνειας 110 τμ, κοντά σε δρόμο και θέα Πέδι και Γιαλό.
-Σύμη. Περιοχή Καταρράκτης στο ύψωμα πωλείται διώροφη παραδοσιακή κατοικία 80 τμ, με οικόπεδο 140 τμ δίπλα με δόμηση.

Πωλήσεις Οικοπέδων-Αγροτεμαχίων

-Ρόδου-Καλλιθέας. Οικόπεδα α) 7.000 τμ και β) 4.000 τμ με απέραντη θέα στη θάλασσα με άμεση πρόσβαση στη λεωφόρο, δίπλα στο Κρέστεν Πάλας
-Ιαλυσός. Στην παραλία Ιαλυσού πωλείται οικόπεδο 7,000 τμ. με άδεια οικοδομής για τρεις μεζονέτες.
-Ιαλυσός. Οικόπεδο 1.030 τμ στο κέντρο της Ιαλυσού, 100 μ από κεντρική πλατεία.
-Ιαλυσός. Τρεις Οικόπεδα 160 τμ με δόμηση, στον συνοικισμό Καστελοριζίων.
-Κανδηλί. Οικόπεδο 2.000 τμ με άδεια 2όροφης οικοδομής 122 τμ με υπόγειο 97 τμ σε πολύ καλή τοποθεσία.
-Παστίδα. Οικόπεδα 1.500 τμ. με άδεια οικοδομής για 2όροφη μεζονέτα
-Παραδείσι. 563τμ στην κεντρική λεωφόρο με μεγάλο συντελεστή δόμησης.
-Παραδείσι.Περιοχή κάτω Καλαμώνας οικόπεδο 6100τμ με δόμηση 150 τμ.
-Παραδείσι. Οικόπεδο 390 τμ εντός οικισμού, με δόμηση.
-Παραδείσι. Περιοχή Καλαμώνας, οικόπεδο 5.700 τμ.
-Δημυλιά. Οικόπεδο 2.080 τμ στον κεντρικό δρόμο με Σ.Δ 08.
-Αφάντου. Ανεξάρτητα οικόπεδα 2.000 τμ. εντός ζώνης οικισμού, με δόμηση 200 τμ. το καθένα. Εχουν απέραντη θέα στην θάλασσα.
-Αφάντου. Οικόπεδο 4010 τμ άρτιο και οικοδομήσιμο στην περιοχή Τραπεζία. Απεριόριστη θέα.
-Αφάντου. Αγροτεμάχιο 3020 τμ στην περιοχή Τρυπάνα.
-Αφάντου. Αγροτεμάχιο 9640 τμ στην περιοχή Βότες.
-Μάσσαρι. Οικόπεδο 2450 τμ στην παραλία Μασσάρων.
-Κάλαθος. Οικόπεδο 2,880 τμ. επί της κεντρικής λεωφόρου ιδιαίτερης προβολής.
-Κάλαθος. Οικόπεδο 3525τ.μ στην παραλία
-Κάλαθος. Οικόπεδο 5100τ.μ με πανοραμική θέα στη θάλασσα
-Λίνδος. Οικόπεδο εντός του χωριού 250 τ.μ. με Σ.Δ.08
-Λίνδος-Ψάλτος. Πωλείται έκταση 14.500 τμ με πανοραμική θέα στη θάλασσα εκ των οποίων 4.000 τμ αποτελούν ξεχωριστό τίτλο και λειτουργεί εντός του οικοπέδου γήπεδο 5x5 με τάπητα 4ης γενιάς, ένα κτήριο 35 τμ. αποδυτήρια με ντους και wc, και καφετέρια με αυλή. Επιπλέον άδεια οικοδομής για 200 τμ.
-Γεννάδι. Οικόπεδο 1700 τμ. με άδεια οικοδομής 260 τμ.
-Απολακιά. Οικόπεδο 902 τμ. άρτιο με δόμηση 0,4.
-Κιοτάρι. Οικόπεδο 800 τμ, με άδεια δώροφης οικοδομής για 2 καταστήματα 80 τμ ισογείου, 80 τμ Α' ορόφου με υπόγειο.
-Κιοτάρι. Οικόπεδο 5.000 τμ, με πρόσοψη στην κεντρ. λεωφ.
-Σύμη. Περιοχή Νούλια-Τουρκος, οικόπεδο 13.500 τμ με 82,5 μ πρόσοψη έως το κύμα.

Πωλήσεις Αποθηκών

-Ρόδος. Ροδίνι. Ημιυπόγεια αποθήκη 2 χώρων και wc. 56 τμ συνολικά, με ράμπα και ρολά στην πρόσοψη.
-Ρόδος. Αποθήκη 55 τμ, με άμεση πρόσβαση αυτοκινήτων, στην περιοχή Κόβα.
-Ρόδος. Βιοτεχνικό κέντρο Μανουσέλη πωλείται βιοτεχνικός χώρος 320 τμ σε 2 ενοποιημένους χώρους με γραφείο,wc, ηλεκτρικά ρολά, ενιαία τζαμαρία στην πρόσοψη.
-Ρόδος. Σκεύου Ζερβού 7-9 αποθήκη 488 τμ. με μεγάλη ράμπα για οποιαδήποτε χρήση.
-Ασγούρου. Αποθήκη σε βιομηχανική περιοχή 400 τμ και με άδεια για επιπλέον 400 τμ όροφο.

Πωλήσεις Επιχειρήσεων

-Ρόδος. Επιχείρηση καφέ-μπαρ, γωνιακή, σε κεντρικό σημείο της Ανάληψης ιδιαίτερης προβολής με μεγάλη αυλή και όλο τον σύγχρονο εξοπλισμό με σταθερή πελατεία.
-Ρόδος. Περιοχή Ψαρουλας, Ερ.Στουρού και Αλ.Διάκου. Επιχείρηση αναψυκτήριο σνακ-μπαρ,γωνιακό πλήρως εξοπλισμένο με ωραίο εσωτερικό χώρο και μεγάλη αυλή. Δυνατότητα αλλαγής χρήσης.
-Ρόδος. Περιοχή Ψαρουλας, ισόγεια καταστήματα με αυλή. 1) 31,40 τμ με 31,40 τμ πατάρι, 2) 26,14 τμ με 26,14τμ πατάρι, 3) 25,00 τμ με 25 τμ πατάρι.
-Ρόδος. Επιχείρηση εστιατόριο καφέ μπαρ 130 τμ κεντρικού κτιρίου και 350 τμ αυλής με άδεια 200 ατόμων. Πλήρως ανακαινισμένο. Ιδιαίτερης αισθητικής και διακόσμησης.
-Ρόδος. Περιοχή Κόβα επί της οδού Κολοκοτρώνη, ισόγειο κατάστημα 55 τμ με αυλή, κατάλληλο για κάθε χρήση.
-Ρόδος. Σκεύου Ζερβού 7-9, ισόγειο κατάστημα 143 τμ. με ημιόροφο 76 τμ. μεγάλης προβολής και ιδιαίτερης αισθητικής. Πωλείται και αποθήκη 488 τμ. με ράμπα κάτω από το άνωθεν κατάστημα, η οποία επικοινωνεί και εσωτερικά με το κατάστημα.
-Ρόδος. Εθν. Αντίστασης επιχείρηση σνακ-μπαρ 68τ.μ. με όλο τον εξοπλισμό, σε άριστη κατάσταση.
-Παλιά πόλη . Επιχείρηση με άδεια εστιατορίου και όλο τον εξοπλισμό, σε κεντρικό σημείο (πλησίον πλατείας Σωκράτους).
-Παλιά πόλη. Ισόγειο κατάστημα 16 τμ επί της Αρχιεπισκόπου Ευθυμίου.
-Νεοχώρι. Νεοκλασικό κτήριο σε εμπορικό δρόμο κατάλληλο και για επαγγελματική χρήση.
-Ιαλυσός. Καφετέρια πολυτελείας με σταθερή πελατεία.
-Ιαλυσός. Πωλείται ισόγειο κατάστημα συνολ.επιφ. 150τ.μ. με αυλή 70 τ.μ. λεωφ. Ηρακλειδών (πλησίον Ξεν. Φιλέρημος)
-Παραδείσι. Στην κεντρική πλατεία, 2όροφο κατάστημα για οποιαδήποτε χρήση.
-Φαληράκι Σε εμπορικό κέντρο, καφετέρια σνακ μπαρ 113 τμ κτήριο με 500 τμ αυλή με μεγάλη πισίνα.
-Φαληράκι. Οικοδομικό συγκρότημα αποτελούμενο από δύο 3όροφες οικοδομές υπερπολυτελούς κατασκευής και επιπλέον άδεια για 3 3όροφες οικοδομές και πισίνα 80 τμ. Πανοραμική θέα. Εκταση συνολικής επιφάνειας 13.200 τμ.
-Κως. Στο Μαστιχάρι, κτιριακό συγκρότημα που αποτελείται από 8 γκαρσονιέρες και χώρους καταστημάτων.
-Σύμη. Αγ.Τριάδα , συγκρότημα 8 επιπλωμένων στούντιος συνολ. επιφ. 168 τ.μ. με απέραντη θέα στη θάλασσα συνοικ. Λιένη

Ενοικιάσεις επιχειρήσεων

-Ρόδος. Κατάστημα 70 τμ ενιαίου χώρου, με μεγάλη βιτρίνα επί της λεωφόρου Λίνδου.
-Ρόδος. Αγ. Αναστασία νεοκλασική κατοικία συνολ. επιφ. 240 τ.μ. κατάλληλη για επαγγελματική χρήση
-Ρόδος. Στο εμπορικό κέντρο Cairo Palace ενοικιάζονται: α) Γραφείο 3ου ορόφου, 135 τμ. ενιαίου χώρου, β) Κατάστημα α' ορόφου 43 τμ.. Κατάλληλο και για γραφείο
-Ρόδος. Εθελοντών Διοδεκανησίων 29, 3ος όροφος, γραφείο 64 τμ, με 3 χώρους και wc.
-Ρόδος. Κων/νου Παλαιολόγου, απέναντι από το Βενετόκλειο, κατάστημα, υπερυψωμένο ισόγειο 75 τμ. ιδιαίτερης προβολής.
-Ρόδος. Λεωφ. Ρόδου Λίνδου δίπλα στο ΙΚΑ επαγγελματικός χώρος 250 τμ με 150 τμ αύλειο χώρο, εφαπτόμενο της λεωφόρου κατάλληλο για οποιαδήποτε χρήση. Δυνατότητα χρήσης και ακάλυπτου χώρου 1.200 τμ όπισθεν της επιφάνειας.
-Ρόδος. Ανάληψη. Φιλήμονα Γιαμαλή επαγγελματικός χώρος, υπερυψωμένο ισόγειο 50 τμ κατάλληλο για κατάστημα ή γραφείο.
-Ρόδος. Σκεύου Ζερβού 7-9,ισόγειο κατάστημα 143 τμ. με ημιόροφο 76 τμ. μεγάλης προβολής και ιδιαίτερης αισθητικής.
-Ρόδος. Νικολάου Μαυρή σε 2όροφο ακίνητο ιδιαίτερης προβολής με πρόσοψη στην οδό Καναδά, ο όροφος 380 τμ στα μπετά. Κατάλληλο για οποιαδήποτε επαγγελματική χρήση.
-Ρόδος. Εθν. Αντίστασης αποθήκη 200τ.μ. με ράμπα και ηλεκτρικά ρολά.
-Ιαλυσός. Ιερού Λόχου κατάστημα 70τ.μ. με αυλή 100τ.μ. κατάλληλο για κάθε χρήση.
-Πεύκοι. Πλήρως εξοπλισμένο εστιατόριο σε έκταση 4.500 τμ. με πισίνα 200 τμ και επιπλέον άδεια λειτουργίας αναψυκτηρίου, στον δρόμο προς την κεντρική παραλία των Πευκών.

Κάνετε τα όνειρα σας ΠΡΑΓΜΑΤΙΚΟΤΗΤΑ στην τιμή που θέλετε. Αναλαμβάνουμε και εκδόσεις δανείων

Προώθηση και Προβολή των ακινήτων σας και στο εξωτερικό

Ρόδου - Λίνδου 213 (έναντι Πάρκου Ροδίνι) 85100 Ρόδος Tel.: 2241075860 Fax: 2241075861 mob.: 6944370848 e-mail: medest@otenet.gr AE1333

ενοικιασεις

συνέχεια από την προηγούμενη

ΕΝΟΙΚΙΑΖΟΝΤΑΙ: κατάστημα 70 τ.μ. με δική του αυλή ιδανικό για RENT A CAR-RENT A MOTO κ.λπ. στο 6ο χλμ. λεωφόρου Ρόδου-Καλλιθέας (δίπλα στο βενζινάδικο) ενοίκιο 450 ευρώ και **αποθήκη** απέναντι από το κατάστημα 600 τ.μ. ισόγειο παλιό κτίριο μόνο για οικοδομικά υλικά ή αυτοκίνητα ενοίκιο 350 ευρώ. Επίσης **ενοικιάζετια ισόγειο διαμέρισμα** με κήπο στ' Ασγούρου επιπλωμένο, ενοίκιο 300 ευρώ και **καινούργιο κατάστημα** 180 τ.μ. με αυλή στο Καρακόνερο δίπλα στο δημοτικό σχολείο, ενοίκιο 1.300 ευρώ. Πληρ. τηλ. 2241022943

ΜΧΠ851.1

ΕΝΟΙΚΙΑΖΕΤΑΙ γκαρσονιέρα και **studio** πλήρως εξοπλισμένο στο Άνω Ροδίνι. Πληρ. τηλ. 2241061628 και 6944410537

ΜΖΤ070417

ΕΝΟΙΚΙΑΖΕΤΑΙ διαμέρισμα διαμπερές γ' ορόφου μικρής πολυκατοικίας με 3 υπνοδωμάτια, 2 WC, σαλόνι, κουζίνα, 125 τ.μ. με θέρμανση και ηλιακό επί της οδού Απ. Παύλου στην Ανάληψη. Πληρ. τηλ. 2241050249, 6944806516

ΜΧΡ13555

ΕΝΟΙΚΙΑΖΟΝΤΑΙ επιπλωμένα studios και **ένα διαμέρισμα** 50 τ.μ. σε ήσυχη περιοχή στην Κρεμαστή με ατομικό μπάνιο, πολυκούζινο, μπαλκόνια, κήπους με γκαζόν, χώρος για πάρκιν, ηλιακούς. Ενοικιάζονται καθαρά με πλήρη ρουχισμό. Διαμέρισμα 230 ευρώ και studio 150 ευρώ. Πληρ. τηλ. 6937606824

ΜΑΠ251

ΕΝΟΙΚΙΑΖΟΝΤΑΙ: 1) 130 τ.μ. **διαμέρισμα** α' ορόφου με τζάκι, θέρμανση, ηλιακό, 2 WC στην οδό Κοδριγκτώνος. Ενοίκιο 550 ευρώ, **2) Διαμέρισμα** 120 τ.μ. (3 υπν.) στην Ψαροπούλα λουξ κατασκευής ενοίκιο 630 ευρώ. **3) Διαμέρισμα 105 τ.μ.** (3 υπν.) στο Νιοχώρι 450 ευρω. **4) Διαμέρισμα 90 τ.μ.** (2 υπν.) στο Νιοχώρι 450 ευρώ, **5) 60 τ.μ. διαμέρισμα επιπλωμένο** στην Πατριάρχου Αθηναγόρα 330 ευρώ, **6) 55 τ.μ. ισόγειο** με κήπο 1 στρέμμα στ' Ασγούρου επιπλωμένο ενοίκιο 300 ευρώ, **7) Βίλα 180 τ.μ.** σε 4 στρ. στ' Ασγούρου ενοίκιο 1000 ευρώ. Πληρ. τηλ. 2241022943, 6945466773

ΜΧΠ851

ΕΝΟΙΚΙΑΖΕΤΑΙ διαμέρισμα ολοκαίνουργιο 2 υπνοδωμάτια, σαλόνι, κουζίνα, μπάνιο, α' ορόφου επί της οδού Μεσολογγίου 3, δίπλα στο Πανεπιστήμιο Αιγαίου. Πληρ. τηλ. 6944308564, 6944166802, 2241036203

ΜΟΟ247

πωλησεις-αγορες ακινητων & επιχειρησεων

ΠΩΛΕΙΤΑΙ επικερδής **επιχείρηση οβελιστηρίου** στον πεζόδρομο της Μανδηλαρά πλήρως εξοπλισμένη σε λειτουργία. Δουλειά χειμώνα-καλοκαίρι. Διαθέτει παρασκευαστήριο, βοηθητικούς χώρους και πατάρι. Εγγυημένη δουλειά με στάνταρ πελατεία. Πληρ. τηλ. 6946282082 ΜΖΤ260441

ΠΩΛΟΥΝΤΑΙ. ΡΟΔΟΣ. Οροφος επί της Καναδά (220 τ.μ.) κατάλληλο για όλες τις χρήσεις, 320.000 ευρώ. **ΡΟΔΟΣ ΟΛΥΜΠΙΑΚΗ 5 δίχωρες γκαρσονιέρες** υπερσύγχρονες 70.000 ευρώ έκαστη. **ΙΞΙΑ διαμέρισμα νεόδμητο** 3 υ/α με πάρκιν, 200.000 ευρώ. **ΡΟΔΟΣ. Οροφοδιαμέρισμα** 120 τ.μ. με πάρκιν, Αθηνών (Ανάληψη) 245.000 ευρώ. Πληρ. ΛΑΖΑΝΑΣ ΝΙΚΟΣ τηλ. 6944592908 ΜΑΤ1744(3)

ΠΩΛΟΥΝΤΑΙ. ΜΕΖΟΝΕΤΑ Αφάντου 100 τ.μ. σε 1.350 τ.μ. οικόπεδο, 195.000 ευρω. **ΑΝΟΙΞΗ ΙΑΛΥΣΟΣ** 150 τ.μ. 1.000 τ.μ. οικόπεδο, 265.000 ευρώ, **ΚΟΣΚΙΝΟΥ 150 τ.μ.** σε 2.000 τ.μ. οικόπεδο, 285.000 ευρώ, **ΙΑΛΥΣΟΣ** 400 τ.μ. οικόπεδο μεζονέτα 160 τ.μ. 285.000 ευρώ. **ΡΟΔΟΣ** 180 τ.μ. μεζονέτα σε 300 τ.μ. οικόπεδο, 345.000 ευρώ. Πληρ. ΛΑΖΑΝΑΣ ΝΙΚΟΣ τηλ. 6944592908

ΜΑΤ1744(1)

ΠΩΛΟΥΝΤΑΙ. ΟΙΚΟΠΕΔΑ Αφάντου 1.350 τ.μ. με άδεια, πανοραμικό, 70.000 ευρώ, **ΚΟΣΚΙΝΟΥ** 1.000 τ.μ. εντός σχεδίου με δύο παλιές κατοικίες, 350.000 ευρώ, **ΠΑΣΤΙΔΑ ΚΑΙ ΜΑΡΙΤΣΑ οικόπεδα** από 55.000 ευρώ, **ΡΟΔΟΣ** 1.700 τ.μ. σε κεντρικό δρόμο 1εκ. ευρώ. Πληρ. ΛΑΖΑΝΑΣ ΝΙΚΟΣ τηλ. 6944592908

ΜΑΤ1744(2)

ΠΩΛΕΙΤΑΙ ΟΙΚΟΠΕΔΟ από ιδιώτη 2.500 τ.μ. στην περιοχή Ιαλυσού περιοχή Φιλερήμου με άδεια οικοδομής για 200 τ.μ. ισόγειο και 200 τ.μ. υπόγειο. Αποκλείονται μεσίτες. Πληρ. τηλ. 6937080191

ΜΖΤ260416

ΕΥΚΑΙΡΙΑ. ΠΩΛΕΙΤΑΙ μίνι μάρκετ ποσού 10.000 ευρώ, γωνιακό στην Ανάληψη, 90 τ.μ. πλήρως εξοπλισμένο, εξασφαλισμένη πελατεία με χαμηλό ενοίκιο. Πληρ. τηλ. 6944890598

ΜΖΤ260436

ΠΩΛΟΥΝΤΑΙ διαμερίσματα επί της Ενόπλων Δυνάμεων στο Μόντε Σμιθ σε ήσυχη περιοχή 2 και 3 υπνοδωματίων, 90 και 100 τ.μ., 115.000 ευρώ και 130.000 ευρώ. Πληρ. τηλ. 6945431570 ΙΝΤ1731

ΠΩΛΕΙΤΑΙ διώροφη μονοκατοικία (με πανοραμική θέα, 135 τ.μ. + 40 τ.μ. αποθήκη) με 1.000 τ.μ. οικόπεδο έξω από τα Κοσκινού. Πληρ. τηλ. 2241030069, 6944532903 ΜΑΤ8084

ΖΗΤΕΙΤΑΙ οικόπεδο από 200 μέχρι 500 τ.μ. στις περιοχές Ρόδος-Ασγούρου-Τσαΐρι-Παστίδα-Κοσκινού. Αποκλείονται κτηματομεσίτες. Πληρ. τηλ. 6938707944

ΙΝΤ190411

ΠΩΛΕΙΤΑΙ οικόπεδο 340 τ.μ. οικοδομήσιμο εντός σχεδίου στην περιοχή Μύλοι Σύμης με θέα το λιμάνι. Πληρ. τηλ. 6944931820

ΙΝΤ180406

ΠΩΛΕΙΤΑΙ

επιχείρηση ψησταριά-γυράδικο

Μηνιαίος τζίρος 35.000 ευρώ.
Πληρ. τηλ. 6977721352 Κεντρικό σημείο της Ρόδου

ΜΖΤ250419

ευσταθίου
ΕΥΡΩΚΤΗΜΑΤΙΚΗ
ΚΤΗΜΑΤΟΜΕΣΙΤΙΚΟ ΓΡΑΦΕΙΟ

Εθν. Αντιστάσεως 83 • Τηλ.: 22410 73819, 74917
Κιν.: 6946 103929 • Fax: 22410 38641
e-mail: info@euroktimatiki.gr

ΜΙΣΘΩΣΕΙΣ ΚΑΤΟΙΚΙΩΝ

- **Διαμέρισμα 120 τ.μ.** με (3) τρία υπνοδωμάτια, β' ορόφου, επί της οδού Θ. Σοφούλη με θέρμανση, ηλιακό θερμοσίφωνα, μεγάλες - άνετες βεράντες. Μηνιαίο μίσθωμα 550 ευρώ.
- **Διαμέρισμα** 130 τ.μ. περιοχή Μητρόπολης α' ορόφου, με (3) τρία υπνοδωμάτια, σαλόνι, κουζίνα, δύο μπάνια, κεντρική αυτόνομη θέρμανση, σε άριστη κατάσταση. Μηνιαίο μίσθωμα 500 ευρώ.
- **Διαμέρισμα** 95 τ.μ. επί της οδού Καμείρου **πλήρως επιπλωμένο** με (2) δύο υπνοδωμάτια, σαλόνι, κουζίνα, β' ορόφου, με ηλιακό θερμοσίφωνα, θέρμανση με θερμοπομπούς, τζάκι. Μηνιαίο μίσθωμα 500 ευρώ.
- **Διαμέρισμα** 110 τ.μ. επί της Μ. Μαλλιαράκη με (2) δύο υπνοδωμάτια, σαλόνι, κουζίνα, β' ορόφου, με ηλιακό θερμοσίφωνα, θέρμανση με θερμοπομπούς. Μηνιαίο μίσθωμα 450 ευρώ.
- **Διαμέρισμα** 78 τ.μ. β' ορόφου περιοχή προέκταση Αννης Μαρίας με (2) δύο υπνοδωμάτια, σαλόνι, κουζίνα. Μηνιαίο μίσθωμα 370 ευρώ.
- **Διαμέρισμα** 120 τ.μ.. σε νεόδμητη οικοδομή περιοχή Μόντε Σμιθ με (2) δύο υπνοδωμάτια, 2 μπάνια, σαλόνι κουζίνα, διαθέτει αποθήκη στην πυλωτή της οικοδομής και ιδιόχρηστο πάρκιν. Μηνιαίο μίσθωμα 600 ευρώ.
- **Οροφοδιαμέρισμα** 120 τ.μ. 1ου ορόφου στα Κοσκινού με (3) τρία υπνοδωμάτια, σαλόνι, κουζίνα με όλες τις ηλεκτρικές συσκευές. Διαθέτει κεντρική θέρμανση, ηλιακό θερμοσίφωνα, νυκτερινό ρεύμα. Μηνιαίο μίσθωμα 550 ευρώ.
- **Διαμέρισμα** 105 τ.μ. στην Ιαλυσό με (3) τρία υπνοδωμάτια, σαλόνι, κουζίνα, μπάνιο. Διαθέτει κεντρική αυτόνομη θέρμανση, ηλεκτρικό θερμοσίφωνα. Μηνιαίοι μίσθωμα 450 ευρώ.
- **Διαμέρισμα** 72 τ.μ. στους Δασκάλους **πλήρως επιπλωμένο** με (2) δύο υπνοδωμάτια, σαλόνι, κουζίνα, μπάνιο με υδρομασάζ. Μηνίαιο μίσθωμα 450 ευρώ.
- **Διαμέρισμα** στα Κοσκινού α' ορόφου σε νεόδμητη οικοδομή 105 τ.μ. διαθέτει (2) δύο υπνοδωμάτια, σαλόνι, κουζίνα, ηλιακό θερμοσίφωνα, air condition. Μηνιαίο μίσθωμα 470 ευρώ
- **Διαμέρισμα** 105 τ.μ. α' ορόφου επί της Στεφάνου Καζούλη με (3) τρία υπνοδωμάτια σαλόνι, κουζίνα, μπάνιο, διαθέτει ηλιακό θερμοσίφωνα και ανεξάρτητο πάρκιν. Μηνιαίο μίσθωμα 450 ευρώ.
- **Διαμέρισμα** 110 τ.μ. στην Ανάληψη επί της οδού Σαλαμίνος α' ορόφου πλήρως ανακαινισμένο με (3) τρία υπνοδωμάτια σαλόνι, κουζίνα, μπάνιο. Μηνιαίο μίσθωμα 450 ευρώ.
- **Διαμέρισμα** 53 τ.μ. επί της Ιερού Λόχου σε κεντρικότατο σημείο στην Ιαλυσό, 1ου ορόφου, πλήρως επιπλωμένο, με (1) ένα υπνοδωμάτιο, σαλόνι, κουζίνα, μπάνιο, διαθέτει κεντρική αυτόνομη θέρμανση. Μηνιαίο μίσθωμα 350 ευρώ.
- **Διαμέρισμα** 66 τ.μ. στην Παστίδα με (2) δύο υπνοδωμάτια σαλόνι, κουζίνα σε ήσυχη περιοχή. Διαθέτει ηλιακό θερμοσίφωνα. Μηναίο μισθωμα 300 ευρώ.
- **Διαμέρισμα** 50 τ.μ. ισόγειο, στην Παστίδα, σε νεόδμητη οικοδομή, μερικώς επιπλωμένο (ηλεκτρικές συσκευές), με αυτόνομη θέρμανση και πάρκινγκ, κήπο. Μηνιαίο μίσθωμα 300 ευρώ.
- **Μονοκατοικία** 150 τ.μ. στο Τσαΐρι, **επιπλωμένη**, με (3) τρία υπνοδωμάτια, σαλόνι, κουζίνα, πάρκινγκ με τηλεχειρισμό, πισίνα, κήπο, BBQ. Μηνιαίο μίσθωμα 1200 ευρώ.
- **Γκαρσονιέρα** 40 τ.μ., περιοχή Δασκάλους **πλήρως επιπλωμένη** Μηνιαίο μίσθωμα 250 ευρώ.
- **Γκαρσονιέρες** 40 τ.μ., πλήρως επιπλωμένες πολυτελούς κατασκευής στο Φαληράκι Μηνιαίο μίσθωμα 240 ευρώ.
- **Studios** πλήρως επιπλωμένα επί της Ρόδου-Λίνδου. Μηνιαίο μίσθωμα 280 ευρώ.

ΧΠ401/2029



ΠΩΛΗΣΕΙΣ ΑΚΙΝΗΤΩΝ

ΔΙΑΜΕΡΙΣΜΑΤΑ
- Καρακόνερο 48 τ.μ. λουξ κατασκευής 100.000€
- Ανάληψη 85 τ.μ. μεταχειρισμένο 125.000€
- Κοσκινού 87 τ.μ. μεταχειρισμένο 125.000€
- Βενετοκλέων 54 τ.μ. μεταχειρισμένο 55.000€
- Σωτήρος 110 τ.μ. μεταχειρισμένο 110.000€
- Ρόδου-Λίνδου 90 τ.μ. λούξ κατασκευής 155.000€
- Ρόδου-Λίνδου 90 τ.μ. λούξ κατασκευής 160.000€
- Ανάληψη 90 τ.μ. μεταχειρισμένο 180.000€
- Σωτήρος 85 τ.μ. μεταχειρισμένο 105.000€
- Ροδίνι 91 τ.μ. λουξ κατασκευής

ΜΕΖΟΝΕΤΕΣ - ΜΟΝΟΚΑΤΟΙΚΙΕΣ
- Παστίδα 150 τ.μ. διώροφη μεζονέτα με 350 τ.μ. οικόπεδο σε μπετά 140.000€
- Παστίδα 150 τ.μ. διώροφη μεζονέτα με 350 τ.μ. οικόπεδο τελειωμένη 240.000 €
- Δασκάλους 95 τ.μ. διώροφη μεζονέτα, 170.000€
- Ροδίνι 160 τ.μ. τριώροφη με υπόγειο 225.000€
- Ασγούρου 120 τ.μ. διώροφη μεζονέτα με 2 στρέμματα οικόπεδο σε μπετά 130.000€
- Αφάντου 130τ.μ. με 1.000 μ. οικόπεδο 161.400 €

ΟΙΚΟΠΕΔΑ
- Κατταβιά 1.730 τ.μ. πάνω στον κεντρικό 15.000 €
- Θολός 1.800 τ.μ. συντελεστή 0,4 150.000 €
- Σορωνή 509 τ.μ. με συντελεστή 0,8 200 μέτρα από θάλασσα 35.000 €
- Χαράκι 1.000 τ.μ. πάνω στο δρόμο 50.000 €
- Κανδυλί 2.885 τ.μ. κοντά στους Καστελλοριζιούς 211.000 €
- Λαχανιά 2.360 τ.μ. πάνω στον κεντρικό 50 μ. από θάλασσα με άδεια οικοδομής για 8 studios 94.000 €
- Γεννάδι 1000 τ.μ. με άδεια οικοδομής 24.944 €
- Γεννάδι 1.700 τ.μ. πάνω στον κεντρικό με άδεια οικοδομής 210 τ.μ. 75.000 €

ΚΑΤΑΣΤΗΜΑΤΑ
- Κοσκινού 100 τ.μ. ισόγειο 120.000 €
- Κατάστημα 50 τ.μ. στο κέντρο της πόλης 160.000 €
- Ρόδου-Λίνδου 600 τ.μ. με 2 στρέμματα οικόπεδο 1.200.000 €
- Νιοχώρι 200 τ.μ. διατηρητέο διώροφο με 250 τ.μ. αυλή με δυνατότητα έξτρα δόμησης 500.000 €
- Κατάστημα 65 τ.μ. επί της οδού Ρόδου-Λίνδου 334,000 €

ΚΤΗΜΑΤΑ
- Λαχανιά 22 στρέμματα κοντά στον κεντρικό, 200.000€, δίδεται και αντιπαροχή.
- Κάτω Καλαμώνα 6.100 τ.μ. κοντά στον κεντρικό σε κατοικημένη περιοχή 100.000€
- Κατταβιά 30 στρέμματα πάνω στο κύμα 300.000 €
- Ρόδου-Αεροδρομίου 20 στρέμματα 1.000.000 €
- Κατταβιά 4.293 τ.μ. σε ύψωμα 800 μ. από κεντρικό 13.000 €
- Κατταβιά 8.200 τ.μ. με θέα 800 τ.μ. από θάλασσα 42.000 €
- Κατταβιά 8.663 τ.μ. προς Πρασονήσι 100 μ. από κεντρικό 51.000 €
- Κατταβιά 8.773 τ.μ. προς Πρασονήσι 200 μ. από κεντρικό 44.000 €
- Λαχανιά 7.800 τ.μ. σε ύψωμα κοντά στον κεντρικό 91.570 €

ΑΠΟΘΗΚΕΣ
- Δασκάλους 50 τ.μ.. υπιυπόγεια 35.000€
- Δασκάλους 220 τ.μ. υμιυπόγεια 132.000€

- **ΖΗΤΟΥΝΤΑΙ ΜΕΤΑΧΕΙΡΙΣΜΕΝΑ ΔΙΑΜΕΡΙΣΜΑΤΑ-ΑΜΕΣΗ ΠΩΛΗΣΗ**
- **ΠΩΛΟΥΝΤΑΙ** αποθήκες και βιοτεχνικοί χώροι.
- **ΔΑΝΕΙΑ ΔΕΚΤΑ - ΕΥΚΟΛΙΕΣ ΠΛΗΡΩΜΗΣ**
- **ΑΝΑΛΑΜΒΑΝΟΥΜΕ ΑΝΤΙΠΑΡΟΧΕΣ**

ΣΤΑΜΑΤΗΣ ΜΑΝΩΛΑΚΟΣ
ΩΡΕΣ ΓΡΑΦΕΙΟΥ 8.30-1.00 π.μ. και 5-8 μ.μ.
ΔΗΜ. ΑΝΑΣΤΑΣΙΑΔΗ 45 (ΣΥΝΟΙΚΙΑ ΔΑΣΚΑΛΩΝ)
Τηλέφωνα: 2241023815-78275, 6945769958, 6944698056

ΧΠ1588

ΚΛΑΔΟΓΕΝΗΣ ΜΙΧΑΗΛ
ΠΟΛΙΤΙΚΟΣ ΜΗΧΑΝΙΚΟΣ Ε.Μ.Π.
ΑΤΤΑΒΥΡΟΥ 20-ΡΟΔΟΣ ΤΗΛ. 2241022394
ΠΩΛΟΥΝΤΑΙ

1. **Μεζονέτες** με απεριόριστη θέα και θέα στη θάλασσα, στο Καρακόνερο, με 3 υπνοδωμάτια, σαλόνι, κουζίνα, 2 λουτρά, αποθήκης και με υπόγειο χώρο στάθμευσης και λοιπών βοηθητικών χώρων, εμβαδού 125 τ.μ. και εμβαδού υπογείου 65 τ.μ., συνολικής επιφάνειας με το υπόγειο 190 τ.μ.
2. **Διαμερίσματα** πολυτελούς κατασκευής με απεριόριστη θέα και θέα στη θάλασσα, στο Καρακόνερο, με 3 υπνοδωμάτια, λουτρού και αποθήκης εμβαδού 105 τ.μ.

ΑΕ0058

πωλησεις

συνέχεια από την προηγούμενη

ΕΥΚΑΙΡΙΑ!!! ΠΩΛΕΙΤΑΙ Η ΚΑΦΕΤΕΡΙΑ "ACTIVE" ΣΤΟ ΕΜΠΟΡΙΚΟ ΚΕΝΤΡΟ ΦΩΚΙΑΛΗ ΜΕ ΣΤΑΘΕΡΗ ΠΕΛΑΤΕΙΑ (40 ΚΑΤΑΣΤΗΜΑΤΩΝ ΚΑΙ ΓΡΑΦΕΙΩΝ ΚΑΘΗΜΕΡΙΝΑ), ΜΟΝΟ 15.000 ΕΥΡΩ ΛΟΓΩ Α Λ Λ Α Γ Η Σ ΕΠΑΓΓΕΛΜΑΤΟΣ. ΠΛΗΡ. ΤΗΛ. 2241077121, 6944193555
ΜΖΤ180413

ΠΩΛΕΙΤΑΙ διαμέρισμα 2άρι, 3ου ορόφου, επί της Μιχ. Πετρίδη. Τιμή ευκαιρίας. Πληρ. τηλ. 6946477954
INT190416

ΠΩΛΕΙΤΑΙ ΕΣΤΙΑΤΟΡΙΟ-ΨΗΣΤΑΡΙΑ ΣΤΗΝ ΚΡΕΜΑΣΤΗ. ΠΛΗΡ. ΤΗΛ. 2241033682 κ. ΜΑΚΗ
ΜΧΡ13593(2)

ΠΩΛΟΥΝΤΑΙ ΜΕΖΟΝΕΤΕΣ ΣΕ ΜΠΕΤΑ 125 Τ.Μ. ΜΕ ΠΑΝΟΡΑΜΙΚΗ ΘΕΑ ΑΠΟ ΙΔΙΩΤΗ. ΠΛΗΡ. ΤΗΛ. 6972503335, 2241085119 κ. ΚΥΡΙΑΚΟ
INT170405/6

ΠΩΛΕΙΤΑΙ α) παραδοσιακή μονοκατοικία 3 χώρων 140 τ.μ. στην περιοχή Σορωνής, **β) αγρόκτημα** 13,5 στρέμματα με νερό-ρεύμα υψηλής τάσης στην περιοχή Αγ. Σουλά. Πληρ. τηλ. 6972715442 ΜΖΤ170415

ΡΟΔΟΣ. ΚΤΗΜΑ 4.150 (πλησίον παραλίας Κιοτάρι) άρτιο, οικοδομήσιμο, αμφιθεατρικό, πρόσοψη εφαπτόμενη δρόμου, εντός ήδη ανεπτυγμένης τουριστικής ζώνης, κατάλληλο για τουριστική επαγγελματική ή ιδιωτική χρήση, πωλείται, ανταλλάσσεται ή δίδεται αντιπαροχή, ιδιώτης. Πληρ. τηλ. 2102528988
ΜΖΤ170425

Θεόφιλος Κλωνάρης
Μεσίτης Αστικών Συμβάσεων

ΕΥΡΩΠΑΪΚΗ ΕΠΕΝΔΥΤΙΚΗ
Εθνικής Αντίστασης 48 τηλ.2241039300,κιν.6977582152

ΔΙΑΜΕΡΙΣΜΑΤΑ:
- Γκαρσονιέρα 40τ.μ. καλή κατάσταση στην Ιξιά € 60000
- 2 ισόγειες γκαρσονιέρες κοντά στο Βενετόκλειο € 80000
- 2 δυάρια διαμερίσματα κοντά στο πανεπιστήμιο € 90000
- Διαμέρισμα Β ορόφου,3 υπνοδωμάτια & θέα €170000
- Διαμέρισμα 90τ.μ. 2υπν/τίων με πάρκιν € 180000
- Διαμέρισμα 100τ.μ. πολυτελούς κατασκευής € 195000
- Διαμέρισμα 120τ.μ. λουξ κατασκευής με 3 υπνοδωμάτια με ασανσέρ,θέρμανση,υπ.γκαράζ,Ανάληψη € 220000
- Διώροφη Οικοδομή συν.εμβαδού 245τ.μ. αποτελούμενη απο 3 διαμερίσματα και υπόλοιπο δόμησης 30τ.μ. δίπλα σε σχολικό συγκρότημα.Δάνεια δεκτά € 370000
- **Ολοκαίνουργια γκαρσονιέρα στο κέντρο με πλήρη επίπλωση και εξοπλισμό ιδανική για επένδυση**

ΜΟΝΟΚΑΤΟΙΚΙΕΣ:
- Παστίδα 130τ.μ. σε 300τ.μ. οικόπεδο(μπετά) € 110000
- Γεννάδι κατοικία σε μπετά 135 τ.μ.με 600 αυλή € 100000
- Κοσκινού 158τ.μ. σε οικ/δο 1000τ. σε μπετά € 160000
- Κανδυλί 210τ.μ. σε μπετά με 2500 οικόπεδο € 225000
- Τρείς 210τ.μ. ,οικόπεδο 1300 ,μαρμαροσοβά € 240000
- Μεζονέτα στην Ιαλυσό 210τ.μ. με 3 υπν/τια,τζάκι,θέρμανση,λουξ κατασκευή.Τιμή συζητήσιμη € 280000
- Μονοκατοικία στην Ιξιά, εξαιρετικής κατασκευής 165 τ.μ με 4 υπνοδωμάτια ετοιμοπαράδοτη € 280000
- Μονοκατοικία 140τ.μ. σε οικόπεδο 300τ.μ. στην Αγία Παρακευη πολυτελούς κατασκεύης € 300000

ΟΙΚΟΠΕΔΑ - ΚΑΤΑΣΤΗΜΑΤΑ:
- Οικόπεδο ,Σύμη(ΛΙΕΝΗ) 490τ.μ. με Σ.Δ. 0,8 € 85000
- Οικόπεδο στα Κοσκινού 1000 τ.μ. με άδεια € 100000
- Οικόπεδο 5000τ.μ. κοντά στο Πλυμμήρι € 75000
- Οικόπεδο 1500τ.μ. με άδεια στην π. Άνοιξη € 140000
- **Κατάστημα στην Εθνικής Αντίστασης(πρ.Άννης Μαρίας) σε κεντρικό σημείο προς €5000/τ.μ.**
- Κατάστημα στην Ανάληψη 75τ.μ. με υπόγειο γκαράζ και αποκλειστική χρήση αυλής.Τιμή συζητήσιμη
- Επιχείρηση Bar στην Ιαλυσό με πλήρη εξοπλισμό σε ακίνητο 240τ.μ. με αυλή 250τ.μ.
- Επιχείρηση εστιατορίου στην παλιά πόλη

Μισθώσεις:
- Μονοκατοικία 140τ.μ. καινούργια με πισίνα,BBQ,μεγάλη αυλή,θέρμανση,3 υπν/τια, κοντά στο Κολέγιο Ρόδου
- Διαμέρισμα 120τ.μ. πολυτελές πλησίον Καζίνο
- Καινούργιο υπέρπολυτελές διαμέρισμα 120τ.μ. ,3 υπνοδωμάτια με πάρκιν&ασανσέρ στην Άννης Μαρίας
- Όροφος διπλοκατοικίας ,καινούργιος,120τ.μ. με αυλή και πάρκιν κοντά στο Jumbo προς € 700
- Κατοικία 1 υπν/τίου καινούργια με πλήρη επίπλωση και εξοπλισμό στην οδό Καναδά ,με αυλή € 410
- Διαμέρισμα καινούργιο για επαγγελματική χρήση ,110 τ.μ. στην Δενδρινού κατάλληλο για Ιατρείο ή Τεχνικό γραφείο,με χώρο στάθμευσης και αποθήκη

Αγορές-πωλήσεις-μισθώσεις-εκτιμήσεις-Ακινήτων
Δάνεια Δεκτά
ΧΠ2694

NOTAR

Διαμερίσματα			
Αραπάκι	117m²	Μετ.	185,000€
Αφάντου	75m²	Καιν.	130,000€
Δασκάλους	117m²	Καιν.	320,000€
Ιαλυσός	97 m²	Καιν.	150,000€
Κρεμαστή	60m²	Καιν.	115,000€
Παραδείσι	85m²	Καιν.	136,000€
Παραδείσι	85m²	Μετ.	123,000€
Ρ. Φεραίου	105m²	Καιν.	240,000€
Μονοκατοικίες			
Ασκληπιείο	240m²	Μπετά	150,000€
Αρχάγγελος	175m²		210,000€
Αφάντου	100m²	Μετ.	200,000€
Αφάντου	211m²	Καιν.	259,000€
Αφάντου	230m²	Καιν.	279,000€
Γεννάδι	117m²	Μετ.	250,000€
Γεννάδι	117m²	Μετ.	250,000€
Γ. Λέοντος	144m²	Διατ.	500,000€
Κοσκινού	154m²	Μπετά	160,000€
Κοσκινού	300m²	Μετ.	550,000€
Κρεμαστή	120m²	Καιν.	210,000€
Κρεμαστή	180m²	Καιν.	240,000€
Κρεμαστή	380m²	Μετ.	490,000€
Κρεμαστή	540m²	Μετ.	990,000€
Λίνδο	90m²	Μετ.	255,000€
Λίνδο	100m²	Καιν.	220,000€
Νίσυρο	74m²	Διατ.	55,000€
Παραδείσι	100m²	Διατ.	100,000€
Παστίδα	122m²	Μπετά	87,000€
Παστίδα	240m²	Μετ.	300,000€
Παστίδα	500m²	Μετ.	790,000€
Σύμη	60m²	Διατ.	50,000€
Σύμη	90m²	Διατ.	153,500€
Τήλο	200m²	Μπετά	150,000€
Τσαΐρι	245m²	Μπετά	180,000€
Φιλέρημο	350m²	Πέτρα	750,000€
Επιχειρήσεις			
Ιαλυσός			Εστ/ριο
Κοσκινού	220m²		Εστ/ριο

Οικόπεδα		
Αλμυρή	3,3Στρ	30,000€
Ασκληπιείο	900m²	120,000€
Ασκληπιείο	2,4Στρ	10,000€
Ασκληπιείο	4,2τρ	40,000€
Ασκληπιείο	4,3Στρ	40,000€
Ασκληπιείο	6,5Στρ	60,000€
Αφάντου	4Στρ	100,000€
Ιαλυσός	390m²	160,000€
Λίνδος	43,5Στρ	
Λίνδος	250m²	130,000€
Μαριτσά	5,4Στρ	88,000€
Παραδείσι	1Στρ	55,000€
Κρεμαστή	1,6Στρ	60,000€
Ρόδ.–Λίνδ.	9Στρ	500,000€
Ρόδ.–Λίνδ.	15,5Στρ	500,000€
Τριάντα	780m²	190,000€
Ψίνθος	25Στρ	200,000€
Ενοικιαστήρια		
Έμπωνα		Μον/κία
Ιαλυσό	1,8Στρ	Οικ/δο
Μαριτσά	200m²	Κατ/μα
Αγ.Ανάργ.	90m²	Γραφείο
Ρόδος	500m²	Κατ/μα
Ρόδος	800m²	Κατ/μα
Π.Πόλη	110m²	Κατ/μα
Καταστήματα-Βιοτ.Χώροι		
Ανάληψη	158m²	120,000€
Κιοτάρι		Ε. Κέντρο
Παραδείσι	80m²	150,000€
Π.Πόλη	16m²	40,000€
Ρόδ.-Λίνδ.	1,4Στρ	
Μεζονέτες		
Γεννάδι	80m²	Καιν.
Ιαλυσό	124m²	Μετ.
Κιοτάρι	70m²	Μπετά
Κιοτάρι	115m²	Καιν.

Δωδώνης 2 Τ.Κ 85100 Ρόδος ·Τηλ. 22410 20345 · Fax. 22410 20336
Website. www.notar.gr e-mail. hellas@notar.gr
ΑΕ1240

NewAge
Real Estate
ΜΕΣΙΤΙΚΟ ΓΡΑΦΕΙΟ

Νέα Εποχή στο Χώρο του Ακινήτου

ΜΕΛΕΟΥΝΗ - ΚΕΧΑΓΙΑ ΜΑΙΡΗ

TARGET

ΔΙΑΜΕΡΙΣΜΑΤΑ
- 120 τ.μ. οροφοδιαμέρισμα στην Ανάληψη, με απεριόριστη θέα, Τιμή 245.000 €
- 94 τ.μ. στην Κέννεντυ με εκπληκτική θέα, συν 88 τ.μ. βοηθητικός χώρος. Τιμή 250.000 €
- 80 τ.μ. 2 υπν/τίων στη Ρόδου Λίνδου lux κατασκευής. Τιμή 120.000 €
- 105 τ.μ. 3 υπν/τίων στην Ιαλυσό επί της λ. Ηρακλειδών. Τιμή 165.000 €
- 128 τ.μ. 3 υπν/τίων στο Καρακόνερο με απεριόριστη θέα. Τιμή 220.000 €
- 136 τ.μ. 3 υπν/τίων στην Ανάληψη, lux κατασκευής. Τιμή 275.000 €
- 75 τ.μ. 2 υπν/τίων στ' Αφάντου. Τιμή 110.000 €
- 118 τ.μ. στη Μιχαήλ Πετρίδη. Τιμή 245.000€
- 85 τ.μ. 2 υπνοδωματίων στη Μιχ. Πετρίδη. Τιμή 120.000 €

ΜΟΝΟΚΑΤΟΙΚΙΕΣ - ΜΕΖΟΝΕΤΕΣ
- **ΡΟΔΟΣ:** 130 τ.μ. στο Καρακόνερο Τιμή 310.000 €
- **ΡΟΔΟΣ:** Στην Παλιά Πόλη διώροφη με αυλή. Τιμή 400.000€
- **ΡΟΔΟΣ:** 195 τ.μ. τριόροφη κατοικία πλησίον Καναδά. Τιμή 285.000 €
- **ΡΟΔΟΣ:** 190 τ.μ. ανεξάρτητη κατοικία 3 ορόφων εντός π. Ρόδου σε 200 τ.μ. οικόπεδο. Τιμή 310.000 €
- **ΙΞΙΑ:** 210 τ.μ. 3 ορόφων Τιμή 250.000 €
- **ΙΑΛΥΣΟΣ:** 150 τ.μ. δύο ορόφων σε 1.000 τ.μ. οικόπεδο. Τιμή 270.000 €
- **ΙΑΛΥΣΟΣ:** 195 τ.μ. 3 ορόφων. Τιμή 220.000 €
- **ΙΑΛΥΣΟΣ:** 185 τ.μ. 2 ορόφων προς παρ. Ιαλυσού. Τιμή 315.000 €
- **ΚΟΣΚΙΝΟΥ:** 210 τ.μ. τριών ορόφων σε σοβάδες σε οικόπεδο 1.300 τ.μ. Τιμή 210.000 €
- **ΚΟΣΚΙΝΟΥ:** 180 τ.μ. 3 επιπέδων σε οικόπεδο 1000 τ.μ. Τιμή 265.000 €
- **ΚΟΣΚΙΝΟΥ:** 210 τ.μ. 3 ορόφων μπετά σε οικόπεδο 1300 τ.μ.. Τιμή 170.000 €
- **ΚΑΛΥΘΙΕΣ:** 128 τ.μ. μπετά σε 700 τ.μ. οικόπεδο. Τιμή 130.000 €
- **ΚΑΛΥΘΙΕΣ:** 200 τ.μ. μπετά σε οικόπεδο 1.000 μέτρα με απεριόριστη θέα Τιμή 150.000 €
- **ΠΑΣΤΙΔΑ:** 140 τ.μ. 2 ορόφων σε οικόπεδο 270 τ.μ. Τιμή 180.000€
- **ΠΑΣΤΙΔΑ:** 120 τ.μ. διόροφη κατοικία σε οικόπεδο 300 τ.μ. Τιμή 170.000€
- **ΠΑΣΤΙΔΑ:** 150 τ.μ. σε οικόπεδο 650 τ.μ. Τιμή 240.000€
- **ΜΑΛΩΝΑ:** Παλιά κατοικία 80 τ.μ. Τιμή 30.000 €
- **ΓΕΝΝΑΔΙ:** Παραδοσιακή κατοικία 80 τ.μ. Τιμή 90.000 €
- **ΓΕΝΝΑΔΙ:** 240 τ.μ. σε 1.000 τ.μ. οικόπεδο λουξ κατασκευής. Τιμή 270.000€

ΟΙΚΟΠΕΔΑ
- **ΡΟΔΟΣ:** 450 τ.μ. στο Ροδίνι. Τιμή 300.000€
- **ΡΟΔΟΥ-ΛΙΝΔΟΥ:** 4.700 τ.μ. επί της λεωφόρου. Τιμή 470.000 €
- **ΙΞΙΑ:** 200 τ.μ. οικόπεδο Τιμή 90.000€
- **ΙΑΛΥΣΟΣ:** 1.030 τ.μ. οικοδομή 137 τ.μ. Τιμή 145.0000 €
- **ΙΑΛΥΣΟΣ:** 2.500 τ.μ. εντός σχεδίου πόλεως Ιαλυσού με Σ.Δ. 0,4. Τιμή 700.000 €
- **ΙΑΛΥΣΟΣ:** 610 τ.μ. εντός σχεδίου με Σ.Δ. 0,4. Τιμή 180.000 €
- **ΙΑΛΥΣΟΣ:** 2.400 τ.μ. επί της Ρόδου-Ιαλυσού με Σ.Δ. 0,4. Τιμή 820.000€
- **ΚΑΝΔΗΛΙ:** 4.000 τ.μ. Τιμή 140.000 €
- **ΤΣΑΪΡΙ:** 5.900 τ.μ. κατάλληλο για οποιαδήποτε χρήση. Τιμή 380.000 €
- **ΑΣΤΟΥΡΟΥ:** έκταση 21.000 τ.μ.
- **ΚΟΣΚΙΝΟΥ:** 4.000 τ.μ. με απεριόριστη θέα. Τιμή 220.000 €
- **ΚΟΣΚΙΝΟΥ:** 4.000 τ.μ. με πανοραμική θέα. Τιμή 300.000 €
- **ΠΑΡΑΔΕΙΣΙ:** 5.500 τ.μ. στην παρ. Παραδεισίου. Τιμή 100.000€
- **ΚΑΛΑΜΩΝΑ:** Κτήμα 6.000 τ.μ. Τιμή 60.000€
- **ΘΕΟΛΟΓΟΣ:** 7.800 τ.μ. εντός οικισμού. Τιμή 150.000€
- **ΘΕΟΛΟΓΟΣ:** 15.000 τ.μ. στον με πανοραμική θέα. Τιμή 165.000€
- **ΣΟΡΩΝΗ:** 5.500 τ.μ. στην παρ. Σορωνής πάνω στο κύμα. Τιμή 180.000 €
- **ΑΡΧΑΓΓΕΛΟ:** 5.250 τ.μ. Τιμή 65.000 €
- **ΜΑΣΑΡΙ:** 4.800 τ.μ. Τιμή 60.000 €
- **ΚΙΟΤΑΡΙ:** 800 τ.μ. μπροστά στη θάλασσα κατάλληλο για επαγγελματική χρήση. Τιμή 120.000 €
- **ΓΕΝΝΑΔΙ:** 2.600 τ.μ. στο με άδεια οικοδομής. Τιμή 70.000 €

Θεμ. Σοφούλη 8 - 85100 Ρόδος Τηλ. & Fax: 22410 23447
Κιν. 6948 808023 - E-mail: info@newage-realestate.gr
ΧΠΚ.ΤΗΛ021

ΤΣΟΥΡΟΥΝΑΚΗΣ Κεφάλαιο
Κτηματομεσιτικό Γραφείο
Γ. ΣΕΦΕΡΗ 12 (παραπλεύρως ΜΗΔΙΑ)
ΤΗΛ/FAX.: (22410) 60060
www.e-kefaleo.com

ΠΩΛΗΣΕΙΣ ΑΚΙΝΗΤΩΝ

ΔΙΑΜΕΡΙΣΜΑΤΑ
- 42 τ.μ,1ου,γκαρσονίερα, ισόγειο, Ιξιά,17εκ-50.000€
- 42 τ.μ,1ου,γκαρσονίερα, Κ.Παλαιολόγου,29,4εκ-86.280 €
- 50 τ.μ, μονοκατοικία, Αγ.Δημήτριο, 25,5εκ-75.000€
- 50 τ.μ, 2αρι,1ου,καινούριο, Καναδά , 35εκ-102.714 €
- 50 τ.μ, 2αρι, ισόγειο καινούριο, Καρακόνερο, 35εκ-102.714 €
- 77 τ.μ, 2υπν/τιων, ισόγειο καινούριο, Καρακόνερο, 54εκ-158.473 €
- 80 τ.μ, ισόγειο, 2υπν/τιων,καινούριο, Δενδρινού, 60 εκ-176.080€
- 81τ.μ,ισόγειο, 2 υπν/τιων , καινούριο, Αραπάκι, 51εκ - 150.000 €
- 82 τ.μ ,1ου ,2υπν/τιων, καινούριο, Τριάντα 47 εκ-137,931 €
- 87 τ.μ , ισόγειο, 2υπν/τιων, καινούριο,Μιχ.Πετρίδη, 63εκ-185.000€
- 87 τ.μ , ισόγειο, 3υπν/τιων, καινούριο, Τριάντα 53 εκ-155.000 €
- 93 τ.μ , ισόγειο, 2υπν/τιων, καινούριο,Σμύρνης,59εκ-173.147€
- 93 τ.μ ,1ου , 2υπν/τιων, καινούριο,Παρθενόπης, 59εκ-173.147€
- 107τ.μ, 2ου, 3 υπν/τιων καινούριο, Κ. Παλαιολόγου 74, 9εκ-219.809€
- 113τ.μ, 3ου, 3υπν/τιων, λουξ κατασκευής, Ανάληψη, 73,5-215.700€
- 115τ.μ, 2ου, 3υπν/τιων, λουξ κατασκευής, Καρακόνερο 75εκ.-220.010€
- 118 τ.μ, 1ου, 3υπν/τιων, καινούριο,Μιχ.Πετριδη,73εκ-214.233€
- 122 τ.μ, 3ου, 3υπν/τιων, καινούριο, Ανάληψη,81.7εκ-240.000€

ΜΕΖΟΝΕΤΕΣ-ΜΟΝ/ΚΙΕΣ
- 120 τ.μ, μεζονέτα, μπετά, οικόπεδο 1000 τ.μ Αφάντου 30 εκ-88.041 €
- 133 τ.μ μεζονέτα, λούξ, αυλή 280 τ.μ,Τριάντα 85εκ-250.000 €
- 144 τ.μ μεζονέτα, λούξ, αυλή 280 τ.μ Ιξιά 92 εκ-270.000 €
- 165 τ.μ μεζονέτα, λούξ, αυλή 380 τ.μ Ιξιά 118 εκ-346.500 €
- 182 τ.μ μεζονέτα, λούξ, αυλή 380 τ.μ Ιξιά 130 εκ-382.200 €

ΟΙΚΟΠΕΔΑ
- Οικόπεδο,3στρεμ.,εντός ζώνης,Καρακόνερο 95,4εκ - 280.000€

ΕΠΑΓΓΕΛ/ΚΟΙ ΧΩΡΟΙ
- Κατάστημα 50 τ.μ Κ.Παλαιολόγου, 75εκ-220.110€
- Κατάστημα 60 τ.μ ,Παλιά πόλη 33 εκ-97.000 €
- Κατάστημα 93 τ.μ ,Καναδά 139,5εκ-409.391 €
- Καταστήματα 95τ.μ ,60 τ.μ πατάρι, πάρκιν, Ρόδου-Καλιθέας, 87 εκ-255.000 €
- Κατάστημα 98 τ.μ., με υπόγειο, Δενδρινού 167 εκ-490.000 €

ΕΝΟΙΚΙΑΣΕΙΣ
- Κατάστημα 170 τ.μ., 150 τ.μ. αυλή, πάρκιν, κεντρικό, Ροδίνι 1.300 €

ΧΠ1629

ΠΩΛΟΥΝΤΑΙ

ΜΟΝΟΚΑΤΟΙΚΙΕΣ

1. Στα Κοσκινού διώροφη 270 τ.μ. σε οικόπεδο 1.000 τ.μ. με θέα. Διαθέτει τζάκι, θέρμανση, ξενώνα και δωμάτιο υπηρεσίας. Τιμάται 500.000 ευρώ.
2. Στην Παστίδα διώροφη 140 τ.μ. λουξ. Διαθέτει θέρμανση και αιρκοντίσιον σε λειτουργία. Τιμάται 220.000 ευρώ.
3. Στην Ιξιά διώροφη 200 τ.μ. και με ημιυπόγειο 90 τ.μ. και με οικόπεδο 1.000 τ.μ. Εχει 4 υπνοδ'τια και 3 μπάνια. Παραδίδεται ημιτελές (Μαρμαροσουβάδες) με εγκατάσταση θέρμανσης και αιρκοντίσιον ή αποπερατωμένο λουξ.
4. Στο Καρακόνερο τριώροφη 200 τ.μ. σε οικόπεδο 430 τ.μ. τιμάται 430.000 ευρώ.
5. Στό Καρακόνερο τριώροφη 180 τ.μ. σε οικόπεδο 315 τμ. Τιμάται 350.000 ευρώ.
6. Στο Καρακόνερο τριώροφη 180 τ.μ. σε οικόπεδο 200 τ.μ. τιμάται 220.000 ευρώ.
7. Στην Παστίδα διώροφη 125 τ.μ. σε οικόπεδο 400 τ.μ. τιμάται 210.000 ευρώ. Δίδεται και με σοβάδες 170.000 ευρώ.
8. Στη Παστίδα διώροφες 150 και 160 τ.μ. σε οικόπεδο 300 τ.μ. Τιμώνται 210.000 και 220.000 ευρώ.
9. Στη Παστίδα διώροφη 125 τ.μ. σε οικόπεδο 250 τ.μ. τιμάται 180.000 ευρώ αποπερατωμένη ή 130.000 ευρώ με σουβάδες.

ΜΕΖΟΝΕΤΕΣ

1. Στην Ιξιά τριώροφη 150 τ.μ. χωρίς υπόγειο λουξ με θέα. Εχει 5 υπνοδ'τια και 3 μπάνια, θέρμανση και τζάκι. Τιμάται 275.000 ευρώ.
2. Στην Ιαλυσό 126 τ.μ. μεταχ/σμένη (3 ετών). Εχει εντοιχισμένη κουζίνα φανταστική, 3 υπνοδωμάτια, 2 μπάνια. Τιμάται 195.000 ευρώ.

ΔΙΑΜΕΡΙΣΜΑΤΑ 4άρια

1. Στην Ανάληψη 138 τ.μ. λουξ και με φανταστική θέα. Εχει μεγάλες βεράντες, κεντρική θέρμανση και ασανσέρ. Τιμάται 278.000 ευρώ.
2. Στην Ανάληψη 120 τ.μ. λουξ. Εχει κεντρική θέρμανση και ασανσέρ. Τιμάται 250.000 ευρώ.
3. Στο Ροδίνι 100 τ.μ. αποπερατωμένο λουξ, με φανταστική θέα. Διαθέτει 3 υπνοδ'τια, 2 μπάνια, εντ. κουζίνα, ηλ. θερμ/νο, κεντρ. θέρμανση με τα σώματα, έξτρα αποθήκη 12 τ.μ., θέση εσωτ. γκαράζ και ασανσέρ. Τιμάται 230.000 ευρώ.
4. Στην Ανάληψη 107 τ.μ. λουξ κατασκευής με φανταστική θέα. Τιμάται 214.000
5. Στην Ανάληψη 100 τ.μ. υπό κατασκευή λουξ με φανταστική θέα. Τιμάται 210.000 ευρώ.
6. Στην Ανάληψη 96 τ.μ. υπό κατασκευήν γωνιακόν με φανταστική θέα λουξ. Τιμάται 212.000 ευρώ.
7. Στο Ροδίνι 105 τ.μ. αποπερατωμένο με θέα. Εχει εντοιχισμένη κουζίνα, κεντρική θέρμανση, ηλιακό, αποθήκη και εσωτερ. γκαράζ. Τιμάται 240.000 ευρώ.
8. Στην Ανάληψη 110 τ.μ. μεταχειρισμένο (4 ετών) Τιμάται 117.000 ευρώ.

ΔΙΑΜΕΡΙΣΜΑΤΑ 3άρια

1. Στο Ροδίνι 92 τ.μ. αποπερατωμένο λουξ. Εχει εντ. κουζίνα, ηλ. θερμοσίφωνο, κεντρ. θέρμανση με τα σώματα, έξτρα αποθήκη 10 τ.μ., θέση γκαράζ και ασανσέρ. Τιμάται 220.000 ευρώ.
2. Στην Ανάληψη 96 τ.μ. υπό κατασκευή με φανταστική θέα, λουξ. Εχει κεντρική θέρμανση και ασανσέρ. Τιμάται 212.000 ευρώ.
3. Στην περιοχή Αγ. Νικολάου 80 τ.μ. περίπου στον α' όροφο (μεταχειρισμένο) τιμάται 950.000 ευρώ.
4. Στην Ιξιά σε μικρή οικοδομή 94 τ.μ. με θέα. Εχει θέρμανση και τιμάται 165.000 ευρώ.
5. Στην Ιξιά σε μικρή οικοδομή 93 τ.μ. ισόγειο. Εχει αποκλειστική χρήση μεγάλης αυλής. Τιμάται 165.000 ευρώ.
6. Στο Ροδίνι αποπερατωμένο 86 τ.μ. με θέα. Εχει εντοιχισμένη κουζίνα, κεντρική θέρμανση, ηλιακό, αποθήκη και γκαράζ. Τιμάται 195.000 ευρώ.
7. Στο Ροδίνι 81 τ.μ. αποπερατωμένο. Εχει εντοιχισμένη κουζίνα, κεντρική θέρμανση, ηλιακό, αποθήκη και θέση γκαράζ. Τιμάται 185.000 ευρώ.
8. Στο χωριό Παραδείσι μονοκατοικία 100 τ.μ. σε καλή κατάσταση με οικόπεδο (αυλή) 120 τ.μ. σε δύο δρόμους. Τιμάται 100.000 ευρώ.

ΔΙΑΜΕΡΙΣΜΑΤΑ 2άρια

1. Στην Ιξιά 48 τ.μ. στον α' όροφο μικρής οικοδομής με θέρμανση. Τιμάται 100.000 ευρώ.
2. Στην Ανάληψη 45 τ.μ. σε α' όροφο ετοιμοπαράδοτο. Τιμάται 95.000 ευρώ.

ΚΑΤΑΣΤΗΜΑΤΑ

1. Στο Μανδράκι και επί κεντρικού δρόμου 50 τ.μ. με πατάρι. Τιμάται 440.000 ευρώ.
2. Στο Νιοχώρι 140 τ.μ. διώροφο και με αυλή 200 τ.μ. σε φανταστική θέση. Τιμάται 450.000 ευρώ.
3. Στην Παλιά Πόλη (Κόκκινη Πόρτα) 16 τ.μ. Είναι σε καλή θέση και τιμάται 50.000 ευρώ.
4. Σε κεντρικό δρόμο εντός πόλεως 85 τ.μ. με υπόγειο 55 τ.μ. υπό κατασκευή. Τιμάται 350.000 ευρώ

ΟΙΚΟΠΕΔΑ

1. Στα Κοσκινού 6.000 τ.μ. με φανταστική θέα. Τιμάται 265.000 ευρώ.
2. Στη περιοχή Ροδοπούλας 390 τ.μ. εντός σχεδίου και με Δ.Σ. 0,6. Τιμάται 180.000 ευρώ.
3. Στον οικισμό ΑΥΤΟΣΤΕΓΑΣΗ (προς Φυτώριο) 345 τ.μ. Εχει συνολική κάλυψη 360 τ.μ. και άμεση οικοδομήσιμη. Τιμάται 135.000 ευρώ.
4. Στο Ροδίνι εντός σχεδίου 435 τ.μ. και με Σ.Δ 0,8. Τιμάται 300.000 ευρώ.
5. Στην περιοχή του Ροδινού και επί κεντρικού δρόμου 1.135 τ.μ. με Σ.Δ 0,8 και με άδεια οικοδομής 2004. Τιμάται 1.000.000 ευρώ.
6. Στην Ιξιά 1.200 τ.μ. με άδεια οικοδομής για 150 τ.μ. πλέον ημιυπόγειο 80 τ.μ. Είναι σε φανταστική θέση και τιμάται 135.000 ευρώ.
7. Στο Ροδίνι 610 τ.μ. εντός σχεδίου με Σ.Δ. 0,4 225.000 ευρώ
8. Στην Ιξιά 1.000 τ.μ. εντός οικισμού με άδεια οικοδομής για 300 τ.μ. Τιμάται 250.000 ευρώ.
9. Στη Παστίδα 350 τ.μ. εντός σχεδίου με άδεια οικοδομής για 240 τ.μ. Τιμάται 100.000 ευρώ.
10. Στον οικισμό Πολυτέκνων (απέναντι από Μαρινόπουλο προς Καλλιθέα) άμεσα οικοδομήσιμο 342 τ.μ. Τιμάται 145.000 ευρώ.

ΟΙΚΟΠΕΔΑ ΕΝΤΟΣ ΖΩΝΗΣ

1. Στο Καρακόνερο 5.000 τ.μ. επί ασφάλτου. Τιμάται 440.000 ευρώ.
2. Στο Καρακόνερο 4.000 τ.μ. επί ασφάλτου. Τιμάται 350.000 ευρώ.
3. Στα Κοσκινού (περιοχή Λατομείων) 3.000 τ.μ. εντός του υπό επέκταση σχεδίου με φανταστική θέα. Τιμάται 350.000 ευρώ.
4. Στο Καρακόνερο επί ασφάλτου 8.300 τ.μ. Τιμάται 730.000 ευρώ.

ΑΓΡΟΤΕΜΑΧΙΑ

1. Στην Ιξιά 4.000 τ.μ. σε φανταστική θέση. Εφάπτεται ασφάλτου και υπάρχουν παροχές για φως, νερό, τηλέφωνο. Τιμάται 200.000 ευρώ.
2. Στ' Ασγούρου 5.300 τ.μ. σε φανταστική θέση. Τιμάται 220.000 ευρώ.
3. Στο Γεννάδι και στην περιοχή Αη Γιώργης παραλιακό 4.350 τ.μ. Τιμάται 140.000 ευρώ.
4. Στο Τσαίρι και επί του κεντρικού δρόμου Ρόδου-Λίνδου 8.500 τ.μ. με έγκριση κόμβου. Τιμάται 1.200.000 ευρώ.
5. Στο Τσαίρι και επί του δρόμου Τσαίρι-Αεροδρόμιο 7.000 τ.μ. Τιμάται 450.000 ευρώ.
6. Στ' Αφάντου παραλιακό (περιοχή Γκολφ) 8.500 τ.μ. Τιμάται 400.000 ευρώ.
7. Στη Παστίδα 4.050 τ.μ. με άδεια οικοδομής για 300 τ.μ. Τιμάται 150.000 ευρώ.
8. Στ' Αφάντου (περιοχή Τραπεζια) 4.000 τ.μ. με θέα. Είναι οικοδομήσιμο και τιμάται 135.000 ευρώ.
9. Στο Φαληράκι 6.000 τ.μ. πάνω σε ύψωμα με δρόμο από άσφαλτο. Τιμάται 200.000 ευρώ.
10. Στη Λαχανά 6.200 τ.μ. κοντά στη θάλασσα (100 μέτρα). Τιμάται 170.000 ευρώ.
11. Στη Λαχανά 7.000 τ.μ. κοντά στη θάλασσα (150 μέτρα). Τιμάται 150.000 ευρώ.

ΕΠΕΝΔΥΣΕΙΣ-ΕΥΚΑΙΡΙΕΣ

1. Τριώροφο κτίριο με υπόγειο εντός πόλεως 1.200 τ.μ. (15 ετών) διαμορφωμένο σε 24 ενοικιαζόμενα μικρά διαμερίσματα. Ετήσια έσοδα 100.000 ευρώ περίπου. Τιμάται 1.000.000 ευρώ.
2. Στην οδό Αυστραλίας στη πόλη α' όροφος κτιρίου 600 τ.μ. διαμορφωμένος σε ενοικιαζόμενα δωμάτια με θέα το λιμάνι. Τιμάται 800.000 ευρώ.

ΕΝΟΙΚΙΑΖΟΝΤΑΙ

1. Στην Αγνης Μαρίας διαμέρισμα 80 τ.μ. φανταστικό. Εχει 2 υπνοδωμάτια.

Πληροφορίες κ. ΧΑΡΚΙΑΝΑΚΗ ΜΑΝΩΛΗ
τηλ. 6946163242

MZT280410

πωλησεις

συνέχεια από την προηγούμενη

ΠΩΛΕΙΤΑΙ διαμέρισμα στην Μιχαήλ Πετρίδη, ισόγειο με περιμετρικές αυλές 95 τ.μ. καθαρό 10 ετών ακατοίκητο πλήρως ανακαινισμένο με μεγάλη πέρκολα, κουζίνα, 2 υπνοδωμάτια, μεγάλο σαλόνι, τα πάντα καινούργια. Τιμή 159.500 ευρώ. Πληρ. τηλ. 6936179040

MZT180411

ΠΩΛΟΥΝΤΑΙ μονοκατοικίες 120 τ.μ., 133 τ.μ., 160 τ.μ., 80 τ.μ. σε ανεξάρτητα οικόπεδα εντός σχεδίου στην Παστίδα. Πληρ. τηλ. 2241069984, 6932584374

MZT170421

ΠΩΛΟΥΝΤΑΙ μονοκατοικίες στ' Αφάντου με πανοραμική θέα την παραλία και το Γκολφ. Πληρ. τηλ. 2241069984, 6932584374

MZT170422

ΠΩΛΟΥΝΤΑΙ διαμερίσματα 70 τ.μ. καινούργια στην Κρεμαστή 500 μ. από την θάλασσα. Πληρ. τηλ. 2241069984, 6932584374

MZT170423

Σε τιμή ευκαιρίας **ΠΩΛΕΙΤΑΙ** ετοιμοπαράδοτη **επιχείρηση** με παραδοσιακά ελληνικά προϊόντα στην περιοχή Νεοχωρίου. Ενοίκιο χώρου 325 ευρώ. Πληρ. τηλ. 6948605067 κ. Πανορμίτη

INT170424

ΠΩΛΟΥΝΤΑΙ δύο μεζονέτες στα Κοσκινού εντός οικισμού κοντά στην πλατεία κτισμένες-σοβατισμένες με ηλεκτρικές και υδραυλικές εγκαταστάσεις με ιδιωτικό πάρκιν. (Πωλούνται και αποπερατωμένες). Πληρ. τηλ. 2241030397, 6946049179 κ. Καργάκο Νίκο, Θ. Σοφούλη 59 Ρόδος

MZT130407

ΠΩΛΕΙΤΑΙ ανακαινισμένο ισόγειο **διαμέρισμα** 98 τ.μ. στην Μιχ. Πετρίδη 2 υπνοδωματίων, μεγάλο σαλόνι και 45 τ.μ. ιδιόκτητη αυλή. Τιμή 170.000 ευρώ. Πληρ. Κτηματομεσιτικό γραφείο ΕΥΡΩΣΤΕΓΑΣΤΙΚΗ, Χατζημάρκος Γεώργιος τηλ. 6973331692

MAT1585(4)



ΚΤΗΜΑΤΟΜΕΣΙΤΙΚΟ ΓΡΑΦΕΙΟ

ΔΩΔΕΚΑΝΗΣΙΑΚΗ ΚΤΗΜΑΤΙΚΗ ΠΑΠΟΥΤΣΗΣ ΚΩΝ/ΝΟΣ

ΠΩΛΗΣΕΙΣ

1. **Γκαρσονιέρα** 45 τ.μ. 2ου ορόφου στην Ιαλυσό. Τιμή: 50.000€
2. **Διαμέρισμα** 73 τ.μ. ημιϋπόγειο στην Ανάληψη (ημιτελές). Τιμή 50.000€
3. **Διαμέρισμα** 80 τ.μ. υπόγειο με αυλή στην Ανάληψη (πολύ καλή κατάσταση). Τιμή 108.000€
4. **Διαμέρισμα** 83 τ.μ. ισόγειο στην Αγία Αναστασία. Τιμή 85.000 €
5. **Διαμέρισμα** 83 τ.μ. ισόγειο με αυλή στην οδό Κέννεντυ. Τιμή:110.000€
6. **Διαμέρισμα** 98 τ.μ. 2ου ορόφου στην Αγ. Αναστασία. Τιμή 120.000 €
7. **Διαμέρισμα** 84 τ.μ. ημιυπόγειο με αυλή στην Ιξιά. Τιμή 110.000 €
8. **Διαμέρισμα** 115 τ.μ. 2ου ορόφου στην Ιξιά. Τιμή 115.000 €
9. **Μεζονέτα** 105 τ.μ. διώροφη στα Κοσκινού (ημιτελής). Τιμή:130.000 €
10. **Μεζονέτα** 143 τ.μ. διώροφη σε οικόπεδο 500 τ.μ. στα Κοσκινού. Τιμή 140.000 € (μπετά)
11. **Μεζονέτα** 157 τ.μ. διώροφη με αυλή στα Κοσκινού. Τιμή:235.000€
12. **Μεζονέτα** 150 τ.μ. διώροφη σε οικόπεδο 1.000 τ.μ. στην Ιαλυσό. Τιμή 160.000 € (μπετά)
13. **Μεζονέτα** 120 τ.μ. σε οικόπεδο 1.800 τ.μ. στην Ψίνθο. Τιμή 60.000 € (μπετά)
14. **Επιχείρηση** μπαρ 165 τ.μ. με πλήρη εξοπλισμό και συστήματα εξαερισμού και θέρμανσης στο Νιοχώρι. Τιμή 80.000€
15. **Ξενοδοχείο** 1.145 τ.μ. τριώροφο με 24 studios επιπλωμένα εντός πόλεως. Τιμή: 950.000 €
16. **Οικόπεδο** 825 τ.μ. με άδεια οικοδομής 160 τ.μ. στις Καλυθιές. Τιμή:120.000€
17. **Οικόπεδο** 1.000 τ.μ. εντός σχεδίου Ιαλυσού. Τιμή: 150.000 €

ΜΙΣΘΩΣΕΙΣ

1. **Διαμέρισμα** 115 τ.μ. με 60 τ.μ. βεράντα, γ' ορόφου, στον Αγ. Γεώργιο (πλήρως ανακαινισμένο) Μίσθωση 550 €
2. **Κατάστημα** 112 τ.μ. με αυλή 400 τ.μ.κατάλληλο για εστιατόριο στην Ιξιά.

ΠΩΛΗΣΕΙΣ ΑΚΙΝΗΤΩΝ - ΟΙΚΟΠΕΔΩΝ- ΜΙΣΘΩΣΕΙΣ ΑΚΙΝΗΤΩΝ
ΩΡΕΣ ΓΡΑΦΕΙΟΥ 09.00-14.00 π.μ. και 17.00-21.00 μ.μ.
ΕΘΝΙΚΗΣ ΑΝΤΙΣΤΑΣΗΣ 45- 1ος ΟΡΟΦΟΣ • ΤΗΛ. - ΦΑΞ 2241025480 κιν. 6932469420 • e-mail: papoutsisk@in.gr

ΧΠ2673



ΑΝΕΓΕΡΣΙΣ Α.Ε.
ΟΙΚΟΔΟΜΙΚΕΣ & ΕΜΠΟΡΙΚΕΣ ΕΠΙΧΕΙΡΗΣΕΙΣ

ΠΩΛΟΥΝΤΑΙ

1. **ΚΑΤΑΣΤΗΜΑ** 75 τ.μ. με θέση στάθμευσης στην Κων. Τσαλδάρη.
2. **ΔΙΑΜΕΡΙΣΜΑ** 129 τ.μ. στον β' όροφο με θέση στάθμευσης στην Κων. Τσαλδάρη.
3. **ΔΙΑΜΕΡΙΣΜΑ** 135 τ.μ. ρετιρέ με θέση στάθμευσης στην Κων. Υδραίου.
4. **ΜΟΝΟΚΑΤΟΙΚΙΕΣ** 135 τ.μ. στην περιοχή Γεννάδι.
5. **ΜΟΝΟΚΑΤΟΙΚΙΕΣ** 80 και 90 τ.μ. στα Λειβάδια Τήλου.

ΑΝΑΛΑΜΒΑΝΟΥΜΕ:
ΑΝΤΙΠΑΡΟΧΕΣ-ΑΓΟΡΕΣ
ΟΙΚΟΠΕΔΩΝ-ΑΝΤΑΛΛΑΓΕΣ

Αλεξανδρουπόλεως 2 • Ρόδος
Τηλ.. 2241067267/Fax: 2241061297

ΜΕ ΤΗΝ ΠΟΛΥΕΤΗ ΠΕΙΡΑ
ΤΟΥ ΝΙΚΟΛΑΟΥ ΜΙΧΑΛΗ
ΤΗΛ. 6936550251

ΥΠΕΥΘΥΝΟΣ
ΝΙΚΟΛΑΟΥ ΦΩΤΗΣ
ΤΗΛ. 6936550250

ΑΕ955

Ι.ΘΑΡΡΕΝΟΣ

Σύμβουλος Ακινήτων -Μεσίτης Αστικών Συμβάσεων
Τηλ. 6945236522, 2241021308

WE U. KNOWN FOR OUR SERVICES

ΠΩΛΟΥΝΤΑΙ

ΜΟΝΟΚΑΤΟΙΚΙΕΣ 130 τ.μ. σε 1.000 τ.μ. οικόπεδο στην περιοχή Ροδίνι- Καναμάτ

ΠΑΣΤΙΔΑ
- Οικόπεδο 4.000 τ.μ. 90.000 €
- Μονοκατοικία 140 τ.μ. σε μπετά 110.000 ευρώ εντός οικισμού
- Μονοκατοικία 140 τ.μ. σε μπετά 110.000 €
- Μεζονέτα 130 τ.μ. σε μαρμαροσουβά 140.000 €
- Μεζονέτα 140 τ.μ. σε 2000 τ.μ. οικόπεδο μπετά 125.000 €
- Οικόπεδα 1500 τ.μ. με άδεια οικοδομής καταπληκτική θέα 95.000 €
- Οικόπεδα 1500 τ.μ. με άδεια οικοδομής 75.000 €

ΡΟΔΟΣ
- Επαυλη 200 τ.μ. σε 1.000 τ.μ. οικόπεδο στο Μόντε Σμιθ. Καταπληκτική θέα. 500.000 €
- Διαμέρισμα 65 τ.μ. 50.000 €
- Διαμέρισμα 65 τ.μ. σε πολύ καλή κατάσταση 90.000 €
- Διαμέρισμα 60 τ.μ. λουξ 97.000€
- Διαμέρισμα 85 τ.μ. στην Ανάληψη 125.000€
- Διαμέρισμα 90 τ.μ. 115.000€
- Διαμέρισμα 110 τ.μ. 130.000 €
- Διαμέρισμα 115 τ.μ. στην Ιξιά 110.000€
- Διαμέρισμα 120 τ.μ. στον Αγιο Νικόλα 137.000€
- Ημιυπόγειο διαμέρισμα 120 τ.μ. στον Αγιο Νικόλα 107.000€
- Μεζονέτα 100 τ.μ. στους Δασκάλους 170.0000€
- Διαμέρισμα νεόδμητο στο Καρακόνερο 65 τ.μ. 130.000€
- Διαμέρισμα νεόδμητο στο Καρακόνερο 120 τ.μ. 240.000€
- Διαμέρισμα νεόδμητο στο Ροδίνι 80 τ.μ. 147.000€
- Διαμέρισμα νεόδμητο στο Ροδίνι 100 τ.μ. 185.000€
- Διαμέρισμα 80 τ.μ. νεόδμητο 140.000€

ΙΑΛΥΣΟΣ
- Οικόπεδο 1.400 τ.μ. με άδεια 160 τ.μ. στην Ανοιξη 140.000 €
- Διαμέρισμα τεσσάρι μεταχειρισμένο σε πολύ καλή κατάσταση 120.000 €
- Διαμέρισμα δυάρι καινούργιο 65 τ.μ. 115.000 €
- Μονοκατοικία 150 τ.μ. 350.000 € σε 2000 τ.μ. οικόπεδο
- Οικόπεδο 4.000 τ.μ. 220.000 €

ΚΟΣΚΙΝΟΥ
- Επαυλη 250 τ.μ. σε 1.000 οικόπεδο κοντά στο φυτώριο καταπληκτική θέα 500.000€
- Μονοκατοικία 270 τ.μ. σε 1.000 οικόπεδο στα Κοσκινού υπερπολυτελείας 500.000€
- Επαυλη 280 τ.μ. σε 2.000 τ.μ. οικόπεδο ημιτελή με καταπληκτική θέα (Ρόδος-Κοσκινού-θάλασσα) 500.000 €
- Επαυλη 280 τ.μ. ημιτελής καταπληκτική θέα. Τιμή 500.000 €
- Μονοκατοικία 150 τ.μ. σε 700 τ.μ. οικ. 280.000 €
- Μονοκατοικία 200 τ.μ. σε 1.000 τ.μ. οικ. 310.000 €
- Μονοκατοικία 180 τ.μ σε μπετά. 125.000 €
- Μεζονέτα 120 τ.μ. εντός οικισμού 200.000 €
- Οικόπεδα 1.000 τ.μ. εντός ζώνης 100.000 €

ΑΣΓΟΥΡΟΥ
- Αποθήκη 400 τ.μ. νεόδμητη 350.000 €
- Οικόπεδο 5.000

ΑΦΑΝΤΟΥ
- Μονοκατοικίες 130 τ.μ. σε 800 τ.μ. οικόπεδο (μπετά) 120.000 €
- 12 στούντιος σε 1800 τ.μ. οικόπεδο 400.000 €
- Μονοκατοικίες υπερπολυτελείας 250.000 €
- Αγρόκτημα 5000 τ.μ. 95.000 €

ΚΙΟΤΑΡΙ
- Μεζονέτες σε μπετά 75 τ.μ. 75.000 €
- Μονοκατοικίες στο κύμα από 250.000 €

ΛΑΡΔΟΣ
- Οικόπεδο 1.000 τ.μ. εντός οικισμού 65.000€

ΜΑΤ8089

ΚΡΑΝΙΔΗΣ
Real Estate

Ι.Καζούλη & Αμερικής 50, Ρόδος
Τηλ: 2241027082
Fax : 2241027101
e-mail: info@kranidis-estate.gr

ΠΩΛΗΣΕΙΣ ΓΡΑΦΕΙΩΝ - ΚΑΤΑΣΤΗΜΑΤΩΝ

ΑΣΓΟΥΡΟΥ: Πωλείται ΓΡΑΦΕΙΟ 200τ.μ. - Ισόγειο 100.000€ ΚΩΔ:[Κ-861]
ΡΟΔΟΣ: Πωλείται ΓΡΑΦΕΙΟ 63τ.μ. - 2ου ορόφου 150.000€ ΚΩΔ:[Κ-492]
ΡΟΔΟΥ-ΚΑΛΛΙΘΕΑΣ (πλ. Ξενοδοχείων): Πωλείται ΚΑΤΑΣΤΗΜΑ 85τ.μ. Ισόγειο, Γωνιακό 265.000€ ΚΩΔ:[Κ-1113]
ΑΣΓΟΥΡΟΥ: Πωλείται ΚΑΤΑΣΤΗΜΑ 128τ.μ. , ΚΩΔ:[Κ-845]
ΡΟΔΙΝΙ: Πωλείται ΚΑΤΑΣΤΗΜΑ 35τ.μ. - Ισόγειο 82.000€ ΚΩΔ:[Κ-687]
ΡΟΔΙΝΙ: Πωλείται ΚΑΤΑΣΤΗΜΑ 50τ.μ. - Ισόγειο 100.000€ ΚΩΔ:[Κ-789]
ΡΟΔΙΝΙ: Πωλείται ΚΑΤΑΣΤΗΜΑ 70τ.μ. - Ισόγειο 140.000€ ΚΩΔ:[Κ-786]
ΡΟΔΟΣ- ΚΕΝΤΡΟ: Πωλείται ΚΑΤΑΣΤΗΜΑ 37τ.μ, 60.000€ ΚΩΔ:[Κ-694]
ΠΑΛΙΑ ΠΟΛΗ: Πωλείται ΚΑΤΑΣΤΗΜΑ 20 τ.μ. - 45.000€ ΚΩΔ:[Κ-562]
ΠΑΛΙΑ ΠΟΛΗ: Πωλείται ΚΑΤΑΣΤΗΜΑ 50τ.μ. ΚΩΔ:[Κ-280]
ΠΑΛΙΑ ΠΟΛΗ: Πωλείται ΚΑΤΑΣΤΗΜΑ 80τ.μ. ΚΩΔ:[Κ-132]
ΠΑΛΙΑ ΠΟΛΗ-ΣΩΚΡΑΤΟΥΣ: Πωλείται ΚΑΤΑΣΤΗΜΑ 35τμ.ΚΩΔ[Κ-556]

www.kranidis-estate.gr ΧΠ092

ΚΑΡΑΓΕΩΡΓΙΟΥ ΓΕΩΡΓΙΟΣ
ΑΚΙΝΗΤΑ
ΜΕΓ. ΚΩΝ/ΝΟΥ 61 ΡΟΔΟΣ
ΤΗΛ. 2241077122,
ΚΙΝ. 6932238837, 6944475209
e-mail: omega-gfk@rho.forthnet.gr
www.greecerealestate.gr

ΨΑΧΝΕΤΕ ΚΑΤΙ;
Αγορά ή πώληση;
το γραφείο μας
ΑΝΑΛΑΜΒΑΝΕΙ γρήγορα και εύκολα
να το πραγματοποιήσει
σε όλο το νησί της Ρόδου.

Τηλεφωνείστε τώρα θα χαρούμε
πολύ να σας εξυπηρετήσουμε

ΧΠ2501

πωλησεις

συνέχεια από την προηγούμενη

ΡΟΔΟΣ. ΠΩΛΕΙΤΑΙ οικόπεδο στην Ιξιά οδός Ομήρου 17, 160 τ.μ. Πληρ. τηλ. 6945994321 ΜΑΠ192

ΠΩΛΕΙΤΑΙ παραδοσιακή μονοκατοικία χώρος ενιαίος με καμάρα, τζάκι, μικρή αυλή, συν. τ.μ. 97 στο **χωριό Μαριτσά.** Πληρ. τηλ. 6948587253, 6932610352, 2241041839 INT120416

ΠΩΛΟΥΝΤΑΙ από ιδιώτη πολυτελή **διαμερίσματα** των 80 τ.μ. ΑΡΙΣΤΗΣ κατασκευής, με κουζίνα "Scavolini" και κεντρική θέρμανση στην οδό Καμείρου 66. Πληρ. τηλ. 2241023936, 6946680260 INT1601(2)

ΣΤΗΝ ΠΑΣΤΙΔΑ ΠΩΛΟΥΝΤΑΙ ΜΕΖΟΝΕΤΕΣ ΠΟΛΥΤΕΛΟΥΣ ΚΑΤΑΣΚΕΥΗΣ ΑΠΟ ΙΔΙΟΚΤΗΤΗ-ΚΑΤΑΣΚΕΥΑΣΤΗ ΣΕ ΜΠΕΤΑ Ή ΤΕΛΕΙΩΜΕΝΑ ΤΩΝ 120-130-160 Τ.Μ. ΣΕ ΟΙΚΟΠΕΔΟ 250 ΚΑΙ 330 Τ.Μ. ΜΕ ΘΕΑ ΤΟ ΦΙΛΕΡΗΜΟ. ΠΛΗΡ. ΤΗΛ. 6944636141 ΜΑΤ1575

ΠΩΛΟΥΝΤΑΙ μονοκατοικίες σε μπετά στην Παστίδα 135 τ.μ. κύριοι χώροι και 18 τ.μ. ημιυπαίθριων με 3 υπνοδωμάτια και 2 μπάνια, με οικόπεδο 350 τ.μ. περιφραγμένο με τοιχία. Τιμή 140.000 ευρώ. Πληρ. Κτηματομεσιτικό γραφείο ΕΥΡΩΣΤΕΓΑΣΤΙΚΗ, Χατζημάρκος Γεώργιος τηλ. 6973331692 ΜΑΤ1585(5)

ΠΩΛΕΙΤΑΙ οικόπεδο στο Γεννάδι επί της λεωφόρου 600 μέτρα πριν από το χωριό εκτάσεως 1750 τ.μ. με άδεια οικοδομής για 210 μέτρα. Πληρ. τηλ. 2241061628 και 6944410537 ΜΖΤ070418

ΠΩΛΟΥΝΤΑΙ μονοκατοικίες στην Παστίδα 125 τ.μ. 3 υπνοδωματίων με 400 τ.μ. κήπο περιφραγμένο με τοιχίο. Παραδίδονται με το κλειδί στο χέρι. Τιμή 215.000 ευρώ. Πληρ. Κτηματομεσιτικό γραφείο ΕΥΡΩΣΤΕΓΑΣΤΙΚΗ, Χατζημάρκος Γεώργιος τηλ. 6973331692 ΜΑΤ1585(6)

ΠΩΛΕΙΤΑΙ στα Μαριτσά αγρός 12.500 τ.μ. σε πολύ προνομιακή θέση, με πρόσωπο 70 μέτρα πάνω στον δρόμο κοντά στο πρώην αεροδρόμιο. Τιμή 370.000 ευρώ. Πληρ. Κτηματομεσιτικό γραφείο ΕΥΡΩΣΤΕΓΑΣΤΙΚΗ, Χατζημάρκος Γεώργιος τηλ. 6973331692 ΜΑΤ1585(7)

ΠΩΛΟΥΝΤΑΙ καινούργια **διαμερίσματα** στο Μίρα Μάρε 102 τ.μ. ισόγεια και 1ου ορόφου σε μικρή πολυκατοικία, με 3 υπνοδωμάτια, με ιδιόκτητο parking και μικρή αποθήκη. Τιμή 197.000 ευρώ. Παραδίδονται σε 3 μήνες. Πληρ. Κτηματομεσιτικό γραφείο ΕΥΡΩΣΤΕΓΑΣΤΙΚΗ, Χατζημάρκος Γεώργιος τηλ. 6973331692 ΜΑΤ1585(3)

ΠΩΛΕΙΤΑΙ οικόπεδο στους Δασκάλους 170 τ.μ. συνεχούς δόμησης με συντελεστή 1. Ιδανικό για 3 διαμερίσματα ή γκαρσονιέρες. Τιμή 105.000 ευρώ. Πληρ. Κτηματομεσιτικό γραφείο ΕΥΡΩΣΤΕΓΑΣΤΙΚΗ, Χατζημάρκος Γεώργιος τηλ. 6973331692 ΜΑΤ1585(8)

ΠΩΛΕΙΤΑΙ ισόγειο **διαμέρισμα** στην Μητρόπολη 96 τμ. (χαρακτηρισμένο ως αποθήκη) με 2 υπνοδωμάτια, με 50 τ.μ. κήπο, σε άριστη κατάσταση, πλήρως επιπλωμένο. Τιμή 115.000 ευρώ. Πληρ. Κτηματομεσιτικό γραφείο ΕΥΡΩΣΤΕΓΑΣΤΙΚΗ, Χατζημάρκος Γεώργιος τηλ. 6973331692 ΜΑΤ1585(1)

ΠΩΛΟΥΝΤΑΙ καινούργια **διαμερίσματα** στο Ροδίνι σε ήσυχη περιοχή 1ου και 3ου ορόφου 100 τ.μ. με 3 υπνοδωμάτια και χώρο parkingk. Τιμή 185.000 ευρώ και 190.000 ευρώ αντίστοιχα. Παραδίδονται σε 3 μήνες. Πληρ. Κτηματομεσιτικό γραφείο ΕΥΡΩΣΤΕΓΑΣΤΙΚΗ, Χατζημάρκος Γεώργιος τηλ. 6973331692 ΜΑΤ1585(2)

ΠΩΛΕΙΤΑΙ μεταχειρισμένο **διαμέρισμα** 105 τ.μ. (καθαράς επ. 77,68 τ.μ.) στην Αντισμηνάρχου Βολονάκη με 2 υπν. ισόγειο τιμή 110.000 ευρώ. Επίσης **διαμέρισμα** 85 τ.μ. β' ορόφου στον Αγ. Ιωάννη μεταχειρισμένο 130.000 ευρώ. Δάνεια δεκτά. Πληρ. ΑΙΓΑΙΟΚΤΗΜΑΤΙΚΗ κ. Ρένα Βαζούκου τηλ. 2241022943, 6945466773 ΜΧΠ851.3

ΠΩΛΕΙΤΑΙ διαμέρισμα 82 τ.μ. καινούργιο λουξ, 2 υπνοδωματίων, θέρμανση, α' ορόφου στα Τριάντα, 47.000.000-138.000 ευρώ. Πληρ. Μεσιτικό γραφείο Κεφάλαιο τηλ. 2241060060, 6948046844 ΜΑΤ1471(1)

Από την Νεοκατασκευαστική Ρόδου **ΠΩΛΟΥΝΤΑΙ στην Κρεμαστή μεζονέτες** 120 τ.μ. και 180 τ.μ. πολυτελούς κατασκευής με ενδοδαπέδια θέρμανση, άδειες του 2005 (χωρίς ΦΠΑ) -προεγκριμένα δάνεια. Πληρ. τηλ. 6937163244 ΜΑΤ161

εργασιες

Για pool bar restaurant στην Ιαλυσό **ζητείται προσωπικό** για bar και εστιατόριο, όπως και βοηθοί. Πληρ. τηλ. 6947264663 ΜΑΤ1747

ΟΙΚΟΠΕΔΑ ΤΡΕΙΣ

Α. Οικόπεδο των **2.000 τ.μ.** σε φανταστική περιοχή με άδεια οικοδομής **280 τ.μ.** (υπόγειο, ισόγειο, 1ος όροφος), επί του οικοπέδου υπάρχει γεώτρηση, σε ήσυχο δρόμο, **164.000 ευρώ**

Β. Καταπληκτικό οικόπεδο των **4.000 τ.μ.** ιδανικό για κατοικίες, διαμπερές, σε ήσυχο δρόμο, **284.000 ευρώ**. Υψηλές αποδόσεις στους επενδυτές.

Πληρ. Landscope - Κτηματομεσιτική

Τηλ. 22410-28629/6976872626/6972257246

ΜΧΚΤΗ018

Από ιδιοκτήτη πωλούνται: στο Ασκληπειό

α) Οικοδομή σε μπετά σε οικόπεδο 1.260 τ.μ. με πανοραμική θέα σε τιμή καταπληκτική.
β) Αγροτεμάχιο έκτασης 6.520 τ.μ.
Αγροτεμάχιο έκτασης 3.320 τ.μ.
Αγροτεμάχιο έκτασης 4.080 τ.μ.
Αγροτεμάχιο έκτασης 4.360 τ.μ.
Αγροτεμάχιο έκτασης 2.480 τ.μ.
στην περιοχή Κιοτάρι σε καταπληκτική τιμή
Μόνο σοβαρές προτάσεις

Πληρ. τηλ. 22410-61776, 55707, 6977076525

INT110405(7)

ΠΩΛΟΥΝΤΑΙ ΜΟΝΟΚΑΤΟΙΚΙΕΣ -ΠΕΡΙΟΧΗ ΚΟΣΚΙΝΟΥ

ΣΤΑ ΜΠΕΤΑ 124 τ.μ. έως 186 τ.μ.



ΑΠ234 ΚΑΡΕΚΛΑΣ ΚΩΝ/ΝΟΣ 6947070463 – 22410 38970 (ιδιωτης)

Οικοδομικές Επιχειρήσεις

Πωλήσεις ακινήτων-αντιπαροχές

Κατοικίες-επαγγελματικοί χώροι

ΦΡΑΓΚΟΥ ΣΤΑΥΡΟΣ

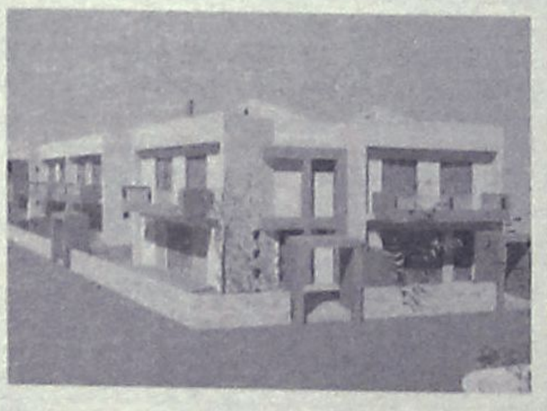

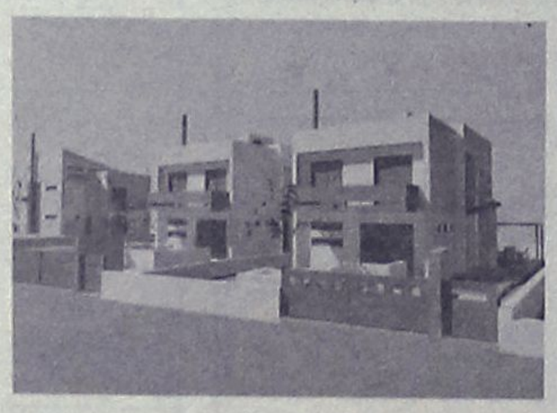

ΠΩΛΟΥΝΤΑΙ

- **ΔΙΑΜΕΡΙΣΜΑΤΑ ΣΤΗΝ ΙΑΛΥΣΟ**: 2όροφα 140 τ.μ. με αυλή σε 3 πλευρές. Τελειωμένα με το κλειδί στο χέρι 240.000 ευρώ.
- **ΜΟΝΟΚΑΤΟΙΚΙΕΣ ΣΤΗΝ ΙΑΛΥΣΟ:** στην περιοχή Αγ. Παρασκευής ανεξάρτητες εντός οικοπέδου 330 τ.μ. από 140 τ.μ. έως 180 τ.μ.
- **ΜΟΝΟΚΑΤΟΙΚΙΕΣ ΣΤΗΝ ΠΑΣΤΙΔΑ**: Περιοχή Αγ. Γεωργίου με καταπληκτική θέα ανεξάρτητες εντός οικοπέδου 350 τ.μ. από 140 τ.μ. και 160 τμ. Τιμή 220.000 ευρώ με το κλειδί στο χέρι.

Πληροφορίες Κλαυδίου Πέπερ 125

Τηλ. 22410 37906, κινητό 6972295543

ΑΤ1216(Γ)

RE/MAX®

Re/Max Express, 5ον χιλ. Ρόδου – Λίνδου τηλ. 22410 64730 & 64755 fax. 22410 64620

ΑΠΟΚΛΕΙΣΤΙΚΕΣ ΕΝΤΟΛΕΣ ΠΡΟΣ ΠΩΛΗΣΗ

Κατοικίες:

- Πωλούνται 2 studios, 62,5 τ.μ. έκαστο στη Λαχανιά. Τιμή 65.000€ (στο μαρμαροσοβά) ή 78.000 € (έκαστο) τελειωμένα.
- Πωλούνται νεόδμητα διαμερίσματα στο κέντρο της πόλης 55 τ.μ. από 98.000€
- Πωλούνται υπό ανέγερση διαμερίσματα και μεζονέτες στις περιοχές Καρακόνερο & Ανάληψη
- Πωλείται υπερυψωμένο ισόγειο διαμέρισμα 119 τ.μ. με 3 Υ/Δ στην Ανάληψη. Τιμή 190.000€
- Πωλείται πολυτελής μεζονέτα 137 τ.μ. στην Ανάληψη με 3 Υ/Δ, με αυλή (διαθέτει Jacuzzi).
- Πωλείται πολυτελής μεζονέτα 218 τ.μ. στην Ιαλυσό. Τιμή 250.000 €
- Ισόγειο διαμέρισμα 20-ετίας, 65 τ.μ με 2 Υ/Δ, σε καλή κατάσταση, πωλείται στο κέντρο της Ιαλυσού. Τιμή 90.000 €
- Εξοχική μονοκατοικία 60 τ.μ. στην Κρητηνία με φανταστική θέα στο κάστρο. Πωλείται μαζί με οικόπεδο 1.080 τ.μ. (εντός σχεδίου). Τιμή πώλησης 120.000€
- Διαμέρισμα (ισόγειο) 260 τ.μ. με αυλή στο **«Ανω Ροδίνι»** Τιμή 330.000€
- Μονοκατοικία 145 τ.μ. **στο Γεννάδι.** Τιμή 230.000 €
- **Παλιά Πόλη:** Οικόπεδο 927 τ.μ. με παλιό κτίσμα 500 τ.μ. Τιμή 800.000€
- Σπίτια και οικόπεδα στη Μύκονο και στη Σαντορίνη

Επαγγελματικοί Χώροι:

- Πωλούνται μαγαζιά, γραφεία και αποθήκες στην Ανάληψη, δίπλα στο Ροδίων Παιδεία
- Πωλείται βιομηχανικός χώρος με αποθήκες & γραφεία 920 τ.μ. σε οικόπεδο 2500 στρ. στο 7ο Χλμ. Ρόδου-Λίνδου
- **Μεγάλη επένδυση στη Λίνδο:** κεντρικό κτήριο προβεβλημένο στον οικισμό της Λίνδου, επιφάνειας 277 τ.μ. Στο κτίριο φιλοξενείται γνωστή επιχείρηση café-bar με μεγάλη πελατεία. **Δεκτές μόνο σοβαρές προτάσεις.**

Οικόπεδα / Αγροτεμάχια:

- Οικόπεδο 2.310 τ.μ. εντός σχεδίου πόλεως Κρεμαστής. Πολύ καλή θέση. Τιμή 300.000 €
- Οικόπεδο επένδυση επί της Λεωφ. Ρόδου-Λίνδου (δίπλα στην αντιπροσωπεία αυτοκινήτων ΞΕΝΑΚΗ) πωλούνται 10 στρέμματα με μεγάλη πρόσοψη στο δρόμο και με άδεια κόμβου
- Οικόπεδο 2.300 τ.μ. σε αναπτυσσόμενη περιοχή στη πόλη της Ρόδου με Σ.Δ. (0,8) Τιμή 1.500.000 €

ΑΠΟΚΛΕΙΣΤΙΚΕΣ ΕΝΤΟΛΕΣ ΠΡΟΣ ΕΝΟΙΚΙΑΣΗ

- Επαγγελματικός ενιαίος χώρος, 680 τ.μ. στο κέντρο της πόλης, ιδανικός για κάθε επαγγελματική χρήση. Τιμή ενοικίου 5.000 €
- Διαμέρισμα ισόγειο 260 τ.μ. με 4 Υ/Δ στο Ανω Ροδίνι με μεγάλη αυλή και ιδιωτικό χώρο στάθμευσης. Τιμή ενοικίου 1.200 €
- Αίθουσα 450 τ.μ. με αύλειο χώρο 250 τ.μ. επί της Λεωφ. Ηρακλειδών κατάλληλο για κέντρο διασκέδασης, κ.α. Τιμή ενοικίου 3.000 €

ΧΠΚΤΗ005

εργασιες

συνέχεια από την προηγούμενη

ΖΗΤΕΙΤΑΙ δεσποινίς ή κυρία για να αναλάβει την λειτουργία μικρού τουριστικού καταστήματος στο Φαληράκι. Καλά αγγλικά και ικανοποιητικά γερμανικά. Προϋπηρεσία απαραίτητη. Δυνατότητα διευρυμένου ωραρίου. Μισθός και ποσοστά. Πληρ. τηλ. (10-1) 2241039479 ΜΑΤ1749

ΖΗΤΕΙΤΑΙ ντελίβερι και **ψήστης** για το σουβλάκι του Κώστα 100 Μαγαζιά. Πληρ. τηλ. 2241070520-30 ΜΑΤ1746

ΖΗΤΕΙΤΑΙ ΜΑΓΕΙΡΑΣ και **ΣΕΡΒΙΤΟΡΟΣ** για εστιατόριο εντός πόλεως. Πληρ. τηλ. 2241039043 ΜΑΤ1745

Η PIZZA HUT ΖΗΤΕΙ σερβιτόρο-α. Πληρ. τηλ. 2241078570-1, διεύθυνση Αλ. Διάκου 7, Ρόδος ΜΑΤ1740

ΖΗΤΕΙΤΑΙ μάγειρας ή μαγείρισσα για εστιατόριο στη Σύμη. Πληρ. τηλ. 6945931139 ΜΖΤ260427

ΖΗΤΕΙΤΑΙ πωλήτρια για κατάστημα τουριστικό με είδη δερμάτινων, κοσμημάτων και δώρων, σε εμπορικό κέντρο. Γνώσεις γερμανικών απαραίτητες και έξτρα γλώσσες και εμπειρία θα ληφθούν σοβαρά υπόψη. Μισθός ικανοποιητικός. Πληρ. τηλ. 2241085817, 6944541467 άμεση πρόσληψη ΜΖΤ260426

Από το εστιατόριο **ΚΟΝΤΙΚΙ ζητούνται σερβιτόροι, βοηθοί** και **μπάρμαν.** Πληρ. τηλ. 2241024272 από 7 μ.μ. έως 2 π.μ. και 6948113887 ΜΖΤ260429

ΖΗΤΟΥΝΤΑΙ ΣΕΡΒΙΤΟΡΟΙ-ΣΕΡΒΙΤΟΡΕΣ ΚΑΙ ΒΟΗΘΟΙ ΓΙΑ ΒΡΑΔΥΝΗ ΑΠΑΣΧΟΛΗΣΗ. ΜΙΣΘΟΣ ΛΕΙΑΝ ΙΚΑΝΟΠΟΙΗΤΙΚΟΣ. ΠΛΗΡ. ΤΗΛ. 6936311277 ΜΖΤ260432/33/34

ΖΗΤΕΙΤΑΙ κυρία για τη φύλαξη δύο μικρών παιδιών ηλικίας 1 και 2,5 ετών. Ημέρες και ώρες απασχόλησης: Δευτ.-Τετ.-Παρ. 14.00-21.00, Τρ.-Πεμ.:08.30-15.30 & Σαβ. 10.00-14.00. Πληρ. τηλ. 6977660742 καθημερινά 09.30-14.00 & 17.30-21.30 ΜΖΤ260435

ΖΗΤΕΙΤΑΙ πωλήτρια με γνώσεις αγγλικών και μιας επιπλέον γλώσσας για εργασία σε μεγάλο τουριστικό κατάστημα στην Παλιά Πόλη. Καλές συνθήκες εργασίας, συνεχές ωράριο, ρεπό, υψηλές αποδοχές. Πληρ. τηλ. 6944185027 κ. Παναγιώτη ΜΖΤ260415

Από γραφείο μεταφορών

ΖΗΤΟΥΝΤΑΙ

οδηγοί κάτοχοι διπλώματος γ' κατηγορίας, για πλήρη ή μερική απασχόληση

Πληρ. τηλ. 2241063545, 6397368091

ΜΑΤ6090(Γ)

RED RESTAURANT

ΖΗΤΟΥΝΤΑΙ

α) 2 σερβιτόροι
β) 2 σερβιτόρες

με ανάλογη προϋπηρεσία

Πληρ. Γ. Παπανικολάου 25, τηλ. 6945890870

ΑΤ1722

ΖΗΤΕΙΤΑΙ

κοπέλα από γραφείο ταχυμεταφορών για άμεση πρόσληψη-μόνιμη 12μηνη απασχόληση.
Βασικές γνώσεις Η/Υ και αγγλικών

Πληρ. τηλ. 2241030917
ώρες 10.00-14.00 και 18.00-21.00

ΜΑΤ1688(Γ)

Από το πολυκατάστημα **COSMOS CENTER**

ΖΗΤΕΙΤΑΙ

δεσποινίς ή νεαρός
με γνώσεις Η/Υ και να κατέχει ερασιτεχνικό δίπλωμα οδήγησης.

Πληρ. τηλ. 2241069990, 6978444621

ΜΑΤ1667(Γ)

Rare & Exciting Career Opportunity
Savvaidis & Associates

Are looking for: a dynamic, self-motivated individual.

Do you like dealing with people?
Are you a good team player?
Would you like to work for a company that appreciates what you do?

The position
ESTATE AGENT

Skills Required
Driving License essential
Advanced level written and spoken English
Computer literacy
Good organizational skills
Time management essential
Must be prepared to travel

Excellent prospects; with the possibility of the position becoming Year Round

Call Lynn now on: 22410 70017
or e-mail your CV to lynn@savvaidis.gr

MXP659

LandScope

ΛΕΥΚΩΣΙΑΣ & ΑΝΝΗΣ ΜΑΡΙΑΣ 60
ΤΗΛ / ΦΑΞ : 22410 28629
ΚΙΝ : 6976872626 , 6972257246
www.landscope.gr

ΜΟΝΟΚΑΤΟΙΚΙΕΣ - ΜΕΖΟΝΕΤΕΣ

1. **ΙΑΛΥΣΟΣ** μον/κίες 150τμ, 140τμ, 180τμ,1 60τμ νεόδμητα.
2. **ΙΑΛΥΣΟΣ** μον/κίες 160τμ, κήπος **1.000τμ. † 165.000 (ΜΠΕΤΑ)**
3. **ΙΑΛΥΣΟΣ** μον/κία **220τμ,** οικόπεδο **1.000τμ. € 450.000**
4. **ΙΑΛΥΣΟΣ** μον/κία **160τμ,** οικόπεδο **1.000τμ. € 290.000**
5. **ΣΩΤΗΡΟΣ μεζονέτες 210τμ, 300τμ**
6. **ΣΩΤΗΡΟΣ** μεζονέτες **210τμ,** αυλή **100τμ. € 250.000**
7. **ΣΩΤΗΡΟΣ** μεζονέτες **210τμ,** αυλή **100τμ. € 150.000 (ΜΠΕΤΑ)**
8. **ΚΑΝΔΥΛΙ** μον/κίες **140τμ,** κήπος **1.000τμ. € 110. 000 (ΜΠΕΤΑ)**
9. **ΚΑΝΔΥΛΙ** μον/κίες **155τμ,** κήπος **1.000τμ. € 175. 000 (ΣΟΒΑ)**
10. **ΚΡΕΜΑΣΤΗ** μον/κίες **120τμ,** αυλή **300τμ,** lux. **€ 180.000**
11. **ΚΡΕΜΑΣΤΗ** μον/κίες **180τμ,** αυλή **300τμ,** lux. **€ 215.000**
12. **ΠΑΣΤΙΔΑ** μον/κία **140τμ,** κήπο **250τμ. € 110.000 (ΜΠΕΤΑ)**
13. **ΚΟΣΚΙΝΟΥ** μον/κία **115τμ, 140τμ, 170τμ, 210τμ, 250τμ.**
14. **ΚΟΣΚΙΝΟΥ** μον/κίες **170τμ,** κήπος **1.300τμ. € 230.000**
15. **ΚΟΣΚΙΝΟΥ** μον/κία **170τμ,** κήπος **1.300τμ. € 150.000 (ΜΠΕΤΑ)**
16. **ΚΟΣΚΙΝΟΥ** μεζ/τα **210τμ,** κήπος **2.000τμ. € 180.000 (ΜΠΕΤΑ)**
17. **ΡΟΔΙΝΙ** μον/κίες **180τμ,** κήπος **200τμ. € 340.000**
18. **ΡΟΔΙΝΙ** μεζονέτα **180τμ** με οικόπεδο **300τμ. € 310.000**
19. **ΔΑΣΚΑΛΟΥΣ** μεζονέτα **95τμ,** 3υ/δ, 2wc. **€ 170.000**
20. **ΑΝΑΛΥΨΗ μεz/νέτα 100τμ, κήπος 20τμ. € 175.00**
21. **ΝΙΟΧΩΡΙ κατοικία 80τμ, με αυλή 15τμ. € 126.000**
22. **ΨΑΛΤΟ** μον/κίες **110τμ,** κήπος **1.100τμ. € 180.000 (ΜΠΕΤΑ)**
23. **ΛΑΡΔΟΣ** μον/κίες **100τμ,** κήπος **300τμ. € 210.000**
24. **ΚΙΟΤΑΡΙ** μον/κίες **100τμ,** κήπος **1.300τμ. € 250.000**
25. **ΓΕΝΝΑΔΙ** μεζονέτες **80τμ,** κήπος **300τμ. € 140.000**

ΔΙΑΜΕΡΙΣΜΑΤΑ

1. **ΜΙΧΑΗΛ ΠΕΤΡΙΔΗ** διαμερ/σμα **85τμ,** νεόδμητο. **€ 185.000**
2. **ΠΕΙΡΑΙΩΣ** διαμέρ/σμα **125 τμ,** με πάρκιν. **€ 200.000**
3. **ΡΟΔΟΥ ΛΙΝΔΟΥ** διαμερ/σμα **139τμ,** lux. **€ 320.000**
4. **ΚΑΡΑΚΟΝΕΡΟ** διαμερ/σμα **98τμ,** πολυτελείας. **€ 195.000**
5. **ΚΑΡΑΚΟΝΕΡΟ** διαμέρ/σμα **111τμ,** πολυτελείας. **€ 238.650**
6. **ΑΝΑΛΥΨΗ** διαμέρ/σμα **75τμ,** lux. **€ 170. 000**
7. **ΑΝΑΛΥΨΗ** διαμέρ/σμα **140τμ,** lux. **€ 310. 000**

ΟΙΚΟΠΕΔΑ

1. **ΚΑΝΔΥΛΙ** οικόπεδο **1.000τμ,** άδεια οικοδομής. **€ 140. 000**
2. **ΚΟΣΚΙΝΟΥ** οικόπεδο **5.020τμ,** άδεια οικ/μής. **€ 320.000**
3. **ΚΟΣΚΙΝΟΥ** οικόπεδο **5.060τμ. € 300.000**
4. **ΣΥΝΕΤΑΙΡΙΣΜΟΣ** πολύτεκνων μερίδα. **€ 140.000**
5. **ΤΡΕΙΣ** οικόπεδο **2.000τμ,** με άδεια οικοδομής. **€ 164.000**
6. **ΤΡΕΙΣ** οικόπεδο **4.000τμ. € 284.000**
7. **ΚΡΕΜΑΣΤΗ** οικόπεδο **2.000τμ** πρός αντιπαροχή.
8. **ΚΙΟΤΑΡΙ** οικόπεδο **9.000τμ, 4.000τμ, 5.000τμ.**
9. **ΚΙΟΤΑΡΙ** οικόπεδο **4.800τμ,** με θέα. **€ 140.000**
10. **ΠΑΣΤΙΔΑ** οικόπεδα **400τμ. € 45.000**
11. **ΚΑΛΛΑΘΟΣ** οικόπεδο **7.300τμ** παραλλιακό. **€ 340.000**
12. **ΓΕΝΝΑΔΙ** οικόπεδο **17.000τμ. € 110.000**

ΚΑΤΑΣΤΗΜΑΤΑ

1. **ΜΕΓ. ΚΩΝ/ΝΤΙΝΟΥ** κατ/στημα **352τμ. € 586.000**
2. **ΑΝΑΛΥΨΗ** (Αθηνών) κατάστημα **55τμ. € 149.000**
3. **ΜΑΝΤΡΑΚΙ** κατάστημα **300τμ. € 730.000**

AE927

"ΠΩΛΟΥΝΤΑΙ"
ΚΑΤΑΣΤΗΜΑΤΑ ΚΑΙ ΚΑΤΟΙΚΙΕΣ ΜΕ ΥΠΟΓΕΙΑ ΑΠΟΘΗΚΗ & ΓΚΑΡΑΖ

Στο "ΜΗΔΕΙΑ"
Θεσσαλονίκης & Καστοριάς (γωνία)
μπροστά στο πάρκο



AE1284

Μελέτη: Δημήτρης Αδαμάκης - Βαρβάρα Στεφανίδου - Αρχιτέκτονες ARCH-Net τηλ. 22410 29188

ΚΑΤΑΣΚΕΥΗ: Γ. ΚΑΣΤΡΗΣΙΟΣ Αρχιτέκτονας τηλ. 6979228091, 22410 34314

εργασιες

συνέχεια από την προηγούμενη

ΖΗΤΕΙΤΑΙ υπάλληλος για μίνι μάρκετ έως 30 ετών με δίπλωμα οδήγησης. Πληρ. τηλ. 2241064185, 2241060078 MAT1742

ΖΗΤΕΙΤΑΙ νεαρά κυρία εμφανίσιμη για pub-καφετέρια στο κέντρο της πόλης. Απασχόληση εποχιακή, Μάιος έως και Σεπτέμβριο και από τις 5 μ.μ. Σχετική προϋπηρεσία και γνώση της αγγλικής θα ληφθούν υπ' όψιν! Πληρ. τηλ. 6977339669 μετά τις 12.00 MZT260413

ΖΗΤΕΙΤΑΙ άτομο από 18 έως 30 ετών με δίπλωμα οδήγησης αυτοκινήτου για εργασία σε αποθήκη. Υψηλές αποδοχές. Πληρ. τηλ. 6944185027 κ. Παναγιώτη MZT260414

Από τουριστικό γραφείο **ζητείται υπάλληλος νέος** με γνώσεις αγγλικών και άδεια οδηγήσεως. Πληρ. τηλ. 2241070922 MAT1730

Από το KOSMOS RENT A CAR **ζητούνται υπάλληλοι νέοι** με άδεια οδηγήσεως και γνώσεις αγγλικών για τα γραφεία της στη Ρόδο και Λάρδο. Πληρ. τηλ. 2241074374 MAT1729

ΖΗΤΟΥΝΤΑΙ οδηγοί Γ' και Ε' κατηγορίας για μεταφορική εταιρεία. Πληρ. τηλ. 22410-86620, 86621 MAT1728

ΖΗΤΕΙΤΑΙ υπάλληλος Φιλανδέζα ηλικίας 18 έως 60 ετών για να εργασθεί σε τουριστικό κατάστημα, επί της Μανδηλαρά 53. Ώρες εργασίας συζητήσιμες. Πληρ. τηλ. 2241024404, 6945803671

WANTED Finnise fekiale aged 18-60 to work in tourist shop in Rhodes. Inf. tel. 2241024404, 6945803671 INT260402/03

ΖΗΤΕΙΤΑΙ από βιοτεχνία άρτου στ' Ασγούρου **οδηγός** με δίπλωμα Γ' κατηγορίας. Πληρ. τηλ. 22410-64650, 62503, 6946682381 MAT1724

ΖΗΤΕΙΤΑΙ υπάλληλος για να εργασθεί σε rent a car στην Ιαλυσό στο τμήμα των πωλήσεων άδεια οδηγήσεως απαραίτητη, ώρες εργασίας 17.00-23.00. Πληρ. τηλ. 2241090604 MZT260408

ΖΗΤΕΙΤΑΙ κοπέλα για να εργασθεί ως πωλήτρια σε τουριστικό κατάστημα (μίνι μάρκετ) στο εμπορικό κέντρο "Έψιλον" στο Φαληράκι. Πληρ. τηλ. 6944211121 MZT260401

ΖΗΤΕΙΤΑΙ για 3ωρη απασχόληση 08.00-11.00 κυρία έως 45 ετών για καθαρισμό καφενείου, στην πόλη της Ρόδου. Πληρ. τηλ. 2241066552, 2241032066 ώρες 08.00-22.00 MZT260409

ΖΗΤΟΥΝΤΑΙ λαντζιέρες, σερβιτόροι και **καθαρίστριες** σε εστιατόριο στη Π. Πόλη. Πληρ. τηλ. 2241070522 MAT8087

ΖΗΤΕΙΤΑΙ ελληνίδα κυρία που να γνωρίζει την ελληνική κουζίνα για να εργασθεί σε οικογενειακή επιχείρηση ξενοδοχείου στο κέντρο της πόλης, πλήρης απασχόληση για όλο το χρόνο. Πληρ. τηλ. 2241036635, 6973872834 MZT250431

ΖΗΤΕΙΤΑΙ κοπέλα ως σερβιτόρα για καφετέρια. Πληρ. τηλ. 2241047228, 6947930115 MZT250429

ΖΗΤΟΥΝΤΑΙ για εστιατόριο καφέ-μπαρ υγιεινής διατροφής και χορτοφαγίας, άντρες και γυναίκες, μάγειροι, ζαχαροπλάστες, καθαρίστριες, σερβιτόροι, μπάρμαν, στο κέντρο της Ρόδου, Μανδηλαρά 33, εργασία όλο τον χρόνο. Πληρ. τηλ. 6945491827, 2241035033 κ. Δημήτρη MZT250427

ΖΗΤΕΙΤΑΙ κοπέλα για κυλικείο και για μίνι μάρκετ. Πληρ. τηλ. 2241020812 MAT8093

ΖΗΤΕΙΤΑΙ υπάλληλος για πρατήριο υγρών καυσίμων. Πληρ. τηλ. 2241062021 MAT1674

---

netech

Η εταιρεία **NETECH ΕΠΕ**
επιθυμεί να προσλάβει
τεχνικό Η/Υ και δικτύων με προϋπηρεσία.

Για περισσότερες πληροφορίες
καθημερινά από 9-2 και 5-8 στο τηλ. **2241077440**
Για αποστολή βιογραφικού σημειώματος στο φαξ
2241077439 ή μέσω email. info@netech.gr
Υπόψη Μανωλάκη Κώστα
και Παπακωνσταντίνου Κώστα MAT8088

FLOCAFE

ΖΗΤΕΙΤΑΙ

Από το **FLOCAFE ΡΟΔΟΥ,** έμπειρο προσωπικό για το σέρβις. Γνώση Αγγλικών απαραίτητη. Αλλοδαποί εξαιρούνται.

Επικοινωνία στο τηλ. **2241021271**
Ωρες επικοινωνίας με τον υπεύθυνο βάρδιας:
10.00-15.00, 19.30-22.00
Αλεξ. Διάκου 10 MAT1720

Από εμπορικό κατάστημα της Ρόδου

ΖΗΤΕΙΤΑΙ πωλήτρια

με γνώσεις διακόσμησης και αρχιτεκτονικής εσωτερικού χώρου και σχεδιάστρια.

Αποστολή βιογραφικών με επισυναπτόμενη φωτογραφία: **Λεμεσού 20-22 Ρόδος**
τ.κ. 85100, τηλ. επικοινωνίας 2241039083
MAT1576(Γ)

RTEL FORTHnet

ΑΝΑΚΟΙΝΩΣΗ

Η εταιρεία πληροφορικής Ροδιακή Τηλεματική Α.Ε. επιθυμεί να προσλάβει το κάτωθι προσωπικό:

1. **Μηχανικό/Τεχνικό Η/Υ** με εμπειρία στην εγκατάσταση και υποστήριξη δικτύων Η/Υ και στο Internet.

Αριστη γνώση της αγγλικής.
Δυνατότητα συχνών ταξιδιών εκτός Ρόδου.
Εκπληρωμένες στρατιωτικές υποχρεώσεις (για τους άνδρες υποψήφιους).
Προϋπηρεσία θα εκτιμηθεί.

Πληροφορίες: **Κυρία Μηνέττου (phay@rtel.gr)**
1ο χιλ. Ρόδου Καλλιθέας, Ρόδος 85100
Τηλ. 22410-61031 ΧΠΕΜΠ175

ΔΙΑΦΗΜΙΣΤΙΚΗ ΕΤΑΙΡΕΙΑ

ΖΗΤΑΕΙ ΑΤΟΜΟ
Ref. Πο2

Θέση:
- Οργανωση τμήματος πωλήσεων- πωλησεις
- 7ωρη απασχόληση

Προφίλ υποψήφιου:
- Ηλικία ως 25 ετών
- Δυναμική προσωπικότητα
- Άνεση στην επικοινωνία
- Προυπηρεσία μη απαραίτητη

Απαραίτητα προσόντα:
- Αποφοιτος ΤΕΙ/ΑΕΙ
- Γνωση Αγγλικών
- Άριστη γνώση χειρισμού Η/Υ ,Ms Offices, Internet

Προσφέρεται
- Ευχάριστο, φιλικό, δυναμικό περιβάλλον
- Εκπαίδευση και δυνατότητα εξέλιξης
- Μισθός και Bonus

ΧΠ004

Αποστολή βιογραφικών:
Υπόψη κας Φιλίππου
Fax: 22410 75190,
email: add@aias.gr

Ιβίσκος Food Service

Η βιομηχανία τροφίμων Ιβίσκος ζητεί για άμεση πρόσληψη:

ΟΔΗΓΟΥΣ/ΠΩΛΗΤΕΣ ΓΙΑ ΔΙΚΤΥΟ ΔΙΑΝΟΜΗΣ EX-VAN

Απαραίτητα προσόντα
- ✔ Δίπλωμα οδήγησης Γ' κατηγορίας
- ✔ Ηλικία έως 35 ετών
- ✔ Απολυτήριο Γυμνασίου
- ✔ Αριστη ικανότητα επικοινωνίας, εργατικός και συνεπής

Ανάλογη προϋπηρεσία και γνώση φορητής τιμολόγησης θα θεωρηθούν επιπλέον προσόντα.

Προσφέρονται:
Μισθός, μπόνους επί των πωλήσεων και δυνατότητα εξέλιξης.

Πληρ. 5ο χλμ. Ρόδου-Λίνδου
Τηλ. 2241065410-6944633636 MAT1733

RE/MAX Outstanding Agents. Outstanding Results.

Η **RE/MAX,** η μεγαλύτερη εταιρία κτηματομεσιτικών συναλλαγών στον κόσμο, **ξεκίνησε τις δραστηριότητές της και στη Ρόδο κάτω από την επωνυμία RE/MAX EXPRESS** με στόχο τη παροχή υψηλού επιπέδου υπηρεσιών στο Ροδιακό κοινό και για να ικανοποιήσουμε τη μεγάλη και συνεχή ανάπτυξη της εταιρείας μας **ζητούμε συνεργάτες.**

Γι΄ αυτό εάν θέλετε να :
- αυξήσετε τα εισοδήματά σας
- να είστε μέλος σε μια δυνατή ομάδα επαγγελματιών
- να πραγματοποιήσετε τις φιλοδοξίες σας επιλέγοντας μόνοι σας τις ώρες που θα δουλέψετε, τότε η **RE/MAX EXPRESS** είναι εκείνη που σας δίνει τη δυνατότητα να πραγματοποιήσετε τα όνειρά σας επιλέγοντας να είστε μέλη σε μια δυνατή ομάδα με επαγγελματίες στο χώρο των κτηματομεσιτικών συναλλαγών.

Για περισσότερες πληροφορίες : RE/MAX EXPRESS: Κυρία Μαίρη Χριστοδούλου

Τηλέφωνα επικοινωνίας : 22410 64730 και 22410 64755
-Email : info@remaxexpress.gr
ΧΠΚΤΗ005

Καριέρα στο real estate

Η ΕΠΙΧΕΙΡΗΣΗ

Η **Savvaidis & Associates Real Estate Agents & Consultants**, απο το 1983 προσφέρει υψηλής ποιότητας υπηρεσίες διαμεσολάβησης στον τομέα των κατοικιών και εμπορικών ακινήτων.

ΣΤΕΛΕΧΟΣ ΠΩΛΗΣΕΩΝ

Ο ΥΠΟΨΗΦΙΟΣ

- Άνδρας / γυναίκα έως 27 ετών, με δυναμική και οργανωτική προσωπικότητα.
- Πτυχιούχος ΑΕΙ στη Διοίκηση Επιχειρήσεων ή άλλο συναφές αντικείμενο. Άριστος χρήστης εφαρμογών MS OFFICE.
- Άριστη γνώση της Ελληνικής & Αγγλικής γλώσσας
- Η κατοχή μεταπτυχιακού τίτλου θα θεωρηθεί επιπλέον προσόν.
- Δυνατότητα εργασίας εκτός πόλης Ρόδου

Η ΘΕΣΗ

- Υποστήριξη πωλήσεων ακινήτων.
- Δημιουργία και υποστήριξη πελατολογίου.
- Στελέχωση υποκαταστημάτων.
- Σύγχρονα και φιλικό εργασιακό περιβάλλον.
- Συνεχές on the job training

Αποστείλατε βιογραφικό σας με e-mail στο info@savvaidis.gr

SAVVAIDIS & Associates
Estate agents & Consultants

Γρηγ. Λαμπράκη 14, Ρόδος
Τηλ. 22410-26281
http://www.propertyrhodes.gr

ΧΠ659

εργασιες

συνέχεια από την προηγούμενη

Από το ξενοδοχείο LINDIAN VILLAGE στη Λάρδο **ζητείται κομμώτρια** για όλη τη σαιζόν. Πληρ. τηλ. 6947938488

MAT8092

ΖΗΤΟΥΝΤΑΙ άτομα για τυλιχτές πίτας, γύρου, ψήστες και βοηθός σερβιτόρου. Πληρ. τηλ. 6977721352

MZT250418

ΖΗΤΟΥΝΤΑΙ κοπέλες για σέρβις για όλο το χρόνο στην καφετέρια VERDI στην Ανάληψη. Εξαιρούνται αλλοδαπές. Πληρ. τηλ. 2241060913, 6936736979

MZT250417

Το μίνι γκολφ στη Λάρδο **ζητά 1 άτομο** με καλή εμφάνιση, ευχάριστη προσωπικότητα και καλές γνώσεις Αγγλικών. Ωρες εργασίας 10 π.μ.- 5μ.μ. και 5 μ.μ. -12 βράδυ. Τηλ. για ακρόαση 2244044322, 6974879740 κ. Στέλιο Χαϊδούδη

MXP13598

ΖΗΤΟΥΝΤΑΙ ψήστες για γυράδικο στο Φαληράκι και **β) ψήστες** για μερική απασχόληση στην Ιαλυσό. Απαραίτητη η προϋπηρεσία. Πληρ. τηλ. 6948747381

MZT250416

ΖΗΤΕΙΤΑΙ σερβιτόρα για τουριστική καφετέρια εντός πόλεως Ρόδου. Απαραίτητα αγγλικά. Πληρ. τηλ. 2241073009

MZT250414

ΖΗΤΕΙΤΑΙ μάγειρας πεπειραμένος για να εργασθεί σε εστιατόριο-μπαρ˙ που βρίσκεται κοντά στο ξενοδοχείο BLUE BAY. Ωράριο πλήρως συνεχόμενο. Και **λατζιέρα** για μερική απασχόληση. Ωρες εργασίας βραδυνές. Πληρ. τηλ. 2241091220, 2241074504

MZT250403

ΖΗΤΟΥΝΤΑΙ έμπειρα άτομα για σουβλατζίδικο για τύλιγμα πίτας. Πληρ. τηλ. 6946604481, 22410-92169, 61575

MXP13600

Από γνωστή εταιρεία ταχυμεταφορών **ζητούνται διανομείς** για μερική ή πλήρη απασχόληση. Απαραίτητα προσόντα: Κατοχή διπλώματος μότο-αυτοκινήτου, προϋπηρεσία θα ληφθεί υπ' όψιν. Πληρ. τηλ. 2241027666 ώρες 09.00-13.00 και 18.00-20.00

MAT1725(1)

Από εταιρεία παροχής υπηρεσιών **ζητούνται** για το τμήμα εξυπηρέτησης πελατών: **α) κυρία** για απογευματινή απασχόληση ώρες εργασίας 17.00-22.00 για περιοχή Ρόδου, **β) Κυρία** για πρωινή απασχόληση ώρες εργασίας 08.00-16.00 σε υποκατάστημα Κρεμαστή Ρόδου. Απαραίτητα προσόντα: Ανεση στην επικοινωνία, γνώσεις Η/Υ. Πληρ. τηλ. 6948202040 ώρες 10.00-13.00 και 18.00-20.00

MAT1725(2)

ΖΗΤΕΙΤΑΙ μάγειρας για pub-restaurant στο Φαληράκι. Cook for pub-restaurant in Faliraki. Πληρ. τηλ. 6946229071

MZT200401

ΖΗΤΕΙΤΑΙ: Α) έμπειρος βοηθός σερβιτόρου άνδρας ή γυναίκα για κεντρικό εστιατόριο στην Π. Πόλη. **β) νέος ή νέα** γλωσσομαθής για να εργασθεί σε τουρ. επ/ση στην Π. Πόλη. Πληρ. τηλ. 2241032232, 2241060325, 6938244168

MZT200403

ΖΗΤΕΙΤΑΙ ΟΔΗΓΟΣ ΝΕΟΣ ΓΙΑ ΕΜΠΟΡΙΚΗ ΕΠΙΧΕΙΡΗΣΗ ΜΕ ΔΙΠΛΩΜΑ Γ' ΚΑΤΗΓΟΡΙΑΣ ΚΑΙ ΝΕΟΣ ΓΙΑ ΤΗΝ ΑΠΟΘΗΚΗ. ΠΛΗΡ. ΤΗΛ. 2241090044, 6937568868

MAT1705

ΖΗΤΕΙΤΑΙ πωλήτρια νέα και ευχάριστη για να εργασθεί σε κατάστημα στην Παλιά Πόλη, στην οδό Σωκράτους που να ομιλεί καλά αγγλικά, γερμανικά και γαλλικά. Αποδοχές πολύ ικανοποιητικές, ανάλογα με τα προσόντα. Προϋπηρεσία στο χώρο των πωλήσεων θα ληφθεί σοβαρά υπ' όψιν. Πληρ. τηλ. 2241077718 από 10 π.μ. μέχρι 8 μ.μ.

MZT190401

Η εταιρία "Καταστήματα Αφορολογήτων Ειδών Α.Ε."

ΖΗΤΑ

πωλητές

για το κατάστημα στο αεροδρόμιο της Ρόδου.

Οι υποψήφιοι θα πρέπει να κατέχουν:
- Καλή γνώση αγγλικών
- Ευχέρεια στην επικοινωνία
- Ηλικία έως 28
- Εμπειρία επιθυμητή

Οι ενδιαφερόμενοι παρακαλούνται να στείλουν βιογραφικό σημείωμα στο fax 22410 81904 ή στο e-mail: rodos@dutyfreeshops.gr

MAT1739

Η ΤΟΥΟΤΑ
Ξενάκης α.ε.β.ε.
ΖΗΤΑ

1. Μηχανικό αυτοκινήτων
Επιθυμητά προσόντα:
- Πενταετή εμπειρία και άνω
- Υπευθυνότητα σ' ένα απαιτητικό περιβάλλον εργασίας
- Τυχόν προϋπηρεσία σε αυτοκίνητα ΤΟΥΟΤΑ θα ληφθεί υπόψη

2. Ατομο για πλύσιμο αυτοκινήτων
- Τυχόν προϋπηρεσία στο συγκεκριμένο αντικείμενο θα ληφθεί υπόψη

Πληροφορίες
στο τηλέφωνο 2241086690, εσωτερικό 100

ΜΧΠΑΑΥ001

AVIS RENT A CAR

Η εταιρεία ενοικιάσεως αυτοκινήτων AVIS πρόκειται να προβεί σε προσλήψεις εποχικών υπαλλήλων για τα γραφεία της στο Φαληράκι.

Απαραίτητα προσόντα:
Κατοχή ερασιτεχνικής άδειας οδήγησης και καλή γνώση της αγγλικής γλώσσας.
Γνώση γερμανικής γλώσσας θα ληφθεί ως επιπλέον προσόν.

Οι ενδιαφερόμενοι μπορούν να υποβάλλουν βιογραφικά σημειώματα στο κεντρικό γραφείο της εταιρείας στην Ιξιά (δίπλα στο πρατήριο βενζίνης BP).

Τηλέφωνο επικοινωνίας 2241091700

ΜΑΤ1681(Γ)

Τα ζαχαροπλαστεία **ΣΤΑΝΗ**

ΖΗΤΟΥΝ

α) πωλήτριες
Απαραίτητα προσόντα:
- *Γνώση Αγγλικής γλώσσας*
- *Τυπικές γνώσεις Ηλεκτρονικού Υπολογιστή*
- *Απόφοιτοι Λυκείου οπωσδήποτε*

β) οδηγούς
Απαραίτητα προσόντα:
- Επαγγελματικό δίπλωμα αυτοκινήτου

Αιτήσεις: **Αγίας Αναστασίας 28** (Εμπορ. Κέντρο Φώκιαλη)
Καθημερινά Δευτέρα - Παρασκευή
Πληροφορίες τηλέφωνα: **2241032267-2241031991**
Ωρες αιτήσεων / πληροφοριών: 8.30 μ.μ.-3.30 μ.μ.
Απαραίτητη η φωτογραφία για τις αιτήσεις

ΜΑΤ1669(Γ)

ΖΗΤΕΙΤΑΙ

πεπειραμένη **υπάλληλος δεσποινίς ή κυρία**

για 12μηνη απασχόληση σε υπό ίδρυση γραφείο **Γενικού Τουρισμού.** Απαραίτητη η προϋπηρεσία στο CRS GALILEO και καλή γνώση της αγγλικής γλώσσας και υπολογιστών.
Πρόσθετα προσόντα:
- Γνώση επιπλέον γλωσσών
- Αποδοχές αναλόγως προσόντων

Πληροφορίες
στα τηλέφωνα 2241020019,
6936933396, 6934711772

ΜΑΤ8083(Γ)

ΑΠΟ ΤΟ ΞΕΝΟΔΟΧΕΙΟ ΔΙΟΝΥΣΟΣ
ΣΤΗΝ ΙΞΙΑ

ΖΗΤΟΥΝΤΑΙ

για την σεζόν 2006

ΚΑΜΑΡΙΕΡΕΣ με προϋπηρεσία

Οι ενδιαφερόμενες παρακαλούνται όπως απευθυνθούν στην κ. Ολγα Αγγους στο τηλ. **22410-23021 καθημερινά 08.30-14.30** εκτός Κυριακής.
Βιογραφικά με φωτογραφία απαραιτήτως.

ΜΧΠ1145

ΖΗΤΟΥΝΤΑΙ

ΠΩΛΗΤΡΙΕΣ
από τουριστικό κατάστημα
εντός πόλεως Ρόδου. Ωράριο συνεχές.
Μισθός 1000 ευρώ καθαρά

Πληρ. τηλ. 2241025936

ΜΖΤ080416(Γ)

Από την εταιρία **Β. ΚΟΖΑΣ & ΣΙΑ ΟΕ**

ΖΗΤΟΥΝΤΑΙ

οδηγοί με δίπλωμα γ' κατηγορίας

Πληρ. τηλ. 22410-68643, 66675

ΜΑΤ1266(Γ)

Από την αντιπροσωπεία αυτοκινήτων
HONDA-MITSUBISHI

ΖΗΤΕΙΤΑΙ

Ηλεκτρολόγος Αυτοκινήτων

Επιθυμητή προϋπηρεσία στο χώρο
Καλή γνώση Η/Υ και Αγγλικών.

Απαραίτητη αποστολή βιογραφικού σημειώματος στη διεύθυνση Λ. Λίνδου 138 Ρόδος
Τηλ. 22410-67440-41
Φαξ 22410-68462
E-mail:kaligcar@otenet.gr

ΜΧΠ915

---

broadcast® since 1984 ... stores

DVD CLUB

ΖΗΤΕΙΤΑΙ υπάλληλος
άνδρας ή γυναίκα ηλικίας 20 έως 30 ετών με βασικές γνώσεις χειρισμού Η/Υ για συνεχές ή σπαστό ωράριο.

Πληρ. τηλ. 2241022003, κιν. 6944268093

ΜΑΤ1741(Γ)

Swedco CAFE

Από την εταιρεία **Swedco café**

ζητείται προσωπικό

για να εργασθεί στην παρασκευή και στην πώληση αρτοκατασκευασμάτων (σάντουιτς) και καφέ.
Απαραίτητα:
- Ευγένεια
- Καλός χαρακτήρας
- Ορεξη για δουλειά
- Ομαδικό πνεύμα
- Ευέλικτο ωράριο
- Καλή γνώση στους καφέδες
- Ηλικία από 18-28 χρόνων
- Επαγγελματική σχολή ή λύκειο
- Βασική γνώση τουλάχιστον της αγγλικής γλώσσας

Απασχόληση:
- 12 μήνες το χρόνο
- 8ωρο, 6 ημέρες την εβδομάδα
- Κυριακές και αργίες τα μαγαζιά μας είναι πάντα κοντά στον πελάτη

Προσφέρεται:
- Καλό κλίμα εργασίας
- Καλή αμοιβή

Αιτήσεις στο γραφείο μας πίσω από το κατάστημά μας επί της οδού Δημοκρατίας & Δωδ/κής Νεολαίας από τις **08.30-15.30.** Απαραίτητη η φωτογραφία στην συμπλήρωση της αίτησης.

We, the company **Swedco café**

are looking for employees

to work in our bakery or in our coffee houses
Expectations:
- Politeness
- Good character
- Team spirit
- Flexible schedule
- Good know how in coffees
- Age between 18-28
- At least basic knowledge in English
- Final teachings or college

Offer:
- Work 12 months a year
- Good salary
- Good working climate

Working hours:
- 8 hours-6 days a week
- Our shops are always open on Sundays and holidays

Please leave your application in our office behind our Swedco Café at the Demokratias & Dodekanesiakis Neolaias Street from 8.30 am-3.30 p.m. A Picture is necessary!

ΜΑΤ1698(Γ)

εργασιες

συνέχεια από την προηγούμενη

ΖΗΤΟΥΝΤΑΙ έμπειροι τεχνίτες και **βοηθοί** για τοποθέτηση πλακιδίων. Πληρ. από 3 έως 6 το απόγευμα στο τηλ. 6992590316
MZT190410

ANASA CAFE. ΖΗΤΟΥΝΤΑΙ ΣΕΡΒΙΤΟΡΕΣ ΓΙΑ 12ΜΗΝΗ ΑΠΑΣΧΟΛΗΣΗ. ΠΛΗΡ. ΤΗΛ. 2241069919
MZT170409

ΖΗΤΕΙΤΑΙ γυναίκα για να φροντίζει ασθενή, ηλικιωμένο. Πληρ. τηλ. 2241027251
MZT190407

ΖΗΤΕΙΤΑΙ κοπέλα για να εργασθεί σε καφέ-μεζεδοπωλείο στην Παλιά Πόλη καθώς και μαγείρισσα. Αγγλικά απαραίτητα. Και **μαγείρισσα** για ουζερί. Πληρ. τηλ. 2241021653, 6978724646
MAT1699

ΖΗΤΕΙΤΑΙ ΖΕΥΓΑΡΙ ΝΑ ΑΝΑΛΑΒΕΙ ΓΝΩΣΤΗ ΨΗΣΤΑΡΙΑ ΣΤΗΝ ΚΡΕΜΑΣΤΗ ΜΕ ΠΟΣΟΣΤΑ 50% ΑΠΟ ΤΑ ΚΕΡΔΗ (ΣΥΜΜΕΤΟΧΗ ΜΕ ΜΙΚΡΟ ΧΡΗΜΑΤΙΚΟ ΠΟΣΟ). ΠΛΗΡ. ΤΗΛ. 2241033682 ΜΑΚΗ
MXP13593(1)

ΖΗΤΟΥΝΤΑΙ κοπέλες εμφανίσιμες με γνώσεις το σέρβις για καφετέρια επί της Απ. Παύλου περιοχή Ανάληψη. Αλλοδαπές αποκλείονται. Πληρ. τηλ. 2241067957 MZT190409

ΖΗΤΕΙΤΑΙ υπάλληλος δεσποινίς ή κυρία με γνώσεις ξένων γλωσσών. Προτιμούνται αγγλικά, ισπανικά και ρωσικά για τα χρυσοχοεία Κουνάκη. Πληρ. τηλ. 6946508177 MAT1700

Από μεταφορική εταιρεία **ζητούνται οδηγοί** Ε' και Γ' κατηγορίας. Πληρ. τηλ. 2241063521 MAT1697

ΖΗΤΕΙΤΑΙ υπάλληλος νυχτερινός για περίπτερο-mini market. Πληρ. τηλ. 2241038111, 6977449695
MZT180401

ΖΗΤΕΙΤΑΙ οδηγός με δίπλωμα Γ' κατηγορίας για εργασία στην λαχαναγορά ώρες 06.00-14.00. Πληρ. τηλ. 6936726806, ώρες 10.00-14.00 MXP13592

ΖΗΤΕΙΤΑΙ κοπέλα για να εργασθεί ως πωλήτρια σε τουριστικό κατάστημα (μίνι μάρκετ) στο εμπορικό κέντρο "Εψιλον" στο Φαληράκι. Πληρ. τηλ. 6944211121
MZT180412

ΖΗΤΟΥΝΤΑΙ: Α) Μάγειρας ala cart, **β) βοηθός μάγειρα, γ) λατζιέρα** για εστιατόριο για 12μηνη απασχόληση. Πληρ. τηλ. 6947264663
MZT180410

Για δέκα μέρες η ψαροταβέρνα "Φώτης" και το "Φώτης Μέλαθρον" **ζητούν σερβιτόρους** και **βοηθούς.** Πληρ. τηλ. 2241024272 και 2241027359 MXP13589

ΖΗΤΕΙΤΑΙ ΝΕΑΡΟ ΑΤΟΜΟ ΓΙΑ ΣΕΡΒΙΣ ΣΕ ΚΑΦΕΤΕΡΙΑ-ΠΑΙΔΟΤΟΠΟ ΓΙΑ 4ΩΡΗ ΑΠΟΓΕΥΜΑΤΙΝΗ ΑΠΑΣΧΟΛΗΣΗ, ΣΤΗΝ ΠΑΡΑΛΙΑ ΙΑΛΥΣΟΥ. ΠΛΗΡ. ΤΗΛ. 6946336192
MZT180403

ΖΗΤΕΙΤΑΙ υπάλληλος για μίνι μάρκετ έως 30 ετών με δίπλωμα οδήγησης. Πληρ. τηλ. 2241064185, 2241060078
MAT1676

ΖΗΤΕΙΤΑΙ έμπειρος **σερβιτόρος** στο αλα καρτ στην Παλιά Πόλη. Πληρ. τηλ. 2241025293
MAT1670

ΖΗΤΟΥΝΤΑΙ από το CITY HALL restaurant α) **τηλεφωνητής-τρια** για μερική βραδινή απασχόληση, β) **διανομείς** για μερική μεσημεριανή ή βραδινή απασχόληση. Πληρ. τηλ. 2241070200
MAT1672

ΖΗΤΕΙΤΑΙ υπάλληλος με επαγγελματικό δίπλωμα να εργαστεί στην Εταιρία Μεταφορών ΓΡΑΜΜΗ ΡΟΔΟΥ ηλικίας μέχρι 35 χρονών. Τυχόν προϋπηρεσία σε μεταφορική εταιρία θα ληφθεί υπόψη. Πληρ. τηλ. 2241068800
MAT1675

ΖΗΤΕΙΤΑΙ κυρία για δουλειές σπιτιού, στα Κοσκινού, Ελληνίδα ή αλλοδαπή που να γνωρίζει Ελληνικά, με δικό της μεταφορικό μέσο. Πληρ.τηλ. 2241066155
MZT170420

ΖΗΤΕΙΤΑΙ πωλήτρια για κατάστημα αξεσουάρ μπιζού στην Π. Πόλη που να ομιλεί Αγγλικά. Πληρ. τηλ. 6944375243 MA1659

ΖΗΤΟΥΝΤΑΙ σερβιτόροι-ρες για εστιατόριο-καφετέρια για απογευματινή απασχόληση (από τις 17.00) στην Ιαλυσό. Απαραίτητη γνώση της αγγλικής γλώσσας. Τυχόν Γερμανικά θα προτιμηθούν. Πληρ. τηλ. 6945128124 κ. Χρυσοβαλάντης 6944508722 ώρες πρωινές MAT1657

PHILIPPINE FIRL WANTED for in house work. Full accommodation provided, insurance, must speak greek. Information tel. 6944501616
MAT1644

ΖΗΤΕΙΤΑΙ κοπέλα για να εργασθεί σε συνεργείο καθαρισμού στην πόλη της Ρόδου. Μισθός ικανοποιητικός. Πληρ. τηλ. 2241078243, 6946026397
MXP13857

ΖΗΤΕΙΤΑΙ πωλήτρια για τουριστικό με ρούχα στην Παλιά Πόλη. Ωράριο 2-10. Πληρ. τηλ. 2241034605
MZT150402

ΖΗΤΟΥΝΤΑΙ πωλήτριες με εμπειρία στο νεανικό ρούχο. Πληρ. τηλ. 2241029611, Κων/νου Παλαιολόγου 9
MAT1625

ΖΗΤΕΙΤΑΙ υπάλληλος με γνώσεις τουλάχιστον Αγγλικών και Γερμανικών για κεντρικό χρυσοχοείο στην Παλιά Πόλη. Πληρ. τηλ. 2241023936, 6946680260
MAT1601(1)

ΖΗΤΟΥΝΤΑΙ πωλήτριες για τα καταστήματα "MAD STUFF" να γνωρίζουν αγγλικά. Πληρ. στο τηλ. 2241023563, 6945736316 κ. Νίκο. **Ζητείται πωλήτρια** για το κατάστημα "MAD STUFF" στον Αρχάγγελο.
MAT1606

ΖΗΤΕΙΤΑΙ εμφανίσιμη κοπέλα για να εργασθεί στο RENOS CLUB στον Αρχάγγελο. Πληρ. τηλ. 22440-22540, 23234, 6932006967
MZT070403

ΖΗΤΟΥΝΤΑΙ κοπέλες έως 30 ετών να εργασθούν σε "SPA" για πλήρη απασχόληση ή ημιαπασχόληση. Πληρ. τηλ. 2241076658 MAT1514

Αβέβαιη ασφάλεια εργασίας; Αμεσα βγάλτε έξτρα εισόδημα, δουλεύοντας στο σπίτι ή το γραφείο. Πολύ υψηλά εισοδήματα. Θέσεις ανεξάρτητης συνεργασίας με δυνατότητα μερικής-πλήρης απασχόλησης. Παρέχεται πλήρης εκπαίδευση. ΟΧΙ λοιπόν ντήλερ, πλασιέ, τηλεμάρκετινγκ. Πληρ. τηλ. 2102801153, 2102801154, 22410-37362, www.umswork4you.com
MAT4271

BEAUTY SHOP
SEPHORA

Η ΕΤΑΙΡΕΙΑ SEPHORA ΜΑΡΙΝΟΠΟΥΛΟΣ
για το κατάστημα SEPHORA της Ρόδου επιθυμεί να εντάξει στο Ανθρώπινο Δυναμικό της

ΠΡΟΪΣΤΑΜΕΝΗ ΚΑΤΑΣΤΗΜΑΤΟΣ (ΚΩΔ. SUP. R)

ΑΠΑΡΑΙΤΗΤΑ ΠΡΟΣΟΝΤΑ

- Πτυχίο ΑΕΙ ή ΤΕΙ (κατά προτίμηση Διοίκησης Επιχειρήσεων)
- Προϋπηρεσία στον χώρο των πωλήσεων
- Άριστη γνώση Αγγλικών
- Ευχέρεια στη χρήση Η/Υ (MS Office: Word, Excel, PowerPoint)
- Ευχέρεια επικοινωνίας και προσαρμοστικότητας
- Ηλικία έως 35 ετών
- Προϋπηρεσία σε αντίστοιχη θέση επιθυμητή

ΑΙΣΘΗΤΙΚΟΥΣ ΣΥΜΒΟΥΛΟΥΣ (ΚΩΔ. ΑΙΣΘ. R)

ΑΠΑΡΑΙΤΗΤΑ ΠΡΟΣΟΝΤΑ

- Επιθυμητό πτυχίο αισθητικής ή μακιγιάζ (ή προϋπηρεσία σε ανάλογη θέση)
- Γνώση Αγγλικών (επιθυμητή η γνώση Γαλλικών).

Η ΕΤΑΙΡΕΙΑ ΠΡΟΣΦΕΡΕΙ

- Ανταγωνιστικό πακέτο αποδοχών
- Διαρκή εκπαίδευση και ευκαιρίες εξέλιξης
- Σύγχρονο και δυναμικό περιβάλλον εργασίας
- Ιδιωτική ασφάλιση

Οι ενδιαφερόμενοι/ες παρακαλούνται να στείλουν βιογραφικό σημείωμα στο fax: **210-98.98.099** ή με **e-mail** στη διεύθυνση **personnel@marinopoulos.gr** υπ' όψιν της κ. Λίντας Αδαμοπούλου

ΧΠΔΕΤ063

Το ξενοδοχείο **Πήγασος**
στο Φαληράκι Ρόδου

ΖΗΤΑ

το κάτωθι προσωπικό:
α) Συντηρητή με γνώσεις ηλεκτρολόγου-υδραυλικού,
β) Εμπειρη κομμώτρια,
γ) αρτοποιό-ζαχαροπλάστη

Πληρ. κ. Χρυσούλα Τσακώγια
τηλ. 22410-85103, 85125
ΝΑΤ8095(Γ)

ΕΡΓΑΣΤΗΡΙΟ ΕΛΕΥΘΕΡΩΝ ΣΠΟΥΔΩΝ ΗΛΕΚΤΡΟΝΙΚΩΝ ΥΠΟΛΟΓΙΣΤΩΝ

Program PM

ΕΠΙΣΗΜΟ ΕΞΕΤΑΣΤΙΚΟ ΚΕΝΤΡΟ ΤΗΣ ECDL HELLAS

ECDL Diploma

ΤΜΗΜΑΤΑ ΓΙΑ:
Παιδιά
Ενήλικες
Αρχάριους
Επαγγελματίες
Ανάπτυξη Εργασίας
ΕΝΤΑΤΙΚΑ ΜΑΘΗΜΑΤΑ COMPUTER
ΕΓΓΡΑΦΕΣ ΤΩΡΑ
Μανώλης Ι. Σοφίλλας
Τηλ.(22410)31761
ΚΟΔΡΙΓΚΤΩΝΟΣ 91 · ΡΟΔΟΣ

ΧΠ1941

Carrier

No1 In Air Conditioning

Η Rodos Air

ζητά

ΜΗΧΑΝΟΛΟΓΟ ΜΗΧΑΝΙΚΟ Τ.Ε.

Απαιτούμενα προσόντα:
- Πτυχίο ΤΕΙ
- Καλή γνώση της αγγλικής γλώσσας
- Καλή γνώση Η/Υ
- Αριστη γνώση σχεδιαστικού προγράμματος AUTOCAD

Οι ενδιαφερόμενοι παρακαλούνται να στείλουν βιογραφικό σημείωμα με fax ή με e-mail

RODOS AIR ΕΠΕ-ΚΑΜΕΙΡΟΥ 1-85100 ΡΟΔΟΣ
ΤΗΛ. 22410-70710, FAX: 2241070720
e-mail: info@rodosair.gr
ΜΧΠΕΜΠ174

A.E.D.E.

ΔΟΜΗΣΗ ΡΟΔΟΥ

Από τη **ΔΟΜΗΣΗ ΡΟΔΟΥ**

ΖΗΤΟΥΝΤΑΙ

για τη στελέχωση του νέου εκθεσιακού τμήματος
ΕΜΠΕΙΡΟΙ ΠΩΛΗΤΕΣ

Απαραίτητα προσόντα:
- Προηγούμενη εμπειρία αν είναι δυνατόν σε ανάλογο αντικείμενο τουλάχιστον για 2-3 χρόνια
- Ομαδικό πνεύμα, ευχάριστη προσωπικότητα, διάθεση για επίτευξη στόχων, ευχέρεια επικοινωνίας
- Γνώση χειρισμού Η/Υ και εφαρμογών γραφείου
- Γνώση Αγγλικής
- Εκπληρωμένες στρατιωτικές υποχρεώσεις για τους άντρες

Παρέχονται:
- Ανταγωνιστικό πακέτο αποδοχών, προοπτικές εξέλιξης, σύγχρονο περιβάλλον εργασίας.

Αποστολή βιογραφικών στο fax 2241064050, Υ/Οκου ΠΑΠΑΓΡΗΓΟΡΙΟΥ ΑΛΕΞΗ με την ένδειξη codsales.

ΧΠ2367

VR SINCE 1958

VRACHOS RESTAURANT-CAFE

ΖΗΤΟΥΝΤΑΙ

σερβιτόροι-ρες

Πληρ. τηλ. 6937625796 κ. Μανώλη
10.00-14.00 και 19.00-21.00
ΜΑΤ8094(Γ)

KARAOKE

Προς ξενοδόχους και διευθυντές ξενοδοχείων
Εχουμε μια ημέρα την εβδομάδα ελεύθερη για όλη τη σεζόν 2006. Εάν θέλετε να συνεργαστούμε.
The Nick Hunter show.

Πληρ. κιν. 6932155284
ΜΧΡ13595

ΑΠΟ ΤΟ ΞΕΝΟΔΟΧΕΙΟ ΔΙΟΝΥΣΟΣ ΣΤΗΝ ΙΞΙΑ

ΖΗΤΕΙΤΑΙ

υπάλληλος για την πισίνα
με ανάλογη προϋπηρεσία
Πληρ. τηλ. 2241023021
ΜΧΠ1145

Από το Πρακτορείο Εφημερίδων Αθηναϊκού Τύπου "ΑΡΓΟΣ"

ΖΗΤΕΙΤΑΙ

Οδηγός για τις διανομές Τύπου με δίπλωμα Γ' κατηγορίας, από 25 έως 40 ετών.
Μόνιμη απασχόληση για 12 μήνες τον χρόνο και 7 ημέρες την εβδομάδα.

Οι ενδιαφερόμενοι να επικοινωνήσουν με τον κ. Ιωαννίδη στο τηλέφωνο **2241024018,** πρωινές ώρες
ΜΑΤ1420(Γ)

εργασιες

συνέχεια από την προηγούμενη

LOOKING FOR foreign-speaking girls, in order to work in shops into the Old Town **ΖΗΤΟΥΝΤΑΙ** για εργασία από καταστήματα εντός της Παλιάς Πόλης **κοπέλες,** κατά προτίμηση αλλοδαπές. Πληρ. τηλ. 2241060110 από 18.00-20.00 MZT110406

ΖΗΤΕΙΤΑΙ αποθηκάριος με δίπλωμα οδήγησης για εργασία εντός πόλεως. Πληρ. τηλ. 2241037234, ώρες 10.00-15.00 και 18.00-22.0 MAT1234



πωλησεις αυτοκινητων & μοτοσικλετων

ΠΩΛΕΙΤΑΙ JEEP WANGLER 2.500 limited έκδοση. Ετος 2003 σε άριστη κατάσταση. Τιμή 23.000 ευρώ, Hard top, συναγερμός, ηλεκτρικά παράθυρα, σκαλοπάτια, δερμάτινο σαλόνι, 24.000 χλμ. Πληρ. τηλ. 2241026504, 6945343616 MZT250412

ΠΩΛΕΙΤΑΙ CITROEN SAXO 1600 VTS 142 HP, φουλ εξτρά, δερμάτινο σαλόνι, ABS, μοντέλο '98. Τιμή 6.000 ευρώ μετρητής. Πληρ. τηλ. 6978753264 INT190408

ΕΥΚΑΙΡΙΑ! ΠΩΛΕΙΤΑΙ φορτηγό 609 κοντό σασί με μουσαμά. Πληρ. κος Δημήτρης τηλ. 6942266662 INT170417

ΠΩΛΕΙΤΑΙ αυτοκίνητο BMW 520 χρώματος μαύρο μοντέλο 1997 6κύλινδρο 150 HP με πολλά αξεσουάρ. Πληρ. τηλ. 2241074592 MZT170413

ΠΩΛΕΙΤΑΙ HYUNDAI FX 1.600 cc μοντέλο 2000, φουλ εξτρά με MB3, condition, ABS, σε άριστη κατάσταση. Δεκτός κάθε έλεγχος και διακανονισμός. Πληρ. τηλ. 6948255602 INT190419

ΠΩΛΕΙΤΑΙ ΜΗΧΑΝΗ BMW GS 650 ΜΕ 7.000 ΧΛΜ. ΜΟΝΤΕΛΟ 10ος/2002 ΣΕ ΑΡΙΣΤΗ ΚΑΤΑΣΤΑΣΗ. ΤΙΜΗ 5.500 ΕΥΡΩ. ΠΛΗΡ. ΤΗΛ. 6946336192 INT180404

ΠΩΛΕΙΤΑΙ αυτοκίνητο Ι.Χ. μάρκας **MERCEDES** τύπου 814 D μοντέλο 1996, ψυγείο καταψύκτη, κατάλληλο για κατεψυγμένα προϊόντα και παγωτά. Πληρ. τηλ. 2241060133, 6944732168 MZT290310

ΠΩΛΕΙΤΑΙ TDM 900 cc μοντέλο 3ο 2004. Τιμή 7.500 ευρώ, 7.000 χλμ. Πληρ. τηλ. 6942445957 MXP13584

διαφορα

ΠΩΛΕΙΤΑΙ ΓΕΝΝΗΤΡΙΑ ΕΠΑΓΓΕΛΜΑΤΙΚΗ ΠΕΤΡΕΛΑΙΟΥ 40 KWA ΣΕ ΑΡΙΣΤΗ ΚΑΤΑΣΤΑΣΗ. ΤΙΜΗ ΕΥΚΑΙΡΙΑΣ 6.000 ΕΥΡΩ. ΠΛΗΡ. ΤΗΛ. 6976791909 INT260423/25

ΠΩΛΕΙΤΑΙ σκάφος SEA-RAY 23 πόδια, 2 καμπίνες, WC, ψυγείο, κουζίνα, ηλεκ. εργάτη άγκυρας, τρέιλερ διαξονικό, μηχανή mercruiser 270 HP σχοινιάμπαλόνια-βυθόμετρο κ.ά. Πληρ. τηλ. 6993325454. 6944243505 MZT250409

ΠΩΛΕΙΤΑΙ ταχύπλοο καμπινάτο μήκος 5,70 με μηχανή MERCURY 90 HP 4χρονη τρέιλερ και πλήρης εξοπλισμός με 80 ώρες λειτουργίας όλα σε άριστη κατάσταση. Πληρ. τηλ. 6932313225 MZT250401

ΠΩΛΟΥΝΤΑΙ φω μπιζού, τσάντες, εσάρπες κ.ά. αξίας 30.000 ευρώ μόνο **15.000 ευρώ** λόγω αναχώρησης. Πληρ. κα Ειρήνη 6948330122, κο Μιχάλη 6942611395 INT190406

ΠΩΛΕΙΤΑΙ φουσκωτό BELUGA BY PERONDI (lux έκδοση), 8 μ. με καμπίνα, 2002, μηχανές JOHNSON 200 HP και MARINER 15 HP τρέιλερ διαξονικό Αμερικής. Τουαλέτα ηλεκτρική, ψυγείο, κουζίνα, ηλεκ. εργάτης, VHF, 3 προπέλες ανοξείδωτες, BIMINI TOP ανοξείδωτο, 2 σετ από τέντες και καλύματα κ.λπ. Δεκτός κάθε έλεγχος. ΣΥΡΟΣ τηλ. 2281081294. 6936191614 ΜΑΠ247

ΠΩΛΕΙΤΑΙ σκάφος κρις κραφτ αμερικανικής κατασκευής μήκος 7,98 χωριτικότητας ύπνου 5 ατόμων, κουζίνα και WC, δύο χειριστήρια και πολλά εξτρά. **2 μηχανές VOLVO PENDA** εσωτ. Τιμή 28.000 ευρώ, λιμάνι Φανών. Πληρ. τηλ. 6972826618 INT130413

ΠΩΛΕΙΤΑΙ πλήρης εξοπλισμός εστιατορίου - fast food, σχεδόν καινούργιος, με χρήση τριών σεζόν, φούσκα, εξαεριστήρας ΦΥΡΟΓΕΝΗΣ, ψυγείο βιτρίνα, μασίφ ξύλινος πάγκος, τριπλή και διπλή λάντζα με ενσωματωμένα ερμάρια, μπεν-μαρί, πλατό, φριτέζες, μαχαιροπήρουνα, ποτήρια, πιάτα και πολλά άλλα. Ολα μαζί τιμή 10.000 ευρώ. Πληρ. τηλ. 6944570089 κ. Δημήτρης MZT170408

ΠΩΛΟΥΝΤΑΙ λόγω αναχώρησης συνθετικός τάπητας τέταρτης γενιάς 840 τ.μ. (γήπεδο 5Χ5), ξαπλώστρες πισίνας, ομπρέλες, σκαμπό, καρέκλες μπαμπού, τραπέζια μπαμπού, ψυγεία, τηλεοράσεις 61 ιντζών TOSHIBA, πλυντήριο πιάτων, παγομηχανή, υπολογιστής, εκτυπωτής λέιζερ, μπιλιάρδα, θυρίδες. Τηλ. επικοιν. 2241086782, 6932962098 MZT070422

προσφορες εργασιας

ΜΑΣΤΟΡΑΣ αναλαμβάνει **μονώσεις** και μπογιατίσματα. Καλή δουλειά και καλή τιμή. Πληρ. τηλ. 6945120850 MZT250408

ΕΛΑΙΟΧΡΩΜΑΤΙΣΤΗΣ αναλαμβάνει παντός τύπου εργασίες (βαψίματα-φρεσκαρίσματα-μερεμέτια). Πολύ καλές τιμές. Πληρ. τηλ. 6979074904 κ. Ταρέκ MZT180414

Νιώθετε αδιαθεσία, κούραση; ΦΥΣΙΟΘΕΡΑΠΕΙΑ για διάφορες αρρώστιες και μασάζ θεραπευτικό, χαλαρωτικό θα επιστρέψει υγεία, θα γεμίσει το σώμα σας νέα ενέργεια! Τηλεφωνήστε, ελάτε και οι αρρώστιες σας φεύγουν στο παρελθόν!!! Η ζωή σας θα λάμψει εκ νέου!!! Πληρ. τηλ. 6942095457 MZT180407

Κάτι πρωτότυπο στη Ρόδο. Για την φύλαξη του παιδιού σας στο χώρο σας, είμαι κοντά σας, κάνουμε το πρόγραμμα μαζί ανάλογα με τις ανάγκες σας. Η αγάπη μου και η πείρα μου είναι αυτή που θα σας κάνει να νιώθετε ασφαλής μαζί μου. Οι τιμές είναι λογικές. Θα χαρώ να σας φανώ χρήσιμη. Πληρ. τηλ. 6945979077 κ. Μάρα MZT310318

ΚΥΡΙΑ διπλωματούχος μασέρ κάνει θεραπευτικό, αθλητικό, χαλαρωτικό μασάζ. Πληρ. τηλ. 6948553306 MZT070419

ΚΥΡΙΑ διπλωματούχος μασέρ, προσφέρει θεραπευτικό, κλασικό, αθλητικό, αδυνατίσματος, χαλαρωτικό, αισθητικό και καθαρισμό προσώπου (μάσκες), μασάζ. Πληρ. τηλ. 2241035252, 6932024975 MZT230306

γνωριμιες

ΚΑΛΛΟΝΗ ψηλή ξανθιά, με πράσινα μάτια. Αν είναι αυτή η φαντασίωσή σου σε περιμένω στο χώρο μου. Αλλοδαποί καθώς και κλήσεις με απόκρυψη αποκλείονται. Πληρ. τηλ. 6946181125 MZT260428

ΤΡΑΒ...22 ετών, πολύ όμορφη, εχέμυθη, **ζητά γνωριμία** με κυρίους. Ηρώ. Πληρ. τηλ. 6946074523 MZT250422

20ΧΡΟΝΗ ΕΝΤΥΠΩΣΙΑΚΗ ΕΛΛΗΝΙΔΑ ORIGINAL ΚΟΠΕΛΑ ΖΗΤΑ ΓΝΩΡΙΜΙΑ ΜΕ ΣΟΒΑΡΟΥΣ ΚΥΡΙΟΥΣ. ΕΞΑΙΡΟΥΝΤΑΙ ΑΛΛΟΔΑΠΟΙ. ΠΛΗΡ. ΤΗΛ. 6944931166 MZT200410

ΝΕΑΡΗ ΞΕΝΑΓΟΣ με νυχτερινές ανησυχίες, επιθυμεί κουβέντα και συνομιλία και ό,τι προκύψει... Πληρ. τηλ. 9011314493 MAT1673

ΕΛΛΗΝΙΔΑ εμφανίσιμη **ΖΗΤΑ ΓΝΩΡΙΜΙΑ** στο χώρο της για ελεύθερη σχέση. Απόλαυση και διακριτικότητα. Πληρ. τηλ. 6942608613 MZT260418

Τοποθετήσεις πλακιδίων-μαρμάρων-οικοδομικές εργασίες

Τιμές λογικές-άριστη εργασία-20χρονη πείρα.

Πληρ. τηλ. 6937795739, 2241067607 κ. Κοντουδιός Νικόλαος

ΜΑΠ93(Γ)

ΑΠΟΦΡΑΞΕΙΣ - ΕΚΚΕΝΩΣΕΙΣ ΡΟΔΟΥ



Κιν. 6932470404 Κιν. 6944361464

Κώστας & Λευτέρης

ΑΠΟΦΡΑΞΕΙΣ ΑΠΟΧΕΤΕΥΤΙΚΩΝ ΑΓΩΓΩΝ ΜΕ ΥΔΡΟΒΟΛΗ, ΚΟΥΖΙΝΕΣ, ΤΟΥΑΛΕΤΕΣ, ΣΙΦΩΝΙΑ, ΥΔΡΟΡΟΕΣ, ΑΠΟΛΥΜΑΝΣΕΙΣ, ΜΗΝΙΑΙΕΣ ΣΥΝΤΗΡΗΣΕΙΣ

ΠΟΛΥΚΑΤΑΣΤΗΜΑΤΑ, ΣΤΡΑΤΟΠΕΔΑ, ΞΕΝΟΔΟΧΕΙΑ, ΝΟΣΟΚΟΜΕΙΑ, ΔΗΜΟΥΣ, ΠΟΛΥΚΑΤΟΙΚΙΕΣ, ΣΠΙΤΙΑ Κ.Λ.Π.

Αντληση υδάτων από υπογείους χωρους

Αμεση εξυπηρέτηση!!! ΟΙ ΚΑΛΥΤΕΡΕΣ ΤΙΜΕΣ!

Τηλ. 2241085977, 2241086634

Κιν. 6944361464, 6932470404

AE835

ΠΩΛΕΙΤΑΙ

μηχανή εξωλέμβια

τετράχρονη HONDA 130 HP σε άριστη κατάσταση και με ευκολίες.

Πληρ. τηλ. 2241067440 ΜΧΠ915



ΠΡΙΝ: 82 ΚΙΛΑ



ΤΩΡΑ: 62 ΚΙΛΑ

ΜΕΙΟΝ 20 ΚΙΛΑ ΣΕ 4 ΜΗΝΕΣ ΧΩΡΙΣ ΝΑ ΠΕΙΝΑΩ

Εάν θέλετε να:

- **Ελέγξετε το βάρος σας χωρίς να πεινάτε!**
- **Χάσετε λίπος εκεί που έχετε!**
- **Μην ξαναβάλετε τα κιλά σας**
- **Διώξετε την κυτταρίτιδα.**
- **Υγιεινά και σίγουρα με σωστή διατροφή γιατί το ιδανικό βάρος είναι θέμα υγείας και αισθητικής!**

Δωρεάν η επίσκεψη, λιπομέτρηση και παρακολούθηση αποτελεσμάτων με εγγύηση εντός 30 ημερών.

Για ραντεβού ώρες 10.00-17.00, τηλ. 2241075118 ή www.mynaturalife.gr.

*** ΔΥΝΑΤΟΤΗΤΑ ΚΑΡΙΕΡΑΣ ΓΙΑ ΑΝΩ ΤΩΝ 18**

*** ΔΩΡΕΑΝ ΕΚΠΑΙΔΕΥΣΗ** MZT250424(Γ)

ΑΠΕΝΤΟΜΩΤΙΚΗ ΔΩΔΕΚΑΝΗΣΟΥ

Αναλαμβάνουμε:

- Ταβέρνες, Εστιατόρια
- Κρεοπωλεία, Super Markets
- Ζαχαροπλαστεία, Αρτοποιεία, Catering
- Εργοστάσια, Τυποποιητήρια, Συσκευαστήρια
- Ξενοδοχεία, Καταστήματα, Γραφεία,
- Τράπεζες, Σχολεία, Νοσοκομεία, Δήμους

Παρέχουμε:

- **Απεντόμωση** (Κατσαρίδες, μύγες, κουνούπια, σκορπιοί, ψύλλοι, κοριοί κ.ά.)
- **Μυοκτονία** (ποντίκια, αρουραίοι)
- **Απολύμανση** (ιοί, βακτήρια, άλγη, μύκητες)

Σύνταξη φακέλου παρασιτοκτονίας HACCP

Αριθμός Αδείας από το υπουργείο Αγροτικής Ανάπτυξης & Τροφίμων: 116269/21-02-2006

ΠΑΝΑΓΙΩΤΗΣ ΜΙΧ. ΠΑΝΑΗΣ
Φυσιογνώστης Περιβαλλοντολόγος Τεχνολόγος Γεωπονίας
Τηλ : 6944353686

ΓΕΩΡΓΙΟΣ Η. ΜΑΝΕΤΤΑΣ
Γεωπόνος - Τεχνολόγος Γεωπονίας
Τηλ 6944443124

AE1422

Λ. Δημοκρατίας 143, Παραδείσι - Ρόδος, Τ.Κ 85106 Τηλ & Fax: 22410 81769

γνωριμιες

συνέχεια από την προηγούμενη

ΑΒΑΣΑΝΙΣΤΑ "number 1" γνωρίστε τον αληθινό έρωτα κοντά μας. Σχέσεις, γνωριμίες με άμεσα αποτελέσματα, απόλυτη εχεμύθεια. Ανδρες-γυναίκες κάθε ηλικίας περιμένουν να γνωριστείτε. Γίνετε μέλος στο μεγαλύτερο club γνωριμιών στην Ελλάδα. Πληρ. τηλ. 2105239191, 2105239711, 6975764343 ΜΑΤ1499

Τέλειο καθάρισμα χωρίς απογοήτευση

ΤΑΠΗΤΟΚΑ-ΘΑΡΙΣΤΗΡΙΑ

ΚΛΕΟΠΑΤΡΑ®

Ολοκληρωμένα προγράμματα υγιεινής και καθαρισμού προσαρμοσμένα στις ιδιαίτερες ανάγκες κάθε τάπητα

Με **διασφάλιση ποιότητας** στον καθαρισμό και φύλαξη σε χαλιά, μοκέτες, χειροποίητα Ανατολής, μεταξωτά, μάλλινα, φλοκάτες, παπλώματα και τάπητες 5ης γενιάς

ΑΔΙΑΒΡΟΧΟΠΟΙΗΣΗ ΑΝΤΙΣΤΑΤΙΚΟΤΗΤΑ

- Επιτόπου βιοκαθαρισμός στρωμάτων, σαλονιών και μοκετών
- Επιδιορθώσεις σε χειροποίητα χαλιά και μοκέτες

ΦΥΛΑΞΗ ΔΩΡΕΑΝ

Παραλαβή και παράδοση σε όλη την Ρόδο

Ενημερωθείτε για την συντήρηση των χαλιών σας με ειλικρίνεια κει υπευθυνότητα

ΤΗΛ. 2241051996
ΚΙΝ. 6945793626
ΦΑΞ 2241051322

ΚΟΥΦΑΛΑΚΗΣ ΣΤΑΥΡΟΣ

Πιστοποιημένος τεχνικός καθαρισμού ταπήτων από τον Παγκόσμιο Οργανισμό Προστασίας Μαλλιού **WOOLSAFE**

ΜΑΤ1570

ΤΑΠΗΤΟΚΑΘΑΡΙΣΤΗΡΙΑ

ΠΑΝΕΛΛΑΔΙΚΟ ΔΙΚΤΥΟ

***Art Clean* EXPRESS**

Είμαστε λίιιι...γο πιο μπροστά από τους άλλους!

ΠΛΥΣΙΜΟ-ΑΠΟΛΥΜΑΝΣΗ-ΦΥΛΑΞΗ
ΧΑΛΙΩΝ- ΜΟΚΕΤΩΝ - ΣΑΛΟΝΙΩΝ *(και επί τόπου)*
ΠΑΠΛΩΜΑΤΑ - ΚΟΥΒΕΡΤΕΣ - ΦΛΟΚΑΤΕΣ
ΣΤΕΓΝΟ ΓΙΑ ΜΕΤΑΞΩΤΑ ΚΑΙ ΧΕΙΡΟΠΟΙΗΤΑ
ΑΔΙΑΒΡΟΧΟΠΟΙΗΣΕΙΣ & ΕΠΙΔΙΟΡΘΩΣΕΙΣ ΤΑΠΗΤΩΝ

ΠΑΡΑΛΑΒΗ - ΠΑΡΑΔΟΣΗ ΚΑΤ' ΟΙΚΟΝ

ΔΩΡΕΑΝ ΦΥΛΑΞΗ

ΑΛΑΦΑΚΗΣ ΤΑΣΟΣ
ΤΗΛ. ΧΩΡΙΣ ΧΡΕΩΣΗ
80011400400
ΤΗΛ. 2241082800-
ΚΙΝ. 6944350247
email: artclean@otenet.gr

ΧΠ2286

ΣΤΑΥΡΙΑΣ

...και καθαρίσατε



ΚΑΔΟΙ ΠΕΡΙΣΥΛΛΟΓΗΣ ΜΠΑΖΩΝ & ΑΠΟΡΡΙΜΜΑΤΩΝ

- ΕΥΚΟΛΑ
- ΓΡΗΓΟΡΑ
- ΟΙΚΟΝΟΜΙΚΑ



- ΕΥΚΟΛΙΑ ΣΤΗ ΧΡΗΣΗ
- ΑΜΕΣΗ ΕΞΥΠΗΡΕΤΗΣΗ
- ΑΡΙΣΤΑ ΕΚΠΑΙΔΕΥΜΕΝΟ ΠΡΟΣΩΠΙΚΟ

6944 677700

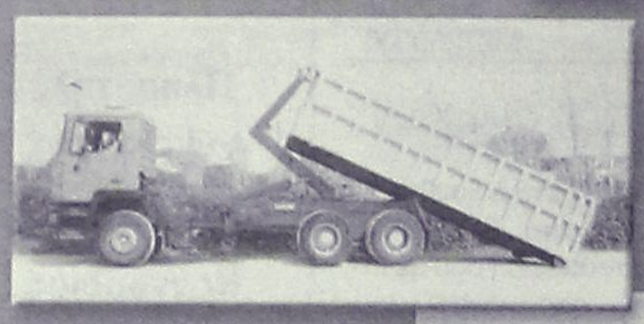

ΚΑΤΑΛΛΗΛΑ ΓΙΑ:

- ΑΝΑΚΑΙΝΙΣΕΙΣ
- ΝΕΑ ΚΤΙΡΙΑ
- ΞΕΝΟΔΟΧΕΙΑ
- ΚΑΤΑΣΤΗΜΑΤΑ
- ΚΑΘΑΡΙΣΜΟΥΣ ΚΗΠΩΝ & ΟΙΚΟΔΟΜΩΝ

AE1186

- ΣΥΝΕΠΕΙΑ
- ΤΑΧΥΤΗΤΑ
- ΟΡΓΑΝΩΣΗ
- ΕΞΥΠΗΡΕΤΗΣΗ

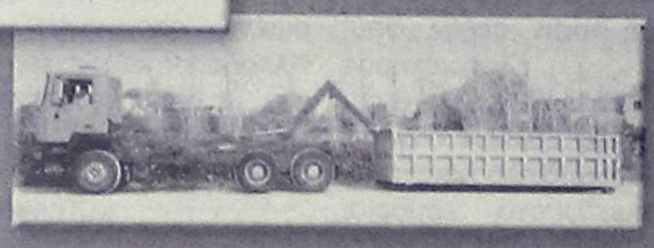

ΓΡΑΦΕΙΟΥ: 22410.60770 22410.62907 ΟΙΚΙΑΣ: 22410.62330 6944.677700

AQUA LINE

design

AQUA LINE design

ΧΑΜΑΜ

Η Ζωη είναι δική σου..ΑΠΟΛΑΥΣΕ ΤΗΝ

ΔΟΚΙΜΗ ΣΤΟ ΧΩΡΟ ΜΑΣ!

SAUNA

TYLÖ

TYLÖ

MISTRAL hottubs



10 ΧΡΟΝΙΑ ΕΓΓΥΗΣΗ

Η Ζωη είναι δική σου..ΑΠΟΛΑΥΣΕ ΤΗΝ

ΔΟΚΙΜΗ ΣΤΟ ΧΩΡΟ ΜΑΣ!

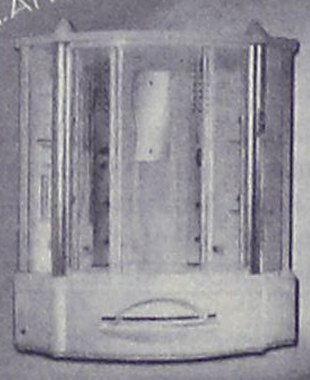

MAGNUM

50% ΟΙΚΟΝΟΜΙΑ 100% ΕΠΙΤΥΧΙΑ

ΔΟΚΙΜΗ ΣΤΟ ΧΩΡΟ ΜΑΣ!

Η ΝΕΑ ΠΡΟΤΑΣΗ ΣΤΙΣ ΗΛΕΚΤΡΙΚΕΣ ΘΕΡΜΑΝΣΕΙΣ ΟΙΚΟΝΟΜΙΑΣ!





ΜΙΧΑΗΛ ΠΕΤΡΙΔΗ 104 ΤΗΛ.22410 63268 / FAX 63389 www.aqualine.gr

AT3751(Γ)

ΧΡΕΙΑΖΕΣΤΕ ΧΡΗΜΑΤΑ;

ΕΝΕΧΥΡΟΔΑΝΕΙΣΤΗΡΙΟ "Η ΘΥΡΙΔΑ"

ΕΝΕΧΥΡΙΑΖΩ και ΑΓΟΡΑΖΩ ΧΡΥΣΑΦΙΚΑ - ΚΟΣΜΗΜΑΤΑ - ΛΙΡΕΣ - ΠΑΛΑΙΑ ΝΟΜΙΣΜΑΤΑ - ΜΕΤΟΧΕΣ και ΑΝΤΙΚΕΣ

Αντ. Δαμασκηνού 25 (περ. Μητρόπολη)
Τηλ. 2241032537, 6942613540, 6947965279

AE639

ΕΚΚΕΝΩΣΕΙΣ ΜΕΤΡΟΠΟΝΤΙΚΑΣ "ΜΑΡΙΑ"



ΑΠΟΦΡΑΞΕΙΣ ΑΠΟΧΕΤΕΥΤΙΚΩΝ ΑΓΩΓΩΝ ΜΕ ΥΔΡΟΒΟΛΗ, ΚΟΥΖΙΝΕΣ, ΤΟΥΑΛΕΤΕΣ, ΣΙΦΩΝΙΑ, ΥΔΡΟΡΟΕΣ, ΜΗΝΙΑΙΕΣ ΣΥΝΤΗΡΗΣΕΙΣ ΠΟΛΥΚΑΤΑΣΤΗΜΑΤΑ, ΣΤΡΑΤΟΠΕΔΑ, ΞΕΝΟΔΟΧΕΙΑ, ΝΟΣΟΚΟΜΕΙΑ, ΔΗΜΟΥΣ, ΠΟΛΥΚΑΤΟΙΚΙΕΣ, ΣΠΙΤΙΑ κ.λπ. Αντληση υδάτων από υπόγειους χώρους

Πληρ. τηλ. 2241065120/35555

AE179

ΤΑΠΗΤΟΚΑΘΑΡΙΣΤΗΡΙΑ

magic carpet

ΜΑΤΣΗΣ ΔΗΜΗΤΡΗΣ
ΤΗΛ. 22410-91143
ΚΙΝ 6936671996 & 6974057144
ΠΕΡΙΟΧΗ ΠΑΝΑΓΙΑΣ ΕΛΕΗΜΟΝΗΤΡΙΑΣ ΚΡΕΜΑΣΤΗ

Ο καθαρισμός είναι δική μας υπόθεση...

Με μηχανήματα της karcher Αναλαμβάνουμε καθαρισμούς για: χαλιά, μοκέτες, τάπητες σαλονιών, σπιτιών, αυτοκινήτων, πούλμαν, επίσης κουβέρτες, φλοκάτες. Επιδιορθώνουμε τους τάπητές σας (αλλαγή κράσσι, ρέλι και ξεβάμματα)

ΜΑΤ1523

ΕΠΙΤΟΠΟΥ ΚΑΘΑΡΙΣΜΟΙ & ΠΑΡΑΛΑΒΗ ΠΑΡΑΔΟΣΗ ΚΑΤ' ΟΙΚΟΝ

Τα πιο φθηνά και ποιοτικά

ΔΩΡΕΑΝ ΦΥΛΑΞΗ

ΕΥΧΑΡΙΣΤΟΥΜΕ ΓΙΑ ΤΗΝ ΕΜΠΙΣΤΟΣΥΝΗ ΠΟΥ ΜΑΣ ΔΕΙΧΝΕΤΕ!

ΑΓΟΡΑΖΩ

- ΧΡΥΣΑΦΙΚΑ
- ΚΟΣΜΗΜΑΤΑ
- ΝΟΜΙΣΜΑΤΑ
- ΧΡΥΣΑ
- ΔΟΝΤΙΑ
- ΜΕΤΟΧΕΣ
- ΩΡΟΛΟΓΙΑ
- ΑΝΤΙΚΕΣ

Δάνεια επί ενεχύρω

«ΜΠΑΜΠΗΣ»

Δημ. Θεοδωράκη 15 (1ος όροφος) ΡΟΔΟΣ

ΜΑΤ1113

ΚΥΝΟΤΡΟΦΕΙΟ - ΕΚΠΑΙΔΕΥΤΗΡΙΟ ΣΚΥΛΩΝ

ΚΥΝΟΤΡΟΦΕΙΟ - ΕΚΠΑΙΔΕΥΤΗΡΙΟ ΣΚΥΛΩΝ ΙΑΛΥΣΟΣ

ΞΕΝΩΝΑΣ ΓΙΑ ΤΟΥΣ ΜΙΚΡΟΥΣ ΣΑΣ ΦΙΛΟΥΣ ΣΚΥΛΟΥΣ & ΓΑΤΕΣ

- Βασική υπακοή
- Αρνηση τροφής
- Σωματοφύλακας
- Φύλακας χώρου
- Ζευγαρώματα
- Διόρθωση προβληματικής συμπεριφοράς
- Καθαρόαιμα κουτάβια

Διαθέσιμα κουτάβια Καυκάσου

Υπεύθυνος: Λεντής Γεώργιος
Ιαλυσός Ρόδος 85101 • τηλ. **6945932738, 2241093512** κ. **Βασίλης 6947935451**

ΜΖΤ040405(Γ)

Ανακαλείται η άδεια πώλησης

Όχι καύσιμα στα ΚΑΕ

Σχετική απόφαση υπεγράφη χθες

Ανακαλούνται οι αποφάσεις του υπουργείου Οικονομικών με τις οποίες δόθηκε έγκριση πώλησης αφορολόγητων πετρελαιοειδών προϊόντων από τα Καταστήματα Αφορολόγητων Ειδών στους μεθοριακούς σταθμούς Κήπων Έβρου, Προμαχώνα, Ευζώνων, Ορμενίου και Κακαβιάς.

Αυτό προβλέπεται σε απόφαση του υφυπουργού Οικονομικών κ. Αντώνη Μπέζα, η οποία δόθηκε χθες Τετάρτη στη δημοσιότητα.

Η ισχύς της αρχίζει από τη δημοσίευσή της στην Εφημερίδα της Κυβερνήσεως.



Ο κίνδυνος λαθραίας διάθεσης των καυσίμων οδήγησε τον κ. Μπέζα σε αυτή την απόφαση

Όπως αναφέρεται στην απόφαση, η ανάγκη ανάκλησης των προηγούμενων αποφάσεων του υπουργείου Οικονομικών αφορά σε λόγους δημοσίου συμφέροντος οι οποίοι είναι η απώλεια εσόδων του Δημοσίου, η δημιουργία συνθηκών αθέμιτου ανταγωνισμού τόσο στο χώρο των εμπορευματικών μεταφορών, όσο και στο χώρο εμπορίας πετρελαιοειδών, καθώς και ο κίνδυνος άμεσης επιστροφής στην Ελλάδα των αυτοκινήτων και λαθραίας διάθεσης των καυσίμων τους στην ελληνική επικράτεια.

Με τροπολογία στη Βουλή

Μέτρα για απολυθέντες

Πλήρη σύνταξη υπό προϋποθέσεις

Πλήρη σύνταξη, υπό προϋποθέσεις, δίνει σε απολυθέντες και υπό απόλυση εργαζόμενους στις κλωστοϋφαντουργικές επιχειρήσεις της Νάουσας τροπολογία του υπουργείου Απασχόλησης. Παράλληλα, με υπουργική απόφαση θα χορηγηθεί οικονομική ενίσχυση στους ανέργους των Κλωστηρίων Ναούσης και ΚΟΡΤΑΓΚ.

Συγκεκριμένα, η τροπολογία δίνει τη δυνατότητα στους ήδη απολυθέντες και όσους πρόκειται να απολυθούν μέχρι τις 31/12/2008 από τις κλωστοϋφαντουργικές επιχειρήσεις της Νάουσας, να λάβουν πλήρη σύνταξη από το ΙΚΑ-



Στιγμιότυπο από συγκέντρωση των ανέργων στα Κλωστήρια Ναούσης

ΕΤΑΜ, εφόσον συμπληρώνουν μέχρι την ημερομηνία αυτή, 7.500 ημέρες ασφάλισης και το 50ο έτος της ηλικίας τους και πλήρη επικουρική σύνταξη από τους αντιστοίχους φορείς επικουρικής ασφάλισης, εφόσον συμπληρώνουν τουλάχιστον 4.500 ημέρες ασφάλισης.

Το κόστος της προκαλούμενης δαπάνης πρόκειται να καλυφθεί από τον Λογαριασμό για την Απασχόληση και την Επαγγελματική Κατάρτιση (ΛΑΕΚ) κατά 80% και από τον κρατικό προϋπολογισμό κατά 20%, επιμεριζόμενο για 15 έτη.

Στο οικονομικό επιτελείο

Ανησυχία για το ράλι τιμών του πετρελαίου

Δηλώσεις των κ.κ. Αλογοσκούφη-Δούκα

Ανησυχητικό χαρακτήρισε χθες ο υπουργός Οικονομίας κ. Γ. Αλογοσκούφης το ράλι των τιμών του πετρελαίου, υπογραμμίζοντας ότι έχει αρνητική επίδραση στην ανάπτυξη, στον πληθωρισμό και το βιοτικό επίπεδο.

Ωστόσο, ο κ. Αλογοσκούφης εξέφρασε τη βεβαιότητά του ότι «όπως αντιμετωπίστηκε το 2005 το πρόβλημα με τις αυξήσεις των τιμών του πετρελαίου και τις παρενέργειές τους», έτσι θα αντιμετωπισθεί και φέτος.

Ο υπουργός υπενθύμισε ότι η Ελλάδα έχει πολύ μεγαλύτερο βαθμό εξάρτησης από το πετρέλαιο και υποστήριξε ότι «τώρα καταβάλλονται εργώδεις προσπάθειες για να προχωρήσουμε στην απεξάρτηση».

Πάντως, χαρακτήρισε το 2006 κρίσιμο έτος, αλλά είπε ότι οι προοπτικές είναι πολύ καλύτερες από το 2005, έτος κατά το οποίο υπήρξε αναθεώρηση του προϋπολογισμού «διότι δεν είχε αποκατασταθεί η δημοσιονομική εξυγίανση».



Το έλλειμμα ήταν πάνω από 3% την περίοδο 2001-2004, ανεξαρτήτως των αμυντικών δαπανών, είπε ο υπουργός

Ο κ. Αλογοσκούφης αναφέρθηκε επίσης στην μείωση των δαπανών που επιτεύχθηκε τους πρώτους μήνες του έτους όπως και στην αύξηση των εσόδων.

Έλλειμμα

Σε ό,τι αφορά την επικείμενη επίσκεψη (αρχές Μαΐου) στελεχών της Eurostat είπε ότι τα στελέχη της Eurostat θα συζητήσουν με τους εκπροσώπους της Εθνικής Στατιστικής Υπηρεσίας θέματα μεθοδολογίας της συγκέντρωσης των στοιχείων και πως δεν αναμένεται να υπάρξουν διαφοροποιήσεις στο έλλειμμα.

Ο κ. Αλογοσκούφης υποστήριξε πως δεν υπάρχει περιθώριο για νέα αναθεώρηση και το ζήτημα είναι αν μπορεί να βελτιωθεί η ποιότητα των στοιχείων.

«Η μείωση του ελλείμματος κάτω από το 3% του ΑΕΠ φέτος παραμένει απαρέγκλιτος στόχος και είναι εφικτός χωρίς να απαιτούνται νέα μέτρα» είπε.

Απαντώντας δε σε σχετικές ερωτήσεις, είπε ότι ανεξάρτητα από τον τρόπο καταγραφής των αμυντικών δαπανών, το δημόσιο έλλειμμα ήταν από το 2001-2004 υψηλότερο του 3%. «Η προηγούμενη κυβέρνηση αφού έβαλε την Ελλάδα στην ΟΝΕ, δεν αντιμετώπισε τα προβλήματα» είπε.

Τέλος, απαντώντας σε ερώτηση αν παραταθεί η προθεσμία (που λήγει μεθαύριο Παρασκευή) για ένταξη των Ταμείων των Τραπεζών στο Ενιαίο Ταμείο Ασφάλισης Τραπεζοϋπαλλήλων (ΕΤΑΤ), είπε ότι «δεν υπάρχει κανένα ενδεχόμενο νέας παράτασης».

Αξίζει να σημειωθεί ότι η Εθνική Τράπεζα δεν έχει καταθέσει αίτηση για ένταξη στο ΕΤΑΤ, ενώ το θέμα δεν έχει καν συζητηθεί στα αρμόδια όργανα της τράπεζας.

Την επόμενη ημέρα των επεισοδίων

Αγανάκτισμένοι οι έμποροι από τις ζημιές στα μαγαζιά

Αξιώνουν αποζημιώσεις και πρόσθετα μέτρα

Αγανακτισμένοι από την εικόνα καταστροφής που παρουσιάζουν τα καταστήματά τους την επόμενη μέρα των επεισοδίων στο κέντρο της Αθήνας κατά την επίσκεψη της Κοντολίζα Ράις δηλώνουν οι περισσότεροι καταστηματάρχες.

Στο πλευρό τους τάσσεται ο Εμπορικός Σύλλογος Αθηνών, δηλώνοντας υπέρ κάθε αιτήματος αξίωσης αποζημίωσης που θα εγερθεί από τον εμπορικό κόσμο, προς πάσα κατεύθυνση.

Ο Σύλλογος εκτιμά ότι η συγκεκριμένη εικόνα, που ταξίδεψε σε όλο τον κόσμο μέσω των ανταποκρίσεων των διεθνών πρακτορείων, έπληξε για μια ακόμη φορά την Αθήνα ως φιλικό τουριστικό προορισμό.

Ο Εμπορικός Σύλλογος Αθηνών τονίζει σε ανακοίνωσή του ότι επί σειρά ετών



Αυτή την εικόνα παρουσίαζε την επομένη των επεισοδίων ένα κοσμηματοπωλείο της οδού Σταδίου

επισημαίνει τα προβλήματα που αντιμετωπίζουν τα εμπορικά καταστήματα του κέντρου της Αθήνας από τις πορείες, τις απεργίες και τις λοιπές εκδηλώσεις διαμαρτυρίας.

«Παρά τις επανειλημμένες επισημάνσεις και διαμαρτυρίες μας, καμιά πρόνοια δεν φαίνεται να λαμβάνουν οι αρμόδιες υπηρεσίες (δεν θέλουν ή δεν μπορούν), με αποτέλεσμα να καταστρέφονται κυριολεκτικά περιουσίες συναδέλφων εμπόρων, οι οποίοι έχουν φτάσει πλέον σε απόγνωση και αγωνιούν κάθε φορά που αναγγέλλονται πορείες και εκδηλώσεις» αναφέρεται στη σχετική ανακοίνωση.

Ο Εμπορικός Σύλλογος Αθηνών για μια ακόμη φορά κάνει έκκληση προς την Πολιτεία να πάρει τα κατάλληλα μέτρα για την προστασία της περιουσίας και της σωματικής ακεραιότητας των πολιτών της πρωτεύουσας.

ΚΗΔΕΙΕΣ

Τον λατρευτό μας σύζυγο, πατέρα, παππού, αδελφό και θείο

ΦΩΤΗ ΚΑΤΣΑΝΟΥ
ετών 85

θανόντα κηδεύουμε σήμερα Πέμπτη 27 Απριλίου 2006 και ώρα 4 μ.μ. από τον Ιερό Ναό Ταξιαρχών Νεκροταφείου Ρόδου.
Η σύζυγος: Μαρία
Τα παιδιά: Γιαννούλα-Νίκος, Βασίλειος-Μένη, Πέτρος-Παρασκευή, Αλέξανδρος-Σεβαστή, Γεώργιος, Κατερίνα-Στέργιος
Τα εγγόνια, τ' αδέλφια, τ' ανίψια και οι λοιποί συγγενείς

ΧΠ 2830

Τον λατρευτό μας σύζυγο, πατέρα, παππού, αδελφό και θείο

ΝΙΚΟΛΑΟ ΜΥΛΩΝΑ
ετών 80

θανόντα κηδεύουμε αύριο Παρασκευή 28 Απριλίου 2006 και ώρα 11 π.μ. από τον Ιερό Ναό Ταξιαρχών Νεκροταφείου Ρόδου.
Η σύζυγος: Ερμιόνη
Τα παιδιά, τα εγγόνια, τ' αδέλφια, τ' ανίψια και οι λοιποί συγγενείς

ΧΠ 2830

ΜΝΗΜΟΣΥΝΑ

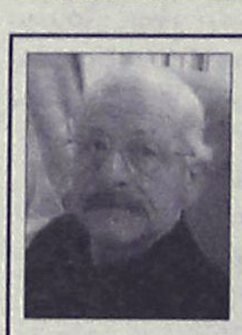

Την 28η μηνός Απριλίου, ημέρα Παρασκευή και ώρα 11.30 π.μ. εις τον Ιερό Ναό Αγίου Λουκά Σορωνής, τελούμε 40ήμερο μνημόσυνο υπέρ αναπαύσεως της ψυχής του λατρευτού μας συζύγου, πατέρα, παππού, αδελφού και θείου

ΓΕΩΡΓΙΟΥ Κ. ΚΥΠΡΙΩΤΗ

Η σύζυγος: Ελένη
Τα παιδιά: Μιράντα-Νικόλαος Γεωργίου, Κωνσταντίνος-Μαρία, Φωτεινή
Τα εγγόνια, τ' αδέλφια, τ' ανίψια και οι λοιποί συγγενείς.

ΧΠ 2830

Την 30ή μηνός Απριλίου, ημέρα Κυριακή και ώρα 8.30 π.μ. εις τον Ιερό Ναό Ταξιαρχών Νεκροταφείου Ρόδου, τελούμε 40ήμερο μνημόσυνο υπέρ αναπαύσεως της ψυχής του λατρευτού μας συζύγου, πατέρα, παππού και θείου

ΔΙΟΝΥΣΙΟΥ ΔΑΒΒΕΤΑ

Η σύζυγος: Αγγελική
Τα παιδιά: Δημήτρης-Αναστασία, Νίκος-Μαρία
Η εγγονή: Αγγελική
Τ' ανίψια και οι λοιποί συγγενείς.

ΧΠ 2830

ΜΝΗΜΗΣ ΕΝΕΚΕΝ
ΠΑΡΑΣΚΕΥΑΣΤΗΡΙΟΝ ΜΝΗΜΟΣΥΝΩΝ

Αναλαμβάνουμε την οργάνωση των μνημοσύνων σας, προσφέροντάς σας όλα όσα χρειάζονται για την άψογη μνημόνευση των αγαπημένων εκλιπόντων σας.

Προσφέρουμε μεγάλη ποικιλία πρωτότυπων σχεδίων σε δίσκους της επιλογής σας με τα συνοδευτικά αρτύματα. Παράλληλα διαθέτουμε όλα τα απαραίτητα είδη μνημοσύνων.

Στο χώρο μας θα βρείτε τέλεια εξυπηρέτηση, καθαριότητα και πάνω απ' όλα σεβασμό στη δύσκολη στιγμή σας. ΑΕ 798

Γ. ΠΑΠΑΝΔΡΕΟΥ 78, ΑΝΑΛΗΨΗ · Τηλ./Fax: 22410 69620

ΚΑΘΗΜΕΡΙΝΑ ΟΛΑ ΤΑ ΝΕΑ ΤΗΣ ΔΩΔΕΚΑΝΗΣΟΥ ΣΤΟ INTERNET

www.rodiaki.gr

ΣΟΥ ΓΚΟΥΤΣ



1966-2006
Διευθύντρια Ρόδου για το «My Travel»
που χάσαμε στις 16 Μαρτίου 2006.
Μια αγαπημένη κόρη, αδελφή και καλή φίλη
για πολλούς, άριστη διευθύντρια και
πηγή έμπνευσης για το προσωπικό και συνεργάτες
της που θα είναι στη σκέψη μας κάθε μέρα.
Για να τιμήσουμε την μνήμη της, μαζευόμαστε όλοι...
Το **Σάββατο 29 Απριλίου 2006** στις **13.30**
στο Φαληράκι στο **«Aquarius Beach Cafe»**.
Δεκτές προσφορές αντί λουλουδιών για το
Ίδρυμα Καρκίνου του Μαστού την ίδια μέρα.
Για περισσότερες πληροφορίες, επικοινωνήστε
κ. Άλισον -Pallas Travel- 22410 69104.

SUE GOOCH
1966-2006
Area Manager of "My Travel"
A wonderful Daughter, Sister and great friend
to many, not forgetting excellent manager and
inspiration to all her staff and colleagues,
who will be sadly missed every day.
To "celebrate" the life of Sue we are having a get
together on **Saturday 29th April 2006** at **13.30** pm
At Apuarius Beach Cafe in Faliraki.
Any donations to The British Heart Foundation
or Breast cancer UK will be gratefully
received on the day.
For further enquiries please contact
Alison -Pallas Travel- 22410 69104.

ΜΖΤ 260431

ΕΛΛΗΝΙΚΗ ΔΗΜΟΚΡΑΤΙΑ
ΠΕΡΙΦΕΡΕΙΑ ΝΟΤΙΟΥ ΑΙΓΑΙΟΥ
ΝΟΜΟΣ ΔΩΔΕΚΑΝΗΣΟΥ
ΔΗΜΟΣ ΛΙΝΔΙΩΝ

Λίνδος, 20-04-2006
Αρ. Πρωτ.: 3120

ΠΕΡΙΛΗΨΗ ΔΙΑΚΗΡΥΞΗΣ

Ο Δήμαρχος Λινδίων προκηρύσσει πρόχειρο μειοδοτικό διαγωνισμό με σφραγισμένες προσφορές συμπλήρωση τιμολογίου με προσφορά ποσοστού έκπτωσης σε ακέραιες μονάδες επί τις εκατό και κριτήριο κατακύρωσης, την οικονομικά συμφερότερη προσφορά για την **"Προμήθεια καυσίμων-Λιπαντικών για την κίνηση μεταφορικών μέσων"** ενδεικτικού προϋπολογισμού **44.925,41€ με ΦΠΑ.**
Η εκτέλεση της προμήθειας θα γίνει σύμφωνα με τις διατάξεις, το Π.Δ. 28/80, το Π.Δ. 410/94 (Δ.Κ.Κ), του Ν. 2503/97, του Ν. 2289/95, του Ν. 3242/04.
Η χρηματοδότηση της προμήθειας προέρχεται από ίδιους πόρους του Δήμου Λινδίων.
Ο διαγωνισμός θα διεξαχθεί στις **08 Μαΐου 2006,** ημέρα **Πέμπτη** με ώρα έναρξης την 11ην π.μ. και ώρα λήξης την 12ην π.μ. στο Δημοτικό Κατάστημα και ενώπιον της αρμόδιας Επιτροπής Δημοπρασιών του Δήμου.
Στον διαγωνισμό για την υποβολή προσφορών θα γίνουν δεκτοί:
1. Ολα τα φυσικά και νομικά πρόσωπα
2. Συνεταιρισμοί
3. Ενώσεις προμηθευτών

Η εγγύηση συμμετοχής ανέρχεται στο **2% του ενδεικτικού προϋπολογισμού της προμήθειας, ήτοι: 796,00€** και βεβαιώνεται με την προσκόμιση ισόποσου γραμματίου του Ταμείου Παρακαταθικών και Δανείων ή Εγγυητική Επιστολή αναγνωρισμένης Τράπεζας.
Η προθεσμία υποβολής της αίτησης για την παραλαβή των οικείων τευχών, ορίζεται να είναι **δύο (02) ημερολογιακές ημέρες,** πριν από την ημέρα διεξαγωγής του διαγωνισμού.
Οι ενδιαφερόμενοι μπορούν να ζητήσουν τα οικεία τεύχη της παρούσας προμήθειας από τις Τεχνικές Υπηρεσίες του Δήμου.
Η παρούσα περίληψη διακήρυξης στάλθηκε στο ΤΕΕ Δωδεκανήσου.
Πληροφορίες για την Διακήρυξη μπορούν να ζητήσουν οι ενδιαφερόμενοι από τα γραφεία της Τεχνικής Υπηρεσίας του Δήμου Λινδίων κατά τις εργάσιμες ημέρες και ώρες.
Τηλ.: 2244031129, Fax: 2244029030. Πληροφορίες κο Γεώργιο ΚΟΥΜΝΑΚΗ.

Ο δήμαρχος
ΓΕΩΡΓΙΟΣ ΘΑΡΡΕΝΟΣ

ΕΥΧΑΡΙΣΤΗΡΙΟ

Θα θέλαμε να ευχαριστήσουμε θερμά, όλους όσους μας συμπαραστάθηκαν στο σοβαρό πρόβλημα υγείας που πέρασα. Τους συγγενείς και φίλους, τον ιατρό νευρολόγο κ. **Βασίλειο Καραγιάννη**, την ιατρό νευρολόγο κ. **Αναστασία Καλιοντζόγλου** και το νοσηλευτικό προσωπικό της νευρολογικής Κλινικής του Νοσοκομείου Ρόδου, τον ιατρό καρδιολόγο κ. **Μόσχο**, τον καθηγητή Νευρολόγο κ. **Βέμμο** και το νοσηλευτικό προσωπικό του νοσοκομείου Αλεξάνδρα, τους συναδέλφους μου ιδιοκτήτες και οδηγούς ταξί, καθώς επίσης τον προϊστάμενο και το προσωπικό του ΤΕΒΕ.

Με εκτίμηση
Οικογένεια Αντωνίου-Μαρίας Ροδίτη
(Ράδιο Ταξί 258)

MXP 13602

ΔΗΜΟΤΙΚΗ ΕΠΙΧΕΙΡΗΣΗ
ΥΔΡΕΥΣΗΣ-ΑΠΟΧΕΤΕΥΣΗΣ
ΛΕΡΟΥ
Δ.Ε.Υ.Α.ΛΕΡΟΥ

ΠΕΡΙΛΗΨΗ ΔΙΑΚΗΡΥΞΗΣ

ΠΡΟΜΗΘΕΙΑΣ ΕΝΟΣ ΚΑΙΝΟΥΡΙΟΥ ΦΟΡΤΗΓΟΥ ΑΥΤΟΚΙΝΗΤΟΥ ΒΥΤΙΟΥ ΕΚΚΕΝΩΣΕΩΣ ΛΥΜΑΤΩΝ

Ο πρόεδρος της Δ.Ε.Υ.Α. Λέρου προκηρύσσει ανοικτό διαγωνισμό για την προμήθεια ενός καινούριου φορτηγού αυτοκινήτου βυτίου εκκενώσεως βόθρων ωφέλιμου φορτίου δέκα (10) τόνων, προϋπολογισμού 75.000,00 € πλέον του ΦΠΑ 19%, με κριτήριο την τεχνοοικονομικά συμφερότερη προσφορά. Η προμήθεια θα χρηματοδοτηθεί από Ιδίους Πόρους.
Δικαίωμα συμμετοχής έχουν Ελληνες και Αλλοδαποί προμηθευτές ή Νομικά Πρόσωπα, Συνεταιρισμοί και Ενώσεις Προμηθευτών.
Οι ενδιαφερόμενοι μπορούν να καταθέσουν τις προσφορές τους στα γραφεία της Δ.Ε.Υ.Α.Λέρου ή να αποστείλουν αυτές με οποιοδήποτε τρόπο στη Δ.Ε.Υ.Α.Λέρου σε κλειστό φάκελο μέχρι της προηγούμενης του διαγωνισμού ημέρας.
Ο διαγωνισμός θα γίνει στη Δ.Ε.Υ.Α.Λέρου την 19/5/06 ημέρα Παρασκευή και ώρα 12.00 μ. έως 12.30 μ.μ. (ώρα λήξης κατάθεσης προσφορών).
Σε περίπτωση μη διενέργειας του διαγωνισμού την οριζόμενη ημερομηνία και ώρα ή ακύρωσής του, αυτός θα επαναληφθεί την 30/5/2006 ημέρα Τρίτη και ώρα 12.00 μ. έως 12.30 μ.μ. (ώρα λήξης κατάθεσης προσφορών).
Η εγγύηση συμμετοχής στο διαγωνισμό ορίζεται στο 5% του προϋπολογισμού της προμήθειας, δηλ. 3.750 € και βεβαιώνεται με την προσκόμιση εγγυητικής επιστολής.
Οι ενδιαφερόμενοι μπορούν να λάβουν γνώση των στοιχείων του διαγωνισμού και των τεχνικών προδιαγραφών κατά τις εργάσιμες ημέρες και ώρες από την Τεχνική Υπηρεσία της Δ.Ε.Υ.Α. Λέρου, τηλ. 22470 25740, 23381.

Λέρος, 26-04-2006
Ο πρόεδρος δ.σ. Δ.Ε.Υ.Α.Λ.
Ξπρουχάκης Μάρκος

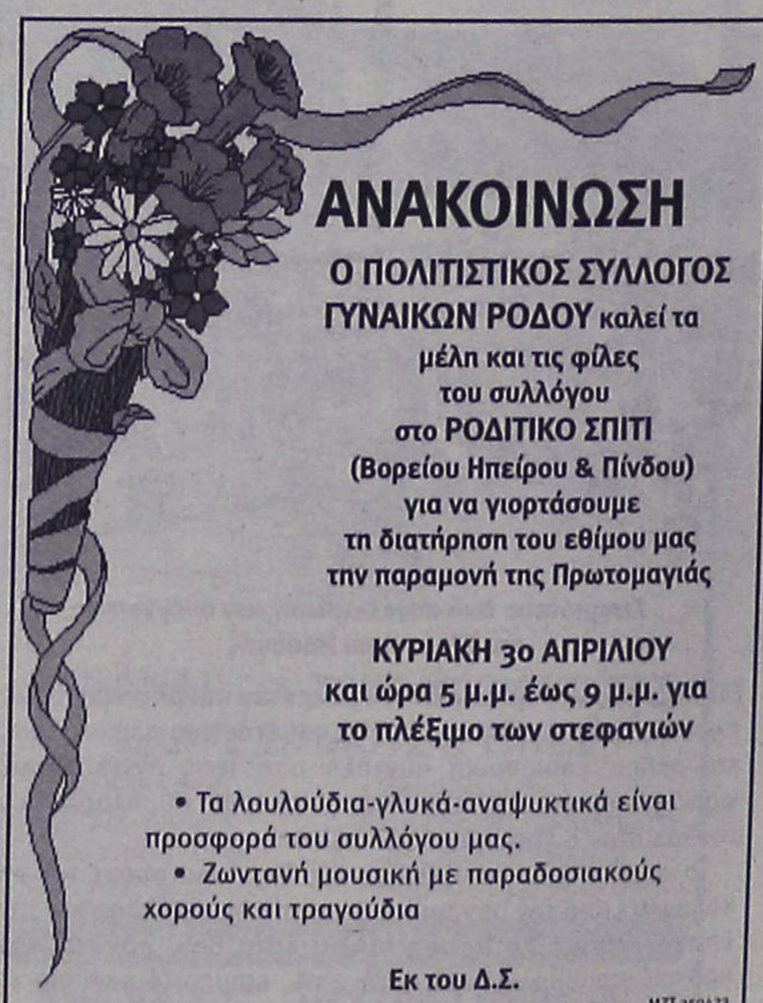

ΑΝΑΚΟΙΝΩΣΗ

Ο ΠΟΛΙΤΙΣΤΙΚΟΣ ΣΥΛΛΟΓΟΣ ΓΥΝΑΙΚΩΝ ΡΟΔΟΥ καλεί τα μέλη και τις φίλες του συλλόγου στο **ΡΟΔΙΤΙΚΟ ΣΠΙΤΙ** (Βορείου Ηπείρου & Πίνδου) για να γιορτάσουμε τη διατήρηση του εθίμου μας την παραμονή της Πρωτομαγιάς

ΚΥΡΙΑΚΗ 30 ΑΠΡΙΛΙΟΥ
και ώρα 5 μ.μ. έως 9 μ.μ. για το πλέξιμο των στεφανιών

- Τα λουλούδια-γλυκά-αναψυκτικά είναι προσφορά του συλλόγου μας.
- Ζωντανή μουσική με παραδοσιακούς χορούς και τραγούδια

Εκ του Δ.Σ.

ΜΖΤ 250423

ΣΥΓΧΑΡΗΤΗΡΙΟ

Θερμά συγχαρητήρια στον αγαπημένο μας **Γιάννη Μαριά**, υιό του Φώτη και της Μαίρης, για την άξια εκλογή του ως λέκτορας στο Οικονομικό Πανεπιστήμιο Αθηνών.

Νίκος και Μαρία Τερζή

ΜΖΤ 260438

ΣΥΓΧΑΡΗΤΗΡΙΟ

Θερμά συγχαρητήρια στον αγαπημένο μας φίλο και νονό του υιού μας **Γιάννη Μαριά** του Φώτη και της Μαίρης, για την εκλογή του ως λέκτορας στο Οικονομικό Πανεπιστήμιο Αθηνών και ευχές για μια λαμπρή Ακαδημαϊκή καριέρα.

Με αγάπη
Λάμπρος και Ρούλα Αρβανιτοπούλου

ΜΖΤ 260439

ΠΡΟΣΚΛΗΣΗ

ΕΟΡΤΑΣΜΟΣ ΠΡΩΤΟΜΑΓΙΑΣ

Στη μαγευτική τοποθεσία της
Ιεράς Μονής Αγίου Ιωάννη Καλυθιών
θα εορτασθεί η ημέρα της Πρωτομαγιάς.
"Θα έχει ορχήστρα με παραδοσιακή μουσική".
Επίσης θα λειτουργήσει καφενείο
με μπύρες-αναψυκτικά-σουβλάκια.
Ελάτε να γλεντήσετε.

Εκ της Επιτροπής Καλυθιών

ΜΖΤ 260417

ΕΥΧΑΡΙΣΤΗΡΙΟ

Η Εκκλησιαστική Επιτροπή και ο Εφημέριος του Ι. Ν. Αγίου Δημητρίου (παλαιού κοιμητηρίου) ευχόμεθα ολόψυχα το φως της Αναστάσεως να χαρίζει υγεία, χαρά και ειρήνη σε σας και στις οικογένειές σας. Ευχαριστούμε τους ενορίτες μας για την προσφορά τους και το γραφείου του **κ. Θέμελη** για τις δωρεές προς το ναό μας.

Ευχαριστούμε επίσης θερμά τον **κ. Μιχαήλ Χατζηνικήτα** υπεύθυνο του γραφείου για την προσφορά και επιμέλεια του επιταφίου. Επίσης και για το στολισμό της εκκλησίας. Ευχαριστούμε και τον **κ. Αλέξανδρο Καραμπτσώβ** για τον στολισμό των στεφανιών της Παναγίας.

Χριστός Ανέστη και Χρόνια Πολλά

ΜΖΤ 260407

Ο Αναπτυξιακός και Πολιτιστικός Σύλλογος Κρεμαστής "ΠΡΟΟΔΟΣ"

σας προσκαλεί

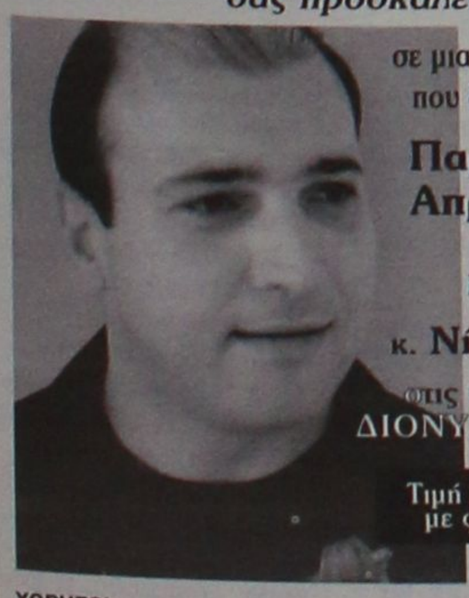

σε μια αξέχαστη βραδιά που διοργανώνει την

Παρασκευή 28 Απριλίου 2006

με τον γνωστό Κρητικό λυράρη

κ. Νίκο Ζωιδάκη

στις 9.00 μ.μ. στο **ΔΙΟΝΥΣΙΟΝ ΠΑΛΛΑΣ**

Τιμή εισόδου 25 ευρώ με φαγητό και ποτό

Τηλ. ρεζερβέ (22410) 51273, 52349, 52220

ΧΟΡΗΓΟΙ:

ΠΟΔΙΩΤΗΣ: Δομικά υλικά - Κρεμαστή
ΜΕΘΟΔΙΚΟ Φροντιστήριο Μέσης Εκπαίδευσης - Κρεμαστή
ΕΥΑΓΓ. ΚΥΠΡΙΩΤΗΣ: Εμπόριο Ειδών Υγιεινής - Υδραυλικών - Ρόδος
MARKETOS: Πλακάκια - Είδη Υγιεινής - Ρόδος
DANCE Σχολή Μπαλέτου: ΝΤΑΛΑΜΑΓΚΑ ΚΩΝ/ΝΑ: Σχολή χορού - Κρεμαστή

ΑΠ250(Γ)

ΤΟ ΦΕΤΙΝΟ ΠΑΣΧΑ

Μείωση 13,6% στα τροχαία ατυχήματα

Απέδωσαν τα μέτρα που πήρε η ΕΛ.ΑΣ.

Σημαντική μείωση (13,6%) των τροχαίων ατυχημάτων κατά τη φετινή έξοδο του Πάσχα διαπιστώνει η ΕΛ.ΑΣ., αν και οι νεκροί, σύμφωνα με τα στοιχεία της Τροχαίας μέχρι και το πρωί της Δευτέρας του Πάσχα, ήταν 40. Παράλληλα, προχωρά η σύσταση των Ομάδων Ελέγχου και Πρόληψης Τροχαίων Ατυχημάτων (ΟΕΠΤΑ).

Ενδεικτικά, από τις περιοχές Αθηνών και Θεσσαλονίκης, κατά την έξοδο του Πάσχα, καταγράφηκαν 367.864 περισσότερα αυτοκίνητα σε σύγκριση με την αντίστοιχη περσινή περίοδο (1.543.214 αυτοκίνητα το έτος 2006 έναντι 1.175.350 αυτοκινήτων το έτος 2005).

Κατά το χρονικό διάστημα από το Σάββατο του Λαζάρου έως την Τρίτη του Πάσχα σημειώθηκαν τα ακόλουθα τροχαία ατυχήματα, σε σχέση με το αντίστοιχο διάστημα του 2005:

- 38 θανατηφόρα έναντι 44 το 2005, δηλαδή έξι λιγότερα (ποσοστό μείωσης 13,6%)
- 61 σοβαρά έναντι 70 το 2005, δηλαδή εννέα λιγότερα (ποσοστό μείωσης 12,9%)
- 373 ελαφρά έναντι 456 το 2005, δηλαδή 83 λιγότερα (ποσοστό μείωσης 18,2%).

Στα ατυχήματα αυτά, οι παθόντες είναι:

- 45 θανάσιμα τραυματισθέντες έναντι 46 το 2005, δηλαδή ένας λιγότερος (ποσοστό μείωσης 2,2%)
- 77 βαριά τραυματισθέντες έναντι 93 το 2005, δηλαδή 16 λιγότεροι (ποσοστό μείωσης 17,2%)
- 581 ελαφρά τραυματισθέντες έναντι 675 το 2005, δηλαδή 94 λιγότεροι (ποσοστό μείωσης 13,9%).

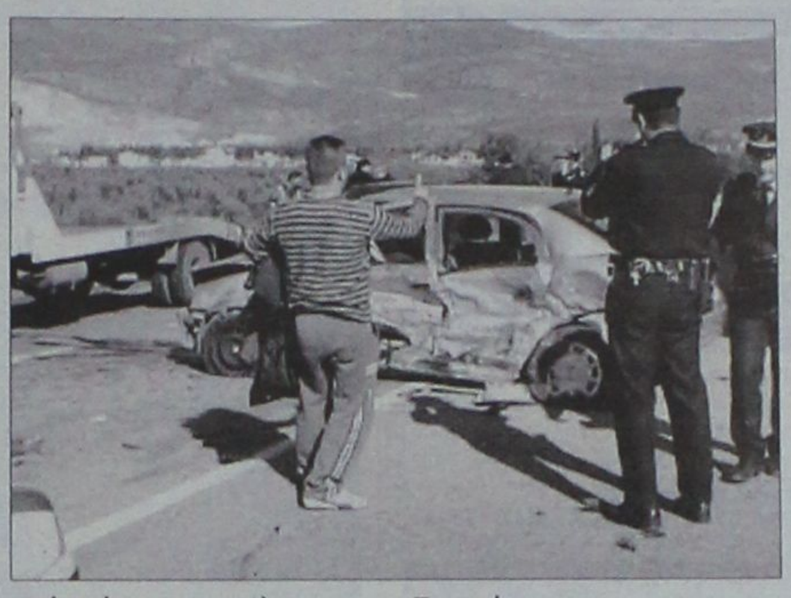

Την ίδια ώρα, η ΕΛ.ΑΣ. προχωρά στη συγκρότηση των Ομάδων Ελέγχου και Πρόληψης Τροχαίων Ατυχημάτων, για την αναβάθμιση του επιπέδου οδικής ασφαλείας των πολιτών και τη μείωση των τροχαίων ατυχημάτων.

Στόχος των ομάδων αυτών είναι η αντιμετώπιση των επικίνδυνων παραβάσεων, καθώς και των ειδικών εκείνων παραβάσεων που οδηγούν ευθέως στην πρόκληση τροχαίων ατυχημάτων (υπέρβαση ορίων ταχύτητας, επικίνδυνοι ελιγμοί, κατανάλωση οινοπνευματωδών ποτών, παραβίαση ερυθρού σηματοδότη, υπέρβαρα κ.λπ.).

Οι ΟΕΠΤΑ είναι ομάδες επιχειρησιακού χαρακτήρα, οι οποίες υπάγονται διοικητικά και επιχειρησιακά στις Αστυνομικές Διευθύνσεις ή στις Διευθύνσεις Τροχαίας. Η κάθε ομάδα αποτελείται από τουλάχιστον 12 άτομα και επικεφαλής αυτής είναι κατώτερος αξιωματικός. Η εδαφική αρμοδιότητα δράσης των ΟΕΠΤΑ εκτείνεται σε όλη την εδαφική περιφέρεια της Αστυνομικής Διεύθυνσης ή της Διεύθυνσης Τροχαίας.

Την ίδια ώρα, το Συμβούλιο για την Ασφάλεια Οδικών Μεταφορών στην Ευρώπη (ETSC) επισημαίνει ότι οι Έλληνες είναι οι Ευρωπαίοι που κατεξοχήν αρνούνται να φορούν ζώνη ασφαλείας κατά τη μετακίνησή τους με ΙΧ αυτοκίνητα.

Σύμφωνα με το ETSC, η ζώνη ασφαλείας στα αυτοκίνητα θα μπορούσε να προλάβει 6.000 θανάτους και 380.000 τραυματισμούς, ετησίως στην Ευρώπη. Ωστόσο, παρόλο που οι οδηγοί και οι επιβάτες των ΙΧ στην Ευρώπη υποχρεούνται εκ του νόμου να φορούν ζώνες ασφαλείας, τα ποσοστά των επιβατών που χρησιμοποιούν ζώνες ασφαλείας σε μερικές χώρες είναι χαμηλά, με πρώτη την Ελλάδα.

Συγκεκριμένα, μόνο το 40% των Ελλήνων φορά ζώνη στα μπροστινά καθίσματα του αυτοκινήτου, ενώ μόλις το 15% φορά ζώνη στα πίσω καθίσματα.

Θετική είναι ωστόσο η εικόνα της Ελλάδας όσον αφορά στη μείωση των θανάτων σε οδικά δυστυχήματα (αυτοκίνητα και μοτοσικλέτες).

Σύμφωνα με πρόσφατη έρευνα του ETSC, στην Ελλάδα οι θάνατοι από οδικά δυστυχήματα μειώθηκαν σταδιακά από 2.112 το 1991, σε 1.616 το 2004. Αυτό σημαίνει ότι, το 1991, στην Ελλάδα έχαναν τη ζωή τους 207 άνθρωποι το μήνα κατά μέσο όρο, ενώ το 2004 οι θάνατοι μειώθηκαν στους 153 μηνιαίως.

Πρώην δικαστικοί

Προσφεύγουν τώρα στο Ευρωπαϊκό Δικαστήριο

Μετά τον Ευ. Καλούση και άλλοι πρώην δικαστικοί προσφεύγουν στο Ευρωπαϊκό Δικαστήριο Δικαιωμάτων του Ανθρώπου (ΕΔΑΔ), θεωρώντας ότι καταπατείται το τεκμήριο της αθωότητας. Υποστηρίζουν ότι προτού αποφανθεί η δικαιοσύνη για το παραδικαστικό κυκλωμα, διώχθηκαν και στερήθηκαν πόρων διαβίωσης.

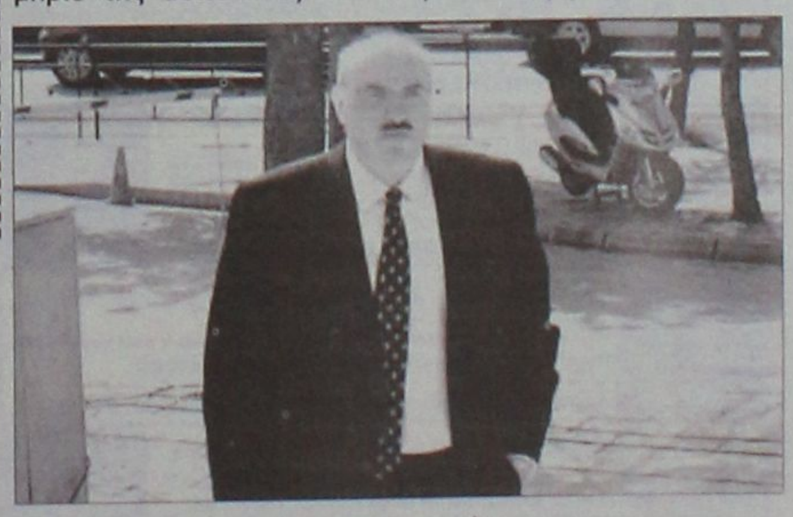

Συγκεκριμένα, μετά τον προφυλακισμένο Ευάγγελο Καλούση ο οποίος διεκδικεί αποζημίωση 3,1 εκατ. ευρώ, στο ΕΔΑΔ προσέφυγε και η πρώην πρωτοδίκης Ασπασία Μπαστιά, ενώ το ίδιο αναμένεται να πράξει το επόμενο διάστημα και η πρώην συνάδελφός της Αννα Κοροβέση.

Στην προσφυγή της η Ασπασία Μπαστιά παραθέτει εννέα παραβιάσεις της Ευρωπαϊκής Σύμβασης των Δικαιωμάτων του Ανθρώπου και ζητά αποζημίωση 3,5 εκατ. ευρώ.

Χαρακτηριστικά είναι όσα αναφέρει: «Η Ολομέλεια του Αρείου Πάγου αποφάσισε με μια ταχεία διαδικασία και χωρίς να τηρήσει τις δικονομικές προϋποθέσεις που προβλέπει η Ευρωπαϊκή Σύμβαση των Δικαιωμάτων του Ανθρώπου να μου στερήσει το επάγγελμά μου, του δικαστή, και ως εκ τούτου το δικαίωμά μου να λάβω σύνταξη από το επάγγελμα αυτό».

ΠΡΟΣΚΛΗΣΗ

Το βράδυ της Παρασκευής του Πάσχα
η Σπηλιανή, η Παναγιά της Νισύρου,
επιστρέφει στο θρόνο της!
Η Νίσυρος γιορτάζει!
Πέφτει και η Πρωτομαγιά μαζί
Έχει και γάμο!
Θα δούμε και το πφαίστειο
Μαζί και ο γύρος του νησιού

ΤΡΙΗΜΕΡΗ ΕΚΔΡΟΜΗ ΣΤΗ ΝΙΣΥΡΟ

Από απόγευμα **Παρασκευής 28 Απριλίου 2006**
μέχρι και απόγευμα **Δευτέρας 1 Μαΐου 2006**
Οργάνωση:
ΠΑΝΝΙΣΥΡΙΑΚΟΣ ΣΥΛΛΟΓΟΣ ΡΟΔΟΥ "Η ΠΟΡΦΥΡΙΣ"
Κρατήσεις στα τηλέφωνα:
2241029847, 2241077396 και κιν. 6932031922
Απόγευμα τηλ.: 2241039555

MXP 13601

METROPOL
22410 28400
INFORMATION - RESERVATIONS
ΠΛΗΡΟΦΟΡΙΕΣ - ΚΡΑΤΗΣΕΙΣ
ΕΒΔΟΜΑΔΙΑΙΟ ΠΡΟΓΡΑΜΜΑ weekly program
27/04/06 - 03/05/06
www.cinemametropol.gr

Η ΖΟΥΓΚΛΑ
THE WILD
Η Disney παρουσιάζει μία νέα κωμωδία για όλη την οικογένεια
με πρωταγωνιστές του φίλους μας....τα ζώα!!
με την φωνή του Χάρη Ρώμα!!!
ΜΟΝΟ ΣΤΑ ΕΛΛΗΝΙΚΑ
ΚΑΝΤΕ ΕΓΚΑΙΡΑ ΤΙΣ ΚΡΑΤΗΣΕΙΣ ΣΑΣ
ΩΡΑ ΕΝΑΡΞΗΣ / SHOW TIME 17:00
ΑΙΘΟΥΣΑ 1

SCARY MOVIE 4
Η παρέα του Scary Movie επέστρεψε με την πιο ξεκαρδιστική, εξωφρενική ταινία τώρα!
...θάψε την ΚΑΤΑΡΑ ...κάψε ΤΟ ΣΚΟΤΕΙΝΟ ΧΩΡΙΟ
...δες το ΣΕ ΒΛΕΠΩ!!!
ΚΑΝΤΕ ΕΓΚΑΙΡΑ ΤΙΣ ΚΡΑΤΗΣΕΙΣ ΣΑΣ
ΩΡΕΣ ΕΝΑΡΞΗΣ / SHOW TIMES 18:45, 20:45, 23:00
ΑΙΘΟΥΣΑ 1

Η ΕΠΟΧΗ ΤΩΝ ΠΑΓΕΤΩΝΩΝ Η απόψυξη
ICE AGE 2 the meltdown
Ετοιμαστείτε να λιώσετε από το γέλιο!!!
Έρχονται ο Μάνι, ο Σίντ, ο Ντιέγκο & ο προϊστορικός σκίουρος Σκράτ σε νέες περιπέτειες!!!
Η καλύτερη ταινία Cartoon των τελευταίων χρόνων!!!
ΜΟΝΟ ΣΤΑ ΕΛΛΗΝΙΚΑ
ΚΑΝΤΕ ΕΓΚΑΙΡΑ ΤΙΣ ΚΡΑΤΗΣΕΙΣ ΣΑΣ
ΩΡΕΣ ΕΝΑΡΞΗΣ / SHOW TIMES 18:15, 20:15
ΑΙΘΟΥΣΑ 2

ΜΗΝ ΠΥΡΟΒΟΛΕΙΤΑΙ ΤΗΝ ΓΙΑΓΙΑ 2
BIG MOMMAS HOUSE 2
5 χρόνια μετά το "ΜΗΝ ΠΥΡΟΒΟΛΕΙΤΑΙ ΤΗΝ ΓΙΑΓΙΑ"
ο Μάρτιν Λόρενς
επιστρέφει για νέες περιπέτειες, σε αυτή την συνέχεια της ξεκαρδιστικής και πετυχημένης κωμωδίας!!!
ΚΑΝΤΕ ΕΓΚΑΙΡΑ ΤΙΣ ΚΡΑΤΗΣΕΙΣ ΣΑΣ
ΩΡΑ ΕΝΑΡΞΗΣ / SHOW TIME 22:15
ΑΙΘΟΥΣΑ 2

SILENT HILL
Ένα ανατριχιαστικό υπερφυσικό θρίλερ βασισμένο στο εξαιρετικά δημοφιλές ομώνυμο video game από τον σκηνοθέτη της μεγάλης επιτυχίας "Η Αδελφότητα των Λύκων".
ΚΑΝΤΕ ΕΓΚΑΙΡΑ ΤΙΣ ΚΡΑΤΗΣΕΙΣ ΣΑΣ
ΩΡΕΣ ΕΝΑΡΞΗΣ / SHOW TIMES 17:15, 19:45, 22:30
ΑΙΘΟΥΣΑ 3
9ΧΠ046

ΠΑΛΛΑΣ 5 CINEMAS CENTER
27/04/2006 - 03/05/2006
www.cinemapallas.gr
Για κρατήσεις
22410 24475/70670
Δημοκρατίας 13, Ρόδος

MISSION IMPOSSIBLE 3 ΕΠΙΚΙΝΔΥΝΗ ΑΠΟΣΤΟΛΗ 3
ΤΗΝ ΤΕΤΑΡΤΗ 3 ΜΑΪΟΥ ΣΕ 1η ΠΑΓΚΟΣΜΙΑ ΠΡΟΒΟΛΗ!!!
Σκηνές καταιγιστικής δράσης με τον Τομ Κρουζ στον κεντρικό ρόλο! Η ταινία που περιμένουν
Η ΠΕΡΙΠΕΤΕΙΑ ΤΗΣ ΧΡΟΝΙΑΣ!
ώρες έναρξης//17:25•20:00•22:35 Αίθουσα RED 5

TSOTSI ΤΣΟΤΣΙ ΚΑΤΑΛΛΗΛΟ ΑΠΟ 13
Oscar ξενόγλωσσης ταινίας 2006
Το Τότσι καταγράφει έξι ημέρες από την ζή ενός αμείλικτου νεαρού αρχηγού συμμορίας. Η πιο συζητημένη ανεξάρτητη ταινία της χρονιάς.
Αίθουσα RED 5 ώρες έναρξης//16:20•18:25•20:30•22:35

failure to launch ΚΑΤΑΛΛΗΛΟ
ΤΡΙΑΝΤΑΡΗΣ ΑΠΟ ΣΠΙΤΙ
Μία απολαυστική κωμωδία για όλους! Η Sarah Jessica Parker η ιδανική σύντροφος, ο Matthew Mc Conaughey ο αμετανόητος
Αίθουσα interlingua 2
ώρες έναρξης// 16:00•20:30•22:35

FIREWALL ΚΩΔΙΚΟΣ ΠΡΟΣΤΑΣΙΑΣ ΚΑΤΑΛΛΗΛΟ ΑΠΟ 13
Ο Χάρισον Φορντ, σε ένα δυνατό θρίλερ. Τίποτα δεν είναι πιο επικίνδυνο από έναν άνθρωπο που κινδυνεύει να χάσει
Αίθουσα Personal 4
ώρες έναρξης// 16:00•18:05•20:20•22:40

Αστερίξ και οι ΒΙΚΙΝΓΚΣ στα ελληνικά
Η μεγαλύτερη παραγωγή κινουμένων σχεδίων που γυρίστηκε ποτέ! Οι γνωστοί σας ήρωες σε νέες περιπέτειες!
Αίθουσα Allegro 3 ώρες έναρξης//16:20•18:10•20:15

Νάννι Μακ Φι Μαγική Νταντά ΚΑΤΑΛΛΗΛΟ
Η απίθανη κωμωδία φαντασίας με τη βραβευμένη με ΟΣΚΑΡ Εμμα Τόμσον! Επτά κακομαθημένα παιδιά αποδέχονται την καινούργια τους νταντά... Η ταινία που θα σας κάνει να λατρέψετε την οικογένεια σας!!!
Αίθουσα ΤΡΟΧΟΙ 1 ώρες έναρξης// στα ελληνικά//16:10•18:15

INSIDE MAN Ο ΥΠΟΚΙΝΗΤΗΣ ΚΑΤΑΛΛΗΛΟ
Ο Ντένζελ Ουάσινγκτον, η Τζούντι Φόστερ και ο Κλάιβ Όουεν σε ένα αριστουργηματικό θρίλερ-μυστηρίου.
Αίθουσα ΤΡΟΧΟΙ 1
ώρες έναρξης// 20:20 • 22:35

V for VENDETTA
Ένα ασυμβίβαστο όραμα του μέλλοντος από τους δημιουργούς της τριλογίας "MATRIX", με ένα συναρπαστικά καστ ηθοποιών.
Αίθουσα Allegro 3
Αίθουσα interlingua 2 ώρα έναρξης//18:00 ώρα έναρξης//22:35

ΠΡΟΣΕΧΩΣ MISSION IMPOSSIBLE 3
ΤΗΝ ΤΕΤΑΡΤΗ 3 ΜΑΪΟΥ ΣΕ 1η ΠΑΓΚΟΣΜΙΑ ΠΡΟΒΟΛΗ!
Η ταινία που περιμένουν όλοι!!!
ΧΠ1987
ΚΑΝΤΕ ΕΓΚΑΙΡΑ ΤΙΣ ΚΡΑΤΗΣΕΙΣ ΣΑΣ!

Ρόδος: εἰκῆ καὶ ὡς ἔτυχε...

... Λαμπριάτικος διάκοσμος



Τα πρώην "Δημοτικά Σφαγεία", το "Mattatoio" των Ιταλών κατακτητών και νυν χωματερή σάπιων ελαστικών.
... Είναι η πρώτη εικόνα "γυφτιάς" που αντικρύζουν οι τουρίστες κρουαζιεροπλοίων που αράζουν στο "λιμάνι - χωματερή" της Ακαντιάς!

...Φίλιπ Γκλας: "Ωρίωνας και τζιβαέρι"

Ετσι όπως όλοι είχαν τα μάτια στραμμένα στον ουρανό με τα ειδικά γυαλιά, παρακολουθώντας τον ήλιο να χάνεται μέρα μεσημέρι, το "Orion" θα ταίριαζε σαν το σάουντρακ της στιγμής που έσβηνε ο ήλιος.

Στην πραγματικότητα ο Φίλιπ Γκλας έγραψε το "Orion" (στο CD εδώ είναι η ζωντανή ηχογράφηση από την πρεμιέρα τον Ιούνιο του 2004 στο Ηρώδειο) εμπνευμένος και αυτός από τον ουρανό και τον αστερισμό Ωρίωνα ειδικά, ορατό, και από τα δύο ημισφαίρια όλες τις εποχές.

Ειδικό ενδιαφέρον μαζί με το πολυεθνικό χρώμα της μουσικής και τη σφραγίδα του Φίλιπ Γκλας σε αυτήν τη συνεργασία έχει για μας η συμμετοχή της Ελευθερίας Αρβανιτάκη, που ερμηνεύει το Δωδεκανησιακό **"Τζιβαέρι"**.

... Φόρμουλα 1: Από την Κατταβιά στον Ορχομενό

Ολοκληρώθηκε στο υπουργείο Τουριστικής Ανάπτυξης η επεξεργασία των προδιαγραφών για τη δημιουργία πίστας **"Φόρμουλα 1"** στη χώρα μας. Οι προδιαγραφές θα συμπεριληφθούν σε σχετικό Προεδρικό Διάταγμα, το οποίο θα προωθηθεί το αμέσως επόμενο διάστημα προς υπογραφή.

Η επιλογή βέβαια της περιοχής θα είναι μία δύσκολη υπόθεση για την κυβέρνηση, καθώς όλο και περισσότερες περιοχές δηλώνουν υποψήφιες για την κατασκευή της πίστας.

Μεταξύ αυτών είναι ο Ορχομενός, η Πάτρα, η Νότια Ρόδος και η Κρήτη.

TV Πρόγραμμα

ΜΕGA

05.45 Πρωινό MEGA. Με τον Δημήτρη Καμπουράκη και τη Μάρω Λεονάρδου.
08.00 Κοινωνία ώρα 8. Με τους Στρατή Λιαρέλλη, Δημήτρη Καμπουράκη.
10.00 Ομορφος κόσμος το πρωί. Πρωινή ψυχαγωγική εκπομπή.
13.00 Τηλεμπόρα (Ε)
14.00 Ειδήσεις
15.00 Είσαι το ταίρι μου (Ε)
16.00 Εραστής δυτικών προσταστίων (Ε)
17.30 Ειδήσεις
17.40 Φιλοδοξίες
18.15 Απαγορευμένη αγάπη
19.00 Βέρα στο δεξί
20.00 Ειδήσεις
21.00 Η ώρα η καλή
22.00 Το κόκκινο δωμάτιο
23.00 Γη και ουρανός
24.00 I LOVE TV
01.25 Ειδήσεις
01.40 Ξένη ταινία. «Δικαιοσύνη για όλους». Δικαστικό δράμα.

ΑΝΤ1

05.40 Καλημέρα με τον Αντ-1. Ενημερωτική εκπομπή με τον Γιώργο Καραμέρο.
06.30 Καλημέρα Ελλάδα. Ενημερωτική εκπομπή με τον Γιώργο Παπαδάκη.
10.00 Πρωινός καφές. Ψυχαγωγική εκπομπή με την Ελεονώρα Μελέτη.
13.00 Ειδήσεις
13.50 Κωνσταντίνου και Ελένης (Ε)
14.50 Αποκάλυψη ...τώρα
16.50 Ειδήσεις
17.00 Το πιο γλυκό μου ψέμα (Ε)
17.55 Ανάλυσέ το
18.00 Deal
18.50 Ερωτας
20.00 Ειδήσεις
21.00 Deal
22.00 Στον ήλιο του Αιγαίου
23.00 Fame story
24.00 Ειδήσεις
00.30 Ξένη ταινία

ALPHA

06.00 Καλημέρα σας
10.00 Καφές με την Ελένη. Ψυχαγωγικό μαγκαζίνο.
13.00 Κους κους το μεσημέρι
15.00 Ειδήσεις
15.45 Μαγειρεύοντας με τη Βέφα. Εκπομπή μαγειρικής με τη Βέφα Αλεξιάδου.
16.45 Ειδήσεις
17.00 Από καρδιάς. Με τον Ανδρέα Μικρούτσικο.
19.00 Ποιός θέλει να γίνει εκατομμυριούχος. Τηλεπαιχνίδι με τον Θοδωρή Αθερίδη.
20.00 Ειδήσεις
21.00 Εικόνες. Οδοιπορικό με τον Τάσο Δούση.
22.00 Dream show, the music
23.00 Ζούγκλα. Εκπομπή έρευνας που παρουσιάζει ο Μάκης Τριανταφυλλόπουλος.
01.45 Ειδήσεις
02.00 Dream show, the music

STAR

06.00 Παιδικό πρόγραμμα
11.30 Ξένη ταινία. «Τουΐτι: ιπτάμενες περιπέτειες». Περιπέτεια κινουμένων σχεδίων.
13.00 Ειδήσεις
14.00 Super star
16.30 Ειδήσεις
16.45 Κορίνα, η αγριόγατα
17.45 Βαλεντίνα, έρωτας X-Large
18.45 Σούπερμαν, τα χρόνια της νιότης (Ε)
19.45 Ειδήσεις
21.00 Ξένη ταινία. «Επικίνδυνες αποστολές». Περιπέτεια με τον Τομ Κρουζ.
23.15 Ξένη ταινία. «Ο θάλαμος». Θρίλερ με τον Κρις Ο' Ντόνελ.
01.30 Ο ταξιτζής
02.30 Ειδήσεις
02.45 Ξένη ταινία. «Εθελοντές». Κωμωδία με τον Τομ Χανκς.

...Τελχίνων παίγνια

επιμέλεια: Κωστής Νικολάκης

Michael Angold: "Η Τέταρτη Σταυροφορία"

... και η λεπλασία της Κωνσταντινούπολης

«Οι Γενοβέζοι έθεσαν ως στόχο τη Ρόδο, στην οποία απέδιδαν παρόμοια σπουδαιότητα ως κέντρο διαμετακομιστικού εμπορίου, όπως και στην Κρήτη. Κατέλαβαν το νησί το 1249, αλλά εκδιώχτηκαν από τις δυνάμεις της Νικαίας από την ηπειρωτική χώρα».

Η πτώση της Κωνσταντινούπολης στους Βενετούς και στους στρατιώτες της Τέταρτης Σταυροφορίας τον Απρίλιο του 1204, ήταν ένα από τα κεντρικά γεγονότα του Μεσαίωνα. Σήμαινε ότι είχαν τελειώσει οι ημέρες του Βυζαντίου ως μεγάλης δύναμης. Επίσης επιβεβαίωσε το γεγονός ότι οι Δυτικοί θα κυριαρχούσαν στην Ανατολή - δηλαδή στις περιοχές της παλιάς Βυζαντινής αυτοκρατορίας.

Στο βιβλίο **"Η Τέταρτη Σταυροφορία"** του **Michael Angold** (μετάφραση:Αθανάσιος Ν. Κονδύλης, εκδόσεις Παπαδήμα, σελ. 368, Αθήνα 2006, τιμή:31,35 ευρώ), εξετάζεται ακριβώς πόσο σημαντική ήταν η Σταυροφοία στην ιστορία της Ανατολής. Το βασικό θέμα είναι η αντιπαλότητα του Βυζαντίου με τη Δύση μέσα στο πλαίσιο των Σταυροφοριών. Οι διαφορές ως προς τα συμφέροντα είχαν ως αποτέλεσμα να επιβαρυνθεί σύντομα αυτή η αντιπαλότητα με αμοιβαία έλλειψη εμπιστοσύνης. Το 1204, η κορύφωση της όξυνσης επέφερε κοσμογονικές αλλαγές δημιουργώντας καταστάσεις που δύσκολα μπορούσαν να γίνουν αντιληπτές ακόμη και δύο χρόνια πριν, όταν η Τέταρτη Σταυροφορία ξεκίνησε από τη Βενετία.

Στον πρόλογό του, ο συγγραφέας επισημαίνει:

«Η πτώση της Κωνσταντινούπολης, τον Απρίλιο του 1204, κατά την Τέταρτη Σταυροφορία, είναι μια κρίσιμη καμπή της μεσαιωνικής ιστορίας. Είναι επίσης ένα γεγονός που έχει μυθοποιηθεί και έχει γίνει συνώνυμο της απερισκεψίας και της βιαιότητας των Σταυροφόρων. Παρατηρήστε τη συγγνώμη που εκφράσθηκε από τον πάπα Ιωάννη Παύλο Β' το Μάιο του 2001 επ' ευκαιρία της επίσκεψής του στην Αθήνα. Σύμφωνα με τα λόγια ενός μεγάλου ιστορικού:«Δεν υπήρξε ποτέ μεγαλύτερο έγκλημα εναντίον της ανθρωπότητας από την Τέταρτη Σταυροφορία». Αλλά από την άποψη της απώλειας ανθρώπινων ζωών, αυτό είναι καθαρή υπερβολή. Εχει περισσότερο νόημα να δούμε την πτώση της Κωνσταντινούπολης ως ένα έγκλημα εναντίον του πολιτισμού, δεδομένου ότι οι Σταυροφόροι λεπλάτησαν την Πόλη και απόλαυσαν να καταστρέφουν αυτά που θεωρούσαν σημάδια της βυζαντινής ανωτερότητας και διαφορετικότητας.

Αν και δεν υπήρξε καμία σημαντική απώλεια ανθρώπινης ζωής το 1204 ούτε σημαντικές δημογραφικές μετατοπίσεις ως άμεσο αποτέλεσμα, όμως παραμένει ως δεδομένο το γεγονός ότι, όταν ανέκτησαν οι Βυζαντινοί την Κωνσταντινούπολη το 1261, η Πόλη είχε μετατραπεί ακριβώς σε ένα άδειο κέλυφος του προηγούμενου εαυτού της. Ο πληθυσμός της είχε μειωθεί δραματικά και δεν επρόκειτο ποτέ να ανακτήσει τα προ του 1204 επίπεδά του παρά μόνο μετά το 1453».



Τα άλογα της εκκλησίας του αγίου Μάρκου στην Βενετία, λάφυρα της λεπλασίας του 1204. Βρίσκονταν στον Ιππόδρομο της Κωνσταντινούπολης και ο είναι τμήμα έργου Ροδίτικου εργαστηρίου που αναπαριστά το άρμα του θεού Ηλίου

TV Πρόγραμμα

ALTER

08.00 Τα λέμε όλα
09.30 Ειδήσεις
09.55 Τα μυστικά της υγείας
10.00 Καθαρές κουβέντες
12.00 Εις υγείαν
12.30 Ειδήσεις
14.00 Παουλίνα. Κοινωνική σειρά.
15.00 Εσμεράλντα. Κοινωνική σειρά.
16.00 Μαρία
16.40 Ειδήσεις
16.45 Gossip news
17.45 Ρεξ
18.45 Το πρώτο θέμα
19.00 Ειδήσεις
20.30 Η φωνή του πολίτη
21.00 Ladies & Gentleman. Με τον Γ. Πολυχρονίου.
23.00 Μπτσι-χώστα
00.15 Ειδήσεις
00.30 Ξένη ταινία. «Joryde»
02.30 Sex and the city
03.00 Auto Alter
03.15 Ξένη ταινία

ETi

06.45 Ταξιδεύοντας
07.40 Παιδικό πρόγραμμα
09.30 Ο Τζέιμς Ολιβερ πάει ...στο σχολείο
10.30 Βιογραφίες
12.00 Μένουμε Ελλάδα
14.00 Ειδήσεις
14.30 Φλορισιέντα, η σύγχρονη Σταχτοπούτα
15.00 Κλήρωση εθνικού λαχείου
15.15 Ανυπότακτες καρδιές. Νεανική σειρά παραγωγής Αργεντινής.
16.00 Εχει γούστο. Με την Μπήλιω Τσουκαλά.
18.00 Δια χειρός ανθρώπου
19.00 Μόνιμες συλλογές της Εθνικής Πινακοθήκης
19.30 Μικρές Οδύσσειες. Σειρά ντοκιμαντέρ
20.15 Μνήμες
20.45 Θεματική βραδιά
23.00 Ειδήσεις
24.00 Ξένη ταινία
02.00 Ευρωπαϊκό πρωτάθλημα Πάλης (Μ)

INET

05.45 Πρώτη γραμμή. Ενημερωτική εκπομπή.
10.00 Συμβαίνει τώρα
12.00 Ειδήσεις
13.00 Συμβαίνει τώρα (Συν.)
14.00 Παιδικό πρόγραμμα: Η απίθανη Κιμ, Διάλειμμα
15.00 Ειδήσεις
16.00 Η ζωή είναι παιχνίδι
18.00 Ειδήσεις
19.05 Ο Ταρζάν
19.30 101 σκυλιά της Δαλματίας
20.00 Τοις μετρητοίς. Τηλεπαιχνίδι με τον Σπύρο Παπαδόπουλο.
21.00 Ειδήσεις
22.00 Στον τόπο του εγκλήματος: Νέα Υόρκη
23.00 Οι αγνοούμενοι
24.00 Μην πυροβολείτε τον πιανίστα
01.00 Ειδήσεις
01.15 Ξένη ταινία. «Συνέβη το καλοκαίρι».

ET3

08.15 Ο κόσμος των σπορ (Ε)
09.00 9 η ώρα ...μεσημέριασε
11.00 Νησιτικό αρκούδι (Ε)
11.30 Οι θησαυροί της γης
12.00 Οι βουνοκορφές
12.30 Προορισμοί
13.00 Ειδήσεις
14.30 Με μια τρίτη ματιά. Με τον Κώστα Μπλιάτκα.
15.50 Εκτη αίσθηση. Με τον Γιώργο Μπελίρη.
16.00 Ειδήσεις
16.15 Ζορό
16.40 Νησιτικό αρκούδι
17.00 Design (Ε)
18.00 Πάμε καλά
19.00 Ειδήσεις
20.15 Ο κόσμος των σπορ
21.00 Φρανκ Ριβα, ο άνδρας από το πουθενά
23.00 Αληθινά σενάρια
23.30 Λαβύρινθος
24.00 Ειδήσεις
00.30 Σινεμάνια

«ΡΟΔΙΑΚΗ» ΑΠΟ ΤΟ 1915

ΦΛΑΣ ΣΤΟ ΠΑΡΕΛΘΟΝ


ΡΟΔΙΑΚΗ

PERIODICO SETTIMANALE

Εν Ρόδω Δευτέρα 30 Μαΐου 1932 Αριθ. 1297

ΡΟΔΙΑΚΑ ΧΡΟΝΙΚΑ

Αι εξετάσεις της Γυμναστικής των Σχολών

Το απόγευμα της παρελθούσης Παρασκευής διεξήχθησαν εν τω περιβόλω της Αστικής Σχολής αι εξετάσεις της Γυμναστικής της Αστικής μας Σχολής, το δε απόγευμα της επιούσης αι του Καζουλλείου Παρθεναγωγείου και Νηπιαγωγείου, Εις ταύτας παρέστησαν ο επιθεωρητής των Σχολών ταξ. Φερέττι μετά της αξ. κυρίας του και του βοηθού επιθεωρητού κ. Δ. Λογοθέτη, ο λοχ. κ. Παπάτσι γραμματεύς της Φράτρες, ο πρόεδρος και τα μέλη του Κοινοτ. Συμβουλίου ο αιδ. Αρχιερατικός επίτροπος Μ. Οικονόμος Π"Μιχαήλ και πλήθος κόσμου φιλομούσων.

Αι γυμναστικαί ασκήσεις τόσον αι ελεύθεραι, όσον και αι τακτικαί εξετελέσθησαν μετά πολλής τάξεως και ακριβείας, οι δε διδάξαντες κ.κ. Ι. Αποστόλου, Σ. Αναστασιάδης, Αν. Βρόντης και Β. Ιατρίδης και αι διδάξασαι δες Νίκη Γαλουζή, Ειρ. Σκάρου, Ευαγ. Ορφανίδου, Καλλιόπη Γαλουζή και Παρ. Παπανδρέου εδέχθησαν τα συγχαρητήρια των παρισταμένων.

Το ενδιαφέρον ιδία των παρισταμένων εκίνησαν οι υπό των μαθητών και των μαθητριών εκτελεσθέντες εθνικοί χοροί τους οποίους συνώδευον τα σχετικά τραγούδια των καλλιφωνοτέρων εξ αυτών.

ΠΡΙΝ 50 ΧΡΟΝΙΑ

ΠΡΙΝ 50 ΧΡΟΝΙΑ

Τετάρτη 25 Απριλίου 1956 ΑΡΙΘΜ. 1509

ΕΚΛΗΘΗΣΑΝ ΟΙ ΔΗΜΑΡΧΟΙ ΜΙΚΡΩΝ ΝΗΣΩΝ ΔΙΑ ΤΑΣ ΣΥΜΒΑΣΕΙΣ ΕΞΗΛΕΚΤΡΙΣΜΟΥ

ΤΗΝ 12ην ΜΑΪΟΥ ΤΑ ΕΓΚΑΙΝΙΑ ΕΙΣ ΝΙΣΥΡΟΝ

Δια τηλεγραφήματος του κ. Νομάρχου εκλήθησαν οι δήμαρχοι των νήσων Χάλκης, Τήλου, Νισύρου και Λειψών, όπως νομίμως εξουσιοδοτηθησόμενοι παρά των συμβουλίων των έλθουν εις Ρόδον, προκειμένου να υπογράψουν τας μετά του ΟΔΑΠΔΔ συμβάσεις εξηλεκτρισμού των εν λόγω νήσων.

ΕΙΣ ΝΙΣΥΡΟΝ

ΝΙΣΥΡΟΣ 24 (του ανταποκριτού μας)-Την 12ην Μαΐου θα τελεσθούν εις την νήσον μας παρουσία του κ. Νομάρχου και των λοιπών επισήμων τα εγκαίνια του ηλεκτροφωτισμού

ΠΕΡΑΤΟΥΝΤΑΙ ΤΑ ΕΡΓΑ

Επέστρεψεν εκ της εις τας νήσους Χάλκην, Τήλον, Νίσυρον και Λειψούς περιοδεία του, ο ηλεκτρολόγος-μηχανολόγος κ. Οικονομόπουλος, όστις είχε μεταβή εις αυτάς προς επιθεώρησιν των εκεί εκτελουμένων έργων εξηλεκτρισμού.

Τα εν λόγω έργα θα περατωθούν εντός του προσεχούς δεκαπενθημέρου.

ΕΖΗΤΗΘΗ ΠΑΡΑ ΤΗΣ ΚΑΠΝΟΒΙΟΜΗΧΑΝΙΑΣ ΕΝΙΣΧΥΣΙΣ ΙΔΡΥΜΑΤΩΝ ΔΙΑ ΤΟ ΠΑΣΧΑ

Δι' εγγράφου του ο κ. Νομάρχης κ. Γ. Ρεμπάκος παρεκάλεσε το Διοικητικόν Συμβούλιον της Καπνοβιομηχανίας όπως διαθέση ανα 1.000 δραχμάς κατ' Ιδρυμα δια την προμήθειαν καταλλήλων ειδών, τα οποία θα διανεμηθούν εις τους τροφίμους αυτών κατά τας εορτάς του Πάσχα, ήτοι εις τα Ορφανοτροφεία Θηλέων και Αρρένων, εις τον Οίκον Ευγηρίας, εις τον Οίκον Κολυμπίων, εις το Σανατόριον και εις το Πρεβεντόριον.

Επί της ουσίας

Κρίσιμη από πολλές απόψεις η έκτακτη συνεδρίαση του νομαρχιακού συμβουλίου! Ακτοπλοϊκό και κονδύλια του 4ου ΚΠΣ, αναμένεται να απασχολήσουν για μια ακόμα φορά. Κι αυτό βεβαίως που ελπίζουν άπαντες, είναι να υπάρξουν αποφάσεις τέτοιες, που θα είναι **ξεκάθαρες και θα στοχεύουν σε ένα και μοναδικό ζητούμενο:** Να διασφαλιστεί η άμεση ενίσχυση με νέα πλοία στην γραμμή της Δωδεκανήσου ενόψει του καλοκαιριού και να διασφαλιστούν αντίστοιχα τα κονδύλια των αναγκαίων και απαιτούμενων έργων για την Δωδεκάνησο.

Σε άλλη περίπτωση, απλά θα έχουμε την επανάληψη **μιας ακόμα φιλοσοφικής συζήτησης** και τίποτα περισσότερο!

Μιχ. Μ.

ΑΝΑΨΕ

Για μερικές εβδομάδες πάντως, το ενδιαφέρον για τις δημοτικές και νομαρχιακές εκλογές θα περάσει σε δεύτερη μοίρα.

Προέχει όπως φαίνεται, η μάχη για το **Επιμελητήριο Δωδεκανήσου**, η οποία έχει ανάψει ήδη.

Λ. Μ.



Αθώο;

Ένας 48χρονος στην Αντιμάχεια έχασε το χέρι του από τον καρπό και κάτω.

Στη Λέρο ένας 9χρονος έκαψε τα χέρια του και το πρόσωπο και χρειάστηκε να μεταφερθεί με ελικόπτερο σε νοσοκομείο.

Στο Πυλί, 3 άτομα γκρέμισαν πόρτες, παράθυρα και... μισό μπαλκόνι για να κάνουν «την πλάκα τους».

Και κάποιοι εξακολουθούν να πιστεύουν ότι τα βαρελότα είναι ένα... αθώο έθιμο, το οποίο περνούν οι ίδιοι στα παιδιά τους και έχουμε τα ίδια κάθε Πάσχα.

Άντε μετά να πιστέψεις ότι δεν είναι μεταδοτική νόσος η βλακεία.

Κ.Κ.

1974
ΣΥΝΔΕΣΜΟΣ ΕΡΓΟΛΑΒΩΝ ΗΛΕΚΤΡΟΛΟΓΩΝ Ν. ΔΩΔΕΚΑΝΗΣΟΥ

Μήνυμα στον καταναλωτή:

Αναθέστε σε
ΑΔΕΙΟΥΧΟ ΕΓΚΑΤΑΣΤΑΤΗ ΗΛΕΚΤΡΟΛΟΓΟ
την τοποθέτηση στην ηλεκτρική σας εγκατάσταση εγκεκριμένου
ΑΥΤΟΜΑΤΟΥ ΔΙΑΡΡΟΗΣ (ΑΝΤΙΗΛΕΚΤΡΟΠΛΗΞΙΑΚΟΥ)

Η ζωή είναι πολύτιμη, προστατέψτε την

Ο ΠΡΟΕΔΡΟΣ ΚΑΤΣΙΜΠΡΑΚΗΣ ΗΛ.
Ο ΓΕΝ. ΓΡΑΜΜΑΤΕΑΣ ΚΑΤΣΙΔΩΝΗΣ ΠΑΝΤ.

Τηλ. Επικοινωνίας για αδειούχους εγκαταστάτες ηλεκτρολόγους
2241028028
Δευτέρα-Παρασκευή 07.45 π.μ. -14.45 μ.μ.
ΑΤ1738

ΤΑ... ΜΑΣΟΥΣΕ!

Εξηγήσεις από τον πρύτανη του Πανεπιστημίου Αιγαίου ζήτησε χθες ο νομάρχης Δωδεκανήσου **κ. Γιάννης Μαχαιρίδης** για τη πρόταση περί ίδρυσης τουριστικής σχολής **στη Χίο**, αλλά οι πληροφορίες είναι ότι ο κ. πρύτανης...τα «μασούσε» τα λόγια του!

Δυστυχώς για μια ακόμη φορά, πήγαν να μας πιάσουν στον ύπνο και πολύ φοβάμαι ότι έχουν δημιουργήσει ανεπίτρεπτες καταστάσεις!

Λ.Μ.

Ο Μαμαλάκης!

Πολύς κόσμος επισκέφθηκε τα νησιά τις άγιες μέρες του Πάσχα μεταξύ των οποίων και αρκετοί επώνυμοι. Ανάμεσά τους ο Ηλίας Μαμαλάκης ο οποίος φιλοξενήθηκε στην... Κάρπαθο! Μάλιστα, όπως μάθαμε, ο συμπαθής παρουσιαστής της τηλεόρασης πήγε στην **Όλυμπο** για να καταγράψει παραδοσιακά φαγητά του νησιού, τα οποία και θα παρουσιάσει σε μελλοντική εκπομπή του.

Κι επειδή η παράδοση στην Κάρπαθο είναι ακόμα ζωντανή σίγουρα το υλικό που συγκέντρωσε φεύγοντας χθες από το νησί, θα είναι αρκετά πλούσιο!

Β. Μ.

ΤΟΝ...ΕΜΑΘΑΝ

Με το να βρίσκεται συνέχεια πέριξ του υπουργείου Τουριστικής Ανάπτυξης ο δήμαρχος Νότιας Ρόδου κ. **Μαν. Σαββής,** φαίνεται ότι έγινε γνωστός πανελληνίως.

Έτσι κλήθηκε και πρόκειται να συμμετάσχει στην γενική συνέλευση του Συνδέσμου Ελληνικών Τουριστικών Επιχειρήσεων (ΣΕΤΕ) που θα γίνει στις 2 Μαΐου, στο Μέγαρο Μουσικής.

Λ.Μ.

ΠΩΛΟΥΝΤΑΙ

1) ΟΙΚΟΠΕΔΑ ΣΤΗΝ ΙΑΛΥΣΟ των 300 η 400 τ.μ. με άδεια οικοδομής ή άνευ. Δίδονται και σε μπετά ή τελειωμένες μονοκατοικίες.
2) ΟΙΚΟΠΕΔΟ ΣΤΗΝ ΙΑΛΥΣΟ (επί της οδού Δημοκρατίας) 1.000 τ.μ. με άδεια οικοδομής 130 τ.μ. και υπόγειο γκαράζ. Δίδεται και σε μπετά.
3) ΚΑΤΑΣΤΗΜΑΤΑ ΣΤΗΝ ΙΑΛΥΣΟ (επί της οδού Δημοκρατίας γωνιακά) των 45 τ.μ. έκαστο

ΑΕ1028
ΠΛΗΡΟΦΟΡΙΕΣ Γ. ΙΩΑΝΝΙΔΗΣ
ΤΗΛ. 2241021714-22307 ΚΙΝ. 6932296983

ΑΠΟΧΩΡΗΣΕΙΣ

Θα έχουμε και άλλες **αποχωρήσεις** υποψηφίων δημάρχων, σύμφωνα τουλάχιστον με τις εκτιμήσεις που κυκλοφορούν στην πιάτσα.

Τουλάχιστον δύο υποψήφιοι «ζορίζονται» για να συγκροτήσουν ψηφοδέλτιο, οπότε ας περιμένουμε εξελίξεις.

Μέχρι τον Οκτώβρη πάντως ...πολλά μπορούν να ανατραπούν!

Λ. Μ.

ΔΙΑΛΥΣΙΣ
ΕΚΛΕΚΤΑ ΥΦΑΣΜΑΤΑ

- ΚΑΣΜΗΡΙΑ ΟΛΟΜΑΛΛΑ ΑΓΓΛΙΑΣ
- ΚΑΜΗΛΟ 100% ΑΓΓΛΙΑΣ
- ΟΛΟΜΑΛΛΑ ΠΑΛΤΑ ΤΑΓΙΕΡ ΑΓΓΛΙΑΣ
- HARRIS TWEED ΣΚΩΤΙΑΣ
- ΛΙΝΑ ΑΓΓΛΙΑΣ ΙΤΑΛΙΑΣ
- ΟΛΟΜΕΤΑΞΑ ΦΟΡΕΜΑΤΑ
- ΒΕΛΟΥΔΟ 100% ΒΑΜΒΑΚΙ ΓΕΡΜΑΝΙΑΣ Κ.ΛΠ.

ΤΙΜΕΣ ΚΑΤΩ ΤΟΥ ΚΟΣΤΟΥΣ
60% ΕΩΣ 80% ΦΘΗΝΟΤΕΡΑ

ΙΑΚΩΒΟΣ ΜΑΚΑΡΙΟΥ 16 ΡΟΔΟΣ
ΠΙΣΩ ΑΠΟ ΤΟ ΔΙΚΑΣΤΗΡΙΟ
ΔΙΠΛΑ ΣΤΗ ΛΕΣΧΗ ΑΞΙΩΜΑΤΙΚΩΝ
ΤΗΛ.: 2241022273 ΑΔ. ΠΡΟΕΔΡΟΥ ΠΡΩΤ. 1188/06
ΑΤ1638(Γ)

ΒΡΕΤΑΝΟΙ ΜΑΘΗΤΕΣ



Αυτό πραγματικά είναι καλό νέο.

Την περασμένη εβδομάδα, σύμφωνα με δημοσίευμα της οικονομικής εφημερίδας «Κέρδος» τουριστικοί πράκτορες που διακινούν **Βρετανούς μαθητές** βρέθηκαν στη Ρόδο και συζήτησαν τη δυνατότητα προώθησης στο νησί μαθητικού κοινού, την περίοδο του καθολικού Πάσχα.

Ελπίζουμε ότι βρήκαν ανταπόκριση.

Λ. Μ.

ΔΕΝ ΤΟΝ ΘΕΛΟΥΝ

Δυσκολεύουν τα πράγματα για συνεργασία του νομαρχιακού συμβουλίου κ. Μιχ. Αλαχούζου με την παράταξη του νομάρχη κ. Γ. Μαχαιρίδη

Όπως δήλωσε ο ίδιος, **δεν επιθυμούν** την συμμετοχή του στον συνδυασμό ο πρόεδρος του νομαρχιακού συμβουλίου κ. Φ. Χατζηδιάκος και ο αντινομάρχης κ. Στ. Κουσουρνάς αλλά και **οι βουλευτές του ΠΑΣΟΚ** (πάντα σύμφωνα με τον κ. Αλαχούζο) που επιθυμούν να διατηρήσουν ως έχουν τους εκλογικούς μηχανισμούς τους.

Τελικά... υπάρχει κάποιος που τον θέλει;

Λ.Μ.

ΔΙΑΨΕΥΣΗ

Διέψευσε κατηγορηματικά χθες ο επικεφαλής της μειοψηφίας κ. **Χ. Χατζηευθυμίου** τις πληροφορίες ότι θα αποσύρει την υποψηφιότητά του από το δήμο Ρόδου για να είναι **υποψήφιος νομάρχης.**

Ε, δεν... τον είπαν κα καμπούρη πάντως!

Λ.Μ.

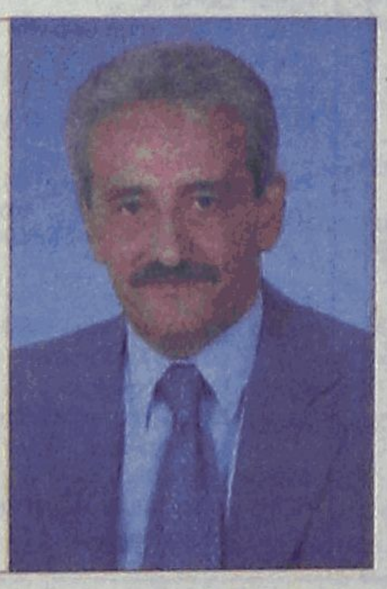

ΠΩΛΟΥΝΤΑΙ

α) Καταστήματα, αποθήκες, γραφεία, διαμερίσματα, όλα πολυτελούς κατασκευής με γκαράζ επί της οδού Καναδά.

β) Μονοκατοικίες σε μπετά των 135^{M2} στην Παστίδα σε οικόπεδο 310^{M2}

ΠΛΗΡΟΦΟΡΙΕΣ
Αναστάσιος Ατσίδης
Γεώργιος Ιωαννίδης
Τηλέφωνα: 22410-21714, 22410-28616

ΧΠ ΤΤΡ 042