ΔΗΜΟΣΙΑ ΒΙΒΛΙΟΘΗΚΗ ΡΟΔΟΥ 1947

ΦΑΕΘΟΝ

Η ΡΟΔΙΑΚΗ

ΠΛΗΡΩΜΕΝΟ ΤΕΛΟΣ Ταχ. Γραφείο Κ ΡΟΔΟΥ Αριθμ. Άδειας 1075

ΕΛΤΑ Hellenic Post

ΗΜΕΡΗΣΙΑ ΠΡΩΙΝΗ ΕΦΗΜΕΡΙΔΑ ΤΗΣ ΡΟΔΟΥ | ΠΑΡΑΣΚΕΥΗ 28 ΑΠΡΙΛΙΟΥ 2006 | ΑΡ. ΦΥΛΛΟΥ: 18285 | 0,70 ΕΥΡΩ

Δ' ΚΠΣ

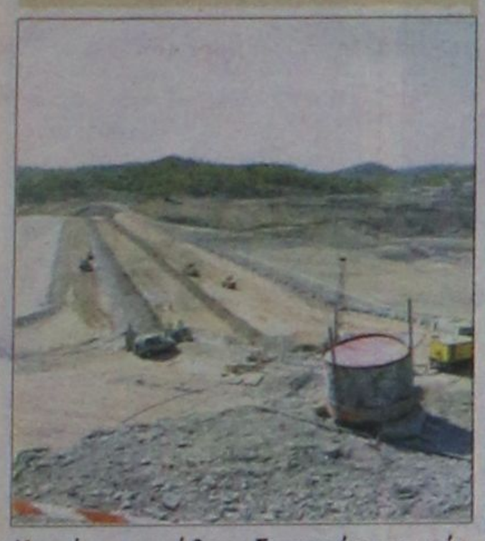

Κοινή προσπάθεια ξεκινούν τοπικές αρχές και φορείς για την εξασφάλιση πρόσθετων κονδυλίων τόσο από το Δ' ΚΠΣ όσο και από άλλα ταμεία.
ΣΕΛ. 5

ΚΑΤΑΓΓΕΛΙΑ



Μηνυτήρια αναφορά κατέθεσαν στον εισαγγελέα οι εθελοντές αιμοδότες υποστηρίζοντας ότι οι υπεύθυνοι του Νοσοκομείου αδιαφορούν για τη συγκέντρωση αίματος.
ΣΕΛ. 6

ΑΝΤΙΔΡΑΣΕΙΣ

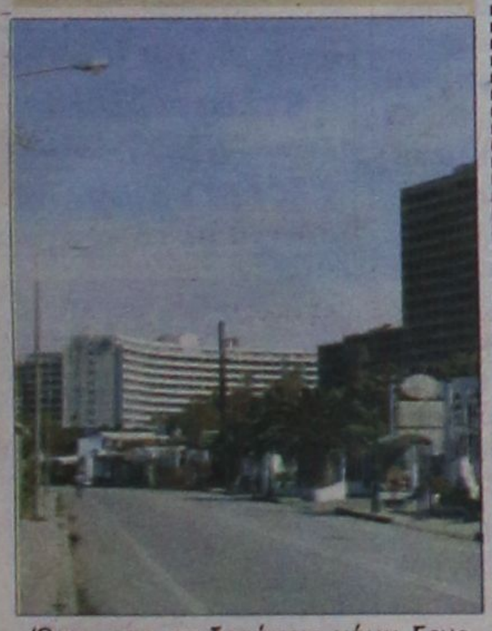

«Οχι» στις επιδοτήσεις νέων ξενοδοχειακών μονάδων, λέει το Ξενοδοχειακό Επιμελητήριο Ελλάδος.
ΣΕΛ. 7

ΥΠΑΡΧΕΙ ΑΚΟΜΑ ΔΡΟΜΟΣ

Τίποτα δεν έχει τελειώσει για την Τουριστική Σχολή. Υπάρχει ακόμα δρόμος. Και το καλό είναι ότι κινητοποιήθηκαν ήδη οι τοπικοί φορείς, δηλώνοντας αποφασισμένοι να αποτρέψουν αρνητικές εξελίξεις.
ΣΕΛ. 4



ΤΟ ΠΑΚΕΤΟ

ΤΩΝ ΠΡΟΤΑΣΕΩΝ ΓΙΑ ΤΟ ΑΚΤΟΠΛΟΪΚΟ

Εγκρίθηκε ομόφωνα από το Νομαρχιακό Συμβούλιο παρά τις κάποιες επιφυλάξεις

Το Νομαρχιακό Συμβούλιο με ομόφωνη απόφασή του ενέκρινε πακέτο προτάσεων που κατέθεσε ο Νομάρχης για την επίλυση του ακτοπλοϊκού προβλήματος της Δωδεκανήσου, το οποίο στην ουσία ήταν μια καταγραφή των συμφωνηθέντων κατά την πρόσφατη σύσκεψη που πραγματοποιήθηκε στο ΥΕΝ. Κατά τη διάρκεια της συζήτησης εξεφράστηκαν κάποιες επιφυλάξεις από την πλευρά της μειοψηφίας η οποία τελικά ενέκρινε τις προτάσεις μετά και την ενημέρωση που είχαν τα μέλη του Νομαρχιακού Συμβουλίου από τους μετασχόντας στη σύσκεψη. Αρνητικός, όπως πάντα, χωρίς λόγο και αιτία ο βουλευτής Γιάννης Παρασκευάς.
ΣΕΛΙΔΑ 3





Απειλούν με απεργία στη ΔΕΗ.
ΣΕΛ. 11

ΔΙΠΛΑΣΙΟ ΠΟΣΟ ΓΙΑ ΤΗ ΒΙΖΑ ΣΤΟΥΣ ΤΟΥΡΚΟΥΣ

Διπλάσιο ποσό θα πληρώνουν, με απόφαση της Ε.Ε., οι υπήκοοι χωρών εκτός Ευρωπαϊκής Ένωσης για τη βίζα. Αυτό σημαίνει ότι οι Τούρκοι που θέλουν να έρθουν στη Ρόδο από το Μαρμαρίς θα πρέπει να καταβάλουν τώρα 60 ευρώ.
ΣΕΛΙΔΑ 9

ΞΕΠΕΡΑΣΕ ΤΟ ΕΝΑ ΕΥΡΩ Η ΤΙΜΗ ΤΗΣ ΑΜΟΛΥΒΔΗΣ

Στο 1,10 ευρώ ανέβηκε η τιμή της αμόλυβδης στη Ρόδο λόγω της αλματώδους αύξησης της τιμής του πετρελαίου. Το χειρότερο όμως είναι ότι θα έχουμε πιθανότατα νέες ανατιμήσεις.
ΣΕΛΙΔΑ 13



Κάθε λιμάνι και καημός

Ένα ταξίδι της «Ροδιακής» στα νησιά μας και καταγραφή πρόσφατων γεγονότων.
Σελίδες 28 και 29

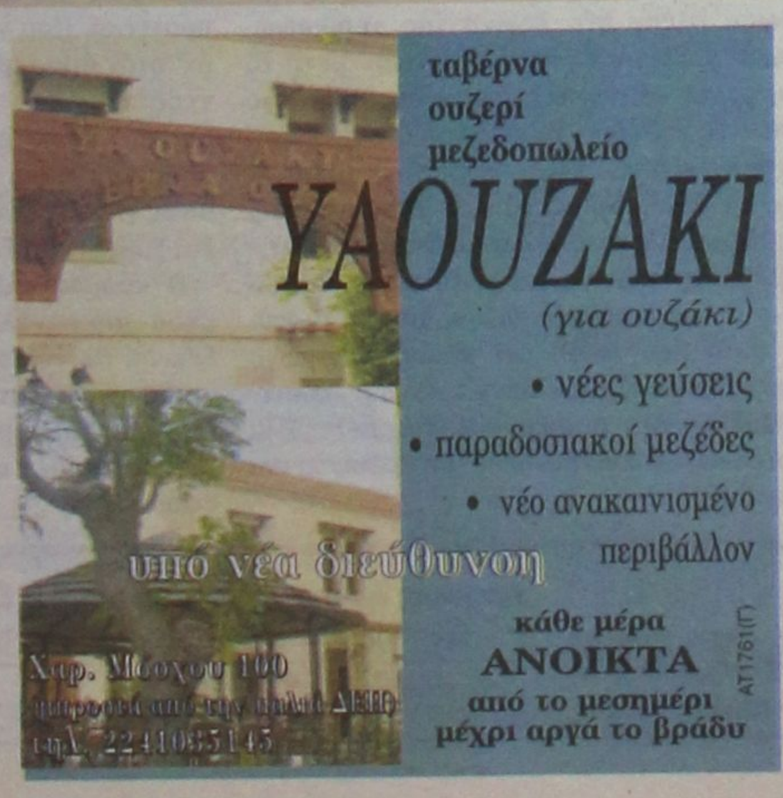

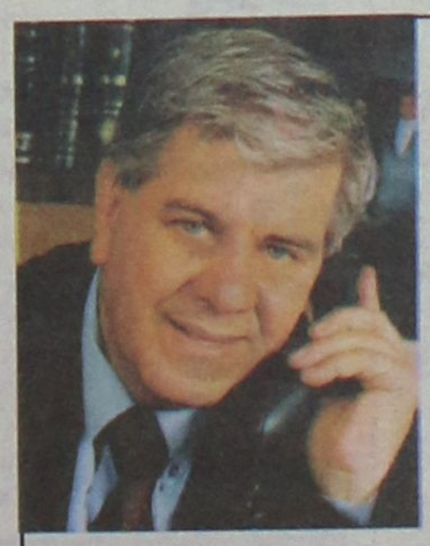

ΝΔ
Δύναμη Προοπτικής

Σας προσκαλώ όλους στην ομιλία μου

την Παρασκευή 28 Απριλίου 2006
ώρα 8 το βράδυ
καφετέρια "ΚΛΑΣΣΙΚΟ"
στην Κρεμαστή

ΒΑΣΙΛΗΣ ΧΡΥΣΗΣ
Βουλευτής Δωδεκανήσου

ΑΕ1470

8 ΣΥΝΕΝΤΕΥΞΗ



Το πρόγραμμά του ανέλυσε ο υποψήφιος δήμαρχος Αφάντου Σ. Διακοσταματίου.

27 ΑΝΘΕΣΤΗΡΙΑ



Στις 28 Μαΐου θα γίνουν φέτος τα ανθεστήρια στη Ρόδο.

10 ΠΡΟΦΥΛΑΚΙΣΗ



Προσωρινά κρατούμενος ο 42χρονος που συνελήφθη με ποσότητα κοκαΐνης.

27 ΤΑΙΝΙΑ

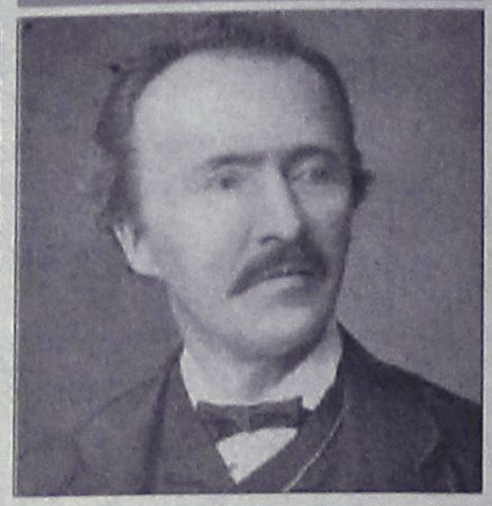

Ταινία για τη ζωή και το έργο του Σλίμαν θα γυριστεί στην Παλιά Πόλη.

ΗΜΕΡΟΛΟΓΙΟ

Παρασκευή 28 Απριλίου 2006
Ζωοδόχου Πηγής, Των εν Κυζίκω 9 μαρτύρων
Ανατολή ηλίου 05.33'
Δύση ηλίου 19.13'
Σελήνη 1 ημέρας

ΦΑΡΜΑΚΕΙΑ

Σήμερα διημερεύει το φαρμακείο του κ. Παπαμιχαήλ στην Ι. και Β. Τσαβαρή 7 (Ανάληψη) και διανυκτερεύει της κ. Γρεβενιώτου στην Ηρ. Πολυτεχνείου 21.

ΒΕΝΖΙΝΑΔΙΚΑ

Σήμερα διανυκτερεύουν τα βενζινάδικα: Μιχαήλου (Χρ. Τσιγάντε), Ντανοβασίλης-Αυγενικός (Γ. Σεφέρη), Πίπος (Ιξιά), Παπαστέργου (Κρεμαστή), Κούτρης (17^{ο} χλμ. Ρόδου-Λίνδου).

ΛΑΪΚΕΣ ΑΓΟΡΕΣ

ΠΕΜΠΤΗ
στην οδό Βύρωνος

ΠΑΡΑΣΚΕΥΗ
στην οδό Πτολεμαίων (Ανάληψη)

ΣΑΒΒΑΤΟ
στο Δημοτικό Νεκροταφείο

ΣΥΝΑΛΛΑΓΜΑ

ΔΟΛΛΑΡΙΟ Η.Π.Α	1,2102 1,2086
ΛΙΡΑ ΑΓΓΛΙΑΣ	0,69078 0,68982
ΚΟΡΩΝΑ ΔΑΝΙΑΣ	7,4676 7,4572
ΚΟΡΩΝΑ ΣΟΥΗΔΙΑΣ	9,3325 9,3195
ΓΙΕΝ ΙΑΠΩΝΙΑΣ	143,58 143,38
ΦΡΑΓΚΟ ΕΛΒΕΤΙΑΣ	1,5716 1,5694
ΚΟΡΩΝΑ ΝΟΡΒΗΓΙΑΣ	7,8617 7,8507
ΛΙΡΑ ΚΥΠΡΟΥ	0,5768 0,576
ΔΟΛΛΑΡΙΟ ΚΑΝΑΔΑ	1,3895 1,3875
ΔΟΛΛΑΡΙΟ ΑΥΣΤΡΑΛΙΑΣ	1,6646 1,6622

Plaza Travel
Ιερού Λόχου 7 • τηλ. 2241035767
e-mail: travel@rhodes-plaza.com
AE268

ΣΗΜΕΙΩΣΕΙΣ

Διαρκής θολούρα...

Ενα μήνα μετά την αποπομπή Φλωρίδη και την αποκαθήλωση του σουηδικού μοντέλου, το ΠΑΣΟΚ ταλανίζεται εκ νέου για το αυτονόητο. Η διαπίστωση του κ. Αλέκου Παπαδόπουλου για τα χαμηλά όρια συνταξιοδότησης που ισχύουν στη χώρα, προκαλεί αναταράξεις στην αξιωματική αντιπολίτευση. Η δήλωσή του ότι ουδείς πρέπει να συνταξιοδοτείται αν δεν συμπληρώσει το 60ό έτος της ηλικίας του, πυροδότησε ένα νέο πόλεμο δηλώσεων και αντεγκλήσεων σε ένα κόμμα που δηλώνει ότι επαγγέλλεται την αλλαγή της χώρας.

Παρά την προφανή μικροπολιτική σκοπιμότητα που έχουν, τα πυρά που δέχεται ο κ. Παπαδόπουλος δεν θα έβρισκαν τον στόχο τους αν το ΠΑΣΟΚ και ο πρόεδρός του είχαν ξεκαθαρίσει την πολιτική που θέλουν να ακολουθήσουν για την αντιμετώπιση των μεγάλων προβλημάτων, όπως είναι η οικονομία και το ασφαλιστικό. Η θολή στάση επιτρέπει την πολιτική ποινικοποίηση καθενός που διατυπώνει κάποια πρόταση η οποία ξεφεύγει από τη συνήθη άδεια ρητορεία των κομμάτων.

Το ΠΑΣΟΚ καλείται από τον ελληνικό λαό να ξεκαθαρίσει τις θέσεις του. Δεν μπορεί επί μακρόν να πατά και στη βάρκα του ορθολογικού και στη βάρκα του μικροπολιτικού. Αυτό το κατανοεί κάθε Ελληνας πολίτης και το εκφράζει στις δημοσκοπήσεις. Περιμένει από την πολιτική του ηγεσία συνεκτικές προτάσεις για να βγει ο τόπος από το τέλμα.

«Ο ύπνος της λογικής γεννά τέρατα», είχε γράψει κάποτε ο Γκαίτε. Για το ΠΑΣΟΚ, ο ύπνος της πολιτικής γεννά διαρκή θολούρα...

Ζουν στον δικό τους κόσμο...

Μέσα στη ραστώνη των πασχαλινών διακοπών ήλθε, είδε (;) και απήλθε η Κοντολίζα Ράις. Η φιλόμουσος επικεφαλής του Στέιτ Ντιπάρτμεντ, που άφησε εγκαίρως το πιάνο για τη διπλωματία και θα ήθελε, πριν φύγει από αυτό τον κόσμο «να μάθει να παίζει με κάποιον τρόπο το Δεύτερο Κοντσέρτο για πιάνο του Μπραμς», δεν επρόκαμε να δει πολλά από την Αθήνα. Είχε έλθει πριν από είκοσι και πλέον έτη, «ως απλή καθηγήτρια, για ένα συνέδριο», αλλά δεν είχε βγει από το ξενοδοχείο. «Θα ήθελα πολύ να δω από κοντά την Ακρόπολη», είπε στον Κώστα Καραμανλή, που τη δέχθηκε στο πρωθυπουργικό γραφείο. Ελάχιστοι, σε σύγκριση με άλλες φορές, οι διαδηλωτές που έσπευσαν να την «καλωσορίσουν». Ξεχώριζε η φιγούρα του Δημήτρη Γόντικα. Κατά πολύ πιο βαρύς, με το ευμεγέθες τσιμπούκι στο στόμα, ακολουθούσε τις κόκκινες σημαίες αφήνοντας συννεφάκια (αμερικανικού, προφανώς) καπνού. Βάρυνε και το κόμμα, που ενέδωσε πλέον στη λογική της «επικοινωνίας», τοποθετώντας το ένα «πανό» μετά το άλλο, με το «all time classic» σύνθημα «Go Home»! Η πορεία - διαδήλωση έγινε «γιατί έπρεπε να γίνει», εκείνη, χωριστή, που οργάνωσε «η άλλη Αριστερά», ο Συνασπισμός, δηλαδή, μαζί με το «Κοινωνικό Φόρουμ». Ελειπε, βέβαια, όπως λείπει πολύ τα τελευταία χρόνια η Αριστερά που τραγούδησε ο Διονύσης, αυτή που «είδε τον κόσμο σαν έργο τέχνης». Αλήθεια, πού πήγε εκείνη η Αριστερά; Μάλλον δεν άντεξε στις «ταμπέλες» κι αποσύρθηκε, για να συνδεθεί με πρόσωπα και με καρδιές.

Γιατί, στην ουσία, η Αριστερά είναι ο χώρος που πρέπει να παράγει και να προτείνει ιδέες, να ανανεώνει την πολιτική και την κοινωνία. Να διαταράσσει την "κοινή ησυχία" κι όχι να αγωνίζεται για τη διατήρηση των κατεστημένων. Όπως το, αριστερό, ξέσπασμα του Αλέκου Παπαδόπουλου, ότι "δεν μπορεί να υπάρχουν στην Ελλάδα συνταξιούχοι κάτω των εξήντα ετών". Αυτή είναι, πράγματι, μια εξ αριστερών προερχόμενη πρόταση! Κι όπως απεδείχθη, οι εκπρόσωποι της συντηρήσεως, με πρωτοστατήσαντα των αρχιερέα της καθεστηκυίας τάξεως Ευάγγελο Βενιζέλο, αντέδρασαν αμέσως. «Μα τι είναι αυτά που λέει»; Εριξε, όμως, κι άλλη, εξ αριστερών επίσης, γροθιά ο Αλέκος. «Διαφωνώ με τους συναδέλφους μου στο ΠΑΣΟΚ που θέλουν να κάνουμε κοινωνική πολιτική με δανεικά»! Κάπως έτσι θα έπρεπε να είναι οι προτάσεις της -όποιας- Αριστεράς.

Εκείνης, δηλαδή, που δεν λογαριάζει ταμπέλες και χρώματα, αλλά σκέπτεται και προτείνει. Που γκρεμίζει για να οικοδομήσει, όχι στην άμμο, με πρόσκαιρα οφέλη, αλλά σε γερά θεμέλια. Αλίμονο στην κοινωνία της οποία η «αριστερή σκέψη» αναλώνεται στην προσπάθεια για τη διατήρηση «κεκτημένων», όπως γίνεται στη σημερινή, άκαπνη, απόλεμη και Συβαρίτιδα Ελλάδα.

Ο κόσμος αλλάζει, οι κοινωνίες τρέχουν μέσα από κανάλια οπτικών ινών. «Ο στρατός ξεκινά, θα γυρίσω ξανά. Θ' ακολουθώ άλλες σημαίες, ο στρατός ξεκινά», λέει ο στίχος του Μπρεχτ. Οι σημαίες άλλαξαν. Είναι, όμως, βέβαιο, ότι δεν το έχουν αντιληφθεί οι σημαιοφόροι...

ΧΡΗΣΙΜΑ ΤΗΛΕΦΩΝΑ

ΡΑΔΙΟ ΤΑΞΙ:	
ΠΟΛΕΩΣ	22410 69800
ΕΚΤΟΣ ΠΟΛΕΩΣ	22410 69600
ΝΟΣΟΚΟΜΕΙΟ	22410 80000
ΑΜΕΣΗ ΔΡΑΣΗ ΠΥΡ/ΚΗΣ	199
ΛΙΜΕΝΑΡΧΕΙΟ	22410 22220
	22410 27695
ΒΛΑΒΕΣ Δ.Ε.Η.	1050
ΒΛΑΒΕΣ Ο.Τ.Ε.	121
ΑΜΕΣΗ ΔΡΑΣΗ	100
ΒΛΑΒΕΣ ΥΔΡΕΥΣΗΣ	22410 68750
	22410 68755
ΝΟΜΑΡΧΙΑ	22410 46502
ΠΕΡ/ΚΗ Δ/ΝΣΗ	22410 38174
ΔΗΜΟΣ	22410 46200
ΔΗΜ. ΕΠΙΧ. ΚΑΘΑΡ.	22410 77600
ΥΠΗΡ. ΑΠΟΚΟΜΙΔΗΣ	22410 61057
ΤΡΟΧΑΙΑ	22410 44131
ΠΛΗΡΟΦ. Ο.Τ.Ε	11888
ΔΕΛΤΙΟ ΚΑΙΡΟΥ	149
ΛΑΧΕΙΑ	1444
ΠΡΟΠΟ - ΛΟΤΤΟ	1444
ΡΟΔΑ	22410 26300
ΚΤΕΛ	22410 27706
Ο.Α.Ε.Δ.	22410 23265
Ι.Κ.Α.	22410 64912
ΤΑΞ.Υ.	22410 68701
	22410 68702
ΕΡΓΑΤ. ΚΕΝΤΡΟ	22410 24730
ΟΛΥΜΠΙΑΚΗ	22410 24555
AEGEAN AIRLINES	22410 98345

ΚΤΕΟ

Από 03-04-2006 έως 28-04-2006 επιβατικά (Ε.Ι.Χ.) και φορτηγά μέχρι και 3,5Τ με συνδυασμό γραμμάτων (ΚΧΑ - ανεξαρτήτως αριθμού) με έδρα την συγκοινωνική περιοχή Ρόδου.
Από 03-04-2006 έως 28-04-2006 επιβατικά (Ε.Ι.Χ.) και φορτηγά μέχρι και 3,5 Τ με αριθμούς κυκλοφορίας ΡΟΖ 1000 έως και 1500.
Επίσης καλούνται όλα τα παραπάνω οχήματα να προβούν σε τεχνικό έλεγχο σε οποιοδήποτε Κ.Τ.Ε.Ο. ή Ι.ΚΤΕΟ της χώρας
Επίσης θα ελέγχονται όσα οχήματα υποχρεούνται βάσει παλαιότερων προγραμμάτων πρόσκλησης

Ετοιμοι για ΚΤΕΟ; καλέστε 22410 67677
I-ΚΤΕΟ Δωδ/σου
ισότιμο με το κρατικό
AE904

Η ΡΟΔΙΑΚΗ

ΙΔΡΥΤΗΣ Εμμ. Καλαμπίχης
ΙΔΙΟΚΤΗΣΙΑ Υιοι Σ. Τσοπανάκη, Η. Κωτιάδης Ο.Ε.
ΕΚΔΟΤΗΣ Ήβη Γ. Τσοπανάκη

ΔΙΕΥΘΥΝΤΗΣ
Σπύρος Παγκάς
ΑΡΧΙΣΥΝΤΑΚΤΗΣ
Λουκάς Μαστής

ΣΥΝΤΑΞΗ
Μιχάλης Μαστής, Κυριακή Πετρίδου, Βαρβάρα Μπογδάνου, Ελευθερία Πελλού, Κυριάκος Κεσκινίδης

ΑΘΛΗΤΙΚΑ
Μανόλης Μπάτης, Νικήτας Κουσκούσης, Κώστας Παντίδος, Παύλος Ντοκουόπιλ, Σούγγαρη Μάγδα

ΥΠΕΥΘ. ΔΙΑΦΗΜΙΣΤΙΚΟΥ ΤΜΗΜΑΤΟΣ
Λάζαρος Λαζαράκης
ΛΟΓΙΣΤΗΡΙΟ - ΔΙΑΦΗΜΙΣΕΙΣ
Μάρκου Μαλλιαράκη 11 Τηλ 22410 22210 - 22410 75230 Fax 22410 22471
ΓΡΑΦΕΙΑ ΣΥΝΤΑΞΗΣ
Μάρκου Μαλλιαράκη 11 Τηλ.22410 24610 Fax 22410 75641
ΑΘΛΗΤΙΚΟ ΤΜΗΜΑ
Τηλ 22410 75640
www.rodiaki.gr
irodiaki@otenet.gr

BOUTIQUE LACOSTE ΔΙΑΚΟΣΑΒΒΑΣ OUTLET
Αμερικής & Λαμπράκη γωνία τηλ. (22410)25777/21253
Σωκράτους 52, Παλιά Πόλη τηλ. (22410)25684/38425
Δενδρινού 2β τηλ. (22410)22500
AE1464

Τί ζητά το Νομαρχιακό Συμβούλιο για τις ακτοπλοϊκές γραμμές της Δωδεκανήσου

Ομόφωνα το πακέτο προτάσεων

Επιφυλάξεις από την πλευρά της μειοψηφίας για τα συμφωνηθέντα στο ΥΕΝ

• Αρνητικός για μια ακόμη φορά ο βουλευτής Γιάννης Παρασκευάς

Σε ομόφωνη απόφαση για το «πακέτο προτάσεων» που θα κοινοποιηθεί άμεσα στο υπουργείο Εμπορικής Ναυτιλίας αναφορικά με το διεκδικητικό πλαίσιο του ακτοπλοϊκού της Δωδεκανήσου, κατέληξε χθες το μεσημέρι η έκτακτη συνεδρίαση του Νομαρχιακού, η οποία έγινε παρουσία των βουλευτών κ.κ. Γ. Παρασκευά και Κ. Καΐσερλη, του προέδρου της ΤΕΔΚ Δωδεκανήσου κ. Γιώργου Γιαννόπουλου, του δημάρχου Νότιας Ρόδου κ. Μανώλη Σαββή καθώς επίσης και εκπροσώπων από τις παραγωγικές τάξεις του νομού μας.



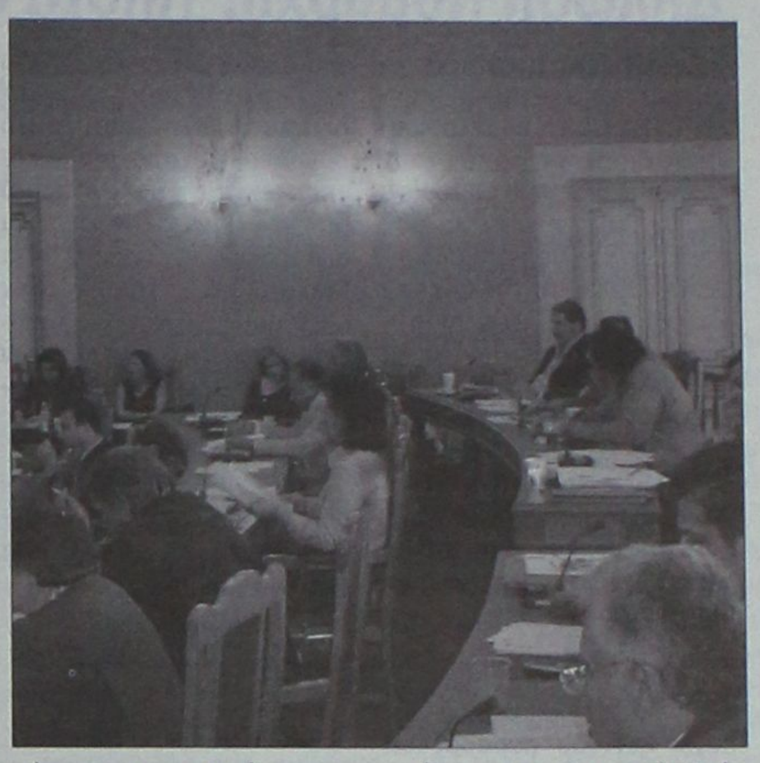

Στις τοποθετήσεις τους πάντως, τόσο ο επικεφαλής της μειοψηφίας κ. Σάββας Καραγιάννης, όσο και πολλοί από τους συμβούλους, εξέφρασαν, τις επιφυλάξεις τους για το αν και κατά πόσο οι προτάσεις αυτές θα τύχουν άμεσης υλοποίησης από το ΥΕΝ για να μην υπάρξουν τα ίδια προβλήματα με πέρυσι στις ακτοπλοϊκές συγκοινωνίες ενόψει της καλοκαιρινής περιόδου.

Το νομαρχιακό, αποφάσισε επίσης να εμπλουτιστεί η εισήγηση - διεκδικητικό πλαίσιο, που παρουσίασε ο Νομάρχης, με τα συγκεκριμένα ποιοτικά χαρακτηριστικά που θα πρέπει να έχουν τα πλοία που θα ενταχθούν στις γραμμές της Δωδεκανήσου και να ζητηθεί επίσης ακτοπλοϊκή σύνδεση της Δωδεκανήσου με τα λιμάνια της Βορείου Ελλάδος για όλο τον χρόνο.

Στην τοποθέτησή του ο πρόεδρος της ΤΕΔΚ και δήμαρχος Ροδίων κ. Γιώργος Γιαννόπουλος, σημείωσε για την συνάντηση που έγινε στο ΥΕΝ με τον υπουργό κ. Μανώλη Κεφαλογιάννη, ότι ήταν μια συνάντηση εργασίας, χρήσιμη για την αντιμετώπιση του προβλήματος και ότι κανείς δεν ισχυρίστηκε ποτέ ότι λύθηκε το ακτοπλοϊκό. «Προσδιορίζουμε και ιεραρχούμε τις πτυχές του προβλήματος, διεκδικούμε συνολική λύση για το ακτοπλοϊκό και για το λόγο αυτό καλούμαστε να στείλουμε στο ΥΕΝ τις προτάσεις μας εμπλουτισμένες με τα νέα δεδομένα - κατέληξε ο κ. Γιώργος Γιαννόπουλος.

Ο επικεφαλής της μειοψηφίας κ. Σάββας Καραγιάννης, στην τοποθέτησή του σημείωσε μεταξύ των άλλων ότι καλό είναι να μην περιμένουμε από άλλους να επιλύσουν τα προβλήματά μας. Επιφυλάχθηκε επίσης να μελετήσει την εισήγηση του κ. Γιάννη Μαχαιρίδη και προέβλεψε ότι για την καλοκαιρινή περίοδο που έρχεται, είναι εξαιρετικά δύσκολο να αποφύγουμε τα προβλήματα στην μεταφορά επιβατών που παρατηρήθηκαν και πέρυσι. Ο βουλευτής Δωδεκανήσου του ΠΑΣΟΚ κ. Γιάννης Παρασκευάς, που παρέστη στη συνεδρίαση αναφερόμενος στο ακτοπλοϊκό σημείωσε χαρακτηριστικά ότι η συνάντηση έγινε μόνο και μόνο να για ρίξουν στάχτη στα μάτια όλων όσων βρίσκονται αντιμέτωποι με το πρόβλημα αυτό και ότι δεν υπάρχει χρονικός ορίζοντας για την λήψη συγκεκριμένων αποφάσεων. Επιτέθηκε επίσης στον υπουργό Αιγαίου κ. Αριστοτέλη Παυλίδη, που όπως σημείωσε απαξίωσε την σύσκεψη αυτή ενώ αιχμές άφησε επίσης και για την πρωτοβουλία του κ. Τάσου Καραμάριου. Ο ίδιος, χωρίς καμία επιφύλαξη εξέφρασε την απαισιοδοξία του για την άμεση επίλυση του ακτοπλοϊκού.

Η ΕΙΣΗΓΗΣΗ ΤΟΥ ΜΑΧΑΙΡΙΔΗ

Το διεκδικητικό πλαίσιο - εισήγηση που κατέθεσε χθες ο κ. Γιάννης Μαχαιρίδης και ενέκρινε ομόφωνα το Νομαρχιακό Συμβούλιο, για να κοινοποιηθεί έτσι στο υπουργείο Εμπορικής Ναυτιλίας, εστιάζεται στα εξής σημεία:

«Ο ρόλος των ακτοπλοϊκών συγκοινωνιών είναι σημαντικός όχι μόνο λόγω της εκτέλεσης του μεταφορικού έργου που επιτελεί, αλλά και διότι για τα μικρότερα νησιά το πλοίο αποτελεί το μόνο μεταφορικό μέσο προσώπων και αγαθών.

Η ακτοπλοΐα σήμερα διεξάγεται και καλύπτεται εξ' ολοκλήρου από τον ιδιωτικό τομέα με ελεύθερη επιλογή και στα μικρά νησιά που χαρακτηρίστηκαν άγονα και πάλι από τον ιδιωτικό τομέα επιδοτούμενα όμως από το κράτος μετά από σχετικό διεθνή διαγωνισμό.

"Άλλες εξελίξεις"
Σελίδα 15

Η σημερινή κάλυψη των ακτοπλοϊκών αναγκών στο μεγαλύτερο μέρος της θεωρείται μη ικανοποιητική. Η είσοδος των πλοίων νέας τεχνολογίας που συνδέουν πολλά νησιά μας με τον Πειραιά καθώς και εκείνα που συνδέουν τα νησιά μεταξύ τους αναμφίβολα αναβάθμισαν το επίπεδο των παρεχομένων υπηρεσιών σε αυτές τις γραμμές.

Στην πλειοψηφία ο ακτοπλοϊκός στόλος είναι γερασμένος. Και σίγουρα η ελπίδα για δρομολόγηση νέων πλοίων τελευταίας τεχνολογίας στα Δωδεκάνησα παραμένει, αλλά έχει λίγες πιθανότητες, όχι μόνο λόγω των μακρινών αποστάσεων, αλλά και του μεγάλου λειτουργικού κόστους που αντιμετωπίζουν και των μεγάλων αποστάσεων των νησιών από το κέντρο.

Είναι σαφές πως στην δύσκολη σημερινή συγκυρία είναι απαραίτητη η συνδρομή της πολιτείας κυρίως στο νομό τον δικό μας όπου δυστυχώς ακόμα μέχρι σήμερα τα προβλήματα που δημιουργούνται στα περισσότερα νησιά λόγω ανεπαρκούς ακτοπλοϊκής εξυπηρέτησης, επιτείνουν την ανασφάλεια των επιχειρήσεων και των κατοίκων, δυσκολεύουν την ανάπτυξη, την συγκράτηση και παραμονή των κατοίκων στα μικρά κυρίως νησιά και βεβαίως αποτελούν αναστολικό παράγοντα στην προσπάθεια όλων των παραγόντων να βελτιώσουν την οικονομική θέση του πληθυσμού των νησιών μας.

Είναι σαφές πως στην δύσκολη σημερινή συγκυρία είναι απαραίτητη η συνδρομή της πολιτείας κυρίως στο νομό τον δικό μας όπου δυστυχώς ακόμα μέχρι σήμερα τα προβλήματα που δημιουργούνται στα περισσότερα νησιά λόγω ανεπαρκούς ακτοπλοϊκής εξυπηρέτησης, επιτείνουν την ανασφάλεια των επιχειρήσεων και των κατοίκων, δυσκολεύουν την ανάπτυξη, την συγκράτηση και παραμονή των κατοίκων στα μικρά κυρίως νησιά και βεβαίως αποτελούν αναστολικό παράγοντα στην προσπάθεια όλων των παραγόντων να βελτιώσουν την οικονομική θέση του πληθυσμού των νησιών μας.

Γίνεται πιστεύω κατανοητό από όλους μας πως εξακολουθεί για το Νομαρχιακό Συμβούλιο να παραμένει πρωταρχικός στόχος η θεώρηση των μεταφορών μέσα από ένα ανθρωποκεντρικό πρωτίστως μοντέλο όπου ο σχεδιασμός της πολιτικής μας πρέπει να αρχίζει από την εξυπηρέτηση των πολιτών των νησιωτικών περιοχών σε τέτοιο βαθμό που να καλύπτονται οι στοιχειώδεις ανάγκες τους και να έχουν τουλάχιστον τις ίδιες ευκαιρίες με τους κατοίκους των ηπειρωτικών περιοχών. Έχουμε την απαίτηση η πολιτεία να ασκεί τουλάχιστον την ίδια πολιτική στον νησιωτικό χώρο με αυτήν της Ηπειρωτικής Ελλάδας. Το δικαίωμα δηλαδή των νησιωτών να έχουν εύκολη πρόσβαση στα νησιά της έδρας του Επαρχείου, του Νομού και της πρωτεύουσας Χώρας με τακτικά ακτοπλοϊκά δρομολόγια . Η νέα πραγματικότητα ενδεχομένως που θα δημιουργηθεί με την απελευθέρωση των ναύλων της οικονομικής θέσης φοβόμαστε πως μπορεί να δημιουργήσει νέες και θα εντείνει υφιστάμενες ανισότητες εξυπηρέτησης μεταξύ κυρίως των νησιών, και αυτό γιατί με την απελευθέρωση θα υπάρξει ενδιαφέρον των ακτοπλοϊκών εταιρειών για τις γραμμές με αυξημένο οικονομικό ενδιαφέρον και βεβαίως θα αναζητήσουν επιδοτήσεις για περισσότερες γραμμές από τις ήδη επιδοτούμενες.

Η λύση που επανέρχεται στο προσκήνιο και πάλι, και εφαρμόζεται με επιτυχία σε άλλες χώρες της Ευρώπης, είναι η ναυπήγηση πλοίων με επιχορήγηση του Ελληνικού Δημοσίου ή δανειοδότηση από την Ευρωπαϊκή Τράπεζα σε ιδιώτες ή στην Αυτοδιοίκηση ή με μικτό σύστημα ανωνύμων εταιριών, λύση που προκρίνει και το Υπουργείο. Η εξασφάλιση ενός αποτελεσματικού δικτύου μεταφορών, με συνδυασμό των ακτοπλοϊκών μέσων μπορεί να εξασφαλίσει την προσπέλαση των νησιωτών σε όλα τα κέντρα διοικητικά, εμπορικά κλπ, βεβαίως με μέσα που παρέχουν τα στοιχειώδη επίπεδα ποιό-

Συνέχεια στη σελ. 51

ΤΟ SUPER MARKET ΤΟΥ
"ΞΕΝΟΔΟΧΕΙΟΥ ΔΙΟΝΥΣΟΣ"
ΣΤΗΝ ΟΔΟ ΗΛΙΑΔΩΝ ΣΤΗΝ ΙΞΙΑ
ΚΑΙ ΚΑΤΑ ΤΗΝ ΘΕΡΙΝΗ ΠΕΡΙΟΔΟ
ΘΑ ΛΕΙΤΟΥΡΓΕΙ ΚΑΘΗΜΕΡΙΝΑ
(ΚΑΙ ΤΙΣ ΚΥΡΙΑΚΕΣ)
07.30-23.00
ΣΥΝΕΧΕΣ ΩΡΑΡΙΟ
ΤΗΛ. : 2241023021
AE948

Για το θέμα της πανεπιστημιακής Σχολής Τουρισμού

Κινητοποίηση τοπικών Αρχών

Παυλίδης: Η πρόταση για τη Χίο έγινε από τον αποχωρούντα Πρύτανη

Δήλωση Νομάρχη: Τίποτα δεν είναι οριστικό • Ενα ιστορικό του όλου θέματος

Έντονη είναι η κινητοποίηση που αναμένεται να υπάρξει το αμέσως επόμενο χρονικό διάστημα από τους εκπροσώπους των αρμοδίων Αρχών της περιοχής μας προκειμένου να προβάλλουμε δυναμικά τη διεκδίκησή μας να ιδρυθεί στη Ρόδο η τουριστική σχολή, μετά τα όσα είδαν το φως της δημοσιότητας τις τελευταίες ημέρες, για τα οποία, πάντως, όπως είπε κατά τη χθεσινή συνεδρίαση του νομαρχιακού συμβουλίου ο νομάρχης Δωδεκανήσου, κ. Γιάννης Μαχαιρίδης, τίποτα δεν είναι οριστικό.

Το θέμα χθες τέθηκε να συζητηθεί τελευταίο αλλά, λόγω και του περασμένου της ώρας, τελικά δεν έγινε συζήτηση. Εκείνο που αποφασίσθη είναι, καταρχήν, οι εκπρόσωποι της περιοχής μας, να ζητήσουν να γίνει μία συνάντηση με τον Πρύτανη του Πανεπιστημίου Αιγαίου κ. Σωκράτη Κάτσικα αλλά και με την υπουργό Παιδείας, να αναδείξουν την απόφαση του ν.σ. και να εκδοθεί σχετικό ψήφισμα του Σώματος.

Όπως έσπευσε να διευκρινίσει στην έναρξη της συνεδρίασης ο νομάρχης, όλα ξεκίνησαν από τις εικασίες-όπως είπε- που ήθελαν τη σχολή να γίνεται στην Εύβοια, πατρίδα του υφυπουργού Τουρισμού και τότε εμείς, ξεκινήσαμε μία διερεύνηση ενώ βγήκε και ένα ψήφισμα. Τότε εμφανίστηκε ότι τη σχολή διεκδικεί και η Χίος. Επισήμως έχει κατατεθεί το αίτημα από πλευράς Πανεπιστημίου Αιγαίου στο υπουργείο αλλά, όπως είπε χθες ο νομάρχης, σε μία επαφή που είχε με τον Πρύτανη, ο τελευταίος ισχυρίστηκε ότι αυτό δεν αποτελούσε αίτημα των τοπικών φορέων αλλά μία κίνηση από καθηγητές που διδάσκουν στο μεταπτυχιακό τμήμα του Πανεπιστημίου Αιγαίου στη Χίο, το οποίο έχει να κάνει και με τον τουρισμό.

Και μπορεί στο υπουργείο να κατατίθενται χιλιάδες αιτήματα ωστόσο, αυτό συνοδεύεται από μία οικονομοτεχνική μελέτη που μάλλον συνέταξαν οι ίδιοι αλλά όπως επεσήμανε ο κ. Μαχαιρίδης, τίποτα δεν είναι οριστικό και το υπουργείο έχει στα χέρια του την απόφαση του ν.σ. Δωδεκανήσου.

Ο ΑΡ. ΠΑΥΛΙΔΗΣ

Έχουν ήδη γίνει παρεμβάσεις από τον υπουργό Αιγαίου κ. Αριστ. Παυλίδη, έτσι ώστε να ιδρυθεί στη Ρόδο η πανεπιστημιακή σχολή Τουρισμού, κι όχι στη Χίο.

Παρόμοιες πρωτοβουλίες έχουν αναπτύξει (ή πρόκειται να αναπτύξουν) και οι άλλοι πολιτικοί παράγοντες του νομού, στο πλαίσιο της προσπάθειας να ανατραπούν αυτά που έχουν δρομολογηθεί.

Επί του θέματος πάντως, σε χθεσινές δηλώσεις του ο υπουργός Αιγαίου και Νησιωτικής Πολιτικής κ. Αριστ. Παυλίδης, υποστήριξε ότι η πρόταση για ίδρυση της σχολής στη Χίο, «είναι πρόταση του αποχωρούντος πρυτάνεως κι όχι ειλημμένη απόφαση της Συγκλήτου» (σ.σ. στην απάντησή του πάντως προς την Ένωση Ξενοδόχων Ρόδου το υπουργείο Παιδείας ισχυρίζεται ότι πρόκειται περί απόφασης της Συγκλήτου).

Σε δηλώσεις του στον ραδιοφωνικό σταθμό SKY, ο κ. Παυλίδης υποστήριξε την άποψη ότι μάλλον δεν θα υλοποιηθεί η πρόταση και έκανε γνωστό ότι ήδη ο ίδιος προχώρησε στις απαραίτητες ενέργειες προκειμένου η σχολή να ιδρυθεί στη Ρόδο, υποστηρίζοντας ότι υπάρχουν ακόμα χρονικά περιθώρια για την ανατροπή της κατάστασης.

ΤΟ "ΙΣΤΟΡΙΚΟ"

Μέχρι και ο αείμνηστος πρωθυπουργός Ανδρέας Παπανδρέου είχε υποσχεθεί την ίδρυση πανεπιστημιακής Σχολής Τουρισμού και μάλιστα με κατεύθυνση στη Διοίκηση Τουριστικών Επιχειρήσεων στη Ρόδο, όμως φυσικά κάτι τέτοιο δεν υλοποιήθηκε όλα αυτά τα χρόνια.

Αυτό έγινε γνωστό τις τελευταίες μέρες με αφορμή τα όσα ήρθαν στο φως γύρω από το θέμα της ίδρυσης τέτοιας σχολής στη Χίο που πρότεινε ο Πρύτανης του Πανεπιστημίου Αιγαίου.



Συγκεκριμένα η υπόσχεση Παπανδρέου αναφέρεται στο υπόμνημα που έστειλε η Ένωση Ξενοδόχων Ρόδου στις 9 Ιανουαρίου στα αρμόδια υπουργεία εξηγώντας τις θέσεις της σε ζητήματα εκπαίδευσης, και είναι αυτό στο οποίο απάντησε το υπουργείο Παιδείας.

Διαβάζοντάς το πληροφορούμαστε επίσης ότι η υπόσχεση για τη δημιουργία στη Χίο Τμήματος Διοίκησης Ναυτιλιακών Επιχειρήσεων υλοποιήθηκε.

Μάλιστα αξίζει να σημειωθεί ότι όπως επεσήμανε η ΕΞΡ στο υπόμνημά της, το θέμα της αναβάθμισης και του εκσυγχρονισμού της τουριστικής μας εκπαίδευσης το έθεσε η ένωση το 1966 με εμπεριστατωμένη μελέτη που συντάχθηκε από το Ινστιτούτο Τουριστικών και Ξενοδοχειακών Ερευνών και υποβλήθηκε στην τότε πολιτική ηγεσία του ΕΟΤ χωρίς να γίνει κάτι ουσιαστικό προς αυτή την κατεύθυνση.

Συγκεκριμένα στο υπόμνημα η ένωση παρέθετε όλες τις προϋποθέσεις που είχε η Ρόδος για ίδρυση πανεπιστημιακού Τμήματος Τουριστικών Σπουδών και εξηγούσε την αναγκαιότητά του για το νησί.

Αναφέρονταν ειδικότερα τα εξής:

Ίδρυση πανεπιστημιακού Τμήματος Τουριστικών Σπουδών

Το αίτημα της Ρόδου για ίδρυση πανεπιστημιακής Σχολης Τουρισμου που τέθηκε από το 1966 και υιοθετήθηκε με την ίδρυση του Πανεπιστημίου Αιγαίου το 1984 (Π.Δ.83/1984), όπου προβλέπονταν δύο κατευθύνσεις, μια για διοίκηση ναυτιλιακών επιχειρήσεων και μια για διοίκηση τουριστικών επιχειρήσεων, που προορίζονταν η πρώτη για τη Χίο και η δεύτερη για τη Ρόδο, σύμφωνα με τη δέσμευση του τότε πρωθυπουργού **Α. Παπανδρέου. Και μεν η Χίος** απέκτησε την ναυτιλιακή κατεύθυνση, η δε Ρόδος ξεχάσθηκε. Νομίζουμε ότι η αδικία της Ρόδου μπορεί τώρα να αποκατασταθεί, αφού φαίνεται να έχει ωριμάσει η ανάγκη δημιουργίας πανεπιστημιακής Σχολής Τουρισμού, όπως προκύπτει από δηλώσεις της πολιτικής ηγεσίας του υπουργείου Τουριστικής Ανάπτυξης και από τις πληροφορίες που φέρουν διάφορες πόλεις να διεκδικήσουν την έδρα της.

Η Ρόδος επαναφέρει το πάγιο αίτημά της και διεκδικεί την έδρα της υπό ίδρυση Τουριστικής Σχολής πανεπιστημιακού επιπέδου, δεδομένου ότι διαθέτει όλες τις προϋποθέσεις:

α) Υπάρχει το νομικό καθεστώς του Πανεπιστημίου Αιγαίου στα πλαίσια του οποίου λειτουργεί στη Ρόδο η Σχολή Ανθρωπιστικών Σπουδών με το Τμήμα Μεσογειακών Σπουδών το οποίο να σημειωθεί ότι διαθέτει ΔΕΠ οικονομικών και νομικών μαθημάτων, όπου μπορεί να ενταχθεί το προτεινόμενο Τμήμα, ως αυτοτελές Τμήμα Τουριστικών Σπουδών.

β) Διαθέτει την απαιτούμενη υλικοτεχνική υποδομή στις εγκαταστάσεις τού εδώ Πανεπιστημίου.

γ) Η γεωγραφική θέση της Ρόδου σε συνδυασμό και με τη διεθνή της προβολή, θα αποτελέσει πόλο έλξης φοιτητών από τις χώρες της Ανατολικής Μεσογείου, που αποτελούν αναπτυσσόμενους τουριστικούς προορισμούς.

δ) Διαθέτει όλες τις μορφές τουριστικών καταλυμάτων και εγκαταστάσεων διεθνών προδιαγραφών και αναπτύσσει όλες τις μορφές τουρισμού, που συνιστούν τις απαραίτητες υποδομές, για τη στήριξη των πρακτικών εφαρμογών του Τμήματος.

ε) Η τοπική κοινωνία υποστηρίζει ομόφωνα το αίτημα και οι ξενοδόχοι έχουν εκδηλώσει τη βούλησή τους να προσφέρουν στους φοιτητές στέγη με τους καλύτερους οικονομικούς όρους.

Το προτεινόμενο Τμήμα Τουριστικών προβλέπει 4 κατευθύνσεις, που ανταποκρίνονται στις ανάγκες της αγοράς εργασίας του τουριστικού τομέα, ήτοι:

- Ξενοδοχειακό Management
- Τουριστικό Management
- Τουριστικό Marketing
- Τουριστική Εκπαίδευση

Για την αναγκαιότητα των κατευθύνσεων αυτών σημειώνουμε τα ακόλουθα:

Συνέχεια στη σελ. 51

Έτοιμοι για ΚΤΕΟ;
ΤΑΛΑΙΠΩΡΙΑ ΤΕΛΟΣ!
AUTOVISION
Ιδιωτικό ΚΤΕΟ Ρόδου
για ραντεβού..22410-67677
ΠΛΗΡΩΣ ΙΣΟΤΙΜΟ ΜΕ ΤΑ ΔΗΜΟΣΙΑ ΚΤΕΟ
ΓΡΗΓΟΡΑ, ΑΞΙΟΠΙΣΤΑ ΚΑΙ ΦΘΗΝΟΤΕΡΑ!! 25 ΛΕΠΤΑ ΑΡΚΟΥΝ..
ανοιχτά απογευματα και σαββατο, ολα τα παραβολα αγοραζονται στο ΚΤΕΟ
ΑΕ1316
ΠΡΟΣΟΧΗ!! — ΠΡΟΓΡΑΜΜΑ ΠΡΟΣΚΛΗΣΗΣ ΟΧΗΜΑΤΩΝ
Ν. ΔΩΔ/ΣΟΥ - ΤΟΝ Απρίλιο ΚΧΑ 7100 εώς 8200 και ΡΟΖ 1000 εώς 1500
Η ΜΗ ΔΙΕΝΕΡΓΕΙΑ ΤΕΧΝΙΚΟΥ ΕΛΕΓΧΟΥ ΤΟΥ ΟΧΗΜΑΤΟΣ ΣΑΣ (ΚΤΕΟ) ΜΕΣΑ ΣΤΙΣ ΠΡΟΘΕΣΜΙΕΣ, ΑΠΟΤΕΛΕΙ ΠΑΡΑΒΑΣΗ (ΚΟΚ 86) ΚΑΙ ΤΙΜΩΡΕΙΤΑΙ ΑΠΟ ΤΙΣ ΑΡΧΕΣ ΜΕ ΠΡΟΣΤΙΜΟ 334 ΕΥΡΩ ΚΑΙ ΑΦΑΙΡΕΣΗ ΠΙΝΑΚΙΔΩΝ

ΚΟΛΛΕΓΙΟ ΡΟΔΟΥ

ΑΝΑΚΟΙΝΩΣΗ

Το Κολλέγιο Ρόδου εν' όψει της νέας σχολικής χρονιάς προσκαλεί τους/τις υποψήφιους/ες:

Βρεφονηπιοκόμους, Νηπιαγωγούς, Δασκάλους και Καθηγητές

όπως καταθέσουν τα βιογραφικά τους σημειώματα στην Κεντρική Γραμματεία του Κολλεγίου και συμπληρώσουν την σχετική αίτηση, έως την **Δευτέρα 8 Μαΐου 2006.** Όσοι έχουν υποβάλλει αίτηση στο παρελθόν θα πρέπει να εκδηλώσουν εκ νέου το ενδιαφέρον τους.

Εκ της Δ/νσεως
ΑΕ1456

Από κοινοβουλευτικούς, τοπικούς άρχοντες και φορείς της Δωδεκανήσου

Κοινή προσπάθεια για την εξασφάλιση των κονδυλίων

Το θέμα της κατανομής των πόρων από το Δ' ΚΠΣ συζητήθηκε χθες διεξοδικά στο Νομαρχιακό Συμβούλιο παρουσία και άλλων φορέων

Η από κοινού πίεση για ανακατανομή των πόρων από το Δ' Κοινοτικό Πλαίσιο Στήριξης (ΚΠΣ) όσο και η διεκδίκηση πόρων από άλλες εθνικές και κοινοτικές χρηματοδοτικές πηγές, μέσα από συγκεκριμένες προτάσεις που κατατέθηκαν και ψηφίστηκαν χθες από το νομαρχιακό συμβούλιο καθώς και η σύναψη προγραμματικής σύμβασης με το Ινστιτούτο Περιφερειακής Ανάπτυξης του Παντείου Πανεπιστημίου για την υλοποίηση του ερευνητικού προγράμματος, ήταν η απάντηση που δόθηκε στη χθεσινή συνεδρίαση σχετικά με την «άδικη»-όπως χαρακτηρίστηκε-κατανομή των πόρων ενώ δεν έλειψαν και οι αιχμές κατά Περιφέρειας.

Εκείνο που τονίστηκε ευθύς εξ' αρχής είναι-όπως ανέφερε ο αντινομάρχης κ. Στάθης Κουσουρνάς που ήταν και ο εισηγητής για το θέμα αυτό-ότι η κατανομή αυτή είναι άδικη αφού υπάρχει τεράστιο έλλειμμα πόρων για την περιοχή μας

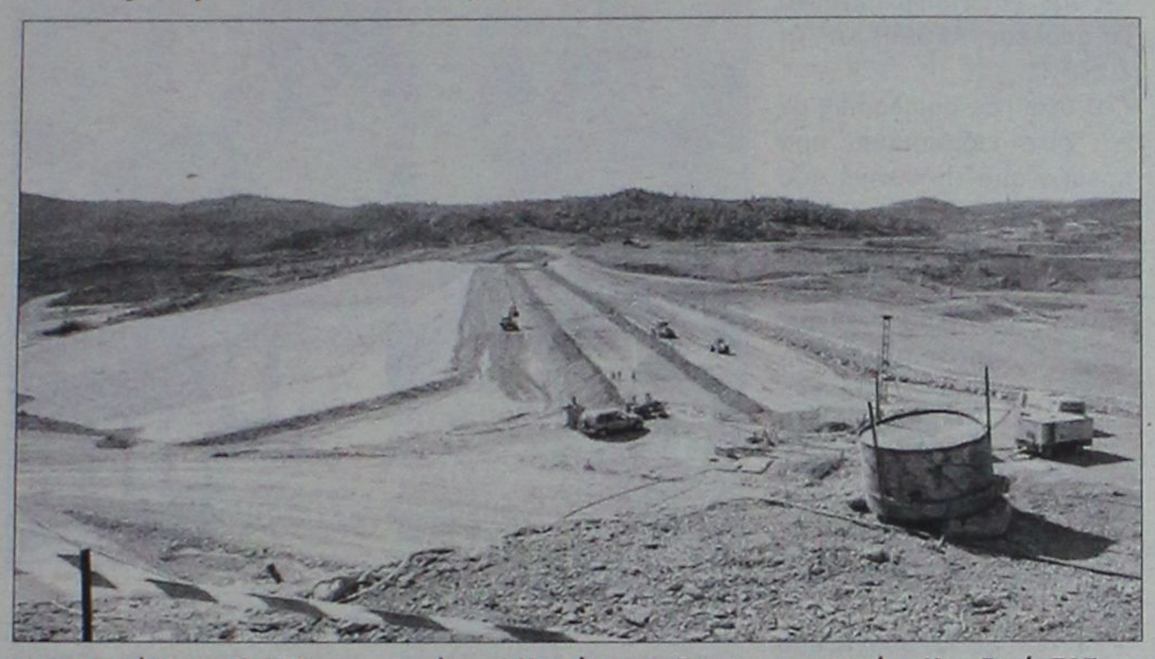

συγκριτικά με το Γ' ΚΠΣ.

Συγκεκριμένα, οι προτάσεις του Νομού μας για την κατανομή των πόρων από το Δ' ΚΠΣ που εγκρίθηκαν από το ν.σ. συνοψίζονται στα παρακάτω:

Εφόσον είναι εφικτή τόσο η ανακατανομή των πόρων από το Δ' Κοινοτικό Πλαίσιο Στήριξης όσο και η διεκδίκηση πόρων από άλλες εθνικές και κοινοτικές χρηματοδοτικές πηγές, προτείνουμε τα εξής:

1) Να γίνει αναδιανομή του ποσού των 580 εκ. ευρώ στις δύο Περιφέρειες με τα κριτήρια που ισχύουν στο Γ' Κοινοτικό Πλαίσιο Στήριξης

2) Να εγκριθεί ειδική ΣΑΕ για την Περιφέρεια Νοτίου Αιγαίου προκειμένου να καλυφθεί η διαφορά των διαθέσιμων πόρων και να είναι εφικτή η υλοποίηση των υπολοίπων έργων υποδομών και ενεργειών για την αειφόρο ανάπτυξη της περιοχής. Η ειδική ΣΑΕ να ξεκινήσει άμεσα από το 2007 και ο προγραμματισμός και η διαχείρισή της να γίνεται από το Περιφερειακό Συμβούλιο

3) Να γίνει πρόβλεψη ώστε ο άξονας «των μεταφορών» του Ταμείου Συνοχής να έχει εφαρμογή και στην Περιφέρειά μας

4) Οι ενισχύσεις των επιχειρήσεων να παραμείνουν σε ποσοστό όπως του Γ' ΚΠΣ

Εκείνο που αποφασίστηκε, επίσης, κατά τη χθεσινή συνεδρίαση είναι ότι εξουσιοδοτούνται ο νομάρχης με τους κοινοβουλευτικούς μας εκπροσώπους να συντονίσουν την όλη προσπάθεια για τη διεκδίκηση των πόρων.

Ακόμα, όσον αφορά στη σύναψη προγραμματικής σύμβασης αυτή θα έχει ως αντικείμενο το «Σχέδιο στρατηγικής ανάπτυξης του Νομού Δωδεκανήσου 2007-2015», το κόστος της θα ανέρχεται στα 80 χιλιάδες ευρώ και θεωρείται ότι θα είναι ένα βασικό εργαλείο για το πώς θα διεκδικήσουμε τους πόρους αλλά και πώς θα κατανεμηθούν αυτοί στο νομό μας.

«Να μην λένε ψέματα!»

Αίσθηση προκάλεσε η τοποθέτηση του προέδρου της Τοπικής Ένωσης Δήμων και Κοινοτήτων Δωδεκανήσου, δημάρχου Ροδίων κ. Γιώργου Γιαννόπουλου, ο οποίος, μεταξύ άλλων, ανέβασε τους τόνους για τη συμπεριφορά της οποίας έχει τύχει στο συγκεκριμένο θέμα η περιοχή μας, από την κυβέρνηση, και μάλιστα είπε χαρακτηριστικά ότι πρέπει κάποια στιγμή να σταματήσουν να μας λένε ψέματα!

Όπως υπογράμμισε ο κ. Γιαννόπουλος, καμία Επίτροπος Χούγκνερ-με την οποία είχε συναντηθεί κι ο ίδιος και είναι η υπεύθυνη για τα προγράμματα στις Περιφέρειες-δεν γνωρίζει ότι τόσα χρήματα δικαιούται να πάρει π.χ. το Νότιο Αιγαίο και αυτό που λέει είναι ότι η κατανομή είναι εσωτερικό θέμα της χώρας μας.

Το τελευταίο στην ουσία, έρχεται σε αντίθεση με τα όσα έχουν πει κατά καιρούς εκπρόσωποι της κυβέρνησης απαντώντας στο αίτημα της περιοχής μας αλλά και τελευταία ακόμα μετά το θέμα που δημιουργήθηκε, ότι δηλαδή η ευθύνη για την κατανομή ανήκει στην Κομισιόν. Όπως εξήγησε ο κ. Γιαννόπουλος, αυτό που γνωρίζουν στην Ευρωπαϊκή Ένωση είναι ότι 580 εκατομμύρια ευρώ θα πάνε σε δύο Περιφέρειες της χώρας.

Ο κ. Γιαννόπουλος, έκανε, ακόμα, λόγο για μία «παραπλανητική δικαιολογία» μιλώντας για αυτήν που προβάλλεται ότι δεν μπορούμε να διεκδικούμε περισσότερα χρήματα τη στιγμή που δεν μπορούμε να απορροφήσουμε αυτά που μας είχαν δώσει. «Δυστυχώς, έχουμε δείγματα ότι οι κεντρικοί φορείς οι οποίοι έσπευσαν να δεσμεύσουν ένα μεγάλο κομμάτι από το Γ' ΚΠΣ της Περιφέρειας δεν προχώρησαν τα έργα, όπως το ΥΠΕΧΩΔΕ και το υπουργείο Πολιτισμού», είπε και συνέχισε λέγοντας ότι αυτοί δεν προχώρησαν τα έργα και αυτοί ευθύνονται για τους χαμηλούς ρυθμούς απορρόφησης.

Καταλήγοντας, τόνισε ότι πρέπει να διεκδικήσουμε ενωμένοι, δίχως καμία διάθεση κομματικής αντιπαράθεσης καθώς και ότι θα πρέπει να σταματήσει το άλλοθι ότι είναι δεσμευτικό από την Ε.Ε.

Ο νομάρχης, από την πλευρά του, είπε ότι το ζητούμενο είναι να δούμε πως μπορούμε να παρέμβουμε και δεν ζητάμε παράλογα πράγματα. Στη συνέχεια, ο νομάρχης είπε ότι πρόσφατα έθεσε το θέμα και στον υφυπουργό Εξωτερικών κ. Γιάννη Βαληνάκη όταν βρέθηκε στην περιοχή μας ενώ θέλησε να καταστήσει σαφές ότι δεν υπάρχει καμία πολιτική σκοπιμότητα στην αντίδραση του Νομού μας. Σημειώνεται ότι η πρότασή μας για το Δ' ΚΠΣ θα πρέπει να έχει κατατεθεί μέχρι τον ερχόμενο Σεπτέμβριο.

Από την πλευρά του, ο επικεφαλής της μειοψηφίας του ν.σ. κ. Σάββας Καραγιάννης είπε ότι όλοι γνωρίζαμε ότι υπάρχει αυτός ο κίνδυνος και ότι η ανάθεση της μελέτης αυτής στο Ινστιτούτο θα μας βοηθήσει.



Ο βουλευτής κ. Κώστας Καΐσερλης είπε χαρακτηριστικά ότι πρόκειται για «μια δραματική κατάληξη μίας φυσιολογικής εξέλιξης» ενώ εξέφρασε την αμφιβολία του για το αν θα αυξηθούν οι εθνικοί πόροι προς το Νότιο Αιγαίο.

Ο βουλευτής κ. Γιάννης Παρασκευάς, τέλος, είπε ότι, φθάσαμε στο σημείο η πρόταση του κ. Κουσουρνά να είναι η πιο ρεαλιστική λύση για το τι θα γίνει από εδώ και πέρα αλλά δεν δήλωσε αισιόδοξος για το κατά πόσο μπορεί να εφαρμοστεί. Καταλήγοντας, πάντως, είπε ότι το μόνο που μπορούμε να κάνουμε είναι να επιμείνουμε ώστε τουλάχιστον να γίνουν αποδεκτές κάποιες από τις προτάσεις μας.

Παντρεύω & Βαπτίζω

... Σε μας θα βρείτε
• Πρωτότυπες & Χειροποίητες Δημιουργίες Γάμου-Βάπτισης-Διακόσμησης
• Προσκλητήρια, Μπομπονιέρες, Στέφανα...
• Διακόσμηση Δεξίωσης - Μπαλόνια - εφέ
• Σχεδιασμός & Επιμέλεια Εκδηλώσεων Γάμου, Βάπτισης, Πάρτι
...
Δείτε ΑΠΟ ΤΩΡΑ και τις νέες μας προτάσεις για το 2006!

... Μην διστάσετε
Να κλείσετε το προσωπικό σας ραντεβού μαζί μας για να επιλέξετε από τις πιο πρωτότυπες και καλαίσθητες διακοσμήσεις του Νυφικού κρεβατιού, του Πάρτι ή της Δεξίωσης σας!
Ωράριο 10.00-14.00 Τρ., Τετ., Παρ. & 18.00-21.00

Αλεξάνδρου Διάκου 7Β
(πάροδος Αλεξ. Φλέμινγκ, πίσω από "El Divino Café)
ΤΗΛ./FAX:22410-32302, 6972-812184

Δώρο ταξίδι με το ύψος των αγορών σας!

AE1261

Λειτουργία στην Μονή Φιλερήμου

Από την Μητρόπολη Ρόδου ανακοινώθηκε ότι σήμερα Παρασκευή της Διακαινησίμου 28 Απριλίου και ώρα 7.30 π.μ. εορτή της Ζωοδόχου Πηγής, θα τελεσθεί θεία Λειτουργία εις την Ι. Μονή Παναγίας Φιλερήμου, όπου θα ιερουργήσει ο σεβ. μητροπολίτης Ρόδου κ. Κύριλλος.

Στα Ιωάννινα μετέβη ο κ. Κόκκινος

Στα Ιωάννινα μετέβη χθες ο γενικός γραμματέας της Περιφέρειας Νοτίου Αιγαίου κ. Χαράλαμπος Κόκκινος, για τη 13η Σύνοδο των γενικών γραμματέων των περιφερειών της χώρας. Οι εργασίες της Συνόδου ξεκίνησαν παρουσία του υπουργού Εσωτερικών, Δημόσιας Διοίκησης και Αποκέντρωσης κ. Προκόπη Παυλόπουλου και θα ολοκληρωθούν στις 29 Απριλίου.

Βρήκαν το χαμένο αδελφό

Τον αδελφό που είχαν να δουν πάνω από είκοσι χρόνια, κατάφερε να συναντήσει μία οικογένεια Μαριτσενών, με τη βοήθεια της τηλεοπτικής εκπομπής του Alpha «Πάμε Πακέτο» της κ. Βίκης Χατζηβασιλείου. Πρόκειται για την οικογένεια Λοζάκη από τα Μαριτσά, ο μεγαλύτερος αδελφός της οποίας βρισκόταν μετανάστης στην Αυστραλία, πάνω από δύο δεκαετίες. Με ενέργειες του έτερου αδελφού και την ουσιαστική συνδρομή της εκπομπής, ο αδελφός επέστρεψε στην Ελλάδα, και ανταμώθηκε με τ' αδέλφια του. Την συγκινητική αυτή ιστορία, παρουσίασε προχθές το βράδυ η εκπομπή της κ. Χατζηβασιλείου.

Από την Ένωση Συλλόγων Εθελοντών Αιμοδοτών

Σοβαρές καταγγελίες κατά υπευθύνων του Νοσοκομείου

Με μηνυτήρια αναφορά στον εισαγγελέα υποστηρίζουν ότι κινδυνεύουν ζωές λόγω εγκληματικής αδιαφορίας στη συλλογή αίματος

Μηνυτήρια αναφορά κατά της διοίκησης του Νοσοκομείου της Ρόδου και κατά των υπευθύνων του σταθμού Αιμοδοσίας του, κατέθεσε στον εισαγγελέα Πλημμελειοδικών Ρόδου, η Ένωση Συλλόγων Εθελοντών Αιμοδοτών Δωδεκανήσου, αναφορικά με περιστατικό που σημειώθηκε στο νοσοκομείο μας και έθεσε όπως υποστηρίζει, σε κίνδυνο τη ζωή ασθενούς.

Στο περιστατικό αυτό είχε αναφερθεί πριν από δύο εβδομάδες και η ΓΝΩΜΗ, μετά από σχετική καταγγελία που έγινε.

Η μηνυτήρια αναφορά της Ένωσης Συλλόγων Εθελοντών Αιμοδοτών Δωδεκανήσου, έχει ως εξής:

Προς
κ. εισαγγελέα Πλημμελειοδικών Ρόδου
Ενταύθα

ΜΗΝΥΤΗΡΙΑ ΑΝΑΦΟΡΑ

Του Ν.Π.Ι.Δ. με την επωνυμία «ΕΝΩΣΗ ΣΥΛΛΟΓΩΝ ΕΞΕΛΟΝΤΩΝ ΑΙΜΟΔΟΤΩΝ ΔΩΔΕΚΑΝΗΣΟΥ» που εδρεύει στη Ρόδο εντός Γενικού Νοσοκομείου Ρόδου και εκπροσωπείται σύμφωνα με τον Νόμο.

Μετά από καταγγελία του μέλους του Συλλόγου Εθελοντών Αιμοδοτών Ρόδου κας Ειρήνης Καπόττου ή σοβαρή ΚΑΙ αναγκαστική - λόγω σηψαιμίας ένεκα της αναμονής προς εύρεση αίματος - χειρουργική επέμβαση που υπέστη το Σάββατο 8 Απριλίου 2006 στο Γενικό Νοσοκομείο Ρόδου η αδελφή της κα Πανιέρα Αικατερίνη, διακόπηκε λόγω μη επάρκειας αίματος στον σταθμό αιμοδοσίας, με αποτέλεσμα την επιδείνωση της κατάστασης της ασθενούς και με κίνδυνο να απολέσει ΑΚΟΜΗ ΚΑΙ ΤΗ ΖΩΗ ΤΗΣ.

Ο σταθμός αιμοδοσίας αν και είχε ειδοποιηθεί προ ημερών από τη κλινική που παρακολουθούσε την ασθενή για την ανάγκη άμεσης κάλυψης με αίμα ομάδας Ο rhesus αρνητικού (σπάνιας ομάδας) προκειμένου να προβεί επειγόντως σε χειρουργική επέμβαση, δεν προέβη στις ενδεδειγμένες ενέργειες για συλλογή και χορήγηση του ενδεδειγμένου του απαιτούμενου αίματος.

Συγκεκριμένα, ουδείς από τον σταθμό αιμοδοσίας του Γ. νοσοκομείο Ρόδου δεν χρησιμοποίησε το συντονιστικό πρόγραμμα των Συλλόγων Εθελοντών Αιμοδοτών Ρόδου και Ιαλυσού που τηρείται από το γραφείο του πρώτου αναφερόμενου Συλλόγου - ο οποίος εδρεύει εντός του ως άνω νοσοκομείου - και το οποίο διατηρεί σε πλήρη ετοιμότητα όλο το 24ωρο εθελοντές αιμοδότες όλων των ομάδων αίματος να αιμοδοτήσουν σε πρώτη ζήτηση.

Οι υπεύθυνοι στον σταθμό αιμοδοσίας αν και γνώριζαν περί του ανωτέρω συντονιστικού προγράμματος (καθότι το χρησιμοποιούσαν μέχρι το Μάρτιο του 2004 με απόλυτη αποτελεσματικότητα) το μόνο που έπραξαν στην συγκεκριμένη περίπτωση είναι να απαιτούν από το συγγενικό περιβάλλον της ασθενούς να εξεύρουν αιμοδότες της ομάδας της, ήτοι



Ο rhezus αρνητικού, αδιαφορώντας για το προβλεπόμενο αρνητικό αποτέλεσμα λόγω της σπανιότητάς του και της απειρίας των ενδιαφερόμενων.

Όταν οι υπεύθυνοι του συντονιστικού γραφείου των εθελοντών αιμοδοτών πληροφορήθηκαν το γεγονός από τρίτους, ειδοποίησαν τους αιμοδότες οι οποίοι και προσήλθαν στον σταθμό αιμοδοσίας με αποτέλεσμα αφού υπήρχε πλέον το κατάλληλο αίμα να υποβληθεί ξανά σε χειρουργική επέμβαση η ασθενής.

Από τότε ΟΜΩΣ ευρίσκεται στην εντατική μονάδα του Γ. Νοσοκομείου Ρόδου σε καταστολή και με κίνδυνο την μη επαναφορά της σε κατάσταση ανεκτής υγείας.

Κατά την αιμοληψία που διενήργησε την Κυριακή 9 του μήνα Απριλίου συνεργείο εξωτερικών αιμοληψιών του Γεν. Νοσοκομείου Ρόδου στο δ. διαμέρισμα Κοσκινού την οποία διοργάνωσε ο Δημοτικός Οργανισμός Πρόνοιας Καλλιθέας, ο ιατρός που ήταν υπεύθυνος για την κρίση των ικανών ή όχι να αιμοδοτήσουν από τους προσελθόντες, απέκλεισε πολλούς υποψήφιους αιμοδότες λόγω του ότι δεν έφεραν την αστυνομική τους ταυτότητα, μη αναγνωρίζοντας άλλο επίσημο έγγραφο για την ταυτοπροσωπία τους όπως άδεια οδήγησης, με αποτέλεσμα την αδικαιολόγητα μειωμένη συλλογή αίματος εις βάρος των αναγκών του νοσοκομείου και των ασθενών τους.

Η συγκεκριμένη αιτία αποκλεισμού προς αιμοδοσία εφαρμόσθηκε χωρίς να προηγηθεί καμία ενημέρωση από τους αρμοδίους και υπευθύνους του νοσοκομείου προς τους διοργανωτές της αιμοληψίας ούτε σ' αυτήν, ούτε σε άλλη από τις προηγούμενες αιμοληψίες που είχαν διοργανώσει, στις οποίες σημειωτέον ουδέποτε είχε εφαρμοσθεί τέτοιο μέτρο.

Σε σύσκεψη που έγινε μεταξύ του διοικητής του Γεν. Νοσοκομείου Ρόδου κ. Ιωάννη Κεφαλά και του δ.σ. του Συλλόγου Εθελοντών Αιμοδοτών Ρόδου η προϊσταμένη του σταθμού αιμοδοσίας κα Ειρήνη Σταυριανάκη δήλωσε παρουσία όλων ότι έλαβε εντολές να μην συνεργάζεται με τον Σύλλογο Εθελοντών Αιμοδοτών.

ΚΑΤΑΓΓΕΛΛΟΥΜΕ

Κάθε υπεύθυνο και υπαίτιο από τους αρμοδίους στην διοίκηση και τον σταθμό αιμοδοσίας στο Γενικό Νοσοκομείο Ρόδου για την εγκληματική αδιαφορία και επιπολαιότητα που επιδεικνύουν στην συλλογή αίματος και ιδιαίτερα ασφαλούς για την κάλυψη των αναγκών των χειρουργείων και άλλων τμημάτων όπως επειγόντων περιστατικών, πολυμεταγγιζόμενων (θαλασσαιμικοί, νεφροπαθείς, αιμορροφιλικοί κ.ά.), με αποτέλεσμα τον κίνδυνο της απώλειας της ζωής στην συγκεκριμένη περίπτωση της ασθενούς Πανιέρα Αικατερίνης χωρίς να υπάρχει δυνατότητα γνώσης του πόσοι άλλοι ασθενείς στο παρελθόν έχουν υποστεί και πρόβλεψης του πόσοι στο μέλλον θα υποστούν τις συνέπειες αυτής της παράβασης καθήκοντος των αρμοδίων και υπευθύνων.

ΔΗΛΩΝΟΥΜΕ

Ότι παριστάμεθα ως Πολιτική Αγωγή μόνο για τη στήριξη της κατηγορίας.

ΣΤΟΥ ΦΙΛΙΠΠΟΥ
ΚΑΦΕ ΜΠΑΡ-ΜΕΖΕΔΟΠΩΛΕΙΟ
ΑΝΟΙΚΤΑ
καθημερινά
από τις 12 το μεσημέρι
έως αργά το βράδυ...
Ζωντανή μουσική
ΠΑΡΑΣΚΕΥΗ και ΣΑΒΒΑΤΟ
με τον Μιχ. Πολιά
και την παρέα του
Γ. Σεφέρη 78-80 Ρόδος • Εμπ. Κέντρο ΜΗΔΙΑ
Τηλ. κρατήσεων 2241065517- Κιν.: 6947446747
AT1758(Γ)

CONTOURS TRAVEL & TOURISM AGENCY
5ήμερη αεροπορική εκδρομή
ΠΡΑΓΑ
14/5/2006-18/5/2006

AT8091
ΑΠΕΥΘΕΙΑΣ ΠΤΗΣΕΙΣ
ΠΕΡΙΟΡΙΣΜΕΝΕΣ ΘΕΣΕΙΣ
Πληρ. CONTOURS TRAVEL AGENCY
Τηλ. 2241036001-2241036007

Κομμωτήριο Ambi
Οι καλύτερες προτάσεις
για γυναικείες, αντρικές και παιδικές κομμώσεις.
Εντυπωσιακές τεχνικές στις βαφές με τις νέες μεθόδους double color, mantic, caps, cube και στις ανταύγειες με singles, zig-zag, rotation, flow γιατί οι πελάτες μας πρέπει να ξεχωρίζουν.
Μεγάλη δυνατότητα επιλογής από βραδινά - νυφικά χτενίσματα και κότσους μέσω υπολογιστή.
Τοποθέτηση τρέσας και extensions υψηλής ποιότητας από 100% φυσική τρίχα με θεαματικά φυσικό αποτέλεσμα σε 35 min μόνο.
Σας περιμένουμε σε ένα πολυτελή και φιλικό περιβάλλον για να απολαύσετε την άψογη εξυπηρέτησή μας στις καλύτερες τιμές.
Τηλ. για ραντεβού 2241067801
Διεύθυνση: Κυρά της Ρω 42, Ροδίνι
(Πίσω από το 15ο Δημοτικό Σχολείο)
Υπεύθυνη καταστήματος Κοντουδάκη Αμπι
AT8086

Δεν συμφωνούν με την πρόσφατη απόφαση

"Οχι" των ξενοδόχων για κίνητρα σε νέα ξενοδοχεία

Το Ξενοδοχειακό Επιμελητήριο τάσσεται υπέρ της άρσης του κορεσμού, διαφωνεί με τις επιδοτήσεις

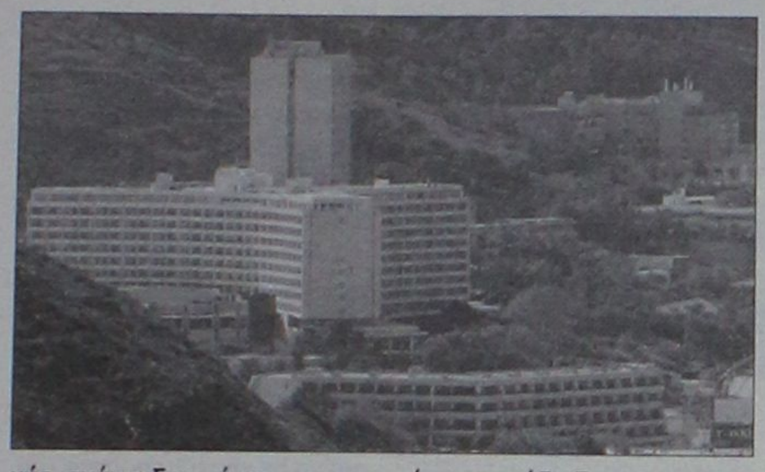

Η προωθούμενη ένταξη νέων ξενοδοχείων 5 αστέρων στα κίνητρα του αναπτυξιακού νόμου σε όλη τη χώρα, πλην Αθήνας και Θεσσαλονίκης, επανέφερε χθες στο προσκήνιο τις αντιδράσεις του Ξενοδοχειακού Επιμελητηρίου της Ελλάδος, ο πρόεδρος του οποίου κ. Μάκης Φωκάς με επιστολή του στους συναρμόδιους υπουργούς Οικονομιάς-Οικονομικών, ΠΕΧΩΔΕ και Τουριστικής Ανάπτυξης, επαναλαμβάνει την αντίθεση στις άμεσες επιδοτήσεις για τη δημιουργία νέων κλινών.

"Είμαστε, υπογραμμίζει ο κ. Φωκάς, υπέρ της άρσης του κορεσμού, ώστε ο κάθε ενδιαφερόμενος επενδυτής να είναι ελεύθερος να ιδρύει με δικά του κεφάλαια ξενοδοχειακές μονάδες σε όλη τη χώρα και υπέρ της χορήγησης φορολογικών κινήτρων μέσω του αναπτυξιακού νόμου και όχι άμεσων επιχορηγήσεων σε περιοχές υψηλής τουριστικής ανάπτυξης, ώστε να μη νοθεύεται ο ελεύθερος ανταγωνισμός".

Το ΞΕΕ τάσσεται υπέρ των άμεσων επιχορηγήσεων μόνο στις ακόλουθες περιπτώσεις:

- για τον εκσυγχρονισμό του υφιστάμενου ξενοδοχειακού δυναμικού,
- για ξενοδοχειακές επενδύσεις σε περιοχές χαμηλής τουριστικής ανάπτυξης και υψηλής ανεργίας,
- για επενδύσεις υψηλής προστιθέμενης αξίας, που θα αποτελέσουν σημεία αναφοράς και ανάδειξης του τουριστικού προορισμού, στον οποίο θα εγκατασταθούν.

Το ΞΕΕ εισηγείται να ζητηθεί η σύμφωνη γνώμη των τοπικών ξενοδοχειακών ενώσεων για όποια απόφαση ληφθεί, διατυπώνοντας τις ανησυχίες των 9.000 ξενοδοχειακών επιχειρήσεων, " που λειτουργούν σε συνθήκες σκληρού διεθνούς ανταγωνισμού και με την αίσθηση ότι λαμβάνονται αποφάσεις, που υπηρετούν βραχυπρόθεσμους οικονομικούς στόχους, χωρίς να συνυπολογίζεται οποιοδήποτε άλλο κόστος, που μπορεί να επιφέρουν στην τοπική οικονομία και στο περιβάλλον". Δεν πρέπει, καταλήγει ο κ. Φωκάς, να θυσιάζονται όλα στο βωμό των μεγάλων επενδύσεων, όταν έχει μέχρι σήμερα αποδειχτεί ότι οι μεγάλες επενδύσεις δεν προχώρησαν στην Ελλάδα, όχι λόγω έλλειψης ευνοϊκού χρηματοδοτικού καθεστώτος, αλλά λόγω δυσεπίλυτων γραφειοκρατικών ή άλλης φύσεως εμποδίων.

Την αντίθεση του ΣΕΤΕ σε αυτό το μέτρο εξέφρασε, κατά πληροφορίες, και ο πρόεδρος του Συνδέσμου Ελληνικών Τουριστικών Επιχειρήσεων (ΣΕΤΕ), Σταύρος Ανδρεάδης, σε συνάντηση που είχε με την υπουργό Τουριστικής Ανάπτυξης, κα Φάνη Πάλλη Πετραλιά, καταθέτοντας τα γνωστά επιχειρήματα του Συνδέσμου.

Με απόφαση της Γνωμοδοτικής Επιτροπής

Πέντε νέες επενδύσεις στον αναπτυξιακό νόμο

Η συνολική επιχορήγηση μέχρι και 2 εκ. ευρώ

Πέντε νέα επενδυτικά σχέδια της Δωδεκανήσου θα επιδοτηθούν από τον αναπτυξιακό νόμο.

Ο συνολικός προϋπολογισμός των επενδύσεων αυτών ανέρχεται σε 4.220.000 ευρώ και αντίστοιχα η εγκριθείσα επιχορήγηση θα ανέρθει στο ποσό των 2.110.000 ευρώ.

Σχετικές αποφάσεις για την ένταξη των επενδύσεων πάρθηκαν προχθές κατά την συνεδρίαση της Γνωμοδοτικής Επιτροπής που συνήλθε από την προεδρία του περιφερειάρχη κ. Χαρ. Κόκκινου.

Ειδικότερα οι επενδύσεις που εγκρίθηκαν είναι οι εξής:

1. Επένδυση της εταιρείας «Ξενοδοχειακαί -τουριστικαί και Εμπορικαί Επιχειρήσεις Γ. Ν. Ασπράκης Α.Ε.» με αντικείμενο τον εκσυγχρονισμό ξενοδοχειακής μονάδας «Ριβιέρα» κατηγορίας τεσσάρων αστέρων (4*), συνολικής δυναμικότητας 62 δωματίων και 116 κλινών, στονδ ήμο Ρόδου, του Νομού Δωδεκανήσου.

2. Επένδυση της εταιρείας «Εμπορία-Κατασκευή-Επισκευή Ακινήτων, Αγορές Πωλήσεις Α.Ε.», με διακριτικό τίτλο «Ροδιακή Τεχνική ΑΕ» με αντικείμενο την ίδρυση μονάδας αλουμινοκατασκευών και επεξεργασίας κρυστάλλων, στην θέση Ασγούρου του δήμου Ρόδου,του Ν. Δωδεκανήσου.

3. Επένδυση της εταιρείας «Ανώνυμος Εταιρεία Τουριστικές Ξενοδοχειακές και Εμπορικές Επιχειρήσεις ο Θεόκριτος Α.Ε.» με αντικείμενο τον εκσυγχρονισμό ξενοδοχειακής μονάδας «Άγιος Κωνσταντίνος», κατηγορίας τριών αστέρων (3*), συνολικής δυναμικότητας πριν την επένδυση 125 δωματίων και 232 κλινών και μετά την επένδυση 102 δωματίων και 212 κλινών στο δήμο Κω του Νομού Δωδεκανήσου.

4. Επένδυση της εταιρείας «Ξενοδοχειακαί και τουριστικαί Επιχειρήσεις Sirene Α.Ε.» με αντικείμενο τον εκσυγχρονισμό ολοκληρωμένης μορφής του ξενοδοχείου «Sirene» τεσσάρων αστέρων (4*), συνολικής δυναμικότητας 111 δωματίων, 196 κλινών και δυναμικότητας εκσυγχρονιζόμενου τμήματος 84 δωματίων, 142 κλινών στη θέση Κρητικά του δήμου Ρόδου, του Νομού Δωδεκανήσου.

5. Επένδυση της εταιρείας «Ανώνυμος Ξενοδοχειακή Τουριστική Εμπορική Εταιρεία Λυμπέρια Α.Ε.» που αφορά στον εκσυγχρονισμό και στην αναβάθμιση της ξενοδοχειακής μονάδας «Lymberia», κατηγορίας τριών αστέρων (3*), συνολικής δυναμικότητας 98 δωματίων και 192 κλινών, στην περιοχή Φαληράκι του δήμου Καλλιθέας, της νήσου Ρόδου του Νομού Δωδεκανήσου.

Στην ίδια συνεδρίαση η Γνωμοδοτική Επιτροπή αποφάσισε την τροποποίηση των αποφάσεων υπαγωγής δύο επενδύσεων και συγκεκριμένα:

1. Τροποποίηση της απόφασης με την οποία έχει υπαχθεί στον Ν. 2601/98 η επένδυση της εταιρείας «Τουριστικές και Ξενοδοχειακές Επιχειρήσεις Βασίλειος Θεοδώρου Α.Ε.» με αντίκειμενο τον εκσυγχρονισμό και την μετατροπή του ξενοδοχείου «Ακτή Θεοδώρου» Β' τάξης, στον δήμο Κω του Νομού Δωδεκανήσου. Η τροποποίηση αφορά την παράταση της προθεσμίας ολοκλήρωσης.

2. Έκδοση απόφασης ολοκλήρωσης και έναρξης παραγωγικής λειτουργίας της επένδυσης της εταιρείας «Αλέξανδρος Πικιώνης-Ευαγγελία Κατσαντώνη ΟΕ» με αντικείμενο την ίδρυση θερμοκηπιακής μονάδας παραγωγής βιολογικών οπωροκηπευτικών στο δημοτικό διαμέρισμα Ασφενδιού του δήμου Δικαίου, την νήσου Κω, του νομού Δωδεκανήσου.

Ημερίδες στα νησιά για την επιχειρηματικότητα

Το Κέντρο Επιχειρηματικής και Τεχνολογικής Ανάπτυξης (ΚΕΤΑ) Νοτίου Αιγαίου θα συμμετέχει στις Ημερίδες Επιχειρηματικότητας, που διοργανώνει η Νομαρχιακή Αυτοδιοίκηση Δωδεκανήσου σε συνεργασία με τη Θυρίδα Νεανικής Επιχειρηματικότητας με την παράλληλη συμμετοχή της Περιφέρειας Νοτίου Αιγαίου και της Δωδεκανησιακής Εταιρείας Ανάπτυξης και Προόδου, που θα πραγματοποιηθούν:

- Λέρος: Τρίτη 2 Μαΐου 2006, 19:00, στο Συνεδριακό Κέντρο του ξενοδοχείου Paradise στο Κριθώνι,
- Κάλυμνος: Τετάρτη 3 Μαΐου, 19:00, στο Πνευματικό Κέντρο Καλύμνου-Αναγνωστήριο «Αι Μούσαι».

Το ΚΕΤΑ Νοτίου Αιγαίου θα εκπροσωπήσει η κα. Μαίρη Παπαγιάννη, Επιχειρηματική Σύμβουλος Δωδεκανήσου, της οποίας η εισήγηση και στις δύο εκδηλώσεις θα είναι:

- Παρεχόμενες υπηρεσίες του ΚΕΤΑ Νοτίου Αιγαίου και παρουσίαση του δικτυακού τόπου του ΚΕΤΑ
- Οι παράγοντες και η δυναμική που επηρεάζουν την Ανταγωνιστικότητα των επιχειρήσεων.

Στο πλαίσιο της δράσης του ΚΕΤΑ Νοτίου Αιγαίου για την παροχή Εξατομικευμένης Υποστήριξης η κα. Μ. Παπαγιάννη, θα είναι στη διάθεση κάθε ενδιαφερομένου για κατ' ιδίαν συναντήσεις όπου θα μπορέσει να απαντήσει ερωτήματα σχετικά με τα προγράμματα χρηματοδότησης αλλά και να παρέχει υπηρεσίες συμβουλευτικού προσανατολισμού σε θέματα που αφορούν την βελτίωση της ανταγωνιστικότητας και την ενίσχυση του επιπέδου οργάνωσης και λειτουργίας των επιχειρήσεων.

Οι συναντήσεις αυτές είναι προγραμματισμένες να γίνουν ως ακολούθως:

- Κάλυμνος: Πέμπτη 4 Μαΐου του 2006, 09:00-14:00, παράρτημα Επιμελητηρίου Δωδεκανήσου, Νομικού Καλαβρού 6,
- Λέρος: Παρασκευή 5 Μαΐου 2006, 09:00-14:00, παράρτημα Επιμελητηρίου Δωδεκανήσου, Λακκί.

Οι ενδιαφερόμενοι που επιθυμούν να ενημερωθούν για το πρόγραμμα της επίσκεψης του ΚΕΤΑ Νοτίου Αιγαίου στην Λέρο και στην Κάλυμνο ή για να προγραμματίσουν κατ' ιδίαν συνάντηση παροχής συμβουλευτικής υποστήριξης μπορούν να επικοινωνήσουν με τα γραφεία μας στα εξής τηλέφωνα: 22410 30661-2-3, φαξ: 22410 30664.

ΑΝΑΚΟΙΝΩΣΗ

Πρόσκληση εκδήλωσης ενδιαφέροντος για συμμετοχή στην πιστοποίηση εποπτών ασφαλείας κολυμβητικών δεξαμενών (πισίνες)

Ανακοινώνεται η διεξαγωγή πιστοποίησης στην Ρόδο για τους Επόπτες Ασφαλείας κολυμβητικών δεξαμενών (ΠΙΣΙΝΕΣ), σύμφωνα με τη νέα Υγειονομική Διάταξη του Υπουργείου Υγείας και Κοινωνικής Αλληλεγγύης για τις μικρές, μεσαίες και μεγάλες κολυμβητικές δεξαμενές, ανεξαρτήτως βάθους, σε ξενοδοχεία; ενοικιαζόμενα διαμερίσματα, και σε οποιαδήποτε άλλη επιχείρηση εκμεταλλεύεται κολυμβητική δεξαμενή. Ο κύκλος πιστοποίησης περιλαμβάνει 20 ώρες θεωρίας συνολικά και θα διεξαχθεί στο Επιμελητήριο Ρόδου. Δικαίωμα συμμετοχής έχει το προσωπικό ξενοδοχείων, διοικητικό προσωπικό ή οποιαδήποτε ενδιαφερόμενα άτομα ηλικίας 18 χρονών και άνω. Το κόστος του προγράμματος και της πιστοποίησης επιδοτείται από κρατικό πρόγραμμα.

Τελευταία προθεσμία εκδήλωσης συμμετοχής: Παρασκευή 05 Μαΐου.

Πληροφορίες για συμμετοχή μπορείτε να λάβετε μόνο από τα κεντρικά γραφεία του Φορέα Πιστοποίησης, από Δευτέρα έως Παρασκευή 09.00-14.30 το τηλ. 2810-370339 Ηράκλειο Κρήτης και στο email epoptes@mvcm.com.

AT1757

Ο υποψήφιος δήμαρχος Αφάντου κ. Σάββας Διακοσταματίου

Υποσχέθηκε «κάτι διαφορετικό»

Τί είπε χθες στη συνέντευξη Τύπου • Αναφορά στην αξιοποίηση του γκόλφ

Να οδηγήσει τον δήμο Αφάντου σε μία νέα αναπτυξιακή πορεία ώστε "να βρει επιτέλους τη θέση που του αξίζει στο νησί της Ρόδου", είναι ο πρωταρχικός στόχος που θέτει ο υποψήφιος δήμαρχος για την περιοχή, κ. Σάββας Διακοσταματίου, επικεφαλής της παράταξης "Ενότητα-Δημιουργία", ο οποίος, σε συνέντευξη Τύπου που παραχώρησε χθες, περιορίστηκε να πει, για την παρούσα Δημοτική Αρχή, ότι δεν έχει να επιδείξει έργο.

Όπως φάνηκε χθες, από την κατάμεστη αίθουσα του "Ακταίον", όπου και δόθηκε η συνέντευξη, τον υποψήφιο δήμαρχο στηρίζει σύσσωμο το τοπικό ΠΑΣΟΚ.

Συγκεκριμένα, παρόντες ήταν οι βουλευτές Δωδεκανήσου κ.κ. Κώστας Καΐσερλης και Γιάννης Παρασκευάς, ο αντινομάρχης Δωδεκανήσου κ. Νίκος Ζωίδης, ο κ. Φώτης Κωστόπουλος, εκπρόσωπος της νομαρχιακής επιτροπής του ΠΑΣΟΚ, αρκετοί δημότες Αφάντου κ.ά.

Τον κ. Διακοσταματίου προλόγισε ο δημοτικός σύμβουλος Αφάντου και γραμματέας της τοπικής οργάνωσης του ΠΑΣΟΚ κ. Γιώργος Καλογήρου, ο οποίος αναφέρθηκε στο παρελθόν του υποψηφίου δημάρχου στα κοινά.

Ο κ. Διακοσταματίου, ασχολείται από το 1998 με τα κοινά. Τον χαρακτήρισε, μάλιστα, "ακούραστο εργάτη". Είναι 38 ετών και ήδη έχει συμπληρώσει δύο θητείες στο δήμο.

Ο ίδιος ο υποψήφιος δήμαρχος, μιλώντας για τους στόχους και το όραμά του για τον δήμο Αφάντου μεταξύ άλλων αναφέρει:

"**Σκοπός** της Νέας αυτής Παράταξης είναι η **ΕΝΟΤΗΤΑ** των δημοτών του δήμου Αφάντου που μέσα από τη συνεργασία και τη συλλογικότητα στη λήψη αποφάσεων, θα οδηγήσει στη **ΔΗΜΙΟΥΡΓΙΑ μιας Νέας Προοπτικής και Ευημερίας** για τους κατοίκους της περιοχής Αφάντου-Αρχίπολης χωρίς **διακρίσεις και μεροληψίες.**

Το πρόγραμμα της παράταξης θα καταρτισθεί από τα μέλη της μέσα από το διάλογο με την τοπική μας κοινωνία και θα αποτελέσει την Πολιτική Πρόταση, η οποία θα παρουσιασθεί σε ειδικές εκδηλώσεις στ' Αφάντου και στην Αρχίπολη και με την οποία ο εκλογικός μας συνδυασμός θα διεκδικήσει τη Νίκη στις επερχόμενες εκλογές στο δήμο Αφάντου.

Στόχος είναι **η ενεργοποίηση και συμμετοχή των πολιτών του δήμου μας** στη διαμόρφωση και λήψη αποφάσεων ώστε να πετύχουμε



σύγκλιση απόψεων, ενότητα και συστράτευση για την επιτυχία του σκοπού μας.

Προχωράμε μπροστά ξεπερνώντας το παρελθόν και με μοναδικό στόχο ο δήμος Αφάντου να βρει επιτέλους τη θέση που του αξίζει στο νησί της Ρόδου.

Το διαφορετικό, το **"άλλο"**, που φέρνει στον τόπο η δική μας παράταξη, και το οποίο πιστεύω ότι έχει γίνει ήδη συνείδηση στους συνδημότες αλλά και τους κατοίκους του δήμου μας, είναι η διαφορετική προσέγγιση που κάνουμε σε θέματα διαχείρισης και λύσης των προβλημάτων, αλλά και ο τρόπος προώθησης των μεγάλων θεμάτων του δήμου μας, καθώς υποστηρίζουμε ένα μοντέλο διοίκησης **όπου ο ρόλος του δημάρχου διεκδικητικός, επιτελικός και ουσιαστικός, με αρωγούς ικανούς συνεργάτες, ελευθερώνει όλες τις απαραίτητες για την υποστήριξη του έργου του δυνάμεις της κοινωνίας.**

Ομαδική δουλειά, γνώση και εμπειρία, ανανέωση και άνοιγμα στην κοινωνία μας είναι βασικά χαρακτηριστικά της παράταξής μας.

Ενώνουμε τους πολίτες και δημιουργούμε με τους πολίτες, για την ευημερία των ανθρώπων του τόπου μας.

Βασικές προϋποθέσεις για την ευημερία των κατοίκων του δήμου μας είναι η αξιοποίηση των πλουτοπαραγωγικών πηγών του τόπου μας μέσα από ειδικές πολιτικές που θα οδηγήσουν **σε μια πόλη αυτοδύναμη οικονομικά,** σε συνδυασμό με την προώθηση και κατασκευή έργων υποδομής που σήμερα στερείται ο δήμος μας, όπως έργα που αφορούν την παιδεία, τον πολιτισμό, τον αθλητισμό, το περιβάλλον κ.ά.

Το golf Αφάντου επιτέλους πρέπει να αξιοποιηθεί με απώτερο σκοπό την ωφέλεια των κατοίκων του δήμου μας και τη γενικότερα ανάπτυξη του τόπου μας.

Στο σημείο αυτό επισημαίνουμε ότι η κατασκευή του αγωγού λυμάτων Αρχάγγελος-Βόδι δεν είναι **μόνο ένα έργο πνοής για το δήμο αλλά είναι και απόλυτα συνυφασμένο με την αξιοποίηση του golf Αφάντου.**

Η παραλία Αφάντου και η ευρύτερη πανέμορφη περιοχή, το τουριστικό θέρετρο της περιοχής Κολυμπίων, ο ποταμός Λουτάνης και το πανέμορφο δάσος της Αρχίπολης πρέπει επιτέλους να αξιοποιηθούν και εμείς θα παλέψουμε σκληρά με όλες μας τις δυνάμεις, για να πετύχουμε το στόχο αυτό.

Ιδιαίτερο ενδιαφέρον για τα προβλήματα και τους ανθρώπους της Αρχίπολης που επιτέλους πρέπει να αποκτήσουν λόγο και ρόλο για την επίλυσή τους.

Τέλος η αξιοποίηση του ανθρώπινου δυναμικού για μας είναι απαραίτητη προϋπόθεση για τα παραπάνω.

Επιγραμματικά αλλά και ουσιαστικά δηλώνουμε ότι:

Οι πλουτοπαραγωγικές πηγές του τόπου μας ανήκουν στους πολίτες αυτού του τόπου, οι οποίοι πρέπει επιτέλους να τις διαχειρίζονται οι ίδιοι προς όφελός τους.

Ταυτόχρονα όμως θα επιδιώξουμε τη συνεργασία με όλες τις δημοτικές αρχές όλων των δήμων της Δωδεκανήσου που θα προκύψουν από τις επερχόμενες δημοτικές εκλογές, καθώς και με όλους τους φορείς και εκπροσώπους του νομού, γιατί πιστεύουμε ότι η ευημερία των κατοίκων του νομού μας αποτελεί και ευημερία δική μας".

Κληθείς ο κ. Διακοσταματίου να σχολιάσει το έργο της σημερινής Δημοτικής Αρχής του κ. Σταμάτη Καβάδα, είπε ότι δεν έχει κάτι να σχολιάσει κανείς αφού, στα τέσσερα προηγούμενα χρόνια, δεν παρήχθη αναπτυξιακή πολιτική στον δήμο. Μόνο διαχείριση έγινε που δεν ήταν άξια λόγου, σύμφωνα πάντα με τον κ. Διακοσταματίου.

Στη συνέχεια, επεσήμανε ότι το ζητούμενο για τον δήμο είναι η παράλληλη ανάπτυξη του γκολφ και της ευρύτερης περιοχής που μπορεί να γίνει η βάση για την ανάπτυξη του εναλλακτικού τουρισμού στη Ρόδο.

Με όραμα και αγάπη για τα Δωδεκάνησα, το ταξίδι μας συνεχίζεται και την Άνοιξη!

Περίοδος ισχύος δρομολογίων: από 22/04/06 έως 01/05/06

Δρομολόγια* ταχύπλοου καταμαράν DODEKANISOS PRIDE.

ΔΕΥΤΕΡΑ - ΣΑΒΒΑΤΟ		
PORT	ARRIVAL	DEPARTURE
KALYMNOS	-	07.50
KOS	08.25	08.30
SIMI	09.55	10.00
RHODES	10.50	15.00
SIMI	15.50	15.55
KOS	17.20	17.25
KALYMNOS	18.00	OVERNIGHT

ΚΥΡΙΑΚΗ 30-04-06		
PORT	ARRIVAL	DEPARTURE
KALYMNOS	-	07.40
KOS	08.15	08.20
SIMI	09.45	09.50
RHODES	10.40	15.00
SIMI	15.50	15.55
KOS	17.20	17.25
KALYMNOS	18.00	18.05
LEROS	18.50	19.00
PATMOS	19.40	OVERNIGHT

Δρομολόγια ταχύπλοου καταμαράν DODEKANISOS EXPRESS.

ΔΕΥΤΕΡΑ (24/04 & 01/05), ΤΡΙΤΗ, ΠΕΜΠΤΗ, ΠΑΡΑΣΚΕΥΗ, ΣΑΒΒΑΤΟ		
PORT	ARRIVAL	DEPARTURE
RHODES	-	08.30
KOS	10.40	10.50
KALYMNOS	11.30	11.40
LEROS	12.30	12.35
LIPSI	13.00	13.05
PATMOS	13.30	13.40
LEROS	14.20	14.30
KALYMNOS	15.20	15.30
KOS	16.10	16.20
RHODES	18.30	O/N

ΤΕΤΑΡΤΗ		
PORT	ARRIVAL	DEPARTURE
RHODES	-	08.30
SIMI	09.25	09.30
KOS	11.00	11.10
KALYMNOS	11.50	12.00
LEROS	12.50	14.30
KALYMNOS	15.20	15.30
KOS	16.10	16.20
SIMI	17.40	17.45
RHODES	18.30	O/N

ΚΥΡΙΑΚΗ		
PORT	ARRIVAL	DEPARTURE
RHODES	-	08.30
SIMI	09.25	09.30
KOS	11.00	11.10
KALYMNOS	11.50	12.00
LEROS	12.45	12.50
PATMOS	13.30	13.40
LEROS	14.20	14.30
KALYMNOS	15.20	15.30
KOS	16.10	16.20
SIMI	17.40	17.45
RHODES	18.30	O/N

* Την Κυριακή του Πάσχα δεν εκτελούνται δρομολόγια από τη DODEKANISOS SEAWAYS.



DODEKANISOS SEAWAYS
η δική μας ναυτιλιακή

DODEKANISOS SEAWAYS Αυστραλίας 3, 85100 Ρόδος, τηλ.: 22410 70590, fax: 22410 70591, e-mail: info@12ne.gr, www.12ne.gr

AE1457

ΝΤΕΤΕΚΤΙΒΣ ΑΘΗΝΩΝ

Αναλαμβάνουμε υποθέσεις ανηλίκων, προσωπικές, οικογενειακές, εμποροβιομηχανικές
Διαθέτουμε τα καλύτερα ηλεκτρονικά, σύγχρονα οπτικοακουστικά μέσα

Εχεμύθεια 100%
Τα 30 χρόνια πείρα είναι η εγγύησή μας

ΤΗΛ. 6977 632963 & 6945 319796

AT622



ΑΝΟΙΚΤΑ
ΚΑΘΕ ΠΑΡΑΣΚΕΥΗ-ΣΑΒΒΑΤΟ - ΚΥΡΙΑΚΗ

Ολες οι εκδηλώσεις μέχρι 260 άτομα

AE834

2ο χλμ. Ρόδου - Καλλιθέας για περισσότερα γλέντια
ΤΗΛ. 67674 • Κιν. 6932-635007

Για την έκπτωση του δημ. συμβούλου Μ. Αντώνογλου

Έπραξε σωστά ο περιφερειάρχης

Απάντηση του υφυπουργού Εσωτερικών Αθ. Νάκου

Καθ' όλα νόμιμη είναι η απόφαση του περιφερειάρχη Νοτίου Αιγαίου κ. Χαρ. Κόκκινου για την έκπτωση του δημοτικού συμβούλου κ. Μαν. Αντώνογλου, υποστηρίζει ο υφυπουργός Εσωτερικών κ. Αθ. Νάκος, σε απάντησή του προς τον βουλευτή Δωδεκανήσου κ. Κώστα Καΐσερλη.







Οπως μάλιστα αναφέρει ο κ. Υφυπουργός, ο γενικός γραμματέας της Περιφέρειας έχει δέσμια αρμοδιότητα επί του θέματος.

Ειδικότερα, απαντώντας στον κ. Καΐσερλη ο υφυπουργός Εσωτερικών τονίζει τα εξής:

"Απαντώντας στην ανωτέρω ερώτηση, που κατέθεσε ο βουλευτής κ. Κώστας Καΐσερλης, αναφορικά με το αντικείμενο του θέματος, σας γνωρίζουμε τα εξής:

1. Σύμφωνα με τη παράγραφο 1 του άρθρου 47 του Δημοτικού και Κοινοτικού Κώδικα (π.δ. 410/1995) δεν μπορούν να εκλεγούν ή να είναι δήμαρχοι και δημοτικοί σύμβουλοι οι υπάλληλοι των ΟΤΑ στους Οργανισμούς Τοπικής Αυτοδιοίκησης όπου υπηρετούν. Επίσης σύμφωνα με τις διατάξεις του αρθρ. 50 του ίδιου κώδικα, ο γενικός γραμματέας της Περιφέρειας διαπιστώνει την ύπαρξη του ασυμβίβαστου και την έκπτωση από το αξίωμα.

2. Το κώλυμα και το ασυμβίβαστο αυτό καταλαμβάνει και τους υπαλλήλους των νομικών προσώπων δημοσίου δικαίου των ΟΤΑ, όπως έχει γίνει αποδεκτό με την αριθμ. 46/2002 γνωμοδότηση του Νομικού Συμβουλίου του Κράτους. Στους υπαλλήλους αυτούς εντάσσονται και υπάλληλοι των νομικών προσώπων δημοσίου δικαίου των ΟΤΑ που πρόκειται να εκλεγούν ή να είναι δημοτικοί σύμβουλοι σε Δήμο που συμμετέχει στο υπόψη νομικό πρόσωπο (σχετ. η αριθμ. 695/1986 ατομική γνωμοδότηση Νομικού Συμβούλου Υπουργείου Εσωτερικών, προκειμένου για υπαλλήλους συνδέσμων). Επομένως το κώλυμα και το ασυμβίβαστο καταλαμβάνει και τους υπαλλήλους των Δημοτικών Λιμενικών Ταμείων διαδημοτικού χαρακτήρα όπως είναι το Δημοτικό Λιμενικό Ταμείο Νότιας Δωδεκανήσου. Στη συγκεκριμένη περίπτωση, που θίγεται στην ανωτέρω ερώτηση, κρίσιμο σημείο είναι η χρονική στιγμή της σύστασης του Δημοτικού Λιμενικού Ταμείου Νότιας Δωδεκανήσου και της ένταξης του συγκεκριμένου δημοτικού συμβούλου στο υπαλληλικό προσωπικό του νομικού αυτού προσώπου και τούτο γιατί, από τη δημοσίευση του κρίσιμου προεδρικού διατάγματος σύστασης του Δημοτικού Λιμενικού Ταμείου, δημιουργείται τεκμήριο γνώσης για τους υπαλλήλους αυτούς, ότι καταλαμβάνονται από ασυμβίβαστο τη στιγμή που όντας αιρετοί σε οποιοδήποτε αξίωμα ενός Δήμου που συμμετέχει στο επίμαχο Δημοτικό Λιμενικό Ταμείο, αυτοί καθίστανται υπάλληλοι του νομικού αυτού προσώπου. Επομένως, για τη συγκεκριμένη περίπτωση, υπάρχει ασυμβίβαστο αφού παρότι το συγκεκριμένο πρόσωπο κατέστη υπάλληλος του νομικού προσώπου δημοσίου δικαίου σε χρόνο μεταγενέστερο της εκλογής του σε αιρετό αξίωμα, όμως, η σύσταση του νομικού προσώπου έγινε σε χρόνο προγενέστερο της εκλογής αυτής, και επομένως ήταν γνωστό στο πρόσωπο αυτό ότι θα καταληφθεί από ασυμβίβαστο τη στιγμή που εκδοθεί η πράξη της υπαλληλικής υπαγωγής του στο συγκεκριμένο δημοτικό νομικό πρόσωπο.

Τέλος, ο γενικός γραμματέας της οικείας Περιφέρειας έχει δέσμια αρμοδιότητα, σύμφωνα με το άρθρο 50 ΔΚΚ, όπως αυτό εκτέθηκε ανωτέρω, να διαπιστώσει το ασυμβίβαστο και να εκδώσει τη σχετική πράξη έκπτωσης. Ως εκ τούτου η ενέργεια του γενικού γραμματέα Περιφέρειας Νοτίου Αιγαίου να εκδώσει τη σχετική πράξη έκπτωσης του δημοτικού συμβούλου κ. Εμμ. Αντώνογλου είναι καθ' όλα νόμιμη.

Ο υφυπουργός
Αθανάσιος Νάκος".

Με απόφαση της Ευρωπαϊκής Ενωσης

Διπλάσιο το ποσό που θα πληρώνουν για την βίζα οι Τούρκοι

Την καταψήφισε η Ελλάδα

Εξήντα (60) ευρώ θα πληρώνουν στο εξής οι Τούρκοι τουρίστες που επιθυμούν να επισκεφτούν τα νησιά μας, σύμφωνα με χθεσινή απόφαση της Ευρωπαϊκής Ένωσης, που καταψήφισε η Ελλάδα. Μέχρι τώρα η βίζα είναι 35 ευρώ και ο σχεδόν διπλασιασμός της αναμένεται ότι θα λειτουργήσει αποτρεπτικά για την επίσκεψη τούρκων τουριστών.



Η ΑΠΟΦΑΣΗ

Αν και η Ελλάδα, η Σουηδία και η Ουγγαρία εξέφρασαν την αντίθεσή τους, το Συμβούλιο υπουργών Δικαιοσύνης και Εσωτερικών αποφάσισε κατά πλειοψηφία να υιοθετήσει την πρόταση της Γαλλίας για αύξηση του τέλους θεωρήσεων (βίζα) από 35 σε 60 ευρώ για πολίτες τρίτων χωρών που επιθυμούν να εισέλθουν στην ΕΕ.

Η Ελλάδα, η Σουηδία και η Ουγγαρία καταψήφισαν την πρόταση. Ο υπουργός Δημόσιας Τάξης Βύρων Πολύδωρας στην παρέμβασή του υπογράμμισε ότι η ευρωπαϊκή πολιτική στον τομέα των θεωρήσεων θα πρέπει να διέπεται από πολιτική ευελιξία, προβλέποντας την εξαίρεση, από την προβλεπόμενη αύξηση του τέλους, των πολιτών των χωρών ειδικού ενδιαφέροντος για την ΕΕ, όπως οι υποψήφιες χώρες, οι χώρες των Δυτικών Βαλκανίων και οι στρατηγικοί εταίροι όπως η Ρωσία και η Ουκρανία.

Ο Β.Πολύδωρας επισήμανε πως θα πρέπει να ενθαρρύνονται οι πολίτες των τρίτων χωρών να προσεγγίσουν ευκολότερα και να γνωρίσουν την Ευρωπαϊκή Ένωση. Η Ελλάδα ζήτησε να παρατεθεί η περίοδος εφαρμογής του αυξημένου τέλους μέχρι το τέλος του 2007, έτσι ώστε να συμβαδίσει χρονικά με τη γενικευμένη εφαρμογή του Συστήματος Πληροφοριών Θεωρήσεων (VIS). Όσον αφορά το θέμα της λειτουργίας του Συστήματος Πληροφοριών Σένγκεν ΙΙ, ο υπουργός Δημόσιας Τάξης επισήμανε την ανάγκη ταχείας επίλυσης των τεχνικών, διαχειριστικών και νομικών προβλημάτων, ώστε να τηρηθεί το σχετικό χρονοδιάγραμμα, τονίζοντας ότι βασικός γνώμονας προσέγγισης του θέματος θα πρέπει πάντα να είναι ο σεβασμός των ανθρωπίνων δικαιωμάτων και ελευθεριών των πολιτών και της προστασίας των προσωπικών δεδομένων.

Πολλές χωματερές στο Νότιο Αιγαίο

Κίνδυνος για πυρκαγιές το καλοκαίρι

Σε 54 ανέρχονται οι ανεξέλεγκτες περιοχές στα νησιά της περιφέρειας Νοτίου Αιγαίου, σύμφωνα με τα στοιχεία που παρουσίασε ο υπουργός Εσωτερικών κ. Παυλόπουλος, σε σύσκεψη που έγινε προχθές.

Συνολικά σε όλη την Ελλάδα, υπάρχουν 1009 χωματερές, οι οποίες σε ημέρες υψηλών θερμοκρασιών λειτουργούν ως βραδυφλεγείς βόμβες.

Τα πράγματα γίνονται ακόμη χειρότερα, αν αναλογιστεί κανείς ότι οι περισσότερες από τις χωματερές αυτές (774 σύμφωνα με την τελευταία καταγραφή του 2005) συνορεύουν με δασικές και χορτολιβαδικές εκτάσεις, ενώ χωροταξικά βρίσκονται στη δικαιοδοσία 583 Οργανισμών Τοπικής Αυτοδιοίκησης γεγονός που περιπλέκει περισσότερο την ήδη συγκεχυμένη υπόθεση των αρμοδιοτήτων.

Σύμφωνα με όσα ειπώθηκαν στην σύσκεψη και τις εντολές που έδωσε ο κ. Παυλόπουλος στις ανεξέλεγκτες χωματερές θα πρέπει να διενεργηθούν αυτοψίες από τις αρμόδιες αρχές όπου θα καταγράφεται εάν οι δημοτικές αρχές έπραξαν τα δεόντα σε επίπεδο πρόληψης (καθαρισμός χώρου κ.λπ.) και οι εκθέσεις θα αποστέλλονται στους κατά τόπους εισαγγελείς, προκειμένου να επιβληθούν ποινές σε περιπτώσεις παραλείψεων και ολιγωρίας.



εστιατόριο
μασασούρα
στα Μαριτσά

Ενημερώνουμε τους φίλους
και πελάτες μας
ότι θα παραμείνουμε
κλειστά
από 10 Απριλίου μέχρι και 4 Μαΐου.

Σας ευχόμαστε *Καλό Πάσχα!*

ΑΕ1416

Προφυλακίστηκε για τα 250 γραμμ. κοκαΐνης

Ο 42χρονος υπαξιωματικός του Λιμενικού



Προσωρινά Κρατούμενος κρίθηκε τελικά χθες το μεσημέρι, μετά την απολογία του στον ανακριτή Ρόδου και με την σύμφωνη γνώμη του εισαγγελέα, ο 42χρονος υπαξιωματικός του Λιμενικού, που συνελήφθη την παραμονή της Ανάστασης στο Λιμάνι της Ρόδου, να έχει στην κατοχή του 250 γραμμάρια κοκαΐνης. Σε βάρος του ο εισαγγελέας είχε ασκήσει ποινική δίωξη σε βαθμό κακουργήματος για κατοχή και διακίνηση μεγάλης ποσότητας ναρκωτικών, παραπέμποντάς τον έτσι να απολογηθεί στον ανακριτή. Ο 42χρονος, από το Ζεφύρι Αττικής, που έκανε λογαριασμούς όπως φαίνεται χωρίς να υπολογίζει την...ομάδα δίωξης ναρκωτικών Ρόδου επιχείρησε να εισάγει στη Ρόδο, με το πλοίο της γραμμής, μεγάλη ποσότητα κοκαΐνης!

Όπως διαπιστώθηκε κατείχε μια αυτοσχέδια πλαστική συσκευασία που περιείχε 250 γραμμάρια κοκαΐνης. Η σύλληψη του 42χρονου έγινε στο λιμάνι της Ρόδου, μετά την αποβίβασή του από το πλοίο Blue Star στις 2 το μεσημέρι. Οι αστυνομικοί, είχαν πριν από ένα 20ήμερο επίσης, πληροφορίες ότι «κύκλωμα» διακίνησης ναρκωτικών, θα επιχειρούσε μεταφορά και διάθεση ναρκωτικών ουσιών, στην περιοχή μας, εκμεταλλευόμενο πιθανή «χαλάρωση» των Υπηρεσιών Δίωξης Ναρκωτικών, λόγω των εορτών του Πάσχα. Μετά τις πληροφορίες αυτές, οι έλεγχοι έγιναν ακόμα πιο αυστηροί, τόσο στο αεροδρόμιο, όσο και στο λιμάνι της Ρόδου, με αποτέλεσμα την σύλληψη του 42χρονου που είχε στην κατοχή του την σημαντική αυτή ποσότητα ναρκωτικών ουσιών.

Πέθανε ο Φ. Κατσάνος

Επί σειρά ετών πρόεδρος της Ένωσης Πολυτέκνων

Απεβίωσε σε ηλικία 85 ετών ο Φώτης Κατσάνος επί σειρά ετών πρόεδρος και μέλος του διοικητικού συμβουλίου της Ένωσης Πολυτέκνων Δωδεκανήσου.

Η κηδεία του έγινε χθες στις 4 μ.μ. από τον ιερό ναό Ταξιαρχών του νεκροταφείου Ρόδου.

Μόλις έγινε γνωστός ο θάνατός του συνήλθε σε συνεδρίαση το δ.σ. των Πολυτέκνων και αποφάσισε τα εξής:

1) Να κατατεθεί στεφάνι στην κηδεία του.

2) Να παραστούν τα μέλη του δ.σ. της Ένωσης Πολυτέκνων Δωδ/σου.

3) Να ομιλήσει, για την προσφορά και το έργο του ο πρόεδρος του δ.σ. πατήρ Κυριάκος Μανέττας.

4) Να τελεσθούν το 40ήμερο και το ετήσιο μνημόσυνό του με έξοδα του συλλόγου πολυτέκνων στην εκκλησία της Αγίας Ειρήνης στο παν/μιο Αιγαίου Ρόδου.

5) Να εκφραστούν τα συλλυπητήρια στην οικογένειά του. Η σημαία του συλλόγου πολυτέκνων, να τον συνοδεύει μέχρι τον τάφο του.

ΔΙΑΝΟΜΗ ΕΙΔΩΝ

Από τον σύλλογο Πολυτέκνων έγινε επίσης γνωστό ότι θα προσφέρονται δωρεάν, για πολύτεκνες οικογένειες μικρά παιδικά ρούχα και παπούτσια καινούργια από βιοτεχνίες.

Επίσης χυμούς και κέικ δωρεάν του επιχειρηματία Μιχάλη Χριστοδουλίδη.

Ημέρες που θα διανεμηθούν:

1) Τρίτη (9-5-2006) ώρες (12.30-2η) μεσημβρινή

2) Τετάρτη (10-5-2006) ώρες (12.30-2η) μεσημβρινή

3) Πέμπτη (11-5-2006) ώρες (12.30-2η) μεσημβρινή

4) Παρασκευή (12-5-2006) ώρες (12.30-2η) μεσημβρινή

ΑΣΤΥΝΟΜΙΚΟ ΔΕΛΤΙΟ

Με πλαστό δίπλωμα... Ισπανίας, συνελήφθη προχθές το απόγευμα στη Ρόδο, ένας 49χρονος Βούλγαρος, ο οποίος λίγο νωρίτερα είχε προκαλέσει και ατύχημα υλικών ζημιών.
Ο ίδιος, δήλωσε στους αστυνομικούς ότι είχε προμηθευτεί το πλαστό δίπλωμα έναντι των 280 ευρώ, από ομοεθνή του. Σε βάρος του κινήθηκε η προβλεπόμενη από τις διατάξεις του νόμου διαδικασία και παραπέμπεται στην δικαιοσύνη.

Στην περιοχή Αρχαγγέλου, με... αλλοιωμένο δίπλωμα οδήγησης συνελήφθη προχθές στις 6 το απόγεμα ένας 32χρονος κάτοικος Ρόδου, ο οποίος οδηγούσε μοτοποδήλατο.
Στους τροχονόμους έδειξε άδεια οδήγησης με τα στοιχεία και την φωτογραφία του, ο έλεγχος όμως που έγινε απέδειξε ότι ανήκε σε άτομο που είχε αποβιώσει.

Στην Κω, ο διευθυντης του 2ου Ενιαίου Λυκείου του νησιού κατήγγειλε προχθές το βράδυ στους αστυνομικούς ότι άγνωστοι δράστες είχαν διαρρήξει το εργαστήριο πληροφορικής του σχολείου και είχαν αφαιρέσει πλεκτρονικούς υπολογιστές και άλλο υλικό.
Λίγο αργότερα τα... κλοπιμαία, βρέθηκαν πεταμένα στο δρόμο, σε μικρή απόσταση από το σχολείο, καθώς ο δράστης φαίνεται να εγκατέλειψε την προσπάθεια. Η ασφάλεια της Κω, ανέλαβε τις έρευνες για τον εντοπισμό του.

Στη Ρόδο, αστυνομικοί της Ασφάλειας, συνέλαβαν προχθές στις 10 το βράδυ ιδιοκτήτη καφετέριας. Από τον έλεγχο, διαπιστώθηκε ότι ο 43χρονος, απασχολούσε παράνομα μια 19χρονη Αλβανίδα ως σερβιτόρα.

ANEK LINES FERRIES

ΠΡΟΓΡΑΜΜΑ ΔΡΟΜΟΛΟΓΙΩΝ

Ε/Γ-Ο/Γ ΡΟΔΑΝΘΗ, Ε/Γ-Ο/Γ ΜΑΡΙΝΑ, Ε/Γ-Ο/Γ ΑΝΘΗ ΜΑΡΙΝΑ

ΡΟΔΟΣ - ΠΕΙΡΑΙΑΣ

	ΠΑΡΑΣΚΕΥΗ 28/04	
ΑΝΘΗ ΜΑΡΙΝΑ	18.00	ΚΩ(15.15)-ΛΕΡΟ (17.40)-ΠΑΤΜΟ (19.10)-ΠΕΙΡΑΙΑ (11.00)
	ΣΑΒΒΑΤΟ 29/04	
ΡΟΔΑΝΘΗ	16.00	ΚΩ(20.10)-ΚΑΛΥΜΝΟ (21.40)-ΛΕΡΟ (23.00)-ΠΑΤΜΟ (00.30)-ΠΕΙΡΑΙΑ (10.00)
	ΚΥΡΙΑΚΗ 30/04	
ΜΑΡΙΝΑ	14.00	ΚΩ(18.20)-ΚΑΛΥΜΝΟ (19.50)-ΚΑΤΑΠΟΛΑ (23.59)-ΔΟΝΟΥΣΑ (01.20)-ΠΕΙΡΑΙΑ (09.20)
	ΔΕΥΤΕΡΑ 01/05	
ΑΝΘΗ ΜΑΡΙΝΑ	16.00	ΚΩ(20.10)-ΛΕΡΟ (22.20)-ΠΑΤΜΟ (23.50)-ΠΕΙΡΑΙΑ (09.00)
	ΤΡΙΤΗ 02/05	
ΡΟΔΑΝΘΗ	16.00	ΚΩ(20.10)-ΚΑΛΥΜΝΟ (21.40)-ΛΕΡΟ (23.00)-ΠΑΤΜΟ (00.30)-ΠΕΙΡΑΙΑ (10.00)
	ΤΕΤΑΡΤΗ 03/05	
ΑΝΘΗ ΜΑΡΙΝΑ	16.00	ΚΩ(20.10)-ΛΕΡΟ (22.20)-ΠΑΤΜΟ (23.50)-ΠΕΙΡΑΙΑ (09.00)
	ΠΕΜΠΤΗ 04/05	
ΡΟΔΑΝΘΗ	16.00	ΣΥΜΗ(17,35)-ΤΗΛΟ (19,45)-ΝΙΣΥΡΟ (21.10)-ΚΩ (23.10)-ΚΑΛΥΜΝΟ (00.40)-ΠΕΙΡΑΙΑ (11.00)
	ΠΑΡΑΣΚΕΥΗ 05/05	
ΑΝΘΗ ΜΑΡΙΝΑ	14.00	ΚΩ(17.40)-ΛΕΡΟ (19.20)-ΠΑΤΜΟ (20.40)-ΠΕΙΡΑΙΑ (05.00)

Πληροφορίες στα κεντρικά γραφεία:
ΠΕΙΡΑΙΑΣ: Κανθάρου 2 & Ακτή Μιαούλη
Τηλ.: 210-4582640 Φαξ: 210-4510600
ΡΟΔΟΣ: Ακτή Σαχτούρη 5
Τηλ.: 22410-35066/36170 Φαξ: 22410-39839

XT1589

ΤΗΛΟΣ 21ος ΑΙΩΝΑΣ

SEA STAR

Πληροφορίες: Ρόδος, Τάρπον Σπρινγκς 44
Τηλ./φαξ: 2241078052
κιν. 6938244523

ΠΡΟΓΡΑΜΜΑ SEA STAR

ΣΑΒΒΑΤΟ 27/4/2006		
	ΑΦΙΞΗ	ΑΝΑΧΩΡΗΣΗ
ΡΟΔΟΣ		09.00
ΤΗΛΟΣ	10.20	Δ.

ΤΕΤΑΡΤΗ 3/5/2006		
	ΑΦΙΞΗ	ΑΝΑΧΩΡΗΣΗ
ΤΗΛΟΣ		09.00
ΡΟΔΟΣ	10.20	18.00
ΤΗΛΟΣ	19.20	Δ.

ΚΥΡΙΑΚΗ 7/5/2006		
	ΑΦΙΞΗ	ΑΝΑΧΩΡΗΣΗ
ΤΗΛΟΣ		07.30
ΡΟΔΟΣ	08.50	17.30
ΤΗΛΟΣ	18.50	Δ.

AE1468

AEGEAN FLYING DOLPHINS

FLYING DOLPHIN 22

ΡΟΔΟ - ΚΩ
σε 1 ώρα και 50 λεπτά. Τιμή κατά άτομο 23,50€

ΡΟΔΟ - ΚΑΛΥΜΝΟ
σε 2 ώρες και 30 λεπτά. Τιμή κατά άτομο 30€

ΔΡΟΜΟΛΟΓΙΑ: ΑΠΟ 18/4/06 ΕΩΣ 15/10/06

ΔΕΥΤΕΡΑ ΕΩΣ ΣΑΒΒΑΤΟ (ΚΥΡΙΑΚΗ ΑΡΓΙΑ)

ΛΙΜΑΝΙ	ΑΦΙΞΗ	ΑΝΑΧΩΡΗΣΗ	ΛΕΠΤΑ
ΚΑΛΥΜΝΟΣ		7:20	
			30′
ΚΩΣ	7:55	8:00	
			115′
ΡΟΔΟΣ	10:00	15:30	
			115′
ΚΩΣ	17:25	17:30	
			30′
ΚΑΛΥΜΝΟΣ	18:00	Δ	

AE1435

Πληροφορίες - Εισιτήρια
στα γραφεία της εταιρίας Α.Ν.Ε.Σ Α.Ε
στη Ρόδο,
Αυστραλίας 88 και
Τηλ. 2241 0 37769 & fax 2241 0 34493.

Απειλούν με απεργία τον Ιούνιο οι εργαζόμενοι της ΔΕΗ Σορωνής

Υπάρχουν μεγάλα κενά στο προσωπικό και έντονα προβλήματα

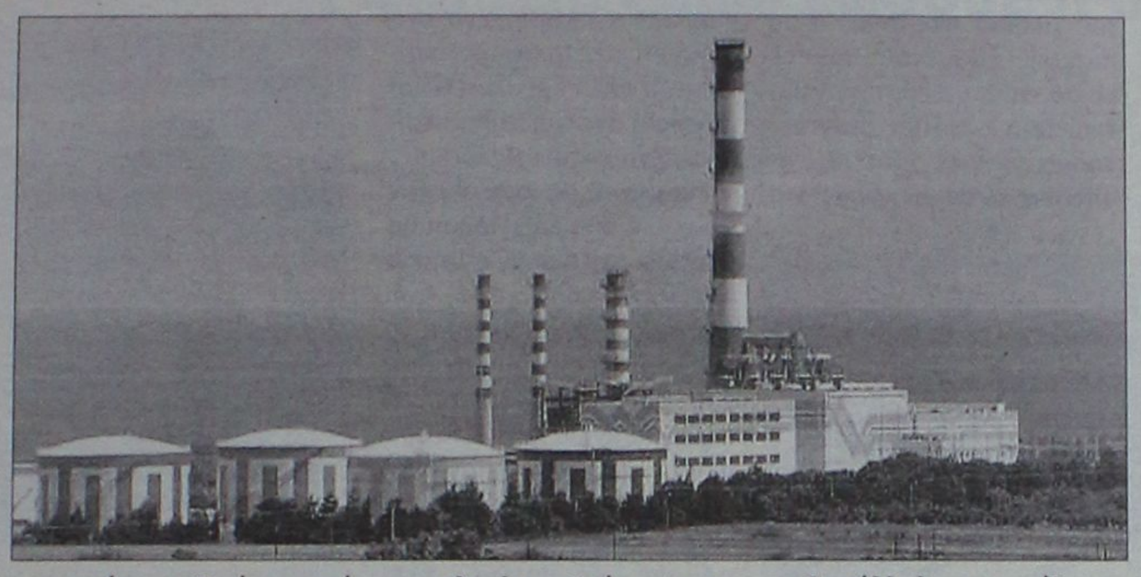

Απεργιακές κινητοποιήσεις μέσα στον Ιούνιο αποφάσισαν να πραγματοποιήσουν οι τεχνικοί του σταθμού παραγωγής ηλεκτρισμού Σορωνής, διεκδικώντας για άλλη μια φορά την κάλυψη των μεγάλων κενών που υπάρχουν στο προσωπικό.

Όπως καταγγέλλουν μάλιστα, το πρόβλημα είναι τόσο μεγάλο που πλέον τίθεται θέμα ασφάλειας των εργαζομένων στο εργοστάσιο, αφού το προσωπικό είναι κάτω από το όριο ασφαλείας, ενώ όλος ο τομέας συντήρησης είναι προβληματικός.

Χαρακτηριστικό είναι ότι αυτή τη στιγμή οφείλονται στο προσωπικό συνολικά 9.500 ρεπό!

Τα αιτήματα της απεργίας -η ημερομηνία τέλεσης της οποίας δεν έχει ακόμη καθοριστεί- είναι όχι απλά η ενίσχυση με προσωπικό, αλλά η πλήρη κάλυψη όλων των κενών που παρουσιάζονται στο οργανόγραμμα, όπως και η καταβολή του επιδόματος απομόνωσης.

Η ομόφωνη απόφαση του συνδικαλιστικού οργάνου των τεχνικών του εργοστασίου, αναφέρει τα εξής:

«Μετά από πολλές γενικές συνελεύσεις και καθολικά αιτήματα των συναδέλφων, έθεσαν για πολλοστή φορά το σοβαρότατο πρόβλημα που αντιμετωπίζει ο σταθμός, την τρομακτική έλλειψη προσωπικού, τόσο στη λειτουργία όσο και στη συντήρηση.

Τα περισσότερα πόστα στη λειτουργία είναι με μειωμένο προσωπικό και οι συνάδελφοι αντιμετωπίζουν αξεπέραστα προβλήματα με καθημερινή συνεχή εργασία χωρίς την χορήγηση των αναπαύσεων. Οι οφειλόμενες αναπαύσεις είναι 9.500!!!

Όλος ο τομέας συντήρησης είναι προβληματικός από την έλλειψη του προσωπικού και ειδικά η συντήρηση δεν έχει ούτε το απαραίτητο προσωπικό για τις καθημερινές βλάβες.

Η τρομακτική έλλειψη προσωπικού είναι κάτω από κάθε όριο ασφαλούς εργασίας ως προς την υγιεινή και την ασφάλεια του προσωπικού, καθώς και των εγκαταστάσεων. Στα πρόσφατα ατυχήματα στον ΑΗΣ Ρόδο, από τύχη οφείλεται ότι δεν είχαμε θύματα. Και η κατάσταση είναι τόσο άσχημη ώστε σύσσωμη η Ιεραρχία αποφάσισε να μην παρίσταται κανείς στο μηχανοστάσιο των μονάδων PILESTICK ακριβώς διότι τα πράγματα είναι τραγικά, επικίνδυνα, ειδικά με την υπερεντατικοποίηση της εργασίας λόγω της έλλειψης του προσωπικού που υπάρχει στο χώρο μας.

Έχουμε κουραστεί να δεχόμεθα δεσμεύσεις και υποσχέσεις που κάθε χρόνο αναβάλλονται για το επόμενο έτος εδώ και πολλά χρόνια.

Γνωρίζετε άλλωστε ότι για να ολοκληρωθούν οι στοιχειώδεις συντηρήσεις, αλλά και η λειτουργία των μηχανών αποσπώνται με εκτός έδρας αποζημιώσεις συνάδελφοι από άλλα εργοστάσια, που όπως γνωρίζετε κοστίζουν 4 - 5 φορές περισσότερο από τους νεοπροσλαμβανόμενους.

Παράλληλα συνεχίζονται χωρίς αντικαταστάτη οι μεταθέσεις συναδέλφων από το εργοστάσιο προς τους χώρους των οικογενειακών συμφερόντων τους. Η Τ.Δ.Ε. δεν είναι αντίθετη με αυτό, αλλά η Ιεραρχία να φροντίζει για την αντικατάσταση και την επάρκεια του προσωπικού στον ΑΗΣ Ρόδου, πριν προχωρήσει στις μεταθέσεις.

Η Τ.Δ.Ε. ομόφωνα αποφάσισε να προχωρήσει σε απεργιακές κινητοποιήσεις τον ΙΟΥΝΙΟ, διότι δεν βλέπει καμία ανταπόκριση από την Ιεραρχία και τη Διοίκηση στις συνεχείς εκλήσεις μας με κυρίαρχο αίτημα:

Α) Την άμεση πρόσληψη τεχνικού προσωπικού με την πλήρη κάλυψη του οργανογράμματος, ώστε να περιοριστεί ο κίνδυνος σοβαρού ατυχήματος από την επί πολλές ώρες πέραν του ωραρίου απασχόλησης του προσωπικού.

Β) Την αποκατάσταση της αδικίας σε βάρος μας με την μη χορήγηση του επιδόματος απομόνωσης, όπως και στους άλλους συναδέλφους μας. Θυμίζουμε ότι υπάρχει δέσμευση από τον πρόεδρο και δ/ντα σύμβουλο, της Διοίκησης, καθώς και της Ιεραρχίας της παραγωγής στην άρση της αδικίας σε βάρος των εργαζομένων στον ΑΗΣ Ρόδου, γι' αυτό και αναστείλαμε προηγούμενες κινητοποιήσεις μας.

Γι' αυτό ομόφωνα αποφασίσαμε να προχωρήσουμε σε κινητοποιήσεις εντός του ΙΟΥΝΙΟΥ, καθώς και να προσφύγουμε όπου δει, προκειμένου να αποκατασταθεί η ασφάλεια των εργαζομένων και των εγκαταστάσεων, καθώς και η εύρυθμη, νόμιμη και ασφαλή λειτουργία του Σταθμού.

Ελπίζουμε ότι η Ιεραρχία και η Διοίκηση θα ανταποκριθούν στις υποχρεώσεις τους μέσα στο χρονικό διάστημα που μεσολαβεί».

Ένα ακόμη έργο στο δήμο Αρχαγγέλου

Ένα ακόμη κονδύλι ύψους 984.000 ευρώ κατάφερε να πάρει ο δήμος Αρχαγγέλου από το υπουργείο Εσωτερικών, προκειμένου να γίνουν παρεμβάσεις στον παλιό δρόμο Αρχάγγελος - Μαλώνας - Μάσαρι και να κατασταί σύγχρονος δρόμος, όπου θα κυκλοφορούν με ασφάλεια τα οχήματα.

Στο δρόμο αυτό προγραμματίζεται να γίνει ασφαλτόστρωση, διαγράμμιση, σήμανση, να μπουν κιγκλιδώματα κ.λπ.

Ο δήμος διεκδίκησε τα χρήματα και τελικά πέτυχε να υπογραφεί η απόφαση για την εκταμίευσή τους προς όφελος του δήμου Αρχαγγέλου και των κατοίκων του.

Από 1ης Μαΐου το νυχτερινό τιμολόγιο

Η ΔΕΗ υπενθυμίζει στους πελάτες της, που κάνουν χρήση του μειωμένου (νυχτερινού) οικιακού τιμολογίου, ότι αυτό θα ισχύσει -όπως κάθε χρόνο- κατά την περίοδο από 1ης Μαΐου μέχρι 31ης Οκτωβρίου 2006 και για τις ώρες 11.00 μ.μ. έως 07.00 π.μ. της επόμενης ημέρας.

COSMOS CENTER
Εμπορικές Αποθήκες Εξοπλισμού
ΑΝΟΙΞΑΜΕ ΤΟ ΤΜΗΜΑ ΚΗΠΟΥ
ΣΕΤ/4 ΜΟΝΟ 100 €!!
ΣΕΤ/5 ΜΟΝΟ 100 €!!
ΣΕΤ/3 ΜΟΝΟ 120 €!!
ΞΥΛΙΝΗ ΚΟΥΝΙΣΤΗ 70 €!!
ΚΑΝΑΠΕΣ 2ΘΕΣΙΟΣ ΞΥΛΙΝΟΣ ΜΟΝΟ 65 €!!!
ΣΕΤ/3 120 €!!!
ΚΑΛΑΜΩΤΗ ΚΑΙ ΔΙΑΦΟΡΑ ΕΙΔΗ ΣΚΙΑΣ ΑΠΟ 1,5 €/Μ2
2ο ΧΜ. ΡΟΔΟΥ - ΚΑΛΙΘΕΑΣ (ΔΙΠΛΑ ΣΤΟ LIDL)
ΤΗΛ. 22410 20980, ΦΑΞ. 22410 22147
EMAIL dolcerelax@otenet.gr
AT1538

Ανελκύστηκε χθες το Wassim

Βρισκόταν επί χρόνια μέσα στο λιμάνι της Ακαντιάς

Μετά από πολλά χρόνια ταλαιπωρίας και αφού τα συνεργεία έφτασαν στο τελικό στάδιο του έργου, ολοκληρώθηκε χτες με επιτυχία η ανέλκυση του μισοβυθισμένου φορτηγού πλοίου Wassim στο λιμάνι της Ακαντιάς.

Το συγκεκριμένο πλοίο καλυπτόταν στο μεγαλύτερο μέρος του από την επιφάνεια της θάλασσας ως αποτέλεσμα της χρόνιας εγκατάλειψής του, η οποία έλαβε τέλος μετά τις συντονισμένες ενέργειες της εταιρίας Oceanic A.E. που ανέλαβε το έργο.

Όπως είναι γνωστό, η απόφαση για την ανέλκυση του μικρού φορτηγού είχε παρθεί εδώ και αρκετό καιρό, από το Δημοτικό Λιμενικό Ταμείο Νότιας Δωδεκανήσου καθώς έπρεπε να αποδεσμευτεί ο χώρος για

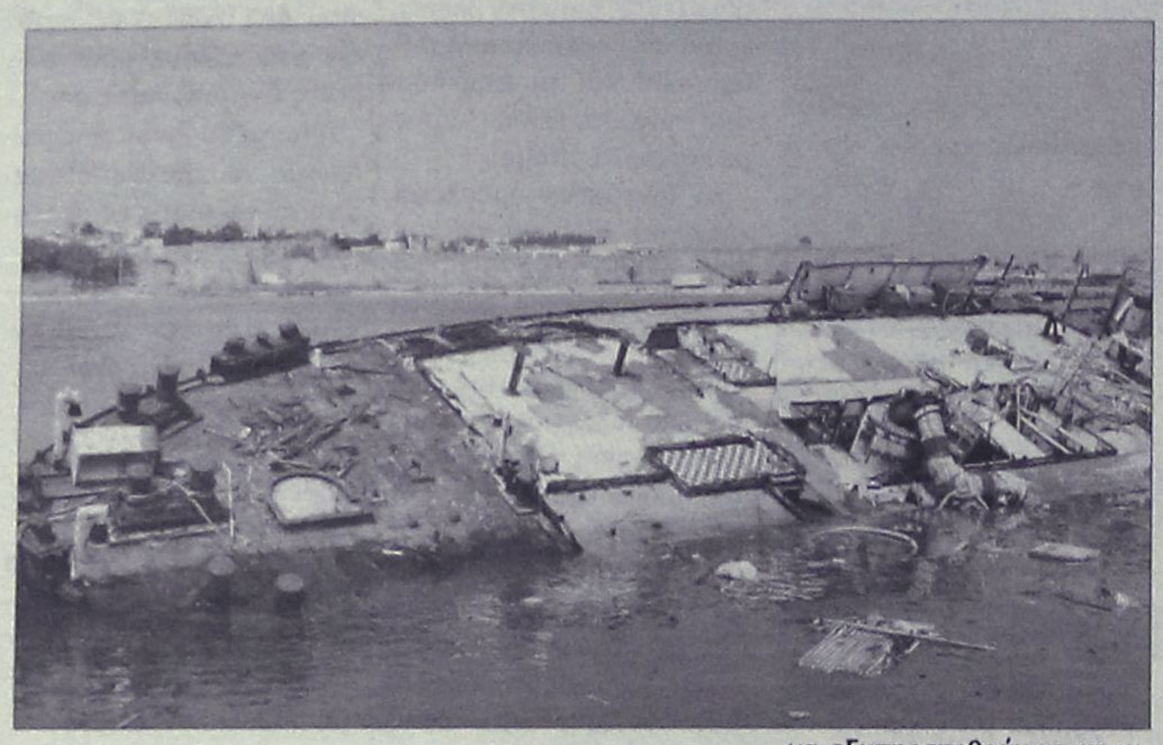

να εξυπηρετηθούν τα κρουαζιερόπλοια.

Βέβαια το έργο δεν ήταν καθόλου εύκολο λόγω της φθοράς που είχε υποστεί το πλοίο από τη θάλασσα, γεγονός που οδήγησε σε εύλογη καθυστέρηση. Χτες όμως δύτες και ειδικοί κατάφεραν να ολοκληρώσουν το έργο τους και να βγάλουν με αντλίες και μεγάλους σωλήνες το νερό που υπήρχε στα αμπάρια του και να το ανασηκώσουν στην επιφάνεια της θάλασσας.

Από την ανέλκυση απελευθερώθηκαν όλα όσα υπήρχαν εγκλωβισμένα στα αμπάρια του (διάφορα αντικείμενα αλλά και σκουπίδια) τα οποία στη συνέχεια περισυνελέγησαν δια θαλάσσης.

Σύμφωνα με όσα έγιναν γνωστά η όλη επιχείρηση θα κοστίσει στο Λιμενικό Ταμείο περίπου 80.000 ευρώ, ενώ σύμφωνα με απόφαση το κουφάρι του μικρού φορτηγού θα μεταφερθεί πλέον εκτός λιμανιού και συγκεκριμένα στο νέο καρνάγιο, πιθανόν για να τεμαχιστεί.

Το πλοίο Wassim με σημαία Καμπότζης έχει μήκος 74,25 μέτρα και πλάτος 11.30 μέτρα. Κατέπλευσε στο λιμάνι της Ρόδου με μηχανική βλάβη, στις 2 Ιανουαρίου 2000 και ήταν πλοιοκτησίας της French Key Compania Naviera LTD.

Το πλοίο ήταν φορτωμένο με 1.500 τόνους περλίτη (feldspar 632). Το πρώτο διάστημα άλλαξε διάφορες θέσεις μέσα στο λιμάνι και τελικά κατέληξε στην Ακαντιά.

Το πλοίο έμεινε στα αζήτητα για πολλά χρόνια, καθώς καμία ενέργεια των αρμοδίων αρχών δεν τελεσφόρησε, για να φύγει από 'κει, καθώς είχε και κάποιες εκκρεμότητες οικονομικής φύσεως.

Μάλιστα σε έγγραφό του προς το τότε Λιμενικό Ταμείο Δωδεκανήσου το Λιμεναρχείο Ρόδου τόνιζε ότι επανειλημμένα είχε απευθυνθεί στην πλοιοκτήτρια εταιρία, στον πράκτορα του πλοίου κλπ για την ασφάλεια και την λήψη μέτρων, χωρίς όμως ανταπόκριση.





Στην ουσία το πλοίο είχε εγκαταλειφθεί στην τύχη του και κρίθηκε επικίνδυνο και επιβλαβές καθώς η κατάστασή του δημιουργούσε σε άμεσους κινδύνους για τη βύθισή του κυρίως το χειμώνα.

Με την πάροδο των χρόνων το φορτηγό μισοβυθίστηκε με αποτέλεσμα να δημιουργήσει πολλούς μπελάδες στις τοπικές αρχές που αναγκάστηκαν να σηκώσουν το βάρος (οικονομικό) της απομάκρυνσής του από την Ακαντιά.

ΜΕΤΑΧΕΙΡΙΣΜΕΝΑ

MOTOMIKE Εκλεκτός Συνεργάτης Yamaha — YAMAHA Touching your heart

Από το κατάστημα YAMAHA MOTOMIKE
πωλούνται τα παρακάτω δίκυκλα σε άριστη κατάσταση

ΜΟΝΤΕΛΟ	ΜΑΡΚΑ	ΧΜ	ΧΡΩΜΑ	ΤΙΜΗ	ΗΜ/ΝΙΑ 1ης ΑΔΕΙΑΣ
X-RIDER 50	PGO ΓΟΥΡΟΥΝΑ--ATV	3200	ΜΠΛΕ	1000.00	2005
POLARIS 200	POLARIS ΓΟΥΡΟΥΝΑ--ATV	925	ΚΟΚΚΙΝΟ	3500.00	2005
RUNNER 200	PIAGGIO SCOOTER	9700	ΓΚΡΙ	1500.00	2005
SUPER SHERPA 250	KAWASAKI ENDURO	1300	ΠΟΡΤΟΚΑΛΙ	3000.00	2004
TZR 250	YAMAHA STREET	18000	ΜΑΥΡΟ	1700.00	2001
XR 250 R	HONDA	15000	ΑΣΠΡΟ	1500,00	1995
YP 400 MAJESTY	YAMAHA MAXI SCOOTER	4200	ΜΠΛΕ	4900.00	2005
XT 500 E	YAMAHA	22230	ΜΠΛΕ	2900,00	2001
CBR 600 F	HONDA	30000	ΚΟΚΚΙΝΟ	4500,00	2000
CBR600 F	HONDA	2750	ΑΣΗΜΙ	7500,00	2004
FZS 600 S	YAMAHA STREET	11000	ΚΟΚΚΙΝΟ	4500,00	2003
GSXF600S BANDIT	SUZUKI STREET	15850	ΚΟΚΚΙΝΟ	2900.00	1999
YZF R6 -600cc	YAMAHA SUPER SPORT	4500	ΚΟΚΚΙΝΟ	6000,00	2004
XT 600 E	YAMAHA	43000	ΜΑΥΡΟ	2800,00	2001
MONSTER 620	DUCATI NAKED	7260	ΜΠΛΕ	6000.00	2003
XR650 DALLARA	HONDA ENDURO	4750	ΚΟΚΚΙΝΟ	5500.00	2004
BMW F 650	BMW	26000	ΚΙΤΡΙΝΟ	4500,00	2002
ER N-6	KAWASAKI	150	ΑΣΗΜΙ	5500,00	2006
AFRICA 750	HONDA	18000	ΜΑΥΡΟ	5900,00	1999
VF 750 C MAGNA 4κιλινδρο	HONDA	33000	ΜΠΛΕ ΑΣΠΡΟ	5900,00	2000
Z 750	KAWASAKI ΜΕ 2500,00 € ΕΞΤΡΑ	2500	ΜΑΥΡΟ	7500.00	2006
TDM 850	YAMAHA SPORT TOURING	24500	ΚΟΚΚΙΝΟ	5500.00	2000
FZ6 N NAKED	YAMAHA NAKED ΜΕ 3000,00 € ΕΞΤΡΑ	3900	ΚΟΚΚΙΝΟ	6900.00	2005
HORNET 900	HONDA NAKED	29000	ΜΑΥΡΟ	7000.00	2005
TDM 900	YAMAHA SPORT TOURING	24000	ΜΠΛΕ	7000.00	2003
TDM 900	YAMAHA SPORT TOURING	29000	ΑΣΗΜΙ	6500,00	2002
TDM 900 FUL EXTRA	YAMAHA SPORT TOURING	25000	ΑΣΗΜΙ	7500,00	2002
KTM 950 ADVENTURE	KTM	18000	ΠΟΡΤΟΚΑΛΙ	11000.00	2004
CAPONORT 1000 ABS	APRILIA	15000	ΑΣΗΜΙ	9000,00	2004
FZS 1000 FAZER	YAMAHA STTRET	22000	ΑΣΗΜΙ	7500.00	2003
VARADERO 1000	HONDA ΜΕ 2500,00 € ΕΞΤΡΑ	10808	ΜΑΥΡΟ-ΑΣΗΜ	9000,00	2004
YZF R1 1000	YAMAHA	9200	ΚΟΚΚΙΝΟ	9900.00	2005
TRIUMPH SPEED TRIPLE 1050	TRIUMPH	6200	ΜΑΥΡΟ	9500.00	2005
BT1100 BULLDOG	YAMAHA STREETFIGHTER	10300	ΠΟΡΤΟΚΑΛΙ	7000,00	2004
V-MAX 1200	YAMAHA	15000	ΜΑΥΡΟ	5900,00	2000
ZX12R 1200	KAWASAKI	12500	ΜΑΥΡΟ	11000,00	2004
GSXR 1300	SUZUKI HYPERSPORT	25000	ΜΑΥΡΟ	9500.00	2004
XJR 1300	YAMAHA	7800	ΜΠΛΕ	8500,00	2005
MT01 1700	YAMAHA ROADSTER	3000	ΑΣΗΜΙ	13000	2005

✓ ΑΠΟ 0% ΠΡΟΚΑΤΑΒΟΛΗ ΕΩΣ 60 ΜΗΝΕΣ ΕΞΟΦΛΗΣΗ !!!
✓ ΕΓΓΥΗΣΗ 1 ΧΡΟΝΟ ΣΕ ΟΛΑ ΤΑ ΜΕΤΑΧΕΙΡΙΣΜΕΝΑ !!!

Πατριάρχου Αθηναγόρα 13, Ρόδος 85100 • Τηλ. & Fax 2241026360
www.motomike.gr info@motomike.gr AE827

SHIPPING COMPANY OF SYMI

A.N.E.S.

ΑΝΩΝΥΜΗ ΝΑΥΤΙΛΙΑΚΗ ΕΤΑΙΡΕΙΑ ΣΥΜΗΣ

ΔΡΟΜΟΛΟΓΙΑ ΑΠΡΙΛΙΟΥ 2006

Ε/Γ - Ο/Γ ΠΡΩΤΕΥΣ ΑΠΌ 03/04/2006 ΕΩΣ 30/04/2006

ΔΕΥΤΕΡΑ			ΤΡΙΤΗ			ΤΕΤΑΡΤΗ			ΠΕΜΠΤΗ			ΠΑΡΑΣΚΕΥΗ			ΣΑΒΒΑΤΟ			ΚΥΡΙΑΚΗ		
ΛΙΜΑΝΙ	ΩΡΑ Α	ΩΡΑ Α	ΛΙΜΑΝΙ	ΩΡΑ Α	ΩΡΑ Α	ΛΙΜΑΝΙ	ΩΡΑ Α	ΩΡΑ Α	ΛΙΜΑΝΙ	ΩΡΑ Α	ΩΡΑ Α	ΛΙΜΑΝΙ	ΩΡΑ Α	ΩΡΑ Α	ΛΙΜΑΝΙ	ΩΡΑ Α	ΩΡΑ Α	ΛΙΜΑΝΙ	ΩΡΑ Α	ΩΡΑ Α
ΚΩΣ	-	08.00	ΡΟΔΟΣ	-	13.00				ΚΑΛ/ΝΟΣ		04.30	ΡΟΔΟΣ		08.45	ΚΩΣ		06.00	ΡΟΔΟΣ	-	13.00
ΝΙΣΥΡΟΣ	09.30	09.45	ΣΥΜΗ	14.40	15.00				ΚΩΣ	05.35	06.00	ΚΑΣΤ/ΖΟ	13.15	13.30	ΝΙΣΥΡΟΣ	07.30	07.45	ΣΥΜΗ	14.40	15.00
ΤΗΛΟΣ	11.00	11.15	ΤΗΛΟΣ	17.00	17.15				ΝΙΣΥΡΟΣ	07.30	07.45	ΡΟΔΟΣ	18.15	18.30	ΤΗΛΟΣ	09.00	09.15	ΤΗΛΟΣ	17.00	17.15
ΡΟΔΟΣ	14.15	15.00	ΝΙΣΥΡΟΣ	18.30	18.45				ΤΗΛΟΣ	09.00	09.15	ΤΗΛΟΣ	21.30	21.45	ΣΥΜΗ	11.15	11.35	ΝΙΣΥΡΟΣ	18.30	18.45
ΚΑΣΤ/ΖΟ	19.30	19.45	ΚΩΣ	20.15	20.30				ΣΥΜΗ	11.15	11.35	ΝΙΣΥΡΟΣ	23.00	23.15	ΡΟΔΟΣ	13.15	Δ	ΚΩΣ	20.15	Δ
ΡΟΔΟΣ	00.15	Δ	ΚΑΛ/ΝΟΣ	21.35	Δ				ΡΟΔΟΣ	13.15	Δ	ΚΩΣ	00.45	Δ						

ΠΑΡΑΤΗΡΗΣΕΙΣ 1.ΤΟ Μ.ΣΑΒΒΑΤΟ 22/04/06 ΑΝΑΧΩΡΗΣΗ ΑΠΟ ΚΩ ΣΤΙΣ 09.00,ΝΙΣΥΡΟ 10.30- 10.45, ΤΗΛΟ 12.00- 12.15,ΣΥΜΗ 14.1514.35
2. ΣΕ ΠΕΡΙΠΤΩΣΗ ΚΑΘΥΣΤΕΡΗΜΕΝΗΣ ΑΦΙΞΗΣ ΤΟΥ BLUE STAR 2 ΣΤΗΝ ΚΩ ΤΟ Ε/Γ - Ο/Γ ΠΡΩΤΕΥΣ ΘΑ ΑΝΑΧΩΡΕΙ ΜΕΤΑ ΜΕΤΑ ΤΗΝ ΑΦΙΞΗ ΤΟΥ BLUE STAR 2 ΠΡΟΚΕΙΜΕΝΟΥ ΝΑ ΕΠΙΤΥΓΧΑΝΕΤΑΙ Η ΑΝΤΑΠΟΚΡΙΣΗ.

Ε/Γ - Ο/Γ ΣΥΜΗ ΑΠΟ 31/03/2006 ΕΩΣ 31/10/2006

ΔΕΥΤΕΡΑ			ΤΡΙΤΗ			ΤΕΤΑΡΤΗ			ΠΕΜΠΤΗ			ΠΑΡΑΣΚΕΥΗ			ΣΑΒΒΑΤΟ			ΚΥΡΙΑΚΗ		
ΛΙΜΑΝΙ	ΩΡΑ Α	ΩΡΑ Α	ΛΙΜΑΝΙ	ΩΡΑ Α	ΩΡΑ Α	ΛΙΜΑΝΙ	ΩΡΑ Α	ΩΡΑ Α	ΛΙΜΑΝΙ	ΩΡΑ Α	ΩΡΑ Α	ΛΙΜΑΝΙ	ΩΡΑ Α	ΩΡΑ Α	ΛΙΜΑΝΙ	ΩΡΑ Α	ΩΡΑ Α	ΛΙΜΑΝΙ	ΩΡΑ Α	ΩΡΑ Α
ΡΟΔΟ		09.00	ΡΟΔΟ		09.00	ΣΥΜΗ		09.00	ΣΥΜΗ		06.00	ΣΥΜΗ		06.00	ΣΥΜΗ		06.00	ΡΟΔΟ		09.00
ΠΑΝ/ΤΗ	10.50	12.00	ΠΑΝ/ΤΗ	10.50	12.00	ΡΟΔΟΣ	10.50	18.30	ΡΟΔΟ	07.50	09.00	ΡΟΔΟ	07.50	09.00	ΡΟΔΟ	07.50	09.00	ΠΑΝ/ΤΗ	10.50	12.00
ΣΥΜΗ	13.00	16.15	ΣΥΜΗ	13.00	16.15	ΣΥΜΗ	20.20	Δ	ΠΑΝ/Τ	10.50	12.00	ΠΑΝ/ΤΗ	10.50	12.00	ΠΑΝ/ΤΗ	10.50	12.00	ΣΥΜΗ	13.00	15.45
ΡΟΔΟ	18.05	Δ	ΡΟΔΟ	18.05	18.30				ΣΥΜΗ	13.00	16.15	ΣΥΜΗ	13.00	16.15	ΣΥΜΗ	13.00	16.15	ΡΟΔΟ	17.35	Δ
			ΣΥΜΗ	20.20	Δ				ΡΟΔΟ	18.05	18.30	ΡΟΔΟ	18.05	18.30	ΡΟΔΟ	18.05	Δ			
									ΣΥΜΗ	20.20	Δ	ΣΥΜΗ	20.20	Δ						

Υ/Γ ΑΙΓΛΗ ΑΠΟ 10/04/2006 ΕΩΣ 31/10/2006

ΔΕΥΤΕΡΑ			ΤΡΙΤΗ			ΤΕΤΑΡΤΗ			ΠΕΜΠΤΗ			ΠΑΡΑΣΚΕΥΗ			ΣΑΒΒΑΤΟ			ΚΥΡΙΑΚΗ		
ΛΙΜΑΝΙ	ΩΡΑ Α	ΩΡΑ Α	ΛΙΜΑΝΙ	ΩΡΑ Α	ΩΡΑ Α	ΛΙΜΑΝΙ	ΩΡΑ Α	ΩΡΑ Α	ΛΙΜΑΝΙ	ΩΡΑ Α	ΩΡΑ Α	ΛΙΜΑΝΙ	ΩΡΑ Α	ΩΡΑ Α	ΛΙΜΑΝΙ	ΩΡΑ Α	ΩΡΑ Α	ΛΙΜΑΝΙ	ΩΡΑ Α	ΩΡΑ Α
ΣΥΜΗ		07.30	ΣΥΜΗ		07.30	ΡΟΔΟ		09.00	ΡΟΔΟ		09.00	ΡΟΔΟ		09.00	ΡΟΔΟ		09.00	ΣΥΜΗ		07.30
ΡΟΔΟ	08.30	09.00	ΡΟΔΟ	08.30	09.00	ΣΥΜΗ	10.00	10.30	ΣΥΜΗ	10.00	10.30	ΣΥΜΗ	10.00	10.30	ΣΥΜΗ	10.00	10.30	ΡΟΔΟ	08.30	09.00
ΣΥΜΗ	10.00	10.30	ΣΥΜΗ	10.00	10.30	ΡΟΔΟ	11.30	14.30	ΡΟΔΟ	11.30	14.30	ΡΟΔΟ	11.30	14.30	ΡΟΔΟ	11.30	14.30	ΣΥΜΗ	10.00	16.00
ΡΟΔΟ	17.30	18.00	ΡΟΔΟ	11.30	14.30	ΣΥΜΗ	15.30	16.30	ΣΥΜΗ	15.30	16.30	ΣΥΜΗ	15.30	16.30	ΣΥΜΗ	15.30	16.30	ΠΑΝ/ΤΗ	16.30	16.40
ΣΥΜΗ	19.00	Δ	ΣΥΜΗ	15.30	16.30	ΡΟΔΟ	17.30	Δ	ΡΟΔΟ	17.30	Δ	ΡΟΔΟ	17.30	Δ	ΡΟΔΟ	17.30	18.00	ΡΟΔΟ	17.40	18.00
			ΡΟΔΟ	17.30	Δ										ΣΥΜΗ	19.00	Δ	ΣΥΜΗ	19.00	Δ

Τα δρομολόγια μπορούν να τροποποιηθούν λόγω εκτάκτων συγκοινωνιακών αναγκών ή καιρικών συνθηκών.
Παρακαλούμε πριν ταξιδέψετε επικοινωνήστε με την Εταιρεία :
Γραφείο Σύμης : Τηλ. 2246071444 Φαξ 2246071373
Γραφείο Ρόδου : Τηλ.. 2241037769 Φαξ 2241034493

AE1194

Παραιτήθηκε ο Στ. Λαμπριανός από σύμβουλος

Λόγω "διαλόγου" που είχε στην συνεδρίαση με τον δήμαρχο

Την παραίτησή του από τη θέση του αντιπροέδρου του δημοτικού συμβουλίου Αρχαγγέλου, αλλά και του απλού δημοτικού συμβούλου, υπέβαλε προχθές ο Στέργος Λαμπριανός.



Αφορμή στάθηκε γι' αυτό διάλογος που είχε με τον δήμαρχο Αλέκο Παπουρά, όταν υποστήριξε ότι δεν έχει καλή συνεργασία με τον πρόεδρο του δημοτικού συμβουλίου και ότι δεν μπορεί να προσφέρει στο δήμο όσο πολύ θα ήθελε.

Η απάντηση του δημάρχου ήταν ότι του είχε προτείνει στο παρελθόν να αναλάβει τη θέση του γενικού διευθυντή του δήμου προκειμένου να βοηθήσει από εκεί, αλλά είχε αρνηθεί.

Προφανώς από ευθιξία, ο κ. Λαμπριανός ανακοίνωσε ότι υποβάλει την παραίτησή του ακόμη και από απλός δημοτικός σύμβουλος και ότι από την προσεχή Τρίτη θα παρουσιαστεί στον δήμαρχο για να του δώσει όποιο πόστο κρίνει αυτός, υπηρετώντας αφιλοκερδώς μάλιστα τον δήμο.

Ιδιαίτερη συζήτηση στο δημοτικό συμβούλιο έγινε και για τη δημοσίευση των ονομάτων κατοίκων του δήμου, τους οποίους ενίσχυσε ο Δημοτικός Οργανισμός Πρόνοιας τις ημέρες του Πάσχα. Πρόκειται για πολύτεκνους, ανάπηρους και ανθρώπους γενικά που έχουν ανάγκη μιας βοήθειας.

Με απόφαση του ΔΟΠ, η οποία εγκρίθηκε από την Περιφέρεια, δόθηκε και φέτος, όπως κάθε άλλη χρονιά, μια μικρή ενίσχυση σε 156 άτομα για να μπορέσουν να αγοράσουν τα απαραίτητα για το Πασχαλινό τραπέζι. Τα ονόματα όμως δημοσιεύθηκαν σε άλλη τοπική εφημερίδα με αποτέλεσμα να δημιουργηθεί μείζον ηθικό ζήτημα.

Το αποτέλεσμα ήταν, ενώ τα μέλη του δ.σ. του ΔΟΠ έκαναν απλά το χρέος τους στους συνανθρώπους τους, όπως θα έπρεπε και όπως κάνει κάθε αντίστοιχος οργανισμός σε όλους σχεδόν τους δήμους, στο τέλος... να βρουν και τον μπελά τους.

Αλυσιδωτές αυξήσεις λόγω των καυσίμων

Στο 1,10 ευρώ έφθασε η αμόλυβδη στη Ρόδο

Αλυσιδωτές αυξήσεις σε σειρά προϊόντων και υπηρεσιών που έχουν άμεση σχέση με την χρήση πετρελαίου και υγρών καυσίμων, αναμένονται στην αγορά, μέσα στις επόμενες μέρες, εξαιτίας της ραγδαίας ανόδου των καυσίμων τις τελευταίες εβδομάδες.

Στη Ρόδο, οι τιμές των καυσίμων, ξεπέρασαν χθες το ένα ευρώ και όπως επισήμανε χαρακτηριστικά το μέλος της διοίκησης της Ένωσης Βενζινοπωλών Ρόδου κ. Νικήτας Ριζόπουλος, είναι οι υψηλότερες που έχουν διαμορφωθεί τα τελευταία χρόνια.

Κατά μέσο όρο, η τιμή της αμόλυβδης στα πρατήρια της Ρόδου, ξεπερνά το 1 ευρώ και 10 λεπτά το λίτρο, ενώ σε επίπεδα ρεκόρ έφθασε επίσης και η τιμή του λίτρου για το πετρέλαιο κίνησης το οποίο ξεπέρασε το ένα ευρώ. Η τιμή του λίτρου για την βενζίνη σούπερ, ξεπέρασε το 1 ευρώ και 15 λεπτά.

Δυσοίωνες πάντως είναι οι προβλέψεις και για νέο «ράλι» των τιμών του πετρελαίου κάνουν οικονομικοί αναλυτές, όσο συνεχίζεται ο πόλεμος δηλώσεων για τα πυρηνικά του Ιράν.

Η αγωνία κορυφώνεται πάντως και στην χώρα μας, ενώ ο Γιώργος Αλογοσκούφης ανακοίνωσε την Τετάρτη αύξηση εντός του 2006 του Ειδικού Φόρου Κατανάλωσης στα καύσιμα, όταν ομαλοποιηθεί η κατάσταση. Για δυσβάσταχτο επιπλέον κόστος κάνουν λόγο οι μεταφορείς και οι οδηγοί ταξί, οι οποίοι καλούνται να πληρώνουν επιπλέον καθημερινά για καύσιμα από 7 έως 10 ευρώ.

Οι καταναλωτές θα επωμιστούν, ως φαίνεται, τα βάρη από την αύξηση στο πετρέλαιο που προκαλεί η απειλή πολέμου στο Ιράν.

Ρήτρα πετρελαίου μελετά για τους λογαριασμούς της η ΔΕΗ, ώστε να περνούν αυτόματα οι αυξήσεις του πετρελαίου, ενώ αυξήσεις στα κόμιστρα ζητούν ΚΤΕΛ, Ταξί αλλά και φορτηγά. Ανάλογα αιτήματα εξετάζει επίσης και η Ομοσπονδία των ιδιοκτητών ταξί.

Με ανατιμήσεις προειδοποιούν και οι ιδιοκτήτες σούπερ μάρκετ εάν οι βιομήχανοι προχωρήσουν σε αυξήσεις, γεγονός που έχει θέσει πάντως τους κρατικούς μηχανισμούς ελέγχων σε πλήρη ετοιμότητα.



Στις αεροπορικές εταιρίες, η Air France αύξησε κατά 7 ευρώ τα εισιτήρια στα υπερατλαντικά ταξίδια, ενώ αναμένεται να ακολουθήσουν και άλλες εταιρίες.

Τυπικά συνεδρίασε η ΟΚΕ

Στις 2 Μαΐου το θέμα με τα πολυκαταστήματα

Τυπική ήταν τελικά η χθεσινή πρώτη συνεδρίαση της Οικονομικής και Κοινωνικής Επιτροπής Δωδεκανήσου, η οποία συνεδρίασε υπό την προεδρία του αντινομάρχη κ. Νίκου Ζωίδη, για να συγκροτηθεί σε σώμα.

Πρόεδρος ορίστηκε ο κ. Βασίλης Χατζηγιακουμής, αντιπρόεδρος ο κ. Σίμος Παρασκευάς και γραμματέας ο κ. Μιχάλης Κινδυλίδης. Νέα συνεδρίαση, στην διάρκεια της οποίας θα τεθεί για συζήτηση το θέμα των πολυκαταστημάτων, καθώς επίσης και το αίτημα του Συλλόγου Ψαράδων του Αιγαίου που έχει σχέση με την προστασία της ιχθυοαλιείας σε περιοχές ανάμεσα σε Κάλυμνο και Κω, αποφασίστηκε να πραγματοποιηθεί την ερχόμενη Τρίτη 2 Μαΐου.



Το θέμα των πολυκαταστημάτων πάντως, δεν συζητήθηκε χθες εξαιτίας και επιστολής που απέστειλε το ΕΒΕΔ, σημειώνοντας μεταξύ των άλλων ότι ο καθορισμός των θεμάτων, θα έπρεπε να είχε γίνει με τις προβλεπόμενες διαδικασίες και στο χρονικό διάστημα που προβλέπεται, αφού δηλαδή είχε προηγηθεί η συγκρότηση σε σώμα.

Ο ΠΛΑΝΗΤΗΣ ΟΔΗΓΕΙΤΑΙ ΠΡΟΣ ΤΗΝ ΚΑΤΑΣΤΡΟΦΗ ΤΟΥ
ΕΜΕΙΣ ΘΑ ΜΕΙΝΟΥΜΕ ΠΑΘΗΤΙΚΟΙ ΘΕΑΤΕΣ;

ΑΝΤΙΠΥΡΗΝΙΚΟ ΠΑΡΑΤΗΡΗΤΗΡΙΟ ΜΕΣΟΓΕΙΟΥ

www.manw.org
info@manw.org

ΕΧΟΥΜΕ ΔΙΚΑΙΩΜΑ ΝΑ ΖΗΣΟΥΜΕ
ΣΕ ΕΝΑ ΚΟΣΜΟ ΧΩΡΙΣ ΠΥΡΗΝΙΚΑ

ΕΧΕΙ ΣΗΜΑΣΙΑ Η ΔΙΚΗ ΣΟΥ ΣΥΜΜΕΤΟΧΗ
ΕΠΙΚΟΙΝΩΝΗΣΕ ΜΑΖΙ ΜΑΣ
ΕΛΑ ΜΑΖΙ ΜΑΣ

Το μήνυμα αυτό είναι μια χορηγία της "ΡΟΔΙΑΚΗΣ"
ΜΟΟ



Προκήρυξη για τις γνωστές άδειες ταξί

Από τη νομαρχία Δωδεκανήσου



Συνολικά εικοσιπέντε άδειες ταξί σε Ρόδο και Κω προκήρυξε χθες η νομαρχία Δωδεκανήσου, με σχετική απόφαση του αντινομάρχη κ. Νίκου Ζωίδη.

Πρόκειται για 15 άδειες ταξί στο νησί της Ρόδου και 10 αντίστοιχα στο νησί της Κω, προκειμένου έτσι να καλυφθούν οι ανάγκες μεταφοράς του επιβατικού κοινού στα νησιά μας.

Η προκήρυξη, όπως είχε αποφασίσει και η Νομαρχιακή Επιτροπή Δωδεκανήσου (πρώην ΤΑΣ) στην συνεδρίαση της 24ης Μαρτίου, έγινε με όρους και διαδικασίες της χρονικής περιόδου 2000 - 2001, στην οποία μειοψήφησε ο εκπρόσωπος της Ένωσης Ιδιοκτητών Ταξί, πρώην πρόεδρος κ. Θεοδοσης Καστανίδης.

Το γεγονός που αναμένεται τώρα να προκαλέσει τις αντιδράσεις στους κόλπους των ιδιοκτητών ταξί οι οποίοι έχουν αμφισβητήσει το νόμιμο της διαδικασίας και οι οποίοι έχουν ήδη αποφασίσει ότι θα κινηθούν νομικά και δικαστικά, επιχειρώντας ματαίωση της διαδικασίας, την οποία χαρακτηρίζουν παράτυπη.

Η Ομοσπονδία επιμένει να μην το αναγνωρίζει

Το νέο σωματείο εργαζομένων στο Καζίνο Ρόδου

Την απόφαση να επιμείνει να μην αναγνωρίζει το σωματείο εργαζομένων του καζίνο Ρόδου «Η Ισότητα», παρά το γεγονός ότι κρίθηκε νόμιμο με απόφαση του Πρωτοδικείου Ρόδου και άρχισε τη λειτουργία του, έλαβε το διοικητικό συμβούλιο της Ομοσπονδίας Επιχειρησιακών Σωματείων Ιδιωτικών Καζίνο (ΟΕΣΙΚ) στην τελευταία του συνεδρίαση.

Το δ.σ. συζήτησε το θέμα, έλαβε γνώση της απόφασης του Πρωτοδικείου και στη συνέχεια εξέδωσε γραπτή δήλωση, στην οποία μεταξύ άλλων χαρακτηρίζεται «Η Ισότητα» ως «κατευθυνόμενο» και «προσκείμενο εργοδοτικά» σωματείο, για το οποίο αναφέρονται ακόμη τα εξής:

«1. Δεν αναγνωρίζουμε τη συνδικαλιστική και νομική του υπόσταση.

2. Αποφασίσαμε να εξαντλήσουμε όλα τα ένδικα και συνδικαλιστικά μέσα, ώστε να μην αποκτήσει ποτέ νομική και συνδικαλιστική υπόσταση, ένα σωματείο του



οποίου η ίδρυση «ευλογήθηκε» και «ενισχύθηκε» από την εργοδοσία και περιλαμβάνει στους κόλπους του ανώτατα διευθυντικά στελέχη (π.χ. διευθυντής καζίνο) και άτομα που εξομοιώνονται με τον πρόσωπο του εργοδότη.

3. Θα προβούμε σε όλες τις απαιτούμενες ενέργειες για την μη ένταξή του και την μη αναγνώρισή του από τις υπερκείμενες συνδικαλιστικές οργανώσεις της χώρας.

4. Για τους λόγους αυτούς συγκαλούμε το επόμενο διάστημα Έκτακτο Οργανωτικό και Καταστατικό συνέδριο προκειμένου να ληφθούν οι ανάλογες αποφάσεις, οι οποίες θα προωθηθούν προς ψήφιση στην ανώτερη βαθμίδα της συνδικαλιστικής ιεραρχίας».

Εκδήλωση στην Κάρπαθο

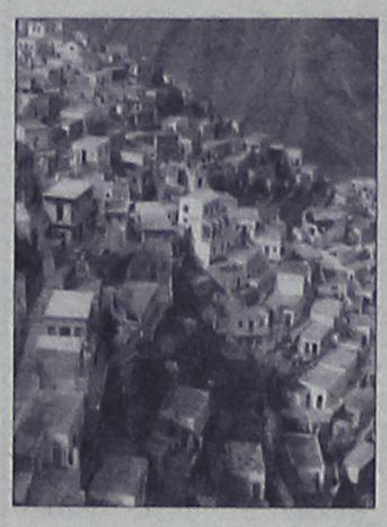

Με στόχο την προσφορά στα παιδιά της «Κιβωτού», το Πνευματικό Κέντρο του δήμου Καρπάθου διοργάνωσε την Λαμπρή Τρίτη 25 Απριλίου μία εκδήλωση με τα παιδιά της Παιδικής Χορωδίας του Πνευματικού Κέντρου, τα οποία τραγούδησαν γνωστά και αγαπημένα τραγούδια:

- «Καημός», Θεοδωράκης - Χριστοδούλου
- «Δίχως την καρδούλα σου», Κουγιουμτζής - Δασκαλόπουλος
- «Τζαμάικα», Λοΐζος - Παπαδόπουλος
- «Η Μπαλάντα του Ανδρέα», Βάρναλης - Θεοδωράκης
- «Μάτια Βουρκωμένα», Ξαρχάκος - Γκάτσος
- «Δώδεκα Μαντολίνα», Πλέσσας - Παπαδόπουλος
- «Δώδεκα Μαντολίνα», Πλέσσας - Παπαδόπουλος
- «Ακορντεόν», Λοΐζος - Νεγρεπόντης
- «Στην απάνω γειτονίτσα», Λοΐζος - Παπαδόπουλος
- «Πού 'ναι τα χρόνια», Κουγιουμτζής - Δασκαλόπουλος
- «Τα παιδιά του Πειραιά», Χατζηδάκης
- «Αθήνα», Χατζηδάκης - Γκάτσος
- «Απρίλη μου», Θεοδωράκης
- «Σήκω Χόρεψε Συρτάκι»
- «Το νησί μου», Πετρόπουλος - Φουντής

Σε συνέντευξη που παραχώρησε στο Δημοτικό Ραδιόφωνο Καρπάθου ο πρόεδρος του Πνευματικού Κέντρου κ. Ηλίας Λάμπρος, τόνισε τον στόχο της εκδήλωσης:

«Θελήσαμε να στηρίξουμε την «Κιβωτό». Πρόκειται για μία οργάνωση που δραστηριοποιείται πάνω στη μέριμνα παιδιών που ζούσαν σε συνθήκες εξαθλίωσης και υποσιτισμού, χωρίς ιατρική φροντίδα, χωρίς μέλλον, τα περισσότερα από μονογονεϊκές οικογένειες, αλλά και πολλά χωρίς γονείς. Η «Κιβωτός» ιδρύθηκε το 1998 από έναν εικοσιεξάχρονο ιερέα, τον πατέρα Αντώνιο Παπανικολάου με όπλα την αγάπη του για τα παιδιά αυτά της «άλλης» Αθήνας. Μαζί με μία ομάδα εθελοντών που πλαισιώνουν ανιδιοτελώς τον πατέρα Αντώνιο και τα παιδιά με διάθεση προσφοράς και αγάπης η «Κιβωτός» συγκεντρώνει σήμερα περίπου τα 200 παιδιά, από βρέφη έως 18 ετών, σχηματίζοντας έτσι μία πολυθρησκευτική και πολυπολιτισμική κοινότητα που ανθεί και μεγαλουργεί στο κέντρο της Αθήνας. Έτσι όσοι τίμησαν με την παρουσία τους την εκδήλωσή μας και τα παιδιά της παιδικής μας Χορωδίας, προσφέροντας το χρηματικό ποσό που μπορούσε ο καθένας, συνέβαλαν στη σημαντική αυτή προσπάθεια».

Στο πλαίσιο της εν λόγω συνέντευξης ο κ. Ηλίας Λάμπρος ενημέρωσε ότι η Παιδική Χορωδία υπό την Διεύθυνση του κ. Γιάννη Πετρόπουλου, θα συνεχίσει τα μαθήματά τον ερχόμενο Σεπτέμβριο. Το δ.σ. του Πνευματικού Κέντρου του δήμου Καρπάθου την περίοδο αυτή βρίσκεται σε φάση κατάρτισης του Προγράμματος των καλοκαιρινών εκδηλώσεων και συγκεκριμένα του 8ου Πολιτιστικού Συναπαντήματος.



Δικαιώθηκε υπάλληλος

Επειδή δεν προήχθη από την Τράπεζα

Ο Άρειος Πάγος με σχετική απόφασή του έκρινε παράνομη και καταχρηστική την παράλειψη προαγωγής υπαλλήλου Τράπεζας, ο οποίος υπερείχε καταδήλως έναντι άλλου συναδέλφου του, ο οποίος προήχθη από τη διοίκηση της Τράπεζας.

Αναφέρει η απόφαση ότι η παράνομη αυτή παράλειψη προαγωγής του τραπεζοϋπαλλήλου, από υπαιτιότητα της Τράπεζας, είχε ως αποτέλεσμα να προσβληθεί η προσωπικότητα του υπαλλήλου, η επαγγελματική του αξία και η υπόληψή του, με συνέπεια να προκληθεί σε αυτόν ηθική βλάβη.

Έκρινε, ακόμα, ο Άρειος Πάγος ότι ο υπάλληλος της Τράπεζας έχει τη δυνατότητα να απαιτήσει δικαστικά από την Τράπεζα χρηματική ικανοποίηση λόγω της ηθικής βλάβης που υπέστη. Έτσι, τα δικαστήρια επιδίκασαν χίλια ευρώ στον υπάλληλο της Τράπεζας ως αποζημίωση για την ηθική βλάβη που υπέστη.

Παρουσίαση βιβλίου του Αν. Πλατή

Το εγχειρίδιο που συνέγραψε ο δρ. Αναστάσιος Πλατής "Ανάμεσα σε γιατρό και ασθενή πρέπει..." θα παρουσιαστεί σε ειδική εκδήλωση στο Ακταίον, την ερχόμενη Τετάρτη στις 8 μ.μ. Η εκδήλωση τελεί υπό την αιγίδα του Ιατρικού Συλλόγου Ρόδου.

Ακτοπλοϊκές εταιρείες μη εισηγμένες στο Χρηματιστήριο

Ετοιμάζουν αιτήσεις για Ρόδο!

Τους ενδιαφέρουν οι γραμμές φιλέτα όχι όμως οι άλλες για τις οποίες αρνούνται να καταθέσουν δρομολόγια • Κινητικότητα στο ΥΕΝ

Αρνούνται, τουλάχιστον μέχρι σήμερα, οι ακτοπλοϊκές εταιρείες να καταθέσουν τα δρομολόγια για την περίοδο 2006-2007, η οποία ξεκινά από την 1η Νοεμβρίου του τρέχοντος έτους, προκαλώντας έντονη ανησυχία στο υπουργείο Εμπορικής Ναυτιλίας (ΥΕΝ).

Ζητούν, δε, από τον υπουργό Μανώλη Κεφαλογιάννη να προχωρήσει στην πλήρη απελευθέρωση των ακτοπλοϊκών συγκοινωνιών ή σε αντίθετη περίπτωση να προχωρήσει στην επιδότηση του συνόλου των ακτοπλοϊκών γραμμών όπως προβλέπεται από την εφαρμογή του νόμου 2932/2001.

Γραμμές υψηλής κερδοφορίας

Ωστόσο, φαίνεται ότι το μέτωπο των ακτοπλοϊκών εταιρειών δεν είναι τόσο αρραγές όσο παρουσιάζεται...

Ακριβείς πληροφορίες αναφέρουν ότι υπάρχουν εταιρείες, μη εισηγμένες στο Χρηματιστήριο Αθηνών, οι οποίες εξετάζουν το ενδεχόμενο να υποβάλουν αιτήσεις δρομολόγησης, προκειμένου να εξασφαλίσουν πρόσβαση σε γραμμές υψηλής κερδοφορίας, όπως η Κρήτη, η Ρόδος η Κως και κάποια νησιά των Κυκλάδων.

Ο στόλος

«Εάν επιλέξουν να πάνε μόνες τους κάποιες εταιρείες, τότε οφείλουν να ξέρουν ότι θα πρέπει να διαθέτουν και τον κατάλληλο στόλο, με νέα σε ηλικία πλοία, γρήγορα, ασφαλή και με παροχή υπηρεσιών υψηλού επιπέδου», ανέφεραν στην «Κ» κύκλοι της ακτοπλοΐας και συμπλήρωσαν: «Διαθέτουν, όμως, ανάλογο στόλο»;

Κύκλοι της ακτοπλοΐας υποστήριξαν ότι εάν το υπουργείο δεν αποφασίσει να εφαρμόσει την πλήρη

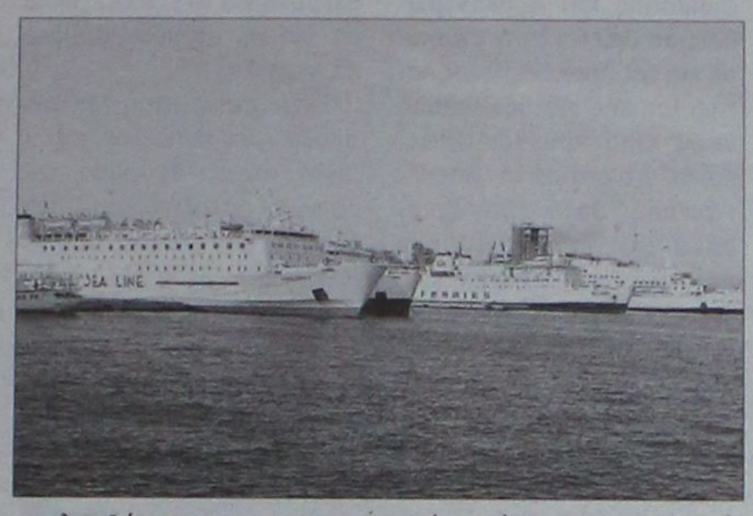

απελευθέρωση στις εσωτερικές θαλάσσιες μεταφορές, όπως οφείλει να πράξει, τότε θα πρέπει να προτείνει την αύξηση των ναύλων κατά 10%-12% προκειμένου να καλυφθούν οι τεράστιες απώλειες που προκύπτουν από την υψηλή τιμή των καυσίμων και των λιπαντικών. Ωστόσο, υπάρχει και μια τρίτη επιλογή: η άμεση κατάργηση όλων των μη ανταποδοτικών τελών υπέρ τρίτων που επιβαρύνουν τον ναύλο σε ποσοστό που αγγίζει το 20%.

Οι εκπρόσωποι των ακτοπλοϊκών εταιρειών μέχρι σήμερα ήταν διστακτικοί στη διατύπωση των απόψεών τους αλλά εκτιμάται ότι στο εξής θα εκφράζουν ελεύθερα τις σκέψεις και τους προβληματισμούς τους.

Μάλιστα εκτιμάται ότι οι πρόσφατες δηλώσεις του προέδρου της Ενωσης Εφοπλιστών Ακτοπλοΐας (ΕΕΑ), Στέλιου Σαρρή, ότι «οι εφοπλιστές θα εφαρμόσουν ντε φάκτο την κοινοτική νομοθεσία» δείχνει τις προθέσεις τους...

Οι πληροφορίες που υπάρχουν από τα κυβερνητικά κλιμάκια είναι ότι δεν επιθυμούν οι αρμόδιοι υπουργοί -Οικονομίας και Οικονομικών, Εμπορικής Ναυτιλίας και Αιγαίου και Νησιωτικής Πολιτικής- να δώσουν αυξήσεις στα εισιτήρια, ειδικά στην παρούσα χρονική περίοδο.

Ωστόσο, όπως αναφέρεται, εκτιμούν ότι υπάρχει μικρό περιθώριο να χορηγηθεί αύξηση στους ναύλους της τάξης του 3%-5%, κάτι, όμως, που δεν ικανοποιεί όλες τις ακτοπλοϊκές εταιρείες...

Διάλογος με όρια

Κύκλοι του ΥΕΝ ανέφεραν ότι «δεν πρέπει να φθάνουμε στα άκρα όταν γίνεται διάλογος» και συμπλήρωσαν ότι «θα ληφθούν όλα τα αναγκαία μέτρα ώστε να μην εμφανισθούν προβλήματα στις ακτοπλοϊκές συγκοινωνίες και να καλυφθούν όλα τα νησιά του Αιγαίου με πλοία τα οποία θα έχουν ναύλους χαμηλούς»...

Να σημειωθεί ότι τα υπουργεία Εμπορικής Ναυτιλίας, Αιγαίου και Νησιωτικής Πολιτικής καταρτίζουν καταλόγους με τις απελευθερωμένες γραμμές και τις επιδοτούμενες, αλλά φαίνεται ότι καταγράφονται διαφορετικές προσεγγίσεις ανάμεσα στις υπηρεσίες των δύο υπουργείων. Το σίγουρο είναι, όμως, ότι με την παρέμβαση του υπουργού Οικονομίας και Οικονομικών θα καταλήξουν στις οριστικές λίστες με τα νησιά.

Συζήτηση στην Ε.Ε.

Θέμα η ασφάλεια των αλιευτικών σκαφών

Το έθεσε ο κ. Γ. Γκλαβάκης



Στοιχεία για την ασφάλεια ναυσιπλοΐας των αλιευτικών σκαφών ζήτησε από την Ευρωπαϊκή Επιτροπή ο ευρωβουλευτής της ΝΔ κ. Γιάννης Γκλαβάκης, με αφορμή την πρότασή της για τη δημιουργία κοινοτικού συστήματος παρακολούθησης της θαλάσσιας κυκλοφορίας.

Ο ευρωβουλευτής τασσόμενος εξ' αρχής υπέρ της πρωτοβουλίας της Επιτροπής για ασφαλέστερη ναυσιπλοΐα, εξέφρασε την ανησυχία του για την αύξηση των ναυτικών ατυχημάτων τα τελευταία έτη και ζήτησε πληροφορίες για την αποτελεσματικότητα του συστήματος αυτόματης αναγνώρισης (Automatic Identification System) που προβλέπεται να εγκατασταθεί στα μεγάλα αλιευτικά σκάφη προκειμένου να γίνονται αντιληπτά από τα ποντοπόρα πλοία.

Συγκεκριμένα ο κ. Γκλαβάκης ζήτησε να ενημερωθεί με ποιό τρόπο μπορεί να διασφαλιστεί η συνεχής λειτουργία του συστήματος σε όλη τη διάρκεια του πλου, καθώς το προτεινόμενο σύστημα μπορεί να απενεργοποιηθεί ανά πάσα στιγμή από τον κυβερνήτη του σκάφους, έτσι ώστε να μην γίνει αντιληπτός από ανταγωνιστές αλιείς.

Επιπλέον ο Έλληνας ευρωβουλευτής ερωτά εάν έχουν προβλεφθεί πόροι για τη χρηματοδότηση της αγοράς του συστήματος, δεδομένου ότι το κόστος προμήθειας και εγκατάστασης είναι αρκετά υψηλό. Επίσης ζήτησε πληροφορίες και για την συμβατότητα του νέου συστήματος με τα υφιστάμενα, καθώς επίσης και στατιστικά στοιχεία για τα αίτια της αύξησης των ατυχημάτων. Συγκεκριμένα εάν οφείλονται στην αδυναμία εντοπισμού των μικρών αλιευτικών σκαφών από τους πλοιάρχους των ποντοπόρων πλοίων ή μη τήρησης των κανόνων που απορρέουν από τις Διεθνείς Συμβάσεις περί ασφάλειας της ναυσιπλοΐας (Διεθνής Κώδικας περί Αποφυγής Συγκρούσεως).

Καταγγελίες Συνδικάτου στον εισαγγελέα

Καθεστώς ασυδοσίας στα σκάφη τουρισμού

Μιλούν και για «άλλες δραστηριότητες»

«Καθεστώς ασυδοσίας και «μαύρης» εργασίας επικρατεί στα επαγγελματικά σκάφη τουρισμού». Παράλληλα, «το ΥΕΝ ενισχύει με κάθε μέσο και τρόπο τις αξιώσεις των πλοιοκτητών... αφού δεν πραγματοποιεί ελέγχους». Τα παραπάνω καταγγέλλουν εγγράφως στην πολιτική ηγεσία του υπ. Ναυτιλίας και στην εισαγγελία Πειραιά τα ναυτεργατικά σωματεία ΠΕΜΕΝ και «Στέφενσον», ζητώντας: «να ελεγχθούν πλοία και εταιρείες, γιατί μετατρέπονται σε πλυντήρια μαύρου χρήματος».



Επικαλούμενα δημοσιεύματα του ελληνικού Τύπου, ΠΕΜΕΝ και «Στέφενσον» κάνουν λόγο και για «άλλες δραστηριότητες» σκαφών αυτής της κατηγορίας. Το υπονοούμενο είναι σαφές. Επίσης, κατηγορούν την Ένωση Πλοιοκτητών Ελληνικών Σκαφών Τουρισμού (ΕΠΕΣΤ) ότι προσλαμβάνει: «Ανειδίκευτους χαμηλόμισθους αλλοδαπούς, μετατρέποντας τα πλοία σε χώρους υποδοχής και διακίνησης εργατών χωρίς εργασιακά δικαιώματα».

Ο Σ. Τσιμπόγλου, πρόεδρος της ΠΕΜΕΝ, διευκρινίζει: «Φέρνουν αλλοδαπούς χωρίς κάρτα εργασίας, χωρίς πιστοποιητικά υγείας, χωρίς δικαιώματα και τους δίνουν ψίχουλα. Είναι χώρος δουλεμπορίου».

- Σε ποιες ειδικότητες τους προσλαμβάνουν;

- Ναύτη, μαγείρου και τις γυναίκες ως θαλαμηπόλους πολλαπλών... καθηκόντων. Έχασαν τη δουλειά τους αρκετοί Έλληνες. Δεν υπάρχει κανένας έλεγχος.

Ο Γιάννης Χαλάς, γ.γ. της ΠΝΟ, δήλωσε: «Δεν με ενημέρωσαν. Θα παρέμβουμε άμεσα. Έχουμε τόσους άνεργους ναυτικούς».

Ο πρόεδρος της Πανελλήνιας Ένωσης των εργαζομένων στα συγκεκριμένα σκάφη Παν. Καμμένος μας είπε: «Τα επανδρωμένα σκάφη είναι περίπου 350 και απασχολούν κάπου 1.500 ναυτικούς. Στους ιδιοκτήτες τους το ΥΕΝ έχει δώσει άδεια πρόσληψης ατόμων εκτός οργανικής σύνθεσης. Εμείς έχουμε ξεκινήσει διαπραγματεύσεις ως προς την επάνδρωση. Μάλιστα, καταθέσαμε τις προτάσεις μας στο ΥΕΝ».

Τα σκάφη που εκπροσωπεί η ΕΠΕΣΤ απολαύουν πλήθουν κραυγαλέων προνομίων όπως: φοροαπαλλαγή, επιδοτήσεις και μίνιμουμ ετήσιας ναύλωσης μόλις 40 ημέρες. Αν μάλιστα το σκάφος χαρακτηρισθεί «παραδοσιακό», ο αντίστοιχος χρόνος μειώνεται σε 15 ημέρες! Πέρυσι η ΕΠΕΣΤ, προφανώς για να απαξιώσει τα ελληνικά πληρώματα, έστειλε έγγραφο στο ΥΕΝ αποκαλώντας τους ναύτες «άξεστους, πότες, βρώμικους και αναιδείς».

Η απάντηση από την Ένωση των εργαζομένων ήταν καταπέλτης, θυμίζοντας στους πλοιοκτήτες ότι οι οργανικές συνθέσεις μειώθηκαν 40% και ότι οι πλοιοκτήτες επιδοτήθηκαν με εκατοντάδες χιλιάδες ευρώ για την επιμόρφωση του προσωπικού.

Ήρθε η ώρα της περιφέρειας

Αυτή είναι η στρατηγική της κυβέρνησης τόνισε χθες ο Πρ. Παυλόπουλος

Στην εισήγησή του ο υπουργός Εσωτερικών τόνισε μεταξύ άλλων τα εξής:

Ξεκίνησαν χθες στα Γιάννενα οι εργασίες της 13ης συνόδου των γενικών γραμματέων των Περιφερειών και ολοκληρώνονται αύριο, παρουσία της πολιτικής ηγεσίας του υπουργείου Εσωτερικών Δημόσιας Διοίκησης και αποκέντρωσης.

Μετά το πέρας της πρώτης συνεδρίασης, που πραγματοποιήθηκε χθες το πρωί, ο Προκόπης Παυλόπουλος έδωσε συνέντευξη Τύπου και αναφέρθηκε στις πρωτοβουλίες της κυβέρνησης για τους δήμους και τις νομαρχίες όλης της χώρας. Όπως είπε οι μέχρι τώρα πρωτοβουλίες της κυβέρνησης αποσκοπούν στην ισχυροποίηση του θεσμού της τοπικής αυτοδιοίκησης.

Ο Προκόπης Παυλόπουλος χαρακτήρισε «ανεπαρκέστατο» το θεσμικό σχέδιο που το υπουργείο Εσωτερικών παρέλαβε από την προηγούμενη κυβέρνηση και έκανε ειδική αναφορά στην προώθηση του νέου Κώδικα Αυτοδιοίκησης, που αφορά τους δήμους και κοινότητες. Ειδική αναφορά έκανε ο υπουργός Εσωτερικών στους άξονες του νέου σχεδίου (περιγραφή αρμοδιοτήτων, προληπτικός έλεγχος δαπανών των δήμων και κοινοτήτων, προώθηση διαδικασιών άμεσης δημοκρατίας, αυστηρότερος έλεγχος στα οικονομικά των ΟΤΑ, κατοχύρωση του κύρους των αιρετών, αποσαφήνιση των επιχειρηματικών δραστηριοτήτων των δημοτικών επιχειρήσεων).

Ο υπουργός Εσωτερικών δεσμεύτηκε ότι η κυβέρνηση θα προχωρήσει σε ακόμη μεγαλύτερη χρηματοδότηση των νομαρχιακών αυτοδιοικήσεων, ενώ χαρακτήρισε ανεπαρκέστατο το υφιστάμενο θεσμικό πλαίσιο που παρέλαβε η παρούσα κυβέρνηση. Τέλος, σημείωσε πως το σύνθημα του Κώστα Καραμανλή «Ηρθε η ώρα της περιφέρειας» δεν ήταν απλώς ένα σύνθημα, αλλά «στρατηγική της κυβέρνησης για τα επόμενα χρόνια και αυτό αποδεικνύεται καθημερινά στην πράξη».

Η Σύνοδος αυτή είναι αφιερωμένη στα γενικότερα θέματα της περιφερειακής ανάπτυξης. Εντοπίζεται όμως περισσότερο στο μεγάλο ζήτημα της Αποκέντρωσης και της Τοπικής Αυτοδιοίκησης.

Θυμίζω ότι μετά τους Ολυμπιακούς Αγώνες, κατά τη Διεθνή Έκθεση Θεσσαλονίκης, το 2004, ο πρωθυπουργός κ. Κώστας Καραμανλής είχε επισημάνει ότι «ήρθε η ώρα της Περιφέρειας». Και αυτό δεν ήταν ένα σύνθημα. Ήταν βασική στρατηγική της Κυβέρνησης για τα επόμενα χρόνια.

Και τούτο - δηλαδή το γεγονός ότι αυτή είναι η στρατηγική μας, «η ώρα της Περιφέρειας», της περιφερειακής ανάπτυξης, της Αποκέντρωσης, της Αυτοδιοίκησης - αποδεικνύεται στην πράξη. Όσο κάποιοι και αν θέλουν να αμφισβητήσουν για λόγους αντιπολίτευσης ή διαστρέβλωσης της πραγματικότητας, η αλήθεια είναι μια: Η περιφερειακή ανάπτυξη και η Αποκέντρωση και η Αυτοδιοίκηση στον τόπο μας βαίνει με ρυθμούς πλέον οι οποίοι είναι πρωτόγνωροι. Με ρυθμούς τους οποίους δεν είχαμε δει ποτέ προηγουμένως. Διότι και πιστεύουμε ειλικρινά στην Αποκέντρωση και στην Αυτοδιοίκηση και αποτελεί βασική προτεραιότητα για την όλη πορεία της Χώρας.

Η περιφερειακή ανάπτυξης από πλευράς υπουργείου Εσωτερικών Δημόσιας Διοίκησης και Αποκέντρωσης, στηρίζεται στην ενίσχυση και της Αποκέντρωσης και της Τοπικής Αυτοδιοίκησης όπως είπα προηγουμένως. Και σε ό,τι αφορά την Αποκέντρωση, αυτή βασίζεται πάνω στη λειτουργία των υφιστάμενων Περιφερειών. Ενώ η Τοπική Αυτοδιοίκηση στηρίζεται πάνω στους πυλώνες του α΄ και β΄ βαθμού Τοπικής Αυτοδιοίκησης.

Σε ό,τι αφορά την πορεία των περιφερειών γενικότερα, απτά πλέον τα δείγματα της πορείας της Κυβέρνησης και της κυβερνητικής πολιτικής. Υπάρχουν ασφαλείς δείκτες που κανείς δεν μπορεί να τους αμφισβητήσει. Αναφέρομαι εδώ μόνο στους δείκτες που αφορούν την απορρόφηση.

Αρκεί να κοιτάξει κανένας στο Γ΄ Κ.Π.Σ. τι έγινε τα 3 πρώτα χρόνια της διακυβέρνησης της Χώρας από το ΠΑΣΟΚ, δηλαδή μεταξύ του 2000 και των αρχών 2004 και τι έχει γίνει σε αυτά τα 2 χρόνια της Κυβέρνησης Καραμανλή. Θα παρατηρήσει ότι η απορρόφηση στις περιφέρειες υπερδιπλασιάστηκε. Δηλαδή στα δύο χρόνια έχουν γίνει τουλάχιστον διπλάσια από ό,τι έγιναν τα 3 προηγούμενα χρόνια. Σε αρκετές δε περιπτώσεις Περιφερειών έχουμε τριπλασιασμό ή έως και τετραπλασιασμό της απορροφητικότητας.

Θα έρθω συγκεκριμένα στα θέματα της Ηπείρου όταν θα κλείνω την εισήγησή μου. Αλλά κανείς δεν μπορεί να αμφισβητήσει με βάση αυτούς τους ρυθμούς, ότι η Περιφέρεια, ως αποκεντρωμένη μονάδα και ως μοχλός ανάπτυξης ολόκληρης της Χώρας, σήμερα και εκπληρώνει το ρόλο της και υπόσχεται πολλά για το μέλλον. Δηλαδή όχι μόνο για το Γ΄ Κ.Π.Σ. αλλά και για την 4η προγραμματική περίοδο.

Εκεί όμως που έγιναν ακόμη μεγαλύτερες τομές είναι στους θεσμούς της Τοπικής Αυτοδιοίκησης. Και στον α΄ και στον β΄ βαθμό. Και το λέω αυτό και ενόψει δημοτικών και νομαρχιακών εκλογών, επειδή και σε αυτές τις εκλογές κρίνεται - και κρίνεται σε μεγάλο βαθμό - η πολιτική των Κυβερνήσεων, πρώην και νυν για την Τοπική Αυτοδιοίκηση. Γι' αυτό και κάνω έναν πολύ σύντομο απολογισμό.

Το ποια ήταν η κατάσταση της Τοπικής Αυτοδιοίκησης α΄ και β΄ βαθμού τον Μάρτιο 2004 δεν χρειάζεται να το πω εγώ. Το είπαν οι επίσημοι εκπρόσωποι της Τοπικής Αυτοδιοίκησης α΄ και β΄ βαθμού, δηλαδή η ηγεσία της ΚΕΔΚΕ και της ΕΝΑΕ. Μου είπαν, όταν ανέλαβα τα καθήκοντά μου και εγώ και ο κύριος Νάκος, ότι η Τοπική Αυτοδιοίκηση βρισκόταν υπό κατάρρευση. Υπό οικονομική κατάρρευση. Είναι τα λόγια που χρησιμοποιήθηκαν και από τον κύριο Κουκουλόπουλο και από την κυρία Γεννηματά.

Πρόσφατα, χθες μόλις, επανέλαβε ο κύριος Κουκουλόπουλος ποια είναι η κατάσταση δανεισμού στην οποία βρίσκονται οι οργανισμοί Τοπικής Αυτοδιοίκησης εξαιτίας των βαρών του παρελθόντος. Εξαιτίας δηλαδή και της κακής πολιτικής του παρελθόντος αλλά και, κυρίως, του γεγονότος της «υπεξαίρεσης» με πολιτικούς όρους, των πόρων της Τοπικής Αυτοδιοίκησης μεταξύ 1997 - 2003.

Αμέσως μόλις αναλάβαμε τα καθήκοντά μας κινηθήκαμε προς δύο κατευθύνσεις: Την άμεση επίλυση των επειγόντων προβλημάτων και τη διαμόρφωση ενός νέου θεσμικού πλαισίου και για τις αρμοδιότητες και για τα οικονομικά της Τοπικής Αυτοδιοίκησης.

Το αποτέλεσμα είναι να ψηφιστεί μια σειρά νόμων με τους οποίους λύθηκε, σε σημαντικό βαθμό, το θέμα του υπερδανεισμού των Οργανισμών Τοπικής Αυτοδιοίκησης. Δεν είναι τυχαίο το ότι ο πρώτος νόμος που ψηφίστηκε από την Κυβέρνηση Καραμανλή σε ότι αφορά το υπουργείο Εσωτερικών Δημόσιας Διοίκησης και Αποκέντρωσης, ο νόμος 3242/04 ήταν ένας νόμος με τον οποίο επιλύθηκαν τα πρώτα προβλήματα σε ότι αφορά τα οικονομικών των οργανισμών Τοπικής Αυτοδιοίκησης.

Επακολουθήσαν και άλλοι νόμοι. Μέχρι και ο τελευταίος που ψηφίστηκε μέσα στο 2005, ήταν ένας νόμος με τον οποίο λύνονταν ακόμα τέτοιου είδους προβλήματα.

Αλλά δεν σταθήκαμε εδώ. Και για τον α΄ και για τον β΄ βαθμό Τοπικής Αυτοδιοίκησης ακολουθήσαμε μια πολιτική διαμόρφωσης ενός νέου θεσμικού πλαισίου. Σε ό,τι αφορά τον α΄ βαθμό Τοπικής Αυτοδιοίκησης, δηλαδή τους Δήμους και τις Κοινότητες - και επειδή αυτό ήταν ιδιαιτέρως επείγον - διαμορφώθηκε το νέο αναπτυξιακό πρόγραμμα για τα 5 επόμενα χρόνια, μετά το τέλος του 2004.

Όπως ξέρετε μετά τον Καποδίστρια, το 1998, δημιουργήθηκε το ΕΠΤΑ, το Ειδικό Πρόγραμμα Τοπικής Αυτοδιοίκησης. Ένα πρόγραμμα το οποίο για 7 χρόνια έδωσε 1,7 δισεκατομμύρια €. Αν τα έδωσε και όπως τα έδωσε.

Το βέβαιο είναι ότι ήταν ένα πρόγραμμα το οποίο δεν είχε κανένα αναπτυξιακό χαρακτήρα. Ατυχής η κατανομή των πόρων του προγράμματος αυτού έγινε κυρίως με καθαρά κομματικούς όρους. Δηλαδή πήγαν τα χρήματα αυτά όχι με βάση τις αναπτυξιακές ανάγκες της Περιφέρειας και των Οργανισμών Τοπικής Αυτοδιοίκησης αλλά, κατά βάση, σύμφωνα με τις σκοπιμότητες που είχαν οι υπουργοί οι οποίοι είχαν και την ευθύνη της κατανομής του προς συγκεκριμένες περιοχές, οι οποίες τους ενδιέφεραν.

Όταν ανέλαβα τα καθήκοντά μου στο υπουργείο Εσωτερικών Δημόσιας Διοίκησης και Αποκέντρωσης, τον Μάρτη του 2004, έλεγε σε λίγους μήνες, 31/12/04 το Ειδικό Πρόγραμμα Τοπικής Αυτοδιοίκησης. Και όταν ρώτησα τις υπηρεσίες του υπουργείου τι είχε προγραμματισθεί μετά την 31η/12/04, η απάντηση ήταν «απολύτως τίποτα».

Σε 6, μόλις, μήνες διαμορφώθηκε το αναπτυξιακό πρόγραμμα «ΘΗΣΕΑΣ». Και εδώ θέλω να ευχαριστήσω δημόσια τον κ. Θανάση Νάκο, τον υφυπουργό, ο οποίος αφιέρωσε το μεγαλύτερο κομμάτι της δραστηριότητάς του στην διαμόρφωση αυτού του Προγράμματος. Και είναι εκείνος ο οποίος φέρει το μεγαλύτερο μέρος της ευθύνης σε ό,τι αφορά την πραγματοποίησή του.

Ο «ΘΗΣΕΑΣ», πρώτα - πρώτα, έχει αναπτυξιακή προοπτική και το αποδεικνύει. Αλλά και από πλευράς ύψους χρημάτων, τα οποία περιλαμβάνει, οι συγκρίσεις είναι συντριπτικές. Σας είπα πριν ότι το Ειδικό Πρόγραμμα Τοπικής Αυτοδιοίκησης, για 7 ολόκληρα χρόνια έδωσε - όπως έδωσε και αν έδωσε - 1,7 δισεκατομμύρια Ευρώ.

Ο «ΘΗΣΕΑΣ» για 5 χρόνια έχει 3,5 δισεκατομμύρια ευρώ! 3,5 δισεκατομμύρια ευρώ στα οποία θα πρέπει να προσθέσουμε και τις συμπράξεις του δημόσιου και του ιδιωτικού τομέα σύμφωνα με το νέο νόμο 3389, ο οποίος ψηφίστηκε και ο οποίος μπορεί να προσθέσει στα 3,5 δισεκατομμύρια, ένα πολύ μεγαλύτερο ποσό.

Κινητοποιήσεις στις εξετάσεις;

Ανοικτό αφήνουν το θέμα οι συνδικαλιστές των εκπαιδευτικών

Ανυποχώρητη στην απόφασή της για 48ωρη απεργία στις 10-11 Μαΐου παραμένει η ΟΛΜΕ, έπειτα και από τη συνάντηση που είχε την Πέμπτη το διοικητικό της συμβούλιο με την υπουργό Παιδείας.

«Η ΟΛΜΕ έχει πάντοτε καινούργια αιτήματα. Καλό είναι αυτό, γιατί αναζωογονεί το υπουργείο. Είχαμε μια μακρά συζήτηση επί διαφόρων θεμάτων, κάναμε μια αποτίμηση για πράγματα που έχουν γίνει» δήλωσε μετά τη συνάντηση η κ. Γιαννάκου.

«Εγώ» προσέθεσε, «θέλω να σταθώ σε αυτά στα οποία δεσμεύθηκε το υπουργείο. Στο ένα θα γίνει ιδιαίτερη συνεννόηση με τον υφυπουργό, πρόκειται για τα θέματα που αφορούν τις επιτηρήσεις των εξετάσεων, για συγκεκριμένες αυξήσεις στους εκπαιδευτικούς που κάνουν τις επιτηρήσεις.

Το δεύτερο είναι αυτή η αύξηση των 103 ευρώ που είχαμε υποσχεθεί και προεκλογικά». «Σημειώνω ότι τα 73 ευρώ είχαν δοθεί στο επίδομα εξωδιδακτικής απασχόλησης, θα δοθούν επίσης μέσω του επιδόματος, αρχίζοντας σταδιακά απο το 2007» υπογράμμισε.

Ο πρόεδρος της ΟΛΜΕ, κ. Γεώργας, επισήμανε ότι το δ.σ. της Ομοσπονδίας θα εκτιμήσει τις απαντήσεις της υπουργού, ενώ υπενθύμισε ότι η ΟΛΜΕ έχει ήδη προγραμματίσει 48ωρη απεργία για τις 10-11 Μαΐου, αλλά θα πρέπει πρώτα αυτή να εγκριθεί από τις γενικές συνελεύσεις των προέδρων των κατά τόπους Ενώσεων των καθηγητών, στις 7 Μαΐου.

Σε ερώτηση εάν η ΟΛΜΕ προτίθεται να προχωρήσει σε απεργίες μέσα στις πανελλαδικές εξετάσεις, ο κ. Γεώργας απάντησε: «Αυτή τη στιγμή πάμε για 48ωρη. Η γενική συνέλευση θα αποφασίσει απο κεί και πέρα. Η ΟΛΜΕ δεν αποκλείει καμία κινητοποίηση». «Το ευχάριστο με τα συνδικάτα στην Ελλάδα είναι ότι δεν είναι ποτέ ικανοποιημένα. Αυτό αναζωογονεί την πολιτική ζωή.

Αν θέλουμε όμως να προσγειωθούμε στην πραγματικότητα, το υπουργείο έχει ικανοποιήσει πλήθος αιτημάτων των εκπαιδευτικών.

Σας υπενθυμίζω την αύξηση του αριθμού των διορισμών, την πλήρη απορρόφηση των 16μηνιτών, τη ρύθμιση για τους 30μηνίτες, την αύξηση του αριθμού των προσλήψεων μονίμων απο τον ενιαίο πίνακα κλπ. Αιτήματα, που δεν είχαν ικανοποιηθεί επί πάρα πολλά χρόνια» σχολίασε στο σημείο αυτό η κ. Γιαννάκου.

Άμα χάνεις λάδια το ΙΧ πληρώνεις

Ο Άρειος Πάγος, με σχετική απόφασή του, δικαίωσε ιδιοκτήτρια αυτοκινήτου που υπέστη υλικές ζημιές, λόγω της ολισθηρότητας του δρόμου, η οποία προκλήθηκε αποκλειστικά από τη διαρροή λαδιών που είχε η μηχανή προπορευόμενου φορτηγού αυτοκινήτου. Σύμφωνα με τη δικαστική απόφαση, ο ιδιοκτήτης του φορτηγού αυτοκινήτου υποχρεώθηκε να καταβάλει 20.794 ευρώ στην ιδιοκτήτρια ιδιωτικής χρήσης αυτοκινήτου, λόγω των ζημιών που αυτό υπέστη από τη διαρροή των λαδιών στο δρόμο.

Ο Άρειος Πάγος έκρινε ανίσχυρη απόφαση του υπουργού Εμπορίου του 1978 που προβλέπει ότι «αποκλείονται της ασφαλίσεως ζημίαι προξενούμεναι εκ της διαρροής υγρών ή υγραερίων οιασδήποτε φύσεως χρησιμοποιούμενων δια την λειτουργίαν του αυτοκινήτου».

Ενθαρρυντικά μηνύματα για τον τουρισμό φέτος

Δηλώσεις της υπουργού Ανάπτυξης κ. Φάνης Πετραλιά



Η υπουργός Τουριστικής Ανάπτυξης κ. Φάνη Πάλλη-Πετραλιά μετέβη χθες στα Τρίκαλα Θεσσαλίας με αφορμή την εκδήλωση για την συμπλήρωση 70 χρόνων δραστηριότητας του Επιμελητηρίου Τρικάλων στον Νομό.

Κατά την διάρκεια σύσκεψης που πραγματοποιήθηκε στην Νομαρχία ο νομάρχης Τρικάλων κ. Ηλίας Βλαχογιάννης έθεσε στην υπουργό συγκεκριμένα αιτήματα τα οποία, όπως ανέφερε η κ. Πετραλιά θα μεριμνήσει για την υλοποίησή τους.

Ειδικότερα αποφασίστηκε να αυξηθεί για το 2006, πέρα των 115.000 ευρώ που ήδη έχουν εγκριθεί, η οικονομική ενίσχυση για την τουριστική προβολή των Τρικάλων, να ενταχθούν και τα Μετέωρα στα πιλοτικά προγράμματα για την ενίσχυση του θρησκευτικού τουρισμού, προυπολογισμού 3.600.000 ευρώ και να εγκριθεί η αναγκαία χρηματοδότηση για την λειτουργία και στελέχωση γραφείου τουρισμού στον Νομό.

Παράλληλα η κ. Πετραλιά ξεναγήθηκε στην Μονή Μεγάλου Μετεώρου στα Μετέωρα, από τον καθηγούμενο Αρχιμανδρίτη Αθανάσιο Αναστασίου.

Σε δηλώσεις της χαρακτήρισε τα Μετέωρα σημαντικό μνημείο της ορθοδοξίας και παγκόσμιο φαινόμενο πολιτιστικής κληρονομιάς «που οφείλουμε όλοι να προστατεύσουμε» και υπογράμμισε ότι έχει δρομολογηθεί και βρίσκεται σε φάση ολοκλήρωσης το νομοθετικό πλαίσιο για τις νέες μορφές τουρισμού, μεταξύ των οποίων και ο θρησκευτικός τουρισμός.

Η υπουργός ζήτησε την συνεργασία της τοπικής κοινωνίας αλλά και της νομαρχιακής και τοπικής αυτοδιοίκησης και πρόσθεσε ότι «η Ελλάδα έχει μεγάλες δυνατότητες να αναπτύξει το τουριστικό της προϊόν, που είναι η βαριά της βιομηχανία».

Σε ερώτηση για το αν υπάρχουν εκτιμήσεις για τα επίπεδα που θα κυμανθεί η τουριστική κίνηση φέτος η κ. Πετραλιά δήλωσε ότι τα μηνύματα είναι ιδιαίτερα ενθαρρυντικά «γεγονός που δημιουργεί σε όλους μας μεγαλύτερες υποχρεώσεις» ενώ απαντώντας σε ερώτηση για το γεγονός ότι τα Μετέωρα τέθηκαν εκτός του προγράμματος επιχορηγήσεων, διευκρίνισε ότι επρόκειτο για απόφαση της κυβέρνησης από το πρόγραμμα δημοσίων επενδύσεων το 2003 και κατέληξε τονίζοντας ότι στο πλαίσιο της προτεραιότητας που δίνει το υπουργείο Τουριστικής Ανάπτυξης στην ενίσχυση του θρησκευτικού τουρισμού, τα Μετέωρα θα αντιμετωπιστούν με σεβασμό και ευαισθησία.

Σε ομιλία που παρέθεσε στην εκδήλωση του Επιμελητηρίου χαρακτήρισε το επιμελητήριο «ατμομηχανή ανάπτυξης για την τοπική οικονομία και εργαλείο στήριξης των επιχειρήσεων του Νομού» και υπογράμμισε μεταξύ άλλων ότι «ο τουρισμός μπορεί και πρέπει να αποτελέσει την αιχμή της προσπάθειας για μία οικονομία ανάπτυξης και ευημερίας για όλους μας».

«Είναι γνωστή σε όλους μας η σημασία και η προτεραιότητα που αποδίδει προσωπικά ο ίδιος ο πρωθυπουργός και η κυβέρνηση συνολικά στην ανάπτυξη της περιφέρειας» τόνισε η υπουργός και πρόσθεσε ότι η τουριστική ανάπτυξη θα διαδραματίσει πρωταγωνιστικό ρόλο στην περιφερειακή ανάπτυξη της χώρας μας. Καταλήγοντας η κ. Πετραλιά υπογράμμισε ότι ξεκάθαρες προτεραιότητες για το υπουργείο Τουριστικής Ανάπτυξης αποτελούν «η σταθερή τουριστική στρατηγική, η προώθηση της ζήτησης και η ενίσχυση της προσφοράς».

Μέτρα για την παραγωγή φυτών ενέργειας

Από το υπουργείο Γεωργίας

Τέσσερα μέτρα για την προώθηση της παραγωγής ενεργειακών φυτών και πιο συγκεκριμένα του ηλίανθου και ελαιοκράμβης λαμβάνει το υπουργείο Αγροτικής Ανάπτυξης και Τροφίμων.

Ειδικότερα όπως ανακοινώθηκε μετά από ευρεία σύσκεψη υπό τον υφυπουργό Αλέξανδρο Κοντό για τις δυνατότητες παραγωγής βιοντίζελ από ελληνικά ενεργειακά φυτά αποφασίσθηκε να δοθεί προσανατολισμός στην παραγωγή ηλίανθου και ελαιοκράμβης, καθώς, επίσης, και στην αξιοποίηση του βαμβακόσπορου.

Έτσι αποφασίστηκαν τα παρακάτω μέτρα:

-Οι εταιρίες παραγωγής βιοντίζελ να συνάψουν συμβόλαια αγοράς βαμβακόσπορου από τα εκκοκκιστήρια της χώρας σε τιμές υψηλότερες από τις ισχύουσες στην αγορά, γεγονός που ανεβάζει και την αξία του ελληνικού βαμβακιού.

-Οι εταιρίες παραγωγής βιοντίζελ να συνάψουν συμβόλαια με τους συνεταιρισμούς των αγροτών για την απορρόφηση του ηλίανθου, που ήδη καλλιεργείται στη χώρα.

-Να επεκταθούν πιλοτικές καλλιέργειες ηλίανθου και ελαιοκράμβης σε μεγάλες εκτάσεις και σε άλλες περιοχές της χώρας (Θεσσαλία, Κεντρική Μακεδονία, Αιτωλοακαρνανία).

-Και να μελετηθεί από τις εταιρίες παραγωγής ζωοτροφών η αξιοποίηση της ηλιόπιτας για παραγωγή ζωοτροφών, έτσι ώστε να αξιοποιηθούν με τον καλύτερο δυνατό τρόπο τα υποπροϊόντα των ενεργειακών φυτών.

«Ο νόμος για τα βιοκαύσιμα αποτελεί μία πρώτης τάξεως ευκαιρία για την ανάπτυξη των ενεργειακών φυτών στη χώρα. Στο υπουργείο Αγροτικής Ανάπτυξης και Τροφίμων καταβάλλεται μία ουσιαστική προσπάθεια έτσι ώστε οι καλλιέργειες αυτές να αποκτήσουν δυναμική, να αυξήσουν το εισόδημα των ελλήνων αγροτών και να δώσουν μία καλύτερη προοπτική στην αγροτική ανάπτυξη», δήλωσε ο κ. Κοντός.

Blue Star Ferries

ΑΠΟ ΠΕΙΡΑΙΑ

	ΑΝΑΧΩΡΗΣΗ	ΑΦΙΞΗ	ΑΦΙΞΗ	ΑΦΙΞΗ	ΑΦΙΞΗ	ΑΦΙΞΗ	ΑΦΙΞΗ	ΑΦΙΞΗ
	ΠΕΙΡΑΙΑ	ΣΥΡΟ	ΜΥΚΟΝΟ	ΑΜΟΡΓΟ (ΚΑΤΑΠΟΛΑ)	ΠΑΤΜΟ	ΛΕΡΟ	ΚΩ	ΡΟΔΟ
ΗΜΕΡΑ-ΩΡΑ	ΩΡΑ	ΩΡΑ	ΩΡΑ	ΩΡΑ	ΩΡΑ	ΩΡΑ	ΩΡΑ	ΩΡΑ
ΔΕΥΤΕΡΑ(1)	19.00	22.20	-	-	01.55	03.05	04.45	08.00
ΤΕΤΑΡΤΗ*	19.00	22.20	-	-	01.55	03.05	04.45	08.00
ΠΑΡΑΣΚΕΥΗ(3)	19.00	22.30	-	-	-	-	04.50	07.45
ΣΑΒΒΑΤΟ(4)	23.30	-	-	05.30	07.55	09.15	11.00	13.45

(1 ΑΦΙΞΗ ΣΤΗΝ ΠΑΤΜΟ, ΛΕΡΟ, ΚΩ & ΡΟΔΟ ΤΗΝ ΕΠΟΜΕΝΗ ΗΜΕΡΑ
(2) ΑΦΙΞΗ ΣΤΗΝ ΠΑΤΜΟ, ΛΕΡΟ, ΚΩ & ΡΟΔΟ ΤΗΝ ΕΠΟΜΕΝΗ ΜΕΡΑ
(3) ΑΦΙΞΗ ΣΤΗΝ ΚΩ ΤΗ ΡΟΔΟ ΤΗΝ ΕΠΟΜΕΝΗ ΜΕΡΑ
(4) ΑΦΙΞΗ ΣΤΗΝ ΑΜΟΡΓΟ, ΠΑΤΜΟ, ΛΕΡΟ, ΚΩ & ΡΟΔΟ ΤΗΝ ΕΠΟΜΕΝΗ ΜΕΡΑ

ΠΡΟΣ ΠΕΙΡΑΙΑ

	ΑΝΑΧΩΡΗΣΗ	ΑΝ/ΣΗ	ΑΝ/ΣΗ	ΑΝ/ΣΗ	ΑΝ/ΣΗ	ΑΝ/ΣΗ	ΑΝ/ΣΗ	ΑΝ/ΣΗ
	ΡΟΔΟ	ΚΩ	ΛΕΡΟ	ΠΑΤΜΟ	ΜΥΚΟΝΟ	ΣΥΡΟ	ΑΜΟΡΓΟ (ΚΑΤΑΠΟΛΑ)	ΠΕΙΡΑΙΑ
ΗΜΕΡΑ-ΩΡΑ	ΩΡΑ	ΩΡΑ	ΩΡΑ	ΩΡΑ	ΩΡΑ	ΩΡΑ	ΩΡΑ	ΩΡΑ
ΤΡΙΤΗ(1)	18.30	21.45	23.25	00.35	-	04.30	-	07.50
ΠΕΜΠΤΗ*	18.30	21.45	3.25	00.35	-	04.30	-	08.30
ΣΑΒΒΑΤΟ	10.00	12.45	-	-	-	-	16.20	21.30
ΚΥΡΙΑΚΗ(2)	18.00	21.15	22.55	23.59	-	04.10	-	08.00

(1) ΑΝΑΧΩΡΗΣΗ ΑΠΟ ΤΗΝ ΠΑΤΜΟ ΚΑΙ ΤΗ ΣΥΡΟ & ΑΦΙΞΗ ΣΤΟΝ ΠΕΙΡΑΙΑ ΤΗΝ ΕΠΟΜΕΝΗ ΜΕΡΑ
(2) ΑΝΑΧΩΡΗΣΗ ΑΠΟ ΤΗΝ ΠΑΤΜΟ ΚΑΙ ΤΗ ΣΥΡΟ & ΑΦΙΞΗ ΣΤΟΝ ΠΕΙΡΑΙΑ ΤΗΝ ΕΠΟΜΕΝΗ ΜΕΡΑ
(2) ΑΝΑΧΩΡΗΣΗ ΠΟ ΤΗ ΣΥΡΟ & ΑΦΙΞΗ ΣΤΟΝ ΠΕΙΡΑΙΑ ΤΗΝ ΕΠΟΜΕΝΗ ΜΕΡΑ
ΑΝΕΚΤΕΛΕΣΤΑ ΔΡΟΜΟΛΟΓΙΑ:05/04/06, 09/04/06, 10/04/06, 22/04/06 & 23/04/06



RODOS FERRIES SERVICES/SKEVOS TRAVEL

ΚΑΝΤΕ ΚΡΑΤΗΣΗ ΤΩΡΑ!

ΠΛΗΡΟΦΟΡΙΕΣ ΚΑΙ ΚΡΑΤΗΣΕΙΣ ΘΕΣΕΩΝ ΣΤΟΝ ΤΑΞΙΔΙΩΤΙΚΟ ΣΑΣ ΠΡΑΚΤΟΡΑ Ή SKEVOS TRAVEL: ΑΜΕΡΙΚΗΣ 111, ΡΟΔΟΣ, ΤΗΛ. ΚΡΑΤΗΣΕΩΝ ΕΠΙΒΑΤΩΝ ΚΑΙ Ι.Χ.: 22410-22461, 22410-75655, 22410-75310, ΤΗΛ. ΚΡΑΤΗΣΕΩΝ ΦΟΡΤΗΓΩΝ: 22410-76600

ΧΠ2156

ΕΠΙΠΛΑ ΚΟΥΖΙΝΑΣ

ΑΠΟ 29 ΕΥΡΩ ΤΟ ΜΗΝΑ*

ΒΟΛΑΣ ΚΟΥΖΙΝΕΣ

*ΔΕΝ ΠΕΡΙΛΑΜΒΑΝΕΤΑΙ ΤΟΠΟΘΕΤΗΣΗ, ΠΑΓΚΟΣ ΚΑΙ ΝΕΡΟΧΥΤΗΣ
*Ο ΔΙΑΚΑΝΟΝΙΣΜΟΣ ΑΦΟΡΑ 48ΜΗΝΗ ΕΞΟΦΛΗΣΗ ΚΑΙ ΠΕΡΙΛΑΜΒΑΝΕΙ ΦΠΑ 13%

Λ. ΕΛΕΥΘΕΡΙΑΣ 43-45 ΚΡΕΜΑΣΤΗ ΡΟΔΟΣ - ΤΗΛ. 22410 91275
FAX: 22410 94370 -- e-mail: lazarosvolas@yahoo.gr

ΠΛΑΙΣΙΟ

ΑΕ0096

Επιλόχειος κατάθλιψη:

Η απόκτηση ενός παιδιού είναι η σημαντικότερη στιγμή στη ζωή μιας γυναίκας. Ωστόσο πολλές φορές το συναίσθημα της χαράς υποσκελίζεται από την έλλειψη διάθεσης, την ευερεθιστότητα και τις αρνητικές σκέψεις. Όλα αυτά ενδεχομένως να είναι συμπτώματα της επιλοχείου κατάθλιψης, μιας ασθένειας που χρήζει ιατρικής βοήθειας.

Είναι συνηθισμένες οι αλλαγές στη διάθεση και το συναίσθημα μετά τον τοκετό;

Μετά τη γέννηση του παιδιού τους, πολλές γυναίκες αναφέρουν ότι έχουν συναισθηματικές μεταπτώσεις: τη μια στιγμή είναι χαρούμενες και την άλλη στιγμή βάζουν τα κλάματα χωρίς λόγο.

Μπορεί να νιώθουν θλίψη, να δυσκολεύονται να συγκεντρωθούν, να έχουν χάσει την όρεξή τους ή να μη μπορούν να κοιμηθούν καλά, ακόμα κι όταν το μωρό κοιμάται. Αυτά τα συμπτώματα συνήθως εμφανίζονται τρεις με τέσσερις μέρες μετά τον τοκετό και μπορεί να συνεχίσουν για πολλές μέρες.

Τα συμπτώματα αυτά θεωρούνται φυσιολογικό μέρος της όλης διαδικασίας της μητρότητας και συνήθως εξαφανίζονται από μόνα τους μετά από 10 μέρες.

Δυστυχώς όμως, υπάρχουν κάποιες γυναίκες των οποίων τα συμπτώματα είναι πιο έντονα ή διαρκούν πολλές μέρες και σε αυτή την περίπτωση τα συμπτώματα ονομάζονται "επιλόχειος κατάθλιψη" και χρειάζονται ιδιαίτερη προσοχή.

Τι ακριβώς είναι η επιλόχειος κατάθλιψη;

Η επιλόχειος κατάθλιψη δεν είναι μια απλή ιδιοτροπία της νέας μητέρας, αλλά μια ασθένεια. Για την ίασή της χρειάζεται ψυχοθεραπεία, σύστημα υποστήριξης από τον οικογενειακό και κοινωνικό κύκλο της νέας μητέρας ή και φαρμακοθεραπεία με αντικαταθλιπτικά.

Συμπτώματα

- Απώλεια ενδιαφερόντων ή χαράς της ζωής
- Απώλεια όρεξης
- Λιγότερη ενέργεια και διάθεση να κάνει πράγματα
- Δυσκολία να κοιμηθεί ή να παραμείνει κοιμισμένη για μεγάλο χρονικό διάστημα
- Περισσότερος ύπνος από το κανονικό
- Αυξημένα επεισόδια κλάματος
- Συναισθήματα ότι δεν αξίζει η ίδια, δεν υπάρχει ελπίδα, ενοχές
- Ανήσυχη, εκνευρισμένη, με άγχος
- Ανεξήγητη απώλεια ή αύξηση βάρους
- Αίσθηση ότι δεν αξίζει να ζει
- Σκέψεις να κάνει κακό στον εαυτό της
- Σκέψεις να κάνει κακό στο μωρό της

Αν και πολλές γυναίκες παθαίνουν κατάθλιψη μετά τον τοκετό, μερικές δεν αισθάνονται τα συμπτώματα έντονα παρά εβδομάδες ή μήνες αργότερα. Η κατάθλιψη που συμβαίνει ακόμα και έξι μήνες μετά τη γέννηση του παιδιού θεωρείται επιλόχειος κατάθλιψη.

Ποιες γυναίκες παθαίνουν επιλόχειο κατάθλιψη;

Η επιλόχειος κατάθλιψη είναι πιο συνηθισμένη αν μια γυναίκα είχε κάποιο από τα παρακάτω:

- Προηγούμενη επιλόχειο κατάθλιψη
- Κατάθλιψη που δε συνδέεται με την εγκυμοσύνη
- Δυνατά συμπτώματα του συνδρόμου της προεμμήνου ρύσης
- Δυσκολίες στο γάμο
- Λίγα άτομα στην οικογένεια ή τον κοινωνικό κύκλο στα οποία να μπορεί να βασιστεί και να μιλήσει
- Στρεσσογόνα γεγονότα κατά τη διάρκεια της εγκυμοσύνης ή μετά τον τοκετό

Γιατί οι γυναίκες παθαίνουν επιλόχεια κατάθλιψη;

Η ακριβής αιτία στο ερώτημα αυτό δεν είναι ακόμα γνωστή. Τα επίπεδα των ορμονών της γυναίκας αλλά-

ΜΑΡΙΑ ΣΑΝΤΟΡΙΝΙΟΥ
ΚΛΙΝΙΚΗ ΨΥΧΟΛΟΓΟΣ-ΨΥΧΟΛΟΓΟΣ ΤΩΝ ΚΟΙΝΩΝΙΚΩΝ ΟΜΑΔΩΝ
Πτυχιούχος Κρατικού Πανεπιστημίου της Ρώμης «La Sapienza».
— Κλινική διάγνωση ψυχοπαθολογίας παιδιού, εφήβου και ενηλίκου.
— Ατομική και οικογενειακή ψυχολογική υποστήριξη και θεραπεία κατάθλιψης, φοβίας, κρίσης πανικού, μετατραυματικού στρες (διαζύγιο, πένθος, χωρισμός, αποτυχία, ασθένεια), βουλιμίας, ανορεξίας, διαταραχών προσωπικότητας, έλλειψη αυτοεκτίμησης, εθισμού, κακοποίησης.
— Ψυχολογική φροντίδα και προετοιμασία ανύπαντρης εγκύου και ζευγαριών, στην απόκτηση πρώτου παιδιού.
Επίσκεψη μόνο με ραντεβού.
Τηλέφωνα: 22410 28851 και 6946252407
Λάρνακας 6 (Εθν. Αντιστάσεως) ΑΕ1007

ΛΟΥΤΣΙΟΥ ΖΑΦΕΙΡΟΥΛΑ
ΨΥΧΟΛΟΓΟΣ - ΠΑΙΔΟΨΥΧΟΛΟΓΟΣ - ΠΑΙΔΑΓΩΓΟΣ
Πτυχιούχος UNIVERSITY OF CENTRAL LANCASHIRE UK,
ΠΑΝΕΠΙΣΤΗΜΙΟΥ ΑΙΓΑΙΟΥ
MSc ΠΑΙΔΟΨΥΧΟΛΟΓΙΑΣ UNIVERSITY OF LONDON
Μέλος της Ενωσης Βρετανών Ψυχολόγων (BPS)
Διάγνωση-Αντιμετώπιση:
✓ Ειδικών Μαθησιακών Δυσκολιών (δυσλεξία - δυσγραφία - δυσαριθμησία)
✓ Υπερκινητικότητας - Διάσπασης προσοχής
Αντιμετώπιση προβλημάτων:
✓ Επιθετικότητας - συστολής - άγχους - κατάθλιψης
✓ Σύναψης - διατήρησης φιλικών σχέσεων
✓ Μειωμένης επιθυμίας για σχολείο - Μειωμένης σχολικής επίδοσης
Συμβουλευτική - Αντιμετώπιση Οικογενειακών προβλημάτων:
✓ Σχέσεις γονέων - γονέων παιδιών - αδελφιών
✓ Διαζύγιο - πένθος - προβλήματα υγείας
✓ Εφηβικής ηλικίας
Ψυχολογική Υποστήριξη - Ψυχοθεραπεία Παιδιών / εφήβων / ενηλίκων για:
✓ Ελλειψη αυτοπεποίθησης - αυτοεκτίμησης - αυτοσεβασμού
✓ Αντιμετώπιση άγχους - κατάθλιψης
✓ Χειρισμό συναισθημάτων - έλεγχο θυμού / παρορμήσεων
✓ Ανάπτυξη κινήτρων για προσωπική -επαγγελματική επιτυχία
✓ Σχέσεις εξάρτησης: ζήλια - ενοχές - παθολογική αγάπη - συγκρούσεις - φόβος μοναξιάς
Δέχεται με ραντεβού τηλ. 2241064841, 6945234100,
Κωνσταντινουπόλεως 48, Ρόδος ΧΠ2624

ΝΤΟΡΑ ΚΩΝΣΤΑΝΤΙΝΟΠΟΥΛΟΥ
ΨΥΧΟΛΟΓΟΣ
ΟΙΚΟΓΕΝΕΙΑΚΗ ΣΥΜΒΟΥΛΟΣ
Πτυχιούχος του Πανεπιστημίου της Καλιφόρνιας-Λος Αντζελες (UCLA)- Μεταπτυχιακές σπουδές στο Pepperdine University-Malibu California.
■ Αμεση ψυχολογική υποστήριξη και επαγγελματική φροντίδα από έμπειρη Ψυχολόγο και Οικογενειακή Σύμβουλο.
■ Η σωστή θεραπευτική σχέση μπορεί να επιφέρει ρεαλιστικές λύσεις για πραγματικά προβλήματα σε θέματα: μοναξιάς, μελαγχολίας, στρες, ανυπομονησίας, φοβίας, εθισμού, οικογενειακών σχέσεων, διαζυγίου, κακομεταχείρισης, συναισθηματικών δυσκολιών, αυτοπεποίθησης, ανασφάλειες, μεταβατικά στάδια ζωής, βουλιμίας, ανορεξίας, απώλειας, πένθους.
Τηλεφωνείστε στα τηλέφωνα:
(22410)35163 και 6944/980550
για ραντεβού και άμεση εξυπηρέτηση.
Διεύθυνση: Καρίας 1 - Περιοχή Ροδίνι - Ρόδος ΑΕ961

Σμαράγδα Δ. Δημητρά
Ψυχολόγος • Ψυχοθεραπεύτρια
Δέχεται με ραντεβού
Καρπάθου 23, 85100 Ρόδος **τηλ.** 2241070145
e-mail: smaragdadimitra@yahoo.gr, **κιν.** 6944362638
ΑΤ1684Π

INEMA
ΙΑΤΡΙΚΟΣ & ΝΟΣΟΚΟΜΕΙΑΚΟΣ ΕΞΟΠΛΙΣΜΟΣ
από το 1988 είμαστε οι μεγαλύτεροι προμηθευτές ΙΑΤΡΙΚΟΥ-ΟΡΘΟΠΕΔΙΚΟΥ & ΝΟΣΟΚΟΜΕΙΑΚΟΥ ΥΛΙΚΟΥ ΣΤΗ ΔΩΔΕΚΑΝΗΣΟΥ
18 χρόνια εμπειρίας Εμπιστευθείτε μας!


• ΑΝΑΠΗΡΙΚΑ ΚΑΡΟΤΣΙΑ
• ΒΑΔΙΣΤΙΚΑ
• ΟΡΘΟΠΕΔΙΚΑ ΕΙΔΗ
• ΜΠΛΟΥΖΕΣ ΙΑΤΡΙΚΕΣ
• ΚΑΛΤΣΕΣ ΦΛΕΒΙΤΙΔΑΣ
• ΠΕΛΜΑΤΑ
• ΟΡΘΟΠΕΔΙΚΑ ΜΑΞΙΛΑΡΙΑ
• ΚΡΕΒΑΤΙΑ ΝΟΣΟΚΟΜΕΙΑΚΑ
• ΙΑΤΡΙΚΟΣ ΕΞΟΠΛΙΣΜΟΣ και ΑΝΑΛΩΣΙΜΑ
• ΟΡΓΑΝΑ ΧΗΜΕΙΟΥ
• και κάθε άλλο είδος για κατ'οίκο νοσηλεία
ΧΠ1720
ΡΟΔΟΣ: ΛΕΜΕΣΣΟΥ 2 - ΤΗΛ: 22410 32238 **www.inema.gr**
ΚΩΣ: ΕΛ. ΒΕΝΙΖΕΛΟΥ 38 (παραπ/ρως Αγίας Παρασκευής) - ΤΗΛ: 22420 20048

ΟΡΘΟΠΕΔΙΚΑ - ΙΑΤΡΙΚΑ
ΧΑΡΙΤΟΣ

Ορθοπεδικά είδη & κατασκευές
Εξοπλισμός Ιατρείου & αναλώσιμα

Είδη νοσηλείας κατ' οίκον & μηχανήματα οξυγονοθεραπείας
Ακουστικά Βαρηκοΐας

ΧΠ2297
ΕΛΕΥΘ. ΒΕΝΙΖΕΛΟΥ 6 (Διπλα στη Ροδιακή Επαυλη) - ΡΟΔΟΣ
Τηλ.: 22410 24112 Fax: 22410 75969 e-mail: orken@rho.forthnet.gr

ΑΚΟΥΣΤΙΚΑ ΒΑΡΗΚΟΪΑΣ
ΑΝΑΛΟΓΙΚΑ - ΠΡΟΓΡΑΜΜΑΤΙΖΟΜΕΝΑ - ΨΗΦΙΑΚΑ
Ακούστε τους ήχους της Ζωής
Στο πληρέστερο Κέντρο Ακουστικών Εφαρμογών στα Δωδεκάνησα. Με τις καλύτερες τιμές και τον καλύτερο διακανονισμό.
Εμπιστευθείτε τους πιο έμπειρους στο χώρο, επιλέγοντας ανάμεσα στους μεγαλύτερους κατασκευαστές ακουστικών βαρηκοίας στον κόσμο.
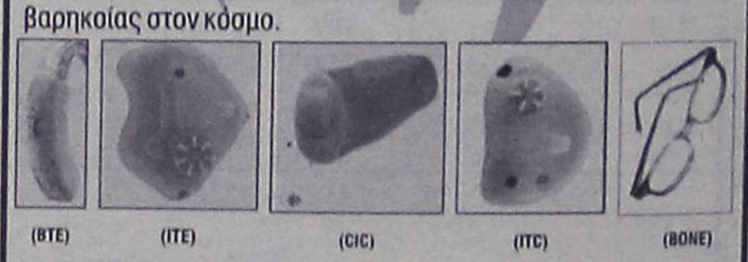
(BTE) (ITE) (CIC) (ITC) (BONE)
BELTONE – STARKEY – HANSATON – UNITRON – SIEMENS
BERNAFON – PHILIPS – COSELGI – REXTON
MICROSON – PURETONE – AUDIFON
ΚΙΒ
ΚΕΝΤΡΟ ΙΑΤΡΙΚΩΝ ΒΟΗΘΗΜΑΤΩΝ
Εθνικής Αντιστάσεως 18
(πρωην Αννης Μαρίας)
Τηλ: 2241020359 Κιν: 6932748916
Συμβάσεις με όλα τα ταμεία.
Ειδικές τιμές ΟΓΑ
ΧΠ2287

Μελαγχολία μετά τον τοκετό

ζουν κατά τη διάρκεια της εγκυμοσύνης καθώς επίσης και αμέσως μετά τη γέννηση του παιδιού.

Είναι πολύ πιθανό ότι αυτές οι ορμονικές αλλαγές παράγουν άλλες αλλαγές στη χημεία του εγκεφάλου, με αποτέλεσμα να συμβάλουν στη δημιουργία της κατάθλιψης.

Το συναίσθημα της κατάθλιψης δε σημαίνει ότι η γυναίκα αυτή είναι κακός άνθρωπος, ότι έκανε κάτι λάθος ή ότι ήταν αδύναμη και το προκάλεσε η ίδια στον εαυτό της.

Πόσο καιρό διαρκεί η επιλόχειος κατάθλιψη;

Η διάρκειά της είναι δύσκολο να καθοριστεί, διότι εξαρτάται από γυναίκα σε γυναίκα. Πολλές γυναίκες αισθάνονται πολύ καλύτερα μέσα σε λίγες εβδομάδες, ενώ άλλες νιώθουν ότι δεν είναι ο εαυτός τους για πολλούς μήνες.

Οι γυναίκες που έχουν έντονα συμπτώματα κατάθλιψης ή που είχαν προηγούμενα καταθλιπτικά επεισόδια στο παρελθόν συνήθως χρειάζονται περισσότερο χρόνο για να επανέλθουν.

Με την κατάλληλη βοήθεια, όμως, μπορεί ν' αντιμετωπιστεί με επιτυχία η επιλόχειος κατάθλιψη. Η ψυχοθεραπεία και τα αντικαταθλιπτικά είναι οι ενδεδειγμένοι τρόποι εξειδικευμένης βοήθειας.

Ωστόσο, υπάρχουν και άλλα πράγματα που μπορεί να κάνει η γυναίκα και το οικογενειακό και φιλικό της περιβάλλον προκειμένου να τη βοηθήσουν να περάσει το δύσκολο αυτό στάδιο της κατάθλιψης.

Τι μπορώ να κάνω για να βοηθήσω τον εαυτό μου;

Αν γεννήσατε πρόσφατα και αισθάνεστε άσχημα, στεναχωρημένη, εκνευρισμένη, στρεσσαρισμένη, κουρασμένη ή έχετε κάποια από τα συμπτώματα που αναφέρονται πιο πάνω, μην ξεχνάτε ότι πολλές άλλες γυναίκες έχουν παρόμοια εμπειρία.

Δε "χάνετε το μυαλό" σας, ούτε τρελαίνεστε, ούτε θα πρέπει να αισθάνεστε ότι τιμωρείστε για κάτι και ότι θα πρέπει να υποφέρετε. Αυτό που σας συμβαίνει δεν είναι ευχάριστο, όμως ξεπερνιέται.

Τα παρακάτω παραδείγματα είναι πράγματα που έκαναν άλλες νέες μητέρες για να ξεπεράσουν την επιλόχειο κατάθλιψη:

- Συζητήστε με πρόσωπα που αγαπάτε κι εμπιστεύεστε και μοιραστείτε τα συναισθήματά σας μαζί τους.
- Αναζητήστε βοήθεια για τις δουλειές του σπιτιού, τη φροντίδα του μωρού και τις άλλες δουλειές που πρέπει να γίνουν.
- Αξιοποιείστε τον ελεύθερο χρόνο που θα δημιουργήσετε με αυτό τον τρόπο για να ξεκουραστείτε, να κάνετε πράγματα για τον εαυτό σας και να βρείτε την εσωτερική σας ισορροπία.
- Επενδύστε στον εαυτό σας: δεν είναι εγωιστικό να κάνετε πράγματα που σας ευχαριστούν και σας ξεκουράζουν. Αντίθετα, σας βοηθάνε να "γεμίσετε" τις μπαταρίες σας και να είστε σε καλύτερη θέση να προσφέρετε στο μωρό σας και την οικογένειά σας.

Ακόμα και 15-20 λεπτά τη μέρα που θα τα αφιερώσετε σε κάτι που σας ευχαριστεί, όπως το διάβασμα, η γυμναστική, ένα χαλαρωτικό μπάνιο με αφρόλουτρο ή μια περιποίηση προσώπου ή μανικιούρ/πεντικιούρ από αισθητικό είναι πράγματα που συμβάλλουν στο να νιώσετε πιο ευχάριστα.

- Κρατήστε ημερολόγιο με τα συναισθήματα και τις σκέψεις σας, σαν έναν τρόπο να τα αποβάλλετε από το σύστημά σας. Επίσης, μην ξεχνάτε να σημειώνετε και κάτι όμορφο που συνέβη ή που κάνατε κάθε μέρα, όσο μικρό κι αν είναι.

Καθώς θα βλέπετε ακόμα και τις μικρές αλλαγές κάθε μέρα και θα κάνετε τη σύγκριση με τις προηγούμενες μέρες, θα αισθανθείτε ότι έχετε περισσότερο έλεγχο των πραγμάτων και θα νιώσετε καλύτερα.

Είναι φυσιολογικό να αισθάνεστε καταβεβλημένη, γιατί η γέννηση ενός παιδιού φέρνει πολλές αλλαγές και ο ρόλος της μητέρας είναι νέος και ακόμα άγνωστος. Όταν δεν αισθάνεστε ότι είστε ο εαυτός σας, αυτές οι αλλαγές μπορεί να φαίνονται τεράστιες και δύσκολο να τις αντιμετωπίσετε.

Μην περιμένετε να γίνετε σούπερ μαμά. Να είστε ειλικρινής με το πόσα πράγματα μπορείτε να κάνετε, να γνωρίζετε και να σέβεστε τις δυνάμεις σας και να μην ξεχνάτε να ζητάτε βοήθεια.

Πηγή:health.in.gr

Το ξεροψημένο κρέας προάγει τον καρκίνο του προστάτη

Ένα συστατικό που σχηματίζεται όταν το κρέας ψήνεται σε πολύ υψηλές θερμοκρασίες, ενθαρρύνει την εκδήλωση καρκίνου του προστάτη σε αρουραίους, σύμφωνα με μελέτη η παρατήρηση αυτή συμβάλει στην εξήγηση της σχέσης μεταξύ κατανάλωσης κρέατος και αυξημένου κινδύνου καρκίνου του προστάτη. Επίσης συμφωνεί με άλλες μελέτες που έχουν δείξει ότι το ξεροψημένο κρέας μπορεί να προκαλέσει καρκίνο.

Το συστατικό, PhIP, σχηματίζεται όταν το κρέας ψήνεται σε πολύ υψηλή θερμοκρασία και φαίνεται να εισάγει και να προάγει ταυτόχρονα την ανάπτυξη του καρκίνου του προστάτη σε αρουραίους.

ΚΕΝΤΡΟ ΥΠΟΣΤΗΡΙΞΗΣ ΨΥΧΟΛΟΓΙΚΩΝ ΠΡΟΒΛΗΜΑΤΩΝ

ΣΙΑΓΚΑ ΚΩΝΣΤΑΝΤΙΝΑ
ΨΥΧΟΛΟΓΟΣ
Απόφοιτος Αριστοτελείου Πανεπιστημίου Θεσσαλονίκης
τηλ. 6945557447

ΚΥΠΡΙΩΤΗ ΑΛΕΞΙΑ
ΨΥΧΟΛΟΓΟΣ
ΨΥΧΟΛΟΓΟΣ ΥΓΕΙΑΣ
Απόφοιτος Πανεπιστημίου Κρήτης, MSC Surrey University of England
τηλ. 6944717520

Δέχονται κατόπιν ραντεβού
Στεφ. Καζούλη 18-1ος όροφος
τηλ. 2241022102
ΧΠ2763

ΙΑΤΡΙΚΗ ΑΝΑΚΟΙΝΩΣΗ
Το ΕΡΓΑΣΤΗΡΙΟ ΠΥΡΗΝΙΚΗΣ ΙΑΤΡΙΚΗΣ
Α. ΣΑΚΕΛΛΑΡΙΔΟΥ-Μ. ΕΜΜΑΝΟΥΗΛ
θα παραμείνει κλειστό
από 19/04/06 έως και 01-05-06
Θα λειτουργεί κανονικά από την
ΤΡΙΤΗ 02-05-06
Αγίας Λαύρας 74, Ρόδος. Τηλ. 2241073250
Σας ευχόμαστε Καλό Πάσχα
ΑΤ1660

ΙΑΤΡΙΚΗ ΑΝΑΚΟΙΝΩΣΗ
ΚΩΝ/ΝΟΣ Γ. ΧΑΤΖΗΝΙΚΟΛΑΣ
ΧΕΙΡΟΥΡΓΟΣ ΟΦΘΑΛΜΙΑΤΡΟΣ
ΔΕΧΕΤΑΙ ΚΑΘΗΜΕΡΙΝΑ
9:00 - 13:00 και 17:30 - 20:30
Σάββατο πρωί με ραντεβού
ΔΕΝΔΡΙΝΟΥ 2β - 1ΟΣ ΌΡΟΦΟΣ - ΡΟΔΟΣ
ΤΗΛ & FAX: 2241020544, ΚΙΝ: 693 7161700
ΑΤ1506(Γ)

ΚΕΝΤΡΟ ΕΙΔΙΚΩΝ ΘΕΡΑΠΕΙΩΝ ΤΟΥ ΠΑΙΔΙΟΥ ΔΩΔΕΚΑΝΗΣΟΥ
ΚΩΝ/ΝΟΣ ΜΠΑΔΑΝΗΣ - ΣΟΥΖΗ ΓΕΩΡΓΙΛΟΠΟΥΛΟΥ
ΕΡΓΟΘΕΡΑΠΕΥΤΗΣ ΠΤΥΧΙΟΥΧΟΣ ΜΕΘΟΔΟΥ BOBATH N.D.T
ΛΟΓΟΠΑΘΟΛΟΓΟΣ ΜΕΤΑΠΤΥΧΙΑΚΟ ΑΚΟΥΟΛΟΓΙΑΣ
ΜΕΘΟΔΟΣ PORTAGE
ΑΙΣΘΗΤΗΡΙΑΚΗΣ ΟΛΟΚΛΗΡΩΣΗΣ (S.I.)
ΜΕΤΕΚΠΑΙΔΕΥΣΗ ΣΤΙΣ ΝΕΥΡΟΛΟΓΙΚΕΣ ΚΑΙ ΚΙΝΗΤΙΚΕΣ ΔΙΑΤΑΡΑΧΕΣ
Αποστόλου Παύλου 84, Ρόδος 85100,
τηλ. / fax (22410)60999/60579
ΧΠ1871/1872

ΙΑΤΡΙΚΗ ΑΝΑΚΟΙΝΩΣΗ
Το ΜΙΚΡΟΒΙΟΛΟΓΙΚΟ ΔΙΑΓΝΩΣΤΙΚΟ ΚΕΝΤΡΟ της ΚΛΥΤΙΑΣ ΣΤΑΜΑΤΙΑΔΟΥ-ΑΝΤΩΝΙΑΔΗ
θα παραμείνει κλειστό κατά την περίοδο
από 19/04/06 έως και 28/4/06
Θα λειτουργήσει κανονικά από την ΤΡΙΤΗ 02-05-06
Ι. Καζούλη 14, Ρόδος. Τηλ. 2241023444
ΜΟΟ

ΙΑΤΡΙΚΗ ΑΝΑΚΟΙΝΩΣΗ
ΜΙΚΡΟΒΙΟΛΟΓΙΚΟ ΔΙΑΓΝΩΣΤΙΚΟ ΙΑΤΡΕΙΟ
ΕΙΡΗΝΗ Δ. ΚΑΒΑΔΑ-ΧΑΤΗΡΗ
ΙΑΤΡΟΣ ΜΙΚΡΟΒΙΟΛΟΓΟΣ-ΒΙΟΠΑΘΟΛΟΓΟΣ
ΩΡΕΣ ΛΕΙΤΟΥΡΓΙΑΣ
ΔΕΥΤΕΡΑ, ΤΡΙΤΗ, ΠΕΜΠΤΗ, ΠΑΡΑΣΚΕΥΗ
07.00-13.00 και 18.00-19.30
ΤΕΤΑΡΤΗ 07.00-13.00, ΣΑΒΒΑΤΟ ΜΕ ΡΑΝΤΕΒΟΥ
Το ιατρείο θα παραμείνει κλειστό
από 19 Απριλίου έως 1 Μαΐου
ΚΩΝ. ΥΔΡΑΙΟΥ 30 ΡΟΔΟΣ-ΤΗΛ. 2241021120, 6945856084
ΕΝΑΝΤΙ ΠΑΙΔΙΚΟΥ ΣΤΑΘΜΟΥ "ΟΥΡΑΝΙΟ ΤΟΞΟ"
ΑΤ8074(Γ)

ΑΠΟΚΑΤΑΣΤΑΣΗ ΝΕΥΡΟΛΟΓΙΚΩΝ ΠΑΘΗΣΕΩΝ
ΑΝΑΣΤΑΣΙΟΣ Η. ΜΑΝΕΤΤΑΣ
ΦΥΣΙΟΘΕΡΑΠΕΥΤΗΣ
Bobath/NDT
Ειδικευμένος στο πανεπιστημιακό νοσοκομείο της Βέρνης Insel Spital στην αποκατάσταση των κινητικών και αισθητηριακών διαταραχών μετά από παθήσεις και κακώσεις του νευρικού συστήματος. Πτυχιούχος της μέθοδου Bobath.
Πρώιμη και χρόνια αποκατάσταση μετά από:
- Αγγειακά εγκεφαλικά επεισόδια
- Κρανιοεγκεφαλικές κακώσεις
- Πολλαπλή σκλήρυνση
- Παθήσεις και κακώσεις των περιφερικών νεύρων
- Εγκεφαλική παράλυση
- Νευρολογικά συμπτώματα από το αυχενικό σύνδρομο και την παθολογία της οσφύος
- Συγγενείς και τραυματικές κακώσεις του νωτιαίου μυελού
ΘΕΡΑΠΕΙΑ ΚΑΤ' ΟΙΚΟΝ
ΑΣ1172
Ολυμπίας 2, Ρόδος 85100 • Κιν. 6946685197

Στεφανάκης Ι. Δημήτριος
Ψυχολόγος
Αριστοτελείου Παν/μίου Θεσ/νίκης
Δέχεται κατόπιν ραντεβού
ΑΤ1760(Γ)
Βενετοκλέων 79, 1ος όροφος, 85100 Ρόδος, Κιν: 6947 403229

ΧΑΡΟΥΛΑ ΤΣ. ΚΑΜΠΑΣΤΑΝΑ
ΦΥΣΙΚΟΘΕΡΑΠΕΥΤΡΙΑ
Πτυχιούχος Α. ΤΕΙ Θεσ/κης
Μεταπτυχιακή Εκπαίδευση στη νευροεξελικτική αγωγή
Μέθοδος Bobath/N.D.T.
Αποκατάσταση
νευρολογικών παθήσεων και κινητικών διαταραχών σε
παιδιά και ενήλικες
- Εγκεφαλική Παράλυση
- Κρανιοεγκεφαλικές κακώσεις
- Κακώσεις περιφερικών νεύρων
- Κακώσεις νωτιαίου μυελού
- Προβλήματα σπονδυλικής στήλης
- Αγγειακά Εγκεφαλικά Επεισόδια
Ολυμπίας και Δελφών γωνία (Καρακόνερο)
Τηλ. / Fax: 22410-29241 κιν. 6932044173
ΑΓ1438(Γ)

ΑΥΤΟ ΕΠΙΛΟΓΕΣ
ΕΚΘΕΣΗ ΜΕΤΑΧΕΙΡΙΣΜΕΝΩΝ ΑΥΤΟΚΙΝΗΤΩΝ
ΚΟΥΚΟΥΡΑΣ ΑΛΕΞΑΝΔΡΟΣ
ΛΕΩΦ. ΡΟΔΟΥ-ΛΙΝΔΟΥ 255 • ΤΗΛ. (22410)60910
www.autoepiloges.com

ΑΓΟΡΑ-ΠΩΛΗΣΗ-ΑΝΤΑΛΛΑΓΗ ΜΕΤΑΧΕΙΡΙΣΜΕΝΩΝ ΑΥΤΟΚΙΝΗΤΩΝ

1. **MERCEDES SLK KOMPRESSOR 2000cc 163 HP, μοντ. 2000, λευκό.** ABGS, ABS, klima,αυτόματος πιλότος,, δερμάτινο σαλόνι, επένδ. αλουμ.,ηλ. οροφή, κεντρ. κλειδ., ηλ παράθ., ηλ.καθρ., υδρ. τιμ., ζάντες αλουμ. και CD.
2. **MERCEDES SLK KOMPRESSOR 2000cc,196 HP, μοντ. 2000, μπλε.** ABGS, ABS, klima,αυτόματος πιλότος,, δερμάτινο σαλόνι, επένδ. αλουμ.,ηλ. οροφή, κεντρ. κλειδ., ηλ παράθ., ηλ.καθρ., υδρ. τιμ., ζάντες αλουμ.,car kit και CD.
3. **MERCEDES C200 KOMPRESSOR 1800cc 163HP , μοντ. 2000, blue black.** ABGS, ABS, klima,αυτόματος πιλότος,, δερμάτινο σαλόνι, κεντρ. κλειδ., ηλ παράθ., ηλ.καθρ., υδρ. τιμ., ζάντες αλουμ., cruiser control, book service και CD.
4. **MERCEDES C200 KOMPRESSOR 1800cc 163HP Αυτόματο σειριακό κιβώτιο, μοντ. 2003, blue black.** ABGS, ABS, klima, κεντρ. κλειδ., ηλ παράθ., ηλ.καθρ., υδρ. τιμ., book service και CD.
5. **MERCEDES 320 S 3200cc, θαλασσί.** ABGS, ABS, klima, αυτόματος πιλότος, ηλιοροφή, κεντρ. κλειδ., ηλ. παράθ., ηλ.καθρ., υδρ. τιμ.,ηλ.καθίσματα εμπρός πίσω, δερμάτ.σαλόνι, ξύλινη επένδυση, συναγερμός, car kit, ζάντες αλουμ. και CD.
6. **MERCEDES C180 1800cc, μοντ. 1998,μπλε.** ABGS, ABS, Klima, κεντρ. κλειδ., ηλ. παράθ., υδρ. τιμόνι,ηλ.καθρ.,ζάντες αλουμ., book service και CD.
7. **MERCEDES C180 SPORT COUPE 1800cc, μοντ. 2004, ασημί.** ABGS, ABS, Clima, κεντρ. κλειδ., ηλ. παράθ., υδρ. τιμόνι ,ηλ.καθρ.,ζάντες αλουμ., και CD.
8. **MERCEDES A140 1400cc, μοντ. 1998, μαύρο.** ABGS, ABS, Clima, κεντρ. κλειδ., ηλ. παράθ., υδρ. τιμόνι ,ηλ.καθρ.,ζάντες αλουμ.,ηλιοροφή, book service και CD.
9. **PORSCHE CAYENNE TURBO 4500cc, μοντ. 2004, χρυσό.** ABGS, ABS, klima, ηλιοροφή, κεντρ. κλειδ., ηλ. παράθ., ηλ.καθρ., υδρ. τιμ., δερμάτ.σαλόνι, ξύλινη επένδυση, ζάντες αλουμ.,σπόιλερ, book service και CD.
10. **PORSCHE CARRERA 3400cc, μοντ. 2000, μπλε.** ABGS, ABS, klima, ηλιοροφή, κεντρ. κλειδ., ηλ. παράθ., ηλ.καθρ., υδρ. τιμ., δερμάτ.σαλόνι, ξύλινη επένδυση, ζάντες αλουμ.,σπόιλερ, book service και CD.
11. **PORSCHE BOXSTER 2700cc, μοντ. 1999, ασημί.** ABGS, ABS, klima, ηλιοροφή, κεντρ. κλειδ., ηλ. παράθ., ηλ.καθρ., υδρ. τιμ., δερμάτ.σαλόνι, ξύλινη επένδυση, ζάντες αλουμ.,σπόιλερ, book service και CD.
12. **JEEP CHEROKEE 3700cc, μοντ. 2002, μαύρο** ABGS, ABS, klima, ηλιοροφή, κεντρ. κλειδ., ηλ. παράθ., ηλ.καθρ., υδρ. τιμ., δερμάτ.σαλόνι, ξύλινη επένδυση, ζάντες αλουμ.,σπόιλερ, book service και CD.
13. **BMW 320i 2000cc 6v 150hp, μοντ.2000, μαύρο** ABGS,ABS, Clima, κεντρ. κλειδ., ηλ. παράθ., υδρ. τιμ. ηλ.καθρ. ,ζάντες αλουμ. και CD.
14. **BMW 316i 1600cc, μοντ. 2000, σιελ.** ABG,ABS, A/C, κεντρ. κλειδ., ηλ. παράθ., υδρ. τιμ. ηλ.καθρ. δερμάτινο σαλόνι και CD.
15. **TOYOTA AVENSIS 1600cc, μοντ.1999, ασημί** ABGS,ABS, Clima, κεντρ. κλειδ., ηλ. παράθ., υδρ. τιμ. ηλ.καθρ και CD.
16. **TOYOTA YARIS 1000cc ,μοντ. 2000, ασημί.** ABGS, Clima, κεντρ. κλειδ., ηλ. παράθ., υδρ. τιμόνι, . ηλ.καθρ, ζάντες αλουμινίου και CD.
17. **LAND ROVER 1800cc, μοντ. 2001, πράσινο.** ABS, ABGS, A/C, κεντρ. κλειδ., ηλ. παράθ., υδρ. τιμόνι, . ηλ.καθρ, ζάντες αλουμινίου και CD.
18. **ALFA ROMEO 147 DISTINCTIVE 2000cc, μοντ.2003, ασημί.** ABGS, ABS, A/C, κεντρ. κλειδ., ηλ. παράθ., υδρ. τιμόνι,ζάντες αλουμινίου και CD.
19. **ALFA ROMEO 156 1600cc, μοντ.2002, μαύρο.** ABGS, ABS, Clima, κεντρ. κλειδ., ηλ. παράθ., υδρ. τιμόνι, δερμ.σαλόνι, ηλιοροφή, ζάντες αλουμινίου και CD.
20. **RENAULT MEGANE 1400cc, μοντ.2004, μπλε.** ABGS , ABS, A/C κεντρ. κλειδ., ηλ. παράθ., υδρ. τιμόνι, ζάντ. αλουμ. και CD.
21. **RENAULT MEGANE 1600cc, μοντ.2001, ασημί.** ABGS , ABS, A/C κεντρ. κλειδ., ηλ. παράθ., υδρ. τιμόνι,ηλ.καθρ.,δερμ. Σαλόνι, ξύλινη επένδυση, ζάντ. αλουμ. και CD.
22. **RENAULT CLIO 1200cc, μοντ.2000, ασημί.** ABGS , A/C κεντρ. κλειδ., ηλ. παράθ., υδρ. τιμόνι και CD.
23. **RENAULT TWINGO 1200cc, μοντ.1997, ασημί.** A/C, κεντρ. κλειδ., ηλ. παράθ., υδρ. τιμόνι και CD.
24. **OPEL ASTRA SPORT 3Dr 1400cc,μοντ.2001,ασημί.** ABS, ABGS, A/C, κεντρ. κλειδ., ηλ. παράθ., υδρ. τιμόνι,ζάντες αλουμινίου και CD.
25. **OPEL ASTRA 1400cc,μοντ.1999,ασημί.** ABS, ABGS, A/C, κεντρ. κλειδ., ηλ. παράθ., υδρ. τιμόνι και CD.
26. **FIAT COUPE 1800cc, μοντ.1998, ασημί.** ABS, ABGS, A/C, κεντρ. κλειδ., ηλ. παράθ., υδρ. τιμόνι,ζάντες αλουμινίου και CD.
27. **FIAT STILO 1200cc , μοντ. 2002, ανθρακί.** ABS, ABGS, Klima, Κεντρ. κλειδ., ηλ. παράθ., υδρ. τιμόνι, ηλ. καθρ , ζάντες αλουμ. και CD.
28. **SEAT CORDOBA 1400cc, μοντ.2002, μαύρο.** ABS ,ABG, A/C, υδρ. τιμόνι, κεντρ. κλειδ., ηλ. παράθ. ,ηλ. καθρ και CD.
29. **DAEWOO LANOS EXTREME 1300cc,μοντ.2000, μαύρο.** A/C, υδρ. τιμόνι, κεντρ. κλειδ., ηλ. παράθ. ζάντες αλουμ., μαρσπιέ και CD.
30. **PEUGEOT 307 1600cc, μοντ.2002, μπορντώ.** ABGS, ABS, A/C, υδρ. τιμόνι, κεντρ. κλειδ., ηλ. παράθ. και CD.
31. **CITROEN XSARA 1400cc, μοντ.1999, χρυσό.** ABGS, A/C, υδρ. τιμόνι, κεντρ. κλειδ., ηλ. παράθ. και CD.
32. **HYUNDAI COUPE 1600cc, μοντ.2000, μαύρο.** ABGS, ABS, A/C, υδρ. τιμόνι, κεντρ. κλειδ., ηλ. παράθ.,ηλ.καθρ.,ζάντες αλουμ., σπόιλερ,book service και CD.
33. **KIA SPORTAGE SOFT TOP 2000cc, μοντ. 2001, μαύρο.** A/C, κεντρ. κλειδ., ηλ. παράθ., υδρ. τιμ. ηλ.καθρ.,ζάντες αλουμ.,ξύλινη επένδυση ,δερμάτινο σαλόνι, book service και CD.
34. **NISSAN PRIMERA 1600cc,μοντ.2002,ασημί** ABGS, ABS, Clima, υδρ. τιμόνι, κεντρ. κλειδ., ηλ. παράθ. και CD
35. **NISSAN ALMERA 1500cc,μοντ.2000,μπορντώ.** ABG ,A/C, κεντρ. κλειδ., ηλ. παράθ., υδρ. τιμ. ηλ.καθρ.,ζάντες αλουμ.,αλουμ. επένδυση , book service και CD.

ΣΗΜΕΙΩΣΗ: ΠΑΡΑΔΟΣΗ PORSCHE ΚΑΤΟΠΙΝ ΠΑΡΑΓΓΕΛΙΑΣ ΣΕ 2 ΗΜΕΡΕΣ.

**ΑΠΟ 0% ΠΡΟΚΑΤΑΒΟΛΗ
ΕΩΣ 72 ΜΗΝΙΑΙΕΣ ΔΟΣΕΙΣ
ΜΕ ΤΑ ΧΑΜΗΛΟΤΕΡΑ ΕΠΙΤΟΚΙΑ ΤΗΣ ΑΓΟΡΑΣ**
ΧΠ1210

Ευμετάβλητο το επενδυτικό κλίμα

Πτωτικές τάσεις χθες στο Χ.Α.

Υποχώρηση του Γενικού Δείκτη σε ποσοστό 0,89%

Πτωτικές τάσεις επικράτησαν στη χρηματιστηριακή αγορά, η οποία επηρεάσθηκε από την διορθωτική υποχώρηση των ευρωπαϊκών αγορών, με τους πωλητές να επανέρχονται μετά την προχθεσινή σημαντική άνοδο, επιβεβαιώνοντας τις εκτιμήσεις των αναλυτών για το ευμετάβλητο του επενδυτικού κλίματος.

Οι επί μέρους δείκτες στην πλειοψηφία τους κατέγραψαν απώλειες και τις μεγαλύτερες είχαν των πρώτων υλών, του πετρελαίου και αερίου, των τροφίμων και ποτών και της υγείας, ενώ άνοδο παρουσίασαν οι δείκτες των υπηρεσιών κοινής ωφέλειας, των ταξιδίων και αναψυχής και των κατασκευών-υλικών.

Από τις μετοχές της υψηλής κεφαλαιοποίησης σημαντικές αντιστάσεις παρουσίασαν οι μετοχές της ΔΕΗ(+1,22%), του ΟΠΑΠ(+1,02%), της Τιτάν(+0,84%) και της Eurobank(+0,38%), ενώ σημαντικές πιέσεις δέχθηκαν οι μετοχές της Motor Oil(-4,16%), της Coca Cola(-3,90%), των ΚΑΕ(-3,17%), των ΕΛΠΕ(-2,57%), της Alpha Bank(-2,02%), της Cosmote(-1,20%), της Πειραιώς(-1,09%) και του ΟΤΕ(-1,00%).

Από τα αξιοσημείωτα της χθεσινής συνεδρίασης ήταν το placement των 850.000 μετοχών της Πειραιώς (το 0,39% του μετοχικού κεφαλαίου), στα 25,10 ευρώ ανά μετοχή, αλλά και η διακίνηση σήμερα πακέτου 1.044.000 τεμαχίων της Δέλτα Συμμετοχών στη τιμή των 12,80 ευρώ ανά μετοχή, που αντιστοιχεί στο 2,34% του μετοχικού της κεφαλαίου.

Ο Γενικός Δείκτης Τιμών, έκλεισε στις 4.161,40 μονάδες έναντι 4.198,73 μονάδων της προηγουμένης, σημειώνοντας πτώση 37,33 μονάδων, ή σε ποσοστό 0,89%.

Ο δείκτης FTSE/ASE 20 έκλεισε στις 2.244,90 μονάδες, με πτώση σε ποσοστό 0,70 %, ενώ ο δείκτης FTSE/ASE 40 έκλεισε στις 4.554,57 μονάδες με πτώση σε ποσοστό 0,89 %.

Ο δείκτης FTSE/ASE SMALLCAP 80 έκλεισε στις 788,72 μονάδες, με πτώση σε ποσοστό 0,58%, ενώ ο δείκτης FTSE 140 έκλεισε στις 4.964,91 μονάδες, με πτώση σε ποσοστό 0,72 %.

Ο δείκτης Ftse/Athex International έκλεισε στις 5.813,53μονάδες, με πτώση 0,71 %.

Οι επιμέρους δείκτες έκλεισαν ως εξής:

Ασφάλειες:	6.693,06	- 1,44%
Βιομηχανικά Προϊόντα και Υπηρεσίες:	5.898,54	- 1,43%
Εμπόριο:	5.839,09	- 0,70%
Κατασκευές και Υλικά:	6.554,76	+ 0,36%
Μέσα Ενημέρωσης:	5.803,76	- 1,41%
Πετρέλαιο και Αέριο:	5.409,58	- 3,20%
Προσωπικά και Οικιακά Προϊόντα:	5.609,64	- 0,25%
Πρώτες ύλες:	6.405,67	- 3,46%
Ταξίδια και αναψυχή :	5.576,94	+ 0,48%
Τεχνολογία:	5.648,05	- 1,42%
Τηλεπικοινωνίες:	5.016,47	- 1,05%
Τράπεζες :	5.837,10	- 0,66%
Τρόφιμα και Ποτά:	5.497,22	- 2,88%
Υγεία:	7.960,42	- 2,43%
Υπηρεσίες Κοινής Ωφέλειας:	5.378,75	+ 0,70%
Χημικά:	7.846,30	- 0,15%
Χρηματοοικονομικές Υπηρεσίες:	7.448,90	- 0,48%

Από τις 313 μετοχές που διακινήθηκαν στη συνεδρίαση, 95 κινήθηκαν ανοδικά, 165 κινήθηκαν πτωτικά, ενώ η τιμή 53 μετοχών παρέμεινε αμετάβλητη.

Τη μεγαλύτερη ποσοστιαία άνοδο σημείωσαν οι μετοχές των εταιρειών: Paperpack Τσουκαρίδης + 16,47%, Εβροφάρμα + 9,24%, Sprider + 8,11%, Everest + 7,69%, Εικόνα-Ήχος + 7,32%, Κουμπάς Συμμετοχών + 7,25%, Μουζάκης + 6,54%, Τζιράκιαν Προφίλ + 6,41%, Γιουρομπρόκερς + 6,41% και Sato + 5,51%.

Αντιθέτως τις μεγαλύτερες απώλειες σημείωσαν οι μετοχές των εταιρειών: Τρία Άλφα -18,40%, Ελλατέξ - 11,54%, Χαλυβδοφύλλων - 9,09%, A.S Company - 8,66%, Γκάλης Νίκος - 8,21%, Εμπορικός Δεσμός (κό) - 8,00%, Euromedica - 6,80%, Δέλτα Project - 6,64% και Αττικές Εκδόσεις - 6,42%.

Η αξία των συναλλαγών ανήλθε στα 311,602 εκατ. ευρώ, εκ των οποίων τα 60,522 εκατ. ευρώ αφορούσαν προσυμφωνημένες συναλλαγές.

Το μεγαλύτερο όγκο συναλλαγών παρουσίασαν οι μετοχές των εταιρειών: Μηχανική 1.857,696 τεμάχια, ΑΕΓΕΚ 1.620,331 τεμάχια, Λαν-νετ 1.589,946 τεμάχια, ΟΤΕ 1.259,492 τεμάχια και ΟΠΑΠ 1.216,902 τεμάχια.

Την μεγαλύτερη αξία συναλλαγών σημείωσαν οι μετοχές των εταιρειών: ΟΠΑΠ 36,032 εκατ ευρώ, Τράπεζα Πειραιώς 29,909 εκατ. ευρώ, ΟΤΕ 22,545 εκατ. ευρώ, Εθνική Τράπεζα 18,571 εκατ. ευρώ και ΔΕΗ 18,448 εκατ. ευρώ.

Η συνολική κεφαλαιοποίηση της αγοράς διαμορφώθηκε στα 142,294 δισ. ευρώ.

Κατά 5% εντός του έτους

Αύξηση του ΕΦΚ στα καύσιμα

Μέχρι το 2010 πρέπει να αυξηθεί κατά 25%

Σε αύξηση του Ειδικού Φόρου Κατανάλωσης κατά 5% στα καύσιμα θα προχωρήσει το οικονομικό επιτελείο εντός του έτους, παρά την άνοδο των διεθνών τιμών του πετρελαίου, καθώς προέχει η μείωση του ελλείμματος κάτω από το 3% του ΑΕΠ.

Φέτος στον προϋπολογισμό έχουν εγγραφεί έσοδα 2,84 δισ. ευρώ από τον ΕΦΚ, αυξημένα κατά 13,7% σε σχέση με το 2005. Μόνο από την αύξηση του ΕΦΚ κατά 5% το Δημόσιο θα εισπράξει περίπου 130 εκατ. ευρώ περισσότερα από πέρυσι.

«Είμαστε υποχρεωμένοι να προχωρήσουμε στην αύξηση του ΕΦΚ σε τέσσερις δόσεις τα επόμενα τέσσερα χρόνια. Η πρώτη δόση πρέπει να είναι φέτος, αλλά θα περιμένουμε να ομαλοποιηθεί η κατάσταση στην αγορά πετρελαίου πριν γίνει κάποια κίνηση», είπε ο υπουργός Οικονομίας κ. Γ. Αλογοσκούφης.



Όπως αναφέρουν δημοσιεύματα του Τύπου, η αύξηση του ΕΦΚ θα οδηγήσει σε επιβάρυνση της τιμής της βενζίνης κατά 1,5 έως 2 λεπτά ανά λίτρο.

Σύμφωνα με την κοινοτική οδηγία, μέχρι το 2010 ο ΕΦΚ στην αμόλυβδη πρέπει να αυξηθεί κατά 25%, στα 359 ευρώ το χιλιόλιτρο από 287 ευρώ/χιλιόλιτρο, και στο πετρέλαιο κίνησης κατά 23% (στα 302 ευρώ/χιλιόλιτρο από 245 ευρώ /χιλιόλιτρο).

TOP CARS

ΠΡΩΤΟΙ ΣΕ ΕΙΣΑΓΩΓΕΣ ΑΥΤΟΚΙΝΗΤΩΝ ΣΤΑ ΔΩΔΕΚΑΝΗΣΑ

ΕΙΣΑΓΩΓΕΣ ΑΓΟΡΕΣ - ΠΩΛΗΣΕΙΣ - ΑΝΤΑΛΛΑΓΕΣ ΜΕΤΑΧΕΙΡΙΣΜΕΝΩΝ ΑΥΤΟΚΙΝΗΤΩΝ

JEEP

1. PORSCHE CAYENNE S. Μοντ. 11/05, Χρώμα μαύρο
Υδρ. τιμόνι, αερόσακοι οδηγού-συνοδηγού-πλευρικοί, ηλεκτ. παράθυρα, ABS, ηλεκτρ. καθρέπτες, κεντ. κλείδωμα, IMMOBil., Radio CD, CLIMA, navigation system, park pilot system, Sun-Roof, ανάρτηση, τηλέφωνο, μεταλ. χρώμα, ζαντολάστιχα. Full Extra Εισαγωγής
2. BMW X5, χρώμα θαλασσί DIESEL
Μοντ. Clima, συναγερμός, κεντ. κλείδωμα-Immobil,ηλεκτ. καθρέπτες, ηλεκ. παράθυρα, δερμ. σαλόνι, αερόσακοι οδηγού-συνοδηγού-πλευρικοί, προβ. ομίχλης. Full Extra Εισαγωγής
3. JEEP GRAND CHEROKEE LIMITED
2700 cc., και 3100 cc, μοντ. 2004, ABS, A/C, υδρ. τιμόνι πολλαπλών χρήσεων, αερόσακοι οδηγού-συνοδηγού-πλευρικοί, ηλεκ. παράθυρα, εκθαμπωτικοί ηλεκ. καθρέπτες, κεντ. κλείδωμα-immobil, Radio CD, TV, Sun-roof, navigation system, park pilot system, ζαντολάστιχα, μεταλ. χρώμα, προβ. ομίχλης, δερμ. με μνήμες σαλόνι. Full Extra Εισαγωγής
4. JEEP CHEROKEE «LIMITED EDITION-RANEGADE» DIESEL
2500 cc, μοντ. 2004, χρώμα ασημί και χρυσαφί, υδρ. τιμόνι, ABS, A/C, αερόσακοι οδηγού-συνοδηγού- πλευρικοί, συναγερμός, ηλεκτ. παράθυρα, ηλεκτ. καθρέπτες, κεντ. κλείδωμα-immobil, PIK, Radio-CD, sun-roof, ζαντολάστιχα, μετ. χρώμα, δερμ. σαλόνι. Full Extra Εισαγωγής
5. JEEP WRANGLER HARD-TOP
χρώμα μπλε, 2500 cc 2004 μοντ., ABS, A/C, υδρ. τιμόνι, ηλεκτ. παράθυρα, αερόσακοι οδηγού- συνοδηγού, ηλεκτ. καθρέπτες, κεντ. κλείδωμα-immobil, ζαντολάστιχα, μεταλ. χρώμα, προβ. ομίχλης. Full Extra Εισαγωγής
6. TOYOTA RAV4
χρώμα πράσινο σκούρο, υδρ. τιμόνι, ABS, A/C, αερόσακοι οδηγού-συνοδηγού-πλευρικοί, - ηλεκ. παράθυρα, ηλεκτ. καθρέπτες, κεντ. κλείδωμα-immobil, PIK, μεταλ. χρώμα, ζαντολάστιχα, προβ. ομίχλης. Full Extra

1. MERCEDES S320 DIESEL
μοντ. 04, 3200 cc, ασημί, αυτόματο-σειριακό,navigation system, parktronic, clima, radio CD, ηλεκτ. καθίσματα με μνήμες και θερμαινόμενα, δερμάτινο σαλόνι, ηλεκτ. καθρέπτες, κεντρ. κλείδωμα, immobil, υδρ. τιμόνι, ABS/ASP, φώτα χενον, sun-roof, μεταλ. χρώμα, προβ. ομίλχης. Full Extra- Εισαγωγής
2. MERCEDES CLK 200 KOMPRESSOR
χρώμα μπλε σκουρο, 2000 cc.μοντ. 200, υδρ. τιμόνι, δερμ. σαλόνι, ηλεκτ. καθρέπτες, ηλεκτ. κλειδαριές, immobil, clima, radio CD, μεταλ. χρώμα, ζάντες διερούμενες, αυτόματος πιλότος, προβ. ομίχλης, ABS, αερόσακοι οδηγού-συνοδηγού-πλευρικοί. Full Extra
3. MERCEDES CLK 200 KOMPRESSOR
χρώμα μπλε ανοικτό, 2000 cc, μοντ. 2000, υδρ. τιμόνι, δερμ. σαλόνι, ηλεκτ. καθίσματα, ηλεκτ. καθρέπτες, ηλεκτ. κλειδαριές, immobil, clima, αυτ. πιλότος, DVD, radio CD MP3, μεταλ. χρώμα, ζαντολάστιχα, αυτ. πιλότος, φώτα χένον, προβ. ομίχλης, ABS, ESP, αερόσακοι οδηγού-συνοδηγού-πλευρικοί. Full Extra
4. MERCEDES CLK 200 KOMPRESSOR
χρώμα ανθρακί, 2000 cc.μοντ. 2005, υδρ. τιμόνι, ηλεκτ. παράθυρα, ηλεκτ. καθρέπτες, κεντρ. κλείδωμα, immobil, ABS, ESP, συναγερμός, αερόσακοι οδηγού-συνοδηγού-πλευρικοί, δερμ. σαλόνι, εγκατ. τηλεφώνου, radio CD, μεταλ. χρώμα, ζαντολάστιχα. Full Extra
5. MERCEDES SPORT COUPE EVOLUTION
2000 cc, μοντ. χρώμα μαυρο, υδρ. τιμόνι, ηλεκτ. παράθυρα, ηλεκτ. κλειδαριές, immobil, ηλεκτ. καθρέπτες, clima, αερόσακοι οδηγού-συνοδηγού, ABS, radio CD,προβ. ομίλχης, δερμ. σαλόνι, ζαντολάστιχα, sun-roof, αυτόματο-σειριακό, parktronic, ESP, μετ. χρώμα. Full Extra- Εισαγωγής
6. MERCEDES E200
χρώμα ασημί, μοντ. 2004, 1800 cc, υδρ. τιμόνι, ABS, A/C, clima, αερόσακοι οδηγού-συνοδηγού-πλευρικοί, ηλεκτ. παράθυρα, ηλεκτ. καθρέπτες, κεντρ. κλείδωμα-immobil, radio CD, ζαντολάστιχα, προβ. ομίχλης, δερμ. σαλόνι, sun-roof. Full Extra
7. MERCEDES E200 KOMPRESSOR
χρώμα ασημί, 1998 μοντ., 2000 cc, υδραυλ. τιμόνι, ηλεκτ. παράθυρα, κεντρ. κλείδωμα, immobil, ηλεκτ. καθρέπτες, PIK, Radio CD, ζαντολάστιχα, μεταλ. χρώμα, δερμ. σαλόνι, clima, προβ. ομίχλης, αερόσακοι οδηγού-συνοδηγού. Full Extra
8. MERCEDES E200 KOMPRESSOR
χρώμα μπλε σκούρο, 1800 cc, μοντ. 1997, ABS, clima, υδραυλ. τιμόνι, αερόσακοι οδηγού-συνοδηγού, ηλεκτ. παράθυρα, κεντρ. κλείδωμα, immobil, ηλεκτ. καθρέπτες, μεταλ. χρώμα, προβ. ομίχλης. Full Extra
9. BMW 320
χρώμα μπλε ανοικτό, 2000 cc.μοντ. 2000, τιμόνι πολλαπλών χρήσεων, ABS, clima, συναγερμός, ηλεκτ. καθρέπτες, ηλεκτ. παράθυρα, κεντ. κλείδωμα-immobil,αερόσακοι οδηγού-συνοδηγού-πλευρικοί, προβ. ομίχλης, μεταλ. χρώμα, radio CD, sun-roof, ζαντολάστιχα. Full Extra
10. BMW 320
χρώμα ασημί, 2200 cc, μοντ. 2000, τιμόνι πολλαπλών χρήσεων, ABS, clima,δερμ. σαλόνι, συναγερμός, ηλεκτ. καθρέπτες, ηλεκ. παράθυρα, κεντ. κλείδωμα-immobil, αερόσακοι οδηγού-συνοδηγού-πλευρικοί, προβ. ομίχλης, μεταλ. χρώμα, radio CD, ζαντολάστιχα. Full Extra
11. BMW 318
χρώμα ασημί και μαύρο, 1900 cc, μοντ. 2000, ABS, υδρ. τιμόνι, αερόσακοι οδηγού-συνοδηγού-πλευρικοί, clima, ηλεκτ. παράθυρα, ηλεκτ. καθρέπτες, κεντ. κλείδωμα-immobil, Radio CD, ζαντολάστιχα, μεταλ. χρώμα, εγκατ. τηλεφώνου, δερμ. σαλόνι, προβ. ομίχλης. Full Extra Εισαγωγής
12. AUDI A4
χρώμα μπλε σκούρο και ασημί, 1800 cc, υδρ. τιμόνι, ηλεκτ. παράθυρα, κεντ. κλειδωμα-immobil, ηλεκτ. καθρέπτες, clima, αερόσακοι οδηγού-συνοδηγού, ABS, radio CD,προβ. ομίχλης, συναγερμός, δερμ. σαλόνι, ζαντολάστιχα, μεταλ. χρώμα. Full Extra
13. BMW 520
χρώμα ασημί, 2200 cc, μοντ. 2004, υδρ. τιμόνι, πολλαπλών χρήσεων, ABS, προβ. ομίχλης, δερμ. σαλόνι, αυτόματο, φώτα χενον, parktronic, navigation system, αερόσακοι οδηγού-συνοδηγού-πλευρικοί, auto clima,ηλεκτ. καθίσματα, ηλεκτ. καθρέπτες, κεντ. κλείδωμα-immobil, radio CD, μεταλ. χρώμα, ζαντολάστιχα. Full Extra Εισαγωγής

ΕΠΑΓΓΕΛΜΑΤΙΚΑ

1. MERCEDES 108 CDI VITO DIESEL
Υδρ. τιμόνι, ABC, αερόσακοι - οδηγού - συνοδηγού, ABS, μεταλ. χρώμα, κεντρ. κλείδωμα. Εισαγωγής
2. MERCEDES 110 VITO CDi DIESEL
Υδρ. τιμόνι, A/C, αερόσακοι - οδηγού - συνοδηγού, ABS, μεταλ. χρώμα, κεντρ. κλείδωμα. Εισαγωγής
3. MERCEDES 110 VITO DIESEL
Υδρ. τιμόνι, A/C, αερόσακοι - οδηγού - συνοδηγού, ABS, μεταλ. χρώμα, κεντρ. κλείδωμα.
4. MERCEDES 313 SPRIDER
Υδρ. τιμόνι, A/C, αερόσακοι - οδηγού - συνοδηγού, ABS, μεταλ. χρώμα, κεντρ. κλείδωμα. Εισαγωγής
5. OPEL COMBO DIESEL
ABS, αερόσακοι - οδηγού - συνοδηγού, ηλεκ. παράθυρα, ηλεκτ. καθρέπτες, κεντ. κλείδωμα, μεταλ. χρώμα
6. S- FIAT DOBLO
Υδρ. τιμόνι, ηλεκτ. παράθυρα, ηλεκτ. κλειδαριές, ηλεκτ. καθρέπτες, αερόσακοι - οδηγού, συνοδηγού, A/C, immobil, ραδιόφωνο. Εισαγωγής.
7. MITSUBISHI L 200 ΧΡΩΜΑ ΜΠΛΕ TURBO DIESEL 4X4 2500CC
ABS, clima, αερόσακοι - οδηγού - συνοδηγού, ηλεκτ. παράθυρα, ηλεκτ. καθρέπτες, κεντ. κλείδωμα, immobil, ηχοσύστημα, ζαντολάστιχα, προβ. ομίχλης, hard top. Full Extra. Εισαγωγής.
8. MITSUBISHI L 200 ΧΡΩΜΑ ΠΡΑΣΙΝΟ TURBO DIESEL 4X4 2500CC
ABS, clima, αερόσακοι οδηγού - συνοδηγού, ηλεκτ. παράθυρα, ηλεκτ. καθρέπτες, κεντ. κλείδωμα, immobil, ηχοσύστημα, ζαντολάστιχα, προβ. ομίχλης, hard top. Full Extra. Εισαγωγής.
9. RENAULT TWINGO
χρώμα πράσινο ανοικτό1200cc μοντ. 200 A/C, αερόσακοι - οδηγού - συνοδηγού, ηλεκτ. παράθυρα, ηλεκτ. κλειδαριές, ηλεκτ. καθρέπτες.
10. OPEL CORSA
χρώμα λευκό, υδρ. τιμόνι, A/C, κεντ. κλείδωμα, μεταλ. χρώμα, αερόσακοι - οδηγού - συνοδηγού, ηλεκτ. παράθυρα, ηλεκτ. καθρέπτες.
11. OPEL ZAFIRA ΧΡΩΜΑ ΛΕΥΚΟ 1600CC 16V
Υδρ. τιμόνι, clima, αερόσακοι - οδηγού - συνοδηγού, ηλεκτ. παράθυρα, ηλεκτ. καθρέπτες, κεντ. κλείδωμα, immobil, προβ. ομίχλης, μετ. χρώμα, ζαντολάστιχα. Full Extra.
12. SMART PASSION 600C.C.
χρώμα μαυρο, πανοραμική οροφή, υδρ. τιμόνι, ηλεκτ. παράθυρα, A/C, ηλεκτρικές κλειδαριές - immobil αερόσακοι οδηγού - συνοδηγού, ABS, RADIO CD, προβ. ομίχλης, συναγερμός, ερμ. σαλόνι, αυτόματο - σειριακό, ζαντολάστιχα, μεταλλ. χρώμα. Full Extra εισαγωγής.
13. VOLVO S 60
Χρώμα ασημί, 2000C.C. 2001 Μοντ. Υδρ. τιμόνι, ηλεκτ. παράθυρα, κεντ. κλείδωμα, immobil, ηλεκτ. καθρέπτες, clima, αερόσακοι - οδηγού - συνοδηγού, ABS, ηχοσύστημα, προβ. ομίχλης, συναγερμός, δερμ. σαλόνι, ξύλ. επένδυση, ζαντολάστιχα, μετ. χρώμα, Sun - Roof. Full Extra.
14. FORD FOCUS 1600C.C.
Χρώμα μπλε σκούρο, αερόσακοι - οδηγού - συνοδηγού, A/C, ABS, υδρ. τιμόνι, δερμ. σαλόνι, ζαντολάστιχα, RADIO CD, προβ. ομίχλης, κεντ. κλείδωμα. Full Extra.
15. RENAULT MEGANE
χρώμα άσπρο 1400 cc, ABS, υδρ. τιμόνι, ηλεκτρικά παράθυρα, A/C, ηλεκτρ. καθρέπτες, κεντ. κλείδωμα, αερόσακοι - οδηγού - συνοδηγού, προβ. ομίχλης, μετ. χρώμα, ζαντολάστιχα.
16. SEAT IBIZA 1400CC MONT.
χρώμα θαλασσί, ABS, Clima, συναγερμό, υδρ. τιμόνι, αερόσακος - οδηγού - συνοδηγού - πλευρικοί, ηλεκτ. παράθυρα, ηλεκτ. καθρέπτες, κεντ. κλείδωμα, immobil Radio, μετ. χρώμα, προβ. ομίχλης. Full Extra.
17. DAIHATSU SIRION
Υδρ. τιμόνι, ABS, ηλεκτ. παράθυρα, ηλεκτ. καθρέπτες, κεντ. κλείδωμα, μετ. χρώμα, πρ. ομίχλης.
18. BMW 316
χρώμα μπλε, 1600 cc, ABS, Clima, υδρ. τιμόνι, αερόσακοι οδηγού - συνοδηγού, ηλεκτ. παράθυρα, ηλεκτ. καθρέπτες, κεντ. κλείδωμα, immobil, Radio CD, ζαντολάστιχα, προβ. ομίχλης, δερμ. σαλόνι. Full Extra.
19. HUNDAI COUPE
χρώμα μαύρο, Μοντ. 2000 1600cc, ABS, A/C, υδρ. τιμόνι, αερόσακοι - οδηγού - συνοδηγού, ηλεκτ. παράθυρα, ηλεκτ. καθρέπτες, κεντ. κλείδωμα, immobil, μετ. χρώμα, ζαντολάστιχα, δερμ. σαλόνι. Full Extra.
20. HUNDAI LANTRA
χρώμα κόκκινο μοντ. 2000 1600cc, ABS, A/C, υδρ. τιμόνι, αερόσακοι - οδηγού - συνοδηγού, ηλεκτ. παράθυρα, ηλεκτ. καθρέπτες, κεντ. κλείδωμα, immobil, μετ. χρώμα. Full Extra.
21. NISSAN ALMERA TINO
μοντ. 2000 1600cc, υδρ. τιμόνι, ABS, A/C, αερόσακοι - οδηγού - συνοδηγού, ηλεκτ. παράθυρα, ηλεκτ. καθρέπτες, κεντ. κλείδωμα, immobil.
22. SMART ΧΡΩΜΑ ΚΟΚΚΙΝΟ
Μοντ. 2000 1600cc, ABS, A/C, υδρ. τιμόνι, ηλ. παράθυρα, κεντ. κλείδωμα, immobil, RADIO CD, ζαντολάστιχα, προβ. ομίχλης, μετ. χρώμα. Full Extra.

✓ Ενα χρόνο γραπτή εγγύηση
✓ Από 0-72 δόσεις
1. Αγοράζουμε το αυτοκίνητό σας
2. Το ανταλλάσσουμε με ο,τιδήποτε μοντέλο της αρεσκείας σας
3. Αναλαμβάνουμε την πώληση του αυτοκινήτου σας χωρίς καμιά επιβάρυνση

• Νέα Διεύθυνση. Έκθεση: Λεωφ. Ηρακλειδών 379, Ιαλυσός
τηλ. (22410)96889, FAX: 22410 96089 κιν. 6972424403

ΧΠ2457

Τα συζητούν οι ΥΠΕΞ του ΝΑΤΟ

Δείπνο με "μενού" το θέμα του Ιράν

Κινητικότητα στο Υπουργείο Εξωτερικών

«Στα καρφιά» βρίσκεται η ηγεσία του υπουργείου Εξωτερικών, μετά την επίσκεψη της Κοντολίζας Ράις, όσον αφορά τις εξελίξεις περί το Ιράν, θέμα το οποίο εκτάκτως θα συζητηθεί ύστερα από αμερικανική παρότρυνση στο κλειστό δείπνο που θα έχουν οι υπουργοί Εξωτερικών του ΝΑΤΟ στη Σόφια.

Διπλωματικές πηγές επισήμαιναν πως στην υπόθεση της ανάπτυξης πυρηνικών όπλων εκ μέρους της Τεχεράνης υπάρχουν πολλές παράμετροι, τις οποίες η Αθήνα θα πρέπει να αξιολογήσει, πριν λάβει την οριστική της θέση για να στηρίξει ή όχι το ψήφισμα του Συμβουλίου Ασφαλείας που θα συζητηθεί την Παρασκευή στον ΟΗΕ και προβλέπει οικονομικές κυρώσεις για το Ιράν.

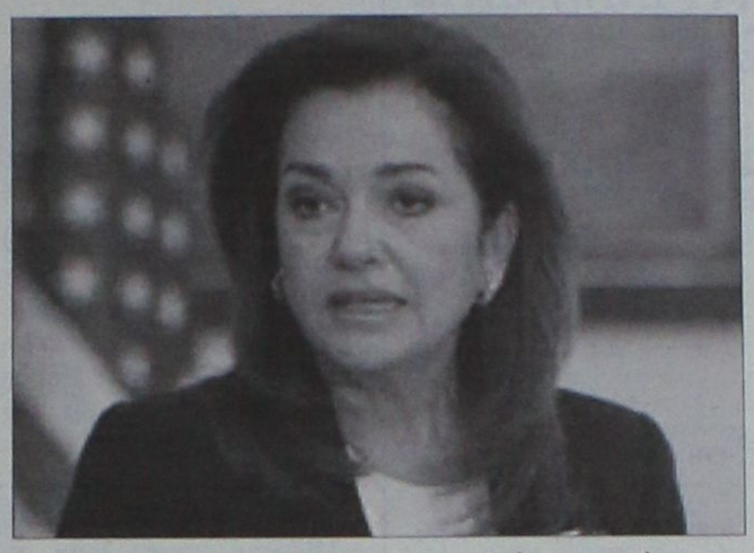

Προβληματισμό στην Αθήνα προκαλεί και η σιγή που τηρούν Γαλλία και Γερμανία

Για παράδειγμα, η διασπορά πυρηνικών όπλων στην ευρύτερη περιοχή είναι ένας παράγοντας ανησυχίας για την Ελλάδα, καθώς και η Τουρκία έχει εκδηλώσει εμμέσως τέτοιες προθέσεις. Με την έννοια αυτή, η ελληνική πλευρά θα είχε κάθε λόγο να ταχθεί με όσους - όπως οι ΗΠΑ- θέλουν σκληρή στάση έναντι του Ιράν.

Από την άλλη πλευρά, μια κλιμάκωση με την Τεχεράνη οδηγεί αυτομάτως σε ενίσχυση της ρευστότητας στην περιοχή και σε άνοδο της τιμής του πετρελαίου, γεγονότα άκρως αρνητικά και για την Ελλάδα. Ταυτοχρόνως, για την ελληνική κυβέρνηση, οποιαδήποτε ταύτιση με τη σκληρή αμερικανική θέση απέναντι στο Ιράν δημιουργεί αλγεινές εντυπώσεις στην κοινή γνώμη.

Διπλωμάτες επισημαίνουν όμως και έναν ακόμη λόγο για τον οποίο η Αθήνα θα πρέπει να είναι αντίθετη σε οποιοδήποτε μονομερές μέτρο κατά του Ιράν· κάτι τέτοιο συνιστά παραβίαση του Διεθνούς Δικαίου και η Ελλάδα είναι από τις χώρες που στηρίζεται στο Διεθνές Δίκαιο στη διένεξή της με την Τουρκία. Δεν μπορεί, λοιπόν, να εμφανισθεί έχοντας δύο μέτρα και δύο σταθμά.

Από την Αμερικανίδα ΥΠΕΞ

Υποσχέσεις στην Άγκυρα

Πιέσεις για άρση της απομόνωσης των Τουρκοκυπρίων

Πιέσεις στην ελληνοκυπριακή πλευρά προκειμένου να τερματιστεί η απομόνωση των Τουρκοκυπρίων αναμένεται να ασκήσει η Κοντολίζα Ράις, ανταποκρινόμενη στο σχετικό αίτημα που τέθηκε από την Άγκυρα. «Είμαστε σύμφωνοι και θα κάνουμε αυτό που μας αναλογεί» φέρεται να είπε στον Ερντογάν η Κοντολίζα Ράις.

Σύμφωνα με δημοσιεύματα της τουρκικής εφημερίδας Hurriyet στα παράπονα του Τούρκου υπουργού Εξωτερικών Αμπντουλάχ Γκιουλ, ότι η απομόνωση των Τουρκοκυπρίων συνεχίζεται παρά το γεγονός ότι ψήφισαν υπέρ του σχεδίου Ανάν, η κ. Ράις φέρεται να απάντησε:



Κοντολίζα Ράις με τον Τούρκο πρωθυπουργό Ταγίπ Ερντογάν

«Εξετάζουμε πολύ σοβαρά τους νόμους μας για το τι μπορούμε να κάνουμε όσον αφορά την κατάργηση της απομόνωσης».

Μάλιστα, η ίδια εφημερίδα γράφει ότι η Άγκυρα ανταποκρίθηκε στις θετικές δηλώσεις της Ράις, αρνούμενη την επίσκεψη του γενικού γραμματέα του Ανωτάτου Εθνικού Συμβουλίου του Ιράν, Αλί Λαριτζανί, ο οποίος ήθελε να επισκεφθεί την Τουρκία προκειμένου να ενημερώσει για το θέμα των πυρηνικών.

Η υπουργός Παιδείας για τις πανελλαδικές

Δεν θα υπάρξει πρόβλημα

Συναντήθηκε χθες με τον πρωθυπουργό

Εφ' όλης της ύλης συζήτηση για τα θέματα Παιδείας είχε η υπουργός Παιδείας Μαριέττα Γιαννάκου με τον πρωθυπουργό Κώστα Καραμανλή, στο Μέγαρο Μαξίμου.

Ερωτηθείσα για τις κινητοποιήσεις που προγραμματίζουν οι εκπαιδευτικοί μέσα στο Μάιο, η κ. Γιαννάκου είπε ότι η πρόοδος δεν συντελείται με συγκρούσεις, οι οποίες πολλές φορές έχουν στόχο να αφήσουν τα πράγματα όπως έχουν. «Η κυβέρνηση έχει πρόγραμμα, το οποίο θα εφαρμόσει» συμπλήρωσε.

Η κ. Γιαννάκου δήλωσε ακόμη ότι δεν θα υπάρξει πρόβλημα με τις πανελλαδικές εξετάσεις, ενώ όταν ρωτήθηκε για το ενδεχόμενο να πραγματοποιήσουν κινητοποιήσεις οι εκπαιδευτικοί σε αυτή την περίοδο, απάντησε: «Ρωτήστε τους καθηγητές».



Η υπουργός Παιδείας Μαριέτα Γιαννάκου

Σε ερώτηση αν η κυβέρνηση συζητά τα αιτήματα των καθηγητών, απάντησε ότι η κυβέρνηση ασχολείται με όλα τα αιτήματα, σημείωσε δε ότι τα προηγούμενα δύο χρόνια ικανοποιήθηκαν πολλά αιτήματα, όπως αυτό που αφορά τον τρόπο διορισμού των αναπληρωτών. Σε άλλο σημείο τόνισε ότι το 2004 και το 2005 δόθηκαν 417 εκατ. ευρώ για να αντιμετωπιστεί το πρόβλημα της σχολικής στέγης.

Στο θέμα αυτό επισήμανε ότι πολλές φορές η δυσκολία δεν προέρχεται απο τη χρηματοδότηση, αλλά απο τη δυσκολία εξεύρεσης οικοπέδων για σχολική στέγη.

GM AUTO Special
ΕΙΣΑΓΩΓΕΣ - ΕΜΠΟΡΙΑ - ΑΝΤΑΛΛΑΓΕΣ ΑΥΤΟΚΙΝΗΤΩΝ & ΑΞΕΣΟΥΑΡ

ΓΙΩΡΓΟΣ Π. ΜΥΡΙΑΛΛΑΚΗΣ
Λεωφόρος Ηρακλειδών (δίπλα ταβέρνα "Αντώνης") Ιαλυσός
τηλ. 2241096692 κιν. 6945991030, fax 2241096632
email: info@gmautospecial.gr
site: www.gmautospecial.gr
ΕΙΣΑΓΩΓΕΣ - ΠΩΛΗΣΕΙΣ - ΑΝΤΑΛΛΑΓΕΣ ΜΕΤΑΧΕΙΡΙΣΜΕΝΩΝ ΑΥΤΟΚΙΝΗΤΩΝ

- **MERCEDES C180 ELEGANCE** μοντέλο 2003, 1.800 cc, αυτόματο-σειριακό μαύρο μεταλλικό, δερμάτινο σαλόνι μπεζ, τηλέφωνο, klima, ζαντολάστιχα full extra. **ΕΙΣΑΓΩΓΗ ΓΕΡΜΑΝΙΑ**
- **MERCEDES CLK 200 Coupe**, μεταλλικό ασημί, kompressor, 2000 cc, δερμάτινο σαλόνι, ηλεκτροθερμαινόμενα καθίσματα, ABS, ESP, RCD, προβ. ομίχλης, XENON φώτα, τηλέφωνο, ζαντολάστιχα 17", full full extra και ηλεκτρική οροφή, κατάσταση άριστη.
- **BMW 318 GI Coupe,** μοντέλο 2002, μεταλλικό μπλε, KLIMA, FULL EXTRA. Δερμάτινο σαλόνι, χρώμα πάγου, ζάντες 17', λάστιχα καινούργια, τιμόνι πολλαπλών χρήσεων, ABS, αερόσακοι, τηλεχειρισμός κλειδαριών, ΕΙΣΑΓΩΓΗΣ!!
- **FORD FOCUS 1,8 TDDi** turbo Diesel Kombi (κάραβαν), 90 HP, μεταλ. silver, air condition, υδραυλ. τιμόνι, RCD, ABS, ζάντες αλουμινίου, σκάρες, κοτσαδόρος. **ΕΙΣΑΓΩΓΗ ΓΕΡΜΑΝΙΑ**
- **MERCEDES C220 CDI TURBO** (πετρέλαιο) Kompressor μοντέλο 2001-02, μαύρο μεταλλικό, ηλεκτρική ηλιοροφή, klima, τηλέφωνο full super extra... **ΕΙΣΑΓΩΓΗ ΓΕΡΜΑΝΙΑ**
- **MERCEDES C 200 K Sportcoupe Evolution** μοντέλο 2002, οροφή PANORAMA γυάλινη, αυτόματο, aircon, ABS, ESP, ζάντες αλουμινίου, Parktronic. **ΕΙΣΑΓΩΓΗ ΓΕΡΜΑΝΙΑ.**
- **SMART PASSION** μοντέλο 2002, γυάλινη οροφή, ABS, A/C, υδραυλικό τιμόνι, αερόσακοι, ηλεκτρ. κλείδωμα και παράθυρα, ζάντες αλουμινίου, immobilizer, χρώμα μαύρο μπλε ή μπλε ανοιχτό, αυτόματο, σειριακό. **ΕΙΣΑΓΩΓΗ ΓΕΡΜΑΝΙΑ.**
- **MERCEDES E190**, μεταλλικό χρώμα μπλε, full extra, ζάντες, RCD, ηλεκτρ. παράθυρα, δερμάτινο σαλόνι μαύρο, ντεκόρ ανοξείδωτο.
- **JEEP HONDA** τύπος HRV 1600 cc Vtec 125 PS, 5πορτο, ζαντολάστιχα καινούργια, μοντέλο 2003, χρώμα χρυσαφί μεταλλικό, RCD, κατάσταση άριστη.
- **JEEP WANGLER LIMITED,** μαύρο μεταλλικό, δέρμα σαλόνι μπεζ, MP3 ηχοσύστημα, PIONER, ζάντες αλουμινίου, καινούργια λάστιχα.
- **JEEP CHEROKEE** 3.7 μοντέλο 2002, πράσινο λαδί μεταλλικό, 21.000 χλμ. με πολλά extra σε άριστη κατάσταση. ΕΥΚΑΙΡΙΑ!!!
- **JEEP CHEROKEE** 2.500 cc diesel, μαύρο χρώμα, μοντέλο 2002, κατάσταση άριστη!
- **JEEP LADA NIVA SAFARI** μοντέλο 96-97, air condition, ηλεκτρικά παράθυρα, κοτσαδόρο, σχάρα, σκαλιέρες μπαριέρα, καθίσματα sport bucket, ζαντολάστιχα
- **BMW Z3 CABRIO** 1,9 lit (1900cc) χρώμα κόκκινο, μοντέλο 2000, δερμάτινο σαλόνι μαύρο, ζάντες, RCD, ηλεκτρική οροφή τέντα μαύρη. ΚΑΤΑΣΤΑΣΗ ΑΡΙΣΤΗ
- **HONDA S2000** cabrio, ασημί μεταλλικό, 242PS, δερμάτινο σαλόνι, A/C, κόκκινο, ηχοσύστημα, ζαντολάστιχα αλουμινίου, χιλιόμετρα 38.000 μόνο.
- **ALFA ROMEO 156,** μοντέλο 2002, ΑΡΙΣΤΗ ΚΑΤΑΣΤΑΣΗ!!! Silver μεταλλικό, A/C, ζαντολάστιχα καινούργια, ηχοσύστημα, full extra. ΕΥΚΑΙΡΙΑ!!!
- **FIAT PUNTO** 1300 cc μοντέλο 2001
- **VW POLO** 1400 cc, 4πορτο, χρώματος ανθρακί μεταλλικό, ζαντολάστιχα, υδραυλικό τιμόνι, ηλεκτρικό κλείδωμα, ηλκετρ. τζάμια, ραδιοκασετόφωνο
- **VW GOLF** μοντέλο 2000, 1600 cc, 4πορτο, μεταλλικό χρώμα ασημί, ζαντολάστιχα, ηλεκτρικό κλείδωμα και παράθυρα, συναγερμό, ραδιοκασετόφωνο
- **NISSAN MICRA,** μοντέλο 2004, 1.200 cc, πράσινο μεταλλικό, A/C, RCD, υδρ. τιμ.
- **RENAULT MEGANE CABRIO,** μοντέλο 2000, 1.400 cc, ασημί μεταλλ., ηλεκτρ. οροφή, ζαντολάστιχα, FULL EXTRA.
- **OPEL CORSA,** μοντέλο 2000, λευκό, 1.000 cc, τεμάχια 2.
- **RENAULT TUIGO,** μοντέλο 1998, 1.200 cc, γαλάζιο
- **NISSAN MICRA** μοντέλο 98, χρώματος μπλε, ραδιοκ/νο
- **FIAT PANDA** μοντέλο 2004, full extra, με air condition, ηλεκτρ. κλειδαριές, τζάμια, ηλεκτρ. τιμόνι, city, κατάσταση άριστη, χρώματα, κόκκινο-μπλε-άσπρο-κίτρινο.
- **NISSAN ALMERA CHALLENGE** 1500 cc Sportpacket (χούφτες SPARCO), 16'' ζάντες MOMO, RCD, SPORT εξάτμιση, μοντέλο 2002., μπλε μεταλλικό.
- **BMW 316 Coupe** μεταλλικό μαύρο, LOOK M3, δερμάτινο σαλόνι, μπεζ χρώμα, spoiler, aircondition, RCD, ηλεκτρ. παράθυρα-κλειδαριές-καθρέπτες, προβολείς ομίχλης, ζάντες BBC 17", κατάσταση άριστη.
- **JEEP TOYOTA RAV 4**, μολυβί μεταλλικό, RCD SONY 10 CD ενισχυτή, ζαντολάστιχα, μπάρες μπροστά - πλάι, σχάρα οροφής, συναγερμός, προβολείς ομίχλης.

ΕΠΑΓΓΕΛΜΑΤΙΚΑ

- **ΗΜΙΦΟΡΤΗΓΟ NISSAN** με καρότσα, λευκό χρώμα, RCD, 2400 cc, Diesel, κατάσταση άριστη, μοντέλο 1999, άδεια αγροτικού
- **ΚΛΟΥΒΑΚΙ NISSAN VANNETE** κυβικά 2.300 Diesel, 75 PS, μοντέλο 2001-2, airbag, ραδιοκασ/νο, βάρος μικτό 2,5 τn.
- **ΚΛΟΥΒΑ MERCEDES BENZ 313 SPRIDER** μοντέλο 2002 υπερυψωμένο, χώρος φόρτωσης 3,30 mx1,55x1,90 m ηλεκτρικές κλειδαριές, RCD, ταχυγράφος. ΕΙΣΑΓΩΓΗ ΓΕΡΜΑΝΙΑΣ.
- **ΚΛΟΥΒΑ TOYOTA HIAGE,** λευκή, μακρύ σασί 2,80 m, ωφέλιμο πίσω, 2.400 cc, Diesel, ΕΙΣΑΓΩΓΗ ΓΕΡΜΑΝΙΑΣ.
- **ΚΛΟΥΒΑ VW LT35' DIESEL 2500cc**, λευκή, με μακρύ σασί και χώρο φόρτωσης πίσω καθαρό 3,30 με έτοιμη ξύλινη εργαλειοθήκη 3X1,60 cm ΕΙΣΑΓΩΓΗΣ ΓΕΡΜΑΝΙΑΣ
- **ΚΛΟΥΒΑ MERCEDES VITO** 108 DIESEL, λευκή, imobilizer αντικλεπτικό σύστημα, μοντέλο 2000, 2.500 cc με ραδιοκασετόφωνο, ρολόι κ.ά. ΕΙΣΑΓΩΓΗΣ ΓΕΡΜΑΝΙΑΣ
- **ΚΛΟΥΒΑ MITSUBISHI,** DIESEL, χρώματος μπορντώ, L400, εισαγωγή Γερμανία, κατάσταση ΑΡΙΣΤΗ, διπλές εστρώμενες πόρτες δεξιά και αριστερά.ΕΙΣΑΓΩΓΗΣ ΓΕΡΜΑΝΙΑΣ
- **ΚΛΟΥΒΑ MITSUBISHI,** μακρύ σασί, 2.500 cc DIESEL με σχάρα. ΕΙΣΑΓΩΓΗ ΓΕΡΜΑΝΙΑΣ
- **MERCEDES 312** diesel, ψυγείο κρεάτων με τσιγκέλια κομπλέ, λευκού χρώματος, ψύξη μέχρι 2°C
- **MERCEDES 216 CDI,** Turbodiesel, 156 PS, 2.800 cc, χρώμα λευκό, μοντέλο 2001
- **ΠΩΛΟΥΝΤΑΙ TRAILER** ΜΕΤΑΦΟΡΑΣ ΕΜΠΟΡΕΥΜΑΤΩΝ ΚΑΙ ΑΝΤΙΚΕΙΜΕΝΩΝ ΔΙΑΦΟΡΩΝ ΔΙΑΣΤΑΣΕΩΝ, ΕΙΣΑΓΩΓΗΣ ΑΓΓΛΙΑΣ, ΚΑΙΝΟΥΡΓΙΑ

**Ολα ετοιμοπαράδοτα.
Σε καταπληκτική κατάσταση**

✓ Οι επιλογές των αυτοκινήτων μας εγγυώνται την ποιότητα και την σιγουριά.
✓ Επισκεφθείτε μας πριν αποφασίσετε
✓ Αναλαμβάνουμε την χρηματοδότηση σας με τα χαμηλότερα επιτόκια.
✓ Θα χαρούμε να σας ξεναγήσουμε

Από 0% προκαταβολή έως 72 μην. δόσεις
AE264

Τι ζητούν έξι πρώην υπουργοί Εξωτερικών

"Μιλήστε με το Ιράν κ. Μπους"

Εντονη ανησυχία από τις εξελίξεις

Έξι πρώην υπουργοί Εξωτερικών, η Μαντλίν Ολμπράιτ (ΗΠΑ), ο Γιόσκα Φίσερ (Γερμανία), ο Ιμπέρ Βεντρίν (Γαλλία), ο Βαν Άαρτσεν (Ολλανδία), ο Μπρόνισλαβ Γκέρεμεκ (Πολωνία) και η Λίντιε Πόλφερ (Λουξεμβούργο), καλούν με ανοικτή επιστολή τους τον Αμερικανό πρόεδρο Τζορτζ Μπους να επιλέξει την οδό της νηφαλιότητας και του απευθείας διαλόγου με το Ιράν.

Στην επιστολή με τίτλο «Μιλήστε με το Ιράν, κ. Μπους» που δημοσιεύει η International Herald Tribune και αναδημοσιεύουν Τα Νέα, οι έξι πρώην ΥΠΕΞ εκφράζουν ανησυχία για τις δυσοίωνες εξελίξεις και κάνουν δραματική έκκληση για την εξεύρεση ειρηνικής λύσης:

«Οι συνυπογράφοντες βρίσκουν ιδιαίτερα ανησυχητικές τις αναφορές που θέλουν την κυβέρνηση Μπους να σχεδιάζει να εξαπολύσει σύντομα στρατιωτικές επιθέσεις εναντίον πιθανών εγκαταστάσεων πυρηνικών όπλων στο Ιράν. Παρ' ότι διαψεύδονται από την Ουάσινγκτον, οι αναφορές αυτές σημαίνουν συναγερμό. Αλλωστε παρόμοιες αναφορές, και παρόμοιες διαψεύσεις, προηγήθηκαν και της αμερικανικής απόφασης να εισβάλει στο Ιράκ το 2003.



Δύο από τους υπογράφοντες, η Μαντλίν Ολμπράιτ και ο Γιόσκα Φίσερ

»Δεχόμαστε το νόμιμο δικαίωμα του Ιράν να αποκτήσει πυρηνική ενέργεια για ειρηνικούς σκοπούς, με τις κατάλληλες διεθνείς ασφαλιστικές δικλίδες. Οι Ευρωπαίοι ηγέτες έχουν καταβάλει εντατικές προσπάθειες να διαπραγματευτούν μια λύση. Δυστυχώς, η Τεχεράνη εξακολουθεί να μην αποδέχεται περιορισμούς στο πυρηνικό της πρόγραμμα. Μία μονομερής χρήση βίας από τις ΗΠΑ, ωστόσο, θα έχει καταστροφικές συνέπειες για το διεθνές περιβάλλον ασφαλείας. Μια 'χειρουργική' αεροπορική επίθεση πολύ δύσκολα θα κατόρθωνε να καταστρέψει όλες τις πυρηνικές εγκαταστάσεις του Ιράν, ενώ μια εισβολή μεγάλης κλίμακας και μια στρατιωτική κατοχή της χώρας θεωρείται ευρέως ως αδύνατη.

Νέες βομβιστικές επιθέσεις

Συνεχίζεται η βία στο Ιράκ

Τρεις Ιταλοί και ένας Ρουμάνος στρατιώτες, νεκροί

Τέσσερις στρατιώτες - τρεις Ιταλοί και ένας Ρουμάνος- σκοτώθηκαν το πρωί της Πέμπτης από έκρηξη στο νότιο Ιράκ. Λίγο νωρίτερα αντάρτες πυροβόλησαν και σκότωσαν την αδελφή του αντιπροέδρου της κυβέρνησης, Ταρέκ αλ Χασέμι.

Όπως ανακοίνωσε το ιταλικό υπουργείο Αμυνας, οι Ιταλοί κατευθύνονταν στη στρατιωτική βάση της Νασιρίγια, όταν η φάλαγγα των οχημάτων τους δέχθηκε επίθεση από αντάρτες.

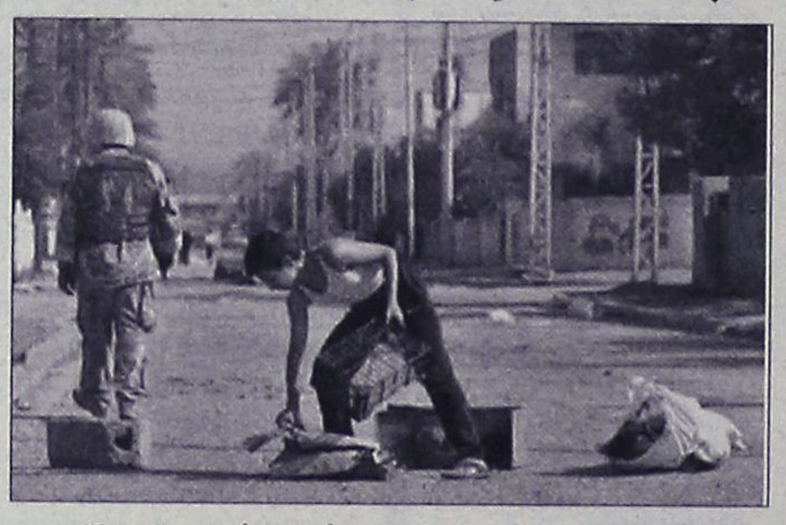

Ένας Ιρακινός και ένας Αμερικανός στρατιώτης σε δρόμο της Βαγδάτης

Αλλος ένας Ιταλός στρατιώτης τραυματίστηκε σοβαρά. Οι Ιταλοί στρατιώτες στο Ιράκ φτάνουν τους 2.900 και οι Ρουμάνοι τους 860. Τη βαθύτατη λύπη του εξέφρασε ο πρόεδρος της Ιταλίας Κάρλο Ατζέλιο Τσάμπι.

Λίγο νωρίτερα, εκπρόσωπος της αστυνομίας της πρωτεύουσας είχε ανακοινώσει τη δολοφονία της Μεϊσούν αλ Χασέμι αδελφής του αντιπροέδρου του Ιράκ.

«Βρισκόταν μέσα στο αυτοκίνητό της με τον οδηγό της όταν άγνωστοι άρχισαν να πυροβολούν εναντίον τους με αποτέλεσμα να σκοτωθούν και οι δύο» ανέφερε. Στις 13 Απριλίου άγνωστοι σκότωσαν τον Μαχμούντ αλ Χασέμι, αδελφό του αντιπροέδρου στη συνοικία Σανάκ της Βαγδάτης.

Ο Ταρέκ αλ Χασέμι εξελέγη το Σάββατο αντιπρόεδρος της χώρας.

Ο Πρόεδρος της Συρίας για τη δολοφονία Χαρίρι

Δεν έχουμε καμία σχέση

Εμείς ζημιωθήκαμε περισσότερα είπε

Η Συρία δεν έχει καμία σχέση με τη δολοφονία του πρώην πρωθυπουργού του Λιβάνου Ραφίκ αλ Χαρίρι, επανέλαβε ο Πρόεδρος της χώρας Μπασάρ Ασάντ, εξηγώντας χαρακτηριστικά: «Αυτός που ζημιώθηκε περισσότερο σε αυτή την υπόθεση είναι η ίδια η Συρία».

Σε συνέντευξη που παραχώρησε σε Ισπανό δημοσιογράφο, ο Ασάντ σημείωσε: «Η Συρία είναι αθώα. Δεν έχουμε καμία σχέση με αυτό το έγκλημα και αυτό θα είναι το μοναδικό συμπέρασμα στο οποίο θα καταλήξει η Επιτροπή που εξετάζει την υπόθεση».



Φοιτητές διαδηλώνουν υπέρ του Ασάντ στο κέντρο της Δαμασκού

Παράλληλα, διαβεβαίωσε ότι η Δαμασκός συνεργάζεται και θα εξακολουθήσει να συνεργάζεται με την Επιτροπή του ΟΗΕ: «Εμείς ζημιωθήκαμε περισσότερο από αυτή την υπόθεση και αρκετοί από τους εχθρούς της χώρας μας επιθυμούν να μας ενοχοποιήσουν».

Στην ίδια συνέντευξη ο Ασάντ κλήθηκε να σχολιάσει τις κατηγορίες των ΗΠΑ ότι η Δαμασκός δεν κάνει τίποτα για να σταματήσει τους εξτρεμιστές που διασχίζουν τα σύνορά της για να φτάσουν στο Ιράκ: «Εχουμε καταφέρει να σταματήσουμε στα σύνορά μας πάνω από 1.600 τρομοκράτες. Αυτό αποδεικνύει ότι κάνουμε δουλειά.

αθλητικη ΡΟΔΙΑΚΗ
ΠΑΡΑΣΚΕΥΗ 28 ΑΠΡΙΛΙΟΥ 2006

ΑΡΧΙΖΕΙ ΣΗΜΕΡΑ ΤΟ ΠΕΡΙΦΕΡΕΙΑΚΟ ΠΡΩΤΑΘΛΗΜΑ ΒΟΛΕΪ ΓΥΝΑΙΚΩΝ

ΣΕΛ. 32

Αμφίβολος ο Μποϊλής!

- Δεν γυμνάσθηκε ούτε χθες και θεωρείται δύσκολο να παίξει στο Βασιλικό.
- Στον ΟΚΑΝΑ η επόμενη επίσκεψη διοίκησης, τεχνικής ηγεσίας και παικτών.
- Πολύ κοντά στον Τσουκαλίδη.

Αποφασισμένοι να πραγματοποιήσουν καλή εμφάνιση και στο Βασιλικό είναι η ομάδα της Ρόδου. Οι παίκτες του Γιώργου Στράντζαλη επιθυμούν να παίξουν ελεύθερα, απέναντι, σε ένα αντίπαλο που διεκδίκησε μια θέση που θα της επέτρεπε να «βλέπει» ελπίδες για άνοδο στην πιο πάνω Κατηγορία.

Η Ρόδος έχει τα προσόντα να παίξει καλή μπάλα και να πάρει το αποτέλεσμα που πρέπει.

Οι «πράσινοι» γυμνάθηκαν και χθες το απόγευμα στο Δημοτικό Στάδιο της πόλης μας και θα κάνουν το ίδιο κα το Σάββατο. Ο Γιώργος Στράντζαλης γύμνασε του παίκτες του χθες.

- Με τους Φωτεινή και Ανδριόπουλο να κάνουν ατομικό πρόγραμμα και κατά συνέπεια ν' αποκλείονται από την αποστολή.

- Παρών ήταν και ο Γεράσιμος Μποϊλής που αισθάνεται ενοχλήσεις στους προσαγωγούς. Είναι καλύτερα τώρα αλλά ο προπονητής της ομάδας είναι εκείνος που θα πει αν ο παίκτης μπορέσει ν' ακολουθήσει την αυριανή αποστολή.

Ο κόουτς της Ρόδου θα γυμνάσει, και σήμερα αλλά και αύριο τους παίκτες του και η αποστολή θ' αναχωρήσει στις 8 το βράδυ του Σαββάτου. Υπάρχει αρκετή αισιοδοξία, αλλά και αποφασιστικότητα με τον προπονητή της Ρόδου να είναι αποφασισμένος να δώσει ευκαιρίες και χρόνο συμμετοχής σ' όλα τα παιδιά.

ΕΠΙΣΚΕΨΗ ΣΤΟΝ ΟΚΑΝΑ

Στο μεταξύ σύμφωνα με τα όσα έγιναν γνωστά χθες η προβολή του κοινωνικού προσώπου της ΠΑΕ δεν σταματάει μόνο στην επίσκεψη που έγινε το Πάσχα στο «Χαραλάμπειο γηροκομείο».

Σύμφωνα με χθεσινές δηλώσεις του Κάλλιστου Διακογεωργίου Διοίκηση, Τεχνική ηγεσία αλλά και ποδοσφαιριστές θα επισκεφθούν τον ΟΚΑΝΑ για να μοιράσουν μπάλες και αθλητικό υλικό στα παιδιά που μαζί με την απεξάρτηση θέλουν να αθληθούν και δεν έχουν το απαραίτητο υλικό.



Δεν γυμνάσθηκε χθες αλλά είναι πιθανόν ν' ακολουθήσει την αποστολή ο Γεράσιμος Μποϊλής

Οι ίδιες πηγές ανέφεραν χθες πως θα υπάρξουν κι άλλες τέτοιου είδους επισκέψεις που σκοπό θα έχουν εκτός από την ανάταση ηθικού αλλά και ψυχολογίας των ανθρώπων που βρίσκονται σ' αυτά τα ιδρύματα και τους Οργανισμούς, σκοπό έχει και την προβολή του Κοινωνικού προσώπου προς τα έξω.

ΤΣΟΥΚΑΛΙΔΗΣ

Πολύ κοντά στην επιστροφή στη Ρόδο βρίσκεται ο Γιώργος Τσουκαλίδης, που τώρα αγωνίζεται στο Χαϊδάρι. Σύμφωνα με τις πληροφορίες, Ρόδος και παίκτης βρίσκονται πολύ κοντά σε τελική συμφωνία.

Η ΧΟΡΟΕΣΠΕΡΙΔΑ

Στο μεταξύ η καλύτερη δυνατή οργάνωση για την χοροεσπερίδα της Κοκκίνου συνεχίζεται. Οι προσκλήσεις παρουσιάζουν ιδιαίτερη ζήτηση και η εκδήλωση θα' χει σίγουρα επιτυχία.



Παίρνει κι ο Κοσκινιάτης την ευκαιρία να δείξει ποιός είναι.

Καινούργιο πρόσωπο!

- Ξεκινούν κατά του Εθνικού οι Παφιάκης, Μαΐλης, Κοσκινιάτης, Στεργαλάς και Σιμπάλιν.
- Αύριο ολοκληρώνουν την προετοιμασία τους οι παίκτες του Διαγόρα.

Με σημαντικές απουσίες αλλά και με καινούργιο πρόσωπο θα παραταχθεί την ερχόμενη Κυριακή ο Διαγόρας, κόντρα στον Εθνικό μεθαύριο.

Οι κυανέρυθροι δεν φείδονται απουσιών, κι όσοι χρησιμοποιηθούν θα δώσουν το απαν των δυνάμεών τους για να φτάσει η ομάδα στη νίκη αποδεικνύοντας πως ο Εθνικός είναι.. του χεριού τους!

Η ομάδα του Δημήτρη Καλαϊτζίδη ακολουθεί αυτή την εποχή «άλλους δρόμους». Ο προπονητής του Διαγόρα αναμένεται να χρησιμοποιήσει ένα καινούργιο πρόσωπο αφού:

- Δεν μπορεί ν' αγωνισθεί ο Χρήστος Βελής που ξεκίνησε σήμερα ατομικό πρόγραμμα.

-Όπως και ο Μπερνάρντο Μπαρμπόσα που έχει ενοχλήσεις στους προσαγωγούς.

- Απών από την μάχη της Κυριακής θα είναι κι ο τιμωρημένος Πέτρος Ρουτζιέρης, όπως επίσης

- Και ο Γιώργος Σαλαμαστράκης με τον Ερνέστο Φερέιρα για τον ίδιο λόγο.

Όλες αυτές οι απουσίες αναγκάζουν τον κόουτς της ομάδας να παρουσιάσει κάτι καινούργιο που προσδιορίζεται ως εξής:

- Γκολκήπερ θα παίξει ο Τυράτσκι

- Στην άμυνα οι Παφιάκης, Μαΐλης, Παπαδημήτρης και Μοσχής.

- Στον χώρο της μεσαίας γραμμής θα παίξουν οι Γκέρτσακ, Κοσκινιάτης, Στεργαλάς, Αμπίλιο και

- Στην επίθεση οι Σίμπαλιν και Τσιαντούλης.

Αυτό είναι το πρόσωπο που θα παρουσιάσει ο Διαγόρας στο κυριακάτικο ματς χωρίς αυτό να σημαίνει πως δεν υπεισέρχονται αλλαγές για την τελική ενδεκάδα.

Ο γηραιός είναι αποφασισμένος ν' αποδείξει απέναντι στον δυνατό Εθνικό, πως κακώς είναι πιο πίσω απ' αυτόν και πως δικαιούται να ανέβει ακόμα ψηλότερα.

Ο κ. Καλαϊτζίδης έχει αρχίσει να δίνει ευκαιρίες σε αρκετά νέα παιδιά. Μέχρι στιγμής πάντως ο Παφιάκης, ο Στεργαλάς αλλά και Σίμπαλιν αφήνουν πολύ καλές εντυπώσεις ενώ μεθαύριο παίρνει σειρά κι ο Γιάννης Κοσκινιάτης.

Ο Διαγόρας πέρα από τις μεταγραφές που πρέπει να κάνει για να στηρίξει την καινούργια προσπάθεια θα στηριχθεί και στα δικά του παιδιά που ήρθαν με πολλές περγαμηνές στην ομαδα.

Οι κυανέρυθροι που καλούν την Κυριακή στο γήπεδο τους φίλους τους θα προπονηθούν κανονικά και σήμερα αλλά και αύριο, για τελευταία φορά πριν από το ματς με τον Εθνικό.

Ήσυχα όλα στον ΑΕΡΑ

• Οι ερυθρόλευκοι είναι απόλυτα εντάξει και έτοιμοι να πάρουν αυτό που θέλουν στην Κω από την ομώνυμη τοπική ομάδα.
• Μοναδικός απών από την συνάντηση του νησιού του Ιπποκράτη ο Νίκος Νικολής. Όλοι οι υπόλοιποι είναι στην διάθεση του Σάββα Ορφανίδη.
•Αυξάνονται συνεχώς οι εκδρομείς που θα ακολουθήσουν τον ΑΕΡΑ στο πιο κρίσιμο παιχνίδι του.

Στο στρατόπεδο του ΑΕΡΑ επικρατεί απόλυτη ηρεμία. Αυτό σημαίνει πως όλοι είναι συγκεντρωμένοι στο έργο που θα προσπαθήσουν να φέρουν σε πέρας οι παίκτες του ΑΕΡΑ. Μοναδικός στόχος τους είναι η νίκη και οι τρεις βαθμοί που θα τους επιτρέψουν να μείνουν στο περιφερειακό πρωτάθλημα στην πρώτη τους συμμετοχή που ομολογουμένως είχε μεγάλο βαθμό δυσκολίας καθώς η πρώτη φορά συναντά ανυπέρβλητα εμπόδια σε μια τέτοια προσπάθεια.

Οι παίκτες του ΑΕΡΑ πάντως ξέρουν τι τους περιμένει στο κυριακάτικο ματς της Κω με αντίπαλο την ομώνυμη ομάδα που καίγεται κι αυτή για βαθμούς για να ελπίζει πως θα μπορέσει να μείνει στο περιφερειακό ελπίζοντας πάντα στο στραβοπάτημα των ομάδων του Μοσχάτου και της Αριάδνης.

Ακόμα και αν κερδίσει πάντως η Κως δεν εξασφαλίζεται. Αντίθετα συμπαρασύρει στο τοπικό πρωτάθλημα και τον ΑΕΡΑ που είναι όμως κατάλληλα προετοιμασμένος για αυτό το ματς.

Οι ερυθρόλευκοι φαίνονται αποφασισμένοι να αγωνισθούν πλάση δυνάμει και να πάρουν αυτό που θέλουν που δεν είναι άλλο από την νίκη και τους τρεις βαθμούς.

Στα αποδυτήρια ο Σάββας Ορφανίδης έχει καλλιεργήσει ένα πολύ καλό κλίμα αλλά και τις κατάλληλες συνθήκες για νίκη επί της Κω. Ο μοναδικός απών στην συνάντηση της Κυριακής θα είναι ο Νίκος Νικολής που υπάρχει η περίπτωση να ακολουθήσει την αποστολή όμως όχι για να παίξει αλλά για να παραστεί στον αγώνα μαζί με τους φίλους της ομάδας. Σε ό,τι αφορά το τελευταίο πάντως οι δηλώσεις συμμετοχής πάνε πολύ καλά και όπως αναφέρουν τα ενθαρρυντικά μηνύματα θα ξεπεράσουν τους εκατό αυτοί που θα πάνε στην Κω για να δουν τον αγώνα και να ενισχύσουν την ομάδα τους.

Οι παίκτες του ΑΕΡΑ θα ολοκληρώσουν την προετοιμασία τους για τον αγώνα της Κυριακής σήμερα το απόγευμα και το Σάββατο θα αναχωρήσουν για το νησί της Κω. Σύμφωνα με τις υπάρχουσες πληροφορίες ενδέχεται ο αριθμός των εκδρομέων να αυξηθεί και να πάνε πολλοί από τους φίλους του ΑΕΡΑ στο νησί της Κω για να δουν την ομάδα τους.



Ο Δαούτης είναι στην διάθεση του Σάββα Ορφανίδη για το μεθαυριανό ντέρμπι της Κω

Στο Μπραχάμι ο Φεσσάρας

• Θα διευθύνει το ματς του Αγίου Δημητρίου με την Ιωνία Χανίων.
• Στο Δημοτικό Στάδιο ο Γιαννόπουλος και στο Βασιλικό ο Μαντάκης

Ανακοινώθηκαν από την ΚΕΔ οι διαιτητές πού θα σφυρίζουν στα ματς της 29ης αγωνιστικής. Σύμφωνα με τον πίνακα ο Φεσσάρας με βοηθούς του τους Αντωνά, Κατσιδώνη θα διευθύνουν το ματς του Αγίου Δημητρίου με την Ιωνία. Ο αξιολογημένος Γιαννόπουλος θα σφυρίζει στο Δημοτικό Στάδιο της πόλης μας στον αγώνα του Διαγόρα με τον Εθνικό ενώ ο Μαντάκης από την Αθήνα θα διευθύνει το ματς του Λήλαντα με την Ρόδο. Πιο αναλυτικά:

ΟΜΑΔΕΣ: ΑΓ. ΔΗΜΗΤΡΙΟΣ-ΙΩΝΙΑ ΧΑΝΙΩΝ

ΔΙΑΙΤΗΤΗΣ	Φεσσάρας Νικόλαος	Δωδ/νήσου
ΒΟΗΘΟΣ	Αντώνας Σ.	Δωδ/νήσου
ΒΟΗΘΟΣ	Κατσιδώνης Π..	Δωδ/νήσου
4ος ΔΙΑΙΤΗΤΗΣ	Λαγογιάννης Β.	Πειραιά
ΠΑΡΑΤΗΡΗΤΗΣ	Μπουρίκας Μ.	Εύβοιας
ΑΝΑΠ/ΚΟΣ ΠΑΡ.	Σταύρου Ν.	Εύβοιας

ΟΜΑΔΕΣ: ΑΙΟΛΙΚΟΣ-ΒΥΖΑΣ ΜΕΓΑΡΩΝ

ΔΙΑΙΤΗΤΗΣ	Ποτόγλου Νικόλαος Πειραιά	
ΒΟΗΘΟΣ	Τατσίνας Ι.	Πειραιά
ΒΟΗΘΟΣ	Φώσκολου Ο.	Πειραιά
4ος ΔΙΑΙΤΗΤΗΣ	Λουρμπέας Σ.	Πειραιά
ΠΑΡΑΤΗΡΗΤΗΣ	Χρυσικόπουλος Δ.	Κορίνθου
ΑΝΑΠ/ΚΟΣ ΠΑΡ.	Φωτίου Π.	Εύβοιας

ΟΜΑΔΕΣ: ΔΙΑΓΟΡΑΣ-ΕΘΝΙΚΟΣ (ΑΞΙΟΛΟΓΗΜΕΝΟ)

ΔΙΑΙΤΗΤΗΣ	Γιαννόπουλος Γεώργιος	Αθηνών
ΒΟΗΘΟΣ	Γεωργαράκος Ν.	Αθηνών
ΒΟΗΘΟΣ	Μαχαίρας Ε.	Αθηνών
4ος ΔΙΑΙΤΗΤΗΣ	Σταθόπουλος Γ.	Αθηνών
ΠΑΡΑΤΗΡΗΤΗΣ	Γαρέφαλος Σ.	Εύβοιας
ΑΝΑΠ/ΚΟΣ ΠΑΡ.	Γκρούτσης Δ.	Κορίνθου

ΟΜΑΔΕΣ: ΑΣΤΕΡΑΣ ΤΡΙΠΟΛΗΣ-ΑΤΣΑΛΕΝΙΟΣ (ΑΞΙΟΛΟΓΗΜΕΝΟ)

ΔΙΑΙΤΗΤΗΣ	Σέγγος Γεώργιος	Εύβοιας
ΒΟΗΘΟΣ	Δραβαλόπουλος Ι.	Εύβοιας
ΒΟΗΘΟΣ	Βελέντζας Β.	Εύβοιας
4ος ΔΙΑΙΤΗΤΗΣ	Σιδερής Α.	Αθηνών
ΠΑΡΑΤΗΡΗΤΗΣ	Γιαννόπουλος Δ.	Ηλείας
ΑΝΑΠ/ΚΟΣ ΠΑΡ.	Μπλάθρας Α.	Ηλείας

ΟΜΑΔΕΣ: ΚΕΡΑΤΣΙΝΙ-ΑΧΑΡΝΑΙΚΟΣ

ΔΙΑΙΤΗΤΗΣ	Αθανασόπουλος Βασίλειος	Αργολίδας
ΒΟΗΘΟΣ	Ψυχογιός Π.	Κορίνθου
ΒΟΗΘΟΣ	Δημόπουλος Κ.	Κορίνθου
4ος ΔΙΑΙΤΗΤΗΣ	Δασκαλόπουλος Γ.	Κορίνθου
ΠΑΡΑΤΗΡΗΤΗΣ	Βελαώρας Γ.	Βοιωτίας
ΑΝΑΠ/ΚΟΣ ΠΑΡ.	Ρούτης Β.	Βοιωτίας

ΟΜΑΔΕΣ: ΛΗΛΑΣ ΒΑΣΙΛΙΚΟΥ/ΧΑΛΚΙΔΑ-ΡΟΔΟΣ

ΔΙΑΙΤΗΤΗΣ	Μαντάκης Στέφανος	Αθηνών
ΒΟΗΘΟΣ	Ευαγγέλου Α.	Αθηνών
ΒΟΗΘΟΣ	Ταρανάς Α.	Αθηνών
4ος ΔΙΑΙΤΗΤΗΣ	Κοσικίδης Σ.	Αθηνών
ΠΑΡΑΤΗΡΗΤΗΣ	Αποστόλου Κ.	Πειραιά
ΑΝΑΠ/ΚΟΣ ΠΑΡ.	Ζάκαρης Λ.	Πειραιά

ΟΜΑΔΕΣ: ΠΑΝΑΙΤΩΛΙΚΟΣ-ΑΠΟΛΛΩΝ ΑΘΗΝΩΝ

ΔΙΑΙΤΗΤΗΣ	Λαγός Ανδρέας	Αχαΐας
ΒΟΗΘΟΣ	Αλεξανδρόπουλος Α.	Αχαΐας
ΒΟΗΘΟΣ	Μπαλτάς Χ.	Αχαΐας
4ος ΔΙΑΙΤΗΤΗΣ	Σικελιανός Α.	Αχαίας
ΠΑΡΑΤΗΡΗΤΗΣ	Ευαγγέλου Κ.	Ηπείρου
ΑΝΑΠ/ΚΟΣ ΠΑΡ.	Φασούλας Γ.	Ηπείρου

ΟΜΑΔΕΣ: ΑΧΑΪΚΗ-ΘΥΕΛΛΑ ΠΑΤΡΩΝ

ΔΙΑΙΤΗΤΗΣ	Ντούκας Σταύρος	Πρέβεζας
ΒΟΗΘΟΣ	Ρούσσος Ν.	Πρέβεζας
ΒΟΗΘΟΣ	Ροκοπάνος Γ.	Αιτ/νίας
4ος ΔΙΑΙΤΗΤΗΣ	Ασημάκης Δ.	Αιτ/νίας
ΠΑΡΑΤΗΡΗΤΗΣ	Παχτίτης Α.	Μεσσηνίας
ΑΝΑΠ/ΚΟΣ ΠΑ.	Θεολόγος Γ.	Μεσσηνίας

Σε καλή κατάσταση ο Ιάλυσος

• Του μένει μόνο ένα τρίποντο για να φτάσει στην παραμονή στην κατηγορία χωρίς καμιά ανησυχία για την έκβαση τής τελευταίας αγωνιστικής.
• Ο Άκης Δελαπόρτας έχει όλους τους παίκτες στην διάθεσή του για το ματς με τα Γλυκά Νερά πλην του Τάσου Χατζηκαλημέρη που είναι τιμωρημένος αλλά και τραυματίας.
• Ηρεμία συνιστά στην ομάδα του και στα αποδυτήρια ο προπονητής των κιτρινοκόκκινων.

Ο Ιάλυσος ακόμα δεν ολοκλήρωσε την προετοιμασία του για τον αγώνα με τα Γλυκά Νερά που αποτελεί το καθοριστικό ματς για την παραμονή της ομάδας στην κατηγορία. Αυτή είναι η δεύτερη φορά που φτάνει σε αυτό το σημείο ο Ιάλυσος και όπως δείχνουν τα πράγματα θα τα καταφέρει και αυτήν την φορά αρκεί να μπορέσει να κερδίσει τον αυριανό της αντίπαλο και να πανηγυρίσει σχετικά νωρίς την παραμονή του στο περιφερειακό πρωτάθλημα.

Χρειάζεται πάντως προσοχή από όλους γιατί ακόμα και τα τελευταία ματς αυτά που φαίνονται σίγουρα κρύβουν παγίδες. Ένα λάθος στιγμιαίο μια αδράνεια μπορεί να επιφέρει το μοιραίο αλλά και να στερήσει από την ομάδα της Ιάλυσου μια ενδεχομένη επιτυχία. Οι κιτρινοκόκκινοι το γνωρίζουν καλά αυτό και θα επιδιώξουν να καθαρίσουν τον αγώνα από νωρίς μάλιστα. Οι παίκτες του συλλόγου είναι σε καλή κατάσταση κι αυτό φαίνεται από την προπόνηση που κάνουν καθημερινά και δείχνουν πως είναι σε πολύ καλή κατάσταση αλλά και αποφασισμένοι να φορτσάρουν στο ενενηνταλεπτο που είναι το πιο καθοριστικό για τον Ιαλυσο.



Περιμένουν πολλά από την πείρα του Βαγγέλη Ράιου στο ματς της Κυριακής στον Ιάλυσο

Μοναδικός απών από το ματς της Κυριακής θα είναι ο Τάσος Χατζηκαλημερης ενώ κι ένα πρόβλημα που δημιουργήθηκε με τους Μαυρή και Γιαλούση θα λυθεί αμέσως μετά την Πρωτομαγιά από την Διοίκηση.

«Είμαστε σε καλή κατάσταση όλοι. Θέλουμε την νίκη για να τελειώνουμε και να μείνουμε στην κατηγορία.

Οι τρεις βαθμοί μας κρατούν στο περιφερειακό. Αυτός εξάλλου είναι ο στόχος του Ιάλυσου που θέλουμε να εκπληρώσουμε και φέτος.

Τα παιδιά δείχνουν αποφασισμένα αλλά και όλοι θα κάνουν ότι μπορούν για να φτάσουμε στο τέλος να πανηγυρίσουμε πρόωρα και να αρχίσουμε να βλέπουμε διαφορετικά την συνέχεια αλλά και την ερχόμενη σαιζόν στην οποία θα πρέπει να παρουσιασθούμε διαφορετικοί. Θα προπονηθούμε και αύριο και στην συνέχεια θα βγει η δεκαοκτάδα για τον αγώνα με τα Γλυκά Νερά» Προπόνηση λοιπόν και σήμερα υπό τις οδηγίες του Άκη Δελαπόρτα και αμέσως μετά ανακοίνωση του τι θα γίνει την ερχόμενη Κυριακή.

Στην τελική ευθεία

Ευαγόρας και Κλεόβουλος θα αντιμετωπίσουν Διγενή και Απόλλων Κ. αντίστοιχα σε μια από τις τελευταίες τους προσπάθειες για την παραμονή.

Μπορεί τρεις αγωνιστικές πριν το τέλος του πρωταθλήματος να μην υπάρχει ενδιαφέρον σε ό,τι αφορά την κατάκτηση της πρώτης θέσης αφού ο Κλεάνθης είναι και μαθηματικά πρωταθλητής αλλά η «μάχη» για την παραμονή στην κατηγορία είναι αυτή που θα κρατήσει την αγωνία στο κατακόρυφο μέχρι και το τελευταίο παιχνίδι.

Στα γήπεδα των Αγίων Αποστόλων και της Λίνδου θα διεξαχθούν αύριο οι πιο ενδιαφέροντες αγώνες με τον Ευαγόρα και τον Κλεόβουλο να πραγματοποιούν πλέον τις τελευταίες τους προσπάθειες για να μπορούν και του χρόνου να αγωνίζονται στην Α' Κατηγορία, εξαρτώμενοι πάντα και από το πόσες ομάδες θα υποβιβαστούν από το Περιφερειακό Πρωτάθλημα.

Η ομάδα της πόλης της Ρόδου δεν βλέπει άλλο αποτέλεσμα πέραν από τη νίκη στον αγώνα κόντρα στον Διγενή μετά και την ήττα από τον Ηρακλή Μ. εντός έδρας την τελευταία αγωνιστική πριν τη διακοπή για το Πάσχα ενώ ο Κλεόβουλος με πάρα πολλές ελλείψεις στη σύνθεσή του θέλει το...τρίποντο με αντίπαλο τον Απόλλωνα Κ. προκειμένου να ελπίζει στη συνέχεια...

Από κει και πέρα ο Άρης θα υποδεχτεί στον Αρχάγγελο τον πρωταθλητή πλέον Κλεάνθη με τις δύο ομάδες να αγωνίζονται χωρίς το άγχος της νίκης αφού είναι βαθμολογικά αδιάφορες όπως και ο Φοίβος που θα αντιμετωπίσει τον Απόλλωνα Απ. που δεν έχει πλέον ελπίδες, στο γήπεδο Φανών λόγω της τιμωρίας του συλλόγου των Απολλώνων.

Ο Άγιος Γεώργιος ο οποίος την προηγούμενη αγωνιστική ηττήθηκε μετά από πολύ καιρό στην αναμέτρηση με τον Φοίβο θέλει να σφραγίσει την παραμονή του κατακτώντας τη νίκη εντός έδρας με τον Ορφέα που έχει αποχαιρετήσει την κατηγορία μαζί με την Ασπίδα Απ. η οποία θα αγωνιστεί στην Απολακκιά με τον αδιάφορο βαθμολογικά Διαγόρα Β.

Στις δύο αναμετρήσεις που θα γίνουν την Κυριακή, ο Ηρακλής Μ. που έχει καλή ψυχολογία μετά και την εκτός έδρας νίκη με τον Ευαγόρα θα τεθεί αντιμέτωπος με τον Καλυμνιακό που έχει πραγματοποιήσει κατά ένα μεγάλο ποσοστό την παραμονή του στην κατηγορία ενώ η Αναγέννηση Έμπ. θα υποδεχτεί τον Ανταγόρα με τους γηπεδούχους να έχουν περισσότερη ανάγκη τους βαθμούς για την παραμονή.

Αναλυτικά το πρόγραμμα των αγώνων της 28ης αγωνιστικής έχει ως εξής:

Αύριο

- **Μαλώνα (16.30) Άγιος Γεώργιος- Ορφέας**
  Παρατηρητής: Νικολής Γ.
- **Αρχάγγελος (16.30) Άρης- Κλεάνθης**
  Παρατηρητής: Δημητράς Δ.
- **Απολακκιά (16.30) Ασπίδα Απ.- Διαγόρας Β.**
  Παρατηρητής: Σαββίδης
- **Λίνδος (16.30) Κλεόβουλος-Απόλλων Κ.**
  Παρατηρητής: Εγγλέζος Εμμ.
- **Αγίων Αποστόλων (16.30) Ευαγόρας- Διγενής**
  Παρατηρητής: Κυπραίος Θ.
- **Φάνες (16.30) Απόλλων Απ.-Φοίβος**
  Παρατηρητής: Αδαμάκης

Κυριακή

- **Μαριτσά (12.00) Ηρακλής Μ.- Καλυμνιακός**
  Παρατηρητής: Μπακαρής
- **Έμπωνα (14.00) Αναγέννηση Έμπ.- Ανταγόρας**
  Παρατηρητής: Κωνσταντίνου

Αιχμές κατά της Πειθαρχικής

Εξοντωτική χαρακτήρισε ο Κάλλιστος Διακογεωργίου την ποινή που επιβλήθηκε στις εφηβικές ομάδες του Ερμή και του ΠΑΣ Ασκληπιείου. Θα θέσει προς συζήτηση και το θέμα της καταγγελίας εναντίον του Μιχάλη Βεργωτή, ενώ σκοπεύει να προτείνει συνάντηση με αντικείμενο τα πρωταθλήματα υποδομής.

Το ύψος της ποινής που επιβλήθηκε στις εφηβικές ομάδες του Ερμή και του ΠΑΣ Ασκληπιείου δεν προκάλεσαν μόνο την οργή στις τάξεις των δύο σωματείων, αλλά και απορία σε ορισμένα από τα μέλη του διοικητικού συμβουλίου της ΕΠΣΔ. Όπως για παράδειγμα στον Κάλλιστο Διακογεωργίου, ο οποίος ναι μεν απέφυγε επιμελώς να κατακρίνει την Πειθαρχική Επιτροπή, όμως δεν δίστασε να χαρακτηρίσει την ποινή με δήλωσή του στην «Α.Ρ.» ως κάτι παραπάνω από αυστηρή, τονίζοντας πως το ζητούμενο δεν είναι μόνο οι τιμωρίες: «Η ποινή δεν είναι απλά αυστηρότατη. Είναι εξοντωτική. Δεν έχεις να κάνεις μόνο με τους δύο συλλόγους, αλλά με τα παιδιά που σε αυτή την ηλικία χρίζουν ιδιαίτερης προσοχής και ευαισθησίας. Δεν πρέπει μόνο να τιμωρείς, αλλά και να σκέφτεσαι και το τι μέλλει γενέσθαι με αυτά τα παιδιά. Δεν ξέρω αν είναι άδικη ή δίκαιη η τιμωρία, γιατί δεν γνωρίζω τα στοιχεία».

Πέρα από τα παραπάνω, όμως, ο Κάλλιστος Διακογεωργίου επισήμανε την ανάγκη της συνολικής εξέτασης της κατάστασης στα παιδικοεφηβικά πρωταθλήματα, υποστηρίζοντας πως τα πράγματα πηγαίνουν από το κακό στο χειρότερο. Γι' αυτό ακριβώς και σκοπεύει να καταθέσει στην επόμενη συνεδρίαση του διοικητικού συμβουλίου της ΕΠΣΔ πρόταση για συνάντηση με τους εκπροσώπους των σωματείων και για την δημιουργία ενός συγκεκριμένου πλάνου που θα οδηγήσει στην αναβάθμιση των πρωταθλημάτων της υποδομής. Της προσοχής του Διακογεωργίου, πάντως, δεν ξέφυγε ούτε η καταγγελία των ανθρώπων του ΠΑΣ Ασκληπιείου για άσεμνη χειρονομία εκ μέρους του προέδρου της Ένωσης, Μιχάλη Βεργωτή, στον τελικό του εφηβικού πρωταθλήματος. Όπως είπε, θα είναι και αυτό ένα από τα θέματα που θα θέσει προς συζήτηση.

Αυτό τους μάρανε!

Την στιγμή που ματαίωσε ακόμα και το ιστορικό Κύπελλο Ερασιτεχνών λόγω οικονομικών προβλημάτων, η ΕΠΟ αποφάσισε να διοργανώσει το... Regions Cup. Η ΕΠΣΔ θα λάβει μέρος μόνο αν προκαταβληθούν τα απαιτούμενα χρήματα.

Το προσωπικό της είναι απλήρωτο, τα ταμεία των Ενώσεων στενάζουν, τα πρωταθλήματα της υποδομής συνεχίζουν να υποβαθμίζονται, όμως η ΕΠΟ δεν έχει κανένα πρόβλημα να διοργανώσει το... Regions Cup, δηλαδή το στα Δωδεκάνησα από πέρυσι γνωστό πρωτάθλημα των μικτών ομάδων ερασιτεχνών ποδοσφαιριστών!

Το σχετικό έγγραφο έφτασε χθες στα γραφεία της ΕΠΣΔ, η οποία αποφάσισε να δηλώσει συμμετοχή, με βασική προϋπόθεση να καλυφθούν εκ των προτέρων από την Ομοσπονδία τα έξοδα μεταφοράς, διαμονής και διατροφής της ομάδας που θα μας εκπροσωπήσει. Η πρώτη φάση του πρωταθλήματος των μικτών ομάδων ερασιτεχνών (το εκπληκτικό είναι ότι δεν έχουν περάσει παρά ελάχιστος καιρός από την μέρα που η ΕΠΟ αποφάσισε να ματαιώσει την διοργάνωση του ιστορικού Κυπέλλου Ερασιτεχνών) θα διεξαχθεί μέσα στον Μάιο, τουλάχιστον βάσει των όσων γνώριζαν χθες οι παράγοντες της ΕΠΣΔ, οι οποίοι δεν είχαν στην διάθεσή τους περισσότερα στοιχεία.

Για το τέλος μένει ένα ακόμα ερώτημα. Μήπως η Εκτελεστική Γραμματεία όφειλε να θέσει το θέμα της συμμετοχής στο Regions Cup στην προσεχή συνεδρίαση του διοικητικού συμβουλίου, χωρίς να λάβει η ίδια τελεσίδικες αποφάσεις;

Εγκατέλειψε το συμφέρον της

Στην λήθη παρέδωσε η διοίκηση της ΕΠΣΔ το προπονητήριό της στο Τσαΐρι. Είχε δεχθεί υπόσχεση να πάρει αντάλλαγμα στο Φυτώριο, όμως στην συνέχεια ούτε που ασχολήθηκε.

Από την στιγμή που ο άμεσα ενδιαφερόμενος δεν δίνει σημασία στην διεκδίκηση αυτών που του ανήκουν, ασφαλώς και δεν μπορεί να περιμένει να συγκινηθούν τρίτοι. Στην θέση του άμεσα ενδιαφερόμενου τοποθετήστε την ΕΠΣΔ, στην θέση αυτών που της ανήκουν το προπονητήριο στο Τσαΐρι και στην θέση των τρίτων την Νομαρχία. Η τελευταία συνεχίζει να επιτρέπει την παρουσία στον χώρο Αθίγγανων, κάτι που ασφαλώς και δεν είναι παράλογο στο πλαίσιο της ανάγκης να αντιμετωπιστεί άμεσα ένα σοβαρό κοινωνικό πρόβλημα. Δεν παύει, όμως, ο συγκεκριμένος χώρος να ανήκει στην Ένωση, η οποία εγκατέλειψε εδώ και πάρα πολύ καιρό τις πιέσεις για να της παραχωρηθεί μία άλλη έκταση στην οποία θα μπορούσε να δημιουργήσει το προπονητήριό της. Θυμίζουμε, πως ο ίδιος ο αρμόδιος αντινομάρχης, Νίκος Ζωίδης, είχε δεσμευτεί πριν από αρκετούς μήνες να εξετάσει την λύση του Φυτωρίου, όμως από την τελευταία φορά που ανακινήθηκε το θέμα (για την ακρίβεια από την τελευταία φορά που ασχολήθηκε η σημερινή διοίκηση της ΕΠΣΔ) όχι μόνο δεν έχει γίνει το παραμικρό βήμα προς τα εμπρός, αλλά το ζήτημα της υποχρέωσης προς την Ένωση φαίνεται πως έχει ξεχαστεί εντελώς. Προφανώς, η Νομαρχία δεν έχει κανένα συμφέρον να το ανακινήσει στην παρούσα φάση, για λόγους που είναι κατανοητοί και αποδεκτοί, όμως είναι δεδομένο πως η ίδια η σημερινή διοίκηση της Ένωσης ήταν αυτή που όφειλε να κινηθεί και να συνεχίσει να πιέζει ώστε να πάρει αυτό που δικαιούται. Το γεγονός ότι βρίσκονται σε εξέλιξη οι εργασίες στο ενωσιακό γήπεδο στο Καρακόνερο δεν λέει απολύτως τίποτα, αφού το προπονητήριο είναι ένας επιπλέον χώρος αθλητικής υποδομής και μία εν δυνάμει νέα πηγή εσόδων για την Ένωση σε εξαιρετικά δύσκολες εποχές.

Η συνέχεια στα δικαστήρια

Με μήνυση απάντησε ο Μιχάλης Βεργωτής στα όσα του καταλογίζονται περί άσεμνης χειρονομίας στον τελικό του εφηβικού πρωταθλήματος. Επιμένουν οι Ασκληπιενοί και φέρονται αποφασισμένοι να απαντήσουν με τον ίδιο τρόπο.

Τελικά έκανε ή δεν έκανε ο πρόεδρος της ΕΠΣΔ, Μιχάλης Βεργωτής, άσεμνη χειρονομία προς τους φίλους του ΠΑΣ Ασκληπιείου στον τελικό του εφηβικού πρωταθλήματος; Δυστυχώς, η απάντηση θα δοθεί στις αίθουσες των δικαστηρίων, καθώς και οι δύο πλευρές καταφεύγουν σε μηνύσεις.

Καταρχήν ο Βεργωτής, ο οποίος έχει ήδη έρθει σε συνεννόηση με τον δικηγόρο του προκειμένου να καταθέσει μήνυση για συκοφαντική δυσφήμιση εναντίον των δύο παραγόντων του ΠΑΣ, Γιώργου Κλημαντή και Βασίλη Αλεξίου, οι οποίοι είχαν καταγγείλει μέσω επιστολής πως τους έδειξε τα γεννητικά του όργανα

Μπορεί ο πρόεδρος της Ένωσης να διαψεύδει κατηγορηματικά τα όσα του καταλογίζονται, όμως οι άνθρωποι του ΠΑΣ Ασκληπιείου επιμένουν. Ο Γιώργος Κλημαντής ήταν απόλυτος κατά την διάρκεια της χθεσινής του παρουσίας σε τηλεοπτική εκπομπή του σταθμού «Cosmos», επαναλαμβάνοντας πως ο Βεργωτής έκανε την χειρονομία αντιδρώντας στην προτροπή «πάρτε τα Κύπελλα στα σπίτια σας», που ακούστηκε από την εξέδρα. «Τον είδα. Έδειξε τα γεννητικά του όργανα. Άλλοι είκοσι φίλαθλοι θα κάνουν καταγγελία», τόνισε ο Κλημαντής, με τον παράγοντα του ΠΑΣ, Νίκο Κουγκρά, να τονίζει πως ναι μεν δεν είδε, όμως να προσθέτει πως οι βωμολοχίες από την πλευρά των φίλων της ομάδας του ακούστηκαν μετά την στιγμή που ο Βεργωτής φέρεται να χειρονόμησε.

Οι άνθρωποι του ΠΑΣ σκοπεύουν να απαντήσουν με προσφυγή στην δικαιοσύνη σε περίπτωση που ο Μιχάλης Βεργωτής επιμείνει στην δική του μήνυση, ενώ όπως λένε, σκοπεύουν να τους ακολουθήσουν αρκετοί ακόμα φίλαθλοι.

ΕΥΧΑΡΙΣΤΙΕΣ ΓΙΑ ΤΟ «ΠΑΣΧΑ 2006»

Ο πρόεδρος και τα μέλη του δ.σ. της ΕΠΣΔ ευχαριστούν για την διεξαγωγή των αγώνων του Παιδικού Τουρνουά Πάσχα 2006:

Α. Τον ΔΟΝΑ Ροδίων για την παραχώρηση του γηπέδου των Αγίων Αποστόλων.

Β. Τον δήμαρχο Καλλιθέας και την ομάδα του Διγενή για την παραχώρηση του γηπέδου Κοσκινού.

Γ. Τον δήμαρχο Αφάντου και την ομάδα του ΑΕΡΑ για την παραχώρηση του γηπέδου Αφάντου.

Δ. Τον Σύνδεσμο Διαιτητών καθώς και όλους τους διαιτητές που διεύθυναν τους αγώνες.

Επίσης συγχαίρουν την ομάδα του Γ.Σ. Διαγόρα για την κατάκτηση του Τουρνουά καθώς και όλες τις ομάδες που συμμετείχαν.



Η πειθαρχική εξόντωσε τα παιδιά των Καλυθιών και του Ασκληπειού!

Ρεκόρ με ελληνική σφραγίδα

Αύξηση της τάξης του 4% παρουσιάστηκε στα εισιτήρια που διέθεσε την φετινή σεζόν η Ευρωλίγκα, η οποία στην σχετική ανακοίνωση που εξέδωσε τονίζει πως το γεγονός αυτό οφείλεται κυρίως στις ελληνικές ομάδες, τον Ολυμπιακό και τον Παναθηναϊκό.

Αναλυτικά, φέτος «κόπηκαν» 1.348.607 εισιτήρια, έναντι 1.298.655 πέρυσι. Αυτό είχε ως αποτέλεσμα να αυξηθεί και ο μέσος όρος των εισιτηρίων από 5.839 σε 5.941, κατά ποσοστό δηλαδή της τάξης του 2%.

Όπως είναι φανερό, η Ευρωλίγκα για μία ακόμη χρονιά έσπασε το ρεκόρ της, ενώ αξίζει να σημειωθεί πως σε σχέση με το 2001 (οπότε και προχώρησε σε διάσπαση με την FIBA) το ποσοστό της αύξησης φτάνει το 250%!

Βασικοί συντελεστές του ρεκόρ ήταν οι εκπρόσωποι της Ελλάδος. Ο Ολυμπιακός αύξησε τα εισιτήριά του κατά 250% και ο Παναθηναϊκός κατά 150%! Επίσης, πιο μαζική ήταν η προσέλευση των φιλάθλων της Ζαλγκρίς (+34%), της Ορτέζ (+17%), της Εφές Πίλσεν (+15%) και της Φορτιτούντο (+11%).

Η ΛΑΧΕΙΑΓΟΡΑ ΤΟΥ ΑΣΤΕΡΑ Μ.

Ο κάτοχος του λαχνού με τον αριθμό 79305 είναι ο τυχερός της κλήρωσης της λαχειαγοράς που διοργάνωσε ο Αστέρας Μασάρων. Ο φίλος της ομάδας που διάλεξε σωστά οφείλει να επικοινωνήσει με τους υπεύθυνους του σωματείου στο τηλέφωνο 2244031508 και θα κάνει δικό του ένα μοτοποδήλατο.

Για όλους και για όλα ο Κοντοβαζαινίτης

"Διαφαίνεται ότι βρισκόμαστε σε μια μεταβατική περίοδο μέχρι να αποφασίσει η Πολιτεία για τη μορφή διεξαγωγής του νέου επαγγελματικού πρωταθλήματος", τόνισε ο πρόεδρος της Ε.Π.Α.Ε. κ. Βασίλης Κοντοβαζαινίτης σε συνέντευξη Τύπου που παραχώρησε κατά την επίσκεψή του στη Θεσσαλονίκη προς τους εκπροσώπους των ΜΜΕ. Στη συνέχεια ο κ. Β. Κοντοβαζαινίτης επισήμανε: "θεωρώ ότι οι δυνάμεις του ελληνικού ποδοσφαίρου είναι ενιαίες και μ' αυτή τη σκέψη θα συνεχίσουμε να λειτουργούμε μέχρι η Πολιτεία να λάβει τις οριστικές αποφάσεις".

Αναλυτικά οι υπόλοιπες δηλώσεις του προέδρου της ΕΠΑΕ:

Αναφερόμενος στον ρόλο της Ε.Π.Α.Ε. διευκρίνισε ότι: "θα καθορισθεί από το Νόμο της Πολιτείας και νομίζω ότι η απόφαση που θα ληφθεί θα είναι για το καλό του ελληνικού ποδοσφαίρου και γενικότερα θα ωφεληθούνε όλες οι ομάδες ανεξαρτήτου κατηγορίας. Επειδή χρόνια τώρα αρκετοί υποστηρίζουν ότι οι λεγόμενες μικρές κατηγορίες είναι αυτές που λειτουργούν ως "αιμοδότες" των μεγάλων κατηγοριών προσωπικά πιστεύω ότι για να είναι υγιείς πρέπει να είναι ισχυρές από κάθε άποψη". Σε ερώτηση δημοσιογράφων για την πάταξη της βίας στους αθλητικούς χώρους ο κ. Β. Κοντοβαζαινίτης απάντησε λέγοντας: "Είμαι κάθετος στην πάταξη της βίας απ' όπου και αν προέρχεται, πιστεύω ότι έχουμε την αυστηρότερη νομοθεσία και τα πάντα μπορούν να αντιμετωπισθούν με την πρόληψη.

Το φαινόμενο που είχαμε το τελευταίο διάστημα με επιθέσεις εναντίον δημοσιογράφων με ανησυχεί ιδιαίτερα και έχουμε κάνει τις απαραίτητες ενέργειες προς τις αρμόδιες αρχές".

Για τα προβλήματα που παρουσιάζονται τον τελευταίο καιρό με τη διαιτησία ο πρόεδρος της Ε.Π.Α.Ε. είπε χαρακτηριστικά: "Για τη διαιτησία αρμόδια είναι η Ε.Π.Ο., με την οποία επιθυμούμε καλές σχέσεις και πιστεύω ότι θα τις έχουμε.

Δεν μπορούμε να κάνουμε καμία επέμβαση αλλά προσωπικά ζήτησα στα κρίσιμα παιχνίδια που ακολουθούν να χρησιμοποιηθούν οι φορμαρισμένοι διαιτητές διότι κι αυτοί είναι αθλητές και συμμετέχουν σ' έναν αγώνα".

Σχετικά με την ένταξη των ομάδων στο ΠΑΜΕ ΣΤΟΙΧΗΜΑ ο κ. Β. Κοντοβαζαινίτης είπε:

"Είμαι σίγουρος ότι με την έναρξη του νέου πρωταθλήματος οι Ελληνικές ομάδες θα συμπεριληφθούν στο ΣΤΟΙΧΗΜΑ κι αυτό το θέλουμε διότι θα υπάρχει σημαντική οικονομική ενίσχυση για τις ομάδες".

Όσον αφορά το αίτημα πολλών Π.Α.Ε., όπως η εκδίκαση των υποθέσεων να γίνεται από το Δικαιοδοτικό Όργανο της περιφέρειας της γηπεδούχου ομάδας ο κ. Β. Κοντοβαζαινίτης τόνισε: "Συμφωνώ ότι η εκδίκαση κάθε υπόθεσης από τα Δικαιοδοτικά Όργανα πρέπει να γίνεται στην έδρα της γηπεδούχου ομάδας αλλά αυτό είναι θέμα που πρέπει να απασχολήσει τα αρμόδια όργανα της Πολιτείας".

Κλείνοντας τη συνέντευξή του ο πρόεδρος της Ε.Π.Α.Ε. δήλωσε χαρακτηριστικά: "η λειτουργία του γραφείου της Ε.Π.Α.Ε. στη Θεσσαλονίκη θεωρείται απαραίτητη και η απόφαση που λάβαμε είναι ομόφωνη. Προσφέρει σημαντικές υπηρεσίες στις ομάδες και τους παράγοντες και θεωρώ ότι η λειτουργία είναι επιβεβλημένη".

αγκάθι

- Λογικά υπάρχει αναβρασμός από τη ποινή που έβγαλε το ποδοσφαιροδικείο για το εφηβικό. Διέλυσε, όχι τις ομάδες, αλλά τα παιδιά τα οποία φαίνεται δεν τα σκέφτηκε κανένας τους...
- Θα μου πει το ποδοσφαιροδικείο πως δίκασε βάση των εγγράφων. Αυτό ακριβώς είναι. Έφθασαν πολλές υποθέσεις με βία ή οποιαδήποτε άλλη μορφή αντιαθλητισμού, αλλά δεν απέβαλαν κανένα. Γιατί; Ο λόγος είναι απλός. Ήταν σε μεγαλύτερα πρωταθλήματα...
- Ακόμα και με τραυματισμό διαιτητή, ο Κλεό δεν απέβαλε κανένα.
- Να ξεχάσω τα πόσα έγραφαν τα όργανα για Ίστριο, Φάνες κ.τλ. Μήπως κάνω λάθος;
- Πάω και στο ροδογά. Είδα το βίντεο στο γυαλί. Μόνο που άνοιξε διάλογο με τον κόσμο είναι αδικαιολόγητος. Για το... να, δεν είδα και ούτε ξέρω. Καλημέρα σας...

ανέκδοτο

Ένας άνδρας πήγε στις πρώτες βοήθειες με μαύρα μάτια και αίματα στο κεφάλι.

«Πώς έγινες έτσι;» ρωτάει ο γιατρός.

«Λοιπόν» λέει ο άνδρας «πήγα για γκολφ με τη γυναίκα μου και ένα μπαλάκι χάθηκε, καθώς παίζαμε με τα άλλα μπαλάκια κοντά στο φράχτη ήταν μια αγελάδα και είδα κάτι άσπρο κάτω από την ουρά της αγελάδας, την πλησίασα σήκωσα την ουρά και εκεί ήταν της γυναίκας μου το μπαλάκι και εκεί έκανα το τραγικό λάθος»

- «Τι έκανες;» ρωτάει ο γιατρός .

- «Καθώς σήκωσα την ουρά της αγελάδας, είπα στη γυναίκα μου αυτό μοιάζει με το δικό σου!

Ταινία για τον Σλίμαν θα γυριστεί στη Ρόδο

Για το γερμανικό κανάλι SAT στις 16 Ιουνίου

Ταινία για τη ζωή και το έργο του αρχαιολόγου Ερίκου Σλίμαν πρόκειται να γυριστεί στη Ρόδο για τη Γερμανική τηλεόραση, από την εταιρία Cinegram που ήταν συμπαραγωγός στην ταινία "Πέρα από τη Φιλία" που γυρίστηκε επίσης πέρυσι εδώ.

Συγκεκριμένα, χθες, στο Δήμο της Ρόδου, υπήρξε μία πρώτη επαφή εκπροσώπου της εταιρίας και του σκηνοθέτη, οι οποίοι και ζήτησαν τη βοήθεια του δήμου για τη διευκόλυνση των γυρισμάτων, τις αδειοδοτήσεις κ.τ.λ.

Πρόκειται για μία τηλεοπτική ταινία μυθοπλασίας που θα γυριστεί για το γνωστό Γερμανικό κανάλι Sat. Τα γυρίσματα αναμένεται να ξεκινήσουν στις 16 Ιουνίου και θα διαρκέσουν για

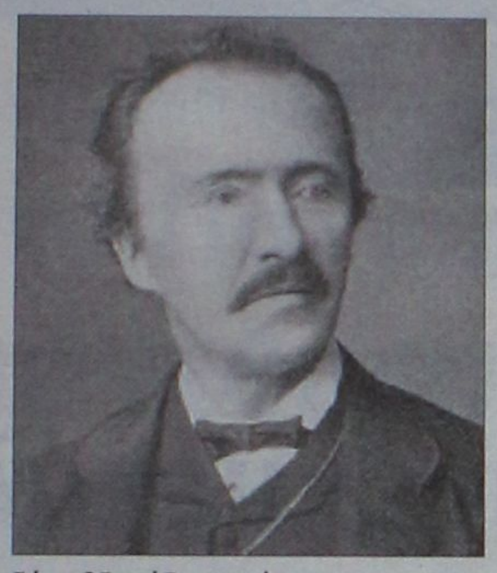

δύο εβδομάδες περίπου.

Θέμα της ταινίας θα είναι η ζωή και οι ανασκαφές του Γερμανού αρχαιολόγου που έγινε διάσημος από τις ανασκαφές στην αρχαία Τροία αλλά και επειδή έφερε στο φως ανεκτίμητης αξίας αρχαιολογικούς θησαυρούς στις Μυκήνες.

Από όσα έχουν γίνει γνωστά μέχρι στιγμής, το μεγαλύτερο μέρος των γυρισμάτων θα λάβουν χώρα στην Παλιά Πόλη, λόγω του διαχρονικού χαρακτήρα της αφού όσα θα εκτυλίσσονται στην ταινία θα χρονολογούνται το 1870.

Σημειώνεται ότι, το αμέσως επόμενο χρονικό διάστημα, θα γίνει και νέα σύσκεψη στο δήμο παρουσία εκπροσώπων όλων των Αρχών προκειμένου να υπάρξει ένας συντονισμός για τις διευκολύνσεις που απαιτούνται να γίνουν για τα γυρίσματα της ταινίας.

Προετοιμασίες για την Γιορτή των Λουλουδιών

Θα γίνει στις 28 Μαΐου

Ξεκινούν οι προετοιμασίες για την αγαπημένη σε ντόπιους και αλλοδαπούς «Γιορτή των Λουλουδιών», τα γνωστά σε όλους Ανθεστήρια, τα οποία προγραμματίζεται να πραγματοποιηθούν, όπως κάθε χρόνο, στην παραλιακή λεωφόρο του Μανδρακίου, στις 28 Μαΐου 2006, από τον Πολιτιστικό Οργανισμό Δήμου Ροδίων.

Η πρώτη σύσκεψη για την άρτια οργάνωση των Ανθεστηρίων, εκδήλωση που συγκεντρώνει χιλιάδες κόσμο και αφήνει πολύ καλές εντυπώσεις σε μικρούς και μεγάλους, θα



πραγματοποιηθεί την ερχόμενη Τετάρτη, 3 Μαΐου, στις 7 το απόγευμα, στα γραφεία του Πολιτιστικού Οργανισμού Δήμου Ροδίων (Κτίριο Νηρέα, Διαγοριδών 3) και καλούνται όλοι οι φορείς του νησιού μας που ενδιαφέρονται να λάβουν μέρος με κάποιο άρμα ή πεζοπόρο τμήμα. Πληροφορίες στο τηλ 22410 27427.

Σημειώνουμε ότι για την φετινή χρονιά αναμένεται πολύ μεγάλη συγκέντρωση τουριστών, για τον λόγο ότι τα Ανθεστήρια διαφημίστηκαν ήδη σαν εκδήλωση του δήμου Ροδίων από πολύ νωρίς, στην Διεθνή Έκθεση Τουρισμού ITB στο Βερολίνο.

Τέλος, ο Πολιτιστικός Οργανισμός Δήμου Ροδίων στην προσπάθειά του να έρθει πιο κοντά στο κοινό της Ρόδου, έχει ξεκινήσει τη δημιουργία βάσης δεδομένων ενδιαφερομένων για τις εκδηλώσεις και τις δραστηριότητές του.

Όποιος ενδιαφέρεται να λαμβάνει μέσω ηλεκτρονικού ταχυδρομείου (e mail), ανακοινώνεις του ΠΟΔΡ που αφορούν συναυλίες, χορευτικές και θεατρικές παραστάσεις, κινηματογράφο και δραστηριότητες των Εργαστηρίων του (Παραδοσιακών Χορών, Ζωγραφικής, Γλυπτικής - Καλλιτεχνικής Κεραμικής), των Χορωδιών (Πειραματική, Παιδική και Μικτή), της Δημοτικής Βιβλιοθήκης, του Ωδείου και της Φιλαρμονικής, δεν έχει παρά να δηλώσει το ενδιαφέρον του στο e mail: podr@otenet.gr . Περισσότερες πληροφορίες στο τηλ 22410 33343.

Εγκαινιάσθηκε η έκθεση του Lionel Roux

Εγκαινιάστηκε την Τρίτη 25 Απριλίου η έκθεση φωτογραφίας του καλλιτέχνη Lionel Roux στο Κατάλυμα της Γαλλίας στην οδό Ιπποτών.

Η έκθεση με τίτλο «Ευαίσθητες Διαδρομές - Σε αναζήτηση των ποιμένων της Μεσογείου», είναι μια συνδιοργάνωση του Ιδρύματος Μονταλαμπέρ, του Οργανισμού Πολιτιστικής Ανάπτυξης της Νομαρχιακής Αυτοδιοίκησης Δωδεκανήσου (ΟΠΑΔ) και του Γαλλικού Ινστιτούτου Αθηνών.

Την έκθεση προλόγισαν (με σειρά χαιρετισμών) ο νομάρχης Δωδεκανήσου και πρόεδρος του ΟΠΑΔ κ. Γιάννης Μαχαιρίδης, ο πρόεδρος του Ιδρύματος κ. Μαρκ Ρενέ ντε Μονταλαμπέρ (σημ: το ίδρυμα βράβευσε με υποτροφία τον καλλιτέχνη το 1999), ο διευθυντής του Γαλλικού Ινστιτούτου Αθηνών κ. Alain Fohr και ο καλλιτέχνης κ. Lionel Roux. Παραβρέθηκαν πλήθος εκπροσώπων από δημόσιους και ιδιωτικούς φορείς καθώς και πολλοί



φιλότεχνοι του νησιού μας.

Η έκθεση διαρκεί ως τις 25 Μαΐου και λειτουργεί καθημερινά (και Σαββατοκύριακα) 10.00 - 13.00 & 17.00 - 20.00, με ελεύθερη είσοδο.

Στον κατάλογο της έκθεσης, ο νομάρχης Δωδεκανήσου σημειώνει: «Εκεί που δεν φτάνει η ματιά μας, εκεί που δεν μας βγάζει η περπατησιά μας, πήγε το βλέμμα και ο φακός του Lionel Roux. [...] Αυτό το χρώμα του βοσκότοπου της Μεσογείου, τη δική του «Ποιμενική Οδύσσεια» που τον οδήγησε από τις μακρινές Άλπεις μέχρι τα νησιά μας, αποθανάτισε καρέ-καρέ ο Lionel Roux σε ασπρόμαυρο φόντο, με υψηλή τεχνική και ευαισθησία. Τα Δωδεκάνησα, η Ρόδος, φιλοξενούν την έκθεση φωτογραφίας του Lionel Roux, ένα υψηλής αισθητικής αξίας γεγονός, μια αυθεντική μαρτυρία ενός ανήσυχου και ταλαντούχου καλλιτέχνη».

ΛΙΓΑ ΛΟΠΑ ΓΙΑ ΤΟΝ ΚΑΛΛΙΤΕΧΝΗ

Ο Λιονέλ Ρου γεννήθηκε στην Αρλ της νότιας Γαλλίας το 1970. Το 1990, ακολουθώντας το βοσκό θείο του στις Άλπεις της Haute Provence, ανακαλύπτει τη φωτογραφία κατά τις μέρες της μετανάστευσης του κοπαδιού χάρη σ' έναν Καναδό ρεπόρτερ που καλύπτει το γεγονός. Αυτό το πάθος δεν τον εγκατέλειψε από τότε. Αυτοδίδακτος φωτογράφος, εργάζεται στο πρακτορείο Magnum σαν βοηθός φωτογράφου το 1994. Παίρνει το βραβείο Défi jeunes του υπουργείου Νεότητας και Αθλητισμού το 1995 ακολουθούν το βραβείο του Ιδρύματος Bleustein Blanchet το 1998 και το βραβείο Marc de Montalembert το 1999. Χάρη σ' αυτές τις χορηγίες μπόρεσε να ακολουθήσει τους βοσκούς και τα κοπάδια τους στις μεσογειακές χώρες και στην Αφρική. Καταδύθηκε για πολλά χρόνια σ' αυτόν τον αγροτικό κόσμο όπου απέναντι στην αναπτυσσόμενη πολεοδομία και την ανάπτυξη της σύγχρονης γεωργίας, ποιμένες και μεταναστεύσεις ποιμνίων βρίσκονται σε πλήρη μετάλλαξη.

Παρουσιάζει φωτογραφίες και μια εξαιρετική μαρτυρία αυτού που διαιωνίζεται μετά από μία χιλιετή παράδοση. Η δουλειά του εκτέθηκε στην Ελλάδα στο Γαλλικό Ινστιτούτο Αθηνών, στην Αυστρία, στην Ιταλία, στην Ισπανία και στην Αιθιοπία.

ΑΛΛΕΣ ΔΡΑΣΕΙΣ ΚΑΙ ΣΥΝΔΡΑΣΕΙΣ ΤΟΥ ΟΡΓΑΝΙΣΜΟΥ ΠΟΛΙΤΙΣΤΙΚΗΣ ΑΝΑΠΤΥΞΗΣ ΤΗΣ ΝΟΜΑΡΧΙΑΣ ΔΩΔΕΚΑΝΗΣΟΥ

• ΣΥΝΕΧΙΖΕΤΑΙ Ο ΔΙΕΘΝΗΣ ΔΙΑΓΩΝΙΣΜΟΣ ΠΙΑΝΟΥ

Συνεχίζεται ο Διεθνής Διαγωνισμός Πιάνου, ο οποίος ξεκίνησε την Τρίτη 25 Απριλίου. Το υπόλοιπο πρόγραμμα των ημερών έχει ως εξής:

28 Απριλίου: Ημιτελικός, Ώρα έναρξης 10:00-13:00 και 15:00-18:00.

29 Απριλίου: 1) Τελικός, Ώρα έναρξης 10:00-13:00 και 15:00-18:00.

2) Συναυλία με την Kanae ENDO (1ο βραβείο στον 1ο Διεθνή Διαγωνισμό Πιάνου Ρόδου το 2004), Ώρα έναρξης 20:30.

30 Απριλίου: Παλάτι του Μεγάλου Μαγίστρου.

Τελετή λήξης και απονομή των βραβείων του 2ου Διεθνούς Διαγωνισμό Πιάνου της Ρόδου. Ώρα έναρξης: 19:00

Όλες οι συναυλίες εκτός από την τελετή λήξης πραγματοποιούνται στο Κολλέγιο Ρόδου (10ο χλμ Ρόδου-Λίνδου). Η είσοδος είναι ελεύθερη.

• ΠΑΡΟΥΣΙΑΣΗ ΤΟΥ ΛΕΥΚΩΜΑΤΟΣ ΤΟΥ ΑΝΤΩΝΗ ΠΑΧΟΥ

Το Φωτογραφικό Λεύκωμα «Με το φακό του ΑΝΤΩΝΗ ΠΑΧΟΥ - φωτογράφου, χρονικογράφου και ρεπόρτερ της πόλης της Ρόδου» είναι μια πολυτελής έκδοση με συναισθηματική και ιστορική αξία για τον τόπο μας. Αποτελεί μια οπτική μαρτυρία της περιόδου 1945-2005 από το ανεκτίμητο αρχειακό υλικό του Αντώνη Πάχου.

Εκδόθηκε από τον Οργανισμό Πολιτιστικής Ανάπτυξης της Νομαρχιακής Αυτοδιοίκησης Δωδεκανήσου στον Εκδοτικό Οίκο «ΑΔΑΜ-ΠΕΡΓΑΜΟΣ» με τη χορηγία της Εθνικής Τράπεζας Ελλάδος.

Η τιμητική εκδήλωση για τον Αντώνη Πάχο θα γίνει στο Παλάτι του Μεγάλου Μαγίστρου (Καστέλο) την Κυριακή 7 Μαΐου 2006 και ώρα 19.00.

Για το βιβλίο θα μιλήσουν:

- Νίκος Νικολάου, πρόεδρος της Στέγης Γραμμάτων και Τεχνών Δωδεκανήσου και επιμελητής της έκδοσης
- Γιώργος Ζαχαριάδης, δημοσιογράφος και
- Νίκος Κασέρης, φωτογράφος

Πληροφορίες για όλες τις παραπάνω εκδηλώσεις: ΟΠΑΔ 22410 43036, 43013, opad@nad.gr

Διεθνής διαγωνισμός πιάνου στο Κολλέγιο

Έως και τις 30 Απριλίου, διεξάγεται, για δεύτερη χρονιά, στο Κολλέγιο Ρόδου, ο διεθνής διαγωνισμός πιάνου. Ο Διαγωνισμός διεξάγεται υπό την αιγίδα της Ελληνικής Εθνικής Επιτροπής UNESCO και με την στήριξη της Νομαρχιακής Αυτοδιοίκησης Δωδεκανήσου και του δήμου Καλλιθέας Ρόδου. Ο διαγωνισμός στηρίζεται από το υπουργείο Τουρισμού, την Ecole Normale de Musique de Paris / Alfred Cortot.

Η επιτροπή του Διαγωνισμού αποτελείται από καταξιωμένους πιανίστες από τη Γαλλία, Ελλάδα, Κορέα, Νορβηγία, Αργεντινή, Πολωνία, Αμερική. Η αξία των βραβείων ξεπερνάει τα 10.000 ευρώ. Η τελετή απονομής των βραβείων θα πραγματοποιηθεί στο Παλάτι του Μεγάλου Μαγίστρου στις 30 Απριλίου. Για το πρώτο βραβείο θα διοργανωθούν ρεσιτάλ στη Ρόδο, την Αθήνα και το Παρίσι.

Καλλιτεχνικός διευθυντής είναι ο κύριος Αϊβάζης Στέργιος ενώ τη διοργάνωση έχει αναλάβει η Πολιτιστική Μη Κερδοσκοπική Εταιρία Arte Con Anima. Η υποβολή των αιτήσεων συμμετοχής λήγει στις 10 Απριλίου.

Εγκαίνια του ελαιοτριβείου

Ο δήμος Νότιας Ρόδου εγκαινιάζει την Κυριακή του Θωμά 30 Απριλίου στις 5 μ.μ., το αναπαλαιωμένο ελαιοτριβείο «Μάγγανο» στο δ.δ. Λαχανιάς και σας προσκαλεί στην έκθεση τέχνης με έργα των καλλιτεχνών: Jovanka de Boer, Lowell Darling, Karlas Hendel, Inez Laurinda Lacunes, Μαρίας Παπαδημητρίου, Βαγγέλη Παυλίδη, Teresa Richford.

Τα εγκαίνια θα τιμήσουν με την παρουσία τους, ο υπουργός Αιγαίου και Νησιωτικής Πολιτικής κ. Αριστοτέλης Παυλίδης και ο γ.γ. της περιφέρειας Νοτίου Αιγαίου κ. Χαράλαμπος Κόκκινος.

Ο Αμπιγιέρ

Η κινηματογραφική εταιρεία Ρόδου «ΘΕΑΣΗ» θα προβάλει σήμερα την ταινία του Πήτερ Γιέιτς «Ο ΑΜΠΙΓΙΕΡ» (The Dresser) με τους Άλμερτ Φίνεϊ και Τομ Κόρτνεϊ.

ΚΑΛΥΜΝΟΣ

Στις 3 Μαΐου η συνέλευση ΠΑΣΟΚ

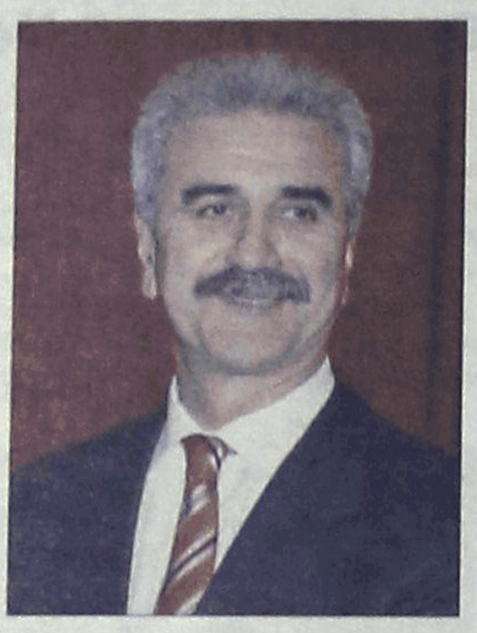

Πλήρη διάσταση απόψεων εξακολουθεί να υφίσταται μεταξύ της δημοτικής οργάνωσης Καλύμνου του ΠΑΣΟΚ και του νομάρχη Γιάννη Μαχαιρίδη, σχετικά με την συμμετοχή στελεχών στον συνδυασμό του.

Στην πρόσφατη επίσκεψη του νομάρχη στο νησί, τη Μεγάλη Παρασκευή, το θέμα συζητήθηκε, με τον κ. Μαχαιρίδη να επιμένει ότι τα στελέχη της παράταξης από την Επαρχεία Καλύμνου θα τα επιλέξει ο ίδιος, ενώ τα μέλη της Δημοτικής Οργάνωσης ζητούν να γίνουν δεκτές οι προτάσεις τους για 3-4 στελέχη.

Όπως έγινε γνωστό, από τη Δημοτική Οργάνωση προσδιορίστηκε η 3η Μαΐου ως ημερομηνία συνέλευσης των μελών της οργάνωσης, προκειμένου να συζητήσουν το θέμα και να καταλήξουν σε συγκεκριμένα ονόματα, τα οποία στη συνέχεια θα προτείνουν στον κ. Μαχαιρίδη.

Τα μέλη της οργάνωσης απειλούν μάλιστα ότι σε περίπτωση που δεν δεχθεί ο νομάρχης, δεν πρόκειται να τον στηρίξει στον προεκλογικό αγώνα. «Εμείς τρέχαμε πριν τέσσερα χρόνια για να βγει νομάρχης, εμείς θα τρέξουμε και τώρα. Οφείλει να μας ακούσει» δηλώνουν χαρακτηριστικά.

ΚΑΛΥΜΝΟΣ

Διαγωνισμός για τον ΧΥΤΑ

Διαγωνισμό για την επιλογή του αναδόχου που θα αναλάβει ως τεχνικός σύμβουλος υποστήριξης, τη διοίκηση, την επίβλεψη και τον έλεγχο του έργου που αφορά τον ΧΥΤΑ, προκήρυξε ο δήμος Καλυμνίων.

Ο προϋπολογισμός ανέρχεται σε 96.150 ευρώ, ενώ η πίστωση είναι εγκεκριμένη από ΠΕΠ Νοτίου Αιγαίου.

Ο διαγωνισμός θα πραγματοποιηθεί την Τετάρτη, 31 Μαΐου, στις 11 το πρωί στα γραφεία του δήμου.

Όποιος επιλεγεί τελικά, θα αναλάβει ουσιαστικά την υποστήριξη του δήμου κατά τη φάση δημοπράτησης, τον έλεγχο των μελετών και της εκτέλεσης του έργου.

Σύμφωνα με το χρονοδιάγραμμα, το έργο θα πρέπει να έχει ολοκληρωθεί 16 μήνες μετά την υπογραφή του συμφωνητικού, με καταληκτική ημερομηνία την 15η Ιουλίου 2007.

ΛΕΡΟΣ

Άνοιξε το τούνελ Μερικιάς



Άνοιξε για τη θερινή σεζόν το πολεμικό μουσείο «Τούνελ Μερικιάς» στη Λέρο και περιμένει όσους δεν το έχουν επισκεφτεί, ντόπιους, άλλα και τους επισκέπτες της Λέρου.

Το ωράριο λειτουργίας του μουσείου είναι από 10:30 το πρωί έως τις 13:30, καθημερινά, αλλά και τα σαββατοκύριακα.

ΚΑΘΕΛΙΜΑΝΙ

ΕΙΔΗΣΕΙΣ, ΓΕΓΟΝΟΤΑ, ΠΡΟΒΛΗΜΑΤΙΣΜΟΙ



ΕΠΙΜΕΛΕΙΑ *Κυριάκος Κεσκινίδης*
keskinidisk@rodiaki.gr

Οι Τηλιακοί της Ρόδου για το Sea Star

Υπέρ συνεκμετάλλευσης από Τήλο και Νίσυρο



Υπέρ της πρότασης για συνεκμετάλλευση από Τήλο και Νίσυρο του πλοίου Sea Star, της εταιρίας «Τήλος 21ος Αιώνας», τάσσονται οι Τηλιακοί της Ρόδου, σύμφωνα με επίσημη ανακοίνωση της Αδελφότητας Τηλίων «Άγιος Παντελεήμων».

Την πρόταση είχε καταθέσει με επιστολή του στην «Ροδιακή» ο πρώην δήμαρχος Ροδίων Μάνος Κόκκινος και τα μέλη του συλλόγου έρχονται να την υποστηρίξουν, ελπίζοντας ότι με αυτό τον τρόπο η ναυτιλιακή εταιρία θα βγει από το αδιέξοδο και θα συνεχίσει να λειτουργεί.

Η ανακοίνωση του συλλόγου «Άγιος Παντελεήμων» που υπογράφει ο πρόεδρος Ν. Παπαεμανουήλ, αναφέρει συγκεκριμένα τα εξής:

«Η επιστολή που απέστειλε μέσω της εφημερίδας «Ροδιακή» στους Δήμους Τήλου και Νισύρου για συνεκμετάλλευση του πλοίου SEA STAR TILOS, δεν πέρασε απαρατήρητη. Ιδιαίτερα άγγιξε τους Τηλιακούς της Ρόδου και όπως πιστεύω και τις Τήλου. Η πρόταση έρχεται σε μια χρονική περίοδο, που το πλοίο βρίσκεται σε απόγνωση. Όλοι γνωρίζουν τους αγώνες που έδωσε ο Δήμος Τήλου, με συμπαραστάτες πολλούς πατριώτες της Ρόδου, Αθήνας κλπ.

Το ακτοπλοϊκό πρόβλημα της Τήλου, πήρε διαστάσεις και έγινε θέμα συζήτησης ακόμα και στο συνέδριο της ΚΕΔΚΕ. Είναι κοινή διαπίστωση ότι η Τήλος βγήκε από την απομόνωση και μπήκε σε ιλιγγιώδη τροχιά ανάπτυξης από τα δρομολόγια του ταχύπλοου SEA STAR.

Ξενοδοχειακές μονάδες, εστιατόρια, καφετέριες, εμπορικά κα τουριστικά καταστήματα δουλεύουν πολύ καλά τους καλοκαιρινούς μήνες. Χιλιάδες ξένοι Έλληνες επισκέπτες πατούν τους καλοκαιρινούς μήνες το πόδι τους στο νησί μας. Πολυτελέστατα τουριστικά λεωφορεία εξυπηρετούν όλους όσους έρχονται στην Τήλο. Υπάρχει μια κυψέλη εργασίας όλων των εμπλεκόμενων στον τουρισμό. Είναι το νησί που μπορεί να ξεκουράσει και να πρεμήσει τον επισκέπτη. Διαθέτει πλούσιες φυσικές ομορφιές σε συνδυασμό με την Ιστορία και τον Πολιτισμό.

Η καθήλωση και το δέσιμο του πλοίου, προοιωνίζει χειρότερες ημέρες για το νησί. Δεν αμφισβητούμε και δεν απορρίπτουμε τα υπόλοιπα πλοία, που το κράτος δρομολόγησε. Όλα είναι καλά και το καθένα εξυπηρετεί με το δικό του τρόπο τους επιβάτες και τους επισκέπτες. Το δικό μας όμως πλοίο είναι το ασφαλές μέσο, που εξυπηρετεί πολύπλευρα τους Τηλιακούς και τους ξένους. Στην εποχή που ζούμε υπάρχει ανταγωνισμός και ο ξένος τουρίστας θέλει ποιότητα, ταχύτητα, ασφάλεια και ακρίβεια στο χρόνο μετακίνησης.

Η πρόταση του πρώην δημάρχου κ. Μάνου Κόκκινου είναι επίκαιρη και συζητήσιμη. Τα δύο νησιά Τήλος και Νίσυρος έχουν κοινά σημεία και διαθέτουν τις προϋποθέσεις, που μπορεί η πρόταση της συνεκμετάλλευσης να βρει έδαφος κοινής αποδοχής. Είναι δύο νησιά με ιδιαίτερα χαρακτηριστικά, που μπορούν να προχωρήσουν μαζί.

Το ένα νησί, η Νίσυρος βρίσκεται κοντά στην Κω και πιο μακριά από τη Ρόδο. Η Τήλος βρίσκεται πιο κοντά στη Ρόδο. Μπορούν λοιπόν να εκμεταλλευτούν αυτές τις αποστάσεις με ένα συγκροτημένο σχέδιο, να βρουν τον τρόπο συνεκμετάλλευσης.

Η τοπική αυτοδιοίκηση σήμερα μπορεί να παίξει σπουδαίο ρόλο και μπορεί να γίνει μοχλός ανάπτυξης.

Το κράτος σήμερα αδιαφορεί και κωφεύει στις κραυγές αγωνίες των μικρών νησιών. Είναι αδιανόητο για λίγες χιλιάδες ευρώ, να στέκεται αδιάφορο στη φωνή διαμαρτυρίας ενός νησιού, που στηρίζει την επιβίωσή του στο ταχύπλοο και ασφαλές πλοίο του.

Ο υπουργός Αιγαίου και Νησιωτικής Πολιτικής Αριστοτέλης Παυλίδης, οι βουλευτές του Νομού και οι υπόλοιπες πολιτικές αρχές ας ξαναδούν το θέμα. Όλα γίνονται όταν υπάρχει πολιτική βούληση και καλή συνεργασία. Θεσμικές αδυναμίες μπορούν να βελτιώσουν και να ξεπεραστούν. Σήμερα που τίθεται επί τάπητος και μια άλλη ιδέα της συνεργασίας και συνεκμετάλλευσης από τους δύο Δήμους Τήλου και Νισύρου, καλείται το ίδιο κράτος να έρθει αρωγός και να βοηθήσει αυτά τα δύο νησιά να συνεχίσουν το δρόμο της ανάπτυξης, που έχουν τα τελευταία χρόνια. Ο Σύλλογός μας είναι τελικός στην πρόταση του κ. Κόκκινου και εύχομαι τα δύο δημοτικά συμβούλια να συζητήσουν και να διερευνήσουν το θέμα. Οι Τηλιακοί της Ρόδου αγωνιούν και περιμένουν. Ο Σύλλογός μας «Άγιος Παντελεήμων» Ρόδου είναι στη διάθεση του Δήμου Τήλου και θα έρθει αρωγός στην κοινή προσπάθεια, που δεν είναι άλλη παρά μόνο η ΠΡΟΟΔΟΣ και η ΑΝΑΠΤΥΞΗ της Τήλου».

ΚΑΙΚΑΗΜΟΣ

ΑΠΟ ΚΑΘΕ ΓΩΝΙΑ ΤΗΣ ΔΩΔΕΚΑΝΗΣΟΥ

ΤΟΝΩΤΙΚΗ ΕΝΕΣΗ ΣΤΗΝ ΑΓΟΡΑ ΤΗΣ ΚΑΛΥΜΝΟΥ

Άρχισε το Πανευρωπαϊκό Συνέδριο Ιχθυοσκαλών

Άρχισε χθες στην Κάλυμνο το Πανευρωπαϊκό Συνέδριο Ιχθυοσκαλών, με τη συμμετοχή περίπου 150 συνέδρων από όλη την Ευρώπη και τη θεματολογία να αφορά την αλιεία και τη λειτουργία των ιχθυοσκαλών στην Ευρωπαϊκή Ένωση.

Χθες, πρώτη ημέρα, πραγματοποιήθηκε η συνεδρίαση των εκπροσώπων, όπου αναλύθηκαν θέματα που αφορούν τρόπους αλιείας, αλλά και λειτουργίας ιχθυοσκαλών και ανταλλάσσονται εμπειρίες μεταξύ διαφόρων κρατών. Ακούστηκαν ποξύ ενδιαφέροντα πράγματα, ιδιαίτερα χρήσιμα για τις ιχθυόσκαλες της χώρας, καθώς κυρίως οι χώρες που βρέχονται από τον Ατλαντικό είναι ιδιαίτερα αναπτυγμένες σε αυτό το τομέα.



Επίσης, συζητήθηκαν θέματα που έχουν να κάνουν με τη συνεργασία των οργανισμών κάθε κράτους για την αλιεία με την Ε.Ε. αλλά και ζητήματα που αφορούν την Ε.Ε. και τρίτους, όπως π.χ. τα προβλήματα που υπάρχουν στις βόρειες θάλασσες, με την παράνομη αλιεία Ρώσων ψαράδων σε χωρικά ύδατα κρατών της Ε.Ε.

Σήμερα θα πραγματοποιηθεί η ημερίδα με θέμα «Ατλαντική, Μεσογειακή και Ελληνική Αλιεία. Ο Ρόλος των Ιχθυοσκαλών», την οποία μπορεί να παρακολουθήσει και το κοινό.

Το σημαντικότερο ίσως που αναμένεται σήμερα, είναι η τοποθέτηση του εκπροσώπου της Ε.Ε. για το νέο Ευρωπαϊκό Ταμείο Αλιείας, θέμα που ενδιαφέρει φυσικά και τους χιλιάδες ψαράδες της χώρας μας.

Μεταξύ των άλλων θεμάτων θα παρουσιαστεί και η δημιουργία του τεχνητού υφάλου Κω - Καλύμνου, που ουσιαστικά έχει ολοκληρωθεί και αναμένεται να βοηθήσει σημαντικά στην αύξηση των αλιευμάτων της περιοχής.

Σήμερα το απόγευμα, οι σύνεδροι από την Ευρώπη θα μεταβούν με βάρκες στη Τέλενδο, όπου θα δουν πώς ψαρεύουν οι Καλύμνιοι, ενώ θα έχουν και οι ίδιοι την ευκαιρία να... δοκιμάσουν την τύχη τους.

Αύριο, τελευταία ημέρα των εκδηλώσεων, θα γίνει ο εορτασμός των 40 ετών από την ίδρυση της Εταιρίας Ανάπτυξης Αλιείας (ΕΤ.ΑΝ.ΑΛ.) η οποία έχει και την ευθύνη όλων των εκδηλώσεων αυτό το τριήμερο. Υπενθυμίζεται ότι Διευθύνων Σύμβουλος της ΕΤΑΝΑΛ είναι ο Καλύμνιος Δρόσος Ταυλάριος, κάτι που έπαιξε φυσικά βασικό ρόλο στην τέλεση του Πανευρωπαϊκού Συνεδρίου Ιχθυοσκαλών στο νησί του.

Νέο λιμάνι θέλουν στην Κω

Η κατασκευή ενός νέου, σύγχρονου λιμανιού στην Κω, είναι πλέον ο - μεγάλος στόχος, το νέο έργο υποδομής, το οποίο θα διεκδικήσει τα επόμενα χρόνια το νησί. Αυτό είναι το συμπέρασμα των κινήσεων που πραγματοποιούνται το τελευταίο διάστημα σε πολλά επίπεδα.

Για το θέμα έχουν γίνει ήδη συζητήσεις με το νομάρχη, την έπαρχο και τους τρεις δημάρχους του νησιού και αποφασίσθηκε τελικά να γίνει μελέτη διερεύνησης σκοπιμότητας, για τη δημιουργία νέου λιμανιού.

Αυτή τη στιγμή δεν υπάρχει κανένα δεδομένο και θα διερευνηθούν όλα από μηδενική βάση, προκειμένου να καταλήξουν σε συγκεκριμένη πρόταση. Δηλαδή, αν το νέο λιμάνι θα κατασκευαστεί στην πόλη της Κω ή αλλού, αν θα είναι εμπορικό ή επιβατικό, τι μέγεθος θα έχει κ.λπ.

Σε περίπτωση που καταλήξουν όλα αυτά σε συγκεκριμένες προτάσεις, υπάρχει πιθανότητα να προωθηθεί η ένταξη του έργου για χρηματοδότηση από το Δ' ΚΠΣ.

Πάντως, μεταξύ των 136 έργων, οι μελέτες των οποίων προγραμματίζονται να γίνουν από το Δ' ΚΠΣ, δεν υπάρχει αυτή για το νέο λιμάνι της Κω.

Σε κάθε περίπτωση, η προσπάθεια μόλις τώρα ξεκινά και θα απαιτηθεί μεγάλος αγώνας από όλους για να υλοποιηθεί.

Όπως και να έχει, θα χρειαστεί να περάσουν αρκετά χρόνια για να ολοκληρωθεί στο σύνολό του και να λειτουργήσει νέο λιμάνι στο νησί.

ΚΑΛΥΜΝΟΣ

Σχεδόν έτοιμο το αεροδρόμιο

Στην τελική ευθεία βρίσκεται πλέον η κατασκευή του αεροδρομίου της Καλύμνου, το οποίο αναμένεται να αρχίσει τη λειτουργία του μέσα στο φετινό καλοκαίρι.

Χθες, το αεροδρόμιο επισκέφθηκε ο υπουργός Αιγαίου και Νησιωτικής Πολιτικής Αριστοτέλης Παυλίδης, συνοδευόμενος από τον υποδιοικητή της Υπηρεσίας Πολιτικής Αεροπορίας κ. Βασιλάκο, τον διευθυντή του ΥΠΕΧΩΔΕ κ. Τάχο, υπηρεσιακούς παράγοντες των υπουργείων και εκπροσώπους της εργολήπτριας εταιρίας.

Με επικεφαλής τον κ. Παυλίδη επιθεώρησαν τα έργα που εκτελούνται ενώ έγινε και συζήτηση για την πορεία τους, καθώς βρίσκονται σε φάση αποπεράτωσης.

Η ολοκλήρωση των κτηριακών εγκαταστάσεων είναι θέμα λίγων ημερών, ενώ μέσα στον επόμενο μήνα αναμένεται να φθάσει και ο πύργος Ελέγχου, ο οποίος θα έλθει έτοιμος και απλά θα συναρμολογηθεί στην Κάλυμνο και θα στηθεί.

Απομένει η εγκατάσταση του τεχνολογικού εξοπλισμού και μέχρι τις αρχές Ιουνίου αναμένεται όλα να είναι έτοιμα, αφού στις 16 Ιουνίου έχουν προγραμματιστεί τα εγκαί-



νια του αεροδρομίου, από τον υπουργό Μεταφορών Μιχάλη Λιάπη, που θα μεταβεί για το λόγο αυτό στο νησί και μάλιστα αεροπορικός.

Μέσα στον Ιούνιο, ή το αργότερο τον Ιούλιο, το αεροδρόμιο αναμένεται να αρχίσει να λειτουργεί κανονικά. Ο κ. Παυλίδης σε δηλώσεις του εμφανίστηκε μάλιστα βέβαιος, λέγοντας ότι μέσα στο καλοκαίρι θα έχει ξεκινήσει σίγουρα η λειτουργία του.

Ήδη έχει εγκριθεί η κατάταξη της Καλύμνου στους προορισμούς της Ολυμπιακής για την εκτέλεση πτήσεων, όπως επίσης και η επιδότηση δρομολογίων στη γραμμή Αθήνα - Κάλυμνος, μέσα από το πρόγραμμα για τις «άγονες γραμμές».

Οι εξελίξεις αυτές είναι ιδιαίτερα θετικές για την Κάλυμνο, αφού θα βελτιώσει πάρα πολύ την σύνδεσή της με την πρωτεύουσα, δεδομένου και του ακτοπλοϊκού προβλήματος που αντιμετωπίζει το νησί.

Να σημειωθεί ότι στην Κάλυμνο η κατασκευή αεροδρομίου ξεκίνησε πριν από 24 χρόνια(!), αλλά μόλις πριν από 21 μήνες θεμελιώθηκε ο αεροσταθμός και ξεκίνησαν τα έργα. Μετά την Κάλυμνο, ο κ. Παυλίδης και οι εκπρόσωποι της ΥΠΑ και του ΥΠΕΧΩΔΕ επισκέφθηκαν τη Λέρο, όπου ολοκληρώνονται και εκεί οι εργασίες επέκτασης του αεροσταθμού. Και εκεί επιθεωρήθηκαν τα έργα και συντονίστηκε η συνέχεια και αποπεράτωσή τους.

Αμέσως μετά το κλιμάκιο επισκέφθηκε την Κω, όπου έγινε σύσκεψη στο αεροδρόμιο για θέματα που αφορούν την καλύτερη λειτουργία του, ενόψει της αυξημένης κίνησης στην τουριστική σεζόν που ξεκίνησε. Για το λόγο αυτό ο κ. Βασιλάκος είχε επαφές με τα τοπικά στελέχη της ΥΠΑ και τη διοίκηση του αεροδρομίου.

ΛΕΡΟΣ

Περπάτημα ζωής από τη "Θάλεια"

«Περπάτημα Ζωής και Ελπίδας» διοργανώνει στη Λέρο ο Δωδεκανησιακός Σύλλογος Αυτοάνοσων Νοσημάτων «Θάλεια». Η εκδήλωση διοργανώνεται το Σάββατο 6 Μαΐου στις 5 το απόγευμα, με εκκίνηση και τερματισμό στο ξενοδοχείο Crithonis Paradise, στα Άλιντα Λέρου.

ΞΕΝΑΚΗΣ ΜΕΤΑΧΕΙΡΙΣΜΕΝΑ

ΑΓΟΡΕΣ - ΠΩΛΗΣΕΙΣ - ΑΝΤΑΛΛΑΓΕΣ ΜΕΤΑΧΕΙΡΙΣΜΕΝΩΝ ΑΥΤΟΚΙΝΗΤΩΝ

10ο χλμ. Ρόδου-Λίνδου, τηλ. 2241086690 (εσωτερικό 120)

1 **AUDI TT COUPE 1.8T (150hp), μοντ. 2006, ασημί.** αερόσακοι οδηγού -συνοδηγού, πλευρικοί αερόσακοι, ABS, υδρ. τιμόνι, ηλ. παραθ, κεντρ. κλειδ, σπορ ανάρτηση, πίσω σπόιλερ, ζάντες αλουμινίου , ηχοσύστημα

2 **MERCEDES SLK 200, 2000cc, 193HP μοντ. 2000, μπλέ.** αερόσακοι, ABS,ASR, κλιματισμός, δερμάτινο σαλόνι, τηλέφωνο, ζάντες αλουμινίου, σπορ ανάρτηση, ηχοσύστημα.

3 **PEUGEOT 307CC SPORT, 2000 cc, 180HP, μοντ. 11/2004, μπορντώ.** 4 αερόσακοι, ABS, ESP, αυτόματος κλιματισμός, cruise control, δερμάτινο σαλόνι, αισθητήρες παρκαρίσματος,17 ζάντες αλουμινίου, ηλεκτρική οροφή, ηχοσύστημα.

4 **TOYOTA RAV 4 5D EXECUTIVE 2000cc, μοντ. 2003, ασημί.** 6 αερόσακοι, ABS,TRC,αυτόματος κλιματισμός, ζάντες αλουμινίου, ηλεκτρική οροφή, pull bar, ηχοσύστημα.

5 **TOYOTA PRIUS 1500cc, μοντ. 2005, μπορντώ.** 8 αερόσακοι, ABS., EBD, BA, clima, οθόνη αφής πολλαπλών ενδείξεων, χειριστήρια στο τιμόνι, ηλ. θερμ. καθρέπτες, ζάντες αλουμ. υδρ. τιμόνι, ηλ. παραθ., κεντρ. κλειδ. ηχοσύστημα.

6 **HYUNDAI SANTA FE 2400cc, μοντ. 2001, μπορντώ.** δερμάτινο σαλόνι, αερόσακος οδηγού - συνοδηγού, ABS, air condition, ζάντες αλουμ. υδρ. τιμόνι, ηλ. παραθ., κεντρ. κλειδ,ηχοσύστημα.

7 **VW PASSAT 1800cc TURBO, μοντ. 2002, μπλέ.** 6 αερόσακοι, clima, δερμάτινο σαλόνι, ABS, ESP, σπορ ανάρτηση, ζάντες αλουμινίου, υδρ. τιμόνι, ηλ. παραθ., κεντρ. κλειδ., ηχοσύστημα.

8 **BMW 316 1600cc, μοντ.1998, μαύρο.** αερόσακος οδηγού-συνοδηγού, clima, ABS, ASC, ηλ. ηλιοροφή, ζάντες αλουμινίου, υδρ. τιμόνι, ηλ. παραθ., κεντρ. κλειδ., ηχοσύστημα.

9 **KIA SPORTAGE 2000cc, μοντ. 2002, ασημί.** air condition, δερμάτινο σαλόνι, ζάντες αλουμινίου, υδρ. τιμόνι, ηλ. παραθ., κεντρ. κλειδ., σκαλοπάτια, pull bar, ηχοσύστημα.

10 **BMW 316 1600cc, μοντ. 1997, λευκό.** αερόσακοι , ABS, clima, δερμάτινο σαλόνι, ηλιοροφή, ζάντες αλουμινίου, υδρ. τιμόνι, ηλ. παραθ, κεντρ. κλειδ., ηχοσύστημα.

11 **CITROEN PLURIEL SENSO DRIVE 1600cc, μοντ. 2004, μπλέ.** αυτόματο -σειριακό, ABS, clima, 4 αερόσακοι, ζάντες αλουμινίου, υδρ. τιμόνι, ηλ. παραθ., κεντρ. κλειδ, ηχοσύστημα.

12 **CITROEN XSARA VTS 1600cc, μοντ. 2004, θαλασσί.** αερόσακος οδηγού-συνοδηγού, πλευρικοί αερόσακοι, ABS, air condition, υδρ. τιμόνι, ηλ. παραθ., κεντρ. κλειδ, ηχοσύστημα.

13 **HONDA ACCORD 1600cc, μοντ. 2001, μπλέ.** αερόσακος οδηγού-συνοδηγού, δερμάτινο σαλόνι, ABS, air condition, υδρ. τιμόνι, έλινη επένδυση, ηλ. παραθ., κεντρ. κλειδ, ηχοσύστημα.

14 **BMW 316 1600cc, μοντ.1996, μπορντώ.** αερόσακοι , ABS, clima, ηλιοροφή, υδρ. τιμόνι, ηλ. παραθ., κεντρ. κλειδ., ηχοσύστημα.

15 **TOYOTA YARIS LUNA 1300cc, μοντ. 2006, ασημί.** αερόσακοι, ABS, air condition, υδρ. τιμόνι, ηλ. παραθ., κεντρ. κλειδ., ηχοσύστημα.

16 **TOYOTA AVENSIS L/B 1600cc ,μοντ. 2001, μπορντώ.** αερόσακοι, ABS, air condition, υδρ. τιμόνι, ηλ. παραθ, κεντρ. κλειδ., ηχοσύστημα.

17 **RENAULT MEGANE CABRIO 1400cc, μοντ. 2002, κίτρινο.** 4 αερόσακοι, ABS, air condition, υδρ. τιμόνι, ηλ. παραθ, ζάντες αλουμινίου, κεντρ. κλειδ., ηχοσύστημα.

18 **OPEL ASTRA 1400cc, μοντ. 2003, μαύρο.** αερόσακοι, ABS, air condition, υδρ. τιμόνι, ηλ. παραθ., ζάντες αλουμινίου, κεντρ. κλειδ, ηχοσύστημα.

19 **AUDI A3 1600cc, μοντ. 1999, μπορντώ.** αερόσακος οδηγού-συνοδηγού, ABS, υδρ. τιμόνι, ζάντες αλουμινίου, ηλ. παραθ., κεντρ. κλειδ., ηχοσύστημα.

20 **TOYOTA AVENSIS 1600cc, μοντ. 1999, μπλέ.** αερόσακοι, ABS, air condition, δερμάτινο σαλόνι, υδρ. τιμόνι, ηλ. παραθ., κεντρ. κλειδ., ηχοσύστημα.

21 **VW BORA 1600cc, μοντ. 1999, ασημί.** 4 αερόσακοι, ABS, air condition, υδρ. τιμόνι, ηλ. παραθ., κεντρ. κλειδ, ηχοσύστημα.

22 **VW PASSAT COMFORT 1600cc, μοντ. 1999, μπορντώ.** αερόσακος οδηγ.-συνοδηγ., πλευρικοί αερόσακοι, ABS, air condition, υδρ. τιμόνι, ζάντες αλουμ, ηλ. παραθ, κεντρ. κλειδ., ηχοσύστημα.

23 **HYUNDAI ELANTRA 1600cc, μοντ. 2003,ασημί.** αερόσακος οδηγ.-συνοδηγ., ABS, air condition, υδρ. τιμόνι, ζάντες αλουμ, ηλ. παραθ, κεντρ. κλειδ., ηχοσύστημα.

24 **KIA SEPHIA II 1600cc, μοντ. 2002, μπορντώ.** αερόσακος οδηγού-συνοδηγού, air condition, δερμάτινο σαλόνι, υδρ. τιμόνι, ζάντες αλουμινίου, ηλ. παραθ, κεντρ. κλειδ., ηχοσύστημα.

25 **FORD MONDEO 1600cc, μοντ. 1999, ασημί.** αερόσακος οδηγού-συνοδηγού, ABS, air condition, ζάντες αλουμινίου, υδρ. τιμόνι, ηλ. παραθ., κεντρ. κλειδ., ηχοσύστημα.

26 **FIAT PUNTO SPORTING 1300cc, μοντ. 2001, κίτρινο.** air condition, υδρ. τιμόνι, ζάντες αλουμινίου, ηλ. παραθ., κεντρ. κλειδ., ηχοσύστημα.

27 **OPEL OMEGA 2000cc, μοντ. 1997, μπλέ.** αερόσακος οδηγού-συνοδηγού, ABS, air condition, υδρ. τιμόνι, ηλ. παραθ, κεντρ. κλειδ., ηχοσύστημα.

28 **ROVER 400 1400cc, μοντ. 1998, μπλέ** air condition, ABS, αερόσακος οδηγού, υδρ. τιμόνι, ηλ. παραθ., κεντρ. κλειδ., ηχοσύστημα.

29 **DAEWOO NUBIRA 1600cc, μοντ. 2000, μπορντώ.** αερόσακος οδηγού-συνοδηγού, ABS, air condition, υδρ. τιμόνι, ηλ. παραθ., κεντρ. κλειδ., ηχοσύστημα.

30 **OPEL CORSA 1200cc, μοντ. 2002, πράσινο.** υδρ. τιμόνι, A/C, αερόσακος οδηγού και ηχοσύστημα.

31 **SEAT IBIZA 1400cc, μοντ. 1999, ασημί.** air condition, υδρ. τιμόνι, ηλ. παραθ., κεντρ. κλειδ., ζάντες αλουμινίου, ηχοσύστημα.

32 **MITSUBISHI COLT 1400cc, μοντ, 2000, κόκκινο.** air condition, υδρ. τιμόνι, ηλ. παραθ., κεντρ. κλειδ., ηχοσύστημα.

33 **NISSAN ALMERA 1400cc, μοντ. 1996, μπορντώ.** υδρ. τιμόνι, ηλ. παραθ, κεντρ. κλειδ., συναγερμός και ηχοσύστημα.

34 **NISSAN PRIMERA 1600cc, μοντέλο 1995, μπορντώ.** αερόσακος οδηγού, υδραυλικό τιμόνι, air codition, κεντρικά κλείδωμα, ηχοσύστημα

35 **FIAT PUNTO 1242cc, μοντ. 2001, λευκό.** air condition, ηλ. παραθ., κεντρ. κλειδ., ηχοσύστημα.

36 **DAEWOO MATIZ 800cc, μοντ. 2001, λαχάνι.** air condition, ηχοσύστημα.

37 **FIAT PUNTO 1242cc, μοντ. 2001, κόκκινο.** air condition, ηλ. παραθ., κεντρ. κλειδ., ηχοσύστημα.

38 **KIA PRIDE 1300cc, μοντ. 1999, ασημί** air condition, υδραυλικό τιμόνι, ηλ. παραθ., ζάντες αλουμινίου, ηχοσύστημα.

39 **SEAT IBIZA 1400cc, μοντ. 1995, μπορντώ.** υδραυλικό τιμόνι, αερόσακος, κεντρικό κλείδ., ηλ. παράθυρα, ηλ. καθρ., ηχοσύστημα.

40 **FIAT SEICENTO 1100cc, μοντ. 2001, λευκό.** κεντρικό κλείδωμα, ηλ. παράθυρα, ηχοσύστημα.

41 **FIAT SEICENTO 1100cc, μοντ.2001, κόκκινο.** κεντρικό κλείδωμα, ηλ. παράθυρα, ηχοσύστημα

42 **CITROEN XANTHIA 1800cc, μοντ. 1995, μπλέ.** air condition, αερόσακος οδηγού, υδραυλικό τιμόνι, κεντρ. κλειδ., ηλ παραθ., ηχοσύστημα

43 **DAEWOO NEXIA 1500cc, μοντ. 1996, μπορντώ.** air condition, κεντρ. κλειδ, ηλ παραθ, υδραυλικό τιμόνι, ηχοσύστημα

44 **CITROEN ZX 1400cc, μοντ. 1991, μολυβί.** κεντρ. κλειδ., ηλ. παραθ., ζάντες αλουμινίου, ηχοσύστημα.

ΕΠΑΓΓΕΛΜΑΤΙΚΑ

1 **FIAT FIORINO VAN 1700cc DIESEL, μοντ. 1995 λευκό.**

2 **TOYOTA HILUX 4x4, 2,4 , μοντ. 1994, μπλέ. (ΠΕΤΡΕΛΑΙΟ)** κεντρ. κλειδ, υδρ. τιμόνι, σκαλοπάτια, ηχοσύστημα

ΑΠΟ **0%** ΠΡΟΚΑΤΑΒΟΛΗ
ΕΩΣ **72** ΜΗΝΙΑΙΕΣ ΔΟΣΕΙΣ

XΠ1687

Η νέα ιδέα των αεροπορικών εταιρειών

Αεροσκάφη με ...στασίδια

Θα "στοιβάζονται" περισσότερα άτομα

Καθίσματα που μοιάζουν με τα στασίδια των εκκλησιών, στα οποία ο επιβάτης απλώς ακουμπά ενώ στέκεται όρθιος, είναι η τελευταία ιδέα της Boeing και της Airbus για την αύξηση της χωρητικότητας στα επιβατικά αεροσκάφη.

Τα όρθια καθίσματα, γράφουν οι Times της Νέας Υόρκης, απέχουν μεταξύ τους μόλις 62,5 εκατοστά, οπότε οι αεροπορικές εταιρείες θα μπορούν να «στοιβάξουν» περισσότερα άτομα στην οικονομική θέση.

Η ελάττωση της απόστασης μεταξύ των καθισμάτων, με το αναπόφευκτο στρίμωγμα των ποδιών των επιβατών, αποτελεί σχεδόν πάγια τακτική της αεροπορικής βιομηχανίας τις τελευταίες δεκαετίες, παρόλο που τα νεότερα, εργονομικά καθίσματα είναι πολύ λεπτότερα από τα παλιά.



Οι πτήσεις γίνονται όλο και φθηνότερες, η άνεση όμως κοστίζει

Έτσι, η απόσταση μεταξύ των θέσεων (από πλάτη σε πλάτη) κυμαίνεται σήμερα γύρω στα 75 εκατοστά, περίπου 7,5 εκ. λιγότερο από ό,τι το 1978.

Τα νέα καθίσματα, εκτός του ότι «αξιοποιούν» αποδοτικότερα τον διαθέσιμο χώρο, είναι επίσης ελαφρύτερα, και άρα μειώνουν το κόστος των καυσίμων.

Φασόλια που δεν φέρνουν ...αέρια

Ανακουφιστική ανακάλυψη

Νόστιμα, υγιεινά αλλά και ...άοσμα

Δύο είδη βακτηρίων που χρησιμοποιούνται για την παρασκευή γαλακτοκομικών προϊόντων είναι το κλειδί για το μαγείρεμα των φασολιών έτσι ώστε να μην ενοχλούν όσους τα τρώνε, αλλά ούτε και τους γύρω τους. Η χημική τροποποίηση του όσπριου από τα μικρόβια μειώνει τα αέρια της πέψης, ανακοίνωσαν ερευνητές στη Βενεζουέλα.

Τα δύο είδη λακτοβάκιλλου, Lactobacillus casei και Lactobacillus plantarum, αποτελούν φυσιολογικά μέρος της μικροχλωρίδας του εντέρου και η κατανάλωσή τους είναι ούτως ή άλλως ωφέλιμη για τον ανθρώπινο οργανισμό. Όταν προστεθούν στα φασόλια προκαλούν ζύμωση ορισμένων σακχάρων και τα κάνουν έτσι πιο εύπεπτα.

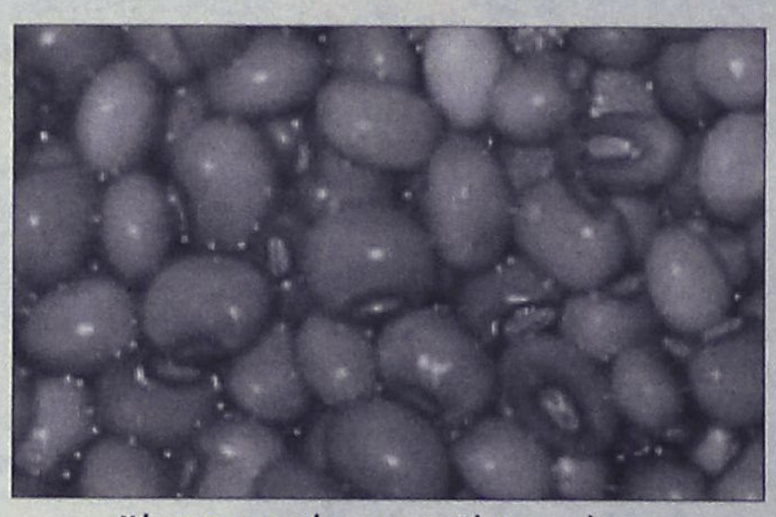

Νόστιμα, υγιεινά, και με τη ζύμωση... άοσμα

Ορισμένοι μάγειροι ήδη γνώριζαν ότι μπορούν να ζυμώσουν τα φασόλια, ώστε να μην παράγουν τόσα αέρια, μαγειρεύοντάς τα μέσα στο ζωμό όπου είχε βράσει μια προηγούμενη παρτίδα. Όπως αναφέρει το Reuters, η Δρ Μαρισέλα Γκρανίτο και οι συνεργάτες της στο Πανεπιστήμιο Simon Bolivar του Καράκας θέλησαν να διερευνήσουν ποιοι μικροοργανισμοί ευθύνονται για το φαινόμενο αυτό.

Οι ερευνητές πειραματίστηκαν με μαύρια φασόλια, τα οποία επιστημονικά ονομάζονται Phaseolus vulgaris. Η ζύμωση, διαπίστωσαν, μειώνει κατά 60% την περιεκτικότητα σε υδατοδιαλυτές ίνες και περιορίζουν κατά 88% τη συγκέντρωση ραφινόζης, ενός σακχάρου που είναι γνωστό ότι προκαλεί αέρια.

Σκληροί δίσκοι χωρητικότητας 750GB

Νέα τεχνολογία εγγραφής

Παρουσιάστηκε ήδη το πρώτο μοντέλο

Η Seagate Technology LLC παρουσίασε το πρώτο μοντέλο σκληρού δίσκου με χωρητικότητα 750GB, ο οποίος απευθύνεται σε χρήστες πολυμέσων με μεγάλες ψηφιακές βιβλιοθήκες.

Η τελευταία αύξηση της χωρητικότητας, σχολιάζουν αναλυτές, αντιστοιχεί στο μεγαλύτερο και ταχύτερο άλμα της βιομηχανίας σκληρών δίσκων στα 50 χρόνια της ιστορίας της.

Ο νέος σκληρός της εταιρείας, Barracuda 7200.10, περιέχει δίσκους στους οποίους τα δεδομένα διατάσσονται σε κατακόρυφες, αντί σε οριζόντιες στήλες, ώστε να αυξάνεται η πυκνότητα της αποθηκευμένης πληροφορίας.

Η μέθοδος της «κατακόρυφης εγγραφής», που περιορίζει παράλληλα τα κινούμενα εξαρτήματα, θα οδηγήσει τελικά σε σκληρούς του 1 TB, ανακοίνωσε η εταιρεία. Την κατακόρυφη εγγραφή έχει αξιοποιήσει και η Hitachi στα μεγαλύτερα μοντέλα της των 500GB.

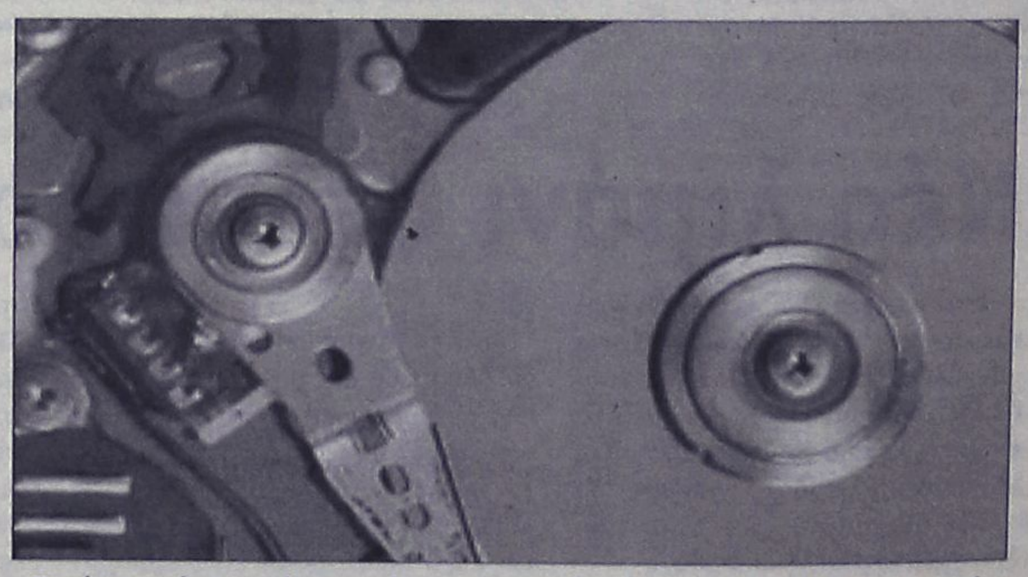

Πενήντα χρόνια μετά την πρώτη κυκλοφορία τους, οι σκληροί δίσκοι συνεχίζουν να βελτιώνονται (φωτ. αρχείου)

Η Seagate με έδρα στο Σκοτς Βάλει στις ΗΠΑ, ο μεγαλύτερος κατασκευαστής σκληρών στον κόσμο, αρχικά θα διαθέσει το νέο μοντέλο ως εσωτερική συσκευή αποθήκευσης για PC, ενώ αργότερα θα το χρησιμοποιήσει σε εξωτερικές συσκευές, που προορίζονται κυρίως για αντίγραφα ασφάλειας.

Οργή σε Κα Ασκληπιείο



Η αποβολή των εφηβικών ομάδων του Ερμή και του ΠΑΣ από το πρωτάθλημα προκάλεσε τις πρώτες αγανακτισμένες αντιδράσεις. Να καταθέσει τα δελτία των ποδοσφαιριστών ετοιμάζεται ο Ερμής.

Τα μένεα εναντίον της Πειθαρχικής Επιτροπής πνέουν οι παράγοντες του Ερμή και του ΠΑΣ Ασκληπιείου εξαιτίας της βαρύτατης ποινής (αποβολή από το πρωτάθλημα) που επιβλήθηκε στις εφηβικές τους ομάδες για τα όσα έγιναν στον τελικό του πρωταθλήματος. Το ενδεχόμενο της προσφυγής στην Δευτεροβάθμια Επιτροπή Εφέσεων της ΕΠΟ κάθε άλλο παρά μπορεί να αποκλειστεί, ενώ όπως είπε χθες ο πρόεδρος του Ερμή, Παναγιώτης Πολυχρόνης, κατά την διάρκεια τηλεοπτικής εκπομπής, σκέφτεται ακόμα και να καταθέσει τα δελτία των ποδοσφαιριστών της ομάδας του! «Είμαι αγανακτισμένος για την εξοντωτική τιμωρία. Είναι άδικο τα παιδιά να παίρνουν το πρωτάθλημα χωρίς να γίνεται τίποτα στον αγωνιστικό χώρο και να τιμωρούνται έτσι. Είναι πέρα για πέρα άδικο. Σκέφτομαι να κατέβω στην ΕΠΣΔ και να καταθέσω τα δελτία των παιδιών».

Στο ίδιο μήκος κύματος κινήθηκε και ο παράγοντας του ΠΑΣ Ασκληπιείου, Νίκος Κουγκράς.

Ώρα του τελικού

Διαγόρας και Ήλιος θα τεθούν αντιμέτωποι την Κυριακή και ώρα 14.30 στο Δημοτικό Στάδιο στον τελικό του Παιδικού Κυπέλλου με στόχο την κατάκτηση του τρόπαιου. Καλό θα είναι ο φίλαθλος κόσμος να ενισχύσει με την παρουσία του τους μικρούς ποδοσφαιριστές που θα δώσουν τον καλύτερό τους εαυτό για την κατάκτηση της νίκης.

Μείον τρείς

Τρεις ποδοσφαιριστές δεν θα μπορεί να έχει στη διάθεσή του ο προπονητής του Ανταγόρα Ανδρέας Καΐσερλης για την αναμέτρηση της Κυριακής με αντίπαλο την Αναγέννηση στην Έμπωνα.

Ο Αντωνόπουλος, ο Μόρφος αλλά και ο Λαγός δεν έχουν επιστρέψει ακόμη από τις πατρίδες τους όπου και έκαναν διακοπές του Πάσχα γι' αυτό και ο προπονητής τους δεν μπορεί να τους υπολογίζει για τον μεθαυριανό αγώνα.

Οι συγκεκριμένοι ποδοσφαιριστές ωστόσο θα μπορέσουν να δώσουν κανονικά το παρόν στο παιχνίδι κόντρα στον Κλεόβουλο την 29η αγωνιστική το οποίο θα είναι και το τελευταίο εντός έδρας για τη φετινή αγωνιστική περίοδο.

Η προετοιμασία της ομάδας του Ανταγόρα για το κυριακάτικο παιχνίδι άρχισε από την προηγούμενη Τρίτη ενώ θα ολοκληρωθεί σήμερα με τον σύλλογο του νησιού του Ιπποκράτη να αγωνίζεται από δω και πέρα πλέον χωρίς το άγχος των βαθμών καθώς έχει υλοποιηθεί κατά ένα μεγάλο ποσοστό ο στόχος της παραμονής.

Μετά και τη νίκη κόντρα στον Απόλλωνα Απ. ο σύλλογος από την Κω βρίσκεται στην 9η θέση του βαθμολογικού πίνακα με συγκομιδή τριάντα εφτά βαθμούς κάνοντας ένα σημαντικότατο βήμα για την σωτηρία.

Από την άλλη πλευρά η Αναγέννηση Έμπ. θέλει τη νίκη στην έδρα της αφού βρίσκεται δύο θέσεις πιο κάτω από τον Ανταγόρα με τριάντα πέντε βαθμούς και δεν θέλει να μπλέξει σε βαθμολογικές ...περιπέτειες μόλις δύο αγωνιστικές πριν από το τέλος του πρωταθλήματος.

Αντωνόπουλος, Μόρφος και Λαγός που βρίσκονται εκτός του νησιού της Κω θα είναι αυτοί που θα απουσιάσουν από το παιχνίδι του Ανταγόρα κόντρα στην Αναγέννηση Έμπ.

Όλα λοιπόν δείχνουν ότι την Κυριακή θα γίνει ένας αγώνας με πάρα πολύ ενδιαφέρον αφού οι δύο ομάδες και κυρίως οι γηπεδούχοι θέλουν τους βαθμούς για τους ίδιους λόγους.

Όλοι παρόντες

Χωρίς προβλήματα θα αγωνιστεί ο Άρης αύριο εντός έδρας με αντίπαλο τον Κλεάνθη αφού ο Μιχάλης Χαρίτος θα έχει στη διάθεσή του όλους τους ποδοσφαιριστές.

Τον πρωταθλητή Κλεάνθη θα αντιμετωπίσει αύριο ο Άρης στο τελευταίο παιχνίδι που θα δώσει για φέτος στον Αρχάγγελο αφού τις δύο τελευταίες αγωνιστικές θα αντιμετωπίσει τον Άγιο Γεώργιο και τον Απόλλωνα Απ. εκτός έδρας.

Για την συγκεκριμένη αναμέτρηση ο προπονητής των «κιτρινόμαυρων» Μιχάλης Χαρίτος θα μπορεί να έχει στη διάθεσή του όλους τους ποδοσφαιριστές αφού κανείς δεν αντιμετωπίζει πρόβλημα τραυματισμού ή τιμωρίας.

Θα πρέπει βέβαια να σημειωθεί ότι το τελευταίο διάστημα και με την έναρξη της τουριστικής σεζόν κάποιοι από τους ποδοσφαιριστές δεν μπορούν να λάβουν μέρος σε όλες τις προπονήσεις λόγω επαγγελματικών υποχρεώσεων αλλά δίνουν κανονικότατα το παρόν στα παιχνίδια για να βοηθήσουν την ομάδα τους να τερματίσει σε μια όσο γίνεται ψηλότερη βαθμολογική θέση.

Ο Άρης θα επιδιώξει να κατακτήσει τους τρεις βαθμούς της νίκης στον αυριανό αγώνα με τον Κλεάνθη αφού θέλει να πάρει την άτυπη ρεβάνς από την ήττα του πρώτου γύρου κλείνοντας έτσι με τον καλύτερο δυνατό τρόπο τις εντός έδρας αγωνιστικές του υποχρεώσεις για φέτος.

Αυτοί που θα βρεθούν στο γήπεδο Αρχαγγέλου θα παρακολουθήσουν ένα πάρα πολύ καλό παιχνίδι αφού και οι δύο ομάδες θα αγωνιστούν όσο πιο ελεύθερα γίνεται και χωρίς το άγχος για την κατάκτηση της νίκης πάση θυσία αφού είναι βαθμολογικά αδιάφορες μόλις τρεις αγωνιστικές πριν από το τέλος του πρωταθλήματος.

Στόχος η 3η θέση

- Νικαγόρας και Τήλος θα αναμετρηθούν στην Κέφαλο με μοναδικό στόχο τη νίκη που θα εξασφαλίσει την 3η θέση δίνοντας πιθανότητες ανόδου.
- Ασκληπιός και Ερμής θα αντιμετωπίσουν Δαμάγητο και Δόξα Κ. αντίστοιχα θέλοντας μόνο νίκη για να συνεχίσουν να ελπίζουν στην παραμονή.

Στην Κέφαλο θα πραγματοποιηθεί ο αγώνας με το μεγαλύτερο ενδιαφέρον αφού εκεί ο τοπικός Νικαγόρας θα αντιμετωπίσει την Τήλο με μοναδικό στόχο τη νίκη που θα του εξασφαλίσει την 3η θέση και θα διατηρήσει ταυτόχρονα τις ελπίδες του για την άνοδο. Ο σύλλογος από την Κέφαλο αναδείχθηκε ισόπαλος με το Πυλί την προηγούμενη αγωνιστική αλλά διατήρησε την διαφορά από την Τήλο που δεν μπόρεσε να επιβληθεί του Αντίμαχου εντός έδρας.

Αμείωτο παραμένει το ενδιαφέρον και στο «κυνήγι» της παραμονής αφού ο Ασκληπιός μετά και την ήττα του από την Κατταβιά την προηγούμενη αγωνιστική μπήκε σε σοβαρές βαθμολογικές περιπέτειες έχοντας πλέον συγκομιδή είκοσι βαθμών όπως και ο Ερμής που βρίσκεται ωστόσο κάτω από τη γραμμή του υποβιβασμού λόγω της διαφοράς τερμάτων.

Η ομάδα της Κω θα αντιμετωπίσει εντός έδρας τον αδιάφορο βαθμολογικά Δαμάγητο και δεν βλέπει άλλο αποτέλεσμα πέραν της νίκης που θα την βοηθήσει να κάνει ένα σημαντικό βήμα για να μπορεί και τη νέα χρονιά να αγωνίζεται στην κατηγορία ενώ ο Ερμής θα ταξιδέψει στο νησί του Ιπποκράτη για να αγωνιστεί κόντρα στην Δόξα Κ.

Από κει και πέρα ο πρωτοπόρος Αστέρας Μ. θα αγωνιστεί στην Αρχίπολη με αντίπαλο τον Ακουσίλαο λόγω της τιμωρίας του συλλόγου από τις Φάνες θέλοντας να κατακτήσει τους τρεις βαθμούς για να πάρει την πρώτη θέση ενώ στο γήπεδο του Αγίου Ισιδώρου η Κατταβιά θα προσπαθήσει να πάρει άλλη μια νίκη με αντίπαλο την τοπική ομάδα προκειμένου να διατηρήσει τις όποιες πιθανότητες έχει για την πρωτιά.

Στις δύο αναμετρήσεις που συμπληρώνουν το πρόγραμμα και δεν έχουν βαθμολογικό ενδιαφέρον, η Ασπίδα θα αγωνιστεί στη Σάλακο με το Πυλί και ο Αντίμαχος θα αντιμετωπίσει την ουραγό ΑΕΛ.

Αναλυτικά το πρόγραμμα των αγώνων έχει ως εξής:

Αύριο

- **Καρδάμαινα (16.30) Δόξα Κ – Ερμής**
  Παρατηρητής: Κίνας
- **Νέο Στάδιο Ανταγόρα (16.30) Ασκληπιός- Δαμάγητος**
  Παρατηρητής: Βραχνάς

Κυριακή

- **Κέφαλος (15.00) Νικαγόρας- Τήλος**
- **Αγίου Ισιδώρου (15.00) Άγιος Ισίδωρος- Κατταβιά**
  Παρατηρητής: Ανθίτσας
- **Σάλακος (15.00) Ασπίδα Σ.-Πυλί**
  Παρατηρητής: Σεβδαλάκης
- **Αντιμάχεια (15.00) Αντίμαχος- ΑΕΛ**
  Παρατηρητής: Γιμέλας
- **Αρχίπολη (15.00) Ακουσίλαος- Αστέρας Μ.**
  Παρατηρητής: Πάλλας Μιχ.

Δεύτερος αγώνας

Την Ανατολική Αττική θα αντιμετωπίσει στην Κω η μικτή προπαίδων την Κυριακή στις 11.00

Σήμερα και ώρα 14.30 στο ενωσιακό γήπεδο του Καρακόνερου θα πραγματοποιήσει την τελευταία της προπόνηση η μικτή προπαίδων πριν και το δεύτερο παιχνίδι που θα δώσει την Κυριακή στις 11.00 με αντίπαλο την Ανατολική Αττική στην Κω. Την ερχόμενη Τρίτη ωστόσο η μικτή προπαίδων θα πραγματοποιήσει και πάλι προπόνηση στο Καρακόνερο (14.30) ενώ μια μέρα μετά στο ίδιο γήπεδο (14.30) θα προπονηθούν οι γεννηθέντες το 1991.

Την Τετάρτη επίσης η μικτή νέων θα δώσει στις 16.00 φιλικό αγώνα στο Καρακόνερο με αντίπαλο την Κατταβιά. Οι ποδοσφαιριστές της μικτής προπαίδων που έχουν καλέσει οι ενωσιακοί τεχνικοί Σταύρος Σταύρου και Ανδρέας Τσακμακίδης για την σημερινή προπόνηση είναι οι παρακάτω:

Καστελοριζιός Νίκος, Νικολής Αντώνης, Πολυμερίδης Χρήστος, Χατζημανώλης Απόστολος, Κουμνάκης Βασίλης (ΑΕΡΑ), Σαχινίδης Παναγιώτης (Διγενής), Κοντός Νίκος (Ευαγόρας), Χαραλάμπους Χάρης (Κλεάνθης), Σαββάκης Κώστας, Σαββάκης Αναστάσης, Αθανασίου Αντώνης, Αυγενικός Μιχαήλ (Αστέρας Π.), Πεταυράκης Σταύρος, Χαρτλ Αλέξανδρος, Σαντορινιός Ραφαήλ, Κενενούνης Χαρτοφύλης (Διαγόρας), Αλβανός Γιάννης (Ιάλυσος), Μαλλιάκας Μανώλης, Αγγελής Χάρης (Νίκη Ρ.), Καραγιάννης Γιάννης, Λερογιάννης Ευάγγελος, Πουλάς Σταύρος (Διαγόρας Β.), Χατζηγιαννάκης Στέργος, Χουρδάκης Γεώργιος, Πεζουβανάκης Σκεύος (Αναγέννηση Έμπ.) Παγκάς Μάριος, Σκιαθίτης Χάρης (Ζευς), Ξεπαπαδάκης Σωτήρης (Ορφέας), Καλιώρας Ανάργυρος (Δωριέας), Σεργιόπουλος Χρήστος, Τάτσης Μιχάλης (Αναγέννηση ΝΡ), Διαμαντής Κων/νος, Νικολίκος Μιχαήλ (Ασπίδα Απ.).

Ξεκινούν τα μπαράζ

Την διοργάνωση έχει αναλάβει η γυναικεία ομάδα του Κλεάνθη που θα προσπαθήσει να πάρει την πρώτη θέση και να προχωρήσει.



Διεκδικούν από σήμερα την άνοδο από το περιφερειακό σε μεγαλύτερη κατηγορία.

Όλα είναι σχεδόν έτοιμα για την έναρξη των αγώνων που θα αναδείξουν την πρωταθλήτρια ομάδα στη Ζ' Περιφέρεια (Αιγαίο) στις Γυναίκες και θα της δώσουν το δικαίωμα να διεκδικήσει την άνοδό της στη Β΄ Εθνική Κατηγορία.

Το τουρνουά έχει αναλάβει να διοργανώσει ο ΑΕΣ Κλεάνθης και θα φιλοξενηθεί στο Κλειστό του δήμου Πεταλούδων.

Την Πέμπτη οι ομάδες έκαναν την τελευταία τους προπόνηση στη Κρεμαστή και όλοι περιμένουν το 'πρώτο σφύριγμα' από τους 'άρχοντες των αγώνων' Βασίλη Οικονόμου, Αλέξανδρου Μυλωνάκη και Φώτη Μαρκάτη (όλοι του Συνδέσμου Διαιτητών Αθηνών και Ανατολικής Αττικής)

Την Αγωνόδικο Επιτροπή του τουρνουά αποτελούν:

Πρόεδρος: Μπία Γκύζη (εκπρόσωπος ΕΟΠΕ).

Μέλη: Δημήτρης Τσοπανάκης (πρόεδρος ΤΕ Δωδεκανήσου).

Νικόλαος Κιόττου (γενικός γραμματέας ΤΕ Δωδεκανήσου).

Η αντηλιά νωρίς το απόγευμα στο γήπεδο που θα γίνουν οι αγώνες και οι ώρες που θα αποχωρήσουν την Κυριακή από τη Ρόδο οι ομάδες, υποχρέωσαν την Αγωνόδικο Επιτροπή να τροποποιήσει τις ώρες έναρξης των αγώνων.

Έτσι το πρόγραμμα έχει ως εξής:

Παρασκευή 28/4: 6 μμ: ΑΣ Λαίλαψ Σάμου - ΦΟ Καμποχώρων Χίου
8μμ: ΓΑΣ Λέσβου – ΑΕΣ Κλεάνθης

Σάββατο 29/4: 6 μμ: ΦΟ Καμποχώρων – ΓΑΣ Λέσβου
8 μμ: ΑΕΣ Κλεάνθης – ΑΣ Λαίλαψ Σάμου

Κυριακή 30/4: 10:30 πμ: ΑΕΣ Κλεάνθης - ΦΟ Καμποχώρων Χίου
12 πμ: ΓΑΣ Λέσβου – ΑΣ Λαίλαψ Σάμου

Άρεσε ο Καρπαθάκης στο Λουτράκι

Σαφώς βελτιωμένο τον χαρακτήρισε ο κ. Ζακυνθινός που είναι ο υπεύθυνος του προγράμματος.

Το προπονητικό καμπ νεαρών αθλητών/αθλητριών (κάτω των 19 ετών) από όλη την Ελλάδα ξεκίνησε στο Λουτράκι Κορινθίας με τη συμμετοχή 27 επίλεκτων και θα ολοκληρωθεί την σήμερα Παρασκευή (28/4). Στη διοργάνωση λαμβάνουν μέρος αθλητές που έχουν διακριθεί σε προηγούμενες διοργανώσεις, αλλά και πρωτοεμφανιζόμενοι. Το Camp αυτό αποτελεί την 3η και τελευταία αντίστοιχη εκδήλωση του Αναπτυξιακού Σχεδιασμού της ΕΟΠΕ για την φετινή περίοδο. Στόχος του είναι η προετοιμασία των αθλητών που θα κληθούν να στελεχώσουν τα αντιπροσωπευτικά συγκροτήματα στις ηλικίες ανάπτυξης, και την ανάδειξη της νέας γενιάς πρωταθλητών. Στο κλαμπ κλήθηκαν από Ροδίτικης πλευράς ο Κώστας Καρπαθακης του Διαγόρα και η Ειρήνη Σφυρίου επίσης του ιδίου συλλόγου. Ο κ. Ζακυνθινός που ήταν ο επικεφαλής της διοργάνωσης είχε ιδιαίτερη συνάντηση με τον Κώστα Καρπαθάκη που όντας ντουέτο με τον Μανώλη Παπαδάκη από τα Χανιά πήρε την πρώτη θέση στο εσωτερικό τουρνουά των αγοριών και μάλιστα αήττητοι. Ο Ομοσπονδιακός τόνισε μάλιστα στον Καρπαθάκη πως από τον Δεκέμβριο μέχρι σήμερα έχει βελτιωθεί πάρα πολύ και πως είναι μέσα στο Αναπτυξιακό πρόγραμμα του μπίτς βόλεϊ και πολύ ψηλά στις λίστες της Κατηγορίας τους. Στο καμπ πήραν μέρος:

Αγόρια: Ρεζκ Ιωνάς 1991-Αθήνα, Κογκαλίδης Κώστας 199-Αθήνα, Κοτζαμπάσης Μιχάλης 1988-Αθήνα, Καρπαθάκης Κώστας 1988-Ρόδος, Μαυρίδης Αντώνης 1988 - Θεσ/νίκη, Θεοδωρίδης Δημήτρης 1988-Θεσ/νίκη, Δευτερίγος Γιάννης 1989 -Αθήνα, Στάικος Κώστας 1988-Λαμία, Κοτζαμπάσης Κώστας 1991-Αθήνα, Βολουδάκης Χρήστος 1988-Αθήνα, Παπαδάκης Μανώλης 1988-Χανιά

Κορίτσια: Παπαφωτίου Αθηνά 1989 -Αθήνα, Μαλουσάρη Όλγα 1990-Αθήνα, Μεθενίτη Πηγή 1992-Αθήνα, Κατζικά Αναστασία, 1990-Θες/νίκη, Διαμαντή Ελευθερία 1990-Θεσ/νίκη, Ματιάδη Βάσω 1989-Κυπαρισσία, Καραβή Τερέζα 1992-Αθήνα, Πασιαλή Χριστίνα 1993- Αθήνα, Σφυρίου Ειρήνη 1989-Ρόδος, Μαγκανάρη Μαρί-Κρίστα 1991-Αθήνα, Βλάχου Αθανασία 1989-Λάρισα, Τάκλη Ελβίρα 1988 -Βόλος, Χατζή Βασιλική 1988-Λάρισα, Σφυρή Κωνσταντίνα 1992-Χανιά, Βλαχάκη Ιωάννα 1992-Χανιά, Γιανταμίδου Κατερίνα 1991-Αθήνα

Ανοίγει πανιά

Τον πρώτο του αγώνα διοργανώνει το ερχόμενο σαββατοκύριακο ο Αθλητικός Σύλλογος Ιστιοπλόων Ανοιχτής Θάλασσας Ρόδου.

Με τον αγώνα «Το Τάμα 2006» ξεκινά το ερχόμενο Σαββατοκύριακο το πρωτάθλημα του Αθλητικού Συλλόγου Ιστιοπλόων Ανοιχτής Θάλασσας Ρόδου της τρέχουσας χρονιάς.

Τα δώδεκα συμμετέχοντα σκάφη θα ταξιδέψουν το Σάββατο στον Πανορμίτη Σύμης και θα επιστρέψουν την επόμενη μέρα. Η εκκίνηση θα δοθεί από τον κόλπο του Ζέφυρου στις 10 το πρωί, ενώ η επιστροφή έχει προγραμματιστεί για τις 2 το απόγευμα της Κυριακής.

Στην Μονή του Πανορμίτη οι ιστιοπλόοι θα εκκλησιαστούν το πρωί της Κυριακής και θα ακολουθήσει ο Αγιασμός των σκαφών.

Το υπόλοιπο αγωνιστικό πρόγραμμα του ΑΣΙΑΘ Ρόδου για το 2006 έχει ως εξής:

*20-21 Μαΐου: «Χάλκη 2006» (Ρόδος-Χάλκη-Ρόδος)
*24-30 Ιουνίου: «Τσάνελ Ρεγκάτα» (Μαρμαρίς-Ρόδος)
*22-29 Ιουλίου: «10ο Ρόδος Καπ»
*25-29 Ιουλίου: «Odyssey Sail»
*26 Αυγούστου-2 Σεπτεμβρίου: «Ρεγκάτα του Αιγαίου»
*23-24 Σεπτεμβρίου: Αγώνες όρτσα-πρίμα
*7-8 Οκτωβρίου: «Αγώνας Νέων Κυβερνητών»

Πρόκριση του Αιλ Οφ Γουάιτ για το 2011

- Διαθέτει έτοιμες όλες τις εγκαταστάσεις ενώ ο πρόεδρος Παρτινκτον θεώρησε πολύ δύσκολη την απόφαση.
- Η τελική απόφαση θα ληφθεί στο νησί μας τον ερχόμενο Ιούλιο.

Με απόφαση της Ε.Ε. της Διεθνούς Ένωσης, στην τελευταία συνεδρίασή της που πραγματοποιήθηκε στο Αλαντ στις αρχές του μήνα, προκρίνεται, να διοργανώσει τους αγώνες του 2011 το νησί Ουάιτ, που επανήλθε στην διεκδίκηση μετά την ήττα το 2003 για τους αγώνες του 2007.

Η απόφαση αυτή είναι κατάληξη λεπτομερούς μελέτης όλων των δεδομένων και από τους δυο διεκδικητές, Βερμούδες και Ουάιτ.

Οι εκτιμήσεις της Ε.Ε. λένε ότι και τα δυο νησιά διαθέτουν έτοιμες όλες τις εγκαταστάσεις, για να διοργανώσουν αγώνες υψηλού επιπέδου.

Υπάρχουν κάποια σημαντικά σημεία που διαφοροποιούν τις δυο υποψηφιότητες και αυτά είναι.

Το κόστος του ταξιδιού προς τις Βερμούδες είναι σχεδόν απαγορευτικό και θα αποτρέψει πολλούς αθλητές να συμμετάσχουν. Εξάλλου η διαμονή και η διατροφή και το γενικότερο κόστος των Βερμούδων είναι κατά πολύ ανεβασμένο σε σχέση με τα αλλά νησιά.

Οι ημερομηνίες που προτείνονται από τις Βερμούδες, τέλος Αυγούστου, αρχές Σεπτεμβρίου, δεν είναι ιδανικές διότι δεν είναι συμβατές με τα περισσότερα νησιά, που το σχολικό έτος ξεκινά, μέσα Αυγούστου.

Η τοπική και η δημοσιά υποστήριξη προς την διοργάνωση δεν είναι ανεπτυγμένη, περισσότερο διότι έχει συμμετάσχει μονό δυο φορές σε αγώνες και δεν έχει πάρει ακόμα διαστάσεις ο θεσμός στην κοινωνία και στις Αρχές.

Ο πρόεδρος Μπράϊαν Πάρτινκτον δήλωσε ότι ήταν δύσκολη η απόφαση για την πρόκριση του νησιού για τους αγώνες του 2011, διότι ήταν και οι δυο παρά πολύ καλές υποψηφιότητες.

Εξάλλου η τελική απόφαση θα παρθεί, από το σύνολο των μελών, οπου το κάθε μέλος έχει 2 ψήφους και η Ε.Ε. 6, συνολικά 56, στην ετήσια γενική συνέλευση που θα πραγματοποιηθεί στη Ρόδο τον ερχόμενο Ιούλιο.

Το καλύτερο δυνατό

Στο ύψος της στάθηκε η μικτή παίδων και στα χθεσινά παιχνίδια αν και γνώρισε δύο ήττες. Σήμερα ολοκληρώνει την παρουσία τους στους πανελλήνιους αγώνες απέναντι σε Πειραιά και Αθήνα.

Στα χθεσινά δύο ματς της πανελλήνιας φάσης του αναπτυξιακού προγράμματος των παίδων, η μικτή Δωδεκανήσου γνώρισε ισάριθμες ήττες ωστόσο η παρουσία της ήταν αξιοπρόσεκτη απέναντι σε αντιπάλους θεωρητικά ανώτερους.

Το παιχνίδι της υπέρβασης

Το τρίτο παιχνίδι της διοργάνωσης που θα μπορούσε να «κλέψει» η μικτή μας ήταν το πρωινό με την Κεντρική /Νότια Πελοπόννησο του γνωστού πρώην μπασκετμπολίστα, Δημήτρη Αβδάλα. Αν και για 30' ήταν μέσα στο παιχνίδι, ηττήθηκε με 44-33 καθώς στο 40 δεκάλεπτο ο δίμετρος Αναστασάκης εκμεταλλεύτηκε την υπεροχή του και με όπλο τα επιθετικά του ριμπάουντ, έδωσε τη λύση στην ομάδα του.

Δεκάλεπτα: 6-2, 10-14(ημιχρ.), 25-22, 44-33

ΕΚΑΣΚΕΝΟΠ (Αβδάλας): Καλογερόπουλος 18, Βάνδης 8, Χαραλαμπόπουλος 4, Αναστασάκης 12, Τζουβέλης 2, Φαλιδέας, Βλαχογιάννης, Μπιταξής, Σάσαρης, Αβιζιώτης, Μπούρης.

Δωδεκάνησος (Τζομάκας): Καψάσκης, Αυγενικός, Οικονόμου 4, Δανάς 1, Αρφαράς 10(1), Λυπημένος 5, Στυλιανός 3(1), Ζαμαντάκης 5(1), Τσιάτσιος, Κούκιαλι, Δρόσος 5(1).

Η διαφορά σε ένα δεκάλεπτο

Τον καλύτερό τους εαυτό έδωσαν οι παίκτες της Δωδεκανήσου στο παιχνίδι με την ομάδα της Αχαΐας/ Ηλείας. Αν και ηττήθηκαν με 57-82, έπαιξαν για τρία δεκάλεπτα πάρα πολύ καλά και το ματς ήταν ισορροπημένο. Στην τρίτη περίοδο έγινε όλη η ζημιά όταν η ΕΣΚΑΗ πέτυχε 31π. αφήνοντας τη μικτή μας στους 13. Τότε ξέφυγε με +22 και το παιχνίδι απέκτησε διαδικαστικό χαρακτήρα.

Δεκάλεπτα: 17-16, 28-32(ημιχρ.), 41-63, 57-82

Δωδεκάνησος (Τζομάκας): Καψάσκης, Αυγενικός 4, Οικονόμου 6, Δανάς 5, Αρφαράς 21(1), Λυπημένος 2, Στυλιανός 2, Ζαμαντάκης 11, Τσιάτσιος, Κούκιαλι 3, Δρόσος 3.

ΕΣΚΑΗ (Τσιτσούκαλης): Θανόπουλος 15, Παπαζιάν 4, Θρούντας 4, Ακτίτης 12(2), Τσαλάκης 5, Σίννης 12, Χρυσανθακόπουλος 7, Μολφέτας 19, Νιφόρας 3, Κακαβάς 1, Δημόπουλος, Φουσέκης.

Σήμερα ο «γολγοθάς»

Η τελευταία μέρα των πανελλήνιων αγώνων είναι «γολγοθάς» για τη μικτή μας. Αφ' ενός γιατί το πρώτο της παιχνίδι είναι σχεδόν ξημερώματα (08.30') και αφ' ετέρου γιατί οι τελευταίοι της αντίπαλοι είναι και τα μεγάλα «ονόματα» του ομίλου. Πρωί με τον πρωτοπόρο και αήττητο Πειραιά και μεσημέρι (15.00') με την Αθήνα.

Αναλυτικά το σημερινό πρόγραμμα:

• **Λουτράκι (08.30') Νότια Αττική – Δωδεκάνησος**

• Κόρινθος (08.30') Κρήτη – Αργολίδα /Κορινθία

• Λουτράκι (10.15') Αχαΐα /Ηλεία – Κεντρική /Νότια Πελοπ.

• Κόρινθος (10.15') Αττική – Ανατολ. Στερεά /Εύβοια

• **Λουτράκι (15.00') Δωδεκάνησος – Αττική**

• Κόρινθος (15.00') Ανατολ. Στερεά /Εύβοια – Κρήτη

• Λουτράκι (17.00') Κεντρική /Νότια Πελοπ. – Νότια Αττική

• Κόρινθος (17.00') Αργολίδα /Κορινθία – Αχαΐα /Ηλεία

Από τους ομίλους του Βορρά και του Νότου οι ομάδες που θα καταλάβουν την πρώτη και δεύτερη θέση θα προκριθούν στο FINAL FOUR ΠΑΙΔΩΝ τού Αναπτυξιακού Προγράμματος της ΕΟΚ, που θα διεξαχθεί στις 12 - 14 Μαΐου 2006 στο Λεωνίδιο.

Ο Πειραιάς είναι σίγουρα η μία ομάδα που θα συμμετάσχει καθώς έως και χθες ήταν αήττητη έχοντας επιβληθεί και της Αθήνας με 11π.

Πρόεδρος ο «Νικ»

Άνθρωποι του υφυπουργού Αθλητισμού, Γιώργου Ορφανού κατέθεσαν ανεπίσημη πρόταση στον Νίκο Γκάλη προκειμένου να αναλάβει την προεδρία της ΕΟΚ!!

Δεν υπήρξε καμία απάντηση από την πλευρά του πρώην άσσου, ωστόσο αναμένεται να υπάρξουν εξελίξεις. Κάτι τέτοιο πρέπει φυσικά να εναγκαλιστεί πρωτίστως από τους συλλόγους, αλλά και ταυτόχρονα να υπάρξει η θετική απάντηση του ιδίου.

Μπήκε σε περιπέτειες

Η κακή του εμφάνιση σε συνδυασμό με την αρνητική διαιτησία κόστισαν στον Ιβίσκο που ηττήθηκε από τον Ίκαρο Ικαρίας με 69-70.

Ο Ιβίσκος πλέον δεν κρατά στα χέρια του την άνοδο στη Γ' εθνική. Από χθες για να είναι αυτός που θα πάρει το εισιτήριο από τα μπαράζ θέλει δύο νίκες με Ερμούπολη και Βούρειο και πάση θυσία ήττα του Ίκαρου προκειμένου να ευνοηθεί σε ισοβαθμίες. Η ομάδα της Ικαρίας, χωρίς να δείξει ιδιαίτερα καλό πρόσωπο, κατάφερε να επικρατήσει με 70-69 εκμεταλλευόμενη τα πολλά λάθη των Ροδιτών που έφυγαν από το γήπεδο με απίστευτα παράπονα από τη διαιτησία των Τραγάκη και Βασσάλα!

Σε όλη τη διάρκεια του αγώνα, ο Ιβίσκος θεωρεί ότι οι δύο ρέφερι έκλειναν τα μάτια σε πολλές και καίριες φάσεις με αποκορύφωμα την τελευταία που θα μπορούσε να είχε φέρει τούμπα το παιχνίδι. Στα 17'' και με το σκορ να είναι 70-69 ο Λιβιεράτος έκανε όμορφα το ντράιβ, οι αντίπαλοί του έπεσαν πάνω του, του κατέβασαν τα χέρια καθαρά και οι διαιτητές έδειξαν «παίζεται». Εκεί το ματς τελείωσε.

Βέβαια, δεν έφταιγε μόνο η διαιτησία για την ήττα από τον Ίκαρο. Ο Ιβίσκος έδειξε ένα κακό αγωνιστικό πρόσωπο, ειδικά στην άμυνα ενώ στο β' ημίχρονο υπέπεσε σε πολλά επιπόλαια λάθη.

Δεκάλεπτα: 12-20, 34-41(ημιχρ.), 53-52, 70-69

Διαιτητές: Τραγάκης – Βασσάλας

Ίκαρος (Στέφος): Τσουρής, Ξενάκης Α., Τέσκος Φ. 14, Κουτούλης, Καρράς 13, Ζαχαριάδης 9, Κυπραίος 3, Τέσκος Γ. 19(4), Χωριάτης 12, Ξενάκης Γ.

Ιβίσκος (Παπακώστας): Βογιατζής 10, Πατινιώτης, Λιβιεράτος 5, Μαρκάκης 6(1), Τσιτσούλας 10, Φιλιππόπουλος 6, Συντάγγελος 13(1), Κούρος Γ. 19, Μπίλιας.

Σήμερα ξεκούραση

Ρεπό έχει σήμερα ο Ιβίσκος και θα μπορέσει να ξεκουραστεί εν όψει του αυριανού αγώνα με την πρωταθλήτρια Κυκλάδων, Ερμούπολη (12.15'). Πάντως, δεν είναι αδιάφορος εντελώς σήμερα καθώς θέλει νίκη της αυριανής του αντιπάλου επί του Ίκαρου.

Το σημερινό πρόγραμμα έχει ως εξής:

• Καισαριανή (10.30') Ίκαρος – Ερμούπολη

• Καισαριανή (12.15') Παπάδος – Βούρειος

Ρεπό: Ιβίσκος

Άγγιξε το θαύμα

Για ένα ημίχρονο, ο Ιπποκράτης ήταν το αφεντικό στην αναμέτρηση με τον ισχυρό Απόλλωνα Πατρών αλλά στο 4° δεκάλεπτο γνώρισε την ήττα με 56-70. Το δεύτερο αρνητικό αποτέλεσμα έθεσε νοκ άουτ τον πρωταθλητή Δωδεκανήσου από τη διεκδίκηση της ανόδου στην Α2 γυναικών.

Τη δεύτερη ήττα του στα μπαράζ ανόδου στην Α2 γυναικών γνώρισε χθες ο Ιπποκράτης και αυτομάτως τέθηκε εκτός διεκδίκησης της πρώτης θέσης που οδηγεί στις εθνικές κατηγορίες.

Απέναντι στον Απόλλωνα Πατρών, ο πρωταθλητής Δωδεκανήσου ήταν το άουτ σάιντερ και το τελικό 56-70 αποδεικνύει του λόγου το αληθές. Αλλά τα κορίτσια του Κεφάλα ήταν για ένα ημίχρονο (ακόμα και στο 3° δεκάλεπτο) μία ανάσα από το θαύμα! Πασιφανέστατα καλύτερες, ήταν μονίμως μπροστά στο σκορ ενώ ξέφυγαν και με διψήφια διαφορά. Ρίσκου και Δρεττάκη ήταν οι μεγάλες πρωταγωνίστριες και ο Ιπποκράτης κυριάρχησε στο Μετς. Όμως στην επανάληψη, το ματς γύρισε. Οι Πατρινές άρχισαν να βρίσκουν στόχο από τα 6.25 και το εύθραυστο 43-46 του 30' έγινε με επιμέρους σκορ 13-24, 56-70.

Δεκάλεπτα: 13-9, 32-21(ημιχρ.), 43-46, 56-70

Διαιτητές: Ελευθεριάδης – Γολεγού

Ιπποκράτης (Κεφάλας): Ρίσκου 21(3), Κούσιαντα, Μαμουζέλου, Ζαντά, Πατμίου 6, Αγγελή 3, Δανελλάκη, Σβύνου 1, Στάκκου, Δρεττάκη 16, Σκούφη 2, Μαρκόγλου Στ. 7(1).

Απόλλων (Παπαδημητρίου): Πέτρου 12, Κυρίκου 14(1), Τσίρου 8, Χαλικιά 14(1), Λαζαρίδου 3, Ζιπλάρου 15(3), Πανάγου 1, Πετροπούλου 3.

Ρεπό εν όψει Σπάρτακου

Ξεκουράζεται σήμερα ο Ιπποκράτης καθώς έχει ρεπό βάσει προγράμματος και αύριο στις 11.45' αντιμετωπίζει τον δυνατό Σπάρτακο Ιωαννίνων.

Το σημερινό πρόγραμμα έχει ως εξής:

• Μετς Α' (10.00') Απόλλων Πατρών – Σπάρτακος Ιωαννίνων

• Μετς Β' (10.00') Άμιλλα Τρίπολης – Αρκάδι Ρεθύμνου

• Μετς Α' (11.45') Πανιώνιος Άργους – Βούρειος Χίου

• Μετς Β' (11.45') ΑΕΕ Παναγίτσας – Κούρος Σάμου

Α1 ΕΘΝΙΚΗ

Οι σφυρίχτρες του φινάλε

Ο... γνωστός Μητσόπουλος θα διευθύνει την αναμέτρηση του ΣΕΦ ενώ οι Παπαδημητρίου – Ταβουλαρέας – Παφίλης θα σφυρίξουν στη Ρόδο το ματς με την Πάτρα.

Ανακοινώθηκαν χθες οι διαιτητές και οι κομισάριοι των αναμετρήσεων της 25ης και 26ης αγωνιστικής της Α1 ανδρών.

Αναλυτικά:

25η αγωνιστική

Σάββατο 29 Απριλίου

• Απόλλων – Πανιώνιος: Βορεάδης – Τανατζής – Κουκουλίτσιος (Τασούλας)

• Μαρούσι – Άρης: Μουζάκης – Αφεντουλίδης – Ψαριανός (Βιδάλης)

• Ηρακλής – Παναθηναϊκός: Χριστοδούλου – Κορομπλάς Ηλ. – Καλδίρης (Μυλόπουλος)

• Μακεδονικός – ΠΑΟΚ: Σπυρίδωνος – Πηλοΐδης – Ηλιόπουλος (Μάνος)

• ΓΣ Λάρισας – ΑΕΚ: Παπαδημητρίου – Αναστόπουλος – Φούφης (Μπαγλάνης)

Κυριακή 30 Απριλίου

• Ολυμπιακός – Κολοσσός: Μητσόπουλος – Γεωργιάδης – Διαμαντής (Ασημομύτης)

• Πανελλήνιος – Ολύμπια: Σχινάς – Τζάμος – Μάνος (Κορασίδης)

26η αγωνιστική

Τετάρτη 3 Μαΐου

• Ολύμπια – Ολυμπιακός: Τανατζής – Μαχαιριανάκης – Γκούμας (Μαραμής)

• ΑΕΚ – Πανελλήνιος: Ζαβλανός – Πηλοΐδης – Μιχαλόπουλος (Αλμπάνη)

• Κολοσσός – Απόλλων: Παπαδημητρίου – Ταβουλαρέας – Παφίλης (Κουνελλές)

• Πανιώνιος – Μαρούσι: Χριστοδούλου – Γκόντας – Παπαπέτρου (Παναγιώτου)

• Άρης – Ηρακλής: Κουκουλεκίδης – Σπυρίδωνος – Χουλιάρας (Σιμητόπουλος)

• ΠΑΟΚ – ΓΣ Λάρισας: Βορεάδης – Μουζάκης – Θεοδωρόπουλος (Μπακάλης)

• Παναθηναϊκός – Μακεδονικός: Σχινάς – Μπήτης – Ξενικάκης (Άκελ)

Έφαγε πόρτα ο Κολοσσός

• Το δ.σ. του ΕΣΑΚΕ απέρριψε το αίτημα του Κολοσσού για αύξηση των ομάδων στην Α1. Η διοργανώτρια αρχή όμως άφησε ένα ανοιχτό παραθυράκι στη ροδίτικη ΚΑΕ ανασύροντας από το συρτάρι της το πολυσυζητημένο θέμα των wild cards.

Η προκήρυξη του ΕΣΑΚΕ για το πρωτάθλημα της Α1 αναφέρει στο άρθρο 5 με θέμα «Υποβιβασμός - Άνοδος Ομάδων» τα παρακάτω: «Με απόφαση του διοικητικού συμβουλίου της ΕΟΚ, μετά από σχετική εισήγηση του ΕΣΑΚΕ, **ο αριθμός των ομάδων ΚΑΕ που μετέχουν στο Πρωτάθλημα Α1 Εθνικής Κατηγορίας μπορεί να αυξηθεί έως του συνολικού αριθμού των δέκα έξι (16) ομάδων από την αγωνιστική περίοδο 2006-07** και για τις επόμενες. Για την εισήγηση και λήψη της απόφασης αυτής **θα συνεκτιμώνται οι συνθήκες που θα επικρατούν στο χώρο της καλαθοσφαίρισης ανώτατης κατηγορίας, οι διαφαινόμενες τοιαύτες καθώς και οι ανάγκες και προοπτικές ανάπτυξης του πρωταθλήματος.** Η διαδικασία που θα ακολουθηθεί για την πλήρωση των δύο (2) θέσεων ομάδων ΚΑΕ καθώς και τα κριτήρια και οι όροι που αυτές θα πληρούν και θα περιλαμβάνονται στην άνω απόφαση, θα πρέπει να τύχουν της προηγούμενης αποδοχής και εγκρίσεως της ΕΟΚ μετά από εισήγηση του ΕΣΑΚΕ».

Ο Κολοσσός το χρησιμοποίησε, μεταξύ άλλων, και αιτήθηκε την αύξηση των ομάδων από 14 σε 16. Η πρότασή του, που είχε υποστηρικτές, συζητήθηκε την Τετάρτη στο δ.σ. του ΕΣΑΚΕ και ουσιαστικά αποτέλεσε το βασικό του θέμα. Η απάντηση όμως ήταν αρνητική. Αύξηση ομάδων στην Α1 δεν θα πραγματοποιηθεί, τουλάχιστον προς το παρόν.

Να τες πάλι οι wild cards!

Αυτό που έπεσε σαν πρόταση είναι να έχει το δικαίωμα ο ΕΣΑΚΕ να δίνει wild card σε μία ομάδα για να συμμετάσχει στην Α1, σε περίπτωση που κάποια άλλη δηλώσει αδυναμία συμμετοχής. Πρόκειται για μια λύση που βρίσκει σύμφωνη και την ΕΟΚ και δεν χρειάζεται αλλαγή στη νομοθεσία. Με λίγα λόγια, **αν μια ομάδα που αγωνιστικά έχει κερδίσει τη συμμετοχή της Α1 αλλά δεν έχει την οικονομική δυνατότητα να παίξει, δεν θα παίρνει τη θέση της ο τρίτος της Α2 αλλά μια ομάδα της επιλογής του ΕΣΑΚΕ!!** Κάτι αντίστοιχο θα συμβεί και στο ενδεχόμενο συγχώνευσης μεταξύ δύο ομάδων της Α1.

Όμως για να γίνει αυτό, πρέπει να οριστούν αυστηρά κριτήρια συμμετοχής.

Ο έλεγχος των ΚΑΕ

Πώς γίνεται ομάδες με πολλά οικονομικά προβλήματα να έχουν εξασφαλίσει πιστοποιητικό συμμετοχής στην Α1; Τι είδους δικαιολογητικά είχε στα χέρια της η ΕΕΑ για να επικυρώσει αυτή τη συμμετοχή;

Για να είμαστε πιο σαφείς, αποτελεί κοινό μυστικό στον μπασκετικό κόσμο ότι ομάδες της μεγάλης κατηγορίας χρωστάνε σε παίκτες (και όχι μόνο) από προηγούμενες σεζόν που πλέον αγωνίζονται σε άλλους συλλόγους. Και όμως αυτές οι ομάδες, με τα πολλά χρέη, λαμβάνουν μέρος στο πρωτάθλημα!

Ο ΕΣΑΚΕ ασχολήθηκε εκτενώς στην προχθεσινή του συνεδρίαση με το θέμα της αξιοπιστίας του πρωταθλήματος και της βιωσιμότητας των ΚΑΕ. Αποφάσισε λοιπόν να «πατήσει πόδι» (!). Τι σημαίνει αυτό;

Η διοργανώτρια αρχή θα επιδιώξει άμεση συνάντηση με τα μέλη της Επιτροπής Επαγγελματικού Αθλητισμού αφ' ενός για να ζητήσει πιστή εφαρμογή του νόμου για προσεκτικότερο και πιο εξονυχιστικό έλεγχο την περίοδο που οι ΚΑΕ θα καταθέσουν τα δικαιολογητικά τους και αφ' ετέρου να πιέσει όσο το δυνατόν περισσότερο το χρονοδιάγραμμα για την έγκριση των πιστοποιητικών συμμετοχής. Το μήνυμα ήταν σαφές και πανομοιότυπο με την περσινή σεζόν: «Πρέπει ένα μήνα πριν την έναρξη του επόμενου πρωταθλήματος να ξέρουμε ποιες ΚΑΕ μπορούν να πάρουν μέρος στη λίγκα». Το περασμένο Σεπτέμβρη πράγματι η ΕΕΑ ενημέρωσε εγκαίρως τον ΕΣΑΚΕ ότι οι 14 ΚΑΕ είναι «εντάξει» και ότι μπορούσαν να λάβουν μέρος στο πρωτάθλημα.

Τώρα, πώς μπόρεσε και πέρασε από την Επιτροπή συγκεκριμένη ΚΑΕ τα δικαιολογητικά της χωρίς καν να έχει ΑΦΜ, είναι άλλη υπόθεση!

Ο έλεγχος των ...μάνατζερ

Το θέμα που όλοι συζητούν σε «πηγαδάκια» και όλοι ήθελαν να θίξουν στη συνεδρίαση, τέθηκε από τον ΓΣ Λάρισας. Και δεν είναι άλλο, βέβαια, από αυτό των μάνατζερ.

Ο πρόεδρος του Κολοσσού είπε κάποια στιγμή για το εν λόγω θέμα ότι «δεν γίνεται ένας μάνατζερ να διοικεί μία ομάδα» καθώς επίσης ότι ένας μάνατζερ



έχει πελάτες τη συντριπτική πλειοψηφία των παικτών του πρωταθλήματος. Όλα αυτά φυσικά, καταλαβαίνει κανείς ότι, αλλοιώνουν εύκολα ένα πρωτάθλημα.

Ο εκπρόσωπος του Γυμναστικού σχολίασε κάτι ανάλογο, ότι δεν είναι δυνατόν ένας μάνατζερ να εκπροσωπεί όλους τους παίκτες από 2-3 ομάδες του πρωταθλήματος. Όλοι συμφώνησαν, όμως αυτό είναι ένα θέμα που πρέπει να μελετηθεί με προσοχή, ώστε να καθοριστούν οι κινήσεις που πρέπει να γίνουν. **Στα πλάνα του ΕΣΑΚΕ είναι να καταρτιστεί ένα πλάνο που να οριοθετεί το πεδίο δράσης των μάνατζερ. Κάτι που θα συζητηθεί και με τον υφυπουργό Αθλητισμού, Γιώργο Ορφανό, με τη σύμφωνη γνώμη και της ΕΟΚ φυσικά.** Άλλωστε, η Ομοσπονδία έχει προβεί πολλές φορές σε επίσημες ανακοινώσεις διαμαρτυρόμενη για το «καθεστώς» των μάνατζερ!

Οι «χορηγίες» του ΟΠΑΠ

Η διοργανώτρια αρχή φρόντισε να μοιράσει σε ορισμένες ΚΑΕ κάποια χρήματα που οφείλονταν από τον βασικό χορηγό της Α1, τον ΟΠΑΠ **ως μορφή επιχορήγησης στις ομάδες που αναγκάζονται να ταξιδεύουν πιο συχνά από άλλες για τους αγώνες τους.**

Συγκεκριμένα, ο Κολοσσός θα πάρει 15.000 ευρώ και οι Ηρακλής, Μακεδονικός, Απόλλων Πατρών και ΓΣ Λάρισας από 10.000 ευρώ.

Μετά την Πρωτομαγιά, θα συγκληθεί συγκέντρωση των ιδιοκτητών των ΚΑΕ ώστε να συζητηθούν τα θέματα που «καίνε» το ελληνικό μπάσκετ, ενώ σίγουρα θα γίνει λόγος και για το ποσό που θα «πέσει στο τραπέζι» των συζητήσεων με τον ΟΠΑΠ για την ερχόμενη σεζόν.

Και ο ΠΑΟ Τετάρτη

Στη συνεδρίαση λύθηκε και ο «γόρδιος δεσμός» της τελευταίας αγωνιστικής, αφού **όλοι οι αγώνες θα γίνουν την Τετάρτη 3 Μαΐου στις 16.30' με εξαίρεση το παιχνίδι του Παναθηναϊκού με τον Μακεδονικό που θα ξεκινήσει στις 21.15'.**

Η συγκεκριμένη αναμέτρηση είχε οριστεί αρχικά για την Πέμπτη 4/5 αλλά υπήρξαν αντιδράσεις. Μετατέθηκε μία μέρα νωρίτερα αλλά δεδομένου ότι η ΑΕΚ φιλοξενεί τον Πανελλήνιο στο Γαλάτσι, την έδρα που θα χρησιμοποιήσει ο φετινός Κυπελλούχος ελέω Γιουροβίζιον, θα παίξει πολύ αργότερα.

Η ανακοίνωση του ΕΣΑΚΕ

«Στη συνεδρίαση του διοικητικού συμβουλίου του ΕΣΑΚΕ συζητήθηκε το αίτημα του Κολοσσού Ρόδου για αύξηση των ομάδων της Α1, αλλά θεωρήθηκε ότι τη δεδομένη χρονική στιγμή δεν είναι εφικτό λόγω της ισχύουσας νομοθεσίας. Τα μέλη του διοικητικού συμβουλίου ενημερώθηκαν για τις ενέργειες σχετικά με την πορεία της αίτησης στο Συμβούλιο Επικρατείας που αφορά την παρακράτηση από το υπ. Οικονομικών του 10% επί των τηλεοπτικών δικαιωμάτων. Τέλος, αποφασίστηκε ομόφωνα η διεξαγωγή της 26ης αγωνιστικής την Τετάρτη 3 Μαΐου και ώρα 16.30', πλην του αγώνα ΠΑΝΑΘΗΝΑΪΚΟΣ - ΜΑΚΕΔΟΝΙΚΟΣ alfa με ώρα έναρξης 21.15'».

Οι όμιλοι του Διασυλλογικού

• Ο ΣΕΓΑΣ ανακοίνωσε τους ομίλους του διασυλλογικού πρωταθλήματος ανδρών - γυναικών

Σε έντεκα ομίλους και σε μία φάση θα διεξαχθεί το επόμενο τριήμερο το διασυλλογικό πρωτάθλημα στίβου ανδρών / γυναικών με την συμμετοχή αθλητών και αθλητριών από όλα τα σωματεία της δύναμης του ΣΕΓΑΣ. Τρεις όμιλοι, της ΤΕ Αθήνας (1ος) και των ΕΑΣ Βοιωτίας/Εύβοιας - Δωδεκανήσων - Λέσβου - Κυκλάδων (4ος) και Ανατολικής Θεσσαλίας - Δυτικής Θεσσαλίας - Ανατολικής Στερεάς (8ος) θα κάνουν τους αγώνες Παρασκευή και Σάββατο, ενώ όλοι οι άλλοι όμιλοι θα διεξαχθούν Σάββατο και Κυριακή.

Αναλυτικά:

1ος: 28-29/4 Αθήνας (Άγιος Κοσμάς)

2ος: 29-30/4 Πειραιά (Άγιος Κοσμάς)

3ος: 29-30/4 Αν. Αττικής - Δυτ. Αττικής - Χίου/ Σάμου (Άγιος Κοσμάς)

4ος: 28-29/4 Βοιωτίας/ Εύβοιας - Δωδ/σου - Λέσβου - Κυκλάδων (Πανελλήνιος)

5ος: 29-30/4 Κρήτης (Ρέθυμνο)

6ος: 29-30/4 Βόρ. Πελ/σου- Περφ. Πελ/σου - Αν. Πελ/σου (Πύργος)

7ος: 29-30/4 Ηπείρου - Κέρκυρας - Δυτικής Στερεάς (Ιωάννινα)

8ος: 28-29/4 Αν. Θεσσαλίας - Δυτ. Θεσσαλίας - Αν. Στερεάς (Λάρισα)

9ος: 29-30/4 Θεσσαλονίκης (Καυτατζόγλειο)

10ος: 29-30/4 Καβάλας - Σερρών - Δράμας - Σερρών (Καβάλα)

11ος: 29-30/4 Δυτ. Μακεδονίας - Πέλλας /Κιλκίς - Πιερίας /Ημαθίας (Κατερίνη).

ΘΑ ΜΑΣ ΒΡΕΙΤΕ ΣΤΑ ΚΕΝΤΡΙΚΑ ΜΑΣ ΓΡΑΦΕΙΑ ΕΠΙ ΤΗΣ ΜΑΡ. ΜΑΛΛΙΑΡΑΚΗ 11 (ΤΕΛΕΥΤΑΙΑ ΠΑΡΟΔΟΣ ΚΑΝΑΔΑ) Τηλ. 22410 22210-75230

35-45 ΕΝΟΙΚΙΑΣΕΙΣ-ΠΩΛΗΣΕΙΣ

45-49 ΕΡΓΑΣΙΕΣ-ΑΥΤΟΚΙΝΗΤΑ-ΔΙΑΦΟΡΑ

49-50 ΜΑΘΗΜΑΤΑ-ΠΡΟΣΦΟΡΕΣ-ΓΝΩΡΙΜΙΕΣ

ενοικιασεις ακινητων & επιχειρησεων

ΕΝΟΙΚΙΑΖΕΤΑΙ δυάρι στα Κοσκινού πλήρως επιπλωμένο με ηλεκτρικές συσκευές και air condition. Τιμή 270 ευρώ. Πληρ. τηλ. 2241062234, 2241061007, 6932577792 MZT270426

ΣΤΗΝ ΙΞΙΑ ΕΝΟΙΚΙΑΖΟΝΤΑΙ: 1) 70 τ.μ. διαμέρισμα σε διώροφη οικοδομή 2 υπνοδωματίων, σαλόνι κ.λπ. **2) Studio** επιπλωμένο για ένα άτομο. Πληρ. τηλ. 22410-73450, 31084, 6973787583 MZT260440

ΕΝΟΙΚΙΑΖΕΤΑΙ κατάστημα στα Κοσκινού στον κεντρικό δρόμο με μεγάλη βιτρίνα. Τιμή 400 ευρώ. Πληρ. τηλ. 2241062234, 2241061007, 6932577792 MZT270427

ΕΝΟΙΚΙΑΖΟΝΤΑΙ: α) γκαρσονιέρες και **studio** καινούργιες πλήρως επιπλωμένες κοντά στο πανεπιστήμιο. **6) επιχείρηση** "πλυντήρια-στεγνωτήρια" με άδεια. Πληρ. τηλ. 2241078965 MZT270418

ΕΝΟΙΚΙΑΖΕΤΑΙ ή ΠΩΛΕΙΤΑΙ μίνι μάρκετ επί της Θ. Σοφούλη, 70 τ.μ. εν λειτουργία λόγω φόρτου εργασίας. Τιμή συζητήσιμη, γίνονται ευκολίες. Πληρ. τηλ. 2241076436 καθ' όλο το 24ωρο MAT1759

ΕΝΟΙΚΙΑΖΕΤΑΙ 3άρι διαμέρισμα επί της οδού Ανδρέα Μοσχόβη 5, στην εκκλησία της Ανάληψης. Ενοίκιο 450 ευρώ. Πληρ. τηλ. 6977269670 MZT270420

ΕΥΚΑΙΡΙΑ. ΕΝΟΙΚΙΑΖΕΤΑΙ καινούργιο διαμέρισμα 1ου ορόφου 80 τ.μ. με δύο υπνοδωμάτια, σαλόνι, μπάνιο και εντοιχιζόμενη κουζίνα στην οδό Πειραιώς αρ. 3. Πληρ. τηλ. 6974457151, 2241037364 MZT270421

ΚΡΕΜΑΣΤΗ. ΕΝΟΙΚΙΑΖΟΝΤΑΙ καινούργια διαμερίσματα 1ου ορόφου **για δυάρια** και **studio επιπλωμένα** με διπλά τζάμια και ρολά με air condition, χώρος για πάρκιν μέσα σε μεγάλο κήπο και κοντά στη θάλασσα. Πληρ. τηλ. 2241094822, 6946671053 MZT270423

ΕΝΟΙΚΙΑΖΟΝΤΑΙ γκαρσονιέρες δίχωρες μικρές με air condition, ζεστό και κρύο αέρα, στην Ανάληψη, Αθηνών 36. Πληρ. τηλ. 2241063702, 6947272593 MZT270422

ΕΝΟΙΚΙΑΖΕΤΑΙ διαμέρισμα επί της Νίκου Καζαντζάκη 12, 2ος όροφος, 3άρι ήτοι με 2 υπνοδωμάτια, 100 τ.μ. Πληρ. τηλ. 2241087718, 2241086897 MZT270415

ΕΝΟΙΚΙΑΖΕΤΑΙ γραφείο 90 τ.μ. 1ου ορόφου, επί της 28ης Οκτωβρίου (πλ. Ακαδημίας). Πληρ. τηλ. 6945717573, 2241020483 MZT270414

ΕΝΟΙΚΙΑΖΟΝΤΑΙ στην Ανάληψη καινούργια **διαμερίσματα** 1ο διαμέρισμα 3 υπνοδωμάτια, σαλόνι μεγάλο, κουζίνα, 2 μπάνια, μεγάλες βεράντες, αποθήκη, απεριόριστη θέα, με ηλιακό και θερμοσυσσωρευτές 160 τ.μ. Επίσης **3άρι** με σαλόνι, 2 υπνοδωμάτια, κουζίνα, μπάνιο, 90 τ.μ. και **δωμάτιο** επιπλωμένο με 2 κρεβάτια. Πληρ. τηλ. 2241063495, 6948794999, Ιωαννίνων 13 MZT260421

TOP PROPERTIES

GEORGE & SAVAS PIPINOS
ΓΕΩΡΓΙΟΣ & ΣΑΒΒΑΣ ΠΙΠΙΝΟΣ
ΣΥΜΒΟΥΛΟΙ ΚΑΙ ΕΚΤΙΜΗΤΕΣ ΑΚΙΝΗΤΩΝ
REAL ESTATE AGENTS • MEMBER OF F.I.A.B.C.I.-NAEA-C.E.I.

Email: gpipinos@otenet.gr URL: www.rhodes-top-properties.com and www.pipinos.gr

Από το 1971



Η "**TOP PROPERTIES**" είναι ατομική επιχείρηση και ανήκει στους Γεώργιο και Σάββα Πιπίνο. Το γραφείο ασχολείται από το 1971 αποκλειστικά και μόνο με επενδύσεις και REAL ESTATE, στο νησί της Ρόδου και στην ευρύτερη περιοχή της Δωδεκανήσου.

ΑΠΕΥΘΥΝΟΜΑΣΤΕ: Στους **σοβαρούς, απαιτητικούς και επιλεκτικούς** επενδυτές-επιχειρηματίες, Ελληνες και ξένους που ενδιαφέρονται να κάνουν μια σοβαρή επένδυση προβολής στο νησί της Ρόδου.

ΠΡΟΣΦΕΡΟΥΜΕ: Α) Υπηρεσίες και πληροφορίες που γίνονται σε προσωπικό επίπεδο με εχεμύθεια, διακριτικότητα και σοβαρότητα.
Β) Μεγάλη γκάμα υψηλής ποιότητας, ακινήτων, όπως:1) Ξενοδοχεία Α' και Β' κατηγορίας των 600-500-350-300 κλινών, 2) Κεντρικά αστικά ακίνητα κατάλληλα για Τράπεζες-καταστήματα-γραφεία, 3) Παραλιακές εκτάσεις, κατάλληλες για τουριστικές επενδύσεις των 150.000-100.000-70.000-50.000-36.000 τ.μ. και 4) Διαμερίσματα και μεζονέτες προβολής, και 5) Αξιόλογες Παραθεριστικές κατοικίες.

ΣΤΟΧΟΣ ΜΑΣ ΕΙΝΑΙ: Να προσφέρουμε στο αγοραστικό μας κοινό υψηλής ποιότητας ακίνητα και ευκαιρίες στο νησί της Ρόδου. Η τριακονταετής και πλέον πείρα μας στον τομέα αυτό αποτελεί εγγύηση.

ΣΥΝΘΗΜΑ ΜΑΣ ΕΙΝΑΙ: Επενδύστε στη ΡΟΔΟ ΤΩΡΑ, σε ακίνητα που ΑΝΤΕΧΟΥΝ ΣΤΟ ΧΡΟΝΟ

Γεώργιος και Σάββας Πιπίνος
ΜΕΣΙΤΕΣ ΑΣΤΙΚΩΝ ΣΥΜΒΑΣΕΩΝ
Γιατί εμείς γνωρίζουμε καλύτερα!

Since 1971

TOP PROPERTIES is a father and son business. The senior, Mr George S. Pipinos, the founder of the office, has carved over the years a reputation for integrity and excellence in the world of Real Estate in the Dodecanese. The junior, Dr. Savas Pipinos, has returned from his studies in the UK to aid in his father´s footsteps.
AT TOP PROPERTIES we try hard to attract important and selective investors, high calibre businessmen/women and discerning professional people, both Greek and foreign, who wish to acquire substantial and valuable property on Rhodes.
We offer our expertise and advice privately, discreetly and in strict confidence.
We keep a comprehensive list of real estate of the highest specifications:
a. A' and B' class hotels (600, 500, 350, 300 beds capacity)
b. Centrally situated office buildings and other business premises.
c. Seaside land, ideal for development (hotels, holiday resorts, etc), of 150.000, 100.000, 70.000, 50.000, 36.000 square metres.
d. Villas, luxury apartments, detached, semi-detached and terraced houses.
e. Holiday and Retirement Homes.
Our aim is to give our clients the opportunity to acquire value for money, first class real estate on Rhodes. Our 30 and more years of experience is our warranty.
Our motto is Invest in Rhodes, Invest in property, It stands the test of time.



TOP PROPERTIES
George and Savas Pipinos
Because we know best

Προβάλλεται τα ακίνητά σας δωρεάν στο site Πιπίνος αγγελίες www.pipinos.gr

KENNENTY 38, ΡΟΔΟΣ, 85 100, ΤΗΛ. (22410) 23895,FAX: (22410) 20883
38 KENNEDY STR., RHODES, 85 100, TEL. (22410) 23895, FAX: (22410) 20883
U.K. Direct line: 08717115396

XΠ399

ΕΝΟΙΚΙΑΖΕΤΑΙ
Επαγγελματικός χώρος στο κέντρο της πόλης σε όροφο, εμβαδού 260 τ.μ. (ref:2755)
πληροφορίες στο τηλ: 2241026281
ΣΑΒΒΑΙΔΗΣ & Συνεργατες
ΜΧΠ659 Μεσιτες & Συμβουλοι Ακινητων

RHODES-GREECE
CAIRO PALACE
ΕΝΟΙΚΙΑΖΟΝΤΑΙ
• **ΓΡΑΦΕΙΑ και ΚΑΤΑΣΤΗΜΑΤΑ** στο εμπορικό κέντρο CAIRO PALACE
Πληροφορίες: Κα ΦΡΑΝΣΙΣ ΝΙΟΤΗ
τηλ. 2241027600,
κιν. 6944618757, φαξ 2241023462
email: fniotis@cairopalace.gr
ΜΧΠΞΕΝ102

Πωλείται Μοναδικό Οικόπεδο με Θέα, Εμβαδού 5,875τ.μ. Στις Καλλιθιές (ref:2816)



Τηλ 22410-26281 ΧΠ659 ΣΑΒΒΑΪΔΗΣ & Συνεργάτες
Γρ. Λαμπράκη 14 & Αμερικής Μεσίτες & Σύμβουλοι Ακινήτων

Μετακομίζετε;
γρήγορα
εύκολα
οικονομικά
MET.PO
ΡΟΔΟΣ: τηλ. 2241024388/6948003320
ΑΘΗΝΑ: τηλ. 2103464235/3476818-008
ΑΤ312
ΕΝΤΟΣ ΝΗΣΟΥ ΚΑΙ ΠΡΟΣ ΟΛΗ ΤΗΝ ΕΛΛΑΔΑ

ενοικιασεις

συνέχεια από την προηγούμενη

ΕΝΟΙΚΙΑΖΕΤΑΙ διαμέρισμα γ' ορόφου, 80 τ.μ., στην οδό Κολοκοτρώνη 87, 2 υπνοδωματίων, σαλόνι, κουζίνα WC, πατάρι. Πρόσφατα ανακαινισμένο, με βεράντες και εντοιχισμένες ντουλάπες. Ενοίκιο 450 ευρώ. Πληρ. τηλ. 6944500802
INT270402

ΕΝΟΙΚΙΑΖΕΤΑΙ νεόκτιστη μεζονέτα 150 τ.μ. 3 υπνοδωματίων, 2 μπάνια, 1 WC, κουζίνα μεγάλο καθιστικό και σαλόνι, χώρος στάθμευσης για 2 αυτοκίνητα, κήπο με πηγάδι και ηλιακό θερμοσίφωνα κοντά στην παραλία Ιαλυσού. Πληρ. τηλ. 6945447143 08.00-16.00 κ. Νίκο MZT260437

ΕΝΟΙΚΙΑΖΕΤΑΙ ΠΑΝΕΜΟΡΦΗ ΓΚΑΡΣΟΝΙΕΡΑ ΣΤΟΝ ΟΡΦΕΑ ΚΑΤΩ ΑΠΟ ΤΟ ΑΡΧΑΙΟ ΣΤΑΔΙΟ, ΜΕ ΔΙΚΗ ΤΗΣ ΕΙΣΟΔΟ ΚΑΙ ΑΥΛΗ 35 Τ.Μ. ΠΛΗΡΩΣ ΕΞΟΠΛΙΣΜΕΝΗ, ΚΑΙΝΟΥΡΓΙΑΣ ΚΑΤΑΣΚΕΥΗΣ. ΠΛΗΡ. ΤΗΛ. 6976791909INT260422/24

ΕΝΟΙΚΙΑΖΟΝΤΑΙ στο Φαληράκι, με το μήνα ή με την ημέρα **δωμάτια** σύγχρονα, ευρύχωρα, σε προνομιούχα θέση, με εξαιρετική θέα προς τη θάλασσα και όλες τις πλευρές. Διαθέτουν μεγάλα μπαλκόνια, ευρύχωρα και ευχάριστα μπάνια, πλήρη εξοπλισμό κουζίνας, σύγχρονα αθόρυβα aircondition, τηλεόραση, τηλέφωνο, ζεστό νερό σε καθημερινή βάση, άνετο και ασφαλές πάρκιν και φιλικό ζεστό περιβάλλον. Πληρ. τηλ. 2241085713, 6947011545
MZT260430

ΕΝΟΙΚΙΑΖΕΤΑΙ διαμέρισμα 94 τ.μ. στην οδό Αγ. Ιωάννου 115, αποτελούμενο από δύο υπνοδωμάτια, σαλοτραπεζαρία, κουζίνα, μπάνιο. Πληρ. τηλ. 2241023127
MZT260419

ΕΝΟΙΚΙΑΖΕΤΑΙ δυάρι επιπλωμένο ημιυπόγειο, κοντά στο Πανεπιστήμιο Αιγαίου και την Τουριστική Σχολή, κατάλληλο για φοιτητές και στρατιωτικούς. Διεύθυνση Παύλου Μελά 86. Πληρ. τηλ. 2241023716
MZT260412

ΕΝΟΙΚΙΑΖΕΤΑΙ διαμέρισμα ισόγειο 75 τμ. με 2 υπνοδωμάτια, κουζίνα, σαλόνι με τζάκι, αυτόνομη θέρμανση, αυλή με κήπο, δικό του γκαράζ και αποθήκη, περιοχή Καστελλοριζιών, οδός Ευριδίκης 10 Ιξιά. Πληρ. τηλ. 6948839720
MZT260405

ΕΝΟΙΚΙΑΖΕΤΑΙ ισόγειο διαμέρισμα τριών υπνοδωματίων με ντουλάπες σε όλα τα δωμάτια, αυλή και κήπο, κοντά στα σχολεία Μ. Πετρίδη και Ανάληψης στην οδό Καλαμάτας 16, στην Ανάληψη. Πληρ. τηλ. 6947327299
ΜΑΠ254

ΕΝΟΙΚΙΑΖΕΤΑΙ νεόκτιστο ισόγειο **διαμέρισμα** 85 τ.μ. στο Ροδίνι, Βιέννης 17. Πληρ. τηλ. 6946552222, 6948003310 MZT260406

ΕΝΟΙΚΙΑΖΕΤΑΙ ισόγειο **διαμέρισμα** 104 τ.μ. τρία υπνοδωμάτια, σαλόνι, κουζίνα, μπάνιο, περιοχή Αγίου Γεωργίου Ανω. Πληρ. τηλ. 2241036973
MZT260404

ΕΝΟΙΚΙΑΖΕΤΑΙ επιπλωμένη γκαρσονιέρα στο πάρκο του Αγίου Φραγκίσκου, κοντά στο Πανεπιστήμιο. Πληρ. τηλ. 6938370158, 2241064142 MZT250428

ΕΝΟΙΚΙΑΖΕΤΑΙ

διαμέρισμα 120 τ.μ., περιβαλλόμενο από αυλή και διαμορφωμένο κήπο 150 τ.μ., σε ανακαινισμένο κτίριο, με δύο ανεξάρτητες εισόδους, που διαθέτει κλιματισμό, θερμοσυσσωρευτές και συναγερμό, επί της πλατείας Ακαδημίας για επαγγελματική στέγη, κατοικία ή μικτή χρήση, πλήρως επιπλωμένο ή ανεπίπλωτο.
Στο ίδιο κτίριο **ενοικιάζεται υπόγειος χώρος** 170 τ.μ, με δύο τουαλέτες και ανεξάρτητη είσοδο επί της Ηρώων Πολυτεχνείου.
Πληρ. τηλ. 6972253826
MZT250426

ΕΝΟΙΚΙΑΖΕΤΑΙ

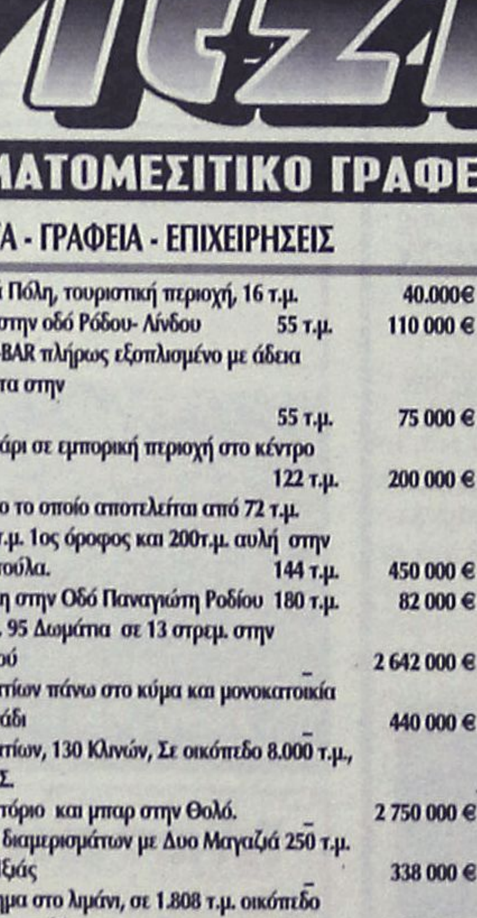

διώροφο κατάστημα στο Εμπορικό Κέντρο Έσπερος, Φαληράκι, δίπλα από το Water park με 4 πλευρές ελεύθερες και βιτρίνες γύρω-γύρω συνολικού εμβαδού 140m2 με έτοιμο εξοπλισμό για μπουτίκ ρούχων ή τουριστικό.
Τηλ 22410 – 87006 & 6945994726
MAT1753



Ρόδος
Μεζονέτες 200 τ. Μ.
Με καταπληκτικη θέα στη θάλασσα
Τιμή 350.000 έτοιμο

Πωλούνται Διαμερίσματα 75 τ.μ. Με αποθήκη και χώρο πάρκινκ στην Ανάληψη με τιμή 155.000

Πωλούνται μεζονέτες σε μπετόν στις περιοχές Κοσκινού Ασγούρου και Ρόδο

Πωλούνται Βιοτεχνικοί χώροι επί της Ρόδου - Λίνδου

Πωλείται οικόπεδο 2000 τ. Μ. με άδεια οικοδομης στην Ιαλυσσό με 140.000.

Ρόδος
Μεζονέτες 120 τ. Μ.
Με καταπληκτική θέα στη θάλασσα
Τιμή 270.000 έτοιμο

ΕΛΛΗΝΙΚΗ ΚΤΗΜΑΤΙΚΗ

FIABCI
International Real estate federation member

ΑΓΟΡΕΣ
ΠΩΛΗΣΕΙΣ
ΑΝΤΙΠΑΡΟΧΕΣ
ΣΤΕΓΑΣΤΙΚΑ ΔΑΝΕΙΑ

ΠΕΤΡΟΣ ΠΡΕΖΕΡΑΚΟΣ
Μεσίτης αστικών συμβάσεων

ΔΙΑΜΕΡΙΣΜΑΤΑ
ΜΑΙΖΟΝΕΤΕΣ
ΜΟΝΟΚΑΤΟΙΚΙΕΣ
ΚΑΤΑΣΤΗΜΑΤΑ
ΟΙΚΟΠΕΔΑ
ΞΕΝΟΔΟΧΕΙΑ
ΕΝΟΙΚΙΑΖΟΝΤΑΙ
ΕΠΑΓΓΕΛΜΑΤΙΚΟΙ ΧΩΡΟΙ ΠΡΟΒΟΛΗΣ

ΣΕ ΟΛΗ ΤΗΝ ΕΛΛΑΔΑ

Λίνδου 80
85100 Ρόδος
Τηλ.&Fax: 22410 33866
www.hellenicland.com
email:prezerakos@hellasnet.gr
ΚΙΝΗΤΟ: 6932468026
ΑΕ1067



Vitzileos

ΚΤΗΜΑΤΟΜΕΣΙΤΙΚΟ ΓΡΑΦΕΙΟ - REAL ESTATE AGENCY

ΚΑΤΑΣΤΗΜΑΤΑ - ΓΡΑΦΕΙΑ - ΕΠΙΧΕΙΡΗΣΕΙΣ

Μαγαζί στην Παλιά Πόλη, τουριστική περιοχή, 16 τ.μ.		40.000€
Μαγαζί με πατάρι στην οδό Ρόδου- Λίνδου	55 τ.μ.	110 000 €
Επιχείρηση SNACK-BAR πλήρως εξοπλισμένο με άδεια για 30 καθίσματα στην Παλιά Πόλη	55 τ.μ.	75 000 €
Κατάστημα με πατάρι σε εμπορική περιοχή στο κέντρο της πόλης	122 τ.μ.	200 000 €
Διατηρητέο ακίνητο το οποίο αποτελείται από 72 τ.μ. ισόγειο και 72 τ.μ. 1ος όροφος και 200τ.μ. αυλή στην περιοχή Ψαροπούλα.	144 τ.μ.	450 000 €
Ευρύχωρη Αποθήκη στην Οδό Παναγιώτη Ροδίου	180 τ.μ.	82 000 €
ΞΕΝ/ΧΕΙΟ Β ΚΑΤΗΓ. 95 Δωμάτια σε 13 στρεμ. στην παραλία Ιαλυσού		2 642 000 €
ΞΕΝ/ΧΕΙΟ 15 Δωματίων πάνω στο κύμα και μονοκατοικία 80 τ.μ. στο Γεννάδι		440 000 €
ΞΕΝ/ΧΕΙΟ 60 Δωματίων, 130 Κλινών, Σε οικόπεδο 8.000 τ.μ., με ΔΥΟ ΠΙΣΙΝΕΣ. Επιπλέον Εστιατόριο και μπαρ στην Θολό.		2 750 000 €
Συγκρότημα Εφτά διαμερισμάτων με Δυο Μαγαζιά 250 τ.μ. στην Παραλία Ιξιάς		338 000 €
Κτιριακό συγκρότημα στο λιμάνι, σε 1.808 τ.μ. οικόπεδο επί της οδού Αυστραλίας	1300 τ.μ.	1 470 000€

ΜΕΖΟΝΕΤΕΣ – ΜΟΝΟΚΑΤΟΙΚΙΕΣ – ΟΙΚΟΔΟΜΕΣ

Μεζονέτα 112 τ.μ. με 3 υπνοδωμάτια, απεριόριστη θέα θάλασσα, θέρμανση, θέση στάθμευσης αυτοκινήτων, έτος κατασκευής 2001, περιοχή Κοσκινού	240.000 €
Μεζονέτα 210 τ.μ. σε μπετά κτισμένη σε 2.500 τ.μ. οικόπεδο, περιοχή Κανδυλί	175.000 €
Παραδοσιακό σπίτι στο Παραδείσι με ένα ευρύχωρο υπνοδωμάτιο, μεγάλη κουζίνα, μεγάλους χώρους και με αυλή. Υπάρχει δυνατότητα επέκτασης της οικοδομής 127 τ.μ.	100 000 €
Τριώροφη πολυτελής μονοκατοικία στα Άφαντου με τρία υπνοδωμάτια με κεντρική θέρμανση, τρία λουτρά (με W.C., Τζακούζι, ντους, και μπανιέρα) επίσης παρέχει Αποθήκη τροφίμων και Γκαράζ.210 τ.μ.	260 000 €
Τριώροφη Μεζονέτα, Πολυτελής Κατασκευή, δίπλα στην θάλασσα 300 τ.μ.	500 000 €
Διώροφη μονοκατοικία με δυο υπνοδωμάτια και σαλοτραπεζαρία και ένα μπάνιο στην Κάλυμνο	45 000 €
Μεζονέτα σε 1.000 μ. οικόπεδο περιοχή Ιξιά 144 τ.μ.	300.000€
Μεζονέτα σε 1.300 μ. οικόπεδο περιοχή Κοσκινού 210 τ.μ.	310.000€
Μονοκατοικία ανακαινισμένη στην περιοχή Κρητικά135 τ.μ.	265 000 €
Διώροφη μονοκατοικία με τέσσερα υπνοδωμάτια, δυο μπάνια στην Αφάντου	150 000 €

ΠΩΛΟΥΝΤΑΙ ΔΙΑΜΕΡΙΣΜΑΤΑ

Διαμέρισμα ρετιρέ 117 τ.μ. με 3 υπνοδωμάτια, αυτόνομη θέρμανση, θέα θάλασσα, περιοχή Ψαροπούλα		175.000 €
Γκαρσονιέρα με θεά στην θάλασσα στην περιοχή Γεννάδι 50 τ.μ.		53 000 €
Διαμέρισμα με δυο υπνοδωμάτια με Εκπληκτική Θεά στην περιοχή Γεννάδι	60 τ.μ.	55 000 €
Διαμέρισμα Ισόγειο με Κήπο και Γκαράζ, με θέα στην Θάλασσα, στην περιοχή Ροδίνι	220 τ.μ.	360 000 €

ΟΙΚΟΠΕΔΑ ΕΝΤΟΣ ΚΑΙ ΕΚΤΟΣ ΡΟΔΟΥ

Οικόπεδο Εντός Ζώνης στην περιοχή Αφάντου	17000 τ.μ.	750 000 €
Οικόπεδο Λίγο πριν την Κρητηνία περιοχή Λαβαριανής	5000 τ.μ.	45 000 €
Οικόπεδο Πάνω στην Λεωφόρο Ρόδου - Λίνδου με κόμβο με οικοδομική άδεια για 3000 μ κτίσμα σε δυο ορόφους επιπλέον 400 τ.μ. υπόγειο8500 τ.μ.		1 500 000 €
Οικόπεδο Στο Φυτώριο με Θέα στην Θάλασσα κατάλληλο για κατοικία	4.000 τ.μ.	240 000 €
Οικόπεδο Στον Άγιο Νικόλαο Σ.Δ. 1,20	412 τ.μ.	220 000 €
Οικόπεδο Στην Κάμειρο Σκάλα πάνω στο κύμα εντός ζώνης	2600 τ.μ.	85 000 €
Οικόπεδο Παραθαλάσσιο Σ.Δ. 0,2 πάνω στον Δρόμο στο νησί της Λέρου	4075 τ.μ.	205 000 €
Οικόπεδο Στην Κω σε Εξοχική Τοποθεσία της περιοχής Ψαλίδι	5400 τ.μ.	73 000 €
Οικόπεδο Στο Φαληράκι	8000 τ.μ.	230 000 €
Οικόπεδο Πάνω στο Κύμα, Κατάλληλο για οποιαδήποτε χρήση στα Καλαβάρδα	20000 τ.μ.	880 000 €
Οικόπεδο Στο Πλημμύρι πάνω στο Κύμα	20000 τ.μ.	600 000 €
Οικόπεδο Στα Καλαβάρδα	25000 τ.μ.	295 000 €
Οικόπεδο Πάνω στο Κύμα στην Θολό	34000 τ.μ.	611 000 €
Οικόπεδο Στο Τσαΐρι επί της Λεωφόρου ΤΣΑΪΡΙ- ΑΕΡΟΔΡΟΜΙΟΥ	98000 τ.μ.	1 300 000 €
Οικόπεδο Στην Πυλώνα οικοπεδική έκταση με φανταστική Θέα στην Θάλασσα	115000 τ.μ.	680 000 €

ΑΚΙΝΗΤΑ ΑΘΗΝΩΝ

Διαμέρισμα – Ρετιρέ στον τέταρτο Όροφο, Πλατεία Κυψέλης 83 τ.μ.		123 300 €
Διαμέρισμα στον τέταρτο όροφο στην Αγια Παρασκευή κοντά στο Αμερικανικό Κολέγιο με δυο μεγάλα υπνοδωμάτια και θέρμανση	86 τ.μ.	150 000 €
Διαμέρισμα ανακαινισμένο με υπερυψωμένο Ισόγειο και Κήπο στην Άνω Γλυφάδα	112 τ.μ.	170 000 €

ΕΝΟΙΚΙΑΖΟΝΤΑΙ ΚΑΤΑΣΤΗΜΑΤΑ - ΕΠΙΧΕΙΡΗΣΕΙΣ

Οροφο- Διαμέρισμα στην περιοχή Ζέφυρος για Επαγγελματική Χρήση	150 τ.μ.	1 000 €
Διαμέρισμα στη Οδό Στέλιου Κοπάδη κατάλληλο για επαγγελματική χρήση	85 τ.μ.	450 €
Κατάστημα στην Θολό	800 τ.μ.	2 500 €

ΕΝΟΙΚΙΑΖΟΝΤΑΙ ΔΙΑΜΕΡΙΣΜΑΤΑ

Διαμέρισμα με Τρία υπνοδωμάτια στην Περιοχή Μητρόπολη	120 τ.μ.	500 €
Γκαρσονιέρα σε ρετιρέ στο Κανακόνερο	25 τ.μ.	230 €

ΒΙΤΖΗΛΑΙΟΣ ΜΑΡΙΟΣ •ΕΘΝΑΡΧΟΥ ΜΑΚΑΡΙΟΥ 45• ΤΗΛ: 22410-24900, ΚΙΝ: 6932704919, 6932196325 FAX: 22410-25544, WEBSITE: www.vitzileos.gr, EMAIL:mvre@otenet.gr AE858

ΚΤΗΜΑΤΟΜΕΣΙΤΙΚΟ ΓΡΑΦΕΙΟ

ΑΣΒΕΣΤΗΣ Δ. ΝΙΚΟΛΑΟΣ

- **ΑΝΑΛΗΨΗ** κατάστημα και αποθήκη 45 συν125 τ.μ. με πατάρι 40 τ.μ. σε πολύ καλή τιμή!!!
- **ΑΝΑΛΗΨΗ** διαμέρισμα λουξ 113 τ.μ. με καταπληκτική θέα, 226,000€
- **ΑΝΑΛΗΨΗ** διαμέρισμα (2 υπ.) 62 τ.μ. λουξ 118,000 €
- **ΑΝΑΛΗΨΗ** οροφοδιαμέρισμα 120 τ.μ. λουξ προς 1.900€ ανά τ.μ.
- **ΡΟΔΙΝΙ** διαμέρισμα 94 τ.μ. λουξ κατασκευής 180,000€
- **ΡΟΔΙΝΙ** διαμέρισμα 90 τ.μ. λουξ κατασκευής 165,000 €
- **ΡΟΔΙΝΙ** διαμέρισμα 105 τ.μ. λουξ κατασκευής με καταπληκτική θέα και θέση πάρκιν 200,000€
- **Μ. ΠΕΤΡΙΔΗ** οροφοδιαμέρισμα λουξ κατασκευής 120 τ.μ. προς 2,000€ ανά τ.μ.
- **Μ. ΠΕΤΡΙΔΗ** ημιυπόγεια γκαρσονιέρα 45 τ.μ., 50.000 €
- **Μ. ΠΕΤΡΙΔΗ** διαμέρισμα ισόγειο 82 τ.μ. 130,000 €
- **Μ. ΠΕΤΡΙΔΗ** διαμέρισμα ημιυπόγειο 85 τ.μ. 100,000 €
- **Μ. ΠΕΤΡΙΔΗ** διαμέρισμα 82 τ.μ. 150,000 €
- **Μ. ΠΕΤΡΙΔΗ** διαμέρισμα λουξ κατασκευής 88 τ.μ. προς 2.000 € ανά τ.μ.
- **ΜΙΡΑ ΜΑΡΕ** διαμερίσματα διαφόρων διαστάσεων με γκαράζ αποθήκες σε πολύ καλή τιμή
- **ΙΞΙΑ** διαμέρισμα λουξ με καλή θέα 94 τ.μ. 155,000 €
- **ΤΡΙΑΝΤΑ** διαμέρισμα 44 τ.μ. λουξ 83,000 €
- **ΤΡΙΑΝΤΑ** μεζονέτα 150 τ.μ. λουξ κατασκευής με 1.000 τ.μ. οικόπεδο 270,000 €
- **ΠΑΣΤΙΔΑ** μεζονέτα 130 τ.μ. 170,000 € **και** μεζονέτα 150 τ.μ. 195,000 €
- **ΠΑΣΤΙΔΑ** μεζονέτες 125 τ.μ. με 300 τ.μ. οικόπεδο 100,000€
- **ΚΟΣΚΙΝΟΥ** μεζονέτα 120 τ.μ. σε μπετά σε οικόπεδο 300 τ.μ. 140,000 €
- **ΚΟΣΚΙΝΟΥ** μεζονέτα 192 τ.μ. σε μπετά με 300 τ.μ. οικόπεδο 140,000 €
- **ΚΟΣΚΙΝΟΥ** μεζονέτα 115 τ.μ. λουξ ανεξάρτητη 220,000 €
- **ΠΑΡΑΔΕΙΣΙ** διώροφη κατοικία σε μπετά 2Χ85 τ.μ. με καλή θέα 80,000 €
- **ΚΟΣΚΙΝΟΥ** οικόπεδο 4050 τ.μ. με καλή θέα!!! 220,000€
- **ΚΟΛΥΜΠΙΑ** οικόπεδο 4.100 τ.μ. 150,000€
- **ΚΑΝΔΥΛΙ** οικόπεδο 4.000 τ.μ. 145,000€
- **ΡΟΔΟΣ** οικόπεδο 2,000 τ.μ. για (Β.Χ.) με δόμηση 4Χ600 τ.μ. επί της Ρόδου-Λίνδου 173,000€
- **ΡΟΔΟΣ** οικόπεδο 1.000 τ.μ. στα αμπέλια ΚΑΪΡ εκτός σχεδίου 35,000€
- **ΓΕΝΝΑΔΙ** οικόπεδο 2,360 τ.μ. με άδεια οικοδομής (440 τ.μ. μικτά) πάνω στο δρόμο 50 μέτρα από το κύμα
- **ΚΑΝΔΥΛΙ** οικόπεδο 4.000 τ.μ. 145,000 €
- **ΡΟΔΟΣ** οικόπεδο 1000 τ.μ. στα αμπέλια ΚΑΙΡ εκτός σχεδίου 35,000 €
- **ΜΕΤΑΧΕΙΡΙΣΜΕΝΟ** 55 τ.μ. στο Ροδίνι 80,000€
- **ΜΕΤΑΧΕΙΡΙΣΜΕΝΟ** 6 ετών 119 τμ. λουξ με πάρκιν και αυλή 200,000€ Ανάληψη
- **ΕΝΟΙΚΙΑΖΕΤΑΙ** διαμέρισμα 87 τ.μ. 2 υπ. 450€
- **ΕΝΟΙΚΙΑΖΕΤΑΙ** 300 τ.μ. **αποθήκη** στον Συνεταιρισμό Ξυλουργών 600 ευρώ

ΑΓΙΟΥ ΙΩΑΝΝΟΥ 46, ΡΟΔΟΣ • ΤΗΛ. 2241032809, 6947848288 • e-mail:asvestis estate@yahoo.gr

ΧΠΚΤΗ003

ενοικιασεις

συνέχεια από την προηγούμενη

ΕΝΟΙΚΙΑΖΕΤΑΙ γκαρσονιέρα στα Μαριτσά πλήρως επιπλωμένη με πολυκουζινάκι, ηλιακό, με θέρμανση και καλή θέα χωρίς κοινόχρηστα, μόνο ρεύμα. Τιμή 150 ευρώ. Πληρ. τηλ. 2241047146

MZT250420

ΕΝΟΙΚΙΑΖΕΤΑΙ επιπλωμένη γκαρσονιέρα με κλιματισμό στο ισόγειο καινούργιας διώροφης οικοδομής με κήπο στην Ιαλυσό, έναντι καφετέριας LANCELOTκαι 400 μ. από την παραλία. Πληρ. τηλ. 2241090038, 6947942993, 6945411099

MZT250421

ΕΝΟΙΚΙΑΖΕΤΑΙ διαμέρισμα σε άριστη κατάσταση 3άρι με θέρμανση στην οδό Κένεντυ. Πληρ. τηλ. 22410-37454, 41252

MZT250425

ΕΝΟΙΚΙΑΖΕΤΑΙ επιπλωμένη δίχωρη γκαρσονιέρα σε υπερυψωμένο ισόγειο με δική της είσοδο και χωρίς κοινόχρηστα, μόνο για μόνιμους ενοικιαστές, στρατιωτικούς, υπαλλήλους κ.λπ. Περιοχή Δενδρινού και Χατζηαγγέλου δίπλα από το βιβλιοπωλείο "Καραβάκι" κοντά στη λαϊκή του Σαββάτου και το τεχνικό λύκειο. Πληρ. τηλ. 2241063926, 6939329244

MZT250407

ΕΝΟΙΚΙΑΖΕΤΑΙ επιπλωμένο δωμάτιο στο Καρακόνερο. Τιμή 180 ευρώ. Πληρ. τηλ. 2241077918, 6945080430

MZT250415

ΕΝΟΙΚΙΑΖΟΝΤΑΙ: α) επιπλωμένο studio στο Ροδίνι, β' όροφος 41 τ.μ., **β) επιπλωμένη ισόγειος γκαρσονιέρα** 48 τ.μ. Παπαθανάση-Καρανικόλα. Πληρ. τηλ. 6944361899

MZT250402

ΕΝΟΙΚΙΑΖΕΤΑΙ διαμέρισμα πλησίον Πανεπιστημίου περιοχή Μόντε Σμιθ, με 2 υπνοδωμάτια, σαλόνι, κουζίνα, WC, με κεντρική θέρμανση. Πληρ. τηλ. 6979600029

MZT250405

ΕΝΟΙΚΙΑΖΟΝΤΑΙ στο Παραδείσι κοντά στο αεροδρόμιο σε συγκρότημα διαμερισμάτων μονόχωρα **διαμερίσματα** των 35 τμ. και δίχωρα των 55 τ.μ. Ολα πολυτελή, επιπλωμένα, με μεγάλες βεράντες, air condition, κουζίνα, ψυγείο, ζεστό νερό όλο το 24ωρο κι εύκολο πάρκιν. Ειδικές τιμές για στρατιωτικούς και δημοσίους υπαλλήλους. Πληρ. τηλ. 6947429235, 2241033349

ΜΑΤ1521

Profit & Solution

ΚΤΗΜΑΤΙΚΕΣ ΥΠΗΡΕΣΙΕΣ

Αντ. Δαμασκηνού 119 85100 Ρόδος

22410 28100

AE963

ΔΙΑΜΕΡΙΣΜΑΤΑ		
Καρακονερο	γκαρσονιέρα 43τμ 1 υ/δ	105.000 ΕΥΡΩ
Ανάληψη	80τμ 2 υ/δ καινούργιο	140.000 ΕΥΡΩ
Ανάληψη	96τμ 3 υ/δ	190.000 ΕΥΡΩ
Ροδίνι	85τμ 2υ/δ αυτόνομη θέρμανση	135.000 ΕΥΡΩ
Δασκάλους	80 τμ 2υ/δ	120.000 ΕΥΡΩ
Ιξία	115τμ 3 υ/δ	115.000 ΕΥΡΩ
Κρεμαστή	70τμ 2 υ/δ σε καλή κατάσταση	75.000 ΕΥΡΩ
Κρεμαστή	55τμ 1υ/δ σε καλή κατάσταση	70.000 ΕΥΡΩ
Παραδείσι	85 τμ καινούργιο	110.000 ΕΥΡΩ
Παραδείσι	85τμ σε καλή κατάσταση	90.000 ΕΥΡΩ
ΜΟΝΟΚΑΤΟΙΚΙΕΣ		
Παστίδα	σε οικόπεδο 345τμ τελειωμένο 130τμ.	185.000ΕΥΡΩ
Παστίδα	σε οικόπεδο 430τμ σε μπετό 130τμ	118.000ΕΥΡΩ
Παστίδα	σε οικόπεδο 415τμ σε μπετό 130τμ	116.000ΕΥΡΩ
Παστίδα	σε οικόπεδο 310τμ σε μαρμαροσουβά 130τμ	118.000ΕΥΡΩ
Παστίδα	136τμ σε μπετό	86.000ΕΥΡΩ
Δαματριά	75τμ με οικόπεδο 325τμ	85.000ΕΥΡΩ
Μαριτσά	130.τμ σε οικόπεδο 5.300τμ	250.000ΕΥΡΩ
ΟΙΚΟΠΕΔΑ		
Κρεμαστή	2.000τμ οικοδομήσιμο 200τμ	220.000 ΕΥΡΩ
Θολό	16.000τμ	95.000 ΕΥΡΩ
Γεναδι	500τμ με άδεια οικοδομής με θέα θάλασσα	40.000 ΕΥΡΩ
ΕΠΑΓΓΕΛΜΑΤΙΚΟΣ ΧΩΡΟΣ		
Αποθήκη	στην Ανάληψη 143τμ με πατάρι	125.000ΕΥΡΩ
ΦΑΝΕΣ	οικόπεδο 2630τμ βιοτεχνικός χώρος 410τμ	150.000ΕΥΡΩ

ευσταθίου

ΕΥΡΩΚΤΗΜΑΤΙΚΗ

ΚΤΗΜΑΤΟΜΕΣΙΤΙΚΟ ΓΡΑΦΕΙΟ

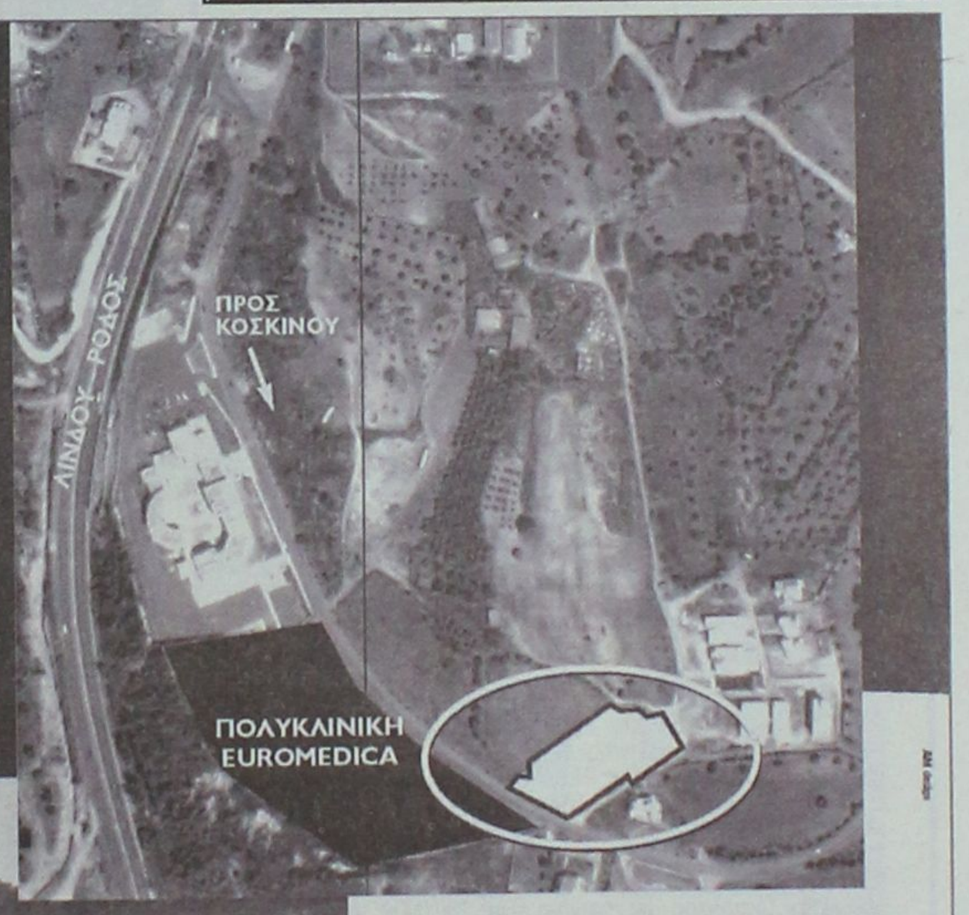

Εξαιρετική επένδυση

Οικόπεδο στα Κοσκινού

Απέναντι από την Πολυκλινική "Euromedica"

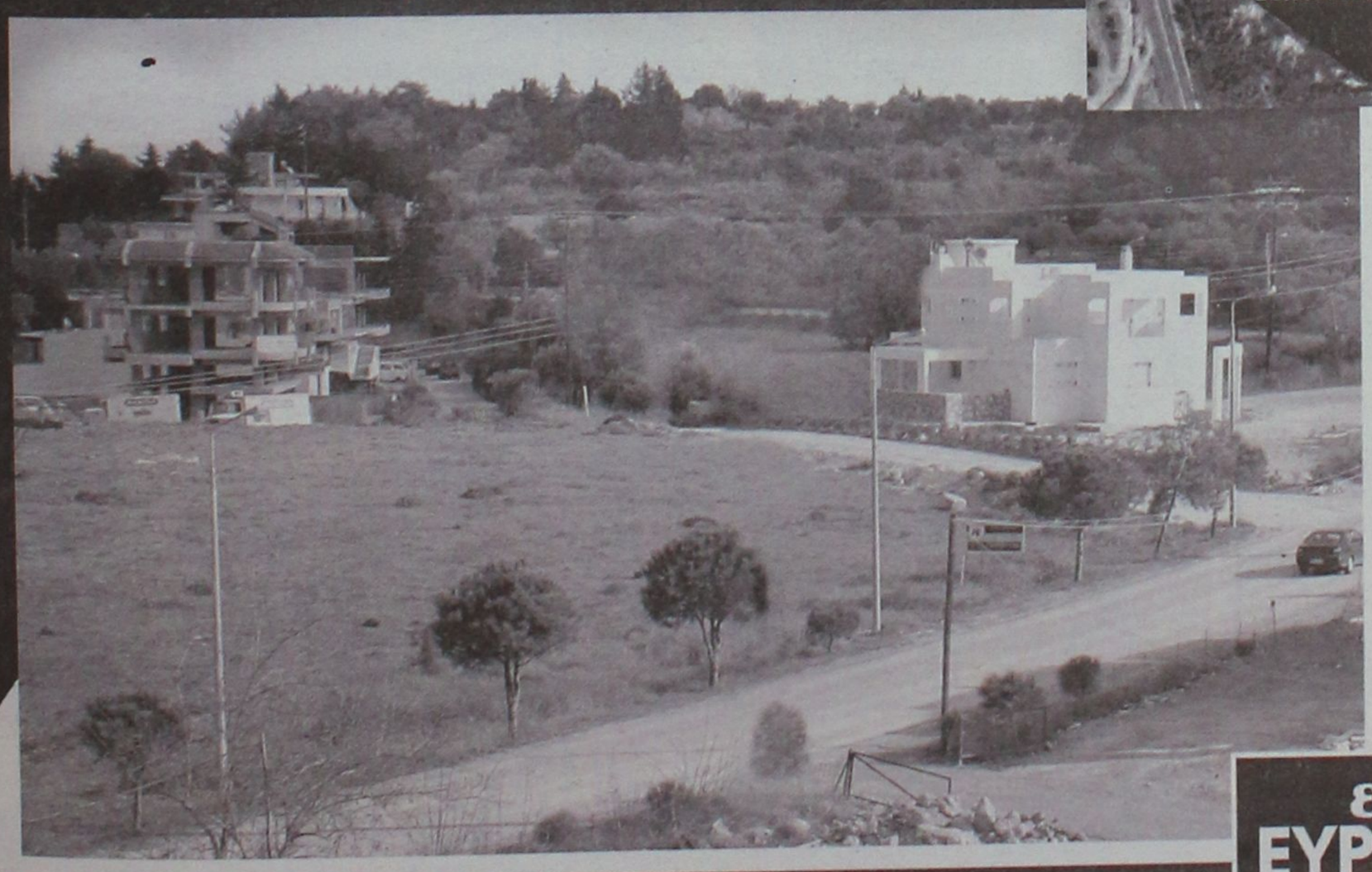

ΑΡΤΙΟ ΚΑΙ ΟΙΚΟΔΟΜΗΣΙΜΟ

ΜΕ ΠΡΟΣΩΠΟ ΣΤΗΝ ΕΠΑΡΧΙΑΚΗ ΟΔΟ ΡΟΔΟΥ ΚΟΣΚΙΝΟΥ

ΣΕ ΑΠΟΚΛΕΙΣΤΙΚΗ ΔΙΑΘΕΣΗ

ΧΠ401/2029

ευσταθίου **ΕΥΡΩΚΤΗΜΑΤΙΚΗ**

Εθν. Αντιστάσεως 83 • Τηλ.: 22410 73819, 74917 • Κιν.: 6944 374546, 6945 292030 • Fax: 22410 38641 • info@euroktimatiki.gr

ΚΑΤΑΣΚΕΥΕΣ-ΠΩΛΗΣΕΙΣ-ΑΝΤΙΠΑΡΟΧΕΣ

ΧΑΤΖΗΜΙΧΑΛΗΣ ΚΩΝΣΤΑΝΤΙΝΟΣ

ΔΟΜΙΚΟΣ ΕΡΓΟΛΑΒΟΣ ΔΗΜΟΣΙΩΝ ΕΡΓΩΝ

ΠΩΛΟΥΝΤΑΙ

ΠΑΣΤΙΔΑ: ΑΝΕΞΑΡΤΗΤΕΣ ΠΟΛΥΤΕΛΕΙΣ ΜΕΖΟΝΕΤΕΣ 158 τ.μ.-152 τ.μ. σε οικόπεδα των 340 τ.μ. με φανταστική θέα σε ήσυχο περιβάλλον.

ΑΦΑΝΤΟΥ: ΔΙΑΜΕΡΙΣΜΑΤΑ ΛΟΥΞ ΚΑΤΑΣΚΕΥΗΣ 83 τ.μ. με κεντρική θέρμανση, διπλά τζάμια, εντοιχισμένη κουζίνα, ντουλάπες και ηλιακό θερμοσίφωνο.

ΑΝΑΛΑΜΒΑΝΟΥΜΕ
ΕΡΓΑΣΙΕΣ ΜΠΕΤΟΝ-ΕΜΦΑΝΗ ΜΠΕΤΑ-ΚΤΙΣΙΜΑΤΑ-ΣΟΒΑΔΕΣ
και παντός είδους οικοδομικών εργασιών

ΖΗΤΟΥΝΤΑΙ
Για αξιοποίηση με τις καλύτερες προϋποθέσεις ΟΙΚΟΠΕΔΑ για ΑΝΤΙΠΑΡΟΧΗ

Τηλ.: (22410) 21834, 6936609834-6974198504

MXP13566

ευσταθίου ΕΥΡΩΚΤΗΜΑΤΙΚΗ
ΚΤΗΜΑΤΟΜΕΣΙΤΙΚΟ ΓΡΑΦΕΙΟ

Εθν. Αντιστάσεως 83 • Τηλ.: 22410 73819, 74917
Κιν.: 6944 374546, 6945 292030
Fax: 22410 38641 • e-mail: info@euroktimatiki.gr

ΠΩΛΗΣΕΙΣ ΑΚΙΝΗΤΩΝ

Οικοπεδα

1) 3.640 τ.μ. οικόπεδο στην Ιαλυσό με άδεια οικοδομής για διώροφη μονοκατοικία 135 τ.μ. αξίας 120.0000 ευρώ, 2) 500 τ.μ. στους Αγίους Αποστόλους (νέο σχέδιο πόλεως) με σ.δ. 0,8 Αξίας 150.000 ευρώ. 3) 614 τ.μ. στους Αγίους Αποστόλους (νέο σχέδιο πόλεως). Αξίας 220.000 ευρώ. 4) 1.400 τ.μ. στην ιαλυσό με άδεια οικοδομής με δυνατότητα οικοδόμησης 150 τ.μ. κατοικίας. Αξίας 138.000 ευρώ. 15 τ.μ.. κατοικίας αξίας 140.000 ευρώ 5) 987 τ.μ. στην ιαλυσό θέση Κανδηλί με άδεια οικοδομής 6) 304 τ.μ. στην Ιξιά (με δυνατότητα οικοδόμησης 240 τ.μ. κατοικίας) Αξίας 160.000 € 7) 1.000 τ.μ. στο Ροδίνι (με δυνατότητα οικοδόμησης 400 τ.μ. κατοικίας) Αξίας 350.000 € 8) 1000 τ.μ. στην Ιαλυσό (με δυνατότητα οικοδόμησης 120 τ.μ. κατοικίας) Αξίας 110.000 € 9) 2000 τ.μ. στην Ιαλυσό (με δυνατότητα οικοδόμησης 200 τ.μ. κατοικίας) Αξίας 220.000 € 10) 2000 τ.μ. στα Κοσκινού (με δυνατότητα οικοδόμησης 120 τ.μ. κατοικίας) Αξίας 88.000 € 11) 3.640 τ.μ. στην Ιαλυσό (με δυνατότητα οικοδόμησης 135 τ.μ. κατοικίας) Αξίας 120.000 € 12) 4000 τ.μ. στα Κοσκινού με πανοραμική θέα (με δυνατότητα οικοδόμησης 200 τ.μ. κατοικίας) Αξίας 215.000 € 13) 4000 τ.μ. στα Κοσκινού με εξαιρετική θέα (με δυνατότητα οικοδόμησης 200 τ.μ. κατοικίας) Αξίας 300.000 € 14) 4.010 κοντά στην Εθν. Οδό Λίνδου – Αεροδρομίου για επαγγελματική χρήση (με δυνατότητα οικοδόμησης 3.600 τ.μ. Βιοτεχνικού Χώρου) Αξίας 180.000 € 15) 5.300 τ.μ. στα Ασγούρου (με δυνατότητα οικοδόμησης 200 τ.μ. κατοικίας) Αξίας 190.000 €

Διαμερίσματα

1) 50 τ.μ. στην Μ. Κλαδάκη με 1 υπν/τιο Αξίας 90.000 € 2) 50 τ.μ. στην Μυτιλήνης με 1 υπν/τιο Αξίας 82.000 € 3) 65 τ.μ. στην Κανελλοπούλου με 1 υπν/τιο Αξίας 95.000€ 4) 70 τ.μ. στην Ιξιά (Σωτήρος) με 2 υπν/τια Αξίας 94.000€ 5) 80 τ.μ. στην Αγ. Σοφίας με 2 υπν/τια Αξίας 176.000€ 6) 81 τ.μ. στην Ανάληψη επί της οδού Αισχίνη σε νεόδμητη οικοδομή με πάρκιν. Αξίας 180.000 € 7) 80 τ.μ. στην Λαγκάνη (περιοχή Δασκάλους) με 2 υπν/τια Αξίας 85.000€ 8) 95 τ.μ. στην Ηλιούπολη με 2 υπνοδωμάτια αξίας 95.000 € 9)95 τ.μ. στην 28ης Οκτωβρίου με 2 υπν/τια Αξίας 280.000€ 10) 95 τ.μ. στην Ιξιά (Σωτήρος) με 2 υπν/τια Αξίας 90.000€ 11) 110 τ.μ. με 3 υπν/τια στους Αγ. Αποστόλους β' ορόφου αξίας 117.000 ευρώ 12) 107 τ.μ. στην Ρόδου-Λίνδου (κοντά στην ΔΕΥΑΡ) με 3 υπν/τια Αξίας 130.000€ 13) 110 τ.μ. στην Ανθ. Ζερβού με 3 υπν/τια Αξίας 225.000 € 14) 110 τ.μ. στην Ιαλυσό με 3 υπν/τια Αξίας 120.000 € 15) 110 τ.μ. στην Νηρηίδων (Καρακόνερο) με 3 υπν/τια Αξίας 220.000€ 16) 116 τ.μ. στην Μ. Πετρίδη με 3 υπν/τια Αξίας 232.000 € 17) 120 τ.μ. στην Ιαλυσό με 3 υπν/τια Αξίας 125.000 € 18)120 τ.μ. στην Νηρηίδων (Καρακόνερο) με 3 υπν/τια Αξίας 240.000€ 19) 126 τ.μ. στην Γρηγορίου Ε' με 3 υπνοδωμάτια Αξίας 315.000 €

ΜΟΝΟΚΑΤΟΙΚΙΕΣ - ΜΕΖΟΝΕΤΕΣ

1)111 τ.μ. στα Κοσκινού εντός οικοπέδου 160 τ.μ. αξίας 230.000€ 2140 τ.μ. στην Ιαλυσό Αξίας 280.000 € 2) 140 τ.μ. στην Παστίδα Αξίας 220.000 € 3) 140 τ.μ. στην Ιαλυσό Αξίας 280.000 € 4) 150 τ.μ. στην Ιαλυσό Αξίας 300.000 € 5)155 τ.μ. στην Ιξιά Αξίας 279.000 € 6) 155 τ.μ. στην Ιξιά Αξίας 281.000 € 7) 160 τ.μ. στην Ιαλυσό Αξίας 350.000 € 8) 160 τ.μ. στα Κοσκινού Αξίας 380.000 € 9) 160 τ.μ. στις Φάνες Αξίας 190.000 € 10) 200 τ.μ. στους Πρόποδες Φιλερήμου στην Ιαλυσό Αξίας 380.000 € 11) 280 τ.μ. στην λεωφ. Κρεμαστής – Π. Αεροδρομίου Αξίας 320.000 €

ΚΑΤΑΣΤΗΜΑΤΑ

1) 30 τ.μ. στο Κέντρο της Πόλης (με άμεση παράδοση χρήσης) Αξίας 450.000€ 2) 55 τ.μ. στην Ανάληψη (κεντρικά) Αξίας 120.000€ 3) 57 τ.μ. στο Κέντρο της Πόλης (ελεύθερο Χρήσεως) Αξίας 370.000€ 4) 61 τ.μ. στο Κέντρο της Πόλης (με άμεση παράδοση χρήσης) Αξίας 590.000€ 5) 62 τ.μ. στην Ανάληψη (κεντρικά) Αξίας 370.000 € 6) 77 τ.μ. στο Κέντρο της Πόλης (ελεύθερο Χρήσεως) Αξίας 500.000€ 7) 100 τ.μ. στην Ανάληψη (κεντρικά) Αξίας 580.000 € 8) 160 τ.μ. στην Μιχαήλ Πετρίδη αξίας 290.000 9) 43 τ.μ. στην Ιαλυσό επί της Ιερού Λόχου (με άμεση παράδοσης χρήσης). Αξίας 120.000 ευρώ. 10) Κατάστημα επί της οδού Σωκράτους Παλιά Πόλη 74 τ.μ. , 11) Κατάστημα επί της πλατείας Ιπποκράτους στην Παλιά Πόλη 135 τ.μ., 12) Κατάστημα επί της οδού Πολυδώρου στην Παλιά Πόλη 53 τ.μ. συν 1ος όροφος 53 τ.μ., 13) 86 τ.μ. ισόγειο κατάστημα επί της πλατείας Εβραίων Μαρτύρων Παλιά Πόλη συν 1ος όροφος 90 τ.μ., 14) 3 καταστήματα επιφανείας 62,07 τ.μ. το κάθε ένα επί της οδού Ηλία Βενέζη Αξίας 180.000 € έκαστο.

XΠ401/2029

ενοικιασεις

συνέχεια από την προηγούμενη

ΕΝΟΙΚΙΑΖΕΤΑΙ ισόγειος επαγγελματικός χώρος 100 τ.μ. με μεγάλη αυλή, υπερυψωμένο στην κεντρική παραλία Ιαλυσού έναντι καφετέριας Μύλου. Πληρ. τηλ. 6977420257

MZT250411

ΕΝΟΙΚΙΑΖΕΤΑΙ

στο **Ροδίνι** ισόγειο **lux studio** με ανεξάρτητη είσοδο.

Πληρ. τηλ. 6934366326

MXΠ1659

ΚΡΑΝΙΔΗΣ Real Estate

Ι.Καζούλη & Αμερικής 50
Τηλ. 2241027082
2241026476

Πωλείται ΕΠΙΧΕΙΡΗΣΗ, Café - Bar στην ΙΞΙΑ, 2 ορόφων συνολικού εμβαδού 234τ.μ. - με Πάρκινγκ δεκτός και συνέταιρος
Τιμή: 100.000€ ΚΩΔ:[Κ-905] XΠ092

www.kranidis-estate.gr

ΓΙΑΝΝΗΣ ΝΙΚΟΛΙΔΑΚΗΣ

Μηχανολόγος-Μηχανικός
Γαλλίας 12-Ρόδος • τηλ. (22410)22291, 35103

ΠΩΛΟΥΝΤΑΙ

- Επί της οδού **Κων. Υδραίου** (πλησίον Ρόδου - Λίνδου) πολυτελή **διαμερίσματα** με απεριόριστη θέα, ιδιωτικούς χώρους parking και αποθήκες 90 τ.μ. και 126 τ.μ.
- Επί της οδού **Καθοπούλη** (Νιοχώρι) **αποθήκη** 222 τ.μ., **κατάστημα** 59 τ.μ. με πατάρι 15 τ.μ., **διαμερίσματα** από 45 τ.μ. έως 58 τ.μ.

XΠ2675

ΕΣΤΙΑ

ΚΤΗΜΑΤΟΜΕΣΙΤΙΚΟ ΓΡΑΦΕΙΟ
ΚΑΜΠΟΥΡΗΣ ΣΚ. ΕΜΜΑΝΟΥΗΛ

ΠΩΛΟΥΝΤΑΙ

1. Διαμερίσματα:
α) 81 τ.μ. στο κέντρο της πόλης, ισόγειο με δυνατότητα πολλαπλών χρήσεων και με θέση parking
β) 88 τ.μ. ρετιρέ στην Διον. Σολωμού
γ) 100 τ.μ. λουξ κατασκευής στην Ανάληψη
δ) 135 τ.μ. ρετιρέ λουξ κατασκευή, στην Ανάληψη
ε) 65 τ.μ. λουξ κατασκευή στο Ροδίνι
στ) 120 τ.μ. λουξ κατασκευή στο Ροδίνι
ζ) 80 τ.μ λουξ κατασκευή στο Ροδίνι
η) 100 τ.μ. λουξ κατασκευή στο Ροδίνι
2. Μονοκατοικίες:
α) 200 τ.μ. ανεξάρτητες με αυλή 1.000 τ.μ. στα Κοσκινού
β) 110 τ.μ.-150 τ.μ.-200 τ.μ. με οικόπεδο 400 τ.μ. και ατομική πισίνα, στα Μαριτσά
3. Οικόπεδα:
α) Πωλούνται οικόπεδα στην Παστίδα 1.500 μέτρα με άδεια οικοδομής για 150 μ. μονοκατοικία.
β) 4.000 τ.μ. και 8.000 τ.μ. στην Λεωφ. Ρόδου-Λίνδου
γ) 1850 τ.μ. σστην Παστίδα εντός οικισμού
4. Καταστήματα:
α) 70 τ.μ. στην Ανάληψη

ΣΤΕΦ. ΚΑΖΟΥΛΗ 74 - ΡΟΔΟΣ
ΤΗΛ. 2241024858, 6942841691

AE691

ΕΥΡΩΣΤΕΓΑΣΤΙΚΗ

ΚΤΗΜΑΤΟΜΕΣΙΤΙΚΟ ΓΡΑΦΕΙΟ - ΧΑΤΖΗΜΑΡΚΟΣ Ν. ΓΕΩΡΓΙΟΣ
Θ. ΣΟΦΟΥΛΗ 153 – Τ.Κ. 85100 ΡΟΔΟΣ
Πληροφορίες στο κινητό, διαθέσιμο όλες τις ώρες : 6973331692.
Τηλ. Γραφείου : 22410-29016. Ώρες γραφείου: 18:00 μ.μ έως 20:30 μ.μ.
Λοιπές ώρες και Σαββάτο, με ραντεβού.

ΠΩΛΟΥΝΤΑΙ ΚΑΙΝΟΥΡΓΙΑ ΔΙΑΜΕΡΙΣΜΑΤΑ ΛΟΥΞ ΚΑΤΑΣΚΕΥΗΣ

1. ΡΟΔΙΝΙ: Διαμέρισμα 100 τ.μ., 1ου ορόφου - 3 υπνοδ. - τιμή 185.000 EURO
2. ΡΟΔΙΝΙ: Διαμέρισμα 100 τ.μ., ρετιρέ, 3ου ορόφου, 3 υπνοδωματίων - τιμή 190.000 EURO
3. ΡΟΔΙΝΙ: Διαμέρισμα 80 τ.μ., 1ου ορόφου, 2 υπνοδωματίων - τιμή 150.000 EURO
4. ΜΙΡΑ ΜΑΡΕ: Καινούργια διαμερίσματα 103 τ.μ. σε μικρή πολυκατοικία 1ου ορόφου με 3 υπνοδωμάτια και δύο μπάνια, ιδιόκτητο parking και αποθήκη. Τιμή 205.000 EURO
5. ΑΣΓΟΥΡΟΥ : Γκαρσονιέρα 40 τ.μ – 2ου ορόφου – τιμή : 55.000 EURO.

ΠΩΛΟΥΝΤΑΙ ΜΕΤΑΧΕΙΡΙΣΜΕΝΑ ΔΙΑΜΕΡΙΣΜΑΤΑ

6. ΜΗΤΡΟΠΟΛΗ: Ισόγειο διαμέρισμα 96 τ.μ. (χαρακτηρισμένο ως αποθήκη) με 2 υπνοδωμάτια, με 50 τ.μ. κήπο, σε άριστη κατάσταση, πλήρως επιπλωμένο. Τιμή 115.000 EURO
7. ΠΑΣΤΙΔΑ: Μονοκατοικία με σοφίτα, συνολικά 105 τ.μ. πλήρως ανακαινισμένη, εντός οικισμού, με 2 υπνοδωμάτια, σαλόνι, κουζίνα, μπάνιο, σε άριστη κατάσταση, με ιδιόκτητο χώρο parking, και επιπλέον οικοδομήσιμο οικόπεδο 130 τ.μ. με δόμηση 95 τ.μ. Τιμή 120.000 EURO
8. ΠΑΡΑΔΕΙΣΙ: Διαμέρισμα 90 τ.μ., υπερυψωμένο ισόγειο, 2 υπνοδ., κοντά στην Εκκλησία Αγίου Νικολάου, πωλείται ως έχει, έως και κτίσματα. Τιμή 65.000 EURO.
9. ΑΓΙΟΣ ΝΙΚΟΛΑΟΣ: Διαμέρισμα 30ετίας 53 τ.μ. υπερυψωμένο ισόγειο, ενός υπνοδωματίου, σαλοτραπεζαρία, κουζίνα, μπάνιο. Τιμή 59.000 EURO.
10. ΠΑΛΙΑ ΠΟΛΗ: Διώροφη κατοικία 55 τ.μ. με αυλή 230 τ.μ. και επιπλέον δόμηση 63 τ.μ. Τιμή 152.000 EURO.
11. ΜΙΧ. ΠΕΤΡΙΔΗ: Ισόγειο διαμέρισμα 98 τ.μ. πλήρως ανακαινισμένο 2 υπνοδωματίων, με μεγάλο σαλόνι και 45 τ.μ. ιδιόκτητη αυλή. Τιμή 160.000 EURO.

ΠΩΛΟΥΝΤΑΙ ΜΟΝΟΚΑΤΟΙΚΙΕΣ – ΜΕΖΟΝΕΤΕΣ

12. ΤΡΙΑΝΤΑ: Τριώροφη μονοκατοικία έως και μαρμαροσουβά, συνολικής επιφάνειας 210 τ.μ. (3Χ70 τ.μ.) σε οικόπεδο 350 τ.μ. σε περιοχή με θέα. Τιμή 200.000 EURO.
13. ΠΑΣΤΙΔΑ: Μονοκατοικίες σε μπετά 135 τ.μ. κύριοι χώροι και 18 τ.μ. ημιυπαίθριων, με 3 υπνοδωμάτια και 2 μπάνια με οικόπεδο 350 τ.μ. περιγραμμένο με τοιχία. Τιμή 135.000 EURO.
14. ΠΑΣΤΙΔΑ: Εξοχικές διώροφες μονοκατοικίες 125 τ.μ., 3 υπνοδωματίων, με επιπλέον δόμηση 75 τ.μ., σε οικόπεδο 400 τ.μ. Περιφραγμένο με τοιχία και θέση parking. Υπό κατασκευή, παραδίδονται τελειωμένες. Τιμή 215.000 EURO.

ΠΩΛΟΥΝΤΑΙ ΚΑΤΑΣΤΗΜΑΤΑ

15. 7 ΒΑΠΕΣ: Για επαγγελματική στέγη, επί της πλατείας, πωλείται διώροφη μονοκατοικία με επιπλέον 18 τ.μ. ακάλυπτος χώρος. Ιδανική για τεχνικό Γραφείο, Ιατρείο, Λογιστήριο κ.λπ. Τιμή 250.000 EURO.
16. ΚΑΜΕΙΡΟΥ: Κατάστημα 42 τ.μ. πωλείται ως έχει έως και κτίσματα. Τιμή 80.000 EURO.
17. ΚΑΜΕΙΡΟΥ: Κατάστημα 60 τ.μ. μισθωμένο προς 350 euro, κατάλληλο για εισόδημα. Τιμή 90.000 EURO.

ΠΩΛΟΥΝΤΑΙ ΕΞΟΠΛΙΣΜΕΝΕΣ ΕΠΙΧΕΙΡΗΣΕΙΣ

18. ΜΑΝΔΗΛΑΡΑ: Στον πεζόδρομο, Γυράδικο, άρτια εξοπλισμένη επικερδής επιχείρηση με βοηθητικούς χώρους, και παρασκευαστήριο. Δίδεται με νέο 12ετές συμβόλαιο. Ενοίκιο 865 ευρώ και τιμή επιχείρησης 65.000 EURO.
19. ΠΕΥΚΟΙ : Πωλείται επιχείρηση fast food - γυράδικο 50 τ.μ. πλήρως εξοπλισμένη, με μεγάλη αυλή με τραπεζοκαθίσματα στην πλατεία Λοθαρίκια Πεύκων. Τιμή 25.000 EURO – Μίσθωμα 600 EURO - Με νέο 12ετές συμβόλαιο
20. ΠΑΛΙΑ ΠΟΛΗ : Πωλείται επιχείρηση 15 τ.μ – τιμή : 65.000 EURO, - σε πολύ εμπορικό πόστο – νέο 12ετές συμβόλαιο.

ΠΩΛΟΥΝΤΑΙ ΚΤΗΜΑΤΑ – ΟΙΚΟΠΕΔΑ

21. ΔΑΣΚΑΛΩΝ: Οικόπεδο 170 τ.μ. συνεχούς δόμησης με συντελεστή 1. Ιδανικό για 3 διαμερίσματα ή γκαρσονιέρες. Τιμή 105.000 EURO με την άδεια οικοδομής.
22. ΜΑΡΙΤΣΑ: (ενδιάμεσα Μαριτσά και παλιό αεροδρόμιο) οικόπεδο 12.500 τ.μ. επί του δρόμου κοντά στο εκκλησάκι Αγίου Γεωργίου. Τιμή 370.000 EURO
23. ΚΑΒΟΥΡΑΚΙΑ: Οικόπεδο Αμφιθεατρικό 7 στρέμματα κοντά στην θάλασσα.
24. ΙΞΙΑ: Οικόπεδο 160 τ.μ. με δόμηση για τριώροφη μεζονέτα συνολικά 195 τ.μ. και κήπο. Τιμή 80.000 EURO.
25. ΤΡΙΑΝΤΑ : Προνομιακό οικόπεδο 1.030 τ.μ. εντός σχεδίου, επί της συμβολής ασφαλτοστρωμένων οδών, ιδανικό για ανέγερση διώροφης μονοκατοικίας, συνολικής επιφάνειας 133 τ.μ. εκτός υπογείου και σοφίτας. Τιμή 145.000 EURO.
26. ΣΟΡΩΝΗ : Οικόπεδο 509 τ.μ. εντός οικισμού με δόμηση 430 τ.μ. 300 μέτρα από το Δημαρχείο, και 100 μέτρα από τον ασφαλτοστρωμένο δρόμο προς την παραλία. Τιμή 35.000 EURO.
27. ΕΠΙ ΤΗΣ ΛΕΩΦ. ΡΟΔΟΥ - ΚΑΛΛΙΘΕΩΝ : Προνομιούχο οικόπεδο 825 τ.μ με άδεια οικοδομής 108 τ.μ κύριας χρήσης – τιμή: 120.000 EURO.
28. ΡΟΔΟΥ-ΛΙΝΔΟΥ: Οικόπεδο εφαπτόμενο- επί της οδού, 4.000 τ.μ. Με την άδεια οικοδομής για καταστήματα με υπόγειο 400 τ.μ., ισόγειο 400 τ.μ. και όροφο 300 τ.μ. Τιμή 330.000 ευρώ.
29. ΡΟΔΟΥ-ΛΙΝΔΟΥ: Οικόπεδο 3.400 τ.μ. εφαπτόμενο επί της οδού, με πρόσωπο 107 τ.μ. Με δόμηση για κατάστημα συνολικά 417 τ.μ. (υπόγειο 139 τ.μ., ισόγειο 139 τ.μ. και όροφο 139 τ.μ. και δόμηση για βιοτεχνική χρήση συνολικά 712 τ.μ. (υπόγειο 178 τ.μ. ισόγειο 178 τ.μ. Α' όροφο 178 τ.μ. και Β' όροφο 178 τ.μ. Τιμή 350.000 ευρώ.
30. ΨΙΝΘΟΣ : Κτήμα 8 στρ.- 7 χιλιόμετρα από το χωριό - τιμή: 25.000 EURO.
31. ΚΡΗΤΗΝΙΑ: Οικόπεδο 1.400 τ.μ., εντός οικισμού. Άρτιο και οικοδομήσιμο, με δόμηση 400 τ.μ. Τιμή 35.000 EURO.
32. ΠΑΣΤΙΔΑ : Πρόποδες Φιλερήμου 2.030 τ.μ. εντός ζώνης

ΒΙΟΤΕΧΝΙΚΟΙ ΧΩΡΟΙ – ΑΠΟΘΗΚΕΣ

33. ΑΝΑΛΗΨΗ: Πωλείται πάνω στον κεντρικό δρόμο, πολυτελής υπόγειος χώρος 160 τ.μ. μισθωμένος προς 485 ευρώ μηνιαίως. Με 2 w.c. κατάλληλος για όλες τις χρήσεις. Ιδανικός για τεχνικό γραφείο, Λογιστήριο, Βιοτεχνία, Γυμναστήριο κ.λπ. Αρχική τιμή 100.000 EURO. Δεκτές και λοιπές λογικές προτάσεις.
34. ΑΣΓΟΥΡΟΥ: Αποθήκη 400 τ.μ. απομερατωμένη πάνω στον δρόμο, εύκολη πρόσβαση για κάθε τύπο σχήματος με άνεση χώρου και μεγάλη αυλή. Τιμή 352.000 EURO.
35. ΡΟΔΟΥ ΛΙΝΔΟΥ: Απέναντι από Βασιλόπουλο, κατάστημα απομερατωμένο, βιοτεχνικός χώρος 60 τ.μ – τιμή: 65.000 EURO.

• ΖΗΤΟΥΝΤΑΙ ΓΙΑ ΑΓΟΡΑ •
ΜΕΤΑΧΕΙΡΙΣΜΕΝΑ ΔΙΑΜΕΡΙΣΜΑΤΑ

AE0101

ΣΑΒΒΑΙΔΗΣ & Συνεργατες
Μεσιτες & Συμβουλοι Ακινητων

ΠΩΛΗΣΕΙΣ ΑΚΙΝΗΤΩΝ

Οικόπεδα εντός σχεδίου: **1)** Ροδίνι 400 τ.μ. με ΣΔ 0,4 185.000 € (ref:1267), **2)** Οικόπεδο 2,520 τ.μ. στα Καλαβάρδα 60.000 € (ref:2699) **3)** Ιαλυσός 765 τ.μ. με ΣΔ 0,4 165.000 € (ref:2214), **4)** Οικόπεδα εντός σχεδίου στην Ιαλυσό, εμβαδού 270τ.μ. εώς 430τ.μ. από 94.500 € (ref:2625)

Οικόπεδα εκτός σχεδίου: **1)** Κεντρικό οικόπεδο επί της Επαρχιακή οδού Κρεμαστής αεροδρομείου & Εθνικής Οδού Τσαϊρι αεροδρομίου 400.000€ (ref:2511), **2)** Κανδηλί 4,440τ.μ. 135.000 € (ref:1359), **3)** Ψάρτος 15.600τ.μ. "στο κύμμα"(ref:2238), **4)** Εθνική Οδό Παραδείσι-Θεολόγος 5,680τ.μ. 182.000€ (ref:2186), **5)** Κανδηλί 4,065 τ.μ. 250.000€ (ref:2347)

Μονοκατοικίες: **1)** Πολυτελής μεζονέτα στο Καρακόνερο 148 τ.μ. σε οικόπεδο 266 τ.μ. (ref:2411), **2)** Π.Πόλη 160τ.μ. με αυλή προς ανακαίνιση (ref:2328), **3)** Παραδοσιακό ανακαινισμένο με αυλή και βεράντα με θέα στα Κοσκινού 87τ.μ. 175.000 € (ref:2506), **4)** Μονοκατοικίες σε μπετά στην Παστίδα εμβαδού 135τ.μ., 125.000 € (ref:2632), **5)** Πωλούνται δύο μονοκατοικίες στο Γεννάδι 136τ.μ. η καθεμία,σε οικόπεδο 4,220τ.μ. (ref:2749)

Διαμερίσματα: **1)** Νεόδμητες γκαρσονιέρες στο κέντρο από 1.900-2.500 €/τ.μ. (ref:2423 & 2468), **2)** Πολυτελή Διαμερίσματα στο Καρακόνερο 115τ.μ. 220.000 € (ref:2355), **3)** Υπερπολυτελές ρετιρέ διαμέρισμα στην Ιαλυσό 220τ.μ. 340.000 € (ref:1743), **4)** Διαμέρισμα στο κέντρο 150 τ.μ. 205.000€ (ref:1456), **5)** Ισόγειο ανακαινισμένο 70τ.μ. με περιφραγμένη αυλή στην Ιαλυσό 90.000 € (ref: 2470), **6)** Διαμέρισμα Γ΄ορόφου στη Ψαροπούλα 117τ.μ. 180.000 € (ref:2557), **7)** Ισόγειο διαμέρισμα στην Ιξιά 110τ.μ. 220.000 € (ref:2633), **8)** Διαμέρισμα Α΄ορόφου στην Ιξιά 75τ.μ. 157.500 € (ref:2619), **9)** Διαμέρισμα στην Ιξιά 95τ.μ. 157.500€ (ref:2620), **10)** Υπερπολυτελές διαμέρισμα στο Ροδίνι,με μοναδική πανοραμική θέα,140τ.μ. 290.000 € (ref:2611), **11)** Ισόγειο διαμέρισμα 44τ.μ. με αυλή στην Ιαλυσό (ref:2687) **12)** Ισόγειο γραφείο στο κέντρο 96τ.μ. (Ref:1959) **13)** 2 διαμερίσματα στο κέντρο 90τ.μ. με πάρκινγκ 103,000€ & 105,000€ (ref:2700 & 2701) **14)** Ολοκαίνουρια γκαρσονιέρα 48τ.μ. στο Καρακόνερο 110.000 € (ref:2697), **15)** Διαμέρισμα 115τ.μ. στην Ιξιά (ref:2754), **16)** Καινούρια διαμερίσματα στο Ροδίνι 79τ.μ. και 81τ.μ. (ref:2710), **17)** Ανακαινισμένο διαμέρισμα 65τ.μ. στη Ρόδο, 95.000 € (ref:2499)

Καταστήματα: **1)** Πωλείται κατάστημα στην Π.Πόλη 16τ.μ. 40.000€ (ref:2459), **2)** Πωλείται κατάστημα σε εμπορικό κέντρο επί της Ρόδου-Λίνδου 200τ.μ. με χώρους στάθμευσης 640.000 € (ref:2456), **3)** Πωλείται κατάστημα 27τ.μ. στο κέντρο (ref:2747), **4)** Πωλείται κατάστημα 29τ.μ. στα Τριάντα (ref:2679)

Ενοικιάσεις Καταστημάτων: **1)** Εθνικής Αντίστασης 80 τ.μ. μίσθωμα 1600 € (ref:1953), **2)** Σε κεντρικό δρόμο 300τ.μ. μίσθωμα 3.000€(ref:2390) **3)** Ρόδου-Λίνδου 400 τ.μ. με πάρκινγκ μίσθωμα 2.500 €(ref:2314), **4)** Κατάστημα στο κέντρο 31τ.μ. με πατάρι (ref:1955) **5)** Στο κέντρο 25τ.μ. με πατάρι μίσθωμα 950 € (ref:2500) **6)** Στην Ακτή Μιαούλη (Ψαροπούλα) 207τ.μ. με μίσθωμα 1.800 € (ref:870),**7)** Κατάστημα 24τ.μ. σε εμπορικό κέντρο στο Φαληράκι (ref:2757), **8)** Κέντρο διασκέδασης 60τ.μ. στην Π.Πόλη (ref:2739), **9)** Κατάστημα 29τ.μ. στα Τριάντα (ref:2677), **10)** Γραφείο στο κέντρο της Ρόδου 98τ.μ. στον 3ο όροφο με μίσθωμα 450 € (ref:2742)

Επιχειρήσεις: **1)** Μικρό Ξενοδοχείο,15 τρίκλινα στούντιο,69 κλίνες σε ήσυχη περιοχή στην Ιαλυσό, εντός σχεδίου (ref:2446)
2) Επιχείρηση Εστιατορίου στο Νιοχώρι 200τ.μ. με αυλή 200τ.μ. και μηνιαίο μίσθωμα 2.300 € (ref:2542)

MXΠ1659

Γρ. Λαμπράκη 14, Ρόδος 85100
τηλ: 2241026281, Φαξ: 2241034663

ενοικιασεις

συνέχεια από την προηγούμενη

ΕΝΟΙΚΙΑΖΕΤΑΙ ΣΤΗΝ ΠΑΛΙΑ ΠΟΛΗ, ΠΕΡΙΟΧΗ ΛΟΥΤΡΩΝ, ΕΠΙ ΤΗΣ ΜΕΝΕΚΛΕΟΥΣ 20, ΔΙΩΡΟΦΟ ΑΚΙΝΗΤΟ 160 Τ.Μ. (80 Τ.Μ.+80 Τ.Μ.) ΜΕ ΑΥΛΗ 100 Τ.Μ., ΚΑΤΑΛΛΗΛΟ ΓΙΑ ΚΑΤΑΣΤΗΜΑ ΥΓΕΙΟΝΟΜΙΚΟΥ ΕΝΔΙΑΦΕΡΟΝΤΟΣ. ΠΛΗΡ. ΤΗΛ. 2109936978, 6945526481 MZT200405

ΕΝΟΙΚΙΑΖΕΤΑΙ αποκλειστικά σε οικογένεια ολιγομελή, **διαμέρισμα** ενός δωματίου μετά των λοιπών βοηθητικών χώρων μετά κήπου επί της οδού Νησίδα Ρω 4α, έναντι σούπερ μάρκετ "Μαρινόπουλος" Αγία Τριάδα. Πληρ. τηλ. 2241037326, 6946042877 MZT200402

ΕΝΟΙΚΙΑΖΕΤΑΙ διαμέρισμα ισόγειο υπερυψωμένο με 3 υπνοδωμάτια, επί της οδού Καμίνδου 12 (πρώην Καλλιπάτειρα) περιοχή Καρακόνερο. Πληρ. τηλ. 2241061668, 6942856375

MZT250406

ΕΝΟΙΚΙΑΖΕΤΑΙ μονοκατοικία ανεξάρτητη, υπερυψωμένη, 3 υπνοδωμάτια, 2 μπάνια, αυτόνομη κεντρική θέρμανση πετρελαίου, τζάκι, ηλιακό θερμοσίφωνα, δορυφορική κεραία, ξυλόφουρνο, τριφασικό ρεύμα, μεγάλο κήπο, μεγάλες βεράντες, σε ύψωμα, στη περιοχή Ασγούρου (πλησίον Ιντερμπετόν). Πληρ. τηλ. 6944757157

MZT250410

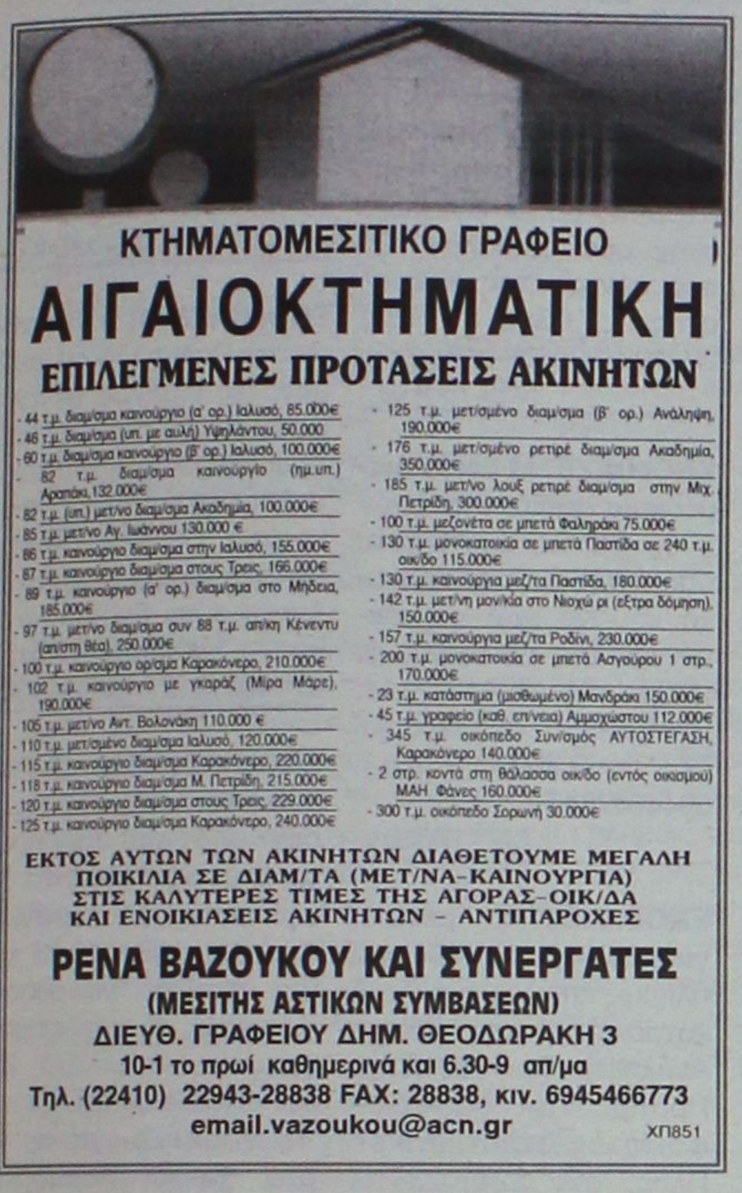

ΚΤΗΜΑΤΟΜΕΣΙΤΙΚΟ ΓΡΑΦΕΙΟ

ΑΙΓΑΙΟΚΤΗΜΑΤΙΚΗ

ΕΠΙΛΕΓΜΕΝΕΣ ΠΡΟΤΑΣΕΙΣ ΑΚΙΝΗΤΩΝ

- 44 τ.μ. διαμ/σμα καινούργιο (α' ορ.) Ιαλυσό, 85.000€
- 46 τ.μ. διαμ/σμα (υπ. με αυλή) Υψηλάντου, 50.000
- 60 τ.μ. διαμ/σμα καινούργιο (β' ορ.) Ιαλυσό, 100.000€
- 82 τ.μ. διαμ/σμα καινούργιο (ημ.υπ.) Αραπάκι,132.000€
- 82 τ.μ. (υπ.) μετ/νο διαμ/σμα Ακαδημία, 100.000€
- 85 τ.μ. μετ/νο Αγ. Ιωάννου 130.000 €
- 86 τ.μ. καινούργιο διαμ/σμα στην Ιαλυσό, 155.000€
- 87 τ.μ. καινούργιο διαμ/σμα στους Τρεις, 166.000€
- 89 τ.μ. καινούργιο (α' ορ.) διαμ/σμα στο Μηδεια, 185.000€
- 97 τ.μ. μετ/νο διαμ/σμα συν 88 τ.μ. απ/κη Κένεντυ (απ/στη θέα), 250.000€
- 100 τ.μ. καινούργιο ορ/σμα Καρακόνερο, 210.000€
- 102 τ.μ. καινούργιο με γκαράζ (Μίρα Μάρε), 190.000€
- 105 τ.μ. μετ/νο Αντ. Βολονάκη 110.000 €
- 110 τ.μ. μετ/σμένο διαμ/σμα Ιαλυσό, 120.000€
- 115 τ.μ. καινούργιο διαμ/σμα Καρακόνερο, 220.000€
- 118 τ.μ. καινούργιο διαμ/σμα Μ. Πετρίδη, 215.000€
- 120 τ.μ. καινούργιο διαμ/σμα στους Τρεις, 229.000€
- 125 τ.μ. καινούργιο διαμ/σμα Καρακόνερο, 240.000€
- 125 τ.μ. μετ/σμένο διαμ/σμα (β' ορ.) Ανάληψη, 190.000€
- 176 τ.μ. μετ/σμένο ρετιρέ διαμ/σμα Ακαδημία, 350.000€
- 185 τ.μ. μετ/νο λουξ ρετιρέ διαμ/σμα στην Μιχ. Πετρίδη, 300.000€
- 100 τ.μ. μεζονέτα σε μπετά Φαληράκι 75.000€
- 130 τ.μ. μονοκατοικία σε μπετά Παστίδα σε 240 τ.μ. οικ/δο 115.000€
- 130 τ.μ. καινούργια μεζ/τα Παστίδα, 180.000€
- 142 τ.μ. μετ/νη μον/κία στο Νιοχώ ρι (εξτρα δόμηση), 150.000€
- 157 τ.μ. καινούργια μεζ/τα Ροδίνι, 230.000€
- 200 τ.μ. μονοκατοικία σε μπετά Ασγούρου 1 στρ., 170.000€
- 23 τ.μ. κατάστημα (μισθωμένο) Μανδράκι 150.000€
- 45 τ.μ. γραφείο (καθ. επ/νεια) Αμμοχώστου 112.000€
- 345 τ.μ. οικόπεδο Συν/σμός ΑΥΤΟΣΤΕΓΑΣΗ, Καρακόνερο 140.000€
- 2 στρ. κοντά στη θάλασσα οικ/δο (εντός οικισμού) ΜΑΗ Φάνες 160.000€
- 300 τ.μ. οικόπεδο Σορωνή 30.000€

ΕΚΤΟΣ ΑΥΤΩΝ ΤΩΝ ΑΚΙΝΗΤΩΝ ΔΙΑΘΕΤΟΥΜΕ ΜΕΓΑΛΗ ΠΟΙΚΙΛΙΑ ΣΕ ΔΙΑΜ/ΤΑ (ΜΕΤ/ΝΑ-ΚΑΙΝΟΥΡΓΙΑ) ΣΤΙΣ ΚΑΛΥΤΕΡΕΣ ΤΙΜΕΣ ΤΗΣ ΑΓΟΡΑΣ-ΟΙΚ/ΔΑ ΚΑΙ ΕΝΟΙΚΙΑΣΕΙΣ ΑΚΙΝΗΤΩΝ - ΑΝΤΙΠΑΡΟΧΕΣ

ΡΕΝΑ ΒΑΖΟΥΚΟΥ ΚΑΙ ΣΥΝΕΡΓΑΤΕΣ

(ΜΕΣΙΤΗΣ ΑΣΤΙΚΩΝ ΣΥΜΒΑΣΕΩΝ)

ΔΙΕΥΘ. ΓΡΑΦΕΙΟΥ ΔΗΜ. ΘΕΟΔΩΡΑΚΗ 3

10-1 το πρωί καθημερινά και 6.30-9 απ/μα

Τηλ. (22410) 22943-28838 FAX: 28838, κιν. 6945466773

email.vazoukou@acn.gr

ΧΠ851

ΟΙΚΟΔΟΜΗ ΡΟΔΟΥ

ΤΕΧΝΙΚΗ-ΚΑΤΑΣΚΕΥΑΣΤΙΚΗ ΕΤΑΙΡΕΙΑ

ΠΩΛΟΥΝΤΑΙ

1) **Αποθήκες, διαμερίσματα και οροφοδιαμερίσματα** στην περιοχή Καναμάτ (Καρακόνερο) διαφόρων μεγεθών (σε συγκρότημα 2 πολυκατοικιών).
2) **Μονοκατοικίες** στο Κιοτάρι Ασκληπειού (στο κύμα) 120 τ.μ. σε κτήμα 1.300 τ.μ. εκάστη.

Δεκτά δάνεια και ευκολίες πληρωμής έχουμε τις καλύτερες τιμές της αγοράς.

ΟΙΚΟΔΟΜΗ ΡΟΔΟΥ

ΜΑΝΟΛΗΣ ΣΠΥΡΙΔΗΣ
ΚΩΣΤΑΣ ΚΩΝΣΤΑΝΤΙΝΙΔΗΣ

Καμύνδου 4- Ρόδος-85100 Τηλ.: 22410/60460- 2 Fax: 22410/60463

Πολιτικός Μηχανικός (Κιν:693 6660460)

Δ. Π.Θ. εργολάβος (ΚΙΝ.: 6978.110.000)

ΕΜΠ00026

ΠΩΛΕΙΤΑΙ

studio 25 τ.μ. στην Ιαλυσό επί της λεωφόρου Κρεμαστής (Εμπορική Τράπεζα), 3ος όροφος, 40.000 ευρώ.

Πληρ. τηλ. 6994564566

INT190415(Γ)

ΠΩΛΟΥΝΤΑΙ

ΣΤΗΝ ΙΑΛΥΣΟ περιοχή Σωτήρος

α) **ΜΕΖΟΝΕΤΕΣ** με υπόγειο σε οικόπεδο 900 τ.μ. εκάστη από ιδιοκτήτη

β) **ΚΑΤΑΣΤΗΜΑ** 600 τ.μ. επί της Λίνδου.

Πληρ. τηλ. 2241039212, 6936795999, κ. Λευτέρη

Αρχ/των Σταυράς Σταμάτιος

MAT8077

ΠΩΛΟΥΝΤΑΙ ΠΟΛΥΤΕΛΗ ΔΙΑΜΕΡΙΣΜΑΤΑ ΣΤΗΝ ΠΟΛΗ ΤΗΣ ΡΟΔΟΥ



Υπερπολυτελές διαμέρισμα εμβαδού 140 τ.μ. με πανοραμική θέα θάλασσα..... (ref:2611)



Νεόδμητα πολυτελή διαμερίσματα εμβαδού 100 εώς 112τ.μ. .....(ref:1950)

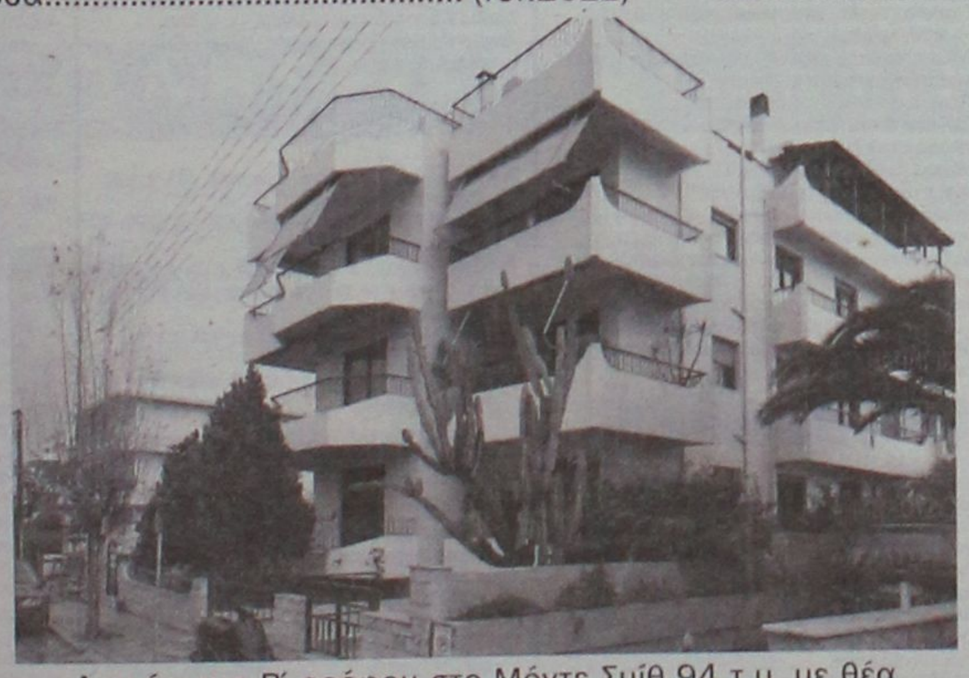

Διαμέρισμα Β΄ ορόφου στο Μόντε Σμίθ 94 τ.μ. με θέα .....(ref:2552)



Πολυτελή γκαρσονιέρα πλήρως εξοπλισμένη και επιπλωμένη με θέα θάλασσα, εμβαδού 68τ.μ.....(ref:2820)

Γρ. Λαμπράκη 14 & Αμερικής, Ρόδος
Τηλ: 22410-26281, fax: 22410-34663

ΣΑΒΒΑΪΔΗΣ & Συνεργάτες
Μεσίτες & Σύμβουλοι Ακινήτων

ενοικιασεις

συνέχεια από την προηγούμενη

ΕΝΟΙΚΙΑΖΕΤΑΙ διαμέρισμα 125 τ.μ. ανακαινισμένο 3 υπνοδωματίων, επί της οδού Φωτάρα πρώην Νικηταρά. Πληρ. τηλ. 2241020105, 6973532652
ΜΑΤ1714(1)

ΕΝΟΙΚΙΑΖΟΝΤΑΙ ξενοδοχειακά διαμερίσματα και **studios** στις "7 ΒΑΓΙΕΣ" με το μήνα πρόσφατα ανακαινισμένα πλήρως επιπλωμένα με τηλεόραση, τηλέφωνο, ηλιακό, κλιματισμό ψύξη θέρμανση, καθαριότητα 2 φορές την εβδομαδα με πλήρη ιματισμό, σεντονια, κουβέρτες και εξοπλισμό κουζίνας, φούρνο, ψυγείο, εστίες, μαγειρικά σκεύη, πιάτα, ποτήρια κ.λπ. Το ξενοδοχείο διαθέτει σαλόνι/bar, αιθουσα με 2 τηλεοράσεις, INTERNET CORNER, πέργκολα και πισίνα σε μικρή απόσταση από το κέντρο της πόλης, το λιμάνι η το Πανεπιστήμιο, ιδανικό για φοιτητές, στρατιωτικούς, καθηγητές κ.λπ. Πληρ. τηλ. 2241036830, 6932934562
ΜΖΤ080417

ΕΝΟΙΚΙΑΖΕΤΑΙ ΗΜΙΥΠΟΓΕΙΟ ΚΑΤΑΛΛΗΛΟ ΚΑΙ ΓΙΑ ΑΠΟΘΗΚΗ 600 Τ.Μ. ΜΕ 5 ΚΟΛΩΝΕΣ ΥΨΟΣ 5,5 ΜΕΤΡΑ ΣΤΗΝ ΠΕΡΙΟΧΗ ΙΞΙΑ ΕΝΑΝΤΙ ΜΙΡΑ ΜΑΡΕ, ΑΜΕΣΗ ΠΡΟΣΒΑΣΗ ΑΠΟ ΤΟ ΚΕΝΤΡΙΚΟ ΔΡΟΜΟ ΜΕ ΡΑΜΠΑ. ΠΛΗΡ. ΤΗΛ. 2241020105, 6948624304
ΜΑΤ1714(2)

ARAPAKI APARTMENTS ΙΑΛΥΣΟΣ. Ενοικιάζονται πολυτελή διαμερίσματα. Αφθονο ιδιωτικό πάρκιν, κοντά στο ξενοδοχείο Blue Bay. Πληρ. τηλ. 2241094951, 6948512058
ΜΑΠ248(249)

ΕΝΟΙΚΙΑΖΕΤΑΙ γκαρσονιέρα ανεξάρτητη, επιπλωμένη με air condition, στην οδό Δαιδάλου 17, στο κέντρο της Κρεμαστής. Πληρ. τηλ. 2241021335, 6948492288
ΜΖΤ180402

ΕΝΟΙΚΙΑΖΕΤΑΙ μικρό διαμέρισμα ανεξάρτητο στον α' όροφο που αποτελείται από υπνοδωμάτιο, καθιστικό, κουζίνα, χωλ και μπάνιο επί της Δενδρινού 8. Πληρ. τηλ. 2241022144, 2241039050 (πρωινές ώρες 9.30-6 μ.μ.), 6944647617
ΜΖΤ170401

ΕΝΟΙΚΙΑΖΕΤΑΙ μεγάλη **γκαρσονιέρα** καινούργια πλήρως επιπλωμένη, λουξ κατασκευής στην περιοχή Ανάληψη. Τιμή 350 ευρώ. Προτιμούνται δάσκαλοι-φοιτητές-στρατιωτικοί. Πληρ. τηλ. 2241023815, 2241078275, 6944698056
ΜΖΤ170403

ΣΤΗΝ ΙΑΛΥΣΟ ΕΝΟΙΚΙΑΖΕΤΑΙ οροφοδιαμέρισμα ρετιρέ, καινούργιο, διαμπερές, αποτελούμενο από 2 υπνοδωμάτια και λοιπούς χώρους, πλήρως εξοπλισμένο με ηλεκτρικές συσκευές, ηλιακό θερμοσίφωνα, διπλά τζάμια, άνετα μπαλκόνια. Πληρ. τηλ. 2241028458, 6946948756
ΜΖΤ180408

ΕΝΟΙΚΙΑΖΕΤΑΙ κατάστημα στο Ροδίνι 110 τ.μ. με 2 μεγάλες βιτρίνες, μεγάλη αυλή, κατάλληλο για οποιαδήποτε επαγγελματική χρήση, για ιατρείο, πρακτορείο ΠΡΟΠΟ, φροντιστήριο, γραφείο σχολή οδηγών κ.λπ. Ενοίκιο λογικό. Πληρ. τηλ. 2241081812 ΙΝΤ180409

ΕΝΟΙΚΙΑΖΟΝΤΑΙ: α) διώροφο κατάστημα 53 τ.μ. ισόγειο, 51 τ.μ. στον πρώτο όροφο με βεράντα 31 τ.μ. στην οδό Γεωργίου Λέοντος αριθμ. 13-15 κοντά στο Ξεν. "Μανούσος" (Νιοχώρι), **β) κατάστημαγραφείο** κατάλληλο και για κατοικία 50 τ.μ. επί της Λεωφ. Δημοκρατίας 49 στο χωριό **Παραδείσι.** Πληρ. τηλ. 2241025450, 2241020277, 6979357878
ΙΝΤ170412

ΛΕΟΝΤΗΣ & ΦΩΤΗΣ ΑΝΤΩΝΟΓΛΟΥ ΟΙΚΟΔΟΜΙΚΕΣ ΕΠΙΧΕΙΡΗΣΕΙΣ Α.Ε.

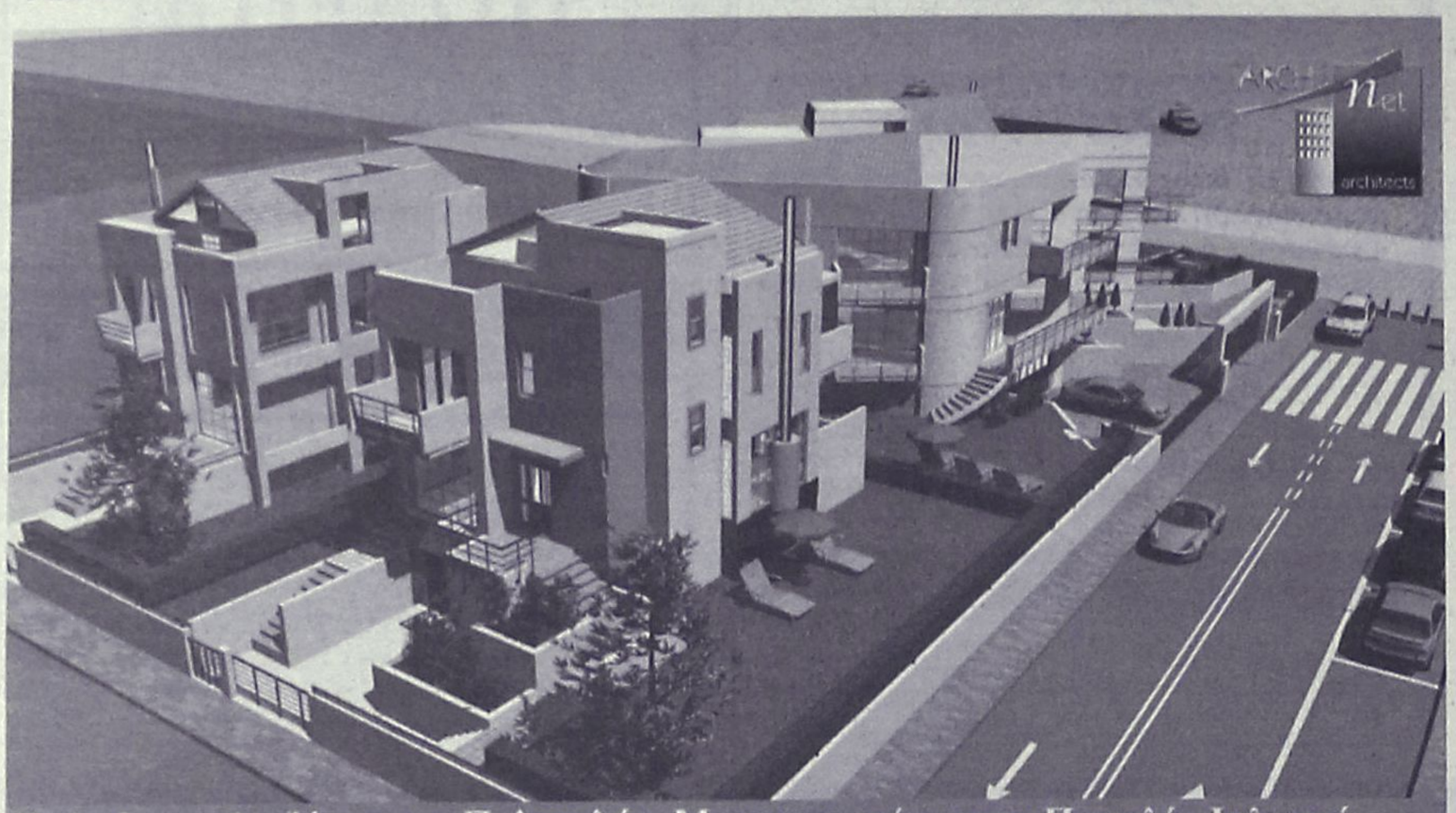

Πωλούνται Ανεξάρτητες Πολυτελής Μονοκατοικίες στην Παραλία Ιαλυσού
Τηλ. 22410 62 540 - 6947 705 717 - 6948 523 586
ΑΕ932

Houses of Sea & Sun
Mediterranean
Real Estate Agency
Κτηματομεσιτικό γραφείο
ΗΡΑΚΛΗΣ Δ.ΧΟΡΟΖΙΔΗΣ
Σύμβουλοι και φίλοι για μια ζωή!

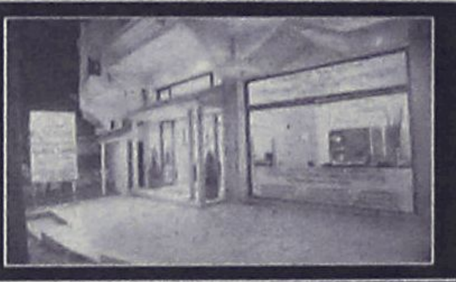

Μεσίτης & Σύμβουλος επενδύσεων Ακίνητης Περιουσίας
www.dodecaneserealestate.com

ΠΩΛΗΣΕΙΣ - ΜΙΣΘΩΣΕΙΣ ΑΚΙΝΗΤΩΝ

Πωλήσεις Μονοκατοικιών- Μεζονέτων

-Ιαλυσός. Μεζονέτα διώροφη 124 τμ. 3 υπνοδωματίων, 2 μπάνια με κλιματισμό και ηλιακό σε κεντρικό σημείο της Ιαλυσού.
-Καντούλι. Μεζονέτα 3 επιπέδων, συνολικής επιφάνειας 270 τμ. στα σοβατίσματα. Εκταση 1,470 τμ.
-Καντούλι. Οικοδομή 205τ.μ. με το υπόγειο σε οικόπεδο 2500 στρεμ. στα μπετά ή τελειωμένη
-Κρεμαστή. Μονοκατοικία 100 τμ σε οικόπεδο 132 τμ, 3 υδ, πλήρως ανακαινισμένη, σε κεντρικό σημείο, με υπόλοιπο δόμησης (σάρας).
-Παστίδα. Ανεξάρτητες μεζονέτες λουξ κατασκευής, 150 τμ. σε οικόπεδα των 340 τμ. Παραδίδονται στα μπετά και τελειωμένες.
-Παστίδα. Διώροφη κατοικία υπερπολυτελούς κατασκευής, υπερυψωμένο ισόγειο 150 τμ, 3 υδ, 2 μπάνια, σαλόνι, κουζίνα, τζάκι, μεγάλα μπαλκόνια. Α' όροφος 112 τμ, 2 υδ, 2 μπάνια, σαλόνι, κουζίνα, τζάκι, μεγάλα μπαλκόνια, απεριόριστη θέα, υπέροχα διαμορφωμένοι εξωτερικοί χώροι σε μεγάλο οικόπεδο
-Παστίδα. Υπερπολυτελής διώροφη μονοκατοικία 482τμ σε οικόπεδο 4.200τμ, ιδιαίτερου αρχιτεκτονικού σχεδιασμού, με 4 υδ, σαλόνι, κουζίνα υψηλής αισθητικής, 4 μπάνια, αποθήκη, κεντρικό σύστημα κλιματισμού ψύξης-θέρμανσης, διαμορφωμένο και δεντροφυτεμένο εξωτερικό χώρο, μεγάλες βεράντες απέραντη θέα.
-Παστίδα. Μονοκατοικία 3 υδ, συνολικής επιφάνειας 103 τμ. σε οικόπεδο 2.000 τμ.
-Παραδείσι. Διώροφη μονοκατοικία 80τ.μ, 2 υδ πλήρως ανακαινισμένη
-Παραδείσι. Μονοκατοικία 85τ.μ αποτελούμενη από 2 ανεξάρτητες γκαρσονιέρες των 42τ.μ. με αυλή, πλήρως ανακαινισμένη
-Δαματριά. Νεόδμητη μεζονέτα 100τμ.διαμορφωμένη σε 3 διαφορετικά επίπεδα με απέραντη θέα.
-Θεολόγος. Διώροφη μονοκατοικία 120 τμ σε οικόπεδο 4700 τμ. 60μ από τη θάλασσα με απέραντη θέα
-Κοσκινού. Μεζονέτες 240 τμ. στα μπετά ή τελειωμένες, σε οικόπεδο 1000 τμ.
-Κοσκινού. Μεζονέτα 270τ.μ, διαμορφωμένη σε 3 διαφορετικά επίπεδα, στη θέση Απάνεμος.
-Αφάντου. Μεζονέτα υπερπολυτελούς κατασκευής 260τμ με 70τμ βεράντες, 4υδ, 3 μπάνια.
-Αφάντου. Μεζονέτα υπερπολυτελούς κατασκευής 211 τμ με 50τμ βεράντες, 3 υδ, 3 μπάνια.
-Αφάντου. Μονοκατοικία 75 τμ, με 2 υδ, και ενιαίο χώρο κουζίνας-καθιστικού με τζάκι.Διαμορφωμένοι εξωτερικοί χώροι 800 τμ , 300 μ από την θάλασσα.
-Καλάμια. Νεόδμητες μεζονέτες 107 τμ η κάθε μία, ιδιαίτερης αισθητικής πλήρως εξοπλισμένες, με ή χωρίς πισίνα, κήπο, πέργκολες, μεγάλες βεράντες, 380 μ από τη θάλασσα.
-Αρχάγγελος. Μεζονέτες 108 τμ η κάθε μία, στα μπετά, σε ήρεμη περιοχή, με απεριόριστη θέα.
-Μαλώνα. Ημιτελής μονοκατοικία 105 τμ.με υπόγειο 60 τμ, σε καλή περιοχή του χωριού.
-Κάλαθος. Μεζονέτα 100 τμ, σε οικόπεδο 1,300 τμ. πλήρως εξοπλισμένη και επιπλωμένη, με πισίνα και απεριόριστη θέα στη θάλασσα.
-Λάρδος. Δύο ανεξάρτητες κατοικίες συνολικής επιφάνειας 350 τμ, με διαρύθμιση κατάλληλη και για ενοικιαζόμενα στούντιος
-Πεύκοι. Ψηλότερο. Ζόροφο ακίνητο συνολικής επιφάνειας 210 τμ σε έκταση 2000 τμ, αποτελούμενο από 7 studios, με δυνατότητα δημιουργίας 2 οροφοδιαμερισμάτων 120 τμ ισόγειο και 90 α' όροφος.
-Γεννάδι. Μεζονέτες 117 τμ με διαμορφωμένους εξωτερικούς χώρους (πισίνα, χώρο αθλοπαιδιών, κιόσκι, πάρκιν) με θέα τη Θάλασσα.

Πωλήσεις Διαμερισμάτων

-Ρόδος. Κων.Υδραίου νεόδμητο διαμέρισμα 100τμ 2 υδ.
-Ρόδος. Ανάληψη,3 επιπλωμένες γκαρσονιέρες πολυτελούς κατασκευής.
-Ρόδος. Στο κέντρο της πόλης επί της Διλμπεράκη πωλείται διαμέρισμα 90 τμ, β ορόφου, ανακαινισμένο.
-Ιαλυσός. Οδός Σωτήρος διαμέρισμα 115 τμ 2ου ορόφου, 3 υδ, μεγάλο σαλόνι, κουζίνα, μικρή αποθήκη, θερμοπομπούς.
- Ιαλυσός. Μεταχρησιμεύοντα διαμερίσματα και γκαρσονιέρες , λεωφ. Ηρακλειδων (πλησίον Ξεν.Φιλέρημος)
-Παραδείσι. Νεόδμητο οικοδόμημα, αποτελούμενο από 4 γκαρσονιέρες 55 τμ η κάθε μία, πλήρως εξοπλισμένες.
-Αφάντου. Σε κεντρικό σημείο, διαμέρισμα 2ου ορόφου 75 τμ σε νεόδμητη πολυκατοικία,2υδ,σαλοτραπεζαρία,κουζίνα,μπάνιο.
-Αφάντου. Νεόδμητα διαμερίσματα 83 τμ. υπερυψωμένου ισογείου, 2 υδ, παραδίδονται με ξυλεία και κεντρική θέρμανση.

Πωλήσεις Ξενοδοχειακών μονάδων

-Αφάντου. Σε ύψωμα με πανοραμική θέα, πωλείται ξενοδοχειακή μονάδα. Που αποτελείται από: 1) 37 διαμέρισματα (80 κλίνες). 2) 12 διαμέρισματα ημιτελή (24 κλίνες). 3) Δόμηση για επιπλέον 22 διαμέρισματα (44 κλίνες). Σύνολο 148 κλίνες. 4) Πισίνα, σνακ μπαρ, εστιατόριο.
-Πεύκοι. Συγκρότημα 3 ορόφων, συνολικής επιφάνειας 565 τμ σε οικόπεδο 4.250 τμ. 22 Studios επιπλωμένα, στο roof garden με πανοραμική θέα στη θάλασσα, δυνατότητα δημιουργίας εστιατορίου. Ακίνητο μεγάλης προβολής με άμεση πρόσβαση από τους δύο κεντρικούς δρόμους των Πευκών.
-Πεύκοι. Ξενοδοχ. Μονάδα 120 κλινών με εστιατόριο, μπαρ και πισίνα συνολ. επιφ. 5500 τ.μ. 700μ. από τη θάλασσα.

Πωλήσεις Παραδοσιακών κατοικιών

-Ρόδος. Επί της Βορ. Ηπείρου πωλείται τριώροφο Διατηρητέο, Λιθόκτιστο, Νεοκλασικό κτίριο 400τ.μ. σε οικόπεδο 920 τ.μ. με βοτσαλωτή αυλή, ιδιαίτερης αρχιτεκτονικής σε άριστη κατάσταση.
-Ρόδος. Νιοχώρι, διώροφο παλαιό αρχοντικό 200 τμ, ανακαινισμένο, ιδιαίτερης αρχιτεκτονικής με τζάκι, βοτσαλωτά δάπεδα και με υπέροχα διαμορφωμένους εξωτερικούς χώρους 250 τμ.Υπόλοιπο δόμησης 90 τμ.
-Παλιά πόλη. Πέτρινη κατοικία 120 τμ. με κήπο, και δυνατότητα για επιπλέον δόμηση, λίγα μέτρα από το ρολόι.
-Παλιά πόλη. Τριώροφη παραδοσιακή κατοικία 95τμ, 3υπν/τίων καινούρια κουζίνα και μπάνιο,πλήρως ανακαινισμένο.
-Παλιά πόλη. Διώροφη παραδοσιακή κατοικία 350τμ σε κεντρικό σημείο.Στο ισόγειο έχει και κατάστημα για οποιαδήποτε χρήση.
-Παραδείσι. Μονοκατοικία 3 χώρων 85 τμ. με μεγάλη αυλή.
-Παραδείσι. Παραδοσιακή κατοικία 65τμ.
-Παραδείσι. Διώροφη παραδοσιακή κατοικία συνολ. επιφ. 65τ.μ, 1 υδ, πλήρως ανακαινισμένη
-Σορωνή. Ισόγεια μονοκατοικία 3 χώρων 110 τμ με αυλή.
-Κοσκινού. Παραδοσιακή καμάρα με προσθήκη ορόφου συνολικής επιφάνειας 75 τμ. σε άριστη κατάσταση σε κεντρικό σημείο του χωριού.
-Κοσκινού. Παραδοσιακή καμάρα 235 τμ με βεράντα 25 τμ, βοτσαλωτά δάπεδα, τζάκι και ξύλινη σοφίτα για χρήση υδ.
-Κοσκινού. Ανακαινισμένη παραδοσιακή κατοικία 110 τμ, με αυλή 10 τμ, με εσωτερικά δάπεδα διαμορφωμένα σε υδ.
-Κοσκινού. Γωνιακή παραδοσιακή κατοικία (καμάρα) 110 τμ με ανεξάρτητη κουζίνα, και αυλή 10 τμ. Επιπλωμένη με όλο τον παραδοσιακό εξοπλισμό.
-Κοσκινού. Παραδοσιακή κατοικία πλήρως ανακαινισμένη, 75 τμ καθαρού χώρου και συνολο με τους εξωτερικούς 103 τμ.
-Μαλώνα. Παραδοσιακή κατοικία 3 χώρων συνολικής επιφάνειας 80 τμ στην κεντρική πλατεία του χωριού.
-Μαλώνα. Νεόδμητη παραδοσιακή κατοικία 95 τμ με μεγάλη αυλή με πέργκολα, τζάκι,κλιματισμό,ηλεκτρ.συσκευές και επιπλωμένη.
-Μαλώνα. Παραδοσιακή κατοικία 70 τμ σε καλή κατάσταση.
-Λάερμα.Παραδοσιακή κατοικία 70 τμ και 30 τμ υπόλοιπο οικοπέδου.
-Βάτι. Παραδοσιακή κατοικία 70 τμ με αυλή 75 τμ.
-Σύμη. Παραδοσιακή νεοκλασική 2όροφη κατοικία 150τμ σε πολύ καλή κατάσταση σε κεντρικό σημείο της Σύμης,με δρόμο.
-Σύμη. Σε κεντρικό σημείο , παραδοσιακή κατοικία 95τμ , αυλή 15τμ. Με δρόμο.
-Σύμη. Στο κέντρο της Σύμης,περιοχή καταρράκτης, πωλείται παραδοσιακή κατοικία 70 τμ με πέτρινη αυλή και μικρό οικόπεδο με υπόλοιπο δόμησης.
-Σύμη. Στην περιοχή «Αγίας τριάδος» κάτω από την Παναγία την Περαιώτισσα , πωλείται παραδοσιακή κατοικία, σε άριστη κατάσταση, 2 διαμαπών, με 2 αυλές, συνολικής επιφάνειας 110 τμ, κοντά σε δρόμο και θέα Πέδι και Γιαλό.
-Σύμη. Περιοχή Καταρράκτης στο ύψωμα πωλείται διώροφη παραδοσιακή κατοικία 80 τμ, με οικόπεδο 140 τμ δίπλα με δόμηση.

Πωλήσεις Οικοπέδων-Αγροτεμαχίων

-Ρόδου-Καλλιθέας. Οικόπεδα α) 7.000 τμ και β) 4.000 τμ με απέραντη θέα στη θάλασσα με άμεση πρόσβαση στη λεωφόρο, δίπλα στο Κρέστεν Πάλας
-Ιαλυσός. Στην παραλία Ιαλυσού πωλείται οικόπεδο 7,000 τμ. με άδεια οικοδομής για τρεις μεζονέτες.
-Ιαλυσός. Οικόπεδο 1.030 τμ στο κέντρο της Ιαλυσού, 100 μ από κεντρική πλατεία.
-Ιαλυσός. Τρεις Οικόπεδο 160 τμ με δόμηση, στον συνοικισμό Καστελοριζίων.
-Κανδυλί. Οικόπεδο 2.000 τμ με άδεια 2όροφης οικοδομής 122 τμ με υπόγειο 97 τμ σε πολύ καλή τοποθεσία.
-Παστίδα. Οικόπεδο 1.500 τμ. με άδεια οικοδομής για 2όροφη μεζονέτα
-Παραδείσι. 583τμ στην κεντρική λεωφόρο με μεγάλο συντελεστή δόμησης.
-Παραδείσι.Περιοχή κάτω Καλαμώνας οικόπεδο 6100τμ με δόμηση 150 τμ.
-Παραδείσι. Οικόπεδο 390 τμ εντός οικισμού, με δόμηση.
-Παραδείσι. Περιοχή Καλαμώνας, οικόπεδο 5.700 τμ.
-Δημυλιά. Οικόπεδο 2.080 τμ στον κεντρικό δρόμο με Σ.Δ 08.
-Αφάντου. Ανεξάρτητα οικόπεδα 2.000 τμ. εντός ζώνης οικισμού, με δόμηση 200 τμ. το καθένα. Έχουν απέραντη θέα στην θάλασσα.
-Αφάντου. Οικόπεδο 4010 τμ άρτιο και οικοδομήσιμο στην περιοχή Τραπεζία. Απεριόριστη θέα.
-Αφάντου. Αγροτεμάχιο 3020 τμ στην περιοχή Τρυπάνα.
-Αφάντου. Αγροτεμάχιο 9640 τμ στην περιοχή Βότες.
-Μάσσαρι. Οικόπεδο 2450 τμ στην παραλία Μασσάρων.
-Κάλαθος. Οικόπεδο 2,880 τμ. επί της κεντρικής λεωφόρου ιδιαίτερης προβολής.
-Κάλαθος. Οικόπεδο 3525τ.μ στην παραλία
-Κάλαθος. Οικόπεδο 5100τ.μ με πανοραμική θέα στη θάλασσα
-Λίνδος. Οικόπεδο εντός του χωριού 250 τ.μ. με Σ.Δ.08
-Λίνδος-Ψάλτος. Πωλείται έκταση 14.500 τμ με πανοραμική θέα στη θάλασσα εκ των οποίων 4.000 τμ αποτελούν ξεχωριστό τίτλο και λειτουργεί εντός τού οικοπέδου γήπεδο 5x5 με τάπητα 4ης γενιάς, ένα κτίριο 35 τμ. αποδυτήρια με ντους και wc, και καφετέρια με αυλή. Επιπλέον άδεια οικοδομής για 200 τμ.
-Γεννάδι. Οικόπεδο 1700 τμ. με άδεια οικοδομής 260 τμ.
-Απολακκιά. Οικόπεδο 902 τμ. άρτιο με δόμηση 0,4.
-Κιοτάρι. Οικόπεδο 800 τμ, με άδεια δυόροφης οικοδομής για 2 καταστήματα 80 τμ ισογείου, 80 τμ Α' ορόφου με υπόγειο.
-Κιοτάρι. Οικόπεδο 5.000 τμ, με πρόσοψη στην κεντρ. λεωφ.
-Σύμη. Περιοχή Νοϋλια-Τούρκος, οικόπεδο 13.500 τμ με 82,5 μ πρόσοψη έως το κύμα.

Πωλήσεις Αποθηκών

-Ρόδος. Ροδίνι. Ημιυπόγεια αποθήκη 2 χώρων και wc, 56 τμ συνολικά, με ράμπα και ρολά στην πρόσοψη.
-Ρόδος. Αποθήκη 55 τμ, με άμεση πρόσβαση αυτοκινήτων, στην περιοχή Κάβα.
-Ρόδος. Βιοτεχνικό κέντρο Μανουσέλη πωλείται βιοτεχνικός χώρος 320 τμ σε 2 ενοποιημένους χώρους με γραφείο,wc, ηλεκτρικά ρολά, ενιαία τζαμαρία στην πρόσοψη.
-Ρόδος. Σκεύου Ζερβού 7-9 αποθήκη 488 τμ. με μεγάλη ράμπα για οποιαδήποτε χρήση.
-Ασγούρου. Αποθήκη σε βιομηχανική περιοχή 400 τμ και με άδεια για επιπλέον 400 τμ όροφο.

Πωλήσεις Επιχειρήσεων

-Ρόδος. Επιχείρηση καφέ-μπαρ, γωνιακή, σε κεντρικό σημείο της Ανάληψης ιδιαίτερης προβολής με μεγάλη αυλή και όλο τον σύγχρονο εξοπλισμό με σταθερή πελατεία.
-Ρόδος. Περιοχή Ψαροπούλας, Εφ.Σταυρού και Αλ.Διάκου. Επιχείρηση αναψυκτήριο σνακ-μπαρ,γυναικό πλήρως εξοπλισμένο με ωραίο εσωτερικό χώρο και μεγάλη αυλή. Δυνατότητα αλλαγής χρήσης.
-Ρόδος. Περιοχή Ψαροπούλας, ισόγεια καταστήματα με αυλή. 1) 31,40 τμ με 31,40 τμ πατάρι, 2) 26,14 τμ με 26,14τμ πατάρι, 3) 25,00 τμ με 25 τμ πατάρι.
-Ρόδος. Επιχείρηση εστιατόριο καφέ μπαρ 130 τμ κεντρικού κτιρίου και 350 τμ αυλής με άδεια 200 ατόμων. Πλήρως ανακαινισμένο. Ιδιαίτερης αισθητικής και διακόσμησης.
-Ρόδος. Περιοχή Κάβα επί της οδού Κολοκοτρώνη, ισόγειο κατάστημα 55 τμ με αυλή, κατάλληλο για κάθε χρήση.
-Ρόδος. Σκεύου Ζερβού 7-9, ισόγειο κατάστημα 143 τμ. με ημιώροφο 76 τμ. μεγάλης προβολής και ιδιαίτερης αισθητικής και 488 τμ. με ράμπα κάτω από το άνωθεν κατάστημα, η οποία επικοινωνεί και εσωτερικά με το κατάστημα.
-Ρόδος. Εθν. Αντίστασης επιχείρηση σνακ-μπαρ 68τ.μ. με όλο τον εξοπλισμό, σε άριστη κατάσταση.
-Παλιά πόλη . Επιχείρηση με άδεια εστιατορίου και όλο τον εξοπλισμό, σε κεντρικό σημείο (πλησίον πλατείας Σωκράτους).
-Παλιά πόλη. Ισόγειο κατάστημα 16 τμ επί της Αρχιεπισκόπου Ευθυμίου.
-Νιοχώρι. Νεοκλασικό κτίριο σε εμπορικό δρόμο κατάλληλο και για επαγγελματική χρήση.
-Ιαλυσός. Καφετέρια πολυτελείας με σταθερή πελατεία.
-Ιαλυσός. Πωλείται ισόγειο κατάστημα συνολ.επιφ. 150τ.μ. με αυλή 70 τ.μ. λεωφ. Ηρακλειδων (πλησίον Ξεν. Φιλέρημος)
-Παραδείσι. Στην κεντρική πλατεία, 2όροφο κατάστημα για οποιαδήποτε χρήση.
-Φαληράκι Σε εμπορικό κέντρο, καφετέρια σνακ μπαρ 113 τμ κτίριο με 500 τμ αυλή με μεγάλη πισίνα.
-Φαληράκι. Οικοδομικό συγκρότημα αποτελούμενο από δύο 3όροφες οικοδομές υπερπολυτελούς κατασκευής και επιπλέον άδεια για 3 3όροφες οικοδομές και πισίνα 80 τμ. Πανοραμική θέα. Εκταση συνολικής επιφάνειας 13.200 τμ.
-Κως. Στο Μαστιχάρι, κτιριακό συγκρότημα που αποτελείται από 8 γκαρσονιέρες και χώρους καταστημάτων.
-Σύμη. Αγ.Τριάδα , συγκρότημα 8 επιπλωμένων στούντιος συνολ. επιφ. 168 τ.μ. με απέραντη θέα στη θάλασσα συνοικ. Λιένη

Ενοικιάσεις επιχειρήσεων

-Ρόδος. Κατάστημα 70 τμ ενιαίου χώρου, με μεγάλη βιτρίνα επί της λεωφόρου Λίνδου.
-Ρόδος. Αγ. Αναστασία νεοκλασική κατοικία συνολ. επιφ. 240 τ.μ. κατάλληλη για επαγγελματική χρήση
-Ρόδος. Στο εμπορικό κέντρο Cairo Palace ενοικιάζονται: α) Γραφείο 3ου ορόφου, 135 τμ. ενιαίου χώρου, β) Κατάστημα α' ορόφου 43 τμ.. Κατάλληλο και για γραφείο
-Ρόδος. Εθελοντών Διαδεκανησίων 29, 3ος όροφος, γραφείο 64 τμ, με 3 χώρους και wc.
-Ρόδος. Κων/νου Παλαιολόγου, απέναντι από το Βενετόκλειο, κατάστημα, υπερυψωμένο ισόγειο 75 τμ. ιδιαίτερης προβολής.
-Ρόδος. Λεωφ. Ρόδου Λίνδου δίπλα στο ΙΚΑ επαγγελματικός χώρος 250 τμ με 150 τμ αύλειο χώρο, εφαπτόμενο της λεωφόρου κατάλληλο για οποιαδήποτε χρήση. Δυνατότητα χρήσης και ανάλμπου χώρου 1.200 τμ όπισθεν της επιχείρησης.
-Ρόδος. Ανάληψη. Φιλήμονα Γιαμαλή επαγγελματικός χώρος, υπερυψωμένο ισόγειο 50 τμ κατάλληλο για κατάστημα ή γραφείο.
-Ρόδος. Σκεύου Ζερβού 7-9,ισόγειο κατάστημα 143 τμ. με ημιώροφο 76 τμ. μεγάλης προβολής και ιδιαίτερης αισθητικής.
-Ρόδος. Νικολάου Μαυρή σε 2όροφο ακίνητο ιδιαίτερης προβολής με πρόσοψη στην οδό Καναδά, ο όροφος 380 τμ στα μπετά. Κατάλληλο για οποιαδήποτε επαγγελματική χρήση.
-Ρόδος. Εθν. Αντίστασης αποθήκη 200τ.μ. με ράμπα και ηλεκτρικά ρολά.
-Ιαλυσός. Ιερού Λόχου κατάστημα 70τ.μ. με αυλή 100τ.μ. κατάλληλο για κάθε χρήση.
-Πεύκοι. Πλήρως εξοπλισμένο εστιατόριο σε έκταση 4.500 τμ. με πισίνα 200 τμ και επιπλέον άδεια λειτουργίας αναψυκτηρίου, στον δρόμο προς την κεντρική παραλία των Πευκών.

Κάνετε τα όνειρα σας ΠΡΑΓΜΑΤΙΚΟΤΗΤΑ στην τιμή που θέλετε. Αναλαμβάνουμε και εκδόσεις δανείων

Προώθηση και Προβολή των ακινήτων σας και στο εξωτερικό

Ρόδου - Λίνδου 213 (έναντι Πάρκου Ροδίνι) 85100 Ρόδος Tel.: 2241075860 Fax: 2241075861 mob.: 6944370848 e-mail: medest@otenet.gr
ΑΕ1333

ενοικιασεις

συνέχεια από την προηγούμενη

ΕΝΟΙΚΙΑΖΕΤΑΙ ΔΙΑΜΕΡΙΣΜΑ ΚΑΙΝΟΥΡΓΙΟ ΣΕ ΗΣΥΧΗ ΠΕΡΙΟΧΗ ΣΤΟΥΣ ΔΑΣΚΑΛΟΥΣ ΣΕ ΠΟΛΥΤΕΛΗ ΠΟΛΥΚΑΤΟΙΚΙΑ ΜΕ ΤΡΙΑ ΥΠΝΟΔΩΜΑΤΙΑ, ΕΝΤΟΙΧΙΣΜΕΝΕΣ ΝΤΟΥΛΑΠΕΣ ΚΑΙ ΘΕΡΜΑΝΣΗ, ΙΣΟΓΕΙΟ ΜΕ ΑΥΛΗ, ΚΗΠΟΥΣ, PARKING ΚΑΙ ΠΡΟΣΒΑΣΗ ΕΠΙ ΤΗΣ ΑΝΝΗΣ ΜΑΡΙΑΣ. ΤΙΜΗ 450 ΕΥΡΩ. ΠΛΗΡ. ΤΗΛ. 6945431570

INT1680

ΕΝΟΙΚΙΑΖΕΤΑΙ μικρό διαμέρισμα 45 τ.μ. αποτελούμενο από ένα υπνοδωμάτιο, κουζίνα, καθιστικό, μπάνιο. Βρίσκεται στον α' όροφο οικογενειακής πολυκατοικίας στην οδό Αντ. Βολονάκη 34, κατάλληλο για φοιτητή-τρια. Πληρ. τηλ. 2241036924

MZT190402

ΕΝΟΙΚΙΑΖΟΝΤΑΙ 2 δωμάτια στο Φαληράκι με πολυκουζινάκι και ψυγείο, κατάλληλο για στρατιωτικούς. Πληρ. τηλ. 2246022411, 6938352005

MZT130410

ΕΝΟΙΚΙΑΖΕΤΑΙ στην Παστίδα καινούργια ανεξάρτητη **γκαρσονιέρα επιπλωμένη ή όχι,** πλήρως εξοπλισμένη με θέρμανση, κλιματισμό, πλυντήριο, ψυγείο και μεγάλη κουζίνα. Πληρ. τηλ. 6944760796, 22410 47228

MZT140405

ΕΝΟΙΚΙΑΖΕΤΑΙ διαμέρισμα στην Ανάληψη πλήρως επιπλωμένο με 3 υπνοδωμάτια και λοιπούς βοηθητικούς χώρους. Πληρ. τηλ. 6944281284

MZT170410

ΕΝΟΙΚΙΑΖΟΝΤΑΙ στην Ιαλυσό επί της Λεωφόρου πλησίον super market Μαρινόπουλος δίχωρα **διαμερίσματα** με μεγάλη βεράντα 45 τ.μ. πλήρως επιπλωμένα. Διαθέτουν κήπο - ευρύχωρο πάρκιν, καρτοτηλέφωνο. Ειδικές τιμές για εκπαιδευτικούς και στρατιωτικούς. Πληρ. τηλ. 2241022328, 6949091160

MZT050427

ΕΝΟΙΚΙΑΖΕΤΑΙ διαμέρισμα 75 τ.μ., δύο υπνοδωμάτια, σαλόνι, κουζίνα εντοιχιζόμενη, διπλά τζάμια και ηλιακό θερμοσίφωνα, πρόσφατα ανακαινισμένο, κάθετος επί οδό Καναδά. Πληρ. τηλ. 6946593908 τις ώρες 09.00-14.00 και 18.00-21.00

ΜΑΠ252

ΕΝΟΙΚΙΑΖΕΤΑΙ επιπλωμένη γκαρσονιέρα επί της λεωφόρου Κρεμαστής-Μαριτσών. Πληρ. τηλ. 2241068436, 6977838323

MXP13580

ΕΝΟΙΚΙΑΖΟΝΤΑΙ: κατάστημα 70 τ.μ. με δική του αυλή ιδανικό για RENT A CAR-RENT A MOTO κ.λπ. στο 6ο χλμ. λεωφόρου Ρόδου-Καλλιθέας (δίπλα στο βενζινάδικο) ενοίκιο 450 ευρώ και **αποθήκη** απέναντι από το κατάστημα 600 τ.μ. ισόγειο παλιό κτίριο μόνο για οικοδομικά υλικά ή αυτοκίνητα ενοίκιο 350 ευρώ. Επίσης **ενοικιάζεται ισόγειο διαμέρισμα** με κήπο στ' Ασγούρου επιπλωμένο, ενοίκιο 300 ευρώ και **καινούργιο κατάστημα** 180 τ.μ. με αυλή στο Καρακόνερο δίπλα στο δημοτικό σχολείο, ενοίκιο 1.300 ευρώ. Πληρ. τηλ. 2241022943

ΜΧΠ851.1

ΕΝΟΙΚΙΑΖΕΤΑΙ γκαρσονιέρα και **studio** πλήρως εξοπλισμένο στο Άνω Ροδίνι. Πληρ. τηλ. 2241061628 και 6944410537

MZT070417

ΕΝΟΙΚΙΑΖΟΝΤΑΙ επιπλωμένα studios και **ένα διαμέρισμα** 50 τ.μ. σε ήσυχη περιοχή στην Κρεμαστή με ατομικό μπάνιο, πολυκούζινο, μπαλκόνια, κήπους με γκαζόν, χώρος για πάρκιν, ηλιακούς. Ενοικιάζονται καθαρά με πλήρη ρουχισμό. Διαμέρισμα 230 ευρώ και studio 150 ευρώ. Πληρ. τηλ. 6937606824

ΜΑΠ251

ΕΝΟΙΚΙΑΖΟΝΤΑΙ: 1) 130 τ.μ. **διαμέρισμα** α' ορόφου με τζάκι, θέρμανση, ηλιακό, 2 WC στην οδό Κοδριγκτώνος. Ενοίκιο 550 ευρώ, **2) Διαμέρισμα** 120 τ.μ. (3 υπν.) στην Ψαροπούλα λουξ κατασκευής ενοίκιο 630 ευρώ. **3) Διαμέρισμα 105 τ.μ.** (3 υπν.) στο Νιοχώρι 450 ευρω. **4) Διαμέρισμα 90 τ.μ.** (2 υπν.) στο Νιοχώρι 450 ευρώ, **5) 60 τ.μ. διαμέρισμα επιπλωμένο** στην Πατριάρχου Αθηναγόρα 330 ευρώ, **6) 55 τ.μ. ισόγειο** με κήπο 1 στρέμμα στ' Ασγούρου επιπλωμένο ενοίκιο 300 ευρώ, **7) Βίλα 180 τ.μ.** σε 4 στρ. στ' Ασγούρου ενοίκιο 1000 ευρώ. Πληρ. τηλ. 2241022943, 6945466773

ΜΧΠ851

ΕΝΟΙΚΙΑΖΕΤΑΙ διαμέρισμα ολοκαίνουργιο 2 υπνοδωμάτια, σαλόνι, κουζίνα, μπάνιο, α' ορόφου επί της οδού Μεσολογγίου 3, δίπλα στο Πανεπιστήμιο Αιγαίου. Πληρ. τηλ. 6944308564, 6944166802, 2241036203

ΜΟΟ247

πωλησεις· αγορες ακινητων & επιχειρησεων

ΠΩΛΕΙΤΑΙ επικερδής **επιχείρηση οβελιστηρίου** στον πεζόδρομο της Μανδηλαρά πλήρως εξοπλισμένη σε λειτουργία. Δουλειά χειμώνα-καλοκαίρι. Διαθέτει παρασκευαστήριο, βοηθητικούς χώρους και πατάρι. Εγγυημένη δουλειά με στάνταρ πελατεία. Πληρ. τηλ. 6946282082

MZT260441

ΠΩΛΕΙΤΑΙ

επιχείρηση ψησταριά-γυράδικο

Μηνιαίος τζίρος 35.000 ευρώ.
Πληρ. τηλ. 6977721352 Κεντρικό σημείο της Ρόδου

MZT250419



ΠΩΛΗΣΕΙΣ ΑΚΙΝΗΤΩΝ

Ο ΔΙΑΜΕΡΙΣΜΑΤΑ
- Καρακόνερο 48 τ.μ. λουξ κατακσευής 100.000€
- Ανάληψη 85 τ.μ. μεταχειρισμένο 125.000€
- Κοσκινού 87 τ.μ. μεταχειρισμένο 125.000€
- Βενετοκλέων 54 τ.μ. μεταχειρισμένο 55.000€
- Σωτήρος 110 τ.μ. μεταχειρισμένο 110.000€
- Ρόδου-Λίνδου 90 τ.μ. λούξ κατασκευής 155.000€
- Ρόδου-Λίνδου 90 τ.μ. λούξ κατασκευής 160.000€
- Ανάληψη 90 τ.μ. μεταχειρισμένο 180.000€
- Σωτήρος 85 τ.μ. μεταχειρισμένο 105.000€
- Ροδίνι 91 τ.μ. λουξ κατασκευής

Ο ΜΕΖΟΝΕΤΕΣ - ΜΟΝΟΚΑΤΟΙΚΙΕΣ
- Παστίδα 150 τ.μ. διώροφη μεζονέτα με 350 τ.μ. οικόπεδο σε μπετά 140.000€
- Παστίδα 150 τ.μ. διώροφη μεζονέτα με 350 τ.μ. οικόπεδο τελειωμένη 240.000 €
- Δασκάλους 95 τ.μ. διώροφη μεζονέτα, 170.000€
- Ροδίνι 160 τ.μ. τριώροφη με υπόγειο 225.000€
- Ασγούρου 120 τ.μ. διώροφη μεζονέτα με 2 στρέμματα οικόπεδο σε μπετά 130.000€
- Αφάντου 130τ.μ. με 1.000 μ. οικόπεδο 161.400 €

Ο ΟΙΚΟΠΕΔΑ
- Κατταβιά 1.730 τ.μ. πάνω στον κεντρικό 15.000 €
- Θολός 1.800 τ.μ. συντελεστή 0,4 150.000 €
- Σορωνή 509 τ.μ. με συντελεστή 0,8 200 μέτρα από θάλασσα 35.000 €
- Χαράκι 1.000 τ.μ. πάνω στο δρόμο 50.000 €
- Κανδυλί 2.885 τ.μ. κοντά στους Καστελλοριζιούς 211.000 €
- Λαχανιά 2.360 τ.μ. πάνω στον κεντρικό 50 μ. από θάλασσα με άδεια οικοδομής για 8 studios 94.000 €
- Γεννάδι 1000 τ.μ. με άδεια οικοδομής 24.944 €
- Γεννάδι 1.700 τ.μ. πάνω στον κεντρικό με άδεια οικοδομής 210 τ.μ. 75.000 €

Ο ΚΑΤΑΣΤΗΜΑΤΑ
- Κοσκινού 100 τ.μ. ισόγειο 120.000 €
- Κατάστημα 50 τ.μ. στο κέντρο της πόλης 160.000 €
- Ρόδου-Λίνδου 600 τ.μ. με 2 στρέμματα οικόπεδο 1.200.000 €
- Νιοχώρι 200 τ.μ. διατηρητέο διώροφο με 250 τ.μ. αυλή με δυνατότητα έξτρα δόμησης 500.000 €
- Κατάστημα 65 τ.μ. επί της οδού Ρόδου-Λίνδου 334,000 €

Ο ΚΤΗΜΑΤΑ
- Λαχανιά 22 στρέμματα κοντά στον κεντρικό, 200.000€, δίδεται και αντιπαροχή.
- Κάτω Καλαμώνα 6.100 τ.μ. κοντά στον κεντρικό σε κατοικημένη περιοχή 100.000€
- Κρητταβιά 30 στρέμματα πάνω στο κύμα 300.000 €
- Ρόδου-Αεροδρομίου 20 στρέμματα 1.000.000 €
- Κατταβιά 4.293 τ.μ. σε ύψωμα 800 μ. από κεντρικό 13.000 €
- Κατταβιά 8.200 τ.μ. με θέα 800 τ.μ. από θάλασσα 42.000 €
- Κατταβιά 8.663 τ.μ. προς Πρασονήσι 100 μ. από κεντρικό 51.000 €
- Κατταβιά 8.773 τ.μ. προς Πρασονήσι 200 μ. από κεντρικό 44.000 €
- Λαχανιά 7.800 τ.μ. σε ύψωμα κοντά στον κεντρικό 91.570 €

Ο ΑΠΟΘΗΚΕΣ
- Δασκάλους 50 τ.μ.. υπιυπόγεια 35.000€
- Δασκάλους 220 τ.μ. υμιυπόγεια 132.000€

- **ΖΗΤΟΥΝΤΑΙ ΜΕΤΑΧΕΙΡΙΣΜΕΝΑ ΔΙΑΜΕΡΙΣΜΑΤΑ-ΑΜΕΣΗ ΠΩΛΗΣΗ**
- **ΠΩΛΟΥΝΤΑΙ** αποθήκες και βιοτεχνικοί χώροι.
- **ΔΑΝΕΙΑ ΔΕΚΤΑ - ΕΥΚΟΛΙΕΣ ΠΛΗΡΩΜΗΣ**
- **ΑΝΑΛΑΜΒΑΝΟΥΜΕ ΑΝΤΙΠΑΡΟΧΕΣ**

ΣΤΑΜΑΤΗΣ ΜΑΝΩΛΑΚΟΣ
ΩΡΕΣ ΓΡΑΦΕΙΟΥ 8.30-1.00 π.μ. και 5-8 μ.μ.
ΔΗΜ. ΑΝΑΣΤΑΣΙΑΔΗ 45 (ΣΥΝΟΙΚΙΑ ΔΑΣΚΑΛΩΝ)
Τηλέφωνα: 2241023815-78275, 6945769958, 6944698056

ΧΠ1588

ευσταθίου ΕΥΡΩΚΤΗΜΑΤΙΚΗ
ΚΤΗΜΑΤΟΜΕΣΙΤΙΚΟ ΓΡΑΦΕΙΟ
Εθν. Αντιστάσεως 83 • Τηλ.: 22410 73819, 74917
Κιν.: 6946 103929 • Fax: 22410 38641
e-mail: info@euroktimatiki.gr

ΜΙΣΘΩΣΕΙΣ ΚΑΤΟΙΚΙΩΝ

- **Διαμέρισμα 120 τ.μ.** με (3) τρία υπνοδωμάτια, β' ορόφου, επί της οδού Θ. Σοφούλη με θέρμανση, ηλιακό θερμοσίφωνα, μεγάλες - άνετες βεράντες. Μηνιαίο μίσθωμα 550 ευρώ.
- **Διαμέρισμα** 130 τ.μ. περιοχή Μητρόπολης α' ορόφου, με (3) τρία υπνοδωμάτια, σαλόνι, κουζίνα, δύο μπάνια, κεντρική αυτόνομη θέρμανση, σε άριστη κατάσταση. Μηνιαίο μίσθωμα 500 ευρώ.
- **Διαμέρισμα** 95 τ.μ. επί της οδού Καμείρου **πλήρως επιπλωμένο** με (2) δύο υπνοδωμάτια, σαλόνι, κουζίνα, β' ορόφου, με ηλιακό θερμοσίφωνα, θέρμανση με θερμοπομπούς, τζάκι. Μηνιαίο μίσθωμα 500 ευρώ.
- **Διαμέρισμα** 110 τ.μ. επί της Μ. Μαλλιαράκη με (2) δύο υπνοδωμάτια, σαλόνι, κουζίνα, β' ορόφου, με ηλιακό θερμοσίφωνα, θέρμανση με θερμοπομπούς. Μηνιαίο μίσθωμα 450 ευρώ.
- **Διαμέρισμα** 78 τ.μ. β' ορόφου περιοχή προέκταση Αννης Μαρίας με (2) δύο υπνοδωμάτια, σαλόνι, κουζίνα. Μηνιαίο μίσθωμα 370 ευρώ.
- **Διαμέρισμα** 120 τ.μ.. σε νεόδμητη οικοδομή περιοχή Μόντε Σμιθ με (2) δύο υπνοδωμάτια, 2 μπάνια, σαλόνι κουζίνα, διαθέτει αποθήκη στην πυλωτή της οικοδομής και ιδιόχρηστο πάρκιν. Μηνιαίο μίσθωμα 600 ευρώ.
- **Οροφοδιαμέρισμα** 120 τ.μ. 1ου ορόφου στα Κοσκινού με (3) τρία υπνοδωμάτια, σαλόνι, κουζίνα με όλες τις ηλεκτρικές συσκευές. Διαθέτει κεντρική θέρμανση, ηλιακό θερμοσίφωνα, νυκτερινό ρεύμα. Μηνιαίο μίσθωμα 550 ευρώ.
- **Διαμέρισμα** 105 τ.μ. στην Ιαλυσό με (3) τρία υπνοδωμάτια, σαλόνι, κουζίνα, μπάνιο. Διαθέτει κεντρική αυτόνομη θέρμανση, ηλεκτρικό θερμοσίφωνα. Μηνιαίοι μίσθωμα 450 ευρώ.
- **Διαμέρισμα** 72 τ.μ. στους Δασκάλους **πλήρως επιπλωμένο** με (2) δύο υπνοδωμάτια, σαλόνι, κουζίνα, μπάνιο με υδρομασάζ. Μηνίαιο μίσθωμα 450 ευρώ.
- **Διαμέρισμα** στα Κοσκινού α' ορόφου σε νεόδμητη οικοδομή 105 τ.μ. διαθέτει (2) δύο υπνοδωμάτια, σαλόνι, κουζίνα, ηλιακό θερμοσίφωνα, air condition. Μηνιαίο μίσθωμα 470 ευρώ
- **Διαμέρισμα** 105 τ.μ. α' ορόφου επί της Στεφάνου Καζούλη με (3) τρία υπνοδωμάτια σαλόνι, κουζίνα, μπάνιο, διαθέτει ηλιακό θερμοσίφωνα και ανεξάρτητο πάρκιν. Μηνιαίο μίσθωμα 450 ευρώ.
- **Διαμέρισμα** 110 τ.μ. στην Ανάληψη επί της οδού Σαλαμίνος α' ορόφου πλήρως ανακαινισμένο με (3) τρία υπνοδωμάτια σαλόνι, κουζίνα, μπάνιο. Μηνιαίο μίσθωμα 450 ευρώ.
- **Διαμέρισμα** 53 τ.μ. επί της Ιερού Λόχου σε κεντρικότατο σημείο στην Ιαλυσό, 1ου ορόφου, πλήρως επιπλωμένο, με (1) ένα υπνοδωμάτιο, σαλόνι, κουζίνα, μπάνιο, διαθέτει κεντρική αυτόνομη θέρμανση. Μηνιαίο μίσθωμα 350 ευρώ.
- **Διαμέρισμα** 66 τ.μ. στην Παστίδα με (2) δύο υπνοδωμάτια σαλόνι, κουζίνα σε ήσυχη περιοχή. Διαθέτει ηλιακό θερμοσίφωνα. Μηναίο μισθωμα 300 ευρώ.
- **Διαμέρισμα** 50 τ.μ. ισόγειο, στην Παστίδα, σε νεόδμητη οικοδομή, μερικώς επιπλωμένο (ηλεκτρικές συσκευές), με αυτόνομη θέρμανση και πάρκινγκ, κήπο. Μηνιαίο μίσθωμα 300 ευρώ.
- **Μονοκατοικία** 150 τ.μ. στο Τσαΐρι, **επιπλωμένη**, με (3) τρία υπνοδωμάτια, σαλόνι, κουζίνα, πάρκινγκ με τηλεχειρισμό, πισίνα, κήπο, BBQ. Μηνιαίο μίσθωμα 1200 ευρώ.
- **Γκαρσονιέρα** 40 τ.μ., περιοχή Δασκάλους **πλήρως επιπλωμένη** Μηνιαίο μίσθωμα 250 ευρώ.
- **Γκαρσονιέρες** 40 τ.μ., πλήρως επιπλωμένες πολυτελούς κατασκευής στο Φαληράκι Μηνιαίο μίσθωμα 240 ευρώ.
- **Studios** πλήρως επιπλωμένα επί της Ρόδου-Λίνδου. Μηνιαίο μίσθωμα 280 ευρώ.

ΧΠ401/2029

ΚΛΑΔΟΓΕΝΗΣ ΜΙΧΑΗΛ

ΠΟΛΙΤΙΚΟΣ ΜΗΧΑΝΙΚΟΣ Ε.Μ.Π.

ΑΤΤΑΒΥΡΟΥ 20-ΡΟΔΟΣ ΤΗΛ. 2241022394

ΠΩΛΟΥΝΤΑΙ

1. **Μεζονέτες** με απεριόριστη θέα και θέα στη θάλασσα, στο Καρακόνερο, με 3 υπνοδωμάτια, σαλόνι, κουζίνα, 2 λουτρά, αποθήκης και με υπόγειο χώρο στάθμευσης και λοιπών βοηθητικών χώρων, εμβαδού 125 τ.μ. και εμβαδού υπογείου 65 τ.μ., συνολικής επιφάνειας με το υπόγειο 190 τ.μ.
2. **Διαμερίσματα** πολυτελούς κατασκευής με απεριόριστη θέα και θέα στη θάλασσα, στο Καρακόνερο, με 3 υπνοδωμάτια, λουτρού και αποθήκης εμβαδού 105 τ.μ.

AE0058

πωλησεις

συνέχεια από την προηγούμενη

ΠΩΛΟΥΝΤΑΙ: α) παραδοσιακή μονοκατοικία 3 χώρων 140 τ.μ. στην περιοχή Σορωνής, **β) αγρόκτημα** 13,5 στρέμματα με νερόρευμα υψηλής τάσης στην περιοχή Αγίου Σουλά. Πληρ. τηλ. 6972715442

MXP13605

ΠΩΛΟΥΝΤΑΙ. ΠΑΣΤΙΔΑ ΜΕΖΟΝΕΤΑ 3 υπνοδωμάτια μπετά 110.000, τελειωμένη 180.000 και 205.000 ευρώ. **ΠΑΣΤΙΔΑ ΟΙΚΟΠΕΔΟ** 440 τ.μ. 0,6 συντελεστή 65.000 ευρώ. **ΠΑΣΤΙΔΑ ΟΙΚΟΠΕΔΟ** 4 στρ. εκτός 110.000 ευρώ. **ΜΑΡΙΤΣΑ ΟΙΚΟΠΕΔΟ** 1.500 τ.μ. εντός 75.000 ευρώ. **ΚΡΕΜΑΣΤΗ ΜΕΖΟΝΕΤΑ** 3 υπνοδωμάτια ενδοδαπέδια θέρμανση, 190.000 ευρώ. Πληρ. ΛΑΖΑΝΑΣ ΝΙΚΟΣ τηλ. 6944592908 MAT1762(3)

ΠΩΛΟΥΝΤΑΙ. ΙΑΛΥΣΟΣ ΜΕΖΟΝΕΤΑ 160 τ.μ. με άνετη αυλή 270.000 ευρώ, 5 υπνοδωμάτια. **ΙΑΛΥΣΟΣ ΜΕΖΟΝΕΤΑ** 160 τ.μ. αυτόνομη με αυλή 285.000 ευρώ. **ΙΑΛΥΣΟΣ ΠΑΡΑΘΑΛΑΣΣΙΑ** μεζονέτα 200 τ.μ. 300.000 ευρώ. **ΙΑΛΥΣΟΣ ΟΙΚΟΠΕΔΟ** 300 τ.μ. με άδεια οικοδομής 110.000 ευρώ. **ΙΑΛΥΣΟΣ ΙΞΙΑ ΜΕΖΟΝΕΤΑ 300 τ.μ.** παραθαλάσσια υπέρ πολυτελέστατη 650.000 ευρώ. Πληρ. ΛΑΖΑΝΑΣ ΝΙΚΟΣ τηλ. 6944592908

MAT1762(2)

ΕΥΚΑΙΡΙΑ. ΠΩΛΕΙΤΑΙ μίνι μάρκετ ποσού 10.000 ευρώ, γωνιακό στην Ανάληψη, 90 τ.μ. πλήρως εξοπλισμένο, εξασφαλισμένη πελατεία με χαμηλό ενοίκιο. Πληρ. τηλ. 6944890598 MZT260436

Θεόφιλος Κλωνάρης

Μεσίτης Αστικών Συμβάσεων

ΕΥΡΩΠΑΪΚΗ ΕΠΕΝΔΥΤΙΚΗ

Εθνικής Αντίστασης 48 τηλ.2241039300,κιν.6977582152

ΔΙΑΜΕΡΙΣΜΑΤΑ:

- Γκαρσονιέρα 40τ.μ. καλή κατάσταση στην Ιξιά € 60000
- 2 ισόγειες γκαρσονιέρες κοντά στο Βενετόκλειο € 80000
- 2 δυάρια διαμερίσματα κοντά στο πανεπιστήμιο € 90000
- Διαμέρισμα Β ορόφου,3 υπνοδωμάτια & θέα €170000
- Διαμέρισμα 90τ.μ. 2υπν/τίων με πάρκιν € 180000
- Διαμέρισμα 100τ.μ. πολυτελούς κατασκευής € 195000
- Διαμέρισμα 120τ.μ. λουξ κατασκευής με 3 υπνοδωμάτια με ασανσέρ,θέρμανση,υπ.γκαράζ,Ανάληψη € 220000
- Διώροφη Οικοδομή συν.εμβαδού 245τ.μ. αποτελούμενη απο 3 διαμερίσματα και υπόλοιπο δόμησης 30τ.μ. δίπλα σε σχολικό συγκρότημα.Δάνεια δεκτά € 370000
- **Ολοκαίνουργια γκαρσονιέρα στο κέντρο με πλήρη επίπλωση και εξοπλισμό ιδανική για επένδυση**

ΜΟΝΟΚΑΤΟΙΚΙΕΣ:

- Παστίδα 130τ.μ. σε 300τ.μ. οικόπεδο(μπετά) € 110000
- Γεννάδι κατοικία σε μπετά 135 τ.μ.με 600 αυλή € 100000
- Κοσκινού 158τ.μ. σε οικ/δο 1000τ. σε μπετά € 160000
- Κανδυλί 210τ.μ. σε μπετά με 2500 οικόπεδο € 225000
- Τρείς 210τ.μ. ,οικόπεδο 1300 ,μαρμαροσοβά € 240000
- Μεζονέτα στην Ιαλυσό 210τ.μ. με 3 υπν/τια,τζάκι,θέρμανση,λουξ κατασκευή.Τιμή συζητήσιμη € 280000
- Μονοκατοικία στην Ιξιά, εξαιρετικής κατασκευής 165 τ.μ με 4 υπνοδωμάτια ετοιμοπαράδοτη € 280000
- Μονοκατοικία 140τ.μ. σε οικόπεδο 300τ.μ. στην Αγία Παρακευη πολυτελούς κατασκεύης € 300000

ΟΙΚΟΠΕΔΑ - ΚΑΤΑΣΤΗΜΑΤΑ:

- Οικόπεδο ,Σύμη(ΛΙΕΝΗ) 490τ.μ. με Σ.Δ. 0,8 € 85000
- Οικόπεδο στα Κοσκινού 1000 τ.μ. με άδεια € 100000
- Οικόπεδο 5000τ.μ. κοντά στο Πλυμμήρι € 75000
- Οικόπεδο 1500τ.μ. με άδεια στην π. Άνοιξη € 140000
- **Κατάστημα στην Εθνικής Αντίστασης(πρ.Άννης Μαρίας) σε κεντρικό σημείο προς €5000/τ.μ.**
- Κατάστημα στην Ανάληψη 75τ.μ. με υπόγειο γκαράζ και αποκλειστική χρήση αυλής.Τιμή συζητήσιμη
- Επιχείρηση Bar στην Ιαλυσό με πλήρη εξοπλισμό σε ακίνητο 240τ.μ. με αυλή 250τ.μ.
- Επιχείρηση εστιατορίου στην παλιά πόλη

Μισθώσεις:

- Μονοκατοικία 140τ.μ. καινούργια με πισίνα,BBQ,μεγάλη αυλή,θέρμανση,3 υπν/τια, κοντά στο Κολέγιο Ρόδου
- Διαμέρισμα 120τ.μ. πολυτελές πλησίον Καζίνο
- Καινούργιο υπέρπολυτελές διαμέρισμα 120τ.μ. ,3 υπνοδωμάτια με πάρκιν&ασανσέρ στην Άννης Μαρίας
- Όροφος διπλοκατοικίας ,καινούργιος,120τ.μ. με αυλή και πάρκιν κοντά στο Jumbo προς € 700
- Κατοικία 1 υπν/τίου καινούργια με πλήρη επίπλωση και εξοπλισμό στην οδό Καναδά ,με αυλή € 410
- Διαμέρισμα καινούργιο για επαγγελματική χρήση ,110 τ.μ. στην Δενδρινού κατάλληλο για Ιατρείο ή Τεχνικό γραφείο,με χώρο στάθμευσης και αποθήκη

Αγορές-πωλήσεις-μισθώσεις-εκτιμήσεις-Ακινήτων

Δάνεια Δεκτά

XΠ2694

NOTAR

Διαμερίσματα

Αραπάκι	117m²	Μετ.	185,000€
Αφάντου	75m²	Καιν.	130,000€
Δασκάλους	117m²	Καιν.	320,000€
Ιαλυσός	97 m²	Καιν.	150,000€
Κρεμαστή	60m²	Καιν.	115,000€
Παραδείσι	85m²	Καιν.	136,000€
Παραδείσι	85m²	Μετ.	123,000€
Ρ. Φεραίου	105m²	Καιν.	240,000€

Μονοκατοικίες

Ασκληπιείο	240m²	Μπετά	150,000€
Αρχάγγελος	175m²		210,000€
Αφάντου	100m²	Μετ.	200,000€
Αφάντου	211m²	Καιν.	259,000€
Αφάντου	230m²	Καιν.	279,000€
Γεννάδι	117m²	Μετ.	250,000€
Γεννάδι	117m²	Μετ.	250,000€
Γ. Λέοντος	144m²	Διατ.	500,000€
Κοσκινού	154m²	Μπετά	160,000€
Κοσκινού	300m²	Μετ.	550,000€
Κρεμαστή	120m²	Καιν.	210,000€
Κρεμαστή	180m²	Καιν.	240,000€
Κρεμαστή	380m²	Μετ.	490,000€
Κρεμαστή	540m²	Μετ.	990,000€
Λίνδο	90m²	Μετ.	255,000€
Λίνδο	100m²	Καιν.	220,000€
Νίσυρο	74m²	Διατ.	55,000€
Παραδείσι	100m²	Διατ.	100,000€
Παστίδα	122m²	Μπετά	87,000€
Παστίδα	240m²	Μετ.	300,000€
Παστίδα	500m²	Μετ.	790,000€
Σύμη	60m²	Διατ.	50,000€
Σύμη	90m²	Διατ.	153,500€
Τήλο	200m²	Μπετά	150,000€
Τσαΐρι	245m²	Μπετά	180,000€
Φιλέρημο	350m²	Πέτρα	750,000€

Επιχειρήσεις

Ιαλυσός		Εστ/ριο
Κοσκινού	220m²	Εστ/ριο

Οικόπεδα

Αλμυρή	3,3Στρ	30,000€
Ασκληπιείο	900m²	120,000€
Ασκληπιείο	2,4Στρ	10,000€
Ασκληπιείο	4,2στρ	40,000€
Ασκληπιείο	4,3Στρ	40,000€
Ασκληπιείο	6,5Στρ	60,000€
Αφάντου	4Στρ	100,000€
Ιαλυσός	390m²	160,000€
Λίνδος	43,5Στρ	
Λίνδος	250m²	130,000€
Μαριτσά	5,4Στρ	88,000€
Παραδείσι	1Στρ	55,000€
Κρεμαστή	1,6Στρ	60,000€
Ρόδ.–Λίνδ.	9Στρ	500,000€
Ρόδ.–Λίνδ.	15,5Στρ	500,000€
Τριάντα	780m²	190,000€
Ψίνθος	25Στρ	200,000€

Ενοικιαστήρια

Έμπωνα		Μον/κία
Ιαλυσό	1,8Στρ	Οικ/δο
Μαριτσά	200m²	Κατ/μα
Αγ.Ανάργ.	90m²	Γραφείο
Ρόδος	500m²	Κατ/μα
Ρόδος	800m²	Κατ/μα
Π.Πόλη	110m²	Κατ/μα

Καταστήματα-Βιοτ.Χώροι

Ανάληψη	158m²	120,000€
Κιοτάρι		Ε. Κέντρο
Παραδείσι	80m²	150,000€
Π.Πόλη	16m²	40,000€
Ρόδ.-Λίνδ.	1,4Στρ	

Μεζονέτες

Γεννάδι	80m²	Καιν.
Ιαλυσό	124m²	Μετ.
Κιοτάρι	70m²	Μπετά
Κιοτάρι	115m²	Καιν.

Δωδώνης 2 Τ.Κ 85100 Ρόδος •Τηλ. 22410 20345 • Fax. 22410 20336

Website. www.notar.gr e-mail. hellas@notar.gr

AE1240

NewAge Real Estate

ΜΕΣΙΤΙΚΟ ΓΡΑΦΕΙΟ

Νέα Εποχή στο Χώρο του Ακινήτου

ΜΕΛΕΟΥΝΗ - ΚΕΧΑΓΙΑ ΜΑΙΡΗ

TARGET

ΔΙΑΜΕΡΙΣΜΑΤΑ

- 120 τ.μ. οροφοδιαμέρισμα στην Ανάληψη, με απεριόριστη θέα, Τιμή 245.000 €
- 94 τ.μ. στην Κέννεντυ με εκπληκτική θέα, συν 88 τ.μ. βοηθητικός χώρος. Τιμή 250.000 €
- 80 τ.μ. 2 υπν/τίων στη Ρόδου Λίνδου lux κατασκευής. Τιμή 120.000 €
- 105 τ.μ. 3 υπν/τίων στην Ιαλυσό επί της λ. Ηρακλειδών. Τιμή 165.000 €
- 128 τ.μ. 3 υπν/τίων στο Καρακόνερο με απεριόριστη θέα. Τιμή 220.000 €
- 136 τ.μ. 3 υπν/τίων στην Ανάληψη, lux κατασκευής. Τιμή 275.000 €
- 75 τ.μ. 2 υπν/τίων στ' Αφάντου. Τιμή 110.000 €
- 118 τ.μ. στη Μιχαήλ Πετρίδη. Τιμή 245.000€
- 85 τ.μ. 2 υπνοδωματίων στη Μιχ. Πετρίδη. Τιμή 120.000 €

ΜΟΝΟΚΑΤΟΙΚΙΕΣ - ΜΕΖΟΝΕΤΕΣ

- **ΡΟΔΟΣ:** 130 τ.μ. στο Καρακόνερο Τιμή 310.000 €
- **ΡΟΔΟΣ:** Στην Παλιά Πόλη διώροφη με αυλή. Τιμή 400.000€
- **ΡΟΔΟΣ:** 195 τ.μ. τριόροφη κατοικία πλησίον Καναδά. Τιμή 285.000 €
- **ΡΟΔΟΣ:** 190 τ.μ. ανεξάρτητη κατοικία 3 ορόφων εντός π. Ρόδου σε 200 τ.μ. οικόπεδο. Τιμή 310.000 €
- **ΙΞΙΑ:** 210 τ.μ. 3 ορόφων Τιμή 250.000 €
- **ΙΑΛΥΣΟΣ:** 150 τ.μ. δύο ορόφων σε 1.000 τ.μ. οικόπεδο. Τιμή 270.000 €
- **ΙΑΛΥΣΟΣ:** 195 τ.μ. 3 ορόφων. Τιμή 220.000 €
- **ΙΑΛΥΣΟΣ:** 185 τ.μ. 2 ορόφων προς παρ. Ιαλυσού. Τιμή 315.000 €
- **ΚΟΣΚΙΝΟΥ:** 210 τ.μ. τριών ορόφων σε σοβάδες σε οικόπεδο 1.300 τ.μ. Τιμή 210.000 €
- **ΚΟΣΚΙΝΟΥ:** 180 τ.μ. 3 επιπέδων σε οικόπεδο 1000 τ.μ. Τιμή 265.000 €
- **ΚΟΣΚΙΝΟΥ:** 210 τ.μ. 3 ορόφων μπετά σε οικόπεδο 1300 τ.μ.. Τιμή 170.000 €
- **ΚΑΛΥΘΙΕΣ:** 128 τ.μ. μπετά σε 700 τ.μ. οικόπεδο. Τιμή 130.000 €
- **ΚΑΛΥΘΙΕΣ:** 200 τ.μ. μπετά σε οικόπεδο 1.000 μέτρα με απεριόριστη θέα Τιμή 150.000 €
- **ΠΑΣΠΙΔΑ:** 140 τ.μ. 2 ορόφων σε οικόπεδο 270 τ.μ. Τιμή 180.000€
- **ΠΑΣΠΙΔΑ:** 120 τ.μ. διόροφη κατοικία σε οικόπεδο 300 τ.μ. Τιμή 170.000€
- **ΠΑΣΠΙΔΑ:** 150 τ.μ. σε οικόπεδο 650 τ.μ. Τιμή 240.000€
- **ΜΑΛΩΝΑ:** Παλιά κατοικία 80 τ.μ. Τιμή 30.000 €
- **ΓΕΝΝΑΔΙ:** Παραδοσιακή κατοικία 80 τ.μ. Τιμή 90.000 €
- **ΓΕΝΝΑΔΙ:** 240 τ.μ. σε 1.000 τ.μ. οικόπεδο λουξ κατασκευής. Τιμή 270.000€

ΟΙΚΟΠΕΔΑ

- **ΡΟΔΟΣ:** 450 τ.μ. στο Ροδίνι. Τιμή 300.000€
- **ΡΟΔΟΥ-ΛΙΝΔΟΥ:** 4.700 τ.μ. επί της λεωφόρου. Τιμή 470.000 €
- **ΙΞΙΑ:** 200 τ.μ. οικόπεδο Τιμή 90.000€
- **ΙΑΛΥΣΟΣ:** 1.030 τ.μ. οικοδομή 137 τ.μ. Τιμή 145.0000 €
- **ΙΑΛΥΣΟΣ:** 2.500 τ.μ. εντός σχεδίου πόλεως Ιαλυσού με Σ.Δ. 0,4. Τιμή 700.000 €
- **ΙΑΛΥΣΟΣ:** 610 τ.μ. εντός σχεδίου με Σ.Δ. 0,4. Τιμή 180.000 €
- **ΙΑΛΥΣΟΣ:** 2.400 τ.μ. επί της Ρόδου-Ιαλυσού με Σ.Δ. 0,4. Τιμή 820.000€
- **ΚΑΝΔΗΛΙ:** 4.000 τ.μ. Τιμή 140.000 €
- **ΤΣΑΪΡΙ:** 5.900 τ.μ. κατάλληλο για οποιαδήποτε χρήση. Τιμή 380.000 €
- **ΑΣΓΟΥΡΟΥ:** έκταση 21.000 τ.μ.
- **ΚΟΣΚΙΝΟΥ:** 4.000 τ.μ. με απεριόριστη θέα. Τιμή 220.000 €
- **ΚΟΣΚΙΝΟΥ:** 4.000 τ.μ. με πανοραμική θέα. Τιμή 300.000 €
- **ΠΑΡΑΔΕΙΣΙ:** 5.500 τ.μ. στην παρ. Παραδεισίου. Τιμή 100.000€
- **ΚΑΛΑΜΩΝΑ:** Κτήμα 6.000 τ.μ. Τιμή 60.000€
- **ΘΕΟΛΟΓΟΣ:** 7.800 τ.μ. εντός οικισμού. Τιμή 150.000€
- **ΘΕΟΛΟΓΟΣ:** 15.000 τ.μ. στον με πανοραμική θέα. Τιμή 165.000€
- **ΣΟΡΩΝΗ:** 5.500 τ.μ. στην παρ. Σορωνής πάνω στο κύμα. Τιμή 180.000 €
- **ΑΡΧΑΓΓΕΛΟ:** 5.250 τ.μ. Τιμή 65.000 €
- **ΜΑΣΑΡΙ:** 4.800 τ.μ. Τιμή 60.000 €
- **ΚΙΟΤΑΡΙ:** 800 τ.μ. μπροστά στη θάλασσα κατάλληλο για επαγγελματική χρήση. Τιμή 120.000 €
- **ΓΕΝΝΑΔΙ:** 2.600 τ.μ. στο με άδεια οικοδομής. Τιμή 70.000 €

Θεμ. Σοφούλη 8 - 85100 Ρόδος Τηλ. & Fax: 22410 23447

Κιν. 6948 808023 - E-mail: info@newage-realestate.gr

XΠΚΤΗ021

ΤΣΟΥΡΟΥΝΑΚΗΣ Κεφάλαιο

Κτηματομεσιτικό Γραφείο

Γ. ΣΕΦΕΡΗ 12 (παραπλεύρως ΜΗΔΙΑ)

ΤΗΛ/FAX.: (22410) 60060

www.e-kefaleo.com

ΠΩΛΗΣΕΙΣ ΑΚΙΝΗΤΩΝ

ΔΙΑΜΕΡΙΣΜΑΤΑ

- 42 τ.μ,1ου,γκαρσονίερα, ισόγειο, Ιξιά,17εκ-50.000€
- 42 τ.μ,1ου,γκαρσονίερα, Κ.Παλαιολόγου,29,4εκ-86.280 €
- 50 τ.μ, μονοκατοικία, Αγ.Δημήτριο, 25,5εκ-75.000€
- 50 τ.μ, 2αρι,1ου,καινούριο, Καναδά , 35εκ-102.714 €
- 50 τ.μ, 2αρι, ισόγειο καινούριο, Καρακόνερο, 35εκ-102.714 €
- 77 τ.μ, 2υπν/τιων, ισόγειο καινούριο, Καρακόνερο, 54εκ-158.473 €
- 80 τ.μ, ισόγειο, 2υπν/τιων,καινούριο, Δενδρινού, 60 εκ-176.080€
- 81τ.μ,ισόγειο, 2 υπν/τιων , καινούριο, Αραπάκι, 51εκ - 150.000 €
- 82 τ.μ ,1ου ,2υπν/τιων, καινούριο, Τριάντα 47 εκ-137,931 €
- 87 τ.μ , ισόγειο, 2υπν/τιων, καινούριο,Μιχ.Πετρίδη, 63εκ-185.000€
- 87 τ.μ , ισόγειο, 3υπν/τιων, καινούριο, Τριάντα 53 εκ-155.000 €
- 93 τ.μ , ισόγειο, 2υπν/τιων, καινούριο,Σμύρνης,59εκ-173.147€
- 93 τ.μ ,1ου , 2υπν/τιων, καινούριο,Παρθενόπης, 59εκ-173.147€
- 107τ.μ, 2ου, 3 υπν/τιων καινούριο, Κ. Παλαιολόγου 74, 9εκ-219.809€
- 113τ.μ, 3ου, 3υπν/τιων, λουξ κατασκευής, Ανάληψη, 73,5-215.700€
- 115τ.μ, 2ου, 3υπν/τιων, λουξ κατασκευής, Καρακόνερο 75εκ.- 220.010€
- 118 τ.μ, 1ου, 3υπν/τιων, καινούριο,Μιχ.Πετριδη,73εκ-214.233€
- 122 τ.μ, 3ου, 3υπν/τιων, καινούριο, Ανάληψη,81.7εκ-240.000€

ΜΕΖΟΝΕΤΕΣ-ΜΟΝ/ΚΙΕΣ

- 120 τ.μ, μεζονέτα, μπετά, οικόπεδο 1000 τ.μ Αφάντου 30 εκ-88.041 €
- 133 τ.μ μεζονέτα, λούξ, αυλή 280 τ.μ,Τριάντα 85εκ-250.000 €
- 144 τ.μ μεζονέτα, λούξ, αυλή 280 τ.μ Ιξιά 92 εκ-270.000 €
- 165 τ.μ μεζονέτα, λούξ, αυλή 380 τ.μ Ιξιά 118 εκ-346.500 €
- 182 τ.μ μεζονέτα, λούξ, αυλή 380 τ.μ Ιξιά 130 εκ-382.200 €

ΟΙΚΟΠΕΔΑ

- Οικόπεδο,3στρεμ.,εντός ζώνης,Καρακόνερο 95,4εκ - 280.000€

ΕΠΑΓΓΕΛ/ΚΟΙ ΧΩΡΟΙ

- Κατάστημα 50 τ.μ Κ.Παλαιολόγου, 75εκ-220.110€
- Κατάστημα 60 τ.μ ,Παλιά πόλη 33 εκ-97.000 €
- Κατάστημα 93 τ.μ ,Καναδά 139,5εκ-409.391 €
- Καταστήματα 95τ.μ ,60 τ.μ πατάρι, πάρκιν, Ρόδου-Καλιθέας, 87 εκ-255.000 €
- Κατάστημα 98 τ.μ., με υπόγειο, Δενδρινού 167 εκ-490.000 €

ΕΝΟΙΚΙΑΣΕΙΣ

- Κατάστημα 170 τ.μ., 150 τ.μ. αυλή, πάρκιν, κεντρικό, Ροδίνι 1.300 €

XΠ1629

ΠΩΛΟΥΝΤΑΙ

ΜΟΝΟΚΑΤΟΙΚΙΕΣ

1. Στα Κοσκινού διώροφη 270 τ.μ. σε οικόπεδο 1.000 τ.μ. με θέα. Διαθέτει τζάκι, θέρμανση, ξενώνα και δωμάτιο υπηρεσίας. Τιμάται 500.000 ευρώ.
2. Στην Παστίδα διώροφη 140 τ.μ. λουξ. Διαθέτει θέρμανση και αιρκοντίσιον σε λειτουργία. Τιμάται 220.000 ευρώ.
3. Στην Ιξιά διώροφη 200 τ.μ. και με ημιυπόγειο 90 τ.μ. και με οικόπεδο 1.000 τ.μ. Εχει 4 υπνοδ'τια και 3 μπάνια. Παραδίδεται ημιτελές (Μαρμαροσουβάδες) με εγκατάσταση θέρμανσης και αιρκοντίσιον ή αποπερατωμένο λουξ.
4. Στο Καρακόνερο τριώροφη 200 τ.μ. σε οικόπεδο 430 τ.μ. τιμάται 430.000 ευρώ.
5. Στο Καρακόνερο τριώροφη 180 τ.μ. σε οικόπεδο 315 τμ. Τιμάται 350.000 ευρώ.
6. Στο Καρακόνερο τριώροφη 180 τ.μ. σε οικόπεδο 200 τ.μ. τιμάται 220.000 ευρώ.
7. Στην Παστίδα διώροφη 125 τ.μ. σε οικόπεδο 400 τ.μ. τιμάται 210.000 ευρώ. Δίδεται και με σοβάδες 170.000 ευρώ.
8. Στη Παστίδα διώροφες 150 και 160 τ.μ. σε οικόπεδο 300 τ.μ. Τιμώνται 210.000 και 220.000 ευρώ.
9. Στη Παστίδα διώροφη 125 τ.μ. σε οικόπεδο 250 τ.μ. τιμάται 180.000 ευρώ αποπερατωμένη ή 130.000 ευρώ με σουβάδες.

ΜΕΖΟΝΕΤΕΣ

1. Στην Ιξιά τριώροφη 150 τ.μ. χωρίς υπόγειο λουξ με θέα. Εχει 5 υπνοδ'τια και 3 μπάνια, θέρμανση και τζάκι. Τιμάται 275.000 ευρώ.
2. Στην Ιαλυσό 126 τ.μ. μεταχ/σμένη (3 ετών). Εχει εντοιχισμένη κουζίνα φανταστική, 3 υπνοδωμάτια, 2 μπάνια. Τιμάται 195.000 ευρώ.

ΔΙΑΜΕΡΙΣΜΑΤΑ 4άρια

1. Στην Ανάληψη 138 τ.μ. λουξ και με φανταστική θέα. Εχει μεγάλες βεράντες, κεντρική θέρμανση και ασανσέρ. Τιμάται 278.000 ευρώ.
2. Στην Αναληψη 120 τ.μ. λουξ. Εχει κεντρική θέρμανση και ασανσέρ. Τιμάται 250.000 ευρώ.
3. Στο Ροδίνι 100 τ.μ. αποπερατωμένο λουξ, με φανταστική θέα. Διαθέτει 3 υπνοδ'τια, 2 μπάνια, εντ. κουζίνα, ηλ. θερμ/νο, κεντρ. θέρμανση με τα σώματα, έξτρα αποθήκη 12 τ.μ., θέση εσωτ. γκαράζ και ασανσέρ. Τιμάται 230.000 ευρώ.
4. Στην Αναληψη 107 τ.μ. λουξ κατασκευής με φανταστική θέα. Τιμάται 214.000
5. Στην Ανάληψη 100 τ.μ. υπό κατασκευή λουξ με φανταστική θέα. Τιμάται 210.000 ευρώ.
6. Στην Αναληψη 96 τ.μ. υπό κατασκευήν γωνιακόν με φανταστική θέα λουξ. Τιμάται 212.000 ευρώ.
7. Στο Ροδίνι 105 τ.μ. αποπερατωμένο με θέα. Εχει εντοιχισμένη κουζίνα, κεντρική θέρμανση, ηλιακό, αποθήκη και εσωτερ. γκαράζ. Τιμάται 240.000 ευρώ.
8. Στην Αναληψη 110 τ.μ. μεταχειρισμένο (4 ετών) Τιμάται 117.000 ευρώ.

ΔΙΑΜΕΡΙΣΜΑΤΑ 3άρια

1. Στο Ροδίνι 92 τ.μ. αποπερατωμένο λουξ. Εχει εντ. κουζίνα, ηλ. θερμοσίφωνο, κεντρ. θέρμανση με τα σώματα, έξτρα αποθήκη 10 τ.μ., θέση γκαράζ και ασανσέρ. Τιμάται 220.000 ευρώ.
2. Στην Ανάληψη 96 τ.μ. υπό κατασκευή με φανταστική θέα, λουξ. Εχει κεντρική θέρμανση και ασανσέρ. Τιμάται 212.000 ευρώ.
3. Στην περιοχή Αγ. Νικολάου 80 τ.μ. περίπου στον α' όροφο (μεταχειρισμένο) τιμάται 950.000 ευρώ.
4. Στην Ιξιά σε μικρή οικοδομή 94 τ.μ. με θέα. Εχει θέρμανση και τιμάται 165.000 ευρώ.
5. Στην Ιξιά σε μικρή οικοδομή 93 τ.μ. ισόγειο. Εχει αποκλειστική χρήση μεγάλης αυλής. Τιμάται 165.000 ευρώ.
6. Στο Ροδίνι αποπερατωμένο 86 τ.μ. με θέα. Εχει εντοιχισμένη κουζίνα, κεντρική θέρμανση, ηλιακό, αποθήκη και γκαράζ. Τιμάται 195.000 ευρώ.
7. Στο Ροδίνι 81 τ.μ. αποπερατωμένο. Εχει εντοιχισμένη κουζίνα, κεντρική θέρμανση, ηλιακό, αποθήκη και θέση γκαράζ. Τιμάται 185.000 ευρώ.
8. Στο χωριό Παραδείσι μονοκατοικία 100 τ.μ. σε καλή κατάσταση με οικόπεδο (αυλή) 120 τ.μ. σε δύο δρόμους. Τιμάται 100.000 ευρώ.

ΔΙΑΜΕΡΙΣΜΑΤΑ 2άρια

1. Στην Ιξιά 48 τ.μ. στον α' όροφο μικρής οικοδομής με θέρμανση. Τιμάται 100.000 ευρώ.
2. Στην Ανάληψη 45 τ.μ. σε α' όροφο ετοιμοπαράδοτο. Τιμάται 95.000 ευρώ.

ΚΑΤΑΣΤΗΜΑΤΑ

1. Στο Μανδράκι και επί κεντρικού δρόμου 50 τ.μ. με πατάρι. Τιμάται 440.000 ευρώ.
2. Στο Νιοχώρι 140 τ.μ. διώροφο και με αυλή 200 τ.μ. σε φανταστική θέση. Τιμάται 450.000 ευρώ.
3. Στην Παλιά Πόλη (Κόκκινη Πόρτα) 16 τ.μ. Είναι σε καλή θέση και τιμάται 50.000 ευρώ.
4. Σε κεντρικό δρόμο εντός πόλεως 85 τ.μ. με υπόγειο 55 τ.μ. υπό κατασκευή. Τιμάται 350.000 ευρώ

ΟΙΚΟΠΕΔΑ

1. Στα Κοσκινού 6.000 τ.μ. με φανταστική θέα. Τιμάται 265.000 ευρώ.
2. Στη περιοχή Ροδοπούλας 390 τ.μ. εντός σχεδίου και με Δ.Σ. 0,6. Τιμάται 180.000 ευρώ.
3. Στον οικισμό ΑΥΤΟΣΤΕΓΑΣΗ (προς Φυτώριο) 345 τ.μ. Εχει συνολική κάλυψη 360 τ.μ. και άμεση οικοδομήσιμη. Τιμάται 135.000 ευρώ.
4. Στο Ροδίνι εντός σχεδίου 435 τ.μ. και με Σ.Δ 0,8. Τιμάται 300.000 ευρώ.
5. Στην περιοχή του Ροδινού και επί κεντρικού δρόμου 1.135 τ.μ. με Σ.Δ 0,8 και με άδεια οικοδομής 2004. Τιμάται 1.000.000 ευρώ.
6. Στην Ιξιά 1.200 τ.μ. με άδεια οικοδομής για 150 τ.μ. πλέον ημιυπόγειο 80 τ.μ. Είναι σε φανταστική θέση και τιμάται 135.000 ευρώ.
7. Στο Ροδίνι 610 τ.μ. εντός σχεδίου με Σ.Δ. 0,4 225.000 ευρώ
8. Στην Ιξιά 1.000 τ.μ. εντός οικισμού με άδεια οικοδομής για 300 τ.μ. Τιμάται 250.000 ευρώ.
9. Στη Παστίδα 350 τ.μ. εντός σχεδίου με άδεια οικοδομής για 240 τ.μ. Τιμάται 100.000 ευρώ.
10. Στον οικισμό Πολυτέκνων (απέναντι από Μαρινόπουλο προς Καλλιθέα) άμεσα οικοδομήσιμο 342 τ.μ. Τιμάται 145.000 ευρώ.

ΟΙΚΟΠΕΔΑ ΕΝΤΟΣ ΖΩΝΗΣ

1. Στο Καρακόνερο 5.000 τ.μ. επί ασφάλτου. Τιμάται 440.000 ευρώ.
2. Στο Καρακόνερο 4.000 τ.μ. επί ασφάλτου. Τιμάται 350.000 ευρώ.
3. Στα Κοσκινού (περιοχή Λατομείων) 3.000 τ.μ. εντός του υπό επέκταση σχεδίου με φανταστική θέα. Τιμάται 350.000 ευρώ.
4. Στο Καρακόνερο επί ασφάλτου 8.300 τ.μ. Τιμάται 730.000 ευρώ.

ΑΓΡΟΤΕΜΑΧΙΑ

1. Στην Ιξιά 4.000 τ.μ. σε φανταστική θέση. Εφάπτεται ασφάλτου και υπάρχουν παροχές για φως, νερό, τηλέφωνο. Τιμάται 200.000 ευρώ.
2. Στ' Ασγούρου 5.300 τ.μ. σε φανταστική θέση. Τιμάται 220.000 ευρώ.
3. Στο Γεννάδι και στην περιοχή Αη Γιώργης παραλιακό 4.350 τ.μ. Τιμάται 140.000 ευρώ.
4. Στο Τσαΐρι και επί του κεντρικού δρόμου Ρόδου-Λίνδου 8.500 τ.μ. με έγκριση κόμβου. Τιμάται 1.200.000 ευρώ.
5. Στο Τσαΐρι και επί του δρόμου Τσαΐρι-Αεροδρόμιο 7.000 τ.μ. Τιμάται 450.000 ευρώ.
6. Στ' Αφάντου παραλιακό (περιοχή Γκολφ) 8.500 τ.μ. Τιμάται 400.000 ευρώ.
7. Στη Παστίδα 4.050 τ.μ. με άδεια οικοδομής για 300 τ.μ. Τιμάται 150.000 ευρώ.
8. Στ' Αφάντου (περιοχή Τραπέζια) 4.000 τ.μ. με θέα. Είναι οικοδομήσιμο και τιμάται 135.000 ευρώ.
9. Στο Φαληράκι 6.000 τ.μ. πάνω σε ύψωμα με δρόμο από άσφαλτο. Τιμάται 200.000 ευρώ.
10. Στη Λαχανιά 6.200 τ.μ. κοντά στη θάλασσα (100 μέτρα). Τιμάται 170.000 ευρώ.
11. Στη Λαχανιά 7.000 τ.μ. κοντά στη θάλασσα (150 μέτρα). Τιμάται 150.000 ευρώ.

ΕΠΕΝΔΥΣΕΙΣ-ΕΥΚΑΙΡΙΕΣ

1. Τριώροφο κτίριο με υπόγειο εντός πόλεως 1.200 τ.μ. (15 ετών) διαμορφωμένο σε 24 ενοικιαζόμενα μικρά διαμερίσματα. Ετήσια έσοδα 100.000 ευρώ περίπου. Τιμάται 1.000.000 ευρώ.
2. Στην οδό Αυστραλίας στη πόλη α' όροφος κτίριου 600 τ.μ. διαμορφωμένος σε ενοικιαζόμενα δωμάτια με θέα το λιμάνι. Τιμάται 800.000 ευρώ.

ΕΝΟΙΚΙΑΖΟΝΤΑΙ

1. Στην Αννης Μαρίας/διαμέρισμα 80 τ.μ. φανταστικό. Εχει 2 υπνοδωμάτια.

Πληροφορίες κ. ΧΑΡΚΙΑΝΑΚΗ ΜΑΝΩΛΗ
τηλ. 6946163242

MZT2604 10

πωλησεις

συνέχεια από την προηγούμενη

ΠΩΛΟΥΝΤΑΙ. ΡΟΔΟΣ. Οροφος επί της Καναδά (220 τ.μ.) κατάλληλο για όλες τις χρήσεις, 320.000 ευρώ. **ΡΟΔΟΣ ΟΛΥΜΠΙΑΚΗ 5 δίχωρες γκαρσονιέρες** υπερσύγχρονες 70.000 ευρώ έκαστη. **ΙΞΙΑ διαμέρισμα νεόδμητο** 3 υ/α με πάρκιν, 200.000 ευρώ. **ΡΟΔΟΣ. Οροφοδιαμέρισμα** 120 τ.μ. με πάρκιν, Αθηνών (Ανάληψη) 245.000 ευρώ. Πληρ. ΛΑΖΑΝΑΣ ΝΙΚΟΣ τηλ. 6944592908

MAT1744(3)

ΠΩΛΟΥΝΤΑΙ. ΡΟΔΟΣ ΑΓ. ΑΝΑΣΤΑΣΙΑ παραδοσιακή μονοκατοικία διώροφη με μεγάλη αυλή, κατάλληλη για κατοικία, επαγγελματική στέγη, 230.000 ευρώ. **ΡΟΔΟΣ ΚΑΝΑΔΑ ΜΟΝΟΚΑΤΟΙΚΙΑ** παραδοσιακή με μεγάλο οικόπεδο κατάλληλη για παιδικό σταθμό, κομμωτήρια κάθε είδους επαγγελματική στέγη ή και κατοικία, 450.000 ευρώ. Πληρ. ΛΑΖΑΝΑΣ ΝΙΚΟΣ τηλ. 6944592908

MAT1762(1)

ΠΩΛΟΥΝΤΑΙ. ΜΕΖΟΝΕΤΑ Αφάντου 100 τ.μ. σε 1.350 τ.μ. οικόπεδο, θέα θάλασσα, 197.000 ευρώ. Δίδεται και πισίνα. **ΑΦΑΝΤΟΥ ΟΙΚΟΠΕΔΟ** 1.300 τ.μ. με άδεια οικοδομής πανοραμικό 2 λεπτά από θάλασσα 69.000 ευρώ. **ΑΦΑΝΤΟΥ ΟΙΚΟΠΕΔΟ** 4 στρ. θέα θάλασσα 117.000 ευρώ. Πληρ. ΛΑΖΑΝΑΣ ΝΙΚΟΣ τηλ. 6944592908

MAT1744(1)

ΠΩΛΟΥΝΤΑΙ. ΚΟΣΚΙΝΟΥ ΜΕΖΟΝΕΤΑ 200 τ.μ. σε 2 στρ. οικόπεδο θέα θάλασσα 285.000 ευρώ. **ΚΟΣΚΙΝΟΥ ΜΕΖΟΝΕΤΑ** 120 τ.μ. εντός σχεδίου πολυτελέστατη 205.000 ευρώ. **ΚΟΣΚΙΝΟΥ ΜΕΖΟΝΕΤΑ** 150 τ.μ. σε 650 τ.μ. οικόπεδο 240.000 ευρώ. **ΚΟΣΚΙΝΟΥ ΜΕΖΟΝΕΤΑ** 150 τ.μ. σε 650 τ.μ. οικόπεδο 140.000 ευρώ σε μπετά. Πληρ. ΛΑΖΑΝΑΣ ΝΙΚΟΣ τηλ. 6944592908 MAT1744(2)



ΚΤΗΜΑΤΟΜΕΣΙΤΙΚΟ ΓΡΑΦΕΙΟ

ΔΩΔΕΚΑΝΗΣΙΑΚΗ ΚΤΗΜΑΤΙΚΗ

ΠΑΠΟΥΤΣΗΣ ΚΩΝ/ΝΟΣ

ΠΩΛΗΣΕΙΣ

1. **Γκαρσονιέρα** 45 τ.μ. 2ου ορόφου στην Ιαλυσό. Τιμή: 50.000€
2. **Διαμέρισμα** 73 τ.μ. ημιυπόγειο στην Ανάληψη (ημιτελές). Τιμή 50.000€
3. **Διαμέρισμα** 80 τ.μ. υπόγειο με αυλή στην Ανάληψη (πολύ καλή κατάσταση). Τιμή 108.000€
4. **Διαμέρισμα** 83 τ.μ. ισόγειο στην Αγία Αναστασία. Τιμή 85.000 €
5. **Διαμέρισμα** 83 τ.μ. ισόγειο με αυλή στην οδό Κέννεντυ. Τιμή:110.000€
6. **Διαμέρισμα** 98 τ.μ. 2ου ορόφου στην Αγ. Αναστασία. Τιμή 120.000 €
7. **Διαμέρισμα** 84 τ.μ. ημιυπόγειο με αυλή στην Ιξιά. Τιμή 110.000 €
8. **Διαμέρισμα** 115 τ.μ. 2ου ορόφου στην Ιξιά. Τιμή 115.000 €
9. **Μεζονέτα** 105 τ.μ. διώροφη στα Κοσκινού (ημιτελής). Τιμή:130.000 €
10. **Μεζονέτα** 143 τ.μ. διώροφη σε οικόπεδο 500 τ.μ. στα Κοσκινού. Τιμή 140.000 € (μπετά)
11. **Μεζονέτα** 157 τ.μ. διώροφη με αυλή στα Κοσκινού. Τιμή:235.000€
12. **Μεζονέτα** 150 τ.μ. διώροφη σε οικόπεδο 1.000 τ.μ. στην Ιαλυσό. Τιμή 160.000 € (μπετά)
13. **Μεζονέτα** 120 τ.μ. σε οικόπεδο 1.800 τ.μ. στην Ψίνθο. Τιμή 60.000 € (μπετά)
14. **Επιχείρηση** μπαρ 165 τ.μ. με πλήρη εξοπλισμό και συστήματα εξαερισμού και θέρμανσης στο Νιοχώρι. Τιμή 80.000€
15. **Ξενοδοχείο** 1.145 τ.μ. τριώροφο με 24 studios επιπλωμένα εντός πόλεως. Τιμή: 950.000 €
16. **Οικόπεδο** 825 τ.μ. με άδεια οικοδομής 160 τ.μ. στις Καλυθιές. Τιμή:120.000€
17. **Οικόπεδο** 1.000 τ.μ. εντός σχεδίου Ιαλυσού. Τιμή: 150.000 €

ΜΙΣΘΩΣΕΙΣ

1. **Διαμέρισμα** 115 τ.μ. με 60 τ.μ. βεράντα, γ' ορόφου, στον Αγ. Γεώργιο (πλήρως ανακαινισμένο) Μίσθωση 550 €
2. **Κατάστημα** 112 τ.μ. με αυλή 400 τ.μ.κατάλληλο για εστιατόριο στην Ιξιά.

ΠΩΛΗΣΕΙΣ ΑΚΙΝΗΤΩΝ - ΟΙΚΟΠΕΔΩΝ- ΜΙΣΘΩΣΕΙΣ ΑΚΙΝΗΤΩΝ
ΩΡΕΣ ΓΡΑΦΕΙΟΥ 09.00-14.00 π.μ. και 17.00-21.00 μ.μ.
ΕΘΝΙΚΗΣ ΑΝΤΙΣΤΑΣΗΣ 45- 1ος ΟΡΟΦΟΣ • ΤΗΛ. - ΦΑΞ 2241025480 κιν. 6932469420 • e-mail: papoutsisk@in.gr

XΠ2673

ΑΝΕΓΕΡΣΙΣ Α.Ε.

ΟΙΚΟΔΟΜΙΚΕΣ & ΕΜΠΟΡΙΚΕΣ ΕΠΙΧΕΙΡΗΣΕΙΣ

ΠΩΛΟΥΝΤΑΙ

1. **ΚΑΤΑΣΤΗΜΑ** 75 τ.μ. με θέση στάθμευσης στην Κων. Τσαλδάρη.
2. **ΔΙΑΜΕΡΙΣΜΑ** 129 τ.μ. στον β' όροφο με θέση στάθμευσης στην Κων. Τσαλδάρη.
3. **ΔΙΑΜΕΡΙΣΜΑ** 135 τ.μ. ρετιρέ με θέση στάθμευσης στην Κων. Υδραίου.
4. **ΜΟΝΟΚΑΤΟΙΚΙΕΣ** 135 τ.μ. στην περιοχή Γεννάδι.
5. **ΜΟΝΟΚΑΤΟΙΚΙΕΣ** 80 και 90 τ.μ. στα Λειβάδια Τήλου.

ΑΝΑΛΑΜΒΑΝΟΥΜΕ:
ΑΝΤΙΠΑΡΟΧΕΣ-ΑΓΟΡΕΣ
ΟΙΚΟΠΕΔΩΝ-ΑΝΤΑΛΛΑΓΕΣ

Αλεξανδρουπόλεως 2 • Ρόδος
Τηλ. 2241067267/Fax: 2241061297

ΜΕ ΤΗΝ ΠΟΛΥΕΤΗ ΠΕΙΡΑ
ΤΟΥ ΝΙΚΟΛΑΟΥ ΜΙΧΑΛΗ
ΤΗΛ. 6936550251

ΥΠΕΥΘΥΝΟΣ
ΝΙΚΟΛΑΟΥ ΦΩΤΗΣ
ΤΗΛ. 6936550250

AE955

Ι.ΘΑΡΡΕΝΟΣ

Σύμβουλος Ακινήτων -Μεσίτης Αστικών Συμβάσεων
Τηλ. 6945236522, 2241021308

WELL KNOWN
FOR OUR SERVICES

ΠΩΛΟΥΝΤΑΙ

ΜΟΝΟΚΑΤΟΙΚΙΕΣ 130 τ.μ. σε 1.000 τ.μ. οικόπεδο στην περιοχή Ροδίνι- Καναμάτ

ΠΑΣΤΙΔΑ
- Οικόπεδο 4.000 τ.μ. 90.000 €
- Μονοκατοικία 140 τ.μ. σε μπετά 110.000 ευρώ εντός οικισμού
- Μονοκατοικία 140 τ.μ. σε μπετά 110.000 €
- Μεζονέτα 130 τ.μ. σε μαρμαροσουβά 140.000 €
- Μεζονέτα 140 τ.μ. σε 2000 τ.μ. οικόπεδο μπετά 125.000 €
- Οικόπεδα 1500 τ.μ. με άδεια οικοδομής καταπληκτική θέα 95.000 €
- Οικόπεδα 1500 τ.μ. με άδεια οικοδομής 75.000 €

ΡΟΔΟΣ
- Επαυλη 200 τ.μ. σε 1.000 τ.μ. οικόπεδο στο Μόντε Σμιθ. Καταπληκτική θέα. 500.000 €
- Διαμέρισμα 65 τ.μ. 50.000 €
- Διαμέρισμα 65 τ.μ. σε πολύ καλή κατάσταση 90.000 €
- Διαμέρισμα 60 τ.μ. λουξ 97.000€
- Διαμέρισμα 85 τ.μ. στην Ανάληψη 125.000€
- Διαμέρισμα 90 τ.μ. 115.000€
- Διαμέρισμα 110 τ.μ. 130.000 €
- Διαμέρισμα 115 τ.μ. στην Ιξιά 110.000€
- Διαμέρισμα 120 τ.μ. στον Αγιο Νικόλα 137.000€
- Ημιυπόγειο διαμέρισμα 120 τ.μ. στον Αγιο Νικόλα 107.000€
- Μεζονέτα 100 τ.μ. στους Δασκάλους 170.0000€
- Διαμέρισμα νεόδμητο στο Καρακόνερο 65 τ.μ. 130.000€
- Διαμέρισμα νεόδμητο στο Καρακόνερο 120 τ.μ. 240.000€
- Διαμέρισμα νεόδμητο στο Ροδίνι 80 τ.μ. 147.000€
- Διαμέρισμα νεόδμητο στο Ροδίνι 100 τ.μ. 185.000€
- Διαμέρισμα 80 τ.μ. νεόδμητο 140.000€

ΙΑΛΥΣΟΣ
- Οικόπεδο 1.400 τ.μ. με άδεια 160 τ.μ. στην Ανοιξη 140.000 €
- Διαμέρισμα τεσσάρι μεταχειρισμένο σε πολύ καλή κατάσταση 120.000 €
- Διαμέρισμα δυάρι καινούργιο 65 τ.μ. 115.000 €
- Μονοκατοικία 150 τ.μ. 350.000 € σε 2000 τ.μ. οικόπεδο
- Οικόπεδο 4.000 τ.μ. 220.000 €

ΚΟΣΚΙΝΟΥ
- Επαυλη 250 τ.μ. σε 1.000 οικόπεδο κοντά στο φυτώριο καταπληκτική θέα 500.000€
- Μονοκατοικία 270 τ.μ. σε 1.000 οικόπεδο στα Κοσκινού υπερπολυτελείας 500.000€
- Επαυλη 280 τ.μ. σε 2.000 τ.μ. οικόπεδο ημιτελή με καταπληκτική θέα (Ρόδος-Κοσκινού-θάλασσα) 500.000 €
- Επαυλη 280 τ.μ. ημιτελής καταπληκτική θέα. Τιμή 500.000 €
- Μονοκατοικία 150 τ.μ. σε 700 τ.μ. οικ. 280.000 €
- Μονοκατοικία 200 τ.μ. σε 1.000 τ.μ. οικ. 310.000 €
- Μονοκατοικία 180 τ.μ σε μπετά. 125.000 €
- Μεζονέτα 120 τ.μ. εντός οικισμού 200.000 €
- Οικόπεδα 1.000 τ.μ. εντός ζώνης 100.000 €

ΑΣΓΟΥΡΟΥ
- Αποθήκη 400 τ.μ. νεόδμητη 350.000 €
- Οικόπεδο 5.000

ΑΦΑΝΤΟΥ
- Μονοκατοικίες 130 τ.μ. σε 800 τ.μ. οικόπεδο (μπετά) 120.000 €
- 12 στούντιος σε 1800 τ.μ. οικόπεδο 400.000 €
- Μονοκατοικίες υπερπολυτελείας 250.000 €
- Αγρόκτημα 5000 τ.μ. 95.000 €

ΚΙΟΤΑΡΙ
- Μεζονέτες σε μπετά 75 τ.μ. 75.000 €
- Μονοκατοικίες στο κύμα από 250.000 €

ΛΑΡΔΟΣ
- Οικόπεδο 1.000 τ.μ. εντός οικισμού 65.000€

MAT8089

ΚΡΑΝΙΔΗΣ
Real Estate

Ι.Καζούλη & Αμερικής 50, Ρόδος
Τηλ: 2241027082
Fax : 2241027101
e-mail: info@kranidis-estate.gr

ΠΩΛΗΣΕΙΣ ΓΡΑΦΕΙΩΝ - ΚΑΤΑΣΤΗΜΑΤΩΝ

ΑΣΓΟΥΡΟΥ: Πωλείται ΓΡΑΦΕΙΟ 200τ.μ. - Ισόγειο 100.000€ ΚΩΔ:[K-861]
ΡΟΔΟΣ: Πωλείται ΓΡΑΦΕΙΟ 63τ.μ. - 2ου ορόφου 150.000€ ΚΩΔ:[K-492]
ΡΟΔΟΥ-ΚΑΛΛΙΘΕΑΣ (πλ. Ξενοδοχείων): Πωλείται ΚΑΤΑΣΤΗΜΑ 85τ.μ. Ισόγειο, Γωνιακό 265.000€ ΚΩΔ:[K-1113]
ΑΣΓΟΥΡΟΥ: Πωλείται ΚΑΤΑΣΤΗΜΑ 128τ.μ. , ΚΩΔ:[K-845]
ΡΟΔΙΝΙ: Πωλείται ΚΑΤΑΣΤΗΜΑ 35τ.μ. - Ισόγειο 82.000€ ΚΩΔ:[K-687]
ΡΟΔΙΝΙ: Πωλείται ΚΑΤΑΣΤΗΜΑ 50τ.μ. - Ισόγειο 100.000€ ΚΩΔ:[K-789]
ΡΟΔΙΝΙ: Πωλείται ΚΑΤΑΣΤΗΜΑ 70τ.μ. - Ισόγειο 140.000€ ΚΩΔ:[K-786]
ΡΟΔΟΣ- ΚΕΝΤΡΟ: Πωλείται ΚΑΤΑΣΤΗΜΑ 37τ.μ. 60.000€ ΚΩΔ:[K-694]
ΠΑΛΙΑ ΠΟΛΗ: Πωλείται ΚΑΤΑΣΤΗΜΑ 20 τ.μ. - 45.000€ ΚΩΔ:[K-562]
ΠΑΛΙΑ ΠΟΛΗ: Πωλείται ΚΑΤΑΣΤΗΜΑ 50τ.μ. ΚΩΔ:[K-280]
ΠΑΛΙΑ ΠΟΛΗ: Πωλείται ΚΑΤΑΣΤΗΜΑ 80τ.μ. ΚΩΔ:[K-132]
ΠΑΛΙΑ ΠΟΛΗ-ΣΩΚΡΑΤΟΥΣ: Πωλείται ΚΑΤΑΣΤΗΜΑ 35τμ.ΚΩΔ[K-556]

www.kranidis-estate.gr

XΠ092

ΚΑΡΑΓΕΩΡΓΙΟΥ ΓΕΩΡΓΙΟΣ

ΑΚΙΝΗΤΑ

ΜΕΓ. ΚΩΝ/ΝΟΥ 61 ΡΟΔΟΣ
ΤΗΛ. 2241077122,
ΚΙΝ. 6932238837, 6944475209
e-mail: omega-gfk@rho.forthnet.gr
www.greecerealestate.gr

ΨΑΧΝΕΤΕ ΚΑΤΙ;
Αγορά ή πώληση;
το γραφείο μας
ΑΝΑΛΑΜΒΑΝΕΙ γρήγορα και εύκολα
να το πραγματοποιήσει
σε όλο το νησί της Ρόδου.

Τηλεφωνείστε τώρα˙ θα χαρούμε
πολύ να σας εξυπηρετήσουμε

XΠ2561

πωλησεις

συνέχεια από την προηγούμενη

ΠΩΛΕΙΤΑΙ ΟΙΚΟΠΕΔΟ από ιδιώτη 2.500 τ.μ. στην περιοχή Ιαλυσού περιοχή Φιλερήμου με άδεια οικοδομής για 200 τ.μ. ισόγειο και 200 τ.μ. υπόγειο. Αποκλείονται μεσίτες. Πληρ. τηλ. 6937080191
MZT260416

ΠΩΛΟΥΝΤΑΙ διαμερίσματα επί της Ενόπλων Δυνάμεων στο Μόντε Σμιθ σε ήσυχη περιοχή 2 και 3 υπνοδωματίων, 90 και 100 τ.μ., 115.000 ευρώ και 130.000 ευρώ. Πληρ. τηλ. 6945431570 INT1731

ΠΩΛΕΙΤΑΙ διώροφη μονοκατοικία (με πανοραμική θέα, 135 τ.μ. + 40 τ.μ. αποθήκη) με 1.000 τ.μ. οικόπεδο έξω από τα Κοσκινού. Πληρ. τηλ. 2241030069, 6944532903
MAT8084

ΖΗΤΕΙΤΑΙ οικόπεδο από 200 μέχρι 500 τ.μ. στις περιοχές Ρόδος-Ασγούρου-Τσαΐρι-Παστίδα-Κοσκινού. Αποκλείονται κτηματομεσίτες. Πληρ. τηλ. 6938707944 INT190411

ΠΩΛΕΙΤΑΙ οικόπεδο 340 τ.μ. οικοδομήσιμο εντός σχεδίου στην περιοχή Μύλοι Σύμης με θέα το λιμάνι. Πληρ. τηλ. 6944931820
INT180406

ΕΥΚΑΙΡΙΑ!!! ΠΩΛΕΙΤΑΙ Η ΚΑΦΕΤΕΡΙΑ "ACTIVE" ΣΤΟ ΕΜΠΟΡΙΚΟ ΚΕΝΤΡΟ ΦΩΚΙΑΛΗ ΜΕ ΣΤΑΘΕΡΗ ΠΕΛΑΤΕΙΑ (40 ΚΑΤΑΣΤΗΜΑΤΩΝ ΚΑΙ ΓΡΑΦΕΙΩΝ ΚΑΘΗΜΕΡΙΝΑ), ΜΟΝΟ 15.000 ΕΥΡΩ ΛΟΓΩ ΑΛΛΑΓΗΣ ΕΠΑΓΓΕΛΜΑΤΟΣ. ΠΛΗΡ. ΤΗΛ. 2241077121, 6944193555
MZT180413

ΠΩΛΕΙΤΑΙ διαμέρισμα 2άρι, 3ου ορόφου, επί της Μιχ. Πετρίδη. Τιμή ευκαιρίας. Πληρ. τηλ. 6946477954 INT190416

ΠΩΛΕΙΤΑΙ ΕΣΤΙΑΤΟΡΙΟ-ΨΗΣΤΑΡΙΑ ΣΤΗΝ ΚΡΕΜΑΣΤΗ. ΠΛΗΡ. ΤΗΛ. 2241033682 κ. ΜΑΚΗ
MXP13593(2)

ΡΟΔΟΣ. ΚΤΗΜΑ 4.150 (πλησίον παραλίας Κιοτάρι) άρτιο, οικοδομήσιμο, αμφιθεατρικό, πρόσοψη εφαπτόμενη δρόμου, εντός ήδη ανεπτυγμένης τουριστικής ζώνης, κατάλληλο για τουριστική επαγγελματική ή ιδιωτική χρήση, πωλείται, ανταλλάσσεται ή δίδεται αντιπαροχή, ιδιώτης. Πληρ. τηλ. 2102528988
MZT170425

ΠΩΛΕΙΤΑΙ διαμέρισμα στην Μιχαήλ Πετρίδη, ισόγειο με περιμετρικές αυλές 95 τ.μ. καθαρό 10 ετών ακατοίκητο πλήρως ανακαινισμένο με μεγάλη πέρκολα, κουζίνα, 2 υπνοδωμάτια, μεγάλο σαλόνι, τα πάντα καινούργια. Τιμή 159.500 ευρώ. Πληρ. τηλ. 6936179040
MZT180411

ΠΩΛΟΥΝΤΑΙ μονοκατοικίες 120 τ.μ., 133 τ.μ., 160 τ.μ., 80 τ.μ. σε ανεξάρτητα οικόπεδα εντός σχεδίου στην Παστίδα. Πληρ. τηλ. 2241069984, 6932584374
MZT170421

ΠΩΛΟΥΝΤΑΙ μονοκατοικίες στ' Αφάντου με πανοραμική θέα την παραλία και το Γκολφ. Πληρ. τηλ. 2241069984, 6932584374
MZT170422

ΠΩΛΟΥΝΤΑΙ διαμερίσματα 70 τ.μ. καινούργια στην Κρεμαστή 500 μ. από την θάλασσα. Πληρ. τηλ. 2241069984, 6932584374
MZT170423

ΠΩΛΟΥΝΤΑΙ δύο μεζονέτες στα Κοσκινού εντός οικισμού κοντά στην πλατεία κτισμένες-σοβατισμένες με ηλεκτρικές και υδραυλικές εγκαταστάσεις με ιδιωτικό πάρκιν. (Πωλούνται και αποπερατωμένες). Πληρ. τηλ. 2241030397, 6946049179 κ. Καργάκο Νίκο, Θ. Σοφούλη 59 Ρόδος
MZT130407

ΡΟΔΟΣ. ΠΩΛΕΙΤΑΙ οικόπεδο στην Ιξιά οδός Ομήρου 17, 160 τ.μ. Πληρ. τηλ. 6945994321 ΜΑΠ192

ΠΩΛΕΙΤΑΙ παραδοσιακή μονοκατοικία χώρος ενιαίος με καμάρα, τζάκι, μικρή αυλή, συν. τ.μ. 97 στο **χωριό Μαριτσά.** Πληρ. τηλ. 6948587253, 6932610352, 2241041839 INT120416

ΠΩΛΟΥΝΤΑΙ από ιδιώτη πολυτελή **διαμερίσματα** των 80 τ.μ. ΑΡΙΣΤΗΣ κατασκευής, με κουζίνα "Scavolini" και κεντρική θέρμανση στην οδό Καμείρου 66. Πληρ. τηλ. 2241023936, 6946680260
INT1601(2)

ΣΤΗΝ ΠΑΣΤΙΔΑ ΠΩΛΟΥΝΤΑΙ ΜΕΖΟΝΕΤΕΣ ΠΟΛΥΤΕΛΟΥΣ ΚΑΤΑΣΚΕΥΗΣ ΑΠΟ ΙΔΙΟΚΤΗΤΗ-ΚΑΤΑΣΚΕΥΑΣΤΗ ΣΕ ΜΠΕΤΑ Ή ΤΕΛΕΙΩΜΕΝΑ ΤΩΝ 120-130-160 Τ.Μ. ΣΕ ΟΙΚΟΠΕΔΟ 250 ΚΑΙ 330 Τ.Μ. ΜΕ ΘΕΑ ΤΟ ΦΙΛΕΡΗΜΟ. ΠΛΗΡ. ΤΗΛ. 6944636141 ΜΑΤ1575

ΠΩΛΕΙΤΑΙ οικόπεδο στο Γεννάδι επί της λεωφόρου 600 μέτρα πριν από το χωριό εκτάσεως 1750 τ.μ. με άδεια οικοδομής για 210 μέτρα. Πληρ. τηλ. 2241061628 και 6944410537 MZT070418

ΟΙΚΟΠΕΔΑ ΤΡΕΙΣ

Α. Οικόπεδο των **2.000 τ.μ.** σε φανταστική περιοχή με άδεια οικοδομής **280 τ.μ.** (υπόγειο, ισόγειο, 1ος όροφος), επί του οικοπέδου υπάρχει γεώτρηση, σε ήσυχο δρόμο, **164.000 ευρώ**

Β. Καταπληκτικό οικόπεδο των **4.000 τ.μ.** ιδανικό για κατοικίες, διαμπερές, σε ήσυχο δρόμο, **284.000 ευρώ.** Υψηλές αποδόσεις στους επενδυτές.

Πληρ. Landscope - Κτηματομεσιτική
Τηλ. 22410-28629/6976872626/6972257246
MXKTH018

Από ιδιοκτήτη πωλούνται: στο Ασκληπειό

α) Οικοδομή σε μπετά σε οικόπεδο 1.260 τ.μ. με πανοραμική θέα σε τιμή καταπληκτική.
β) Αγροτεμάχιο έκτασης 6.520 τ.μ.
Αγροτεμάχιο έκτασης 3.320 τ.μ.
Αγροτεμάχιο έκτασης 4.080 τ.μ.
Αγροτεμάχιο έκτασης 4.360 τ.μ.
Αγροτεμάχιο έκτασης 2.480 τ.μ.
στην περιοχή Κιοτάρι σε καταπληκτική τιμή
Μόνο σοβαρές προτάσεις

Πληρ. τηλ. 22410-61776, 55707, 6977076525
INT110405(7)

ΠΩΛΟΥΝΤΑΙ ΜΟΝΟΚΑΤΟΙΚΙΕΣ -ΠΕΡΙΟΧΗ ΚΟΣΚΙΝΟΥ
ΣΤΑ ΜΠΕΤΑ 124 τ.μ. έως 186 τ.μ.



ΑΠ234 ΚΑΡΕΚΛΑΣ ΚΩΝ/ΝΟΣ 6947070463 – 22410 38970 (ιδιωτης)

Οικοδομικές Επιχειρήσεις
Πωλήσεις ακινήτων-αντιπαροχές
Κατοικίες-επαγγελματικοί χώροι
ΦΡΑΓΚΟΥ ΣΤΑΥΡΟΣ

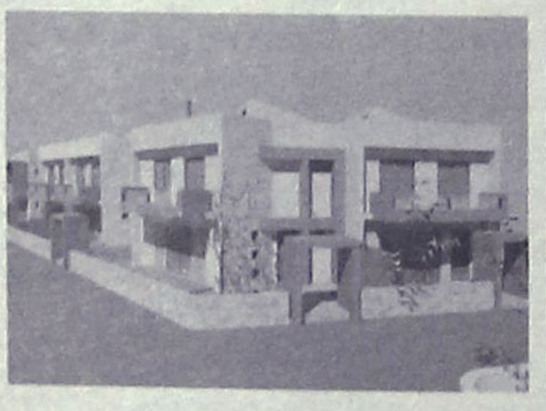

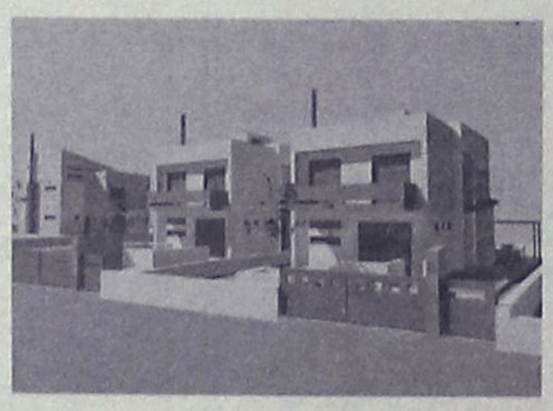

ΠΩΛΟΥΝΤΑΙ

- **ΔΙΑΜΕΡΙΣΜΑΤΑ ΣΤΗΝ ΙΑΛΥΣΟ**: 2όροφα 140 τ.μ. με αυλή σε 3 πλευρές. Τελειωμένα με το κλειδί στο χέρι 240.000 ευρώ.
- **ΜΟΝΟΚΑΤΟΙΚΙΕΣ ΣΤΗΝ ΙΑΛΥΣΟ:** στην περιοχή Αγ. Παρασκευής ανεξάρτητες εντός οικοπέδου 330 τ.μ. από 140 τ.μ. έως 180 τ.μ.
- **ΜΟΝΟΚΑΤΟΙΚΙΕΣ ΣΤΗΝ ΠΑΣΤΙΔΑ**: Περιοχή Αγ. Γεωργίου με καταπληκτική θέα ανεξάρτητες εντός οικοπέδου 350 τ.μ. από 140 τ.μ. και 160 τμ. Τιμή 220.000 ευρώ με το κλειδί στο χέρι.

Πληροφορίες Κλαυδίου Πέπερ 125
Τηλ. 22410 37906, κινητό 6972295543
AT1216(Γ)

RE/MAX®
Re/Max Express, 5ον χιλ. Ρόδου – Λίνδου τηλ. 22410 64730 & 64755 fax. 22410 64620

ΑΠΟΚΛΕΙΣΤΙΚΕΣ ΕΝΤΟΛΕΣ ΠΡΟΣ ΠΩΛΗΣΗ

Κατοικίες:
- Πωλούνται 2 studios, 62,5 τ.μ. έκαστο στη Λαχανιά. Τιμή 65.000€ (στο μαρμαροσοβά) ή 78.000 € (έκαστο) τελειωμένα.
- Πωλούνται νεόδμητα διαμερίσματα στο κέντρο της πόλης 55 τ.μ. από 98.000€
- Πωλούνται υπό ανέγερση διαμερίσματα και μεζονέτες στις περιοχές Καρακόνερο & Ανάληψη
- Πωλείται υπερυψωμένο ισόγειο διαμέρισμα 119 τ.μ. με 3 Υ/Δ στην Ανάληψη. Τιμή 190.000€
- Πωλείται πολυτελής μεζονέτα 137 τ.μ. στην Ανάληψη με 3 Υ/Δ, με αυλή (διαθέτει Jacuzzi).
- Πωλείται πολυτελής μεζονέτα 218 τ.μ. στην Ιαλυσό. Τιμή 250.000 €
- Ισόγειο διαμέρισμα 20-ετίας, 65 τ.μ με 2 Υ/Δ, σε καλή κατάσταση, πωλείται στο κέντρο της Ιαλυσού. Τιμή 90.000 €
- Εξοχική μονοκατοικία 60 τ.μ. στην Κρητηνία με φανταστική θέα στο κάστρο. Πωλείται μαζί με οικόπεδο 1.080 τ.μ. (εντός σχεδίου). Τιμή πώλησης 120.000€
- Διαμέρισμα (ισόγειο) 260 τ.μ. με αυλή στο **«Ανω Ροδίνι»** Τιμή 330.000€
- Μονοκατοικία 145 τ.μ. **στο Γεννάδι.** Τιμή 230.000 €
- **Παλιά Πόλη:** Οικόπεδο 927 τ.μ. με παλιό κτίσμα 500 τ.μ. Τιμή 800.000€
- Σπίτια και οικόπεδα στη Μύκονο και στη Σαντορίνη

Επαγγελματικοί Χώροι:
- Πωλούνται μαγαζιά, γραφεία και αποθήκες στην Ανάληψη, δίπλα στο Ροδίων Παιδεία
- Πωλείται βιομηχανικός χώρος με αποθήκες & γραφεία 920 τ.μ. σε οικόπεδο 2500 στρ. στο 7ο Χλμ. Ρόδου-Λίνδου
- **Μεγάλη επένδυση στη Λίνδο:** κεντρικό κτήριο προβεβλημένο στον οικισμό της Λίνδου, επιφάνειας 277 τ.μ. Στο κτίριο φιλοξενείται γνωστή επιχείρηση café-bar με μεγάλη πελατεία. **Δεκτές μόνο σοβαρές προτάσεις.**

Οικόπεδα / Αγροτεμάχια:
- Οικόπεδο 2.310 τ.μ. εντός σχεδίου πόλεως Κρεμαστής. Πολύ καλή θέση. Τιμή 300.000 €
- Οικόπεδο επένδυση επί της Λεωφ. Ρόδου-Λίνδου (δίπλα στην αντιπροσωπεία αυτοκινήτων ΞΕΝΑΚΗ) πωλούνται 10 στρέμματα με μεγάλη πρόσοψη στο δρόμο και με άδεια κόμβου
- Οικόπεδο 2.300 τ.μ. σε αναπτυσσόμενη περιοχή στη πόλη της Ρόδου με Σ.Δ. (0,8) Τιμή 1.500.000 €

ΑΠΟΚΛΕΙΣΤΙΚΕΣ ΕΝΤΟΛΕΣ ΠΡΟΣ ΕΝΟΙΚΙΑΣΗ

- Επαγγελματικός ενιαίος χώρος, 680 τ.μ. στο κέντρο της πόλης, ιδανικός για κάθε επαγγελματική χρήση. Τιμή ενοικίου 5.000 €
- Διαμέρισμα ισόγειο 260 τ.μ. με 4 Υ/Δ στο Ανω Ροδίνι με μεγάλη αυλή και ιδιωτικό χώρο στάθμευσης. Τιμή ενοικίου 1.200 €
- Αίθουσα 450 τ.μ. με αύλειο χώρο 250 τ.μ. επί της Λεωφ. Ηρακλειδών κατάλληλο για κέντρο διασκέδασης, κ.α. Τιμή ενοικίου 3.000 €

ΧΠΚΤΗ005

πωλησεις

συνέχεια από την προηγούμενη

ΠΩΛΕΙΤΑΙ διαμέρισμα 82 τ.μ. καινούργιο λουξ, 2 υπνοδωματίων, θέρμανση, α' ορόφου στα Τριάντα, 47.000.000-138.000 ευρώ. Πληρ. Μεσιτικό γραφείο Κεφάλαιο τηλ. 2241060060, 6948046844
MAT1471(1)

Από γραφείο μεταφορών

ΖΗΤΟΥΝΤΑΙ

οδηγοί κάτοχοι διπλώματος γ' κατηγορίας, για πλήρη ή μερική απασχόληση

Πληρ. τηλ. 2241063545, 6397368091

MAT8090(Γ)

RED RESTAURANT

ΖΗΤΟΥΝΤΑΙ

α) 2 σερβιτόροι
β) 2 σερβιτόρες

με ανάλογη προϋπηρεσία

Πληρ. Γ. Παπανικολάου 25, τηλ. 6945890870

AT1722

ΖΗΤΕΙΤΑΙ

κοπέλα από γραφείο ταχυμεταφορών για άμεση πρόσληψη-μόνιμη 12μηνη απασχόληση.
Βασικές γνώσεις Η/Υ και αγγλικών

Πληρ. τηλ. 2241030917
ώρες 10.00-14.00 και 18.00-21.00

MAT1688(Γ)

Από το πολυκατάστημα **COSMOS CENTER**

ΖΗΤΕΙΤΑΙ

δεσποινίς ή νεαρός
με γνώσεις Η/Υ και να κατέχει ερασιτεχνικό δίπλωμα οδήγησης.

Πληρ. τηλ. 2241069990, 6978444621

MAT1667(Γ)

Rare & Exciting Career - Opportunity
Savvaidis & Associates

Are looking for: a dynamic, self-motivated individual.

Do you like dealing with people?
Are you a good team player?
Would you like to work for a company that appreciates what you do?

The position

ESTATE AGENT

Skills Required
Driving License essential
Advanced level written and spoken English
Computer literacy
Good organizational skills
Time management essential
Must be prepared to travel

Excellent prospects; with the possibility of the position becoming Year Round

Call Lynn now on: 22410 70017
or e-mail your CV to lynn@savvaidis.gr

MXP659

εργασιες

ΖΗΤΕΙΤΑΙ κοπέλα να εργασθεί 16.00-24.00 σε αναψυκτήριο στην Παλιά Πόλη. Πληρ. τηλ. 2241038056
MZT270424

ΖΗΤΕΙΤΑΙ κοπέλα για να εργασθεί σε καφέ μπαρ στην περιοχή Ιξιά. Απαραίτητη η αγγλική γλώσσα. Πληρ. τηλ. 2241095807, 6944548958
MZT270405

ΖΗΤΕΙΤΑΙ ΚΟΠΕΛΑ ΓΙΑ ΗΜΙΑΠΑΣΧΟΛΗΣΗ ΣΕ ΚΑΤΑΣΤΗΜΑ ΡΟΥΧΩΝ ΣΤΗΝ Π. ΠΟΛΗ. ΠΛΗΡ. ΤΗΛ. 2241025881
MZT270401

ΖΗΤΟΥΝΤΑΙ άτομα άνω των 22 ετών για μερική ή πλήρη απασχόληση. Προσφέρονται: ετήσια συνεργασία δυνατότητα γρήγορης επαγγελματικής εξέλιξης. Υψηλά εισοδήματα. Για ραντεβού τηλεφωνήστε καθημερινά στο 2241091027, 6977946940
INT270407

ΖΗΤΟΥΝΤΑΙ διανομείς για να εργασθούν σε πιτσαρία-εστιατόριο. Πληρ. τηλ. 2241027112, 6942226822
MXP13604

ΖΗΤΕΙΤΑΙ κοπέλα για καφέ, εντός πόλεως. Μισθός 1.200 ευρώ. Δουλειά όλο τον χρόνο. Πληρ. τηλ. 6932541842 και 6936642186 MXP13603

Για pool bar restaurant στην Ιαλυσό **ζητείται προσωπικό** για bar και εστιατόριο, όπως και βοηθοί. Πληρ. τηλ. 6947264663
MAT1747

ΖΗΤΕΙΤΑΙ δεσποινίς ή κυρία για να αναλάβει την λειτουργία μικρού τουριστικού καταστήματος στο Φαληράκι. Καλά αγγλικά και ικανοποιητικά γερμανικά. Προϋπηρεσία απαραίτητη. Δυνατότητα διευρυμένου ωραρίου. Μισθός και ποσοστά. Πληρ. τηλ. (10-1) 2241039479
MAT1749

ΖΗΤΕΙΤΑΙ ντελίβερι και **ψήστης** για το σουβλάκι του Κώστα 100 Μαγαζιά. Πληρ. τηλ. 2241070520-30
MAT1746

LandScope

ΛΕΥΚΩΣΙΑΣ & ΑΝΝΗΣ ΜΑΡΙΑΣ 60
ΤΗΛ / ΦΑΞ : 22410 28629
ΚΙΝ : 6976872626 , 6972257246
www.landscope.gr

ΜΟΝΟΚΑΤΟΙΚΙΕΣ - ΜΕΖΟΝΕΤΕΣ

1. **ΙΑΛΥΣΟΣ** μον/κίες 150τμ, 140τμ, 180τμ,1 60τμ νεόδμητα.
2. **ΙΑΛΥΣΟΣ** μον/κίες 160τμ, κήπος **1.000τμ. † 165.000 (ΜΠΕΤΑ)**
3. **ΙΑΛΥΣΟΣ** μον/κία **220τμ,** οικόπεδο **1.000τμ. € 450.000**
4. **ΙΑΛΥΣΟΣ** μον/κία **160τμ,** οικόπεδο **1.000τμ. € 290.000**
5. **ΣΩΤΗΡΟΣ μεζονέτες 210τμ, 300τμ**
6. **ΣΩΤΗΡΟΣ** μεζονέτες **210τμ,** αυλή **100τμ. € 250.000**
7. **ΣΩΤΗΡΟΣ** μεζονέτες **210τμ,** αυλή **100τμ. € 150.000 (ΜΠΕΤΑ)**
8. **ΚΑΝΔΥΛΙ** μον/κίες **140τμ,** κήπος **1.000τμ. € 110. 000 (ΜΠΕΤΑ)**
9. **ΚΑΝΔΥΛΙ** μον/κίες **155τμ,** κήπος **1.000τμ. € 175. 000 (ΣΟΒΑ)**
10. **ΚΡΕΜΑΣΤΗ** μον/κίες **120τμ,** αυλή **300τμ,** lux. **€ 180.000**
11. **ΚΡΕΜΑΣΤΗ** μον/κίες **180τμ,** αυλή **300τμ,** lux. **€ 215.000**
12. **ΠΑΣΤΙΔΑ** μον/κία **140τμ,** κήπο **250τμ. € 110.000 (ΜΠΕΤΑ)**
13. **ΚΟΣΚΙΝΟΥ** μον/κία **115τμ, 140τμ, 170τμ, 210τμ, 250τμ.**
14. **ΚΟΣΚΙΝΟΥ** μον/κίες **170τμ,** κήπος **1.300τμ. € 230.000**
15. **ΚΟΣΚΙΝΟΥ** μον/κία **170τμ,** κήπος **1.300τμ. € 150.000 (ΜΠΕΤΑ)**
16. **ΚΟΣΚΙΝΟΥ** μεζ/τα **210τμ,** κήπος **2.000τμ. € 180.000 (ΜΠΕΤΑ)**
17. **ΡΟΔΙΝΙ** μον/κίες **180τμ,** κήπος **200τμ. € 340.000**
18. **ΡΟΔΙΝΙ** μεζονέτα **180τμ** με οικόπεδο **300τμ. € 310.000**
19. **ΔΑΣΚΑΛΟΥΣ** μεζονέτα **95τμ,** 3υ/δ, 2wc. **€ 170.000**
20. **ΑΝΑΛΥΨΗ μεz/νέτα 100τμ, κήπος 20τμ. € 175.00**
21. **ΝΙΟΧΩΡΙ κατοικία 80τμ, με αυλή 15τμ. € 126.000**
22. **ΨΑΛΤΟ** μον/κίες **110τμ,** κήπος **1.100τμ. € 180.000 (ΜΠΕΤΑ)**
23. **ΛΑΡΔΟΣ** μον/κίες **100τμ,** κήπος **300τμ. € 210.000**
24. **ΚΙΟΤΑΡΙ** μον/κίες **100τμ,** κήπος **1.300τμ. € 250.000**
25. **ΓΕΝΝΑΔΙ** μεζονέτες **80τμ,** κήπος **300τμ. € 140.000**

ΔΙΑΜΕΡΙΣΜΑΤΑ

1. **ΜΙΧΑΗΛ ΠΕΤΡΙΔΗ** διαμερ/σμα **85τμ,** νεόδμητο. **€ 185.000**
2. **ΠΕΙΡΑΙΩΣ** διαμέρ/σμα **125 τμ,** με πάρκιν. **€ 200.000**
3. **ΡΟΔΟΥ ΛΙΝΔΟΥ** διαμερ/σμα **139τμ,** lux. **€ 320.000**
4. **ΚΑΡΑΚΟΝΕΡΟ** διαμερ/σμα **98τμ,** πολυτελείας. **€ 195.000**
5. **ΚΑΡΑΚΟΝΕΡΟ** διαμέρ/σμα **111τμ,** πολυτελείας. **€ 238.650**
6. **ΑΝΑΛΥΨΗ** διαμέρ/σμα **75τμ,** lux. **€ 170. 000**
7. **ΑΝΑΛΥΨΗ** διαμέρ/σμα **140τμ,** lux. **€ 310. 000**

ΟΙΚΟΠΕΔΑ

1. **ΚΑΝΔΥΛΙ** οικόπεδο **1.000τμ,** άδεια οικοδομής. **€ 140. 000**
2. **ΚΟΣΚΙΝΟΥ** οικόπεδο **5.020τμ,** άδεια οικ/μής. **€ 320.000**
3. **ΚΟΣΚΙΝΟΥ** οικόπεδο **5.060τμ. € 300.000**
4. **ΣΥΝΕΤΑΙΡΙΣΜΟΣ** πολύτεκνων μερίδα. **€ 140.000**
5. **ΤΡΕΙΣ** οικόπεδο **2.000τμ,** με άδεια οικοδομής. **€ 164.000**
6. **ΤΡΕΙΣ** οικόπεδο **4.000τμ. € 284.000**
7. **ΚΡΕΜΑΣΤΗ** οικόπεδο **2.000τμ** πρός αντιπαροχή.
8. **ΚΙΟΤΑΡΙ** οικόπεδο **9.000τμ, 4.000τμ, 5.000τμ.**
9. **ΚΙΟΤΑΡΙ** οικόπεδο **4.800τμ,** με θέα. **€ 140.000**
10. **ΠΑΣΤΙΔΑ** οικόπεδα **400τμ. € 45.000**
11. **ΚΑΛΛΑΘΟΣ** οικόπεδο **7.300τμ** παραλλιακό. **€ 340.000**
12. **ΓΕΝΝΑΔΙ** οικόπεδο **17.000τμ. € 110.000**

ΚΑΤΑΣΤΗΜΑΤΑ

1. **ΜΕΓ. ΚΩΝ/ΝΤΙΝΟΥ** κατ/στημα **352τμ. € 586.000**
2. **ΑΝΑΛΥΨΗ** (Αθηνών) κατάστημα **55τμ. € 149.000**
3. **ΜΑΝΤΡΑΚΙ** κατάστημα **300τμ. € 730.000**

AE927

"ΠΩΛΟΥΝΤΑΙ"
ΚΑΤΑΣΤΗΜΑΤΑ ΚΑΙ ΚΑΤΟΙΚΙΕΣ ΜΕ ΥΠΟΓΕΙΑ ΑΠΟΘΗΚΗ & ΓΚΑΡΑΖ



AE1284

Μελέτη: Δημήτρης Αδαμάκης - Βαρβάρα Στεφανίδου - Αρχιτέκτονες ARCH-Net τηλ. 22410 29188

ΚΑΤΑΣΚΕΥΗ: Γ. ΚΑΣΤΡΗΣΙΟΣ Αρχιτέκτονας τηλ. 6979228091, 22410 34314

εργασιες

συνέχεια από την προηγούμενη

ΖΗΤΕΙΤΑΙ ΜΑΓΕΙΡΑΣ και **ΣΕΡΒΙΤΟΡΟΣ** για εστιατόριο εντός πόλεως. Πληρ. τηλ. 2241039043
MAT1745

Η PIZZA HUT ΖΗΤΕΙ σερβιτόρο-α. Πληρ. τηλ. 2241078570-1, διεύθυνση Αλ. Διάκου 7, Ρόδος
MAT1740

ΖΗΤΕΙΤΑΙ μάγειρας ή μαγείρισσα για εστιατόριο στη Σύμη. Πληρ. τηλ. 6945931139
MZT260427

ΖΗΤΟΥΝΤΑΙ ΣΕΡΒΙΤΟΡΟΙ-ΣΕΡΒΙΤΟΡΕΣ ΚΑΙ ΒΟΗΘΟΙ ΓΙΑ ΒΡΑΔΥΝΗ ΑΠΑΣΧΟΛΗΣΗ. ΜΙΣΘΟΣ ΛΕΙΑΝ ΙΚΑΝΟΠΟΙΗΤΙΚΟΣ. ΠΛΗΡ. ΤΗΛ. 6936311277
MZT260432/33/34

ΖΗΤΕΙΤΑΙ πωλήτρια για κατάστημα τουριστικό με είδη δερμάτινων, κοσμημάτων και δώρων, σε εμπορικό κέντρο. Γνώσεις γερμανικών απαραίτητες και έξτρα γλώσσες και εμπειρία θα ληφθούν σοβαρά υπόψη. Μισθός ικανοποιητικός. Πληρ. τηλ. 2241085817, 6944541467 άμεση πρόσληψη
MZT260426

Από το εστιατόριο **ΚΟΝΤΙΚΙ ζητούνται σερβιτόροι, βοηθοί** και **μπάρμαν.** Πληρ. τηλ. 2241024272 από 7 μ.μ. έως 2 π.μ. και 6948113887
MZT260429

ΖΗΤΕΙΤΑΙ κυρία για τη φύλαξη δύο μικρών παιδιών ηλικίας 1 και 2,5 ετών. Ημέρες και ώρες απασχόλησης: Δευτ.-Τετ.-Παρ. 14.00-21.00, Τρ.-Πεμ.:08.30-15.30 & Σαβ. 10.00-14.00. Πληρ. τηλ. 6977660742 καθημερινά 09.30-14.00 & 17.30-21.30
MZT260435

ΖΗΤΕΙΤΑΙ πωλήτρια με γνώσεις αγγλικών και μιας επιπλέον γλώσσας για εργασία σε μεγάλο τουριστικό κατάστημα στην Παλιά Πόλη. Καλές συνθήκες εργασίας, συνεχές ωράριο, ρεπό, υψηλές αποδοχές. Πληρ. τηλ. 6944185027 κ. Παναγιώτη MZT260415

ΖΗΤΕΙΤΑΙ υπάλληλος για μίνι μάρκετ έως 30 ετών με δίπλωμα οδήγησης. Πληρ. τηλ. 2241064185, 2241060078 MAT1742

ΖΗΤΕΙΤΑΙ νεαρά κυρία εμφανίσιμη για pub-καφετέρια στο κέντρο της πόλης. Απασχόληση εποχιακή, Μάιος έως και Σεπτέμβριο και από τις 5 μ.μ. Σχετική προϋπηρεσία και γνώση της αγγλικής θα ληφθούν υπ' όψιν! Πληρ. τηλ. 6977339669 μετά τις 12.00 MZT260413

ΖΗΤΕΙΤΑΙ άτομο από 18 έως 30 ετών με δίπλωμα οδήγησης αυτοκινήτου για εργασία σε αποθήκη. Υψηλές αποδοχές. Πληρ. τηλ. 6944185027 κ. Παναγιώτη MZT260414

Από τουριστικό γραφείο **ζητείται υπάλληλος νέος** με γνώσεις αγγλικών και άδεια οδηγήσεως. Πληρ. τηλ. 2241070922
MAT1730

ΖΗΤΕΙΤΑΙ υπάλληλος Φιλανδέζα ηλικίας 18 έως 60 ετών για να εργασθεί σε τουριστικό κατάστημα, επί της Μανδηλαρά 53. Ώρες εργασίας συζητήσιμες. Πληρ. τηλ. 2241024404, 6945803671
WANTED Finnise fekiale aged 18-60 to work in tourist shop in Rhodes. Inf. tel. 2241024404, 6945803671
INT260402/03

Από το KOSMOS RENT A CAR **ζητούνται υπάλληλοι νέοι** με άδεια οδηγήσεως και γνώσεις αγγλικών για τα γραφεία της στη Ρόδο και Λάρδο. Πληρ. τηλ. 2241074374
MAT1729

ΖΗΤΟΥΝΤΑΙ οδηγοί Γ' και Ε' κατηγορίας για μεταφορική εταιρεία. Πληρ. τηλ. 22410-86620, 86621
MAT1728

ΖΗΤΕΙΤΑΙ από βιοτεχνία άρτου στ' Ασγούρου **οδηγός** με δίπλωμα Γ' κατηγορίας. Πληρ. τηλ. 22410-64650, 62503, 6946682381 MAT1724

ΖΗΤΕΙΤΑΙ υπάλληλος για να εργασθεί σε rent a car στην Ιαλυσό στο τμήμα των πωλήσεων άδεια οδηγήσεως απαραίτητη, ώρες εργασίας 17.00-23.00. Πληρ. τηλ. 2241090604
MZT260408

ΖΗΤΕΙΤΑΙ κοπέλα για να εργασθεί ως πωλήτρια σε τουριστικό κατάστημα (μίνι μάρκετ) στο εμπορικό κέντρο "Ψιλον" στο Φαληράκι. Πληρ. τηλ. 6944211121 MZT260401

ΖΗΤΕΙΤΑΙ για 3ωρη απασχόληση 08.00-11.00 κυρία έως 45 ετών για καθαρισμό καφενείου, στην πόλη της Ρόδου. Πληρ. τηλ. 2241066552, 2241032066 ώρες 08.00-22.00
MZT260409

ΖΗΤΟΥΝΤΑΙ λαντζιέρες, σερβιτόροι και **καθαρίστριες** σε εστιατόριο στη Π. Πόλη. Πληρ. τηλ. 2241070522 MAT8087

Το ιταλικό εστιατόριο **CAPRICCI**

ΖΗΤΑ

βοηθό σερβιτόρα

Σταθερή δουλειά χειμώνα-καλοκαίρι.

Πληρ. τηλ. 6944374816
MAT1763

Ιβίσκος
Food Service

Η βιομηχανία τροφίμων Ιβίσκος ζητεί για άμεση πρόσληψη:

ΟΔΗΓΟΥΣ/ΠΩΛΗΤΕΣ ΓΙΑ ΔΙΚΤΥΟ ΔΙΑΝΟΜΗΣ EX-VAN

Απαραίτητα προσόντα
- ✔ Δίπλωμα οδήγησης Γ' κατηγορίας
- ✔ Ηλικία έως 35 ετών
- ✔ Απολυτήριο Γυμνασίου
- ✔ Αριστη ικανότητα επικοινωνίας, εργατικός και συνεπής

Ανάλογη προϋπηρεσία και γνώση φορητής τιμολόγησης θα θεωρηθούν επιπλέον προσόντα.

Προσφέρονται:
Μισθός, μπόνους επί των πωλήσεων και δυνατότητα εξέλιξης.

Πληρ. 5ο χλμ. Ρόδου-Λίνδου
Τηλ. 2241065410-6944633636
MAT1733

---

netech · vivodi TELECOM · SIEMENS · Eurotel

Η εταιρεία **NETECH ΕΠΕ** επιθυμεί να προσλάβει **τεχνικό Η/Υ** και δικτύων με προϋπηρεσία.

Για περισσότερες πληροφορίες καθημερινά από 09.00 μέχρι 21.00 στο τηλ. **2241077440**
Για αποστολή βιογραφικού σημειώματος στο φαξ **2241077439** ή μέσω **email.** **info@netech.gr**
Υπόψη κου **Παπακωνσταντίνου Κωνσταντίνου**
ΕΘΝΙΚΗΣ ΑΝΤΙΣΤΑΣΗΣ 71-ΡΟΔΟΣ 85100
ΤΗΛ. 22410 77440-ΦΑΞ 2241077439
MAT8088

RTEL · FORTH net

ΑΝΑΚΟΙΝΩΣΗ

Η εταιρεία πληροφορικής-Ροδιακή Τηλεματική Α.Ε. επιθυμεί να προσλάβει το κάτωθι προσωπικό:

1. **Μηχανικό/Τεχνικό Η/Υ** με εμπειρία στην εγκατάσταση και υποστήριξη δικτύων Η/Υ και στο Internet.

Αριστη γνώση της αγγλικής.
Δυνατότητα συχνών ταξιδιών εκτός Ρόδου.
Εκπληρωμένες στρατιωτικές υποχρεώσεις (για τους άνδρες υποψήφιους).
Προϋπηρεσία θα εκτιμηθεί.

Πληροφορίες: **Κυρία Μηνέττου (phay@rtel.gr)**
1ο χιλ. Ρόδου Καλλιθέας, Ρόδος 85100
Τηλ. 22410-61031
ΧΠΕΜΠ175

ΔΙΑΦΗΜΙΣΤΙΚΗ ΕΤΑΙΡΕΙΑ

ΖΗΤΑΕΙ ΑΤΟΜΟ
Ref. Πο2

Θέση:
- Οργανωση τμήματος πωλήσεων- πωλησεις
- 7ωρη απασχόληση

Προφίλ υποψήφιου:
- Ηλικία ως 25 ετών
- Δυναμική προσωπικότητα
- Άνεση στην επικοινωνία
- Προυπηρεσία μη απαραίτητη

Απαραίτητα προσόντα:
- Αποφοιτος ΤΕΙ/ΑΕΙ
- Γνωση Αγγλικών
- Άριστη γνώση χειρισμού Η/Υ ,Ms Offices, Internet

Προσφέρεται
- Ευχάριστο, φιλικό, δυναμικό περιβάλλον
- Εκπαίδευση και δυνατότητα εξέλιξης
- Μισθός και Bonus

ΧΠ004

Αποστολή βιογραφικών:
Υπόψη κας Φιλίππου
Fax: 22410 75190,
email: add@aias.gr

RE/MAX Outstanding Agents. Outstanding Results.sm

Η **RE/MAX,** η μεγαλύτερη εταιρία κτηματομεσιτικών συναλλαγών στον κόσμο, **ξεκίνησε τις δραστηριότητές της και στη Ρόδο κάτω από την επωνυμία RE/MAX EXPRESS** με στόχο τη παροχή υψηλού επιπέδου υπηρεσιών στο Ροδιακό κοινό και για να ικανοποιήσουμε τη μεγάλη και συνεχή ανάπτυξη της εταιρείας μας **ζητούμε συνεργάτες.**

Γι΄ αυτό εάν θέλετε να :
- αυξήσετε τα εισοδήματά σας
- να είστε μέλος σε μια δυνατή ομάδα επαγγελματιών
- να πραγματοποιήσετε τις φιλοδοξίες σας επιλέγοντας μόνοι σας τις ώρες που θα δουλέψετε, τότε η **RE/MAX EXPRESS** είναι εκείνη που σας δίνει τη δυνατότητα να πραγματοποιήσετε τα όνειρά σας επιλέγοντας να είστε μέλη σε μια δυνατή ομάδα με επαγγελματίες στο χώρο των κτηματομεσιτικών συναλλαγών.

Για περισσότερες πληροφορίες : RE/MAX EXPRESS: Κυρία Μαίρη Χριστοδούλου

Τηλέφωνα επικοινωνίας : 22410 64730 και 22410 64755
-Email : info@remaxexpress.gr
ΧΠΚΤΗ005

Καριέρα στο real estate

Η ΕΠΙΧΕΙΡΗΣΗ

Η **Savvaidis & Associates Real Estate Agents & Consultants,** απο το 1983 προσφέρει υψηλής ποιότητας υπηρεσίες διαμεσολάβησης στον τομέα των κατοικιών και εμπορικών ακινήτων.

ΣΤΕΛΕΧΟΣ ΠΩΛΗΣΕΩΝ

Ο ΥΠΟΨΗΦΙΟΣ

- Άνδρας / γυναίκα έως 27 ετών, με δυναμική και οργανωτική προσωπικότητα.
- Πτυχιούχος ΑΕΙ στη Διοίκηση Επιχειρήσεων ή άλλο συναφές αντικείμενο. Άριστος χρήστης εφαρμογών MS OFFICE.
- Άριστη γνώση της Ελληνικής & Αγγλικής γλώσσας
- Η κατοχή μεταπτυχιακού τίτλου θα θεωρηθεί επιπλέον προσόν.
- Δυνατότητα εργασίας εκτός πόλης Ρόδου

Η ΘΕΣΗ

- Υποστήριξη πωλήσεων ακινητων.
- Δημιουργία και υποστήριξη πελατολογίου.
- Στελέχωση υποκαταστημάτων.
- Σύγχρονο και φιλικό εργασιακό περιβάλλον.
- Συνεχές on the job training

Αποστείλατε βιογραφικό σας με e-mail στο info@savvaidis.gr

SAVVAIDIS & Associates
Estate agents & Consultants

Γρηγ. Λαμπράκη 14, Ρόδος
Τηλ. 22410-26281
http://www.propertyrhodes.gr

ΧΠ659

εργασιες

συνέχεια από την προηγούμενη

ΖΗΤΕΙΤΑΙ ελληνίδα κυρία που να γνωρίζει την ελληνική κουζίνα για να εργασθεί σε οικογενειακή επιχείρηση ξενοδοχείου στο κέντρο της πόλης, πλήρης απασχόληση για όλο το χρόνο. Πληρ. τηλ. 2241036635, 6973872834
MZT250431

ΖΗΤΕΙΤΑΙ κοπέλα ως σερβιτόρα για καφετέρια. Πληρ. τηλ. 2241047228, 6947930115
MZT250429

ΖΗΤΟΥΝΤΑΙ για εστιατόριο καφέ-μπαρ υγιεινής διατροφής και χορτοφαγίας, άντρες και γυναίκες, μάγειροι, ζαχαροπλάστες, καθαρίστριες, σερβιτόροι, μπάρμαν, στο κέντρο της Ρόδου, Μανδηλαρά 33, εργασία όλο τον χρόνο. Πληρ. τηλ. 6945491827, 2241035033 κ. Δημήτρη
MZT250427

ΖΗΤΕΙΤΑΙ κοπέλα για κυλικείο και για μίνι μάρκετ. Πληρ. τηλ. 2241020812
MAT8093

Από το ξενοδοχείο LINDIAN VILLAGE στη Λάρδο **ζητείται κομμώτρια** για όλη τη σαιζόν. Πληρ. τηλ. 6947938488
MAT8092

ΖΗΤΟΥΝΤΑΙ άτομα για τυλιχτές πίτας, γύρου, ψήστες και βοηθός σερβιτόρου. Πληρ. τηλ. 6977721352
MZT250418

ΖΗΤΟΥΝΤΑΙ κοπέλες για σέρβις για όλο το χρόνο στην καφετέρια VERDI στην Ανάληψη. Εξαιρούνται αλλοδαπές. Πληρ. τηλ. 2241060913, 6936736979 MZT250417

Το μίνι γκολφ στη Λάρδο **ζητά 1 άτομο** με καλή εμφάνιση, ευχάριστη προσωπικότητα και καλές γνώσεις Αγγλικών. Ωρες εργασίας 10 π.μ.- 5μ.μ. και 5 μ.μ. -12 βράδυ. Τηλ. για ακρόαση 2244044322, 6974879740 κ. Στέλιο Χαϊδούδη
MXP13598

ΖΗΤΟΥΝΤΑΙ ψήστες για γυράδικο στο Φαληράκι και **β) ψήστες** για μερική απασχόληση στην Ιαλυσό. Απαραίτητη η προϋπηρεσία. Πληρ. τηλ. 6948747381
MZT250416

ΖΗΤΕΙΤΑΙ σερβιτόρα για τουριστική καφετέρια εντός πόλεως Ρόδου. Απαραίτητα αγγλικά. Πληρ. τηλ. 2241073009
MZT250414

ΖΗΤΕΙΤΑΙ μάγειρας πεπειραμένος για να εργασθεί σε εστιατόριο-μπαρ που βρίσκεται κοντά στο ξενοδοχείο BLUE BAY. Ωράριο πλήρως συνεχόμενο. Και **λατζιέρα** για μερική απασχόληση. Ωρες εργασίας βραδυνές. Πληρ. τηλ. 2241091220, 2241074504
MZT250403

ΖΗΤΟΥΝΤΑΙ έμπειρα άτομα για σουβλατζίδικο για τύλιγμα πίτας. Πληρ. τηλ. 6946604481, 22410-92169, 61575 MXP13600

Από γνωστή εταιρεία ταχυμεταφορών **ζητούνται διανομείς** για μερική ή πλήρη απασχόληση. Απαραίτητα προσόντα: Κατοχή διπλώματος μότο-αυτοκινήτου, προϋπηρεσία θα ληφθεί υπ' όψιν. Πληρ. τηλ. 2241027666 ώρες 09.00-13.00 και 18.00-20.00
MAT1725(1)

Από εταιρεία παροχής υπηρεσιών **ζητούνται** για το τμήμα εξυπηρέτησης πελατών: **α) κυρία** για απογευματινή απασχόληση ώρες εργασίας 17.00-22.00 για περιοχή Ρόδου, **β) Κυρία** για πρωινή απασχόληση ώρες εργασίας 08.00-16.00 σε υποκατάστημα Κρεμαστή Ρόδου. Απαραίτητα προσόντα: Ανεση στην επικοινωνία, γνώσεις Η/Υ. Πληρ. τηλ. 2241027000 εσωτ. 105, ώρες 10.00-13.00 και 18.00-20.00
MAT1725(2)

ΖΗΤΕΙΤΑΙ μάγειρας για pub-restaurant στο Φαληράκι. Cook for pub-restaurant in Faliraki. Πληρ. τηλ. 6946229071
MZT200401

ΖΗΤΕΙΤΑΙ: Α) έμπειρος βοηθός σερβιτόρου άνδρας ή γυναίκα για κεντρικό εστιατόριο στην Π. Πόλη. **β) νέος ή νέα** γλωσσομαθής για να εργασθεί σε τουρ. επ/ση στην Π. Πόλη. Πληρ. τηλ. 2241032232, 2241060325, 6938244168
MZT200403

ΖΗΤΕΙΤΑΙ ΟΔΗΓΟΣ ΝΕΟΣ ΓΙΑ ΕΜΠΟΡΙΚΗ ΕΠΙΧΕΙΡΗΣΗ ΜΕ ΔΙΠΛΩΜΑ Γ' ΚΑΤΗΓΟΡΙΑΣ ΚΑΙ ΝΕΟΣ ΓΙΑ ΤΗΝ ΑΠΟΘΗΚΗ. ΠΛΗΡ. ΤΗΛ. 2241090044, 6937568868
MAT1705

ΖΗΤΟΥΝΤΑΙ έμπειροι τεχνίτες και **βοηθοί** για τοποθέτηση πλακιδίων. Πληρ. από 3 έως 6 το απόγευμα στο τηλ. 6992590316 MZT190410

Η εταιρία "Καταστήματα Αφορολογήτων Ειδών Α.Ε."

ΖΗΤΑ

πωλητές

για το κατάστημα στο αεροδρόμιο της Ρόδου.

Οι υποψήφιοι θα πρέπει να κατέχουν:
- Καλή γνώση αγγλικών
- Ευχέρεια στην επικοινωνία
- Ηλικία έως 28
- Εμπειρία επιθυμητή

Οι ενδιαφερόμενοι παρακαλούνται να στείλουν βιογραφικό σημείωμα στο fax 22410 81904 ή στο e-mail: rodos@dutyfreeshops.gr
MAT1739

Η ΤΟΥΟΤΑ
Ξενάκης α.ε.β.ε.

ΖΗΤΑ

1. Μηχανικό αυτοκινήτων
Επιθυμητά προσόντα:
- Πενταετή εμπειρία και άνω
- Υπευθυνότητα σ' ένα απαιτητικό περιβάλλον εργασίας
- Τυχόν προϋπηρεσία σε αυτοκίνητα ΤΟΥΟΤΑ θα ληφθεί υπόψη

2. Ατομο για πλύσιμο αυτοκινήτων
- Τυχόν προϋπηρεσία στο συγκεκριμένο αντικείμενο θα ληφθεί υπόψη

Πληροφορίες
στο τηλέφωνο 2241086690, εσωτερικό 100
MXΠΑΑΥ001

Τα ζαχαροπλαστεία **ΣΤΑΝΗ**

ΖΗΤΟΥΝ

α) πωλήτριες
Απαραίτητα προσόντα:
- *Γνώση Αγγλικής γλώσσας*
- *Τυπικές γνώσεις Ηλεκτρονικού Υπολογιστή*
- *Απόφοιτοι Λυκείου οπωσδήποτε*

β) οδηγούς
Απαραίτητα προσόντα:
- Επαγγελματικό δίπλωμα αυτοκινήτου

Αιτήσεις: **Αγίας Αναστασίας 28** (Εμπορ. Κέντρο Φώκιαλη)
Καθημερινά Δευτέρα - Παρασκευή
Πληροφορίες τηλέφωνα: **2241032267-2241031991**
Ωρες αιτήσεων / πληροφοριών: 8.30 μ.μ.-3.30 μ.μ.
Απαραίτητη η φωτογραφία για τις αιτήσεις
MAT1669(Γ)

ΖΗΤΕΙΤΑΙ

πεπειραμένη **υπάλληλος δεσποινίς ή κυρία**

για 12μηνη απασχόληση σε υπό ίδρυση γραφείο **Γενικού Τουρισμού.** Απαραίτητη η προϋπηρεσία στο CRS GALILEO και καλή γνώση της αγγλικής γλώσσας και υπολογιστών.
Πρόσθετα προσόντα:
- Γνώση επιπλέον γλωσσών
- Αποδοχές αναλόγως προσόντων

Πληροφορίες
στα τηλέφωνα 2241020019,
6936933396, 6934711772
MAT8083(Γ)

ΑΠΟ ΤΟ ΞΕΝΟΔΟΧΕΙΟ ΔΙΟΝΥΣΟΣ ΣΤΗΝ ΙΞΙΑ

ΖΗΤΟΥΝΤΑΙ

για την σεζόν 2006

ΚΑΜΑΡΙΕΡΕΣ με προϋπηρεσία

Οι ενδιαφερόμενες παρακαλούνται όπως απευθυνθούν στην κ. Ολγα Αγγους στο τηλ. **22410-23021 καθημερινά 08.30-14.30** εκτός Κυριακής.
Βιογραφικά με φωτογραφία απαραιτήτως.
MXΠ1145

ΖΗΤΟΥΝΤΑΙ

ΠΩΛΗΤΡΙΕΣ
από τουριστικό κατάστημα
εντός πόλεως Ρόδου. Ωράριο συνεχές.
Μισθός 1000 ευρώ καθαρά

Πληρ. τηλ. 2241025936
MZT080416(Γ)

Από την εταιρία **Β. ΚΟΖΑΣ & ΣΙΑ ΟΕ**

ΖΗΤΟΥΝΤΑΙ

οδηγοί με δίπλωμα γ' κατηγορίας

Πληρ. τηλ. 22410-68643, 66675
MAT1266(Γ)

Από την αντιπροσωπεία αυτοκινήτων
HONDA-MITSUBISHI

ΖΗΤΕΙΤΑΙ

Ηλεκτρολόγος Αυτοκινήτων

Επιθυμητή προϋπηρεσία στο χώρο
Καλή γνώση Η/Υ και Αγγλικών.

Απαραίτητη αποστολή βιογραφικού σημειώματος στη διεύθυνση Λ. Λίνδου 138 Ρόδος
Τηλ. 22410-67440-41
Φαξ 22410-68462
E-mail:kaligcar@otenet.gr
MXΠ915

---

broadcast since 1984 ... stores

DVD CLUB

ΖΗΤΕΙΤΑΙ υπάλληλος

άνδρας ή γυναίκα ηλικίας 20 έως 30 ετών με βασικές γνώσεις χειρισμού Η/Υ για συνεχές ή σπαστό ωράριο.

Πληρ. τηλ. 2241022003, κιν. 6944268093
MAT1741(Γ)

Swedco CAFE

Από την εταιρεία **Swedco café**

ζητείται προσωπικό

για να εργασθεί στην παρασκευή και στην πώληση αρτοκατασκευασμάτων (σάντουιτς) και καφέ.
Απαραίτητα:
- Ευγένεια
- Καλός χαρακτήρας
- Ορεξη για δουλειά
- Ομαδικό πνεύμα
- Ευέλικτο ωράριο
- Καλή γνώση στους καφέδες
- Ηλικία από 18-28 χρόνων
- Επαγγελματική σχολή ή λύκειο
- Βασική γνώση τουλάχιστον της αγγλικής γλώσσας

Απασχόληση:
- 12 μήνες το χρόνο
- 8ωρο, 6 ημέρες την εβδομάδα
- Κυριακές και αργίες τα μαγαζιά μας είναι πάντα κοντά στον πελάτη

Προσφέρεται:
- Καλό κλίμα εργασίας
- Καλή αμοιβή

Αιτήσεις στο γραφείο μας πίσω από το κατάστημά μας επί της οδού Δημοκρατίας & Δωδ/κής Νεολαίας από τις **08.30-15.30.** Απαραίτητη η φωτογραφία στην συμπλήρωση της αίτησης.

We, the company **Swedco café**

are looking for employees

to work in our bakery or in our coffee houses
Expectations:
- Politeness
- Good character
- Team spirit
- Flexible schedule
- Good know how in coffees
- Age between 18-28
- At least basic knowledge in English
- Final teachings or college

Offer:
- Work 12 months a year
- Good salary
- Good working climate

Working hours:
- 8 hours-6 days a week
- Our shops are always open on Sundays and holidays

Please leave your application in our office behind our Swedco Café at the Demokratias & Dodekanesiakis Neolaias Street from 8.30 am-3.30 p.m. A Picture is necessary!
MAT1698(Γ)

εργασιες

συνέχεια από την προηγούμενη

ΖΗΤΕΙΤΑΙ πωλήτρια νέα και ευχάριστη για να εργασθεί σε κατάστημα στην Παλιά Πόλη, στην οδό Σωκράτους που να ομιλεί καλά αγγλικά, γερμανικά και γαλλικά. Αποδοχές πολύ ικανοποιητικές, ανάλογα με τα προσόντα. Προϋπηρεσία στο χώρο των πωλήσεων θα ληφθεί σοβαρά υπ' όψιν. Πληρ. τηλ. 2241077718 από 10 π.μ. μέχρι 8 μ.μ. MZT190401

ANASA CAFE. ΖΗΤΟΥΝΤΑΙ ΣΕΡΒΙΤΟΡΕΣ ΓΙΑ 12ΜΗΝΗ ΑΠΑΣΧΟΛΗΣΗ. ΠΛΗΡ. ΤΗΛ. 2241069919
MZT170409

ΖΗΤΕΙΤΑΙ γυναίκα για να φροντίζει ασθενή, ηλικιωμένο. Πληρ. τηλ. 2241027251
MZT190407

ΖΗΤΕΙΤΑΙ κοπέλα για να εργασθεί σε καφέ-μεζεδοπωλείο στην Παλιά Πόλη καθώς και μαγείρισσα. Αγγλικά απαραίτητα. Και **μαγείρισσα** για ουζερί. Πληρ. τηλ. 2241021653, 6978724646 MAT1699

ΕΡΓΑΣΤΗΡΙΟ ΕΛΕΥΘΕΡΩΝ ΣΠΟΥΔΩΝ ΗΛΕΚΤΡΟΝΙΚΩΝ ΥΠΟΛΟΓΙΣΤΩΝ
Program PM
ΕΠΙΣΗΜΟ ΕΞΕΤΑΣΤΙΚΟ ΚΕΝΤΡΟ ΤΗΣ ECDL HELLAS
ECDL Diploma
ΤΜΗΜΑΤΑ ΓΙΑ:
Παιδιά
Ενήλικες
Αρχάριους
Επαγγελματίες
Ανάπτυξη Εργασίας
ΕΝΤΑΤΙΚΑ ΜΑΘΗΜΑΤΑ COMPUTER
ΕΓΓΡΑΦΕΣ ΤΩΡΑ
Μανώλης Ι. Σοφίλλας
Τηλ.(22410)31761
ΚΟΔΡΙΓΚΤΩΝΟΣ 91 - ΡΟΔΟΣ
ΧΠ1941

ΖΗΤΕΙΤΑΙ ΖΕΥΓΑΡΙ ΝΑ ΑΝΑΛΑΒΕΙ ΓΝΩΣΤΗ ΨΗΣΤΑΡΙΑ ΣΤΗΝ ΚΡΕΜΑΣΤΗ ΜΕ ΠΟΣΟΣΤΑ 50% ΑΠΟ ΤΑ ΚΕΡΔΗ (ΣΥΜΜΕΤΟΧΗ ΜΕ ΜΙΚΡΟ ΧΡΗΜΑΤΙΚΟ ΠΟΣΟ). ΠΛΗΡ. ΤΗΛ. 2241033682 ΜΑΚΗ
MXP13593(1)

ΖΗΤΟΥΝΤΑΙ κοπέλες εμφανίσιμες με γνώσεις το σέρβις για καφετέρια επί της Απ. Παύλου περιοχή Ανάληψη. Αλλοδαπές αποκλείονται. Πληρ. τηλ. 2241067957 MZT190409

ΖΗΤΕΙΤΑΙ υπάλληλος δεσποινίς ή κυρία με γνώσεις ξένων γλωσσών. Προτιμούνται αγγλικά, ισπανικά και ρωσικά για τα χρυσοχοεία Κουνάκη. Πληρ. τηλ. 6946508177
MAT1700

Από μεταφορική εταιρεία **ζητούνται οδηγοί** Ε' και Γ' κατηγορίας. Πληρ. τηλ. 2241063521 MAT1697

ΖΗΤΕΙΤΑΙ υπάλληλος νυχτερινός για περίπτερο-mini market. Πληρ. τηλ. 2241038111, 6977449695
MZT180401

ΖΗΤΕΙΤΑΙ οδηγός με δίπλωμα Γ' κατηγορίας για εργασία στην λαχαναγορά ώρες 06.00-14.00. Πληρ. τηλ. 6936726806, ώρες 10.00-14.00 MXP13592

ΖΗΤΕΙΤΑΙ κοπέλα για να εργασθεί ως πωλήτρια σε τουριστικό κατάστημα (μίνι μάρκετ) στο εμπορικό κέντρο "Εψιλον" στο Φαληράκι. Πληρ. τηλ. 6944211121
MZT180412

ΖΗΤΟΥΝΤΑΙ: Α) Μάγειρας ala cart, **β) βοηθός μάγειρα, γ) λατζιέρα** για εστιατόριο για 12μηνη απασχόληση. Πληρ. τηλ. 6947264663
MZT180410

Για δέκα μέρες η ψαροταβέρνα "Φώτης" και το "Φώτης Μέλαθρον" **ζητούν σερβιτόρους** και **βοηθούς.** Πληρ. τηλ. 2241024272 και 2241027359
MXP13589

ΖΗΤΕΙΤΑΙ ΝΕΑΡΟ ΑΤΟΜΟ ΓΙΑ ΣΕΡΒΙΣ ΣΕ ΚΑΦΕΤΕΡΙΑ-ΠΑΙΔΟΤΟΠΟ ΓΙΑ 4ΩΡΗ ΑΠΟΓΕΥΜΑΤΙΝΗ ΑΠΑΣΧΟΛΗΣΗ, ΣΤΗΝ ΠΑΡΑΛΙΑ ΙΑΛΥΣΟΥ. ΠΛΗΡ. ΤΗΛ. 6946336192 MZT180403

ΖΗΤΕΙΤΑΙ κυρία για δουλειές σπιτιού, στα Κοσκινού, Ελληνίδα ή αλλοδαπή που να γνωρίζει Ελληνικά, με δικό της μεταφορικό μέσο. Πληρ.τηλ. 2241066155 MZT170420

PHILIPPINE FIRL WANTED for in house work. Full accommodation provided, insurance, must speak greek. Information tel. 6944501616
MAT1644

ΖΗΤΕΙΤΑΙ κοπέλα για να εργαστεί σε συνεργείο καθαρισμού στην πόλη της Ρόδου. Μισθός ικανοποιητικός. Πληρ. τηλ. 2241078243, 6946026397
MXP13857

ΖΗΤΕΙΤΑΙ πωλήτρια για τουριστικό με ρούχα στην Παλιά Πόλη. Ωράριο 2-10. Πληρ. τηλ. 2241034605
MZT150402

ΖΗΤΟΥΝΤΑΙ πωλήτριες με εμπειρία στο νεανικό ρούχο. Πληρ. τηλ. 2241029611, Κων/νου Παλαιολόγου 9
MAT1625

ΖΗΤΕΙΤΑΙ υπάλληλος με γνώσεις τουλάχιστον Αγγλικών και Γερμανικών για κεντρικό χρυσοχοείο στην Παλιά Πόλη. Πληρ. τηλ. 2241023936, 6946680260
MAT1601(1)

ΖΗΤΟΥΝΤΑΙ πωλήτριες για τα καταστήματα "MAD STUFF" να γνωρίζουν αγγλικά. Πληρ. στο τηλ. 2241023563, 6945736316 κ. Νίκο. **Ζητείται πωλήτρια** για το κατάστημα "MAD STUFF" στον Αρχάγγελο.
MAT1606

ΖΗΤΕΙΤΑΙ εμφανίσιμη κοπέλα για να εργασθεί στο RENOS CLUB στον Αρχάγγελο. Πληρ. τηλ. 22440-22540, 23234, 6932006967 MZT070403

ΖΗΤΟΥΝΤΑΙ κοπέλες έως 30 ετών να εργασθούν σε "SPA" για πλήρη απασχόληση ή ημιαπασχόληση. Πληρ. τηλ. 2241076658
MAT1514

Αβέβαιη ασφάλεια εργασίας; Αμεσα βγάλτε έξτρα εισόδημα, δουλεύοντας στο σπίτι ή το γραφείο. Πολύ υψηλά εισοδήματα. Θέσεις ανεξάρτητης συνεργασίας με δυνατότητα μερικής-πλήρης απασχόλησης. Παρέχεται πλήρης εκπαίδευση. ΟΧΙ λοιπόν ντήλερ, πλασιέ, τηλεμάρκετινγκ. Πληρ. τηλ. 2102801153, 2102801154, 22410-37362, www.umswork4you.com
MAT4271

ΖΗΤΕΙΤΑΙ αποθηκάριος με δίπλωμα οδήγησης για εργασία εντός πόλεως. Πληρ. τηλ. 2241037234, ώρες 10.00-15.00 και 18.00-22.0
MAT1234

μαθηματα

Απόφοιτος πανεπιστημίου Αιγαίου **παραδίδει ιδιαίτερα μαθήματα** σε παιδιά δημοτικού και σε παιδιά με μαθησιακές δυσκολίες. Τιμές προσιτές. Πληρ. τηλ. 6945440446 MZT270404

πωλησεις αυτοκινητων & μοτοσικλετων

ΠΩΛΕΙΤΑΙ JEEP WANGLER 2.500 limited έκδοση. Ετος 2003 σε άριστη κατάσταση. Τιμή 23.000 ευρώ, Hard top, συναγερμός, ηλεκτρικά παράθυρα, σκαλοπάτια, δερμάτινο σαλόνι, 24.000 χλμ. Πληρ. τηλ. 2241026504, 6945343616
MZT250412

MONTEMAR HOTEL
Το Ξενοδοχείο μας προκειμένου να καλύψει τις ανάγκες της ΥΠΟΔΟΧΗΣ
ζητά άτομα
τετραώρου και οκταώρου απασχολήσεως με εμπειρία στην ΥΠΟΔΟΧΗ και γνώσεις υπολογιστή και Ιταλικών.
Πρωινές και απογευματινές ώρες.
Οι ενδιαφερόμενοι για τις ανωτέρω θέσεις μπορούν να απευθύνονται στο τηλ. **22440-44097** από τις 08.00-15.00
ΜΑΤ1750/1751(Γ)

VR Since 1958 VRACHOS RESTAURANT-CAFE
ΖΗΤΟΥΝΤΑΙ
σερβιτόροι-ρες
Πληρ. τηλ. 6937625796 κ. Μανώλη
10.00-14.00 και 19.00-21.00
ΜΑΤ8094(Γ)

Το ξενοδοχείο **Πήγασος** στο Φαληράκι Ρόδου
ΖΗΤΑ
το κάτωθι προσωπικό:
α) Συντηρητή με γνώσεις ηλεκτρολόγου-υδραυλικού,
β) Εμπειρη κομμώτρια,
γ) αρτοποιό-ζαχαροπλάστη
Πληρ. κ. Χρυσούλα Τσακώγια
τηλ. 22410-85103, 85125
ΝΑΤ8095(Γ)

Carrier
No1 In Air Conditioning
Η Rodos Air
ζητά
ΜΗΧΑΝΟΛΟΓΟ ΜΗΧΑΝΙΚΟ Τ.Ε.
Απαιτούμενα προσόντα:
- Πτυχίο ΤΕΙ
- Καλή γνώση της αγγλικής γλώσσας
- Καλή γνώση Η/Υ
- Αριστη γνώση σχεδιαστικού προγράμματος AUTOCAD

Οι ενδιαφερόμενοι παρακαλούνται να στείλουν βιογραφικό σημείωμα με fax ή με e-mail
RODOS AIR ΕΠΕ-ΚΑΜΕΙΡΟΥ 1-85100 ΡΟΔΟΣ
ΤΗΛ. 22410-70710, FAX: 2241070720
e-mail: info@rodosair.gr
ΜΧΠΕΜΠ174

A.E.D.E
ΔΟΜΗΣΗ ΡΟΔΟΥ
Από τη **ΔΟΜΗΣΗ ΡΟΔΟΥ**
ΖΗΤΟΥΝΤΑΙ
για τη στελέχωση του νέου εκθεσιακού τμήματος
ΕΜΠΕΙΡΟΙ ΠΩΛΗΤΕΣ
Απαραίτητα προσόντα:
- Προηγούμενη εμπειρία αν είναι δυνατόν σε ανάλογο αντικείμενο τουλάχιστον για 2-3 χρόνια
- Ομαδικό πνεύμα, ευχάριστη προσωπικότητα, διάθεση για επίτευξή στόχων, ευχέρεια επικοινωνίας
- Γνώση χειρισμού Η/Υ και εφαρμογών γραφείου
- Γνώση Αγγλικής
- Εκπληρωμένες στρατιωτικές υποχρεώσεις για τους άντρες

Παρέχονται:
- Ανταγωνιστικό πακέτο αποδοχών, προοπτικές εξέλιξης, σύγχρονο περιβάλλον εργασίας.

Αποστολή βιογραφικών στο fax 2241064050, Υ/Ο κου ΠΑΠΑΓΡΗΓΟΡΙΟΥ ΑΛΕΞΗ με την ένδειξη codsales.
ΧΠ2367

KARAOKE
Προς ξενοδόχους και διευθυντές ξενοδοχείων
Εχουμε μια ημέρα την εβδομάδα ελεύθερη για όλη τη σεζόν 2006. Εάν θέλετε να συνεργαστούμε.
The Nick Hunter show.
Πληρ. κιν. 6932155284
ΜΧΡ13595

ΑΠΟ ΤΟ ΞΕΝΟΔΟΧΕΙΟ ΔΙΟΝΥΣΟΣ ΣΤΗΝ ΙΞΙΑ
ΖΗΤΕΙΤΑΙ
υπάλληλος για την πισίνα
με ανάλογη προϋπηρεσία
Πληρ. τηλ. 2241023021
ΜΧΠ1145

Από το Πρακτορείο Εφημερίδων Αθηναϊκού Τύπου "ΑΡΓΟΣ"
ΖΗΤΕΙΤΑΙ
Οδηγός για τις διανομές Τύπου με δίπλωμα Γ' κατηγορίας, από 25 έως 40 ετών.
Μόνιμη απασχόληση για 12 μήνες τον χρόνο και 7 ημέρες την εβδομάδα.
Οι ενδιαφερόμενοι να επικοινωνήσουν με τον κ. Ιωαννίδη στο τηλέφωνο **2241024018,** πρωινές ώρες
ΜΑΤ1420(Γ)

auto-moto

συνέχεια από την προηγούμενη

ΠΩΛΕΙΤΑΙ CITROEN SAXO 1600 VTS 142 HP, φουλ εξτρά, δερμάτινο σαλόνι, ABS, μοντέλο '98. Τιμή 6.000 ευρώ μετρητής. Πληρ. τηλ. 6978753264
INT190408

ΠΩΛΕΙΤΑΙ HYUNDAI FX 1.600 cc μοντέλο 2000, φουλ εξτρά με MB3, condition, ABS, σε άριστη κατάσταση. Δεκτός κάθε έλεγχος και διακανονισμός. Πληρ. τηλ. 6948255602
INT190419

ΠΩΛΕΙΤΑΙ ΜΗΧΑΝΗ BMW GS 650 ΜΕ 7.000 ΧΛΜ. ΜΟΝΤΕΛΟ 10ος/2002 ΣΕ ΑΡΙΣΤΗ ΚΑΤΑΣΤΑΣΗ. ΤΙΜΗ 5.500 ΕΥΡΩ. ΠΛΗΡ. ΤΗΛ. 6946336192 INT180404

ΠΩΛΕΙΤΑΙ αυτοκίνητο Ι.Χ. μάρκας **MERCEDES** τύπου 814 D μοντέλο 1996, ψυγείο καταψύκτη, κατάλληλο για κατεψυγμένα προϊόντα και παγωτά. Πληρ. τηλ. 2241060133, 6944732168
MZT290310

ΠΩΛΕΙΤΑΙ TDM 900 cc μοντέλο 3ο 2004. Τιμή 7.500 ευρώ, 7.000 χλμ. Πληρ. τηλ. 6942445957
MXP13584

διαφορα

ΠΩΛΕΙΤΑΙ εξοπλισμός fast food-creperie σε άριστη κατάσταση (3 μηνών) και σε πολύ καλή τιμή. Περιλαμβάνει ψυγείο-βιτρίνα αλλαντικών, φούσκα αερόθερμο φούρνο, ζαμπονομηχανή, ανοξείδωτους πάγκους και κρεπιέρα υγραερίου μονή. Πληρ. τηλ. 6948213013, 2241061331
INT270413

ΠΩΛΕΙΤΑΙ ΓΕΝΝΗΤΡΙΑ ΕΠΑΓΓΕΛΜΑΤΙΚΗ ΠΕΤΡΕΛΑΙΟΥ 40 KWA ΣΕ ΑΡΙΣΤΗ ΚΑΤΑΣΤΑΣΗ. ΤΙΜΗ ΕΥΚΑΙΡΙΑΣ 6.000 ΕΥΡΩ. ΠΛΗΡ. ΤΗΛ. 6976791909
INT260423/25

ΠΩΛΕΙΤΑΙ σκάφος SEARAY 23 πόδια, 2 καμπίνες, WC, ψυγείο, κουζίνα, ηλεκ. εργάτη άγκυρας, τρέιλερ διαξονικό, μηχανή mercruiser 270 HP σχοινιά-μπαλόνια-βυθόμετρο κ.ά. Πληρ. τηλ. 6993325454. 6944243505
MZT250409

ΠΩΛΕΙΤΑΙ ταχύπλοο καμπινάτο μήκος 5,70 με μηχανή MERCURY 90 HP 4χρονη τρέιλερ και πλήρης εξοπλισμός με 80 ώρες λειτουργίας όλα σε άριστη κατάσταση. Πληρ. τηλ. 6932313225
MZT250401

ΠΩΛΟΥΝΤΑΙ φω μπιζού, τσάντες, εσάρπες κ.ά. αξίας 30.000 ευρώ μόνο **15.000 ευρώ** λόγω αναχώρησης. Πληρ. κα Ειρήνη 6948330122, κο Μιχάλη 6942611395 INT190406

ΠΩΛΕΙΤΑΙ φουσκωτό BELUGA BY PERONDI (lux έκδοση), 8 μ. με καμπίνα, 2002, μηχανές JOHNSON 200 HP και MARINER 15 HP τρέιλερ διαξονικό Αμερικής. Τουαλέτα ηλεκτρική, ψυγείο, κουζίνα, ηλεκ. εργάτης, VHF, 3 προπέλες ανοξείδωτες, BIMINI TOP ανοξείδωτο, 2 σετ από τέντες και καλύματα κ.λπ. Δεκτός κάθε έλεγχος. ΣΥΡΟΣ τηλ. 2281081294. 6936191614
ΜΑΠ247

ΠΩΛΕΙΤΑΙ σκάφος κρις κραφτ αμερικανικής κατασκευής μήκος 7,98 χωριτικότητας ύπνου 5 ατόμων, κουζίνα και WC, δύο χειριστήρια και πολλά εξτρά. **2 μηχανές VOLVO PENDA** εσωτ. Τιμή 28.000 ευρώ, λιμάνι Φανών. Πληρ. τηλ. 6972826618 INT130413

ΠΩΛΟΥΝΤΑΙ λόγω αναχώρησης συνθετικός τάπητας τέταρτης γενιάς 840 τ.μ. (γήπεδο 5Χ5), ξαπλώστρες πισίνας, ομπρέλες, σκαμπό, καρέκλες μπαμπού, τραπέζια μπαμπού, ψυγεία, τηλεοράσεις 61 ιντζών TOSHIBA, πλυντήριο πιάτων, παγομηχανή, υπολογιστής, εκτυπωτής λέιζερ, μπιλιάρδα, θυρίδες. Τηλ. επικοιν. 2241086782, 6932962098
MZT070422

προσφορές εργασίας

Εκτελώ δουλειές **ελαιοχρωματιστού** σοβάδες-τοιχία-χτισίματα-πλακάκια στο τηλέφωνο 6976469510 ή 6947194132 κ. Βασίλη ή κ. Φάνη MZT270417

Εκτελώ πάσης φύσεως εργασίες σε: υδραυλικάσπασίματα-διάφορα μερεμέτια. Ανά πάσα στιγμή συμβεί κάτι, θα βρίσκομαι στο τηλέφωνο 6947194132 κ. Φάνη
MZT270416

Μητέρα 2 παιδιών απόφοιτος βρεφονηπιαγωγός δέχεται απογευματινές ώρες στον χώρο της την **φύλαξη του παιδιού σας.** Ευχάριστο περιβάλλον, μεγάλος κήπος, μεγάλο άνετο σπίτι, στην περιοχή Κήποι Παστίδας. Πληρ. τηλ. 6974870765 κ. Αθανασία
MZT270411

ΜΑΣΑΖ. Ανακουφιστείτε από την ψυχική κόπωση, τις συνέπειες του καθημερινού τρόπου ζωής. Πληρ. τηλ. 6942228916
INT270409

ΜΑΣΤΟΡΑΣ αναλαμβάνει **μονώσεις** και μπογιατίσματα. Καλή δουλειά και καλή τιμή. Πληρ. τηλ. 6945120850
MZT250408

ΕΛΑΙΟΧΡΩΜΑΤΙΣΤΗΣ αναλαμβάνει παντός τύπου εργασίες (βαψίματα-φρεσκαρίσματα-μερεμέτια). Πολύ καλές τιμές. Πληρ. τηλ. 6979074904 κ. Ταρέκ
MZT180414

ΚΥΡΙΑ διπλωματούχος μασέρ κάνει θεραπευτικό, αθλητικό, χαλαρωτικό μασάζ. Πληρ. τηλ. 6948553306 MZT070419

Νιώθετε αδιαθεσία, κούραση; ΦΥΣΙΟΘΕΡΑΠΕΙΑ για διάφορες αρρώστιες και μασάζ θεραπευτικό, χαλαρωτικό θα επιστρέψει υγεία, θα γεμίσει το σώμα σας νέα ενέργεια! Τηλεφωνήστε, ελάτε και οι αρρώστιες σας φεύγουν στο παρελθόν!!! Η ζωή σας θα λάμψει εκ νέου!!! Πληρ. τηλ. 6942095457
MZT180407

Κάτι πρωτότυπο στη Ρόδο. Για την φύλαξη του παιδιού σας στο χώρο σας, είμαι κοντά σας, κάνουμε το πρόγραμμα μαζί ανάλογα με τις ανάγκες σας. Η αγάπη μου και η πείρα μου είναι αυτή που θα σας κάνει να νιώθετε ασφαλής μαζί μου. Οι τιμές είναι λογικές. Θα χαρώ να σας φανώ χρήσιμη. Πληρ. τηλ. 6945979077 κ. Μάρα
MZT310318

γνωριμιες

ΤΡΑΒ... ζητά γνωριμία με σοβαρά άτομα όνομα ΣΤΕΛΑ. Τηλ. 6974569688
MZT270428

ΤΡΑΒ... ζητά γνωριμίες με σοβαρούς κυρίους. Πληρ. τηλ. 6939516525
MZT270408

ΚΑΛΛΟΝΗ ψηλή ξανθιά, με πράσινα μάτια. Αν είναι αυτή η φαντασίωσή σου σε περιμένω στο χώρο μου. Αλλοδαποί καθώς και κλήσεις με απόκρυψη αποκλείονται. Πληρ. τηλ. 6946181125
MZT260428

ΤΡΑΒ...22 ετών, πολύ όμορφη, εχέμυθη, **ζητά γνωριμία** με κυρίους. Ηρώ. Πληρ. τηλ. 6946074523MZT250422

20ΧΡΟΝΗ ΕΝΤΥΠΩΣΙΑΚΗ ΕΛΛΗΝΙΔΑ ORIGINAL ΚΟΠΕΛΑ ΖΗΤΑ ΓΝΩΡΙΜΙΑ ΜΕ ΣΟΒΑΡΟΥΣ ΚΥΡΙΟΥΣ.
ΕΞΑΙΡΟΥΝΤΑΙ ΑΛΛΟΔΑΠΟΙ. ΠΛΗΡ. ΤΗΛ. 6944931166
MZT200410

ΝΕΑΡΗ ΞΕΝΑΓΟΣ με νυχτερινές ανησυχίες, επιθυμεί κουβέντα και συνομιλία και ό,τι προκύψει... Πληρ. τηλ. 9011314493
ΜΑΤ1673

Τοποθετήσεις πλακιδίων-μαρμάρων-οικοδομικές εργασίες

Τιμές λογικές-άριστη εργασία-20χρονη πείρα.

Πληρ. τηλ. 6937795739, 2241067607 κ. Κοντουδιός Νικόλαος

ΜΑΠ193(Γ)

ΑΠΟΦΡΑΞΕΙΣ - ΕΚΚΕΝΩΣΕΙΣ ΡΟΔΟΥ



Κιν. 6932470404 Κιν. 6944361464

Κώστας & Λευτέρης

ΑΠΟΦΡΑΞΕΙΣ ΑΠΟΧΕΤΕΥΤΙΚΩΝ ΑΓΩΓΩΝ ΜΕ ΥΔΡΟΒΟΛΗ, ΚΟΥΖΙΝΕΣ, ΤΟΥΑΛΕΤΕΣ, ΣΙΦΩΝΙΑ, ΥΔΡΟΡΟΕΣ, ΑΠΟΛΥΜΑΝΣΕΙΣ, ΜΗΝΙΑΙΕΣ ΣΥΝΤΗΡΗΣΕΙΣ

ΠΟΛΥΚΑΤΑΣΤΗΜΑΤΑ, ΣΤΡΑΤΟΠΕΔΑ, ΞΕΝΟΔΟΧΕΙΑ, ΝΟΣΟΚΟΜΕΙΑ, ΔΗΜΟΥΣ, ΠΟΛΥΚΑΤΟΙΚΙΕΣ, ΣΠΙΤΙΑ Κ.Λ.Π.

Αντληση υδατων από υπογειους χωρους

Αμεση εξυπηρέτηση!!! ΟΙ ΚΑΛΥΤΕΡΕΣ ΤΙΜΕΣ!

Τηλ. 2241085977, 2241086634

Κιν. 6944361464, 6932470404

ΑΕ835

ΠΩΛΕΙΤΑΙ

μηχανή εξωλέμβια

τετράχρονη HONDA 130 HP σε άριστη κατάσταση και με ευκολίες.

Πληρ. τηλ. 2241067440 ΜΧΠ915

ΑΠΕΝΤΟΜΩΤΙΚΗ ΔΩΔΕΚΑΝΗΣΟΥ

Αναλαμβάνουμε:

- Ταβέρνες, Εστιατόρια
- Κρεοπωλεία, Super Markets
- Ζαχαροπλαστεία, Αρτοποιεία, Catering
- Εργοστάσια, Τυποποιητήρια, Συσκευαστήρια
- Ξενοδοχεία, Καταστήματα, Γραφεία,
- Τράπεζες, Σχολεία, Νοσοκομεία, Δήμους

Παρέχουμε:

- **Απεντόμωση** (Κατσαρίδες, μύγες, κουνούπια, σκορπιοί, ψύλλοι, κοριοί κ.ά.)
- **Μυοκτονία** (ποντίκια, αρουραίοι)
- **Απολύμανση** (ιοί, βακτήρια, άλγη, μύκητες)

Σύνταξη φακέλου παρασιτοκτονίας HACCP

Αριθμός Αδείας από το υπουργείο Αγροτικής Ανάπτυξης & Τροφίμων: 116269/21-02-2006

ΠΑΝΑΓΙΩΤΗΣ ΜΙΧ. ΠΑΝΑΗΣ
Φυσιογνώστης Περιβαλλοντολόγος Τεχνολόγος Γεωπονίας
Τηλ : 6944353686

ΓΕΩΡΓΙΟΣ Η. ΜΑΝΕΤΤΑΣ
Γεωπόνος - Τεχνολόγος Γεωπονίας
Τηλ 6944443124

Λ. Δημοκρατίας 143, Παραδείσι - Ρόδος, Τ.Κ 85106 Τηλ & Fax: 22410 81769

ΑΕ1422



ΠΡΙΝ: 82 ΚΙΛΑ



ΤΩΡΑ: 62 ΚΙΛΑ

ΜΕΙΟΝ 20 ΚΙΛΑ ΣΕ 4 ΜΗΝΕΣ ΧΩΡΙΣ ΝΑ ΠΕΙΝΑΩ

Εάν θέλετε να:

- **Ελέγξετε το βάρος σας χωρίς να πεινάτε!**
- **Χάσετε λίπος εκεί που έχετε!**
- **Μην ξαναβάλετε τα κιλά σας**
- **Διώξετε την κυτταρίτιδα.**
- **Υγιεινά και σίγουρα με σωστή διατροφή γιατί το ιδανικό βάρος είναι θέμα υγείας και αισθητικής! Δωρεάν η επίσκεψη, λιπομέτρηση και παρακολούθηση αποτελεσμάτων με εγγύηση εντός 30 ημερών.**

Για ραντεβού ώρες 10.00-17.00, τηλ. 2241075118 ή www.mynaturalife.gr.

*** ΔΥΝΑΤΟΤΗΤΑ ΚΑΡΙΕΡΑΣ ΓΙΑ ΑΝΩ ΤΩΝ 18**

*** ΔΩΡΕΑΝ ΕΚΠΑΙΔΕΥΣΗ** MZT250424(Γ)

γνωριμιες

συνέχεια από την προηγούμενη

ΕΛΛΗΝΙΔΑ εμφανίσιμη **ΖΗΤΑ ΓΝΩΡΙΜΙΑ** στο χώρο της για ελεύθερη σχέση. Απόλαυση και διακριτικότητα. Πληρ. τηλ. 6942608613 MZT260418

ΑΒΑΣΑΝΙΣΤΑ "number 1" γνωρίστε τον αληθινό έρωτα κοντά μας. Σχέσεις, γνωριμίες με άμεσα αποτελέσματα, απόλυτη εχεμύθεια. Ανδρες-γυναίκες κάθε ηλικίας περιμένουν να γνωριστείτε. Γίνετε μέλος στο μεγαλύτερο club γνωριμιών στην Ελλάδα. Πληρ. τηλ. 2105239191, 2105239711, 6975764343 MAT1499

Τέλειο καθάρισμα χωρίς απογοήτευση

ΤΑΠΗΤΟΚΑ-ΘΑΡΙΣΤΗΡΙΑ
ΚΛΕΟΠΑΤΡΑ®

Ολοκληρωμένα προγράμματα υγιεινής και καθαρισμού προσαρμοσμένα στις ιδιαίτερες ανάγκες κάθε τάπητα

Με **διασφάλιση ποιότητας** στον καθαρισμό και φύλαξη σε χαλιά, μοκέτες, χειροποίητα Ανατολής, μεταξωτά, μάλλινα, φλοκάτες, παπλώματα και τάπητες 5ης γενιάς
ΑΔΙΑΒΡΟΧΟΠΟΙΗΣΗ ΑΝΤΙΣΤΑΤΙΚΟΤΗΤΑ
- Επιτόπου βιοκαθαρισμός στρωμάτων, σαλονιών και μοκετών
- Επιδιορθώσεις σε χειροποίητα χαλιά και μοκέτες

ΦΥΛΑΞΗ ΔΩΡΕΑΝ

Παραλαβή και παράδοση σε όλη την Ρόδο

Ενημερωθείτε για την συντήρηση των χαλιών σας με ειλικρίνεια κει υπευθυνότητα
ΤΗΛ. 2241051996
ΚΙΝ. 6945793626
ΦΑΞ 2241051322
ΚΟΥΦΑΛΑΚΗΣ ΣΤΑΥΡΟΣ
Πιστοποιημένος τεχνικός καθαρισμού ταπήτων από τον Παγκόσμιο Οργανισμό Προστασίας Μαλλιού
WOOLSAFE
MAT1570

ΣΤΑΥΡΙΑΣ
...και καθαρίσατε



ΚΑΔΟΙ ΠΕΡΙΣΥΛΛΟΓΗΣ ΜΠΑΖΩΝ & ΑΠΟΡΡΙΜΜΑΤΩΝ
- ΕΥΚΟΛΑ
- ΓΡΗΓΟΡΑ
- ΟΙΚΟΝΟΜΙΚΑ



- ΕΥΚΟΛΙΑ ΣΤΗ ΧΡΗΣΗ
- ΑΜΕΣΗ ΕΞΥΠΗΡΕΤΗΣΗ
- ΑΡΙΣΤΑ ΕΚΠΑΙΔΕΥΜΕΝΟ ΠΡΟΣΩΠΙΚΟ

6944 677700

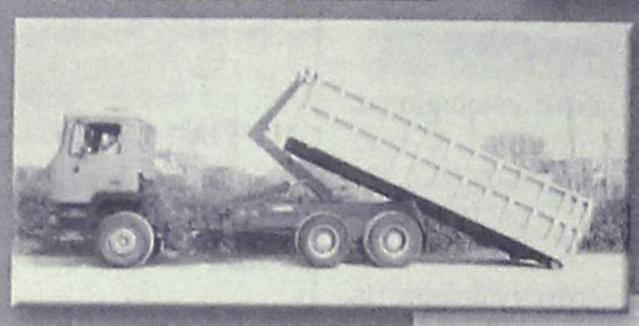

ΚΑΤΑΛΛΗΛΑ ΓΙΑ:
- ΑΝΑΚΑΙΝΙΣΕΙΣ
- ΝΕΑ ΚΤΙΡΙΑ
- ΞΕΝΟΔΟΧΕΙΑ
- ΚΑΤΑΣΤΗΜΑΤΑ
- ΚΑΘΑΡΙΣΜΟΥΣ ΚΗΠΩΝ & ΟΙΚΟΔΟΜΩΝ

AE1186

- ΣΥΝΕΠΕΙΑ
- ΤΑΧΥΤΗΤΑ
- ΟΡΓΑΝΩΣΗ
- ΕΞΥΠΗΡΕΤΗΣΗ

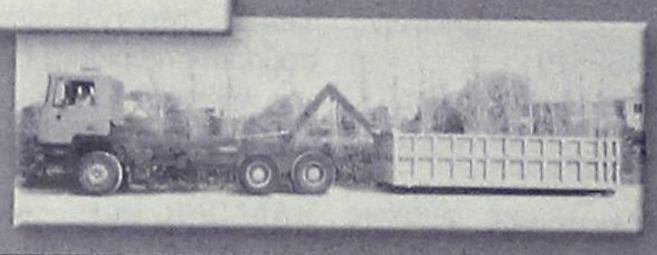

ΓΡΑΦΕΙΟΥ: 22410.60770 22410.62907 ΟΙΚΙΑΣ: 22410.62330 6944.677700

ΤΑΠΗΤΟΚΑΘΑΡΙΣΤΗΡΙΑ

ΠΑΝΕΛΛΑΔΙΚΟ ΔΙΚΤΥΟ
Art Clean EXPRESS
Είμαστε λίιι...γο πιο μπροστά από τους άλλους!

ΠΛΥΣΙΜΟ-ΑΠΟΛΥΜΑΝΣΗ-ΦΥΛΑΞΗ
ΧΑΛΙΩΝ- ΜΟΚΕΤΩΝ - ΣΑΛΟΝΙΩΝ *(και επί τόπου)*
ΠΑΠΛΩΜΑΤΑ - ΚΟΥΒΕΡΤΕΣ - ΦΛΟΚΑΤΕΣ
ΣΤΕΓΝΟ ΓΙΑ ΜΕΤΑΞΩΤΑ ΚΑΙ ΧΕΙΡΟΠΟΙΗΤΑ
ΑΔΙΑΒΡΟΧΟΠΟΙΗΣΕΙΣ & ΕΠΙΔΙΟΡΘΩΣΕΙΣ ΤΑΠΗΤΩΝ

ΠΑΡΑΛΑΒΗ - ΠΑΡΑΔΟΣΗ ΚΑΤ' ΟΙΚΟΝ

ΔΩΡΕΑΝ ΦΥΛΑΞΗ

ΑΛΑΦΑΚΗΣ ΤΑΣΟΣ
ΤΗΛ. ΧΩΡΙΣ ΧΡΕΩΣΗ
80011400400
ΤΗΛ. 2241082800-
ΚΙΝ. 6944350247
email: artclean@otenet.gr
ΧΠ2286

AQUA LINE design

AQUA LINE
design

Η Ζωη είναι δική σου...ΑΠΟΛΑΥΣΕ ΤΗΝ

ΧΑΜΑΜ

ΔΟΚΙΜΗ ΣΤΟ ΧΩΡΟ ΜΑΣ!

SAUNA

TYLÖ

TYLÖ

MISTRAL hottubs



10 ΧΡΟΝΙΑ ΕΓΓΥΗΣΗ

Η Ζωη είναι δική σου...ΑΠΟΛΑΥΣΕ ΤΗΝ

ΔΟΚΙΜΗ ΣΤΟ ΧΩΡΟ ΜΑΣ!

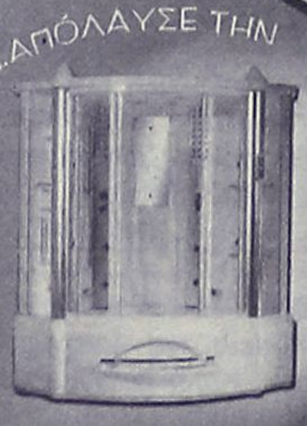



Η ΝΕΑ ΠΡΟΤΑΣΗ ΣΤΙΣ ΗΛΕΚΤΡΙΚΕΣ ΘΕΡΜΑΝΣΕΙΣ ΟΙΚΟΝΟΜΙΑΣ!

ΔΟΚΙΜΗ ΣΤΟ ΧΩΡΟ ΜΑΣ!

MAGNUM
50% ΟΙΚΟΝΟΜΙΑ
100% ΕΠΙΤΥΧΙΑ



ΜΙΧΑΗΛ ΠΕΤΡΙΔΗ 104 ΤΗΛ.22410 63268 / FAX 63389 www.aqualine.gr

AT3751(Γ)

ΧΡΕΙΑΖΕΣΤΕ ΧΡΗΜΑΤΑ;
ΕΝΕΧΥΡΟΔΑΝΕΙΣΤΗΡΙΟ
"Η ΘΥΡΙΔΑ"
ΕΝΕΧΥΡΙΑΖΩ και ΑΓΟΡΑΖΩ
ΧΡΥΣΑΦΙΚΑ - ΚΟΣΜΗΜΑΤΑ - ΛΙΡΕΣ - ΠΑΛΑΙΑ ΝΟΜΙΣΜΑΤΑ - ΜΕΤΟΧΕΣ και ΑΝΤΙΚΕΣ
Αντ. Δαμασκηνού 25 (περ. Μητρόπολη)
Τηλ. 2241032537, 6942613540, 6947965279
AE639

ΕΚΚΕΝΩΣΕΙΣ ΜΕΤΡΟΠΟΝΤΙΚΑΣ
"ΜΑΡΙΑ"

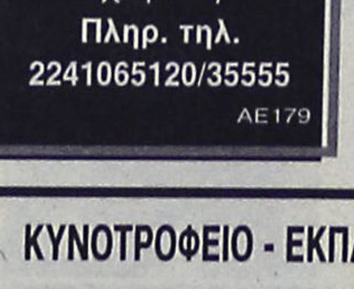

ΑΠΟΦΡΑΞΕΙΣ ΑΠΟΧΕΤΕΥΤΙΚΩΝ ΑΓΩΓΩΝ ΜΕ ΥΔΡΟΒΟΛΗ, ΚΟΥΖΙΝΕΣ, ΤΟΥΑΛΕΤΕΣ, ΣΙΦΩΝΙΑ, ΥΔΡΟΡΟΕΣ, ΜΗΝΙΑΙΕΣ ΣΥΝΤΗΡΗΣΕΙΣ ΠΟΛΥΚΑΤΑΣΤΗΜΑΤΑ, ΣΤΡΑΤΟΠΕΔΑ, ΞΕΝΟΔΟΧΕΙΑ, ΝΟΣΟΚΟΜΕΙΑ, ΔΗΜΟΥΣ, ΠΟΛΥΚΑΤΟΙΚΙΕΣ, ΣΠΙΤΙΑ κ.λπ.
Αντληση υδάτων από υπόγειους χώρους
Πληρ. τηλ. 2241065120/35555
AE179

ΤΑΠΗΤΟΚΑΘΑΡΙΣΤΗΡΙΑ
magic carpet
ΜΑΤΣΗΣ ΔΗΜΗΤΡΗΣ
ΤΗΛ. 22410-91143
ΚΙΝ 6936671996 & 6974057144
ΠΕΡΙΟΧΗ ΠΑΝΑΓΙΑΣ ΕΛΕΗΜΟΝΗΤΡΙΑΣ ΚΡΕΜΑΣΤΗ
Ο καθαρισμός είναι δική μας υπόθεση...

Με μηχανήματα της karcher Αναλαμβάνουμε καθαρισμούς για: χαλιά, μοκέτες, τάπητες σαλονιών, σπιτιών, αυτοκινήτων, πούλμαν, επίσης κουβέρτες, φλοκάτες. Επιδιορθώνουμε τους τάπητές σας (αλλαγή κρόσσι, ρέλι και ξεβάμματα)

ΜΑΤ1523

ΕΠΙΤΟΠΟΥ ΚΑΘΑΡΙΣΜΟΙ & ΠΑΡΑΛΑΒΗ ΠΑΡΑΔΟΣΗ ΚΑΤ' ΟΙΚΟΝ
Τα πιο φθηνά και ποιοτικά
ΔΩΡΕΑΝ ΦΥΛΑΞΗ
ΕΥΧΑΡΙΣΤΟΥΜΕ ΓΙΑ ΤΗΝ ΕΜΠΙΣΤΟΣΥΝΗ ΠΟΥ ΜΑΣ ΔΕΙΧΝΕΤΕ!

ΑΓΟΡΑΖΩ
- ΧΡΥΣΑΦΙΚΑ
- ΚΟΣΜΗΜΑΤΑ
- ΝΟΜΙΣΜΑΤΑ
- ΧΡΥΣΑ
- ΔΟΝΤΙΑ
- ΜΕΤΟΧΕΣ
- ΩΡΟΛΟΓΙΑ
- ΑΝΤΙΚΕΣ

Δάνεια επί ενεχύρω
«ΜΠΑΜΠΗΣ»
Δημ. Θεοδωράκη 15 (1ος όροφος) ΡΟΔΟΣ
ΜΑΤ1113

ΚΥΝΟΤΡΟΦΕΙΟ - ΕΚΠΑΙΔΕΥΤΗΡΙΟ ΣΚΥΛΩΝ

ΚΥΝΟΤΡΟΦΕΙΟ - ΕΚΠΑΙΔΕΥΤΗΡΙΟ ΣΚΥΛΩΝ
ΙΑΛΥΣΟΣ

ΞΕΝΩΝΑΣ ΓΙΑ ΤΟΥΣ ΜΙΚΡΟΥΣ ΣΑΣ ΦΙΛΟΥΣ ΣΚΥΛΟΥΣ & ΓΑΤΕΣ
- Βασική υπακοή
- Αρνηση τροφής
- Σωματοφύλακας
- Φύλακας χώρου
- Ζευγαρώματα
- Διόρθωση προβληματικής συμπεριφοράς
- Καθαρόαιμα κουτάβια

Διαθέσιμα κουτάβια Καυκάσου

Υπεύθυνος: Λεντής Γεώργιος
Ιαλυσός Ρόδος 85101 • τηλ. **6945932738, 2241093512** κ. **Βασίλης 6947935451**
MZT040405(Γ)

Κινητοποίηση τοπικών Αρχών

Συνέχεια από τη σελ. 4

1. Ο Ξενοδοχειακός κλάδος έχει ανάγκη από στελεχικό προσωπικό που να μπορεί να ανταποκρίνεται στις σύγχρονες απαιτήσεις των μεγάλων ξενοχοδοχειακών αλυσίδων, που είναι οργανωμένες σε διεθνή πρότυπα. Σήμερα οι μεγάλες ξενοδοχειακές μονάδες αναζητούν το διευθυντικό τους προσωπικό με στελέχη που σπούδασαν σε ξένα Πανεπιστήμια και σταδιοδρομούν επαγγελματικά στο εξωτερικό ή σε στελέχη που σπούδασαν στην Ελλάδα και έκαμαν μεταπτυχιακές σπουδές ειδίκευσης σε συγκεκριμένη τουριστική κατεύθυνση.

2. Οι άλλοι κλάδοι του τουρισμού, που βρίσκονται και αυτοί σε παράλληλη δυναμική ανάπτυξη, όπως τα πρακτορεία, οι οργανωτές ταξιδίων, οι αεροπορικές εταιρείες, οι εταιρείες κρουαζιεροπλοίων και σκαφών αναψυχής, οι κρατικές υπηρεσίες τουρισμού και οι τουριστικοί οργανισμοί του δημόσιου τομέα της τοπικής και νομαρχιακής αυτοδιοίκησης καθώς και οι φορείς που εκπροσωπούν τις ελεύθερες επαγγελματικές οργανώσεις του τουρισμού και οι επιχειρήσεις που αναπτύσσουν τις εναλλακτικές μορφές τουρισμού, αντιμετωπίζουν παρόμοια με τον ξενοδοχειακό κλάδο προβλήματα εξειδικευμένου στελεχικού προσωπικού πανεπιστημιακού επιπέδου.

3. Η διαμόρφωση και προώθηση του τουριστικού μας προϊόντος αποτελεί σήμερα ένα από τα σοβαρότερα προβλήματα που αντιμετωπίζει ο τουρισμός μας στην προσπάθειά του να καταστεί ανταγωνιστικός στο διεθνές περιβάλλον που δραστηριοποιείται. Η βελτίωση του τουριστικού προϊόντος, η δημιουργία νέων προϊόντων και προπάντων η αναζήτηση μηχανισμών και μεθόδων προβολής και διαφήμισης, απαιτεί στελέχη πανεπιστημιακού επιπέδου με εξειδικευμένες γνώσεις στα θέματα του τουριστικού Marketing, που να είναι σε θέση χρησιμοποιώντας τις λειτουργίες του marketing να προωθήσουν τον τουρισμό μας.

4. Ο τομέας της τουριστικής εκπαίδευσης σε επίπεδο μέσης επαγγελματικής εκπαίδευσης αλλά και σε επίπεδο μεταλυκειακό (ΚΕΚ, ΙΕΚ, κ.τλ.), στερείται πανεπιστημιακού επιπέδου διδακτικό προσωπικό για τη στελέχωση τόσο των Τμημάτων Τουρισμού - Ξενοδοχείων των ΤΕΕ, όσο και των άλλων βαθμίδων που προσφέρουν τουριστική εκπαίδευση. Σήμερα οι ανάγκες καλύπτοται «εκ των ενόντων» και δεν είναι ό,τι το καλύτερο για την αναβάθμιση της μέσης τουριστικής εκπαίδευσης.

Απογοητευτική η πρόσβαση στο Ίντερνετ

Αγνοια για την τεχνολογία

Ερώτηση ευρωβουλευτή προς την Ε.Ε.

Ερώτηση προς την Ευρωπαϊκή Επιτροπή κατέθεσε η ευρωβουλευτής του ΠΑΣΟΚ, κ. Μ. Ματσούκα, σχετικά με την ιδιαίτερα περιορισμένη χρήση του διαδικτύου στην Ελλάδα -σύμφωνα με πρόσφατα στοιχεία της Eurostat, το 73% των Ελλήνων δεν το έχει χρησιμοποιήσει ποτέ.

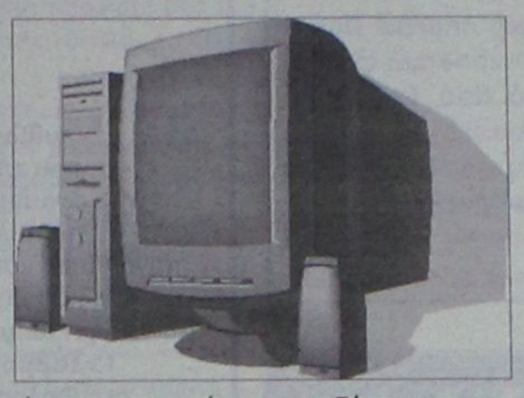

«Μόλις το 22% των ελληνικών νοικοκυριών έχει πρόσβαση στο Internet, ποσοστό που καταγράφεται ως το τρίτο χαμηλότερο στο πλαίσιο της Ευρώπης. Επιπλέον, όπως σχετικά αναφέρεται, μόνο το 18% των Ελλήνων χρησιμοποιεί το διαδίκτυο μια φορά την εβδομάδα. Σε ορισμένες δε κοινωνικές κατηγορίες, όπως οι φοιτητές, οι εργαζόμενοι και οι άνεργοι, τα ποσοστά που δεν χρησιμοποιούν το διαδίκτυο είναι πολύ μεγάλα: φοιτητές 31%, εργαζόμενοι 59%, άνεργοι 72%» επισημαίνει η ευρωβουλευτής στο κείμενο της ερώτησης.

»Τα αντίστοιχα ευρωπαϊκά ποσοστά βρίσκονται στην αντίθετη κατεύθυνση: το μέσο επίπεδο των ευρωπαίων βρίσκεται στο 43%, ενώ οι αντίστοιχες κατηγορίες που δεν κάνουν χρήση του διαδικτύου, εμφανίζουν τα εξής ποσοστά: φοιτητές: 7%, εργαζόμενοι 29%, άνεργοι 48%.» Η Επιτροπή ερωτάται αν έχει υπόψη της τις αιτίες αυτής της ανησυχητικά μικρής διάδοσης της χρήσης του διαδικτύου στην ελληνική κοινωνία (όπως είναι το κόστος χρήσης, η περιορισμένη ενημέρωση στα εκπαιδευτικά ιδρύματα) και αν έχει θέσει το ζήτημα στην ελληνική κυβέρνηση.

Ομόφωνα το πακέτο προτάσεων

Συνέχεια από τη σελ. 3

τητας και εξυπηρέτησης (χρόνος μετακίνησης, ασφάλεια, ξενοδοχειακό εξοπλισμό) εξασφαλίζοντας η ίδια το χαμηλότερο δυνατό κόστος.

ΤΟ ΣΧΕΔΙΟ ΤΩΝ 12 ΣΗΜΕΙΩΝ

Σε ό,τι αφορά τις σημερινές ανάγκες, οι απαιτήσεις μας είναι γνωστές και πιστεύω ότι η ικανοποίηση τους θα μπορούσε να είναι μια θετική εξέλιξη.

Δηλαδή:

1) Η καθημερινή σύνδεση των μικρών νησιών με την έδρα της επαρχίας.

2) Η σύνδεση των μικρών νησιών τέσσερις φορές την εβδομάδα με την πρωτεύουσα του νομού.

3) Η σύνδεση των μικρών νησιών με τον Πειραιά μία φορά την εβδομάδα τον χειμώνα και δύο το καλοκαίρι ή εναλλακτικά με ανταπόκριση, τρεις φορές τον χειμώνα και τέσσερις φορές το καλοκαίρι.

4) Καθημερινή σύνδεση με Πειραιά των νησιών του κορμού (Ρόδος - Κως - Κάλυμνος - Λέρος - Πάτμος).

5) EXPRESS δρομολόγια Πειραιά - Κω - Ρόδο και Πειραιά - Ρόδο

6) Εξασφάλιση των επιδοτούμενων δρομολογίων Πειραιάς - Παροναξία - Κάλυμνος - Αστυπάλαια από δύο σε τέσσερες φορές την εβδομάδα (υπουργείο Αιγαίου).

7) Επιδότηση, εφ' όσον δεν υπάρξει ενδιαφέρον, μέρος της γραμμής κορμού στο κομμάτι (Πάτμος - Λέρος - Κάλυμνος).

8) Ένα επιδοτούμενο δρομολόγιο της Blue Star προς Κάρπαθο.

9) Επιδότηση της γραμμής Ρόδου - Κω - Καλύμνου - Λέρου - Πάτμου (τοπική γραμμή) εκτός των μηνών Ιούνιος - Ιούλιος - Αύγουστος-Σεπτέμβριος .

10) Επέκταση της γραμμής Αστυπάλαια - Κάλυμνος και προς Κω δύο φορές την εβδομάδα (υπουργείο Αιγαίου).

11) Στήριξη του υπουργείου Εμπορικής Ναυτιλίας του αιτήματος για ένταξη στο πρόγραμμα «ΘΗΣΕΑΣ» του υπουργείου Εσωτερικών για την αγορά πλοίου που θα συνδέσει την Κάλυμνο με Πειραιά.

12) Να καλυφθούν οι αυξημένες ανάγκες της καλοκαιρινής περιόδου με δρομολόγηση ενός τουλάχιστον ακόμα πλοίου. Τα παραπάνω αποτελούν μίνιμουμ απαιτήσεις του Νομαρχιακού Συμβουλίου. Είμαστε στην διάθεση του υπουργείου Εμπορικής Ναυτιλίας να συνεχίσουμε τον εποικοδομητικό διάλογο που ξεκινήσαμε».

ΕΠΙΣΤΟΛΗ ΣΠΑΝΟΥ

Εξάλλου ο πρόεδρος της "Δωδεκάνησος" Γ. Σπανός, με επιστολή του στο Νομαρχιακό Συμβούλιο, εξέφρασε τις δικές του απόψεις οι οποίες είναι οι παρακάτω:

«Για μια ακόμη φορά συζητείται ενώπιον του νομαρχιακού Συμβουλίου το ακτοπλοϊκό ζήτημα της Δωδεκανήσου. Αυτή τη φορά υπό τις εξελίξεις που δρομολόγησε η πρόσφατη συνάντησή σας με τον υπουργό Εμπορικής Ναυτιλίας κ. Εμμανουήλ Κεφαλογιάννη. Με την ευκαιρία, λοιπόν της έκτακης συνεδρίασης του Νομαρχιακού Συμβουλίου αισθάνομαι την υποχρέωση να σας επισημάνω ορισμένες παραμέτρους οι οποίες διαδραματίζουν πρωτεύοντα ρόλο στη διαμόρφωση του ακτοπλοϊκού τοπίου, ειδικότερα της ακριτικής περιοχής μας.

Η πρώτη συνδέεται με την έλλειψη σύγχρονων και ποιοτικών πλοίων για την κάλυψη των συγκοινωνιακών αναγκών των νησιών της λεγόμενης γραμμής κορμού.

Η δεύτερη έχει σχέση με την προσπάθεια εξυγίανσης των χαρτοφυλακίων των ακτοπλοϊκών εταιρειών το σύνολο των οποίων είναι υπερχρεωμένες σε ομίλους τραπεζών.

Ήδη, οι περισσότερες εξ αυτών έχουν ακυρώσει επενδυτικά σχέδια του παρελθόντος, έχουν περιστείλει τις δαπάνες και έχουν προβεί σε περικοπές δρομολογίων, πράγμα που φάνηκε κατά τις εορτές του Πάσχα οπότε πραγματοποιήθηκαν 81 λιγότερα δρομολόγια σε σχέση με το 2005 από το λιμάνι του Πειραιά προς Κρήτη, Κυκλάδες, Δωδεκάνησα και Βόρειο Αιγαίο. Στο ιδιαιτέρως αρνητικό περιβάλλον εκμετάλλευσης των πλοίων έρχεται τώρα να προστεθεί η ξέφρενη κούρσα ανόδου της τιμής του πετρελαίου η οποία, χωρίς υπερβολή, θ' αποτελέσει τη χαριστική βολή στην παραπαίουσα ακτοπλοΐα και ειδκά της περιοχής μας.

Οι προβλέψεις για το «θερμό καλοκαίρι» που μας περιμένει θέλουν το πτερέλαιο να σπάει το φράγμα των 100 δολαρίων το βαρέλι, Αλλά και αν αυτό δεν συμβεί και οι τιμές παραμείνουν μεταξύ 75 και 85 δολαρίων η καταστροφή των ακτοπλοϊκών εταιρειών, και ειδικότερα των μικρών περιφερειακών που δρουν σε μικρές και ανελαστικές αγορές στο μεγαλύτερο διάστημα του χρόνου, θα πρέπει να θεωρείται δεδομένη.

Κατά την τελευταία τριετία η τιμή του πετρελαίου αυξήθηκε κατά 250% και αν ληφθεί υπ' όψιν ότι τα καύσιμα συμμετέχουν στο συνολικό κόστος εκμετάλλευσης του πλοίου από 35% - 45% ανάλογα με τον τύπο του πλοίου αντιλαμβάνεται κανείς ότι σήμερα με το ράλι ανόδου που βρίσκεται σ' εξέλιξη τα πλοία ή θα αναστείλουν την εκτέλεση των ζημιογόνων δρομολογίων ή θα δέσουν οριστικά, ή θ' αναζητήσουν νέες θάλασσες που να διασφαλίζου, τουλάχιστον τη βιωσιμότητά τους. η εταιρεία μας δεν θα μπορούσε να ξεφύγει του γενικότερου κανόνα. Απεναντίας είναι από τις πρώτες που γνωρίζει τις οδυνηρές συνέπειες της συνεχούς αύξησης της τιμής του πετρελαίου για τους ακόλουθους λόγους:

Πρώτον διαθέτει ταχύπλοα σκάφη τα οποία καταναλώνουν πολύ μεγάλες ποσότητες πετρελαίων συγκριτικά με τα συμβατικά πλοία, μικρών ταχυτήτων.

Δεύτερον, τα δρομολόγιά της είναι διαρθρωμένα κατά τρόπο που να καλύπτουν τις ανάγκες των νησιών του κορμού και των μικροτέρων δορυφορικων τους μολονότι είναι ασύμφορα.

Τρίτον κάθε πλοίο μας καλύπτει καθημερινά από 180-250 ναυτικά μίλια και, άρα, έχει τεράστιες καταναλώσεις.

Τέταρτο η αγορά της Δωδεκανήσου δεν διασφαλίζει ικανοποιητικές πληρότητες παρά μόνο στο διάστημα Ιουλίου - Αυγούστου. Και σ' αυτό το διάστημα όμως πληρότητα σε ποσοστό 100% παρατηρείται 10-15 ημέρες.

Εσείς, κύριε Πρόεδρε, γνωρίζετε ότι καθ' όλη την περίοδο του χειμώνα και με σοβαρή οικονομική ζημία νταποκριθήκαμε στις ανάγκες των νησιών μας και, ουσιαστικά, περιορίσαμε στο ελάχιστο τις αρνητικές συνέπειες από την ανεπαρκή σύνδεση των νησιών με τον Πειραιά.

Ωστόσο, κάθε φορά που γίνεται λόγος για το ακτοπλοϊκό της Δωδεκανήσου δεν λαμβάνεται καμία μέριμνα ενίσχυσης των ακτοπλοϊκών εταιρειών που με σύγχρονα, ταχύπλοα και ποιοτικά πλοία συμβάλλουν στην αποτελεσματική αντιμετώπισή του και στην οικονομική, κοινωνική ανάπτυξη των νησιών μας.

Τα υπουργεία Ναυτιλίας και Αιγαίου επιδοτούν ένα ολόκληρο σύστημα πλοίων και δρομολογίων αμφίβολης χρησιμότητας και αποτελεσματικότητας. Για παράδειγμα το ΥΕΝ επιδοτεί τη σύνδεση της Καλύμνου μέσω Παροναξίας, και τώρα προγραμματίζεται να αυξηθούν τα επιδοτούμενα δρομολόγια από δύο σε τέσσερα. Επίσης προγραμματίζεται η επιδότηση των νησιών Πάτμου - Λέρου - Καλύμνου, αλλά ουδείς λόγος γίνεται για την εταιρεία μας η οποία καλύπτει καθημερινά τους ανωτέρω προορισμούς καθώς και τα μικρότερα νησιά Σύμη και Λειψούς. Δεν θέλουμε να σας κουράσουμε αλλά θεωρούμε υποχρέωσή μας να σας γνωρίσουμε ότι η συνεχιζόμενη πετρελαϊκή κρίση εκ των πραγμάτων θα μας οδηγήσει σε σκληρές , όσο και ανεπιθύμητες, αποφάσεις είτε δραστικού περιορισμού των δρομολογίων μας, είτε στη λειτουργία των πλοίων μας σε θάλασσες με μεγαλύτερη επιβατική κίνηση και για τους θερινούς μήνες μόνο.

Επ' ουδενί δεν θα πρέπει η επιστολή μας αυτή να εκληφθεί ως «απειλητική» και, το χειρότερο, «εκβιαστική».

Απλώς αποτυπώνει τη σκληρή πραγματικότητα για την ακτοπλοϊκή μας εταιρεία και πιστεύουμε, ότι όλοι αντιλαμβάνεστε ότι ως πρόεδρος της εταιρείας που ίδρυσα με τον αγώνα μιας ζωής δεν έχω το δικαίωμα να παραμείνω απλώς θεατής της καταστροφής της. Παρακαλούμε όπως η επιστολή μας τεθεί υπ' όψιν των μελών του Νομαρχιακού Συμβουλίου».

Μετά τιμής
Γεώργιος Σπανός,
πρόεδρος της
DODEKANISOS SEAWAYS"



ΑΝΑΚΟΙΝΩΣΗ

Οι Σύλλογοι **"Παγκαρπαθιακός", "Βρυκούς" Ολυμπιτών Ρόδου** και **"Βρυσιανή" Μεσοχωριτών,** θα πραγματοποιήσουν την Πρωτομαγιά κοινή εκδρομή στην ειδυλλιακή τοποθεσία **"Φουντουκλί" της Ελεούσας Ρόδου.**

Στις **11.00 π ώρα** θα γίνει αρτοκλασία στο εκεί μοναστήρι του **Αγίου Νικολάου,** θα προσφερθούν καρπάθικα γλυκά και μετά το φαγητό θα επακολουθήσουν γλέντι και χορός με παραδοσιακά όργανα.

Περιμένουμε όλους τους Καρπάθιους και τους φίλους της Καρπάθου να γιορτάσουν και να διασκεδάσουν μαζί μας.

Τα Διοικητικά Συμβούλια
των Συλλόγων

MZT270403

Ο Αναπτυξιακός και Πολιτιστικός Σύλλογος Κρεμαστής "ΠΡΟΟΔΟΣ"
σας προσκαλεί

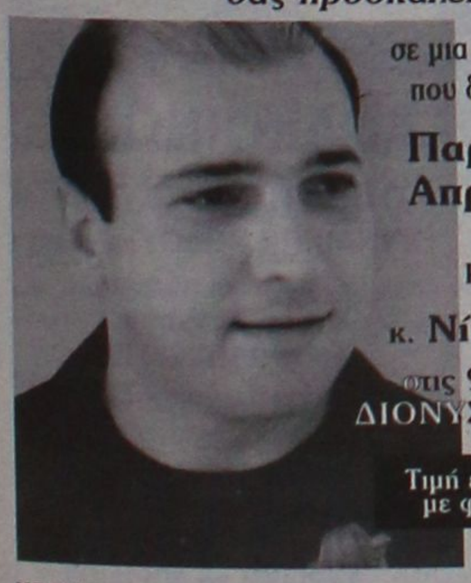

σε μια αξέχαστη βραδιά που διοργανώνει την

Παρασκευή 28 Απριλίου 2006

με τον γνωστό Κρητικό λυράρη

κ. **Νίκο Ζωιδάκη**

στις 9.00 μ.μ. στο
ΔΙΟΝΥΣΙΟΝ ΠΑΛΛΑΣ

Τιμή εισόδου 25 ευρώ με φαγητό και ποτό

Τηλ. ρεζερβέ (22410) 51273, 52349, 52220

ΧΟΡΗΓΟΙ:

ΠΟΔΙΩΤΗΣ: Δομικά υλικά - Κρεμαστή
ΜΕΘΟΔΙΚΟ: Φροντιστήριο Μέσης Εκπαίδευσης - Κρεμαστή
ΕΥΑΓΓ. ΚΥΠΡΙΩΤΗΣ: Εμπόριο Ειδών Υγιεινής - Υδραυλικών - Ρόδος
ΜΑΡΚΕΤΟΣ: Πλακάκια - Ειδη Υγιεινής - Ρόδος
ΝΤΑΛΑΜΑΓΚΑ ΚΩΝ/ΝΑ: Σχολή χορού - Κρεμαστή

ΑΠ250(Γ)

Δεν εορτάζει

- Ο γιατρός κ. **Θωμά Σωτρίλλης** δεν δέχεται επισκέψεις λόγω απουσίας εκτός Ρόδου. Η-1

ΚΗΔΕΙΑ



Τον λατρευτό μας σύζυγο, πατέρα, παππού, αδελφό και θείο
ΝΙΚΟΛΑΟ ΜΥΛΩΝΑ
ετών 80
θανόντα κηδεύουμε σήμερα Παρασκευή 28 Απριλίου 2006 και ώρα 11 π.μ. από τον Ιερό Ναό Ταξιαρχών Νεκροταφείου Ρόδου.
Η σύζυγος: Ερμιόνη
Τα παιδιά, τα εγγόνια, τ' αδέλφια, τ' ανίψια και οι λοιποί συγγενείς

ΧΠ 2830

ΜΝΗΜΟΣΥΝΑ

Την 30ή μηνός Απριλίου, ημέρα Κυριακή και ώρα 8.30 π.μ. εις τον Ιερό Ναό Ταξιαρχών Νεκροταφείου Ρόδου, τελούμε 40ήμερο μνημόσυνο υπέρ αναπαύσεως της ψυχής του λατρευτού μας συζύγου, πατέρα, παππού και θείου
ΔΙΟΝΥΣΙΟΥ ΔΑΒΒΕΤΑ
Η σύζυγος: Αγγελική
Τα παιδιά: Δημήτρης-Αναστασία, Νίκος-Μαρία
Η εγγονή: Αγγελική
Τ' ανίψια και οι λοιποί συγγενείς.

ΧΠ 2830



Την 30ή μηνός Απριλίου, ημέρα Κυριακή και ώρα 8.30 π.μ. εις τον Ιερό Ναό Ταξιαρχών νεκροταφείου Ρόδου, τελούμε 3ετές μνημόσυνο υπέρ αναπαύσεως της ψυχής της λατρευτής μας μητέρας, γιαγιάς, αδελφής και θείας
ΑΙΚΑΤΕΡΙΝΗΣ ΚΥΠΡΑΙΟΥ
Τα παιδιά: Σπύρος-Αικατερίνη, Βασίλης-Ελένη και Ιωάννης-Ελένη
Τα εγγόνια, τ' αδέλφια, τ' ανίψια και οι λοιποί συγγενείς

ΜΖΤ270419

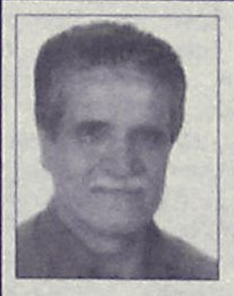

Την 30ή μηνός Απριλίου, ημέρα Κυριακή και ώρα 8.30 π.μ. εις τον Ιερό Ναό Αναλήψεως Ρόδου, τελούμε 2ετές μνημόσυνο υπέρ αναπαύσεως της ψυχής του λατρευτού μας συζύγου, υιού, πατέρα και αδελφού
ΣΤΕΦΑΝΟΥ ΧΑΤΖΗΝΙΚΟΛΑ
Η σύζυγος: Ανθούλα
Οι γονείς: Τσαμπίκος-Φλώρα
Τα παιδιά: Φλώρα-Βασίλης, Αντώνης
Τα πεθερικά, τ' αδέλφια και οι λοιποί συγγενείς

ΜΖΤ270412

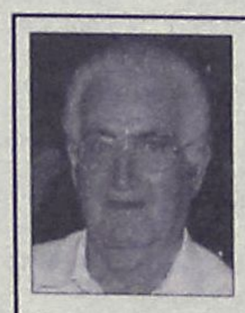

Την 29η μηνός Απριλίου, ημέρα Σάββατο και ώρα 8 π.μ. εις τον Ιερό Ναό Αγίου Ιωάννη Δαματριάς, τελούμε 3ετές μνημόσυνο υπέρ αναπαύσεως της ψυχής του λατρευτού μας συζύγου, πατέρα και παππού
ΓΕΩΡΓΙΟΥ ΛΟΥΚΑ
Η σύζυγος: Βασιλεία
Τα παιδιά: Κική-Λουκάς, Κυριάκος-Σμαράγδη
Τα εγγόνια και οι λοιποί συγγενείς

ΜΧΡ13606

ΜΝΗΜΗΣ ΕΝΕΚΕΝ
ΠΑΡΑΣΚΕΥΑΣΤΗΡΙΟΝ ΜΝΗΜΟΣΥΝΩΝ
Αναλαμβάνουμε την οργάνωση των μνημοσύνων σας, προσφέροντάς σας όλα όσα χρειάζονται για την άψογη μνημόνευση των αγαπημένων εκλιπόντων σας.
Προσφέρουμε μεγάλη ποικιλία πρωτότυπων σχεδίων σε δίσκους της επιλογής σας με τα συνοδευτικά αρτύματα. Παράλληλα διαθέτουμε όλα τα απαραίτητα είδη μνημοσύνων.
Στο χώρο μας θα βρείτε τέλεια εξυπηρέτηση, καθαριότητα και πάνω απ' όλα σεβασμό στη δύσκολη στιγμή σας. ΑΕ 798
Γ. ΠΑΠΑΝΔΡΕΟΥ 78, ΑΝΑΛΗΨΗ - Τηλ./Fax: 22410 69620

ΣΟΥ ΓΚΟΥΤΣ



1966-2006
Διευθύντρια Ρόδου για το «My Travel»
που χάσαμε στις 16 Μαρτίου 2006.
Μια αγαπημένη κόρη, αδελφή και καλή φίλη
για πολλούς, άριστη διευθύντρια και
πηγή έμπνευσης για το προσωπικό και συνεργάτες
της που θα είναι στη σκέψη μας κάθε μέρα.
Για να τιμήσουμε την μνήμη της, μαζευόμαστε όλοι...
Το **Σάββατο 29 Απριλίου 2006** στις **13.30**
στο Φαληράκι στο **«Aquarius Beach Cafe»**.
Δεκτές προσφορές αντί λουλουδιών για το
Ίδρυμα Καρκίνου του Μαστού την ίδια μέρα.
Για περισσότερες πληροφορίες, επικοινωνήστε
κ. Άλισον -Pallas Travel- 22410 69104.

SUE GOOCH
1966-2006
Area Manager of "My Travel"
A wonderful Daughter, Sister and great friend
to many, not forgetting excellent manager and
inspiration to all her staff and colleagues,
who will be sadly missed every day.
To "celebrate" the life of Sue we are having a get
together on **Saturday 29th April 2006** at **13.30** pm
At Apuarius Beach Cafe in Faliraki.
Any donations to The British Heart Foundation
or Breast cancer UK will be gratefully
received on the day.
For further enquiries please contact
Alison -Pallas Travel- 22410 69104.

ΜΖΤ 260431

ΕΥΧΑΡΙΣΤΗΡΙΟ ΠΕΝΘΟΥΣ

Μέσα στον απέραντο πόνο μας αισθανόμαστε την υποχρέωση να ευχαριστήσουμε όλους όσοι μας συμπαραστάθηκαν στο χαμό του λατρευτού μας συζύγου, πατέρα, παππού, αδελφού και θείου
ΓΕΩΡΓΙΟΥ Φ. ΑΔΑΜΟΠΟΥΛΟΥ
καθώς και τους καταθέσαντας στεφάνια και χρηματικά ποσά σε ευαγή ιδρύματα.
Η οικογένειά του

ΜΖΤ270425

Ρόδος, 17.04.06
Αριθ. Πρωτ. Σ.4213

ΕΛΛΗΝΙΚΗ ΔΗΜΟΚΡΑΤΙΑ
ΝΟΜΑΡΧΙΑΚΗ ΑΥΤΟΔΙΟΙΚΗΣΗ ΔΩΔΕΚΑΝΗΣΟΥ
Δ/ΝΣΗ ΜΕΤ/ΡΩΝ & ΕΠΙΚ/ΝΙΩΝ
Δ/ΝΣΗ ΜΕΤΑΦΟΡΩΝ

Θέμα: Καθορισμός αριθμού νέων αδειών ΕΔΧ αυτοκινήτων στα νησιά Ρόδου και Κω

Έχοντας υπόψη
1. Τη με αριθμό ΔΔ 0123/04.01.06 απόφαση του Νομάρχη Δωδ/σου με την οποία εκχωρείται η αρμοδιότητα σε θέματα του Υπ. Μ.&Ε. στον αντινομάρχη Δωδ/σου Ν. Ζωίδη.
2. Τις διατάξεις του Ν.1437/84 "Ρύθμιση θεμάτων ΕΔΧ αυτοκινήτων και άλλες διατάξεις".
3. Τη με αριθμό 3556/2005 απόφαση του ΣτΕ (Δ').
4. Την γνώμη της Νομαρχιακής Επιτροπής του Ν. Δωδεκανήσου όπως αυτή διατυπώθηκε στο αριθ. 19/24.03.06 πρακτικό αυτής.

Αποφασίζουμε
Καθορίζουμε τον αριθμό των νέων επαγγελματικών ΕΔΧ αυτοκινήτων με μετρητή (ταξί) που είναι αναγκαία για την αντιμετώπιση των μεταφορικών αναγκών στα νησιά Ρόδου και Κω για την διετία 2000-2001 ως ακολούθως:
1. Νήσος Ρόδος με έδρα την Ν. Ρόδου δέκα πέντε (15) νέες άδειες.
2. Νήσος Κως με έδρα την Ν. Κω δέκα (10) νέες άδειες.
Η Δ/νση Μεταφορών και Επικοινωνιών καλείται να προβεί στην προκήρυξη των νέων αδειών κυκλοφορίας ΕΔΧ αυτοκινήτων σύμφωνα με το Π.Δ. 458/84.

Ο αντινομάρχης
Ν. Ζωίδης

ΔΙΕΥΘΥΝΣΗ ΔΑΣΩΝ ΔΩΔΕΚΑΝΗΣΟΥ

ΑΝΑΚΟΙΝΩΣΗ

Γνωστοποιείται, κατά το άρθρο 14 του Ν. 998/79, η αποστολή για ανάρτηση στο Δήμο Καρπάθου της αριθμ. **490/31-1-06** Πράξης Χαρακτηρισμού έκτασης που εκδόθηκε από τον Δ/ντή Δασών Δωδ/σου. Ολόκληρη η έκταση που βρίσκεται στη θέση **"Καρκανάκλα"**, Δ.Δ. **Μενετών**, Δήμου **Καρπάθου**, Νήσου **Καρπάθου**, εμβαδού 4.096,86 τ.μ. χαρακτηρίζεται ως **γεωργική έκταση και βρίσκεται εντός καταφυγίου άγριας ζωής.**

Ο Δ/ντής Δασών
Δωδεκανήσου
ΚοντίτσηςΦίλιππος
Δασολόγος με βαθμό Α'

ΜΑΠ255

ΕΥΧΑΡΙΣΤΗΡΙΟ

Κως, 13 Απριλίου 2006

Προς το Δ.Σ. του νοσοκομείου της Ρόδου

Κοιν.: ΠΕΣΥ Ν. Αιγαίου
Υπουργείο Υγείας & Πρόνοιας

Κύριοι,

Με την παρούσα επιστολή μας θέλουμε να προβάλλουμε, να επαινέσουμε και να ευχαριστήσουμε τους γιατρούς κ.κ.
- Τριανταφύλλου Εμμανουήλ, διευθυντή της Μονάδας Εντατικής Θεραπείας,
- Αντώνογλου Ελένη
- Καββαδά Κατερίνα
- Καραβόλια Γεώργιο
- Κιννούς Βασίλειο
- Μακρή Δημήτριο
- Παρασκευόπουλο Ιωάννη

καθώς και όλο το νοσηλευτικό προσωπικό της ως άνω μονάδας του νοσοκομείου σας, για την τιτάνια προσπάθεια που κατέβαλαν επί έξι μήνες για την αποκατάσταση των βλαβών που προξένησε σοβαρό τροχαίο ατύχημα στην αγαπημένη μας σύζυγο, μητέρα, γιαγιά Σεβαστή Πατούρη, στις 6 Σεπτεμβρίου στην Κω.

Θα ήταν παράλειψη και άδικο αν η φιλοτιμία, η ιατρική συνείδηση, ο ανθρωπισμός η αντοχή στην υπηρεσία του καθήκοντος των ανωτέρω ιατρών και νοσηλευτών παρέμεινε απαρατήρητη χωρίς τα εύσημα που της ανήκουν.

Δεχτείτε λοιπόν τα συγχαρητήρια, τις ευχές, τα ευχαριστώ ολοκλήρου της οικογένειάς μου, με την υπογράμμιση πως οι αιρετές και το καλό πρέπει δημοσίως να επαινούνται σε πείσμα της εποχής μας που συνήθως προβάλλει ό,τι αρνητικό και κακό!

Ατυχώς παρά την προσπάθεια όλων, η Σεβαστή μας, δεν έζησε, τούτο όμως δεν μειώνει καθόλου το κύρος και την επιστημονική επάρκεια και κατάρτιση των ιατρών της Μονάδας Εντατικής Θεραπείας (Μ.Ε.Θ.), διότι κατά γενική παραδοχή το ατύχημα ήταν θανατηφόρο.

Μετά τιμής
Γεώργιος Αρ. Πατούρης
Χαρμύλου 25
ΚΩΣ

ΜΑΠ256

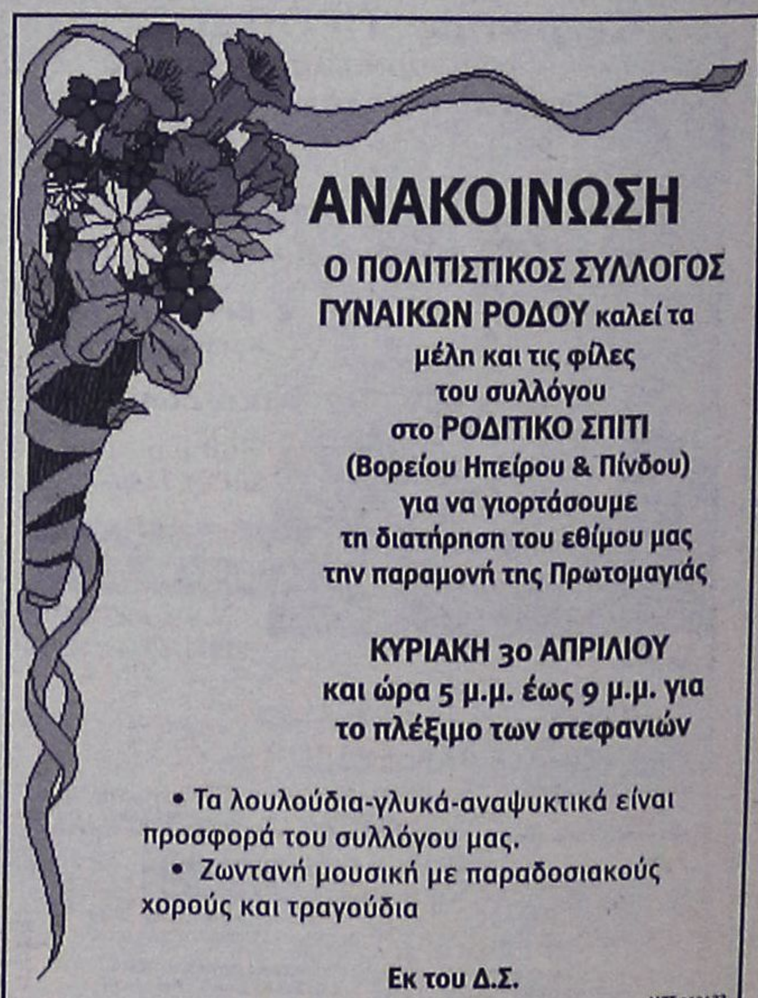

ΑΝΑΚΟΙΝΩΣΗ

Ο ΠΟΛΙΤΙΣΤΙΚΟΣ ΣΥΛΛΟΓΟΣ ΓΥΝΑΙΚΩΝ ΡΟΔΟΥ καλεί τα **μέλη και τις φίλες του συλλόγου στο ΡΟΔΙΤΙΚΟ ΣΠΙΤΙ (Βορείου Ηπείρου & Πίνδου) για να γιορτάσουμε τη διατήρηση του εθίμου μας την παραμονή της Πρωτομαγιάς**

ΚΥΡΙΑΚΗ 30 ΑΠΡΙΛΙΟΥ και ώρα 5 μ.μ. έως 9 μ.μ. για το πλέξιμο των στεφανιών

- Τα λουλούδια-γλυκά-αναψυκτικά είναι προσφορά του συλλόγου μας.
- Ζωντανή μουσική με παραδοσιακούς χορούς και τραγούδια

Εκ του Δ.Σ.

ΜΖΤ 250423

ΠΡΟΣΚΛΗΣΗ

ΕΟΡΤΑΣΜΟΣ ΠΡΩΤΟΜΑΓΙΑΣ

Στη μαγευτική τοποθεσία της
Ιεράς Μονής Αγίου Ιωάννη Καλυθιών
θα εορτασθεί η ημέρα της Πρωτομαγιάς.
"Θα έχει ορχήστρα με παραδοσιακή μουσική".
Επίσης θα λειτουργήσει καφενείο
με μπύρες-αναψυκτικά-σουβλάκια.
Ελάτε να γλεντήσετε.

Εκ της Επιτροπής Καλυθιών

MZT 260417

ΕΛΛΗΝΙΚΗ ΔΗΜΟΚΡΑΤΙΑ
ΝΟΜΟΣ ΔΩΔΕΚΑΝΗΣΟΥ
ΕΠΑΡΧΙΑ ΡΟΔΟΥ
ΔΗΜΟΣ ΠΕΤΑΛΟΥΔΩΝ

ΓΝΩΣΤΟΠΟΙΗΣΗ ΓΑΜΟΥ

Γνωστοποιείται, σύμφωνα με το άρθρο 1369 του Αστικού Κώδικα, όπως τροποποιήθηκε με το Ν. 1250/1982, ότι:
Ο **Καράμπελας Σταύρος** του Γεωργίου και της Ειρήνης το γένος Τσέβη που γεννήθηκε στην Αθήνα του Νομού Αττικής και κατοικεί στο δ.δ. Κρεμαστής του Δήμου Πεταλούδων του Νομού Δωδ/σου, επαγγέλματος Ιατρός και η **Κλωντζάκη Αικατερίνη** του Ευστρατίου και της Λουκίας το γένος Αγγιού που γεννήθηκε στην Αθήνα, επαγγέλματος ιατρός και κατοικεί στο δ.σ. Κρεμαστής του Δήμου Πεταλούδων πρόκειται να παντρευθούν στο Δημαρχείο του Δήμου Πεταλούδων.

Κρεμαστή, 27/4/2006
Ο δήμαρχος
Μιχάλης Κορδίνας

MZT270429

ΕΛΛΗΝΙΚΗ ΔΗΜΟΚΡΑΤΙΑ
ΔΗΜΟΣ ΡΟΔΟΥ
ΕΠΑΡΧΙΑ ΡΟΔΟΥ
ΝΟΜΟΣ ΔΩΔΕΚΑΝΗΣΟΥ

ΓΝΩΣΤΟΠΟΙΗΣΗ ΓΑΜΟΥ

Γνωστοποιείται, σύμφωνα με το άρθρο 1369 του Αστικού Κώδικα, όπως τροποποιήθηκε με το Ν. 1250/1982, ότι:
Η **Λάουρα Παπαχρήστου** του Νικολάου και της Λίριο-Χάνελε που γεννήθηκε στο Χάμεενλινα Φινλανδίας και κατοικεί στην Ρόδο του Νομού Δωδ/σου επαγγέλματος πωλήτρια και ο **Εμμανουήλ Συντυχάκης** του Ιωάννη και της Βαρβάρας που γεννήθηκε στη Ρόδο επαγγέλματος πωλητής, πρόκειται να παντρευθούν στο Δημαρχείο του Δήμου Ρόδου.

Ρόδος, 27/4/2006
Ο Δήμαρχος
κ.α.α.
Νίκος Χαραλάμπης
Αντιδήμαρχος Ροδίων

MZT270406

ΕΛΛΗΝΙΚΗ ΔΗΜΟΚΡΑΤΙΑ
ΠΕΡΙΦΕΡΕΙΑ Ν. ΑΙΓΑΙΟΥ
ΔΗΜΟΤΙΚΗ ΕΠΙΧΕΙΡΗΣΗ
ΥΔΡΕΥΣΗΣ-ΑΠΟΧΕΤΕΥΣΗΣ
ΡΟΔΟΥ (Δ.Ε.Υ.Α.Ρ.)
ΕΡΓΟ: ΔΙΚΤΥΑ ΑΠΟΧΕΤΕΥΣΗΣ
ΟΜΒΡΙΩΝ-ΑΚΑΘΑΡΤΩΝ
ΠΕΡΙΟΧΗΣ ΑΓ. ΙΩΑΝΝΗ ΔΗΜΟΥ ΡΟΔΟΥ
ΠΡΟΫΠ.: 1.251.120,00 (χωρίς Φ.Π.Α)

ΠΕΡΙΛΗΨΗ ΔΙΑΚΗΡΥΞΗΣ

ΜΕΙΟΔΟΤΙΚΟΥ ΔΙΑΓΩΝΙΣΜΟΥ ΑΝΟΙΚΤΗΣ ΔΗΜΟΠΡΑΣΙΑΣ

1. Ο πρόεδρος της Δημοτικής Επιχείρησης Ύδρευσης Αποχέτευσης Ρόδου (Δ.Ε.Υ.Α.Ρ.) διακηρύσσει την επιλογή αναδόχου, με ανοιχτή διαδικασία με το σύστημα προσφοράς με επί μέρους ποσοστά έκπτωσης κατά ομάδες τιμών, σε συμπληρωμένο τιμολόγιο, ομαδοποιημένων τιμών της υπηρεσίας με έλεγχο ομαλότητας των προσφερομένων επί μέρους ποσοστών έκπτωσης σύμφωνα με τις διατάξεις του άρθρου 4, παρ. 4β του Ν. 1418/84 και του άρθρου 7 του Π.Δ. 609/85, για την ανάδειξη μειοδότη εκτέλεσης εργασιών κατασκευής του έργου **«ΔΙΚΤΥΑ ΑΠΟΧΕΤΕΥΣΗΣ ΟΜΒΡΙΩΝ ΑΚΑΘΑΡΤΩΝ ΠΕΡΙΟΧΗΣ ΑΓ. ΙΩΑΝΝΗ ΔΗΜΟΥ ΡΟΔΟΥ»**.

2. Ο συνολικός προϋπολογισμός Μελέτης/Υπηρεσίας του έργου είναι 1.413.765,60 ευρώ (με αναθεώρηση και ΦΠΑ) και αναλύεται σε:
- Δαπάνη Εργασιών 889.936,59 ευρώ.
- Γενικά έξοδα και Οφελος εργολάβου (ΓΕ+ΟΕ) 160.188,59 ευρώ.
- Απρόβλεπτα (ποσοστού 15% επί της δαπάνης εργασιών και του κονδυλίου ΓΕ+ΟΕ) 157.518,78 ευρώ.
- Αναθεώρηση 43.476,04 ευρώ.
- Φόρος Προστιθέμενης Αξίας 162.645,60 ευρώ.

Ο προϋπολογισμός (με ΓΕ & ΟΕ και απρόβλεπτα) αφορά τις κατηγορίες εργασιών.
Υδραυλικά έργα: 1.207.643,96 ευρώ.

3. Ο τόπος εκτέλεσης του έργου είναι η περιοχή Αγ. Ιωάννη του Δήμου Ροδίων στο Νομό Δωδεκανήσου και το έργο αφορά την κατασκευή δικτύου αποχέτευσης ακαθάρτων από αγωγούς PVC σειράς 41 συνολικού μήκους 6.108Μ και δικτύου αποχέτευσης ομβρίων από τσιμεντοσωλήνες συνολικού μήκους 2.022Μ.

4. Ο διαγωνισμός θα διεξαχθεί σύμφωνα με το Ν. 1418/84, τα εκτελεστικά του διατάγματα και το Ν. 3263/2004, όπως αυτά θα ισχύουν κατά την ημερομηνία αποστολής της Περίληψης Διακήρυξης για δημοσίευση στον ελληνικό Τύπο, καθώς και με τους όρους του τεύχους της αναλυτικής διακήρυξης. Κριτήριο για την ανάθεση της σύμβασης είναι η χαμηλότερη τιμή, όπως ειδικότερα ορίζεται στο ν. 3263/04.

5. Ο διαγωνισμός θα διενεργηθεί στα γραφεία της Δημοτικής Επιχείρησης Υδρευσης Αποχέτευσης Ρόδου 20 χιλ. Ρόδου-Λίνδου 85100 Ρόδος Ν. Δωδεκανήσου.

6. Ως ημερομηνία λήξης της προθεσμίας παραλαβής των προφορών στο διαγωνισμό, ορίζεται η 22/5/2006 ημέρα Δευτέρα και ώρα 10.00 π.μ.

7. Αν για οποιονδήποτε σοβαρό λόγο δεν διεξαχθεί η δημοπρασία την προαναφερθείσα ημερομηνία θα διενεργηθεί στις 25/5/2006 ημέρα Πέμπτη και ώρα 10.00 π.μ.

8. Οι ημεδαπές εργοληπτικές επιχειρήσεις καταθέτουν το φάκελο προσφοράς ιδιοχείρως στην Επιτροπή του Διαγωνισμού, σύμφωνα με τις διατάξεις του άρθρου 16 παρ. 44 του Ν. 1418/84. Σε περίπτωση Κοινοπραξίας κατατίθεται από όλους τους κοινοπρακτούντες μαζί είτε από κοινό εκπρόσωπό τους σύμφωνα με τις κείμενες διατάξεις. Απαγορεύεται η εκπροσώπηση δύο ή περισσότερων προσφερόντων/διαγωνιζομένων από το ίδιο φυσικό πρόσωπο.

9. Οι αλλοδαποί υποψήφιοι, που προέρχονται από κράτη-μέλη της Ε.Ε. του Ε.Ο.Χ. και από κράτη που έχουν κυρώσει τη συμφωνία του Π.Ο.Ε. για τις δημόσιες συμβάσεις μπορούν να υποβάλουν την προσφορά τους και ταχυδρομικά. Η αρχή που διεξάγει το διαγωνισμό δεν έχει ευθύνη, για την τυχόν εκπρόθεσμη άφιξη της προσφοράς στο πρωτόκολλό της.

10. Οσον αφορά στην αποσφράγιση των οικονομικών προσφορών, θα είναι δημόσια και θα ακολουθηθεί η διαδικασία όπως αυτή αναγράφεται στην αναλυτική διακήρυξη.

11. Το έργο χρηματοδοτείται από Πιστώσεις του Προγράμματος Δημοσίων Επενδύσεων (αριθ. Εναρ. Εργου: ΣΑΕΠ 067/3) και υπόκειται στις κρατήσεις που προβλέπονται για τα έργα αυτά, περιλαμβανομένης και της κράτησης 6% του άρθρου 27 παρ. 34-37 του Ν. 2166/95 (ΦΕΚ 137 Α/24-8-93). Το έργο συγχρηματοδοτείται και από την Ευρωπαϊκή Ενωση (ΠΕΠ Ν. Αιγαίου 2000-2006) με 75% από το Ε.Τ.Π.Α., με 8,75% από Εθνικούς Πόρους και 16,25% από τους πόρους της Δ.Ε.Υ.Α. Ρόδου. Το έργο έχει ενταχθεί στο ΠΕΠ Ν. Αιγαίου με την υπ' αρ. 2184/17-03-06, Κωδ. ΟΠΣ 106432 Απόφαση του γεν. γραμματέα της Περιφέρειας Ν. Αιγαίου. Το ποσό του ΦΠΑ για το σύνολο του έργου χρηματοδοτείται από πόρους της Δ.Ε.Υ.Α. Ρόδου.

12. Εφόσον εφαρμόζεται το σύστημα υποβολής προσφοράς με επί μέρους ποσοστά έκπτωσης κατά ομάδες τιμών σε συμπληρωμένο τιμολόγιο ομαδοποιημένων τιμών της υπηρεσίας και έλεγχο ομαλότητας των προσφερομένων επί μέρους ποσοστών έκπτωσης (άρθρο 4 παράγραφος 4β του Ν. 1418/84 και άρθρο 7 του Π.Δ. 609/85) δεν προβλέπεται η υποβολή εναλλακτικών προσφορών με βάση το άρθρο 14 του Π.Δ. 609/85.

13. Στο διαγωνισμό δικαιούται να συμμετάσχουν:
Α. Μεμονωμένες εργοληπτικές επιχειρήσεις:
α. Εγγεγραμμένες στο Μητρώο Εργοληπτικών Επιχειρήσεων που τηρείται στη ΓΓΔΕ του Υ.ΠΕ.ΧΩ.Δ.Ε., εφόσον ανήκουν
- στην 2η τάξη και 3η για έργα κατηγορίας Υδραυλικά προερχόμενες από όλη την Ελλάδα.
- στην 4η τάξη για έργα κατηγορίας Υδραυλικά και έχουν δηλώσει σαν πρώτη ή δεύτερη έδρα τον Νομό Δωδεκανήσου.

β. Προερχόμενες από κράτη μέλη της Ευρωπαϊκής Ενωσης ή του Ευρωπαϊκού Οικονομικού χώρου (ΕΟΧ) ή από κράτη που έχουν υπογράψει την συμφωνία για τις Δημόσιες Συμβάσεις (Σ.Δ.Σ.) του Παγκόσμιου Οργανισμού Εμπορίου (Π.Ο.Ε.) στα οποία τηρούνται επίσημοι κατάλογοι αναγνωρισμένων εργοληπτών, εφόσον είναι εγγεγραμμένες σε αυτούς και σε τάξη και κατηγορία αντίστοιχη με τις καλούμενες του Ελληνικού Μητρώου ΜΕΕΠ.

γ. Προερχόμενες από ως ανωτέρω β' κράτη, στα οποία δεν τηρούνται επίσημοι κατάλογοι αναγνωρισμένων εργοληπτών, εφόσον αποδεικνύουν ότι έχουν εκτελέσει έργα παρόμοια με το δημοπρατούμενο, από ποιοτική και ποσοτική άποψη.

Β. Κοινοπραξίες Εργοληπτικών Επιχειρήσεων:
α. Κοινοπραξίες Εργοληπτικών Επιχειρήσεων των παραπάνω περιπτώσεων α, β και γ σε οποιονδήποτε συνδυασμό μεταξύ τους υπό τους όρους του άρθρου 2 παρ. 7 του Π.Δ. 609/85 (Κοινοπραξία στην ίδια κατηγορία) υπό τον όρο ότι κάθε Εργοληπτική Επιχείρηση θα συμμετέχει στο κοινοπρακτικό σχήμα με ποσοστό όχι μικρότερο του 25% της καλούμενης κατηγορίας.

β. Κοινοπραξίες εργοληπτικών επιχειρήσεων για την κάλυψη διαφόρων κατηγοριών των εργασιών του έργου και υπό τους όρους της παρ. 3 του άρθρου 2 του Π.Δ. 609/85. Κατηγορία εργασιών με ποσοστό κάτω του 10% του προϋπολογισμού του έργου (χωρίς αναθεώρηση και ΦΠΑ), εφόσον δεν καλείται στη δημοπρασία, αθροίζεται στον προϋπολογισμό της μεγαλύτερης κατηγορίας.

Κάθε εργοληπτική επιχείρηση συμμετέχει, είτε μεμονωμένα είτε ως μέλος ενός κοινοπρακτικού σχήματος. Κατά τα λοιπά εφαρμόζονται οι ισχύουσες διατάξεις για την συμμετοχή εργοληπτικών επιχειρήσεων σε διαγωνισμούς για την κατασκευή Δημοσίων Εργων.

Σε περίπτωση κατακύρωσης του διαγωνισμού σε σύμπραξη τεχνικών εταιρειών αυτές για την υπογραφή του συμφωνητικού θα πρέπει να περιληφθούν με την μορφή κοινοπραξίας με συμβολαιογραφικό έγγραφο σύμφωνα με την ελληνική νομοθεσία και συγκεκριμένα με το άρθρο 35 του Π.Δ. 609/85.

14. Για την συμμετοχή στο διαγωνισμό οφείλουν να κατα-θέσουν όλα τα στοιχεία που περιγράφονται στη λεπτομερή διακήρυξη της δημοπρασίας. Επίσης πρέπει να κατατεθούν από κάθε διαγωνιζόμενο, εγγυητικές επιστολές συμμετοχής του ΤΣΜΕΔΕ ή Τραπεζών που λειτουργούν νόμιμα στην Ελλάδα ή οποιοδήποτε άλλο κράτος-μέλος της Ε.Ε. ή του Ευρωπαϊκού Οικονομικού Χώρου ή του Παγκόσμιου Οργανισμού Εμπορίου, συνοδευόμενες από μετάφρασή τους στην ελληνική γλώσσα ύψους 24.153,00 ευρώ (2%) επί του προϋπολογισμού της υπηρεσίας, χωρίς αναθεώρηση και ΦΠΑ, οι οποίες θα απευθύνονται προς την Δημοτική Επιχείρηση Υδρευσης-Αποχέτευσης Ρόδου και σε περίπτωση διαγωνιζόμενης κοινοπραξίας πρέπει να είναι κοινές υπέρ όλων των μελών της και θα παρέχονται όπως ορίζεται στην παρ. 1 του άρθρου 23 του Π.Δ. 609/85. Η ως άνω εγγυητική επιτρέπεται να έχει προθεσμία ισχύος που όμως δεν θα είναι μικρότερη των 180 ημερολογιακών ημερών από την ημέρα του διαγωνισμού.

15. Ο χρόνος ισχύος της οικονομικής προσφοράς ορίζεται σε 180 ημέρες από την ημερομηνία κατάθεσής της.

16. Προθεσμία εκτέλεσης του έργου δεκαπέντε (15) ημερολογιακούς μήνες.

17. Το σφραγισμένο έντυπο Οικονομικής Προσφοράς, το οποίο θα συμπληρώσουν οι διαγωνιζόμενοι για την προσφορά τους καθώς και τα τεύχη δημοπράτησης που αναφέρονται στο άρθρο 5 (παρ. 2) με στοιχεία 2, 4, 5, 6, 7, 8, και 9, της αναλυτικής διακήρυξης, διατίθενται από την Δημοτική Επιχείρηση Υδρευσης-Αποχέτευσης Ρόδου 20 χιλ. Ρόδου-Λίνδου Τ.Κ. 85100. Πληροφορίες Υπ. Αποχέτευσης τηλ. 22410-45345-45344-45343.
- Τα στοιχεία αυτά χορηγούνται στους ενδιαφερόμενους, από την αρχή που διεξάγει το διαγωνισμό (Δ.Ε.Υ.Α.Ρ.) μέχρι και την 17/5/2006 ημέρα Τετάρτη. Εφόσον ζητηθούν εμπρόθεσμα χορηγούνται το αργότερο εντός της επόμενης εργάσιμης ημέρας από την υποβολή της αίτησης χορήγησης. Για την παραλαβή των τευχών οι ενδιαφερόμενοι καταβάλλουν την δαπάνη αναπαραγωγής τους, που ανέρχεται σε 30,00 ευρώ.
- Οι ενδιαφερόμενοι μπορούν ακόμα, τηρουμένης της ανωτέρω προθεσμίας, να λάβουν γνώση των υπολοίπων στοιχείων και υπαρχουσών μελετών, ερευνών κ.λπ. στα γραφεία της Δημοτικής Επιχείρησης Υδρευσης Αποχέτευσης Ρόδου κατά τις εργάσιμες ημέρες και ώρες. Μπορούν επίσης να λάβουν αντίγραφα αυτών με δαπάνες και φροντίδα τους.
- Οι αλλοδαποί υποψήφιοι από τα κράτη-μέλη της Ε.Ε. του ΕΟΧ και τα κράτη που έχουν κυρώσει τη σύμβαση του ΠΟΕ για τις δημόσιες συμβάσεις μπορούν να παραλάβουν τα παραπάνω στοιχεία και ταχυδρομικά, εφόσον τα ζητήσουν έγκαιρα και εμβάσουν, κατόπιν συνεννόησης με την υπηρεσία που διεξάγει το διαγωνισμό πέραν της αναφερομένης δαπάνης και τη δαπάνη της ταχυδρομικής αποστολής τους. Η υπηρεσία αποστέλλει τα ζητηθέντα στοιχεία μέσω των Ελληνικών Ταχυδρομείων ή ιδιωτικών εταιρειών μεταφοράς αλληλογραφίας και χωρίς να φέρει ευθύνη για την έγκαιρη άφιξή τους στον ενδιαφερόμενο. Η δαπάνη δημοσίευσης της παρούσης βαρύνει την ανάδοχο επιχείρηση.

Περισσότερες πληροφορίες θα δίνονται καθημερινά στα γραφεία της Δ.Ε.Υ.Α. Ρόδου κατά τις εργάσιμες ημέρες και ώρες από την Υπηρεσία Αποχέτευσης τηλ. 22410 45344-45343-45345.

Ο πρόεδρος Δ.Ε.Υ.Α. Ρόδου
ΚΑΛΛΙΣΤΟΣ ΔΙΑΚΟΓΕΩΡΓΙΟΥ

METROPOL
22410 28400
INFORMATION - RESERVATIONS
ΠΛΗΡΟΦΟΡΙΕΣ - ΚΡΑΤΗΣΕΙΣ
ΕΒΔΟΜΑΔΙΑΙΟ ΠΡΟΓΡΑΜΜΑ weekly program
27/04/06 - 03/05/06
www.cinemametropol.gr

Η ΖΟΥΓΚΛΑ
THE WILD
Η Disney παρουσιάζει μία νέα κωμωδία για όλη την οικογένεια
με πρωταγωνιστές του φίλους μας....τα ζώα!!
με την φωνή του Χάρη Ρώμα!!!
ΜΟΝΟ ΣΤΑ ΕΛΛΗΝΙΚΑ
ΚΑΝΤΕ ΕΓΚΑΙΡΑ ΤΙΣ ΚΡΑΤΗΣΕΙΣ ΣΑΣ
ΩΡΑ ΕΝΑΡΞΗΣ / SHOW TIME 17:00
ΑΙΘΟΥΣΑ 1

SCARY MOVIE 4
Η παρέα του Scary Movie επέστρεψε με την πιο ξεκαρδιστική, εξωφρενική ταινία τώρα!
...θάψε την ΚΑΤΑΡΑ ...κάψε ΤΟ ΣΚΟΤΕΙΝΟ ΧΩΡΙΟ
...δες το ΣΕ ΒΛΕΠΩ!!!
ΚΑΝΤΕ ΕΓΚΑΙΡΑ ΤΙΣ ΚΡΑΤΗΣΕΙΣ ΣΑΣ
ΩΡΕΣ ΕΝΑΡΞΗΣ / SHOW TIMES 18:45, 20:45, 23:00
ΑΙΘΟΥΣΑ 1

Η ΕΠΟΧΗ ΤΩΝ ΠΑΓΕΤΩΝΩΝ Η απόψυξη
ICE AGE 2 the meltdown
Ετοιμαστείτε να λιώσετε από το γέλιο!!!
Έρχονται ο Μάνι, ο Σίντ, ο Ντιέγκο & ο προϊστορικός σκίουρος Σκράτ σε νέες περιπέτειες!!!
Η καλύτερη ταινία Cartoon των τελευταίων χρόνων!!!
ΜΟΝΟ ΣΤΑ ΕΛΛΗΝΙΚΑ
ΚΑΝΤΕ ΕΓΚΑΙΡΑ ΤΙΣ ΚΡΑΤΗΣΕΙΣ ΣΑΣ
ΩΡΕΣ ΕΝΑΡΞΗΣ / SHOW TIMES 18:15, 20:15
ΑΙΘΟΥΣΑ 2

ΜΗΝ ΠΥΡΟΒΟΛΕΙΤΑΙ ΤΗΝ ΓΙΑΓΙΑ 2
BIG MOMMAS HOUSE 2
5 χρόνια μετά το "ΜΗΝ ΠΥΡΟΒΟΛΕΙΤΑΙ ΤΗΝ ΓΙΑΓΙΑ"
ο Μάρτιν Λόρενς
επιστρέφει για νέες περιπέτειες, σε αυτή την συνέχεια της ξεκαρδιστικής και πετυχημένης κωμωδίας!!!
ΚΑΝΤΕ ΕΓΚΑΙΡΑ ΤΙΣ ΚΡΑΤΗΣΕΙΣ ΣΑΣ
ΩΡΑ ΕΝΑΡΞΗΣ / SHOW TIME 22:15
ΑΙΘΟΥΣΑ 2

SILENT HILL
Ένα ανατριχιαστικό υπερφυσικό θρίλερ βασισμένο στο εξαιρετικά δημοφιλές ομώνυμο video game από τον σκηνοθέτη της μεγάλης επιτυχίας "Η Αδελφότητα των Λύκων".
ΚΑΝΤΕ ΕΓΚΑΙΡΑ ΤΙΣ ΚΡΑΤΗΣΕΙΣ ΣΑΣ
ΩΡΕΣ ΕΝΑΡΞΗΣ / SHOW TIMES 17:15, 19:45, 22:30
ΑΙΘΟΥΣΑ 3
9ΧΠ046

ΠΑΛΛΑΣ 5 CINEMAS CENTER
27/04/2006 - 03/05/2006
www.cinemapallas.gr
Για κρατήσεις
22410 24475/70670
Δημοκρατίας 13, Ρόδος

MISSION IMPOSSIBLE 3 ΕΠΙΚΙΝΔΥΝΗ ΑΠΟΣΤΟΛΗ 3
ΤΗΝ ΤΕΤΑΡΤΗ 3 ΜΑΙΟΥ ΣΕ 1η ΠΑΓΚΟΣΜΙΑ ΠΡΟΒΟΛΗ!!!
Η ΠΕΡΙΠΕΤΕΙΑ ΤΗΣ ΧΡΟΝΙΑΣ!
Σκηνές καταιγιστικής δράσης με τον Τομ Κρουζ στον κεντρικό ρόλο! Η ταινία που περιμένουν
ώρες έναρξης//17:25•20:00•22:35 Αίθουσα RED 5

TSOTSI ΤΣΟΤΣΙ ΚΑΤΑΛΛΗΛΟ ΑΠΟ 13
Oscar ξενόγλωσσης ταινίας 2006
Το Τότσι καταγράφει έξι ημέρες από την ζή ενός αμείλικτου νεαρού αρχηγού συμμορίας. Η πιο συζητημένη ανεξάρτητη ταινία της χρονιάς.
Αίθουσα RED 5 ώρες έναρξης//16:20•18:25•20:30•22:35

failure to launch ΚΑΤΑΛΛΗΛΟ
ΤΡΙΑΝΤΑΡΗΣ ΑΠΟ ΣΠΙΤΙ
Μία απολαυστική κωμωδία για όλους! Η Sarah Jessica Parker η ιδανική σύντροφος, ο Matthew Mc Conaughey ο αμετανόητος
Αίθουσα Interlingua 2
ώρες έναρξης// 16:00-20:30-22:35

FIREWALL ΚΑΤΑΛΛΗΛΟ ΑΠΟ 13 ΚΩΔΙΚΟΣ ΠΡΟΣΤΑΣΙΑΣ
Ο Χάρισον Φορντ, σε ένα δυνατό θρίλερ. Τίποτα δεν είναι πιο επικίνδυνο από έναν άνθρωπο που κινδυνεύει να χάσει
Αίθουσα Personal Training Club 4
ώρες έναρξης// 16:00•18:05•20:20•22:40

Αστερίξ και οι ΒΙΚΙΝΓΚΣ στα ελληνικά
Η μεγαλύτερη παραγωγή κινουμένων σχεδίων που γυρίστηκε ποτέ! Οι γνωστοί σας ήρωες σε νέες περιπέτειες!
Αίθουσα Allegro 3 ώρες έναρξης//16:20•18:10•20:15

Νάννι Μακ Φι Μαγική Νταντά ΚΑΤΑΛΛΗΛΟ
Η απίθανη κωμωδία φαντασίας με τη βραβευμένη με ΟΣΚΑΡ Εμμα Τόμσον! Επτά κακομαθημένα παιδιά υποδέχονται την καινούργια τους νταντά... Η ταινία που θα σας κάνει να λατρέψετε την οικογένειά σας!!!
Αίθουσα ΚΥΚΛΑΔΕΣ 1 ώρες έναρξης// στα ελληνικά//16:10•18:15

INSIDE MAN Ο ΥΠΟΚΙΝΗΤΗΣ ΚΑΤΑΛΛΗΛΟ
Ο Ντένζελ Ουάσινγκτον, η Τζούντι Φόστερ και ο Κλάιβ Όουεν σε ένα αριστουργηματικό θρίλερ-μυστηρίου.
Αίθουσα ΚΥΚΛΑΔΕΣ 1
ώρες έναρξης// 20:20 • 22:35

V for VENDETTA
Ένα ασυμβίβαστο όραμα του μέλλοντος από τους δημιουργούς της τριλογίας "MATRIX", με ένα συναρπαστικό καστ ηθοποιών.
Αίθουσα Interlingua 2 ώρα έναρξης//18:00
Αίθουσα Allegro 3 ώρα έναρξης//22:35

ΠΡΟΣΕΧΩΣ MISSION IMPOSSIBLE 3
ΤΗΝ ΤΕΤΑΡΤΗ 3 ΜΑΪΟΥ ΣΕ 1η ΠΑΓΚΟΣΜΙΑ ΠΡΟΒΟΛΗ!
Η ταινία που περιμένουν όλοι!!!
ΧΠ1987
ΚΑΝΤΕ ΕΓΚΑΙΡΑ ΤΙΣ ΚΡΑΤΗΣΕΙΣ ΣΑΣ!

Ρόδος: εἰκῆ καὶ ὡς ἔτυχε...

... Ακτοπλοΐας πάθη



Μέρες Λαμπρής, μέρες ανοιξιάτικες, μοσχοβολούσες και ανθοφορούσες τούτες εδώ, δεν τους πρέπουν λόγια αιχμηρά. Ομως και να θες, ακόμη και αν έχεις την καλή διάθεση, δεν σ' αφήνουν ν' αγιάσεις. Για την ακτοπλοΐα ο λόγος. Περίμεναν οι νησιώτες πώς και πώς το Πάσχα να ανοίξουν οι δουλειές τους, να πάει κόσμος να γιορτάσει Πάσχα στα ομορφονήσια του Αιγαίου.

Προδόθηκαν όμως από τους ακτοπλόους. Λειψά τα δρομολόγια, σχεδόν τα μισά από πέρσι. Τους τα 'δωσε όλα ο Κεφαλογιάννης, απελευθέρωσε τα ναύλα, πριμοδοτεί την άγονη γραμμή και ένας Θεός ξέρει τι άλλο και αυτοί το βιολί τους.

...Σιγουράτζες, *τους επιβάτες να κρέμονται σαν τσαμπιά στα πλοία τους θέλουν, να κερδίζουν, να κερδίζουν ολοένα και περισσότερα και ας ταλαιπωρηθεί ο κόσμος και μην πάνε όσοι θέλουν στον προορισμόςτους!*

Αντώνης Καρακούσης, δημοσιογράφος

...Από το "Ecocinema" στο "Ecofilms"

«Φεστιβάλ Κινηματογράφου Θεσσαλονίκης. Φεστιβάλ Ντοκιμαντέρ Θεσσαλονίκης "Εικόνες του 21ου αιώνα". Μεσογειακό Φεστιβάλ Νέων Κινηματογραφιστών (Λάρισα). Φεστιβάλ Γαλλόφωνου Κινηματογράφου Αθήνας. Φεστιβάλ Νεανικών Ταινιών (Θεσσαλονίκη). Φεστιβάλ Οικολογικού Κινηματογράφου "Eco Cinema" (Αθήνα). Φεστιβάλ Οικολογικού Κινηματογράφου "Ecofilms" (Ρόδος). Φεστιβάλ Αντιπυρηνικού Κινηματογράφου (Ρόδος). Φεστιβάλ Κινηματογράφου Νάουσας. Φεστιβάλ Ταινιών Μικρού Μήκους (Δράμα). Φεστιβάλ Κινηματογράφου Σάμου. Φεστιβάλ Κινηματογράφου Ολυμπίας.

***....Αναρωτιέται κανείς** πόσα ακόμη κινηματογραφικά φεστιβάλ αντέχει αυτός ο τόπος. πόσα αντέχει ακόμη να χρηματοδοτήσει το ΥΠΠΟ και πόσα από τα ήδη υπάρχοντα, με την εξαίρεση των δύο της Θεσσαλονίκης και της Δράμας, και φυσικά των "Νυχτών Πρεμιέρας", είναι στ' αλήθεια φεστιβάλ».*

Γιάννης Ζουμπουλάκης, από το "Βήμα"

TV Πρόγραμμα

MEGA

05.45 Πρωινό MEGA. Ενημερωτική εκπομπή.
08.00 Κοινωνία ώρα 8.
10.00 Ομορφος κόσμος το πρωί. Ψυχαγωγική εκπομπή με τον Γιώργο Αρναούτογλου.
13.20 Τηλεμπόρα (Ε)
14.00 Ειδήσεις
15.00 Είσαι το ταίρι μου (Ε)
16.00 Εραστής δυτικών προαστίων (Ε)
17.30 Ειδήσεις
17.40 Φιλοδοξίες
18.15 Απαγορευμένη αγάπη
19.00 Βέρα στο δεξί
20.00 Κεντρικό δελτίο ειδήσεων
21.00 Πενήντα πενήντα. Κωμική σειρά.
22.00 Οι μάγισσες της Σμύρνης
23.10 Το κόκκινο δωμάτιο (Ε)
00.15 Ειδήσεις
00.30 Ξένη ταινία. «Υποψίες». Αστυνομικό θρίλερ με τον Λίαμ Νίσον.

ANT1

05.40 Καλημέρα με τον ANT-1.
06.30 Καλημέρα Ελλάδα. Ενημερωτική εκπομπή με τον Γιώργο Παπαδάκη.
10.00 Πρωινός καφές. Με την Ελεονώρα Μελέτη
13.00 Τα νέα του ANT1
13.50 Κωνσταντίνου και Ελένης (Ε)
14.50 Αποκάλυψη τώρα
16.50 Τα νέα του ANT1
17.00 Το πιο γλυκό μου ψέμα (Ε)
17.55 Ανάλυσέ το
18.00 Deal. Τηλεπαιχνίδι με τον Χρήστο Φερεντίνο.
18.50 Ερωτας. Ερωτική - δραματική σειρά.
20.00 Τα νέα του ANT-1
21.00 Εχεις γράμμα
22.00 Κρυφά μονοπάτια
23.00 Fame story
24.00 Νυχτερινές ειδήσεις
00.30 Ξένη ταινία. «Το παλάτι του τρόμου»

ALPHA

06.00 Καλημέρα σας. Ενημερωτική εκπομπή με τον Γιώργο Αυτιά.
10.00 Καφές με την Ελένη. Ψυχαγωγικό μαγκαζίνο με την Ελένη Μενεγάκη.
13.00 Κους κους το μεσημέρι
15.00 Ειδήσεις
15.45 Μαγειρεύοντας με τη Βέφα
16.45 Ειδήσεις στη νοηματική γλώσσα
17.00 Από καρδιάς. Κοινωνική εκπομπή με τον Ανδρέα Μικρούτσικο.
19.00 Ποιός θέλει να γίνει εκατομμυριούχος;
20.00 Ειδήσεις
21.00 Dream show, the music
01.00 Ειδήσεις
01.15 Ξένη ταινία. «Θάνατος στο Μπράνσουικ». Κωμωδία.

STAR

06.00 Παιδικό πρόγραμμα
11.30 Ξένη ταινία. «Powerpufe girls: η ταινία». Περιπέτεια κινουμένων σχεδίων.
13.00 Ειδήσεις
14.00 Super Star. Με την Χριστίνα Λαμπίρη
16.30 Ειδήσεις
16.45 Κορίνα η αγριόγατα. Αισθηματική σειρά.
17.45 Βαλεντίνα, έρωτας X-Large. Αισθηματική σειρά.
18.45 Σούπερμαν τα χρόνια της νιότης
19.45 Ειδήσεις
21.00 Ξένη ταινία. «Το στοιχειωμένο σπίτι». Ταινία τρόμου.
23.15 Ξένη ταινία. «Βασικός στόχος». Περιπέτεια με τον Τζον Τραβόλτα.
01.15 Ελληνική ταινία
03.15 Ειδήσεις
03.30 Ξένη ταινία

...Τελχίνων παίγνια

Ο συγγραφέας της Θαλασσογραφικής παράδοσης

Μνήμη Γιάννη Μαγκλή (1909-2006)

Ο πεζογράφος **Γιάννης Μαγκλής** γεννήθηκε και μεγάλωσε στην Κάλυμνο. Ασχολήθηκε επί πολλά χρόνια με τη σπογγαλιεία, ως υπάλληλος και κατόπιν ως στέλεχος ελληνοαγγλικής εταιρείας σφουγγαριών. Με την τελευταία ιδιότητα έζησε πέντε χρόνια (1928-33) στη Γαλλία και ταξίδεψε αργότερα σε διάφορες άλλες χώρες (Αγγλία, Γερμανία, Ιταλία, Κυρηναϊκή). Κατά τη διάρκεια της Κατοχής, εγκατεστημένος στην Αίγινα, πήρε μέρος στην Αντίσταση από τις γραμμές του ΕΑΜ.

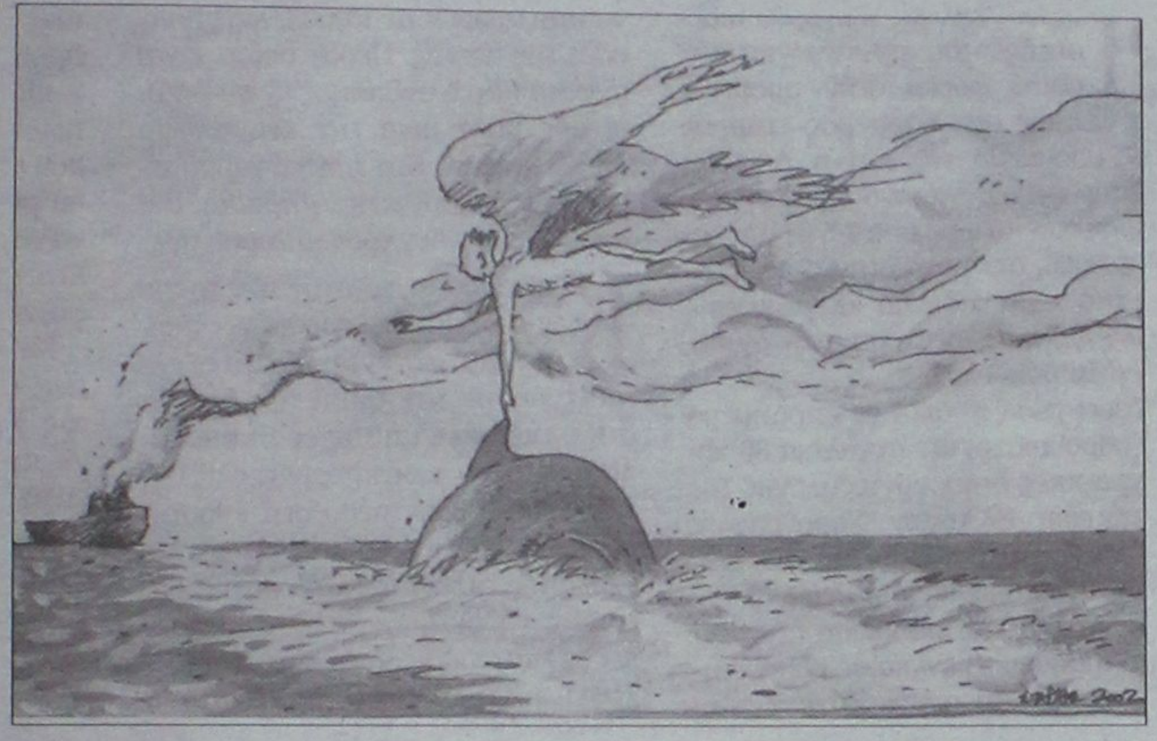

Στάθης: "Μεσ' του Αιγαίου τα νερά, αγγέλοι ταξιδεύουν"

«Ο Γιάννης Μαγκλής *προσέχτηκε με το πρώτο κιόλας βιβλίο του, τη συλλογή διηγημάτων* **"Οι κολασμένοι της θάλασσας"** *(1940), που κέρδισε το πρώτο βραβείο στον διαγωνισμό του περιοδικού "Νεοελληνική Λογοτεχνία". Με ρεαλισμό και αξιοσημείωτη αφηγηματική ωριμότητα, ο συγγραφέας εξιστορεί εκεί επεισόδια από τη σκληρή, ριψοκίνδυνη ζωή των σφουγγαράδων της γενέτειράς του.*

Αυτό το βιβλίο *εγκαινίασε ένα εκτεταμένο πεζογραφικό έργο (περίπου 25 τόμοι), που κάνει τον Μαγκλή έναν από τους τελευταίους εκπροσώπους της θαλασσογραφικής παράδοσης στη νεοελληνική λογοτεχνία. Στα διηγήματά του, στα οποία ανήκουν τα καλύτερα κείμενά του, ο Μαγκλής είναι κατά βάση, ένας κοινωνικός ρεαλιστής, επηρεασμένος από τον Panait Istrati. Οι χαρακτήρες του κυρίως σφουγγαράδες και άλλοι θαλασσινοί-παλεύουν με πρωτόγονη ζωτικότητα για να επιβιώσουν μέσα σε πολύ δύσκολες συνθήκες. Στα μυθιστορήματά του είναι πιο επικός.*

Σε δύο από τα γνωστότερα, τα **"Κοντραμπατζήδες του Αιγαίου"** *(1954) και* **"Ο άρχοντας"** *(1971), που διαδραματίζονται στα τουρκοκρατούμενα Δωδεκάνησα των αρχών του αιώνα, φαίνεται επηρεασμένος από τον Νίκο Καζαντζάκη, με τον οποίο συνδεόταν φιλικά: οι ήρωες είναι τύποι που, με τον πάθος τους για ισχύ και τη δίψα του για δράση, υψώνονται πάνω από τα κοινά ανθρώπινα μέτρα. Αλλά η στάση του Μαγκλή απέναντί τους, ένας συναισθηματικός και μερικές φορές περιπαθής ανθρωπισμός, τον διαφοροποιεί από τον Κρητικό συγγραφέα. Η ίδια στάση, με ιδιαίτερη έμφαση στη δύναμη του ανθρώπου να υπερνικά τις αντιξοότητες της ζωής, εκδηλώνεται στα λίγο πολύ αυτοβιογραφικά μυθιστορήματα "Τ' αδέλφια μου οι άνθρωποι" (1958) και "Ο ήλιος δε βασίλεψε ακόμα" (1962), που απηχούν κάποιες επιδράσεις από τον Γκόρκι.*

Από τα υπόλοιπα βιβλία του Γιάννη Μαγκλή *ξεχωρίζουν οι συλλογές διηγημάτων* **"Πορεία στο βούρκο"** *(1949),* **"Δεν υπάρχουν αμαρτωλοί"** *(1956),* **"Το ανθρώπινο πάθος"** *(1961),* **"Τα παιδιά του ήλιου και της θάλασσας"** *(1963),* **"Ο αγέρας χτύπαγε την πόρτα μας"** *(1966),* **"Οι σημαδεμένοι"** *(1973) και το μυθιστόρημα* **"Τα παιδιά του άρχοντα"** *(1979). Ο συγγραφέας έχει μεταφράσει στα ελληνικά έργα των D. Diderot, J. Conrad, J. P. Sartre, H. Troyat, P. Istrati και το* **"Τόντα Ράμπα"** *του Καζαντζάκη (γραμμένο στα γαλλικά).*

Εργα του Γιάννη Μαγκλή έχουν μεταφραστεί σε διάφορες ξένες γλώσσες.

TV Πρόγραμμα

ALTER

08.00 Τα λέμε όλα. Ενημερωτική εκπομπή με τον Γιάννη Λοβέρδο.
09.30 Ειδήσεις
09.55 Τα μυστικά της υγείας
10.00 Καθαρές κουβέντες. Ενημερωτική εκπομπή με τον Γιώργο Βαρεμένο.
12.00 Εις υγείαν
12.30 Ειδήσεις
14.00 Παουλίνα
15.00 Εσμεράλντα
16.00 Μαρία
16.40 Ειδήσεις
16.45 Gossip news
17.45 Ρεξ
18.45 Το πρώτο θέμα
19.00 Ειδήσεις
20.30 Η φωνή του πολίτη
20.55 Auto Alter. Εκπομπή για το αυτοκίνητο.
21.00 Life style
22.00 Κορίτσια, ο Μάρκουλης (Ε)
23.00 Φως στο τούνελ
02.00 Auto Alter
02.15 Ξένη ταινία

ΕΤ1

06.45 Ταξιδεύοντας
07.40 Παιδικό πρόγραμμα
09.30 Εκπαιδευτική τηλεόραση
10.00 Βιογραφίες
11.15 Ιστορία: «Τζον Λένον»
12.00 Μένουμε Ελλάδα
14.00 Ειδήσεις
14.30 Φλορισιέντα, η σύγχρονη σταχτοπούτα
15.00 Κλήρωση εθνικού λαχείου
15.15 Ανυπότακτες καρδιές
16.00 Έχει γούστο. Με τη Μπήλιω Τσουκαλά.
18.00 Δια χειρός ανθρώπου
19.00 Ελληνική ταινία. «Κινηματογράφος και ποδόσφαιρο:" Ο βετεράνος".
19.25 Ξένη ταινία
20.45 Ταινία μικρού μήκους
21.00 Η εποχή των εικόνων
22.00 Ουδείς αναμάρτητος
23.00 Ειδήσεις
24.00 Ξένη ταινία
01.30 Ευρωπαϊκό πρωτάθλημα πάλης

ΝΕΤ

05.45 Πρώτη γραμμή. Ενημερωτική εκπομπή με την Πόπη Τσαπανίδου.
10.00 Συμβαίνει τώρα. Ενημερωτικό μαγκαζίνο με την Πόπη Τσαπανίδου.
12.00 Ειδήσεις
13.00 Συμβαίνει τώρα. (Συν.)
14.00 Η απίθανη Κιμ
14.30 Διάλειμμα
15.00 Ειδήσεις
16.00 Η ζωή είναι παιχνίδι. Με την Αννα Δρούζα.
18.00 Ειδήσεις
19.05 Ταρζάν
19.30 101 σκυλιά της Δαλματίας
20.00 Τοις μετρητοίς
21.00 Ειδήσεις
22.00 Eurovision
23.00 Ελληνική σειρά
23.30 Παρασκευή και 12
01.30 Ειδήσεις
01.45 Ξένη ταινία. «Τυχοδιώκτες της κολάσεως»

ΕΤ3

08.15 Ο κόσμος των σπορ
09.00 9 η ώρα... μεσημέριασε
11.00 Νηστικό αρκούδι (Ε)
11.30 Αρμονία της φύσης
12.00 Ασιατική φαντασία
12.30 Η ζωντανή θάλασσα με τον Τζον Στόουνμαν
13.00 Ειδήσεις
14.30 Με μια τρίτη ματιά. Ενημερωτική εκπομπή.
15.50 Εκτη αίσθηση. Ενημερωτική εκπομπή.
16.00 Ειδήσεις
16.15 Ζορό
16.40 Νηστικό αρκούδι
17.00 Περι γης ο λόγος (Ε)
18.00 Πάμε καλά. Με τη Ζ. Κρονάκη.
19.00 Ειδήσεις
20.15 Ο κόσμος των σπορ
21.00 Κυριακή στο χωριό (Ε)
22.30 Μητρόπολη του κόσμου. Με τη Θ. Αυγέρη
24.00 Ειδήσεις
00.30 Ξένη ταινία. «Το τρένο του θανάτου»

«ΡΟΔΙΑΚΗ» ΑΠΟ ΤΟ 1915

ΦΛΑΣ ΣΤΟ ΠΑΡΕΛΘΟΝ



Εν Ρόδω Δευτέρα 30 Μαΐου 1932 Αριθ. 1297

ΡΟΔΙΑΚΑ ΧΡΟΝΙΚΑ

Δεκάτη δημητριακών

Την 4 προσεχους Ιουνίου θα γίνη η κατακύρωσις της πλειοδοσίας διά την δεκάτην των δημητριακών της τρεχούσης παραγωγής. Αι προσφοραί ενσφράγιστοι δύνανται να γείνουν είτε δι' όλην την παραγωγή, είτε δι' ομάδας χωριών επί ενσήμου χάρτου 3 λιρών.

Βάσις προσφοράς δι' όλην την παραγωγήν ωρίσθησαν λίρ. 170,000, και προσωρινή εγγύησις λίρ. 3,000.

Διόρθωσις

Εις το άρθρον «γύρω στην πνευματική μας κίνηση» του προηγουμένου φύλλου εσημειώθησαν εκ τυπογραφικής εβλεψίας τα εξής λάθη: **για να αγωνίζεται κανείς** αντί **το να** αγωνίζεται κανείς, «γαλατικούς χήρους» αντί: **γαλατικούς λήρους, ούτε ίσασιν, ούτε ειδότες** αντί ουκ ίσασιν... ουκ είλοτες και μερικά άλλα τα οποία και διορθώνομεν χάριν της αλήθειας.

Κοινωνική κίνησις

- Αφίκετο έξ Αθηνών ο κ. Ιωακείμ Στουππής,γεωπόνος.

- Αφίκετο εξ Αθηνών η κ. Μπιλιώ Χριστοδούλου μετά της δος θυγατρός της Μαριάνθης διπλωματούχου Αρσακιάδος.

- Αφίκετο εκ Παρισίων όπου μετέβη διά λόγους υγείας ο φίλος κ. Γιασ. Διάκου, εμποροπλοίαρχος.

- Χθες κατέπλευσεν εις τον λιμένα μας η Γαλλική πλωτή Σχολή «Ζαν ντ' Άρκ», ης επιβαίνουν οι δόκιμον εκτελούντες εκπαιδευτικόν πλούν. Το σκάφος θα παραμένη ενταύθα μέχρις αύριον εσπέρας.

ΠΡΙΝ 50 ΧΡΟΝΙΑ

Πέμπτη 26 Απριλίου 1956 ΑΡΙΘΜ. 1510

ΘΑ ΑΝΕΓΕΡΘΕΙ ΣΧΟΛΕΙΟΝ ΕΙΣ ΚΡΗΤΙΚΑ ΚΑΤΑ ΤΟ ΠΡΟΣΕΧΕΣ ΟΙΚΟΝΟΜΙΚΟΝ ΕΤΟΣ

Ως πληροφορούμεθα, κατόπιν του δημοσιευθέντος εις την «Ροδιακήν» σχολίου σχετικώς με το σχολείο Κρητικών Ρόδου, απεφασίσθη όπως εις τον πρϋπολογισμόν του Νομού κατά το επόμενον οικονομικόν έτος περιληφθή και κονδύλιον δι' ανέγερσιν σχολικού κτιρίου εις Κρητικά.

ΑΠΕΦΑΣΙΣΘΗ Η ΔΙΑΘΕΣΙΣ 56.000 ΔΡΧ. ΔΙΑ ΜΙΚΡΑ ΚΟΙΝΩΦΕΛΗ ΕΡΓΑ

Χθες την μεσημβρίαν συνήλθεν υπό την προεδρείαν του Νομάρχου κ. Ρεμπάκου, το Νομαρχιακόν Συμβούλιον Μικρών Κοινωφελών Έργων και απεφάσισε την διάθεσιν των κατωτέρω ποσών διά την εκτέλεσιν Μικρών Κοινωφελών έργων εις δήμους και κοινότητας.

- Κοινότητα Ασφενδιού 30.000 δρχ. υπό τύπου δανείου.
- Κοινότητα Αρνίθας 5.000 δρχ. υπό τύπον δωρεάς.
- Δήμον Μεγ. Χωρίου Τήλου 2.500 δρχ. ως δωρεάν και 4.500 ως δάνειον.

ΘΑ ΓΙΝΕΙ ΣΥΝΕΔΡΙΟΝ ΤΑΜΕΙΑΚΩΝ ΥΠΑΛΛΗΛΩΝ

Υπό της Πανελληνίου Ομοσπονδίας Ταμειακών Υπαλλήλων διοργανούται κατά τον προσεχή Μάιο, Πανελλήνιον Συνέδριον, προς συζήτησιν ζητημάτων του κλάδου. Προς τούτο εκλήθησαν οι ενδιαφερόμενοι των Περιφερειακών Συλλόγων να υποβάλλουν δηλώσεις μέχρι 30ης Απριλίου.

Όχι στο Πανεπιστήμιο

Εάν διαβάσει κανείς με προσοχή το διαβιβαστικό της απόφασης του νομαρχιακού συμβουλίου Δωδεκανήσου τον περασμένο Νοέμβριο, για το θέμα της **σχολής Τουρισμού** θα διαπιστώσει ότι το ψήφισμα δεν απευθύνεται στο **Πανεπιστήμιο Αιγαίου!**
Αποδέκτες είναι τα υπουργεία Παιδείας και Τουρισμού, η Περιφέρεια, οι βουλευτές του νομού, ο Οργανισμός Τουριστικής Εκπαίδευσης, η ΑΣΤΕΡ αλλά για **περίεργο λόγο,** το ψήφισμα δεν διαβιβάζεται στο Πανεπιστήμιο Αιγαίου.
Του... διέφυγε του κ. Χατζηδιάκου ή υπήρχε λόγος;

Λ.Μ.

Μαθήματα επί... εδράνων

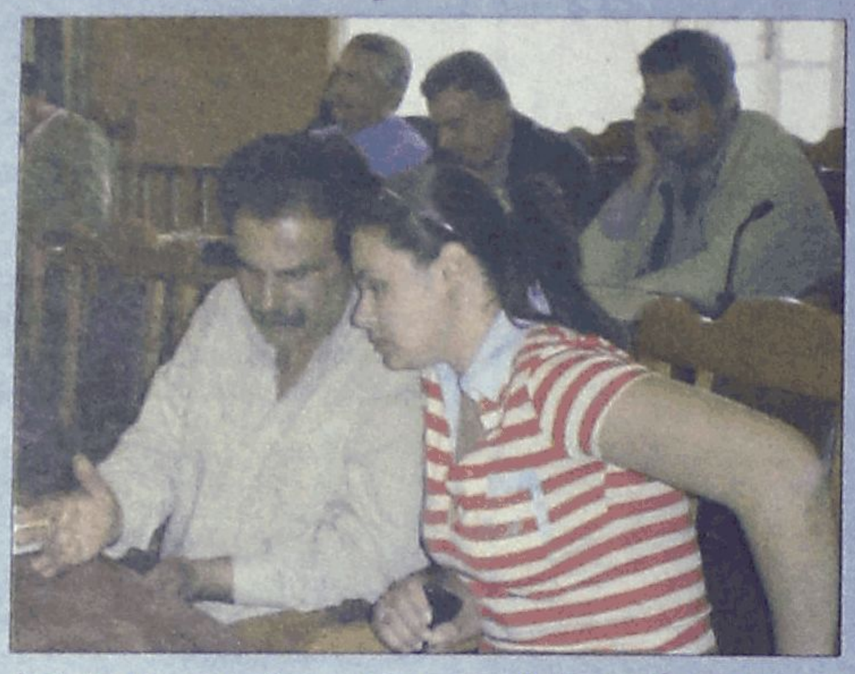

Με ιδιαίτερη προσοχή παρακολουθεί η κυρία Ανδριάνα Μπαφίτη, τον συνάδελφό της κ. Μιχάλη Αλαχούζο, να αναπτύσσει κατ' ιδίαν τις δικές του απόψεις, επί των θεμάτων που απασχολούν αυτή την χρονική περίοδο: Την πορεία δηλαδή για τις εκλογές, νομαρχιακές και δημοτικές. Αν κρίνουμε πάντως από το γεγονός ότι **νομαρχιακή σύμβουλος,** αναγκάστηκε να μετακινηθεί στα έδρανα της μειοψηφίας, τότε, το πλέον σίγουρο είναι ότι το θέμα που συζήτησαν, θα ήταν κάτι παραπάνω από σημαντικό!

Μιχ. Μ.

Δέσμια αρμοδιότητα

Δέσμια αρμοδιότητα χαρακτηρίζει ο υφυπουργός Εσωτερικών κ. ΑΘ. Νάκος, την αρμοδιότητα του περιφερειάρχη Νοτίου Αιγαίου **κ. Χαρ. Κόκκινου** για την έκπτωση του δημοτικού συμβούλου Ρόδου κ. Αντώνογλου.

Και να ήθελε δηλαδή να κάνει τα «στραβά μάτια» ο κ. περιφερειάρχης δεν μπορούσε.

Λ.Μ.

Τί συμβαίνει;

Δεν πρόκειται για ειλημμένη απόφαση της Συγκλήτου του Πανεπιστημίου Αιγαίου, δήλωσε χθες ο υπουργός Αιγαίου **κ. Αρ. Παυλίδης** αναφορικά με το θέμα της τουριστικής σχολής.

Εμείς να πιστέψουμε ότι **έτσι είναι,** αλλά τότε θα πρέπει να οδηγηθούμε στο συμπέρασμα, ότι **ψεύδεται** το υπουργείο Παιδείας στην απάντησή του προς την Ένωση Ξενοδόχων Ρόδου!

Λ.Μ.

Δεν το πιστεύουν

Το βλέπουν με τα μάτια τους και δεν το πιστεύουν οι Καλύμνιοι. Το αεροδρόμιο είναι σχεδόν έτοιμο και απομένει η συναρμολόγηση του πύργου ελέγχου που θα πάει στη Κάλυμνο έτοιμος. Κι όμως, συνεχίζουν να εκφράζουν αμφιβολίες όταν τους λένε ότι φέτος το καλοκαίρι θα αρχίσουν οι πτήσεις. Βλέπετε, 24 ολόκληρα χρόνια «φτιάχνεται», πώς να πιστέψουν οι άνθρωποι.

Κ.Κ.

Χριστοφάκης κατά Χατζηδιάκου



«Άστραψε και βρόντηξε» χθες το μεσημέρι, στην διάρκεια της συνεδρίασης του νομαρχιακού ο συνήθως ήπιος και χαμηλών τόνων αντινομάρχης κ. Γιάννης Χριστοφάκης, ο οποίος «επιτέθηκε» φραστικά σε βάρος του προέδρου, επειδή όπως τόνισε, επιχείρησε να μην τον αφήσει να ολοκληρώσει και να διατυπώσει τις απόψεις του επί του... ακτοπλοϊκού. Είχε προηγηθεί επίσης ένταση μεταξύ του κ. Βασίλη Ξυπολητά με το προεδρείο ενώ δεν έλειψαν και άλλες εντάσεις στην διάρκεια της συνεδρίασης.

Μέχρι και η παρέμβαση του νομάρχη κ. Μαχαιρίδη χρειάστηκε, για να... πρεμήσουν τα πνεύματα!

Μιχ.Μ.

Είπαμε!



Είπαμε βρε παιδιά να ταΐσουμε τα περιστέρια αλλά να μην φτάνουμε και στην υπερβολή! Λίγα ψίχουλα αρκούν για να τσιμπήσουν τα πουλιά πίσω από τη νομαρχία, δε χρειάζεται να αδειάσουμε ολόκληρα τσουβάλια με ξερόψωμα και απομεινάρια πάνω στα πεζοδρόμια όπως δείχνει η φωτογραφία!

Το σίγουρο είναι ότι όποιος το έκανε αυτό χτες το πρωί μάλλον ήθελε να απαλλαγεί από... κάτι περιττό.

Β.Μ.

Εκβιάζουν

Εκβιάζουν και πάλι οι ακτοπλόοι το υπουργείο Εμπορικής Ναυτιλίας, σύμφωνα με δημοσιεύματα των αθηναϊκών εφημερίδων.

Αρνούνται λέει να καταθέσουν **εγγυητικές επιστολές και πρόγραμμα** για την επόμενη χειμερινή περίοδο προκειμένου να μη δεσμευθούν για τα δρομολόγια που θα κάνουν τα πλοία τους, ενώ **προαναγγέλλουν αυξήσεις** στα εισιτήρια για την θερινή περίοδο.



Ορισμένα πράγματα δεν αλλάζουν στον τόπο αυτό...

Λ.Μ.

Η Κασσιανή!

«Εγώ είχα πει από την αρχή να τους βοηθήσει η...Κασσιανή», σχολίασε στην αρχή της τοποθέτησής του για το ακτοπλοϊκό, στη χθεσινή συνεδρίαση του νομαρχιακού συμβουλίου, ο βουλευτής κ. Γιάννης Παρασκευάς, με τη γνωστή του...λεπτή ειρωνεία.

Σε ποιους αναφερόταν; Μα στην αντιπροσωπεία της περιοχής μας που συναντήθηκε με τον υπουργό Ναυτιλίας πρόσφατα, συνάντηση στην οποία ο ίδιος δεν παρέστη. Η αλήθεια είναι, καιρό είχαμε να τον ακούσουμε τον βουλευτή και μας έλλειψαν εκείνα τα...θρυλικά που έλεγε ως νομάρχης!..

Κυρ.Π.

Προσφυγή

Στο Συμβούλιο της Επικρατείας σκοπεύουν να φθάσουν **οι Θολοενοί** για το θέμα του Καποδίστρια.

Οι πληροφορίες αναφέρουν ότι ήδη έχουν γίνει σχετικές επαφές με δικηγόρους της Αθήνας και είναι θέμα χρόνου **η κατάθεση** της προσφυγής.

Λ.Μ.

ΠΩΛΟΥΝΤΑΙ

1) **ΟΙΚΟΠΕΔΑ ΣΤΗΝ ΙΑΛΥΣΟ** των 300 ή 400 τ.μ. με άδεια οικοδομής ή άνευ. Δίδονται και σε μπετά ή τελειωμένες μονοκατοικίες.
2) **ΟΙΚΟΠΕΔΟ ΣΤΗΝ ΙΑΛΥΣΟ** (επί της οδού Δημοκρατίας) 1.000 τ.μ. με άδεια οικοδομής 130 τ.μ. και υπόγειο γκαράζ. Δίδεται και σε μπετά.
3) **ΚΑΤΑΣΤΗΜΑΤΑ ΣΤΗΝ ΙΑΛΥΣΟ** (επί της οδού Δημοκρατίας γωνιακά) των 45 τ.μ. έκαστο

ΠΛΗΡΟΦΟΡΙΕΣ Γ. ΙΩΑΝΝΙΔΗΣ
ΤΗΛ. 2241021714-22307 ΚΙΝ. 6932296983

ΑΣ 1080

ΠΩΛΟΥΝΤΑΙ

α) Καταστήματα, αποθήκες, γραφεία, διαμερίσματα, όλα πολυτελούς κατασκευής με γκαράζ επί της οδού Καναδά.

β) Μονοκατοικίες σε μπετά των 135^{M2} στην Παστίδα σε οικόπεδο 310^{M2}

ΠΛΗΡΟΦΟΡΙΕΣ
Αναστάσιος Ατσίδης
Γεώργιος Ιωαννίδης
Τηλέφωνα: 22410-21714, 22410-28616

ΧΠ ΠΓΡ 042

1974
ΣΥΝΔΕΣΜΟΣ ΕΡΓΟΛΑΒΩΝ ΗΛΕΚΤΡΟΛΟΓΩΝ Ν. ΔΩΔΕΚΑΝΗΣΟΥ

Μήνυμα στον καταναλωτή:

Αναθέστε σε
ΑΔΕΙΟΥΧΟ ΕΓΚΑΤΑΣΤΑΤΗ ΗΛΕΚΤΡΟΛΟΓΟ
την τοποθέτηση στην ηλεκτρική σας εγκατάσταση εγκεκριμένου
ΑΥΤΟΜΑΤΟΥ ΔΙΑΡΡΟΗΣ (ΑΝΤΙΗΛΕΚΤΡΟΠΛΗΞΙΑΚΟΥ)

Η ζωή είναι πολύτιμη, προστατέψτε την

Ο ΠΡΟΕΔΡΟΣ ΚΑΤΣΙΜΠΡΑΚΗΣ ΗΛ.
Ο ΓΕΝ. ΓΡΑΜΜΑΤΕΑΣ ΚΑΤΣΙΔΩΝΗΣ ΠΑΝΤ.

Τηλ. Επικοινωνίας για αδειούχους εγκαταστάτες ηλεκτρολόγους
2241028028
Δευτέρα-Παρασκευή 07.45 π.μ. -14.45 μ.μ.

ΑΤ1738