ΔΗΜΟΣΙΑ ΒΙΒΛΙΟΘΗΚΗ ΡΟΔΟΥ 1947

ΦΑΓΓΟΥΤΟ

Η ΡΟΔΙΑΚΗ

ΠΛΗΡΩΜΕΝΟ ΤΕΛΟΣ Ταχ. Γραφείο Κ ΡΟΔΟΥ Αριθ. Άδειας 1879

ΕΛΤΑ Hellenic Post

ΗΜΕΡΗΣΙΑ ΠΡΩΙΝΗ ΕΦΗΜΕΡΙΔΑ ΤΗΣ ΡΟΔΟΥ | ΤΕΤΑΡΤΗ 3 ΜΑΪΟΥ 2006 | ΑΡ. ΦΥΛΛΟΥ: 18288 | 0.70 ΕΥΡΩ

ΕΚΛΟΓΕΣ



Μέχρι την τελευταία στιγμή συνεχίζονται οι διεργασίες στο Επιμελητήριο.
ΣΕΛΙΔΑ 4

ΠΡΟΣΦΥΓΗ



Στον εισαγγελέα προσέφυγαν οι εργαζόμενοι στο Νοσοκομείο.
ΣΕΛΙΔΑ 11

ΑΠΟΧΗ



Μικρή η συμμετοχή στις εκδηλώσεις του Εργατικού Κέντρου.
ΣΕΛΙΔΑ 4



Την αισιοδοξία της εξέφρασε και χθες η κ. Φ. Πετραλιά

ΕΥΟΙΩΝΟ

ΤΟ ΜΕΛΛΟΝ ΤΗΣ ΤΟΥΡΙΣΤΙΚΗΣ ΜΑΣ ΒΙΟΜΗΧΑΝΙΑΣ

Ανέλυσε τις προτεραιότητες για αναβάθμιση του προϊόντος στη γ.σ. του ΣΕΤΕ

Την αισιοδοξία της για το μέλλον του Ελληνικού Τουρισμού εξέφρασε χθες η κ. Φ. Πετραλιά, μιλώντας στη γενική συνέλευση του ΣΕΤΕ. Η κ. Πετραλιά είπε ότι ο πρωθυπουργός ανεγνώρισε την σημασία του τουρισμού την ανάπτυξη του οποίου έθεσε στις πρώτες προτεραιότητες της κυβέρνησης.

Η υπουργός Τουρισμού ανέλυσε τις προτεραιότητες του υπουργείου για αναβάθμιση του τουριστικού προϊόντος και τόνισε με έμφαση ότι, με τη συνεργασία τουριστικών φορέων και Αυτοδιοίκησης, ο Τουρισμός μπορεί να κάνει όχι απλά βήματα αλλά άλματα μπροστά.

ΣΕΛ. 3

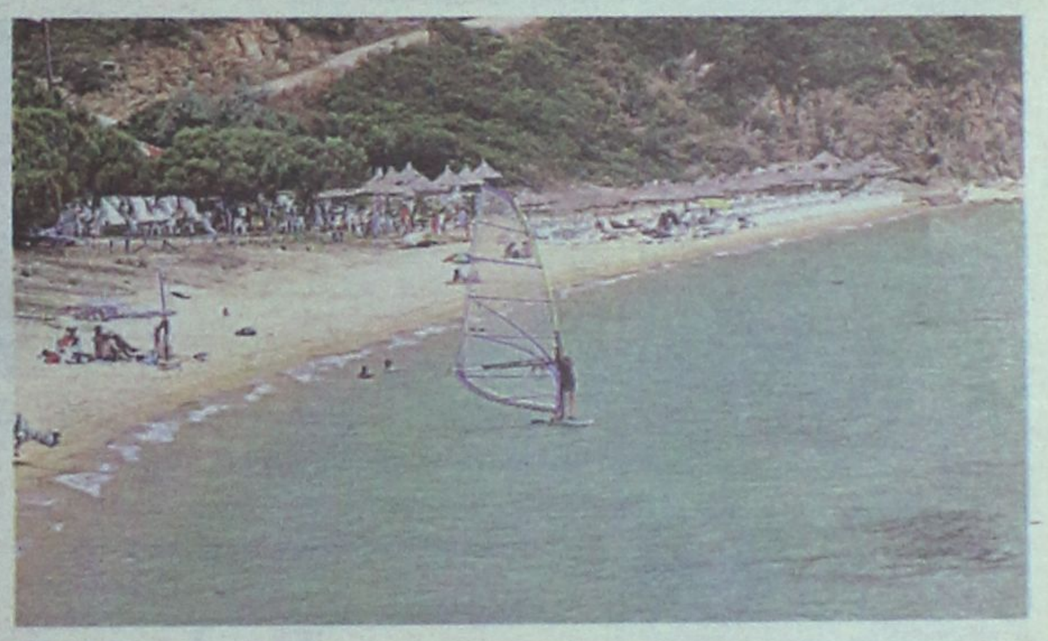



Ρεκόρ κίνησης στο λιμάνι.
ΣΕΛ. 5

ΕΞΑΦΑΝΙΣΗ 38ΧΡΟΝΟΥ ΟΙΚΟΔΟΜΟΥ ΣΤΗ ΡΟΔΟ

Χάθηκαν τα ίχνη του από το Σάββατο. Έρευνες από τους συγγενείς και την Ασφάλεια σ' όλο το νησί.

ΣΕΛΙΔΑ 9

ΔΕΝ ΥΠΑΡΧΕΙ ΒΟΥΛΗΣΗ ΓΙΑ ΣΧΟΛΗ ΤΟΥΡΙΣΜΟΥ

Το δήλωσε ο νομάρχης Δωδεκανήσου κ. Γ. Μαχαιρίδης μετά από επαφές που είχε με το υπουργείο.

ΣΕΛΙΔΑ 6

ΠΡΟΣΚΛΗΣΗ

Ο Α.Σ. "**ΡΟΔΟΣ**" σας καλεί σε μια ανεπανάληπτη βραδιά για πρώτη φορά στη Ρόδο, με τη γνωστή καλλιτέχνιδα

ΕΛΛΗ ΚΟΚΚΙΝΟΥ

και το 25μελές χορευτικό συγκρότημά της, στο **Show Center**, το **Σάββατο 6 Μαΐου 2006** (έναρξη προγράμματος 23.00).

Διασκεδάστε με την αγαπημένη μας ομάδα "**ΡΟΔΟΣ**" που μετά τις δόξες και χαρές που μέχρι σήμερα μας χάρισε, προσπαθεί την υπέρβαση στη νέα περίοδο.

Πληροφορίες: 22410-77430, 29318



AE1478

ΚΟΛΛΕΓΙΟ ΡΟΔΟΥ

ΑΝΑΚΟΙΝΩΣΗ

Το Κολλέγιο Ρόδου εν' όψει της νέας σχολικής χρονιάς προσκαλεί τους/τις υποψήφιους/ες:

Βρεφονηπιοκόμους, Νηπιαγωγούς, Δασκάλους και Καθηγητές

όπως καταθέσουν τα βιογραφικά τους σημειώματα στην Κεντρική Γραμματεία του Κολλεγίου και συμπληρώσουν την σχετική αίτηση, έως την **Δευτέρα 8 Μαΐου 2006.** Όσοι έχουν υποβάλλει αίτηση στο παρελθόν θα πρέπει να εκδηλώσουν εκ νέου το ενδιαφέρον τους.

Εκ της Δ/νσεως

AE1456



Ψάχνουν τη χρυσή τομή...

Κοινή συνάντηση εστιατόρων - ιδιοκτητών καντινών για να βρεθεί λύση.

Σελίδα 12

10 ΑΠΟΦΑΣΕΙΣ



Σήμερα οι αποφάσεις των ακτοπλόων.

8 ΕΡΧΕΤΑΙ



Παρθενικό το ταξίδι του Sea Diamond σήμερα.

9 ΔΙΚΑΖΕΤΑΙ



Δικάζεται ο Βρετανός που σκότωσε το 17χρονο φίλο του.

23 ΑΘΛΗΤΙΣΜΟΣ



Παίζουν σήμερα οι ομάδες μας.

ΗΜΕΡΟΛΟΓΙΟ

Τετάρτη 3 Μαΐου 2006
Τιμοθέου και Μαύρας μαρτύρων
Ανατολή ηλίου 05.27'
Δύση ηλίου 19.17'
Σελήνη 6 ημερών

ΦΑΡΜΑΚΕΙΑ

Σήμερα διημερεύει το φαρμακείο του κ. Χατζηκώστα στη Γρίβα 24 και διανυκτερεύει της κ. Σιγάλα στην Ιαλυσό.

ΒΕΝΖΙΝΑΔΙΚΑ

Σήμερα διανυκτερεύουν τα βενζινάδικα: Σταυριανάκης (Ν. Αγορά), Χατζημανώλης (Ασγούρου), Παναγιωτίδης (Κρεμαστή), Μάστορης (Τσαΐρι).

ΛΑΪΚΕΣ ΑΓΟΡΕΣ

Πέμπτη
στην οδό Βύρωνος

Παρασκευή
στην οδό Πτολεμαίων (Ανάληψη)

Σάββατο
στο Δημοτικό Νεκροταφείο

ΣΥΝΑΛΛΑΓΜΑ

ΔΟΛΛΑΡΙΟ Η.Π.Α	1,2652 1,2634
ΛΙΡΑ ΑΓΓΛΙΑΣ	0,68913 0,68817
ΚΟΡΩΝΑ ΔΑΝΙΑΣ	7,4622 7,4518
ΚΟΡΩΝΑ ΣΟΥΗΔΙΑΣ	9,3238 9,3108
ΓΙΕΝ ΙΑΠΩΝΙΑΣ	143,58 143,38
ΦΡΑΓΚΟ ΕΛΒΕΤΙΑΣ	1,5633 1,5611
ΚΟΡΩΝΑ ΝΟΡΒΗΓΙΑΣ	7,7804 7,7696
ΛΙΡΑ ΚΥΠΡΟΥ	0,5762 0,5754
ΔΟΛΛΑΡΙΟ ΚΑΝΑΔΑ	1,4015 1,3995
ΔΟΛΛΑΡΙΟ ΑΥΣΤΡΑΛΙΑΣ	1,6622 1,6598

Plaza Travel
Ιερού Λόχου 7 · τηλ. 2241035767
e-mail: travel@rhodes-plaza.com
AE798

Άδειασε η πόλη μας την Πρωτομαγιά...



Στα χωριά και σε διάφορες περιοχές του νησιού πέρασαν την Πρωτομαγιά οι Ροδίτες.

Σελ. 4

Κανονικά η περιμετρική



Κανονικά θα συνεχισθούν τα έργα της περιμετρικής οδού.

Σελ. 6



Έξι νέα αθλητικά έργα

Έξι νέα αθλητικά έργα θα γίνουν στο Νομό. Το ανακοίνωσε ο Α. Καραμάριος.

Σελ. 5

ΣΗΜΕΙΩΣΗ

Πολιτική σύνθεση...

Μετά τη μαζική επιστροφή των εκδρομέων στην πρωτεύουσα και στα άλλα μεγάλα αστικά κέντρα η καθημερινότητα επανέρχεται στους συνήθεις ρυθμούς της και η πολιτική ζωή του τόπου εισέρχεται σε μια νέα ενδιαφέρουσα περίοδο εν όψει και των δημοτικών, νομαρχιακών εκλογών του φθινοπώρου. Για την κυβέρνηση η περίοδος αυτή είναι εξαιρετικά κρίσιμη τόσο για την προώθηση του κυβερνητικού έργου όσο και για τη δημιουργία θετικών πολιτικών προϋποθέσεων για την κατάκτηση μιας δεύτερης τετραετίας. Λίγο μετά τα μέσα της πρώτης της θητείας η κυβέρνηση διατηρεί τα βασικά της συγκριτικά πλεονεκτήματα έναντι της αξιωματικής αντιπολίτευσης σε επίπεδο αξιοπιστίας και πολιτικών θέσεων, έχει ακόμα την ανοχή της μεγάλης πλειοψηφίας του ελληνικού λαού και εξακολουθεί να συγκεντρώνει υψηλά ποσοστά προσδοκίας για την υλοποίηση του προεκλογικού της προγράμματος.

Το ΠΑΣΟΚ, από την πλευρά του, εμφανίζεται αδύναμο να παραγάγει συγκεκριμένες θέσεις στα μείζονα οικονομικά και κοινωνικά προβλήματα του τόπου, εξακολουθεί να σπαράσσεται από εσωτερικές αντιθέσεις και βιώνει τραυματικά κάθε μεταρρυθμιστική πρωτοβουλία που αναλαμβάνει η κυβέρνηση. Οι επόμενοι μήνες θα κρίνουν σε μεγάλο βαθμό το πολιτικό σκηνικό με το οποίο θα πάμε όχι μόνο στις αυτοδιοικητικές, αλλά και στις εθνικές εκλογές.

Η αρνητική οικονομική συγκυρία που δημιουργεί η διεθνής πετρελαϊκή κρίση δεν έχει δραματικές συνέπειες για την ελληνική οικονομία, υπογραμμίζει όμως τη μεγάλη σημασία που έχει για τη χώρα η προώθηση των διαρθρωτικών αλλαγών και η εφαρμογή μιας εναλλακτικής ενεργειακής στρατηγικής. Το ζητούμενο σ' αυτή την κρίσιμη περίοδο είναι ένας συνδυασμός τολμηρών μεταρρυθμίσεων και υλοποίησης ορισμένων προεκλογικών υποσχέσεων προς τους "μη προνομιούχους". Η κυβέρνηση έχει δημιουργήσει τις προϋποθέσεις για μια τέτοια πολιτική σύνθεση, χρειάζεται όμως σκληρή δουλειά και οργανωμένη προσπάθεια από όλους για να δούμε γρήγορα θετικά αποτελέσματα.

BOUTIQUE LACOSTE ΔΙΑΚΟΣΑΒΒΑΣ
Αμερικής & Λαμπράκη γωνία
τηλ. (22410)25777/21253
Σωκράτους 52, Παλιά Πόλη
τηλ. (22410)25684/38425
OUTLET Δενδρινού 2β τηλ. (22410)22500
AE1464

ΧΡΗΣΙΜΑ ΤΗΛΕΦΩΝΑ

ΡΑΔΙΟ ΤΑΞΙ:	
ΠΟΛΕΩΣ	22410 69800
ΕΚΤΟΣ ΠΟΛΕΩΣ	22410 69600
ΝΟΣΟΚΟΜΕΙΟ	22410 80000
ΑΜΕΣΗ ΔΡΑΣΗ ΠΥΡ/ΚΗΣ	199
ΛΙΜΕΝΑΡΧΕΙΟ	22410 22220
	22410 27695
ΒΛΑΒΕΣ Δ.Ε.Η.	1050
ΒΛΑΒΕΣ Ο.Τ.Ε.	121
ΑΜΕΣΗ ΔΡΑΣΗ	100
ΒΛΑΒΕΣ ΥΔΡΕΥΣΗΣ	22410 68750
	22410 68755
ΝΟΜΑΡΧΙΑ	22410 46502
ΠΕΡ/ΚΗ Δ/ΝΣΗ	22410 38174
ΔΗΜΟΣ	22410 46200
ΔΗΜ. ΕΠΙΧ. ΚΑΘΑΡ.	22410 77600
ΥΠΗΡ. ΑΠΟΚΟΜΙΔΗΣ	22410 61057
ΤΡΟΧΑΙΑ	22410 44131
ΠΛΗΡΟΦ. Ο.Τ.Ε	11888
ΔΕΛΤΙΟ ΚΑΙΡΟΥ	149
ΛΑΧΕΙΑ	1444
ΠΡΟΠΟ - ΛΟΤΤΟ	1444
ΡΟΔΑ	22410 26300
ΚΤΕΛ	22410 27706
Ο.Α.Ε.Δ.	22410 23265
Ι.Κ.Α.	22410 64912
ΤΑΞ.Υ.	22410 68701
	22410 68702
ΕΡΓΑΤ. ΚΕΝΤΡΟ	22410 24730
ΟΛΥΜΠΙΑΚΗ	22410 24555
AEGEAN AIRLINES	22410 98345

ΚΤΕΟ

Από 03-04-2006 έως 28-04-2006 επιβατικά (Ε.Ι.Χ.) και φορτηγά μέχρι και 3,5Τ με συνδυασμό γραμμάτων (ΚΧΑ - ανεξαρτήτως αριθμού) με έδρα την συγκοινωνική περιοχή Ρόδου.
Από 03-04-2006 έως 28-04-2006 επιβατικά (Ε.Ι.Χ.) και φορτηγά μέχρι και 3,5 Τ με αριθμούς κυκλοφορίας ΡΟΖ 1000 έως και 1500.
Επίσης καλούνται όλα τα παραπάνω οχήματα να προβούν σε τεχνικό έλεγχο σε οποιοδήποτε Κ.Τ.Ε.Ο. ή Ι.ΚΤΕΟ της χώρας
Επίσης θα ελέγχονται όσα οχήματα υποχρεούνται βάσει παλαιότερων προγραμμάτων πρόσκλησης

Έτοιμοι για ΚΤΕΟ; καλέστε 22410 67677 Ι-ΚΤΕΟ Δωδ/σου ισότιμο με το κρατικό
AE904

Η ΡΟΔΙΑΚΗ

ΙΔΡΥΤΗΣ Εμμ. Καλαμπίχης
ΙΔΙΟΚΤΗΣΙΑ Υιοι Σ. Τσοπανάκη, Η. Κωτιάδης Ο.Ε.
ΕΚΔΟΤΗΣ Ήβη Γ. Τσοπανάκη

ΔΙΕΥΘΥΝΤΗΣ
Σπύρος Παγκάς
ΑΡΧΙΣΥΝΤΑΚΤΗΣ
Λουκάς Μαστής

ΣΥΝΤΑΞΗ
Μιχάλης Μαστής, Κυριακή Πετρίδου, Βαρβάρα Μπογδάνου, Ελευθερία Πελλού, Κυριάκος Κεσκινίδης

ΑΘΛΗΤΙΚΑ
Μανόλης Μπάτης, Νικήτας Κουσκούσης, Κώστας Παντίδος, Παύλος Ντοκουόπιλ, Σούγγαρη Μάγδα

ΥΠΕΥΘ. ΔΙΑΦΗΜΙΣΤΙΚΟΥ ΤΜΗΜΑΤΟΣ
Λάζαρος Λαζαράκης
ΛΟΓΙΣΤΗΡΙΟ - ΔΙΑΦΗΜΙΣΕΙΣ
Μάρκου Μαλλιαράκη 11 Τηλ 22410 22210 - 22410 75230 Fax 22410 22471
ΓΡΑΦΕΙΑ ΣΥΝΤΑΞΗΣ
Μάρκου Μαλλιαράκη 11 Τηλ.22410 24610 Fax 22410 75641
ΑΘΛΗΤΙΚΟ ΤΜΗΜΑ
Τηλ 22410 75640
www.rodiaki.gr
irodiaki@otenet.gr

Η υπουργός Τουριστικής Ανάπτυξης κ. Πετραλιά για την τουριστική βιομηχανία

Μπορούμε να κάνουμε άλματα

Τις προτεραιότητες του υπουργείου με στόχο την αναβάθμιση του προϊόντος ανέπτυξε χθες στην Γενική Συνέλευση του ΣΕΤΕ



Τις προτεραιότητες του υπουργείου Τουριστικής Ανάπτυξης που έχουν ως στόχο την αναβάθμιση του ελληνικού τουρισμού, παρουσίασε η υπουργός Τουριστικής Ανάπτυξης κ. Φάνη Πάλλη-Πετραλιά σε ομιλία της στην 14η ετήσια τακτική γενική συνέλευση του Συνδέσμου Ελληνικών Τουριστικών Επιχειρήσεων (ΣΕΤΕ).

Η κ. Πετραλιά ανέφερε ότι «ο πρωθυπουργός έχει αναγνωρίσει και αποδώσει στον τουρισμό την σημασία και την βαρύτητα που έχει για την ανάπτυξη της ελληνικής οικονομίας» και εξέφρασε την πεποίθηση ότι ο ελληνικός τουρισμός τα επόμενα χρόνια θα βρίσκεται «πολλά σκαλιά πιο πάνω από εκεί που βρισκόταν το 2004».

Η υπουργός Τουριστικής Ανάπτυξης τόνισε ότι το υπουργείο έχει ιεραρχήσει τους στόχους που πρέπει να επιτευχθούν, ώστε η Ελλάδα να γίνει ένας από τους κορυφαίους τουριστικούς προορισμούς στην Ευρώπη με δωδεκάμηνη διάρκεια.

Σε αυτή την κατεύθυνση ανέφερε ότι προωθείται η διαμόρφωση ενός σύγχρονου νομικού και θεσμικού πλαισίου με λιγότερη γραφειοκρατία και απλοποιημένες διαδικασίες, ενώ ήδη βρίσκεται στο στάδιο επεξεργασίας η δημιουργία μίας νέας διεύθυνσης στο υπουργείο η οποία θα λειτουργεί ως γραφείο υποδοχής «One stop shop» και συντονισμού μεγάλων επενδύσεων.

Αναφερόμενη στον τομέα των τουριστικών επενδύσεων επισήμανε ότι το υπουργείο επιταχύνει την υλοποίηση επενδύσεων που εντάσσονται στο Γ' ΚΠΣ και τον αναπτυξιακό νόμο και εκπονείται ένα σύγχρονο επιχειρησιακό πρόγραμμα ώστε ο τουρισμός να έχει πρωταγωνιστικό ρόλο στα επενδυτικά κεφάλαια του Δ' ΚΠΣ.

Παράλληλα τόνισε ότι «κλειδιά» για την ανάπτυξη του ελληνικού τουρισμού είναι η δημιουργία νέων υποδομών, η βελτίωση της ποιότητας των παρεχόμενων υπηρεσιών με έμφαση στην σχέση κόστους-ποιότητας του τουριστικού προϊόντος και η ενίσχυση της προβολής του τουρισμού στην εγχώρια και διεθνή αγορά.

Επιπρόσθετα η κ. Πετραλιά ανέφερε ότι, το υπουργείο Τουριστικής Ανάπτυξης αναλαμβάνει συγκεκριμένες πρωτοβουλίες όπως είναι η διαμόρφωση στρατηγικού σχεδιασμού μάρκετινγκ με στοχευμένη διαφημιστική καμπάνια σε συγκεκριμένες αγορές και η αναβάθμιση της ελληνικής παρουσίας στις Διεθνείς Τουριστικές Εκθέσεις.

Επισυνάπτεται το πλήρες κείμενο της ομιλίας της υπουργού Τουριστικής Ανάπτυξης κ. Φάνης Πάλλη-Πετραλιά.

Χαίρομαι που βρίσκομαι ανάμεσα στους ανθρώπους που με τις δράσεις και τις πρωτοβουλίες τους έχουν καταστήσει την Ελλάδα μία από τις πιο ισχυρές χώρες στον τουρισμό.

Όπως πολύ καλά γνωρίζετε, από την αρχή της νέας διακυβέρνησης έχουμε ξεκινήσει μια σημαντική προσπάθεια για την ενδυνάμωση του τουρισμού η οποία έχει φέρει και θα συνεχίσει να φέρνει ουσιαστικά αποτελέσματα.

Για την Ελλάδα Τουρισμός δεν μπορεί παρά να σημαίνει ποιότητα και τρόπο ζωής, επικοινωνία και πολιτισμό, ανάπτυξη και ευημερία.

Στο υπουργείο Τουριστικής Ανάπτυξης επιταχύνουμε την προσπάθεια αυτή και θέτουμε μια σαφή ιεράρχηση στόχων που θέλουμε και μπορούμε να επιτύχουμε τα επόμενα «δύο συν τέσσερα» χρόνια:

• Με το νομοσχέδιο του ιαματικού τουρισμού, ανάμεσα στα άλλα, θα πετύχουμε την απλοποίηση όλων των διαδικασιών, την δρομολόγηση και την έναρξη υλοποίησης μιας σειράς από μεγάλες επενδύσεις στον τουρισμό σε όλη τη χώρα. Το νομοσχέδιο προωθείται στην Βουλή.

• Να έχουμε πετύχει, η χώρα μας να έχει καταστεί ένας από τους κορυφαίους τουριστικούς προορισμούς στην Ευρώπη, όχι μόνο το καλοκαίρι, αλλά και τους υπόλοιπους μήνες του χρόνου.

• Η κυβέρνηση της Νέας Δημοκρατίας και ο πρωθυπουργός προσωπικά έχει αναγνωρίσει και αποδώσει στον τουρισμό την σημασία και την βαρύτητα που πρέπει να έχει στο γενικότερο πλαίσιο της ελληνικής οικονομίας.

Γι' αυτό και με Πρωθυπουργό τον Κώστα Καραμανλή ο ελληνικός τουρισμός το 2008 και το 2012 θα είναι πολλά σκαλιά πιο πάνω από εκεί που βρισκόταν το 2004. Είναι μια δέσμευσή μας που την υλοποιούμε και θα την υλοποιήσουμε με σκληρή δουλειά και πρόγραμμα και η οποία θα συμβάλλει καθοριστικά για την πρόοδο και την ευημερία των Ελλήνων πολιτών.

Βρισκόμουν πρόσφατα στις Ηνωμένες Πολιτείες. Συζητώ πολύ συχνά με ανθρώπους



ξένων ραδιοτηλεοπτικών δικτύων. Διατηρώ στενές σχέσεις φιλίας και συνεργασίας με ανθρώπους που εργάζονται σήμερα για την διοργάνωση των Ολυμπιακών Αγώνων του Πεκίνου. Παντού, όπου κι αν πάω, σε όλο τον κόσμο βλέπω ένα ιδιαίτερο ενδιαφέρον για την Ελλάδα μεγαλύτερο από κάθε άλλη φορά στο παρελθόν.

> "Ο πρωθυπουργός έχει αναγνωρίσει και αποδώσει στον τουρισμό την σημασία και την βαρύτητα που έχει"

Έχω πει ξανά ότι το κεφάλαιο της επιτυχημένης διοργάνωσης των Ολυμπιακών Αγώνων της Αθήνας δεν εκταμιεύεται αμέσως. Αποδίδει συνεχώς και θα συνεχίσει να αποδίδει για πολλά χρόνια. Είναι στο χέρι μας να το αξιοποιήσουμε στο έπακρο.

Υπάρχουν έξι παράγοντες - κλειδιά για την ανάπτυξη του τουρισμού και επικεντρώνουμε στον καθένα απ' αυτούς:

- Πρώτον, είναι η πολιτική βούληση να υποστηριχθεί η ανάπτυξη του τουρισμού.

Είναι αδιαμφισβήτητη, ξεκινά από τον ίδιο τον πρωθυπουργό Κώστα Καραμανλή και διαπερνά το σύνολο της κυβέρνησης.

Έχουμε επίγνωση ότι η ανάπτυξη του τουρισμού πρέπει να υποστηρίζεται από το σύνολο της κυβερνητικής δράσης. Από την παιδεία και την εκπαίδευση, ως την οικονομική, την φορολογική και την χωροταξική πολιτική, κάθε τομέας έχει καθοριστική επίδραση στην τουριστική ανάπτυξη.

Εμείς, στο υπουργείο Τουρισμού συμβάλλουμε και θα συμβάλλουμε έτσι ώστε να καταστήσουμε περισσότερο εποικοδομητική τη διϋπουργική συνεργασία στο σύνολο των θεμάτων του τουρισμού.

- Δεύτερον, είναι η διαμόρφωση ενός σύγχρονου θεσμικού και νομικού πλαισίου.

Μειώνουμε την γραφειοκρατία και προχωράμε στην απλοποίηση και την αναδιοργάνωση τμημάτων και διευθύνσεων συνδεδεμένων τουριστικών φορέων. Όπως ανέφερα, προχωρούμε άμεσα στη ψήφιση του Νομοσχεδίου για τον Ιαματικό Τουρισμό, το οποίο περιλαμβάνει και άλλες διατάξεις που δίνουν λύση σε χρονίζοντα προβλήματα του τουριστικού προϊόντος.

Βεβαίως, και σ' αυτό το επίπεδο η προσπάθεια είναι διϋπουργική.

- Τρίτος παράγοντας - κλειδί για την ανάπτυξη του τουρισμού είναι οι επενδύσεις.

Εδώ έχουμε να πούμε και κυρίως έχουμε να κάνουμε πολλά. Είναι βέβαιο ότι βασικό ρόλο στην τουριστική ανάπτυξη μπορεί να έχει και θα έχει η δημόσια περιουσία, αφού αφορά επαρκείς εκτάσεις για μεγάλες επενδύσεις και ανταγωνιστικές αξίες.

Ήδη επεξεργαζόμαστε την δημιουργία μίας νέας Διεύθυνσης στο υπουργείο η οποία να λειτουργεί ως γραφείο υποδοχής «One Stop Shop» και συντονισμού μεγάλων επενδύσεων.

Όπως έχω ήδη δεσμευτεί, θα κάνουμε ό,τι χρειαστεί, πάντοτε με απόλυτη διαφάνεια ώστε ο χρόνος ωρίμανσης επενδύσεων να φτάσει τον ευρωπαϊκό μέσο όρο.

Μιλώντας για επενδύσεις θα ήθελα ακόμα να επισημάνω την σημαντική συμβολή της τουριστικής κατοικίας στην ανάπτυξη του τουρισμού.

Είναι ένα πεδίο που απαιτεί την προσοχή μας καθώς αφορά ένα καινοτόμο μοντέλο, που ακολουθείται από άλλες ευρωπαϊκές χώρες και συμβάλλει στην συμπλήρωση και στην διασφάλιση τουριστικών επενδύσεων.

Επίσης θα ήθελα να αναφέρω ότι η κυβέρνηση έχει προχωρήσει στην ψήφιση νόμου για τις συμπράξεις δημοσίου - ιδιωτικού τομέα, ένα εργαλείο, που ανοίγει νέες και πρωτόγνωρες προοπτικές για την Ελλάδα και στο πεδίο των επενδύσεων στον τουρισμό και στον πολιτισμό.

Στόχος μας στο υπουργείο Τουριστικής Ανάπτυξης είναι να συμπεριλάβουμε στον σχεδιασμό της διάθεσης των πόρων του τέταρτου Κοινοτικού Πλαισίου ένα μεγάλο σύγχρονο, ισχυρό και φιλόδοξο επενδυτικό σχέδιο για την ανάπτυξη του τουρισμού.

Ένα επενδυτικό σχέδιο το οποίο να καλύπτει το σύνολο της χώρας. Επειδή φυσικά, οι κοινοτικές επενδύσεις προϋποθέτουν σημαντική συμμετοχή εθνικών και ιδιωτικών κεφαλαίων, καλούμε την επιχειρηματική κοινότητα να προχωρήσει σε σύγχρονες, βιώσιμες επενδυτικές προτάσεις, που να εντάσσονται στην ευρύτερη στρατηγική της Ελλάδας για βιώσιμη ανάπτυξη με σεβασμό στον άνθρωπο και το περιβάλλον. Και θα ήθελα να προσθέσω σ' αυτό το σημείο την πεποίθησή μου ότι το περιβάλλον είναι πλούτος, και πηγή πλούτου.

Δεν είναι και δεν πρέπει να αντιμετωπίζεται κοντόφθαλμα ως εμπόδιο απέναντι στον πλούτο - κι αυτό έχει γίνει συνείδηση στην πλειοψηφία των επενδυτών.

Κλείνοντας την αναφορά μου στο κρίσιμο κομμάτι των επενδύσεων θα ήθελα να σας διαβεβαιώσω ότι έχουμε άποψη και σχέδια για νέες επενδύσεις.

Όμως, δεν θεωρούμε ότι το κράτος πρέπει να γίνει επιχειρηματίας στο πεδίο του τουρισμού, ούτε ότι το κράτος πρέπει να καθορίσει πού και πώς θα επενδύσουν οι επιχειρηματίες. Έχω και έχουμε εμπιστοσύνη στις δυνατότητες και την αποτελεσματικότητα της ιδιωτικής πρωτοβουλίας. Το κράτος οφείλει να ανοίξει νέους δρόμους για να γίνουν νέες επενδύσεις, να πολλαπλασιάσει τα κίνητρα και να στηρίξει ολόπλευρα τις επιχειρήσεις στο χώρο του τουρισμού.

Με απλά λόγια αυτό σημαίνει ότι το κράτος:

• Διαμορφώνει φιλόξενο, φιλικό επενδυτικό περιβάλλον και κανόνες ασφαλείας

Συνέχεια στη σελ. 53

ΑΝΑΚΟΙΝΩΣΗ

Πρόσκληση εκδήλωσης ενδιαφέροντος για συμμετοχή στην πιστοποίηση εποπτών ασφαλείας κολυμβητικών δεξαμενών (πισίνες)

Ανακοινώνεται η διεξαγωγή πιστοποίησης στην Ρόδο για τους Επόπτες Ασφαλείας κολυμβητικών δεξαμενών (ΠΙΣΙΝΕΣ), σύμφωνα με τη νέα Υγειονομική Διάταξη του Υπουργείου Υγείας και Κοινωνικής Αλληλεγγύης για τις μικρές, μεσαίες και μεγάλες κολυμβητικές δεξαμενές, ανεξαρτήτως βάθους, σε ξενοδοχεία, ενοικιαζόμενα διαμερίσματα, και σε οποιαδήποτε άλλη επιχείρηση εκμεταλλεύεται κολυμβητική δεξαμενή. Ο κύκλος πιστοποίησης περιλαμβάνει 20 ώρες θεωρίας συνολικά και θα διεξαχθεί στο Επιμελητήριο Ρόδου. Δικαίωμα συμμετοχής έχει το προσωπικό ξενοδοχείων, διοικητικό προσωπικό ή οποιαδήποτε ενδιαφερόμενα άτομα ηλικίας 18 χρονών και άνω. Το κόστος του προγράμματος και της πιστοποίησης επιδοτείται από κρατικό πρόγραμμα.

Τελευταία προθεσμία εκδήλωσης συμμετοχής: Παρασκευή 05 Μαϊου.

Πληροφορίες για συμμετοχή μπορείτε να λάβετε μόνο από τα κεντρικά γραφεία του Φορέα Πιστοποίησης, από Δευτέρα έως Παρασκευή 09.00-14.30 στο τηλ. 2810-370339 Ηράκλειο Κρήτης και στο email epoptes@mvcm.com.

AT1757

Λήγει η προθεσμία για τις υποψηφιότητες

Σήμερα οι υποψήφιοι για το Επιμελητήριο

Διεργασίες μέχρι την τελευταία στιγμή. Ξεχωριστό ψηφοδέλτιο οι Καλύμνιοι.

Μέχρι την τελευταία στιγμή συνεχίζονταν οι διεργασίες για την συγκρότηση των ψηφοδελτίων στο Επιμελητήριο Δωδεκανήσου, τα οποία πρέπει να κατατεθούν μέχρι τις 12 το μεσημέρι σήμερα.

Σύμφωνα με πληροφορίες, τα ψηφοδέλτια θα είναι τελικά τρία. Πέραν των δύο ήδη γνωστών, τα οποία θα ηγηθούν οι κ.κ. Γιώργος Χατζημάρκος και Μιχ. Καρράς, θα υπάρχει και τρίτο ψηφοδέλτιο επικεφαλής του οποίου θα είναι ο κ. Αγγ. Καλαθιανάκης.

Το ψηφοδέλτιο αυτό, θα απαρτίζεται κυρίως από επιχειρηματίες της Καλύμνου. Όπως είναι γνωστό, οι παράγοντες της Καλύμνου, στις προηγούμενες εκλογές είχαν «μποϋκοτάρει» τη συμμετοχή του κόσμου στις εκλογές,



επειδή δεν είχαν γίνει δεκτές οι απαιτήσεις τους, για θέση στην διοικητική επιτροπή του Επιμελητηρίου (σ.σ. οι απαιτήσεις είχαν απορριφθεί από τον απερχόμενο πρόεδρο του Επιμελητηρίου κ. Ηλία Κωτιάδη).

Σύμφωνα με πληροφορίες, τόσο το ψηφοδέλτιο του κ. Χατζημάρκου, όσο κι αυτό του κ. Καρρά θα είναι πολυπρόσωπα, γι' αυτό προφανώς οι διεργασίες ήταν έντονες στη διάρκεια των τελευταίων ημερών.

Ειδικά για το ψηφοδέλτιο

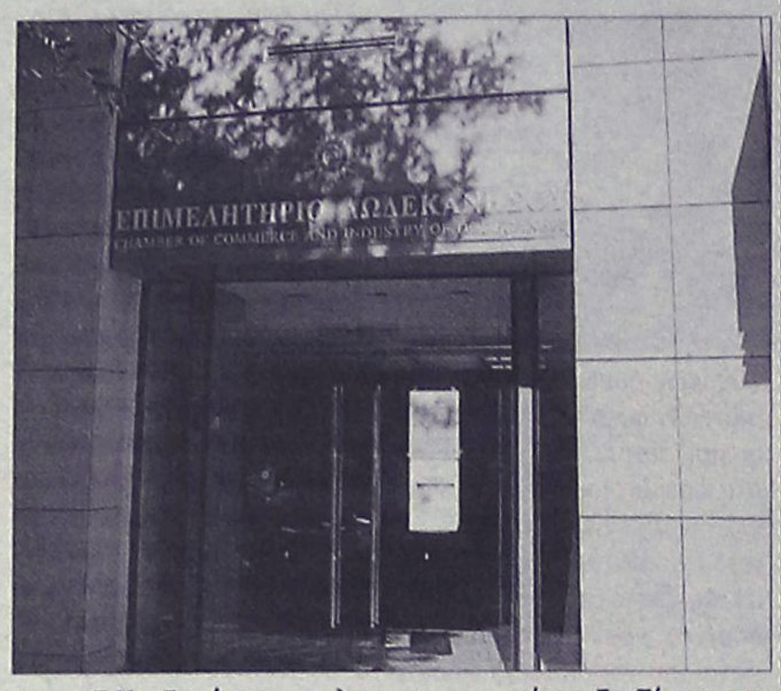

του **κ. Γ. Χατζημάρκου** οι πληροφορίες αναφέρουν ότι θα περιλαμβάνει περί τους εκατό υποψηφίους, με αρκετά νέα πρόσωπα σε όλα τα τμήματα.

Μεταξύ των υποψηφίων, εκτός από αρκετά μέλη του νυν διοικητικού συμβουλίου (Μπόνης, Βαγιανάκης, Μπινόγλου, Μηναΐδης, Κακλιός, Παπασταματίου, Πάγκαλης κ.ά.) θα περιλαμβάνονται οι κ.κ. Γ. Καλαθενός, Σ. Διακοσάββας, Ν. Φρόνας, Μαν. Παναγιωτάκης, Μιχ. Φτακλάκης, Γ. Παρασκευάς, Π. Κουγιός, Χρ. Ευστρατίου, Π. Κατσιδώνης, Γ. Χατζηλιαμής, Κ. Χρυσοχοΐδης, Γ. Παπαβασιλείου, Γ. Λεβέντης, Μ. Λαός, Γ. Τοδουλάκης. Ιδιαίτερα ισχυρό παρουσιάζεται το ψηφοδέλτιο του κ. Χατζημάρκου σε Κω και Λέρο.

Στο ψηφοδέλτιο του **κ. Μ. Καρρά**, σύμφωνα με πληροφορίες θα μετέχουν μεταξύ άλλων οι κ.κ. Γ. Σιφωνιός, Αρ. Καμπουρόπουλος, Τ. Μελετίου, Π. Καραγιάννης, Μ. Ανθόπουλος κ.ά.

Ο κ. Κάρρας, με χθεσινή ανακοίνωσή του έκανε γνωστό ότι το ψηφοδέλτιο της «Δυναμικής Επιμελητηριακής Ανανέωσης» θα ανακοινωθεί σήμερα στις 12.30 το μεσημέρι σε συνέντευξη Τύπου στο Ακταίον.

Οι εκλογές για την ανάδειξη νέας διοίκησης στο Επιμελητήριο θα διεξαχθούν στις 3

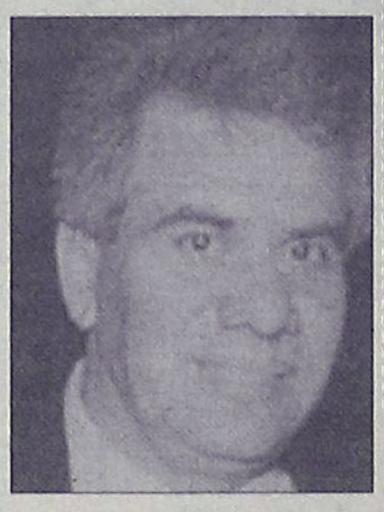

και 4 Ιουνίου και αναμένεται ότι η συμμετοχή θα κυμανθεί σε ιδιαίτερα υψηλά επίπεδα. Ήδη οι υποψήφιοι του συνδυασμού έχουν ξεκινήσει την «σταυροθηρία» η οποία θα κορυφωθεί μέσα στις επόμενες ημέρες ως είθισται σ' αυτές τις περιπτώσεις.

Πιο ξεκάθαρη εικόνα για το πώς έχουν τα πράγματα αναμένεται να διαμορφωθεί σήμερα με την ανακοίνωση των ψηφοδελτίων, δεδομένου ότι φαίνεται για λόγους αιφνιδιασμού να ανοίξουν σήμερα τα χαρτιά τους.

Χιλιάδες ροδίτες στα χωριά μας

Άδειασε η πόλη την Πρωτομαγιά

Ψησταριές και γλέντια παντού.

Με εγκαταλελειμμένη έμοιαζε η πόλη της Ρόδου την Πρωτομαγιά, αφού από νωρίς το πρωί, με σύμμαχο τον καλό καιρό, χιλιάδες ήταν οι ροδίτες που άφησαν το «κλεινόν άστυ» και εξόρμησαν στα χωριά του νησιού μας.

Ενδεικτικό στοιχείο της μεγάλης εξόδου των ροδιτών από την πόλη, θα μπορούσε να αποτελέσει το γεγονός ότι την ώρα της μεγάλης αιχμής η «ουρά» που είχε σχηματιστεί από τα οχήματα επί της Ρόδου – Λίνδου αλλά και επί της Ρόδου – Καμείρου, ήταν πραγματικά πολλών χιλιομέτρων. Για την διευκόλυνση και ασφάλεια των χιλιάδων αυτοκινήτων που κινήθηκαν προς και από τα χωριά μας, από νωρίς το πρωί επί ποδός βρέθηκε μεγάλη δύναμη της Τροχαίας Ρόδου, καθώς επίσης και αστυνομικοί από τα Α.Τ. Αρχαγγέλου και Ιαλυσού αντίστοιχα. Η μεγάλη αυτή έξοδος πάντως, ήταν αναίμακτη για το νησί της Ρόδου, αφού ευτυχώς δεν κατεγράφησαν τροχαία ατυχήματα.

Χιλιάδες κόσμου, αποφάσισαν να εξορμήσουν στην ύπαιθρο, ενώ την τιμητική

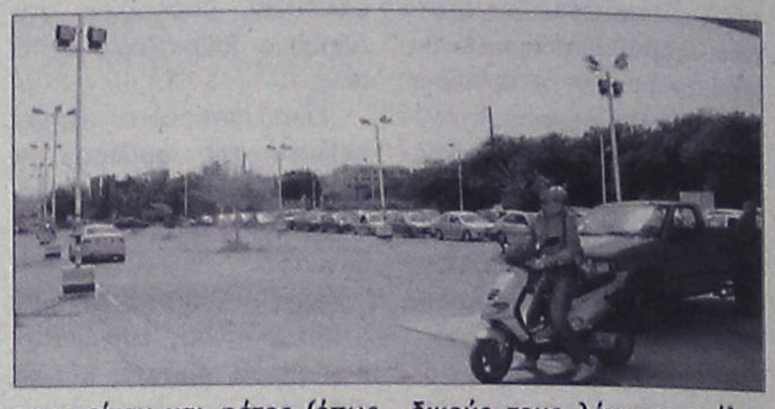

τους είχαν και φέτος (όπως και τα προηγούμενα χρόνια) ο Άγιος Σουλάς, η Νότια Ρόδος (Κιοτάρι, Γεννάδι, Απολακκιά), το Φουντουκλί, η Καλλιθέα, η Ψίνθος, ο Προφήτης Ηλίας, η περιοχή της Σαλάκου, τ' Απόλλωνα και η Έμπωνα.

Ούτε... καρφίτσα δεν έπεφτε στα εστιατόρια εκτός πόλεως Ρόδου, (Θεολόγο, Παστίδα, Ψίνθο, Ελεούσα, Καλαβάρδα, Έμπωνα και Νότια Ρόδο) τα οποία αξίζει να σημειωθεί ότι είχαν την... τιμητική τους, από τις χιλιάδες των εκδρομέων.

Μεγάλη ήταν η κίνηση των εκδρομέων επίσης, προς τον Αρχάγγελο, παραλία Αφάντου, τη Λίνδο και τους Πεύκους.

ΜΙΑ ΠΟΛΗ... ΟΝΕΙΡΟ

Οι ελάχιστοι που για τους δικούς τους λόγους, επέλεξαν και έμειναν στην πόλη της Ρόδου, φάνηκαν πραγματικά τυχεροί, αφού είχαν την ευκαιρία να απολαύσουν έτσι όπως δεν έχουμε συνηθίσει στους καθημερινούς ρυθμούς της, τόσο το κέντρο και τις συνοικίες, όσο και την Παλιά Πόλη.

Τα «καφέ» τόσο στο κέντρο της πόλης όσο και στην Παλιά πόλη αντίστοιχα, είχαν χθες από νωρίς το πρωί την τιμητική τους, αφού όσοι έμειναν στην πόλη ή καθυστέρησαν να εξορμήσουν στην εξοχή, επέλεξαν προηγουμένως να απολαύσουν τον καφέ τους συνδυάζοντάς τον με μια βόλτα στην παλιά πόλη, η οποία πάντως, ήταν πλημμυρισμένη από ξένους τουρίστες.

Στην εκδήλωση του Εργατικού Κέντρου

Μικρή η συμμετοχή

Μικρή ήταν και φέτος η συμμετοχή των εργαζομένων στην εκδήλωση που διοργανώθηκε από το ΠΑΜΕ στο Εργατικό Κέντρο Ρόδου για να τιμηθεί η εργατική πρωτομαγιά.

Ως γνωστόν, φέτος για πρώτη φορά την εκδήλωση διοργάνωσε μία από τις συνδικαλιστικές παρατάξεις, το Πανεργατικό Μέτωπο που πρόσκειται στο ΚΚΕ, με αποτέλεσμα να προκαλέσει την αντίδραση των υπολοίπων. Μάλιστα η ΠΑΣΚΕ, με ανακοίνωσή της πριν την πρωτομαγιά κατηγόρησε τη διοίκηση του ΕΚΡ για την απόφασή του και ζήτησε από τα μέλη της να μην πάρουν μέρος στην εκδήλωση.

Τελικά, το πρωί της Δευτέρας, συγκεντρώθηκαν στο Εργατικό Κέντρο μερικές



δεκάδες στελέχη του ΠΑΜΕ και ελάχιστοι ακόμη εργαζόμενοι, ενώ δεν παρέστη κανείς εκπρόσωπος τοπικής αρχής.

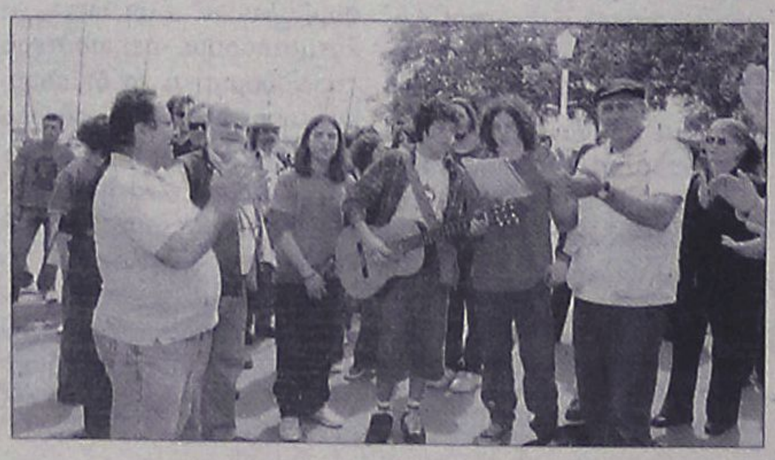

Μετά τη συγκέντρωση που έγινε στο Εργατικό Κέντρο, οι συγκεντρωθέντες (λιγότεροι από 100) ξεκίνησαν πορεία προς το κέντρο της πόλης. Προκειμένου να μην δημιουργηθούν προβλήματα, η Τροχαία έκλεισε τη λεωφόρο Δημοκρατίας και τους άλλους δρόμους από όπου πέρασε η πορεία, χωρίς να δημιουργηθεί πάντως μεγάλο πρόβλημα, αφού οι περισσότεροι Ροδίτες ήταν εκτός πόλης για την... πρωτομαγιά των λουλουδιών.

Με συνθήματα και πανό, η πορεία κατευθύνθηκε στο Μανδράκι, όπου τελικά διαλύθηκε χωρίς προβλήματα.

ιδιωτικό Κ.Τ.Ε.Ο Ρόδου
Κ.Τ.Ε.Ο σε 25 λεπτά!
ΤΑΛΑΙΠΩΡΙΑ ΤΕΛΟΣ..
για ραντεβού..22410 67677
AUTOVISION
ΤΕΧΝΙΚΟΣ ΕΛΕΓΧΟΣ ΟΧΗΜΑΤΩΝ
ΠΡΟΓΡΑΜΜΑ ΠΡΟΣΚΛΗΣΗΣ ΟΧΗΜΑΤΩΝ Ν. ΔΩΔ/ΣΟΥ
ΠΡΟΣΟΧΗ!!
- Τον Μάιο ΡΟΖ 1501 εώς 3500
- Τον Ιούνιο ΡΟΖ 3501 εώς 5500
ανοιχτά απογεύματα και σάββατο, όλα τα παράβολα αγοράζονται στο ΚΤΕΟ
ΠΛΗΡΩΣ ΙΣΟΤΙΜΟ ΜΕ ΤΑ ΔΗΜΟΣΙΑ ΚΤΕΟ
Η ΜΗ ΔΙΕΝΕΡΓΕΙΑ ΤΕΧΝΙΚΟΥ ΕΛΕΓΧΟΥ ΤΟΥ ΟΧΗΜΑΤΟΣ ΣΑΣ (ΚΤΕΟ) ΜΕΣΑ ΣΤΙΣ ΠΡΟΘΕΣΜΙΕΣ, ΑΠΟΤΕΛΕΙ ΠΑΡΑΒΑΣΗ (ΚΟΚ 86) ΚΑΙ ΤΙΜΩΡΕΙΤΑΙ ΑΠΟ ΤΙΣ ΑΡΧΕΣ ΜΕ ΠΡΟΣΤΙΜΟ 334 ΕΥΡΩ ΚΑΙ ΑΦΑΙΡΕΣΗ ΠΙΝΑΚΙΔΩΝ
ΑΕ1318

ΑΠΟ ΧΘΕΣ ΤΟ ΠΡΩΙ

Πολεμικό πλοίο των ΗΠΑ στη Ρόδο

Θα παραμείνει στο λιμάνι μέχρι και την Παρασκευή

Κατέπλευσε χτες λίγο μετά τις 9 το πρωί στο λιμάνι της Ρόδου το Αμερικάνικο πολεμικό πλοίο USS TRENTON (LPD 14) για ολιγοήμερη παραμονή και ξεκούραση του πληρώματός του, επιβεβαιώνοντας σχετικό δημοσίευμα της εφημερίδας μας την προηγούμενη εβδομάδα που προανήγγειλε το γεγονός.

Το πολεμικό πλοίο που εξειδικεύεται στις αμφίβιες επιχειρήσεις, θα παραμείνει στο νησί μας μέχρι την Παρασκευή 5 Μαΐου, οπότε και θα αναχωρήσει από τη Ρόδο στο πλαίσιο της αποστολής που του ανατέθηκε.

Είναι τύπου Austin και έχει πλήρωμα (αξιωματικούς και ναύτες) 400 άτομα. Το 180 μέτρων αμερικανικό πολεμικό



είναι αγκυροβολημένο στο φανάρι Ακαντιάς και έχουν παρθεί από τις τοπικές αρχές όλα τα απαραίτητα μέτρα ασφαλείας.

Κατά τη διάρκεια της χτεσινής πρώτης μέρας παραμονής του αμερικανικού πολεμικού στο νησί ο κυβερνήτης του πραγματοποίησε εθιμοτυπικές επισκέψεις στις τοπικές αρχές και συγκεκριμένα είχε μεταξύ άλλων συνάντηση με το νομάρχη Δωδεκανήσου Γιάννη Μαχαιρίδη.

Επίσης επισκέψεις πραγματοποίησε στην Ιερά Μητρόπολη Ρόδου, στο δήμο Ροδίων, στην Αστυνομική Διεύθυνση Δωδεκανήσου, στην 95 ΑΔΤΕ, στο Κεντρικό Λιμεναρχείο Ρόδου και στο Ναυτικό Σταθμό Ρόδου.

Αξίζει να σημειωθεί ότι μέρος από το πλήρωμα του πολεμικού πλοίου σήμερα θα πραγματοποιήσει εθελοντική εργασία στο ίδρυμα παιδιών Άγιος Ανδρέας.

ΤΟΝ ΑΠΡΙΛΙΟ

Ρεκόρ κίνησης στο λιμάνι της Ρόδου!

Διακινήθηκαν 50.000 άτομα τα περισσότερα των οποίων με κρουαζιερόπλοια

Ρεκόρ όλων των εποχών σημείωσε η τουριστική κίνηση στο λιμάνι της Ρόδου το μήνα που πέρασε σύμφωνα με τα στοιχεία που συγκέντρωσε το αρμόδιο τμήμα ελέγχου διαβατηρίων λιμένα Ρόδου.

Μάλιστα, ο Απρίλιος που από καιρό φαινόταν ότι θα πάει καλά λόγω του προγραμματισμού που είχε γίνει στα κρουαζιερόπλοια, αποτελεί και προάγγελο και της υπόλοιπης φετινής τουριστικής κίνησης.

Ειδικότερα και σύμφωνα με τα στοιχεία, το μήνα που πέρασε η διακίνηση ατόμων στο λιμάνι της Ρόδου άγγιξε το μαγικό νούμερο των 50.000 το οποίο διαμορφώθηκε χάρη στην κίνηση που σημειώθηκε με τα 55 κρουαζιερόπλοια.

Όσο για την κίνηση της γραμμής Τουρκίας, αυτή κυμάνθηκε στα περίπου 3000 άτομα, ενώ η κίνηση με τις θαλαμηγούς ήταν μικρή.

Πιο συγκεκριμένα κατά το μήνα Απρίλιο διακινήθηκαν μέσω του λιμανιού της Ρόδου 49.197 άτομα, ενώ τον αντίστοιχο μήνα του περσινού χρόνου διακινήθηκαν 35.627 άτομα. Σημειώθηκε δηλαδή μία αύξηση της τάξης των περίπου 15.000 ατόμων, νούμερο



αρκετά μεγάλο για τέτοια εποχή.

Τη μερίδα του λέοντος αποτελούν οι επιβάτες των κρουαζιεροπλοίων οι οποίοι ανήλθαν σε περίπου 46.000 άτομα ξεπερνώντας κατά πολύ τα περσινά δεδομένα αλλά και τα δεδομένα των προηγούμενων ετών.

Αναλυτικά η κίνηση τον Απρίλιο διαμορφώθηκε στο λιμάνι μας ως εξής:

Επιβατική κίνηση γραμμής ΡΟΔΟΣ-ΜΑΡΜΑΡΙΣ-ΡΟΔΟΣ

1. Ημερήσιοι εκδρομείς 712 άτομα
2. Επιβάτες με προορισμό την Τουρκία 92 άτομα
3. Επιβάτες προερχόμενοι από Τουρκία 35 άτομα

Σύνολο 839 άτομα

Επιβατική κίνηση γραμμής ΜΑΡΜΑΡΙΣ-ΡΟΔΟΣ-ΜΑΡΜΑΡΙΣ

1. Ημερήσιοι εκδρομείς 1.128 άτομα
2. Επιβάτες με προορισμό την Ρόδο 618 άτομα
3. Επιβάτες με προορισμό την Τουρκία 548 άτομα

Σύνολο 2.294 άτομα

Κίνηση κρουαζιερόπλοιων

1. Προσεγγίσεις-Αναχωρήσεις 55 πλοίων
2. Επιβαίνοντες συνολικά τουρίστες 45.929 άτομα

Θαλαμηγοί

1. Προσεγγίσεις 27 θαλαμηγών με 85 επιβαίνοντα άτομα και
2. Αναχωρήσεις (Απόπλοι) 13 θαλαμηγών με 50 επιβαίνοντα άτομα

Στο νομό Δωδεκανήσου

Έξι νέα αθλητικά έργα

Ανακοινώσεις από το πολιτικό γραφείο του κ. Αν. Καραμάριου



Έξι συνολικά αθλητικά έργα στη Δωδεκάνησο μεταξύ των οποίων το κολυμβητήριο Ιαλυσού και το κλειστό γυμναστήριο στο Φαληράκι, θα χρηματοδοτηθούν από το υπουργείο Οικονομίας και Οικονομικών.

Ο προϋπολογισμός των έργων αυτών υπερβαίνει τα 4 εκατομμύρια ευρώ και θα χρηματοδοτηθούν από το πρόγραμμα «ολυμπιακά έργα».

Ειδικότερα για τις εξελίξεις αυτές από τον βουλευτή κ. Αν. Καραμάριο έγιναν γνωστά τα εξής:

«Σε συνέχεια των όσων έχουν ανακοινωθεί από το γραφείο του κ. Καραμάριου σχετικά με τα δύο έργα:

α) Κολυμβητήριο του δήμου Ιαλυσού, ύψους 1.329.616,29 ευρώ και

β) Κατασκευή του κλειστού γυμναστηρίου στο Φαληράκι, του δήμου Καλλιθέας, ύψους 1.408.657,37 ευρώ, τελικά με τη συνημμένη απόφαση ΕΠ 167/2006 του υπουργού Οικονομίας και Οικονομικών κ. Γεωργίου Αλογοσκούφη, συμπεριελήφθησαν και τα δύο παραπάνω έργα στο πρόγραμμα «Ολυμπιακά έργα», όπως ακριβώς το είχε ζητήσει με παρέμβασή του ο κ. Καραμάριος.

Με την αυτή απόφαση εντάχθησαν και τα εξής έργα:

1) Γήπεδο δήμου Αστυπάλαιας και κατασκευή ευθείας στίβου, 161.408,86 ευρώ.

2) Γήπεδο καλαθόσφαιρας δήμου Αστυπάλαιας ύψους 102.714,60 ευρώ.

3) Βελτίωση αθλητικών υποδομών δ.δ. Αρχίπολης δήμου Αφάντου, ύψους 205.429,20 ευρώ και

4) Ανακατασκευή γηπέδου ποδοσφαίρου και στίβου δήμου Καλύμνου, ύψους 880.410,86 ευρώ.

Παντρεύω & Βαπτίζω...

... Σε μας θα βρείτε
• Πρωτότυπες & Χειροποίητες Δημιουργίες Γάμου-Βάπτισης-Διακόσμησης
• Προσκλητήρια, Μπομπονιέρες, Στέφανα...
• Διακόσμηση Δεξίωσης - Μπαλόνια - εφέ
• Σχεδιασμός & Επιμέλεια Εκδηλώσεων Γάμου, Βάπτισης, Πάρτι
...
Δείτε ΑΠΟ ΤΩΡΑ και τις νέες μας προτάσεις για το 2006!

... Μην διστάσετε
Να κλείσετε το προσωπικό σας ραντεβού μαζί μας για να επιλέξετε από τις πιο πρωτότυπες και καλαίσθητες διακοσμήσεις του Νυφικού κρεβατιού, του Πάρτι ή της Δεξίωσης σας!
Ωράριο 10.00-14.00 Τρ., Τετ., Παρ. & 18.00-21.00

Αλεξάνδρου Διάκου 7Β
(πάροδος Αλεξ. Φλέμινγκ, πίσω από "El Divino Café")
ΤΗΛ./FAX:22410-32302, 6972-812184

Δώρο ταξίδι με το ύψος των αγορών σας!

AE1261

Κανονικά το έργο της περιμετρικής

Έγινε χθες αυτοψία



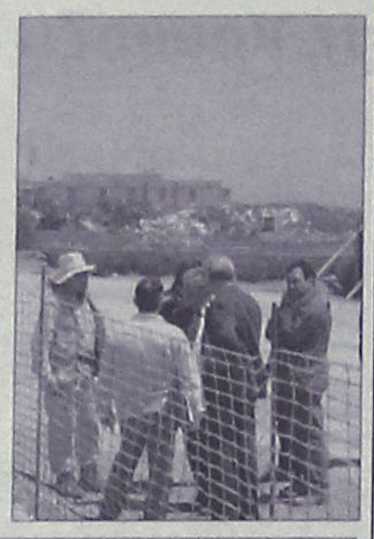



Κανονικά θα προχωρήσει το έργο της περιμετρικής οδού της πόλης της Ρόδου, όπως προέκυψε μετά από αυτοψία που πραγματοποίησαν χθες το μεσημέρι ο δήμαρχος Ροδίων κ. Γιώργος Γιαννόπουλος, συνοδευόμενος από στελέχη της Διαχειριστικής Αρχής και υπηρεσιακούς παράγοντες.

Συγκεκριμένα, πρόκειται για ένα τμήμα ενάμιση χλμ. για το οποίο ο δήμος είναι ανένδοτος ότι δεν πρέπει να υψωθεί τοιχίο και τελικά δεν φαίνεται να υπάρχει κάποιο κώλυμα καθώς η Δημοτική Αρχή πήρε τις διαβεβαιώσεις ότι κάτι τέτοιο δεν θα γίνει στο τμήμα μπροστά από τα καταστήματα στην περιοχή Ζέφυρος. Μάλιστα, δόθηκαν εντολές στον εργολάβο να επιταχύνει τις εργασίες και υπολογίζεται ότι το συγκεκριμένο τμήμα θα έχει ολοκληρωθεί μέσα στο καλοκαίρι.

Παράλληλα, τόσο χθες όσο και στην πρόσφατη συνάντηση που είχαν με τους εκπροσώπους της Διαχειριστικής Αρχής, ρυθμίστηκαν διάφορα τεχνικά θέματα που εκκρεμούσαν αλλά και θέματα που έχουν να κάνουν με την αρχαιολογία.

Σημειώνεται, τέλος, ότι, χθες, κατά την αυτοψία, παρόντες ήταν εκπρόσωποι του ΥΠΕΧΩΔΕ, της ΔΕΥΑΡ, της Νομαρχίας και της αρχαιολογίας.

Δεν υπάρχει βούληση από το υπουργείο για την σχολή τουρισμού

Πιθανόν όμως να γίνει κάτι, λέει ο νομάρχης

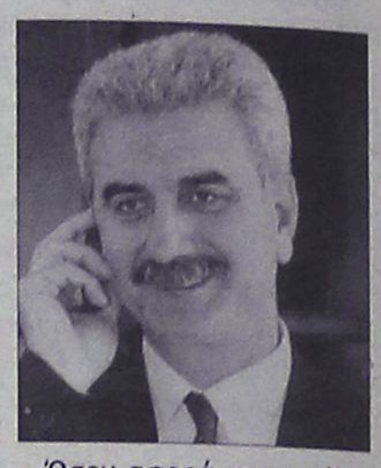

Δεν υπάρχει η βούληση, αυτή τη στιγμή, από το υπουργείο Παιδείας να προχωρήσει στην ίδρυση μίας Τουριστικής Σχολής ενώ έχει ενημερωθεί σχετικά με το αντίστοιχο αίτημα της περιοχής μας για να έχει έδρα τη Ρόδο, δήλωσε χθες ο νομάρχης κ. Γιάννης Μαχαιρίδης.

Σύμφωνα με τον ίδιο, έχουν γίνει παρεμβάσεις από πολλές πλευρές και δεν πιστεύει ότι θα υπάρξει εξέλιξη αυτή τη στιγμή για αυτό το θέμα και για γενικότερους λόγους. Πάντως, από τη Νομαρχία πιστεύουν ότι κάποια στιγμή θα έχουν συνάντηση με στελέχη του υπουργείου Παιδείας που έχει ενημερωθεί και για τις απόψεις των φορέων της Δωδεκανήσου. Ο κ. Μαχαιρίδης, δεν φάνηκε ωστόσο αισιόδοξος για το ότι θα έχουμε κάποια άμεση εξέλιξη μιας και στο υπουργείο συγκεντρώνονται εκατοντάδες παρεμφερή αιτήματα από διάφορες περιοχές της χώρας, τα οποία μάλιστα σπάνια ικανοποιούνται πέρα από κάποιες περιπτώσεις που υπάρχει μεγάλη πίεση από τις τοπικές κοινωνίες. Μάλιστα, δεν παραλείπει να επισημάνει ότι για την έδρα της Σχολής αυτής, ερίζουν κι άλλες περιοχές, μεταξύ των οποίων και η Αθήνα. Επίσης, βασική προϋπόθεση για την ίδρυση μίας τέτοιας Σχολής είναι να υπάρχει και η αντίστοιχη υποδομή την οποία εμείς δεν έχουμε και θα πρέπει να δημιουργήσουμε.

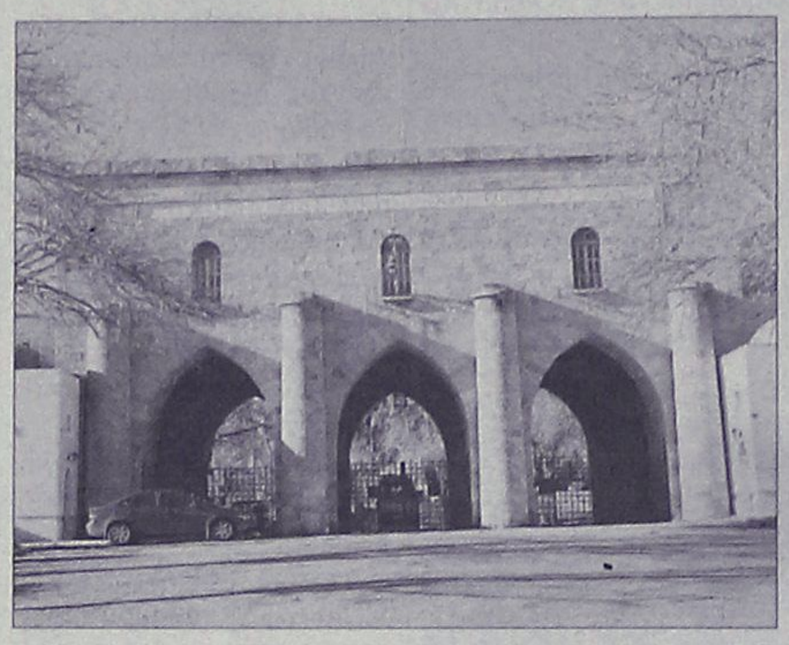

Για τις αντικειμενικές

Θετικές προοιωνίζονται οι εξελίξεις, σύμφωνα με το νομάρχη, όσον αφορά στο αίτημα της περιοχής μας για μείωση των νέων τιμών των αντικειμενικών αξιών.

Όπως δήλωσε χθες, υπήρξε επαφή με το υπουργείο Εθνικής Οικονομίας και περιμένουμε να οριστικοποιηθεί η πρόταση και βρισκόμαστε εν αναμονή για να δούμε τι μείωση θα γίνει.

Όσον αφορά στο 4ο Κοινοτικό Πλαίσιο Στήριξης (ΚΠΣ), μετά και την απόφαση που ελήφθη κατά την τελευταία συνεδρίαση του νομαρχιακού συμβουλίου να ανατεθεί μελέτη στο Ινστιτούτο Περιφερειακής Ανάπτυξης του Παντείου Πανεπιστημίου για τον καλύτερο σχεδιασμό του για την περιοχή μας, υπάρχουν βάσιμες ελπίδες ότι μέσα στον Ιούνιο θα γνωρίζουμε το ύψος των πιστώσεων που θα πάρουμε επειδή η Περιφέρειά μας δεν εντάχθηκε στον Στόχο 1.

Μέχρι τον Οκτώβριο, πάντως, θα καταθέσουμε την πρότασή μας για το 4ο ΚΠΣ.

Στη Ρόδο ο γενικός διευθυντής τελωνείων

Θα γίνει σύσκεψη το πρωί της Παρασκευής στο Λιμενικό Ταμείο

Την Ρόδο θα επισκεφθεί την προσεχή Παρασκευή ο γενικός διευθυντής Τελωνείων κ. Ηλίας Ρουσάκης, ο οποίος θα προεδρεύσει σύσκεψης με τους διευθυντές των τελωνείων της Δωδεκανήσου.

Αντικείμενο της σύσκεψης θα είναι τα προβλήματα των υπηρεσιών αλλά και η εντατικοποίηση των ελέγχων και προσπαθειών για αύξηση των εσόδων, η καταστολή λαθρεμπορικών πράξεων κ.ά.

Ειδικότερα, σε σχετική ανακοίνωση της Γενικής Διεύθυνσης Τελωνείων αναφέρονται επί του θέματος τα εξής:

«Στις 05/05/2006 ημέρα Παρασκευή και ώρα 10.00, θα πραγματοποιηθεί συνάντηση του γενικού διευθυντή Τελωνείων και ΕΦΚ και του κλιμακίου υπαλλήλων που θα τον συνοδεύει με τους προϊσταμένους των τελωνείων της 6ης Τελωνειακής Περιφέρειας (Ρόδου, Κω, Καρπάθου, Καλύμνου, Λέρου, Πάτμου, Σύμης και τοπικών τελωνειακών γραφείων) ως και της ΥΠΕΕ καθώς και με τους προϊσταμένους Τμημάτων Γενικών Θεμάτων των Τελωνείων.

Η συνάντηση εργασίας θα λάβει χώρα στην πόλη της Ρόδου και συγκεκριμένα στην αίθουσα συσκέψεων του Λιμενικού Ταμείου Ρόδου.

Τα θέματα που πρόκειται να συζητηθούν αφορούν στα προβλήματα των υπηρεσιών, σε προτάσεις επίλυσής τους, στην εντατικοποίηση των ελέγχων και προσπαθειών για αύξηση των εσόδων, στον προγραμματισμό ποιοτικών και ποσοτικών στόχων με χρονικό ορίζοντα εκπλήρωσής τους, στην πρόληψη και καταστολή των λαθρεμπορικών πράξεων, στη διευκόλυνση του τουρισμού, του εισαγωγικού-εξαγωγικού εμπορίου και στην εξυπηρέτηση των συναλλασσομένων πολιτών με τις τελωνειακές υπηρεσίες».

Προσκληση

Το **κέντρο Αισθητικής και Κοσμετολογίας**
Δέσποινα Στύλιου,
Πάφου 6, τηλ. 2241024681,

σας καλεί την **Πέμπτη 4-5-2006** και **ώρα 6 μ.μ.** στην παρουσίαση της **πρωτοποριακής θεραπείας SI-AN** που εφαρμόζεται σε όλα τα διεθνή Spa!
Φροντίστε έγκαιρα να ενημερωθείτε για το δικό σας πρόγραμμα κυτταρίτιδας και αδυνατίσματος με μεγάλη προσφορά έκπτωσης στην τιμή.

Η ΠΑΡΟΥΣΙΑΣΗ ΚΑΙ ΕΝΗΜΕΡΩΣΗ ΕΝΤΕΛΩΣ ΔΩΡΕΑΝ
(χωρίς καμία υποχρέωση αγοράς)

Σας περιμένουμε!!!

Φιλικά,
Δέσποινα Στύλιου
AT1779(Γ

Κομμωτήριο Ambi
οι καλύτερες προτάσεις
για γυναικείες, αντρικές και παιδικές κομμώσεις.

Εντυπωσιακές τεχνικές στις βαφές με τις νέες μεθόδους double color, mantic, caps, cube και στις ανταύγειες με singles, zig-zag, rotation, flow γιατί οι πελάτες μας πρέπει να ξεχωρίζουν.
Μεγάλη δυνατότητα επιλογής από βραδινά - νυφικά χτενίσματα και κότσους μέσω υπολογιστή.
Τοποθέτηση τρέσας και extensions υψηλής ποιότητας από 100% φυσική τρίχα με θεαματικά φυσικό αποτέλεσμα σε 35 min μόνο.
Σας περιμένουμε σε ένα **πολυτελή** και **φιλικό περιβάλλον** για να απολαύσετε **την άψογη εξυπηρέτησή** μας **στις καλύτερες τιμές.**

Τηλ. για ραντεβού 2241067801
Διεύθυνση: Κυρά της Ρω 42, Ροδίνι
(Πίσω από το 15ο Δημοτικό Σχολείο)
Υπεύθυνη καταστήματος Κοντουδάκη Αμπι
AT8086

Νέα διάρρηξη στο κυνοκομείο

Διογκώνονται συνεχώς τα προβλήματα

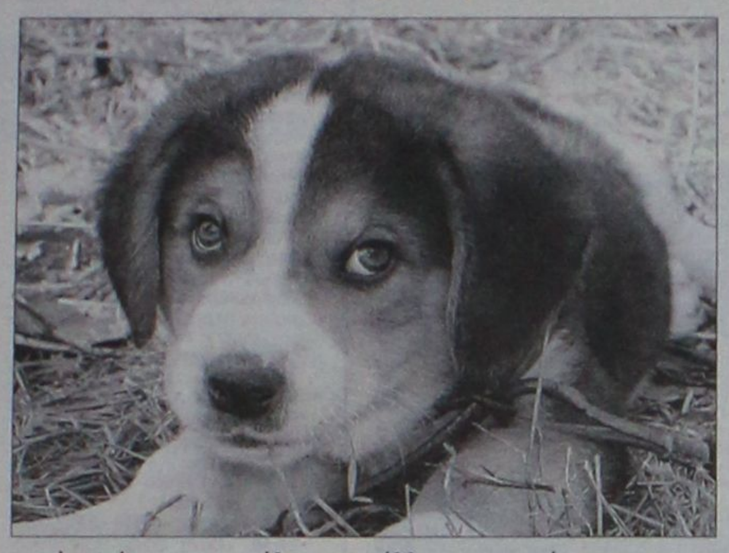

Την εισαγγελική παρέμβαση και συνδρομή θα ζητήσουν τα μέλη του συλλόγου Φιλοζωικής Ρόδου προκειμένου να εφαρμοστεί ο νόμος για τα κατοικίδια και τους ιδιοκτήτες τους που τα προμηθεύονται από τα καταστήματα, χωρίς να τηρούνται όλα όσα προβλέπονται από τις κείμενες διατάξεις.

Αυτό έκανε γνωστό με δηλώσεις της χτες στην εφημερίδα μας η πρόεδρος του συλλόγου κ. Αναστασία Σταματίου με αφορμή το νέο περιστατικό «επίθεσης» που δέχτηκε το δημοτικό κυνοκομείο στο Τσαΐρι.

Συγκεκριμένα σύμφωνα με όσα έγιναν γνωστά, κάποιοι κατέστρεψαν την πόρτα της αποθήκης των εγκαταστάσεων αφαιρώντας τις σιδερένιες ραβδώσεις της, όμως πριν προλάβουν να παραβιάσουν το χειρουργείο και το γραφείο, τράπηκαν σε φυγή προφανώς μετά την επίθεση που δέχτηκαν από ομάδα σκυλιών που εισχώρησε.

Οι άγνωστοι μπόρεσαν να αφαιρέσουν μόνο σκυλοτροφές, όπως είπε η κ. Σταματίου όμως προκάλεσαν και πάλι ζημιές όπως άλλωστε και τις υπόλοιπες φορές.

Το νέο χτύπημα στις εγκαταστάσεις του δημοτικού κυνοκομείου διαπιστώθηκε χτες το πρωί από τα ίδια τα μέλη του συλλόγου που πήγαν να εργαστούν εκεί, και φυσικά καταγγέλθηκε στις αστυνομικές αρχές.

Όπως εκτιμά ή πρόεδρος, τα άτομα αυτά μπήκαν στις εγκαταστάσεις πηδώντας από το υπόστεγο, όμως επειδή και στο παρελθόν έχουν σημειωθεί διαρρήξεις, τα μέλη δεν αφήνουν χρήματα ούτε και φυσικά άλλες συσκευές.

Πάντως η κ. Σταματίου τονίζει ότι η κατάσταση γενικά με τη λειτουργία του δημοτικού κυνοκομείου έχει φτάσει στο απροχώρητο καθώς τα προβλήματα είναι πολλά και κανένας δεν ενδιαφέρεται. Από την άλλη η ανευθυνότητα των πολιτών είναι εξοργιστική με αποτέλεσμα να παρατούν αδέσποτα τα κατοικίδιά τους και οι χώροι να μην επαρκούν στο Τσαΐρι.

Μόνο την Πρωτομαγιά παράτησαν έξω από τις εγκαταστάσεις του συλλόγου 16 ζώα!

Έπραξε σωστά το τμήμα Τροχαίας

Συγχαρητήρια από δημοτικό σύμβουλο

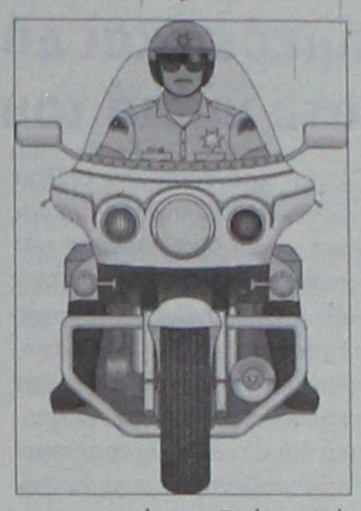

Τα συγχαρητήριά του προς το Τμήμα Τροχαίας, για την διακριτική παρουσία των τροχονόμων στο οδικό δίκτυο του νησιού την ημέρα της Πρωτομαγιάς, εκφράζει με επιστολή του ο δημοτικός σύμβουλος κ. Γιάννης Γιαννακάκης.

Ειδικότερα, στην επιστολή του αναφέρει τα εξής:

«Κύριε Διευθυντά

Καμιά φορά πρέπει να λέγονται και τα καλά που συμβαίνουν σ' αυτόν τον τόπο και διευκρινίζω.

Κατά το διάστημα των εορτών του Πάσχα και χθές με την ευκαιρία της Πρωτομαγιάς, πραγματοποίησα και εγώ, μαζί με τους υπόλοιπους Ροδίτες που εγκατέλειψαν την πόλη, μία οικογενειακή έξοδο προς τη Ροδίτικη ύπαιθρο και ειδικότερα τη Νότια Ρόδο.

Τόσο κατά την έξοδο όσο και κατά την επιστροφή, διαπίστωσα με ιδιαίτερη ικανοποίηση, οφείλω να ομολογήσω, σε κομβικά σημεία της εθνικής οδού Ρόδου - Λίνδου και της επαρχιακής οδού από Πυλώνα μέχρι Κατταβιά, έντονα «παρούσα» την Τροχαία Ρόδου να εποπτεύει και να ρυθμίζει την όλη κίνηση.

Τουλάχιστον δέκα περιπολικά με το πλήρωμά τους είτε σε κίνηση είτε σταθμευμένα «προειδοποιούσαν» τους οδηγούς για τον επιβαλλόμενο σεβασμό προς τους κανόνες οδικής κυκλοφορίας. Και το πέτυχαν απόλυτα, αν κρίνω από το γεγονός ότι η συμπεριφορά των οδηγών υπήρξε υποδειγματική.

Το χάρηκα αυτό και νιώθω υποχρέωση να συγχαρώ και την Τροχαία και τους οδηγούς. Και να ζητήσω ως απλός πολίτης, αυτή η «προληπτική τακτική» της Τροχαίας να συνεχιστεί με τον ίδιο ζήλο γιατί έτσι σώζονται πραγματικά ζωές.

Τα γνωστά «καραούλια» μόνο και μόνο για να εντοπιστούν κάποιοι απείθαρχοι οδηγοί και να μοιραστούν κάποιες κλήσεις δεν νομίζω ότι απέδωσαν.

Να συγχαρώ και πάλι την Τροχαία και τον Αστυνομικό Διευθυντή που φαίνεται ότι επιχειρεί να περάσει ένα νέο πνεύμα και να ευχηθώ, με την βοήθεια των ίδιων των οδηγών, πάντοτε η κίνηση στους δρόμους του νησιού μας να είναι ευχάριστη και αναίμακτη.

Ευχαριστώ
για την φιλοξενία
Γιαννακάκης Γιάννης
Έμπορος - δημοτικός
σύμβουλος Ροδίων»

Στη Βενετία θα πάει ο δήμαρχος Νότιας Ρόδου

Στο πανευρωπαϊκό χρηματοοικονομικό συνέδριο



Στη συνέλευση του Συνδέσμου Ελληνικών Τουριστικών Επιχειρήσεων (ΣΕΤΕ) παρέστη χθες το βράδυ ο δήμαρχος Νότιας Ρόδου κ. Μ. Σαββής.

Σήμερα και αύριο (4 και 5 Μαΐου) ο κ. Σαββής ως μέλος του δ.σ. της ΕΔΕΧΥ ΑΕ (Ελληνική Διαδημοτική Εταιρεία Χρηματοοικονομικών Υπηρεσιών ΑΕ) θα συμμετέχει μαζί με άλλους δημάρχους της χώρας (Αμαρουσίου, Αγ. Βαρβάρας, Αττικής, Λάρισας, Ιωαννίνων, Γλυφάδας, Θεσ/κης κ.λπ.) στο πανευρωπαϊκό χρηματοοικονομικό συνέδριο περιφερειών και δήμων στη Βενετία της Ιταλίας.

Η συνάντηση οργανώνεται από τον Παγκόσμιο Οργανισμό Χρηματοοικονομικού και Επενδυτικού Ενδιαφέροντος EUROMONEY.

Η συνάντηση αυτή έχει ιδιαίτερη σημασία αυτή την περίοδο καθότι όλο και περισσότερο σε παγκόσμιο επίπεδο, επεκτείνεται η συνεργασία δημοσίου & ιδιωτικού τομέα για την χρηματοδότηση δημοσίων επενδύσεων τόσο σε επίπεδο υποδομών, όσο και σε δράσεις παροχής υπηρεσιών επ' ωφελεία των πολιτών.

Το Δ' ΚΠΣ μάλιστα αναγνωρίζει στην τοπική αυτοδιοίκηση σε ευρωπαϊκό επίπεδο αναβαθμισμένο ρόλο στην απορρόφηση των πόρων που θα διατεθούν.

Η ανταλλαγή εμπειριών που θα κατατεθούν από πολλές αυτοδιοικήσεις στην Ευρώπη θα εμπλουτίσει την γνώση μας για την επιτάχυνση τέτοιων δράσεων.

Για το δήμο Νότιας Ρόδου πιστεύουμε ότι αποτελεί κλειδί για την ανάπτυξη διαθέτοντας μάλιστα σημαντικά πλεονεκτήματα (μεγάλες εκτάσεις και ακίνητη περιουσία ιδιοκτησίας ελληνικού Δημοσίου ή φορέων όπως η Εκκλησία κ.λπ.).

Τα πλεονεκτήματα αυτά εφόσον συνοδευτούν και με σύγχρονο και αποτελεσματικό νομικό πλαίσιο, με διασφάλιση βέβαια της διαφάνειας και προστασίας του περιβάλλοντος, θα ωθήσουν τη Νότια Ρόδο και συνολικά το νησί μας σε πορεία δυναμικής ανάπτυξης.

ΔΗΜΗΤΡΗΣ Ιω. ΟΙΚΟΝΟΜΙΔΗΣ
ΑΝΑΛΥΤΙΚΟ ΕΡΓΑΣΤΗΡΙΟ ΡΟΔΟΥ
ΔΙΑΠΙΣΤΕΥΜΕΝΟ ΚΑΤΑ ΕΛΟΤ ΕΝ ISO/IEC 17025
ΒΥΡΩΝΟΣ 1, 85100 ΡΟΔΟΣ.
ΤΗΛ. 2241028638 - ΤΟΤ (fax) 2241035623
http://www.forthnet.gr/chemenvi

• Η ΥΠΟΛΟΙΠΗ ΕΥΡΩΠΗ ΔΕΝ ΠΕΡΙΜΕΝΕΙ!
• Η ΠΟΙΟΤΗΤΑ ΖΩΗΣ ΔΕΝ ΠΕΡΙΜΕΝΕΙ!
• ΕΣΕΙΣ ΤΙ ΠΕΡΙΜΕΝΕΤΕ ΑΚΟΜΗ;

Στο ΑΝΑΛΥΤΙΚΟ ΕΡΓΑΣΤΗΡΙΟ ΡΟΔΟΥ «ΔΗΜΗΤΡΗΣ Ιω. ΟΙΚΟΝΟΜΙΔΗΣ», μπορούμε να πραγματοποιήσουμε για λογαριασμό σας, είτε υπεργολαβικά (δίκτυο Ιδιωτικών - Ανεξάρτητων Εργαστηρίων) τις εξής δοκιμές (*):

- **Πόσιμα νερά** (δικτύων, εμφιαλωμένων ή γεωτρήσεων)
- **Νερά κολύμβησης** (Κολυμβητικές δεξαμενές, θαλασσινό παραλιών κολύμβησης)
- **Τρόφιμα** (με ανίχνευση παθογόνων μικροοργανισμών **Salmonella spp & Listeria monocytogenes!)**
- ***Αλλεργιογόνα*** *(ξηροί καρποί, δημητριακά, γάλα, αυγά, ψάρια, θαλασσινά)*
- ***Μυκοτοξίνες, αφλατοξίνες*** *(ξηροί καρποί, δημητριακά)*
- ***Ακρυλαμίδιο*** *(σε λιπαρές ύλες)*
- ***Φυτοφάρμακα & Παρασιτοκτόνα*** *(οργανοχλωριωμένα, οργανοφωσφορικά)*
- ***Γενετικώς τροποποιημένα τρόφιμα*** *(σόγια, αραβόσιτος και παράγωγα)*

Δεν χρειάζεται να περιμένετε άλλο!

(*) Το Εργαστήριό μας έλαβε διαπίστευση για: **Χημικές και Μικροβιολογικές** δοκιμές σε νερά (πόσιμα, επιφανειακά, κολύμβησης και απόβλητα), τρόφιμα (γάλα) και έδαφος. Το ακριβές πεδίο διαπίστευσης είναι στη διάθεση των πελατών μας.
• Οι πιο πάνω δοκιμές γίνονται στα πλαίσια διαδικασιών αυτοελέγχων - παροχής υπηρεσιών!
• Δεν υποκαθιστούν τους επισήμους ελέγχους!

ΕΣΥΔ Εθνικό Συμβούλιο Διαπίστευσης
Αριθ. Πιστοπ. 57 / 01
ΑΕ1477

Σήμερα για πρώτη φορά

Το κρουαζιερόπλοιο Sea Diamond στη Ρόδο

Θα εκτελεί 3ήμερες και 4ήμερες κρουαζιέρες στα νησιά του Αιγαίου

Σήμερα θα καταπλεύσει στο λιμάνι της Ρόδου το κρουαζιερόπλοιο Sea Diamond, το νέο απόκτημα της εταιρίας Louis Hellenic Cruises, το οποίο ξεκίνησε 3ήμερες και 4ήμερες κρουαζιέρες στο Αιγαίο. Το πλοίο, τα εγκαίνια του οποίου έγιναν με κάθε επισημότητα στον Πειραιά, την περασμένη Παρασκευή, ξεκίνησε τα ταξίδια του την Πρωτομαγιά.

Σήμερα πραγματοποιεί ουσιαστικά το πρώτο του ταξίδι προς τη Ρόδο, ενώ όλο το καλοκαίρι θα συνεχίσει τις κρουαζιέρες στα ελληνικά νησιά.

Πάντως σήμερα το πρόγραμμα της ημέρας θα είναι φορτωμένο καθώς αναμένεται να υπάρξει συνωστισμός από τα 7 κρουαζιερόπλοια που θα επισκεφτούν το λιμάνι. Ανάλογη κίνηση θα παρατηρηθεί και σε πολλές άλλες μέρες μέσα στο μήνα.

Φαίνεται ότι ο τομέας της κρουαζιέρας φέτος θα σημειώσει θεαματική άνοδο καθώς όλο και περισσότερα πλοία προστίθενται στον κατάλογο που έχει ήδη διαμορφωθεί.

Χαρακτηριστικό παράδειγμα της ανόδου αυτής είναι και η επένδυση του ομίλου Louis στις ελληνικές θάλασσες με τη δρομολόγηση του συγκεκριμένου πλοίου, ενώ όπως είχε τονίσει ο υπουργός Εμπορικής Ναυτιλίας Μανώλης Κεφαλογιάννης ένα κρουαζιερόπλοιο με ελληνική σημαία από πλευράς οφελών ισοδυναμεί με 15 ποντοπόρα πλοία.

Κατά τα εγκαίνιά του στον Πειραιά ο πρόεδρος του ομίλου κ. Κωστάκης Λοΐζου είχε τονίσει τα εξής:

"Όραμά μας είναι να συνδέσουμε την ανάπτυξη της εταιρείας μας με την αναζωογόνηση και την ενδυνάμωση της ελληνικής κρουαζιέρας, με την ενίσχυση του ελληνικού τουρισμού και της εθνικής οικονομίας. Με το Sea Diamond κάνουμε άλλο ένα βήμα προς αυτήν την κατεύθυνση. Τηρήσαμε την υπόσχεσή μας και δημιουργήσαμε ένα κόσμημα για την ελληνική κρουαζιέρα. Στο Sea Diamond κυματίζει η ελληνική σημαία γιατί η σημαία αυτή εκφράζει ένα ξεκάθαρο όραμα, τη σύνδεση της ανάπτυξης της εταιρίας μας με την αναζωογόνηση της ελληνικής κρουαζιέρας. Μέσω

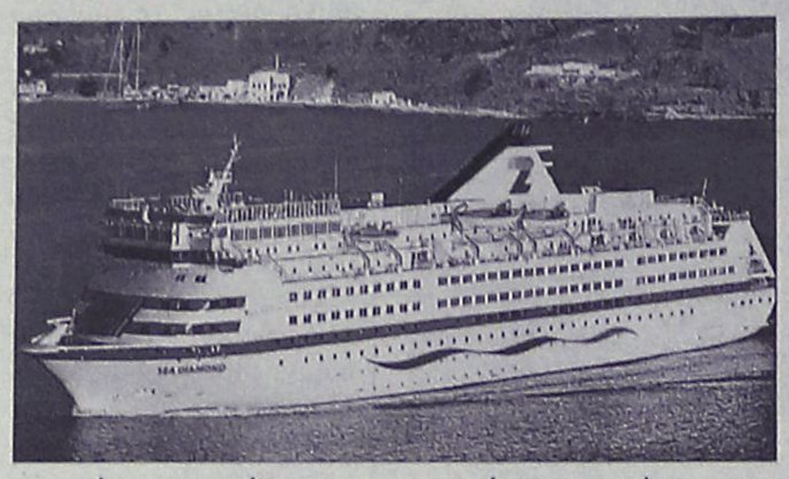

καινοτόμων μορφών συνεργασίας υποστηρίζουμε τα ελληνικά τουριστικά γραφεία, πραγματοποιούμε τις επισκευές μας σε ελληνικά ναυπηγεία, και ανεφοδιάζουμε τα πλοία μας από ελληνικές επιχειρήσεις".

Το νέο απόκτημα της Luis Hellenic Cruises κατασκευάστηκε το 1986 στη Φινλανδία και έφερε το όνομα Birka Princess ενώ ανακαινίστηκε πλήρως το 1999, με δαπάνες που έφτασαν τα 26 εκατ. ευρώ. Το Sea Diamond αγοράστηκε από την Luis Hellenic Cruises έναντι του ποσού των 35 εκατ. δολαρίων και υποβλήθηκε σε νέες εργασίες ανακαίνισης, ύψους 10 εκατ. δολαρίων.

Το Sea Diamond έχει χωρητικότητα 22.412 τόνων και μπορεί να μεταφέρει 1.250 επιβάτες σε 570 καμπίνες, που διακρίνονται για την αισθητική και τη λειτουργικότητά τους. Διαθέτει άρτιο τεχνολογικό εξοπλισμό και πληροί όλες τις προδιαγραφές ασφαλούς και φιλικής προς το περιβάλλον πλεύσης.

Το νέο κρουαζιερόπλοιο της Luis Hellenic Cruises μαζί με τα ήδη γνωστά Perla και Emerald που πραγματοποιούν κρουαζιέρες στην ευρύτερη περιοχή του Αιγαίου, αποτελούν μια ακόμα έμπρακτη απόδειξή της πρόθεσης της εταιρείας για την ουσιαστική αναβάθμιση της ελληνικής κρουαζιέρας και την ανάδειξη της σε σημαντικό παράγοντα ανάπτυξης του Ελληνικού Τουρισμού.

Με όραμα και αγάπη για τα Δωδεκάνησα, το ταξίδι μας συνεχίζεται και την Άνοιξη!

Περίοδος ισχύος δρομολογίων: από 22/04/06 έως 01/05/06

Δρομολόγια* ταχύπλοου καταμαράν DODEKANISOS PRIDE.

ΔΕΥΤΕΡΑ - ΣΑΒΒΑΤΟ		
PORT	ARRIVAL	DEPARTURE
KALYMNOS	-	07.50
KOS	08.25	08.30
SIMI	09.55	10.00
RHODES	10.50	15.00
SIMI	15.50	15.55
KOS	17.20	17.25
KALYMNOS	18.00	OVERNIGHT

ΚΥΡΙΑΚΗ 30-04-06		
PORT	ARRIVAL	DEPARTURE
KALYMNOS	-	07.40
KOS	08.15	08.20
SIMI	09.45	09.50
RHODES	10.40	15.00
SIMI	15.50	15.55
KOS	17.20	17.25
KALYMNOS	18.00	18.05
LEROS	18.50	19.00
PATMOS	19.40	OVERNIGHT

Δρομολόγια ταχύπλοου καταμαράν DODEKANISOS EXPRESS.

ΔΕΥΤΕΡΑ (24/04 & 01/05), ΤΡΙΤΗ, ΠΕΜΠΤΗ, ΠΑΡΑΣΚΕΥΗ, ΣΑΒΒΑΤΟ		
PORT	ARRIVAL	DEPARTURE
RHODES	-	08.30
KOS	10.40	10.50
KALYMNOS	11.30	11.40
LEROS	12.30	12.35
LIPSI	13.00	13.05
PATMOS	13.30	13.40
LEROS	14.20	14.30
KALYMNOS	15.20	15.30
KOS	16.10	16.20
RHODES	18.30	O/N

ΤΕΤΑΡΤΗ		
PORT	ARRIVAL	DEPARTURE
RHODES	-	08.30
SIMI	09.25	09.30
KOS	11.00	11.10
KALYMNOS	11.50	12.00
LEROS	12.50	14.30
KALYMNOS	15.20	15.30
KOS	16.10	16.20
SIMI	17.40	17.45
RHODES	18.30	O/N

ΚΥΡΙΑΚΗ		
PORT	ARRIVAL	DEPARTURE
RHODES	-	08.30
SIMI	09.25	09.30
KOS	11.00	11.10
KALYMNOS	11.50	12.00
LEROS	12.45	12.50
PATMOS	13.30	13.40
LEROS	14.20	14.30
KALYMNOS	15.20	15.30
KOS	16.10	16.20
SIMI	17.40	17.45
RHODES	18.30	O/N

* Την Κυριακή του Πάσχα δεν εκτελούνται δρομολόγια από τη DODEKANISOS SEAWAYS



DODEKANISOS SEAWAYS
η δική μας ναυτιλιακή

DODEKANISOS SEAWAYS Αυστραλίας 3, 85100 Ρόδος, τηλ.: 22410 70590, fax: 22410 70591, e-mail: info@12ne.gr, www.12ne.gr

ΑΕ1457

ΞΕΝΑΚΗΣ ΜΕΤΑΧΕΙΡΙΣΜΕΝΑ
ΑΓΟΡΕΣ - ΠΩΛΗΣΕΙΣ - ΑΝΤΑΛΛΑΓΕΣ
ΜΕΤΑΧΕΙΡΙΣΜΕΝΩΝ ΑΥΤΟΚΙΝΗΤΩΝ
10ο χλμ. Ρόδου-Λίνδου, τηλ. 2241086690 (εσωτερικό 120)

1 **AUDI TT COUPE 1.8T (150hp), μοντ. 2006, ασημί.** αερόσακοι οδηγού -συνοδηγού, πλευρικοί αερόσακοι, ABS, υδρ. τιμόνι, ηλ. παραθ, κεντρ. κλειδ, σπορ ανάρτηση, πίσω σπόιλερ, ζάντες αλουμινίου , ηχοσύστημα
2 **MERCEDES SLK 200, 2000cc, 193HP μοντ. 2000, μπλέ.** αερόσακοι, ABS,ASR, κλιματισμός, δερμάτινο σαλόνι, τηλέφωνο, ζάντες αλουμινίου, σπορ ανάρτηση, ηχοσύστημα.
3 **PEUGEOT 307CC SPORT, 2000 cc, 180HP, μοντ. 11/2004, μπορντώ.** 4 αερόσακοι, ABS, ESP, αυτόματος κλιματισμός, cruise control, δερμάτινο σαλόνι, αισθητήρες παρκαρίσματος,17΄ζάντες αλουμινίου, ηλεκτρική οροφή, ηχοσύστημα.
4 **TOYOTA RAV 4 5D EXECUTIVE 2000cc, μοντ. 2003, ασημί.** 6 αερόσακοι, ABS,TRC,αυτόματος κλιματισμός, ζάντες αλουμινίου, ηλεκτρική οροφή, pull bar, ηχοσύστημα.
5 **TOYOTA PRIUS 1500cc, μοντ. 2005, μπορντώ.** 8 αερόσακοι, ABS,, EBD, BA, clima, οθόνη αφής πολλαπλών ενδείξεων, χειριστήρια στο τιμόνι, ηλ. θερμ. καθρέπτες,- ζάντες αλουμ. υδρ. τιμόνι, ηλ. παραθ., κεντρ. κλειδ, ηχοσύστημα.
6 **HYUNDAI SANTA FE 2400cc, μοντ. 2001, μπορντώ.** δερμάτινο σαλόνι, αερόσακος οδηγού - συνοδηγού, ABS, air condition, ζάντες αλουμ. υδρ. τιμόνι, ηλ. παραθ., κεντρ. κλειδ,ηχοσύστημα.
7 **VW PASSAT 1800cc TURBO, μοντ. 2002, μπλέ.** 6 αερόσακοι, clima, δερμάτινο σαλόνι, ABS, ESP, σπορ ανάρτηση, ζάντες αλουμινίου, υδρ. τιμόνι, ηλ. παραθ., κεντρ. κλειδ., ηχοσύστημα.
8 **BMW 316 1600cc, μοντ.1998, μαύρο.** αερόσακος οδηγού-συνοδηγού, clima, ABS, ASC, ηλ. ηλιοροφή, ζάντες αλουμινίου, υδρ. τιμόνι, ηλ. παραθ., κεντρ. κλειδ., ηχοσύστημα.
9 **KIA SPORTAGE 2000cc, μοντ. 2002, ασημί.** air condition, δερμάτινο σαλόνι, ζάντες αλουμινίου, υδρ. τιμόνι, ηλ. παραθ., κεντρ. κλειδ., σκαλοπάτια, pull bar, ηχοσύστημα.
10 **BMW 316 1600cc, μοντ. 1997, λευκό.** αερόσακοι , ABS, clima, δερμάτινο σαλόνι, ηλιοροφή, ζάντες αλουμινίου, υδρ. τιμόνι, ηλ. παραθ, κεντρ. κλειδ., ηχοσύστημα.
11 **CITROEN PLURIEL SENSO DRIVE 1600cc, μοντ. 2004, μπλέ.** αυτόματο -σειριακό, ABS, clima, 4 αερόσακοι, ζάντες αλουμινίου, υδρ. τιμόνι, ηλ. παραθ., κεντρ. κλειδ, ηχοσύστημα.
12 **CITROEN XSARA VTS 1600cc, μοντ. 2004, θαλασσί.** αερόσακος οδηγού-συνοδηγού, πλευρικοί αερόσακοι, ABS, air condition, υδρ. τιμόνι, ηλ. παραθ., κεντρ. κλειδ, ηχοσύστημα.
13 **HONDA ACCORD 1600cc, μοντ. 2001, μπλέ.** αερόσακος οδηγού-συνοδηγού, δερμάτινο σαλόνι, ABS, air condition, υδρ. τιμόνι, ξύλινη επένδυση, ηλ. παραθ., κεντρ. κλειδ, ηχοσύστημα.
14 **BMW 316 1600cc, μοντ.1996, μπορντώ.** αερόσακοι , ABS, clima, ηλιοροφή, υδρ. τιμόνι, ηλ. παραθ., κεντρ. κλειδ., ηχοσύστημα.
15 **TOYOTA YARIS LUNA 1300cc, μοντ. 2006, ασημί.** αερόσακοι, ABS, air condition, υδρ. τιμόνι, ηλ. παραθ., κεντρ. κλειδ., ηχοσύστημα.
16 **TOYOTA AVENSIS L/B 1600cc ,μοντ. 2001, μπορντώ.** αερόσακοι, ABS, air condition, υδρ. τιμόνι, ηλ. παραθ, κεντρ. κλειδ., ηχοσύστημα.
17 **RENAULT MEGANE CABRIO 1400cc, μοντ. 2002, κίτρινο.** 4 αερόσακοι, ABS, air condition, υδρ. τιμόνι, ηλ. παραθ, ζάντες αλουμινίου, κεντρ. κλειδ., ηχοσύστημα.
18 **OPEL ASTRA 1400cc, μοντ. 2003, μαύρο.** αερόσακοι, ABS, air condition, υδρ. τιμόνι, ηλ. παραθ., ζάντες αλουμινίου, κεντρ. κλειδ, ηχοσύστημα.
19 **AUDI A3 1600cc, μοντ. 1999, μπορντώ.** αερόσακος οδηγού-συνοδηγού, ABS, υδρ. τιμόνι, ζάντες αλουμινίου, ηλ. παραθ., κεντρ. κλειδ., ηχοσύστημα.
20 **TOYOTA AVENSIS 1600cc, μοντ. 1999, μπλέ.** αερόσακοι, ABS, air condition, δερμάτινο σαλόνι, υδρ. τιμόνι, ηλ. παραθ., κεντρ. κλειδ., ηχοσύστημα.
21 **VW BORA 1600cc, μοντ. 1999, ασημί.** 4 αερόσακοι, ABS, air condition, υδρ. τιμόνι, ηλ. παραθ., κεντρ. κλειδ, ηχοσύστημα.
22 **VW PASSAT COMFORT 1600cc, μοντ. 1999, μπορντώ.** αερόσακος οδηγ.-συνοδηγ., πλευρικοί αερόσακοι, ABS, air condition, υδρ. τιμόνι, ζάντες αλουμ, ηλ. παραθ, κεντρ. κλειδ., ηχοσύστημα.
23 **HYUNDAI ELANTRA 1600cc, μοντ. 2003,ασημί.** αερόσακος οδηγ.-συνοδηγ., ABS, air condition, υδρ. τιμόνι, ζάντες αλουμ, ηλ. παραθ, κεντρ. κλειδ., ηχοσύστημα.
24 **KIA SEPHIA II 1600cc, μοντ. 2002, μπορντώ.** αερόσακος οδηγού-συνοδηγού, air condition, δερμάτινο σαλόνι, υδρ. τιμόνι, ζάντες αλουμινίου, ηλ. παραθ, κεντρ. κλειδ., ηχοσύστημα.
25 **FORD MONDEO 1600cc, μοντ. 1999, ασημί.** αερόσακος οδηγού-συνοδηγού,- ABS, air condition, ζάντες αλουμινίου, υδρ. τιμόνι, ηλ. παραθ., κεντρ. κλειδ., ηχοσύστημα.
26 **FIAT PUNTO SPORTING 1300cc, μοντ. 2001, κίτρινο.** air condition, υδρ. τιμόνι, ζάντες αλουμινίου, ηλ. παραθ., κεντρ. κλειδ., ηχοσύστημα.
27 **OPEL OMEGA 2000cc, μοντ. 1997, μπλέ.** αερόσακος οδηγού-συνοδηγού, ABS, air condition, υδρ. τιμόνι, ηλ. παραθ, κεντρ. κλειδ., ηχοσύστημα.
28 **ROVER 400 1400cc, μοντ. 1998, μπλέ** air condition, ABS, αερόσακος οδηγού, υδρ. τιμόνι, ηλ. παραθ., κεντρ. κλειδ., ηχοσύστημα.
29 **DAEWOO NUBIRA 1600cc, μοντ. 2000, μπορντώ.** αερόσακος οδηγού-συνοδηγού, ABS, air condition, υδρ. τιμόνι, ηλ. παραθ., κεντρ. κλειδ., ηχοσύστημα.
30 **OPEL CORSA 1200cc, μοντ. 2002, πράσινο.** υδρ. τιμόνι, A/C, αερόσακος οδηγού και ηχοσύστημα.
31 **SEAT IBIZA 1400cc, μοντ. 1999, ασημί.** air condition, υδρ. τιμόνι, ηλ. παραθ., κεντρ. κλειδ., ζάντες αλουμινίου, ηχοσύστημα.
32 **MITSUBISHI COLT 1400cc, μοντ, 2000, κόκκινο.** air condition, υδρ. τιμόνι, ηλ. παραθ., κεντρ. κλειδ., ηχοσύστημα.
33 **NISSAN ALMERA 1400cc, μοντ. 1996, μπορντώ.** υδρ. τιμόνι, ηλ. παραθ, κεντρ. κλειδ., συναγερμός και ηχοσύστημα.
34 **NISSAN PRIMERA 1600cc, μοντέλο 1995, μπορντώ.** αερόσακος οδηγού, υδραυλικό τιμόνι, air codition, κεντρικό κλείδωμα, ηχοσύστημα
35 **FIAT PUNTO 1242cc, μοντ. 2001, λευκό.** air condition, ηλ. παραθ., κεντρ. κλειδ., ηχοσύστημα.
36 **DAEWOO MATIZ 800cc, μοντ. 2001, λαχάνι.** air condition, ηχοσύστημα.
37 **FIAT PUNTO 1242cc, μοντ. 2001, κόκκινο.** air condition, ηλ. παραθ., κεντρ. κλειδ., ηχοσύστημα.
38 **KIA PRIDE 1300cc, μοντ. 1999, ασημί** air condition, υδραυλικό τιμόνι, ηλ. παραθ., ζάντες αλουμινίου, ηχοσύστημα.
39 **SEAT IBIZA 1400cc, μοντ. 1995, μπορντώ.** υδραυλικό τιμόνι, αερόσακος, κεντρικό κλείδ., ηλ. παράθυρα, ηλ. καθρ., ηχοσύστημα.
40 **FIAT SEICENTO 1100cc, μοντ. 2001, λευκό.** κεντρικό κλείδωμα, ηλ. παράθυρα, ηχοσύστημα.
41 **FIAT SEICENTO 1100cc, μοντ.2001, κόκκινο.** κεντρικό κλείδωμα, ηλ. παράθυρα, ηχοσύστημα
42 **CITROEN XANTHIA 1800cc, μοντ. 1995, μπλέ.** air condition, αερόσακος οδηγού, υδραυλικό τιμόνι, κεντρ. κλειδ., ηλ παραθ., ηχοσύστημα
43 **DAEWOO NEXIA 1500cc, μοντ. 1996, μπορντώ.** air condition, κεντρ. κλειδ, ηλ παραθ, υδραυλικό τιμόνι, ηχοσύστημα
44 **CITROEN ZX 1400cc, μοντ. 1991, μολυβί.** κεντρ. κλειδ., ηλ. παραθ., ζάντες αλουμινίου, ηχοσύστημα.

ΕΠΑΓΓΕΛΜΑΤΙΚΑ
1 **FIAT * FIORINO VAN 1700cc DIESEL, μοντ. 1995 λευκό.**
2 **TOYOTA HILUX 4x4, 2,4 , μοντ. 1994, μπλέ. (ΠΕΤΡΕΛΑΙΟ)** κεντρ. κλείδ, υδρ. τιμόνι, σκαλοπάτια, ηχοσύστημα

ΑΠΟ 0% ΠΡΟΚΑΤΑΒΟΛΗ
ΕΩΣ 72 ΜΗΝΙΑΙΕΣ ΔΟΣΕΙΣ

ΚΠ11687

Μια περίεργη υπόθεση απασχολεί την Ασφάλεια

Εξαφάνιση 38χρονου πατέρα δύο παιδιών

Έφυγε το Σάββατο για δουλειά και έκτοτε χάθηκαν τα ίχνη του. Συνεχίζονται οι έρευνες

Με μια περίεργη υπόθεση εξαφάνισης ενός 38χρονου οικοδόμου από την περιοχή της Παστίδας, ασχολείται από προχθές το πρωί η ασφάλεια της Ρόδου.

Ο 38χρονος, ξεκίνησε το απόγευμα του Σαββάτου σε επαγγελματικό ραντεβού και έκτοτε δεν έδωσε σημεία ζωής. Το αυτοκίνητό του πάντως, εντοπίστηκε στην περιοχή Καρακόνερο κοντά στον καταυλισμό των τσιγγάνων και το πίσω δεξί τζάμι του ήταν σπασμένο ενώ το εσωτερικό του είχε λεπλατηθεί από άγνωστα άτομα.

Πρόκειται για τον Γεώργιο Κούλλαρο του Ελευθερίου 38 ετών, πατέρα δύο παιδιών ο οποίος κατάγεται από τον Δήμο Πεταλούδων, ο οποίος έχει να δώσει σημεία ζωής από το περασμένο Σάββατο, γεγονός που οδήγησε τους συγγενείς και την οικογένειά του να τον αναζητήσει μέσω των αστυνομικών αρχών.

Προχθές το απόγευμα, εντοπίστηκε το αυτοκίνητό του στην περιοχή Καρακόνερο, αλλά παρά την έρευνα που έγινε από τις ομάδες των αστυνομικών της Υποδιεύθυνσης Ασφαλείας Ρόδου, ο ίδιος δεν βρέθηκε. Οι έρευνες συνεχίζονται στην ευρύτερη περιοχή, ενώ στην ασφάλεια αναμένεται να κληθούν και να καταθέσουν μέσα στις επόμενες ώρες, συγγενικά και φιλικά πρόσωπα που ενδέχεται να φωτίσουν με τις μαρτυρίες τους την περίεργη αυτή υπόθεση εξαφάνισης.

Για την περίπτωση, ενημερώθηκε αναλυτικά από την πρώτη στιγμή και ο Εισαγγελέας Πλημμελειοδικών Ρόδου κ. Γεώργιος Οικονόμου, ο οποίος και έδωσε εντολή να κλιμακωθούν οι έρευνες από την πλευρά των αστυνομικών και διωκτικών αρχών.

Σε δηλώσεις που έκανε χθες ο πατέρας του αγνοούμενου, κάτω από ιδιαίτερα έντονη συγκινησιακή φόρτιση, έκανε έκκληση, σε όσους γνωρίζουν κάτι να το αναφέρουν στις αστυνομικές αρχές, ενώ έκανε λόγο για ένα περίεργο τηλεφώνημα που δέχθηκε ο γιος του το πρωί του Σαββάτου, προκειμένου να κλείσει μια δουλειά, με άγνωστο που τηλεφώνησε και στον ίδιο μια μέρα νωρίτερα, αναζητώντας τον γιο του.

Η όλη υπόθεση, καλύπτεται από πολλά ερωτηματικά και πέπλο μυστηρίου το οποίο καλούνται να διερευνήσουν οι αρμόδιοι αστυνομικοί της Υποδιεύθυνσης Ασφαλείας Ρόδου, που από χθες κλιμακώνουν σειρά ερευνών.

Βρετανός στο Μικτό Ορκωτό Εφετείο

Δικάζεται για το φόνο του 17χρονου φίλου του

Πρωτόδικα είχε καταδικασθεί σε ποινή κάθειρξης είκοσι ετών

Μια υπόθεση που είχε συγκλονίσει το πανελήνιο, με την εν ψυχρώ δολοφονία ενός 17χρονου Βρετανού τουρίστα, ο καλοκαίρι του 2003 από συμπατριώτη του που διασκέδαζαν στο ίδιο κέντρο διασκέδασης στην περιοχή του Φαληρακίου, θα αναβιώσει την ερχόμενη Δευτέρα 8 Μαΐου, ενώπιον του Μικτού Ορκωτού Εφετείου Δωδεκανήσου.

Πρωτόδικα, ο 22χρονος Βρετανός Peter Mark Navaro, είχε καταδικαστεί σε κάθειρξη 20 ετών, για την δολοφονία του 17χρονου συμπατριώτη του Rodan Paddy, σε κέντρο διασκέδασης στο Φαληράκι, τον Αύγουστο του 2003!

Πρόκειται για την γνωστή υπόθεση, που είχε προκαλέσει αίσθηση στην κοινή γνώμη όχι μόνο στη χώρα μας, αλλά και στην Βρετανία κυρίως, όταν σε συμπλοκή 11 ατόμων(!) που έγινε τα ξημερώματα της 13ης Αυγούστου 2003 σε κέντρο διασκέδασης στο Φαληράκι, μεταξύ άγγλων θαμώνων, ο ένας από αυτούς, επιτέθηκε στον 17χρονο με σπασμένο μπουκάλι, καταφέρνοντας έτσι να τον χτυπήσει στον λαιμό, να του κόψει την καρωτίδα και να βρει τραγικό θάνατο, μέσα σε ελάχιστα δευτερόλεπτα!

Η υπόθεση, που είχε συγκλονίσει την κοινή γνώμη, πήρε τεράστιες διαστάσεις στον βρετανικό Τύπο και μάλιστα έγινε η αφορμή για μια ακόμη φορά η Ρόδος και το Φαληράκι να βρεθεί στο στόχαστρο των βρετανικών εφημερίδων, με σχόλια και ρεπορτάζ που ήταν άκρως δυσφημιστικά για την περιοχή μας, καθώς κινούνταν πέραν των πραγματικών περιστατικών των όσων διαδραματίστηκαν το μοιραίο εκείνο βράδυ.

Στην απολογία του ο νεαρός, που είχε προφυλακιστεί από τον Αύγουστο του 2003, παραδέχθηκε ότι στην συμπλοκή που έγινε, τραυμάτισε τον συμπατριώτη του (ο οποίος σημειωτέων ήταν ιδιαίτερα εύσωμος, 1.90 ύψος και 140 κιλά βάρος) κατά την πτώση του στην πίστα του κέντρου διασκέδασης, στο Φαληράκι. Ο ίδιος ισχυρίστηκε ότι δεν είχε πρόθεση να σκοτώσει τον 17χρονο βρετανό και επανέλαβε ότι δεν είχε τον έλεγχο της κατάστασης καθώς προηγουμένως είχε κάνει αυξημένη χρήση αλκοόλ.

ΑΝΑΓΝΩΡΙΣΤΗΚΑΝ ΕΛΑΦΡΥΝΤΙΚΑ

Ο εισαγγελέας της έδρας κ. Γιώργος Οικονόμου, πρωτόδικα είχε προτείνει την ενοχή και καταδίκη του 22χρονου, χωρίς κανένα ελαφρυντικό, αλλά ωστόσο το Μικτό Ορκωτό δικαστήριο, με ψήφους 5 έναντι 2, αναγνώρισε στον 22χρονο το ελαφρυντικό του προτέρου εντίμου βίου, καταδικάζοντάς τον έτσι για την ανθρωποκτονία σε ποινή κάθειρξης 20 ετών.

Σε ποινή φυλάκισης δύο ετών ο καθένας καταδικάστηκαν επίσης και δύο βρετανοί, φίλοι του αδικοχαμένου νεαρού, οι οποίοι στην μοιραία συμπλοκή εκείνο το βράδυ (κατηγορούμενοι για συμπλοκή) και σε φυλάκιση 6 μηνών, ένας ακόμη βρετανός τουρίστας, ο οποίος συνελήφθη να έχει στην κατοχή του μικρή ποσότητα ναρκωτικών. Και οι τρεις, καταδικάστηκαν ερήμην από το αρμόδιο δικαστήριο καθώς δεν παρουσιάστηκαν και μάλιστα η ποινή τους καθορίστηκε να μην έχει αναστέλουσα δύναμη.

Αξίζει να σημειωθεί ότι στο εδώλιο του κατηγορουμένου του Μικτού Ορκωτού Δικαστηρίου της Ρόδου, πρωτόδικα κάθισε μόνο ο 22χρονος που ήταν κατηγορούμενος για ανθρωποκτονία. Συνολικά οι κατηγορούμενοι για την υπόθεση αυτή, ήταν 11 άτομα. Οι τρεις που κατηγορούνταν για συμπλοκή και κατοχή ναρκωτικών, καταδικάστηκαν ερήμην, ενώ οι υπόλοιποι 8 βρετανοί, που ήταν κατηγορούμενοι για άμεση συνέργια, σε βαθμό πλημμελήματος, κρίθηκαν από το δικαστήριο ως αδικαιολογήτως απόντες και αποφασίστηκε η αναστολή της ποινικής διαδικασίας.

Στις 5 Δεκεμβρίου 2003 που έγινε η πρώτη δίκη, στο δικαστήριο της Ρόδου (Πρωτοβάθμιο Μικτό Ορκωτό) είχαν ληφθεί δρακόντεια μέτρα ασφαλείας από τις αστυνομικές αρχές. Στο δικαστήριο είχε εμφανιστεί μάλιστα η μητέρα του αδικοχαμένου παιδιού η οποία κρατούσε στα χέρια της την φωτογραφία του παιδιού της και ήταν ντυμένη στα μαύρα, ζητώντας έτσι από την ελληνική δικαιοσύνη, να τιμωρηθούν οι άνθρωποι εκείνοι που στέρησαν τη ζωή του παιδιού της.

Επ' αυτοφώρω

Συνελήφθη 39χρονος Αλβανός ηδονοβλεψίας

Είχε "εισβάλει" σε γυναικείες τουαλέτες

Στο αυτόφωρο κατέληξε ένας 39χρονος Αλβανός που ζει κι εργάζεται τα τελευταία χρόνια στη Ρόδο, έπειτα από σοβαρό επεισόδιο που δημιούργησε χθες το πρωί, στις γυναικείες δημόσιες τουαλέτες στο κέντρο της πόλης μας!

Σύμφωνα με πληροφορίες, ο 39χρονος, κατάφερε να εισέλθει στις γυναικείες δημόσιες τουαλέτες στο κέντρο της Ρόδου και από κει άρχισε να... κατασκοπεύει ως ηδονοβλεψίας, τις γυναίκες που εισέρχονταν μέσα σε αυτές. Για... κακή του τύχη όμως, στις δημόσιες τουαλέτες εισήλθε εργαζόμενη στην δημοτική αστυνομία, η οποία και τον αντιλήφθηκε αμέσως. Η ίδια, κάλεσε σε βοήθεια δύο συναδέλφους της που βρίσκονταν σε μικρή απόσταση από το σημείο, οι οποίοι εγκλώβισαν μέσα στις τουαλέτες τον 39χρονο Αλβανό ηδονοβλεψία πριν να προλάβει να διαφύγει.

Αμέσως ειδοποιήθηκε η αστυνομία και μέσα σε ελάχιστα λεπτά έφθασε επιτόπου περιπολικό του ΑΤ Ρόδου. Αστυνομικοί τον ακινητοποίησαν και τον μετέφεραν στο κρατητήριο, ενώ παράλληλα ενημερώθηκε και ο εισαγγελέας Πρωτοδικών Ρόδου. Σε βάρος του, μετά και την καταγγελία που έγινε, κινήθηκε η προβλεπόμενη από τις διατάξεις του νόμου διαδικασία και παραπέμπεται στο αυτόφωρο για τα περαιτέρω.

Στον ανακριτή για τον "βιασμό" της Βουλγάρας

Αντιμέτωποι με τον ανακριτή Ρόδου θα βρεθούν στις 9 Μαΐου οι εμπλεκόμενοι αστυνομικοί, έπειτα από καταγγελίες που έκανε σε βάρος τους, πριν από μερικές εβδομάδες, μια 29χρονη Βουλγάρα η οποία ήταν κρατούμενη στο ΑΤ Ιαλυσού.

Οι 6 αστυνομικοί και οι 2 ιδιώτες που εμπλέκονται στην υπόθεση των βαρύτατων καταγγελιών που έκανε σε βάρος τους η 29χρονη Βουλγάρα, θα βρεθούν αντιμέτωποι με τον ανακριτή κ. Διονύση Ρεμπούση προκειμένου να απολογηθούν. Για την υπόθεση, έχουν ασκηθεί σε βάρος τους από τον προϊστάμενο της Εισαγγελίας Πρωτοδικών Ρόδου κ. Γεώργιο Οικονόμου, ποινικές διώξεις σε βαθμό κακουργήματος. Για την τακτική που θα ακολουθηθεί, έχουν δοθεί αυστηρές εντολές από την Εισαγγελία Πρωτοδικών Ρόδου, έτσι ώστε η διαδικασία που στην όλη υπόθεση, να είναι εξαιρετικά τυπική, σύμφωνα με τα όσα προβλέπουν οι διατάξεις του νόμου αναφορικά με την προστασία των εμπλεκομένων και κατηγορουμένων σε αυτού του είδους τις υποθέσεις. Πάντως, η δικογραφία που βρίσκεται στα χέρια του τακτικού ανακριτή από τις 10 Απριλίου, έχει χαρακτηριστεί ως κατεπείγουσα από τον εισαγγελέα, ωστόσο όμως εξαιτίας του πραγματικά τρομακτικού όγκου εργασίας και υποθέσεων που έχει αυτές τις μέρες, ο ανακριτής, καθυστέρησε η κλήτευσή τους. Συνήγορος υπεράσπισης των 6 εμπλεκόμενων αστυνομικών, έχει αναλάβει ο γνωστός δικηγόρος, των κ. Άκης Δημητριάδης, μιλώντας χθες στη «Ροδιακή» ο οποίος χαρακτηρίζει αβάσιμα, αυθαίρετα και συκοφαντικά τα όσα καταγγέλθηκαν σε βάρος των πελατών του, από την 29 χρονη αλλοδαπή, που τελούσε υπό απέλαση.

ΓΡΑΦΙΚΕΣ ΤΕΧΝΕΣ
ΕΠΙΓΡΑΦΕΣ
Symphony



ΟΙ ΙΔΕΕΣ ΣΑΣ
Η ΔΟΥΛΕΙΑ ΜΑΣ
ΚΑΡΤΕΣ - MENU - ΔΙΑΦΗΜ/ΚΑ ΕΝΤΥΠΑ
ΜΕΤΑΛΛΙΚΑ-ΑΥΤΟΚΟΛΛΗΤΑ ΓΡΑΜΜΑΤΑ
ΑΤ1679
Αλεξιάδης Χρήστος
22410 74130 - 6948 524 754
ΑΓ. ΙΩΑΝΝΟΥ 48 (ΔΙΑΓΟΡΙΔΩΝ) ΡΟΔΟΣ

Κρίνονται πολλά σήμερα στη γενική συνέλευση των ακτοπλόων

Εν αναμονή των αποφάσεων

Άμεση η απελευθέρωση των ναύλων δηλώνει ο κ. Μ. Κεφαλογιάννης

Η απελευθέρωση των ναύλων και από το λιμάνι του Πειραιά είναι αμετάκλητη απόφαση και θα εφαρμοσθεί άμεσα, διευκρινίζει ο υπουργός Εμπορικής Ναυτιλίας, Μανώλης Κεφαλογιάννης.

Για τη μεσοπρόθεσμη κατάσταση στην ακτοπλοΐα, φαίνεται ότι όλα θα κριθούν στην τρέχουσα εβδομάδα. Σήμερα, οι ακτοπλόοι πραγματοποιούν έκτακτη γενική συνέλευση, με μοναδικό θέμα εάν θα δέσουν τα πλοία τους ή όχι διαμαρτυρόμενοι, γιατί, όπως υποστηρίζουν, "το ΥΕΝ συνεχίζει τον εμπαιγμό των ελληνικών ακτοπλοϊκών εταιρειών, με μοναδικό στόχο την απαξίωση της ελληνικής ακτοπλοΐας, αδιαφορώντας για τις δυσμενείς επιπτώσεις που αυτή θα έχει για την ανάπτυξη των ελληνικών νησιών".

Δεν αποκλείεται, ωστόσο, να τους "προλάβει" η δημοσίευση της υπουργικής απόφασης, η οποία προβλέπει την απελευθέρωση των ναύλων και από τον Πειραιά.

Μία απόφαση, με την οποία οι επιχειρήσεις διαφωνούν, καθώς, όπως υποστηρίζουν, "η ακτοπλοΐα δεν απελευθερώνεται, όπως επιτάσσει η ευρωπαϊκή νομοθεσία, αλλά δημιουργείται περαιτέρω κρατικός παρεμβατισμός και εξάρτηση".

Όμως, σε κάθε περίπτωση, με την επισημοποίησή της, θα "υποχρεωθούν" να αναζητήσουν άλλους τρόπους, περισσότερο ήπιους, προκειμένου να διεκδικήσουν την πλήρη απελευθέρωση της ακτοπλοϊκής αγοράς, όπως την περιγράφει ο κοινοτικός κανονισμός 3577/92.

Όπως δήλωσε ο κ. Κεφαλογιάννης, λίγο πριν αναχωρήσει για τις χώρες του Κόλπου, η απελευθέρωση των ναύλων από το λιμάνια του Πειραιά θα ισχύσει μόλις δημοσιευθεί στην Εφημερίδα της Κυβερνήσεως, κάτι που αναμένεται άμεσα.

Επίσης, ο υπουργός διευκρίνισε ότι η απελευθέρωση θα ισχύσει αμέσως και θα αφορά και την τρέχουσα δρομολογιακή περίοδο.

Αμέσως με τη δημοσίευση της απόφασης, θα υπογραφεί και μία δεύτερη, που θα περιγράφει τα λιμάνια που αφορά η απελευθέρωση, σημειώνει ο υπουργός.

Η υπουργική απόφαση προβλέπει ότι, το αργότερο μέχρι τέλος κάθε Σεπτεμβρίου, θα επικαιροποιείται η "λίστα" των λιμένων. Αυτό, προσθέτει, δεν σημαίνει ότι για φέτος θα περιμένουμε το Σεπτέμβριο.

Επίσης, απαντώντας στις αιτιάσεις των ακτοπλόων, ότι η απελευθέρωση δεν μπορεί να στηρίζεται στην απόφαση ενός υπουργού, σημειώνει ότι



οποιαδήποτε αίρεσή της απαιτεί την υπογραφή τριών υπουργών, άρα θα πρόκειται για συλλογική απόφαση της κυβέρνησης και όχι ενός υπουργού.

Παράλληλα, τονίζει ότι η απελευθέρωση θα εντείνει τον ανταγωνισμό, θα φέρει μείωση των τιμών των εισιτηρίων αλλά και διαφοροποιημένα εισιτήρια ανά ημέρα με μεγάλους κερδισμένους τους καταναλωτές που θα προγραμματίζουν έγκαιρα το ταξίδι τους.

Πάντως, μπορεί ο υπουργός να επιμένει ότι δεν πρόκειται να υπάρξουν αυξήσεις, όμως θεωρείται απίθανο οι ακτοπλοϊκές επιχειρήσεις να μην αναθεωρήσουν τα τιμολόγιά τους, καθώς το κόστος καυσίμου έχει πλέον αυξηθεί στα ύψη.

Υπολογίζεται ότι μία αύξηση στα επίπεδα του 10-12% είναι επιβεβλημένη, για να καλυφθεί η μεγάλη αύξηση του λειτουργικού κόστους. Αυτό δεν σημαίνει βέβαια ότι οι επιχειρήσεις δεν θα προχωρήσουν και σε προσφορές στη διάρκεια της θερινής περιόδου.

Επισημαίνεται ότι, σύμφωνα με το σχέδιο της υπουργικής απόφασης που δημοσιοποίησε ο υπουργός πριν από τη Μεγάλη Εβδομάδα, δεν υφίσταται ανώτατη επιτρεπόμενη δρομολόγηση σε όλες τις θέσεις επιβατών και σε όλες τις κατηγορίες οχημάτων που διακινούνται από το λιμένα του Πειραιά (συμπεριλαμβανομένων και των λοιπών λιμένων αρμοδιότητας του Κεντρικού Λιμεναρχείου Πειραιά) και επιστροφή με πλοία της ακτοπλοΐας, στις περιπτώσεις κατά τις οποίες πληρούται για κάθε λιμένα προορισμού μία τουλάχιστον από τις παρακάτω προϋποθέσεις:

- Η σύνδεση του λιμένα Πειραιά με το λιμένα προορισμού να εξυπηρετείται από πλοία που ανήκουν σε δύο τουλάχιστον ανεξάρτητες εταιρείες, με ανεξάρτητη μεταξύ τους οικονομική δραστηριότητα και ο λιμένας προορισμού να έχει ετήσιο αριθμό διακινούμενων επιβατών (αποβιβασθέντες και επιβιβασθέντες) άνω των 150.000, βάσει των πρόσφατων διαθέσιμων ετήσιων στατιστικών στοιχείων.

- Ο λιμένας προορισμού να έχει ετήσιο αριθμό διακινούμενων επιβατών (αποβιβασθέντες και επιβιβασθέντες) άνω των τριακοσίων χιλιάδων (300.000), βάσει των πρόσφατων διαθέσιμων ετήσιων στατιστικών στοιχείων.

Επίσης, δεν υφίσταται ανώτατη επιτρεπόμενη τιμολόγηση σε όλες τις θέσεις επιβατών και των κάθε κατηγορίας οχημάτων και εμπορευμάτων των ακτοπλοϊκών πλοίων με αφετηρίους λιμένες το Λαύριο προς όλες τις κατευθύνσεις και επιστροφή εκτός Κέας (Τζιας), Κύμης προς όλες τις κατευθύνσεις και επιστροφή εκτός Σύρου, Ραφήνας προς τους λιμένες Άνδρου - Τήνου - Μυκόνου και επιστροφή, εφόσον δραστηριοποιούνται πλοία τουλάχιστον τριών ανεξάρτητων εταιρειών, Ελευσίνας προς όλες τις κατευθύνσεις για τη μεταφορά οχημάτων και επιστροφή, Πάτρα προς Κέρκυρα και επιστροφή.

Επιπλέον, σε μεικτό δρομολόγιο, που περιλαμβάνει αφενός "ελεύθερες" συνδέσεις και αφετέρου συνδέσεις "δημόσιας υπηρεσίας", η τιμή ναύλου για κάθε λιμένα προορισμού σύνδεσης "δημόσιας υπηρεσίας" δεν θα υπερβαίνει την τιμή ναύλου του τελευταίου προ αυτού λιμένα "ελεύθερης" σύνδεσης.

Ακόμη με το συγκεκριμένο σχέδιο, το υπουργείο εξασφαλίζει ότι, κατά τη χειμερινή περίοδο, δεν θα υπάρχουν αυξήσεις, αφού η ανώτατη τιμή ναύλου δεν θα υπερβαίνει την αντίστοιχη χαμηλότερη της προηγούμενης θερινής της χειμερινής περιόδου.

Από τις μέχρι τώρα ανεπίσημες τοποθετήσεις εκπροσώπων ακτοπλοϊκών εταιρειών, οι διαφωνίες είναι έντονες τόσο για τη γενικότερη φιλοσοφία του κειμένου, όσο και για συγκεκριμένες προβλέψεις του.

Όπως χαρακτηριστικά σημειώνουν, δεν απελευθερώνονται τα ενδιάμεσα λιμάνια ενός δρομολογίου, ενώ, με την πρόβλεψη για χειμερινή περίοδο, ουσιαστικά οι εταιρείες υποχρεώνονται να ασκούν τιμολογιακή πολιτική σε ετήσια βάση.

Τέλος, θεωρούν ότι η απελευθέρωση, σύμφωνα με όσα επιτάσσει ο κοινοτικός κανονισμός, δεν αφορά μόνο τα ναύλα από συγκεκριμένα λιμάνια αλλά όλη την εμπορική εκμετάλλευση των πλοίων (ενδιαίτηση, πληρώματα, όρια ηλικίας απόσυρσης κ.λπ.).

G.A. FERRIES

ΠΡΟΓΡΑΜΜΑ ΔΡΟΜΟΛΟΓΙΩΝ

Ε/Γ-Ο/Γ ΡΟΔΑΝΘΗ, Ε/Γ-Ο/Γ ΜΑΡΙΝΑ, Ε/Γ-Ο/Γ ΑΝΘΗ ΜΑΡΙΝΑ

ΡΟΔΟΣ - ΠΕΙΡΑΙΑΣ

	ΤΕΤΑΡΤΗ 03/05	
ΑΝΘΗ ΜΑΡΙΝΑ	17.00	ΚΩ(21.00)-ΛΕΡΟ (23.00)-ΠΑΤΜΟ (00.30)-ΠΕΙΡΑΙΑ (09.00)
	ΠΕΜΠΤΗ 04/05	
ΡΟΔΑΝΘΗ	16.00	ΣΥΜΗ(17.35)-ΤΗΛΟ (19.45)-ΝΙΣΥΡΟ (21.10)-ΚΩ (23.10)-ΚΑΛΥΜΝΟ (00.40)-ΠΕΙΡΑΙΑ (11.00)
	ΠΑΡΑΣΚΕΥΗ 05/05	
ΑΝΘΗ ΜΑΡΙΝΑ	18.00	ΚΩ(21.40)-ΛΕΡΟ (23.20)-ΠΑΤΜΟ (00.40)-ΠΕΙΡΑΙΑ (09.00)
	ΣΑΒΒΑΤΟ 06/05	
ΡΟΔΑΝΘΗ	16.00	ΚΩ(20.10)-ΚΑΛΥΜΝΟ (21.40)-ΛΕΡΟ (23.00)-ΠΑΤΜΟ (00.30)-ΠΕΙΡΑΙΑ (10.00)
	ΚΥΡΙΑΚΗ 07/05	
ΜΑΡΙΝΑ	14.00	ΚΩ(18.20)-ΚΑΛΥΜΝΟ (19.50)-ΚΑΤΑΠΟΛΑ (23.59)-ΔΟΝΟΥΣΑ (01.20)-ΠΕΙΡΑΙΑ (09.20)
	ΔΕΥΤΕΡΑ 08/05	
ΑΝΘΗ ΜΑΡΙΝΑ	17.00	ΚΩ(21.00)-ΛΕΡΟ (23.00)-ΠΑΤΜΟ (00.30)-ΠΕΙΡΑΙΑ (09.00)
	ΤΡΙΤΗ 09/05	
ΡΟΔΑΝΘΗ	16.00	ΚΩ(20.10)-ΚΑΛΥΜΝΟ (21.40)-ΛΕΡΟ (23.00)-ΠΑΤΜΟ (00.30)-ΠΕΙΡΑΙΑ (10.00)
	ΤΕΤΑΡΤΗ 10/05	
ΑΝΘΗ ΜΑΡΙΝΑ	17.00	ΚΩ(21.00)-ΛΕΡΟ (23.00)-ΠΑΤΜΟ (00.30)-ΠΕΙΡΑΙΑ (09.00)

Πληροφορίες στα κεντρικά γραφεία:
ΠΕΙΡΑΙΑΣ: Κανθάρου 2 & Ακτή Μιαούλη
Τηλ.: 210-4582640 Φαξ: 210-4510600
ΡΟΔΟΣ: Ακτή Σαχτούρη 5
Τηλ.: 22410-35066/36170 Φαξ: 22410-39839

XT1589

ΤΗΛΟΣ 21ος ΑΙΩΝΑΣ

SEA STAR

Πληροφορίες: Ρόδος, Τάρπον Σπρινγκς 44
Τηλ./φαξ: 2241078052
κιν. 6938244523

ΠΡΟΓΡΑΜΜΑ SEA STAR

ΣΑΒΒΑΤΟ	27/4/2006	
	ΑΦΙΞΗ	ΑΝΑΧΩΡΗΣΗ
ΡΟΔΟΣ		09.00
ΤΗΛΟΣ	10.20	Δ.

ΤΕΤΑΡΤΗ	3/5/2006	
	ΑΦΙΞΗ	ΑΝΑΧΩΡΗΣΗ
ΤΗΛΟΣ		09.00
ΡΟΔΟΣ	10.20	18.00
ΤΗΛΟΣ	19.20	Δ.

ΚΥΡΙΑΚΗ	7/5/2006	
	ΑΦΙΞΗ	ΑΝΑΧΩΡΗΣΗ
ΤΗΛΟΣ		07.30
ΡΟΔΟΣ	08.50	17.30
ΤΗΛΟΣ	18.50	Δ.

AE1468

AEGEAN FLYING DOLPHINS

FLYING DOLPHIN 22

ΡΟΔΟ - ΚΩ
σε 1 ώρα και 50 λεπτά. Τιμή κατά άτομο 23,50€

ΡΟΔΟ - ΚΑΛΥΜΝΟ
σε 2 ώρες και 30 λεπτά. Τιμή κατά άτομο 30€

ΔΡΟΜΟΛΟΓΙΑ: ΑΠΟ 18/4/06 ΕΩΣ 15/10/06

ΔΕΥΤΕΡΑ ΕΩΣ ΣΑΒΒΑΤΟ (ΚΥΡΙΑΚΗ ΑΡΓΙΑ)

ΛΙΜΑΝΙ	ΑΦΙΞΗ	ΑΝΑΧΩΡΗΣΗ	ΛΕΠΤΑ
ΚΑΛΥΜΝΟΣ		7:20	
			30′
ΚΩΣ	7:55	8:00	
			115′
ΡΟΔΟΣ	10:00	15:30	
			115′
ΚΩΣ	17:25	17:30	
			30′
ΚΑΛΥΜΝΟΣ	18:00	Δ	

AE1435

Πληροφορίες - Εισιτήρια στα γραφεία της εταιρίας Α.Ν.Ε.Σ Α.Ε στη Ρόδο, Αυστραλίας 88 και Τηλ. 2241 0 37769 & fax 2241 0 34493.

Στον εισαγγελέα για τα ρεπό

Κατέθεσε αναφορά ο σύλλογος εργαζομένων του νοσοκομείου

Αναφορά στον εισαγγελέα για τα προβλήματα υποστελέχωσης του νοσοκομείου Ρόδου κατέθεσε ο σύλλογος Εργαζομένων του ζητώντας μάλιστα την τιμωρία του διοικητή του νοσοκομείου και όποιου άλλου υπευθύνου.

Στην αναφορά - καταγγελία που κατατέθηκε αναφέρονται τα εξής:

Κύριε Εισαγγελέα,

Ο σύλλογός μας επανειλημμένως υπέβαλε στην Διοίκηση του Γενικού Νοσοκομείου Ρόδου, σχετικά αιτήματα για την πρόσληψη εκτάκτου και μόνιμου προσωπικού προκειμένου να μην μείνει το νοσοκομείο μας χωρίς προσωπικό και η περίθαλψη των ασθενών να γίνεται με τον ενδεδειγμένο και πλέον επιμελή τρόπο, καθώς επίσης και αιτήματα για την αποπληρωμή των δεδουλευμένων ρεπό και των οφειλόμενων ημερών αδείας του νοσηλευτικού προσωπικού.

Παρόλα αυτά όμως στο νοσοκομείο μας σήμερα εξακολουθούν να υφίστανται οξύτατα προβλήματα υποστελέχωσής του, με αποτέλεσμα οι συνάδελφοι να εργάζονται έξι και επτά ημέρες εβδομαδιαίως χωρίς εβδομαδιαίες αναπαύσεις και χωρίς να αμείβονται γι' αυτές. Ειδικότερα, με την παρούσα σας ενημερώνουμε για το σύνολο των οφειλόμενων αδειών και ρεπό ανά τμήμα μέχρι και τις 31/03/2006:

1. στην Ουρολογική κλινική οφείλονται 178 ρεπό και 201 ημέρες κανονικής αδείας

2. στην Α' Χειρουργική κλινική οφείλονται 162 ρεπό και 163 ημέρες κανονικής αδείας

3. στην Μαιευτική - Γυναικολογική κλινική οφείλονται 210 ρεπό και όλες οι κανονικές άδειες έτους 2006

4. στην Νευρολογική Κλινική οφείλονται 153 ρεπό και 203 ημέρες κανονικής αδείας έτους 2006

5. στο Τμήμα Επειγόντων Περιστατικών οφείλονται 182 ρεπό, και 246 ημέρες κανονικής αδείας

6. στο Αναισθησιολογικό τμήμα οφείλονται 215 ρεπό, 8 ημέρες κανονικής αδείας έτους 2005 και όλες οι ειδικές και κανονικές άδειες έτους 2006

7. στην Νεφρολογική κλινική οφείλονται 184 ρεπό και 192 κανονικής αδείας

8. στη Μονάδα Εντατικής Θεραπείας Εμφραγμάτων οφείλονται 303 ρεπό και 404 ημέρες κανονικής και ειδικής αδείας έτους 2005 και 2006.

9. στη Νευροχειρουργική κλινική οφείλονται 69 ρεπό και 148 ημέρες κανονικής άδειας έτους 2005 και 2006

10. στην Ορθοπαιδική κλινική οφείλονται 469 ρεπό και κανονικές άδειες έτους 2006

11. στη Μονάδα Εντατικής Θεραπείας οφείλονται 216 ρεπό και 46 ημέρες κανονικής αδείας έτους 2005 και όλες οι άδειες κανονικές και ειδικές έτους 2006.

12. στη Μονάδα Τεχνητού



Νεφρού οφείλονται 904 ρεπό και 794 ημέρες κανονικής και ειδικής αδείας

13. στην Παιδιατρική κλινική οφείλονται 173 ρεπό και 260 ημέρες κανονικής αδείας

14. στο τμήμα του Χειρουργείου οφείλονται 344 ρεπό, 279 ημέρες κανονικής αδείας έτους 2005 και όλες οι κανονικές και ειδικές άδειες έτους 2006

15. στην ΩΡΛ κλινική οφείλονται 142 ρεπό και 195 ημέρες κανονικής αδείας έτους 2005 και έτους 2006

16. στην Β' Παθολογική Κλινική οφείλονται 388 ρεπό και σχεδόν όλες οι άδειες έτους 2005 και έτους 2006.

Το προσωπικό του νοσοκομείου μας σήμερα, σας θέτει υπόψιν σας όλα τα παραπάνω, ώστε να διαπιστώσετε με πραγματικά στοιχεία την κόπωση των εργαζομένων, τους εξαντλητικούς ρυθμούς εργασίας τους αλλά κυρίως την ακούσια πλημμελή άσκηση των καθηκόντων τους και το σύνολο των οφειλομένων δεδουλευμένων αποδοχών.

Επειδή οι παραπάνω πράξεις και παραλήψεις του μηνυομένου προβλέπονται και τιμωρούνται από τον ΠΚ και την εργατική νομοθεσία.

Για τους λόγους αυτούς,

Ζητούμε την νόμιμη τιμωρία του διοικητή του Γενικού Νοσοκομείου Ρόδου «Ανδρέας Παπανδρέου» κυρίου Γ. Κεφαλά και κάθε άλλου υπευθύνου για παράβαση των διατάξεων του ΠΚ και της εργατικής νομοθεσίας.

Για απόδειξη των παραπάνω γεγονότων προτιθέμεθα να σας προσκομίσουμε έγγραφα και να σας προτείνουμε μάρτυρες.

Ρόδος, 02 Μαΐου 2006

Η πρόεδρος

Υπάρχει νευροπλοηγός

Υπάρχει και στο νοσοκομείο της Ρόδου και χρησιμοποιείται σε περιπτώσεις σε επεμβάσεις εγκεφάλου στερεοτακτικό μηχάνημα (νευροπλοηγός) αντίστοιχο με αυτό του Ηρακλείου, σύμφωνα με σχετική ανακοίνωση – διευκρίνιση του διοικητή του νοσοκομείου της Ρόδου κ. Γιάννη Κεφαλά.

Στην ανακοίνωσή του διευκρινίζει συγκεκριμένα: «Με αφορμή σχετικό δημοσίευμα της 3ης Απριλίου 2006, σας γνωρίζω ότι στο νοσοκομείο της Ρόδου είναι εγκατεστημένο και λειτουργεί προ δωδεκανήμου, στερεοτακτικό μηχάνημα (νευροπλοηγός) στο τμήμα της Νευροχειρουργικής Κλινικής όπου και χρησιμοποιείται με μεγάλη επιτυχία σε επεμβάσεις εγκεφάλου.

Παρακαλώ να επανορθώσετε την ανακρίβεια του δημοσιεύματός σας και προς αποφυγή στο μέλλον ανακριβών δημοσιευμάτων, που αφορούν στο νοσοκομείο, η διοίκηση είναι στην διάθεσή σας για παροχή έγκαιρων πληροφοριών και διευκρινήσεων».

ΝΤΕΤΕΚΤΙΒΣ ΑΘΗΝΩΝ

Αναλαμβάνουμε υποθέσεις ανηλίκων, προσωπικές, οικογενειακές, εμποροβιομηχανικές
Διαθέτουμε τα καλύτερα ηλεκτρονικά, σύγχρονα οπτικοακουστικά μέσα

Εχεμύθεια 100%

Τα 30 χρόνια πείρα είναι η εγγύησή μας

ΤΗΛ.: 6977 632963 & 6945 319796

AT622

COSMOS CENTER

Εμπορικές Αποθήκες Εξοπλισμού



ΑΝΟΙΞΑΜΕ ΤΟ ΤΜΗΜΑ ΚΗΠΟΥ

ΣΕΤ/4 ΜΟΝΟ 100 €!!





ΣΕΤ/5 ΜΟΝΟ 100 €!!



ΣΕΤ/3 ΜΟΝΟ 120 €!!

ΞΥΛΙΝΗ ΚΟΥΝΙΣΤΗ 70 €!!





ΚΑΝΑΠΕΣ 2ΘΕΣΙΟΣ ΞΥΛΙΝΟΣ ΜΟΝΟ 65 €!!!

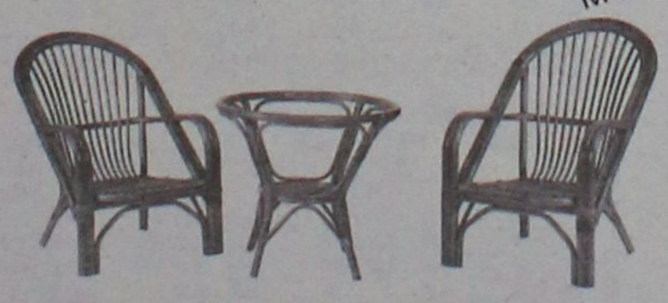

ΣΕΤ/3 120 €!!!

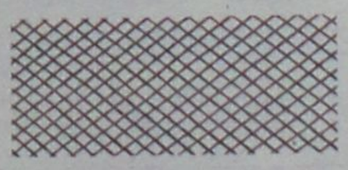

ΚΑΛΑΜΩΤΗ ΚΑΙ ΔΙΑΦΟΡΑ ΕΙΔΗ ΣΚΙΑΣ ΑΠΟ 1,5 €/Μ2

2ο ΧΜ. ΡΟΔΟΥ - ΚΑΛΙΘΕΑΣ (ΔΙΠΛΑ ΣΤΟ LIDL)
ΤΗΛ. 22410 20980, ΦΑΞ. 22410 22147
EMAIL dolcerelax@otenet.gr

AT1538

Για τη "Φυτώριο Α.Ε."

Τιμητική πλακέτα στη Νομαρχία

Θα πάρει μέρος και στ' ανθεστήρια

Τιμητική πλακέτα απενεμήθη στη Νομαρχιακή Αυτοδιοίκηση Δωδεκανήσου για τη συμμετοχή της "Φυτώριο Α.Ε." στην ανθοκομική έκθεση του Δήμου Κηφισιάς που διοργανώνεται από τις 27 Απριλίου μέχρι και τις 14 Μαΐου. Σημειώνεται ότι η οργάνωση της συμμετοχής, έγινε σε συνεργασία με την Ομοσπονδία παροικιακών Σωματείων της δωδεκανήσου που οργάνωσαν και μία εκδήλωση με Δωδεκανησιακό μπαλέτο. Επίσης, σημαντική ήταν και οι βοήθεια που παρείχαν στο στήσιμο του περιπτέρου, Δωδεκανήσιοι φοιτητές. Μάλιστα, η Φυτώριο Α.Ε. φέτος θα συμμετάσχει με περίπτερο στα Ανθεστήρια ενώ ανάμεσα στις δραστηριότητες της εταιρίας είναι η παροχή χιλιάδων δενδρυλλίων σε Δήμους και σχολεία.

Στη διαμάχη εστιατόρων και ιδιοκτητών καντινών

Αναζητείται η χρυσή τομή

Κοινή συνάντηση των εκπροσώπων των δύο πλευρών στη Νομαρχία σε μία προσπάθεια εξεύρεσης λύσης

Κοινή συνάντηση εκπροσώπων του Σωματείου εστιατόρων και των ιδιοκτητών καντινών, με... "πυροσβέστη" το νομάρχη κ. Γιάννη Μαχαιρίδη, προγραμματίζεται το αμέσως επόμενο χρονικό διάστημα, μετά και τη χθεσινή συνάντηση του ιδίου με τους τελευταίους, σε συνέχεια εκείνης που είχε με τους εστιάτορες την περασμένη εβδομάδα οι οποίοι έκαναν καταγγελίες για «αθέμιτο ανταγωνισμό» που υφίσταται ο κλάδος τους. Τη χρυσή τομή προσπαθεί να βρει η Νομαρχιακή Αρχή καθώς, από τη μια, οι εστιάτορες κάνουν λόγο για φαινόμενο παράνομης προσφοράς φαγητού από καντίνες που δεν έχουν την απαιτούμενη άδεια και απειλούν με συμβολικό κλείσιμο των εστιατορίων της περιοχής μας για μία ημέρα ενώ, από την άλλη, οι ιδιοκτήτες καντινών δηλώνουν ότι με αυτά που προσφέρουν δεν ανταγωνίζονται τα εστιατόρια και ότι κάποιοι, ελάχιστοι, συνάδελφοί τους που έχουν 'ξεφύγει" δεν μπορούν να δημιουργούν πρόβλημα σε ολόκληρο τον κλάδο.

Χθες το πρωί, λοιπόν, ο νομάρχης, συναντήθηκε με εκπρόσωπούς τους. Σύμφωνα με τους ίδιους, δεν προσφέρουν φαγητό που να ανταγωνίζεται τα εστιατόρια καθώς δεν τους το επιτρέπει και ο χώρος που έχουν στη διάθεσή του. «Δεν έχουμε ψησταριές και κοτόπουλα, όπως λέει ο κ. Σαρρής!», λένε χαρακτηριστικά και συμπληρώνουν ότι προσφέρουν ό,τι προβλέπεται από μία καντίνα, δηλαδή σάντουιτς, τοστ κτλ. «Δεν μπορούμε, όμως, να ζήσουμε με το σάντουιτς», λένε αφού, για να λειτουργήσουν τις καντίνες, υποχρεούνται να πληρώνουν φόρους και μάλιστα σε περισσότερους από έναν φορείς. Μάλιστα, τονίζουν ότι η δουλειά τους διαρκεί μόλις τρεις μήνες τον χρόνο και για τον λόγο αυτό αναγκάζονται να ξεφεύγουν λίγο από την άδειά τους. Αυτό δεν σημαίνει ότι δεν παραδέχονται ότι κάποιοι από τους συναδέλφους τους... ξεφεύγουν περισσότερο αλλά, όπως λένε, αυτό δεν μπορεί να χαρακτηρίζει όλους. Μάλιστα, εάν οι εστιάτορες θέλουν να "τραβήξουν" το σχοινί, τότε, όπως λένε, θα πρέπει να γίνουν έλεγχοι και στα εστιατόρια ώστε να διαπιστωθεί πόσα λειτουργούν σύμφωνα με τα όσα προβλέπει η άδειά τους.

Παρακαλούν, μάλιστα, τους εστιάτορες να τους δείξουν κατανόηση και εκφράζουν το παράπονό τους για τον πρόεδρο του Σωματείου Εστιατόρων κ. Κώστα Σαρρή, για το γεγονός ότι δεν έχει συναντηθεί μαζί τους.

Σημειώνεται ότι, το θέμα που δημιουργήθηκε αφορά αρκετές οικογένειες στο νησί μιας και, σε ολόκληρη τη Ρόδο, υπολογίζεται ότι υπάρχουν πάνω από εκατό καντίνες.

Ο ΝΟΜΑΡΧΗΣ

Από την πλευρά του, ο νομάρχης, σε δηλώσεις του, χθες, παρέθεσε τα πράγματα ως έχουν. Δηλαδή, σύμφωνα με τον ίδιο, από μία έρευνα που έγινε, υπάρχουν δύο ειδών καντίνες: Εκείνες που είναι κινητές, λειτουργούν σε διάφορα σημεία και τις άδειες τους της χορηγεί η Νομαρχία ενώ υπάρχουν και οι στάσιμες καντίνες που τις άδειες τις χορηγεί ο αντίστοιχος Δήμος.

Οι εστιάτορες, ζήτησαν από το νομάρχη να παρέμβει η Νομαρχία ώστε να σταματήσουν να παρέχουν εδέσματα όσοι το κάνουν και δεν προβλέπεται από την άδειά τους.

Σύμφωνα με τον κ. Μαχαιρίδη, το πρόβλημα εντοπίζεται κυρίως στις στάσιμες καντίνες που και αυτές χωρίζονται σε δύο κατηγορίες. Σ' αυτές που έχουν πάρει άδειες από τους αντίστοιχους Δήμους και κατ' επέκταση υπάγονται και σε υγειονομικό έλεγχο και σ' αυτές που δεν έχουν ούτε άδεια και αν και νοικιάζουν χώρο, λειτουργούν «λίγο αυθαίρετα».

Όπως είχε διαβεβαιώσει και τους εκπροσώπους των εστιατόρων, οι αρμόδιες υπηρεσίες της Νομαρχιακής Αρχής θα ελέγξουν το σύνολο των καντινών. Όσο στην επίσκεψη που δέχθηκε χθες, ο νομάρχης ζήτησε από τους ιδιοκτήτες καντινών- ως επί το πλείστον σταθερών που λειτουργούν στην περιοχή του Φαληρακίου- να συμμορφωθούν και σε περίπτωση που παρέχουν υπηρεσίες που δεν προβλέπονται στις άδειές τους να σταματήσουν και κυρίως να μην παρουσιάζεται το φαινόμενο, να τοποθετούν στις παραλίες ακόμα και τραπεζοκαθίσματα. Όπως είπε χαρακτηριστικά ο κ. Μαχαιρίδης, υπάρχουν και αναφορές ότι ψήνουν ακόμα και...ψάρια και μπριζόλες!

Μάλιστα, ο κ. Μαχαιρίδης, δεν παρέλειψε να επισημάνει ότι οι άδειες για τις καντίνες δίνονται σε απομακρυσμένα μέρη, όπως λιμανάκια και παραλίες, όπου δεν υπάρχει δόμηση, για να προσφέρουν συγκεκριμένα προϊόντα και μάλιστα τυποποιημένα.

Καταλήγοντας, πάντως, είπε ότι θα υπάρξει και άλλη συνάντηση με εκπροσώπους όλων των εμπλεκομένων από την οποία ευελπιστεί ότι θα βρεθεί μία λύση.

Ο κ. Μαχαιρίδης, τέλος, δεν παρέλειψε να αναφερθεί και στην κοινωνική διάσταση του θέματος, δηλαδή ότι, οι περισσότεροι από τους ιδιοκτήτες καντινών τις λειτουργούν για δεκαπέντε και είκοσι χρόνια και έχουν προσαρμόσει τη ζωή τους πάνω σ' αυτό οπότε η οποιαδήποτε ανατροπή θα τους δημιουργήσει και άλλα προβλήματα. Πάντως, ο νομάρχης δεν παρέλειψε να πει ότι αυτό δεν σημαίνει ότι δεν θα εφαρμόζεται ο νόμος.

ΜΕΤΑΧΕΙΡΙΣΜΕΝΑ

MOTOMIKE YAMAHA

Επίσημος Συνεργάτης Yamaha — Touching your heart

Από το κατάστημα YAMAHA MOTOMIKE πωλούνται τα παρακάτω δίκυκλα σε άριστη κατάσταση

ΜΟΝΤΕΛΟ	ΜΑΡΚΑ	ΧΜ	ΧΡΩΜΑ	ΤΙΜΗ	ΗΜ/ΝΙΑ 1ης ΑΔΕΙΑΣ
X-RIDER 50	PGO ΓΟΥΡΟΥΝΑ–ATV	3200	ΜΠΛΕ	1000.00	2005
POLARIS 200	POLARIS ΓΟΥΡΟΥΝΑ–ATV	925	ΚΟΚΚΙΝΟ	3500.00	2005
RUNNER 200	PIAGGIO SCOOTER	9700	ΓΚΡΙ	1500.00	2005
SUPER SHERPA 250	KAWASAKI ENDURO	1300	ΠΟΡΤΟΚΑΛΙ	3000.00	2004
TZR 250	YAMAHA STREET	18000	ΜΑΥΡΟ	1700.00	2001
XR 250 R	HONDA	15000	ΑΣΠΡΟ	1500,00	1995
YP 400 MAJESTY	YAMAHA MAXI SCOOTER	4200	ΜΠΛΕ	4900.00	2005
XT 500 E	YAMAHA	22230	ΜΠΛΕ	2900,00	2001
CBR 600 F	HONDA	30000	ΚΟΚΚΙΝΟ	4500,00	2000
CBR600 F	HONDA	2750	ΑΣΗΜΙ	7500,00	2004
FZS 600 S	YAMAHA STREET	11000	ΚΟΚΚΙΝΟ	4500,00	2003
GSXF600S BANDIT	SUZUKI STREET	15850	ΚΟΚΚΙΝΟ	2900.00	1999
YZF R6 -600cc	YAMAHA SUPER SPORT	4500	ΚΟΚΚΙΝΟ	6000,00	2004
XT 600 E	YAMAHA	43000	ΜΑΥΡΟ	2800,00	2001
MONSTER 620	DUCATI NAKED	7260	ΜΠΛΕ	6000.00	2003
XR650 DALLARA	HONDA ENDURO	4750	ΚΟΚΚΙΝΟ	5500.00	2004
BMW F 650	BMW	26000	ΚΙΤΡΙΝΟ	4500,00	2002
ER N-6	KAWASAKI	150	ΑΣΗΜΙ	5500,00	2006
AFRICA 750	HONDA	18000	ΜΑΥΡΟ	5900,00	1999
VF 750 C MAGNA 4κιλινδρο	HONDA	33000	ΜΠΛΕ ΑΣΠΡΟ	5900,00	2000
Z 750	KAWASAKI ΜΕ 2500,00 € ΕΞΤΡΑ	2500	ΜΑΥΡΟ	7500.00	2006
TDM 850	YAMAHA SPORT TOURING	24500	ΚΟΚΚΙΝΟ	5500.00	2000
FZ6 N NAKED	YAMAHA NAKED ΜΕ 3000,00 € ΕΞΤΡΑ	3906	ΚΟΚΚΙΝΟ	6900.00	2005
HORNET 900	HONDA NAKED	29000	ΜΑΥΡΟ	7000.00	2005
TDM 900	YAMAHA SPORT TOURING	24000	ΜΠΛΕ	7000.00	2003
TDM 900	YAMAHA SPORT TOURING	29000	ΑΣΗΜΙ	6500,00	2002
TDM 900 FUL EXTRA	YAMAHA SPORT TOURING	25000	ΑΣΗΜΙ	7500,00	2002
KTM 950 ADVENTURE	KTM	18000	ΠΟΡΤΟΚΑΛΙ	11000.00	2004
CAPONORT 1000 ABS	APRILIA	15000	ΑΣΗΜΙ	9000,00	2004
FZS 1000 FAZER	YAMAHA STTRET	22000	ΑΣΗΜΙ	7500.00	2003
VARADERO 1000	HONDA ΜΕ 2500,00 € ΕΞΤΡΑ	10808	ΜΑΥΡΟ-ΑΣΗΜ	9000,00	2004
YZF R1 1000	YAMAHA	9200	ΚΟΚΚΙΝΟ	9900.00	2005
TRIUMPH SPEED TRIPLE 1050	TRIUMPH	6200	ΜΑΥΡΟ	9500.00	2005
BT1100 BULLDOG	YAMAHA STREETFIGHTER	10300	ΠΟΡΤΟΚΑΛΙ	7000.00	2004
V-MAX 1200	YAMAHA	15000	ΜΑΥΡΟ	5900,00	2000
ZX12R 1200	KAWASAKI	12500	ΜΑΥΡΟ	11000,00	2004
GSXR 1300	SUZUKI HYPERSPORT	25000	ΜΑΥΡΟ	9500.00	2004
XJR 1300	YAMAHA	7800	ΜΠΛΕ	8500,00	2005
MT01 1700	YAMAHA ROADSTER	3000	ΑΣΗΜΙ	13000	2005

✓ ΑΠΟ 0% ΠΡΟΚΑΤΑΒΟΛΗ ΕΩΣ 60 ΜΗΝΕΣ ΕΞΟΦΛΗΣΗ !!!
✓ ΕΓΓΥΗΣΗ 1 ΧΡΟΝΟ ΣΕ ΟΛΑ ΤΑ ΜΕΤΑΧΕΙΡΙΣΜΕΝΑ !!!

Πατριάρχου Αθηναγόρα 13, Ρόδος 85100 · Τηλ. & Fax 2241026360
www.motomike.gr info@motomike.gr AE827

SHIPPING COMPANY OF SYMI

Α.Ν.Ε.Σ.

ΑΝΩΝΥΜΗ ΝΑΥΤΙΛΙΑΚΗ ΕΤΑΙΡΕΙΑ ΣΥΜΗΣ

ΔΡΟΜΟΛΟΓΙΑ 2006

Ε/Γ - Ο/Γ ΠΡΩΤΕΥΣ ΑΠΟ 01/05/2006 ΕΩΣ 14/05/2006

ΔΕΥΤΕΡΑ			ΤΡΙΤΗ			ΤΕΤΑΡΤΗ			ΠΕΜΠΤΗ			ΠΑΡΑΣΚΕΥΗ			ΣΑΒΒΑΤΟ			ΚΥΡΙΑΚΗ		
ΛΙΜΑΝΙ	ΩΡΑ		ΛΙΜΑΝΙ	ΩΡΑ		ΛΙΜΑΝΙ	ΩΡΑ		ΛΙΜΑΝΙ	ΩΡΑ		ΛΙΜΑΝΙ	ΩΡΑ		ΛΙΜΑΝΙ	ΩΡΑ		ΛΙΜΑΝΙ	ΩΡΑ	
	ΑΦ	ΑΝ		ΑΦ	ΑΝ		ΑΦ	ΑΝ		ΑΦ	ΑΝ		ΑΦ	ΑΝ		ΑΦ	ΑΝ		ΑΦ	ΑΝ
ΚΩΣ	-	08.00	ΡΟΔΟΣ	-	13.00				ΚΑΛ/ΝΟΣ		04.30	ΡΟΔΟΣ		08.45	ΚΩΣ		06.00	ΡΟΔΟΣ	-	13.00
ΝΙΣΥΡΟΣ	09.30	09.45	ΣΥΜΗ	14.40	15.00				ΚΩΣ	05.35	06.00	ΚΑΣΤ/ΖΟ	13.15	13.30	ΝΙΣΥΡΟΣ	07.30	07.45	ΣΥΜΗ	14.40	15.00
ΤΗΛΟΣ	11.00	11.15	ΤΗΛΟΣ	17.00	17.15				ΝΙΣΥΡΟΣ	07.30	07.45	ΡΟΔΟΣ	18.15	18.30	ΤΗΛΟΣ	09.00	09.15	ΤΗΛΟΣ	17.00	17.15
ΡΟΔΟΣ	14.15	15.00	ΝΙΣΥΡΟΣ	18.30	18.45				ΤΗΛΟΣ	09.00	09.15	ΤΗΛΟΣ	21.30	21.45	ΣΥΜΗ	11.15	11.35	ΝΙΣΥΡΟΣ	18.30	18.45
ΚΑΣΤ/ΖΟ	19.30	19.45	ΚΩΣ	20.15	20.30				ΣΥΜΗ	11.15	11.35	ΝΙΣΥΡΟΣ	23.00	23.15	ΡΟΔΟΣ	13.15	Δ	ΚΩΣ	20.15	Δ
ΡΟΔΟΣ	00.15	Δ	ΚΑΛ/ΝΟΣ	21.35	Δ				ΡΟΔΟΣ	13.15	Δ	ΚΩΣ	00.45	Δ						

ΠΑΡΑΤΗΡΗΣΕΙΣ

ΣΕ ΠΕΡΙΠΤΩΣΗ ΚΑΘΥΣΤΕΡΗΜΕΝΗΣ ΑΦΙΞΗΣ ΤΟΥ BLUE STAR 2 ΣΤΗΝ ΚΩ ΤΟ Ε/Γ - Ο/Γ ΠΡΩΤΕΥΣ ΘΑ ΑΝΑΧΩΡΕΙ ΜΕΤΑ ΜΕΤΑ ΤΗΝ ΑΦΙΞΗ ΤΟΥ BLUE STAR 2 ΠΡΟΚΕΙΜΕΝΟΥ ΝΑ ΕΠΙΤΥΓΧΑΝΕΤΑΙ Η ΑΝΤΑΠΟΚΡΙΣΗ.

Ε/Γ - Ο/Γ ΣΥΜΗ ΑΠΟ 31/03/2006 ΕΩΣ 31/10/2006

ΔΕΥΤΕΡΑ			ΤΡΙΤΗ			ΤΕΤΑΡΤΗ			ΠΕΜΠΤΗ			ΠΑΡΑΣΚΕΥΗ			ΣΑΒΒΑΤΟ			ΚΥΡΙΑΚΗ		
ΛΙΜΑΝΙ	ΩΡΑ		ΛΙΜΑΝΙ	ΩΡΑ		ΛΙΜΑΝΙ	ΩΡΑ		ΛΙΜΑΝΙ	ΩΡΑ		ΛΙΜΑΝΙ	ΩΡΑ		ΛΙΜΑΝΙ	ΩΡΑ		ΛΙΜΑΝΙ	ΩΡΑ	
	ΑΦ	ΑΝ		ΑΦ	ΑΝ		ΑΦ	ΑΝ		ΑΦ	ΑΝ		ΑΦ	ΑΝ		ΑΦ	ΑΝ		ΑΦ	ΑΝ
ΡΟΔΟ		09.00	ΡΟΔΟ		09.00	ΣΥΜΗ		09.00	ΣΥΜΗ		06.00	ΣΥΜΗ		06.00	ΣΥΜΗ		06.00	ΡΟΔΟ		09.00
ΠΑΝ/ΤΗ	10.50	12.00	ΠΑΝ/ΤΗ	10.50	12.00	ΡΟΔΟΣ	10.50	18.30	ΡΟΔΟ	07.50	09.00	ΡΟΔΟ	07.50	09.00	ΡΟΔΟ	07.50	09.00	ΠΑΝ/ΤΗ	10.50	12.00
ΣΥΜΗ	13.00	16.15	ΣΥΜΗ	13.00	16.15	ΣΥΜΗ	20.20	Δ	ΠΑΝ/Τ	10.50	12.00	ΠΑΝ/ΤΗ	10.50	12.00	ΠΑΝ/ΤΗ	10.50	12.00	ΣΥΜΗ	13.00	15.45
ΡΟΔΟ	18.05	Δ	ΡΟΔΟ	18.05	18.30				ΣΥΜΗ	13.00	16.15	ΣΥΜΗ	13.00	16.15	ΣΥΜΗ	13.00	16.15	ΡΟΔΟ	17.35	Δ
			ΣΥΜΗ	20.20	Δ				ΡΟΔΟ	18.05	18.30	ΡΟΔΟ	18.05	18.30	ΡΟΔΟ	18.05	Δ			
									ΣΥΜΗ	20.20	Δ	ΣΥΜΗ	20.20	Δ						

Υ/Γ ΑΙΓΛΗ ΑΠΟ 10/04/2006 ΕΩΣ 31/10/2006

ΔΕΥΤΕΡΑ			ΤΡΙΤΗ			ΤΕΤΑΡΤΗ			ΠΕΜΠΤΗ			ΠΑΡΑΣΚΕΥΗ			ΣΑΒΒΑΤΟ			ΚΥΡΙΑΚΗ		
ΛΙΜΑΝΙ	ΩΡΑ		ΛΙΜΑΝΙ	ΩΡΑ		ΛΙΜΑΝΙ	ΩΡΑ		ΛΙΜΑΝΙ	ΩΡΑ		ΛΙΜΑΝΙ	ΩΡΑ		ΛΙΜΑΝΙ	ΩΡΑ		ΛΙΜΑΝΙ	ΩΡΑ	
	ΑΦ	ΑΝ		ΑΦ	ΑΝ		ΑΦ	ΑΝ		ΑΦ	ΑΝ		ΑΦ	ΑΝ		ΑΦ	ΑΝ		ΑΦ	ΑΝ
ΣΥΜΗ		07.30	ΣΥΜΗ		07.30	ΡΟΔΟ		09.00	ΡΟΔΟ		09.00	ΡΟΔΟ		09.00	ΡΟΔΟ		09.00	ΣΥΜΗ		07.30
ΡΟΔΟ	08.30	09.00	ΡΟΔΟ	08.30	09.00	ΣΥΜΗ	10.00	10.30	ΣΥΜΗ	10.00	10.30	ΣΥΜΗ	10.00	10.30	ΣΥΜΗ	10.00	10.30	ΡΟΔΟ	08.30	09.00
ΣΥΜΗ	10.00	16.30	ΣΥΜΗ	10.00	10.30	ΡΟΔΟ	11.30	14.30	ΡΟΔΟ	11.30	14.30	ΡΟΔΟ	11.30	14.30	ΡΟΔΟ	11.30	14.30	ΣΥΜΗ	10.00	16.00
ΡΟΔΟ	17.30	18.00	ΡΟΔΟ	11.30	14.30	ΣΥΜΗ	15.30	16.30	ΣΥΜΗ	15.30	16.30	ΣΥΜΗ	15.30	16.30	ΣΥΜΗ	15.30	16.30	ΠΑΝ/ΤΗ	16.30	16.40
ΣΥΜΗ	19.00	Δ	ΣΥΜΗ	15.30	16.30	ΡΟΔΟ	17.30	Δ	ΡΟΔΟ	17.30	Δ	ΡΟΔΟ	17.30	Δ	ΡΟΔΟ	17.30	18.00	ΡΟΔΟ	17.40	18.00
			ΡΟΔΟ	17.30	Δ										ΣΥΜΗ	19.00	Δ	ΣΥΜΗ	19.00	Δ

Τα δρομολόγια μπορούν να τροποποιηθούν λόγω εκτάκτων συγκοινωνιακών αναγκών ή καιρικών συνθηκών.
Παρακαλούμε πριν ταξιδέψετε επικοινωνήστε με την Εταιρεία :
Γραφείο Σύμης : Τηλ. 2246071444 Φαξ 2246071373
Γραφείο Ρόδου : Τηλ. 2241037769 Φαξ 2241034493

AE1194

Κλοπή σκύλου ...εν πλω!

Έγινε και αυτό. Κλοπή σκύλου από καράβι της γραμμής!

Το περιστατικό καταγγέλθηκε από κάτοικο της Καρπάθου, που κατέθεσε σχετική αναφορά στο Λιμενικό. Σύμφωνα με την καταγγελία, νωρίς χθες το απόγευμα, όταν έφθασε από τον Πειραιά με το πλοίο Βιτσέντζος Κορνάρος η σύζυγός του, το σκυλί που είχε μαζί της δεν βρέθηκε πουθενά.

Σύμφωνα με τον κανονισμό, κατά τη διάρκεια του ταξιδιού τα σκυλιά κλείνονται σε ειδικά κλουβιά και τα παίρνουν οι ιδιοκτήτες τους από εκεί όταν φθάσουν στον προορισμό τους, αφού απαγορεύονται ελεύθεροι σκύλοι στο καράβι.

Όταν όμως το πλοίο έφθασε στην Κάρπαθο, η σύζυγος του καταγγέλλοντα διαπίστωσε ότι το σκυλί είχε κάνει... φτερά.

Μετά τη σχετική αναφορά το Λιμενικό ερευνά όλα τα ενδεχόμενα.

PELLOS TRAVEL
Α. ΠΑΠΑΣΑΒΒΑΣ
ΟΡΓΑΝΩΣΗ-ΠΟΙΟΤΗΤΑ-ΕΓΓΥΗΣΗ
ΤΡΙΗΜΕΡΟ ΑΓΙΟΥ ΠΝΕΥΜΑΤΟΣ (ΕΚΔΡΟΜΕΣ)
• 10/6-13/6 ΑΜΟΡΓΟΣ (4ΗΜΕΡΗ)
ΑΝΑΧ.10/6 ΣΑΒΒΑΤΟ 10.00 ΜΕ BLUE STAR ΕΠΙΣ. 13/6
ΤΡΙΤΗ ΣΤΙΣ 08:00 ΤΟ ΠΡΩΙ ΣΤΗ ΡΟΔΟ
ΞΕΝΟΔΟΧΕΙΑ ΜΕ ΠΡΩΙΝΟ-ΜΕΤΑΦΟΡΕΣ-ΣΥΝΟΔΟΣ ΓΡΑΦΕΙΟΥ
ΤΙΜΗ 149 ευρώ
• 10/6-13/6 4ΗΜΕΡΗ ΕΚΔΡΟΜΗ (ΠΡΟΣΚΥΝΗΜΑ) ΟΣΙΟΣ ΒΗΣΣΑΡΙΩΝ (ΜΟΝΗ ΑΓΑΘΩΝΟΣ-ΛΑΜΙΑ)
ΑΝΑΧ.10/6 ΣΑΒΒΑΤΟ ΠΡΩΙ 10.00 ΜΕ BLUE STAR
ΕΠΙΣ.13/6 ΣΤΙΣ 08:00 ΤΟ ΠΡΩΙ ΣΤΗ ΡΟΔΟ
ΞΕΝΟΔΟΧΕΙΑ ΜΕ ΠΡΩΙΝΟ-ΜΕΤΑΦΟΡΕΣ-ΣΥΝΟΔΟΣ ΓΡΑΦΕΙΟΥ
ΤΙΜΗ 195 ευρώ
• 8/6-13/6 ΠΑΡΟΣ-ΝΑΞΟΣ-ΤΗΝΟΣ
ΑΝΑΧ.8/6 ΠΕΜΠΤΗ 18:30 ΒΡΑΔΥ ΜΕ BLUE STAR
ΕΠΙΣ. 13/06 ΤΡΙΤΗ ΣΤΙΣ 08:00 ΤΟ ΠΡΩΙ ΣΤΗ ΡΟΔΟ
ΞΕΝΟΔΟΧΕΙΑ ΜΕ ΠΡΩΙΝΟ-ΜΕΤΑΦΟΡΕΣ-ΣΥΝΟΔΟΣ ΓΡΑΦΕΙΟΥ
ΤΙΜΗ 195 ευρώ
• 7/6-12/6 ΚΩΝΣΤΑΝΤΙΝΟΥΠΟΛΗ
ΜΑΡΜΑΡΙΣ-ΕΦΕΣΣΟΣ-ΣΜΥΡΝΗ-ΠΡΟΥΣΑ -ΠΡΙΓΚΗΠΟΝΝΗΣΑ
ΑΝΑΧ.08.00 ΤΟ ΠΡΩΙ 07/06 ΤΕΤΑΡΤΗ
ΕΠΙΣΤΡΟΦΗ ΤΡΙΤΗ ΣΤΙΣ 12/6 ΣΤΙΣ 18.00 ΡΟΔΟ
ΞΕΝΟΔΟΧΕΙΑ 4 ΚΑΙ 3 ΑΣΤΕΡΩΝ ΜΕ ΦΑΓΗΤΟ-ΜΕΤΑΦΟΡΕΣ - ΞΕΝΑΓΗΣΕΙΣ- ΕΚΔΡΟΜΕΣ
ΤΙΜΗ 275 ευρώ
• 8/6-13/6 ΜΥΚΟΝΟΣ-ΣΑΝΤΟΡΙΝΗ
ΑΝΑΧ.8/6 ΠΕΜΠΤΗ 18:30 ΒΡΑΔΥ ΜΕ BLUE STAR
ΕΠΙΣ. 13/6 ΤΡΙΤΗ ΣΤΙΣ 08:00 ΤΟ ΠΡΩΙ ΣΤΗ ΡΟΔΟ
ΞΕΝΟΔΟΧΕΙΑ - ΜΕΤΑΦΟΡΕΣ - ΞΕΝΑΓΗΣΕΙΣ- ΕΚΔΡΟΜΕΣ
• 10/6/06 - 12/6/06 (RELAX ΜΑΡΜΑΡΙΣ)
ΑΠΟ 120 ευρώ
ΞΕΝΟΔΟΧΕΙΑ LUX 5 ΚΑΙ 4 ΑΣΤΕΡΩΝ - ΜΕΤΑΦΟΡΕΣ – ΕΚΔΡΟΜΕΣ-ΠΡΩΙΝΟ-ΦΑΓΗΤΟ-ΕΙΣΗΤΗΡΙΑ-ΦΟΡΟΙ-CITY TOUR MARMARIS
ΑΝΑΧΩΡΗΣΗ ΣΑΒΒΑΤΟ 10/06 ΣΤΙΣ 8:30 ΤΟ ΠΡΩΙ
ΕΠΙΣΤΡΟΦΗ ΔΕΥΤΕΡΑ 12/06 ΣΤΙΣ 16:30 ΤΟ ΑΠΟΓΕΥΜΑ
• 10/6/06-12/6/06 ΜΑΡΜΑΡΙΣ-ΑΙΒΑΛΙ-ΜΥΤΙΛΗΝΗ-ΑΙΒΑΛΙ-ΣΜΥΡΝΗ
ΞΕΝΟΔΟΧΕΙΑ 4**** ΚΑΙ 3*** ΜΕ ΠΡΩΙΝΟ ΚΑΙ ΦΑΓΗΤΟ - ΜΕΤΑΦΟΡΕΣ – ΕΚΔΡΟΜΕΣ -ΕΙΣΙΤΗΡΙΑ-ΦΟΡΟΙ
• 10/6-13/6 ΚΩΣ (ΞΕΝΟΔΟΧΕΙΑ 4 ΑΣΤΕΡΩΝ ΜΕ ΠΡΩΙΝΟ ΚΑΙ ΦΑΓΗΤΟ- ΜΕΤΑΦΟΡΕΣ - ΕΚΔΡΟΜΕΣ)
• 10/6-12/6 ΛΕΡΟΣ (ΞΕΝΟΔΟΧΕΙΑ ΜΕ ΠΡΩΙΝΟ-ΜΕΤΑΦΟΡΕΣ - ΞΕΝΑΓΗΣΕΙΣ- ΕΚΔΡΟΜΕΣ)
• 9/6/ -13/6 ΠΑΤΜΟΣ (4ΗΜΕΡΗ) ΞΕΝΟΔΟΧΕΙΑ ΜΕ ΠΡΩΙΝΟ - ΜΕΤΑΦΟΡΕΣ - ΕΚΔΡΟΜΕΣ
Εισιτήρια ΟΑ, AEGEAN ΚΑΙ CHARTER. Ακτοπλοικά εισιτήρια. Ειδικά πακέτα για μεμονωμένους, συλλόγους, νεόνυμφους για Ελλάδα, Κύπρο, Τυνησία, Αίγυπτο, Μαρόκο, Ιταλία, Αγγλία, Γαλλία κ.α.
ΓΙΑ ΠΕΡΙΣΣΟΤΕΡΕΣ ΠΛΗΡΟΦΟΡΙΕΣ, ΚΡΑΤΗΣΕΙΣ ΚΑΙ ΑΝΑΛΥΤΙΚΑ ΠΡΟΓΡΑΜΜΑΤΑ ΣΤΟ ΓΡΑΦΕΙΟ ΓΕΝΙΚΟΥ ΤΟΥΡΙΣΜΟΥ: PELLOS TRAVEL Λ. ΚΑΛΛΙΘΕΑΣ 125, ΦΑΛΗΡΑΚΙ, ΡΟΔΟΣ • ΤΗΛ:

Προβληματισμοί για το δήμο Αρχαγγέλου

Πιέζεται να πηγθεί συνδυασμού η Ανδρ. Μπαφίτη

Νέες προσπάθειες καταβάλλονται από το ΠΑΣΟΚ για αναζήτηση υποψηφίου δημάρχου που θα διεκδικήσει το δήμο Αρχαγγέλου, αντιμετωπίζοντας το νυν δήμαρχο Αλέκο Παπουρά, μετά την υπαναχώρηση του Τσαμπίκου Κλαδογένη, παρότι είχε ανακοινωθεί και επίσημα η στήριξή του από το κόμμα.



Κλιμάκιο της Νομαρχιακής Επιτροπής, με επικεφαλής τον Συντονιστή Τιμόθεο Παρασκευά θα επισκεφθεί σήμερα τον Αρχάγγελο και θα έχει συνάντηση με τα μέλη της δημοτικής οργάνωσης, προκειμένου να συζητήσουν το θέμα. Σε κάθε περίπτωση πάντως, μέχρι την επόμενη εβδομάδα θα πρέπει να έχουν κλείσει όλες οι εκκρεμότητες που έχει το ΠΑΣΟΚ στο νότιο συγκρότημα.

Ο Τ. Παρασκευάς επισήμως δεν αποκλείει κανένα ενδεχόμενο, ακόμη και να στηριχθεί η υποψηφιότητα του Α. Παπουρά, ο οποίος προέρχεται από το κομματικό χώρο του ΠΑΣΟΚ και άφησε όλα τα ενδεχόμενα ανοικτά.

Ωστόσο, στο παρασκήνιο έγιναν πολλές προσπάθειες να βρεθεί κατάλληλο πρόσωπο ώστε να τεθεί αντίπαλός του. Για το λόγο αυτό, τις ημέρες που μεσολάβησαν από το Πάσχα έως και σήμερα, έγιναν πολλές επαφές και συζητήσεις.

Τελικά, τα στελέχη του κόμματος κατέληξαν στο όνομα της νομαρχιακής συμβούλου και προέδρου του Νομαρχιακού Αθλητικού Οργανισμού Δωδεκανήσου, Αδριάνας Μπαφίτη.

Η πρόταση προς την κ. Μπαφίτη έγινε τις προηγούμενες ημέρες και η ίδια το σκέπτεται σοβαρά να κατέβει υποψήφια στον πρώτο βαθμό τοπικής αυτοδιοίκησης. Όπως μάλιστα δήλωσε χθες στην ΕΡΑ Ρόδου, τις ασκούνται έντονες πιέσεις να πει το «ναι» και να είναι υποψήφια στον Αρχάγγελο, όμως πιέσεις της ασκούνται και από την άλλη πλευρά, προκειμένου να παραμείνει στον συνδυασμό του Γιάννη Μαχαιρίδη.



Η ίδια σκέπτεται σοβαρά όλα τα ενδεχόμενα και σταθμίζει όλες τις παραμέτρους κι όχι μόνο όσα έχουν να κάνουν με την πολιτική της καριέρα.

Σε περίπτωση που αρνηθεί η κ. Μπαφίτη, δεν αποκλείεται το ΠΑΣΟΚ να καταλήξει τελικά στη στήριξη του κ. Παπουρά ή να μην ανακοινώσει καθόλου στήριξη στην περίπτωση που ο νυν δήμαρχος είναι και ο μοναδικός υποψήφιος.

Σε ό,τι αφορά τον Θεοδόση Κολιάδη, είχε απορρίψει το ενδεχόμενο να διεκδικήσει εκ νέου το δήμο αλλά δεν είναι βέβαιο ότι θα επιμείνει μέχρι το τέλος αν του ασκηθεί μεγάλη πίεση από το ΠΑΣΟΚ, σε περίπτωση που δεν μπορέσει να βρει άλλη λύση.

Σε ό,τι αφορά το δήμο Καμείρου, όπου επίσης το ΠΑΣΟΚ αντιμετωπίζει πρόβλημα, επίσης το θέμα θα έχει λυθεί έως την επόμενη εβδομάδα. Πάντως, οι πληροφορίες που ήθελαν την αντινομάρχη Δέσποινα Διακοσταυριανού να είναι υποψήφια στο δήμο Καμείρου, διαψεύσθηκαν από την ίδια. Όπως είπε χθες η ίδια, πρώτη φορά ακούει γι αυτό το σενάριο και ξεκαθάρισε ότι δεν την ενδιαφέρει καθόλου.

Μπορεί να είναι τιμητικό να την προτείνουν κάποιοι, αλλά παρέπεμψε για το μέλλον μια τέτοια εξέλιξη, καθώς σε αυτές τις εκλογές θα είναι και πάλι στο ψηφοδέλτιο του Γιάννη Μαχαιρίδη.

Σε ό,τι αφορά μια πιθανή υποψηφιότητα Μαριεττή στο δήμο Καμείρου, μάλλον το ενδεχόμενο δεν φαίνεται να προχωρά σε υλοποίηση καθώς υπάρχουν αντικειμενικές δυσκολίες.



Τα μέλη της ΠΟΕΤ

Ζητούν να ληφθούν μέτρα

Καταπολέμηση των φαινομένων αισχροκέρδειας

Την ανάγκη λήψης μέτρων για την καταπολέμηση της αισχροκέρδειας και των φαινομένων απάτης σε βάρος των τουριστών ημεδαπών και αλλοδαπών, επισημαίνει η Πανελλήνια Ομοσπονδία Επιχειρήσεων Τουρισμού (ΠΟΕΤ).

Ειδικότερα, προτείνει την ενίσχυση της τουριστικής αστυνομίας η οποία και είναι επιφορτισμένη με την εφαρμογή του συνόλου της τουριστικής νομοθεσίας. Σημειώνει δε, ότι σήμερα λειτουργεί με σοβαρές ελλείψεις στις περισσότερες τουριστικές περιοχές της χώρας, τόσο ως προς τα μέσα που διαθέτει όσο και ως προς την στελέχωση του προσωπικού της. Παράλληλα, προτείνει την επέκταση της ισχύος του 3ψήφιου αριθμού κλήσης της τουριστικής αστυνομίας (171), εκτός της Αθήνας, και στις υπόλοιπες τουριστικές περιοχές. Η ευρεία γνωστοποίηση του 3ψήφιου αριθμού στους τουρίστες, αλλά και σε όσους παρέχουν τουριστικές υπηρεσίες, είναι βέβαιο ότι θα δρούσε, εκτός των άλλων και προληπτικά, περιορίζοντας έτσι σημαντικά τα φαινόμενα αυτά, που κάθε χρόνο δυσφημούν τον ελληνικό τουρισμό.

Την Κυριακή του Θωμά

Ο περιφερειάρχης επεσκέφθη τη Ν. Ρόδο

Παρέστη και στην τελετή απονομής βραβείων στο διαγωνισμό πιάνου

Δημοτικά διαμερίσματα της Νότιας Ρόδου επισκέφθηκε την Κυριακή του Θωμά 30 Απριλίου 2006 ο γενικός γραμματέας της Περιφέρειας Νοτίου Αιγαίου κ. Χαράλαμπος Κόκκινος. Συγκεκριμένα επισκέφθηκε τον Άγιο Θωμά Μεσαναγρού και στη συνέχεια τη Λαχανιά, όπου στο αναπαλαιωμένο ελαιοτριβείο «Μάγγανο» συμμετείχε στα εγκαίνια της Έκθεσης Τέχνης με έργα σπουδαίων καλλιτεχνών (Jovanka de Boer, Lowell Darling, Karlas Hendel, Inez Laurinda Lacunes, Μαρίας Παπαδημητρίου, Βαγγέλη Παυλίδη, Teresa Richford).

Το ελαιοτριβείο, κτίσμα 1913, παραχωρήθηκε από τον Ιερό Ναό Αγίου Γεωργίου Λαχανιάς προς το Δήμο Νότιας Ρόδου και αναπαλαιώθηκε με χρηματοδότηση της Ε.Ε. από το Γεωργικό Ταμείο Ανάπτυξης. Στο χαιρετισμό του ο γενικός γραμματέας τόνισε μεταξύ άλλων ότι «η Κυβέρνηση και η Περιφέρεια Νοτίου Αιγαίου στηρίζουν έργα υποδομής που αναδεικνύουν τον πολιτισμό μας, και συνδέουν την ιστορία και την παράδοση με τον καλύτερο τρόπο. Η Περιφέρεια συνδράμει στην προώθηση έργων που περίμεναν για πολλά χρόνια να ολοκληρωθούν, όπως και το αναπαλαιωμένο ελαιοτριβείο που ξεκίνησε το 1990».

Αμέσως μετά ο κ. Κόκκινος παρέστη στην τελετή λήξης και απονομής βραβείων του 2ου Διεθνούς Διαγωνισμού Πιάνου, στο παλάτι του Μεγάλου Μαγίστρου, στη Μεσαιωνική Πόλη Ρόδου, που συνδιοργάνωσαν ο Οργανισμός Πολιτιστικής Ανάπτυξης της Νομαρχιακής Αυτοδιοίκησης Δωδεκανήσου και ο Δήμος Καλλιθέας, υπό την αιγίδα της ελληνικής εθνικής Επιτροπής UNESCO.

Χθες ο περιφερειάρχης επισκέφθηκε το υπουργείο Εθνικής Άμυνας, μαζί με εκπροσώπους της διοίκησης και του σωματείου εργαζομένων των Ναυπηγείων του ΝΕΩΡΙΟΥ της Σύρου, όπου είχε συνάντηση με τον αρμόδιο υφυπουργό κ. Βασίλη Μιχαλολιάκο, για θέματα που αφορούν τα Ναυπηγεία.

Κατά τη διάρκεια της σύσκεψης, ο Υφυπουργός ανακοίνωσε ότι σύντομα αποστέλλεται στο ΝΕΩΡΙΟ



για επισκευή μια δεξαμενή του Πολεμικού Ναυτικού (η τρίτη κατά σειρά το τελευταίο χρονικό διάστημα).

Ο κ. Μιχαλολιάκος τόνισε ότι βασικός στόχος είναι η ενίσχυση της εθνικής αμυντικής βιομηχανίας και η ενίσχυση της ελληνικής Περιφέρειας.

Θα πρέπει να σημειωθεί ότι πρόσφατα με απόφαση του Υπουργείου Ανάπτυξης το ΝΕΩΡΙΟ ενισχύθηκε με το ποσό των 2,3 εκατομμυρίων ευρώ, ενώ σε σύντομο χρονικό διάστημα θα δοθεί επιπλέον το ποσό των 1,7 εκατομμυρίων ευρώ με χρήματα που αφορούν τον Αναπτυξιακό Νόμο και στηρίζουν την ανάπτυξη της ναυπηγοεπισκευαστικής ζώνης.

Την Παρασκευή

Συνεδρίαση Δημοτικού Συμβουλίου Αταβύρου

Ποιά θέματα θα συζητηθούν

Αρκετά θέματα πρόκειται να απασχολήσουν το δημοτικό συμβούλιο Αταβύρου, στην προγραμματισμένη για την ερχόμενη Παρασκευή συνεδρίασή του.



Ειδικότερα τα θέματα που θα συζητηθούν, σύμφωνα με την ημερήσια διάταξη της συνεδρίασης είναι τα εξής:

1. Ενημέρωση δημάρχου
2. Έγκριση μελέτης με τίτλο «Ασφαλτόστρωση από κεντρικό δρόμο Μονολίθου προς Κυμισάλα»,
3. Έγκριση μελέτης με τίτλο «Προμήθεια μηχανημάτων αναμετάδοσης τηλεοπτικού σήματος στο δ.δ. Έμπωνα»
4. Έγκριση μελέτης με τίτλο «Προμήθεια μηχανημάτων αναμετάδοσης τηλεοπτικού σήματος στο δ.δ. δήμου Αταβύρου»
5. Έγκριση μελέτης με τίτλο «Ίδρυση θέσεων θέας στην περιοχή Κρόκου περιφέρειας δ.δ. Έμπωνα δήμου Αταβύρου»
6. Έγκριση μελέτης με τίτλο «Μελέτη Ίδρυσης θέσεων θέας και αναψυχής στα όρια του δήμου Αταβύρου»
7. Σύναψη προγραμματικής σύμβασης με την Νομαρχιακή Αυτοδιοίκηση Δωδ/σου για τα έργα:

α) «Συντήρηση - Επισκευή - διαμόφωση Δημοτικού Σχολείου Μονολίθου».

β) «Διαμόρφωση Περιβάλλοντος χώρου Κέντρου Υγείας Έμπωνα»

8. Έγκριση συμβατικής αμοιβής της μελέτης «Αποχέτευση Δ.Δ. Κρητηνίας δήμου Αταβύρου».
9. Μείωση εγγυήσεων για το έργο «Κατασκευή αθλητικού κέντρου Έμπωνα»
10. Αποδοχή πίστωσης και κατανομή για λειτουργικές δαπάνες σχολείων ΟΤΑ Α' εξαμήνου 2006.
11. Αποδοχή έκτακτης οικονομικής ενίσχυσης για την κάλυψη δαπανών αμοιβής προσωπικού στο ΚΕΠ.
12. Έγκριση οικονομικών απολογισμών των Σχολικών Επιτροπών του δήμου μας
13. Τακτοποίηση Πάγιας Προκαταβολής.
14. Τροποποίηση προϋπολογισμού οικον. έτους 2006.
15. Έγκριση δαπανών εκδηλώσεων.
16. Έγκριση μετακίνησης δημάρχου.
17. Χορήγηση άδειας πωλητή σταθερής καντίνας στην Καλούδη Δέσποινα.
18. Χορήγηση άδειας πωλητή σταθερής καντίνας στον Πασχάκη Γεώργιο.
19. Χορήγηση άδειας λειτουργίας καταστήματος στον Καψούλη Ιωάννη.
20. Διάφορα

ΜΗΝΑΣ ΠΡΟΣΦΟΡΩΝ SAMSUNG

ΓΙΑ ΛΙΓΕΣ ΜΟΝΟ ΜΕΡΕΣ

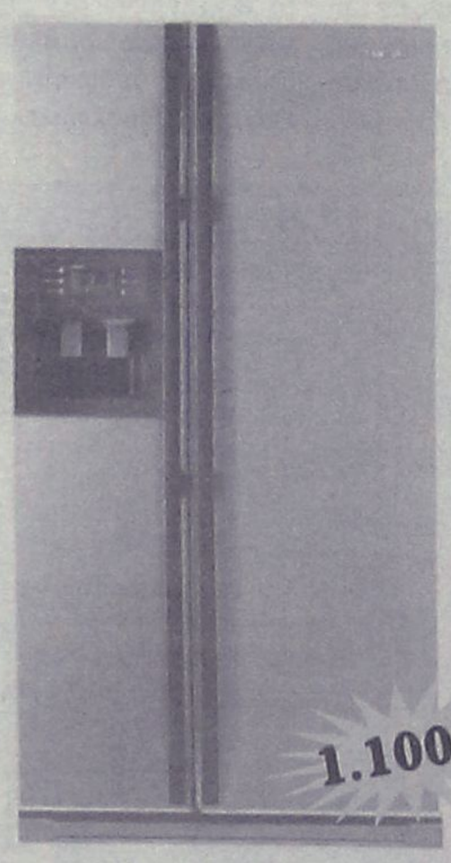

RS21DCNS (22κ.π.)
• Δυνατότητα εντοιχισμού
• Χωρητικότητα 633l
• Σύστημα Twin Cooling για 100% φρέσκα τρόφιμα
• Λειτουργία No-Frost με Multi Flow για ομοιόμορφη κατανομή της ψύξης
• Εξωτερική παροχή κρύου νερού, πάγου και παγοτρίμματος με σύστημα ηλκετρονικού ελέγχου

1.100€

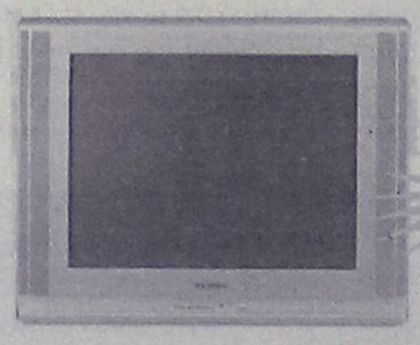

CW29M164

249€

490€



LW20M21C

1.220€

ή άτοκα σε ένα χρόνο

12x101,70€

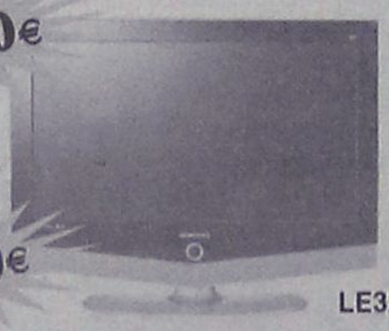

LE32R51

ΧΑΡΑΛΑΜΠΑΚΗΣ

ΗΛΕΚΤΡΙΚΑ ΕΙΔΗ

AE1370

Εθν. Αντίστασης 75 • τηλ. 2241032117

Την ημέρα της Ανάστασης

Εκτεταμένες ζημιές στο σχολείο Κοσκινού

Εκτεταμένες ζημιές προκάλεσαν άγνωστοι τη μέρα της Ανάστασης στο δημοτικό σχολείο Κοσκινού, λόγω της χρήσης κροτίδων και βεγγαλικών.

Σύμφωνα με τις πληροφορίες, οι άγνωστοι που μπήκαν στο προαύλιο του σχολείου και χρησιμοποίησαν τα απαγορευμένα βεγγαλικά κλπ δημιούργησαν σοβαρές ζημιές, καθώς από το ωστικό κύμα έσπασαν τα τζάμια σχεδόν όλων των αιθουσών.

Όπως έγινε γνωστό, εκτός από τα τζάμια που έσπασαν, δημιουργήθηκαν και τεράστιοι κρατήρες στο έδαφος με αποτέλεσμα να υπάρχει κίνδυνος για την ασφάλεια των παιδιών.

Πάντως αυτό που πρέπει να σημειωθεί είναι ότι πέρα από τις ζημιές στο σχολείο που θα κληθεί να πληρώσει ο δήμος Καλλιθέας, οι άγνωστοι παραβίασαν και την αποθήκη που υπήρχε εκεί και στην οποία φυλάσσονταν βιβλία. Οι ανεγκέφαλοι έβαλαν φωτιά και κατέστρεψαν τα βιβλία που υπήρχαν μέσα.

Επίσης, εκτός από τα παραπάνω, εντοπίστηκαν και σπασμένες εξωτερικές πόρτες. Το γεγονός το οποίο προκάλεσε εύλογο προβληματισμό στην τοπική κοινωνία, θα αναγκάσει σύμφωνα με πληροφορίες το δήμο να προμηθευτεί και κάμερες παρακολούθησης, καθώς μόλις πέρυσι στο εν λόγω σχολείο, είχαν γίνει εργασίες ανακαίνισης.

Για το περιστατικό οι πληροφορίες αναφέρουν ότι ο δήμος υπέβαλε μήνυση κατά αγνώστων ενώ σχετική έρευνα πραγματοποιούν οι αστυνομικές αρχές.

Νέο επεισόδιο στο σίριαλ της Καλύμνου

Θα αφαιρεθούν οι πινακίδες των λεωφορείων

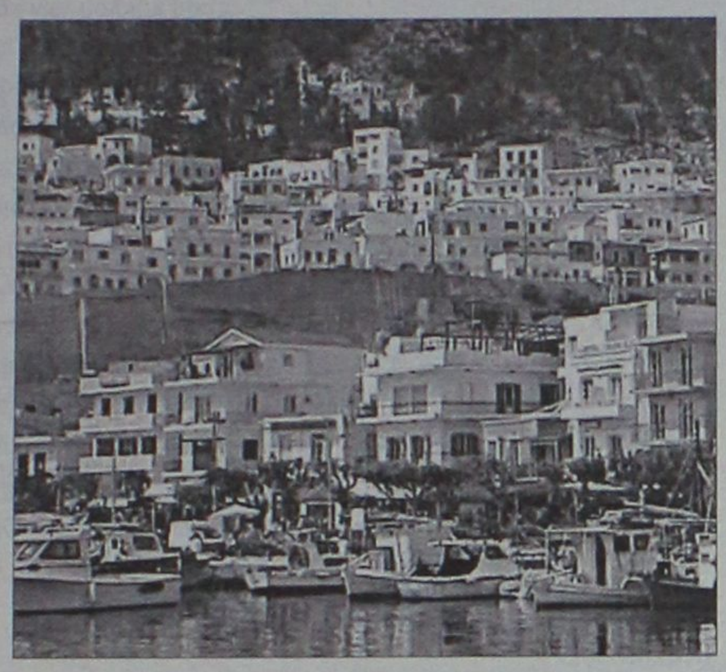

Αναστάτωση επικρατεί και πάλι στην Κάλυμνο για το θέμα που αφορά την κυκλοφορία των δύο λεωφορείων αστικού τύπου που έχει προμηθευτεί ο δήμος, καθώς το υπουργείο Μεταφορών αποφάνθηκε ότι δεν είναι σύννομη. Η τελευταία πράξη του... σίριαλ ξεκίνησε την Μεγάλη Εβδομάδα, όταν ο νομάρχης επισκέφθηκε την Κάλυμνο και δέχθηκε ισχυρότατες πιέσεις να υπογράψει την έκδοση πινακίδων κυκλοφορίας, ώστε τα δύο λεωφορεία να τεθούν σε λειτουργία.

Ο κ. Μαχαιρίδης εξήγησε ότι βάσει των διατάξεων, κάτι τέτοιο θα είναι παράνομο, αλλά μετά τις ισχυρές πιέσεις που δέχθηκε, ανακοίνωσε ότι θα δώσει σχετική εντολή κατά παρέκκλιση του νόμου, προειδοποιώντας όμως παράλληλα ότι το υπουργείο Μεταφορών θα ακυρώσει την απόφαση αυτή.

Πράγματι, η εντολή δόθηκε, οι πινακίδες εκδόθηκαν από το Τμήμα Συγκοινωνιών της Νομαρχίας και τοποθετήθηκαν το μεσημέρι της περασμένης Παρασκευής στα λεωφορεία τα οποία άρχισαν να λειτουργούν στις καθορισμένες γραμμές.

Στο ενδιάμεσο, ο νομάρχης και ο δήμαρχος Καλύμνου Γιώργος Ρούσσος επισκέφθηκαν τον γραμματέα του υπουργείου Μεταφορών κ. Σταμάτη, ο οποίος υποσχέθηκε να μελετήσει το θέμα και να απαντήσει το συντομότερο.

Πράγματι απέστειλε έγγραφο προς τη νομαρχία όπου αναφέρει ότι σύμφωνα με τις διατάξεις κοινής υπουργικής απόφασης του 2002, η οποία φέρει τις υπογραφές των τότε υπουργών Εσωτερικών Κώστα Σκανδαλίδη και Μεταφορών Χρίστου Βερελή, «η εκτέλεση και εκμετάλλευση συγκοινωνιακού έργου, σε μεμονωμένα νησιά που δεν αποτελούν νομό, όπως εν προκειμένω στο νησί τις Καλύμνου, παραχωρείται κατ' αρχήν με απόφαση του γενικού γραμματέα της Περιφέρειας σε δημοτική επιχείρηση ή Α.Ε. που ιδρύεται από τον ενδιαφερόμενο ΟΤΑ πρώτου βαθμού (Δήμο Καλυμνίων)...».

Ουσιαστικά, το Υπουργείο δικαιώνει το Νομάρχη που από την αρχή έλεγε ότι για να ξεκινήσουν δρομολόγια τα λεωφορεία, πρέπει ο δήμος να δημιουργήσει δημοτική επιχείρηση.

Όπως αναφέρεται ακόμη στο έγγραφο του γενικού γραμματέα του υπουργείου Μεταφορών Δημήτρη Σταμάτη προς τη Νομαρχία, «κατά συνέπεια είναι προφανές ότι οι άδειες κυκλοφορίας σε αστικού τύπου λεωφορεία Δημόσιας Χρήσης, που χορηγήθηκαν με το σχετικό έγγραφό σας, στο όνομα του Δήμου Καλυμνίων, πρέπει να ανακληθούν διότι δεν είναι σύννομες».

Τώρα λοιπόν, η Νομαρχία είναι αναγκασμένη να εφαρμόσει το νόμο και να πάρει πίσω τις άδεις κυκλοφορίας των λεωφορείων και τις πινακίδες τους.

Να σημειωθεί ότι μετά τη συνάντηση Μαχαιρίδη - Ρούσσου με τον κ. Σταμάτη, συνάντηση είχαν μαζί του και οι ιδιοκτήτες ταξί της Καλύμνου, οι οποίοι παρουσίασαν τις δικές τους θέσεις.

Ο δήμαρχος Γ. Ρούσσος προέβη σε πολύ έντονες δηλώσεις μετά την αρνητική εξέλιξη που σημειώθηκε και υποστηρίζει ότι ο νομάρχης δεν είναι υποχρεωμένος να ακολουθήσει τα όσα αναφέρονται στο έγγραφο του κ. Σταμάτη, αναγνωρίζοντας το δικαίωμα αυτό μόνο στον περιφερειάρχη.

Επίσης επιτέθηκε στον πρόεδρο των ιδιοκτητών ταξί Γιώργο Τεζάρη, λέγοντας ότι δεν είχε κανένα δικαίωμα να πάει στο υπουργείο Μεταφορών, κάτι που είναι λάθος αφού το δικαίωμα αυτό το έχουν ακόμη και απλοί πολίτες.

Από τη πλευρά του ο Νομάρχης βρίσκεται σε δύσκολη θέση καθώς βλέπει ότι μπορεί να έχει κόστος από την υπόθεση αυτή στις επικείμενες εκλογές και ρίχνει το «μπαλάκι» στην Περιφέρεια.

Σύμφωνα με πληροφορίες η Περιφέρεια θα παρέμβει σήμερα ώστε τα πράγματα να μπουν στη θέση τους. Πληροφορίες αναφέρουν ότι θα ζητήσει την ανάκληση των αδειών των λεωφορείων και την εφαρμογή του νόμου.

Έντονη κριτική κατά του



περιφερειάρχη πραγματοποίησε χθες ο κ. Τεζάρης, λέγοντας ότι θα έπρεπε να εφαρμόσει αμέσως το νόμο και την εντολή του Υπουργείου, διαφορετικά παρανομεί και ο ίδιος. Μάλιστα, έκανε λόγο για «παρανομία στο βωμό της ψηφοθηρίας».

Οι ταξιτζήδες του νησιού είναι αποφασισμένοι να ζητήσουν και αυτοί την παρέμβαση της Περιφέρειας, ενώ αν δεν εφαρμοστεί ο νόμος θα ζητήσουν την παρέμβαση του ίδιου του εισαγγελέα και εξετάζουν ακόμη και το ενδεχόμενο υποβολής μήνυσης κατά του κ. Μαχαιρίδη.

Ο κ. Τεζάρης δήλωσε ακόμη ότι έχει έννομο συμφέρον στην υπόθεση και ως πρόεδρος των ταξιτζήδων θα πάει όχι μόνο στο υπουργείο Μεταφορών όπως έχει δικαίωμα, αλλά και στον ίδιο τον πρωθυπουργό αν χρειαστεί.

Τέλος, να σημειωθεί ότι τις ημέρες αυτές που κυκλοφορούν τα λεωφορεία, έχουν κολλημένη πάνω τους μια ανακοίνωση του δήμου που αναφέρει ότι η μετακίνηση των επιβατών θα γίνεται δωρεάν προκειμένου να τα γνωρίσει αλλά και για να αποζημιωθεί για την καθυστέρηση κυκλοφορίας τους.

Ένα είναι βέβαιο. Το θέμα δεν πρόκειται να λήξει έτσι απλά.



Δικαιωμένοι δηλώνουν οι γιατροί

Δεν ισχύουν οι κατηγορίες

Δικαιωμένοι δηλώνουν γιατροί του νοσοκομείου όπως και μέλη της διοίκησης, μετά τις δηλώσεις συγγενών νοσηλευόμενης, ότι δεν ισχύουν οι κατηγορίες τους σύμφωνα με τις οποίες, γιατροί χειρούργησαν τη συγγενή τους αλλά σταμάτησαν την εγχείρηση στη μέση επειδή δεν είχαν ικανή ποσότητα αίματος.

Με βάση αυτή τη καταγγελία είχαν ασκηθεί μάλιστα και μηνύσεις από την Ένωση Συλλόγων Εθελοντών Αιμοδοτών Δωδεκανήσου, ενώ το θέμα είχε πάρει πανελλήνια διάσταση. Ο διοικητής του νοσοκομείου Γιάννης Κεφαλάς δήλωσε χθες ότι μετά την παραδοχή των μελών της οικογένειας ότι έκαναν λάθος, η διοίκηση δεν θα κινηθεί εναντίον τους νομικά.

Από τη πλευρά του ο αντιπρόεδρος της Ένωσης Μιχάλης Χαρτοφύλλης δήλωσε ότι δεν αλλάζει κανείς το γεγονός ότι υπήρχε μόνο μια μονάδα αίματος μηδέν ρέζους αρνητικό (η ομάδα αίματος της νοσηλευόμενης) αλλά το νοσοκομείο δεν απευθύνθηκε στους εθελοντές αιμοδότες για βοήθεια.

«Δεν είναι ο ρόλος μας να πούμε για το τι γίνεται ή πρέπει να γίνεται πέρα από το τμήμα αιμοληψίας ή τι έγινε στο χειρουργείο. Είχαν μόνο μια μονάδα αίματος και έπρεπε να είχαν περισσότερες για σιγουριά. Δεν ξέρεις σε μια εγχείρηση τι μπορεί να τύχει» δήλωσε χαρακτηριστικά για να συμπληρώσει ότι είναι απαράδεκτο να μένει χωρίς επαρκείς ποσότητες αίματος το νοσοκομείο.

Για το θέμα είχε χθες συνάντηση με τον διοικητή της Β' ΔΥΠΕ Μιχάλη Νούσια και τον υποδιοικητή του νοσοκομείου Γιώργο Τάχερ και σήμερα θα καταθέσει εγγράφως τρεις προτάσεις για την σωστή συνεργασία των εθελοντών αιμοδοτών με το τμήμα αιμοληψίας, προκειμένου να φθάσουν στα επίπεδα του Αυγούστου του 2003, όταν το νοσοκομείο είχε καταφέρει να είναι αυτάρκη σε αίμα.

Συνελήφθη νεαρός για κροτίδες

Αντιμέτωπος με την δικαιοσύνη θα βρεθεί ένας 22χρονος νεαρός, ο οποίος στο πλαίσιο ποδοσφαιρικού αγώνα που παρακολουθούσε στο στάδιο του Ανταγόρα της Κω, έριξε από τις κερκίδες στον αγωνιστικό χώρο, μία κροτίδα.

Η σύλληψή του έγινε την παραμονή της Πρωτομαγιάς, από αστυνομικούς του ΑΤ Κω, στις 3 το μεσημέρι. Σύμφωνα με την αστυνομία, μετά το πέρας του αγώνα, ο 22 χρονος άναψε μια κροτίδα και την πέταξε σε διάζωμα όπου ευτυχώς δεν υπήρχαν παίκτες ή φίλαθλοι. Σε σωματική έρευνα που διενεργήθηκε βρέθηκε στην κατοχή του η κροτίδα η οποία και κατασχέθηκε ενώ σε βάρος του εφαρμόστηκε η αυτόφωρη διαδικασία παραπομπής του στην δικαιοσύνη.

CASIO®

> Συστήματα Ασύρματης Παραγγελιοληψίας για Καφετέριες - Εστιατόρια

> Μηχανοργάνωση Λιανικών Πωλήσεων Εμπορικών Καταστημάτων

Mk system

ΜΑΓΓΙΩΡΟΣ Δ. - ΚΑΤΣΑΜΟΥΝΔΗΣ Θ. & ΣΙΑ Ο.Ε.
Αγ. Αναστασίας 126, Ρόδος
Τηλ. & Fax: 22410 33909 - 33610 - 32815
e-mail: mksystem@otenet.gr
AE1301

Θετικές ενδείξεις για την οικονομία

Συνεδρίασε χθες η Κυβερνητική Επιτροπή

Υπό την προεδρία του πρωθυπουργού Κώστα Καραμανλή συνεδρίασε η Κυβερνητική Επιτροπή, με αντικείμενο την πορεία της οικονομίας.



Ο υπουργός Οικονομίας και Οικονομικών Γιώργος Αλογοσκούφης, υπογράμμισε ότι η ελληνική οικονομία και το 2005 κινήθηκε σύμφωνα με τον προγραμματισμό που είχε γίνει και επιτεύχθηκε ανάπτυξη 3,7%, μείωση του ελλείμματος και της ανεργίας.

Ο κ. Αλογοσκούφης υπογράμμισε ότι τα αποτελέσματα του α' τριμήνου για το 2006 είναι θετικά και σημείωσε ότι οι ενδείξεις και για την ελληνική και διεθνή οικονομία είναι επίσης θετικές.

Κίνδυνοι, είπε ο υπουργός, υπάρχουν από τις τιμές του πετρελαίου και τη συνεχιζόμενη αναταραχή και από ενδεχόμενη αύξηση των επιτοκίων στην ΕΕ.

Οι εξελίξεις θα είναι θετικές και για τους μισθωτούς και για τους συνταξιούχους, για τα εισοδήματά τους όπως και το 2005, σημείωσε ο κ. Αλογοσκούφης.

Ο υπουργός Εσωτερικών, Δημόσιας Διοίκησης και Αποκέντρωσης Προκόπης Παυλόπουλος, τόνισε ότι ενημέρωσε την Κυβερνητική Επιτροπή για την προετοιμασία του υπουργείου, σχετικά με την διενέργεια των δημοτικών και νομαρχιακών εκλογών.

Πρέπει να είμαστε έτοιμοι και θα είμαστε πριν από το καλοκαίρι για τους εκλογικούς καταλόγους και τα εκλογικά τμήματα, είπε ο κ. Παυλόπουλος, σημειώνοντας ότι μέχρι τα τέλη Μαΐου θα έχουν ολοκληρωθεί οι διαδικασίες.

Ανέφερε ακόμη ότι εκκρεμεί η έκδοση κανονιστικής πράξης για το όριο των δαπανών που δικαιούται να κάνουν οι υποψήφιοι δήμαρχοι και νομάρχες, θέμα το οποίο, όπως σημείωσε, βρίσκεται σε διαβούλευση και με την ΕΝΑΕ και με την ΚΕΔΚΕ.

Συνεργασία πρωθυπουργού με υπουργό Απασχόλησης.

Πριν τη συνεδρίαση της κυβερνητικής επιτροπής, ο πρωθυπουργός είχε συνεργασία με τον υπουργό Απασχόλησης Σάββα Τσιτουρίδη.

Ο κ. Τσιτουρίδης σε δηλώσεις του, μετά τη συνάντηση, υπογράμμισε ότι το ασφαλιστικό είναι ένα θέμα που θα κρίνει τον πολιτικό και κοινωνικό πολιτισμό όλων και σημείωσε ότι αναμένεται ο ορισμός της ημερομηνίας που θα συγκληθεί η επιτροπή της Βουλής, όπως έχει ζητήσει με επιστολή της η κυβέρνηση απο την πρόεδρο του Σώματος Αννα Ψαρούδα Μπενάκη.

Ο υπουργός ανέφερε ότι μέχρι το τέλος της τετραετίας στο ασφαλιστικό θα εφαρμοστεί η νομοθεσία, θα αξιοποιηθούν τα αποθεματικά των ταμείων και θα μπουν οι σταθερές με την αναλογιστική αποτύπωση του θέματος.

Ο κ. Τσιτουρίδης απαντώντας σε σχετική ερώτηση για την τροπολογία σχετικά με τους ανέργους στα Κλωστήρα Ναούσης και την πρόωρη συνταξιοδότησή τους, τόνισε ότι πρόκειται για το έσχατο μέτρο, καθώς τα πράγματα στην περιοχή με τους εργαζομένους είχαν φθάσει σε αδιέξοδο και η ανεργία στον κλάδο έφθανε το 50%.



Απαντώντας στην κριτική που δέχθηκε, υπογράμμισε πως δεν έχουν ανοίξει οι ασκοί του Αιόλου και πως η ρύθμιση αποτελούσε αίτημα κομμάτων και κοινωνικών φορέων, σημειώνοντας χαρακτηριστικά "περιμένουμε να δούμε τι θα πουν στη Βουλή όλοι αυτοί που τις τελευταίες ημέρες δημαγωγούσαν".

Σε άλλη ερώτηση ο κ. Τσιτουρίδης είπε ότι σύντομα θα κατατεθεί στη Βουλή νομοθετική ρύθμιση για τη σύσταση Επιτροπής που θα εξετάσει τα βαρέα και ανθυγιεινά, ενώ σημείωσε ότι και για τις ασφαλιστικές εισφορές του ΙΚΑ θα προωθηθεί ρύθμιση όπως έχει ανακοινωθεί.

Ο υπουργός Απασχόλησης ανέφερε ότι θα συσταθεί Επιτροπή με τη συμμετοχή της Τράπεζας της Ελλάδας, το υπουργείο Οικονομικών και του υπουργείου Απασχόλησης που θα διερευνήσει τις δυνατότητες που υπάρχουν για την καλύτερη αξιοποίηση των αποθεματικών των ταμείων.

ΜΕΜΙΑΜΑΤΙΑ

Η Κρατική Ορχήστρα Αθηνών στο πλαίσιο του δεύτερου κύκλου των «Ελληνικών Μουσικών Γιορτών» παρουσιάζει σε παγκόσμια πρώτη, στο Μέγαρο Μουσικής Αθηνών, την Παρασκευή 5 Μαΐου στις 8.30 μ.μ., το έργο του Ροδίτη συνθέτη Φίλιππου Τσαλαχούρη «Κονσέρτο για φλάουτο και ορχήστρα, έργο 52». Την Κρατική Ορχήστρα θα διευθύνει ο αρχιμουσικός Βύρων Φιδετζής με σολίστ τους Παναγιώτη Δράκο (φλάουτο) και Δημήτρη Βάμβα (όμποε).

Ο δεύτερος κύκλος των «Ελληνικών Μουσικών Γιορτών», πρωτοβουλία που εγκαινίασε πέρυσι η Κρατική Ορχήστρα Αθηνών, που έχει σκοπό να φωτίσει την εγχώρια λόγια μουσική παραγωγή, θα διεξαχθεί από τις 5 μέχρι τις 13 Μαΐου. Πέραν από την Κρατική Ορχήστρα Αθηνών στη διοργάνωση θα συμμετάσχουν σύνολα όπως ο Ορχήστρα των Χρωμάτων, το Τρίο Αθηνών, η Κρατική Ορχήστρα Κύπρου κ.ά.

Συνδιοργανωτής είναι ο ΟΜΜΑ (Οργανισμός Μεγάρου Μουσικής Αθηνών.

Το σκεπτικό και οι προετοιμασίες για τη διοργάνωση στην πόλη μας του 10ου Διεθνούς Αντιπυρηνικού Φεστιβάλ Ρόδου θα είναι το αντικείμενο της συνέντευξης Τύπου που θα παραχωρήσουν από κοινού στην αίθουσα του Δημοτικού Συμβουλίου, σήμερα Τετάρτη στις 12:00 το μεσημέρι, ο νομάρχης Δωδεκανήσου Γιάννης Μαχαιρίδης, ο δήμαρχος Ροδίων Γιώργος Γιαννόπουλος και ο πρόεδρος του Αντιπυρηνικού Παρατηρητηρίου Μεσογείου Θανάσης Αναπολιτάνος.

Να σημειωθεί, ότι μόλις πρόσφατα, στο πλαίσιο ανάλογης συνέντευξης Τύπου στα γραφεία της ΚΕΔΚΕ στην Αθήνα, ενημερώθηκαν τα ΜΜΕ της πρωτεύουσας, η ανταπόκριση των οποίων ήταν και παραμένει ιδιαίτερα θετική, προβάλλοντας τη σημαντική αυτή πρωτοβουλία.

Επιστημονική συνάντηση με θέμα «Εξελίξεις στη Θεραπεία της Οστεοπόρωσης» διοργανώνει σήμερα στις 8:30 το βράδυ, ο Ιατρικός Σύλλογος της Ρόδου.

Η συνάντηση θα πραγματοποιηθεί στο ξενοδοχείο Χίλτον, με ομιλητή τον Ρευματολόγο Αθανάσιο Παναγιώτη, διδάκτωρ του Πανεπιστημίου Αθηνών, επιμελητής Α' του Ρευματολογικού Τμήματος στο Ασκληπιείο Νοσοκομείο της Βούλας.

Μετά το τέλος της επιστημονικής συνάντησης θα ακολουθήσει δεξίωση δίπλα από τη πισίνα του ξενοδοχείου.

Μακέδος Σαραφιανός

Στις 14 Απριλίου άφησε την τελευταία του πνοή στο Ναυτικό Νοσοκομείο της Αθήνας ύστερα από μακροχρόνια ταλαιπωρία με την υγεία του, ένας καλός φίλος και άνθρωπος.

Ο αντιπλοίαρχος Λ.Σ. ΜΑΚΕΔΟΣ ΣΑΡΑΦΙΑΝΟΣ, γνωστός σε όλους εμάς που τον αγαπούσαμε με το χαϊδευτικό του «Αιμίλιος».

Νεαρός υπαξιωματικός, τοποθετήθηκε στο Κεντρικό Λιμεναρχείο της Ρόδου στα μέσα της 10/ετίας του 1960, όταν κεντρικός λιμενάρχης ήταν ο αείμνηστος υποναύαρχος Λ.Σ. Α. Κηρύκος.

Αρχικά υπηρέτησε διαδοχικά ως λιμενοσταθμάρχης στο Καστελλόριζο και στη Σύμη και στη συνέχεια στο Κ.Λ. Ρόδου μέχρι την αποστράτευσή του από το Σώμα.

Από τη θέση του προϊστάμενου Ναυτολογίας, με σοβαρότητα, υπευθυνότητα και υπηρεσιακή επάρκεια, έδινε πάντα τις σωστές λύσεις και εξυπηρετούσε τους πλοιάρχους και όλους τους ναυτικούς γενικά, έργο που του το αναγνώριζαν όλοι οι κατά καιρούς υπηρετήσαντες λιμενάρχες στο Κ.Λ. Ρόδου.

Με τον αδαμάντινο χαρακτήρα του, ήταν αγαπητός σε όλους τους υπηρεσιακούς παράγοντες και τους συναλλασσόμενους ναυτικούς με το Κ.Λ. ΡΟΔΟΥ.

Κοντά του, στο νευραλγικό πόστο που κατείχε, μαθήτευσε πλειάδα υπαξιωματικών και νέων αξιωματικών χωρίς ποτέ να επιδεικνύεται αλλά με ταπεινότητα και συναδερφική αλληλεγγύη να προσφέρει χωρίς ποτέ να αξιώνει.

Είχα την τύχη να συνεργασθώ με τον αείμνηστο Αιμίλιο, όταν υπηρετούσα ως πλοηγός στον Πλοηγικό Σταθμό Ρόδου επί μία 15/ετία.

Γνώρισα ένα καλό φίλο που διατηρήθηκε και ενισχύθηκε αυτή η φιλία και μετά την αποστρατεία του.

Σπάνιος χαρακτήρας για την εποχή μας και πάνω από όλα ΑΝΘΡΩΠΟΣ, ο Αιμίλιος παρέδιδε μαθήματα ανθρωπιάς, αλτρουϊσμού και πραγματικής φιλίας.

Αυτόν όμως το σπάνιο άνθρωπο ήρθε να τον καθηλώσει η ευαίσθητη υγεία του και να τον ταλαιπωρεί επί σειρά ετών στα νοσοκομεία της πρωτεύουσας.

Και σ' αυτές όμως τις δύσκολες στιγμές της ζωής του, μειλίχιος όπως πάντα, καρτερικά τις αντιμετώπιζε χωρίς να παραπονιέται ή να δυσανασχετεί αν και γνώριζε ότι ο χρόνος ήταν ισοπεδωτικός και αμείλικτος στο νήμα τα ζωής του.

Έφυγε ο αγαπητός Αιμίλιος αθόρυβα με τη σεμνότητα που πάντα τον διέκρινε.

Σε μας τους φίλους του που τον αγαπούσαμε και είχαμε μοιρασθεί χαρές και λύπες, άφησε τη γλυκιά του ανάμνηση, του καλού φίλου, του καλού οικογενειάρχη και πατέρα, παρακαταθήκη στη σύντροφο της ζωής του Καίτη και τη θυγατέρα του Σοφία.

Αγαπημένε μας και αξέχαστε Αιμίλιε, η προσωπικότητα, η απλότητα και η ανθρωπιά σου θα δεσπόζει πάντα στις κατ' ιδίαν συζητήσεις μας, καθημερινό μνημόσυνο για τον καλό φίλο που πρόωρα έφυγε για το μακρινό του ταξίδι.

Ας είναι ελαφρύ το χώμα της αθηναϊκής γης που σε σκεπάζει.

Νίκος Εμμ. Χαραλάμπης
Α' Πλοίαρχος Ε.Ν.

Πάει και η σχολή

Ανένδοτοι είναι οι κύριοι του Πανεπιστημίου Αιγαίου σε ό,τι αφορά την ίδρυση της Τουριστικής Σχολής στη Χίο.

Αυτό προκύπτει και από τις δηλώσεις του πρύτανη του Πανεπιστημίου κ. Κάτσικα που δημοσιεύτηκαν προχθές σε τοπική εφημερίδα.

Και δυστυχώς... έτσι θα το αφήσουμε να περάσει το θέμα!

Λ. Μ.

Επικίνδυνη κατάσταση

Σε απόγνωση βρίσκονται τις τελευταίες μέρες, η πρόεδρος της Φιλοζωϊκής κ. Αναστασία Σταματίου και όσοι άνθρωποι απέμειναν να βοηθούν εθελοντικά στην περίθαλψη των εκατοντάδων αδέσποτων ζώων που κυκλοφορούν στο νησί μας.

Η κατάσταση, εντός κι εκτός των εγκαταστάσεων που βρίσκονται τα αδέσποτα, είναι πραγματικά απελπιστική. Τα όρια κάθε είδους υπομονής, έχούν εξαντληθεί μήνες τώρα και το πλέον τραγικό είναι ότι κανείς άλλος δεν ασχολείται πλέον με το τεράστιο αυτό πρόβλημα. Το κακό με τα αδέσποτα έχει παραγίνει πάντως, από κάθε άποψη.

Μιχ.Μ.

Και τρίτο!

Γεγονός θα πρέπει να θεωρείται το τρίτο ψηφοδέλτιο στο Επιμελητήριο Δωδεκανήσου, πέραν αυτών του κ. Χατζημάρκου και του κ. Κάρρα. Σύμφωνα τουλάχιστον με πληροφορίες, το τρίτο ψηφοδέλτιο θα έχει ως επίκεντρο την Κάλυμνο και επικεφαλής του θα είναι ο **κ. Αγγ. Καλαθιανάκης.**

Λ. Μ.

Τι περιμένουν πια;

Σε σημείο - καρμανιόλα έχει εξελιχθεί και πάλι **ο κόμβος κυκλοφορίας στην περιοχή του Ροδινιού** αφού εδώ και τρεις τουλάχιστον εβδομάδες, οι χιλιάδες οδηγοί που επιχειρούν να κινηθούν από τη Ρόδου - Λίνδου προς και από το Ροδίνι, **κάνουν τρεις φορές τον... σταυρό τους προηγουμένως,** αφού τα φανάρια έχουν σταματήσει να λειτουργούν.

Στο χρονικό αυτό διάστημα, τουλάχιστον 5 τροχαία ατυχήματα (υλικών ζημιών) έχουν καταγραφεί επισήμως, ενώ οι κίνδυνοι που προκύπτουν ανά πάσα στιγμή είναι εξαιρετικά σοβαροί. Τόσο δύσκολο είναι πια **η εταιρία που έχει αναλάβει την συντήρησή τους,** να ανταποκριθεί στις υποχρεώσεις της;

Μιχ.Μ.

Ως θετικό

Εκατοντάδες είναι οι **αιτήσεις** που δέχεται το υπουργείο Παιδείας για την ίδρυση της **Τουριστικής Σχολής** ενώ αρκετές είναι οι περιοχές που ερίζουν για την έδρα της, μεταξύ των οποίων και η Αθήνα, σύμφωνα με τα όσα δήλωσε χθες ο **νομάρχης.** Ο ίδιος, βέβαια, το λέει ως **θετικό,** με την έννοια ότι τίποτα δεν είναι οριστικό και δεν σημαίνει ότι τη χάσαμε. Εμείς, πάλι, είμαστε κάτι παραπάνω από επιφυλακτικοί. Εδώ... μόνοι μας διεκδικούμε κάτι και πάλι κατορθώνουμε να βγούμε **ριγμένοι,** όχι να έχουμε και... **ανταγωνισμό!**

Κυρ. Π.

Πολυ-πρόσωπα

Πολυπρόσωπα θα είναι τα ψηφοδέλτια που θα κατατεθούν σήμερα για τις εκλογές του ΕΒΕΔ.

Στο ένα τουλάχιστον από αυτά, σύμφωνα με πληροφορίες που "διέρρευσαν", οι υποψήφιοι θα ξεπεράσουν τους 105!

Λ. Μ.

Ξαναχτύπησαν!

Για μία ακόμα φορά το δημοτικό κυνοκομείο στο Τσαΐρι δέχτηκε την επίθεση αγνώστων που του προκάλεσαν ζημιές και πολλούς μπελάδες στα μέλη του συλλόγου της Φιλοζωικής, τα οποία είναι υπεύθυνα. Κάποιοι κατέστρεψαν τη σιδερένια πόρτα της αποθήκης, αλλά δεν πρόλαβαν παρά να αφαιρέσουν... σκυλοτροφές αυτή τη φορά.

Επειδή, όμως, το κακό με τις επιθέσεις έχει παραγίνει και επειδή τα ζώα που φιλοξενούνται έφτασαν τα 300, ο σύλλογος απειλεί ότι αν δεν παρέμβουν οι αρμόδιες αρχές θα τα παρατήσει και θα φύγει.

Η υπομονή του ξεπέρασε τα όρια πλέον!

Β. Μ.

Μήπως;

Υπάρχουν κάποιοι στη Νέα Δημοκρατία που δεν συμφωνούν με την υποστήριξη του υποψήφιου νομάρχη κ. **Κώστα Σαρρή**, αλλά... δεν το λένε! Σκοπεύουν, όπως τουλάχιστον φημολογείται να καταθέσουν την άποψή τους, όταν η Ν.Δ. ανακοινώσει **επισήμως** την απόφασή της για τον κ. Σαρρή.

Μήπως, όμως... δεν είναι σοβαρά πράγματα αυτά;

Λ. Μ.

Με τον Κυρίτση

Δεν πρόκειται να είναι υποψήφιος στο συνδυασμό του Γιάννη Μαχαιρίδη τελικά ο πρώην έπαρχος Κω Βασίλης Ξυπολητάς. Σήμερα παραχωρεί στην Κω συνέντευξη Τύπου, όπου και αναμένεται να ανακοινώσει ότι θα μετέχει στο συνδυασμό του υποψήφιου δημάρχου Γιώργου Κυρίτση. Οι αργίες τις ημέρες του Πάσχα προσφέρονται για τέτοιου είδους συζητήσεις και από την πρώτη στιγμή φάνηκε ότι μεταξύ τους υπάρχει αυτό που λένε... "καλή χημεία". Ετσι, δεν άργησαν να βρουν κοινό σημείο επαφής, αφού έβαλαν νερό στο κρασί τους και τα στελέχη της παράταξης που δεν έβλεπαν με καλό μάτι την είσοδο του πρώην επάρχου.

Κ. Κ.

Αφού οι δημοτικές εκλογές, σε τοπικό τουλάχιστον επίπεδο, τα "χαλάνε" τα κόμματα γιατί ασχολούνται με αυτές;

Λ. Μ.

Άνοδος

Ένας από τους ελάχιστους τουριστικούς προορισμούς που δεν είχαν πέρυσι άνοδο, ήταν η Κως. Φέτος, όμως, όλα δείχνουν ότι θα αναπληρώσει τις περσινές απώλειες. Η χρονιά ξεκινά από σήμερα ουσιαστικά, καθώς αναμένονται μέσα σε ένα 24ωρο, 36 πτήσεις τσάρτερ.

Κ. Κ.

Blue Star Ferries

ΑΠΟ ΠΕΙΡΑΙΑ

ΗΜΕΡΑ-ΩΡΑ	ΑΝΑΧΩΡΗΣΗ ΠΕΙΡΑΙΑ ΩΡΑ	ΑΦΙΞΗ ΣΥΡΟ ΩΡΑ	ΑΦΙΞΗ ΜΥΚΟΝΟ ΩΡΑ	ΑΦΙΞΗ ΑΜΟΡΓΟ (ΚΑΤΑΠΟΛΑ) ΩΡΑ	ΑΦΙΞΗ ΠΑΤΜΟ ΩΡΑ	ΑΦΙΞΗ ΛΕΡΟ ΩΡΑ	ΑΦΙΞΗ ΚΩ ΩΡΑ	ΑΦΙΞΗ ΡΟΔΟ ΩΡΑ
ΔΕΥΤΕΡΑ(1)	19.00	22.20	-	-	-	-	04.45	08.00
ΤΕΤΑΡΤΗ*	19.00	22.20	-	-	01.55	03.05	04.45	08.00
ΠΑΡΑΣΚΕΥΗ(2)	19.00	22.30	-	-	-	-	04.50	07.45
ΣΑΒΒΑΤΟ(4)	23.30	-	-	05.30	07.55	09.15	11.00	13.45

(1) ΑΦΙΞΗ ΣΤΗΝ ΠΑΤΜΟ, ΛΕΡΟ, ΚΩ & ΡΟΔΟ ΤΗΝ ΕΠΟΜΕΝΗ ΗΜΕΡΑ
(2) ΑΦΙΞΗ ΣΤΗΝ ΠΑΤΜΟ, ΛΕΡΟ, ΚΩ & ΡΟΔΟ ΤΗΝ ΕΠΟΜΕΝΗ ΜΕΡΑ
(3) ΑΦΙΞΗ ΣΤΗΝ ΚΩ ΤΗ ΡΟΔΟ ΤΗΝ ΕΠΟΜΕΝΗ ΜΕΡΑ
(4) ΑΦΙΞΗ ΣΤΗΝ ΑΜΟΡΓΟ, ΠΑΤΜΟ, ΛΕΡΟ, ΚΩ & ΡΟΔΟ ΤΗΝ ΕΠΟΜΕΝΗ ΜΕΡΑ

ΠΡΟΣ ΠΕΙΡΑΙΑ

ΗΜΕΡΑ-ΩΡΑ	ΑΝΑΧΩΡΗΣΗ ΡΟΔΟ ΩΡΑ	ΑΝ/ΣΗ ΚΩ ΩΡΑ	ΑΝ/ΣΗ ΛΕΡΟ ΩΡΑ	ΑΝ/ΣΗ ΠΑΤΜΟ ΩΡΑ	ΑΝ/ΣΗ ΜΥΚΟΝΟ ΩΡΑ	ΑΝ/ΣΗ ΣΥΡΟ ΩΡΑ	ΑΝ/ΣΗ ΑΜΟΡΓΟ (ΚΑΤΑΠΟΛΑ) ΩΡΑ	ΑΝ/ΣΗ ΠΕΙΡΑΙΑ ΩΡΑ
ΤΡΙΤΗ(1)	18.30	21.45	-	-	-	03.10	-	06.40
ΠΕΜΠΤΗ*	18.30	21.45	3.25	00.35	-	04.30	-	08.30
ΣΑΒΒΑΤΟ	10.00	12.45	-	-	-	-	16.20	21.30
ΚΥΡΙΑΚΗ(2)	18.00	21.15	22.55	23.59	-	04.10	-	08.00

(1) ΑΝΑΧΩΡΗΣΗ ΑΠΟ ΤΗΝ ΠΑΤΜΟ ΚΑΙ ΤΗ ΣΥΡΟ & ΑΦΙΞΗ ΣΤΟΝ ΠΕΙΡΑΙΑ ΤΗΝ ΕΠΟΜΕΝΗ ΜΕΡΑ
(2) ΑΝΑΧΩΡΗΣΗ ΑΠΟ ΤΗΝ ΠΑΤΜΟ ΚΑΙ ΤΗ ΣΥΡΟ & ΑΦΙΞΗ ΣΤΟΝ ΠΕΙΡΑΙΑ ΤΗΝ ΕΠΟΜΕΝΗ ΜΕΡΑ
(3) ΑΝΑΧΩΡΗΣΗ ΑΠΟ ΤΗ ΣΥΡΟ & ΑΦΙΞΗ ΣΤΟΝ ΠΕΙΡΑΙΑ ΤΗΝ ΕΠΟΜΕΝΗ ΜΕΡΑ
ΑΝΕΚΤΕΛΕΣΤΑ ΔΡΟΜΟΛΟΓΙΑ:05/04/06, 09/04/06, 10/04/06, 22/04/06 & 23/04/06

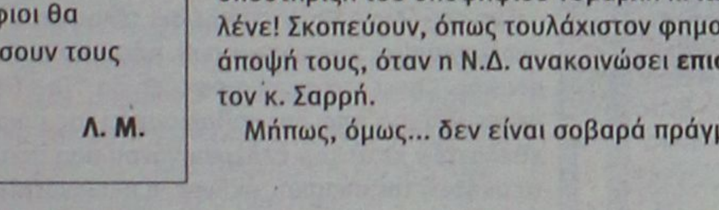

RODOS FERRIES SERVICES/SKEVOS TRAVEL

ΚΑΝΤΕ ΚΡΑΤΗΣΗ ΤΩΡΑ!

ΠΛΗΡΟΦΟΡΙΕΣ ΚΑΙ ΚΡΑΤΗΣΕΙΣ ΘΕΣΕΩΝ ΣΤΟΝ ΤΑΞΙΔΙΩΤΙΚΟ ΣΑΣ ΠΡΑΚΤΟΡΑ Ή SKEVOS TRAVEL: ΑΜΕΡΙΚΗΣ 111, ΡΟΔΟΣ, ΤΗΛ. ΚΡΑΤΗΣΕΩΝ ΕΠΙΒΑΤΩΝ ΚΑΙ Ι.Χ.: 22410-22461, 22410-75655, 22410-75310, ΤΗΛ. ΚΡΑΤΗΣΕΩΝ ΦΟΡΤΗΓΩΝ: 22410-76600

ΧΠ2156

ΕΠΙΠΛΑ ΚΟΥΖΙΝΑΣ

ΑΠΟ 29 ΕΥΡΩ ΤΟ ΜΗΝΑ*



ΒΟΛΑΣ ΚΟΥΖΙΝΕΣ

*ΔΕΝ ΠΕΡΙΛΑΜΒΑΝΕΤΑΙ ΤΟΠΟΘΕΤΗΣΗ, ΠΑΓΚΟΣ ΚΑΙ ΝΕΡΟΧΥΤΗΣ
*Ο ΔΙΑΚΑΝΟΝΙΣΜΟΣ ΑΦΟΡΑ 48ΜΗΝΗ ΕΞΟΦΛΗΣΗ ΚΑΙ ΠΕΡΙΛΑΜΒΑΝΕΙ ΦΠΑ 13%

Λ. ΕΛΕΥΘΕΡΙΑΣ 43-45 ΚΡΕΜΑΣΤΗ ΡΟΔΟΣ - ΤΗΛ. 22410 91275
FAX: 22410 94370 -- e-mail: lazarosvolas@yahoo.gr

ΠΛΑΙΣΙΟ

ΑΕ0096

Σμαράγδα Δ. Δημητρά
Ψυχολόγος • Ψυχοθεραπεύτρια
Δέχεται με ραντεβού
Καρπάθου 23, 85100 Ρόδος **τηλ.** 2241070145
e-mail: smaragdadimitra@yahoo.gr, **κιν.** 6944362638
ΑΤ16841

ΚΕΝΤΡΟ ΕΙΔΙΚΩΝ ΘΕΡΑΠΕΙΩΝ ΤΟΥ ΠΑΙΔΙΟΥ ΔΩΔΕΚΑΝΗΣΟΥ
ΚΩΝ/ΝΟΣ ΜΠΑΔΑΝΗΣ - ΣΟΥΖΗ ΓΕΩΡΓΙΛΟΠΟΥΛΟΥ
ΕΡΓΟΘΕΡΑΠΕΥΤΗΣ ΠΤΥΧΙΟΥΧΟΣ ΜΕΘΟΔΟΥ BOBATH N.D.T
ΜΕΘΟΔΟΣ PORTAGE
ΑΙΣΘΗΤΗΡΙΑΚΗΣ ΟΛΟΚΛΗΡΩΣΗΣ (S.I.)
ΜΕΤΕΚΠΑΙΔΕΥΣΗ ΣΤΙΣ ΝΕΥΡΟΛΟΓΙΚΕΣ ΚΑΙ ΚΙΝΗΤΙΚΕΣ ΔΙΑΤΑΡΑΧΕΣ
ΛΟΓΟΠΑΘΟΛΟΓΟΣ ΜΕΤΑΠΤΥΧΙΑΚΟ ΑΚΟΥΟΛΟΓΙΑΣ
Αποστόλου Παύλου 84, Ρόδος 85100, τηλ. / fax (22410)60999/60579
ΧΠ1871/1872

ΜΑΡΙΑ ΣΑΝΤΟΡΙΝΙΟΥ
ΚΛΙΝΙΚΗ ΨΥΧΟΛΟΓΟΣ-ΨΥΧΟΛΟΓΟΣ ΤΩΝ ΚΟΙΝΩΝΙΚΩΝ ΟΜΑΔΩΝ
Πτυχιούχος Κρατικού Πανεπιστημίου της Ρώμης «La Sapienza».
— Κλινική διάγνωση ψυχοπαθολογίας παιδιού, εφήβου και ενηλίκου.
— Ατομική και οικογενειακή ψυχολογική υποστήριξη και θεραπεία κατάθλιψης, φοβίας, κρίσης πανικού, μετατραυματικού στρες (διαζύγιο, πένθος, χωρισμός, αποτυχία, ασθένεια), βουλιμίας, ανορεξίας, διαταραχών προσωπικότητας, έλλειψη αυτοεκτίμησης, εθισμού, κακοποίησης.
— Ψυχολογική φροντίδα και προετοιμασία ανύπαντρης εγκύου και ζευγαριών, στην απόκτηση πρώτου παιδιού.
Επίσκεψη μόνο με ραντεβού.
Τηλέφωνα: 22410 28851 και 6946252407
Λάρνακας 6 (Εθν. Αντιστάσεως)
ΑΕ1007

ΝΤΟΡΑ ΚΩΝΣΤΑΝΤΙΝΟΠΟΥΛΟΥ
ΨΥΧΟΛΟΓΟΣ
ΟΙΚΟΓΕΝΕΙΑΚΗ ΣΥΜΒΟΥΛΟΣ
Πτυχιούχος του Πανεπιστημίου της Καλιφόρνιας-Λος Αντζελες (UCLA)- Μεταπτυχιακές σπουδές στο Pepperdine University-Malibu California.
■ Αμεση ψυχολογική υποστήριξη και επαγγελματική φροντίδα από έμπειρη Ψυχολόγο και Οικογενειακή Σύμβουλο.
■ Η σωστή θεραπευτική σχέση μπορεί να επιφέρει ρεαλιστικές λύσεις για πραγματικά προβλήματα σε θέματα: μοναξιάς, μελαγχολίας, στρες, ανυπομονησίας, φοβίας, εθισμού, οικογενειακών σχέσεων, διαζυγίου, κακομεταχείρισης, συναισθηματικών δυσκολιών, αυτοπεποίθησης, ανασφάλειες, μεταβατικά στάδια ζωής, βουλιμίας, ανορεξίας, απώλειας, πένθους.
Τηλεφωνείστε στα τηλέφωνα:
(22410)35163 και 6944/980550
για ραντεβού και άμεση εξυπηρέτηση.
Διεύθυνση: Καρίας 1 - Περιοχή Ροδίνι - Ρόδος
ΑΕ961

Το καλά ισορροπημένο γεύμα

Οι περισσότεροι από εμάς αποδεχόμαστε την αρχή ότι τα καλά ισορροπημένα γεύματα είναι απαραίτητα για απόκτηση και διατήρηση καλής υγείας. Ωστόσο για όσους εργάζονται σχεδόν όλη την ημέρα, η ακολούθησή τους είναι συχνά αδύνατη.

Συνήθως δεν υπάρχει αρκετός χρόνος για να καθίσουμε στο τραπέζι να φάμε ένα υγιεινό πιάτο όταν έχουμε να πάμε από τον έναν πελάτη στον άλλο - ή όταν απομένει ελάχιστος ελεύθερος χρόνος ανάμεσα στις επαγγελματικές συναντήσεις μας.

Το φαγητό που μπορεί γρήγορα να καταναλωθεί σε τόσο σύντομο χρονικό διάστημα είναι συνήθως κάτι πολύ λίγο, πολύ απλό και αναμφίβολα πλούσιο σε θερμίδες.

Ωστόσο, ένα μεγάλο διάλειμμα στο μέσον της ημέρας, που θα αφιερώνεται σε ένα θρεπτικό γεύμα, είναι ο καλύτερος τρόπος για καλό επίπεδο ενέργειας το υπόλοιπο της ημέρας - και οι εργαζόμενοι που δεν έχουν πρόσβαση σε κυλικεία με υγιεινά πιάτα, πρέπει να προγραμματίζουν προκειμένου να έχουν ένα τέτοιο τρόπο διατροφής.

Μία λύση για όσους έχουν πρόβλημα βάρους ή όσους απλώς θέλουν να τρώνε υγιεινά, είναι να κάνουν πέντε κάπως μικρότερα γεύματα την ημέρα, αντί για τα τρία κύρια που γενικώς συνιστώνται για καλή υγεία.

Οι εργασιακοί χώροι που δεν διαθέτουν κυλικείο, συνήθως έχουν μια μικρή κουζίνα με φούρνο μικροκυμάτων ή μάτι μαγειρικής κουζίνας. Αυτό αρκεί για την προθέρμανση ενός παγωμένου γεύματος ή την παρασκευή ενός εύκολου και θρεπτικού κολατσιού. Ωστόσο, πάντα πρέπει να υπάρχει κάτι φρέσκο που να συμπληρώνει το γεύμα.

Ένα φλιτζάνι φιδές που ετοιμάζεται σε ένα λεπτό μαζί με φρέσκα λαχανικά, αποτελεί μια εύκολη και καλή λύση.

Το μαγείρεμα από το προηγούμενο βράδυ ή το σαββατοκύριακο, επίσης ενδείκνυται. Είναι χρήσιμο να υπάρχει μια μικρή προμήθεια παγωμένων γευμάτων, ήδη χωρισμένων σε μερίδες και έτοιμων για ψήσιμο ή ζέσταμα στο γραφείο, όταν δεν υπάρχει χρόνος για μαγείρεμα.

Στους ανθρώπους που δεν έχουν τη δυνατότητα να μαγειρέψουν ή να θερμάνουν ένα γεύμα στη δουλειά, οι ειδικοί συνιστούν να παίρνουν μαζί ο,τιδήποτε υγιεινό μπορεί να τους παράσχει τα θρεπτικά συστατικά που χρειάζονται - όπως ένα σάντουιτς με κομμένο σε φέτες κρύο κρέας και λαχανικά.

Οι διατροφολόγοι προτείνουν να υπάρχει ποικιλία στα καθημερινά σάντουιτς, προκειμένου να αποφευχθεί η μονοτονία. Η χρήση διαφορετικών τύπων ψωμιού και η επάλειψή τους άλλοτε με μουστάρδα, άλλοτε με κέτσαπ και άλλοτε με υγιεινή σάλτσα της αρεσκείας του καθενός, προσφέρει μια γευστική ποικιλία.

Οι σαλάτες αποτελούν μία νόστιμη και πρακτική εναλλακτική επιλογή. Οι σαλάτες πρέπει να είναι ελαφρές, υγιεινές και πλήρεις. Τα βασικά στοιχεία μιας καλής σαλάτας είναι οι πατάτες, τα μπιζέλια, ο φιδές ή το ρύζι. Τα υλικά αυτά ανακατεύονται εύκολα, ακόμη κι αν προστεθούν φρέσκα ή προμαγειρεμένα λαχανικά στη σαλάτα.

Για την καταπολέμηση της πείνας ανάμεσα στα γεύματα, οι διατροφολόγοι συμβουλεύουν τους εργαζόμενους να φυλάσσουν στο συρτάρι του γραφείου τους τροφές, όπως σταρένια παξιμάδια ολικής άλεσης, καρύδια ή ξηρούς καρπούς.

Ωστόσο μια από τις χει-

Εμβόλιο κατά αλλεργικής ρινίτιδας

Ενα εμβόλιο πιθανώς να δώσει τέλος στην ταλαιπωρία εκατομμυρίων ανθρώπων που πάσχουν από αλλεργική ρινίτιδα. Οπως ανέφερε η εφημερίδα "The Times", οκτώ μήνες ύστερα από τον εμβολιασμό μιας μικρής ομάδας εθελοντών κατά του αλλεργιογόνου που παράγεται από τα ακάρεα της οικιακής σκόνης, η πλειονότητα των εμβολιασθέντων παρουσιάζει εξαιρετικά επίπεδα προστασίας, ενώ τα συμπτώματά τους (καταρροή, κόκκινα μάτια και δύσπνοια) μειώθηκαν.

INEMA
ΙΑΤΡΙΚΟΣ & ΝΟΣΟΚΟΜΕΙΑΚΟΣ ΕΞΟΠΛΙΣΜΟΣ
από το 1988 είμαστε οι μεγαλύτεροι προμηθευτές ΙΑΤΡΙΚΟΥ-ΟΡΘΟΠΕΔΙΚΟΥ & ΝΟΣΟΚΟΜΕΙΑΚΟΥ ΥΛΙΚΟΥ ΣΤΗ ΔΩΔΕΚΑΝΗΣΟΥ
18 χρόνια εμπειρίας Εμπιστευθείτε μας!






- ΑΝΑΠΗΡΙΚΑ ΚΑΡΟΤΣΙΑ
- ΒΑΔΙΣΤΙΚΑ
- ΟΡΘΟΠΕΔΙΚΑ ΕΙΔΗ
- ΜΠΛΟΥΖΕΣ ΙΑΤΡΙΚΕΣ
- ΚΑΛΤΣΕΣ ΦΛΕΒΙΤΙΔΑΣ
- ΠΕΛΜΑΤΑ
- ΟΡΘΟΠΕΔΙΚΑ ΜΑΞΙΛΑΡΙΑ
- ΚΡΕΒΑΤΙΑ ΝΟΣΟΚΟΜΕΙΑΚΑ
- ΙΑΤΡΙΚΟΣ ΕΞΟΠΛΙΣΜΟΣ και ΑΝΑΛΩΣΙΜΑ
- ΟΡΓΑΝΑ ΧΗΜΕΙΟΥ
- και κάθε άλλο είδος για κατ'οίκο νοσηλεία
ΧΠ1720
ΡΟΔΟΣ: ΛΕΜΕΣΣΟΥ 2 - ΤΗΛ: 22410 32238 **www.inema.gr**
ΚΩΣ: ΕΛ. ΒΕΝΙΖΕΛΟΥ 38 (παραπ/ρως Αγίας Παρασκευής) - ΤΗΛ: 22420 20048

ΟΡΘΟΠΕΔΙΚΑ - ΙΑΤΡΙΚΑ
ΧΑΡΙΤΟΣ

Ορθοπεδικά είδη & κατασκευές
Εξοπλισμός Ιατρείου & αναλώσιμα
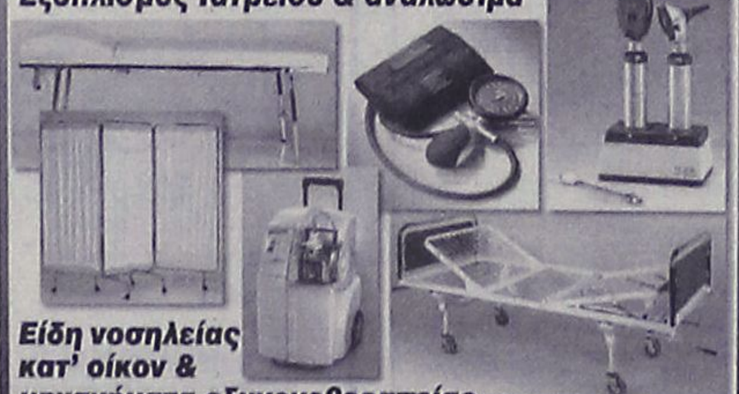
Είδη νοσηλείας κατ' οίκον & μηχανήματα οξυγονοθεραπείας
Ακουστικά Βαρηκοΐας

ΧΠ2397
ΕΛΕΥΘ. ΒΕΝΙΖΕΛΟΥ 6 (Δίπλα στη Ροδιακή Έπαυλη) - ΡΟΔΟΣ
Τηλ.: 22410 24112 Fax: 22410 75969 e-mail: orken@rho.forthnet.gr

ΑΚΟΥΣΤΙΚΑ ΒΑΡΗΚΟΪΑΣ
ΑΝΑΛΟΓΙΚΑ - ΠΡΟΓΡΑΜΜΑΤΙΖΟΜΕΝΑ - ΨΗΦΙΑΚΑ
Ακούστε τους ήχους της Ζωής
Στο πληρέστερο Κέντρο Ακουστικών Εφαρμογών στα Δωδεκάνησα. Με τις καλύτερες τιμές και τον καλύτερο διακανονισμό.
Εμπίστευθείτε τους πιο έμπειρους στο χώρο, επιλέγοντας ανάμεσα στους μεγαλύτερους κατασκευαστές ακουστικών βαρηκοίας στον κόσμο.

(BTE) (ITE) (CIC) (ITC) (BONE)
BELTONE – STARKEY – HANSATON – UNITRON – SIEMENS
BERNAFON – PHILIPS – COSELGI – REXTON
MICROSON – PURETONE – AUDIFON
ΚΙΒ
ΚΕΝΤΡΟ ΙΑΤΡΙΚΩΝ ΒΟΗΘΗΜΑΤΩΝ
Εθνικής Αντιστάσεως 18
(πρωην Αννης Μαρίας)
Τηλ: 2241020359 Κιν: 6932748916
Συμβάσεις με όλα τα ταμεία.
Ειδικές τιμές ΟΓΑ
ΧΠ2367

είναι εφικτό, όταν προγραμματίζεται

ρότερες περιπτώσεις για όσους πνίγονται στη δουλειά και που προσπαθούν να καταναλώνουν καλά ισορροπημένα γεύματα είναι όταν μια συνάντηση εργασίας συνεχίζεται και την ώρα του γεύματος ή όταν το διάλειμμα για φαγητό παραλείπεται εντελώς προκειμένου να ολοκληρωθεί η δουλειά.

Στην περίπτωση αυτή, είναι εύκολο να αντισταθμίσουμε το χαμένο γεύμα τρώγοντας αρκετά παραπάνω στο βραδινό μας.

Εντούτοις, αυτές οι παραπάνω ποσότητες τείνουν να συσσωρεύονται στο σώμα με τη μορφή λίπους.

Πολύ προτιμότερο, όταν πραγματικά πεινάει κανείς, είναι να πιεί κάτι ή να φάει ένα μήλο για να είναι το στομάχι του γεμάτο. Έτσι όταν φθάσει η ώρα για το κυρίως γεύμα, είναι πιθανό να αρκεστεί στη μερίδα του, μη θέλοντας περισσότερο φαγητό.

Πηγή: ana.gr

Η φροντίδα των ούλων βοηθά στον έλεγχο του διαβήτη

Η καθιερωμένη θεραπεία των ούλων που παρουσιάζουν φλεγμονή μέτριου βαθμού γύρω από τα δόντια- περιοδοντίτιδα -μπορεί να βοηθήσει τα άτομα με διαβήτη να διατηρούν υπό έλεγχο τα επίπεδα του σακχάρου τους, ανακοίνωσαν Ισπανοί και Πορταγάλοι επιστήμονες.

Οι ασθενείς με διαβήτη διατρέχουν υψηλότερο τον κίνδυνο να αναπτύξουν την περιοδοντική νόσο συγκριτικά με τα άτομα που δεν πάσχουν από διαβήτη, συνεπώς ο έλεγχος της διατροφής, η άσκηση και η φλεγμονή στην περιοδοντίτιδα είναι βασικοί παράγοντες.

Ο δρ. Μπασκόνες στο Πανεπιστήμιο Κομπλουτένσε της Μαδρίτης και οι συνεργάτες του γράφουν στην Επιθεώρηση Περιοδοντολογίας ότι από τη δεκαετία του 1960 υπάρχουν μελέτες που υποδηλώνουν ότι η περιοδοντική νόσος επιδεινώνει τον έλεγχο του σακχάρου στα άτομα με διαβήτη.

Για περαιτέρω έρευνα, οι επιστήμονες μελέτησαν τις περιπτώσεις δέκα ασθενών με διαβήτη τύπου 2 και δέκα ατόμων που δεν είχαν διαβήτη. Σε όλους είχε διαγνωστεί μια γενικευμένη χρόνια περιοδοντίτιδα μετρίου βαθμού.

Οι ασθενείς υποβλήθηκαν στη συμβατική περιοδοντική εξέταση και λίγους μήνες αργότερα παρουσίασαν σημαντική βελτίωση όσον αφορά την αιμορραγία των ούλων, την ποσότητα της οδοντικής πλάκας και το βαθμό της χαλάρωσης των δοντιών.

Επιπλέον οι ερευνητές διαπίστωσαν ότι τα άτομα με διαβήτη είχαν σημαντική βελτίωση στον έλεγχο της γλυκόζης, όπως έδειξε η μείωση από το 7,2% στο 5,7% στα επίπεδα της γλυκοζυλιωμένης αιμοσφαιρίνης, στην επονομαζόμενη μέτρηση A1c.

Οι ερευνητές ζητούν τη διεξαγωγή κι άλλων μελετών αλλά υποδηλώνουν ότι υπάρχει μια αμοιβαία σχέση μεταξύ του διαβήτη και της περιοδοντίτιδας. Με τον πρώτο να προκαλεί μεγαλύτερη οξύτητα της περιοδοντικής νόσου και τη δεύτερη να περιορίζει τον έλεγχο της γλυκόζης στο αίμα, απορρυθμίζοντας το σάκχαρο.

Τα ευρήματα διαπιστώθηκαν σε ένα μικρό δείγμα ασθενών, που ωστόσο είναι το πρώτο βήμα στην καταπολέμηση αυτής της νόσου.

Πηγή: ana.gr

Πώς αντιμετωπίζονται οι πόνοι στην άρθρωση της γνάθου

Οι άνθρωποι που παρουσιάζουν ξαφνικά αιφνίδιο πόνο στην κροταφογναθική άρθρωση πρέπει να αξιολογούνται από οδοντίατρο.

Στις περισσότερες περιπτώσεις, ο πόνος και τα άλλα συμπτώματα υποχωρούν μόνα τους, αλλά υπάρχουν αρκετά πράγματα που μπορεί να κάνει κανείς τόσο για να αντιμετωπίσει την κατάσταση όσο και για να την αποφύγει. Οι γιατροί συνιστούν:

- Να βάζετε θερμά επιθέματα στη γνάθο σας για να χαλαρώσετε τους μυς που κάνουν σπασμούς.
- Να παίρνετε απλά αντιφλεγμονώδη και αναλγητικά φάρμακα για να καταπραΰνετε τον πόνο (συμβουλευθείτε τον γιατρό σας).
- Να αποφεύγετε να μασάτε τσίχλα και να τρώτε σκληρά τρόφιμα.
- Εάν τρίζετε τα δόντια σας, κάνετε θεραπεία για να σταματήσετε.
- Εάν ο οδοντίατρός σας προτείνει κάποια ριζική θεραπεία που θα προκαλέσει μόνιμες αλλαγές στη μάσηση ή στη γνάθο σας, ζητήστε δεύτερη ιατρική γνώμη.

Για τον έλεγχο του στρες

- Μάθετε τεχνικές χαλάρωσης.
- Δώστε προσοχή στις αλλαγές της ψυχικής διάθεσής σας στη διάρκεια της ημέρας και μάθετε να ελέγχετε το άγχος σας.
- Οργανώστε καλύτερα τον χρόνο σας, για να αποφεύγετε το στρες.

Για τις διαταραχές ύπνου

- Υποβληθείτε σε αξιολόγηση από παθολόγο γιατρό.
- Μην παίρνετε υπνωτικά φάρμακα που χορηγούνται και χωρίς ιατρική συνταγή. Τα αντιισταμινικά συστατικά ορισμένων φαρμάκων μπορεί να σας προκαλέσουν παρεπόμενα το πρωί. Αλλα χάπια ασκούν τόσο ήπια δράση ώστε μπορεί να μη σας βοηθήσουν καθόλου.
- Αν δυσκολεύεστε πολύ να κοιμηθείτε, εξετάστε το ενδεχόμενο να κάνετε γνωστική θεραπεία συμπεριφοράς.

ΚΕΝΤΡΟ ΥΠΟΣΤΗΡΙΞΗΣ ΨΥΧΟΛΟΓΙΚΩΝ ΠΡΟΒΛΗΜΑΤΩΝ

ΣΙΑΓΚΑ ΚΩΝΣΤΑΝΤΙΝΑ
ΨΥΧΟΛΟΓΟΣ
Απόφοιτος Αριστοτελείου Πανεπιστημίου Θεσσαλονίκης
τηλ. 6945557447

ΚΥΠΡΙΩΤΗ ΑΛΕΞΙΑ
ΨΥΧΟΛΟΓΟΣ
ΨΥΧΟΛΟΓΟΣ ΥΓΕΙΑΣ
Απόφοιτος Πανεπιστημίου Κρήτης, MSC Surrey University of England
τηλ. 6944717520

Δέχονται κατόπιν ραντεβού
Στεφ. Καζούλη 18-1ος όροφος
τηλ. 2241022102
ΧΠ2763

ΙΑΤΡΙΚΗ ΑΝΑΚΟΙΝΩΣΗ
ΚΩΝ/ΝΟΣ Γ. ΧΑΤΖΗΝΙΚΟΛΑΣ
ΧΕΙΡΟΥΡΓΟΣ ΟΦΘΑΛΜΙΑΤΡΟΣ
ΔΕΧΕΤΑΙ ΚΑΘΗΜΕΡΙΝΑ
9:00 - 13:00 και 17:30 - 20:30
Σάββατο πρωί με ραντεβού
ΔΕΝΔΡΙΝΟΥ 2β - 1ΟΣ ΟΡΟΦΟΣ - ΡΟΔΟΣ
ΤΗΛ & FAX: 2241020544, ΚΙΝ: 693 7161700
ΑΤ1506(Γ)

ΙΑΤΡΙΚΗ ΑΝΑΚΟΙΝΩΣΗ
ΜΙΚΡΟΒΙΟΛΟΓΙΚΟ ΔΙΑΓΝΩΣΤΙΚΟ ΙΑΤΡΕΙΟ
ΕΙΡΗΝΗ Δ. ΚΑΒΑΔΑ-ΧΑΤΗΡΗ
ΙΑΤΡΟΣ ΜΙΚΡΟΒΙΟΛΟΓΟΣ-ΒΙΟΠΑΘΟΛΟΓΟΣ
ΩΡΕΣ ΛΕΙΤΟΥΡΓΙΑΣ
ΔΕΥΤΕΡΑ, ΤΡΙΤΗ, ΠΕΜΠΤΗ, ΠΑΡΑΣΚΕΥΗ
07.00-13.00 και 18.00-19.30
ΤΕΤΑΡΤΗ 07.00-13.00, ΣΑΒΒΑΤΟ ΜΕ ΡΑΝΤΕΒΟΥ
Το ιατρείο θα παραμείνει κλειστό από 19 Απριλίου έως 1 Μαΐου
ΚΩΝ. ΥΔΡΑΙΟΥ 30 ΡΟΔΟΣ-ΤΗΛ. 2241021120, 6945856084
ΕΝΑΝΤΙ ΠΑΙΔΙΚΟΥ ΣΤΑΘΜΟΥ "ΟΥΡΑΝΙΟ ΤΟΞΟ" ΑΤ8074(Γ)

ΙΑΤΡΙΚΗ ΑΝΑΚΟΙΝΩΣΗ
Το ιατρείο του
ΜΙΧΑΗΛ Ι. ΣΚΟΥΛΟΥΚΑ
MD Febu ουρολόγου
θα παραμείνει κλειστό από τις 04/05/06 έως τις 16/05/06
λόγω μετεκπαίδευσης του ιατρού στη λαπαροσκοπική χειρουργική στην πόλη Goiania της Βραζιλίας.
Τηλ. για ραντεβού 2241074444
καθημερινά τις ώρες λειτουργίας του ιατρείου
ΑΤ1776(Γ)

Στεφανάκης Ι. Δημήτριος
Ψυχολόγος
Αριστοτελείου Παν/μίου Θεσ/νίκης
Δέχεται κατόπιν ραντεβού ΑΤ1760(Γ)
Βενετοκλέων 79, 1ος όροφος, 85100 Ρόδος, Κιν: 6947 403229

ΧΑΡΟΥΛΑ ΤΣ. ΚΑΜΠΑΣΤΑΝΑ
ΦΥΣΙΚΟΘΕΡΑΠΕΥΤΡΙΑ
Πτυχιούχος Α. ΤΕΙ Θεσ/κης
Μεταπτυχιακή Εκπαίδευση στη νευροεξελικτική αγωγή
Μέθοδος Bobath/N.D.T.
Αποκατάσταση
νευρολογικών παθήσεων και κινητικών διαταραχών σε
παιδιά και ενήλικες
- Εγκεφαλική Παράλυση
- Κρανιοεγκεφαλικές κακώσεις
- Κακώσεις περιφερικών νεύρων
- Κακώσεις νωτιαίου μυελού
- Προβλήματα σπονδυλικής στήλης
- Αγγειακά Εγκεφαλικά Επεισόδια

Ολυμπίας και Δελφών γωνία (Καρακόνερο)
Τηλ. / Fax: 22410-29241 κιν. 6932044173 ΑΤ2(Χ)(Γ)

ΑΠΟΚΑΤΑΣΤΑΣΗ ΝΕΥΡΟΛΟΓΙΚΩΝ ΠΑΘΗΣΕΩΝ
ΑΝΑΣΤΑΣΙΟΣ Η. ΜΑΝΕΤΤΑΣ
ΦΥΣΙΟΘΕΡΑΠΕΥΤΗΣ
Bobath/NDT
Ειδικευμένος στο πανεπιστημιακό νοσοκομείο της Βέρνης Insel Spital στην αποκατάσταση των κινητικών και αισθητηριακών διαταραχών μετά από παθήσεις και κακώσεις του νευρικού συστήματος. Πτυχιούχος της μέθοδου Bobath.
Πρώιμη και χρόνια αποκατάσταση μετά από:
- Αγγειακά εγκεφαλικά επεισόδια
- Κρανιοεγκεφαλικές κακώσεις
- Πολλαπλή σκλήρυνση
- Παθήσεις και κακώσεις των περιφερικών νεύρων
- Εγκεφαλική παράλυση
- Νευρολογικά συμπτώματα από το αυχενικό σύνδρομο και την παθολογία της οσφύος
- Συγγενείς και τραυματικές κακώσεις του νωτιαίου μυελού

ΘΕΡΑΠΕΙΑ ΚΑΤ' ΟΙΚΟΝ
ΑΕ1172
Ολυμπίας 2, Ρόδος 85100 • Κιν. 6946685197

Χατζηνικολάου - Χασταλή Κατερίνα
Διαιτολόγος - Διατροφολόγος
Κατάρτιση ατομικού διαιτολογίου για:
✓ Παχυσαρκία
✓ Υπέρταση
✓ Διαβήτη
✓ Υπερλιπιδαιμίες
✓ Καρδιοπάθειες
✓ Αναιμία
✓ Αθλητισμός
✓ Εγκυμοσύνη - Θηλασμό
✓ Διατροφή για παιδική - εφηβική ηλικία
Δέχεται κατόπιν ραντεβού·
Αλ. Διάκου 67, τηλ. - φαξ 2241021670
ΧΕ1336

ΑΥΤΟ ΕΠΙΛΟΓΕΣ
ΕΚΘΕΣΗ ΜΕΤΑΧΕΙΡΙΣΜΕΝΩΝ ΑΥΤΟΚΙΝΗΤΩΝ
ΚΟΥΚΟΥΡΑΣ ΑΛΕΞΑΝΔΡΟΣ
ΛΕΩΦ. ΡΟΔΟΥ-ΛΙΝΔΟΥ 255 • ΤΗΛ. (22410)60910
www.autoepiloges.com

ΑΓΟΡΑ-ΠΩΛΗΣΗ-ΑΝΤΑΛΛΑΓΗ ΜΕΤΑΧΕΙΡΙΣΜΕΝΩΝ ΑΥΤΟΚΙΝΗΤΩΝ

1. **MERCEDES SLK KOMPRESSOR 2000cc 163 HP, μοντ. 2000, λευκό.** ABGS, ABS, klima,αυτόματος πιλότος,, δερμάτινο σαλόνι, επένδ. αλουμ.,ηλ. οροφή, κεντρ. κλειδ., ηλ παράθ., ηλ.καθρ., υδρ. τιμ., ζάντες αλουμ. και CD.
2. **MERCEDES SLK KOMPRESSOR 2000cc,196 HP, μοντ. 2000, μπλε.** ABGS, ABS, klima,αυτόματος πιλότος,, δερμάτινο σαλόνι, επένδ. αλουμ.,ηλ. οροφή, κεντρ. κλειδ., ηλ παράθ., ηλ.καθρ., υδρ. τιμ., ζάντες αλουμ.,car kit και CD.
3. **MERCEDES C200 KOMPRESSOR 1800cc 163HP , μοντ. 2000, blue black.** ABGS, ABS, klima,αυτόματος πιλότος,, δερμάτινο σαλόνι, κεντρ. κλειδ., ηλ παράθ., ηλ.καθρ., υδρ. τιμ., ζάντες αλουμ., cruiser control, book service και CD.
4. **MERCEDES C200 KOMPRESSOR 1800cc 163HP Αυτόματο σειριακό κιβώτιο, μοντ. 2003, blue black.** ABGS, ABS, klima, κεντρ. κλειδ., ηλ παράθ., ηλ.καθρ., υδρ. τιμ., book service και CD.
5. **MERCEDES 320 S 3200cc, θαλασσί.** ABGS, ABS, klima, αυτόματος πιλότος, ηλιοροφή, κεντρ. κλειδ., ηλ. παράθ., ηλ.καθρ., υδρ. τιμ.,ηλ.καθίσματα εμπρός πίσω, δερμάτ.σαλόνι, ξύλινη επένδυση, συναγερμός, car kit, ζάντες αλουμ. και CD.
6. **MERCEDES C180 1800cc, μοντ. 1998,μπλε.** ABGS, ABS, Klima, κεντρ. κλειδ., ηλ. παράθ., υδρ. τιμόνι,ηλ.καθρ.,ζάντες αλουμ., book service και CD.
7. **MERCEDES C180 SPORT COUPE 1800cc, μοντ. 2004, ασημί.** ABGS, ABS, Clima, κεντρ. κλειδ., ηλ. παράθ., υδρ. τιμόνι ,ηλ.καθρ.,ζάντες αλουμ., και CD.
8. **MERCEDES A140 1400cc, μοντ. 1998, μαύρο.** ABGS, ABS, Clima, κεντρ. κλειδ., ηλ. παράθ., υδρ. τιμόνι ,ηλ.καθρ.,ζάντες αλουμ.,ηλιοροφή, book service και CD.
9. **PORSCHE CAYENNE TURBO 4500cc, μοντ. 2004, χρυσό.** ABGS, ABS, klima, ηλιοροφή, κεντρ. κλειδ., ηλ. παράθ., ηλ.καθρ., υδρ. τιμ., δερμάτ.σαλόνι, ξύλινη επένδυση, ζάντες αλουμ.,σπόιλερ, book service και CD.
10. **PORSCHE CARRERA 3400cc, μοντ. 2000, μπλε.** ABGS, ABS, klima, ηλιοροφή, κεντρ. κλειδ., ηλ. παράθ., ηλ.καθρ., υδρ. τιμ., δερμάτ.σαλόνι, ξύλινη επένδυση, ζάντες αλουμ.,σπόιλερ, book service και CD.
11. **PORSCHE BOXSTER 2700cc, μοντ. 1999, ασημί.** ABGS, ABS, klima, ηλιοροφή, κεντρ. κλειδ., ηλ. παράθ., ηλ.καθρ., υδρ. τιμ., δερμάτ.σαλόνι, ξύλινη επένδυση, ζάντες αλουμ.,σπόιλερ, book service και CD.
12. **JEEP CHEROKEE 3700cc, μοντ. 2002, μαύρο** ABGS, ABS, klima, ηλιοροφή, κεντρ. κλειδ., ηλ. παράθ., ηλ.καθρ., υδρ. τιμ., δερμάτ.σαλόνι, ξύλινη επένδυση, ζάντες αλουμ.,σπόιλερ, book service και CD.
13. **BMW 320i 2000cc 6v 150hp, μοντ.2000, μαύρο** ABGS,ABS, Clima, κεντρ. κλειδ., ηλ. παράθ., υδρ. τιμ. ηλ.καθρ. ,ζάντες αλουμ. και CD.
14. **BMW 316i 1600cc, μοντ. 2000, σιελ.** ABG,ABS, A/C, κεντρ. κλειδ., ηλ. παράθ., υδρ. τιμ. ηλ.καθρ. δερμάτινο σαλόνι και CD.
15. **TOYOTA AVENSIS 1600cc, μοντ.1999, ασημί** ABGS,ABS, Clima, κεντρ. κλειδ., ηλ. παράθ., υδρ. τιμ. ηλ.καθρ και CD.
16. **TOYOTA YARIS 1000cc ,μοντ. 2000, ασημί.** ABGS, Clima, κεντρ. κλειδ., ηλ. παράθ., υδρ. τιμ. και CD.
17. **LAND ROVER 1800cc, μοντ. 2001, πράσινο.** ABS, ABGS, A/C, κεντρ. κλειδ., ηλ. παράθ., υδρ. τιμόνι, . ηλ.καθρ, ζάντες αλουμινίου και CD.
18. **ALFA ROMEO 147 DISTINCTIVE 2000cc, μοντ.2003, ασημί.** ABGS, ABS, A/C, κεντρ. κλειδ., ηλ. παράθ., υδρ. τιμόνι,ζάντες αλουμινίου και CD.
19. **ALFA ROMEO 156 1600cc, μοντ.2002, μαύρο.** ABGS, ABS, Clima, κεντρ. κλειδ., ηλ. παράθ., υδρ. τιμόνι, δερμ.σαλόνι, ηλιοροφή, ζάντες αλουμινίου και CD.
20. **RENAULT MEGANE 1400cc, μοντ.2004, μπλε.** ABGS , ABS, A/C κεντρ. κλειδ., ηλ. παράθ., υδρ. τιμόνι, ζάντ. αλουμ. και CD.
21. **RENAULT MEGANE 1600cc, μοντ.2001, ασημί.** ABGS , ABS, A/C κεντρ. κλειδ., ηλ. παράθ., υδρ. τιμόνι,ηλ.καθρ.,δερμ. Σαλόνι, ξύλινη επενδυση, ζάντ. αλουμ. και CD.
22. **RENAULT CLIO 1200cc, μοντ.2000, ασημί.** ABGS , A/C κεντρ. κλειδ., ηλ. παράθ., υδρ. τιμόνι και CD.
23. **RENAULT TWINGO 1200cc, μοντ.1997, ασημί.** A/C, κεντρ. κλειδ., ηλ. παράθ., υδρ. τιμόνι και CD.
24. **OPEL ASTRA SPORT 3Dr 1400cc,μοντ.2001,ασημί.** ABS, ABGS, A/C, κεντρ. κλειδ., ηλ. παράθ., υδρ. τιμόνι,ζάντες αλουμινίου και CD.
25. **OPEL ASTRA 1400cc,μοντ.1999,ασημί.** ABS, ABGS, A/C, κεντρ. κλειδ., ηλ. παράθ., υδρ. τιμόνι και CD.
26. **FIAT COUPE 1800cc, μοντ.1998, ασημί.** ABS, ABGS, A/C, κεντρ. κλειδ., ηλ. παράθ., υδρ. τιμόνι,ζάντες αλουμινίου και CD.
27. **FIAT STILO 1200cc , μοντ. 2002, ανθρακί.** ABS, ABGS, Klima, Κεντρ. κλειδ., ηλ. παράθ., υδρ. τιμόνι, ηλ. καθρ , ζάντες αλουμ. και CD.
28. **SEAT CORDOBA 1400cc, μοντ.2002, μαύρο.** ABS ,ABG, A/C, υδρ. τιμόνι, κεντρ. κλειδ., ηλ. παράθ. ,ηλ. καθρ και CD.
29. **DAEWOO LANOS EXTREME 1300cc,μοντ.2000, μαύρο.** A/C, υδρ. τιμόνι, κεντρ. κλειδ., ηλ. παράθ. ζάντες αλουμ., μαρσπιέ και CD.
30. **PEUGEOT 307 1600cc, μοντ.2002, μπορντώ.** ABGS, ABS, A/C, υδρ. τιμόνι, κεντρ. κλειδ., ηλ. παράθ. και CD.
31. **CITROEN XSARA 1400cc, μοντ.1999, χρυσό.** ABGS, A/C, υδρ. τιμόνι, κεντρ. κλειδ., ηλ. παράθ. και CD.
32. **HYUNDAI COUPE 1600cc, μοντ.2000, μαύρο.** ABGS, ABS, A/C, υδρ. τιμόνι, κεντρ. κλειδ., ηλ. παράθ.,ηλ.καθρ.,ζάντες αλουμ., σπόιλερ,book service και CD.
33. **KIA SPORTAGE SOFT TOP 2000cc, μοντ. 2001, μαύρο.** A/C, κεντρ. κλειδ., ηλ. παράθ., υδρ. τιμ. ηλ.καθρ.,ζάντες αλουμ.,ξύλινη επένδυση ,δερμάτινο σαλόνι, book service και CD.
34. **NISSAN PRIMERA 1600cc,μοντ.2002,ασημί** ABGS, ABS, Clima, υδρ. τιμόνι, κεντρ. κλειδ., ηλ. παράθ. και CD
35. **NISSAN ALMERA 1500cc,μοντ.2000,μπορντώ.** ABG ,A/C, κεντρ. κλειδ., ηλ. παράθ., υδρ. τιμ. ηλ.καθρ.,ζάντες αλουμ.,αλουμ. επένδυση , book service και CD.

ΣΗΜΕΙΩΣΗ: ΠΑΡΑΔΟΣΗ PORSCHE ΚΑΤΟΠΙΝ ΠΑΡΑΓΓΕΛΙΑΣ ΣΕ 2 ΗΜΕΡΕΣ.

ΑΠΟ 0% ΠΡΟΚΑΤΑΒΟΛΗ
ΕΩΣ 72 ΜΗΝΙΑΙΕΣ ΔΟΣΕΙΣ
ΜΕ ΤΑ ΧΑΜΗΛΟΤΕΡΑ ΕΠΙΤΟΚΙΑ ΤΗΣ ΑΓΟΡΑΣ
ΧΠ1210

Θετικό κλίμα χθες στη Σοφοκλέους

Με το «δεξί» μπήκε ο Μάιος

Σημαντική άνοδος του Γενικού Δείκτη σε ποσοστό 1,52%

Με το "δεξί" μπήκε ο Μάιος για τη Σοφοκλέους, με τις τιμές των μετοχών να καταγράφουν ισχυρή άνοδο και τον Γενικό Δείκτη Τιμών να διασπά και πάλι τα επίπεδα των 4.200 μονάδων, μετά από πέντε συνεδριάσεις.

Το θετικό κλίμα των ευρωπαϊκών αγορών επέδρασε θετικά και για την εγχώρια αγορά, η οποία έλαβε ώθηση από το αγοραστικό ενδιαφέρον για τα blue chips, ενώ σημαντικά κέρδη απεκόμισαν και οι μετοχές της μικρής και μεσαίας κεφαλαιοποίησης, με την αναλογία των κερδισμένων προς τις χαμένες μετοχές να διαμορφώνεται στο τρία προς ένα.

Από τις μετοχές του δείκτη της υψηλής κεφαλαιοποίησης με πτώση 0,80% και 0,53% αντιστοίχως έκλεισαν μόνο οι μετοχές των ΚΑΕ και της Folli Follie. Αντιθέτως με σημαντικά κέρδη έκλεισαν τα ΕΛΠΕ (+4,17%), η Βιοχάλκο (+4,02%), η Πειραιώς (+3,52%), η Motor Oil (+3,03%), η Alpha Bank (+2,47%) και η Τιτάν (+2,13%).

Από τις μετοχές της μεσαίας κεφαλαιοποίησης με υψηλά κέρδη έκλεισαν οι μετοχές της S&B Ορυκτά (+8,78%), της Σιδενόρ (+8,71%), του Ιατρικού Αθηνών (+4,25%) και της Μυτηλιναίος, ενώ νέα υψηλά έτους κατέγραψαν οι μετοχές της ΔΕΗ (+1,18%), της Μηχαγικής (+7,27%) και των Ελληνικών Καλωδίων (+5,95%).

Ο Γενικός Δείκτης Τιμών έκλεισε στις 4.203,05 μονάδες έναντι 4.139,96 μονάδων της προηγουμένης μέρας, σημειώνοντας άνοδο 63,09 μονάδων ή σε ποσοστό 1,52%.

Ο δείκτης FTSE/ASE 20 έκλεισε στις 2.267,62 μονάδες, με άνοδο σε ποσοστό 1,57%, ενώ ο δείκτης FTSE/ASE 40 έκλεισε στις 4.609,84 μονάδες με άνοδο σε ποσοστό 1,61%. Ο δείκτης FTSE/ASE SMALLCAP 80 έκλεισε στις 808,32 μονάδες, με άνοδο σε ποσοστό 2,07%, ενώ ο δείκτης FTSE 140 έκλεισε στις 5.020,07 μονάδες, με άνοδο σε ποσοστό 1,62%. Ο δείκτης Ftse/Athex International έκλεισε στις 5.881,28 μονάδες, με άνοδο 1,60%.

Από τις 316 μετοχές που διακινήθηκαν στη συνεδρίαση, 208 κινήθηκαν ανοδικά, 65 κινήθηκαν πτωτικά, ενώ η τιμή 43 μετοχών παρέμεινε αμετάβλητη.

Τη μεγαλύτερη ποσοστιαία άνοδο σημείωσαν οι μετοχές των εταιρειών: Elbisco +18,46%, Forthnet +16,63%, Σωληνουργεία Κορίνθου +15,72%, Spider-Πέτσιος +15,44%, Εργάς+12,50%, ΚΡΕΚΑ +10,00%, Χαλκόρ +9,82%, Εμπορικός Δεσμός(κο) +9,09%, ΒΙΣ(κο) +9,09% και Microland +8,99%.

Αντιθέτως τις μεγαλύτερες απώλειες σημείωσαν οι μετοχές των εταιρειών: Εικόνα-Ηχος -8,89%, Ελβιεμέκ -6,93%, Γαλαξίδι -5,31%, Ντρουκφάρμπεν -4,94%, Νεώριο Σύρου -4,76%, Βιοσώλ(κο) -4,55%, Τεξαπρέτ -4,44%, Olympic Catering -4,38%, Q&R -4,35% και Κλωστήρια Ναούσης(κο) -4,17%%.

Η αξία των συναλλαγών ανήλθε στα 369,886 εκατ. ευρώ, εκ των οποίων τα 147,491 εκατ. ευρώ αφορούσαν προσυμφωνημένες συναλλαγές. Σημαντικά πακέτα τραπεζικών μετοχών μεταβιβάσθηκαν στη σημερινή συνεδρίαση (1,2 εκατ. τεμαχίων στην Alpha, 899.700 στην Εθνική και 628.850 μετοχών στην Πειραιώς).

Το μεγαλύτερο όγκο συναλλαγών παρουσίασαν οι μετοχές των εταιρειών: Alpha Bank με 1.621.793 τεμάχια, ΑΤΤΙΚΑΤ με 1.545.795, Εθνική με 1.466.737 και ΟΠΑΠ με 1.438.465 τεμάχια.

Την μεγαλύτερη αξία συναλλαγών σημείωσαν οι μετοχές των εταιρειών: Εθνική με 58,607 εκατ. ευρώ, Alpha Bank με 49,628 εκατ., ΟΠΑΠ με 42,407 εκατ. και Πειραιώς με 24,418 εκατ. ευρώ.

Η συνολική κεφαλαιοποίηση της αγοράς διαμορφώθηκε στα 143,968 δισ. ευρώ.

Οι επιμέρους δείκτες έκλεισαν ως εξής:

Ασφάλειες:	6.725,66	+0,63%
Βιομηχανικά Προϊόντα και Υπηρεσίες:	6.082,10	+3,37%
Εμπόριο:	5.819,96	+0,54%
Κατασκευές και Υλικά:	6.674,55	+2,57%
Μέσα Ενημέρωσης:	5.808,63	+1,13%
Πετρέλαιο και Αέριο:	5.531,34	+3,65%
Προσωπικά και Οικιακά Προϊόντα:	5.667,10	+0,57%
Πρώτες ύλες :	6.604,56	+4,12%
Ταξίδια και αναψυχή :	5.522,62	+0,52%
Τεχνολογία:	5.769,86	+2,69%
Τηλεπικοινωνίες:	5.053,72	+1,14%
Τράπεζες :	5.906,07	+1,71%
Τρόφιμα και Ποτά:	5.590,89	+0,70%
Υγεία:	8.255,57	+2,91%
Υπηρεσίες Κοινής Ωφέλειας:	5.546,75	+1,28%
Χημικά:	7.873,47	+0,49%
Χρηματοοικονομικές Υπηρεσίες:	7.593,12	+2,24%

Πάγωμα δανεισμού

"Φρένο" στα δάνεια βλέπει το ΚΕΠΕ

Σταδιακός περιορισμός μέχρι το 2010

Η αύξηση του δανεισμού τρεις φορές ταχύτερα από την αύξηση του εθνικού εισοδήματος έχει φέρει τα νοικοκυριά στα όριά τους και θα σταματήσει πιθανόν απότομα, το 2007, όπως προβλέπει σε έκθεσή του το Κέντρο Προγραμματισμού και Οικονομικών Μελετών (ΚΕΠΕ).

Το ΚΕΠΕ κρίνει ως «μη βιώσιμα» τα χρέη των νοικοκυριών και προβλέπει πως τα δάνεια θα «παγώσουν».

Στη μελέτη του μάλιστα αναφέρεται ότι ο σταδιακός περιορισμός του δανεισμού θα στερήσει κάθε χρόνο από την αγορά περίπου 5 δισ. ευρώ «δανεικού» χρήματος.

Το ποσό θα περιοριστεί σταδιακά από τα 8 δισ. ευρώ το 2005 στα 3 δισ. ευρώ το 2010, με βάση το ήπιο σενάριο προσαρμογής, ή ακόμα γρηγορότερα με βάση το «κακό» σενάριο που προβλέπει κάθετη πτώση έπειτα από το 2007.

Η εξέλιξη αυτή θα έχει δύο πολύ σοβαρές συνέπειες: η μία αφορά τα νοικοκυριά, πολλά από τα οποία θα βρεθούν σε αδυναμία εξόφλησης των δανείων που έχουν πάρει.

Η άλλη αντανακλά στην ίδια την οικονομία. Με δεδομένο ότι στηρίζεται στα δανεικά των νοικοκυριών, αναμένεται ήδη από το 2007 ισχυρό χτύπημα στην κατανάλωση, στην κτηματαγορά και συνολικά στην ανάπτυξη.

Επιπλέον, παρά τις διαβεβαιώσεις της Τραπέζης της Ελλάδος ότι ακόμη ο δανεισμός στην Ελλάδα κυμαίνεται σε χαμηλά επίπεδα, εκτιμάται ότι με τα σημερινά δεδομένα, σε έναν μόνο χρόνο, το 2007, η υπερχρέωση των νοικοκυρών θα έχει φτάσει αυτή της ευρωζώνης.



Ο σταδιακός περιορισμός του δανεισμού θα στερήσει κάθε χρόνο από την αγορά περίπου 5 δισ. ευρώ «δανεικού» χρήματος

TOP CARS

ΠΡΩΤΟΙ ΣΕ ΕΙΣΑΓΩΓΕΣ ΑΥΤΟΚΙΝΗΤΩΝ ΣΤΑ ΔΩΔΕΚΑΝΗΣΑ

ΕΙΣΑΓΩΓΕΣ ΑΓΟΡΕΣ - ΠΩΛΗΣΕΙΣ - ΑΝΤΑΛΛΑΓΕΣ ΜΕΤΑΧΕΙΡΙΣΜΕΝΩΝ ΑΥΤΟΚΙΝΗΤΩΝ

JEEP

1. **PORSCHE CAYENNE S. Μοντ. 11/05, Χρώμα μαύρο**
Υδρ. τιμόνι, αερόσακοι οδηγού-συνοδηγού-πλευρικοί, ηλεκτ. παράθυρα, ABS, ηλεκτρ. καθρέπτες, κεντ. κλείδωμα, IMMOBIL, Radio CD, CLIMA, navigation system, park pilot system, Sun-Roof, ανάρτηση, τηλέφωνο, μεταλ. χρώμα, ζαντολάστιχα. Full Extra Εισαγωγής
2. **BMW X5, χρώμα θαλασσί DIESEL**
Μοντ. Clima, συναγερμός, κεντ. κλείδωμα-immobil,ηλεκτ. καθρέπτες, ηλεκ. παράθυρα, δερμ. σαλόνι, αερόσακοι οδηγού-συνοδηγού-πλευρικοί, προβ. ομίχλης. Full Extra Εισαγωγής
3. **JEEP GRAND CHEROKEE LIMITED**
2700 cc., και 3100 cc, μοντ. 2004, ABS, A/C, υδρ. τιμόνι πολλαπλών χρήσεων, αερόσακοι οδηγού-συνοδηγού-πλευρικοί, ηλεκ. παράθυρα, εκθαμπωτικοί ηλεκ. καθρέπτες, κεντ. κλείδωμα-immobil, Radio CD, TV, Sun-roof, navigation system, park pilot system, ζαντολάστιχα, μεταλ. χρώμα, προβ. ομίχλης, δερμ. με μνήμες σαλόνι. Full Extra Εισαγωγής
4. **JEEP CHEROKEE «LIMITED EDITION-RANEGADE» DIESEL**
2500 cc, μοντ. 2004, χρώμα ασημί και χρυσαφί, υδρ. τιμόνι, ABS, A/C, αερόσακοι οδηγού-συνοδηγού- πλευρικοί, συναγερμός, ηλεκτ. παράθυρα, ηλεκτ. καθρέπτες, κεντ. κλείδωμα-immobil, PIK, Radio-CD, sun-roof, ζαντολάστιχα, μετ. χρώμα, δερμ. σαλόνι. Full Extra Εισαγωγής
5. **JEEP WRANGLER HARD-TOP**
χρώμα μπλε, 2500 cc 2004 μοντ., ABS, A/C, υδρ. τιμόνι, ηλεκτ. παράθυρα, αερόσακοι οδηγού- συνοδηγού, ηλεκτ. καθρέπτες, κεντ. κλείδωμα-immobil, ζαντολάστιχα, μεταλ. χρώμα, προβ. ομίχλης. Full Extra Εισαγωγής
6. **TOYOTA RAV4**
χρώμα πράσινο σκούρο, υδρ. τιμόνι, ABS, A/C, αερόσακοι οδηγού-συνοδηγού-πλευρικοί, ηλεκ. παράθυρα, ηλεκτ. καθρέπτες, κεντ. κλείδωμα-immobil, PIK, μεταλ. χρώμα, ζαντολάστιχα, προβ. ομίχλης. Full Extra

1. **MERCEDES S320 DIESEL**
μοντ. 04, 3200 cc, ασημί, αυτόματο-σειριακό,navigation system, parktronic, clima, radio CD, ηλεκτ. καθίσματα με μνήμες και θερμαινόμενα, δερμάτινο σαλόνι, ηλεκτ. καθρέπτες, κεντρ. κλείδωμα, immobil, υδρ. τιμόνι, ABS/ASP, φώτα χένον, sun-roof, μεταλ. χρώμα, προβ. ομίχλης. Full Extra- Εισαγωγής
2. **MERCEDES CLK 200 KOMPRESSOR**
χρώμα μπλε σκούρο, 2000 cc.μοντ. 200, υδρ. τιμόνι, δερμ. σαλόνι, ηλεκτ. καθρέπτες, ηλεκτ. κλειδαριές, immobil, clima, radio CD, μεταλ. χρώμα, ζάντες διερουμενες, αυτόματος πιλότος, προβ. ομίχλης, ABS, αερόσακοι οδηγού-συνοδηγού-πλευρικοί. Full Extra
3. **MERCEDES CLK 200 KOMPRESSOR**
χρώμα μπλε ανοικτό, 2000 cc, μοντ. 2000, υδρ. τιμόνι, δερμ. σαλόνι, ηλεκτ. καθίσματα, ηλεκτ. καθρέπτες, ηλεκτ. κλειδαριές, immobil, αυτ. πιλότος, DVD, radio CD MP3, μεταλ. χρώμα, ζαντολάστιχα, αυτ. πιλότος, φώτα χένον, προβ. ομίχλης, ABS, ESP, αερόσακοι οδηγού-συνοδηγού-πλευρικοί. Full Extra
4. **MERCEDES CLK 200 KOMPRESSOR**
χρώμα ανθρακί, 2000 cc.μοντ. 2005, υδρ. τιμόνι, ηλεκτ. παράθυρα, ηλεκτ. καθρέπτες, κεντρ. κλείδωμα, immobil, ABS, ESP, συναγερμός, αερόσακοι οδηγού-συνοδηγού-πλευρικοί, δερμ. σαλόνι, εγκατ. τηλεφώνου, radio CD, μεταλ. χρώμα, ζαντολάστιχα. Full Extra
5. **MERCEDES SPORT COUPE EVOLUTION**
2000 cc, μοντ. χρώμα μαύρο, υδρ. τιμόνι, ηλεκτ. παράθυρα, ηλεκτ. κλειδαριές, immobil, ηλεκτ. καθρέπτες, clima, αερόσακοι οδηγού-συνοδηγού, ABS, radio CD,προβ. ομίχλης, δερμ. σαλόνι, ζαντολάστιχα, sun-roof, αυτόματο-σειριακό, parktronic, ESP, μετ. χρώμα. Full Extra- Εισαγωγής
6. **MERCEDES E200**
χρώμα ασημί, μοντ. 2004, 1800 cc, υδρ. τιμόνι, ABS, A/C, clima, αερόσακοι οδηγού-συνόδηγού-πλευρικοί, ηλεκτ. παράθυρα, ηλεκτ. καθρέπτες, κεντρ. κλείδωμα-immobil, radio CD, ζαντολάστιχα, προβ. ομίχλης, δερμ. σαλόνι, sun-roof. Full Extra
7. **MERCEDES E200 KOMPRESSOR**
χρώμα ασημί, 1998 μοντ., 2000 cc, υδραυλ. τιμόνι, ηλεκτ. παράθυρα, κεντρ. κλείδωμα, immobil, ηλεκτ. καθρέπτες, PIK, Radio CD, ζαντολάστιχα, μεταλ. χρώμα, δερμ. σαλόνι, clima, προβ. ομίχλης, αερόσακοι οδηγού-συνοδηγού. Full Extra
8. **MERCEDES E200 KOMPRESSOR**
χρώμα μπλε σκούρο, 1800 cc, μοντ. 1997, ABS, clima, υδραυλ. τιμόνι, αερόσακοι οδηγού-συνοδηγού, ηλεκτ. παράθυρα, κεντρ. κλείδωμα, immobil, ηλεκτ. καθρέπτες, μεταλ. χρώμα, προβ. ομίχλης. Full Extra
9. **BMW 320**
χρώμα μπλε ανοικτό, 2000 cc.μοντ. 2000, τιμόνι πολλαπλών χρήσεων, ABS, clima, συναγερμός, ηλεκτ. καθρέπτες, ηλεκτ. παράθυρα, κεντ. κλείδωμα-immobil,αερόσακοι οδηγού-συνοδηγού-πλευρικοί, προβ. ομίχλης, μεταλ. χρώμα, radio CD, sun-roof, ζαντολάστιχα. Full Extra
10. **BMW 320**
χρώμα ασημί, 2200 cc, μοντ. 2000, τιμόνι πολλαπλών χρήσεων, ABS, clima,δερμ. σαλόνι, συναγερμός, ηλεκτ. καθρέπτες, ηλεκ. παράθυρα, κεντ. κλείδωμα-immobil, αερόσακοι οδηγού-συνοδηγού-πλευρικοί, προβ. ομίχλης, μεταλ. χρώμα, radio CD, ζαντολάστιχα. Full Extra
11. **BMW 318**
χρώμα ασημί και μαύρο, 1900 cc, μοντ. 2000, ABS, υδρ. τιμόνι, αερόσακοι οδηγού-συνοδηγού-πλευρικοί, clima, ηλεκτ. παράθυρα, ηλεκτ. καθρέπτες, κεντ. κλείδωμα-immobil, Radio CD, ζαντολάστιχα, μεταλ. χρώμα, εγκατ. τηλεφώνου, δερμ. σαλόνι, προβ. ομίχλης. Full Extra Εισαγωγής
12. **AUDI A4**
χρώμα μπλε ασημί, 2200 cc, μοντ. 2004, υδρ. τιμόνι, ηλεκτ. παράθυρα, κεντ. κλείδωμα-immobil,ηλεκτ. καθρέπτες, ηλεκ. παράθυρα, δερμ. σαλόνι, αερόσακοι οδηγού-συνοδηγού-πλευρικοί, προβ. ομίχλης. Full Extra Εισαγωγής
3. **JEEP GRAND CHEROKEE LIMITED**
2700 cc., και 3100 cc, μοντ. 2004, ABS, A/C, υδρ. τιμόνι πολλαπλών χρήσεων, αερόσακοι οδηγού-συνοδηγού-πλευρικοί, ηλεκ. παράθυρα, εκθαμπωτικοί ηλεκ. καθρέπτες, κεντ. κλείδωμα-immobil, Radio CD, TV, Sun-roof, navigation system, park pilot system, ζαντολάστιχα, μεταλ. χρώμα, προβ. ομίχλης, δερμ. με μνήμες σαλόνι. Full Extra Εισαγωγής
4. **JEEP CHEROKEE «LIMITED EDITION-RANEGADE» DIESEL**
2500 cc, μοντ. 2004, χρώμα ασημί και χρυσαφί, υδρ. τιμόνι, ABS, A/C, αερόσακοι οδηγού-συνοδηγού- πλευρικοί, συναγερμός, ηλεκτ. παράθυρα, ηλεκτ. καθρέπτες, κεντ. κλείδωμα-immobil, PIK, Radio-CD, sun-roof, ζαντολάστιχα, μετ. χρώμα, δερμ. σαλόνι. Full Extra Εισαγωγής
5. **JEEP WRANGLER HARD-TOP**
χρώμα μπλε, 2500 cc 2004 μοντ., ABS, A/C, υδρ. τιμόνι, ηλεκτ. παράθυρα, αερόσακοι οδηγού- συνοδηγού, ηλεκτ. καθρέπτες, κεντ. κλείδωμα-immobil, ζαντολάστιχα, μεταλ. χρώμα, προβ. ομίχλης. Full Extra Εισαγωγής
6. **TOYOTA RAV4**
χρώμα πράσινο σκούρο, υδρ. τιμόνι, ABS, A/C, αερόσακοι οδηγού-συνοδηγού-πλευρικοί, ηλεκ. παράθυρα, ηλεκτ. καθρέπτες, κεντ. κλείδωμα-immobil, PIK, μεταλ. χρώμα, ζαντολάστιχα, προβ. ομίχλης. Full Extra

1. **MERCEDES S320 DIESEL**
μοντ. 04, 3200 cc, ασημί, αυτόματο-σειριακό,navigation system, parktronic, clima, radio CD, ηλεκτ. καθίσματα με μνήμες και θερμαινόμενα, δερμάτινο σαλόνι, ηλεκτ. καθρέπτες, κεντρ. κλείδωμα, immobil, υδρ. τιμόνι, ABS/ASP, φώτα χένον, sun-roof, μεταλ. χρώμα, προβ. ομίχλης. Full Extra- Εισαγωγής
2. **MERCEDES CLK 200 KOMPRESSOR**
χρώμα μπλε σκούρο, 2000 cc.μοντ. 200, υδρ. τιμόνι, δερμ. σαλόνι, ηλεκτ. καθρέπτες, ηλεκτ. κλειδαριές, immobil, clima, radio CD, μεταλ. χρώμα, ζάντες διερουμενες, αυτόματος πιλότος, προβ. ομίχλης, ABS, αερόσακοι οδηγού-συνοδηγού-πλευρικοί. Full Extra
3. **MERCEDES CLK 200 KOMPRESSOR**
χρώμα μπλε ανοικτό, 2000 cc, μοντ. 2000, υδρ. τιμόνι, δερμ. σαλόνι, ηλεκτ. καθίσματα, ηλεκτ. καθρέπτες, ηλεκτ. κλειδαριές, immobil, clima, αυτ. πιλότος, DVD, radio CD MP3, μεταλ. χρώμα, ζαντολάστιχα, αυτ. πιλότος, φώτα χένον, προβ. ομίχλης, ABS, ESP, αερόσακοι οδηγού-συνοδηγού-πλευρικοί. Full Extra
4. **MERCEDES CLK 200 KOMPRESSOR**
χρώμα ανθρακί, 2000 cc.μοντ. 2005, υδρ. τιμόνι, ηλεκτ. παράθυρα, ηλεκτ. καθρέπτες, κεντρ. κλείδωμα, immobil, ABS, ESP, συναγερμός, αερόσακοι οδηγού-συνοδηγού-πλευρικοί, δερμ. σαλόνι, εγκατ. τηλεφώνου, radio CD, μεταλ. χρώμα, ζαντολάστιχα. Full Extra
5. **MERCEDES SPORT COUPE EVOLUTION**
2000 cc, μοντ. χρώμα μαύρο, υδρ. τιμόνι, ηλεκτ. παράθυρα, ηλεκτ. κλειδαριές, immobil, ηλεκτ. καθρέπτες, clima, αερόσακοι οδηγού-συνοδηγού, ABS, radio CD,προβ. ομίχλης, δερμ. σαλόνι, ζαντολάστιχα, sun-roof, αυτόματο-σειριακό, parktronic, ESP, μετ. χρώμα. Full Extra- Εισαγωγής
6. **MERCEDES E200**
χρώμα ασημί, μοντ. 2004, 1800 cc, υδρ. τιμόνι, ABS, A/C, clima, αερόσακοι οδηγού-συνόδηγού-πλευρικοί, ηλεκτ. παράθυρα, ηλεκτ. καθρέπτες, κεντρ. κλείδωμα-immobil, radio CD, ζαντολάστιχα, προβ. ομίχλης, δερμ. σαλόνι, sun-roof. Full Extra
7. **MERCEDES E200 KOMPRESSOR**
χρώμα ασημί, 1998 μοντ., 2000 cc, υδραυλ. τιμόνι, ηλεκτ. παράθυρα, κεντρ. κλείδωμα, immobil, ηλεκτ. καθρέπτες, PIK, Radio CD, ζαντολάστιχα, μεταλ. χρώμα, δερμ. σαλόνι, clima, προβ. ομίχλης, αερόσακοι οδηγού-συνοδηγού. Full Extra
8. **MERCEDES E200 KOMPRESSOR**
χρώμα μπλε σκούρο, 1800 cc, μοντ. 1997, ABS, clima, υδραυλ. τιμόνι, αερόσακοι οδηγού-συνοδηγού, ηλεκτ. παράθυρα, κεντρ. κλείδωμα, immobil, ηλεκτ. καθρέπτες, μεταλ. χρώμα, προβ. ομίχλης. Full Extra
9. **BMW 320**
χρώμα μπλε ανοικτό, 2000 cc.μοντ. 2000, τιμόνι πολλαπλών χρήσεων, ABS, clima, συναγερμός, ηλεκτ. καθρέπτες, ηλεκτ. παράθυρα, κεντ. κλείδωμα-immobil,αερόσακοι οδηγού-συνοδηγού-πλευρικοί, προβ. ομίχλης, μεταλ. χρώμα, radio CD, sun-roof, ζαντολάστιχα. Full Extra
10. **BMW 320**
χρώμα ασημί, 2200 cc, μοντ. 2000, τιμόνι πολλαπλών χρήσεων, ABS, clima,δερμ. σαλόνι, συναγερμός, ηλεκτ. καθρέπτες, ηλεκ. παράθυρα, κεντ. κλείδωμα-immobil, αερόσακοι οδηγού-συνοδηγού-πλευρικοί, προβ. ομίχλης, μεταλ. χρώμα, radio CD, ζαντολάστιχα. Full Extra
11. **BMW 318**
χρώμα ασημί και μαύρο, 1900 cc, μοντ. 2000, ABS, υδρ. τιμόνι, αερόσακοι οδηγού-συνοδηγού-πλευρικοί, clima, ηλεκτ. παράθυρα, ηλεκτ. καθρέπτες, κεντ. κλείδωμα-immobil, Radio CD, ζαντολάστιχα, μεταλ. χρώμα, εγκατ. τηλεφώνου, δερμ. σαλόνι, προβ. ομίχλης. Full Extra Εισαγωγής
12. **AUDI A4**
χρώμα μπλε ασημί, 2200 cc, μοντ. 2004, υδρ. τιμόνι, ηλεκτ. παράθυρα, κεντ. κλείδωμα-immobil,ηλεκτ. καθρέπτες, ηλεκ. παράθυρα, δερμ. σαλόνι, αερόσακοι οδηγού-συνοδηγού-πλευρικοί, προβ. ομίχλης. Full Extra Εισαγωγής

ΕΠΑΓΓΕΛΜΑΤΙΚΑ

1. **MERCEDES 108 CDI VITO DIESEL**
Υδρ. τιμόνι, ABC, αερόσακοι - οδηγού - συνοδηγού, ABS, μεταλ. χρώμα, κεντρ. κλείδωμα. Εισαγωγής
2. **MERCEDES 110 VITO CDi DIESEL**
Υδρ. τιμόνι, A/C, αερόσακοι - οδηγού - συνοδηγού, ABS, μεταλ. χρώμα, κεντρ. κλείδωμα. Εισαγωγής
3. **MERCEDES 110 VITO DIESEL**
Υδρ. τιμόνι, A/C, αερόσακοι - οδηγού - συνοδηγού, ABS, μεταλ. χρώμα, κεντρ. κλείδωμα. Εισαγωγής
4. **MERCEDES 313 SPRIDER**
Υδρ. τιμόνι, A/C, αερόσακοι - οδηγού - συνοδηγού, ABS, μεταλ. χρώμα, κεντρ. κλείδωμα. Εισαγωγής
5. **OPEL COMBO DIESEL**
ABS, αερόσακοι - οδηγού - συνοδηγού, ηλεκ. παράθυρα, ηλεκτ. καθρέπτες, κεντ. κλείδωμα, μεταλ. χρώμα
6. **S- FIAT DOBLO**
Υδρ. τιμόνι, ηλεκτ. παράθυρα, ηλεκτ. κλειδαριές, ηλεκτ. καθρέπτες, αερόσακοι - οδηγού, συνοδηγού, A/C, immobil, ραδιόφωνο. Εισαγωγής.
7. **MITSUBISHI L 200 ΧΡΩΜΑ ΜΠΛΕ TURBO DIESEL 4X4 2500CC**
ABS, clima, αερόσακοι - οδηγού - συνοδηγού, ηλεκτ. παράθυρα, ηλεκτ. καθρέπτες, κεντ. κλείδωμα, immobil, ηχοσύστημα, ζαντολάστιχα, προβ. ομίχλης, hard top. Full Extra. Εισαγωγής.
8. **MITSUBISHI L 200 ΧΡΩΜΑ ΠΡΑΣΙΝΟ TURBO DIESEL 4X4 2500CC**
ABS, clima, αερόσακοι οδηγού - συνοδηγού, ηλεκτ. παράθυρα, ηλεκτ. καθρέπτες, κεντ. κλείδωμα, immobil, ηχοσύστημα, ζαντολάστιχα, προβ. ομίχλης, hard top. Full Extra. Εισαγωγής.
9. **RENAULT TWINGO**
χρώμα πράσινο ανοικτό1200cc μοντ. 200 A/C, αερόσακοι - οδηγού - συνοδηγού, ηλεκτ. παράθυρα, ηλεκτ. κλειδαριές, ηλεκτ. καθρέπτες.
10. **OPEL CORSA**
χρώμα λευκό, υδρ. τιμόνι, A/C, κεντ. κλείδωμα, μεταλ. χρώμα, αερόσακοι - οδηγού - συνοδηγού, ηλεκτ. παράθυρα, ηλεκτ. καθρέπτες.
11. **OPEL ZAFIRA ΧΡΩΜΑ ΛΕΥΚΟ 1600CC 16V**
Υδρ. τιμόνι, clima, αερόσακοι - οδηγού - συνοδηγού, ηλεκτ. παράθυρα, ηλεκτ. καθρέπτες, κεντ. κλείδωμα, immobil, προβ. ομίχλης, μετ. χρώμα, ζαντολάστιχα. Full Extra.
12. **SMART PASSION 600C.C.**
χρώμα μαύρο, πανοραμική οροφή, υδρ. τιμόνι, ηλεκτ. παράθυρα, A/C, ηλεκτρικές κλειδαριές - immobil αερόσακοι οδηγού - συνοδηγού, ABS, RADIO CD, προβ. ομίχλης, συναγερμός, ερμ. σαλόνι, αυτόματο - σειριακό, ζαντολάστιχα, μεταλλ. χρώμα. Full Extra εισαγωγής.
13. **VOLVO S 60**
Χρώμα ασημί, 2000C.C. 2001 Μοντ. Υδρ. τιμόνι, ηλεκτ. παράθυρα, κεντ. κλείδωμα, immobil, ηλεκτ. καθρέπτες, clima, αερόσακοι - οδηγού - συνοδηγού, ABS, ηχοσύστημα, προβ. ομίχλης, συναγερμός, δερμ. σαλόνι, ξύλ. επένδυση, ζαντολάστιχα, μετ. χρώμα, Sun - Roof. Full Extra.
14. **FORD FOCUS 1600C.C.**
Χρώμα μπλε σκούρο, αερόσακοι - οδηγού - συνοδηγού, A/C, ABS, υδρ. τιμόνι, δερμ. σαλόνι, ζαντολάστιχα, RADIO CD, προβ. ομίχλης, κεντ. κλείδωμα. Full Extra.
15. **RENAULT MEGANE**
χρώμα άσπρο 1400 cc, ABS, υδρ. τιμόνι, ηλεκτρικά παράθυρα, A/C, ηλεκτρ. καθρέπτες, κεντ. κλείδωμα, αερόσακοι - οδηγού - συνοδηγού, προβ. ομίχλης, μετ. χρώμα, ζαντολάστιχα.
16. **SEAT IBIZA 1400CC MONT.**
χρώμα θαλασσί, ABS, Clima, συναγερμό, υδρ. τιμόνι, αερόσακος - οδηγού - συνοδηγού - πλευρικοί, ηλεκτ. παράθυρα, ηλεκτ. καθρέπτες, κεντ. κλείδωμα, immobil Radio, μετ. χρώμα, προβ. ομίχλης, Full Extra.
17. **DAIHATSU SIRION**
Υδρ. τιμόνι, ABS, ηλεκτ. παράθυρα, ηλεκτ. καθρέπτες, κεντ. κλείδωμα, μετ. χρώμα, πρ. ομίχλης.
18. **BMW 316**
χρώμα μπλε, 1600 cc, ABS, Clima, υδρ. τιμόνι, αερόσακοι οδηγού - συνοδηγού, ηλεκτ. παράθυρα; ηλεκτ. καθρέπτες, κεντ. κλείδωμα, immobil, Radio CD, ζαντολάστιχα, προβ. ομίχλης, δερμ. σαλόνι. Full Extra.
19. **HUNDAI COUPE**
χρώμα μαύρο, Μοντ. 2000 1600cc, ABS, A/C, υδρ. τιμόνι, αερόσακοι - οδηγού - συνοδηγού, ηλεκτ. παράθυρα, ηλεκτ. καθρέπτες, κεντ. κλείδωμα, immobil, μετ. χρώμα, ζαντολάστιχα, δερμ. σαλόνι. Full Extra.
20. **HUNDAI LANTRA**
χρώμα κόκκινο μοντ. 2000 1600cc, ABS, A/C, υδρ. τιμόνι, αερόσακοι - οδηγού - συνοδηγού, ηλεκτ. παράθυρα, ηλεκτ. καθρέπτες, κεντ. κλείδωμα, immobil, μετ. χρώμα. Full Extra.
21. **NISSAN ALMERA TINO**
μοντ. 2000 1600cc, υδρ. τιμόνι, ABS, A/C, αερόσακοι - οδηγού - συνοδηγού, ηλεκτ. παράθυρα, ηλεκτ. καθρέπτες, κεντ. κλείδωμα, immobil.
22. **SMART ΧΡΩΜΑ ΚΟΚΚΙΝΟ**
Μοντ. 2000 1600cc, ABS, A/C, υδρ. τιμόνι, ηλ. παράθυρα, κεντ. κλείδωμα, immobil, RADIO CD, ζαντολάστιχα, προβ. ομίχλης, μετ. χρώμα. Full Extra.

✓ Ενα χρόνο γραπτή εγγύηση
✓ Από 0-72 δόσεις
1. Αγοράζουμε το αυτοκίνητό σας
2. Το ανταλλάσσουμε με ο,τιδήποτε μοντέλο της αρεσκείας σας
3. Αναλαμβάνουμε την πώληση του αυτοκινήτου σας χωρίς καμιά επιβάρυνση

• Νέα Διεύθυνση. Έκθεση: Λεωφ. Ηρακλειδών 379, Ιαλυσός
τηλ. (22410)96889, FAX: 22410 96089 κιν. 6972424403

ΧΠ2457

Περιοδεία του Κάρολου Παπούλια

Επαφές με τον Αραβικό κόσμο

Στο επίκεντρο των συνομιλιών η κρίση στο Ιράν

Έντονη ανησυχία επικρατεί στον αραβικό κόσμο σχετικά με τις εξελίξεις γύρω από το πυρηνικό πρόγραμμα του Ιράν.

Η ανησυχία αυτή εκφράστηκε από τους ηγέτες της Σαουδικής Αραβίας και του Κατάρ στις συζητήσεις που είχε μαζί τους ο Πρόεδρος της Δημοκρατίας Κάρολος Παπούλιας.

Χαρακτηριστική είναι φράση που αποδίδεται στον εμίρη του Κατάρ και επιβεβαιώθηκε από ελληνικές πηγές, ο οποίος παρομοίασε την ανησυχία των Αράβων για τις εξελίξεις στο μέτωπο του Ιράν με την ανησυχία των Ελλήνων για τις ελληνοτουρκικές σχέσεις.



Ο Πρόεδρος της Δημοκρατίας με τον εμίρη του Κατάρ

«Ανησυχείτε εσείς για τις ελληνοτουρκικές σχέσεις, ανησυχούμε εμείς για τον Κόλπο» φέρεται να είπε ο ηγέτης του Κατάρ.

Τόσο ο βασιλιάς της Σαουδικής Αραβίας όσο και ο εμίρης του Κατάρ εκτιμούν ότι, αν μπει σε κακό δρόμο η υπόθεση των πυρηνικών του Ιράν, θα υπάρξει γενικότερο πρόβλημα αστάθειας στην ευρύτερη περιοχή.

Οι ηγεσίες των δύο χωρών που επισκέφθηκε ο κ. Παπούλιας είναι πεπεισμένες ότι η λύση στην κρίση που προέκυψε πρέπει να είναι απαραιτήτως διπλωματική και προσπαθούν να συμβάλουν σε αυτή τη διέξοδο, ασκώντας ακόμα και οικονομικές πιέσεις στις ΗΠΑ.

Για την επίσκεψη της Κ. Ράις στην περιοχή

Σχόλια του Τ. Παπαδόπουλου

Δεν θυσιάζονται τα συμφέροντα της Κύπρου

Αιχμηρός έναντι της πολιτικής των ΗΠΑ στο Κυπριακό εμφανίστηκε ο Πρόεδρος της Κυπριακής Δημοκρατίας Τάσσος Παπαδόπουλος, με αφορμή και την επίσκεψη Ράις στην περιοχή.

Ο ίδιος ξεκαθαρίζει ότι τα συμφέροντα της χώρας του δεν θα θυσιαστούν για την εύνοια των ΗΠΑ και επαναλαμβάνει ότι το σχέδιο Ανάν είναι παρελθόν.

Μιλώντας, ο Πρόεδρος σημειώνει ότι δεν τον εξέπληξαν οι δηλώσεις της Κοντολίζα Ράις, αφού η επικεφαλής του Στέιτ Ντιπάρτμεντ εξέφρασε τις πάγιες θέσεις των ΗΠΑ.

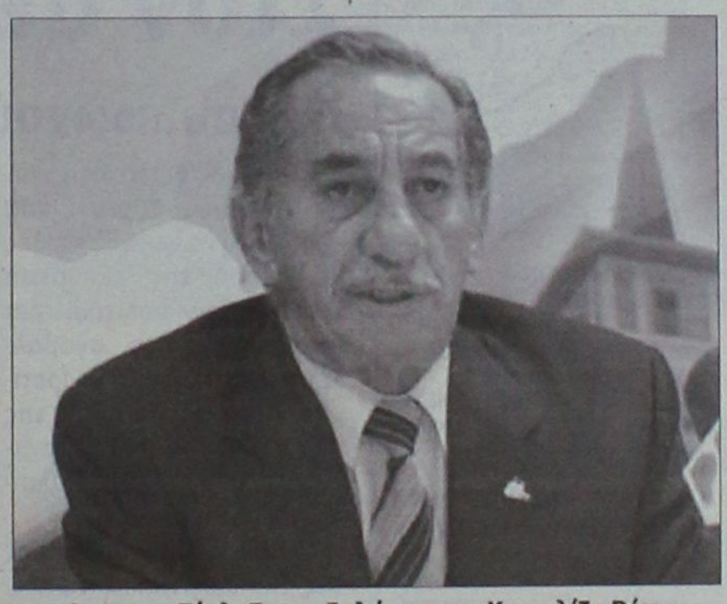

Δεν μας εξέπληξαν οι δηλώσεις της Κοντολίζα Ράις, λέει ο Τάσσος Παπαδόπουλος

«Ουσιαστικά το Κυπριακό εξετάζεται από τις ΗΠΑ μόνο υπό το πρίσμα της διευκόλυνσης της πορείας της Τουρκίας προς την ΕΕ.

Σε σημείο που εύλογα διερωτάται κανένας αν το όλο σχέδιο Ανάν, και ιδιαίτερα το χρονικό όριο που τότε είχε καθοριστεί, η 1η Μαΐου, μέρα που η Κύπρος εντασσόταν στην ΕΕ, δεν διαμορφώθηκε για να διευκολυνθεί η Τουρκία».

Ο κ. Παπαδόπουλος αναγνωρίζει ότι οι δηλώσεις των ΗΠΑ δημιουργούν πρόβλημα στη Λευκωσία, λόγω και της επιρροής της Ουάσινγκτον σε ορισμένες χώρες - μέλη της ΕΕ. «Ομως εμείς δεν πρέπει να εξαρτάμε την πολιτική μας από τις υποδείξεις των ΗΠΑ και τα ειδικά συμφέροντα της αμερικανικής πολιτικής, όταν αντιστρατεύονται τα δικά μας συμφέροντα» τονίζει.

Αύριο στην Αθήνα

Ξεκινά το Κοινωνικό Φόρουμ

Χιλιάδες πολίτες από την Ευρώπη στην πρωτεύουσα

Στην Αθήνα σπεύδουν χιλιάδες πολίτες, διανοούμενοι, συνδικαλιστές και ακτιβιστές για το 4ο Ευρωπαϊκό Κοινωνικό Φόρουμ.

Η αυλαία ανοίγει την Πέμπτη στις εγκαταστάσεις του πρώην δυτικού αεροδρομίου με βασικό σύνθημα: «Για να αλλάξουμε τον κόσμο».

Σύμφωνα με τους διοργανωτές, τις εκδηλώσεις θα παρακολουθήσουν 30 χιλιάδες άνθρωποι από χώρες της Ευρώπης, της Ασίας, της Αμερικής, της Λατινικής Αμερικής και της Αφρικής.



Ο πρόεδρος της ΟΤΟΕ Δ. Τσουκαλάς (δεύτερος από δεξιά) στη συνένευξη Τύπου εν όψει του Φόρουμ

Συμμετοχή έχουν δηλώσει 1.000 κοινωνικές οργανώσεις από όλον τον κόσμο ενώ, σύμφωνα με το πρόγραμμα, τις εργασίες του Φόρουμ θα παρακολουθήσουν στελέχη της Ιντιφάντα και διανοούμενοι του κινήματος κατά της παγκοσμιοποίησης.

Οι εκδηλώσεις θα κορυφωθούν το Σάββατο με αντιπολεμική συγκέντρωση στην οδό Αθηνάς και πορεία έως τα γραφεία της ΓΣΕΕ. Κεντρικό σύνθημα της πορείας θα είναι «Οχι στον πόλεμο, όχι στον νεοφιλελευθερισμό, όχι στον ρατσισμό».

Για την ασφάλεια έχουν κινητοποιηθεί 8 χιλιάδες αστυνομικοί.

GM AUTO Special
ΕΙΣΑΓΩΓΕΣ · ΕΜΠΟΡΙΑ · ΑΝΤΑΛΛΑΓΕΣ ΑΥΤΟΚΙΝΗΤΩΝ & ΑΞΕΣΟΥΑΡ

ΓΙΩΡΓΟΣ Π. ΜΥΡΙΑΛΛΑΚΗΣ
Λεωφόρος Ηρακλειδών (δίπλα ταβέρνα "Αντώνης") Ιαλυσός
τηλ. 2241096692 κιν. 6945991030, fax 2241096632
email: info@gmautospecial.gr
site: www.gmautospecial.gr

ΕΙΣΑΓΩΓΕΣ - ΠΩΛΗΣΕΙΣ - ΑΝΤΑΛΛΑΓΕΣ ΜΕΤΑΧΕΙΡΙΣΜΕΝΩΝ ΑΥΤΟΚΙΝΗΤΩΝ

- **MERCEDES C180 ELEGANCE** μοντέλο 2003, 1.800 cc, αυτόματο-σειριακό μαύρο μεταλλικό, δερμάτινο σαλόνι μπεζ, τηλέφωνο, klima, ζαντολάστιχα full extra. **ΕΙΣΑΓΩΓΗ ΓΕΡΜΑΝΙΑ**
- **MERCEDES CLK 200 Coupe**, μεταλλικό ασημί, kompressor, 2000 cc, δερμάτινο σαλόνι, ηλεκτροθερμαινόμενα καθίσματα, ABS, ESP, RCD, προβ. ομίχλης, XENON φώτα, τηλέφωνα, ζαντολάστιχα 17", full full extra και ηλεκτρική οροφή, κατάσταση άριστη.
- **BMW 318 GI Coupe**, μοντέλο 2002, μεταλλικό μπλε, KLIMA, FULL EXTRA. Δερμάτινο σαλόνι, χρώμα πάγου, ζάντες 17", λάστιχα καινούργια, τιμόνι πολλαπλών χρήσεων, ABS, αερόσακοι, τηλεχειρισμός κλειδαριών, ΕΙΣΑΓΩΓΗΣ!
- **FORD FOCUS 1,8 TDDi** turbo Diesel Kombi (κάραβαν), 90 HP, μεταλ. silver, air condition, υδραυλ. τιμόνι, RCD, ABS, ζάντες αλουμινίου, σκάρες, κοτσαδόρος. **ΕΙΣΑΓΩΓΗ ΓΕΡΜΑΝΙΑ**
- **MERCEDES C220 CDI TURBO** (πετρέλαιο) Kompressor μοντέλο 2001-02, μαύρο μεταλλικό, ηλεκτρική ηλιοροφή, klima, τηλέφωνο full super extra... **ΕΙΣΑΓΩΓΗ ΓΕΡΜΑΝΙΑ**
- **MERCEDES C 200 K Sportcoupe Evolution** μοντέλο 2002, οροφή PANORAMA γυάλινη, αυτόματο, aircon, ABS, ESP, ζάντες αλουμινίου, Parktronic. **ΕΙΣΑΓΩΓΗ ΓΕΡΜΑΝΙΑ.**
- **SMART PASSION** μοντέλο 2002, γυάλινη οροφή, ABS, A/C, υδραυλικό τιμόνι, αερόσακοι, ηλεκτρ. κλείδωμα και παράθυρα, ζάντες αλουμινίου, immobilizer, χρώμα μαύρο μπλε ή μπλε ανοιχτό, αυτόματο, σειριακό. **ΕΙΣΑΓΩΓΗ ΓΕΡΜΑΝΙΑ.**
- **MERCEDES E190**, μεταλλικό χρώμα μπλε, full extra, ζάντες, RCD, ηλεκτρ. παράθυρα, δερμάτινο σαλόνι μαύρο, ντεκόρ ανοξείδωτο.
- **JEEP HONDA** τύπος HRV 1600 cc ???? 125 PS, 5πορτο, ζαντολάστιχα καινούργια, μοντέλο 2003, χρώμα χρυσαφί μεταλλικό, RCD, κατάσταση άριστη.
- **JEEP WANGLER LIMITED**, μαύρο μεταλλικό, δέρμα σαλόνι μπεζ, MP3 ηχοσύστημα, PIONER, ζάντες αλουμινίου, καινούργια λάστιχα.
- **JEEP CHEROKEE** 3.7 μοντέλο 2002, πράσινο λαδί μεταλλικό, 21.000 χλμ. με πολλά extra σε άριστη κατάσταση. ΕΥΚΑΙΡΙΑ!!!
- **JEEP CHEROKEE** 2.500 cc diesel, μαύρο χρώμα, μοντέλο 2002, κατάσταση άριστη!
- **JEEP LADA NIVA SAFARI** μοντέλο 96-97, air condition, ηλεκτρικά παράθυρα, κοτσαδόρο, σχάρα, σκαλιέρες μπαριέρα, καθίσματα sport bucket, ζαντολάστιχα
- **BMW Z3 CABRIO** 1,9 lit (1900cc) χρώμα κόκκινο, μοντέλο 2000, δερμάτινο σαλόνι μαύρο, ζάντες, RCD, ηλεκτρική οροφή τέντα μαύρη. ΚΑΤΑΣΤΑΣΗ ΑΡΙΣΤΗ
- **HONDA S2000** cabrio, ασημί μεταλλικό, 242PS, δερμάτινο σαλόνι, A/C, κόκκινο, ηχοσύστημα, ζαντολάστιχα αλουμινίου, χιλιόμετρα 38.000 μόνο.
- **ALFA ROMEO 156**, μοντέλο 2002, ΑΡΙΣΤΗ ΚΑΤΑΣΤΑΣΗ!!! Silver μεταλλικό, A/C, ζαντολάστιχα καινούργια, ηχοσύστημα, full extra. ΕΥΚΑΙΡΙΑ!!!
- **FIAT PUNTO** 1300 cc μοντέλο 2001
- **VW POLO** 1400 cc, 4πορτο, χρώματος ανθρακί μεταλλικό, ζαντολάστιχα, υδραυλικό τιμόνι, ηλεκτρικό κλείδωμα, ηλκετρ. τζάμια, ραδιοκασετόφωνο
- **VW GOLF** μοντέλο 2000, 1600 cc, 4πορτο, μεταλλικό χρώμα ασημί, ζαντολάστιχα, ηλεκτρικό κλείδωμα και παράθυρα, συναγερμό, ραδιοκασετόφωνο
- **NISSAN MICRA**, μοντέλο 2004, 1.200 cc, πράσινο μεταλλικό, A/C, RCD, υδρ. τιμ.
- **RENAULT MEGANE CABRIO**, μοντέλο 2000, 1.400 cc, ασημί μεταλλ., ηλεκτρ. οροφή, ζαντολάστιχα, FULL EXTRA.
- **OPEL CORSA**, μοντέλο 2000, λευκό, 1.000 cc, τεμάχια 2.
- **RENAULT TUIGO**, μοντέλο 1998, 1.200 cc, γαλάζιο
- **NISSAN MICRA** μοντέλο 98, χρώματος μπλε, ραδιοκ/νο
- **FIAT PANDA** μοντέλο 2004, full extra, με air condition, ηλεκτρ. κλειδαριές, τζάμια, ηλεκτρ. τιμόνι, city, κατάσταση άριστη, χρώματα, κόκκινο-μπλε-άσπρο-κίτρινο.
- **NISSAN ALMERA CHALLENGE** 1500 cc Sportpacket (χούφτες SPARCO), 16'' ζάντες MOMO, RCD, SPORT εξάτμιση, μοντέλο 2002., μπλε μεταλλικό.
- **BMW 316 Coupe** μεταλλικό μαύρο, LOOK M3, δερμάτινο σαλόνι, μπεζ χρώμα, spoiler, aircondition, RCD, ηλκετρ. παράθυρα-κλειδαριές-καθρέπτες, προβολείς ομίχλης, ζάντες BBC 17", κατάσταση άριστη.
- **JEEP TOYOTA RAV 4**, μολυβί μεταλλικό, RCD SONY, 10 CD ενισχυτή, ζαντολάστιχα, μπάρες μπροστά - πλάι, σχάρα οροφής, συναγερμός, προβολείς ομίχλης.

ΕΠΑΓΓΕΛΜΑΤΙΚΑ

- **ΗΜΙΦΟΡΤΗΓΟ NISSAN** με καρότσα, λευκό χρώμα, RCD, 2400 cc, Diesel, κατάσταση άριστη, μοντέλο 1999, άδεια αγροτικού
- **ΚΛΟΥΒΑΚΙ NISSAN VANNETE** κυβικά 2.300 Diesel, 75 PS, μοντέλο 2001-2, airbag, ραδιοκασ/νο, βάρος μικτό 2,5 km
- **ΚΛΟΥΒΑ MERCEDES BENZ 313 SPRIDER** μοντέλο 2002 υπερυψωμένο, χώρος φόρτωσης 3,30 mmX1,55X1,90 mm ηλεκτρικές κλειδαριές, RCD, ταχυγράφος. ΕΙΣΑΓΩΓΗ ΓΕΡΜΑΝΙΑΣ.
- **ΚΛΟΥΒΑ TOYOTA HIAGE**, λευκή, μακρύ σασί 2,80 m, ωφέλιμο πίσω, 2.400 cc, Diesel, ΕΙΣΑΓΩΓΗ ΓΕΡΜΑΝΙΑΣ.
- **ΚΛΟΥΒΑ VW LT35' DIESEL 2500cc**, λευκή, με μακρύ σασί και χώρο φόρτωσης πίσω καθαρό 3,30 με έτοιμη ξύλινη εργαλειοθήκη 3X1,60 cm ΕΙΣΑΓΩΓΗΣ ΓΕΡΜΑΝΙΑΣ
- **ΚΛΟΥΒΑ MERCEDES VITO** 108 DIESEL, λευκή, imobilizer αντικλεπτικό σύστημα, μοντέλο 2000, 2.500 cc με ραδιοκασετόφωνο, ρολόι κ.ά. ΕΙΣΑΓΩΓΗΣ ΓΕΡΜΑΝΙΑΣ
- **ΚΛΟΥΒΑ MITSUBISHI**, DIESEL, χρώματος μπορντώ, L400, εισαγωγή Γερμανία, κατάσταση ΑΡΙΣΤΗ, διπλές εστρώμενες πόρτες δεξιά και αριστερά.ΕΙΣΑΓΩΓΗΣ ΓΕΡΜΑΝΙΑΣ
- **ΚΛΟΥΒΑ MITSUBISHI**, μακρύ σασί, 2.500 cc DIESEL με σχάρα. ΕΙΣΑΓΩΓΗ ΓΕΡΜΑΝΙΑΣ
- **MERCEDES 312** diesel, ψυγείο κρεάτων με τσιγκέλια κομπλέ, λευκού χρώματος, ψύξη μέχρι 2°C
- **MERCEDES 216 CDI**, Turbodiesel, 156 PS, 2.800 cc, χρώμα λευκό, μοντέλο 2001
- **ΠΩΛΟΥΝΤΑΙ TRAILER** ΜΕΤΑΦΟΡΑΣ ΕΜΠΟΡΕΥΜΑΤΩΝ ΚΑΙ ΑΝΤΙΚΕΙΜΕΝΩΝ ΔΙΑΦΟΡΩΝ ΔΙΑΣΤΑΣΕΩΝ, ΕΙΣΑΓΩΓΗΣ ΑΓΓΛΙΑΣ, ΚΑΙΝΟΥΡΓΙΑ

Ολα ετοιμοπαράδοτα. Σε καταπληκτική κατάσταση

✓ Οι επιλογές των αυτοκινήτων μας εγγυώνται την ποιότητα και την σιγουριά.
✓ Επισκεφθείτε μας πριν αποφασίσετε
✓ Αναλαμβάνουμε την χρηματοδότηση σας με τα χαμηλότερα επιτόκια.
✓ Θα χαρούμε να σας ξεναγήσουμε

Από 0% προκαταβολή έως 72 μην. δόσεις
AE264

Εκκληση για επιβολή κυρώσεων στο Ιράν

Ουάσινγκτον καλεί Μόσχα

Τηλεφωνική επικοινωνία Μπους με Πούτιν

Δραματική έκκληση να σταθεί στο πλευρό των ΗΠΑ, όσον αφορά στην επιβολή κυρώσεων από το Συμβούλιο Ασφαλείας του ΟΗΕ κατά του Ιράν, απευθύνει ο Τζορτζ Μπους στον Βλαντιμίρ Πούτιν. Αποστάσεις κρατά η Ρωσία, την ώρα που η Τεχεράνη διαμαρτύρεται στον ΟΗΕ για τις αυξανόμενες αμερικανικές απειλές.

Ο Αμερικανός πρόεδρος είχε τηλεφωνική επικοινωνία το πρωί της Δευτέρας με το Ρώσο ομόλογό του, ζητώντας τη βοήθειά του για την επιβολή κυρώσεων από το Συμβούλιο Ασφαλείας του ΟΗΕ κατά της Τεχεράνης. Όπως μετέδωσε το Mega, ο Μπους υποσχέθηκε ως αντάλλαγμα την αμερικανική συνδρομή για την ένταξη της Ρωσίας στον Παγκόσμιο Οργανισμό Εμπορίου.

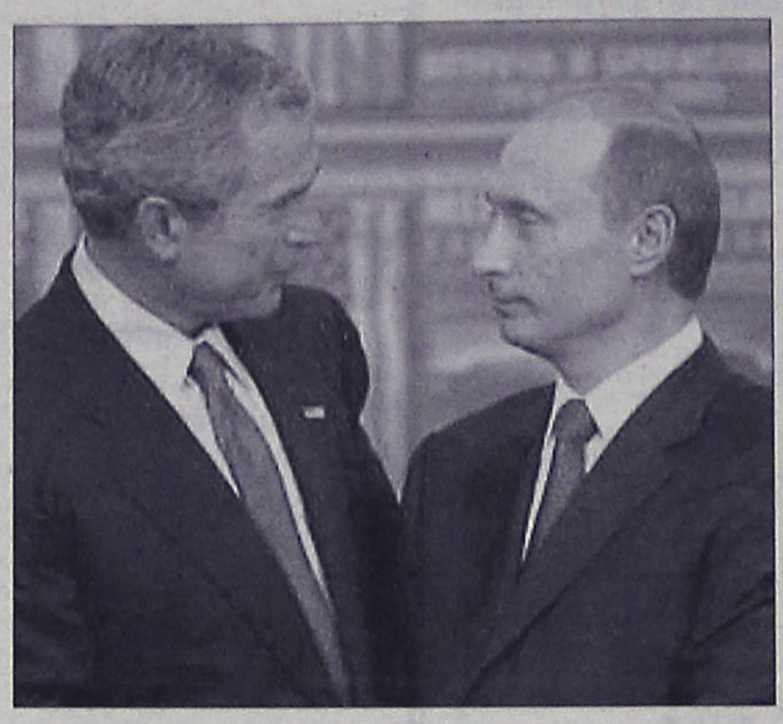

Έκκληση στον Βλαντιμίρ Πούτιν για κοινή δράση κατά του Ιράν απηύθυνε ο Τζορτζ Μπους (φωτ. αρχείου)

Από την άλλη πλευρά όμως, η Ρωσία φέρεται να μελετά πολύ προσεκτικά τα επόμενα βήματά της και, για το λόγο αυτό, ο Ρώσος πρόεδρος δεν δεσμεύθηκε ότι θα τείνει «χείρα βοηθείας» προς τις ΗΠΑ, ψηφίζοντας υπέρ της επιβολής κυρώσεων κατά του Ιράν.

Την ίδια ώρα, με τη διπλωματική προσπάθεια για ειρηνική επίλυση του ζητήματος με το πυρηνικό πρόγραμμα του Ιράν να συνεχίζεται, η Τεχεράνη επισημαίνει σε επιστολή της προς τον Κόφι Ανάν ότι οι Αμερικανοί ετοιμάζουν το έδαφος για μια στρατιωτική επιχείρηση κατά του Ιράν.

Παράταση στην κρίση στη Μ. Ανατολή

Στον αέρα ο εθνικός διάλογος

Δεν συμφωνούν Φατάχ και Χαμάς

Ο εθνικός διάλογος μεταξύ των Παλαιστινίων, που επρόκειτο να ξεκινήσει χθες με σκοπό την εξεύρεση λύσης στην πολιτική και οικονομική κρίση, αναβάλλεται λόγω των διαφορετικών θέσεων μεταξύ της Χαμάς και της Φάταχ, ανακοίνωσαν τη Δευτέρα Παλαιστίνιοι αξιωματούχοι.

Στο μεταξύ, ο πρόεδρος της Παλαιστινιακής Αρχής, Μαχμούντ Αμπάς, δήλωσε σε συνέντευξή του ότι δεν θα επιδιώξει να εκλεγεί για δεύτερη φορά και θα περιοριστεί να ολοκληρώσει την παρούσα θητεία του.

Όπως δήλωσε τη Δευτέρα ο Αμπντάλα Αμπντάλα, πρόεδρος της πολιτικής επιτροπής του παλαιστινιακού κοινοβουλίου, η κυβέρνηση της Χαμάς και ο πρόεδρος της Παλαιστινιακής Αρχής, Μαχμούντ Αμπάς, δεν κατάφεραν να συμφωνήσουν στο ποιος θα αναλάβει να προεδρεύσει των συνομιλιών.

«Ο Αμπού Μάζεν [Μαχμούντ Αμπάς] έστειλε προσκλήσεις για αυτή τη διάσκεψη στην οποία θα προήδρευε ο ίδιος, όμως μάθαμε χθες (Σάββατο) ότι ο πρωθυπουργός Ισμαήλ Χανίγια και η κυβέρνησή του ήθελαν να είναι αυτοί υπεύθυνοι για το διάλογο», πρόσθεσε ο Αμπντάλα, ο οποίος είναι και βουλευτής της Φάταχ.

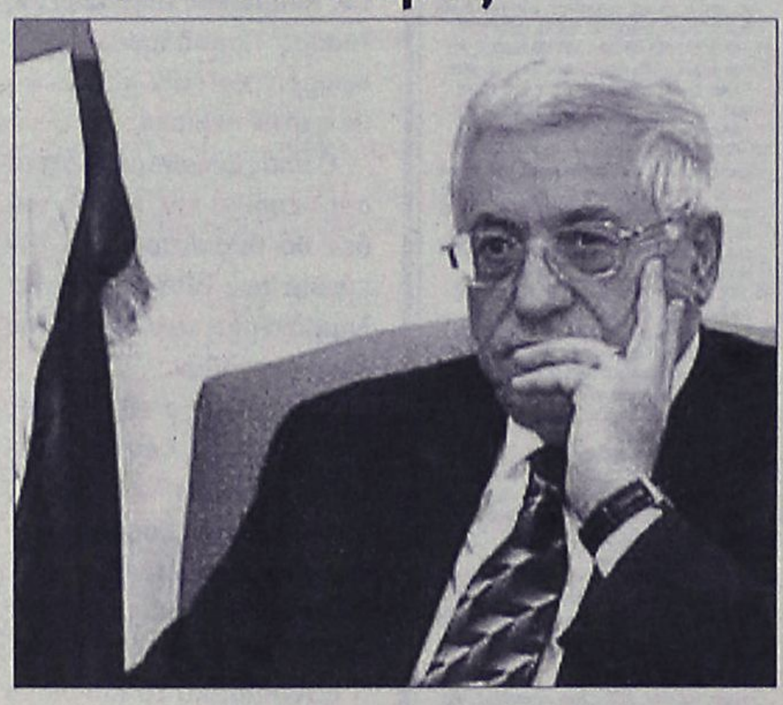

Ο Μαχμούντ Αμπάς δεν επιθυμεί να θέσει εκ νέου υποψηφιότητα για την προεδρία των Παλαιστινίων

Για την Πρωτομαγιά στην Τουρκία

Επεισοδιακές διαδηλώσεις

Δεκάδες συλλήψεις από την Αστυνομία

Ταραχές, δακρυγόνα και γκλομπ στις εκδηλώσεις της εργατικής Πρωτομαγιάς στην Τουρκία, με δεκάδες συλλήψεις στην Κωνσταντινούπολη και τη Μυρσίνη. Μεγάλη συμμετοχή των εργαζόμενων και περιορισμένα επεισόδια στις διαδηλώσεις για την Πρωτομαγιά στον υπόλοιπο κόσμο.

Οι άνδρες των δυνάμεων ασφαλείας στην Κωνσταντινούπολη χρησιμοποίησαν δακρυγόνα και γκλομπ για να διαλύσουν τους διαδηλωτές που είχαν κατακλύσει την πλατεία Ταξίμ, όπου οι συγκεντρώσεις απαγορεύονται. Οι νεαροί αντιστάθηκαν στη σύλληψη χτυπώντας τους αστυνομικούς με ξύλα, σύμφωνα με τις εικόνες που μετέδωσε το τηλεοπτικό κανάλι NTV. Περίπου 40 συνελήφθησαν.

Στη Μυρσίνη, οι αστυνομικές δυνάμεις συνέλαβαν 50 άτομα σε πορεία που πραγματοποίησαν συγγενείς κρατουμένων. Στην Αγκυρα και άλλες πόλεις οι εορταστικές εκδηλώσεις ολοκληρώθηκαν χωρίς επεισόδια, αλλά κάτω από δρακόντεια μέτρα ασφάλειας.



Περίπου 40 διαδηλωτές συνελήφθησαν στην Κωνσταντινούπολη

αθλητικη ΡΟΔΙΑΚΗ
ΤΕΤΑΡΤΗ 3 ΜΑΪΟΥ 2006

ΑΠΟΚΑΛΥΨΕΙΣ ΚΟΥΓΚΡΑ ΓΙΑ ΤΗΝ ΙΣΟΒΙΑ ΤΙΜΩΡΙΑ
ΣΕΛ. 25

Θα της βγει σήμερα...

- Πανέτοιμη η Ρόδος παίζει σήμερα στις 17.00 με την ομάδα της Θύελλας Πατρών.
- Κοντράστ συναισθημάτων για όλους στην ομάδα που έχασε στο Βασιλικό άδικα.
- Στράντζαλης : «Εύχομαι να διατηρήσουμε την καλή αγωνιστική κατάσταση και να μας βγει αυτό σήμερα».

Το ματς με τον Λήλαντα Βασιλικού ανήκει στο παρελθόν. Ήταν κρίμα κι άδικο όμως... Η Ρόδος να πραγματοποιεί την καλύτερη φετινή εμφάνιση αλλά να χάνει στο 93΄από την ομώνυμη τοπική ομάδα. Αυτό που μένει όμως είναι η καλή αγωνιστική κατάσταση της ομάδας. Όλοι προσμένουν αυτό να βγει στο σημερινό ματς που η ομάδα παίζει στην έδρα της και ο Γιώργος Στράντζαλης με τους παίκτες του να φτάσουν σε μια νίκη επί ενός δύσκολου αντιπάλου όπως είναι η Θύελλα Πατρών.

Η ομάδα ολοκλήρωσε την προετοιμασία της για τον αγώνα αυτόν και έδειξε πως είναι σε πολύ καλή κατάσταση παρά την πίκρα από την ήττα με τον Λήλαντα.

Ο κόουτς των "πρασίνων" μιλώντας για το σημερινό ματς ήταν σαφής:

«Έχουμε ομολογουμένως μια μικρή πίκρα από τον τρόπο που προήλθε η ήττα στο προηγούμενο ματς με τον Λήλαντα Βασιλικού. Κάναμε το καλύτερο παιχνίδι μας φέτος στο Βασιλικό. Στο επόμενο ματς όμως με την Θύελλα ευελπιστούμε να πραγματοποιήσουμε ανάλογη εμφάνιση διατηρώντας την αγωνιστική μας κατάσταση και με την ελπίδα αυτή η εμφάνιση να μας βγει με θετικό αποτέλεσμα».

Ο Γιώργος Στράντζαλης γύμνασε χθες για τελευταία φορά τους παίκτες του ολοκληρώνοντας την προετοιμασία της ομάδας του για τον αγώνα αυτόν.

Αμέσως μετά επέλεξε τους δεκαοκτώ για αυτόν τον αγώνα που είναι οι Κλιάφας, Ροδανάκης, Καντιμοίρης Γ., Καντιμοίρης Στ., Τσαγκαβέλης, Αγγελόπουλος, Μήτρακας, Δερμιτζάκης, Μπεμπής, Κωσταντάκης, Ναλμπαντής, Ισκας, Αθανασίου, Πάττας, Μακρυδημήτρης.

Όλος ο κόσμος πρέπει να ενισχύσει την ομάδα σε αυτή της την προσπάθεια ανταμείβοντάς την και για την προσπάθεια που κατέβαλε στο παιχνίδι της Κυριακής.

Οι φίλαθλοι θα έχουν την ευκαιρία να παρακολουθήσουν ένα πολύ καλό ματς καθώς και η Ρόδος αλλά και η Θύελλα ουσιαστικά δεν έχουν πρόβλημα με την κατηγορία, ούτε κυνηγούν κάτι μεγάλο. Άρα δεν υπάρχει σκοπιμότητα στον αγώνα και οι δύο αντίπαλοι θα παίξουν ελεύθερα.



Χρειάζεται και σήμερα τις ικανότητές του η Ρόδος

Σε ό,τι αφορά την χοροεσπερίδα με την Έλλη Κοκκίνου, η ζήτηση των προσκλήσεων συνεχίζεται και αναμένεται το ερχόμενο Σάββατο να είναι κατάμεστο το SHOW CENTER όπου θα γίνει η εκδήλωση.

Για την Ρόδο πάντως οι... χοροί είναι για μετά! Το παιχνίδι με την Θύελλα Πατρών δεν μπορεί να περιμένει.

Για νίκη στα Χανια

- Ο Διαγόρας παίζει σήμερα στις 13.30 για την νίκη στα Χανιά με την Ιωνία 2000.
- Επανέρχονται στην ομάδα οι Ρουτζιέρης και Σαλαμαστράκης όπως και ο Φερέιρα.
- Ευκαιρία στον Μιχάλη Κεφάλα δίνει ο Δημήτρης Καλαϊτζίδης.

Το ματς με τον Εθνικό είναι πια ιστορία... Σήμερα υπάρχει η Ιωνία 2000 καθώς οι υποχρεώσεις συνεχίζονται ακόμα μέχρι να τελειώσει το πρωτάθλημα της Γ΄Εθνικής κατηγορίας.

Οι κυανέρυθροι έχουν δείξει σε ό,τι αφορά το α' ημίχρονο του περασμένου αγώνα, ένα πολύ καλό αγωνιστικό πρόσωπο που βασιζόταν στην παρουσία την αγωνιστική νέων παιδιών που δείχνουν πως... και θέλουν και μπορούν. Η αξιολόγηση από την πλευρά της τεχνικής ηγεσίας συνεχίζεται κι όπως δείχνουν τα πράγματα, η δουλειά θα συνεχισθεί και σήμερα. Σύμφωνα με τα όσα έγιναν γνωστά, ο Δημήτρης Καλαϊτζίδης:

- Επαναφέρει στην ομάδα τους Ρουτζιέρη και Σαλαμαστράκη που ήταν τιμωρημένοι και δεν αγωνίσθηκαν κατά του Εθνικού.
- Αλλά και τον Φερέιρα που επανέρχεται μετά από τον τραυματισμό που είχε.
- Αφήνοντας εκτός αποστολής αυτήν την φορά τους Γκέρτσακ και Μούτσιο και δείχνοντας για μια ακόμα φορά πως θα συνεχίσει να δίνει ευκαιρίες στα νέα παιδιά που θέλουν να προσφέρουν αλλά και μπορούν να το δείχνουν με την διάκριση μέσα στον αγωνιστικό χώρο.

-Ο Δημήτρης Καλαϊτζίδης θα εμπιστευθεί σήμερα κάτω από τα δοκάρια τον Μιχάλη Κεφάλα που τόσο καιρό είναι στην σκιά των ικανοτήτων του Τυράτσκι. Ο νεαρός γκολκίπερ στον οποίο στήριξε πολλά ο Διαγόρας στο περιφερειακό ξεκινάει σήμερα στον αγώνα με σκοπό να πείσει κι αυτός πως μπορεί όπως οι άλλοι να προσφέρει στην κατηγορία.

Οι έντεκα λοιπόν που θα ξεκινήσουν σύμφωνα με τις πληροφορίες είναι οι εξής:

- Τερματοφύλακας ο Κεφάλας.
- Στην άμυνα οι Παφιάκης, Μαϊλης, Σαλαμαστράκης και Παπαδημήτρης
- Στον χώρο του κέντρου θα αγωνισθούν οι Μοσχής, Κοσκινιάτης, Στεργαλάς, Φερέιρα
- Και στον χώρο της επίθεσης οι Σίμπαλιν και Τσιαντούλης.

Την αποστολή συμπληρώνουν οι Τυράτσκι, Μαλλιάκας, Ρουτζιέρης, Γιόνοβιτς, Αμπίλιο, Σπάρταλης, Χατζής. Οι κυανέρυθροι είναι αποφασισμένοι να κάνουν ό,τι μπορούν για να πάρουν την νίκη και να απαλύνουν κάπως την ήττα και τον τρόπο που προήλθε στον αγώνα με τον Εθνικό συνεχίζοντας κατά κάποιο τρόπο την αξιολόγηση του υλικού και την ολοκλήρωση της δουλειάς του προπονητή πού θα καταλήξει σε μια έκθεση προς την διοίκηση για την νέα περίοδο. Ο σημερινός αγώνας θα ξεκινήσει στις 13.30. Στα υπόλοιπα παιχνίδια της 30ης αγωνιστικής θα παίξουν:

Αιολικός- Αγ. Δημήτριος
Βύζας-Αστέρας Τρίπολης
Εθνικός- Κερατσίνι
Αχαρναϊκός-Λήλας Βασιλικού
Μεσσηνιακός-Παναιτωλικός
Απόλλων-Αχαϊκή
Ρεπό έχει ο Ατσαλένιος.

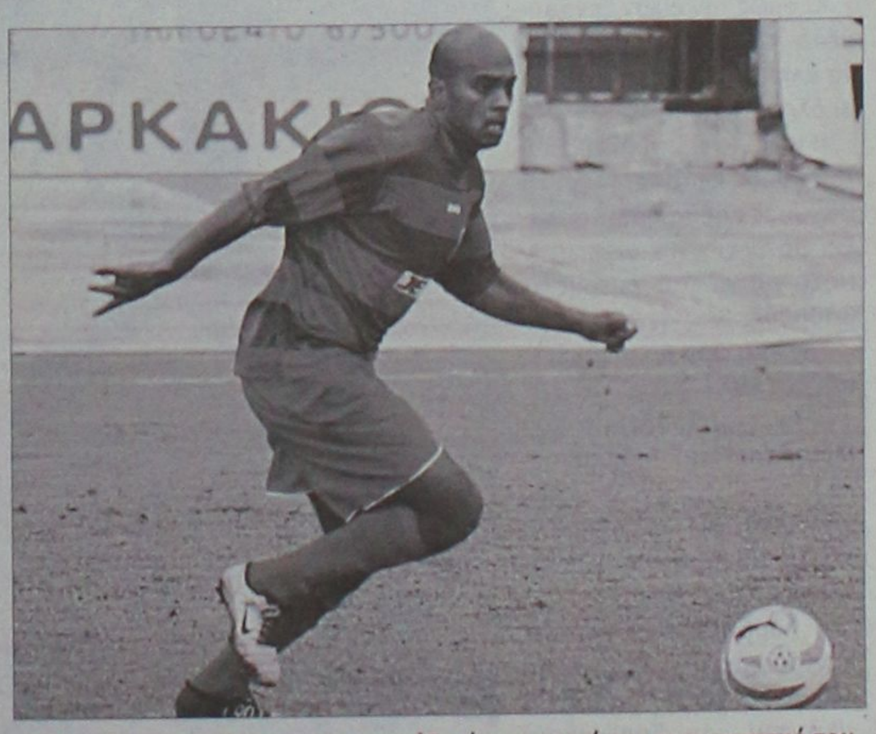

Ο Φερέιρα επανέρχεται στην ομάδα ύστερα από τον τραυματισμό του

Ελπίζει ακόμα...

- Ορφανίδης: «Ευελπιστούμε πως τα άλλα παιχνίδια θα παιχθούν στο γήπεδο».
- Τρομερή δυσαρέσκεια για την συμπεριφορά του προπονητή της Κω Θόδωρου Κυριακούλη με αφορμή τα όσα συνέβησαν στην ανάπαυλα του αγώνα της Κω.
- Ο τιμωρημένος Σαμαράς και ο τραυματίας Λυριστής αποτελούν το πρόβλημα του προπονητή της ομάδας.

Όσο ζω ελπίζω... Και εφ' όσον κρατώντας μολύβι και χαρτί όλα δείχνουν πως πετυχαίνοντας νίκη επί του Σαρωνικού αλλά και φτάνοντας τους 31 βαθμούς υπάρχει πιθανότητα για να μείνει στην κατηγορία. Ο ΑΕΡΑ λοιπόν θα κάνει το καθήκον του μέχρι την τελευταία αγωνιστική προσβλέποντας σε στραβοπάτημα της Αριάδνης, του Μοσχάτου ενώ δεν «βλέπει» καθόλου την Κω που την ίδια ώρα θα δοκιμάζεται στην Νάξο με τον Πανναξιακό.

Οι ερυθρόλευκοι ξεκίνησαν ήδη την προετοιμασία τους για αυτόν τον αγώνα κι όλοι θέλουν να κρατήσουν ψηλά το επίπεδο της ομάδας μέχρι το τελευταίο παιχνίδι, ακόμα κι αν στο τέλος έρθει η πίκρα..



Ο Σαμαράς είναι τιμωρημένος και δεν παίζει την Κυριακή

Διοίκηση, παίκτες αλλά και τεχνική ηγεσία του ΑΕΡΑ έχουν πάντως πικρά παράπονα από την φιλοξενία αλλά και από την συμπεριφορά ανθρώπων που υποτίθεται κοσμούν το ελληνικό ποδόσφαιρο.

- Όλοι στ' Αφάντου πένουν μένεα κατά του Θόδωρα Κυριακούλη γιατί έκανε «ντού» στον πρόεδρο της ομάδας Νίκο Νικολή και τον θεωρούν ακόμα και υπαίτιο για ό,τι συνέβη στην φυσούνα κατά την διάρκεια της ανάπαυλας.

Πρέπει να σημειωθεί πως ο εν λόγω προπονητής με δηλώσεις του χθες σε τηλεοπτικό Ροδίτικο κανάλι προσπάθησε να δικαιολογήσει τα αδικαιολόγητα αλλά τα τηλέφωνα των παρεμβάσεων ήσαν πάρα πολλά...

«Τώρα όμως πρέπει να αφήσουμε όσο το δυνατόν γρηγορότερα πίσω την Κω και να ασχοληθούμε με το τελευταίο ματς της χρονιάς» λέει ο Σάββας Ορφανίδης και συνεχίζει: «Αντιμετωπίζουμε τον Σαρωνικό και έχουμε υποχρέωση να κερδίσουμε τουλάχιστον αυτό το παιχνίδι. Δυστυχώς μας ενδιαφέρουν και τα άλλα και από αυτά μπορεί να κρίνεται η παραμονή μας στην κατηγορία. Ευελπιστούμε αυτά τα ματς να παιχθούν μέσα στον αγωνιστικό χώρο και όχι κάπου αλλού.

Οι ερυθρόλευκοι θα προπονηθούν και αύριο αλλά και την Παρασκευή ολοκληρώνοντας έτσι την προετοιμασία τους για το ματς με τον Σαρωνικό.

Τα μοναδικά προβλήματα για τον Σάββα Ορφανίδη είναι ο τιμωρημένος Σαμαράς αλλά και ο τραυματίας στο γόνατο Λυριστής.

«Ψάχνει» για τις ισοβαθμίες

- Η Κως πάει για νίκη στην Νάξο και περιμένει στραβοπάτημα της Αριάδνης και του Μοσχάτου. Σε τριπλή ισοβαθμία των 31 βαθμών μένει στο περιφερειακό!!!
- Θα πάει όμως στις Κυκλάδες χωρίς τους Παπαστάμο, Γκουντελίτσα.

ΚΩΣ
Του ανταποκριτή μας
Γιώργου Αναγνώστου

Κι όμως την είχαν ξεγραμμένη αλλά ...εξακολουθεί να ελπίζει κι εκείνη όπως κι οι άλλες ομάδες.

Η Κως με την νίκη της επί του ΑΕΡΑ έφτασε τους 28 βαθμούς και θα πάει να παίξει μόνο για την νίκη στην Νάξο για να φτάσει τους 31 βαθμούς.

Την ίδια ώρα θα περιμένει πάντως και

- Το στραβοπάτημα του Μοσχάτου στο Μαρκόπουλο.
- Αλλά και το ανάλογο στραβοπάτημα της Αριάδνης στα Γλυκά Νερά.

Η ισοβαθμία στους 31 πόντους μεταξύ Μοσχάτου, Κω, ΑΕΡΑ (υπολογισμένη η νίκη επί του Σαρωνικού) ευνοεί καθαρά την ΑΕ Κω που κάνει ακόμα όνειρα για παραμονή στην κατηγορία.

Όπως φαίνεται λοιπόν το κομβικό σημείο είναι οι 31 βαθμοί αλλά στην Νάξο θα πρέπει να πάει για να κερδίσει τον Πανναξιακό.



Αποβλήθηκε και δεν παίζει στην Νάξο ο Στάθης Γκουντελίτσας

Είναι πολύ δύσκολο παιχνίδι αλλά οι βυσσινί αισιοδοξούν πως θα το κερδίσουν. Στον αγωνιστικό τομέα πάντως υπάρχουν προβλήματα καθώς ο κόουτς της ομάδας στο πιο κρίσιμο ματς δεν θα έχει τους Παπαστάμο και Γκουντελίτσα, απώλειες για την ομάδα στο πιο κρίσιμο σημείο.

Ευχάριστο φινάλε

- Ο Ιάλυσος θα πάει την Δευτέρα στην Σαλαμίνα για τον αγώνα με τον Αίαντα χωρίς άγχος αλλά και για να κρατήσει ψηλά την αξιοπρέπειά του.
- Ο Άκης Δελαπόρτας θα δώσει ευκαιρίες σε μικρά παιδιά προκειμένου να μορφώσει άποψη και σε συνθήκες εκτός έδρας αγώνα.

Η νίκη επί των Γλυκών Νερών ήταν το καλύτερο δυνατό χάπι εντ για την ομάδα του Ιάλυσου που μια αγωνιστική πριν από την λήξη του φετινού μαραθωνίου του περιφερειακού πρωταθλήματος μένει στην κατηγορία και μαθηματικά και θα πάει με άλλο αέρα στον αγώνα της Δευτέρας που είναι ο τελευταίος στην Σαλαμίνα για να περάσει εκεί την γραμμή του τερματισμού.

Οι κιτρινοκόκκινοι μπορεί να πει κανείς πως πέτυχαν του σκοπού τους φέτος. Εξάλλου δεν είχαν στόχο τον πρωταθλητισμό και την άνοδο αλλά την δημιουργία μιας ομάδας που αργότερα να μπορέσει να αποδώσει καρπούς σε ό,τι επίπεδο κι αν της ζητηθεί.

Η ουσία είναι πως το έμψυχο υλικό που αποκτήθηκε είναι καλό και αποτελεί σίγουρα την βάση για κάτι καλό μελλοντικά. Είναι θέμα διοίκησης πλέον να δει τις συνθήκες του περιφερειακού πως διαμορφώνονται και να αποφασίσει τι θα κάνει για την νέα χρονιά.

Στον Ιάλυσο υπάρχει ενθουσιασμός από την παραμονή στην κατηγορία αλλά και από την παρουσία στην ομάδα αρκετών νέων παιδιών που προσέφεραν πολλά και απομένει μόνο ο σωστός προγραμματισμός για την ερχόμενη σεζόν. Φυσικά και κάτι θα αλλάξει στο ρόστερ αλλά είναι νωρίς για να μιλάει κανείς για όλα αυτά.

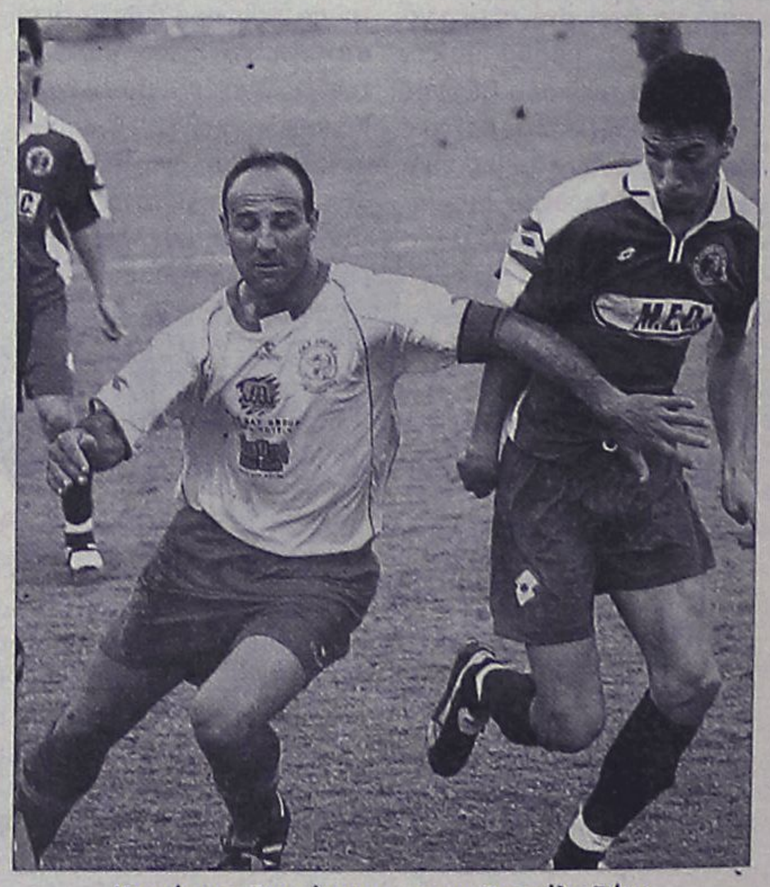

Καιρός για ξεκούραση για τον Βαγγέλη Ράιο. Ο στόχος επετεύχθη

Ο Ιάλυσος ξεκίνησε ήδη την προετοιμασία για το ματς της Δευτέρας. Μάλιστα είναι προγραμματισμένο να πάνε οι κιτρινοκόκκινοι να δουν και το ματς ντέρμπι που θα αναδείξει τον πρωταθλητή του Ομίλου μεταξύ του Κορωπίου και του Κεραυνού Κερατέας διασκεδάζοντάς το κατά κάποιο τρόπο που και φέτος έφτασαν στην παραμονή στην κατηγορία.

Ο Άκης Δελαπόρτας θα δώσει από ευκαιρίες σε παίκτες που δεν έχουν φέτος πολύ χρόνο συμμετοχής με σκοπό να αξιολογήσει όσο το δυνατόν καλύτερα το έμψυχο υλικό του σε ό,τι αφορά τις εισηγήσεις και την έκθεση που πρέπει να καταθέσει στην ομάδα στο τέλος της περιόδου.

Το κλίμα είναι πολύ καλό, υπάρχει ενθουσιασμός και οι διοικούντες ετοιμάζουν κάτι καλό για να γιορτάσουν αυτήν την παραμονή της ομάδας στο περιφερειακό.

Τους κάρφωσε στεγνά!

Απίστευτα πράγματα αποκάλυψε ο Νίκος Κουγκράς για το παρασκήνιο που παίχθηκε γύρω από το θέμα της ποινής που του επέβαλε η Πειθαρχική Επιτροπή του Ιάκωβου Χατζημιχάλη. Όπως είπε, ο ίδιος ο Κλεόβουλος Χατζηγεωργίου τον προέτρεψε να μην κάνει προσφυγή, δίνοντας εντολή να μην γράφεται το όνομά του στους τιμωρημένους!



Τελικά είναι ή δεν είναι τιμωρημένος με δια βίου απαγόρευση εισόδου στους αγωνιστικούς χώρους ο πρόεδρος του ΠΑΣ Ασκληπιείου, Νίκος Κουγκράς; Ισχύουν ή δεν ισχύουν οι κανονισμοί και οι αποφάσεις της Πειθαρχικής Επιτροπής;

Αυτά που ανέφερε ο ίδιος ο Κουγκράς κατά την διάρκεια της παρουσίας του χθες στον ραδιοφωνικό σταθμό ΤΟΠ FM σε σχέση με την ποινή του δεν παραπέμπουν σε σοβαρές ποδοσφαιρικές αρχές, αλλά σε πολιτικά παραμάγαζα, διότι ούτε λίγο ούτε πολύ προέκυψε πως η ίδια η ΕΠΣΔ που τον τιμώρησε τον απέτρεψε από το να κάνει προσφυγή αποφασίζοντας σιωπηρά να μην εφαρμοστεί η απόφασή της, χωρίς να την αναιρέσει!

Θυμίζουμε, πως ο Νίκος Κουγκράς τιμωρήθηκε κατά την διάρκεια της περασμένης αγωνιστικής περιόδου από την Πειθαρχική Επιτροπή του Ιάκωβου Χατζημιχάλη, επειδή παρά το γεγονός ότι το Φύλλο Αγώνα ήταν λευκό και η έκθεση του παρατηρητή αγώνα επίσης, ο ίδιος ομολόγησε πως έπιασε από τον λαιμό διαιτητή χωρίς ο τελευταίος να το αναφέρει.

Η απόφαση της Πειθαρχικής Επιτροπής ήταν πρωτοφανής. Απαγόρευσε στον Κουγκρά δια βίου την απαγόρευση εισόδου στους αγωνιστικούς χώρους. Πώς αντέδρασε ο ίδιος;

Όπως είπε χθες, είχε ζητήσει από την ΕΠΣΔ να του δοθούν τα έγγραφα της απόφασης προκειμένου να προχωρήσει σε προσφυγή ενώπιον της Δευτεροβάθμιας Επιτροπής Εφέσεων της ΕΠΟ.

Σύμφωνα με τα λεγόμενά του, δεν του τα έδιναν, με τον ίδιο τον τότε πρόεδρο της Ένωσης και νυν της Πειθαρχικής Επιτροπής, Κλεόβουλο Χατζηγεωργίου, να τον αποτρέπει και να τον διαβεβαιώνει πως η ποινή αυτή δεν θα γραφτεί ποτέ στην πράξη η ποινή του δεν ισχύει, αφού το όνομά του δεν γράφεται ποτέ ανάμεσα σε αυτά των παραγόντων που δεν έχουν το δικαίωμα εισόδου στους αγωνιστικούς χώρους.

Από τα λεγόμενα του Νίκου Κουγκρά προκύπτει πως ο τότε πρόεδρος της ΕΠΣΔ, Κλεόβουλος Χατζηγεωργίου, «καπέλωσε» πίσω από τις κουρτίνες την Πειθαρχική του Επιτροπή, στέρησε από τον παράγοντα του ΠΑΣ Ασκληπιείου την δυνατότητα της προσφυγής αλλά και δεν επανεξέτασε την υπόθεση με την σημερινή του ιδιότητα, γνωρίζοντας πως ουσιαστικά ο Νίκος Κουγκράς παρανομεί κάθε φορά που μπαίνει στους αγωνιστικούς χώρους αλλά χωρίς να κάνει τίποτα είτε για να εφαρμοστεί η ποινή, είτε για να αποκατασταθεί ο ίδιος ο παράγοντας.

Το πραγματικά περίεργο της υπόθεσης είναι ότι η ίδια η διοίκηση της ΕΠΣΔ γνωρίζει, όμως ούτε εκείνη κάνει κάτι για να ξεκαθαρίσει το θέμα, διατηρώντας τον Νίκο Κουγκρά μεταξύ φθοράς και αφθαρσίας και κλείνοντας τα μάτια σε μία καραμπινάτη παρατυπία, που μπορεί να «εμπνεύσει» κι άλλους παράγοντες. Ποιος ΚΑΠ αναφέρει πως μία ποινή αναιρείται προφορικά;

Μεγάλη χοροεσπερίδα με την ΕΛΛΗ ΚΟΚΚΙΝΟΥ
το Σάββατο 6 Μαΐου 2006 στο Show Center

Α.Σ. ΡΟΔΟΣ

ΠΡΟΣΚΛΗΣΗ

Ο Α.Σ. "ΡΟΔΟΣ" σας καλεί σε μια ανεπανάληπτη βραδιά για πρώτη φορά στη Ρόδο, με τη γνωστή καλλιτέχνιδα

ΕΛΛΗ ΚΟΚΚΙΝΟΥ

και το 25μελές χορευτικό συγκρότημά της, στο **Show Center**, το **Σάββατο 6 Μαΐου 2006** (έναρξη προγράμματος 23.00).



Διασκεδάστε με την αγαπημένη μας ομάδα "ΡΟΔΟΣ" που μετά τις δόξες και χαρές που μέχρι σήμερα μας χάρισε, προσπαθεί την υπέρβαση στη νέα περίοδο.

Πληροφορίες: 22410-77430, 29318

ΜΕΓΑΛΗ ΛΑΧΕΙΑΓΟΡΑ
του Α.Σ. "ΡΟΔΟΣ"

Ενισχύστε την ομάδα μας "ΡΟΔΟΣ" και αποκτήστε σε μια βραδιά ένα **New Matiz** της **Chevrolet**



Κλήρωση:
Στη χορευτική βραδιά με την **Ελλη Κοκκίνου** το **Σάββατο 6 Μαΐου 2006** στο **Show Center**

Κάθε λαχνός είναι **4** *αριθμοί*

ΑΕ1476

ΕΠΟΧΗ

Μεγαλώνει διαρκώς

Τους 26 εν ενεργεία αθλητές και αθλήτριες έφτασε το τμήμα μπάντμιντον του Πήγασου Κρεμαστής, το οποίο συνεχίζει να μεγαλώνει και να δυναμώνει.

Ολοένα και περισσότερα είναι τα παιδιά που δείχνουν το ενδιαφέρον τους για το άθλημα του μπάντμιντον και προσπαθούν να ασχοληθούν ενεργά μέσα από την συμμετοχή τους στις εκδηλώσεις του Πήγασου Κρεμαστής. Ήδη το σωματείο διαθέτει στις τάξεις του 26 έξι αθλητές και αθλήτριες νεαρής ηλικίας, που διαθέτουν κανονικά αγωνιστικό δελτίο και έχουν το δικαίωμα της συμμετοχής σε εκδηλώσεις πανελλαδικού επιπέδου, με την προπονήτρια Μιχαέλα Γιαντσιού να προσπαθεί να μυήσει καθημερινά τα παιδιά στα μυστικά του αθλήματος και να συμβάλει μαζί με την έφορο του τμήματος Ειρήνη Παρασχίδου και την διοίκηση του σωματείου στην διάδοσή του σε ολόκληρο το νησί της Ρόδου. Στο δυναμικό του Πήγασου Κρεμαστής (κάνει τις προπονήσεις του στο κλειστό γυμναστήριο της περιοχής) ανήκουν οι παρακάτω αθλητές και αθλήτριες: Καταξενός Χρήστος, Παπαοικονόμου Εύα, Τσουρουνάκης Κώστας , Κλούβα Ελένη, Αυγενικός Ιωάννης, Μακρής Νικόλαος, Μάτση Παρασκευή, Κουκιάς Μιχαήλ, Στεφανάτου Δανάη, Σαμαρά



«Ολοένα και μεγαλύτερο είναι το ενδιαφέρον των παιδιών για το μπάντμιντον»

Σταυρούλα, Καρυπίδου Παρθένα, Αντωνοπούλου Δήμητρα, Μοντιάδη Μάρθα, Τσουρουνάκης Βαλάντης, Μάτσης Απόστολος, Μάτσης Ραφαήλ, Κουκιάς Βασίλης, Κοκκάρη Μαρίνα, Καραντώνη Σταυριανή, Σαμαρά Μαρία, Χατζηιωάννου Αλέξανδρος, Παπαοικονόμου Κωνσταντίνα, Χατζηιωάννου Τερέζα, Χατζηιωάννου Σοφία, Γιαννίκου Ραφαέλλα και Χειμωνέτος Πέτρος.

Στις αγωνιστικές δραστηριότητες του συλλόγου συμμετέχουν και δέκα βετεράνοι αθλητές.

Τρία χρυσά μετάλια ο Φιλέρημος

Στους πανελλήνιους αγώνες Ju-Jitsu που έγιναν στην Αθήνα στις 29 και 30 Απριλίου στο κλειστό γυμναστήριο Κορωπίου «Γ. Παπασιδέρης» ο Α.Σ. Ιαλυσού «Φιλέρημος» μετά από πολύ καλή εμφάνιση, πήρε τρία χρυσά μετάλλια:

Χρυσό: Κυριακού Βασίλης, πλην 18 ετών, συν 85 κιλά, Κυριακού Ματίνα, πλην 15 ετών, συν 70 κιλά, Χατζηθεοδωσίου Εφραίμης, πλην 15 ετών, πλην 50 κιλά.

Δεύτερη θέση: Σαρούκος Χρήστος, πλην 18 ετών, πλην 82 κιλά, Πάττας Βαλάντης, πλην 15 ετών, πλην 66 κιλά.

Τρίτη θέση: Πότσου Ευαγγελία: πλην 15 ετών, πλην 50 κιλά.

Τέταρτη θέση: Δεμούζες Δημήτρης, πλην 15 ετών, πλην 46 κιλά.

Οι αγώνες έγιναν για την επιλογή της Εθνικής που θα πάρει μέρος στους Βαλκανικούς στη Ρουμανία τον Σεπτέμβριο, και τον Νοέμβριο στους Πανευρωπαϊκούς στη Γερμανία.

Πολύ ευχαριστημένος ήταν ο προπονητής του συλλόγου Μίλτος Τσιριγωτάκης από την εμφάνιση των αθλητών του οι οποίοι κάθε φορά βρίσκονται στις πρώτες θέσεις και στην Εθνική.

Ματώνω, χωρίς το Μουντιάλ, λιώνω...

Ο Όττο Ρεχάγκελ το φέρει ακόμα βαρέως που η εθνική μας ομάδα δεν θα δώσει το παρών στα γήπεδα της Γερμανίας, όπου στις 9 Ιουνίου ξεκινά η τελική φάση του μουντιάλ. Όπου σταθεί και όπου βρεθεί αφήνει το αίσθημα της απογοήτευσης να φανεί, ωστόσο σπεύδει να τονίσει πως η ζωή συνεχίζεται και η πρωταθλήτρια Ευρώπης κοιτά, πλέον, μόνο τα προκριματικά του Euro 2008 που ξεκινούν τον προσεχή Σεπτέμβριο.

«Σίγουρα η καρδιά μας ματώνει που δεν θα είμαστε στο μουντιάλ, όμως δεν μπορούμε να μείνουμε εδώ, θα πρέπει να κοιτάξουμε μπροστά», είπε χαρακτηριστικά ο Herr Otto. «Τώρα εμείς κοιτάμε τα προκριματικά του Euro, σ' αυτά θα ρίξουμε όλο το βάρος», συμπλήρωσε ο Ρεχάγκελ, ο οποίος απέκλεισε το ενδεχόμενο να επιστρέψει ως εν ενεργεία προπονητής στη Γερμανία. «Δεν υφίσταται τέτοια προοπτική», ήταν η απάντηση του ομοσπονδιακού μας τεχνικού σε σχετική ερώτηση. Ο προπονητής της πρωταθλήτριας Ευρώπης, όμως, δεν έμεινε μόνο σ' αυτά. Εσπευσε να μιλήσει και για τον Γιούργκεν Κλίνσμαν, ο οποίος έχει επωμιστεί το βάρος της τεχνικής ηγεσίας της Γερμανίας. «Πρέπει να στηρίξουμε τον Κλίνσμαν», είπε χαρακτηριστικά ο Ρεχάγκελ, ο οποίος ισχυρίστηκε πως η νασιονάλμανσαφτ παίζει αρκετά καλό ποδόσφαιρο και με τη βοήθεια του κόσμου της μπορεί να πάει τουλάχιστον έως τα προημιτελικά του μουντιάλ.

ανέκδοτο

Ο Ταρζάν πάει διακοπές στην Ελλάδα....

Καθώς γυρίζει από δω κι από κει κάποια στιγμή βρίσκεται σε ένα χωριό κι έρχεται φάτσα κάρτα με ένα τσοπάνη! Καθώς τον βλέπει ο τσοπάνης με το τιγρέ μισοφόρι τον ρωτά;

- Τι 'σαι συ ωρέ;
- Ο Ταρζάν, του λέει...
- Και τι κάνεις εδώ, ωρέ;;
- Διακοπές!!!!!
- Και τι δουλειά κάνεις, ωρέ;;;
- Εγώ;;;... Μιλάω με τα ζώα!!!
- Σοβαρά; Μωρ' τι μας λες;

Δεν προλαβαίνει καλά καλά να το πει και έρχεται μπροστά απ' τον Ταρζάν ο σκύλος του τσοπάνη:

- Γουφ, γουφ!!! κάνει ο σκύλος...
- Γουφ , γαβ, γαβ, γουβ... κάνει ο Ταρζάν....
- Τι γίνεται μωρέ εδώ; Τον ρωτάει ο τσοπάνης τον Ταρζάν...
- Ο σκύλος σου φίλε μου έχει παράπονα...
- Τι παράπονα, ωρέ;
- Μόλις μου 'πε ότι τον κακομεταχειρίζεσαι, τον αφήνεις νηστικό, τον βρίζεις, τον πετάς έξω το χειμώνα με το κρύο.....

Με τσαντίλα ο τσοπάνος αποφεύγει να απαντήσει...

Καθώς προχωράνε προς τη στάνη του τσοπάνη σκάει μύτη η γάτα του τσοπάνη:

- Νιάου, νιαρρρρρ, νιάου η γάτα....
- Νιαρ, νιαρ, νιαρ, νιάουουουουου, ο Ταρζάν...

Πετάγεται πάλι ο τσοπάνης και ρωτάει:

- Τι έγινε πάλι;
- Η γάτα σου φίλε μου έχει παράπονα....
- Τι παράπονα;
- Μου 'πε ότι την κακομεταχειρίζεσαι, την κλωτσάς, την αφήνεις νηστική, τη βρίζεις, σκουπίζεις τα πόδια σου πάνω της.....

Ρε τον μόρτη, πώς τα βρίσκει όλα αυτά; Αναρωτιέται ο τσοπάνης.

Τέλος πάντων μπαίνουν μέσα στη στάνη και βλέπουν την κατσίκα:

- Μπεεεεεεεε!!!! Η κατσίκα....
- Μπεεεεε!!!!! Ο Ταρζάν...

Πετάγεται κι ο τσοπάνης και φωνάζει:

- Μην την ακούς αυτήν!! Είναι ψεύτρα!!!!!!!
Αυτή μου την έπεσε πρώτη!!!!!!!!

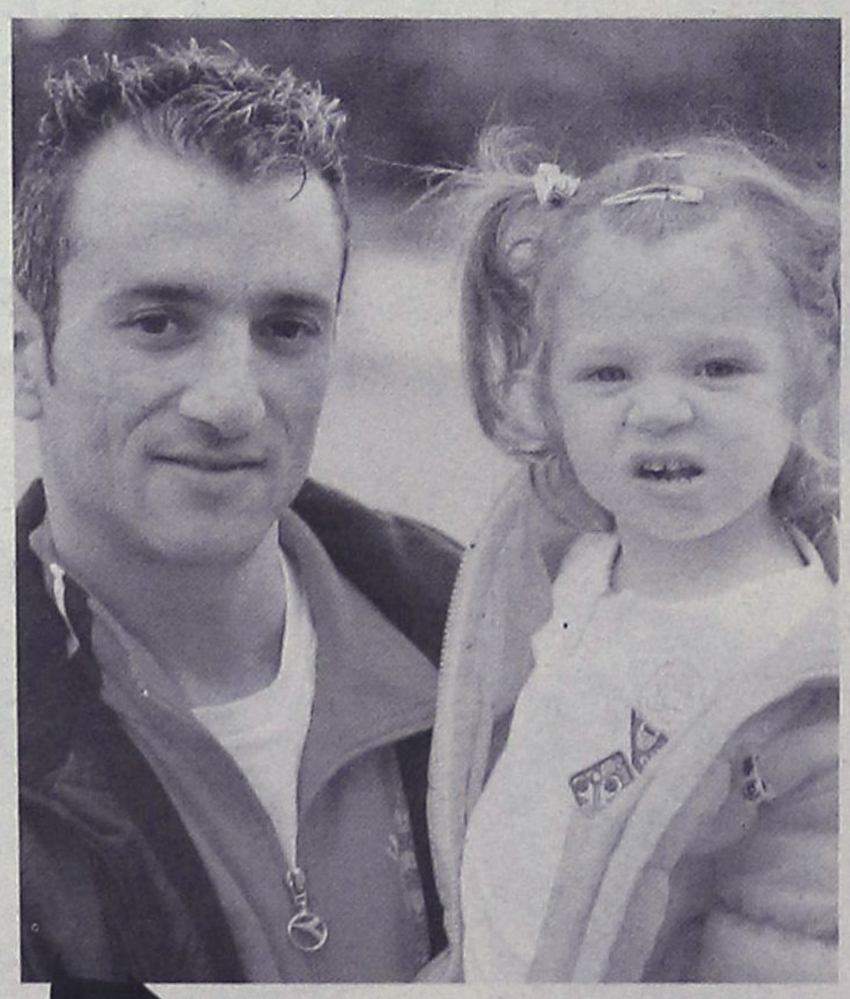

Μην παρασύρεστε, δεν έγινε ακόμα πατέρας ο Λάζαρος Καλημέρης. Αυτό όμως δεν τον εμποδίζει να προπονείται στις αγκαλιές, όπως με την γλυκειά ανιψούλα του.

(ΦΩΤΟ ΒΙΚΤΩΡ)

αγκάθι

- Πανηγύρι, μέρος δεύτερο σήμερα στην Κοδρυγκτώνος. Μέρα παράδοσης των μεταλλίων από τα παιδιά του Ασκληπειού!
- Και ο ρολογάς είναι προετοιμασμένος για να τους ξαναστείλει στη σέντρα...
- Δεν είμαι υπέρ τέτοιων πράξεων, αλλά καλά τους κάνουν. Ας βγάλει ο Κλεό και η παρέα του όλες τις υποθέσεις που έχουν εκδικάσει, για να μας πούνε ποιόν απέβαλαν από το πρωτάθλημα με τόσα αίσχη που έγιναν.
- Αν έχουν αποβάλει κάποιον για επεισόδια να αποδεχθώ και την αποβολή Καλυθενών και Ασκληπενών...
- Ουσιαστικά δεν τιμώρησαν τα σωματεία, αλλά τα παιδιά, που τη νέα περίοδο θα παίξουν εφηβικό...
- Είμαι περίεργος να δω αν κάποιος φέρει θέμα τις χειρονομίες του ρολογά στην εξέδρα. Αν το είδαν στο βίντεο γιατί σε ένα τελικό εφηβικού, δεν πάτησε κανένας. Είναι αυτοί που κόπτονται για την πρόοδο του ποδοσφαίρου.
- Καλημέρα σας...



ταβέρνα
ουζερί
μεζεδοπωλείο

YAOUZAKI

(για ουζάκι)

- νέες γεύσεις
- παραδοσιακοί μεζέδες
- νέο ανακαινισμένο περιβάλλον

κάθε μέρα
ΑΝΟΙΚΤΑ
από το μεσημέρι
μέχρι αργά το βράδυ

ΑΤ1761(Γ)

ΡΟΔΙΑΚΗ Driver

Επιμέλεια
Μιχάλης Μαστής



Σε συνεργασία με την CityPress
eMail:mihalis@rodiaki.gr

Διεθνής Έκθεση Νέας Υόρκης

Αμέρικα, Αμέρικα

Όσο διαφορετικά κι αν είναι τα γούστα ή οι ανάγκες στην αντίπερα όχθη του Ατλαντικού, πάντα τα αμερικάνικα σόου αυτοκινήτου παρουσιάζουν το δικό τους, ιδιαίτερο ενδιαφέρον. Οι αυτοκινητοβιομηχανίες, λοιπόν, ντόπιες, ευρωπαϊκές και ιαπωνικές, δεν χάνουν την ευκαιρία και επιφυλάσσουν εκπλήξεις και παγκόσμιες πρεμιέρες. Ιδίως στη διεθνή έκθεση της Νέας Υόρκης που μαζί με εκείνη του Ντιτρόιτ θεωρούνται οι σημαντικότερες. Εμείς ήμασταν εκεί και σας παρουσιάζουμε κατ' αποκλειστικότητα τα σημαντικότερα μοντέλα.

Acura



Το πρωτότυπο της πολυτελούς παραλλαγής της Honda στην Αμερική δεν απέχει πολύ από το μοντέλο παραγωγής, που θα είναι ένα SUV, το οποίο θα έρθει να ανταγωνιστεί την BMW X3. Βασισμένο σε εντελώς νέα πλατφόρμα, το μοντέλο παραγωγής θα κατασκευάζεται στο Οχάιο και θα κινείται από ένα νέο.τούρμπο κινητήρα 2,3 λίτρων i-VTEC με απόδοση 240 ίππους.

Θα διαθέτει εξελιγμένη, ηλεκτρονικά ελεγχόμενη τετρακίνηση, που θα μοιράζεται όχι μόνο στον εμπρός και πίσω άξονα, αλλά και στους δεξιούς ή αριστερούς τροχούς.

Audi



Η δεύτερη γενιά του Audi TT παρουσιάστηκε στη Νέα Υόρκη και τράβηξε τα βλέμματα των επισκεπτών. Μεγαλύτερο σε διαστάσεις, με νέα σχεδίαση, αναδιπλούμενη πίσω αεροτομή (ανοίγει αυτομάτως όταν η ταχύτητα υπερβαίνει τα 120 χλμ./ώρα) και ακόμα πιο εντυπωσιακό εσωτερικό, αναμένεται να αποτελέσει μια δυναμική πρόταση στα σπορ κουπέ. Αρχικά θα είναι διαθέσιμο με τον δίλιτρο TFSI των 200 ίππων και τον «στενό» V6 των 3,2 λίτρων και 250 ίππων που κινούσαν και το παλαιό μοντέλο. Αυτή τη φορά το κιβώτιο με διπλό συμπλέκτη και σειριακή λειτουργία, στο στυλ του DSG, θα είναι διαθέσιμο και στην έκδοση των 200 ίππων. Η πορεία του στην αμερικάνικη αγορά αναμένεται να συνεχίσει την καλή παρουσία του προκατόχου του. Άλλωστε το όνομα της γερμανικής φίρμας στην Αμερική είναι ιδιαίτερα δυνατό.

Bentley

Continental GTC



Τα 550 άλογα, ο 6λιτρος W12 με τα δύο τούρμπο, το hi-end αυτόματο κιβώτιο 6 σχέσεων και η τετρακίνηση ορίζουν ένα από τα γρηγορότερα -και φυσικά ακριβότερα- ανοιχτά αυτοκίνητα στον κόσμο. Με τιμή πάνω από 200.000 δολάρια στις ΗΠΑ, η ανοιχτή έκδοση της σπορ Bentley αποτελεί πραγματική πρόκληση, απ' όποια σκοπιά κι αν κοιτάξει κανείς το θέμα. Κυρίως, όμως, αποτελεί πρόκληση για τις αισθήσεις, αφού ο πολυτελής και αριστοκρατικός χαρακτήρας της Bentley συνδυάζεται με την απόλαυση που μόνο ένα ανοιχτό αυτοκίνητο είναι σε θέση να προσφέρει. Διαθέτει και 2+2 διάταξη, για να χωράνε πίσω και οι φίλες της Πάρις Χίλτον...

BMW

Z4 M Coupe



Ο πόλεμος των σπορ κουπέ βρίσκεται προ των πυλών. Μετά την Cayman S και το αναμενόμενο Audi TT έρχεται η απάντηση της BMW με την κουπέ έκδοση της Z4, που μάλιστα εδώ συνδυάζεται και με το θρυλικό straight-six, hi-rev, hi-end κινητήρα της M3, που αποδίδει 343 ίππους. Αυτή τη φορά, μετά την αμφιλεγόμενη αισθητική της Z3 κουπέ, οι άνθρωποι της BMW δεν αστειεύτηκαν, και το αποτέλεσμα το βλέπετε στη φωτογραφία. Η αρχιτεκτονική της τοποθέτησης του κινητήρα μπροστά και της μετάδοσης της κίνησης στους πίσω τροχούς, σε συνδυασμό με την ιδανική κατανομή βάρους και την αυξημένη ακαμψία (σε σχέση με τη Z4), που υπόσχεται η σταθερή οροφή, οδηγεί σε σκέψεις για ονειρεμένες επιθέσεις σε δρόμους με πολλές στροφές.

Cadillac

Escalade



Αμάν, το τέρας! Τεράστιο, πανίσχυρο, εντυπωσιακό και πανάκριβο, το εντελώς νέο Cadillac Escalade δίνει το στίγμα τού τι σημαίνει SUV στην Αμερική.

Η εικόνα του πλέον είναι κοντά στο νέο λουκ που θέλει να επιβάλλει η φίρμα, με πολλές γωνίες και εντυπωσιακή μάσκα.

Στο εσωτερικό η πολυτέλεια είναι διάχυτη, ενώ ως έξτρα προσφέρονται ζάντες 22 ιντσών!

Ο V8 των 6,2 λίτρων αποδίδει 405 ίππους και καταπίνει τη βενζίνη με βουλιμία. Υπάρχει και έκδοση ESV για όσους θέλουν και 8θέσια διάταξη και μεγάλο χώρο αποσκευών.

Εκεί να δείτε τι σημαίνει «μεγάλο και σίγουρο».

Chevrolet



Camaro Concept

Το πρωτότυπο που αναγγέλλει την αναβίωση ενός θρυλικού αμερικάνικου αυτοκινήτου ήταν πολύ λογικό να προκαλέσει την προσοχή του κοινού. Το αυτοκίνητο δείχνει ξεκάθαρα τις γραμμές που θα έχει το πολυαναμενόμενο μοντέλο παραγωγής. Ένας θρύλος ξαναγεννιέται!

Chrysler

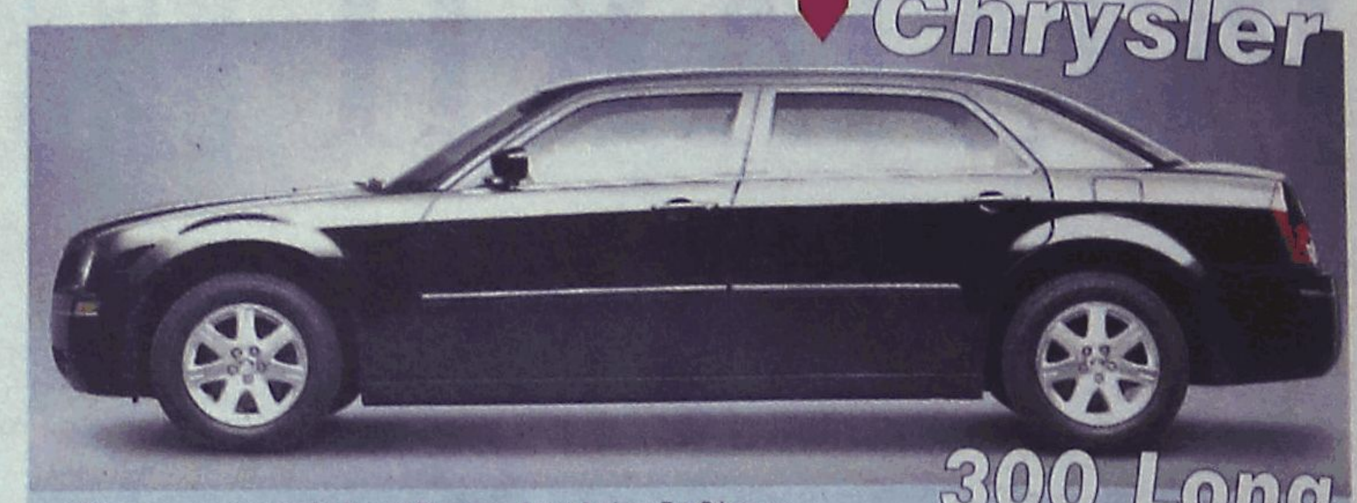

300 Long

Όλες οι ευρωπαϊκές λιμουζίνες πολυτελείας διαθέτουν και μακριές εκδόσεις, όπως το Audi A8, η BMW σειρά 7 και η Mercedes S-Class. Έτσι και στην Chrysler αποφάσισαν να βάλουν στο... κρεβάτι του Προκρούστη και τη δική τους ναυαρχίδα. Το συνολικό μήκος λοιπόν αυξήθηκε κατά 15,2 εκατοστά και αισθητικά το αποτέλεσμα δείχνει πιο ισορροπημένο από εκείνο της κανονικής έκδοσης. Το βάρος έχει αυξηθεί κατά 50 περίπου κιλά, αλλά οι πίσω επιβάτες απολαμβάνουν μεγαλύτερη ευρυχωρία. Για την κίνηση του μοντέλου φροντίζουν οι δυο κινητήρες της απλής έκδοσης: ένας V6 3,5 λίτρων και 250 ίππων και ένας HEMI V8 5,7 λίτρων 340 ίππων.

Ford

Shelby GT-H

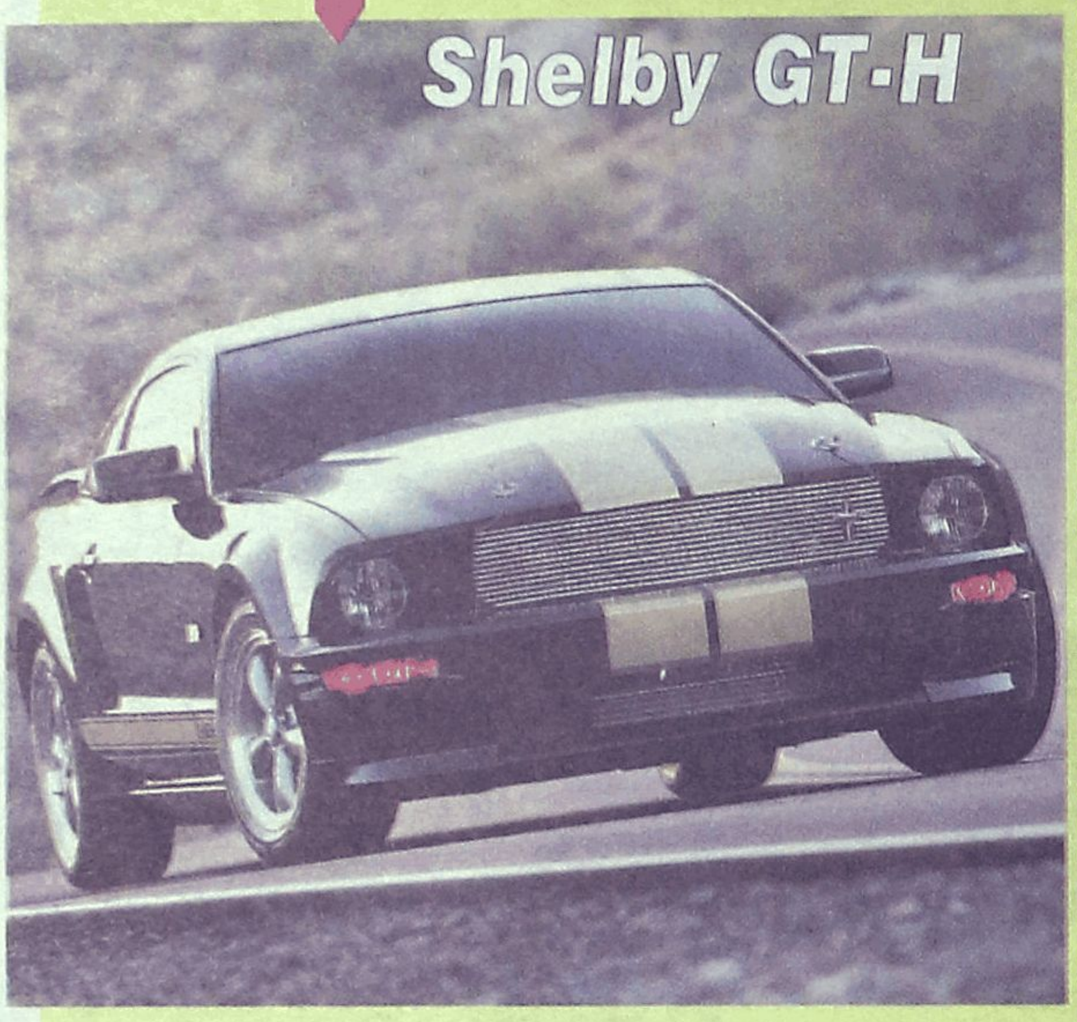

Η ιδέα της ενοικίασης μιας ειδικής έκδοσης της θρυλικής Mustang γεννήθηκε το 1966, ως συνεργασία του Κάρολ Σέλμπι και της εταιρείας ενοικιάσεων αυτοκινήτων Hertz. Με λίγα χρήματα (17 δολάρια τη μέρα) μπορούσε τότε κάποιος να νοικιάσει μια από τις 1.000 Shelby GT-350 H (από το Hertz) και να απολαύσει συναρπαστικές στιγμές. Το πρόγραμμα αργότερα εγκαταλείφθηκε, αφού πολλοί ενοικιαστές κυριολεκτικά... έγδυναν τα αυτοκίνητα! Σήμερα η συνεργασία ξαναζεί, με το Ford Shelby GT-H. Εκτός από τις χρυσαφιές ρίγες, το αυτοκίνητο, το οποίο αναμένεται να ενοικιάζεται με κάτι παραπάνω από 100 δολάρια τη μέρα, έχει και 25 παραπάνω ίππους από την κανονική έκδοση της Mustang GT. Έτσι, ο V8 των 4,6 λίτρων αποδίδει 325 ίππους, ενώ η τελική σχέση μετάδοσης του αυτόματου κιβωτίου των 5 σχέσεων έχει κοντύνει, φτάνοντας από το 3,31:1 στο 3,55:1. Αυτή τη φορά πάντως ο έλεγχος στην επιστροφή των αυτοκινήτων θα είναι ιδιαίτερα σχολαστικός.

Honda

Element SC

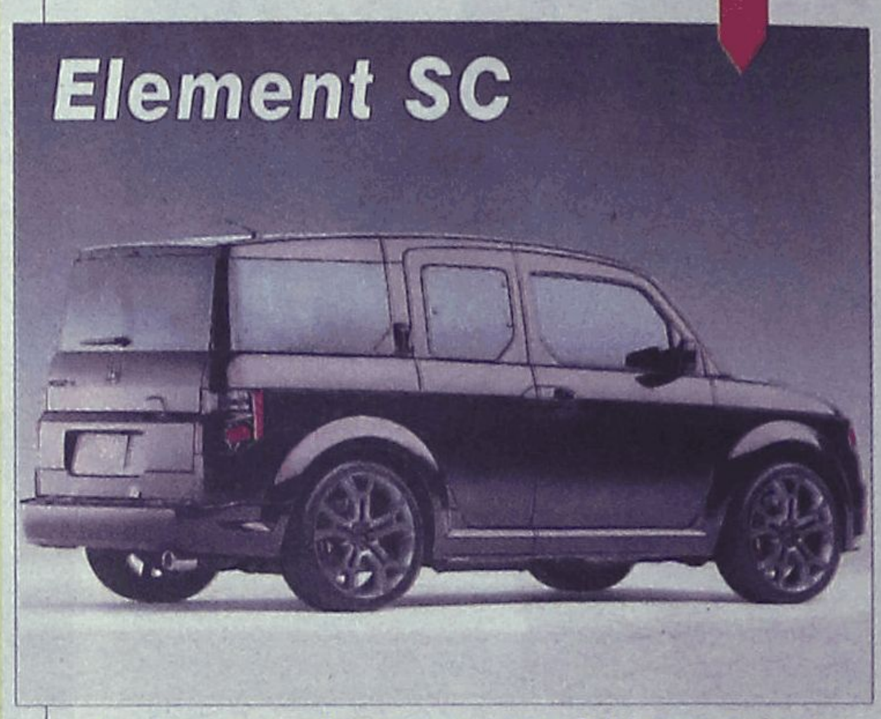

Αυτό το ευμέγεθες, τετρακίνητο SUV παρουσιάστηκε ως πρωτότυπο, αλλά οι συνομιλίες μας με τους ανθρώπους της Honda Αμερικής αποκάλυψαν ότι το μοντέλο που θα παρουσιαστεί τον ερχόμενο Σεπτέμβριο δεν θα απέχει πολύ από αυτό που βλέπουμε.

Η αγορά των SUV στις ΗΠΑ είναι τεράστια και οι Ιάπωνες δεν δείχνουν να χάνουν ευκαιρία. Κινείται από έναν κινητήρα 2,4 λίτρων με απόδοση 170 ίππους και αναμένεται να ανταγωνιστεί τα Nissan XTerra, Toyota Land Cruiser.

Hyundai

Elantra



Κορεάτικη επίθεση στην αμερικάνικη αγορά των φθηνών μεσαίων αυτοκινήτων με το εντελώς νέο Hyundai Elantra.

Επανασχεδιασμένο στα πρότυπα του οικογενειακού λουκ της φίρμας, με μεγαλύτερες διαστάσεις (2,5 εκατοστά μακρύτερο, 5 φαρδύτερο και ψηλότερο), αναβαθμισμένη ποιότητα και πλούσιο επίπεδο εξοπλισμού, το νέο Elantra αναμένεται στην αμερικάνικη αγορά το ερχόμενο φθινόπωρο.

Κινείται από τον υπερσύγχρονο κινητήρα των 2 λίτρων με μεταβλητό χρονισμό βαλβίδων, που αποδίδει 140 ίππους.

Σύμφωνα με την εταιρεία, η στρεπτική ακαμψία είναι κατά 50% καλύτερη από εκείνη του παλιού μοντέλου.

Infiniti

G35

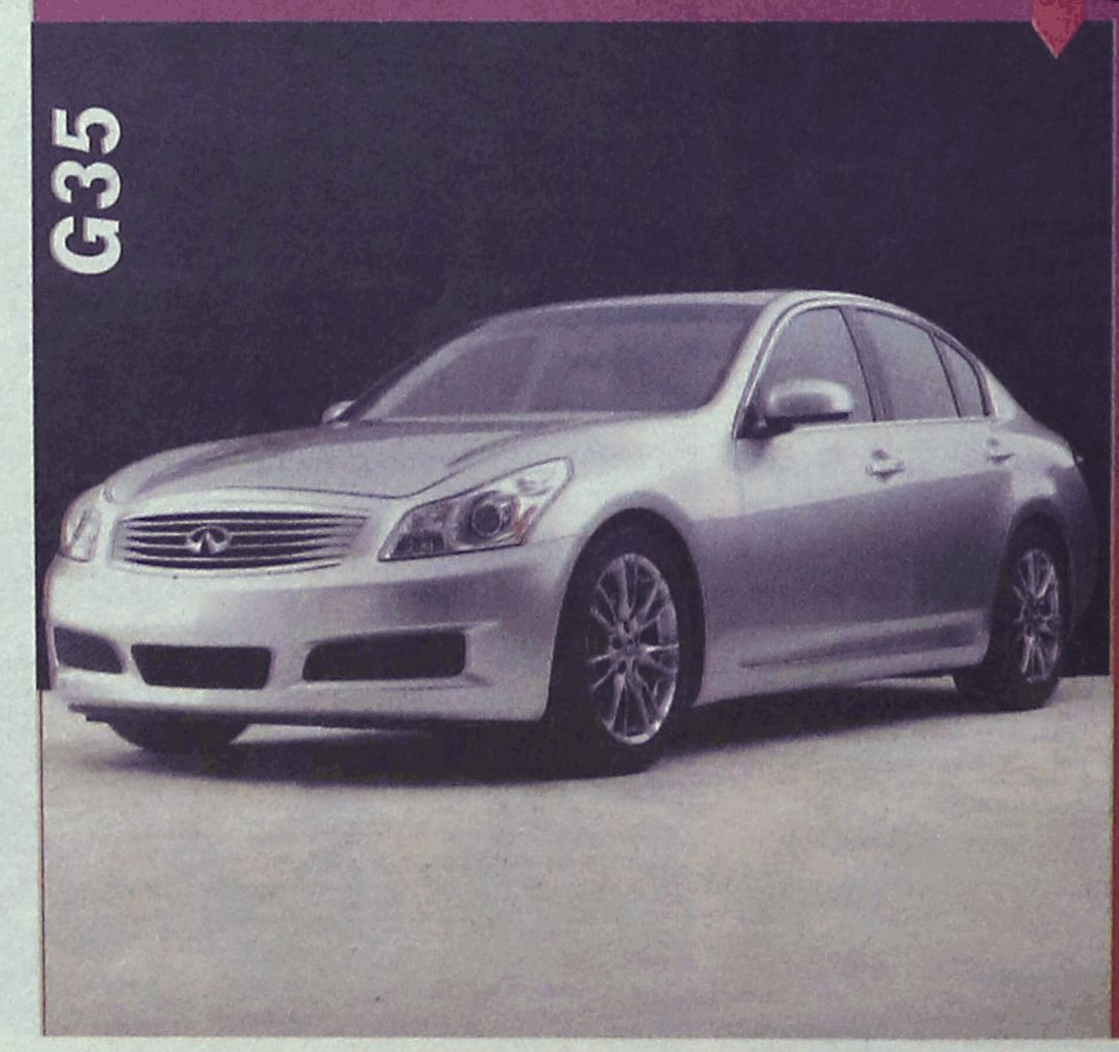

Το πολυτελές παρακλάδι της Nissan παρουσίασε την αναβαθμισμένη έκδοση του G35, την πρώτη μετά το 2002 που παρουσιάστηκε. Διατηρώντας τις αναλογίες του προηγούμενου μοντέλου, το νέο διακρίνεται για την πιο γωνιώδη σχεδίαση, που το φέρνει πιο κοντά στα μοντέλα M35/45.

Το πιο εμπορικό μοντέλο της Infiniti διαθέτει και επανασχεδιασμένο εσωτερικό, που διακρίνεται για τον πολυτελή του χαρακτήρα. Ο V6 κινητήρας των 3,5 λίτρων έχει αναβαθμιστεί και αυτός, με αποτέλεσμα πλέον η απόδοσή του να φτάνει τους 300 ίππους.

Το μοντέλο, που ανταγωνίζεται τη σειρά 3 της BMW, το Lexus IS250 και την Cadillac CTS, θα κυκλοφορήσει από τον ερχόμενο Νοέμβριο, ενώ θα προσφέρεται και σε έκδοση με μόνιμη τετρακίνηση.

Jeep Wrangler Unlimited



Για πρώτη φορά στην ιστορία του, το θρυλικό Wrangler αποκτά τέσσερις πόρτες. Αυτές αποτελούν προνόμιο της έκδοσης με το μακρύ μεταξόνιο, που απέκτησε και πιο φρέσκια σχεδίαση, όπως φυσικά και η γνωστή μας δίπορτη έκδοση. Επανασχεδιασμένο είναι και το εσωτερικό, με νέα όργανα και καλύτερα υλικά κατασκευής, ενώ οι επιβάτες, πέντε πλέον, μπορούν να απολαμβάνουν μεγαλύτερη ευρυχωρία, χάρη στη δραματική αύξηση των διαστάσεων στη μακριά έκδοση. Για την κίνηση του μοντέλου φροντίζει ένας V6 κινητήρας 3,8 λίτρων και 205 ίππων. Το νέο μοντέλο θα είναι στις εκθέσεις των Αμερικανών αντιπροσώπων της Jeep το ερχόμενο φθινόπωρο.

Mazda CX-9



Η Mazda εισέρχεται στη «χώρα» των crossover με το CX-9. Συνδυάζοντας χαρακτηριστικά από στέισον, SUV και λιμουζίνα, το εντυπωσιακό μοντέλο υπόσχεται αυξημένη πρακτικότητα και ελευθερία κινήσεων. Βασίζεται στο πάτωμα του 6, ενώ διαθέτει 3 σειρές καθισμάτων, που μπορεί να φιλοξενήσουν μέχρι 7 άτομα. Υπάρχει και το CX-7, που είναι πενταθέσιο.

Ο V6 κινητήρας των 3,5 λίτρων προέρχεται από τη Ford και αποδίδει 250 ίππους, ενώ το μοντέλο διατίθεται και ως δικίνητο.

Jeep Patriot

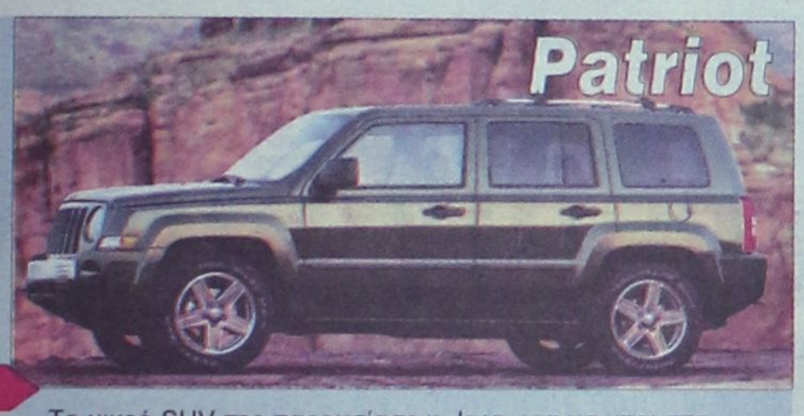

Το μικρό SUV της παρουσίασε η Jeep, για να μπει στα «χωράφια» των Toyota RAV4 και Honda CR-V. Μοιράζεται την ίδια πλατφόρμα με το Compass, από το οποίο είναι ελάχιστα μεγαλύτερο, και θα διατίθεται τόσο ως προσθιοκίνητο όσο και ως τετρακίνητο. Κινητήρας 2,4 λίτρων 170 ίππων και συνεχώς μεταβαλλόμενη τετρακίνηση, που στην έκδοση Freedom Drive II Off Road Package έχει κοντές σχέσεις και σύστημα ελέγχου καθόδου στις απότομες κατωφέρειες.

Lexus LS600h



Και πολυτελές και υβριδικό. Το συγκεκριμένο μοντέλο βασίζεται στο εντελώς νέο LS 460L, έχοντας δανειστεί αυτούσια την εμφάνισή του, αλλά διαθέτει υβριδική τεχνολογία, όντας το πρώτο και μοναδικό στην κατηγορία του. Συνδυάζει έναν υπερσύγχρονο πεντάλιτρο V8 και έναν ηλεκτροκινητήρα, και η συνολική απόδοση φτάνει τους 430 ίππους. Μάλιστα, είναι η πρώτη φορά στην ιστορία του αυτοκινήτου που γίνεται τέτοιος συνδυασμός. Το πολυτελές και πρωτοποριακό Lexus διαθέτει μόνιμη τετρακίνηση.

Kia Sorento



Νέα γενιά Kia Sorento, που φέρνει πλέον σε μεγάλο Sportage.

Η νέα σχεδίαση προσέθεσε σχεδόν 2 εκατοστά μήκους, αλλά οι βασικές διαστάσεις, όπως το μεταξόνιο και τα μετατρόχια, παραμένουν ίδιες, αφού το μοντέλο παραμένει ουσιαστικό απαράλλακτο.

Για τους Αμερικάνους το κορεάτικο μοντέλο θεωρείται κόμπακτ (σκεφτείτε τι θεωρούν... μεγάλο δηλαδή). Αναβαθμισμένο το εσωτερικό, κυρίως σε επίπεδο εξοπλισμού, ενώ περιποιήσεις δέχθηκε και ο V6 κινητήρας.

Έτσι, από τα 3,5 λίτρα ανέβηκε στα 3,8 και από τους 192 στους 262 ίππους. Μαζί καταργήθηκε και το χειροκίνητο κιβώτιο, ενώ στις ΗΠΑ διατίθεται, κατ' επιλογή, και με μόνιμη τετρακίνηση. Η τιμή του εκεί είναι περίπου 15.500 ευρώ!

NEO NISSAN NOTE
1.400cc με €12.990



AE1478



NEO NISSAN NOTE
ΜΕ ΤΑ ΠΑΙΔΙΑ, Η ΖΩΗ ΓΙΝΕΤΑΙ Η ΩΡΑΙΟΤΕΡΗ ΠΕΡΙΠΕΤΕΙΑ!
Το νέο πολυμορφικό της Nissan ήρθε για να ξαναβάλει τις έννοιες «απόλαυση» και «περιπέτεια» στην οικογενειακή ζωή. Με δυνατούς, προηγμένους κινητήρες 1.400cc (88ps) και 1.600cc (110ps), αεροδυναμικό σχεδιασμό και πρακτικές λύσεις χώρων για όλους, το νέο Nissan Note γίνεται η αιτία για καθημερινές εξορμήσεις γεμάτες ενθουσιασμό.
0,46% ΜΗΝΙΑΙΟ ΕΠΙΤΟΚΙΟ ΓΙΑ ΟΛΑ ΤΑ ΕΠΙΒΑΤΙΚΑ.

NISSAN
SHIFT_family life

ΜΕΛΟΣ ΤΟΥ ΕΞΟΥΣΙΟΔΟΤΗΜΕΝΟΥ ΔΙΚΤΥΟΥ ΤΗΣ NISSAN
Σ. ΠΑΡΑΣΚΕΥΑΣ & ΥΙΟΣ ΕΠΕ
Αυστραλίας 70, Ρόδος • τηλ. 2241035200

Saturn Outlook



Το σημαντικό με το εντελώς νέο Saturn Outlook είναι ότι αποτελεί το πρώτο αυτοκίνητο που βασίζεται στην πλατφόρμα λάμδα της General Motors.

Το μεγάλο crossover, που μπορεί να φιλοξενήσει επτά ή ακόμα και οχτώ επιβάτες, διακρίνεται για την ευχάριστη σχεδίαση και την ευρυχωρία του, τη στιγμή που κινείται από έναν V6 κινητήρα 3,6 λίτρων 265 ίππων, που καταλήγουν στους εμπρός ή και στους τέσσερις τροχούς.

Suzuki XL7



Σε παγκόσμια πρεμιέρα το νέο επταθέσιο SUV της ιαπωνικής φίρμας. Χαρακτηρίζεται από τη μοντέρνα σχεδίαση, τις αυξημένες διαστάσεις και την αναβαθμισμένη ποιότητα. Το εσωτερικό, που μπορεί να φιλοξενήσει και 7 επιβάτες, είναι εμφανώς πιο ευρύχωρο, ενώ διαθέτει και σύγχρονη εικόνα. Για την αμερικάνικη αγορά τουλάχιστον, ο βασικός κινητήρας είναι ένας σύγχρονος V6 3,6 λίτρων, που εξελίχθηκε σε συνεργασία με την GM και ο οποίος αποδίδει 250 ίππους. Οι ανεξάρτητες αναρτήσεις και το νέο σύστημα διεύθυνσης υπόσχονται αναβαθμισμένα οδικά χαρακτηριστικά, ενώ θα διατίθεται σε έκδοση με κίνηση μόνο μπροστά και σε έκδοση με ηλεκτρονικά ελεγχόμενη τετρακίνηση.

Saturn Sky



Η αντιπρόταση της αμερικάνικης αυτοκινητοβιομηχανίας στο Mazda MX-5 ονομάζεται Saturn Sky.

Βασίζεται στο γνωστό Pontiac Solstice, έχει κινητήρα μπροστά και κίνηση πίσω, ενώ θα έρθει στην Ευρώπη ως Opel GT.

Εκείνο που το διακρίνει είναι η ιδιαίτερη σχεδίασή του και η ευρυχωρία του διθέσιου εσωτερικού.

Η τελευταία προβάλλεται από την GM ως το ανταγωνιστικό πλεονέκτημα του αυτοκινήτου απέναντι στο θρυλικό Miata.

Διατίθεται με δύο κινητήρες, έναν ατμοσφαιρικό 2,4 λίτρων 180 ίππων και έναν 2λιτρο τούρμπο 260 ίππων, που συνδυάζεται και με ελεγχόμενο πίσω διαφορικό.

Spyker D12

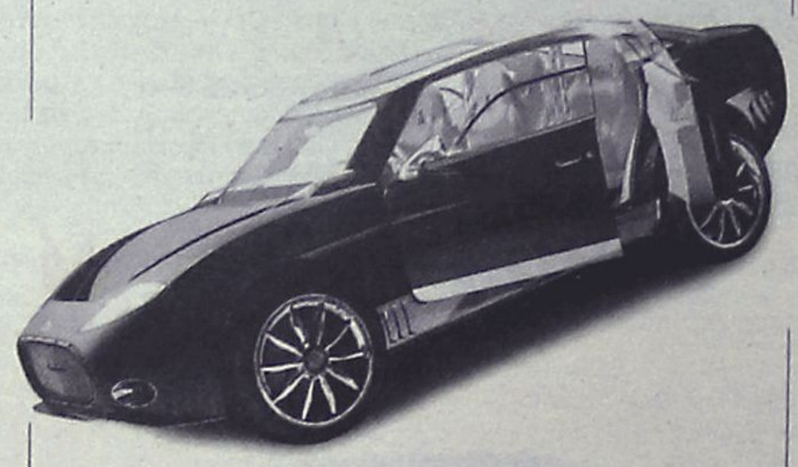

Ο εκκεντρικός Ολλανδός κατασκευαστής σε νέα επίδειξη αλλοφροσύνης. Ενα εντυπωσιακά σχεδιασμένο, τετράθυρο (με αντίθετα ανοιγόμενες πόρτες α-λα RX-8), τετραθέσιο, τετρακίνητο SUV, με 6λιτρο V12 500 ίππων, που δίνει άλλη διάσταση στον όρο «ανταγωνιστής της Porsche Cayenne». Τιμή, μόλις 300.000 δολάρια...

Volvo XC90



Η ελαφρώς ανανεωμένη σειρά του πρώτου SUV της Volvo παρουσιάστηκε στην Αμερική, την αγορά άλλωστε την οποία έχει βάλει για τα καλά στο μάτι.

Πρόκειται για το XC90 που ξέραμε, με πιο φρέσκο λουκ, νέο V6 κινητήρα 3,2 λίτρων 235 ίππων και περισσότερα στοιχεία ασφάλειας.



Μέθοδος εξόντωσης...

Η διοίκηση του Ερμή με επιστολή της κατηγορεί την Πειθαρχική Επιτροπή της ΕΠΣΔ για την αυστηρότητά της προς την εφηβική της ομάδα

Επιστολή μέσω της οποίας επιτίθεται στην πειθαρχική επιτροπή της ΕΠΣΔ, έστειλε χθες στα ΜΜΕ η διοίκηση του Ερμή.

Θεωρεί εξοντωτική την τιμωρία της εφηβικής της ομάδας με αποκλεισμό μέχρι τις 31 Οκτώβρη και πιστεύει πως η πειθαρχική επιτροπή επέβαλε αυτή την τιμωρία για να στείλει το μήνυμα της υπόλοιπης ομάδας για το πόσο σκληρή είναι.

Αναφέρεται στην επιστολή ότι η ομάδα του Ερμή θα προσφύγει στην ΕΠΟ για να προσβάλλει την απόφαση κι αν δεν δικαιωθεί θα παραδώσει το κύπελο του πρωταθλητή και τα μετάλλια.

Αυτούσια η επιστολή:

"Με την μέθοδο της "εξόντωσης" της πρωταθλήτριας ομάδας του εφηβικού πρωταθλήματος αποφάσισε η πειθαρχική επιτροπή της ΕΠΣΔ να στείλει... μήνυμα για το πόσο σκληρή είναι σε θέματα βίας.

Σαν σύγχρονοι "Ηρώδες" οι δικαστές του τοπικού μας ποδοσφαίρου προχώρησαν στον αφανισμό των ονείρων που έκαναν οι πρωταθλητές του Ερμή.

Αμέσως μετά το Πάσχα στην οδό Κοδριγκτώνος έγινε ή σταύρωσή μας.

"Δάσκαλε που δίδασκες και λόγο δεν κρατούσες" έλεγαν οι παππούδες στους 16άρηδες πρωταθλητές και η εφαρμογή των λόγων βρήκε πράξη σε ακατανόητη δικαστική απόφαση. Με κατηγορητήριο κάποια υβριστικά συνθήματα στην εξέδρα και την ρίψη μπουκαλιών στον αγωνιστικό χώρο ο πέλεκυς ήταν βαρύς και κοφτερός.

Η ετυμηγορία για αποκλεισμό των πρωταθλητών μέχρι τις 31 Οκτωβρίου από κάθε επίσημο αλλά και φιλικό αγώνα τιμωρεί νεαρά παιδιά που ουδεμία σχέση είχαν με ανάρμοστη συμπεριφορά. Η ίδια επιτροπή, με την ίδια σύνθεση για σαφώς βαρύτερα κατηγορητήρια τιμώρησε ομάδες απλώς με έγγραφη επίπληξη.

Με αγωνία περιμένουμε το σκεπτικό της απόφασης αφού ο πρόεδρος της επιτροπής εδώ και χρόνια μιλάει για πιστή εφαρμογή των κανονισμών.

Αυτός ο ΚΑΠ έχει πολλά μέτρα και πολλά σταθμά. Αν κύριοι της επιτροπής νόμιζετε ότι η επιβολή βαρύτατων ποινών στα πρωταθλήματα υποδομής βοηθάει στην βελτίωση των συνθηκών είστε βαθιά γελασμένοι.

Τα πρωταθλήματα υποδομής χρειάζονται ευαισθησία απ' όλους. Από εσάς δυστυχώς λείπει. Οι πρωταθλητές του Ερμή αυτές τις ημέρες γελάνε με πίκρα. Όλοι τους αγωνίζονται και στην ανδρική ομάδα στο πρωτάθλημα της Β' κατηγορίας εκεί όπου η πειθαρχική επιτροπή αποφασίζει με λιγότερη σκληρότητα.

Γιατί ως μέλη της εφηβικής ομάδας αντιμετωπίζονται διαφορετικά;

Η ακατανόητη απόφαση σας τιμωρεί απλά τα παιδιά 15 ετών που με λαχτάρα περιμένουν να περάσει το καλοκαίρι για να ενταχθούν στο δυναμικό της εφηβικής ομάδας. Αυτά τα παιδιά πρέπει να κοιτάξετε στα μάτια και να δώσετε εξηγήσεις.

Στον τελικό του εφηβικού πρωταθλήματος υπήρχε αδικαιολόγητη ένταση στις εξέδρες.

Αλήθεια όταν η ΕΠΣΔ αποφασίζει την διεξαγωγή του εφηβικού πρωταθλήματος με την μέθοδο των play off και του μεγάλου τελικού τί ατμόσφαιρα περιμένετε;

Αν μας απαντήσετε γιορτή δεν θα σας πιστέψουμε. Σε μια γιορτή έρχονται επίσημοι, όλα τα μέλη του δ.σ. της ΕΠΣΔ, τα μέλη της πειθαρχικής επιτροπής αλλά και οι ενωσιακοί προπονητές. Όλοι ήταν απόντες. Δεν έχετε το δικαίωμα να τιμωρείτε τα όνειρα των παιδιών.

Νομικά και ηθικά η απόφαση είναι ΑΠΑΡΑΔΕΚΤΗ. Ελπίζουμε τουλάχιστον να μας δίνετε το δικαίωμα κρίσης της απόφασης. Όπως και την προσφυγή στην δευτεροβάθμια επιτροπή της ΕΠΟ. Εκεί που θα προσπαθήσουμε με εμφάνιση παλαιότερων αποφάσεων της πειθαρχικής επιτροπής της ΕΠΣΔ να αποδείξουμε ότι σφάλατε.

Οι παίκτες της εφηβικής ομάδας ΕΡΜΗ είναι εντός αγωνιστικού χώρου ΠΑΝΑΞΙΟΙ ΠΡΩΤΑΘΛΗΤΕΣ και όχι "εγκληματίες" όπως τους παρουσιάζει η απόφασή σας.

Ο πρόεδρος, το δ.σ., οι προπονητές και οι ποδοσφαιριστές της ομάδας μας αποφάσισαν εάν δεν δικαιωθούμε, να καταθέσουμε το κύπελλο και τα μετάλλιά μας σε ένδειξη διαμαρτυρίας για την άδικη απόφασή σας προς το σωματείο μας.

Υ.Γ. Αλήθεια η απολογία γιατί γίνεται; Αφού δεν λαμβάνεται υπόψη από τα μέλη της πειθαρχικής επιτροπής. "Για τα μάτια του κόσμου" όπως λέει και ένα λαϊκό άσμα;

Υ.Γ.[1]: Αυτές τις ημέρες στο χωριό μας παίζεται ένα καταπληκτικό θέατρο με μαριονέτες. Ο ταλαντούχος καλλιτέχνης κινεί τα άψυχα μέλη του θιάσου του στους ρυθμούς που εκείνος επιθυμεί.

Ελάτε να το δείτε είναι ΑΚΡΩΣ ΔΙΔΑΧΤΙΚΟ!!!!:

Ο πρόεδρος
Πολυχρόνης Πολυχρόνης

Φόβοι για κοροϊδία

Σε αναμμένα κάρβουνα κάθονται οι παράγοντες της ΕΠΣΔ, καθώς δεν έχουν κανένα νέο από το μέτωπο της έκτακτης επιχορήγησης που υποσχέθηκε ο Γιώργος Ορφανός. Ο βουλευτής Βασίλης Χρύσης ανεβαίνει σήμερα στην Αθήνα προκειμένου να πιέσει ξανά.

Μέσα στον χαμό που γίνεται με αφορμή τα όσα ακολούθησαν τον τελικό του εφηβικού πρωταθλήματος αλλά και στον πυρετό των τελευταίων αγωνιστικών των τοπικών πρωταθλημάτων και του περιφερειακού είναι ίσως φυσιολογικό το οικονομικό να έχει περάσει στην δεύτερη γραμμή της επικαιρότητας. Η αλήθεια όμως είναι πως δεν έπαψε ποτέ να απασχολεί την ΕΠΣΔ και τα σωματεία, που συνεχίζουν να περιμένουν την υλοποίηση της υπόσχεσης του υφυπουργού Αθλητισμού, Γιώργου Ορφανού, για την εξασφάλιση έκτακτης επιχορήγησης προς το δωδεκανησιακό ποδόσφαιρο. Δυστυχώς, μέχρι σήμερα δεν έχει γίνει το παραμικρό, παρά τα αισιόδοξα μηνύματα που έπαιρναν οι παράγοντες της ΕΠΣΔ από το περιβάλλον του Γιώργου Ορφανού και τα οποία έκαναν λόγο για ειλημμένη απόφαση.

Σε αυτές τις περιπτώσεις η πρακτική που ακολουθείται είναι η απλούστερη δυνατή. Μία υπογραφή στην απόφαση και τέλος. Οπότε η καθυστέρηση και οι διαβεβαιώσεις πως όλα θα πάνε καλά από τις οποίες συνοδεύεται μόνο να καθησυχάσουν δεν μπορούν πλέον τους παράγοντες της Ένωσης, οι οποίοι βλέπουν τον χρόνο να κυλάει, τις υποχρεώσεις να τρέχουν, τις εκκρεμότητες να συσσωρεύονται και τους εαυτούς τους να μην έχουν στα χέρια τους τίποτα το συγκεκριμένο και απτό. Όπως αναφέρουν οι πληροφορίες, ο βουλευτής Δωδεκανήσου, Βασίλης Χρύσης, ο οποίος έχει αναλάβει τον ρόλο του διαμεσολαβητή, θα βρεθεί σήμερα στην Αθήνα και η πρώτη του κίνηση θα είναι να επισκεφθεί το γραφείο του Γιώργου Ορφανού, για να μάθει για ποιον λόγο δεν έχει υπογραφεί η απόφαση για την έκτακτη επιχορήγηση. Φυσικά, θα υπενθυμίσει την υπόσχεση που έχει δώσει ο υφυπουργός και θα ζητήσει την άμεση υλοποίησή της.

Μυρίζει μπαρούτι

Τεταμένο είναι το κλίμα ενόψει της σημερινής συνεδρίασης του δ.σ. της ΕΠΣΔ. Ο ΠΑΣ Ασκληπιείου επιστρέφει το κύπελλο και τα μετάλλια της εφηβικής του ομάδας, ενώ έντονη κριτική αναμένεται να ασκηθεί από μέλη του δ.σ. τόσο στον Μιχάλη Βεργωτή, όσο και στον Δημήτρη Κάπρο.

Εκρηκτική αναμένεται να είναι η σημερινή συνεδρίαση του διοικητικού συμβουλίου της ΕΠΣΔ (θα ξεκινήσει στις 7:30 το απόγευμα), καθώς θα είναι η πρώτη φορά από καταβολής της που κάτω από τα γραφεία της θα σταθμεύσει...πούλμαν ομάδας που θα μεταφέρει διαμαρτυρόμενους ποδοσφαιριστές και παράγοντες!

Οι νεαροί παίκτες της εφηβικής ομάδας του ΠΑΣ Ασκληπιείου έχουν αποφασίσει να ανέβουν στα γραφεία της Ένωσης και να παραδώσουν κατά την διάρκεια της συνεδρίασης το κύπελλο και τα μετάλλια που πήραν για την συμμετοχή τους στον τελικό του εφηβικού πρωταθλήματος σε ένδειξη οργής για την βαρύτατη ποινή που τους επιβλήθηκε. Οι πληροφορίες αναφέρουν πως το θέμα του τελικού του γηπέδου Κοσκινού θα απασχολήσει ούτως ή άλλως τα μέλη της διοίκησης της ΕΠΣΔ, καθώς ορισμένοι από τους συμβούλους σκοπεύουν να σταθούν στην καταγγελία για άσεμνη χειρονομία εκ μέρους του προέδρου Μιχάλη Βεργωτή στους φίλους του ΠΑΣ Ασκληπιείου, στα όσα ακολούθησαν την καταγγελία καθώς και στο μέγεθος της ποινής που επέβαλε η Πειθαρχική Επιτροπή.

Μάλιστα, είναι πολύ πιθανό ορισμένοι να συνδέσουν τα όσα καταγγέλλονται από τον ΠΑΣ Ασκληπιείου με την συμπεριφορά του Μιχάλη Βεργωτή σε παλαιότερα περιστατικά.

Στο απυρόβλητο δεν θα μείνει ούτε ο πρόεδρος της ΤΕΔ και του ΣΔΠΔ, Δημήτρης Κάπρος, από τον οποίο θα ζητηθούν εξηγήσεις για ποιον λόγο ορίστηκαν αξιολογημένοι διαιτητές στον ημιτελικό του εφηβικού πρωταθλήματος και δεν ακολουθήθηκε ο ίδιος δρόμος στον τελικό.

Αν περισσέψει χρόνος μετά από όλα αυτά, κουβέντα θα γίνει για το οικονομικό και για το θέμα της λειτουργίας του Υγειονομικού Σταθμού του Δημοτικού Σταδίου της Ρόδου.

Απειλεί με νέα τιμωρία

Ο Μιχάλης Βεργωτής θεωρεί την κίνηση του ΠΑΣ Ασκληπιείου να παραδώσει σήμερα στην ΕΠΣΔ το κύπελλο και τα μετάλλια του εφηβικού σοβαρότατη περίπτωση δυσφήμισης του αθλήματος και δηλώνει πως θα παραπέμψει το θέμα στην Πειθαρχική Επιτροπή.

Μόνο με τα χέρια σταυρωμένα δεν πρόκειται να μείνει ο πρόεδρος της ΕΠΣΔ, Μιχάλης Βεργωτής, μπροστά στην «υπόσχεση» των ανθρώπων του ΠΑΣ Ασκληπιείου για...σκληρό ροκ στην σημερινή συνεδρίαση του δ.σ. της Ένωσης, με την παράδοση του κυπέλλου και των μεταλλίων που έλαβε η εφηβική ομάδα για την συμμετοχή της στον τελικό του οικείου πρωταθλήματος.

Η «Α.Ρ.» επικοινώνησε χθες με τον πρόεδρο της ΕΠΣΔ ζητώντας τις προθέσεις του σχετικά με τον τρόπο που θα αντιμετωπίσει την διαφαινόμενη δύσκολη κατάσταση που τον περιμένει σήμερα, με τον Μιχάλη Βεργωτή να δηλώνει αρχικά την έκπληξή του για την πρωτοβουλία του σωματείου της Νότιας Ρόδου και στην συνέχεια να τονίζει πως αν συμβεί κάτι τέτοιο, θα πρόκειται για μία εξαιρετικά σοβαρή περίπτωση δυσφήμισης του αθλήματος, που επισείει βαριά τιμωρία. «Η υπόθεση θα πάρει τον δρόμο της Πειθαρχικής Επιτροπής μετά από έκθεση που θα συντάξει το διοικητικό συμβούλιο και θα εφαρμοστεί πιστά ο ΚΑΠ», υπογράμμισε ο Μιχάλης Βεργωτής. Ουσιαστικά, λοιπόν, θα πετάξει το μπαλάκι στην Πειθαρχική Επιτροπή και στον Κλεόβουλο Χατζηγεωργίου στο πλαίσιο ενός...πινγκ πονγκ που φαίνεται πως θα συνεχιστεί.

Επιπλέον, ο Μιχάλης Βεργωτής επέμεινε και χθες πως ουδέποτε έκανε άσεμνη χειρονομία προς τους φίλους του ΠΑΣ Ασκληπιείου, όπως τον κατηγορούν οι τελευταίοι, προσθέτοντας πως έχει ήδη καταθέσει τις σχετικές μηνύσεις.

Πρόεδρος μέχρι νεοτέρας

Την προεδρία του ερασιτέχνη της Ρόδου ανέλαβε ο φαρμακοποιός Γιώργος Παυλίδης. Ίσως την διατηρήσει και μετά τις επικείμενες εκλογές, αφού στις προθέσεις του είναι να συνεχίσει.

Ο γνωστός φαρμακοποιός Γιώργος Παυλίδης είναι εδώ και λίγες μέρες ο νέος πρόεδρος του Α.Σ. Ρόδος, έστω κι αν θεωρείται υπηρεσιακός μέχρι να πραγματοποιηθούν οι εκλογές για την ανάδειξη του νέου δ.σ. του «πράσινου» ερασιτέχνη.

Η αναδιάρθρωση της διοίκησης, η θητεία της οποία λήγει σύντομα, έγινε πριν από λίγες μέρες, με τις πληροφορίες να αναφέρουν πως ο Γιώργος Παυλίδης δεν αποκλείεται να διεκδικήσει το χρίσμα του προέδρου στις επικείμενες εκλογές.

Δεν αποκλείεται, δε, να συναντηθεί εντός των ημερών με τον πρόεδρο της ΠΑΕ Ρόδος, Χρήστο Ηλιακίδη, προκειμένου να διερευνηθεί το πεδίο της περαιτέρω συνεργασίας μεταξύ ΠΑΕ και Ερασιτέχνη.

Σημαντική έξοδος

• Μονόδρομο αποτελεί η νίκη για τον Κλεόβουλο την επόμενη αγωνιστική κόντρα στον Ανταγόρα εκτός έδρας.

• Πέντε ποδοσφαιριστές του συλλόγου από τη Λίνδο δεν θα μπορέσουν να δώσουν το παρών εξαιτίας τραυματισμού, τιμωρίας και επαγγελματικών υποχρεώσεων.

Δύο μόλις αγωνιστικές απομένουν για να γνωρίζει ο Κλεόβουλος άν θα μπορεί από του χρόνου να αγωνίζεται στην Α' Κατηγορία ενώ αξίζει να σημειωθεί ότι η ομάδα της Λίνδου έχει ένα προβάδισμα απέναντι στον Ευαγόρα μετά και τη νίκη με αντίπαλο τον Απόλλωνα Κ το προηγούμενο Σάββατο.

Για άλλη μια αγωνιστική ο Κλεόβουλος αναμένεται να παραταχθεί με ελλείψεις αφού και πάλι πέντε ποδοσφαιριστές δεν θα μπορέσουν να δώσουν το παρών λόγω τιμωρίας, τραυματισμού αλλά και επαγγελματικών υποχρεώσεων με δεδομένο το ότι η τουριστική σεζόν έχει ήδη αρχίσει. Συγκεκριμένα ο Ιωαννίδης με τον Τριανταφύλλου δεν θα μπορέσουν να ενισχύσουν την ομάδα τους μέχρι το τέλος του πρωταθλήματος μετά και την κόκκινη κάρτα που δέχτηκαν στην αναμέτρηση με τον Διγενή πριν από δύο αγωνιστικές ενώ ο Σακκάς θα είναι κι αυτός απών λόγω τραυματισμού. Από κει και πέρα ο Κορνάρος με τον Μιμηγιάννη δεν υπολογίζονται από το Νίκο Μαντικό αφού λόγω επαγγελματικών υποχρεώσεων δεν μπορούν να συμμετέχουν στους αγώνες.

Βέβαια θα πρέπει να αναφερθεί ότι ο Νίκος Μαντικός προσπαθεί να φέρει σε πέρας την αποστολή «παραμονή» με όσους ποδοσφαιριστές του έχουν απομείνει αφού εκτός από τις τιμωρίες και τους τραυματισμούς πολλοί δεν μπορούν να δώσουν το παρών ούτε καν στις προπονήσεις εξαιτίας των επαγγελματικών τους υποχρεώσεων. Την επόμενη αγωνιστική η ομάδα της Λίνδου θα έχει δύσκολο έργο όταν και θα αγωνιστεί στην Κω με τον Ανταγόρα αναζητώντας τους βαθμούς που θα της επιτρέψουν να δει με περισσότερη αισιοδοξία το μέλλον και να μπορέσει μόλις δύο αγωνιστικές πριν το τέλος να παρουσιάσει ένα καλό πρόσωπο σε εκτός έδρας παιχνίδι. Γεγονός είναι ότι τη φετινή αγωνιστική περίοδο ο Κλεόβουλος παρουσιάστηκε με δύο πρόσωπα στους αγώνες, αφού μέσα στη Λίνδο έπιανε ικανοποιητική απόδοση ενώ μακριά από το γήπεδό του παρουσιαζόταν... αγνώριστος χωρίς να μπορέσει να πάρει τους βαθμούς που θα τον έβγαζαν από την αγωνία αλλά και τις δυσάρεστες... περιπέτειες λίγο πριν και το τέλος του πρωταθλήματος. Με δηλώσεις του στην «ΑΡ» ο Νίκος Μαντικός ανέφερε τα εξής: «Η νίκη με τον Απόλλωνα Κ ήταν πάρα πολύ σημαντική για τη συνέχεια ενώ θέλω να τονίσω ότι είμαι απόλυτα ικανοποιημένος από τους ποδοσφαιριστές μου. Στο παιχνίδι αυτό δεν επιτρέψαμε σε κανένα σημείο στον Απόλλωνα Κ. να πιστέψει ότι θα μπορούσε να πάρει τη νίκη. Τώρα θα πρέπει να κοιτάξουμε καί το επόμενο παιχνίδι με τον Ανταγόρα, το οποίο είναι πάρα πολύ σημαντικό για μας ενώ ο στόχος για την αναμέτρηση αυτή είναι η νίκη και τίποτε άλλο».

Στα αξιοσημείωτα είναι πως αν καταφέρει ο Κλεόβουλος να κερδίσει την παραμονή θα είναι η πρώτη φορά που η ομάδα της Λίνδου θα αγωνιστεί επί τέσσερα συνεχόμενα χρόνια στην Α' Κατηγορία.

Τελευταίο παιχνίδι

• Την ομάδα του Πειραιά θα υποδεχτεί την Κυριακή η μικτή προπαίδων ενώ μεθαύριο στο ενωσιακό γήπεδο του Καρακόνερου θα πραγματοποιηθεί η τελευταία προπόνηση.

Μεθαύριο Παρασκευή θα γίνει η προπόνηση της μικτής προπαίδων πριν και το τελευταίο παιχνίδι που θα δώσει με αντίπαλο τον Πειραιά εντός έδρας. Στο πρώτο παιχνίδι που έδωσε η μικτή μας ομάδα στον Ταύρο με αντίπαλο την Αθήνα είχε ηττηθεί με 3-1 ενώ την προηγούμενη Κυριακή στο Νέο Στάδιο Ανταγόρα της Κω παρόλο που όλοι οι ποδοσφαιριστές μας έπιασαν πάρα πολύ καλή απόδοση δεν μπόρεσαν να πάρουν τη νίκη με αντίπαλο την Ανατολική Αττική που εκμεταλλεύτηκε ένα λάθος στο 45' και σκόραρε . Η αναμέτρηση με τον Πειραιά θα γίνει την Κυριακή με τη φιλοξενούμενη ομάδα να ταξιδεύει απ' ότι δείχνουν τα πράγματα για τον αγώνα αυτόν παρά το γεγονός ότι πριν από την έναρξη του πρωταθλήματος αυτού η ΕΠΣ Πειραιά είχε δηλώσει οικονομική αδυναμία. Η μικτή προπαίδων λοιπόν θα προσπαθήσει να τελειώσει με νίκη τη φετινή διοργάνωση και να δώσει για άλλη μια φορά τον καλύτερο της εαυτό όπως άλλωστε και στα προηγούμενα δύο παιχνίδια, άσχετα αν δεν ήρθε η νίκη. Οι ποδοσφαιριστές που έχουν καλέσει οι ενωσιακοί τεχνικοί Σταύρος Σταύρου και Ανδρέας Τσακμακίδης για την προπόνηση της Παρασκευής είναι οι παρακάτω: Καστελοριζιός Νίκος, Νικολής Αντώνης, Πολυμερίδης Χρήστος, Χατζημανώλης Απόστολος, Κουμνάκης Βασίλης (ΑΕΡΑ), Σαχινίδης Παναγιώτης (Διγενής), Κοντός Νίκος (Ευαγόρας), Χαραλάμπους Χάρης (Κλεάνθης), Σαββάκης Κώστας, Σαββάκης Αναστάσης, Αθανασίου Αντώνης, Αυγενικός Μιχαήλ (Αστέρας Π.), Πεταυράκης Σταύρος, Χαρτλ Αλέξανδρος, Σαντορινιός Ραφαήλ, Κενενούνης Χαρτοφύλης (Διαγόρας), Αλβανός Γιάννης (Ιάλυσος), Μαλλιάκας Μανώλης, Αγγελής Χάρης (Νίκη Ρ.), Καραγιάννης Γιάννης, Λερογιάννης Ευάγγελος, Πουλάς Σταύρος (Διαγόρας Β.), Χατζηγιαννάκης Στέργος, Χουρδάκης Γεωργιος, Πεζουβανάκης Σκεύος (Αναγέννηση Έμπ.) Παγκάς Μάριος, Σκιαθίτης Χάρης (Ζευς), Ξεπαπαδάκης Σωτήρης (Ορφέας), Καλιώρας Ανάργυρος (Δωριέας), Σεργιόπουλος Χρήστος, Τάτσης Μιχάλης (Αναγέννηση ΝΡ), Διαμαντής Κων/νος, Νικολίκος Μιχαήλ (Ασπίδα Απ.).

Δύο αμφίβολοι

• Κρητικός και Κωνσταντάκης που αντιμετωπίζουν πρόβλημα τραυματισμού πιθανότατα να μην μπορέσουν να ενισχύσουν την Αναγέννηση Έμπ. στον αγώνα με τον Φοίβο εκτός έδρας.

• Νεαρούς ποδοσφαιριστές αναμένεται να χρησιμοποιήσει ο Γιάννης Κρητικός στα δύο επόμενα παιχνίδια στα οποία δεν θα υπάρχει το άγχος των βαθμών

Την παραμονή της στην κατηγορία και μαθηματικά εξασφάλισε η Αναγέννηση Έμπ. αφού κατάφερε να πάρει μια σημαντικότατη νίκη εντός έδρας με αντίπαλο την ομάδα του Ανταγόρα την προηγούμενη Κυριακή.

Οι γηπεδούχοι είχαν απόλυτη ανάγκη το...τρίποντο κόντρα στον σύλλογο της Κω που αναζητούσε και εκείνος τους βαθμούς αλλά η Αναγέννηση ήταν αυτή που αγωνίστηκε καλύτερα και κατάφερε να πετύχει τρία γκολ πριν από τη λήξη του ημιχρόνου βάζοντας τις βάσεις για τη νίκη.

Την επόμενη αγωνιστική η Αναγέννηση Έμπ. θα αγωνιστεί εκτός έδρας αφού πρόκειται να αντιμετωπίσει τον Φοίβο με τον Γιάννη Κρητικό να περιμένει μέχρι και την τελευταία στιγμή για να μπορέσει να διαπιστώσει αν θα υπολογίζει τον Βασίλη Κρητικό και τον Κωνσταντάκη.

Σε ό,τι αφορά τον πρώτο, έχει κάποιες ενοχλήσεις στο γόνατο και ο δεύτερος αντιμετωπίζει θλάση ενώ αξίζει να σημειωθεί ότι και οι δύο αυτοί ποδοσφαιριστές δεν χρησιμοποιήθηκαν από τον προπονητή τους την προηγούμενη αγωνιστική εξαιτίας των τραυματισμών τους.

Εκτός από τους δύο αυτούς ποδοσφαιριστές που η παρουσία τους κρίνεται αμφίβολη, όλοι οι άλλοι θα είναι στη διάθεση του Γιάννη Κρητικού αφού κανείς άλλος δεν αντιμετωπίζει πρόβλημα από τραυματισμό ή τιμωρία .

Ο προπονητής του συλλόγου από την Έμπωνα στο επόμενο παιχνίδι με αντίπαλο το Φοίβο που είναι αδιάφορος βαθμολογικά θα μπορέσει να πειραματιστεί και να χρησιμοποιήσει νεαρούς ποδοσφαιριστές που δεν είχαν την ευκαιρία να αγωνιστούν στο πρωτάθλημα προκειμένου να βγάλει τα δικά του χρήσιμα συμπεράσματα απ' αυτά τα παιδιά τα οποία στο μέλλον θα αποτελέσουν το βασικό κορμό της ομάδας.

Σήμερα το φιλικό

• Στο Καρακόνερο (16.00) θα αγωνιστεί η μικτή νέων κόντρα στην Κατταβιά σε φιλικό παιχνίδι

Φιλικό παιχνίδι με αντίπαλο την Κατταβιά θα δώσει σήμερα και ώρα 16.00 η μικτή νέων στο Καρακόνερο προκειμένου οι ενωσιακοί προπονητές να βγάλουν τα δικά τους χρήσιμα συμπεράσματα από τους ποδοσφαιριστές που θα απαρτίζουν την ομάδα από τη νέα αγωνιστική περίοδο. Στις 14.30 ωστόσο στο ίδιο γήπεδο θα γίνει η προπόνηση των ποδοσφαιριστών που είναι γεννηθέντες το 1991 ενώ στη συνέχεια θα ακολουθήσει ο φιλικός αγώνας. Οι ποδοσφαιριστές που έχουν καλέσει οι ενωσιακοί τεχνικοί Σταύρος Σταύρου και Ανδρέας Τσακμακίδης για το σημερινό φιλικό είναι οι παρακάτω:

Νικολής Σάββας (Α.Ε.Ρ.Α), Γιανακόπουλος Γιώργος (ΑΠΟΛΛΩΝ ΑΠ.), Κοντουδιός Μιχάλης (ΑΠΟΛΛΩΝ Κ), Μαστόρου Μανώλης (ΑΓ. ΙΣΙΔΩΡΟΣ), Παπαγιάννης Νικ. (ΠΑΣ ΑΣΚΛΗΠΙΟΥ), Διαμαντής Στάθης (ΑΣΠΙΔΑΣ ΑΠ.).

Γιωργαλής Στάθης, Φασσάκης Βασ. (ΔΙΓΕΝΗΣ), Αξιώτης Απόστολος, Μπιλιάς Παντελής (ΦΟΙΒΟΣ), Καλημέρης Ιωάννης, Ευγενικός Εμμανουήλ, Καρπαθάκης Πανορμίτης, Λαρδουτσος Ηλ. (ΔΙΑΓΟΡΑΣ Β)., Μέντος Βασ. (ΚΑΤΤΑΒΙΑ), Χατζηνικόλας Χρ. (ΑΡΗΣ), Ζερβός Κυριαζής, Τόππος Γεώργιος (ΕΥΚΛΗΣ), Κουτσάγιας Μιχ., Φράγκος Μιχαήλ (ΕΥΑΓΟΡΑΣ), Θαλασσινός Χρήστος, Αντωνούρης Μάριος, Λιβισιανός Αλέξανδρος, Κοκιαντώνης Αντώνιος (ΑΣ ΡΟΔΟΣ), Τριανταφύλλου Τριαντάφυλλος, Συράκος Γεώργιος (ΙΑΛΥΣΟΣ), Πισσάς Ηλίας (ΑΣΠΙΣ ΑΠ). ,Τσακισίρης Μιχαήλ, Μπάμπος Χριστόφορος (ΔΙΑΓΟΡΑΣ), Πάττας Αντώνιος (ΑΣΤΕΡΑΣ Π), Καρδούλιας Γεώργιος (ΗΡΑΚΛΗΣ Μ.) Μανιάς (ΕΡΜΗΣ).

Αποκόμισε εμπειρίες

• Η παιδική ομάδα 5Χ5 του OASIS Soccer Club «Οι Ατρόμητοι» συμμετείχε στην τελική φάση του πανελλήνιου τουρνουά που έγινε το προηγούμενο σαββατοκύριακο στη Νάξο.

Η παιδική ποδοσφαιρική ομάδα του OASIS Soccer Club «Οι Ατρόμητοι» μετά τους προκριματικούς αγώνες, που έδωσαν στο Λουτράκι, απ' όπου και προκρίθηκαν, το σαββατοκύριακο βρέθηκαν στο νησί της Νάξου, για να πάρουν μέρος στην τελική φάση του πανελλαδικού παιδικού τουρνουά 5Χ5 στην κατηγορία 1995-96. Εκεί βρέθηκαν, οι 8 καλύτερες ομάδες από τους προκριματικούς του Λουτρακίου, που διεκδίκησαν την 1η θέση σε δύο ομίλους των τεσσάρων ομάδων. Η ομάδα των «Ατρόμητων» κληρώθηκε να αντιμετωπίσει τον «Φοίβο» Αργυρούπολης, την «Ανθόπολις» Κρήτης και την «Δόξα» Βύρωνα. Η εμπειρία και τα κέρδη που αποκόμισαν οι νεαροί ποδοσφαιριστές από τα παιχνίδια που έδωσαν και από το ταξίδι ήταν αρκετά, καθώς συνδύασαν διακοπές, διασκέδαση και αγώνες.

Η ομάδα των «Ατρόμητων» παρόλο που απέδωσε, καλό ποδόσφαιρο, δεν κατάφερε να προκριθεί, στον τελικό. Να σημειωθεί ότι στο παιχνίδι με τη πρωτοπόρο Δόξα Βύρωνα, η ομάδα των Ατρόμητων είχε τρία δοκάρια και 4 τετ α τετ.

Οι «Ατρόμητοι» αγωνίστηκαν με τους παρακάτω ποδοσφαιριστές: Κούφαλης Γέωργιος, Μελεούνης Χάρης, Αρφαράς Νικόλαος, Ζούνης Σάββας, Καφετζής Δημήτριος, Σπάρταλης Λίνος, Δικαστόπουλος Ιωάννης, Καραγιάννης Γεώργιος, Ζωγράφος Θεόδωρος και Παγκράτης Αλέξανδρος.

Β' Όμιλος

1η Αγωνιστική:

Δόξα Βύρωνα - Φοίβος Αργυρούπολις:	3-1
Ανθόπολις Κρήτης - Ατρόμητοι Ρόδου:	0-0

2η Αγωνιστική:

Φοίβος Αργ. - Ατρόμητοι Ρ. :	1-0
Δόξα Βύρ. - Ανθόπολις:	5-1

3η Αγωνιστική:

Ατρόμητοι Ρ. - Δόξα Βύρ.:	0-2
Αθλόπολις - Φοίβος Αργ.:	5-1

Ομάδες	Βαθμ.	Τερμ.	Ν.	Ι.	Η
Δόξα Βύρωνα	9	10-2	3	0	0
Αθλόπολις Κρ.	4	6-6	1	1	1
Φοίβος Αργ.	3	3-8	1	0	2
Ατρόμητοι Ρ.	1	0-3	0	1	2

Στον τελικό βρέθηκε η ομάδα της Δόξα Βύρωνα (από τον β' όμιλο) με την Καλαμάτα, (από τον Α' όμιλο) η οποία κέρδισε με 1-6.

Α1 ΕΘΝΙΚΗ

Θα κριθεί στο φώτο φίνις

• Η δεύτερη ομάδα που θα ακολουθήσει τον Κολοσσό στην Α2 καθώς και η 4η θέση της βαθμολογίας εν όψει play off «παίζονται» σήμερα, στην τελευταία αγωνιστική της κανονικής περιόδου!

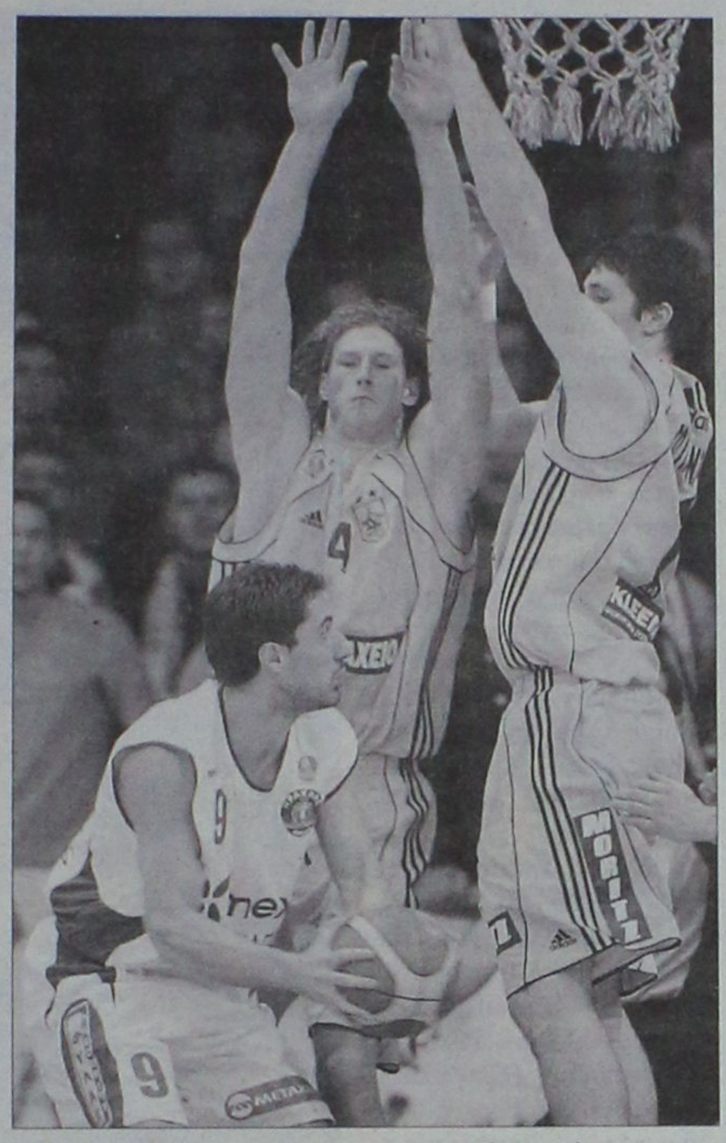

Το σπουδαιότερο ματς της αγωνιστικής διεξάγεται στο Αλεξάνδρειο με τον Άρη να υποδέχεται τον Ηρακλή

Η τελική ευθεία του πρωταθλήματος βρίσκει δύο ομάδες να βαδίζουν χέρι - χέρι για την κατάκτηση της 4ης θέσης και άλλες τόσες να μάχονται στήθος με στήθος για την αποφυγή του υποβιβασμού! Ίσως το πιο συναρπαστικό φινάλε για την κανονική περίοδο της Α1.

Η ήττα του Πανελληνίου μέσα στην Κυψέλη από την Ολύμπια (που σώθηκε οριστικά) σε συνδυασμό με την νίκη - έκπληξη του Άρη στην Γιουροβίζιον) το βράδυ (μετά την ΑΕΚ) και θα υποδεχθεί τον αδιάφορο πλέον Μακεδονικό που με την νίκη του το Σάββατο «καθάρισε». Ολυμπιακός και Μαρούσι αντιμετωπίζουν Ολύμπια και Πανιώνιο αντίστοιχα, επίσης σε ματς χωρίς βαθμολογικό ενδιαφέρον.

Για το γόντρο παίζουν στη Ρόδο οι Κολοσσός και Απόλλων Πατρών.

Φλέγεται η ουρά

Όλα τα βλέμματα στρέφονται σήμερα σε τρία γήπεδα. Στο Γαλάτσι όπως είπαμε με τον Πανελλήνιο να θέλει πάση θυσία νίκη για 4άδα, στο Αλεξάνδρειο όπου Άρης και Ηρακλής «καίγονται» αμφότεροι για το ροζ φύλλο και στη Νεάπολη όπου ο ΓΣΛ ψάχνει το θετικό αποτέλεσμα απέναντι στον ΠΑΟΚ για να μην νιώσει απειλή από θεσσαλονικιό ντέρμπι.

Στην πιο δύσκολη θέση είναι ο Ηρακλής αφ' ενός γιατί θέλει νίκη επί ενός αντιπάλου που παίζει στην έδρα του και θέλει το «δίποντο» για να ελπίζει σε πλεονέκτημα έδρας στα play off αλλά και ήττα του Γυμναστικού για να ελπίζει σε σωτηρία.

Τα αποτελέσματα του α' γύρου:

Ηρακλής - Άρης	89-80
Μακεδονικός - Παναθηναϊκός	68-83
ΓΣ Λάρισας - ΠΑΟΚ	83-85
Μαρούσι - Πανιώνιος	85-65
Απόλλων - Κολοσσός	105-72
Ολυμπιακός - Ολύμπια	78-61
Πανελλήνιος - ΑΕΚ	82-74

ΔΕΙΤΕ ΣΤΗΝ TV

Τετάρτη 3/5

Ολύμπια Λάρισας - Ολυμπιακός
16.30' ΕΤ1

ΑΕΚ - Πανελλήνιος
16.30' Supersport

Άρης - Ηρακλής
16.30' ΕΤ1

ΠΑΟΚ - ΓΣ Λάρισας
16.30' Supersport

έδρα του Αμαρουσίου άλλαξε τα δεδομένα για την προνομιούχο τέταρτη θέση της regular season. Οι «ολυμπιονίκες» ευνοούνται στην ισοβαθμία με τους «κιτρινόμαυρους» αλλά σε περίπτωση νίκης μέσα στο Γαλάτσι επί της ΑΕΚ, είναι αδιάφοροι για το αποτέλεσμα στο Αλεξάνδρειο. Αν χάσουν τα αβγά και τα πασχάλια στην έδρα του «δικεφάλου», θέλουν ...να σωθεί ο Ηρακλής! Να κερδίσει δηλαδή τον Άρη μέσα στο Παλέ Ντε Σπορ της Θεσσαλονίκης!! Αυτό το πλεονέκτημα έδρας στα play off, ποιος θα το πάρει;;

Ο πρωτοπόρος Παναθηναϊκός θα παίξει στο Γαλάτσι (και όχι στο ΟΑΚΑ αφού το κλειστό της Καλογρέζας διαμορφώνεται ήδη για τη

Βαθμολογία

Ομάδα	Βαθ	Αγ	Νικ (εντ.-εκ.)	Ητ (εντ.-εκ.)	Επιθ	Αμυν	Διαφ
1. Παναθηναϊκός	48	25	12-11	0-2	2162	1837	+325
2. Ολυμπιακός	46	25	13-7	0-5	2050	1798	+252
3. Μαρούσι	42	25	11-6	2-6	1820	1710	+110
4. Πανελλήνιος	39	25	8-6	5-6	1884	1857	+27
5. Άρης	39	25	9-5	3-8	1848	1765	+83
6. ΠΑΟΚ	37	25	8-4	4-9	1916	2003	-87
7. ΑΕΚ	37	25	8-4	4-9	1937	1894	+43
8. Πανιώνιος	36	25	9-2	3-11	1899	1984	-85
9. Ολύμπια	35	25	7-3	5-10	1860	1860	-
10. Μακεδονικός	34	25	7-2	6-10	1900	2009	-109
11. Απόλλων	34	25	6-3	7-9	1930	1976	-46
12. ΓΣ Λάρισας	34	25	8-1	6-10	1924	2070	-146
13. Ηρακλής	33	25	8-0	6-11	1775	1904	-129
14. Κολοσσός	31	25	5-1	7-12	1746	1984	-238

MVP ο Παυλίδης

Ο Γιώργος Παυλίδης του ΓΣ Λάρισας αναδείχθηκε πολυτιμότερος παίκτης της 25ης αγωνιστικής για την καθοριστική παρουσία του στον αγώνα με την ΑΕΚ και ακολούθησε ο Μάικ Μπατίστ του Παναθηναϊκού για το κάρφωμα - λύτρωση στην εκπνοή του αγώνα στο Ιβανώφειο.

Αναλυτικά:

1 Γιώργος Παυλίδης	Γ.Σ. Λάρισας 54
2 Μάικ Μπατίστ	Παναθηναϊκός 42
3 Γιώργος Αποστολίδης	Ολύμπια 32
4 Μπράιαν Μπρέισι	Μακεδονικός 15
Νίκος Πέττας	
5 Σωτήρης Καραποστόλου	Απόλλων Μακεδονικός 12
6 Ντράγκαν Τσέρανιτς	Γ.Σ. Λάρισας 10
7 Μάικ Ουίλκινσον	Άρης 9
8 Δημήτρης Διαμαντίδης	Παναθηναϊκός 6

Εξάλλου, όπως ανακοίνωσε χθες ο ΕΣΑΚΕ, εν όψει των play off του πρωταθλήματος θα πραγματοποιηθεί συνέντευξη Τύπου των οκτώ προπονητών των ομάδων που θα συμμετάσχουν την Παρασκευή 5 Μαΐου και ώρα 14:00 στο ξενοδοχείο DIVANI CARAVEL (Αίθουσα Ιλισσός).

Επίσης, στην ίδια αίθουσα και ώρα 16:30 θα πραγματοποιηθεί συνάντηση της ΚΕΔ με τους Διαιτητές και Κομισάριους.

Α1 26η αγωνιστική

ΤΕΤΑΡΤΗ 3/5

ΟΛΥΜΠΙΑ ΛΑΡΙΣΑΣ
Νεάπολη 16.30'
Τανατζής-Μαχαιριανάκης-Γκούμας

ΟΛΥΜΠΙΑΚΟΣ

ΑΕΚ
Γαλάτσι 16.30'
Ζαβλανός-Πηλοΐδης-Μιχαλόπουλος

ΠΑΝΕΛΛΗΝΙΟΣ

ΚΟΛΟΣΣΟΣ
Βενετόκλειο 16.30'
Παπαδημητρίου-Ταβουλαρέας-Παφίλης

ΑΠΟΛΛΩΝ ΠΑΤΡΩΝ

ΠΑΝΙΩΝΙΟΣ
Ελληνικό 16.30'
Χριστοδούλου-Γκόντας-Παπαπέτρου

ΜΑΡΟΥΣΙ

ΑΡΗΣ
Αλεξάνδρειο 16.30'
Κουκουλεκίδης-Σπυρίδωνος-Χουλιάρας

ΗΡΑΚΛΗΣ

ΠΑΟΚ
Πυλαία 16.30'
Βορεάδης-Μουζάκης-Θεοδωρόπουλος

ΓΣ ΛΑΡΙΣΑΣ

ΠΑΝΑΘΗΝΑΪΚΟΣ
Γαλάτσι 21.15'
Σχινάς-Μπήτης-Ξενικάκης

ΜΑΚΕΔΟΝΙΚΟΣ

Τραγουδάει η χοντρή κυρία

• Τελευταίο παιχνίδι του Κολοσσού στην Α1 με αντίπαλο τον Απόλλωνα Πατρών (16.30').

Μία πασίγνωστη αγγλική φράση λέει «it's not over until the fat lady sings». Για τον Κολοσσό η ...χοντρή κυρία τραγουδάει απόψε στο Βενετόκλειο και τα πάντα τελειώνουν. Η περιπέτεια και ο γολγοθάς της Α1 ρίχνουν σήμερα αυλαία με τους «θαλασσί» να επιστρέφουν τη νέα χρονιά στη δεύτερη τάξει κατηγορία του ελληνικού μπάσκετ.

Τελευταίος αντίπαλος για φέτος ο Απόλλων Πατρών ο οποίος μετά την επικράτησή του το περασμένο Σάββατο στο «Τόφαλος» κόντρα στον Πανιώνιο είναι «άνετος» βαθμολογικά. Στόχος των γηπεδούχων σήμερα να είναι το «κύκνειο άσμα» το καλύτερο δυνατό και το Βενετόκλειο στον β' γύρο του πρωταθλήματος να μείνει (σχεδόν) απόρθητο. Θέλουν νίκη για τον κόσμο τους, για τους ίδιους προκειμένου να ανανεώσουν το ραντεβού τους με τους «μεγάλους» για το φθινόπωρο του 2007 με το καλύτερο δυνατό φινάλε.

Ενδεκάδα στο παρκέ

Ο Αλέξης Παπαδάτος δεν θα αγωνιστεί ούτε σήμερα λόγω τραυματισμού επομένως ο Κολοσσός θα παρατάχθεί με τους έντεκα του ΣΕΦ. Αναλυτικά η 11άδα: Στιβ Χάνσελ, Γιώργος Πανταζόπουλος, Άντριαν Πένλαντ, Γιάννης Σκορδάλης, Χρήστος Γκογκίδης, Πάνος Παναγιωταράκος, Φράνκο Νάκιτς, Βασίλης Σούλης, Σπύρος Λιβιεράτος, Δημήτρης Μακρής, Γιώργος Τσιάκος.

Το ματς του α' γύρου

Ένα από τα φετινά παιχνίδια που οι «θαλασσί» δεν μπορούν να ξεχάσουν είναι αυτό στην Πάτρα, την 13η αγωνιστική (τελευταία του α' γύρου και όπως αποδείχθηκε γρουσούζικη). Δεν ήταν μόνο το σκορ (105-72) ή η εμφάνιση. Στο «Δ. Τόφαλος» έγιναν πολλά και οι ...ανοιχτοί λογαριασμοί είναι μέρος της σημερινής αναμέτρησης.

Βέβαια, μεταξύ των δύο παιχνιδιών υπάρχουν σημαντικές αλλαγές. Στο στρατόπεδο του Κολοσσού δεν υφίστανται πλέον παίκτες όπως ο Στιβ Λόγκαν, ο Τρέβον Μπράιαντ αλλά και ο Μίλαν (όχι ο Ντράζεν) Τόμιτς ο οποίος αποφάσισε να σταματήσει το μπάσκετ στο ημίχρονο του αγώνα!!

Στον Απόλλωνα δεν παίζει ο Παναγιώτης Λιαδέλης αλλά ούτε ο «δικός μας» Γιάννης Γεωργαλλής ο οποίος δεν θα ζήσει τελικά την εμπειρία του να αγωνίζεται κόντρα στην πρώην του ομάδα μέσα στο σπίτι της και μπροστά στο φίλαθλο κοινό της γενέτειράς του! Επειδή όμως βρίσκεται στη Ρόδο εδώ και μερικές μέρες, το πιο πιθανό είναι να βρίσκεται στο Βενετόκλειο και να παρακολουθήσει τον αγώνα από την εξέδρα.

Δεκάλεπτα: 24-17, 54-40(ημιχρ.), 76-53, 105-72

Διαιτητές: Κορομηλάς, Ταβουλαρέας, Κουκουλίτσιος

Απόλλων (Χριστόπουλος): Καυκής 5, Εκινέ, Κουμπούρας 6, Γεωργαλλής 12(2), Γκιζόγιαννης 13(3), Πέττας, Λιαδέλης 23, Τσάκιτς 12(1), Φορτέ 23(3), Γκργκατ 11.

Κολοσσός (Ζευγώλης): Τόμιτς, Πανταζόπουλος 9(3), Λόγκαν 16(1), Παπαδάτος 2, Γκογκίδης, Παναγιωταράκος 3, Πόλιακ, Νάκιτς 12, Μπράιαντ 22, Μακρής 2, Τσιάκος 6.



Το πρόγραμμα του σεμιναρίου

Οριστικοποιήθηκε το πρόγραμμα του προπονητικού σεμιναρίου που θα διεξαχθεί στην Ιαλυσό το σαββατοκύριακο.

Το προσεχές σαββατοκύριακο θα πραγματοποιηθεί, ως γνωστόν, στην Ιαλυσό σεμινάριο προπονητών με την παρουσία των Ροδόπουλου, Ζούρου και του «δικού» μας Γιώργου Ζευγώλη. Οι διοργανωτές απέστειλαν χθες ανακοίνωση με το πρόγραμμα του διημέρου.

Η ανακοίνωση αναφέρει: «Στα πλαίσια του ετήσιου αναπτυξιακού αθλητικού προγράμματος του Δήμου, ο Δημοτικός Οργανισμός Άθλησης Νεολαίας ΔΟΑΝ Δήμου Ιαλυσού διοργανώνει σε συνεργασία με την ΕΟΚ - ΤΕ ΕΟΚ Δωδεκανήσου και τον ΣΕΠΚ το 3ο Τοπικό Πανελλήνιο προπονητικό επιμορφωτικό σεμινάριο καλαθοσφαίρισης.

Το σεμινάριο θα πραγματοποιηθεί στις 6 και 7 Μαΐου 2006 στο Δημοτικό Κλειστό Γυμναστήριο Ιαλυσού πρωινές και απογευματινές ώρες και θα λάβουν μέρος καταξιωμένοι Έλληνες προπονητές του ΣΕΠΚ (Ροδόπουλος Θεόδωρος - Ζευγώλης Γεώργιος - Ζούρος Ηλίας) η θεματολογία και το πρόγραμμα του σεμιναρίου έχουν καταρτιστεί και κοινοποιούνται για την ενημέρωση.

Στο πλαίσιο της καλής συνεργασίας και διαρκούς ενημέρωσης μεταξύ αθλητικών φορέων, ο πρόεδρος και το διοικητικό συμβούλιο του αθλητικού οργανισμού του Δήμου σας προσκαλούν να παρακολουθήσετε το 3ο επιμορφωτικό σεμινάριο καλαθοσφαίρισης»

ΤΟΠΟΣ: ΡΟΔΟΣ - Κλειστό γυμναστήριο Ιαλυσού

ΗΜΕΡ/ΝΙΕΣ: 06/05/2006 - 07/05/2006

ΔΙΟΡΓΑΝΩΤΕΣ: ΕΟΚ - ΣΕΠΚ - ΔΟΑΝ Δήμου Ιαλυσού

ΟΜΙΛΗΤΕΣ: Ροδόπουλος Θεόδωρος - Ζευγώλης Γεώργιος - Ζούρος Ηλίας

Το πρόγραμμα του σεμιναρίου:

Σάββατο 6/5

• Ιαλυσός (16.45') **Επίθεση man to man - Γιώργος Ζευγώλης**

•Ιαλυσός (18.15') **Ειδικές καταστάσεις - Ηλίας Ζούρος**

•Ιαλυσός (19.45') **Άμυνα Press - Θόδωρος Ροδόπουλος**

Κυριακή 7/5

•Ιαλυσός (10.00') **Επίθεση στο pick 'n' roll - Ηλίας Ζούρος**

•Ιαλυσός (11.30') **Άμυνα στο pick 'n' roll - Γιώργος Ζευγώλης**

•Ιαλυσός (13.00') **Transition - Θόδωρος Ροδόπουλος**

Η συμμετοχή των προπονητών στο σεμινάριο είναι ελεύθερη.

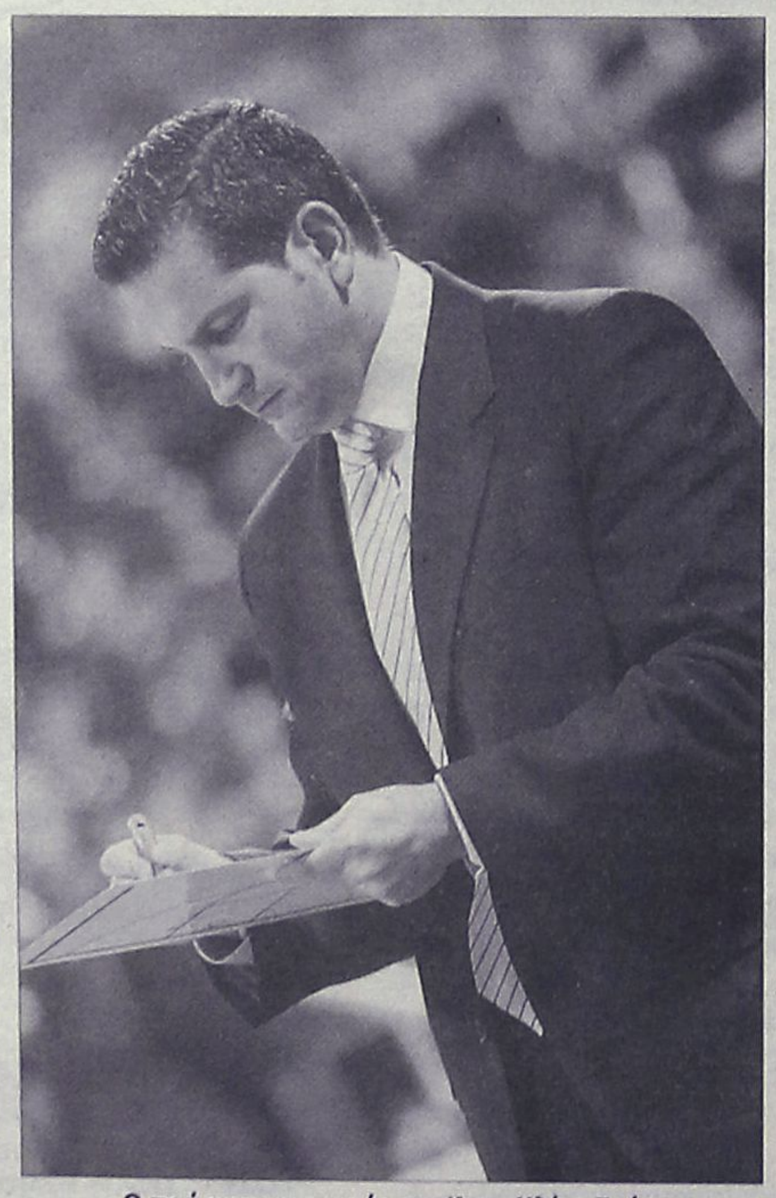

Ο πρώην προπονητής του Άρη, Ηλίας Ζούρος είναι ένας από τους τρεις ομιλητές του σεμιναρίου

Ανταποδίδει το χειροκρότημα

Στην τελευταία «παράσταση» του Κολοσσού στην Α1, ο Γιώργος Ζευγώλης θέλει όλους τους συμπαραστάτες της ομάδας στο γήπεδο.



Η σεζόν για τον Κολοσσό στην Α1 τελειώνει σήμερα. Το παραμύθι είναι στον επίλογό του και στο Βενετόκλειο πρέπει το απόγευμα να βρεθούν όλοι οι «πρωταγωνιστές». Γιατί πέραν της ομάδας, του τεχνικού τιμ και της διοίκησης ο Κολοσσός είχε συνοδοιπόρους σε αυτό το ταξίδι τους φιλάθλους του.

Ο Γιώργος Ζευγώλης θέλει σήμερα να ανταποδώσουν οι «θαλασσί» το χειροκρότημα που πήραν όλη τη χρονιά: **«Θέλουμε να έρθει ο κόσμος στο Βενετόκλειο για να τον χειροκροτήσουμε εμείς αυτή τη φορά. Είναι η σειρά μας. Θέλουμε να τον ευχαριστήσουμε για τη συμπαράστασή του όλη τη χρονιά.**

Θέλουμε τους χορηγούς μας που τόσο μας βοήθησαν, όλους όσοι ήταν κοντά στην ομάδα από το ξεκίνημα της περιόδου, να βρεθούν στο γήπεδο, καθώς είναι το τελευταίο ματς της χρονιάς.

Ελπίζουμε να γίνει ένα ωραίο παιχνίδι, να το ευχαριστηθούν όλοι και να κλείσουμε τη σεζόν με τον καλύτερο δυνατό τρόπο».

ΘΑ ΜΑΣ ΒΡΕΙΤΕ ΣΤΑ ΚΕΝΤΡΙΚΑ ΜΑΣ ΓΡΑΦΕΙΑ ΕΠΙ ΤΗΣ ΜΑΡ. ΜΑΛΛΙΑΡΑΚΗ 11 (ΤΕΛΕΥΤΑΙΑ ΠΑΡΟΔΟΣ ΚΑΝΑΔΑ) Τηλ. 22410 22210-75230

35-45 ΕΝΟΙΚΙΑΣΕΙΣ-ΠΩΛΗΣΕΙΣ

ενοικιασεις ακινητων & επιχειρησεων

ΣΤΗΝ ΙΑΛΥΣΟ ΕΝΟΙΚΙΑΖΕΤΑΙ οροφοδιαμέρισμα ρετιρέ, καινούργιο, διαμπερές, αποτελούμενο από 2 υπνοδωμάτια και λοιπούς χώρους, πλήρως εξοπλισμένο με ηλεκτρικές συσκευές, ηλιακό θερμοσίφωνα, διπλά τζάμια, άνετα μπαλκόνια. Πληρ. τηλ. 2241028458, 6946948756 MZT020545

ΕΝΟΙΚΙΑΖΕΤΑΙ studio επιπλωμένο ισόγειο με διπλό κρεβάτι, δίπορτο ψυγείο, φουρνάκι εστίες, κοντά στον ΟΑΕΔ και το πανεπιστήριο Αιγαίου, οδός Θεμ. Σοφούλη 101 Β. Πληρ. τηλ. 2241064040, 6948779949 MZT020538

ΕΝΟΙΚΙΑΖΕΤΑΙ διαμέρισμα 75 τ.μ. 2 υπνοδωματίων, σαλόνι, κουζίνα, σε άριστη κατάσταση. Πληρ. τηλ. 2241034490 ώρες 13.00-16.00, 2241061701 ώρες 17.00-21.00 MZT020542

ΕΝΟΙΚΙΑΖΕΤΑΙ διαμέρισμα αποτελούμενο από 3 υπνοδωμάτια, 2 τουαλέτες, κουζίνα, σαλόνι, στην περιοχή Καρακόνερο. Ενοίκιο 450 ευρώ. Επίσης **αποθήκη** 100 τ.μ. ενοίκιο 150 ευρώ. Πληρ. τηλ. 2241033226, 6942565953 MZT020541

ΕΝΟΙΚΙΑΖΕΤΑΙ κεντρικό διαμέρισμα β' ορόφου, 70 τ.μ. σε πάροδο της οδού Αμερικής παραπλεύρως της κλινικής Καραγιάννη. Πληρ. τηλ. 2241021430, 6947729495 MZT020540

ΕΝΟΙΚΙΑΖΕΤΑΙ σε νεόκτιστη οικοδομή **γκαρσονιέρα** με ανεξάρτητο υπνοδωμάτιο, air condition, 45 τ.μ. και πανοραμική θέα στην Γεωργίου Σεφέρη. Πληρ. τηλ. 6932643949 MZT020533

ΕΝΟΙΚΙΑΖΕΤΑΙ διαμέρισμα 2 υπνοδωματίων πλήρως ανακαινισμένο επί της οδού Ρήγα Φεραίου 8. Πληρ. τηλ. 6937317130, 2241027452 MZT020544

ΕΝΟΙΚΙΑΖΕΤΑΙ κατάστημα επί της Απ. Παύλου περιοχή Ανάληψη, 55 τ.μ.-60 τ.μ. Τιμή 470 ευρώ. Πληρ. τηλ. 2241064889, 6942294380 INT020535

ΕΝΟΙΚΙΑΖΟΝΤΑΙ στην Ιαλυσό πλατεία Αποστολίδη: **α)** Νέας κατασκευής **studio** ισόγειο 50 τ.μ., **β) Επιπλωμένη γκαρσονιέρα** 60 τ.μ. νέας κατασκευής. Πληρ. τηλ. 2241093748, 6948407166 INT1790

45-49 ΕΡΓΑΣΙΕΣ-ΑΥΤΟΚΙΝΗΤΑ-ΔΙΑΦΟΡΑ

ΖΗΤΕΙΤΑΙ studio ανεξάρτητο ή μικρή μονοκατοικία 50-80 τ.μ. (κατά προτίμηση επιπλωμένο) σε ήσυχη περιοχή της Ρόδου (σε ζώνη ακτίνας το πολύ 30 χιλιομέτρων από την πόλη). Αμεση ενοικίαση, δυνατότητα προεξόφλησης των ενοικίων. Πληρ. τηλ. 6944780053 κ. Αλέξανδρος MXP13618

ΕΝΟΙΚΙΑΖΕΤΑΙ επί της οδού Σμύρνης 42 (Ροδίνι) μικρό ισόγειο **διαμέρισμα** 45 τ.μ. μη επιπλωμένο με ένα υπνοδωμάτιο, σαλόνι, κουζίνα και μπάνιο. Εχει ανεξάρτητη είσοδο και αυλή. 250 ευρώ το μήνα. Πληρ. τηλ. 2241034697, 6932002527 INT020518

49-50 ΜΑΘΗΜΑΤΑ-ΠΡΟΣΦΟΡΕΣ-ΓΝΩΡΙΜΙΕΣ

ΕΝΟΙΚΙΑΖΕΤΑΙ

κεντρικό κατάστημα στην Παλιά Πόλη για όλες τις χρήσεις, 40 τ.μ. με πατάρι και WC με ευνοϊκούς όρους.

Πληρ. τηλ. 6976059628 MAT1777(2)

ΕΝΟΙΚΙΑΖΕΤΑΙ

ισόγειος επαγγελματικός χώρος στο 3ο χλμ. Ρόδου-Λίνδου (50 μ. από εθνική οδό) κατάλληλο για οποιαδήποτε επαγγελματική χρήση όπως συνεργείο, αποθήκη κ.λπ.

Πληρ. τηλ. 2241021430, 6947729495 MXP13609

ΠΩΛΕΙΤΑΙ

Ανακαινισμένο διαμέρισμα εμβαδού 115 τμ στην Ιξιά
130,000 € (ref: 2754)

πληροφορίες στο τηλ. 2241026281

ΣΑΒΒΑΙΔΗΣ & Συνεργατες
ΜΧΠ659 Μεσιτες & Συμβουλοι Ακινητων

TOP PROPERTIES

GEORGE & SAVAS PIPINOS
ΓΕΩΡΓΙΟΣ & ΣΑΒΒΑΣ ΠΙΠΙΝΟΣ
ΣΥΜΒΟΥΛΟΙ ΚΑΙ ΕΚΤΙΜΗΤΕΣ ΑΚΙΝΗΤΩΝ
REAL ESTATE AGENTS • MEMBER OF F.I.A.B.C.I.-NAEA-C.E.I.

Email: *gpipinos@otenet.gr* ***URL:*** *www.rhodes-top-properties.com* ***and*** *www.pipinos.gr*

Από το 1971



Η **"TOP PROPERTIES"** είναι ατομική επιχείρηση και ανήκει στους Γεώργιο και Σάββα Πιπίνο. Το γραφείο ασχολείται από το 1971 αποκλειστικά και μόνο με επενδύσεις και REAL ESTATE, στο νησί της Ρόδου και στην ευρύτερη περιοχή της Δωδεκανήσου.

ΑΠΕΥΘΥΝΟΜΑΣΤΕ: Στους **σοβαρούς, απαιτητικούς και επιλεκτικούς** επενδυτές-επιχειρηματίες, Ελληνες και ξένους που ενδιαφέρονται να κάνουν μια σοβαρή επένδυση προβολής στο νησί της Ρόδου.

ΠΡΟΣΦΕΡΟΥΜΕ: Α) Υπηρεσίες και πληροφορίες που γίνονται σε προσωπικό επίπεδο με εχεμύθεια, διακριτικότητα και σοβαρότητα.
Β) Μεγάλη γκάμα υψηλής ποιότητας, ακινήτων, όπως:1) Ξενοδοχεία Α' και Β' κατηγορίας των 600-500-350-300 κλινών, 2) Κεντρικά αστικά ακίνητα κατάλληλα για Τράπεζες-καταστήματα-γραφεία, 3) Παραλιακές εκτάσεις, κατάλληλες για τουριστικές επενδύσεις των 150.000-100.000-70.000-50.000-36.000 τ.μ. και 4) Διαμερίσματα και μεζονέτες προβολής, και 5) Αξιόλογες Παραθεριστικές κατοικίες.

ΣΤΟΧΟΣ ΜΑΣ ΕΙΝΑΙ: Να προσφέρουμε στο αγοραστικό μας κοινό υψηλής ποιότητας ακίνητα και ευκαιρίες στο νησί της Ρόδου. Η τριακονταετής και πλέον πείρα μας στον τομέα αυτό αποτελεί εγγύηση.

ΣΥΝΘΗΜΑ ΜΑΣ ΕΙΝΑΙ: Επενδύστε στη ΡΟΔΟ ΤΩΡΑ, σε ακίνητα που ΑΝΤΕΧΟΥΝ ΣΤΟ ΧΡΟΝΟ

Γεώργιος και Σάββας Πιπίνος
ΜΕΣΙΤΕΣ ΑΣΤΙΚΩΝ ΣΥΜΒΑΣΕΩΝ
Γιατί εμείς γνωρίζουμε καλύτερα!

Since 1971

TOP PROPERTIES is a father and son business. The senior, Mr George S. Pipinos, the founder of the office, has carved over the years a reputation for integrity and excellence in the world of Real Estate in the Dodecanese. The junior, Dr. Savas Pipinos, has returned from his studies in the UK to aid in his father´s footsteps.
AT TOP PROPERTIES we try hard to attract important and selective investors, high calibre businessmen/women and discerning professional people, both Greek and foreign, who wish to acquire substantial and valuable property on Rhodes.
We offer our expertise and advice privately, discreetly and in strict confidence.
We keep a comprehensive list of real estate of the highest specifications:
a. A' and B' class hotels (600, 500, 350, 300 beds capacity)
b. Centrally situated office buildings and other business premises.
c. Seaside land, ideal for development (hotels, holiday resorts, etc), of 150.000, 100.000, 70.000, 50.000, 36.000 square metres.
d. Villas, luxury apartments, detached, semi-detached and terraced houses.
e. Holiday and Retirement Homes.
Our aim is to give our clients the opportunity to acquire value for money, first class real estate on Rhodes. Our 30 and more years of experience is our warranty.
Our motto is Invest in Rhodes, Invest in property, It stands the test of time.



TOP PROPERTIES
George and Savas Pipinos
Because we know best

Προβάλλεται τα ακίνητά σας δωρεάν στο site Πιπίνος αγγελίες www.pipinos.gr XΠ399

KENNENTY 38, ΡΟΔΟΣ, 85 100, ΤΗΛ. (22410) 23895,FAX: (22410) 20883
38 KENNEDY STR., RHODES, 85 100, TEL. (22410) 23895, FAX: (22410) 20883
U.K. Direct line: 08717115396

RHODES-GREECE
CAIRO PALACE

ΕΝΟΙΚΙΑΖΟΝΤΑΙ

- **ΓΡΑΦΕΙΑ και ΚΑΤΑΣΤΗΜΑΤΑ** στο εμπορικό κέντρο CAIRO PALACE

Πληροφορίες: Κα ΦΡΑΝΣΙΣ ΝΙΟΤΗ
τηλ. 2241027600,
κιν. 6944618757, φαξ 2241023462
email: fniotis@cairopalace.gr

ΜΧΠΞΕΝ102

Πωλείται Μοναδικό Οικόπεδο με Θέα, Εμβαδού 5,875τ.μ. Στις Καλλιθιές (ref:2816)

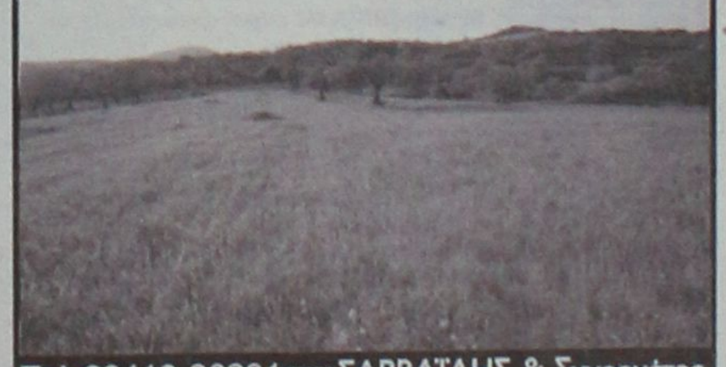

Τηλ 22410-26281 ΧΠ659 ΣΑΒΒΑΪΔΗΣ & Συνεργάτες
Γρ. Λαμπράκη 14 & Αμερικής Μεσίτες & Σύμβουλοι Ακινήτων

Μετακομίζετε;
γρήγορα
εύκολα
οικονομικά
MET.PO
ΡΟΔΟΣ: τηλ. 2241024388/6948003320
ΑΘΗΝΑ: τηλ. 2103464235/3476818-008
ΕΝΤΟΣ ΝΗΣΟΥ ΚΑΙ ΠΡΟΣ ΟΛΗ ΤΗΝ ΕΛΛΑΔΑ
AT312

ενοικιασεις

συνέχεια από την προηγούμενη

ΕΝΟΙΚΙΑΖΕΤΑΙ ισόγειο διαμέρισμα στην Μιχαήλ Πετρίδη, 95 τ.μ. καθαρό, πλήρες ανακαινισμένο με μεγάλες αυλές, πέρκολα, ηλιακό κ.λπ. από ιδιώτη τιμή 159.000 ευρώ. Πληρ. τηλ. 6936179040 MZT020528

ΕΝΟΙΚΙΑΖΕΤΑΙ διαμέρισμα σε διώροφη πολυκατοικία γωνιακό στον 2ο όροφο 85 τ.μ. με δύο υπνοδωμάτια, σαλονοτραπεζαρία, κουζίνα και WC με πατάρι επί της Στ. Κωτιάδη και Κων. Υδραίου γωνία. Πληρ. τηλ. 2241027210 MZT020525

ΕΝΟΙΚΙΑΖΕΤΑΙ studio 2 δωματίων επιπλωμένο επί της Κένεντυ 58. Πληρ. τηλ. 2241035509, ώρες 08.00-10.00 και 14.00-17.00 INT020511

ΕΝΟΙΚΙΑΖΕΤΑΙ επιπλωμένη γκαρσονιέρα αποτελούμενη από σαλόνι-υπνοδωμάτιο, κουζίνα, μπάνιο επί της Βενετοκλέων (περιοχή Μετροπόλ). Πληρ. τηλ. 2241023301, 6934195356 MZT020512

ΕΝΟΙΚΙΑΖΕΤΑΙ δυάρι καινούργιο επιπλωμένο ή μη στην περιοχή Στέλιου Κωτιάδη με ηλιακό, 2 air condition και ασανσέρ. Πληρ. τηλ. 2241033657, 6974107329 INT020513

ΕΝΟΙΚΙΑΖΕΤΑΙ ενιαίος χώρος 140 τ.μ. ισόγειο στην οδό Αγ. Ιωάννη 164 (πλατεία Αγ. Ιωάννη) με δυνατότητα διαρρύθμισης. Πληρ. τηλ. 2241031447, 6936833100 MZT020515

ΠΡΟΛΑΒΕΤΕ!.. ΕΝΟΙΚΙΑΖΕΤΑΙ γκαρσονιέρα καινούργια επιπλωμένη πολυτελούς κατασκευής μέσα στο πράσινο στην πόλη της Ρόδου. Πληρ. τηλ. 6944437002, 2241034458 MZT020504

ΕΝΟΙΚΙΑΖΕΤΑΙ επιπλωμένο διαμέρισμα (σαλόνι-κουζίνα, υπνοδωμάτιο) στην Κρεμαστήμε ιδιωτικό parking. Πληρ. τηλ. 2241095904, 6944454812 MZT020506

ΕΝΟΙΚΙΑΖΕΤΑΙ ρετιρέ 3ου ορόφου πλήρως ανακαινισμένο 2 υπνοδωματίων με εντοιχισμένες ντουλάπες, ενιαίο χώρο κουζίνας-σαλόνι, WC με πατάρι. Διαθέτει εντοιχιζόμενη κουζίνα με φούρνο και κεραμική εστία, θερμοσυσσωρευτές, διπλά τζάμια με σίτες και ρολά, μεγάλη βεράντα με τέντα και άνετο χώρο πάρκιν. σε ήσυχη γειτονιά της Ρόδου. Οδός Καμείρου 27, περιοχή Αραπάκι. Τιμή 410 ευρώ. Αλλοδαποί αποκλείονται. Πληρ. τηλ. 6937045910 MXP13608

ΕΝΟΙΚΙΑΖΕΤΑΙ μεγάλη **γκαρσονιέρα** καινούργια, πλήρως επιπλωμένη σε ήσυχη περιοχή στα Κοσκινού. Πληρ. τηλ. 2241066473, 6945551804 MXΠ1588

ΕΝΟΙΚΙΑΖΕΤΑΙ νεόκτιστο ισόγειο **διαμέρισμα** 85 τ.μ. στο Ροδίνι, Βιέννης 17. Πληρ. τηλ. 6946552222, 6948003310 MZT260406

ΕΝΟΙΚΙΑΖΕΤΑΙ

στο Ροδίνι ισόγειο lux **studio** με ανεξάρτητη είσοδο.

Πληρ. τηλ. 6934366326 MXΠ659

ΕΝΟΙΚΙΑΖΟΝΤΑΙ

2 επιπλωμένα διαμερίσματα

α' ορόφου ολοκαίνουργια λουξ κατασκευής αποτελούμενα το καθένα από 2 υπνοδωμάτια-σαλόνι-κουζίνα-μπάνιο, τζακούζι, κλιματισμό και όλες τις ανέσεις.

Πληρ. τηλ. 6932338739 MXΠΔΙΑ060

ΕΝΟΙΚΙΑΖΕΤΑΙ

διαμέρισμα 120 τ.μ., περιβαλλόμενο από αυλή και διαμορφωμένο κήπο 150 τ.μ., σε ανακαινισμένο κτίριο, με δύο ανεξάρτητες εισόδους, που διαθέτει κλιματισμό, θερμοσυσσωρευτές και συναγερμό, επί της πλατείας Ακαδημίας για επαγγελματική στέγη, κατοικία ή μικτή χρήση, πλήρως επιπλωμένο ή ανεπίπλωτο.

Στο ίδιο κτίριο **ενοικιάζεται υπόγειος χώρος** 170 τ.μ, με δύο τουαλέτες και ανεξάρτητη είσοδο επί της Ηρώων Πολυτεχνείου.

Πληρ. τηλ. 6972253826 MZT250426

ΕΝΟΙΚΙΑΖΕΤΑΙ

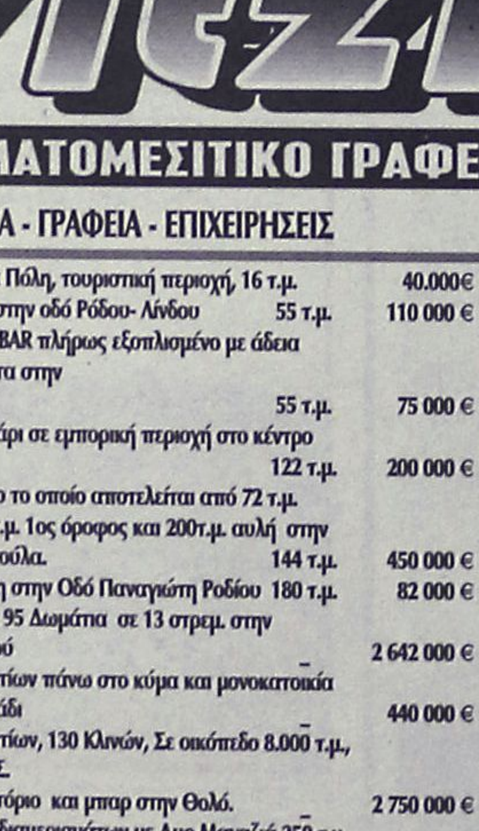

διώροφο κατάστημα στο Εμπορικό Κέντρο Έσπερος, Φαληράκι, δίπλα από το Water park με 4 πλευρές ελεύθερες και βιτρίνες γύρω-γύρω συνολικού εμβαδού 140m2 με έτοιμο εξοπλισμό για μπουτίκ ρούχων ή τουριστικό.

Τηλ 22410 – 87006 & 6945994726 MAT1753

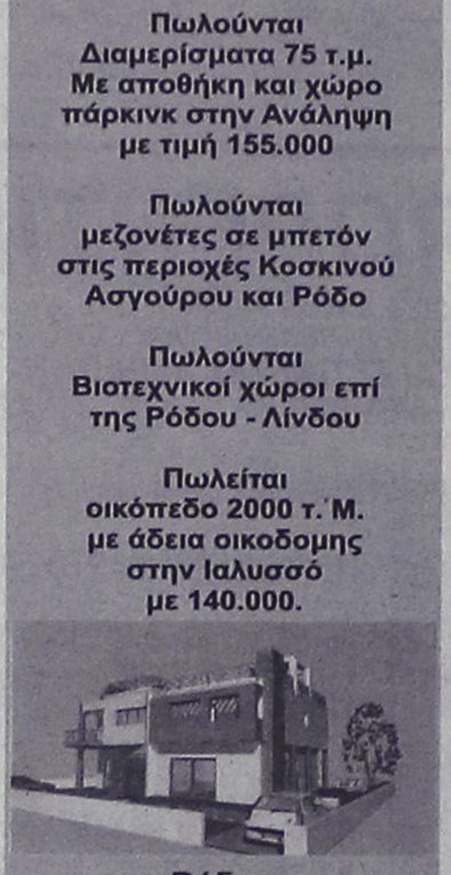

Ρόδος
Μεζονέτες 200 τ. Μ.
Με καταπληκτικη θέα στη θάλασσα
Τιμή 350.000 έτοιμο

Πωλούνται Διαμερίσματα 75 τ.μ. Με αποθήκη και χώρο πάρκινκ στην Ανάληψη με τιμή 155.000

Πωλούνται μεζονέτες σε μπετόν στις περιοχές Κοσκινού Ασγούρου και Ρόδο

Πωλούνται Βιοτεχνικοί χώροι επί της Ρόδου - Λίνδου

Πωλείται οικόπεδο 2000 τ. Μ. με άδεια οικοδομης στην Ιαλυσσό με 140.000.

Ρόδος
Μεζονέτες 120 τ. Μ.
Με καταπληκτική θέα στη θάλασσα
Τιμή 270.000 έτοιμο

ΕΛΛΗΝΙΚΗ ΚΤΗΜΑΤΙΚΗ

FIABCI
International Real estate federation member

ΑΓΟΡΕΣ
ΠΩΛΗΣΕΙΣ
ΑΝΤΙΠΑΡΟΧΕΣ
ΣΤΕΓΑΣΤΙΚΑ ΔΑΝΕΙΑ

ΠΕΤΡΟΣ ΠΡΕΖΕΡΑΚΟΣ
Μεσίτης αστικών συμβάσεων

ΔΙΑΜΕΡΙΣΜΑΤΑ
ΜΑΙΖΟΝΕΤΕΣ
ΜΟΝΟΚΑΤΟΙΚΙΕΣ
ΚΑΤΑΣΤΗΜΑΤΑ
ΟΙΚΟΠΕΔΑ
ΞΕΝΟΔΟΧΕΙΑ
ΕΝΟΙΚΙΑΖΟΝΤΑΙ
ΕΠΑΓΓΕΛΜΑΤΙΚΟΙ ΧΩΡΟΙ ΠΡΟΒΟΛΗΣ
ΣΕ ΟΛΗ ΤΗΝ ΕΛΛΑΔΑ

Λίνδου 80
85100 Ρόδος
Τηλ.&Fax: 22410 33866
www.hellenicland.com
email:prezerakos@hellasnet.gr
ΚΙΝΗΤΟ: 6932468026

ΑΕ1057



Vitzileos

ΚΤΗΜΑΤΟΜΕΣΙΤΙΚΟ ΓΡΑΦΕΙΟ - REAL ESTATE AGENCY

ΚΑΤΑΣΤΗΜΑΤΑ - ΓΡΑΦΕΙΑ - ΕΠΙΧΕΙΡΗΣΕΙΣ

Μαγαζί στην Παλιά Πόλη, τουριστική περιοχή, 16 τ.μ.		40.000€
Μαγαζί με πατάρι στην οδό Ρόδου- Λίνδου	55 τ.μ.	110 000 €
Επιχείρηση SNACK-BAR πλήρως εξοπλισμένο με άδεια για 30 καθίσματα στην Παλιά Πόλη	55 τ.μ.	75 000 €
Κατάστημα με πατάρι σε εμπορική περιοχή στο κέντρο της πόλης	122 τ.μ.	200 000 €
Διατηρητέο ακίνητο το οποίο αποτελείται από 72 τ.μ. ισόγειο και 72 τ.μ. 1ος όροφος και 200τ.μ. αυλή στην περιοχή Ψαροπούλα.	144 τ.μ.	450 000 €
Ευρύχωρη Αποθήκη στην Οδό Παναγιώτη Ροδίου	180 τ.μ.	82 000 €
ΞΕΝ/ΧΕΙΟ Β ΚΑΤΗΓ. 95 Δωμάτια σε 13 στρεμ. στην παραλία Ιαλυσσού		2 642 000 €
ΞΕΝ/ΧΕΙΟ 15 Δωματίων πάνω στο κύμα και μονοκατοικία 80 τ.μ. στο Γεννάδι		440 000 €
ΞΕΝ/ΧΕΙΟ 60 Δωματίων, 130 Κλινών, Σε οικόπεδο 8.000 τ.μ., με ΔΥΟ ΠΙΣΙΝΕΣ. Επιπλέον Εστιατόριο και μπαρ στην Θολό.		2 750 000 €
Συγκρότημα Εφτά διαμερισμάτων με Δυο Μαγαζιά 250 τ.μ. στην Παραλία Ιξιάς		338 000 €
Κτηριακό συγκρότημα στο λιμάνι, σε 1.808 τ.μ. οικόπεδο επί της οδού Αυστραλίας	1300 τ.μ.	1 470 000€

ΜΕΖΟΝΕΤΕΣ – ΜΟΝΟΚΑΤΟΙΚΙΕΣ – ΟΙΚΟΔΟΜΕΣ

Μεζονέτα 112 τ.μ. με 3 υπνοδωμάτια, απεριόριστη θέα θάλασσα, θέρμανση, θέση στάθμευσης αυτοκινήτων, έτος κατασκευής 2001, περιοχή Κοσκινού	240.000 €
Μεζονέτα 210 τ.μ. σε μπετά κτισμένη σε 2.500 τ.μ. οικόπεδο, περιοχή Κανδυλί	175.000 €
Παραδοσιακό σπίτι στο Παραδείσι με ένα ευρύχωρο υπνοδωμάτιο, μεγάλη κουζίνα, μεγάλους χώρους και με αυλή. Υπάρχει δυνατότητα επέκτασης της οικοδομής 127 τ.μ.	100 000 €
Τριώροφη πολυτελής μονοκατοικία στα Άφαντου με τρία υπνοδωμάτια με κεντρική θέρμανση, τρία λουτρά (με W.C., Τζακούζι, ντους, και μπανιέρα) επίσης παρέχει Αποθήκη τροφίμων και Γκαράζ.210 τ.μ.	260 000 €
Τριώροφη Μεζονέτα, Πολυτελής Κατασκευή, δίπλα στην θάλασσα 300 τ.μ.	500 000 €
Διώροφη μονοκατοικία με δυο υπνοδωμάτια και σαλοτραπεζαρία και ένα μπάνιο στην Κάλυμνο	45 000 €
Μεζονέτα σε 1.000 μ. οικόπεδο περιοχή Ιξιά 144 τ.μ.	300.000€
Μεζονέτα σε 1.300 μ. οικόπεδο περιοχή Κοσκινού 210 τ.μ.	310.000€
Μονοκατοικία ανακαινισμένη στην περιοχή Κρητικά135 τ.μ.	265 000 €
Διώροφη μονοκατοικία με τέσσερα υπνοδωμάτια, δυο μπάνια στην Αφάντου	150 000 €

ΠΩΛΟΥΝΤΑΙ ΔΙΑΜΕΡΙΣΜΑΤΑ

Διαμέρισμα ρετιρέ 117 τ.μ. με 3 υπνοδωμάτια, αυτόνομη θέρμανση, θέα θάλασσα, περιοχή Ψαροπούλα	175.000 €
Γκαρσονιέρα με θεά στην θάλασσα στην περιοχή Γεννάδι 50 τ.μ.	53 000 €
Διαμέρισμα με δυο υπνοδωμάτια με Εκπληκτική Θεά στην περιοχή Γεννάδι 60 τ.μ.	55 000 €
Διαμέρισμα Ισόγειο με Κήπο και Γκαράζ, με θέα στην Θάλασσα, στην περιοχή Ροδίνι 220 τ.μ.	360 000 €

ΟΙΚΟΠΕΔΑ ΕΝΤΟΣ ΚΑΙ ΕΚΤΟΣ ΡΟΔΟΥ

Οικόπεδο Εντός Ζώνης στην περιοχή Αφάντου	17000 τ.μ.	750 000 €
Οικόπεδο Λίγο πριν την Κρητηνία περιοχή Λαβαρικαής	5000 τ.μ.	45 000 €
Οικόπεδο Πάνω στην Λεωφόρο Ρόδου - Λίνδου με κόμβο με οικοδομική άδεια για 3000 μ κτίσμα σε δυο ορόφους επιπλέον 400 τ.μ. υπόγειο8500 τ.μ.		1 500 000 €
Οικόπεδο Στο Φυτώριο με Θέα στην Θάλασσα κατάλληλο για κατοικία	4.000 τ.μ.	240 000 €
Οικόπεδο Στον Άγιο Νικόλαο Σ.Δ. 1,20	412 τ.μ.	220 000 €
Οικόπεδο Στην Κάμειρο Σκάλα πάνω στο κύμα εντός ζώνης	2600 τ.μ.	85 000 €
Οικόπεδο Παραθαλάσσιο Σ.Δ. 0,2 πάνω στον Δρόμο στο νησί της Λέρου	4075 τ.μ.	205 000 €
Οικόπεδο Στην Κω σε Εξοχική Τοποθεσία της περιοχής Ψαλίδι	5400 τ.μ.	73 000 €
Οικόπεδο Στο Φαληράκι	8000 τ.μ.	230 000 €
Οικόπεδο Πάνω στο Κύμα, Κατάλληλο για οποιαδήποτε χρήση στα Καλαβάρδα	20000 τ.μ.	880 000 €
Οικόπεδο Στο Πλημμύρι πάνω στο Κύμα	20000 τ.μ.	600 000 €
Οικόπεδο Στα Καλαβάρδα	25000 τ.μ.	295 000 €
Οικόπεδο Πάνω στο Κύμα στην Θολό	34000 τ.μ.	611 000 €
Οικόπεδο Στο Τσαΐρι επί της Λεωφόρου ΤΣΑΪΡΙ- ΑΕΡΟΔΡΟΜΙΟΥ	98000 τ.μ.	1 300 000 €
Οικόπεδο Στην Πυλώνα οικοπεδική έκταση με φανταστική Θέα στην Θάλασσα	115000 τ.μ.	680 000 €

ΑΚΙΝΗΤΑ ΑΘΗΝΩΝ

Διαμέρισμα – Ρετιρέ στον τέταρτο Όροφο, Πλατεία Κυψέλης 83 τ.μ.	123 300 €	
Διαμέρισμα στον τέταρτο όροφο στην Αγια Παρασκευή κοντά στο Αμερικανικό Κολέγιο με δυο μεγάλα υπνοδωμάτια και θέρμανση	86 τ.μ.	150 000 €
Διαμέρισμα ανακαινισμένο με υπερυψωμένο Ισόγειο και Κήπο στην Άνω Γλυφάδα	112 τ.μ.	170 000 €

ΕΝΟΙΚΙΑΖΟΝΤΑΙ ΚΑΤΑΣΤΗΜΑΤΑ - ΕΠΙΧΕΙΡΗΣΕΙΣ

Οροφο- Διαμέρισμα στην περιοχή Ζέφυρος για Επαγγελματική Χρήση	150 τ.μ.	1 000 €
Διαμέρισμα στη Οδό Στέλιου Κοτιάδη κατάλληλο για επαγγελματική χρήση	85 τ.μ.	450 €
Κατάστημα στην Θολό	800 τ.μ.	2 500 €

ΕΝΟΙΚΙΑΖΟΝΤΑΙ ΔΙΑΜΕΡΙΣΜΑΤΑ

Διαμέρισμα με Τρία υπνοδωμάτια στην Περιοχή Μητρόπολη	120 τ.μ.	500 €
Γκαρσονιέρα σε ρετιρέ στο Κανακόντερο	25 τ.μ.	230 €

ΒΙΤΖΗΛΑΙΟΣ ΜΑΡΙΟΣ •ΕΘΝΑΡΧΟΥ ΜΑΚΑΡΙΟΥ 45• ΤΗΛ: 22410-24900, ΚΙΝ: 6932704919, 6932196325 FAX: 22410-25544, WEBSITE: www.vitzileos.gr, EMAIL:mvre@otenet.gr AE858

ΚΤΗΜΑΤΟΜΕΣΙΤΙΚΟ ΓΡΑΦΕΙΟ

ΑΣΒΕΣΤΗΣ Δ. ΝΙΚΟΛΑΟΣ

- **ΑΝΑΛΗΨΗ** κατάστημα και αποθήκη 45 συν125 τ.μ. με πατάρι 40 τ.μ. σε πολύ καλή τιμή!!!
- **ΑΝΑΛΗΨΗ** διαμέρισμα λουξ 113 τ.μ. με καταπληκτική θέα, 226,000€
- **ΑΝΑΛΗΨΗ** διαμέρισμα (2 υπ.) 62 τ.μ. λουξ 118,000 €
- **ΑΝΑΛΗΨΗ** οροφοδιαμέρισμα 120 τ.μ. λουξ προς 1.900€ ανά τ.μ.
- **ΡΟΔΙΝΙ** διαμέρισμα 94 τ.μ. λουξ κατασκευής 180,000€
- **ΡΟΔΙΝΙ** διαμέρισμα 90 τ.μ. λουξ κατασκευής 165,000 €
- **ΡΟΔΙΝΙ** διαμέρισμα 105 τ.μ. λουξ κατασκευής με καταπληκτική θέα και θέση πάρκιν 200,000€
- **Μ. ΠΕΤΡΙΔΗ** οροφοδιαμέρισμα λουξ κατασκευής 120 τ.μ. προς 2,000€ ανά τ.μ.
- **Μ. ΠΕΤΡΙΔΗ** ημιυπόγεια γκαρσονιέρα 45 τ.μ., 50.000 €
- **Μ. ΠΕΤΡΙΔΗ** διαμέρισμα ισόγειο 82 τ.μ. 130,000 €
- **Μ. ΠΕΤΡΙΔΗ** διαμέρισμα ημιυπόγειο 85 τ.μ. 100,000 €
- **Μ. ΠΕΤΡΙΔΗ** διαμέρισμα 82 τ.μ. 150,000 €
- **Μ. ΠΕΤΡΙΔΗ** διαμέρισμα λουξ κατασκευής 88 τ.μ. προς 2.000 € ανά τ.μ.
- **ΜΙΡΑ ΜΑΡΕ** διαμερίσματα διαφόρων διαστάσεων με γκαράζ αποθήκες σε πολύ καλή τιμή
- **ΞΙΑ** διαμέρισμα λουξ με καλή θέα 94 τ.μ. 155,000 €
- **ΤΡΙΑΝΤΑ** διαμέρισμα 44 τ.μ. λουξ 83,000 €
- **ΤΡΙΑΝΤΑ** μεζονέτα 150 τ.μ. λουξ κατασκευής με 1.000 τ.μ. οικόπεδο 270,000 €
- **ΠΑΣΤΙΔΑ** μεζονέτα 130 τ.μ. 170,000 € **και** μεζονέτα 150 τ.μ. 195,000 €
- **ΠΑΣΤΙΔΑ** μεζονέτες 125 τ.μ. με 300 τ.μ. οικόπεδο 100,000€
- **ΚΟΣΚΙΝΟΥ** μεζονέτα 120 τ.μ. σε μπετά σε οικόπεδο 300 τ.μ. 140,000 €
- **ΚΟΣΚΙΝΟΥ** μεζονέτα 192 τ.μ. σε μπετά με 300 τ.μ. οικόπεδο 140,000 €
- **ΚΟΣΚΙΝΟΥ** μεζονέτα 115 τ.μ. λουξ ανεξάρτητη 220,000 €
- **ΠΑΡΑΔΕΙΣΙ** διώροφη κατοικία σε μπετά 2Χ85 τ.μ. με καλή θέα 80,000 €
- **ΚΟΣΚΙΝΟΥ** οικόπεδο 4050 τ.μ. με καλή θέα!!! 220,000€
- **ΚΟΛΥΜΠΙΑ** οικόπεδο 4.100 τ.μ. 150,000€
- **ΚΑΝΔΥΛΙ** οικόπεδο 4.000 τ.μ. 145,000€
- **ΡΟΔΟΣ** οικόπεδο 2,000 τ.μ. για (Β.Χ.) με δόμηση 4Χ600 τ.μ. επί της Ρόδου-Λίνδου 173,000€
- **ΡΟΔΟΣ** οικόπεδο 1.000 τ.μ. στα αμπέλια ΚΑΪΡ εκτός σχεδίου 35,000€
- **ΓΕΝΝΑΔΙ** οικόπεδο 2,360 τ.μ. με άδεια οικοδομής (440 τ.μ. μικτά) πάνω στο δρόμο 50 μέτρα από το κύμα
- **ΚΑΝΔΥΛΙ** οικόπεδο 4.000 τ.μ. 145,000 €
- **ΡΟΔΟΣ** οικόπεδο 1000 τ.μ. στα αμπέλια ΚΑΪΡ εκτός σχεδίου 35,000 €
- **ΜΕΤΑΧΕΙΡΙΣΜΕΝΟ** 55 τ.μ. στο Ροδίνι 80,000€
- **ΜΕΤΑΧΕΙΡΙΣΜΕΝΟ** 6 ετών 119 τμ. λουξ με πάρκιν και αυλή 200,000€ Ανάληψη
- **ΕΝΟΙΚΙΑΖΕΤΑΙ** διαμέρισμα 87 τ.μ. 2 υπ. 450€
- **ΕΝΟΙΚΙΑΖΕΤΑΙ** 300 τ.μ. **αποθήκη** στον Συνεταιρισμό Ξυλουργών 600 ευρώ

ΑΓΙΟΥ ΙΩΑΝΝΟΥ 46, ΡΟΔΟΣ • ΤΗΛ. 2241032809, 6947848288 • e-mail:asvestis estate@yahoo.gr

ΧΠΚΤΗ003

ενοικιασεις

συνέχεια από την προηγούμενη

ΕΝΟΙΚΙΑΖΕΤΑΙ διαμέρισμα με 2 υπνοδωμάτια-κουζίνα, καθιστικό και λουτρό καινούργιο, πλήρως επιπλωμένο στην Ανάληψη. Τιμή 350 ευρώ. Πληρ. τηλ. 2241023815, 6944698056

ΜΧΠ1588.1

ΕΝΟΙΚΙΑΖΕΤΑΙ δίχωρη ισόγεια μεγάλη **γκαρσονιέρα** στην περιοχή Καρακόνερο. Πληρ. τηλ. 2241067270, 6947010750

ΜΖΤ290401

ΕΝΟΙΚΙΑΖΕΤΑΙ επιπλωμένη γκαρσονιέρα στην οδό Μεσολογγίου 13 Ρόδος κοντά στο Πανεπιστήμιο Αιγαίου. Πληρ. τηλ. 2241029208

ΜΖΤ290403

ΕΝΟΙΚΙΑΖΕΤΑΙ ή ΠΩΛΕΙΤΑΙ 4άρι ρετιρέ στην Κοδριγκτώνος, πλήρως ανακαινισμένο υπερλούξ, εντοιχισμένη κουζίνα, διπλά τζάμια, ρολά σίτες, τριφασικό νυκτερινό, air condition, ηλιακός, ασανσέρ, 70 τ.μ. μπαλκόνια βεράντες περιμετρικά σε πολύ καλή τιμή. Πληρ. τηλ. 2241048381, 2241047516, 6978584736 ΜΖΤ280415

ΖΗΤΕΙΤΑΙ για ενοικίαση μονοκατοικία 150 τ.μ. με κήπο μέχρι Γεννάδι για πολύ καιρό

ΕΝΟΙΚΙΑΖΕΤΑΙ από συνταξιούχο ζευγάρι Γερμανών. Πληρ. τηλ. 6997157464

ΜΖΤ280408

ΕΝΟΙΚΙΑΖΕΤΑΙ οροφοδιαμέρισμα α' όροφου 135 τ.μ. με ανεξάρτητη είσοδο, χωρίς κοινόχρηστα, με θερμοσυσσωρευτές και ηλιακό θερμοσίφωνα, στην οδό Αντισμηνάρχου Βολονάκη αρ. 4, στη περιοχή Αγίου Ιωάννου, στη πόλη της Ρόδου. Πληρ. τηλ. 2241028774 (ώρες γραφείου), 2241060950 (απόγευμα) και 6944363701

ΜΧΡ13610

ΑΠΟ ΚΑΤΑΣΚΕΥΑΣΤΙΚΗ ΕΤΑΙΡΕΙΑ

ΠΩΛΟΥΝΤΑΙ

στ' Ασγούρου **μεζονέτες**

τριώροφες 200 τ.μ. σε οικόπεδα 1.000 τ.μ.
Φανταστική θέα.
Σε μπετά 155.000€
Ετοιμοπαράδοτες 320.000€

ΙΡΕΑ ΑΕ

5ο χλμ. Ρόδου-Λίνδου • Τηλ.: 2241066200, κιν. 6947694838, 6944443169

ΜΑΤ1801

Profit & Solution

ΚΤΗΜΑΤΙΚΕΣ ΥΠΗΡΕΣΙΕΣ
Αντ. Δαμασκηνού 119 85100 Ρόδος
22410 28100

AE963

ΔΙΑΜΕΡΙΣΜΑΤΑ			
Καρακονερο	γκαρσονιέρα 43τμ	1 υ/δ	105.000 ΕΥΡΩ
Ανάληψη	80τμ	2 υ/δ καινούργιο	140.000 ΕΥΡΩ
Ανάληψη	96τμ	3 υ/δ	190.000 ΕΥΡΩ
Ροδίνι	85τμ	2υ/δ αυτόνομη θέρμανση	135.000 ΕΥΡΩ
Δασκάλους	80 τμ	2υ/δ	120.000 ΕΥΡΩ
Ιξία	115τμ	3 υ/δ	115.000 ΕΥΡΩ
Κρεμαστή	70τμ	2 υ/δ σε καλή κατάσταση	75.000 ΕΥΡΩ
Κρεμαστή	55τμ	1υ/δ σε καλή κατάσταση	70.000 ΕΥΡΩ
Παραδείσι	85 τμ	καινούργιο	110.000 ΕΥΡΩ
Παραδείσι	85τμ	σε καλή κατάσταση	90.000 ΕΥΡΩ
ΜΟΝΟΚΑΤΟΙΚΙΕΣ			
Παστίδα	σε οικόπεδο 345τμ	τελειωμένο 130τμ.	185.000ΕΥΡΩ
Παστίδα	σε οικόπεδο 430τμ	σε μπετό 130τμ	118.000ΕΥΡΩ
Παστίδα	σε οικόπεδο 415τμ	σε μπετό 130τμ	116.000ΕΥΡΩ
Παστίδα	σε οικόπεδο 310τμ	σε μαρμαροσουβά 130τμ	118.000ΕΥΡΩ
Παστίδα	136τμ	σε μπετό	86.000ΕΥΡΩ
Δαματριά	75τμ	με οικόπεδο 325τμ	85.000ΕΥΡΩ
Μαριτσά	130.τμ	σε οικόπεδο 5.300τμ	250.000ΕΥΡΩ
ΟΙΚΟΠΕΔΑ			
Κρεμαστή	2.000τμ	οικοδομήσιμο 200τμ	220.000 ΕΥΡΩ
Θολό	16.000τμ		95.000 ΕΥΡΩ
Γεναδι	500τμ	με άδεια οικοδομής με θέα θάλασσα	40.000 ΕΥΡΩ
ΕΠΑΓΓΕΛΜΑΤΙΚΟΣ ΧΩΡΟΣ			
Αποθήκη στην Ανάληψη	143τμ	με πατάρι	125.000ΕΥΡΩ
ΦΑΝΕΣ	οικόπεδο 2630τμ	βιοτεχνικός χώρος 410τμ	150.000ΕΥΡΩ

ευσταθίου
ΕΥΡΩΚΤΗΜΑΤΙΚΗ
ΚΤΗΜΑΤΟΜΕΣΙΤΙΚΟ ΓΡΑΦΕΙΟ

Εξαιρετική επένδυση

Οικόπεδο στα Κοσκινού

Απέναντι από την Πολυκλινική "Euromedica"

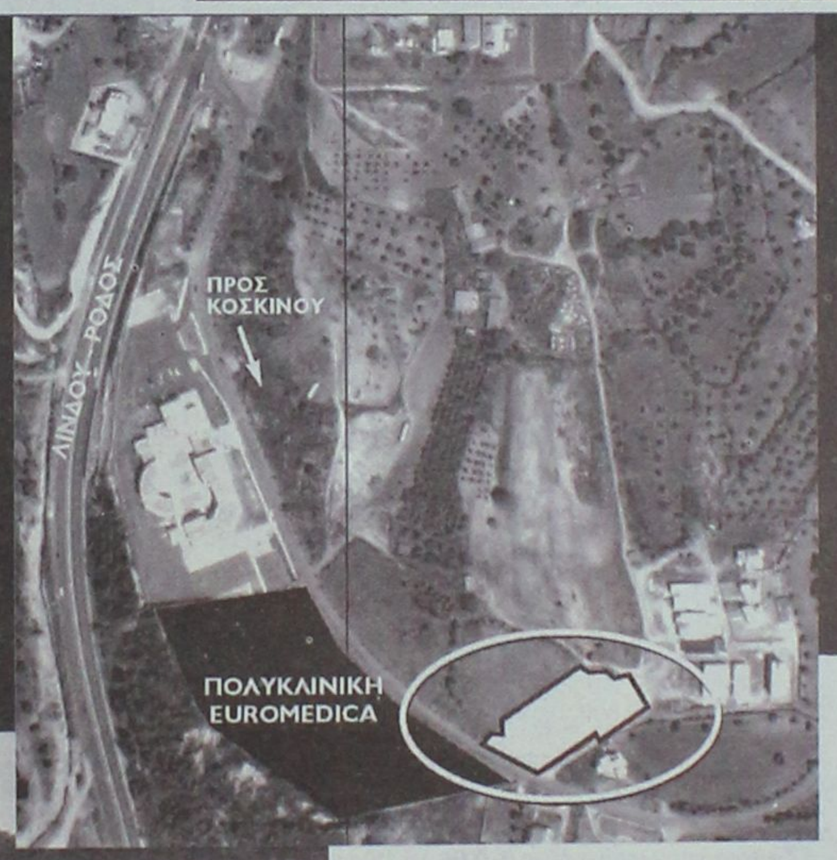

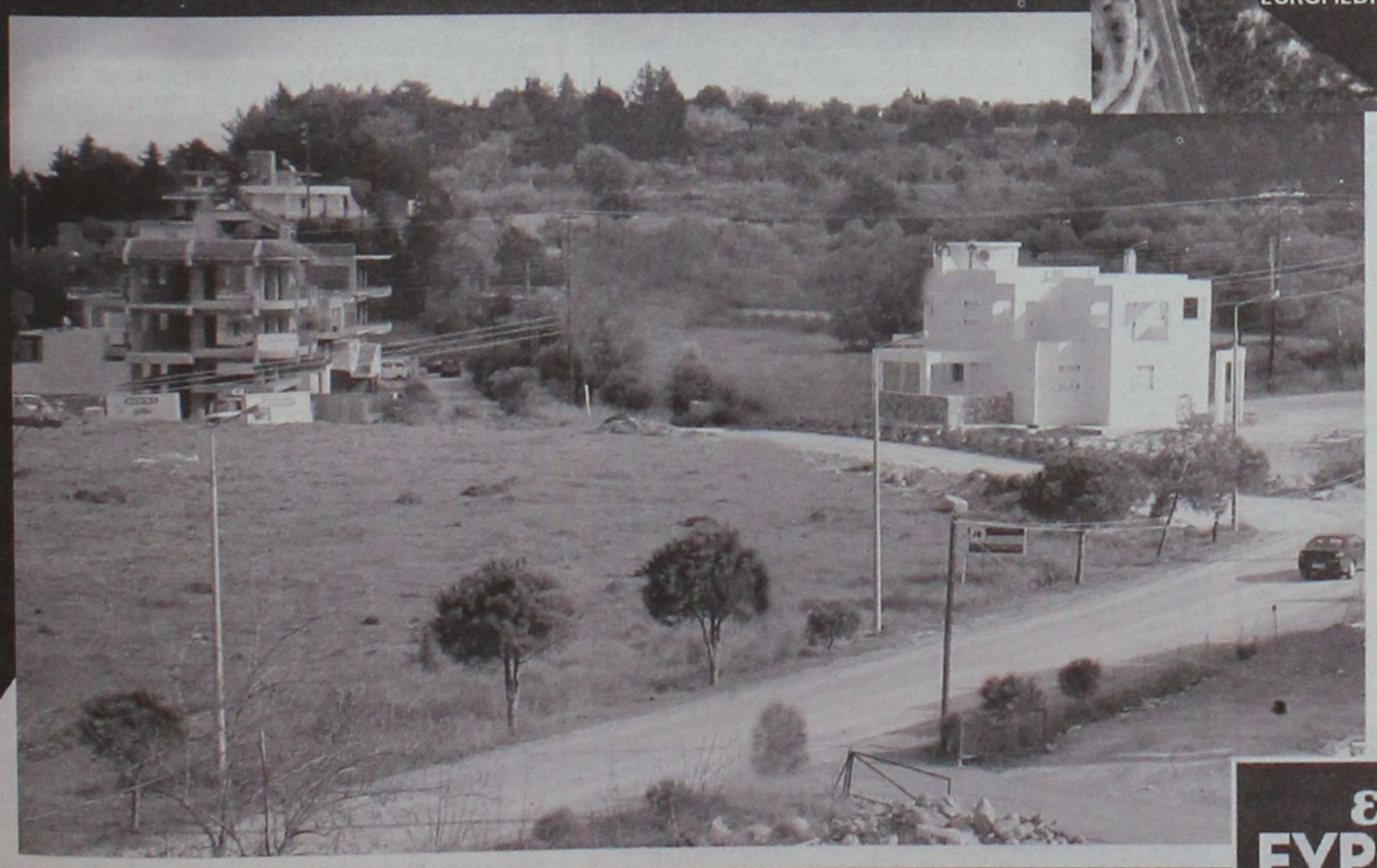

ΑΡΤΙΟ ΚΑΙ ΟΙΚΟΔΟΜΗΣΙΜΟ

ΜΕ ΠΡΟΣΩΠΟ ΣΤΗΝ ΕΠΑΡΧΙΑΚΗ ΟΔΟ ΡΟΔΟΥ ΚΟΣΚΙΝΟΥ

ΣΕ ΑΠΟΚΛΕΙΣΤΙΚΗ ΔΙΑΘΕΣΗ

ΧΠ401/2029

ευσταθίου
ΕΥΡΩΚΤΗΜΑΤΙΚΗ

Εθν. Αντιστάσεως 83 • Τηλ.: 22410 73819, 74917 • Κιν.: 6944 374546, 6945 292030 • Fax: 22410 38641 • info@euroktimatiki.gr

ΚΑΤΑΣΚΕΥΕΣ-ΠΩΛΗΣΕΙΣ-ΑΝΤΙΠΑΡΟΧΕΣ

ΧΑΤΖΗΜΙΧΑΛΗΣ ΚΩΝΣΤΑΝΤΙΝΟΣ

ΔΟΜΙΚΟΣ ΕΡΓΟΛΑΒΟΣ ΔΗΜΟΣΙΩΝ ΕΡΓΩΝ

ΠΩΛΟΥΝΤΑΙ

ΠΑΣΤΙΔΑ: ΑΝΕΞΑΡΤΗΤΕΣ ΠΟΛΥΤΕΛΕΙΣ ΜΕΖΟΝΕΤΕΣ 158 τ.μ.-152 τ.μ. σε οικόπεδα των 340 τ.μ. με φανταστική θέα σε ήσυχο περιβάλλον.

ΑΦΑΝΤΟΥ: ΔΙΑΜΕΡΙΣΜΑΤΑ ΛΟΥΞ ΚΑΤΑΣΚΕΥΗΣ 83 τ.μ. με κεντρική θέρμανση, διπλά τζάμια, εντοιχισμένη κουζίνα, ντουλάπες και ηλιακό θερμοσίφωνο.

ΑΝΑΛΑΜΒΑΝΟΥΜΕ
ΕΡΓΑΣΙΕΣ ΜΠΕΤΟΝ-ΕΜΦΑΝΗ ΜΠΕΤΑ-ΚΤΙΣΙΜΑΤΑ-ΣΟΒΑΔΕΣ
και παντός είδους οικοδομικών εργασιών

ΖΗΤΟΥΝΤΑΙ
Για αξιοποίηση με τις καλύτερες προϋποθέσεις ΟΙΚΟΠΕΔΑ για ΑΝΤΙΠΑΡΟΧΗ

Τηλ.: (22410) 21834, 6936609834-6974198504

MXP13566

ευσταθίου ΕΥΡΩΚΤΗΜΑΤΙΚΗ

ΚΤΗΜΑΤΟΜΕΣΙΤΙΚΟ ΓΡΑΦΕΙΟ

Εθν. Αντιστάσεως 83 • Τηλ.: 22410 73819, 74917
Κιν.: 6944 374546, 6945 292030
Fax: 22410 38641 • e-mail: info@euroklimatiki.gr

ΠΩΛΗΣΕΙΣ ΑΚΙΝΗΤΩΝ

Οικοπεδα

1) 3.640 τ.μ. οικόπεδο στην Ιαλυσό με άδεια οικοδομής για διώροφη μονοκατοικία 135 τ.μ. αξίας 120.0000 ευρώ, 2) 500 τ.μ. στους Αγίους Αποστόλους (νέο σχέδιο πόλεως) με σ.δ. 0,8 Αξίας 150.000 ευρώ. 3) 614 τ.μ. στους Αγίους Αποστόλους (νέο σχέδιο πόλεως). Αξίας 220.000 ευρώ. 4) 1.400 τ.μ. στην ιαλυσό με άδεια οικοδομής με δυνατότητα οικοδόμησης 150 τ.μ. κατοικίας. Αξίας 138.000 ευρώ. 15 τ.μ.. κατοικίας αξίας 140.000 ευρώ 5) 987 τ.μ. στην ιαλυσό θέση Κανδηλί με άδεια οικοδομής 6) 304 τ.μ. στην Ιξιά (με δυνατότητα οικοδόμησης 240 τ.μ. κατοικίας) Αξίας 160.000 € 7) 1.000 τ.μ. στο Ροδίνι (με δυνατότητα οικοδόμησης 400 τ.μ. κατοικίας) Αξίας 350.000 € 8) 1000 τ.μ. στην Ιαλυσό (με δυνατότητα οικοδόμησης 120 τ.μ. κατοικίας) Αξίας 110.000 € 9) 2000 τ.μ. στην Ιαλυσό (με δυνατότητα οικοδόμησης 200 τ.μ. κατοικίας) Αξίας 220.000 € 10) 2000 τ.μ. στα Κοσκινού (με δυνατότητα οικοδόμησης 120 τ.μ. κατοικίας) Αξίας 88.000 € 11) 3.640 τ.μ. στην Ιαλυσό (με δυνατότητα οικοδόμησης 135 τ.μ. κατοικίας) Αξίας 120.000 € 12) 4000 τ.μ. στα Κοσκινού με πανοραμική θέα (με δυνατότητα οικοδόμησης 200 τ.μ. κατοικίας) Αξίας 215.000 € 13) 4000 τ.μ. στα Κοσκινού με εξαιρετική θέα (με δυνατότητα οικοδόμησης 200 τ.μ. κατοικίας) Αξίας 300.000 € 14) 4.010 κοντά στην Εθν. Οδό Λίνδου – Αεροδρομίου για επαγγελματική χρήση (με δυνατότητα οικοδόμησης 3.600 τ.μ. Βιοτεχνικού Χώρου) Αξίας 180.000 € 15) 5.300 τ.μ. στα Ασγουρου (με δυνατότητα οικοδόμησης 200 τ.μ. κατοικίας) Αξίας 190.000 €

Διαμερίσματα

1) 50 τ.μ. στην Μ. Κλαδάκη με 1 υπν/τιο Αξίας 90.000 € 2) 50 τ.μ. στην Μυτιλήνης με 1 υπν/τιο Αξίας 82.000 € 3) 65 τ.μ. στην Κανελλοπούλου με 1 υπν/τιο Αξίας 95.000€ 4) 70 τ.μ. στην Ιξιά (Σωτήρος) με 2 υπν/τια Αξίας 94.000€ 5) 80 τ.μ. στην Αγ. Σοφίας με 2 υπν/τια Αξίας 176.000€ 6) 81 τ.μ. στην Ανάληψη επί της οδού Αισχίνη σε νεόδμητη οικοδομή με πάρκιν. Αξίας 180.000 € 7) 80 τ.μ. στην Λαγκάνη (περιοχή Δασκάλους) με 2 υπν/τια Αξίας 85.000€ 8) 95 τ.μ. στην Ηλιουπολη με 2 υπνοδωμάτια αξίας 95.000 € 9)95 τ.μ. στην 28ης Οκτωβρίου με 2 υπν/τια Αξίας 280.000€ 10) 95 τ.μ. στην Ιξιά (Σωτήρος) με 2 υπν/τια Αξίας 90.000€ 11) 110 τ.μ. με 3 υπν/τια στους Αγ. Αποστόλους β' ορόφου αξίας 117.000 ευρώ 12) 107 τ.μ. στην Ρόδου-Λίνδου (κοντά στην ΔΕΥΑΡ) με 3 υπν/τια Αξίας 130.000€ 13) 110 τ.μ. στην Ανθ. Ζερβού με 3 υπν/τια Αξίας 225.000 € 14) 110 τ.μ. στην Ιαλυσό με 3 υπν/τια Αξίας 120.000 € 15) 110 τ.μ. στην Νηρηίδων (Καρακόνερο) με 3 υπν/τια Αξίας 220.000€ 16) 116 τ.μ. στην Μ. Πετρίδη με 3 υπν/τια Αξίας 232.000 € 17) 120 τ.μ. στην Ιαλυσό με 3 υπν/τια Αξίας 125.000 € 18)120 τ.μ. στην Νηρηίδων (Καρακόνερο) με 3 υπν/τια Αξίας 240.000€ 19) 126 τ.μ. στην Γρηγορίου Ε με 3 υπνοδωμάτια Αξίας 315.000 €

ΜΟΝΟΚΑΤΟΙΚΙΕΣ - ΜΕΖΟΝΕΤΕΣ

1)111 τ.μ. στα Κοσκινού εντός οικοπέδου 160 τ.μ. αξίας 230.000€ 2140 τ.μ. στην Ιαλυσό Αξίας 280.000 € 2) 140 τ.μ. στην Παστίδα Αξίας 220.000 € 3) 140 τ.μ. στην Ιαλυσό Αξίας 280.000 € 4) 150 τ.μ. στην Ιαλυσό Αξίας 300.000 € 5)155 τ.μ. στην Ιξιά Αξίας 279.000 € 6) 155 τ.μ. στην Ιξιά Αξίας 281.000 € 7) 160 τ.μ. στην Ιαλυσό Αξίας 350.000 € 8) 160 τ.μ. στα Κοσκινού Αξίας 380.000 € 9) 160 τ.μ. στις Φάνες Αξίας 190.000 € 10) 200 τ.μ. στους Πρόποδες Φιλερήμου στην Ιαλυσό Αξίας 380.000 € 11) 280 τ.μ. στην λεωφ. Κρεμαστής – Π. Αεροδρομίου Αξίας 320.000 €

ΚΑΤΑΣΤΗΜΑΤΑ

1) 30 τ.μ. στο Κέντρο της Πόλης (με άμεση παράδοση χρήσης) Αξίας 450.000€ 2) 55 τ.μ. στην Ανάληψη (κεντρικά) Αξίας 120.000€ 3) 57 τ.μ. στο Κέντρο της Πόλης (ελεύθερο Χρήσεως) Αξίας 370.000€ 4) 61 τ.μ. στο Κέντρο της Πόλης (με άμεση παράδοση χρήσης) Αξίας 590.000€ 5) 62 τ.μ. στην Ανάληψη (κεντρικά) Αξίας 370.000 € 6) 77 τ.μ. στο Κέντρο της Πόλης (ελεύθερο Χρήσεως) Αξίας 500.000€ 7) 100 τ.μ. στην Ανάληψη (κεντρικά) Αξίας 580.000 € 8) 160 τ.μ. στην Μιχαήλ Πετρίδη αξίας 290.000 9) 43 τ.μ. στην Ιαλυσό επί της Ιερού Λόχου (με άμεση παράδοσης χρήσης). Αξίας 120.000 ευρώ. 10) Κατάστημα επί της οδού Σωκράτους Παλιά Πόλη 74 τ.μ. , 11) Κατάστημα επί της πλατείας Ιπποκράτους στην Παλιά Πόλη 135 τ.μ., 12) Κατάστημα επί της οδού Πολυδώρου στην Παλιά Πόλη 53 τ.μ. συν 1ος όροφος 53 τ.μ., 13) 86 τ.μ. ισόγειο κατάστημα επί της πλατείας Εβραίων Μαρτύρων Παλιά Πόλη συν 1ος όροφος 90 τ.μ., 14) 3 καταστήματα επιφανείας 62,07 τ.μ. το κάθε ένα επί της οδού Ηλία Βενέζη Αξίας 180.000 € έκαστο.

XΠ401/2229

ενοικιασεις

συνέχεια από την προηγούμενη

ΕΝΟΙΚΙΑΖΕΤΑΙ διαμέρισμα 80 τ.μ., 2 υπνοδωματίων, καθιστικό, λουτρό, κουζίνα, αυλή μπροστά και πίσω και στέγαστρο στο χώρο στάθμευσης αυτοκινήτου, πλήρως επιπλωμένο επί της οδού Αλυτρώτων Ελλήνων αριθ. 8. Πληρ. τηλ. 2241088106
MAT1766

ΕΝΟΙΚΙΑΖΕΤΑΙ ισόγειος κατοικία τριών υπνοδωματίων, σαλόνι, κουζίνα, δύο μπάνια με αυτόνομη θέρμανση, ηλιακό θερμοσίφωνα, τζάκι, κήπο με γκαζόν και βοηθητικούς χώρους. Πληρ. τηλ. 2241094170 MZT280404

ΕΝΟΙΚΙΑΖΕΤΑΙ επιπλωμένο δωμάτιο στο Καρακόνερο. Τιμή 180 ευρώ. Πληρ. τηλ. 2241077918, 6945080430
MZT250415

ΕΣΤΙΑ

ΚΤΗΜΑΤΟΜΕΣΙΤΙΚΟ ΓΡΑΦΕΙΟ
ΚΑΜΠΟΥΡΗΣ ΣΚ. ΕΜΜΑΝΟΥΗΛ

ΠΩΛΟΥΝΤΑΙ

1. Διαμερίσματα:
α) 81 τ.μ. στο κέντρο της πόλης, ισόγειο με δυνατότητα πολλαπλών χρήσεων και με θέση parking
β) 88 τ.μ. ρετιρέ στην Διον. Σολωμού
γ) 100 τ.μ. λουξ κατασκευής στην Ανάληψη
δ) 135 τ.μ. ρετιρέ λουξ κατασκευή, στην Ανάληψη
ε) 65 τ.μ. λουξ κατασκευή στο Ροδίνι
στ) 120 τ.μ. λουξ κατασκευή στο Ροδίνι
ζ) 80 τ.μ λουξ κατασκευή στο Ροδίνι
η) 100 τ.μ. λουξ κατασκευή στο Ροδίνι
2. Μονοκατοικίες:
α) 200 τ.μ. ανεξάρτητες με αυλή 1.000 τ.μ. στα Κοσκινού
β) 110 τ.μ.-150 τ.μ.-200 τ.μ. με οικόπεδο 400 τ.μ. και ατομική πισίνα, στα Μαριτσά
3. Οικόπεδα:
α) Πωλούνται οικόπεδα στην Παστίδα 1.500 μέτρα με άδεια οικοδομής για 150 μ. μονοκατοικία.
β) 4.000 τ.μ. και 8.000 τ.μ. στην Λεωφ. Ρόδου-Λίνδου
γ) 1850 τ.μ. σστην Παστίδα εντός οικισμού
4. Καταστήματα:
α) 70 τ.μ. στην Ανάληψη

ΣΤΕΦ. ΚΑΖΟΥΛΗ 74 - ΡΟΔΟΣ
ΤΗΛ. 2241024858, 6942841691

AE691

ΕΥΡΩΣΤΕΓΑΣΤΙΚΗ

ΚΤΗΜΑΤΟΜΕΣΙΤΙΚΟ ΓΡΑΦΕΙΟ - ΧΑΤΖΗΜΑΡΚΟΣ Ν. ΓΕΩΡΓΙΟΣ
Θ. ΣΟΦΟΥΛΗ 153 – Τ.Κ. 85100 ΡΟΔΟΣ
Πληροφορίες στο κινητό, διαθέσιμο όλες τις ώρες : 6973331692.
Τηλ. Γραφείου : 22410-29016. Ώρες γραφείου: 18:00 μ.μ έως 20:30 μ.μ.
Λοιπές ώρες και Σαββάτο, με ραντεβού.

ΠΩΛΟΥΝΤΑΙ ΚΑΙΝΟΥΡΓΙΑ ΔΙΑΜΕΡΙΣΜΑΤΑ ΛΟΥΞ ΚΑΤΑΣΚΕΥΗΣ

1. **ΡΟΔΙΝΙ:** Διαμέρισμα 100 τ.μ., 1ου ορόφου - 3 υπνοδ. - τιμή 185.000 EURO
2. **ΡΟΔΙΝΙ:** Διαμέρισμα 100 τ.μ., ρετιρέ, 3ου ορόφου, 3 υπνοδωματίων - τιμή 190.000 EURO
3. **ΡΟΔΙΝΙ:** Διαμέρισμα 80 τ.μ., 1ου ορόφου, 2 υπνοδωματίων - τιμή 150.000 EURO
4. **ΜΙΡΑ ΜΑΡΕ:** Καινούργια διαμερίσματα 103 τ.μ. σε μικρή πολυκατοικία 1ου ορόφου με 3 υπνοδωμάτια και δύο μπάνια, ιδιόκτητο parking και αποθήκη. Τιμή 205.000 EURO
5. **ΑΣΤΟΥΡΟΥ :** Γκαρσονιέρα 40 τ.μ – 2ου ορόφου – τιμή : 55.000 EURO.

ΠΩΛΟΥΝΤΑΙ ΜΕΤΑΧΕΙΡΙΣΜΕΝΑ ΔΙΑΜΕΡΙΣΜΑΤΑ

6. **ΜΗΤΡΟΠΟΛΗ:** Ισόγειο διαμέρισμα 96 τ.μ. (χαρακτηρισμένο ως αποθήκη) με 2 υπνοδωμάτια, με 50 τ.μ. κήπο, σε άριστη κατάσταση, πλήρως επιπλωμένο. Τιμή 115.000 EURO
7. **ΠΑΣΤΙΔΑ:** Μονοκατοικία με σοφίτα, συνολικά 105 τ.μ. πλήρως ανακαινισμένη, εντός οικισμού, με 2 υπνοδωμάτια, σαλόνι, κουζίνα, μπάνιο, σε άριστη κατάσταση, με ιδιόκτητο χώρο parking, και επιπλέον οικοδομήσιμο οικόπεδο 130 τ.μ. με δόμηση 95 τ.μ. Τιμή 120.000 EURO
8. **ΠΑΡΑΔΕΙΣΙ:** Διαμέρισμα 90 τ.μ., υπερυψωμένο ισόγειο, 2 υπνοδ., κοντά στην Εκκλησία Αγίου Νικολάου, πωλείται ως έχει, έως και κτοίσματα. Τιμή 65.000 EURO.
9. **ΑΓΙΟΣ ΝΙΚΟΛΑΟΣ:** Διαμέρισμα 30ετίας 53 τ.μ. υπερυψωμένο ισόγειο, ενός υπνοδωματίου, σαλοτραπεζαρία, κουζίνα, μπάνιο. Τιμή 59.000 EURO.
10. **ΠΑΛΙΑ ΠΟΛΗ:** Διώροφη κατοικία 55 τ.μ. με αυλή 230 τ.μ. και επιπλέον δόμηση 63 τ.μ. Τιμή 152.000 EURO.
11. **ΜΙΧ. ΠΕΤΡΙΔΗ:** Ισόγειο διαμέρισμα 98 τ.μ. πλήρως ανακαινισμένο 2 υπνοδωματίων, με μεγάλο σαλόνι και 45 τ.μ. ιδιόκτητη αυλή. Τιμή 160.000 EURO.

ΠΩΛΟΥΝΤΑΙ ΜΟΝΟΚΑΤΟΙΚΙΕΣ – ΜΕΖΟΝΕΤΕΣ

12. **ΤΡΙΑΝΤΑ:** Τριώροφη μονοκατοικία έως και μαρμαροσοφίτα, συνολικής επιφάνειας 210 τ.μ. (3Χ70 τ.μ.) σε οικόπεδο 350 τ.μ. σε περιοχή με θέα. Τιμή 200.000 EURO.
13. **ΠΑΣΤΙΔΑ:** Μονοκατοικίες σε μπετά 135 τ.μ. κύριοι χώροι και 18 τ.μ. ημιυπαίθριων, με 3 υπνοδωμάτια και 2 μπάνια με οικόπεδο 350 τ.μ. περιγραμμένο με τοιχία. Τιμή 135.000 EURO.
14. **ΠΑΣΤΙΔΑ:** Εξοχικές διώροφες μονοκατοικίες 125 τ.μ., 3 υπνοδωματίων, με επιπλέον δόμηση 75 τ.μ., σε οικόπεδο 400 τ.μ. Περιφραγμένο με τοιχία και θέση parking. Υπό κατασκευή, παραδίδονται τελειωμένες. Τιμή 215.000 EURO.

ΠΩΛΟΥΝΤΑΙ ΚΑΤΑΣΤΗΜΑΤΑ

15. **7 ΒΑΓΙΕΣ:** Για επαγγελματική στέγη, επί της πλατείας, πωλείται διώροφη μονοκατοικία με επιπλέον 18 τ.μ. ακάλυπτος χώρος. Ιδανική για τεχνικό Γραφείο, Ιατρείο, Λογιστήριο κλπ. Τιμή 250.000 EURO.
16. **ΚΑΜΕΙΡΟΥ:** Κατάστημα 42 τ.μ. πωλείται ως έχει έως και κτοίσματα. Τιμή 80.000 EURO.
17. **ΚΑΜΕΙΡΟΥ:** Κατάστημα 60 τ.μ. μισθωμένο προς 350 euro, κατάλληλο για εισόδημα. Τιμή 90.000 EURO.

ΠΩΛΟΥΝΤΑΙ ΕΞΟΠΛΙΣΜΕΝΕΣ ΕΠΙΧΕΙΡΗΣΕΙΣ

18. **ΜΑΝΔΗΛΑΡΑ:** Στον πεζόδρομο, Γυράδικο, άρτια εξοπλισμένη επιωρδής επιχείρηση με βοηθητικούς χώρους, και παρασκευαστήριο. Δίδεται με νέο 12ετές συμβόλαιο. Ενοίκιο 865 ευρώ και τιμή επιχείρησης 65.000 EURO.
19. **ΠΕΥΚΟΙ :** Πωλείται επιχείρηση fast food - γυράδικο 50 τ.μ. πλήρως εξοπλισμένη, με μεγάλη αυλή με τραπεζοκαθίσματα στην πλατεία Λοθάρεια Πεύκων. Τιμή 25.000 EURO – Μίσθωμα 600 EURO - Με νέο 12ετές συμβόλαιο
20. **ΠΑΛΙΑ ΠΟΛΗ :** Πωλείται επιχείρηση 15 τ.μ – τιμή : 65.000 EURO, - σε πολύ εμπορικό πόστο – νέο 12ετές συμβόλαιο.

ΠΩΛΟΥΝΤΑΙ ΚΤΗΜΑΤΑ – ΟΙΚΟΠΕΔΑ

21. **ΔΑΣΚΑΛΩΝ:** Οικόπεδο 170 τ.μ. συνεχούς δόμησης με συντελεστή 1. Ιδανικό για 3 διαμερίσματα ή γκαρσονιέρες. Τιμή 105.000 EURO με την άδεια οικοδομής.
22. **ΜΑΡΙΤΣΑ:** (ενδιάμεσα Μαριτσά και παλιό αεροδρόμιο) οικόπεδο 12.500 τ.μ. επί του δρόμου κοντά στο εκκλησάκι Αγίου Γεωργίου. Τιμή 370.000 EURO
23. **ΚΑΒΟΥΡΑΚΙΑ:** Οικόπεδο Αμφιθεατρικό 7 στρέμματα κοντά στην θάλασσα.
24. **ΕΙΑ:** Οικόπεδο 160 τ.μ. με δόμηση για τριώροφη μεζονέτα συνολικά 195 τ.μ. και κήπο. Τιμή 80.000 EURO.
25. **ΤΡΙΑΝΤΑ :** Προνομιακό οικόπεδο 1.030 τ.μ. εντός σχεδίου, επί της συμβολής ασφαλτοστρωμένων οδών, ιδανικό για ανέγερση διώροφης μονοκατοικίας, συνολικής επιφάνειας 133 τ.μ. εκτός υπογείου και σοφίτας. Τιμή 145.000 EURO.
26. **ΣΟΡΩΝΗ :** Οικόπεδο 509 τ.μ. εντός οικισμού με δόμηση 430 τ.μ. 300 μέτρα από το Δημαρχείο, και 100 μέτρα από τον ασφαλτοστρωμένο δρόμο προς την παραλία. Τιμή 35.000 EURO.
27. **ΕΠΙ ΤΗΣ ΑΕΘΦ, ΡΟΔΟΥ - ΚΑΛΛΙΘΕΩΝ :** Προνομιούχο οικόπεδο 825 τ.μ με άδεια οικοδομής 108 τ.μ κυρίας χρήσης – τιμή: 120.000 EURO.
28. **ΡΟΔΟΥ-ΛΙΝΔΟΥ:** Οικόπεδο εφαπτόμενο επί της οδού, 4.000 τ.μ. Με την άδεια οικοδομής για καταστήματα με υπόγειο 400 τ.μ., ισόγειο 400 τ.μ. και όροφο 300 τ.μ. Τιμή 330.000 ευρώ.
29. **ΡΟΔΟΥ-ΛΙΝΔΟΥ:** Οικόπεδο 3.400 τ.μ. εφαπτόμενο επί της οδού, με πρόσωπο 107 τ.μ. Με δόμηση για κατάστημα συνολικά 417 τ.μ. (υπόγειο 139 τ.μ., ισόγειο 139 τ.μ. και όροφο 139 τ.μ. και δόμηση για βιοτεχνική χρήση συνολικά 712 τ.μ. (υπόγειο 178 τ.μ. ισόγειο 178 τ.μ. Α' όροφο 178 τ.μ. και Β' όροφο 178 τ.μ. Τιμή 350.000 ευρώ.
30. **ΨΙΝΘΟΣ :** Κτήμα 8 στρ.- 7 χιλιόμετρα από το χωριό - τιμή: 25.000 EURO.
31. **ΚΡΗΤΗΝΙΑ:** Οικόπεδο 1.400 τ.μ., εντός οικισμού. Άρτιο και οικοδομήσιμο, με δόμηση 400 τ.μ. Τιμή 35.000 EURO.
32. **ΠΑΣΤΙΔΑ :** Πρόποδες Φιλερήμου 2.030 τ.μ. εντός ζώνης

ΒΙΟΤΕΧΝΙΚΟΙ ΧΩΡΟΙ – ΑΠΟΘΗΚΕΣ

33. **ΑΝΑΛΗΨΗ:** Πωλείται πάνω στον κεντρικό δρόμο, πολυτελής υπόγειος χώρος 160 τ.μ. μισθωμένος προς 485 ευρώ μηνιαίως. Με 2 w.c. κατάλληλος για όλες τις χρήσεις. Ιδανικός για τεχνικό γραφείο, Λογιστήριο, Βιοτεχνία, Γυμναστήριο κλπ. Αρχική τιμή 100.000 EURO. Δεκτές και λοιπές λογικές προτάσεις.
34. **ΑΣΓΟΥΡΟΥ:** Αποθήκη 400 τ.μ. απομερατωμένη πάνω στον δρόμο, εύκολη πρόσβαση για κάθε τύπο οχήματος με άνεση χώρου και μεγάλη αυλή. Τιμή 352.000 EURO.
35. **ΡΟΔΟΥ ΛΙΝΔΟΥ:** Απέναντι από Βασιλόπουλο, κατάστημα απομερατωμένο, βιοτεχνικός χώρος 60 τ.μ – τιμή: 65.000 EURO.

• ΖΗΤΟΥΝΤΑΙ ΓΙΑ ΑΓΟΡΑ •
ΜΕΤΑΧΕΙΡΙΣΜΕΝΑ ΔΙΑΜΕΡΙΣΜΑΤΑ

AE0101

ΚΡΑΝΙΔΗΣ Real Estate

Ι.Καζούλη & Αμερικής 50
Τηλ. 2241027082
2241026476

Πωλείται ΕΠΙΧΕΙΡΗΣΗ, Café - Bar στην ΙΞΙΑ, 2 ορόφων συνολικού εμβαδού 234τ.μ. - με Πάρκινγκ δεκτός και συνέταιρος
Τιμή: 100.000€ ΚΩΔ:[K-905] XΠ092

www.kranidis-estate.gr

ΓΙΑΝΝΗΣ ΝΙΚΟΛΙΔΑΚΗΣ

Μηχανολόγος-Μηχανικός
Γαλλίας 12-Ρόδος • τηλ. (22410)22291, 35103

ΠΩΛΟΥΝΤΑΙ

- Επί της οδού **Κων. Υδραίου** (πλησίον Ρόδου - Λίνδου) πολυτελή **διαμερίσματα** με απεριόριστη θέα, ιδιωτικούς χώρους parking και αποθήκες 90 τ.μ. και 126 τ.μ.
- Επί της οδού **Καθοπούλη** (Νιοχώρι) **αποθήκη** 222 τ.μ., **κατάστημα** 59 τ.μ. με πατάρι 15 τ.μ., **διαμερίσματα** από 45 τ.μ. έως 58 τ.μ.

XΠ2675

ΣΑΒΒΑΙΔΗΣ & Συνεργατες

Μεσιτες & Συμβουλοι Ακινητων

ΠΩΛΗΣΕΙΣ ΑΚΙΝΗΤΩΝ

Οικόπεδα εντός σχεδίου: **1)** Ροδίνι 400 τ.μ. με ΣΔ 0,4 185.000 € (ref:1267), **2)** Οικόπεδο 2,520 τ.μ. στα Καλαβάρδα 60.000 € (ref:2699) **3)** Ιαλυσός 765 τ.μ. με ΣΔ 0,4 165.000 € (ref:2214), **4)** Οικόπεδα εντός σχεδίου στην Ιαλυσό, εμβαδού 270τ.μ. εώς 430τ.μ. από 94.500 € (ref:2625)

Οικόπεδα εκτός σχεδίου: **1)** Κεντρικό οικόπεδο επί της Επαρχιακή οδού Κρεμαστής αεροδρομείου & Εθνικής Οδού Τσαϊρι αεροδρομίου 400.000€ (ref:2511), **2)** Κανδηλί 4,440τ.μ. 135.000 € (ref:1359), **3)** Ψάρτος 15.600τ.μ. "στο κύμμα"(ref:2238), **4)** Εθνική Οδό Παραδείσι-Θεολόγος 5,680τ.μ. 182.000€ (ref:2186), **5)** Κανδηλί 4,065 τ.μ. 250.000€ (ref:2347)

Μονοκατοικίες: **1)** Πολυτελής μεζονέτα στο Καρακόνερο 148 τ.μ. σε οικόπεδο 266 τ.μ. (ref:2411), **2)** Π.Πόλη 160τ.μ. με αυλή προς ανακαίνιση (ref:2328), **3)** Παραδοσιακό ανακαινισμένο με αυλή και βεράντα με θέα στα Κοσκινού 87τ.μ. 175.000 € (ref:2506), **4)** Μονοκατοικίες σε μπετά στην Παστίδα εμβαδού 135τ.μ., 125.000 € (ref:2632), **5)** Πωλούνται δύο μονοκατοικίες στο Γεννάδι 136τ.μ. η καθεμία,σε οικόπεδο 4,220τ.μ. (ref:2749)

Διαμερίσματα: **1)** Νεόδμητες γκαρσονιέρες στο κέντρο από 1.900-2.500 €/τ.μ. (ref:2423 & 2468), **2)** Πολυτελή Διαμερίσματα στο Καρακόνερο 115τ.μ. 220.000 € (ref:2355), **3)** Υπερπολυτελές ρετιρέ διαμέρισμα στην Ιαλυσό 220τ.μ. 340.000 € (ref:1743), **4)** Διαμέρισμα στο κέντρο 150 τ.μ. 205.000€ (ref:1456), **5)** Ισόγειο ανακαινισμένο 70τ.μ. με περιφραγμένη αυλή στην Ιαλυσό 90.000 € (ref: 2470), **6)** Διαμέρισμα Γ΄ορόφου στη Ψαροπούλα 117τ.μ. 180.000 € (ref:2557), **7)** Ισόγειο διαμέρισμα στην Ιξιά 110τ.μ. 220.000 € (ref:2633), **8)** Διαμέρισμα Α΄ορόφου στην Ιξιά 75τ.μ. 157.500 € (ref:2619), **9)** Διαμέρισμα στην Ιξιά 95τ.μ. 157.500€ (ref:2620), **10)** Υπερπολυτελές διαμέρισμα στο Ροδίνι,με μοναδική πανοραμική θέα,140τ.μ. 290.000 € (ref:2611), **11)** Ισόγειο διαμέρισμα 44τ.μ. με αυλή στην Ιαλυσό (ref:2687) **12)** Ισόγειο γραφείο στο κέντρο 96τ.μ. (Ref:1959) **13)** 2 διαμερίσματα στο κέντρο 90τ.μ. με πάρκινγκ 103,000€ & 105,000€ (ref:2700 & 2701) **14)** Ολοκαίνουρια γκαρσονιέρα 48τ.μ. στο Καρακόνερο 110.000 € (ref:2697), **15)** Διαμέρισμα 115τ.μ. στην Ιξιά (ref:2754), **16)** Καινούρια διαμερίσματα στο Ροδίνι 79τ.μ. και 81τ.μ. (ref:2710), **17)** Ανακαινισμένο διαμέρισμα 65τ.μ. στη Ρόδο, 95.000 € (ref:2499)

Καταστήματα: **1)** Πωλείται κατάστημα στην Π.Πόλη 16τ.μ. 40.000€ (ref:2459), **2)** Πωλείται κατάστημα σε εμπορικό κέντρο επί της Ρόδου-Λίνδου 200τ.μ. με χώρους στάθμευσης 640.000 € (ref:2456), **3)** Πωλείται κατάστημα 27τ.μ. στο κέντρο (ref:2747), **4)** Πωλείται κατάστημα 29τ.μ. στα Τριάντα (ref:2679)

Ενοικιάσεις Καταστημάτων: **1)** Εθνικής Αντίστασης 80 τ.μ. μίσθωμα 1600 € (ref:1953), **2)** Σε κεντρικό δρόμο 300τ.μ. μίσθωμα 3.000€ (ref:2390) **3)** Ρόδου-Λίνδου 400 τ.μ. με πάρκινγκ μίσθωμα 2.500 € (ref:2314), **4)** Κατάστημα στο κέντρο 31τ.μ. με πατάρι (ref:1955) **5)** Στο κέντρο 25τ.μ. με πατάρι μίσθωμα 950 € (ref:2500) **6)** Στην Ακτή Μιαούλη (Ψαροπούλα) 207τ.μ. με μίσθωμα 1.800 € (ref:870), **7)** Κατάστημα 24τ.μ. σε εμπορικό κέντρο στο Φαληράκι (ref:2757), **8)** Κέντρό διασκέδασης 60τ.μ. στην Π.Πόλη (ref:2739), **9)** Κατάστημα 29τ.μ. στα Τριάντα (ref:2677), **10)** Γραφείο στο κέντρο της Ρόδου 98τ.μ. στον 3ο όροφο με μίσθωμα 450 € (ref:2742)

Επιχειρήσεις: **1)** Μικρό Ξενοδοχείο,15 τρίκλινα στούντιο,69 κλίνες σε ήσυχη περιοχή στην Ιαλυσό, εντός σχεδίου (ref:2446)
2) Επιχείρηση Εστιατορίου στο Νιοχώρι 200τ.μ. με αυλή 200τ.μ. και μηνιαίο μίσθωμα 2.300 € (ref:2542)

Γρ. Λαμπράκη 14, Ρόδος 85100
τηλ: 2241026281, Φαξ: 2241034663

MXΠ659

ενοικιασεις

συνέχεια από την προηγούμενη

ΕΝΟΙΚΙΑΖΕΤΑΙ γκαρσονιέρα 40 τ.μ. με πολυκουζινάκι και **2) ενοικιάζονται δωμάτια** με το μήνα στην Παλιά Πόλη. Πληρ. τηλ. 6977620376 MZT280401

ΕΝΟΙΚΙΑΖΕΤΑΙ διαμέρισμα επιπλωμένο σε άριστη κατάσταση 3άρι και **γκαρσονιέρα (studio).** Πληρ. τηλ. 2241032180, 6948805835 MZT270430

ΕΝΟΙΚΙΑΖΕΤΑΙ δυάρι στα Κοσκινού πλήρως επιπλωμένο με ηλεκτρικές συσκευές και air condition. Τιμή 270 ευρώ. Πληρ. τηλ. 2241062234, 2241061007, 6932577792 MZT270426

ΣΤΗΝ ΙΞΙΑ ΕΝΟΙΚΙΑΖΟΝΤΑΙ: 1) 70 τ.μ. διαμέρισμα σε διώροφη οικοδομή 2 υπνοδωματίων, σαλόνι κ.λπ. **2) Studio** επιπλωμένο για ένα άτομο. Πληρ. τηλ. 22410-73450, 31084, 6973787583 MZT260440

ΕΝΟΙΚΙΑΖΕΤΑΙ κατάστημα στα Κοσκινού στον κεντρικό δρόμο με μεγάλη βιτρίνα. Τιμή 400 ευρώ. Πληρ. τηλ. 2241062234, 2241061007, 6932577792 MZT270427

ΕΝΟΙΚΙΑΖΟΝΤΑΙ: α) γκαρσονιέρες και **studio** καινούργιες πλήρως επιπλωμένες κοντά στο πανεπιστήμιο. **β) επιχείρηση** "πλυντήρια-στεγνωτήρια" με άδεια. Πληρ. τηλ. 2241078965 MZT270418

ΕΥΚΑΙΡΙΑ. ΕΝΟΙΚΙΑΖΕΤΑΙ ή ΠΩΛΕΙΤΑΙ μίνι μάρκετ επί της Θ. Σοφούλη, 70 τ.μ. εν λειτουργία λόγω φόρτου εργασίας. Τιμή συζητήσιμη, γίνονται ευκολίες. Πληρ. τηλ. 2241076436 καθ' όλο το 24ωρο MAT1759

ΕΝΟΙΚΙΑΖΕΤΑΙ καινούργιο διαμέρισμα 1ου ορόφου 80 τ.μ. με δύο υπνοδωμάτια, σαλόνι, μπάνιο και εντοιχιζόμενη κουζίνα στην οδό Πειραιώς αρ. 3. Πληρ. τηλ. 6974457151, 2241037364 MZT270421

ΕΝΟΙΚΙΑΖΟΝΤΑΙ στην Ανάληψη καινούργια **διαμερίσματα** 1ο διαμέρισμα 3 υπνοδωμάτια, σαλόνι μεγάλο, κουζίνα, 2 μπάνια, μεγάλες βεράντες, αποθήκη, απεριόριστη θέα, με ηλιακό και θερμοσυσσωρευτές 160 τ.μ. Επίσης **3άρι** με σαλόνι, 2 υπνοδωμάτια, κουζίνα, μπάνιο, 90 τ.μ. και **δωμάτιο** επιπλωμένο με 2 κρεβάτια. Πληρ. τηλ. 2241063495, 6948794999, Ιωαννίνων 13 MZT260421



ΚΤΗΜΑΤΟΜΕΣΙΤΙΚΟ ΓΡΑΦΕΙΟ

ΑΙΓΑΙΟΚΤΗΜΑΤΙΚΗ

ΕΠΙΛΕΓΜΕΝΕΣ ΠΡΟΤΑΣΕΙΣ ΑΚΙΝΗΤΩΝ

- 46 τ.μ. διαμ/σμα (υπ. με αυλή) Υψηλάντου, 50.000
- 60 τ.μ. διαμ/σμα καινούργιο (β' ορ.) Ιαλυσό, 100.000€
- 82 τ.μ. διαμ/σμα καινούργιο (ημ.υπ.) Αραπάκι,132.000€
- 82 τ.μ. (υπ.) μετ/νο διαμ/σμα Ακαδημία, 100.000€
- 83 τ.μ. μετ/νο Αγ. Ιωάννου 130.000 €
- 85 τ.μ. μετ/νο α' ορ. κοντά στον Αγ. Ιωάννη 140.000€
- 86 τ.μ. καινούργιο διαμ/σμα στην Ιαλυσό, 155.000€
- 87 τ.μ. καινούργιο διαμ/σμα στους Τρεις, 166.000€
- 97 τ.μ. μετ/νο διαμ/σμα συν 77 τ.μ. απ/κη Κένεντυ (απ/στη θέα), 250.000€
- 100 τ.μ. καινούργιο ορ/σμα Καρακόνερο, 210.000€
- 102 τ.μ. καινούργιο με γκαράζ (Μίρα Μάρε), 190.000€
- 105 τ.μ. μετ/νο στη Θεμ. Σοφούλη, 100.000 €
- 110 τ.μ. μετ/σμένο διαμ/σμα Ιαλυσό, 120.000€
- 115 τ.μ. καινούργιο διαμ/σμα Καρακόνερο, 220.000€
- 118 τ.μ. καινούργιο διαμ/σμα Μ. Πετρίδη, 215.000€
- 120 τ.μ. καινούργιο διαμ/σμα στους Τρεις, 229.000€
- 125 τ.μ. μετ/σμένο διαμ/σμα (β' ορ.) Ανάληψη, 185.000€
- 176 τ.μ. μετ/σμένο ρετιρέ διαμ/σμα Ακαδημία, 350.000€
- 100 τ.μ. μεζονέτα σε μπετά Φαληράκι 75.000€
- 130 τ.μ. μονοκατοικία σε μπετά Παστίδα σε 240 τ.μ. οικ/δο 110.000€
- 140 τ.μ. καινούργια μεζ/τα Παστίδα, 200.000€
- 142 τ.μ. μετ/νη μονοκία στο Νεοχωρι (εξτρα δόμηση), 150.000€
- 150 τ.μ. καινούργια μεζονέτα (5 υπν.) στην Ιξιά (τζάκι-θέρμανση) 270.000 €
- 157 τ.μ. καινούργια μεζ/τα Ροδίνι, 230.000€
- 200 τ.μ. μονοκατοικία σε μπετά Ασγούρου 1 στρ., 170.000€
- 315 τ.μ. λουξ μονοκία Κοσκινού σε 1 στρ. 500.000€
- 23 τ.μ. κατάστημα (μισθωμένο) Μανδράκι 150.000€
- 45 τ.μ. γραφείο (καθ. επ/νεια) Αμμοχώστου 112.000€
- 2 στρ. κοντά στη θάλασσα οικ/δο (εντός οικισμού) ΜΑΗ Φάνες 160.000€
- 300 τ.μ. οικόπεδο Σορωνή 30.000€

ΕΚΤΟΣ ΑΥΤΩΝ ΤΩΝ ΑΚΙΝΗΤΩΝ ΔΙΑΘΕΤΟΥΜΕ ΜΕΓΑΛΗ ΠΟΙΚΙΛΙΑ ΣΕ ΔΙΑΜ/ΤΑ (ΜΕΤ/ΝΑ-ΚΑΙΝΟΥΡΓΙΑ) ΣΤΙΣ ΚΑΛΥΤΕΡΕΣ ΤΙΜΕΣ ΤΗΣ ΑΓΟΡΑΣ-ΟΙΚ/ΔΑ ΚΑΙ ΕΝΟΙΚΙΑΣΕΙΣ ΑΚΙΝΗΤΩΝ - ΑΝΤΙΠΑΡΟΧΕΣ

ΡΕΝΑ ΒΑΖΟΥΚΟΥ ΚΑΙ ΣΥΝΕΡΓΑΤΕΣ

(ΜΕΣΙΤΗΣ ΑΣΤΙΚΩΝ ΣΥΜΒΑΣΕΩΝ)

ΔΙΕΥΘ. ΓΡΑΦΕΙΟΥ ΔΗΜ. ΘΕΟΔΩΡΑΚΗ 3

10-1 το πρωί καθημερινά και 6.30-9 απ/μα

Τηλ. (22410) 22943-28838 FAX: 28838, κιν. 6945466773

email.vazoukou@acn.gr ΧΠ851

ΟΙΚΟΔΟΜΗ ΡΟΔΟΥ

ΤΕΧΝΙΚΗ-ΚΑΤΑΣΚΕΥΑΣΤΙΚΗ ΕΤΑΙΡΕΙΑ

ΠΩΛΟΥΝΤΑΙ

1) **Αποθήκες, διαμερίσματα και οροφοδιαμερίσματα** στην περιοχή Καναμάτ (Καρακόνερο) διαφόρων μεγεθών (σε συγκρότημα 2 πολυκατοικιών).
2) **Μονοκατοικίες** στο Κιοτάρι Ασκληπειού (στο κύμα) 120 τ.μ. σε κτήμα 1.300 τ.μ. εκάστη.

Δεκτά δάνεια και ευκολίες πληρωμής

έχουμε τις καλύτερες τιμές της αγοράς.

ΜΑΝΟΛΗΣ ΣΠΥΡΙΔΗΣ

ΚΩΣΤΑΣ ΚΩΝΣΤΑΝΤΙΝΙΔΗΣ

ΟΙΚΟΔΟΜΗ ΡΟΔΟΥ

Καμύνδου 4- Ρόδος-85100 Τηλ.: 22410/60460- 2 Fax: 22410/60463

Πολιτικός Μηχανικός (Κιν:693 6660460)

Δ. Π.Θ. εργολάβος (ΚΙΝ.: 6978.110.000)

ΕΜΠ00026

ΠΩΛΟΥΝΤΑΙ

ΣΤΗΝ ΙΑΛΥΣΟ περιοχή Σωτήρος

α) **ΜΕΖΟΝΕΤΕΣ** με υπόγειο σε οικόπεδο 900 τ.μ. εκάστη από ιδιοκτήτη

β) **ΚΑΤΑΣΤΗΜΑ** 600 τ.μ. επί της Λίνδου.

Πληρ. τηλ. 2241039212, 6936795999, κ. Λευτέρη

Αρχ/των Σταυράς Σταμάτιος

ΜΑΤ8077

ΠΩΛΟΥΝΤΑΙ ΠΟΛΥΤΕΛΗ ΔΙΑΜΕΡΙΣΜΑΤΑ ΣΤΗΝ ΠΟΛΗ ΤΗΣ ΡΟΔΟΥ



Υπερπολυτελές διαμέρισμα εμβαδού 140 τ.μ. με πανοραμική θέα θάλασσα..... (ref:2611)



Νεόδμητα πολυτελή διαμερίσματα εμβαδού 100 εώς 112τ.μ. .....(ref:1950)



Διαμέρισμα Β΄ ορόφου στο Μόντε Σμίθ 94 τ.μ. με θέα .....(ref:2552)



Πολυτελή γκαρσονιέρα πλήρως εξοπλισμένη και επιπλωμένη με θέα θάλασσα, εμβαδού 68τ.μ.....(ref:2820)

Γρ. Λαμπράκη 14 & Αμερικής, Ρόδος
Τηλ: 22410-26281, fax: 22410-34663

ΣΑΒΒΑΪΔΗΣ & Συνεργάτες

Μεσίτες & Σύμβουλοι Ακινήτων

ενοικιασεις

συνέχεια από την προηγούμενη

ΕΝΟΙΚΙΑΖΕΤΑΙ 3άρι διαμέρισμα επί της οδού Ανδρέα Μοσχοβή 5, στην εκκλησία της Ανάληψης. Ενοίκιο 450 ευρώ. Πληρ. τηλ. 6977269670 MZT270420

ΚΡΕΜΑΣΤΗ. ΕΝΟΙΚΙΑΖΟΝΤΑΙ καινούργια δυάρια και **studio επιπλωμένα** με διπλά τζάμια και ρολά με air condition, χώρος για πάρκιν μέσα σε μεγάλο κήπο και κοντά στη θάλασσα. Πληρ. τηλ. 2241094822, 6946671053 MZT270423

ΕΝΟΙΚΙΑΖΕΤΑΙ διαμέρισμα επί της Νίκου Καζαντζάκη 12, 2ος όροφος, 3άρι ήτοι με 2 υπνοδωμάτια, 100 τ.μ. Πληρ. τηλ. 2241087718, 2241086897 MZT270415

ΕΝΟΙΚΙΑΖΟΝΤΑΙ διαμέρισμα και γκαρσονιέρα δίχωρη καινούργια λουξ πλήρως επιπλωμένα (εντοιχισμένη κουζίνα, δερμάτινο σαλόνι, air condition) στην παραλία Ιαλυσού. Πληρ. τηλ. 6936131015 MZT270431

ΕΝΟΙΚΙΑΖΟΝΤΑΙ στο Φαληράκι, με το μήνα ή με την ημέρα **δωμάτια** σύγχρονα, ευρύχωρα, σε προνομιούχα θέση, με εξαιρετική θέα προς τη θάλασσα και όλες τις πλευρές. Διαθέτουν μεγάλα μπαλκόνια, ευρύχωρα και ευχάριστα μπάνια, πλήρη εξοπλισμό κουζίνας, σύγχρονα-αθόρυβα aircondition, τηλεόραση, τηλέφωνο, ζεστό νερό σε καθημερινή βάση, άνετο και ασφαλές πάρκιν και φιλικό ζεστό περιβάλλον. Πληρ. τηλ. 2241085713, 6947011545 MZT260430

ΕΝΟΙΚΙΑΖΟΝΤΑΙ γκαρσονιέρες δίχωρες μικρές με air condition, ζεστό και κρύο αέρα, στην Ανάληψη, Αθηνών 36. Πληρ. τηλ. 2241063702, 6947272593 MZT270422

ΕΝΟΙΚΙΑΖΕΤΑΙ γραφείο 90 τ.μ. 1ου ορόφου, επί της 28ης Οκτωβρίου (πλ. Ακαδημίας). Πληρ. τηλ. 6945717573, 2241020483 MZT270414

ΕΝΟΙΚΙΑΖΕΤΑΙ νεόκτιστη μεζονέτα 150 τ.μ. 3 υπνοδωματίων, 2 μπάνια, 1 WC, κουζίνα μεγάλο καθιστικό και σαλόνι, χώρος στάθμευσης για 2 αυτοκίνητα, κήπο με πηγάδι και ηλιακό θερμοσίφωνα κοντά στην παραλία Ιαλυσού. Πληρ. τηλ. 6945447143 08.00-16.00 κ. Νίκο MZT260437

ΕΝΟΙΚΙΑΖΕΤΑΙ ΠΑΝΕΜΟΡΦΗ ΓΚΑΡΣΟΝΙΕΡΑ ΣΤΟΝ ΟΡΦΕΑ ΚΑΤΩ ΑΠΟ ΤΟ ΑΡΧΑΙΟ ΣΤΑΔΙΟ, ΜΕ ΔΙΚΗ ΤΗΣ ΕΙΣΟΔΟ ΚΑΙ ΑΥΛΗ 35 Τ.Μ. ΠΛΗΡΩΣ ΕΞΟΠΛΙΣΜΕΝΗ, ΚΑΙΝΟΥΡΓΙΑΣ ΚΑΤΑΣΚΕΥΗΣ. ΠΛΗΡ. ΤΗΛ. 6976791909 INT260422/24

ΕΝΟΙΚΙΑΖΕΤΑΙ διαμέρισμα γ' ορόφου, 80 τ.μ., στην οδό Κολοκοτρώνη 87, 2 υπνοδωματίων, σαλόνι, κουζίνα WC, πατάρι. Πρόσφατα ανακαινισμένο, με βεράντες και εντοιχισμένες ντουλάπες. Ενοίκιο 450 ευρώ. Πληρ. τηλ. 6944500802 INT270402

ΕΝΟΙΚΙΑΖΕΤΑΙ δυάρι επιπλωμένο ημιυπόγειο, κοντά στο Πανεπιστήμιο Αιγαίου και την Τουριστική Σχολή, κατάλληλο για φοιτητές και στρατιωτικούς. Διεύθυνση Παύλου Μελά 86. Πληρ. τηλ. 2241023716 MZT260412

ΕΝΟΙΚΙΑΖΕΤΑΙ διαμέρισμα 94 τ.μ. στην οδό Αγ. Ιωάννου 115, αποτελούμενο από δύο υπνοδωμάτια, σαλοτραπεζαρία, κουζίνα, μπάνιο. Πληρ. τηλ. 2241023127 MZT260419

ΕΝΟΙΚΙΑΖΕΤΑΙ διαμέρισμα ισόγειο 75 τμ. με 2 υπνοδωμάτια, κουζίνα, σαλόνι με τζάκι, αυτόνομη θέρμανση, αυλή με κήπο, δικό του γκαράζ και αποθήκη, περιοχή Καστελλοριζιών, οδός Ευρυδίκης 10 Ιξιά. Πληρ. τηλ. 6948839720 MZT260405

ΕΝΟΙΚΙΑΖΕΤΑΙ ισόγειο διαμέρισμα τριών υπνοδωματίων με ντουλάπες σε όλα τα δωμάτια, αυλή και κήπο, κοντά στα σχολεία Μ. Πετρίδη και Ανάληψης στην οδό Καλαμάτας 16, στην Ανάληψη. Πληρ. τηλ. 6947327299 ΜΑΠ254

ΕΝΟΙΚΙΑΖΕΤΑΙ γκαρσονιέρα στα Μαριτσά πλήρως επιπλωμένη με πολυκουζινάκι, ηλιακό, με θέρμανση και καλή θέα χωρίς κοινόχρηστα, μόνο ρεύμα. Τιμή 150 ευρώ. Πληρ. τηλ. 2241047146 MZT250420

ΛΕΟΝΤΗΣ & ΦΩΤΗΣ ΑΝΤΩΝΟΓΛΟΥ ΟΙΚΟΔΟΜΙΚΕΣ ΕΠΙΧΕΙΡΗΣΕΙΣ Α.Ε.



Πωλούνται Ανεξάρτητες Πολυτελής Μονοκατοικίες στην Παραλία Ιαλυσού
Τηλ. 22410 62 540 - 6947 705 717 - 6948 523 586
AE912

Houses of Sea & Sun

Mediterranean
Real Estate Agency
Κτηματομεσιτικό γραφείο

Σύμβουλοι και φίλοι για μια ζωή!



ΗΡΑΚΛΗΣ Δ.ΧΟΡΟΖΙΔΗΣ
Μεσίτης & Σύμβουλος επενδύσεων Ακίνητης Περιουσίας
www.dodecaneserealestate.com

ΠΩΛΗΣΕΙΣ - ΜΙΣΩΣΕΙΣ ΑΚΙΝΗΤΩΝ

Πωλήσεις Μονοκατοικιών- Μεζονέτων

-Ιαλυσός. Μεζονέτα διώροφη 124 τμ. 3 υπνοδωματίων, 2 μπάνια με κλιματισμό και ηλιακό σε κεντρικό σημείο της Ιαλυσού.
-Καντωλί. Μεζονέτα 3 επιπέδων, συνολικής επιφάνειας 270 τμ. στα οσβατίσματα. Έκταση 1,470 τμ.
-Καντωλί. Οικοδομή 205τ.μ. με το υπόγειο σε οικόπεδο 2500 στρεμ. στα μπετά ή τελειωμένη
-Κρεμαστή. Μονοκατοικία 100 τμ σε οικόπεδο 132 τμ, 3 υδ, πλήρως ανακαινισμένη, σε κεντρικό σημείο, με υπόλοιπο δόμησης (αέρας).
-Παστίδα. Ανεξάρτητες μεζονέτες λοξές κατασκευής. 150 τμ. σε οικόπεδα των 340 τμ. Παραδίδονται στα μπετά και τελειωμένες.
-Παστίδα. Διώροφη κατοικία υπερπολυτελούς κατασκευής. υπερυψωμένο ισόγειο 150 τμ, 3 υδ, 2 μπάνια, σαλόνι, κουζίνα, τζάκι, μεγάλα μπαλκόνια. Α' όροφος 112 τμ, 2 υδ, 2 μπάνια, σαλόνι, κουζίνα, τζάκι, μεγάλα μπαλκόνια, απεριόριστη θέα, υπέροχα διαμορφωμένοι εξωτερικοί χώροι σε μεγάλο οικόπεδο
-Παστίδα. Υπερπολυτελής διώροφη μονοκατοικία 482τμ σε οικόπεδο 4.200τμ, ιδιαίτερου αρχιτεκτονικού σχεδιασμού, με 4 υδ, σαλόνι, κουζίνα υψηλής αισθητικής, 4 μπάνια, αποθήκη, κεντρικό σύστημα κλιματισμού ψύξης-θέρμανσης, διαμορφωμένο και διεντροφυτεμένο εξωτερικό χώρο, μεγάλες βεράντες απέραντη θέα.
-Παστίδα. Μονοκατοικία 3 υδ, συνολικής επιφάνειας 103 τμ. σε οικόπεδο 2.000 τμ.
-Παραδείσι. Διώροφη μονοκατοικία 80τ.μ, 2 υδ πλήρως ανακαινισμένη
-Παραδείσι. Μονοκατοικία 85τ.μ αποτελούμενη από 2 ανεξάρτητες γκαρσονιέρες των 42τ.μ, με αυλή, πλήρως ανακαινισμένη
-Δαμαριά. Νεόδμητη μεζονέτα 100τμ.διαμορφωμένη σε 3 διαφορετικά επίπεδα με απέραντη θέα.
-Θεολόγος. Διώροφη μονοκατοικία 120 τμ σε οικόπεδο 4700 τμ. 60μ από τη θάλασσα με απέραντη θέα
-Κοσκινού. Μεζονέτες 240 τμ. στα μπετά ή τελειωμένες, σε οικόπεδο 1000 τμ.
-Κοσκινού. Μεζονέτα 270τ.μ, διαμορφωμένη σε 3 διαφορετικά επίπεδα, στη θέση Ανάνεμος.
-Αφάντου. Μεζονέτα υπερπολυτελούς κατασκευής 230τμ με 70τμ βεράντες, 4υδ, 3 μπάνια.
-Αφάντου. Μεζονέτα υπερπολυτελούς κατασκευής 211 τμ με 50τμ βεράντες, 3 υδ, 3 μπάνια.
-Αφάντου. Μονοκατοικία 75 τμ, με 2 υδ, και ενιαίο χώρο κουζίνας-καθιστικού με τζάκι.Διαμορφωμένοι εξωτερικοί χώροι 800 τμ , 300 μ από την θάλασσα.
-Κολύμπια. Νεόδμητες μεζονέτες 107 τμ η κάθε μία, ιδιαίτερης αισθητικής πλήρως εξοπλισμένες, με ή χωρίς πισίνα, κήπο, πάρκιν, μεγάλες βεράντες, 380 μ από τη θάλασσα.
-Αρχάγγελος. Μεζονέτες 108 τμ η κάθε μία, στα μπετά, σε ήρεμη περιοχή, με απεριόριστη θέα.
-Μαλώνα. Ημιτελής μονοκατοικία 105 τμ.με υπόγειο 60 τμ, σε καλή περιοχή του χωριού.
-Κάλαθος. Μεζονέτα 100 τμ, σε οικόπεδο 1,300 τμ. πλήρως εξοπλισμένη και επιπλωμένη, με πισίνα και απεριόριστη θέα στη θάλασσα.
-Αφάντου. Δύο ανεξάρτητες κατοικίες συνολικής επιφάνειας 350 τμ. με διαρρύθμιση κατάλληλη και για ενοικιαζόμενα στούντιος
-Πεύκοι. Ψάλτος. 2όροφο ακίνητο συνολικής επιφάνειας 210 τμ σε έκταση 2000 τμ, αποτελούμενο από 7 studios, με δυνατότητα δημιουργίας 2 οροφοδιαμερισμάτων 120 τμ ισόγειο και 90 α' όροφος.
-Γεννάδι. Μεζονέτες 117 τμ με διαμορφωμένους εξωτερικούς χώρους (πισίνα, χώρο αθλοπαιδιών, κάσκι, πάρκιν) με θέα τη Θάλασσα.

Πωλήσεις Διαμερισμάτων

-Ρόδος. Κων.Υδραίου νεόδμητο διαμέρισμα 100τμ 2 υδ.
-Ρόδος. Ανάληψη,3 επιπλωμένες γκαρσονιέρες πολυτελούς κατασκευής.
-Ρόδος. Στο κέντρο της πόλης επί της Διλιμπεράκη πωλείται διαμέρισμα 90 τμ, β ορόφου, ανακαινισμένο.
-Ιαλυσός. Οδός Σωτήρος διαμέρισμα 115 τμ 2ου ορόφου, 3 υδ, μεγάλο σαλόνι, κουζίνα, μικρή αποθήκη, θερμοπομπούς.
- Ιαλυσός. Μεταχειρισμένα διαμερίσματα και γκαρσονιέρες , λεωφ. Ηρακλειδών (πλησίον Ξεν.Φιλέρημος)
-Παραδείσι. Νεόδμητο οικοδόμημα, αποτελούμενο από 4 γκαρσονιέρες 55 τμ η κάθε μία, πλήρως εξοπλισμένες.
-Αφάντου. Σε κεντρικό σημείο, διαμέρισμα 2ου ορόφου 75 τμ σε νεόδμητη πολυκατοικία,2υδ,σαλοτραπεζαρία,κουζίνα,μπάνιο.
-Αφάντου. Νεόδμητα διαμερίσματα 83 τμ. υπερυψωμένου ισογείου, 2 υδ, παραδίδονται με ξυλεία και κεντρική θέρμανση.

Πωλήσεις Ξενοδοχειακών μονάδων

-Αφάντου. Σε ύψωμα με πανοραμική θέα, πωλείται ξενοδοχειακή μονάδα. Που αποτελείται από: 1) 37 δωμάτια (80 κλίνες). 2) 12 δωμάτια ημιτελή (24 κλίνες). 3) Δόμηση για επιπλέον 22 δωμάτια (44 κλίνες). Σύνολο 148 κλίνες. 4) Πισίνα, σνακ μπαρ, εστιατόριο.
-Πεύκοι. Συγκρότημα 3 ορόφων, συνολικής επιφάνειας 565 τμ σε οικόπεδο 4.250 τμ. 22 Studios επιπλωμένα, στο roof garden με πανοραμική θέα στη θάλασσα, δυνατότητα δημιουργίας εστιατορίου. Ανάντη μεγάλης προβολής με άμεση πρόσβαση από τους δύο κεντρικούς δρόμους των Πευκιών.
-Πεύκοι Ξενοδοχ. Μονάδα 120 κλινών με εστιατόριο, μπαρ και πισίνα συνολ. επιφ. 5500 τ.μ. 700μ. από τη θάλασσα.

Πωλήσεις Παραδοσιακών κατοικιών

-Ρόδος. Επί της Βορ. Ηπείρου πωλείται τριώροφο Διατηρητέο, Λιθόκτιστο, Νεοκλασικό κτίριο 400τ.μ. σε οικόπεδο 920 τ.μ. με βοτσαλωτή αυλή, ιδιαίτερης αρχιτεκτονικής σε άριστη κατάσταση.
-Ρόδος. Νεοχώρι, διώροφο παλαιό αρχοντικό 200 τμ, ανακαινισμένο, ιδιαίτερης αρχιτεκτονικής με τζάκι, βοτσαλωτά δάπεδα και με υπέροχα διαμορφωμένους εξωτερικούς χώρους 250 τμ.Υπόλοιπο δόμησης 90 τμ.
-Παλιά πόλη. Πέτρινη κατοικία 120 τμ. με κήπο, και δυνατότητα για επιπλέον δόμηση, λίγα μέτρα από το ρολόι.
-Παλιά πόλη. Τριώροφη παραδοσιακή κατοικία 95τμ, 3υπν/τίων καινούρια κουζίνα και μπάνιο,πλήρως ανακαινισμένο.
-Παλιά πόλη. Διώροφη παραδοσιακή κατοικία 350τμ σε κεντρικό σημείο.Στο ισόγειο έχει και κατάστημα για οποιαδήποτε χρήση.
-Παραδείσι. Μονοκατοικία 3 χώρων 65 τμ. με μεγάλη αυλή.
-Παραδείσι. Παραδοσιακή κατοικία 65τμ.
-Παραδείσι. Διώροφη παραδοσιακή κατοικία συνολ. επιφ. 65τ.μ, 1 υδ, πλήρως ανακαινισμένη
-Σορωνή. Ισόγειο μονοκατοικία 3 χώρων 110 τμ με αυλή.
-Κοσκινού. Παραδοσιακή καμάρα με προσθήκη ορόφου συνολικής επιφάνειας 75 τμ. σε άριστη κατάσταση σε κεντρικό σημείο του χωριού.
-Κοσκινού. Παραδοσιακή καμάρα 235 τμ με βεράντα 25 τμ, βοτσαλωτά δάπεδα, τζάκι και ξύλινη σοφίτα για χρήση υδ.
-Κοσκινού. Ανακαινισμένη παραδοσιακή κατοικία 110 τμ, με αυλή 10 τμ, με εσωτερικά δεπέπεδα διαμορφωμένα σε υδ.
-Κοσκινού. Γωνιακή παραδοσιακή κατοικία (καμάρα) 110 τμ με ανεξάρτητη κουζίνα, και αυλή 10 τμ. Επιπλωμένη με όλο τον παραδοσιακό εξοπλισμό.
-Κοσκινού. Παραδοσιακή κατοικία πλήρως ανακαινισμένη, 75 τμ καθαρού χώρου και σύνολο με τους εξωτερικούς 103 τμ.
-Μαλώνα. Παραδοσιακή κατοικία 3 χώρων συνολικής επιφάνειας 80 τμ στην κεντρική πλατεία του χωριού.
-Μαλώνα. Νεόδμητη παραδοσιακή κατοικία 95 τμ με μεγάλη αυλή με πέργκολα, τζάκι,κλιματισμό,ηλεκτρ.συσκευές και επιπλωμένη.
-Μαλώνα. Παραδοσιακή κατοικία 70 τμ σε καλή κατάσταση.
-Λάερμα.Παραδοσιακή κατοικία 70 τμ και 30 τμ υπόλοιπο οικοπέδου.
-Βάτι. Παραδοσιακή κατοικία 70 τμ με αυλή 75 τμ.
-Σύμη. Παραδοσιακή νεοκλασική 2όροφη κατοικία 150τμ σε πολύ καλή κατάσταση σε κεντρικό σημείο της Σύμης,με δρόμο.
-Σύμη. Σε κεντρικό σημείο , παραδοσιακή κατοικία 95τμ , αυλή 15τμ. Με δρόμο.
-Σύμη. Στο κέντρο της Σύμης περιοχή καπαρράκτης, πωλείται παραδοσιακή κατοικία 70 τμ με πέτρινη αυλή και μικρό οικόπεδο με υπόλοιπο δόμησης.
-Σύμη. Στην περιοχή «Αγίας τριάδος» κάτω από την Παναγία την Πειραώτισσα , πωλείται παραδοσιακή κατοικία, σε άριστη κατάσταση, 2 δωματίων, με 2 αυλές, συνολικής επιφάνειας 110 τμ, κοντά σε δρόμο και θέα Πέδι και Γιαλό.
-Σύμη. Περιοχή Καταρράκτης στο ύψωμα πωλείται διώροφη παραδοσιακή κατοικία 80 τμ, με οικόπεδο 140 τμ δίπλα με δόμηση.

Πωλήσεις Οικοπέδων-Αγροτεμαχίων

-Ρόδου-Καλλιθέας. Οικόπεδα α) 7.000 τμ και β) 4.000 τμ με απέραντη θέα στη θάλασσα με άμεση πρόσβαση στη λεωφόρο, δίπλα στο Κρέστεν Πάλας
-Ιαλυσός. Στην παραλία Ιαλυσού πωλείται οικόπεδο 7,000 τμ. με άδεια οικοδομής για τρεις μεζονέτες.
-Ιαλυσός. Οικόπεδο 1.030 τμ στο κέντρο της Ιαλυσού, 100 μ από κεντρική πλατεία.
-Ιαλυσός. Τρεις Οικόπεδο 160 τμ με δόμηση, στον συνοικισμό Καστελλοριζιών.
-Καντωλί. Οικόπεδο 2.000 τμ με άδεια 2όροφης οικοδομής 122 τμ με υπόγειο 97 τμ σε πολύ καλή τοποθεσία.
-Παστίδα. Οικόπεδα 1,500 τμ. με άδεια οικοδομής για 2όροφη μεζονέτα
-Παραδείσι. 583τμ στην κεντρική λεωφόρο με μεγάλο συντελεστή δόμησης.
-Παραδείσι.Περιοχή κάτω Καλαμώνος οικόπεδο 6100τμ με δόμηση 150 τμ.
-Παραδείσι. Οικόπεδο 390 τμ εντός οικισμού, με δόμηση.
-Παραδείσι. Περιοχή Καλαμώνας, οικόπεδο 5.700 τμ.
-Δαμαλιά. Οικόπεδο 2.080 τμ στον κεντρικό δρόμο με Σ.Δ 08.
-Αφάντου. Ανεξάρτητα οικόπεδα 2.000 τμ. εντός ζώνης οικισμού, με δόμηση 200 τμ. το καθένα. Έχουν απέραντη θέα στην θάλασσα.
-Αφάντου. Οικόπεδο 4010 τμ άρτιο και οικοδομήσιμο στην περιοχή Τραπεζία. Απεριόριστη θέα.
-Αφάντου. Αγροτεμάχιο 3020 τμ στην περιοχή Τρυπάνα.
-Αφάντου. Αγροτεμάχιο 9640 τμ στην περιοχή Βότες.
-Μάσσαρι. Οικόπεδο 2450 τμ στην παραλία Μασσάρων.
-Κάλαθος. Οικόπεδο 2,680 τμ. επί της κεντρικής λεωφόρου ιδιαίτερης προβολής.
-Κάλαθος. Οικόπεδο 3525τ.μ στην παραλία
-Κάλαθος. Οικόπεδο 5100τ.μ με πανοραμική θέα στη θάλασσα
-Λίνδος. Οικόπεδο εντός του χωριού 250 τ.μ. με Σ.Δ.08
-Λίνδος-Ψάλτος. Πωλείται έκταση 14.500 τμ με πανοραμική θέα στη θάλασσα εκ των οποίων 4.000 τμ αποτελούν ξεχωριστό τίτλο και λειτουργεί εντός του οικοπέδου γήπεδο 5x5 με τάπητα 4ης γενιάς, ένα κτίριο 35 τμ. αποδυτήρια με ντους και wc, και καφετέρια με αυλή. Επιπλέον άδεια οικοδομής για 200 τμ.
-Γεννάδι. Οικόπεδο 1700 τμ. με άδεια οικοδομής 260 τμ.
-Απολακκιά. Οικόπεδο 902 τμ. άρτιο με δόμηση 0,4.
-Καστάρι. Οικόπεδο 800 τμ, με άδεια διόροφης οικοδομής για 2 καταστήματα 80 τμ ισογείου, 80 τμ Α' ορόφου με υπόγειο.
-Καστάρι. Οικόπεδο 5.000 τμ. με πρόσοψη στην κεντρ. λεωφ.
-Σύμη. Περιοχή Νούλα-Τούρκος, οικόπεδο 13.500 τμ με 82,5 μ πρόσοψη έως το κύμα.

Πωλήσεις Αποθηκών

-Ρόδος. Ροδίνι. Ημιυπόγεια αποθήκη 2 χώρων και wc, 56 τμ συνολικά, με ράμπα και ρολά στην πρόσοψη.
-Ρόδος. Αποθήκη 55 τμ, με άμεση πρόσβαση αυτοκινήτων, στην περιοχή Κόβα.
-Ρόδος. Βιοτεχνικό κέντρο Μανουσέλη πωλείται βιοτεχνικός χώρος 320 τμ σε 2 ενοποιημένους χώρους με γραφείο,wc, ηλεκτρικά ρολά, ενιαία τζαμαρία στην πρόσοψη.
-Ρόδος. Σκεύου Ζερβού 7-9 αποθήκη 488 τμ. με μεγάλη ράμπα για οποιαδήποτε χρήση.
-Ασγούρου. Αποθήκη σε βιομηχανική περιοχή 400 τμ και με άδεια για επιπλέον 400 τμ όροφο.

Πωλήσεις Επιχειρήσεων

-Ρόδος. Επιχείρηση καφέ-μπαρ, γωνιακή, σε κεντρικό σημείο της Ανάληψης ιδιαίτερης προβολής με μεγάλη αυλή και όλο τον σύγχρονο εξοπλισμό με σταθερή πελατεία.
-Ρόδος. Περιοχή Ψαροπούλας, Εφ.Σταυρού και Αλ.Διάκου. Επιχείρηση αναψυκτήριο σνακ-μπαρ,γυναικό πλήρως εξοπλισμένο με ωραίο εσωτερικό χώρο και μεγάλη αυλή. Δυνατότητα αλλαγής χρήσης.
-Ρόδος. Περιοχή Ψαροπούλας, ισόγεια καταστήματα με αυλή. 1) 31,40 τμ με 31,40 τμ πατάρι, 2) 26,14 τμ με 26,14τμ πατάρι, 3) 25,00 τμ με 25 τμ πατάρι.
-Ρόδος. Επιχείρηση εστιατόριο καφέ μπαρ 130 τμ κεντρικού κτιρίου και 350 τμ αυλής με άδεια 200 ατόμων. Πλήρως ανακαινισμένο. Ιδιαίτερης αισθητικής και διακόσμησης.
-Ρόδος. Περιοχή Κόβα επί της οδού Κολοκοτρώνη, ισόγειο κατάστημα 55 τμ με αυλή, κατάλληλο για κάθε χρήση.
-Ρόδος. Σκεύου Ζερβού 7-9, ισόγειο κατάστημα 143 τμ. με ημιώροφο 76 τμ. μεγάλης προβολής και ιδιαίτερης αισθητικής. Πωλείται και αποθήκη 488 τμ. με ράμπα κάτω από το άνωθεν κατάστημα, η οποία επικοινωνεί και εσωτερικά με το κατάστημα.
-Ρόδος. Εθν. Αντίστασης επιχείρηση σνακ-μπαρ 68τ.μ. με όλο τον εξοπλισμό, σε άριστη κατάσταση.
-Παλιά πόλη. Επιχείρηση με άδεια εστιατορίου και όλο τον εξοπλισμό, σε κεντρικό σημείο (πλησίον πλατείας Σωκράτους).
-Παλιά πόλη. Ισόγειο κατάστημα 16 τμ επί της Αρχιεπισκόπου Ευθυμίου.
-Νεοχώρι. Νεοκλασικό κτίριο σε εμπορικό δρόμο κατάλληλο και για επαγγελματική χρήση.
-Ιαλυσός. Καφετέρια πολυτελείας με σταθερή πελατεία.
-Ιαλυσός. Πωλείται ισόγειο κατάστημα συνολ.επιφ. 150τ.μ. με αυλή 70 τ.μ. λεωφ. Ηρακλειδών (πλησίον Ξεν. Φιλέρημος)
-Παραδείσι. Στην κεντρική πλατεία, 2όροφο κατάστημα για οποιαδήποτε χρήση.
-Φαληράκι Σε εμπορικό κέντρο, καφετέρια σνακ μπαρ 113 τμ κτίριο με 500 τμ αυλή με μεγάλη πισίνα.
-Φαληράκι. Οικοδομικό συγκρότημα αποτελούμενο από δύο 3όροφες οικοδομές υπερπολυτελούς κατασκευής και επιπλέον άδεια για 3 3όροφες οικοδομές και πισίνα 80 τμ. Πανοραμική θέα. Έκταση συνολικής επιφάνειας 13.200 τμ.
-Κως. Στο Μαστιχάρι, κτιριακό συγκρότημα που αποτελείται από 8 γκαρσονιέρες και χώρους καταστημάτων.
-Σύμη. Αγ.Τριάδα , συγκρότημα 8 επιπλωμένων στούντιος συνολ. επιφ. 168 τ.μ. με απέραντη θέα στη θάλασσα συνοικ. Λιένη

Ενοικιάσεις επιχειρήσεων

-Ρόδος. Κατάστημα 70 τμ ενιαίου χώρου, με μεγάλη βιτρίνα επί της λεωφόρου Λίνδου.
-Ρόδος. Αγ. Αναστασία νεοκλασική κατοικία συνολ. επιφ. 240 τ.μ. κατάλληλη για επαγγελματική χρήση
-Ρόδος. Στο εμπορικό κέντρο Cairo Palace ενοικιάζονται: α) Γραφείο 3ου ορόφου, 135 τμ. ενιαίου χώρου, β) Κατάστημα α' ορόφου 43 τμ.. Κατάλληλο και για γραφείο
-Ρόδος. Εθελοντών Δωδεκανησίων 29, 3ος όροφος, γραφείο 64 τμ, με 3 χώρους και wc.
-Ρόδος. Κωνίνου Παλαιολόγου, απέναντι από το Βενετόκλειο, κατάστημα, υπερυψωμένο ισόγειο 75 τμ. ιδιαίτερης προβολής.
-Ρόδος. Λεωφ. Ρόδου Λίνδου δίπλα στο ΙΚΑ επαγγελματικός χώρος 250 τμ με 150 τμ αύλειο χώρο, εφαπτόμενο της λεωφόρου κατάλληλο για οποιαδήποτε χρήση. Δυνατότητα χρήσης και ανάλυπτου χώρου 1.200 τμ όπισθεν της επιχείρησης.
-Ρόδος. Ανάληψη. Φιλήμονα Γαμαλή επαγγελματικός χώρος, υπερυψωμένο ισόγειο 50 τμ κατάλληλο για κατάστημα ή γραφείο.
-Ρόδος. Σκεύου Ζερβού 7-9,ισόγειο κατάστημα 143 τμ. με ημιώροφο 76 τμ. μεγάλης προβολής και ιδιαίτερης αισθητικής.
-Ρόδος. Νικολάου Μαυρή σε 2όροφο ακίνητο ιδιαίτερης προβολής με πρόσοψη στην οδό Καναδά, ο όροφος 380 τμ στα μπετά. Κατάλληλο για οποιαδήποτε επαγγελματική χρήση.
-Ρόδος. Εθν. Αντίστασης αποθήκη 200τ.μ. με ράμπα και ηλεκτρικά ρολά.
-Ιαλυσός. Ιερού Λόχου κατάστημα 70τ.μ. με αυλή 100τ.μ. κατάλληλο για κάθε χρήση.
-Πεύκοι. Πλήρως εξοπλισμένο εστιατόριο σε έκταση 4.500 τμ. με πισίνα 200 τμ και επιπλέον άδεια λειτουργίας αναψυκτηρίου, στον δρόμο προς την κεντρική παραλία των Πευκιών.

Κάνετε τα όνειρα σας ΠΡΑΓΜΑΤΙΚΟΤΗΤΑ στην τιμή που θέλετε. | Αναλαμβάνουμε και εκδόσεις δανείων

Προώθηση και Προβολή των ακινήτων σας και στο εξωτερικό

Ρόδου - Λίνδου 213 (έναντι Πάρκου Ροδίνι) 85100 Ρόδος Tel.: 2241075860 Fax: 2241075861 mob.: 6944370848 e-mail: medest@otenet.gr AE1333

ενοικιασεις

συνέχεια από την προηγούμενη

ΕΝΟΙΚΙΑΖΕΤΑΙ ισόγειο **διαμέρισμα** 104 τ.μ. τρία υπνοδωμάτια, σαλόνι, κουζίνα, μπάνιο, περιοχή Αγίου Γεωργίου Ανω. Πληρ. τηλ. 2241036973 MZT260404

ΕΝΟΙΚΙΑΖΕΤΑΙ διαμέρισμα σε άριστη κατάσταση 3άρι με θέρμανση στην οδό Κένεντυ. Πληρ. τηλ. 22410-37454, 41252 MZT250425

ΕΝΟΙΚΙΑΖΕΤΑΙ επιπλωμένη γκαρσονιέρα στο πάρκο του Αγίου Φραγκίσκου, κοντά στο Πανεπιστήμιο. Πληρ. τηλ. 6938370158, 2241064142 MZT250428

ΕΝΟΙΚΙΑΖΕΤΑΙ επιπλωμένη γκαρσονιέρα με κλιματισμό στο ισόγειο καινούργιας διώροφης οικοδομής με κήπο στην Ιαλυσό, έναντι καφετέριας LANCELOTκαι 400 μ. από την παραλία. Πληρ. τηλ. 2241090038, 6947942993, 6945411099 MZT250421

ΕΝΟΙΚΙΑΖΕΤΑΙ επιπλωμένη δίχωρη γκαρσονιέρα σε υπερυψωμένο ισόγειο με δική της είσοδο και χωρίς κοινόχρηστα, μόνο για μόνιμους ενοικιαστές, στρατιωτικούς, υπαλλήλους κ.λπ. Περιοχή Δενδρινού και Χατζηαγγέλου δίπλα από το βιβλιοπωλείο "Καραβάκι" κοντά στη λαϊκή του Σαββάτου και το τεχνικό λύκειο. Πληρ. τηλ. 2241063926, 6939329244 MZT250407

ΕΝΟΙΚΙΑΖΟΝΤΑΙ: α) επιπλωμένο studio στο Ροδίνι, β' όροφος 41 τ.μ., **β) επιπλωμένη ισόγειος γκαρσονιέρα** 48 τ.μ. Παπαθανάση-Καρανικόλα. Πληρ. τηλ. 6944361899 MZT250402

ΕΝΟΙΚΙΑΖΕΤΑΙ διαμέρισμα πλησίον Πανεπιστημίου περιοχή Μόντε Σμιθ, με 2 υπνοδωμάτια, σαλόνι, κουζίνα, WC, με κεντρική θέρμανση. Πληρ. τηλ. 6979600029 MZT250405

ΕΝΟΙΚΙΑΖΟΝΤΑΙ στο Παραδείσι κοντά στο αεροδρόμιο σε συγκρότημα διαμερισμάτων μονόχωρα **διαμερίσματα** των 35 τμ. και δίχωρα των 55 τ.μ. Ολα πολυτελή, επιπλωμένα, με μεγάλες βεράντες, air condition, κουζίνα, ψυγείο, ζεστό νερό όλο το 24ωρο κι εύκολο πάρκιν. Ειδικές τιμές για στρατιωτικούς και δημοσίους υπαλλήλους. Πληρ. τηλ. 6947429235, 2241033349 MAT1521

ΕΝΟΙΚΙΑΖΕΤΑΙ ισόγειος επαγγελματικός χώρος 100 τ.μ. με μεγάλη αυλή, υπερυψωμένο στην κεντρική παραλία Ιαλυσού έναντι καφετέριας Μύλου. Πληρ. τηλ. 6977420257 MZT250411

ΕΝΟΙΚΙΑΖΕΤΑΙ ΣΤΗΝ ΠΑΛΙΑ ΠΟΛΗ, ΠΕΡΙΟΧΗ ΛΟΥΤΡΩΝ, ΕΠΙ ΤΗΣ ΜΕΝΕΚΛΕΟΥΣ 20, ΔΙΩΡΟΦΟ ΑΚΙΝΗΤΟ 160 Τ.Μ. (80 Τ.Μ.+80 Τ.Μ.) ΜΕ ΑΥΛΗ 100 Τ.Μ., ΚΑΤΑΛΛΗΛΟ ΓΙΑ ΚΑΤΑΣΤΗΜΑ ΥΓΕΙΟΝΟΜΙΚΟΥ ΕΝΔΙΑΦΕΡΟΝΤΟΣ. ΠΛΗΡ. ΤΗΛ. 2109936978, 6945526481 MZT200405

ΕΝΟΙΚΙΑΖΕΤΑΙ διαμέρισμα ισόγειο υπερυψωμένο με 3 υπνοδωμάτια, επί της οδού Καμίνδου 12 (πρώην Καλλιπάτειρα) περιοχή Καρακόνερο. Πληρ. τηλ. 2241061668, 6942856375 MZT250406

ΕΝΟΙΚΙΑΖΕΤΑΙ μονοκατοικία ανεξάρτητη, υπερυψωμένη, 3 υπνοδωμάτια, 2 μπάνια, αυτόνομη κεντρική θέρμανση πετρελαίου, τζάκι, ηλιακό θερμοσίφωνα, δορυφορική κεραία, ξυλόφουρνο, τριφασικό ρεύμα, μεγάλο κήπο, μεγάλες βεράντες, σε ύψωμα, στη περιοχή Ασγούρου (πλησίον Ιντερμπετόν). Πληρ. τηλ. 6944757157 MZT250410

ARAPAKI APARTMENTS ΙΑΛΥΣΟΣ. Ενοικιάζονται πολυτελή διαμερίσματα. Αφθονο ιδιωτικό πάρκιν, κοντά στο ξενοδοχείο Blue Bay. Πληρ. τηλ. 2241094951, 6948512058 ΜΑΠ248(249)

ΕΝΟΙΚΙΑΖΕΤΑΙ μεγάλη **γκαρσονιέρα** καινούργια πλήρως επιπλωμένη, λουξ κατασκευής στην περιοχή Ανάληψη. Τιμή 350 ευρώ. Προτιμούνται δάσκαλοι-φοιτητές-στρατιωτικοί. Πληρ. τηλ. 2241023815, 2241078275, 6944698056 MZT170403

ΕΝΟΙΚΙΑΖΟΝΤΑΙ: **α) διώροφο κατάστημα** 53 τ.μ. ισόγειο, 51 τ.μ. στον πρώτο όροφο με βεράντα 31 τ.μ. στην οδό Γεωργίου Λέοντος αριθμ. 13-15 κοντά στο Ξεν. "Μανούσος" (Νιοχώρι), **β) κατάστημα- γραφείο** κατάλληλο και για κατοικία 50 τ.μ. επί της Λεωφ. Δημοκρατίας 49 στο χωριό **Παραδείσι.** Πληρ. τηλ. 2241025450, 2241020277, 6979357878 INT170412

ΕΝΟΙΚΙΑΖΕΤΑΙ διαμέρισμα στην Ανάληψη πλήρως επιπλωμένο με 3 υπνοδωμάτια και λοιπούς βοηθητικούς χώρους. Πληρ. τηλ. 6944281284 MZT170410

ΕΝΟΙΚΙΑΖΟΝΤΑΙ: κατάστημα 70 τ.μ. με δική του αυλή ιδανικό για RENT A CAR-RENT A MOTO κ.λπ. στο 6ο χλμ. λεωφόρου Ρόδου-Καλλιθέας (δίπλα στο βενζινάδικο) ενοίκιο 450 ευρώ και **αποθήκη** απέναντι από το κατάστημα 600 τ.μ. ισόγειο παλιό κτίριο μόνο για οικοδομικά υλικά ή αυτοκίνητα ενοίκιο 350 ευρώ. Επίσης **ενοικιάζετια ισόγειο διαμέρισμα** με κήπο στ' Ασγούρου επιπλωμένο, ενοίκιο 300 ευρώ και **καινούργιο κατάστημα** 180 τ.μ. με αυλή στο Καρακόνερο δίπλα στο δημοτικό σχολείο, ενοίκιο 1.300 ευρώ. Πληρ. τηλ. 2241022943 MXΠ851.1

ΕΝΟΙΚΙΑΖΟΝΤΑΙ στην Ιαλυσό επί της Λεωφόρου πλησίον super market Μαρινόπουλος δίχωρα **διαμερίσματα** με μεγάλη βεράντα 45 τ.μ. πλήρως επιπλωμένα. Διαθέτουν κήπο - ευρύχωρο πάρκιν, καρτοτηλέφωνο. Ειδικές τιμές για εκπαιδευτικούς και στρατιωτικούς. Πληρ. τηλ. 2241022328, 6949091160 MZT050427

ΕΝΟΙΚΙΑΖΕΤΑΙ επιπλωμένη γκαρσονιέρα επί της λεωφόρου Κρεμαστής-Μαριτσών. Πληρ. τηλ. 2241068436, 6977838323 MXP13580

ΕΝΟΙΚΙΑΖΟΝΤΑΙ: 1) 130 τ.μ. **διαμέρισμα** α' ορόφου με τζάκι, θέρμανση, ηλιακό, 2 WC στην οδό Κοδριγκτώνος. Ενοίκιο 550 ευρώ, **2) Διαμέρισμα** 120 τ.μ. (3 υπν.) στην Ψαροπούλα λουξ κατασκευής ενοίκιο 630 ευρώ. **3) Διαμέρισμα 105 τ.μ.** (3 υπν.) στο Νιοχώρι 450 ευρω. **4) Διαμέρισμα 90 τ.μ.** (2 υπν.) στο Νιοχώρι 450 ευρώ, **5) 60 τ.μ. διαμέρισμα επιπλωμένο** στην Πατριάρχου Αθηναγόρα 330 ευρώ, **6) 55 τ.μ. ισόγειο** με κήπο 1 στρέμμα στ' Ασγούρου επιπλωμένο ενοίκιο 300 ευρώ, **7) Βίλα 180 τ.μ.** σε 4 στρ. στ' Ασγούρου ενοίκιο 1000 ευρώ. Πληρ. τηλ. 2241022943, 6945466773 MXΠ851

ΠΩΛΕΙΤΑΙ

επιχείρηση ψησταριά-γυράδικο

Μηνιαίος τζίρος 35.000 ευρώ.
Πληρ. τηλ. 6977721352 Κεντρικό σημείο της Ρόδου
MZT250419

ευσταθίου ΕΥΡΩΚΤΗΜΑΤΙΚΗ
ΚΤΗΜΑΤΟΜΕΣΙΤΙΚΟ ΓΡΑΦΕΙΟ
Εθν. Αντιστάσεως 83 • Τηλ.: 22410 73819, 74917
Κιν.: 6946 103929 • Fax: 22410 38641
e-mail: info@euroktimatiki.gr

ΜΙΣΘΩΣΕΙΣ ΚΑΤΟΙΚΙΩΝ

- **Διαμέρισμα 120 τ.μ.** με (3) τρία υπνοδωμάτια, β' ορόφου, επί της οδού Θ. Σοφούλη με θέρμανση, ηλιακό θερμοσίφωνα, μεγάλες - άνετες βεράντες. Μηνιαίο μίσθωμα 550 ευρώ.
- **Διαμέρισμα** 130 τ.μ. περιοχή Μητρόπολης α' ορόφου, με (3) τρία υπνοδωμάτια, σαλόνι, κουζίνα, δύο μπάνια, κεντρική αυτόνομη θέρμανση, σε άριστη κατάσταση. Μηνιαίο μίσθωμα 500 ευρώ.
- **Διαμέρισμα** 95 τ.μ. επί της οδού Καμείρου **πλήρως επιπλωμένο** με (2) δύο υπνοδωμάτια, σαλόνι, κουζίνα, β' ορόφου, με ηλιακό θερμοσίφωνα, θέρμανση με θερμοπομπούς, τζάκι. Μηνιαίο μίσθωμα 500 ευρώ.
- **Διαμέρισμα** 110 τ.μ. επί της Μ. Μαλλιαράκη με (2) δύο υπνοδωμάτια, σαλόνι, κουζίνα, β' ορόφου, με ηλιακό θερμοσίφωνα, θέρμανση με θερμοπομπούς. Μηνιαίο μίσθωμα 450 ευρώ.
- **Διαμέρισμα** 78 τ.μ. β' ορόφου περιοχή προέκταση Αννης Μαρίας με (2) δύο υπνοδωμάτια, σαλόνι, κουζίνα. Μηνιαίο μίσθωμα 370 ευρώ.
- **Διαμέρισμα** 120 τ.μ.. σε νεόδμητη οικοδομή περιοχή Μόντε Σμιθ με (2) δύο υπνοδωμάτια, 2 μπάνια, σαλόνι κουζίνα, διαθέτει αποθήκη στην πυλωτή της οικοδομής και ιδιόχρηστο πάρκιν. Μηνιαίο μίσθωμα 600 ευρώ.
- **Οροφοδιαμέρισμα** 120 τ.μ. 1ου ορόφου στα Κοσκινού με (3) τρία υπνοδωμάτια, σαλόνι, κουζίνα με όλες τις ηλεκτρικές συσκευές. Διαθέτει κεντρική θέρμανση, ηλιακό θερμοσίφωνα, νυκτερινό ρεύμα. Μηνιαίο μίσθωμα 550 ευρώ.
- **Διαμέρισμα** 105 τ.μ. στην Ιαλυσό με (3) τρία υπνοδωμάτια, σαλόνι, κουζίνα, μπάνιο. Διαθέτει κεντρική αυτόνομη θέρμανση, ηλεκτρικό θερμοσίφωνα. Μηνιαίοι μίσθωμα 450 ευρώ.
- **Διαμέρισμα** 72 τ.μ. στους Δασκάλους **πλήρως επιπλωμένο** με (2) δύο υπνοδωμάτια, σαλόνι, κουζίνα, μπάνιο με υδρομασάζ. Μηνίαιο μίσθωμα 450 ευρώ.
- **Διαμέρισμα** στα Κοσκινού α' ορόφου σε νεόδμητη οικοδομή 105 τ.μ. διαθέτει (2) δύο υπνοδωμάτια, σαλόνι, κουζίνα, ηλιακό θερμοσίφωνα, air condition. Μηνιαίο μίσθωμα 470 ευρώ
- **Διαμέρισμα** 105 τ.μ. α' ορόφου επί της Στεφάνου Καζούλη με (3) τρία υπνοδωμάτια σαλόνι, κουζίνα, μπάνιο, διαθέτει ηλιακό θερμοσίφωνα και ανεξάρτητο πάρκιν. Μηνιαίο μίσθωμα 450 ευρώ.
- **Διαμέρισμα** 110 τ.μ. στην Ανάληψη επί της οδού Σαλαμίνος α' ορόφου πλήρως ανακαινισμένο με (3) τρία υπνοδωμάτια σαλόνι, κουζίνα, μπάνιο. Μηνιαίο μίσθωμα 450 ευρώ.
- **Διαμέρισμα** 53 τ.μ. επί της Ιερού Λόχου σε κεντρικότατο σημείο στην Ιαλυσό, 1ου ορόφου, πλήρως επιπλωμένο, με (1) ένα υπνοδωμάτιο, σαλόνι, κουζίνα, μπάνιο, διαθέτει κεντρική αυτόνομη θέρμανση. Μηνιαίο μίσθωμα 350 ευρώ.
- **Διαμέρισμα** 66 τ.μ. στην Παστίδα με (2) δύο υπνοδωμάτια σαλόνι, κουζίνα σε ήσυχη περιοχή. Διαθέτει ηλιακό θερμοσίφωνα. Μηναίο μίσθωμα 300 ευρώ.
- **Διαμέρισμα** 50 τ.μ. ισόγειο, στην Παστίδα, σε νεόδμητη οικοδομή, μερικώς επιπλωμένο (ηλεκτρικές συσκευές), με αυτόνομη θέρμανση και πάρκινγκ, κήπο. Μηνιαίο μίσθωμα 300 ευρώ.
- **Μονοκατοικία** 150 τ.μ. στο Τσαΐρι, **επιπλωμένη**, με (3) τρία υπνοδωμάτια, σαλόνι, κουζίνα, πάρκινγκ με τηλεχειρισμό, πισίνα, κήπο, BBQ. Μηνιαίο μίσθωμα 1200 ευρώ.
- **Γκαρσονιέρα** 40 τ.μ., περιοχή Δασκάλους **πλήρως επιπλωμένη** Μηνιαίο μίσθωμα 250 ευρώ.
- **Γκαρσονιέρες** 40 τ.μ., πλήρως επιπλωμένες πολυτελούς κατασκευής στο Φαληράκι Μηνιαίο μίσθωμα 240 ευρώ.
- **Studios** πλήρως επιπλωμένα επί της Ρόδου-Λίνδου. Μηνιαίο μίσθωμα 280 ευρώ.

ΧΠ401/2029



ΠΩΛΗΣΕΙΣ ΑΚΙΝΗΤΩΝ

ΔΙΑΜΕΡΙΣΜΑΤΑ
- Καρακόνερο 48 τ.μ. λουξ κατακσευής 100.000€
- Ανάληψη 85 τ.μ. μεταχειρισμένο 125.000€
- Κοσκινού 87 τ.μ. μεταχειρισμένο 125.000€
- Βενετοκλέων 54 τ.μ. μεταχειρισμένο 55.000€
- Σωτήρος 110 τ.μ. μεταχειρισμένο 110.000€
- Ρόδου-Λίνδου 90 τ.μ. λούξ κατασκευής 155.000€
- Ρόδου-Λίνδου 90 τ.μ. λούξ κατασκευής 160.000€
- Ανάληψη 90 τ.μ. μεταχειρισμένο 180.000€
- Σωτήρος 85 τ.μ. μεταχειρισμένο 105.000€
- Ροδίνι 91 τ.μ. λουξ κατασκευής

ΜΕΖΟΝΕΤΕΣ - ΜΟΝΟΚΑΤΟΙΚΙΕΣ
- Παστίδα 150 τ.μ. διώροφη μεζονέτα με 350 τ.μ. οικόπεδο σε μπετά 140.000€
- Παστίδα 150 τ.μ. διώροφη μεζονέτα με 350 τ.μ. οικόπεδο τελειωμένη 240.000 €
- Δασκάλους 95 τ.μ. διώροφη μεζονέτα, 170.000€
- Ροδίνι 160 τ.μ. τριώροφη με υπόγειο 225.000€
- Ασγούρου 120 τ.μ. διώροφη μεζονέτα με 2 στρέμματα οικόπεδο σε μπετά 130.000€
- Αφάντου 130τ.μ. με 1.000 μ. οικόπεδο 161.400 €

ΟΙΚΟΠΕΔΑ
- Κατταβιά 1.730 τ.μ. πάνω στον κεντρικό 15.000 €
- Θολός 1.800 τ.μ. συντελεστή 0,4 150.000 €
- Σορωνή 509 τ.μ. με συντελεστή 0,8 200 μέτρα από θάλασσα 35.000 €
- Χαράκι 1.000 τ.μ. πάνω στο δρόμο 50.000 €
- Κανδυλί 2.885 τ.μ. κοντά στους Καστελλοριζιούς 211.000 €
- Λαχανιά 2.360 τ.μ. πάνω στον κεντρικό 50 μ. από θάλασσα με άδεια οικοδομής για 8 studios 94.000 €
- Γεννάδι 1000 τ.μ. με άδεια οικοδομής 24.944 €
- Γεννάδι 1.700 τ.μ. πάνω στον κεντρικό με άδεια οικοδομής 210 τ.μ. 75.000 €

ΚΑΤΑΣΤΗΜΑΤΑ
- Κοσκινού 100 τ.μ. ισόγειο 120.000 €
- Κατάστημα 50 τ.μ. στο κέντρο της πόλης 160.000 €
- Ρόδου-Λίνδου 600 τ.μ. με 2 στρέμματα οικόπεδο 1.200.000 €
- Νιοχώρι 200 τ.μ. διατηρητέο διώροφο με 250 τ.μ. αυλή με δυνατότητα έξτρα δόμησης 500.000 €
- Κατάστημα 65 τ.μ. επί της οδού Ρόδου-Λίνδου 334,000 €

ΚΤΗΜΑΤΑ
- Λαχανιά 22 στρέμματα κοντά στον κεντρικό, 200.000€, δίδεται και αντιπαροχή.
- Κάτω Καλαμώνα 6.100 τ.μ. κοντά στον κεντρικό σε κατοικημένη περιοχή 100.000€
- Κατταβιά 30 στρέμματα πάνω στο κύμα 300.000 €
- Ρόδου-Αεροδρομίου 20 στρέμματα 1.000.000 €
- Κατταβιά 4.293 τ.μ. σε ύψωμα 800 μ. από κεντρικό 13.000 €
- Κατταβιά 8.200 τ.μ. με θέα 800 τ.μ. από θάλασσα 42.000 €
- Κατταβιά 8.663 τ.μ. προς Πρασονήσι 100 μ. από κεντρικό 51.000 €
- Κατταβιά 8.773 τ.μ. προς Πρασονήσι 200 μ. από κεντρικό 44.000 €
- Λαχανιά 7.800 τ.μ. σε ύψωμα κοντά στον κεντρικό 91.570 €

ΑΠΟΘΗΚΕΣ
- Δασκάλους 50 τ.μ.. υπιυπόγεια 35.000€
- Δασκάλους 220 τ.μ. υμιυπόγεια 132.000€

- **ΖΗΤΟΥΝΤΑΙ ΜΕΤΑΧΕΙΡΙΣΜΕΝΑ ΔΙΑΜΕΡΙΣΜΑΤΑ-ΑΜΕΣΗ ΠΩΛΗΣΗ**
- **ΠΩΛΟΥΝΤΑΙ** αποθήκες και βιοτεχνικοί χώροι.
- **ΔΑΝΕΙΑ ΔΕΚΤΑ - ΕΥΚΟΛΙΕΣ ΠΛΗΡΩΜΗΣ**
- **ΑΝΑΛΑΜΒΑΝΟΥΜΕ ΑΝΤΙΠΑΡΟΧΕΣ**

ΣΤΑΜΑΤΗΣ ΜΑΝΩΛΑΚΟΣ
ΩΡΕΣ ΓΡΑΦΕΙΟΥ 8.30-1.00 π.μ. και 5-8 μ.μ.
ΔΗΜ. ΑΝΑΣΤΑΣΙΑΔΗ 45 (ΣΥΝΟΙΚΙΑ ΔΑΣΚΑΛΩΝ)
Τηλέφωνα: 2241023815-78275, 6945769958, 6944698056

ΧΠ1588

ΚΛΑΔΟΓΕΝΗΣ ΜΙΧΑΗΛ
ΠΟΛΙΤΙΚΟΣ ΜΗΧΑΝΙΚΟΣ Ε.Μ.Π.
ΑΤΤΑΒΥΡΟΥ 20-ΡΟΔΟΣ ΤΗΛ. 2241022394
ΠΩΛΟΥΝΤΑΙ

1. **Μεζονέτες** με απεριόριστη θέα και θέα στη θάλασσα, στο Καρακόνερο, με 3 υπνοδωμάτια, σαλόνι, κουζίνα, 2 λουτρά, αποθήκης και με υπόγειο χώρο στάθμευσης και λοιπών βοηθητικών χώρων, εμβαδού 125 τ.μ. και εμβαδού υπογείου 65 τ.μ., συνολικής επιφάνειας με το υπόγειο 190 τ.μ.
2. **Διαμερίσματα** πολυτελούς κατασκευής με απεριόριστη θέα και θέα στη θάλασσα, στο Καρακόνερο, με 3 υπνοδωμάτια, λουτρού και αποθήκης εμβαδού 105 τ.μ.

ΑΕ0058

ενοικιασεις

συνέχεια από την προηγούμενη

ΕΝΟΙΚΙΑΖΕΤΑΙ γκαρσονιέρα και **studio** πλήρως εξοπλισμένο στο Άνω Ροδίνι. Πληρ. τηλ. 2241061628 και 6944410537 MZT070417

ΕΝΟΙΚΙΑΖΟΝΤΑΙ επιπλωμένα studios και **ένα διαμέρισμα** 50 τ.μ. σε ήσυχη περιοχή στην Κρεμαστή με ατομικό μπάνιο, πολυκούζινο, μπαλκόνια, κήπους με γκαζόν, χώρος για πάρκιν, ηλιακούς. Ενοικιάζονται καθαρά με πλήρη ρουχισμό. Διαμέρισμα 230 ευρώ και studio 150 ευρώ. Πληρ. τηλ. 6937606824 ΜΑΠ251

πωλησεις-αγορες ακινητων & επιχειρησεων

ΠΩΛΕΙΤΑΙ μεζονέτα στην περιοχή των Αγίων Αποστόλων κοντά στον οικισμό των Αιγυπτιωτών 160 τ.μ. σε 1.200 μέτρα οικόπεδο μόνο 195.000 ευρώ μέσα στο δάσος. **ΕΥΚΑΙΡΙΑ.** Πληρ. τηλ. 2241032159, 6945420349 MZT020539

ΠΩΛΕΙΤΑΙ μικρό ξενοδοχείο στο Δήμο Ιαλυσού. Κτηματομεσιτικό γραφείο Εμμ. Μ. Κρανίδης, Αμερικής 50. Ώρες γραφείου 9-1 και 5-9, τηλ. 2241027082, 26476, 6944347405, fax 2241027101 ΜΧΠ092.3

ΠΩΛΟΥΝΤΑΙ: ΚΡΕΜΑΣΤΗ: μεζονέτες 200 τ.μ. σε 400 τ.μ. οικόπεδο, από κατασκευαστή, με θέρμανση, συναγερμό, γκαράζ, τελειωμένες. **Ιαλυσός: μεζονέτες** 140 τ.μ. και 160 τ.μ. από κατασκευαστή, με θέρμανση, συναγερμό, τελειωμένες. Πληρ. τηλ. 6932350214 INT1791

ΠΩΛΕΙΤΑΙ διαμέρισμα 2άρι, 3ου ορόφου, επί της Μιχ. Πετρίδη. Τιμή ευκαιρίας. Πληρ. τηλ. 6946477954 MZT290404

Θεόφιλος Κλωνάρης
Μεσίτης Αστικών Συμβάσεων
ΕΥΡΩΠΑΪΚΗ ΕΠΕΝΔΥΤΙΚΗ
Εθνικής Αντίστασης 48 τηλ.2241039300,κιν.6977582152

ΔΙΑΜΕΡΙΣΜΑΤΑ:
- Γκαρσονιέρα 40τ.μ. καλή κατάσταση στην Ιξιά € 60000
- 2 ισόγειες γκαρσονιέρες κοντά στο Βενετόκλειο € 80000
- 2 δυάρια διαμερίσματα κοντά στο πανεπιστήμιο € 90000
- Διαμέρισμα 'Β ορόφου,3 υπνοδωμάτια & θέα €170000
- Διαμέρισμα 90τ.μ. 2υπν/τίων με πάρκιν € 180000
- Διαμέρισμα 100τ.μ. πολυτελούς κατασκευής € 195000
- Διαμέρισμα 120τ.μ. λουξ κατασκευής με 3 υπνοδωμάτια με ασανσέρ,θέρμανση,υπ.γκαράζ,Ανάληψη € 220000
- Διώροφη Οικοδομή συν.εμβαδού 245τ.μ. αποτελούμενη απο 3 διαμερίσματα και υπόλοιπο δόμησης 30τ.μ. δίπλα σε σχολικό συγκρότημα.Δάνεια δεκτά € 370000
- **Ολοκαίνουργια γκαρσονιέρα στο κέντρο με πλήρη επίπλωση και εξοπλισμό ιδανική για επένδυση**

ΜΟΝΟΚΑΤΟΙΚΙΕΣ:
- Παστίδα 130τ.μ. σε 300τ.μ. οικόπεδό(μπετά) € 110000
- Γεννάδι κατοικία σε μπετά 135 τ.μ.με 600 αυλή € 100000
- Κοσκινού 158τ.μ. σε οικ/δο 1000τ. σε μπετά € 160000
- Κανδυλί 210τ.μ. σε μπετά με 2500 οικόπεδο € 225000
- Τρείς 210τ.μ. ,οικόπεδο 1300 ,μαρμαροσοβά € 240000
- Μεζονέτα στην Ιαλυσό 210τ.μ. με 3 υπν/τια,τζάκι,θέρμανση,λουξ κατασκευή.Τιμή συζητήσιμη € 280000
- Μονοκατοικία στην Ιξιά, εξαιρετικής κατασκευής 165 τ.μ με 4 υπνοδωμάτια ετοιμοπαράδοτη € 280000
- Μονοκατοικία 140τ.μ. σε οικόπεδο 300τ.μ. στην Αγία Παρακευη πολυτελούς κατασκεύης € 300000

ΟΙΚΟΠΕΔΑ - ΚΑΤΑΣΤΗΜΑΤΑ:
- Οικόπεδο ,Σύμη(ΛΙΕΝΗ) 490τ.μ. με Σ.Δ. 0,8 € 85000
- Οικόπεδο στα Κοσκινού 1000 τ.μ. με άδεια € 100000
- Οικόπεδο 5000τ.μ. κοντά στο Πλυμμήρι € 75000
- Οικόπεδο 1500τ.μ. με άδεια στην π. Άνοιξη € 140000
- **Κατάστημα στην Εθνικής Αντίστασης(πρ.Άννης Μαρίας) σε κεντρικό σημείο προς €5000/τ.μ.**
- Κατάστημα στην Ανάληψη 75τ.μ. με υπόγειο γκαράζ και αποκλειστική χρήση αυλής.Τιμή συζητήσιμη
- Επιχείρηση Bar στην Ιαλυσό με πλήρη εξοπλισμό σε ακίνητο 240τ.μ. με αυλή 250τ.μ.
- Επιχείρηση εστιατορίου στην παλιά πόλη

Μισθώσεις:
- Μονοκατοικία 140τ.μ. καινούργια με πισίνα,BBQ,μεγάλη αυλή,θέρμανση,3 υπν/τια, κοντά στο Κολέγιο Ρόδου
- Διαμέρισμα 120τ.μ. πολυτελές πλησίον Καζίνο
- Καινούργιο υπέρπολυτελές διαμέρισμα 120τ.μ. ,3 υπνοδωμάτια με πάρκιν&ασανσέρ στην Άννης Μαρίας
- Όροφος διπλοκατοικίας ,καινούργιος,120τ.μ. με αυλή και πάρκιν κοντά στο Jumbo προς € 700
- Κατοικία 1 υπν/τίου καινούργια με πλήρη επίπλωση και εξοπλισμό στην οδό Καναδά ,με αυλή € 410
- Διαμέρισμα καινούργιο για επαγγελματική χρήση ,110 τ.μ. στην Δενδρινού κατάλληλο για Ιατρείο ή Τεχνικό γραφείο,με χώρο στάθμευσης και αποθήκη

Αγορές-πωλήσεις-μισθώσεις-εκτιμήσεις-Ακινήτων
Δάνεια Δεκτά
ΧΠ2694

NOTAR

Διαμερίσματα			
Αραπάκι	117m²	Μετ.	185,000€
Αφάντου	75m²	Καιν.	130,000€
Δασκάλους	117m²	Καιν.	320,000€
Ιαλυσός	97 m²	Καιν.	150,000€
Κρεμαστή	60m²	Καιν.	115,000€
Παραδείσι	85m²	Καιν.	136,000€
Παραδείσι	85m²	Μετ.	123,000€
Ρ. Φεραίου	105m²	Καιν.	240,000€
Μονοκατοικίες			
Ασκληπιείο	240m²	Μπετά	150,000€
Αρχάγγελος	175m²		210,000€
Αφάντου	100m²	Μετ.	200,000€
Αφάντου	211m²	Καιν.	259,000€
Αφάντου	230m²	Καιν.	279,000€
Γεννάδι	117m²	Μετ.	250,000€
Γεννάδι	117m²	Μετ.	250,000€
Γ. Λέοντος	144m²	Διατ.	500,000€
Κοσκινού	154m²	Μπετά	160,000€
Κοσκινού	300m²	Μετ.	550,000€
Κρεμαστή	120m²	Καιν.	210,000€
Κρεμαστή	180m²	Καιν.	240,000€
Κρεμαστή	380m²	Μετ.	490,000€
Κρεμαστή	540m²	Μετ.	990,000€
Λίνδο	90m²	Μετ.	255,000€
Λίνδο	100m²	Καιν.	220,000€
Νίσυρο	74m²	Διατ.	55,000€
Παραδείσι	100m²	Διατ.	100,000€
Παστίδα	122m²	Μπετά	87,000€
Παστίδα	240m²	Μετ.	300,000€
Παστίδα	500m²	Μετ.	790,000€
Σύμη	60m²	Διατ.	50,000€
Σύμη	90m²	Διατ.	153,500€
Τήλο	200m²	Μπετά	150,000€
Τσαΐρι	245m²	Μπετά	180,000€
Φιλέρημο	350m²	Πέτρα	750,000€
Επιχειρήσεις			
Ιαλυσός			Εστ/ριο
Κοσκινού	220m²		Εστ/ριο

Οικόπεδα		
Αλμυρή	3,3Στρ	30,000€
Ασκληπιείο	900m²	120,000€
Ασκληπιείο	2,4Στρ	10,000€
Ασκληπιείο	4,3Στρ	40,000€
Ασκληπιείο	4,3Στρ	40,000€
Ασκληπιείο	6,5Στρ	60,000€
Αφάντου	4Στρ	100,000€
Ιαλυσός	390m²	160,000€
Λίνδος	43,5Στρ	
Λίνδος	250m²	130,000€
Μαριτσά	5,4Στρ	88,000€
Παραδείσι	1Στρ	55,000€
Κρεμαστή	1,6Στρ	60,000€
Ρόδ.–Λίνδ.	9Στρ	500,000€
Ρόδ.–Λίνδ.	15,5Στρ	500,000€
Τριάντα	780m²	190,000€
Ψίνθος	25Στρ	200,000€
Ενοικιαστήρια		
Έμπωνα		Μον/κία
Ιαλυσό	1,8Στρ	Οικ/δο
Μαριτσά	200m²	Κατ/μα
Αγ.Ανάργ.	90m²	Γραφείο
Ρόδος	500m²	Κατ/μα
Ρόδος	800m²	Κατ/μα
Π.Πόλη	110m²	Κατ/μα
Καταστήματα-Βιοτ.Χώροι		
Ανάληψη	158m²	120,000€
Κιοτάρι		Ε. Κέντρο
Παραδείσι	80m²	150,000€
Π.Πόλη	16m²	40,000€
Ρόδ.-Λίνδ.	1,4Στρ	
Μεζονέτες		
Γεννάδι	80m²	Καιν.
Ιαλυσό	124m²	Μετ.
Κιοτάρι	70m²	Μπετά
Κιοτάρι	115m²	Καιν.

Δωδώνης 2 Τ.Κ 85100 Ρόδος •Τηλ. 22410 20345 • Fax. 22410 20336
Website. www.notar.gr e-mail. hellas@notar.gr
AE1240

NewAge Real Estate
ΜΕΣΙΤΙΚΟ ΓΡΑΦΕΙΟ
Νέα Εποχή στο Χώρο του Ακινήτου
ΜΕΛΕΟΥΝΗ - ΚΕΧΑΓΙΑ ΜΑΙΡΗ
TARGET

ΔΙΑΜΕΡΙΣΜΑΤΑ
- 120 τ.μ. οροφοδιαμέρισμα στην Ανάληψη, με απεριόριστη θέα, Τιμή 245.000 €
- 94 τ.μ. στην Κέννεντυ με εκπληκτική θέα, συν 88 τ.μ. βοηθητικός χώρος. Τιμή 250.000 €
- 80 τ.μ. 2 υπν/τίων στη Ρόδου Λίνδου lux κατασκευής. Τιμή 120.000 €
- 105 τ.μ. 3 υπν/τίων στην Ιαλυσό επί της λ. Ηρακλειδών. Τιμή 165.000 €
- 128 τ.μ. 3 υπν/τιων στο Καρακόνερο με απεριόριστη θέα. Τιμή 220.000 €
- 136 τ.μ. 3 υπν/τίων στην Ανάληψη, lux κατασκευής. Τιμή 275.000 €
- 75 τ.μ. 2 υπν/τίων στ' Αφάντου. Τιμή 110.000 €
- 118 τ.μ. στη Μιχαήλ Πετρίδη. Τιμή 245.000€
- 85 τ.μ. 2 υπνοδωματίων στη Μιχ. Πετρίδη. Τιμή 120.000 €

ΜΟΝΟΚΑΤΟΙΚΙΕΣ - ΜΕΖΟΝΕΤΕΣ
- **ΡΟΔΟΣ:** 130 τ.μ. στο Καρακόνερο Τιμή 310.000 €
- **ΡΟΔΟΣ:** Στην Παλιά Πόλη διώροφη με αυλή. Τιμή 400.000€
- **ΡΟΔΟΣ:** 195 τ.μ. τριόροφη κατοικία πλησίον Καναδά. Τιμή 285.000 €
- **ΡΟΔΟΣ:** 190 τ.μ. ανεξάρτητη κατοικία 3 ορόφων εντός π. Ρόδου σε 200 τ.μ. οικόπεδο. Τιμή 310.000 €
- **ΙΞΙΑ:** 210 τ.μ. 3 ορόφων Τιμή 250.000 €
- **ΙΑΛΥΣΟΣ:** 150 τ.μ. δύο ορόφων σε 1.000 τ.μ. οικόπεδο. Τιμή 270.000 €
- **ΙΑΛΥΣΟΣ:** 195 τ.μ. 3 ορόφων. Τιμή 220.000 €
- **ΙΑΛΥΣΟΣ:** 185 τ.μ. 2 ορόφων προς παρ. Ιαλυσού. Τιμή 315.000 €
- **ΚΟΣΚΙΝΟΥ:** 210 τ.μ. τριών ορόφων σε σοβάδες σε οικόπεδο 1.300 τ.μ. Τιμή 210.000 €
- **ΚΟΣΚΙΝΟΥ:** 180 τ.μ. 3 επιπέδων σε οικόπεδο 1000 τ.μ. Τιμή 265.000 €
- **ΚΟΣΚΙΝΟΥ:** 210 τ.μ. 3 ορόφων μπετά σε οικόπεδο 1300 τ.μ.. Τιμή 170.000 €
- **ΚΑΛΥΘΙΕΣ:** 128 τ.μ. μπετά σε 700 τ.μ. οικόπεδο. Τιμή 130.000 €
- **ΚΑΛΥΘΙΕΣ:** 200 τ.μ. μπετά σε οικόπεδο 1.000 μέτρα με απεριόριστη θέα Τιμή 150.000 €
- **ΠΑΣΤΙΔΑ:** 140 τ.μ. 2 ορόφων σε οικόπεδο 270 τ.μ. Τιμή 180.000€
- **ΠΑΣΤΙΔΑ:** 120 τ.μ. διόροφη κατοικία σε οικόπεδο 300 τ.μ. Τιμή 170.000€
- **ΠΑΣΤΙΔΑ:** 150 τ.μ. σε οικόπεδο 650 τ.μ. Τιμή 240.000€
- **ΜΑΛΩΝΑ:** Παλιά κατοικία 80 τ.μ. Τιμή 30.000 €
- **ΓΕΝΝΑΔΙ:** Παραδοσιακή κατοικία 80 τ.μ. Τιμή 90.000 €
- **ΓΕΝΝΑΔΙ:** 240 τ.μ. σε 1.000 τ.μ. οικόπεδο λουξ κατασκευής. Τιμή 270.000€

ΟΙΚΟΠΕΔΑ
- **ΡΟΔΟΣ:** 450 τ.μ. στο Ροδίνι. Τιμή 300.000€
- **ΡΟΔΟΥ-ΛΙΝΔΟΥ:** 4.700 τ.μ. επί της λεωφόρου. Τιμή 470.000 €
- **ΙΞΙΑ:** 200 τ.μ. οικόπεδο Τιμή 90.000€
- **ΙΑΛΥΣΟΣ:** 1.030 τ.μ. οικοδομή 137 τ.μ. Τιμή 145.0000 €
- **ΙΑΛΥΣΟΣ:** 2.500 τ.μ. εντός σχεδίου πόλεως Ιαλυσού με Σ.Δ. 0,4. Τιμή 700.000 €
- **ΙΑΛΥΣΟΣ:** 610 τ.μ. εντός σχεδίου με Σ.Δ. 0,4. Τιμή 180.000 €
- **ΙΑΛΥΣΟΣ:** 2.400 τ.μ. επί της Ρόδου-Ιαλυσού με Σ.Δ. 0,4. Τιμή 820.000€
- **ΚΑΝΔΗΛΙ:** 4.000 τ.μ. Τιμή 140.000 €
- **ΤΣΑΪΡΙ:** 5.900 τ.μ. κατάλληλο για οποιαδήποτε χρήση. Τιμή 380.000 €
- **ΑΣΓΟΥΡΟΥ:** έκταση 21.000 τ.μ.
- **ΚΟΣΚΙΝΟΥ:** 4.000 τ.μ. με απεριόριστη θέα. Τιμή 220.000 €
- **ΚΟΣΚΙΝΟΥ:** 4.000 τ.μ. με πανοραμική θέα. Τιμή 300.000 €
- **ΠΑΡΑΔΕΙΣΙ:** 5.500 τ.μ. στην παρ. Παραδεισίου. Τιμή 100.000€
- **ΚΑΛΑΜΩΝΑ:** Κτήμα 6.000 τ.μ. Τιμή 60.000€
- **ΘΕΟΛΟΓΟΣ:** 7.800 τ.μ. εντός οικισμού. Τιμή 150.000€
- **ΘΕΟΛΟΓΟΣ:** 15.000 τ.μ. στον με πανοραμική θέα. Τιμή 165.000€
- **ΣΟΡΩΝΗ:** 5.500 τ.μ. στην παρ. Σορωνής πάνω στο κύμα. Τιμή 180.000 €
- **ΑΡΧΑΓΓΕΛΟ:** 5.250 τ.μ. Τιμή 65.000 €
- **ΜΑΣΑΡΙ:** 4.800 τ.μ. Τιμή 60.000 €
- **ΚΙΟΤΑΡΙ:** 800 τ.μ. μπροστά στη θάλασσα κατάλληλο για επαγγελματική χρήση. Τιμή 120.000 €
- **ΓΕΝΝΑΔΙ:** 2.600 τ.μ. στο με άδεια οικοδομής. Τιμή 70.000 €

Θεμ. Σοφούλη 8 - 85100 Ρόδος Τηλ. & Fax: 22410 23447
Κιν. 6948 808023 - E-mail: info@newage-realestate.gr
ΧΠΚΤΗΜ021

ΤΣΟΥΡΟΥΝΑΚΗΣ Κεφάλαιο
Κτηματομεσιτικό Γραφείο
Γ. ΣΕΦΕΡΗ 12 (παραπλεύρως ΜΗΔΙΑ)
ΤΗΛ/FAX.: (22410) 60060
www.e-kefaleo.com

ΠΩΛΗΣΕΙΣ ΑΚΙΝΗΤΩΝ

ΔΙΑΜΕΡΙΣΜΑΤΑ
- 42 τ.μ,1ου,γκαρσονίερα, ισόγειο, Ιξιά,17εκ-50.000€
- 42 τ.μ,1ου,γκαρσονίερα, Κ.Παλαιολόγου,29,4εκ-86.280 €
- 50 τ.μ, μονοκατοικία, Αγ.Δημήτριο, 25,5εκ-75.000€
- 50 τ.μ, 2αρι,1ου,καινούριο, Καναδά , 35εκ-102.714 €
- 50 τ.μ, 2αρι, ισόγειο καινούριο, Καρακόνερο, 35εκ-102.714 €
- 77 τ.μ, 2υπν/τιων, ισόγειο καινούριο, Καρακόνερο, 54εκ-158.473 €
- 80 τ.μ, ισόγειο, 2υπν/τιων,καινούριο, Δενδρινού, 60 εκ-176.080€
- 81τ.μ,ισόγειο, 2 υπν/τιων , καινούριο, Αραπάκι, 51εκ - 150.000 €
- 82 τ.μ ,1ου ,2υπν/τιων, καινούριο, Τριάντα 47 εκ-137,931 €
- 87 τ.μ , ισόγειο, 2υπν/τιων, καινούριο,Μιχ.Πετρίδη, 63εκ-185.000€
- 87 τ.μ , ισόγειο, 3υπν/τιων, καινούριο, Τριάντα 53 εκ-155.000 €
- 93 τ.μ , ισόγειο, 2υπν/τιων, καινούριο,Σμύρνης,59εκ-173.147€
- 93 τ.μ ,1ου , 2υπν/τιων, καινούριο,Παρθενόπης, 59εκ-173.147€
- 107τ.μ, 2ου, 3 υπν/τιων καινούριο, Κ. Παλαιολόγου 74, 9εκ-219.809€
- 113τ.μ, 3ου, 3υπν/τιων, λουξ κατασκευής, Ανάληψη, 73,5-215.700€
- 115τ.μ, 2ου, 3υπν/τιων, λουξ κατασκευής, Καρακόνερο 75εκ.- 220.010€
- 118 τ.μ, 1ου, 3υπν/τιων, καινούριο,Μιχ.Πετριδη,73εκ-214.233€
- 122 τ.μ, 3ου, 3υπν/τιων, καινούριο, Ανάληψη,81.7εκ-240.000€

ΜΕΖΟΝΕΤΕΣ-ΜΟΝ/ΚΙΕΣ
- 120 τ.μ, μεζονέτα, μπετά, οικόπεδο 1000 τ.μ Αφάντου 30 εκ-88.041 €
- 133 τ.μ μεζονέτα, λούξ, αυλή 280 τ.μ,Τριάντα 85εκ-250.000 €
- 144 τ.μ μεζονέτα, λούξ, αυλή 280 τ.μ Ιξιά 92 εκ-270.000 €
- 165 τ.μ μεζονέτα, λούξ, αυλή 380 τ.μ Ιξιά 118 εκ-346.500 €
- 182 τ.μ μεζονέτα, λούξ, αυλή 380 τ.μ Ιξιά 130 εκ-382.200 €

ΟΙΚΟΠΕΔΑ
- Οικόπεδο,3στρεμ.,εντός ζώνης,Καρακόνερο 95,4εκ - 280.000€

ΕΠΑΓΓΕΛ/ΚΟΙ ΧΩΡΟΙ
- Κατάστημα 50 τ.μ Κ.Παλαιολόγου, 75εκ-220.110€
- Κατάστημα 60 τ.μ ,Παλιά πόλη 33 εκ-97.000 €
- Κατάστημα 93 τ.μ ,Καναδά 139,5εκ-409.391 €
- Καταστήματα 95τ.μ ,60 τ.μ πατάρι, πάρκιν, Ρόδου-Καλιθέας, 87 εκ-255.000 €
- Κατάστημα 98 τ.μ., με υπόγειο, Δενδρινού 167 εκ-490.000 €

ΕΝΟΙΚΙΑΣΕΙΣ
- Κατάστημα 170 τ.μ., 150 τ.μ. αυλή, πάρκιν, κεντρικό, Ροδίνι 1.300 €

ΧΠ1629

ΠΩΛΟΥΝΤΑΙ

ΜΟΝΟΚΑΤΟΙΚΙΕΣ

1. Στα Κοσκινού διώροφη 270 τ.μ. σε οικόπεδο 1.000 τ.μ. με θέα. Διαθέτει τζάκι, θέρμανση, ξενώνα και δωμάτιο υπηρεσίας. Τιμάται 500.000 ευρώ.
2. Στην Παστίδα διώροφη 140 τ.μ. λουξ. Διαθέτει θέρμανση και αιρκοντίσιον σε λειτουργία. Τιμάται 220.000 ευρώ.
3. Στην Ιξιά διώροφη 200 τ.μ. και με ημιυπόγειο 90 τ.μ. και με οικόπεδο 1.000 τ.μ. Εχει 4 υπνοδ/τια και 3 μπάνια. Παραδίδεται ημιτελές (Μαρμαροσουβάδες) με εγκατάσταση θέρμανσης και αιρκοντίσιον ή αποπερατωμένο λουξ.
4. Στο Καρακόνερο τριώροφη 200 τ.μ. σε οικόπεδο 430 τ.μ. τιμάται 430.000 ευρώ.
5. Στο Καρακόνερο τριώροφη 180 τ.μ. σε οικόπεδο 315 τμ. Τιμάται 350.000 ευρώ.
6. Στο Καρακόνερο τριώροφη 180 τ.μ. σε οικόπεδο 200 τ.μ. τιμάται 220.000 ευρώ.
7. Στην Παστίδα διώροφη 125 τ.μ. σε οικόπεδο 400 τ.μ. τιμάται 210.000 ευρώ. Δίδεται και με σοβάδες 170.000 ευρώ.
8. Στη Παστίδα διώροφες 150 και 160 τ.μ. σε οικόπεδο 300 τ.μ. Τιμώνται 210.000 και 220.000 ευρώ.
9. Στη Παστίδα διώροφη 125 τ.μ. σε οικόπεδο 250 τ.μ. τιμάται 180.000 ευρώ αποπερατωμένη ή 130.000 ευρώ με σοβάδες.

ΜΕΖΟΝΕΤΕΣ

1. Στην Ιξιά τριώροφη 150 τ.μ. χωρίς υπόγειο λουξ με θέα. Εχει 5 υπνοδ/τια και 3 μπάνια, θέρμανση και τζάκι. Τιμάται 275.000 ευρώ.
2. Στην Ιαλυσό 126 τ.μ. μεταχ/σμένη (3 ετών). Εχει εντοιχισμένη κουζίνα φανταστική, 3 υπνοδωμάτια, 2 μπάνια. Τιμάται 195.000 ευρώ.

ΔΙΑΜΕΡΙΣΜΑΤΑ 4άρια

1. Στην Αναληψη 138 τ.μ. λουξ και με φανταστική θέα. Εχει μεγάλες βεράντες, κεντρική θέρμανση και ασανσέρ. Τιμάται 278.000 ευρώ.
2. Στην Αναληψη 120 τ.μ. λουξ. Εχει κεντρική θέρμανση και ασανσέρ. Τιμάται 250.000 ευρώ.
3. Στο Ροδίνι 100 τ.μ. αποπερατωμένο λουξ, με φανταστική θέα. Διαθέτει 3 υπνοδ/τια, 2 μπάνια, εντ. κουζίνα, ηλ. θερμ/νο, κεντρ. θέρμανση με τα σώματα, έξτρα αποθήκη 12 τ.μ., θέση εσωτ. γκαράζ και ασανσέρ. Τιμάται 230.000 ευρώ.
4. Στην Αναληψη 107 τ.μ. λουξ κατασκευής με φανταστική θέα. Τιμάται 214.000
5. Στην Αναληψη 100 τ.μ. υπό κατασκευή λουξ με φανταστική θέα. Τιμάται 210.000 ευρώ.
6. Στην Αναληψη 96 τ.μ. υπό κατασκευήν γωνιακόν με φανταστική θέα λουξ. Τιμάται 212.000 ευρώ.
7. Στο Ροδίνι 105 τ.μ. αποπερατωμένο με θέα. Εχει εντοιχισμένη κουζίνα, κεντρική θέρμανση, ηλιακό, αποθήκη και εσωτερ. γκαράζ. Τιμάται 240.000 ευρώ.
8. Στη Αναληψη 110 τ.μ. μεταχειρισμένο (4 ετών) Τιμάται 117.000 ευρώ.

ΔΙΑΜΕΡΙΣΜΑΤΑ 3άρια

1. Στο Ροδίνι 92 τ.μ. αποπερατωμένο λουξ. Εχει εντ. κουζίνα, ηλ. θερμοσίφωνο, κεντρ. θέρμανση με τα σώματα, έξτρα αποθήκη 10 τ.μ., θέση γκαράζ και ασανσέρ. Τιμάται 220.000 ευρώ.
2. Στην Αναληψη 96 τ.μ. υπό κατασκευή με φανταστική θέα, λουξ. Εχει κεντρική θέρμανση και ασανσέρ. Τιμάται 212.000 ευρώ.
3. Στην περιοχή Αγ. Νικολάου 80 τ.μ. περίπου στον α' όροφο (μεταχειρισμένο) τιμάται 950.000 ευρώ.
4. Στην Ιξιά σε μικρή οικοδομή 94 τ.μ. με θέα. Εχει θέρμανση και τιμάται 165.000 ευρώ.
5. Στην Ιξιά σε μικρή οικοδομή 93 τ.μ. ισόγειο. Εχει αποκλειστική χρήση μεγάλης αυλής. Τιμάται 165.000 ευρώ.
6. Στο Ροδίνι αποπερατωμένο 86 τ.μ. με θέα. Εχει εντοιχισμένη κουζίνα, κεντρική θέρμανση, ηλιακό, αποθήκη και γκαράζ. Τιμάται 195.000 ευρώ.
7. Στο Ροδίνι 81 τ.μ. αποπερατωμένο. Εχει εντοιχισμένη κουζίνα, κεντρική θέρμανση, ηλιακό, αποθήκη και θέση γκαράζ. Τιμάται 185.000 ευρώ.
8. Στο χωριό Παραδείσι μονοκατοικία 100 τ.μ. σε καλή κατάσταση με οικόπεδο (αυλή) 120 τ.μ. σε δύο δρόμους.Τιμάται 100.000 ευρώ.

ΔΙΑΜΕΡΙΣΜΑΤΑ 2άρια

1. Στην Ιξιά 48 τ.μ. στον α' όροφο μικρής οικοδομής με θέρμανση. Τιμάται 100.000 ευρώ.
2. Στην Αναληψη 45 τ.μ. σε α' όροφο ετοιμοπαράδοτο. Τιμάται 95.000 ευρώ.

ΚΑΤΑΣΤΗΜΑΤΑ

1. Στο Μανδράκι και επί κεντρικού δρόμου 50 τ.μ. με πατάρι. Τιμάται 440.000 ευρώ.
2. Στο Νισχώρι 140 τ.μ. διώροφο και με αυλή 200 τ.μ. σε φανταστική θέση. Τιμάται 450.000 ευρώ.
3. Στην Παλιά Πόλη (Κόκκινη Πόρτα) 16 τ.μ. Είναι σε καλή θέση και τιμάται 50.000 ευρώ.
4. Σε κεντρικό δρόμο εντός πόλεως 85 τ.μ. με υπόγειο 55 τ.μ. υπό κατασκευή. Τιμάται 350.000 ευρώ

ΟΙΚΟΠΕΔΑ

1. Στα Κοσκινού 6.000 τ.μ. με φανταστική θέα. Τιμάται 265.000 ευρώ.
2. Στη περιοχή Ροδοπούλας 390 τ.μ. εντός σχεδίου και με Δ.Σ. 0,6. Τιμάται 180.000 ευρώ.
3. Στον οικισμό ΑΥΤΟΣΤΕΓΑΣΗ (προς Φυτώριο) 345 τ.μ. Εχει συνολική κάλυψη 360 τ.μ. και άμεση οικοδομήσιμη. Τιμάται 135.000 ευρώ.
4. Στο Ροδίνι εντός σχεδίου 435 τ.μ. και με Σ.Δ 0,8. Τιμάται 300.000 ευρώ.
5. Στην περιοχή του Ροδινιού και επί κεντρικού δρόμου 1.135 τ.μ. με Σ.Δ 0,8 και με άδεια οικοδομής 2004. Τιμάται 1.000.000 ευρώ.
6. Στην Ιξιά 1.200 τ.μ. με άδεια οικοδομής για 150 τ.μ. πλέον ημιυπόγειο 80 τ.μ. Είναι σε φανταστική θέση και τιμάται 135.000 ευρώ.
7. Στο Ροδίνι 610 τ.μ. εντός σχεδίου με Σ.Δ. 0,4 225.000 ευρώ
8. Στην Ιξιά 1.000 τ.μ. εντός οικισμού με άδεια οικοδομής για 300 τ.μ. Τιμάται 250.000 ευρώ.
9. Στη Παστίδα 350 τ.μ. εντός σχεδίου με άδεια οικοδομής για 240 τ.μ. Τιμάται 100.000 ευρώ.
10. Στον οικισμό Πολυτέκνων (απέναντι από Μαρινόπουλο προς Καλλιθέα) άμεσα οικοδομήσιμο 342 τ.μ. Τιμάται 145.000 ευρώ.

ΟΙΚΟΠΕΔΑ ΕΝΤΟΣ ΖΩΝΗΣ

1. Στο Καρακόνερο 5.000 τ.μ. επί ασφάλτου. Τιμάται 440.000 ευρώ.
2. Στο Καρακόνερο 4.000 τ.μ. επί ασφάλτου. Τιμάται 350.000 ευρώ.
3. Στα Κοσκινού (περιοχή Λατομείων) 3.000 τ.μ. εντός του υπό επέκταση σχεδίου με φανταστική θέα. Τιμάται 350.000 ευρώ.
4. Στο Καρακόνερο επί ασφάλτου 8.300 τ.μ. Τιμάται 730.000 ευρώ.

ΑΓΡΟΤΕΜΑΧΙΑ

1. Στην Ιξιά 4.000 τ.μ. σε φανταστική θέση. Εφάπτεται ασφάλτου και υπάρχουν παροχές για φως, νερό, τηλέφωνο. Τιμάται 200.000 ευρώ.
2. Στ' Ασγούρου 5.300 τ.μ. σε φανταστική θέση. Τιμάται 220.000 ευρώ.
3. Στο Γεννάδι και στην περιοχή Αη Γιώργης παραλιακό 4.350 τ.μ. Τιμάται 140.000 ευρώ.
4. Στο Τσαΐρι και επί του κεντρικού δρόμου Ρόδου-Λίνδου 8.500 τ.μ. με έγκριση κόμβου. Τιμάται 1.200.000 ευρώ.
5. Στο Τσαΐρι και επί του δρόμου Τσαΐρι-Αεροδρόμιο 7.000 τ.μ. Τιμάται 450.000 ευρώ.
6. Στ' Αφάντου παραλιακό (περιοχή Γκολφ) 8.500 τ.μ. Τιμάται 400.000 ευρώ.
7. Στη Παστίδα 4.050 τ.μ. με άδεια οικοδομής για 300 τ.μ. Τιμάται 150.000 ευρώ.
8. Στ' Αφάντου (περιοχή Τραπέζια) 4.000 τ.μ. με θέα. Είναι οικοδομήσιμο και τιμάται 135.000 ευρώ.
9. Στο Φαληράκι 6.000 τ.μ. πάνω σε ύψωμα με δρόμο από άσφαλτο. Τιμάται 200.000 ευρώ.
10. Στη Λαχανιά 6.200 τ.μ. κοντά στη θάλασσα (100 μέτρα). Τιμάται 170.000 ευρώ.
11. Στη Λαχανιά 7.000 τ.μ. κοντά στη θάλασσα (150 μέτρα). Τιμάται 150.000 ευρώ.

ΕΠΕΝΔΥΣΕΙΣ-ΕΥΚΑΙΡΙΕΣ

1. Τριώροφο κτίριο με υπόγειο εντός πόλεως 1.200 τ.μ. (15 ετών) διαμορφωμένο σε 24 ενοικιαζόμενα μικρά διαμερίσματα. Ετήσια έσοδα 100.000 ευρώ περίπου. Τιμάται 1.000.000 ευρώ.
2. Στην οδό Αυστραλίας στη πόλη σ' όροφος κτιρίου 600 τ.μ. διαμορφωμένος σε ενοικιαζόμενα δωμάτια με θέα το λιμάνι. Τιμάται 800.000 ευρώ.

ΕΝΟΙΚΙΑΖΟΝΤΑΙ

1. Στην Αννης Μαρίας διαμέρισμα 80 τ.μ. φανταστικό. Εχει 2 υπνοδωμάτια.

Πληροφορίες κ. ΧΑΡΚΙΑΝΑΚΗ ΜΑΝΩΛΗ
τηλ. 6946163242

MZT290413

πωλησεις

συνέχεια από την προηγούμενη

ΠΩΛΟΥΝΤΑΙ 4άρια διαμερίσματα λουξ κατασκευής με κεντρική θέρμανση, πάρκιν και αποθήκη στις περιοχές Ροδίνι και Μήδεια. Κτηματομεσιτικό γραφείο Εμμ. Μ. Κρανίδης, Αμερικής 50. Ωρες γραφείου 9-1 και 5-9, τηλ. 2241027082, 26476, 6944347405, fax 2241027101 ΜΧΠ092.1

ΠΩΛΟΥΝΤΑΙ μονοκατοικίες στην Παστίδα 120 τ.μ. και 133 τ.μ. σε 300 τ.μ. και 330 τ.μ. οικόπεδο με 1.500,00 ευρώ το τ.μ. Κτηματομεσιτικό γραφείο Εμμ. Μ. Κρανίδης, Αμερικής 50. Ωρες γραφείου 9-1 και 5-9, τηλ. 2241027082, 26476, 6944347405, fax 2241027101 ΜΧΠ092.2

ΠΩΛΕΙΤΑΙ στην Αλεξάνδρου Διάκου **κατάστημα** 50 τ.μ. με υπόγειο και πατάρι σε τιμή ευκαιρίας. Κτηματομεσιτικό γραφείο Εμμ. Μ. Κρανίδης, Αμερικής 50. Ωρες γραφείου 9-1 και 5-9, τηλ. 2241027082, 26476, 6944347405, fax 2241027101 ΜΧΠ092.4

ΠΩΛΕΙΤΑΙ στην Ιξιά **διαμέρισμα** 45 τ.μ. με ένα υπνοδωμάτιο. Κτηματομεσιτικό γραφείο Εμμ. Μ. Κρανίδης, Αμερικής 50. Ωρες γραφείου 9-1 και 5-9, τηλ. 2241027082, 26476, 6944347405, fax 2241027101 ΜΧΠ092.5

ΠΩΛΟΥΝΤΑΙ μεζονέτες στα μπετά στους Τρεις 150 τ.μ. με οικόπεδο 800 τ.μ.-1.500 τ.μ. από 102.000,00 ευρώ έως 120.000,00 ευρώ. Κτηματομεσιτικό γραφείο Εμμ. Μ. Κρανίδης, Αμερικής 50. Ωρες γραφείου 9-1 και 5-9, τηλ. 2241027082, 26476, 6944347405, fax 2241027101 ΜΧΠ092.6

ΠΩΛΕΙΤΑΙ αγρός 4.000 τ.μ. στο Γεννάδι κοντά στον Αι Γιώργη Γενναδίου μόνον 65.000,00 ευρώ. Κτηματομεσιτικό γραφείο Εμμ. Μ. Κρανίδης, Αμερικής 50. Ωρες γραφείου 9-1 και 5-9, τηλ. 2241027082, 26476, 6944347405, fax 2241027101 ΜΧΠ092.7

ΠΩΛΟΥΝΤΑΙ από ιδιώτη μεζονέτες σε μπετά με πανοραμική θέα. Πληρ. τηλ. 6972503335, 2241085119 MZT270432



ΚΤΗΜΑΤΟΜΕΣΙΤΙΚΟ ΓΡΑΦΕΙΟ

ΔΩΔΕΚΑΝΗΣΙΑΚΗ ΚΤΗΜΑΤΙΚΗ ΠΑΠΟΥΤΣΗΣ ΚΩΝ/ΝΟΣ

ΠΩΛΗΣΕΙΣ

1. **Γκαρσονιέρα** 46 τ.μ. ισόγεια στην Ανάληψη Τιμή: 45.000€
2. **Διαμέρισμα** 80 τ.μ. υπόγειο με αυλή στην Ανάληψη (καλή κατάσταση). Τιμή 108.000€
3. **Διαμέρισμα** 82 τ.μ. ισόγειο με αυλή και πάρκιν στο Μόντε Σμιθ. Τιμή 120.000 €
4. **Διαμέρισμα** 83 τ.μ. ισόγειο με αυλή στην οδό Κέννεντυ. Τιμή:110.000€
5. **Διαμέρισμα** 95 τ.μ. ισόγειο στην Μ. Πετρίδη. Τιμή 159.000€
6. **Διαμέρισμα** 98 τ.μ. 2ου ορόφου στην Αγ. Αναστασία. Τιμή 120.000 €
7. **Διαμέρισμα** 103 τ.μ. 1ου ορόφου στον Αγ. Ιωάννη Τιμή 90.000 €
8. **Διαμέρισμα** 117 τ.μ. 3ου ορόφου στη Ψαροπούλα. Τιμή 165.000 €
9. **Μονοκατοικία** 97 τμ. ισόγεια στα Μαριτσά. Τιμή 88.000 €
10. **Μεζονέτα** 110 τ.μ. σε οικόπεδο 220 τ.μ. στην Παστίδα. Τιμή:165.000 €
11. **Μεζονέτα** 143 τ.μ. διώροφη σε οικόπεδο 500 τ.μ. στα Κοσκινού. Τιμή 140.000 € (μπετά)
12. **Μεζονέτα** 150 τ.μ. διώροφη σε οικόπεδο 1.000 τ.μ. στην Ιαλυσό. Τιμή 160.000 € (μπετά)
13. **Μεζονέτα** 157 τ.μ. διώροφη με αυλή στα Κοσκινού. Τιμή 235.000 €
14. **Μεζονέτα** 190 τ.μ. σε οικόπεδο 1.800 τ.μ. στην Ψίνθο. Τιμή 90.000 € (μπετά)
15. **Μεζονέτα** 214 τ.μ. με αυλή στην Ιαλυσό. Τιμή 280.000€
16. **Μεζονέτα** 270 τ.μ. σε οικόπεδο 1.000 τ.μ. λουξ κατασκευής (με 5 υπνοδωμάτια). Τιμή 550.000€
17. **Κατάστημα** 71 τ.μ. στην Αγ. Αναστασία. Τιμή 120.000 €
18. **Οικόπεδο** 2000 τ.μ. με άδεια οικοδομής στα Μαριτσά. Τιμή:80.000€
19. **Οικόπεδο** 4.000 τ.μ. στην Καλλιθέα. Τιμή: 320.000 €
20. **Οικόπεδο** 5.680 τ.μ. στ' Αφάντου. Τιμή: 90.000 €

ΠΩΛΗΣΕΙΣ ΑΚΙΝΗΤΩΝ - ΟΙΚΟΠΕΔΩΝ- ΜΙΣΘΩΣΕΙΣ ΑΚΙΝΗΤΩΝ
ΩΡΕΣ ΓΡΑΦΕΙΟΥ 09.00-14.00 π.μ. και 17.00-21.00 μ.μ.
ΕΘΝΙΚΗΣ ΑΝΤΙΣΤΑΣΗΣ 45- 1ος ΟΡΟΦΟΣ • ΤΗΛ. - ΦΑΞ
2241025480 κιν. 6932469420 • e-mail: papoutsisk@in.gr

XΠ2673

ΑΝΕΓΕΡΣΙΣ Α.Ε.
ΟΙΚΟΔΟΜΙΚΕΣ & ΕΜΠΟΡΙΚΕΣ ΕΠΙΧΕΙΡΗΣΕΙΣ

ΠΩΛΟΥΝΤΑΙ

1. **ΚΑΤΑΣΤΗΜΑ** 75 τ.μ. με θέση στάθμευσης στην Κων. Τσαλδάρη.
2. **ΔΙΑΜΕΡΙΣΜΑ** 129 τ.μ. στον β' όροφο με θέση στάθμευσης στην Κων. Τσαλδάρη.
3. **ΔΙΑΜΕΡΙΣΜΑ** 135 τ.μ. ρετιρέ με θέση στάθμευσης στην Κων. Υδραίου.
4. **ΜΟΝΟΚΑΤΟΙΚΙΕΣ** 135 τ.μ. στην περιοχή Γεννάδι.
5. **ΜΟΝΟΚΑΤΟΙΚΙΕΣ** 80 και 90 τ.μ. στα Λειβάδια Τήλου.

ΑΝΑΛΑΜΒΑΝΟΥΜΕ:
ΑΝΤΙΠΑΡΟΧΕΣ-ΑΓΟΡΕΣ
ΟΙΚΟΠΕΔΩΝ-ΑΝΤΑΛΛΑΓΕΣ

Αλεξανδρουπόλεως 2 • Ρόδος
Τηλ.. 2241067267/Fax: 2241061297

ΜΕ ΤΗΝ ΠΟΛΥΕΤΗ ΠΕΙΡΑ	ΥΠΕΥΘΥΝΟΣ
ΤΟΥ ΝΙΚΟΛΑΟΥ ΜΙΧΑΗΛ	ΝΙΚΟΛΑΟΥ ΦΩΤΗΣ
ΤΗΛ. 6936550251	ΤΗΛ. 6936550250

ΑΕ955

WELL KNOWN
Ι.ΘΑΡΡΕΝΟΣ
FOR OUR SERVICES
Σύμβουλος Ακινήτων -Μεσίτης Αστικών Συμβάσεων
Τηλ.. 6945236522, 2241021308

ΠΩΛΟΥΝΤΑΙ

ΜΟΝΟΚΑΤΟΙΚΙΕΣ 130 τ.μ. σε 1.000 τ.μ. οικόπεδο στην περιοχή Ροδίνι- Καναμάτ

ΠΑΣΤΙΔΑ
- Οικόπεδο 4.000 τ.μ. 90.000 €
- Μονοκατοικία 140 τ.μ. σε μπετά 110.000 ευρώ εντός οικισμού
- Μονοκατοικία 140 τ.μ. σε μπετά 110.000 €
- Μεζονέτα 130 τ.μ. σε μαρμαροσουβά 140.000 €
- Μεζονέτα 140 τ.μ. σε 2000 τ.μ. οικόπεδο μπετά 125.000 €
- Οικόπεδα 1500 τ.μ. με άδεια οικοδομής καταπληκτική θέα 95.000 €
- Οικόπεδα 1500 τ.μ. με άδεια οικοδομής 75.000 €

ΡΟΔΟΣ
- Επαυλη 200 τ.μ. σε 1.000 τ.μ. οικόπεδο στο Μόντε Σμιθ. Καταπληκτική θέα. 500.000 €
- Διαμέρισμα 65 τ.μ. 50.000 €
- Διαμέρισμα 65 τ.μ. σε πολύ καλή κατάσταση 90.000 €
- Διαμέρισμα 60 τ.μ. λουξ 97.000€
- Διαμέρισμα 85 τ.μ. στην Ανάληψη 125.000€
- Διαμέρισμα 90 τ.μ. 115.000€
- Διαμέρισμα 110 τ.μ. 130.000 €
- Διαμέρισμα 115 τ.μ. στην Ιξιά 110.000€
- Διαμέρισμα 120 τ.μ. στον Αγιο Νικόλα 137.000€
- Ημιυπόγειο διαμέρισμα 120 τ.μ. στον Αγιο Νικόλα 107.000€
- Μεζονέτα 100 τ.μ. στους Δασκάλους 170.0000€
- Διαμέρισμα νεόδμητο στο Καρακόνερο 65 τ.μ. 130.000€
- Διαμέρισμα νεόδμητο στο Καρακόνερο 120 τ.μ. 240.000€
- Διαμέρισμα νεόδμητο στο Ροδίνι 80 τ.μ. 147.000€
- Διαμέρισμα νεόδμητο στο Ροδίνι 100 τ.μ. 185.000€
- Διαμέρισμα 80 τ.μ. νεόδμητο 140.000€

ΙΑΛΥΣΟΣ
- Οικόπεδο 1.400 τ.μ. με άδεια 160 τ.μ. στην Ανοιξη 140.000 €
- Διαμέρισμα τεσσάρι μεταχειρισμένο σε πολύ καλή κατάσταση 120.000 €
- Διαμέρισμα δνάρι καινούργιο 65 τ.μ. 115.000 €
- Μονοκατοικία 150 τ.μ. 350.000 € σε 2000 τ.μ. οικόπεδο
- Οικόπεδο 4.000 τ.μ. 220.000 €

ΚΟΣΚΙΝΟΥ
- Επαυλη 250 τ.μ. σε 1.000 οικόπεδο κοντά στο φυτώριο καταπληκτική θέα 500.000€
- Μονοκατοικία 270 τ.μ. σε 1.000 οικόπεδο στα Κοσκινού υπερπολυτελείας 500.000€
- Επαυλη 280 τ.μ. σε 2.000 τ.μ. οικόπεδο ημιτελή με καταπληκτική θέα (Ρόδος-Κοσκινού-θάλασσα) 500.000 €
- Επαυλη 280 τ.μ. ημιτελής καταπληκτική θέα. Τιμή 500.000 €
- Μονοκατοικία 150 τ.μ. σε 700 τ.μ. οικ. 280.000 €
- Μονοκατοικία 200 τ.μ. σε 1.000 τ.μ. οικ. 310.000 €
- Μονοκατοικία 180 τ.μ σε μπετά. 125.000 €
- Μεζονέτα 120 τ.μ. εντός οικισμού 200.000 €
- Οικόπεδα 1.000 τ.μ. εντός ζώνης 100.000 €

ΑΣΓΟΥΡΟΥ
- Αποθήκη 400 τ.μ. νεόδμητη 350.000 €
- Οικόπεδο 5.000

ΑΦΑΝΤΟΥ
- Μονοκατοικίες 130 τ.μ. σε 800 τ.μ. οικόπεδο (μπετά) 120.000 €
- 12 στούντιος σε 1800 τ.μ. οικόπεδο 400.000 €
- Μονοκατοικίες υπερπολυτελείας 250.000 €
- Αγρόκτημα 5000 τ.μ. 95.000 €

ΚΙΟΤΑΡΙ
- Μεζονέτες σε μπετά 75 τ.μ. 75.000 €
- Μονοκατοικίες στο χύμα από 250.000 €

ΛΑΡΔΟΣ
- Οικόπεδο 1.000 τ.μ. εντός οικισμού 65.000€

MAT8089

Κρανιδης Real Estate
Ι.Καζούλη & Αμερικής 50, Ρόδος
Τηλ: 2241027082
Fax : 2241027101
e-mail: info@kranidis-estate.gr

ΠΩΛΗΣΕΙΣ ΓΡΑΦΕΙΩΝ - ΚΑΤΑΣΤΗΜΑΤΩΝ

ΑΣΓΟΥΡΟΥ: Πωλείται ΓΡΑΦΕΙΟ 200τ.μ. - Ισόγειο 100.000€ ΚΩΔ:[Κ-861]
ΡΟΔΟΣ: Πωλείται ΓΡΑΦΕΙΟ 63τ.μ. - 2ου ορόφου 150.000€ ΚΩΔ:[Κ-492]
ΡΟΔΟΥ-ΚΑΛΛΙΘΕΑΣ (πλ. Ξενοδοχείων): Πωλείται ΚΑΤΑΣΤΗΜΑ 85τ.μ. Ισόγειο, Γωνιακό 265.000€ ΚΩΔ:[Κ-1113] .
ΑΣΓΟΥΡΟΥ: Πωλείται ΚΑΤΑΣΤΗΜΑ 128τ.μ. , ΚΩΔ:[Κ-845]
ΡΟΔΙΝΙ: Πωλείται ΚΑΤΑΣΤΗΜΑ 35τ.μ. - Ισόγειο 82.000€ ΚΩΔ:[Κ-687]
ΡΟΔΙΝΙ: Πωλείται ΚΑΤΑΣΤΗΜΑ 50τ.μ. - Ισόγειο 100.000€ ΚΩΔ:[Κ-789]
ΡΟΔΙΝΙ: Πωλείται ΚΑΤΑΣΤΗΜΑ 70τ.μ. - Ισόγειο 140.000€ ΚΩΔ:[Κ-786]
ΡΟΔΟΣ- ΚΕΝΤΡΟ: Πωλείται ΚΑΤΑΣΤΗΜΑ 37τ.μ. 60.000€ ΚΩΔ:[Κ-694]
ΠΑΛΙΑ ΠΟΛΗ: Πωλείται ΚΑΤΑΣΤΗΜΑ 20 τ.μ. - 45.000€ ΚΩΔ:[Κ-562]
ΠΑΛΙΑ ΠΟΛΗ: Πωλείται ΚΑΤΑΣΤΗΜΑ 50τ.μ. ΚΩΔ:[Κ-280]
ΠΑΛΙΑ ΠΟΛΗ: Πωλείται ΚΑΤΑΣΤΗΜΑ 80τ.μ. ΚΩΔ:[Κ-132]
ΠΑΛΙΑ ΠΟΛΗ-ΣΩΚΡΑΤΟΥΣ: Πωλείται ΚΑΤΑΣΤΗΜΑ 35τμ.ΚΩΔ[Κ-556]

www.kranidis-estate.gr XΠ092

ΚΑΡΑΓΕΩΡΓΙΟΥ ΓΕΩΡΓΙΟΣ
ΩΜΕΓΑ
ΑΚΙΝΗΤΑ
ΜΕΓ. ΚΩΝ/ΝΟΥ 61 ΡΟΔΟΣ
ΤΗΛ. 2241077122,
ΚΙΝ. 6932238837, 6944475209
e-mail: omega-gfk@rho.forthnet.gr
www.greecerealestate.gr

ΨΑΧΝΕΤΕ ΚΑΤΙ;
Αγορά ή πώληση;
το γραφείο μας
ΑΝΑΛΑΜΒΑΝΕΙ γρήγορα και εύκολα
να το πραγματοποιήσει
σε όλο το νησί της Ρόδου.

Τηλεφωνείστε τώρα θα χαρούμε
πολύ να σας εξυπηρετήσουμε

XΠ2501

πωλησεις

συνέχεια από την προηγούμενη

ΠΩΛΕΙΤΑΙ στο Ροδίνι **κατάστημα** 35 τ.μ. τιμή 82.000,00 ευρώ. Δάνεια δεκτά. Κτηματομεσιτικό γραφείο Εμμ. Μ. Κρανίδης, Αμερικής 50. Ωρες γραφείου 9-1 και 5-9, τηλ. 2241027082, 26476, 6944347405, fax 2241027101 ΜΧΠ092.8

ΠΩΛΟΥΝΤΑΙ στην Εθνικής Αντιστάσεως (πρώην Αννης Μαρίας) **καταστήματα** 22 τ.μ., τιμή 70.000,00 ευρώ. Δάνεια δεκτά. Κτηματομεσιτικό γραφείο Εμμ. Μ. Κρανίδης, Αμερικής 50. Ωρες γραφείου 9-1 και 5-9, τηλ. 2241027082, 26476, 6944347405, fax 2241027101 ΜΧΠ092.9

ΠΩΛΕΙΤΑΙ στην Εθνικής Αντιστάσεως (πρώην Αννης Μαρίας) **4άρι διαμέρισμα** 110 τ.μ. Τιμή 180.000,00 ευρώ δάνεια δεκτά. Κτηματομεσιτικό γραφείο Εμμ. Μ. Κρανίδης, Αμερικής 50. Ωρες γραφείου 9-1 και 5-9, τηλ. 2241027082, 26476, 6944347405, fax 2241027101 ΜΧΠ092.10

ΠΩΛΕΙΤΑΙ 3άρι διαμέρισμα 2ου ορόφου στην Εθνικής Αντιστάσεως (πρώην Αννης Μαρίας) 90 τ.μ. Τιμή 125.000,00 ευρώ. Δάνεια δεκτά. Κτηματομεσιτικό γραφείο Εμμ. Μ. Κρανίδης, Αμερικής 50. Ωρες γραφείου 9-1 και 5-9, τηλ. 2241027082, 26476, 6944347405, fax 2241027101 ΜΧΠ092.11

ΠΩΛΕΙΤΑΙ μονοκατοικία στα Κοσκινού, διώροφη 300 τ.μ. ημιτελή σε οικόπεδο 4.000 τ.μ., με πανοραμική θέα. Κτηματομεσιτικό γραφείο Εμμ. Μ. Κρανίδης, Αμερικής 50. Ωρες γραφείου 9-1 και 5-9, τηλ. 2241027082, 26476, 6944347405, fax 2241027101 ΜΧΠ092.12

ΠΩΛΕΙΤΑΙ από ΙΔΙΩΤΗ στην ΠΑΣΤΙΔΑ μονοκατοικία 105 τ.μ. με 2 κύριες εισόδους και μια είσοδο από κουζίνα πλήρως ανακαινισμένη λουξ κατασκευής. Βρίσκεται σε 394 τ.μ. οικόπεδο που κτίζει ακόμη 160 τ.μ. και είναι εντός οικισμού σε ήσυχη περιοχή. Τιμή 125.000 ευρώ. Πληρ. τηλ. 6972361951ΜΧΡ13611

ΠΩΛΟΥΝΤΑΙ: α) Στην Παστίδα **οικόπεδο** 330 τ.μ. με άδεια οικοδομής. Κτίζει 220 τ.μ. νόμιμα. Κατάλληλο για μονοκατοικία ή για 2 οροφοδιαμερίσματα. Τιμή 100.000 ευρώ. **β) Οροφοδιαμέρισμα** 125 τ.μ. 10ετίας σε πολύ καλή κατάσταση στην Ανάληψη. Τιμή 185.000 ευρώ. **γ)** Κοντά στην Εθνικής Αντιστάσεως πλήρως ανακαινισμένο υπερυψωμένο **ισόγειο 2άρι διαμέρισμα** 65 τ.μ. κατάλληλο για κατοικία και για επαγγελματική χρήση. Πληρ. Κτηματομεσιτικό γραφείο Πράσινου, Στ. Καζούλη 25, τηλ. 2241034707, φαξ: 2241070427, κιν. 6937397040, URL: www.prasinou.gr, email: info@prasinou.gr, prasinou@altecnet.gr MZT280406

ΠΩΛΟΥΝΤΑΙ: α) παραδοσιακή μονοκατοικία 3 χώρων 140 τ.μ. στην περιοχή Σορωνής, **β) αγρόκτημα** 13,5 στρέμματα με νερό-ρεύμα υψηλής τάσης στην περιοχή Αγίου Σουλά. Πληρ. τηλ. 6972715442 MXP13605

ΠΩΛΟΥΝΤΑΙ: 1) Διαμέρισμα 105 τ.μ. (2 υπν.) κοντά στη Θεμ. Σοφούλη 100.000 ευρώ. **2)** 85 τ.μ. **διαμέρισμα** β' ορόφου (2 υπν.) στον Αγ. Ιωάννη 140.000 ευρώ. **3)** 125 τ.μ. **διαμέρισμα** με τζάκι β' ορόφου (3 υπν.) στην Ανάληψη 190.000 ευρώ. **4)** 115 τ.μ. **διαμέρισμα** α' ορόφου (3 υπν.) στην Ιαλυσό 120.000 ευρώ. ΑΙΓΑΙΟΚΤΗΜΑΤΙΚΗ Ρένα Βαζούκου και συνεργάτες τηλ. 2241022943, 6945466773 ΜΧΠ851.2

ΠΩΛΕΙΤΑΙ επικερδής **επιχείρηση οβελιστηρίου** στον πεζόδρομο της Μανδηλαρά πλήρως εξοπλισμένη σε λειτουργία. Δουλειά χειμώνα-καλοκαίρι. Διαθέτει παρασκευαστήριο, βοηθητικούς χώρους και πατάρι. Εγγυημένη δουλειά με στάνταρ πελατεία. Πληρ. τηλ. 6946282082 MZT260441

ΠΩΛΟΥΝΤΑΙ. ΠΑΣΤΙΔΑ ΜΕΖΟΝΕΤΑ 3 υπνοδωμάτια μπετά 110.000, τελειωμένη 180.000 και 205.000 ευρώ. **ΠΑΣΤΙΔΑ ΟΙΚΟΠΕΔΟ** 440 τ.μ. 0,6 συντελεστή 65.000 ευρώ. **ΠΑΣΤΙΔΑ ΟΙΚΟΠΕΔΟ** 4 στρ. εκτός 110.000 ευρώ. **ΜΑΡΙΤΣΑ ΟΙΚΟΠΕΔΟ** 1.500 τ.μ. εντός 75.000 ευρώ. **ΚΡΕΜΑΣΤΗ ΜΕΖΟΝΕΤΑ** 3 υπνοδωμάτια ενδοδαπέδια θέρμανση, 190.000 ευρώ. Πληρ. ΛΑΖΑΝΑΣ ΝΙΚΟΣ τηλ. 6944592908 ΜΑΤ1762(3)

ΠΩΛΟΥΝΤΑΙ. ΙΑΛΥΣΟΣ ΜΕΖΟΝΕΤΑ 160 τ.μ. με άνετη αυλή 270.000 ευρώ, 5 υπνοδωμάτια. **ΙΑΛΥΣΟΣ ΜΕΖΟΝΕΤΑ** 160 τ.μ. αυτόνομη με αυλή 285.000 ευρώ. **ΙΑΛΥΣΟΣ ΠΑΡΑΘΑΛΑΣΣΙΑ** μεζονέτα 200 τ.μ. 300.000 ευρώ. **ΙΑΛΥΣΟΣ ΟΙΚΟΠΕΔΟ** 300 τ.μ. με άδεια οικοδομής 110.000 ευρώ. **ΙΑΛΥΣΟΣ ΙΞΙΑ ΜΕΖΟΝΕΤΑ 300 τ.μ.** παραθαλάσσια υπέρ πολυτελέστατη 650.000 ευρώ. Πληρ. ΛΑΖΑΝΑΣ ΝΙΚΟΣ τηλ. 6944592908 ΜΑΤ1762(2)

ΕΥΚΑΙΡΙΑ. ΠΩΛΕΙΤΑΙ μίνι μάρκετ ποσού 10.000 ευρώ, γωνιακό στην Ανάληψη, 90 τ.μ. πλήρως εξοπλισμένο, εξασφαλισμένη πελατεία με χαμηλό ενοίκιο. Πληρ. τηλ. 6944890598 MZT260436

ΠΩΛΟΥΝΤΑΙ. ΡΟΔΟΣ. Οροφος επί της Καναδά (220 τ.μ.) κατάλληλο για όλες τις χρήσεις, 320.000 ευρώ. **ΡΟΔΟΣ ΟΛΥΜΠΙΑΚΗ 5 δίχωρες γκαρσονιέρες** υπερσύγχρονες 70.000 ευρώ έκαστη. **ΙΞΙΑ διαμέρισμα νεόδμητο** 3 υ/α με πάρκιν, 200.000 ευρώ. **ΡΟΔΟΣ. Οροφοδιαμέρισμα** 120 τ.μ. με πάρκιν, Αθηνών (Ανάληψη) 245.000 ευρώ. Πληρ. ΛΑΖΑΝΑΣ ΝΙΚΟΣ τηλ. 6944592908 ΜΑΤ1744(3)

ΠΩΛΟΥΝΤΑΙ. ΡΟΔΟΣ ΑΓ. ΑΝΑΣΤΑΣΙΑ παραδοσιακή μονοκατοικία διώροφη με μεγάλη αυλή, κατάλληλη για κατοικία, επαγγελματική στέγη, 230.000 ευρώ. **ΡΟΔΟΣ ΚΑΝΑΔΑ ΜΟΝΟΚΑΤΟΙΚΙΑ** παραδοσιακή με μεγάλο οικόπεδο κατάλληλη για παιδικό σταθμό, κομμωτήρια κάθε είδους επαγγελματική στέγη ή και κατοικία, 450.000 ευρώ. Πληρ. ΛΑΖΑΝΑΣ ΝΙΚΟΣ τηλ. 6944592908 ΜΑΤ1762(1)

ΠΩΛΕΙΤΑΙ διώροφη μονοκατοικία (με πανοραμική θέα, 135 τ.μ. + 40 τ.μ. αποθήκη) με 1.000 τ.μ. οικόπεδο έξω από τα Κοσκινού. Πληρ. τηλ. 2241030069, 6944532903 ΜΑΤ8084

ΠΩΛΟΥΝΤΑΙ. ΜΕΖΟΝΕΤΑ Αφάντου 100 τ.μ. σε 1.350 τ.μ. οικόπεδο, θέα θάλασσα, 197.000 ευρώ. Δίδεται και πισίνα. **ΑΦΑΝΤΟΥ ΟΙΚΟΠΕΔΟ** 1.300 τ.μ. με άδεια οικοδομής πανοραμικό 2 λεπτά από θάλασσα 69.000 ευρώ. **ΑΦΑΝΤΟΥ ΟΙΚΟΠΕΔΟ** 4 στρ. θέα θάλασσα 117.000 ευρώ. Πληρ. ΛΑΖΑΝΑΣ ΝΙΚΟΣ τηλ. 6944592908 ΜΑΤ1744(1)

ΠΩΛΟΥΝΤΑΙ. ΚΟΣΚΙΝΟΥ ΜΕΖΟΝΕΤΑ 200 τ.μ. σε 2 στρ. οικόπεδο θέα θάλασσα 285.000 ευρώ. **ΚΟΣΚΙΝΟΥ ΜΕΖΟΝΕΤΑ** 120 τ.μ. εντός σχεδίου πολυτελέστατη 205.000 ευρώ. **ΚΟΣΚΙΝΟΥ ΜΕΖΟΝΕΤΑ** 150 τ.μ. σε 650 τ.μ. οικόπεδο 240.000 ευρώ. **ΚΟΣΚΙΝΟΥ ΜΕΖΟΝΕΤΑ** 150 τ.μ. σε 650 τ.μ. οικόπεδο 140.000 ευρώ σε μπετά. Πληρ. ΛΑΖΑΝΑΣ ΝΙΚΟΣ τηλ. 6944592908 ΜΑΤ1744(2)

ΠΩΛΕΙΤΑΙ ΟΙΚΟΠΕΔΟ από ιδιώτη 2.500 τ.μ. στην περιοχή Ιαλυσού περιοχή Φιλερήμου με άδεια οικοδομής για 200 τ.μ. ισόγειο και 200 τ.μ. υπόγειο. Αποκλείονται μεσίτες. Πληρ. τηλ. 6937080191 MZT260416

ΠΩΛΟΥΝΤΑΙ διαμερίσματα επί της Ενόπλων Δυνάμεων στο Μόντε Σμιθ σε ήσυχη περιοχή 2 και 3 υπνοδωματίων, 90 και 100 τ.μ., 115.000 ευρώ και 130.000 ευρώ. Πληρ. τηλ. 6945431570 INT1731

ΖΗΤΕΙΤΑΙ οικόπεδο από 200 μέχρι 500 τ.μ. στις περιοχές Ρόδος-Ασγούρου-Τσαΐρι-Παστίδα-Κοσκινού. Αποκλείονται κτηματομεσίτες. Πληρ. τηλ. 6938707944 INT190411

ΠΩΛΟΥΝΤΑΙ μονοκατοικίες 120 τ.μ., 133 τ.μ., 160 τ.μ., 80 τ.μ. σε ανεξάρτητα οικόπεδα εντός σχεδίου στην Παστίδα. Πληρ. τηλ. 2241069984, 6932584374 MZT170421

ΡΟΔΟΣ. ΚΤΗΜΑ 4.150 (πλησίον παραλίας Κιοτάρι) άρτιο, οικοδομήσιμο, αμφιθεατρικό, πρόσοψη εφαπτόμενη δρόμου, εντός ήδη ανεπτυγμένης τουριστικής ζώνης, κατάλληλο για τουριστική επαγγελματική ή ιδιωτική χρήση, πωλείται, ανταλλάσσεται ή δίδεται αντιπαροχή, ιδιώτης. Πληρ. τηλ. 2102528988 MZT170425

ΟΙΚΟΠΕΔΑ ΤΡΕΙΣ

Α. Οικόπεδο των **2.000 τ.μ.** σε φανταστική περιοχή με άδεια οικοδομής **280 τ.μ.** (υπόγειο, ισόγειο, 1ος όροφος), επί του οικοπέδου υπάρχει γεώτρηση, σε ήσυχο δρόμο, **164.000 ευρώ**

Β. Καταπληκτικό οικόπεδο των **4.000 τ.μ.** ιδανικό για κατοικίες, διαμπερές, σε ήσυχο δρόμο, **284.000 ευρώ.** Υψηλές αποδόσεις στους επενδυτές.

Πληρ. Landscope - Κτηματομεσιτική

Τηλ. 22410-28629/6976872626/6972257246

MXKTH018

ΚΤΗΜΑΤΟΜΕΣΙΤΙΚΟ ΓΡΑΦΕΙΟ

ΜΠΕΡΤΣΕΛΗΣ ΣΠΥΡΟΣ

ΠΩΛΗΣΕΙΣ - ΑΓΟΡΕΣ - ΕΝΟΙΚΙΑΣΕΙΣ ΑΚΙΝΗΤΩΝ

ΔΙΑΜΕΡΙΣΜΑΤΑ

1. ΡΟΔΟΣ: Ανάληψη 50 τ.μ. καινούργιο. Τιμή 80.000€

2. ΡΟΔΟΣ: Λεωφ. Λίνδου 80 τ.μ. μεταχειρισμένο. Τιμή 126.000€

3. ΡΟΔΟΣ: Διαμ/τα 112 τ.μ. και 118 τμ. lux κατασκευής. Τιμή 2.300 € ανά τ.μ.

ΜΟΝΟΚΑΤΟΙΚΙΕΣ

1. ΠΑΣΤΙΔΑ: 80 τ.μ. σε οικόπεδο 300 τ.μ. πλήρως ανακαινισμένη. Τιμή 130.000 €

2. ΠΑΣΤΙΔΑ: 160 τ.μ. σε μπετά σε οικόπεδο 430 τ.μ. Τιμή: 145.000 €

3. ΠΑΣΤΙΔΑ: 133 τ.μ. και σοφίτα 30 τ.μ. μεταχ/νη σε οικόπεδο 3.000 τ.μ. Τιμή 220.000 €

4. ΠΑΣΤΙΔΑ: 120 τ.μ.+σοφίτα 30 τ.μ. (προκατ.) σε οικόπεδο 230 τ.μ. Τιμή 140.000€

5. ΠΑΣΤΙΔΑ: 160 τ.μ. σε οικόπεδο 330 τ.μ. Τιμή 230.000€

6. ΠΑΣΤΙΔΑ: 240 τ.μ. lux κατασκευής σε οικόπεδο 1.500 τ.μ. με πισίνα. Τιμή 350.000€

7. ΑΓ. ΒΑΡΒΑΡΑ: 340 τ.μ. σε μπετά σε οικόπεδο 2.000 τ.μ. με θέα. Τιμή 250.000€

8. ΙΑΛΥΣΟ: 195 τ.μ. τριώροφη σε οικόπεδο 250 τ.μ. Τιμή 290.000€

9. ΚΡΕΜΑΣΤΗ: 120 τ.μ. σε οικόπεδο 200 τ.μ. lux κατασκευής. Τιμή 210.000€

10. ΡΟΔΟΣ: 243 τ.μ. καινούργια lux κατασκευής σε οικόπεδο 300 τ.μ. Τιμή 550.000€

11. ΠΑΡΑΔΕΙΣΙ: Παλαιό κτίσμα 120 τ.μ. σε οικόπεδο 1.000 τ.μ. Τιμή 60.000€

ΟΙΚΟΠΕΔΑ

1. ΠΑΣΤΙΔΑ: 320 τ.μ. και 380 τ.μ. με δόμηση 200 τ.μ. Τιμή 60.000 €

2. ΠΑΣΤΙΔΑ: 1000 τ.μ. με άδεια 140 τ.μ. Τιμή 95.000€

3. ΚΑΛΥΘΙΕΣ: 7.000 τ.μ. με θέα. Τιμή 140.000€

4. ΦΑΝΕΣ: 869 τ.μ. κοντά σε παραλία. Τιμή 40.000€

ΖΗΤΟΥΝΤΑΙ ΓΙΑ ΑΓΟΡΑ ΔΙΑΜΕΡΙΣΜΑΤΑ - ΜΟΝΟΚΑΤΟΙΚΙΕΣ ΚΑΙ ΟΙΚΟΠΕΔΑ ΓΙΑ ΑΓΟΡΑ ή ΑΝΤΙΠΑΡΟΧΗ

ΠΛΗΡΟΦΟΡΙΕΣ: 6944604309

e-mail: bertselis_s@mail.gr

ΑΤ1796(Π)

ΚΤΗΜΑΤΙΚΗ ΠΡΟΟΠΤΙΚΗ

ΜΕΣΙΤΙΚΟ ΓΡΑΦΕΙΟ

Μαρίνα Στυλιανού

Κλαυδίου Πέπερ 125 Ρόδος -τηλ. 2241037906, 6972292958

ΠΩΛΗΣΕΙΣ ΑΚΙΝΗΤΩΝ

ΜΟΝΟΚΑΤΟΙΚΙΕΣ

1. Στην Ιαλυσό περιοχή Αγίας Παρασκευής, σε ανεξάρτητο οικόπεδο 330 τ.μ. και κτίριο 140-180 τ.μ.
2. Στην Ιαλυσό 133 τ.μ. σε 330 τ.μ. οικόπεδο
3. Στην Παστίδα 133 τ.μ. σε μπετά
4. Στην Παστίδα 140-160 τ.μ. σε ανεξάρτητο οικόπεδο 330 τ.μ.
5. Στα Κοσκινού σε μπετά σε ένα στρέμμα οικόπεδο
6. Στο Καρακόνερο μεταχειρισμένη μονοκατοικία με τζάκι και ενδοδαπέδια θέρμανση 315 τ.μ.
7. Στην Ιαλυσό 153 τ.μ. σε 350 μέτρα οικόπεδο
8. Στα Καλαβάρδα, σε 3 στρέμματα οικόπεδο εντός ζώνης, 100 τ.μ. σε μπετά, 50 μέτρα από τη θάλασσα

ΔΙΑΜΕΡΙΣΜΑΤΑ

1. Ισόγειο διαμέρισμα 65 τ.μ. πλήρως εξοπλισμένο στην περιοχή 7 Βαγιές.
2. Στην περιοχή Μηδεια διαμέρισμα 119 τ.μ. με πάρκιν, και αυλή σε άριστη κατάσταση
3. Στην Ιαλυσό διώροφα διαμερίσματα 140 τ.μ. με ανεξάρτητη αυλή, με τζάκι σε στυλ μεζονέτας
4. Διαμέρισμα στην Ιξιά 115 τ.μ. μεταχειρισμένο
5. Στα Κοσκινού διώροφα διαμερίσματα με πάρκιν σε στυλ μεζονέτας 105-115 τ.μ.
6. Διαμέρισμα στην Ιαλυσό 70 τ.μ. με αυλή
7. Διαμέρισμα 2 ετών 108 τ.μ. στην Ιαλυσό με πάρκιν και τζάκι σε άριστη κατάσταση.

Ενοικιάζεται

Διαμέρισμα 2 υπνοδωματίων στο Ροδίνι. Μηνιαίο μίσθωμα 305 ευρώ.

ΕΠΑΓΓΕΛΜΑΤΙΚΗ ΣΤΕΓΗ

1. Στην περιοχή του Τζάμπο έκταση 4.700 τ.μ. με άδεια οικοδομής για μεταλλικό κτίριο 2.000 τ.μ.
2. Περιοχή πρώην σκουπίδια 800 τ.μ κτίσμα
3. Στην Παστίδα κτίσμα 450 τ.μ. με εγκαταστάσεις ψυγείων σε 5.500 στρ. και υπόλοιπο δόμησης
4. Στην περιοχή EDEN ROC αποθήκη 300 μ. με άνετη πρόσβαση και χώρους πάρκιν
5. Πωλείται επιχείρηση (ή και το κατάστημα) αναψυκτήριο στο Φαληράκι
6. Πωλείται στη Σωκράτους επιχείρηση ψησταριάς πλήρως εξοπλισμένη, έτοιμη να λειτουργήσει.
7. Πωλείται στα Κοσκινού κοντά στο ξενοδοχείο Paradise κατάστημα 97 τ.μ. Τιμή 130.000 ευρώ.

ΟΙΚΟΠΕΔΑ

1. Περιοχή Ιαλυσού 1.379 τ.μ. εντός σχεδίου με Σ.Δ. 1
2. Περιοχή Ιαλυσού έκταση 5.200 τ.μ.
3. Περιοχή Φανών έκταση 6 στρεμμάτων (αμφιθεατρικό)
4. Περιοχή Κοσκινού 7 στρέμματα με θέα κοντά στην θάλασσα
5. Περιοχή Ιαλυσού 7 στρέμματα πάνω στη θάλασσα και με άδεια οικοδομής για μικρή ξενοδοχειακή μονάδα

ΖΗΤΟΥΝΤΑΙ ΟΙΚΟΠΕΔΑ ΓΙΑ ΑΓΟΡΑ ΚΑΙ ΑΝΤΙΠΑΡΟΧΗ

ΠΩΛΟΥΝΤΑΙ ΜΟΝΟΚΑΤΟΙΚΙΕΣ -ΠΕΡΙΟΧΗ ΚΟΣΚΙΝΟΥ

ΣΤΑ ΜΠΕΤΑ 124 τ.μ. έως 186 τ.μ.



ΑΠ1234 ΚΑΡΕΚΛΑΣ ΚΩΝ/ΝΟΣ 6947070463 – 22410 38970 (ιδιωτης)

πωλησεις

συνέχεια από την προηγούμενη

ΠΩΛΟΥΝΤΑΙ μονοκατοικίες στ' Αφάντου με πανοραμική θέα την παραλία και το Γκολφ. Πληρ. τηλ. 2241069984, 6932584374 MZT170422

ΠΩΛΟΥΝΤΑΙ διαμερίσματα 70 τ.μ. καινούργια στην Κρεμαστή 500 μ. από την θάλασσα. . Πληρ. τηλ. 2241069984, 6932584374 MZT170423

ΠΩΛΕΙΤΑΙ παραδοσιακή μονοκατοικία χώρος ενιαίος με καμάρα, τζάκι, μικρή αυλή, συν. τ.μ. 97 στο **χωριό Μαριτσά.** Πληρ. τηλ. 6948587253, 6932610352, 2241041839 I INT120416

ΣΤΗΝ ΠΑΣΤΙΔΑ ΠΩΛΟΥΝΤΑΙ ΜΕΖΟΝΕΤΕΣ ΠΟΛΥΤΕΛΟΥΣ ΚΑΤΑΣΚΕΥΗΣ ΑΠΟ ΙΔΙΟΚΤΗΤΗ - ΚΑΤΑΣΚΕΥΑΣΤΗ ΣΕ ΜΠΕΤΑ Ή ΤΕΛΕΙΩΜΕΝΑ ΤΩΝ 120-130-160 Τ.Μ. ΣΕ ΟΙΚΟΠΕΔΟ 250 ΚΑΙ 330 Τ.Μ. ΜΕ ΘΕΑ ΤΟ ΦΙΛΕΡΗΜΟ. ΠΛΗΡ. ΤΗΛ. 6944636141 MAT1575

ΠΩΛΕΙΤΑΙ οικόπεδο στο Γεννάδι επί της λεωφόρου 600 μέτρα πριν από το χωριό εκτάσεως 1750 τ.μ. με άδεια οικοδομής για 210 μέτρα. Πληρ. τηλ. 2241061628 και 6944410537 MZT070418

ΠΩΛΕΙΤΑΙ διαμέρισμα 82 τ.μ. καινούργιο λουξ, 2 υπνοδωματίων, θέρμανση, α' ορόφου στα Τριάντα, 47.000.000-138.000 ευρώ. Πληρ. Μεσιτικό γραφείο Κεφάλαιο τηλ. 2241060060, 6948046844 MAT1471(1)

εργασιες

Από την **ΡΕΚΑ ΑΕ ζητείται οδηγός διανομέας** (δίπλωμα γ' κατηγορίας). Πληρ. τηλ. 22410-48300, 48301 MAT1798

Από το **CITY HALL restaurant ζητούνται διανομείς** για πλήρη ή μερική απασχόληση. Πληρ. τηλ. 2241070200 MAT1797

ΖΗΤΟΥΝΤΑΙ σερβιτόροι και **βοηθοί** για εστιατόριο στην Π. Πόλη. Πληρ. τηλ. 2241070522 MAT1795

ΖΗΤΟΥΝΤΑΙ βοηθοί και έμπειροι **ηλεκτρολόγοι.** Πληρ. τηλ. 6944451489 μετά τις 17.00 MAT1792

Από το βιβλιοπωλείο "ΜΑΚΡΗΣ" **ζητείται υπάλληλος.** Πληρ. τηλ. 2241070270 MAT1793

ΖΗΤΕΙΤΑΙ υπάλληλος για μαγαζί με ηλεκτρικά εργαλεία-χρώματα και μονωτικά. Απαραίτητη προϋπόθεση, προϋπηρεσία οπωσδήποτε, όρεξη για δουλειά καθώς γνώση και εμπειρία στις πωλήσεις. Δεκτές μόνο σοβαρές προτάσεις. Πληρ. τηλ, 2241025067, 2241063494 MZT020514

ΞΕΝΟΔΟΧΕΙΟ **BELVEDERE**

ΖΗΤΑ

Νέα κοπέλα για βοηθό σερβιτόρου, ωράριο σπαστό.

Πληρ. τηλ. 2241089000, πρωινές ώρες

MAT1775

Από τη **ΧΥΤΗΡΟΓΛΟΥ Α.Ε."**

ΖΗΤΕΙΤΑΙ

άνδρας ηλικίας έως 40 ετών με δίπλωμα οδήγησης για εξωτερικές δουλειές και να είναι γνώστης της χρήσης μέτρου και εργαλείων.

Πληρ. τηλ. 2241063121, 2241063311 MAT1777(1)

Από γραφείο μεταφορών

ΖΗΤΟΥΝΤΑΙ

οδηγοί κάτοχοι διπλώματος γ' κατηγορίας, για πλήρη ή μερική απασχόληση

Πληρ. τηλ. 2241063545, 6397368091

MAT8090(Γ)

RED RESTAURANT

ΖΗΤΟΥΝΤΑΙ

α) 2 σερβιτόροι
β) 2 σερβιτόρες

με ανάλογη προϋπηρεσία

Πληρ. Γ. Παπανικολάου 25, τηλ. 6945890870

AT1722

Rare & Exciting Career Opportunity
Savvaidis & Associates

Are looking for: a dynamic, self-motivated individual.

Do you like dealing with people?
Are you a good team player?
Would you like to work for a company that appreciates what you do?

The position
ESTATE AGENT

Skills Required
Driving License essential
Advanced level written and spoken English
Computer literacy
Good organizational skills
Time management essential
Must be prepared to travel

Excellent prospects; with the possibility of the position becoming Year Round

Call Lynn now on: 22410 70017
or e-mail your CV to lynn@savvaidis.gr

MXP659

LandScope

ΛΕΥΚΩΣΙΑΣ & ΑΝΝΗΣ ΜΑΡΙΑΣ 60
ΤΗΛ / ΦΑΞ : 22410 28629
ΚΙΝ : 6976872626 , 6972257246
www.landscope.gr

ΜΟΝΟΚΑΤΟΙΚΙΕΣ - ΜΕΖΟΝΕΤΕΣ

1. **ΙΑΛΥΣΟΣ** μον/κίες 150τμ, 140τμ, 180τμ,1 60τμ νεόδμητα.
2. **ΙΑΛΥΣΟΣ** μον/κίες 160τμ, κήπος **1.000τμ.** † **165.000 (ΜΠΕΤΑ)**
3. **ΙΑΛΥΣΟΣ** μον/κία **220τμ,** οικόπεδο **1.000τμ.** € **450.000**
4. **ΙΑΛΥΣΟΣ** μον/κία **160τμ,** οικόπεδο **1.000τμ.** € **290.000**
5. **ΣΩΤΗΡΟΣ μεζονέτες 210τμ, 300τμ**
6. **ΣΩΤΗΡΟΣ** μεζονέτες **210τμ,** αυλή **100τμ.** € **250.000**
7. **ΣΩΤΗΡΟΣ** μεζονέτες **210τμ,** αυλή **100τμ.** € **150.000 (ΜΠΕΤΑ)**
8. **ΚΑΝΔΥΛΙ** μον/κίες **140τμ,** κήπος **1.000τμ.** € **110. 000 (ΜΠΕΤΑ)**
9. **ΚΑΝΔΥΛΙ** μον/κίες **155τμ,** κήπος **1.000τμ.** € **175. 000 (ΣΟΒΑ)**
10. **ΚΡΕΜΑΣΤΗ** μον/κίες **120τμ,** αυλή **300τμ,** lux. € **180.000**
11. **ΚΡΕΜΑΣΤΗ** μον/κίες **180τμ,** αυλή **300τμ,** lux. € **215.000**
12. **ΠΑΣΤΙΔΑ** μον/κία **140τμ,** κήπο **250τμ.** € **110.000 (ΜΠΕΤΑ)**
13. **ΚΟΣΚΙΝΟΥ** μον/κία **115τμ, 140τμ, 170τμ, 210τμ, 250τμ.**
14. **ΚΟΣΚΙΝΟΥ** μον/κίες **170τμ,** κήπος **1.300τμ.** € **230.000**
15. **ΚΟΣΚΙΝΟΥ** μον/κία **170τμ,** κήπος **1.300τμ.** € **150.000 (ΜΠΕΤΑ)**
16. **ΚΟΣΚΙΝΟΥ** μεζ/τα **210τμ,** κήπος **2.000τμ.** € **180.000 (ΜΠΕΤΑ)**
17. **ΡΟΔΙΝΙ** μον/κίες **180τμ,** κήπος **200τμ.** € **340.000**
18. **ΡΟΔΙΝΙ** μεζονέτα **180τμ** με οικόπεδο **300τμ.** € **310.000**
19. **ΔΑΣΚΑΛΟΥΣ** μεζονέτα **95τμ,** 3υ/δ, 2wc. € **170.000**
20. **ΑΝΑΛΥΨΗ μεz/νέτα 100τμ, κήπος 20τμ.** € **175.00**
21. **ΝΙΟΧΩΡΙ κατοικία 80τμ, με αυλή 15τμ.** € **126.000**
22. **ΨΑΛΤΟ** μον/κίες **110τμ,** κήπος **1.100τμ.** € **180.000 (ΜΠΕΤΑ)**
23. **ΛΑΡΔΟΣ** μον/κίες **100τμ,** κήπος **300τμ.** € **210.000**
24. **ΚΙΟΤΑΡΙ** μον/κίες **100τμ,** κήπος **1.300τμ.** € **250.000**
25. **ΓΕΝΝΑΔΙ** μεζονέτες **80τμ,** κήπος **300τμ.** € **140.000**

ΔΙΑΜΕΡΙΣΜΑΤΑ

1. **ΜΙΧΑΗΛ ΠΕΤΡΙΔΗ** διαμερ/σμα **85τμ,** νεόδμητο. € **185.000**
2. **ΠΕΙΡΑΙΩΣ** διαμέρ/σμα **125 τμ,** με πάρκιν. € **200.000**
3. **ΡΟΔΟΥ ΛΙΝΔΟΥ** διαμερ/σμα **139τμ,** lux. € **320.000**
4. **ΚΑΡΑΚΟΝΕΡΟ** διαμερ/σμα **98τμ,** πολυτελείας. € **195.000**
5. **ΚΑΡΑΚΟΝΕΡΟ** διαμέρ/σμα **111τμ,** πολυτελείας. € **238.650**
6. **ΑΝΑΛΥΨΗ** διαμέρ/σμα **75τμ,** lux. € **170. 000**
7. **ΑΝΑΛΥΨΗ** διαμέρ/σμα **140τμ,** lux. € **310. 000**

ΟΙΚΟΠΕΔΑ

1. **ΚΑΝΔΥΛΙ** οικόπεδο **1.000τμ,** άδεια οικοδομής. € **140. 000**
2. **ΚΟΣΚΙΝΟΥ** οικόπεδο **5.020τμ,** άδεια οικ/μής. € **320.000**
3. **ΚΟΣΚΙΝΟΥ** οικόπεδο **5.060τμ.** € **300.000**
4. **ΣΥΝΕΤΑΙΡΙΣΜΟΣ** πολύτεκνων μερίδα. € **140.000**
5. **ΤΡΕΙΣ** οικόπεδο **2.000τμ,** με άδεια οικοδομής. € **164.000**
6. **ΤΡΕΙΣ** οικόπεδο **4.000τμ.** € **284.000**
7. **ΚΡΕΜΑΣΤΗ** οικόπεδο **2.000τμ** πρός αντιπαροχή.
8. **ΚΙΟΤΑΡΙ** οικόπεδο **9.000τμ, 4.000τμ, 5.000τμ.**
9. **ΚΙΟΤΑΡΙ** οικόπεδο **4.800τμ,** με θέα. € **140.000**
10. **ΠΑΣΤΙΔΑ** οικόπεδα **400τμ.** € **45.000**
11. **ΚΑΛΛΑΘΟΣ** οικόπεδο **7.300τμ** παραλλιακό. € **340.000**
12. **ΓΕΝΝΑΔΙ** οικόπεδο **17.000τμ.** € **110.000**

ΚΑΤΑΣΤΗΜΑΤΑ

1. **ΜΕΓ. ΚΩΝ/ΝΤΙΝΟΥ** κατ/στημα **352τμ.** € **586.000**
2. **ΑΝΑΛΥΨΗ** (Αθηνών) κατάστημα **55τμ.** € **149.000**
3. **ΜΑΝΤΡΑΚΙ** κατάστημα **300τμ.** € **730.000**

AE927

"ΠΩΛΟΥΝΤΑΙ"
ΚΑΤΑΣΤΗΜΑΤΑ ΚΑΙ ΚΑΤΟΙΚΙΕΣ ΜΕ ΥΠΟΓΕΙΑ ΑΠΟΘΗΚΗ & ΓΚΑΡΑΖ



AE1284

Μελέτη: Δημήτρης Αδαμάκης - Βαρβάρα Στεφανίδου - Αρχιτέκτονες ARCH-Net τηλ. 22410 29188

ΚΑΤΑΣΚΕΥΗ: Γ. ΚΑΣΤΡΗΣΙΟΣ Αρχιτέκτονας τηλ. 6979228091, 22410 34314

Από την **ΝΑΥΤΙΛΙΑΚΗ ΕΤΑΙΡΕΙΑ**

DODEKANISOS SEAWAYS

ζητείται κοπέλα

έως 35 ετών για το κεντρικό πρακτορείο κρατήσεων. Απαραίτητη γνώση αγγλικών και καλή γνώση στο χειρισμό computer.
Τυχόν προϋπηρεσία στο αντικείμενο λαμβάνεται υπόψη.
Οι ενδιαφερόμενες μπορούν να στείλουν βιογραφικά στην διεύθυνση:
Αυστραλίας 3, 85100 Ρόδος
Τηλέφωνο: 2241070590, Fax: 2241070591
E-mail: info@12ne.gr
(Υπόψη: Τμήμα Ανθρ. Δυναμικού) ΜΧΠΤΓΡ025

Το ιταλικό εστιατόριο **CAPRICCI**

ΖΗΤΑ

βοηθό σερβιτόρα

Σταθερή δουλειά χειμώνα-καλοκαίρι.

Πληρ. τηλ. 6944374816 ΜΑΤ1768(Γ)

Ιβίσκος Food Service

Η βιομηχανία τροφίμων Ιβίσκος ζητεί για άμεση πρόσληψη:

ΟΔΗΓΟΥΣ/ΠΩΛΗΤΕΣ ΓΙΑ ΔΙΚΤΥΟ ΔΙΑΝΟΜΗΣ EX-VAN

Απαραίτητα προσόντα
✔ Δίπλωμα οδήγησης Γ' κατηγορίας
✔ Ηλικία έως 35 ετών
✔ Απολυτήριο Γυμνασίου
✔ Αριστη ικανότητα επικοινωνίας, εργατικός και συνεπής

Ανάλογη προϋπηρεσία και γνώση φορητής τιμολόγησης θα θεωρηθούν επιπλέον προσόντα.

Προσφέρονται:
Μισθός, μπόνους επί των πωλήσεων και δυνατότητα εξέλιξης.

Πληρ. 5ο χλμ. Ρόδου-Λίνδου
Τηλ. 2241065410-6944633636 ΜΑΤ1733

netech NETWORK TECHNOLOGIES | vivodi TELECOM | SIEMENS | Eurotel

Η εταιρεία **NETECH ΕΠΕ** επιθυμεί να προσλάβει **τεχνικό Η/Υ** και δικτύων με προϋπηρεσία.

Για περισσότερες πληροφορίες καθημερινά από 09.00 μέχρι 21.00 στο τηλ. **2241077440**
Για αποστολή βιογραφικού σημειώματος στο φαξ **2241077439** ή μέσω **email.** **info@netech.gr**
Υπόψη κου **Παπακωνσταντίνου Κωνσταντίνου**
ΕΘΝΙΚΗΣ ΑΝΤΙΣΤΑΣΗΣ 71-ΡΟΔΟΣ 85100
ΤΗΛ. 22410 77440-ΦΑΞ 2241077439 ΜΑΤ8088

RTEL FORTH net

ΑΝΑΚΟΙΝΩΣΗ

Η εταιρεία πληροφορικής Ροδιακή Τηλεματική Α.Ε. επιθυμεί να προσλάβει το κάτωθι προσωπικό:

1. **Μηχανικό/Τεχνικό Η/Υ** με εμπειρία στην εγκατάσταση και υποστήριξη δικτύων Η/Υ και στο Internet.

Αριστη γνώση της αγγλικής.
Δυνατότητα συχνών ταξιδιών εκτός Ρόδου.
Εκπληρωμένες στρατιωτικές υποχρεώσεις (για τους άνδρες υποψήφιους).
Προϋπηρεσία θα εκτιμηθεί.

Πληροφορίες: **Κυρία Μηνέττου (phay@rtel.gr)**
1ο χιλ. Ρόδου Καλλιθέας, Ρόδος 85100
Τηλ. 22410-61031 ΧΠΕΜΠ175

εργασιες

συνέχεια από την προηγούμενη

ΖΗΤΕΙΤΑΙ έμπειρος **πιτσαδόρος** "ξυλόφουρνος" για να εργασθεί σε ιταλικό εστιατόριο στο Φαληράκι. και **σερβιτόρα** να γνωρίζει Αγγλικά και λίγα Γερμανικά για εργασία σε ιταλικό εστιατόριο στο Φαληράκι. Πληρ. τηλ. 2241029268, 6979303960 ΜΖΤ020521

ΖΗΤΕΙΤΑΙ βοηθός σερβιτόρου για εστιατόριο στην Ιαλυσό. Πληρ. τηλ. 6977372030 ΜΧΡ13614(2)

ΖΗΤΕΙΤΑΙ baby sitter για φύλαξη 2 παιδιών στην περιοχή Ιαλυσού. Αποκλειστικά Ελληνίδα, Γερμανίδα ή Δανέζα. Πληρ. τηλ. 6977372030 ΜΧΡ13614(1)

ΖΗΤΕΙΤΑΙ υπάλληλος για τρίμηνη ημιαπασχόληση από το παροδιακό σωματείο ενοικιαζομένων δωματίων διαμερισμάτων με γνώσεις ηλεκτρονικού υπολογιστή και αγγλικών. Πληρ. τηλ. 2241030842 από 09.00-14.30 ΜΧΡ13613(1)

ΖΗΤΕΙΤΑΙ σερβιτόρα που να γνωρίζει γερμανικά για 4ωρη βραδυνή απασχόληση σε καφετέρια στο εμπ. κέντρο "Esperos". Πληρ. τηλ. 2241087817, 6944566977 ΜΑΤ1786

ΖΗΤΕΙΤΑΙ οδηγός από τουριστική αποθήκη. Πληρ. τηλ. 6944375243 ΜΑΤ1782

ΖΗΤΕΙΤΑΙ πωλήτρια μέχρι 30 ετών για το κατάστημα MORGAN. Πληρ. τηλ. 6945083585 ΜΖΤ290411

ΖΗΤΕΙΤΑΙ σερβιτόρος-σερβιτόρα για καφέ μπαρ εστιατόριο στην Ιξιά. Πληρ. τηλ. 6946160723, 6944583389 ΜΖΤ290406

ΖΗΤΟΥΝΤΑΙ κοπέλες για το snack bar στο αεροδρόμιο. Πληρ. τηλ. 2241081469 ΜΖΤ280418

ΔΙΑΦΗΜΙΣΤΙΚΗ ΕΤΑΙΡΕΙΑ

ΖΗΤΑΕΙ ΑΤΟΜΟ
Ref. Πο2

Θέση:
• Οργανωση τμήματος πωλήσεων- πωλησεις
• 7ωρη απασχόληση

Προφίλ υποψήφιου:
• Ηλικία ως 25 ετών
• Δυναμική προσωπικότητα
• Άνεση στην επικοινωνία
•Προυπηρεσία μη απαραίτητη

Απαραίτητα προσόντα:
•Αποφοιτος ΤΕΙ/ΑΕΙ
• Γνωση Αγγλικών
• Άριστη γνώση χειρισμού Η/Υ ,Ms Offices, Internet

Προσφέρεται
• Ευχάριστο, φιλικό, δυναμικό περιβάλλον
• Εκπαίδευση και δυνατότητα εξέλιξης
• Μισθός και Bonus

ΧΠ004

Αποστολή βιογραφικών:
Υπόψη κας Φλίππου
Fax: 22410 75190,
email: add@aias.gr

Lady requireds to work for travel agency commencing immediately. Fluent in English and excellent presentation essential. Second language an advantage. Phone between 9 am to 5 pm tel. 6946903358 Ms Voula INT280416

ΖΗΤΟΥΝΤΑΙ διανομείς για να εργασθούν σε πιτσαρία-εστιατόριο. Πληρ. τηλ. 2241027112, 6942226822 ΜΧΡ13604

ΖΗΤΕΙΤΑΙ κυρία να φροντίζει ηλικιωμένη γυναίκα. Πληρ. τηλ. 6998362594 ΜΧΡ13616

ΖΗΤΕΙΤΑΙ επειγόντως **μάγειρας** και **σερβιτόρος** για εστιατόριο ala kart στην πόλη. Πληρ. τηλ. 2241020540 ΜΖΤ280414

Από μεγάλο εστιατόριο εντός πόλεως **ζητούνται: α) έμπειρα άτομα** για μπουφέ και **β) λαντζιέρες.** Πληρ. τηλ. 6947423045 ΜΖΤ280407

ΖΗΤΕΙΤΑΙ νεαρή πωλήτρια για κατάστημα στην Παλιά Πόλη. Ωράριο συνεχές. Καλή γνώση αγγλικής γλώσσας και η δεύτερη γλώσσα θα ληφθεί υπ' όψιν. Πληρ. τηλ. 2241035205 κ. Κώστα ΜΖΤ280403

ΖΗΤΕΙΤΑΙ κοπέλα να εργασθεί 16.00-24.00 σε αναψυκτήριο στην Παλιά Πόλη. Πληρ. τηλ. 2241038056 ΜΖΤ270424

ΖΗΤΕΙΤΑΙ κοπέλα για να εργασθεί σε καφέ μπαρ στην περιοχή Ιξιά. Απαραίτητη η αγγλική γλώσσα. Πληρ. τηλ. 2241095807, 6944548958 ΜΖΤ270405

ΖΗΤΕΙΤΑΙ ΚΟΠΕΛΑ ΓΙΑ ΗΜΙΑΠΑΣΧΟΛΗΣΗ ΣΕ ΚΑΤΑΣΤΗΜΑ ΡΟΥΧΩΝ ΣΤΗΝ Π. ΠΟΛΗ. ΠΛΗΡ. ΤΗΛ. 2241025881 ΜΖΤ270401

Ευκαιρία Σταδιοδρομίας στην Cadbury HELLAS A.E.

Η Cadbury Hellas με προϊόντα που κατέχουν ηγετική θέση το καθένα στην κατηγορία του, όπως τις τσίκλες **TRIDENT, DENTYNE ICE, V6, STIMOROL, BUBBALOO,** τις καραμέλες **HALLS, VITA-C** και τη σοκολάτα και το ρόφημα σοκολάτας **CADBURY** ζητά νέο ή νέα που θέλει να σταδιοδρομήσει στο Τμήμα Πωλήσεων ως:

ΠΩΛΗΤΗΣ/ΤΡΙΑ

με έδρα την Ρόδο - (Κωδ. 13Ρ)

ΑΠΑΡΑΙΤΗΤΑ ΠΡΟΣΟΝΤΑ:
- ❒ Απόφοιτος Λυκείου
- ❒ Δυναμική και ευχάριστη προσωπικότητα με ικανότητες επικοινωνίας
- ❒ Πτυχίο Ανώτερης ή Ανώτατης Σχολής, γνώση Αγγλικών και ευχέρεια στη χρήση Η/Υ θα θεωρηθούν πρόσθετα προσόντα
- ❒ Ηλικία έως 28 ετών
- ❒ Εκπληρωμένες στρατιωτικές υποχρεώσεις (για τους άνδρες υποψηφίους)
- ❒ Άδεια οδήγησης αυτοκινήτου

ΠΡΟΣΦΕΡΟΝΤΑΙ:
- ❒ Ελκυστικός μισθός αναλόγως προσόντων και bonus
- ❒ Αυτοκίνητο Εταιρίας
- ❒ Πρόσθετη ιατροφαρμακευτική περίθαλψη
- ❒ Άριστο εργασιακό περιβάλλον

ΜΧΠΔΕΤ021

Τα βιογραφικά σημειώματα με πλήρη στοιχεία θα είναι απόλυτα εμπιστευτικά και θα πρέπει να σταλούν μέχρι 15 Μαΐου 2006 στην παρακάτω διεύθυνση:
Cadbury Hellas A.E., Μαρίνου Αντύπα 41-45, 141 21 Ηράκλειο Αττικής
Υπ' όψιν Διευθυντού Προσλήψεων (Κωδ 13Ρ), email: Recruiting.Greece@csplc.com
website: www.cadbury.gr

Καριέρα στο real estate

Η ΕΠΙΧΕΙΡΗΣΗ

Η **Savvaidis & Associates Real Estate Agents & Consultants**, απο το 1983 προσφέρει υψηλής ποιότητας υπηρεσίες διαμεσολάβησης στον τομέα των κατοικιών και εμπορικών ακινήτων.

ΣΤΕΛΕΧΟΣ ΠΩΛΗΣΕΩΝ

Ο ΥΠΟΨΗΦΙΟΣ

- Άνδρας / γυναίκα έως 27 ετών, με δυναμική και οργανωτική προσωπικότητα.
- Πτυχιούχος ΑΕΙ στη Διοίκηση Επιχειρήσεων ή άλλο συναφές αντικείμενο. Άριστος χρήστης εφαρμογών MS OFFICE.
- Άριστη γνώση της Ελληνικής & Αγγλικής γλώσσας
- Η κατοχή μεταπτυχιακού τίτλου θα θεωρηθεί επιπλέον προσόν.
- Δυνατότητα εργασίας εκτός πόλης Ρόδου

Η ΘΕΣΗ

- Υποστήριξη πωλήσεων ακίνητων.
- Δημιουργία και υποστήριξη πελατολογίου.
- Στελέχωση υποκαταστημάτων.
- Σύγχρονο και φιλικό εργασιακό περιβάλλον.
- Συνεχές on the job training

Αποστείλατε βιογραφικό σας με e-mail στο info@savvaidis.gr

SAVVAIDIS & Associates Estate agents & Consultants

Γρηγ. Λαμπράκη 14, Ρόδος
Τηλ. 22410-26281
http://www.propertyrhodes.gr

ΧΠ659

εργασιες

συνέχεια από την προηγούμενη

ΖΗΤΟΥΝΤΑΙ άτομα άνω των 22 ετών για μερική ή πλήρη απασχόληση. Προσφέρονται: ετήσια συνεργασία δυνατότητα γρήγορης επαγγελματικής εξέλιξης. Υψηλά εισοδήματα. Για ραντεβού τηλεφωνήστε καθημερινά στο 2241091027, 6977946940
INT270407

ΖΗΤΕΙΤΑΙ κοπέλα για καφέ, εντός πόλεως. Μισθός 1.200 ευρώ. Δουλειά όλο τον χρόνο. Πληρ. τηλ. 6932541842 και 6936642186
MXP13603

Για pool bar restaurant στην Ιαλυσό **ζητείται προσωπικό** για bar και εστιατόριο, όπως και βοηθοί. Πληρ. τηλ. 6947264663 MAT1747

ΖΗΤΕΙΤΑΙ δεσποινίς ή κυρία για να αναλάβει την λειτουργία μικρού τουριστικού καταστήματος στο Φαληράκι. Καλά αγγλικά και ικανοποιητικά γερμανικά. Προϋπηρεσία απαραίτητη. Δυνατότητα διευρυμένου ωραρίου. Μισθός και ποσοστά. Πληρ. τηλ. (10-1) 2241039479
MAT1749

ΖΗΤΕΙΤΑΙ ντελίβερι και **ψήστης** για το σουβλάκι του Κώστα 100 Μαγαζιά. Πληρ. τηλ. 2241070520-30
MAT1746

ΖΗΤΕΙΤΑΙ πωλήτρια με γνώσεις αγγλικών και μιας επιπλέον γλώσσας για εργασία σε μεγάλο τουριστικό κατάστημα στην Παλιά Πόλη. Καλές συνθήκες εργασίας, συνεχές ωράριο, ρεπό, υψηλές αποδοχές. Πληρ. τηλ. 6944185027 κ. Παναγιώτη
MZT260415

ΖΗΤΕΙΤΑΙ πωλήτρια για κατάστημα τουριστικό με είδη δερμάτινων, κοσμημάτων και δώρων, σε εμπορικό κέντρο. Γνώσεις γερμανικών απαραίτητες και έξτρα γλώσσες και εμπειρία θα ληφθούν σοβαρά υπόψη. Μισθός ικανοποιητικός. Πληρ. τηλ. 2241085817, 6944541467 άμεση πρόσληψη MZT260426

ΖΗΤΕΙΤΑΙ μάγειρας ή μαγείρισσα για εστιατόριο στη Σύμη. Πληρ. τηλ. 6945931139
MZT260427

ΖΗΤΕΙΤΑΙ κυρία για τη φύλαξη δύο μικρών παιδιών ηλικίας 1 και 2,5 ετών. Ημέρες και ώρες απασχόλησης: Δευτ.-Τετ.-Παρ. 14.00-21.00, Τρ.-Πεμ.:08.30-15.30 & Σαβ. 10.00-14.00. Πληρ. τηλ. 6977660742 καθημερινά 09.30-14.00 & 17.30-21.30
MZT260435

ΖΗΤΕΙΤΑΙ ΜΑΓΕΙΡΑΣ και **ΣΕΡΒΙΤΟΡΟΣ** για εστιατόριο εντός πόλεως. Πληρ. τηλ. 2241039043 MAT1745

Η PIZZA HUT ΖΗΤΕΙ σερβιτόρο-α. Πληρ. τηλ. 2241078570-1, διεύθυνση Αλ. Διάκου 7, Ρόδος
MAT1740

ΖΗΤΟΥΝΤΑΙ οδηγοί Γ' και Ε' κατηγορίας για μεταφορική εταιρεία. Πληρ. τηλ. 22410-86620, 86621
MAT1728

ΖΗΤΟΥΝΤΑΙ ΣΕΡΒΙΤΟΡΟΙ-ΣΕΡΒΙΤΟΡΕΣ ΚΑΙ ΒΟΗΘΟΙ ΓΙΑ ΒΡΑΔΥΝΗ ΑΠΑΣΧΟΛΗΣΗ. ΜΙΣΘΟΣ ΛΕΙΑΝ ΙΚΑΝΟΠΟΙΗΤΙΚΟΣ. ΠΛΗΡ. ΤΗΛ. 6936311277
MZT260432/33/34

Από το εστιατόριο **ΚΟΝΤΙΚΙ ζητούνται σερβιτόροι, βοηθοί** και **μπάρμαν.** Πληρ. τηλ. 2241024272 από 7 μ.μ. έως 2 π.μ. και 6948113887
MZT260429

ΖΗΤΕΙΤΑΙ υπάλληλος για μίνι μάρκετ έως 30 ετών με δίπλωμα οδήγησης. Πληρ. τηλ. 2241064185, 2241060078 MAT1742

ΖΗΤΕΙΤΑΙ νεαρά κυρία εμφανίσιμη για pub-καφετέρια στο κέντρο της πόλης. Απασχόληση εποχιακή, από Μάιο έως Οκτώβριο και από τις 5 μ.μ. Σχετική προϋπηρεσία και γνώση της αγγλικής θα ληφθούν υπ' όψιν! Πληρ. τηλ. 6977339669 μετά τις 12.00 MZT260413

ΖΗΤΕΙΤΑΙ κοπέλα ως σερβιτόρα για καφετέρια. Πληρ. τηλ. 2241047228, 6947930115 MZT250429

RODIAN AMATHUS BEACH·HOTEL RHODES-GREECE ★★★★★

Το Ξενοδοχείο Rodian Amathus Beach Hotel Ζητά για τη σεζόν του 2006

- **Μάγειρα Α' για a la carte εστιατόριο**

Οι ενδιαφερόμενοι παρακαλούνται όπως απευθυνθούν στον προσωπάρχη κ. Παρασκευά Νικήτα στα ακόλουθα τηλέφωνα:

Τηλ. 22410 89930 και 22410 89900
MAT1787

Από την εταιρεία ΞΕΝΑΚΗΣ ΗΛΕΚΤΡΟΚΟΣΜΟΣ

ΖΗΤΕΙΤΑΙ

νέος έως 35 ετών για το τμήμα μεταφορών και αποθήκης

Πληρ. τηλ. 2241026597 (εσωτ. 111-112
MXΠΕΜΠ179

ΖΗΤΟΥΝΤΑΙ

ΠΩΛΗΤΡΙΕΣ
από τουριστικό κατάστημα εντός πόλεως Ρόδου. Ωράριο συνεχές.
Μισθός 1000 ευρώ καθαρά

Πληρ. τηλ. 2241025936
MZT080416(Γ)

Τα ζαχαροπλαστεία **ΣΤΑΝΗ**

ΖΗΤΟΥΝ

α) πωλήτριες
Απαραίτητα προσόντα:
- *Γνώση Αγγλικής γλώσσας*
- *Τυπικές γνώσεις Ηλεκτρονικού Υπολογιστή*
- *Απόφοιτοι Λυκείου οπωσδήποτε*

β) οδηγούς
Απαραίτητα προσόντα:
- Επαγγελματικό δίπλωμα αυτοκινήτου

Αιτήσεις: **Αγίας Αναστασίας 28** (Εμπορ. Κέντρο Φώκιαλη)
Καθημερινά Δευτέρα - Παρασκευή
Πληροφορίες τηλέφωνα: **2241032267-2241031991**
Ωρες αιτήσεων / πληροφοριών: 8.30 μ.μ.-3.30 μ.μ.
Απαραίτητη η φωτογραφία για τις αιτήσεις
MAT1669(Γ)

ΖΗΤΕΙΤΑΙ ΣΥΝΕΡΓΑΤΗΣ-ΑΝΤΙΠΡΟΣΩΠΟΣ

της εβδομαδιαίας πανελλαδικής εφημερίδας του χώρου της Υγείας **Medweek** σε Ρόδο και Νομό Δωδεκανήσου

- **Εκμετάλλευση συνδρομών**
(ιατροί, Φαρμακοποιοί, οδοντίατροι, φυσικοθεραπευτές, κτηνίατροι, εργαζόμενοι, επιχειρήσεις)

- **Εκμετάλλευση διαφημιστικών καταχωρίσεων από το νομό**
(Απλές διαφημίσεις, ένθετα εκπαίδευσης-τουρισμού-εμπορίου κλπ)

Πολύ μικρό κεφάλαιο συμμετοχής – Υψηλές αποδοχές

Για πληροφορίες στα κεντρικά τηλέφωνα της εφημερίδας
210 5229900 ή 210 5229040
e-mail: medweek@dmm.gr
AT1799

ΑΠΟ ΤΟ ΞΕΝΟΔΟΧΕΙΟ ΔΙΟΝΥΣΟΣ ΣΤΗΝ ΙΞΙΑ

ΖΗΤΟΥΝΤΑΙ

για την σεζόν 2006

ΚΑΜΑΡΙΕΡΕΣ με προϋπηρεσία

Οι ενδιαφερόμενες παρακαλούνται όπως απευθυνθούν στην κ. Ολγα Αγγους στο τηλ. **22410-23021 καθημερινά 08.30-14.30** εκτός Κυριακής.
Βιογραφικά με φωτογραφία απαραιτήτως.
MXΠ1145

ΖΗΤΕΙΤΑΙ

πεπειραμένη **υπάλληλος δεσποινίς ή κυρία**

για 12μηνη απασχόληση σε υπό ίδρυση γραφείο **Γενικού Τουρισμού.** Απαραίτητη η προϋπηρεσία στο CRS GALILEO και καλή γνώση της αγγλικής γλώσσας και υπολογιστών.
Πρόσθετα προσόντα:
- Γνώση επιπλέον γλωσσών
- Αποδοχές αναλόγως προσόντων

Πληροφορίες στα τηλέφωνα 2241020019, 6936933396, 6934711772
MAT8083(Γ)

Από την αντιπροσωπεία αυτοκινήτων **HONDA-MITSUBISHI**

ΖΗΤΕΙΤΑΙ

Ηλεκτρολόγος Αυτοκινήτων

Επιθυμητή προϋπηρεσία στο χώρο
Καλή γνώση Η/Υ και Αγγλικών.

Απαραίτητη αποστολή βιογραφικού σημειώματος στη διεύθυνση Λ. Λίνδου 138 Ρόδος
Τηλ. 22410-67440-41
Φαξ 22410-68462
E-mail:kaligcar@otenet.gr
MXΠ915

ΖΗΤΕΙΤΑΙ

οδηγός-διανομέας

με δίπλωμα οδήγησης επαγγελματική αυτοκινήτου από εμπορική επιχείρηση με έδρα τη Ρόδο και κάλυψη των S/M σ' ολόκληρη τη Δωδεκάνησο και με συνεργαζόμενες εταιρείες:
- **PROCTER & GAMBLE**
- **GILLETTE GROUP**
- **DELICA**
- **MISKO-BARILLA**
- **SARA-LEE**
- **MAXELL**

Προσφέρονται: • 12μηνη απασχόληση
• βασικός μισθός+bonus
• αυτοκίνητο και κινητό εταιρείας

Αποστείλατε βιογραφικό σημείωμα στο fax: 2241066986
ή στο e-mail: xmarkos@internet.gr
AT1771

---

since 1984 ... **broadcast®** stores

DVD CLUB

ΖΗΤΕΙΤΑΙ υπάλληλος
άνδρας ή γυναίκα ηλικίας 20 έως 30 ετών με βασικές γνώσεις χειρισμού Η/Υ για συνεχές ή σπαστό ωράριο.

Πληρ. τηλ. 2241022003, κιν. 6944268093
MAT1741(Γ)

Swedco CAFE

Από την εταιρεία **Swedco café**

ζητείται προσωπικό

α) οδηγός και β) υπάλληλος
για να εργασθεί στην παρασκευή και στην πώληση αρτοκατασκευασμάτων (σάντουιτς) και καφέ.
Απαραίτητα:
- Ευγένεια
- Καλός χαρακτήρας
- Ορεξη για δουλειά
- Ομαδικό πνεύμα
- Ευέλικτο ωράριο
- Καλή γνώση στους καφέδες
- Ηλικία από 18-28 χρόνων
- Επαγγελματική σχολή ή λύκειο
- Βασική γνώση τουλάχιστον της αγγλικής γλώσσας

Απασχόληση:
- 12 μήνες το χρόνο
- 8ωρο, 6 ημέρες την εβδομάδα
- Κυριακές και αργίες τα μαγαζιά μας είναι πάντα κοντά στον πελάτη

Προσφέρεται:
- Καλό κλίμα εργασίας
- Καλή αμοιβή

Αιτήσεις στο γραφείο μας πίσω από το κατάστημά μας επί της οδού Δημοκρατίας & Δωδ/κής Νεολαίας από τις **08.30-15.30.** Απαραίτητη η φωτογραφία στην συμπλήρωση της αίτησης.

We, the company **Swedco café**

are looking for employees

a) driver
b) services in our bakery or in our coffee houses
Expectations:
- Politeness
- Good character
- Team spirit
- Flexible schedule
- Good know how in coffees
- Age between 18-28
- At least basic knowledge in English
- Final teachings or college

Offer:
- Work 12 months a year
- Good salary
- Good working climate

Working hours:
- 8 hours-6 days a week
- Our shops are always open on Sundays and holidays

Please leave your application in our office behind our Swedco Café at the Demokratias & Dodekanesiakis Neolaias Street from 8.30 am-3.30 p.m. A Picture is necessary!
MAT1794(Γ)

εργασιες

συνέχεια από την προηγούμενη

Από τουριστικό γραφείο **ζητείται υπάλληλος νέος** με γνώσεις αγγλικών και άδεια οδηγήσεως. Πληρ. τηλ. 2241070922 MAT1730

ΖΗΤΕΙΤΑΙ υπάλληλος Φιλανδέζα ηλικίας 18 έως 60 ετών για να εργασθεί σε τουριστικό κατάστημα, επί της Μανδηλαρά 53. Ωρες εργασίας συζητήσιμες. Πληρ. τηλ. 2241024404, 6945803671

WANTED Finnise fekiale aged 18-60 to work in tourist shop in Rhodes. Inf. tel. 2241024404, 6945803671 INT260402/03

ΖΗΤΕΙΤΑΙ άτομο από 18 έως 30 ετών με δίπλωμα οδήγησης αυτοκινήτου για εργασία σε αποθήκη. Υψηλές αποδοχές. Πληρ. τηλ. 6944185027 κ. Παναγιώτη MZT260414

Από το KOSMOS RENT A CAR **ζητούνται υπάλληλοι νέοι** με άδεια οδηγήσεως και γνώσεις αγγλικών για τα γραφεία της στη Ρόδο και Λάρδο. Πληρ. τηλ. 2241074374 MAT1729

ΖΗΤΕΙΤΑΙ από βιοτεχνία άρτου στ' Ασγούρου **οδηγός** με δίπλωμα Γ' κατηγορίας. Πληρ. τηλ. 22410-64650, 62503, 6946682381

ΕΡΓΑΣΤΗΡΙΟ ΕΛΕΥΘΕΡΩΝ ΣΠΟΥΔΩΝ ΗΛΕΚΤΡΟΝΙΚΩΝ ΥΠΟΛΟΓΙΣΤΩΝ
Program PM
ΕΠΙΣΗΜΟ ΕΞΕΤΑΣΤΙΚΟ ΚΕΝΤΡΟ ΤΗΣ ECDL HELLAS
ECDL Diploma
ΤΜΗΜΑΤΑ ΓΙΑ:
Παιδιά
Ενήλικες
Αρχάριους
Επαγγελματίες
Ανάκτηση Εργασίας
ΕΝΤΑΤΙΚΑ ΜΑΘΗΜΑΤΑ COMPUTER
ΕΓΓΡΑΦΕΣ ΤΩΡΑ
Μανώλης Ι. Σοφίλλας
Τηλ.(22410)31761
ΚΟΔΡΙΓΚΤΩΝΟΣ 91 · ΡΟΔΟΣ
ΧΠ941

MAT1724

ΖΗΤΕΙΤΑΙ ελληνίδα κυρία που να γνωρίζει την ελληνική κουζίνα για να εργασθεί σε οικογενειακή επιχείρηση ξενοδοχείου στο κέντρο της πόλης, πλήρης απασχόληση για όλο το χρόνο. Πληρ. τηλ. 2241036635, 6973872834 MZT250431

ΖΗΤΕΙΤΑΙ υπάλληλος για να εργασθεί σε rent a car στην Ιαλυσό στο τμήμα των πωλήσεων άδεια οδηγήσεως απαραίτητη, ώρες εργασίας 17.00-23.00. Πληρ. τηλ. 2241090604 MZT260408

ΖΗΤΕΙΤΑΙ κοπέλα για να εργασθεί ως πωλήτρια σε τουριστικό κατάστημα (μίνι μάρκετ) στο εμπορικό κέντρο "Εψιλον" στο Φαληράκι. Πληρ. τηλ. 6944211121 MZT260401

ΖΗΤΕΙΤΑΙ για 3ωρη απασχόληση 08.00-11.00 κυρία έως 45 ετών για καθαρισμό καφενείου, στην πόλη της Ρόδου. Πληρ. τηλ. 2241066552, 2241032066 ώρες 08.00-22.00 MZT260409

ΖΗΤΟΥΝΤΑΙ λαντζιέρες, σερβιτόροι και **καθαρίστριες** σε εστιατόριο στη Π. Πόλη. Πληρ. τηλ. 2241070522 MAT8087

Το μίνι γκολφ στη Λάρδο **ζητά 1 άτομο** με καλή εμφάνιση, ευχάριστη προσωπικότητα και καλές γνώσεις Αγγλικών. Ωρες εργασίας 10 π.μ.-5μ.μ. και 5 μ.μ. -12 βράδυ. Τηλ. για ακρόαση 2244044322, 6974879740 κ. Στέλιο Χαϊδούδη MXP13598

ΖΗΤΟΥΝΤΑΙ για εστιατόριο καφέ-μπαρ υγιεινής διατροφής και χορτοφαγίας, άντρες και γυναίκες, μάγειροι, ζαχαροπλάστες, καθαρίστριες, σερβιτόροι, μπάρμαν, στο κέντρο της Ρόδου, Μανδηλαρά 33, εργασία όλο τον χρόνο. Πληρ. τηλ. 6945491827, 2241035033 κ. Δημήτρη MZT250427

ΖΗΤΕΙΤΑΙ κοπέλα για κυλικείο και για μίνι μάρκετ. Πληρ. τηλ. 2241020812 MAT8093

ΖΗΤΟΥΝΤΑΙ κοπέλες για σέρβις για όλο το χρόνο στην καφετέρια VERDI στην Ανάληψη. Εξαιρούνται αλλοδαπές. Πληρ. τηλ. 2241060913, 6936736979 MZT250417

Από το ξενοδοχείο LINDIAN VILLAGE στη Λάρδο **ζητείται κομμώτρια** για όλη τη σαιζόν. Πληρ. τηλ. 6947938488 MAT8092

ΖΗΤΟΥΝΤΑΙ άτομα για τυλιχτές πίτας, γύρου, ψήστες και βοηθός σερβιτόρου. Πληρ. τηλ. 6977721352 MZT250418

ΖΗΤΟΥΝΤΑΙ ψήστες για γυράδικο στο Φαληράκι και **β) ψήστες**για μερική απασχόληση στην Ιαλυσό. Απαραίτητη η προϋπηρεσία. Πληρ. τηλ. 6948747381 MZT250416

ΖΗΤΕΙΤΑΙ σερβιτόρα για τουριστική καφετέρια εντός πόλεως Ρόδου. Απαραίτητα αγγλικά. Πληρ. τηλ. 2241073009 MZT250414

ΖΗΤΕΙΤΑΙ μάγειρας πεπειραμένος για να εργασθεί σε εστιατόριο-μπαρ που βρίσκεται κοντά στο ξενοδοχείο BLUE BAY. Ωράριο πλήρως συνεχόμενο. Και **λατζιέρα** για μερική απασχόληση. Ωρες εργασίας βραδυνές. Πληρ. τηλ. 2241091220, 2241074504 MZT250403

ΖΗΤΟΥΝΤΑΙ έμπειρα άτομα για σουβλατζίδικο για τύλιγμα πίτας. Πληρ. τηλ. 6946604481, 22410-92169, 61575 MXP13600

Από γνωστή εταιρεία ταχυμεταφορών **ζητούνται διανομείς** για μερική ή πλήρη απασχόληση. Απαραίτητα προσόντα: Κατοχή διπλώματος μότο-αυτοκινήτου, προϋπηρεσία θα ληφθεί υπ' όψιν. Πληρ. τηλ. 2241027666 ώρες 09.00-13.00 και 18.00-20.00 MAT1725(1)

Από εταιρεία παροχής υπηρεσιών **ζητούνται** για το τμήμα εξυπηρέτησης πελατών: **α) κυρία** για απογευματινή απασχόληση ώρες εργασίας 17.00-22.00 για περιοχή Ρόδου, **β) Κυρία** για πρωινή απασχόληση ώρες εργασίας 08.00-16.00 σε υποκατάστημα Κρεμαστή Ρόδου. Απαραίτητα προσόντα: Ανεση στην επικοινωνία, γνώσεις Η/Υ. Πληρ. τηλ. 2241027000 εσωτ. 105, ώρες 10.00-13.00 και 18.00-20.00 MAT1725(2)

ΖΗΤΟΥΝΤΑΙ έμπειροι τεχνίτες και **βοηθοί** για τοποθέτηση πλακιδίων. Πληρ. από 3 έως 6 το απόγευμα στο τηλ. 6992590316 MZT190410

ANASA CAFE. ΖΗΤΟΥΝΤΑΙ ΣΕΡΒΙΤΟΡΕΣ ΓΙΑ 12ΜΗΝΗ ΑΠΑΣΧΟΛΗΣΗ. ΠΛΗΡ. ΤΗΛ. 2241069919
MZT170409

ΖΗΤΕΙΤΑΙ υπάλληλος δεσποινίς ή κυρία με γνώσεις ξένων γλωσσών. Προτιμούνται αγγλικά, ισπανικά και ρωσικά για τα χρυσοχοεία Κουνάκη. Πληρ. τηλ. 6946508177 MAT1700

Από μεταφορική εταιρεία **ζητούνται οδηγοί** Ε' και Γ' κατηγορίας. Πληρ. τηλ. 2241063521 MAT1697

ΖΗΤΕΙΤΑΙ κυρία για δουλειές σπιτιού, στα Κοσκινού, Ελληνίδα ή αλλοδαπή που να γνωρίζει Ελληνικά, με δικό της μεταφορικό μέσο. Πληρ.τηλ. 2241066155 MZT170420

PHILIPPINE FIRL WANTED for in house work. Full accommodation provided, insurance, must speak greek. Information tel. 6944501616 MAT1644

ΖΗΤΕΙΤΑΙ κοπέλα για να εργασθεί σε συνεργείο καθαρισμού στην πόλη της Ρόδου. Μισθός ικανοποιητικός. Πληρ. τηλ. 2241078243, 6946026397 MXP13857

ΖΗΤΕΙΤΑΙ πωλήτρια για τουριστικό με ρούχα στην Παλιά Πόλη. Ωράριο 2-10. Πληρ. τηλ. 2241034605 MZT150402

ΖΗΤΟΥΝΤΑΙ κοπέλες έως 30 ετών να εργασθούν σε "SPA" για πλήρη απασχόληση ή ημιαπασχόληση. Πληρ. τηλ. 2241076658 MAT1514

Αβέβαιη ασφάλεια εργασίας; Αμεσα βγάλτε έξτρα εισόδημα, δουλεύοντας στο σπίτι ή το γραφείο. Πολύ υψηλά εισοδήματα. Θέσεις ανεξάρτητης συνεργασίας με δυνατότητα μερικής-πλήρης απασχόλησης. Παρέχεται πλήρης εκπαίδευση. ΟΧΙ λοιπόν ντήλερ, πλασιέ, τηλεμάρκετινγκ. Πληρ. τηλ. 2102801153, 2102801154, 22410-37362, www.umswork4you.com MAT4271

ΖΗΤΕΙΤΑΙ αποθηκάριος με δίπλωμα οδήγησης για εργασία εντός πόλεως. Πληρ. τηλ. 2241037234, ώρες 10.00-15.00 και 18.00-22.0 MAT1234

μαθηματα

Απόφοιτος πανεπιστημίου Αιγαίου **παραδίδει ιδιαίτερα μαθήματα** σε παιδιά δημοτικού και σε παιδιά με μαθησιακές δυσκολίες. Τιμές προσιτές. Πληρ. τηλ. 6945440446 MZT270404

πωλησεις αυτοκινητων & μοτοσικλετων

ΠΩΛΕΙΤΑΙ μηχανή KAWASAKI ZZR 400 cc μοντέλο 1997 σε καλή κατάσταση. Δεκτός κάθε έλεγχος. Πληρ. τηλ. 6942022935 INT020517

MONTEMAR HOTEL

Το Ξενοδοχείο μας προκειμένου να καλύψει τις ανάγκες της ΥΠΟΔΟΧΗΣ

ζητά άτομα

τετραώρου και οκταώρου απασχολήσεως με εμπειρία στην ΥΠΟΔΟΧΗ και γνώσεις υπολογιστή και Ιταλικών.
Πρωινές και απογευματινές ώρες.

Οι ενδιαφερόμενοι για τις ανωτέρω θέσεις μπορούν να απευθύνονται στο τηλ. **22440-44097** από τις 08.00-15.00
ΜΑΤ1750/1751(Γ)

A.C.D.E.
ΔΟΜΗΣΗ ΡΟΔΟΥ
Από τη **ΔΟΜΗΣΗ ΡΟΔΟΥ**
ΖΗΤΟΥΝΤΑΙ
για τη στελέχωση του νέου εκθεσιακού τμήματος
ΕΜΠΕΙΡΟΙ ΠΩΛΗΤΕΣ
Απαραίτητα προσόντα:
- Προηγούμενη εμπειρία αν είναι δυνατόν σε ανάλογο αντικείμενο τουλάχιστον για 2-3 χρόνια
- Ομαδικό πνεύμα, ευχάριστη προσωπικότητα, διάθεση για επίτευξη στόχων, ευχέρεια επικοινωνίας
- Γνώση χειρισμού Η/Υ και εφαρμογών γραφείου
- Γνώση Αγγλικής
- Εκπληρωμένες στρατιωτικές υποχρεώσεις για τους άντρες

Παρέχονται:
- Ανταγωνιστικό πακέτο αποδοχών, προοπτικές εξέλιξης, σύγχρονο περιβάλλον εργασίας.

Αποστολή βιογραφικών στο fax 2241064050, Υ/Ο κου ΠΑΠΑΓΡΗΓΟΡΙΟΥ ΑΛΕΞΗ με την ένδειξη codsales.
ΧΠ2367

VR Since 1958
VRACHOS RESTAURANT-CAFE
ΖΗΤΟΥΝΤΑΙ
σερβιτόροι-ρες
Πληρ. τηλ. 6937625796 κ. Μανώλη
10.00-14.00 και 19.00-21.00
ΜΑΤ8094(Γ)

ΑΠΟ ΤΟ ΞΕΝΟΔΟΧΕΙΟ ΔΙΟΝΥΣΟΣ ΣΤΗΝ ΙΞΙΑ
ΖΗΤΕΙΤΑΙ
υπάλληλος για την πισίνα
με ανάλογη προϋπηρεσία
Πληρ. τηλ. 2241023021
ΜΧΠ1145

Το ξενοδοχείο **Πήγασος** στο Φαληράκι Ρόδου
ΖΗΤΑ
το κάτωθι προσωπικό:
α) Συντηρητή με γνώσεις ηλεκτρολόγου-υδραυλικού,
β) Εμπειρη κομμώτρια,
γ) αρτοποιό-ζαχαροπλάστη
Πληρ. κ. Χρυσούλα Τσακώγια
τηλ. 22410-85103, 85125
ΝΑΤ8095(Γ)

Carrier
No1 In Air Conditioning
Η Rodos Air
ζητά
ΜΗΧΑΝΟΛΟΓΟ ΜΗΧΑΝΙΚΟ Τ.Ε.
Απαιτούμενα προσόντα:
- Πτυχίο ΤΕΙ
- Καλή γνώση της αγγλικής γλώσσας
- Καλή γνώση Η/Υ
- Αριστη γνώση σχεδιαστικού προγράμματος AUTOCAD

Οι ενδιαφερόμενοι παρακαλούνται να στείλουν βιογραφικό σημείωμα με fax ή με e-mail
RODOS AIR ΕΠΕ-ΚΑΜΕΙΡΟΥ 1-85100 ΡΟΔΟΣ
ΤΗΛ. 22410-70710, FAX: 2241070720
e-mail: info@rodosair.gr
ΜΧΠΕΜΠ174

Από το Πρακτορείο Εφημερίδων Αθηναϊκού Τύπου "ΑΡΓΟΣ"
ΖΗΤΕΙΤΑΙ
Οδηγός για τις διανομές Τύπου με δίπλωμα Γ' κατηγορίας, από 25 έως 40 ετών.
Μόνιμη απασχόληση για 12 μήνες τον χρόνο και 7 ημέρες την εβδομάδα.
Οι ενδιαφερόμενοι να επικοινωνήσουν με τον κ. Ιωαννίδη στο τηλέφωνο **2241024018,** πρωινές ώρες
ΜΑΤ1420(Γ)

auto-moto

συνέχεια από την προηγούμενη

ΠΩΛΕΙΤΑΙ αυτοκίνητο ταχύπλο ανοιχτού τύπου αυτοκίνητο μάρκας LANCIA 'Υ ELEGANCE μοντέλο Απριλίου 1996. Καλοσυντηρημένο χρώματος μπλε σκούρο, με ραδιοσιντί KENWOOD και ταχύπλοο 4,5 μέτρα, τύπου BEST HELLAS με μηχανή Johnson 75 HP με τρέιλερ. Πληρ. τηλ. 6932842700
MZT020520

ΠΩΛΕΙΤΑΙ BMW 520 (E39) μοντέλο 1997 χρώματος μαύρο, 6κύλινδρο 150 HP με 94.000 χλμ. Πολύ καλός εξοπλισμός. Πληρ. τηλ. 2241074592
MZT280410

ΠΩΛΕΙΤΑΙ κλούβα VOLKSWAGEN TRANSPORTER σε καλή κατάσταση 2.000 ευρώ. Πληρ. τηλ. 6945574357
MZT280411

ΠΩΛΕΙΤΑΙ JEEP WANGLER 2.500 limited έκδοση. Ετος 2003 σε άριστη κατάσταση. Τιμή 23.000 ευρώ, Hard top, συναγερμός, ηλεκτρικά παράθυρα, σκαλοπάτια, δερμάτινο σαλόνι, 24.000 χλμ. Πληρ. τηλ. 2241026504, 6945343616

MZT250412

ΠΩΛΕΙΤΑΙ αυτοκίνητο Ι.Χ. μάρκας **MERCEDES** τύπου 814 D μοντέλο 1996, ψυγείο καταψύκτη, κατάλληλο για κατεψυγμένα προϊόντα και παγωτά. Πληρ. τηλ. 2241060133, 6944732168
MZT290310

ΠΩΛΕΙΤΑΙ TDM 900 cc μοντέλο 3ο 2004. Τιμή 7.500 ευρώ, 7.000 χλμ. Πληρ. τηλ. 6942445957
MXP13584

διαφορα

ΠΩΛΕΙΤΑΙ λαγόσκυλο αρσενικό πολύ καλά ξεκινημένο 18 μηνών. Πληρ. τηλ. 6978581137 MZT020505

ΠΩΛΕΙΤΑΙ εξοπλισμός εστιατορίου: διπλή και τριπλή λάντζα, μπεν μαρί, ταμειακή μηχανή διπλής όψεως, εξωτερική φωτιζόμενη ταμπέλα. Τιμές συζητήσιμες. Πληρ. τηλ. 6944865187

MZT280417.

ΠΩΛΟΥΝΤΑΙ τραπεζάκια-καρέκλες από καφετέρια σε πολύ καλή κατάσταση. Πληρ. τηλ. 2241033109, 6945249860 MXP13607

ΠΩΛΕΙΤΑΙ εξοπλισμός καταστήματος ψυγείο βιτρίνα, ντουλάπα και διάφορα άλλα είδη. Πληρ. τηλ. 6979041121
MZT280402

ΠΩΛΕΙΤΑΙ εξοπλισμός fast food-creperie σε άριστη κατάσταση (3 μηνών) και σε πολύ καλή τιμή. Περιλαμβάνει ψυγείο-βιτρίνα αλλαντικών, φούσκα αερόθερμο φούρνο, ζαμπονομηχανή, ανοξείδωτους πάγκους και κρεπιέρα υγραερίου μονή. Πληρ. τηλ. 6948213013, 2241061331
INT270413

ΠΩΛΕΙΤΑΙ ΓΕΝΝΗΤΡΙΑ ΕΠΑΓΓΕΛΜΑΤΙΚΗ ΠΕΤΡΕΛΑΙΟΥ 40 KWA ΣΕ ΑΡΙΣΤΗ ΚΑΤΑΣΤΑΣΗ. ΤΙΜΗ ΕΥΚΑΙΡΙΑΣ 6.000 ΕΥΡΩ. ΠΛΗΡ. ΤΗΛ. 6976791909
INT260423/25

ΠΩΛΕΙΤΑΙ σκάφος SEARAY 23 πόδια, 2 καμπίνες, WC, ψυγείο, κουζίνα, ηλεκ. εργάτη άγκυρας, τρέιλερ διαξονικό, μηχανή mercruiser 270 HP σχοινιάμπαλόνια-βυθόμετρο κ.ά. Πληρ. τηλ. 6993325454. 6944243505
MZT250409

ΠΩΛΕΙΤΑΙ ταχύπλοο καμπινάτο μήκος 5,70 με μηχανή MERCURY 90 HP 4χρονη τρέιλερ και πλήρης εξοπλισμός με 80 ώρες λειτουργίας όλα σε άριστη κατάσταση. Πληρ. τηλ. 6932313225
MZT250401

ΠΩΛΕΙΤΑΙ φουσκωτό BELUGA BY PERONDI (lux έκδοση), 8 μ. με καμπίνα, 2002, μηχανές JOHNSON 200 HP και MARINER 15 HP τρέιλερ διαξονικό Αμερικής. Τουαλέτα ηλεκτρική, ψυγείο, κουζίνα, ηλεκ. εργάτης, VHF, 3 προπέλες ανοξείδωτες, BIMINI TOP ανοξείδωτο, 2 σετ από τέντες και καλύματα κ.λπ. Δεκτός κάθε έλεγχος. ΣΥΡΟΣ τηλ. 2281081294. 6936191614
ΜΑΠ247

ΠΩΛΟΥΝΤΑΙ λόγω αναχώρησης συνθετικός τάπητας τέταρτης γενιάς 840 τ.μ. (γήπεδο 5Χ5), ξαπλώστρες πισίνας, ομπρέλες, σκαμπό, καρέκλες μπαμπού, τραπέζια μπαμπού, ψυγεία, τηλεοράσεις 61 ιντζών TOSHIBA, πλυντήριο πιάτων, παγομηχανή, υπολογιστής, εκτυπωτής λέιζερ, μπιλιάρδα, θυρίδες. Τηλ. επικοιν. 2241086782, 6932962098
MZT070422

προσφορές εργασίας

ΖΗΤΩ ΕΡΓΑΣΙΑ σε εστιατόριο με λίγες γνώσεις κουζίνας ως βοηθός μάγειρα. Πληρ. τηλ. 6934434901
MZT020524

Αρτοποιός έμπειρος σε βουτήματα, σφολιατοειδή, κρουασάν, και λίγες γνώσεις ζαχαροπλαστικής **ζητά ανάλογη εργασία.** Πληρ. τηλ. 6942899462
MZT020523

Ελαιοχρωματιστής αναλαμβάνει πάσης φύσεως εργασίες (μεζονέτες-διαμερίσματα κ.λπ.) σε πολύ λογικές τιμές. Πληρ. τηλ. 6948553230 κ. Χρήστο
MZT290412

Εκτελώ δουλειές **ελαιοχρωματιστού** σοβάδες-τοιχία-χτισίματα-πλακάκια στο τηλέφωνο 6976469510 ή 6947194132 κ. Βασίλη ή κ. Φάνη MZT270417

Εκτελώ πάσης φύσεως εργασίες σε: υδραυλικά-σπασίματα-διάφορα μερεμέτια. Ανά πάσα στιγμή συμβεί κάτι, θα βρίσκομαι στο τηλέφωνο 6947194132 κ. Φάνη
MZT270416

Μητέρα 2 παιδιών απόφοιτος βρεφονηπιαγωγός δέχεται απογευματινές ώρες στον χώρο της την **φύλαξη του παιδιού σας.** Ευχάριστο περιβάλλον, μεγάλος κήπος, μεγάλο άνετο σπίτι, στην περιοχή Κήποι Παστίδας. Πληρ. τηλ. 6974870765 κ. Αθανασία
MZT270411

ΜΑΣΤΟΡΑΣ αναλαμβάνει **μονώσεις** και μπογιατίσματα. Καλή δουλειά και καλή τιμή. Πληρ. τηλ. 6945120850
MZT250408

ΕΛΑΙΟΧΡΩΜΑΤΙΣΤΗΣ αναλαμβάνει παντός τύπου εργασίες (βαψίματα-φρεσκαρίσματα-μερεμέτια). Πολύ καλές τιμές. Πληρ. τηλ. 6979074904 κ. Ταρέκ
MZT180414

ΚΥΡΙΑ διπλωματούχος μασέρ κάνει θεραπευτικό, αθλητικό, χαλαρωτικό μασάζ. Πληρ. τηλ. 6948553306
MZT070419

Κάτι πρωτότυπο στη Ρόδο. Για την φύλαξη του παιδιού σας στο χώρο σας, είμαι κοντά σας, κάνουμε το πρόγραμμα μαζί ανάλογα με τις ανάγκες σας. Η αγάπη μου και η πείρα μου είναι αυτή που θα σας κάνει να νιώθετε ασφαλής μαζί μου. Οι τιμές είναι λογικές. Θα χαρώ να σας φανώ χρήσιμη. Πληρ. τηλ. 6945979077 κ. Μάρα
MZT310318

γνωριμιες

20χρονη εντυπωσιακή ελληνίδα original κοπέλα **ζητά γνωριμία** με σοβαρούς κυρίους. Εξαιρούνται αλλοδαποί. Πληρ. τηλ. 6944931166
MZT020537

Αψογης εμφάνισης νέα μελαχροινή με εκφραστικά μάτια, αθεράπευτα ρομαντική, με αγάπη για τη θάλασσα και τα σπορ αναζητά σοβαρή σχέση με κύριο αυθόρμητο ευγενικό με χιούμορ. Πληρ. τηλ. 6973753973
MAT1774(2)

Κομψότατη κυρία, αδέσμευτη με ανάγκη για πραγματική επικοινωνία αναζητά γνωριμία με κύριο αισιόδοξο, στοργικό, κοινωνικό για σοβαρή σχέση. Πληρ. τηλ. 6976837205
MAT1774(1)

Αναζητώ μια ανθρώπινη επικοινωνία με κύριο αδέσμευτο, ρομαντικό με λεπτότητα στην συμπεριφορά. Είμαι εμφανίσιμη, τρυφερή, αδέσμευτη με αγάπη για την οικογένεια. Πληρ. τηλ. 6977135383 MAT1774(3)

ΤΡΑΒ... ζητά γνωριμία με σοβαρά άτομα όνομα ΣΤΕΛΑ. Τηλ. 6974569688
MZT270428

ΤΡΑΒ... ζητά γνωριμίες με σοβαρούς κυρίους. Πληρ. τηλ. 6939516525
MZT270408

ΚΑΛΛΟΝΗ ψηλή ξανθιά, με πράσινα μάτια. Αν είναι αυτή η φαντασίωσή σου σε περιμένω στο χώρο μου. Αλλοδαποί καθώς και κλήσεις με απόκρυψη αποκλείονται. Πληρ. τηλ. 6946181125 MZT260428

Τοποθετήσεις πλακιδίων-μαρμάρων-οικοδομικές εργασίες

Τιμές λογικές-άριστη εργασία-20χρονη πείρα.

Πληρ. τηλ. 6937795739, 2241067607 κ. Κοντουδιός Νικόλαος

ΜΑΠ93(Γ)

ΑΠΟΦΡΑΞΕΙΣ - ΕΚΚΕΝΩΣΕΙΣ ΡΟΔΟΥ



Κιν. 6932470404 Κιν. 6944361464

Κώστας & Λευτέρης

ΑΠΟΦΡΑΞΕΙΣ ΑΠΟΧΕΤΕΥΤΙΚΩΝ ΑΓΩΓΩΝ ΜΕ ΥΔΡΟΒΟΛΗ, ΚΟΥΖΙΝΕΣ, ΤΟΥΑΛΕΤΕΣ, ΣΙΦΩΝΙΑ, ΥΔΡΟΡΟΕΣ, ΑΠΟΛΥΜΑΝΣΕΙΣ, ΜΗΝΙΑΙΕΣ ΣΥΝΤΗΡΗΣΕΙΣ

ΠΟΛΥΚΑΤΑΣΤΗΜΑΤΑ, ΣΤΡΑΤΟΠΕΔΑ, ΞΕΝΟΔΟΧΕΙΑ, ΝΟΣΟΚΟΜΕΙΑ, ΔΗΜΟΥΣ, ΠΟΛΥΚΑΤΟΙΚΙΕΣ, ΣΠΙΤΙΑ Κ.Λ.Π.
Αντλήση υδάτων από υπόγειους χώρους

Αμεση εξυπηρέτηση!!!
ΟΙ ΚΑΛΥΤΕΡΕΣ ΤΙΜΕΣ!
Τηλ. 2241085977, 2241086634
Κιν. 6944361464, 6932470404

AE635

ΠΩΛΕΙΤΑΙ
μηχανή εξωλέμβια
τετράχρονη HONDA 130 HP σε άριστη κατάσταση και με ευκολίες.
Πληρ. τηλ. 2241067440 ΜΧΠ915



ΠΡΙΝ: 82 ΚΙΛΑ



ΤΩΡΑ: 62 ΚΙΛΑ

ΜΕΙΟΝ 20 ΚΙΛΑ ΣΕ 4 ΜΗΝΕΣ ΧΩΡΙΣ ΝΑ ΠΕΙΝΑΩ
Εάν θέλετε να:
- **Ελέγξετε το βάρος σας χωρίς να πεινάτε!**
- **Χάσετε λίπος εκεί που έχετε!**
- **Μην ξαναβάλετε τα κιλά σας**
- **Διώξετε την κυτταρίτιδα.**
- **Υγιεινά και σίγουρα με σωστή διατροφή γιατί το ιδανικό βάρος είναι θέμα υγείας και αισθητικής!**

Δωρεάν η επίσκεψη, λιπομέτρηση και παρακολούθηση αποτελεσμάτων με εγγύηση εντός 30 ημερών.

Για ραντεβού ώρες 10.00-17.00, τηλ. 2241075118 ή www.mynaturalife.gr.

*** ΔΥΝΑΤΟΤΗΤΑ ΚΑΡΙΕΡΑΣ ΓΙΑ ΑΝΩ ΤΩΝ 18**
*** ΔΩΡΕΑΝ ΕΚΠΑΙΔΕΥΣΗ** MZT250424(Γ)

ΑΠΕΝΤΟΜΩΤΙΚΗ ΔΩΔΕΚΑΝΗΣΟΥ

Αναλαμβάνουμε:
- Ταβέρνες, Εστιατόρια
- Κρεοπωλεία, Super Markets
- Ζαχαροπλαστεία, Αρτοποιεία, Catering
- Εργοστάσια, Τυποποιητήρια, Συσκευαστήρια
- Ξενοδοχεία, Καταστήματα, Γραφεία,
- Τράπεζες, Σχολεία, Νοσοκομεία, Δήμους

Παρέχουμε:
- **Απεντόμωση** (Κατσαρίδες, μύγες, κουνούπια, σκορπιοί, ψύλλοι, κοριοί κ.ά.)
- **Μυοκτονία** (ποντίκια, αρουραίοι)
- **Απολύμανση** (ιοί, βακτήρια, άλγη, μύκητες)

Σύνταξη φακέλου παρασιτοκτονίας HACCP

Αριθμός Αδείας από το υπουργείο Αγροτικής Ανάπτυξης & Τροφίμων: 116269/21-02-2006

ΠΑΝΑΓΙΩΤΗΣ ΜΙΧ. ΠΑΝΑΗΣ
Φυσιογνώστης Περιβαλλοντολόγος Τεχνολόγος Γεωπονίας
Τηλ : 6944353686

ΓΕΩΡΓΙΟΣ Η. ΜΑΝΕΤΤΑΣ
Γεωπόνος - Τεχνολόγος Γεωπονίας
Τηλ 6944443124

AE1422

Λ. Δημοκρατίας 143, Παραδείσι - Ρόδος, Τ.Κ 85106 Τηλ & Fax: 22410 81769

γνωριμιες

συνέχεια από την προηγούμενη

ΤΡΑΒ...22 ετών, πολύ όμορφη, εχέμυθη, **ζητά γνωριμία** με κυρίους. Ηρώ. Πληρ. τηλ. 6946074523
MZT250422

ΝΕΑΡΗ ΞΕΝΑΓΟΣ με νυχτερινές ανησυχίες, επιθυμεί κουβέντα και συνομιλία και ό,τι προκύψει... Πληρ. τηλ. 9011314493
MAT1673

ΕΛΛΗΝΙΔΑ εμφανίσιμη **ΖΗΤΑ ΓΝΩΡΙΜΙΑ** στο χώρο της για ελεύθερη σχέση. Απόλαυση και διακριτικότητα. Πληρ. τηλ. 6942608613
MZT260418

20ΧΡΟΝΗ ΕΝΤΥΠΩΣΙΑΚΗ ΕΛΛΗΝΙΔΑ ORIGINAL ΚΟΠΕΛΑ ΖΗΤΑ ΓΝΩΡΙΜΙΑ ΜΕ ΣΟΒΑΡΟΥΣ ΚΥΡΙΟΥΣ. ΕΞΑΙΡΟΥΝΤΑΙ ΑΛΛΟΔΑΠΟΙ. ΠΛΗΡ. ΤΗΛ. 6944931166
MZT200410

ΑΒΑΣΑΝΙΣΤΑ "number 1" γνωρίστε τον αληθινό έρωτα κοντά μας. Σχέσεις, γνωριμίες με άμεσα αποτελέσματα, απόλυτη εχεμύθεια. Ανδρες-γυναίκες κάθε ηλικίας περιμένουν να γνωριστείτε. Γίνετε μέλος στο μεγαλύτερο club γνωριμιών στην Ελλάδα. Πληρ. τηλ. 2105239191, 2105239711, 6975764343
MAT1499

Τέλειο καθάρισμα χωρίς απογοήτευση

ΤΑΠΗΤΟΚΑ-ΘΑΡΙΣΤΗΡΙΑ ΚΛΕΟΠΑΤΡΑ®

Ολοκληρωμένα προγράμματα υγιεινής και καθαρισμού προσαρμοσμένα στις ιδιαίτερες ανάγκες κάθε τάπητα

Με **διασφάλιση ποιότητας** στον καθαρισμό και φύλαξη σε χαλιά, μοκέτες, χειροποίητα Ανατολής, μεταξωτά, μάλλινα, φλοκάτες, παπλώματα και τάπητες 5ης γενιάς
ΑΔΙΑΒΡΟΧΟΠΟΙΗΣΗ ΑΝΤΙΣΤΑΤΙΚΟΤΗΤΑ
- Επιτόπου βιοκαθαρισμός στρωμάτων, σαλονιών και μοκετών
- Επιδιορθώσεις σε χειροποίητα χαλιά και μοκέτες

ΦΥΛΑΞΗ ΔΩΡΕΑΝ

Παραλαβή και παράδοση σε όλη την Ρόδο

Ενημερωθείτε για την συντήρηση των χαλιών σας με ειλικρίνεια κει υπευθυνότητα
ΤΗΛ. 2241051996
ΚΙΝ. 6945793626
ΦΑΞ 2241051322
ΚΟΥΦΑΛΑΚΗΣ ΣΤΑΥΡΟΣ
Πιστοποιημένος τεχνικός καθαρισμού ταπήτων από τον Παγκόσμιο Οργανισμό Προστασίας Μαλλιού
WOOLSAFE
MAT1570

ΤΑΠΗΤΟΚΑΘΑΡΙΣΤΗΡΙΑ

ΠΑΝΕΛΛΑΔΙΚΟ ΔΙΚΤΥΟ
Art Clean EXPRESS
Είμαστε λίιι...γο πιο μπροστά από τους άλλους!

ΠΛΥΣΙΜΟ-ΑΠΟΛΥΜΑΝΣΗ-ΦΥΛΑΞΗ
ΧΑΛΙΩΝ- ΜΟΚΕΤΩΝ - ΣΑΛΟΝΙΩΝ *(και επί τόπου)*
ΠΑΠΛΩΜΑΤΑ - ΚΟΥΒΕΡΤΕΣ - ΦΛΟΚΑΤΕΣ
ΣΤΕΓΝΟ ΓΙΑ ΜΕΤΑΞΩΤΑ ΚΑΙ ΧΕΙΡΟΠΟΙΗΤΑ
ΑΔΙΑΒΡΟΧΟΠΟΙΗΣΕΙΣ & ΕΠΙΔΙΟΡΘΩΣΕΙΣ ΤΑΠΗΤΩΝ

ΠΑΡΑΛΑΒΗ - ΠΑΡΑΔΟΣΗ ΚΑΤ' ΟΙΚΟΝ

ΔΩΡΕΑΝ ΦΥΛΑΞΗ

ΑΛΑΦΑΚΗΣ ΤΑΣΟΣ
ΤΗΛ. ΧΩΡΙΣ ΧΡΕΩΣΗ
80011400400
ΤΗΛ. 2241082800-
ΚΙΝ. 6944350247
email: artclean@otenet.gr
ΧΠ2286

ΣΤΑΥΡΙΑΣ
...και καθαρίσατε



ΚΑΔΟΙ ΠΕΡΙΣΥΛΛΟΓΗΣ ΜΠΑΖΩΝ & ΑΠΟΡΡΙΜΜΑΤΩΝ
- ΕΥΚΟΛΑ
- ΓΡΗΓΟΡΑ
- ΟΙΚΟΝΟΜΙΚΑ



- ΕΥΚΟΛΙΑ ΣΤΗ ΧΡΗΣΗ
- ΑΜΕΣΗ ΕΞΥΠΗΡΕΤΗΣΗ
- ΑΡΙΣΤΑ ΕΚΠΑΙΔΕΥΜΕΝΟ ΠΡΟΣΩΠΙΚΟ

6944 677700

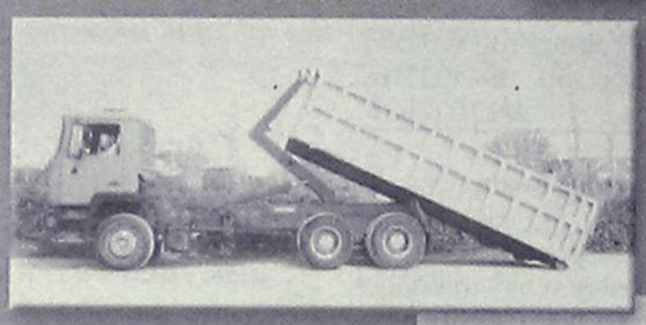

ΚΑΤΑΛΛΗΛΑ ΓΙΑ:
- ΑΝΑΚΑΙΝΙΣΕΙΣ
- ΝΕΑ ΚΤΙΡΙΑ
- ΞΕΝΟΔΟΧΕΙΑ
- ΚΑΤΑΣΤΗΜΑΤΑ
- ΚΑΘΑΡΙΣΜΟΥΣ ΚΗΠΩΝ & ΟΙΚΟΔΟΜΩΝ

AE1186

- ΣΥΝΕΠΕΙΑ
- ΤΑΧΥΤΗΤΑ
- ΟΡΓΑΝΩΣΗ
- ΕΞΥΠΗΡΕΤΗΣΗ

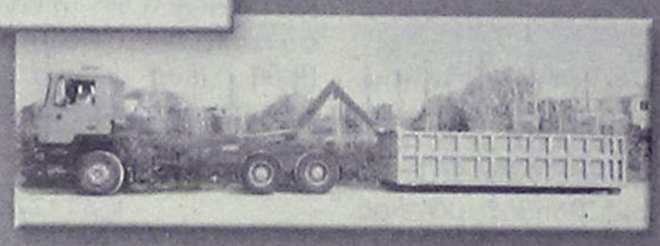

ΓΡΑΦΕΙΟΥ: 22410.60770 22410.62907 ΟΙΚΙΑΣ: 22410.62330 6944.677700

AQUA LINE *design*

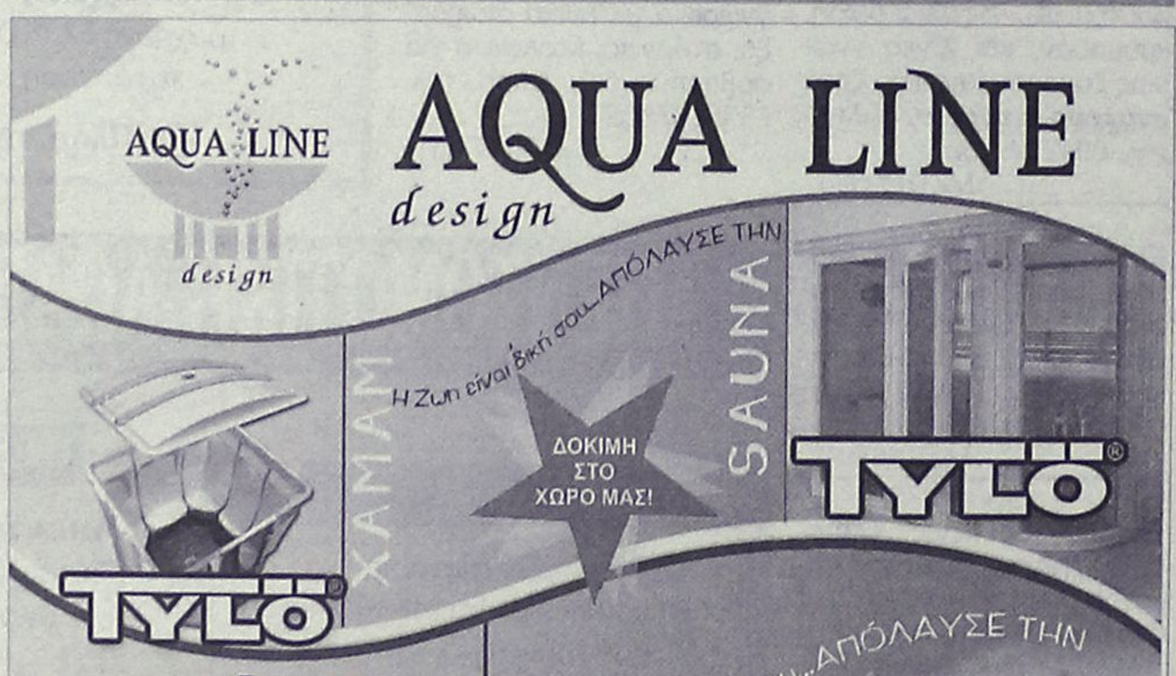

MISTRAL hottubs



10 ΧΡΟΝΙΑ ΕΓΓΥΗΣΗ



MAGNUM
ΔΟΚΙΜΗ ΣΤΟ ΧΩΡΟ ΜΑΣ!
50% ΟΙΚΟΝΟΜΙΑ
100% ΕΠΙΤΥΧΙΑ

Η ΝΕΑ ΠΡΟΤΑΣΗ ΣΤΙΣ ΗΛΕΚΤΡΙΚΕΣ ΘΕΡΜΑΝΣΕΙΣ ΟΙΚΟΝΟΜΙΑΣΕΙ



ΜΙΧΑΗΛ ΠΕΤΡΙΔΗ 104 ΤΗΛ.22410 63268 / FAX 63389 www.aqualine.gr

AT3751(Γ)

ΤΑΠΗΤΟΚΑΘΑΡΙΣΤΗΡΙΑ
magic carpet
ΜΑΤΣΗΣ ΔΗΜΗΤΡΗΣ
ΤΗΛ. 22410-91143
ΚΙΝ 6936671996 & 6974057144
ΠΕΡΙΟΧΗ ΠΑΝΑΓΙΑΣ ΕΛΕΗΜΟΝΗΤΡΙΑΣ ΚΡΕΜΑΣΤΗ
Ο καθαρισμός είναι δική μας υπόθεση...

Με μηχανήματα της karcher Αναλαμβάνουμε καθαρισμούς για: χαλιά, μοκέτες, τάπητες σαλονιών, σπιτιών, πυτοκινήτων, πούλμαν, επίσης κουβέρτες, φλοκάτες. Επιδιορθώνουμε τους τάπητές σας (αλλαγή κρόσσι, ρέλι και ξεβάμματω)
MAT1523

ΕΠΙΤΟΠΟΥ ΚΑΘΑΡΙΣΜΟΙ & ΠΑΡΑΛΑΒΗ ΠΑΡΑΔΟΣΗ ΚΑΤ' ΟΙΚΟΝ
Τα πιο φθηνά και ποιοτικά
ΔΩΡΕΑΝ ΦΥΛΑΞΗ
ΕΥΧΑΡΙΣΤΟΥΜΕ ΓΙΑ ΤΗΝ ΕΜΠΙΣΤΟΣΥΝΗ ΠΟΥ ΜΑΣ ΔΕΙΧΝΕΤΕ!

ΕΚΚΕΝΩΣΕΙΣ ΜΕΤΡΟΠΟΝΤΙΚΑΣ "ΜΑΡΙΑ"



ΑΠΟΦΡΑΞΕΙΣ ΑΠΟΧΕΤΕΥΤΙΚΩΝ ΑΓΩΓΩΝ ΜΕ ΥΔΡΟΒΟΛΗ, ΚΟΥΖΙΝΕΣ, ΤΟΥΑΛΕΤΕΣ, ΣΙΦΩΝΙΑ, ΥΔΡΟΡΟΕΣ, ΜΗΝΙΑΙΕΣ ΣΥΝΤΗΡΗΣΕΙΣ ΠΟΛΥΚΑΤΑΣΤΗΜΑΤΑ, ΣΤΡΑΤΟΠΕΔΑ, ΞΕΝΟΔΟΧΕΙΑ, ΝΟΣΟΚΟΜΕΙΑ, ΔΗΜΟΥΣ, ΠΟΛΥΚΑΤΟΙΚΙΕΣ, ΣΠΙΤΙΑ κ.λπ.
Αντληση υδάτων από υπόγειους χώρους
Πληρ. τηλ. 2241065120/35555
AE179

ΑΓΟΡΑΖΩ
- ΧΡΥΣΑΦΙΚΑ
- ΚΟΣΜΗΜΑΤΑ
- ΝΟΜΙΣΜΑΤΑ
- ΧΡΥΣΑ
- ΔΟΝΤΙΑ
- ΜΕΤΟΧΕΣ
- ΩΡΟΛΟΓΙΑ
- ΑΝΤΙΚΕΣ

Δάνεια επί ενεχύρω
«ΜΠΑΜΠΗΣ»
Δημ. Θεοδωράκη 15 (1ος όροφος) ΡΟΔΟΣ
MAT1113

ΚΥΝΟΤΡΟΦΕΙΟ - ΕΚΠΑΙΔΕΥΤΗΡΙΟ ΣΚΥΛΩΝ

ΚΥΝΟΤΡΟΦΕΙΟ-ΕΚΠΑΙΔΕΥΤΗΡΙΟ ΣΚΥΛΩΝ ΙΑΛΥΣΟΣ

ΞΕΝΩΝΑΣ ΓΙΑ ΤΟΥΣ ΜΙΚΡΟΥΣ ΣΑΣ ΦΙΛΟΥΣ ΣΚΥΛΟΥΣ & ΓΑΤΕΣ
- Βασική υπακοή
- Αρνηση τροφής
- Σωματοφύλακας
- Φύλακας χώρου
- Ζευγαρώματα
- Διόρθωση προβληματικής συμπεριφοράς
- Καθαρόαιμα κουτάβια

Διαθέσιμα κουτάβια Καυκάσου

Υπεύθυνος: Λεντής Γεώργιος
Ιαλυσός Ρόδος 85101 • τηλ. **6945932738, 2241093512** κ. **Βασίλης 6947935451**
MZT040405(Γ)

Για τον τρίτο βαθμό εκπαίδευσης

Το πόρισμα των «σοφών»

Τι προτείνουν στην κυβέρνηση



Το τελικό του πόρισμα για τις αλλαγές στην Τριτοβάθμια Εκπαίδευση παραδίδει το Εθνικό Συμβούλιο Παιδείας (ΕΣΥΠ) στην ηγεσία του υπουργείου Παιδείας, εισηγούμενο, μεταξύ άλλων, να αναγνωριστούν ως μεταπτυχιακά διπλώματα τα πενταετή πτυχία που χορηγούν τα Πολυτεχνεία και η Γεωπονική Σχολή.

«Προγράμματα πενταετούς διάρκειας, ενιαίας και αδιάσπαστης δομής, θετικο-εφαρμοσμένα (τεχνολογικά) με προχωρημένου επιπέδου μαθήματα (π.χ. Μηχανικοί, Γεωπονικές Σχολές) οδηγούν στην αναγνώριση του διπλώματος ως μεταπτυχιακού τίτλου» είναι η πρόταση του ΕΣΥΠ που απαντά σε ένα πάγιο αίτημα των Πολυτεχνικών Σχολών.

Το Συμβούλιο επίσης προτείνει να δοθεί η δυνατότητα σε όσους φοιτητές κόβονται σε μάθημα τρεις συνεχόμενες φορές από τους καθηγητές τους να εξετάζονται από τριμελή επιτροπή ζητώντας εξαίρεση του καθηγητή που τους έκοψε.

Ακόμη εισηγείται να θεσπιστεί ανεξάρτητη αρχή, που θα λέγεται Συνήγορος της Πανεπιστημιακής Κοινότητας, στο πρότυπο του Συνηγόρου του Πολίτη.

Το πόρισμα του ΕΣΥΠ περιλαμβάνει και άλλες προτάσεις όπως επιβολή πλαφόν στα έτη φοίτησης, εισαγωγή οικονομικού διευθυντή στα ΑΕΙ, τροποποιήσεις στο πανεπιστημιακό άσυλο.

Στα ύψη η αμόλυβδη

Νέα αύξηση στις τιμές

Μετρήσεις του υπουργείου



Αύξηση 2,26% σημείωσε την περασμένη εβδομάδα η μέση τιμή της αμόλυβδης βενζίνης, διαμορφωνόμενη, στις 28 Απριλίου, στα 1,039 ευρώ ανά λίτρο, από τα 1,016 ευρώ ανά λίτρο στις 19 Απριλίου.

Η μέση τιμή της αμόλυβδης βενζίνης διαμορφώνεται με πανελλαδικές μετρήσεις τιμών του υπουργείου Ανάπτυξης σε περίπου 2.300 πρατήρια σε όλη τη χώρα.

Από τις αρχές του 2004, η τιμή της αμόλυβδης έχει συνολικά αυξηθεί κατά 42,13%, ενώ στο ίδιο διάστημα η τιμή του πετρελαίου μπρεντ αυξήθηκε κατά 132,71%. Σύμφωνα με το υπουργείο, η λιανική τιμή της αμόλυβδης βενζίνης στη χώρα μας είναι η χαμηλότερη της Ευρωπαϊκής Ένωσης και υπολείπεται κατά 19,68% του σχετικού ευρωπαϊκού μέσου όρου.

Όσον αφορά στο πετρέλαιο θέρμανσης, η πανελλαδική μέτρηση τιμών δείχνει ότι η μέση τιμή του διαμορφώθηκε στις 28 Απριλίου στα 0,647 ευρώ ανά λίτρο, ενώ στην περιοχή της Αττικής μετρήθηκε στα 0,643 ευρώ ανά λίτρο.

Μετά τις δηλώσεις του Θ. Πάγκαλου

«Μαχαιρώματα» στο ΠΑΣΟΚ

Αιχμηρή απάντηση από τον Ε. Βενιζέλο

Επισημαίνοντας ότι, εάν κατέβει υποψήφιος στο δήμο Θεσσαλονίκης, θα τον κερδίσει, απάντησε ο Ευάγγελος Βενιζέλος στις αιχμές του Θεόδωρου Πάγκαλου, καλώντας τον παράλληλα να ασχολείται με τα της εκλογικής του περιφέρειας. Τέλος στην κόντρα των δύο κορυφαίων στελεχών επιχείρησε να δώσει το ΠΑΣΟΚ.



Μιλώντας στο ραδιόφωνο του Alpha, ο κ. Βενιζέλος, τον οποίο ο κ. Πάγκαλος «φωτογράφισε» με τις δηλώσεις στην εφημερίδα Τα Νέα, υπογράμμισε ότι, έαν πρόκειται να εκπροσωπήσει το ΠΑΣΟΚ στις δημοτικές εκλογές, θα το κάνει για να νικήσει, και όχι για να διαχειριστεί μια ήττα με καλύτερους όρους.

«Οπότε, εάν κατέβω υποψήφιος για τη δημαρχία της Θεσσαλονίκης, θα την κερδίσω, πιθανότατα» προσέθεσε ο κ. Βενιζέλος. Παράλληλα, κάλεσε τον κ. Πάγκαλο «να ασχολείται με τα της δικής του εκλογικής περιφέρειας ή, τουλάχιστον, με τα προβλήματα της Αθήνας».

Παράλληλα, ο κ. Βενιζέλος τόνισε: «Ο κ. Πάγκαλος βρίσκεται σε μια ηλικία, όπου μπορεί να κρίνει τα πράγματα με ψυχραιμία και νηφαλιότητα».

«Οι πολίτες της Θεσσαλονίκης, οι οποίοι με τιμούν με την ψήφο τους, έχουν δείξει ότι προτιμούν την ενασχόλησή μου με την κεντρική πολιτική σκηνή. Δεν είναι όλοι για όλα. Και σαφώς, όποιος ασχολείται με κάτι, πρέπει να μπορεί να είναι αφοσιωμένος σε αυτό» σημείωσε, σε άλλες δηλώσεις του, που μετέδωσε η ΝΕΤ, ο κ. Βενιζέλος.

Υπενθυμίζεται ότι, σε συνέντευξή του που δημοσιεύθηκε την Τρίτη στην εφημερίδα Τα Νέα, ο κ. Πάγκαλος, αναφερόμενος στα πρόσωπα που θα στηρίξει το ΠΑΣΟΚ στις δημοτικές και νομαρχιακές εκλογές, ξεκαθαρίζει ότι, τουλάχιστον για τις τρεις μεγάλες πόλεις (Αθήνα, Πειραιάς, Θεσσαλονίκη), το κόμμα πρέπει να στηρίξει πολιτικά στελέχη πρώτου μεγέθους.

Μάλιστα, ασκεί κριτική σε όσους αρνούνται: «Όταν μου λέει το κόμμα, σκύβω το κεφάλι και τραβάω μπροστά. Μπορεί κάποιος να μην το κάνει αυτό, βεβαίως. Δεν μπορεί κάποιος να διαγράψει έναν που αρνείται να είναι υποψήφιος δήμαρχος. Ας αρνηθεί όμως. Όχι όμως με δηλώσεις στον Τύπο.

»Δηλαδή, εγώ θα ήθελα να αποφασίσει το ΠΑΣΟΚ ποιος θα είναι ο υποψήφιος για τη Θεσσαλονίκη και να πει π.χ. ο Πάγκαλος, και μετά να βγει ο Πάγκαλος και να πει κατάμουτρα στους ψηφοφόρους 'όχι, δεν είμαι υποψήφιος'. Έτσι, για να αναλάβει ο καθένας τις ευθύνες του. Οι χαριτωμένες αρνήσεις δεν μου αρέσουν».

Δεν υπήρξε διάλογος Μπακογιάννη-Γκιουλ

Διαψεύδει η Άγκυρα για Χάλκη

Δηλώσεις του κυβερνητικού εκπροσώπου

Πηγές του τουρκικού υπουργείου Εξωτερικών διέψευσαν δημοσίευμα ότι ο υπουργός Εξωτερικών της χώρας Αμπντουλάχ Γκιουλ απέκλεισε -κατά την πρόσφατη συνάντησή του με τον Ντόρα Μπακογιάννη στη Σόφια- το ενδεχόμενο να επαναλειτουργήσει η Θεολογική Σχολή της Χάλκης.

«Η Θεολογική Σχολή της Χάλκης δεν μπορεί να επαναλειτουργήσει, γιατί κάτι τέτοιο έρχεται σε αντίθεση με το τουρκικό Σύνταγμα και την αρχή της λαϊκότητας» φέρεται να δήλωσε ο κ. Γκιουλ, σύμφωνα με την τουρκική εφημερίδα Hurriyet.

«Δεν υπήρξε τέτοιος διάλογος μεταξύ των δύο υπουργών» κατά την πρόσφατη συνάντησή τους στη Σόφια, διαβεβαίωσαν πηγές του τουρκικού υπουργείου Εξωτερικών.

Η εφημερίδα γράφει επίσης ότι ο κ. Γκιουλ δήλωσε ότι η θρησκευτική εκπαίδευση στην Τουρκία παρέχεται σύμφωνα με το Σύνταγμα και ότι η Αγκυρα πρότεινε να υπαχθεί η Θεολογική Σχολή της Χάλκης στο Πανεπιστήμιο της Κωνσταντινούπολης, αλλά το Οικουμενικό Πατριαρχείο απέρριψε την πρόταση.

Από την πλευρά της, η Ελληνίδα υπουργός Εξωτερικών τόνισε την Τρίτη, μετά τη συνεδρίαση της Κυβερνητικής Επιτροπής, ότι η Τουρκία πρέπει να ανταποκριθεί στις υποχρεώσεις της σε ό,τι αφορά το θέμα του Πατριαρχείου και της Θεολογικής Σχολής της Χάλκης.



Από τη συνάντηση της κ. Μπακογιάννη με τον Τούρκο ομόλογό της κ. Γκιουλ

Ρουσόπουλος: Η Χάλκη είναι διεθνές θέμα

Στο θέμα αναφέρθηκε την Τρίτη και ο κυβερνητικός εκπρόσωπος Θ.Ρουσόπουλος.

Όπως είπε, η επαναλειτουργία της Θεολογικής Σχολής είναι «διεθνές θέμα» και προσέθεσε πως στο πλαίσιο της πορείας της Τουρκίας προς την Ευρώπη «εντάσσεται και ο σεβασμός του δικαιώματος στη θρησκευτική ελευθερία».

Σε ό,τι αφορά το συμβάν της ανάρτησης της τουρκικής σημαίας σε εκκλησία όπου επρόκειτο να λειτουργήσει ο Οικουμενικός Πατριάρχης, προχθές Δευτέρα, σημείωσε ότι «τέτοιου είδους αντιδράσεις δεν βοηθούν την προσαρμογή της Τουρκίας στην ευρωπαϊκή της πορεία».

ΚΗΔΕΙΑ

Την λατρευτή μας σύζυγο, μητέρα, γιαγιά, αδελφή και θεία

ΛΑΜΠΟΘΕΑ ΛΑΜΠΡΙΑΝΟΥ

ετών 82

θανούσα, κηδεύουμε σήμερα Τετάρτη 3 Μαΐου 2006 και ώρα 3.30 μ.μ. από τον Ιερό Ναό Εισοδίων Ψίνθου.

Ο σύζυγος: Ιωάννης

Τα παιδιά: Αντώνιος-Μαριάννα, Κωνσταντίνος-Μαρία, Κατερίνα-Νικόλαος.

Τα εγγόνια, τ' αδέλφια, τ' ανίψια και οι λοιποί συγγενείς.

ΧΠ2830

ΜΝΗΜΟΣΥΝΑ



Την 3η μηνός Μαΐου, ημέρα Τετάρτη και ώρα 17.00 εις τον Ιερό Ναό Αγίου Στεφάνου Αφάντου, τελούμε 6μηνο μνημόσυνο υπέρ αναπαύσεως της ψυχής του λατρευτού μας συζύγου, πατέρα και παππού

ΗΛΙΑ ΚΑΣΙΩΤΗ

Η σύζυγος: Αναστασία

Τα παιδιά: Νίκος-Παρασκευή, Τσαμπίκος-Παναγιώτα, Μιχάλης-Χαρούλα

Τα εγγόνια και οι λοιποί συγγενείς

MZT020547



Την 4η μηνός Μαΐου, ημέρα Πέμπτη και ώρα 8.30 π.μ. εις τον Ιερό Ναό Ταξιαρχών Μαριτσών, τελούμε 40ήμερο μνημόσυνο υπέρ αναπαύσεως της ψυχής του λατρευτού μας συζύγου, πατέρα, παππού, αδελφού και θείου

ΚΩΝΣΤΑΝΤΙΝΟΥ ΖΕΡΒΟΥ

ετών 61

Η σύζυγος: Κωνσταντίνα

Τα παιδιά: Ελευθέριος-Βαλάντω, Γεώργιος-Ιωάννα

Τ' αδέλφια: Νίκος-Βούλα, Κυριάκος-Μαρία, Σταύρος-Σούλα, Μιχάλης, Ευθύμιος

Τα εγγόνια, τ' ανίψια, και οι λοιποί συγγενείς

MZT020530



Την 4η μηνός Μαΐου, ημέρα Πέμπτη και ώρα 8 π.μ. εις τον Ιερό Ναό Αγίου Γεωργίου Κοσκινού, τελούμε ετήσιο μνημόσυνο υπέρ αναπαύσεως της ψυχής του λατρευτού μας συζύγου, πατέρα, παππού και θείου

ΑΛΕΞΑΝΔΡΟΥ ΔΡΑΚΟΥ

Η σύζυγος: Μαρία

Τα παιδιά: Νικόλαος-Ευδοκία, Στυλιανός-Λίζα, Αντώνιος-Αρτεμις, Τσαμπίκα-Μανώλης Σφυρίου, Φαίδρα-Απόστολος Σταυριανάκης

Τα εγγόνια, τ' ανίψια, και οι λοιποί συγγενείς

MZT020529

ΜΝΗΜΗΣ ΕΝΕΚΕΝ

ΠΑΡΑΣΚΕΥΑΣΤΗΡΙΟΝ ΜΝΗΜΟΣΥΝΩΝ

Αναλαμβάνουμε την οργάνωση των μνημοσύνων σας, προσφέροντάς σας όλα όσα χρειάζονται για την άψογη μνημόνευση των αγαπημένων εκλιπόντων σας.

Προσφέρουμε μεγάλη ποικιλία πρωτότυπων σχεδίων σε δίσκους της επιλογής σας με τα συνοδευτικά αρτύματα. Παράλληλα διαθέτουμε όλα τα απαραίτητα είδη μνημοσύνων.

Στο χώρο μας θα βρείτε τέλεια εξυπηρέτηση, καθαριότητα και πάνω απ' όλα σεβασμό στη δύσκολη στιγμή σας. ΑΕ 798

Γ. ΠΑΠΑΝΔΡΕΟΥ 78, ΑΝΑΛΗΨΗ · Τηλ./Fax: 22410 69620

ΚΑΘΗΜΕΡΙΝΑ ΟΛΑ ΤΑ ΝΕΑ ΤΗΣ ΔΩΔΕΚΑΝΗΣΟΥ ΣΤΟ INTERNET

www.rodiaki.gr



Την 4η μηνός Μαΐου, ημέρα Πέμπτη και ώρα 8 π.μ. εις τον Ιερό Ναό Αγίου Δημητρίου παλαιό νεκροταφείο Ρόδου, τελούμε 9ήμερο μνημόσυνο υπέρ αναπαύσεως της ψυχής του λατρευτού μας συζύγου, πατέρα, παππού, αδελφού και θείου

ΝΙΚΟΛΑΟΥ ΜΥΛΩΝΑ

Η σύζυγος: Ερμιόνη

Τα παιδιά, τα εγγόνια, τ' αδέλφια, τ' ανίψια και οι λοιποί συγγενείς

MZT020509



Την 4η μηνός Μαΐου, ημέρα Πέμπτη και ώρα 6.30 μ.μ. εις τον Ιερό Ναό Ιωάννου Προδρόμου Φανών, τελούμε ετήσιο μνημόσυνο υπέρ αναπαύσεως της ψυχής του λατρευτού μας συζύγου, πατέρα, παππού, αδελφού και θείου

ΙΩΑΝΝΟΥ ΤΖΟΥΜΕΡΚΑ

Η σύζυγος: Μαρία

Τα παιδιά: Μιχάλης, Λίτσα-Ιωάννης

Τα εγγόνια, τ' αδέλφια, τ' ανίψια και οι λοιποί συγγενείς

MXP13619



Την 4η μηνός Μαΐου, ημέρα Πέμπτη και ώρα 8.30 π.μ. εις τον Ιερό Ναό Αγίου Δημητρίου παλαιό νεκροταφείο Ρόδου, τελούμε 9ήμερο μνημόσυνο υπέρ αναπαύσεως της ψυχής του λατρευτού μας συζύγου, πατέρα, παππού, αδελφού και θείου

ΦΩΤΙΟΥ ΚΑΤΣΑΝΟΥ

Η σύζυγος: Μαρία

Τα παιδιά: Αννα-Νίκος, Βασίλειος-Χαριτωμένη, Πέτρος-Παρασκευή, Αλέξανδρος-Σεβαστή, Γεώργιος, Κατερίνα-Στέργος

Τα εγγόνια, τ' αδέλφια, τ' ανίψια και οι λοιποί συγγενείς

MZT020526



Την 5η μηνός Μαΐου, ημέρα Παρασκευή και ώρα 8 π.μ. εις τον Ιερό Ναό Ταξιαρχών νεκροταφείου Ρόδου, τελούμε 6μηνο μνημόσυνο υπέρ αναπαύσεως της ψυχής της λατρευτής μας κόρης και αδελφής

ΤΣΑΜΠΙΚΑΣ ΑΥΓΟΥΣΤΗ

Οι γονείς: Θωμάς και Μαρία

Η αδελφή: Αγγελική

Και οι λοιποί συγγενείς

MZT020522



Την 6η μηνός Μαΐου, ημέρα Σάββατο και ώρα 08.30 π.μ. εις τον Ιερό Ναό Ταξιαρχών Μαριτσών τελούμε 9μηνο μνημόσυνο υπέρ αναπαύσεως της ψυχής της λατρευτής μας συζύγου, μητέρας και κόρης

ΔΕΣΠΟΙΝΑΣ ΘΕΟΔΩΡΟΥ - ΚΑΣΣΑΝΗ

Ο σύζυγος: Γιάννης

Οι γονείς: Σωτήρης-Μοσχούλα

Η κόρη: Αννα-Μαρία

Και οι λοιποί συγγενείς

MZT020546

ΕΥΧΑΡΙΣΤΗΡΙΟ

Η σύζυγος και τα τέκνα του αποβιώσαντος

ΦΩΤΗ ΚΑΤΣΑΝΟΥ

ευχαριστούμε όσους συμπαραστάθηκαν στο πένθος μας και ιδιαιτέρως τα μέλη και τον πρόεδρο του δ.σ. Πολυτέκνων για την αναγνώριση της πολυετούς προσφοράς του εκλειπόντος στον σύλλογο.

Οικογένεια ΚΑΤΣΑΝΟΥ

MZT020527

ΕΥΧΑΡΙΣΤΗΡΙΟ

Θέλουμε να ευχαριστήσουμε τους γιατρούς και το νοσηλευτικό προσωπικό της Ουρολογικής, Α' Χειρουργικής, Καρδιολογικής και Α' Παθολογικής κλινικής Νοσοκομείου Ρόδου για την φροντίδα που επέδειξαν κατά την νοσηλεία του εκλειπόντος

ΝΙΚΟΛΑΟΥ ΜΥΛΩΝΑ

Η οικογένειά του

MZT020510

ΕΚΚΛΗΣΙΑΣΤΙΚΗ ΕΠΙΤΡΟΠΗ ΑΓ. ΓΕΩΡΓΙΟΥ ΛΑΧΑΝΙΑΣ

ΓΝΩΣΤΟΠΟΙΗΣΗ

Γνωστοποιούμε στο φιλόθρησκο κοινό του νησιού μας ότι η πανήγυρις της Αγ. Ειρήνης που γιορτάζουμε κάθε χρόνο στις 5 Μαΐου στη Λαχανιά, μεταφέρεται για τις 24 Ιουνίου 2006 ημέρα Σάββατο.

Εκ της Εκκλησιαστικής Επιτροπής

ΑΠ260

ΟΜΟΣΠΟΝΔΙΑ ΕΝΟΙΚ. ΔΩΜΑΤΙΩΝ-ΔΙΑΜΕΡΙΣΜΑΤΩΝ ΔΩΔΕΚΑΝΗΣΟΥ

ΑΝΑΚΟΙΝΩΣΗ

Η Ομοσπονδία Ενοικ. Δωματίων-Διαμερισμάτων Δωδεκανήσου ενημερώνει όλους τους ιδιοκτήτες-επιχειρηματίες των τουριστικών οικογενειακών καταλυμάτων πως είναι υποχρεωτική η θεώρηση και ανάρτηση των τιμοκαταλόγων τους οποίους πρέπει να προμηθευτούν μέχρι 31 Μαΐου.

Σε αντίθετη περίπτωση σύμφωνα με εγκύκλιο θα υπάρξουν κυρώσεις από τον ΕΟΤ.

Πληροφορίες: 22410 30842.

MXP13613 (2)(Γ)

ΕΛΛΗΝΙΚΗ ΔΗΜΟΚΡΑΤΙΑ
ΠΕΡΙΦΕΡΕΙΑ ΝΟΤΙΟΥ ΑΙΓΑΙΟΥ
ΝΟΜΟΣ ΔΩΔΕΚΑΝΗΣΟΥ
ΔΗΜΟΣ ΛΙΝΔΙΩΝ

ΟΡΘΗ ΕΠΑΝΑΛΗΨΗ

Λίνδος, 20-04-2006
Αρ. Πρωτ.: 3120

ΠΕΡΙΛΗΨΗ ΔΙΑΚΗΡΥΞΗΣ

Ο δήμαρχος Λινδίων προκηρύσσει πρόχειρο μειοδοτικό διαγωνισμό με σφραγισμένες προσφορές συμπλήρωση τιμολογίου με προσφορά ποσοστού έκπτωσης σε ακέραιες μονάδες επί τοις εκατό και κριτήριο κατακύρωσης, την οικονομικά συμφερότερη προσφορά για την "Προμήθεια καυσίμων - Λιπαντικών για την κίνηση μεταφορικών μέσων" ενδεικτικού προϋπολογισμού 44.925,41 ευρώ με ΦΠΑ,

Η εκτέλεση της προμήθειας θα γίνει σύμφωνα με τις διατάξεις, το Π.Δ. 28/80, το Π.Δ. 410/95 (Δ.Κ.Κ.), του Ν. 2503/97, του Ν. 2289/95, του Ν. 3242/04.

Η χρηματοδότηση της προμήθειας προέρχεται από ίδιους πόρους του Δήμου Λινδίων.

Ο διαγωνισμός θα διεξαχθεί στις 08 Μαΐου 2006, ημέρα Δευτέρα, με ώρα έναρξης την 11η π.μ. και ώρα λήξης την 12η π.μ. στο Δημοτικό Κατάστημα και ενώπιον της Αρμόδιας Επιτροπής Δημοπρασιών του Δήμου.

Στον διαγωνισμό για την υποβολή προσφορών θα γίνουν δεκτοί:

1. Ολα τα φυσικά και νομικά πρόσωπα
2. Συνεταιρισμοί
3. Ενώσεις προμηθευτών

Η εγγύηση συμμετοχής ανέρχεται στο 2% του ενδεικτικού προϋπολογισμού της προμήθειας, ήτοι: 796,00 ευρώ και βεβαιώνεται με την προσκόμιση ισόποσου γραμματίου του Ταμείου Παρακαταθηκών και Δανείων ή Εγγυητική Επιστολή αναγνωρισμένης Τράπεζας.

Η προθεσμία υποβολής της αίτησης για την παραλαβή των οικείων τευχών, ορίζεται να είναι δύο (02) ημερολογιακές ημέρες, πριν από την ημέρα διεξαγωγής του διαγωνισμού.

Οι ενδιαφερόμενοι μπορούν να ζητήσουν τα οικεία τεύχη της παρούσας προμήθειας από τις Τεχνικές Υπηρεσίες του Δήμου.

Η παρούσα περίληψη διακήρυξη στάλθηκε στο ΤΕΕ Δωδεκανήσου.

Πληροφορίες για την Διακήρυξη μπορούν να ζητήσουν οι ενδιαφερόμενοι από τα γραφεία της Τεχνικής Υπηρεσίας του Δήμου Λινδίων κατά τις εργάσιμες ημέρες και ώρες.

Τηλ.: 2244031129, fax: 2244029030

Πληροφορίες κο Γεώργιο Κουμνάκη

Ο δήμαρχος

Γεώργιος Θαρρενός

Μπορούμε να κάνουμε άλματα

Συνέχεια από τη σελ. 3

για τις επενδύσεις.

• Δημιουργεί υποδομές επικοινωνίας, ενημέρωσης και πληροφόρησης όλων των εμπλεκόμενων με τον τουρισμό (τουρίστες, επαγγελματίες, επαγγελματικοί φορείς, δημόσιοι φορείς κ.ά.)

• Αναλαμβάνει πρωτοβουλίες για αποτελεσματικότερη δημοσία διοίκηση σε εθνικό, περιφερειακό και τοπικό επίπεδο.

• Προχωρά στη σύσταση μηχανισμών ελέγχου και παρακολούθησης της τουριστικής αγοράς και της νομικής προστασίας των ξένων αλλά και Ελλήνων επισκεπτών.

• Ενθαρρύνει και ενισχύει καινοτόμες επιχειρηματικές πρωτοβουλίες ολοκληρωμένων παρεμβάσεων, για την ανάπτυξη νέων τουριστικών προϊόντων.

- Ο τέταρτος παράγοντας για την ανάπτυξη του τουρισμού είναι η δημιουργία και βελτίωση των κάθε είδους υποδομών. Η Ελλάδα διαθέτει σήμερα σύγχρονες υποδομές και ο υπόλοιπος κόσμος το γνωρίζει. Το διαπίστωσε με τους Ολυμπιακούς Αγώνες. Προχωράμε ασφαλώς στην ακόμα μεγαλύτερη ανάπτυξη των υποδομών με την δημιουργία πολλών νέων έργων σε ολόκληρη την Ελλάδα. Προς τη κατεύθυνση αυτή και μεταξύ άλλων δίνουμε ιδιαίτερο βάρος στην μετατροπή των ολυμπιακών υποδομών σε ελκυστικούς τουριστικούς πόλους.

Υπάρχουν μεγάλες ευκαιρίες ανάπτυξης. Περιμένουν να τις αξιοποιήσουμε και θα το κάνουμε.

- Ο πέμπτος παράγοντας για την ανάπτυξη του τουρισμού είναι η ποιότητα των παρεχόμενων υπηρεσιών. Είναι ίσως κοινότοπο να το επαναλαμβάνουμε, είναι όμως η αλήθεια. Είναι το αυτονόητο που όσες φορές κι αν επαναληφθεί δεν είναι αρκετό. Δεν υπάρχει όριο στην ποιότητα. Η προσπάθεια πρέπει να είναι διαρκής. Με την συνεργασία και την συναντίληψη της κυβέρνησης και της τουριστικής επιχειρηματικής κοινότητας δίνουμε και θα δίνουμε έμφαση στην διαρκή βελτίωση της σχέσης κόστους - ποιότητας του τουριστικού προϊόντος, που προσφέρει η χώρα μας.

Τέλος, ο έκτος παράγοντας είναι η διεθνής, αλλά και η εσωτερική προβολή του τουρισμού.

Γνωρίζουμε ότι οι επισκέπτες της Ελλάδας φεύγουν ικανοποιημένοι. Σύμφωνα με έρευνα που έγινε πέρυσι στο αεροδρόμιο «Ελευθέριος Βενιζέλος» το 53% δήλωσαν «ευχαριστημένοι» από τις διακοπές τους στην Ελλάδα και το 38% «πολύ ευχαριστημένοι». Με άλλα λόγια οι 9 στους 10 τουρίστες είναι ικανοποιημένοι ή πολύ ικανοποιημένοι από τις διακοπές τους στη χώρα μας. Μέχρι σήμερα το μεγαλύτερο τμήμα των επισκεπτών μας ξεκινούν από τις πατρίδες τους παρακινούμενοι από άλλους φίλους και γνωστούς τους που έχουν έρθει στην Ελλάδα πριν από αυτούς. Οι κουβέντες μεταξύ φίλων και γνωστών δηλαδή που γίνονται διεθνώς είναι αυτές που έχουν τοποθετήσει την Ελλάδα ως έναν από τους κορυφαίους τουριστικούς προορισμούς στην Ευρώπη, αλλά και διεθνώς!

Μπορούμε λοιπόν να φανταστούμε πόση μεγαλύτερη αύξηση μπορούμε να πετύχουμε αν συνδυάσουμε σε σταθερή βάση τις αυξανόμενες επενδύσεις με την επαγγελματική προβολή του ελληνικού τουριστικού προϊόντος.

Προς τη κατεύθυνση αυτή αναλαμβάνουμε συγκεκριμένες πρωτοβουλίες:

- Φέτος για πρώτη φορά θα γίνει στρατηγικός σχεδιασμός μάρκετινγκ, έτσι ώστε η διαφημιστική καμπάνια του 2007 να είναι με συγκεκριμένους στόχους σε συγκεκριμένες αγορές και ομάδες και να αποδώσει στο μέγιστο δυνατό. Η επανατοποθέτηση του Ελληνικού Τουριστικού Προϊόντος στην παγκόσμια αγορά είναι επιτακτική και απαραίτητη.

- Αναβαθμίζουμε την εντυπωσιακή παρουσία της χώρας μας στις Διεθνείς Τουριστικές Εκθέσεις. Είναι γνωστό ότι έχουμε θετικά μηνύματα και επαίνους για τα Τουριστικά μας Περίπτερα (Βερολίνο, Μόσχα, Βελιγράδι) από τους τουριστικούς φορείς των διάφορων χωρών. Αυτό έχει ως αποτέλεσμα, από την μια πλευρά την αναβάθμιση της εικόνας της Ελλάδος στο εξωτερικό, και από την άλλη να μας ζητείται επανειλημμένως να είμαστε τιμώμενη χώρα σε διάφορα τουριστικά και πολιτιστικά δρώμενα.

- Συνεχίζουμε και βελτιώνουμε ακόμη περισσότερο τη διαφημιστική προβολή της Ελλάδος με φαντασία, καινοτομία και μεθοδικότητα.

- Αναβαθμίζουμε και ανασυγκροτούμε τα Γραφεία Εξωτερικού καθώς και τις Περιφερειακές Υπηρεσίες Εσωτερικού.

- Ξεκινάμε τον διαγωνισμό για το portal, ένα ιδιαίτερα χρήσιμο εργαλείο για εσάς και την τουριστική πολιτική της χώρας.

Κοινός στόχος μας είναι η βελτίωση της ποιότητας και η αξιοποίηση των ευκαιριών που προσφέρουν τα μοναδικά συγκριτικά πλεονεκτήματα της πατρίδας μας.

Πουθενά στον κόσμο δεν υπάρχει Αιγαίο και Ιόνιο δίπλα σε Μυκήνες, Δελφούς και Παρθενώνα. Η κοιτίδα του δυτικού πολιτισμού είναι εδώ.

Σε μια σύγχρονη και ασφαλή δυτική χώρα που χαρακτηρίζεται από μία σπάνια συγκέντρωση φυσικής ομορφιάς. Δεν πρέπει να υποτιμούμε, αντίθετα πρέπει να αναδεικνύουμε με κάθε τρόπο αυτό που έχουμε. Αυτός είναι ένας βασικός κανόνας, που προκύπτει όχι μόνο από το marketing, αλλά και από την κοινή λογική.

Ωστόσο είναι ενδεικτικό ότι σύμφωνα με έγκυρες έρευνες, η Ελλάδα αξιοποιεί σήμερα μόνο το 15% των δυνατοτήτων της στο πεδίο του τουρισμού. Γι' αυτό και από το 2004 το κράτος και ο ιδιωτικός τομέας προχωράμε σε μια νέα συμμαχία για το καλό του τόπου, για την ενίσχυση του τουρισμού η οποία με την σειρά της δυναμώνει την εθνική οικονομία και προωθεί την απασχόληση .

Ο σύγχρονος ελληνικός τουρισμός, το παρόν και η προοπτική του απαιτούν:

- Την ολόπλευρη ενίσχυση του παραδοσιακού τουριστικού προϊόντος που προσφέρει η χώρα μας

- Την ανάπτυξη νέων τουριστικών προϊόντων, υπηρεσιών και υποδομών. Από τον θαλάσσιο, έως τον συνεδριακό και από τον αγροτικό και τον οικολογικό, έως τον χιονοδρομικό και τον αθλητικό, ο τουρισμός έχει πολλά πρόσωπα και προσφέρει πολλές ευκαιρίες για επενδύσεις. Πρέπει να αξιοποιήσουμε όλες αυτές τις ευκαιρίες.

- Την ανάδειξη της χώρας μας σε τουριστικό προορισμό 12μηνης διάρκειας.

Όλα αυτά, για να μη μείνουν στα χαρτιά, απαιτούν πόρους:

Ο ιδιωτικός τομέας έχει προχωρήσει σε σημαντικά βήματα εκσυγχρονισμού των τουριστικών υπηρεσιών που προσφέρει. Πρέπει όμως να προχωρήσουμε πιο γρήγορα σ' αυτή την κατεύθυνση και να επενδύσουμε ακόμα περισσότερους πόρους.

Στα πλαίσια αυτά, στο υπουργείο Τουρισμού έχουμε τρεις συγκεκριμένες προτεραιότητες:

• Επιταχύνουμε την υλοποίηση επενδύσεων, που εντάσσονται στο Γ' ΚΠΣ και στον αναπτυξιακό νόμο.

• Επιπλέον, εκπονούμε ένα σύγχρονο, ρεαλιστικό, στοχευμένο, όσο και φιλόδοξο επιχειρησιακό πρόγραμμα για την συμμετοχή του τουρισμού στα επενδυτικά κεφάλαια του Δ' ΚΠΣ.

• Ταυτόχρονα προχωρούμε στην διευθέτηση κάθε ανοιχτού θέματος σε ό,τι αφορά το νομοθετικό έργο του υπουργείου και αντιμετωπίζουμε παράλληλα τα θέματα τουριστικής περιουσίας που διαχειρίζεται η ΕΤΑ.

Κυρίες και κύριοι:

Η ανάδειξη της χώρας μας, η προβολή της εμπειρίας των διακοπών στην Ελλάδα είναι για μας κεντρική προτεραιότητα. Έχουμε ήδη επιτύχει θετικά αποτελέσματα και με την δική σας συνεργασία και θα συνεχίσουμε με την εκπόνηση και την προώθηση νέων προγραμμάτων. Θα ήθελα και πάλι να επισημάνω ότι σύμφωνα με όλες τις διεθνείς έρευνες, η μεγάλη αύξηση των αφίξεων στην Ευρώπη που προβλέπεται να συμβεί τα επόμενα χρόνια θα προέλθει από τις χώρες της Ασίας, οι οποίες σήμερα αναπτύσσονται οικονομικά με ταχύτατους ρυθμούς. Και φυσικά, το μεγαλύτερο ποσοστό θα προέλθει από την Κίνα. Πρόκειται για μία θετική σύμπτωση το γεγονός ότι η εκτίμηση και ο θαυμασμός απέναντι στην Ελλάδα είναι διάχυτη στον κινεζικό λαό. Η Ελλάδα θα είναι τιμώμενη χώρα στην έκθεση τουρισμού τον Ιούνιο, στο Πεκίνο. Το 2008 η Ελλάδα θα είναι τιμώμενη χώρα για ολόκληρη την Κίνα. Είναι λοιπόν επιβεβλημένο να ενισχύσουμε την θετική προβολή της Ελλάδας στην Κίνα και στις άλλες χώρες της Ασίας - και στα πλαίσια αυτά θα προετοιμάσουμε μια ισχυρή συμμετοχή της Ελλάδας στους Ολυμπιακούς Αγώνες του Πεκίνου το 2008. Η κυβέρνηση αντιμετωπίζει έμπρακτα τον τουρισμό με όραμα, με σχέδιο και με σοβαρότητα. Μαζί μπορούμε να κάνουμε μέσα στα επόμενα χρόνια, όχι απλώς λίγα βήματα μπροστά, αλλά πραγματικά άλματα που μπορούν να αλλάξουν όχι μόνο το πρόσωπο της τουριστικής βιομηχανίας, αλλά τις ίδιες τις δυνατότητες της οικονομίας, της χώρας και των πολιτών για ανάπτυξη και ευημερία.

Ας το τολμήσουμε γιατί έχουμε αποδείξει ότι μπορούμε.

ΕΛΛΗΝΙΚΗ ΔΗΜΟΚΡΑΤΙΑ
ΔΗΜΟΣ ΡΟΔΟΥ
ΕΠΑΡΧΙΑ ΡΟΔΟΥ
ΝΟΜΟΣ ΔΩΔΕΚΑΝΗΣΟΥ

ΓΝΩΣΤΟΠΟΙΗΣΗ ΓΑΜΟΥ

Γνωστοποιείται, σύμφωνα με το άρθρο 1369 του Αστικού Κώδικα, όπως τροποποιήθηκε με το Ν. 1250/1982, ότι:

Η **Θεοδώρα Κουσμαρέλη** του Γεωργίου και της Κοκκώνης που γεννήθηκε στις Σέρρες του Νομού Σερρών και κατοικεί στη Ρόδο του Νομού Δωδ/σου επαγγέλματος οικιακά και ο **Κωνσταντίνος Κοέντας** του Βασιλείου και της Σταυρούλας που γεννήθηκε στις Σέρρες του Νομού Σερρών και κατοικεί, στη Ρόδο επαγγέλματος σερβιτόρος, πρόκειται να παντρευθούν στο Δημαρχείο του Δήμου Ροδίων Δωδ/σου.

Ρόδος, 2/5/2006
Ο Δήμαρχος
κ.α.α.
Νίκος Χαραλάμπης
Αντιδήμαρχος Ροδίων

MZT020519

ΕΛΛΗΝΙΚΗ ΔΗΜΟΚΡΑΤΙΑ
ΔΗΜΟΣ ΡΟΔΟΥ
ΕΠΑΡΧΙΑ ΡΟΔΟΥ
ΝΟΜΟΣ ΔΩΔΕΚΑΝΗΣΟΥ

ΓΝΩΣΤΟΠΟΙΗΣΗ ΓΑΜΟΥ

Γνωστοποιείται, σύμφωνα με το άρθρο 1369 του Αστικού Κώδικα, όπως τροποποιήθηκε με το Ν. 1250/1982, ότι:

Η **Αρετή Μήσιου** του Δημητρίου και της Καλλιόπης που γεννήθηκε στη Λάρισα του Νομού Λάρισας και κατοικεί στη Ρόδο του Νομού Δωδ/σου επαγγέλματος οικιακά και ο **Ανδρέας Χρυσόπουλος** του Γεωργίου και της Βασιλείας που γεννήθηκε στη Ρόδο του Νομού Δωδ/σου και κατοικεί στη Ρόδο επαγγέλματος Ιδιωτ. Υπάλληλος, πρόκειται να παντρευθούν στο Δημαρχείο του Δήμου Ροδίων Δ/σου.

Ρόδος, 5/4/2006
Ο Δήμαρχος
κ.α.α.
Νίκος Χαραλάμπης
Αντιδήμαρχος Ροδίων

MZT020534

ΣΥΓΧΑΡΗΤΗΡΙΟ

Στην αγαπητή μας **Ισμήνη Αναστασιάδη** του Λευτέρης και της Λιλής που πήρε το πτυχίο της Οδοντιατρικής σχολής του πανεπιστημίου L' Aguilla Ιταλία, συγχαίρουμε θερμά και της ευχόμαστε ευτυχία, υγεία και καλή σταδιοδρομία.

Οι φίλοι της Μπάμπης, Τασία και Γιάννης Παλογιαννίδης

MZT020532

ΣΥΓΧΑΡΗΤΗΡΙΟ

Στην αγαπητή μας **Ισμήνη Αναστασιάδη** του Λευτέρη και Λιλής που πήρε το πτυχίο της Οδοντιατρικής σχολής του Πανεπιστημίου της L' Aguilla Ιταλίας, συγχαίρουμε θερμά και της ευχόμαστε καλή σταδιοδρομία και πάντα επιτυχίες.

Οι φίλοι της Αρης - Βάσω
και τα παιδιά Ολυμπία και Γιάννης Δημόπουλος

MZT020531

ΣΥΓΧΑΡΗΤΗΡΙΟ

Θερμά συγχαρητήρια στον αγαπημένο μας ανιψιό **Γιάννη Μαριά,** υιό του Φώτη και της Μαίρης, για την επάξια εκλογή του ως λέκτορας στο Οικονομικό Πανεπιστήμιο Αθηνών και του ευχόμαστε καλή ακαδημαϊκή καριέρα.

Οι θείοι σου Γιώργος - Ασημίνα
Τα εξαδέλφια σου Νίκος, Μιχάλης Χατζηνικόλα

MZT020503

ΣΥΓΧΑΡΗΤΗΡΙΟ

Στον αγαπημένο μας βαπτιστικό **Κων/νο Παπακωνσταντίνου** του Μανώλη και της Αννας, που πήρε επάξια το πτυχίο από το Παιδαγωγικό Τμήμα Δημοτικής Εκπαίδευσης του Πανεπιστημίου Αιγαίου, θερμά συγχαρητήρια και καλή σταδιοδρομία.

Με αγάπη οι νονοί σου
Νίκος και Αννα Σορωνιάτη

MZT020516

ΣΥΓΧΑΡΗΤΗΡΙΟ

Θερμά συγχαρητήρια στον αγαπημένο μας ανιψιό **Γιάννη Μαριά,** υιό του Φώτη και της Μαίρης, για την επάξια εκλογή του ως λέκτορας στο Οικονομικό Πανεπιστήμιο Αθηνών και του ευχόμαστε καλή ακαδημαϊκή καριέρα.

Οι θείοι σου Λάμπρος-Μαρία
Τα εξαδέλφια σου Αντώνης, Γιάννης Λεμονάκι

MZT020502

METROPOL
22410 28400
INFORMATION - RESERVATIONS
ΠΛΗΡΟΦΟΡΙΕΣ - ΚΡΑΤΗΣΕΙΣ
ΕΒΔΟΜΑΔΙΑΙΟ ΠΡΟΓΡΑΜΜΑ weekly program
27/04/06 - 03/05/06
www.cinemametropol.gr

Η ΖΟΥΓΚΛΑ
THE WILD
Η Disney παρουσιάζει μία νέα κωμωδία για όλη την οικογένεια
με πρωταγωνιστές του φίλους μας....τα ζώα!!
με την φωνή του Χάρη Ρώμα!!!
ΜΟΝΟ ΣΤΑ ΕΛΛΗΝΙΚΑ
ΚΑΝΤΕ ΕΓΚΑΙΡΑ ΤΙΣ ΚΡΑΤΗΣΕΙΣ ΣΑΣ
ΩΡΑ ΕΝΑΡΞΗΣ / SHOW TIME 17:00
ΑΙΘΟΥΣΑ 1

SCARY MOVIE 4
Η παρέα του Scary Movie επέστρεψε με την πιο ξεκαρδιστική, εξωφρενική ταινία τώρα!
...θάψε την ΚΑΤΑΡΑ ...κάψε ΤΟ ΣΚΟΤΕΙΝΟ ΧΩΡΙΟ
...δες το ΣΕ ΒΛΕΠΩ!!!
ΚΑΝΤΕ ΕΓΚΑΙΡΑ ΤΙΣ ΚΡΑΤΗΣΕΙΣ ΣΑΣ
ΩΡΕΣ ΕΝΑΡΞΗΣ / SHOW TIMES 18:45, 20:45, 23:00
ΑΙΘΟΥΣΑ 1

Η ΕΠΟΧΗ ΤΩΝ ΠΑΓΕΤΩΝΩΝ Η απόψυξη
ICE AGE 2 the meltdown
Ετοιμαστείτε να λιώσετε από το γέλιο!!!
Έρχονται ο Μάνι, ο Σίντ, ο Ντιέγκο & ο προϊστορικός σκίουρος Σκράτ σε νέες περιπέτειες!!!
Η καλύτερη ταινία Cartoon των τελευταίων χρόνων!!!
ΜΟΝΟ ΣΤΑ ΕΛΛΗΝΙΚΑ
ΚΑΝΤΕ ΕΓΚΑΙΡΑ ΤΙΣ ΚΡΑΤΗΣΕΙΣ ΣΑΣ
ΩΡΕΣ ΕΝΑΡΞΗΣ / SHOW TIMES 18:15, 20:15
ΑΙΘΟΥΣΑ 2

ΜΗΝ ΠΥΡΟΒΟΛΕΙΤΑΙ ΤΗΝ ΓΙΑΓΙΑ 2
BIG MOMMAS HOUSE 2
5 χρόνια μετά το "ΜΗΝ ΠΥΡΟΒΟΛΕΙΤΑΙ ΤΗΝ ΓΙΑΓΙΑ"
ο Μάρτιν Λόρενς
επιστρέφει για νέες περιπέτειες, σε αυτή την συνέχεια της ξεκαρδιστικής και πετυχημένης κωμωδίας!!!
ΚΑΝΤΕ ΕΓΚΑΙΡΑ ΤΙΣ ΚΡΑΤΗΣΕΙΣ ΣΑΣ
ΩΡΑ ΕΝΑΡΞΗΣ / SHOW TIME 22:15
ΑΙΘΟΥΣΑ 2

SILENT HILL
Ένα ανατριχιαστικό υπερφυσικό θρίλερ βασισμένο στο εξαιρετικά δημοφιλές ομώνυμο video game από τον σκηνοθέτη της μεγάλης επιτυχίας "Η Αδελφότητα των Λύκων".
ΚΑΝΤΕ ΕΓΚΑΙΡΑ ΤΙΣ ΚΡΑΤΗΣΕΙΣ ΣΑΣ
ΩΡΕΣ ΕΝΑΡΞΗΣ / SHOW TIMES 17:15, 19:45, 22:30
ΑΙΘΟΥΣΑ 3
9ΧΠ046

ΠΑΛΛΑΣ 5 CINEMAS CENTER
27/04/2006 - 03/05/2006
www.cinemapallas .gr
Για κρατήσεις
22410 24475/70670
Δημοκρατίας 13, Ρόδος

MISSION IMPOSSIBLE 3 ΕΠΙΚΙΝΔΥΝΗ ΑΠΟΣΤΟΛΗ 3
ΤΗΝ ΤΕΤΑΡΤΗ 3 ΜΑΙΟΥ ΣΕ 1η ΠΑΓΚΟΣΜΙΑ ΠΡΟΒΟΛΗ!!!
Η ΠΕΡΙΠΕΤΕΙΑ ΤΗΣ ΧΡΟΝΙΑΣ!
Σκηνές καταιγιστικής δράσης με τον Τομ Κρουζ στον κεντρικό ρόλο! Η ταινία που περιμένουν
ώρες έναρξης//17:25-20:00-22:35 Αίθουσα RED 5

TSOTSI ΤΣΟΤΣΙ ΚΑΤΑΛΛΗΛΟ ΑΠΟ 13
Oscar ξενόγλωσσης ταινίας 2006
Το Τότσι καταγράφει έξι ημέρες από την ζή ενός αμείλικτου νεαρού αρχηγού συμμορίας. Η πιο συζητημένη ανεξάρτητη ταινία της χρονιάς.
Αίθουσα RED 5 ώρες έναρξης//16:20•18:25•20:30•22:35

failure to launch ΚΑΤΑΛΛΗΛΟ
ΤΡΙΑΝΤΑΡΗΣ ΑΠΟ ΣΠΙΤΙ
Μία απολαυστική κωμωδία για όλους! Η Sarah Jessica Parker η ιδανική σύντροφος, ο Matthew Mc Conaughey ο αμετανόητος
Αίθουσα interlingua 2
ώρες έναρξης// 16:00-20:30-22:35

FIREWALL ΚΑΤΑΛΛΗΛΟ ΑΠΟ 13
ΚΩΔΙΚΟΣ ΠΡΟΣΤΑΣΙΑΣ
Ο Χάρισον Φορντ, σε ένα δυνατό θρίλερ. Τίποτα δεν είναι πιο επικίνδυνο από έναν άνθρωπο που κινδυνεύει να χάσει
Αίθουσα Personal Training Club 4
ώρες έναρξης// 16:00•18:05•20:20•22:40

Αστερίξ και οι ΒΙΚΙΝΓΚΣ στα ελληνικά
Η μεγαλύτερη παραγωγή κινουμένων σχεδίων που γυρίστηκε ποτέ! Οι γνωστοί σας ήρωες σε νέες περιπέτειες!
Αίθουσα Allegro 3 ώρες έναρξης//16:20•18:10•20:15

Νάνγι Μακ Φι Μαγική Νταντά ΚΑΤΑΛΛΗΛΟ
Η απίθανη κωμωδία φαντασίας με τη βραβευμένη με ΟΣΚΑΡ Εμμα Τόμσον! Επτά κακομαθημένα παιδιά υποδέχονται την καινούργια τους νταντά... Η ταινία σαν θα σας κάνει να Δατρέψετε την οικογένειά σας!!!
Αίθουσα Αυτοκόλλητοι 1 ώρες έναρξης// στα ελληνικά//16:10•18:15

INSIDE MAN Ο ΥΠΟΚΙΝΗΤΗΣ ΚΑΤΑΛΛΗΛΟ
Ο Ντένζελ Ουάσινγκτον, η Τζούντι Φόστερ και ο Κλάιβ Όουεν σε ένα αριστουργηματικό θρίλερ-μυστηρίου.
Αίθουσα Αυτοκόλλητοι 1
ώρες έναρξης// 20:20 • 22:35

V for VENDETTA
Ένα ασυμβίβαστο όραμα του μέλλοντος από τους δημιουργούς της τριλογίας "MATRIX", με ένα συναρπαστικό καστ ηθοποιών.
Αίθουσα Allegro 3
Αίθουσα interlingua 2 ώρα έναρξης//18:00 ώρα έναρξης//22:35

ΠΡΟΣΕΧΩΣ MISSION IMPOSSIBLE 3
ΤΗΝ ΤΕΤΑΡΤΗ 3 ΜΑΪΟΥ ΣΕ 1η ΠΑΓΚΟΣΜΙΑ ΠΡΟΒΟΛΗ!
Η ταινία που περιμένουν όλοι!!!
ΚΑΝΤΕ ΕΓΚΑΙΡΑ ΤΙΣ ΚΡΑΤΗΣΕΙΣ ΣΑΣ!
ΧΠ1987

Ρόδος: εἰκῆ καὶ ὡς ἔτυχε...

... Έγιναν και τα εγκαίνια



Η νέα προβλήτα στο λιμάνι-χωματερή της Ακαντιάς *"εγκαινιάσθηκε"* τις προάλλες.

Ομως οι αρμόδιοι ξέχασαν να κλείσουν τις ανοιχτές κολόνες φωτισμού με τα ηλεκτροφόρα καλώδια στην *"φόρα"* συνοδευόμενα από καρότσια περιτυλιγμένα με ρυπαρά πλαστικά και χαρτοκούτες σε αποσύνθεση.

...Φανταστείτε να μην είχαν γίνει και τα εγκαίνια!

...Σαβίνα Γιαννάτου: "Ποίηση και μουσική"

Τον Μάιο προβλέπεται να εκδοθεί ο καινούργιος δίσκος της **Σαβίνας Γιαννάτου.** Ενας Χατζιδάκις, ένας Αγγελάκας και πολλές δικές της μελωδίες. Κυρίως, όμως, ποίηση, αυτοσχεδιασμοί, κείμενα. Του Μπόρχες, του Τάκη Σινόπουλου, του Τάσου Λειβαδίτη.

Υπάρχουν ακόμη λίγοι καλλιτέχνες που αντιμετωπίζουν το τραγούδι ως περιπέτεια και όχι ως τζόγο.

...Notis: "Πιτσιρικάς στην Κω"

«Τον χειμώνα στο νησί δεν υπάρχουν και πολλά μέρη για να εργασθεί κανείς κι έτσι πιτσιρικάς πήγαινα με τον γαμπρό μου στις οικοδομές. Ξεκίνησα να εργάζομαι ως υδραυλικός όταν ήμουν ακόμη 10 ετών και στα 11 δούλευα από τις 6 το πρωί ως τις 2 το μεσημέρι σε μια αγροτική βιομηχανία της Κω που παρήγαγε ντοματοπελτέ. Εχω δουλέψει σε σταφιδεργοστάσιο, σε βενζινάδικο, έχω δουλέψει ως ηλεκτρολόγος, σερβιτόρος στα μπουζούκια και σε καφετέρια».

«Ηταν πολλές οι δυσκολίες, και μάλιστα με αφόρητη πείνα για ένα αρκετά μεγάλο χρονικό διάστημα της ζωής μου. Ημουν φτωχό παιδί χωρίς πόρους».

Νότης Σφακιανάκης: "εμπειριών συλλέκτης"

TV Πρόγραμμα

MEGA

- 05.45 Πρωινό MEGA. Με τον Δημήτρη Καμπουράκη και τη Μάρω Λεονάρδου.
- 08.00 Κοινωνία ώρα 8. Με τους Στρατή Λιαρέλλη, Δημήτρη Καμπουράκη.
- 10.00 Ομορφος κόσμος το πρωί. Πρωινή ψυχαγωγική εκπομπή.
- 13.00 Τηλεμπόρα (Ε)
- 14.00 Ειδήσεις
- 15.00 Είσαι το ταίρι μου (Ε)
- 16.10 Η νταντά (Ε)
- 17.30 Ειδήσεις
- 17.40 Φιλοδοξίες
- 18.15 Απαγορευμένη αγάπη
- 19.00 Βέρα στο δεξί
- 20.00 Ειδήσεις
- 21.00 Ξένη ταινία. «XXX, ο απόλυτος πράκτορας»
- 23.40 Ερευνα
- 00.10 Ειδήσεις
- 01.15 Ξένη ταινία. «High Fidelity»

ANT1

- 05.40 Καλημέρα με τον Αντ-1. Ενημερωτική εκπομπή με τον Γιώργο Καραμέρο.
- 06.30 Καλημέρα Ελλάδα. Ενημερωτική εκπομπή με τον Γιώργο Παπαδάκη.
- 10.00 Πρωινός καφές. Ψυχαγωγική εκπομπή με την Ελεονώρα Μελέτη.
- 13.00 Ειδήσεις
- 13.50 Κωνσταντίνου και Ελένης (Ε)
- 14.50 Αποκάλυψη ...τώρα
- 16.50 Ειδήσεις
- 17.00 Το πιο γλυκό μου ψέμα
- 17.55 Ανάλυσέ το
- 18.00 Deal
- 18.50 Ερωτας
- 20.00 Ειδήσεις
- 21.00 Θα βρεις τον δάσκαλο σου
- 22.00 Της αγάπης μαχαίρια
- 23.00 Fame story
- 24.00 Ειδήσεις
- 00.30 Ξένη ταινία. «Φυλακές υψίστης ασφαλείας»

ALPHA

- 06.00 Καλημέρα σας
- 10.00 Καφές με την Ελένη. Ψυχαγωγική εκπομπή με την Ελένη Μενεγάκη.
- 13.00 Κους κους το μεσημέρι
- 15.00 Ειδήσεις
- 15.45 Μαγειρεύοντας με τη Βέφα. Εκπομπή μαγειρικής με τη Βέφα Αλεξιάδου.
- 16.45 Ειδήσεις
- 17.00 Από καρδιάς. Με τον Ανδρέα Μικρούτσικο.
- 19.00 Ποιός θέλει να γίνει εκατομμυριούχος; Τηλεπαιχνίδι με τον Θοδωρή Αθερίδη.
- 20.00 Ειδήσεις
- 21.00 Πάμε πακέτο
- 21.50 Dream show, the music
- 22.50 Η 10η εντολή
- 23.50 Αποδείξεις. Με τον Νίκο Ευαγγελάτο.
- 02.00 Ειδήσεις
- 02.15 Dream show the music

STAR

- 06.45 Κάθε μέρα καλημέρα
- 10.00 Τί θα φάμε σήμερα
- 11.00 Ολα καλά
- 13.00 Ειδήσεις
- 14.00 Super star
- 16.30 Ειδήσεις
- 16.45 Κορίνα, η αγριόγατα. Αισθηματική σειρά.
- 17.45 Βαλεντίνα, έρωτας X-large.
- 18.45 Σούπερμαν, τα χρόνια της νιότης. Περιπετειώδης σειρά.
- 19.45 Ειδήσεις
- 21.00 Ελληνική ταινία. «Η Αλίκη στο ναυτικό»
- 23.00 Ξένη ταινία. «Ακραίες καταστάσεις». Θρίλερ με τον Τζιν Χάκμαν.
- 01.15 Ξένη ταινία. «Αιμοδότης». Ταινία τρόμου με τον Ματ Μπέιλι.
- 03.30 Ειδήσεις
- 03.45 Ξένη ταινία. «Η κόμπρα». Ταινία τρόμου.

...Τελχίνων παίγνια



...Παγώνια στον Φιλέρημο!

Για τον Ντίνο Μιχαπλίδη ήταν "συνταρακτική" η παραίνεση του δασκάλου του, Δημήτρη Πικιώνη, ότι θα είχε πολλά να μάθει από τη λαϊκή αρχιτεκτονική. Αυτό ειπώθηκε λίγο πριν από το 1950, όταν ο νεαρός Ντίνος Μιχαπλίδης, φοιτητής του ΕΜΠ, μαζί με άλλους μετέπειτα συναδέλφους του, έπαιρναν τα όρη και μελετούσαν, νεοφώτιστοι, μαγεμένοι, τα λαϊκά σπίτια.

• Αρχιτεκτονική του Αιγαίου

Για το βιβλίο του κ. Ντίνου Μιχαπλίδη καθώς επίσης για τις καταβολές και το έργο του, γράφει στην "Καθημερινή" ο κ. Νίκος Βατόπουλος:

Πολλές δεκαετίες αργότερα, *ο Ντίνος Μιχαπλίδης, έχοντας πίσω του μια επιτυχημένη ακαδημαϊκή καριέρα στις ΗΠΑ, αξιοποιεί το αρχείο του από 10.000 σλάιντς και δημιουργεί το βιβλίο «που ονειρευόταν», το* **«The Aegean Crucible»** *(«Η χοάνη του Αιγαίου»), μία λεπτομερής μελέτη που μέσα από τη διασύνδεση της ιστορίας και της οικονομίας αναδεικνύει την αξία της λαϊκής αρχιτεκτονικής. «Τα πρώτα χρόνια με έβλεπαν σαν παράξενο πουλί», θυμάται ο Ντίνος Μιχαπλίδης. Οταν το διεθνές στυλ και ο μοντερνισμός είχαν απολυταρχία, η μελέτη της ανώνυμης πηγαίας αρχιτεκτονικής των ελληνικών νησιών ήταν παραδοξότητα.*

Τον ενθάρρυνε *ο διάσημος θεωρητικός Εντουαρντ Σέκλερ, που τον παρότρυνε να δώσει μία διάλεξη στο Χάρβαρντ. «Αν το κυνηγήσεις, θα προκαλέσεις το ενδιαφέρον». Σταδιακά, και με την υποστήριξη της Αμερικανικής Ενωσης Αρχιτεκτόνων, ο Ντίνος Μιχαπλίδης ολοκληρώνει μία πρώτη εργασία πάνω στην Υδρα, που το 1967 εκδόθηκε από το University of Chicago Press. Από το 1960, ο Ντίνος Μιχαπλίδης, εγκατεστημένος στις ΗΠΑ, δίδαξε και έχτισε στο Οχάιο (στο Washington University in St. Louis), ενώ παράλληλα δημιουργούσε το μοναδικό αρχείο του πιστός στην υπηρεσία ενός σκοπού.*

«Κάθε φορά *που ερχόμουν στην Ελλάδα φωτογράφιζα και από ένα νησί. Πάντα πίστευα ότι η οικονομία του Αιγαίου έδωσε την ιδιαίτερη αρχιτεκτονική του». Η βαθιά γεωπολιτική ανάλυση που επιχειρεί ο Ντίνος Μιχαπλίδης, σφαιρική και συγκριτική για όλο το φάσμα της Μεσογείου, φθάνει να αγκαλιάζει ένα δίκτυο οικονομίας που παρακολουθεί επί της ουσίας το ναυτικό ανταγωνισμό αλλά και την οικιακή μικροκλίμακα.*

Αυτό το δίπολο *διεθνούς κλίματος και μικροοικονομίας υποστηρίζεται από τον Ντίνο Μιχαπλίδη με ένα τρόπο ήπιο, εύληπτο, αρμονικά δομημένο. «Είναι μία εργασία πολλών χρόνων», λέει, «και ένα προσωπικό όνειρο. Γι' αυτό και εν τέλει εξέδωσα το βιβλίο μόνος μου, για να έχω το βιβλίο που ήθελα» (το* **«Aegean Crucible»,** *μόνο στα αγγλικά προς το παρόν, διατίθεται από το www.delospress. com).*

Από οικογένεια *με ρίζες από τη Σμύρνη και τη Σύρο, την Πελοπόννησο και την Κεφαλλονιά, ο Ντίνος Μιχαπλίδης, μεγαλωμένος στην αστική Πλατεία Αμερικής, εκτέθηκε στη σοφία της λαϊκής αρχιτεκτονικής την περίοδο που η Ελλάδα προσπαθούσε να ορθοποδήσει, γύρω στο 1950.*

«Η Ελλάδα *ήταν μια εσωστρεφής χώρα τότε, δεν είχε και πολλές επαφές με τον έξω κόσμο», θυμάται. Αλλά η ανακάλυψη της πηγαίας αρχιτεκτονικής στον ελληνικό βορρά ή στο Αιγαίο γινόταν με τη μαγεία μιας αφύπνισης. «Είχα λάβει μέρος τότε στις ομάδες του Δοξιάδη που κατέγραφαν τα σπίτια στα κατεστραμμένα χωριά.*

Ηταν μια επίσημη, ορθολογική καταγραφή μιας ανεπίσημης, πηγαίας δημιουργίας. Και η αρχή ενός ταξιδιού». Που έχει συνέχεια...

«ΡΟΔΙΑΚΗ» ΑΠΟ ΤΟ 1915

ΦΛΑΣ ΣΤΟ ΠΑΡΕΛΘΟΝ



ΡΟΔΙΑΚΗ

PERIODICO SETTIMANALE

Εν Ρόδω Δευτέρα 6 Ιουνίου 1932 Αριθ. 1297

ΛΙΓ' ΑΠ' ΟΛΑ

- Καθ' ην στιγμήν ο νέος ποινικός νόμος λεπτολόγως και αυστηρώς τιμωρεί τα εγκλήματα εναντίον των καλών ηθών και της οικογενείας, σημαντικώς αυξάνουν καθ' ημέραν αι μηνύσεις δια βιασμούς και παραπλησίας ανηθικότητας.

- Το είχε σημειώσει προ καιρού εις τον απολογιστικόν του λόγον και ο κ. Εισαγγελεύς.

- Και ευτυχώς που υπάρχει το γνωστόν αξίωμα - κοτζιτατσιόνις πέναυ νέμο πάτιτουρ - ειδ άλλως καθώς παρατηρεί και ο χρονογράφος της "Νέας Ρόδου" "σωτηρία δεν θα υπήρχεν" από τας ενέδρας της περιπατούσης γυμνότητος.

- Διαρκούντος του διώρου κλεισίματος των καταστημάτων - μόλις εξαρκούντος δια την "σιέσταν" θα ελέγαμεν ότι η αγορά ησυχάζει εάν έλειπαν οι ωρυγμοί και οι ολολυγαί των γραμμοφώνων.

- Μέχρι τούδε αι δεσποινίδες - ιδίως παρ' ημίν - εισί κατά κανόνα "χαριτόβρυτοι" και τα τοιαύτα, επ' ευκαιρία των αρραβώνων των. Ηδη η κοσμική κίνησις της γείτονος Καρπάθου ποιείται χρήσιν των επιθέτων και επί τας αφίξεσιν.

- Το νέον βιβλιάριον του κ. Βρόντη αποτελεί πολύτιμον συνεισφοράν δια την λαογραφικήν εθνογραφικήν ακόμη και νομικήν μελέτην της Ρόδου.

- Εις το Στάδιον δεν βλέπομεν τους αθλητάς του ΑΡΣ να προπονώνται καθόλου. Αλλοι απ' εναντίας εργάζονται πυρετωδώς. Διατί άραγε.

- Τα νέα λεωφορεία της εταιρείας Δακερδή ωραία και ευρύχωρα τόσον που εις μερικά σημεία της περιτειχισμένης πόλεως ευρίσκουν δυσκολίαν εις την διάβασιν.

ΠΡΙΝ 50 ΧΡΟΝΙΑ

ΠΡΙΝ 50 ΧΡΟΝΙΑ

Κυριακή 29 Απριλίου 1956 Αριθμ. 1513

ΘΑ ΑΦΙΧΘΗ Η ΣΧΟΛΗ ΑΜΥΝΗΣ ΤΗΝ 31ην ΜΑΪΟΥ ΕΙΣ ΤΗΝ ΡΟΔΟΝ

ΔΙ' ΟΛΙΓΟΗΜΕΡΟΝ ΠΑΡΑΜΟΝΗΝ

Ως εγνώσθη την 31ην Μαΐου θα αφιχθούν εις Ρόδον οι αξιωματικοί - μαθηταί της Σχολής Αμύνης προκειμένου να παραμείνουν ενταύθα μέχρι της 4ης Ιουνίου και θα γνωρίσουν την νήσον, εν τω πλαισίω γενικωτέρου προγράμματος της Σχολής.

Εξ άλλου χθες οι αφιχθέντες αξιωματικοί του κλιμακίου της εν λόγω Σχολής το οποίον θα ρυθμίση διαφόρους λεπτομερείας της καθόδου της Σχολής, επεσκέφθησαν τον κ. Νομάρχην και συνειργάσθησαν μετ' αυτού.

ΑΦΙΚΟΝΤΟ ΧΘΕΣ 78 ΦΟΙΤΗΤΑΙ ΤΗΣ ΦΑΡΜΑΚΕΥΤΙΚΗΣ ΤΟΥ ΠΑΝ/ΣΤΗΜΙΟΥ

Αφίκοντο χθες εις Ρόδον 78 φοιτηταί της Φαρμακευτικής Σχολής του Πανεπιστημίου Αθηνών, συνοδευόμενοι υπό του καθηγητού των κ. Κρητικού. Οι εν λόγω φοιτηταί θα παραμείνουν ενταύθα μέχρι της Τετάρτης, κατά την εις Ρόδον δε παραμονήν των θα δώσουν διαλέξεις εις το Δημοτικόν Θέατρον με θέματα:«Η ατομική ενέργεια" και "Ο καπνός".

ΕΓΕΝΕΤΟ Η ΑΝΑΚΗΡΥΞΙΣ ΥΠΟ ΤΟΥ ΠΡΩΤΟΔΙΚΕΙΟΥ ΤΟΥ ΝΕΟΥ ΔΗΜΑΡΧΟΥ ΧΑΛΚΗΣ κ. ΚΟΛΛΙΑΓΡΑΚΗ

Απεστάλη χθες εις την Νομαρχίαν η απόφασις της υπό του Πρωτοδικείου ανακηρύξεως του κ. Νικολάου Κολλιαγράκη ως Δημάρχου Χάλκης.

Κατόπιν τούτου περί τα μέσα της προσεχούς εβδομάδος ο νέος Δήμαρχος Χάλκης θα ορκισθή.

TV Πρόγραμμα

ALTER

08.00 Τα λέμε όλα
09.30 Ειδήσεις
10.00 Καθαρές κουβέντες
12.00 Εις υγείαν
12.30 Ειδήσεις
14.00 Παουλίνα. Κοινωνική σειρά.
15.00 Εσμεράλντα. Κοινωνική σειρά.
16.00 Μαρία Κοινωνική σειρά.
16.40 Ειδήσεις
16.45 Gossip News. Με την Ν. Κουβελογιάννη.
17.45 Ρεξ
18.45 Το πρώτο θέμα
19.00 Ειδήσεις
20.30 Η φωνή του πολίτη
21.00 Ελληνική ταινία. «Ο καβαλάρης των Fm Stereo»
23.00 Ειδήσεις
23.15 Αϋπνιες με την Αννίτα Πάνια
02.00 Auto Alter
02.15 Sex and the city
02.45 Ξένη ταινία. «Θανάσιμα μυστικά». Δραματική ταινία.

ΕΤ1

06.45 Ταξιδεύοντας
07.40 Παιδικό πρόγραμμα
09.30 Θαυματουργό φως
10.30 Βιογραφίες
11.15 Ιστορία
12.00 Μένουμε Ελλάδα
14.00 Ειδήσεις
14.30 Φλορισιέντα, η σύγχρονη σταχτοπούτα
16.00 Εχει γούστο. Με τη Μπήλιω Τσουκαλά.
18.00 Πρωτάθλημα βόλεϊ
20.00 Βιβλία στο κουτί. Εκπομπή για το βιβλίο.
21.00 Η ζωη είναι αλλού. Με την Εύη Κυριακοπούλου. Ρένη Πιττακή.
22.00 Παρασκήνιο. "Γιάννης Ψυχοπαίδης".
23.00 Ειδήσεις
24.00 Δημιουργικό ντοκιμαντέρ. "Στα μονοπάτια της σκέψης".
01.00 Ευρωπαϊκό πρωτάθλημα άρσης βαρών.

ΝΕΤ

05.45 Πρώτη γραμμή. Ενημερωτική εκπομπή με τους Βασίλη Λυριτζή, Δημήτρη Οικονόμου.
10.00 Συμβαίνει τώρα. Ενημερωτική εκπομπή με την Πόπη Τσαπανίδου
12.00 Ειδήσεις
13.00 Συμβαίνει τώρα (Συν.)
14.00 Παιδικό πρόγραμμα: Η απίθανη Κιμ, Διάλειμμα
15.00 Ειδήσεις
16.00 Η ζωή είναι παιχνίδι. Με την Αννα Δρούζα.
18.00 Ειδήσεις
19.05 Ο Ταρζάν
19.30 101 σκυλιά της Δαλματίας
20.00 Τοις μετρητοίς
21.00 Ειδήσεις
22.00 Ξένη ταινία. «Πειρατές της Καραϊβικής: η κατάρα του μαύρου μαργαριταριού».
00.45 Ειδήσεις
01.15 Ο βασικός ύποπτος

ΕΤ3

08.15 Ο κόσμος των σπορ (Ε)
09.00 9 η ώρα ...μεσημέριασε
11.00 Νηστικό αρκούδι (Ε)
11.30 Αρμονία της φύσης. "Ταξιδεύοντας στη Luguria".
12.00 Ταξίδι σε ιερούς τόπους. Πολωνία-Ρώμη
13.00 Ειδήσεις
14.30 Με μια τρίτη ματιά. Με τον Κώστα Μπλιάτκα.
15.50 Εκτη αίσθηση. Με τον Γιώργο Μπελίρη.
16.00 Ειδήσεις
16.15 Ζορό
16.40 Νηστικό αρκούδι
17.00 Τα εν δήμω εν οίκω
18.00 Πάμε καλά
19.00 Ειδήσεις
20.15 Ο κόσμος των σπορ
21.00 30 Διεθνές Φεστιβάλ τσίρκου της Βουδαπέστης
22.00 Ταξιδεύοντας με την ΕΤ-3
22.30 Ανιχνεύσεις
24.00 Ειδήσεις
00.30 E Life



Έως 45 χλμ παραπάνω σε κάθε γέμισμα
με τη νέα βελτιωμένη BP Ultimate.

Οι συνηθισμένες βενζίνες αφήνουν κατάλοιπα στον κινητήρα του αυτοκινήτου σας, τα οποία επηρεάζουν την καλή λειτουργία του. Η νέα, βελτιωμένη BP Ultimate 100 οκτανίων απομακρύνει αποτελεσματικά αυτά τα κατάλοιπα, επιτρέποντας στον κινητήρα να λειτουργεί πιο αποδοτικά, προσφέροντάς σας έως 45 χλμ παραπάνω σε κάθε γέμισμα.

www.bpultimate.gr

Οι καθαροί κινητήρες δουλεύουν καλύτερα.

bp ultimate

ΧΠΔΕΤ064