Η ΡΟΔΙΑΚΗ

ΠΛΗΡΩΜΕΝΟ ΤΕΛΟΣ Ταχ. Γραφείο Κ ΡΟΔΟΥ Αριθμ. Άδειας 1878

ΕΛΤΑ Hellenic Post

ΗΜΕΡΗΣΙΑ ΠΡΩΙΝΗ ΕΦΗΜΕΡΙΔΑ ΤΗΣ ΡΟΔΟΥ | ΠΕΜΠΤΗ 4 ΜΑΪΟΥ 2006 | ΑΡ. ΦΥΛΛΟΥ: 18289 | 0,70 ΕΥΡΩ

ΕΠΙΜΕΛΗΤΗΡΙΟ



Τρεις συνδυασμοί με 251 υποψηφίους στις εκλογές του Επιμελητηρίου. **ΣΕΛΙΔΑ 6**

ΔΕΝΟΥΝ ΚΑΒΟΥΣ



Δεμένα θα παραμείνουν τα πλοία στα λιμάνια στις 16 Μαΐου. **ΣΕΛΙΔΑ 7**

ΑΤΥΧΗΜΑ

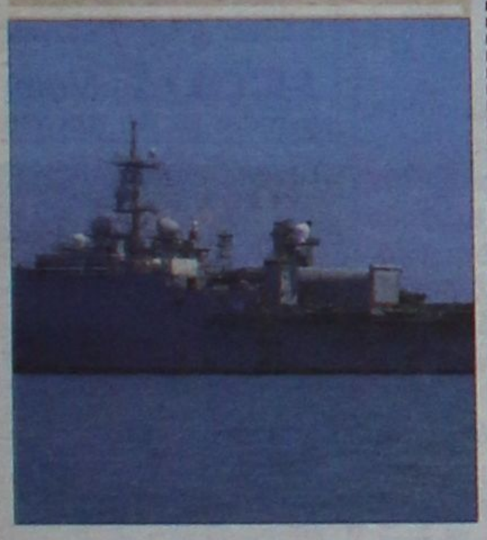

Από αδέξιο χειρισμό φορτηγό έπεσε πάνω στο πολεμικό πλοίο των ΗΠΑ. **ΣΕΛΙΔΑ 12**

Στόχος να έχουμε τουρισμό 12 μήνες τον χρόνο *Σελ. 28 - 29*



Προτεραιότητα στον τουρισμό

Σελ. 3

ΔΗΛΩΣΕΙΣ ΚΑΡΑΜΑΝΛΗ ΣΤΟ ΣΕΤΕ



Βρέθηκε δολοφονημένος ο 38χρονος που είχε εξαφανισθεί

ΕΙΔΕΧΘΕΣ

ΕΓΚΛΗΜΑ ΣΥΓΚΛΟΝΙΖΕΙ ΤΗΝ ΚΟΙΝΩΝΙΑ ΜΑΣ

Φονιάς 37χρονος που διατηρούσε σχέσεις με τη σύζυγο του θύματος.

Δολοφονημένος και θαμμένος μέσα σ' ένα τσουβάλι σε βάθος 2 μέτρων βρέθηκε σε μάντρα υλικών στ' Ασγούρου, ο 38χρονος οικοδόμος Γ. Κούλαρος, του οποίου τα ίχνη είχαν εξαφανισθεί το Σάββατο. Δολοφόνος ο 37χρονος Ιωάννης Κόττορος, ο οποίος διατηρούσε σχέσεις με τη γυναίκα του θύματος. Ο φονιάς ομολόγησε το έγκλημά του μετά από 8ωρη ανάκριση στο Τμήμα Ασφαλείας Ρόδου. Αμέσως μετά οδήγησε τους αστυνομικούς στον τόπο όπου είχε θάψει το θύμα. Η είδηση για το αποτρόπαιο έγκλημα συγκλόνισε την κοινωνία της Ρόδου.

ΣΕΛ. 4





Επίσπευση των διαδικασιών

ΣΕΛ. 8

ΚΡΑΥΓΗ ΑΓΩΝΙΑΣ ΑΠΟ ΤΗ ΡΟΔΟ ΓΙΑ ΤΑ ΠΥΡΗΝΙΚΑ

Συνέντευξη Τύπου δόθηκε χθες για το αντιπυρηνικό φεστιβάλ που ξεκινά στο νησί μας στις 8 Μαΐου.

ΣΕΛΙΔΑ 27

ΨΑΛΙΔΙ ΣΤΑ ΕΞΟΔΑ ΤΩΝ ΥΠΟΨΗΦΙΩΝ ΚΑΙ ΜΕ ΝΟΜΟ

Με νόμο που κατατίθεται στη Βουλή περιορίζονται στο ελάχιστο τα έξοδα των υποψηφίων στις δημοτικές εκλογές.

ΣΕΛΙΔΑ 8

ΠΡΟΣΚΛΗΣΗ

Ο Α.Σ. "**ΡΟΔΟΣ**" σας καλεί σε μια ανεπανάληπτη βραδιά για πρώτη φορά στη Ρόδο, με τη γνωστή καλλιτέχνιδα

ΕΛΛΗ ΚΟΚΚΙΝΟΥ

και το 25μελές χορευτικό συγκρότημά της, στο **Show Center**, το **Σάββατο 6 Μαΐου 2006** (έναρξη προγράμματος 23.00).

Διασκεδάστε με την αγαπημένη μας ομάδα "**ΡΟΔΟΣ**" που μετά τις δόξες και χαρές που μέχρι σήμερα μας χάρισε, προσπαθεί την υπέρβαση στη νέα περίοδο.

Πληροφορίες: 22410-77430, 29318



ΑΕ1476

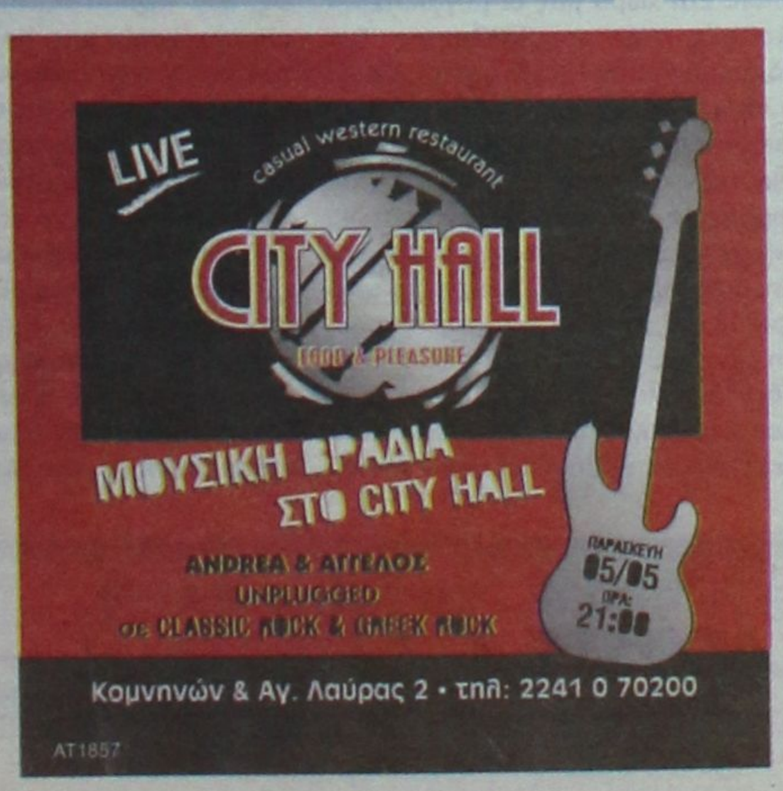



Πρωτοβουλίες για τη Σχολή Τουρισμού

Στα πρόθυρα παρροδιακής σύσκεψης με θέμα την πανεπιστημιακή Σχολή Τουρισμού.

Σελίδα 9

3 ΚΡΟΥΑΖΙΕΡΑ



Επτά κρουαζιερόπλοια με 3532 τουρίστες χθες στη Ρόδο.

15 ΕΠΑΦΕΣ

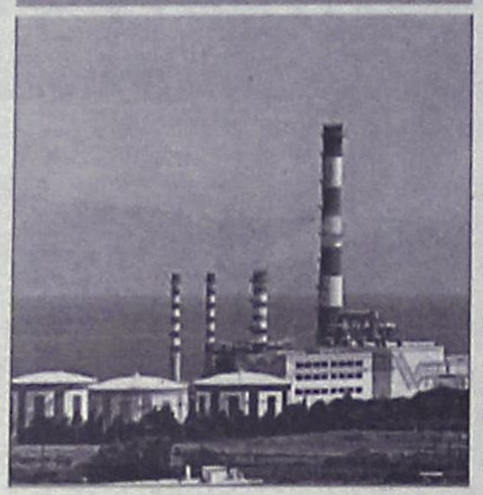

Αντιπροσωπεία του Δήμου Καμείρου θα συναντηθεί τη Δευτέρα στην Αθήνα με παράγοντες της ΔΕΗ.

11 ΕΛΠΙΔΕΣ



Εξετάζεται το ενδεχόμενο αναβάθμισης του ΙΚΑ στον Αρχάγγελο.

10 ΝΑΡΚΩΤΙΚΑ



Νέα σύλληψη διακινητή ναρκωτικών. Κατείχε ποσότητα ηρωίνης και κοκαΐνης.

ΗΜΕΡΟΛΟΓΙΟ

Πέμπτη 4 Μαΐου 2006
Πελαγίας μάρτυρος
Ανατολή ηλίου 05.26'
Δύση ηλίου 19.18'
Σελήνη 7 ημερών

ΦΑΡΜΑΚΕΙΑ

Σήμερα διημερεύει το φαρμακείο της κ. Σταματίου στη Γ. Σεφέρη 80 (Μήδεια) και διανυκτερεύει της κ. Ευσταθίου στη Στεφ. Καζούλη 22.

ΒΕΝΖΙΝΑΔΙΚΑ

Σήμερα διανυκτερεύουν τα βενζινάδικα: Γκινάκης (Αυστραλίας), Σαμουράκης (Λ. Καλλιθέας), Πίπος (Ιξιά), Παπαστέργου (Κρεμαστή), Σαλαμαστράκης (Φαληράκι).

ΛΑΪΚΕΣ ΑΓΟΡΕΣ

ΠΕΜΠΤΗ
στην οδό Βύρωνος

ΠΑΡΑΣΚΕΥΗ
στην οδό Πτολεμαίων (Ανάληψη)

ΣΑΒΒΑΤΟ
στο Δημοτικό Νεκροταφείο

ΣΥΝΑΛΛΑΓΜΑ

ΔΟΛΛΑΡΙΟ Η.Π.Α	1,2652 1,2634
ΛΙΡΑ ΑΓΓΛΙΑΣ	0,68913 0,68817
ΚΟΡΩΝΑ ΔΑΝΙΑΣ	7,4622 7,4518
ΚΟΡΩΝΑ ΣΟΥΗΔΙΑΣ	9,3238 9,3108
ΓΙΕΝ ΙΑΠΩΝΙΑΣ	143,58 143,38
ΦΡΑΓΚΟ ΕΛΒΕΤΙΑΣ	1,5633 1,5611
ΚΟΡΩΝΑ ΝΟΡΒΗΓΙΑΣ	7,7804 7,7696
ΛΙΡΑ ΚΥΠΡΟΥ	0,5762 0,5754
ΔΟΛΛΑΡΙΟ ΚΑΝΑΔΑ	1,4015 1,3995
ΔΟΛΛΑΡΙΟ ΑΥΣΤΡΑΛΙΑΣ	1,6622 1,6598

Plaza Travel
Ιερού Λόχου 7 • τηλ. 2241035767
e-mail: travel@rhodes-plaza.com
AE288

Ανέξοδες ρητορείες

Ολοι γνωρίζουν ότι η χώρα οδηγείται σε πολύπλευρη κρίση με αφορμή το «ασφαλιστικό». Μπορεί να διαφωνούν στο χρόνο εκδήλωσής της (άλλοι την τοποθετούν σε δέκα χρόνια κι άλλοι σε δεκαπέντε), αλλά άπαντες επισημαίνουν ότι ο χρόνος κυλά αντίστροφα.

Η αντιπολίτευση παράγει τις περισσότερες κατά κεφαλήν λέξεις για την περιγραφή του προβλήματος. Ολοι σκιαγραφούν θαυμάσια τον εφιάλτη που μας πλησιάζει. Χρησιμοποιούν βαρύγδουπους όρους, όπως «βόμβα του συνταξιοδοτικού», «νάρκη στην κοινωνική συνοχή» κ.λπ., όροι που είναι μεν αληθείς, αλλά αφού δεν συνοδεύονται από συγκεκριμένο «διά ταύτα» χρησιμεύουν ελάχιστα. Κι αυτό γιατί στόχος της πολιτικής δεν πρέπει να είναι η απλή διαπίστωση των προβλημάτων. Πρέπει να είναι η λύση τους.

Η συζήτηση που ξεκινά με πρωτοβουλία της κυβέρνησης στις 11 Μαΐου θέτει όλο τον πολιτικό κόσμο ενώπιον των ευθυνών του. Οι υπεκφυγές, διά της απλής περιγραφής του προβλήματος, δεν έχουν πλέον καμία τύχη. Την επόμενη τετραετία πρέπει να ληφθούν αποφάσεις, οι οποίες απαιτείται να είναι προϊόν ενός ευρύτατου διαλόγου. Αυτός δεν αποτελεί άσκηση πολιτικής ή, χειρότερα, μικροπολιτικής. Χρειάζεται, αφ' ενός για να φωτίσει όλες τις πτυχές του πολύπλευρου προβλήματος και αφ' ετέρου να δημιουργήσει την απαιτούμενη κοινωνική συναίνεση για την εφαρμογή όποιας λύσης προκριθεί.

Δεν υπάρχει η πολυτέλεια άλλης καθυστέρησης. Πρέπει να τελειώνουν οι ανέξοδες ρητορείες και το κρυφτό με τον ελληνικό λαό. Χρέος όλων των πολιτικών δυνάμεων και κοινωνικών φορέων είναι η κατάθεση συγκεκριμένων προτάσεων. Με αριθμούς και προβολές στο μέλλον. Το ασφαλιστικό δεν είναι αποκλειστικώς πρόβλημα της παρούσας κυβέρνησης. Είναι χρόνιο πρόβλημα της χώρας και συλλογικά μόνο μπορεί και πρέπει να επιλυθεί.

Σωστή αλλά ουτοπική σύσταση

ΣΗΜΕΙΩΣΕΙΣ

Σωστή αλλά εξόφθαλμα ουτοπική είναι η σύσταση του επιτρόπου Περιβάλλοντος της Ευρωπαϊκής Ενώσεως κ. Σταύρου Δήμα προς τους Ελληνες ψηφοφόρους, μέσω της «Καθημερινής» της Κυριακής, να αναδείξουν δημάρχους «με οικολογικό έργο» στις εκλογές του προσεχούς Οκτωβρίου. Ορθή μεν, διότι καταδεικνύει ότι η βασική εστία των περιβαλλοντικών μας προβλημάτων βρίσκεται όντως στον χώρο –και στον τρόπο ασκήσεως– της τοπικής αυτοδιοικήσεως, εξωπραγματική δε, γιατί είναι σχεδόν αδύνατον να βρεθούν και –προπάντων– να εκλεγούν δήμαρχοι με «οικολογικό έργο». Από την ίδια συνέντευξη και παρά την εύλογη «εθνική διακριτικότητα» του κ. Δήμα, προκύπτει σαφέστατα ότι η Ελλάς βρίσκεται σε μια από τις τελευταίες θέσεις στην Ευρώπη, ως προς την τήρηση των στοιχειωδών περιβαλλοντικών κανόνων και την προστασία του οικολογικού συστήματος. Δυστυχώς το πρόβλημα δεν επιλύεται με πρόσθετα νομοθετήματα και αυστηρότερες κυρώσεις. Εκείνο που κυρίως μας λείπει είναι η περιβαλλοντική συνείδηση. Στη χώρα μας οι μεγαλύτερες καταστροφές του περιβάλλοντος δεν έχουν διαπραχθεί από «αδηφάγα» βιομηχανικά συμφέροντα και «αδίστακτους» επιχειρηματίες. Εχουν συντελεσθεί με τη βούληση των «τοπικών κοινωνιών», είτε με το πρόσχημα της αναπτύξεως, είτε με στόχο τη μεγαλύτερη αξιοποίηση των ακινήτων περιουσιών των εκλογέων. Σε πολλές περιπτώσεις, δηλαδή, υπάρχει διαμορφωμένη μια «δημοκρατική πλειοψηφία», η οποία δεν εκδηλώνεται υπέρ, αλλά εναντίον του περιβάλλοντος. (Πριν από μερικές δεκαετίες σε κάποιο ιστορικό νησάκι του Ιονίου οι κάτοικοι έκαναν δημοψήφισμα και με ποσοστό άνω του 90% ζήτησαν να μη χαρακτηρισθεί ο οικισμός τους παραδοσιακός, ώστε να μπορούν να κτίσουν ακόμη και πολυκατοικίες στο γραφικό λιμάνι τους). Φυσικά δεν έφταιγαν οι ίδιοι, όπως ανεύθυνοι είναι σήμερα και οι κάτοικοι δεκάδων περιοχών, που αντιδρούν έντονα στη δημιουργία χώρων υγειονομικής ταφής των απορριμμάτων. Δεν έχουν ενημερωθεί, δεν γνωρίζουν, δεν μπορούν να κρίνουν ορθά.

Ενημέρωση, γνώση, κρίση, είναι τα τρία απαραίτητα συστατικά για τη δημιουργία περιβαλλοντικής συνειδήσεως στη χώρα μας. Η προσπάθεια πρέπει να αρχίσει από το σχολείο. Να μάθουν τα παιδιά μας να εκτιμούν σωστά την αξία του περιβάλλοντος, να συνειδητοποιήσουν την ανάγκη προστασίας του οικολογικού συστήματος, να αξιολογούν ορθά τις ανθρώπινες ανάγκες, σε συσχετισμό με τις χρήσεις της γης και την εκμετάλλευση των φυσικών πόρων.

Αν δεν συμβεί αυτό η καταστροφή του περιβάλλοντος θα εξακολουθήσει να συντελείται στη χώρα μας αναπότρεπτα και μάλιστα με δημοκρατικότατο τρόπο. Δηλαδή με τη θέληση ή και κατ' απαίτηση της πλειοψηφίας των «τοπικών κοινωνιών», εν ονόματι της αλόγιστης αναπτύξεως και της απεριόριστης εκμεταλλεύσεως των περιουσιακών στοιχείων ενός εκάστου των συμπατριωτών μας. Και βεβαίως αυτές οι «τοπικές κοινωνίες» (για να επανέλθουμε στην αφορμή του σημερινού σχολίου) δεν θα αναδείξουν ποτέ έναν δήμαρχο που θα τους «υποσχεθεί» π.χ. μείωση των συντελεστών δομήσεως, απαλλοτριώσεως για την επέκταση των χώρων πρασίνου, τη θέσπιση αυστηροτάτων όρων ανακατασκευής παλαιών οικιών, την επιβολή κανόνων για τη διατήρηση της αισθητικής και των αρχιτεκτονικών στοιχείων της περιοχής τους. Δυστυχώς κ. Δήμα, αν αποτολμούσε ένας υποψήφιος δήμαρχος να κάνει στη χώρα μας τέτοιες προεκλογικές διακηρύξεις, το πιθανότερο είναι ότι αντί της ψήφου, θα «εξασφάλιζε» την κατακραυγή και τον χλευασμό των συνδημοτών του...

ΧΡΗΣΙΜΑ ΤΗΛΕΦΩΝΑ

ΡΑΔΙΟ ΤΑΞΙ:	
ΠΟΛΕΩΣ	22410 69800
ΕΚΤΟΣ ΠΟΛΕΩΣ	22410 69600
ΝΟΣΟΚΟΜΕΙΟ	22410 80000
ΑΜΕΣΗ ΔΡΑΣΗ ΠΥΡ/ΚΗΣ	199
ΛΙΜΕΝΑΡΧΕΙΟ	22410 22220
	22410 27695
ΒΛΑΒΕΣ Δ.Ε.Η.	1050
ΒΛΑΒΕΣ Ο.Τ.Ε.	121
ΑΜΕΣΗ ΔΡΑΣΗ	100
ΒΛΑΒΕΣ ΥΔΡΕΥΣΗΣ	22410 68750
	22410 68755
ΝΟΜΑΡΧΙΑ	22410 46502
ΠΕΡ/ΚΗ Δ/ΝΣΗ	22410 38174
ΔΗΜΟΣ	22410 46200
ΔΗΜ. ΕΠΙΧ. ΚΑΘΑΡ.	22410 77600
ΥΠΗΡ. ΑΠΟΚΟΜΙΔΗΣ	22410 61057
ΤΡΟΧΑΙΑ	22410 44131
ΠΛΗΡΟΦ. Ο.Τ.Ε	11888
ΔΕΛΤΙΟ ΚΑΙΡΟΥ	149
ΛΑΧΕΙΑ	1444
ΠΡΟΠΟ - ΛΟΤΤΟ	1444
ΡΟΔΑ	22410 26300
ΚΤΕΛ	22410 27706
Ο.Α.Ε.Δ.	22410 23265
Ι.Κ.Α.	22410 64912
ΤΑΞ.Υ.	22410 68701
	22410 68702
ΕΡΓΑΤ. ΚΕΝΤΡΟ	22410 24730
ΟΛΥΜΠΙΑΚΗ	22410 24555
AEGEAN AIRLINES	22410 98345

ΚΤΕΟ

Από 02-05-2006 έως 31-05-2006 επιβατικά (Ε.Ι.Χ.) και φορτηγά μέχρι και 3,5Τ με αριθμούς κυκλοφορίας ΡΟΖ 1501 έως και 3500.

Επίσης καλούνται όλα τα παραπάνω οχήματα να προβούν σε τεχνικό έλεγχο σε οποιοδήποτε Κ.Τ.Ε.Ο. ή Ι.ΚΤΕΟ της χώρας.

Επίσης θα ελέγχονται όσα οχήματα υποχρεούνται βάσει παλαιότερων προγραμμάτων πρόσκλησης.

Ετοιμοι για ΚΤΕΟ; καλέστε 22410 67677
Ι-ΚΤΕΟ Δωδ/σου
ισότιμο με το κρατικό
ΑΕ904

Η ΡΟΔΙΑΚΗ

ΙΔΡΥΤΗΣ Εμμ. Καλαμπίχης
ΙΔΙΟΚΤΗΣΙΑ Υιοι Σ. Τσοπανάκη, Η. Κωτιάδης Ο.Ε.
ΕΚΔΟΤΗΣ Ήβη Γ. Τσοπανάκη

ΔΙΕΥΘΥΝΤΗΣ
Σπύρος Παγκάς
ΑΡΧΙΣΥΝΤΑΚΤΗΣ
Λουκάς Μαστής

ΣΥΝΤΑΞΗ
Μιχάλης Μαστής, Κυριακή Πετρίδου, Βαρβάρα Μπογδάνου, Ελευθερία Πελλού, Κυριάκος Κεσκινίδης

ΑΘΛΗΤΙΚΑ
Μανόλης Μπάτης, Νικήτας Κουσκούσης, Κώστας Παντίδος, Παύλος Ντοκουόπιλ, Σούγγαρη Μάγδα

ΥΠΕΥΘ. ΔΙΑΦΗΜΙΣΤΙΚΟΥ ΤΜΗΜΑΤΟΣ
Λάζαρος Λαζαράκης

ΛΟΓΙΣΤΗΡΙΟ - ΔΙΑΦΗΜΙΣΕΙΣ
Μάρκου Μαλλιαράκη 11 Τηλ 22410 22210 - 22410 75230 Fax 22410 22471

ΓΡΑΦΕΙΑ ΣΥΝΤΑΞΗΣ
Μάρκου Μαλλιαράκη 11 Τηλ.22410 24610 Fax 22410 75641

ΑΘΛΗΤΙΚΟ ΤΜΗΜΑ
Τηλ 22410 75640
www.rodiaki.gr
irodiaki@otenet.gr

BOUTIQUE LACOSTE ΔΙΑΚΟΣΑΒΒΑΣ
Αμερικής & Λαμπράκη γωνία
τηλ. (22410)25777/21253
Σωκράτους 52, Παλιά Πόλη
τηλ. (22410)25684/38425
OUTLET Δενδρινού 2α τηλ. (22410)22500
AE1464

Εξηγήσεις Καραμανλή από το βήμα του ΣΕΤΕ για τον τουρισμό

Προτεραιότητα η ποιότητα

Στόχος, η με συνεχείς παρεμβάσεις αναβάθμιση του τουριστικού προϊόντος

Η Ελλάδα μπορεί να γίνει μέσα στα επόμενα χρόνια η πρώτη δύναμη στην Ευρώπη στον τομέα του τουρισμού, των ταξιδιών του ελευθέρου χρόνου, τόνισε ο πρωθυπουργός Κώστας Καραμανλής από το βήμα της γενικής συνέλευσης του Συνδέσμου Ελληνικών Τουριστικών Επιχειρήσεων (ΣΕΤΕ) την Τρίτη.

Ο πρωθυπουργός υπογράμμισε ότι με ποιοτική προσφορά τουριστικών υπηρεσιών η Ελλάδα μπορεί να έχει τουρισμό 12 μήνες το χρόνο και επισήμανε: «Το τουριστικό προϊόν είναι δεμένο με τον τόπο του. Είναι εμπειρία Ελλάδας. Είναι βίωμα Ελλάδας».

Κάνοντας απολογισμό των κυβερνητικών πεπραγμένων στον τομέα του τουρισμού, σημείωσε ότι πλέον η Ελλάδα απέκτησε συγκροτημένη τουριστική πολιτική με σχέδιο, στρατηγική και συγκεκριμένους στόχους, με τη σύσταση του υπουργείου Τουριστικής Ανάπτυξης να αποδεικνύει το ενδιαφέρον της κυβέρνησης για τον τομέα του τουρισμού.

Επίσης, παρατήρησε ότι, με στόχο την επιμήκυνση της τουριστικής περιόδου και την προσέλκυση τουριστών υψηλού επιπέδου, προωθούνται παρεμβάσεις

“ Λεπτομέρειες σελίδες 28 και 29 ”



που αφορούν την αναβάθμιση της διοικητικής υποστήριξης για την τουριστική ανάπτυξη σε εθνικό, περιφερειακό και τοπικό επίπεδο, τη σύσταση μηχανισμών ελέγχου και παρακολούθησης της τουριστικής αγοράς, αλλά και τη βελτίωση του ανθρώπινου δυναμικού που εμπλέκεται με τα τουριστικά πράγματα.

Βασικές προτεραιότητες της κυβέρνησης είναι η ενίσχυση της επιχειρηματικότητας, η προβολή του τουρισμού με σύγχρονο μάρκετιγκ, ο επαναπροσδιορισμός του τουριστικού προϊόντος σε κάθε αναπτυξιακό θύλακα, αλλά και ο εμπλουτισμός της σύνθεσης του τουριστικού προϊόντος με νέες μορφές τουρισμού.

Στον άξονα των επενδύσεων, ο πρωθυπουργός ανάφερε ότι στον τομέα του τουρισμού ήδη έχουν υποβληθεί περίπου 480 επενδυτικά σχέδια και έχουν εγκριθεί περισσότερα απο τα μισά με προϋπολογισμό που ξεπερνά τα 560 εκατ. ευρώ.

«Ο ρόλος του υπουργείου Τουριστικής Ανάπτυξης εξακολουθεί να μην έχει γίνει κατανοητός και αποδεκτός από τον ευρύτερο δημόσιο τομέα στο βαθμό που είναι απαραίτητος», ανέφερε ο πρόεδρος του ΣΕΤΕ Σταύρος Ανδρεάδης και επισήμανε την ανάγκη συντονισμού των δράσεων με στόχο την αποτελεσματικότητα της τουριστικής πολιτικής.

Αναφερόμενος στην τουριστική κίνηση, ο κ. Ανδρεάδης σημείωσε ότι υπήρξε αναστροφή της αρνητικής τάσης για τον ελληνικό τουρισμό, ο οποίος το 2005, σε σύγκριση με το 2004, σημείωσε αύξηση περίπου 4,7% σε επίπεδο αφίξεων και 6,7% σε επίπεδο εσόδων.

Επισήμανε, δε, την απουσία στατιστικής παρακολούθησης και ενημέρωσης για την ελληνική τουριστική οικονομία, επισημαίνοντας την ανάγκη δημιουργίας «δορυφόρου λογαριασμού τουρισμού».

Νωρίτερα, στην κλειστή συνεδρίαση του Συνδέσμου, απευθυνόμενος στην υπουργό Τουριστικής Ανάπτυξης Φάνη Πάλλη-Πετραλιά, ο κ. Ανδρεάδης έθεσε ως πρώτη προτεραιότητα την εκπόνηση ενός στρατηγικού σχεδίου ανάπτυξης του ελληνικού τουρισμού, που θα καλύπτει τόσο την πολιτική ζήτησης όσο και την πολιτική προσφοράς. Θα αναφέρεται στις αναγκαίες συνεργασίες με άλλα υπουργεία, με τον ευρύτερο δημόσιο τομέα και με τον ιδιωτικό τομέα. Το στρατηγικό σχέδιο, εκτός από σαφείς κατευθύνσεις, πρέπει να έχει και μετρήσιμους στόχους, σημείωσε ο πρόεδρος του ΣΕΤΕ.

Η Φάνη Πάλλη-Πετραλιά εξέφρασε την πεποίθηση ότι ο ελληνικός τουρισμός τα επόμενα χρόνια θα βρίσκεται «πολλά σκαλιά πιο πάνω από εκεί που βρισκόταν το 2004» και παρατήρησε πως το υπουργείο έχει ιεραρχήσει τους στόχους που πρέπει να επιτευχθούν, ώστε η Ελλάδα να γίνει ένας από τους κορυφαίους τουριστικούς προορισμούς στην Ευρώπη με δωδεκάμηνη διάρκεια. (Σχετικά γράψαμε χθες).

Επτά κρουαζιερόπλοια με 3.532 τουρίστες

Συνωστισμός στο λιμάνι

Ανάμεσα σ’ αυτά και το «Sea Diamond»

Με 890 επιβάτες κατέπλευσε χτες το πρωί στο λιμάνι της Ρόδου το κρουαζιερόπλοιο Sea Diamond της εταιρίας Louis Hellenic Cruises.

Το πλοίο επισκέφθηκε το νησί μας στο πλαίσιο ολιγοήμερης κρουαζιέρας που πραγματοποιεί στα νησιά του Αιγαίου και θα συνεχίσει να έρχεται όλο το καλοκαίρι καθώς θα εκτελεί 3ήμερα και 4ήμερα ταξίδια.

Πάντως χτες λόγω του μεγάλου αριθμού κρουαζιεροπλοίων, που κατέπλευσαν δημιουργήθηκε το αδιαχώρητο στην περιοχή του λιμανιού, καθώς διακινήθηκαν περίπου 3.500 άτομα.



Ειδικότερα εκτός από το Sea Diamond τα υπόλοιπα κρουαζιερόπλοια που επισκέφθηκαν χτες το λιμάνι μας ήταν τα εξής:

- Insignia που έφερε 667 άτομα
- Seabourne Spirit που έφερε 201 άτομα
- Blue Dream που έφερε 724 άτομα
- Ocean Monarch που έφερε 248 άτομα
- Perla που έφερε 600 άτομα
- Alexander von Humbolt που έφερε 200 άτομα

Συνολικά χτες με τα κρουαζιερόπλοια ήρθαν στη Ρόδο 3.532 τουρίστες.

Ανοίγει σήμερα τις πύλες του στην Αθήνα

Το «Τουριστικό Πανόραμα»

Συμμετέχει και η Δωδεκάνησος μέσω του ΔΟΤ

Ξεκινά σήμερα στην Αθήνα η έκθεση «Τουριστικό Πανόραμα» στην οποία συμμετέχει και ο νομός Δωδεκανήσου μέσω του Δωδεκανησιακού Οργανισμού Τουρισμού.

Σύμφωνα με όσα έγιναν γνωστά, η φετινή διοργάνωση η οποία είναι η 11η κατά σειρά, θα φιλοξενήσει μεγάλο αριθμό εκθετών και θα διαρκέσει μέχρι τις 7 του μήνα.

Όπως έγινε γνωστό, στην έκθεση η οποία θα διεξαχθεί στο νέο εκθεσιακό χώρο Expo Athens θα παραβρεθούν και εκπρόσωποι της Νομαρχιακής Αυτοδιοίκησης Δωδεκανήσου με επικεφαλής την αντινομάρχη και πρόεδρο του ΔΟΤ κ. Δέσποινα Διακοσταυριανού-Σώζου.

Επίσης στην έκθεση θα βρίσκονται ο πρόεδρος του νομαρχιακού συμβουλίου κ. Φώτης Χατζηδιάκος και ο νομαρχιακός σύμβουλος κ. Μανώλης Καμπουρόπουλος.

Σύμφωνα με όσα δήλωσε στη «Ροδιακή» η κ. Διακοσταυριανού, φέτος ο χώρος που ενοικιάστηκε από τη Νομαρχία Δωδεκανήσου για την παρουσία των νησιών είναι έκτασης 224 τ.μ. και μάλιστα είναι μεγαλύτερος από τον περσινό. Βρίσκεται σε καλή θέση στο ισόγειο και είναι δίπλα στις Κυκλάδες.

Αξίζει να σημειωθεί ότι ο χώρος ο οποίος ενοικιάστηκε και διαμορφώθηκε με έξοδα του ΔΟΤ, χωρίστηκε σε περιοχές ανά επαρχείο στις οποίες τοποθετήθηκαν ανά ομάδες τα νησιά της Δωδεκανήσου.

Συγκεκριμένα ο διαχωρισμός περιλαμβάνει:

- η Ρόδο, τη Χάλκη, τη Σύμη και το Καστελόριζο.
- την Κω και τη Νίσυρο.
- την Κάσο και την Κάρπαθο.
- την Κάλυμνο, τη Λέρο, την Πάτμο και τους Λειψούς.

Όλα τα νησιά θα στείλουν εκπροσώπους τους στην έκθεση εκτός από την Τήλο και το Αγαθονήσι τα οποία θα εκπροσωπηθούν από τους υπεύθυνους του ΔΟΤ.

Όπως είναι φυσικό στην έκθεση θα διανεμηθούν και τα σχετικά έντυπα προβολής και διαφήμισης των νησιών και θα πραγματοποιηθούν και οι καθιερωμένες εκδηλώσεις.

ΑΝΑΚΟΙΝΩΣΗ

Πρόσκληση εκδήλωσης ενδιαφέροντος για συμμετοχή στην πιστοποποίηση εποπτών ασφαλείας κολυμβητικών δεξαμενών (πισίνες)

Ανακοινώνεται η διεξαγωγή πιστοποίησης στην Ρόδο για τους Επόπτες Ασφαλείας κολυμβητικών δεξαμενών (ΠΙΣΙΝΕΣ), σύμφωνα με τη νέα Υγειονομική Διάταξη του Υπουργείου Υγείας και Κοινωνικής Αλληλεγγύης για τις μικρές, μεσαίες και μεγάλες κολυμβητικές δεξαμενές, ανεξαρτήτως βάθους, σε ξενοδοχεία, ενοικιαζόμενα διαμερίσματα, και σε οποιαδήποτε άλλη επιχείρηση εκμεταλλεύεται κολυμβητική δεξαμενή. Ο κύκλος πιστοποίησης περιλαμβάνει 20 ώρες θεωρίας συνολικά και θα διεξαχθεί στο Επιμελητήριο Ρόδου. Δικαίωμα συμμετοχής έχει το προσωπικό ξενοδοχείων, διοικητικό προσωπικό ή οποιαδήποτε ενδιαφερόμενα άτομα ηλικίας 18 χρονών και άνω. Το κόστος του προγράμματος και της πιστοποίησης επιδοτείται από κρατικό πρόγραμμα.

Τελευταία προθεσμία εκδήλωσης συμμετοχής: Παρασκευή 05 Μαΐου.

Πληροφορίες για συμμετοχή μπορείτε να λάβετε μόνο από τα κεντρικά γραφεία του Φορέα Πιστοποίησης, από Δευτέρα έως Παρασκευή 09.00-14.30 στο τηλ. 2810-370339 Ηράκλειο Κρήτης και στο email epoptes@mvcm.com.

AT1757

Βρέθηκε δολοφονημένος ο 38χρονος οικοδόμος από την Παστίδα ο οποίος είχε εξαφανισθεί

Αποτρόπαιο έγκλημα

Φονιάς 37χρονος Ροδίτης ο οποίος διατηρούσε σχέσεις με τη γυναίκα του θύματος • Το πτώμα του άτυχου οικοδόμου βρέθηκε θαμμένο μέσα σε τσουβάλι σε μάντρα οικοδομικών υλικών

Θαμμένος μέσα σε τσουβάλι, μισό μέτρο κάτω από τη γη, σε μάντρα οικοδομικών υλικών στην περιοχή Ασγούρου, βρέθηκε τελικά ο 38χρονος οικοδόμος από την Παστίδα, τα ίχνη του οποίου είχαν εξαφανιστεί από το βράδυ του περασμένου Σαββάτου.

Οι ολονύκτιες έρευνες των αστυνομικών της Ασφάλειας Ρόδου και οι διαρκείς ανακρίσεις που έγιναν από τον ίδιο τον διοικητή της Ασφάλειας

Ρεπορτάζ:
ΜΙΧΑΛΗΣ ΜΑΣΤΗΣ
Mihalis@rodiaki.gr

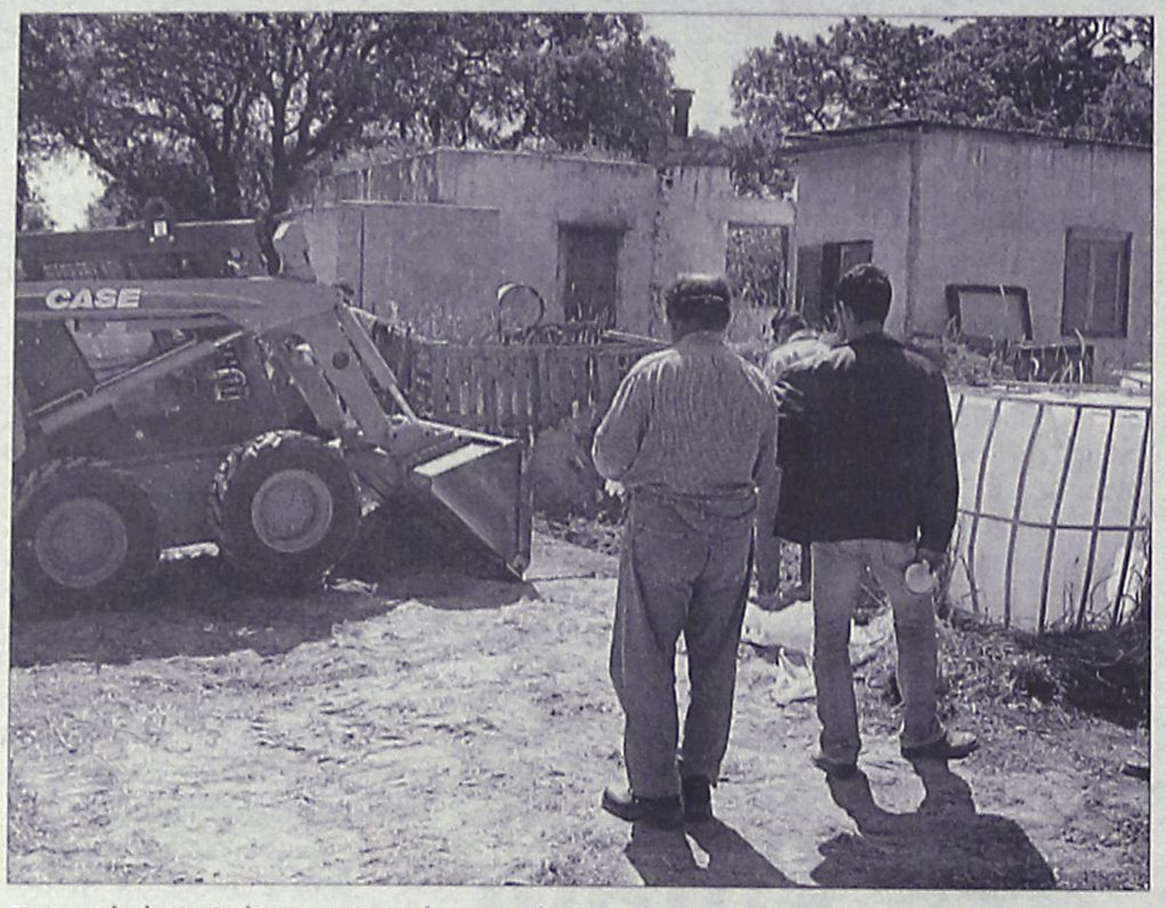

Το σημείο όπου βρέθηκε το θαμμένο το πτώμα του 38χρονου οικοδόμου από την Παστίδα. Ο δράστης, χρησιμοποίησε το εκσκαπτικό μηχάνημα που φαίνεται στην φωτογραφία το οποίο χειρίζονταν ο ίδιος ως εργοδηγός στην επιχείρηση που απασχολούνταν, για να ανοίξει τον κάλο, να θάψει το θύμα και να μπαζώσει την περιοχή σε ακτίνα 15 περίπου μέτρων.

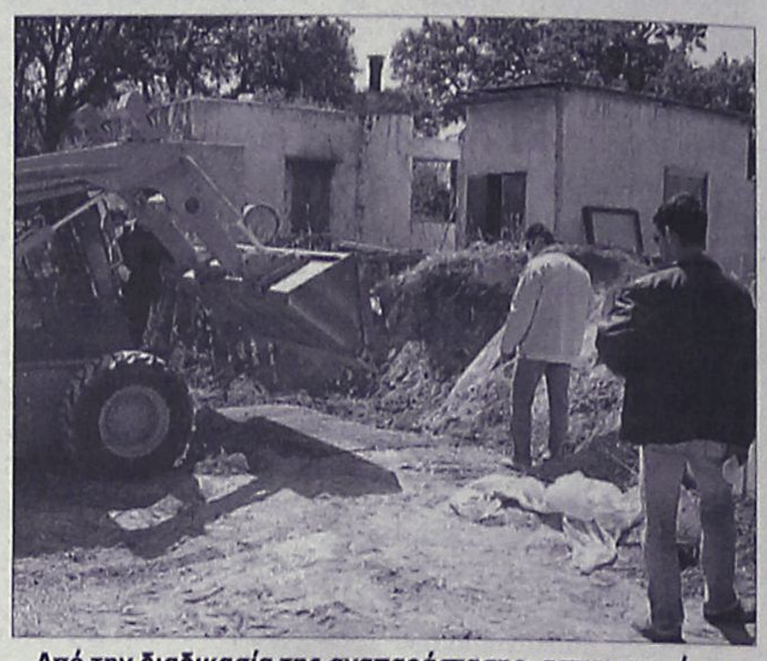

Από την διαδικασία της αναπαράστασης: αστυνομικοί στο σημείο της τελευταίας πράξης του εγκλήματος. Λίγο νωρίτερα, ο 37χρονος δράστης, είχε υποδείξει σε εισαγγελέα και αστυνομικούς το σημείο που έθαψε το θύμα του.

Ρόδου κ. Αντώνη Βλαχάκη παρουσία του αστυνομικού διευθυντή Δωδεκανήσου κ. Δημήτρη Λερογιάννη και του προϊσταμένου της Εισαγγελίας Πλημμελειοδικών Ρόδου κ. Γιώργου Οικονόμου, έδειξαν τελικά ότι επρόκειτο για ένα από τα αγριότερα εγκλήματα που διαπράχθηκαν ποτέ στη Ρόδο, ο δράστης του οποίου ήταν ένας 37χρονος που στο παρελθόν διατηρούσε ερωτικές σχέσεις με την σύζυγο του θύματος.

Από τα στοιχεία που έχουν στα χέρια τους οι διωκτικές αρχές πάντως δεν προκύπτει εμπλοκή της συζύγου στην άγρια δολοφονία που τελέσθηκε.

ΕΣΠΑΣΕ ΜΕΤΑ ΑΠΟ 8 ΩΡΕΣ

Χθες στις 6 τα ξημερώματα, κάτω από την ισχυρή πίεση της ανάκρισης που διήρκεσε περίπου 8 ώρες, ο υπ' αριθμόν ένα ύποπτος, Ιωάννης Κοττόρος του Εμμανουήλ, 37 ετών, από τη Ρόδο, πατέρας δύο παιδιών, «έσπασε» και ομολόγησε στους αστυνομικούς, ότι ο ίδιος είχε σκοτώσει τον Γιώργο Κούλλαρο σε συμπλοκή που είχε το Σαββάτο βράδυ στην παραλία Αφάντου, τον μετέφερε στην συνέχεια σε επιχείρηση οικοδομικών υλικών που εργάζονταν και με την βοήθεια εκσκαπτικού μηχανήματος που χρησιμοποίησε μέσα στη νύχτα, άνοιξε έναν λάκκο, τοποθέτησε μέσα το πτώμα του 38χρονου Γεώργιου Κούλλαρου του Ελευθερίου και στην συνέχεια, μπάζωσε την περιοχή σε ύψος 1,5 μέτρου και σε ακτίνα περίπου 15 μέρων έτσι ώστε να μην γίνει αντιληπτό το σημείο. Με εντολή του εισαγγελέα Πρωτοδικών Ρόδου κ. Γιώργου Οικονόμου, ο ιατροδικαστής του Περιφερειακού Νοσοκομείου της Ρόδου, που θα διενεργήσει την νεκροψία - νεκροτομή, θα διερευνήσει με πολύ προσοχή, το συγκεκριμένο χρονικό διάστημα που επήλθε ο θάνατος. Κι αυτό, επειδή υπάρχουν υποψίες και ενδείξεις, ότι όταν ο 38χρονος θάφτηκε, μπορεί και να ήταν ακόμη ζωντανός!

Οι αστυνομικοί, που γνώριζαν από τις πληροφορίες που είχαν συγκεντρώσει το τελευταίο διήμερο ότι δράστης και θύμα είχαν έντονες διαφορές τα τελευταία χρόνια, είχαν «κλειδώσει» από την πρώτη στιγμή στο στόχαστρο των ερευνών τους, τον 37χρονο Ιωάννη Κοττόρο, ωστόσο όμως έλλειπαν τα αποδεικτικά στοιχεία για να μπορέσουν να «δέσουν» την υπόθεση.

> **Ο δράστης έσπασε και ομολόγησε το έγκλημά του μετά από ανάκριση 8 ωρών**

Τελικά, μέσα στο ειδικό ανακριτικό γραφείο της Ασφάλειας, παρουσία έμπειρων αστυνομικών που διενήργησαν την ανάκριση, ο 37χρονος υποχρεώθηκε μετά από πολλές ώρες να ομολογήσει στις 6 το πρωί το έγκλημά του και να καθοδηγήσει στην συνέχεια εισαγγελέα και αστυνομικούς, για την αναπαράσταση βήμα προς βήμα της άγριας αυτής δολοφονίας.

Ο ίδιος, ισχυρίστηκε ότι δεν είχε σκοπό, ούτε είχε σχεδιάσει να τον σκοτώσει και απέδωσε την τραγωδία στην κακιά στιγμή.

ΠΩΣ ΕΓΙΝΕ ΤΟ ΦΟΝΙΚΟ

Το κουβάρι του μυστηρίου, άρχισε να ξετυλίγεται από προχθές αργά το βράδυ, όταν στην ασφάλεια Ρόδου κλήθηκε και κατέθεσε η σύζυγος του θύματος. Η ίδια, είχε ενημερώσει τις αστυνομικές αρχές (ΑΤ Ιαλυσού) στις 12 το μεσημέρι της Κυριακής 30 Απριλίου, ότι ο άντρας της είχε να δώσει σημεία ζωής από το Σαββάτου χωρίς από τότε να δώσει σημεία ζωής. Όπως αποδείχθηκε, ήταν ένα ταξίδι χωρίς επιστροφή, για τον άτυχο 38χρονο οικοδόμο από την Παστίδα, πατέρα δύο παιδιών, ο οποίος δολοφονήθηκε με φρικτό τρόπο, σε ένα ειδεχθές έγκλημα, σπάνιο για τα δεδομένα της Ρόδου. Ο δράστης, που είναι διαζευγμένος και πατέρας δύο ανήλικων παιδιών, διατηρούσε στο παρελθόν φιλικές σχέσεις με την οικογένεια του θύματος. Σύμφωνα με τα στοιχεία που συγκέντρωσε η αστυνομία, δράστης και σύζυγος του θύματος, διατηρούσαν ερωτική σχέση πριν αρκετό καιρό



Το εσωτερικό του αυτοκινήτου του θύματος, που βρέθηκε εγκαταλελειμμένο στο Καρακόνερο, σε παραλιακό σημείο. Η αστυνομία, εκτιμά ότι λεπλατήθηκε από κοινούς διαρρήκτες. Ο δράστης, άφησε τα αποτυπώματά του στο αυτοκίντο παρά την προσπάθεια του να τα εξαφανίσει, λίγο πριν το εγκαταλείψει.

σαν την ανάκριση, ο 37χρονος υποχρεώθηκε μετά από πολλές ώρες να ομολογήσει στις 6 το πρωί το έγκλημά του και να καθοδηγήσει στην συνέχεια εισαγγελέα και αστυνομικούς, για την αναπαράσταση βήμα προς βήμα της άγριας αυτής δολοφονίας.

Ο ίδιος, ισχυρίστηκε ότι δεν είχε σκοπό, ούτε είχε σχεδιάσει να τον σκοτώσει και απέδωσε την τραγωδία στην κακιά στιγμή.

ΠΩΣ ΕΓΙΝΕ ΤΟ ΦΟΝΙΚΟ

Το κουβάρι του μυστηρίου, άρχισε να ξετυλίγεται από προχθές αργά το βράδυ, όταν στην ασφάλεια Ρόδου κλήθηκε και κατέθεσε η σύζυγος του θύματος. Η ίδια, είχε ενημερώσει τις αστυνομικές αρχές (ΑΤ Ιαλυσού) στις 12 το μεσημέρι της Κυριακής 30 Απριλίου, ότι ο άντρας της είχε να δώσει σημεία ζωής από το βράδυ της προηγούμενης μέρας. Ο πατέρας του θύματος, είχε επιβεβαιώσει επίσης ότι ο γιος του είχε ξεκινήσει για επαγγελματικό ραντεβού το απόγευμα του περασμένου και μάλιστα συζούσαν για μικρό χρονικό διάστημα.

Όλα ξεκίνησαν το απόγευ-

ΙΔΙΩΤΙΚΟ Κ.Τ.Ε.Ο ΡΟΔΟΥ
Κ.Τ.Ε.Ο σε 25 λεπτά!
ΤΑΛΑΙΠΩΡΙΑ ΤΕΛΟΣ..
για ραντεβού..22410 67677
AUTOVISION
ΠΡΟΓΡΑΜΜΑ ΠΡΟΣΚΛΗΣΗΣ ΟΧΗΜΑΤΩΝ Ν. ΔΩΔ/ΣΟΥ
ΠΡΟΣΟΧΗ!!
- Τον Μάιο ΡΟΖ 1501 εώς 3500
- Τον Ιούνιο ΡΟΖ 3501 εώς 5500
ανοιχτά απογεύματα και σάββατο, όλα τα παράβολα αγοράζονται στο ΚΤΕΟ
ΠΛΗΡΩΣ ΙΣΟΤΙΜΟ ΜΕ ΤΑ ΔΗΜΟΣΙΑ ΚΤΕΟ
Η ΜΗ ΔΙΕΝΕΡΓΕΙΑ ΤΕΧΝΙΚΟΥ ΕΛΕΓΧΟΥ ΤΟΥ ΟΧΗΜΑΤΟΣ ΣΑΣ (ΚΤΕΟ) ΜΕΣΑ ΣΤΙΣ ΠΡΟΘΕΣΜΙΕΣ, ΑΠΟΤΕΛΕΙ ΠΑΡΑΒΑΣΗ (ΚΟΚ 86) ΚΑΙ ΤΙΜΩΡΕΙΤΑΙ ΑΠΟ ΤΙΣ ΑΡΧΕΣ ΜΕ ΠΡΟΣΤΙΜΟ 334 ΕΥΡΩ ΚΑΙ ΑΦΑΙΡΕΣΗ ΠΙΝΑΚΙΔΩΝ
ΑΕ1378

μα του Σαββάτου 29 Απριλίου, όταν στις 7 περίπου το απόγευμα, ο 38χρονος Γεώργιος Κούλλαρος, κινούμενος με το αυτοκίνητό του (4 επί 4 Νισσάν Ναβάρα) επί της επαρχιακής οδού Τσαΐρι-αεροδρόμιο, συναντήθηκε με το αυτοκίνητο που οδηγούσε ο 37χρονος Κοττόρος. Οι δύο άνδρες, που είχαν διαφορές και στο παρελθόν, αρχικά άρχισαν κινούμενοι με τα αυτοκίνητά τους στην ίδια κατεύθυνση, να βρίζονται και να κάνουν χειρονομίες ο ένας στον άλλον.

Η διαδικασία αυτή του παραλόγου, διήρκεσε μέχρι και την παραλία Αφάντου, όπου δράστης και θύμα, σταμάτησαν, βγήκαν από τα αυτοκίνητά τους και συνεπλάκησαν. Ο 37χρονος εργοδηγός, που ήταν ιδιαίτερα γεροδομένος, γρονθοκόπησε με αστραπιαίες κινήσεις τον 38χρονο οικοδόμο και μέσα σε ελάχιστα δευτερόλεπτα τον άφησε αιμόφυρτο και αναίσθητο.

«Θόλωσα, δεν ήξερα τι έκανα» δήλωσε στους αστυνομικούς που τον άκουγαν να τους αφηγείται στην διαδικασία της αναπαράστασης χθες, λίγο μετά τις 10 το πρωί, τα όσα μοιραία συνέβησαν εκείνο το βράδυ.

«Βρήκα ένα σχοινί μέσα στο αυτοκίνητο της εταιρίας μου. Το πήρα όπως ήταν αιμόφυρτος, το πέρασα στο λαιμό του, το έσφιξα», αφηγήθηκε ο ίδιος με απόλυτη ηρεμία, παρουσία και του εισαγγελέα, στους αξιωματικούς της ασφάλειας.



Αυτό το σημείο επέλεξε ο 37χρονος δράστης, να εγκαταλείψει το αυτοκίνητο του θύματος. Πίστεψε και ο ίδιος, ότι είχε καταφέρει το «τέλειο έγκλημα» και ότι κανείς δεν επρόκειτο ποτέ να ανακαλύψει τα όσα είχε διαπράξει με πρωτόγνωρη βαρβαρότητα.

Στην συνέχεια, όταν βεβαιώθηκε, κατάλαβε ότι τον είχε σκοτώσει, πήρε ένα τσουβάλι οικοδομικών υλικών που είχε στο αυτοκίνητό του, έβαλε μέσα στο πτώμα του 38χρονου και αφού το φόρτωσε στην καρότσα του αγροτικού αυτοκινήτου του θύματος, το μετέφερε στην μάντρα οικοδομικών υλικών όπου εργάζονταν (στην περιοχή Ασγούρου) και με την χρήση μικρού φορτωτή, άνοιξε ένα λάκκο μισού περίπου μέτρου σε βάθος και τον έθαψε.

Όπως είπαν χθες έμπειροι αστυνομικοί της Ρόδου, η ενέργεια αυτή φανερώνει σε κάθε περίπτωση ότι ο δράστης δεν τελούσε σε καθεστώς σύγχυσης και ότι οι κινήσεις του ήταν προσεκτικές και μελετημένες, καθώς ο ίδιος είχε πιστέψει ότι είχε διαπράξει το τέλειο έγκλημα.

Στην συνέχεια, πήρε το αυτοκίνητο του θύματος και αφού βγήκε στην οδό Ρόδου - Λίνδου έστριψε στην περιοχή «Αμπέλια ΚΑΙΡ» όπου και απέρριψε ένα ξύλινο κουτί που είχε στην καρότσα το θύμα, και το χρησιμοποιούσε για την μεταφορά των κυνηγετικών σκυλιών. Οι αστυνομικοί εκτιμούν ότι η ενέργεια αυτή, έγινε για να καλύψει ο δράστης τις κινήσεις του και να μην αναγνωριστεί από διερχόμενους οδηγούς άλλων οχημάτων που ενδεχομένως να αναγνώριζαν το αυτοκίνητο του θύματος που οδηγούσε και είχε στην καρότσα του το ξύλινο αυτό κουτί.

Ο δράστης, με απόλυτη ψυχραιμία, έφθασε στην περιοχή Καρακόνερο και αφού σταμάτησε το αυτοκίνητο, το κλείδωσε και στη συνέχεια εγκατέλειψε την περιοχή και πέταξε τα κλειδιά στη θάλασσα, έτσι ώστε να φανεί ως περίεργη εξαφάνιση η περίπτωση του 38χρονου.

Στη συνέχεια κινήθηκε πεζός προς την επαρχιακή οδό Ρόδου-Καλλιθέας, όπου επιβιβάστηκε σε διερχόμενο ταξί (γύρω στις 10 και τέταρτο το βράδυ) το οποίο τον μετέφερε στην παραλία της περιοχής Αφάντου όπου και παρέλαβε το όχημά του.

Στις 11 το βράδυ επέστρεψε στην οικία των γονιών του όπου και παρέμεινε μέχρι το επόμενο πρωί. Στους αστυνομικούς της Ασφάλειας που τον αναζήτησαν, έδειξε απόλυτα ψύχραιμος από νωρίς το πρωί και χρειάστηκε να γίνει ειδικός χειρισμός στις ανακρίσεις, προκειμένου να «σπάσει» και να ομολογήσει τα πάντα, παρουσία και του εισαγγελέα Ρόδου.

Η εξιχνίαση της υπόθεσης αυτής, όπως διευκρίνισε χθες ο αστυνομικός διευθυντής Δωδεκανήσου κ. Δημήτρης Λερογιάννης, θα μπορούσε να έχει διαφορετική έκβαση, εάν οι ενέργειες των διωκτικών αρχών, δεν είχαν γίνει με απόλυτο συντονισμό και σχεδιασμό.

Οι έρευνες συνεχίζονται πάντως από την πλευρά των αστυνομικών αρχών και όπως όλα δείχνουν, η δικογραφία θα ολοκληρωθεί σήμερα αργά το μεσημέρι για να παραδοθεί έτσι στον εισαγγελέα ο οποίος και θα απαγγείλει τις βαρύτατες κατηγορίες σε βάρος του 37χρονου.



Το τσουβάλι μέσα στο οποίο ο δράστης έβαλε το πτώμα του 38χρονου οικοδόμου από την Παστίδα. Τον είχε αποτελειώσει νωρίτερα με γροθιές και με σχοινί που του πέρασε στο λαιμό και το έσφιξε, ενώ ο ίδιος ήταν αναίσθητος και αιμόφυρτος στην παραλία Αφάντου.



Ο αστυνομικός διευθυντής Δωδεκανήσου κ. Δημήτρης Λερογιάννης και ο διοικητής της Υποδιεύθυνσης Ασφαλείας Ρόδου κ. Αντώνης Βλαχάκης. Χρειάστηκαν περίπου 24 ώρες για να εξιχνιάσουν το έγκλημα και να παραπέμψουν τον δράστη στα «χέρια» των δικαστικών αρχών.

Η κηδεία του άτυχου Γιώργου Κούλλαρου, θα γίνει σήμερα στις 3 το μεσημέρι στην γενέτειρά του στην Παστίδα.

Η ΠΟΛΛΑΠΛΗ ΤΡΑΓΩΔΙΑ ΤΗΣ ΟΙΚΟΓΕΝΕΙΑΣ

Τραγικές φιγούρες στην τραγωδία αυτή ήταν οι γονείς, οι συγγενείς, η οικογένεια και οι φίλοι του αδικοχαμένου Γιώργου Κούλλαρου. Το ισχυρότατο χτύπημα που δέχθηκαν, όταν πληροφορήθηκαν χθες το πρωί, την άγρια δολοφονία του παιδιού τους, δεν ήταν το μοναδικό:

Συνέχεια στη σελίδα 51



Τις 61 θέσεις της Διοίκησης διεκδικούν 251 συνολικά υποψήφιοι

Τρία ψηφοδέλτια για το ΕΒΕΔ

Επικεφαλής των δύο ψηφοδελτίων οι κ.κ. Γ. Χατζημάρκος και Μιχ. Κάρρας ενώ στο τρίτο ψηφοδέλτιο μετέχουν υποψήφιοι από την Κω και την Κάλυμνο

Τρία ψηφοδέλτια με συνολικό αριθμό 251(!) υποψηφίων, περισσότερων από κάθε άλλη φορά, πρόκειται να αναμετρηθούν στις εκλογές για την ανάδειξη νέας διοίκησης στο Επιμελητήριο Δωδεκανήσου.

Οι εκλογές, όπως είναι προγραμματισμένο, θα διεξαχθούν στις 3 και 4 Ιουνίου και ήδη έχει ανάψει ο προεκλογικός αγώνας.

Λόγω του μεγάλου αριθμού υποψηφίων, αλλά και των αρκετά νέων προσώπων που στελεχώνουν τα ψηφοδέλτια, η μάχη του σταυρού τόσο στη Ρόδο όσο και στα υπόλοιπα νησιά του νομού αναμένεται να είναι ιδιαίτερη.

Σύμφωνα πάντως με τις πρώτες εκτιμήσεις το ψηφοδέλτιο της **"Επιχειρηματικής Κίνησης Δωδεκανησίων"** του οποίου ηγείται ο κ. **Γιώργος Χατζημάρκος** φέρεται να έχει μια ιδιαίτερη δυναμική στη Ρόδο, στην Κω και στη Λέρο, με συνολικό αριθμό υποψηφίων 109. Στους υποψήφιους συμπεριλαμβάνονται αρκετά μέλη του απερχόμενου διοικητικού συμβουλίου αλλά και πολλά νέα πρόσωπα.

Πολυπρόσωπο είναι και το ψηφοδέλτιο της **"Δυναμικής Επιμελητηριακής Ανανέωσης"** επικεφαλής της οποίας είναι ο κ. Μιχ. Κάρρας. Συμμετέχουν σ' αυτό 108 υποψήφιοι, αρκετοί εκ των οποίων μέλη του απερχόμενου δ.σ. και πολλά νέα πρόσωπα.

Το τρίτο ψηφοδέλτιο αποτελείται από 34 υποψηφίους, κυρίως από Κω και Κάλυμνο και ονομάζεται **"Επιμελητηριακή Ενότητα Βορείου Συγκροτήματος"**.

Το νέο διοικητικό συμβούλιο θα απαρτίζεται από 61 μέλη και ανά τμήμα οι έδρες που αντιστοιχούν είναι:

-Μεταποίηση 16 έδρες
- Εμπορικό 19 έδρες
- Επαγγελματικό 15 έδρες
- Τουριστικό 11 έδρες

ΟΙ ΥΠΟΨΗΦΙΟΙ

Ειδικότερα οι υποψήφιοι των τριών συνδυασμών είναι οι εξής:

• ΕΠΙΧΕΙΡΗΜΑΤΙΚΗ ΚΙΝΗΣΗ ΔΩΔΕΚΑΝΗΣΟΥ (Γιώργος Χατζημάρκος)

ΕΜΠΟΡΙΚΟ ΤΜΗΜΑ

- Βαλαής Μάριος του Δημ., Χονδρεμπόριο τουριστικών ειδών.
- Βεργωτής Δημήτριος του Θωμά, έμπορος.
- Γεργατσούλης Λάμπρος του Ευαγγ., έμπορος τροφίμων
- Διακοσάββας Σάββας του Ιωάννη, εμπορία ενδυμάτων
- Δοντάς Ιωάννης του Μιχαήλ, εμπορία ειδών πληροφορικής
- Κακνής Αριστείδης του Εμμ., έμπορος
- Καλαθενός Γεώργιος του Νικολ., χονδρεμπόριο τροφίμων
- Καμπούρης Σκεύος του Εμμαν., Εμπορία ηλεκτρονικών
- Κασέτας Θεοφάνης του Σωτηρίου, εμπόριο δικύκλων
- Καστρήσιος Γεώργιος του Δημ., εμπορία ενδυμάτων
- Κωνσταντάρας Πέτρος του Γεωργίου, βιβλιοχαρτοπωλείο
- Κωστάκης Νικόλαος του Εμμ., έμπορος αυτοκινήτων
- Μπίλλης Αργύρης του Βασιλείου, έμπορος
- Μπόνης Ευθύμιος του Κωνστ., έμπορος
- Παναγιωτάς Εμμανουήλ του Βασιλείου, υπεραγορά τροφ.



- Παντελικίζη Βασιλεία του Κίμωνα, εμπόριο ειδών εξοπλ.
- Παπαγρηγορίου Αλέξιος του Ηλία, εμπορία οικοδομ. υλικών.
- Παπασταματίου Νικόλ. του Ιωάν., εμπόριο ποτών-τροφίμων.
- Πάππου Ιωάννης του Γεωργίου, υπεραγορά τροφίμων
- Παρασκευάς Γεώργιος του Συμεών, εμπόριο αυτοκινήτων
- Σιφουνιός Ιωάννης του Σωτηρίου, εμπορία λευκών ειδών
- Τσαβαρής Μιχαήλ του Νικολάου, έμπορος
- Τσακίρης Νικόλαος του Αναστασίου, εμπορία οικοδ. υλικών.
- Τσίκκης Δημήτριος του Νικολ., συστήματα ασφαλείας
- Φρόνας Νικόλαος του Ιωάννη, χονδρεμπόριο τροφίμων
- Φτακλάκης Μιχαήλ του Χρυσοστόμου, εμπορία ενδυμάτων.
- Χαρίσης Κωνσταντίνος του Θεοδ., εμπορία κοσμημάτων

ΤΜΗΜΑ ΜΕΤΑΠΟΙΗΣΗΣ

- Αθηναίος Σταύρος του Ιωάννη, εργολάβος
- Βαγιανάκης Βασίλειος του Ιππόκρ., τυπογράφος
- Βογιατζάκης Αντώνιος του Κωνστ., βιοτεχνία ειδών εξοπλ.
- Γεράκης Σάββας του Στέργου, χωματουργικές εργασίες.
- Δερμάτης Ανδρέας του Δημητρίου, κατασκευές σιδήρου.
- Διμέλλης Απόστολος του Γεωργίου, βιοτεχνία τροφίμων.
- Ευστρατίου Χρήστος του Στυλιανού, κρύσταλλα-σιδηρικά.
- Ζερβός Σάββας του Σταμάτη, κομμωτήριο.
- Ζιάκης Νικόλαος του Στέργου, αλουμινοκατασκευές.
- Ηλιακόπουλος Κωνσταντ. του Βασ., αλουμινοκατασκευές.
- Θεμέλαρος Ιωάν.-Ανδρέας του Ελευθ., συνεργείο επισκευών.
- Κακλιός Ιωάννης του Ανδρέα, συνεργείο βαφών αυτοκιν.
- Καλύμνιος Σταμάτης του Ιωάννη, επιπλοποιός.
- Κάππος Σταύρος του Αγαπητού, επεξεργασία κρυστάλλων.
- Κάτρης Αθανάσιος του Κωνστ., εγκαταστάτης υδραυλικός.
- Κατσιδώνης Παντελής του Βασ., εγκαταστάτης ηλεκτρολόγος.
- Κοκκονός Ευάγγελος του Γεωργίου, εργολάβος δημ. έργων.
- Κοντός Πανορμίτης του Νικήτα, ελαιοχρωματιστής.
- Κουγιός Παντελής του Βασιλείου, βιομήχανος.
- Κοφινάκος Παναγιώτης του Μιχαήλ, εργολάβος Δ.Ε.
- Κυζάλας Τσαμπίκος του Σταύρου, εγκαταστάτης ηλεκτρ.
- Λάσπας Γεώργιος του Αριστ., εγκαταστάτης υδραυλικός.
- Μαγριπλής Αλέξανδρος του Νικ., επιπλοξυλουργός.
- Νασταχανίδης Νικόλαος του Παναγ., Βιοτεχνία επίπλων
- Νικολάου Κυριάκος του Βασιλείου, τοποθετήσεις ψευδοροφών
- Νικολάου Κωνσταντίνος του Παναγ., Βιοτέχνης
- Νομικός Εμμανουήλ, εργολάβος Δ.Ε.
- Πάγκαλης Γεώργιος του Ιωάννη, φανοποιός
- Παπαδημήτρης Γεώργιος του Ελευθ., εργολ. οικοδομών
- Ποντικάκης Γεώργιος του Αλεξ., βιομηχανία ζαχαρωδών
- Ραϊσάκης Εμμανουήλ του Ελπιδοφόρου, εργολάβος Δ.Ε.
- Σιέχ Μουσταφά του Ιζζέτ, συνεργείο αυτοκινήτων
- Σπανωμανώλης Εμμανουήλ του Μιχαήλ, οικοδομ. εργασίες
- Σταθόπουλος Πέτρος του Ευσταθίου, συνεργείο αυτοκινήτων
- Τριανταφύλλου Νικόλαος του Γεωργίου, βιομήχανος.
- Χαλκιδιός Γεώργιος του Εμμ., εγκαταστάτης ηλεκτρολ.

ΕΠΑΓΓΕΛΜΑΤΙΚΟ ΤΜΗΜΑ

- Αλακιώτου-Ανθοπούλου Μαριτάνα του Χρήστου, καθ. Αγγλ.
- Γιαννουρής Ιωάννης του Χρήστου, ασφαλιστής
- Γκιζέττης Ελευθέριος-Φραγκίσκος του Γεωργ., καφετέρια.
- Διακογεωργίου Αναστάσιος του Μιχαήλ, καφετέρια
- Δικαστόπουλος Γεώργιος του Ιωάννη-Κωνστ., ασφαλιστής
- Ζάμαλης Ιωάννης του Γεωργίου, ασφαλιστής
- Καλαθενός Ευάγελος του Τσαμπίκου, οικονομολόγος
- Καρπαθάκης Δημήτριος του Ιωάννη, εστιάτορας
- Καστής Δημήτριος του Αντωνίου, τουριστικός πράκτορας.
- Κουβάς Ιωάννης του Αντωνίου, ιδιοκτήτης νυκτ. κέντρου
- Κλούβας Κωνσταντίνος του Αναστασίου, εστιάτορας
- Λαός Μιχαήλ του Ιωάννη, παντοπώλης
- Λεβέντης Γεώργιος του Πολυχρόνη, εστιάτορας
- Λυριστής Αναστάσιος του Κυριάκου, πρακτορείο ΟΠΑΠ
- Μηνάς Παναγιώτης του Ευάγγελου, θαλάσσιες μεταφ.
- Μπινόγλου Τριαντάφ. του Χρήστ., ιδιοκτ. νυκτερινού κέντρου
- Ντινόρης Ευστράτιος του Εμμανουήλ, εστιάτορας
- Παπακαλοδούκας Ιωάννης του Νικ., ενοικιάσεις δικύκλων
- Σπανός Χρήστος του Γεωργίου,ναυτιλιακές επιχειρήσεις.
- Στάτης Χρήστος του Γεωργίου, θαλάσσιες μεταφορές.
- Σωτρίλλης Βασίλειος του Στέργου, καφετέρια
- Τοδουλάκης Γεώργιος του Παρασκευά, βενζινοπώλης
- Χαράμης Διονύσιος του Παναγιώτη, εστιάτορας
- Χοροζίδης Ηρακλής του Δημ., μεσίτης αστικών συμβάσεων.
- Ψυρής Γεώργιος του Βασιλείου, καφετέρια.

ΤΟΥΡΙΣΤΙΚΟ ΤΜΗΜΑ

- Κασιώτης Μιχαήλ του Φιλ., εμπορία τουριστικών ειδών
- Κατσικαντάης Γεώργιος του Κωνστ., ενοικιάσεις αυτοκίν.
- Κορφιάτης Ιωάννης του Μιχ., ενοικιάσεις αυτοκινήτων.

Πρόσκληση

Το **κέντρο Αισθητικής και Κοσμετολογίας**
Δέσποινα Στύλιου,
Πάφου 6, τηλ. 2241024681,
σας καλεί την **Πέμπτη 4-5-2006** και **ώρα 6 μ.μ.** στην παρουσίαση της **πρωτοποριακής θεραπείας SI-AN** που εφαρμόζεται σε όλα τα διεθνή Spa!
Φροντίστε έγκαιρα να ενημερωθείτε για το δικό σας πρόγραμμα κυτταρίτιδας και αδυνατίσματος με μεγάλη προσφορά έκπτωσης στην τιμή.
Η ΠΑΡΟΥΣΙΑΣΗ ΚΑΙ ΕΝΗΜΕΡΩΣΗ ΕΝΤΕΛΩΣ ΔΩΡΕΑΝ
(χωρίς καμία υποχρέωση αγοράς)
Σας περιμένουμε!!!
Φιλικά,
Δέσποινα Στύλιου
ΑΤ1779(Γ

Το εστιατόριο
L'AUBERGE
bistrot
με την εκλεκτική μεσογειακή του κουζίνα στην καρδιά της Μεσαιωνικής πόλης, σας γνωστοποιεί ότι από την
ΠΕΜΠΤΗ 4 ΜΑΪΟΥ 2006
θα είναι ανοιχτό **ΚΑΘΕ ΜΕΡΑ**
(εκτός Δευτέρας), από τις **19.30** η ώρα.
Δεχόμαστε και γκρουπ μεσημέρι και βράδυ
Κρατήσεις στο τηλ. **22410 34292**
Καλή σεζόν σε όλους σας
ΑΤ1789
Πραξιτέλους 21 *(πρόσβαση από την Κόκκινη πόρτα)*, **Παλιά Πόλη Ρόδου**

Κομμωτήριο
Ambi
οι καλύτερες προτάσεις
για γυναικείες, αντρικές και παιδικές κομμώσεις.
Εντυπωσιακές τεχνικές στις βαφές με τις νέες μεθόδους double color, mantic, caps, cube και στις ανταύγειες με singles, zig-zag, rotation, flow γιατί οι πελάτες μας πρέπει να ξεχωρίζουν.
Μεγάλη δυνατότητα επιλογής από βραδινά - νυφικά χτενίσματα και κότσους μέσω υπολογιστή.
Τοποθέτηση τρέσας και extensions υψηλής ποιότητας από 100% φυσική τρίχα με θεαματικά φυσικό αποτέλεσμα σε 35 min μόνο.
Σας περιμένουμε σε ένα **πολυτελή** και **φιλικό περιβάλλον** για να απολαύσετε **την άψογη εξυπηρέτησή** μας **στις καλύτερες τιμές.**
Τηλ. για ραντεβού 2241067801
Διεύθυνση: Κυρά της Ρω 42, Ροδίνι
(Πίσω από το 15ο Δημοτικό Σχολείο)
Υπεύθυνη καταστήματος Κοντουδάκη Αμπι
ΑΤ8086

- Κουζουκάκης Ιωάννης του Νικ., εμπορία τουριστικών ειδών
- Κουρούνης Κωνσταντίνος του Στυλ., τουριστ. πράκτορας
- Κυπριώτης Φίλιππος του Κωνστ., εμπορία τουριστ. ειδών.
- Μαστρογιαννάκης Στέργος του Κυρ., εμπορία τουρ. ειδών.
- Μηναΐδης Μηνάς του Ηλία, τουριστικός πράκτορας
- Μπαρδάνης Ιωάννης του Πέτρου, εμπορία τουριστ. ειδών.
- Νικολάου Μηνάς του Ελευθερίου, ενοικιαζόμενα δωμάτια
- Παπαβασιλείου Ιωάννης του Βασιλείου, ξενοδόχος
- Παπαθεοδωράκης Παντελής του Αντ., εμπορία τουρ. ειδών.
- Πασσανικολάκης Γεώργιος του Νικ., ενοικιάσεις αυτοκίνητων.
- Παυλίδης Μιχαήλ του Νικολάου, ενοικιάσεις αυτοκινήτων.
- Σαββαΐδης Νικόλαος του Αλεξάνδρου, τουριστικός πράκτ.
- Σαχίνη Χρυσάνθη του Μιχαήλ, ταξιδιωτικός πράκτορας
- Στάτης Στέφανος του Γεωργίου, ενοικιαζόμενα δωμάτια
- Τυρινόπουλος Σπύρος του Εμμανουήλ, ταξιδιωτικός πρακτ.
- Φιλιππίδης Γεώργιος του Ανδρέα, τουριστικός πράκτορας
- Χατζηλιαμής Αναστάσιος του Ιωάννη, τουριστικός πράκτ.
- Χρυσοχοΐδης Κωνστ. του Παράσχου, ξενοδόχος

• ΔΥΝΑΜΙΚΗ ΕΠΙΜΕΛΗΤΗΡΙΑΚΗ ΑΝΑΝΕΩΣΗ
(Μιχ. Κάρρας)
-ΜΕΤΑΠΟΙΗΣΗ
- Αμανέζη-Χανιώτη Καλλιρόη του Κωνστ., χειροτέχνης
- Αντωνάκης Νικόλαος του Κυριάκου, υδραυλικός
- Αττιτής Κων/νος του Γεωργίου, σιδηρουργικά
- Βασιλαράς Νικόλαος του Δημητρίου, χρυσοχόος
- Βορεινάκης Σπυρίδων του Γεωργίου, εμπόριο
- Καμπυλαυκάς Βασίλειος του Ιωάννη, βιοτέχνης
- Καραγιαννάκης Ελευθέριος του Ιωάννη, υδραυλικός
- Καρελλάς Εμμανουήλ του Νικολάου, ηλεκτρολόγος
- Κασιώτης Μιχαήλ του Σταύρου, εργ. οικοδομών
- Κρητικός Μιχαήλ του Ελευθερίου, εργ. οικοδομών
- Κυροχρίστος Δημήτριος του Γεωργίου, ηλεκτρολόγος
- Λεντάκης Φίλιππος του Νικολάου, ξυλουργός
- Λούπης Θεόδωρος του Σάββα, ξυλουργός
- Μακριάς Ιωάννης του Χαράλαμπου, ηλ. εγκαταστάσεις
- Μανδρακός Σωτήριος του Ιωάννη, ηλεκτρονικός
- Μαντικός Κων/νος του Βασιλείου, οικ. υλικά
- Μαντικού Γιασεμί του Βασιλείου, εκδότρια
- Μαργαρίτης Ιπποκράτης του Βασιλείου, υδραυλικός
- Μοντιάδου Δήμητρα του Κων/νου, ξυλουργείο
- Οικονομίδης Χρήστος του Φραγκιού, ελαιοχρωματιστής
- Παναή Ευαγγελία του Μιχαήλ, ενοικ. δωμάτια
- Παπαστεργίου Σωτήριος του Στέργιου, γραφικές τέχνες
- Περγαμηνός Απόστολος του Σωκράτη, συνεργείο.
- Ποντικάκης Γεώργιος του Αλέξανδρου, φούρνοι.
- Σιφωνιός Γεώργιος του Ιωάννη, ΕΔΕ
- Τσακίρης Τσαμπίκος του Στυλιανού, εργ. οικοδομών
- Φραγκεσκάκης Βασίλειος του Αντωνίου, τζάμια
- Φραζαδάκης Κων/νος του Νικολάου, εργολάβος
- Χαλικιάς Γεράσιμος του Ιωάννη, βιοτέχνης
- Χαραλάμπους Αντώνιος του Χαράλαμπου, τυπογραφείο
- Χατζημάρκος Μιχαήλ του Νικολάου, ηλεκτρολόγος
- Αντώνογλου Γεώργιος του Λεοντή, επιχειρηματίας
- Κάππος Ιωάννης του Ανδρέα, τζάμια

ΕΜΠΟΡΙΚΟ
- Ακρίδης Στέφανος του Αθανασίου, έμπορος
- Αμανερτζής Παναγιώτης του Κων/νου, έμπορος
- Αργυρός Γεώργιος του Σάββα, χρυσοχόος
- Αργυρού Νικόλαος του Παναγιώτη, αθλητικά είδη
- Γορανίτης Παναγιώτης του Γεωργίου, αλουμίνια
- Δημητριάδης Μιχαήλ-Μιλκό του Δημ., χρυσοχόος
- Καμπούρη Μαρία του Σωτηρίου, ανθοπώλης
- Καραγιάννης Παναγιώτης του Ιωάννη, δερμάτινα
- Κάρρας Μιχαήλ του Δημητρίου, έμπορος
- Κατταβενός Σάββας του Ιωάννη, είδη σπιτιού.
- Κεσίδης Πέτρος του Ιωάννη, τουριστικά.
- Κουκούλης Νικόλαος του Μάρκου, τουριστικά.
- Κοψιάς Αθανάσιος του Νικον, χρυσοσόος.
- Λήμνος Ιωάννης του Νικολάου, ανθοπώλης.
- Λουλουδάκη Σοφία τουυ Γεωργίου, διακοσμήτρια.
- Μαχαιράς Ευάγγελος του Νικολάου, έμπορος.
- Μελετίου Αναστάσιος του Ιωάννη, τουριστικά.
- Μπακίρης Γεώργιος του Μιχαήλ, έμπορος.
- Ντάκας Παναγιώτης του Σταματίου, έμπορος.
- Παντελαίος Ζαχαρίας του Ιωάννη, παιχνίδια.
- Παντελίδης Εμμανουήλ του Ελευθερίου, εμπ. σιδήρου.
- Παπαεμμανουήλ Δημήτριος του Εμμανουήλ, ρούχα.
- Ριζόπουλος Ιωάννης του Χαράλαμπου, ανταλλακτικά.
- Σαμπάνης Γεώργιος του Δημητρίου, έμπορος.
- Σαχίνης Γεώργιος του Δημητρίου, βιβλιοπωλείο.
- Τζιώρας Μιχαήλ του Ιωάννη, αυτοκίνητα
- Τσαβαρής Βασίλειος του Εμμανουήλ, τροφές & είδη ζώων
- Χούλης Πανταζής του Σπυρίδωνα, έμπορος.

ΕΠΑΓΓΕΛΜΑΤΙΚΟ
- Ανθόπουλος Μισαήλ του Ιωάννη, ασφαλιστής
- Βρατσάλη Ελένη του Γεωργίου, κτηματομεσίτης.
- Γκίκα Μαρία του Φώτη, καθηγήτρια χορού.
- Γόμπου Ευαγγελία του Πανορμίτη, ασφαλιστ. σύμβουλος.
- Διακογεωργίου Κάλλιστος του Γεωργίου, έμπορος.
- Καλημέρης Πανορμίτης του Κων/νου, εμπόριο τροφίμων.
- Καραγιάννης Γεώργιος του Βασιλείου, επιχειρηματίας.
- Κασιώτης Τσαμπίκος του Χρήστου.
- Κούκουρας Χαράλαμπος του Εμμανουήλ, εστιάτορας.
- Κουφός Σταύρος του Νικολάου, κρεοπώλης.
- Λαμπρακόπουλος Παύλος του Δημ. διαφημιστής-εκδότης
- Μαλοφτής Μιχαήλ του Εμμανουή, βιβλιοπωλείο.
- Μητσηνιώτη Μαρία του Κομνηνούλ, εστιάτορας
- Μουσελής Δημήτριος του Βασιλείου, έμπορος ηλεκτρον.
- Μπακάλης Εμμανουήλ του Ιωάννη, επιχειρηματίας.
- Οικονομίδης Δημήτριος του Ιωάννη, έμπορος.
- Περίδης Σταμάτης του Ιωάννη, εστιάτορας
- Πρεζεράκος Πέτρος του Χρήστου, μεσίτης αστ. συμβάσ.
- Ρηγάκος Αγγελος του Σπυρίδων, πρακτορείο μεταφορών
- Ρουσσάκης Βασίλειος του Σπυρίδωνα, ασφαλ. σύμβουλος
- Σάρλης Γεώργιος του Νικήτα, έμπορος.
- Στατιού Γεώργιος του Κων/νου, επιχειρηματίας.
- Σταυρής Μιχαήλ του Σταύρου, επιχειρηματίας.
- Σταυρίδης Γεώργιος του Μιχαήλ, μεσίτης.
- Ταχλιαμπούρης Μιχαήλ του Νικολάου, επιχειρηματίας.
- Τερεζάκης Ιωάννης του Ελευθερίου, καφετέρια.
- Τυραδέλη Αγγελική του Βασιλείου, φροντιστήριο.
- Χαρτοφύλης Μιχαήλ του Κων/νου, διαφημιστής-εκδότης
- Χιωτάκη-Γλυνού Θέτις του Γεωργίου, επιχειρηματίας
- Χριστοφίδης Μιχαήλ του Νικολάου, εστιάτορας

ΤΟΥΡΙΣΤΙΚΟ
- Αγγελινιός Ιωάννης του Νικολάου, ενοικιαζόμενα δωμάτια
- Βρούχος Νικόλαος του Σάββα, ξενοδόχος
- Γεραπετρίτη Ζωή του Γεωργίου, ενοικιαζόμενα δωμάτια
- Γερονικόλας Νικόλαος του Ιακώβου, ξενοδόχος
- Γεωργαλλίδης Θεοδόσιος του Αναστασίου, επιχειρηματίας
- Κανάρης Γεώργιος του Αναστασίου, ξενοδόχος
- Καπνουλά Ειρήνη του Ιωάννη, ενοικ. ομπρελών
- Καραξής Βασίλειος του Κων/νου, Rent a car.
- Κοκορομύτη, τουριστικό γραφείο
- Κούκουρας Εμμανουήλ του Αχιλλέα, τουριστικό.
- Μηνέττος Κωνσταντίνος του Ιωάννη, ξενοδόχος
- Σαλβάρης Λέλης του Σάββα, ξενοδόχος
- Σιδηρόπουλος Σάββας του Αρίσταρχου, ΤΕΟΜ
- Στεργενάκης Στέργος του Νικολάου, τουρ. γραφείο
- Σωτηράκης Διαμαντής του Εμμανουήλ, ξενοδόχος
- Τζόγιας Φίλιππος του Γεωργίου, ενοικιαζόμενα διαμερ.
- Τοκούζης Παναγιώτης του Εμμανουήλ, επιχειρηματίας.

• ΕΠΙΜΕΛΗΤΗΡΙΑΚΗ ΕΝΟΤΗΤΑ ΒΟΡΕΙΟΥ ΣΥΓΚΡΟΤΗΜΑΤΟΣ ΔΩΔΕΚΑΝΗΣΟΥ
ΤΜΗΜΑ ΕΜΠΟΡΙΚΟ
- Καλαθιανάκης Αγγελος του Γεωργίου
- Μάγκου Νομική του Φανουρίου
- Μαραβέλιας Μιχαήλ του Νικολάου
- Μαρίνος Ιωάννης του Μιχαήλ
- Μπόλκας Εμμανουήλ του Τιμολέοντος
- Νομικάριος Δημήτριος του Νικολάου
- Πατακού-Τσατσαρώνη Στυλιανή του Νικολάου
- Ρεΐση Μερόπη του Γεωργίου
- Σαράντης Δημήτριος του Σαράντη.

ΤΜΗΜΑ ΕΠΑΓΓΕΛΜΑΤΙΚΟ
- Βρακίδης Πασχάλης
- Κανετάκης Γεώργιος του Θεμιστοκλή
- Παπαποστόλου Στέργιος του Ιωάννη
- Πανάτος Νομικός του Δημητρίου
- Σακέλλης Θεόφιλος του Αντωνίου.
- Σαρούκος Σκεύος του Ιωάννη
- Σρία Βασίλειος του Σαλίμ
- Τρικοίλης Γεώργιος του Στέλιου
- Τσαούσης Ευθύμιος του Νικήτα

ΤΜΗΜΑ ΜΕΤΑΠΟΙΗΣΗΣ
- Αθανασιάδης Άγγελος του Μιχαήλ
- Αλαχιώτης Ιωάννης του Κλεάνθη
- Αυγουλή Άννα του Ευαγγέλου
- Γλυνάτσης Ηλίας του Γεωργίου
- Γρύλλης Μιχαήλ του Σταύρου
- Σεγραίδος Γεώργιος του Βασιλείου
- Σουλούνιας Μικές του Παντελή
- Τσαγκάρης Νικόλαος του Κωνσταντίνου
- Χατζής Αναστάσιος του Ιωάννη

ΤΜΗΜΑ ΤΟΥΡΙΣΤΙΚΟ
- Βαμβακίδης Ιωάννης του Ηλία
- Δρόσος Μιχαήλ του Δημητρίου
- Καμαράτος Ιωάννης του Μηνά
- Κοσάρης Ιωάννης του Μηνά
- Παπαδημητρίου Γεώργιος του Νικολάου
- Ρεΐσης Νικόλαος του Ιωάννη
- Φιαμέγκου Ελένη του Αδαμαντίου

Χθες στο Ακταίον

Πρώτη εκδήλωση της παράταξης του Μ. Κάρρα

Τί είπε ο υποψήφιος πρόεδρος του ΕΒΕΔ

Η πρώτη εκδήλωση του συνδυασμού «Δυναμική Επιμελητηριακή Ανανέωση» με επικεφαλής τον κ. Μιχάλη Κάρρα που διεκδικεί την Προεδρία του Επιμελητηρίου Δωδεκανήσου, πραγματοποιήθηκε χθες το μεσημέρι στο «Ακταίον», κατά την οποία έγινε και η παρουσίαση του ψηφοδελτίου το οποίο απαρτίζεται από 113 επιχειρηματίες από όλα τα τμήματα του Επιμελητηρίου.

Σύμφωνα με τα όσα δήλωσε χθες ο επικεφαλής του, εκείνο που το χαρακτηρίζει είναι ότι πρόκειται για νέους ανθρώπους, με εμπειρία και όρεξη για δουλειά και προσφορά αλλά και για το καινούργιο.

Όσον αφορά σ' αυτό το τελευταίο, ο κ. Κάρρας, τόνισε ότι το καινούργιο το αντιλαμβάνονται με τη διεύρυνση της εκπροσώπησης της βάσης του Επιμελητηρίου, με τη μεγαλύτερη δυνατή συμμετοχή των μελών στις επικείμενες εκλογές, κάτι που θα δώσει δύναμη στη διεκδίκηση, όπως και με το να ανοίξουν οι πόρτες για όλους τους επιχειρηματίες. «Θέλουμε το Επιμελητήριο να γίνει το σπίτι του επιχειρηματία», δήλωσε ο κ. Κάρρας, ο οποίος, κληθείς να σχολιάσει την παρούσα κατάσταση, περιορίστηκε στο να πει ότι κρατούν τα θετικά, τα οποία και στήριξαν και προχωρούν μπροστά.

Όσο για τον συνδυασμό που κατατέθηκε χθες από τα νησιά Κω-Κάλυμνο, ο κ. Κάρρας είπε ότι εκείνο που θέλουν να δουν είναι αν είναι συνδυασμός ή πρόταση. Αν είναι μία νέα αναπτυξιακή πρόταση, είναι καλοδεχούμενη, όπως είπε, και αν είναι ένας συνδυασμός για να εκπροσωπήσει τοπικά ενδιαφέροντα και αυτόν θα τον στηρίξουν. Αν, όμως, είναι συνδυασμός για να διεκδικήσει προσωπικές φιλοδοξίες, θα τους βρει αντίθετους.

Εκείνο που τους διαφοροποιεί από τον συνδυασμό με επικεφαλής τον κ. Χατζημάρκο, είναι, σύμφωνα με τον ίδιο, καταρχήν, το ότι μέχρι σήμερα δεν έχουν συμμετάσχει στη Διοίκηση για να καταθέσουν την πρότασή τους και ότι οι νέοι που συμμετέχουν στο ψηφοδέλτιό τους έχουν όρεξη για να προσφέρουν. Ο κ. Κάρρας πιστεύει ότι με το να υπάρχουν δύο και τρεις συνδυασμοί θα συμβάλει στη διεύρυνση εκπροσώπησης του Επιμελητηρίου.

Το πρόγραμμα, τέλος, του συνδυασμού αναμένεται να παρουσιαστεί μέσα στις επόμενες ημέρες.

Απόφαση των εφοπλιστών

Δεμένα τα πλοία στις 16 Μαΐου!

Και μονομερής αύξηση εισιτηρίων

Να μείνουν δεμένα τα πλοία στα λιμάνια την Τρίτη 16 Μαΐου αποφάσισε η Ένωση Εφοπλιστών Ακτοπλοΐας, όπως ανακοίνωσε την Τετάρτη ο πρόεδρος της ΕΕΑ Στέλιος Σαρρής.

Στη διάρκεια συνέντευξης Τύπου, ο κ. Σαρρής τόνισε πως οι ακτοπλόοι έλαβαν αυτήν την απόφαση, λόγω του «συνεχιζόμενου εμπαιγμού τους» από το υπουργείο Εμπορικής Ναυτιλίας σε ό,τι αφορά το θέμα της απελευθέρωσης. Γι' αυτό, όπως είπε, αποφασίστηκε από όλα τα μέλη της Ένωσης η άμεση και πλήρης εφαρμογή του Ευρωπαϊκού Κανονισμού 3577/92, μέσω του οποίου θα επιτευχθεί η απελευθέρωση των θαλάσσιων ενδομεταφορών χωρίς παρέμβαση του κράτους.

Επίσης, ο πρόεδρος της Ένωσης Εφοπλιστών Ακτοπλοΐας ανακοίνωσε ότι από την Πέμπτη όσες ακτοπλοϊκές εταιρείες το επιθυμούν, μπορούν να αυξήσουν ελεύθερα τα ναύλα τους.

Ο κ. Σαρρής προειδοποίησε ότι οποιαδήποτε ενέργεια από την πλευρά του ελληνικού Δημοσίου για να μην επιτραπεί σε ακτοπλοϊκή εταιρεία να αυξήσει τα ναύλα της, προσκρούει στον Ευρωπαϊκό Κανονισμό και είναι παράνομη.

Στην προχθεσινή συνεδρίαση της Ν.Ε. της Ν.Δ.

Θέμα η στελέχωση του ψηφοδελτίου Κ. Σαρρή

Με την στελέχωση του ψηφοδελτίου του υποψήφιου νομάρχη κ. Κώστα Σαρρή, ασχολήθηκε στην προχθεσινοβραδυνή συνεδρίασή της η νομαρχιακή επιτροπή της Νέας Δημοκρατίας.

Στην συνεδρίαση παρέστη και ο κ. Σαρρής, ο οποίος συζήτησε με τα στελέχη της ΝΟΔΕ, γενικότερα οργανωτικά ζητήματα, ζητώντας την συσπείρωση όλων των δυνάμεων, εν' αναμονή της επίσημης ανακοίνωσης του κόμματος για την στήριξή του.

Σύμφωνα μάλιστα με πληροφορίες, ο κ. Σαρρής ζήτησε να επισπευθεί η ανακοίνωση για την στήριξή του, έτσι ώστε να επικεντρωθεί πλέον η προσπάθεια στον προεκλογικό αγώνα.

Όπως έγινε γνωστό, η ΝΟΔΕ θα συνεδριάσει την ερχόμενη Δευτέρα, με σκοπό να ασχοληθεί με θέματα δημοτικών εκλογών για να ξεκαθαριστεί ποιους θα υποστηρίξει σε κάθε δήμο (υπάρχουν ακόμα εκκρεμότητες).

ΕΞΑΝΕΣΤΗ Ο ΧΡΥΣΗΣ

«Φροντιστήριο ελληνικής γλώσσας χρειάζονται κάποιοι τους οποίους παραδίδω στην κοινή περιφρόνηση», δήλωσε χθες στον ΠΑΛΜΟ ο βουλευτής Νέας Δημοκρατίας Βασίλης Χρύσης, μιλώντας για όλους εκείνους, οι οποίοι ερμήνευσαν τη δήλωσή του στην εφημερίδα Δράση ως διαφοροποίηση στην υποψηφιότητα του κ. Κώστα Σαρρή για τη νομαρχία Δωδεκανήσου.

Ο κ. Χρύσης αφού έκανε λόγο για αρρωστημένη ερμηνεία και νοοτροπία, χαρακτήρισε αξιολύπητους όσους θέλουν να καταργήσουν τα κεντρικά όργανα του κόμματος. «Εγώ δεν διαφοροποιήθηκα» κατέληξε ο κ. Χρύσης, «από την υποψηφιότητα Σαρρή, απλά σέβομαι και περιμένω τις αποφάσεις της κεντρικής διοίκησης του κόμματος».

> Επίσπευση των διαδικασιών ζήτησε ο υποψήφιος νομάρχης. Τι ισχύει στις εκλογές με το νέο Κώδικα

Ο ΝΕΟΣ ΚΩΔΙΚΑΣ

Την ευρεία αποδοχή της ΚΕΔΚΕ και της ΕΝΑΕ στο νέο «Κώδικα Δήμων και Κοινοτήτων» υπογράμμισε ο υπουργός Εσωτερικών Προκόπης Παυλόπουλος κατά την πρώτη ημέρα επεξεργασίας του σχετικού νομοσχεδίου



από την αρμόδια επιτροπή της Βουλής.

Ο κ. Παυλόπουλος τόνισε ότι στη σύγχρονη εποχή της σταδιακής υποχώρησης του κεντρικού κράτους και των περιφερειακών συγκλίσεων απαιτείται η διαμόρφωση ισχυρότερων Οργανισμών Τοπικής Αυτοδιοίκησης, τόσο με την ύπαρξη σύγχρονου και ευέλικτου θεσμικού πλαισίου λειτουργίας, όσο και με τη διασφάλιση επαρκών πόρων.

Απαντώντας στον εισηγητή του ΠΑΣΟΚ Εμμ. Όθωνα για το σχέδιο Κώδικα Δήμων και Κοινοτήτων, που είχε ετοιμάσει η προηγούμενη κυβέρνηση, ο κ. Παυλόπουλος είπε ότι το προεκλογικό πρόγραμμα της ΝΔ δεν συμβάδισε με αυτό ενώ (το σχέδιο του ΠΑΣΟΚ) δεν ήταν αποδεκτό από σημαντική μερίδα της Τοπικής Αυτοδιοίκησης.

Με το νέο κώδικα

* συστηματοποιούνται θεματικά οι αρμοδιότητες των ΟΤΑ,
* εισάγονται τα τοπικά δημοψηφίσματα,
* καθιερώνονται κίνητρα για τις εκούσιες συνενώσεις,
* αναβαθμίζονται τα δημοτικά συμβούλια (εκλογή συνδυασμού με ποσοστό 42%),
* ενθαρρύνεται η άσκηση κοινωνικής πολιτικής από τους ΟΤΑ,
* προωθείται η πολιτιστική ανάπτυξη,
* στηρίζεται η διαδημοτική συνεργασία και οι συμπράξεις με ιδιωτικούς φορείς,
* εξυγιαίνονται οι δημοτικές επιχειρήσεις,
* θεσπίζεται η υποχρέωση σύνταξης από τους ΟΤΑ τετραετών επιχειρησιακών προγραμμάτων,
* αναμορφώνεται η οικονομική διοίκηση των δήμων και κοινοτήτων,
* περιορίζεται η έλεγχος νομιμότητας του γγ της Περιφέρειας στις πράξεις των δήμων και των κοινοτήτων,
* δημιουργούνται δίκτυα πόλεων για τη διαπεριφερειακή συνεργασία σε διεθνές επίπεδο και * διατηρείται το ίδιο καθεστώς φορολογικών απαλλαγών.

Με νόμο που κατατίθεται

Ψαλίδι στα έξοδα των υποψηφίων



Από τις 15 Ιουνίου αρχίζει και επίσημα η εκστρατεία των υποψηφίων για τις δημοτικές και νομαρχιακές εκλογές του Οκτωβρίου. Οι δαπάνες είναι περιορισμένες: στο Δήμο Αθηναίων το ανώτατο επιτρεπόμενο όριο δεν θα υπερβαίνει τα 403 χιλιάδες ευρώ, ενώ το ανώτατο πλαφόν για κάθε υποψήφιο ορίζεται στις 6.500 ευρώ.

> Από τις 15 Ιουνίου η προεκλογική περίοδος. Τι απαγορεύεται

Όπως αναφέρεται, το κριτήριο για τις δαπάνες είναι πληθυσμιακό: το ανώτατο όριο διαμορφώνεται για τους συνδυασμούς σε μικρότερους δήμους (ως 30.000 κατοίκους) σε 29.000 ευρώ, ενώ για κάθε υποψήφιο σε 1.000 ευρώ.

Σε νομαρχιακό επίπεδο το πλαφόν για τους υποψηφίους κυμαίνεται από 2.000 ως και 22.000 ευρώ και για τους συνδυασμούς από 64.000 ως 2.400.000 ευρώ.

Σύμφωνα με τον νόμο, ο οποίος εφαρμόζεται πρώτη φορά, τόσο τα έσοδα όσο και οι δαπάνες των συνδυασμών πρέπει να διακινούνται μέσω λογαριασμών που τηρούνται σε τράπεζες εγκατεστημένες στην Ελλάδα σε ποσοστό τουλάχιστον 80% του συνολικού ύψους τους, ενώ οι καταθέσεις πρέπει να γίνονται επωνύμως.



Η χρηματοδότηση συνδυασμών από το ίδιο πρόσωπο δεν επιτρέπεται να υπερβαίνει το ποσό των 2.000 ευρώ, ενώ αυτή των υποψηφίων, πάντα από το ίδιο πρόσωπο, δεν πρέπει να ξεπερνά το ποσό των 500 ευρώ.

Επιτρέπεται η δημιουργία μόνο ενός εκλογικού κέντρου για κάθε δημοτικό συνδυασμό και τριών για κάθε νομαρχιακό.

Επίσης, οι υποψήφιοι απαγορεύεται να διατηρούν εκλογικά κέντρα, να αναρτούν πανό, να επικολλούν αφίσες και φωτογραφίες ή να διακινούν ένθετα φυλλάδια μέσω του Τύπου.

Με όραμα και αγάπη για τα Δωδεκάνησα, το ταξίδι μας συνεχίζεται και την Άνοιξη!

Περίοδος ισχύος δρομολογίων: από 22/04/06 έως 01/05/06

Δρομολόγια* ταχύπλοου καταμαράν DODEKANISOS PRIDE.

ΔΕΥΤΕΡΑ - ΣΑΒΒΑΤΟ		
PORT	ARRIVAL	DEPARTURE
KALYMNOS	-	07.50
KOS	08.25	08.30
SIMI	09.55	10.00
RHODES	10.50	15.00
SIMI	15.50	15.55
KOS	17.20	17.25
KALYMNOS	18.00	OVERNIGHT

ΚΥΡΙΑΚΗ 30-04-06		
PORT	ARRIVAL	DEPARTURE
KALYMNOS	-	07.40
KOS	08.15	08.20
SIMI	09.45	09.50
RHODES	10.40	15.00
SIMI	15.50	15.55
KOS	17.20	17.25
KALYMNOS	18.00	18.05
LEROS	18.50	19.00
PATMOS	19.40	OVERNIGHT

Δρομολόγια ταχύπλοου καταμαράν DODEKANISOS EXPRESS.

ΔΕΥΤΕΡΑ (24/04 & 01/05), ΤΡΙΤΗ, ΠΕΜΠΤΗ, ΠΑΡΑΣΚΕΥΗ, ΣΑΒΒΑΤΟ		
PORT	ARRIVAL	DEPARTURE
RHODES	-	08.30
KOS	10.40	10.50
KALYMNOS	11.30	11.40
LEROS	12.30	12.35
LIPSI	13.00	13.05
PATMOS	13.30	13.40
LEROS	14.20	14.30
KALYMNOS	15.20	15.30
KOS	16.10	16.20
RHODES	18.30	O/N

ΤΕΤΑΡΤΗ		
PORT	ARRIVAL	DEPARTURE
RHODES	-	08.30
SIMI	09.25	09.30
KOS	11.00	11.10
KALYMNOS	11.50	12.00
LEROS	12.50	14.30
KALYMNOS	15.20	15.30
KOS	16.10	16.20
SIMI	17.40	17.45
RHODES	18.30	O/N

ΚΥΡΙΑΚΗ		
PORT	ARRIVAL	DEPARTURE
RHODES	-	08.30
SIMI	09.25	09.30
KOS	11.00	11.10
KALYMNOS	11.50	12.00
LEROS	12.45	12.50
PATMOS	13.30	13.40
LEROS	14.20	14.30
KALYMNOS	15.20	15.30
KOS	16.10	16.20
SIMI	17.40	17.45
RHODES	18.30	O/N

* Την Κυριακή του Πάσχα δεν εκτελούνται δρομολόγια από τη DODEKANISOS SEAWAYS.

DODEKANISOS SEAWAYS
η δική μας ναυτιλιακή

DODEKANISOS SEAWAYS Αυστραλίας 3, 85100 Ρόδος, τηλ.: 22410 70590, fax: 22410 70591, e-mail: info@12ne.gr, www.12ne.gr

AE1457

ΝΤΕΤΕΚΤΙΒΣ ΑΘΗΝΩΝ

Αναλαμβάνουμε υποθέσεις ανηλίκων, προσωπικές, οικογενειακές, εμποροβιομηχανικές
Διαθέτουμε τα καλύτερα ηλεκτρονικά, σύγχρονα οπτικοακουστικά μέσα

Εχεμύθεια 100%

Τα 30 χρόνια πείρα είναι η εγγύησή μας

ΤΗΛ. 6977 632963 & 6945 319796

AT622

Πρωτοβουλίες για παρροδιακή σύσκεψη

Για το θέμα της Πανεπιστημιακής Σχολής Τουρισμού

Παρροδιακή σύσκεψη με σκοπό να αναληφθούν οι πρωτοβουλίες που απαιτούνται και να γίνουν οι απαραίτητες ενέργειες για την ίδρυση στη Ρόδο πανεπιστημιακής Σχολής Τουρισμού, πρόκειται να γίνει στο προσεχές χρονικό διάστημα.

Για το θέμα αυτό επικρατεί έντονο κλίμα δυσαρέσκειας στην κοινή γνώμη και αρκετοί είναι αυτοί που υποστηρίζουν ότι πρέπει να προχωρήσουμε σε δυναμικές κινητοποιήσεις για να ανατρέψουμε τις ειλημμένες αποφάσεις του Πανεπιστημίου Αιγαίου.

Εκτιμάται πάντως, ότι στη φάση αυτή, θα πρέπει να είναι ουσιαστικός ο ρόλος της πολιτικής ηγεσίας του τόπου, η οποία θα πρέπει να σταθεί στο ύψος των περιστάσεων προασπίζοντας τα συμφέροντα του τόποϋ.

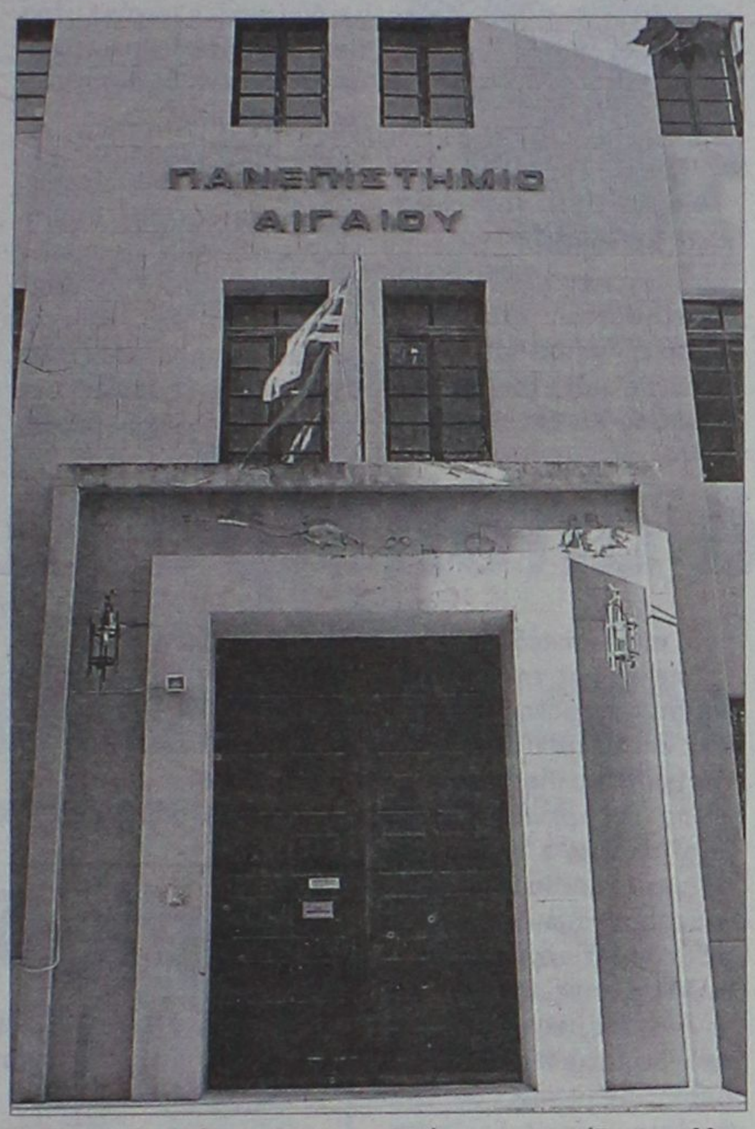

Στο πλαίσιο αυτό προχθές το βράδυ, το θέμα απασχόλησε την διοικούσα επιτροπή του ΤΕΕ Δωδεκανήσου η οποία συναντήθηκε με τον πρόεδρο της Στέγης Γραμμάτων και Τεχνών Δωδεκανήσου κ. Νίκο Νικολάου, και με τους εκπροσώπους του δ.σ. του Ομίλου Φίλων Στήριξης του Πανεπιστημίου Αιγαίου (τους κ.κ. Μάνο Κόκκινο, Ευθ. Μπόνη, Γρ. Παπανικολάου και Νικ. Φρόνα).

Για την συνάντηση αυτή και τις πρωτοβουλίες που αποφασίστηκαν να αναληφθούν, σε ανακοίνωση που εκδόθηκε, αναφέρονται τα εξής:

"Συνάντηση με το διοικητικό συμβούλιο του Ομίλου Φίλων Στήριξης του Πανεπιστημίου Αιγαίου και τον πρόεδρο της Στέγης Γραμμάτων και Τεχνών Ρόδου κ. Νίκο Νικολάου, είχε η Διοικούσα Επιτροπή του ΤΕΕ τμ. Δωδ/σου κατά τη συνεδρίαση της 2.5.2006.

Η συνάντηση πραγματοποιήθηκε προκειμένου να συζητηθεί το θέμα της ίδρυσης πανεπιστημιακής Σχολής Τουρισμού και οι πρωτοβουλίες που θα πρέπει να αναληφθούν προκειμένου η Σχολή αυτή να ιδρυθεί και να λειτουργήσει στη Ρόδο στα πλαίσια του Πανεπιστημίου του Αιγαίου.

Κατά τη συνάντηση αυτή συζητήθηκαν όλες οι παράμετροι του θέματος και περιληπτικά διατυπώθηκαν οι παρακάτω θέσεις.

• Η πόλη της Ρόδου σε χρόνους δύσκολους για την πατρίδα μας, την παιδεία και γενικότερα για το εκπαιδευτικό μας σύστημα αλλά και για τις δικές της ειδικότερες ανάγκες σε κοινωνική υποδομή, ανέλαβε την ευθύνη και το κόστος στεγαστικής στήριξης και φιλοξενίας της πρώτης επαγγελματικής τότε Ανώτερης Σχολής Τουριστικών Επαγγελμάτων, διαθέτοντας πολύτιμους κτιριακούς χώρους απαραίτητους μάλιστα για άλλες κοινωνικές και εκπαιδευτικές της ανάγκες, προκειμένου να αντιμετωπίσει άμεσα το μεγάλο **εθνικό** πρόβλημα της εκπαίδευσης διευθυντικών στελεχών για την κάλυψη των αναγκών της αυξανόμενης τότε τουριστικής ανάπτυξης της χώρας.



• Η πόλη αυτή και γενικότερα το νησί της Ρόδου αλλά και τα Δωδεκάνησα, αποτελούν τη ναυαρχίδα της ελληνικής τουριστικής βιομηχανίας και εξακολουθούν μέχρι σήμερα να διαθέτουν κατάλληλους χώρους για τη στέγαση μιας Τουριστικής Σχολής πανεπιστημιακού επιπέδου. Το ξενοδοχειακό τους δυναμικό μαζί με την τουριστική ανάπτυξη και τις προσφερόμενες από πολλών ετών υπηρεσίες, αποτελούν τους πυλώνες πάνω στους οποίους στηρίχθηκε και εξακολουθεί να στηρίζεται η τουριστική ανάπτυξη της Χώρας και συγχρόνως συνθέτουν την αρτιότερη υποδομή για τη λειτουργία μίας Ανώτατης Σχολής Τουρισμού.

Επομένως, τόσο για λόγους ουσιαστικούς που έχουν να κάνουν με την κατά το δυνατόν καλύτερη αξιοποίηση της μέχρι σήμερα συσσωρευθείσης υποδομής και εμπειρίας όσο και για λόγους ιστορικούς, συνέχειας και συνέπειας με τις κατευθύνσεις ανάπτυξης της περιοχής μας αλλά ακόμη και για λόγους ελάχιστης αναγνώρισης της πολυετούς προσφοράς του τόπου μας στον τομέα αυτό, επιβάλλεται η προαναφερόμενη Τουριστική Σχολή πανεπιστημιακού επιπέδου να έχει έδρα τη Ρόδο στα πλαίσια του Πανεπιστημίου του Αιγαίου

Για την επίτευξη του στόχου αυτού απαιτείται συστράτευση όλων των δυνάμεων του τόπου μας όπως εξ' άλλου διατυπώθηκε κατά την πρόσφατη συνεδρίαση του Νομαρχιακού Συμβουλίου αλλά και στη συνάντηση φορέων που πραγματοποιήθηκε για το ίδιο θέμα το 2003 με πρωτοβουλία της Στέγης Γραμμάτων και Τεχνών.

Επειδή ήδη βρισκόμαστε σε δυσμενή θέση σε σχέση με τις διαδικασίες «ωρίμανσης» του δίκαιου αυτού αιτήματός μας συγκριτικά με άλλες περιοχές της χώρας, τα βήματα που πρέπει να γίνουν από τώρα και στο εξής πρέπει να είναι γρήγορα, αποφασιστικά και κυρίως να στηρίζονται στη διεξοδική τεκμηρίωση και στη καθολική συμμετοχή των τοπικών φορέων και πολιτικών προσώπων και δυνάμεων.

Το ΤΕΕ τμ. Δωδ/σου με τη θεσμική ιδιότητα του τεχνικού συμβούλου της πολιτείας, σε συνεργασία με το Σύλλογο Φίλων του Πανεπιστημίου του Αιγαίου και τη Στέγη Γραμμάτων και Τεχνών και σε συνεργασία επίσης με όλους τους φορείς ή φυσικά πρόσωπα του τόπου μας που έχουν ήδη εργασθεί για το σκοπό αυτό (Ένωση Ξενοδόχων Ρόδου, ΤΕΔΚ κλπ) ή που έχουν την θεσμική αρμοδιότητα, αναλαμβάνουν την επεξεργασία πλήρους και τεκμηριωμένης πρότασης σε σύντομο χρονικό διάστημα.

Η πρόταση αυτή θα τεθεί προς συζήτηση σε ευρεία συνάντηση των φορέων του τόπου μας προκειμένου να διαμορφωθεί και συναποφασισθεί το διεκδικητικό μας πλαίσιο σε λεπτομερή και συγκεκριμένη πλέον βάση και να αναληφθούν οι αντίστοιχες πολιτικές πρωτοβουλίες".

Golf Resort στην Κάρπαθο

Από ολλανδική εταιρεία

Μια τεράστια επένδυση που μπορεί να αλλάξει σημαντικά την αναπτυξιακή πορεία της Καρπάθου βρίσκεται προ των πυλών. Πρόκειται για τη δημιουργία ενός Golf Resort από την ολλανδική εταιρία KAR Investments, η οποία εκδήλωσε το σχετικό ενδιαφέρον της πριν από περίπου ένα μήνα.

Σύμφωνα με τα όσα έχουν γίνει γνωστά, η KAR Investments επέλεξε την περιοχή Αρδάνι ως την καταλληλότερη για την επένδυση αυτή, με το σκεπτικό ότι όλο σχεδόν το χρόνο οι καιρικές συνθήκες είναι κατάλληλες για να παίξει κάποιος γκολφ εκεί.

Η Κάρπαθος είναι αυτή τη στιγμή ο τρίτος τουριστικός προορισμός στα Δωδεκάνησα, σε ό,τι αφορά τις αφίξεις και θα αποκτήσει τεράστια ώθηση αν τα σχέδια υλοποιηθούν. Το νησί θα βοηθηθεί πολύ περισσότερο από το γεγονός ότι οι Ολλανδοί δείχνουν ενδιαφέρον κυρίως για το χρονικό διάστημα από Σεπτέμβριο έως Ιούνιο, δηλαδή την περίοδο που δεν αποτελεί την αιχμή της τουριστικής περιόδου.

Οι εκπρόσωποι της KAR Investments έχουν έρθει σε επαφή με το δήμο, το Επαρχείο και την κυβέρνηση, η οποία μάλιστα υποσχέθηκε να τους βοηθήσει όσο μπορεί. Υπάρχει όμως μια προϋπόθεση. Να δεχθούν οι ιδιοκτήτες της γης εκεί, να την πουλήσουν. Και εδώ το θέμα πάσχει.

Παρά τα πολλαπλά οφέλη από την επένδυση για όλο το νησί, υπάρχουν ορισμένοι οι οποίοι εθελοτυφλούν και παραμένουν συναισθηματικά δεμένοι «με το χωράφι του παππού τους», αρνούμενοι να το πουλήσουν ακόμη και έναντι πολύ καλής αμοιβής! Η KAR Investments όμως θέλει ενιαία έκταση για να υλοποιήσει την επένδυσή της, με αποτέλεσμα αυτή να κινδυνεύει να τιναχτεί στον αέρα από την επιμονή ορισμένων ιδιοκτητών χωραφιών.

Το διάστημα αυτό στο νησί καταβάλλονται προσπάθειες προκειμένου να πεισθούν να παραχωρήσουν τα χωράφια τους και να μην αποχωρήσουν οι Ολλανδοί και κάνουν αλλού την επένδυσή τους.

ΧΑΡΑΚΤΗΡΙΣΤΙΚΑ ΤΗΣ ΕΠΕΝΔΥΣΗΣ

Για να καταλάβει κανείς το μέγεθος της επένδυσης που θέλουν να κάνουν οι Ολλανδοί στην Κάρπαθο και τα οφέλη που θα έχει το νησί και οι κάτοικοι, είναι ενδιαφέρον να δούμε κάποια στοιχεία που αφορούν την επένδυση.

• Το ύψος της επένδυσης της KAR Investments στο Αρδάνι της Καρπάθου, φθάνει τα 130 εκατομμύρια ευρώ!

• Προβλέπει την κατασκευή ενός γηπέδου γκολφ 9 οπών και ενός δεύτερου 18 οπών.

• Θα κατασκευαστούν δίπλα από τα γηπεδα, βίλες, διαμερίσματα, ένα υπερπολυτελές ξενοδοχείο 5 αστέρων, ενώ προβλέπεται επίσης η δημιουργία δύο μαρίνων. Η δημιουργία τους θεωρείται απαραίτητη από την KAR Investments για την προσέλκυση εύπορων τουριστών από την κυρίως Ευρώπη και την Αμερική καθόλη τη διάρκεια του χρόνου.

• Σε πλήρη λειτουργία, θα δημιουργηθούν 370 νέες μόνιμες θέσεις εργασίας, για όλο το χρόνο και όχι εποχικά, με προοπτική να αυξηθούν κι άλλο στο μέλλον.

• Θα δημιουργηθούν στο νησί κέντρα ιατροφαρμακευτικής περίθαλψης υψηλού επιπέδου για τους εύπορους τουρίστες και φυσικά και για τους κατοίκους.

• Με τη βοήθεια και της κυβέρνησης θα βελτιωθούν σημαντικά οι συγκοινωνιακές συνδέσεις στο νησί.

• Θα αυξηθεί η αξία της γης σε όλη τη γύρω περιοχή.

• Θα βοηθηθεί η ανάπτυξη αγροτουρισμού, οικοτουρισμού και γυναικείων συνεταιρισμών.

• Θα αυξηθεί σημαντικά η ποιότητα του παρεχόμενου τουριστικού προϊόντος της Καρπάθου.

• Τα πλεονεκτήματα δεν σταματούν εδώ, είναι όμως τα κυριότερα. Το σημαντικότερο όμως είναι ότι η υλοποίηση της επένδυσης βάζει τον τουρισμό της Καρπάθου σε νέα εποχή.

Η KAR Investments συνεχίζει ακόμη να περιμένει και συνεργάζεται με τον Τοπογράφο Μηχανικό, Ηλία Μακρή. Όποιος έχει ακίνητο στην περιοχή και θέλει την ανάπτυξη της Καρπάθου, μπορεί να επικοινωνήσει μαζί του στο τηλέφωνο 6932-554373 για να συνεννοηθούν για την αγοραπωλησία, ή με τον δικηγόρο Αθηνών Βασίλη Κούσουλα στο 6944-755153.

Η τιμή αγοράς που δίδεται είναι πολύ ελκυστική. Είναι όμως απαραίτητο να συμφωνήσουν ΟΛΟΙ όσοι έχουν ακίνητα στην περιοχή. Έστω και ένας να επιμείνει στη διατήρηση «του χωραφιού του παππού του», η Κάρπαθος θα χάσει την ευκαιρία και η KAR Investments θα στραφεί σε άλλη περιοχή, ίσως και σε άλλη χώρα.

Ανέσυραν αρχαιολογικό θησαυρό!

Καλύμνιοι ψαράδες

Νέο αρχαιολογικό θησαυρό ανέσυραν από τη θάλασσα Καλύμνιοι ψαράδες, μισή ώρα πριν τα μεσάνυκτα, Τρίτης προς Τετάρτη, στη θαλάσσια περιοχή Λιμιώνα μεταξύ Καλύμνου και Κω, 8 μίλια περίπου από τον όρμο Βλυχάδων.

Την ώρα εκείνη ψάρευε στην περιοχή η μηχανότρατα της οικογένειας Κουφάκη, όταν κάποια στιγμή αντιλήφθηκαν ότι στα δίκτυα τους, μαζί με τα ψάρια υπήρχαν και αρχαία αντικείμενα.

Ο καπετάνιος ειδοποίησε αμέσως το Λιμεναρχείο της Καλύμνου και όταν λίγο αργότερα έφθασε στο λιμάνι, διαπιστώθηκε ότι είχε ανασύρει από το βυθό, ένα χάλκινο κορμό θωρακοφόρου ανδρός ύψους ενός μέτρου, δύο χάλκινα τμήματα και ένα πήλινο κνιδιακό αμφορέα μήκους 90 εκατοστών.

Τα αρχαία αντικείμενα φυλάχθηκαν από το Λιμενικό το βράδυ και χθες το πρωί έσπευσαν αρχαιολόγοι της εφορίας εναλίων αρχαιοτήτων καθώς και στελέχη του μουσείου της Καλύμνου, που έκαναν μια πρώτη, επιτόπια εξέταση της αρχαιολογικής τους αξίας.

Χθες το απόγευμα, με το πλοίο της γραμμής στάλθηκαν στην Αθήνα προκειμένου να καθαριστούν, να συντηρηθούν, να γίνει τεκμηρίωση, αξιολόγηση κ.λπ.

Ο δήμαρχος Γιώργος Ρούσσος, διερμηνεύοντας τα αισθήματα όλων των Καλυμνίων, ζήτησε να επιστραφούν στη Κάλυμνο και να τοποθετηθούν στο μουσείο της, μόλις ολοκληρωθεί η παραπάνω διαδικασία.

Να σημειωθεί ότι στην Κάλυμνο περιμένουν ακόμη την επιστροφή ενός σημαντικού αγάλματος που βρέθηκε στην περιοχή, γνωστού ως «κόρη της Καλύμνου», ενώ το μουσείο έχει πραγματικά κατακλυστεί από αρχαία αντικείμενα που έχουν βρεθεί τα τελευταία χρόνια και σύντομα θα χρειαστεί να κτιστεί νέο, μεγαλύτερο μουσείο.

Ηρωίνη και κοκαΐνη

Συνελήφθη 43χρονος κάτοικος Κρεμαστής

Ποσότητες ηρωίνης και κοκαΐνης κρυμμένες μέσα στο πακέτο με τα τσιγάρα του, μετέφερε 43χρονος κάτοικος Κρεμαστής από την Αθήνα στο νησί μας, για λογαριασμό 34χρονου, με αποτέλεσμα να συλληφθούν και οι δύο.

Σύμφωνα με όσα έγιναν γνωστά, ο 43χρονος αφίχθηκε στο αεροδρόμιο της Ρόδου χθες στις 7 παρά 20 το πρωί με πτήση αεροπορικής εταιρείας από την Αθήνα στο νησί μας. Εκεί στο πλαίσιο



των εντατικών ελέγχων που διενεργούνται στα μέσα μαζικής μεταφοράς της περιοχής μας, άνδρες του Τμήματος Δίωξης Ναρκωτικών Ρόδου πραγματοποίησαν έρευνα στον 43χρονο, όπου και εντόπισαν να κατέχει δύο πακέτα τσιγάρα μέσα στα οποία βρίσκονταν επιμελώς κρυμμένα οι ποσότητες των ναρκωτικών.

Πιο συγκεκριμένα, στο πρώτο πακέτο είχαν τοποθετηθεί 7 αυτοσχέδιες πλαστικές συσκευασίες με ηρωίνη συνολικού βάρους 73 γραμμαρίων και στο δεύτερο πακέτο 4 αυτοσχέδιες πλαστικές συσκευασίες με κοκαΐνη συνολικού βάρους 22 γραμμαρίων.

Όπως προέκυψε από την προανάκριση, τις ποσότητες των ναρκωτικών είχε δεχτεί να τις μεταφέρει για λογαριασμό 34χρονου κάτοικου Ρόδου, ο οποίος επίσης συνελήφθη, έναντι του ποσού των 300 ευρώ και 5 γραμμαρίων ηρωίνης.

Οι ποσότητες των ναρκωτικών κατασχέθηκαν, ενώ σε βάρος των δύο συλληφθέντων κινήθηκαν οι προβλεπόμενες από το νόμο διαδικασίες.

Δύο για απόπειρα βιασμού

Στο εδώλιο του Μικτού Ορκωτού Δικαστηρίου Ρόδου θα βρεθούν τη προσεχή Δευτέρα 8 Μαΐου, δύο 34χρονοι Βρετανοί κατηγορούμενοι για απόπειρα βιασμού σε βάρος νεαρής συμπατριώτισσάς τους.

Οι δύο αλλοδαποί είχαν βρεθεί στο νησί μας για διακοπές τον Ιούνιο του 2003 και διέμεναν στη περιοχή του Φαληρακίου, ενώ ασκήθηκε ποινική δίωξη σε βάρος τους μετά τη καταγγελία που είχε κάνει στις αρμόδιες αστυνομικές η 27χρονη (σήμερα) Αγγλίδα, η οποία υποστήριξε ότι απειράθηκαν από κοινού να την βιάσουν στο δωμάτιο του ξενοδοχείου όπου διέμεναν και στο οποίο πήγαν μετά από διασκέδαση.

Σύμφωνα με την καταγγελία της 27χρονης η οποία είχε επικαλεστεί επίσης και την μαρτυρία μιας 20χρονης φίλης της, όλα εξελίχθηκαν λίγο μετά τις 2 τα ξημερώματα της 24ης Ιουνίου 2003, όταν μετά από διασκέδαση σε μπαρ της περιοχής, όπου γνώρισε τους δύο συμπατριώτες της, πήγαν όλοι μαζί στο δωμάτιο ξενοδοχείου όπου διέμεναν οι δύο Άγγλοι τουρίστες. Εκεί κατανάλωσαν μεγάλες ποσότητες αλκοόλ ακούγοντας μουσική, ενώ την ώρα που η νεαρή φίλη της πήγε στην τουαλέτα, οι δύο άνδρες ακινητοποιώντας την επιχείρησαν να την βιάσουν. Η 27χρονη αλλοδαπή πανικοβλήθηκε, έβαλε τις φωνές, καταφέρνοντας τελικά να απομακρυνθεί και να ειδοποιήσει την ασφάλεια του ξενοδοχείου.

Αξίζει να σημειωθεί ότι από την πρώτη στιγμή οι δύο Βρετανοί αρνούνται τη κατηγορία που τους βαραίνει, ενώ την υπεράσπισή τους έχει αναλάβει ο κ. Άκης Δημητριάδης.

Χωρίς δίπλωμα

Αλβανός υπήκοος ηλικίας 22 ετών συνελήφθη από αστυνομικούς καθώς εντοπίστηκε να οδηγεί το όχημά του χωρίς δίπλωμα.

Τον 22χρονο αλλοδαπό σταμάτησαν για έλεγχο άνδρες του Αστυνομικού Τμήματος Ιαλυσού προχθές στις 9.30 το βράδυ και κατά τη διάρκειά του, διαπίστωσαν ότι ο νεαρός στερούνταν άδεια ικανότητας οδηγού αλλά και ασφαλιστήριο συμβόλαιο για το δίκυκλο μοτοποδήλατό του.

Σε βάρος του 22χρονου Αλβανού κινήθηκε η προβλεπόμενη από το νόμο διαδικασία.

ANA FERRIES

ΠΡΟΓΡΑΜΜΑ ΔΡΟΜΟΛΟΓΙΩΝ

Ε/Γ-Ο/Γ ΡΟΔΑΝΘΗ, Ε/Γ-Ο/Γ ΜΑΡΙΝΑ, Ε/Γ-Ο/Γ ΑΝΘΗ ΜΑΡΙΝΑ

ΡΟΔΟΣ - ΠΕΙΡΑΙΑΣ

	ΤΕΤΑΡΤΗ 03/05	
ΑΝΘΗ ΜΑΡΙΝΑ	17.00	ΚΩ(21.00)-ΛΕΡΟ (23.00)-ΠΑΤΜΟ (00.30)-ΠΕΙΡΑΙΑ (09.00)
	ΠΕΜΠΤΗ 04/05	
ΡΟΔΑΝΘΗ	16.00	ΣΥΜΗ(17.35)-ΤΗΛΟ (19.45)-ΝΙΣΥΡΟ (21.10)-ΚΩ (23.10)-ΚΑΛΥΜΝΟ (00.40)-ΠΕΙΡΑΙΑ (11.00)
	ΠΑΡΑΣΚΕΥΗ 05/05	
ΑΝΘΗ ΜΑΡΙΝΑ	18.00	ΚΩ(21.40)-ΛΕΡΟ (23.20)-ΠΑΤΜΟ (00.40)-ΠΕΙΡΑΙΑ (09.00)
	ΣΑΒΒΑΤΟ 06/05	
ΡΟΔΑΝΘΗ	16.00	ΚΩ(20.10)-ΚΑΛΥΜΝΟ (21.40)-ΛΕΡΟ (23.00)-ΠΑΤΜΟ (00.30)-ΠΕΙΡΑΙΑ (10.00)
	ΚΥΡΙΑΚΗ 07/05	
ΜΑΡΙΝΑ	14.00	ΚΩ(18.20)-ΚΑΛΥΜΝΟ (19.50)-ΚΑΤΑΠΟΛΑ (23.59)-ΔΟΝΟΥΣΑ (01.20)-ΠΕΙΡΑΙΑ (09.20)
	ΔΕΥΤΕΡΑ 08/05	
ΑΝΘΗ ΜΑΡΙΝΑ	17.00	ΚΩ(21.00)-ΛΕΡΟ (23.00)-ΠΑΤΜΟ (00.30)-ΠΕΙΡΑΙΑ (09.00)
	ΤΡΙΤΗ 09/05	
ΡΟΔΑΝΘΗ	16.00	ΚΩ(20.10)-ΚΑΛΥΜΝΟ (21.40)-ΛΕΡΟ (23.00)-ΠΑΤΜΟ (00.30)-ΠΕΙΡΑΙΑ (10.00)
	ΤΕΤΑΡΤΗ 10/05	
ΑΝΘΗ ΜΑΡΙΝΑ	17.00	ΚΩ(21.00)-ΛΕΡΟ (23.00)-ΠΑΤΜΟ (00.30)-ΠΕΙΡΑΙΑ (09.00)

Πληροφορίες στα κεντρικά γραφεία:

ΠΕΙΡΑΙΑΣ: Κανθάρου 2 & Ακτή Μιαούλη
Τηλ.: 210-4582640 Φαξ: 210-4510600

ΡΟΔΟΣ: Ακτή Σαχτούρη 5
Τηλ.: 22410-35066/36170 Φαξ: 22410-39839

ΧΠ589

ΤΗΛΟΣ 21ος ΑΙΩΝΑΣ

SEA STAR

Πληροφορίες: Ρόδος, Τάρπον Σπρινγκς 44
Τηλ./φαξ: 2241078052
κιν. 6938244523

ΠΡΟΓΡΑΜΜΑ SEA STAR

ΣΑΒΒΑΤΟ	27/4/2006	
	ΑΦΙΞΗ	ΑΝΑΧΩΡΗΣΗ
ΡΟΔΟΣ		09.00
ΤΗΛΟΣ	10.20	Δ.

ΤΕΤΑΡΤΗ	3/5/2006	
	ΑΦΙΞΗ	ΑΝΑΧΩΡΗΣΗ
ΤΗΛΟΣ		09.00
ΡΟΔΟΣ	10.20	18.00
ΤΗΛΟΣ	19.20	Δ.

ΚΥΡΙΑΚΗ	7/5/2006	
	ΑΦΙΞΗ	ΑΝΑΧΩΡΗΣΗ
ΤΗΛΟΣ		07.30
ΡΟΔΟΣ	08.50	17.30
ΤΗΛΟΣ	18.50	Δ.

AE1468

AEGEAN FLYING DOLPHINS

FLYING DOLPHIN 22

ΡΟΔΟ - ΚΩ
σε 1 ώρα και 50 λεπτά. Τιμή κατά άτομο 23,50€

ΡΟΔΟ - ΚΑΛΥΜΝΟ
σε 2 ώρες και 30 λεπτά. Τιμή κατά άτομο 30€

ΔΡΟΜΟΛΟΓΙΑ: ΑΠΟ 18/4/06 ΕΩΣ 15/10/06

ΔΕΥΤΕΡΑ ΕΩΣ ΣΑΒΒΑΤΟ (ΚΥΡΙΑΚΗ ΑΡΓΙΑ)

ΛΙΜΑΝΙ	ΑΦΙΞΗ	ΑΝΑΧΩΡΗΣΗ	ΛΕΠΤΑ
ΚΑΛΥΜΝΟΣ		7:20	
			30′
ΚΩΣ	7:55	8:00	
			115′
ΡΟΔΟΣ	10:00	15:30	
			115′
ΚΩΣ	17:25	17:30	
			30′
ΚΑΛΥΜΝΟΣ	18:00	Δ	

AE1435

Πληροφορίες - Εισιτήρια στα γραφεία της εταιρίας Α.Ν.Ε.Σ Α.Ε στη Ρόδο, Αυστραλίας 88 και Τηλ. 2241 0 37769 & fax 2241 0 34493.

Απάντηση του κ. Σ. Τσιτουρίδη στον κ. Β. Χρύση

Αναβάθμιση ΙΚΑ Αρχαγγέλου

Μελετάται το αίτημα από την αρμόδια επιτροπή

Σχετικά με την αναβάθμιση του παραρτήματος ΙΚΑ - ΕΤΑΜ Αρχαγγέλου - Ρόδου σε αυτοτελές υποκατάστημα, ο βουλευτής Βασίλης Χρύσης είχε προ μηνός καταθέσει σχετική ερώτηση στον υπουργό Απασχόλησης και Κοινωνικής Προστασίας κ. Σάββα Τσιτουρίδη, για αποσυμφόρηση του λειτουργούντος Υποκαταστήματος Ρόδου και την καλύτερη εξυπηρέτηση των ασφαλισμένων που διαμένουν στους δήμους Αφάντου, Αρχαγγέλου, Νότιας Ρόδου, Ατταβύρου και Καμείρου.

Ο κ. Υπουργός όπως διαφαίνεται από την απάντηση που έδωσε στον βουλευτή κ. Χρύση, ότι θα επανεξετάσει την αναβάθμιση του παραρτήματος ΙΚΑ - ΕΤΑΜ Αρχαγγέλου σε τοπικό Υποκατάστημα, παράλληλα με το υπάρχον υποκατάστημα της Ρόδου.

Η απάντηση

Ειδικότερα στην απάντησή του ο κ. Τσιτουρίδης αναφέρει τα εξής:

«Απαντώντας στην αριθμ. 9527/04-04-06 ερώτηση που κατατέθηκε στη Βουλή των Ελλήνων από το βουλευτή κ. Β. Χρύση σχετικά με την αναβάθμιση του παραρτήματος ΙΚΑ - ΕΤΑΜ Αρχαγγέλου Ρόδου, σας γνωρίζουμε τα εξής:

Προκειμένου, η διοίκηση του Ιδρύματος να προβεί στην αναβάθμιση κάποιας διοικητικής μονάδας του ΙΚΑ - ΕΤΑΜ, απαιτείται τροποποίηση του ισχύοντος Οργανισμού του.

Στη διοίκηση του Ιδρύματος, έχουν συσταθεί ομάδες εργασίας, για την τροποποίηση του οργανισμού του ΙΚΑ - ΕΤΑΜ, προκειμένου να επανεξεταστεί η λειτουργία όλων των μονάδων του Ιδρύματος σε σχέση με τα πληθυσμιακά στοιχεία ανά γεωγραφική περιοχή, το φόρτο των μονάδων, το χρόνο εξυπηρέτησης των ασφαλισμένων και εργοδοτών καθώς και τα αιτήματα φορέων για σύσταση - αναβάθμιση μονάδων του.

Στα πλαίσια αυτά θα επανεξετασθεί και η αναβάθμιση του Παραρτήματος ΙΚΑ - ΕΤΑΜ Αρχαγγέλου Ν. Δωδεκανήσου σε τοπικό Υποκατάστημα».



Παράταση ανανέωσης αδειών κυνηγών

Ο Κυνηγετικός Σύλλογος Ρόδου ενημερώνει τα μέλη του ότι από το υπουργείο Δημόσιας Τάξης δόθηκε παράταση ανανέωσης στις άδειες κατοχής κυνηγετικών όπλων (ΑΚΚΟ) έως και τις 12/09/2006 ημερομηνία κατά την οποία λήγει και η προθεσμία δήλωσης στις αρχές των αδήλωτων κυνηγετικών όπλων.

Να γίνει στο Νοσοκομείο της Ρόδου

Κέντρο ελέγχου αίματος

Ερώτηση Παρασκευά στον υπουργό Υγείας

Κέντρο ελέγχου αίματος θα πρέπει να δημιουργηθεί στο νοσοκομείο της Ρόδου, επισημαίνει ο βουλευτής Γιάννης Παρασκευάς, με ερώτηση που κατέθεσε προς τον υπουργό Υγείας και Πρόνοιας κ. Αβραμόπουλο.



Αναφερόμενος στο θέμα, επισημαίνει τα εξής:

«κ. Υπουργέ,

Σύμφωνα με δηλώσεις σας μετά τα άτυχα περιστατικά μη ελέγχου του αίματος από τα νοσοκομεία, είναι στις προθέσεις σας η καθολική επέκταση των ελέγχων με μοριακή τεχνική για HIV, HCV και HBV.

Ο Νομός Δωδεκανήσου αντιμετωπίζει τεράστια προβλήματα όχι μόνο στις διαδικασίες ελέγχου του αίματος αλλά και στην εξεύρεση για την κάλυψη των αναγκών της περιοχής.

Στην περιοχή εμφανίζεται ένα σχετικά υψηλό ποσοστό πασχόντων από Μεσογειακή Αναιμία και επίσης πασχόντων από Νεφρική Ανεπάρκεια που έχουν ανάγκη συχνών μεταγγίσεων.

Λειτουργούν στο Νοσοκομείο της Ρόδου Μονάδα Μεσογειακής Αναιμίας και Μονάδα Τεχνητού Νεφρού.

Στις πιο πάνω κατηγορίες ασθενών, που έχουν ανάγκη αίματος, πρέπει να προστεθούν και οι ανάγκες που προκύπτουν από τις χειρουργικές επεμβάσεις και τα τροχαία ατυχήματα.

Για όλους τους παραπάνω λόγους είναι ανάγκη να δημιουργηθεί στη Ρόδο Κέντρο Ελέγχου Αίματος και να εξευρεθούν οι τρόποι για την κάλυψη των αναγκών της περιοχής σε αίμα με την άσκηση συγκεκριμένης πολιτικής για εθελοντική αιμοδοσία και απρόσκοπτη παροχή πλάσματος εκ μέρους των αρμόδιων υπηρεσιών.

Ερωτάται ο κ. Υπουργός:

1. Τι προτίθεται να κάνει για το πρόβλημα της εθελοντικής αιμοδοσίας και τη συνεργασία Υπηρεσιών και Συλλόγων Αιμοδοτών;

2. Είναι ή όχι στον προγραμματισμό του Υπουργείου η δημιουργία Κέντρου Ελέγχου Αίματος και εάν ναι, πότε»;

Σε ειδικό πρόγραμμα του ΟΑΕΔ

Επιδοτούμενες θέσεις

Ανακοίνωση του Κέντρου "Καλλιπάτειρα"

Το Κέντρο Στήριξης και Προώθησης στην Απασχόληση και Ανάπτυξης της Επιχειρηματικότητας του δήμου Ροδίων «ΚΑΛΛΙΠΑΤΕΙΡΑ», ενημερώνει ότι στα πλαίσια υλοποίησης του Σχεδίου Δράσης «Ρόδος - Απασχόληση - Πολιτισμός» του προγράμματος «Τοπικές Πρωτοβουλίες Απασχόλησης», του ΠΕΠ Νοτίου Αιγαίου 2000 - 2006 υπάρχουν διαθέσιμες θέσεις για συμμετοχή επωφελουμένων οι οποίοι επιθυμούν να ενταχθούν στις επιδοτούμενες θέσεις εργασίας του ΟΑΕΔ για προγράμματα Stage, Νέων Ελεύθερων Επαγγελματιών (ΝΕΕ) και Νέων Θέσεων Εργασίας (ΝΘΕ), λόγω αποχωρήσεων.



Οι ενδιαφερόμενοι, οι οποίοι πρέπει να είναι εγγεγραμμένοι στον ΟΑΕΔ και να κατέχουν κάρτα ανεργίας, παρακαλούνται να επισκεφτούν τον ΟΑΕΔ - ΚΠΑ Ρόδου προκειμένου να τους χορηγηθεί σχετικό παραπεμπτικό σημείωμα. Οι υποψήφιοι θα αξιολογηθούν από την τριμελή επιτροπή αξιολόγησης ώστε να συμμετάσχουν στο πρόγραμμα.

Η προθεσμία για τη χορήγηση παραπεμπτικού σημειώματος για συμμετοχή στο πρόγραμμα ισχύει μέχρι και την Παρασκευή 12 Μαΐου 2006.



Καρδιοχτύπησαν οι Αμερικανοί!

Μικρό φορτηγό έπεσε πάνω στο πλοίο

Σε ατύχημα που οφείλεται σε λάθος χειρισμούς αποδίδεται η πρόσκρουση μικρού φορτηγού πλοίου με το Αμερικάνικο πολεμικό πλοίο, το οποίο βρίσκεται αγκυροβολημένο στη Ρόδο και συγκεκριμένα στην Ακαντιά από τις 2 Μαΐου.

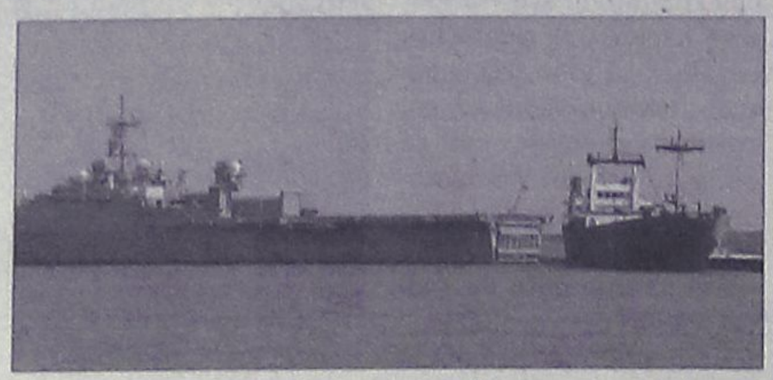

Το ατύχημα σημειώθηκε χθες νωρίς το πρωί και ειδικότερα γύρω στις 6 και όπως ήταν φυσικό, κινητοποίησε αμέσως τις τοπικές αρχές που προς στιγμή φοβήθηκαν δολιοφθορά.

Όλα έγιναν μέσα σε ελάχιστα λεπτά όταν το φορτηγό πλοίο Κάπτεν Νέμο με Ελληνική σημαία ξεκίνησε ελιγμούς για να μετακινηθεί από το σημείο στο οποίο βρισκόταν και ξεφόρτωνε τούβλα την προηγούμενη μέρα. Συγκεκριμένα παρά το γεγονός ότι η εκφόρτωση που διεξαγόταν δε δημιουργούσε κανένα πρόβλημα και γινόταν σύμφωνα με τις υποδείξεις των λιμενικών αρχών, εντούτοις το φορτηγό προτίμησε να αλλάξει τόπο εκφόρτωσης και να μεταφερθεί λίγα μέτρα πιο κάτω.

Κατά τη διάρκεια των ελιγμών το φορτηγό έφυγε με «πρόσω ολοταχώς» κάτι που είχε ως αποτέλεσμα να σπάσουν οι πρυμναίοι κάβοι και να πάρει στροφή, πέφτοντας πάνω στο Αμερικάνικο πολεμικό αμφιβίων επιχειρήσεων USS TRENTON που βρισκόταν αγκυροβολημένο λίγα μέτρα πιο κάτω.

Από την πρόσκρουση ευτυχώς δεν υπήρξαν τραυματισμοί, αλλά ούτε και σοβαρές υλικές ζημιές. Σύμφωνα με τις εκτιμήσεις κατά την πρόσκρουση προκλήθηκε ένα μικρό βαθούλωμα στο πολεμικό ενώ για το περιστατικό ενημερώθηκαν τα υπουργεία Εξωτερικών, η Αμερικανική πρεσβεία στην Αθήνα και φυσικά οι τοπικές λιμενικές αρχές.

Για το συμβάν σχηματίστηκε δικογραφία όπως προβλέπει ο νόμος ενώ ο καπετάνιος του πλοίου συνελήφθη για να οδηγηθεί στο αυτόφωρο.

Τα παράπονά τους στον δήμαρχο

Είπαν χθες οι εστιάτορες

Με το δήμαρχο Ροδίων Γιώργο Γιαννόπουλο είχαν συνάντηση χθες το μεσημέρι μέλη του δ.σ. του συλλόγου Εστιατόρων Νήσου Ρόδου για το γνωστό θέμα της παροχής φαγητού από καταστήματα εκτός του κλάδου κατά παράβαση της άδειάς τους.





Η αντιπροσωπεία του συλλόγου με επικεφαλής τον πρόεδρο κ. Κώστα Σαρρή συζήτησε με το δήμαρχο το πρόβλημα για το οποίο οι εστιάτορες απειλούν να κλείσουν τα καταστήματά τους στις 28 Μαΐου, επισημαίνοντας ότι θα πρέπει η τοπική αυτοδιοίκηση να πάρει μέτρα.

Όπως δήλωσε ο κ. Σαρρής στη «Ροδιακή» αμέσως μετά τη συνάντηση, ο δήμαρχος έδειξε να κατανοεί το πρόβλημα και υποσχέθηκε να συμπαρασταθεί με όποιο τρόπο είναι δυνατό.

Ειδικότερα ο κ. Γιαννόπουλος τόνισε ότι όσον αφορά τις υπηρεσίες του δήμου, θα δοθεί εντολή να γίνει έλεγχος στα καταστήματα αναφορικά με τους κοινόχρηστους χώρους που αυτά διαθέτουν και κάθε δραστηριότητα που εμπίπτει στον τομέα αυτό.

Ανάλογη συνάντηση πραγματοποιήθηκε προχτές και με το δήμαρχο Καλλιθέας κ. Γιάννη Ιατρίδη στην οποία συζητήθηκαν οι επιπτώσεις από την παράνομη προσφορά φαγητού.

Σύμφωνα με όσα έγιναν γνωστά, σήμερα οι εστιάτορες θα έχουν συνάντηση με τους ιδιοκτήτες των καντινών Φαληρακίου μετά από αίτημα των τελευταίων προκειμένου να συζητήσουν το θέμα ενώ αντίστοιχα ραντεβού θα πραγματοποιηθούν τις επόμενες ημέρες με τους δημάρχους των τουριστικών δήμων του νησιού μας και συγκεκριμένα με τους κ.κ. Στάγκα, Καββάδα, Κορδίνα και Παπουρά.

Αξίζει να σημειωθεί ότι ο σύλλογος εστιατόρων ξεκίνησε μια σειρά επαφών με τις τοπικές αρχές (τις επόμενες μέρες θα υπάρξει συνάντηση με τον αστυνομικό διευθυντή) προκειμένου να ενημερωθούν για το φαινόμενο της παροχής φαγητών από διάφορα καταστήματα όπως καντίνες, καφετέριες και σουβλατζίδικα κατά παράβαση της άδειάς τους.

Σε ένδειξη διαμαρτυρίας για την κατάσταση αυτή που χρονίζει οι εστιάτορες αποφάσισαν να κλείσουν τα εστιατόριά τους καθώς όπως είχαν επισημάνει, τα κέρδη τους από τον αθέμιτο ανταγωνισμό έχουν μειωθεί αισθητά.

ΜΕΤΑΧΕΙΡΙΣΜΕΝΑ

MOTOMIKE — YAMAHA
Επίσημος Συνεργάτης Yamaha — Touching your heart

Από το κατάστημα YAMAHA MOTOMIKE
πωλούνται τα παρακάτω δίκυκλα σε άριστη κατάσταση

ΜΟΝΤΕΛΟ	ΜΑΡΚΑ	ΧΜ	ΧΡΩΜΑ	ΤΙΜΗ	ΗΜ/ΝΙΑ 1ης ΑΔΕΙΑΣ
X-RIDER 50	PGO ΓΟΥΡΟΥΝΑ--ATV	3200	ΜΠΛΕ	1000.00	2005
POLARIS 200	POLARIS ΓΟΥΡΟΥΝΑ--ATV	925	ΚΟΚΚΙΝΟ	3500.00	2005
RUNNER 200	PIAGGIO SCOOTER	9700	ΓΚΡΙ	1500.00	2005
SUPER SHERPA 250	KAWASAKI ENDURO	1300	ΠΟΡΤΟΚΑΛΙ	3000.00	2004
TZR 250	YAMAHA STREET	18000	ΜΑΥΡΟ	1700.00	2001
XR 250 R	HONDA	15000	ΑΣΠΡΟ	1500,00	1995
YP 400 MAJESTY	YAMAHA MAXI SCOOTER	4200	ΜΠΛΕ	4900.00	2005
XT 500 E	YAMAHA	22230	ΜΠΛΕ	2900,00	2001
CBR 600 F	HONDA	30000	ΚΟΚΚΙΝΟ	4500,00	2000
CBR600 F	HONDA	2750	ΑΣΗΜΙ	7500,00	2004
FZS 600 S	YAMAHA STREET	11000	ΚΟΚΚΙΝΟ	4500,00	2003
GSXF600S BANDIT	SUZUKI STREET	15850	ΚΟΚΚΙΝΟ	2900.00	1999
YZF R6 -600cc	YAMAHA SUPER SPORT	4500	ΚΟΚΚΙΝΟ	6000,00	2004
XT 600 E	YAMAHA	43000	ΜΑΥΡΟ	2800,00	2001
MONSTER 620	DUCATI NAKED	7260	ΜΠΛΕ	6000.00	2003
XR650 DALLARA	HONDA ENDURO	4750	ΚΟΚΚΙΝΟ	5500.00	2004
BMW F 650	BMW	26000	ΚΙΤΡΙΝΟ	4500,00	2002
ER N-6	KAWASAKI	150	ΑΣΗΜΙ	5500,00	2006
AFRICA 750	HONDA	18000	ΜΑΥΡΟ	5900,00	1999
VF 750 C MAGNA 4κιλινδρο	HONDA	33000	ΜΠΛΕ ΑΣΠΡΟ	5900,00	2000
Z 750	KAWASAKI ΜΕ 2500,00 € ΕΞΤΡΑ	2500	ΜΑΥΡΟ	7500.00	2006
TDM 850	YAMAHA SPORT TOURING	24500	ΚΟΚΚΙΝΟ	5500.00	2000
FZ6 N NAKED	YAMAHA NAKED ΜΕ 3000,00 € ΕΞΤΡΑ	3908	ΚΟΚΚΙΝΟ	6900.00	2005
HORNET 900	HONDA NAKED	29000	ΜΑΥΡΟ	7000.00	2005
TDM 900	YAMAHA SPORT TOURING	24000	ΜΠΛΕ	7000.00	2003
TDM 900	YAMAHA SPORT TOURING	29000	ΑΣΗΜΙ	6500,00	2002
TDM 900 FUL EXTRA	YAMAHA SPORT TOURING	25000	ΑΣΗΜΙ	7500,00	2002
KTM 950 ADVENTURE	KTM	18000	ΠΟΡΤΟΚΑΛΙ	11000.00	2004
CAPONORT 1000 ABS	APRILIA	15000	ΑΣΗΜΙ	9000,00	2004
FZS 1000 FAZER	YAMAHA STTRET	22000	ΑΣΗΜΙ	7500.00	2003
VARADERO 1000	HONDA ΜΕ 2500,00 € ΕΞΤΡΑ	10808	ΜΑΥΡΟ-ΑΣΗΜ	9000,00	2004
YZF R1 1000	YAMAHA	9200	ΚΟΚΚΙΝΟ	9900.00	2005
TRIUMPH SPEED TRIPLE 1050	TRIUMPH	6200	ΜΑΥΡΟ	9500.00	2005
BT1100 BULLDOG	YAMAHA STREETFIGHTER	10300	ΠΟΡΤΟΚΑΛΙ	7000,00	2004
V-MAX 1200	YAMAHA	15000	ΜΑΥΡΟ	5900,00	2000
ZX12R 1200	KAWASAKI	12500	ΜΑΥΡΟ	11000,00	2004
GSXR 1300	SUZUKI HYPERSPORT	25000	ΜΑΥΡΟ	9500.00	2004
XJR 1300	YAMAHA	7800	ΜΠΛΕ	8500,00	2005
MT01 1700.	YAMAHA ROADSTER	3000	ΑΣΗΜΙ	13000	2005

✓ ΑΠΟ 0% ΠΡΟΚΑΤΑΒΟΛΗ ΕΩΣ 60 ΜΗΝΕΣ ΕΞΟΦΛΗΣΗ !!!
✓ ΕΙΤΥΧΗΣΗ 1 ΧΡΟΝΟ ΣΕ ΟΛΑ ΤΑ ΜΕΤΑΧΕΙΡΙΣΜΕΝΑ !!!
Πατριάρχου Αθηναγόρα 13, Ρόδος 85100 • Τηλ. & Fax 2241026360
www.motomike.gr info@motomike.gr AE827

SHIPPING COMPANY OF SYMI
Α.Ν.Ε.Σ.
ΑΝΩΝΥΜΗ ΝΑΥΤΙΛΙΑΚΗ ΕΤΑΙΡΕΙΑ ΣΥΜΗΣ

ΔΡΟΜΟΛΟΓΙΑ 2006

Ε/Γ - Ο/Γ ΠΡΩΤΕΥΣ ΑΠΟ 01/05/2006 ΕΩΣ 14/05/2006

ΔΕΥΤΕΡΑ			ΤΡΙΤΗ			ΤΕΤΑΡΤΗ			ΠΕΜΠΤΗ			ΠΑΡΑΣΚΕΥΗ			ΣΑΒΒΑΤΟ			ΚΥΡΙΑΚΗ		
ΛΙΜΑΝΙ	ΩΡΑ		ΛΙΜΑΝΙ	ΩΡΑ		ΛΙΜΑΝΙ	ΩΡΑ		ΛΙΜΑΝΙ	ΩΡΑ		ΛΙΜΑΝΙ	ΩΡΑ		ΛΙΜΑΝΙ	ΩΡΑ		ΛΙΜΑΝΙ	ΩΡΑ	
	ΑΦ	ΑΝ		ΑΦ	ΑΝ		ΑΦ	ΑΝ		ΑΦ	ΑΝ		ΑΦ	ΑΝ		ΑΦ	ΑΝ		ΑΦ	ΑΝ
ΚΩΣ	-	08.00	ΡΟΔΟΣ	-	13.00				ΚΑΛ/ΝΟΣ		04.30	ΡΟΔΟΣ		08.45	ΚΩΣ		06.00	ΡΟΔΟΣ	-	13.00
ΝΙΣΥΡΟΣ	09.30	09.45	ΣΥΜΗ	14.40	15.00				ΚΩΣ	05.35	06.00	ΚΑΣΤ/ΖΟ	13.15	13.30	ΝΙΣΥΡΟΣ	07.30	07.45	ΣΥΜΗ	14.40	15.00
ΤΗΛΟΣ	11.00	11.15	ΤΗΛΟΣ	17.00	17.15				ΝΙΣΥΡΟΣ	07.30	07.45	ΡΟΔΟΣ	18.15	18.30	ΤΗΛΟΣ	09.00	09.15	ΤΗΛΟΣ	17.00	17.15
ΡΟΔΟΣ	14.15	15.00	ΝΙΣΥΡΟΣ	18.30	18.45				ΤΗΛΟΣ	09.00	09.15	ΤΗΛΟΣ	21.30	21.45	ΣΥΜΗ	11.15	11.35	ΝΙΣΥΡΟΣ	18.30	18.45
ΚΑΣΤ/ΖΟ	19.30	19.45	ΚΩΣ	20.15	20.30				ΣΥΜΗ	11.15	11.35	ΝΙΣΥΡΟΣ	23.00	23.15	ΡΟΔΟΣ	13.15	Δ	ΚΩΣ	20.15	Δ
ΡΟΔΟΣ	00.15	Δ	ΚΑΛ/ΝΟΣ	21.35	Δ				ΡΟΔΟΣ	13.15	Δ	ΚΩΣ	00.45	Δ						

ΠΑΡΑΤΗΡΗΣΕΙΣ: ΣΕ ΠΕΡΙΠΤΩΣΗ ΚΑΘΥΣΤΕΡΗΜΕΝΗΣ ΑΦΙΞΗΣ ΤΟΥ BLUE STAR 2 ΣΤΗΝ ΚΩ ΤΟ Ε/Γ - Ο/Γ ΠΡΩΤΕΥΣ ΘΑ ΑΝΑΧΩΡΕΙ ΜΕΤΑ ΜΕΤΑ ΤΗΝ ΑΦΙΞΗ ΤΟΥ BLUE STAR 2 ΠΡΟΚΕΙΜΕΝΟΥ ΝΑ ΕΠΙΤΥΓΧΑΝΕΤΑΙ Η ΑΝΤΑΠΟΚΡΙΣΗ.

Ε/Γ - Ο/Γ ΣΥΜΗ ΑΠΟ 31/03/2006 ΕΩΣ 31/10/2006

ΔΕΥΤΕΡΑ			ΤΡΙΤΗ			ΤΕΤΑΡΤΗ			ΠΕΜΠΤΗ			ΠΑΡΑΣΚΕΥΗ			ΣΑΒΒΑΤΟ			ΚΥΡΙΑΚΗ		
ΛΙΜΑΝΙ	ΩΡΑ		ΛΙΜΑΝΙ	ΩΡΑ		ΛΙΜΑΝΙ	ΩΡΑ		ΛΙΜΑΝΙ	ΩΡΑ		ΛΙΜΑΝΙ	ΩΡΑ		ΛΙΜΑΝΙ	ΩΡΑ		ΛΙΜΑΝΙ	ΩΡΑ	
	ΑΦ	ΑΝ		ΑΦ	ΑΝ		ΑΦ	ΑΝ		ΑΦ	ΑΝ		ΑΦ	ΑΝ		ΑΦ	ΑΝ		ΑΦ	ΑΝ
ΡΟΔΟ		09.00	ΡΟΔΟ		09.00	ΣΥΜΗ		09.00	ΣΥΜΗ		06.00	ΣΥΜΗ		06.00	ΣΥΜΗ		06.00	ΡΟΔΟ		09.00
ΠΑΝ/ΤΗ	10.50	12.00	ΠΑΝ/ΤΗ	10.50	12.00	ΡΟΔΟΣ	10.50	18.30	ΡΟΔΟ	07.50	09.00	ΡΟΔΟ	07.50	09.00	ΡΟΔΟ	07.50	09.00	ΠΑΝ/ΤΗ	10.50	12.00
ΣΥΜΗ	13.00	16.15	ΣΥΜΗ	13.00	16.15	ΣΥΜΗ	20.20	Δ	ΠΑΝ/Τ	10.50	12.00	ΠΑΝ/ΤΗ	10.50	12.00	ΠΑΝ/ΤΗ	10.50	12.00	ΣΥΜΗ	13.00	15.45
ΡΟΔΟ	18.05	Δ	ΡΟΔΟ	18.05	18.30				ΣΥΜΗ	13.00	16.15	ΣΥΜΗ	13.00	16.15	ΣΥΜΗ	13.00	16.15	ΡΟΔΟ	17.35	Δ
			ΣΥΜΗ	20.20	Δ				ΡΟΔΟ	18.05	18.30	ΡΟΔΟ	18.05	18.30	ΡΟΔΟ	18.05	Δ			
									ΣΥΜΗ	20.20	Δ	ΣΥΜΗ	20.20	Δ						

Υ/Γ ΑΙΓΛΗ ΑΠΟ 10/04/2006 ΕΩΣ 31/10/2006

ΔΕΥΤΕΡΑ			ΤΡΙΤΗ			ΤΕΤΑΡΤΗ			ΠΕΜΠΤΗ			ΠΑΡΑΣΚΕΥΗ			ΣΑΒΒΑΤΟ			ΚΥΡΙΑΚΗ		
ΛΙΜΑΝΙ	ΩΡΑ		ΛΙΜΑΝΙ	ΩΡΑ		ΛΙΜΑΝΙ	ΩΡΑ		ΛΙΜΑΝΙ	ΩΡΑ		ΛΙΜΑΝΙ	ΩΡΑ		ΛΙΜΑΝΙ	ΩΡΑ		ΛΙΜΑΝΙ	ΩΡΑ	
	ΑΦ	ΑΝ		ΑΦ	ΑΝ		ΑΦ	ΑΝ		ΑΦ	ΑΝ		ΑΦ	ΑΝ		ΑΦ	ΑΝ		ΑΦ	ΑΝ
ΣΥΜΗ		07.30	ΣΥΜΗ		07.30	ΡΟΔΟ		09.00	ΡΟΔΟ		09.00	ΡΟΔΟ		09.00	ΡΟΔΟ		09.00	ΣΥΜΗ		07.30
ΡΟΔΟ	08.30	09.00	ΡΟΔΟ	08.30	09.00	ΣΥΜΗ	10.00	10.30	ΣΥΜΗ	10.00	10.30	ΣΥΜΗ	10.00	10.30	ΣΥΜΗ	10.00	10.30	ΡΟΔΟ	08.30	09.00
ΣΥΜΗ	10.00	16.30	ΣΥΜΗ	10.00	10.30	ΡΟΔΟ	11.30	14.30	ΡΟΔΟ	11.30	14.30	ΡΟΔΟ	11.30	14.30	ΡΟΔΟ	11.30	14.30	ΣΥΜΗ	10.00	16.00
ΡΟΔΟ	17.30	18.00	ΡΟΔΟ	11.30	14.30	ΣΥΜΗ	15.30	16.30	ΣΥΜΗ	15.30	16.30	ΣΥΜΗ	15.30	16.30	ΣΥΜΗ	15.30	16.30	ΠΑΝ/ΤΗ	16.30	16.40
ΣΥΜΗ	19.00	Δ	ΣΥΜΗ	15.30	16.30	ΡΟΔΟ	17.30	Δ	ΡΟΔΟ	17.30	Δ	ΡΟΔΟ	17.30	Δ	ΡΟΔΟ	17.30	18.00	ΡΟΔΟ	17.40	18.00
			ΡΟΔΟ	17.30	Δ										ΣΥΜΗ	19.00	Δ	ΣΥΜΗ	19.00	Δ

Τα δρομολόγια μπορούν να τροποποιηθούν λόγω εκτάκτων συγκοινωνιακών αναγκών ή καιρικών συνθηκών.
Παρακαλούμε πριν ταξιδέψετε επικοινωνήστε με την Εταιρεία :
Γραφείο Σύμης : Τηλ. 2246071444 Φαξ 2246071373
Γραφείο Ρόδου : Τηλ. 2241037769 Φαξ 2241034493
AE1194

Συνταξιούχος πλακώθηκε από τρακτέρ

Βρήκε τραγικό θάνατο

Τραγικό θάνατο βρήκε προχθές το απόγευμα 66χρονος στο Δήμο Καμείρου, όταν καταπλακώθηκε από το γεωργικό όχημα που οδηγούσε.

Πρόκειται για τον Δημήτριο Καζούλη κάτοικο εν ζωή Ιαλυσού, ο οποίος και βρέθηκε από συγγενείς του που τον αναζητούσαν, σε αγροτικό δρόμο μεταξύ Διμυλιάς και Ελεούσας λίγη ώρα μετά το τραγικό περιστατικό.

Σύμφωνα με όσα έγιναν γνωστά, ο 66χρονος προχθές στις 5 το απόγευμα οδηγώντας τρακτέρ, κάτω από αδιευκρίνιστες συνθήκες, ξέφυγε από την πορεία του, το όχημα ανετράπη και τον καταπλάκωσε με αποτέλεσμα το θανάσιμο τραυματισμό του.

Η είδηση του χαμού του 66χρονου συγκλόνισε την τοπική κοινωνία και τύλιξε στο πένθος την οικογένεια, συγγενείς και φίλους του 66χρονου.

Έντονο πρόβλημα και στο νοσοκομείο Κω

Χωρίς ρεπό και άδειες το προσωπικό

Όχι μόνο στο νοσοκομείο της Ρόδου, αλλά και στην Κω υπάρχει τεράστιο πρόβλημα έλλειψης νοσηλευτικού προσωπικού, με αποτέλεσμα και εκεί οι νοσηλευτές να εργάζονται συνέχεια, χωρίς ρεπό και άδειες, αφού δεν υπάρχουν αντικαταστάτες τους αν λείψουν από την εργασία.

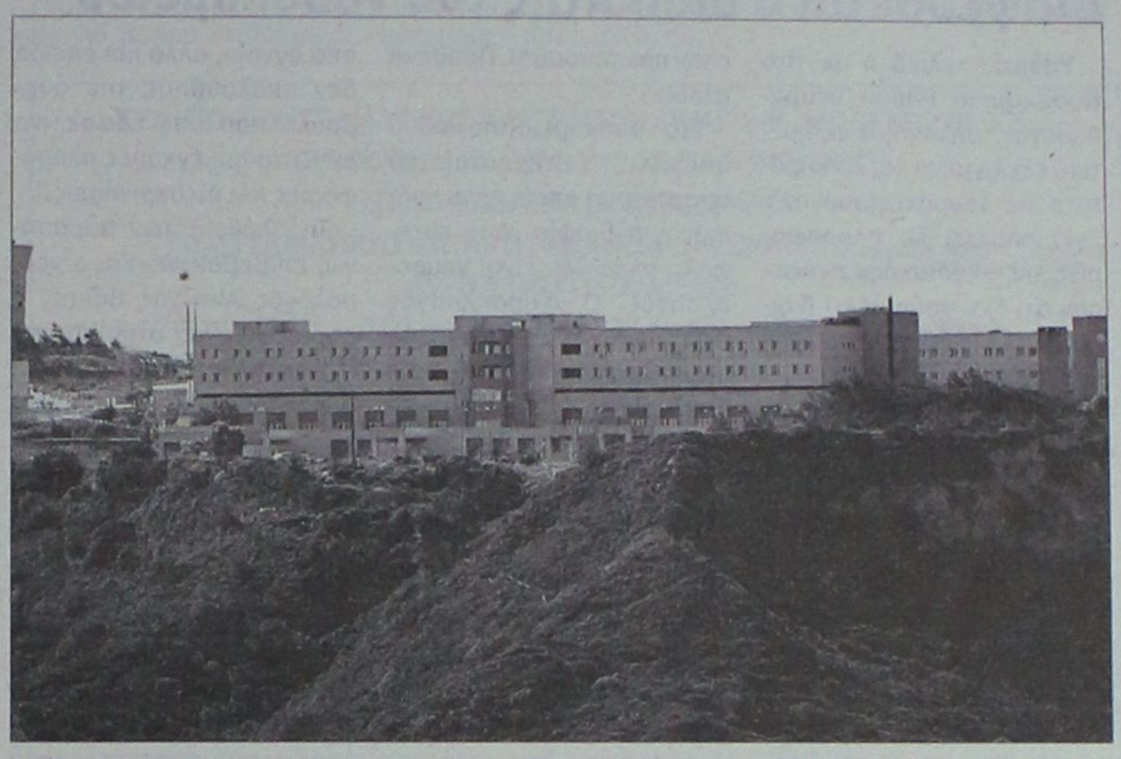

Χαρακτηριστικό είναι ότι η Παθολογική κλινική λειτουργεί με 3 άτομα μόλις και η μικροβιολογική με 2! Οι ανάγκες που υπάρχουν αυτή τη στιγμή, απαιτούν τουλάχιστον 20 νοσηλευτές για να μπορεί το νοσοκομείο να ανταπεξέλθει στοιχειωδώς.

Μπροστά στην ιδιαίτερα δύσκολη κατάσταση που υπάρχει, οι εργαζόμενοι αποφάσισαν μετά από συνεχή διαβήματα που δεν έφεραν κανένα αποτέλεσμα, να προχωρήσουν σε δυναμικές κινητοποιήσεις.

Συγκεκριμένα, σε έκτακτη γενική συνέλευση που πραγματοποίησαν, αποφάσισαν να κατέλθουν σήμερα σε 24ωρη απεργία, με αποτέλεσμα να αναβληθούν όλα τα χειρουργεία και τα τακτικά ιατρεία. Έτσι, σήμερα στο νοσοκομείο της Κω θα εξυπηρετούνται μόνο έκτακτα και επείγοντα περιστατικά.

Οι εργαζόμενοι απειλούν μάλιστα ότι θα κλιμακώσουν τις κινητοποιήσεις τους αν δεν βελτιωθεί η κατάσταση, ενώ ενημέρωσαν για τις κινητοποιήσεις τους τα τηλεοπτικά κανάλια των Αθηνών.

Στη Ρόδο

Εν τω μεταξύ, στη Ρόδο οι εργαζόμενοι, που υπέβαλαν μήνυση κατά του διοικητή του νοσοκομείου Γιάννη Κεφαλά και κατά παντός υπευθύνου, είναι αποφασισμένοι να τραβήξουν στα άκρα προκειμένου να βρεθεί λύση.

Στους εργαζόμενους οφείλονται χιλιάδες ρεπό και ημέρες αδείας. Είναι χαρακτηριστικό ότι σε μια νοσηλεύτρια οφείλονται 120 ρεπό, όλη η άδεια του 2005 και όλη η άδεια του 2006! Δηλαδή, αν πάρει μαζεμένα όσα της οφείλονται, θα πρέπει να λείψει από το νοσοκομείου περίπου ένα εξάμηνο!

Επίσης, αυτή τη στιγμή στην αρμόδια επιτροπή βρίσκονται 61 αιτήσεις εργαζομένων που δεν αντέχουν άλλο την κατάσταση και ζητούν να φύγουν από το νοσοκομείο Ρόδου.

Η πρόεδρος των εργαζομένων Λ. Καλαμάτα χαρακτήρισε απαράδεκτη και επικίνδυνη την κατάσταση που επικρατεί, λέγοντας ότι εξάντλησαν όλα τα μέσα που είχαν στη διάθεσή τους πριν καταθέσουν τη μήνυση, αφού δεν άλλαξε τίποτα ούτε στο διάστημα του ενός μήνα που μεσολάβησε από το σχετικό εξώδικο που είχαν αποστείλει στον διοικητή του νοσοκομείου Ρόδου Γιάννη Κεφαλά.

Σύμφωνα με την κ. Καλαμάτα, ο διοικητής φέρει μεγάλες ευθύνες για την κατάσταση, διότι υπάρχουν κινήσεις που μπορούσε να κάνει για να βελτιωθεί η κατάσταση αλλά έμεινε άπραγος.

Με δηλώσεις της στην ΕΡΑ Ρόδου έκανε γνωστό ότι έστειλε έγγραφο στον πρόεδρο των νοσοκομειακών γιατρών κ. Καραταπάνη για το θέμα και σήμερα ή αύριο θα κάνουν γνωστές τις τρεις προτάσεις που καταθέτουν για βελτίωση της κατάστασης, έως ότου προσληφθεί προσωπικό.

Η κ. Καλαμάτα χαρακτήρισε τις προτάσεις αυτές εφικτές, ευέλικτες και άμεσες. Ακόμη και έτσι όμως, το πρόβλημα δεν αντιμετωπίζεται.

Μπορεί να υπάρξει βελτίωση, όχι όμως επίλυση, η οποία θα επέλθει μόνο με τη πρόσληψη πρόσθετου προσωπικού.

Σύμφωνα όμως με την κ. Καλαμάτα, λόγω των διαδικασιών που υπάρχουν οι 7 εποχικοί νοσηλευτές θα πιάσουν δουλειά στο νοσοκομείο τον Αύγουστο, ενώ οι 19 μόνιμοι νοσηλευτές θα έλθουν στις αρχές του... 2007.

PELLOS TRAVEL
Α. ΠΑΠΑΣΑΒΒΑΣ
ΟΡΓΑΝΩΣΗ-ΠΟΙΟΤΗΤΑ-ΕΓΓΥΗΣΗ
ΤΡΙΗΜΕΡΟ ΑΓΙΟΥ ΠΝΕΥΜΑΤΟΣ (ΕΚΔΡΟΜΕΣ)
• 10/6-13/6 ΑΜΟΡΓΟΣ (4ΗΜΕΡΗ)
ΑΝΑΧ.10/6 ΣΑΒΒΑΤΟ 10.00 ΜΕ BLUE STAR ΕΠΙΣ. 13/6 ΤΡΙΤΗ ΣΤΙΣ 08:00 ΤΟ ΠΡΩΙ ΣΤΗ ΡΟΔΟ
ΞΕΝΟΔΟΧΕΙΑ ΜΕ ΠΡΩΙΝΟ-ΜΕΤΑΦΟΡΕΣ-ΣΥΝΟΔΟΣ ΓΡΑΦΕΙΟΥ
ΤΙΜΗ 149 ευρώ
• 10/6-13/6 4ΗΜΕΡΗ ΕΚΔΡΟΜΗ (ΠΡΟΣΚΥΝΗΜΑ) ΟΣΙΟΣ ΒΗΣΣΑΡΙΩΝ (ΜΟΝΗ ΑΓΑΘΩΝΟΣ-ΛΑΜΙΑ)
ΑΝΑΧ.10/6 ΣΑΒΒΑΤΟ ΠΡΩΙ 10.00 ΜΕ BLUE STAR
ΕΠΙΣ.13/6 ΣΤΙΣ 08:00 ΤΟ ΠΡΩΙ ΣΤΗ ΡΟΔΟ
ΞΕΝΟΔΟΧΕΙΑ ΜΕ ΠΡΩΙΝΟ-ΜΕΤΑΦΟΡΕΣ-ΣΥΝΟΔΟΣ ΓΡΑΦΕΙΟΥ
ΤΙΜΗ 195 ευρώ
• 8/6-13/6 ΠΑΡΟΣ-ΝΑΞΟΣ-ΤΗΝΟΣ
ΑΝΑΧ.8/6 ΠΕΜΠΤΗ 18:30 ΒΡΑΔΥ ΜΕ BLUE STAR
ΕΠΙΣ. 13/06 ΤΡΙΤΗ ΣΤΙΣ 08:00 ΤΟ ΠΡΩΙ ΣΤΗ ΡΟΔΟ
ΞΕΝΟΔΟΧΕΙΑ ΜΕ ΠΡΩΙΝΟ-ΜΕΤΑΦΟΡΕΣ-ΣΥΝΟΔΟΣ ΓΡΑΦΕΙΟΥ
ΤΙΜΗ 195 ευρώ
• 7/6-12/6 ΚΩΝΣΤΑΝΤΙΝΟΥΠΟΛΗ
ΜΑΡΜΑΡΙΣ-ΕΦΕΣΣΟΣ-ΣΜΥΡΝΗ-ΠΡΟΥΣΑ -ΠΡΙΓΚΗΠΟΝΝΗΣΑ
ΑΝΑΧ.08.00 ΤΟ ΠΡΩΙ 07/06 ΤΕΤΑΡΤΗ
ΕΠΙΣΤΡΟΦΗ ΤΡΙΤΗ ΣΤΙΣ 12/6 ΣΤΙΣ 18.00 ΡΟΔΟ
ΞΕΝΟΔΟΧΕΙΑ 4 ΚΑΙ 3 ΑΣΤΕΡΩΝ ΜΕ ΦΑΓΗΤΟ-ΜΕΤΑΦΟΡΕΣ - ΞΕΝΑΓΗΣΕΙΣ- ΕΚΔΡΟΜΕΣ
ΤΙΜΗ 275 ευρώ
• 8/6-13/6 ΜΥΚΟΝΟΣ-ΣΑΝΤΟΡΙΝΗ
ΑΝΑΧ.8/6 ΠΕΜΠΤΗ 18:30 ΒΡΑΔΥ ΜΕ BLUE STAR
ΕΠΙΣ. 13/6 ΤΡΙΤΗ ΣΤΙΣ 08:00 ΤΟ ΠΡΩΙ ΣΤΗ ΡΟΔΟ
ΞΕΝΟΔΟΧΕΙΑ - ΜΕΤΑΦΟΡΕΣ - ΞΕΝΑΓΗΣΕΙΣ- ΕΚΔΡΟΜΕΣ
• 10/6/06 - 12/6/06 (RELAX ΜΑΡΜΑΡΙΣ)
ΑΠΟ 120 ευρώ
ΞΕΝΟΔΟΧΕΙΑ LUX 5 ΚΑΙ 4 ΑΣΤΕΡΩΝ - ΜΕΤΑΦΟΡΕΣ – ΕΚΔΡΟΜΕΣ-ΠΡΩΙΝΟ-ΦΑΓΗΤΟ-ΕΙΣΗΤΗΡΙΑ-ΦΟΡΟΙ-CITY TOUR MARMARIS
ΑΝΑΧΩΡΗΣΗ ΣΑΒΒΑΤΟ 10/06 ΣΤΙΣ 8:30 ΤΟ ΠΡΩΙ
ΕΠΙΣΤΡΟΦΗ ΔΕΥΤΕΡΑ 12/06 ΣΤΙΣ 16:30 ΤΟ ΑΠΟΓΕΥΜΑ
• 10/6/06-12/6/06 ΜΑΡΜΑΡΙΣ-ΑΙΒΑΛΙ-ΜΥΤΙΛΗΝΗ-ΑΙΒΑΛΙ-ΣΜΥΡΝΗ
ΞΕΝΟΔΟΧΕΙΑ 4**** ΚΑΙ 3*** ΜΕ ΠΡΩΙΝΟ ΚΑΙ ΦΑΓΗΤΟ - ΜΕΤΑΦΟΡΕΣ – ΕΚΔΡΟΜΕΣ -ΕΙΣΙΤΗΡΙΑ-ΦΟΡΟΙ
• 10/6-13/6 ΚΩΣ (ΞΕΝΟΔΟΧΕΙΑ 4 ΑΣΤΕΡΩΝ ΜΕ ΠΡΩΙΝΟ ΚΑΙ ΦΑΓΗΤΟ- ΜΕΤΑΦΟΡΕΣ - ΕΚΔΡΟΜΕΣ)
• 10/6-12/6 ΛΕΡΟΣ (ΞΕΝΟΔΟΧΕΙΑ ΜΕ ΠΡΩΙΝΟ-ΜΕΤΑΦΟΡΕΣ - ΞΕΝΑΓΗΣΕΙΣ- ΕΚΔΡΟΜΕΣ)
• 9/6/ -13/6 ΠΑΤΜΟΣ (4ΗΜΕΡΗ) ΞΕΝΟΔΟΧΕΙΑ ΜΕ ΠΡΩΙΝΟ - ΜΕΤΑΦΟΡΕΣ - ΕΚΔΡΟΜΕΣ
Εισιτήρια ΟΑ, AEGEAN ΚΑΙ CHARTER. Ακτοπλοικά εισιτήρια. Ειδικά πακέτα για μεμονωμένους, συλλόγους, νεόνυμφους για Ελλάδα, Κύπρο, Τυνησία, Αίγυπτο, Μαρόκο, Ιταλία, Αγγλία, Γαλλία κ.α.
ΓΙΑ ΠΕΡΙΣΣΟΤΕΡΕΣ ΠΛΗΡΟΦΟΡΙΕΣ, ΚΡΑΤΗΣΕΙΣ ΚΑΙ ΑΝΑΛΥΤΙΚΑ ΠΡΟΓΡΑΜΜΑΤΑ ΣΤΟ ΓΡΑΦΕΙΟ ΓΕΝΙΚΟΥ ΤΟΥΡΙΣΜΟΥ: PELLOS TRAVEL Λ. ΚΑΛΛΙΘΕΑΣ 125, ΦΑΛΗΡΑΚΙ, ΡΟΔΟΣ • ΤΗΛ:



Κατά λάθος απέκτησε και... νευροπλοηγό!

Διαψεύδεται ο διοικητής του νοσοκομείου

Υπάρχει τελικά ή όχι στο Νοσοκομείο Ρόδου νευροπλοηγός, μηχάνημα εξαιρετικά εξελιγμένο και χρησιμότατο σε νευροχειρουργικές εγχειρήσεις; Οι πληροφορίες της «Ροδιακής» ανέφεραν ότι δεν υπάρχει. Ο διοικητής του νοσοκομείου Γιάννης Κεφαλάς, με έγγραφό του προς τη «Ροδιακή», το οποίο δημοσιεύθηκε χθες, το διαψεύδει και βεβαιώνει ότι υπάρχει. Φαίνεται όμως ότι λόγω άγνοιας έκανε λάθος.

Είναι απόλυτα εξακριβομένο ότι νευροπλοηγό στην Ελλάδα έχουν μόνο δύο νοσοκομεία, το πανεπιστημιακό νοσοκομείο στο Ηράκλειο της Κρήτης και ο Ευαγγελισμός στην Αθήνα (και άλλο ένα ιδιωτικό ιατρείο στην πρωτεύουσα). Πουθενά αλλού.

Στο νοσοκομείο της Ρόδου υπάρχει στερεοτακτικό σύστημα, το οποίο είναι χρήσιμο για βιοψία στον εγκέφαλο αλλά δεν είναι νευροπλοηγός. Ο νευροπλοηγός είναι πολύ πιο εξελιγμένο μηχάνημα από το στερεοτακτικό σύστημα και χρησιμοποιείται σε δύσκολες επεμβάσεις στον εγκέφαλο. Μπορεί και αντιμετωπίζει συντεταγμένους όγκους στο χώρο και μια δίνει σαφή εικόνα της κατάστασης σε πραγματικό χρόνο κατά τη διάρκεια εγχείρησης. Στο νοσοκομείο της Ρόδου όπως αναφέραμε, δεν υπάρχει τέτοιο μηχάνημα, παρά τα όσα ανέφερε στο έγγραφό του ο κ. Κεφαλάς, προφανώς από άγνοια, αλλά και επειδή δεν ακολούθησε την συμβουλή που μας έδωσε, να αναζητούμε έγκυρες πληροφορίες και διευκρινήσεις.

Τη αλήθεια των παραπάνω, επιβεβαιώνει και ο νευρολόγος Αντώνης Βάκης, ο οποίος μετέχει στην ιατρική ομάδα που χειρίζεται το νευροπλοηγό στο Πανεπιστημιακό Νοσοκομείο Ηρακλείου. Χαρακτηριστικά αναφέρει:

«Διευκρίνηση

Το στερεοτακτικό σύστημα το οποίο διαθέτει το Νοσοκομείο Ρόδου, επιτρέπει την λήψη βιοψίας από τον εγκέφαλο, μέσω μικρών τομών και αποτελεί πολύ χρήσιμο εργαλείο για τον σκοπό αυτό. Εντούτοις δεν έχει καμιά σχέση με τον νευροπλοηγό αφού ο δεύτερος εκτός από τις βιοψίες, χρησιμοποιείται σε κανονικές επεμβάσεις εγκεφάλου όπου πραγματικά καθοδηγεί τα χειρουργικά εργαλεία, πράγμα το οποίο δεν γίνεται με τα στερεοτακτικά συστήματα.

Ο νευροπλοηγός χρησιμοποιείται σε δύσκολες και εξειδικευμένες επεμβάσεις εγκεφάλου και νωτιαίου μυελού. Στην Ελλάδα υπάρχει μόνο στο Πανεπιστημιακό Νοσοκομείο Κρήτης εδώ και 4 χρόνια ενώ πρόσφατα αγοράστηκε και από τον «Ευαγγελισμό» στην Αθήνα. Υπάρχει ακόμα ένας σε ιδιωτικό Νοσοκομείο της Αθήνας.

Αντώνης Βάκης
Νευροχειρουργός»

Σύσκεψη για αντιμετώπιση των πυρκαγιών

Συνεδρίαση του Συντονιστικού Περιφερειακού Οργάνου της Περιφέρειας Νοτίου Αιγαίου θα πραγματοποιηθεί αύριο, Πέμπτη 4 Μαΐου 2006 και ώρα 09.00 π.μ., στο κτίριο της Περιφέρειας Νοτίου Αιγαίου.

Σκοπός της σύσκεψης αυτής είναι ο συντονισμός και η συνεργασία των εμπλεκομένων φορέων στην εκτέλεση των έργων και δράσεων που έχουν άμεση και καθοριστική προτεραιότητα στην αντιμετώπιση των πυρκαγιών.

Εισηγητική πρόταση που θα περιλαμβάνει όλα τα μέτρα που πρέπει να ληφθούν θα κατατεθεί από την διευθύντρια Δασών της Περιφέρειας, η οποία θα συνεργαστεί για το σκοπό αυτό με τον περιφερειακό διευθυντή Πυροσβεστικού Σώματος Νοτίου Αιγαίου.

Ολοκληρώνονται τα έργα

Ζήτημα ημερών είναι να ολοκληρωθούν τα έργα στο λιμάνι της Ρόδου και συγκεκριμένα η τοποθέτηση των τσιμεντένιων κατασκευών που προμηθεύτηκε το Δημοτικό Λιμενικό Ταμείο Νότιας Ρόδου.

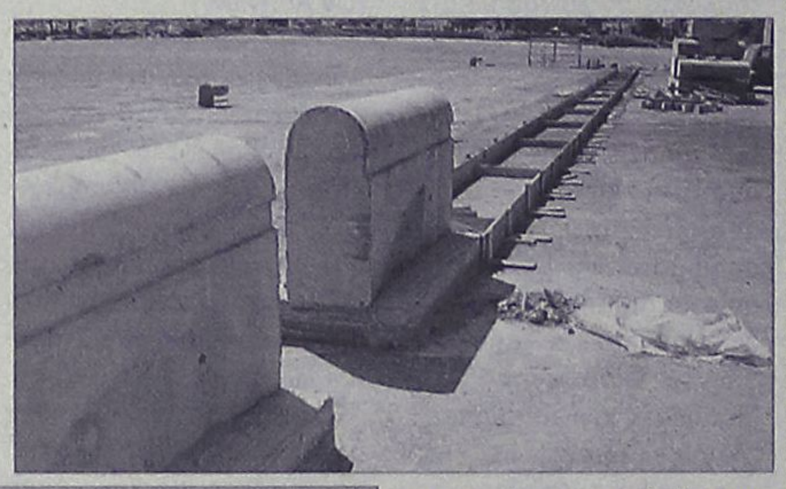

Πρόκειται για τα μπλόκια που άρχισαν να τοποθετούνται τελευταία σε μέρος του λιμανιού της Ακαντιάς για λόγους ασφαλείας και προστασίας των κρουαζιεροπλοίων κυρίως.

Οι κατασκευές αυτές ζυγίζουν μισό τόνο η κάθε μία και ενσωματώθηκαν σε τσιμεντένια βάση που κατασκευάστηκε επί τόπου.

Για ευνόητους λόγους υπάρχει μία απόσταση από την άκρη του μόλου στον οποίο δένουν τα πλοία κυρίως για να εξυπηρετούνται στον εφοδιασμό τους.

Αξίζει να σημειωθεί ότι παγκοσμίως οι αρχές παίρνουν μέτρα ασφαλείας για το φόβο τρομοκρατικών ενεργειών μετά το νέο χτύπημα και στην Αίγυπτο.

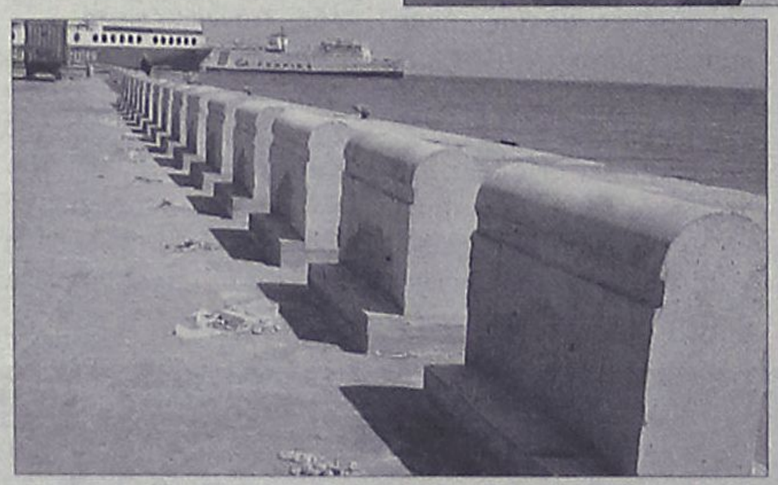

Πάντως θα πρέπει να τονιστεί ότι κάθε χρόνο το λιμάνι μας παίρνει μέτρα προστασίας των πλοίων και με την τοποθέτηση κοντέινερς παράλληλα με την προβλήτα του λιμανιού.

Συνάντηση διαλόγου με το Επιμελητήριο Πάφου

Συνάντηση διαλόγου με στελέχη του Εμπορικού & Βιομηχανικού Επιμελητηρίου Πάφου θα έχουν στελέχη του Επιμελητηρίου Δωδεκανήσου και της Δ.ΕΤ.Α.Π, της Αναπτυξιακής εταιρείας του Επιμελητηρίου Δωδεκανήσου, στα πλαίσια του προγράμματος HERMES την Παρασκευή 5 Μαΐου 2006 και ώρα 18:00 το απόγευμα στην αίθουσα Γ. Καραγιάννης του Επιμελητηρίου Δωδεκανήσου.

Στη συνάντηση που αποτελεί την τρίτη κατά σειρά μεταξύ των Επιμελητηρίων Δωδεκανήσου και Πάφου θα συμμετέχουν ο διευθυντής και η διοικητική επιτροπή του Επιμελητηρίου Δωδεκανήσου, ο διευθυντής και το διοικητικό συμβούλιο της Δ.ΕΤ.Α.Π, ο πρόεδρος, ο αντιπρόεδρος, δύο μέλη του διοικητικού συμβουλίου και ο διευθυντής του Εμπορικού και Βιομηχανικού Επιμελητηρίου Πάφου, ένας εκπρόσωπος από τον Παγκυπριακό Σύνδεσμο Διευθυντών Ξενοδοχείων (ΠΑ.ΣΥΔΙ.ΞΕ), ενώ την ομάδα του προγράμματος HERMES θα εκπροσωπήσουν ο Επιστημονικός Υπεύθυνος, ένας συνεργάτης και ένα στέλεχος του προγράμματος.

Την ατζέντα της συνάντησης θα απαρτίζουν τα παρακάτω θέματα:

1. Αξιολόγηση των έως τώρα συναντήσεων και δράσεων.
2. Οριστικοποίηση του σχεδίου για την κοινή μελέτη για τα κοινά τουριστικά πρότυπα.
3. Συζήτηση περαιτέρω συνεργασιών μεταξύ του Επιμελητηρίου Δωδεκανήσου και του Εμπορικού & Βιομηχανικού Επιμελητηρίου Πάφου.

Συμβούλιο του HATTA

Ιδρύθηκε στο νομό μας

Περιφερειακό συμβούλιο του HATTA δημιουργήθηκε στο νομό μας έχοντας ως σκοπό να επεξεργάζεται θέματα που αφορούν τον κλάδο των τουριστικών και ταξιδιωτικών γραφείων.

Στο συμβούλιο συμμετέχουν τέσσερα μέλη από τα Δωδεκάνησα τα οποία προέκυψαν από τις εκλογές που διενεργήθηκαν στις αρχές του χρόνου, τα οποία με τη σειρά τους συμμετέχουν στο δ.σ. του Συνδέσμου των Εν Ελλάδι Τουριστικών και Ταξιδιωτικών Γραφείων.

Για το θέμα εκδόθηκε η παρακάτω ανακοίνωση:

Ο Σύνδεσμος των Εν Ελλάδι Τουριστικών και Ταξιδιωτικών Γραφείων (HATTA) έχει σαν βασικούς του στόχους την ανάπτυξη, την ποιοτική βελτίωση του Τουρισμού της χώρας μας, καθώς και στην επίλυση προβλημάτων που απασχολούν τα Τουριστικά Γραφεία σε αρμονική συνεργασία με τους αρμόδιους κρατικούς φορείς.

Πρόσφατα, αντλώντας εμπειρίες και από αντίστοιχους Ευρωπαϊκούς φορείς, με τους οποίους συνεργάζεται, τροποποίησε το καταστατικό του και προσάρμοσε τη δομή του, ώστε να αποκτήσει καλύτερη οργανωτική σύνδεση με τα πολυπληθή μέλη του στην περιφέρεια, με απώτερο στοχο την ουσιαστικότερη παρέμβαση και συμβολή του στην τουριστική ανάπτυξη, τη βελτίωση του τουριστικού προϊόντος και την επίλυση προβλημάτων σε κάθε περιφέρεια σε συνεργασία με τις τοπικές διοικήσεις και φορείς.

Στις αρχές του χρόνου και σε εφαρμογή του καταστατικού του, διενεργήθηκαν περιφερειακές εκλογές από τα αποτελέσματα των οποίων εκλέχθηκαν σε κάθε περιφέρεια περιφερειακοί και νομαρχιακοί σύμβουλοι. Οι εκλεγέντες σύμβουλοι, συγκροτούν το περιφερειακό συμβούλιο (το οποίο θα συνεδριάζει μια φορά το μήνα τουλάχιστον) και θα επεξεργάζεται θέματα που αφορούν τον Κλάδο μας και γενικότερα τον Τουρισμό.

Τα εκλεγμένα μέλη των π.σ. όλης της χώρας, με τη συμμετοχή των μελών του δ.σ. του HATTA συγκροτούν το Εθνικό Συμβούλιο του HATTA, το οποίο πραγματοποιεί 2-3 συνέδρια το χρόνο, σε διάφορες περιφέρειες της χώρας κάθε φορά και με αντικείμενο τον εντοπισμό και επεξεργασία των προβλημάτων που αντιμετωπίζει κάθε περιφέρεια και την προώθηση προς επίλυση στους αρμόδιους κρατικούς φορείς.

Τα μέλη που εκλέχθηκαν και συγκροτούν το π.σ. της περιφέρειας Δωδεκανήσων είναι:

Κωνσταντίνος Τεχνίτης - Πρόεδρος (Aegeas Travel)

Γεώργιος Καλοδούκας - Αναπληρωτής Πρόεδρος - Νομ. Σύμβουλος Σύμης (Kalodoukas Holidays).

Παναγιώτης Γιασιράνης - Γραμματέας - Νομ. Σύμβουλος Ρόδου (Rodini Tours).

Σπύρος Τυρινόπουλος - Μέλος - Νομ. Σύμβουλος Κω (Exas Travel).

Τη Δευτέρα στην Αθήνα

Συνάντηση εκπροσώπων Δήμου Καμείρου με τη διοίκηση της ΔΕΗ

Θέμα τα αντισταθμιστικά οφέλη

Συνάντηση με τον διευθύνοντα σύμβουλο της ΔΕΗ κ. Μανιατάκη, πρόκειται να έχουν τη Δευτέρα 15 Μαΐου στις 12 το μεσημέρι στην Αθήνα, ο δήμαρχος Πεταλούδων κ. Μιχάλης Κορδίνας, ο αντιπρόεδρος της ΔΕΥΑΠ δημοτικός σύμβουλος κ. Καρίκης και οι δημοτικοί σύμβουλοι κ. Δημ. Γρηγοριάδης και η πρόεδρος του Τ.Σ. Θεολόγου κ. Νικολάου.

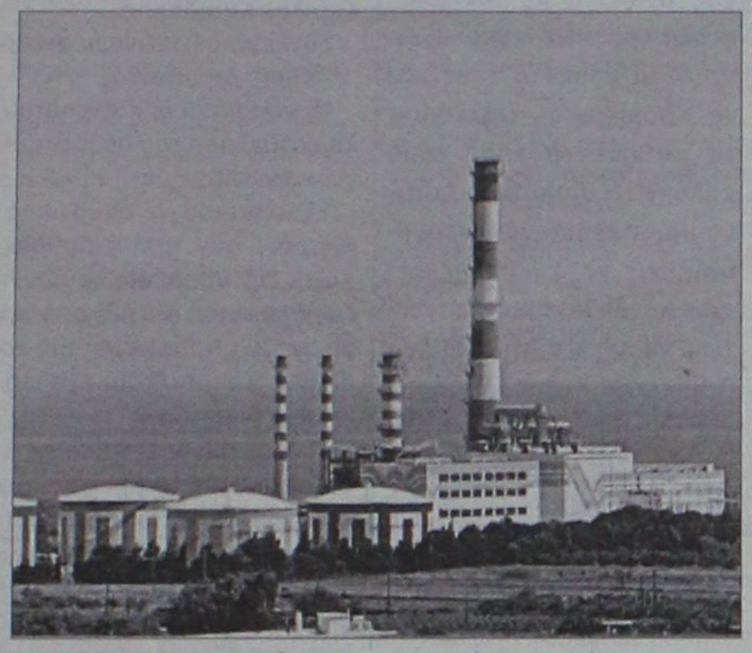

Η συγκεκριμένη συνάντηση είχε προγραμματισθεί μετά από συνεννόηση του βουλευτή Δωδεκανήσου κ. Τάσου Καραμάριου με τον κ. Μανιατάκη, ώστε να υπάρξει οριστική απόφαση του διοικητικού συμβουλίου της επιχείρησης για συγκεκριμένα αιτήματα του δήμου Πεταλούδων.

Αιτήματα για περισσότερα εκ των οποίων υπήρξε αρχική δέσμευση για υλοποίησή τους, του διευθυντή παραγωγής της ΔΕΗ κ. Γιάννη Ψιλόπουλου, κατά τη διάρκεια της τελευταίας σύσκεψης που πραγματοποιήθηκε στο δήμο Πεταλούδων στις 31 Μαρτίου 2006, παρουσία του κ. Καραμάριου, δημάρχου, δημοτικών συμβούλων μελών της Επιτροπής Αγώνα, υπηρεσιακών παραγόντων της ΔΕΗ και των Τεχνικών Υπηρεσιών του δήμου.

Αποφασισμένος να αποσπάσει οριστικά και αμετάκλητα την απόφαση της διοίκησης της ΔΕΗ για τη δρομολόγηση και υλοποίηση όλων των δεσμεύσεών της, φέρεται ο δήμαρχος κ. Κορδίνας, ο οποίος μεταβαίνει στην Αθήνα εφοδιασμένος με όλες τις απαραίτητες μελέτες για τα έργα που αφορούν την «ανάπλαση της παραλίας Θεολόγου», την «ολοκλήρωση του αθλητικού κέντρου», τον ηλεκτροφωτισμό της τουριστικής περιοχής Θεολόγου, την κατασκευή νέων πεζοδρομίων, τη διαμόρφωση των κοινοχρήστων χώρων, την κατασκευή υπογείων δικτύων κοινής ωφελείας, σε περιοχές που είναι υπό πολεοδόμηση, καθώς και ορισμένες υποστηρικτικές ενέργειες για την Κοιλάδα Πεταλούδων και όλα αυτά ως αντιστάθμισμα της περιβαλλοντικής επιβάρυνσης που δέχεται η περιοχή και συγκεκριένα το δημοτικό διαμέρισμα του Θεολόγου από τη λειτουργία του ΑΗΣ Σορωνής.

Αναμένεται επίσης να συζητηθούν και να επιλυθούν και τα ζητήματα περιβαλλοντικής φύσεως που έχουν να κάνουν με τη λειτουργία των μηχανημάτων μέτρησης των ρύπων της περιοχής, την αισθητική παρέμβαση στο εργαστάσιο, την αλλαγή του καυσίμου που λειτουργούν οι μηχανές στο εργοστάσιο, την αντικατάσταση των παλαιών μηχανών του εργοστασίου στη Σορωνή, θέματα για τα οποία πολλάκις στο παρελθόν είχε δεσμευθεί η ΔΕΗ και ελάχιστα πραγματοποιήθηκαν μέχρι σήμερα, εξαιτίας πλήθους καθυστερήσεως και ποικίλων προβλημάτων.

Τη Δευτέρα στην Περιφέρεια

Συνεδρίαση του ΣΠΟ με θέμα τις πυρκαγιές

Στόχος ο προγραμματισμός δράσεων

Συνεδρίαση του Συντονιστικού Περιφερειακού Οργάνου (ΣΠΟ) της Περιφέρειας Νοτίου Αιγαίου θα πραγματοποιηθεί αύριο, Πέμπτη 4 Μαΐου 2006 και ώρα 09.00, στο κτίριο της Περιφέρειας Νοτίου Αιγαίου.

Σκοπός της σύσκεψης αυτής είναι ο συντονισμός και η συνεργασία των εμπλεκομένων φορέων στην εκτέλεση των έργων και δράσεων που έχουν άμεση και καθοριστική προτεραιότητα στην αντιμετώπιση των πυρκαγιών.

Εισηγητική πρόταση που θα περιλαμβάνει όλα τα μέτρα που πρέπει να ληφθούν θα κατατεθεί από την διευθύντρια Δασών της Περιφέρειας, η οποία θα συνεργαστεί για το σκοπό αυτό με τον Περιφερειακό Διευθυντή Πυροσβεστικού Σώματος Νοτίου Αιγαίου.

Προσλήψεις στις φυλακές

Συνολικά 13 άτομα θα προσληφθούν, ως προσωπικό για την εξωτερική φρούρηση των Δικαστικών Φυλακών Κω. Όπως έγινε γνωστό, οι θέσεις έχουν ήδη προκηρυχθεί από το υπουργείο Δικαιοσύνης για την κάλυψη θέσεων σε καταστήματα κράτησης σε ολόκληρη τη χώρα, μεταξύ των οποίων και αυτό της Κω. Οι ενδιαφερόμενοι θα πρέπει να είναι απόφοιτοι Λυκείου ή άλλης ισότιμης σχολής, να έχουν γεννηθεί κατά τα έτη 1976 έως 1985, να έχουν ανάστημα τουλάχιστον 1,70 μ. χωρίς παπούτσια, να μην υπάρχει σε βάρος τους καταδικαστική απόφαση και να έχουν υγεία άρτια σωματική διάπλαση, υψηλό βαθμό ετοιμότητας, ψυχραιμίας και αντίληψης. Οι ενδιαφερόμενοι υποψήφιοι που έχουν όλα τα νόμιμα προσόντα, θα πρέπει να υποβάλλουν ή να ταχυδρομήσουν στο υπουργείο Δικαιοσύνης (Τμήμα Διοίκησης Προσωπικού της Διεύθυνσης Διοίκησης και Ανάπτυξης Ανθρωπίνου Δυναμικού, Μεσογείων 96, Τ.Κ. 11527) σχετική αίτηση- δήλωση, μέσα σε 15 ημέρες. Αιτήσεις χορηγούνται από τα Κέντρα Εξυπηρέτησης Πολιτών (ΚΕΠ) το αρμόδιο τμήμα του υπουργείου Δικαιοσύνης και τα καταστήματα Κράτησης. που θα αποσταλούν ταχυδρομικά με απόδειξη, λογίζονται εμπρόθεσμες μόνο αν κατατεθούν στην υπηρεσία των ΕΛ.ΤΑ. εντός της προθεσμίας αυτής.

ΚΕΝΤΡΟ ΕΠΑΓΓΕΛΜΑΤΙΚΗΣ ΚΑΤΑΡΤΙΣΗΣ ΑΚΜΩΝ-Κ. ΜΠΑΚΙΡΤΖΗΣ Ε.Ε.
ΠΡΟΣΚΛΗΣΗ ΕΚΔΗΛΩΣΗΣ ΕΝΔΙΑΦΕΡΟΝΤΟΣ
ΕΠΙΔΟΤΟΥΜΕΝΑ ΠΡΟΓΡΑΜΜΑΤΑ
ΕΠΑΓΓΕΛΜΑΤΙΚΗΣ ΚΑΤΑΡΤΙΣΗΣ ΑΝΕΡΓΩΝ, ΕΡΓΑΖΟΜΕΝΩΝ ΚΑΙ ΑΥΤΟΑΠΑΣΧΟΛΟΥΜΕΝΩΝ
ΠΕΠ ΝΟΤΙΟΥ ΑΙΓΑΙΟΥ 2000-2006
(Συγχρηματοδότηση 75% ΕΚΤ και 25% Περιφέρεια Νοτίου Αιγαίου)

ΑΝΤΙΚΕΙΜΕΝΟ ΚΑΤΑΡΤΙΣΗΣ	Τόπος Υλοποίησης	Διάρκεια	ΕΚΠ/ΤΙΚΟ ΕΠΙΠΕΔΟ
Γραμματέας Νομικών Επαγγελμάτων	Ρόδος	.300	Λύκειο
Ψυχαγωγία τουριστών (animation)	Ρόδος	300	Γυμνάσιο-Λύκειο
Εφαρμογές νέων τεχνολογιών στην επισκευή και συντήρηση μηχανολογικού εξοπλισμού	Ρόδος	300	Γυμνάσιο-Λύκειο

Πληροφορίες-αιτήσεις: Κέντρο Επαγγελματικής Κατάρτισης ΑΚΜΩΝ
Τηλ. 2241077581, Δευτέρα-Παρασκευή, ώρες 09.00-18.00

ΑΤ1859

Ρόδος, 27/03/2006

ΕΛΛΗΝΙΚΗ ΔΗΜΟΚΡΑΤΙΑ
ΝΟΜΑΡΧΙΑΚΗ ΑΥΤΟΔΙΟΙΚΗΣΗ ΔΩΔΕΚΑΝΗΣΟΥ
ΔΙΕΥΘΥΝΣΗ ΤΕΧΝΙΚΩΝ ΥΠΗΡΕΣΙΩΝ
ΤΜΗΜΑ ΕΚΠΟΝΗΣΗΣ & ΕΠΙΒΛΕΨΗΣ ΜΕΛΕΤΩΝ

ΠΕΡΙΛΗΨΗ ΔΙΑΚΗΡΥΞΗΣ ΜΕΙΟΔΟΤΙΚΟΥ ΔΙΑΓΩΝΙΣΜΟΥ

Ο Νομάρχης Δωδεκανήσου εκθέτει σύμφωνα με τις διατάξεις για τις εκτέλεση Δημοσίων Έργων, δηλαδή του Ν. 1418/84 "Δημόσια Έργα και ρυθμίσεις συναφών θεμάτων" όπως έχει τροποποιηθεί, συμπληρωθεί και ισχύει, του Ν. 3263/04 «Μειοδοτικό Σύστημα Ανάθεσης Δημοσίων Έργων και Συναφείς Διατάξεις» του Π.Δ. 609/85 "Κατασκευή Δημοσίων Έργων" όπως ισχύει μετά την τροποποίηση και συμπλήρωσή του, των λοιπών ισχυουσών ρυθμίσεων για τα Δημόσια Έργα, σε Δημόσιο Ανοικτό Μειοδοτικό Διαγωνισμό, με σφραγισμένες προσφορές με το σύστημα δημοπρασίας «προσφορά με επιμέρους ποσοστά έκπτωσης και έλεγχο ομαλότητας», (άρθρο 4 παρ. 4β του Ν. 1418/84 και του άρθρου 7 του Π.Δ. 609/85) την εκτέλεση του έργου: «Ύδρευση Δήμου Χάλκης (κατασκευή νέου δικτύου ύδρευσης εντός οικισμού Χάλκης σε αντικατάσταση του παλιού» -Συμπληρωματική Μελέτη» προϋπολογισμού 158.200,00 ευρώ, (συμπεριλαμβανομένου του Φ.Π.Α.).

1. Ως ημερομηνία λήξης της προθεσμίας παραλαβής των προσφορών στο διαγωνισμό, ορίζεται η **27/05/2006** ημέρα **Δευτέρα**. Ώρα λήξης της υποβολής προσφορών ορίζεται η **10.00 π.μ.** Αν για οποιονδήποτε σοβαρό λόγο δεν διεξαχθεί η δημοπρασία την προαναφερθείσα ημερομηνία, θα διενεργηθεί στις **29/05/2006** ημέρα **Δευτέρα** και ώρα **10.00 π.μ.**
2. Στον διαγωνισμό δικαιούνται να συμμετάσχουν:

2.1. Μεμονωμένες εργοληπτικές επιχειρήσεις:

α. Εγγεγραμμένες στο μητρώο Εργοληπτικών Επιχειρήσεων που τηρείται στη ΓΓΔΕ του Υ.ΠΕ.ΧΩ.ΔΕ. εφόσον ανήκουν στην Α2 και 1η τάξη ανεξαρτήτως νομού, καθώς και στην 2η τάξη για εργοληπτικές επιχειρήσεις με έδρα νομού, για κατηγορία έργων ΥΔΡΑΥΛΙΚΑ καθώς και για κατηγορία έργων Η/Μ.

β. Προερχόμενες από κράτη-μέλη της Ευρωπαϊκής Ένωσης ή του Ευρωπαϊκού Οικονομικού Χώρου (Ε.Ο.Χ.) ή από κράτη που έχουν υπογράψει τη συμφωνία για τις Δημόσιες Συμβάσεις (Σ.Δ.Σ.) του Παγκόσμιου Οργανισμού Εμπορίου (Π.Ο.Ε.), στα οποία τηρούνται επίσημοι κατάλογοι αναγνωρισμένων εργοληπτών, εφόσον είναι εγγεγραμμένες σε αυτούς και σε τάξη και κατηγορία αντίστοιχη του Ελληνικού Μητρώου ΜΕΕΠ.

γ. Προερχόμενες από ως ανωτέρω β' κράτη, στα οποία δεν τηρούνται επίσημοι κατάλογοι αναγνωρισμένων εργοληπτών, εφόσον αποδεικνύουν ότι έχουν εκτελέσει έργα, παρόμοια με το δημοπρατούμενο από ποιοτική και ποσοτική άποψη.

2.2. Κοινοπραξίες Εργοληπτικών Επιχειρήσεων των παραπάνω περιπτώσεων α, β και γ σε οποιονδήποτε συνδυασμό μεταξύ τους υπό τους όρους του άρθρου 2 παρ. 7 του π.δ. 609/85 (κοινοπραξία στην ίδια κατηγορία), υπό τον όρο ότι κάθε Εργοληπτική Επιχείρηση θα συμμετέχει στο κοινοπρακτικό σχήμα με ποσοστό όχι μικρότερο του 25% της καλούμενης κατηγορίας.

Κάθε εργοληπτική επιχείρηση θα συμμετέχει είτε μεμονωμένα είτε ως μέλος ενός κοινοπρακτικού σχήματος. Κατά τα λοιπά εφαρμόζονται οι ισχύουσες διατάξεις για την συμμετοχή εργοληπτικών επιχειρήσεων σε διαγωνισμούς για την κατασκευή Δημοσίων Έργων.

2.3. Για την κατηγορία ΥΔΡΑΥΛΙΚΑ καθώς και Η/Μ μπορούν να συμμετέχουν και αναβαθμισμένες Κοινοπραξίες Εργοληπτικών Επχειρήσεων Α1 τάξης, σύμφωνα με το άρθρο 4 παρ. 42 του Ν. 2940/01.

3. Το έργο χρηματοδοτείται από το Πρόγραμμα Δημοσίων Επενδύσεων της Νομαρχιακής Αυτοδιοίκησης Δωδεκανήσου.

4. Η εγγύηση συμμετοχής ορίζεται στο 2% (δύο επί τοις εκατό) του ανωτέρω προϋπολογισμού (χωρίς αναθεώρηση & Φ.Π.Α.), δύο χιλιάδες επτακόσια πενήντα επτά ευρώ (2.757,00 ευρώ) και θα απευθύνεται προς τη "Νομαρχιακή Αυτοδιοίκηση Δωδεκανήσου-Διεύθυνση Τεχνικών Υπηρεσιών".

5. Τα τεύχη μειοδοτικού διαγωνισμού χορηγούνται όλες τις εργάσιμες ημέρες και ώρες στα γραφεία της Δ.Τ.Υ. της Ν.Α. Δωδεκανήσου, μέχρι 17/05/2006, μετά την προσκόμιση τριπλότυπης απόδειξης της Ταμειακής Υπηρεσίας της Ν.Α. Δωδεκανήσου και με την καταβολή των εξόδων παραγωγής των τευχών, που ανέρχεται στο ποσό των 10,00 ευρώ. Αντίγραφα μελετών μπορούν να πάρουν με δαπάνες και φροντίδα τους, κατόπιν αιτήσεώς τους. Πληροφορίες κ. Μιχάλη Περνάρη τηλ.: 22410 46580/46581.

Ο αντινομάρχης
Ευστάθιος Κουσουρνάς

Στο κυκλοφοριακό της πόλης

Ποιος θα επιβάλλει τάξη;

Απαράδεκτη κατάσταση λέει ο τ. βουλευτής Γ. Χιωτάκης

Ποιος πρέπει να επιβάλλει την τάξη στους δρόμους της πόλης; Αυτό το ερώτημα θέτει, εκφράζοντας την δυσαρέσκειά του για την επικρατούσα κατάσταση ο πρώην βουλευτής κ. Γιώργος Χιωτάκης, ο οποίος επισημαίνει σε επιστολή του τα εξής:

"Κύριε Διευθυντά,

πριν από 4 εβδομάδες και συγκεκριμένα στις 6-4-2006, εδημοσιεύθη εις την έγκριτη εφημερίδα σας επιστολή μου προς την Αστυνομική Διεύθυνση Δωδ/σου και πιο συγκεκριμένα προς την Τροχαία της πόλης της Ρόδου. Στην επιστολή μου αυτήν επεσήμανα την απουσία της Τροχαίας από τις οδούς της πόλης μας και σημείωνα συγκεκριμένα σημεία εις τα οποία ήταν απαραίτητη η παρουσία και ο έλεγχός της. Δυστυχώς, παρ' όλο ότι πέρασε ένας ολόκληρος μήνας και μπήκαμε για καλά στην τουριστική περίοδο, η απουσία της Αστυνομίας είναι απόλυτη και αισθητή. Συγκεκριμένα αναφέρω και πάλι την οδό Στεφάνου Καζούλη, που είναι η είσοδος της πόλης από την ανατολική πλευρά του νησιού και που υποτίθεται ότι είναι οδός ταχείας κυκλοφορίας, με δύο λωρίδες για να κυκλοφορούν ανεμπόδιστα τα τουριστικά λεωφορεία και τα αυτοκίνητα που έρχονται από την Λίνδο και από τα άλλα χωριά και παρ' όλο ότι απαγορεύεται η στάθμευση αυτοκινήτων και στις δύο πλευρές του δρόμου, εν τούτοις τελευταία ευρίσκονται εκεί μόνιμα σταθμευμένα αυτοκίνητα και στις δύο πλευρές της Στεφάνου Καζούλη, που δυσκολεύουν πάρα πολύ την κίνηση όλων των αυτοκινήτων, και δικαίως διερωτάται κάθε καλόπιστος και νομοταγής πολίτης: Ποιος επιτέλους είναι αρμόδιος να επιβάλει την τάξη; Μήπως οι κάτοικοι της περιοχής, παίρνοντας τον νόμο στα χέρια τους, ή μήπως οι ίδιοι οι... παραβάτες;!

Ας σοβαρευτούμε επιτέλους και ας εφαρμόζουμε όλοι, αστυνόμοι και πολίτες τους νόμους και τους κανονισμούς. Όπου και αν υπάρχουν παραβάτες να επιβάλλονται αμέσως, ύστερα από δίκαιο έλεγχο, νόμιμες κυρώσεις, για να μπορούμε να επικαλούμαστε τον πολιτισμό μας και την ύπαρξη Κράτους Δικαίου! Όλοι ελπίζουμε και όλοι περιμένουμε να είναι εφέτος αυξημένη η τουριστική κίνηση στα νησιά μας και πως όλοι οι εργαζόμενοι και οι επιχειρηματίες θα δουλέψουν εφέτος καλύτερα από πέρυσι. Όμως πρέπει να σεβόμαστε τους ξένους, αλλά και τους εαυτούς μας, να καταπολεμούμε, μικροί-μεγάλοι, καθημερινά τον εγωισμό, τον αυταρχισμό, τον ατομικισμό, τον ωχαδερφισμός και την «καπατσοσύνη» μας και να δίνουμε καθημερινά δείγματα του αυτοσεβασμού μας με την τήρηση των νόμων και των κανονισμών! Όλοι, μικροί-μεγάλοι, πρέπει να κάνουμε το καθήκον μας: όλοι οι αστυνομικοί όλων των τμημάτων, όλων των ειδικοτήτων, αλλά και αξιωματικοί, όλοι οι διοικητικοί και δημοτικοί υπάλληλοι, όλοι οι δημόσιοι λειτουργοί, οι επιχειρηματίες, οι επαγγελματίες, οι εργαζόμενοι και όλοι οι πολίτες, πρέπει να δίνουμε καθημερινά δείγματα ότι κάνουμε το καθήκον μας, ότι ανταποκρινόμαστε στις υποχρεώσεις μας και ότι τηρούμε τους νόμους και τους κανονισμούς του κράτους μας. Αυτά για όλους μας. Και επανέρχομαι στο θέμα της επιστολής: Είναι ανάγκη όλοι οι αστυνομικοί, ανάλογα με την αποστολή τους, να εγκαταλείπουν τα γραφεία τους και να ευρίσκονται εκεί όπου τα καθήκοντά τους τούς καλούν. Η Δημοτική Αστυνομία, πρέπει να ενεργοποιηθεί, να εγκαταλείψει και αυτή την "θαλπωρή" των γραφείων της και να βρίσκεται στους δρόμους για να επιβάλλει την τάξη και για να συμπαρίσταται στον φιλόνομο πολίτη! Όχι όμως 5-6 μαζί, αλλά ένας-ένας ή και δύο-δύο μαζί, εκτελώντας ευσυνείδητα και πρόθυμα τα καθήκοντά τους. Και να μη ξεχνάει κανείς από τους δημόσιους και δημοτικούς υπαλλήλους και λειτουργούς και από αυτούς που φοράνε "στολή" και από αυτούς που δεν φοράνε, ότι όλους τους πληρώνει καθημερινά ο ελληνικός λαός, ο Έλληνας πολίτης που είναι και ο εργοδότης τους.

Ελπίζω να μην χρειασθεί να επανέλθω.

Με τιμή,
Γεώργιος Λογ. Χιωτάκης
Συνταξιούχος Βουλευτής
Δωδεκανήσου".

Βρώμικα τα λεωφορεία

Επιστολή διαμαρτυρίας

Την κατάσταση που επικρατεί σε λεωφορεία της δημοτικής επιχείρησης ΡΟΔΑ, καταγγέλει με επιστολή του ο κ. Χαρίλος Κασιδάκης.

Συγκεκριμένα αναφέρει τα εξής:

«Κύριε Διευθυντά,

Οι νόμοι και οι κανονιστικές αρχές είναι η πρώιμη μεγάλη κατάκτηση του ανθρώπου που του επιτρέπει να συγκροτεί κοινωνία.

Εξ ορισμού ο άνθρωπος σαν άτομο, σαν αρχή, σαν θεσμός, σαν υπηρεσία δεν αρνείται τον κοινωνικό του ρόλο. Σαν υπηρεσία λοιπόν η Δημοτική Επιχείρηση Αστικών Συγκοινωνιών (ΡΟΔΑ) αποδεχόμενη τον κοινωνικό της ρόλο πρέπει να προσφέρει (με το αζημίωτο εν προκειμένω) τα δέοντα και απαιτούμενα για την καλή και άνετη μετακίνηση των δημοτών.

Πώς μεταφράζεται όμως η καλή και άνετη μεταφορά των δημοτών; Με τα βρώμικα λεωφορεία της επιχείρησης που στο εσωτερικό τους βρίσκει ο ταλαίπωρος επιβάτης χώματα, φύλλα δέντρων, περιτυλίγματα από ζαχαρώδη προϊόντα, παλαιά εισιτήρια και άλλα τινά, όταν δεν έχει οπτική επαφή με το περιβάλλον διότι η βροχή και η σκόνη έχουν κάνει τα τζάμια αδιαφανή, όταν προσπαθεί να τιθασεύσει τα νεύρα του με τους θορύβους από τις κρούσεις και τις ταλαντεύσεις των αποκολλημένων εξαρτημάτων του οχήματος (καπάκια φωτεινών πινακίδων κ.λπ.)

Επιλέγοντας ο δημότης το αστικό λεωφορείο για να συμβάλλει στην αποσυμφόρηση του κέντρου της πόλης υποχρεούται να εισπνέει τον καπνό από το τσιγάρο του οδηγού (ΡΟΑ 3348) ο οποίος καπνίζει αρειμανίως κάτω από την απαγορευτική (για τους επιβάτες μόνο) πινακίδα «Απαγορεύεται το κάπνισμα», να στηρίζεται στην μεγαλοψυχία του Υψίστου όταν ο οδηγός συνομιλεί με γνωστό ή φίλο επιβάτη στρέφοντας το κεφάλι του δεξιά ή πίσω.

Με αυτά και άλλα πολλά, πληρώνοντας το ακριβότερο κόμιστρο στην επικράτεια, οι αναξιοπαθούντες επιβάτες αποζητούμε την καλή και άνετη μετακίνηση και αναζητούμε την αντικειμενική αξία του κομίστρου.

Με τη βεβαιότητα ότι υπάρχει αποδέκτης ικανός να ανταποκριθεί στην αναφορά, ευελπιστώ και απορρίπτω το αποτέλεσμα της στατιστικής ότι η Ελληνική Κοινωνία είναι η τελευταία στην Ευρώπη σε ό,τι αφορά τις σταθερές της ατομικής καλλιέργειας».

Blue Star Ferries

ΑΠΟ ΡΟΔΟ

ΑΝΑΧΩΡΗΣΗ ΑΠΟ						ΑΦΙΞΗ ΠΕΙΡΑΙΑ
ΡΟΔΟ	ΚΩ	ΛΕΡΟ	ΠΑΤΜΟ	ΣΥΡΟ	ΑΜΟΡΓΟ ΚΑΤΑΠΟΛΑ	
ΤΡΙΤΗ 18:30	ΤΡΙΤΗ 21:45	—	—	ΤΕΤΑΡΤΗ 03:10	—	ΤΕΤΑΡΤΗ 06:40
ΠΕΜΠΤΗ 18:30	ΠΕΜΠΤΗ 21:45	ΠΕΜΠΤΗ 23:25	ΠΑΡΑΣΚΕΥΗ 00:35	ΠΑΡΑΣΚΕΥΗ 04:30	—	ΠΑΡΑΣΚΕΥΗ 08:30
ΣΑΒΒΑΤΟ 10:00	ΣΑΒΒΑΤΟ 12:45	—	—	—	ΣΑΒΒΑΤΟ 16:20	ΣΑΒΒΑΤΟ 21:30
ΚΥΡΙΑΚΗ 18:00	ΚΥΡΙΑΚΗ 21:15	ΚΥΡΙΑΚΗ 22:55	ΔΕΥΤΕΡΑ 23:59	ΔΕΥΤΕΡΑ 04:10	—	ΔΕΥΤΕΡΑ 08:00

ΠΡΟΣ ΡΟΔΟ

ΑΝΑΧΩΡΗΣΗ ΑΠΟ ΠΕΙΡΑΙΑ	ΑΦΙΞΗ					
	ΣΥΡΟ	ΑΜΟΡΓΟ ΚΑΤΑΠΟΛΑ	ΠΑΤΜΟ	ΛΕΡΟ	ΚΩ	ΡΟΔΟ
ΔΕΥΤΕΡΑ 19:00	ΔΕΥΤΕΡΑ 22:45	—	—	—	ΤΡΙΤΗ 04:45	ΤΡΙΤΗ 08:00
ΤΕΤΑΡΤΗ 19:00	ΤΕΤΑΡΤΗ 22:20	—	ΠΕΜΠΤΗ 01:55	ΠΕΜΠΤΗ 03:05	ΠΕΜΠΤΗ 04:45	ΠΕΜΠΤΗ 08:00
ΠΑΡΑΣΚΕΥΗ 19:00	ΠΑΡΑΣΚΕΥΗ 22:30	—	—	—	ΣΑΒΒΑΤΟ 04:50	ΣΑΒΒΑΤΟ 07:45
ΣΑΒΒΑΤΟ 23:30	—	ΚΥΡΙΑΚΗ 05:30	ΚΥΡΙΑΚΗ 07:55	ΚΥΡΙΑΚΗ 09:15	ΚΥΡΙΑΚΗ 11:00	ΚΥΡΙΑΚΗ 13:45

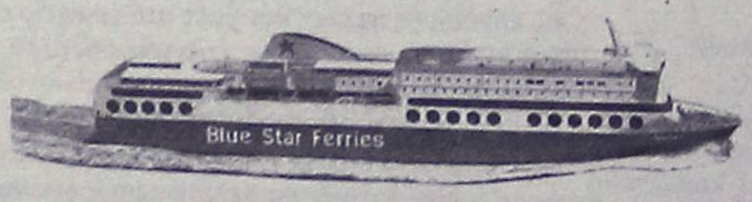

XΠ2156

RODOS FERRIES SERVICES/SKEVOS TRAVEL

ΚΑΝΤΕ ΚΡΑΤΗΣΗ ΤΩΡΑ!

ΠΛΗΡΟΦΟΡΙΕΣ ΚΑΙ ΚΡΑΤΗΣΕΙΣ ΘΕΣΕΩΝ ΣΤΟΝ ΤΑΞΙΔΙΩΤΙΚΟ ΣΑΣ ΠΡΑΚΤΟΡΑ Ή RODOS FERRIES SERVICES/SKEVOS TRAVEL: ΑΜΕΡΙΚΗΣ 111, ΡΟΔΟΣ, ΤΗΛ. ΚΡΑΤΗΣΕΩΝ ΕΠΙΒΑΤΩΝ ΚΑΙ Ι.Χ.: 22410-22461, 22410-75655, 22410-75310, ΤΗΛ. ΚΡΑΤΗΣΕΩΝ ΦΟΡΤΗΓΩΝ: 22410-76600

ΕΠΙΠΛΑ ΚΟΥΖΙΝΑΣ

ΑΠΟ 29 ΕΥΡΩ ΤΟ ΜΗΝΑ*



ΒΟΛΑΣ ΚΟΥΖΙΝΕΣ

*ΔΕΝ ΠΕΡΙΛΑΜΒΑΝΕΤΑΙ ΤΟΠΟΘΕΤΗΣΗ, ΠΑΓΚΟΣ ΚΑΙ ΝΕΡΟΧΥΤΗΣ
*Ο ΔΙΑΚΑΝΟΝΙΣΜΟΣ ΑΦΟΡΑ 48ΜΗΝΗ ΕΞΟΦΛΗΣΗ ΚΑΙ ΠΕΡΙΛΑΜΒΑΝΕΙ ΦΠΑ 13%

Λ. ΕΛΕΥΘΕΡΙΑΣ 43-45 ΚΡΕΜΑΣΤΗ ΡΟΔΟΣ - ΤΗΛ. 22410 91275
FAX: 22410 94370 -- e-mail: lazarosvolas@yahoo.gr

πλαίσιο ΑΕ 0090

ΕΛΛΗΝΙΚΗ ΔΗΜΟΚΡΑΤΙΑ
Β' Δ.Υ.ΠΕ Νοτίου Αιγαίου
ΓΕΝΙΚΟ ΝΟΣΟΚΟΜΕΙΟ ΡΟΔΟΥ
"ΑΝΔΡΕΑΣ ΠΑΠΑΝΔΡΕΥΟΥ"

Ρόδος 20-4-2006
Αρ. Πρωτ.: 7580

ΠΕΡΙΛΗΨΗ ΑΝΑΚΟΙΝΩΣΗΣ

Το Γενικό Νοσοκομείο Ρόδου "Ανδρέας Παπανδρέου" που εδρεύει στο Δήμο Ρόδου, αφού έλαβε υπόψη του την αριθμ. ΔΙΠΠ/Φ. ΕΓΚΡ.8/490/7736/20-12-2005 Απόφαση της Επιτροπής του άρθρου 2 της παρ.1 της αριθμ. 55/1998 ΠΥΣ (ΦΕΚ 252/98) και την αριθμ. Υ10β/Γ.Π. 15414/20-4-06 απόφαση του Υπουργού Υγείας και Κοινωνικής Αλληλεγγύης

ΠΡΟΚΗΡΥΣΣΕΙ

Την πρόσληψη προσωπικού με σύμβαση εργασίας ιδιωτικού δικαίου ορισμένου χρόνου, συνολικού αριθμού δεκαπέντε (15) ατόμων για την κάλυψη λειτουργικών αναγκών του Νοσοκομείου μας και των Κ.Υ. αρμοδιότητάς μας για τις εξής, κατά αριθμό ατόμων, ειδικότητες, με τα αντίστοιχα τυπικά προσόντα και την αντίστοιχη χρονική περίοδο.

ΓΕΝΙΚΟ ΝΟΣΟΚΟΜΕΙΟ ΡΟΔΟΥ
Ειδικότητα: ΔΕ ΝΟΣΗΛΕΥΤΩΝ/ΤΡΙΩΝ
Αριθμός: 7
Ειδικά τυπικά προσόντα: α) άδεια άσκησης επαγγέλματος βοηθού νοσηλευτή
β) Οποιοδήποτε πτυχίο ή δίπλωμα ή απολυτήριος τίτλος δευτεροβάθμιας ή μεταδευτεροβάθμιας εκπαίδευσης της ημεδαπής ή άλλος ισότιμος τίτλος της αλλοδαπής, βάσει του οποίου χορηγήθηκε η ως άνω άδεια άσκησης επαγγέλματος.
Χρονική διάρκεια: 4 μήνες

ΚΕΝΤΡΟ ΥΓΕΙΑΣ ΕΜΠΩΝΑΣ
Ειδικότητα: ΔΕ ΝΟΣΗΛΕΥΤΩΝ/ΤΡΙΩΝ
Αριθμός: 2
Ειδικά τυπικά προσόντα: α) άδεια άσκησης επαγγέλματος βοηθού νοσηλευτή, β) Οποιοδήποτε πτυχίο ή δίπλωμα ή απολυτήριος τίτλος δευτεροβάθμιας ή μεταδευτεροβάθμιας εκπαίδευσης της ημεδαπής ή άλλος ισότιμος τίτλος της αλλοδαπής, βάσει του οποίου χορηγήθηκε η ως άνω άδεια άσκησης επαγγέλματος.
Χρονική διάρκεια: 4 μήνες

ΠΟΛΥΔΥΝΑΜΟ ΠΕΡΙΦΕΡΕΙΑΚΟ ΙΑΤΡΕΙΟ ΣΥΜΗΣ
Ειδικότητα: ΤΕ ΝΟΣΗΛΕΥΤΙΚΗΣ ΚΑΙ ΣΕ ΕΛΛΕΙΨΗ ΔΕ ΑΔΕΛΦΩΝ ΝΟΣΟΚΟΜΩΝ
Αριθμός:1
Ειδικά τυπικά προσόντα: α) Άδεια άσκησης επαγγέλματος Νοσηλευτικής (ΤΕ)
β) Πτυχίο ή δίπλωμα Νοσηλευτικής ή αντίστοιχο κατά ειδικότητα πτυχίο ή δίπλωμα ΤΕΙ ή ΠΣΕ (ΤΕΙ) ή ισότιμος τίτλος σχολών της ημεδαπής ή αλλοδαπής ή πτυχίο ΚΑΤΕΕ ή ισότιμος τίτλος της ημεδαπής ή αλλοδαπής.
γ) Βεβαίωση εγγραφής στην Ένωση Νοσηλευτών Ελλάδας (Ε.Ν.Ε.) ή υπεύθυνη δήλωση του υποψηφίου, στην οποία θα δηλώνει ότι έχει καταθέσει αίτηση εγγραφής στην Ε.Ν.Ε. μέχρι και την τελευταία ημέρα λήξης υποβολής των αιτήσεων. (Στην περίπτωση αυτή, ο υποψήφιος υποχρεούται να προσκομίσει τη βεβαίωση εγγραφής στο φορέα κατά το στάδιο του διορισμού).
Ελλείψει υποψηφίων με τα ανωτέρω προσόντα θα γίνονται δεκτοί και υποψήφιοι με:
α) άδεια άσκησης επαγγέλματος βοηθού νοσηλευτή
β) Οποιοδήποτε πτυχίο ή δίπλωμα ή απολυτήριος τίτλος δευτεροβάθμιας ή μεταδευτεροβάθμιας εκπαίδευσης της ημεδαπής ή άλλος ισότιμος τίτλος της αλλοδαπής, βάσει του οποίου χορηγήθηκε η ως άνω άδεια άσκησης επαγγέλματος.
Χρονική διάρκεια: 4 μήνες
Ειδικότητα: ΔΕ ΠΛΗΡΩΜΑΤΩΝ ΑΣΘΕΝΟΦΟΡΩΝ
Αριθμός: 1
Κύρια Προσόντα
Δίπλωμα επαγγελματικής κατάρτισης της ειδικότητας "Πλήρωμα Ασθενοφόρου-Διασώστης" του Ι.Ε.Κ. ΕΚΑΒ ή αντίστοιχης ειδικότητας σχολής της ημεδαπής ή αλλοδαπής.
Επικουρικά Προσόντα Α΄
Εν ελλείψει υποψηφίων με τα ανωτέρω προσόντα επιτρέπεται η πρόσληψη υποψηφίων με απολυτήριο τίτλο Ελληνικού Λυκείου ή άλλο ισότιμο τίτλο σχολικής μονάδας της ημεδαπής ή αλλοδαπής και βεβαίωση Επαγγελματικής Κατάρτισης του Ι.Ε.Κ. ΕΚΑΒ της ειδικότητας "Πλήρωμα Ασθενοφόρου-Διασώστης".
Επικουρικά Προσόντα Β'
Εν ελλείψει υποψηφίων με τα ανωτέρω προσόντα επιτρέπεται η πρόσληψη υποψηφίων με απολυτήριο τίτλο Ελληνικού Λυκείου ή άλλο ισότιμο τίτλο σχολικής μονάδας της ημεδαπής ή αλλοδαπής και βεβαίωση επιτυχούς περάτωσης του Γ' εξαμήνου του Ι.Ε.Κ. ΕΚΑΒ της ειδικότητας "Πλήρωμα Ασθενοφόρου-Διασώστης".
Επικουρικά Προσόντα Γ'
Εν ελλείψει υποψηφίων με τα ανωτέρω προσόντα επιτρέπεται η πρόσληψη υποψηφίων με απολυτήριο τίτλο Ελληνικού Λυκείου ή άλλο ισότιμο τίτλο σχολικής μονάδας της ημεδαπής ή αλλοδαπής και βεβαίωση επιτυχούς περάτωσης του Β' εξαμήνου του Ι.Ε.Κ. ΕΚΑΒ της ειδικότητας "Πλήρωμα Ασθενοφόρου-Διασώστης".
Επικουρικά Προσόντα Δ'
Εν ελλείψει υποψηφίων με τα ανωτέρω προσόντα επιτρέπεται η πρόσληψη υποψηφίων με απολυτήριο τίτλο Ελληνικού Λυκείου ή άλλο ισότιμο τίτλο σχολικής μονάδας της ημεδαπής ή αλλοδαπής και βεβαίωση επιτυχούς περάτωσης του Α' εξαμήνου του Ι.Ε.Κ. ΕΚΑΒ της ειδικότητας "Πλήρωμα Ασθενοφόρου-Διασώστης".
Επικουρικά Προσόντα Ε'
Εν ελλείψει υποψηφίων με τα ανωτέρω προσόντα επιτρέπεται η πρόσληψη υποψηφίων με απολυτήριο τίτλο Ελληνικού Λυκείου ή άλλο ισότιμο τίτλο σχολικής μονάδας της ημεδαπής ή αλλοδαπής και βεβαίωση αποφοίτησης από το Πρόγραμμα Επαγγελματικής Κατάρτισης Πληρωμάτων Ασθενοφόρων του ΕΚΑΒ.
Επικουρικά Προσόντα ΣΤ΄
Εν ελλείψει υποψηφίων με τα ανωτέρω προσόντα επιτρέπεται η πρόσληψη υποψηφίων με απολυτήριο τίτλο Ελληνικού Λυκείου ή άλλο ισότιμο τίτλο σχολικής μονάδας της ημεδαπής ή αλλοδαπής. Σε κάθε περίπτωση απαιτείται επαγγελματική άδεια οδήγησης Γ' τουλάχιστον κατηγορίας.
Χρονική διάρκεια: 4 μήνες

ΚΕΝΤΡΟ ΥΓΕΙΑΣ ΚΑΡΠΑΘΟΥ
Ειδικότητα: ΔΕ ΝΟΣΗΛΕΥΤΩΝ/ΤΡΙΩΝ
Αριθμός: 2
Ειδικά τυπικά προσόντα: α) άδεια άσκησης επαγγέλματος βοηθού νοσηλευτή, β) Οποιοδήποτε πτυχίο ή δίπλωμα ή απολυτήριος τίτλος δευτεροβάθμιας ή μεταδευτεροβάθμιας εκπαίδευσης της ημεδαπής ή άλλος ισότιμος τίτλος της αλλοδαπής, βάσει του οποίου χορηγήθηκε η ως άνω άδεια άσκησης επαγγέλματος.
Χρονική διάρκεια: 4 μήνες
Ειδικότητα: ΔΕ ΠΛΗΡΩΜΑΤΩΝ ΑΣΘΕΝΟΦΟΡΩΝ
Αριθμός: 2
Κύρια Προσόντα
Δίπλωμα επαγγελματικής κατάρτισης της ειδικότητας "Πλήρωμα Ασθενοφόρου-Διασώστης" του Ι.Ε.Κ. ΕΚΑΒ ή αντίστοιχης ειδικότητας σχολής της ημεδαπής ή αλλοδαπής.
Επικουρικά Προσόντα Α΄
Εν ελλείψει υποψηφίων με τα ανωτέρω προσόντα επιτρέπεται η πρόσληψη υποψηφίων με απολυτήριο τίτλο Ελληνικού Λυκείου ή άλλο ισότιμο τίτλο σχολικής μονάδας της ημεδαπής ή αλλοδαπής και βεβαίωση Επαγγελματικής Κατάρτισης του Ι.Ε.Κ. ΕΚΑΒ της ειδικότητας "Πλήρωμα Ασθενοφόρου-Διασώστης".
Επικουρικά Προσόντα Β'
Εν ελλείψει υποψηφίων με τα ανωτέρω προσόντα επιτρέπεται η πρόσληψη υποψηφίων με απολυτήριο τίτλο Ελληνικού Λυκείου ή άλλο ισότιμο τίτλο σχολικής μονάδας της ημεδαπής ή αλλοδαπής και βεβαίωση επιτυχούς περάτωσης του Γ' εξαμήνου του Ι.Ε.Κ. ΕΚΑΒ της ειδικότητας "Πλήρωμα Ασθενοφόρου-Διασώστης".
Επικουρικά Προσόντα Γ'
Εν ελλείψει υποψηφίων με τα ανωτέρω προσόντα επιτρέπεται η πρόσληψη υποψηφίων με απολυτήριο τίτλο Ελληνικού Λυκείου ή άλλο ισότιμο τίτλο σχολικής μονάδας της ημεδαπής ή αλλοδαπής και βεβαίωση επιτυχούς περάτωσης του Β' εξαμήνου του Ι.Ε.Κ. ΕΚΑΒ της ειδικότητας "Πλήρωμα Ασθενοφόρου-Διασώστης".
Επικουρικά Προσόντα Δ'
Εν ελλείψει υποψηφίων με τα ανωτέρω προσόντα επιτρέπεται η πρόσληψη υποψηφίων με απολυτήριο τίτλο Ελληνικού Λυκείου ή άλλο ισότιμο τίτλο σχολικής μονάδας της ημεδαπής ή αλλοδαπής και βεβαίωση επιτυχούς περάτωσης του Α' εξαμήνου του Ι.Ε.Κ. ΕΚΑΒ της ειδικότητας "Πλήρωμα Ασθενοφόρου-Διασώστης".
Επικουρικά Προσόντα Ε'
Εν ελλείψει υποψηφίων με τα ανωτέρω προσόντα επιτρέπεται η πρόσληψη υποψηφίων με απολυτήριο τίτλο Ελληνικού Λυκείου ή άλλο ισότιμο τίτλο σχολικής μονάδας της ημεδαπής ή αλλοδαπής και βεβαίωση αποφοίτησης από το Πρόγραμμα Επαγγελματικής Κατάρτισης Πληρωμάτων Ασθενοφόρων του ΕΚΑΒ.
Επικουρικά Προσόντα ΣΤ΄
Εν ελλείψει υποψηφίων με τα ανωτέρω προσόντα επιτρέπεται η πρόσληψη υποψηφίων με απολυτήριο τίτλο Ελληνικού Λυκείου ή άλλο ισότιμο τίτλο σχολικής μονάδας της ημεδαπής ή αλλοδαπής. Σε κάθε περίπτωση απαιτείται επαγγελματική άδεια οδήγησης Γ' τουλάχιστον κατηγορίας.
Χρονική διάρκεια: 4 μήνες.

Α. ΓΕΝΙΚΑ ΠΡΟΣΟΝΤΑ ΠΡΟΣΛΗΨΗΣ

1.- Οι υποψήφιοι πρέπει να έχουν ηλικία από 18 έως 65 ετών.
2.- Να έχουν την υγεία και τη φυσική καταλληλότητα που τους επιτρέπει την εκτέλεση των καθηκόντων της θέσεως που επιλέγουν.
3.- Να μην έχουν κώλυμα κατά το άρθρο 8 του Υπαλληλικού Κώδικα (καταδίκη, υποδικία, δικαστική συμπαράσταση), με την επιφύλαξη της επόμενης εξαίρεσης.
Εξαίρεση : Οι υποψήφιοι για θέσεις βοηθητικού ή ανειδίκευτου προσωπικού υπό την προϋπόθεση ότι έχουν εκτίσει την ποινή ή τα μέτρα ασφαλείας που τους έχουν επιβληθεί έχουν αρθεί ή έχουν απολυθεί υπό όρο (Ν.2207/1994 άρθρο 4 § 6).

Β. ΚΡΙΤΗΡΙΑ ΠΡΟΣΛΗΨΗΣ

Τα κριτήρια αναφέρονται σε επεξηγηματικό σημείωμα που αποτελεί αναπόσπαστο μέρος της παρούσας ανακοίνωσης και βρίσκεται αναρτημένο στο κατάστημα της υπηρεσίας και στους χώρους ανακοινώσεων των Δημοτικών ή Κοινοτικών Καταστημάτων.

Γ. ΠΡΟΘΕΣΜΙΑ ΥΠΟΒΟΛΗΣ ΑΙΤΗΣΕΩΝ

Οι ενδιαφερόμενοι μπορούν να υποβάλουν αίτηση στα γραφεία της υπηρεσίας μας, οδός Γεωργίου Σεφέρη (περιοχή Αγ. Απόστολοι) - και ειδικότερα στο Τμήμα Γραμματείας, αρμόδιος υπάλληλος κ. Μαγιάφη Αναστασία) εντός προθεσμίας δέκα (10) ημερών, που αρχίζει από την επομένη ημέρα της τελευταίας δημοσίευσης της παρούσας σε τοπικές εφημερίδες ή της ανάρτησής της στο κατάστημα της υπηρεσίας και στο χώρο ανακοινώσεων του δημοτικού ή κοινοτικού καταστήματος, εφόσον η ανάρτησή της είναι τυχόν μεταγενέστερη της δημοσίευσης στις εφημερίδες (§ 10 άρθρο 21 Ν.2190/1994) από 10-5-06 έως και 19-5-06.

Δ. ΥΠΟΒΟΛΗ ΔΙΚΑΙΟΛΟΓΗΤΙΚΩΝ

Οι ενδιαφερόμενοι μαζί με την αίτησή τους πρέπει να υποβάλουν υποχρεωτικά τα εξής δικαιολογητικά επικυρωμένα:
1. Φωτοαντίγραφο των δύο όψεων της αστυνομικής ταυτότητας.
2. Φωτοαντίγραφο του τίτλου σπουδών τους (όπου απαιτείται), στον οποίο να αναγράφεται ο ακριβής βαθμός αυτού (ΜΟΝΟ για υποψηφίους των κατηγοριών ΠΕ, ΤΕ και ΔΕ). Σε κάθε περίπτωση που ο βαθμός εκφράζεται με αξιολογικό χαρακτηρισμό ή με ακέραιο αριθμό πρέπει στη φωτοτυπία του τίτλου να περιλαμβάνεται και βεβαίωση της οικείας σχολής για τον ακριβή αριθμητικό βαθμό.
Διευκρίνιση: 'Οσοι υποψήφιοι επικαλούνται ταυτόσημο (ΑΕΙ) ή αντίστοιχο (ΤΕΙ) κατά περιεχόμενο ειδικότητας πτυχίο ή δίπλωμα ημεδαπής, υποχρεούνται να προσκομίζουν συγχρόνως, βεβαίωση την οποία χορηγεί το αρμόδιο όργανο του ΑΕΙ ή ΤΕΙ αντίστοιχα, στο οποίο ανήκει το Τμήμα που χορήγησε το εν λόγω πτυχίο ή δίπλωμα, περί του ότι ο τίτλος αυτός στηρίζεται σε σπουδές που καλύπτουν με πλήρη επάρκεια το από την ανακοίνωση ζητούμενο γνωστικό αντικείμενο. Σε περίπτωση που δεν προσκομισθεί η βεβαίωση αυτή, ο επικαλούμενος τίτλος δεν λαμβάνεται υπόψη. Για τους αποφοίτους των Ι.Ε.Κ.: ως βαθμός διπλώματος νοείται ο μέσος όρος βαθμολογίας στο θεωρητικό μέρος των εξετάσεων πιστοποίησης, ο αναφερόμενος σε βεβαίωση που εκδίδεται από τον ΟΕΕΚ και η οποία δεν ισχύει αυτοτελώς, αλλά αποτελεί αναπόσπαστο παράρτημα του διπλώματος.
Προς απόδειξη αυτών ο υποψήφιος πρέπει να προσκομίσει :
Δίπλωμα Επαγγελματικής Κατάρτισης Επιπέδου Μεταδευτεροβάθμιας Επαγγελματικής Κατάρτισης και βεβαίωση του ΟΕΕΚ από την οποία να προκύπτει ο μέσος όρος βαθμολογίας του στο θεωρητικό μέρος των εξετάσεων πιστοποίησης ή Βεβαίωση του ΟΕΕΚ από την οποία να προκύπτει ο μέσος όρος βαθμολογίας του στο θεωρητικό μέρος των εξετάσεων πιστοποίησης και η ακριβής ημερομηνία που ο συγκεκριμένος υποψήφιος κατέστη διπλωματούχος.
3. Φωτοαντίγραφο άδειας άσκησης επαγγέλματος (όπου απαιτείται).
4. Υπεύθυνη δήλωση του Ν. 1599/1986 ότι δεν έχουν κώλυμα κατά το άρθρο 8 του Υπαλληλικού Κώδικα: α) ότι δεν έχουν καταδικαστεί για κακούργημα και σε οποιαδήποτε ποινή για κλοπή, υπεξαίρεση (κοινή και στην υπηρεσία), απάτη, εκβίαση, πλαστογραφία, απιστία δικηγόρου, δωροδοκία, καταπίεση, απιστία περί την υπηρεσία, παράβαση καθήκοντος καθ' υποτροπή, συκοφαντική δυσφήμιση, καθώς και για οποιοδήποτε έγκλημα κατά της γενετήσιας ελευθερίας ή οικονομικής εκμετάλλευσης της γενετήσιας ζωής, β) ότι δεν είναι υπόδικοι και δεν έχουν παραπεμφθεί με τελεσίδικο βούλευμα για κακούργημα ή για πλημμέλημα της προηγούμενης περίπτωσης, έστω και αν το αδίκημα παραγράφηκε, γ) ότι δεν έχουν, λόγω καταδίκης, στερηθεί τα πολιτικά τους δικαιώματα και για όσο χρόνο διαρκεί η στέρηση αυτή, δ) ότι δεν τελούν υπό δικαστική συμπαράσταση.
5. Υπεύθυνη δήλωση του Ν. 1599/1986 στην οποία να δηλώνει ο υποψήφιος αν τους τελευταίους δώδεκα (12) μήνες από την υποβολή της αιτήσεώς του έχει απασχοληθεί σε δημόσια υπηρεσία ή νομικό πρόσωπο του άρθρου 14 § 1 του Ν. 2190/1994 με την ιδιότητα του εποχικού εργαζόμενου ή για κάλυψη περιοδικών ή πρόσκαιρων αναγκών, ή όχι, προκειμένου να κριθεί εάν αυτός (υποψήφιος) έχει κώλυμα πρόσληψης ή όχι, σύμφωνα με όσα ορίζονται στο ΚΕΦ. ΕΠΙΣΗΜΑΝΣΕΙΣ. Σε περίπτωση που έχει απασχοληθεί να δηλώνει την υπηρεσία στην οποία απασχολήθηκε και την ακριβή χρονική διάρκεια της απασχόλησής του (έναρξη και λήξη).
6. Η ανεργία αποδεικνύεται με πρόσφατη βεβαίωση του ΟΑΕΔ (που είναι αρμόδιος προς τούτο), η ημερομηνία έκδοσης της οποίας δεν θα απέχει περισσότερο από πέντε (5) εργάσιμες ημέρες από την ημερομηνία έναρξης της προθεσμίας υποβολής των αιτήσεων. Αποκλείεται η απόδειξη με υποβολή υπεύθυνης δήλωσης και κάρτας ανεργίας.
7. Προκειμένου για ανέργους υποψηφίους που είχαν ενταχθεί σε πρόγραμμα επαγγελματικής κατάρτισης του ΟΑΕΔ: α) βεβαίωση του ΟΑΕΔ στην οποία να αναφέρεται η ημερομηνία έναρξης και λήξης της συμμετοχής του υποψηφίου στο πρόγραμμα ή σε περίπτωση που δεν έχει λήξει, το χρονικό διάστημα παρακολούθησης του προγράμματος και β) βεβαίωση του ΟΑΕΔ από την οποία να προκύπτει η ημερομηνία εγγραφής τους ως ανέργων στα σχετικά μητρώα.
8. Πιστοποιητικό οικογενειακής κατάστασης, πρόσφατης έκδοσης, προκειμένου για υποψηφίους που έχουν ανήλικα τέκνα.
9. Οι πολύτεκνοι και τα τέκνα πολυτέκνων οικογενειών, πιστοποιητικό της Ανωτάτης Συνομοσπονδίας Πολυτέκνων Ελλάδος (Α.Σ.Π.Ε.) ή πιστοποιητικό του Δήμου ή της Κοινότητας, πρόσφατης έκδοσης, που περιέχει όλα τα γεγονότα των οποίων η συνδρομή αποτελεί προϋπόθεση για την κατά νόμο κτήση της ιδιότητας του πολυτέκνου σύμφωνα με τις διατάξεις του ν. 860/1979, όπως έτος γεννήσεως των τέκνων, ιδιότητα αγάμου ή εγγάμου, χρονολογία γάμου, χηρεία γονέως κλπ.
10. Εάν ο τίτλος έχει αποκτηθεί στην αλλοδαπή απαιτείται, μόνον:
α) Για τίτλους Πανεπιστημιακής και Τεχνολογικής Εκπαίδευσης πιστοποιητικό αναγνώρισης από το Διεπιστημονικό Οργανισμό Αναγνώρισης Τίτλων Ακαδημαϊκών και Πληροφόρησης (Δ.Ο.Α.Τ.Α.Π) για την ισοτιμία, αντιστοιχία του τίτλου και τη βαθμολογική αντιστοιχία αυτού ή Πράξη Αναγνώρισης Επαγγελματικής Ισοτιμίας από το Συμβούλιο Αναγνωρίσεως Επαγγελματικής Ισοτιμίας Τίτλων Τριτοβάθμιας Εκπαίδευσης, εφόσον στην δεύτερη αυτή περίπτωση οι απαιτούμενοι βάσει της προκήρυξης τίτλοι σπουδών εμπίπτουν στα νομοθετικώς ρυθμιζόμενα επαγγέλματα αρμοδιότητας του "Σ.Α.Ε.Ι.", σύμφωνα με τα άρθρα 10 παρ. 2 έως 12 και 11 του Π.Δ. 165/2000 (άρθρο 8 οδηγίας 89/48 του Συμβουλίου της Ε.Ε.), που να έχει εκδοθεί μέχρι την τελευταία ημέρα της προθεσμίας υποβολής των αιτήσεων.
Τίτλοι σπουδών για τους οποίους έχει εκδοθεί πράξη αναγνώρισης από το ΔΙΚΑΤΣΑ ή το Ι.Τ.Ε για την ισοτιμία, αντιστοιχία και την βαθμολογική αντιστοιχία αυτών μέχρι και την 31-3-2005 ισχύουν και γίνονται δεκτοί.
β) Προκειμένου για Δευτεροβάθμια μη τεχνική ή μη επαγγελματική εκπαίδευση, βεβαίωση ισοτιμίας από την αρμόδια Διεύθυνση του Υπουργείου Εθνικής Παιδείας και Θρησκευμάτων και για τεχνική και επαγγελματική εκπαίδευση αλλοδαπής, πράξη ισοτιμίας και κατάταξης της επιτροπής ισοτιμιών του Οργανισμού Επαγγελματικής Εκπαιδεύσεως και Καταρτίσεως (Ο.Ε.Ε.Κ.) - Εθνικής Αντιστάσεως 41, Ν. Ιωνία, Αθήνα και βεβαίωση, για την αντιστοιχία του βαθμού από την αρμόδια Διεύθυνση του Υπουργείου Εθνικής Παιδείας και Θρησκευμάτων σε εικοσάβαθμη κλίμακα.
γ) Προκειμένου για Υποχρεωτική εκπαίδευση, βεβαίωση ισοτιμίας από τη Διεύθυνση Παιδείας Ομογενών και Διαπολιτισμικής Εκπαίδευσης (ΔΙ.Π.Ο.Δ.Ε.) της Κ.Υ. του Υπουργείου Εθνικής Παιδείας και Θρησκευμάτων ή από τις κατά τόπους Δ/νσεις Β/θμιας Εκπαίδευσης της ημεδαπής.
12. Πιστοποιητικό του οικείου Δήμου ή Κοινότητας, πρόσφατης έκδοσης, ότι ο υποψήφιος είναι εγγεγραμμένος στο δημοτολόγιο.
Για υποψηφίους των υπολοίπων νομών που δεν έχουν το κριτήριο της εντοπιότητας, όπως ορίζεται στο κεφάλαιο Β΄ του παρόντος, απαιτείται η υποβολή βεβαίωσης μόνιμης κατοικίας από τον οικείο Δήμο ή Κοινότητα (άρθρο 4 § 5 Ν.2647/1998).
Σημείωση:
_ Η επικύρωση των πάσης φύσεως διοικητικών εγγράφων μπορεί να γίνεται από όλες τις διοικητικές αρχές και τα Κ.Ε.Π. Ακόμη μπορεί να γίνεται επικύρωση από Δικηγόρους και Συμβολαιογράφους σύμφωνα με τις διατάξεις του Κώδικα Διοικητικής Διαδικασίας (Ν.2690/1999).
_ Τίτλοι, πιστοποιητικά και βεβαιώσεις της αλλοδαπής, που απαιτούνται για την πρόσληψη πρέπει να είναι επικυρωμένοι και επίσημα μεταφρασμένοι στην ελληνική γλώσσα, όπως ορίζουν οι κείμενες διατάξεις (άρθρο 29 Π.Δ. 50/2001 και Ν. 148/1914).
Τα ανωτέρω συμπεριλαμβανομένων και των τίτλων που αποδεικνύουν την γνώση ξένης γλώσσας, προσκομίζονται:
Σε πρωτότυπο ή σε ακριβές αντίγραφο του πρωτοτύπου ή σε αντίγραφο του ακριβούς αντιγράφου της αρχής που εξέδωσε το πρωτότυπο (όχι σε αντίγραφο το οποίο δεν έχει επικυρωθεί από την αρχή που εξέδωσε το πρωτότυπο). Η επικύρωση των ως άνω τίτλων, πιστοποιητικών και βεβαιώσεων όταν προσκομίζονται σε φωτοτυπία μη επικυρωμένη από την αρχή που τους εξέδωσε, επικυρώνονται μόνο από δικηγόρο. Πρέπει δε να συνοδεύονται και από την επίσημη μετάφρασή τους στην Ελληνική γλώσσα, από αρμόδια κατά νόμο αρχή του Υπουργείου Εξωτερικών ή την Πρεσβεία ή το Προξενείο της ξένης χώρας στην Ελλάδα ή από δικηγόρο ή από άμισθο ερμηνέα διορισμένο βάσει του ν. 148/26-12-1913/1-2-1914.

Ε΄. ΑΝΑΡΤΗΣΗ ΠΙΝΑΚΩΝ - ΥΠΟΒΟΛΗ ΕΝΣΤΑΣΕΩΝ

Οι πίνακες κατάταξης των υποψηφίων αναρτώνται στο κατάστημα της οικείας υπηρεσίας, συντασσομένου πρακτικού ανάρτησης, υπογραφόμενου από δύο (2) υπαλλήλους της υπηρεσίας.
Κατά των ανωτέρω πινάκων οι ενδιαφερόμενοι μπορούν να υποβάλουν ενστάσεις, στο ΑΣΕΠ, μέσα σε αποκλειστική προθεσμία, η οποία λήγει μετά την πάροδο δέκα (10) ημερών από την ανάρτησή τους. Για την υποβολή της ένστασης απαιτείται η καταβολή παραβόλου στο δημόσιο ταμείο σαράντα ευρώ (40) ευρώ.

ΚΕΦΑΛΑΣ ΙΩΑΝΝΗΣ
ΔΙΟΙΚΗΤΗΣ

Η διατροφή

Το ανθρώπινο δέρμα αποτελεί το φράγμα μεταξύ του εσωτερικού και εξωτερικού περιβάλλοντος και προστατεύει το σώμα από μηχανικές βλάβες, βλαπτικά απορρίμματα, από την εισβολή μικροοργανισμών και από την ακτινοβολία. Επίσης διαδραματίζει σημαντικό ρόλο στην διατήρηση της ομοιόστασης του σώματος διατηρώντας τις απώλειες νερού στο ελάχιστο και ρυθμίζοντας την θερμοκρασία του σώματος. Φιλοξενεί επίσης νευρικές απολήξεις που αντιδρούν στον πόνο και στην θερμοκρασία.

Τα τελευταία χρόνια έχει βρεθεί ότι το δέρμα αποτελεί αναπόσπαστο στοιχείο του ανοσολογικού συστήματος. Εκτός από όλα αυτά η κατάσταση του δέρματος παίζει σημαντικό ρόλο στην εμφάνιση του αισθήματος της ευεξίας και της ελκυστικότητας. Η εμφάνιση του δέρματος καθορίζεται κυρίως από την επιφανειακή υφή του, το χρώμα του και τις φυσιολογικές ιδιότητές του όπως την ελαστικότητά του, την οσμή του και την παραγωγή σμήγματος και ιδρώτα.

Οι λειτουργίες και η κατάσταση του δέρματος επηρεάζονται από περιβαλλοντικούς παράγοντες όπως την υπεριώδη ακτινοβολία, τις ελεύθερες ρίζες, τα τοξικά και τα αλλεργιογόνα συστατικά και από ενδογενείς παράγοντες όπως η γενετική προδιάθεση, η ανοσολογική και η ορμονική κατάσταση και το στρες. Η εμφάνιση και η λειτουργικότητα του δέρματος εξαρτώνται από την διατροφική κατάσταση του ατόμου.

Το ανθρώπινο δέρμα εκτίθεται συνεχώς σε εξωτερικές και εσωτερικές επιδράσεις οι οποίες μπορούν την μεταβάλλουν την κατάσταση του και την λειτουργικότητά του. Ως συνέπεια, το δέρμα υφίσταται μεταβολές που μπορούν να οδηγήσουν σε καταστάσεις όπως η φωτογήρανση, οι φλεγμονές, η δυσλειτουργία του ανοσολογικού συστήματος, διαταραχές στην ομοιόσταση της επιδερμίδας ή σε άλλες δερματικές παθήσεις.

Η Επιστήμη της Διατροφής τα τελευταία χρόνια ανακαλύπτει νέα δεδομένα σχετικά με την σχέση μεταξύ της πρόσληψης τροφής και της υγείας και επίδρασης των θρεπτικών συστατικών στην διατήρηση της βέλτιστης κατάστασης του δέρματος. Τα συστατικά στα

Σμαράγδα Δ. Δημητρά
Ψυχολόγος • Ψυχοθεραπεύτρια
Δέχεται με ραντεβού
Καρπάθου 23, 85100 Ρόδος **τηλ.** 2241070145
e-mail: smaragdadimitra@yahoo.gr, **κιν.** 6944362638
ΑΤ1684(Π)

ΚΕΝΤΡΟ ΕΙΔΙΚΩΝ ΘΕΡΑΠΕΙΩΝ ΤΟΥ ΠΑΙΔΙΟΥ ΔΩΔΕΚΑΝΗΣΟΥ
ΚΩΝ/ΝΟΣ ΜΠΑΔΑΝΗΣ - ΣΟΥΖΗ ΓΕΩΡΓΙΛΟΠΟΥΛΟΥ
ΕΡΓΟΘΕΡΑΠΕΥΤΗΣ
ΠΤΥΧΙΟΥΧΟΣ
ΜΕΘΟΔΟΥ BOBATH N.D.T
ΜΕΘΟΔΟΣ PORTAGE
ΑΙΣΘΗΤΗΡΙΑΚΗΣ ΟΛΟΚΛΗΡΩΣΗΣ (S.I.)
ΜΕΤΕΚΠΑΙΔΕΥΣΗ ΣΤΙΣ ΝΕΥΡΟΛΟΓΙΚΕΣ ΚΑΙ ΚΙΝΗΤΙΚΕΣ ΔΙΑΤΑΡΑΧΕΣ
ΛΟΓΟΠΑΘΟΛΟΓΟΣ
ΜΕΤΑΠΤΥΧΙΑΚΟ ΑΚΟΥΟΛΟΓΙΑΣ
Αποστόλου Παύλου 84, Ρόδος 85100, τηλ. / fax (22410)60999/60579
ΧΠ1871/1872

ΚΕΝΤΡΟ ΥΠΟΣΤΗΡΙΞΗΣ ΨΥΧΟΛΟΓΙΚΩΝ ΠΡΟΒΛΗΜΑΤΩΝ
ΣΙΑΓΚΑ ΚΩΝΣΤΑΝΤΙΝΑ
ΨΥΧΟΛΟΓΟΣ
Απόφοιτος Αριστοτελείου Πανεπιστημίου Θεσσαλονίκης
τηλ. 6945557447
ΚΥΠΡΙΩΤΗ ΑΛΕΞΙΑ
ΨΥΧΟΛΟΓΟΣ
ΨΥΧΟΛΟΓΟΣ ΥΓΕΙΑΣ
Απόφοιτος Πανεπιστημίου Κρήτης, MSC Surrey University of England
τηλ. 6944717520
Δέχονται κατόπιν ραντεβού
Στεφ. Καζούλη 18-1ος όροφος
τηλ. 2241022102
ΧΠ2763

ΜΑΡΙΑ ΣΑΝΤΟΡΙΝΙΟΥ
ΚΛΙΝΙΚΗ ΨΥΧΟΛΟΓΟΣ-ΨΥΧΟΛΟΓΟΣ ΤΩΝ ΚΟΙΝΩΝΙΚΩΝ ΟΜΑΔΩΝ
Πτυχιούχος Κρατικού Πανεπιστημίου της Ρώμης «La Sapienza».
— Κλινική διάγνωση ψυχοπαθολογίας παιδιού, εφήβου και ενηλίκου.
— Ατομική και οικογενειακή ψυχολογική υποστήριξη και θεραπεία κατάθλιψης, φοβίας, κρίσης πανικού, μετατραυματικού στρες (διαζύγιο, πένθος, χωρισμός, αποτυχία, ασθένεια), βουλιμίας, ανορεξίας, διαταραχών προσωπικότητας, έλλειψη αυτοεκτίμησης, εθισμού, κακοποίησης.
— Ψυχολογική φροντίδα και προετοιμασία ανύπαντρης εγκύου και ζευγαριών, στην απόκτηση πρώτου παιδιού.
Επίσκεψη μόνο με ραντεβού.
Τηλέφωνα: 22410 28851 και 6946252407
Λάρνακας 6 (Εθν. Αντιστάσεως)
ΑΕ1007

ΝΤΟΡΑ ΚΩΝΣΤΑΝΤΙΝΟΠΟΥΛΟΥ
ΨΥΧΟΛΟΓΟΣ
ΟΙΚΟΓΕΝΕΙΑΚΗ ΣΥΜΒΟΥΛΟΣ
Πτυχιούχος του Πανεπιστημίου της Καλιφόρνιας-Λος Αντζελες (UCLA)- Μεταπτυχιακές σπουδές στο Pepperdine University-Malibu California.
- Αμεση ψυχολογική υποστήριξη και επαγγελματική φροντίδα από έμπειρη Ψυχολόγο και Οικογενειακή Σύμβουλο.
- Η σωστή θεραπευτική σχέση μπορεί να επιφέρει ρεαλιστικές λύσεις για πραγματικά προβλήματα σε θέματα: μοναξιάς, μελαγχολίας, στρες, ανυπομονησίας, φοβίας, εθισμού, οικογενειακών σχέσεων, διαζυγίου, κακομεταχείρισης, συναισθηματικών δυσκολιών, αυτοπεποίθησης, ανασφάλειες, μεταβατικά στάδια ζωής, βουλιμίας, ανορεξίας, απώλειας, πένθους.
Τηλεφωνείστε στα τηλέφωνα:
(22410)35163 και 6944/980550
για ραντεβού και άμεση εξυπηρέτηση.
Διεύθυνση: Καρίας 1 - Περιοχή Ροδίνι - Ρόδος
ΑΕ961


ΛΟΓΟΣ • ΟΜΙΛΙΑ • ΦΩΝΗ • ΑΚΟΗ
• ΜΑΘΗΣΙΑΚΕΣ ΔΥΣΚΟΛΙΕΣ
• ΔΥΣΛΕΞΙΑ
ΛΕΟΝΤΙΤΣΗ ΧΑΡΟΥΛΑ
Λογοθεραπεύτρια
ΔΕΧΕΤΑΙ ΜΕ ΡΑΝΤΕΒΟΥ
Πλατ. Βρούχου 1
Τηλ. 2241033537, 6946549289
email: hara-leontitsi@yahoo.gr
ΑΕ200

ΙΝΕΜΑ
ΙΑΤΡΙΚΟΣ & ΝΟΣΟΚΟΜΕΙΑΚΟΣ ΕΞΟΠΛΙΣΜΟΣ
από το 1988 είμαστε οι μεγαλύτεροι προμηθευτές ΙΑΤΡΙΚΟΥ-ΟΡΘΟΠΕΔΙΚΟΥ & ΝΟΣΟΚΟΜΕΙΑΚΟΥ ΥΛΙΚΟΥ ΣΤΗ ΔΩΔΕΚΑΝΗΣΟΥ

18 χρόνια εμπειρίας Εμπιστευθείτε μας!
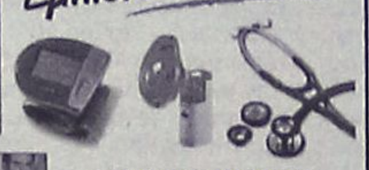

• ΑΝΑΠΗΡΙΚΑ ΚΑΡΟΤΣΙΑ
• ΒΑΔΙΣΤΙΚΑ
• ΟΡΘΟΠΕΔΙΚΑ ΕΙΔΗ
• ΜΠΛΟΥΖΕΣ ΙΑΤΡΙΚΕΣ
• ΚΑΛΤΣΕΣ ΦΛΕΒΙΤΙΔΑΣ
• ΠΕΛΜΑΤΑ
• ΟΡΘΟΠΕΔΙΚΑ ΜΑΞΙΛΑΡΙΑ
• ΚΡΕΒΑΤΙΑ ΝΟΣΟΚΟΜΕΙΑΚΑ
• ΙΑΤΡΙΚΟΣ ΕΞΟΠΛΙΣΜΟΣ και ΑΝΑΛΩΣΙΜΑ
• ΟΡΓΑΝΑ ΧΗΜΕΙΟΥ
• και κάθε άλλο είδος για κατ'οίκο νοσηλεία

ΧΠ1720
ΡΟΔΟΣ: ΛΕΜΕΣΣΟΥ 2 - ΤΗΛ: 22410 32238 **www.inema.gr**
ΚΩΣ: ΕΛ. ΒΕΝΙΖΕΛΟΥ 38 (παραπ/ρως Αγίας Παρασκευής) - ΤΗΛ: 22420 20048

ΟΡΘΟΠΕΔΙΚΑ - ΙΑΤΡΙΚΑ
ΧΑΡΙΤΟΣ

Ορθοπεδικά είδη & κατασκευές
Εξοπλισμός Ιατρείου & αναλώσιμα

Είδη νοσηλείας κατ' οίκον & μηχανήματα οξυγονοθεραπείας
Ακουστικά Βαρηκοΐας

ΧΠ2287
ΕΛΕΥΘ. ΒΕΝΙΖΕΛΟΥ 6 (Δίπλα στη Ροδιακή Έπαυλη) - ΡΟΔΟΣ
Τηλ.: 22410 24112 Fax: 22410 75969 e-mail: orken@rho.forthnet.gr

ΑΚΟΥΣΤΙΚΑ ΒΑΡΗΚΟΪΑΣ
ΑΝΑΛΟΓΙΚΑ - ΠΡΟΓΡΑΜΜΑΤΙΖΟΜΕΝΑ - ΨΗΦΙΑΚΑ
Ακούστε τους ήχους της Ζωής
Στο πληρέστερο Κέντρο Ακουστικών Εφαρμογών στα Δωδεκάνησα. Με τις καλύτερες τιμές και τον καλύτερο διακανονισμό.
Εμπιστευθείτε τους πιο έμπειρους στο χώρο, επιλέγοντας ανάμεσα στους μεγαλύτερους κατασκευαστές ακουστικών βαρηκοΐας στον κόσμο.
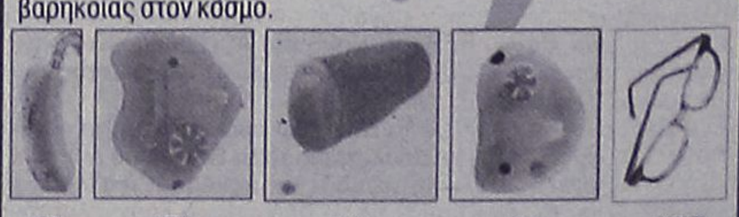
(BTE) (ITE) (CIC) (ITC) (BONE)
BELTONE – STARKEY – HANSATON – UNITRON – SIEMENS
BERNAFON – PHILIPS – COSELGI – REXTON
MICROSON – PURETONE – AUDIFON
ΚΙΒ
ΚΕΝΤΡΟ ΙΑΤΡΙΚΩΝ ΒΟΗΘΗΜΑΤΩΝ
Εθνικής Αντιστάσεως 18
(πρωην Αννης Μαρίας)
Τηλ: 2241020359 Κιν: 6932748916
Συμβάσεις με όλα τα ταμεία.
Ειδικές τιμές ΟΓΑ
ΧΠ2367

και το δέρμα

οποία επικεντρώνονται οι μελέτες περιλαμβάνουν τις βιταμίνες, τα καροτενοειδή και μια κατηγορία λιπιδίων της διατροφής, τα πολυακόρεστα λιπαρά οξέα. Τα συστατικά αυτά φαίνεται να εμφανίζουν φωτοπροστατευτική δράση, να επηρεάζουν τις δερματικές ανοσολογικές αποκρίσεις και να δρουν θεραπευτικά σε περιπτώσεις διαταραχής της φυσιολογικής κατάστασης του δέρματος.

Όσον αφορά τις φωτοπροστατευτικές ιδιότητες των θρεπτικών συστατικών, σύμφωνα με πρόσφατες μελέτες, η ενίσχυση της διατροφής με βιταμίνες, καροτενοειδή και πολυακόρεστα λιπαρά προσφέρει προστασία στο δέρμα έναντι της πρόκλησης καταστροφών από την υπεριώδη ακτινοβολία. Συγκεκριμένα οι βιταμίνες με αντιοξειδωτική δράση (κυρίως η βιταμίνη Ε και η βιταμίνη C) προστατεύουν το δέρμα από τις οξειδωτικές μεταβολές (βλάβες) που προκαλεί η υπεριώδη ακτινοβολία. Είναι απαραίτητο τα συστατικά αυτά να συνδυάζονται στις κατάλληλες ποσότητες γιατί εμφανίζουν συνδυασμένη δράση και το ένα συστατικό βοηθά στην αναγέννηση του άλλου.

Τα καροτενοειδή αποτελούν αποτελεσματικούς παρεμβολείς που ανιχνεύουν τα οξειδωτικά στοιχεία που παράγονται και παίζουν έτσι σημαντικό προστατευτικό ρόλο ο σωστός συνδυασμός επίσης των διαφορών κατηγοριών πολυακόρεστων λιπαρών οξέων (ω-3 και ω-6 πολυακόρεστα λιπαρά οξέα) μπορεί να προσφέρει ένα υπόστρωμα που υφίσταται τις βλάβες χωρίς ν' αφήνει να επεκταθούν σε άλλες δομές και επιπλέον μέσω των ανοσορυθμιστικών ιδιοτήτων τους μειώνουν την έκταση της βλάβης.

Σχετικά με την δερματική ανοσολογική απόκριση (όπως μπορεί να ανιχνευθεί με τα κατάλληλα τεστ ευαισθησίας του δέρματος), οι βιταμίνες Ε, C, φυλλικό οξύ και το β-καροτένιο φαίνεται ότι την ρυθμίζουν στα κατάλληλα επίπεδα. Η διατροφική πρόσληψη ορισμένων λιπαρών έχει αποδειχθεί ότι αλλάζει την σύσταση των λιπιδίων των μεμβρανών των κυττάρων του ανοσοποιητικού συστήματος. Ρυθμίζοντας ορισμένες πτυχές της ανοσολογικής λειτουργίας, τα συστατικά της διατροφής επηρεάζουν τον ρυθμό ανοσολογικής γήρανσης του δέρματος και μειώνουν την εμφάνιση συμπτωμάτων υπερευαισθησίας του δέρματος.

Τα πολυακόρεστα λιπίδια όπως αναφέρθηκε παίζουν σημαντικό ρόλο στο ανθρώπινο σώμα καθώς ρυθμίζουν την δομή του, την ρευστότητα, την ευλυγισία, την λειτουργικότητα των κυτταρικών μεμβρανών και την βιοσύνθεση των λιπιδίων της κεράτινης στοιβάδας του δέρματος. Ιδιαίτερη σημασία έχει η σωστή αναλογία πρόσληψης των υποκατηγοριών τους (ω-6 και ω-3) και όχι τόσο το συνολικό ποσό πρόσληψής τους.

Έχει δειχθεί από έρευνες ότι αυτή η κατηγορία λιπιδίων της διατροφής συμβάλει στην βελτίωση της κατάστασης ασθενών με αλλεργική δερματίτιδα και ψωρίαση καθώς ρυθμίζουν την παράγωγη ενδιάμεσων ουσιών που σχετίζονται με την ανοσολογική λειτουργία του οργανισμού και κατ' επέκταση του δέρματος. Π.χ η διατροφική πρόσληψη ορισμένων φυτικών συστατικών και ορισμένων ψαριών είναι γνωστό ότι ρυθμίζουν την ισορροπία μεταξύ των λιπιδιακών φλεγμονωδών μεσολαβητών και είναι έτσι χρήσιμα στην θεραπεία των φλεγμονών του δέρματος.

Σημαντικό είναι να τονιστεί ότι μέσω της διατροφής ρυθμίζεται η συγκέντρωση των θρεπτικών συστατικών που είναι αναγκαία για την διατήρηση της ομαλής λειτουργίας του δέρματος σε όλα τα στρώματα, σε αντίθεση με τα χρησιμοποιούμενα προϊόντα προστασίας που δρουν μόνο τοπικά.

Η υπερχοληστερολαιμία προάγει την εκδήλωση του καρκίνου του προστάτη

Οι άνδρες με υπερχοληστερολαιμία, ειδικά πριν την ηλικία των 50 ετών, διατρέχουν αυξημένο κίνδυνο εκδήλωσης καρκίνου του προστάτη, σύμφωνα με νέα ιταλική μελέτη που δημοσιεύεται στο επιστημονικό έντυπο Annals of Oncology. Οι επιστήμονες διαπίστωσαν σχέση μεταξύ καρκίνου του προστάτη και αυξημένης χοληστερόλης μελετώντας δείγμα 2.750 ανδρών. Συγκεκριμένα, η Δρ Φραντσεσκα Μπράβι του Ερευνητικού Ινστιτούτου Φαρμακολογίας Mario Negri του Μιλάνου, μελέτησε τους ιατρικούς φακέλους των ανδρών, ηλικίας 65 ετών και κάτω από τέσσερις διαφορετικές περιοχές της Ιταλίας. Στο δείγμα περιλαμβάνονταν 1.294 άνδρες με καρκίνο του προστάτη και 1.451 χωρίς το εν λόγω νόσημα. Η ερευνήτρια ρώτησε τους συμμετέχοντες για το ιστορικό υπερχοληστερολαιμίας. Από τις απαντήσεις προέκυψε ότι το 22% των ανδρών με καρκίνο του προστάτη υπέφερε και από υπερχοληστερολαιμία, συγκριτικά με το 16% των ανδρών χωρίς καρκίνο. Αφού ελήφθησαν υπόψη παράγοντες όπως το οικογενειακό ιστορικό καρκίνου του προστάτη και το κάπνισμα, η Δρ Μπράβι διαπίστωσε ότι οι καρκινοπαθείς είχαν 50% περισσότερες πιθανότητες υπερχοληστερολαιμίας συγκριτικά με τα υγιή άτομα. Είναι πιθανόν η υπερχοληστερολαιμία να συμβάλλει στην εκδήλωση του καρκίνου του προστάτη αλλά αυτή η αιτιολογική σύνδεση δεν ξεκαθαρίστηκε εντελώς από την παρούσα έρευνα. Η Δρ Μπράβι σημειώνει ότι το σώμα χρησιμοποιεί τη χοληστερόλη για την παραγωγή των ανδρογόνων, ορμόνες που επηρεάζουν τον προστατικό ιστό. Το πλεόνασμα χοληστερόλης μπορεί να οδηγήσει σε μη ισορροπημένη παραγωγή των ορμονών. Ενώ η μείωση των επιπέδων της χοληστερόλης είναι γνωστό ότι προάγει την καρδιαγγειακή υγεία, οι επιστήμονες τονίζουν ότι είναι πολύ νωρίς να πούμε ότι το ίδιο ισχύει και για τον προστάτη. Απαιτούνται περαιτέρω έρευνες προκειμένου να επιβεβαιωθούν τα αποτελέσματα της ιταλικής μελέτης πριν την έκδοση επίσημων διατροφικών κατευθυντήριων οδηγιών.

ΙΑΤΡΙΚΗ ΑΝΑΚΟΙΝΩΣΗ
ΜΙΚΡΟΒΙΟΛΟΓΙΚΟ ΔΙΑΓΝΩΣΤΙΚΟ ΙΑΤΡΕΙΟ
ΕΙΡΗΝΗ Δ. ΚΑΒΑΔΑ-ΧΑΤΗΡΗ
ΙΑΤΡΟΣ ΜΙΚΡΟΒΙΟΛΟΓΟΣ-ΒΙΟΠΑΘΟΛΟΓΟΣ
ΩΡΕΣ ΛΕΙΤΟΥΡΓΙΑΣ
ΔΕΥΤΕΡΑ, ΤΡΙΤΗ, ΠΕΜΠΤΗ, ΠΑΡΑΣΚΕΥΗ
07.00-13.00 και 18.00-19.30
ΤΕΤΑΡΤΗ 07.00-13.00, ΣΑΒΒΑΤΟ ΜΕ ΡΑΝΤΕΒΟΥ
ΚΩΝ. ΥΔΡΑΙΟΥ 30 ΡΟΔΟΣ-ΤΗΛ. 2241021120, 6945856084
ΕΝΑΝΤΙ ΠΑΙΔΙΚΟΥ ΣΤΑΘΜΟΥ "ΟΥΡΑΝΙΟ ΤΟΞΟ" ΑΤ8074(Γ)

ΙΑΤΡΙΚΗ ΑΝΑΚΟΙΝΩΣΗ
ΚΩΝ/ΝΟΣ Γ. ΧΑΤΖΗΝΙΚΟΛΑΣ
ΧΕΙΡΟΥΡΓΟΣ ΟΦΘΑΛΜΙΑΤΡΟΣ
ΔΕΧΕΤΑΙ ΚΑΘΗΜΕΡΙΝΑ
9:00 - 13:00 και 17:30 - 20:30
Σάββατο πρωί με ραντεβού
ΔΕΝΔΡΙΝΟΥ 2β - 1ΟΣ ΟΡΟΦΟΣ - ΡΟΔΟΣ
ΤΗΛ & FAX: 2241020544, ΚΙΝ: 693 7161700
ΑΤ1506(Γ)

ΙΑΤΡΙΚΗ ΑΝΑΚΟΙΝΩΣΗ
Το ιατρείο του
ΜΙΧΑΗΛ Ι. ΣΚΟΥΛΟΥΚΑ
MD Febu ουρολόγου
θα παραμείνει κλειστό από τις
04/05/06 έως τις 16/05/06
λόγω μετεκπαίδευσης του ιατρού
στη λαπαροσκοπική χειρουργική
στην πόλη Goiania της Βραζιλίας.
Τηλ. για ραντεβού 2241074444
καθημερινά τις ώρες λειτουργίας του ιατρείου
ΑΤ1776(Γ)

Στεφανάκης Ι. Δημήτριος
Ψυχολόγος
Αριστοτελείου Παν/μίου Θεσ/νίκης
Δέχεται κατόπιν ραντεβού ΑΤ1760(Γ)
Βενετοκλέων 79, 1ος όροφος, 85100 Ρόδος, Κιν: 6947 403229

ΙΑΤΡΙΚΗ ΑΝΑΚΟΙΝΩΣΗ
Ο ιατρός
ΓΕΩΡΓΙΟΣ ΣΑΒ. ΔΡΑΚΙΟΥ
ΕΙΔΙΚΟΣ ΚΑΡΔΙΟΛΟΓΟΣ
ΕΘΝΙΚΗΣ ΑΝΤΙΣΤΑΣΗΣ (πρώην Άννης Μαρίας)
και ΚΑΖΑΝΤΖΑΚΗ 2, Ρόδος
Τηλ. 2241074223, κιν. 6932732382
Θα απουσιάσει από 5/5/2006 έως 7/5/2006
λόγω συμμετοχής του σε Καρδιολογικό Συνέδριο.
Θα δέχεται κανονικά από τη Δευτέρα 8/5/2006
ΑΤ1826

ΧΑΡΟΥΛΑ ΤΣ. ΚΑΜΠΑΣΤΑΝΑ
ΦΥΣΙΚΟΘΕΡΑΠΕΥΤΡΙΑ
Πτυχιούχος Α. ΤΕΙ Θεσ/κης
Μεταπτυχιακή Εκπαίδευση στη νευροεξελικτική αγωγή
Μέθοδος Bobath/N.D.T.
Αποκατάσταση
νευρολογικών παθήσεων και
κινητικών διαταραχών σε
παιδιά και ενήλικες
- Εγκεφαλική Παράλυση
- Κρανιοεγκεφαλικές κακώσεις
- Κακώσεις περιφερικών νεύρων
- Κακώσεις νωτιαίου μυελού
- Προβλήματα σπονδυλικής στήλης
- Αγγειακά Εγκεφαλικά Επεισόδια
Ολυμπίας και Δελφών γωνία (Καρακόνερο)
Τηλ. / Fax: 22410-29241 κιν. 6932044173 ΑΤ1749(Γ)

ΑΠΟΚΑΤΑΣΤΑΣΗ ΝΕΥΡΟΛΟΓΙΚΩΝ ΠΑΘΗΣΕΩΝ
ΑΝΑΣΤΑΣΙΟΣ Η. ΜΑΝΕΤΤΑΣ
ΦΥΣΙΟΘΕΡΑΠΕΥΤΗΣ
Bobath/NDT
Ειδικευμένος στο πανεπιστημιακό νοσοκομείο της Βέρνης Insel Spital στην αποκατάσταση των κινητικών και αισθητηριακών διαταραχών μετά από παθήσεις και κακώσεις του νευρικού συστήματος. Πτυχιούχος της μέθοδου Bobath.
Πρώιμη και χρόνια αποκατάσταση μετά από:
- Αγγειακά εγκεφαλικά επεισόδια
- Κρανιοεγκεφαλικές κακώσεις
- Πολλαπλή σκλήρυνση
- Παθήσεις και κακώσεις των περιφερικών νεύρων
- Εγκεφαλική παράλυση
- Νευρολογικά συμπτώματα από το αυχενικό σύνδρομο και την παθολογία της οσφύος
- Συγγενείς και τραυματικές κακώσεις του νωτιαίου μυελού
ΘΕΡΑΠΕΙΑ ΚΑΤ' ΟΙΚΟΝ
ΑΕ1172
Ολυμπίας 2, Ρόδος 85100 • Κιν. 6946685197

ΙΑΤΡΙΚΗ ΑΝΑΚΟΙΝΩΣΗ
ΙΩΑΝΝΗΣ Μ. ΧΑΤΖΗΣ
ΜΑΙΕΥΤΗΡΑΣ-ΧΕΙΡΟΥΡΓΟΣ-ΓΥΝΑΙΚΟΛΟΓΟΣ
ΔΕΧΕΤΑΙ ΚΑΘΗΜΕΡΙΝΑ ΜΕ ΡΑΝΤΕΒΟΥ
Δευτέρα-Παρασκευή από 09.00-13.30 & 17.30-20.30
Σάββατο από 09.00-13.30
ΔΙΑΓΟΡΙΔΩΝ 6 - ΡΟΔΟΣ
Τηλ. & Φαξ 2241077012, Κιν. 6932137525
ΑΤ1822(Γ)

ΑΥΤΟ ΕΠΙΛΟΓΕΣ
ΕΚΘΕΣΗ ΜΕΤΑΧΕΙΡΙΣΜΕΝΩΝ ΑΥΤΟΚΙΝΗΤΩΝ
ΚΟΥΚΟΥΡΑΣ ΑΛΕΞΑΝΔΡΟΣ
ΛΕΩΦ. ΡΟΔΟΥ-ΛΙΝΔΟΥ 255 • ΤΗΛ. (22410)60910
www.autoepiloges.com

ΑΓΟΡΑ-ΠΩΛΗΣΗ-ΑΝΤΑΛΛΑΓΗ ΜΕΤΑΧΕΙΡΙΣΜΕΝΩΝ ΑΥΤΟΚΙΝΗΤΩΝ

1. MERCEDES SLK KOMPRESSOR 2000cc 163 HP, μοντ. 2000, λευκό.
ABGS, ABS, klima,αυτόματος πιλότος,, δερμάτινο σαλόνι, επένδ. αλουμ.,ηλ. οροφή, κεντρ. κλειδ., ηλ παράθ., ηλ.καθρ., υδρ. τιμ., ζάντες αλουμ. και CD.
2. MERCEDES SLK KOMPRESSOR 2000cc,196 HP, μοντ. 2000, μπλε.
ABGS, ABS, klima,αυτόματος πιλότος,, δερμάτινο σαλόνι, επένδ. αλουμ.,ηλ. οροφή, κεντρ. κλειδ., ηλ παράθ., ηλ.καθρ., υδρ. τιμ., ζάντες αλουμ.,car kit και CD.
3. MERCEDES C200 KOMPRESSOR 1800cc 163HP , μοντ. 2000, blue black.
ABGS, ABS, klima,αυτόματος πιλότος,, δερμάτινο σαλόνι, κεντρ. κλειδ., ηλ παράθ., ηλ.καθρ., υδρ. τιμ., ζάντες αλουμ., cruiser control, book service και CD.
4. MERCEDES C200 KOMPRESSOR 1800cc 163HP Αυτόματο σειριακό κιβώτιο, μοντ. 2003, blue black.
ABGS, ABS, klima, κεντρ. κλειδ., ηλ παράθ., ηλ.καθρ., υδρ. τιμ., book service και CD.
5. MERCEDES 320 S 3200cc, θαλασσί.
ABGS, ABS, klima, αυτόματος πιλότος, ηλιοροφή, κεντρ. κλειδ., ηλ. παράθ., ηλ.καθρ., υδρ. τιμ.,ηλ.καθίσματα εμπρός πίσω, δερμάτ.σαλόνι, ξύλινη επένδυση, συναγερμός, car kit, ζάντες αλουμ. και CD.
6. MERCEDES C180 1800cc, μοντ. 1998,μπλε.
ABGS, ABS, Klima, κεντρ. κλειδ., ηλ. παράθ., υδρ. τιμόνι,ηλ.καθρ.,ζάντες αλουμ., book service και CD.
7. MERCEDES C180 SPORT COUPE 1800cc, μοντ. 2004, ασημί.
ABGS, ABS, Clima, κεντρ. κλειδ., ηλ. παράθ., υδρ. τιμόνι ,ηλ.καθρ.,ζάντες αλουμ., και CD.
8. MERCEDES A140 1400cc, μοντ. 1998, μαύρο.
ABGS, ABS, Clima, κεντρ. κλειδ., ηλ. παράθ., υδρ. τιμόνι ,ηλ.καθρ.,ζάντες αλουμ.,ηλιοροφή, book service και CD.
9. PORSCHE CAYENNE TURBO 4500cc, μοντ. 2004, χρυσό.
ABGS, ABS, klima, ηλιοροφή, κεντρ. κλειδ., ηλ. παράθ., ηλ.καθρ., υδρ. τιμ., δερμάτ.σαλόνι, ξύλινη επένδυση, ζάντες αλουμ.,σπόιλερ, book service και CD.
10. PORSCHE CARRERA 3400cc, μοντ. 2000, μπλε.
ABGS, ABS, klima, ηλιοροφή, κεντρ. κλειδ., ηλ. παράθ., ηλ.καθρ., υδρ. τιμ., δερμάτ.σαλόνι, ξύλινη επένδυση, ζάντες αλουμ.,σπόιλερ, book service και CD.
11. PORSCHE BOXSTER 2700cc, μοντ. 1999, ασημί.
ABGS, ABS, klima, ηλιοροφή, κεντρ. κλειδ., ηλ. παράθ., ηλ.καθρ., υδρ. τιμ., δερμάτ.σαλόνι, ξύλινη επένδυση, ζάντες αλουμ.,σπόιλερ, book service και CD.
12. JEEP CHEROKEE 3700cc, μοντ. 2002, μαύρο
ABGS, ABS, klima, ηλιοροφή, κεντρ. κλειδ., ηλ. παράθ., ηλ.καθρ., υδρ. τιμ., δερμάτ.σαλόνι, ξύλινη επένδυση, ζάντες αλουμ.,σπόιλερ, book service και CD.
13. BMW 320i 2000cc 6v 150hp, μοντ.2000, μαύρο
ABGS,ABS, Clima, κεντρ. κλειδ., ηλ. παράθ., υδρ. τιμ. ηλ.καθρ. ,ζάντες αλουμ. και CD.
14. BMW 316i 1600cc, μοντ. 2000, σιελ.
ABG,ABS, A/C, κεντρ. κλειδ., ηλ. παράθ., υδρ. τιμ. ηλ.καθρ. δερμάτινο σαλόνι και CD.
15. TOYOTA AVENSIS 1600cc, μοντ.1999, ασημί
ABGS,ABS, Clima, κεντρ. κλειδ., ηλ. παράθ., υδρ. τιμ. ηλ.καθρ και CD.
16. TOYOTA YARIS 1000cc ,μοντ. 2000, ασημί.
ABGS, Clima, κεντρ. κλειδ., ηλ. παράθ., υδρ. τιμ. και CD.
17. LAND ROVER 1800cc, μοντ. 2001, πράσινο.
ABS, ABGS, A/C, κεντρ. κλειδ., ηλ. παράθ., υδρ. τιμόνι, . ηλ.καθρ, ζάντες αλουμινίου και CD.
18. ALFA ROMEO 147 DISTINCTIVE 2000cc, μοντ.2003, ασημί.
ABGS, ABS, A/C, κεντρ. κλειδ., ηλ. παράθ., υδρ. τιμόνι,ζάντες αλουμινίου και CD.
19. ALFA ROMEO 156 1600cc, μοντ.2002, μαύρο.
ABGS, ABS, Clima, κεντρ. κλειδ., ηλ. παράθ., υδρ. τιμόνι, δερμ.σαλόνι, ηλιοροφή, ζάντες αλουμινίου και CD.
20. RENAULT MEGANE 1400cc, μοντ.2004, μπλε.
ABGS , ABS, A/C κεντρ. κλειδ., ηλ. παράθ., υδρ. τιμόνι, ζάντ. αλουμ. και CD.
21. RENAULT MEGANE 1600cc, μοντ.2001, ασημί.
ABGS , ABS, A/C κεντρ. κλειδ., ηλ. παράθ., υδρ. τιμόνι,ηλ.καθρ.,δερμ. Σαλόνι, ξύλινη επενδυση, ζάντ. αλουμ. και CD.
22. RENAULT CLIO 1200cc, μοντ.2000, ασημί.
ABGS , A/C κεντρ. κλειδ., ηλ. παράθ., υδρ. τιμόνι και CD.
23. RENAULT TWINGO 1200cc, μοντ.1997, ασημί.
A/C, κεντρ. κλειδ., ηλ. παράθ., υδρ. τιμόνι και CD.
24. OPEL ASTRA SPORT 3Dr 1400cc,μοντ.2001,ασημί.
ABS, ABGS, A/C, κεντρ. κλειδ., ηλ. παράθ., υδρ. τιμόνι,ζάντες αλουμινίου και CD.
25. OPEL ASTRA 1400cc,μοντ.1999,ασημί.
ABS, ABGS, A/C, κεντρ. κλειδ., ηλ. παράθ., υδρ. τιμόνι και CD.
26. FIAT COUPE 1800cc, μοντ.1998, ασημί.
ABS, ABGS, A/C, κεντρ. κλειδ., ηλ. παράθ., υδρ. τιμόνι,ζάντες αλουμινίου και CD.
27. FIAT STILO 1200cc , μοντ. 2002, ανθρακί.
ABS, ABGS, Klima, Κεντρ. κλειδ., ηλ. παράθ., υδρ. τιμόνι, ηλ. καθρ , ζάντες αλουμ. και CD.
28. SEAT CORDOBA 1400cc, μοντ.2002, μαύρο.
ABS ,ABG, A/C, υδρ. τιμόνι, κεντρ. κλειδ., ηλ. παράθ. ,ηλ. καθρ και CD.
29. DAEWOO LANOS EXTREME 1300cc,μοντ.2000, μαύρο.
A/C, υδρ. τιμόνι, κεντρ. κλειδ., ηλ. παράθ. ζάντες αλουμ., μαρσπιέ και CD.
30. PEUGEOT 307 1600cc, μοντ.2002, μπορντώ.
ABGS, ABS, A/C, υδρ. τιμόνι, κεντρ. κλειδ., ηλ. παράθ. και CD.
31. CITROEN XSARA 1400cc, μοντ.1999, χρυσό.
ABGS, A/C, υδρ. τιμόνι, κεντρ. κλειδ., ηλ. παράθ. και CD.
32. HYUNDAI COUPE 1600cc, μοντ.2000, μαύρο.
ABGS, ABS, A/C, υδρ. τιμόνι, κεντρ. κλειδ., ηλ. παράθ.,ηλ.καθρ.,ζάντες αλουμ., σπόιλερ,book service και CD.
33. KIA SPORTAGE SOFT TOP 2000cc, μοντ. 2001, μαύρο.
A/C, κεντρ. κλειδ., ηλ. παράθ., υδρ. τιμ. ηλ.καθρ.,ζάντες αλουμ.,ξύλινη επένδυση ,δερμάτινο σαλόνι, book service και CD.
34. NISSAN PRIMERA 1600cc,μοντ.2002,ασημί
ABGS, ABS, Clima, υδρ. τιμόνι, κεντρ. κλειδ., ηλ. παράθ. και CD
35. NISSAN ALMERA 1500cc,μοντ.2000,μπορντώ.
ABG ,A/C, κεντρ. κλειδ., ηλ. παράθ., υδρ. τιμ. ηλ.καθρ.,ζάντες αλουμ.,αλουμ. επένδυση , book service και CD.
ΣΗΜΕΙΩΣΗ: ΠΑΡΑΔΟΣΗ PORSCHE ΚΑΤΟΠΙΝ ΠΑΡΑΓΓΕΛΙΑΣ ΣΕ 2 ΗΜΕΡΕΣ.

ΑΠΟ 0% ΠΡΟΚΑΤΑΒΟΛΗ
ΕΩΣ 72 ΜΗΝΙΑΙΕΣ ΔΟΣΕΙΣ
ΜΕ ΤΑ ΧΑΜΗΛΟΤΕΡΑ ΕΠΙΤΟΚΙΑ ΤΗΣ ΑΓΟΡΑΣ
ΧΠ1210

Κατά τη χθεσινή συνεδρίαση του Χρηματιστηρίου

Κέρδη για τις πολλές μετοχές

Άνοδος του Γενικού Δείκτη σε ποσοστό 0,68%

Σε ανοδική τροχιά κινήθηκε και χθες η χρηματιστηριακή αγορά, ενάντια στο διορθωτικό κλίμα των ευρωπαϊκών αγορών, με την αγορά να παίρνει κυρίως "τάση" από την μεγάλη άνοδο της μετοχής της ΔΕΗ (+4,38%, με νέο υψηλό έτους).

Με κέρδη έκλεισαν και οι επιμέρους δείκτες, με εξαίρεση τους δείκτες των Ασφαλειών, του Εμπορίου και των Τροφίμων και Ποτών, ενώ με κέρδη έκλεισε η πλειοψηφία των μετοχών.

Από τις μετοχές της υψηλής κεφαλαιοποίησης, εκτός από τη ΔΕΗ, σημαντικά κέρδη απεκόμισαν η Βιοχάλκο (+3,86%), η Intracom (+3,42%), η Alpha Bank (+2,02%), η Emporiki (+1,78%), η Motor Oil (+1,26%), η Πειραιώς (+1,24%) και ο ΟΤΕ (+1,1%). Αντιθέτως, με σημαντικές απώλειες έκλεισαν οι μετοχές της Folli Follie(-2,05%), της Coca Cola (-1,68%), της Εθνικής (-1,25%), των ΚΑΕ (-1,22%) και της ATEbank (-1,17%).

Από τις μετοχές της μεσαίας κεφαλαιοποίησης με υψηλά κέρδη έκλεισαν οι μετοχές της Ελληνικά Καλώδια (+9,55%), της Τηλέτυπος (+6,30%), της Ελβάλ (+5,69%), της Jumbo (+4,29%) και της Fourlis (+4,23%).

Ο Γενικός Δείκτης Τιμών έκλεισε στις 4.231,58 μονάδες έναντι 4.203,05 μονάδων της προηγουμένης μέρας, σημειώνοντας άνοδο 28,53 μονάδων ή σε ποσοστό 0,68%.

Ο δείκτης FTSE/ASE 20 έκλεισε στις 2.282,78 μονάδες, με άνοδο σε ποσοστό 0,67%, ενώ ο δείκτης FTSE/ASE 40 έκλεισε στις 4.632,05 μονάδες με άνοδο σε ποσοστό 0,48%. Ο δείκτης FTSE/ASE SMALLCAP 80 έκλεισε στις 813,71 μονάδες, με άνοδο σε ποσοστό 0,67%, ενώ ο δείκτης FTSE 140 έκλεισε στις 5.052,34 μονάδες, με άνοδο σε ποσοστό 0,64%. Ο δείκτης Ftse/Athex International έκλεισε στις 5.917,69 μονάδες, με άνοδο 0,62%.

Από τις 318 μετοχές που διακινήθηκαν στη συνεδρίαση, 160 κινήθηκαν ανοδικά, 105 κινήθηκαν πτωτικά, ενώ η τιμή 53 μετοχών παρέμεινε αμετάβλητη.

Οι επιμέρους δείκτες έκλεισαν ως εξής:

Ασφάλειες:	6.682, 36	-0,64%
Βιομηχανικά Προϊόντα και Υπηρεσίες:	6.201,62	+1,97%
Εμπόριο:	5.814,64	-0,09%
Κατασκευές και Υλικά:	6.772,16	+1,46%
Μέσα Ενημέρωσης:	5.969,22	+2,76%
Πετρέλαιο και Αέριο:	5.600,91	+1,26%
Προσωπικά και Οικιακά Προϊόντα:	5.725,82	+1,04%
Πρώτες ύλες:	6.632,95	+0,43%
Ταξίδια και αναψυχή:	5.538,27	+0,28%
Τεχνολογία:	5.921,34	+2,63%
Τηλεπικοινωνίες:	5.105,12	+1,02%
Τράπεζες:	5.924,09	+0,31%
Τρόφιμα και Ποτά:	5.511,88	-1,41%
Υγεία:	8.204,22	-0,62%
Υπηρεσίες Κοινής Ωφέλειας:	5.765,31	+3,94%
Χημικά:	8.092,86	+2,79%
Χρηματοοικονομικές Υπηρεσίες:	7.673,11	+1,05%

Τη μεγαλύτερη ποσοστιαία άνοδο σημείωσαν οι μετοχές των εταιρειών: Τασόγλου + 11,76%, Ελληνικά Καλώδια + 9,55%, Forthnet + 8,78%, Εβροφάρμα + 8,56%, Δάιος Πλαστικά + 8,22%, Σελόντα + 7,17%, Δέλτα Project + 6,91%, ΝΕΛ + 6,90%, Σαραντόπουλος + 6,33%, Τηλέτυπος + 6,30%.

Αντιθέτως τις μεγαλύτερες απώλειες σημείωσαν οι μετοχές των εταιρειών: Ελβιεμέκ - 18,62%, Paperpack Τσουκαρίδης - 10,00%, Τζιρακιάν Προφίλ - 6,14%, Spider Πέτσιος - 5,81%, Αττικές Εκδόσεις - 5,61%, ΒΙΣ(κο) - 5,00%, Μουζάκης - 4,72%, Βιοσώλ (πο) -4,55%, Fanco - 4,35% και Σφακιανάκης -3,75%.

Η αξία των συναλλαγών ανήλθε στα 322,6 εκατ. ευρώ, εκ των οποίων τα 52,05 εκατ. ευρώ αφορούσαν προσυμφωνημένες συναλλαγές.

Το μεγαλύτερο όγκο συναλλαγών παρουσίασαν οι μετοχές των εταιρειών: ΔΕΗ 2.040,687 τεμάχια, Λαν-νέτ 1.535,674 τεμάχια, Τράπεζα Κύπρου 1.380,239 τεμάχια, ΟΤΕ 1.227,840 τεμάχια και ΟΠΑΠ 1.130,986 τεμάχια.

Την μεγαλύτερη αξία συναλλαγών σημείωσαν οι μετοχές των εταιρειών: ΔΕΗ 2.040,687 εκατ. ευρώ, Λαν-νετ 1.535,674 εκατ. ευρώ, Τράπεζα Κύπρου 1.380,239 εκατ. ευρώ, ΟΤΕ 1.227,840 εκατ. ευρώ και ΟΠΑΠ 1.130,986 εκατ. ευρώ.

Η συνολική κεφαλαιοποίηση της αγοράς διαμορφώθηκε στα 145,187 δισ. ευρώ.

Το Ταχυδρομικό Ταμιευτήριο

Θα αποκτήσει το 20% των ΕΛΤΑ

Δημιουργείται υπερδίκτυο 986 καταστημάτων

Την ενίσχυση της συνεργασίας του Ταχυδρομικού Ταμιευτηρίου και των Ελληνικών Ταχυδρομείων προωθεί η κυβέρνηση, ενεργοποιώντας την 12ετή σύμβαση που έχει υπογραφεί από τις δύο πλευρές και σχεδιάζοντας την αύξηση της συμμετοχής του ΤΤ στα ΕΛΤΑ στο 20% μέχρι το φθινόπωρο.

Όπως επισημαίνεται, η αύξηση του ποσοστού του ΤΤ στα ΕΛΤΑ, σε συνδυασμό με τη 12ετή σύμβαση συνεργασίας καθιστά το Ταχυδρομικό Ταμιευτήριο ιδιαίτερα ελκυστικό, ιδίως μάλιστα αν επικρατήσει η σκέψη για την πώληση ενός επιπλέον ποσοστού του ΤΤ της τάξης του 10%-12% σε ιδιώτη στο τέλος του έτους.

Σε αυτή την περίπτωση, ο αγοραστής θα βρεθεί με μια τεράστια δεξαμενή υπεραξιών, όπως οι καταθέσεις ύψους 9,9 δισ. ευρώ (στην πλειονότητά τους απλό ταμιευτήριο με ιδιαίτερα φθηνό κόστος), το χαρτοφυλάκιο ομολόγων και συμμετοχών αξίας περίπου 5 δισ. ευρώ και το εκτεταμένο (με πλήρη γεωγραφική κατανομή) δίκτυο των 986 σημείων πώλησης (136 του Ταχυδρομικού Ταμιευτηρίου και 860 των Ελληνικών Ταχυδρομείων).



Η αύξηση του ποσοστού στα ΕΛΤΑ, σε συνδυασμό με τη 12ετή σύμβαση συνεργασίας καθιστά ελκυστικό το ΤΤ

Το πρώτο βήμα αναμένεται να πραγματοποιηθεί με την αμοιβαία ανταλλαγή ποσοστού 10% μεταξύ των δύο εταιρειών. Στη συνέχεια, το φθινόπωρο, τα ΕΛΤΑ θα ενισχύσουν τα κεφάλαιά τους με αύξηση του μετοχικού κεφαλαίου.

Στην αύξηση αναμένεται να συμμετάσχει το Ταχυδρομικό Ταμιευτήριο, με στόχο να αυξήσει το ποσοστό του στα ΕΛΤΑ στο 20%.

TOP CARS

ΠΡΩΤΟΙ ΣΕ ΕΙΣΑΓΩΓΕΣ ΑΥΤΟΚΙΝΗΤΩΝ ΣΤΑ ΔΩΔΕΚΑΝΗΣΑ

ΕΙΣΑΓΩΓΕΣ ΑΓΟΡΕΣ - ΠΩΛΗΣΕΙΣ - ΑΝΤΑΛΛΑΓΕΣ ΜΕΤΑΧΕΙΡΙΣΜΕΝΩΝ ΑΥΤΟΚΙΝΗΤΩΝ

JEEP

1. **PORSCHE CAYENNE S. Μοντ. 11/05, Χρώμα μαύρο**
Υδρ. τιμόνι, αερόσακοι οδηγού-συνοδηγού-πλευρικοί, ηλεκτ. παράθυρα, ABS, ηλεκτρ. καθρέπτες, κεντ. κλειδωμα, IMMOBIL, Radio CD, CLIMA, navigation system, park pilot system, Sun-Roof, ανάρτιση, τηλέφωνο, μεταλ. χρώμα, ζαντολάστιχα. Full Extra Εισαγωγής
2. **BMW X5, χρώμα θαλασσί DIESEL**
Μοντ. Clima, συναγερμός, κεντ. κλειδωμα-immobil,ηλεκτ. καθρέπτες, ηλεκ. παράθυρα, δερμ. σαλόνι, αερόσακοι οδηγού-συνοδηγού-πλευρικοί, προβ. ομίχλης. Full Extra Εισαγωγής
3. **JEEP GRAND CHEROKEE LIMITED**
2700 cc., και 3100 cc, μοντ. 2004, ABS, A/C, υδρ. τιμόνι πολλαπλών χρήσεων, αερόσακοι οδηγού-συνοδηγού-πλευρικοί, ηλεκ. παράθυρα, εκθαμπωτικοί ηλεκ. καθρέπτες, κεντ. κλείδωμα-immobil, Radio CD, TV, Sun-roof, navigation system, park pilot system, ζαντολάστιχα, μεταλ. χρώμα, προβ. ομίχλης, δερμ. με μνήμες σαλόνι. Full Extra Εισαγωγής
4. **JEEP CHEROKEE «LIMITED EDITION-RANEGADE» DIESEL**
2500 cc, μοντ. 2004, χρώμα ασημι και χρυσαφι, υδρ. τιμόνι, ABS, A/C, αερόσακοι οδηγού-συνοδηγού- πλευρικοί, συναγερμός, ηλεκτ. παράθυρα, ηλεκτ. καθρέπτες, κεντ. κλείδωμα-immobil, PIK, Radio-CD, sun-roof, ζαντολάστιχα, μετ. χρώμα, δερμ. σαλόνι. Full Extra Εισαγωγής
5. **JEEP WRANGLER HARD-TOP**
χρώμα μπλε, 2500 cc 2004 μοντ., ABS, A/C, υδρ. τιμόνι, ηλεκτ. παράθυρα, αερόσακοι οδηγού- συνοδηγού, ηλεκτ. καθρέπτες, κεντ. κλείδωμα-immobil, ζαντολάστιχα, μεταλ. χρώμα, προβ. ομίχλης. Full Extra Εισαγωγής
6. **TOYOTA RAV4**
χρώμα πράσινο σκούρο, υδρ. τιμόνι, ABS, A/C, αερόσακοι οδηγού-συνοδηγού-πλευρικοί, ηλεκ. παράθυρα, ηλεκτ. καθρέπτες, κεντ. κλείδωμα-immobil, PIK, μεταλ. χρώμα, ζαντολάστιχα, προβ. ομίχλης. Full Extra

1. **MERCEDES S320 DIESEL**
μοντ. 04, 3200 cc, ασημί, αυτόματο-σειριακό,navigation system, parktronic, clima, radio CD, ηλεκτ. καθίσματα με μνήμες και θερμαινόμενα, δερμάτινο σαλόνι, ηλεκτ. καθρέπτες, κεντρ. κλείδωμα, immobil, υδρ. τιμόνι, ABS/ASP, φώτα χενον, sun-roof, μεταλ. χρώμα, προβ. ομίλχης. Full Extra- Εισαγωγής
2. **MERCEDES CLK 200 KOMPRESSOR**
χρώμα μπλε σκούρο, 2000 cc.μοντ. 200, υδρ. τιμόνι, δερμ. σαλόνι, ηλεκτ. καθρέπτες, ηλεκτ. κλειδαριές, immobil, clima, radio CD, μεταλ. χρώμα, ζάντες διερούμενες, αυτόματος πιλότος, προβ. ομίχλης, ABS, αερόσακοι οδηγού-συνοδηγού-πλευρικοί. Full Extra
3. **MERCEDES CLK 200 KOMPRESSOR**
χρώμα μπλε ανοικτό, 2000 cc, μοντ. 2000, υδρ. τιμόνι, δερμ. σαλόνι, ηλεκτ. καθίσματα, ηλεκτ. καθρέπτες, ηλεκτ. κλειδαριές, immobil, clima, αυτ. πιλότος, DVD, radio CD MP3, μεταλ. χρώμα, ζαντολάστιχα, αυτ. πιλότος, φώτα χένον, προβ. ομίλχης, ABS, ESP, αερόσακοι οδηγού-συνοδηγού-πλευρικοί. Full Extra
4. **MERCEDES CLK 200 KOMPRESSOR**
χρώμα ανθρακί, 2000 cc.μοντ. 2005, υδρ. τιμόνι, ηλεκτ. παράθυρα, ηλεκτ. καθρέπτες, κεντρ. κλείδωμα, immobil, ABS, ESP, συναγερμός, αερόσακοι οδηγού-συνοδηγού-πλευρικοί, δερμ. σαλόνι, εγκατ. τηλεφώνου, radio CD, μεταλ. χρώμα, ζαντολάστιχα. Full Extra
5. **MERCEDES SPORT COUPE EVOLUTION**
2000 cc, μοντ. χρώμα μαύρο, υδρ. τιμόνι, ηλεκτ. παράθυρα, ηλεκτ. κλειδαριές, immobil, ηλεκτ. καθρέπτες, clima, αερόσακοι οδηγού-συνοδηγού, ABS, radio CD,προβ. ομίλχης, δερμ. σαλόνι, ζαντολάστιχα, sun-roof, αυτόματο-σειριακό, parktronic, ESP, μετ. χρώμα. Full Extra- Εισαγωγής
6. **MERCEDES E200**
χρώμα ασημί, μοντ. 2004, 1800 cc, υδρ. τιμόνι, ABS, A/C, clima, αερόσακοι οδηγού-συνοδηγού-πλευρικοί, ηλεκτ. παράθυρα, ηλεκτ. καθρέπτες, κεντρ. κλείδωμα-immobil, radio CD, ζαντολάστιχα, προβ. ομίχλης, δερμ. σαλόνι, sun-roof.
Full Extra
7. **MERCEDES E200 KOMPRESSOR**
χρώμα ασημί, 1998 μοντ., 2000 cc, υδραυλ. τιμόνι, ηλεκτ. παράθυρα, κεντρ. κλείδωμα, immobil, ηλεκτ. καθρέπτες, PIK, Radio CD, ζαντολάστιχα, μεταλ. χρώμα, δερμ. σαλόνι, clima, προβ. ομίχλης, αερόσακοι οδηγού-συνοδηγού. Full Extra
8. **MERCEDES E200 KOMPRESSOR**
χρώμα μπλε σκούρο, 1800 cc, μοντ. 1997, ABS, clima, υδραυλ. τιμόνι, αερόσακοι οδηγού-συνοδηγού, ηλεκτ. παράθυρα, κεντρ. κλείδωμα, immobil, ηλεκτ. καθρέπτες, μεταλ. χρώμα, προβ. ομίχλης. Full Extra
9. **BMW 320**
χρώμα μπλε ανοικτό, 2000 cc.μοντ. 2000, τιμόνι πολλαπλών χρήσεων, ABS, clima, συναγερμός, ηλεκτ. καθρέπτες, ηλεκτ. παράθυρα, κεντ. κλείδωμα-immobil,αερόσακοι οδηγού-συνοδηγού-πλευρικοί, προβ. ομίχλης, μεταλ. χρώμα, radio CD, sun-roof, ζαντολάστιχα. Full Extra
10. **BMW 320**
χρώμα ασημί, 2200 cc, μοντ. 2000, τιμόνι πολλαπλών χρήσεων, ABS, clima,δερμ. σαλόνι, συναγερμός, ηλεκτ. καθρέπτες, ηλεκ. παράθυρα, κεντ. κλείδωμα-immobil, αερόσακοι οδηγού-συνοδηγού-πλευρικοί, προβ. ομίχλης, μεταλ. χρώμα, radio CD, ζαντολάστιχα. Full Extra
11. **BMW 318**
χρώμα ασημί και μαύρο, 1900 cc, μοντ. 2000, ABS, υδρ. τιμόνι, αερόσακοι οδηγού-συνοδηγού-πλευρικοί, clima, ηλεκτ. παράθυρα, ηλεκτ. καθρέπτες, κεντ. κλείδωμα-immobil, Radio CD, ζαντολάστιχα, μεταλ. χρώμα, εγκατ. τηλεφώνου, δερμ. σαλόνι, προβ. ομίχλης. Full Extra Εισαγωγής
12. **AUDI A4**
χρώμα μπλε σκούρο και ασημί, 1800 cc, υδρ. τιμόνι, ηλεκτ. παράθυρα, κεντ. κλειδωμα-immobil, ηλεκτ. καθρέπτες, clima, αερόσακοι οδηγού-συνοδηγού, ABS, radio CD,προβ. ομίχλης, δερμ. σαλόνι, αυτόματο, φώτα χενον, προβ. ομίχλης, ABS, αερόσακοι οδηγού-συνοδηγού-πλευρικοί, ηλεκτ. καθρέπτες, κεντ. κλειδωμα-immobil, radio CD, μεταλ. χρώμα, ζαντολάστιχα. Full Extra Εισαγωγής
13. **BMW 520**
χρώμα ασημί, 2200 cc, μοντ. 2004, υδρ. τιμόνι, πολλαπλών χρήσεων, ABS, προβ. ομίχλης, δερμ. σαλόνι, αυτόματο, φώτα χενον, parktronic, navigation system, αερόσακοι οδηγού-συνοδηγού-πλευρικοί, auto clima,ηλεκτ. καθίσματα, ηλεκτ. καθρέπτες, κεντ. κλειδωμα-immobil, radio CD, μεταλ. χρώμα, ζαντολάστιχα. Full Extra Εισαγωγής

ΕΠΑΓΓΕΛΜΑΤΙΚΑ

1. **MERCEDES 108 CDi VITO DIESEL**
Υδρ. τιμόνι, ABC, αερόσακοι - οδηγού - συνοδηγού, ABS, μεταλ. χρώμα, κεντρ. κλείδωμα. Εισαγωγής
2. **MERCEDES 110 VITO CDi DIESEL**
Υδρ. τιμόνι, A/C, αερόσακοι - οδηγού - συνοδηγού, ABS, μεταλ. χρώμα, κεντρ. κλείδωμα. Εισαγωγής
3. **MERCEDES 110 VITO DIESEL**
Υδρ. τιμόνι, A/C, αερόσακοι - οδηγού - συνοδηγού, ABS, μεταλ. χρώμα, κεντρ. κλείδωμα. Εισαγωγής
4. **MERCEDES 313 SPRIDER**
Υδρ. τιμόνι, A/C, αερόσακοι - οδηγού - συνοδηγού, ABS, μεταλ. χρώμα, κεντρ. κλειδωμα. Εισαγωγής
5. **OPEL COMBO DIESEL**
ABS, αερόσακοι - οδηγού - συνοδηγού, ηλεκ. παράθυρα, ηλεκτ. καθρέπτες, κεντ. κλειδωμα, μεταλ. χρώμα
6. **S- FIAT DOBLO**
Υδρ. τιμόνι, ηλεκτ. παράθυρα, ηλεκτ. κλειδαριές, ηλεκτ. καθρέπτες, αερόσακοι - οδηγού, συνοδηγού, A/C, immobil, ραδιόφωνο. Εισαγωγής.
7. **MITSUBISHI L 200 ΧΡΩΜΑ ΜΠΛΕ TURBO DIESEL 4X4 2500CC**
ABS, clima, αερόσακοι - οδηγού - συνοδηγού, ηλεκτ. παράθυρα, ηλεκτ. καθρέπτες, κεντ. κλειδωμα, immobil, ηχοσύστημα, ζαντολάστιχα, προβ. ομίχλης, hard top. Full Extra. Εισαγωγής.
8. **MITSUBISHI L 200 ΧΡΩΜΑ ΠΡΑΣΙΝΟ TURBO DIESEL 4X4 2500CC**
ABS, clima, αερόσακοι οδηγού - συνοδηγού, ηλεκτ. παράθυρα, ηλεκτ. καθρέπτες, κεντ. κλειδωμα, immobil, ηχοσύστημα, ζαντολάστιχα, προβ. ομίχλης, hard top. Full Extra. Εισαγωγής.
9. **RENAULT TWINGO**
χρώμα πράσινο ανοικτό1200cc μοντ. 200 A/C, αερόσακοι - οδηγού - συνοδηγού, ηλεκτ. παράθυρα, ηλεκτ. κλειδαριές, ηλεκτ. καθρέπτες.
10. **OPEL CORSA**
χρώμα λευκό, υδρ. τιμόνι, A/C, κεντ. κλειδωμα, μεταλ. χρώμα, αερόσακοι - οδηγού - συνοδηγού, ηλεκτ. παράθυρα, ηλεκτ. καθρέπτες.
11. **OPEL ZAFIRA ΧΡΩΜΑ ΛΕΥΚΟ 1600CC 16V**
Υδρ. τιμόνι, clima, αερόσακοι - οδηγού - συνοδηγού, ηλεκτ. παράθυρα, ηλεκτ. καθρέπτες, κεντ. κλειδωμα, immobil, προβ. ομίχλης, μετ. χρώμα, ζαντολάστιχα. Full Extra.
12. **SMART PASSION 600C.C.**
χρώμα μαύρο, πανοραμική οροφή, υδρ. τιμόνι, ηλεκτ. παράθυρα, A/C, ηλεκτρικές κλειδαριές - immobil αερόσακοι οδηγού - συνοδηγού, ABS, RADIO CD, προβ. ομίχλης, συναγερμός, ερμ. σαλόνι, αυτόματο - σειριακό, ζαντολάστιχα, μεταλλ. χρώμα. Full Extra εισαγωγής.
13. **VOLVO S 60**
Χρώμα ασημί, 2000C.C. 2001 Μοντ. Υδρ. τιμόνι, ηλεκτ. παράθυρα, κεντ. κλείδωμα, immobil, ηλεκτ. καθρέπτες, clima, αερόσακοι - οδηγού - συνοδηγού, ABS, ηχοσύστημα, προβ. ομίχλης, συναγερμός, δερμ. σαλόνι, έμ. επένδυση, ζαντολάστιχα, μετ. χρώμα, Sun - Roof. Full Extra.
14. **FORD FOCUS 1600C.C.**
Χρώμα μπλε σκούρο, αερόσακοι - οδηγού - συνοδηγού, A/C, ABS, υδρ. τιμόνι, δερμ. σαλόνι, ζαντολάστιχα, RADIO CD, προβ. ομίχλης, κεντ. κλείδωμα. Full Extra.
15. **RENAULT MEGANE**
χρώμα άσπρο 1400 cc, ABS, υδρ. τιμόνι, ηλεκτρικά παράθυρα, A/C, ηλεκτρ. καθρέπτες, κεντ. κλειδωμα, αερόσακοι - οδηγού - συνοδηγού, προβ. ομίχλης, μετ. χρώμα, ζαντολάστιχα.
16. **SEAT IBIZA 1400CC MONT.**
χρώμα θαλασσί, ABS, Clima, συναγερμό, υδρ. τιμόνι, αερόσακος - οδηγού - συνοδηγού - πλευρικοί, ηλεκτ. παράθυρα, ηλεκτ. καθρέπτες, κεντ. κλειδωμα, immobil Radio, μετ. χρώμα, προβ. ομίχλης, Full Extra.
17. **DAIHATSU SIRION**
Υδρ. τιμόνι, ABS, ηλεκτ. παράθυρα, ηλεκτ. καθρέπτες, κεντ. κλειδωμα, μετ. χρώμα, πρ. ομίχλης.
18. **BMW 316**
χρώμα μπλε, 1600 cc, ABS, Clima, υδρ. τιμόνι, αερόσακοι οδηγού - συνοδηγού, ηλεκτ. παράθυρα, ηλεκτ. καθρέπτες, κεντ. κλειδωμα, immobil, Radio CD, ζαντολάστιχα, προβ. ομίχλης, δερμ. σαλόνι. Full Extra.
19. **HUNDAI COUPE**
χρώμα μαύρο, Μοντ. 2000 1600cc, ABS, A/C, υδρ. τιμόνι, αερόσακοι - οδηγού - συνοδηγού, ηλεκτ. παράθυρα, ηλεκτ. καθρέπτες, κεντ. κλειδωμα, immobil, μετ. χρώμα, ζαντολάστιχα, δερμ. σαλόνι. Full Extra.
20. **HUNDAI LANTRA**
χρώμα κόκκινο μοντ. 2000 1600cc, ABS, A/C, υδρ. τιμόνι, αερόσακοι - οδηγού - συνοδηγού, ηλεκτ. παράθυρα, ηλεκτ. καθρέπτες, κεντ. κλειδωμα, immobil, μετ. χρώμα. Full Extra.
21. **NISSAN ALMERA TINO**
μοντ. 2000 1600cc, υδρ. τιμόνι, ABS, A/C, αερόσακοι - οδηγού - συνοδηγού, ηλεκτ. παράθυρα, ηλεκτ. καθρέπτες, κεντ. κλειδωμα, immobil.
22. **SMART ΧΡΩΜΑ ΚΟΚΚΙΝΟ**
Μοντ. 2000 1600cc, ABS, A/C, υδρ. τιμόνι, ηλ. παράθυρα, κεντ. κλειδωμα, immobil, RADIO CD, ζαντολάστιχα, προβ. ομίχλης, μετ. χρώμα. Full Extra.

✓ Ενα χρόνο γραπτή εγγύηση
✓ Από 0-72 δόσεις
1. Αγοράζουμε το αυτοκίνητό σας
2. Το ανταλλάσσουμε με ο,τιδήποτε μοντέλο της αρεσκείας σας
3. Αναλαμβάνουμε την πώληση του αυτοκινήτου σας χωρίς καμιά επιβάρυνση

• Νέα Διεύθυνση. Έκθεση: Λεωφ. Ηρακλειδών 379, Ιαλυσός
τηλ. (22410)96889, FAX: 22410 96089 κιν. 6972424403
ΧΠ2457

Ξεκίνησε χθες η Σύνοδος

Διαβαλκανική Συνδιάσκεψη

Σειρά επαφών της Ντόρας Μπακογιάννη

Με τη συνάντηση της υπουργού Εξωτερικών Ντόρας Μπακογιάννη με την ομόλογό της Ιλένε Μίτρεβα από την ΠΓΔΜ, άρχισαν χθες το πρωί οι εργασίες της Συνόδου της Διαδικασίας Συνεργασίας των χωρών της Νοτιοανατολικής Ευρώπης (SEECP).

Μετά τη συνάντηση δεν έγιναν δηλώσεις στους δημοσιογράφους, αλλά σύμφωνα με τον εκπρόσωπο του υπουργείου Εξωτερικών Γιώργο Κουμουτσάκο οι δύο υπουργοί συζήτησαν για την περαιτέρω ανάπτυξη των διμερών σχέσεων και ειδικότερα στον οικονομικό τομέα.



Από τη συνάντηση της κυρίας Μπακογιάννη με την κυρία Μίτρεβα

Η κυρία Μπακογιάννη εξέφρασε τη στήριξη της Ελλάδας στην ευρωπαϊκή προοπτική της γειτονικής χώρας και η κυρία Μίτρεβα δήλωσε ότι η ΠΓΔΜ έχει αναλάβει δέσμευση να προχωρήσει προς την Ευρώπη και θα κάνει τις αναγκαίες μεταρρυθμίσεις.

Για το θέμα του ονόματος της γειτονικής χώρας ο κ. Κουμουτσάκος, είπε ότι απλώς εθίγη, οι θέσεις των δύο πλευρών είναι δεδομένες και γίνεται διαβούλευση στο πλαίσιο του ΟΗΕ. Σχετικά με το ζήτημα του Κοσσυφοπεδίου δεν έγινε καμιά συζήτηση.

Η κυρία Μίτρεβα έθεσε το ζήτημα του ειδικού τέλους που έχει θεσπίσει η Νομαρχία Κιλκίς για τα αυτοκίνητα από την ΠΓΔΜ που εισέρχονται στο ελληνικό έδαφος και σύμφωνα με τον κ. Κουμουτσάκο οι δύο υπουργοί συμφώνησαν ότι πρέπει να αρθεί.

Στο ΠΑΣΟΚ

Προσπάθειες για εκτόνωση

Πυροσβεστική επέμβαση Παπανδρέου

Τέλος στη διαμάχη που έχει ξεσπάσει μεταξύ του Θεόδωρου Πάγκαλου και του Ευάγγελου Βενιζέλου αναμένεται να βάλει ο Γιώργος Παπανδρέου στη διάρκεια της ομιλίας του στην Κοινοβουλευτική Ομάδα του ΠΑΣΟΚ, ενώ την Παρασκευή θα συγκληθεί και το Πολιτικό Συμβούλιο.

Έμμεσα ο πρόεδρος του ΠΑΣΟΚ αποδοκίμασε το όλο γεγονός, μέσω των δηλώσεων του εκπροσώπου Τύπου του κόμματος Νίκου Αθανασάκη.

«Ανεξάρτητα του πώς αξιολογεί κανείς κάθε δήλωση, τα στελέχη του ΠΑΣΟΚ έχουν, πιστεύω, τη δυνατότητα να αντιληφθούν πότε οι δημόσιες παρεμβάσεις τους λειτουργούν θετικά και πότε όχι» είπε χαρακτηριστικά.



Προ των ευθυνών τους θα θέσει τους Θ.Πάγκαλο και Ευ.Βενιζέλο ο πρόεδρος του ΠΑΣΟΚ

Η σύγκληση της ΚΟ έχει να κάνει με τον προγραμματισμό δράσης των βουλευτών για το επόμενο διάστημα, ωστόσο, θεωρείται βέβαιο ότι ο κ. Παπανδρέου θα απευθύνει παραινέσεις στα στελέχη του κόμματος να περιορίσουν τις δημόσιες αντιπαραθέσεις, με το σκεπτικό ότι διευκολύνουν την κυβέρνηση στη λήψη αντιλαϊκών μέτρων και λειτουργούν αποπροσανατολιστικά.

Όπως σημειώνεται ο κ. Παπανδρέου θα κάνει γενικές παρατηρήσεις για την εξάλειψη του φαινομένου της «πολυφωνίας» που εμφανίζουν τα στελέχη του κόμματος, με αφορμή κυβερνητικές πρωτοβουλίες ή αποφάσεις, όπως συνέβη πρόσφατα με τις δηλώσεις του Αλ. Παπαδόπουλου για το ασφαλιστικό.

Θα διεξαχθούν αυτόν τον Μάιο

Πρυτανικές εκλογές σε ΑΕΙ

Για τελευταία φορά ψηφίζουν φοιτητικές παρατάξεις

Μήνας ζυμώσεων για τις διοικήσεις πολλών Πανεπιστημίων της χώρας είναι ο Μάιος, καθώς εντός του μηνός θα διεξαχθούν πρυτανικές εκλογές σε οκτώ ιδρύματα.

Για τελευταία φορά, φέτος, μεγάλο ρόλο στις πρυτανικές εκλογές θα παίξουν οι οργανωμένες φοιτητικές παρατάξεις, καθώς οι εκλέκτορές τους -φθάνουν το 80% των καθηγητών εκλεκτόρων- ουσιαστικά κρίνουν τις εκλογές, αφού κατευθύνονται συνήθως προς συγκεκριμένα σχήματα.

Από τις επόμενες εκλογές όμως (σε τέσσερα χρόνια από τώρα για τα οκτώ Πανεπιστήμια και νωρίτερα για τα υπόλοιπα που δεν έχουν φέτος εκλογές καθώς δεν έχουν συμπληρωθεί οι θητείες των σημερινών πρυτανικών αρχών), η δύναμη της φοιτητικής ψήφου θα διαμοιραστεί στους μη οργανωμένους φοιτητές, καθώς το σύστημα θα αλλάξει.



Ανεβάζουν το θερμόμετρο σε οκτώ Ιδρύματα οι πρυτανικές εκλογές

GM AUTO Special

ΕΙΣΑΓΩΓΕΣ - ΕΜΠΟΡΙΑ - ΑΝΤΑΛΛΑΓΕΣ ΑΥΤΟΚΙΝΗΤΩΝ & ΑΞΕΣΟΥΑΡ

ΓΙΩΡΓΟΣ Π. ΜΥΡΙΑΛΛΑΚΗΣ

Λεωφόρος Ηρακλειδών (δίπλα ταβέρνα "Αντώνης") Ιαλυσός
τηλ. 2241096692 κιν. 6945991030, fax 2241096632
email: info@gmautospecial.gr
site: www.gmautospecial.gr

ΕΙΣΑΓΩΓΕΣ - ΠΩΛΗΣΕΙΣ - ΑΝΤΑΛΛΑΓΕΣ ΜΕΤΑΧΕΙΡΙΣΜΕΝΩΝ ΑΥΤΟΚΙΝΗΤΩΝ

- **MERCEDES C180 ELEGANCE** μοντέλο 2003, 1.800 cc, αυτόματο-σειριακό μαύρο μεταλλικό, δερμάτινο σαλόνι μπεζ, τηλέφωνο, klima, ζαντολάστιχα full extra. **ΕΙΣΑΓΩΓΗ ΓΕΡΜΑΝΙΑ**
- **MERCEDES CLK 200 Coupe,** μεταλλικό ασημί, kompressor, 2000 cc, δερμάτινο σαλόνι, ηλεκτροθερμινόμενα καθίσματα, ABS, ESP, RCD, προβ. ομίχλης, XENON φώτα, τηλέφωνα, ζαντολάστιχα 17", full full extra και ηλεκτρική οροφή, κατάσταση άριστη.
- **BMW 318 GI Coupe,** μοντέλο 2002, μεταλλικό μπλε, KLIMA, FULL EXTRA. Δερμάτινο σαλόνι, χρώμα πάγου, ζάντες 17', λάστιχα καινούργια, τιμόνι πολλαπλών χρήσεων, ABS, αερόσακοι, τηλεχειρισμός κλειδαριών, ΕΙΣΑΓΩΓΗΣ!!
- **FORD FOCUS 1,8 TDDi** turbo Diesel Kombi (κάραβαν), 90 HP, μεταλ. silver, air condition, υδραυλ. τιμόνι, RCD, ABS, ζάντες αλουμινίου, σκάρες, κοτσαδόρος. **ΕΙΣΑΓΩΓΗ ΓΕΡΜΑΝΙΑ**
- **MERCEDES C220 CDI TURBO** (πετρέλαιο) Kompressor μοντέλο 2001-02, μαύρο μεταλλικό, ηλεκτρική ηλιοροφή, klima, τηλέφωνο full super extra... **ΕΙΣΑΓΩΓΗ ΓΕΡΜΑΝΙΑ**
- **MERCEDES C 200 K Sportcoupe Evolution** μοντέλο 2002, οροφή PANORAMA γυάλινη, αυτόματο, aircon, ABS, ESP, ζάντες αλουμινίου, Parktronic. **ΕΙΣΑΓΩΓΗ ΓΕΡΜΑΝΙΑ.**
- **SMART PASSION** μοντέλο 2002, γυάλινη οροφή, ABS, A/C, υδραυλικό τιμόνι, αερόσακοι, ηλεκτρ. κλείδωμα και παράθυρα, ζάντες αλουμινίου, immobilizer, χρώμα μαύρο μπλε ή μπλε ανοιχτό, αυτόματο, σειριακό. **ΕΙΣΑΓΩΓΗ ΓΕΡΜΑΝΙΑ.**
- **MERCEDES E190**, μεταλλικό χρώμα μπλε, full extra, ζάντες, RCD, ηλεκτρ. παράθυρα, δερμάτινο σαλόνι μαύρο, ντεκόρ ανοξείδωτο.
- **JEEP HONDA** τύπος HRV 1600 cc ???? 125 PS, 5πορτο, ζαντολάστιχα καινούργια, μοντέλο 2003, χρώμα χρυσαφί μεταλλικό, RCD, κατάσταση άριστη.
- **JEEP WANGLER LIMITED,** μαύρο μεταλλικό, δέρμα σαλόνι μπεζ, MP3 ηχοσύστημα, PIONER, ζάντες αλουμινίου, καινούργια λάστιχα.
- **JEEP CHEROKEE** 3.7 μοντέλο 2002, πράσινο λαδί μεταλλικό, 21.000 χλμ. με πολλά extra σε άριστη κατάσταση. ΕΥΚΑΙΡΙΑ!!!
- **JEEP CHEROKEE** 2.500 cc diesel, μαύρο χρώμα, μοντέλο 2002, κατάσταση άριστη!
- **JEEP LADA NIVA SAFARI** μοντέλο 96-97, air condition, ηλεκτρικά παράθυρα, κοτσαδόρο, σχάρα, σκαλιέρες μπαριέρα, καθίσματα sport bucket, ζαντολάστιχα
- **BMW Z3 CABRIO** 1,9 lit (1900cc) χρώμα κόκκινο, μοντέλο 2000, δερμάτινο σαλόνι μαύρο, ζάντες, RCD, ηλεκτρική οροφή τέντα μαύρη. ΚΑΤΑΣΤΑΣΗ ΑΡΙΣΤΗ
- **HONDA S2000** cabrio, ασημί μεταλλικό, 242PS, δερμάτινο σαλόνι, A/C, κόκκινο, ηχοσύστημα, ζαντολάστιχα αλουμινίου, χιλιόμετρα 38.000 μόνο.
- **ALFA ROMEO 156,** μοντέλο 2002, ΑΡΙΣΤΗ ΚΑΤΑΣΤΑΣΗ!!! Silver μεταλλικό, A/C, ζαντολάστιχα καινούργια, ηχοσύστημα, full extra. ΕΥΚΑΙΡΙΑ!!!
- **FIAT PUNTO** 1300 cc μοντέλο 2001
- **VW POLO** 1400 cc, 4πορτο, χρώματος ανθρακί μεταλλικό, ζαντολάστιχα, υδραυλικό τιμόνι, ηλεκτρικό κλείδωμα, ηλκετρ. τζάμια, ραδιοκασετόφωνο
- **VW GOLF** μοντέλο 2000, 1600 cc, 4πορτο, μεταλλικό χρώμα ασημί, ζαντολάστιχα, ηλεκτρικό κλείδωμα και παράθυρα, σύναγερμό, ραδιοκασετόφωνο
- **NISSAN MICRA,** μοντέλο 2004, 1.200 cc, πράσινο μεταλλικό, A/C, RCD, υδρ. τιμ.
- **RENAULT MEGANE CABRIO,** μοντέλο 2000, 1.400 cc, ασημί μεταλλ., ηλεκτρ. οροφή, ζαντολάστιχα, FULL EXTRA.
- **OPEL CORSA,** μοντέλο 2000, λευκό, 1.000 cc, τεμάχια 2.
- **RENAULT TUIGO,** μοντέλο 1998, 1.200 cc, γαλάζιο
- **NISSAN MICRA** μοντέλο 98, χρώματος μπλε, ραδιοκ/νο
- **FIAT PANDA** μοντέλο 2004, full extra, με air condition, ηλεκτρ. κλειδαριές, τζάμια, ηλεκτρ. τιμόνι, city, κατάσταση άριστη, χρώματα, κόκκινο-μπλε-άσπρο-κίτρινο.
- **NISSAN ALMERA CHALLENGE** 1500 cc Sportpacket (χούφτες SPARCO), 16'' ζάντες MOMO, RCD, SPORT εξάτμιση, μοντέλο 2002., μπλε μεταλλικό.
- **BMW 316 Coupe** μεταλλικό μαύρο, LOOK M3, δερμάτινο σαλόνι, μπεζ χρώμα, spoiler, aircondition, RCD, ηλκετρ. παράθυρα-κλειδαριές-καθρέπτες, προβολείς ομίχλης, ζάντες BBC 17", κατάσταση άριστη.
- **JEEP TOYOTA RAV 4**, μολυβί μεταλλικό, RCD SONY, 10 CD ενισχυτή, ζαντολάστιχα, μπάρες μπροστά - πλάι, σχάρα οροφής, συναγερμός, προβολείς ομίχλης.

ΕΠΑΓΓΕΛΜΑΤΙΚΑ

- **ΗΜΙΦΟΡΤΗΓΟ NISSAN** με καρότσα, λευκό χρώμα, RCD, 2400 cc, Diesel, κατάσταση άριστη, μοντέλο 1999, άδεια αγροτικού
- **ΚΛΟΥΒΑΚΙ NISSAN VANNETE** κυβικά 2.300 Diesel, 75 PS, μοντέλο 2001-2, airbag, ραδιοκασ/νο, βάρος μικτό 2,5 km
- **ΚΛΟΥΒΑ MERCEDES BENZ 313 SPRIDER** μοντέλο 2002 υπερυψωμένο, χώρος φόρτωσης 3,30 mmX1,55X1,90 mm ηλεκτρικές κλειδαριές, RCD, ταχυγράφος. ΕΙΣΑΓΩΓΗ ΓΕΡΜΑΝΙΑΣ
- **ΚΛΟΥΒΑ TOYOTA HIAGE,** λευκή, μακρύ σασί 2,80 m, ωφέλιμο πίσω, 2.400 cc, Diesel, ΕΙΣΑΓΩΓΗ ΓΕΡΜΑΝΙΑΣ
- **ΚΛΟΥΒΑ VW LT35' DIESEL 2500cc**, λευκή, με μακρύ σασί και χώρο φόρτωσης πίσω καθαρό 3,30 με έτοιμη ξύλινη εργαλειοθήκη 3X1,60 cm ΕΙΣΑΓΩΓΗΣ ΓΕΡΜΑΝΙΑΣ
- **ΚΛΟΥΒΑ MERCEDES VITO** 108 DIESEL, λευκή, imobilizer αντικλεπτικό σύστημα, μοντέλο 2000, 2.500 cc με ραδιοκασετόφωνο, ρολόι κ.ά. ΕΙΣΑΓΩΓΗΣ ΓΕΡΜΑΝΙΑΣ
- **ΚΛΟΥΒΑ MITSUBISHI,** DIESEL, χρώματος μπορντώ, L400, εισαγωγή Γερμανία, κατάσταση ΑΡΙΣΤΗ, διπλές εστρώμενες πόρτες δεξιά και αριστερά.ΕΙΣΑΓΩΓΗΣ ΓΕΡΜΑΝΙΑΣ
- **ΚΛΟΥΒΑ MITSUBISHI,** μακρύ σασί, 2.500 cc DIESEL με σχάρα. ΕΙΣΑΓΩΓΗ ΓΕΡΜΑΝΙΑΣ
- **MERCEDES 312** diesel, ψυγείο κρεάτων με τσιγκέλια κομπλέ, λευκού χρώματος, ψύξη μέχρι 2°C
- **MERCEDES 216 CDI,** Turbodiesel, 156 PS, 2.800 cc, χρώμα λευκό, μοντέλο 2001
- **ΠΩΛΟΥΝΤΑΙ TRAILER** ΜΕΤΑΦΟΡΑΣ ΕΜΠΟΡΕΥΜΑΤΩΝ ΚΑΙ ΑΝΤΙΚΕΙΜΕΝΩΝ ΔΙΑΦΟΡΩΝ ΔΙΑΣΤΑΣΕΩΝ, ΕΙΣΑΓΩΓΗΣ ΑΓΓΛΙΑΣ, ΚΑΙΝΟΥΡΓΙΑ

Ολα ετοιμοπαράδοτα.
Σε καταπληκτική κατάσταση

✓ Οι επιλογές των αυτοκινήτων μας εγγυώνται την ποιότητα και την σιγουριά.
✓ Επισκεφθείτε μας πριν αποφασίσετε
✓ Αναλαμβάνουμε την χρηματοδότηση σας με τα χαμηλότερα επιτόκια.
✓ Θα χαρούμε να σας ξεναγήσουμε

Από 0% προκαταβολή έως 72 μην. δόσεις

AE264

Για την απάντηση στο Ιράν

Σκληρό διπλωματικό "πόκερ"

Προωθείται σχέδιο ψηφίσματος στο Συμβούλιο Ασφαλείας

Σκληρό διπλωματικό «πόκερ» για τη διεθνή απάντηση έναντι της απείθαρχης Τεχεράνης. Δύο εκδοχές ψηφίσματος προωθούνται στο Συμβούλιο Ασφαλείας αναλόγως της στάσης Ρωσίας και Κίνας. Κρίσιμη συνάντηση Μπους-Μέρκελ. Ανταλλαγή απειλών μεταξύ Ιράν και Ισραήλ...

Η πρώτη από τις διαδοχικές συνεδριάσεις του Συμβουλίου Ασφαλείας για τον πυρηνικό φάκελο του Ιράν επρόκειτο να αρχίσει στις 23:00 (ώρα Ελλάδος) χθες με την εξέταση της επικριτικής για την Τεχεράνη έκθεσης που υπέβαλε προ ημερών ο γενικός διευθυντής της Διεθνούς Υπηρεσίας Ατομικής Ενέργειας Μοχάμεντ Ελ-Μπαραντέι.



Αλλεπάλληλες συνεδριάσεις εν όψει στο Συμβούλιο Ασφαλείας για το πυρηνικό πρόγραμμα του Ιράν

Επίκειται επταήμερο έως τη συνεδρίαση που πρόκειται να λάβει χώρα την επόμενη Τρίτη στη Νέα Υόρκη, έδρα των Ηνωμένων Εθνών, μεταξύ των υπουργών Εξωτερικών των πέντε μόνιμων κρατών-μελών του Συμβουλίου Ασφαλείας και του ομολόγου τους από τη Γερμανία.

Οι προθέσεις του Βερολίνου αναμένεται να ξεκαθαρίσουν στη συνάντηση που θα έχει η Ανγκελα Μέρκελ με τον Αμερικανό πρόεδρο Τζορτζ Ο.Μπους. Η Γερμανίδα καγκελάριος είχε συναντηθεί προσφάτως με τον Ρώσο πρόεδρο Βλαντιμίρ Πούτιν, γεγονός που προσδίδει ιδιαίτερο ενδιαφέρον στις επαφές που θα έχει στην Ουάσινγκτον, κατά τη διήμερη επίσκεψή της στις ΗΠΑ.

Συντριβή Airbus αρμενικής εταιρείας

Νέα αεροπορική τραγωδία

Νεκροί και οι 113 επιβαίνοντες σύμφωνα με ανακοίνωση

Αεροσκάφος τύπου Airbus 320 της αρμενικής εταιρείας Armavia με 113 επιβαίνοντες συνετρίβη τα ξημερώματα της Τετάρτης κοντά στο τουριστικό θέρετρο Σότσι, στη Μαύρη Θάλασσα. Τα σωστικά συνεργεία έχουν ανασύρει 25 νεκρούς, καμία ελπίδα για επιζώντες.

Περίπου στις 9 χθες το πρωί, οι ρωσικές Αρχές ανακοίνωσαν ότι όλοι οι επιβάτες είναι νεκροί. «Σύμφωνα με τα πρώτα στοιχεία, όλοι οι επιβάτες έχασαν τη ζωή τους» δήλωσε ο εκπρόσωπος του υπουργείου Εκτάκτων Καταστάσεων.



Τα αίτια του δυστυχήματος δεν έγιναν γνωστά

Το Airbus A-320 εξαφανίστηκε από τα ραντάρ περίπου στις 2.15 τα ξημερώματα. Εκπρόσωπος των ρωσικών Αρχών δήλωσε ότι λίγο προτού συντριβεί, ο πιλότος επιχειρούσε αναγκαστική προσγείωση.

Τα αίτια του δυστυχήματος δεν έχουν γίνει γνωστά, ωστόσο, οι καιρικές συνθήκες που επικρατούσαν στην περιοχή ήταν κακές.

Το αεροσκάφος εκτελούσε το δρομολόγιο Ερεβάν - Σότσι. Το τελευταίο είναι δημοφιλές τουριστικό θέρετρο στη Μαύρη Θάλασσα.

Σύμφωνα με τον κατάλογο των επιβατών που δόθηκε στη δημοσιότητα στο αεροδρόμιο του Ερεβάν, οι 26 ήταν Ρώσοι, ένας Γεωργιανός, ένας Ουκρανός και οι υπόλοιποι Αρμένιοι.

Η Ρωσία και η Αρμενία κήρυξαν την 5η Μαΐου ημέρα πένθους.

Πιθανή η εισβολή στο Βόρειο Ιράκ

Τουρκικός στρατός στα σύνορα

Στόχος η καταδίωξη Κούρδων ανταρτών

Έχοντας ήδη συγκεντρώσει μεγάλο αριθμό δυνάμεων κατά μήκος των συνόρων ο τουρκικός στρατός ανακοινώνει ότι επιφυλάσσεται του δικαιώματος εισβολής στο Βόρειο Ιράκ για την καταδίωξη των Κούρδων ανταρτών, διαψεύδοντας πάντως ότι διεξάγονται ήδη στρατιωτικές επιχειρήσεις εντός Ιράκ.

Το Γενικό Επιτελείο των Ενόπλων Δυνάμεων προέβη την Τρίτη σε ενημέρωση του Τύπου σχετικά με τις επιχειρήσεις στη Νοτιοανατολική Τουρκία. «Ολες οι δραστηριότητές μας διεξάγονται από τη δική μας πλευρά των συνόρων» δήλωσε ο διοικητής της διεύθυνσης επιχειρήσεων του Επιτελείου, αντιστράτηγος Μπεκίρ Καλγιοντζού.



Η Τουρκία έχει συγκεντρώσει στρατεύματα κατά μήκος των συνόρων της με το Ιράκ

Ωστόσο, έσπευσε να υπενθυμίσει πρόσφατη δήλωση του αρχηγού των τουρκικών Ενόπλων Δυνάμεων, Χιλμί Οζκιόκ, ότι «εάν συντρέξουν οι προϋποθέσεις [για διασυνοριακές επιχειρήσεις], η Τουρκία θα κάνει χρήση των δικαιωμάτων της ως κυρίαρχη χώρα». Οι προϋποθέσεις αυτές καθορίζονται από τον Καταστατικό Χάρτη του ΟΗΕ, υπογράμμισε.

αθλητικη ΡΟΔΙΑΚΗ
ΠΕΜΠΤΗ 4 ΜΑΪΟΥ 2006

ΝΤΡΟΠΙΑΣΤΙΚΗ ΗΤΤΑ ΤΟΥ ΔΙΑΓΟΡΑ ΣΤΑ ΧΑΝΙΑ

ΣΕΛ. 25

Κυρίαρχη



Ο Στ. Καντιμοίρης στέλνει με κεφαλιά την μπάλα στα δίχτυα. Δίπλα του ο Μακρυδημήτρης

• Η Ρόδος κέρδισε 1-0 την Θύελλα Πατρών

Προερχόταν από καλή εμφάνιση κι ήθελε να την συνεχίσει. Η Ρόδος με καλό πρόσωπο στο α' ημίχρονο επικράτησε της Θύελλας Πατρών στο Δημοτικό Στάδιο της πόλης μας με 1-0 κι ανέβηκε κι άλλο βαθμολογικά. Κανένα πρόβλημα αμυντικό καθώς η Θύελλα Πατρών δεν απείλησε σε ολόκληρο το α' μέρος την εστία του Κλιάφα σε καμία περίπτωση.

Την φανερή υπεροχή τους καταμαρτυρούν το γκολ αλλά και τα δύο δοκάρια με τις χαμένες ευκαιρίες για την ομάδα του Γιώργου Στράντζαλη.

ΑΧΡΩΜΟ Β' ΗΜΙΧΡΟΝΟ

Στο β' μέρος ο ρυθμός έπεσε. Η Ρόδος κυνήγησε το δεύτερο γκολ χωρίς όμως να κάνει την μεγάλη φάση μπροστά στον Σπάθη. Από την άλλη οι Πατρινοί που δεν είχαν να χάσουν τίποτα, προσπάθησαν να σπάσουν την πίεση και το πρέσσινγκ αλλά δύσκολα το πραγματοποιούσαν.

Στο 87' ο Κλιάφας με διπλή απόκρουση κράτησε τη νίκη.

ΦΑΣΕΙΣ ΚΑΙ ΓΚΟΛ

Στο 9' στην αντεπίθεση της Ρόδου ο Καρκαλέτσης τροφοδότησε δεξιά τον Μητράκα που μπήκε στην περιοχή και σούταρε για να αποκρούσει ο Σπάθης και το αριστερό κάθετο δοκάρι και να φύγει η μπάλα κόρνερ.

Στο 16' το 1-0. Ο Δερμιτζάκης εκτέλεσε κόρνερ κι ο Στ. Καντιμοίρης με κεφαλιά έστειλε την μπάλα στα δίχτυα.

Ίδια φάση με αυτή του γκολ στο 34'. Ο Δερμιτζάκης εκτέλεσε κόρνερ αλλά ο Μπεμπής δεν περίμενε να έρθει η μπάλα σ' αυτόν και η τελική του προσπάθεια από καλή θέση έφυγε άουτ.

Στο 37' δύσκολα ο Σπάθης και το αριστερό κάθετο δοκάρι απέκρουσαν το δυνατό σουτ του Δερμιτζάκη.

Στο 49' ο Αλεξανδρόπουλος σούταρε από δύσκολη θέση για να αποκρούσει ο Κλιάφας σε κόρνερ.

Ο Κλιάφας κάνει τις αποκρούσεις του αγώνα στο 87'. Ο Αλεξανδρόπουλος κάνει φάουλ και μπαίνει στην περιοχή. Ο γκολκίπερ της Ρόδου τού παίρνει την μπουκιά από το στόμα με τα πόδια. Η μπάλα όμως πάει στον Κωνσταντινίδη και την ώρα του δεύτερου πλασέ πέφτει με αυτοθυσία στα πόδια του και αποκρούει εκ νέου.

Από τη Ρόδο διακρίθηκαν οι Δανάς, Δερμιτζάκης, Μητράκας και Μπεμπής, ενώ από τη Θύελλα Πατρών άρεσαν οι Αλεξανδρόπουλος, Νικολόπουλος και Κωνσταντινίδης.

Δεν απέφυγε τα λάθη ο κ. Παππάς και οι Τσουκαλάς, Ζαραβίνος που ήσαν οι βοηθοί του. Κίτρινες κάρτες είδαν οι Δερμιτζάκης, Μπακομήτρος και Ντεντόπουλος.

Οι ομάδες:

Ρόδος: Κλιάφας, Καντιμοίρης Γ., (42' λ.τ. Σίλβα), Μητράκας, Ναλμπάντης (62 Ισκάς), Δανάς, Καρκαλέτσης, (80' Αγγελόπουλος), Μπεμπής, Κωνσταντάκης, Μακρυδημήτρης, Δερμιτζάκης, Καντιμοίρης Στ.

Θύελλα Π.: Σπάθης, Μπακομήτρος, Νικολόπουλος, Θανόπουλος (55' Λιόσης), Αθανασόπουλος, Μπερτσιάς (80' Μικελάζος), Αλεξανδρόπουλος, Κυριαζόπουλος, Βλασόπουλος, Κωνσταντινίδης, Σπηλιόπουλος (55' Ντενζόπουλος).

Μεγάλη χοροεσπερίδα με την ΕΛΛΗ ΚΟΚΚΙΝΟΥ
το Σάββατο 6 Μαΐου 2006 στο Show Center

Α.Σ. ΡΟΔΟΣ

ΠΡΟΣΚΛΗΣΗ

Ο Α.Σ. "ΡΟΔΟΣ" σας καλεί σε μια ανεπανάληπτη βραδιά για πρώτη φορά στη Ρόδο, με τη γνωστή καλλιτέχνιδα

ΕΛΛΗ ΚΟΚΚΙΝΟΥ

και το 25μελές χορευτικό συγκρότημά της, στο **Show Center**, το **Σάββατο 6 Μαΐου 2006** (έναρξη προγράμματος 23.00).



Διασκεδάστε με την αγαπημένη μας ομάδα "ΡΟΔΟΣ" που μετά τις δόξες και χαρές που μέχρι σήμερα μας χάρισε, προσπαθεί την υπέρβαση στη νέα περίοδο.

Πληροφορίες:22410-77430, 29318

ΜΕΓΑΛΗ ΛΑΧΕΙΑΓΟΡΑ
του Α.Σ. "ΡΟΔΟΣ"

Ενισχύστε την ομάδα μας "ΡΟΔΟΣ"
και αποκτήστε σε μια βραδιά ένα
New Matiz της **Chevrolet**



Κλήρωση:
Στη χορευτική βραδιά με την **Ελλη Κοκκίνου** το **Σάββατο 6 Μαΐου 2006** στο **Show Center**

Κάθε λαχνός είναι ***4*** *αριθμοί*

AE1476

Συνεχίζει με Δελαπόρτα

• Θα είναι και την ερχόμενη περίοδο στον πάγκο του Ιάλυσου. Ήδη ξεκίνησε ο προγραμματισμός της νέας περιόδου.

• Όλα βέβαια θα ανακοινωθούν και επίσημα μετά από τον τελευταίο αγώνα της φετινής περιόδου στην Σαλαμίνα στον οποίο ο τεχνικός του Ιάλυσου θα έχει την ευκαιρία να δει κι άλλα παιδιά που δεν έχουν πολύ χρόνο συμμετοχής μέχρι τώρα.

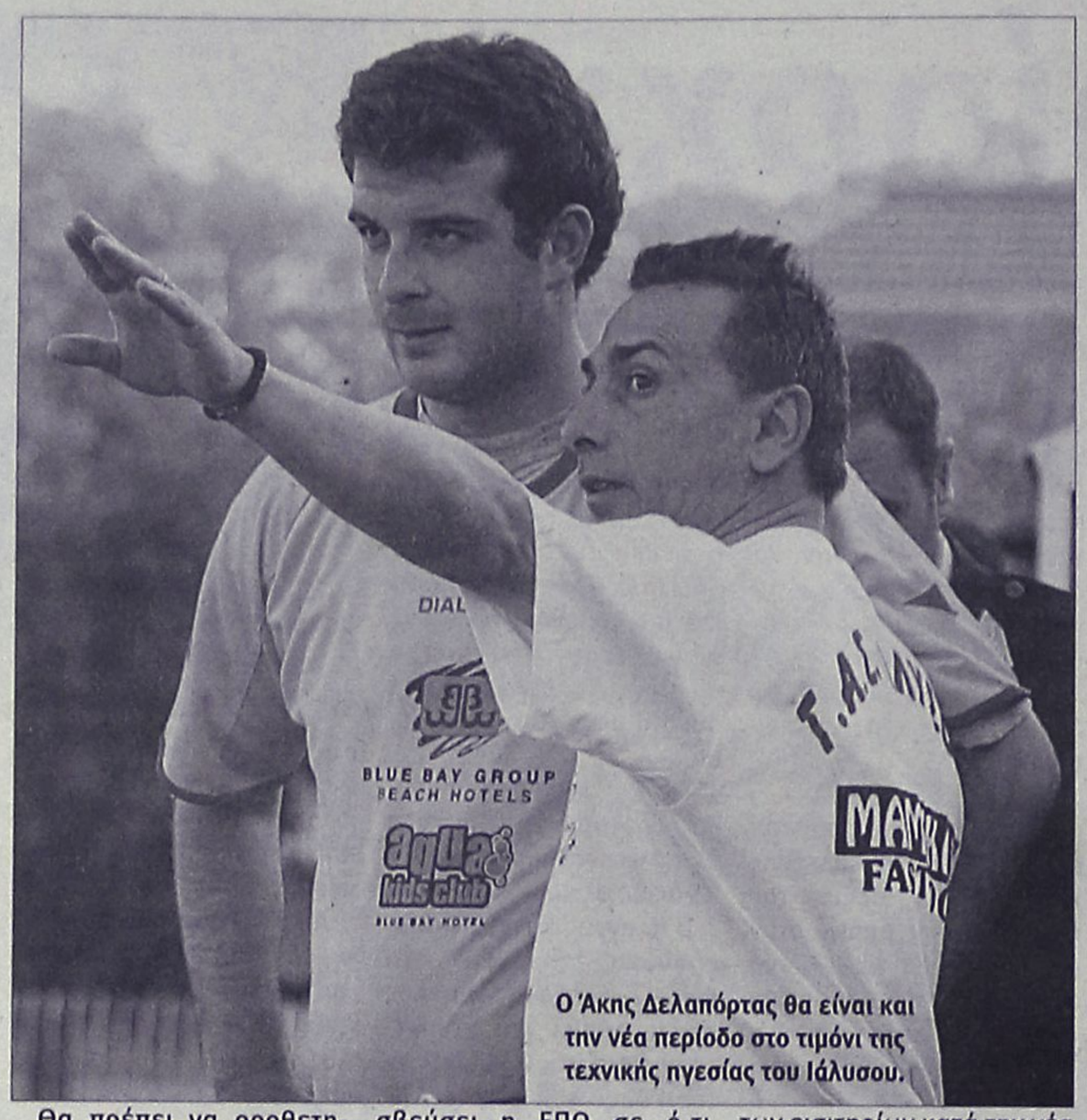

Ο Άκης Δελαπόρτας θα είναι και την νέα περίοδο στο τιμόνι της τεχνικής ηγεσίας του Ιάλυσου.

Ο Άκης Δελαπόρτας θα είναι και την νέα περίοδο στον πάγκο της ομάδας του Ιάλυσου. Η παρουσία του στην τεχνική ηγεσία συνοδεύτηκε από την παραμονή στην κατηγορία αλλά και από τα καλά αποτελέσματα προς το τέλος του πρωταθλήματος που έφεραν την ομάδα να μην αγχώνεται όπως πέρυσι την τελευταία αγωνιστική του πρωταθλήματος.

Ο κόουτς του Ιάλυσου θέλει να «χτίσει» στον Ιάλυσο γιατί βλέπει πως και καλό υλικό διαθέτει αλλά και μπορεί να ακολουθήσει πορεία ανώτερη από αυτήν που ακολουθεί τα τελευταία χρόνια. Υπάρχει διοίκηση που έχει πια την εμπειρία και συνεπώς δεν μένει παρά μόνο ο προγραμματισμός για την ερχόμενη περίοδο.

Σύμφωνα με τις πληροφορίες οι πρώτες ενδείξεις υπάρχουν αλλά όλα θα μελετηθούν και θα τεθούν επί τάπητος αμέσως μετά την επιστροφή της ομάδας από την Σαλαμίνα.

Θα πρέπει να οροθετηθούν οι μεταγραφικοί στόχοι αλλά και όλα να γίνουν με βάση τα όσα θα πρεσβεύσει η ΕΠΟ σε ό,τι αφορά την καταβολή ή όχι των εισιτηρίων κατά την νέα περίοδο. Για αυτό λοιπόν τον λόγο, όλα είναι ακόμα στο επίπεδο της μελέτης και των συζητήσεων και τίποτα δεν έχει προκαθορισθεί.

Το μόνο λοιπόν σίγουρο είναι πως ο Ιάλυσος συνεχίζει με τον Δελαπόρτα και θα μπει στα δικά του καλούπια, πειθαρχία αλλά και αγωνιστικό προφίλ κάτι που έχει αποδώσει καρπούς, από την στιγμή που ανέλαβε την τεχνική ηγεσία μέχρι σήμερα.

Στα συν πάντως του Ιάλυσου είναι πως από την νέα περίοδο δεν θα αντιμετωπίζει και πρόβλημα με την έδρα του, μιας και η ποινή του, κεκλεισμένων των θυρών έχει εκλείψει από την περασμένη Κυριακή στον αγώνα με τα Γλυκά Νερα.

Σύμφωνα με πληροφορίες πάντως στόχος της διοίκησης του Αλέκου Μαυρή είναι να επισκευάσει όσο το δυνατόν γίνεται τον χλοοτάπητα του Οικονομίδειου και να μπορέσει ο Ιαλυσος να παρουσιασθεί καλύτερος σε όλους τους τομείς.

Άνοιξαν μπλοκάκια!!!

• Θα ακολουθήσει τον ΑΕΡΑ, η Κως ή θα μείνει στην κατηγορία;

• Τι λένε δύο διαφορετικές απόψεις

Ήταν μια νίκη η τελευταία επί του ΑΕΡΑ, που αφενός μεν έβγαζε ξανά τους βυσσινί στον κόσμο των ελπίδων και αφετέρου ανάγκαζε πολλούς επίσης από τους ενασχολούμενους με τα ποδοσφαιρικά κοινά να

ΚΩΣ
Του ανταποκριτή μας
Γιώργου Αναγνώστου

πουν, πώς ήταν χωρίς αντίκρισμα.

Κανείς δεν ήξερε να πει πάντως αν την βοηθήσει τελικά αυτή η νίκη την ομάδα ή όχι.

Είναι ένα ερώτημα που βρίσκεται στο μυαλό και στα χείλη όλων των φιλάθλων του Δωδεκανησιακού ποδοσφαίρου των οποίων, όπως και των παραγόντων, διίστανται:

-Η μια πλευρά, η αισιόδοξη, λέει ότι η Κως θα καταφέρει έστω και την τελευταία στιγμή να παραμείνει στην κατηγορία. Για να συμβεί αυτό όμως, πρέπει πρώτα να κερδίσει η Κως στην Νάξο, τον Πανναξιακό και δεύτερον, να μην κερδίσουν το Μοσχάτο και η Αριάδνη την τελευταία αγωνιστική.


Οι παράγοντες της Κω πιστεύουν πως η ομάδα θα μείνει στην κατηγορία

Ακόμα και στην περίπτωση της τριπλής ισοβαθμίας στους 31 βαθμούς της ΑΕ Κω, με τον ΑΕΡΑ και το Μοσχάτο, οι βυσσινί παραμένουν στην κατηγορία, αν φυσικά η Αριάδνη δεν κερδίσει στα Γλυκά Νερα αφού στην ειδική βαθμολογία έχει 8 Βαθμούς, δυο νίκες και δύο ισοπαλίες έναντι των αντιπάλων της.

-Η άλλη πλευρά, η ρεαλιστική, λέει πως αυτή η νίκη ήταν η χαριστική βολή και για τις δύο ομάδες αφού πιστεύουν ότι η Αριάδνη και το Μοσχάτο θα καταφέρουν να πάρουν το διπλό την ερχόμενη Κυριακή στέλνοντας τους αυτόματα στο τοπικό.

Η Κυριακή πάντως κοντά είναι και θα φανεί εκ των αποτελεσμάτων ποια από τις δύο παραπάνω απόψεις θα βγει αληθινή.

Η Κως θα πάει παρά τις σοβαρές ελλείψεις να κερδίσει στην Νάξο τον Πανναξιακό κάνοντας στο ακέραιο το καθήκον της. Παπαστάμος και Γκουντελίτσας είναι σοβαρές ελλείψεις πάντως για μια ομάδα που θέλει να διεκδικήσει την παραμονή της σε ένα ματς εκτός έδρας που πρέπει να κερδίσει.

Ξανά στις προπονήσεις

• Ο ΑΕΡΑ αποφασισμένος να εξαντλήσει όλα τα περιθώρια μέχρι τελευταία στιγμή ενώ ελπίζει πώς οι άλλες συναντήσεις θα κριθούν μέσα στον αγωνιστικό χώρο.

• Σαμαράς και Λυριστής θα απουσιάσουν από το τελευταίο ματς με τον Σαρωνικό.

Στα Άφαντου οι πάντες είναι αποφασισμένοι να εξαντλήσουν κάθε ίχνος ελπίδας και να περιμένουν την κοπή του νήματος του φετινού μαραθωνίου για να δουν πού θα βρίσκονται την νέα περίοδο. Υποδέχονται τον Σαρωνικό που δεν έχει σχέση με ό,τι συμβαίνει στην γραμμή παραμονής και δεν υπάρχει περίπτωση να μπει σε περιπέτειες. Τα πάντα δηλαδή είναι καθαρά και μπορεί να πει κανείς πως θα απολαύσουν καλό ποδόσφαιρο όσοι πάνε στο γήπεδο για να δουν το ματς αυτό ανάμεσα στον ΑΕΡΑ και τον Σαρωνικό.


Ο Μιχάλης Λυριστής θα απουσιάσει από το παιχνίδι της Κυριακής λόγω τραυματισμού.

Στο μεταξύ οι αντιδικίες για τον αγώνα της περασμένης Κυριακής στην Κω, συνεχίσθηκαν και χθες με το σκεπτικό ποιος έκανε το μεγαλύτερο κακό και τι.

Είναι λοιπόν πολύ άδικο να συζητούν για κάτι πού έγινε έχει αποτέλεσμα και δεν αλλάζει με τίποτα. "Πάει αυτό τελείωσε..." λένε στα Αφαντου και κοιτούν το επόμενο βήμα της ομάδας χωρίς να αρχίσουν να κάνουν ταμείο ακόμα καθώς τα πάντα τελειώνουν σε λίγες μέρες και 'κει θα γίνει ο τελικός απολογισμός αν δηλαδή θα μείνουν οι ερυθρόλευκοι στην κατηγορία η όχι.

Οι παίκτες του ΑΕΡΑ είχαν ρεπό χθες. Θα μπουν από σήμερα σε κανονικούς ρυθμούς προπόνησης και θα προσπαθήσουν να ανασυνταχθούν για την τελευταία αγωνιστική του πρωταθλήματος. Ο Σαρωνικός είναι του χεριού τους. Πρέπει λοιπόν παίζοντας καλό ποδόσφαιρο και ικανοποιώντας και τον κόσμο που θα πάει στο γήπεδο να κερδίσει κι όποιο κι αν είναι το αποτέλεσμα το "τελικό" να αποχαιρετίσει με ψηλά το κεφάλι την φετινή χρονιά.

«Είμαστε αποφασισμένοι και αυτή την φορά να εξαντλήσουμε όλες τι πιθανότητες που έχουμε» λέει ο Σάββας Ορφανίδης και συνεχίζει: «Είμαστε υποχρεωμένοι να κερδίσουμε το δικό μας παιχνίδι όπως είπα και χθες και να περιμένουμε τα άλλα να παιχθούν μέσα στο γήπεδο. Αυτή την στιγμή δεν μπορούμε να πούμε τίποτα περισσότερο».

Σαμαράς και Λυριστής ο πρώτος για τιμωρία και ο δεύτερος για τραυματισμό είναι οι μοναδικοί απόντες από την τελευταία μάχη της ομάδας που θα προπονηθεί σήμερα και αύριο.

Έχασε από τον τελευταίο!!!

Ντροπιαστική ήττα του Διαγόρα στην Κρήτη από την Ιωνία με 2-1. Ο Κεφάλας απέκρουσε πέναλτι στο 7΄του Περράκη. Το μοναδικό γκολ του Διαγόρα πέτυχε ο Χάρης Μοσχής.

ΧΑΝΙΑ- Όταν ξεκινάει μια ομάδα στο ξεκίνημα του πρωταθλήματος να κάνει το άλμα πρέπει να συγκεντρώνει όλες εκείνες τις προϋποθέσεις του πρωταθλητισμού. Στην συνέχεια όμως οι συγκυρίες τον φέρνουν να μπορεί να διεκδικήσει κάτι αλλά και πάλι...έπρεπε να αλλάξει ο προπονητής αλλά και οι επιλογές του καλοκαιριού!!!

Οι επιλογές άλλαξαν αλλά τελικά αυτό που έπρεπε δεν ήρθε... Ηρθε καινούργιος προπονητής που ξέρει καλά την μπάλα, όπως θέλει να λέει ο ίδιος, και επί τεχνικής ηγεσίας του χάνεται και η παραμικρή ελπίδα διεκδίκησης.. Ο ίδιος συνεχίζει να αξιολογεί το υλικό όπως λέει η διοίκηση του Διαγόρα και πάει με την ομάδα να παίξει στα Χανιά με τον τελευταίο της βαθμολογίας!!!

Ότι κι αν συμβαίνει στην ομάδα πάντως, όποιοι κι αν διοικούν κι όποιοι κι αν είναι στον πάγκο τους, ξέρουν πως η ιστορία της ομάδας είναι μεγάλη, το επίπεδό της υψηλό και σε καμμία περίπτωση δεν δικαιολογείται ήττα από τέτοιο αντίπαλο.

Ό,τι κι αν έχει στο μυαλό του ο πρόεδρος ή ο προπονητής να κάνουν από δω και πέρα, σε καμία περίπτωση δεν δικαιολογείται ήττα ...από τον τελευταίο της βαθμολογίας που βλέποντας τα στατιστικά του γελάει κανείς!!! Κι όμως:

- Ο Διαγόρας έχασε από την Ιωνία στα Χανια με 2-1! Αποτελεί αποτέλεσμα ΝΤΡΟΠΗ για την Ροδίτικη ομάδα που μέχρι πρότινος άλλα πρέσβευε... Ανεξάρτητα από το ποιοι είναι πλέον οι στόχοι διοίκησης και προπονητή το ΑΠΟΤΕΛΕΣΜΑ-ΝΤΡΟΠΗ το 'γραψε η ιστορία!!!

Ο ΑΓΩΝΑΣ

Η ώρα διεξαγωγής του αγώνα της Ιωνίας Χανίων με τον Διαγόρα (είχε οριστεί στις 13.30 για συγκοινωνιακούς λόγους) μόνο στην προσέλκυση του κοινού για την παρακολούθηση του δεν συνηγορούσε. Πόσο μάλιστα όταν δεν υπήρχε και κανένα βαθμολογικό κίνητρο. Παρουσία ελάχιστων... νοματαίων, λοιπόν, οι γηπεδούχοι πήραν τη νίκη με 2-1 που μπορεί να λειτουργήσει ευεργετικά μόνο για το γόητρό τους, αφού πολύ δύσκολα προλαβαίνουν το «τρένο» της παραμονής

Στο 7' ο Μαχαιρούδης κέρδισε πέναλτι σε ανατροπή του από τον Παπαδημήτρη αλλά ο Περράκης που το εκτέλεσε «νικήθηκε» από τον Κεφάλα.

Στο 28' ο Μηνάς έβγαλε τη σέντρα από τα αριστερά και ο Μαχαιρούδης με κεφαλιάψαράκι άνοιξε το σκορ.

Η ισοφάριση από τον Διαγόρα ήρθε στο διάστημα των 15 λεπτών (45-60) που ουσιαστικά έκανε αισθητή την παρουσία του στον αγωνιστικό χώρο.

Στο 55', συγκεκριμένα, ο Μοσχής εκμεταλλεύτηκε την ασυνεννοησία των αμυντικών και με αδύναμο πλασέ ισοφάρισε σε 1-1.

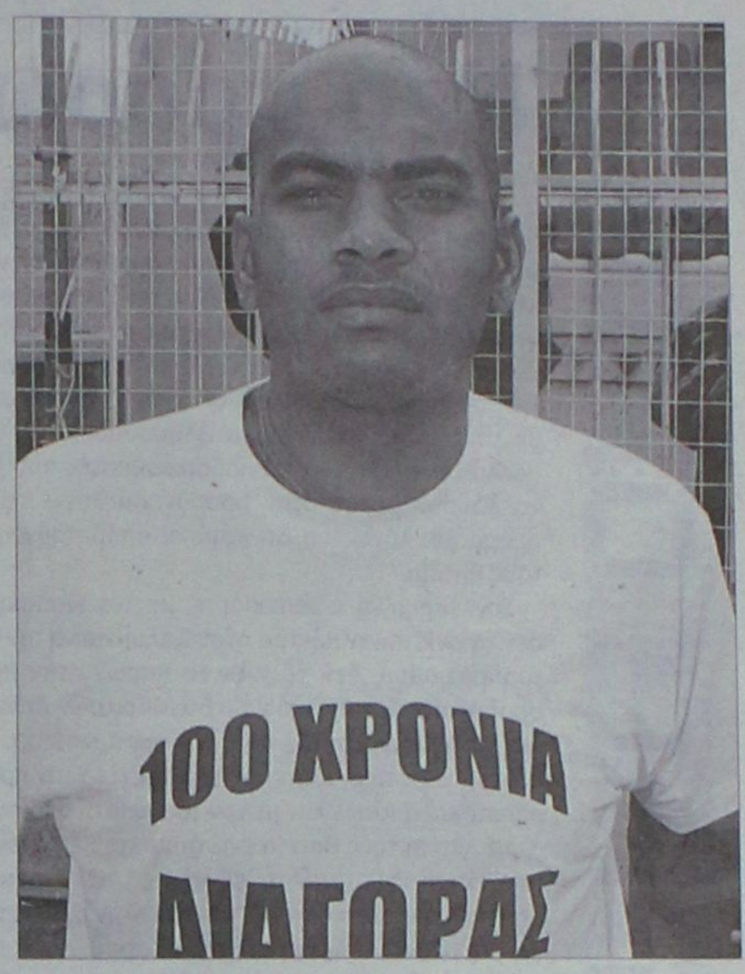

Ο Ερνέστο Φερέιρα ήταν από τους διασωθέντες της ομάδας

Οι ισορροπίες ανατράπηκαν οριστικά στο 69' όταν ο Περράκης βρήκε στην πλάτη της άμυνας τον Μηνά και εκείνος με εξ επαφής σουτ διαμόρφωσε το αποτέλεσμα.(2-1)

Διασώθηκαν από τον κακό, ιδιαίτερα στο α΄μερος, Διαγόρα οι Παφιάκης, Φερέιρα και Τσιαντούλης. Από την Ιωνία άρεσαν οι Σουργιας, Κισσανάκης και Περράκης.

Καλή η διαιτησία του Αγριτέλη (Ηράκλειο), ο οποίος υπέδειξε την κίτρινη κάρτα στους Περράκη, Τσεσμελή, Οκόλι, Χατζή, Παπαδημήτρη και Κοσκινιάτη.

ΙΩΝΙΑ ΧΑΝΙΩΝ: Μπατσούλας, Εμποχ, Τσεσμελής, Οκόλι, Σουργιάς, Κισσανάκης, Πετράκης, Αγγελάκης (83' Φωτόπουλος), Μηνάς (80' Ράπτης), Μαχαιρούδης, Περράκης (89' Πατεράκης).

ΔΙΑΓΟΡΑΣ: Κεφάλας, Παπαδημήτρης, Σαλαμαστράκης, Παφιάκης, Κοσκινιάτης (72' Γιόνοβιτς), Μαΐλης (80' Χατζής), Στεργαλάς (70' Αμπίλιο), Φερέιρα, Τσιαντούλης, Σίμπαλιν.

ΤΑ ΑΠΟΤΕΛΕΣΜΑΤΑ
30ή ΑΓΩΝΙΣΤΙΚΗ

Ιωνία 2000 - Διαγόρας	2-1
Αιολικός - Αγιος Δημήτριος	1-1
Βύζας Μεγ. - Αστέρας Τρ.	0-1
Εθνικός - ΑΟ-Κερατσίνι	3-0
Αχαρναϊκός - Λήλας Βασ.	1-0
Μεσσηνιακός - Παναιτωλικός	1-0
Ρόδος - Θύελλα Πατρών	1-0
Απόλλων Αθ. - Αχαϊκή	1-0

31ή ΑΓΩΝΙΣΤΙΚΗ

Ρόδος - Απόλλων Αθ.	07/05, 15.00
Παναιτωλικός-Ατσαλένιος	07/05, 16.00
Αστέρας Τρ. - Αιολικός	07/05, 17.00
Λήλας Βασ. - Εθνικός	07/05, 17.00
Θύελλα Πατρ. - Αχαρναϊκός	07/05, 17.00
Αχαϊκή - Μεσσηνιακός	07/05, 17.00
Αγιος Δημητρ. - Διαγόρας	08/05, 15.00
Κερατσίνι - Ιωνία 2000	08/05, 15.00

Φιλική νίκη

Με σκορ 4-ο επιβλήθηκε ο Φοίβος του Ιάλυσου σε φιλικό αγώνα που έγινε χθες στο Οικονομίδειο.

Νικητής αναδείχθηκε ο Φοίβος στο φιλικό που έγινε στο Οικονομίδειο με αντίπαλο τον Ιάλυσο ενώ τα γκολ για την ομάδα της Κρεμαστής πέτυχαν οι Ορφανίδης, Χαρικιόπουλος, Καστρουνής και Δράκος Λ. Αξίζει να σημειωθεί ότι οι δύο ομάδες είναι βαθμολογικά αδιάφορες αφού ο Ιάλυσος μετά και τη νίκη κόντρα στα Γλυκά Νερά εξασφάλισε την παραμονή του στο Περιφερειακό Πρωτάθλημα και ο Φοίβος βρίσκεται στην 2η θέση του βαθμολογικού πίνακα της Α' Κατηγορίας ενώ οι δύο προπονητές είχαν την ευκαιρία να χρησιμοποιήσουν όσο γίνεται περισσότερους ποδοσφαιριστές βγάζοντας τα δικά τους χρήσιμα συμπεράσματα. Οι παίκτες που χρησιμοποιήθηκαν από τον Άκη Δελαπόρτα και τον Γιώργο Γκάιδα ήταν οι παρακάτω:

Ιάλυσος: Ψαράς, Γκορτζίλας, Ροδίτης, Βασιλάκης, Θεοδοσίου, Τζαφέρης, Διακαναστάσης, Ράιος, Μανάκης, Καρτάλης, Καλημέρης. Αγωνίστηκαν και οι Πεστλίκης, Καρακώστας, Καραγιάννης και Χατζηκαλημέρης

Φοίβος: Καστανάκης, Χαρικιόπουλος, Καρύδης, Χριστοδούλου, Κουδούνης, Δράκος Π., Στρατής, Μπιλιάς, Αξιώτης, Ζουρούδης, Ορφανίδης. Αγωνίστηκαν και οι Τζουμάκας, Καστρουνής, Δράκος Λ., Δελαπόρτας, Αθανασίου και Γιαννιού.

ΠΡΩΤΑΘΛΗΜΑ Γ' ΕΘΝΙΚΗΣ 2005-2006

	ΑΓ. ΔΗΜΗΤΡΙΟΣ	ΑΙΟΛΙΚΟΣ	ΑΠΟΛΛΩΝ	ΑΣΤΕΡΑΣ ΤΡ.	ΑΤΣΑΛΕΝΟΣ	ΑΧΑΪΚΗ	ΑΧΑΡΝΑΪΚΟΣ	ΒΥΖΑΣ	ΔΙΑΓΟΡΑΣ	ΕΘΝΙΚΟΣ	ΘΥΕΛΛΑ Π.	ΙΩΝΙΑ 2000	ΚΕΡΑΤΣΙΝΙ	ΛΗΛΑΣ Β.	ΜΕΣΣΗΝΙΑΚΟΣ	ΠΑΝΑΙΤΩΛΙΚΟΣ	ΡΟΔΟΣ
ΑΓ. ΔΗΜΗΤΡΙΟΣ	■	1-0	2-0	3-2	3-0	1-1	2-1	1-1		0-1	3-0	1-1		0-0	1-2	1-0	1-0
ΑΙΟΛΙΚΟΣ	1-1	■	1-2	0-1	2-0		2-0	4-1	0-2	1-1	1-1	4-1	0-0	0-3	2-0	2-0	1-0
ΑΠΟΛΛΩΝ	0-0	2-0	■	0-1	3-0	1-0	1-0	0-0	0-1		2-0	1-0	0-0		1-1	0-3	2-1
ΑΣΤΕΡΑΣ ΤΡ.			6-2	■	4-0	2-0	3-0	2-0	0-0	0-0	3-3	3-0	3-0	2-1	1-1		1-0
ΑΤΣΑΛΕΝΙΟΣ	1-0	3-0	4-0	1-0	■			3-0	2-0	1-0	3-1	3-1	1-0	1-1	4-0	2-0	2-2
ΑΧΑΪΚΗ	2-0	1-2	2-1	1-4	2-2	■	0-3		3-3	0-1	1-2	0-0	0-1	2-1		1-1	0-1
ΑΧΑΡΝΑΪΚΟΣ	3-0	1-2		1-1	0-0	2-1	■	1-0	4-2	1-1	1-0	2-1	1-0	1-0		1-1	2-1
ΒΥΖΑΣ	0-0	0-0	1-0	0-1	2-2	2-0		■	3-2	0-0	1-1	2-0	3-0	1-1	0-2		
ΔΙΑΓΟΡΑΣ	0-0	1-0	0-0	0-1	2-1	2-2	1-1	0-1	■	0-1		1-0		2-0	1-1	0-0	2-1
ΕΘΝΙΚΟΣ	3-0	2-0	0-0	1-1	3-0	0-0	2-1	1-0	1-2	■		3-0	3-0			1-0	2-2
ΘΥΕΛΛΑ Π.	1-0	1-0	2-0	1-2	0-0	0-0		3-0	1-0	0-1	■		0-0	2-1	1-0	2-1	0-0
ΙΩΝΙΑ 2000	2-2	1-0		0-1	2-1	4-1	2-2	0-0	2-1	0-1	0-2	■	2-2		1-2	0-1	4-2
ΚΕΡΑΤΣΙΝΙ	1-1	0-1	1-1	0-1	1-4	0-1	1-0	3-0	0-2	0-3	0-2		■		0-0	0-0	1-1
ΛΗΛΑΣ Β.	1-1	2-0	4-0	0-0	2-0	2-0	0-0	1-0			5-1	3-1	3-1	■	1-3	1-0	1-0
ΜΕΣΣΗΝΙΑΚΟΣ	1-0	0-0	2-0	1-2	2-1	2-1	2-1	1-0	0-1	0-0	1-0	3-0	1-0	1-0	■	1-0	
ΠΑΝΑΙΤΩΛΙΚΟΣ	1-0		3-1	2-0		1-0	2-0	1-1	1-0	1-1	1-4	5-0	1-0	0-0	0-1	■	1-1
ΡΟΔΟΣ	0-0	2-2		0-3		1-0	3-2	1-1	4-1	1-1	1-0	2-0	4-1	1-0	0-0	0-0	■

ΒΑΘΜΟΛΟΓΙΑ
Γ' ΕΘΝΙΚΗΣ

Α/Α	ΟΜΑΔΕΣ	ΒΑΘΜ.	ΑΓ.	ΤΕΡΜ.	ΕΝΤΟΣ Ν	ΕΝΤΟΣ Ι	ΕΝΤΟΣ Η	ΕΚΤΟΣ Ν	ΕΚΤΟΣ Ι	ΕΚΤΟΣ Η	ΣΥΝΟΛΟ Ν	ΣΥΝΟΛΟ Ι	ΣΥΝΟΛΟ Η
1.	Αστέρας Τριπ.	63	29	51-18	8	4	0	10	3	3	19	7	3
2.	Εθνικός	56	28	38-12	9	4	1	6	7	1	15	11	1
3.	Μεσσηνιακός	55	28	31-20	11	2	2	5	5	3	16	7	5
4.	Ατσαλένιος	45	28	41-32	12	2	0	1	4	10	13	6	9
5.	Λήλας Βασ.	43	28	38-24	10	3	1	2	4	8	12	7	9
6.	Θύελλα Π.	43	28	31-28	8	4	2	4	3	7	12	7	9
7.	Αχαρναϊκός	40	28	34-32	10	4	1	1	3	9	11	7	10
8.	Παναιτωλικός	39	28	26-21	8	4	2	2	5	7	10	9	9
9.	ΔΙΑΓΟΡΑΣ	38	28	29-30	5	6	3	5	2	7	10	8	10
10.	Αιολικός	37	29	28-30	7	4	4	3	3	8	10	7	12
11.	Αγ. Δημήτριος	36	29	25-26	8	4	2	0	8	7	8	12	9
12.	ΡΟΔΟΣ	35	28	32-29	7	6	1	1	5	8	8	11	9
13.	Απόλλων Απ.	31	28	32-37	7	4	4	1	3	9	8	7	13
14.	Βύζας Μεγ.	29	29	20-33	5	6	2	2	5	9	7	11	11
15.	Ιωνία 2000	21	28	22-51	5	4	5	0	2	12	5	6	17
16.	Αχαϊκή	20	28	22-42	3	4	7	1	4	9	4	8	16
17.	Κερατσίνι	18	28	13-39	2	5	7	1	4	9	3	9	16

ΣΕΡΙΕΣ

Νέα πρόσωπα

Χωρίς το άγχος για την κατάκτηση των βαθμών θα αγωνιστεί στα δύο παιχνίδια που απομένουν για τη λήξη του πρωταθλήματος ο Ηρακλής Μ. ύστερα και από τη νίκη που πέτυχε την προηγούμενη Κυριακή με τον Καλυμνιακό η οποία τον διατήρησε όσο γίνεται ψηλότερα στο βαθμολογικό πίνακα.

Ο σύλλογος των Μαριτσών ξεκίνησε την προετοιμασία του για τον επόμενο εκτός έδρας αγώνα κόντρα στο Διαγόρα Β. με τον προπονητή Ανδρέα Βλασσόπουλο να αντιμετωπίζει πολλά προβλήματα από ποδοσφαιριστές που δεν μπόρεσαν να λάβουν μέρος στην προπόνηση λόγω τραυματισμού ή ακόμα και λόγω του ότι κάποιοι υπηρετούν τη στρατιωτική τους θητεία.

Συγκεκριμένα ο Μπεκιάρης με τον Παπακωνσταντή που δεν αγωνίστηκαν κόντρα στον Καλυμνιακό την Κυριακή λόγω τραυματισμού, δεν έδωσαν το παρών στην προπόνηση της ομάδας στο βοηθητικό γήπεδο Μαριτσών όπως και ο Λευτέρης Χατζηκωνσταντής που δεν προπονήθηκε για προληπτικούς λόγους περισσότερο. Απόντες από την προπόνηση ήταν επίσης και ο Τσαλώλης με τον Τσούφιο οι οποίοι υπηρετούν τη στρατιωτική τους θητεία ενώ συμμετείχε κανονικά ο Μπιλιάς που επέστρεψε από το εξωτερικό. Θα πρέπει ωστόσο να σημειωθεί ότι στο παιχνίδι κόντρα στην ομάδα του Βατίου δεν θα μπορέσει να λάβει μέρος ο Καραγιάννης που εκτίει την τελευταία αγωνιστική της τιμωρίας του, κάτι το οποίο σημαίνει ότι ο Ανδρέας Βλασσόπουλος θα χρησιμοποιήσει πολλούς νεαρούς ποδοσφαιριστές προκειμένου όχι μόνο να καλυφθούν τα όποια κενά αλλά και για να μπορέσουν οι ποδοσφαιριστές αυτοί να δοκιμαστούν αφού στο μέλλον θα αποτελέσουν το βασικό κορμό της ομάδας.

Με αλλαγές αναμένεται να παραταχθεί ο Ηρακλής Μ. την επόμενη αγωνιστική κόντρα στο Διαγόρα Β. αφού κάποιοι ποδοσφαιριστές δεν θα μπορέσουν να δώσουν το παρών λόγω τραυματισμού ή τιμωρίας.

Επιστολή προς την διοίκηση του Ηρακλή Μ απέστειλε ο ποδοσφαιριστής Στέργος Φελεγκάκης που αγωνίζεται στο Κορωπί ο οποίος ζητά να του δοθεί μεταγραφή προκειμένου να συνεχίσει την καριέρα του σε επαγγελματική ομάδα και με δεδομένο το ότι θα μείνει στην Αθήνα λόγω σπουδών. Ο πρόεδρος του Ηρακλή Μ. Γιώργος Παπαδημήτρης ανέφερε ότι το θέμα αυτό θα συζητηθεί στην επόμενη συνεδρίαση του δ.σ. ενώ ο σύλλογος των Μαριτσών δεν θα σταθεί εμπόδιο στην εξέλιξη του ποδοσφαιριστή αυτού, αποκτώντας τα απαραίτητα βέβαια οικονομικά οφέλη προκειμένου να μπορέσει να ανταπεξέλθει στις δυσκολίες που αντιμετωπίζει στην Α' Κατηγορία σε ό,τι αφορά τον οικονομικό τομέα.

Σχετικά με το παιχνίδι της τελευταίας αγωνιστικής στο οποίο ο Ηρακλής θα αντιμετωπίσει τον Κλεάνθη στα Μαριτσά υπό το φως των προβολέων, υπάρχει σκέψη να γίνει τελικά το Σάββατο το βράδυ και όχι την Κυριακή, κάτι το οποίο θα αποφασιστεί από κοινού με τον πρόεδρο του Κλεάνθη Σταμάτη Μαχλή.

Σήμερα θα γίνει η τελευταία προπόνηση του Ηρακλή Μ. προκειμένου να διαπιστώσει ο Ανδρέας Βλασσόπουλος ποιους ποδοσφαιριστές θα έχει στη διάθεσή του για τον αγώνα με τον Διαγόρα Β. ενώ όσοι φίλαθλοι του Ηρακλή Μ. επιθυμούν να δουν από κοντά την ομάδα τους σ' αυτό το εκτός έδρας παιχνίδι θα υπάρχει πούλμαν για τη μεταφορά τους.

Ισόπαλοι οι νέοι

Με σκορ 1-1 έληξε το χθεσινό φιλικό της μικτής νέων κόντρα στην Κατταβιά ενώ καλές εντυπώσεις άφησαν στους ενωσιακούς τεχνικούς όλοι οι παίκτες που χρησιμοποίησαν.

Τα δικά τους χρήσιμα συμπεράσματα έβγαλαν οι ενωσιακοί τεχνικοί Σταύρος Σταύρου και Ανδρέας Τσακμακίδης από το φιλικό παιχνίδι που έδωσε χθες στο Καρακόνερο η μικτή νέων με αντίπαλο την ομάδα της Κατταβιάς. Η μικτή μας αναδείχθηκε ισόπαλη (1-1) με το σύλλογο της νότιας Ρόδου ενώ θα πρέπει να σημειωθεί ότι λόγω του ότι κάποιοι ποδοσφαιριστές δεν μπόρεσαν να συμμετάσχουν στον αγώνα αυτόν εξαιτίας των υποχρεώσεων με τις ομάδες τους, χρησιμοποιήθηκαν και τρεις ποδοσφαιριστές γεννηθέντες του 1991 οι οποίοι άφησαν πολύ καλές εντυπώσεις όπως άλλωστε και όλοι οι παίκτες που χρησιμοποιήθηκαν. Το γκολ για την μικτή πέτυχε ο Τριανταφύλλου με πλασέ στο 60' αφού πέρασε δύο παίκτες ύστερα από ωραία μπαλιά του Νικολή. Οι νέοι όπως και αυτοί που είναι γεννηθέντες το 1991 θα πραγματοποιήσουν ξανά προπόνηση την επόμενη Δευτέρα και ώρα 14.30 στο ενωσιακό γήπεδο του Καρακόνερου.

Η συνέλευση του Κλεάνθη

Την ερχόμενη Δευτέρα και ώρα 20.00 στο πνευματικό κέντρο Παραδεισίου θα πραγματοποιηθεί ανοικτή γενική συνέλευση του Κλεάνθη στην οποία θα συζητηθεί το μέλλον της ομάδας ενώ θα μπορούν να παραστούν όλοι οι φίλοι του συλλόγου, ανεξάρτητα αν είναι μέλη της διοίκησης ή όχι, προκειμένου να ακουστούν προτάσεις για τη συνέχεια στο Περιφερειακό Πρωτάθλημα από του χρόνου.

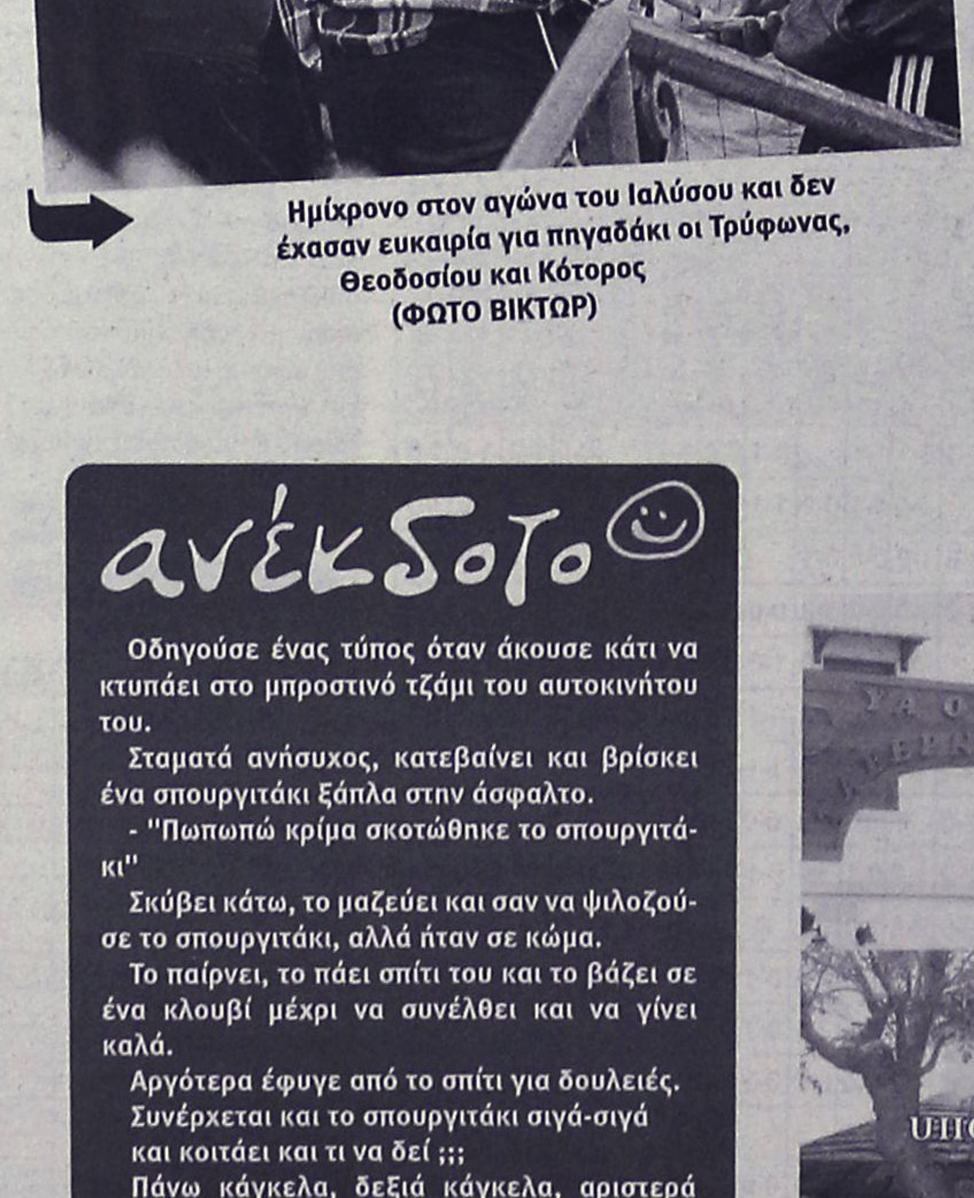

Ημίχρονο στον αγώνα του Ιαλύσου και δεν έχασαν ευκαιρία για πηγαδάκι οι Τρύφωνας, Θεοδοσίου και Κότορος (ΦΩΤΟ ΒΙΚΤΩΡ)

Αγώνες ταχυπλόων

Θα διεξαχθούν την Κυριακή στο Φαληράκι.

Την Κυριακή στις 11.30 το πρωί θα διεξαχθούν στο Φαληράκι οι πανελλήνιοι αγώνες ταχυπλόων σκαφών που διοργανώνει ο Ροδιακός Όμιλος Φουσκωτών Σκαφών για δεύτερη συνεχή χρονιά.

Το Σάββατο θα γίνουν οι δοκιμαστικοί αγώνες, και το βράδυ θα δοθεί δεξίωση, από το δήμο Καλλιθέας, στο ξενοδοχείο Rodos Paladium. Οι αγώνες θα ξεκινήσουν στις 11.30 το πρωί της Κυριακής από το ίδιο ξενοδοχείο και θα διεξαχθούν σε όλο το μήκος της θαλάσσιας περιοχής του Φαληρακίου.

Η απονομή για τους νικητές θα γίνει το ίδιο βράδυ ενώ αξίζει να σημειωθεί ότι θα λειτουργήσει μίνι έκθεση με επιχειρηματίες του νησιού που δραστηριοποιούνται στο χώρο της θάλασσας.

ΕΠΑΝΑΟΡΙΖΕΤΑΙ ΠΑΙΧΝΙΔΙ

Η Πειθαρχική Επιτροπή της ΕΠΣΔ έκρινε δικαιολογημένη την μη μετάβαση του σωματείου Δόξα Λέρου στην Νίσυρο για τον αγώνα με τον Πολυβώτη με την εξέταση των σχετικών δικαιολογητικών και προτείνει στην αρμόδια Επιτροπή Πρωταθλήματος τον επαναορισμό του.

αγκάθι

- Πρόλαβε το καινούργιο κακό η εφημερίδα μας. Δημοσιοποιήσαμε τις προθέσεις του ρολογά, για την περίπτωση που οι Ασκληπιενοί παρέδιδαν τα μετάλλιά τους και δεν το έκαναν. Προτίμησαν ειρηνική παρουσία στην Κοδριγκτώνος, όπου πήγαν με το πούλμαν τους!
- Φθάνουμε στο φινάλε του πρωταθλήματος και ακόμα βγάζουν τα μάτια τους οι Κώτες με τους Φαντενούς. Πάει αυτό, τελείωσε και φαίνεται πως δεν το κατάλαβαν.
- Όποιος κέρδισε, κέρδισε. Τί αν έπαιζαν με φανατισμό, τί όχι. Ας έπαιζαν και οι άλλοι το ίδιο. Όποιος παίζει τα ρέστα του, απαιτείται να τρώει σίδερα και απ' ότι έδειξε, οι Κώτες ήταν αυτοί που πίστευαν στη νίκη. Τα άλλα όλα, είναι λόγια του αέρα!
- Απλά η τελευταία αγωνιστική είναι χρηματιστήριο. Οι φτωχοί πεθαίνουν στην ψάθα. Καλημέρα σας...

ανέκδοτο

Οδηγούσε ένας τύπος όταν άκουσε κάτι να κτυπάει στο μπροστινό τζάμι του αυτοκινήτου του.

Σταματά ανήσυχος, κατεβαίνει και βρίσκει ένα σπουργιτάκι ξάπλα στην άσφαλτο.

- "Πωπωπώ κρίμα σκοτώθηκε το σπουργιτάκι"

Σκύβει κάτω, το μαζεύει και σαν να ψιλοζούσε το σπουργιτάκι, αλλά ήταν σε κώμα.

Το παίρνει, το πάει σπίτι του και το βάζει σε ένα κλουβί μέχρι να συνέλθει και να γίνει καλά.

Αργότερα έφυγε από το σπίτι για δουλειές.

Συνέρχεται και το σπουργιτάκι σιγά-σιγά και κοιτάει και τι να δεί ;;;

Πάνω κάγκελα, δεξιά κάγκελα, αριστερά κάγκελα, μπροστά κάγκελα, πίσω κάγκελα.

Τρελλαίνεται το σπουργιτάκι και λέει:

- "Πωπωπω, τον σκότωσα τον άνθρωπο"

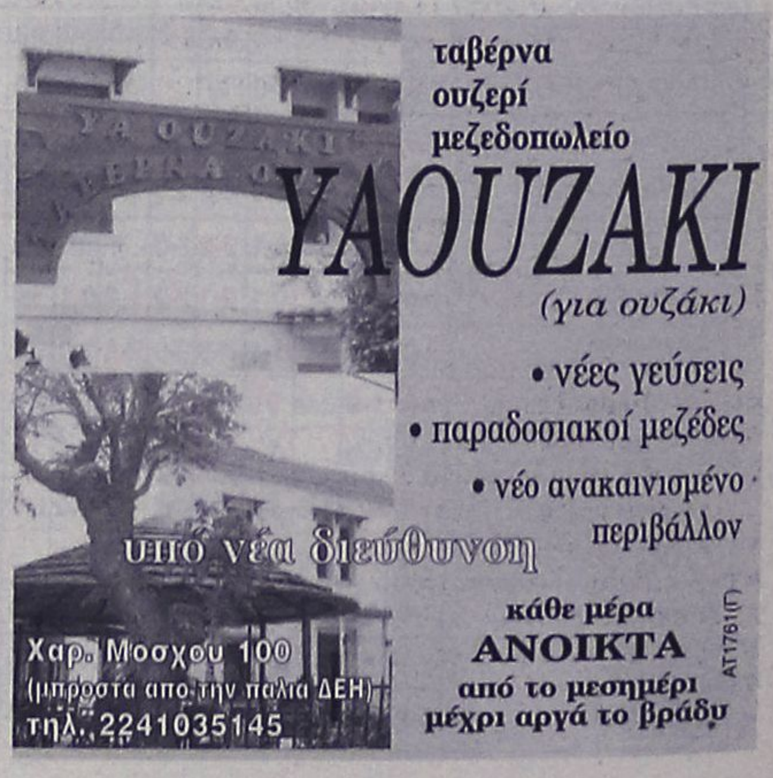

Το 1ο Αντιπυρηνικό Φεστιβάλ που θα διεξαχθεί εδώ από τις 8 έως τις 14 Μαΐου

Κραυγή αγωνίας από τη Ρόδο!

Μία κραυγή αγωνίας σε μία συγκυρία όπου το θέμα είναι πιο επίκαιρο από ποτέ, θα ακουστεί από τη Ρόδο από τις 8 έως και τις 14 Μαΐου οπότε και θα διεξαχθεί εδώ το πρώτο Αντιπυρηνικό Φεστιβάλ το οποίο διοργανώνεται από το Αντιπυρηνικό Παρατηρητήριο της Μεσογείου το οποίο έχει ως έδρα του την Ρόδο και χρηματοδοτείται από την Ένωση Νομαρχιακών Αυτοδιοικήσεων Ελλάδος (ΕΝΑΕ), την Κεντρική Ένωση Δήμων και Κοινοτήτων Ελλάδος (ΚΕΔΚΕ) και όσον αφορά στη Ρόδο, την Τοπική Ένωση Δήμων και Κοινοτήτων Δωδεκανήσου (ΤΕΔΚΔ).

Για το Φεστιβάλ, παραχώρησαν χθες το μεσημέρι συνέντευξη τύπου ο νομάρχης Δωδεκανήσου κ. Γιάννης Μαχαιρίδης, ο πρόεδρος της ΤΕΔΚΔ, δήμαρχος Ροδίων, κ. Γιώργος Γιαννόπουλος καθώς και ο πρόεδρος του Παρατηρητηρίου κ. Θανάσης Αναπολιτάνος.

Ποικίλες εκδηλώσεις και αποκορύφωμα η ειρηνική διαδήλωση στο αρχαίο στάδιο. Θα πραγματοποιηθεί το 2ο Συμπόσιο

Σύμφωνα με τον κ. Γιαννόπουλο, το Φεστιβάλ είναι συνέχεια της περυσινής πρώτης εκδήλωσης που διοργάνωσε το Παρατηρητήριο, κατά την οποία η Ρόδος καταγράφηκε ως έδρα του και χαρακτήρισε την εκδήλωση ενθαρρυντική ενώ δεν παρέλειψε να επισημάνει ότι συμμετείχαν και προσωπικότητες διεθνούς κύρους.

Όπως τόνισε ο ίδιος, το γεγονός ότι το δεύτερο Διεθνές Συμπόσιο που θα γίνει στα πλαίσια του Φεστιβάλ, στις 12 και 13 Μαΐου με θέμα «Έχουμε δικαίωμα να ζήσουμε σε έναν κόσμο χωρίς πυρηνικά», να γίνεται σε μία περίοδο που οι διεθνείς εξελίξεις έχουν σχέση με το ενεργειακό και έχουν πάλι το πρόβλημα των πυρηνικών στο επίκεντρό τους, είναι κάτι το οποίο δίνει μία ιδιαίτερη βαρύτητα στις εκδηλώσεις αυτές.

Ο κ. Γιαννόπουλος, εξέφρασε την ελπίδα ότι δεν θα περιοριστεί η όλη διαδικασία στις συζητήσεις που θα γίνουν στα πλαίσια του Συμποσίου αλλά ότι θα επεκταθεί και με τη συμμετοχή πολιτών ιδιαίτερα στις τελευταίες ημέρες που οι εκδηλώσεις θα κορυφωθούν με την ειρηνική πορεία που θα ξεκινήσει από το αρχαίο στάδιο και θα καταλήξει στο Δημαρχείο.

Από την πλευρά του, ο νομάρχης είπε ότι αποφάσισαν να στηρίξουν την πρωτοβουλία αυτή ακριβώς επειδή είναι ορατός ο κίνδυνος σε λίγο να "φυτρώνουν" στις γύρω περιοχές πυρηνικά εργοστάσια, με ό,τι αυτό συνεπάγεται. Ο κ. Μαχαιρίδης αναφέρθηκε και στο Ιράν το οποίο υποστηρίζει ότι θέλει να έχει επάρκεια ηλεκτρικής ενέργειας για να μπορέσει η χώρα να αναπτυχθεί.

Όπως είπε ο κ. Μαχαιρίδης, συμμετέχουν γιατί πιστεύουν ότι πρέπει αυτή η προσπάθεια να ευαισθητοποιήσει και να αποκτήσει κινηματικό χαρακτήρα. Ο ίδιος, δεν παρέλειψε να υπογραμμίσει ότι, αυτή η ενεργοποίηση κατά της δημιουργίας ζωνών προβληματικών στην περιοχή μας, προσδίδει στην περιοχή μας μία αίγλη ότι η Ρόδος συνεχίζει την ειρηνική δραστηριότητα την οποία έχει, όπως είναι ο τουρισμός. Μάλιστα, ανέφερε ότι κατά τη θητεία του στο υπουργείο Αιγαίου είχε την ευκαιρία να δει την απεικόνιση ενός πυρηνικού ατυχήματος σε μία υποτιθέμενη εγκατάσταση στο Ακουγιού, το οποίο επηρέαζε το σύνολο του Αιγαίου και έφθανε μέχρι τις παρυφές της Ηπειρωτικής Ελλάδας.

Το πρόγραμμα των εκδηλώσεων του 1ου Αντιπυρηνικού Φεστιβάλ, έχει ως εξής:

Δευτέρα, 08/05/2006

• 8 μ.μ.: Δημοτικό Θέατρο Ρόδου

- Ομιλία του κ. Χρήστου Δουλκερίδη, Parliament member of Brussels, President of the Parliament of Francophones.

- Κινηματογραφική προβολή σε συνεργασία με το EcoFilms "Australian Atomic confessions". Ντοκιμαντέρ των Greg Young και Kathy Aigner - Σε πρώτη προβολή στην Ελλάδα.

Τρίτη, 09/05/2006

• 9 μ.μ., Δημοτικό Θέατρο Ρόδου

- Κινηματογραφική προβολή σε συνεργασία με το EcoFilms "PRIPYAT". Ντοκιμαντέρ του Nikolaus Geyrhalter - Σε πρώτη προβολή στην Ελλάδα.

Τετάρτη, 10/05/2006

• 9 μ.μ., Δημοτικό Θέατρο Ρόδου

- Κινηματογραφική προβολή σε συνεργασία με το EcoFilms "Anatoly and Ludmilla", μία ταινία του Gunnar Bergdahl - Σε πρώτη προβολή στην Ελλάδα.

Πέμπτη, 11/05/2006

• 9 μ.μ., Δημοτικό Θέατρο Ρόδου

- Θεατρικό έργο "Λουντμίλλα" με την Άννα Βαγενά

Παρασκευή, 12/05/2006

• 10 π.μ., Μανδράκι: Νεανικό Φόρουμ. Παρουσίαση των εκπαιδευτικών προγραμμάτων για το περιβάλλον και την αγωγή υγείας που έκαναν μαθητές σχολείων της νήσου Ρόδου.

• 6 μ.μ., Πανεπιστήμιο Αιγαίου

- Διεθνές Συμπόσιο, "Έχουμε δικαίωμα να ζήσουμε σε έναν κόσμο χωρίς πυρηνικά". Έναρξη, Χαιρετισμοί.

Σάββατο, 13/05/2006

• 9.30 π.μ., Πανεπιστήμιο Αιγαίου

- Διεθνές Συμπόσιο. Συζητήσεις, συμπεράσματα.

• 7 μ.μ. Μεγάλη Ειρηνική Διαδήλωση.

- Αρχαίο Στάδιο

- Συγκέντρωση για την Πορεία

- Χαιρετισμοί

- Πορεία προς το δημαρχείο της Ρόδου.

• 9.30 μ.μ., πλατεία Δημαρχείου.

- Ανοικτή συναυλία με γνωστούς καλλιτέχνες.

Κυριακή, 14/05/2006

• 10 π.μ., πλατεία Δημαρχείου

- Λαϊκός Ποδηλατικός Αγώνας

- Λαϊκός Αγώνας Δρόμου.

• 10 π.μ., Ναυτικός Όμιλος Ρόδου.

- Ναυταθλητικές εκδηλώσεις

• 10 π.μ., Γήπεδο Beach Volley, παραλία Ελλη.

- Τουρνουά Beach Volley.

Το πρόγραμμα του Συμποσίου έχει ως εξής:

Παρασκευή, 12/05/2006

• 18.00: Προσέλευση

• 18.30: Εναρξη - Χαιρετισμοί.

«Παρουσίαση των συμπερασμάτων του συνεδρίου "Chernobyl+20"». Michael Mariotte (γενικός διευθυντής Nuclear Information and Resource Service, ΗΠΑ) - Tanya Murza (Οικολογικό Κίνημα Κιέβου, Ουκρανία).

Σάββατο, 13/05/2006

• 09.30: 1η θεματική ενότητα: «20 χρόνια από το Τσερνομπίλ: Η Παγκόσμια Ενεργειακή Κρίση και η απειλή της επαναφοράς της Πυρηνικής Ενέργειας». Με αφορμή το Πρωτόκολλο του Κιότο, τις τιμές του πετρελαίου στις διεθνείς αγορές και την πρόσφατη κρίση για το φυσικό αέριο παρουσιάζεται μία στροφή στην πυρηνική ενέργεια. Είναι αναπόφευκτη αυτή η στροφή; Τι κινδύνους κρύβει; Μπορεί να αντιμετωπιστεί με άλλους τρόπους η ολοένα αυξανόμενη ζήτηση σε ενέργεια; Είναι κυριαρχικό δικαίωμα μιας χώρας να εγκαθιστά πυρηνικούς αντιδραστήρες στο έδαφός της; Μπορεί με νομικά επιχειρήματα να αμφισβητηθεί αυτό το δικαίωμα; Ποιές είναι οι εμπειρίες μέχρι σήμερα; Ποιές οι προτάσεις του παγκόσμιου οικολογικού κινήματος και των ΜΚΟ;



- «Ευρώπη: Υπάρχει εναλλακτική λύση στην πυρηνική ενέργεια; - Αυστρία: 20 χρόνια μετά την έκρηξη στο Τσερνομπίλ». Μαρία Βασιλάκου (επικεφαλής βουλευτής των Πρασίνων στο ομόσπονδο κρατίδιο της Βιέννης, Αυστρία).

- «Πώς οι βουλγαρικές αρχές έκρυψαν την αλήθεια για το Τσερνομπίλ - Οι εξελίξεις στον Πυρηνικό Ηλεκτρικό Σταθμό του Belene». Αλμπένα Σιμεόνοβα (αντιπρόεδρος Ομοσπονδίας Πρασίνων Βουλγαρίας - Βραβειο Goldman για το περιβάλλον).

- «Οι εξελίξεις του πυρηνικού προγράμματος της Τουρκίας». Nermin Saat (υπεύθυνος για τα θέματα των πυρηνικών Πρασίνων Τουρκίας).

- «Το αντιπυρηνικό κίνημα στην Τουρκία σήμερα». Μπιλγκέ Τζόντεπε (συντονίστρια Πρασίνων Τουρκίας).

- «Η αρχή της προφύλαξης και οι κίνδυνοι που προέρχονται από την πυρηνική ενέργεια». Μπάλιας Γιώργος (νομικός).

- «Πυρηνική ενέργεια και Περιβάλλον: Οι κανόνες του Διεθνούς και του Κοινοτικού Δικαίου». Γιώργος Κρεμλής (γενική διεύθυνση για το Περιβάλλον της Ευρωπαϊκής Επιτροπής).

- «Γαλλία, η ευτυχισμένη χώρα των πυρηνικών». André Lariviere (συντονιστής Διεθνών Σχέσεων του Δικτύου Sortir du Nucleaire, Γαλλία).

• 11.30: Διάλειμμα

• 12.00: 2η θεματική ενότητα:

- «Η απειλητική έξαρση της διασποράς των πυρηνικών εξοπλισμών και η αφύπνιση του διεθνούς αντιπυρηνικού κινήματος». Ποιά είναι η πραγματικότητα σήμερα στο πυρηνικό οπλοστάσιο; Τι νέα όπλα ετοιμάζονται; Είναι εφικτός ο στόχος της κατάργησης όλων των πυρηνικών όπλων; Διεθνείς συμβάσεις για την μη διάδοση των πυρηνικών όπλων: Τι προβλέπουν και ποιά είναι η διεθνής πρακτική μέχρι σήμερα; Διεκδικούν τον πυρηνικό αφοπλισμό οργανώσεις, κινήματα σε όλο τον κόσμο. Τί είναι αυτό που εμποδίζει τις κυβερνήσεις να αναλάβουν πρωτοβουλίες; Γιατί τέτοια μεγάλα θέματα φαίνεται να μην ενδιαφέρουν τους πολίτες και να μην απασχολούν και τα ΜΜΕ; Μπορεί να αντιμετωπιστεί αποτελεσματικά και με ποιούς τρόπους ο κίνδυνος μιας πυρηνικής εκτροπής στο χώρο της Μέσης Ανατολής; Ποιά είναι η δράση και η εμπειρία της κοινωνίας των πολιτών στα θέματα των πυρηνικών όπλων;

- «Οι γιατροί απέναντι στην τελική επιδημία». Μαρία Αρβανίτη-Σωτηροπούλου (πρόεδρος της Πανελλήνιας Ιατρικής Εταιρίας κατά της πυρηνικής και βιοχημικής απειλής).

- «Εφαρμογές της πυρηνικής ενέργειας και Διεθνές Δίκαιο». Περράκης Στέλιος (καθηγητής Διεθνούς Δικαίου στο Πάντειο Πανεπιστήμιο).

- «Πυρηνική ενέργεια. Μια υπόθεση των λαών ή των κυβερνήσεων;» Νικήτας Λιοναράκης (αντιπρόεδρος Greenpeace Ελλάδας)

- «Πυρηνικά όπλα, συνθήκη μη διάδοσης των πυρηνικών όπλων και η περίπτωση του Ιράν». Μιχάλης Προμπονάς (δρ. Πυρηνικός Φυσικός - Περιβαλλοντολόγος, Πανεπιστήμιο Κρήτης - Μουσείο Φυσικής Ιστορίας Κρήτης).

- «Μέση Ανατολή και Μεσόγειος: Περιοχές χωρίς πυρηνικά». Κώστας Παπασταύρος (Κίνημα Οικολόγων Περιβαλλοντιστών Κύπρου).

- «Η δημιουργία ενός διεθνούς συλλογικού μηχανισμού ασφαλείας κατά των πυρηνικών: Μία πρόκληση για τη διεθνή κοινωνία των πολιτών». Γιάννης Σακιώτης (δρ. Πολιτικός Επιστήμων - Περιβαλλοντολόγος).

Συντονιστές των συζητήσεων οι δημοσιογράφοι: Στέλιος Κούλογου και Γιάννης Ε. Διακογιάννης.

Διαγωνισμός στο τάβλι!

Διαγωνισμό ταβλιού διοργανώνει το Σάββατο 6 και την Κυριακή 7 Μαΐου, ο Πολιτιστικός Οργανισμός του δήμου Αφάντου.

Ο διαγωνισμός θα γίνει στην αίθουσα εκδηλώσεων του νέου Γυμνασίου Αφάντου και ώρα 18.00.

Οσοι επιθυμούν να πάρουν μέρος στο διαγωνισμό θα πρέπει να δηλώσουν τη συμμετοχή τους στα γραφεία του ΠΟΔΑ και στα τηλέφωνα 22410-51316, 22410-52010.



Κώστας Καραμανλής στο ΣΕΤΕ:

Η Ελλάδα πρώτη

Απολογισμός των πεπραγμένων και ανάλυση της πολιτικής που προσφορά ώστε να έχουμε

Η Ελλάδα μπορεί να γίνει στα επόμενα χρόνια η πρώτη δύναμη στην Ευρώπη στον τομέα του τουρισμού, των ταξιδιών, του ελευθέρου χρόνου, επεσήμανε ο πρωθυπουργός Κώστας Καραμανλής απο το βήμα της Τακτικής Γενικής Συνέλευσης του Συνδέσμου Ελληνικών Τουριστικών Επιχειρήσεων (ΣΕΤΕ) και υπογράμμισε ότι με ποιοτική προσφορά τουριστικών υπηρεσιών η Ελλάδα μπορεί να έχει τουρισμό 12 μήνες το χρόνο.



Ο Πρωθυπουργός Κώστας Καραμανλής κατά την ομιλία του στην 14η ετήσια γενική συνέλευση του Συνδέσμου Ελληνικών Τουριστικών Επιχειρήσεων (ΣΕΤΕ), την Τρίτη 2 Μαΐου 2006, στο Μέγαρο Μουσικής.

Ο κ. Καραμανλής έκανε ακόμη λόγο για πρωτόγνωρη έκρηξη στις διεθνείς τιμές των καυσίμων που πιέζει τις ευρωπαϊκές, τις δυτικές, αλλά και τις αναπτυσσόμενες Οικονομίες, επιδρά αρνητικά στους ρυθμούς ανάπτυξης, την εκτέλεση κρατικών προϋπολογισμών, την ανταγωνιστικότητα, τον πληθωρισμό. Ο πρωθυπουργός υπογράμμισε ότι υπάρχει επαγρύπνηση, έχουν γίνει ρεαλιστικές εκτιμήσεις και η κυβέρνηση προχωρά με σύνεση και συναίσθηση ευθύνης. «Είναι, άλλωστε, εξαιρετικά σημαντικό το γεγονός ότι, από την πρώτη στιγμή της Νέας Διακυβέρνησης, δρομολογήσαμε και προωθούμε, με γρήγορους ρυθμούς, τη νέα ενεργειακή πολιτική», ανέφερε ο κ. Καραμανλής.

Κάνοντας απολογισμό των πεπραγμένων στον τομέα του τουρισμού τα δυο χρόνια της νέας διακυβέρνησης υπογράμμισε ότι, πλέον η Ελλάδα απέκτησε συγκροτημένη τουριστική πολιτική με σχέδιο, στρατηγική και συγκεκριμένους στόχους, με τη σύσταση του υπουργείου Τουριστικής Ανάπτυξης να αποδεικνύει το ενδιαφέρον της κυβέρνησης για τα τουριστικά πράγματα.

Με στόχο την επιμήκυνση της τουριστικής περιόδου και την προσέλκυση τουριστών υψηλού επιπέδου προωθούνται παρεμβάσεις που αφορούν την αναβάθμιση της διοικητικής υποστήριξης για την τουριστική ανάπτυξη σε εθνικό, περιφερειακό και τοπικό επίπεδο, τη σύσταση μηχανισμών ελέγχου και παρακολούθησης της τουριστικής αγοράς, αλλά και τη βελτίωση τομ ανθρώπινου δυναμικού που εμπλέκεται με τα τουριστικά πράγματα.

Βασικές προτεραιότητες, της νέας διακυβέρνησης, πάντα στον άξονα του τουρισμού είναι η ενίσχυση της επιχειρηματικότητας, η προβολή του τουρισμού με σύγχρονο μάρκετιγκ, ο επαναπροσδιορισμός του τουριστικού προϊόντος σε κάθε αναπτυξιακό θύλακα, αλλά και ο εμπλουτισμός της σύνθεσης του τουριστικού προϊόντος με νέες μορφές τουρισμού.

Στον άξονα των επενδύσεων ο πρωθυπουργός αφού εξήρε τη συμβολή του νέου αναπτυξιακού νόμου στην προώθηση των επενδύσεων ανάφερε ότι στον τομέα του τουρισμού ήδη έχουν υποβληθεί περίπου 480 επενδυτικά σχέδια και έχουν εγκριθεί περισσότερα απο τα μισά με προϋπολογισμό που ξεπερνά τα 560 εκατ. ευρώ.

Είπε μεταξύ άλλων ο προθυπουργός:

«Βασικό κεφάλαιο στη νέα αναπτυξιακή στρατηγική και ιδίως στην Εθνική Στρατηγική Περιφερειακής Ανάπτυξης είναι η Τουριστική Βιομηχανία της Χώρας μας. Η εκτίμησή μας είναι ξεκάθαρη και η επιλογή μας δεδομένη:

- Ο Τουρισμός είναι δύναμη και προοπτική για ολόκληρη τη Χώρα.

- Επηρεάζει θετικά την πρόοδο των περισσότερων κλάδων της οικονομίας, από τις κατασκευές και τη βιοτεχνία, έως το εμπόριο και τις υπηρεσίες.

- Δίνει ζωντάνια και πλούτο σε απομακρυσμένες περιοχές, σε νησιά και ορεινούς όγκους, που υστερούν σε άλλες παραγωγικές δυνατότητες.

- Ανοίγει δρόμους δημιουργίας και ανάπτυξης, σε μικρές και μεγάλες επιχειρήσεις, παντού στην Ελλάδα.

- Συμβάλλει, άμεσα και έμμεσα, περίπου στο 18% του ΑΕΠ.

- Δημιουργεί, περίπου, 800 χιλιάδες θέσεις εργασίας και μπορεί να απορροφήσει σταδιακά ένα μεγάλο μέρος της σημερινής ανεργίας.

- Ενισχύει την τοπική ανάπτυξη, την κοινωνική και περιφερειακή σύγκλιση, τη βελτίωση της ποιότητας ζωής.

- Είναι, δηλαδή, βασικός αναπτυξιακός κλάδος, δυναμικός τομέας εξωστρέφειας, αλλά και σημαντικό παραδοσιακό πλεονέκτημα της Χώρας μας. Είναι τομέας με ξεχωριστή οικονομική, αλλά και κοινωνική σπουδαιότητα. Σημαίνει δύναμη για τη θέση της Χώρας μας στον Κόσμο. Σημαίνει προσωπική σύνδεση με την Ελλάδα, τους ανθρώπους της, τον Πολιτισμό της.

Χτίζοντας το νέο αναπτυξιακό πρότυπο, δώσαμε ιδιαίτερη έμφαση στην τουριστική βιομηχανία. Ανάμεσα στ' άλλα επισημαίνω:

Πρώτον: Με το νέο αναπτυξιακό νόμο, ενισχύονται περιοχές που ήταν αποκλεισμένες και παρέχονται αυξημένα κίνητρα, για τη διεύρυνση, τον εμπλουτισμό, την αναβάθμιση του τουριστικού προϊόντος.

Ιδίως, μάλιστα, για...

- την ίδρυση νέων ξενοδοχείων,

- τον εκσυγχρονισμό ξενοδοχειακών μονάδων,

- τη μετατροπή παραδοσιακών κτιρίων σε σύγχρονα καταλύματα,

- την ενθάρρυνση επενδύσεων για γήπεδα γκολφ, μαρίνες, εκθεσιακούς χώρους, χιονοδρομικά κέντρα, θεματικά πάρκα. Ήδη, στον τομέα του Τουρισμού έχουν υποβληθεί περίπου 480 επενδυτικά σχέδια και έχουν εγκριθεί περισσότερα από τα μισά, με προϋπολογισμό που ξεπερνά τα 560 εκ. ευρώ.

Δεύτερον: Αναθεωρήσαμε τη δομή και τις δράσεις του Προγράμματος «Ανταγωνιστικότητα» για τον Τουρισμό και αυξήσαμε τους σχετικούς πόρους, σχεδόν κατά 20%.

Χρηματοδοτούνται ανάμεσα στ' άλλα...

- Ο ποιοτικός εκσυγχρονισμός ξενοδοχείων, κάμπινγκς, ενοικιαζόμενων δωματίων.

- Οι επενδύσεις για τη ανάπτυξη διαφοροποιημένων μορφών τουρισμού.

- Η ενίσχυση της ανταγωνιστικότητας των μικρομεσαίων επιχειρήσεων όλων των κλάδων του τουρισμού.

Υπογραμμίζω ότι η απορρόφηση πόρων για την ανταγωνιστικότητα της τουριστικής βιομηχανίας μας, από το 8%, που ήταν τον Μάρτιο του 2004, ξεπέρασε -μέσα σε δύο χρόνια- το 46%. Αύξηση σχεδόν 500%. Έως σήμερα, στο πλαίσιο του ΕΠΑΝ, έχουν εγκριθεί περισσότερα από 5.200 επιχειρηματικά σχέδια, με συνολικό προϋπολογισμό κοντά στα 590 εκ. ευρώ.

Τρίτον: Θεσπίσαμε ενιαίο πλαίσιο για τις Συμπράξεις Δημόσιου και Ιδιωτικού Τομέα, που ανοίγει νέους δρόμους για...

- την αξιοποίηση των τουριστικών ακινήτων και γενικότερα της δημόσιας ακίνητης περιουσίας,

- την αναβάθμιση των λιμανιών της Χώρας,

- τη δημιουργία σύγχρονων υποδομών.

Τέταρτον: Προωθήσαμε, ύστερα από 25 χρόνια απόλυτης απραξίας, τις διαδικασίες για την κατάρτιση Εθνικού Χωροταξικού Σχεδίου, αλλά και ειδικού Χωροταξικού Σχεδίου για τον Τουρισμό, ώστε να μπει οριστικό τέλος στο χάος που καθηλώνει μεγάλες επενδυτικές πρωτοβουλίες και αποθαρρύνει νέες επενδύσεις.

Πέμπτον: Προετοιμάζουμε νέο θεσμικό πλαίσιο για τη δραστική απλοποίηση, των διαδικασιών αδειοδότησης των τουριστικών επιχειρήσεων, και τη διευκόλυνση των επενδυτικών πρωτοβουλιών.

Έκτον: Διαμορφώσαμε ενιαίο πλαίσιο για τη λειτουργία των εμπορικών καταστημάτων και εντείνουμε διαρκώς τους ελέγχους για την προστασία του Έλληνα καταναλωτή και του κάθε επισκέπτη μας. Η ποιοτική εξυπηρέτηση του πολίτη, η συγκράτηση των τιμών, η πάταξη φαινομένων αισχροκέρδειας, υπηρετούν το συλλογικό συμφέρον και βελτιώνουν την ελκυστικότητα της Χώρας ως τουριστικού προορισμού.

Η Ελλάδα είναι η Χώρα του Πολιτισμού και της Ιστορίας. Διακρίνεται για την ασφάλεια και την υψηλού επιπέδου φιλοξενία, που παρέχει σε όλους τους επισκέπτες της. Διακρίνεται για...

- τον πολιτισμικό και μνημειακό πλούτο της,

- τη φυσική ομορφιά της,

- τη μοναδικότητα των νησιών της,

- το ήπιο κλίμα.

Όλα αυτά έδωσαν τη δυνατότητα στη Χώρα μας να αναπτύξει μια δυναμική τουριστική βιομηχανία. Όμως! Ο παραδοσιακός τουρισμός δεν αρκεί πλέον. Ο εντεινόμενος ανταγωνισμός και η εξέλιξη των καταναλωτικών προτύπων απαιτούν...

- νέα διαφοροποιημένα τουριστικά προϊόντα,

- υψηλό επίπεδο υπηρεσιών,

- ποιότητα παντού.

Από την πρώτη στιγμή που αναλάβαμε την ευθύνη για τη διακυβέρνηση του Τόπου ορίσαμε τον Τουρισμό ως τομέα πρώτης προτεραιότητας στην Αναπτυξιακή Στρατηγική μας. Βασικοί στόχοι μας είναι: Πρώτον: Η βελτίωση της ανταγωνιστικότητας και η ποιοτική αναβάθμιση των υπηρεσιών σε όλους τους τομείς, που συνθέτουν το τουριστικό προϊόν. Και Δεύτερον: Η διεύρυνση και ο εμπλουτισμός του τουριστικού προϊόντος, με την περαιτέρω ανάπτυξη ειδικών μορφών τουρισμού, που επεκτείνουν την τουριστική κίνηση σε χώρο και χρόνο. Μειώνουν, δηλαδή, την εποχικότητα και συμβάλλουν στην τοπική και περιφερειακή ανάπτυξη.

Άμεσες επιδιώξεις μας είναι:

- Η προσέλκυση υψηλής ποιότητας τουρισμού.

- Η επιμήκυνση της τουριστικής περιόδου σε 12μηνη βάση.

- Η ισόρροπη διάχυση ευκαιριών σε όλες τις περιφέρειες της Χώρας.

Για το σκοπό αυτό προωθούνται παρεμβάσεις, που αφορούν...

- την αναβάθμιση της διοικητικής υποστήριξης για την τουριστική ανάπτυξη, σε εθνικό, περιφερειακό και τοπικό επίπεδο.

- τη σύσταση μηχανισμών ελέγχου και παρακολούθησης της τουριστικής αγοράς,

- τη βελτίωση του ανθρώπινου δυναμικού, που εμπλέκεται με τον Τουρισμό, άμεσα ή έμμεσα, στο δημόσιο ή τον ιδιωτικό τομέα.

Βασικές προτεραιότητές μας είναι:

- Η ενίσχυση της επιχειρηματικότητας, με εκσυγχρονισμό του πλαισίου για ιδιωτι-

«Το τουριστικό προϊόν είναι δεμένο με τον τόπο του. Είναι εμπειρία Ελλάδας. Είναι βίωμα Ελλάδας»

Αυτός είναι ο στόχος μας για την τουριστική βιομηχανία

δύναμη στην Ευρώπη

ακολουθείται με πρώτη προτεραιότητα την ποιοτική

τουρισμό 12 μήνες τον χρόνο.



κές επενδύσεις.

- Η προβολή του Τουρισμού, με αρχές σύγχρονου μάρκετινγκ, σε στοχευμένες κατευθύνσεις.

- Η διαφοροποίηση του τουριστικού προϊόντος και των τουριστικών προορισμών, με την ποιοτική αναβάθμιση των παρεχόμενων υπηρεσιών και την ανάπτυξη καινοτόμων τουριστικών προϊόντων.

- Η ενίσχυση του τουριστικού προϊόντος, με την αξιοποίηση του πολιτιστικού αποθέματος κάθε περιοχής της Πατρίδας μας.

- Ο επαναπροσδιορισμός, σε συνεργασία με τις τοπικές κοινωνίες, του τουριστικού προϊόντος, σε κάθε αναπτυξιακό θύλακα, προκειμένου να αναπτυχθούν ειδικευμένα και ανταγωνιστικά τουριστικά προϊόντα, συμβατά με την ταυτότητα και την εικόνα κάθε περιοχής της Πατρίδας μας.

- Ο εμπλουτισμός της σύνθεσης του τουριστικού προϊόντος, με την προώθηση υποδομών, που είναι αναγκαίες για την περαιτέρω ανάπτυξη νέων και ειδικών μορφών τουρισμού.

- Προχωρά η επεξεργασία νομοθετικών πλαισίων και υπουργικών αποφάσεων, για τις νέες μορφές τουρισμού και ειδικά για το θρησκευτικό τουρισμό, τον τουρισμό υπαίθρου, τον τουρισμό πόλεων, το θαλάσσιο, το συνεδριακό, τον αθλητικό και τον ιαματικό τουρισμό. Όπως επίσης και για τον Αγροτουρισμό, που μπορεί να συμπληρώνει το αγροτικό εισόδημα.

Η Ελλάδα, μέσα στα δύο τελευταία χρόνια, απέκτησε συγκροτημένη τουριστική πολιτική.

Με σχέδιο, στρατηγική και συγκεκριμένους στόχους...

- Ανασυστάθηκε το υπουργείο Τουριστικής Ανάπτυξης.

- Μπήκε τέλος στον κατακερματισμό των υπηρεσιών του τουρισμού και στην άναρχη πολυφωνία του παρελθόντος.

- Αναβαθμίστηκαν οι Περιφερειακές Υπηρεσίες.

- Ξεκίνησε η δημιουργία γραφείων τουρισμού, σε νέες αγορές.

- Διπλασιάστηκε η δαπάνη προβολής της Ελλάδας στο εξωτερικό, και καταρτίζεται στρατηγικός σχεδιασμός μάρκετινγκ, για τη διαφημιστική προβολή του 2007, με συγκεκριμένους στόχους.

- Τριπλασιάσθηκε και αναβαθμίστηκε εντυπωσιακά η παρουσία της Χώρας μας στις Διεθνείς Τουριστικές Εκθέσεις.

- Αξιοποιούνται αθλητικά και πολιτισμικά γεγονότα.

- Αξιοποιείται η εικόνα που εξέπεμψε η Χώρα μας μέσα από την επιτυχή διοργάνωση των Ολυμπιακών Αγώνων. Η στοχευμένη μεταολυμπιακή προβολή λειτούργησε θετικά, τόσο για την αύξηση του τουριστικού ρεύματος, όσο και για την εδραίωση της εικόνας της Ελλάδας ως ασφαλούς και φιλόξενης Χώρας. Τα αποτελέσματα είναι, ήδη, εμφανή και οι εκτιμήσεις εμπνέουν αισιοδοξία.

- Το επιχειρηματικό κλίμα, ύστερα από τις μεταρρυθμίσεις που προωθήσαμε, άρχισε να βελτιώνεται με αυξανόμενους ρυθμούς.

- Η Τουριστική κίνηση, ύστερα από τέσσερα χρόνια συνεχούς πτώσης, παρουσιάζει, ήδη, σημαντική ανάκαμψη. Τα έσοδα από την τουριστική βιομηχανία, αυξήθηκαν το 2005, κατά 7% και τη χρονιά που διανύουμε αναμένονται ακόμη καλύτερες επιδόσεις. Και όλα αυτά δεν είναι συγκυριακά. Μπήκαν γερά θεμέλια για το μέλλον και προχωρούμε με σιγουριά.

Θέλω, ωστόσο, να υπογραμμίσω ότι ο δρόμος για την επιτυχία απαιτεί τη συνεργασία όλων. Το στοίχημα της ποιότητας και της ανταγωνιστικότητας εξαρτάται από το σύνολο των εντυπώσεων που αποκομίζει ο επισκέπτης, σε κάθε βήμα του. Και σ' αυτό, όλοι έχουμε ευθύνες και υποχρεώσεις: Κράτος, Αυτοδιοίκηση, τοπικές κοινωνίες, επιχειρήσεις, εργαζόμενοι. Παράλληλα, βέβαια, απαιτείται συνεργασία και δικτύωση των τουριστικών επιχειρήσεων, τόσο σε εθνικό, όσο και σε διακρατικό επίπεδο. Απαιτούνται συνεργασίες και κοινές δράσεις, με τις χώρες της γειτονιάς μας, για την προσέλκυση επισκεπτών από πιο μακρινές αγορές, που ανοίγονται, ήδη, στο σύγχρονο κόσμο. Επιπλέον, όμως!

Οι τουριστικές επιχειρήσεις της Χώρας μας έχουν κάθε λόγο να αναπτύξουν επιθετικές στρατηγικές και στην εσωτερική αγορά. Σημειώνω, στο σημείο αυτό, την εκστρατεία για τον εσωτερικό τουρισμό. Όπως, επίσης και την εφαρμογή νέων Προγραμμάτων Κοινωνικού Τουρισμού, που διαμορφώνονται με διπλό στόχο, την ενίσχυση του εσωτερικού τουρισμού, αλλά και την ικανοποίηση των αναγκών ευαίσθητων κοινωνικών ομάδων.

Όλοι μαζί συγκροτείτε ένα πανίσχυρο μοχλό ανάπτυξης στη σύγχρονη Ελλάδα. Κοινός στόχος είναι μια επανάσταση ποιότητας, που να οδηγεί, ολοένα και πιο ψηλά, την τουριστική βιομηχανία μας. Κοινός στόχος είναι η επέκταση των τουριστικών δράσεων σε νέες περιοχές, αλλά και σε νέες μορφές Τουρισμού. Θέλουμε να υπάρξει αξιοποίηση, στο μέγιστο δυνατό βαθμό, των συγκριτικών πλεονεκτημάτων μας:

- Του πολιτισμικού πλούτου μας.

- Του φυσικού περιβάλλοντος.

- Της γεωγραφικής θέσης μας.

Θέλουμε να είναι η Χώρα μας ελκυστικός προορισμός, όλες τις εποχές του χρόνου. Καλύψαμε, ήδη, ένα σημαντικό κομμάτι από το έδαφος που χάθηκε στα χρόνια που πέρασαν. Σίγουρα, όμως, υπάρχουν ακόμα σημαντικές εκκρεμότητες μπροστά μας. Δρομολογήσαμε όλες τις διαδικασίες που απαιτούνται για να δώσουμε οριστικές λύσεις σε χρόνια κενά και τα βασικά αιτούμενα, για την αναβάθμιση και την επέκταση της τουριστικής βιομηχανίας μας.

Το συμπέρασμα είναι, πλέον, κοινό: Στον παγκόσμιο οικονομικό ανταγωνισμό, το μεγαλύτερο συγκριτικό πλεονέκτημα της Ελλάδας είναι η ίδια η Ελλάδα. Είναι το παρελθόν της, το παρόν της, αλλά και το μέλλον που χτίζουμε, όλες και όλοι μαζί.

Η Ελλάδα μπορεί να γίνει, μέσα στα επόμενα χρόνια, η πρώτη δύναμη στην Ευρώπη στον τομέα του τουρισμού, των ταξιδιών και του ελεύθερου χρόνου. Μπορεί, με ποιοτική προσφορά τουριστικών υπηρεσιών, να έχει τουρισμό και τους 12 μήνες του χρόνου. Το τουριστικό προϊόν είναι, από τη φύση του, δεμένο με τον Τόπο: Είναι «εμπειρία Ελλάδας». Είναι «βίωμα Ελλάδας». Έχουμε τις δυνατότητες να κινηθούμε πιο ψηλά.

Έχουμε τα πλεονεκτήματα που απαιτεί η νέα εποχή. Έχουμε την πολιτική βούληση ν' αλλάξουμε τα πράγματα, που καθήλωναν τον Τόπο μας. Είμαστε στο μέσο μιας δύσκολης προσπάθειας. Έγιναν, στα δύο αυτά χρόνια, πολλά και δρομολογήθηκαν ακόμη περισσότερα.

Τα αποτελέσματα, που ήδη προκύπτουν, από τα σταθερά βήματά μας, είναι θετικά και ελπιδοφόρα.

Οι Έλληνες μπορούμε, πλέον, να είμαστε ολοένα και πιο αισιόδοξοι. Η κοινωνία, κρίνοντας τις αδυναμίες του χτες και διακρίνοντας τις ανάγκες του μέλλοντος, δείχνει, σε όλους, το δρόμο της ευθύνης.

Το δρόμο που οδηγεί στην Ελλάδα που αναπτύσσεται παντού και παράγει καρπούς για όλους. Το δρόμο των τομών, των αλλαγών και των μεταρρυθμίσεων. Κλείνοντας, θέλω να συγχαρώ το ΣΕΤΕ για τα δεκαπέντε χρόνια της προσφοράς του στον ελληνικό Τουρισμό και την ανάπτυξη της Χώρας. Θέλω, ταυτόχρονα, να σας βεβαιώσω ότι η Κυβέρνηση επιζητεί και υπολογίζει σοβαρά τις εκτιμήσεις και τις παρατηρήσεις, τις ιδέες και τις προτάσεις σας. Επιδιώκουμε σταθερά τη συνεννόηση, τη σύνθεση απόψεων, τη συνεργασία με όλους τους παραγωγικούς φορείς και κοινωνικούς εταίρους.

Η Ελλάδα που οραματιζόμαστε, η Ελλάδα του μέλλοντος, είναι υπόθεση όλων".



ΞΕΝΑΚΗΣ ΜΕΤΑΧΕΙΡΙΣΜΕΝΑ

ΑΓΟΡΕΣ - ΠΩΛΗΣΕΙΣ - ΑΝΤΑΛΛΑΓΕΣ ΜΕΤΑΧΕΙΡΙΣΜΕΝΩΝ ΑΥΤΟΚΙΝΗΤΩΝ

10ο χλμ. Ρόδου-Λίνδου, τηλ. 2241086690 (εσωτερικό 120)

1 **AUDI TT COUPE 1.8T (150hp), μοντ. 2006, ασημί.** αερόσακοι οδηγού -συνοδηγού, πλευρικοί αερόσακοι, ABS, υδρ. τιμόνι, ηλ. παραθ, κεντρ. κλειδ, σπορ ανάρτηση, πίσω σπόιλερ, ζάντες αλουμινίου , ηχοσύστημα

2 **MERCEDES SLK 200, 2000cc, 193HP μοντ. 2000, μπλέ.** αερόσακοι, ABS,ASR, κλιματισμός, δερμάτινο σαλόνι, τηλέφωνο, ζάντες αλουμινίου, σπορ ανάρτηση, ηχοσύστημα.

3 **PEUGEOT 307CC SPORT, 2000 cc, 180HP, μοντ. 11/2004, μπορντώ.** 4 αερόσακοι, ABS, ESP, αυτόματος κλιματισμός, cruise control, δερμάτινο σαλόνι, αισθητήρες παρκαρίσματος,17΄΄ζάντες αλουμινίου, ηλεκτρική οροφή, ηχοσύστημα.

4 **TOYOTA RAV 4 5D EXECUTIVE 2000cc, μοντ. 2003, ασημί.** 6 αερόσακοι, ABS,TRC,αυτόματος κλιματισμός, ζάντες αλουμινίου, ηλεκτρική οροφή, pull bar, ηχοσύστημα.

5 **TOYOTA PRIUS 1500cc, μοντ. 2005, μπορντώ.** 8 αερόσακοι, ABS,, EBD, BA, clima, οθόνη αφής πολλαπλών ενδείξεων, χειριστήρια στο τιμόνι, ηλ. θερμ. καθρέπτες, ζάντες αλουμ. υδρ. τιμόνι, ηλ. παραθ., κεντρ. κλειδ, ηχοσύστημα.

6 **HYUNDAI SANTA FE 2400cc, μοντ. 2001, μπορντώ.** δερμάτινο σαλόνι, αερόσακος οδηγού - συνοδηγού, ABS, air condition, ζάντες αλουμ. υδρ. τιμόνι, ηλ. παραθ., κεντρ. κλειδ,ηχοσύστημα.

7 **VW PASSAT 1800cc TURBO, μοντ. 2002, μπλέ.** 6 αερόσακοι, clima, δερμάτινο σαλόνι, ABS, ESP, σπορ ανάρτηση, ζάντες αλουμινίου, υδρ. τιμόνι, ηλ. παραθ., κεντρ. κλειδ., ηχοσύστημα

8 **BMW 316 1600cc, μοντ.1998, μαύρο.** αερόσακος οδηγού-συνοδηγού, clima, ABS, ASC, ηλ. ηλιοροφή, ζάντες αλουμινίου, υδρ. τιμόνι, ηλ. παραθ., κεντρ. κλειδ., ηχοσύστημα.

9 **KIA SPORTAGE 2000cc, μοντ. 2002, ασημί.** air condition, δερμάτινο σαλόνι, ζάντες αλουμινίου, υδρ. τιμόνι, ηλ. παραθ., κεντρ. κλειδ., σκαλοπάτια, pull bar, ηχοσύστημα.

10 **BMW 316 1600cc, μοντ. 1997, λευκό.** αερόσακοι , ABS, clima, δερμάτινο σαλόνι, ηλιοροφή, ζάντες αλουμινίου, υδρ. τιμόνι, ηλ. παραθ, κεντρ. κλειδ., ηχοσύστημα.

11 **CITROEN PLURIEL SENSO DRIVE 1600cc, μοντ. 2004, μπλέ.** αυτόματο -σειριακό, ABS, clima, 4 αερόσακοι, ζάντες αλουμινίου, υδρ. τιμόνι, ηλ. παραθ., κεντρ. κλειδ, ηχοσύστημα.

12 **CITROEN XSARA VTS 1600cc, μοντ. 2004, θαλασσί.** αερόσακος οδηγού-συνοδηγού, πλευρικοί αερόσακοι, ABS, air condition, υδρ. τιμόνι, ηλ. παραθ., κεντρ. κλειδ, ηχοσύστημα.

13 **HONDA ACCORD 1600cc, μοντ. 2001, μπλέ.** αερόσακος οδηγού-συνοδηγού, δερμάτινο σαλόνι, ABS, air condition, υδρ. τιμόνι, ξύλινη επένδυση, ηλ. παραθ., κεντρ. κλειδ, ηχοσύστημα.

14 **BMW 316 1600cc, μοντ.1996, μπορντώ.** αερόσακοι , ABS, clima, ηλιοροφή, υδρ. τιμόνι, ηλ. παραθ., κεντρ. κλειδ., ηχοσύστημα.

15 **TOYOTA YARIS LUNA 1300cc, μοντ. 2006, ασημί.** αερόσακοι, ABS, air condition, υδρ. τιμόνι, ηλ. παραθ., κεντρ. κλειδ., ηχοσύστημα.

16 **TOYOTA AVENSIS L/B 1600cc ,μοντ. 2001, μπορντώ.** αερόσακοι, ABS, air condition, υδρ. τιμόνι, ηλ. παραθ, κεντρ. κλειδ., ηχοσύστημα.

17 **RENAULT MEGANE CABRIO 1400cc, μοντ. 2002, κίτρινο.** 4 αερόσακοι, ABS, air condition, υδρ. τιμόνι, ηλ. παραθ, ζάντες αλουμινίου, κεντρ. κλειδ., ηχοσύστημα.

18 **OPEL ASTRA 1400cc, μοντ. 2003, μαύρο.** αερόσακοι, ABS, air condition, υδρ. τιμόνι, ηλ. παραθ., ζάντες αλουμινίου, κεντρ. κλειδ, ηχοσύστημα.

19 **AUDI A3 1600cc, μοντ. 1999, μπορντώ.** αερόσακος οδηγού-συνοδηγού, ABS, υδρ. τιμόνι, ζάντες αλουμινίου, ηλ. παραθ., κεντρ. κλειδ., ηχοσύστημα.

20 **TOYOTA AVENSIS 1600cc, μοντ. 1999, μπλέ.** αερόσακοι, ABS, air condition, δερμάτινο σαλόνι, υδρ. τιμόνι, ηλ. παραθ., κεντρ. κλειδ., ηχοσύστημα.

21 **VW BORA 1600cc, μοντ. 1999, ασημί.** 4 αερόσακοι, ABS, air condition, υδρ. τιμόνι, ηλ. παραθ., κεντρ. κλειδ, ηχοσύστημα.

22 **VW PASSAT COMFORT 1600cc, μοντ. 1999, μπορντώ.** αερόσακος οδηγ.-συνοδηγ., πλευρικοί αερόσακοι, ABS, air condition, υδρ. τιμόνι, ζάντες αλουμ, ηλ. παραθ, κεντρ. κλειδ., ηχοσύστημα.

23 **HYUNDAI ELANTRA 1600cc, μοντ. 2003,ασημί.** αερόσακος οδηγ.-συνοδηγ., ABS, air condition, υδρ. τιμόνι, ζάντες αλουμ, ηλ. παραθ, κεντρ. κλειδ., ηχοσύστημα.

24 **KIA SEPHIA II 1600cc, μοντ. 2002, μπορντώ.** αερόσακος οδηγού-συνοδηγού, air condition, δερμάτινο σαλόνι, υδρ. τιμόνι, ζάντες αλουμινίου, ηλ. παραθ, κεντρ. κλειδ., ηχοσύστημα.

25 **FORD MONDEO 1600cc, μοντ. 1999, ασημί.** αερόσακος οδηγού-συνοδηγού, ABS, air condition, ζάντες αλουμινίου, υδρ. τιμόνι, ηλ. παραθ., κεντρ. κλειδ., ηχοσύστημα.

26 **FIAT PUNTO SPORTING 1300cc, μοντ. 2001, κίτρινο.** air condition, υδρ. τιμόνι, ζάντες αλουμινίου, ηλ. παραθ., κεντρ. κλειδ., ηχοσύστημα.

27 **OPEL OMEGA 2000cc, μοντ. 1997, μπλέ.** αερόσακος οδηγού-συνοδηγού, ABS, air condition, υδρ. τιμόνι, ηλ. παραθ, κεντρ. κλειδ., ηχοσύστημα.

28 **ROVER 400 1400cc, μοντ. 1998, μπλέ** air condition, ABS, αερόσακος οδηγού, υδρ. τιμόνι, ηλ. παραθ., κεντρ. κλειδ., ηχοσύστημα.

29 **DAEWOO NUBIRA 1600cc, μοντ. 2000, μπορντώ.** αερόσακος οδηγού-συνοδηγού, ABS, air condition, υδρ. τιμόνι, ηλ. παραθ., κεντρ. κλειδ., ηχοσύστημα.

30 **OPEL CORSA 1200cc, μοντ. 2002, πράσινο.** υδρ. τιμόνι, A/C, αερόσακος οδηγού και ηχοσύστημα.

31 **SEAT IBIZA 1400cc, μοντ. 1999, ασημί.** air condition, υδρ. τιμόνι, ηλ. παραθ., κεντρ. κλειδ., ζάντες αλουμινίου, ηχοσύστημα.

32 **MITSUBISHI COLT 1400cc, μοντ, 2000, κόκκινο.** air condition, υδρ. τιμόνι, ηλ. παραθ., κεντρ. κλειδ., ηχοσύστημα.

33 **NISSAN ALMERA 1400cc, μοντ. 1996, μπορντώ.** υδρ. τιμόνι, ηλ. παραθ, κεντρ. κλειδ., συναγερμός και ηχοσύστημα.

34 **NISSAN PRIMERA 1600cc, μοντέλο 1995, μπορντώ.** αερόσακος οδηγού, υδραυλικό τιμόνι, air codition, κεντρικό κλείδωμα, ηχοσύστημα

35 **FIAT PUNTO 1242cc, μοντ. 2001, λευκό.** air condition, ηλ. παραθ., κεντρ. κλειδ., ηχοσύστημα.

36 **DAEWOO MATIZ 800cc, μοντ. 2001, λαχάνι.** air condition, ηχοσύστημα.

37 **FIAT PUNTO 1242cc, μοντ. 2001, κόκκινο.** air condition, ηλ. παραθ., κεντρ. κλειδ., ηχοσύστημα.

38 **KIA PRIDE 1300cc, μοντ. 1999, ασημί** air condition, υδραυλικό τιμόνι, ηλ. παραθ., ζάντες αλουμινίου, ηχοσύστημα.

39 **SEAT IBIZA 1400cc, μοντ. 1995, μπορντώ.** υδραυλικό τιμόνι, αερόσακος, κεντρικό κλειδ., ηλ. παράθυρα, ηλ. καθρ., ηχοσύστημα.

40 **FIAT SEICENTO 1100cc, μοντ. 2001, λευκό.** κεντρικό κλείδωμα, ηλ. παράθυρα, ηχοσύστημα.

41 **FIAT SEICENTO 1100cc, μοντ.2001, κόκκινο.** κεντρικό κλείδωμα, ηλ. παράθυρα, ηχοσύστημα

42 **CITROEN XANTHIA 1800cc, μοντ. 1995, μπλέ.** air condition, αερόσακος οδηγού, υδραυλικό τιμόνι, κεντρ. κλειδ., ηλ παραθ., ηχοσύστημα

43 **DAEWOO NEXIA 1500cc, μοντ. 1996, μπορντώ.** air condition, κεντρ. κλειδ, ηλ παραθ, υδραυλικό τιμόνι, ηχοσύστημα

44 **CITROEN ZX 1400cc, μοντ. 1991, μολυβί.** κεντρ. κλειδ., ηλ. παραθ., ζάντες αλουμινίου, ηχοσύστημα.

ΕΠΑΓΓΕΛΜΑΤΙΚΑ

1 **FIAT FIORINO VAN 1700cc DIESEL, μοντ. 1995 λευκό.**

2 **TOYOTA HILUX 4x4, 2,4 , μοντ. 1994, μπλέ. (ΠΕΤΡΕΛΑΙΟ)** κεντρ. κλειδ, υδρ. τιμόνι, σκαλοπάτια, ηχοσύστημα

ΑΠΟ **0%** ΠΡΟΚΑΤΑΒΟΛΗ
ΕΩΣ **72** ΜΗΝΙΑΙΕΣ ΔΟΣΕΙΣ

ΧΠ1687

Η βαθύτερη γεώτρηση του κόσμου

Κάτω από τον ωκεάνιο φλοιό

Οι επιστήμονες ανασύρουν σπάνια δείγματα

Αμερικανοί γεωλόγοι δημοσιεύουν την Παρασκευή τα πρώτα αποτελέσματα από τη βαθύτερη γεώτρηση του κόσμου, η οποία έχει φτάσει ενάμισι χιλιόμετρο κάτω από τον ωκεάνιο πυθμένα δυτικά της Κόστα Ρίκα. Για πρώτη φορά οι επιστήμονες έφτασαν ένα στρώμα πετρώματος που σχηματίζεται από τη στερεοποίηση του μάγματος.

Όπως αναφέρει το New Scientist, η ομάδα του Ντάγκλας Ουίλσον από το Πανεπιστήμιο της Καλιφόρνια στη Σάντα Μπάρμπαρα έφτασε το στρώμα «γάββρου», ενός χονδρόκοκκου πυριγενούς πετρώματος που ίσως προσφέρει νέα στοιχεία για τον γήινο φλοιό.

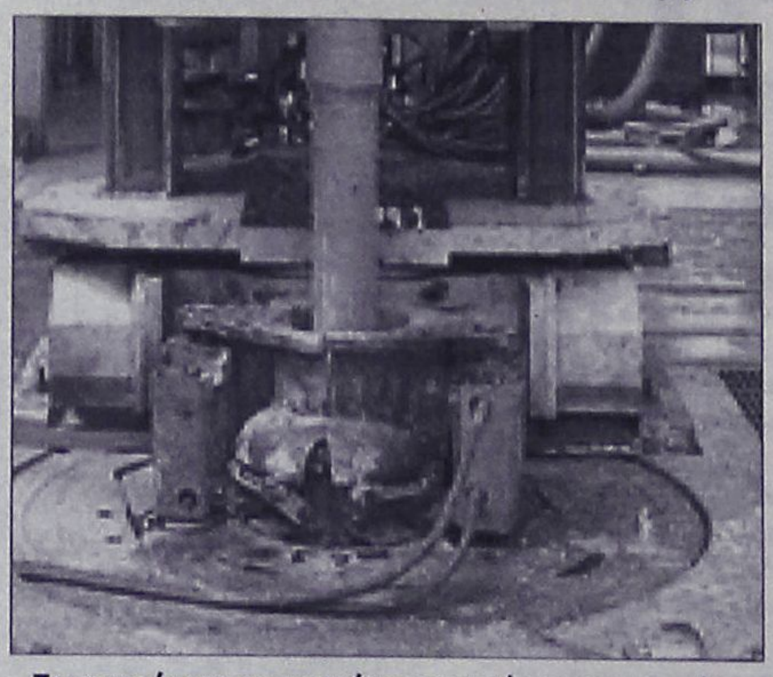

Το γεωτρύπανο σε ορισμένες περιπτώσεις προχωρούσε μόλις δέκα μέτρα την ημέρα (φωτ. αρχείου)

Η ερευνητική γεώτρηση, 8οο χιλιόμετρα από τις ακτές της Κόστα Ρίκα, συχνά προχωρούσε μόλις δέκα μέτρα την ημέρα, λόγω των πολύ σκληρών πετρωμάτων που συναντούσε. Τα γεωτρύπανα, που βρίσκονται τώρα 1.5οο μέτρα από τον πυθμένα του ωκεανού, απέχουν ακόμα τέσσερα χιλιόμετρα από το υποκείμενο στρώμα του ημίρρευστου μανδύα.

Η μελέτη δημοσιεύεται στο περιοδικό Science.

16.οοο είδη ζώων φυτών και μυκήτων

Στο δρόμο της εξαφάνισης...

Ανάμεσά τους η πολιτική αρκούδα και ο ιπποπόταμος

Η πολική αρκούδα και ο κοινός ιπποπόταμος περιλαμβάνονται φέτος για πρώτη φορά στην Κόκκινη Λίστα με τα είδη που απειλούνται με εξαφάνιση τις επόμενες δεκαετίες.

Συνολικά 16.οοο είδη ζώων φυτών και μυκήτων, το ένα τρίτο από τους οργανισμούς που εξετάστηκαν απειλούνται λόγω της ανθρώπινης δραστηριότητας, προειδοποιεί η Παγκόσμια Ένωση Προστασίας του Περιβάλλοντος (IUCN), που δημοσιεύει τη λίστα ανά δύο χρόνια.

«Η απώλεια βιοποικιλότητας επιταχύνεται, δεν επιβραδύνεται» δήλωσε ο Αχιμ Στάινερ, γενικός διευθυντής της οργάνωσης, με έδρα τη Γενεύη.



Σύντομα ίσως θα ζει μόνο σε ζωολογικούς κήπους

Η φετινή λίστα περιλαμβάνει ένα στα τρία αμφίβια, ένα τέταρτο των θηλαστικών και των κωνοφόρων δέντρων, καθώς και το ένα έκτο των πτηνών.

Η IUCN κατατάσσει περίπου 4ο.οοο είδη ανάλογα με τον κίνδυνο εξαφάνισης που αντιμετωπίζουν και τους αποδίδει τους χαρακτηρισμούς «υπό εξαφάνιση», «απειλούμενο», ή «ευαίσθητο». Ο συνολικός αριθμός των ειδών του πλανήτη παραμένει άγνωστος, με τις επικρατέστερες εκτιμήσεις να κυμαίνονται γύρω στα 15 εκατομμύρια. Μόλις 1,8 εκατομμύρια είναι γνωστά στην επιστήμη.

Νέο βιντεοπαιχνίδι

Εικονικές περιουσίες στο ATM

Οι παίκτες χρησιμοποιούν ειδική κάρτα αναλήψεων

Οι παίκτες του δημοφιλούς διαδικτυακού παιχνιδιού Entropia Universe μπορούν πλέον να χρησιμοποιούν μια ειδική κάρτα αναλήψεων για να μπορούν να μετατρέπουν τις εικονικές περιουσίες που συγκέντρωσαν στο παιχνίδι σε πραγματικά χρήματα: Δέκα «δολάρια Εντροπίας» αντιστοιχούν σε ένα δολάριο ΗΠΑ.

Το Entropia της σουηδικής εταιρείας MindArk, που έχει προσελκύσει 250.οοο παίκτες από την παρουσίασή του το 2003, είναι το δημοφιλέστερο από μια σειρά online παιχνιδιών με εικονικές οικονομίες που βασίζονται σε πραγματικό χρήμα.



Η εικονική ακίνητη περιουσία του Entropia μπορεί να γίνει πηγή πραγματικών εσόδων

Όπως σχολιάζει την Τρίτη το CNet.com, η απόφαση της MindArk να εκδώσει κάρτες είναι η πλέον φιλόδοξη κίνηση με στόχο την ενοποίηση της εικονικής οικονομίας με το πραγματικό παγκόσμιο οικονομικό σύστημα.

Μέχρι σήμερα, οι παίκτες του Entropia μπορούσαν μόνο να εισάγουν χρήματα στους λογαριασμούς τους στο παιχνίδι, χρησιμοποιώντας πιστωτική κάρτα. Όμως μέχρι σήμερα η αντίστροφη διαδικασία, δηλαδή η μετατροπή των δολαρίων Εντροπίας σε πραγματικά δολάρια, ήταν μια δύσκολη και γραφειοκρατικά περίπλοκη διαδικασία. Τώρα, όμως, η μετατροπή του εικονικού νομίσματος σε πραγματικό συνάλλαγμα μπορεί να γίνει σε οποιοδήποτε ATM.

Αντικρούει τον Κουγκρά

Σύμφωνα με τον Κλεόβουλο Χατζηγεωργίου, ουδέποτε προσπάθησε να αποτρέψει τον Νίκο Κουγκρά να κάνει προσφυγή στην Δευτεροβάθμια Επιτροπή Εφέσεων της ΕΠΟ. Ισχυρίστηκε, δε, πως ο ίδιος ο παράγοντας του ζήτησε να μην γράφεται το όνομά του στα Φ.Α., τονίζοντας πως αυτό δεν συνεπάγεται άρση της ποινής.

Κατηγορηματικά διαψεύδει ο Κλεόβουλος Χατζηγεωργίου τους ισχυρισμούς του προέδρου του ΠΑΣ Ασκληπιείου, Νίκου Κουγκρά, πως τον απέτρεψε να κάνει προσφυγή κατά της απόφασης της Πειθαρχικής Επιτροπής από την οποία τιμωρήθηκε με δια βίου αποκλεισμό από τους αγωνιστικούς χώρους αλλά και πως του υποσχέθηκε να ξαναδεί το θέμα, δίνοντας ουσιαστικά εντολή να μην γράφεται το όνομα του Κουγκρά στα Φύλλα Αγώνων. Η εκδοχή που παρουσίασε χθες μέσω των ερτζιανών του ΤΟΠ FM ο πρόεδρος της Πειθαρχικής Επιτροπής είναι εντελώς διαφορετική. Σύμφωνα με τα όσα είπε, ουδέποτε προσπάθησε να αποτρέψει τον Κουγκρά να κάνει προσφυγή. Το μόνο που έκανε όταν ο τελευταίος του αποκάλυψε την πρόθεσή του να κυνηγήσει την αθώωσή του στην Δευτεροβάθμια Επιτροπή Εφέσεων της ΕΠΟ ήταν να τον συμβουλέψει να μην το κάνει, με το σκεπτικό πως η απόφαση της Πειθαρχικής Επιτροπής στηρίχθηκε σε ομολογία του Κουγκρά, οπότε θα ήταν πολύ πιθανό ο παράγοντας να μην αθωωθεί και το ύψος της ποινής να παραμείνει. Στο ίδιο πλαίσιο ο Κλεόβουλος Χατζηγεωργίου φέρεται να είπε στον Κουγκρά να κάνει υπομονή και να περιμένει, δεδομένου ότι ο ΚΑΠ αλλάζει συνεχώς και κάποια στιγμή θα ερχόταν μία ευεργετική διάταξη για να βοηθήσει. Από εκεί και πέρα, στο σκέλος της μη αναγραφής του ονόματος του Νίκου Κουγκρά στα Φ.Α., ο Χατζηγεωργίου υποστήριξε πως το ζήτησε ο ίδιος ο Κουγκράς επειδή αισθανόταν άσχημα και γι' αυτό δεν είχε αντίρρηση να τον εξυπηρετήσει. Πάντα, όμως, με την προϋπόθεση πως η ποινή βρισκόταν κανονικά σε ισχύ, οπότε ο Νίκος Κουγκράς συνέχισε να μην έχει το δικαίωμα να μπαίνει στους αγωνιστικούς χώρους. «Θεώρησα σωστό να κάνω πράξη την επιθυμία του. Αυτό όμως δεν σημαίνει ότι μπορεί και να μπαίνει στους αγωνιστικούς χώρους», ήταν η παρατήρηση του Κλεόβουλου Χατζηγεωργίου, ο οποίος τόνισε πως ελπίζει κάποια στιγμή να βρεθεί η χρυσή τομή στο θέμα του Νίκου Κουγκρά και ο τελευταίος να δικαιωθεί. Για τον λόγο αυτό είναι πολύ πιθανό να ζητηθεί η συμβουλή της Νομικής Υπηρεσίας της ΕΠΟ.



Δύο συν ένας καλεσμένοι

Οι πρόεδροι του Ευαγόρα και του Ερμή κλήθηκαν σε απολογία από την Πειθαρχική Επιτροπή. Διευκρινήσεις οφείλει να δώσει και ο Νίκος Κουγκράς του ΠΑΣ Ασκληπιείου.



Ο Παναγιώτου σε απολογία για τα όσα έγραψε ο Δημήτρης Κετσές

Την επόμενη Τετάρτη, 10 Μαΐου, στις 3 το απόγευμα θα ξεκινήσει η επόμενη συνεδρίαση της Πειθαρχικής Επιτροπής της ΕΠΣΔ, η οποία παρουσιάζει εξαιρετικό ενδιαφέρον λόγω των προσώπων που έχουν κληθεί σε απολογία. Από τους αγώνες του περασμένου σαββατοκύριακου προέκυψε μόνο μία υπόθεση η οποία θα απασχολήσει την Πειθαρχική Επιτροπή, καθώς σε απολογία κλήθηκε ο Ευαγόρας και ο πρόεδρός του Μιχάλης Παναγιώτου, για τα όσα του καταλογίστηκαν από τον διαιτητή του αγώνα της ομάδας του με τον Διγενή, Δημήτρη Κετσέ.

Κατά τα άλλα η αγωνιστική ήταν ήρεμη τόσο στην Α', όσο και στην Β' κατηγορία.

Από εκεί και πέρα, όμως, θα δοθεί συνέχεια στον περιβόητο τελικό του εφηβικού πρωταθλήματος ανάμεσα στον Ερμή και τον ΠΑΣ Ασκληπιείου. Η Πειθαρχική Επιτροπή καλεί σε αυτοπρόσωπη απολογία τον πρόεδρο του Ερμή κ. Πολυχρόνη καθώς και το σωματείο ως συνυπεύθυνο, για την επιστολή που είδε το φως της δημοσιότητας χθες και σημεία του οποίου κρίθηκαν δυσφημιστικά για την επιτροπή.

Επίσης, στην επόμενη συνεδρίαση καλείται ο πρόεδρος του ΠΑΣ Ασκληπιείου, Νίκος Κουγκράς, προκειμένου να δώσει διευκρινήσεις για δηλώσεις του στον ραδιοφωνικό σταθμό ΤΟΠ FM, που είδαν το φως της δημοσιότητας στον τοπικό Τύπο της 3ης Μαΐου.

Όλοι παρόντες

Πλήρης θα παραταχθεί ο Άρης την επόμενη αγωνιστική όταν και θα αντιμετωπίσει εκτός έδρας τον Άγιο Γεώργιο, αφού κανείς ποδοσφαιριστής δεν αντιμετωπίζει προβλήματα από τραυματισμούς ή τιμωρία.

Τις καλές εμφανίσεις συνεχίζει ο Άρης ο οποίος το προηγούμενο Σάββατο επιβλήθηκε στον Αρχάγγελο του πρωταθλητή πλέον Κλεάνθη με σκορ 1-0 και παρέμεινε στην 3η θέση του βαθμολογικού πίνακα.

Την επόμενη αγωνιστική η ομάδα του Μιχάλη Χαρίτου θα τεθεί αντιμέτωπη με τον Άγιο Γεώργιο στη Μαλώνα αναζητώντας και πάλι τη νίκη που θα δώσει τη συνέχεια στις καλές εμφανίσεις οι οποίες θα τον διατηρήσουν στη θέση αυτή.

Θετικό για τον προπονητή του συλλόγου από τον Αρχάγγελο Μιχάλη Χαρίτο είναι το γεγονός ότι θα έχει στη διάθεσή του όλους τους ποδοσφαιριστές για την αναμέτρηση κόντρα στο σύλλογο της Μαλώνας αφού κανένας δεν αντιμετωπίζει πρόβλημα από τραυματισμούς ή από τιμωρία, κάτι το οποίο σημαίνει ότι θα παραταχθεί χωρίς ελλείψεις .

Μπορεί βέβαια η ομάδα του Αρχαγγέλου να είναι βαθμολογικά αδιάφορη αλλά ο Μιχάλης Χαρίτος θέλει να βλέπει τους ποδοσφαιριστές του να αντιμετωπίζουν με την απαραίτητη σοβαρότητα όλα τα παιχνίδια είτε έχουν βαθμολογική σημασία είτε όχι προκειμένου να δείχνουν συνέχεια ένα καλό πρόσωπο.

Το γεγονός και μόνο ότι τόσο ο Άρης όσο και ο Άγιος Γεώργιος είναι βαθμολογικά αδιάφοροι σημαίνει ότι θα αγωνιστούν όσο πιο ελεύθερα μπορούν αποδίδοντας καλύτερα αφού δεν υπάρχει το άγχος για την κατάκτηση των βαθμών πάση θυσία ενώ και οι δύο προπονητές θα μπορέσουν να χρησιμοποιήσουν άλλα νέα παιδιά προκειμένου να βγάλουν τα δικά τους χρήσιμα συμπεράσματα.

Μηδενίστηκε και πληρώνει

Ακριβά κόστισε στην ΑΕ Λέρου η μη μετάβασή της στην Κω για το παιχνίδι πρωταθλήματος με τον Αντίμαχο.

Ως μη δικαιολογημένη έκρινε η Πειθαρχική Επιτροπή την μη μετάβαση της αποστολής της Αθλητικής Ένωσης Λέρου στην Κω για το παιχνίδι του πρωταθλήματος της Β' κατηγορίας με αντίπαλο τον Αντίμαχο. Ο αγώνας κατακυρώνεται με σκορ 2-0 υπέρ του Αντίμαχου και από την βαθμολογία της ΑΕΛ αφαιρούνται τρεις βαθμοί. Σύμφωνα με τις διατάξεις του άρθρου 17 του ΚΑΠ η ΑΕΛ θα ξεκινήσει το επόμενο πρωτάθλημα με μείον έναν βαθμό.

Σύμφωνα με το ίδιο άρθρο και τις σχετικές διατάξεις της οικείας προκήρυξης η ΑΕ Λέρου θα καταβάλει μέσω της ΕΠΣΔ το ποσό των 100 ευρώ στον Αντίμαχο που είχε μετακινηθεί στον πρώτο γύρο, καθώς επίσης και το ποσό των 100 ευρώ στην διοργανώτρια.

Ποινές ποδοσφαιριστών

6 αγωνιστικές:	Καρούτσος Γ. (Νικαγόρας)
3 αγωνιστικές:	Σπυράτος Χ. (Νικαγόρας)
1 αγωνιστική:	Αλεξανδρής Λ. (Νικαγόρας)
	Τσιτσιλιάγκος Σ. (Δόξα Κ.)

Αρκεί να το πιστέψουν

Μπροστά στην μεγαλύτερη πρόκληση της ιστορίας του βρίσκεται ο Ροδιακός Σύλλογος Πυγμαχίας και Κικ Μπόξινγκ. Οι Τάσος Μανωλάς και Μιχάλης Σταυρουλάκης ρίχνονται το Σάββατο στην μάχη του Πανελλήνιου Πρωταθλήματος Πυγμαχίας της Α' Εθνικής κατηγορίας.

Στην κορύφωσή της βρίσκεται η προετοιμασία των δύο αθλητών που θα εκπροσωπήσουν τον Ροδιακό Σύλλογο Πυγμαχίας και Κικ Μπόξινγκ στο Πανελλήνιο Πρωτάθλημα της Α' Εθνικής κατηγορίας, το οποίο θα ξεκινήσει το ερχόμενο Σάββατο στις εγκαταστάσεις του Σταδίου Ειρήνης και Φιλίας στο Φάληρο.

Ο Τάσος Μανωλάς στην κατηγορία των 75 κιλών και ο Μιχάλης Σταυρουλάκης στην κατηγορία των 69 κιλών θα βρεθούν αντιμέτωποι με την μεγαλύτερη πρόκληση στην ιστορία του συλλόγου τους, καθώς είναι η πρώτη φορά που φτάνουν σε τόσο υψηλό επίπεδο έχοντας την ευκαιρία να μπουν στην ελίτ του αθλήματος πανελλαδικά. Την ευκαιρία να διεκδικήσουν την είσοδό τους στην Α' Εθνική κατηγορία την κέρδισαν με την θαυμάσια παρουσία τους στις διοργανώσεις της τελευταίας χρονιάς, ενώ αν επιβεβαιώσουν στο ΣΕΦ τις δυνατότητές τους και την πολύ καλή αγωνιστική κατάσταση στην οποία βρίσκονται, είναι πιθανό να διεκδικήσουν την είσοδό τους στην Εθνική μας ομάδα Πυγμαχίας.

Ο προπονητής τους, πάντως, Ρίντα Καντάχ είναι αισιόδοξος. Η αποστολή του Ροδιακού Συλλόγου Πυγμαχίας και Κικ Μπόξινγκ θα αναχωρήσει από την Ρόδο το βράδυ της Παρασκευής, ενώ την επόμενη μέρα προπονητής και αθλητές θα ριχτούν στην μάχη των αγώνων.

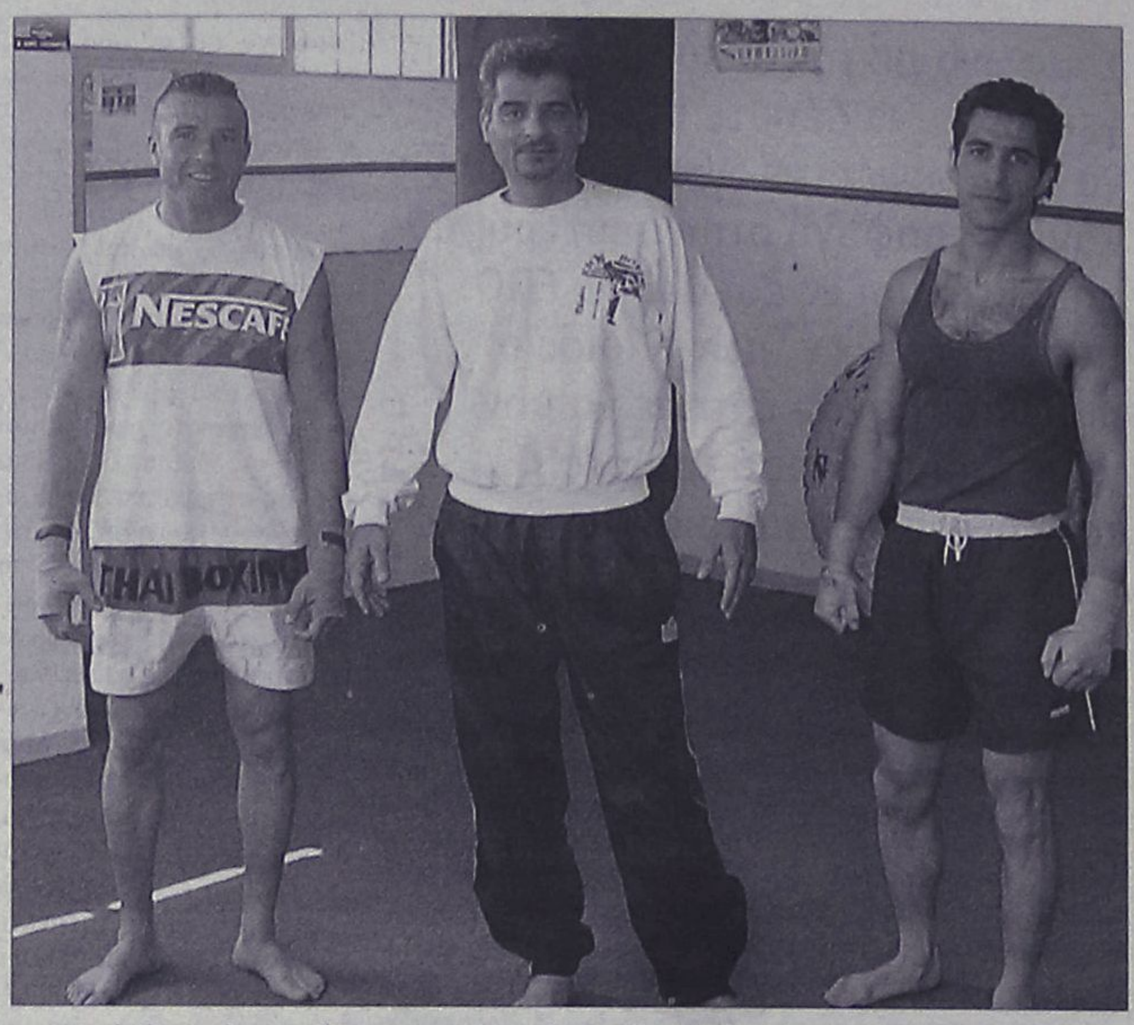

«Η πρόκληση είναι μεγάλη για τους πυγμάχους Τάσο Μανωλά και Μιχάλη Σταυρουλάκη, όπως και για τον προπονητή τους Ρίντα Καντάχ».

Άνοιξαν πανιά...

Με επιτυχία ολοκληρώθηκε το περασμένο σαββατοκύριακο το πρώτο πρωτάθλημα Ιστιοπλοΐας Ανοικτής Θάλασσας με διαδρομή Ρόδος - Πανορμίτης - Ρόδος.

Το σκάφος «Μούσμουλο» με κυβερνήτη τον Νίκο Κουμνάκη κέρδισε τον πρώτο αγώνα του πρωταθλήματος Αθλητικού Συλλόγου Ιστιοπλοΐας Ανοιχτής Θάλασσας Ρόδου, για το έτος 2006 που είχε το όνομα «Το Τάμα 2006», με διαδρομή Ρόδος - Πανορμίτης - Ρόδος. Στην πρώτη ιστιοδρομία το σκάφος αυτό ακολούθησαν τα «Εστέλλα» και «Καλημέρα» ενώ στη δεύτερη τα «Excade» και «Εστέλλα». Οι ιστιοπλόοι εκκλησιάστηκαν το πρωί της Κυριακής στη Μονή του Πανορμίτη ενώ ακολούθησε ο αγιασμός των σκαφών.

Αναλυτικά τα αποτελέσματα των ιστιοδρομιών είναι τα εξής:

Ρόδος - Πανορμίτης
1ο. Μούσμουλο
2ο. Εστέλλα
3ο. Καλημέρα

Πανορμίτης - Ρόδος
1ο. Μούσμουλο
2ο. Excade
3ο. Εστέλλα

Η γενική βαθμολογία (μετά τον πρώτο αγώνα):

1ο. Μούσμουλο (κυβ. Νίκος Κουμνάκης) 2 βαθμούς ποινής
2ο. Εστέλλα (κυβ. Σωτήρης Κατσαράς) 5 βαθμούς ποινής
3ο. Excade (κυβ. Παύλος Ξανθός) 8 βαθμούς ποινής
4ο. Καλημέρα (κυβ. Λευτέρης Κουμπιάδης) 9 βαθμούς ποινής
5ο. Νεφέλη (κυβ. Γιώργος Γουμαράς) 10 βαθμούς ποινής
6ο. Αλουστίνα (κυβ. Αντώνης Βογιατζής) 12 βαθμούς ποινής
7ο. Πανορμίτης (κυβ. Σταμάτης Σταυράς) 13 βαθμούς ποινής
8ο. Σπέτσες (κυβ. Νικήτας Νεοφύτου) 14 βαθμούς ποινής
9ο. Απόλλων (κυβ. Σωτήρης Τσιμέτας) 20 βαθμούς ποινής
10ο. Στυλιανός Χ. (κυβ. Μανόλης Χριστοφάκης) 20 βαθμούς ποινής
11ο. Καικιάς (κυβ. Σοφία Κυριακίδου) 21 βαθμούς ποινής

Ο επόμενος αγώνας του ΑΣΙΑΘ Ρόδου θα πραγματοποιηθεί στις 20 και 21 Μαΐου 2006. Φέρει το όνομα «Χάλκη 2006» και έχει διαδρομή: Ρόδος - Χάλκη - Ρόδος.

Καλή παρουσία

Σημαντικές επιτυχίες είχε η ομάδα Ζίου Ζίτσου του Ασκληπειού στην συμμετοχή της το περασμένο σαββατοκύριακο στο Πανελλήνιο Πρωτάθλημα. Τρεις αθλητές του συλλόγου κατάφεραν να φτάσουν μέχρι και τον τελικό κατακτώντας ωστόσο τη 2η θέση ενώ άλλοι τρεις αθλητές κατέκτησαν την 4η και την 6η θέση αντίστοιχα. Τα αποτελέσματα των αθλητών του Ασκληπειού έχουν αναλυτικά ως εξής:

Στατιού Αναστάσιος 2η θέση
Σβύνος Βαγγέλης 2η θέση
Γαλανός Κυριάκος 2η θέση
Ξάνθος Γαβριήλ 4η θέση
Κεράτσης Αθανάσιος 6η θέση
Μαργαρίτης Φώτης 6η θέση

Στην αποστολή της ομάδας συμμετείχαν επίσης οι προπονητές Τσαγκάρης Πάχος και Χατζηαντωνίου Φιλήμονας αλλά και ο συνοδός Ξάνθος Κωνσταντίνος. Θα πρέπει τέλος να σημειωθεί ότι ο Σοφός Αλέξανδρος από τη Ρόδο ήταν ένας από τους διαιτητές που συμμετείχαν στο Πανελλήνιο Πρωτάθλημα.

Επιμένει στην ποινή

Ο Κλεόβουλος Χατζηγεωργίου δεν συμμερίζεται τις αντιδράσεις του ΠΑΣ Ασκληπιείου και του Ερμή, τονίζοντας πως η απόφαση για την τιμωρία τους ήταν σωστή, αφού επρόκειτο για πρωτάθλημα υποδομής.

Ούτε να ακούει δεν θέλει ο πρόεδρος της Πειθαρχικής Επιτροπής, Κλεόβουλος Χατζηγεωργίου, για λάθος στην απόφαση της τιμωρίας των εφηβικών ομάδων του ΠΑΣ Ασκληπιείου και του Ερμή. Μιλώντας χθες σε εκπομπή του ραδιοφωνικού σταθμού ΤΟΠ FM, ο Χατζηγεωργίου επέμεινε να χαρακτηρίζει την ποινή παραδειγματική, όχι όμως και εξοντωτική, με την έννοια ότι μεσολαβεί το καλοκαίρι και τα παιχνίδια που θα χαθούν για τις δύο ομάδες είναι ελάχιστα.

Ο πρόεδρος της Πειθαρχικής Επιτροπής επανέλαβε πως η ποινή είναι απόλυτα νόμιμη και βασίστηκε σε μία νέα ειδική διάταξη του άρθρου 29 του ΚΑΠ, που προβλέπει ποινή αποκλεισμού μέχρι και έναν χρόνο στην περίπτωση επεισοδίων μεγάλης έκτασης και ιδιαίτερης σοβαρότητας. Όταν του επισημάνθηκε πως φέτος έχουν γίνει χειρότερα και ποτέ δεν επιβλήθηκε ποινή αποβολής, ο Κλεόβουλος Χατζηγεωργίου υπεραμύνθηκε του σκεπτικού της Πειθαρχικής Επιτροπής, τονίζοντας πως πρόκειται για πρωτάθλημα υποδομής στο οποίο διαμορφώνεται το μέλλον του ποδοσφαίρου μας, οπότε τα όσα έγιναν αποκτούν ιδιαίτερη βαρύτητα και σοβαρότητα. Τόνισε, δε, πως ποινή αποβολής έχει επιβληθεί σε σωματείο ξανά, αναφέροντας το παράδειγμα της παιδικής ομάδας του Ευκλή στο παιδικό τουρνουά του Αγίου Σουλά.

Ο Κλεόβουλος Χατζηγεωργίου τόνισε πως τα δύο σωματεία έχουν όλο το δικαίωμα να κάνουν προσφυγή κατά της απόφασης, ενώ ζήτησε να μην ξαναφέρουν την Πειθαρχική Επιτροπή σε δύσκολη θέση με μία κίνηση παράδοσης των κυπέλλων και των μεταλλίων του τελικού.

Φινάλε την Κυριακή

Τον Πειραιά θα αντιμετωπίσει σε τρεις μέρες εντός έδρας η μικτή προπαίδων ενώ αύριο θα γίνει η τελευταία προπόνηση στο Καρακόνερο.

Αύριο και ώρα 14.30 στο ενωσιακό γήπεδο του Καρακόνερου θα γίνει η τελευταία προπόνηση της μικτής προπαίδων για το τελευταίο παιχνίδι που θα δώσουν την Κυριακή εντός έδρας με αντίπαλο την αντίστοιχη του Πειραιά. Οι ποδοσφαιριστές της μικτής μας θα δώσουν για άλλη μια φορά τον καλύτερό τους εαυτό όπως και στα παιχνίδια με Αθήνα και Ανατολική Αττική προκειμένου να κλείσουν με νίκη στη διοργάνωση, ενώ οι παίκτες που έχουν καλέσει οι ενωσιακοί τεχνικοί Σταύρος Σταύρου και Ανδρέας Τσακμακίδης για την αυριανή προπόνηση είναι οι παρακάτω:

Καστελλοριζιός Νίκος, Νικολής Αντώνης, Πολυμερίδης Χρήστος, Χατζημανώλης Απόστολος, Κουμνάκης Βασίλης (ΑΕΡΑ), Σαχινίδης Παναγιώτης (Διγενής), Κοντός Νίκος (Ευαγόρας), Χαραλάμπους Χάρης (Κλεάνθης), Σαββάκης Κώστας, Σαββάκης Αναστάσης, Αθανασίου Αντώνης, Αυγενικός Μιχαήλ (Αστέρας Π.), Πεταυράκης Σταύρος, Χαρτλ Αλέξανδρος, Σαντορινιός Ραφαήλ, Κενενούνης Χαρτοφύλης (Διαγόρας), Αλβανός Γιάννης (Ιάλυσος), Μαλλιάκας Μανώλης, Αγγελής Χάρης (Νίκη Ρ.), Καραγιάννης Γιάννης, Λερογιάννης Ευάγγελος, Πουλάς Σταύρος (Διαγόρας Β.), Χατζηγιαννάκης Στέργος, Χουρδάκης Γεώργιος, Πεζουβανάκης Σκεύος (Αναγέννηση Έμπ.) Παγκάς Μάριος, Σκιαθίτης Χάρης (Ζευς), Ξεπαπαδάκης Σωτήρης (Ορφέας) Καλιώρας Ανάργυρος (Δωριέας), Σεργιόπουλος Χρήστος, Τάτσης Μιχάλης, (Αναγέννηση ΝΡ), Διαμαντής Κων/νος, Νικολίκος Μιχαήλ (Ασπίδα Απ.).

θέλει... κουράγιο η φανέλα

Στη δημιουργία της νέας ομάδας που θα επιστρέψει στην Α1 αναφέρθηκε ο Γιώργος Ζευγώλης.

Η τελευταία συνέντευξη Τύπου για το πρωτάθλημα της Α1 δεν θα μπορούσε να έχει κάι πολλές αναφορές στο αδιάφορο παιχνίδι της 26ης αγωνιστικής. Ούτε οι προπονητές ούτε οι παίκτες μίλησαν πολύ για την αναμέτρηση και επικεντρώθηκαν στα σχόλια για τη χρονιά που έληξε.

Ο **Γιώργος Ζευγώλης** αναφέρθηκε στη νέα ομάδα που θα χτιστεί στην Α2 προκειμένου να γυρίσει στα σαλόνια του ελληνικού μπάσκετ και στο τι ακριβώς χρειάζεται για να γίνει αυτό. «Οσον αφορά το ματς νομίζω ότι ήταν ευτυχία που το πήγαμε στο σουτ, να το κάνουμε εμείς για να κερδίσουμε. Ήταν επιλογή μου να πάμε για το τρίποντο και το πήρε ο παίκτης (σ.σ. **Πένλαντ**) που άξιζε να το κάνει. Πραγματικά από τη στιγμή που ήρθε στην ομάδα μας έδωσε ώθηση. Δεν πειράζει όμως. Χάσαμε ένα ματς αλλά ήταν ακόμα μία καλή εμφάνιση της ομάδας.

Τελειώνει η χρονιά με πίκρα αλλά και με έναν τόνο αισιοδοξίας ότι η ομάδα αγκαλιάστηκε από τον κόσμο μέχρι το τελευταίο της παιχνίδι.

Η διοίκηση έχει δώσει τις εξετάσεις της και είναι κουραστικό να λέμε τα ίδια και τα ίδια. Τώρα αυτοί που πρέπει να αναλάβουν τις ευθύνες τους είναι το καινούριο ρόστερ που θα φτιαχτεί και ο προπονητής.

Πρέπει την επόμενη χρονιά να βρουν τρόπους να οδηγήσουν την ομάδα ξανά στην Α1. Αυτό δεν σημαίνει ότι πρέπει να αγχωθούν όσοι θα είναι του χρόνου εδώ. Απλά νομίζω ότι ο Κολοσσός είναι μια ομάδα που λόγω και του σημείου που βρίσκεται και λόγω της αγάπης του κόσμου, αυτοί που θα φορέσουν τη φανέλα του χρόνου θα πρέπει να έχουν το ...κουράγιο, για να μην χρησιμοποιήσω άλλη λέξη, να την κουβαλήσουν αυτή τη φανέλα και να σηκώσουν το βάρος της ευθύνης για να ανέβει η ομάδα ξανά στην Α1. Όχι όμως να την πάνε εκεί που πρέπει και να την ξαναρίξουν αλλά να την πάνε ακόμα παραπέρα!»

Το παράδειγμα του Κολοσσού

Φορώντας τη φανέλα του αρχηγού της ομάδας, **Χρήστου Γκογκίδη,** με το Νο8 και όχι με τη δική του, ο **Πάνος Παναγιωταράκος** επίσης δεν ασχολήθηκε ιδιαίτερα με τον αγώνα αλλά με τον υποβιβασμό του Κολοσσού και την επιθυμία να επιστρέψει η ομάδα στη μεγάλη κατηγορία.

«Για το παιχνίδι δεν θέλω να πω πολλά πράγματα. Ήταν και οι δύο ομάδες αδιάφορες και αυτό φάνηκε από τις χαλαρές άμυνες στο μεγαλύτερο μέρος του αγώνα. Σίγουρα θέλαμε στο τέλος να κερδίσουμε.

Αυτό που μας στενοχωρεί δεν είναι η ήττα στο σημερινό παιχνίδι αλλά όλη η φετινή χρονιά. Με άλλους στόχους ξεκινήσαμε αλλά τελικά δεν τα καταφέραμε.



Θεωρώ όμως ότι ο Κολοσσός, αν και είχε υποβιβαστεί εδώ και μερικές αγωνιστικές, έδειξε μία εικόνα σωματείου που ανήκει στην Α1. Την επόμενη χρονιά πιστεύω ότι όσοι βρίσκονται εδώ θα κάνουν ό,τι είναι δυνατό για να επιστρέψει η ομάδα στην κατηγορία.

Ελπίζω το φετινό παράδειγμα του Κολοσσού να το ακολουθήσουν κι άλλες ομάδες γιατί χρειάζονται τέτοιες προσπάθειες ειδικά στην εποχή που διανύουμε με το μπάσκετ στην Ελλάδα να περνάει κρίση».

Η ψήφος εμπιστοσύνης

Ο προπονητής του Απόλλωνα, **Γιάννης Χριστόπουλος** βρήκε ευκαιρία να ευχαριστήσει παίκτες, συνεργάτες αλλά και τον πρόεδρο της πάτρινής ΚΑΕ που τον εμπιστεύτηκε μετά τη φυγή του **Μάνου Μανουσέλη.**

«Θέλω να δώσω συγχαρητήρια στα παιδιά γιατί ό,τι έχουμε καταφέρει, το κατάφεραν αυτά.

Αν και δεν καταφέραμε να προετοιμαστούμε, παίξαμε δυνατά στην άμυνα και σε κάποια σημεία του παιχνιδιού να χτίσουμε διαφορές που μας βοήθησαν να κερδίσουμε.

Θέλω να ευχαριστήσω τους συνεργάτες μου και τον πρόεδρο που πήρε το ρίσκο και με εμπιστεύτηκε».

«Ηρθαμε για να κερδίσουμε»

Ο **Φάνης Κουμπούρας,** ένας εκ των κορυφαίων της Πάτρας, τόνισε πως οι «μελανόλευκοι» ταξίδεψαν με μίνιμουμ προετοιμασία αλλά πίστη για νίκη.

«Κατεβήκαμε στη Ρόδο για να κερδίσουμε το παιχνίδι. Θέλαμε να κάνουμε τη 10η νίκη παρόλο που είχαμε σωθεί και να τελειώσουμε με ψηλά το κεφάλι.

Δεν κάναμε την ίδια προετοιμασία με άλλα παιχνίδια αλλά αυτό δεν σημαίνει ότι δεν ήρθαμε για να κερδίσουμε. Παίξαμε καλά, ειδικά στο β' ημίχρονο. Βγάλαμε πολλούς αιφνιδιασμούς και εκεί κρίθηκε το παιχνίδι».

Α1 εθνική κατηγορία 2005-2006

Αποτελέσματα 26ης αγωνιστικής

Ολύμπια Λάρισας – Ολυμπιακός	72-99
ΑΕΚ – Πανελλήνιος	70-65
Κολοσσός – Απόλλων Πατρών	**92-94**
Πανιώνιος – Μαρούσι	79-65
Άρης – Ηρακλής	84-65
ΠΑΟΚ – ΓΣ Λάρισας	90-88
Παναθηναϊκός – Μακεδονικός	-

ΤΕΛΙΚΗ ΒΑΘΜΟΛΟΓΙΑ (κανονικής περιόδου)

Ομάδα	Βαθμ	Αγ	Νικ (εντ.-εκ.)	Ητ (εντ.-εκ.)	Επ	Αμ	Διαφ
1. Παναθηναϊκός	48	25	12-11	0-2	2162	1837	+325
2. Ολυμπιακός	48	26	13-8	0-5	2149	1870	+279
3. Μαρούσι	43	26	11-6	2-7	1885	1789	+96
4. Άρης	41	26	10-5	3-8	1932	1830	+102
5. Πανελλήνιος	40	26	8-6	5-7	1949	1927	+22
6. ΠΑΟΚ	39	26	9-4	4-9	2006	2091	-85
7. ΑΕΚ	39	26	9-4	4-9	2007	1959	+48
8. Πανιώνιος	38	26	10-2	3-11	1978	2049	-71
9. Ολύμπια	36	26	7-3	6-10	1932	1959	-27
10. Απόλλων	36	26	6-4	7-9	2024	2068	-44
11. ΓΣ Λάρισας	35	26	8-1	6-11	2012	2160	-148
12. Μακεδονικός	34	25	7-2	6-10	1900	2009	-109
13. Ηρακλής	34	26	8-0	6-12	1840	1988	-148
14. Κολοσσός	**32**	**25**	**5-1**	**8-12**	**1838**	**2078**	**-240**

*δεν υπολογίζεται το χθεσινοβραδινό παιχνίδι Παναθηναϊκός – Μακεδονικός.

Τα ζευγάρια των play off

Παναθηναϊκός – Πανιώνιος
Ολυμπιακός – ΑΕΚ
Μαρούσι – ΠΑΟΚ
Άρης – Πανελλήνιος
(Στην Α2 υποβιβάστηκαν Ηρακλής και Κολοσσός

Από Δευτέρα τα play off

Ανακοινώθηκε χθες το πρόγραμμα των play off του πρωταθλήματος.

Αναλυτικά:

1ος αγώνας – Δευτέρα 8/5

- Αλεξάνδρειο (16.30') Άρης – Πανελλήνιος (ΕΤ1)
- Γαλάτσι (19.00') Παναθηναϊκός – Πανιώνιος
- ΣΕΦ (19.00') Ολυμπιακός – ΑΕΚ (ΝΕΤ)
- Άγιος Θωμάς (19.00') Μαρούσι – ΠΑΟΚ (S/S)

2ος αγώνας – Τετάρτη 10/5

- Κυψέλη (16.00') Πανελλήνιος – Άρης (ΕΤ1)
- Πυλαία (17.00') ΠΑΟΚ – Μαρούσι (S/S)
- Ελληνικό (21.00') Πανιώνιος – Παναθηναϊκός (ΕΤ1)
- Γαλάτσι (21.00') ΑΕΚ – Ολυμπιακός (S/S)

3ος αγώνας (αν χρειαστεί) – Σάββατο 13/5

- Αλεξάνδρειο (16.30') Άρης – Πανελλήνιος (ΕΤ1)
- Γαλάτσι (19.00') Παναθηναϊκός – Πανιώνιος
- ΣΕΦ (19.00') Ολυμπιακός – ΑΕΚ (ΝΕΤ)
- Άγιος Θωμάς (19.00') Μαρούσι – ΠΑΟΚ (S/S)

«Ο Κολοσσός κέρδισε ένα φίλο»

Για μία ακόμα φορά έγινε ερώτηση για το αν τελικά θα μείνει ή αν θα φύγει από την τεχνική ηγεσία του Κολοσσού ο **Γιώργος Ζευγώλης** και ο 46χρονος τεχνικός απάντησε: **«Είναι απόφαση της διοίκησης. Πρέπει βέβαια να βρούμε μία φόρμουλα να συνεργαστούμε. Εγώ έχω πει πολλές φορές ότι μ' αρέσει εδώ και θέλω να μείνω. Μ' αρέσει η ομάδα, μ' αρέσει ο κόσμος, οι συνεργάτες μου, το νησί.**

Έχουμε κάνει κάποιες συζητήσεις και νομίζω ότι μέχρι την Τρίτη που θα είμαι εδώ για το σεμινάριο ίσως να έχουμε εξέλιξη.

Πάντως και στην ομάδα να μην μείνω, ο Κολοσσός κέρδισε έναν φίλο και εγώ πολλούς!».

Αποχαιρετιστήρια ήττα

Ο Κολοσσός ηττήθηκε από τον Απόλλωνα Πατρών με 92-94 στην αυλαία του πρωταθλήματος και μαζί με τον Ηρακλή που έχασε από τον Άρη στο Αλεξάνδρειο υποβιβάστηκε και τυπικά στην Α2!

ΒΕΝΕΤΟΚΛΕΙΟ

Ο κόσμος δεν ήταν χθες στο γήπεδο για να παρακολουθήσει την τελευταία «παράσταση» του Κολοσσού στην Α1. Οι εξέδρες ήταν άδειες και οι «θαλασσί» έπαιξαν ελεύθερα, χωρίς σκοπιμότητες, απλά για τους εαυτούς τους απέναντι στον Απόλλωνα Πατρών που ήταν επίσης αδιάφορος.

Σίγουρα οι παίκτες του Γιώργου Ζευγώλη θα ήθελαν ένα θετικό αποτέλεσμα στο κλείσιμο αυλαίας αλλά τελικά η ομάδα της Ρόδου επέστρεψε και τυπικά στην Α2 με ήττα. Οι 12/14 αιφνιδιασμούς, είχαν έξι περισσότερα κλεψίματα από τους γηπεδούχους και 13 ασσίστ έναντι μόλις εννέα των «θαλασσί».

Η αναμέτρηση

Το παιχνίδι ξεκίνησε με τους καλύτερους οιωνούς. Το κάρφωμα του **Φορτέ** στην πρώτη κιόλας επίθεση του αγώνα ήταν εντυπωσιακό και έδωσε το στίγμα του χορταστικού και θεαματικού παιχνιδιού.

Ο **Βασίλης Σούλης** από τα 6.25 έδωσε για πρώτη και τελευταία φορά προβάδισμα πάλι οι φιλοξενούμενοι βρήκαν τρόπο με τους **Πέττα** και **Γκιζόγιαννη** να ξεφύγουν με διψήφια διαφορά (27-40) στο 15'. Τα δύο τρίποντα των **Τσιάκου** και **Πανταζόπουλου** έκαναν το 33-40 για να ψαλιδιστεί κι άλλο η διαφορά στο 17' με βολές των **Νάκιτς** και **Τσιάκου** (39-44). Κάθε φορά όμως που οι «θαλασσί» πλησίαζαν στο σκορ, οι Πατρινοί είχαν άμεσες απαντήσεις. Με γκολ – φάουλ του **Έιμπραμς** το σκορ έγινε αμέσως 39-47 αλλά ήταν η ώρα του **Άντριαν Πένλαντ** να βγάλει τα κάστανα από τη φωτιά. Με 7π. σε 80'' έφερε τον Κολοσσό σε απόσταση 3π. (46-49) παρά το γεγονός ότι ο Απόλλωνας εκμεταλλευόταν στη μεγαλύτερη διάρκεια τα λάθη των γηπεδούχων και σε συνδυασμό με τα κλεψίματα που έκανε έτρεχε εύκολα στον αιφνιδιασμό με τελικό αποδέκτη τον **Νίκο Πέττα.**

Το πρώτο πεντάλεπτο του β' πλησίασε εκ νέου στο καλάθι δις (72-74 και 76-78) αλλά και τις δύο φορές ο Απόλλωνας απαντούσε με τρίποντο, πρώτα με τον **Φορτέ** και μετά με τον **Γκιζόγιαννη**. Ο **Βασίλης Σούλης** το πήρε «πατριωτικά» και δεν άφηνε καμία ευκαιρία ανεκμετάλλευτη. Μέχρι και φόλοου κάρφωμα έκανε σε χαμένο λέι απ του **Πένλαντ!** Η διαφορά πλέον είχε σταθεροποιηθεί κοντά στους 5π. όταν ο νεαρός **Σκορδάλης** έδειξε τα ...δόντια του. Με δύο συνεχόμενα «συστημένα» τρίποντα από την αριστερή πλευρά έκανε το 85-91, 91-91 ακριβώς ένα λεπτό πριν το τέλος του αγώνα!! Το σκηνικό είχε παιχτεί πολλές φορές φέτος στο Βενετόκλειο με το δραματικό φινάλε αλλά χθες δεν είχε αίσιο τέλος. Μία ολιγωρία στην άμυνα επέτρεψε στον **Φορτέ** να κάνει το 91-93 στα 33'' και στα 22'' ο **Σούλης** πήγε για βολές. Δεν μπόρεσε όμως να ισοφαρίσει (92-93) και αμέσως έγιναν δύο φάουλ για να συμπληρωθούν τα ομαδικά και ο Απόλλωνας να πάει κι αυτός για βολές. Ο **Φορτέ** μιμήθηκε τον Σούλη (92-94) και ο Κολοσσός είχε 19'' για να ισοφαρίσει ή να κερδίσει. Η επιλογή ήταν τρίποντο (ποιος είχε όρεξη για παράταση;;), **Νάκιτς, Σκορδάλης** (είχε πάρει φόρα) και **Μακρής** ήταν στις θέσεις τους, ο **Πένλαντ** άφησε το χρόνο να κυλήσει και στα 4'' επιχείρησε το λυτρωτικό σουτ. Ήταν όμως άστοχο και το ματς, μαζί με το πρωτάθλημα, έληξε άδοξα για τους Ροδίτες.



Ο Βασίλης Σούλης (Νο12) έκανε υπέροχο β' ημίχρονο.



Πολύ δυνατός κοντά στο καλάθι ο Απόλλωνας αλλά ακόμα πιο αποτελεσματικός με τους αιφνιδιασμούς.

Πατρινοί επικράτησαν δύσκολα με 94-92 και σημείωσαν τη 10η νίκη τους στο πρωτάθλημα.

Το ματς, επειδή ήταν αδιάφορο και διαδικαστικού χαρακτήρα, ήταν ανοιχτό από την αρχή ως το τέλος. Όμορφο σε θέαμα, με καλές φάσεις εκατέρωθεν και μεγάλο σκορ. Οι φιλοξενούμενοι αν και ήρθαν στη Ρόδο απροετοίμαστοι ουσιαστικά αφού δεν είχαν χρονικά περιθώρια να κάνουν προπόνηση έπαιξαν με κεκτημένη ταχύτητα (ειδικά ο Πέττας), έτρεξαν πολύ, έβγαλαν στον Κολοσσό στο 2' (6-5) αφού χρειάστηκε να περάσουν έξι λεπτά για να σκοράρουν ξανά οι «θαλασσί» εντός παιδιάς, με τον **Φράνκο Νάκιτς.** Για έξι λεπτά σκόραραν μόνο από τη γραμμή των βολών ενώ ο Απόλλωνας με πρωταγωνιστή τον **Ντάνια Έιμπραμς** που πέτυχε 11π. έκανε ένα σερί 19-2 και προηγήθηκε στο 7' με τη μεγαλύτερη διαφορά στο ματς (8-24).

Στις αρχές της 2ης περιόδου ο Κολοσσός συμπλήρωσε ένα σερί 12-3 και μείωσε με τον **Τσιάκο** σε 20-27. Όμως και ημιχρόνου ήταν πολύ καλό για την ομάδα της Ρόδου που πάτησε πιο σταθερά στο παρκέ και με τους **Νάκιτς – Σούλη** μείωσε στον πόντο (59-60) στο 25'. Οι «μελανόλευκοι» δεν κατέβασαν ταχύτητα, συνέχισαν να τρέχουν και να κλέβουν τη μπάλα και εύκολα μετέτρεψαν το 59-60 σε 61-72 με 7 συνεχόμενους πόντους του **Φάνη Κουμπούρα.**

Με ευέλικτο σχήμα ο Κολοσσός **(Πένλαντ, Σκορδάλης, Πανταζόπουλος, Μακρής** και **Σούλης)** κατάφερε και

		Π.	Βολ.	2π.	3π.	Φ.	Οπ	Α.ρ.	Ε.ρ.	Λ.	Ασ.	Κλ.	Κοψ.	Τεντεξ
ΚΟΛΟΣΣΟΣ		**92**	**16/20**	**23/37**	**10/30**	**17**	**22**	**24**	**9**	**12**	**9**	**3**	**1**	**0.440**
4	**ΧΑΝΣΕΛ**	12:59	2	2/2	0/1	0/2	2	1	0	0	0	2	0	0	0.077
5	**ΠΑΝΤΑΖΟΠΟΥΛΟΣ**	14:37	3	0/0	0/0	1/2	0	0	2	0	0	0	1	0	0.342
6	**ΠΕΝΛΑΝΤ**	39:15	21	6/8	6/11	1/7	0	10	2	1	1	2	1	0	0.331
17	**ΣΚΟΡΔΑΛΗΣ**	14:08	6	0/0	0/0	2/3	3	0	1	0	1	1	0	0	0.425
9	**ΠΑΝΑΓΙΩΤΑΡΑΚΟΣ**	13:58	2	0/0	1/4	0/1	2	0	1	0	2	1	0	0	0.143
11	**ΝΑΚΙΤΣ**	29:06	15	2/2	2/5	3/6	1	1	3	0	3	1	0	0	0.344
12	**ΣΟΥΛΗΣ**	34:12	23	4/6	8/9	1/5	3	9	6	2	2	1	0	1	0.702
14	**ΜΑΚΡΗΣ**	17:09	5	0/0	1/1	1/3	3	0	4	1	0	0	1	0	0.525
15	**ΤΣΙΑΚΟΣ**	24:36	15	2/2	5/6	1/1	3	1	5	5	3	1	0	0	0.894
ΑΠΟΛΛΩΝ ΠΑΤΡΩΝ		**94**	**16/23**	**30/51**	**6/19**	**22**	**17**	**22**	**9**	**8**	**13**	**9**	**0**	**0.490**
4	**ΚΑΥΚΗΣ**	08:43	3	0/0	0/0	1/1	2	0	2	0	0	3	1	0	1.033
5	**ΕΚΙΝΕ**	13:24	2	0/0	1/3	0/1	2	0	4	0	0	0	0	0	0.224
6	**ΚΟΥΜΠΟΥΡΑΣ**	27:22	12	1/1	4/6	1/3	3	3	1	0	2	1	1	0	0.329
8	**ΓΚΙΖΟΓΙΑΝΝΗΣ**	18:10	9	0/0	3/6	1/2	2	0	2	2	0	1	0	0	0.550
9	**ΠΕΤΤΑΣ**	26:26	21	3/5	9/12	0/1	3	3	4	1	1	0	2	0	0.794
10	**ΛΙΟΥΜΠΙΝ**	12:38	0	0/0	0/0	0/4	0	1	1	0	2	2	1	0	0.158
11	**ΤΣΑΚΙΤΣ**	21:50	8	4/4	2/4	0/0	3	2	0	2	0	2	1	0	0.504
13	**ΦΟΡΤΕ**	31:27	16	3/6	5/10	1/4	2	4	1	1	0	3	3	0	0.413
14	**ΕΙΜΠΡΑΜΣ**	29:28	20	4/5	5/7	2/3	4	3	7	2	3	1	0	0	0.781
15	**ΓΚΡΓΚΑΤ**	10:32	3	1/2	1/3	0/0	1	1	0	1	0	0	0	0	0.095

Δεκάλεπτα: 18-27, 46-49(ημιχρ.), 63-74, 92-94

Διαιτητές: Παπαδημητρίου – Ταβουλαρέας – Παφίλης

Κολοσσός (Ζευγώλης): Χάνσελ 2, Πανταζόπουλος 3(1), Πένλαντ 21(1), Σκορδάλης 6(2), Παναγιωταράκος 2, Νάκιτς 15(3), Σούλης 23(1), Μακρής 5(1), Τσιάκος 15(1).

Απόλλων Πατρών (Χριστόπουλος): Καυκής 3(1), Εκινέ 2, Κουμπούρας 12(1), Γκιζόγιαννης 9(1), Πέττας 21, Λιούμπιν, Τσάκιτς 8, Φορτέ 16(1), Έιμπραμς 20(2), Γκργκατ 3.

ΘΑ ΜΑΣ ΒΡΕΙΤΕ ΣΤΑ ΚΕΝΤΡΙΚΑ ΜΑΣ ΓΡΑΦΕΙΑ ΕΠΙ ΤΗΣ ΜΑΡ. ΜΑΛΛΙΑΡΑΚΗ 11 (ΤΕΛΕΥΤΑΙΑ ΠΑΡΟΔΟΣ ΚΑΝΑΔΑ) Τηλ. 22410 22210-75230

35-45 ΕΝΟΙΚΙΑΣΕΙΣ-ΠΩΛΗΣΕΙΣ

ενοικιασεις ακινητων & επιχειρησεων

ΕΝΟΙΚΙΑΖΟΝΤΑΙ 6 studios καινούργια επί της Ρόδου-Λίνδου 2ο χλμ. πριν το γκολφ Αφάντου στην διασταύρωση Καλυθιών με παραλία Τραγανού 400 μέτρα από τη θάλασσα πλήρως εξοπλισμένα. Τιμή 160 ευρώ μηνιαίως. Πληρ. τηλ. 6972990287, 6932603855, 2241096616 INT030528

ΣΤΗΝ ΠΕΡΙΟΧΗ ΑΡΑΠΑΚΙ ΕΝΟΙΚΙΑΖΕΤΑΙ διαμέρισμα 3άρι 1ος όροφος οδός Παρθενόπης 43. Πληρ. κ. Βασίλης ή κ. Μαρία, τηλ. 6972976019, 2245071395 ΜΑΠ261

ΕΝΟΙΚΙΑΖΟΝΤΑΙ 2 διαμερίσματα στα Κοσκινού τριών υπνοδωματίων και δύο υπνοδωματίων αντίστοιχα. Πληρ. τηλ. 22410-64512, 69264 MZT030519

ΕΝΟΙΚΙΑΖΕΤΑΙ αποθήκη 250 τ.μ. στον δρόμο προς Κοσκινού κατάλληλη για επαγγελματική χρήση όπως βαφείο αυτοκινήτων, επιπλοποιείο κ.λπ. από ιδιώτη. Πληρ. τηλ. 2241074342, 6976773438 MZT030517

ΕΝΟΙΚΙΑΖΕΤΑΙ διαμέρισμα 106 τ.μ. 3 υπνοδωματίων, σαλόνι, κουζίνα, μεγάλη βεράντα. Χωρίς κοινόχρηστα επί της Κυρίνης 16, περιοχή Ροδινιού. Πληρ. τηλ. 2241028727 MZT030516

ΕΝΟΙΚΙΑΖΕΤΑΙ διαμέρισμα 85 τ.μ. επί της Αθηνών 32 κατάλληλο για δικηγορικό γραφείο και ιατρείο. Πληρ. τηλ. 2241031304 INT030523

ΕΝΟΙΚΙΑΖΕΤΑΙ επιπλωμένο studio 41 τ.μ. στον β' όροφο στο Ροδίνι. Πληρ. τηλ. 6944361899 MZT030524(2)

ΕΝΟΙΚΙΑΖΕΤΑΙ κατάστημα στ' Αφάντου 75 τ.μ. οδός Περνού και Τροίας, αριθ. 14. Πληρ. τηλ. 2241033592 MZT030505

ΕΝΟΙΚΙΑΖΕΤΑΙ ισόγεια πανοραμική κατοικία 65 τ.μ. με θέα θάλασσα στην περιοχή Αφάντου πλήρως εξοπλισμένη, κουζίνα, πλυντήριο ρούχων, air condition, επιπλωμένη και μεγάλο κήπο. Πληρ. κ. Σταμάτη τηλ. 6932238837 MXP13623

ΕΝΟΙΚΙΑΖΕΤΑΙ επιπλωμένο διαμέρισμα 2 δωματίων στην Κρεμαστή επί της Δωδ/σου 1. Πληρ. τηλ. 2241093492, 6977776795 INT030203

ΕΝΟΙΚΙΑΖΕΤΑΙ ισόγειος επαγγελματικός χώρος (από 1 Ιουλίου) εμβαδού 200 τ.μ.με 150 τ.μ. πατάρι επί της οδού Δ. Αναστασιάδη 48Β κατάλληλος για οποιαδήποτε χρήση. Πληρ. τηλ. 2241077468, 6972445333 MZT030506

ΕΝΟΙΚΙΑΖΟΝΤΑΙ δύο δωμάτια στο Φαληράκι εκτός κέντρου. Ενοίκιο 200 ευρώ με ρεύμα και νερό. Πληρ. τηλ. 2241022411, 6938352005 MZT030512

ΖΗΤΕΙΤΑΙ studio ανεξάρτητο ή μικρή μονοκατοικία 50-80 τ.μ. (κατά προτίμηση επιπλωμένο) σε ήσυχη περιοχή της Ρόδου (σε ζώνη ακτίνας το πολύ 30 χιλιομέτρων από την πόλη). Αμεση ενοικίαση, δυνατότητα προεξόφλησης των ενοικίων. Πληρ. τηλ. 6944780053 κ. Αλέξανδρος MXP13618

ΕΝΟΙΚΙΑΖΕΤΑΙ studio επιπλωμένο ισόγειο με διπλό κρεβάτι, δίπορτο ψυγείο, φουρνάκι εστίες, κοντά στον ΟΑΕΔ και το πανεπιστήριο Αιγαίου, οδός Θεμ. Σοφούλη 101 Β. Πληρ. τηλ. 2241064040, 6948779949 MZT020538

45-49 ΕΡΓΑΣΙΕΣ-ΑΥΤΟΚΙΝΗΤΑ-ΔΙΑΦΟΡΑ

49-50 ΜΑΘΗΜΑΤΑ-ΠΡΟΣΦΟΡΕΣ-ΓΝΩΡΙΜΙΕΣ

ΕΝΟΙΚΙΑΖΕΤΑΙ

κεντρικό κατάστημα στην Παλιά Πόλη για όλες τις χρήσεις, 40 τ.μ. με πατάρι και WC με ευνοϊκούς όρους.

Πληρ. τηλ. 6976059628 ΜΑΤ1777(2)

ΕΝΟΙΚΙΑΖΕΤΑΙ

ισόγειος επαγγελματικός χώρος στο 3ο χλμ. Ρόδου-Λίνδου (50 μ. από εθνική οδό) κατάλληλο για οποιαδήποτε επαγγελματική χρήση όπως συνεργείο, αποθήκη κ.λπ.

Πληρ. τηλ. 2241021430, 6947729495 MXP13609

ΠΩΛΕΙΤΑΙ

Ανακαινισμένο διαμέρισμα εμβαδού 115 τμ στην Ιξιά
130,000 € (ref: 2754)

πληροφορίες στο τηλ. 2241026281

ΣΑΒΒΑΙΔΗΣ & Συνεργατες

ΜΧΠ659 Μεσιτες & Συμβουλοι Ακινητων

TOP PROPERTIES

GEORGE & SAVAS PIPINOS
ΓΕΩΡΓΙΟΣ & ΣΑΒΒΑΣ ΠΙΠΙΝΟΣ
ΣΥΜΒΟΥΛΟΙ ΚΑΙ ΕΚΤΙΜΗΤΕΣ ΑΚΙΝΗΤΩΝ
REAL ESTATE AGENTS • MEMBER OF F.I.A.B.C.I.-NAEA-C.E.I.

Email: *gpipinos@otenet.gr* ***URL:*** *www.rhodes-top-properties.com* ***and*** *www.pipinos.gr*

Από το 1971



Η **"TOP PROPERTIES"** είναι ατομική επιχείρηση και ανήκει στους Γεώργιο και Σάββα Πιπίνο. Το γραφείο ασχολείται από το 1971 αποκλειστικά και μόνο με επενδύσεις και REAL ESTATE, στο νησί της Ρόδου και στην ευρύτερη περιοχή της Δωδεκανήσου.

ΑΠΕΥΘΥΝΟΜΑΣΤΕ: Στους **σοβαρούς, απαιτητικούς και επιλεκτικούς** επενδυτές-επιχειρηματίες, Ελληνες και ξένους που ενδιαφέρονται να κάνουν μια σοβαρή επένδυση προβολής στο νησί της Ρόδου.

ΠΡΟΣΦΕΡΟΥΜΕ: Α) Υπηρεσίες και πληροφορίες που γίνονται σε προσωπικό επίπεδο με εχεμύθεια, διακριτικότητα και σοβαρότητα.
Β) Μεγάλη γκάμα υψηλής ποιότητας, ακινήτων, όπως:1) Ξενοδοχεία Α' και Β' κατηγορίας των 600-500-350-300 κλινών, 2) Κεντρικά αστικά ακίνητα κατάλληλα για Τράπεζες-καταστήματα-γραφεία, 3) Παραλιακές εκτάσεις, κατάλληλες για τουριστικές επενδύσεις των 150.000-100.000-70.000-50.000-36.000 τ.μ. και 4) Διαμερίσματα και μεζονέτες προβολής, και 5) Αξιόλογες Παραθεριστικές κατοικίες.

ΣΤΟΧΟΣ ΜΑΣ ΕΙΝΑΙ: Να προσφέρουμε στο αγοραστικό μας κοινό υψηλής ποιότητας ακίνητα και ευκαιρίες στο νησί της Ρόδου. Η τριακονταετής και πλέον πείρα μας στον τομέα αυτό αποτελεί εγγύηση.

ΣΥΝΘΗΜΑ ΜΑΣ ΕΙΝΑΙ: Επενδύστε στη ΡΟΔΟ ΤΩΡΑ, σε ακίνητα που ΑΝΤΕΧΟΥΝ ΣΤΟ ΧΡΟΝΟ

Γεώργιος και Σάββας Πιπίνος
ΜΕΣΙΤΕΣ ΑΣΤΙΚΩΝ ΣΥΜΒΑΣΕΩΝ
Γιατί εμείς γνωρίζουμε καλύτερα!

Since 1971

TOP PROPERTIES is a father and son business. The senior, Mr George S. Pipinos, the founder of the office, has carved over the years a reputation for integrity and excellence in the world of Real Estate in the Dodecanese. The junior, Dr. Savas Pipinos, has returned from his studies in the UK to aid in his father´s footsteps.
AT TOP PROPERTIES we try hard to attract important and selective investors, high calibre businessmen/women and discerning professional people, both Greek and foreign, who wish to acquire substantial and valuable property on Rhodes.
We offer our expertise and advice privately, discreetly and in strict confidence.
We keep a comprehensive list of real estate of the highest specifications:
a. A' and B' class hotels (600, 500, 350, 300 beds capacity)
b. Centrally situated office buildings and other business premises.
c. Seaside land, ideal for development (hotels, holiday resorts, etc), of 150.000, 100.000, 70.000, 50.000, 36.000 square metres.
d. Villas, luxury apartments, detached, semi-detached and terraced houses.
e. Holiday and Retirement Homes.
Our aim is to give our clients the opportunity to acquire value for money, first class real estate on Rhodes. Our 30 and more years of experience is our warranty.
Our motto is Invest in Rhodes, Invest in property, It stands the test of time.



TOP PROPERTIES
George and Savas Pipinos
Because we know best

Προβάλλεται τα ακίνητά σας δωρεάν στο site Πιπίνος αγγελίες www.pipinos.gr

KENNENTY 38, ΡΟΔΟΣ, 85 100, ΤΗΛ. (22410) 23895,FAX: (22410) 20883
38 KENNEDY STR., RHODES, 85 100, TEL. (22410) 23895, FAX: (22410) 20883
U.K. Direct line: 08717115396

ΧΠ399

RHODES-GREECE
CAIRO PALACE

ΕΝΟΙΚΙΑΖΟΝΤΑΙ

- **ΓΡΑΦΕΙΑ και ΚΑΤΑΣΤΗΜΑΤΑ** στο εμπορικό κέντρο CAIRO PALACE

Πληροφορίες: Κα ΦΡΑΝΣΙΣ ΝΙΟΤΗ
τηλ. 2241027600,
κιν. 6944618757, φαξ 2241023462
email: fniotis@cairopalace.gr

ΜΧΠΞΕΝ102

Πωλείται Μοναδικό Οικόπεδο με Θέα, Εμβαδού 5,875τ.μ. Στις Καλλιθιές (ref:2816)

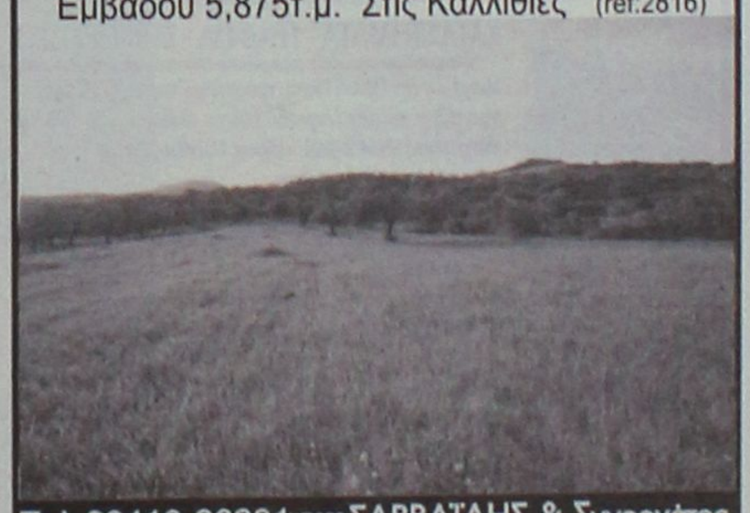

Τηλ 22410-26281 ΧΠ659 ΣΑΒΒΑΪΔΗΣ & Συνεργάτες
Γρ. Λαμπράκη 14 & Αμερικής Μεσίτες & Σύμβουλοι Ακινήτων

Μετακομίζετε;

γρήγορα
εύκολα
οικονομικά

MET.PO

ΡΟΔΟΣ: τηλ. 2241024388/6948003320
ΑΘΗΝΑ: τηλ. 2103464235/3476818-008

ΑΤ312

ΕΝΤΟΣ ΝΗΣΟΥ ΚΑΙ ΠΡΟΣ ΟΛΗ ΤΗΝ ΕΛΛΑΔΑ

ενοικιασεις

συνέχεια από την προηγούμενη

ΕΝΟΙΚΙΑΖΕΤΑΙ γκαρσονιέρα επιπλωμένη και πλήρως εξοπλισμένη-ψυγείο, πλυντήριο, ηλ. φουρνάκι στον 1ο όροφο, εμπρός-πίσω βεράντα, στο Ροδίνι, Αλικαρνασσού 10. Προτιμώνται στρατιωτικοί. Πληρ. τηλ. 2241028685 MZT030514

ΣΤΗΝ ΙΑΛΥΣΟ ΕΝΟΙΚΙΑΖΕΤΑΙ οροφοδιαμέρισμα ρετιρέ, καινούργιο, διαμπερές, αποτελούμενο από 2 υπνοδωμάτια και λοιπούς χώρους, πλήρως εξοπλισμένο με ηλεκτρικές συσκευές, ηλιακό θερμοσίφωνα, διπλά τζάμια, άνετα μπαλκόνια. Πληρ. τηλ. 2241028458, 6946948756 MZT020545

ΕΝΟΙΚΙΑΖΕΤΑΙ διαμέρισμα 75 τ.μ. 2 υπνοδωματίων, σαλόνι, κουζίνα, σε άριστη κατάσταση. Πληρ. τηλ. 2241034490 ώρες 13.00-16.00, 2241061701 ώρες 17.00-21.00 MZT020542

ΕΝΟΙΚΙΑΖΕΤΑΙ διαμέρισμα αποτελούμενο από 3 υπνοδωμάτια, 2 τουαλέτες, κουζίνα, σαλόνι, στην περιοχή Καρακόνερο. Ενοίκιο 450 ευρώ. Επίσης **αποθήκη** 100 τ.μ. ενοίκιο 150 ευρώ. Πληρ. τηλ. 2241033226, 6942565953 MZT020541

ΕΝΟΙΚΙΑΖΕΤΑΙ επί της οδού Σμύρνης 42 (Ροδίνι) μικρό ισόγειο **διαμέρισμα** 45 τ.μ. μη επιπλωμένο με ένα υπνοδωμάτιο, σαλόνι, κουζίνα και μπάνιο. Εχει ανεξάρτητη είσοδο και αυλή. 250 ευρώ το μήνα. Πληρ. τηλ. 2241034697, 6932002527 INT020518

ΕΝΟΙΚΙΑΖΕΤΑΙ κεντρικό διαμέρισμα β' ορόφου, 70 τ.μ. σε πάροδο της οδού Αμερικής παραπλεύρως της κλινικής Καραγιάννη. Πληρ. τηλ. 2241021430, 6947729495 MZT020540

ΕΝΟΙΚΙΑΖΕΤΑΙ σε νεόκτιστη οικοδομή **γκαρσονιέρα** με ανεξάρτητο υπνοδωμάτιο, air condition, 45 τ.μ. και πανοραμική θέα στην Γεωργίου Σεφέρη. Πληρ. τηλ. 6932643949 MZT020533

ΕΝΟΙΚΙΑΖΟΝΤΑΙ στην Ιαλυσό πλατεία Αποστολίδη: **α)** Νέας κατασκευής **studio** ισόγειο 50 τ.μ., **β) Επιπλωμένη γκαρσονιέρα** 60 τ.μ. νέας κατασκευής. Πληρ. τηλ. 2241093748, 6948407166 INT1790

ΕΝΟΙΚΙΑΖΕΤΑΙ διαμέρισμα 2 υπνοδωματίων πλήρως ανακαινισμένο επί της οδού Ρήγα Φεραίου 8. Πληρ. τηλ. 6937317130, 2241027452 MZT020544

ΕΝΟΙΚΙΑΖΕΤΑΙ κατάστημα επί της Απ. Παύλου περιοχή Ανάληψη, 55 τ.μ.-60 τ.μ. Τιμή 470 ευρώ. Πληρ. τηλ. 2241064889, 6942294380 INT020535

ΕΝΟΙΚΙΑΖΕΤΑΙ διαμέρισμα σε διώροφη πολυκατοικία γωνιακό στον 2ο όροφο 85 τ.μ. με δύο υπνοδωμάτια, σαλονοτραπεζαρία, κουζίνα και WC με πατάρι επί της Στ. Κωτιάδη και Κων. Υδραίου γωνία. Πληρ. τηλ. 2241027210 MZT020525

ΕΝΟΙΚΙΑΖΕΤΑΙ studio 2 δωματίων επιπλωμένο επί της Κένεντυ 58. Πληρ. τηλ. 2241035509, ώρες 08.00-10.00 και 14.00-17.00 INT020511

ΕΝΟΙΚΙΑΖΟΝΤΑΙ

2 επιπλωμένα διαμερίσματα

α' ορόφου ολοκαίνουργια λουξ κατασκευής αποτελούμενα το καθένα από 2 υπνοδωμάτια-σαλόνι-κουζίνα-μπάνιο, τζακούζι, κλιματισμό και όλες τις ανέσεις.

Πληρ. τηλ. 6932338739

ΜΧΠΔΙΑ060

ΕΝΟΙΚΙΑΖΕΤΑΙ

διαμέρισμα 120 τ.μ., περιβαλλόμενο από αυλή και διαμορφωμένο κήπο 150 τ.μ., σε ανακαινισμένο κτίριο, με δύο ανεξάρτητες εισόδους, που διαθέτει κλιματισμό, θερμοσυσσωρευτές και συναγερμό, επί της πλατείας Ακαδημίας για επαγγελματική στέγη, κατοικία ή μικτή χρήση, πλήρως επιπλωμένο ή ανεπίπλωτο.

Στο ίδιο κτίριο **ενοικιάζεται υπόγειος χώρος** 170 τ.μ, με δύο τουαλέτες και ανεξάρτητη είσοδο επί της Ηρώων Πολυτεχνείου.

Πληρ. τηλ. 6972253826

MZT250426

ΕΝΟΙΚΙΑΖΕΤΑΙ

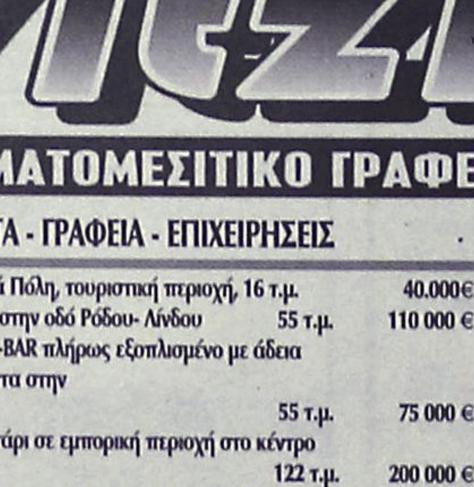

διώροφο κατάστημα στο Εμπορικό Κέντρο Έσπερος, Φαληράκι, δίπλα από το Water park με 4 πλευρές ελεύθερες και βιτρίνες γύρω-γύρω συνολικού εμβαδού 140m2 με έτοιμο εξοπλισμό για μπουτίκ ρούχων ή τουριστικό.

Τηλ 22410 – 87006 & 6945994726

ΜΑΤ1753

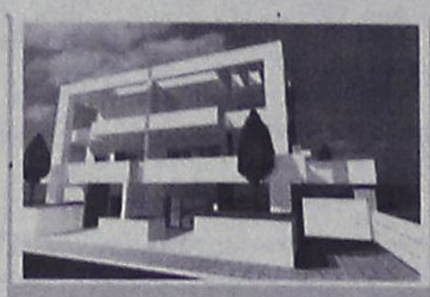

Ρόδος
Μεζονέτες 200 τ. Μ.
Με καταπληκτικη θέα στη θάλασσα
Τιμή 350.000 έτοιμο

Πωλούνται Διαμερίσματα 75 τ.μ. Με αποθήκη και χώρο πάρκινκ στην Ανάληψη με τιμή 155.000

Πωλούνται μεζονέτες σε μπετόν στις περιοχές Κοσκινού Ασγούρου και Ρόδο

Πωλούνται Βιοτεχνικοί χώροι επί της Ρόδου - Λίνδου

Πωλείται οικόπεδο 2000 τ. Μ. με άδεια οικοδομης στην Ιαλυσσό με 140.000.



Ρόδος
Μεζονέτες 120 τ. Μ.
Με καταπληκτική θέα στη θάλασσα
Τιμή 270.000 έτοιμο

ΕΛΛΗΝΙΚΗ ΚΤΗΜΑΤΙΚΗ

FIABCI
International Real estate federation member

ΑΓΟΡΕΣ
ΠΩΛΗΣΕΙΣ
ΑΝΤΙΠΑΡΟΧΕΣ
ΣΤΕΓΑΣΤΙΚΑ ΔΑΝΕΙΑ

ΠΕΤΡΟΣ ΠΡΕΖΕΡΑΚΟΣ
Μεσίτης αστικών συμβάσεων

ΔΙΑΜΕΡΙΣΜΑΤΑ
ΜΑΙΖΟΝΕΤΕΣ
ΜΟΝΟΚΑΤΟΙΚΙΕΣ
ΚΑΤΑΣΤΗΜΑΤΑ
ΟΙΚΟΠΕΔΑ
ΞΕΝΟΔΟΧΕΙΑ
ΕΝΟΙΚΙΑΖΟΝΤΑΙ
ΕΠΑΓΓΕΛΜΑΤΙΚΟΙ ΧΩΡΟΙ ΠΡΟΒΟΛΗΣ

ΣΕ ΟΛΗ ΤΗΝ ΕΛΛΑΔΑ

Λίνδου 80
85100 Ρόδος
Τηλ.&Fax: 22410 33866
www.hellenicland.com
email:prezerakos@hellasnet.gr
ΚΙΝΗΤΟ: 6932468026

ΑΕ1067



Vitzileos

ΚΤΗΜΑΤΟΜΕΣΙΤΙΚΟ ΓΡΑΦΕΙΟ – REAL ESTATE AGENCY

ΚΑΤΑΣΤΗΜΑΤΑ - ΓΡΑΦΕΙΑ - ΕΠΙΧΕΙΡΗΣΕΙΣ

Μαγαζί στην Παλιά Πόλη, τουριστική περιοχή, 16 τ.μ. 40.000€
Μαγαζί με πατάρι στην οδό Ρόδου- Λίνδου 55 τ.μ. 110 000 €
Επιχείρηση SNACK-BAR πλήρως εξοπλισμένο με άδεια για 30 καθίσματα στην Παλιά Πόλη 55 τ.μ. 75 000 €
Κατάστημα με πατάρι σε εμπορική περιοχή στο κέντρο της πόλης 122 τ.μ. 200 000 €
Διατηρητέο ακίνητο το οποίο αποτελείται από 72 τ.μ. ισόγειο και 72 τ.μ. 1ος όροφος και 200τ.μ. αυλή στην περιοχή Ψαροπούλα. 144 τ.μ. 450 000 €
Ευρύχωρη Αποθήκη στην Οδό Παναγιώτη Ροδίου 180 τ.μ. 82 000 €
ΞΕΝ/ΧΕΙΟ Β ΚΑΤΗΓ. 95 Δωμάτια σε 13 στρεμ. στην παραλία Ιαλυσού 2 642 000 €
ΞΕΝ/ΧΕΙΟ 15 Δωματίων πάνω στο κύμα και μονοκατοικία 80 τ.μ. στο Γεννάδι 440 000 €
ΞΕΝ/ΧΕΙΟ 60 Δωματίων, 130 Κλινών, Σε οικόπεδο 8.000 τ.μ., με ΔΥΟ ΠΙΣΙΝΕΣ. Επιπλέον Εστιατόριο και μπαρ στην Θολό. 2 750 000 €
Συγκρότημα Εφτά διαμερισμάτων με Δυο Μαγαζιά 250 τ.μ. στην Παραλία Ιξιάς 338 000 €
Κτιριακό συγκρότημα στο λιμάνι, σε 1.808 τ.μ. οικόπεδο επί της οδού Αυστραλίας 1300 τ.μ. 1 470 000€

ΜΕΖΟΝΕΤΕΣ – ΜΟΝΟΚΑΤΟΙΚΙΕΣ – ΟΙΚΟΔΟΜΕΣ

Μεζονέτα 112 τ.μ. με 3 υπνοδωμάτια, απεριόριστη θέα θάλασσα, θέρμανση, θέση στάθμευσης αυτοκινήτων, έτος κατασκευής 2001, περιοχή Κοσκινού 240.000 €
Μεζονέτα 210 τ.μ. σε μπετά κτισμένη σε 2.500 τ.μ. οικόπεδο, περιοχή Κανδυλί 175.000 €
Παραδοσιακό σπίτι στο Παραδείσι με ένα ευρύχωρο υπνοδωμάτιο, μεγάλη κουζίνα, μεγάλους χώρους και με αυλή. Υπάρχει δυνατότητα επέκτασης της οικοδομής 127 τ.μ. 100 000 €
Τριώροφη πολυτελής μονοκατοικία στα Άφαντου με τρία υπνοδωμάτια με κεντρική θέρμανση, τρία λουτρά (με W.C., Τζακούζι, ντους, και μπανιέρα) επίσης παρέχει Αποθήκη τροφίμων και Γκαράζ.210 τ.μ. 260 000 €
Τριώροφη Μεζονέτα, Πολυτελής Κατασκευή, δίπλα στην θάλασσα 300 τ.μ. 500 000 €
Διώροφη μονοκατοικία με δυο υπνοδωμάτια και σαλοτραπεζαρία και ένα μπάνιο στην Κάλυμνο 45 000 €
Μεζονέτα σε 1.000 μ. οικόπεδο περιοχή Ιξιά 144 τ.μ. 300.000€
Μεζονέτα σε 1.300 μ. οικόπεδο περιοχή Κοσκινού 210 τ.μ. 310.000€
Μονοκατοικία ανακαινισμένη στην περιοχή Κρητικά135 τ.μ. 265 000 €
Διώροφη μονοκατοικία με τέσσερα υπνοδωμάτια, δυο μπάνια στην Αφάντου 150 000 €

ΠΩΛΟΥΝΤΑΙ ΔΙΑΜΕΡΙΣΜΑΤΑ

Διαμέρισμα ρετιρέ 117 τ.μ. με 3 υπνοδωμάτια, αυτόνομη θέρμανση, θέα θάλασσα, περιοχή Ψαροπούλα 175.000 €
Γκαρσονιέρα με θεά στην θάλασσα στην περιοχή Γεννάδι 50 τ.μ. 53 000 €
Διαμέρισμα με δυο υπνοδωμάτια με Εκπληκτική Θεά στην περιοχή Γεννάδι 60 τ.μ. 55 000 €
Διαμέρισμα Ισόγειο με Κήπο και Γκαράζ, με θέα στην Θάλασσα, στην περιοχή Ροδίνι 220 τ.μ. 360 000 €

ΟΙΚΟΠΕΔΑ ΕΝΤΟΣ ΚΑΙ ΕΚΤΟΣ ΡΟΔΟΥ

Οικόπεδο Εντός Ζώνης στην περιοχή Αφάντου 17000 τ.μ. 750 000 €
Οικόπεδο Λίγο πριν την Κρητηνία περιοχή Λαβαριανής 5000 τ.μ. 45 000 €
Οικόπεδο Πάνω στην Λεωφόρο Ρόδου - Λίνδου με κόμβο με οικοδομική άδεια για 3000 μ κτίσμα σε δυο ορόφους επιπλέον 400 τ.μ. υπόγειο8500 τ.μ. 1 500 000 €
Οικόπεδο Στο Φυτώριο με Θέα στην Θάλασσα κατάλληλο για κατοικία 4.000 τ.μ. 240 000 €
Οικόπεδο Στον Άγιο Νικόλαο Σ.Δ. 1,20 412 τ.μ. 220 000 €
Οικόπεδο Στην Κάμειρο Σκάλα πάνω στο κύμα εντός ζώνης 2600 τ.μ. 85 000 €
Οικόπεδο Παραθαλάσσιο Σ.Δ. 0,2 πάνω στον Δρόμο στο νησί της Λέρου 4075 τ.μ. 205 000 €
Οικόπεδο Στην Κω σε Εξοχική Τοποθεσία της περιοχής Ψαλίδι 5400 τ.μ. 73 000 €
Οικόπεδο Στο Φαληράκι 8000 τ.μ. 230 000 €
Οικόπεδο Πάνω στο Κύμα, Κατάλληλο για οποιαδήποτε χρήση στα Καλαβάρδα 20000 τ.μ. 880 000 €
Οικόπεδο Στο Πλημμύρι πάνω στο Κύμα 20000 τ.μ. 600 000 €
Οικόπεδο Στα Καλαβάρδα 25000 τ.μ. 295 000 €
Οικόπεδο Πάνω στο Κύμα στην Θολό 34000 τ.μ. 611 000 €
Οικόπεδο Στο Τσαΐρι επί της Λεωφόρου ΤΣΑΪΡΙ- ΑΕΡΟΔΡΟΜΙΟΥ 98000 τ.μ. 1 300 000 €
Οικόπεδο Στην Πυλώνα οικοπεδική έκταση με φανταστική Θέα στην Θάλασσα 115000 τ.μ. 680 000 €

ΑΚΙΝΗΤΑ ΑΘΗΝΩΝ

Διαμέρισμα – Ρετιρέ στον τέταρτο Όροφο, Πλατεία Κυψέλης 83 τ.μ. 123 300 €
Διαμέρισμα στον τέταρτο όροφο στην Αγια Παρασκευή κοντά στο Αμερικανικό Κολέγιο με δυο μεγάλα υπνοδωμάτια και θέρμανση 86 τ.μ. 150 000 €
Διαμέρισμα ανακαινισμένο με υπερυψωμένο Ισόγειο και Κήπο στην Άνω Γλυφάδα 112 τ.μ. 170 000 €

ΕΝΟΙΚΙΑΖΟΝΤΑΙ ΚΑΤΑΣΤΗΜΑΤΑ - ΕΠΙΧΕΙΡΗΣΕΙΣ

Οροφο- Διαμέρισμα στην περιοχή Ζέφυρος για Επαγγελματική Χρήση 150 τ.μ. 1 000 €
Διαμέρισμα στη Οδό Στέλιου Κοπάδη κατάλληλο για επαγγελματική χρήση 85 τ.μ. 450 €
Κατάστημα στην Θολό 800 τ.μ. 2 500 €

ΕΝΟΙΚΙΑΖΟΝΤΑΙ ΔΙΑΜΕΡΙΣΜΑΤΑ

Διαμέρισμα με Τρία υπνοδωμάτια στην Περιοχή Μητρόπολη 120 τ.μ. 500 €
Γκαρσονιέρα σε ρετιρέ στο Κανακόνερο 25 τ.μ. 230 €

ΒΙΤΖΗΛΑΙΟΣ ΜΑΡΙΟΣ •ΕΘΝΑΡΧΟΥ ΜΑΚΑΡΙΟΥ 45• ΤΗΛ: 22410-24900, ΚΙΝ: 6932704919, 6932196325 FAX: 22410-25544, WEBSITE: www.vitzileos.gr, EMAIL:mvre@otenet.gr AE858

ΚΤΗΜΑΤΟΜΕΣΙΤΙΚΟ ΓΡΑΦΕΙΟ

ΑΣΒΕΣΤΗΣ Δ. ΝΙΚΟΛΑΟΣ

- **ΑΝΑΛΗΨΗ** κατάστημα και αποθήκη 45 συν125 τ.μ. με πατάρι 40 τ.μ. σε πολύ καλή τιμή!!!
- **ΑΝΑΛΗΨΗ** διαμέρισμα λουξ 113 τ.μ. με καταπληκτική θέα, 226,000€
- **ΑΝΑΛΗΨΗ** διαμέρισμα (2 υπ.) 62 τ.μ. λουξ 118,000 €
- **ΑΝΑΛΗΨΗ** οροφοδιαμέρισμα 120 τ.μ. λουξ προς 1.900€ ανά τ.μ.
- **ΡΟΔΙΝΙ** διαμέρισμα 94 τ.μ. λουξ κατασκευής 180,000€
- **ΡΟΔΙΝΙ** διαμέρισμα 90 τ.μ. λουξ κατασκευής 165,000 €
- **ΡΟΔΙΝΙ** διαμέρισμα 105 τ.μ. λουξ κατασκευής με καταπληκτική θέα και θέση πάρκιν 200,000€
- **Μ. ΠΕΤΡΙΔΗ** οροφοδιαμέρισμα λουξ κατασκευής 120 τ.μ. προς 2,000€ ανά τ.μ.
- **Μ. ΠΕΤΡΙΔΗ** ημιυπόγεια γκαρσονιέρα 45 τ.μ., 50.000 €
- **Μ. ΠΕΤΡΙΔΗ** διαμέρισμα ισόγειο 82 τ.μ. 130,000 €
- **Μ. ΠΕΤΡΙΔΗ** διαμέρισμα ημιυπόγειο 85 τ.μ. 100,000 €
- **Μ. ΠΕΤΡΙΔΗ** διαμέρισμα 82 τ.μ. 150,000 €
- **Μ. ΠΕΤΡΙΔΗ** διαμέρισμα λουξ κατασκευής 88 τ.μ. προς 2.000 € ανά τ.μ.
- **ΜΙΡΑ ΜΑΡΕ** διαμερίσματα διαφόρων διαστάσεων με γκαράζ αποθήκες σε πολύ καλή τιμή
- **ΞΙΑ** διαμέρισμα λουξ με καλή θέα 94 τ.μ. 155,000 €
- **ΤΡΙΑΝΤΑ** διαμέρισμα 44 τ.μ. λουξ 83,000 €
- **ΤΡΙΑΝΤΑ** μεζονέτα 150 τ.μ. λουξ κατασκευής με 1.000 τ.μ. οικόπεδο 270,000 €
- **ΠΑΣΤΙΔΑ** μεζονέτα 130 τ.μ. 170,000 € **και** μεζονέτα 150 τ.μ. 195,000 €
- **ΠΑΣΤΙΔΑ** μεζονέτες 125 τ.μ. με 300 τ.μ. οικόπεδο 100,000€
- **ΚΟΣΚΙΝΟΥ** μεζονέτα 120 τ.μ. σε μπετά σε οικόπεδο 300 τ.μ. 140,000 €
- **ΚΟΣΚΙΝΟΥ** μεζονέτα 192 τ.μ. σε μπετά με 300 τ.μ. οικόπεδο 140,000 €
- **ΚΟΣΚΙΝΟΥ** μεζονέτα 115 τ.μ. λουξ ανεξάρτητη 220,000 €
- **ΠΑΡΑΔΕΙΣΙ** διώροφη κατοικία σε μπετά 2Χ85 τ.μ. με καλή θέα 80,000 €
- **ΚΟΣΚΙΝΟΥ** οικόπεδο 4050 τ.μ. με καλή θέα!!! 220,000€
- **ΚΟΛΥΜΠΙΑ** οικόπεδο 4.100 τ.μ. 150,000€
- **ΚΑΝΔΥΛΙ** οικόπεδο 4.000 τ.μ. 145,000€
- **ΡΟΔΟΣ** οικόπεδο 2,000 τ.μ. για (Β.Χ.) με δόμηση 4Χ600 τ.μ. επί της Ρόδου-Λίνδου 173,000€
- **ΡΟΔΟΣ** οικόπεδο 1.000 τ.μ. στα αμπέλια ΚΑΪΡ εκτός σχεδίου 35,000€
- **ΓΕΝΝΑΔΙ** οικόπεδο 2,360 τ.μ. με άδεια οικοδομής (440 τ.μ. μικτά) πάνω στο δρόμο 50 μέτρα από το κύμα
- **ΚΑΝΔΥΛΙ** οικόπεδο 4.000 τ.μ. 145,000 €
- **ΡΟΔΟΣ** οικόπεδο 1000 τ.μ. στα αμπέλια ΚΑΪΡ εκτός σχεδίου 35,000 €
- **ΜΕΤΑΧΕΙΡΙΣΜΕΝΟ** 55 τ.μ. στο Ροδίνι 80,000€
- **ΜΕΤΑΧΕΙΡΙΣΜΕΝΟ** 6 ετών 119 τμ. λουξ με πάρκιν και αυλή 200,000€ Ανάληψη
- **ΕΝΟΙΚΙΑΖΕΤΑΙ** διαμέρισμα 87 τ.μ. 2 υπ. 450€
- **ΕΝΟΙΚΙΑΖΕΤΑΙ** 300 τ.μ. **αποθήκη** στον Συνεταιρισμό Ξυλουργών 600 ευρώ

ΑΓΙΟΥ ΙΩΑΝΝΟΥ 46, ΡΟΔΟΣ • ΤΗΛ. 2241032809, 6947848288 • e-mail:asvestis estate@yahoo.gr

ΧΠΚΤΗ003

ενοικιασεις

συνέχεια από την προηγούμενη

ΕΝΟΙΚΙΑΖΕΤΑΙ επιπλωμένη γκαρσονιέρα αποτελούμενη από σαλόνι-υπνοδωμάτιο, κουζίνα, μπάνιο επί της Βενετοκλέων (περιοχή Μετροπόλ). Πληρ. τηλ. 2241023301, 6934195356

MZT020512

ΕΝΟΙΚΙΑΖΕΤΑΙ ρετιρέ 3ου ορόφου πλήρως ανακαινισμένο 2 υπνοδωματίων με εντοιχισμένες ντουλάπες, ενιαίο χώρο κουζίνας-σαλόνι, WC με πατάρι. Διαθέτει εντοιχιζόμενη κουζίνα με φούρνο και κεραμική εστία, θερμοσυσσωρευτές, διπλά τζάμια με σίτες και ρολά, μεγάλη βεράντα με τέντα και άνετο χώρο πάρκιν. σε ήσυχη γειτονιά της Ρόδου. Οδός Καμείρου 27, περιοχή Αραπάκι. Τιμή 410 ευρώ. Αλλοδαποί αποκλείονται. Πληρ. τηλ. 6937045910

MXP13608

ΠΡΟΛΑΒΕΤΕ!.. ΕΝΟΙΚΙΑΖΕΤΑΙ γκαρσονιέρα καινούργια επιπλωμένη πολυτελούς κατασκευής μέσα στο πράσινο στην πόλη της Ρόδου. Πληρ. τηλ. 6944437002, 2241034458

MZT020504

ΕΝΟΙΚΙΑΖΕΤΑΙ δυάρι καινούργιο επιπλωμένο ή μη στην περιοχή Στέλιου Κωτιάδη με ηλιακό, 2 air condition και ασανσέρ. Πληρ. τηλ. 2241033657, 6974107329

INT020513

ΕΝΟΙΚΙΑΖΟΝΤΑΙ

πλήρως εξοπλισμένα και άνετα **δωμάτια** με χωλ, wc, πολυκουζινάκι, κλιματισμό, μπαλκόνι για την καλοκαιρινή περίοδο, επί της Εθνικής Αντιστάσεως (πρώην Αννης Μαρίας).

Πληρ. τηλ. 6945101920

ΜΧΠΕΚΠ019

ΑΠΟ ΚΑΤΑΣΚΕΥΑΣΤΙΚΗ ΕΤΑΙΡΕΙΑ

ΠΩΛΟΥΝΤΑΙ

στ' Ασγούρου **μεζονέτες**

τριώροφες 200 τ.μ. σε οικόπεδα 1.000 τ.μ.

Φανταστική θέα.

Σε μπετά 155.000€

Ετοιμοπαράδοτες 320.000€

IDEA AE

5ο χλμ. Ρόδου-Λίνδου • Τηλ.: 2241066200, κιν. 6947694838, 6944443169

ΜΑΤ1801

Profit & Solution

ΚΤΗΜΑΤΙΚΕΣ ΥΠΗΡΕΣΙΕΣ

Αντ. Δαμασκηνού 119 85100 Ρόδος

22410 28100

AE963

ΔΙΑΜΕΡΙΣΜΑΤΑ			
Καρακονερο	γκαρσονιέρα 43τμ	1 υ/δ	105.000 ΕΥΡΩ
Ανάληψη	80τμ	2 υ/δ καινούργιο	140.000 ΕΥΡΩ
Ανάληψη	96τμ	3 υ/δ	190.000 ΕΥΡΩ
Ροδίνι	85τμ	2υ/δ αυτόνομη θέρμανση	135.000 ΕΥΡΩ
Δασκάλους	80 τμ	2υ/δ	120.000 ΕΥΡΩ
Ιξία	115τμ	3 υ/δ	115.000 ΕΥΡΩ
Κρεμαστή	70τμ	2 υ/δ σε καλή κατάσταση	75.000 ΕΥΡΩ
Κρεμαστή	55τμ	1υ/δ σε καλή κατάσταση	70.000 ΕΥΡΩ
Παραδείσι	85 τμ	καινούργιο	110.000 ΕΥΡΩ
Παραδείσι	85τμ	σε καλή κατάσταση	90.000 ΕΥΡΩ
ΜΟΝΟΚΑΤΟΙΚΙΕΣ			
Παστίδα	σε οικόπεδο 345τμ	τελειωμένο 130τμ.	185.000ΕΥΡΩ
Παστίδα	σε οικόπεδο 430τμ	σε μπετό 130τμ	118.000ΕΥΡΩ
Παστίδα	σε οικόπεδο 415τμ	σε μπετό 130τμ	116.000ΕΥΡΩ
Παστίδα	σε οικόπεδο 310τμ	σε μαρμαροσουβά 130τμ	118.000ΕΥΡΩ
Παστίδα	136τμ	σε μπετό	86.000ΕΥΡΩ
Δαματριά	75τμ	με οικόπεδο 325τμ	85.000ΕΥΡΩ
Μαριτσά	130.τμ	σε οικόπεδο 5.300τμ	250.000ΕΥΡΩ
ΟΙΚΟΠΕΔΑ			
Κρεμαστή	2.000τμ	οικοδομήσιμο 200τμ	220.000 ΕΥΡΩ
Θολό	16.000τμ		95.000 ΕΥΡΩ
Γεναδι	500τμ	με άδεια οικοδομής με θέα θάλασσα	40.000 ΕΥΡΩ
ΕΠΑΓΓΕΛΜΑΤΙΚΟΣ ΧΩΡΟΣ			
Αποθήκη	στην Ανάληψη 143τμ	με πατάρι	125.000ΕΥΡΩ
ΦΑΝΕΣ	οικόπεδο 2630τμ	βιοτεχνικός χώρος 410τμ	150.000ΕΥΡΩ



ΚΑΤΑΣΚΕΥΕΣ-ΠΩΛΗΣΕΙΣ-ΑΝΤΙΠΑΡΟΧΕΣ

ΧΑΤΖΗΜΙΧΑΛΗΣ ΚΩΝΣΤΑΝΤΙΝΟΣ

ΔΟΜΙΚΟΣ ΕΡΓΟΛΑΒΟΣ ΔΗΜΟΣΙΩΝ ΕΡΓΩΝ

ΠΩΛΟΥΝΤΑΙ

ΠΑΣΤΙΔΑ: ΑΝΕΞΑΡΤΗΤΕΣ ΠΟΛΥΤΕΛΕΙΣ ΜΕΖΟΝΕΤΕΣ 158 τ.μ.-152 τ.μ. σε οικόπεδα των 340 τ.μ. με φανταστική θέα σε ήσυχο περιβάλλον.

ΑΦΑΝΤΟΥ: ΔΙΑΜΕΡΙΣΜΑΤΑ ΛΟΥΞ ΚΑΤΑΣΚΕΥΗΣ 83 τ.μ. με κεντρική θέρμανση, διπλά τζάμια, εντοιχισμένη κουζίνα, ντουλάπες και ηλιακό θερμοσίφωνο.

ΑΝΑΛΑΜΒΑΝΟΥΜΕ
ΕΡΓΑΣΙΕΣ ΜΠΕΤΟΝ-ΕΜΦΑΝΗ ΜΠΕΤΑ-ΚΤΙΣΙΜΑΤΑ-ΣΟΒΑΔΕΣ
και παντός είδους οικοδομικών εργασιών

ΖΗΤΟΥΝΤΑΙ
Για αξιοποίηση με τις καλύτερες προϋποθέσεις ΟΙΚΟΠΕΔΑ για ΑΝΤΙΠΑΡΟΧΗ

Τηλ.: (22410) 21834, 6936609834-6974198504

MXP13566

ευσταθίου ΕΥΡΩΚΤΗΜΑΤΙΚΗ

ΚΤΗΜΑΤΟΜΕΣΙΤΙΚΟ ΓΡΑΦΕΙΟ

Εθν. Αντιστάσεως 83 • Τηλ.: 22410 73819, 74917
Κιν.: 6944 374546, 6945 292030
Fax: 22410 38641 • e-mail: info@euroktimatiki.gr

ΠΩΛΗΣΕΙΣ ΑΚΙΝΗΤΩΝ

Οικοπεδα

1) 3.640 τ.μ. οικόπεδο στην Ιαλυσό με άδεια οικοδομής για διώροφη μονοκατοικία 135 τ.μ. αξίας 120.0000 ευρώ, 2) 500 τ.μ. στους Αγίους Αποστόλους (νέο σχέδιο πόλεως) με σ.δ. 0,8 Αξίας 150.000 ευρώ. 3) 614 τ.μ. στους Αγίους Αποστόλους (νέο σχέδιο πόλεως). Αξίας 220.000 ευρώ. 4) 1.400 τ.μ. στην ιαλυσό με άδεια οικοδομής με δυνατότητα οικοδόμησης 150 τ.μ. κατοικίας. Αξίας 138.000 ευρώ. 15 τ.μ.. κατοικίας αξίας 140.000 ευρώ 5) 987 τ.μ. στην ιαλυσό θέση Κανδηλί με άδεια οικοδομής 6) 304 τ.μ. στην Ιξιά (με δυνατότητα οικοδόμησης 240 τ.μ. κατοικίας) Αξίας 160.000 € 7) 1.000 τ.μ. στο Ροδίνι (με δυνατότητα οικοδόμησης 400 τ.μ. κατοικίας) Αξίας 350.000 € 8) 1000 τ.μ. στην Ιαλυσό (με δυνατότητα οικοδόμησης 120 τ.μ. κατοικίας) Αξίας 110.000 € 9) 2000 τ.μ. στην Ιαλυσό (με δυνατότητα οικοδόμησης 200 τ.μ. κατοικίας) Αξίας 220.000 € 10) 2000 τ.μ. στα Κοσκινού (με δυνατότητα οικοδόμησης 120 τ.μ. κατοικίας) Αξίας 88.000 € 11) 3.640 τ.μ. στην Ιαλυσό (με δυνατότητα οικοδόμησης 135 τ.μ. κατοικίας) Αξίας 120.000 € 12) 4000 τ.μ. στα Κοσκινού με πανοραμική θέα (με δυνατότητα οικοδόμησης 200 τ.μ. κατοικίας) Αξίας 215.000 € 13) 4000 τ.μ. στα Κοσκινού με εξαιρετική θέα (με δυνατότητα οικοδόμησης 200 τ.μ. κατοικίας) Αξίας 300.000 € 14) 4.010 κοντά στην Εθν. Οδό Λίνδου – Αεροδρομίου για επαγγελματική χρήση (με δυνατότητα οικοδόμησης 3.600 τ.μ. Βιοτεχνικού Χώρου) Αξίας 180.000 € 15) 5.300 τ.μ. στα Ασγούρου (με δυνατότητα οικοδόμησης 200 τ.μ. κατοικίας) Αξίας 190.000 €

Διαμερίσματα

1) 50 τ.μ. στην Μ. Κλαδάκη με 1 υπν/τιο Αξίας 90.000 € 2) 50 τ.μ. στην Μυτιλήνης με 1 υπν/τιο Αξίας 82.000 € 3) 65 τ.μ. στην Κανελλοπούλου με 1 υπν/τιο Αξίας 95.000€ 4) 70 τ.μ. στην Ιξιά (Σωτήρος) με 2 υπν/τια Αξίας 94.000€ 5) 80 τ.μ. στην Αγ. Σοφίας με 2 υπν/τια Αξίας 176.000€ 6) 81 τ.μ. στην Ανάληψη επί της οδού Αισχίνη σε νεόδμητη οικοδομή με πάρκιν. Αξίας 180.000 € 7) 80 τ.μ. στην Λαγκάνη (περιοχή Δασκάλους) με 2 υπν/τια Αξίας 85.000€ 8) 95 τ.μ. στην Ηλιουπολη με 2 υπνοδωμάτια αξίας 95.000 € 9)95 τ.μ. στην 28ης Οκτωβρίου με 2 υπν/τια Αξίας 280.000€ 10) 95 τ.μ. στην Ιξιά (Σωτήρος) με 2 υπν/τια Αξίας 90.000€ 11) 110 τ.μ. με 3 υπν/τια στους Αγ. Αποστόλους β' ορόφου αξίας 117.000 ευρώ 12) 107 τ.μ. στην Ρόδου-Λίνδου (κοντά στην ΔΕΥΑΡ) με 3 υπν/τια Αξίας 130.000€ 13) 110 τ.μ. στην Ανθ. Ζερβού με 3 υπν/τια Αξίας 225.000 € 14) 110 τ.μ. στην Ιαλυσό με 3 υπν/τια Αξίας 120.000 € 15) 110 τ.μ. στην Νηρηίδων (Καρακόνερο) με 3 υπν/τια Αξίας 220.000€ 16) 116 τ.μ. στην Μ. Πετρίδη με 3 υπν/τια Αξίας 232.000 € 17) 120 τ.μ. στην Ιαλυσό με 3 υπν/τια Αξίας 125.000 € 18)120 τ.μ. στην Νηρηίδων (Καρακόνερο) με 3 υπν/τια Αξίας 240.000€ 19) 126 τ.μ. στην Γρηγορίου Ε΄ με 3 υπνοδωμάτια Αξίας 315.000 €

ΜΟΝΟΚΑΤΟΙΚΙΕΣ - ΜΕΖΟΝΕΤΕΣ

1)111 τ.μ. στα Κοσκινού εντός οικοπέδου 160 τ.μ. αξίας 230.000€ 2140 τ.μ. στην Ιαλυσό Αξίας 280.000 € 2) 140 τ.μ. στην Παστίδα Αξίας 220.000 € 3) 140 τ.μ. στην Ιαλυσό Αξίας 280.000 € 4) 150 τ.μ. στην Ιαλυσό Αξίας 300.000 € 5)155 τ.μ. στην Ιξιά Αξίας 279.000 € 6) 155 τ.μ. στην Ιξιά Αξίας 281.000 € 7) 160 τ.μ. στην Ιαλυσό Αξίας 350.000 € 8) 160 τ.μ. στα Κοσκινού Αξίας 380.000 € 9) 160 τ.μ. στις Φάνες Αξίας 190.000 € 10) 200 τ.μ. στους Πρόποδες Φιλερήμου στην Ιαλυσό Αξίας 380.000 € 11) 280 τ.μ. στην λεωφ. Κρεμαστής – Π. Αεροδρομίου Αξίας 320.000 €

ΚΑΤΑΣΤΗΜΑΤΑ

1) 30 τ.μ. στο Κέντρο της Πόλης (με άμεση παράδοση χρήσης) Αξίας 450.000€ 2) 55 τ.μ. στην Ανάληψη (κεντρικά) Αξίας 120.000€ 3) 57 τ.μ. στο Κέντρο της Πόλης (ελεύθερο Χρήσεως) Αξίας 370.000€ 4) 61 τ.μ. στο Κέντρο της Πόλης (με άμεση παράδοση χρήσης) Αξίας 590.000€ 5) 62 τ.μ. στην Ανάληψη (κεντρικά) Αξίας 370.000 € 6) 77 τ.μ. στο Κέντρο της Πόλης (ελεύθερο Χρήσεως) Αξίας 500.000€ 7) 100 τ.μ. στην Ανάληψη (κεντρικά) Αξίας 580.000 € 8) 160 τ.μ. στην Μιχαήλ Πετρίδη αξίας 290.000 9) 43 τ.μ. στην Ιαλυσό επί της Ιερού Λοχου (με άμεση παράδοσης χρήσης). Αξίας 120.000 ευρώ. 10) Κατάστημα επί της οδού Σωκράτους Παλιά Πόλη 74 τ.μ. , 11) Κατάστημα επί της πλατείας Ιπποκράτους στην Παλιά Πόλη 135 τ.μ., 12) Κατάστημα επί της οδού Πολυδώρου στην Παλιά Πόλη 53 τ.μ. συν 1ος όροφος 53 τ.μ., 13) 86 τ.μ. ισόγειο κατάστημα επί της πλατείας Εβραίων Μαρτύρων Παλιά Πόλη συν 1ος όροφος 90 τ.μ., 14) 3 καταστήματα επιφανείας 62,07 τ.μ. το κάθε ένα επί της οδού Ηλία Βενέζη Αξίας 180.000 € έκαστο.

XT401/2029

ενοικιασεις

συνέχεια από την προηγούμενη

ΕΝΟΙΚΙΑΖΕΤΑΙ ενιαίος χώρος 140 τ.μ. ισόγειο στην οδό Αγ. Ιωάννη 164 (πλατεία Αγ. Ιωάννη) με δυνατότητα διαρρύθμισης. Πληρ. τηλ. 2241031447, 6936833100 MZT020515

ΕΝΟΙΚΙΑΖΕΤΑΙ επιπλωμένο διαμέρισμα (σαλόνι-κουζίνα, υπνοδωμάτιο) στην Κρεμαστήμε ιδιωτικό parking. Πληρ. τηλ. 2241095904, 6944454812 MZT020506

ΕΝΟΙΚΙΑΖΕΤΑΙ μεγάλη **γκαρσονιέρα** καινούργια, πλήρως επιπλωμένη σε ήσυχη περιοχή στα Κοσκινού. Πληρ. τηλ. 2241066473, 6945551804 ΜΧΠ1588

ΕΝΟΙΚΙΑΖΕΤΑΙ νεόκτιστο ισόγειο **διαμέρισμα** 85 τ.μ. στο Ροδίνι, Βιέννης 17. Πληρ. τηλ. 6946552222, 6948003310 MZT260406

ΕΣΤΙΑ

ΚΤΗΜΑΤΟΜΕΣΙΤΙΚΟ ΓΡΑΦΕΙΟ
ΚΑΜΠΟΥΡΗΣ ΣΚ. ΕΜΜΑΝΟΥΗΛ

ΠΩΛΟΥΝΤΑΙ

1. Διαμερίσματα:
α) 81 τ.μ. στο κέντρο της πόλης, ισόγειο με δυνατότητα πολλαπλών χρήσεων και με θέση parking
β) 88 τ.μ. ρετιρέ στην Διον. Σολωμού
γ) 100 τ.μ. λουξ κατασκευής στην Ανάληψη
δ) 135 τ.μ. ρετιρέ λουξ κατασκευή, στην Ανάληψη
ε) 65 τ.μ. λουξ κατασκευή στο Ροδίνι
στ) 120 τ.μ. λουξ κατασκευή στο Ροδίνι
ζ) 80 τ.μ λουξ κατασκευή στο Ροδίνι
η) 100 τ.μ. λουξ κατασκευή στο Ροδίνι
2. Μονοκατοικίες:
α) 200 τ.μ. ανεξάρτητες με αυλή 1.000 τ.μ. στα Κοσκινού
β) 110 τ.μ.-150 τ.μ.-200 τ.μ. με οικόπεδο 400 τ.μ. και ατομική πισίνα, στα Μαριτσά
3. Οικόπεδα:
α) Πωλούνται οικόπεδα στην Παστίδα 1.500 μέτρα με άδεια οικοδομής για 150 μ. μονοκατοικία.
β) 4.000 τ.μ. και 8.000 τ.μ. στην Λεωφ. Ρόδου-Λίνδου
γ) 1850 τ.μ. σστην Παστίδα εντός οικισμού
4. Καταστήματα:
α) 70 τ.μ. στην Ανάληψη

ΣΤΕΦ. ΚΑΖΟΥΛΗ 74 - ΡΟΔΟΣ
ΤΗΛ. 2241024858, 6942841691

AE691

ΕΥΡΩΣΤΕΓΑΣΤΙΚΗ

ΚΤΗΜΑΤΟΜΕΣΙΤΙΚΟ ΓΡΑΦΕΙΟ - ΧΑΤΖΗΜΑΡΚΟΣ Ν. ΓΕΩΡΓΙΟΣ
Θ. ΣΟΦΟΥΛΗ 153 – Τ.Κ. 85100 ΡΟΔΟΣ
Πληροφορίες στο κινητό, διαθέσιμο όλες τις ώρες : 6973331692.
Τηλ. Γραφείου : 22410-29016. Ώρες γραφείου: 18:00 μ.μ έως 20:30 μ.μ.
Λοιπές ώρες και Σαββάτο, με ραντεβού.

ΠΩΛΟΥΝΤΑΙ ΚΑΙΝΟΥΡΓΙΑ ΔΙΑΜΕΡΙΣΜΑΤΑ ΛΟΥΞ ΚΑΤΑΣΚΕΥΗΣ

1. ΡΟΔΙΝΙ: Διαμέρισμα 100 τ.μ., 1ου ορόφου - 3 υπνοδ. - τιμή 185.000 EURO
2. ΡΟΔΙΝΙ: Διαμέρισμα 100 τ.μ., ρετιρέ, 3ου ορόφου, 3 υπνοδωματίων - τιμή 190.000 EURO
3. ΡΟΔΙΝΙ: Διαμέρισμα 80 τ.μ., 1ου ορόφου, 2 υπνοδωματίων - τιμή 150.000 EURO
4. ΜΙΡΑ ΜΑΡΕ: Καινούργια διαμερίσματα 103 τ.μ. σε μικρή πολυκατοικία 1ου ορόφου με 3 υπνοδωμάτια και δύο μπάνια, ιδιόκτητο parking και αποθήκη. Τιμή 205.000 EURO
5. ΑΣΤΟΥΡΟΥ : Γκαρσονιέρα 40 τ.μ – 2ου ορόφου – τιμή : 55.000 EURO.

ΠΩΛΟΥΝΤΑΙ ΜΕΤΑΧΕΙΡΙΣΜΕΝΑ ΔΙΑΜΕΡΙΣΜΑΤΑ

6. ΜΗΤΡΟΠΟΛΗ: Ισόγειο διαμέρισμα 96 τ.μ. (χαρακτηρισμένο ως αποθήκη) με 2 υπνοδωμάτια, με 50 τ.μ. κήπο, σε άριστη κατάσταση, πλήρως επιπλωμένο. Τιμή 115.000 EURO
7. ΠΑΣΤΙΔΑ: Μονοκατοικία με σοφίτα, συνολικά 105 τ.μ. πλήρως ανακαινισμένη, εντός οικισμού, με 2 υπνοδωμάτια, σαλόνι, κουζίνα, μπάνιο, σε άριστη κατάσταση, με ιδιόκτητο χώρο parking, και επιπλέον οικοδομήσιμο οικόπεδο 130 τ.μ. με δόμηση 95 τ.μ. Τιμή 120.000 EURO
8. ΠΑΡΑΔΕΙΣΙ: Διαμέρισμα 90 τ.μ., υπερυψωμένο ισόγειο, 2 υπνοδ., κοντά στην Εκκλησία Αγίου Νικολάου, πωλείται ως έχει, έως και κτοίματα. Τιμή 65.000 EURO.
9. ΑΓΙΟΣ ΝΙΚΟΛΑΟΣ: Διαμέρισμα 30ετίας 53 τ.μ. υπερυψωμένο ισόγειο, ενός υπνοδωματίου, σαλοτραπεζαρία, κουζίνα, μπάνιο. Τιμή 59.000 EURO.
10. ΠΑΛΙΑ ΠΟΛΗ: Διώροφη κατοικία 55 τ.μ. με αυλή 230 τ.μ. και επιπλέον δόμηση 63 τ.μ. Τιμή 152.000 EURO.
11. ΜΙΧ. ΠΕΤΡΙΔΗ: Ισόγειο διαμέρισμα 98 τ.μ. πλήρως ανακαινισμένο 2 υπνοδωματίων, με μεγάλο σαλόνι και 45 τ.μ. ιδιόκτητη αυλή. Τιμή 160.000 EURO.

ΠΩΛΟΥΝΤΑΙ ΜΟΝΟΚΑΤΟΙΚΙΕΣ – ΜΕΖΟΝΕΤΕΣ

12. ΤΡΙΑΝΤΑ: Τριώροφη μονοκατοικία έως και μαρμάροσουβά, συνολικής επιφάνειας 210 τ.μ. (3Χ70 τ.μ.) σε οικόπεδο 350 τ.μ. σε περιοχή με θέα. Τιμή 200.000 EURO.
13. ΠΑΣΤΙΔΑ: Μονοκατοικίες σε μπετά 135 τ.μ. κύριοι χώροι και 18 τ.μ. ημιυπαίθριων, με 3 υπνοδωμάτια και 2 μπάνια με οικόπεδο 350 τ.μ. περιγραφόμενο με τοιχία. Τιμή 135.000 EURO.
14. ΠΑΣΤΙΔΑ: Εξοχικές διώροφες μονοκατοικίες 125 τ.μ., 3 υπνοδωματίων, με επιπλέον δόμηση 75 τ.μ., σε οικόπεδο 400 τ.μ. Περιφραγμένο με τοιχία και θέση parking. Υπό κατασκευή, παραδίδονται τελειωμένες. Τιμή 215.000 EURO.

ΠΩΛΟΥΝΤΑΙ ΚΑΤΑΣΤΗΜΑΤΑ

15. 7 ΒΑΓΙΕΣ: Για επαγγελματική στέγη, επί της πλατείας, πωλείται διώροφη μονοκατοικία με επιπλέον 18 τ.μ. ακάλυπτος χώρος. Ιδανική για τεχνικό Γραφείο, Ιατρείο, Λογιστήριο κλπ. Τιμή 250.000 EURO.
16. ΚΑΜΕΙΡΟΥ: Κατάστημα 42 τ.μ. πωλείται ως έχει έως και κτοίματα. Τιμή 80.000 EURO.
17. ΚΑΜΕΙΡΟΥ: Κατάστημα 60 τ.μ. μισθωμένο προς 350 euro, κατάλληλο για εισόδημα. Τιμή 90.000 EURO.

ΠΩΛΟΥΝΤΑΙ ΕΞΟΠΛΙΣΜΕΝΕΣ ΕΠΙΧΕΙΡΗΣΕΙΣ

18. ΜΑΝΔΗΛΑΡΑ: Στον πεζόδρομο, Γυράδικο, άρτια εξοπλισμένη επικερδής επιχείρηση με βοηθητικούς χώρους, και παρασκευαστήριο. Δίδεται με νέο 12ετές συμβόλαιο. Ενοίκιο 865 ευρώ και τιμή επιχείρησης 65.000 EURO.
19. ΠΕΥΚΟΙ : Πωλείται επιχείρηση fast food - γυράδικο 50 τ.μ. πλήρως εξοπλισμένη, με μεγάλη αυλή με τραπεζοκαθίσματα στην πλατεία Λοθάρικα Πεύκων. Τιμή 25.000 EURO – Μίσθωμα 600 EURO - Με νέο 12ετές συμβόλαιο
20. ΠΑΛΙΑ ΠΟΛΗ : Πωλείται επιχείρηση 15 τ.μ – τιμή : 65.000 EURO, - σε πολύ εμπορικό πόστο – νέο 12ετές συμβόλαιο.

ΠΩΛΟΥΝΤΑΙ ΚΤΗΜΑΤΑ – ΟΙΚΟΠΕΔΑ

21. ΔΑΣΚΑΛΩΝ: Οικόπεδο 170 τ.μ. συνεχούς δόμησης με συντελεστή 1. Ιδανικό για 3 διαμερίσματα ή γκαρσονιέρες. Τιμή 105.000 EURO με την άδεια οικοδομής.
22. ΜΑΡΙΤΣΑ: (ενδιάμεσα Μαριτσά και παλιό αεροδρόμιο) οικόπεδο 12.500 τ.μ. επί του δρόμου κοντά στο εκκλησάκι Αγίου Γεωργίου. Τιμή 370.000 EURO
23. ΚΑΒΟΥΡΑΚΙΑ: Οικόπεδο Αμφιθεατρικό 7 στρέμματα κοντά στην θάλασσα.
24. ΙΞΙΑ: Οικόπεδο 160 τ.μ. με δόμηση για τριώροφη μεζονέτα συνολικά 195 τ.μ. και κήπο. Τιμή 80.000 EURO.
25. ΤΡΙΑΝΤΑ : Προνομιακό οικόπεδο 1.030 τ.μ. εντός σχεδίου, επί της συμβολής ασφαλτοστρωμένων οδών, ιδανικό για ανέγερση διώροφης μονοκατοικίας, συνολικής επιφάνειας 133 τ.μ. εκτός υπογείου και σοφίτας. Τιμή 145.000 EURO.
26. ΣΟΡΩΝΗ : Οικόπεδο 509 τ.μ. εντός οικισμού με δόμηση 430 τ.μ. 300 μέτρα από το Δημαρχείο, και 100 μέτρα από τον ασφαλτοστρωμένο δρόμο προς την παραλία. Τιμή 35.000 EURO.
27. ΕΠΙ ΤΗΣ ΛΕΩΦ. ΡΟΔΟΥ - ΚΑΛΛΙΘΕΩΝ : Προνομιούχο οικόπεδο 825 τ.μ με άδεια οικοδομής 108 τ.μ κύριας χρήσης – τιμή: 120.000 EURO.
28. ΡΟΔΟΥ-ΛΙΝΔΟΥ: Οικόπεδο εφαπτόμενο επί της οδού, 4.000 τ.μ. Με την άδεια οικοδομής για καταστήματα με υπόγειο 400 τ.μ., ισόγειο 400 τ.μ. και όροφο 300 τ.μ. Τιμή 330.000,ευρώ.
29. ΡΟΔΟΥ-ΛΙΝΔΟΥ: Οικόπεδο 3.400 τ.μ. εφαπτόμενο επί της οδού, με πρόσωπο 107 τ.μ. Με δόμηση για κατάστημα συνολικά 417 τ.μ. (υπόγειο 139 τ.μ., ισόγειο 139 τ.μ. και όροφο 139 τ.μ. και δόμηση για βιοτεχνική χρήση συνολικά 712 τ.μ. (υπόγειο 178 τ.μ. ισόγειο 178 τ.μ. Α' όροφο 178 τ.μ. και Β' όροφο 178 τ.μ. Τιμή 350.000 ευρώ.
30. ΨΙΝΘΟΣ : Κτήμα 8 στρ.- 7 χιλιόμετρα από το χωριό - τιμή: 25.000 EURO.
31. ΚΡΗΤΗΝΙΑ: Οικόπεδο 1.400 τ.μ., εντός οικισμού. Άρτιο και οικοδομήσιμο, με δόμηση 400 τ.μ. Τιμή 35.000 EURO.
32. ΠΑΣΤΙΔΑ : Πρόποδες Φιλερήμου 2.030 τ.μ. εντός ζώνης

ΒΙΟΤΕΧΝΙΚΟΙ ΧΩΡΟΙ – ΑΠΟΘΗΚΕΣ

33. ΑΝΑΛΗΨΗ: Πωλείται πάνω στον κεντρικό δρόμο, πολυτελής υπόγειος χώρος 160 τ.μ. μισθωμένος προς 485 ευρώ μηνιαίως. Με 2 w.c. κατάλληλος για όλες τις χρήσεις. Ιδανικός για τεχνικό γραφείο, Λογιστήριο, Βιοτεχνία, Γυμναστήριο κλπ. Αρχική τιμή 100.000 EURO. Δεκτές και λοιπές λογικές προτάσεις
34. ΑΣΤΟΥΡΟΥ: Αποθήκη 400 τ.μ. αποπερατωμένη πάνω στον δρόμο, εύκολη πρόσβαση για κάθε τύπο οχήματος με άνεση χώρου και μεγάλη αυλή. Τιμή 352.000 EURO.
35. ΡΟΔΟΥ ΛΙΝΔΟΥ: Απέναντι από Βασιλόπουλο, κατάστημα αποπερατωμένο, βιοτεχνικός χώρος 60 τ.μ – τιμή: 65.000 EURO.

● ΖΗΤΟΥΝΤΑΙ ΓΙΑ ΑΓΟΡΑ ●
ΜΕΤΑΧΕΙΡΙΣΜΕΝΑ ΔΙΑΜΕΡΙΣΜΑΤΑ

AE0101

ΚΡΑΝΙΔΗΣ Real Estate

Ι.Καζούλη & Αμερικής 50
Τηλ. 2241027082
2241026476

Πωλείται ΕΠΙΧΕΙΡΗΣΗ, Café - Bar στην ΙΞΙΑ, 2 ορόφων συνολικού εμβαδού 234τ.μ. - με Πάρκινγκ δεκτός και συνέταιρος
Τιμή: 100.000€ ΚΩΔ:[Κ-905] XΠ092

www.kranidis-estate.gr

ΓΙΑΝΝΗΣ ΝΙΚΟΛΙΔΑΚΗΣ

Μηχανολόγος-Μηχανικός
Γαλλίας 12-Ρόδος • τηλ. (22410)22291, 35103

ΠΩΛΟΥΝΤΑΙ

- Επί της οδού **Κών. Υδραίου** (πλησίον Ρόδου - Λίνδου) πολυτελή **διαμερίσματα** με απεριόριστη θέα, ιδιωτικούς χώρους parking και αποθήκες 90 τ.μ. και 126 τ.μ.
- Επί της οδού **Καθοπούλη** (Νιοχώρι) **αποθήκη** 222 τ.μ., **κατάστημα** 59 τ.μ. με πατάρι 15 τ.μ., **διαμερίσματα** από 45 τ.μ. έως 58 τ.μ.

XΠ2675

ΣΑΒΒΑΙΔΗΣ & Συνεργατες

Μεσιτες & Συμβουλοι Ακινητων

ΠΩΛΗΣΕΙΣ ΑΚΙΝΗΤΩΝ

Οικόπεδα εντός σχεδίου: **1)** Ροδίνι 400 τ.μ. με ΣΔ 0,4 185.000 € (ref:1267), **2)** Οικόπεδο 2,520 τ.μ. στα Καλαβάρδα 60.000 € (ref:2699) **3)** Ιαλυσός 765 τ.μ. με ΣΔ 0,4 165.000 € (ref:2214), **4)** Οικόπεδα εντός σχεδίου στην Ιαλυσό, εμβαδού 270τ.μ. εώς 430τ.μ. από 94.500 € (ref:2625)

Οικόπεδα εκτός σχεδίου: **1)** Κεντρικό οικόπεδο επί της Επαρχιακή οδού Κρεμαστής αεροδρομείου & Εθνικής Οδού Τσαΐρι αεροδρομίου 400.000€ (ref:2511), **2)** Κανδηλί 4,440τ.μ. 135.000 € (ref:1359), **3)** Ψάρτος 15.600τ.μ. "στο κύμμα"(ref:2238), **4)** Εθνική Οδό Παραδείσι-Θεολόγος 5,680τ.μ. 182.000€ (ref:2186), **5)** Κανδηλί 4,065 τ.μ. 250.000€ (ref:2347)

Μονοκατοικίες: **1)** Πολυτελής μεζονέτα στο Καρακόνερο 148 τ.μ. σε οικόπεδο 266 τ.μ. (ref:2411), **2)** Π.Πόλη 160τ.μ. με αυλή προς ανακαίνιση (ref:2328), **3)** Παραδοσιακό ανακαινισμένο με αυλή και βεράντα με θέα στα Κοσκινού 87τ.μ. 175.000 € (ref:2506), **4)** Μονοκατοικίες σε μπετά στην Παστίδα εμβαδού 135τ.μ., 125.000 € (ref:2632), **5)** Πωλούνται δύο μονοκατοικίες στο Γεννάδι 136τ.μ. η καθεμία,σε οικόπεδο 4,220τ.μ. (ref:2749)

Διαμερίσματα: **1)** Νεόδμητες γκαρσονιέρες στο κέντρο από 1.900-2.500 €/τ.μ. (ref:2423 & 2468), **2)** Πολυτελή Διαμερίσματα στο Καρακόνερο 115τ.μ. 220.000 € (ref:2355), **3)** Υπερπολυτελές ρετιρέ διαμέρισμα στην Ιαλυσό 220τ.μ. 340.000 € (ref:1743), **4)** Διαμέρισμα στο κέντρο 150 τ.μ. 205.000€ (ref:1456), **5)** Ισόγειο ανακαινισμένο 70τ.μ. με περιφραγμένη αυλή στην Ιαλυσό 90.000 € (ref: 2470), **6)** Διαμέρισμα Γ΄ορόφου στη Ψαροπούλα 117τ.μ. 180.000 € (ref:2557), **7)** Ισόγειο διαμέρισμα στην Ιξιά 110τ.μ. 220.000 € (ref:2633), **8)** Διαμέρισμα Α΄ορόφου στην Ιξιά 75τ.μ. 157.500 € (ref:2619), **9)** Διαμέρισμα στην Ιξιά 95τ.μ. 157.500€ (ref:2620), **10)** Υπερπολυτελές διαμέρισμα στο Ροδίνι,με μοναδική πανοραμική θέα,140τ.μ. 290.000 € (ref:2611), **11)** Ισόγειο διαμέρισμα 44τ.μ. με αυλή στην Ιαλυσό (ref:2687) **12)** Ισόγειο γραφείο στο κέντρο 96τ.μ. (Ref:1959) **13)** 2 διαμερίσματα στο κέντρο 90τ.μ. με πάρκινγκ 103.000€ & 105.000€ (ref:2700 & 2701) **14)** Ολοκαίνουρια γκαρσονιέρα 48τ.μ. στο Καρακόνερο 110.000 € (ref:2697), **15)** Διαμέρισμα 115τ.μ. στην Ιξιά (ref:2754), **16)** Καινούρια διαμερίσματα στο Ροδίνι 79τ.μ. και 81τ.μ. (ref:2710), **17)** Ανακαινισμένο διαμέρισμα 65τ.μ. στη Ρόδο, 95.000 € (ref:2499)

Καταστήματα: **1)** Πωλείται κατάστημα στην Π.Πόλη 16τ.μ. 40.000€ (ref:2459), **2)** Πωλείται κατάστημα σε εμπορικό κέντρο επί της Ρόδου-Λίνδου 200τ.μ. με χώρους στάθμευσης 640.000 € (ref:2456), **3)** Πωλείται κατάστημα 27τ.μ. στο κέντρο (ref:2747), **4)** Πωλείται κατάστημα 29τ.μ. στα Τριάντα (ref:2679)

Ενοικιάσεις Καταστημάτων: **1)** Εθνικής Αντίστασης 80 τ.μ. μίσθωμα 1600 € (ref:1953), **2)** Σε κεντρικό δρόμο 300τ.μ. μίσθωμα 3.000€(ref:2390) **3)** Ρόδου-Λίνδου 400 τ.μ. με πάρκινγκ μίσθωμα 2.500 €(ref:2314), **4)** Κατάστημα στο κέντρο 31τ.μ. με πατάρι (ref:1955) **5)** Στο κέντρο 25τ.μ. με πατάρι μίσθωμα 950 € (ref:2500) **6)** Στην Ακτή Μιαούλη (Ψαροπούλα) 207τ.μ. με μίσθωμα 1.800 € (ref:870),**7)** Κατάστημα 24τ.μ. σε εμπορικό κέντρο στο Φαληράκι (ref:2757), **8)** Κέντρο διασκέδασης 60τ.μ. στην Π.Πόλη (ref:2739), **9)** Κατάστημα 29τ.μ. στα Τριάντα (ref:2677), **10)** Γραφείο στο κέντρο της Ρόδου 98τ.μ. στον 3ο όροφο με μίσθωμα 450 € (ref:2742)

Επιχειρήσεις: **1)** Μικρό Ξενοδοχείο,15 τρίκλινα στούντιο,69 κλίνες σε ήσυχη περιοχή στην Ιαλυσό, εντός σχεδίου (ref:2446)
2) Επιχείρηση Εστιατορίου στο Νιοχώρι 200τ.μ. με αυλή 200τ.μ. και μηνιαίο μίσθωμα 2.300 € (ref:2542)

Γρ. Λαμπράκη 14, Ρόδος 85100
τηλ: 2241026281, Φαξ: 2241034663

ΜΧΠ659

ενοικιασεις

συνέχεια από την προηγούμενη

ΕΝΟΙΚΙΑΖΕΤΑΙ δίχωρη ισόγεια μεγάλη **γκαρσονιέρα** στην περιοχή Καρακόνερο, Πληρ. τηλ. 2241067270, 6947010750
ΜΖΤ290401

ΕΝΟΙΚΙΑΖΕΤΑΙ διαμέρισμα με 2 υπνοδωμάτια-κουζίνα, καθιστικό και λουτρό καινούργιο, πλήρως επιπλωμένο στην Ανάληψη. Τιμή 350 ευρώ. Πληρ. τηλ. 2241023815, 6944698056
ΜΧΠ1588.1

ΕΝΟΙΚΙΑΖΕΤΑΙ ή ΠΩΛΕΙΤΑΙ 4άρι ρετιρέ στην Κοδριγκτώνος, πλήρως ανακαινισμένο υπερλούξ, εντοιχισμένη κουζίνα, διπλά τζάμια, ρολά σίτες, τριφασικό νυκτερινό, air condition, ηλιακός, ασανσέρ, 70 τ.μ. μπαλκόνια βεράντες περιμετρικά σε πολύ καλή τιμή. Πληρ. τηλ. 2241048381, 2241047516, 6978584736 ΜΖΤ280415

ΕΝΟΙΚΙΑΖΕΤΑΙ επιπλωμένη γκαρσονιέρα στην οδό Μεσολογγίου 13 Ρόδος κοντά στο Πανεπιστήμιο Αιγαίου. Πληρ. τηλ. 2241029208
ΜΖΤ290403

ΖΗΤΕΙΤΑΙ για ενοικίαση μονοκατοικία 150 τ.μ. με κήπο μέχρι Γεννάδι για πολύ καιρό από συνταξιούχο ζευγάρι Γερμανών. Πληρ. τηλ. 6997157464
ΜΖΤ280408

ΕΝΟΙΚΙΑΖΕΤΑΙ οροφοδιαμέρισμα α' όροφου 135 τ.μ. με ανεξάρτητη είσοδο, χωρίς κοινόχρηστα, με θερμοσυσσωρευτές και ηλιακό θερμοσίφωνα, στην οδό Αντισμηνάρχου Βολονάκη αρ. 4, στη περιοχή Αγίου Ιωάννου, στη πόλη της Ρόδου. Πληρ. τηλ. 2241028774 (ώρες γραφείου), 2241060950 (απόγευμα) και 6944363701
ΜΧΡ13610

ΕΝΟΙΚΙΑΖΕΤΑΙ διαμέρισμα 80 τ.μ., 2 υπνοδωματίων, καθιστικό, λουτρό, κουζίνα, αυλή μπροστά και πίσω και στέγαστρο στο χώρο στάθμευσης αυτοκινήτου, πλήρως επιπλωμένο επί της οδού Αλυτρώτων Ελλήνων αριθ. 8. Πληρ. τηλ. 2241088106
ΜΑΤ1766

ΕΝΟΙΚΙΑΖΕΤΑΙ ισόγειος κατοικία τριών υπνοδωματίων, σαλόνι, κουζίνα, δύο μπάνια με αυτόνομη θέρμανση, ηλιακό θερμοσίφωνα, τζάκι, κήπο με γκαζόν και βοηθητικούς χώρους. Πληρ. τηλ. 2241094170
ΜΖΤ280404

ΣΤΗΝ ΙΞΙΑ ΕΝΟΙΚΙΑΖΟΝΤΑΙ: 1) 70 τ.μ. διαμέρισμα σε διώροφη οικοδομή 2 υπνοδωματίων, σαλόνι κ.λπ. **2) Studio** επιπλωμένο για ένα άτομο. Πληρ. τηλ. 22410-73450, 31084, 6973787583
ΜΖΤ260440

ΕΝΟΙΚΙΑΖΕΤΑΙ δυάρι στα Κοσκινού πλήρως επιπλωμένο με ηλεκτρικές συσκευές και air condition. Τιμή 270 ευρώ. Πληρ. τηλ. 2241062234, 2241061007, 6932577792 ΜΖΤ270426



ΚΤΗΜΑΤΟΜΕΣΙΤΙΚΟ ΓΡΑΦΕΙΟ

ΑΙΓΑΙΟΚΤΗΜΑΤΙΚΗ

ΕΠΙΛΕΓΜΕΝΕΣ ΠΡΟΤΑΣΕΙΣ ΑΚΙΝΗΤΩΝ

- 46 τ.μ. διαμ/σμα (υπ. με αυλή) Υψηλάντου, 50.000
- 60 τ.μ. διαμ/σμα καινούργιο (β' ορ.) Ιαλυσό, 100.000€
- 82 τ.μ. διαμ/σμα καινούργιο (ημ.υπ.) Αραπάκι, 132.000€
- 82 τ.μ. (υπ.) μετ/νο διαμ/σμα Ακαδημία, 100.000€
- 83 τ.μ. μετ/νο Αγ. Ιωάννου 130.000 €
- 85 τ.μ. μετ/νο α' ορ. κοντά στον Αγ. Ιωάννη 140.000€
- 86 τ.μ. καινούργιο διαμ/σμα στην Ιαλυσό, 155.000€
- 87 τ.μ. καινούργιο διαμ/σμα στους Τρεις, 166.000€
- 97 τ.μ. μετ/νο διαμ/σμα συν 77 τ.μ. απ/κη Κένεντυ (απ/στη θέα), 250.000€
- 100 τ.μ. καινούργιο ορ/σμα Καρακόνερο, 210.000€
- 102 τ.μ. καινούργιο με γκαράζ (Μίρα Μάρε), 190.000€
- 105 τ.μ. μετ/νο στη Θεμ. Σοφούλη, 100.000 €
- 110 τ.μ. μετ/σμένο διαμ/σμα Ιαλυσό, 120.000€
- 115 τ.μ. καινούργιο διαμ/σμα Καρακόνερο, 220.000€
- 118 τ.μ. καινούργιο διαμ/σμα Μ. Πετρίδη, 215.000€
- 120 τ.μ. καινούργιο διαμ/σμα στους Τρεις, 229.000€
- 125 τ.μ. μετ/σμένο διαμ/σμα (β' ορ.) Αναλήψη, 185.000€
- 176 τ.μ. μετ/σμένο ρετιρέ διαμ/σμα Ακαδημία, 350.000€
- 100 τ.μ. μεζονέτα σε μπετά Φαληράκι 75.000€
- 130 τ.μ. μονοκατοικία σε μπετά Παστίδα σε 240 τ.μ. οικ/δο 110.000€
- 140 τ.μ. καινούργια μεζ/τα Παστίδα, 200.000€
- 142 τ.μ. μετ/νη μονοκία στο Νιοχώ ρι (εξτρα δόμηση), 150.000€
- 150 τ.μ. καινούργια μεζονέτα (5 υπν.) στην Ιξιά (τζάκι-θέρμανση) 270.000 €
- 157 τ.μ. καινούργια μεζ/τα Ροδίνι, 230.000€
- 200 τ.μ. μονοκατοικία σε μπετά Ασγούρου 1 στρ., 170.000€
- 315 τ.μ. λουξ μονοκία Κοσκινού σε 1 στρ. 500.000€
- 23 τ.μ. κατάστημα (μισθωμένο) Μανδράκι 150.000€
- 45 τ.μ. γραφείο (καθ. επ/νεια) Αμμοχώστου 112.000€
- 2 στρ. κοντά στη θάλασσα οικ/δο (εντός οδισμού) ΜΑΗ Φάνες 160.000€
- 300 τ.μ. οικόπεδο Σορωνή 30.000€

ΕΚΤΟΣ ΑΥΤΩΝ ΤΩΝ ΑΚΙΝΗΤΩΝ ΔΙΑΘΕΤΟΥΜΕ ΜΕΓΑΛΗ ΠΟΙΚΙΛΙΑ ΣΕ ΔΙΑΜ/ΤΑ (ΜΕΤ/ΝΑ-ΚΑΙΝΟΥΡΓΙΑ) ΣΤΙΣ ΚΑΛΥΤΕΡΕΣ ΤΙΜΕΣ ΤΗΣ ΑΓΟΡΑΣ-ΟΙΚ/ΔΑ ΚΑΙ ΕΝΟΙΚΙΑΣΕΙΣ ΑΚΙΝΗΤΩΝ - ΑΝΤΙΠΑΡΟΧΕΣ

ΡΕΝΑ ΒΑΖΟΥΚΟΥ ΚΑΙ ΣΥΝΕΡΓΑΤΕΣ
(ΜΕΣΙΤΗΣ ΑΣΤΙΚΩΝ ΣΥΜΒΑΣΕΩΝ)
ΔΙΕΥΘ. ΓΡΑΦΕΙΟΥ ΔΗΜ. ΘΕΟΔΩΡΑΚΗ 3
10-1 το πρωί καθημερινά και 6.30-9 απ/μα
Τηλ. (22410) 22943-28838 FAX: 28838, κιν. 6945466773
email.vazoukou@acn.gr
ΧΠ851

ΟΙΚΟΔΟΜΗ ΡΟΔΟΥ

ΤΕΧΝΙΚΗ-ΚΑΤΑΣΚΕΥΑΣΤΙΚΗ ΕΤΑΙΡΕΙΑ
ΠΩΛΟΥΝΤΑΙ

1) **Αποθήκες, διαμερίσματα και οροφοδιαμερίσματα** στην περιοχή Καναμάτ (Καρακόνερο) διαφόρων μεγεθών (σε συγκρότημα 2 πολυκατοικιών).
2) **Μονοκατοικίες** στο Κιοτάρι Ασκληπειού (στο κύμα) 120 τ.μ. σε κτήμα 1.300 τ.μ. εκάστη.

Δεκτά δάνεια και ευκολίες πληρωμής
έχουμε τις καλύτερες τιμές της αγοράς.

ΜΑΝΟΛΗΣ ΣΠΥΡΙΔΗΣ
ΚΩΣΤΑΣ ΚΩΝΣΤΑΝΤΙΝΙΔΗΣ

ΟΙΚΟΔΟΜΗ ΡΟΔΟΥ

Καμύνδου 4- Ρόδος-85100 Τηλ.: 22410/60460- 2 Fax: 22410/60463

Πολιτικός Μηχανικός (Κιν:693 6660460)
Δ. Π.Θ. εργολάβος (ΚΙΝ.: 6978.110.000)
ΕΜΠ00026

ΠΩΛΟΥΝΤΑΙ

ΣΤΗΝ ΙΑΛΥΣΟ περιοχή Σωτήρος

α) **ΜΕΖΟΝΕΤΕΣ** με υπόγειο σε οικόπεδο 900 τ.μ. εκάστη από ιδιοκτήτη

β) **ΚΑΤΑΣΤΗΜΑ** 600 τ.μ. επί της Λίνδου.

Πληρ. τηλ. 2241039212, 6936795999, κ. Λευτέρη

Αρχ/των Σταυράς Σταμάτιος

ΜΑΤ8077

ΠΩΛΟΥΝΤΑΙ ΠΟΛΥΤΕΛΗ ΔΙΑΜΕΡΙΣΜΑΤΑ ΣΤΗΝ ΠΟΛΗ ΤΗΣ ΡΟΔΟΥ



Υπερπολυτελές διαμέρισμα εμβαδού 140 τ.μ. με πανοραμική θέα θάλασσα..... (ref:2611)



Νεόδμητα πολυτελή διαμερίσματα εμβαδού 100 εώς 112τ.μ. .....(ref:1950)



Διαμέρισμα Β΄ ορόφου στο Μόντε Σμίθ 94 τ.μ. με θέα .....(ref:2552)



Πολυτελή γκαρσονιέρα πλήρως εξοπλισμένη και επιπλωμένη με θέα θάλασσα, εμβαδού 68τ.μ.....(ref:2820)

Γρ. Λαμπράκη 14 & Αμερικής, Ρόδος
Τηλ: 22410-26281, fax: 22410-34663

ΣΑΒΒΑΪΔΗΣ & Συνεργάτες
Μεσίτες & Σύμβουλοι Ακινήτων

ενοικιασεις

συνέχεια από την προηγούμενη

ΕΝΟΙΚΙΑΖΟΝΤΑΙ στην Ανάληψη' καινούργια **διαμερίσματα** 1ο διαμέρισμα 3 υπνοδωμάτια, σαλόνι μεγάλο, κουζίνα, 2 μπάνια, μεγάλες βεράντες, αποθήκη, απεριόριστη θέα, με ηλιακό και θερμοσυσσωρευτές 160 τ.μ. Επίσης **3άρι** με σαλόνι, 2 υπνοδωμάτια, κουζίνα, μπάνιο, 90 τ.μ. και **δωμάτιο** επιπλωμένο με 2 κρεβάτια. Πληρ. τηλ. 2241063495, 6948794999, Ιωαννίνων 13
MZT260421

ΕΝΟΙΚΙΑΖΕΤΑΙ επιπλωμένο δωμάτιο στο Καρακόνερο. Τιμή 180 ευρώ. Πληρ. τηλ. 2241077918, 6945080430
MZT250415

ΕΝΟΙΚΙΑΖΕΤΑΙ γκαρσονιέρα 40 τ.μ. με πολυκουζινάκι και **2) ενοικιάζονται δωμάτια** με το μήνα στην Παλιά Πόλη. Πληρ. τηλ. 6977620376
MZT280401

ΕΝΟΙΚΙΑΖΕΤΑΙ διαμέρισμα επιπλωμένο σε άριστη κατάσταση 3άρι και **γκαρσονιέρα (studio).** Πληρ. τηλ. 2241032180, 6948805835
MZT270430

ΕΝΟΙΚΙΑΖΕΤΑΙ κατάστημα στα Κοσκινού στον κεντρικό δρόμο με μεγάλη βιτρίνα. Τιμή 400 ευρώ. Πληρ. τηλ. 2241062234, 2241061007, 6932577792
MZT270427

ΕΝΟΙΚΙΑΖΟΝΤΑΙ: α) γκαρσονιέρες και **studio** καινούργιες πλήρως επιπλωμένες κοντά στο πανεπιστήμιο. **β) επιχείρηση** "πλυντήρια-στεγνωτήρια" με άδεια. Πληρ. τηλ. 2241078965
MZT270418

ΕΥΚΑΙΡΙΑ. ΕΝΟΙΚΙΑΖΕΤΑΙ ή ΠΩΛΕΙΤΑΙ μίνι μάρκετ επί της Θ. Σοφούλη, 70 τ.μ. εν λειτουργία λόγω φόρτου εργασίας. Τιμή συζητήσιμη, γίνονται ευκολίες. Πληρ. τηλ. 2241076436 καθ' όλο το 24ωρο ΜΑΤ1759

ΕΝΟΙΚΙΑΖΕΤΑΙ καινούργιο διαμέρισμα 1ου ορόφου 80 τ.μ. με δύο υπνοδωμάτια, σαλόνι, μπάνιο και εντοιχιζόμενη κουζίνα στην οδό Πειραιώς αρ. 3. Πληρ. τηλ. 6974457151, 2241037364
MZT270421

ΕΝΟΙΚΙΑΖΕΤΑΙ 3άρι διαμέρισμα επί της οδού Ανδρέα Μοσχοβή 5, στην εκκλησία της Ανάληψης. Ενοίκιο 450 ευρώ. Πληρ. τηλ. 6977269670
MZT270420

ΚΡΕΜΑΣΤΗ. ΕΝΟΙΚΙΑΖΟΝΤΑΙ καινούργια δυάρια και **studio επιπλωμένα** με διπλά τζάμια και ρολά με air condition, χώρος για πάρκιν μέσα σε μεγάλο κήπο και κοντά στη θάλασσα. Πληρ. τηλ. 2241094822, 6946671053
MZT270423

ΕΝΟΙΚΙΑΖΕΤΑΙ διαμέρισμα επί της Νίκου Καζαντζάκη 12, 2ος όροφος, 3άρι ήτοι με 2 υπνοδωμάτια, 100 τ.μ. Πληρ. τηλ. 2241087718, 2241086897
MZT270415

ΕΝΟΙΚΙΑΖΟΝΤΑΙ διαμέρισμα και γκαρσονιέρα δίχωρη καινούργια λουξ πλήρως επιπλωμένα (εντοιχισμένη κουζίνα, δερμάτινο σαλόνι, air condition) στην παραλία Ιαλυσού. Πληρ. τηλ. 6936131015
MZT270431

ΕΝΟΙΚΙΑΖΟΝΤΑΙ στο Φαληράκι, με το μήνα ή με την ημέρα **δωμάτια** σύγχρονα, ευρύχωρα, σε προνομιούχα θέση, με εξαιρετική θέα προς τη θάλασσα και όλες τις πλευρές. Διαθέτουν μεγάλα μπαλκόνια, ευρύχωρα και ευχάριστα μπάνια, πλήρη εξοπλισμό κουζίνας, σύγχρονα-αθόρυβα airconditioin, τηλεόραση, τηλέφωνο, ζεστό νερό σε καθημερινή βάση, άνετο και ασφαλές πάρκιν και φιλικό ζεστό περιβάλλον. Πληρ. τηλ. 2241085713, 6947011545
MZT260430

ΕΝΟΙΚΙΑΖΟΝΤΑΙ γκαρσονιέρες δίχωρες μικρές με air condition, ζεστό και κρύο αέρα, στην Ανάληψη, Αθηνών 36. Πληρ. τηλ. 2241063702, 6947272593
MZT270422

ΕΝΟΙΚΙΑΖΕΤΑΙ νεόκτιστη μεζονέτα 150 τ.μ. 3 υπνοδωματίων, 2 μπάνια, 1 WC, κουζίνα μεγάλο καθιστικό και σαλόνι, χώρος στάθμευσης για 2 αυτοκίνητα, κήπο με πηγάδι και ηλιακό θερμοσίφωνα κοντά στην παραλία Ιαλυσού. Πληρ. τηλ. 6945447143 08.00-16.00 κ. Νίκο
MZT260437

ΕΝΟΙΚΙΑΖΕΤΑΙ ΠΑΝΕΜΟΡΦΗ ΓΚΑΡΣΟΝΙΕΡΑ ΣΤΟΝ ΟΡΦΕΑ ΚΑΤΩ ΑΠΟ ΤΟ ΑΡΧΑΙΟ ΣΤΑΔΙΟ, ΜΕ ΔΙΚΗ ΤΗΣ ΕΙΣΟΔΟ ΚΑΙ ΑΥΛΗ 35 Τ.Μ. ΠΛΗΡΩΣ ΕΞΟΠΛΙΣΜΕΝΗ, ΚΑΙΝΟΥΡΓΙΑΣ ΚΑΤΑΣΚΕΥΗΣ. ΠΛΗΡ. ΤΗΛ. 6976791909
INT260422/24

ΕΝΟΙΚΙΑΖΕΤΑΙ διαμέρισμα γ' ορόφου, 80 τ.μ., στην οδό Κολοκοτρώνη 87, 2 υπνοδωματίων, σαλόνι, κουζίνα WC, πατάρι. Πρόσφατα ανακαινισμένο, με βεράντες και εντοιχισμένες ντουλάπες. Ενοίκιο 450 ευρώ. Πληρ. τηλ. 6944500802
INT270402

ΕΝΟΙΚΙΑΖΕΤΑΙ γραφείο 90 τ.μ. 1ου ορόφου, επί της 28ης Οκτωβρίου (πλ. Ακαδημίας). Πληρ. τηλ. 6945717573, 2241020483
MZT270414

ΛΕΟΝΤΗΣ & ΦΩΤΗΣ ΑΝΤΩΝΟΓΛΟΥ ΟΙΚΟΛΟΜΙΚΕΣ ΕΠΙΧΕΙΡΗΣΕΙΣ Α.Ε.



Πωλούνται Ανεξάρτητες Πολυτελής Μονοκατοικίες στην Παραλία Ιαλυσού
Τηλ. 22410 62 540 - 6947 705 717 - 6948 523 586
ΑΕ912

Mediterranean
Real Estate Agency
Κτηματομεσιτικό γραφείο
ΗΡΑΚΛΗΣ Δ.ΧΟΡΟΖΙΔΗΣ
Μεσίτης & Σύμβουλος επενδύσεων Ακίνητης Περιουσίας
Σύμβουλοι και φίλοι για μια ζωή!



www.dodecaneserealestate.com

ΠΩΛΗΣΕΙΣ - ΜΙΣΘΩΣΕΙΣ ΑΚΙΝΗΤΩΝ

Πωλήσεις Μονοκατοικιών- Μεζονέτων

-Ιαλυσός. Μεζονέτα διώροφη 124 τμ. 3 υπνοδωματίων, 2 μπάνια με κλιματισμό και ηλιακό σε κεντρικό σημείο της Ιαλυσού.
-Κανδυλί. Μεζονέτα 3 επιπέδων, συνολικής επιφάνειας 270 τμ. στα σοβατίσματα. Εκταση 1,470 τμ.
-Κανδυλί. Οικοδομή 205τ.μ. με το υπόγειο σε οικόπεδο 2500 στρεμ. στα μπετά ή τελειωμένη
-Κρεμαστή. Μονοκατοικία 100 τμ σε οικόπεδο 132 τμ, 3 υδ, πλήρως ανακαινισμένη, σε κεντρικό σημείο, με υπόλοιπο δόμησης (αέρας).
-Παστίδα. Ανεξάρτητες μεζονέτες λουξ κατασκευής, 150 τμ. σε οικόπεδα των 340 τμ. Παραδίδονται στα μπετά και τελειωμένες.
-Παστίδα. Διώροφη κατοικία υπερπολυτελούς κατασκευής, υπερυψωμένο ισόγειο 150 τμ, 3 υδ, 2 μπάνια, σαλόνι, κουζίνα, τζάκι, μεγάλα μπαλκόνια. Α' όροφος 112 τμ, 2 υδ, 2 μπάνια, σαλόνι, κουζίνα, τζάκι, μεγάλα μπαλκόνια, απεριόριστη θέα, υπέροχα διαμορφωμένοι εξωτερικοί χώροι σε μεγάλο οικόπεδο
-Παστίδα. Υπερπολυτελής διώροφη μονοκατοικία 482τμ σε οικόπεδο 4.200τμ, ιδιαίτερου αρχιτεκτονικού σχεδιασμού, με 4 υδ, σαλόνι, κουζίνα υψηλής αισθητικής, 4 μπάνια, αποθήκη, κεντρικό σύστημα κλιματισμού ψύξης-θέρμανσης, διαμορφωμένο και δεντροφυτεμένο εξωτερικό χώρο, μεγάλες βεράντες απέραντη θέα.
-Παστίδα. Μονοκατοικία 3 υδ, συνολικής επιφάνειας 103 τμ. σε οικόπεδο 2,000 τμ.
-Παραδείσι. Διώροφη μονοκατοικία 80τ.μ, 2 υδ πλήρως ανακαινισμένη
-Παραδείσι. Μονοκατοικία 85τ.μ αποτελούμενη από 2 ανεξάρτητες γκαρσονιέρες των 42τ.μ. με αυλή, πλήρως ανακαινισμένη
-Δαφατρά. Νεόδμητη μεζονέτα 100τμ.διαμορφωμένη σε 3 διαφορετικά επίπεδα με απέραντη θέα.
-Θεολόγος. Διώροφη μονοκατοικία 120 τμ σε οικόπεδο 4700 τμ. 60μ από τη θάλασσα με απέραντη θέα
-Κοσκινού. Μεζονέτες 240 τμ. στα μπετά ή τελειωμένες, σε οικόπεδο 1000 τμ.
-Κοσκινού. Μεζονέτα 270τ.μ, διαμορφωμένη σε 3 διαφορετικά επίπεδα, στη θέση Απάνεμος.
-Αφάντου. Μεζονέτα υπερπολυτελούς κατασκευής 230τμ με 70τμ βεράντες, 4υδ, 3 μπάνια.
-Αφάντου. Μεζονέτα υπερπολυτελούς κατασκευής 211 τμ με 50τμ βεράντες, 3 υδ, 3 μπάνια.
-Αφάντου. Μονοκατοικία 75 τμ, με 2 υδ, και ενιαίο χώρο κουζίνας-καθιστικού με τζάκι.Διαμορφωμένοι εξωτερικοί χώροι 600 τμ , 300 μ από την θάλασσα.
-Κολύμπια. Νεόδμητες μεζονέτες 107 τμ η κάθε μία, ιδιαίτερης αισθητικής πλήρως εξοπλισμένες, με ή χωρίς πισίνα, κήπο, πάρκιν, μεγάλες βεράντες, 380 μ από τη θάλασσα.
-Αρχάγγελος. Μεζονέτες 108 τμ η κάθε μία, στα μπετά, σε ήρεμη περιοχή, με απεριόριστη θέα.
-Μαλώνα. Ημιτελής μονοκατοικία 105 τμ.με υπόγειο 60 τμ, σε καλή περιοχή του χωριού.
-Κάλαθος. Μεζονέτα 100 τμ, σε οικόπεδο 1,300 τμ. πλήρως εξοπλισμένη και επιπλωμένη, με πισίνα και απεριόριστη θέα στη θάλασσα.
-Λάρδος. Δύο ανεξάρτητες κατοικίες συνολικής επιφάνειας 350 τμ, με διαρύθμιση κατάλληλη και για ενοικιαζόμενα στούντιος
-Πεύκοι. Φάλτος. 2όροφο ακίνητο συνολικής επιφάνειας 210 τμ σε έκταση 2000 τμ, αποτελούμενο από 7 studios, με δυνατότητα δημιουργίας 2 οροφοδιαμερισμάτων 120 τμ ισόγειο και 90 α' όροφος.
-Γεννάδι. Μεζονέτες 117 τμ με διαμορφωμένους εξωτερικούς χώρους (πισίνα, χώρο αθλοπαιδιών, κιόσκι, πάρκιν) με θέα τη Θάλασσα.

Πωλήσεις Διαμερισμάτων

-Ρόδος. Κων.Υδραίου νεόδμητο διαμέρισμα 100τμ 2 υδ.
-Ρόδος. Ανάληψη,3 επιπλωμένες γκαρσονιέρες πολυτελούς κατασκευής.
-Ρόδος. Στο κέντρο της πόλης επί της Διλιπεράκη πωλείται διαμέρισμα 90 τμ, β ορόφου, ανακαινισμένο.
-Ιαλυσός. Οδός Σωτήρος διαμέρισμα 115 τμ 2ου ορόφου, 3 υδ, μεγάλο σαλόνι, κουζίνα, μικρή αποθήκη, θερμοπομπούς.
- Ιαλυσός. Μεταχειρισμένα διαμερίσματα και γκαρσονιέρες , λεωφ. Ηρακλειδών (πλησίον Ξεν.Φιλέρημος)
-Παραδείσι. Νεόδμητο οικοδόμημα, αποτελούμενο από 4 γκαρσονιέρες 55 τμ η κάθε μία, πλήρως εξοπλισμένες.
-Αφάντου. Σε κεντρικό σημείο, διαμέρισμα 2ου ορόφου 75 τμ σε νεόδμητη πολυκατοικία,2υδ,σαλοτραπεζαρία,κουζίνα,μπάνιο.
-Αφάντου. Νεόδμητα διαμερίσματα 83 τμ. υπερυψωμένου ισογείου, 2 υδ, παραδίδονται με ξυλεία και κεντρική θέρμανση.

Πωλήσεις Ξενοδοχειακών μονάδων

-Αφάντου. Σε ύψωμα με πανοραμική θέα, πωλείται ξενοδοχειακή μονάδα. Που αποτελείται από: 1) 37 δωμάτια (80 κλίνες). 2) 12 δωμάτια ημιτελή (24 κλίνες). 3) Δόμηση για επιπλέον 22 δωμάτια (44 κλίνες). Σύνολο 148 κλίνες. 4) Πισίνα, σνακ μπαρ, εστιατόριο.
-Πεύκοι. Συγκρότημα 3 ορόφων, συνολικής επιφάνειας 565 τμ σε οικόπεδο 4.250 τμ. 22 Studios επιπλωμένα, στο roof garden με πανοραμική θέα στη θάλασσα, δυνατότητα δημιουργίας εστιατορίου. Ακίνητο μεγάλης προβολής με άμεση πρόσβαση από τους δύο κεντρικούς δρόμους των Πευκών.
-Πεύκοι Ξενοδοχ. Μονάδα 120 κλινών με εστιατόριο, μπαρ και πισίνα συνολ. επιφ. 5500 τ.μ. 700μ. από τη θάλασσα.

Πωλήσεις Παραδοσιακών κατοικιών

-Ρόδος. Επί της Βορ. Ηπείρου πωλείται τριώροφο Διατηρητέο, Λιθόκτιστο, Νεοκλασικό κτίριο 400τ.μ. σε οικόπεδο 920 τ.μ. με βοτσαλωτή αυλή, ιδιαίτερης αρχιτεκτονικής σε άριστη κατάσταση.
-Ρόδος. Νεοχώρι, διώροφο παλαιό αρχοντικό 200 τμ, ανακαινισμένο, ιδιαίτερης αρχιτεκτονικής με τζάκι, βοτσαλωτά δάπεδα και με υπέροχα διαμορφωμένους εξωτερικούς χώρους 250 τμ.Υπόλοιπο δόμησης 90 τμ.
-Παλιά πόλη. Πέτρινη κατοικία 120 τμ. με κήπο, και δυνατότητα για επιπλέον δόμηση, λίγα μέτρα από το ρολόι.
-Παλιά πόλη. Τριώροφη παραδοσιακή κατοικία 95τμ, 3υπν/τίων καινούρια κουζίνα και μπάνιο,πλήρως ανακαινισμένο.
-Παλιά πόλη. Διώροφη παραδοσιακή κατοικία 350τμ σε κεντρικό σημείο.Στο ισόγειο έχει και κατάστημα για οποιαδήποτε χρήση.
-Παραδείσι. Μονοκατοικία 3 χώρων 85 τμ. με μεγάλη αυλή.
-Παραδείσι. Παραδοσιακή κατοικία 65τμ.
-Παραδείσι. Διώροφη παραδοσιακή κατοικία συνολ. επιφ. 65τ.μ, 1 υδ, πλήρως ανακαινισμένη
-Σορωνή. Ισόγεια μονοκατοικία 3 χώρων 110 τμ με αυλή.
-Κοσκινού. Παραδοσιακή καμάρα με προσθήκη ορόφου συνολικής επιφάνειας 75 τμ. σε άριστη κατάσταση σε κεντρικό σημείο του χωριού.
-Κοσκινού. Παραδοσιακή καμάρα 235 τμ με βεράντα 25 τμ, βοτσαλωτά δάπεδα, τζάκι και ξύλινη σοφίτα για χρήση υδ.
-Κοσκινού. Ανακαινισμένη παραδοσιακή κατοικία 110 τμ, με αυλή 10 τμ, με εσωτερικά διπλάτα διαμορφωμένα σε υδ.
-Κοσκινού. Γωνιακή παραδοσιακή κατοικία (καμάρα) 110 τμ με ανεξάρτητη κουζίνα, και αυλή 10 τμ. Επιπλωμένη με όλο τον παραδοσιακό εξοπλισμό.
-Κοσκινού. Παραδοσιακή κατοικία πλήρως ανακαινισμένη, 75 τμ καθαρού χώρου και συνολο με τους εξωτερικούς 103 τμ.
-Μαλώνα. Παραδοσιακή κατοικία 3 χώρων συνολικής επιφάνειας 80 τμ στην κεντρική πλατεία του χωριού.
-Μαλώνα. Νεόδμητη παραδοσιακή κατοικία 95 τμ με μεγάλη αυλή με πέργκολα, τζάκι,κλιματισμό,ηλεκτρ.συσκευές και επιπλωμένη.
-Μαλώνα. Παραδοσιακή κατοικία 70 τμ σε καλή κατάσταση.
-Λάερμα.Παραδοσιακή κατοικία 70 τμ και 30 τμ υπόλοιπο οικοπέδου.
-Βάτι. Παραδοσιακή κατοικία 70 τμ με αυλή 75 τμ.
-Σύμη. Παραδοσιακή νεοκλασική 2όροφη κατοικία 150τμ σε πολύ καλή κατάσταση σε κεντρικό σημείο της Σύμης,με δρόμο.
-Σύμη. Σε κεντρικό σημείο , παραδοσιακή κατοικία 95τμ , αυλή 15τμ. Με δρόμο.
-Σύμη. Στο κέντρο της Σύμης περιοχή καταρράκτης, πωλείται παραδοσιακή κατοικία 70 τμ με πέτρινη αυλή και μικρό οικόπεδο με υπόλοιπο δόμησης.
-Σύμη. Στην περιοχή «Αγίας τριάδος» κάτω από την Παναγία την Πειραιώτισσα , πωλείται παραδοσιακή κατοικία, σε άριστη κατάσταση, 2 δωματίων, με 2 αυλές, συνολικής επιφάνειας 110 τμ, κοντά σε δρόμο και θέα Πέδι και Γιαλό.
-Σύμη. Περιοχή Καταρράκτης στο ύψωμα πωλείται διόροφη παραδοσιακή κατοικία 80 τμ, με οικόπεδο 140 τμ δίπλα με δόμηση.

Πωλήσεις Οικοπέδων-Αγροτεμαχίων

-Ρόδου-Καλλιθέας. Οικόπεδα α) 7.000 τμ και β) 4.000 τμ με απέραντη θέα στη θάλασσα με άμεση πρόσβαση στη λεωφόρο, δίπλα στο Κρίστεν Πάλας
-Ιαλυσός. Στην παραλία Ιαλυσού πωλείται οικόπεδο 7,000 τμ. με άδεια οικοδομής για τρεις μεζονέτες.
-Ιαλυσός. Οικόπεδο 1.030 τμ στο κέντρο της Ιαλυσού, 100 μ από κεντρική πλατεία.
-Ιαλυσός. Τρεις Οικόπεδο 160 τμ με δόμηση, στον συνοικισμό Καστελοριζίων.
-Κανδυλί. Οικόπεδο 2.000 τμ με άδεια 2όροφης οικοδομής 122 τμ με υπόγειο 97 τμ σε πολύ καλή τοποθεσία.
-Παστίδα. Οικόπεδα 1,500 τμ. με άδεια οικοδομής για 2όροφη μεζονέτα
-Παραδείσι. 583τμ στην κεντρική λεωφόρο με μεγάλο συντελεστή δόμησης.
-Παραδείσι.Περιοχή κάτω Καλαμώνας οικόπεδο 6100τμ με δόμηση 150 τμ.
-Παραδείσι. Οικόπεδο 390 τμ εντός οικισμού, με δόμηση.
-Παραδείσι. Περιοχή Καλαμώνας, οικόπεδο 5.700 τμ.
-Δημυλιά. Οικόπεδο 2.080 τμ στον κεντρικό δρόμο με Σ.Δ 08.
-Αφάντου. Ανεξάρτητα οικόπεδα 2.000 τμ. εντός ζώνης οικισμού, με δόμηση 200 τμ. το καθένα. Εχουν απέραντη θέα στην θάλασσα.
-Αφάντου. Οικόπεδο 4010 τμ άρτιο και οικοδομήσιμο στην περιοχή Τραπεζία. Απεριόριστη θέα.
-Αφάντου. Αγροτεμάχιο 3020 τμ στην περιοχή Τρυπάνα.
-Αφάντου. Αγροτεμάχιο 9640 τμ στην περιοχή Βότες.
-Μάσσαρι. Οικόπεδο 2450 τμ στην παραλία Μασσάρι.
-Κάλαθος. Οικόπεδο 2,880 τμ. επί της κεντρικής λεωφόρου ιδιαίτερης προβολής.
-Κάλαθος. Οικόπεδο 3525τ.μ στην παραλία
-Κάλαθος. Οικόπεδο 5100τ.μ με πανοραμική θέα στη θάλασσα
-Λίνδος. Οικόπεδο εντός του χωριού 250 τ.μ. με Σ.Δ.08
-Λίνδος-Ψάλτος. Πωλείται έκταση 14.500 τμ με πανοραμική θέα στη θάλασσα εκ των οποίων 4.000 τμ αποτελούν ξεχωριστό τίτλο και λειτουργεί εντός του οικοπέδου γήπεδο 5x5 με τάπητα 4ης γενιάς, ένα κτίριο 35 τμ. αποδυτήρια με ντους και wc, και καφετέρια με αυλή. Επιπλέον άδεια οικοδομής για 200 τμ.
-Γεννάδι. Οικόπεδο 1700 τμ. με άδεια οικοδομής 260 τμ.
-Απολακκιά. Οικόπεδο 902 τμ. άρτιο με δόμηση 0,4.
-Κιοτάρι. Οικόπεδο 800 τμ, με άδεια διόροφης οικοδομής για 2 καταστήματα 80 τμ ισογείου, 80 τμ Α' ορόφου με υπόγειο.
-Κιοτάρι. Οικόπεδο 5.000 τμ, με πρόσοψη στην κεντρ. λεωφ.
-Σύμη. Περιοχή Νούλια-Τούρκος, οικόπεδο 13.500 τμ με 82,5 μ πρόσοψη έως το κύμα.

Πωλήσεις Αποθηκών

-Ρόδος. Ροδίνι. Ημιυπόγεια αποθήκη 2 χώρων και wc, 56 τμ συνολικά, με ράμπα και ρολά στην πρόσοψη.
-Ρόδος. Αποθήκη 55 τμ. με άμεση πρόσβαση αυτοκινήτων, στην περιοχή Κόβα.
-Ρόδος. Βιοτεχνικό κέντρο Μανουσέλη πωλείται βιοτεχνικός χώρος 320 τμ σε 2 ενοποιημένους χώρους με γραφείο,wc, ηλεκτρικά ρολά, εναλία τζαμαρία στην πρόσοψη.
-Ρόδος. Σκεύου Ζερβού 7-9 αποθήκη 488 τμ. με μεγάλη ράμπα για οποιαδήποτε χρήση.
-Λαγούρου. Αποθήκη σε βιομηχανική περιοχή 400 τμ και με άδεια για επιπλέον 400 τμ όροφο.

Πωλήσεις Επιχειρήσεων

-Ρόδος. Επιχείρηση καφέ-μπαρ, γωνιακή, σε κεντρικό σημείο της Ανάληψης ιδιαίτερης προβολής με μεγάλη αυλή και όλο τον σύγχρονο εξοπλισμό με σταθερή πελατεία.
-Ρόδος. Περιοχή Ψαropούλας, Εφ.Σταυρού και Αλ.Διάκου. Επιχείρηση αναψυκτήριο σνακ-μπαρ,γωνιακό πλήρως εξοπλισμένο με ωραίο εσωτερικό χώρο και μεγάλη αυλή. Δυνατότητα αλλαγής χρήσης.
-Ρόδος. Περιοχή Ψαropούλας, ισόγεια καταστήματα με αυλή. 1) 31,40 τμ με 31,40 τμ πατάρι, 2) 26,14 τμ με 26,14τμ πατάρι, 3) 25,00 τμ με 25 τμ πατάρι.
-Ρόδος. Επιχείρηση εστιατόριο καφέ μπαρ 130 τμ κεντρικού κτιρίου και 350 τμ αυλής με άδεια 200 ατόμων. Πλήρως ανακαινισμένο. Ιδιαίτερης αισθητικής και διακόσμησης.
-Ρόδος. Περιοχή Κόβα επί της οδού Κολοκοτρώνη, ισόγειο κατάστημα 55 τμ με αυλή, κατάλληλο για κάθε χρήση.
-Ρόδος. Σκεύου Ζερβού 7-9, ισόγειο κατάστημα 143 τμ. με ημιώροφο 76 τμ. μεγάλης προβολής και ιδιαίτερης αισθητικής. Πωλείται και αποθήκη 488 τμ. με ράμπα κάτω από το άνωθεν κατάστημα, η οποία επικοινωνεί και εσωτερικά με το κατάστημα.
-Ρόδος. Εθν. Αντίστασης επιχείρηση σνακ-μπαρ 68τ.μ. με όλο τον εξοπλισμό, σε άριστη κατάσταση.
-Παλιά πόλη. Επιχείρηση με άδεια εστιατορίου και όλο τον εξοπλισμό, σε κεντρικό σημείο (πλησίον πλατείας Σωκράτους).
-Παλιά πόλη. Ισόγειο κατάστημα 16 τμ επί της Αρχιεπισκόπου Ευθυμίου.
-Νεοχώρι. Νεοκλασικό κτίριο σε εμπορικό δρόμο κατάλληλο και για επαγγελματική χρήση.
-Ιαλυσός. Καφετέρια πολυτελείας με σταθερή πελατεία.
-Ιαλυσός. Πωλείται ισόγειο κατάστημα συνολ.επιφ. 150τ.μ. με αυλή 70 τ.μ. λεωφ. Ηρακλειδών (πλησίον Ξεν. Φιλέρημος)
-Παραδείσι. Στην κεντρική πλατεία, 2όροφο κατάστημα για οποιαδήποτε χρήση.
-Φαληράκι Σε εμπορικό κέντρο, καφετέρια ονακ μπαρ 113 τμ κτίριο με 500 τμ αυλή με μεγάλη πισίνα.
-Φαληράκι. Οικόδομικό συγκρότημα αποτελούμενο από δύο 3όροφες οικοδομές υπερπολυτέλους κατασκευής και επιπλέον άδεια για 3 3όροφες οικοδομές και πισίνα 80 τμ. Πανοραμική θέα. Εκταση συνολικής επιφάνειας 13.200 τμ.
-Κως. Στο Μαστιχάρι, κτιριακό συγκρότημα που αποτελείται από 8 γκαρσονιέρες και χώρους καταστημάτων.
-Σύμη. Αγ.Τριάδα , συγκρότημα 8 επιπλωμένων στούντιος συνολ. επιφ. 168 τ.μ. με απέραντη θέα στη θάλασσα συνοικ. Λιένη

Ενοικιάσεις επιχειρήσεων

-Ρόδος. Κατάστημα 70 τμ εναίσιου χώρου, με μεγάλη βιτρίνα επί της Λεωφόρου Λινδου.
-Ρόδος. Αγ. Αναστασία νεοκλασική κατοικία συνολ. επιφ. 240 τ.μ. κατάλληλη για επαγγελματική χρήση
-Ρόδος. Στο εμπορικό κέντρο Cairo Palace ενοικιάζονται: α) Γραφείο 3ου ορόφου, 135 τμ. εναίσιου χώρου. β) Κατάστημα α' ορόφου 43 τμ.. Κατάλληλο και για γραφείο
-Ρόδος. Εθελοντών Διοδεκανησίων 29, 3ος όροφος, γραφείο 64 τμ. με 3 χώρους και wc.
-Ρόδος. Κων/νου Παλαιολόγου, απέναντι από το Βενετόκλειο, κατάστημα, υπερυψωμένο ισόγειο 75 τμ. ιδιαίτερης προβολής.
-Ρόδος. Λεωφ. Ρόδου Λίνδου δίπλα στο ΙΚΑ επαγγελματικός χώρος 250 τμ με 150 τμ αύλειο χώρο, εφαπτόμενο της λεωφόρου κατάλληλο για οποιαδήποτε χρήση. Δυνατότητα χρήσης και ανάλυπου χώρου 1.200 τμ όπισθεν της επιχείρησης.
-Ρόδος. Ανάληψη. Φλήμονα Γιαμαλή επαγγελματικός χώρος, υπερυψωμένο ισόγειο 50 τμ κατάλληλο για κατάστημα ή γραφείο.
-Ρόδος. Σκεύου Ζερβού 7-9,ισόγειο κατάστημα 143 τμ. με ημιώροφο 76 τμ. μεγάλης προβολής και ιδιαίτερης αισθητικής.
-Ρόδος. Νικολάου Μαυρή σε 2όροφο ακίνητο ιδιαίτερης προβολής με πρόσοψη στην οδό Καναδά, ο όροφος 380 τμ στα μπετά. Κατάλληλο για οποιαδήποτε επαγγελματική χρήση.
-Ρόδος. Εθν. Αντίστασης αποθήκη 200τ.μ. με ράμπα και ηλεκτρικά ρολά.
-Ιαλυσός. Ιερού Λόχου κατάστημα 70τ.μ. με αυλή 100τ.μ. κατάλληλο για κάθε χρήση.
-Πεύκοι. Πλήρως εξοπλισμένο εστιατόριο σε έκταση 4.500 τμ. με πισίνα 200 τμ και επιπλέον άδεια λειτουργίας αναψυκτηρίου, στον δρόμο προς την κεντρική παραλία των Πευκών.

Κάνετε τα όνειρα σας ΠΡΑΓΜΑΤΙΚΟΤΗΤΑ στην τιμή που θέλετε. | Αναλαμβάνουμε και εκδόσεις δανείων

Προώθηση και Προβολή των ακινήτων σας και στο εξωτερικό

Ρόδου - Λίνδου 213 (έναντι Πάρκου Ροδίνι) 85100 Ρόδος Tel.: 2241075860 Fax: 2241075861 mob.: 6944370848 e-mail: medest@otenet.gr
ΑΕ1333

ενοικιασεις

συνέχεια από την προηγούμενη

ΕΝΟΙΚΙΑΖΕΤΑΙ δυάρι επιπλωμένο ημιυπόγειο, κοντά στο Πανεπιστήμιο Αιγαίου και την Τουριστική Σχολή, κατάλληλο για φοιτητές και στρατιωτικούς. Διεύθυνση Παύλου Μελά 86. Πληρ. τηλ. 2241023716
ΜΖΤ260412

ΕΝΟΙΚΙΑΖΕΤΑΙ διαμέρισμα 94 τ.μ. στην οδό Αγ. Ιωάννου 115, αποτελούμενο από δύο υπνοδωμάτια, σαλοτραπεζαρία, κουζίνα, μπάνιο. Πληρ. τηλ. 2241023127
ΜΖΤ260419

ΕΝΟΙΚΙΑΖΕΤΑΙ διαμέρισμα ισόγειο 75 τμ. με 2 υπνοδωμάτια, κουζίνα, σαλόνι με τζάκι, αυτόνομη θέρμανση, αυλή με κήπο, δικό του γκαράζ και αποθήκη, περιοχή Καστελλοριζιών, οδός Ευριδίκης 10 Ιξιά. Πληρ. τηλ. 6948839720
ΜΖΤ260405

ΕΝΟΙΚΙΑΖΕΤΑΙ ισόγειο διαμέρισμα τριών υπνοδωματίων με ντουλάπες σε όλα τα δωμάτια, αυλή και κήπο, κοντά στα σχολεία Μ. Πετρίδη και Ανάληψης στην οδό Καλαμάτας 16, στην Ανάληψη. Πληρ. τηλ. 6947327299
ΜΑΠ254

ΕΝΟΙΚΙΑΖΕΤΑΙ επιπλωμένη γκαρσονιέρα στο πάρκο του Αγίου Φραγκίσκου, κοντά στο Πανεπιστήμιο. Πληρ. τηλ. 6938370158, 2241064142
ΜΖΤ250428

ΕΝΟΙΚΙΑΖΕΤΑΙ γκαρσονιέρα στα Μαριτσά πλήρως επιπλωμένη με πολυκουζινάκι, ηλιακό, με θέρμανση και καλή θέα χωρίς κοινόχρηστα, μόνο ρεύμα. Τιμή 150 ευρώ. Πληρ. τηλ. 2241047146
ΜΖΤ250420

ΕΝΟΙΚΙΑΖΕΤΑΙ ισόγειο **διαμέρισμα** 104 τ.μ. τρία υπνοδωμάτια, σαλόνι, κουζίνα, μπάνιο, περιοχή Αγίου Γεωργίου Ανω. Πληρ. τηλ. 2241036973
ΜΖΤ260404

ΕΝΟΙΚΙΑΖΕΤΑΙ διαμέρισμα σε άριστη κατάσταση 3άρι με θέρμανση στην οδό Κένεντυ. Πληρ. τηλ. 22410-37454, 41252
ΜΖΤ250425

ΕΝΟΙΚΙΑΖΕΤΑΙ επιπλωμένη γκαρσονιέρα με κλιματισμό στο ισόγειο καινούργιας διώροφης οικοδομής με κήπο στην Ιαλυσό, έναντι καφετέριας LANCELOTκαι 400 μ. από την παραλία. Πληρ. τηλ. 2241090038, 6947942993, 6945411099 ΜΖΤ250421

ΕΝΟΙΚΙΑΖΕΤΑΙ επιπλωμένη δίχωρη γκαρσονιέρα σε υπερυψωμένο ισόγειο με δική της είσοδο και χωρίς κοινόχρηστα, μόνο για μόνιμους ενοικιαστές, στρατιωτικούς, υπαλλήλους κ.λπ. Περιοχή Δενδρινού και Χατζηαγγέλου δίπλα από το βιβλιοπωλείο "Καραβάκι" κοντά στη λαϊκή του Σαββάτου και το τεχνικό λύκειο. Πληρ. τηλ. 2241063926, 6939329244
ΜΖΤ250407

ΕΝΟΙΚΙΑΖΟΝΤΑΙ: α) επιπλωμένο studio στο Ροδίνι, β' όροφος 41 τ.μ., **β) επιπλωμένη ισόγειος γκαρσονιέρα** 48 τ.μ. Παπαθανάση-Καρανικόλα. Πληρ. τηλ. 6944361899 ΜΖΤ250402

ΕΝΟΙΚΙΑΖΕΤΑΙ διαμέρισμα πλησίον Πανεπιστημίου περιοχή Μόντε Σμιθ, με 2 υπνοδωμάτια, σαλόνι, κουζίνα, WC, με κεντρική θέρμανση. Πληρ. τηλ. 6979600029 ΜΖΤ250405

ΕΝΟΙΚΙΑΖΟΝΤΑΙ στο Παραδείσι κοντά στο αεροδρόμιο σε συγκρότημα διαμερισμάτων μονόχωρα **διαμερίσματα** των 35 τμ. και δίχωρα των 55 τ.μ. Ολα πολυτελή, επιπλωμένα, με μεγάλες βεράντες, air condition, κουζίνα, ψυγείο, ζεστό νερό όλο το 24ωρο κι εύκολο πάρκιν. Ειδικές τιμές για στρατιωτικούς και δημοσίους υπαλλήλους. Πληρ. τηλ. 6947429235, 2241033349
ΜΑΤ1521

ΕΝΟΙΚΙΑΖΕΤΑΙ ισόγειος επαγγελματικός χώρος 100 τ.μ. με μεγάλη αυλή, υπερυψωμένο στην κεντρική παραλία Ιαλυσού έναντι καφετέριας Μύλου. Πληρ. τηλ. 6977420257
ΜΖΤ250411

ΕΝΟΙΚΙΑΖΕΤΑΙ ΣΤΗΝ ΠΑΛΙΑ ΠΟΛΗ, ΠΕΡΙΟΧΗ ΛΟΥΤΡΩΝ, ΕΠΙ ΤΗΣ ΜΕΝΕΚΛΕΟΥΣ 20, ΔΙΩΡΟΦΟ ΑΚΙΝΗΤΟ 160 Τ.Μ. (80 Τ.Μ.+80 Τ.Μ.) ΜΕ ΑΥΛΗ 100 Τ.Μ., ΚΑΤΑΛΛΗΛΟ ΓΙΑ ΚΑΤΑΣΤΗΜΑ ΥΓΕΙΟΝΟΜΙΚΟΥ ΕΝΔΙΑΦΕΡΟΝΤΟΣ. ΠΛΗΡ. ΤΗΛ. 2109936978, 6945526481
ΜΖΤ200405

ΕΝΟΙΚΙΑΖΕΤΑΙ διαμέρισμα ισόγειο υπερυψωμένο με 3 υπνοδωμάτια, επί της οδού Καμίνδου 12 (πρώην Καλλιπάτειρα) περιοχή Καρακόνερο. Πληρ. τηλ. 2241061668, 6942856375 ΜΖΤ250406

ΕΝΟΙΚΙΑΖΕΤΑΙ μονοκατοικία ανεξάρτητη, υπερυψωμένη, 3 υπνοδωμάτια, 2 μπάνια, αυτόνομη κεντρική θέρμανση πετρελαίου, τζάκι, ηλιακό θερμοσίφωνα, δορυφορική κεραία, ξυλόφουρνο, τριφασικό ρεύμα, μεγάλο κήπο, μεγάλες βεράντες, σε ύψωμα, στη περιοχή Ασγούρου (πλησίον Ιντερμπετόν). Πληρ. τηλ. 6944757157
ΜΖΤ250410

ΑΡΑΡΑΚΙ APARTMENTS ΙΑΛΥΣΟΣ. Ενοικιάζονται πολυτελή διαμερίσματα. Αφθονο ιδιωτικό πάρκιν, κοντά στο Ξενοδοχείο Blue Bay. Πληρ. τηλ. 2241094951, 6948512058
ΜΑΠ248(249)

ΕΝΟΙΚΙΑΖΕΤΑΙ μεγάλη **γκαρσονιέρα** καινούργια πλήρως επιπλωμένη, λουξ κατασκευής στην περιοχή Ανάληψη. Τιμή 350 ευρώ. Προτιμούνται δάσκαλοι-φοιτητές-στρατιωτικοί. Πληρ. τηλ. 2241023815, 2241078275, 6944698056
ΜΖΤ170403

ΕΝΟΙΚΙΑΖΟΝΤΑΙ: **α) διώροφο κατάστημα** 53 τ.μ. ισόγειο, 51 τ.μ. στον πρώτο όροφο με βεράντα 31 τ.μ. στην οδό Γεωργίου Λέοντος αριθμ. 13-15 κοντά στο Ξεν. "Μανούσος" (Νιοχώρι), **β) κατάστημα- γραφείο** κατάλληλο και για κατοικία 50 τ.μ. επί της Λεωφ. Δημοκρατίας 49 στο χωριό **Παραδείσι.** Πληρ. τηλ. 2241025450, 2241020277, 6979357878 ΙΝΤ170412

ΕΝΟΙΚΙΑΖΕΤΑΙ διαμέρισμα στην Ανάληψη πλήρως επιπλωμένο με 3 υπνοδωμάτια και λοιπούς βοηθητικούς χώρους. Πληρ. τηλ. 6944281284
ΜΖΤ170410

ΕΝΟΙΚΙΑΖΟΝΤΑΙ: κατάστημα 70 τ.μ. με δική του αυλή ιδανικό για RENT A CAR-RENT A MOTO κ.λπ. στο 6ο χλμ. λεωφόρου Ρόδου-Καλλιθέας (δίπλα στο βενζινάδικο) ενοίκιο 450 ευρώ και **αποθήκη** απέναντι από το κατάστημα 600 τ.μ. ισόγειο παλιό κτίριο μόνο για οικοδομικά υλικά ή αυτοκίνητα ενοίκιο 350 ευρώ. Επίσης **ενοικιάζεται ισόγειο διαμέρισμα** με κήπο στ' Ασγούρου επιπλωμένο, ενοίκιο 300 ευρώ και **καινούργιο κατάστημα** 180 τ.μ. με αυλή στο Καρακόνερο δίπλα στο δημοτικό σχολείο, ενοίκιο 1.300 ευρώ. Πληρ. τηλ. 2241022943 ΜΧΠ851.1

ΕΝΟΙΚΙΑΖΕΤΑΙ γκαρσονιέρα και **studio** πλήρως εξοπλισμένο στο Άνω Ροδίνι. Πληρ. τηλ. 2241061628 και 6944410537
ΜΖΤ070417

ΕΝΟΙΚΙΑΖΟΝΤΑΙ: 1) 130 τ.μ. **διαμέρισμα** α' ορόφου με τζάκι, θέρμανση, ηλιακό, 2 WC στην οδό Κοδριγκτώνος. Ενοίκιο 550 ευρώ, **2) Διαμέρισμα** 120 τ.μ. (3 υπν.) στην Ψαροπούλα λουξ κατασκευής ενοίκιο 630 ευρώ. **3) Διαμέρισμα 105 τ.μ.** (3 υπν.) στο Νιοχώρι 450 ευρω. **4) Διαμέρισμα 90 τ.μ.** (2 υπν.) στο Νιοχώρι 450 ευρώ, **5) 60 τ.μ. διαμέρισμα επιπλωμένο** στην Πατριάρχου Αθηναγόρα 330 ευρώ, **6) 55 τ.μ. ισόγειο** με κήπο 1 στρέμμα στ' Ασγούρου επιπλωμένο ενοίκιο 300 ευρώ, **7) Βίλα 180 τ.μ.** σε 4 στρ. στ' Ασγούρου ενοίκιο 1000 ευρώ. Πληρ. τηλ. 2241022943, 6945466773 ΜΧΠ851

ΠΩΛΕΙΤΑΙ

επιχείρηση ψησταριά-γυράδικο

Μηνιαίος τζίρος 35.000 ευρώ.
Πληρ. τηλ. 6977721352 Κεντρικό σημείο της Ρόδου
ΜΖΤ250419

ευσταθίου ΕΥΡΩΚΤΗΜΑΤΙΚΗ
ΚΤΗΜΑΤΟΜΕΣΙΤΙΚΟ ΓΡΑΦΕΙΟ
Εθν. Αντιστάσεως 83 • Τηλ.: 22410 73819, 74917
Κιν.: 6946 103929 • Fax: 22410 38641
e-mail: info@euroktimatiki.gr

ΜΙΣΘΩΣΕΙΣ ΚΑΤΟΙΚΙΩΝ

- **Διαμέρισμα 120 τ.μ.** με (3) τρία υπνοδωμάτια, β' ορόφου, επί της οδού Θ. Σοφούλη με θέρμανση, ηλιακό θερμοσίφωνα, μεγάλες - άνετες βεράντες. Μηνιαίο μίσθωμα 550 ευρώ.
- **Διαμέρισμα** 130 τ.μ. περιοχή Μητρόπολης α' ορόφου, με (3) τρία υπνοδωμάτια, σαλόνι, κουζίνα, δύο μπάνια, κεντρική αυτόνομη θέρμανση, σε άριστη κατάσταση. Μηνιαίο μίσθωμα 500 ευρώ.
- **Διαμέρισμα** 95 τ.μ. επί της οδού Καμείρου **πλήρως επιπλωμένο** με (2) δύο υπνοδωμάτια, σαλόνι, κουζίνα, β' ορόφου, με ηλιακό θερμοσίφωνα, θέρμανση με θερμοπομπούς, τζάκι. Μηνιαίο μίσθωμα 500 ευρώ.
- **Διαμέρισμα** 110 τ.μ. επί της Μ. Μαλλιαράκη με (2) δύο υπνοδωμάτια, σαλόνι, κουζίνα, β' ορόφου, με ηλιακό θερμοσίφωνα, θέρμανση με θερμοπομπούς. Μηνιαίο μίσθωμα 450 ευρώ.
- **Διαμέρισμα** 78 τ.μ. β' ορόφου περιοχή προέκταση Αννης Μαρίας με (2) δύο υπνοδωμάτια, σαλόνι, κουζίνα. Μηνιαίο μίσθωμα 370 ευρώ.
- **Διαμέρισμα** 120 τ.μ.. σε νεόδμητη οικοδομή περιοχή Μόντε Σμιθ με (2) δύο υπνοδωμάτια, 2 μπάνια, σαλόνι κουζίνα, διαθέτει αποθήκη στην πυλωτή της οικοδομής και ιδιόχρηστο πάρκιν. Μηνιαίο μίσθωμα 600 ευρώ.
- **Οροφοδιαμέρισμα** 120 τ.μ. 1ου ορόφου στα Κοσκινού με (3) τρία υπνοδωμάτια, σαλόνι, κουζίνα με όλες τις ηλεκτρικές συσκευές. Διαθέτει κεντρική θέρμανση, ηλιακό θερμοσίφωνα, νυκτερινό ρεύμα. Μηνιαίο μίσθωμα 550 ευρώ.
- **Διαμέρισμα** 105 τ.μ. στην Ιαλυσό με (3) τρία υπνοδωμάτια, σαλόνι, κουζίνα, μπάνιο. Διαθέτει κεντρική αυτόνομη θέρμανση, ηλεκτρικό θερμοσίφωνα. Μηνιαίοι μίσθωμα 450 ευρώ.
- **Διαμέρισμα** 72 τ.μ. στους Δασκάλους **πλήρως επιπλωμένο** με (2) δύο υπνοδωμάτια, σαλόνι, κουζίνα, μπάνιο με υδρομασάζ. Μηνιαίο μίσθωμα 450 ευρώ.
- **Διαμέρισμα** στα Κοσκινού α' ορόφου σε νεόδμητη οικοδομή 105 τ.μ. διαθέτει (2) δύο υπνοδωμάτια, σαλόνι, κουζίνα, ηλιακό θερμοσίφωνα, air condition. Μηνιαίο μίσθωμα 470 ευρώ
- **Διαμέρισμα** 105 τ.μ. α' ορόφου επί της Στεφάνου Καζούλη με (3) τρία υπνοδωμάτια σαλόνι, κουζίνα, μπάνιο, διαθέτει ηλιακό θερμοσίφωνα και ανεξάρτητο πάρκιν. Μηνιαίο μίσθωμα 450 ευρώ.
- **Διαμέρισμα** 110 τ.μ. στην Ανάληψη επί της οδού Σαλαμίνος α' ορόφου πλήρως ανακαινισμένο με (3) τρία υπνοδωμάτια σαλόνι, κουζίνα, μπάνιο. Μηνιαίο μίσθωμα 450 ευρώ.
- **Διαμέρισμα** 53 τ.μ. επί της Ιερού Λόχου σε κεντρικότατο σημείο στην Ιαλυσό, 1ου ορόφου, πλήρως επιπλωμένο, με (1) ένα υπνοδωμάτιο, σαλόνι, κουζίνα, μπάνιο, διαθέτει κεντρική αυτόνομη θέρμανση. Μηνιαίο μίσθωμα 350 ευρώ.
- **Διαμέρισμα** 66 τ.μ. στην Παστίδα με (2) δύο υπνοδωμάτια σαλόνι, κουζίνα σε ήσυχη περιοχή. Διαθέτει ηλιακό θερμοσίφωνα. Μηναίο μισθωμα 300 ευρώ.
- **Διαμέρισμα** 50 τ.μ. ισόγειο, στην Παστίδα, σε νεόδμητη οικοδομή, μερικώς επιπλωμένο (ηλεκτρικές συσκευές), με αυτόνομη θέρμανση και πάρκινγκ, κήπο. Μηνιαίο μίσθωμα 300 ευρώ.
- **Μονοκατοικία** 150 τ.μ. στο Τσαΐρι, **επιπλωμένη**, με (3) τρία υπνοδωμάτια, σαλόνι, κουζίνα, πάρκινγκ με τηλεχειρισμό, πισίνα, κήπο, BBQ. Μηνιαίο μίσθωμα 1200 ευρώ.
- **Γκαρσονιέρα** 40 τ.μ., περιοχή Δασκάλους **πλήρως επιπλωμένη** Μηνιαίο μίσθωμα 250 ευρώ.
- **Γκαρσονιέρες** 40 τ.μ., πλήρως επιπλωμένες πολυτελούς κατασκευής στο Φαληράκι Μηνιαίο μίσθωμα 240 ευρώ.
- **Studios** πλήρως επιπλωμένα επί της Ρόδου-Λίνδου. Μηνιαίο μίσθωμα 280 ευρώ.

ΧΠ401/2029



ΠΩΛΗΣΕΙΣ ΑΚΙΝΗΤΩΝ

ΔΙΑΜΕΡΙΣΜΑΤΑ
- Καρακόνερο 48 τ.μ. λουξ κατασκευής 100.000€
- Ανάληψη 85 τ.μ. μεταχειρισμένο 125.000€
- Κοσκινού 87 τ.μ. μεταχειρισμένο 125.000€
- Βενετοκλέων 54 τ.μ. μεταχειρισμένο 55.000€
- Σωτήρος 110 τ.μ. μεταχειρισμένο 110.000€
- Ρόδου-Λίνδου 90 τ.μ. λουξ κατασκευής 155.000€
- Ρόδου-Λίνδου 90 τ.μ. λουξ κατασκευής 160.000€
- Ανάληψη 90 τ.μ. μεταχειρισμένο 180.000€
- Σωτήρος 85 τ.μ. μεταχειρισμένο 105.000€
- Ροδίνι 91 τ.μ. λουξ κατασκευής

ΜΕΖΟΝΕΤΕΣ - ΜΟΝΟΚΑΤΟΙΚΙΕΣ
- Παστίδα 150 τ.μ. διώροφη μεζονέτα με 350 τ.μ. οικόπεδο σε μπετά 140.000€
- Παστίδα 150 τ.μ. διώροφη μεζονέτα με 350 τ.μ. οικόπεδο τελειωμένη 240.000 €
- Δασκάλους 95 τ.μ. διώροφη μεζονέτα, 170.000€
- Ροδίνι 160 τ.μ. τριώροφη με υπόγειο 225.000€
- Ασγούρου 120 τ.μ. διώροφη μεζονέτα με 2 στρέμματα οικόπεδο σε μπετά 130.000€
- Αφάντου 130τ.μ. με 1.000 μ. οικόπεδο 161.400 €

ΟΙΚΟΠΕΔΑ
- Κατταβιά 1.730 τ.μ. πάνω στον κεντρικό 15.000 €
- Θολός 1.800 τ.μ. συντελεστή 0,4 150.000 €
- Σορωνή 509 τ.μ. με συντελεστή 0,8 200 μέτρα από θάλασσα 35.000 €
- Χαράκι 1.000 τ.μ. πάνω στο δρόμο 50.000 €
- Κανδυλί 2.885 τ.μ. κοντά στους Καστελλοριζιούς 211.000 €
- Λαχανιά 2.360 τ.μ. πάνω στον κεντρικό 50 μ. από θάλασσα με άδεια οικοδομής για 8 studios 94.000 €
- Γεννάδι 1000 τ.μ. με άδεια οικοδομής 24.944 €
- Γεννάδι 1.700 τ.μ. πάνω στον κεντρικό με άδεια οικοδομής 210 τ.μ. 75.000 €

ΚΑΤΑΣΤΗΜΑΤΑ
- Κοσκινού 100 τ.μ. ισόγειο 120.000 €
- Κατάστημα 50 τ.μ. στο κέντρο της πόλης 160.000 €
- Ρόδου-Λίνδου 600 τ.μ. με 2 στρέμματα οικόπεδο 1.200.000 €
- Νισχώρι 200 τ.μ. διατηρητέο διώροφο με 250 τ.μ. αυλή με δυνατότητα έξτρα δόμησης 500.000 €
- Κατάστημα 65 τ.μ. επί της οδού Ρόδου-Λίνδου 334.000 €

ΚΤΗΜΑΤΑ
- Λαχανιά 22 στρέμματα κοντά στον κεντρικό, 200.000€, δίδεται και αντιπαροχή.
- Κάτω Καλαμώνα 6.100 τ.μ. κοντά στον κεντρικό σε κατοικημένη περιοχή 100.000€
- Κατταβιά 30 στρέμματα πάνω στο κύμα 300.000 €
- Ρόδου-Αεροδρομίου 20 στρέμματα 1.000.000 €
- Κατταβιά 4.293 τ.μ. σε ύψωμα 800 μ. από κεντρικό 13.000 €
- Κατταβιά 8.200 τ.μ. με θέα 800 τ.μ. από θάλασσα 42.000 €
- Κατταβιά 8.663 τ.μ. προς Πρασονήσι 100 μ. από κεντρικό 51.000 €
- Κατταβιά 8.773 τ.μ. προς Πρασονήσι 200 μ. από κεντρικό 44.000 €
- Λαχανιά 7.800 τ.μ. σε ύψωμα κοντά στον κεντρικό 91.570 €

ΑΠΟΘΗΚΕΣ
- Δασκάλους 50 τ.μ. υπιπόγεια 35.000€
- Δασκάλους 220 τ.μ. υμιπόγεια 132.000€

- ΖΗΤΟΥΝΤΑΙ ΜΕΤΑΧΕΙΡΙΣΜΕΝΑ ΔΙΑΜΕΡΙΣΜΑΤΑ-ΑΜΕΣΗ ΠΩΛΗΣΗ
- ΠΩΛΟΥΝΤΑΙ οπαθήκες και βιοτεχνικοί χώροι.
- ΔΑΝΕΙΑ ΔΕΚΤΑ - ΕΥΚΟΛΙΕΣ ΠΛΗΡΩΜΗΣ
- ΑΝΑΛΑΜΒΑΝΟΥΜΕ ΑΝΤΙΠΑΡΟΧΕΣ

ΣΤΑΜΑΤΗΣ ΜΑΝΩΛΑΚΟΣ
ΩΡΕΣ ΓΡΑΦΕΙΟΥ 8.30-1.00 π.μ. και 5-8 μ.μ.
ΔΗΜ. ΑΝΑΣΤΑΣΙΑΔΗ 45 (ΣΥΝΟΙΚΙΑ ΔΑΣΚΑΛΩΝ)
Τηλέφωνα: 2241023815-78275, 6945769958, 6944698056
ΧΠ1588

ΚΛΑΔΟΓΕΝΗΣ ΜΙΧΑΗΛ
ΠΟΛΙΤΙΚΟΣ ΜΗΧΑΝΙΚΟΣ Ε.Μ.Π.
ΑΤΤΑΒΥΡΟΥ 20-ΡΟΔΟΣ ΤΗΛ. 2241022394
ΠΩΛΟΥΝΤΑΙ

1. **Μεζονέτες** με απεριόριστη θέα και θέα στη θάλασσα, στο Καρακόνερο, με 3 υπνοδωμάτια, σαλόνι, κουζίνα, 2 λουτρά, αποθήκης και με υπόγειο χώρο στάθμευσης και λοιπών βοηθητικών χώρων, εμβαδού 125 τ.μ. και εμβαδού υπογείου 65 τ.μ., συνολικής επιφάνειας με το υπόγειο 190 τ.μ.
2. **Διαμερίσματα** πολυτελούς κατασκευής με απεριόριστη θέα και θέα στη θάλασσα, στο Καρακόνερο, με 3 υπνοδωμάτια, λουτρού και αποθήκης εμβαδού 105 τ.μ.

ΑΕ0058

ενοικιασεις

συνέχεια από την προηγούμενη

ΕΝΟΙΚΙΑΖΟΝΤΑΙ στην Ιαλυσό επί της Λεωφόρου πλησίον super market Μαρινόπουλος δίχωρα **διαμερίσματα** με μεγάλη βεράντα 45 τ.μ. πλήρως επιπλωμένα. Διαθέτουν κήπο - ευρύχωρο πάρκιν, καρτοτηλέφωνο. Ειδικές τιμές για εκπαιδευτικούς και στρατιωτικούς. Πληρ. τηλ. 2241022328, 6949091160
MZT050427

ΕΝΟΙΚΙΑΖΟΝΤΑΙ επιπλωμένα studios και **ένα διαμέρισμα** 50 τ.μ. σε ήσυχη περιοχή στην Κρεμαστή με ατομικό μπάνιο, πολυκούζινο, μπαλκόνια, κήπους με γκαζόν, χώρος για πάρκιν, ηλιακούς. Ενοικιάζονται καθαρά με πλήρη ρουχισμό. Διαμέρισμα 230 ευρώ και studio 150 ευρώ. Πληρ. τηλ. 6937606824 ΜΑΠ251

πωλησεις-αγορες ακινητων & επιχειρησεων

ΠΩΛΟΥΝΤΑΙ: α) γραφείο ισόγειο 30 τ.μ. στο βάθος του κήπου, πολύ φωτεινό, επί της οδού Αγίας Αναστασίας. Τιμή 35.000 ευρώ. **β) γκαρσονιέρα** 53 τ.μ. ισόγειος, επί της οδού Παπαθανάση-Καρανικόλα. Τιμή 60.000 ευρώ. Πληρ. τηλ. 6944361899 MZT030524(1)

ΠΩΛΕΙΤΑΙ ισόγειο διαμέρισμα στην Μιχαήλ Πετρίδη, 95 τ.μ. καθαρό, πλήρες ανακαινισμένο με μεγάλες αυλές, πέρκολα, ηλιακό κ.λπ. από ιδιώτη τιμή 159.000 ευρώ. Πληρ. τηλ. 6936179040
MZT020528

ΠΩΛΕΙΤΑΙ οικόπεδο εντός πόλεως Ρόδου δίπλα στην Εφορία 600 τ.μ. Πληρ. τηλ. 6932380333 ΜΑΤ1858(1)

ΠΩΛΟΥΝΤΑΙ μονοκατοικίες σε μπετά 100 τ.μ. στην περιοχή Καλυθιών σε οικόπεδο 400 τ.μ. Τιμή 110.000 ευρώ. Πληρ. τηλ. 6973080114
INT030507

ΠΩΛΟΥΝΤΑΙ 4 STUDIOS ΦΟΥΛ ΕΠΙΠΛΩΜΕΝΑ ΕΤΟΙΜΑ ΠΡΟΣ ΕΚΜΕΤΑΛΛΕΥΣΗ ΣΤΗΝ ΠΑΡΑΛΙΑ ΛΑΧΑΝΙΑΣ. ΠΛΗΡ. ΤΗΛ. 6948526276, 6932338741
INT030509/10

Θεόφιλος Κλωνάρης
Μεσίτης Αστικών Συμβάσεων
ΕΥΡΩΠΑΪΚΗ ΕΠΕΝΔΥΤΙΚΗ
Εθνικής Αντίστασης 48 τηλ.2241039300,κιν.6977582152

ΔΙΑΜΕΡΙΣΜΑΤΑ:
- Γκαρσονιέρα 40τ.μ. καλή κατάσταση στην Ιξιά € 60000
- 2 ισόγειες γκαρσονιέρες κοντά στο Βενετόκλειο € 80000
- 2 δυάρια διαμερίσματα κοντά στο πανεπιστήμιο € 90000
- Διαμέρισμα Β ορόφου,3 υπνοδωμάτια & θέα €170000
- Διαμέρισμα 90τ.μ. 2υπν/τίων με πάρκιν € 180000
- Διαμέρισμα 100τ.μ. πολυτελούς κατασκευής € 195000
- Διαμέρισμα 120τ.μ. λουξ κατασκευής με 3 υπνοδωμάτια με ασανσέρ,θέρμανση,υπ.γκαράζ,Ανάληψη € 220000
- Διώροφη Οικοδομή συν.εμβαδού 245τ.μ. αποτελούμενη απο 3 διαμερίσματα και υπόλοιπο δόμησης 30τ.μ. δίπλα σε σχολικό συγκρότημα.Δάνεια δεκτά € 370000
- **Ολοκαίνουργια γκαρσονιέρα στο κέντρο με πλήρη επίπλωση και εξοπλισμό ιδανική για επένδυση**

ΜΟΝΟΚΑΤΟΙΚΙΕΣ:
- Παστίδα 130τ.μ. σε 300τ.μ. οικόπεδο(μπετά) € 110000
- Γεννάδι κατοικία σε μπετά 135 τ.μ.με 600 αυλή € 100000
- Κοσκινού 158τ.μ. σε οικ/δο 1000τ. σε μπετά € 160000
- Κανδυλί 210τ.μ. σε μπετά με 2500 οικόπεδο € 225000
- Τρείς 210τ.μ. ,οικόπεδο 1300 ,μαρμαροσοβά € 240000
- Μεζονέτα στην Ιαλυσό 210τ.μ. με 3 υπν/τια,τζάκι,θέρμανση,λουξ κατασκευή.Τιμή συζητήσιμη € 280000
- Μονοκατοικία στην Ιξιά, εξαιρετικής κατασκευής 165 τ.μ με 4 υπνοδωμάτια ετοιμοπαράδοτη € 280000
- Μονοκατοικία 140τ.μ. σε οικόπεδο 300τ.μ. στην Αγία Παρακευη πολυτελούς κατασκεύης € 300000

ΟΙΚΟΠΕΔΑ - ΚΑΤΑΣΤΗΜΑΤΑ:
- Οικόπεδο ,Σύμη(ΛΙΕΝΗ) 490τ.μ. με Σ.Δ. 0,8 € 85000
- Οικόπεδο στα Κοσκινού 1000 τ.μ. με άδεια € 100000
- Οικόπεδο 5000τ.μ. κοντά στο Πλυμμήρι € 75000
- Οικόπεδο 1500τ.μ. με άδεια στην π. Άνοιξη € 140000
- **Κατάστημα στην Εθνικής Αντίστασης(πρ.Άννης Μαρίας) σε κεντρικό σημείο προς €5000/τ.μ.**
- Κατάστημα στην Ανάληψη 75τ.μ. με υπόγειο γκαράζ και αποκλειστική χρήση αυλής.Τιμή συζητήσιμη
- Επιχείρηση Bar στην Ιαλυσό με πλήρη εξοπλισμό σε ακίνητο 240τ.μ. με αυλή 250τ.μ.
- Επιχείρηση εστιατορίου στην παλιά πόλη

Μισθώσεις:
- Μονοκατοικία 140τ.μ. καινούργια με πισίνα,BBQ,μεγάλη αυλή,θέρμανση,3 υπν/τια, κοντά στο Κολέγιο Ρόδου
- Διαμέρισμα 120τ.μ. πολυτελές πλησίον Καζίνο
- Καινούργιο υπέρπολυτελές διαμέρισμα 120τ.μ. ,3 υπνοδωμάτια με πάρκιν&ασανσέρ στην Άννης Μαρίας
- Όροφος διπλοκατοικίας ,καινούργιος,120τ.μ. με αυλή και πάρκιν κοντά στο Jumbo προς € 700
- Κατοικία 1 υπν/τίου καινούργια με πλήρη επίπλωση και εξοπλισμό στην οδό Καναδά ,με αυλή € 410
- Διαμέρισμα καινούργιο για επαγγελματική χρήση ,110 τ.μ. στην Δενδρινού κατάλληλο για Ιατρείο ή Τεχνικό γραφείο,με χώρο στάθμευσης και αποθήκη

Αγορές-πωλήσεις-μισθώσεις-εκτιμήσεις-Ακινήτων
Δάνεια Δεκτά
ΧΠ2694

NOTAR

Διαμερίσματα			
Αραπάκι	117m²	Μετ.	185,000€
Αφάντου	75m²	Καιν.	130,000€
Δασκάλους	117m²	Καιν.	320,000€
Ιαλυσός	97 m²	Καιν.	150,000€
Κρεμαστή	60m²	Καιν.	115,000€
Παραδείσι	85m²	Καιν.	136,000€
Παραδείσι	85m²	Μετ.	123,000€
Ρ. Φεραίου	105m²	Καιν.	240,000€
Μονοκατοικίες			
Ασκληπιείο	240m²	Μπετά	150,000€
Αρχάγγελος	175m²		210,000€
Αφάντου	100m²	Μετ.	200,000€
Αφάντου	211m²	Καιν.	259,000€
Αφάντου	230m²	Καιν.	279,000€
Γεννάδι	117m²	Μετ.	250,000€
Γεννάδι	117m²	Μετ.	250,000€
Γ. Λέοντος	144m²	Διατ.	500,000€
Κοσκινού	154m²	Μπετά	160,000€
Κοσκινού	300m²	Μετ.	550,000€
Κρεμαστή	120m²	Καιν.	210,000€
Κρεμαστή	180m²	Καιν.	240,000€
Κρεμαστή	380m²	Μετ.	490,000€
Κρεμαστή	540m²	Μετ.	990,000€
Λίνδο	90m²	Μετ.	255,000€
Λίνδο	100m²	Καιν.	220,000€
Νίσυρο	74m²	Διατ.	55,000€
Παραδείσι	100m²	Διατ.	100,000€
Παστίδα	122m²	Μπετά	87,000€
Παστίδα	240m²	Μετ.	300,000€
Παστίδα	500m²	Μετ.	790,000€
Σύμη	60m²	Διατ.	50,000€
Σύμη	90m²	Διατ.	153,500€
Τήλο	200m²	Μπετά	150,000€
Τσαΐρι	245m²	Μπετά	180,000€
Φιλέρημο	350m²	Πέτρα	750,000€
Επιχειρήσεις			
Ιαλυσός			Εστ/ριο
Κοσκινού	220m²		Εστ/ριο

Οικόπεδα		
Αλμυρή	3,3Στρ	30,000€
Ασκληπιείο	900m²	120,000€
Ασκληπιείο	2,4Στρ	10,000€
Ασκληπιείο	4,Στρ	40,000€
Ασκληπιείο	4,3Στρ	40,000€
Ασκληπιείο	6,5Στρ	60,000€
Αφάντου	4Στρ	100,000€
Ιαλυσός	390m ²	160,000€
Λίνδος	43,5Στρ	
Λίνδος	250m²	130,000€
Μαριτσά	5,4Στρ	88,000€
Παραδείσι	1Στρ	55,000€
Κρεμαστή	1,6Στρ	60,000€
Ρόδ.–Λίνδ.	9Στρ	500,000€
Ρόδ.–Λίνδ.	15,5Στρ	500,000€
Τριάντα	780m²	190,000€
Ψίνθος	25Στρ	200,000€
Ενοικιαστήρια		
Έμπωνα		Μον/κία
Ιαλυσό	1,8Στρ	Οικ/δο
Μαριτσά	200m²	Κατ/μα
Αγ.Ανάργ.	90m²	Γραφείο
Ρόδος	500m²	Κατ/μα
Ρόδος	800m²	Κατ/μα
Π.Πόλη	110m²	Κατ/μα
Καταστήματα-Βιοτ.Χώροι		
Ανάληψη	158m²	120,000€
Κιοτάρι		Ε. Κέντρο
Παραδείσι	80m²	150,000€
Π.Πόλη	16m²	40,000€
Ρόδ.-Λίνδ.	1,4Στρ	
Μεζονέτες		
Γεννάδι	80m²	Καιν.
Ιαλυσό	124m²	Μετ.
Κιοτάρι	70m²	Μπετά
Κιοτάρι	115m²	Καιν.

Δωδώνης 2 Τ.Κ 85100 Ρόδος •Τηλ. 22410 20345 • Fax. 22410 20336
Website. www.notar.gr e-mail. hellas@notar.gr
ΑΕ1240

NewAge Real Estate
ΜΕΣΙΤΙΚΟ ΓΡΑΦΕΙΟ
Νέα Εποχή στο Χώρο του Ακινήτου
ΜΕΛΕΟΥΝΗ - ΚΕΧΑΓΙΑ ΜΑΙΡΗ
TARGET

ΔΙΑΜΕΡΙΣΜΑΤΑ
- 120 τ.μ. οροφοδιαμέρισμα στην Ανάληψη, με απεριόριστη θέα, Τιμή 245.000 €
- 94 τ.μ. στην Κέννεντυ με εκπληκτική θέα, συν 88 τ.μ. βοηθητικός χώρος. Τιμή 250.000 €
- 80 τ.μ. 2 υπν/τίων στη Ρόδου Λίνδου lux κατασκευής. Τιμή 120.000 €
- 105 τ.μ. 3 υπν/τίων στην Ιαλυσό επί της λ. Ηρακλειδών. Τιμή 165.000 €
- 128 τ.μ. 3 υπν/τιων στο Καρακόνερο με απεριόριστη θέα. Τιμή 220.000 €
- 136 τ.μ. 3 υπν/τίων στην Ανάληψη, lux κατασκευής. Τιμή 275.000 €
- 75 τ.μ. 2 υπν/τίων στ' Αφάντου. Τιμή 110.000 €
- 118 τ.μ. στη Μιχαήλ Πετρίδη. Τιμή 245.000€
- 85 τ.μ. 2 υπνοδωματίων στη Μιχ. Πετρίδη. Τιμή 120.000 €

ΜΟΝΟΚΑΤΟΙΚΙΕΣ - ΜΕΖΟΝΕΤΕΣ
- **ΡΟΔΟΣ:** 130 τ.μ. στο Καρακόνερο Τιμή 310.000 €
- **ΡΟΔΟΣ:** Στην Παλιά Πόλη διώροφη με αυλή. Τιμή 400.000€
- **ΡΟΔΟΣ:** 195 τ.μ. τριώροφη κατοικία πλησίον Καναδά. Τιμή 285.000 €
- **ΡΟΔΟΣ:** 190 τ.μ. ανεξάρτητη κατοικία 3 ορόφων εντός π. Ρόδου σε 200 τ.μ. οικόπεδο. Τιμή 310.000 €
- **ΙΞΙΑ:** 210 τ.μ. 3 ορόφων Τιμή 250.000 €
- **ΙΑΛΥΣΟΣ:** 150 τ.μ. δύο ορόφων σε 1.000 τ.μ. οικόπεδο. Τιμή 270.000 €
- **ΙΑΛΥΣΟΣ:** 195 τ.μ. 3 ορόφων. Τιμή 220.000 €
- **ΙΑΛΥΣΟΣ:** 185 τ.μ. 2 ορόφων προς παρ. Ιαλυσού. Τιμή 315.000 €
- **ΚΟΣΚΙΝΟΥ:** 210 τ.μ. τριών ορόφων σε σοβάδες σε οικόπεδο 1.300 τ.μ. Τιμή 210.000 €
- **ΚΟΣΚΙΝΟΥ:** 180 τ.μ. 3 επιπέδων σε οικόπεδο 1000 τ.μ. Τιμή 265.000 €
- **ΚΟΣΚΙΝΟΥ:** 210 τ.μ. 3 ορόφων μπετά σε οικόπεδο 1300 τ.μ.. Τιμή 170.000 €
- **ΚΑΛΥΘΙΕΣ:** 128 τ.μ. μπετά σε 700 τ.μ. οικόπεδο. Τιμή 130.000 €
- **ΚΑΛΥΘΙΕΣ:** 200 τ.μ. μπετά σε οικόπεδο 1.000 μέτρα με απεριόριστη θέα Τιμή 150.000 €
- **ΠΑΣΤΙΔΑ:** 140 τ.μ. 2 ορόφων σε οικόπεδο 270 τ.μ. Τιμή 180.000€
- **ΠΑΣΤΙΔΑ:** 120 τ.μ. διόροφη κατοικία σε οικόπεδο 300 τ.μ. Τιμή 170.000€
- **ΠΑΣΤΙΔΑ:** 150 τ.μ. σε οικόπεδο 650 τ.μ. Τιμή 240.000€
- **ΜΑΛΩΝΑ:** Παλιά κατοικία 80 τ.μ. Τιμή 30.000 €
- **ΓΕΝΝΑΔΙ:** Παραδοσιακή κατοικία 80 τ.μ. Τιμή 90.000 €
- **ΓΕΝΝΑΔΙ:** 240 τ.μ. σε 1.000 τ.μ. οικόπεδο λουξ κατασκευής. Τιμή 270.000€

ΟΙΚΟΠΕΔΑ
- **ΡΟΔΟΣ:** 450 τ.μ. στο Ροδίνι. Τιμή 300.000€
- **ΡΟΔΟΥ-ΛΙΝΔΟΥ:** 4.700 τ.μ. επί της λεωφόρου. Τιμή 470.000 €
- **ΙΞΙΑ:** 200 τ.μ. οικόπεδο Τιμή 90.000€
- **ΙΑΛΥΣΟΣ:** 1.030 τ.μ. οικοδομή 137 τ.μ. Τιμή 145.0000 €
- **ΙΑΛΥΣΟΣ:** 2.500 τ.μ. εντός σχεδίου πόλεως Ιαλυσού με Σ.Δ. 0,4. Τιμή 700.000 €
- **ΙΑΛΥΣΟΣ:** 610 τ.μ. εντός σχεδίου με Σ.Δ. 0,4. Τιμή 180.000 €
- **ΙΑΛΥΣΟΣ:** 2.400 τ.μ. επί της Ρόδου-Ιαλυσού με Σ.Δ. 0,4. Τιμή 820.000€
- **ΚΑΝΔΗΛΙ:** 4.000 τ.μ. Τιμή 140.000 €
- **ΤΣΑΪΡΙ:** 5.900 τ.μ. κατάλληλο για οποιαδήποτε χρήση. Τιμή 380.000 €
- **ΑΣΓΟΥΡΟΥ:** έκταση 21.000 τ.μ.
- **ΚΟΣΚΙΝΟΥ:** 4.000 τ.μ. με απεριόριστη θέα. Τιμή 220.000 €
- **ΚΟΣΚΙΝΟΥ:** 4.000 τ.μ. με πανοραμική θέα. Τιμή 300.000 €
- **ΠΑΡΑΔΕΙΣΙ:** 5.500 τ.μ. στην παρ. Παραδεισίου. Τιμή 100.000€
- **ΚΑΛΑΜΩΝΑ:** Κτήμα 6.000 τ.μ. Τιμή 60.000€
- **ΘΕΟΛΟΓΟΣ:** 7.800 τ.μ. εντός οικισμού. Τιμή 150.000€
- **ΘΕΟΛΟΓΟΣ:** 15.000 τ.μ. στον με πανοραμική θέα. Τιμή 165.000€
- **ΣΟΡΩΝΗ:** 5.500 τ.μ. στην παρ. Σορωνής πάνω στο κύμα. Τιμή 180.000 €
- **ΑΡΧΑΓΓΕΛΟ:** 5.250 τ.μ. Τιμή 65.000 €
- **ΜΑΣΑΡΙ:** 4.800 τ.μ. Τιμή 60.000 €
- **ΚΙΟΤΑΡΙ:** 800 τ.μ. μπροστά στη θάλασσα κατάλληλο για επαγγελματική χρήση. Τιμή 120.000 €
- **ΓΕΝΝΑΔΙ:** 2.600 τ.μ. στο με άδεια οικοδομής. Τιμή 70.000 €

Θεμ. Σοφούλη 8 - 85100 Ρόδος Τηλ. & Fax: 22410 23447
Κιν. 6948 808023 - E-mail: info@newage-realestate.gr
ΧΠΚΤΗ021

***ΤΣΟΥΡΟΥΝΑΚΗΣ* Κεφάλαιο**
Κτηματομεσιτικό Γραφείο
Γ. ΣΕΦΕΡΗ 12 (παραπλεύρως ΜΗΔΙΑ)
ΤΗΛ/FAX.: (22410) 60060
www.e-kefaleo.com

ΠΩΛΗΣΕΙΣ ΑΚΙΝΗΤΩΝ

ΔΙΑΜΕΡΙΣΜΑΤΑ
- 42 τ.μ,1ου,γκαρσονίερα, ισόγειο, Ιξιά,17εκ-50.000€
- 42 τ.μ,1ου,γκαρσονίερα, Κ.Παλαιολόγου,29,4εκ-86.280 €
- 50 τ.μ, μονοκατοικία, Αγ.Δημήτριο, 25,5εκ-75.000€
- 50 τ.μ, 2αρι,1ου,καινούριο, Καναδά , 35εκ-102.714 €
- 50 τ.μ, 2αρι, ισόγειο καινούριο, Καρακόνερο, 35εκ-102.714 €
- 77 τ.μ, 2υπν/τιων, ισόγειο καινούριο, Καρακόνερο, 54εκ-158.473 €
- 80 τ.μ, ισόγειο, 2υπν/τιων,καινούριο, Δενδρινού, 60 εκ-176.080€
- 81τ.μ,ισόγειο, 2 υπν/τιων , καινούριο, Αραπάκι, 51εκ - 150.000 €
- 82 τ.μ ,1ου ,2υπν/τιων, καινούριο, Τριάντα 47 εκ-137,931 €
- 87 τ.μ , ισόγειο, 2υπν/τιων, καινούριο,Μιχ.Πετρίδη, 63εκ-185.000€
- 87 τ.μ , ισόγειο, 3υπν/τιων, καινούριο, Τριάντα 53 εκ-155.000 €
- 93 τ.μ , ισόγειο, 2υπν/τιων, καινούριο,Σμύρνης,59εκ-173.147€
- 93 τ.μ ,1ου , 2υπν/τιων, καινούριο,Παρθενόπης, 59εκ-173.147€
- 107τ.μ, 2ου, 3 υπν/τιων καινούριο, Κ. Παλαιολόγου 74, 9εκ-219.809€
- 113τ.μ, 3ου, 3υπν/τιων, λουξ κατασκευής, Ανάληψη, 73,5-215.700€
- 115τ.μ, 2ου, 3υπν/τιων, λουξ κατασκευής, Καρακόνερο 75εκ.- 220.010€
- 118 τ.μ, 1ου, 3υπν/τιων, καινούριο,Μιχ.Πετριδη,73εκ-214.233€
- 122 τ.μ, 3ου, 3υπν/τιων, καινούριο, Ανάληψη,81.7εκ-240.000€
- 165 τ.μ μεζονέτα, λούξ, αυλή 380 τ.μ Ιξιά 118 εκ-346.500 €
- 182 τ.μ μεζονέτα, λούξ, αυλή 380 τ.μ Ιξιά 130 εκ-382.200 €

ΜΕΖΟΝΕΤΕΣ-ΜΟΝ/ΚΙΕΣ
- 120 τ.μ, μεζονέτα, μπετά, οικόπεδο 1000 τ.μ Αφάντου 30 εκ-88.041 €
- 133 τ.μ μεζονέτα, λούξ, αυλή 280 τ.μ,Τριάντα 85εκ-250.000 €
- 144 τ.μ μεζονέτα, λούξ, αυλή 280 τ.μ Ιξιά 92 εκ-270.000 €

ΟΙΚΟΠΕΔΑ
- Οικόπεδο,3στρεμ.,εντός ζώνης,Καρακόνερο 95,4εκ - 280.000€

ΕΠΑΓΓΕΛ/ΚΟΙ ΧΩΡΟΙ
- Κατάστημα 50 τ.μ Κ.Παλαιολόγου, 75εκ-220.110€
- Κατάστημα 60 τ.μ ,Παλιά πόλη 33 εκ-97.000 €
- Κατάστημα 93 τ.μ ,Καναδά 139,5εκ-409.391 €
- Καταστήματα 95τ.μ ,60 τ.μ πατάρι, πάρκιν, Ρόδου-Καλιθέας, 87 εκ-255.000 €
- Κατάστημα 98 τ.μ., με υπόγειο, Δενδρινού 167 εκ-490.000 €

ΕΝΟΙΚΙΑΣΕΙΣ
- Κατάστημα 170 τ.μ., 150 τ.μ. αυλή, πάρκιν, κεντρικό, Ροδίνι 1.300 €

ΧΠ1629

ΠΩΛΟΥΝΤΑΙ

ΜΟΝΟΚΑΤΟΙΚΙΕΣ

1. Στα Κοσκινού διώροφη 270 τ.μ. σε οικόπεδο 1.000 τ.μ. με θέα. Διαθέτει τζάκι, θέρμανση, ξενώνα και δωμάτιο υπηρεσίας. Τιμάται 500.000 ευρώ.
2. Στην Παστίδα διώροφη 140 τ.μ. λουξ. Διαθέτει θέρμανση και αιρκοντίσιον σε λειτουργία. Τιμάται 220.000 ευρώ.
3. Στην Ιξιά διώροφη 200 τ.μ. και με ημιυπόγειο 90 τ.μ. και με οικόπεδο 1.000 τ.μ. Εχει 4 υπνοδ/τια και 3 μπάνια. Παραδίδεται ημιτελές (Μαρμαροσουβάδες) με εγκατάσταση θέρμανσης και αιρκοντίσιον ή αποπερατωμένο λουξ.
4. Στο Καρακόνερο τριώροφη 200 τ.μ. σε οικόπεδο 430 τ.μ. τιμάται 430.000 ευρώ.
5. Στο Καρακόνερο τριώροφη 180 τ.μ. σε οικόπεδο 315 τμ. Τιμάται 350.000 ευρώ.
6. Στο Καρακόνερο τριώροφη 180 τ.μ. σε οικόπεδο 200 τ.μ. τιμάται 220.000 ευρώ.
7. Στην Παστίδα διώροφη 125 τ.μ. σε οικόπεδο 400 τ.μ. τιμάται 210.000 ευρώ. Δίδεται και με σοβάδες 170.000 ευρώ.
8. Στη Παστίδα διώροφες 150 και 160 τ.μ. σε οικόπεδο 300 τ.μ. Τιμώνται 210.000 και 220.000 ευρώ.
9. Στη Παστίδα διώροφη 125 τ.μ. σε οικόπεδο 250 τ.μ. τιμάται 180.000 ευρώ αποπερατωμένη ή 130.000 ευρώ με σοβάδες.

ΜΕΖΟΝΕΤΕΣ

1. Στην Ιξιά τριώροφη 150 τ.μ. χωρίς υπόγειο λουξ με θέα. Εχει 5 υπνοδ/τια και 3 μπάνια, θέρμανση και τζάκι. Τιμάται 275.000 ευρώ.
2. Στην Ιαλυσό 126 τ.μ. μεταχ/σμένη (3 ετών). Εχει εντοιχισμένη κουζίνα φανταστική, 3 υπνοδωμάτια, 2 μπάνια. Τιμάται 195.000 ευρώ.

ΔΙΑΜΕΡΙΣΜΑΤΑ 4άρια

1. Στην Ανάληψη 138 τ.μ. λουξ και με φανταστική θέα. Εχει μεγάλες βεράντες, κεντρική θέρμανση και ασανσέρ. Τιμάται 278.000 ευρώ.
2. Στην Ανάληψη 120 τ.μ. λουξ. Εχει κεντρική θέρμανση και ασανσέρ. Τιμάται 250.000 ευρώ.
3. Στο Ροδίνι 100 τ.μ. αποπερατωμένο λουξ, με φανταστική θέα. Διαθέτει 3 υπνοδ/τια, 2 μπάνια, εντ. κουζίνα, ηλ. θερμ/νο, κεντρ. θέρμανση με τα σώματα, έξτρα αποθήκη 12 τ.μ., θέση εσωτ. γκαράζ και ασανσέρ. Τιμάται 230.000 ευρώ.
4. Στην Ανάληψη 107 τ.μ. λουξ κατασκευής με φανταστική θέα. Τιμάται 214.000
5. Στην Ανάληψη 100 τ.μ. υπό κατασκευή λουξ με φανταστική θέα. Τιμάται 210.000 ευρώ.
6. Στην Ανάληψη 96 τ.μ. υπό κατασκευήν γωνιακόν με φανταστική θέα λουξ. Τιμάται 212.000 ευρώ.
7. Στο Ροδίνι 105 τ.μ. αποπερατωμένο με θέα. Εχει εντοιχισμένη κουζίνα, κεντρική θέρμανση, ηλιακό, αποθήκη και εσωτερ. γκαράζ. Τιμάται 240.000 ευρώ.
8. Στην Ανάληψη 110 τ.μ. μεταχειρισμένο (4 ετών) Τιμάται 117.000 ευρώ.

ΔΙΑΜΕΡΙΣΜΑΤΑ 3άρια

1. Στο Ροδίνι 92 τ.μ. αποπερατωμένο λουξ. Εχει εντ. κουζίνα, ηλ. θερμοσίφωνο, κεντρ. θέρμανση με τα σώματα, έξτρα αποθήκη 10 τ.μ., θέση γκαράζ και ασανσέρ. Τιμάται 220.000 ευρώ.
2. Στην Ανάληψη 96 τ.μ. υπό κατασκευή με φανταστική θέα, λουξ. Εχει κεντρική θέρμανση και ασανσέρ. Τιμάται 212.000 ευρώ.
3. Στην περιοχή Αγ. Νικολάου 80 τ.μ. περίπου στον α' όροφο (μεταχειρισμένο) τιμάται 950.000 ευρώ.
4. Στην Ιξιά σε μικρή οικοδομή 94 τ.μ. με θέα. Εχει θέρμανση και τιμάται 165.000 ευρώ.
5. Στην Ιξιά σε μικρή οικοδομή 93 τ.μ. ισόγειο. Εχει αποκλειστική χρήση μεγάλης αυλής. Τιμάται 165.000 ευρώ.
6. Στο Ροδίνι αποπερατωμένο 86 τ.μ. με θέα. Εχει εντοιχισμένη κουζίνα, κεντρική θέρμανση, ηλιακό, αποθήκη και γκαράζ. Τιμάται 195.000 ευρώ.
7. Στο Ροδίνι 81 τ.μ. αποπερατωμένο. Εχει εντοιχισμένη κουζίνα, κεντρική θέρμανση, ηλιακό, αποθήκη και θέση γκαράζ. Τιμάται 185.000 ευρώ.
8. Στο χωριό Παραδείσι μονοκατοικία 100 τ.μ. σε καλή κατάσταση με οικόπεδο (αυλή) 120 τ.μ. σε δύο δρόμους.Τιμάται 100.000 ευρώ.

ΔΙΑΜΕΡΙΣΜΑΤΑ 2άρια

1. Στην Ιξιά 48 τ.μ. στον α' όροφο μικρής οικοδομής με θέρμανση. Τιμάται 100.000 ευρώ.
2. Στην Ανάληψη 45 τ.μ. σε α' όροφο ετοιμοπαράδοτο. Τιμάται 95.000 ευρώ.

ΚΑΤΑΣΤΗΜΑΤΑ

1. Στο Μανδράκι και επί κεντρικού δρόμου 50 τ.μ. με πατάρι. Τιμάται 440.000 ευρώ.
2. Στο Νισχώρι 140 τ.μ. διώροφο και με αυλή 200 τ.μ. σε φανταστική θέση. Τιμάται 450.000 ευρώ.
3. Στην Παλια Πόλη (Κόκκινη Πόρτα) 16 τ.μ. Είναι σε καλή θέση και τιμάται 50.000 ευρώ.
4. Σε κεντρικό δρόμο εντός πόλεως 85 τ.μ. με υπόγειο 55 τ.μ. υπό κατασκευή. Τιμάται 350.000 ευρώ

ΟΙΚΟΠΕΔΑ

1. Στα Κοσκινού 6.000 τ.μ. με φανταστική θέα. Τιμάται 265.000 ευρώ.
2. Στη περιοχή Ροδοπούλας 390 τ.μ. εντός σχεδίου και με Δ.Σ. 0,6. Τιμάται 180.000 ευρώ.
3. Στον οικισμό ΑΥΤΟΣΤΕΓΑΣΗ (προς Φυτώριο) 345 τ.μ. Εχει συνολική κάλυψη 360 τ.μ. και άμεση οικοδομήσιμη. Τιμάται 135.000 ευρώ.
4. Στο Ροδίνι εντός σχεδίου 435 τ.μ. και με Σ.Δ 0,8. Τιμάται 300.000 ευρώ.
5. Στην περιοχή του Ροδινιού και επί κεντρικού δρόμου 1.135 τ.μ. με Σ.Δ 0,8 και με άδεια οικοδομής 2004. Τιμάται 1.000.000 ευρώ.
6. Στην Ιξιά 1.200 τ.μ. με άδεια οικοδομής για 150 τ.μ. πλέον ημιυπόγειο 80 τ.μ. Είναι σε φανταστική θέση και τιμάται 135.000 ευρώ.
7. Στο Ροδίνι 610 τ.μ. εντός σχεδίου με Σ.Δ. 0,4 225.000 ευρώ
8. Στην Ιξιά 1.000 τ.μ. εντός οικισμού με άδεια οικοδομής για 300 τ.μ. Τιμάται 250.000 ευρώ.
9. Στη Παστίδα 350 τ.μ. εντός σχεδίου με άδεια οικοδομής για 240 τ.μ. Τιμάται 100.000 ευρώ.
10. Στον οικισμό Πολυτέκνων (απέναντι από Μαρινόπουλο προς Καλλιθέα) άμεσα οικοδομήσιμο 342 τ.μ. Τιμάται 145.000 ευρώ.

ΟΙΚΟΠΕΔΑ ΕΝΤΟΣ ΖΩΝΗΣ

1. Στο Καρακόνερο 5.000 τ.μ. επί ασφάλτου. Τιμάται 440.000 ευρώ.
2. Στο Καρακόνερο 4.000 τ.μ. επί ασφάλτου. Τιμάται 350.000 ευρώ.
3. Στα Κοσκινού (περιοχή Λατομείων) 3.000 τ.μ. εντός του υπό επέκταση σχεδίου με φανταστική θέα. Τιμάται 350.000 ευρώ.
4. Στο Καρακόνερο επί ασφάλτου 8.300 τ.μ. Τιμάται 730.000 ευρώ.

ΑΓΡΟΤΕΜΑΧΙΑ

1. Στην Ιξιά 4.000 τ.μ. σε φανταστική θέση. Εφάπτεται ασφάλτου και υπάρχουν παροχές για φως, νερό, τηλέφωνο. Τιμάται 200.000 ευρώ.
2. Στ' Ασγούρου 5.300 τ.μ. σε φανταστική θέση. Τιμάται 220.000 ευρώ.
3. Στο Γενναδι και στην περιοχή Αη Γιώργης παραλιακό 4.350 τ.μ. Τιμάται 140.000 ευρώ.
4. Στο Τσαΐρι και επί του κεντρικού δρόμου Ρόδου-Λίνδου 8.500 τ.μ. με έγκριση κόμβου. Τιμάται 1.200.000 ευρώ.
5. Στο Τσαΐρι και επί του δρόμου Τσαΐρι-Αεροδρόμιο 7.000 τ.μ. Τιμάται 450.000 ευρώ.
6. Στ' Αφάντου παραλιακό (περιοχή Γκολφ) 8.500 τ.μ. Τιμάται 400.000 ευρώ.
7. Στη Παστίδα 4.050 τ.μ. με άδεια οικοδομής για 300 τ.μ. Τιμάται 150.000 ευρώ.
8. Στ' Αφάντου (περιοχή Τραπέζια) 4.000 τ.μ. με θέα. Είναι οικοδομήσιμο και τιμάται 135.000 ευρώ.
9. Στο Φαληράκι 6.000 τ.μ. πάνω σε ύψωμα με δρόμο από άσφαλτο. Τιμάται 200.000 ευρώ.
10. Στη Λαχανιά 6.200 τ.μ. κοντά στη θάλασσα (100 μέτρα). Τιμάται 170.000 ευρώ.
11. Στη Λαχανιά 7.000 τ.μ. κοντά στη θάλασσα (150 μέτρα). Τιμάται 150.000 ευρώ.

ΕΠΕΝΔΥΣΕΙΣ-ΕΥΚΑΙΡΙΕΣ

1. Τριώροφο κτίριο με υπόγειο εντός πόλεως 1.200 τ.μ. (15 ετών) διαμορφωμένο σε 24 ενοικιαζόμενα μικρα διαμερισματα. Ετήσια εσοδα 100.000 ευρώ περίπου. Τιμάται 1.000.000 ευρω.
2. Στην οδό Αυστραλίας στη πόλη α' όροφος κτιρίου 600 τ.μ. διαμορφωμένος σε ενοικιαζόμενα δωμάτια με θέα το λιμάνι. Τιμάται 800.000 ευρω.

ΕΝΟΙΚΙΑΖΟΝΤΑΙ

1. Στην Αννης Μαρίας διαμέρισμα 80 τ.μ. φανταστικό. Εχει 2 υπνοδωμάτια.

Πληροφορίες κ. ΧΑΡΚΙΑΝΑΚΗ ΜΑΝΩΛΗ
τηλ. 6946163242

MZT280410

πωλησεις

συνέχεια από την προηγούμενη

ΠΩΛΕΙΤΑΙ μεζονέτα στην περιοχή των Αγίων Αποστόλων κοντά στον οικισμό των Αιγυπτιωτών 160 τ.μ. σε 1.200 μέτρα οικόπεδο μόνο 195.000 ευρώ μέσα στο δάσος. **ΕΥΚΑΙΡΙΑ.** Πληρ. τηλ. 2241032159, 6945420349
MZT020539

ΠΩΛΕΙΤΑΙ μικρό ξενοδοχείο στο Δήμο Ιαλυσού. Κτηματομεσιτικό γραφείο Εμμ. Μ. Κρανίδης, Αμερικής 50. Ωρες γραφείου 9-1 και 5-9, τηλ. 2241027082, 26476, 6944347405, fax 2241027101
ΜΧΠ092.3

ΠΩΛΟΥΝΤΑΙ: ΚΡΕΜΑΣΤΗ: μεζονέτες 200 τ.μ. σε 400 τ.μ. οικόπεδο, από κατασκευαστή, με θέρμανση, συναγερμό, γκαράζ, τελειωμένες. **Ιαλυσός: μεζονέτες** 140 τ.μ. και 160 τ.μ. από κατασκευαστή, με θέρμανση, συναγερμό, τελειωμένες. Πληρ. τηλ. 6932350214 INT1791

ΠΩΛΕΙΤΑΙ διαμέρισμα 2άρι, 3ου ορόφου, επί της Μιχ. Πετρίδη. Τιμή ευκαιρίας., Πληρ. τηλ. 6946477954 MZT290404

ΠΩΛΟΥΝΤΑΙ μονοκατοικίες στην Παστίδα 120 τ.μ. και 133 τ.μ. σε 300 τ.μ. και 330 τ.μ. οικόπεδο με 1.500,00 ευρώ το τ.μ. Κτηματομεσιτικό γραφείο Εμμ. Μ. Κρανίδης, Αμερικής 50. Ωρες γραφείου 9-1 και 5-9, τηλ. 2241027082, 26476, 6944347405, fax 2241027101
ΜΧΠ092.2

ΠΩΛΟΥΝΤΑΙ 4άρια διαμερίσματα λουξ κατασκευής με κεντρική θέρμανση, πάρκιν και αποθήκη στις περιοχές Ροδίνι και Μήδεια. Κτηματομεσιτικό γραφείο Εμμ. Μ. Κρανίδης, Αμερικής 50. Ωρες γραφείου 9-1 και 5-9, τηλ. 2241027082, 26476, 6944347405, fax 2241027101
ΜΧΠ092.1

ΠΩΛΕΙΤΑΙ στην Αλεξάνδρου Διάκου **κατάστημα** 50 τ.μ. με υπόγειο και πατάρι σε τιμή ευκαιρίας. Κτηματομεσιτικό γραφείο Εμμ. Μ. Κρανίδης, Αμερικής 50. Ωρες γραφείου 9-1 και 5-9, τηλ. 2241027082, 26476, 6944347405, fax 2241027101
ΜΧΠ092.4

ΠΩΛΕΙΤΑΙ στην Ιξιά **διαμέρισμα** 45 τ.μ. με ένα υπνοδωμάτιο. Κτηματομεσιτικό γραφείο Εμμ. Μ. Κρανίδης, Αμερικής 50. Ωρες γραφείου 9-1 και 5-9, τηλ. 2241027082, 26476, 6944347405, fax 2241027101
ΜΧΠ092.5

ΠΩΛΟΥΝΤΑΙ μεζονέτες στα μπετά στους Τρεις 150 τ.μ. με οικόπεδο 800 τ.μ.-1.500 τ.μ. από 102.000,00 ευρώ έως 120.000,00 ευρώ. Κτηματομεσιτικό γραφείο Εμμ. Μ. Κρανίδης, Αμερικής 50. Ωρες γραφείου 9-1 και 5-9, τηλ. 2241027082, 26476, 6944347405, fax 2241027101
ΜΧΠ092.6

ΠΩΛΕΙΤΑΙ αγρός 4.000 τ.μ. στο Γενναδι κοντά στον Αι Γιώργη Γενναδίου μόνον 65.000,00 ευρώ. Κτηματομεσιτικό γραφείο Εμμ. Μ. Κρανίδης, Αμερικής 50. Ωρες γραφείου 9-1 και 5-9, τηλ. 2241027082, 26476, 6944347405; fax 2241027101
ΜΧΠ092.7



ΚΤΗΜΑΤΟΜΕΣΙΤΙΚΟ ΓΡΑΦΕΙΟ

ΔΩΔΕΚΑΝΗΣΙΑΚΗ ΚΤΗΜΑΤΙΚΗ
ΠΑΠΟΥΤΣΗΣ ΚΩΝ/ΝΟΣ

ΠΩΛΗΣΕΙΣ

1. **Γκαρσονιέρα** 46 τ.μ. ισόγεια στην Ανάληψη Τιμή: 45.000€
2. **Διαμέρισμα** 80 τ.μ. υπόγειο με αυλή στην Ανάληψη (καλή κατάσταση). Τιμή 108.000€
3. **Διαμέρισμα** 82 τ.μ. ισόγειο με αυλή και πάρκιν στο Μόντε Σμιθ. Τιμή 180.000 €
4. **Διαμέρισμα** 83 τ.μ. ισόγειο με αυλή στην οδό Κέννεντυ. Τιμή:110.000€
5. **Διαμέρισμα** 95 τ.μ. ισόγειο στην Μ. Πετρίδη. Τιμή 159.000€
6. **Διαμέρισμα** 98 τ.μ. 2ου ορόφου στην Αγ. Αναστασία. Τιμή 120.000 €
7. **Διαμέρισμα** 103 τ.μ. 1ου ορόφου στον Αγ. Ιωάννη Τιμή 90.000 €
8. **Διαμέρισμα** 117 τ.μ. 3ου ορόφου στη Ψαροπούλα. Τιμή 165.000 €
9. **Μονοκατοικία** 97 τμ. ισόγεια στα Μαριτσά. Τιμή 88.000 €
10. **Μεζονέτα** 110 τ.μ. σε οικόπεδο 220 τ.μ. στην Παστίδα. Τιμή:165.000 €
11. **Μεζονέτα** 143 τ.μ. διώροφη σε οικόπεδο 500 τ.μ. στα Κοσκινού. Τιμή 140.000 € (μπετά)
12. **Μεζονέτα** 150 τ.μ. διώροφη σε οικόπεδο 1.000 τ.μ. στην Ιαλυσό. Τιμή 160.000 € (μπετά)
13. **Μεζονέτα** 157 τ.μ. διώροφη με αυλή στα Κοσκινού. Τιμή 235.000 €
14. **Μεζονέτα** 190 τ.μ. σε οικόπεδο 1.800 τ.μ. στην Ψίνθο. Τιμή 90.000 € (μπετά)
15. **Μεζονέτα** 214 τ.μ. με αυλή στην Ιαλυσό. Τιμή 280.000€
16. **Μεζονέτα** 270 τ.μ. σε οικόπεδο 1.000 τ.μ. λουξ κατασκευής (με 5 υπνοδωμάτια). Τιμή 550.000€
17. **Κατάστημα** 71 τ.μ. στην Αγ. Αναστασία. Τιμή 120.000 €
18. **Οικόπεδο** 2000 τ.μ. με άδεια οικοδομής στα Μαριτσά. Τιμή:80.000€
19. **Οικόπεδο** 4.000 τ.μ. στην Καλλιθέα. Τιμή: 320.000 €
20. **Οικόπεδο** 5.680 τ.μ. στ' Αφάντου. Τιμή: 90.000 €

ΠΩΛΗΣΕΙΣ ΑΚΙΝΗΤΩΝ - ΟΙΚΟΠΕΔΩΝ- ΜΙΣΘΩΣΕΙΣ ΑΚΙΝΗΤΩΝ
ΩΡΕΣ ΓΡΑΦΕΙΟΥ 09.00-14.00 π.μ. και 17.00-21.00 μ.μ.
ΕΘΝΙΚΗΣ ΑΝΤΙΣΤΑΣΗΣ 45- 1ος ΟΡΟΦΟΣ • ΤΗΛ. - ΦΑΞ
2241025480 κιν. 6932469420 • e-mail: papoutsisk@in.gr
ΧΠ2673

ΚΤΗΜΑΤΟΜΕΣΙΤΙΚΟ ΓΡΑΦΕΙΟ

ΜΠΕΡΤΣΕΛΗΣ ΣΠΥΡΟΣ

ΠΩΛΗΣΕΙΣ - ΑΓΟΡΕΣ - ΕΝΟΙΚΙΑΣΕΙΣ ΑΚΙΝΗΤΩΝ

ΔΙΑΜΕΡΙΣΜΑΤΑ
1. **ΡΟΔΟΣ:** Ανάληψη 50 τ.μ. καινούργιο. Τιμή 80.000€
2. **ΡΟΔΟΣ:** Λεωφ. Λίνδου 80 τ.μ. μεταχειρισμένο. Τιμή 126.000€
3. **ΡΟΔΟΣ:** Διαμ/τα 112 τ.μ. και 118 τμ. lux κατασκευής. Τιμή 2.300 € ανά τ.μ.

ΜΟΝΟΚΑΤΟΙΚΙΕΣ
1. **ΠΑΣΤΙΔΑ:** 80 τ.μ. σε οικόπεδο 300 τ.μ. πλήρως ανακαινισμένη. Τιμή 130.000 €
2. **ΠΑΣΤΙΔΑ:** 160 τ.μ. σε μπετά σε οικόπεδο 430 τ.μ. Τιμή: 145.000 €
3. **ΠΑΣΤΙΔΑ:** 133 τ.μ. και σοφίτα 30 τ.μ. μεταχ/νη σε οικόπεδο 3.000 τ.μ. Τιμή 220.000 €
4. **ΠΑΣΤΙΔΑ:** 120 τ.μ.+σοφίτα 30 τ.μ. (προκατ.) σε οικόπεδο 230 τ.μ. Τιμή 140.000€
5. **ΠΑΣΤΙΔΑ:** 160 τ.μ. σε οικόπεδο 330 τ.μ. Τιμή 230.000€
6. **ΠΑΣΤΙΔΑ:** 240 τ.μ. lux κατασκευής σε οικόπεδο 1.500 τ.μ. με πισίνα. Τιμή 350.000€
7. **ΑΓ. ΒΑΡΒΑΡΑ:** 340 τ.μ. σε μπετά σε οικόπεδο 2.000 τ.μ. με θέα. Τιμή 250.000€
8. **ΙΑΛΥΣΟ:** 195 τ.μ. τριώροφη σε οικόπεδο 250 τ.μ. Τιμή 290.000€
9. **ΚΡΕΜΑΣΤΗ:** 120 τ.μ. σε οικόπεδο 200 τ.μ. lux κατασκευής. Τιμή 210.000€
10. **ΡΟΔΟΣ:** 243 τ.μ. καινούργια lux κατασκευής σε οικόπεδο 300 τ.μ. Τιμή 550.000€
11. **ΠΑΡΑΔΕΙΣΙ:** Παλαιό κτίσμα 120 τ.μ. σε οικόπεδο 1.000 τ.μ. Τιμή 60.000€

ΟΙΚΟΠΕΔΑ
1. **ΠΑΣΤΙΔΑ:** 320 τ.μ. και 380 τ.μ. με δόμηση 200 τ.μ. Τιμή 60.000 €
2. **ΠΑΣΤΙΔΑ:** 1000 τ.μ. με άδεια 140 τ.μ. Τιμή 95.000€
3. **ΚΑΛΥΘΙΕΣ:** 7.000 τ.μ. με θέα. Τιμή 140.000€
4. **ΦΑΝΕΣ:** 869 τ.μ. κοντά σε παραλία. Τιμή 40.000€

ΖΗΤΟΥΝΤΑΙ ΓΙΑ ΑΓΟΡΑ ΔΙΑΜΕΡΙΣΜΑΤΑ - ΜΟΝΟΚΑΤΟΙΚΙΕΣ ΚΑΙ ΟΙΚΟΠΕΔΑ ΓΙΑ ΑΓΟΡΑ ή ΑΝΤΙΠΑΡΟΧΗ

ΠΛΗΡΟΦΟΡΙΕΣ: 6944604309
e-mail: bertselis_s@mail.gr
ΑΤ1796(Γ)



ΑΝΕΓΕΡΣΙΣ Α.Ε.
ΟΙΚΟΔΟΜΙΚΕΣ & ΕΜΠΟΡΙΚΕΣ ΕΠΙΧΕΙΡΗΣΕΙΣ

ΠΩΛΟΥΝΤΑΙ

1. **ΚΑΤΑΣΤΗΜΑ** 75 τ.μ. με θέση στάθμευσης στην Κων. Τσαλδάρη.
2. **ΔΙΑΜΕΡΙΣΜΑ** 129 τ.μ. στον β' όροφο με θέση στάθμευσης στην Κων. Τσαλδάρη.
3. **ΔΙΑΜΕΡΙΣΜΑ** 135 τ.μ. ρετιρέ με θέση στάθμευσης στην Κων. Υδραίου.
4. **ΜΟΝΟΚΑΤΟΙΚΙΕΣ** 135 τ.μ. στην περιοχή Γεννάδι.
5. **ΜΟΝΟΚΑΤΟΙΚΙΕΣ** 80 και 90 τ.μ. στα Λειβάδια Τήλου.

ΑΝΑΛΑΜΒΑΝΟΥΜΕ:
ΑΝΤΙΠΑΡΟΧΕΣ-ΑΓΟΡΕΣ
ΟΙΚΟΠΕΔΩΝ-ΑΝΤΑΛΛΑΓΕΣ

Αλεξανδρουπόλεως 2 • Ρόδος
Τηλ. 2241067267/Fax: 2241061297

ΜΕ ΤΗΝ ΠΟΛΥΕΤΗ ΠΕΙΡΑ
ΤΟΥ ΝΙΚΟΛΑΟΥ ΜΙΧΑΗΛ
ΤΗΛ. 6936550251

ΥΠΕΥΘΥΝΟΣ
ΝΙΚΟΛΑΟΥ ΦΩΤΗΣ
ΤΗΛ. 6936550250

ΑΕ955

ΚΡΑΝΙΔΗΣ
Real Estate

Ι.Καζούλη & Αμερικής 50, Ρόδος
Τηλ: 2241027082
Fax : 2241027101
e-mail: info@kranidis-estate.gr

ΠΩΛΗΣΕΙΣ ΓΡΑΦΕΙΩΝ - ΚΑΤΑΣΤΗΜΑΤΩΝ

ΑΣΓΟΥΡΟΥ: Πωλείται ΓΡΑΦΕΙΟ 200τ.μ. - Ισόγειο 100.000€ ΚΩΔ:[Κ-861]
ΡΟΔΟΣ: Πωλείται ΓΡΑΦΕΙΟ 63τ.μ. - 2ου ορόφου 150.000€ ΚΩΔ:[Κ-492]
ΡΟΔΟΥ-ΚΑΛΛΙΘΕΑΣ (πλ. Ξενοδοχείων): Πωλείται ΚΑΤΑΣΤΗΜΑ 85τ.μ. Ισόγειο, Γωνιακό 265.000€ ΚΩΔ:[Κ-1113]
ΑΣΓΟΥΡΟΥ: Πωλείται ΚΑΤΑΣΤΗΜΑ 128τ.μ. , ΚΩΔ:[Κ-845]
ΡΟΔΙΝΙ: Πωλείται ΚΑΤΑΣΤΗΜΑ 35τ.μ. - Ισόγειο 82.000€ ΚΩΔ:[Κ-687]
ΡΟΔΙΝΙ: Πωλείται ΚΑΤΑΣΤΗΜΑ 50τ.μ. - Ισόγειο 100.000€ ΚΩΔ:[Κ-789]
ΡΟΔΙΝΙ: Πωλείται ΚΑΤΑΣΤΗΜΑ 70τ.μ. - Ισόγειο 140.000€ ΚΩΔ:[Κ-786]
ΡΟΔΟΣ- ΚΕΝΤΡΟ: Πωλείται ΚΑΤΑΣΤΗΜΑ 37τ.μ. 60.000€ ΚΩΔ:[Κ-694]
ΠΑΛΙΑ ΠΟΛΗ: Πωλείται ΚΑΤΑΣΤΗΜΑ 20 τ.μ. - 45.000€ ΚΩΔ:[Κ-562]
ΠΑΛΙΑ ΠΟΛΗ: Πωλείται ΚΑΤΑΣΤΗΜΑ 50τ.μ. ΚΩΔ:[Κ-280]
ΠΑΛΙΑ ΠΟΛΗ: Πωλείται ΚΑΤΑΣΤΗΜΑ 80τ.μ. ΚΩΔ:[Κ-132]
ΠΑΛΙΑ ΠΟΛΗ-ΣΩΚΡΑΤΟΥΣ: Πωλείται ΚΑΤΑΣΤΗΜΑ 35τμ.ΚΩΔ[Κ-556]

www.kranidis-estate.gr
ΧΠ092

ΚΑΡΑΓΕΩΡΓΙΟΥ ΓΕΩΡΓΙΟΣ

ΑΚΙΝΗΤΑ

ΜΕΓ. ΚΩΝ/ΝΟΥ 61 ΡΟΔΟΣ
ΤΗΛ. 2241077122,
ΚΙΝ. 6932238837, 6944475209
e-mail: omega-gfk@rho.forthnet.gr
www.greecerealestate.gr

ΨΑΧΝΕΤΕ ΚΑΤΙ;
Αγορά ή πώληση;
το γραφείο μας
ΑΝΑΛΑΜΒΑΝΕΙ γρήγορα και εύκολα
να το πραγματοποιήσει
σε όλο το νησί της Ρόδου.

Τηλεφωνείστε τώρα θα χαρούμε
πολύ να σας εξυπηρετήσουμε
ΧΠ2501

πωλησεις

συνέχεια από την προηγούμενη

ΠΩΛΟΥΝΤΑΙ από ιδιώτη μεζονέτες σε μπετά με πανοραμική θέα. Πληρ. τηλ. 6972503335, 2241085119

MZT270432

ΠΩΛΕΙΤΑΙ στο Ροδίνι **κατάστημα** 35 τ.μ. τιμή 82.000,00 ευρώ. Δάνεια δεκτά. Κτηματομεσιτικό γραφείο Εμμ. Μ. Κρανίδης, Αμερικής 50. Ωρες γραφείου 9-1 και 5-9, τηλ. 2241027082, 26476, 6944347405, fax 2241027101

ΜΧΠ092.8

ΠΩΛΟΥΝΤΑΙ στην Εθνικής Αντιστάσεως (πρώην Αννης Μαρίας) **καταστήματα** 22 τ.μ., τιμή 70.000,00 ευρώ. Δάνεια δεκτά. Κτηματομεσιτικό γραφείο Εμμ. Μ. Κρανίδης, Αμερικής 50. Ωρες γραφείου 9-1 και 5-9, τηλ. 2241027082, 26476, 6944347405, fax 2241027101

ΜΧΠ092.9

ΠΩΛΕΙΤΑΙ μονοκατοικία στα Κοσκινού, διώροφη 300 τ.μ. ημιτελή σε οικόπεδο 4.000 τ.μ., με πανοραμική θέα. Κτηματομεσιτικό γραφείο Εμμ. Μ. Κρανίδης, Αμερικής 50. Ωρες γραφείου 9-1 και 5-9, τηλ. 2241027082, 26476, 6944347405, fax 2241027101

ΜΧΠ092.12

ΠΩΛΕΙΤΑΙ στην Εθνικής Αντιστάσεως (πρώην Αννης Μαρίας) **4άρι διαμέρισμα** 110 τ.μ. Τιμή 180.000,00 ευρώ δάνεια δεκτά. Κτηματομεσιτικό γραφείο Εμμ. Μ. Κρανίδης, Αμερικής 50. Ωρες γραφείου 9-1 και 5-9, τηλ. 2241027082, 26476, 6944347405, fax 2241027101

ΜΧΠ092.10

ΠΩΛΕΙΤΑΙ 3άρι διαμέρισμα 2ου ορόφου στην Εθνικής Αντιστάσεως (πρώην Αννης Μαρίας) 90 τ.μ. Τιμή 125.000,00 ευρώ. Δάνεια δεκτά. Κτηματομεσιτικό γραφείο Εμμ. Μ. Κρανίδης, Αμερικής 50. Ωρες γραφείου 9-1 και 5-9, τηλ. 2241027082, 26476, 6944347405, fax 2241027101

ΜΧΠ092.11

ΠΩΛΕΙΤΑΙ από ΙΔΙΩΤΗ στην ΠΑΣΤΙΔΑ μονοκατοικία 105 τ.μ. με 2 κύριες εισόδους και μια είσοδο από κουζίνα πλήρως ανακαινισμένη λουξ κατασκευής. Βρίσκεται σε 394 τ.μ. οικόπεδο που κτίζει ακόμη 160 τ.μ. και είναι εντός οικισμού σε ήσυχη περιοχή. Τιμή 125.000 ευρώ. Πληρ. τηλ. 6972361951

MXP13611

ΠΩΛΟΥΝΤΑΙ: α) Στην Παστίδα **οικόπεδο** 330 τ.μ. με άδεια οικοδομής. Κτίζει 220 τ.μ. νόμιμα. Κατάλληλο για μονοκατοικία ή για 2 οροφοδιαμερίσματα. Τιμή 100.000 ευρώ. **β) Οροφοδιαμέρισμα** 125 τ.μ. 10ετίας σε πολύ καλή κατάσταση στην Ανάληψη. Τιμή 185.000 ευρώ. **γ)** Κοντά στην Εθνικής Αντιστάσεως πλήρως ανακαινισμένο υπερυψωμένο **ισόγειο 2άρι διαμέρισμα** 65 τ.μ. κατάλληλο για κατοικία και για επαγγελματική χρήση. Πληρ. Κτηματομεσιτικό γραφείο Πράσινου, Στ. Καζούλη 25, τηλ. 2241034707, φαξ: 2241070427, κιν. 6937397040, URL: www.prasinou.gr, email: info@prasinou.gr, prasinou@altecnet.gr

MZT280406

ΠΩΛΟΥΝΤΑΙ: α) παραδοσιακή μονοκατοικία 3 χώρων 140 τ.μ. στην περιοχή Σορωνής, **β) αγρόκτημα** 13,5 στρέμματα με νερό-ρεύμα υψηλής τάσης στην περιοχή Αγίου Σουλά. Πληρ. τηλ. 6972715442

MXP13605

ΠΩΛΟΥΝΤΑΙ: 1) Διαμέρισμα 105 τ.μ. (2 υπν.) κοντά στη Θεμ. Σοφούλη 100.000 ευρώ. **2)** 85 τ.μ. **διαμέρισμα** β' ορόφου (2 υπν.) στον Αγ. Ιωάννη 140.000 ευρώ. **3)** 125 τ.μ. **διαμέρισμα** με τζάκι β' ορόφου (3 υπν.) στην Ανάληψη 190.000 ευρώ. **4)** 115 τ.μ. **διαμέρισμα** α' ορόφου (3 υπν.) στην Ιαλυσό 120.000 ευρώ. ΑΙΓΑΙΟΚΤΗΜΑΤΙΚΗ Ρένα Βαζούκου και συνεργάτες τηλ. 2241022943, 6945466773

MXΠ851.2

ΠΩΛΕΙΤΑΙ επικερδής **επιχείρηση οβελιστηρίου** στον πεζόδρομο της Μανδηλαρά πλήρως εξοπλισμένη σε λειτουργία. Δουλειά χειμώνα-καλοκαίρι. Διαθέτει παρασκευαστήριο, βοηθητικούς χώρους και πατάρι. Εγγυημένη δουλειά με στάνταρ πελατεία. Πληρ. τηλ. 6946282082

MZT260441

ΠΩΛΟΥΝΤΑΙ. ΠΑΣΤΙΔΑ MEZONETA 3 υπνοδωμάτια μπετά 110.000, τελειωμένη 180.000 και 205.000 ευρώ. **ΠΑΣΤΙΔΑ ΟΙΚΟΠΕΔΟ** 440 τ.μ. 0,6 συντελεστή 65.000 ευρώ. **ΠΑΣΤΙΔΑ ΟΙΚΟΠΕΔΟ** 4 στρ. εκτός 110.000 ευρώ. **ΜΑΡΙΤΣΑ ΟΙΚΟΠΕΔΟ** 1.500 τ.μ. εντός 75.000 ευρώ. **ΚΡΕΜΑΣΤΗ MEZONETA** 3 υπνοδωμάτια ενδοδαπέδια θέρμανση, 190.000 ευρώ. Πληρ. ΛΑΖΑΝΑΣ ΝΙΚΟΣ τηλ. 6944592908

MAT1762(3)

ΠΩΛΟΥΝΤΑΙ. ΙΑΛΥΣΟΣ MEZONETA 160 τ.μ. με άνετη αυλή 270.000 ευρώ, 5 υπνοδωμάτια. **ΙΑΛΥΣΟΣ MEZONETA** 160 τ.μ. αυτόνομη με αυλή 285.000 ευρώ. **ΙΑΛΥΣΟΣ ΠΑΡΑΘΑΛΑΣΣΙΑ** μεζονέτα 200 τ.μ. 300.000 ευρώ. **ΙΑΛΥΣΟΣ ΟΙΚΟΠΕΔΟ** 300 τ.μ. με άδεια οικοδομής 110.000 ευρώ. **ΙΑΛΥΣΟΣ ΙΞΙΑ MEZONETA 300 τ.μ.** παραθαλάσσια υπέρ πολυτελέστατη 650.000 ευρώ. Πληρ. ΛΑΖΑΝΑΣ ΝΙΚΟΣ τηλ. 6944592908

MAT1762(2)

ΕΥΚΑΙΡΙΑ. ΠΩΛΕΙΤΑΙ μίνι μάρκετ ποσού 10.000 ευρώ, γωνιακό στην Ανάληψη, 90 τ.μ. πλήρως εξοπλισμένο, εξασφαλισμένη πελατεία με χαμηλό ενοίκιο. Πληρ. τηλ. 6944890598

MZT260436

ΚΑΡΑΓΕΩΡΓΙΟΥ ΓΕΩΡΓΙΟΣ

ΑΚΙΝΗΤΑ

ΜΕΓ. ΚΩΝ/ΝΟΥ 61 ΡΟΔΟΣ
ΤΗΛ. 2241077122,
ΚΙΝ. 6932238837
e-mail: omega-gfk@rho.forthnet.gr
www.greecerealestate.gr

1. **ΚΟΣΚΙΝΟΥ** υπό κατασκευή 4 κατοικίες στα μπετά από 180 τ.μ. σε 600 τ.μ. οικόπεδο η κάθε μια 250.000 €
2. **ΚΟΣΚΙΝΟΥ** 2 νέες κατοικίες με κήπο σε ήσυχη τοποθεσία 140 τ.μ. 260.000 € η μια
3. **ΡΟΔΟΣ** Ροδίνι 110 τ.μ. ισόγειο 2αρι με αυλή 115.000 €
4. **ΡΟΔΟΣ** Νιοχώρι 6 ενοικιαζόμενα δωμάτια 120.000 €
5. **Π. ΠΟΛΗ** μαγαζί 84 τ.μ. σε τουριστικό δρόμο 350.000 €
6. **Π. ΠΟΛΗ** σπίτι 62 τ.μ. με θόλο 150.000 €
7. **Π. ΠΟΛΗ** σπίτι 600 τ.μ. από 200 τ.μ. ο όροφος 700.000 €
8. **Π. ΠΟΛΗ** σπίτι 460 τ.μ. με μεγάλη αυλή και χώρο στάθμευσης 270.000 €
9. **Π. ΠΟΛΗ** 7 ενοικιαζόμενα δωμάτια σε λειτουργία 260,000€
10. **Π. ΠΟΛΗ** διώροφο σπίτι 84 τ.μ. 84,000 €
11. **ΡΟΔΟΣ** Νιοχώρι σπίτι 120 τ.μ. σε στενό δρομάκι 130,000 €
12. **ΓΕΝΝΑΔΙ** οικόπεδο 1.000 τ.μ. με ΣΔ 0,5 θέα θάλασσα 100,000 €
13. **ΓΕΝΝΑΔΙ** παραδοσιακό καμαρικό σπίτι 110,000 €
14. **ΡΟΔΟΥ-ΦΑΛΗΡΑΚΙΟΥ** 1700 τ.μ. κτίριο σε 7.000 τ.μ. οικόπεδο
15. **ΚΡΕΜΑΣΤΗ** 2 παραδοσιακά καμαρικά 25,000 € το καθένα

ΟΙΚΟΠΕΔΑ ΤΡΕΙΣ

Α. Οικόπεδο των **2.000 τ.μ.** σε φανταστική περιοχή με άδεια οικοδομής **280 τ.μ.** (υπόγειο, ισόγειο, 1ος όροφος), επί του οικοπέδου υπάρχει γεώτρηση, σε ήσυχο δρόμο, **164.000 ευρώ**

Β. Καταπληκτικό οικόπεδο των **4.000 τ.μ.** ιδανικό για κατοικίες, διαμπερές, σε ήσυχο δρόμο, **284.000 ευρώ.** Υψηλές αποδόσεις στους επενδυτές.

Πληρ. Landscope - Κτηματομεσιτική

Τηλ. 22410-28629/6976872626/6972257246

MXKTH018

RE/MAX

Re/Max Express, 5ον χιλ. Ρόδου – Λίνδου τηλ. 22410 64730 & 64755 fax. 22410 64620

ΑΠΟΚΛΕΙΣΤΙΚΕΣ ΕΝΤΟΛΕΣ ΠΡΟΣ ΠΩΛΗΣΗ

Κατοικίες:
- Πωλούνται 2 studios, 62,5 τ.μ. έκαστο στη Λαχανιά. Τιμή 65.000 € (στο μαρμαροσοβά) ή 78.000 € (έκαστο) τελειωμένα.
- Πωλούνται νεόδμητα διαμερίσματα στο κέντρο της πόλης 55 τ.μ. από 98.000 €
- Πωλούνται υπό ανέγερση διαμερίσματα και μεζονέτες στις περιοχές Καρακόνερο & Ανάληψη
- Πωλείται υπερυψωμένο ισόγειο διαμέρισμα 119 τ.μ. με 3 Υ/Δ στην Ανάληψη. Τιμή 190.000€
- Πωλείται πολυτελής μεζονέτα 137 τ.μ. στην Ανάληψη με 3 Υ/Δ, με αυλή (διαθέτει Jacuzzi).
- Πωλείται πολυτελής μεζονέτα 218 τ.μ. στην Ιαλυσό. Τιμή 250.000 €
- Ισόγειο διαμέρισμα 20-ετίας, 65 τ.μ με 2 Υ/Δ, σε καλή κατάσταση, πωλείται στο κέντρο της Ιαλυσού. Τιμή 90.000 €
- Εξοχική μονοκατοικία 60 τ.μ. στην Κρητηνία με φανταστική θέα στο κάστρο. Πωλείται μαζί με οικόπεδο 1.080 τ.μ. (εντός σχεδίου). Τιμή πώλησης 120.000 €
- Διαμέρισμα (ισόγειο) 260 τ.μ. με αυλή στο «**Ανω Ροδίνι**» Τιμή 330.000 €
- **Παλιά Πόλη**: Οικόπεδο 927 τ.μ. με παλιό κτίσμα 500 τ.μ. Τιμή 800.000 €
- Σπίτια και οικόπεδα στη Μύκονο και στη Σαντορίνη

Επαγγελματικοί Χώροι:
- Πωλούνται μαγαζιά, γραφεία και αποθήκες στην Ανάληψη, δίπλα στο Ροδίων Παιδεία
- Πωλείται βιομηχανικός χώρος με αποθήκες & γραφεία 920 τ.μ. σε οικόπεδο 2500 στρ. στο 7ο Χλμ. Ρόδου-Λίνδου
- **Μεγάλη επένδυση στη Λίνδο**: κεντρικό κτίριο προβεβλημένο στον οικισμό της Λίνδου, επιφάνειας 277 τ.μ. Στο κτίριο φιλοξενείται γνωστή επιχείρηση café-bar με μεγάλη πελατεία. **Δεκτές μόνο σοβαρές προτάσεις.**

Οικόπεδα / Αγροτεμάχια:
- Οικόπεδο 2.310 τ.μ. εντός σχεδίου πόλεως Κρεμαστής. Πολύ καλή θέση. Τιμή 300.000€
- Οικόπεδο επένδυση επί της Λεωφ. Ρόδου-Λίνδου (δίπλα στην αντιπροσωπεία αυτοκινήτων ΞΕΝΑΚΗ) πωλούνται 10 στρέμματα με μεγάλη πρόσοψη στο δρόμο και με άδεια κόμβου
- Οικόπεδο 2.300 τ.μ. σε αναπτυσσόμενη περιοχή στη πόλη της Ρόδου με Σ.Δ. (0,8) Τιμή 1.500.000 €

ΑΠΟΚΛΕΙΣΤΙΚΕΣ ΕΝΤΟΛΕΣ ΠΡΟΣ ΕΝΟΙΚΙΑΣΗ
- Επαγγελματικός ενιαίος χώρος, 680 τ.μ. στο κέντρο της πόλης, ιδανικός για κάθε επαγγελματική χρήση. Τιμή ενοικίου 5.000 €
- Διαμέρισμα ισόγειο 260 τ.μ. με 4 Υ/Δ στο Ανω Ροδίνι με μεγάλη αυλή και ιδιωτικό χώρο στάθμευσης. Τιμή ενοικίου 1.200 €

ΧΠΚΤΗ005

ΚΤΗΜΑΤΙΚΗ ΠΡΟΟΠΤΙΚΗ

ΜΕΣΙΤΙΚΟ ΓΡΑΦΕΙΟ

Μαρίνα Στυλιανού

Κλαυδίου Πέπερ 125 Ρόδος -τηλ. 2241037906, 6972292958

ΠΩΛΗΣΕΙΣ ΑΚΙΝΗΤΩΝ

ΜΟΝΟΚΑΤΟΙΚΙΕΣ
1. Στην Ιαλυσό περιοχή Αγίας Παρασκευής, σε ανεξάρτητο οικόπεδο 330 τ.μ. και κτίριο 140-180 τ.μ.
2. Στην Ιαλυσό 133 τ.μ. σε 330 τ.μ. οικόπεδο
3. Στην Παστίδα 133 τ.μ. σε μπετά
4. Στην Παστίδα 140-160 τ.μ. σε ανεξάρτητο οικόπεδο 330 τ.μ.
5. Στα Κοσκινού σε μπετά σε ένα στρέμμα οικόπεδο
6. Στο Καρακόνερο μεταχειρισμένη μονοκατοικία με τζάκι και ενδοδαπέδια θέρμανση 315 τ.μ.
7. Στην Ιαλυσό 153 τ.μ. σε 350 μέτρα οικόπεδο
8. Στα Καλαβάρδα, σε 3 στρέμματα οικόπεδο εντός ζώνης, 100 τ.μ. σε μπετά, 50 μέτρα από τη θάλασσα

ΔΙΑΜΕΡΙΣΜΑΤΑ
1. Ισόγειο διαμέρισμα 65 τ.μ. πλήρως εξοπλισμένο στην περιοχή 7 Βαγιές.
2. Στην περιοχή Μήδεια διαμέρισμα 119 τ.μ. με πάρκιν, και αυλή σε άριστη κατάσταση
3. Στην Ιαλυσό διώροφα διαμερίσματα 140 τ.μ. με ανεξάρτητη αυλή, με τζάκι σε στυλ μεζονέτας
4. Διαμέρισμα στην Ιξιά 115 τ.μ. μεταχειρισμένο
5. Στα Κοσκινού διώροφα διαμερίσματα με πάρκιν σε στυλ μεζονέτας 105-115 τ.μ.
6. Διαμέρισμα στην Ιαλυσό 70 τ.μ. με αυλή
7. Διαμέρισμα 2 ετών 108 τ.μ. στην Ιαλυσό με πάρκιν και τζάκι σε άριστη κατάσταση.

Ενοικιάζεται

Διαμέρισμα 2 υπνοδωματίων στο Ροδίνι. Μηνιαίο μίσθωμα 305 ευρώ.

ΕΠΑΓΓΕΛΜΑΤΙΚΗ ΣΤΕΓΗ
1. Στην περιοχή του Τζάμπο έκταση 4.700 τ.μ. με άδεια οικοδομής για μεταλλικό κτίριο 2.000 τ.μ.
2. Περιοχή πρώην σκουπίδια 800 τ.μ κτίσμα
3. Στην Παστίδα κτίσμα 450 τ.μ. με εγκαταστάσεις ψυγείων σε 5.500 στρ. και υπόλοιπο δόμησης
4. Στην περιοχή EDEN ROC αποθήκη 300 μ. με άνετη πρόσβαση και χώρους πάρκιν
5. Πωλείται επιχείρηση (ή και το κατάστημα) αναψυκτήριο στο Φαληράκι
6. Πωλείται στη Σωκράτους επιχείρηση ψησταριάς πλήρως εξοπλισμένη, έτοιμη να λειτουργήσει.
7. Πωλείται στα Κοσκινού κοντά στο ξενοδοχείο Paradise κατάστημα 97 τ.μ. Τιμή 130.000 ευρώ.

ΟΙΚΟΠΕΔΑ
1. Περιοχή Ιαλυσού 1.379 τ.μ. εντός σχεδίου με Σ.Δ. 1
2. Περιοχή Ιαλυσού έκταση 5.200 τ.μ.
3. Περιοχή Φανών έκταση 6 στρεμμάτων (αμφιθεατρικό)
4. Περιοχή Κοσκινού 7 στρέμματα με θέα κοντά στην θάλασσα
5. Περιοχή Ιαλυσού 7 στρέμματα πάνω στη θάλασσα και με άδεια οικοδομής για μικρή ξενοδοχειακή μονάδα

ΖΗΤΟΥΝΤΑΙ ΟΙΚΟΠΕΔΑ ΓΙΑ ΑΓΟΡΑ ΚΑΙ ΑΝΤΙΠΑΡΟΧΗ



ΑΠ234 ΚΑΡΕΚΛΑΣ ΚΩΝ/ΝΟΣ 6947070463 – 22410 38970 (ιδιωτης)

πωλησεις

συνέχεια από την προηγούμενη

ΠΩΛΟΥΝΤΑΙ. ΡΟΔΟΣ. Οροφος επί της Καναδά (220 τ.μ.) κατάλληλο για όλες τις χρήσεις, 320.000 ευρώ. **ΡΟΔΟΣ ΟΛΥΜΠΙΑΚΗ 5 δίχωρες γκαρσονιέρες** υπερσύγχρονες 70.000 ευρώ έκαστη. **ΙΞΙΑ διαμέρισμα νεόδμητο** 3 υ/α με πάρκιν, 200.000 ευρώ. **ΡΟΔΟΣ. Οροφοδιαμέρισμα** 120 τ.μ. με πάρκιν, Αθηνών (Ανάληψη) 245.000 ευρώ. Πληρ. ΛΑΖΑΝΑΣ ΝΙΚΟΣ τηλ. 6944592908

MAT1744(3)

ΠΩΛΟΥΝΤΑΙ. ΡΟΔΟΣ ΑΓ. ΑΝΑΣΤΑΣΙΑ παραδοσιακή μονοκατοικία διώροφη με μεγάλη αυλή, κατάλληλη για κατοικία, επαγγελματική στέγη, 230.000 ευρώ. **ΡΟΔΟΣ ΚΑΝΑΔΑ ΜΟΝΟΚΑΤΟΙΚΙΑ** παραδοσιακή με μεγάλο οικόπεδο κατάλληλη για παιδικό σταθμό, κομμωτήρια κάθε είδους επαγγελματική στέγη ή και κατοικία, 450.000 ευρώ. Πληρ. ΛΑΖΑΝΑΣ ΝΙΚΟΣ τηλ. 6944592908

MAT1762(1)

ΠΩΛΕΙΤΑΙ διώροφη μονοκατοικία (με πανοραμική θέα, 135 τ.μ. + 40 τ.μ. αποθήκη) με 1.000 τ.μ. οικόπεδο έξω από τα Κοσκινού. Πληρ. τηλ. 2241030069, 6944532903

MAT8084

ΠΩΛΟΥΝΤΑΙ. ΜΕΖΟΝΕΤΑ Αφάντου 100 τ.μ. σε 1.350 τ.μ. οικόπεδο, θέα θάλασσα, 197.000 ευρώ. Δίδεται και πισίνα. **ΑΦΑΝΤΟΥ ΟΙΚΟΠΕΔΟ** 1.300 τ.μ. με άδεια οικοδομής πανοραμικό 2 λεπτά από θάλασσα 69.000 ευρώ. **ΑΦΑΝΤΟΥ ΟΙΚΟΠΕΔΟ** 4 στρ. θέα θάλασσα 117.000 ευρώ. Πληρ. ΛΑΖΑΝΑΣ ΝΙΚΟΣ τηλ. 6944592908

MAT1744(1)

ΠΩΛΟΥΝΤΑΙ. ΚΟΣΚΙΝΟΥ ΜΕΖΟΝΕΤΑ 200 τ.μ. σε 2 στρ. οικόπεδο θέα θάλασσα 285.000 ευρώ. **ΚΟΣΚΙΝΟΥ ΜΕΖΟΝΕΤΑ** 120 τ.μ. εντός σχεδίου πολυτελέστατη 205.000 ευρώ. **ΚΟΣΚΙΝΟΥ ΜΕΖΟΝΕΤΑ** 150 τ.μ. σε 650 τ.μ. οικόπεδο 240.000 ευρώ. **ΚΟΣΚΙΝΟΥ ΜΕΖΟΝΕΤΑ** 150 τ.μ. σε 650 τ.μ. οικόπεδο 140.000 ευρώ σε μπετά. Πληρ. ΛΑΖΑΝΑΣ ΝΙΚΟΣ τηλ. 6944592908 MAT1744(2)

ΠΩΛΕΙΤΑΙ ΟΙΚΟΠΕΔΟ από ιδιώτη 2.500 τ.μ. στην περιοχή Ιαλυσού περιοχή Φιλερήμου με άδεια οικοδομής για 200 τ.μ. ισόγειο και 200 τ.μ. υπόγειο. Αποκλείονται μεσίτες. Πληρ. τηλ. 6937080191

MZT260416

ΠΩΛΟΥΝΤΑΙ διαμερίσματα επί της Ενόπλων Δυνάμεων στο Μόντε Σμιθ σε ήσυχη περιοχή 2 και 3 υπνοδωματίων, 90 και 100 τ.μ., 115.000 ευρώ και 130.000 ευρώ. Πληρ. τηλ. 6945431570

INT1731

ΖΗΤΕΙΤΑΙ οικόπεδο από 200 μέχρι 500 τ.μ. στις περιοχές Ρόδος-Ασγούρου-Τσαΐρι-Παστίδα-Κοσκινού. Αποκλείονται κτηματομεσίτες. Πληρ. τηλ. 6938707944 INT190411

ΠΩΛΟΥΝΤΑΙ μονοκατοικίες 120 τ.μ., 133 τ.μ., 160 τ.μ., 80 τ.μ. σε ανεξάρτητα οικόπεδα εντός σχεδίου στην Παστίδα. Πληρ. τηλ. 2241069984, 6932584374 MZT170421

ΡΟΔΟΣ. ΚΤΗΜΑ 4.150 (πλησίον παραλίας Κιοτάρι) άρτιο, οικοδομήσιμο, αμφιθεατρικό, πρόσοψη εφαπτόμενη δρόμου, εντός ήδη ανεπτυγμένης τουριστικής ζώνης, κατάλληλο για τουριστική επαγγελματική ή ιδιωτική χρήση, πωλείται, ανταλλάσσεται ή δίδεται αντιπαροχή, ιδιώτης. Πληρ. τηλ. 2102528988 MZT170425

ΠΩΛΟΥΝΤΑΙ μονοκατοικίες στ' Αφάντου με πανοραμική θέα την παραλία και το Γκολφ. Πληρ. τηλ. 2241069984, 6932584374

MZT170422

ΠΩΛΟΥΝΤΑΙ διαμερίσματα 70 τ.μ. καινούργια στην Κρεμαστή 500 μ. από την θάλασσα. Πληρ. τηλ. 2241069984, 6932584374

MZT170423

ΠΩΛΕΙΤΑΙ παραδοσιακή μονοκατοικία χώρος ενιαίος με καμάρα, τζάκι, μικρή αυλή, συν. τ.μ. 97 στο **χωριό Μαριτσά.** Πληρ. τηλ. 6948587253, 6932610352, 2241041839 I

INT120416

ΣΤΗΝ ΠΑΣΤΙΔΑ ΠΩΛΟΥΝΤΑΙ ΜΕΖΟΝΕΤΕΣ ΠΟΛΥΤΕΛΟΥΣ ΚΑΤΑΣΚΕΥΗΣ ΑΠΟ ΙΔΙΟΚΤΗΤΗ-ΚΑΤΑΣΚΕΥΑΣΤΗ ΣΕ ΜΠΕΤΑ Ή ΤΕΛΕΙΩΜΕΝΑ ΤΩΝ 120-130-160 Τ.Μ. ΣΕ ΟΙΚΟΠΕΔΟ 250 ΚΑΙ 330 Τ.Μ. ΜΕ ΘΕΑ ΤΟ ΦΙΛΕΡΗΜΟ. ΠΛΗΡ. ΤΗΛ. 6944636141

ΜΑΤ1575

ΠΩΛΕΙΤΑΙ οικόπεδο στο Γεννάδι επί της λεωφόρου 600 μέτρα πριν από το χωριό εκτάσεως 1750 τ.μ. με άδεια οικοδομής για 210 μέτρα. Πληρ. τηλ. 2241061628 και 6944410537

MZT070418

Από τη **ΧΥΤΗΡΟΓΛΟΥ Α.Ε.''**

ΖΗΤΕΙΤΑΙ

άνδρας ηλικίας έως 40 ετών με δίπλωμα οδήγησης για εξωτερικές δουλειές και να είναι γνώστης της χρήσης μέτρου και εργαλείων.

Πληρ. τηλ. 2241063121, 2241063311 ΜΑΤ1777(1)

RED RESTAURANT

ΖΗΤΟΥΝΤΑΙ

α) 2 σερβιτόροι
β) 2 σερβιτόρες

με ανάλογη προϋπηρεσία

Πληρ. Γ. Παπανικολάου 25, τηλ. 6945890870

ΑΤ1722

Rare & Exciting Career Opportunity
Savvaidis & Associates

Are looking for: a dynamic, self-motivated individual.

Do you like dealing with people?
Are you a good team player?
Would you like to work for a company that appreciates what you do?

The position
ESTATE AGENT

Skills Required
Driving License essential
Advanced level written and spoken English
Computer literacy
Good organizational skills
Time management essential
Must be prepared to travel

Excellent prospects; with the possibility of the position becoming Year Round

Call Lynn now on: 22410 70017
or e-mail your CV to lynn@savvaidis.gr

MXP659

LandScope

ΛΕΥΚΩΣΙΑΣ & ΑΝΝΗΣ ΜΑΡΙΑΣ 60
ΤΗΛ / ΦΑΞ : 22410 28629
ΚΙΝ : 6976872626 , 6972257246
www.landscope.gr

ΜΟΝΟΚΑΤΟΙΚΙΕΣ - ΜΕΖΟΝΕΤΕΣ

1. **ΙΑΛΥΣΟΣ** μον/κίες 150τμ, 140τμ, 180τμ,1 60τμ νεόδμητα
2. **ΙΑΛΥΣΟΣ** μον/κίες 160τμ, κήπος **1.000τμ.** † **165.000 (ΜΠΕΤΑ)**
3. **ΙΑΛΥΣΟΣ** μον/κία **220τμ,** οικόπεδο **1.000τμ.** € **450.000**
4. **ΙΑΛΥΣΟΣ** μον/κία **160τμ,** οικόπεδο **1.000τμ.** € **290.000**
5. **ΣΩΤΗΡΟΣ μεζονέτες 210τμ, 300τμ**
6. **ΣΩΤΗΡΟΣ** μεζονέτες **210τμ,** αυλή **100τμ.** € **250.000**
7. **ΣΩΤΗΡΟΣ** μεζονέτες **210τμ,** αυλή **100τμ.** € **150.000 (ΜΠΕΤΑ)**
8. **ΚΑΝΔΥΛΙ** μον/κίες **140τμ,** κήπος **1.000τμ.** € **110. 000 (ΜΠΕΤΑ)**
9. **ΚΑΝΔΥΛΙ** μον/κίες **155τμ,** κήπος **1.000τμ.** € **175. 000 (ΣΟΒΑ)**
10. **ΚΡΕΜΑΣΤΗ** μον/κίες **120τμ,** αυλή **300τμ,** lux. € **180.000**
11. **ΚΡΕΜΑΣΤΗ** μον/κίες **180τμ,** αυλή **300τμ,** lux. € **215.000**
12. **ΠΑΣΤΙΔΑ** μον/κία **140τμ,** κήπο **250τμ.** € **110.000 (ΜΠΕΤΑ)**
13. **ΚΟΣΚΙΝΟΥ** μον/κία **115τμ, 140τμ, 170τμ, 210τμ, 250τμ.**
14. **ΚΟΣΚΙΝΟΥ** μον/κίες **170τμ,** κήπος **1.300τμ.** € **230.000**
15. **ΚΟΣΚΙΝΟΥ** μον/κία **170τμ,** κήπος **1.300τμ.** € **150.000 (ΜΠΕΤΑ)**
16. **ΚΟΣΚΙΝΟΥ** μεζ/τα **210τμ,** κήπος **2.000τμ.** € **180.000 (ΜΠΕΤΑ)**
17. **ΡΟΔΙΝΙ** μον/κίες **180τμ,** κήπος **200τμ.** € **340.000**
18. **ΡΟΔΙΝΙ** μεζονέτα **180τμ** με οικόπεδο **300τμ.** € **310.000**
19. **ΔΑΣΚΑΛΟΥΣ** μεζονέτα **95τμ,** 3υ/δ, 2wc. € **170.000**
20. **ΑΝΑΛΥΨΗ μεζ/νέτα 100τμ, κήπος 20τμ.** € **175.00**
21. **ΝΙΟΧΩΡΙ κατοικία 80τμ, με αυλή 15τμ.** € **126.000**
22. **ΨΑΛΤΟ** μον/κίες **110τμ,** κήπος **1.100τμ.** € **180.000 (ΜΠΕΤΑ)**
23. **ΛΑΡΔΟΣ** μον/κίες **100τμ,** κήπος **300τμ.** € **210.000**
24. **ΚΙΟΤΑΡΙ** μον/κίες **100τμ,** κήπος **1.300τμ.** € **250.000**
25. **ΓΕΝΝΑΔΙ** μεζονέτες **80τμ,** κήπος **300τμ.** € **140.000**

ΔΙΑΜΕΡΙΣΜΑΤΑ

1. **ΜΙΧΑΗΛ ΠΕΤΡΙΔΗ** διαμερ/σμα **85τμ,** νεόδμητο. € **185.000**
2. **ΠΕΙΡΑΙΩΣ** διαμέρ/σμα **125 τμ,** με πάρκιν. € **200.000**
3. **ΡΟΔΟΥ ΛΙΝΔΟΥ** διαμερ/σμα **139τμ,** lux. € **320.000**
4. **ΚΑΡΑΚΟΝΕΡΟ** διαμερ/σμα **98τμ,** πολυτελείας. € **195.000**
5. **ΚΑΡΑΚΟΝΕΡΟ** διαμέρ/σμα **111τμ,** πολυτελείας. € **238.650**
6. **ΑΝΑΛΥΨΗ** διαμέρ/σμα **75τμ,** lux. € **170. 000**
7. **ΑΝΑΛΥΨΗ** διαμέρ/σμα **140τμ,** lux. € **310. 000**

ΟΙΚΟΠΕΔΑ

1. **ΚΑΝΔΥΛΙ** οικόπεδο **1.000τμ,** άδεια οικοδομής. € **140. 000**
2. **ΚΟΣΚΙΝΟΥ** οικόπεδο **5.020τμ,** άδεια οικ/μής. € **320.000**
3. **ΚΟΣΚΙΝΟΥ** οικόπεδο **5.060τμ.** € **300.000**
4. **ΣΥΝΕΤΑΙΡΙΣΜΟΣ** πολύτεκνων μερίδα. € **140.000**
5. **ΤΡΕΙΣ** οικόπεδο **2.000τμ,** με άδεια οικοδομής. € **164.000**
6. **ΤΡΕΙΣ** οικόπεδο **4.000τμ.** € **284.000**
7. **ΚΡΕΜΑΣΤΗ** οικόπεδο **2.000τμ** πρός αντιπαροχή.
8. **ΚΙΟΤΑΡΙ** οικόπεδο **9.000τμ, 4.000τμ, 5.000τμ.**
9. **ΚΙΟΤΑΡΙ** οικόπεδο **4.800τμ,** με θέα. € **140.000**
10. **ΠΑΣΤΙΔΑ** οικόπεδα **400τμ.** € **45.000**
11. **ΚΑΛΛΑΘΟΣ** οικόπεδο **7.300τμ** παραλλιακό. € **340.000**
12. **ΓΕΝΝΑΔΙ** οικόπεδο **17.000τμ.** € **110.000**

ΚΑΤΑΣΤΗΜΑΤΑ

1. **ΜΕΓ. ΚΩΝ/ΝΤΙΝΟΥ** κατ/στημα **352τμ.** € **586.000**
2. **ΑΝΑΛΥΨΗ** (Αθηνών) κατάστημα **55τμ.** € **149.000**
3. **ΜΑΝΤΡΑΚΙ** κατάστημα **300τμ.** € **730.000**

AE927

"ΠΩΛΟΥΝΤΑΙ"
ΚΑΤΑΣΤΗΜΑΤΑ ΚΑΙ ΚΑΤΟΙΚΙΕΣ ΜΕ ΥΠΟΓΕΙΑ ΑΠΟΘΗΚΗ & ΓΚΑΡΑΖ

Στο "ΜΗΔΕΙΑ"
Θεσσαλονίκης & Καστοριάς (γωνία)
μπροστά στο πάρκο

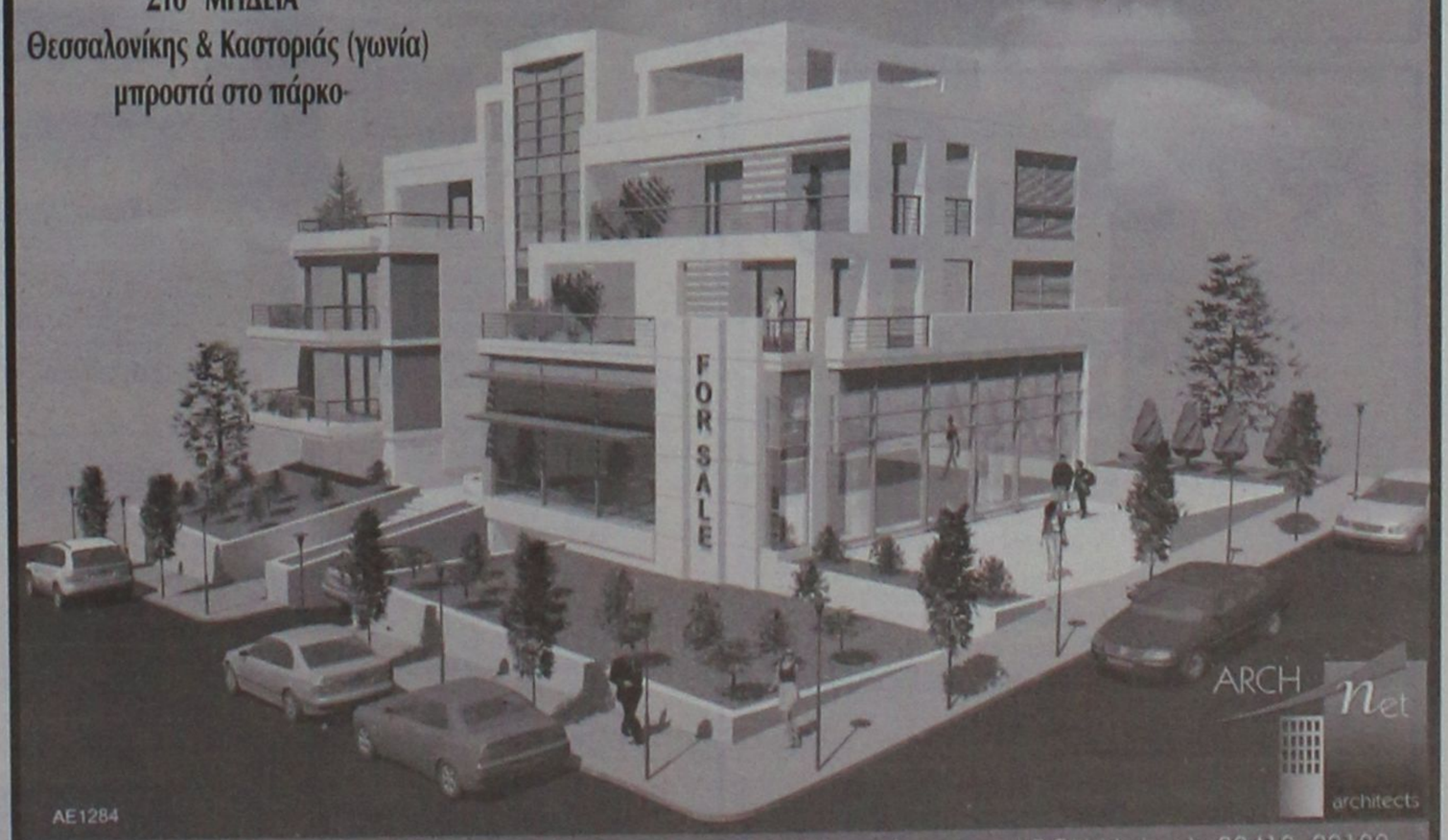

AE1284

ARCH net architects

Μελέτη: Δημήτρης Αδαμάκης - Βαρβάρα Στεφανίδου - Αρχιτέκτονες ARCH-Net τηλ. 22410 29188

ΚΑΤΑΣΚΕΥΗ:. Γ. ΚΑΣΤΡΗΣΙΟΣ Αρχιτέκτονας τηλ. 6979228091, 22410 34314

εργασιες

ΖΗΤΕΙΤΑΙ κοπέλα με προϋπηρεσία για το κυλικείο του Νοσοκομείου. Πληρ. τηλ. 2241080111 MAT1858(2)

ΖΗΤΟΥΝΤΑΙ βοηθοί μαγείρου για πιτσαρία-σπαγγετερία. Πληρ. τηλ. 6945417579, 6973042007 MZT030532

ΖΗΤΕΙΤΑΙ λαντζιέρα με γνώσεις και στα τηγάνια για ουζερί στο Ζέφυρο. Ωράριο σπαστό. Πληρ. τηλ. 2241077174 MZT030533

ΖΗΤΕΙΤΑΙ πωλήτρια σε τουριστικό κατάστημα περιοχή Ιαλυσού. Πληρ. τηλ. 2241096144, 6973851511 MZT030529

ΖΗΤΕΙΤΑΙ υπάλληλος για γραφείο γενικού τουρισμού στο Μανδράκι με γνώσεις κρατήσεων, αεροπορικά εισιτήρια, αγγλικά και Windows. Πληρ. τηλ. 2241025400, ώρες 09.00-17.00 MAT1853

ΖΗΤΕΙΤΑΙ

πωλήτρια ή πωλητής για το κατάστημα **TALLY WEIGL** στην πόλη της Ρόδου, Τάρπον Σπρινγκς 16.

Πληρ. τηλ. 2241087256

MAT1855(Γ)

ΖΗΤΕΙΤΑΙ

πωλήτρια ή πωλητής για να εργασθεί στο κατάστημα ετοίμων ενδυμάτων **TOUCH** (ανδρικά και γυναικεία) στο Φαληράκι.

Πληρ. τηλ. 2241087256

MAT1856(Γ)

ΖΗΤΕΙΤΑΙ

πωλήτρια 20-25 ετών για κατάστημα στο κέντρο της πόλης.

Πληροφορίες στο τηλέφωνο 2241035218 ώρες λειτουργίας καταστημάτων

MZT030522(Γ)

Από την **ΝΑΥΤΙΛΙΑΚΗ ΕΤΑΙΡΕΙΑ**

DODEKANISOS SEAWAYS

ζητείται κοπέλα

έως 35 ετών για το κεντρικό πρακτορείο κρατήσεων. Απαραίτητη γνώση αγγλικών και καλή γνώση στο χειρισμό computer.
Τυχόν προϋπηρεσία στο αντικείμενο λαμβάνεται υπόψη.
Οι ενδιαφερόμενες μπορούν να στείλουν βιογραφικά στην διεύθυνση:
Αυστραλίας 3, 85100 Ρόδος
Τηλέφωνο: 2241070590, Fax: 2241070591
E-mail: info@12ne.gr
(Υπόψη: Τμήμα Ανθρ. Δυναμικού) ΜΧΠΤΓΡ025

Το ιταλικό εστιατόριο **CAPRICCI**

ΖΗΤΑ

βοηθό σερβιτόρα

Σταθερή δουλειά χειμώνα-καλοκαίρι.

Πληρ. τηλ. 6944374816 MAT1768(Γ)

RTEL FORTH net

ΑΝΑΚΟΙΝΩΣΗ

Η εταιρεία πληροφορικής Ροδιακή Τηλεματική Α.Ε. επιθυμεί να προσλάβει το κάτωθι προσωπικό:

1. **Μηχανικό/Τεχνικό Η/Υ** με εμπειρία στην εγκατάσταση και υποστήριξη δικτύων Η/Υ και στο Internet.

Αριστη γνώση της αγγλικής.
Δυνατότητα συχνών ταξιδιών εκτός Ρόδου.
Εκπληρωμένες στρατιωτικές υποχρεώσεις (για τους άνδρες υποψήφιους).
Προυπηρεσία θα εκτιμηθεί.

Πληροφορίες: **Κυρία Μηνέττου (phay@rtel.gr)**
1ο χιλ. Ρόδου Καλλιθέας, Ρόδος 85100
Τηλ. 22410-61031 ΧΠΕΜΠ175

ΖΗΤΕΙΤΑΙ υπάλληλος για κατάστημα στο Φαληράκι (κοσμήματα-είδη δώρων) να γνωρίζει αγγλικά και λίγα γερμανικά. Ωρες εργασίας 17.00-24.00. Πληρ. τηλ. 6944796011 MZT030526

Η ΚΑΦΕΤΕΡΙΑ ΒΥΖΑΝΤΙΟ ΖΗΤΕΙ ΣΕΡΒΙΤΟΡΟ ΚΑΙ ΒΟΗΘΟ ΣΕΡΒΙΤΟΡΟΥ. ΠΛΗΡ. ΤΗΛ. 2241086093 ΚΑΙ 6977079447 MZT030521

Για βιοτεχνία ενδυμάτων **ζητείται α) κόπτρια πεπειραμένη** με γνώσεις ραπτικής και **β) γαζώτρια πεπειραμένη.** Πληρ. τηλ. 22410-35551 και 35802 MXP13620

ΖΗΤΕΙΤΑΙ κοπέλα για βοηθός σερβιτόρου για καφέ-μεζεδοπωλείο. Ενιαίο ωράριο χειμώνα-καλοκαίρι. Εξαιρούνται αλλοδαπές. Πληρ. τηλ. 6936458927 MAT1814

ATTRACTIVE JOB-ALL YEAR ROUND. WE ARE OFFERING A ALL YEAR ROUND JOB, INCLUDING SOCIAL SECURITY. YOU HAVE TO KNOW TO KEEP A HOUSE CLEAN AND TO PREPARE BASIC MEALS. PLEASE SEND YOUR COMPLETE CV WITH RECENT PHOTO, TELEPHONE NR. AND ADDRESS, TO OUR FAX NR. 2241064812 MZT030513

ΖΗΤΕΙΤΑΙ κυρία χωρίς υποχρεώσεις για να εργασθεί ως οικιακή βοηθός, σε σπίτι ηλικιωμένων. Πληρ. τηλ. 2241035196, ώρες καταστήματος, κιν. 6946711799 MXP13624

ΖΗΤΕΙΤΑΙ σερβιτόρος ή σερβιτόρα για εστιατόριο ή επαγγελματίες να μιλάνε αγγλικά απταίστως. Πληρ. τηλ. 2241094724, 6932529305 (από 12 μέχρι 4 μ.μ και από 6 μ.μ.-10 μ.μ.) MXP13621

Από την **ΡΕΚΑ ΑΕ ζητείται οδηγός διανομέας** (δίπλωμα γ' κατηγορίας). Πληρ. τηλ. 22410-48300, 48301 MAT1798

Από το **CITY HALL restaurant ζητούνται διανομείς** για πλήρη ή μερική απασχόληση. Πληρ. τηλ. 2241070200 MAT1797

ΖΗΤΟΥΝΤΑΙ σερβιτόροι και **βοηθοί** για εστιατόριο στην Π. Πόλη. Πληρ. τηλ. 2241070522 MAT1795

ΖΗΤΟΥΝΤΑΙ βοηθοί και έμπειροι **ηλεκτρολόγοι.** Πληρ. τηλ. 6944451489 μετά τις 17.00 MAT1792

ΔΙΑΦΗΜΙΣΤΙΚΗ ΕΤΑΙΡΕΙΑ

ΖΗΤΑΕΙ ΑΤΟΜΟ
Ref. Πο2

Θέση:
• Οργανωση τμήματος πωλήσεων- πωλησεις
· 7ωρη απασχόληση

Προφίλ υποψήφιου:
• Ηλικία ως 25 ετών
• Δυναμική προσωπικότητα
• Άνεση στην επικοινωνία
•Προυπηρεσία μη απαραίτητη

Απαραίτητα προσόντα:
•Αποφοιτος ΤΕΙ/ΑΕΙ
• Γνωση Αγγλικών
• Άριστη γνώση χειρισμού Η/Υ ,Ms Offices, Internet

Προσφέρεται
• Ευχάριστο, φιλικό, δυναμικό περιβάλλον
• Εκπαίδευση και δυνατότητα εξέλιξης
• Μισθός και Bonus

ΧΠ004

Αποστολή βιογραφικών:
Υπόψη κας Φιλίππου
Fax: 22410 75190,
email: add@aias.gr

Από το βιβλιοπωλείο "ΜΑΚΡΗΣ" **ζητείται υπάλληλος.** Πληρ. τηλ. 2241070270 MAT1793

ΖΗΤΕΙΤΑΙ υπάλληλος για μαγαζί με ηλεκτρικά εργαλεία-χρώματα και μονωτικά. Απαραίτητη προϋπόθεση, προϋπηρεσία οπωσδήποτε, όρεξη για δουλειά καθώς γνώση και εμπειρία στις πωλήσεις. Δεκτές μόνο σοβαρές προτάσεις. Πληρ. τηλ. 2241025067, 2241063494 MZT020514

ΖΗΤΕΙΤΑΙ έμπειρος **πιτσαδόρος** "ξυλόφουρνος" για να εργασθεί σε ιταλικό εστιατόριο στο Φαληράκι. και **σερβιτόρα** να γνωρίζει Αγγλικά και λίγα Γερμανικά για εργασία σε ιταλικό εστιατόριο στο Φαληράκι. Πληρ. τηλ. 2241029268, 6979303960 MZT020521

ΖΗΤΕΙΤΑΙ βοηθός σερβιτόρου για εστιατόριο στην Ιαλυσό. Πληρ. τηλ. 6977372030 MXP13614(2)

ΖΗΤΕΙΤΑΙ baby sitter για φύλαξη 2 παιδιών στην περιοχή Ιαλυσού. Αποκλειστικά Ελληνίδα, Γερμανίδα ή Δανέζα. Πληρ. τηλ. 6977372030 MXP13614(1)

ΖΗΤΕΙΤΑΙ υπάλληλος για τρίμηνη ημιαπασχόληση από το παροδιακό σωματείο ενοικιαζομένων δωματίων διαμερισμάτων με γνώσεις ηλεκτρονικού υπολογιστή και αγγλικών. Πληρ. τηλ. 2241030842 από 09.00-14.30 MXP13613(1)

ΖΗΤΕΙΤΑΙ σερβιτόρα που να γνωρίζει γερμανικά για 4ωρη βραδυνή απασχόληση σε καφετέρια στο εμπ. κέντρο "Esperos". Πληρ. τηλ. 2241087817, 6944566977 MAT1786

ΖΗΤΕΙΤΑΙ οδηγός από τουριστική αποθήκη. Πληρ. τηλ. 6944375243 MAT1782

ΖΗΤΕΙΤΑΙ πωλήτρια μέχρι 30 ετών για το κατάστημα MORGAN. Πληρ. τηλ. 6945083585 MZT290411

ΖΗΤΕΙΤΑΙ σερβιτόρος-σερβιτόρα για καφέ μπαρ εστιατόριο στην Ιξιά. Πληρ. τηλ. 6946160723, 6944583389 MZT290406

ΖΗΤΟΥΝΤΑΙ κοπέλες για το snack bar στο αεροδρόμιο. Πληρ. τηλ. 2241081469 MZT280418

Lady requireds to work for travel agency commencing immediately. Fluent in English and excellent presentation essential. Second language an advantage. Phone between 9 am to 5 pm tel. 6946903358 Ms Voula INT280416

ΖΗΤΟΥΝΤΑΙ διανομείς για να εργασθούν σε πιτσαρία-εστιατόριο. Πληρ. τηλ. 2241027112, 6942226822 MXP13604

ΖΗΤΕΙΤΑΙ κυρία να φροντίζει ηλικιωμένη γυναίκα. Πληρ. τηλ. 6998362594 MXP13616

ΖΗΤΕΙΤΑΙ επειγόντως **μάγειρας** και **σερβιτόρος** για εστιατόριο ala kart στην πόλη. Πληρ. τηλ. 2241020540 MZT280414

Από μεγάλο εστιατόριο εντός πόλεως **ζητούνται: α) έμπειρα άτομα** για μπουφέ και **β) λαντζιέρες.** Πληρ. τηλ. 6947423045 MZT280407

ΖΗΤΕΙΤΑΙ νεαρή πωλήτρια για κατάστημα στην Παλιά Πόλη. Ωράριο συνεχές. Καλή γνώση αγγλικής γλώσσας και η δεύτερη γλώσσα θα ληφθεί υπ' όψιν. Πληρ. τηλ. 2241035205 κ. Κώστα MZT280403

Από το τουριστικό γραφείο
TRITON HOLIDAYS

ΖΗΤΕΙΤΑΙ

υπάλληλος για το τμήμα εισιτηρίων

Απογευματινό ωράριο, απαραίτητη η γνώση της αγγλικής γλώσσας όπως και η προϋπηρεσία σε Worldspan ή Galileo.

Πληροφορίες στο τηλέφωνο 2241021690

MAT1804(Γ)

Ibiskos
Food Service

Η βιομηχανία τροφίμων Ιβίσκος ζητεί για άμεση πρόσληψη:

ΟΔΗΓΟΥΣ/ΠΩΛΗΤΕΣ ΓΙΑ ΔΙΚΤΥΟ ΔΙΑΝΟΜΗΣ EX-VAN

Απαραίτητα προσόντα
✔ Δίπλωμα οδήγησης Γ' κατηγορίας
✔ Ηλικία έως 35 ετών
✔ Απολυτήριο Γυμνασίου
✔ Αριστη ικανότητα επικοινωνίας, εργατικός και συνεπής

Ανάλογη προϋπηρεσία και γνώση φορητής τιμολόγησης θα θεωρηθούν επιπλέον προσόντα.

Προσφέρονται:
Μισθός, μπόνους επί των πωλήσεων και δυνατότητα εξέλιξης.

Πληρ. 5ο χλμ. Ρόδου-Λίνδου
Τηλ. 2241065410-6944633636 MAT1733

Καριέρα στο real estate

Η ΕΠΙΧΕΙΡΗΣΗ

Η **Savvaidis & Associates Real Estate Agents & Consultants**, απο το 1983 προσφέρει υψηλής ποιότητας υπηρεσίες διαμεσολάβησης στον τομέα των κατοικιών και εμπορικών ακινήτων.

ΣΤΕΛΕΧΟΣ ΠΩΛΗΣΕΩΝ

Ο ΥΠΟΨΗΦΙΟΣ

- Άνδρας / γυναίκα έως 27 ετών, με δυναμική και οργανωτική προσωπικότητα.
- Πτυχιούχος ΑΕΙ στη Διοίκηση Επιχειρήσεων ή άλλο συναφές αντικείμενο. Άριστος χρήστης εφαρμογών MS OFFICE.
- Άριστη γνώση της Ελληνικής & Αγγλικής γλώσσας
- Η κατοχή μεταπτυχιακού τίτλου θα θεωρηθεί επιπλέον προσόν.
- Δυνατότητα εργασίας εκτός πόλης Ρόδου

Η ΘΕΣΗ

- Υποστήριξη πωλήσεων ακινήτων.
- Δημιουργία και υποστήριξη πελατολογίου.
- Στελέχωση υποκαταστημάτων.
- Σύγχρονο και φιλικό εργασιακό περιβάλλον.
- Συνεχές on the job training

Αποστείλατε βιογραφικό σας με e-mail στο info@savvaidis.gr

SAVVAIDIS & Associates
Estate agents & Consultants

Γρηγ. Λαμπράκη 14, Ρόδος
Τηλ. 22410-26281
http://www.propertyrhodes.gr

ΧΠ659

εργασιες

συνέχεια από την προηγούμενη

ΖΗΤΕΙΤΑΙ κοπέλα να εργασθεί 16.00-24.00 σε αναψυκτήριο στην Παλιά Πόλη. Πληρ. τηλ. 2241038056 MZT270424

ΖΗΤΕΙΤΑΙ κοπέλα για να εργασθεί σε καφέ μπαρ στην περιοχή Ιξιά. Απαραίτητη η αγγλική γλώσσα. Πληρ. τηλ. 2241095807, 6944548958 MZT270405

ΖΗΤΕΙΤΑΙ ΚΟΠΕΛΑ ΓΙΑ ΗΜΙΑΠΑΣΧΟΛΗΣΗ ΣΕ ΚΑΤΑΣΤΗΜΑ ΡΟΥΧΩΝ ΣΤΗΝ Π. ΠΟΛΗ. ΠΛΗΡ. ΤΗΛ. 2241025881 MZT270401

ΖΗΤΟΥΝΤΑΙ άτομα άνω των 22 ετών για μερική ή πλήρη απασχόληση. Προσφέρονται: ετήσια συνεργασία δυνατότητα γρήγορης επαγγελματικής εξέλιξης. Υψηλά εισοδήματα. Για ραντεβού τηλεφωνήστε καθημερινά στο 2241091027, 6977946940 INT270407

ΖΗΤΕΙΤΑΙ

από διαφημιστικό γραφείο **Image Production**
άτομο εμφανίσιμο δραστήριο με άνεση στην επικοινωνία με μέση ή ανώτερη μόρφωση για παραγωγός διαφήμισης, κάτοχος αυτοκινήτου. Υψηλές αποδοχές αναλόγως προσόντων.

Πληρ. τηλ. 2241032822

ΜΧΠΔΕΤ007

ΑΤΟΜΑ ΓΙΑ ΜΥΟΧΑΛΑΡΩΤΙΚΟ ΜΑΣΑΖ

ΖΗΤΟΥΝΤΑΙ

από εταιρία γνωστής αλυσίδας γυμναστηρίων, κάτοχοι πτυχίου **βοηθού φυσιοθεραπευτή** ή άλλης ιδιωτικής σχολής.
Τα άτομα που θα επιλέξουμε θα έχουν την ευκαιρία να εργασθούν σε ένα θαυμάσιο χώρο εργασίας με δυνατότητα ανέλιξης.

Τηλ. επικοινωνίας 22410 70510-11

ΜΧΠΠΑΡ067

RODIAN AMATHUS BEACH·HOTEL RHODES-GREECE ★★★★★

Το Ξενοδοχείο Rodian Amathus Beach Hotel Ζητά για τη σεζόν του 2006

- **Μάγειρα Α' για a la carte εστιατόριο**

Οι ενδιαφερόμενοι παρακαλούνται όπως απευθυνθούν στον προσωπάρχη κ. Παρασκευά Νικήτα στα ακόλουθα τηλέφωνα:

Τηλ. 22410 89930 και 22410 89900 ΜΑΤ1787

Από την εταιρεία ΞΕΝΑΚΗΣ ΗΛΕΚΤΡΟΚΟΣΜΟΣ

ΖΗΤΕΙΤΑΙ

νέος έως 35 ετών για το τμήμα μεταφορών και αποθήκης

Πληρ. τηλ. 2241026597 (εσωτ. 111-112

ΜΧΠΕΜΠ179

ΖΗΤΟΥΝΤΑΙ

ΠΩΛΗΤΡΙΕΣ
από τουριστικό κατάστημα εντός πόλεως Ρόδου. Ωράριο συνεχές.
Μισθός 1000 ευρώ καθαρά

Πληρ. τηλ. 2241025936 MZT080416(Γ)

Τα ζαχαροπλαστεία **ΣΤΑΝΗ**

ΖΗΤΟΥΝ

α) πωλήτριες
Απαραίτητα προσόντα:
- *Γνώση Αγγλικής γλώσσας*
- *Τυπικές γνώσεις Ηλεκτρονικού Υπολογιστή*
- *Απόφοιτοι Λυκείου οπωσδήποτε*

β) οδηγούς
Απαραίτητα προσόντα:
- Επαγγελματικό δίπλωμα αυτοκινήτου

Αιτήσεις: **Αγίας Αναστασίας 28** (Εμπορ. Κέντρο Φώκιαλη)
Καθημερινά Δευτέρα - Παρασκευή
Πληροφορίες τηλέφωνα: **2241032267-2241031991**
Ωρες αιτήσεων / πληροφοριών: 8.30 μ.μ.-3.30 μ.μ.
Απαραίτητη η φωτογραφία για τις αιτήσεις ΜΑΤ1669(Γ)

Για pool bar restaurant στην Ιαλυσό **ζητείται προσωπικό** για bar και εστιατόριο, όπως και βοηθοί. Πληρ. τηλ. 6947264663 MAT1747

ΖΗΤΕΙΤΑΙ δεσποινίς ή κυρία για να αναλάβει την λειτουργία μικρού τουριστικού καταστήματος στο Φαληράκι. Καλά αγγλικά και ικανοποιητικά γερμανικά. Προϋπηρεσία απαραίτητη. Δυνατότητα διευρυμένου ωραρίου. Μισθός και ποσοστά. Πληρ. τηλ. (10-1) 2241039479 MAT1749

ΖΗΤΕΙΤΑΙ ντελίβερι και **ψήστης** για το σουβλάκι του Κώστα 100 Μαγαζιά. Πληρ. τηλ. 2241070520-30 MAT1746

ΖΗΤΕΙΤΑΙ πωλήτρια με γνώσεις αγγλικών και μιας επιπλέον γλώσσας για εργασία σε μεγάλο τουριστικό κατάστημα στην Παλιά Πόλη. Καλές συνθήκες εργασίας, συνεχές ωράριο, ρεπό, υψηλές αποδοχές. Πληρ. τηλ. 6944185027 κ. Παναγιώτη MZT260415

ΖΗΤΕΙΤΑΙ πωλήτρια για κατάστημα τουριστικό με είδη δερμάτινων, κοσμημάτων και δώρων, σε εμπορικό κέντρο. Γνώσεις γερμανικών απαραίτητες και έξτρα γλώσσες και εμπειρία θα ληφθούν σοβαρά υπόψη. Μισθός ικανοποιητικός. Πληρ. τηλ. 2241085817, 6944541467 άμεση πρόσληψη MZT260426

ΖΗΤΕΙΤΑΙ μάγειρας ή μαγείρισσα για εστιατόριο στη Σύμη. Πληρ. τηλ. 6945931139 MZT260427

ΖΗΤΕΙΤΑΙ κυρία για τη φύλαξη δύο μικρών παιδιών ηλικίας 1 και 2,5 ετών. Ημέρες και ώρες απασχόλησης: Δευτ.-Τετ.-Παρ. 14.00-21.00, Τρ.-Πεμ.:08.30-15.30 & Σαβ. 10.00-14.00. Πληρ. τηλ. 6977660742 καθημερινά 09.30-14.00 & 17.30-21.30 MZT260435

★★★★★
RODOS PALACE
LUXURY CONVENTION RESORT

Το κορυφαίο Ξενοδοχειακό Συγκρότημα Πολυτελείας (785 Δωματίων) και Διεθνές Συνεδριακό Κέντρο (4800 θέσεων) ζητεί:

ASST. MARKETING & P.R. MANAGER

Το στέλεχος που θα επιλεγεί για τη συγκεκριμένη θέση, θα κληθεί να ασχοληθεί ενεργά με την υποβοήθηση χάραξης της στρατηγικής marketing, το σχεδιασμό της επικοινωνιακής πολιτικής, την επίβλεψη της δημιουργίας σύγχρονου διαφημιστικού και επικοινωνιακού υλικού, την προώθηση των πωλήσεων στην Ελλάδα και το εξωτερικό, την έρευνα αγοράς και την δημιουργία αποτελεσματικών δημοσίων σχέσεων με τους πελάτες και τα Μ.Μ.Ε.

Απαραίτητα Προσόντα:
- Ηλικία έως 32 ετών
- Πτυχίο Ελληνικού ή ξένου Πανεπιστημίου ή αναγνωρισμένης Τουριστικής Σχολής
- Μεταπτυχιακό τίτλο (Master's) στην Διοίκηση Ξενοδοχειακών Επιχειρήσεων και Επιθυμητή Εμπειρία στον ευρύτερο χώρο του Marketing Τουριστικών Υπηρεσιών.
- Εξαίρετη χρήση της Ελληνικής και Αγγλικής γλώσσας.
- Άριστη χρήση Η/Υ (Office, Internet κλπ.).

Οποιαδήποτε επιπλέον προσόντα θα συνεκτιμηθούν στην αξιολόγηση.

Οι ενδιαφερόμενοι/ες μπορούν να αποστείλουν το βιογραφικό τους σημείωμα με πρόσφατη φωτογραφία
Υπόψιν Κου Γ. Μπαρμπούτη
Ηλεκτρονικά στη διεύθυνση: marketing@rodos-palace.gr
Με fax στον αριθμό: 22410 25350
Ταχυδρομικά στη διεύθυνση:
Λεωφ.Ιαλυσού, Ιξιά Ρόδος 85100
Η απόλυτη εχεμύθεια θεωρείται αυτονόητη.

ΜΧΠΞΕΝ078

ΑΠΟ ΤΟ ΞΕΝΟΔΟΧΕΙΟ ΔΙΟΝΥΣΟΣ ΣΤΗΝ ΙΞΙΑ

ΖΗΤΟΥΝΤΑΙ

για την σεζόν 2006

ΚΑΜΑΡΙΕΡΕΣ με προϋπηρεσία

Οι ενδιαφερόμενες παρακαλούνται όπως απευθυνθούν στην κ. Ολγα Αγγους στο τηλ. **22410-23021 καθημερινά 08.30-14.30** εκτός Κυριακής.
Βιογραφικά με φωτογραφία απαραιτήτως.

ΜΧΠ1145

Από την αντιπροσωπεία αυτοκινήτων
HONDA-MITSUBISHI

ΖΗΤΕΙΤΑΙ

Ηλεκτρολόγος Αυτοκινήτων

Επιθυμητή προϋπηρεσία στο χώρο
Καλή γνώση Η/Υ και Αγγλικών.

Απαραίτητη αποστολή βιογραφικού σημειώματος στη διεύθυνση Λ. Λίνδου 138 Ρόδος
Τηλ. 22410-67440-41
Φαξ 22410-68462
E-mail:kaligcar@otenet.gr ΜΧΠ915

ΖΗΤΕΙΤΑΙ

υπάλληλος κρεοπωλείου-κόφτης

να εργασθεί σε επιχείρηση στην Ιαλυσό

Πληρ. τηλ. 6944373770 κ. Μιχάλη ΜΑΤ1825(Γ)

ΖΗΤΕΙΤΑΙ

οδηγός-διανομέας

με δίπλωμα οδήγησης επαγγελματική αυτοκινήτου από εμπορική επιχείρηση με έδρα τη Ρόδο και κάλυψη των S/M σ' ολόκληρη τη Δωδεκάνησο και με συνεργαζόμενες εταιρείες:

- **PROCTER & GAMBLE**
- **GILLETTE GROUP**
- **DELICA**
- **MISKO-BARILLA**
- **SARA-LEE**
- **MAXELL**

Προσφέρονται: • 12μηνη απασχόληση
• βασικός μισθός+bonus
• αυτοκίνητο και κινητό εταιρείας

Αποστείλατε βιογραφικό σημείωμα στο fax: 2241066986
ή στο e-mail: xmarkos@internet.gr ΑΤ1771

since 1984 ... broadcast® stores

DVD CLUB

ΖΗΤΕΙΤΑΙ υπάλληλος

άνδρας ή γυναίκα ηλικίας 20 έως 30 ετών με βασικές γνώσεις χειρισμού Η/Υ για συνεχές ή σπαστό ωράριο.

Πληρ. τηλ. 2241022003, κιν. 6944268093 ΜΑΤ1741(Γ)

Swedco CAFE

Από την εταιρεία **Swedco café**

ζητείται προσωπικό

α) οδηγός και β) υπάλληλος
για να εργασθεί στην παρασκευή και στην πώληση αρτοκατασκευασμάτων (σάντουιτς) και καφέ.
Απαραίτητα:
- Ευγένεια
- Καλός χαρακτήρας
- Ορεξη για δουλειά
- Ομαδικό πνεύμα
- Ευέλικτο ωράριο
- Καλή γνώση στους καφέδες
- Ηλικία από 18-28 χρόνων
- Επαγγελματική σχολή ή λύκειο
- Βασική γνώση τουλάχιστον της αγγλικής γλώσσας

Απασχόληση:
- 12 μήνες το χρόνο
- 8ωρο, 6 ημέρες την εβδομάδα
- Κυριακές και αργίες τα μαγαζιά μας είναι πάντα κοντά στον πελάτη

Προσφέρεται:
- Καλό κλίμα εργασίας
- Καλή αμοιβή

Αιτήσεις στο γραφείο μας πίσω από το κατάστημά μας επί της οδού Δημοκρατίας & Δωδ/κής Νεολαίας από τις **08.30-15.30.** Απαραίτητη η φωτογραφία στην συμπλήρωση της αίτησης.

We, the company **Swedco café**
are looking for employees

a) driver
b) services in our bakery or in our coffee houses
Expectations:
- Politeness
- Good character
- Team spirit
- Flexible schedule
- Good know how in coffees
- Age between 18-28
- At least basic knowledge in English
- Final teachings or college

Offer:
- Work 12 months a year
- Good salary
- Good working climate

Working hours:
- 8 hours-6 days a week
- Our shops are always open on Sundays and holidays

Please leave your application in our office behind our Swedco Café at the Demokratias & Dodekanesiakis Neolaias Street from 8.30 am-3.30 p.m. A Picture is necessary! ΜΑΤ1794(Γ)

εργασιες

συνέχεια από την προηγούμενη

ΑΠΟ ΤΟ ΞΕΝΟΔΟΧΕΙΟ ΔΙΟΝΥΣΟΣ ΣΤΗΝ ΙΞΙΑ

ΖΗΤΕΙΤΑΙ

υπάλληλος για την πισίνα

με ανάλογη προϋπηρεσία

Πληρ. τηλ. 2241023021

ΜΧΠ11145

MONTEMAR HOTEL

Το Ξενοδοχείο μας προκειμένου να καλύψει τις ανάγκες της ΥΠΟΔΟΧΗΣ

ζητά άτομα

τετραώρου και οκταώρου απασχολήσεως με εμπειρία στην ΥΠΟΔΟΧΗ και γνώσεις υπολογιστή και Ιταλικών.
Πρωινές και απογευματινές ώρες.

Οι ενδιαφερόμενοι για τις ανωτέρω θέσεις μπορούν να απευθύνονται στο τηλ. **22440-44097** από τις 08.00-15.00

ΜΑΤ1750/1751(Γ)

Α.Ε.Δ.Ε

ΔΟΜΗΣΗ ΡΟΔΟΥ

Από τη **ΔΟΜΗΣΗ ΡΟΔΟΥ**

ΖΗΤΟΥΝΤΑΙ

για τη στελέχωση του νέου εκθεσιακού τμήματος

ΕΜΠΕΙΡΟΙ ΠΩΛΗΤΕΣ

Απαραίτητα προσόντα:
- Προηγούμενη εμπειρία αν είναι δυνατόν σε ανάλογο αντικείμενο τουλάχιστον για 2-3 χρόνια
- Ομαδικό πνεύμα, ευχάριστη προσωπικότητα, διάθεση για επίτευξη στόχων, ευχέρεια επικοινωνίας
- Γνώση χειρισμού Η/Υ και εφαρμογών γραφείου
- Γνώση Αγγλικής
- Εκπληρωμένες στρατιωτικές υποχρεώσεις για τους άντρες

Παρέχονται:
- Ανταγωνιστικό πακέτο αποδοχών, προοπτικές εξέλιξης, σύγχρονο περιβάλλον εργασίας.

Αποστολή βιογραφικών στο fax 2241064050, Υ/Ο κου ΠΑΠΑΓΡΗΓΟΡΙΟΥ ΑΛΕΞΗ με την ένδειξη codsales.

ΧΠ2367

RE/MAX Outstanding Agents. Outstanding Results.

Η **RE/MAX,** η μεγαλύτερη εταιρία κτηματομεσιτικών συναλλαγών στον κόσμο, **ξεκίνησε τις δραστηριότητές της και στη Ρόδο κάτω από την επωνυμία RE/MAX EXPRESS** με στόχο τη παροχή υψηλού επιπέδου υπηρεσιών στο Ροδιακό κοινό και για να ικανοποιήσουμε τη μεγάλη και συνεχή ανάπτυξη της εταιρείας μας **ζητούμε συνεργάτες.**

Γι΄ αυτό εάν θέλετε να :
- αυξήσετε τα εισοδήματά σας
- να είστε μέλος σε μια δυνατή ομάδα επαγγελματιών
- να πραγματοποιήσετε τις φιλοδοξίες σας επιλέγοντας μόνοι σας τις ώρες που θα δουλέψετε, τότε η **RE/MAX EXPRESS** είναι εκείνη που σας δίνει τη δυνατότητα να πραγματοποιήσετε τα όνειρά σας επιλέγοντας να είστε μέλη σε μια δυνατή ομάδα με επαγγελματίες στο χώρο των κτηματομεσιτικών συναλλαγών.

Για περισσότερες πληροφορίες : RE/MAX EXPRESS: Κυρία Μαίρη Χριστοδούλου

Τηλέφωνα επικοινωνίας : 22410 64730 και 22410 64755
-Email : info@remaxexpress.gr

ΧΠΚΤΗ005

ΖΗΤΕΙΤΑΙ ΜΑΓΕΙΡΑΣ και **ΣΕΡΒΙΤΟΡΟΣ** για εστιατόριο εντός πόλεως. Πληρ. τηλ. 2241039043 ΜΑΤ1745

Η PIZZA HUT ΖΗΤΕΙ σερβιτόρο-α. Πληρ. τηλ. 2241078570-1, διεύθυνση Αλ. Διάκου 7, Ρόδος ΜΑΤ1740

ΖΗΤΟΥΝΤΑΙ οδηγοί Γ' και Ε' κατηγορίας για μεταφορική εταιρεία. Πληρ. τηλ. 22410-86620, 86621 ΜΑΤ1728

ΖΗΤΟΥΝΤΑΙ ΣΕΡΒΙΤΟΡΟΙ-ΣΕΡΒΙΤΟΡΕΣ ΚΑΙ ΒΟΗΘΟΙ ΣΕΡΒΙΤΟΡΟΙ ΓΙΑ ΒΡΑΔΥΝΗ ΑΠΑΣΧΟΛΗΣΗ ΣΕ ΜΠΑΡ ΑΠΟ 18 ΕΩΣ 30 ΕΤΩΝ. ΜΙΣΘΟΣ ΛΕΙΑΝ ΙΚΑΝΟΠΟΙΗΤΙΚΟΣ. ΠΛΗΡ. ΤΗΛ. 6936311277 MZT260432/33/34

Από το εστιατόριο **ΚΟΝΤΙΚΙ ζητούνται σερβιτόροι, βοηθοί** και **μπάρμαν.** Πληρ. τηλ. 2241024272 από 7 μ.μ. έως 2 π.μ. και 6948113887 MZT260429

ΖΗΤΕΙΤΑΙ υπάλληλος για μίνι μάρκετ έως 30 ετών με δίπλωμα οδήγησης. Πληρ. τηλ. 2241064185, 2241060078 ΜΑΤ1742

ΖΗΤΕΙΤΑΙ νεαρά κυρία εμφανίσιμη για pub-καφετέρια στο κέντρο της πόλης. Απασχόληση εποχιακή, από Μάιο έως Οκτώβριο και από τις 5 μ.μ. Σχετική προϋπηρεσία και γνώση της αγγλικής θα ληφθούν υπ' όψιν! Πληρ. τηλ. 6977339669 μετά τις 12.00 MZT260413

ΖΗΤΕΙΤΑΙ κοπέλα ως σερβιτόρα για καφετέρια. Πληρ. τηλ. 2241047228, 6947930115 MZT250429

Από τουριστικό γραφείο **ζητείται υπάλληλος νέος** με γνώσεις αγγλικών και άδεια οδηγήσεως. Πληρ. τηλ. 2241070922 ΜΑΤ1730

ΖΗΤΕΙΤΑΙ υπάλληλος Φιλανδέζα ηλικίας 18 έως 60 ετών για να εργασθεί σε τουριστικό κατάστημα, επί της Μανδηλαρά 53. Ωρες εργασίας συζητήσιμες. Πληρ. τηλ. 2241024404, 6945803671
WANTED Finnise fekiale aged 18-60 to work in tourist shop in Rhodes. Inf. tel. 2241024404, 6945803671 INT260402/03

ΖΗΤΕΙΤΑΙ άτομο από 18 έως 30 ετών με δίπλωμα οδήγησης αυτοκινήτου για εργασία σε αποθήκη. Υψηλές αποδοχές. Πληρ. τηλ. 6944185027 κ. Παναγιώτη MZT260414

Από το KOSMOS RENT A CAR **ζητούνται υπάλληλοι νέοι** με άδεια οδηγήσεως και γνώσεις αγγλικών για τα γραφεία της στη Ρόδο και Λάρδο. Πληρ. τηλ. 2241074374 ΜΑΤ1729

ΖΗΤΕΙΤΑΙ από βιοτεχνία άρτου στ' Ασγούρου **οδηγός** με δίπλωμα Γ' κατηγορίας. Πληρ. τηλ. 22410-64650, 62503, 6946682381 ΜΑΤ1724

ΖΗΤΕΙΤΑΙ ελληνίδα κυρία που να γνωρίζει την ελληνική κουζίνα για να εργασθεί σε οικογενειακή επιχείρηση ξενοδοχείου στο κέντρο της πόλης, πλήρης απασχόληση για όλο το χρόνο. Πληρ. τηλ. 2241036635, 6973872834 MZT250431

ΖΗΤΕΙΤΑΙ υπάλληλος για να εργασθεί σε rent a car στην Ιαλυσό στο τμήμα των πωλήσεων άδεια οδηγήσεως απαραίτητη, ώρες εργασίας 17.00-23.00. Πληρ. τηλ. 2241090604 MZT260408

ΖΗΤΕΙΤΑΙ κοπέλα για να εργασθεί ως πωλήτρια σε τουριστικό κατάστημα (μίνι μάρκετ) στο εμπορικό κέντρο "Εψιλον" στο Φαληράκι. Πληρ. τηλ. 6944211121 MZT260401

ΖΗΤΕΙΤΑΙ για 3ωρη απασχόληση 08.00-11.00 κυρία έως 45 ετών για καθαρισμό καφενείου, στην πόλη της Ρόδου. Πληρ. τηλ. 2241066552, 2241032066 ώρες 08.00-22.00 MZT260409

ΖΗΤΟΥΝΤΑΙ λαντζιέρες, σερβιτόροι και **καθαρίστριες** σε εστιατόριο στη Π. Πόλη. Πληρ. τηλ. 2241070522 ΜΑΤ8087

ΖΗΤΟΥΝΤΑΙ για εστιατόριο καφέ-μπαρ υγιεινής διατροφής και χορτοφαγίας, άντρες και γυναίκες, μάγειροι, ζαχαροπλάστες, καθαρίστριες, σερβιτόροι, μπάρμαν, στο κέντρο της Ρόδου, Μανδηλαρά 33, εργασία όλο τον χρόνο. Πληρ. τηλ. 6945491827, 2241035033 κ. Δημήτρη MZT250427

ΖΗΤΕΙΤΑΙ κοπέλα για κυλικείο και για μίνι μάρκετ. Πληρ. τηλ. 2241020812 ΜΑΤ8093

ΖΗΤΟΥΝΤΑΙ κοπέλες για σέρβις για όλο το χρόνο στην καφετέρια VERDI στην Ανάληψη. Εξαιρούνται αλλοδαπές. Πληρ. τηλ. 2241060913, 6936736979 MZT250417

Από το ξενοδοχείο LINDIAN VILLAGE στη Λάρδο **ζητείται κομμώτρια** για όλη τη σαιζόν. Πληρ. τηλ. 6947938488 ΜΑΤ8092

ΖΗΤΟΥΝΤΑΙ άτομα για τυλιχτές πίτας, γύρου, ψήστες και βοηθός σερβιτόρου. Πληρ. τηλ. 6977721352 MZT250418

ΖΗΤΟΥΝΤΑΙ ψήστες για γυράδικο στο Φαληράκι και **β) ψήστες**για μερική απασχόληση στην Ιαλυσό. Απαραίτητη η προϋπηρεσία. Πληρ. τηλ. 6948747381 MZT250416

ΖΗΤΕΙΤΑΙ σερβιτόρα για τουριστική καφετέρια εντός πόλεως Ρόδου. Απαραίτητα αγγλικά. Πληρ. τηλ. 2241073009 MZT250414

ΖΗΤΕΙΤΑΙ μάγειρας πεπειραμένος για να εργασθεί σε εστιατόριο-μπαρ που βρίσκεται κοντά στο ξενοδοχείο BLUE BAY. Ωράριο πλήρως συνεχόμενο. Και **λατζιέρα** για μερική απασχόληση. Ωρες εργασίας βραδυνές. Πληρ. τηλ. 2241091220, 2241074504 MZT250403

Από γνωστή εταιρεία ταχυμεταφορών **ζητούνται διανομείς** για μερική ή πλήρη απασχόληση. Απαραίτητα προσόντα: Κατοχή διπλώματος μότο-αυτοκινήτου, προϋπηρεσία θα ληφθεί υπ' όψιν. Πληρ. τηλ. 2241027666 ώρες 09.00-13.00 και 18.00-20.00 ΜΑΤ1725(1)

Από εταιρεία παροχής υπηρεσιών **ζητούνται** για το τμήμα εξυπηρέτησης πελατών: **α) κυρία** για απογευματινή απασχόληση ώρες εργασίας 17.00-22.00 για περιοχή Ρόδου, **β) Κυρία** για πρωινή απασχόληση ώρες εργασίας 08.00-16.00 σε υποκατάστημα Κρεμαστή Ρόδου. Απαραίτητα προσόντα: Ανεση στην επικοινωνία, γνώσεις Η/Υ. Πληρ. τηλ. 2241027000 εσωτ. 105, ώρες 10.00-13.00 και 18.00-20.00 ΜΑΤ1725(2)

ΕΡΓΑΣΤΗΡΙΟ ΕΛΕΥΘΕΡΩΝ ΣΠΟΥΔΩΝ ΗΛΕΚΤΡΟΝΙΚΩΝ ΥΠΟΛΟΓΙΣΤΩΝ

Program PM

ΕΠΙΣΗΜΟ ΕΞΕΤΑΣΤΙΚΟ ΚΕΝΤΡΟ ΤΗΣ ECDL HELLAS

ECDL Diploma

ΤΜΗΜΑΤΑ ΓΙΑ:
Παιδιά
Ενήλικες
Αρχάριους
Επαγγελματίες

Δημόσια Αναγνώριση Εργασίας

ΕΝΤΑΤΙΚΑ ΜΑΘΗΜΑΤΑ COMPUTER

ΕΓΓΡΑΦΕΣ ΤΩΡΑ

Μανώλης Ι. Σοφίλλας
Τηλ.(22410)31761
ΚΟΔΡΙΓΚΤΩΝΟΣ 91 - ΡΟΔΟΣ

XT7941

VR Since 1958

VRACHOS RESTAURANT-CAFE

ΖΗΤΟΥΝΤΑΙ

σερβιτόροι-ρες

Πληρ. τηλ. 6937625796 κ. Μανώλη
10.00-14.00 και 19.00-21.00

ΜΑΤ8094(Γ)

Το ξενοδοχείο **Πήγασος** στο Φαληράκι Ρόδου

ΖΗΤΑ

το κάτωθι προσωπικό:
α) Συντηρητή με γνώσεις ηλεκτρολόγου-υδραυλικού,
β) Εμπειρη κομμώτρια,
γ) αρτοποιό-ζαχαροπλάστη

Πληρ. κ. Χρυσούλα Τσακώγια
τηλ. 22410-85103, 85125 ΝΑΤ8095(Γ)

Carrier

No1 In Air Conditioning

Η Rodos Air

ζητά

ΜΗΧΑΝΟΛΟΓΟ ΜΗΧΑΝΙΚΟ Τ.Ε.

Απαιτούμενα προσόντα:
- Πτυχίο ΤΕΙ
- Καλή γνώση της αγγλικής γλώσσας
- Καλή γνώση Η/Υ
- Αριστη γνώση σχεδιαστικού προγράμματος AUTOCAD

Οι ενδιαφερόμενοι παρακαλούνται να στείλουν βιογραφικό σημείωμα με fax ή με e-mail

RODOS AIR ΕΠΕ-ΚΑΜΕΙΡΟΥ 1-85100 ΡΟΔΟΣ
ΤΗΛ. 22410-70710, FAX: 2241070720
e-mail: info@rodosair.gr ΜΧΠΕΜΠ174

Από το Πρακτορείο Εφημερίδων Αθηναϊκού Τύπου "ΑΡΓΟΣ"

ΖΗΤΕΙΤΑΙ

Οδηγός για τις διανομές Τύπου με δίπλωμα Γ' κατηγορίας, από 25 έως 40 ετών.
Μόνιμη απασχόληση για 12 μήνες τον χρόνο και 7 ημέρες την εβδομάδα.

Οι ενδιαφερόμενοι να επικοινωνήσουν με τον κ. Ιωαννίδη στο τηλέφωνο **2241024018,** πρωινές ώρες

ΜΑΤ1420(Γ)

εργασιες

συνέχεια από την προηγούμενη

ΖΗΤΟΥΝΤΑΙ έμπειροι τεχνίτες και **βοηθοί** για τοποθέτηση πλακιδίων. Πληρ. από 3 έως 6 το απόγευμα στο τηλ. 6992590316 MZT190410

ANASA CAFE. ΖΗΤΟΥΝΤΑΙ ΣΕΡΒΙΤΟΡΕΣ ΓΙΑ 12ΜΗΝΗ ΑΠΑΣΧΟΛΗΣΗ. ΠΛΗΡ. ΤΗΛ. 2241069919 MZT170409

ΖΗΤΕΙΤΑΙ υπάλληλος δεσποινίς ή κυρία με γνώσεις ξένων γλωσσών. Προτιμούνται αγγλικά, ισπανικά και ρωσικά για τα χρυσοχοεία Κουνάκη. Πληρ. τηλ. 6946508177 MAT1700

Από μεταφορική εταιρεία **ζητούνται οδηγοί** Ε' και Γ' κατηγορίας. Πληρ. τηλ. 2241063521 MAT1697

ΖΗΤΕΙΤΑΙ κυρία για δουλειές σπιτιού, στα Κοσκινού, Ελληνίδα ή αλλοδαπή που να γνωρίζει Ελληνικά, με δικό της μεταφορικό μέσο. Πληρ.τηλ. 2241066155 MZT170420

PHILIPPINE FIRL WANTED for in house work. Full accommodation provided, insurance, must speak greek. Information tel. 6944501616 MAT1644

ΖΗΤΕΙΤΑΙ κοπέλα για να εργασθεί σε συνεργείο καθαρισμού στην πόλη της Ρόδου. Μισθός ικανοποιητικός. Πληρ. τηλ. 2241078243, 6946026397 MXP13857

ΖΗΤΕΙΤΑΙ πωλήτρια για τουριστικό με ρούχα στην Παλιά Πόλη. Ωράριο 2-10. Πληρ. τηλ. 2241034605 MZT150402

ΖΗΤΟΥΝΤΑΙ κοπέλες έως 30 ετών να εργασθούν σε "SPA" για πλήρη απασχόληση ή ημιαπασχόληση. Πληρ. τηλ. 2241076658 MAT1514

Αβέβαιη ασφάλεια εργασίας; Άμεσα βγάλτε έξτρα εισόδημα, δουλεύοντας στο σπίτι ή το γραφείο. Πολύ υψηλά εισοδήματα. Θέσεις ανεξάρτητης συνεργασίας με δυνατότητα μερικής-πλήρης απασχόλησης. Παρέχεται πλήρης εκπαίδευση. ΟΧΙ λοιπόν ντήλερ, πλασιέ, τηλεμάρκετινγκ. Πληρ. τηλ. 2102801153, 2102801154, 22410-37362, www.umswork4you.com MAT4271

ΖΗΤΕΙΤΑΙ αποθηκάριος με δίπλωμα οδήγησης για εργασία εντός πόλεως. Πληρ. τηλ. 2241037234, ώρες 10.00-15.00 και 18.00-22.0 MAT1234

μαθηματα

Απόφοιτος πανεπιστημίου Αιγαίου **παραδίδει ιδιαίτερα μαθήματα** σε παιδιά δημοτικού και σε παιδιά με μαθησιακές δυσκολίες. Τιμές προσιτές. Πληρ. τηλ. 6945440446 MZT270404

πωλησεις αυτοκινητων & μοτοσικλετων

ΠΩΛΕΙΤΑΙ PEUGEOT 206 1124 κ.ε. μοντέλο 2001 με air bag κεντρικό κλείδωμα σε υπεράριστη κατάσταση, ασημί χρώμα. Πληρ. τηλ. 6942202925 κ. Μανώλη MAT1831

ΠΩΛΕΙΤΑΙ μηχανή KAWASAKI ZZR 400 cc μοντέλο 1997 σε καλή κατάσταση. Δεκτός κάθε έλεγχος. Πληρ. τηλ. 6942022935 INT020517

ΠΩΛΕΙΤΑΙ αυτοκίνητο και ταχύπλοο ανοιχτού τύπου. Αυτοκίνητο μάρκας LANCIA 'Υ ELEFANTINO 1400 cc 80 ίππων , μοντέλο Απριλίου 1996. Καλοσυντηρημένο χρώματος μπλε σκούρο, με ραδιοσιντί KENWOOD και ταχύπλοο 4,5 μέτρα, τύπου BEST HELLAS με μηχανή Johnson 75 HP με τρέιλερ. Πληρ. τηλ. 6932842700 MZT020520

ΠΩΛΕΙΤΑΙ BMW 520 (E39) μοντέλο 1997 χρώματος μαύρο, 6κύλινδρο 150 HP με 94.000 χλμ. Πολύ καλός εξοπλισμός. Πληρ. τηλ. 2241074592 MZT280410

ΠΩΛΕΙΤΑΙ κλούβα VOLKSWAGEN TRANSPORTER σε καλή κατάσταση 2.000 ευρώ. Πληρ. τηλ. 6945574357 MZT280411

ΠΩΛΕΙΤΑΙ JEEP WANGLER 2.500 limited έκδοση. Ετος 2003 σε άριστη κατάσταση. Τιμή 23.000 ευρώ, Hard top, συναγερμός, ηλεκτρικά παράθυρα, σκαλοπάτια, δερμάτινο σαλόνι, 24.000 χλμ. Πληρ. τηλ. 2241026504, 6945343616 MZT250412

ΠΩΛΕΙΤΑΙ αυτοκίνητο Ι.Χ. μάρκας **MERCEDES** τύπου 814 D μοντέλο 1996, ψυγείο καταψύκτη, κατάλληλο για κατεψυγμένα προϊόντα και παγωτά. Πληρ. τηλ. 2241060133, 6944732168 MZT290310

ΠΩΛΕΙΤΑΙ TDM 900 cc μοντέλο 3ο 2004. Τιμή 7.500 ευρώ, 7.000 χλμ. Πληρ. τηλ. 6942445957 MXP13584

διαφορα

ΠΩΛΟΥΝΤΑΙ 30 κατσίκες γαλακτοπαραγωγής. Πληρ. τηλ. 2246071274, 6972123961 MZT030531

ΠΩΛΟΥΝΤΑΙ μικρές και μεγάλες γλάστρες σε πολύ καλή κατάσταση, στην μισή τιμή. Πληρ. τηλ. 6932184789 MZT030525

ΠΩΛΕΙΤΑΙ λαγόσκυλο αρσενικό πολύ καλά ξεκινημένο 18 μηνών. Πληρ. τηλ. 6978581137 MZT020505

ΠΩΛΕΙΤΑΙ εξοπλισμός εστιατορίου: διπλή και τριπλή λάντζα, μπεν μαρί, ταμειακή μηχανή διπλής όψεως, εξωτερική φωτιζόμενη ταμπέλα. Τιμές συζητήσιμες. Πληρ. τηλ. 6944865187 MZT280417

ΠΩΛΟΥΝΤΑΙ τραπεζάκια-καρέκλες από καφετέρια σε πολύ καλή κατάσταση. Πληρ. τηλ. 2241033109, 6945249860 MXP13607

ΠΩΛΕΙΤΑΙ εξοπλισμός καταστήματος ψυγείο βιτρίνα, ντουλάπα και διάφορα άλλα είδη. Πληρ. τηλ. 6979041121 MZT280402

ΠΩΛΕΙΤΑΙ εξοπλισμός fast food-creperie σε άριστη κατάσταση (3 μηνών) και σε πολύ καλή τιμή. Περιλαμβάνει ψυγείο-βιτρίνα αλλαντικών, φούσκα αερόθερμο φούρνο, ζαμπονομηχανή, ανοξείδωτους πάγκους και κρεπιέρα υγραερίου μονή. Πληρ. τηλ. 6948213013, 2241061331 INT270413

ΠΩΛΕΙΤΑΙ ΓΕΝΝΗΤΡΙΑ ΕΠΑΓΓΕΛΜΑΤΙΚΗ ΠΕΤΡΕΛΑΙΟΥ 40 KWA ΣΕ ΑΡΙΣΤΗ ΚΑΤΑΣΤΑΣΗ. ΤΙΜΗ ΕΥΚΑΙΡΙΑΣ 6.000 ΕΥΡΩ. ΠΛΗΡ. ΤΗΛ. 6976791909 INT260423/25

ΠΩΛΕΙΤΑΙ σκάφος SEA-RAY 23 πόδια, 2 καμπίνες, WC, ψυγείο, κουζίνα, ηλεκ. εργάτη άγκυρας, τρέιλερ διαξονικό, μηχανή mercruiser 270 HP σχοινιά-μπαλόνια-βυθόμετρο κ.ά. Πληρ. τηλ. 6993325454. 6944243505 MZT250409

ΠΩΛΕΙΤΑΙ ταχύπλοο καμπινάτο μήκος 5,70 με μηχανή MERCURY 90 HP 4χρονη τρέιλερ και πλήρης εξοπλισμός με 80 ώρες λειτουργίας όλα σε άριστη κατάσταση. Πληρ. τηλ. 6932313225 MZT250401

ΠΩΛΕΙΤΑΙ φουσκωτό BELUGA BY PERONDI (lux έκδοση), 8 μ. με καμπίνα, 2002, μηχανές JOHNSON 200 HP και MARINER 15 HP τρέιλερ διαξονικό Αμερικής. Τουαλέτα ηλεκτρική, ψυγείο, κουζίνα, ηλεκ. εργάτης, VHF, 3 προπέλες ανοξείδωτες, BIMINI TOP ανοξείδωτο, 2 σετ από τέντες και καλύμματα κ.λπ. Δεκτός κάθε έλεγχος. ΣΥΡΟΣ τηλ. 2281081294. 6936191614 ΜΑΠ247

ΠΩΛΟΥΝΤΑΙ λόγω αναχώρησης συνθετικός τάπητας τέταρτης γενιάς 840 τ.μ. (γήπεδο 5Χ5), ξαπλώστρες πισίνας, ομπρέλες, σκαμπό, καρέκλες μπαμπού, τραπέζια μπαμπού, ψυγεία, τηλεοράσεις 61 ιντζών TOSHIBA, πλυντήριο πιάτων, παγομηχανή, υπολογιστής, εκτυπωτής λέιζερ, μπιλιάρδα, θυρίδες. Τηλ. επικοιν. 2241086782, 6932962098 MZT070422

προσφορες εργασιας

Κυρία ζητάει εργασία για καθαρισμό σπιτιών, καταστημάτων, οικιακή βοηθός. Ωράριο 08.00-15.00 ή απόγευμα 16.00-21.00. Πληρ. τηλ. 6934176045 MZT030534

Νιώθετε αδιαθεσία, κούραση; ΦΥΣΙΟΘΕΡΑΠΕΙΑ για διάφορες αρρώστιες και μασάζ θεραπευτικό, χαλαρωτικό θα επιστρέψει υγεία, θα γεμίσει το σώμα σας νέα ενέργεια! Τηλεφωνήστε, ελάτε και οι αρρώστιες σας φεύγουν στο παρελθόν!!! Η ζωή σας θα λάμψει εκ νέου!!! Πληρ. τηλ. 6942095457 MZT030508

ΖΗΤΩ ΕΡΓΑΣΙΑ σε εστιατόριο με λίγες γνώσεις κουζίνας ως βοηθός μάγειρα. Πληρ. τηλ. 6934434901 MZT020524

Αρτοποιός έμπειρος σε βουτήματα, σφολιατοειδή, κρουασάν, και λίγες γνώσεις ζαχαροπλαστικής **ζητά ανάλογη εργασία.** Πληρ. τηλ. 6942899462 MZT020523

Ελαιοχρωματιστής αναλαμβάνει πάσης φύσεως εργασίες (μεζονέτες-διαμερίσματα κ.λπ.) σε πολύ λογικές τιμές. Πληρ. τηλ. 6948553230 κ. Χρήστο MZT290412

Εκτελώ δουλειές **ελαιοχρωματιστού** σοβάδες-τοιχία-χτισίματα-πλακάκια στο τηλέφωνο 6976469510 ή 6947194132 κ. Βασίλη ή κ. Φάνη MZT270417

Εκτελώ πάσης φύσεως εργασίες σε: υδραυλικά-σπασίματα-διάφορα μερεμέτια. Ανά πάσα στιγμή συμβεί κάτι, θα βρίσκομαι στο τηλέφωνο 6947194132 κ. Φάνη MZT270416

Μητέρα 2 παιδιών απόφοιτος βρεφονηπιαγωγός δέχεται απογευματινές ώρες στον χώρο της την **φύλαξη του παιδιού σας.** Ευχάριστο περιβάλλον, μεγάλος κήπος, μεγάλο άνετο σπίτι, στην περιοχή Κήποι Παστίδας. Πληρ. τηλ. 6974870765 κ. Αθανασία MZT270411

ΜΑΣΤΟΡΑΣ αναλαμβάνει **μονώσεις** και μπογιατίσματα. Καλή δουλειά και καλή τιμή. Πληρ. τηλ. 6945120850 MZT250408

ΕΛΑΙΟΧΡΩΜΑΤΙΣΤΗΣ αναλαμβάνει παντός τύπου εργασίες (βαψίματα-φρεσκαρίσματα-μερεμέτια). Πολύ καλές τιμές. Πληρ. τηλ. 6979074904 κ. Ταρέκ MZT180414

ΚΥΡΙΑ διπλωματούχος μασέρ κάνει θεραπευτικό, αθλητικό, χαλαρωτικό μασάζ. Πληρ. τηλ. 6948553306 MZT070419

Κάτι πρωτότυπο στη Ρόδο. Για την φύλαξη του παιδιού σας στο χώρο σας, είμαι κοντά σας, κάνουμε το πρόγραμμα μαζί ανάλογα με τις ανάγκες σας. Η αγάπη μου και η πείρα μου είναι αυτή που θα σας κάνει να νιώθετε ασφαλής μαζί μου. Οι τιμές είναι λογικές. Θα χαρώ να σας φανώ χρήσιμη. Πληρ. τηλ. 6945979077 κ. Μάρα MZT310318

γνωριμιες

20χρονη εντυπωσιακή ελληνίδα original κοπέλα **ζητά γνωριμία** με σοβαρούς κυρίους. Εξαιρούνται αλλοδαποί. Πληρ. τηλ. 6944931166 MZT020537

Αψογης εμφάνισης νέα μελαχροινή με εκφραστικά μάτια, αθεράπευτα ρομαντική, με αγάπη για τη θάλασσα και τα σπορ αναζητά σοβαρή σχέση με κύριο αυθόρμητο ευγενικό με χιούμορ. Πληρ. τηλ. 6973753973 MAT1774(2)

Κομψότατη κυρία, αδέσμευτη με ανάγκη για πραγματική επικοινωνία αναζητά γνωριμία με κύριο αισιόδοξο, στοργικό, κοινωνικό για σοβαρή σχέση. Πληρ. τηλ. 6976837205 MAT1774(1)

Αναζητώ μια ανθρώπινη επικοινωνία με κύριο αδέσμευτο, ρομαντικό με λεπτότητα στην συμπεριφορά. Είμαι εμφανίσιμη, τρυφερή, αδέσμευτη με αγάπη για την οικογένεια. Πληρ. τηλ. 6977135383 MAT1774(3)

ΚΑΛΛΟΝΗ ψηλή ξανθιά, με πράσινα μάτια. Αν είναι αυτή η φαντασίωσή σου σε περιμένω στο χώρο μου. Αλλοδαποί καθώς και κλήσεις με απόκρυψη αποκλείονται. Πληρ. τηλ. 6946181125 MZT260428

ΤΡΑΒ... ζητά γνωριμία με σοβαρά άτομα όνομα ΣΤΕΛΑ. Τηλ. 6974569688 MZT270428

ΤΡΑΒ... ζητά γνωριμίες με σοβαρούς κυρίους. Πληρ. τηλ. 6939516525 MZT270408

ΤΡΑΒ...22 ετών, πολύ όμορφη, εχέμυθη, **ζητά γνωριμία** με κυρίους. Ηρώ. Πληρ. τηλ. 6946074523 MZT250422

Τοποθετήσεις πλακιδίων-μαρμάρων-οικοδομικές εργασίες

Τιμές λογικές-άριστη εργασία-20χρονη πείρα.

Πληρ. τηλ. 6937795739, 2241067607 κ. Κοντουδιός Νικόλαος

ΜΑΠ93(Γ)

ΑΠΟΦΡΑΞΕΙΣ - ΕΚΚΕΝΩΣΕΙΣ ΡΟΔΟΥ



Κιν. 6932470404 Κιν. 6944361464

Κώστας & Λευτέρης

ΑΠΟΦΡΑΞΕΙΣ ΑΠΟΧΕΤΕΥΤΙΚΩΝ ΑΓΩΓΩΝ ΜΕ ΥΔΡΟΒΟΛΗ ΚΟΥΖΙΝΕΣ ΤΟΥΑΛΕΤΕΣ ΣΙΦΩΝΙΑ ΥΔΡΟΡΟΕΣ ΑΠΟΛΥΜΑΝΣΕΙΣ ΜΗΝΙΑΙΕΣ ΣΥΝΤΗΡΗΣΕΙΣ

ΠΟΛΥΚΑΤΑΣΤΗΜΑΤΑ ΣΤΡΑΤΟΠΕΔΑ ΞΕΝΟΔΟΧΕΙΑ ΝΟΣΟΚΟΜΕΙΑ ΔΗΜΟΥΣ ΠΟΛΥΚΑΤΟΙΚΙΕΣ ΣΠΙΤΙΑ Κ.Λ.Π.

Αντληση υδατων από υπογειους χωρους

Αμεση εξυπηρέτηση!!! ΟΙ ΚΑΛΥΤΕΡΕΣ ΤΙΜΕΣ!

Τηλ. 2241085977, 2241086634

Κιν. 6944361464, 6932470404

AE835

ΠΩΛΕΙΤΑΙ

μηχανή εξωλέμβια

τετράχρονη HONDA 130 HP σε άριστη κατάσταση και με ευκολίες.

Πληρ. τηλ. 2241067440 ΜΧΠ915

ΑΠΕΝΤΟΜΩΤΙΚΗ ΔΩΔΕΚΑΝΗΣΟΥ

Αναλαμβάνουμε:

- Ταβέρνες, Εστιατόρια
- Κρεοπωλεία, Super Markets
- Ζαχαροπλαστεία, Αρτοποιεία, Catering
- Εργοστάσια, Τυποποιητήρια, Συσκευαστήρια
- Ξενοδοχεία, Καταστήματα, Γραφεία,
- Τράπεζες, Σχολεία, Νοσοκομεία, Δήμους

Παρέχουμε:

- **Απεντόμωση** (Κατσαρίδες, μύγες, κουνούπια, σκορπιοί, ψύλλοι, κοριοί κ.ά.)
- **Μυοκτονία** (ποντίκια, αρουραίοι)
- **Απολύμανση** (ιοί, βακτήρια, άλγη, μύκητες)

Σύνταξη φακέλου παρασιτοκτονίας HACCP

Αριθμός Αδείας από το υπουργείο Αγροτικής Ανάπτυξης & Τροφίμων: 116269/21-02-2006

ΠΑΝΑΓΙΩΤΗΣ ΜΙΧ. ΠΑΝΑΗΣ
Φυσιογνώστης Περιβαλλοντολόγος Τεχνολόγος Γεωπονίας
Τηλ : 6944353686

ΓΕΩΡΓΙΟΣ Η. ΜΑΝΕΤΤΑΣ
Γεωπόνος - Τεχνολόγος Γεωπονίας
Τηλ 6944443124

Λ. Δημοκρατίας 143, Παραδείσι - Ρόδος, Τ.Κ 85106 Τηλ & Fax: 22410 81769

ΑΕ1422

γνωριμιες

συνέχεια από την προηγούμενη

ΝΕΑΡΗ ΞΕΝΑΓΟΣ με νυχτερινές ανησυχίες, επιθυμεί κουβέντα και συνομιλία και ό,τι προκύψει... Πληρ. τηλ. 9011314493

MAT1673

ΕΛΛΗΝΙΔΑ εμφανίσιμη **ΖΗΤΑ ΓΝΩΡΙΜΙΑ** στο χώρο της για ελεύθερη σχέση. Απόλαυση και διακριτικότητα. Πληρ. τηλ. 6942608613

MZT260418

ΑΒΑΣΑΝΙΣΤΑ "number 1" γνωρίστε τον αληθινό έρωτα κοντά μας. Σχέσεις, γνωριμίες με άμεσα αποτελέσματα, απόλυτη εχεμύθεια. Άνδρες-γυναίκες κάθε ηλικίας περιμένουν να γνωριστείτε. Γίνετε μέλος στο μεγαλύτερο club γνωριμιών στην Ελλάδα. Πληρ. τηλ. 2105239191, 2105239711, 6975764343 MAT1499

Τέλειο καθάρισμα χωρίς απογοήτευση

ΤΑΠΗΤΟΚΑ-ΘΑΡΙΣΤΗΡΙΑ
ΚΛΕΟΠΑΤΡΑ®

Ολοκληρωμένα προγράμματα υγιεινής και καθαρισμού προσαρμοσμένα στις ιδιαίτερες ανάγκες κάθε τάπητα

Με **διασφάλιση ποιότητας** στον καθαρισμό και φύλαξη σε χαλιά, μοκέτες, χειροποίητα Ανατολής, μεταξωτά, μάλλινα, φλοκάτες, παπλώματα και τάπητες 5ης γενιάς
ΑΔΙΑΒΡΟΧΟΠΟΙΗΣΗ ΑΝΤΙΣΤΑΤΙΚΟΤΗΤΑ
- Επιτόπου βιοκαθαρισμός στρωμάτων, σαλονιών και μοκετών
- Επιδιορθώσεις σε χειροποίητα χαλιά και μοκέτες

ΦΥΛΑΞΗ ΔΩΡΕΑΝ

Παραλαβή και παράδοση σε όλη την Ρόδο

Ενημερωθείτε για την συντήρηση των χαλιών σας με ειλικρίνεια κει υπευθυνότητα
ΤΗΛ. 2241051996
ΚΙΝ. 6945793626
ΦΑΞ 2241051322
ΚΟΥΦΑΛΑΚΗΣ ΣΤΑΥΡΟΣ
Πιστοποιημένος τεχνικός καθαρισμού ταπήτων από τον Παγκόσμιο Οργανισμό Προστασίας Μαλλιού
WOOLSAFE
MAT1570

ΣΤΑΥΡΙΑΣ
...και καθαρίσατε



ΚΑΔΟΙ ΠΕΡΙΣΥΛΛΟΓΗΣ ΜΠΑΖΩΝ & ΑΠΟΡΡΙΜΜΑΤΩΝ
- ΕΥΚΟΛΑ
- ΓΡΗΓΟΡΑ
- ΟΙΚΟΝΟΜΙΚΑ



- ΕΥΚΟΛΙΑ ΣΤΗ ΧΡΗΣΗ
- ΑΜΕΣΗ ΕΞΥΠΗΡΕΤΗΣΗ
- ΑΡΙΣΤΑ ΕΚΠΑΙΔΕΥΜΕΝΟ ΠΡΟΣΩΠΙΚΟ

6944 677700

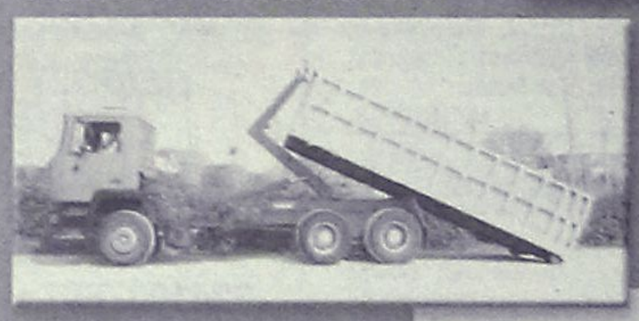

ΚΑΤΑΛΛΗΛΑ ΓΙΑ:
- ΑΝΑΚΑΙΝΙΣΕΙΣ
- ΝΕΑ ΚΤΙΡΙΑ
- ΞΕΝΟΔΟΧΕΙΑ
- ΚΑΤΑΣΤΗΜΑΤΑ
- ΚΑΘΑΡΙΣΜΟΥΣ ΚΗΠΩΝ & ΟΙΚΟΔΟΜΩΝ

AE1186



- ΣΥΝΕΠΕΙΑ
- ΤΑΧΥΤΗΤΑ
- ΟΡΓΑΝΩΣΗ
- ΕΞΥΠΗΡΕΤΗΣΗ

ΓΡΑΦΕΙΟΥ: 22410.60770 22410.62907 ΟΙΚΙΑΣ: 22410.62330 6944.677700

ΧΡΕΙΑΖΕΣΤΕ ΧΡΗΜΑΤΑ;
ΕΝΕΧΥΡΟΔΑΝΕΙΣΤΗΡΙΟ
"Η ΘΥΡΙΔΑ"
ΕΝΕΧΥΡΙΑΖΩ και ΑΓΟΡΑΖΩ ΧΡΥΣΑΦΙΚΑ - ΚΟΣΜΗΜΑΤΑ - ΛΙΡΕΣ - ΠΑΛΑΙΑ ΝΟΜΙΣΜΑΤΑ - ΜΕΤΟΧΕΣ και ΑΝΤΙΚΕΣ
Αντ. Δαμασκηνού 25 (περ. Μητρόπολη)
Τηλ. 2241032537, 6942613540, 6947965279
AE639

ΤΑΠΗΤΟΚΑΘΑΡΙΣΤΗΡΙΑ
magic carpet
ΜΑΤΣΗΣ ΔΗΜΗΤΡΗΣ
ΤΗΛ. 22410-91143
ΚΙΝ 6936671996 & 6974057144
ΠΕΡΙΟΧΗ ΠΑΝΑΓΙΑΣ ΕΛΕΗΜΟΝΗΤΡΙΑΣ ΚΡΕΜΑΣΤΗ
Ο καθαρισμός είναι δική μας υπόθεση...

Με μηχανήματα της karcher
Αναλαμβάνουμε καθαρισμούς για:
χαλιά, μοκέτες, τάπητες σαλονιών, σπιτιών, αυτοκινήτων, πούλμαν, επίσης κουβέρτες, φλοκάτες.
Επιδιορθώνουμε τους τάπητές σας (αλλαγή κρόσσι, ρέλι και ξεβάμματα)

ΕΠΙΤΟΠΟΥ ΚΑΘΑΡΙΣΜΟΙ & ΠΑΡΑΛΑΒΗ ΠΑΡΑΔΟΣΗ ΚΑΤ' ΟΙΚΟΝ
Τα πιο φθηνά και ποιοτικά
ΔΩΡΕΑΝ ΦΥΛΑΞΗ
ΕΥΧΑΡΙΣΤΟΥΜΕ ΓΙΑ ΤΗΝ ΕΜΠΙΣΤΟΣΥΝΗ ΠΟΥ ΜΑΣ ΔΕΙΧΝΕΤΕ!
MAT1523

ΕΚΚΕΝΩΣΕΙΣ ΜΕΤΡΟΠΟΝΤΙΚΑΣ
"ΜΑΡΙΑ"



ΑΠΟΦΡΑΞΕΙΣ ΑΠΟΧΕΤΕΥΤΙΚΩΝ ΑΓΩΓΩΝ ΜΕ ΥΔΡΟΒΟΛΗ, ΚΟΥΖΙΝΕΣ, ΤΟΥΑΛΕΤΕΣ, ΣΙΦΩΝΙΑ, ΥΔΡΟΡΟΕΣ, ΜΗΝΙΑΙΕΣ ΣΥΝΤΗΡΗΣΕΙΣ ΠΟΛΥΚΑΤΑΣΤΗΜΑΤΑ, ΣΤΡΑΤΟΠΕΔΑ, ΞΕΝΟΔΟΧΕΙΑ, ΝΟΣΟΚΟΜΕΙΑ, ΔΗΜΟΥΣ, ΠΟΛΥΚΑΤΟΙΚΙΕΣ, ΣΠΙΤΙΑ κ.λπ.
Αντληση υδάτων από υπόγειους χώρους
Πληρ. τηλ. 2241065120/35555
AE179

ΑΓΟΡΑΖΩ
- ΧΡΥΣΑΦΙΚΑ
- ΚΟΣΜΗΜΑΤΑ
- ΝΟΜΙΣΜΑΤΑ
- ΧΡΥΣΑ ΔΟΝΤΙΑ
- ΜΕΤΟΧΕΣ
- ΩΡΟΛΟΓΙΑ
- ΑΝΤΙΚΕΣ

Δάνεια επί ενεχύρω
«ΜΠΑΜΠΗΣ»
Δημ. Θεοδωράκη 15 (1ος όροφος) ΡΟΔΟΣ
MAT1113

AQUA LINE design
AQUA LINE design

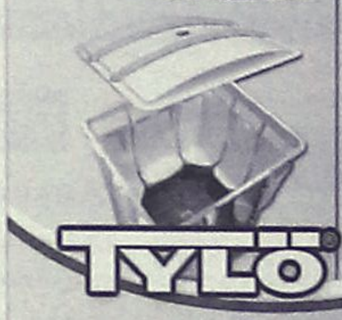

ΧΑΜΑΜ
Η Zen είναι δική σου...ΑΠΟΛΑΥΣΕ ΤΗΝ
ΔΟΚΙΜΗ ΣΤΟ ΧΩΡΟ ΜΑΣ!
SAUNA

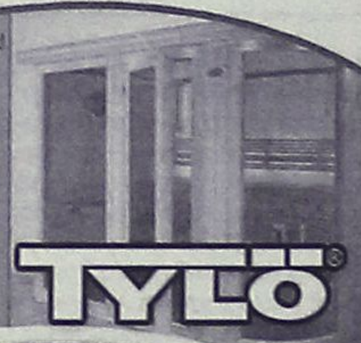

TYLÖ
TYLÖ



MISTRAL hottubs



Η Zen είναι δική σου...ΑΠΟΛΑΥΣΕ ΤΗΝ
ΔΟΚΙΜΗ ΣΤΟ ΧΩΡΟ ΜΑΣ!

10 ΧΡΟΝΙΑ ΕΓΓΥΗΣΗ



Η ΝΕΑ ΠΡΟΤΑΣΗ ΣΤΙΣ ΗΛΕΚΤΡΙΚΕΣ ΘΕΡΜΑΝΣΕΙΣ ΟΙΚΟΝΟΜΙΑΣ!
ΔΟΚΙΜΗ ΣΤΟ ΧΩΡΟ ΜΑΣ!
MAGNUM
50% ΟΙΚΟΝΟΜΙΑ
100% ΕΠΙΤΥΧΙΑ



ΜΙΧΑΗΛ ΠΕΤΡΙΔΗ 104 ΤΗΛ.22410 63268 / FAX 63389 www.aqualine.gr

ΤΑΠΗΤΟΚΑΘΑΡΙΣΤΗΡΙΑ

ΠΑΝΕΛΛΑΔΙΚΟ ΔΙΚΤΥΟ
Art Clean EXPRESS
Είμαστε λίιι...γο πιο μπροστά από τους άλλους!

ΠΛΥΣΙΜΟ-ΑΠΟΛΥΜΑΝΣΗ-ΦΥΛΑΞΗ
ΧΑΛΙΩΝ- ΜΟΚΕΤΩΝ - ΣΑΛΟΝΙΩΝ *(και επί τόπου)*
ΠΑΠΛΩΜΑΤΑ - ΚΟΥΒΕΡΤΕΣ - ΦΛΟΚΑΤΕΣ
ΣΤΕΓΝΟ ΓΙΑ ΜΕΤΑΞΩΤΑ ΚΑΙ ΧΕΙΡΟΠΟΙΗΤΑ
ΑΔΙΑΒΡΟΧΟΠΟΙΗΣΕΙΣ & ΕΠΙΔΙΟΡΘΩΣΕΙΣ ΤΑΠΗΤΩΝ

ΠΑΡΑΛΑΒΗ - ΠΑΡΑΔΟΣΗ ΚΑΤ' ΟΙΚΟΝ

ΔΩΡΕΑΝ ΦΥΛΑΞΗ

ΑΛΑΦΑΚΗΣ ΤΑΣΟΣ
ΤΗΛ. ΧΩΡΙΣ ΧΡΕΩΣΗ
80011400400
ΤΗΛ. 2241082800-
ΚΙΝ. 6944350247
email: artclean@otenet.gr
ΧΠ2286

ΚΥΝΟΤΡΟΦΕΙΟ - ΕΚΠΑΙΔΕΥΤΗΡΙΟ ΣΚΥΛΩΝ

ΚΥΝΟΤΡΟΦΕΙΟ-ΕΚΠΑΙΔΕΥΤΗΡΙΟ ΣΚΥΛΩΝ ΙΑΛΥΣΟΣ

ΞΕΝΩΝΑΣ ΓΙΑ ΤΟΥΣ ΜΙΚΡΟΥΣ ΣΑΣ ΦΙΛΟΥΣ ΣΚΥΛΟΥΣ & ΓΑΤΕΣ
- Βασική υπακοή
- Αρνηση τροφής
- Σωματοφύλακας
- Φύλακας χώρου
- Ζευγαρώματα
- Διόρθωση προβληματικής συμπεριφοράς
- Καθαρόαιμα κουτάβια

Διαθέσιμα κουτάβια Καυκάσου

Υπεύθυνος: Λεντής Γεώργιος
Ιαλυσός Ρόδος 85101 • τηλ. **6945932738, 2241093512** κ. **Βασίλης 6947935451**
MZT040405(Γ)

ΔΙΕΥΘΥΝΣΗ ΔΑΣΩΝ ΔΩΔΕΚΑΝΗΣΟΥ

ΑΝΑΚΟΙΝΩΣΗ

Γνωστοποιείται κατά το άρθρο 14 του Ν. 998/79, η αποστολή για ανάρτηση στον **Δήμο Πεταλούδων,** της αριθμ. Πρωτ. **1552/17-4-2006** Πράξης χαρακτηρισμού έκτασης που εκδόθηκε από τον Δ/ντή Δασών Δωδ/νήσου. Η **ΚΜ 19 γαιών Παραδεισίου** εμβαδού **6780 τ.μ.** χαρακτηρίζεται ως **γεωργική έκταση.**

Ο Δ/ντής Δασών
Δωδ/νήσου
Κοντίτσης Φίλιππος
Δασολόγος με βαθμό Α'

ΜΖΤ030521

Αποτρόπαιο έγκλημα

Συνέχεια από σελίδα 5

Πριν από μερικά χρόνια, η ίδια οικογένεια, είχε χάσει σε τροχαίο δυστύχημα τη νύφη τους, μόλις μάλιστα το ζευγάρι είχε επιστρέψει από το γαμήλιο ταξίδι! Το δυστύχημα, σημειώθηκε στην Επαρχιακή οδό Ρόδου Καμείρου. Σαν να μην έφθανε αυτό, πριν από ενάμιση χρόνο η οικογένεια Κούλλαρου από την Παστίδα, είχε θρηνήσει ένα ακόμα θύμα.

Επρόκειτο για τον δεύτερο γιο της οικογένειας, ο οποίος είχε χάσει την γυναίκα του σε τροχαίο ατύχημα και ο οποίος βρήκε τραγικό θάνατο και ο ίδιος σε τροχαίο δυστύχημα σε αυτοκίνητο που ο ίδιος ήταν ως συνοδηγός.

ΕΓΚΛΗΜΑ ΚΑΙ ΤΙΜΩΡΙΑ

Βαρύς αναμένεται να πέσει ο πέλεκις της δικαιοσύνης σε βάρος του 37χρονου εργοδηγού, ο οποίος έσπασε και ομολόγησε το ειδεχθές έγκλημα που διέπραξε.

Ήδη, για το τυπικό της υπόθεσης, (για να παραταθεί η διαδικασία κράτησής του μέχρι να ολοκληρωθεί η δικογραφία) ο ανακριτής Ρόδου σε συνεργασία με τον Εισαγγελέα και την υποδιεύθυνση ασφάλειας Ρόδου, εξέδωσε ένταλμα σύλληψης. Χθες το απόγευμα, προσήχθη μάλιστα και ενώπιον του ανακριτή Ρόδου.

Η δικογραφία αναμένεται να διαβιβαστεί σήμερα το μεσημέρι στον Εισαγγελέα Πρωτοδικών Ρόδου κ. Γεώργιο Οικονόμου ο οποίος θα απαγγείλει κατηγορίες.

Επίσης, στο πλαίσιο της έρευνας που βρίσκεται σε πλήρη εξέλιξη από την ασφάλεια Ρόδου, δόθηκε ήδη εντολή για να ξεκινήσει η διαδικασία άρσης τηλεφωνικού απορρήτου (για τις κλήσεις που δέχθηκε ή κάλεσε στο σταθερό και κινητό του τηλέφωνο στο συγκεκριμένο διήμερο ο 37χρονος δράστης) για να εξετασθεί έτσι η περίπτωση της συγκάλυψης, συνέργιας ή της αυτουργίας και άλλων ατόμων στο έγκλημα αυτό.

ΛΥΚΕΙΟ ΕΛΛΗΝΙΔΩΝ ΡΟΔΟΥ
"ΕΡΓΑΝΗ ΑΘΗΝΑ"

ΑΝΑΚΟΙΝΩΣΗ

Το Λύκειο Ελληνίδων Ρόδου «ΕΡΓΑΝΗ ΑΘΗΝΑ» στα πλαίσια των πολιτιστικών εκδηλώσεών του,

καλεί

τα μέλη και τις φίλες του, την Κυριακή 14 Μαΐου να γιορτάσουμε την γιορτή της μητέρας στους Λειψούς.

Αναχώρηση από την Ρόδο το Σάββατο 13 Μαΐου στις 8.30 π.μ. με πλοίο της «Δωδεκάνησος Ναυτιλιακή».

Διανυκτέρευση στο νησί και επιστροφή την Κυριακή 14 Μαΐου το απόγευμα.

Πολλοί από εμάς δεν έχουμε επισκεφθεί το όμορφο αυτό νησί της Δωδεκανήσου. Είναι μια ευκαιρία η γιορτή της ΜΗΤΕΡΑΣ να μας φέρει κοντά στις μητέρες, αλλά και στους ξεχασμένους κατοίκους των Λειψών.

Παρακαλούμε να δηλώσετε το ενδιαφέρον σας γι' αυτή την εκδρομή έγκαιρα.

Για περισσότερες πληροφορίες στα τηλέφωνα:
Σπανού Ελευθερία 2241024033
Λεγάκη Ευτυχία 2241094241
Γκιάλη Χρυσούλα 2241035200, 2241025075

Το διοικητικό συμβούλιο

ΜΖΤ030518

Δωδ/κός Σύλλογος Ελλήνων του Κονγκό "SIMBA"

ΠΡΟΣΚΛΗΣΗ

Ο Δωδ/κός Σύλλογος Ελλήνων του Κονγκό "SIMBA"
σε συνεργασία με την
Συνεταιριστική Τράπεζα
BIA + DELEN LUXEMBOURG,
αντιπροσωπευομένη από τους κυρίους: Γιαννάκη και Schlembac,

ΠΡΟΣΚΑΛΟΥΝ

τα μέλη και τους φίλους για μια οικονομική ενημέρωση στο τραπεζικό σύστημα.

Εν συνεχεία, θα προσφερθεί κοκταίηλ και θα προβληθεί η τελευταία κινηματογραφική παραγωγή στο Κονγκό του σκηνοθέτη Thierry Michel με τίτλο: **"CONCO RIVER".**

Η παρουσίαση θα λάβει χώρα την **Κυριακή 7 Μαΐου και ώρα 17.30 στο ξενοδοχείο PLAZA.**

Είσοδος ελεύθερη.

Για το δ.σ.
Ο πρόεδρος
Ζωάννου Μέντος

ΑΠ2613

ΚΑΘΗΜΕΡΙΝΑ ΟΛΑ ΤΑ ΝΕΑ ΤΗΣ ΔΩΔΕΚΑΝΗΣΟΥ ΣΤΟ INTERNET

www.rodiaki.gr

ΕΛΛΗΝΙΚΗ ΔΗΜΟΚΡΑΤΙΑ
ΠΕΡΙΦΕΡΕΙΑ ΝΟΤΙΟΥ ΑΙΓΑΙΟΥ
ΝΟΜΟΣ ΔΩΔΕΚΑΝΗΣΟΥ
ΔΗΜΟΣ ΚΑΜΕΙΡΟΥ

ΕΡΓΟ: «ΔΙΑΜΟΡΦΩΣΗ ΠΕΡΙΒΑΛΛΟΝΤΟΣ ΧΩΡΟΥ ΤΟΥ ΠΑΛΙΟΥ ΛΥΚΕΙΟΥ ΤΟΥ ΔΗΜΟΥ ΚΑΜΕΙΡΟΥ»

ΧΡΗΜΑΤΟΔΟΤΗΣΗ: Ε.Π.Τ.Α.

Αριθ. πρωτ.: 1989

ΠΡΟΫΠΟΛΟΓΙΣΜΟΣ: 197.750,00€

ΠΕΡΙΛΗΠΤΙΚΗ ΔΙΑΚΗΡΥΞΗ ΑΝΟΙΧΤΗΣ ΔΗΜΟΠΡΑΣΙΑΣ ΓΙΑ ΤΗΝ ΕΠΙΛΟΓΗ ΑΝΑΔΟΧΟΥ ΚΑΤΑΣΚΕΥΗΣ ΕΡΓΟΥ

Ο δήμαρχος του Δήμου Καμείρου-Ρόδου
διακηρύσσει
την με ανοικτή δημοπρασία επιλογή αναδόχου για την κατασκευή του έργου:

«ΔΙΑΜΟΡΦΩΣΗ ΠΕΡΙΒΑΛΛΟΝΤΟΣ ΧΩΡΟΥ ΤΟΥ ΠΑΛΙΟΥ ΛΥΚΕΙΟΥ ΤΟΥ ΔΗΜΟΥ ΚΑΜΕΙΡΟΥ»

Προϋπολογισμού δημοπράτησης 197.750,00 ευρώ (με αναθεώρηση και Φ.Π.Α.)

που θα διεξαχθεί σύμφωνα με το Ν. 1418/84 και τα εκτελεστικά του διατάγματα, το Ν.3263/2004, την οδηγία 93/37/ΕΟΚ και το Π.Δ. 334/2000, (όπως αυτά ισχύουν κατά την ημερομηνία αποστολής της Προκήρυξης για δημοσίευση) και με τους όρους του παρόντος τεύχους και καλεί τους ενδιαφερόμενους εργολήπτες να υποβάλλουν προσφορά για την ανάδειξη αναδόχου κατασκευής του ως άνω έργου.

Το σφραγισμένο έντυπο Οικονομικής Προσφοράς, το οποίο θα συμπληρώσουν οι διαγωνιζόμενοι για την προσφορά τους, καθώς και τα τεύχη δημοπράτησης διατίθενται από το Δήμο Καμείρου. Πληροφορίες κ. Κασέρης Κων/νος. Τηλ 22410 41474, 41240

Οι ενδιαφερόμενοι μπορούν να πάρουν τα τεύχη δημοπράτησης, μέχρι και τις 17-05-2006 ημέρα Τετάρτη, από τα γραφεία της υπηρεσίας μας με την καταβολή στο ταμείο του Δήμου του ποσού των 30 €. Οι ενδιαφερόμενοι μπορούν να λάβουν γνώση των υπόλοιπων στοιχείων και υπαρχουσών Μελετών, ερευνών κ.λπ., στα γραφεία του Δήμου Καμείρου, κατά τις εργάσιμες ημέρες και ώρες. Επίσης αντίγραφα αυτών μπορούν να πάρουν με δαπάνες και φροντίδα τους, κατόπιν αιτήσεώς τους

Δημοπρατούμενος προϋπολογισμός 168.586,68 € (Εργασίες + ΓΕ. Ο.Ε + Απρόβλεπτα), δαπάνες αναθεώρησης : 6.413,32€ , Φ.Π.Α 13% 22.750,00 € και συνολικού προϋπολογισμού 197.750,00€ .

Το έργο είναι ενταγμένο στο Ε.Π.Τ.Α. και υπόκειται στις κρατήσεις που προβλέπονται για τα έργα αυτά, περιλαμβανομένης και της κράτησης 6‰ του άρθρου 27 παρ. 34-37 του Ν. 2166/93 (ΦΕΚ 137 Α/24-8-93).

Ως ημερομηνία λήξης της προθεσμίας παραλαβής των προσφορών στο διαγωνισμό, ορίζεται η 22Α Μαΐου 2006 (22-5-2006) ημέρα (Δευτέρα) και ώρα 10:00 π.μ. Μέχρι την παραπάνω ημερομηνία και ώρα, θα πρέπει να έχουν περιέλθει στο πρωτόκολλο της Δημοπρατούσας Αρχής, όσοι φάκελοι προσφοράς πρόκειται να κατατεθούν απ' ευθείας σ' αυτό και όσοι φάκελοι προσφοράς έχουν αποσταλεί ταχυδρομικά με συστημένη επιστολή.

Αν για οποιονδήποτε σοβαρό λόγο δεν διεξαχθεί η δημοπρασία την 22/5/2006, τότε θα διενεργηθεί την 25η Μαΐου 2006 (25-5-2006), ημέρα (Πέμπτη) και ώρα 10:00 π.μ.

Η επιλογή του Αναδόχου, θα γίνει σύμφωνα με την «ανοικτή διαδικασία» της παρ. 1 του άρθρου 7 του Π.Δ.334/2000 όπως αυτό ισχύει και υπό τις προϋποθέσεις του Ν.3263/2004.

Η οικονομική προσφορά των διαγωνιζομένων, θα υποβληθεί με το σύστημα των επιμέρους ποσοστών έκπτωσης κατά ομάδες τιμών του άρθρου 4 παράγραφος 4 εδάφιο β του Ν.1418/84 και του άρθρου 7 του Π.Δ.609/85. Σαν ομοειδείς εργασίες στο συγκεκριμένο έργο ορίζονται:

- Προεργασίες
- Κονιοδέματα - σκυροδέματα
- Τοιχοδομές
- Ξυλουργικά
- Μεταλλουργικά
- Καλύψεις
- Ύδρευση - Άρδευση
- Αποχέτευση - Όμβρια
- Ηλεκτροφωτισμός

Κάθε διαγωνιζόμενος, μπορεί να υποβάλει μόνον μία οικονομική προσφορά.

Το έργο ανήκει στην κατηγορία των οικοδομικών και Η/Μ έργων και στη δημοπρασία γίνονται δεκτές σύμφωνα με τις ισχύουσες διατάξεις:

α. Εγγεγραμμένες στο μητρώο Εργοληπτικών επιχειρήσεων που τηρείται στην ΓΓΔΕ του Υ.ΠΕ.ΧΩ.Δ.Ε με πτυχία στην κατηγορία των έργων:

1) ΟΙΚΟΔΟΜΙΚΩΝ, τάξης Α2 έως 1η για επιχειρήσεις με έδρα εκτός νομού και έως 2η για επιχειρήσεις με έδρα εντός νομού ή με δεύτερη επιλογή τους το νομό (προϋπολογιζόμενη δαπάνη κατηγορίας μαζί με τα απρόβλεπτα 97.934,39 ευρώ) και

2) Η/Μ εργασιών, τάξης Α1 έως 1η για επιχειρήσεις με έδρα εκτός νομού ή εντός νομού (προϋπολογιζόμενη δαπάνη κατηγορίας μαζί με τα απρόβλεπτα 70.652,29 ευρώ) σύμφωνα με την νέα κατάταξη ή κοινοπραξίες αυτών που καλύπτουν συνολικά όλες τις ανωτέρω κατηγορίες με την αντίστοιχη τάξη πτυχίου ανά κατηγορία.

β. Προερχόμενες από κράτη μέλη της Ευρωπαϊκής Ένωσης ή του Ευρωπαϊκού Οικονομικού Χώρου (Ε.Ο.Χ) ή της Σ.Δ.Σ. του Π.Ο.Ε., όπου δεν τηρούνται επίσημοι κατάλογοι αναγνωρισμένων εργοληπτών, εφόσον αποδεικνύουν ότι έχουν εκτελέσει, παρόμοια ποιοτικά και ποσοτικά έργα με το δημοπρατούμενο

ε. Κοινοπραξίες Εργοληπτικών Επιχειρήσεων των παραπάνω περιπτώσεων α, γ και δ σε οποιονδήποτε συνδυασμό μεταξύ τους υπό τον όρο ότι κάθε Εργοληπτική Επιχείρηση θα συμμετέχει με ποσοστό συμμετοχής όχι μικρότερο από 25%.

Κάθε εργοληπτική επιχείρηση θα συμμετέχει μεμονωμένα ή σε ένα μόνο κοινοπρακτικό σχήμα. Κατά τα λοιπά εφαρμόζονται οι ισχύουσες διατάξεις για την συμμετοχή εργοληπτικών επιχειρήσεων σε διαγωνισμούς για την κατασκευή Δημοσίων Έργων.

Η εγγύηση συμμετοχής στο διαγωνισμό ορίζεται στο ποσό των 3.371,73 ευρώ σε γραμμάτιο του Ταμείου Παρακαταθηκών και Δανείων ή εγγυητική επιστολή αναγνωρισμένης Τράπεζας ή του ΤΣΜΕΔΕ κ.λπ., απευθύνεται προς το Δήμο Καμείρου-Ρόδου και θα ισχύει για 60 ημερολογιακές ημέρες, από την ημερομηνία δημοπράτησης.

Οι ενδιαφερόμενοι μπορούν να λάβουν γνώση των σχετικών του διαγωνισμού (τευχών μελέτης κ.λπ.) και να παραλάβουν τεύχος εντύπων στοιχείων προς σύνταξη και υποβολή της προσφοράς τους, προσερχόμενοι τις εργάσιμες ημέρες και ώρες στα γραφεία του Δήμου Καμείρου.

Εφόσον ζητηθούν εγκαίρως συμπληρωματικές πληροφορίες, διευκρινίσεις κ.λπ. για τον διαγωνισμό, αυτές θα παρέχονται από την Αναθέτουσα Αρχή το αργότερο μέχρι και δύο (2) ημέρες πριν από την ημερομηνία λήξης υποβολής προσφορών.

Τεκμήριο από την συμμετοχή στον διαγωνισμό

Η συμμετοχή στον διαγωνισμό (υποβολή προσφοράς), αποτελεί τεκμήριο ότι, ο διαγωνιζόμενος έχει λάβει πλήρη γνώση αυτής της διακήρυξης και των λοιπών τευχών δημοπράτησης, της νομοθεσίας "Περί Εκτελέσεως Δημοσίων Έργων", όπως αυτή ισχύει και γνωρίζει πλήρως τις επί τόπου συνθήκες του έργου.

ΣΟΡΩΝΗ: 3 Μαΐου 2006

Εγκρίθηκε με την με αριθμό 61/ 1-4-2006 απόφαση του δ.σ.. του Δήμου Καμείρου

Ο δήμαρχος
ΔΗΜΗΤΡΑΣ ΣΤΕΦΑΝΟΣ

ΚΗΔΕΙΑ

Τον λατρευτό μας σύζυγο, πατέρα, υιό, αδελφό και θείο
ΓΕΩΡΓΙΟ ΚΟΥΛΑΡΟ
ετών 38
θανόντα κηδεύουμε σήμερα Πέμπτη 4 Μαΐου 2006 και ώρα 3 μ.μ. από τον Ιερό Ναό Αγίου Νικολάου Παστίδας Ρόδου.
Η σύζυγος: Δέσποινα
Τα παιδιά: Ελευθέριος-Μιχαήλ.
Οι γονείς: Ελευθέριος-Αναστασία
Τ' αδέλφια: Δημήτριος-Ρενάτε
Τ' ανίψια και οι λοιποί συγγενείς.

ΧΠ2830

ΜΝΗΜΟΣΥΝΑ



Την 4η μηνός Μαΐου, ημέρα Πέμπτη και ώρα 6.30 μ.μ. εις τον Ιερό Ναό Ιωάννου Προδρόμου Φανών, τελούμε ετήσιο μνημόσυνο υπέρ αναπαύσεως της ψυχής του λατρευτού μας συζύγου, πατέρα, παππού, αδελφού και θείου
ΙΩΑΝΝΟΥ ΤΖΟΥΜΕΡΚΑ
Η σύζυγος: Μαρία
Τα παιδιά: Μιχάλης, Λίτσα-Ιωάννης
Τα εγγόνια, τ' αδέλφια, τ' ανίψια και οι λοιποί συγγενείς

MXP13619



Την 3η μηνός Μαΐου, ημέρα Τετάρτη και ώρα 17.00 εις τον Ιερό Ναό Αγίου Στεφάνου Αφάντου, τελούμε 6μηνο μνημόσυνο υπέρ αναπαύσεως της ψυχής του λατρευτού μας συζύγου, πατέρα και παππού
ΗΛΙΑ ΚΑΣΙΩΤΗ
Η σύζυγος: Αναστασία
Τα παιδιά: Νίκος-Παρασκευή, Τσαμπίκος-Παναγιώτα, Μιχάλης-Χαρούλα
Τα εγγόνια και οι λοιποί συγγενείς

MZT020547



Την 4η μηνός Μαΐου, ημέρα Πέμπτη και ώρα 8.30 π.μ. εις τον Ιερό Ναό Ταξιαρχών Μαριτσών, τελούμε 40ήμερο μνημόσυνο υπέρ αναπαύσεως της ψυχής του λατρευτού μας συζύγου, πατέρα, παππού, αδελφού και θείου
ΚΩΝΣΤΑΝΤΙΝΟΥ ΖΕΡΒΟΥ
ετών 61
Η σύζυγος: Κωνσταντίνα
Τα παιδιά: Ελευθέριος-Βαλάντω, Γεώργιος-Ιωάννα
Τ' αδέλφια: Νίκος-Βούλα, Κυριάκος-Μαρία, Σταύρος-Σούλα, Μιχάλης, Ευθύμιος
Τα εγγόνια, τ' ανίψια, και οι λοιποί συγγενείς

MZT02053σ



Την 5η μηνός Μαΐου, ημέρα Παρασκευή και ώρα 8 π.μ. εις τον Ιερό Ναό Ταξιαρχών νεκροταφείου Ρόδου, τελούμε 6μηνο μνημόσυνο υπέρ αναπαύσεως της ψυχής της λατρευτής μας κόρης και αδελφής
ΤΣΑΜΠΙΚΑΣ ΑΥΓΟΥΣΤΗ
Οι γονείς: Θωμάς και Μαρία
Η αδελφή: Αγγελική
Και οι λοιποί συγγενείς

MZT020522



Την 6η μηνός Μαΐου, ημέρα Σάββατο και ώρα 08.30 π.μ. εις τον Ιερό Ναό Ταξιαρχών Μαριτσών τελούμε 9μηνο μνημόσυνο υπέρ αναπαύσεως της ψυχής της λατρευτής μας συζύγου, μητέρας και κόρης
ΔΕΣΠΟΙΝΑΣ ΘΕΟΔΩΡΟΥ - ΚΑΣΣΑΝΗ
Ο σύζυγος: Γιάννης
Οι γονείς: Σωτήρης-Μοσχούλα
Η κόρη: Αννα-Μαρία
Και οι λοιποί συγγενείς

MZT020546

Την 5η μηνός Μαΐου, ημέρα Παρασκευή και ώρα 8.30 π.μ. εις τον Ιερό Ναό Αγίου Γεωργίου Λαέρμων, τελούμε 40ήμερο μνημόσυνο υπέρ αναπαύσεως της ψυχής της λατρευτής μας μητέρας, γιαγιάς και αδελφής
ΜΑΡΙΑΣ ΔΙΑΚΟΝΙΚΟΛΑΟΥ
Τα παιδιά, τα εγγόνια, ο αδελφός και οι λοιποί συγγενείς

MZT020508



Την 5η μηνός Μαΐου, ημέρα Παρασκευή και ώρα 8 π.μ. εις τον Ιερό Ναό Τιμίου Σταυρού Καλυθιών, τελούμε 40ήμερο μνημόσυνο υπέρ αναπαύσεως της ψυχής του λατρευτού μας συζύγου, πατέρα, παππού, αδελφού και θείου
ΕΜΜΑΝΟΥΗΛ ΚΩΣΤΟΠΟΥΛΟΥ
Η σύζυγος: Μαριέττα
Τα παιδιά: Στέργος-Δήμητρα, Γιώργος-Δέσποινα
Τα πεθερικά: πάτερ Σέργιος-Δέσποινα
Τα εγγόνια, τ' αδέλφια, τ' ανίψια, και οι λοιποί συγγενείς

MZT030504

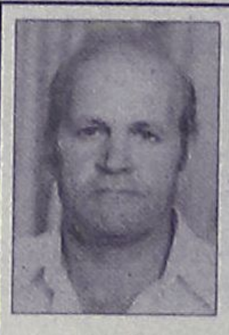

Την 6η μηνός Μαΐου, ημέρα Σάββατο και ώρα 8 π.μ. εις τον Ιερό Ναό Αγίου Γεωργίου (Θεμ. Σοφούλη), τελούμε ετήσιο μνημόσυνο υπέρ αναπαύσεως της ψυχής του πολυαγαπημένου μας συζύγου, πατέρα, παππού, αδελφού και θείου
ΣΤΕΦΑΝΟΥ ΚΑΤΣΙΔΩΝΗ
Η σύζυγος: Παρασκευή
Τα παιδιά: Μαρία-Νίκος, Αναστασία-Σακελλάρης, Μιχάλης-Λάουρα
Τα εγγόνια, τ' αδέλφια, τ' ανίψια, και οι λοιποί συγγενείς

MZT030502



Την 6η μηνός Μαΐου, ημέρα Σάββατο και ώρα 8 π.μ. εις τον Ιερό Ναό Παναγίας Καθολικής Κρεμαστής, τελούμε 40ήμερο μνημόσυνο υπέρ αναπαύσεως της ψυχής του λατρευτού μας συζύγου, πατέρα και αδελφού
ΝΙΚΟΛΑΟΥ ΣΚΙΑΘΙΤΗ
Η σύζυγος: Στέλλα
Τα παιδιά: Γιάννης, Αναστασία
Τ' αδέλφια και οι λοιποί συγγενείς

MXP13626



Την 6η μηνός Μαΐου, ημέρα Σάββατο και ώρα 8 π.μ. εις τον Ιερό Ναό Αγίου Γεωργίου (επί της οδού Θεμ. Σοφούλη), τελούμε 9μηνο μνημόσυνο υπέρ αναπαύσεως της ψυχής της λατρευτής μας συζύγου, μητέρας, γιαγιάς, αδελφής και θείας
ΓΕΩΡΓΙΑΣ ΧΑΤΖΗΠΑΥΛΗ
Ο σύζυγος: Σταύρος
Τα παιδιά: Παναγιώτης-Σιμούλα, Φίλης, Μανώλης-Γιώτα
Τα εγγονια, τα δισέγγονα, τ' αδέλφια, τ' ανίψια και οι λοιποί συγγενείς

MXP13622



Την 7η μηνός Μαΐου, ημέρα Κυριακή και ώρα 9 π.μ. εις τον Ιερό Ναό των Ταξιαρχών-Ασγούρου (Σύλλογος Ολυμπιτών Ρόδου "Η ΒΡΥΚΟΥΣ") τελούμε 7ετές μνημόσυνο υπέρ αναπαύσεως της ψυχής του αλησμόντου συζύγου, πατέρα και παππού
ΚΟΜΝΗΝΟΥ ΜΗΝΑ ΔΙΑΜΑΝΤΗ
Η σύζυγος: Ελενα
Τα παιδιά: Μηνάς, Μαρία, Βασίλης, Νίκος
Τα εγγόνια και οι λοιποί συγγενείς.

MXP13629

ΜΝΗΜΗΣ ΕΝΕΚΕΝ
ΠΑΡΑΣΚΕΥΑΣΤΗΡΙΟΝ ΜΝΗΜΟΣΥΝΩΝ

Αναλαμβάνουμε την οργάνωση των μνημοσύνων σας, προσφέροντάς σας όλα όσα χρειάζονται για την άψογη μνημόνευση των αγαπημένων εκλιπόντων σας.

Προσφέρουμε μεγάλη ποικιλία πρωτότυπων σχεδίων σε δίσκους της επιλογής σας με τα συνοδευτικά αρτύματα. Παράλληλα διαθέτουμε όλα τα απαραίτητα είδη μνημοσύνων.

Στο χώρο μας θα βρείτε τέλεια εξυπηρέτηση, καθαριότητα και πάνω απ' όλα σεβασμό στη δύσκολη στιγμή σας. ΑΕ 798

Γ. ΠΑΠΑΝΔΡΕΟΥ 78, ΑΝΑΛΗΨΗ · Τηλ./Fax: 22410 69620



Την 6η μηνός Μαΐου, ημέρα Σάββατο και ώρα 8 π.μ. εις τον Ιερό Ναό Αγίου Γεωργίου (κάτω) (οδός Καποδιστρίου 76, κοντά στην ΚΑΪΡ), θα τελέσουμε θεία λειτουργία και ετήσιο μνημόσυνο υπέρ αναπαύσεως της ψυχής του λατρευτού μας υιού, αδελφού, ανιψιού και εξαδέλφου
ΙΩΑΝΝΟΥ ΣΑΜΑΡΤΖΗ
ετών 22
Οι γονείς: Στέργος-Αλεξάνδρα
Τ' αδέλφια: Ευάγγελος, Μαρία-Δανάη
Οι θείοι, τα εξαδέλφια και οι λοιποί συγγενείς

MZT030527

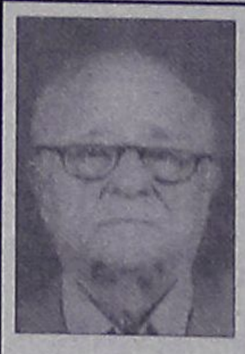

Την 6η μηνός Μαΐου, ημέρα Σάββατο και ώρα 8 π.μ. εις τον Ιερό Ναό Ταξιαρχών Νεκροταφείου Ρόδου, τελούμε 6μηνο μνημόσυνο υπέρ αναπαύσεως της ψυχής του λατρευτού μας πατέρα, παππού, αδελφού και θείου
ΕΜΜΑΝΟΥΗΛ ΣΤΟΥΠΠΟ
Τα παιδιά: Ανθούλα-Φιλήμονας Ζαννετίδης, Ιωάννα-Πέτρος Χαρουτιουνιάν.
Τα εγγόνια, η αδελφή, τ' ανίψια και οι λοιποί συγγενείς.

ΧΠ2830



Την 7η μηνός Μαΐου, ημέρα Κυριακή και ώρα 8 π.μ. εις τον Ιερό Ναό Ταξιαρχών Νεκροταφείου Ρόδου τελούμε 6μηνο μνημόσυνο υπέρ αναπαύσεως της ψυχής της λατρευτής μας συζύγου, αδελφής και θείας
ΑΝΝΑΣ-ΑΛΕΞΑΝΔΡΑΣ ΧΑΛΚΙΑ
Ο σύζυγος: Νικόλαος
Τ' αδέλφια, τ' ανίψια και οι λοιποί συγγενείς.

ΧΠ2830

ΕΥΧΑΡΙΣΤΗΡΙΟ ΠΕΝΘΟΥΣ

Ευχαριστούμε θερμά όλους όσους μας συμπαραστάθηκαν στο βαρύ μας πένθος για το χαμό του λατρευτού μας συζύγου, πατέρα, υιού, αδελφού και θείου
ΝΙΚΟΛΑΟΥ ΠΑΣΑΛΗ
Η οικογένειά του

Χπ2830

ΟΙΚΟΥΜΕΝΙΚΟ ΠΑΤΡΙΑΡΧΕΙΟ
ΙΕΡΑ ΜΗΤΡΟΠΟΛΗ ΣΥΜΗΣ
ΙΕΡΑ ΜΟΝΗ ΠΑΝΟΡΜΙΤΟΥ

ΑΝΑΚΟΙΝΩΣΗ

Την Κυριακή των Μυροφόρων 7η Μαΐου κατά την Θεία Λειτουργία, θα τελεσθεί εις την Ιεράν Μονή Πανορμίτου, το τεσσαρακονθήμερον μνημόσυνο, υπέρ αναπαύσεως της ψυχής, του μακαριστού γέροντα Καθηγουμένου Γαβριήλ, προεξάρχοντος του σεβ. μητροπολίτου Σύμης κ. Χρυσοστόμου.

Εκ της Ιεράς Μονής

ΜΑΠ262

ΔΙΕΥΘΥΝΣΗ ΔΑΣΩΝ ΔΩΔΕΚΑΝΗΣΟΥ

ΑΝΑΚΟΙΝΩΣΗ

Γνωστοποιείται κατά το άρθρο 14 του Ν. 998/79, η αποστολή για ανάρτηση στον **Δήμο Ροδίων** της αριθμ. πρωτ. **710/6-4-2006** Πράξης χαρακτηρισμού έκτασης που εκδόθηκε από τον Δ/ντή Δασών Δωδ/νήσου. Η ΚΜ 288 γαιών Ασγούρου χαρακτηρίζεται ως γεωργική έκταση.

Ο Δ/ντής Δασών Δωδ/νήσου
Κοντίτσης Φίλιππος
Δασολόγος με βαθμό Α'

MZT030520

ΕΚΚΛΗΣΙΑΣΤΙΚΗ ΕΠΙΤΡΟΠΗ
ΑΓ. ΓΕΩΡΓΙΟΥ ΛΑΧΑΝΙΑΣ

ΓΝΩΣΤΟΠΟΙΗΣΗ

Γνωστοποιούμε στο φιλόθρησκο κοινό του νησιού μας ότι η πανήγυρις της Αγ. Ειρήνης που γιορτάζουμε κάθε χρόνο στις 5 Μαΐου στη Λαχανιά, μεταφέρεται για τις 24 Ιουνίου 2006 ημέρα Σάββατο.

Εκ της Εκκλησιαστικής Επιτροπής

ΑΠ260

ΕΛΛΗΝΙΚΗ ΔΗΜΟΚΡΑΤΙΑ **Κάλυμνος, 27/04/06**
ΝΟΜΟΣ ΔΩΔΕΚΑΝΗΣΟΥ **Αρ. Απόφ 134**
ΔΗΜΟΣ ΚΑΛΥΜΝΙΩΝ **Αρ. Πρωτ. 3197**

Ο δήμαρχος καλυμνίων έχοντας υπ' όψιν του

1. Τις διατάξεις του άρθρου 114 του Π.Δ. 410/95.
2. Το γεγονός ότι στον προϋπολογισμό τρεχούσης χρήσεως και στους κωδικούς 10.6613 και 30.6613 έχει προβλεφθεί ειδική πίστωση.
3. Τις διατάξεις του άρθρου 23 παραγρ. 4 του ΕΚΠΟΤΑ
4. Τις διατάξεις της Απόφασης Υπουργού Ανάπτυξης ΠΙ/74446/02
5. Τις διατάξεις της Κ.Υ.Α. 27319/18-07-02.
6. Την υπ' Αριθμ. 06/06 Απόφαση του Δημοτικού Συμβουλίου, περί Συγκρότησης Επιτροπής Προμηθειών ΕΚΠΟΤΑ.
7. Το υπ' Αριθμ. Πρωτ. 2774/07-04-06 Πρακτικό - Γνωμοδότηση της Επιτροπής Προμηθειών έτους 2006.

Αποφασίζουμε

Τη διενέργεια Πρόχειρου Μειοδοτικού Διαγωνισμού για την ανάδειξη προμηθευτή Κάδων Καθαριότητας, σύμφωνα με την επισυναπτόμενη Μελέτη της Τεχνικής Υπηρεσίας του Δήμου μας.

Ο διαγωνισμός θα διεξαχθεί στο Δημοτικό Μέγαρο την Τέταρτη 10/05/06 και ώρα 13.00 μ.μ. ενώπιον της αρμόδιας Επιτροπής Προμηθειών με σφραγισμένες προσφορές και με κριτήριο αξιολόγησης τη χαμηλότερη τιμή.

Στο διαγωνισμό μπορούν να λάβουν μέρος Φυσικά και Νομικά Πρόσωπα συνεταιρισμού ή Ενώσεις Προμηθευτών, γραμμένοι στα αντίστοιχα Επιμελητήρια που διαθέτουν τα προσόντα και δικαιολογητικά συμμετοχής σε διαγωνισμό Δημοτικών Προμηθειών, προσκόμιση Φορολογικής & Ασφαλιστικής Ενημερότητας και Βεβαίωση μη οφειλής στο Δήμο.

Οι προσφερόμενες τιμές θα αναφέρονται χωρίς Φ.Π.Α.

Πληροφορίες και έντυπα σχετικά με το διαγωνισμό χορηγούνται από το Γραφείο Προμηθειών.

Ο δήμαρχος
Ρούσσος Γεώργιος

ΕΛΛΗΝΙΚΗ ΔΗΜΟΚΡΑΤΙΑ **Κάλυμνος, 19/04/06**
ΝΟΜΟΣ ΔΩΔΕΚΑΝΗΣΟΥ **Αρ. Απόφ 132**
ΔΗΜΟΣ ΚΑΛΥΜΝΙΩΝ **Αρ. Πρωτ. 3114**

Ο δήμαρχος Καλυμνίων έχοντας υπ' όψιν του

1. Τις διατάξεις του άρθρου 114 του Π.Δ. 410/95.
2. Το γεγονός ότι στον προϋπολογισμό τρεχούσης χρήσεως και στους κωδικούς 10.6613 και 30.6613 έχει προβλεφθεί ειδική πίστωση.
3. Τις διατάξεις του άρθρου 23 παραγρ. 4 του ΕΚΠΟΤΑ
4. Τις διατάξεις της Απόφασης Υπουργού Ανάπτυξης ΠΙ/74446/02
5. Τις διατάξεις της Κ.Υ.Α. 27319/18-07-02.
6. Την υπ' Αριθμ. 06/06 Απόφαση του Δημοτικού Συμβουλίου, περί Συγκρότησης Επιτροπής Προμηθειών ΕΚΠΟΤΑ.
7. Το υπ' Αριθμ. Πρωτ. 3117/20-04-06 Πρακτικό - Γνωμοδότηση της Επιτροπής Προμηθειών έτους 2006.

Αποφασίζουμε

Τη διενέργεια Πρόχειρου Μειοδοτικού Διαγωνισμού για την ανάδειξη προμηθευτή για το έτος 2006, σύμφωνα με την επισυναπτόμενη Αναφορά του Γραφείου Μηχανοργάνωσης.

Ο διαγωνισμός θα διεξαχθεί στο Δημοτικό Μέγαρο την Τέταρτη 10/05/06 και ώρα 13.00 μ.μ. ενώπιον της αρμόδιας Επιτροπής Προμηθειών με σφραγισμένες προσφορές και με κριτήριο αξιολόγησης τη χαμηλότερη τιμή.

Στο διαγωνισμό μπορούν να λάβουν μέρος Φυσικά και Νομικά Πρόσωπα συνεταιρισμού ή Ενώσεις Προμηθευτών, γραμμένοι στα αντίστοιχα Επιμελητήρια που διαθέτουν τα προσόντα και δικαιολογητικά συμμετοχής σε διαγωνισμό Δημοτικών Προμηθειών, προσκόμιση Φορολογικής & Ασφαλιστικής Ενημερότητας και Βεβαίωση μη οφειλής στο Δήμο.

Οι προσφερόμενες τιμές θα αναφέρονται χωρίς Φ.Π.Α.

Πληροφορίες και έντυπα σχετικά με το διαγωνισμό χορηγούνται από το Γραφείο Προμηθειών.

Ο δήμαρχος
Ρούσσος Γεώργιος

ΕΛΛΗΝΙΚΗ ΔΗΜΟΚΡΑΤΙΑ
ΔΗΜΟΣ ΡΟΔΟΥ
ΕΠΑΡΧΙΑ ΡΟΔΟΥ
ΝΟΜΟΣ ΔΩΔΕΚΑΝΗΣΟΥ

ΓΝΩΣΤΟΠΟΙΗΣΗ ΓΑΜΟΥ

Γνωστοποιείται σύμφωνα με το άρθρο 1369 του Αστικού Κώδικα, όπως τροποποιήθηκε με το Ν. 1250/1982, ότι:

Η **Νίνα Τοντόροβα** του Κίρο και της Ιβάνκα που γεννήθηκε στο Ετρόπολε Βουλγαρίας και κατοικεί στη Ρόδο του Νομού Δ/σου επαγγέλματος ξενοδοχοϋπάλληλος και ο **Αντώνιος-Νικόλαος Σαμουράκης** του Σταύρου και της Μαρίας που γεννήθηκε στη Ρόδο του Νομού Δ/σου και κατοικεί στη Ρόδο επαγγέλματος ξενοδοχοϋπάλληλος, πρόκειται να παντρευθούν στο Δημαρχείο του Δήμου Ρόδου.

Ρόδος, 3-5-2006
Ο Δήμαρχος
κ.α.α.
Νίκος Χαραλάμπης
αντιδήμαρχος Ροδίων

MZT030535

ΣΥΓΧΑΡΗΤΗΡΙΟ

Στην αγαπημένη μας ανιψιά και εξαδέλφη **Ισμήνη Αναστασιάδη** του Ελευθερίου και της Ελένης, που επάξια πήρε το πτυχίο της Οδοντιατρικής Σχολής του Πανεπιστημίου της L' Aquilla Ιταλίας, θερμά συγχαρητήρια και της ευχόμαστε ολόψυχα καλή σταδιοδρομία και πολλές επιτυχίες.

Οι θείοι: Σέργιος-Στέλλα Αναστασιάδη
Τα εξαδέλφια:Γιάννης-Βάσια Αναστασιάδη

MXP13627

ΕΛΛΗΝΙΚΗ ΔΗΜΟΚΡΑΤΙΑ
ΥΠΟΥΡΓΕΙΟ ΥΓΕΙΑΣ & ΚΟΙΝΩΝΙΚΗΣ ΑΛΛΗΛΕΓΓΥΗΣ
Β' Δ.Υ.ΠΕ. ΝΟΤΙΟΥ ΑΙΓΑΙΟΥ
ΚΡΑΤΙΚΟ ΘΕΡΑΠΕΥΤΗΡΙΟ
ΚΕΝΤΡΟ ΥΓΕΙΑΣ ΛΕΡΟΥ
ΟΙΚΟΝΟΜΙΚΕΣ ΥΠΗΡΕΣΙΕΣ **Λέρος 03 Μαΐου 2006**
ΓΡΑΦΕΙΟ ΠΡΟΜΗΘΕΙΩΝ **Αριθ. Πρωτ.: 5003**

ΠΡΟΚΗΡΥΞΗ

Το Κρατικό Θεραπευτήριο-Κέντρο Υγείας Λέρου, ύστερα από την αρίθμ. **α) 11/31-03-06, β) 12/11-04-2006, γ) 8/14-03-2006 και δ) 14/25-11-2005** Αποφάσεις του Διοικητικού Συμβουλίου

ΠΡΟΚΗΡΥΣΣΕΙ

τους παρακάτω δημόσιους μειοδοτικούς διαγωνισμούς, που θα γίνουν στην αίθουσα διαγωνισμών (Τεχνική Υπηρεσία Λακκιού-απέναντι από το παθολογικό ψυχιατρικής) του ΤΓΠ ως εξής:

Την **2 Ιουνίου 2006,** ημέρα **Παρασκευή** και ώρες:

1) 09.00-09.15: Προμήθεια Η/Υ και εξοπλισμού, πρόχειρος, επανάληψη, προϋπολογισμού €41.800,00
2) 09.30-09.45: Μίσθωση 11 οικημάτων διαμονής ασθενών, τακτικός, αφορά επανάληψη για δύο οικήματα στη νήσο Λέρο προϋπολογισμού €49.850,00 και €49.380,78.
3) 10.00-10.15: Υγειονομικό υλικό, τακτικός, επαναληπτικός, προϋπολογισμού €10.500,00
4) 10.30-10.45: Γραφική ύλη, πρόχειρος, προϋπολογισμού €37.195,87
5) 11.00-11.15: Είδη καθαριότητας, τακτικός, επανάληψη, προϋπολογισμού €17.195,38
6) 11.30-11.45: Ηλεκτρολογικά υλικά, πρόχειρος,προϋπολογισμού €19.504,93
7) 12.00-12.15: Ιατρικά μηχανήματα αναισθησιολογικού τμήματος, προϋπολογισμού €23.500,00

Οι διαγωνισμοί θα γίνουν σύμφωνα με τους όρους και προδιαγραφές των σχετικών διακηρύξεων του Θερ/ρίου, τις οποίες οι ενδιαφερόμενοι μπορούν να παίρνουν από το γραφείο προμηθειών τηλ. 22470-23019, 22131 και Fax.

Λήξη προθεσμίας υποβολής προσφορών στην Υπηρεσία την προηγουμένη της ημερομηνίας διεξαγωγής των διαγωνισμών.

Το κόστος παράδοσης των διακηρύξεων έχει ως εξής:

α) Παράδοση διακήρυξης τακτικού διαγωνισμού € 6
β) Παράδοση διακήρυξης πρόχειρου διαγωνισμού € 5
γ) Παράδοση διακήρυξης διαγωνισμού έργου € 15
δ) Εξοδα αποστολής διακηρύξεων εκτός Λέρου-επιπλέον.

ΤΑ ΕΞΟΔΑ ΔΗΜΟΣΙΕΥΣΗΣ ΒΑΡΑΙΝΟΥΝ ΤΗΝ ΥΠΗΡΕΣΙΑ.

Ο Διοικητής του Κ.Θ.Κ.Υ. Λέρου
ΛΗΜΑΣ xΡΗΣΤΟΣ

ΔΙΕΥΘΥΝΣΗ ΔΑΣΩΝ
ΔΩΔΕΚΑΝΗΣΟΥ

ΑΝΑΚΟΙΝΩΣΗ

Γνωστοποιείται κατά το άρθρο 14 του Ν. 998/79, η αποστολή για ανάρτηση στον **Δήμο Ροδίων** της αριθμ. Πρωτ. **2078/3-6-1980** Πράξης χαρακτηρισμού έκτασης που εκδόθηκε από τον Δ/ντή Δασών Δωδ/νήσου. Τα τμήματα Α και Δ της ΚΜ 101 γαιών Ρόδου χαρακτηρίζονται ως δάσος, τα τμήματα Β και Γ ως δασική έκταση και το τμήμα Ε ως χορτολιβαδική και γεωργική έκταση.

Ο Δ/ντής Δασών
Δωδ/νήσου
Κοντίτσης Φίλιππος
Δασολόγος με βαθμό Α'

MZT030530

ΕΛΛΗΝΙΚΗ ΔΗΜΟΚΡΑΤΙΑ **Λίνδος, 03-05-2006**
ΝΟΜΟΣ ΔΩΔΕΚΑΝΗΣΟΥ **ΑΠ., 2430**
ΔΗΜΟΣ ΛΙΝΔΙΩΝ

ΠΕΡΙΛΗΨΗ ΑΝΑΚΟΙΝΩΣΗΣ

Για την πρόσληψη προσωπικού με σύμβαση εργασίας ιδιωτικού δικαίου ορισμένου χρονου.

Ο Δήμος Λινδίων ύστερα από την υπ' αριθμ. 5/20-01-2006 απόφαση του Δημοτικού του Συμβουλίου, την υπ' αριθ. 13341/14-3-2006 απόφαση του Υπουργού ΕΣ.Δ.Δ.Α. και την υπ' αριθ. ΔΙΠΠ/Φ. ΕΓΚΡ. 1/493/18273/22-12-2005 εγκριτική της πρόσληψης Πράξη της Τριμελούς Υπουργών Επιτροπής της παρ. 1 του άρθρου 2 της υπ' αριθ. 55/1998 ΠΥΣ.

Ανακοινώνει

Οτι θα προσλάβει προσωπικό με σύμβαση εργασίας ιδιωτικού δικαίου ορισμένου χρόνου, συνολικού αριθμού ενός (1) ατόμου για την κάλυψη εποχικών αναγκών των υπηρεσιών του Δήμου, σύμφωνα με τις διατάξεις του άρθρου 21 του Ν. 2190/94, όπως ισχύει σήμερα μετά τις τροποποιήσεις και συμπληρώσεις του, για την εξής ειδικότητα με τα αντίστοιχα ειδικά τυπικά προσόντα και την αντίστοιχη χρονική περίοδο.

Ειδικότητα: ΔΕ Ναυαγοσώστης
Αρ.: 1
Ειδικά τυπικά προσόντα:
Κύρια προσόντα: α) Οποιοδήποτε πιστοποιητικό ή πτυχίο σχολής ναυαγοσωστικής εκπαίδευσης βάσει του οποίου χορηγείται άδεια ναυαγοσώστη που εκδίδεται από την Λιμενική Αρχή και είναι σε ισχύ (Π.Δ. 23/2000).
β) Δίπλωμα επαγγελματικής κατάρτισης Ι.Ε.Κ. ή απολυτήριος τίτλος οποιουδήποτε τύπου Λυκείου ή άλλος ισότιμος και αντίστοιχος τίτλος σχολικής μονάδας δευτεροβάθμιας εκπαίδευσης της ημεδαπής ή αλλοδαπής.
γ) Αντίστοιχη εμπειρία μετά την απόκτηση της άδειας τουλάχιστον έξι (6) μηνών.
Επικουρικά προσόντα: Σε περίπτωση που δεν καθίσταται δυνατή η πλήρωση της θέσεως από υποψηφίους με τα προαναφερόμενα προσόντα, επιτρέπεται η πρόσληψη και χωρίς εμπειρία από κατόχους πιστοποιητικού ή πτυχίου σχολής Ναυαγοσωστικής Εκπαίδευσης επικυρωμένο από το Λιμεναρχείο.
Χρονική διάρκεια: 6 μήνες
Γενικά προσόντα πρόσληψης: Οι υποψήφιοι πρέπει να έχουν ηλικία από 18 έως 45 ετών, να έχουν την υγεία και τη φυσική καταλληλότητα που τους επιτρέπει την εκτέλεση των καθηκόντων της θέσεως που επιλέγουν και δεν πρέπει να έχουν κώλυμα κατά το άρθρο 8 του Υπαλληλικού Κώδικα (καταδίκη, υποδικία, δικαστική συμπαράσταση) με επιφύλαξη των ειδικών διατάξεων του άρθρου 4 παρ. 6 του Ν. 2207/1994.
Η σειρά κατάταξης των υποψηφίων γίνεται με κριτήριο την εντοπιότητα (δημοτικότητα-κατοικία) και με βαθμολόγηση λοιπών κριτηρίων, όπως αναφέρονται στην αναλυτική ανακοίνωση πρόσληψης προσωπικού.
Η αίτηση υποβάλλεται στα γραφεία του Δήμου Λινδίων τις εργάσιμες ημέρες και ώρες (αρμόδια υπάλληλος κ. Διάκουλα), εντος προθεσμίας δέκα (10) ημερών, που αρχίζει από την επόμενη ημέρα της τελευταίας δημοσίευσης της παρούσας σε τοπικές εφημερίδες ή της ανάρτησής της στο χώρο ανακοινώσεων του Δημοτικού Καταστήματος, εφόσον η ανάρτησή της είναι τυχόν μεταγενέστερη της δημοσίευσης στις εφημερίδες.
Οι ενδιαφερόμενοι μαζί με την αίτησή τους πρέπει να υποβάλουν υποχρεωτικώς σε επικυρωμένα αντίγραφα τα απαιτούμενα από την ανακοίνωση δικαιολογητικά.
Οι ενδιαφερόμενοι μπορούν να λάβουν περισσότερες πληροφορίες από τα γραφεία του Δήμου Λινδίων (τηλ. 22440 31221), τις εργάσιμες ημέρες και ώρες.

Ο δήμαρχος
Γεώργιος Ν. Θαρρενός

METROPOL
22410 28400
INFORMATION - RESERVATIONS
ΠΛΗΡΟΦΟΡΙΕΣ - ΚΡΑΤΗΣΕΙΣ
ΕΒΔΟΜΑΔΙΑΙΟ ΠΡΟΓΡΑΜΜΑ weekly program
04/05/06 - 10/05/06
www.cinemametropol.gr

SCARY MOVIE 4
Η παρέα του Scary Movie επέστρεψε με την πιο ξεκαρδιστική, εξωφρενική ταινία τώρα!
...θάψε την ΚΑΤΑΡΑ ...κάψε ΤΟ ΣΚΟΤΕΙΝΟ ΧΩΡΙΟ
...δες το ΣΕ ΒΛΕΠΩ!!!
ΚΑΝΤΕ ΕΓΚΑΙΡΑ ΤΙΣ ΚΡΑΤΗΣΕΙΣ ΣΑΣ
ΩΡΕΣ ΕΝΑΡΞΗΣ / SHOW TIMES 18:45, 20:45, 22:45
ΑΙΘΟΥΣΑ 1

ΓΑΜΟΣ ΑΛΛΑ ΠΛΑΓΙΑ
Δευτέρα 8 και Τρίτη 9 Μαΐου ο Μάρκος Σεφερλής στην πιό ξεκαρδιστική, τρελή και επίκαιρη θεατρική επιθεώρηση.
ΠΡΟΠΩΛΟΥΝΤΑΙ ΕΙΣΙΤΗΡΙΑ ΙΣΧΥΟΥΝ ΕΙΣΙΤΗΡΙΑ ΕΡΓΑΤΙΚΗΣ ΕΣΤΙΑΣ
ΑΠΟΓΕΥΜΑΤΙΝΗ ΩΡΑ: 19:00 ΒΡΑΔΙΝΗ ΩΡΑ: 22:00
ΑΙΘΟΥΣΑ 1

Η ΖΟΥΓΚΛΑ
THE WILD
Η Disney παρουσιάζει μία νέα κωμωδία για όλη την οικογένεια με πρωταγωνιστές του φίλους μας....τα ζώα!! με την φωνή του Χάρη Ρώμα!!!
ΜΟΝΟ ΣΤΑ ΕΛΛΗΝΙΚΑ
ΚΑΝΤΕ ΕΓΚΑΙΡΑ ΤΙΣ ΚΡΑΤΗΣΕΙΣ ΣΑΣ
ΩΡΑ ΕΝΑΡΞΗΣ / SHOW TIME 17:45
ΑΙΘΟΥΣΑ 2

Η ΚΟΝΤΕΣΣΑ ΤΗΣ ΣΑΝΓΚΑΗΣ
THE WHITE COUNTESS
Μία ρομαντική περιπέτεια.
Ένας Αμερικάνος Διπλωμάτης και μία Ρωσσίδα πρόσφυγας σε μία περίεργη σχέση.
Πρωταγωνιστούν: Ρέϊφ Φάϊνς, Νατάσα Ρίτσαρντσον
ΚΑΝΤΕ ΕΓΚΑΙΡΑ ΤΙΣ ΚΡΑΤΗΣΕΙΣ ΣΑΣ
ΩΡΕΣ ΕΝΑΡΞΗΣ / SHOW TIMES 19:30, 22:15
ΑΙΘΟΥΣΑ 2

ΔΕΥΤΕΡΑ ΚΑΙ ΤΡΙΤΗ ΟΙ ΠΡΟΒΟΛΕΣ ΤΩΝ ΤΑΙΝΙΩΝ "ΖΟΥΓΚΛΑ" & "Η ΚΟΝΤΕΣΣΑ ΤΗΣ ΣΑΝΓΚΑΗΣ" ΔΕΝ ΘΑ ΓΙΝΟΥΝ ΛΟΓΩ ΘΕΑΤΡΟΥ

Η ΕΠΟΧΗ ΤΩΝ ΠΑΓΕΤΩΝΩΝ Η απόψυξη
ICE AGE 2 the meltdown
Ετοιμαστείτε να λιώσετε από το γέλιο!!!
Έρχονται ο Μάνι, ο Σίντ, ο Νπέγκο & ο προϊστορικός σκίουρος Σκράτ σε νέες περιπέτειες!!!
Η καλύτερη ταινία Cartoon των τελευταίων χρόνων!!!
ΜΟΝΟ ΣΤΑ ΕΛΛΗΝΙΚΑ
ΚΑΝΤΕ ΕΓΚΑΙΡΑ ΤΙΣ ΚΡΑΤΗΣΕΙΣ ΣΑΣ
ΩΡΑ ΕΝΑΡΞΗΣ / SHOW TIME 18:00
ΑΙΘΟΥΣΑ 3

SILENT HILL
Ένα ανατριχιαστικό υπερφυσικό θρίλερ βασισμένο στο εξαιρετικά δημοφιλές ομώνυμο video game από τον σκηνοθέτη της μεγάλης επιτυχίας "Η Αδελφότητα των Λύκων".
ΚΑΝΤΕ ΕΓΚΑΙΡΑ ΤΙΣ ΚΡΑΤΗΣΕΙΣ ΣΑΣ
ΩΡΕΣ ΕΝΑΡΞΗΣ / SHOW TIMES 20:00, 22:30
ΑΙΘΟΥΣΑ 3
9XΠ046

ΠΑΛΛΑΣ 5 CINEMAS CENTER
04/05/2006 - 10/05/2006
www.cinemapallas.gr
Για κρατήσεις
22410 24475/70670
Δημοκρατίας 13, Ρόδος

MISSION IMPOSSIBLE 3
ΣΕ 1η ΠΑΓΚΟΣΜΙΑ ΠΡΟΒΟΛΗ!!!
Η ΠΕΡΙΠΕΤΕΙΑ ΤΗΣ ΧΡΟΝΙΑΣ!
Σκηνές καταιγιστικής δράσης με τον Τομ Κρουζ στον κεντρικό ρόλο!
Η ταινία που περιμένουν όλοι!!!
ΕΠΙΚΙΝΔΥΝΗ ΑΠΟΣΤΟΛΗ 3
ΚΑΤΑΛΛΗΛΟ ΑΠΟ 13
Αίθουσα RED 5
ώρες έναρξης// 17:25 • 20:00 • 22:35

failure to launch
ΚΑΤΑΛΛΗΛΟ
ΤΡΙΑΝΤΑΡΗΣ ΑΠΟ ΣΠΙΤΙ
Μία απολαυστική κωμωδία για όλους! Η Sarah Jessica Parker η ιδανική σύντροφος, ο Matthew Mc Conaughey ο αμετανόητος 30άρης εργένης...
Αίθουσα Interlingua 2
ώρες έναρξης// (Σ.-Κ.16:00)-20:30-22:35

INSIDE MAN
Ο ΥΠΟΚΙΝΗΤΗΣ
ΚΑΤΑΛΛΗΛΟ
Ο Ντένζελ Ουάσινγκτον, η Τζούντι Φόστερ και ο Κλάιβ Όουεν σε ένα αριστουργηματικό θρίλερ-μυστηρίου.
Αίθουσα ΣΩΤΡΟΧΟΙ 1
ώρες έναρξης// 20:20 • 22:35

FIREWALL
ΚΑΤΑΛΛΗΛΟ ΑΠΟ 13
ΚΩΔΙΚΟΣ ΠΡΟΣΤΑΣΙΑΣ
Ο Χάρισον Φορντ, σε ένα δυνατό θρίλερ. Τίποτα δεν είναι πιο επικίνδυνο από έναν άνθρωπο που κινδυνεύει να χάσει
Αίθουσα Personal Training Gym 4
ώρες έναρξης// (Σ.-Κ.16:00) • 18:05 • 20:20 • 22:40

V for VENDETTA
Ένα ασυμβίβαστο δράμα του μέλλοντος από τους δημιουργούς της τριλογίας "MATRIX", με ένα συναρπαστικό καστ ηθοποιών.
Αίθουσα Interlingua 2 ώρα έναρξης//18:00
Αίθουσα Allegro 3 ώρα έναρξης//22:35

Αστερίξ και οι ΒΙΚΙΝΓΚΣ στα ελληνικά
Η μεγαλύτερη παραγωγή κινουμένων σχεδίων που γυρίστηκε ποτέ! Οι γνωστοί σας ήρωες σε νέες
Αίθουσα Allegro 3 ώρες έναρξης//(Σ.-Κ.16:20) • 18:10 • 20:15

Νάννι Μακ Φι Μαγική Νταντά στα ελληνικά ΚΑΤΑΛΛΗΛΟ
Η απίθανη κωμωδία φαντασίας με τη βραβευμένη με ΟΣΚΑΡ Εμμα Τόμσον! Επτά κακομαθημένα παιδιά υποδέχονται την καινούργια τους ντανταΐ... Η ταινία που θα σας κάνει να λατρέψετε την
Αίθουσα ΣΩΤΡΟΧΟΙ 1
ώρες έναρξης//(Σ.-Κ. 16:10) • 18:15

ΠΡΟΣΕΧΩΣ ΜΗΝ ΤΗ ΧΑΣΕΤΕ!
The Libertine
Μία ξεχωριστή ταινία από τους Τζόνι Ντεπ, και Τζον Μάλκοβιτς στην αυλή του Καρόλου του Β'
Δεν αντιστεκόταν στον πειρασμό. Τον
ΧΠ1987

Ρόδος: εἰκῆ καὶ ὡς ἔτυχε...

... Το σάπιο κουφάρι του "Wassim"



Σε άλλη μορφή το θυμόμαστε το σαπιοκάραβο "Wassim", όταν ήταν αραγμένο στην προβλήτα της Θαλασσινής Πύλης.

Θρυλείται ότι αφού λεπλατήθηκε από ό,τι ακόμα λειτουργούσε και ήταν χρήσιμο, μεταφέρθηκε στην συνέχεια στην Ακαντιά όπου και βυθίσθηκε.

Και για την ιστορία, μέχρι τώρα, οχτώ φορές είχε εξαγγελθεί ότι επίκειται η ανέλκυσή του!

Πάντως, το πλοίο αυτή τη στιγμή είναι πάλι βυθισμένο. Λένε ότι το «φούνταραν» οι ίδιοι οι «μαστόροι» γιατί υπήρχε ο κίνδυνος να σπάσουν τα τοιχώματα.

...Τώρα θα αντλήσουν πρώτα τα νερά και μετά θα προσπαθήσουν να το Ξανααναλκύσουν!

...Σκανδαλίδης για δήμαρχος

Οσο πάνε και αυξάνονται οι διαδόσεις ότι ο εντιμότατος **Κ. Σκανδαλίδης** θα είναι ο υποψήφιος για τον δημαρχιακό θώκο της Αθήνας.

...Αν θα είναι ο εκλεκτός του πάλαι ποτέ Πασόκ, αυτό θα πρέπει να αποδοθεί στο ότι ο σκοτεινός πυρήνας του "κινήματος" επιδιώκει να αντιπαραθέσει στην εικόνα του αβροδίαιτου Νικήτα Κακλαμάνη, το "ίματζ" του βουνίσιου - βαρκάρη "μάτσο", που ουρλιάζει "γκολ", παίζει μανιωδώς τάβλι και κουλτουριάζεται πρώτο τραπέζι πίστα στα κυριλέ σκυλάδικα!

...Σοβάδες στα κεφάλια των αστυνομικών

Είναι υπεύθυνοι για τη συλλογή ελελίφασκου, στην καθομιλουμένη φασκόμηλου, σιδερίτη και ρίγανης. Τσοντάρουν για να αγοράσουν γραφική ύλη, μελάνια εκτυπωτών και γραφίτη για τα φαξ.

Οταν πηγαίνουν για δουλειά, παίρνουν μαζί τους και τα ηλεκτρικά καλοριφέρ ή τον ανεμιστήρα τους-ανάλογα με τον καιρό-καθώς δεν διαθέτουν ούτε θέρμανση ούτε κλιματιστικό. Τα κράνη και οι ομπρέλες είναι για μερικούς από αυτούς αναγκαία. Πώς να προφυλαχτούν από τους σοβάδες που τους πέφτουν στο κεφάλι ή από τη βροχή που εισβάλλει από το ταβάνι του γραφείου τους;

Αναρωτιέστε ποιοί είναι; Μα, οι αστυνομικοί! Αυτά και άλλα χειρότερα περιλαμβάνει ο ογκωδέστατος φάκελος που παρέδωσε το προεδρείο της Πανελλήνιας Ομοσπονδίας Αστυνομικών Υπαλλήλων (ΠΟΑΣΥ) στην ηγεσία της ΕΛ.ΑΣ. και τον υπουργό Δημόσιας Τάξης και αφορά τα προβλήματα που αντιμετωπίζουν όλες οι Ενώσεις των Αστυνομικών-μέλη της σε όλη την Ελλάδα.

...Για τμήματα σοβάδων, που έχουν αποκολληθεί και πέφτουν στα κεφάλια των συναδέλφων τους, μιλούν τα μέλη της Ενωσης Αστυνομικών Υπαλλήλων του Νομού Δωδεκανήσων, ενώ η Ένωση Αστυνομικών Υπαλλήλων Ιωαννίνων τονίζει ότι το αστυνομικό μέγαρο μπάζει»!

TV Πρόγραμμα

MEGA

05.45 Πρωινό MEGA. Με τον Δημήτρη Καμπουράκη και τη Μάρω Λεονάρδου.
08.00 Κοινωνία ώρα 8. Με τους Στρατή Λιαρέλλη, Δημήτρη Καμπουράκη.
10.00 Ομορφος κόσμος το πρωί. Πρωινή ψυχαγωγική εκπομπή.
13.00 Τηλεμπόρα (Ε)
14.00 Ειδήσεις
15.00 Είσαι το ταίρι μου (Ε)
16.00 Η νταντά (Ε)
17.30 Ειδήσεις
17.40 Φιλοδοξίες
18.15 Απαγορευμένη αγάπη
19.00 Βέρα στο δεξί
20.00 Ειδήσεις
21.00 Η ώρα η καλή
22.00 Το κόκκινο δωμάτιο
23.00 Γη και ουρανός
24.00 I LOVE TV
01.25 Ειδήσεις
01.40 Ξένη ταινία. «Mansfield Park». Κομεντί.

ΑΝΤ1

05.40 Καλημέρα με τον Αντ-1. Ενημερωτική εκπομπή με τον Γιώργο Καραμέρο.
06.30 Καλημέρα Ελλάδα. Ενημερωτική εκπομπή με τον Γιώργο Παπαδάκη.
10.00 Πρωινός καφές. Ψυχαγωγική εκπομπή με την Ελεονώρα Μελέτη.
13.00 Ειδήσεις
13.50 Κωνσταντίνου και Ελένης (Ε)
14.50 Αποκάλυψη ...τώρα
16.50 Ειδήσεις
17.00 Το πιο γλυκό μου ψέμα (Ε)
17.55 Ανάλυσέ το
18.00 Deal
18.50 Ερωτας
20.00 Ειδήσεις
21.00 Deal
22.00 Στον ήλιο του Αιγαίου
23.00 Fame story
24.00 Ειδήσεις
00.30 Ξένη ταινία

ALPHA

06.00 Καλημέρα σας
10.00 Καφές με την Ελένη. Ψυχαγωγικό μαγκαζίνο.
13.00 Κους κους το μεσημέρι
15.00 Ειδήσεις
15.45 Μαγειρεύοντας με τη Βέφα. Εκπομπή μαγειρικής με τη Βέφα Αλεξιάδου.
16.45 Ειδήσεις
17.00 Από καρδιάς. Με τον Ανδρέα Μικρούτσικο.
19.00 Ποιός θέλει να γίνει εκατομμυριούχος. Τηλεπαιχνίδι με τον Θοδωρή Αθερίδη.
20.00 Ειδήσεις
21.00 Εικόνες. Οδοιπορικό με τον Τάσο Δούση.
22.00 Dream show, the music
23.00 Ζούγκλα. Εκπομπή έρευνας που παρουσιάζει ο Μάκης Τριανταφυλλόπουλος.
01.45 Ειδήσεις
02.00 Dream show, the music

STAR

06.45. Κάθε μέρα καλημέρα
10.00 Τί θα φάμε σήμερα
11.00 Ολα καλά
13.00 Ειδήσεις
14.00 Super star
16.30 Ειδήσεις
16.45 Κορίνα, η αγριόγατα. Αισθηματική σειρά.
17.45 Βαλεντίνα, έρωτας X-large. Αισθηματική σειρά παραγωγής Βενεζουέλας
18.45 Σούπερμαν, τα χρόνια της νιότης. Περιπέτειώδης σειρά.
19.45 Ειδήσεις
21.00 Ξένη ταινία. «Το σμόκιν της συμφοράς»
23.00 Ξένη ταινία. «Το σκάφος του τρόμου»
01.00 Ο ταξιτζής
02.00 Ειδήσεις
02.15 Ξένη ταινία. «Η ώρα του γερακιού»
04.30 Ξένη ταινία. «Εραστές χωρίς αίμα»

...Τελχίνων παίγνια

Απόστολου Χατζημανώλη, ιερέα

θύμησες, από το χωριό μου Αϊ Σίδερο

Ο ιερέας **Απόστολος Χατζημανώλης** γεννήθηκε το 1935 στον **Αγιο Ισίδωρο.** Τέλειωσε το δημοτικό σχολείο στο χωριό του και φοίτησε στην Πατμιάδα Εκκλησιαστική Σχολή. Στα τέλη της δεκαετίας του '50 μετανάστευσε ως εργάτης στην Γερμανία και το 1964 διορίσθηκε γραμματέας της κοινότητας Αγίου Ισιδώρου, θέση στην οποίαν υπηρέτησε μέχρι το 1990 οπότε και συνταξιοδοτήθηκε.

Ομως από το 1972 είχε χειροτονηθεί ιερέας και υπηρέτησε στον Αρχάγγελο και κυρίως ως εφημέριος στα **"Εισόδια"** στο Νιοχώρι. Στο 1995 εξέδωσε το πρώτο του βιβλίο **"Στη ματωμένη Σερβική Δημοκρατία της Βοσνίας"** και συμμετείχε ενεργά στην προσπάθεια συγκέντρωσης και αποστολής ανθρωπιστικής βοήθειας στους δοκιμαζόμενους Σερβοβόσνιους Ορθόδοξους.

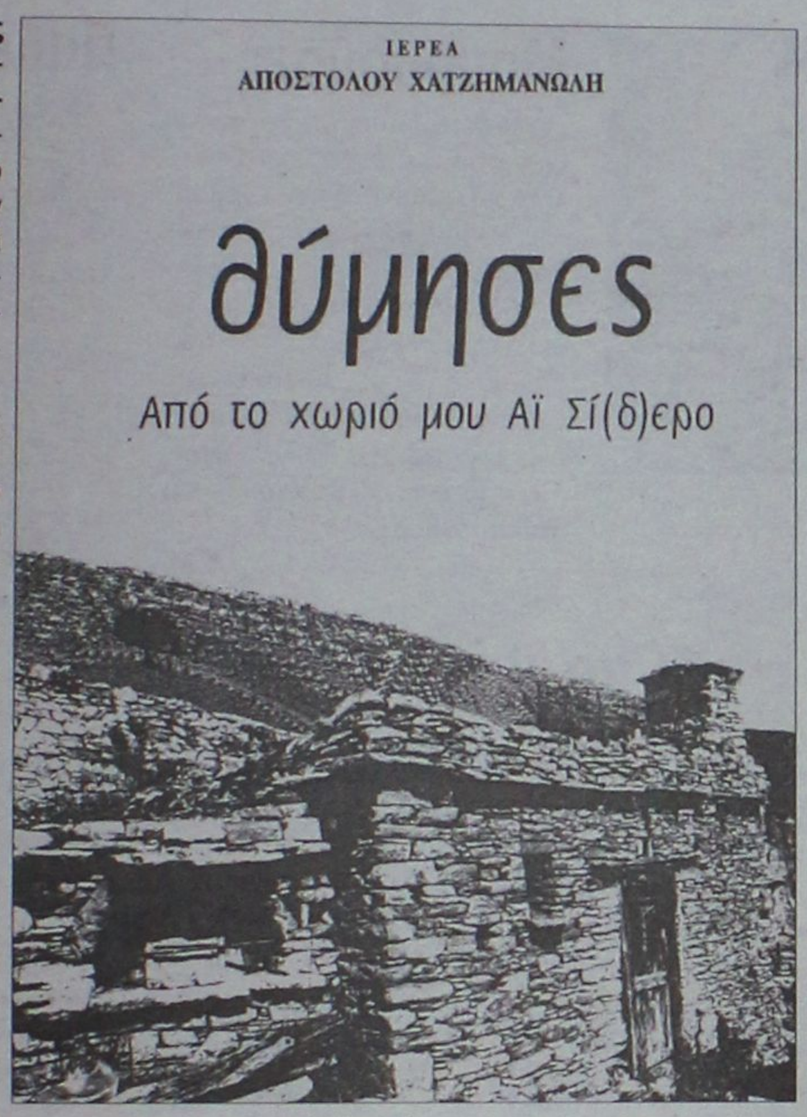

*** Απόστολου Χατζημανώλη, ιερέα: "Θύμησες, Από το χωριό μου Αϊ Σί(δ)ερο", Τυπογραφείο "Τέχνη", σελ. 237, Ρόδος 2006**

Στο νέο του βιβλίο **"Θύμησες. Από το χωριό μου Αϊ Σί(δ)ερο",** μια μυθιστορηματική αυτοβιογραφία, περιγράφει τα δύσκολα χρόνια της Ιταλικής και Γερμανικής κατοχής και τα πρώτα χρόνια μετά την απελευθέρωση. Χρόνια δύσκολα, σκληρά, σε ένα άγονο ορεινό χωριό, που οι κάτοικοί του αγωνιζόντουσαν αποκλειστικά και μόνο για την επιβίωσή τους. Και όπως σημειώνει, αν είχαν το σιτάρι και το λάδι της χρονιάς, αυτό τους ήταν αρκετό.

• Η κατάρα της μετανάστευσης

«Το 1960 ήταν δυστυχώς *η αρχή του τέλους για τον μαρασμό του τόπου μας.*

Οπως τόσα άλλα *σημεία της πατρίδας έτσι και το δικό μας χωριό κτυπήθηκε από την αιμορραγία της μετανάστευσης, το οποίο λόγω και της εδαφολογικής του διαμόρφωσης και της ζωής που ήταν πάρα πολύ δύσκολη, υπέστη αυτή την επίθεση και πολύς κόσμος άρχισε ομαδικά να μεταναστεύει στις διάφορες χώρες του κόσμου για μία καλύτερη ζωή.*

Νέοι άνθρωποι *άφηναν την πατρίδα και πήγαιναν να δουλέψουν στις φάμπρικες της Γερμανίας, τα ανθρακορυχεία του Βελγίου για να χάσουν πολλοί από αυτούς τη ζωή τους ή την υγεία τους και να επιστρέψουν στην πατρίδα πολλές φορές γεμάτοι απόγνωση και απελπισία. Σιγά αλλά σταθερά φαινόταν ο μαρασμός του τόπου. Οι μαθητές του σχολείου μας μειώθηκαν αισθητά και επικίνδυνα μέχρι που το σχολείο έκλεισε. Οι παιδικές φωνές σταμάτησαν να ακούγονται και στο χωριό πια κανείς έβλεπε μόνο γέρους και γριές. Κανένας δεν πίστευε πως ήταν δυνατό ποτέ το χωριό μας με τόση δύναμη και τόσο κόσμο να φτάσει στο σημείο αυτό της παρακμής.*

Ο γράφων *είμαι ένας από τους ανθρώπους που με αγωνία αλλά και πόνο ψυχής παρακολουθούσε την πορεία αυτή του τόπου μας, γιατί για τριάντα σχεδόν χρόνια υπηρέτησα τον τόπο μου από κάποια θέση ευθύνης και παρά τις προσπάθειες που κατεβλήθηκαν φτάσαμε στο αποτέλεσμα αυτό το σημερινό, για το οποίο πολλοί φταίνε, που όμως δεν είναι της παρούσης στιγμής να εκθέσουμε».*

TV Πρόγραμμα

ALTER

08.00 Τα λέμε όλα
09.30 Ειδήσεις
10.00 Καθαρές κουβέντες
12.00 Εις υγείαν
12.30 Ειδήσεις
14.00 Παουλίνα. Κοινωνική σειρά.
15.00 Εσμεράλντα. Κοινωνική σειρά.
16.00 Μαρία
16.40 Ειδήσεις
16.45 Gossip news
17.45 Ρεξ
18.45 Το πρώτο θέμα
19.00 Ειδήσεις
20.30 Η φωνή του πολίτη
21.00 Ladies & Gentleman. Με τον Γ. Πολυχρονίου.
23.00 Μπτσι-χώστα
00.15 Ειδήσεις
00.30 Ξένη ταινία. «Αποστολή στην Κούβα»
02.30 Sex and the city
03.00 Auto Alter
03.15 Ξένη ταινία. «Ο ένοικος του 5ου ορόφου»

ΕΤ1

06.45 Ταξιδεύοντας
07.40 Παιδικό πρόγραμμα
09.30 Θαυματουργό φως
10.30 Βιογραφίες
11.15 Ιστορία
12.00 Μένουμε Ελλάδα
14.00 Ειδήσεις
14.30 Φλορισιέντα, η σύγχρονη Σταχτοπούτα
16.00 Εχει γούστο. Με την Μπήλιω Τσουκαλά.
18.00 Δια χειρός ανθρώπου
19.00 Μόνιμες συλλογές της Εθνικής Πινακοθήκης. Μια ξενάγηση με τη Μαρίνα Λαμπράκη-Πλάκα.
19.30 Μικρές Οδύσσειες. Σειρά ντοκιμαντέρ
20.15 Μνήμες
20.45 Θεματική βραδιά
23.00 Ειδήσεις
24.00 Ξένη ταινία
01.30 Ευρωπαϊκό πρωτάθλημα Αρσης Βάρων Ανδρών-Γυναικών. Από την Πολωνία.

ΝΕΤ

05.45 Πρώτη γραμμή. Ενημερωτική εκπομπή.
10.00 Συμβαίνει τώρα
12.00 Ειδήσεις
13.00 Συμβαίνει τώρα (Συν.)
14.00 Παιδικό πρόγραμμα: Η απίθανη Κιμ, Διάλειμμα
15.00 Ειδήσεις
16.00 Η ζωή είναι παιχνίδι
18.00 Ειδήσεις
19.05 Ο Ταρζάν
19.30 Αλαντίν
20.00 Τοις μετρητοίς. Τηλεπαιχνίδι με τον Σπύρο Παπαδόπουλο.
21.00 Ειδήσεις
22.00 Στον τόπο του εγκλήματος: Νέα Υόρκη
23.00 Οι αγνοούμενοι
24.00 Μην πυροβολείτε τον πιανίστα
01.00 Ειδήσεις
01.15 Ξένη ταινία. «Αγιος Μαραντόνα».

ΕΤ3

08.15 Ο κόσμος των σπορ (Ε)
09.00 9 η ώρα ...μεσημέριασε
11.00 Νηστικό αρκούδι (Ε)
11.30 Οι βουνοκορφές
12.00 Οι θησαυροί της γης
12.30 Προορισμοί
13.00 Ειδήσεις
14.30 Με μια τρίτη ματιά. Με τον Κώστα Μπλιάτκα.
15.50 Εκτη αίσθηση. Με τον Γιώργο Μπελίρη.
16.00 Ειδήσεις
16.15 Ζορό
16.40 Νηστικό αρκούδι
17.00 Design (Ε)
18.00 Πάμε καλά
19.00 Ειδήσεις
20.15 Ο κόσμος των σπόρ
21.00 Φρανκ Ρίβα, ο άνδρας από το πουθενά
23.00 Αληθινά σενάρια
23.30 Λαβύρινθος
24.00 Ειδήσεις
00.30 Σινεμάνια

«ΡΟΔΙΑΚΗ» ΑΠΟ ΤΟ 1915

ΦΛΑΣ ΣΤΟ ΠΑΡΕΛΘΟΝ


ΡΟΔΙΑΚΗ
ΕΒΔΟΜΑΔΙΑΙΑ ΠΟΛΙΤΙΚΗ ΦΥΛΗ ΚΑΙ ΕΒΔΟΜΑΔΙΑΙΑ ΕΦΗΜΕΡΙΣ

Εν Ρόδω Δευτέρα 6 Μαΐου 1932 Αριθ. 1297

Μικρά χρονικά

Από της 1 τρέχοντος ήρχισε το κλείσιμον των καταστημάτων από την 1 μέχρι της 3 μ.μ. ώρας συμφώνως προς την δημαρχιακήν διαταγήν της 30 Ιουνίου παρελθόντος έτους.

Ευχαρίστως πληροφορούμεθα ότι ο εν Πίζη μετεκπαιδευόμενος συμπολίτης δικηγόρος κ. Αλ. Αποστολίδης δους τας γενομισμένας εξετάσεις εν των ειρημένω πανεπιστημίω ήλθε πρώτος επιτυχών με τον βαθμό άριστα.

Θερμά συγχαρητήρια.

***

Το Δημοτικόν Συμβούλιον της Κοινότητος Αρχαγγέλου, μετ' αμερίστου ευγνωμοσύνης και εκτιμήσεως, εκφράζει δια της εριτίμου «Ροδιακής» προς τον εν Αμερική Ροδιακόν Σύλλογον Απόλλωνα, τας θερμοτέρας των ευχαριστιών του, δια την εις αυτό αποστολήν του εκ δολλαρίων 50.20 υπέρ της αγοράς των βιβλίων των απόρων μαθητών εύχεται εις αυτόν, όπως εντός ολίγου, περιλάβη, εις τους κόλπους του πάντα Ρόδιον ειλικρινώς πονούντα την Ρόδον, και την εκπαίδευσιν ιδίως αυτής, προς δόξαν και ευλογίαν αυτού τούτου του Απόλλωνος, και προς μείζονα ανακούφισιν της φίλης πατρίδος Ρόδου.

Εν Αρχαγγέλλω
Ο δήμαρχος
Σαράντης Ι. Λούκας
Ο Γραμματεύς
Ζήνων Σοφοκλέους

***

Η Κοινότης Καλάθου ευχαριστεί και δημοσία θερμώς τον εν Αμερική Παρροδιακόν Σύλλογον «Απόλλωνα» αποστείλαντα υπέρ των απόρων μαθητών της Σχολής της δολλ. 8,05.

(Εκ του Γραφείου της Κοινότητος).

***

Επανέκαμψεν εξ Ιταλίας ο κ. Γεώργιος Κόκκινος διευθυντής των αυτοκινήτων της Εταιρείας Λακερδή προμηθευθείς δύο νέα πολυτελή αυτοκίνητα, άτινα θα προστεθώσιν εις τα υπάρχοντα λεωφορεία και θα πυκνώσωσι την συγκοινωνίαν της πόλεώς μας.

***

Ανεχώρησαν δι' Αθήνας οι συμπολίται κ. Δημ. Δημητράκης μετά της θυγατρός του και ο κ. Χρ. Μαλανδράκης μετά της κυρίας του.

ΒΑΠΤΙΣΙΣ

Την παρελθούσαν Κυριακήν ανεδέχθη από της κολυμβήθρας η κυρία Καλλιόπη Λ. Φραράκη την εγγονήν της θυγατέρας του φίλου οδοντριάτρου κ. Δημ. Λουϊζίδου ονομάσασα αυτήν Καλλιόπην.

Εις τους γονείς και την ανάδοχον ευχόμεθα να τοις ζήση η νεοφώτιστος.

ΠΕΝΘΗ

Μετά πολυώδυνον νόσον απεβίωσεν εις ηλικίαν 68 ετών η εκ Σύμης έλκουσα το γένος Παναγιόπλα Μ. Κατσαρά, πενθερά του συμπολίτη κ. Παν. Καραγιάννη και μήτηρ του κ. Βασιλείου Καισαρά.

Η κηδεία της εγένετο μετά πολλών τιμών.

Εις τους τεθλιμμένους υιούς, θυγατέρας, γαμβρούς και εγγόνους διαβιβάζομεν θερμά συλλυπητήρια επευχόμενοι αυτοίς την θείαν παρηγορίαν, τη δε μεταστάση αιωνίαν την ανάπαυσιν και αγήρω την μνήμην.



Θα κατεβεί

Τελικά θα πρέπει να θεωρείται δεδομένο ότι θα ηγηθεί συνδυασμού στον δήμο της Ρόδου, ο κ. **Σάββας Καραγιάννης.**

Οι πληροφορίες επί του θέματος αναφέρουν πράγματι ότι ο κύβος ερρίφθη!

Λ.Μ.



Καρδιοχτύπησαν!

Συναγερμός σήμανε, όπως ήταν φυσικό, χτες στη Ρόδο μετά το... ατύχημα με το φορτηγό πλοίο που προσέκρουσε κατά λάθος πάνω στο... αμερικάνικο πολεμικό.

Και πώς να μην κινητοποιηθούν οι πάντες αφού το μυαλό όλων πήγε στο... κακό και συγκεκριμένα στη δολιοφθορά! Έστω και έτσι δεν είχαμε απώλειες, ευτυχώς για όλους!

Ατυχήματα συμβαίνουν παντού...

Β.Μ.

Διέψευσε

Διέψευσε με ανακοίνωσή του ο πρώην πρόεδρος της Νέας Δημοκρατίας κ. Μιλτ. Έβερτ τις πληροφορίες ότι **άσκησε πιέσεις** για να αποκλειστεί ο κ. Δ. Κρεμαστινός από την επιτροπή εξετάσεων απόκτησης ειδικότητας καρδιολογίας.

Το θέμα πάντως πήρε δημοσιότητα και **ανάλογες** ήταν οι εντυπώσεις.

Λ.Μ.



Μουρμούρες

Υποψιαζόμαστε ότι θα «μπλέξει» με τις εκλογές στο Επιμελητήριο Δωδεκανήσου ο δήμαρχος Ρόδου **κ. Γιώργος Γιαννόπουλος!**

Ήδη από χθες, ακούσαμε τις πρώτες μουρμούρες και όσο πλησιάζουν οι ημέρες της ψηφοφορίας υποψιαζόμαστε (για την ακρίβεια είμαστε **σχεδόν σίγουροι)** ότι θα έχουμε και παρατράγουδα!

Λ. Μ.

Παρεξηγήσεις



Φροντιστήριο ελληνικής γλώσσας χρειάζονται κάποιοι, δήλωσε χθες ο βουλευτής κ. Βασ. Χρύσης, υποστηρίζοντας ότι κάποιοι παρερμήνευσαν αυτά που είπε, με αποτέλεσμα να επικρατήσει η εντύπωση ότι είναι κατά της υποψηφιότητας του κ. Σαρρή.

Πολλές παρεξηγήσεις συμβαίνουν τελευταία με τον κ. Χρύση!

Λ. Μ.

Απαράδεκτο



Και το γκολφ να προχωρήσει και το λιμάνι της Ακαντιάς και το εργοστάσιο της ΔΕΗ και όλα. Όμως, κάποιος πρέπει να ασχοληθεί και με τα νοσοκομεία της Ρόδου και της Κω και την τεράστια έλλειψη προσωπικού που έχουν. Καλά είναι τα έργα και πρέπει να γίνουν, αλλά εδώ μιλάμε για θέμα που πολλές φορές είναι κυριολεκτικά «ζωής και θανάτου». Στη Ρόδο υπάρχει νοσηλεύτρια που τους οφείλονται 120 ρεπό, όλη η άδεια του 2005 και όλη η άδεια του 2006, επειδή δεν υπάρχει αντικαταστάτρια. Είναι τέτοια η κατάσταση που 61 εργαζόμενοι έχουν υποβάλει εγγράφως αίτημα στην αρμόδια επιτροπή και ζητούν να φύγουν από το νοσοκομείο.

Κ.Κ.

Θα φταίνε οι άλλοι

Χιλιάδες τόνοι οικιακά λύματα από το Μπόντρουμ καταλήγουν στη θάλασσα. Το θέμα είναι γνωστό και πριν ακόμη τις γιορτές του Πάσχα είχαν σταλεί δείγματα στο χημείο από την Κω για να διαπιστωθεί αν και πόσο έχει μολυνθεί η θάλασσα. Οι μέρες πέρασαν και ακόμη απάντηση για τα αποτελέσματα δεν έχουν πάρει. Μήπως πρέπει να γίνει θέμα σε καμιά βρετανική εφημερίδα για να κινητοποιηθούμε; Τότε, βέβαια, θα μας φταίνε οι... σκανδαλοθήρες Βρετανοί.

Κ.Κ.

Τί να κάνει;

Δεν υπάρχει βούληση από το υπουργείο Παιδείας για την ίδρυση **σχολής Τουρισμού** στη Ρόδο, δήλωσε προχθές ο νομάρχης **κ. Γ. Μαχαιρίδης,** αλλά εμείς αλλού έχουμε εντοπίσει το πρόβλημα.

Όταν η Σύγκλητος του Πανεπιστημίου Αιγαίου αγνοεί επιδεικτικά το αίτημα της Ρόδου και προωθεί την ίδρυση σχολής **στη Χίο,** το υπουργείο Παιδείας τι πρέπει να κάνει;

Λ.Μ.

Πολυπρόσωπα

Πολυπρόσωπα τα ψηφοδέλτια του κ. Χατζημάρκου και του κ. Κάρρα που κατατέθηκαν χθες το μεσημέρι για τις εκλογές του **Επιμελητηρίου.** Οπότε θα είναι ακόμα πιο ενδιαφέρουσα η μάχη του σταυρού.

Λ.Μ.

ΡΕΣΑΛΤΟ LIVE
Νέο πρόγραμμα
ΑΝΟΙΚΤΑ
Παρασκευή και Σάββατο
Πλάτωνος 16 & Ευριπίδου • Παλιά Πόλη
Τηλ. ρεζερβέ: 22410 20520, 6945955690
ΑΤ1854

ΖΗΤΕΙΤΑΙ
ΣΥΝΕΡΓΑΤΗΣ-ΑΝΤΙΠΡΟΣΩΠΟΣ
της εβδομαδιαίας πανελλαδικής εφημερίδας του χώρου της Υγείας Medweek σε Ρόδο και Νομό Δωδεκανήσου

• Εκμετάλλευση συνδρομών
(ιατροί, Φαρμακοποιοί, οδοντίατροι, φυσικοθεραπευτές, κτηνίατροι, εργαζόμενοι, επιχειρήσεις)

• Εκμετάλλευση διαφημιστικών καταχωρίσεων από το νομό
(Απλές διαφημίσεις, ένθετα εκπαίδευσης-τουρισμού-εμπορίου κλπ)

Πολύ μικρό κεφάλαιο συμμετοχής – Υψηλές αποδοχές

Για πληροφορίες στα κεντρικά τηλέφωνα της εφημερίδας
210 5229900 ή 210 5229040
e-mail: medweek@dmm.gr
ΑΤ1799

ΠΩΛΟΥΝΤΑΙ
α) Καταστήματα, αποθήκες, γραφεία, διαμερίσματα, όλα πολυτελούς κατασκευής με γκαράζ επί της οδού Καναδά.
β) Μονοκατοικίες σε μπετά των 135 Μ2 στην Παστίδα σε οικόπεδο 310 Μ2
ΠΛΗΡΟΦΟΡΙΕΣ
Αναστάσιος Ατσίδης
Γεώργιος Ιωαννίδης
Τηλέφωνα: 22410-21714, 22410-28616
ΧΠ ΤΤΡ 042

ΠΩΛΟΥΝΤΑΙ
1) ΟΙΚΟΠΕΔΑ ΣΤΗΝ ΙΑΛΥΣΟ των 300 ή 400 τ.μ. με άδεια οικοδομής ή άνευ. Δίδονται και σε μπετά ή τελειωμένες μονοκατοικίες.
2) ΟΙΚΟΠΕΔΟ ΣΤΗΝ ΙΑΛΥΣΟ (επί της οδού Δημοκρατίας) 1.000 τ.μ. με άδεια οικοδομής 130 τ.μ. και υπόγειο γκαράζ. Δίδεται και σε μπετά.
3) ΚΑΤΑΣΤΗΜΑΤΑ ΣΤΗΝ ΙΑΛΥΣΟ (επί της οδού Δημοκρατίας γωνιακά) των 45 τ.μ. εκαστο
ΑΤ1028
ΠΛΗΡΟΦΟΡΙΕΣ Γ. ΙΩΑΝΝΙΔΗΣ
ΤΗΛ. 2241021714-22307 ΚΙΝ. 6932296983

1974
ΣΥΝΔΕΣΜΟΣ ΕΡΓΟΛΑΒΩΝ ΗΛΕΚΤΡΟΛΟΓΩΝ Ν. ΔΩΔΕΚΑΝΗΣΟΥ
Μήνυμα στον καταναλωτή:
Αναθέστε σε
ΑΔΕΙΟΥΧΟ ΕΓΚΑΤΑΣΤΑΤΗ ΗΛΕΚΤΡΟΛΟΓΟ
την τοποθέτηση στην ηλεκτρική σας εγκατάσταση εγκεκριμένου
ΑΥΤΟΜΑΤΟΥ ΔΙΑΡΡΟΗΣ (ΑΝΤΙΗΛΕΚΤΡΟΠΛΗΞΙΑΚΟΥ)
Η ζωή είναι πολύτιμη, προστατέψτε την
Ο ΠΡΟΕΔΡΟΣ ΚΑΤΣΙΜΠΡΑΚΗΣ ΗΛ.
Ο ΓΕΝ. ΓΡΑΜΜΑΤΕΑΣ ΚΑΤΣΙΔΩΝΗΣ ΠΑΝΤ.
Τηλ. Επικοινωνίας για αδειούχους εγκαταστάσεις ηλεκτρολόγους
2241028028
Δευτέρα-Παρασκευή 07.45 π.μ. -14.45 μ.μ.
ΑΤ1738